



GOBIERNO
DE ESPAÑA

MINISTERIO
DE TRABAJO
E INMIGRACIÓN

SECRETARÍA DE ESTADO
DE LA SEGURIDAD SOCIAL

DIRECCIÓN GENERAL
DE ORDENACIÓN
DE LA SEGURIDAD SOCIAL

Seguridad Social





MINISTERIO DE TRABAJO E INMIGRACIÓN
Secretaría de Estado de la Seguridad Social
DIRECCIÓN GENERAL DE ORDENACIÓN DE LA SEGURIDAD SOCIAL

Anexo al Informe Económico Financiero a los Presupuestos de la Seguridad Social de 2010



INDICE

INDICE

	<u>Página</u>
I. COTIZACIÓN A LA SEGURIDAD SOCIAL	11
1. Salario mínimo interprofesional, bases y tipos de cotización	14
2. Evolución del número de cotizaciones y de afiliados al Sistema de la Seguridad Social	32
3. Evolución del mercado de trabajo. Datos EPA	55
4. Evolución de las cuotas del Sistema de la Seguridad Social	62
II. PENSIONES DEL SISTEMA DE LA SEGURIDAD SOCIAL	71
1. Aspectos generales de la Evolución de las pensiones	74
2. Evolución del número de altas iniciales y pensión media de las altas	89
3. Datos complementarios de altas iniciales de pensiones	117
4. Evolución del número de bajas definitivas y pensión media de las bajas	138
5. Evolución del número y pensión media de las pensiones en vigor	153
6. Datos complementarios de pensiones en vigor	180
7. Distribución de las pensiones por CC.AA.	187
III. ASISTENCIA SANITARIA, OTRAS PRESTACIONES ECONÓMICAS Y ÁREA DE TESORERÍA, INFORMÁTICA Y OTROS SERVICIOS	273
1. Asistencia Sanitaria de la Seguridad Social	275
1.1. Población protegida	275
1.2. Evolución del gasto en Asistencia Sanitaria 2003-2008	277
2. Incapacidad Temporal	285
3. Maternidad, paternidad, riesgo durante el embarazo y la lactancia natural .	324
3.1. Maternidad	324
3.2. Riesgo durante el embarazo	332
3.3. Paternidad y riesgo durante la lactancia natural	339
4. Protección familiar	342
5. Gasto en Servicios Sociales. Prestaciones de la ley de integración social de minusválidos (LISMI)	349
6. Tesorería, Informática y otros Servicios Funcionales Comunes	355
7. Pensiones FAS	360
IV. CIFRAS DE PROTECCIÓN SOCIAL EN LOS PAISES DE LA U.E.	365
1. Metodología y clasificación del gasto	367
2. Gastos de protección social	372
3. Ingresos de protección social	381
V. MUTUAS DE ACCIDENTES DE TRABAJO Y ENFERMEDADES PROFESIONALES DE LA SEGURIDAD SOCIAL	391

INDICE DE CUADROS

		<u>Página</u>
I.	COTIZACIÓN A LA SEGURIDAD SOCIAL	
I.	1. Evolución del salario mínimo interprofesional y del indicador público de renta de efectos múltiples (IPREM)	15
I.	2. Evolución de las bases mínimas y máximas de cotización del Régimen General	17
I.	3. Evolución tipos de cotización	20
I.	4. Evolución de las bases y tipos de cotización del Régimen Especial Agrario Cuenta Ajena y Cuenta Propia	22
I.	5. Evolución de la Cuota empresarial por “jornadas reales” (contingencias comunes)	26
I.	6. Bases de cotización del Régimen Especial Agrario Cuenta Ajena 2009 ...	29
I.	7. Evolución de las bases y tipos de cotización del Régimen Especial de Trabajadores Autónomos	30
I.	8. Evolución de las bases y tipos de cotización del Régimen Especial de Empleados de Hogar	31
I.	9. Evolución del número de cotizaciones de ocupados	33
I.	10. Evolución del número medio mensual de afiliados en alta	36
I.	11. Evolución del número de afiliados en alta	38
I.	12. Evolución del número de afiliados ocupados por género	41
I.	13. Evolución del número de afiliados ocupados por edad	43
I.	14. Distribución por género y edades del número de afiliados	44
I.	15. Distribución de afiliados por grupos de tarifa	45
I.	16. Evolución del número de afiliados nacionales y extranjeros por género ..	46
I.	17. Evolución del número de afiliados extranjeros por procedencia	47
I.	18. Distribución de afiliados por actividad económica y tamaño de empresa .	48
I.	19. Distribución de afiliados por cobertura de I.T. contingencias comunes	50
I.	20. Evolución del número de centros de trabajo inscritos	54
I.	21. Tasas de actividad, de ocupación y de paro por grupo de edad	56
I.	22. Población total por edades	57
I.	23. Número total de activos por edades. Tasa de actividad por edades	58
I.	24. Número total de ocupados por edades. Tasa de ocupación por edades ..	59
I.	25. Número total de parados por edades. Tasa de paro por edades	60
I.	26. Asalariados según tipo de jornada y sexo.....	61
I.	27. Evolución de las cuotas	63
I.	28. Evolución de la distribución de cuotas en empleadores y trabajadores	66
I.	29. Evolución de las cuotas por entidades	69

II. PENSIONES DEL SISTEMA DE SEGURIDAD SOCIAL

II. 1. Evolución de las prestaciones económicas de la Seguridad Social	75
II. 2. Evolución de las pensiones mínimas y máximas	76
II. 3. Incremento interanual de la pensión mínima	80
II. 4. Relación del importe de la pensión mínima con el salario mínimo interprofesional neto	83
II. 5. Evolución de la revalorización de pensiones	86
II. 6. Evolución de los importes de pensiones por regímenes	90
II. 7. Evolución de los importes de pensiones por clases	91
II. 8. Importe de las pensiones pagadas por clases y regímenes	92
II. 9. Evolución del número anual de altas iniciales por clases y regímenes	103
II. 10. Evolución de la pensión media mensual de las altas iniciales por clases y regímenes	110
II. 11. Evolución del número anual de altas de Incapacidad Permanente por grados	118
II. 12. Distribución porcentual por edades y regímenes del número de altas de Incapacidad Permanente	122
II. 13. Evolución de la edad media de las altas de Incapacidad Permanente por grados y regímenes	135
II. 14. Número de altas de jubilación del total Sistema (excluido SOVI)	137
II. 15. Evolución del número anual de bajas definitivas por clases y regímenes .	139
II. 16. Evolución de la pensión media mensual de las bajas definitivas por clases y regímenes	146
II. 17. Evolución del número de pensiones por clases y regímenes	154
II. 18. Evolución de la pensión media por clases y regímenes	167
II. 19. Evolución de la distribución de las pensiones de Incapacidad Permanente por grados y regímenes	181
II. 20. Evolución del número de pensiones en vigor en 1 de enero, por Comunidades Autónomas y clases	188
II. 21. Evolución de la pensión media mensual en vigor en 1 de enero, por Comunidades Autónomas	194
II. 22. Importe total de las pensiones por Comunidades Autónomas, por clases. Año 1992	200
II. 23. Importe total de las pensiones por Comunidades Autónomas, por clases. Año 1993	201
II. 24. Importe total de las pensiones por Comunidades Autónomas, por clases. Año 1994	202
II. 25. Importe total de las pensiones por Comunidades Autónomas, por clases. Año 1995	203
II. 26. Importe total de las pensiones por Comunidades Autónomas, por clases. Año 1996	204
II. 27. Importe total de las pensiones por Comunidades Autónomas, por clases. Año 1997	205

	<u>Página</u>
II. 28. Importe total de las pensiones por Comunidades Autónomas, por clases. Año 1998	206
II. 29. Importe total de las pensiones por Comunidades Autónomas, por clases. Año 1999	207
II. 30. Importe total de las pensiones por Comunidades Autónomas, por clases. Año 2000	208
II. 31. Importe total de las pensiones por Comunidades Autónomas, por clases. Año 2001	209
II. 32. Importe total de las pensiones por Comunidades Autónomas, por clases. Año 2002	210
II. 33. Importe total de las pensiones por Comunidades Autónomas, por clases. Año 2003	211
II. 34. Importe de las pensiones por Comunidades Autónomas, por clases y regímenes. Año 2004	212
II. 35. Importe de las pensiones por Comunidades Autónomas, por clases y regímenes. Año 2005	224
II. 36. Importe de las pensiones por Comunidades Autónomas, por clases y regímenes. Año 2006	236
II. 37. Importe de las pensiones por Comunidades Autónomas, por clases y regímenes. Año 2007	248
II. 38. Importe de las pensiones por Comunidades Autónomas, por clases y regímenes. Año 2008	260
III. ASISTENCIA SANITARIA, OTRAS PRESTACIONES ECONÓMICAS Y AREA DE TESORERÍA, INFORMÁTICA Y OTROS SERVICIOS	
III. 1. Composición de la población protegida por Asistencia Sanitaria	275
III. 2. Evolución de la población protegida por Asistencia Sanitaria	276
III. 3. Gasto de Asistencia Sanitaria por entidades	278
III. 4. Evolución de la estructura económica del gasto de Asistencia Sanitaria ...	284
III. 5. Gasto Incapacidad Temporal. Distribución por regímenes	286
III. 6. Evolución del gasto de Incapacidad Temporal	287
III. 7. Incapacidad Temporal por contingencias comunes. Número total de trabajadores protegidos	288
III. 8. Incapacidad Temporal por contingencias comunes. Número de trabajadores por cuenta ajena	291
III. 9. Incapacidad Temporal por contingencias comunes. Número de trabajadores por cuenta propia	294
III. 10. Incapacidad Temporal por contingencias comunes. Número de trabajadores con Mutuas de AT y EP de la Seguridad Social	297
III. 11. Incapacidad Temporal por contingencias profesionales. Número total de trabajadores protegidos	300
III. 12. Incapacidad Temporal por contingencias profesionales. Número de trabajadores por cuenta ajena	303
III. 13. Incapacidad Temporal por contingencias profesionales. Número de trabajadores por cuenta propia	306
III. 14. Incapacidad Temporal por contingencias profesionales. Número de trabajadores con Mutuas de AT y EP de la Seguridad Social	309

	<u>Página</u>
III. 15. Importe Incapacidad Temporal por regímenes y provincias. Entidades gestoras	312
III. 16. Porcentaje de variación del gasto de Incapacidad Temporal por regímenes y provincias. Entidades gestoras	322
III. 17. Gasto maternidad. Distribución por regímenes	325
III. 18. Importe de maternidad por regímenes y provincias	326
III. 19. Porcentaje de variación del gasto de maternidad por regímenes y provincias.....	331
III. 20. Gasto de riesgo durante el embarazo por regímenes	332
III. 21. Importe del subsidio de riesgo durante el embarazo por regímenes y provincias	333
III. 22. Porcentaje de variación del gasto de riesgo durante el embarazo por regímenes y provincias	338
III. 23. Importe del subsidio de paternidad por regímenes y provincias	340
III. 24. Importe del subsidio de riesgo durante la lactancia natural por regímenes y provincias	341
III. 25. Número de beneficiarios de prestaciones familiares de pago periódico ...	342
III. 26. Evolución del gasto en prestaciones familiares	343
III. 27. Importe del gasto en prestaciones familiares por provincias	344
III. 28. Evolución del gasto de Servicios Sociales. Clasificación económica	349
III. 29. Personas con discapacidades según grupos de edad y sexo	350
III. 30. Personas con discapacidades según grupos de edad y sexo (Tasas por habitantes y residentes)	351
III. 31. Cuantías de los subsidios de la Ley de Integración Social de Minusválidos (LISMI)	352
III. 32. LISMI. Número de prestaciones	353
III. 33. Evolución del gasto del Área de Tesorería, informática y otros servicios funcionales comunes	356
III. 34. Evolución del gasto del Área de Tesorería, informática y otros servicios funcionales comunes, por grupos de programas	358
III. 35. Evolución del gasto del Área de Tesorería, informática y otros servicios funcionales comunes, por capítulos económicos	359
III. 36. Evolución del gasto en pensiones FAS	361
III. 37. Cuantías de las pensiones asistenciales	362
III. 38. Número de pensiones asistenciales	363
IV. CIFRAS DE PROTECCIÓN SOCIAL EN LOS PAISES DE LA UE	
IV. 1. Evolución de los gastos de protección social en porcentaje sobre el P.I.B. por funciones en los países de la U.E.	372
IV. 2. Evolución de los gastos de protección social por habitante en unidades de paridad de poder de compra en los países de la U.E.	380
IV. 3. Evolución de los ingresos de protección social en porcentaje sobre el P.I.B. en los países de la U.E. (empleadores, personas protegidas, aportaciones públicas, otros y total).....	381

	<u>Página</u>
3IV. 4. Evolución de los ingresos de Protección Social en porcentaje sobre el P.I.B. según sector de procedencia	385

INDICE DE GRÁFICOS

	<u>Página</u>
I. COTIZACIÓN A LA SEGURIDAD SOCIAL	
I. 1. Evolución del número de cotizaciones	35
I. 2. Evolución del número de afiliados en alta	40
I. 3. Evolución número de afiliados ocupados por género	42
I. 4. Evolución de las cuotas	65
II. PENSIONES DEL SISTEMA DE SEGURIDAD SOCIAL	
II. 1. Evolución del número de altas de pensiones por clases	109
II. 2. Evolución de la pensión media de altas por clases	116
II. 3. Evolución del número de bajas de pensiones por clases	145
II. 4. Evolución de la pensión media de bajas por clases	152
II. 5. Evolución del número de pensiones por clases	155
II. 6. Evolución del número de pensiones por regímenes	166
II. 7. Evolución de la pensión media por clases	168
II. 8. Evolución de la pensión media por regímenes	179
II. 9. Relación número de pensiones/población por Comunidades Autónomas	193
II. 10. Pensión media por Comunidades Autónomas	199



MINISTERIO DE TRABAJO E INMIGRACIÓN
Secretaría de Estado de la Seguridad Social
DIRECCIÓN GENERAL DE ORDENACIÓN DE LA SEGURIDAD SOCIAL

Anexo al Informe Económico Financiero a los Presupuestos de la Seguridad Social de 2010



CAPÍTULO I

COTIZACIÓN A LA SEGURIDAD SOCIAL

COTIZACIÓN A LA SEGURIDAD SOCIAL

El contenido de este Capítulo del Anexo refleja la información complementaria que ha servido de apoyo para la determinación del importe de las cotizaciones sociales para el ejercicio de 2010.

Los cuadros estadísticos que se presentan recogen series históricas referidas a las distintas variables que apoyan la cuantificación, tanto del aspecto demográfico, como del económico en la determinación de las cotizaciones sociales:

CUADROS ESTADISTICOS Y REPRESENTACIONES GRAFICAS

Recogen la siguiente estructura de información:

1. Evolución del Salario Mínimo Interprofesional y del Indicador Público de Renta de Efectos Múltiples, así como de las bases mínimas, máximas y tipos de cotización de los distintos Regímenes de la Seguridad Social.
2. Evolución del número de cotizaciones y el número de afiliados a los distintos Regímenes del Sistema de Seguridad Social.
3. Evolución del mercado de trabajo. Datos EPA.
4. Evolución por Regímenes de las cuotas a la Seguridad Social.

1. SALARIO MÍNIMO INTERPROFESIONAL, BASES Y TIPOS DE COTIZACION

En este epígrafe se exponen:

- La evolución del Salario Mínimo Interprofesional y del Indicador Público de Renta de Efectos Múltiples. Crecimiento interanual.
- La evolución de las bases mínimas y máximas de cotización del Régimen General por categorías profesionales, y del tipo de cotización.
- La evolución de las bases mensuales de cotización y tipos del Régimen Especial Agrario.
- La evolución de las bases mínima y máxima de cotización y tipos del Régimen Especial de Autónomos.
- La evolución de las bases de cotización y tipos del Régimen Especial de Empleados de Hogar.

EVOLUCIÓN DEL SALARIO MÍNIMO INTERPROFESIONAL

Cuadro 1

AÑO	F e c h a s	Salario mínimo diario	Media del año		Incremento en %
			Diaria	Mensual	
			Euros		
1977	Del 1-1 al 31-3	2,28			
	Del 1-4 al 30-9	2,64			
	Del 1-10 al 31-12	3,01	2,64	79,33	30,4
1978	Del 1-1 al 31-3	3,01			
	Del 1-4 al 30-9	3,29			
	Del 1-10 al 31-12	3,61	3,30	98,99	24,8
1979	Del 1-1 al 31-3	3,61			
	Del 1-4 al 30-9	3,85			
	Del 1-10 al 31-12	4,16	3,86	115,94	17,1
1980	Del 1-1 al 31-5	4,16			
	Del 1-6 al 31-12	4,56	4,39	131,82	13,7
1981	Del 1-1 al 31-3	4,56			
	Del 1-4 al 31-12	5,13	4,99	149,70	13,6
1982	Del 1-1 al 31-12	5,70	5,70	170,93	14,2
1983	Del 1-1 al 31-12	6,44	6,44	193,29	13,1
1984	Del 1-1 al 31-12	6,96	6,96	208,79	8,0
1985	Del 1-1 al 31-12	7,45	7,45	223,40	7,0
1986	Del 1-1 al 31-12	8,04	8,04	241,25	8,0
1987	Del 1-1 al 31-12	8,44	8,44	253,33	5,0
1988	Del 1-1 al 31-12	8,82	8,82	264,69	4,5
1989	Del 1-1 al 31-12	9,35	9,35	280,55	6,0
1990	Del 1-1 al 31-12	10,02	10,02	300,57	7,1
1991	Del 1-1 al 31-12	10,67	10,67	320,04	6,5
1992	Del 1-1 al 31-12	11,27	11,27	338,25	5,7
1993	Del 1-1 al 31-12	11,73	11,73	351,77	4,0
1994	Del 1-1 al 31-12	12,13	12,13	364,03	3,5
1995	Del 1-1 al 31-12	12,56	12,56	376,83	3,5
1996	Del 1-1 al 31-12	13,01	13,01	390,18	3,5
1997	Del 1-1 al 31-12	13,35	13,35	400,45	2,6
1998	Del 1-1 al 31-12	13,63	13,63	408,93	2,1
1999	Del 1-1 al 31-12	13,88	13,88	416,32	1,8
2000	Del 1-1 al 31-12	14,16	14,16	424,80	2,0
2001	Del 1-1 al 31-12	14,45	14,45	433,45	2,0
2002	Del 1-1 al 31-12	14,74	14,74	442,20	2,0
2003	Del 1-1 al 31-12	15,04	15,04	451,20	2,0
2004	Del 1-1 al 30-6	15,35	15,35	460,50	2,1
	Del 1-7 al 31-12	16,36	16,36	490,80	6,6
2005	Del 1-1 al 31-12	17,10	17,10	513,00	4,5
2006	Del 1-1 al 31-12	18,03	18,03	540,90	5,4
2007	Del 1-1 al 31-12	19,02	19,02	570,60	5,5
2008	Del 1-1 al 31-12	20,00	20,00	600,00	5,2
2009	Del 1-1 al 31-12	20,80	20,80	624,00	4,0

EVOLUCIÓN DEL INDICADOR PÚBLICO DE RENTA DE EFECTOS MÚLTIPLES (IPREM)

Cuadro 1.1

Euros

NORMATIVA	F e c h a s	diario	mensual	anual		Incremento en %
				Sin pagas extras	Con pagas extras	
R.D. Ley 3/2004 de 25 de julio	Del 1-7-2004 al 31-12-2004	15,35	460,50	5.526,00	6.447,00	
Ley 2/2004 de Presupuestos Generales del Estado para 2005 (D.A.16)	Del 1-1-2005 al 31-12-2005	15,66	469,80	5.637,60	6.577,20	2,02
Ley 30/2005 de Presupuestos Generales del Estado para 2006 (D.A. 22)	Del 1-1-2006 al 31-12-2006	15,97	479,10	5.749,20	6.707,40	1,98
Ley 42/2006 de Presupuestos Generales del Estado para 2007 (D.A. 31)	Del 1-1-2007 al 31-12-2007	16,64	499,20	5.990,40	6.988,80	4,20
Real Decreto-Ley 1/2008, de 18 de enero	Del 1-1-2008 al 31-12-2008	17,23	516,90	6.202,80	7.236,60	3,50
Ley 2/2008, de Presupuestos Generales el Estado (D.A. 28)	Del 1-1-2009 al 31-12-2009	17,57	527,24	6.326,86	7.381,33	2,0

SISTEMA DE LA SEGURIDAD SOCIAL

Cuadro 2

EVOLUCIÓN DE LAS BASES MÍNIMAS Y MÁXIMAS DE COTIZACIÓN DEL RÉGIMEN GENERAL

CATEGORIAS PROFESIONALES	1-01-79		1-04-79		1-10-79		1-01-80		1-06-80	
	31-03-79		30-09-79		31-12-79		31-05-80		31-12-80	
	B/m	B/M	B/m	B/M	B/m	B/M	B/m	B/M	B/m	B/M
1. Ingenieros y Licenciados	204,82	639,90	204,82	639,90	204,82	639,90	233,49	750,60	233,49	750,60
2. Peritos y Ayud. titulados	169,67	530,09	169,67	530,09	169,67	530,09	193,29	621,69	193,29	621,69
3. Jefes Admón y Taller	147,67	461,22	147,67	461,22	147,67	461,22	168,22	540,73	168,22	540,73
4. Ayudantes no titulados	130,18	406,76	130,18	406,76	135,23	406,76	148,57	477,98	148,57	477,98
5. Oficiales Admtvos	120,98	377,74	125,13	377,74	135,23	377,74	137,75	442,83	148,39	442,83
6. Subalternos	117,20	344,74	125,13	344,74	135,23	344,74	135,23	404,42	148,39	404,42
7. Auxiliares Admtvos	117,20	344,74	125,13	344,74	135,23	344,74	135,23	404,42	148,39	404,42
BASE DIARIA										
8. Oficiales de 1ª y 2ª	3,94	12,32	4,17	12,32	4,51	12,32	4,51	14,44	4,95	14,44
9. Oficiales de 3ª y Espec.	3,91	12,02	4,17	12,02	4,51	12,02	4,51	14,09	4,95	14,09
10. Peones	3,91	11,49	4,17	11,49	4,51	11,49	4,51	13,48	4,95	13,48
11. Trab. de 17 años	2,36	7,04	2,55	7,04	2,76	7,04	2,76	8,25	3,03	8,25
12. Trab. < de 17 años	1,51	4,43	1,62	4,43	1,74	4,43	1,74	5,19	1,92	5,19
TOPE MAXIMO										
Contingencias Generales	639,90		639,90		639,90		750,60		750,60	
Accidentes de trabajo	548,48		548,48		548,48		643,32		643,32	

CATEGORIAS PROFESIONALES	1-01-81		1-04-81		1-1-82		1-1-83		1-1-84	
	31-03-81		31-12-81							
	B/m	B/M	B/m	B/M	B/m	B/M	B/m	B/M	B/m	B/M
1. Ingenieros y Licenciados	262,52	844,18	262,52	844,18	288,85	928,20	326,35	1.129,60	379,54	1.287,73
2. Peritos y Ayud. titulados	217,63	699,76	217,63	699,76	239,44	769,36	270,64	936,32	314,81	1.067,40
3. Jefes Admón y Taller	189,32	608,71	189,32	608,71	208,25	669,47	235,30	814,61	273,70	928,74
4. Ayudantes no titulados	167,14	537,49	167,14	537,49	185,17	591,58	209,33	719,95	243,59	820,74
5. Oficiales Admtvos	154,88	498,00	166,96	498,00	185,17	547,58	209,33	666,40	243,59	759,62
6. Subalternos	148,39	455,27	166,96	455,27	185,17	501,24	209,33	609,97	243,59	695,43
7. Auxiliares Admtvos	148,39	455,27	166,96	455,27	185,17	501,24	209,33	609,97	243,59	695,43
BASE DIARIA										
8. Oficiales de 1ª y 2ª	5,05	16,25	5,57	16,25	6,17	17,88	6,98	21,76	8,12	24,80
9. Oficiales de 3ª y Espec.	4,95	15,85	5,57	15,85	6,17	17,44	6,98	21,23	8,12	24,20
10. Peones	4,95	15,18	5,57	15,18	6,17	16,71	6,98	20,33	8,12	23,18
11. Trab. de 17 años	3,03	9,27	3,41	9,27	3,78	10,20	4,27	12,41	4,98	14,15
12. Trab. < de 17 años	1,92	5,84	2,16	5,84	2,39	6,42	2,70	7,82	3,14	8,91
TOPE MAXIMO										
Contingencias Generales	844,18		844,18		927,96		1.129,60		1.287,73	
Accidentes de trabajo	723,56		723,56		795,68		1.129,60		1.287,73	

CATEGORIAS PROFESIONALES	1-1-85		1-1-86		1-1-87		1-1-88		1-1-89	
	B/m	B/M	B/m	B/M	B/m	B/M	B/m	B/M	B/m	B/M
1. Ingenieros y Licenciados	406,10	1.377,88	438,68	1.488,05	460,68	1.562,51	474,56	1.609,39	488,80	1.657,71
2. Peritos y Ayud. titulados	336,87	1.142,10	363,85	1.233,46	382,06	1.295,12	393,60	1.333,89	405,32	1.657,71
3. Jefes Admón y Taller	292,87	993,77	316,25	1.073,35	332,12	1.127,08	342,04	1.160,98	352,31	1.657,71
4. Ayudantes no titulados	260,66	878,20	281,45	948,40	295,52	995,82	308,86	1.025,75	327,43	1.056,58
5. Oficiales Admtvos	260,66	812,81	281,45	877,90	295,52	921,71	308,86	949,30	327,43	1.056,58
6. Subalternos	260,66	744,11	281,45	803,61	295,52	843,82	308,86	869,06	327,43	934,69
7. Auxiliares Admtvos	260,66	744,11	281,45	803,61	295,52	843,82	308,86	869,06	327,43	934,69
BASE DIARIA										
8. Oficiales de 1ª y 2ª	8,69	26,54	9,38	28,66	9,85	30,09	10,30	30,99	10,91	31,93
9. Oficiales de 3ª y Espec.	8,69	25,89	9,38	27,97	9,85	29,37	10,30	30,25	10,91	31,16
10. Peones	8,69	24,80	9,38	26,79	9,85	28,13	10,30	28,97	10,91	31,16
11. Trabajadores de 17 años	5,32	15,14	5,75	16,35	6,04	17,17	6,32	17,69	6,70	18,22
12. Trabajadores < de 17 años	3,37	9,54	3,62	10,30	3,80	10,82	3,97	11,14	4,21	11,48
TOPE MAXIMO										
Contingencias Generales	1.377,88		1.488,05		1.562,51		1.609,39		1.657,71	
Accidentes de trabajo	1.377,88		1.488,05		1.562,51		1.609,39		1.657,71	

B/m: Base mínima en euros.

B/M: Base máxima en euros.

SISTEMA DE LA SEGURIDAD SOCIAL

Cuadro 2.1

EVOLUCIÓN DE LAS BASES MÍNIMAS Y MÁXIMAS DE COTIZACIÓN DEL RÉGIMEN GENERAL

CATEGORIAS PROFESIONALES	1-2-90		1-1-91		1-1-92		1-1-93		1-1-94	
	B/m	B/M	B/m	B/M	B/m	B/M	B/m	B/M	B/m	B/M
1. Ingenieros y Licenciados	523,78	1.752,19	557,86	1.839,82	589,59	1.931,77	613,21	2.032,20	634,49	2.103,24
2. Peritos y Ayud. titulados	434,35	1.752,19	462,66	1.839,82	488,98	1.931,77	508,46	2.032,20	526,13	2.103,24
3. Jefes Admón y Taller	377,56	1.752,19	402,08	1.839,82	424,98	1.931,77	441,92	2.032,20	457,25	2.103,24
4. Ayudantes no titulados	350,69	1.752,19	373,41	1.839,82	394,68	1.931,77	410,55	2.032,20	424,80	2.103,24
5. Oficiales Admtvos	350,69	1.116,80	373,41	1.172,69	394,68	1.231,29	410,55	1.514,55	424,80	1.567,56
6. Subalternos	350,69	988,06	373,41	1.037,47	394,68	1.089,39	410,55	1.514,55	424,80	1.567,56
7. Auxiliares Admtvos	350,69	988,06	373,41	1.037,47	394,68	1.089,39	410,55	1.514,55	424,80	1.567,56
BASE DIARIA										
8. Oficiales de 1ª y 2ª	11,69	33,75	12,45	35,44	13,16	37,21	13,69	50,49	14,16	52,25
9. Oficiales de 3ª y Espec.	11,69	33,75	12,45	35,44	13,16	37,21	13,69	50,49	14,16	52,25
10. Peones	11,69	32,94	12,45	34,58	13,16	36,31	13,69	50,49	14,16	52,25
11. Trab. de 17 años	7,72	19,26	8,22	20,22	8,68	21,23	9,03	50,49	9,35	52,25
12. Trab. < de 17 años	7,72	19,26								
TOPE MAXIMO										
Contingencias Generales		1.752,19		1.839,82		1.931,77		2.032,20		2.103,24
Accidentes de trabajo		1.752,19		1.839,82		1.931,77		2.032,20		2.103,24

CATEGORIAS PROFESIONALES	1-1-95		1-1-96		1-1-97 a 31-3-97		1-4-97 a 31-12-97		1-1-98	
	B/m	B/M	B/m	B/M	B/m	B/M	B/m	B/M	B/m	B/M
1. Ingenieros y Licenciados	656,67	2.176,81	679,56	2.253,07	697,23	2.311,67	697,23	2.311,67	711,84	2.360,17
2. Peritos y Ayud. titulados	544,52	2.176,81	563,63	2.253,07	578,23	2.311,67	578,23	2.311,67	590,31	2.360,17
3. Jefes Admón y Taller	473,30	2.176,81	489,88	2.253,07	502,69	2.311,67	502,69	2.311,67	513,32	2.360,17
4. Ayudantes no titulados	439,58	2.176,81	454,91	2.253,07	467,17	2.311,67	467,17	2.311,67	477,08	2.360,17
5. Oficiales Admtvos	439,58	1.622,37	454,91	1.679,17	467,17	1.722,80	467,17	1.807,00	477,08	1.936,64
6. Subalternos	439,58	1.622,37	454,91	1.679,17	467,17	1.722,80	467,17	1.807,00	477,08	1.936,64
7. Auxiliares Admtvos	439,58	1.622,37	454,91	1.679,17	467,17	1.722,80	467,17	1.807,00	477,08	1.936,64
BASE DIARIA										
8. Oficiales de 1ª y 2ª	14,65	54,08	15,16	55,97	15,57	57,43	15,57	60,23	15,90	64,55
9. Oficiales de 3ª y Espec.	14,65	54,08	15,16	55,97	15,57	57,43	15,57	60,23	15,90	64,55
10. Peones	14,65	54,08	15,16	55,97	15,57	57,43	15,57	60,23	15,90	64,55
11. Trab. de 17 años	9,68	54,08	11,74	55,97	13,82	57,43	13,82	60,23	15,90	64,55
TOPE MAXIMO										
Contingencias Generales		2.176,81		2.253,07		2.311,67		2.311,67		2.360,17
Accidentes de trabajo		2.176,81		2.253,07		2.311,67		2.311,67		2.360,17

CATEGORIAS PROFESIONALES	1-1-99		1-1-00		1-1-01		1-1-02		1-1-03	
	B/m	B/M	B/m	B/M	B/m	B/M	B/m	B/M	B/m	B/M
1. Ingenieros y Licenciados	724,64	2.402,73	739,06	2.450,87	753,90	2.499,91	768,90	2.574,90	784,20	2.652,00
2. Peritos y Ayud. titulados	600,95	2.402,73	613,03	2.450,87	625,20	2.499,91	637,80	2.574,90	650,70	2.652,00
3. Jefes Admón y Taller	522,52	2.402,73	532,98	2.450,87	543,60	2.499,91	554,40	2.574,90	565,50	2.652,00
4. Ayudantes no titulados	485,74	2.402,73	495,65	2.450,87	505,80	2.499,91	516,00	2.574,90	526,50	2.652,00
5. Oficiales Admtvos	485,74	2.074,57	495,65	2.222,24	505,80	2.380,37	516,00	2.574,90	526,50	2.652,00
6. Subalternos	485,74	2.074,57	495,65	2.222,24	505,80	2.380,37	516,00	2.574,90	526,50	2.652,00
7. Auxiliares Admtvos	485,74	2.074,57	495,65	2.222,24	505,80	2.380,37	516,00	2.574,90	526,50	2.652,00
BASE DIARIA										
8. Oficiales de 1ª y 2ª	16,19	69,15	16,52	74,07	16,86	79,35	17,20	85,83	17,55	88,40
9. Oficiales de 3ª y Espec.	16,19	69,15	16,52	74,07	16,86	79,35	17,20	85,83	17,55	88,40
10. Peones	16,19	69,15	16,52	74,07	16,86	79,35	17,20	85,83	17,55	88,40
11. Trabajadores de 17 años	16,19	69,15	16,52	74,07	16,86	79,35	17,20	85,83	17,55	88,40
TOPE MAXIMO										
Contingencias Generales		2.402,73		2.450,87		2.499,91		2.574,90		2.652,00
Accidentes de trabajo		2.402,73		2.450,87		2.499,91		2.574,90		2.652,00

B/m: Base mínima en euros.

B/M: Base máxima en euros.

SISTEMA DE LA SEGURIDAD SOCIAL

Cuadro 2.2

EVOLUCIÓN DE LAS BASES MÍNIMAS Y MÁXIMAS DE COTIZACIÓN DEL RÉGIMEN GENERAL

CATEGORIAS PROFESIONALES	1-1-04 a 30-6-04		1-7-04 a 31-12-04		1-1-05		1-1-06		1-1-07	
	B/m	B/M	B/m	B/M	B/m	B/m	B/m	B/M	B/m	B/M
1. Ingenieros y Licenciados	799,80	2.731,50	799,80	2.731,50	836,10	2.813,40	881,10	2.897,70	929,70	2.996,10
2. Peritos y Ayud. titulados	663,60	2.731,50	663,60	2.731,50	693,60	2.813,40	731,10	2.897,70	771,30	2.996,10
3. Jefes Admón y Taller	576,90	2.731,50	576,90	2.731,50	603,00	2.813,40	635,70	2.897,70	665,70	2.996,10
4. Ayudantes no titulados	537,30	2.731,50	572,70	2.731,50	598,50	2.813,40	631,20	2.897,70	665,70	2.996,10
5. Oficiales Admtvos	537,30	2.731,50	572,70	2.731,50	598,50	2.813,40	631,20	2.897,70	665,70	2.996,10
6. Subalternos	537,30	2.731,50	572,70	2.731,50	598,50	2.813,40	631,20	2.897,70	665,70	2.996,10
7. Auxiliares Admtvos	537,30	2.731,50	572,70	2.731,50	598,50	2.813,40	631,20	2.897,70	665,70	2.996,10
BASE DIARIA										
8. Oficiales de 1ª y 2ª	17,91	91,05	19,09	91,05	19,95	93,78	21,04	96,59	22,19	99,87
9. Oficiales de 3ª y Espec.	17,91	91,05	19,09	91,05	19,95	93,78	21,04	96,59	22,19	99,87
10. Peones	17,91	91,05	19,09	91,05	19,95	93,78	21,04	96,59	22,19	99,87
11. Trabajadores < de 18 años	17,91	91,05	19,09	91,05	19,95	93,78	21,04	96,59	22,19	99,87
TOPE MAXIMO										
Contingencias Generales		2.731,50		2.731,50		2.813,40		2.897,70		2.996,10
Accidentes de trabajo		2.731,50		2.731,50		2.813,40		2.897,70		2.996,10

CATEGORIAS PROFESIONALES	1-1-08		1-1-09	
	B/m	B/M	B/m	B/M
1. Ingenieros y Licenciados	977,40	3.074,10	1.016,40	3.166,20
2. Ing. Tec., Perit. y Ayud. Tit.	810,90	3.074,10	843,30	3.166,20
3. Jefes Admón y Taller	705,30	3.074,10	733,50	3.166,20
4. Ayudantes no titulados	699,90	3.074,10	728,10	3.166,20
5. Oficiales Admtvos	699,90	3.074,10	728,10	3.166,20
6. Subalternos	699,90	3.074,10	728,10	3.166,20
7. Auxiliares Admtvos	699,90	3.074,10	728,10	3.166,20
BASE DIARIA				
8. Oficiales de 1ª y 2ª	23,33	102,47	24,27	105,54
9. Oficiales de 3ª y Espec.	23,33	102,47	24,27	105,54
10. Peones	23,33	102,47	24,27	105,54
11. Trabajadores < de 18 años	23,33	102,47	24,27	105,54
TOPE MAXIMO				
Contingencias Generales		3.074,10		3.166,20
Accidentes de trabajo		3.074,10		3.166,20

B/m: Base mínima

B/M: Base máxima

SISTEMA DE LA SEGURIDAD SOCIAL

Cuadro 3

EVOLUCIÓN TIPOS DE COTIZACIÓN
(En porcentajes)

REGIMENES	1982			1983			1984			1985			1986		
	Empr.	Trabaj.	Total	Empr.	Trabaj.	Total	Empr.	Trabaj.	Total	Empr.	Trabaj.	Total	Empr.	Trabaj.	Total
Rég. General y Regímenes															
especiales asimilados	27,28	4,82	32,10	25,80	4,80	30,60	24,30	4,80	29,10	24,00	4,80	28,80	24,00	4,80	28,80
Régimen Especial Agrario:															
- Trabajadores cta. ajena		8,00	8,00		8,00	8,00		8,00	8,00		9,00	9,00		9,00	9,00
- Trabajadores cta. propia		9,00	9,00		9,00	9,00		12,00	12,00		14,00	14,00		15,00	15,00
- Jornadas Teóricas (pts)	55,64		55,64	55,64		55,64	55,64		55,64	55,64		55,64	55,64		55,64
- Jornadas reales	3,00		3,00	3,00		3,00	6,00		6,00	6,00		6,00	6,00		6,00
R.E. Trab. Autónomos		18,50	18,50		18,50	18,50		29,10	29,10		28,80	28,80		28,80	28,80
R.E. Empleados del Hogar	9,00	3,00	12,00	9,00	3,00	12,00	13,00	3,00	16,00	16,50	3,50	20,00	16,50	3,50	20,00

REGIMENES	1987			1988			1989			1990			1991		
	Empr.	Trabaj.	Total	Empr.	Trabaj.	Total	Empr.	Trabaj.	Total	Empr.	Trabaj.	Total	Empr.	Trabaj.	Total
Rég. General y Regímenes															
especiales asimilados	24,00	4,80	28,80	24,00	4,80	28,80	24,00	4,80	28,80	24,00	4,80	28,80	24,00	4,80	28,80
Régimen Especial Agrario:															
- Trabajadores cta. ajena		9,00	9,00		9,00	9,00		9,50	9,50		10,00	10,00		10,50	10,50
- Trabajadores cta. propia		15,00	15,00		15,00	15,00		15,75	15,75		16,50	16,50		17,25	17,25
- Jornadas Teóricas (pts)	55,64		55,64	55,64		55,64	55,64		55,64	55,64		55,64	55,64		55,64
- Jornadas reales	6,00		6,00	6,00		6,00	8,00		8,00	11,00		11,00	12,00		12,00
R.E. Trab. Autónomos		28,80	28,80		28,80	28,80		28,80	28,80		28,80	28,80		28,64	28,64
R.E. Empleados del Hogar	16,50	3,50	20,00	17,50	3,50	21,00	18,30	3,70	22,00	18,30	3,70	22,00	18,30	3,70	22,00

REGIMENES	1992			1993 - 1994			1995 - 2003			2004 - 2008			2009		
	Empr.	Trabaj.	Total	Empr.	Trabaj.	Total	Empr.	Trabaj.	Total	Empr.	Trabaj.	Total	Empr.	Trabaj.	Total
Rég. General y Regímenes															
especiales asimilados	24,00	4,80	28,80	24,40	4,90	29,30	23,60	4,70	28,30	23,60	4,70	28,30	23,60	4,70	28,30
Régimen Especial Agrario:															
- Trabaja. cta. Propia (1)		18,00	18,00		18,75	18,75		18,75	18,75		18,75	18,75		18,75	18,75
- Trabajadores cta. ajena		11,00	11,00		11,50	11,50		11,50	11,50		11,50	11,50			
- Durante periodos actividad															
- Para trabajadres incluidos censo agrario													15,50	4,70	20,20
- Para trabajadres no incluidos censo agrario													23,60	4,70	28,30
- Durante periodos inactividad														11,50	11,50
- Jornadas Teóricas (pts)	55,64		55,64	55,64		55,64									
- Jornadas reales	13,00		13,00	14,00		14,00	15,50		15,50	15,50		15,50			
R.E. Trab. Autónomos		28,64	28,64		28,80	28,80		28,30	28,30		29,80	29,80		29,80	29,80
R.E. Empleados del Hogar	18,30	3,70	22,00	18,30	3,70	22,00	18,30	3,70	22,00	18,30	3,70	22,00	18,30	3,70	22,00

(1) A partir del año 2008 pasa a ser un Sistema Especial dentro del Régimen Especial de Trabajadores por cuenta Propia o Autónomos. Los trabajadores cuya base de cotización sea superior a la mínima, pagaran por la diferencia entre la base mínima y la base real hasta la máxima al 26.50%

SISTEMA DE LA SEGURIDAD SOCIAL

Cuadro 3.1

**EVOLUCIÓN TIPOS DE COTIZACIÓN POR DESEMPLEO, FONDO DE GARANTÍA SALARIAL,
FORMACIÓN PROFESIONAL Y HORAS EXTRAORDINARIAS
(En porcentaje)**

REGIMENES	1982			1983			1984			1985			1986		
	Empr.	Trabaj.	Total	Empr.	Trabaj.	Total	Empr.	Trabaj.	Total	Empr.	Trabaj.	Total	Empr.	Trabaj.	Total
DESEMPLEO	4,52	0,68	5,20	4,80	1,00	5,80	5,20	1,10	6,30	5,20	1,10	6,30	5,20	1,10	6,30
FONDO DE GARANTIA SALARIAL	0,50		0,50	0,80		0,80	0,80		0,80	0,10	0,00	0,10	1,10		1,10
FORMACION PROFESIONAL	0,50	0,10	0,60	0,40	0,10	0,50	0,40	0,10	0,50	0,12	0,10	0,22	0,60	0,10	0,70
HORAS EXTRA (ESTRUCT)	12,00	2,00	14,00	12,00	2,00	14,00	12,00	2,00	14,00	12,00	2,00	14,00	12,00	2,00	14,00
HORAS EXTRA (NO ESTRUCT)	17,00	7,00	24,00	25,80	4,80	30,60	24,30	4,80	29,10	24,00	4,80	28,80	24,00	4,80	28,80
FONDO DE DESEMPLEO (1)	0,21		0,21							0,30	0,30	0,60			

REGIMENES	1987			1988			1989			1990			1991		
	Empr.	Trabaj.	Total	Empr.	Trabaj.	Total	Empr.	Trabaj.	Total	Empr.	Trabaj.	Total	Empr.	Trabaj.	Total
DESEMPLEO	5,20	1,10	6,30	5,20	1,10	6,30	5,20	1,10	6,30	5,20	1,10	6,30	5,20	1,10	6,30
FONDO DE GARANTIA SALARIAL	1,10		1,10	0,80		0,80	0,50		0,50	0,40		0,40	0,40		0,40
FORMACION PROFESIONAL	0,60	0,10	0,70	0,60	0,10	0,70	0,60	0,10	0,70	0,60	0,10	0,70	0,60	0,10	0,70
HORAS EXTRA (ESTRUCT)	12,00	2,00	14,00	12,00	2,00	14,00	12,00	2,00	14,00	12,00	2,00	14,00	12,00	2,00	14,00
HORAS EXTRA (NO ESTRUCT)	24,00	4,80	28,80	24,00	4,80	28,80	24,00	4,80	28,80	24,00	4,80	28,80	24,00	4,80	28,80

REGIMENES	1992			1993			1994			1995			1996		
	Empr.	Trabaj.	Total	Empr.	Trabaj.	Total	Empr.	Trabaj.	Total	Empr.	Trabaj.	Total	Empr.	Trabaj.	Total
DESEMPLEO	6,20	1,10	7,30	6,20	1,10	7,30	6,20	1,60	7,80	6,20	1,60	7,80	6,20	1,60	7,80
FONDO DE GARANTIA SALARIAL	0,40		0,40	0,40		0,40	0,40		0,40	0,40		0,40	0,40		0,40
FORMACION PROFESIONAL	0,60	0,10	0,70	0,60	0,10	0,70	0,60	0,10	0,70	0,60	0,10	0,70	0,60	0,10	0,70
HORAS EXTRA (ESTRUCT)	12,00	2,00	14,00	12,00	2,00	14,00	12,00	2,00	14,00	12,00	2,00	14,00	12,00	2,00	14,00
HORAS EXTRA (NO ESTRUCT)	24,00	4,80	28,80	24,40	4,90	29,30	24,40	4,90	29,30	23,60	4,70	28,30	23,60	4,70	28,30

REGIMENES	1997 a 1998			1999			2000 a 2006			2007 a 2008			2009		
	Empr.	Trabaj.	Total	Empr.	Empr.	Empr.	Empr.	Trabaj.	Total	Empr.	Trabaj.	Total	Empr.	Trabaj.	Total
DESEMPLEO															
General	6,20	1,60	7,80	6,20	1,60	7,80	6,00	1,55	7,55	5,75	1,55	7,30	5,50	1,55	7,05
C.durac.determin.a tiempo completo				6,70	1,60	8,30	6,70	1,60	8,30	6,70	1,60	8,30	6,70	1,60	8,30
C.durac.determin.tiempo parcial				7,70	1,60	9,30	7,70	1,60	9,30	7,70	1,60	9,30	7,70	1,60	9,30
C.durac.determin. (E.T.T.)				7,70	1,60	9,30	7,70	1,60	9,30						
FONDO DE GARANTIA SALARIAL	0,40		0,40	0,40		0,40	0,40		0,40	0,20		0,20	0,20		0,20
FORMACION PROFESIONAL	0,60	0,10	0,70	0,60	0,10	0,70	0,60	0,10	0,70	0,60	0,10	0,70	0,60	0,10	0,70
HORAS EXTRA (ESTRUCT)	12,00	2,00	14,00	12,00	2,00	14,00	12,00	2,00	14,00	12,00	2,00	14,00	12,00	2,00	14,00
HORAS EXTRA (NO ESTRUCT)	23,60	4,70	28,30	23,60	4,70	28,30	23,60	4,70	28,30	23,60	4,70	28,30	23,60	4,70	28,30

(1) A partir del 1 de julio de 2008 los nuevos tipos serán del 7.05%, del que el 5.50% será a cargo del empresario y el 1.55% a cargo del trabajador

SISTEMA DE LA SEGURIDAD SOCIAL

Cuadro 4

RÉGIMEN ESPECIAL AGRARIO-CUENTA AJENA Y CUENTA PROPIA
BASES Y TIPOS DE COTIZACIÓN

CATEGORÍAS PROFESIONALES	1 - 01 - 81			1 - 04 - 81			1 - 01 - 82			1 - 01 - 83		
	Base mensual de cotiz. (Euros)	Cuota mensual (Euros)	TIPO %	Base mensual de cotiz. (Euros)	Cuota mensual (Euros)	TIPO %	Base mensual de cotiz. (Euros)	Cuota mensual (Euros)	TIPO %	Base mensual de cotiz. (Euros)	Cuota mensual (Euros)	TIPO %
Cuenta ajena:												
1.Ing. y Licenciados	262,52	21,00		262,52	21,00		288,85	23,11		326,35	26,11	
2.Peritos y Aytes. Titulados	217,63	17,41		217,63	17,41		239,44	19,15		270,64	21,65	
3.Jefes Adm. Y taller	189,32	15,15		189,32	15,15		208,25	16,66		235,30	18,82	
4.Aytes. no titulados	167,14	13,37		167,14	13,37		185,17	14,81		209,33	16,74	
5.Oficiales Adtvos.	154,88	12,39		166,96	13,35		185,17	14,81		209,33	16,74	
6.Subalternos	148,39	11,87		166,96	13,35		185,17	14,81		209,33	16,74	
7.Auxil. Administrativos	148,39	11,87	8,00	166,96	13,35	8,00	185,17	14,81	8,00	209,33	16,74	8,00
8.Oficiales de 1ª y 2ª	151,64	12,13		166,96	13,35		185,17	14,81		209,33	16,74	
9.Oficiales de 3ª y Espec.	148,39	11,87		166,96	13,35		185,17	14,81		209,33	16,74	
10.De 18 años no cualif.	148,39	11,87		166,96	13,35		185,17	14,81		209,33	16,74	
11.De 17 años	90,87	7,27		102,23	8,18		113,41	9,08		128,20	10,25	
12.Hasta 17 años	57,52	4,60		64,73	5,18		71,76	5,74		81,14	6,49	
Cuenta propia (cualquiera que sea su actividad):												
Por contingencias comunes	148,39	13,35	9,00	166,96	15,03	9,00	185,17	16,67	9,00	209,33	18,84	9,00
Por accidentes de trabajo		1,48			1,67			1,85			2,09	

CATEGORÍAS PROFESIONALES	1 - 01 - 84			1 - 04 - 85			1 - 01 - 86			1 - 01 - 87		
	Base mensual de cotiz. (Euros)	Cuota mensual (Euros)	TIPO %	Base mensual de cotiz. (Euros)	Cuota mensual (Euros)	TIPO %	Base mensual de cotiz. (Euros)	Cuota mensual (Euros)	TIPO %	Base mensual de cotiz. (Euros)	Cuota mensual (Euros)	TIPO %
Cuenta ajena:												
1.Ing. y Licenciados	379,54	30,36		406,10	36,55		438,68	39,48		460,68	41,46	
2.Peritos y Aytes. Titulados	314,81	25,18		336,87	30,32		363,85	32,75		382,06	34,38	
3.Jefes Adm. Y taller	273,70	21,89		292,87	26,36		316,25	28,46		332,12	29,89	
4.Aytes. no titulados	243,59	19,48		260,66	23,46		281,45	25,33		295,52	26,59	
5.Oficiales Adtvos.	243,59	19,48		260,66	23,46		281,45	11,87		295,52	13,35	
6.Subalternos	243,59	19,48		260,66	23,46		281,45	11,87		295,52	13,35	
7.Auxil. Administrativos	243,59	19,48	8,00	260,66	23,46	9,00	281,45	11,87	9,00	295,52	13,35	9,00
8.Oficiales de 1ª y 2ª	243,59	19,48		260,66	23,46		281,45	11,87		295,52	13,35	
9.Oficiales de 3ª y Espec.	243,59	19,48		260,66	23,46		281,45	11,87		295,52	13,35	
10.De 18 años no cualif.	243,59	19,48		260,66	23,46		281,45	11,87		295,52	13,35	
11.De 17 años	149,29	11,94		159,75	14,38		172,55	15,53		181,21	16,31	
12.Hasta 17 años	94,30	7,54		100,97	9,09		108,72	9,78		114,13	10,27	
Cuenta propia (cualquiera que sea su actividad):												
Por contingencias comunes	243,59	29,23	12,00	260,66	36,49	14,00	281,45	42,22	15,00	295,52	44,32	15,00
Por accidentes de trabajo		2,43			2,60			2,81			2,96	

SISTEMA DE LA SEGURIDAD SOCIAL

Cuadro 4.1

RÉGIMEN ESPECIAL AGRARIO-CUENTA AJENA Y CUENTA PROPIA
BASES Y TIPOS DE COTIZACIÓN

CATEGORÍAS PROFESIONALES	1 - 01 - 88			1 - 04 - 89			1 - 01 - 90			1 - 01 - 91		
	Base mensual de cotiz. (Euros)	Cuota mensual (Euros)	TIPO %	Base mensual de cotiz. (Euros)	Cuota mensual (Euros)	TIPO %	Base mensual de cotiz. (Euros)	Cuota mensual (Euros)	TIPO %	Base mensual de cotiz. (Euros)	Cuota mensual (Euros)	TIPO %
Cuenta ajena:												
1.Ing. y Licenciados	474,56	42,71		488,80	46,43		523,78	52,38		557,86	58,57	
2.Peritos y Aytes. titulados	393,60	35,42		405,32	38,51		434,35	43,44		462,66	48,58	
3.Jefes Adm. y taller	342,04	30,78		352,31	33,47		377,56	37,76		402,08	42,22	
4.Aytes. no titulados	308,86	27,80		327,43	31,11		350,69	35,07		373,41	39,21	
5.Oficiales Adtvos.	308,86	14,81		327,43	16,74		350,69	35,07		373,41	39,21	
6.Subalternos	308,86	14,81		327,43	16,74		350,69	35,07		373,41	39,21	
7.Auxil. Administrativos	308,86	14,81	9,00	327,43	16,74	9,50	350,69	35,07	10,00	373,41	39,21	10,50
8.Oficiales de 1ª y 2ª	308,86	14,81		327,43	16,74		350,69	35,07		373,41	39,21	
9.Oficiales de 3ª y Espec.	308,86	14,81		327,43	16,74		350,69	35,07		373,41	39,21	
10.De 18 años no cualif.	308,86	14,81		327,43	16,74		350,69	35,07		373,41	39,21	
11.De 17 años	189,50	17,06		200,86	19,08		231,51	23,15		246,48	25,88	
12.Hasta 17 años	119,18	10,73		126,39	12,01		231,51	23,15		246,48	25,88	
Cuenta propia (cualquiera que sea su actividad):												
Por contingencias comunes	308,86	46,33	15,00	327,43	51,57	15,75	350,69	57,87	16,50	373,41	64,41	17,25
Por accidentes de trabajo		3,09			3,28			3,51			3,73	

CATEGORÍAS PROFESIONALES	1 - 01 - 92			1 - 04 - 93			1 - 01 - 94			1 - 01 - 95		
	Base mensual de cotiz. (Euros)	Cuota mensual (Euros)	TIPO %	Base mensual de cotiz. (Euros)	Cuota mensual (Euros)	TIPO %	Base mensual de cotiz. (Euros)	Cuota mensual (Euros)	TIPO %	Base mensual de cotiz. (Euros)	Cuota mensual (Euros)	TIPO %
Cuenta ajena:												
1.Ing. y Licenciados	589,59	64,86		613,21	70,52		634,49	72,97		656,67	75,52	
2.Peritos y Aytes. titulados	488,98	53,79		508,46	58,47		526,13	60,50		544,52	62,62	
3.Jefes Adm. y taller	424,98	46,75		441,92	50,82		457,25	52,58		473,30	54,43	
4.Aytes. no titulados	394,68	43,42		410,55	47,22		424,80	48,85		439,58	50,55	
5.Oficiales Adtvos.	394,68	43,42		410,55	47,22		424,80	48,85		439,58	50,55	
6.Subalternos	394,68	43,42		410,55	47,22		424,80	48,85		439,58	50,55	
7.Auxil. Administrativos	394,68	43,42	11,00	410,55	47,22	11,50	424,80	48,85	11,50	439,58	50,55	11,50
8.Oficiales de 1ª y 2ª	394,68	43,42		410,55	47,22		424,80	48,85		439,58	50,55	
9.Oficiales de 3ª y Espec.	394,68	43,42		410,55	47,22		424,80	48,85		439,58	50,55	
10.De 18 años no cualif.	394,68	43,42		410,55	47,22		424,80	48,85		439,58	50,55	
11.De 17 años	260,54	28,66		271,00	31,16		280,37	32,24		290,47	33,40	
12.Hasta 17 años	260,54	28,66		271,00	31,16		280,37	32,24				
Cuenta propia (cualquiera que sea su actividad):												
Por contingencias comunes	394,68	71,05	18,00	410,55	76,98	18,75	424,80	79,65	18,75	467,35	87,63	18,75
Por accidentes de trabajo		3,95			4,10			4,25			4,68	

SISTEMA DE LA SEGURIDAD SOCIAL
RÉGIMEN ESPECIAL AGRARIO-CUENTA AJENA Y CUENTA PROPIA
BASES Y TIPOS DE COTIZACIÓN

Cuadro 4.2

CATEGORÍAS PROFESIONALES	1 - 01 - 96			1 - 01 - 97			1 - 01 - 98			1 - 01 - 99		
	Base mensual de cotiz. (Euros)	Cuota mensual (Euros)	TIPO %	Base mensual de cotiz. (Euros)	Cuota mensual (Euros)	TIPO %	Base mensual de cotiz. (Euros)	Cuota mensual (Euros)	TIPO %	Base mensual de cotiz. (Euros)	Cuota mensual (Euros)	TIPO %
Cuenta ajena:												
1.Ing. y Licenciados	679,56	78,15		709,49	81,59		737,08	84,77		755,47	86,88	
2.Peritos y Aytes. titulados	563,63	64,82		588,51	67,68		611,41	70,31		626,74	72,07	
3.Jefes Adm. y taller	489,88	56,34		511,52	58,83		531,54	61,13		544,88	62,66	
4.Aytes. no titulados	454,91	52,31		474,92	54,61		493,49	56,75		505,75	58,16	
5.Oficiales Adtvos.	454,91	52,31		474,92	54,61		493,49	56,75		505,75	58,16	
6.Subalternos	454,91	52,31		474,92	54,61		493,49	56,75		505,75	58,16	
7.Auxil. Administrativos	454,91	52,31	11,50	474,92	54,61	11,50	493,49	56,75	11,50	505,75	58,16	11,50
8.Oficiales de 1ª y 2ª	454,91	52,31		474,92	54,61		493,49	56,75		505,75	58,16	
9.Oficiales de 3ª y Espec.	454,91	52,31		474,92	54,61		493,49	56,75		505,75	58,16	
10.De 18 años no cualif.	454,91	52,31		474,92	54,61		493,49	56,75		505,75	58,16	
Cuenta propia (cualquiera que sea su actividad):												
Por contingencias comunes	483,75	90,70	18,75	505,03	94,70	18,75	524,68	98,38	18,75	537,85	100,84	18,75
Por accidentes de trabajo		4,84			5,05			5,25			5,38	

CATEGORÍAS PROFESIONALES	1 - 04 - 00			1 - 01 - 01			1 - 01 - 02			1 - 01 - 03		
	Base mensual de cotiz. (Euros)	Cuota mensual (Euros)	TIPO %	Base mensual de cotiz. (Euros)	Cuota mensual (Euros)	TIPO %	Base mensual de cotiz. (Euros)	Cuota mensual (Euros)	TIPO %	Base mensual de cotiz. (Euros)	Cuota mensual (Euros)	TIPO %
Cuenta ajena:												
1.Ing. y Licenciados	774,40	89,06		789,91	90,84		805,80	92,67		822,00	94,53	
2.Peritos y Aytes. titulados	642,42	73,88		655,22	75,35		668,40	76,87		681,90	78,42	
3.Jefes Adm. y taller	558,58	64,24		569,76	65,52		581,10	66,83		592,80	68,17	
4.Aytes. no titulados	518,37	59,61		528,83	60,82		539,40	62,03		550,20	63,27	
5.Oficiales Adtvos.	518,37	59,61		528,83	60,82		539,40	62,03		550,20	63,27	
6.Subalternos	518,37	59,61		528,83	60,82		539,40	62,03		550,20	63,27	
7.Auxil. Administrativos	518,37	59,61	11,50	528,83	60,82	11,50	539,40	62,03	11,50	550,20	63,27	11,50
8.Oficiales de 1ª y 2ª	518,37	59,61		528,83	60,82		539,40	62,03		550,20	63,27	
9.Oficiales de 3ª y Espec.	518,37	59,61		528,83	60,82		539,40	62,03		550,20	63,27	
10.De 18 años no cualif.	518,37	59,61		528,83	60,82		539,40	62,03		550,20	63,27	
Cuenta propia (cualquiera que sea su actividad):												
Por contingencias comunes	551,37	103,38	18,75	562,37	105,44	18,75	573,60	107,55	18,75	585,00	109,69	18,75
Por accidentes de trabajo		5,51			5,63			5,74			5,85	

SISTEMA DE LA SEGURIDAD SOCIAL

Cuadro 4.3

RÉGIMEN ESPECIAL AGRARIO-CUENTA AJENA Y CUENTA PROPIA
BASES Y TIPOS DE COTIZACIÓN

CATEGORÍAS PROFESIONALES	1 - 01 - 04 a 30 - 06 - 04			1 - 07 - 04 a 31 - 12 - 04			1 - 01 - 05		
	Base mensual de cotiz. (Euros)	Cuota mensual (Euros)	TIPO %	Base mensual de cotiz. (Euros)	Cuota mensual (Euros)	TIPO %	Base mensual de cotiz. (Euros)	Cuota mensual (Euros)	TIPO %
Cuenta ajena:									
1.Ing. y Licenciados	838,50	96,43		838,50	96,43		855,30	98,36	
2.Peritos y Aytes. titulados	695,40	79,97		695,40	79,97		709,20	81,56	
3.Jefes Adm. y taller	604,80	69,55		604,80	69,55		616,80	70,93	
4.Aytes. no titulados	561,30	64,55		572,70	65,86		598,50	68,83	
5.Oficiales Adtvos.	561,30	64,55		572,70	65,86		598,50	68,83	
6.Subalternos	561,30	64,55		572,70	65,86		598,50	68,83	
7.Auxil. Administrativos	561,30	64,55	11,50	572,70	65,86	11,50	598,50	68,83	11,50
8.Oficiales de 1ª y 2ª	561,30	64,55		572,70	65,86		598,50	68,83	
9.Oficiales de 3ª y Espec.	561,30	64,55		572,70	65,86		598,50	68,83	
10.De 18 años no cualif.	561,30	64,55		572,70	65,86		598,50	68,83	
Cuenta propia (cualquiera que sea su actividad):									
Por contingencias comunes	596,70	111,88	18,75	596,70	111,88	18,75	608,70	114,13	18,75
Por accidentes de trabajo		5,97			5,97			6,09	
Cuenta propia (sistema nuevo)									
Base máxima	2.731,50			2.731,50			2.813,40		
Base mínima	755,40			755,40			770,40		
Base máxima >50 años	1.416,00			1.416,00			1.444,20		
Tipo de cotización			16,30			16,30			17,80

CATEGORÍAS PROFESIONALES	1 - 01 - 06			1 - 01 - 07			1 - 01 - 08		
	Base mensual de cotiz. (Euros)	Cuota mensual (Euros)	TIPO %	Base mensual de cotiz. (Euros)	Cuota mensual (Euros)	TIPO %	Base mensual de cotiz. (Euros)	Cuota mensual (Euros)	TIPO %
Cuenta ajena (3) :									
1.Ing. y Licenciados	872,40	100,33		889,80	102,33		907,50	104,36	
2.Peritos y Aytes. titulados	723,30	83,18		737,70	84,84		752,40	86,53	
3.Jefes Adm. y taller	631,20	72,59		665,70	76,56		699,90	80,49	
4.Aytes. no titulados	631,20	72,59		665,70	76,56		699,90	80,49	
5.Oficiales Adtvos.	631,20	72,59		665,70	76,56		699,90	80,49	
6.Subalternos	631,20	72,59		665,70	76,56		699,90	80,49	11,50
7.Auxil. Administrativos	631,20	72,59	11,50	665,70	76,56	11,50	699,90	80,49	
8.Oficiales de 1ª y 2ª	631,20	72,59		665,70	76,56		699,90	80,49	
9.Oficiales de 3ª y Espec.	631,20	72,59		665,70	76,56		699,90	80,49	
10.De 18 años no cualif.	631,20	72,59		665,70	76,56		699,90	80,49	
Cuenta propia (1):									
Trab. no acogidos a la D.A. 36ª LGSS	655,00	122,81	18,75	731,70		18,75			
Si optan por Autónomos	785,70		18,75	801,30		18,75			
Trab. Incorporados a partir del 1-1-07				801,30					
Trab. Incorporados a partir del 1-1-06	785,70		18,75	801,30		18,75			
Trab. Incorporados en 2004 2005 que se les aplico obligatoriamente la D.A. 36ª LGSS y cotizan por bases mínimas	785,70		18,75	801,30		18,75			
Trab. acogidos a la D.A. 36ª LGSS									
Base máxima (2)	2.897,70		19,30	2.996,10		19,90	3.074,10		26,50
Base mínima	785,70		19,30	801,30		19,90	817,20		18,75
Base máxima >50 años	1.509,60		19,30	1.560,90		19,90			

(1) A partir del año 2008 pasa a ser un Sistema Especial dentro del Régimen Especial de Trabajadores por cuenta Propia o Autónomos.

(2) Los trabajadores cuya base de cotización sea superior a la mínima, pagaran por la diferencia entre la base mínima y la base real hasta la máxima al 26.50%

(3) Debido al nuevo sistema de cotización para los trabajadores por cuenta ajena las bases para el año 2010 aparecen en el cuadro 6 de este anexo; las bases para los trabajadores por cuenta propia aparecen en el cuadro 7 bases RETA.

SISTEMA DE LA SEGURIDAD SOCIAL

Cuadro 5

CUOTA EMPRESARIAL POR <<JORNADAS REALES>> (Contingencias Comunes)

CATEGORÍAS PROFESIONALES	01-01-81			01-04-81			01-01-82		
	Base diaria Euros	Base de cotización por jornadas real X 1,47686833	Cuota por jornada real (3% base de cotización)	Base diaria Euros	Base de cotización por jornadas real X 1,47686833	Cuota por jornada real (3% base de cotización)	Base diaria Euros	Base de cotización por jornadas real X 1,47686833	Cuota por jornada real (3% base de cotización)
1.-Ingenieros y Licenciados	8,08	11,93	0,36	8,08	11,93	0,36	8,89	13,13	0,40
2.-Peritos y Ayudantes titulados	6,70	9,89	0,29	6,70	9,89	0,29	7,37	10,88	0,32
3.-Jefes Advtos. y de taller	5,82	8,60	0,26	5,82	8,60	0,26	6,41	9,47	0,28
4.-Ayudantes no titulados	5,14	7,60	0,23	5,14	7,60	0,23	5,70	8,41	0,25
5.-Oficiales Administrativos	4,77	7,04	0,21	5,13	7,58	0,23	5,70	8,41	0,25
6.-Subalternos	4,56	6,74	0,20	5,13	7,58	0,23	5,70	8,41	0,25
7.-Auxiliares administrativos	4,56	6,74	0,20	5,13	7,58	0,23	5,70	8,41	0,25
8.-Oficiales de 1ª y de 2ª	4,66	6,89	0,20	5,13	7,58	0,23	5,70	8,41	0,25
9.-Oficiales de 3ª y Especialistas	4,56	6,74	0,20	5,13	7,58	0,23	5,70	8,41	0,25
10.-De 18 años en adelante no cual.	4,56	6,74	0,20	5,13	7,58	0,23	5,70	8,41	0,25
11.-De 17 años	2,79	4,13	0,13	3,14	4,64	0,14	3,49	5,15	0,16
12.-Hasta 17 años	1,77	2,61	0,08	1,99	2,94	0,09	2,21	3,26	0,10

CATEGORÍAS PROFESIONALES	1-1-83		1-1-84		1-1-85		1-1-86		1-1-87	
	Base diaria de cotización en Euros	TIPO	Base diaria de cotización en Euros	TIPO	Base diaria de cotización en Euros	TIPO	Base diaria de cotización en Euros	TIPO	Base diaria de cotización en Euros	TIPO
1.-Ingenieros y Licenciados	14,83		16,49		17,61		19,05		20,01	
2.-Peritos y Ayudantes titulados	12,30		13,67		14,60		15,80		16,59	
3.-Jefes Advtos. y de taller	10,69		11,89		12,74		13,73		14,42	
4.-Ayudantes no titulados	9,51		10,58		11,30		12,22		12,83	
5.-Oficiales Administrativos	9,51		10,58		12,22		12,83		13,41	
6.-Subalternos	9,51	3,00	10,58	6,00	12,22	6,00	12,83	6,00	13,41	6,00
7.-Auxiliares administrativos	9,51		10,58		12,22		12,83		13,41	
8.-Oficiales de 1ª y de 2ª	9,51		10,58		12,22		12,83		13,41	
9.-Oficiales de 3ª y Especialistas	9,51		10,58		12,22		12,83		13,41	
10.-De 18 años en adelante no cual.	9,51		10,58		12,22		12,83		13,41	
11.-De 17 años	5,82		6,48		6,91		7,49		7,87	
12.-Hasta 17 años	3,68		4,09		4,39		4,72		4,96	

SISTEMA DE LA SEGURIDAD SOCIAL

Cuadro 5.1

CUOTA EMPRESARIAL POR <<JORNADAS REALES>> (Contingencias Comunes)

CATEGORÍAS PROFESIONALES	01 - 01 - 88		01 - 01 - 89		01 - 02 - 90		01 - 01 - 91		01 - 01 - 92	
	Base diaria de cotización (Euros)	TIPO	Base diaria de cotización (Euros)	TIPO	Base diaria de cotización (Euros)	TIPO	Base diaria de cotización (Euros)	TIPO	Base diaria de cotización (Euros)	TIPO
1.-Ingenieros y Licenciados	20,61		21,23		23,30		24,82		26,22	
2.-Peritos y Ayudantes titulados	17,09		17,60		19,32		20,58		21,75	
3.-Jefes Advos. y de taller	14,86		15,30		16,79		17,89		18,90	
4.-Ayudantes no titulados	13,41		14,22		15,60		16,61		17,56	
5.-Oficiales Administrativos	10,58		12,22		15,60		16,61		17,56	
6.-Subalternos	10,58	6,00	12,22	8,00	15,60	11,00	16,61	12,00	17,56	13,00
7.-Auxiliares administrativos	10,58		12,22		15,60		16,61		17,56	
8.-Oficiales de 1ª y de 2ª	10,58		12,22		15,60		16,61		17,56	
9.-Oficiales de 3ª y Especialistas	10,58		12,22		15,60		16,61		17,56	
10.-De 18 años en adelante no cual.	10,58		12,22		15,60		16,61		17,56	
11.-De 17 años	8,22		8,71		10,29		10,96		11,59	
12.-Hasta 17 años	5,17		5,49		10,29		10,96		11,59	

CATEGORÍAS PROFESIONALES	01 - 01 - 93		01 - 01 - 94		01 - 01 - 95		01 - 01 - 96		01 - 01 - 97	
	Base diaria de cotización (Euros)	TIPO	Base diaria de cotización (Euros)	TIPO	Base diaria de cotización (Euros)	TIPO	Base diaria de cotización (Euros)	TIPO	Base diaria de cotización (Euros)	TIPO
1.-Ingenieros y Licenciados	27,27		28,22		29,21		30,23		31,56	
2.-Peritos y Ayudantes titulados	22,62		23,40		24,22		25,07		26,17	
3.-Jefes Advos. y de taller	19,66		20,34		21,05		21,79		22,75	
4.-Ayudantes no titulados	18,26		18,90		19,55		20,24		21,13	
5.-Oficiales Administrativos	18,26		18,90		19,55		20,24		21,13	
6.-Subalternos	18,26	14,00	18,90	14,00	19,55	15,50	20,24	15,50	21,13	15,50
7.-Auxiliares administrativos	18,26		18,90		19,55		20,24		21,13	
8.-Oficiales de 1ª y de 2ª	18,26		18,90		19,55		20,24		21,13	
9.-Oficiales de 3ª y Especialistas	18,26		18,90		19,55		20,24		21,13	
10.-De 18 años en adelante no cual.	18,26		18,90		19,55		20,24		21,13	
11.-Menores de 18 años	12,06		12,47		12,90		15,66		16,35	

SISTEMA DE LA SEGURIDAD SOCIAL

Cuadro 5.2

CUOTA EMPRESARIAL POR <<JORNADAS REALES>> (Contingencias Comunes)

CATEGORÍAS PROFESIONALES	01 - 01 - 98		01 - 01 - 99		01 - 02 - 00		01 - 01 - 01		01 - 01 - 02	
	Base diaria de cotización (Euros)	TIPO	Base diaria de cotización (Euros)	TIPO	Base diaria de cotización (Euros)	TIPO	Base diaria de cotización (Euros)	TIPO	Base diaria de cotización (Euros)	TIPO
1.-Ingenieros y Licenciados	32,79		33,61		34,45		35,14		35,84	
2.-Peritos y Ayudantes titulados	27,20		27,87		28,57		29,14		29,72	
3.-Jefes Advtos. y de taller	23,64		24,23		24,84		25,34		25,85	
4.-Ayudantes no titulados	21,95		22,50		23,06		23,52		23,99	
5.-Oficiales Administrativos	21,95		22,50		23,06		23,52		23,99	
6.-Subalternos	21,95	15,50	22,50	15,50	23,06	15,50	23,52	15,50	23,99	15,50
7.-Auxiliares administrativos	21,95		22,50		23,06		23,52		23,99	
8.-Oficiales de 1ª y de 2ª	21,95		22,50		23,06		23,52		23,99	
9.-Oficiales de 3ª y Especialistas	21,95		22,50		23,06		23,52		23,99	
10.-De 18 años en adelante no cual.	21,95		22,50		23,06		23,52		23,99	
11.-Menores de 18 años	16,99		22,50		23,06		23,52		23,99	

CATEGORÍAS PROFESIONALES	01 - 01 - 03		01 - 01 - 04 a 30 - 06 - 04		01 - 07 - 04 a 31 - 12 - 04		01 - 01 - 05		01 - 01 - 06	
	Base diaria de cotización (Euros)	TIPO	Base diaria de cotización (Euros)	TIPO	Base diaria de cotización (Euros)	TIPO	Base diaria de cotización (Euros)	TIPO	Base diaria de cotización (Euros)	TIPO
1.-Ingenieros y Licenciados	36,56		37,29		37,29		38,03		38,79	
2.-Peritos y Ayudantes titulados	30,31		30,92		30,92		31,54		32,17	
3.-Jefes Advtos. y de taller	26,37		26,89		26,89		27,43		27,98	
4.-Ayudantes no titulados	24,47		24,96		25,47		25,98		26,50	
5.-Oficiales Administrativos	24,47		24,96		25,47		25,98		26,50	
6.-Subalternos	24,47	15,50	24,96	15,50	25,47	15,50	25,98	15,50	26,50	15,50
7.-Auxiliares administrativos	24,47		24,96		25,47		25,98		26,50	
8.-Oficiales de 1ª y de 2ª	24,47		24,96		25,47		25,98		26,50	
9.-Oficiales de 3ª y Especialistas	24,47		24,96		25,47		25,98		26,50	
10.-De 18 años en adelante no cual.	24,47		24,96		25,47		25,98		26,50	
11.-Menores de 18 años	24,47		24,96		25,47		25,98		26,50	

CATEGORÍAS PROFESIONALES	01 - 01 - 07		01 - 01 - 08 (1)	
	Base diaria de cotización (Euros)	TIPO	Base diaria de cotización (Euros)	TIPO
1.-Ingenieros y Licenciados	39,57		40,36	
2.-Peritos y Ayudantes titulados	32,81		33,47	
3.-Jefes Advtos. y de taller	28,54		30,01	
4.-Ayudantes no titulados	27,03		28,42	
5.-Oficiales Administrativos	27,03		28,42	
6.-Subalternos	27,03	15,50	28,42	15,50
7.-Auxiliares administrativos	27,03		28,42	
8.-Oficiales de 1ª y de 2ª	27,03		28,42	
9.-Oficiales de 3ª y Especialistas	27,03		28,42	
10.-De 18 años en adelante no cual.	27,03		28,42	
11.-Menores de 18 años	27,03		28,42	

(1) Debido al nuevo sistema de cotización para los trabajadores por cuenta ajena las bases para el año 2010 aparecen en el cuadro 6 de este anexo

SISTEMA DE LA SEGURIDAD SOCIAL
RÉGIMEN ESPECIAL AGRARIO-CUENTA AJENA

Cuadro 6

BASES DE COTIZACIÓN

Trabajadores que presten servicios durante todo el mes

CATEGORIAS PROFESIONALES	1 - 01 - 09
	Base mensual de cotiz. (Euros)
1.Ing. y Licenciados	1.016,40
2.Peritos y Aytes. titulados	843,30
3.Jefes Adm. y taller	804,00
4.Aytes. no titulados	804,00
5.Oficiales Adtvos.	804,00
6.Subalternos	804,00
7.Auxil. Administrativos	804,00
8.Oficiales de 1ª y 2ª	804,00
9.Oficiales de 3ª y Espec	804,00
10.De 18 años no cualif.	804,00
11.Menores de 18 años	804,00

Jornadas reales

CATEGORIAS PROFESIONALES	1 - 01 - 09
	Base diaria de cotiz. (Euros)
1.Ing. y Licenciados	42,35
2.Peritos y Aytes. titulados	35,14
3.Jefes Adm. y taller	33,50
4.Aytes. no titulados	33,50
5.Oficiales Adtvos.	33,50
6.Subalternos	33,50
7.Auxil. Administrativos	33,50
8.Oficiales de 1ª y 2ª	33,50
9.Oficiales de 3ª y Espec	33,50
10.De 18 años no cualif.	33,50
11.Menores de 18 años	33,50

Periodos de inactividad

CATEGORIAS PROFESIONALES	1 - 01 - 09
	Base mensual de cotiz. (Euros)
1.Ing. y Licenciados	1.016,40
2.Peritos y Aytes. titulados	843,30
3.Jefes Adm. y taller	733,50
4.Aytes. no titulados	728,10
5.Oficiales Adtvos.	728,10
6.Subalternos	728,10
7.Auxil. Administrativos	728,10
8.Oficiales de 1ª y 2ª	728,10
9.Oficiales de 3ª y Espec	728,10
10.De 18 años no cualif.	728,10
11.Menores de 18 años	728,10

SISTEMA DE LA SEGURIDAD SOCIAL
RÉGIMEN ESPECIAL DE TRABAJADORES AUTONOMOS

Cuadro 7

BASES Y TIPOS DE COTIZACIÓN

Periodo		Bases (Euros)				Tipos					
						Autonomos Sistema Normal			Autonomos Sistema Especial Trabajadores Agrarios		
Desde	Hasta	Mínima	Máxima	Mínima > 50 años	Máxima > 50 años (1)	Conting. Comunes	Incapacidad Temporal	Conting. Comunes sin I.T.	Conting. Comunes	Incapacidad Temporal	Conting. Comunes sin I.T. (2)
1-01-1977	31-03-1977	72,12	288,49		180,30	18,50					
1-04-1977	31-12-1977	84,14	420,71		252,43	18,50					
1-01-1978	31-03-1978	96,16	516,87		300,51	18,50					
1-04-1978	31-12-1978	108,18	516,87		312,53	18,50					
1-01-1979	31-03-1979	108,18	552,93		336,57	18,50					
1-04-1979	31-09-1979	120,20	552,93		336,57	18,50					
1-10-1979	31-12-1979	132,22	552,93		336,57	18,50					
1-01-1980	31-05-1980	132,22	649,09		384,65	18,50					
1-06-1980	31-12-1980	144,24	649,09		396,67	18,50					
1-01-1981	31-03-1981	144,24	721,21		432,73	18,50					
1-04-1981	31-12-1981	156,26	721,21		432,73	18,50					
1-01-1982	31-12-1982	180,30	793,34		480,81	18,50					
1-01-1983	31-12-1983	204,34	973,64		588,99	18,50					
1-01-1984	31-12-1984	237,64	1.287,73		671,63	29,10					
1-01-1985	31-12-1985	254,23	1.377,88		721,21	28,80					
1-01-1986	31-12-1986	281,45	1.488,05		775,31	28,80					
1-01-1987	31-12-1987	295,52	1.562,51		811,37	28,80					
1-01-1988	31-12-1988	308,86	1.609,39		829,40	28,80					
1-01-1989	31-12-1989	331,76	1.657,71		865,46	28,80					
1-02-1990	31-12-1990	364,93	1.752,19		919,55	28,80					
1-01-1991	31-12-1991	401,36	1.839,82		973,64	(*) 28,80					
1-01-1992	31-12-1992	449,50	1.931,77		1.027,73	(*) 28,80					
1-01-1993	31-12-1993	503,41	2.032,20		1.099,85	28,80					
1-01-1994	31-12-1994	563,81	2.103,24		1.099,85	28,80	1,80	27,00			
1-01-1995	31-12-1995	591,94	2.176,81		1.135,91	28,30	1,80	26,50			
1-01-1996	31-12-1996	612,67	2.253,07		1.171,97	28,30	1,80	26,50			
1-01-1997	31-12-1997	639,72	2.311,67		1.208,03	28,30	1,80	26,50			
1-01-1998	31-12-1998	664,60	2.360,17		1.244,10	28,30	1,80	26,50			
1-01-1999	31-12-1999	681,19	2.402,73		1.280,16	28,30	1,80	26,50			
1-01-2000	31-12-2000	698,14	2.450,87		1.316,22	28,30	1,80	26,50			
1-01-2001	31-12-2001	712,04	2.499,91		1.334,25	28,30	1,80	26,50			
1-01-2002	31-12-2002	726,30	2.574,90		1.360,80	28,30	1,80	26,50			
1-01-2003	31-12-2003	740,70	2.652,00		1.388,10	28,30	1,80	26,50			
1-01-2004	31-12-2004	755,40	2.731,50		1.416,00	29,80	3,30	26,50			
1-01-2005	31-12-2005	770,40	2.813,40	781,90	1.465,60	29,80	3,30	26,50			
1-01-2006	31-12-2006	785,70	2.897,70	809,40	1.509,60	29,80	3,30	26,50			
1-01-2007	31-12-2007	801,30	2.996,10	837,60	1.560,90	29,80	3,30	26,50			
1-01-2008	31-12-2008	817,20	3.074,10	859,50	1.601,40	29,80	3,30	26,50		3,30	18,75
1-01-2009	31-12-2009	833,40	3.166,20	885,30	1.649,40	29,80	3,30	26,50		3,30	18,75

(*) Según Normas de Cotización, la cuota a ingresar para el R.E. de Autónomos, se minorará mediante la aplicación de un coeficiente reductor del 0,49 %, que se corresponde con una minoración de tipo del 0,16 puntos.

(1) Hasta 1993 es Base Máxima de mayores de 55 años

(2) El tipo de 26,50 se aplica a la diferencia de base entre la mínima y la real.

SISTEMA DE LA SEGURIDAD SOCIAL

Cuadro 8

EVOLUCIÓN DE LAS BASES Y TIPOS DE COTIZACIÓN DEL RÉGIMEN ESPECIAL DE EMPLEADOS DE HOGAR

Efectos	Bases	Tipos		
		Empleador	Trabajador	Total
1 - 5 - 76	62,20	7,5	2,5	10,0
1 - 1 - 77	68,52	7,5	2,5	10,0
1 - 4 - 77	79,33	7,5	2,5	10,0
1 - 1 - 78	90,15	7,5	2,5	10,0
1 - 1 - 79	108,18	9,0	3,0	12,0
1 - 4 - 79	115,39	9,0	3,0	12,0
1 - 10 - 79	124,77	9,0	3,0	12,0
1 - 6 - 80	136,85	9,0	3,0	12,0
1 - 4 - 81	153,98	9,0	3,0	12,0
1 - 1 - 82	170,93	9,0	3,0	12,0
1 - 1 - 83	193,29	9,0	3,0	12,0
1 - 1 - 84	237,64	13,0	3,0	16,0
1 - 1 - 85	254,23	16,5	3,5	20,0
1 - 1 - 86	281,45	16,5	3,5	20,0
1 - 1 - 87	295,52	16,5	3,5	20,0
1 - 1 - 88	308,86	17,5	3,5	21,0
1 - 1 - 89	327,43	18,3	3,7	22,0
1 - 2 - 90	350,69	18,3	3,7	22,0
1 - 1 - 91	373,41	18,3	3,7	22,0
1 - 1 - 92	394,68	18,3	3,7	22,0
1 - 1 - 93	410,55	18,3	3,7	22,0
1 - 1 - 94	424,80	18,3	3,7	22,0
1 - 1 - 95	439,58	18,3	3,7	22,0
1 - 1 - 96	454,91	18,3	3,7	22,0
1 - 1 - 97	474,92	18,3	3,7	22,0
1 - 1 - 98	493,49	18,3	3,7	22,0
1 - 1 - 99	505,75	18,3	3,7	22,0
1 - 1 - 00	518,37	18,3	3,7	22,0
1 - 1 - 01	528,83	18,3	3,7	22,0
1 - 1 - 02	539,40	18,3	3,7	22,0
1 - 1 - 03	550,20	18,3	3,7	22,0
1 - 1 - 04	561,30	18,3	3,7	22,0
1 - 7 - 04	572,70	18,3	3,7	22,0
1 - 1 - 05	598,50	18,3	3,7	22,0
1 - 1 - 06	631,20	18,3	3,7	22,0
1 - 1 - 07	665,70	18,3	3,7	22,0
1 - 1 - 08	699,90	18,3	3,7	22,0
1 - 1 - 09	699,90	18,3	3,7	22,0

2. EVOLUCIÓN DEL NÚMERO DE COTIZACIONES Y DE AFILIADOS AL SISTEMA DE LA SEGURIDAD SOCIAL

Su descripción comprende:

- Número de cotizaciones, su distribución porcentual e incremento interanual.
- Número de afiliados y su incremento interanual.
- Distribución por edades y genero del número de afiliados.
- Distribución del número de afiliados por grupo de tarifa y genero.
- Número de afiliados nacionales y extranjeros.
- Número de afiliados extranjeros por procedencia.
- Distribución del número de afiliados por actividad económica y tamaño de la empresa.
- Distribución del número de afiliados según la cobertura de la incapacidad temporal de contingencias comunes.
- Número de centros de trabajo inscritos.

SISTEMA DE LA SEGURIDAD SOCIAL

Cuadro 9

EVOLUCIÓN DEL NÚMERO DE COTIZACIONES DE OCUPADOS

AÑOS	GENERAL (1)	AUTÓNOMOS (1)	AGRARIO	MAR	CARBÓN	HOGAR	TOTAL
1977	6.996.840	1.127.695	1.744.816	125.504	56.562	288.468	10.339.885
1978	7.042.120	1.172.625	1.731.177	123.479	55.919	296.896	10.422.216
1979	7.082.417	1.219.338	1.724.552	119.018	53.899	312.031	10.511.255
1980	7.132.710	1.253.616	1.692.954	116.802	53.512	324.316	10.573.910
1981	7.050.883	1.226.961	1.612.726	121.703	46.866	336.277	10.395.416
1982	6.959.282	1.307.712	1.589.738	127.792	44.728	342.707	10.371.959
1983	7.088.467	1.376.329	1.594.733	129.028	49.318	335.017	10.572.892
1984	7.161.745	1.466.623	1.587.818	133.201	49.742	342.084	10.741.213
1985	7.549.662	1.547.071	1.636.125	133.086	52.548	299.006	11.217.498
1986	7.808.014	1.647.181	1.496.743	135.987	51.352	256.293	11.395.570
1987	6.990.934	1.742.448	1.516.601	137.673	51.050	239.338	10.678.044
1988	7.441.739	1.814.377	1.439.295	134.984	49.960	218.809	11.099.164
1989	8.069.964	1.880.851	1.378.871	135.133	44.973	200.112	11.709.904
1990	8.569.991	1.895.650	1.335.130	123.127	43.596	180.356	12.147.850
1991	8.857.852	1.920.219	1.239.392	119.433	41.664	165.902	12.344.462
1992	8.856.147	1.894.658	1.159.161	110.707	38.025	162.354	12.221.052
1993(2)	8.623.028	1.844.826	1.103.139	104.508	32.936	148.934	11.857.371
1994	8.597.546	1.941.457	1.080.435	103.721	31.585	142.068	11.896.812
1995	8.876.187	2.046.097	1.075.848	100.663	29.810	139.476	12.268.081
1996	9.042.581	2.128.685	1.068.357	107.336	27.673	139.700	12.514.332
1997	9.424.708	2.201.553	1.061.000	99.822	26.314	139.170	12.952.567
1998	10.093.581	2.275.885	1.061.700	89.750	27.090	137.242	13.685.248
1999	10.863.468	2.380.209	1.058.230	91.738	19.489	143.117	14.556.251
2000	11.642.416	2.435.150	1.045.500	85.484	18.254	145.260	15.372.064
2001	12.124.752	2.505.972	1.044.136	86.637	16.777	150.734	15.929.008
2002	12.471.920	2.546.093	1.018.923	83.320	15.240	167.647	16.303.143
2003	12.902.728	2.646.265	983.400	75.920	13.695	178.823	16.800.831
2004	13.272.003	2.763.354	964.514	81.264	12.220	176.558	17.269.913
2005	13.902.629	2.834.706	932.369	78.900	10.734	263.067	18.022.405
2006	14.623.703	2.938.790	913.898	78.561	9.496	324.113	18.888.561
2007	15.192.338	2.985.311	867.152	77.386	8.766	265.337	19.396.291
2008	14.926.588	3.184.757	607.433	74.090	8.022	262.510	19.063.400

Fuente: Estadísticas sobre cotización de Tesorería General de la Seguridad Social 1977-2008.

Nota: A partir de 1987 el Régimen General no contiene las cotizaciones de los subsidiados de desempleo

(1) La serie del Régimen General y del Régimen Especial de Trabajadores Autónomos está homogeneizada incluyendo los Regímenes Especiales que se han integrado en cada uno de ellos en virtud del R.D. 2621/86.

(2) En Régimen General están incluidas 189.666 de MUNPAL incorporadas a partir de Abril.

(3) A partir de 2008 el R.E.T.Autonomos contiene el R.E. T. Agrarios Cuenta Propia

SISTEMA DE LA SEGURIDAD SOCIAL

Cuadro 9.1

EVOLUCIÓN DEL NÚMERO DE COTIZACIONES DE OCUPADOS

AÑOS	Distribución porcentual						
	GENERAL (1)	AUTÓNOMOS (1)	AGRARIO	MAR	CARBÓN	HOGAR	TOTAL
1977	67,67	10,91	16,87	1,21	0,55	2,79	100,00
1978	67,57	11,25	16,61	1,18	0,54	2,85	100,00
1979	67,38	11,60	16,41	1,13	0,51	2,97	100,00
1980	67,46	11,86	16,01	1,10	0,51	3,07	100,00
1981	67,83	11,80	15,51	1,17	0,45	3,23	100,00
1982	67,10	12,61	15,33	1,23	0,43	3,30	100,00
1983	67,04	13,02	15,08	1,22	0,47	3,17	100,00
1984	66,68	13,65	14,78	1,24	0,46	3,18	100,00
1985	67,30	13,79	14,59	1,19	0,47	2,67	100,00
1986	68,52	14,45	13,13	1,19	0,45	2,25	100,00
1987	65,47	16,32	14,20	1,29	0,48	2,24	100,00
1988	67,05	16,35	12,97	1,22	0,45	1,97	100,00
1989	68,92	16,06	11,78	1,15	0,38	1,71	100,00
1990	70,55	15,60	10,99	1,01	0,36	1,48	100,00
1991	71,76	15,56	10,04	0,97	0,34	1,34	100,00
1992	72,47	15,50	9,48	0,91	0,31	1,33	100,00
1993	72,72	15,56	9,30	0,88	0,28	1,26	100,00
1994	72,27	16,32	9,08	0,87	0,27	1,19	100,00
1995	72,35	16,68	8,77	0,82	0,24	1,14	100,00
1996	72,26	17,01	8,54	0,86	0,22	1,12	100,00
1997	72,76	17,00	8,19	0,77	0,20	1,07	100,00
1998	73,76	16,63	7,76	0,66	0,20	1,00	100,00
1999	74,63	16,35	7,27	0,63	0,13	0,98	100,00
2000	75,74	15,84	6,80	0,56	0,12	0,94	100,00
2001	76,12	15,73	6,55	0,54	0,11	0,95	100,00
2002	76,50	15,62	6,25	0,51	0,09	1,03	100,00
2003	76,80	15,75	5,85	0,45	0,08	1,06	100,00
2004	76,85	16,00	5,59	0,47	0,07	1,02	100,00
2005	77,14	15,73	5,17	0,44	0,06	1,46	100,00
2006	77,42	15,56	4,84	0,42	0,05	1,72	100,00
2007	78,33	15,39	4,47	0,40	0,05	1,37	100,00
2008	78,30	16,71	3,19	0,39	0,04	1,38	100,00

AÑOS	Incremento Interanual						
	GENERAL (1)	AUTÓNOMOS (1)	AGRARIO	MAR	CARBÓN	HOGAR	TOTAL
1978	0,65	3,98	-0,78	-1,61	-1,14	2,92	0,80
1979	0,57	3,98	-0,38	-3,61	-3,61	5,10	0,85
1980	0,71	2,81	-1,83	-1,86	-0,72	3,94	0,60
1981	-1,15	-2,13	-4,74	4,20	-12,42	3,69	-1,69
1982	-1,30	6,58	-1,43	5,00	-4,56	1,91	-0,23
1983	1,86	5,25	0,31	0,97	10,26	-2,24	1,94
1984	1,03	6,56	-0,43	3,23	0,86	2,11	1,59
1985	5,42	5,49	3,04	-0,09	5,64	-12,59	4,43
1986	3,42	6,47	-8,52	2,18	-2,28	-14,28	1,59
1987	-10,46	5,78	1,33	1,24	-0,59	-6,62	-6,30
1988	6,45	4,13	-5,10	-1,95	-2,14	-8,58	3,94
1989	8,44	3,66	-4,20	0,11	-9,98	-8,54	5,50
1990	6,20	0,79	-3,17	-8,88	-3,06	-9,87	3,74
1991	3,36	1,30	-7,17	-3,00	-4,43	-8,01	1,62
1992	-0,02	-1,33	-6,47	-7,31	-8,73	-2,14	-1,00
1993	-2,63	-2,63	-4,83	-5,60	-13,38	-8,27	-2,98
1994	-0,30	5,24	-2,06	-0,75	-4,10	-4,61	0,33
1995	3,24	5,39	-0,42	-2,95	-5,62	-1,82	3,12
1996	1,87	4,04	-0,70	6,63	-7,17	0,16	2,01
1997	4,23	3,42	-0,69	-7,00	-4,91	-0,38	3,50
1998	7,10	3,38	0,07	-10,09	2,95	-1,39	5,66
1999	7,63	4,58	-0,33	2,22	-28,06	4,28	6,36
2000	7,17	2,31	-1,20	-6,82	-6,34	1,50	5,60
2001	4,14	2,91	-0,13	1,35	-8,09	3,77	3,62
2002	2,86	1,60	-2,41	-3,83	-9,16	11,22	2,35
2003	3,45	3,93	-3,49	-8,88	-10,14	6,67	3,05
2004	2,86	4,42	-1,92	7,04	-10,77	-1,27	2,79
2005	4,75	2,58	-3,33	-2,91	-12,16	49,00	4,36
2006	5,19	3,67	-1,98	-0,43	-11,53	23,21	4,81
2007	3,89	1,58	-5,11	-1,50	-7,68	-18,13	2,69
2008	-1,75	6,68	-29,95	-4,26	-8,49	-1,07	-1,72

Gráfico 1

EVOLUCIÓN DEL NÚMERO DE COTIZACIONES

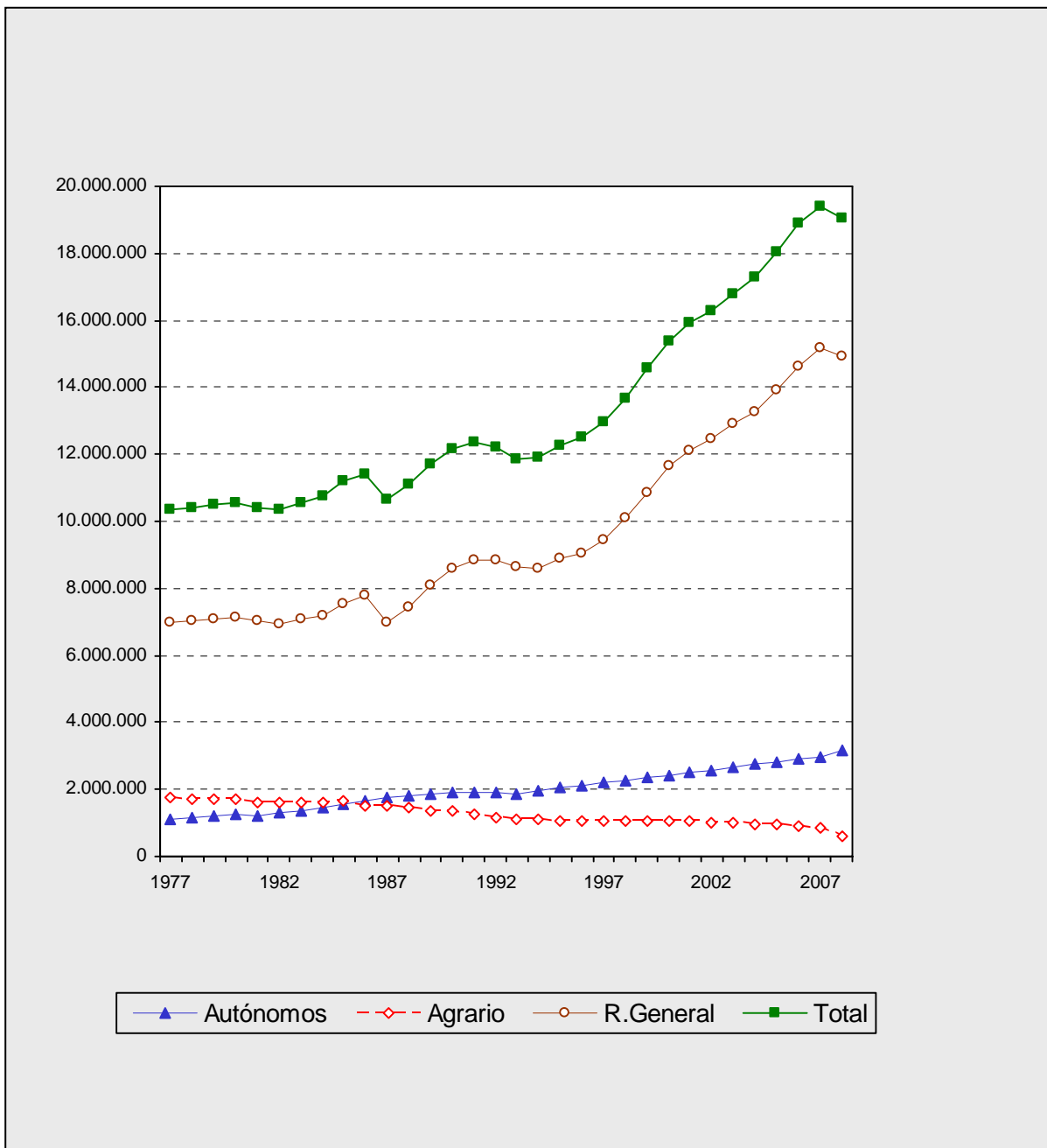

SISTEMA DE LA SEGURIDAD SOCIAL

Cuadro 10

EVOLUCIÓN DEL NÚMERO MENSUAL DE AFILIADOS EN ALTA

Media mensual

Fecha	Régimen General	R.E.T. Autónomos		R.E. Agrario		R.E.T. Mar	R.E. Minería del Carbón	R.E. Empleados de Hogar	Total ocupados
		Sistema normal	Sistema especial Trab. Agrarios (1)	Cuenta Propia	Cuenta Ajena				
Año 2005									
Septiembre	13.766.251	2.953.627		269.151	767.390	74.835	10.242	348.454	18.189.950
Octubre	13.837.312	2.957.877		268.146	773.581	72.849	9.980	360.773	18.280.518
Noviembre	13.871.556	2.963.370		267.184	772.655	72.290	9.750	365.702	18.322.507
Diciembre	13.856.482	2.967.557		266.303	777.854	70.295	9.748	366.143	18.314.382
Media anual	13.559.110	2.933.354		272.153	773.909	73.285	10.516	278.510	17.900.837
Año 2006									
Enero	13.702.098	2.963.792		265.548	773.265	69.321	9.596	362.097	18.145.717
Febrero	13.843.864	2.972.760		264.396	764.762	70.771	9.633	357.530	18.283.716
Marzo	13.967.135	2.986.209		263.377	756.391	71.679	9.640	355.711	18.410.142
Abril	14.067.608	3.000.756		262.383	751.794	72.302	9.641	354.453	18.518.937
Mayo	14.224.967	3.016.934		261.357	750.811	73.121	9.702	352.764	18.689.656
Junio	14.337.956	3.028.327		260.099	744.433	73.445	9.577	349.069	18.802.906
Julio	14.474.614	3.033.249		258.943	730.323	74.539	9.441	342.326	18.923.435
Agosto	14.326.089	3.032.058		257.785	721.477	74.250	9.241	334.571	18.755.471
Septiembre	14.343.546	3.034.580		256.775	722.975	72.983	9.156	325.843	18.765.858
Octubre	14.434.169	3.041.647		255.920	730.787	72.270	9.125	317.578	18.861.496
Noviembre	14.487.094	3.046.820		255.072	732.485	71.097	9.111	310.234	18.911.913
Diciembre	14.482.363	3.052.690		254.291	744.777	69.088	9.015	303.183	18.915.407
Media anual	14.224.292	3.017.485		259.635	743.580	72.072	9.407	338.780	18.665.251
Año 2007									
Enero	14.352.304	3.051.692		253.513	747.559	68.445	8.919	296.165	18.778.597
Febrero	14.490.706	3.063.804		252.435	741.813	70.104	8.948	290.210	18.918.020
Marzo	14.625.884	3.082.544		251.460	733.847	70.862	8.950	285.403	19.058.950
Abril	14.709.911	3.100.505		250.371	728.280	70.992	8.886	282.272	19.151.217
Mayo	14.848.915	3.117.503		249.267	727.361	71.855	8.757	279.532	19.303.190
Junio	14.919.725	3.132.508		248.020	719.464	72.580	8.700	276.779	19.377.776
Julio	15.039.453	3.141.185		246.919	709.440	73.778	8.667	273.609	19.493.051
Agosto	14.844.414	3.140.702		245.781	703.026	73.101	8.620	270.542	19.286.186
Septiembre	14.846.298	3.145.212		244.999	705.144	72.749	8.613	267.970	19.290.985
Octubre	14.907.996	3.153.101		244.536	718.772	71.448	8.495	267.337	19.371.685
Noviembre	14.925.402	3.156.912		244.710	719.907	69.707	8.362	268.159	19.393.159
Diciembre	14.896.049	3.159.017		245.390	727.180	67.826	8.207	269.107	19.372.776
Media anual	14.783.305	3.119.916		248.149	723.382	71.183	8.683	277.369	19.231.987
Año 2008									
Enero	14.689.355	3.158.697	238.277		730.451	66.826	8.030	269.162	19.160.798
Febrero	14.764.299	3.160.793	237.653		741.898	68.631	8.001	270.851	19.252.126
Marzo	14.809.771	3.169.226	238.373		745.324	69.759	8.030	273.920	19.314.403
Abril	14.841.886	3.172.960	237.546		748.996	70.101	7.978	276.801	19.356.268
Mayo	14.885.748	3.173.397	236.681		755.194	70.751	7.984	279.887	19.409.642
Junio	14.849.504	3.173.800	235.723		740.531	68.936	7.988	282.472	19.358.954
Julio	14.892.684	3.165.055	234.572		725.344	72.799	8.063	283.705	19.382.222
Agosto	14.670.678	3.148.596	233.552		719.911	72.760	8.074	283.986	19.137.557
Septiembre	14.554.822	3.138.965	232.727		730.834	71.679	8.038	283.295	19.020.360
Octubre	14.435.444	3.123.800	231.786		765.986	69.149	7.982	284.326	18.918.473
Noviembre	14.262.403	3.105.600	230.879		759.969	68.906	7.904	285.725	18.721.386
Diciembre	14.081.098	3.089.175	230.014		770.822	66.138	7.749	286.317	18.531.313
Media anual	14.650.273	3.148.849	234.836		744.353	69.740	7.988	280.018	19.136.057
Año 2009									
Enero	13.755.624	3.058.064	229.222		781.166	63.685	7.598	286.384	18.181.743
Febrero	13.700.543	3.035.609	228.263		787.313	65.443	7.631	287.808	18.112.610
Marzo	13.649.042	3.025.793	227.476		791.579	67.329	7.623	289.280	18.058.122
Abril	13.625.966	3.017.899	226.627		798.216	67.708	7.612	290.155	18.034.183
Mayo	13.687.727	3.012.119	225.846		812.304	67.869	7.568	290.055	18.103.488
Junio	13.693.647	3.007.277	224.874		806.547	68.310	7.467	289.866	18.097.988
Julio	13.774.420	2.994.817	223.862		784.108	69.968	7.397	288.984	18.143.556
Agosto	13.658.460	2.979.342	222.963		775.155	69.872	7.360	288.158	18.001.310

Fuente Seguridad Social.

(1) A partir del 1 de enero de 2008 los trabajadores agrarios por cuenta propia se integran en el Régimen especial de autónomos dentro de un Sistema Especial

SISTEMA DE LA SEGURIDAD SOCIAL

Cuadro 10.1

EVOLUCIÓN DEL NÚMERO MENSUAL DE AFILIADOS EN ALTA

Incremento mensual

Fecha	Régimen General	R.E.T. Autónomos		R.E. Agrario		R.E.T. Mar	R.E. Minería del Carbón	R.E. Empleados de Hogar	Total ocupados
		Sistema normal	Sistema especial Trab. Agrarios (1)	Cuenta Propia	Cuenta Ajena				
Año 2005									
Octubre	0,52	0,14		-0,37	0,81	-2,65	-2,56	3,54	0,50
Noviembre	0,25	0,19		-0,36	-0,12	-0,77	-2,30	1,37	0,23
Diciembre	-0,11	0,14		-0,33	0,67	-2,76	-0,02	0,12	-0,04
Año 2006									
Enero	-1,11	-0,13		-0,28	-0,59	-1,39	-1,56	-1,11	-0,92
Febrero	1,03	0,30		-0,43	-1,10	2,09	0,39	-1,26	0,76
Marzo	0,89	0,45		-0,39	-1,09	1,28	0,07	-0,51	0,69
Abril	0,72	0,49		-0,38	-0,61	0,87	0,01	-0,35	0,59
Mayo	1,12	0,54		-0,39	-0,13	1,13	0,63	-0,48	0,92
Junio	0,79	0,38		-0,48	-0,85	0,44	-1,29	-1,05	0,61
Julio	0,95	0,16		-0,44	-1,90	1,49	-1,42	-1,93	0,64
Agosto	-1,03	-0,04		-0,45	-1,21	-0,39	-2,12	-2,27	-0,89
Septiembre	0,12	0,08		-0,39	0,21	-1,71	-0,92	-2,61	0,06
Octubre	0,63	0,23		-0,33	1,08	-0,98	-0,34	-2,54	0,51
Noviembre	0,37	0,17		-0,33	0,23	-1,62	-0,15	-2,31	0,27
Diciembre	-0,03	0,19		-0,31	1,68	-2,83	-1,05	-2,27	0,02
Año 2007									
Enero	-0,90	-0,03		-0,31	0,37	-0,93	-1,06	-2,31	-0,72
Febrero	0,96	0,40		-0,43	-0,77	2,42	0,33	-2,01	0,74
Marzo	0,93	0,61		-0,39	-1,07	1,08	0,02	-1,66	0,74
Abril	0,57	0,58		-0,43	-0,76	0,18	-0,72	-1,10	0,48
Mayo	0,94	0,55		-0,44	-0,13	1,22	-1,45	-0,97	0,79
Junio	0,48	0,48		-0,50	-1,09	1,01	-0,65	-0,98	0,39
Julio	0,80	0,28		-0,44	-1,39	1,65	-0,38	-1,15	0,59
Agosto	-1,30	-0,02		-0,46	-0,90	-0,92	-0,54	-1,12	-1,06
Septiembre	0,01	0,14		-0,32	0,30	-0,48	-0,08	-0,95	0,02
Octubre	0,42	0,25		-0,19	1,93	-1,79	-1,37	-0,24	0,42
Noviembre	0,12	0,12		0,07	0,16	-2,44	-1,57	0,31	0,11
Diciembre	-0,20	0,07		0,28	1,01	-2,70	-1,85	0,35	-0,11
Año 2008									
Enero	-1,39	-0,01	-2,90		0,45	-1,47	-2,16	0,02	-1,09
Febrero	0,51	0,07	-0,26		1,57	2,70	-0,36	0,63	0,48
Marzo	0,31	0,27	0,30		0,46	1,64	0,36	1,13	0,32
Abril	0,22	0,12	-0,35		0,49	0,49	-0,65	1,05	0,22
Mayo	0,30	0,01	-0,36		0,83	0,93	0,08	1,11	0,28
Junio	-0,24	0,01	-0,40		-1,94	-2,57	0,05	0,92	-0,26
Julio	0,29	-0,28	-0,49		-2,05	5,60	0,94	0,44	0,12
Agosto	-1,49	-0,52	-0,43		-0,75	-0,05	0,14	0,10	-1,26
Septiembre	-0,79	-0,31	-0,35		1,52	-1,49	-0,45	-0,24	-0,61
Octubre	-0,82	-0,48	-0,40		4,81	-3,53	-0,70	0,36	-0,54
Noviembre	-1,20	-0,58	-0,39		-0,79	-0,35	-0,98	0,49	-1,04
Diciembre	-1,27	-0,53	-0,37		1,43	-4,02	-1,96	0,21	-1,02
Año 2009									
Enero	-2,31	-1,01	-0,34		1,34	-3,71	-1,95	0,02	-1,89
Febrero	-0,40	-0,73	-0,42		0,79	2,76	0,43	0,50	-0,38
Marzo	-0,38	-0,32	-0,34		0,54	2,88	-0,10	0,51	-0,30
Abril	-0,17	-0,26	-0,37		0,84	0,56	-0,14	0,30	-0,13
Mayo	0,45	-0,19	-0,34		1,76	0,24	-0,58	-0,03	0,38
Junio	0,04	-0,16	-0,43		-0,71	0,65	-1,33	-0,07	-0,03
Julio	0,59	-0,41	-0,45		-2,78	2,43	-0,94	-0,30	0,25
Agosto	-0,84	-0,52	-0,40		-1,14	-0,14	-0,50	-0,29	-0,78

Fuente Seguridad Social.

(1) A partir del 1 de enero de 2008 los trabajadores agrarios por cuenta propia se integran en el Régimen especial de autónomos dentro de un Sistema Especial

SISTEMA DE LA SEGURIDAD SOCIAL

Cuadro 11

EVOLUCIÓN DEL NÚMERO DE AFILIADOS EN ALTA

Datos a 31 de diciembre

Años	Régimen General	R.E.T. Autónomos		R.E. Agrario		R.E.T. Mar	R.E. Minería del Carbón	R.E. Empl. de Hogar	Total ocupados	Desempleo	Total
		Sistema normal	Sistema especial Trab. Agrarios (1)	Cuenta Propia	Cuenta Ajena						
1980	6.828.482	1.484.043		795.791	777.278	136.828	49.859	341.804	10.414.085	791.628	11.205.713
1981	6.675.112	1.559.829		792.226	776.526	137.351	49.268	354.617	10.344.929	808.175	11.153.104
1982	6.512.293	1.637.413		779.470	783.942	136.748	50.031	370.924	10.270.821	752.853	11.023.674
1983	6.435.058	1.753.006		771.396	812.560	136.658	50.913	382.939	10.342.530	892.014	11.234.544
1984	6.378.398	1.839.337		816.053	885.470	139.892	49.483	347.824	10.456.457	1.074.775	11.531.232
1985	6.553.782	1.901.586		771.970	888.638	136.851	50.475	309.893	10.613.195	1.162.812	11.776.007
1986	6.815.319	2.039.336		716.830	877.538	138.407	46.008	274.170	10.907.608	1.176.752	12.084.360
1987	7.223.666	2.085.015		676.020	877.752	138.068	41.032	250.359	11.291.912	1.072.817	12.364.729
1988	7.712.076	2.127.436		638.648	883.229	141.890	47.634	226.000	11.776.913	1.096.003	12.872.916
1989	8.297.193	2.147.775		601.882	872.044	136.864	45.240	203.352	12.304.350	1.094.136	13.398.486
1990	8.657.865	2.173.038		555.238	843.265	129.310	44.355	184.673	12.587.744	1.310.779	13.898.523
1991	8.803.033	2.174.426		510.772	787.824	124.429	40.796	172.751	12.614.031	1.532.417	14.146.448
1992	8.537.540	2.147.154		472.841	757.637	115.240	34.189	169.495	12.234.096	1.607.685	13.841.781
1993	8.271.676	2.162.031		443.397	745.209	105.824	31.933	156.366	11.916.436	1.736.397	13.652.833
1994	8.414.760	2.244.857		422.646	747.798	101.982	30.093	147.466	12.109.602	1.410.066	13.519.668
1995	8.587.534	2.296.662		403.644	753.449	87.857	27.970	143.675	12.300.791	1.194.809	13.495.600
1996	8.805.254	2.326.179		385.035	769.079	78.857	26.949	143.308	12.534.661	1.152.362	13.687.023
1997	9.255.280	2.367.454		368.726	794.820	77.136	24.759	141.257	13.029.432	1.034.695	14.064.127
1998	9.940.826	2.470.154		354.453	809.970	75.219	20.255	145.417	13.806.294	914.356	14.730.650
1999	10.649.671	2.528.340		341.109	813.380	75.448	19.009	151.369	14.578.326	853.664	15.431.990
2000	11.263.580	2.591.100		325.800	809.859	75.715	17.201	152.963	15.236.218	863.763	16.099.981
2001	11.747.040	2.622.593		308.853	821.536	74.936	15.627	158.167	15.748.752	920.661	16.669.413
2002	12.087.569	2.674.945		297.121	852.321	74.123	14.133	188.178	16.188.390	1.000.967	17.189.357
2003	12.420.983	2.771.318		289.668	844.410	71.238	12.625	179.319	16.589.561	1.073.834	17.663.395
2004	12.947.234	2.880.546		279.058	789.792	69.902	11.195	184.193	17.161.920	1.073.834	18.235.754
2005	13.706.569	2.966.184		266.147	773.788	69.051	9.689	364.754	18.156.182	1.169.636	19.325.818
2006	14.338.759	3.052.886		254.112	747.351	68.017	9.000	300.134	18.770.259	1.209.077	19.979.336
2007	14.719.806	3.157.930		245.481	728.546	66.632	8.210	269.150	19.195.755	1.367.463	20.563.218
2008	13.862.376	3.079.778	229.812		775.940	63.974	7.706	286.027	18.305.613	2.156.051	20.461.664
(*) 2009	13.460.176	2.974.191	222.702		776.253	69.080	7.269	286.728	17.796.399	2.441.680	20.238.079

Fuente Seguridad Social.

(*) Datos a agosto excepto en Desempleo que son datos a Mayo

(1) A partir del 1 de enero de 2008 los trabajadores agrarios por cuenta propia se integran en el Régimen especial de autonomos dentro de un Sistema Especial

SISTEMA DE LA SEGURIDAD SOCIAL
EVOLUCIÓN DEL NÚMERO DE AFILIADOS EN ALTA

Cuadro 11.1

Años	Régimen General	Distribución porcentual									
		R.E.T. Autónomos		R.E. Agrario		R.E.T. Mar	R.E. Minería del Carbón	R.E. Empl. de Hogar	Total ocupados	Desempleo	Total
		Sistema normal	Sistema especial Trab. Agrarios (1)	Cuenta Propia	Cuenta Ajena						
1980	60,94	13,24		7,10	6,94	1,22	0,44	3,05	92,94	7,06	100,00
1981	59,85	13,99		7,10	6,96	1,23	0,44	3,18	92,75	7,25	100,00
1982	59,08	14,85		7,07	7,11	1,24	0,45	3,36	93,17	6,83	100,00
1983	57,28	15,60		6,87	7,23	1,22	0,45	3,41	92,06	7,94	100,00
1984	55,31	15,95		7,08	7,68	1,21	0,43	3,02	90,68	9,32	100,00
1985	55,65	16,15		6,56	7,55	1,16	0,43	2,63	90,13	9,87	100,00
1986	56,40	16,88		5,93	7,26	1,15	0,38	2,27	90,26	9,74	100,00
1987	58,42	16,86		5,47	7,10	1,12	0,33	2,02	91,32	8,68	100,00
1988	59,91	16,53		4,96	6,86	1,10	0,37	1,76	91,49	8,51	100,00
1989	61,93	16,03		4,49	6,51	1,02	0,34	1,52	91,83	8,17	100,00
1990	62,29	15,64		3,99	6,07	0,93	0,32	1,33	90,57	9,43	100,00
1991	62,23	15,37		3,61	5,57	0,88	0,29	1,22	89,17	10,83	100,00
1992	61,68	15,51		3,42	5,47	0,83	0,25	1,22	88,39	11,61	100,00
1993	60,59	15,84		3,25	5,46	0,78	0,23	1,15	87,28	12,72	100,00
1994	62,24	16,60		3,13	5,53	0,75	0,22	1,09	89,57	10,43	100,00
1995	63,63	17,02		2,99	5,58	0,65	0,21	1,06	91,15	8,85	100,00
1996	64,33	17,00		2,81	5,62	0,58	0,20	1,05	91,58	8,42	100,00
1997	65,81	16,83		2,62	5,65	0,55	0,18	1,00	92,64	7,36	100,00
1998	67,48	16,77		2,41	5,50	0,51	0,14	0,99	93,79	6,21	100,00
1999	69,01	16,38		2,21	5,27	0,49	0,12	0,98	94,47	5,53	100,00
2000	69,96	16,09		2,02	5,03	0,47	0,11	0,95	94,64	5,36	100,00
2001	70,47	15,73		1,85	4,93	0,45	0,09	0,95	94,48	5,52	100,00
2002	70,32	15,56		1,73	4,96	0,43	0,08	1,09	94,18	5,82	100,00
2003	70,32	15,69		1,64	4,78	0,40	0,07	1,02	93,92	6,08	100,00
2004	71,00	15,80		1,53	4,33	0,38	0,06	1,01	94,11	5,89	100,00
2005	70,92	15,35		1,38	4,00	0,36	0,05	1,89	93,95	6,05	100,00
2006	71,77	15,28		1,27	3,74	0,34	0,05	1,50	93,95	6,05	100,00
2007	71,58	15,36		1,19	3,54	0,32	0,04	1,31	93,35	6,65	100,00
2008	67,75	15,05	1,12		3,79	0,31	0,04	1,40	89,46	10,54	100,00
(*) 2009	66,51	14,70	1,10		3,84	0,34	0,04	1,42	87,94	12,06	100,00

Años	Régimen General	Incremento interanual									
		R.E.T. Autónomos		R.E. Agrario		R.E.T. Mar	R.E. Minería del Carbón	R.E. Empl. de Hogar	Total ocupados	Desempleo	Total
		Sistema normal	Sistema especial Trab. Agrarios (1)	Cuenta Propia	Cuenta Ajena						
1981	-2,25	5,11		-0,45	-0,10	0,38	-1,19	3,75	-0,66	2,09	-0,47
1982	-2,44	4,97		-1,61	0,96	-0,44	1,55	4,60	-0,72	-6,85	-1,16
1983	-1,19	7,06		-1,04	3,65	-0,07	1,76	3,24	0,70	18,48	1,91
1984	-0,88	4,92		5,79	8,97	2,37	-2,81	-9,17	1,10	20,49	2,64
1985	2,75	3,38		-5,40	0,36	-2,17	2,00	-10,91	1,50	8,19	2,12
1986	3,99	7,24		-7,14	-1,25	1,14	-8,85	-11,53	2,77	1,20	2,62
1987	5,99	2,24		-5,69	0,02	-0,24	-10,82	-8,68	3,52	-8,83	2,32
1988	6,76	2,03		-5,53	0,62	2,77	16,09	-9,73	4,30	2,16	4,11
1989	7,59	0,96		-5,76	-1,27	-3,54	-5,03	-10,02	4,48	-0,17	4,08
1990	4,35	1,18		-7,75	-3,30	-5,52	-1,96	-9,19	2,30	19,80	3,73
1991	1,68	0,06		-8,01	-6,57	-3,77	-8,02	-6,46	0,21	16,91	1,78
1992	-3,02	-1,25		-7,43	-3,83	-7,38	-16,20	-1,88	-3,01	4,91	-2,15
1993	-3,11	0,69		-6,23	-1,64	-8,17	-6,60	-7,75	-2,60	8,01	-1,37
1994	1,73	3,83		-4,68	0,35	-3,63	-5,76	-5,69	1,62	-18,79	-0,98
1995	2,05	2,31		-4,50	0,76	-13,85	-7,05	-2,57	1,58	-15,27	-0,18
1996	2,54	1,29		-4,61	2,07	-10,24	-3,65	-0,26	1,90	-3,55	1,42
1997	5,11	1,77		-4,24	3,35	-2,18	-8,13	-1,43	3,95	-10,21	2,76
1998	7,41	4,34		-3,87	1,91	-2,49	-18,19	2,94	6,04	-11,63	4,74
1999	7,13	2,36		-3,76	0,42	0,30	-6,15	4,09	5,52	-6,64	4,76
2000	5,76	2,48		-4,49	-0,43	0,35	-9,51	1,05	4,51	1,18	4,33
2001	4,29	1,22		-5,20	1,44	-1,03	-9,15	3,40	3,36	6,59	3,54
2002	2,90	2,00		-3,80	3,75	-1,08	-9,56	18,97	2,79	8,72	3,12
2003	2,76	3,60		-2,51	-0,93	-3,89	-10,67	-4,71	2,48	7,28	2,76
2004	4,24	3,94		-3,66	-6,47	-1,88	-11,33	2,72	3,45	0,00	3,24
2005	5,86	2,97		-4,63	-2,03	-1,22	-13,45	98,03	5,79	8,92	5,98
2006	4,61	2,92		-4,52	-3,42	-1,50	-7,11	-17,72	3,38	3,37	3,38
2007	2,66	3,44		-3,40	-2,52	-2,04	-8,78	-10,32	2,27	13,10	2,92
2008	-5,83	-2,47	-6,38		6,51	-3,99	-6,14	6,27	-4,64	57,67	-0,49
(*) 2009	-2,90	-3,43	-3,09		0,04	7,98	-5,67	0,25	-2,78	13,25	-1,09

Fuente: Seguridad Social.

(*) Datos a agosto excepto en Desempleo que son datos a Mayo

(1) A partir del 1 de enero de 2008 los trabajadores agrarios por cuenta propia se integran en el Régimen especial de autonomos dentro de un Sistema Especial

Gráfico 2

EVOLUCIÓN DEL NÚMERO DE AFILIADOS EN ALTA

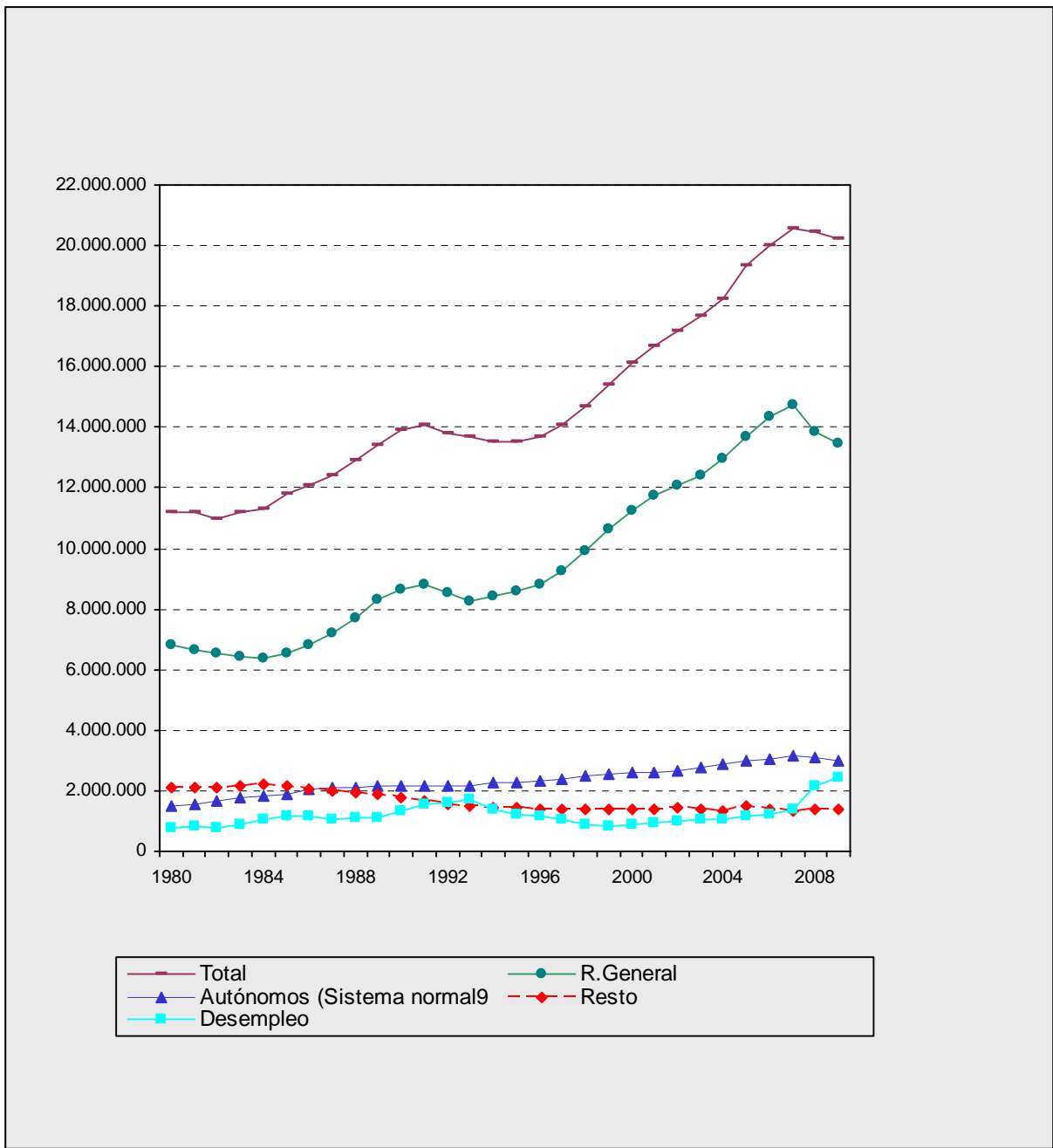

SISTEMA DE LA SEGURIDAD SOCIAL

Cuadro 12

EVOLUCIÓN DEL NÚMERO DE AFILIADOS OCUPADOS POR GENERO

Años	Varones	Mujeres	TOTAL
1996	8.070.416	4.464.245	12.534.661
1997	8.328.448	4.700.984	13.029.432
1998	8.777.806	5.038.488	13.816.294
1999	9.157.039	5.421.287	14.578.326
2000	9.446.100	5.790.118	15.236.218
2001	9.644.859	6.103.893	15.748.752
2002	9.813.202	6.375.188	16.188.390
2003	9.941.653	6.647.908	16.589.561
2004	10.217.814	6.944.106	17.161.920
2005	10.674.677	7.481.505	18.156.182
2006	10.946.484	7.823.775	18.770.259
2007	11.065.545	8.130.210	19.195.755
2008	10.267.417	8.038.196	18.305.613
(*) 2009	10.001.552	7.794.847	17.796.399

Distribución porcentual

Años	Varones	Mujeres	TOTAL
1996	64,38	35,62	100,00
1997	63,92	36,08	100,00
1998	63,53	36,47	100,00
1999	62,81	37,19	100,00
2000	62,00	38,00	100,00
2001	61,24	38,76	100,00
2002	60,62	39,38	100,00
2003	59,93	40,07	100,00
2004	59,54	40,46	100,00
2005	59,57	40,43	100,00
2006	58,32	41,68	100,00
2007	57,65	42,35	100,00
2008	56,09	43,91	100,00
(*) 2009	56,20	43,80	100,00

Incremento interanual

Años	Varones	Mujeres	TOTAL
1997	3,20	5,30	3,95
1998	5,40	7,18	6,04
1999	4,32	7,60	5,52
2000	3,16	6,80	4,51
2001	2,10	5,42	3,36
2002	1,75	4,44	2,79
2003	1,31	4,28	2,48
2004	2,78	4,46	3,45
2005	4,77	4,60	4,70
2006	2,55	4,57	3,38
2007	1,09	3,92	2,27
2008	-7,21	-1,13	-4,64
(*) 2009	-2,59	-3,03	-2,78

(*) Datos a 31 de agosto

Gráfico 3

EVOLUCIÓN DEL NÚMERO DE AFILIADOS OCUPADOS POR GENERO

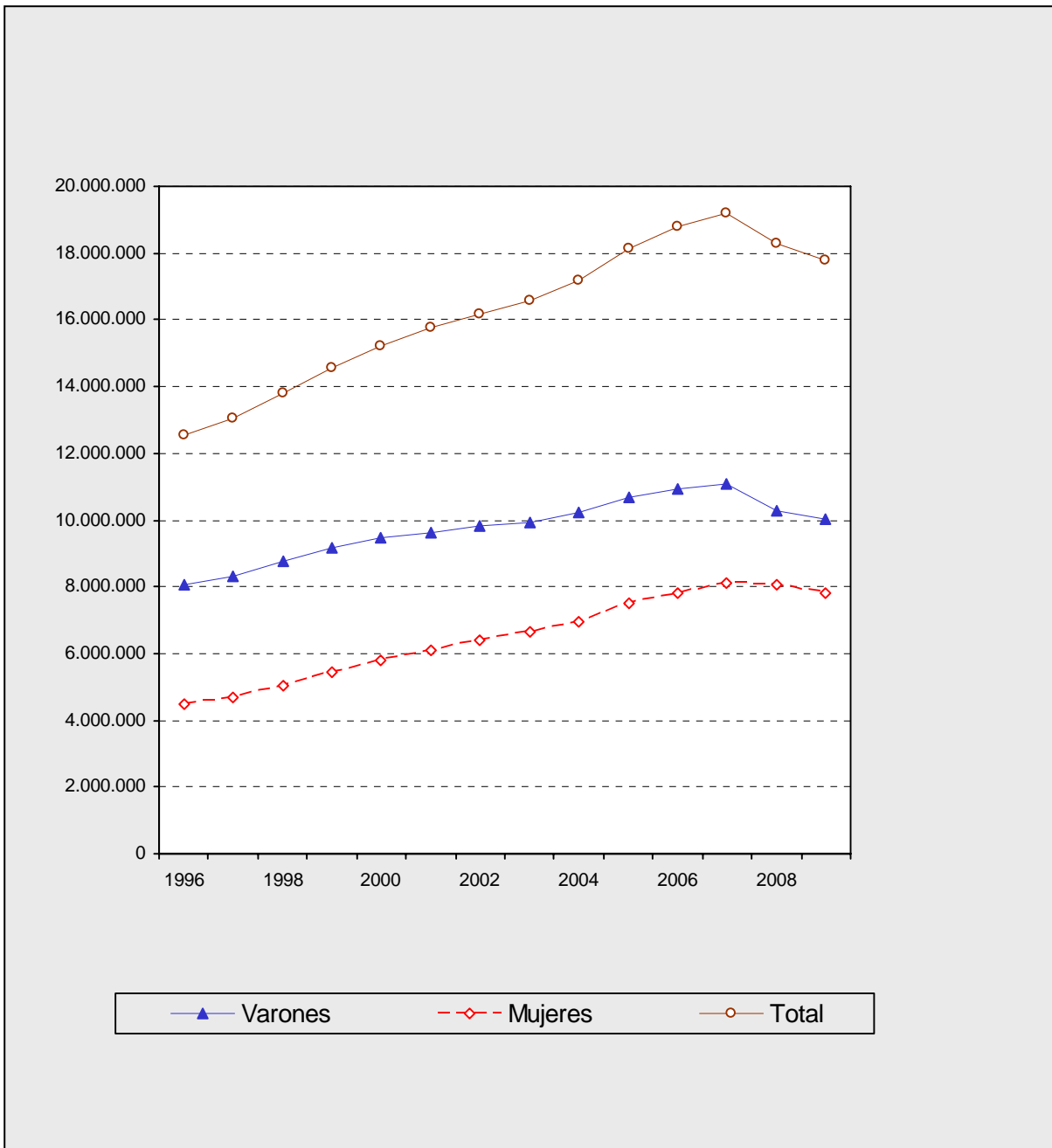

SISTEMA DE LA SEGURIDAD SOCIAL

Cuadro 13

EVOLUCIÓN DEL NÚMERO DE AFILIADOS OCUPADOS POR EDAD.

	1.999	2.000	2.001	2.002	2.003	2.004	2.005	2.006	2.007	2.008	2009 (*)
< 16 años	26	29	36	19	27	22	59	57	54	29	46
16-19 años	360.213	371.097	361.564	340.787	327.515	324.423	334.672	345.593	340.145	232.732	211.808
20-24 años	1.510.156	1.560.035	1.549.887	1.508.730	1.456.449	1.434.720	1.494.593	1.476.076	1.443.988	1.202.627	1.102.270
25-29 años	2.203.412	2.327.707	2.414.414	2.472.235	2.499.446	2.531.500	2.658.438	2.645.821	2.585.921	2.292.416	2.107.763
30-34 años	2.208.594	2.299.982	2.389.876	2.467.206	2.545.067	2.658.057	2.859.644	2.977.882	3.047.519	2.899.442	2.777.058
35-39 años	2.058.022	2.149.837	2.247.865	2.336.406	2.405.946	2.478.294	2.627.947	2.736.599	2.818.856	2.739.386	2.691.848
40-44 años	1.818.005	1.927.121	2.018.700	2.094.164	2.168.266	2.276.320	2.413.862	2.527.962	2.623.254	2.565.475	2.511.031
45-49 años	1.503.826	1.579.996	1.655.230	1.736.487	1.825.640	1.943.924	2.086.866	2.195.569	2.277.437	2.257.240	2.251.319
50-54 años	1.325.738	1.356.199	1.396.497	1.447.300	1.470.584	1.517.896	1.607.787	1.696.104	1.784.953	1.812.846	1.834.644
55-59 años	958.829	997.476	1.051.620	1.105.244	1.160.506	1.206.890	1.239.035	1.282.927	1.334.793	1.324.548	1.317.861
60-64 años	525.975	561.622	558.025	578.198	631.223	695.654	733.801	783.318	830.126	861.134	868.471
> 65 años	105.529	105.115	105.039	101.614	98.891	94.221	99.478	102.351	108.709	117.738	122.280
TOTAL	14.578.326	15.236.218	15.748.752	16.188.390	16.589.561	17.161.920	18.156.182	18.770.259	19.195.755	18.305.613	17.796.399

Distribución porcentual

	1.999	2.000	2.001	2.002	2.003	2.004	2.005	2.006	2.007	2.008	2009 (*)
< 16 años	0,00	0,00	0,00	0,00	0,00	0,00	0,00	0,00	0,00	0,00	0,00
16-19 años	2,47	2,44	2,30	2,11	1,97	1,89	1,84	1,84	1,77	1,27	1,19
20-24 años	10,36	10,24	9,84	9,32	8,78	8,36	8,23	7,86	7,52	6,57	6,19
25-29 años	15,11	15,28	15,33	15,27	15,07	14,75	14,64	14,10	13,47	12,52	11,84
30-34 años	15,15	15,10	15,18	15,24	15,34	15,49	15,75	15,86	15,88	15,84	15,60
35-39 años	14,12	14,11	14,27	14,43	14,50	14,44	14,47	14,58	14,68	14,96	15,13
40-44 años	12,47	12,65	12,82	12,94	13,07	13,26	13,29	13,47	13,67	14,01	14,11
45-49 años	10,32	10,37	10,51	10,73	11,00	11,33	11,49	11,70	11,86	12,33	12,65
50-54 años	9,09	8,90	8,87	8,94	8,86	8,84	8,86	9,04	9,30	9,90	10,31
55-59 años	6,58	6,55	6,68	6,83	7,00	7,03	6,82	6,83	6,95	7,24	7,41
60-64 años	3,61	3,69	3,54	3,57	3,80	4,05	4,04	4,17	4,32	4,70	4,88
> 65 años	0,72	0,69	0,67	0,63	0,60	0,55	0,55	0,55	0,57	0,64	0,69
TOTAL	100,00	100,00	100,00	100,00	100,00	100,00	100,00	100,00	100,00	100,00	100,00

(*) Datos a 31 de agosto

SISTEMA DE LA SEGURIDAD SOCIAL

Cuadro 14

DISTRIBUCIÓN POR GÉNERO Y EDADES DEL NÚMERO DE AFILIADOS

Datos a 31 de Agosto de 2009

Distribución porcentual

EDAD	RÉGIMEN GENERAL			RÉGIMEN GENERAL		
	VARONES	MUJERES	TOTAL	VARONES	MUJERES	TOTAL
<16	25	21	46	0,00	0,00	0,00
16-19	107.397	75.301	182.698	0,80	0,56	1,36
20-24	493.917	462.036	955.953	3,67	3,43	7,10
25-29	905.257	882.273	1.787.530	6,73	6,55	13,28
30-34	1.194.451	1.066.657	2.261.108	8,87	7,92	16,80
35-39	1.137.342	948.652	2.085.994	8,45	7,05	15,50
40-44	1.027.743	838.837	1.866.580	7,64	6,23	13,87
45-49	900.691	724.467	1.625.158	6,69	5,38	12,07
50-54	729.536	551.795	1.281.331	5,42	4,10	9,52
55-59	522.596	335.560	858.156	3,88	2,49	6,38
60-64	333.133	169.644	502.777	2,47	1,26	3,74
>65	28.056	24.789	52.845	0,21	0,18	0,39
TOTAL	7.380.144	6.080.032	13.460.176	54,83	45,17	100,00

EDAD	RÉGIMEN DE TRABAJADORES AUTONOMOS (1)			RÉGIMEN DE TRABAJADORES AUTONOMOS		
	VARONES	MUJERES	TOTAL	VARONES	MUJERES	TOTAL
<16	0	0	0	0,00	0,00	0,00
16-19	4.910	2.105	7.015	0,15	0,07	0,22
20-24	47.537	23.119	70.656	1,49	0,72	2,21
25-29	134.837	70.576	205.413	4,22	2,21	6,43
30-34	250.617	123.524	374.141	7,84	3,86	11,70
35-39	309.447	147.130	456.577	9,68	4,60	14,28
40-44	328.716	158.970	487.686	10,28	4,97	15,25
45-49	321.611	156.484	478.095	10,06	4,89	14,95
50-54	281.299	141.470	422.769	8,80	4,43	13,22
55-59	232.673	118.977	351.650	7,28	3,72	11,00
60-64	184.273	95.819	280.092	5,76	3,00	8,76
>65	36.718	26.081	62.799	1,15	0,82	1,96
TOTAL	2.132.638	1.064.255	3.196.893	66,71	33,29	100,00

(1) Contiene Sistema Especial de Trabajadores por Cuenta Propia Agrarios

EDAD	TOTAL SISTEMA			TOTAL SISTEMA		
	VARONES	MUJERES	TOTAL	VARONES	MUJERES	TOTAL
<16	25	21	46	0,00	0,00	0,00
16-19	127.316	84.492	211.808	0,72	0,47	1,19
20-24	583.328	518.942	1.102.270	3,28	2,92	6,19
25-29	1.095.566	1.012.197	2.107.763	6,16	5,69	11,84
30-34	1.511.012	1.266.046	2.777.058	8,49	7,11	15,60
35-39	1.512.389	1.179.459	2.691.848	8,50	6,63	15,13
40-44	1.422.111	1.088.920	2.511.031	7,99	6,12	14,11
45-49	1.282.783	968.536	2.251.319	7,21	5,44	12,65
50-54	1.061.284	773.360	1.834.644	5,96	4,35	10,31
55-59	792.798	525.063	1.317.861	4,45	2,95	7,41
60-64	546.374	322.097	868.471	3,07	1,81	4,88
>65	66.566	55.714	122.280	0,37	0,31	0,69
TOTAL	10.001.552	7.794.847	17.796.399	56,20	43,80	100,00

SISTEMA DE LA SEGURIDAD SOCIAL

Cuadro 15

DISTRIBUCIÓN DE AFILIDOS POR GRUPO DE TARIFA

Régimen General

Datos a 31 de Agosto de 2009

Grupo de tarifa	Varones	Mujeres	TOTAL
1 INGENIEROS Y LICENCIADOS	665.848	502.829	1.168.677
2 INGENIEROS TECNICOS	371.870	561.631	933.501
3 JEFES ADMINISTRATIVOS	428.990	205.724	634.714
4 AYUDANTES NO TITULADOS	309.829	176.538	486.367
5 OFICIALES ADMINISTRATIVOS	779.615	1.004.162	1.783.777
6 SUBALTERNOS	341.689	312.251	653.940
7 AUXILIARES ADMINISTRATIVOS	477.940	1.292.073	1.770.013
8 OFICIALES 1ª Y 2ª	2.148.150	453.606	2.601.756
9 OFICIALES 3ª Y ESPEC.	920.535	590.966	1.511.501
10 PEONES	919.891	973.269	1.893.160
11 TRABAJADORES < 18 AÑOS	15.757	6.961	22.718
NO CONSTA	30	22	52
TOTAL	7.380.144	6.080.032	13.460.176

Distribución porcentual

Grupo de tarifa	Varones	Mujeres	TOTAL
1 INGENIEROS Y LICENCIADOS	4,95	3,74	8,68
2 INGENIEROS TECNICOS	2,76	4,17	6,94
3 JEFES ADMINISTRATIVOS	3,19	1,53	4,72
4 AYUDANTES NO TITULADOS	2,30	1,31	3,61
5 OFICIALES ADMINISTRATIVOS	5,79	7,46	13,25
6 SUBALTERNOS	2,54	2,32	4,86
7 AUXILIARES ADMINISTRATIVOS	3,55	9,60	13,15
8 OFICIALES 1ª Y 2ª	15,96	3,37	19,33
9 OFICIALES 3ª Y ESPEC.	6,84	4,39	11,23
10 PEONES	6,83	7,23	14,06
11 TRABAJADORES < 18 AÑOS	0,12	0,05	0,17
NO CONSTA	0,00	0,00	0,00
TOTAL	54,83	45,17	100,00

SISTEMA DE LA SEGURIDAD SOCIAL

Cuadro 16

EVOLUCIÓN DEL NÚMERO DE AFILIADOS NACIONALES Y EXTRANJEROS POR GÉNERO

Años	Nacionales			Extranjeros			Total		
	Varones	Mujeres	Total	Varones	Mujeres	Total	Varones	Mujeres	Total
1999	8.942.389	5.303.530	14.245.919	214.650	117.757	332.407	9.157.039	5.421.287	14.578.326
2000	9.150.970	5.633.151	14.784.121	295.130	156.967	452.097	9.446.100	5.790.118	15.236.218
2001	9.247.664	5.896.188	15.143.852	397.195	207.705	604.900	9.644.859	6.103.893	15.748.752
2002	9.283.542	6.075.453	15.358.995	529.660	299.735	829.395	9.813.202	6.375.188	16.188.390
2003	9.353.306	6.313.037	15.666.343	588.347	334.871	923.218	9.941.653	6.647.908	16.589.561
2004	9.537.384	6.549.745	16.087.129	680.430	394.361	1.074.791	10.217.814	6.944.106	17.161.920
2005	9.663.329	6.804.255	16.467.584	1.011.348	677.250	1.688.598	10.674.677	7.481.505	18.156.182
2006	9.948.524	7.142.909	17.091.433	1.105.082	718.892	1.823.974	11.053.606	7.861.801	18.915.407
2007	9.862.778	7.351.871	17.214.649	1.202.767	778.339	1.981.106	11.065.545	8.130.210	19.195.755
2008	9.179.346	7.244.043	16.423.389	1.088.071	794.153	1.882.224	10.267.417	8.038.196	18.305.613
2009(*)	8.928.702	6.977.699	15.906.401	1.072.850	817.148	1.889.998	10.001.552	7.794.847	17.796.399

Distribución porcentual

Años	Nacionales			Extranjeros			Total		
	Varones	Mujeres	Total	Varones	Mujeres	Total	Varones	Mujeres	Total
1999	61,34	36,38	97,72	1,47	0,81	2,28	62,81	37,19	100,00
2000	60,06	36,97	97,03	1,94	1,03	2,97	62,00	38,00	100,00
2001	58,72	37,44	96,16	2,52	1,32	3,84	61,24	38,76	100,00
2002	57,35	37,53	94,88	3,27	1,85	5,12	60,62	39,38	100,00
2003	56,38	38,05	94,43	3,55	2,02	5,57	59,93	40,07	100,00
2004	55,57	38,16	93,74	3,96	2,30	6,26	59,54	40,46	100,00
2005	53,22	37,48	90,70	5,57	3,73	9,30	58,79	41,21	100,00
2006	52,59	37,76	90,36	5,84	3,80	9,64	58,44	41,56	100,00
2007	51,38	38,30	89,68	6,27	4,05	10,32	57,65	42,35	100,00
2008	50,14	39,57	89,72	5,94	4,34	10,28	56,09	43,91	100,00
2009(*)	50,17	39,21	89,38	6,03	4,59	10,62	56,20	43,80	100,00

Incremento interanual

Años	Nacionales			Extranjeros			Total		
	Varones	Mujeres	Total	Varones	Mujeres	Total	Varones	Mujeres	Total
2000	2,33	6,22	3,78	37,49	33,30	36,01	3,16	6,80	4,51
2001	1,06	4,67	2,43	34,58	32,32	33,80	2,10	5,42	3,36
2002	0,39	3,04	1,42	33,35	44,31	37,11	1,75	4,44	2,79
2003	0,75	3,91	2,00	11,08	11,72	11,31	1,31	4,28	2,48
2004	1,97	3,75	2,69	15,65	17,77	16,42	2,78	4,46	3,45
2005	1,32	3,89	2,36	48,63	71,73	57,11	4,47	7,74	5,79
2006	2,95	4,98	3,79	9,27	6,15	8,02	3,55	5,08	4,18
2007	-0,86	2,93	0,72	8,84	8,27	8,61	0,11	3,41	1,48
2008	-6,93	-1,47	-4,60	-9,54	2,03	-4,99	-7,21	-1,13	-4,64
2009(*)	-2,73	-3,68	-3,15	-1,40	2,90	0,41	-2,59	-3,03	-2,78

(*) Datos a 31 de Agosto

SISTEMA DE LA SEGURIDAD SOCIAL

Cuadro 17

EVOLUCIÓN DEL NÚMERO DE AFILIADOS EXTRANJEROS POR PROCEDENCIA

Años	U.E.	Resto	Total
1999	120.563	211.844	332.407
2000	140.391	311.706	452.097
2001	157.394	447.506	604.900
2002	177.393	652.002	829.395
2003	205.577	717.641	923.218
2004	248.655	826.136	1.074.791
2005	284.149	1.404.449	1.688.598
2006	350.298	1.473.676	1.823.974
2007	672.087	1.309.019	1.981.106
2008	633.001	1.249.223	1.882.224
(*) 2009	663.665	1.226.333	1.889.998

Distribución porcentual

Años	U.E.	Resto	Total
1999	36,27	63,73	100,00
2000	31,05	68,95	100,00
2001	26,02	73,98	100,00
2002	21,39	78,61	100,00
2003	22,27	77,73	100,00
2004	23,14	76,86	100,00
2005	16,83	83,17	100,00
2006	19,21	80,79	100,00
2007	33,92	66,08	100,00
2008	33,63	66,37	100,00
(*) 2009	35,11	64,89	100,00

Incremento interanual

Años	U.E.	Resto	Total
2000	16,45	47,14	36,01
2001	12,11	43,57	33,80
2002	12,71	45,70	37,11
2003	15,89	10,07	11,31
2004	20,95	15,12	16,42
2005	14,27	70,00	57,11
2006	23,28	4,93	8,02
2007	91,86	-11,17	8,61
2008	-5,82	-4,57	-4,99
(*) 2009	4,84	-1,83	0,41

(*) Datos a 31 de agosto

Nota: El "proceso extraordinario de regularización" iniciado en el año 2000 y cuyos efectos persisten en el 2001 explica el fuerte incremento interanual experimentado en estos años. El incremento del año 2002 respecto al 2001, por su parte, viene motivado por el "proceso extraordinario de arraigo" llevado a cabo. En el año 2005 se produce un incremento importante derivado del proceso de regularización de extranjeros.

SISTEMA DE LA SEGURIDAD SOCIAL
DISTRIBUCION DE AFILIADOS POR ACTIVIDAD ECONOMICA Y TAMAÑO DE EMPRESA

Cuadro 18

Régimen General

Datos a 31 de Agosto de 2008

ACTIVIDAD ECONÓMICA	TAMAÑO DE LA EMPRESA						Total
	1	2 - 5	6 - 50	51 - 100	101 - 500	Mas de 500	
0	0	0	0	0	4.855	79.250	84.105
1	4.458	8.598	14.494	2.632	4.197	850	35.229
2	378	1.584	5.427	1.200	13.197	6.489	28.275
3	147	391	794	290	204	0	1.826
5	4	7	7	54	0	0	72
6	3	18	16	0	0	0	37
7	28	69	521	0	788	0	1.406
8	438	2.432	15.443	2.489	1.143	840	22.785
9	8	50	274	123	194	784	1.433
10	5.541	28.021	115.252	39.922	86.596	28.166	303.498
11	1.305	5.277	21.583	6.001	11.900	4.772	50.838
12	6	23	256	218	1.322	1.086	2.911
13	1.055	4.219	20.064	6.806	8.545	1.478	42.167
14	1.803	6.944	25.157	4.758	7.839	4.479	50.980
15	896	2.956	17.509	2.188	2.284	923	26.756
16	2.896	10.888	31.361	5.038	8.057	1.937	60.177
17	351	1.474	12.612	7.332	19.570	2.325	43.664
18	3.029	11.528	37.131	8.353	10.051	2.121	72.213
19	11	40	369	156	1.257	7.329	9.162
20	895	3.768	28.229	12.877	29.726	9.872	85.367
21	506	2.107	6.176	3.606	21.172	9.881	43.448
22	946	4.097	31.646	14.791	26.288	13.437	91.205
23	2.146	10.438	57.507	19.751	36.117	7.289	133.248
24	611	3.103	23.810	11.485	25.495	26.090	90.594
25	7.195	30.650	122.943	30.836	42.113	6.002	239.739
26	286	1.174	7.780	3.327	9.360	11.723	33.650
27	370	1.903	13.659	6.327	22.770	9.160	54.189
28	1.966	8.506	55.566	18.218	29.452	3.706	117.414
29	267	1.146	10.828	9.267	46.951	80.803	149.262
30	439	1.687	10.659	5.918	15.346	21.274	55.323
31	3.058	11.003	38.031	7.303	7.566	2.074	69.035
32	1.018	3.437	11.297	3.180	5.631	0	24.563
33	1.914	7.164	24.911	6.155	8.142	4.419	52.705
35	663	1.631	8.328	3.638	13.888	10.035	38.183
36	1.159	2.296	9.832	6.354	16.575	5.781	41.997
37	67	360	2.118	1.099	892	0	4.536
38	410	2.196	16.985	7.572	28.819	35.295	91.277
39	32	114	588	210	176	0	1.120
41	33.853	110.116	286.612	59.899	62.845	11.568	564.893
42	3.429	12.375	43.079	11.822	14.819	3.341	88.865
43	36.117	120.802	315.715	63.920	66.594	14.394	617.542
45	17.153	55.605	133.232	23.431	17.268	1.691	248.380
46	29.846	118.765	394.105	76.359	92.371	24.176	735.622
47	102.270	281.129	364.501	69.819	195.081	286.809	1.299.609
49	32.526	75.010	149.283	28.609	44.918	48.559	378.905
50	31	132	361	0	215	0	739
51	42,0	331	2.860	1.911	7.291	27.379	39.814
52	2.340	12.331	51.760	17.297	45.852	23.395	152.975
53	577,0	3.013	12.392	2.967	11.100	36.492	66.541
55	4.377	15.782	106.093	53.855	86.680	22.295	289.082
56	54.101	208.666	333.043	38.899	44.468	30.629	709.806
58	1.444	5.591	23.012	10.157	21.796	8.073	70.073
59	1.047	3.150	15.141	5.298	7.783	1.800	34.219
60	285	1.489	7.460	1.801	4.626	10.391	26.052
61	1.528	3.101	10.112	4.356	19.983	45.240	84.320
62	2.438	8.736	36.948	15.982	41.638	33.278	139.020
63	1.099	2.082	5.898	2.195	2.841	701	14.816
64	572	3.362	23.028	18.149	80.405	159.291	284.807
65	1.020	4.552	15.053	5.677	18.320	14.830	59.452
66	5.969	11.660	14.693	4.716	8.054	542	45.634
68	18.749	21.320	15.814	3.207	3.536	1.677	64.303
69	19.065	57.438	91.203	11.914	21.814	9.495	210.929
70	3.307	10.215	19.026	4.788	10.314	6.156	53.806
71	9.442	26.260	69.108	20.388	41.550	18.697	185.445
72	686	2.209	13.293	8.665	18.194	12.176	55.223
73	3.943	12.725	35.317	10.743	13.582	7.321	83.631
74	2.833	5.761	16.453	4.821	9.339	516	39.723
75	1.303	4.111	3.426	240	475	0	9.555
77	7.165	21.067	63.582	19.260	27.638	12.939	151.651
78	598	3.010	18.616	18.266	48.047	27.529	116.066
79	2.519	7.797	18.163	5.312	8.596	5.482	47.869
80	372	1.812	21.330	16.886	43.756	41.484	125.640
81	8.889	27.372	132.061	63.439	160.390	118.358	510.509
82	3.070	7.754	33.875	15.151	45.584	33.740	139.174
84	9.220	28.743	214.649	127.235	319.980	377.229	1.077.056
85	7.546	35.759	189.832	79.881	89.044	139.652	541.714
86	16.237	39.986	65.463	29.024	160.184	607.146	918.040
87	380	2.868	72.860	42.217	47.003	34.349	199.677
88	1.200	7.004	43.445	23.106	55.238	34.101	164.094
90	1.602	4.261	10.546	3.865	4.640	996	25.910
91	452	1.685	6.146	2.565	3.040	501	14.389
92	1.988	4.985	13.519	3.965	4.365	1.268	30.090
93	4.865	15.237	60.777	16.989	16.336	3.019	117.223
94	12.361	22.992	52.490	13.508	24.422	3.095	128.868
95	2.962	8.526	16.505	2.175	4.775	1.590	36.533
96	26.243	55.819	52.122	10.776	12.930	1.410	159.300
97	25.298	16.307	4.081	228	167	0	46.081
99	72	346	1.155	103	446	0	2.122
TOTAL	570.736	1.692.448	4.498.401	1.335.310	2.658.811	2.704.470	13.460.176

(*) Según la CNAE - 09

CLASIFICACIÓN NACIONAL DE ACTIVIDADES ECONÓMICAS (C.N.A.E. - 09)

-
- 01. Agricultura, ganadería, caza y servicios relacionados con las mismas.
 - 02. Silvicultura y explotación forestal.
 - 03. Pesca y acuicultura.
 - 05. Extracción de antracita, hulla y lignito
 - 06. Extracción de crudo de petróleo y gas natural
 - 07. Extracción de minerales metálicos
 - 08. Otras industrias extractivas
 - 09. Actividades de apoyo a las industrias extractivas
 - 10. Industria de la alimentación
 - 11. Fabricación de bebidas
 - 12. Industria del tabaco
 - 13. Industria textil
 - 14. Confección de prendas de vestir
 - 15. Industria de productos alimenticios y bebidas.
 - 16. Industria del tabaco.
 - 15. Industria del cuero y del calzado
 - 16. Industria de la madera y del corcho, excepto muebles; cestería y espartería
 - 17. Industria del papel
 - 18. Artes gráficas y reproducción de soportes grabados
 - 19. Coquerías y refino de petróleo
 - 20. Industria química
 - 21. Fabricación de productos farmacéuticos
 - 22. Fabricación de productos de caucho y plásticos
 - 23. Fabricación de otros productos minerales no metálicos
 - 24. Metalurgia; fabricación de productos de hierro, acero y ferroaleaciones
 - 25. Fabricación de productos metálicos, excepto maquinaria y equipo
 - 26. Fabricación de productos informáticos, electrónicos y ópticos
 - 27. Fabricación de material y equipo eléctrico
 - 28. Fabricación de maquinaria y equipo n.c.o.p.
 - 29. Fabricación de vehículos de motor, remolques y semirremolques
 - 30. Fabricación de otro material de transporte
 - 31. Fabricación de muebles
 - 32. Otras industrias manufactureras
 - 33. Reparación e instalación de maquinaria y equipo
 - 35. Suministro de energía eléctrica, gas, vapor y aire acondicionado
 - 36. Captación, depuración y distribución de agua
 - 37. Recogida y tratamiento de aguas residuales
 - 38. Recogida, tratamiento y eliminación de residuos; valorización
 - 39. Actividades de descontaminación y otros servicios de gestión de residuos
 - 41. Construcción de edificios
 - 42. Ingeniería civil
 - 43. Actividades de construcción especializada
 - 45. Venta y reparación de vehículos de motor y motocicletas
 - 46. Comercio al por mayor e intermediarios del comercio, excepto de vehículos de motor y motocicletas
 - 47. Comercio al por menor, excepto de vehículos de motor y motocicletas
 - 49. Transporte terrestre y por tubería
 - 50. Transporte marítimo y por vías navegables interiores
 - 51. Transporte aéreo
 - 52. Almacenamiento y actividades anexas al transporte
 - 53. Actividades postales y de correos
 - 55. Servicios de alojamiento
 - 56. Servicios de comidas y bebidas
 - 58. Edición
 - 59. Actividades cinematográficas, de vídeo y de programas de televisión, grabación de sonido y edición musical
 - 60. Actividades de programación y emisión de radio y televisión
 - 61. Telecomunicaciones
 - 62. Programación, consultoría y otras actividades relacionadas con la informática
 - 63. Servicios de información
 - 64. Servicios financieros, excepto seguros y fondos de pensiones
 - 65. Seguros, reaseguros y fondos de pensiones, excepto Seguridad Social obligatoria
 - 66. Actividades auxiliares a los servicios financieros y a los seguros
 - 68. Actividades inmobiliarias
 - 69. Actividades jurídicas y de contabilidad
 - 70. Actividades de las sedes centrales; actividades de consultoría de gestión empresarial
 - 71. Servicios técnicos de arquitectura e ingeniería; ensayos y análisis técnicos
 - 72. Investigación y desarrollo
 - 73. Publicidad y estudios de mercado
 - 74. Otras actividades profesionales, científicas y técnicas
 - 75. Actividades veterinarias
 - 77. Actividades de alquiler
 - 78. Actividades relacionadas con el empleo
 - 79. Actividades de agencias de viajes, operadores turísticos, servicios de reservas y actividades relacionadas con los mismos
 - 80. Actividades de seguridad e investigación
 - 81. Servicios a edificios y actividades de jardinería
 - 82. Actividades administrativas de oficina y otras actividades auxiliares a las
 - 84. Administración Pública y defensa; Seguridad Social obligatoria
 - 85. Educación
 - 86. Actividades sanitarias
 - 87. Asistencia en establecimientos residenciales
 - 88. Actividades de servicios sociales sin alojamiento
 - 90. Actividades de creación, artísticas y espectáculos
 - 91. Actividades de bibliotecas, archivos, museos y otras actividades culturales
 - 92. Actividades de juegos de azar y apuestas
 - 93. Actividades deportivas, recreativas y de entretenimiento
 - 94. Actividades asociativas
 - 95. Reparación de ordenadores, efectos personales y artículos de uso doméstico
 - 96. Otros servicios personales
 - 97. Actividades de los hogares como empleadores de personal doméstico
 - 98. Actividades de los hogares como productores de bienes y servicios para uso propio
 - 99. Actividades de organizaciones y organismos extraterritoriales
-

SISTEMA DE LA SEGURIDAD SOCIAL

Cuadro 19.1

**DISTRIBUCIÓN DE AFILIADOS POR COBERTURA DE I.T. CONTINGENCIAS
COMUNES
(Continuación)**

Fecha	Mar (1)			Carbón			Total				
	ISM	Mutua	Total	INSS	Mutua	Total	INSS O ISM	Mutua	Total con I.T.	SIN I.T.	Total
Año 2005											
Enero	42.295	12.107	54.402	9.631	1.425	11.056	7.226.398	8.783.287	16.009.685	200.734	16.210.419
Febrero	44.545	12.133	56.678	9.625	1.419	11.044	7.274.517	8.846.610	16.121.127	201.951	16.323.078
Marzo	44.233	12.157	56.390	9.495	1.468	10.963	7.293.638	8.918.417	16.212.055	203.027	16.415.082
Abril	45.021	12.389	57.410	9.354	1.451	10.805	7.379.331	9.097.854	16.477.185	204.371	16.681.556
Mayo	45.301	12.641	57.942	9.227	1.435	10.662	7.385.276	9.156.908	16.542.184	205.496	16.747.680
Junio	45.544	13.341	58.885	9.042	1.504	10.546	7.389.730	9.256.419	16.646.149	206.256	16.852.405
Julio	46.762	13.229	59.991	8.944	1.493	10.437	7.479.473	9.353.005	16.832.478	206.860	17.039.338
Agosto	46.272	13.138	59.410	8.787	1.455	10.242	7.396.263	9.250.050	16.646.313	205.827	16.852.140
Septiembre	45.001	12.838	57.839	8.710	1.480	10.190	7.414.202	9.333.156	16.747.358	206.113	16.953.471
Octubre	44.315	12.279	56.594	7.507	1.456	8.963	7.435.024	9.401.812	16.836.836	207.756	17.044.592
Noviembre	42.633	12.100	54.733	8.400	1.455	9.855	7.479.272	9.441.399	16.920.671	208.564	17.129.235
Diciembre	41.269	11.861	53.130	8.263	1.426	9.689	7.383.614	9.412.160	16.795.774	205.944	17.001.718
Año 2006											
Enero	42.318	11.572	53.890	8.167	1.446	9.613	7.348.411	9.428.479	16.776.890	205.317	16.982.207
Febrero	43.793	11.868	55.661	8.186	1.442	9.628	7.370.943	9.533.548	16.904.491	206.093	17.110.584
Marzo	43.977	12.086	56.063	8.165	1.468	9.633	7.410.816	9.621.727	17.032.543	207.383	17.239.926
Abril	45.103	12.406	57.509	8.167	1.485	9.652	7.485.603	9.801.844	17.287.447	209.172	17.496.619
Mayo	45.004	12.529	57.533	8.205	1.476	9.681	7.483.774	9.833.047	17.316.821	210.082	17.526.903
Junio	45.330	12.805	58.135	8.072	1.460	9.532	7.447.865	9.889.180	17.337.045	210.710	17.547.755
Julio	46.065	13.165	59.230	7.730	1.523	9.253	7.522.146	9.962.066	17.484.212	211.039	17.695.251
Agosto	45.026	13.053	58.079	7.642	1.537	9.179	7.443.105	9.869.039	17.312.144	209.927	17.522.071
Septiembre	44.466	12.533	56.999	7.626	1.536	9.162	7.531.670	10.008.131	17.539.801	210.537	17.750.338
Octubre	43.969	12.122	56.091	7.572	1.541	9.113	7.457.328	10.043.571	17.500.899	211.717	17.712.616
Noviembre	42.809	12.003	54.812	7.504	1.557	9.061	7.498.843	10.115.078	17.613.921	212.733	17.826.654
Diciembre	40.891	11.682	52.573	7.455	1.545	9.000	7.415.207	10.081.717	17.496.924	210.405	17.707.329
Año 2007											
Enero	41.579	11.785	53.364	7.477	1.436	8.913	7.359.765	10.135.608	17.495.373	209.718	17.705.091
Febrero	43.358	12.055	55.413	7.493	1.448	8.941	7.351.437	10.272.657	17.624.094	211.225	17.835.319
Marzo	43.449	12.273	55.722	7.472	1.472	8.944	7.371.203	10.473.435	17.844.638	212.580	18.057.218
Abril	43.905	12.733	56.638	7.349	1.455	8.804	7.362.944	10.622.913	17.985.857	213.658	18.199.515
Mayo	43.737	13.071	56.808	7.243	1.433	8.676	7.334.037	10.670.113	18.004.150	214.597	18.218.747
Junio	44.706	13.615	58.321	7.275	1.419	8.694	7.328.801	10.810.397	18.139.198	215.650	18.354.848
Julio	44.611	13.928	58.539	7.183	1.434	8.617	7.277.558	10.818.204	18.095.762	216.032	18.311.794
Agosto	43.678	13.876	57.554	7.162	1.444	8.606	7.126.233	10.723.298	17.849.531	215.083	18.064.614
Septiembre	43.389	13.570	56.959	7.152	1.447	8.599	7.177.426	10.922.207	18.099.633	215.918	18.315.551
Octubre	42.233	12.884	55.117	7.040	1.428	8.468	7.073.124	10.942.550	18.015.674	216.656	18.232.330
Noviembre	40.394	12.880	53.274	6.906	1.325	8.231	7.066.652	11.039.233	18.105.885	216.949	18.322.834
Diciembre	38.825	12.595	51.420	6.842	1.368	8.210	7.074.955	11.012.462	18.087.417	95.429	18.182.846
Año 2008											
Enero	38.980	12.718	51.698	6.649	1.316	7.965	6.974.656	11.079.255	18.053.911	43.877	18.097.788
Febrero	40.118	12.833	52.951	6.659	1.329	7.988	6.914.230	11.192.374	18.106.604	42.844	18.149.448
Marzo	41.751	13.001	54.752	6.648	1.321	7.969	6.869.079	11.279.079	18.148.158	42.629	18.190.787
Abril	41.749	13.254	55.003	6.566	1.331	7.887	6.826.200	11.331.888	18.158.088	42.098	18.200.186
Mayo	41.924	14.058	55.982	6.648	1.322	7.970	6.802.396	11.481.169	18.283.565	41.850	18.325.415
Junio	40.898	14.415	55.313	6.727	1.280	8.007	6.656.631	11.444.154	18.100.785	41.541	18.142.326
Julio	43.046	15.224	58.270	6.821	1.282	8.103	6.630.425	11.460.908	18.091.333	41.045	18.132.378
Agosto	42.246	15.279	57.525	6.776	1.273	8.049	6.582.327	11.392.643	17.974.970	40.224	18.015.194
Septiembre	41.283	14.183	55.466	6.513	1.256	7.769	6.402.752	11.316.225	17.718.977	38.383	17.757.360
Octubre	39.483	13.414	52.897	6.630	1.280	7.910	6.318.139	11.258.429	17.576.568	38.098	17.614.666
Noviembre	40.566	13.398	53.964	6.589	1.256	7.845	6.275.489	11.246.922	17.522.411	37.601	17.560.012
Diciembre	36.078	12.945	49.023	6.468	1.238	7.706	6.067.085	11.118.698	17.185.783	37.164	17.222.947
Año 2009											
Enero	35.937	13.255	49.192	6.298	1.333	7.631	5.848.994	11.136.975	16.985.969	35.968	17.021.937
Febrero	38.427	13.084	51.511	6.279	1.371	7.650	5.778.600	11.123.600	16.902.200	35.811	16.938.011
Marzo	39.731	13.475	53.206	6.217	1.371	7.588	5.712.541	11.069.987	16.782.528	36.131	16.818.659
Abril	39.192	13.520	52.712	6.198	1.368	7.566	5.666.269	11.092.708	16.758.977	35.858	16.794.835
Mayo	39.158	14.107	53.265	6.161	1.357	7.518	5.681.665	11.203.748	16.885.413	35.662	16.921.075
Junio	39.497	14.566	54.063	6.083	1.346	7.429	5.570.767	11.152.707	16.723.474	35.291	16.758.765
Julio	40.099	15.028	55.127	5.997	1.355	7.352	5.568.237	11.210.127	16.778.364	34.716	16.813.080
Agosto	40.209	14.584	54.793	5.929	1.340	7.269	5.506.223	11.105.968	16.612.191	34.222	16.646.413

Nota: Esta información no se corresponde necesariamente con los datos de afiliados a fin de cada mes, al no coincidir el día al que están referidas las cifras
(1) A partir del año 2003 corresponde solamente a trabajadores por cuenta ajena.

SISTEMA DE LA SEGURIDAD SOCIAL

Cuadro 19.2

DISTRIBUCIÓN DE AFILIADOS POR COBERTURA DE I.T. CONTINGENCIAS COMUNES

Distribución porcentual

Fecha	General			Autónomos					Agrario cuenta propia				
	INSS	Mutua	Total	INSS	Mutua	Total con I.T.	Sin I.T.	Total	INSS	Mutua	Total con I.T.	Sin I.T.	Total
Año 2005													
Enero	45,04	54,96	100,00	42,24	53,41	95,66	4,34	100,00	39,08	33,58	72,65	27,35	100,00
Febrero	45,11	54,89	100,00	41,81	53,82	95,62	4,38	100,00	38,85	33,87	72,72	27,28	100,00
Marzo	45,05	54,95	100,00	41,35	54,24	95,59	4,41	100,00	38,61	34,23	72,83	27,17	100,00
Abril	44,93	55,07	100,00	40,79	54,75	95,54	4,46	100,00	38,37	34,66	73,03	26,97	100,00
Mayo	44,84	55,16	100,00	40,42	55,09	95,51	4,49	100,00	38,21	34,85	73,06	26,94	100,00
Junio	44,61	55,39	100,00	40,06	55,42	95,48	4,52	100,00	38,09	35,06	73,14	26,86	100,00
Julio	44,72	55,28	100,00	39,74	55,71	95,45	4,55	100,00	37,97	35,23	73,21	26,79	100,00
Agosto	44,76	55,24	100,00	39,59	55,87	95,46	4,54	100,00	37,88	35,43	73,31	26,69	100,00
Septiembre	44,62	55,38	100,00	39,37	56,08	95,45	4,55	100,00	37,77	35,58	73,35	26,65	100,00
Octubre	44,55	55,45	100,00	39,07	56,32	95,39	4,61	100,00	37,59	35,80	73,39	26,61	100,00
Noviembre	44,66	55,34	100,00	38,82	56,54	95,35	4,65	100,00	37,38	36,06	73,45	26,55	100,00
Diciembre	44,53	55,47	100,00	38,13	57,24	95,37	4,63	100,00	37,17	37,02	74,19	25,81	100,00
Año 2006													
Enero	44,40	55,60	100,00	37,84	57,53	95,37	4,63	100,00	36,99	37,30	74,30	25,70	100,00
Febrero	44,23	55,77	100,00	37,47	57,87	95,34	4,66	100,00	36,81	37,63	74,43	25,57	100,00
Marzo	44,20	55,80	100,00	37,10	58,20	95,31	4,69	100,00	36,63	37,85	74,48	25,52	100,00
Abril	44,03	55,97	100,00	36,66	58,61	95,26	4,74	100,00	36,49	38,07	74,56	25,44	100,00
Mayo	44,00	56,00	100,00	36,33	58,90	95,24	4,76	100,00	36,39	38,23	74,62	25,38	100,00
Junio	43,75	56,25	100,00	36,04	59,17	95,21	4,79	100,00	36,31	38,37	74,68	25,32	100,00
Julio	43,87	56,13	100,00	35,78	59,41	95,20	4,80	100,00	36,22	38,50	74,72	25,28	100,00
Agosto	43,88	56,12	100,00	35,67	59,55	95,22	4,78	100,00	36,14	38,62	74,76	25,24	100,00
Septiembre	43,86	56,14	100,00	35,43	59,76	95,19	4,81	100,00	36,04	38,78	74,82	25,18	100,00
Octubre	43,51	56,49	100,00	35,17	59,98	95,15	4,85	100,00	35,89	39,00	74,89	25,11	100,00
Noviembre	43,52	56,48	100,00	34,94	60,17	95,12	4,88	100,00	35,69	39,22	74,92	25,08	100,00
Diciembre	43,50	56,50	100,00	34,06	61,08	95,14	4,86	100,00	35,49	40,05	75,54	24,46	100,00
Año 2007													
Enero	43,17	56,83	100,00	33,80	61,36	95,16	4,84	100,00	35,30	40,24	75,55	24,45	100,00
Febrero	42,81	57,19	100,00	33,45	61,68	95,13	4,87	100,00	35,08	40,39	75,47	24,53	100,00
Marzo	42,39	57,61	100,00	33,08	62,03	95,11	4,89	100,00	34,93	40,59	75,52	24,48	100,00
Abril	42,02	57,98	100,00	32,70	62,38	95,08	4,92	100,00	34,81	40,83	75,64	24,36	100,00
Mayo	41,84	58,16	100,00	32,39	62,67	95,07	4,93	100,00	34,72	40,92	75,65	24,35	100,00
Junio	41,49	58,51	100,00	32,10	62,94	95,04	4,96	100,00	34,64	41,06	75,70	24,30	100,00
Julio	41,33	58,67	100,00	31,86	63,17	95,03	4,97	100,00	34,56	41,17	75,73	24,27	100,00
Agosto	41,02	58,98	100,00	31,74	63,30	95,04	4,96	100,00	34,47	41,29	75,77	24,23	100,00
Septiembre	40,72	59,28	100,00	31,52	63,49	95,02	4,98	100,00	34,37	41,47	75,84	24,16	100,00
Octubre	40,31	59,69	100,00	31,28	63,71	94,99	5,01	100,00	34,20	41,74	75,94	24,06	100,00
Noviembre	40,08	59,92	100,00	31,07	63,91	94,98	5,02	100,00	34,02	42,06	76,08	23,92	100,00
Diciembre	39,90	60,10	100,00	34,00	64,79	98,79	1,21	100,00	33,73	42,99	76,72	23,28	100,00
Año 2008													
Enero	39,37	60,63	100,00	33,15	65,72	98,87	1,13	100,00	49,30	47,27	96,57	3,43	100,00
Febrero	38,95	61,05	100,00	32,57	66,33	98,90	1,10	100,00	48,80	47,80	96,60	3,40	100,00
Marzo	38,62	61,38	100,00	32,19	66,71	98,91	1,09	100,00	48,41	48,22	96,63	3,37	100,00
Abril	38,41	61,59	100,00	31,75	67,16	98,91	1,09	100,00	47,62	49,14	96,75	3,25	100,00
Mayo	38,08	61,92	100,00	31,12	67,80	98,92	1,08	100,00	46,98	49,84	96,81	3,19	100,00
Junio	37,65	62,35	100,00	30,48	68,44	98,92	1,08	100,00	50,19	46,67	96,86	3,14	100,00
Julio	37,61	62,39	100,00	30,16	68,77	98,93	1,07	100,00	46,43	50,43	96,87	3,13	100,00
Agosto	37,59	62,41	100,00	30,15	68,80	98,95	1,05	100,00	46,29	50,62	96,91	3,09	100,00
Septiembre	37,01	62,99	100,00	30,16	68,84	99,00	1,00	100,00	46,10	50,85	96,95	3,05	100,00
Octubre	36,80	63,20	100,00	30,12	68,88	99,00	1,00	100,00	45,83	51,16	96,99	3,01	100,00
Noviembre	36,63	63,37	100,00	30,11	68,90	99,01	0,99	100,00	45,61	51,43	97,04	2,96	100,00
Diciembre	36,55	63,45	100,00	28,01	71,01	99,02	0,98	100,00	43,02	54,14	97,16	2,84	100,00
Año 2009													
Enero	35,38	64,62	100,00	28,32	70,71	99,04	0,96	100,00	44,05	53,05	97,10	2,90	100,00
Febrero	35,08	64,92	100,00	28,25	70,78	99,03	0,97	100,00	43,88	53,26	97,14	2,86	100,00
Marzo	34,92	65,08	100,00	28,14	70,88	99,02	0,98	100,00	43,67	53,50	97,17	2,83	100,00
Abril	34,67	65,33	100,00	28,00	71,02	99,02	0,98	100,00	43,49	53,73	97,21	2,79	100,00
Mayo	34,50	65,50	100,00	27,86	71,17	99,02	0,98	100,00	43,34	53,90	97,24	2,76	100,00
Junio	34,11	65,89	100,00	27,74	71,29	99,03	0,97	100,00	43,25	54,02	97,27	2,73	100,00
Julio	33,97	66,03	100,00	27,67	71,37	99,04	0,96	100,00	43,13	54,14	97,27	2,73	100,00
Agosto	33,93	66,07	100,00	27,63	71,42	99,05	0,95	100,00	43,03	54,27	97,30	2,70	100,00

SISTEMA DE LA SEGURIDAD SOCIAL

Cuadro 19.3

**DISTRIBUCIÓN DE AFILIADOS POR COBERTURA DE I.T. CONTINGENCIAS
COMUNES
(Continuación)**

Distribución porcentual

Fecha	Mar			Carbón			Total				
	ISM	Mutua	Total	INSS	Mutua	Total	INSS O ISM	Mutua	Total con I.T.	SIN I.T.	Total
Año 2005											
Enero	77,75	22,25	100,00	87,11	12,89	100,00	44,58	54,18	98,76	1,24	100,00
Febrero	78,59	21,41	100,00	87,15	12,85	100,00	44,57	54,20	98,76	1,24	100,00
Marzo	78,44	21,56	100,00	86,61	13,39	100,00	44,43	54,33	98,76	1,24	100,00
Abril	78,42	21,58	100,00	86,57	13,43	100,00	44,24	54,54	98,77	1,23	100,00
Mayo	78,18	21,82	100,00	86,54	13,46	100,00	44,10	54,68	98,77	1,23	100,00
Junio	77,34	22,66	100,00	85,74	14,26	100,00	43,85	54,93	98,78	1,22	100,00
Julio	77,95	22,05	100,00	85,70	14,30	100,00	43,90	54,89	98,79	1,21	100,00
Agosto	77,89	22,11	100,00	85,79	14,21	100,00	43,89	54,89	98,78	1,22	100,00
Septiembre	77,80	22,20	100,00	85,48	14,52	100,00	43,73	55,05	98,78	1,22	100,00
Octubre	78,30	21,70	100,00	83,76	16,24	100,00	43,62	55,16	98,78	1,22	100,00
Noviembre	77,89	22,11	100,00	85,24	14,76	100,00	43,66	55,12	98,78	1,22	100,00
Diciembre	77,68	22,32	100,00	85,28	14,72	100,00	43,43	55,36	98,79	1,21	100,00
Año 2006											
Enero	78,53	21,47	100,00	84,96	15,04	100,00	43,27	55,52	98,79	1,21	100,00
Febrero	78,68	21,32	100,00	85,02	14,98	100,00	43,08	55,72	98,80	1,20	100,00
Marzo	78,44	21,56	100,00	84,76	15,24	100,00	42,99	55,81	98,80	1,20	100,00
Abril	78,43	21,57	100,00	84,61	15,39	100,00	42,78	56,02	98,80	1,20	100,00
Mayo	78,22	21,78	100,00	84,75	15,25	100,00	42,70	56,10	98,80	1,20	100,00
Junio	77,97	22,03	100,00	84,68	15,32	100,00	42,44	56,36	98,80	1,20	100,00
Julio	77,77	22,23	100,00	83,54	16,46	100,00	42,51	56,30	98,81	1,19	100,00
Agosto	77,53	22,47	100,00	83,26	16,74	100,00	42,48	56,32	98,80	1,20	100,00
Septiembre	78,01	21,99	100,00	83,24	16,76	100,00	42,43	56,38	98,81	1,19	100,00
Octubre	78,39	21,61	100,00	83,09	16,91	100,00	42,10	56,70	98,80	1,20	100,00
Noviembre	78,10	21,90	100,00	82,82	17,18	100,00	42,07	56,74	98,81	1,19	100,00
Diciembre	77,78	22,22	100,00	82,83	17,17	100,00	41,88	56,94	98,81	1,19	100,00
Año 2007											
Enero	77,92	22,08	100,00	83,89	16,11	100,00	41,57	57,25	98,82	1,18	100,00
Febrero	78,25	21,75	100,00	83,80	16,20	100,00	41,22	57,60	98,82	1,18	100,00
Marzo	77,97	22,03	100,00	83,54	16,46	100,00	40,82	58,00	98,82	1,18	100,00
Abril	77,52	22,48	100,00	83,47	16,53	100,00	40,46	58,37	98,83	1,17	100,00
Mayo	76,99	23,01	100,00	83,48	16,52	100,00	40,26	58,57	98,82	1,18	100,00
Junio	76,66	23,34	100,00	83,68	16,32	100,00	39,93	58,90	98,83	1,17	100,00
Julio	76,21	23,79	100,00	83,36	16,64	100,00	39,74	59,08	98,82	1,18	100,00
Agosto	75,89	24,11	100,00	83,22	16,78	100,00	39,45	59,36	98,81	1,19	100,00
Septiembre	76,18	23,82	100,00	83,17	16,83	100,00	39,19	59,63	98,82	1,18	100,00
Octubre	76,62	23,38	100,00	83,14	16,86	100,00	38,79	60,02	98,81	1,19	100,00
Noviembre	75,82	24,18	100,00	83,90	16,10	100,00	38,57	60,25	98,82	1,18	100,00
Diciembre	75,51	24,49	100,00	83,34	16,66	100,00	38,91	60,57	99,48	0,52	100,00
Año 2008											
Enero	75,40	24,60	100,00	83,48	16,52	100,00	38,54	61,22	99,76	0,24	100,00
Febrero	75,76	24,24	100,00	83,36	16,64	100,00	38,10	61,67	99,76	0,24	100,00
Marzo	76,25	23,75	100,00	83,42	16,58	100,00	37,76	62,00	99,77	0,23	100,00
Abril	75,90	24,10	100,00	83,12	16,88	100,00	37,51	62,26	99,77	0,23	100,00
Mayo	74,89	25,11	100,00	83,41	16,59	100,00	37,12	62,65	99,77	0,23	100,00
Junio	73,94	26,06	100,00	84,01	15,99	100,00	36,69	63,08	99,77	0,23	100,00
Julio	73,87	26,13	100,00	84,18	15,82	100,00	36,57	63,21	99,77	0,23	100,00
Agosto	73,44	26,56	100,00	84,18	15,82	100,00	36,54	63,24	99,78	0,22	100,00
Septiembre	74,43	25,57	100,00	83,83	16,17	100,00	36,06	63,73	99,78	0,22	100,00
Octubre	74,64	25,36	100,00	83,82	16,18	100,00	35,87	63,92	99,78	0,22	100,00
Noviembre	75,17	24,83	100,00	83,99	16,01	100,00	35,74	64,05	99,79	0,21	100,00
Diciembre	73,59	26,41	100,00	83,93	16,07	100,00	35,23	64,56	99,78	0,22	100,00
Año 2009											
Enero	73,05	26,95	100,00	82,53	17,47	100,00	34,36	65,43	99,79	0,21	100,00
Febrero	74,60	25,40	100,00	82,08	17,92	100,00	34,12	65,67	99,79	0,21	100,00
Marzo	74,67	25,33	100,00	81,93	18,07	100,00	33,97	65,82	99,79	0,21	100,00
Abril	74,35	25,65	100,00	81,92	18,08	100,00	33,74	66,05	99,79	0,21	100,00
Mayo	73,52	26,48	100,00	81,95	18,05	100,00	33,58	66,21	99,79	0,21	100,00
Junio	73,06	26,94	100,00	81,88	18,12	100,00	33,24	66,55	99,79	0,21	100,00
Julio	72,74	27,26	100,00	81,57	18,43	100,00	33,12	66,68	99,79	0,21	100,00
Agosto	73,38	26,62	100,00	81,57	18,43	100,00	33,08	66,72	99,79	0,21	100,00

SISTEMA DE LA SEGURIDAD SOCIAL

Cuadro 20

EVOLUCIÓN DEL NÚMERO DE CENTROS DE TRABAJO INSCRITOS

Datos a 31 de diciembre

Años	General (3)	Mar	Carbón	T O T A L
1980	658.037	53 (1)	470	658.560
1981	655.040	52 (1)	496	655.588
1982	655.108	52 (1)	533	655.693
1983	656.295	50 (1)	548	656.893
1984	663.095	50 (1)	553	663.698
1985	686.339	27.655 (2)	519	714.513
1986	715.429	24.825	459	740.713
1987	767.776	24.121	415	792.312
1988	840.524	23.898	297	864.719
1989	904.713	24.557	282	929.552
1990	949.616	21.300	296	971.212
1991	987.980	20.040	273	1.008.293
1992	995.999	18.176	266	1.014.441
1993	975.439	17.154	244	992.837
1994	1.095.700	14.749	223	1.110.672
1995	1.152.440	13.589	220	1.166.249
1996	1.202.578	13.346	206	1.216.130
1997	1.234.785	13.353	187	1.248.325
1998	1.281.282	13.133	159	1.294.574
1999	1.281.786	12.926	140	1.294.852
2000	1.320.420	12.766	128	1.333.314
2001	1.360.187	12.460	129	1.372.776
2002	1.397.149	12.425	119	1.409.693
2003	1.435.426	12.144	119	1.447.689
2004	1.483.058	11.952	109	1.495.119
2005	1.526.315	11.749	103	1.538.167
2006	1.606.007	11.518	97	1.617.622
2007	1.631.963	11.347	96	1.643.406
2008	1.543.866	10.770	90	1.554.726
2009 (4)	1.514.777	10.975	85	1.525.837

Fuente: Seguridad Social

Nota: A partir de 1994 son códigos de cuenta de cotización.

(1) Número patronal convencional

(2) Incluye por primera vez el número real de empresarios del mar.

(3) Aplicada la integración de los Regímenes Especiales, según el R.D. 2621/1986, de 24 de diciembre

(4) Datos a 30 de Junio

3. EVOLUCIÓN DEL MERCADO DE TRABAJO. DATOS EPA.

Contiene los siguientes apartados:

- Tasas de actividad, ocupación y paro por grupos de edades.
- Población total por edades.
- Activos por edades.
- Ocupados por edades
- Parados por edades.
- Asalariados según tipo de jornada y sexo

TASAS DE ACTIVIDAD POR GRUPO DE EDAD

Cuadro 21

En porcentaje de la población de 16 y más años

Años	Total	16-19 años	20-24 años	25-54 años	55-59 años	60-64 años	65 años y más
1995	50,96	25,14	61,27	74,31	47,39	27,34	2,07
2000	53,60	26,28	61,35	77,93	51,53	29,20	1,64
2001	52,98	25,63	60,25	76,55	51,28	30,98	1,61
2002	54,25	25,53	61,70	78,17	52,35	31,20	1,54
2003	55,48	25,30	63,13	79,60	52,90	32,80	1,59
2004	56,35	25,48	64,33	80,56	53,95	33,15	1,58
2005	57,35	28,85	67,03	80,86	56,18	34,10	2,01
2006	58,33	29,28	67,90	82,03	57,55	34,62	2,08
2007	58,92	29,72	67,41	82,83	58,67	34,94	2,01
2008	59,80	29,10	68,10	83,83	61,01	36,42	2,14
2009 (*)	60,06	25,56	66,21	84,67	63,15	37,41	1,99

TASAS DE OCUPACIÓN POR GRUPO DE EDAD

En porcentaje de la población de 16 y más años

Años	Total	16-19 años	20-24 años	25-54 años	55-59 años	60-64 años	65 años y más
1995	39,29	12,38	36,74	59,41	40,62	24,85	2,03
2000	46,16	17,24	46,95	68,37	46,33	26,81	1,61
2001	47,40	18,14	48,88	69,46	47,49	29,19	1,59
2002	48,04	17,91	49,18	70,16	48,38	29,17	1,52
2003	49,11	17,04	50,37	71,41	49,04	30,71	1,56
2004	50,18	17,67	51,51	72,65	50,14	30,77	1,56
2005	52,10	20,45	55,61	74,40	52,60	32,15	1,96
2006	53,36	20,80	57,83	75,83	54,00	32,93	2,05
2007	54,05	21,19	57,21	76,83	55,11	33,02	1,98
2008	53,02	17,63	54,21	75,31	56,34	33,98	2,09
2009 (*)	49,29	11,17	44,11	70,83	54,93	33,41	1,95

TASAS DE PARO POR GRUPO DE EDAD

En porcentaje de la población activa

Años	Total	16-19 años	20-24 años	25-54 años	55-59 años	60-64 años	65 años y más
1995	22,9	50,74	40,03	20,05	14,27	9,13	1,80
2000	13,85	34,40	23,50	12,27	10,10	8,13	2,09
2001	10,55	29,15	18,85	9,27	6,80	5,73	1,52
2002	11,48	29,83	20,30	10,25	7,60	6,48	1,43
2003	11,50	32,70	20,23	10,30	7,33	6,38	1,90
2004	10,98	30,68	19,90	9,83	7,10	7,08	1,44
2005	9,15	29,20	17,08	7,99	6,35	5,70	2,41
2006	8,52	29,12	14,83	7,55	6,17	4,88	1,58
2007	8,26	28,77	15,13	7,24	6,07	5,51	1,41
2008	11,33	39,53	20,39	10,15	7,63	6,70	2,52
2009 (*)	17,92	56,31	33,37	16,35	13,02	10,69	2,14

(*) Datos segundo trimestre

POBLACIÓN TOTAL POR EDADES (*)

Cuadro 22
Valores en miles

Periodo (media anual)	Total ambos sexos	Menores de 16	16 a 19	20 a 24	25 a 54	55 a 59	60 a 64	65 y más	16 a 64	55 a 64	Mayores ó iguales de 16 años	
1990	38.701,1	8.271,3	2.657,7	3.238,0	14.973,1	2.245,4	2.080,8	5.234,8	25.194,9	4.326,3	30.429,7	
1991	38.712,0	8.022,3	2.666,9	3.251,0	15.139,1	2.211,4	2.100,5	5.320,9	25.368,8	4.311,9	30.689,8	
1992	38.758,0	7.768,3	2.661,7	3.261,1	15.339,0	2.154,1	2.123,2	5.450,7	25.539,0	4.277,3	30.989,7	
1993	38.788,8	7.516,7	2.641,5	3.274,0	15.550,8	2.087,3	2.137,3	5.581,4	25.690,7	4.224,5	31.272,1	
1994	38.827,2	7.270,7	2.603,8	3.290,5	15.788,7	2.016,3	2.144,4	5.712,6	25.843,8	4.160,7	31.556,5	
1995	38.884,2	7.036,9	2.547,7	3.306,3	16.058,9	1.944,4	2.142,0	5.848,2	25.999,1	4.086,4	31.847,3	
1996	39.097,4	6.879,0	2.485,6	3.311,9	16.372,7	1.910,1	2.122,0	6.016,2	26.202,2	4.032,0	32.218,4	
1997	39.328,2	6.743,7	2.412,6	3.310,9	16.674,7	1.914,2	2.082,7	6.189,4	26.395,2	3.996,9	32.584,5	
1998	39.466,9	6.594,1	2.321,0	3.294,1	16.940,6	1.950,9	2.025,9	6.340,5	26.532,4	3.976,8	32.872,8	
1999	39.672,1	6.482,0	2.228,2	3.261,3	17.239,2	2.006,3	1.965,6	6.489,6	26.700,6	3.971,9	33.190,1	
2000	40.009,0	6.416,0	2.137,9	3.223,2	17.610,3	2.087,9	1.903,0	6.630,8	26.962,2	3.990,9	33.593,1	
2001	40.466,3	6.399,1	2.055,6	3.177,2	18.038,4	2.174,8	1.867,8	6.753,3	27.313,8	4.042,6	34.067,2	
2002	41.062,5	6.448,0	1.989,5	3.124,5	18.513,6	2.259,6	1.891,7	6.835,8	27.778,7	4.151,2	34.614,5	
2003	41.753,0	6.537,7	1.938,6	3.063,8	19.015,3	2.325,0	1.940,4	6.932,3	28.283,1	4.265,4	35.215,4	
2004	42.440,2	6.629,4	1.898,3	2.990,8	19.508,9	2.381,9	2.006,4	7.024,7	28.786,2	4.388,3	35.810,9	
2005	43.141,4	6.725,4	1.867,4	2.917,5	19.996,8	2.429,7	2.096,5	7.108,2	29.307,9	4.526,2	36.416,0	
2006	43.834,8	6.826,8	1.847,5	2.846,9	20.460,5	2.467,1	2.190,2	7.195,8	29.812,3	4.657,3	37.008,0	
2007	44.630,1	6.967,3	1.844,7	2.797,6	20.946,9	2.498,5	2.271,8	7.303,5	30.359,4	4.770,2	37.662,8	
2008	45.328,8	7.121,0	1.840,6	2.749,5	21.335,5	2.531,8	2.336,0	7.414,4	30.793,4	4.867,8	38.207,8	
2006	I Trim.	43.586,9	6.786,4	1.852,4	2.875,3	20.301,0	2.456,1	2.156,7	7.159,0	29.641,5	4.612,8	36.800,5
	II Trim.	43.743,3	6.812,1	1.848,8	2.854,7	20.402,3	2.462,8	2.179,2	7.183,4	29.747,8	4.642,0	36.931,2
	III Trim.	43.902,9	6.838,1	1.844,7	2.835,5	20.505,7	2.470,3	2.201,0	7.207,5	29.857,2	4.671,3	37.064,7
	IV Trim.	44.106,1	6.870,5	1.844,1	2.822,2	20.633,1	2.479,2	2.223,9	7.233,1	30.002,5	4.703,1	37.235,6
2007	I Trim.	44.339,2	6.910,5	1.845,2	2.815,3	20.774,2	2.488,1	2.245,1	7.260,8	30.167,9	4.733,2	37.428,7
	II Trim.	44.540,1	6.948,2	1.844,9	2.804,0	20.894,0	2.495,4	2.263,4	7.290,2	30.301,7	4.758,8	37.591,9
	III Trim.	44.718,1	6.984,4	1.844,3	2.789,5	21.000,0	2.501,8	2.280,5	7.317,6	30.416,1	4.782,3	37.733,7
	IV Trim.	44.922,9	7.025,9	1.844,3	2.781,6	21.119,3	2.508,6	2.298,0	7.345,2	30.551,8	4.806,6	37.897,0
2008	I Trim.	45.109,5	7.066,8	1.844,3	2.771,8	21.222,6	2.517,2	2.314,1	7.372,6	30.670,0	4.831,3	38.042,6
	II Trim.	45.266,0	7.104,4	1.842,0	2.758,6	21.303,5	2.526,9	2.329,5	7.401,1	30.760,5	4.856,4	38.161,6
	III Trim.	45.411,1	7.140,4	1.839,7	2.743,3	21.378,2	2.537,1	2.343,5	7.428,7	30.841,8	4.880,6	38.270,5
	IV Trim.	45.528,5	7.172,1	1.836,4	2.724,4	21.437,7	2.545,8	2.357,0	7.455,1	30.901,3	4.902,8	38.356,4
2009	I Trim.	45.607,9	7.199,1	1.831,9	2.703,6	21.468,7	2.554,8	2.367,6	7.482,2	30.926,6	4.922,4	38.408,8
	II Trim.	45.658,4	7.226,5	1.825,9	2.680,8	21.474,0	2.564,2	2.376,2	7.510,8	30.921,1	4.940,4	38.431,9

DISTRIBUCIÓN PORCENTUAL DE LA POBLACIÓN POR EDADES

Periodo (media anual)	Total ambos sexos	Menores de 16	16 a 19	20 a 24	25 a 54	55 a 59	60 a 64	65 y más	16 a 64	55 a 64	Mayores ó iguales de 16 años
1990	100,00	21,37	6,87	8,37	38,69	5,80	5,38	13,53	65,10	11,18	78,63
1991	100,00	20,72	6,89	8,40	39,11	5,71	5,43	13,74	65,53	11,14	79,28
1992	100,00	20,04	6,87	8,41	39,58	5,56	5,48	14,06	65,89	11,04	79,96
1993	100,00	19,38	6,81	8,44	40,09	5,38	5,51	14,39	66,23	10,89	80,62
1994	100,00	18,73	6,71	8,47	40,66	5,19	5,52	14,71	66,56	10,72	81,27
1995	100,00	18,10	6,55	8,50	41,30	5,00	5,51	15,04	66,86	10,51	81,90
1996	100,00	17,59	6,36	8,47	41,88	4,89	5,43	15,39	67,02	10,31	82,41
1997	100,00	17,15	6,13	8,42	42,40	4,87	5,30	15,74	67,12	10,16	82,85
1998	100,00	16,71	5,88	8,35	42,92	4,94	5,13	16,07	67,23	10,08	83,29
1999	100,00	16,34	5,62	8,22	43,45	5,06	4,95	16,36	67,30	10,01	83,66
2000	100,00	16,04	5,34	8,06	44,02	5,22	4,76	16,57	67,39	9,97	83,96
2001	100,00	15,81	5,08	7,85	44,58	5,37	4,62	16,69	67,50	9,99	84,19
2002	100,00	15,70	4,84	7,61	45,09	5,50	4,61	16,65	67,65	10,11	84,30
2003	100,00	15,66	4,64	7,34	45,54	5,57	4,65	16,60	67,74	10,22	84,34
2004	100,00	15,62	4,47	7,05	45,97	5,61	4,73	16,55	67,83	10,34	84,38
2005	101,65	15,85	4,40	6,87	47,12	5,72	4,94	16,75	69,06	10,66	85,81
2006	100,00	15,57	4,21	6,49	46,68	5,63	5,00	16,42	68,01	10,62	84,43
2007	100,00	15,61	4,13	6,27	46,93	5,60	5,09	16,36	68,02	10,69	84,39
2008	100,00	15,71	4,06	6,07	47,07	5,59	5,15	16,36	67,93	10,74	84,29
2006	I Trim.	15,57	4,25	6,60	46,58	5,63	4,95	16,42	68,01	10,58	84,43
	II Trim.	15,57	4,23	6,53	46,64	5,63	4,98	16,42	68,01	10,61	84,43
	III Trim.	15,58	4,20	6,46	46,71	5,63	5,01	16,42	68,01	10,64	84,42
	IV Trim.	15,58	4,18	6,40	46,78	5,62	5,04	16,40	68,02	10,66	84,42
2007	I Trim.	15,59	4,16	6,35	46,85	5,61	5,06	16,38	68,04	10,67	84,41
	II Trim.	15,60	4,14	6,30	46,91	5,60	5,08	16,37	68,03	10,68	84,40
	III Trim.	15,62	4,12	6,24	46,96	5,59	5,10	16,36	68,02	10,69	84,38
	IV Trim.	15,64	4,11	6,19	47,01	5,58	5,12	16,35	68,01	10,70	84,36
2008	I Trim.	15,67	4,09	6,14	47,05	5,58	5,13	16,34	67,99	10,71	84,33
	II Trim.	15,69	4,07	6,09	47,06	5,58	5,15	16,35	67,95	10,73	84,31
	III Trim.	15,72	4,05	6,04	47,08	5,59	5,16	16,36	67,92	10,75	84,28
	IV Trim.	15,75	4,03	5,98	47,09	5,59	5,18	16,37	67,87	10,77	84,25
2009	I Trim.	15,78	4,02	5,93	47,07	5,60	5,19	16,41	67,81	10,79	84,22
	II Trim.	15,83	4,00	5,87	47,03	5,62	5,20	16,45	67,72	10,82	84,17

Fuente: Encuesta de población activa, INE

(*) Series revisadas 1996-2005

NÚMERO TOTAL DE ACTIVOS POR EDADES (*)

Cuadro 23
Valores en miles

Período (media anual)		Total ambos	16 a 19	20 a 24	25 a 54	55 a 59	60 a 64	65 y más	16 a 64	55 a 64
	1990	15.465,4	854,4	2.170,5	10.569,9	1.100,2	635,8	134,6	15.330,8	1.736,0
	1991	15.602,3	797,1	2.143,5	10.818,1	1.074,8	640,0	128,8	15.473,4	1.714,8
	1992	15.705,7	791,1	2.080,5	11.004,8	1.047,3	651,4	130,7	15.575,1	1.698,7
	1993	15.892,6	751,3	2.059,5	11.313,0	1.003,9	638,9	126,0	15.766,6	1.642,8
	1994	16.087,7	704,1	2.065,4	11.649,3	946,6	604,1	118,3	15.969,5	1.550,8
	1995	16.227,6	640,6	2.025,8	11.933,5	921,4	585,6	120,9	16.106,7	1.507,0
	1996	16.517,8	603,8	1.990,0	12.298,9	919,9	596,6	108,8	16.409,0	1.516,5
	1997	16.809,7	576,6	1.965,3	12.634,3	950,7	586,3	96,5	16.713,2	1.537,0
	1998	17.081,0	563,6	1.958,5	12.904,1	993,4	564,5	96,9	16.984,1	1.557,9
	1999	17.412,1	563,1	1.966,0	13.229,6	1.012,5	532,2	108,8	17.303,3	1.544,7
	2000	18.002,3	561,4	1.977,7	13.723,2	1.075,8	555,3	108,8	17.893,5	1.631,1
	2001	18.050,7	526,0	1.914,1	13.808,6	1.115,1	578,2	108,7	17.942,0	1.693,3
	2002	18.785,6	507,5	1.927,6	14.472,4	1.183,1	589,9	105,2	18.680,4	1.773,0
	2003	19.538,2	490,7	1.934,0	15.136,9	1.229,8	636,4	110,3	19.427,9	1.866,3
	2004	20.184,5	483,3	1.923,1	15.717,1	1.285,3	664,5	111,3	20.073,2	1.949,8
	2005	20.885,8	538,9	1.955,8	16.168,8	1.364,6	714,7	143,0	20.742,7	2.079,2
	2006	21.584,7	541,1	1.932,9	16.783,3	1.419,6	758,1	149,9	21.434,9	2.177,8
	2007	22.189,9	548,2	1.885,9	17.349,5	1.465,8	793,7	146,8	22.043,1	2.259,5
	2008	22.848,3	535,6	1.872,4	17.886,0	1.544,6	850,9	158,9		22.689,4
2006	I Trim.	21.335,9	499,1	1.926,0	16.593,9	1.411,6	761,4	144,1		21.191,8
	II Trim.	21.530,1	540,9	1.937,2	16.724,2	1.411,5	757,5	158,7		21.371,4
	III Trim.	21.660,7	599,0	1.960,9	16.784,6	1.412,7	750,2	153,4		21.507,3
	IV Trim.	21.812,4	525,5	1.907,4	17.030,4	1.442,7	763,4	143,2		21.669,2
2007	I Trim.	21.925,3	504,7	1.867,7	17.181,9	1.446,9	774,4	149,6		21.775,7
	II Trim.	22.127,3	559,0	1.871,7	17.302,3	1.462,3	795,2	136,6		21.990,7
	III Trim.	22.302,5	609,5	1.942,0	17.342,6	1.464,8	794,1	149,5		22.153,0
	IV Trim.	22.404,5	519,4	1.862,0	17.571,3	1.489,2	811,1	151,4		22.253,1
2008	I Trim.	22.576,5	518,3	1.831,7	17.731,6	1.513,6	829,5	151,8		22.424,7
	II Trim.	22.806,7	540,9	1.861,9	17.852,8	1.544,4	847,9	158,8		22.647,9
	III Trim.	22.945,1	594,2	1.936,0	17.856,7	1.539,7	856,1	162,4		22.782,7
	IV Trim.	23.064,7	488,9	1.859,9	18.102,8	1.580,7	870,1	162,4		22.902,3
2009	I Trim.	23.101,5	469,7	1.798,0	18.210,6	1.598,4	869,3	155,5		22.946,0
	II Trim.	23.082,4	466,7	1.775,0	18.183,1	1.619,4	888,9	149,4		22.933,0

TASA DE ACTIVIDAD POR EDADES

En tanto por ciento

Período (media anual)		Total ambos	16 a 19	20 a 24	25 a 54	55 a 59	60 a 64	65 y más	16 a 64	55 a 64
	1990	50,82	32,15	67,04	70,59	49,00	30,56	2,57	60,85	40,13
	1991	50,84	29,89	65,94	71,46	48,61	30,47	2,42	60,99	39,77
	1992	50,68	29,73	63,80	71,74	48,62	30,68	2,40	60,99	39,71
	1993	50,82	28,44	62,90	72,75	48,10	29,89	2,26	61,37	38,89
	1994	50,98	27,04	62,77	73,78	46,95	28,18	2,07	61,79	37,27
	1995	50,96	25,14	61,27	74,31	47,39	27,34	2,07	61,95	36,88
	1996	51,28	24,30	60,05	75,12	48,15	28,10	1,81	62,62	37,61
	1997	51,58	23,90	59,35	75,77	49,65	28,15	1,56	63,32	38,45
	1998	51,95	24,28	59,48	76,17	50,93	27,85	1,53	64,01	39,17
	1999	52,48	25,28	60,30	76,74	50,45	27,08	1,68	64,81	38,89
	2000	53,60	26,28	61,35	77,93	51,53	29,20	1,64	66,36	40,87
	2001	52,98	25,63	60,25	76,55	51,28	30,98	1,61	65,69	41,89
	2002	54,25	25,53	61,70	78,17	52,35	31,20	1,54	67,25	42,71
	2003	55,48	25,30	63,13	79,60	52,90	32,80	1,59	68,69	43,75
	2004	56,35	25,48	64,33	80,56	53,95	33,15	1,58	69,73	44,43
	2005	57,35	28,85	67,03	80,86	56,18	34,10	2,01	70,78	45,94
	2006	58,33	29,28	67,90	82,03	57,55	34,62	2,08	71,90	46,76
	2007	58,92	29,72	67,41	82,83	58,67	34,94	2,01	72,61	47,37
	2008	59,80	29,10	68,10	83,83	61,01	36,42	2,14		73,68
2006	I Trim.	58,00	26,90	67,00	81,74	57,50	35,30	2,01		71,49
	II Trim.	58,30	29,26	67,86	81,97	57,31	34,76	2,21		71,84
	III Trim.	58,44	32,47	69,15	81,85	57,19	34,08	2,13		72,03
	IV Trim.	58,58	28,50	67,59	82,54	58,19	34,33	1,98		72,22
2007	I Trim.	58,58	27,35	66,34	82,71	58,15	34,49	2,06		72,18
	II Trim.	58,86	30,30	66,75	82,81	58,60	35,13	1,87		72,57
	III Trim.	59,10	33,05	69,62	82,58	58,55	34,82	2,04		72,83
	IV Trim.	59,12	28,16	66,94	83,20	59,36	35,30	2,06		72,84
2008	I Trim.	59,35	28,10	66,08	83,55	60,13	35,85	2,06		73,12
	II Trim.	59,76	29,37	67,49	83,80	61,12	36,40	2,15		73,63
	III Trim.	59,95	32,30	70,57	83,53	60,69	36,53	2,19		73,87
	IV Trim.	60,13	26,62	68,27	84,44	62,09	36,91	2,18		74,11
2009	I Trim.	60,15	25,64	66,50	84,82	62,57	36,72	2,08		74,20
	II Trim.	60,06	25,56	66,21	84,67	63,15	37,41	1,99		74,17

Fuente: Encuesta de población activa.

(*) Series revisadas 1996-2005

NÚMERO TOTAL DE OCUPADOS POR EDADES (*)

Cuadro 24
Valores en miles

Período (media anual)		Total ambos	16 a 19	20 a 24	25 a 54	55 a 59	60 a 64	65 y más	16 a 64	55 a 64
1990		12.954,9	541,8	1.504,2	9.178,8	1.001,3	596,2	132,7	12.822,3	1.597,5
1991		13.057,1	521,4	1.505,5	9.332,8	974,3	596,4	126,7	12.930,4	1.570,8
1992		12.822,3	484,0	1.401,1	9.270,6	935,7	606,7	124,4	12.698,0	1.542,4
1993		12.293,8	373,4	1.225,7	9.115,2	870,4	585,6	123,6	12.170,2	1.456,0
1994		12.207,6	330,2	1.190,4	9.212,9	804,7	554,0	115,6	12.092,1	1.358,6
1995		12.512,1	315,5	1.214,9	9.541,0	789,9	532,2	118,7	12.393,4	1.322,1
1996		12.871,5	296,7	1.209,3	9.918,8	792,9	546,4	107,4	12.764,1	1.339,3
1997		13.345,6	283,2	1.268,9	10.338,0	818,2	543,0	94,3	13.251,3	1.361,2
1998		13.904,2	312,9	1.321,3	10.778,3	874,5	521,9	95,3	13.808,9	1.396,3
1999		14.689,8	349,7	1.438,8	11.401,2	900,0	492,9	107,3	14.582,6	1.392,9
2000		15.505,9	368,6	1.513,3	12.039,9	967,3	510,2	106,6	15.399,4	1.477,5
2001		16.146,3	372,9	1.553,0	12.529,0	1.039,3	545,1	107,1	16.039,2	1.584,4
2002		16.630,3	356,2	1.536,5	12.989,0	1.093,1	551,8	103,8	16.526,6	1.644,9
2003		17.296,0	330,4	1.543,2	13.578,1	1.140,2	596,0	108,1	17.187,8	1.736,2
2004		17.970,9	335,5	1.540,6	14.173,4	1.194,3	617,4	109,6	17.861,2	1.811,7
2005		18.973,3	381,9	1.622,5	14.877,4	1.278,0	674,0	139,6	18.833,7	1.952,0
2006		19.747,7	384,3	1.646,4	15.516,2	1.332,2	721,3	147,4	19.600,3	2.053,5
2007		20.356,1	390,8	1.600,5	16.093,2	1.376,8	750,0	144,8	20.211,3	2.126,8
2008		20.257,5	324,5	1.490,5	16.067,5	1.426,5	793,8	154,8		20.102,7
2006	I Trim.	19.400,1	352,3	1.618,6	15.248,4	1.313,2	726,0	141,6		19.258,5
	II Trim.	19.693,1	372,7	1.653,6	15.463,5	1.326,7	720,5	156,2		19.537,0
	III Trim.	19.895,6	450,1	1.676,6	15.573,5	1.329,3	714,5	151,8		19.744,0
	IV Trim.	20.001,8	361,9	1.636,8	15.779,2	1.359,6	724,0	140,1		19.861,5
2007	I Trim.	20.069,2	366,2	1.583,2	15.887,7	1.358,7	727,1	146,3		19.922,9
	II Trim.	20.367,3	396,2	1.592,3	16.113,9	1.376,9	753,8	134,2		20.233,1
	III Trim.	20.510,6	444,1	1.649,4	16.140,2	1.377,0	751,7	148,2		20.362,4
	IV Trim.	20.476,9	356,7	1.577,2	16.230,8	1.394,6	767,5	150,3		20.326,8
2008	I Trim.	20.402,3	347,8	1.502,1	16.214,6	1.412,1	776,3	149,2		20.252,9
	II Trim.	20.425,1	318,4	1.510,4	16.209,6	1.434,4	798,4	153,7		20.271,2
	III Trim.	20.346,3	366,6	1.550,5	16.044,4	1.426,4	800,0	158,3		20.187,9
	IV Trim.	19.856,8	265,1	1.398,9	15.801,4	1.432,9	800,4	158,0		19.698,8
2009	I Trim.	19.090,8	213,8	1.245,3	15.283,3	1.411,4	785,3	151,7		18.939,1
	II Trim.	18.945,0	203,9	1.182,6	15.209,9	1.408,5	793,9	146,2		18.798,8

TASA DE OCUPACIÓN POR EDADES

En tanto por ciento

Período (media anual)		Total ambos	16 a 19	20 a 24	25 a 54	55 a 59	60 a 64	65 y más	16 a 64	55 a 64
1990		42,57	20,39	46,45	61,30	44,59	28,65	2,53	50,89	36,93
1991		42,55	19,55	46,31	61,65	44,06	28,39	2,38	50,97	36,43
1992		41,38	18,18	42,96	60,44	43,44	28,58	2,28	49,72	36,06
1993		39,31	14,14	37,44	58,62	41,70	27,40	2,21	47,37	34,47
1994		38,69	12,68	36,18	58,35	39,91	25,83	2,02	46,79	32,65
1995		39,29	12,38	36,74	59,41	40,62	24,85	2,03	47,67	32,35
1996		39,94	11,94	36,51	60,58	41,51	25,75	1,79	48,71	33,22
1997		40,96	11,74	38,33	62,00	42,74	26,07	1,52	50,20	34,06
1998		42,30	13,48	40,11	63,62	44,83	25,76	1,50	52,05	35,11
1999		44,26	15,69	44,12	66,14	44,86	25,08	1,65	54,62	35,07
2000		46,16	17,24	46,95	68,37	46,33	26,81	1,61	57,11	37,02
2001		47,40	18,14	48,88	69,46	47,79	29,19	1,59	58,72	39,19
2002		48,04	17,91	49,18	70,16	48,38	29,17	1,52	59,49	39,62
2003		49,11	17,04	50,37	71,41	49,04	30,71	1,56	60,77	40,70
2004		50,18	17,67	51,51	72,65	50,14	30,77	1,56	62,05	41,29
2005		52,10	20,45	55,61	74,40	52,60	32,15	1,96	64,26	43,13
2006		53,36	20,80	57,83	75,83	54,00	32,93	2,05	65,75	44,09
2007		54,05	21,19	57,21	76,83	55,11	33,02	1,98	66,57	44,59
2008		53,02	17,63	54,21	75,31	56,34	33,98	2,09		65,28
2006	I Trim.	52,72	19,02	56,29	75,11	53,47	33,66	1,98		64,97
	II Trim.	53,32	20,16	57,93	75,79	53,87	33,06	2,17		65,68
	III Trim.	53,68	24,40	59,13	75,95	53,81	32,46	2,11		66,13
	IV Trim.	53,72	19,62	58,00	76,48	54,84	32,56	1,94		66,20
2007	I Trim.	53,62	19,85	56,24	76,48	54,61	32,39	2,01		66,04
	II Trim.	54,18	21,48	56,79	77,12	55,18	33,30	1,84		66,77
	III Trim.	54,36	24,08	59,13	76,86	55,04	32,96	2,03		66,95
	IV Trim.	54,03	19,34	56,70	76,85	55,59	33,40	2,05		66,53
2008	I Trim.	53,63	18,86	54,19	76,40	56,10	33,55	2,02		66,03
	II Trim.	53,52	17,29	54,75	76,09	56,77	34,27	2,08		65,90
	III Trim.	53,16	19,93	56,52	75,05	56,22	34,14	2,13		65,46
	IV Trim.	51,77	14,44	51,35	73,71	56,28	33,96	2,12		63,75
2009	I Trim.	49,70	11,67	46,06	71,19	55,25	33,17	2,03		61,24
	II Trim.	49,29	11,17	44,11	70,83	54,93	33,41	1,95		60,80

Fuente: Encuesta de población activa, INE.

(*) Series revisadas 1996-2005

NÚMERO TOTAL DE PARADOS POR EDADES (*)

Cuadro 25
Valores en miles

Período (media anual)		Total ambos	16 a 19	20 a 24	25 a 54	55 a 59	60 a 64	65 y más	16 a 64	55 a 64
1990		2.510,4	312,6	666,3	1.391,1	98,9	39,7	2,1	2.508,5	138,6
1991		2.545,2	275,7	638,1	1.485,3	100,5	43,6	2,2	2.543,0	144,1
1992		2.883,4	307,2	679,5	1.734,3	111,6	44,6	6,3	2.877,2	156,2
1993		3.598,8	377,9	833,9	2.197,8	133,6	53,2	2,4	3.596,4	186,8
1994		3.880,1	373,9	875,0	2.436,3	142,0	50,2	2,8	3.877,3	192,1
1995		3.715,6	325,1	810,9	2.392,5	131,5	53,4	2,2	3.713,4	185,0
1996		3.646,3	307,1	780,7	2.380,1	127,0	50,2	1,4	3.644,9	177,2
1997		3.464,1	293,5	696,4	2.296,2	132,5	43,4	2,2	3.462,0	175,8
1998		3.176,8	250,6	637,2	2.125,9	118,9	42,7	1,6	3.175,3	161,6
1999		2.722,2	213,5	527,2	1.828,3	112,5	39,3	1,5	2.720,8	151,9
2000		2.496,4	192,8	464,5	1.683,3	108,6	45,1	2,3	2.494,2	153,6
2001		1.904,4	153,1	361,1	1.279,7	75,8	33,1	1,7	1.902,8	108,9
2002		2.155,3	151,2	391,1	1.483,3	90,0	38,2	1,5	2.153,8	128,2
2003		2.242,2	160,4	390,9	1.558,8	89,6	40,5	2,1	2.240,1	130,1
2004		2.213,7	147,8	382,5	1.543,7	91,0	47,1	1,6	2.212,1	138,1
2005		1.912,5	157,1	333,4	1.291,5	86,6	40,7	3,5	1.909,1	127,2
2006		1.837,0	156,9	286,5	1.267,1	87,4	36,9	2,4	1.834,7	124,3
2007		1.833,8	157,4	285,3	1.256,3	89,0	43,7	2,1	1.831,8	132,7
2008		2.590,7	211,1	381,9	1.818,4	118,2	57,1	4,0	2.586,6	175,3
2006	I Trim.	1.935,8	146,8	307,4	1.345,4	98,4	35,4	2,4	1.933,4	133,8
	II Trim.	1.837,0	168,2	283,6	1.260,8	84,8	37,0	2,5	1.834,5	121,8
	III Trim.	1.765,0	148,9	284,3	1.211,2	83,4	35,7	1,6	1.763,4	119,1
	IV Trim.	1.810,6	163,6	270,6	1.251,1	83,1	39,4	3,0	1.807,6	122,5
2007	I Trim.	1.856,1	138,5	284,5	1.294,1	88,2	47,3	3,4	1.852,7	135,5
	II Trim.	1.760,0	162,8	279,4	1.188,5	85,4	41,4	2,4	1.757,6	126,8
	III Trim.	1.791,9	165,4	292,6	1.202,1	87,9	42,5	1,4	1.790,5	130,4
	IV Trim.	1.927,6	162,8	284,8	1.340,5	94,5	43,6	1,1	1.926,5	138,1
2008	I Trim.	2.174,2	170,5	329,6	1.516,9	101,5	53,2	2,5	2.171,7	154,7
	II Trim.	2.381,5	222,5	351,5	1.643,1	110,0	49,6	5,0	2.376,5	159,6
	III Trim.	2.598,8	227,6	385,5	1.812,4	113,3	56,1	4,0	2.594,8	169,4
	IV Trim.	3.207,9	223,9	461,0	2.301,1	147,8	69,6	4,5	3.203,4	217,4
2009	I Trim.	4.010,7	255,8	552,7	2.927,4	187,0	84,0	3,8	4.006,9	271,0
	II Trim.	4.137,5	262,8	592,4	2.973,1	210,9	95,0	3,2	4.134,3	305,9

TASA DE PARO POR EDADES

En tanto por ciento

Período (media anual)		Total ambos	16 a 19	20 a 24	25 a 54	55 a 59	60 a 64	65 y más	16 a 64	55 a 64
1990		16,24	36,58	30,70	13,16	8,99	6,24	1,52	16,36	7,98
1991		16,31	34,58	29,77	13,73	9,35	6,81	1,67	16,43	8,40
1992		18,35	38,85	32,66	15,76	10,67	6,85	4,84	18,47	9,20
1993		22,64	50,30	40,48	19,43	13,32	8,34	1,91	22,81	11,37
1994		24,12	53,11	42,37	20,91	15,00	8,31	2,33	24,28	12,39
1995		22,90	50,74	40,03	20,05	14,27	9,13	1,80	23,05	12,27
1996		22,08	50,88	39,25	19,35	13,78	8,43	1,29	22,21	11,68
1997		20,60	50,90	35,40	18,17	13,95	7,40	2,23	20,71	11,44
1998		18,60	44,50	32,53	16,47	11,98	7,58	1,65	18,70	10,37
1999		15,65	37,98	26,83	13,82	11,13	7,40	1,36	15,72	9,83
2000		13,85	34,40	23,50	12,27	10,10	8,13	2,09	13,94	9,42
2001		10,55	29,15	18,85	9,27	6,80	5,73	1,52	10,61	6,43
2002		11,48	29,83	20,30	10,25	7,60	6,48	1,43	11,53	7,23
2003		11,50	32,70	20,23	10,30	7,33	6,38	1,90	11,53	6,97
2004		10,98	30,68	19,90	9,83	7,10	7,08	1,44	11,02	7,08
2005		9,15	29,20	17,08	7,99	6,35	5,70	2,41	9,20	6,12
2006		8,52	29,12	14,83	7,55	6,17	4,88	1,58	8,56	5,71
2007		8,26	28,77	15,13	7,24	6,07	5,51	1,41	8,31	5,87
2008		11,33	39,53	20,39	10,15	7,63	6,70	2,52	11,40	7,32
2006	I Trim.	9,10	29,40	16,00	8,11	7,00	4,70	1,67	9,12	6,16
	II Trim.	8,53	31,10	14,64	7,54	6,01	4,89	1,58	8,58	5,62
	III Trim.	8,15	24,86	14,50	7,22	5,90	4,76	1,04	8,20	5,51
	IV Trim.	8,30	31,13	14,19	7,35	5,76	5,16	2,09	8,34	5,55
2007	I Trim.	8,47	27,45	15,23	7,53	6,10	6,11	2,27	8,51	6,10
	II Trim.	7,95	29,13	14,93	6,87	5,84	5,21	1,76	7,99	5,62
	III Trim.	8,03	27,14	15,07	6,93	6,00	5,35	0,94	8,08	5,77
	IV Trim.	8,60	31,34	15,30	7,63	6,35	5,38	0,73	8,66	6,00
2008	I Trim.	9,63	32,89	17,99	8,55	6,70	6,41	1,65	9,68	6,60
	II Trim.	10,44	41,13	18,88	9,20	7,12	5,84	3,15	10,49	6,67
	III Trim.	11,33	38,30	19,91	10,15	7,36	6,55	2,46	11,39	7,07
	IV Trim.	13,91	45,79	24,79	12,71	9,35	8,00	2,77	13,99	8,87
2009	I Trim.	17,36	54,47	30,74	16,08	11,70	9,66	2,44	17,46	10,98
	II Trim.	17,92	56,31	33,37	16,35	13,02	10,69	2,14	18,03	12,20

Fuente: Encuesta de población activa, INE.

(*) Series revisadas 1996-2005

ASALARIADOS SEGÚN TIPO DE JORNADA Y SEXO (*)

Cuadro 26
Valores en miles

PERÍODO	TOTAL			TIEMPO COMPLETO			TIEMPO PARCIAL			RESTO		
	Total	Varones	Mujeres	Total	Varones	Mujeres	Total	Varones	Mujeres	Total	Varones	Mujeres
1990	9.600,4	6.600,8	2.999,6	9.194,5	6.526,7	2.667,8	394,5	65,6	329,0	11,3	8,6	2,8
1991	9.758,1	6.632,5	3.125,7	9.356,6	6.557,7	2.799,0	394,3	68,7	325,6	7,3	6,1	1,1
1992	9.463,1	6.346,5	3.116,6	8.995,2	6.253,7	2.741,5	465,4	91,2	374,2	2,5	1,6	0,8
1993	9.076,6	5.997,3	3.079,3	8.558,0	5.891,7	2.666,3	516,3	104,4	411,8	2,4	1,2	1,2
1994	9.034,3	5.898,8	3.135,6	8.461,0	5.777,7	2.683,3	569,9	118,4	451,4	3,4	2,7	0,9
1995	9.342,5	6.073,0	3.269,5	8.681,4	5.935,4	2.746,1	655,4	133,5	521,9	5,6	4,1	1,6
1996	9.681,0	6.211,9	3.469,1	8.964,6	6.052,0	2.912,6	710,4	155,3	555,0	6,1	4,6	1,6
1997	10.193,1	6.474,0	3.719,2	9.381,3	6.290,3	3.091,0	798,7	173,8	625,0	13,2	9,9	3,3
1998	10.737,9	6.834,8	3.903,2	9.879,8	6.641,7	3.238,1	843,8	183,7	660,2	14,4	9,5	4,9
1999	11.560,9	7.244,6	4.316,2	10.624,4	7.051,6	3.572,8	936,5	193,1	743,4	0,0	0,0	0,0
2000	12.378,1	7.643,9	4.734,2	11.383,7	7.447,3	3.936,5	994,4	196,7	797,8	0,0	0,0	0,0
2001	12.949,4	7.931,7	5.017,7	11.896,3	7.726,0	4.170,3	1.053,1	205,8	847,4	0,0	0,0	0,0
2002	13.471,9	8.160,0	5.311,9	12.353,8	7.954,0	4.399,8	1.118,1	205,9	912,1	0,0	0,0	0,0
2003	14.127,4	8.454,0	5.673,4	12.934,6	8.244,7	4.690,0	1.192,8	209,4	983,5	0,0	0,0	0,0
2004	14.720,8	8.695,5	6.025,4	13.381,5	8.459,9	4.921,6	1.339,3	235,6	1.103,8	0,0	0,0	0,0
2005	15.502,1	9.025,5	6.476,5	13.597,0	8.665,1	4.931,9	1.905,1	360,5	1.544,6	0,0	0,0	0,0
2006	16.208,1	9.313,9	6.894,3	14.242,2	8.942,0	5.300,3	1.965,9	371,9	1.594,0	0,0	0,0	0,0
2007	16.760,1	9.523,3	7.197,9	14.737,1	9.154,2	5.542,8	2.023,0	369,1	1.655,1	0,0	0,0	0,0
2008	16.681,2	9.279,5	7.401,8	14.625,2	8.909,1	5.716,0	2.056,1	370,3	1.685,8	0,0	0,0	0,0
2006												
2006TI	15.888,9	9.169,5	6.719,5	13.904,2	8.789,7	5.114,5	1.984,7	379,8	1.605,0	0,0	0,0	0,0
2006TII	16.111,5	9.248,8	6.862,7	14.121,6	8.873,6	5.248,0	1.990,0	375,2	1.614,8	0,0	0,0	0,0
2006TIII	16.365,9	9.433,4	6.932,5	14.484,8	9.067,8	5.417,1	1.881,0	365,6	1.515,4	0,0	0,0	0,0
2006TIV	16.466,2	9.403,8	7.062,3	14.458,3	9.036,9	5.421,4	2.007,8	366,9	1.640,9	0,0	0,0	0,0
2007												
2007TI	16.514,5	9.426,6	7.087,9	14.423,2	9.031,1	5.392,1	2.091,3	395,5	1.695,7	0,0	0,0	0,0
2007TII	16.779,4	9.548,3	7.231,0	14.708,2	9.168,5	5.539,7	2.071,2	379,8	1.691,4	0,0	0,0	0,0
2007TIII	16.869,8	9.595,0	7.274,8	14.959,5	9.262,9	5.696,6	1.910,3	332,0	1.578,2	0,0	0,0	0,0
2007TIV	16.876,5	9.517,2	7.359,3	14.857,5	9.174,8	5.682,7	2.019,1	342,4	1.676,6	0,0	0,0	0,0
2008												
2008TI	16.817,4	9.451,5	7.365,9	14.744,5	9.084,7	5.659,8	2.072,9	366,8	1.706,1	0,0	0,0	0,0
2008TII	16.853,0	9.407,1	7.446,0	14.770,5	9.031,6	5.738,8	2.082,5	375,4	1.707,1	0,0	0,0	0,0
2008TIII	16.746,2	9.310,3	7.435,9	14.784,3	8.947,1	5.837,2	1.961,9	363,2	1.598,7	0,0	0,0	0,0
2008TIV	16.308,2	8.948,9	7.359,3	14.201,3	8.573,1	5.628,2	2.106,9	375,7	1.731,1	0,0	0,0	0,0
2009												
2009TI	15.843,1	8.625,1	7.218,0	13.748,2	8.238,8	5.509,4	2.094,9	386,2	1.708,6	0,0	0,0	0,0
2009TII	15.736,8	8.545,2	7.191,6	13.615,5	8.144,1	5.471,4	2.121,3	401,1	1.720,2	0,0	0,0	0,0

Fuente: Encuesta de población activa, EPA
(*) Series revisadas 1996-2005

4. EVOLUCIÓN DE LAS CUOTAS DEL SISTEMA DE LA SEGURIDAD SOCIAL

Este apartado contiene:

- Cuotas del Sistema por regímenes.
- Cuotas del Sistema entre empleadores y trabajadores:
- Cuotas del Sistema por Entidades.

SISTEMA DE LA SEGURIDAD SOCIAL

Cuadro 27

EVOLUCIÓN DE LAS CUOTAS

Millones de euros

AÑOS	General (1) (2)	REGIMENES ESPECIALES					TOTAL CONTING. GENERALES	ACCIDENTES DE TRABAJO			TOTAL OCUPADOS	COTIZACION DE DESEMPL.	TOTAL
		Autónomos (2)	Agrario	Mar	Carbón	Hogar		Mútuas de A.T.	Tesorería General	SUMA ACC. TRAB.			
1977	4.446,17	230,93	248,13	81,17	42,86	20,69	5.069,95	282,19	178,75	460,93	5.530,88		5.530,88
1978	5.694,54	330,12	319,40	104,64	57,14	35,85	6.541,69	357,92	227,95	585,87	7.127,56		7.127,56
1979	6.911,26	448,87	364,54	120,76	63,00	52,53	7.960,97	410,56	233,63	644,19	8.605,16		8.605,16
1980	7.718,88	585,87	370,61	123,57	23,46	59,86	8.882,25	487,05	234,18	721,23	9.603,48		9.603,48
1981	8.455,72	662,54	463,36	119,31	55,15	71,76	9.827,85	518,66	285,19	803,85	10.631,69		10.631,69
1982	9.280,28	814,50	533,76	130,85	101,82	87,39	10.948,61	587,92	313,90	901,82	11.850,43		11.850,43
1983	10.620,29	997,49	592,60	146,51	199,75	102,29	12.658,93	691,42	378,79	1.070,21	13.729,14		13.729,14
1984	11.215,58	1.295,76	755,79	156,94	87,10	156,28	13.667,45	730,77	379,58	1.110,35	14.777,80		14.777,80
1985	12.207,55	1.431,76	869,46	172,78	162,98	178,98	15.023,51	725,70	374,65	1.100,35	16.123,86		16.123,86
1986	13.754,69	1.698,98	827,66	186,49	139,63	173,88	16.781,34	854,36	402,22	1.256,58	18.037,92		18.037,92
1987	14.188,63	1.874,70	865,83	179,79	156,49	173,72	17.439,17	1.015,82	448,25	1.464,08	18.903,24	1.350,05	20.253,30
1988	15.896,31	2.033,40	799,84	194,90	165,09	173,27	19.262,81	1.202,13	475,86	1.677,99	20.940,80	1.481,95	22.422,75
1989	18.543,77	2.254,50	869,78	212,10	153,89	176,10	22.210,14	1.433,66	553,77	1.987,43	24.197,56	1.627,04	25.824,61
1990	21.121,36	2.478,90	934,35	213,22	174,52	168,22	25.090,56	1.667,44	590,51	2.257,94	27.348,50	1.868,92	29.217,42
1991	23.432,49	2.774,32	997,33	210,96	162,67	165,74	27.743,51	1.950,70	510,62	2.461,32	30.204,83	2.379,63	32.584,46
1992	26.716,92	3.082,27	1.039,02	206,08	156,14	171,52	31.371,94	2.147,55	474,87	2.622,42	33.994,36	2.922,19	36.916,56
1993	28.027,19	3.381,04	1.084,30	211,53	166,71	165,44	33.036,21	2.187,38	386,18	2.573,56	35.609,77	3.404,29	39.014,06
1994	30.779,54	4.509,63	1.103,33	244,01	235,34	173,71	37.045,56	2.288,73	395,69	2.684,41	39.729,98	3.223,46	42.953,44
1995	30.028,87	4.507,17	1.090,78	214,38	204,75	168,85	36.214,79	2.494,51	340,72	2.835,23	39.050,02	2.901,18	41.951,20
1996	32.470,53	5.169,12	1.129,79	253,40	192,68	178,43	39.393,95	2.842,59	338,61	3.181,20	42.575,14	2.580,25	45.155,40
1997	34.476,20	5.666,47	1.170,80	240,57	208,21	180,96	41.943,21	3.067,46	318,38	3.385,84	45.329,05	2.712,16	48.041,21
1998	36.747,62	5.933,06	1.197,33	232,16	213,47	191,14	44.514,78	3.351,78	297,45	3.649,23	48.164,00	3.163,17	51.327,18
1999	39.472,85	6.123,41	1.198,58	227,62	163,19	193,94	47.379,59	3.743,58	283,38	4.026,97	51.406,56	3.705,70	55.112,26
2000	43.880,71	6.584,69	1.249,91	219,79	217,54	206,33	52.358,97	4.219,00	269,03	4.488,03	56.847,00	3.919,33	60.766,33
2001	48.613,47	6.886,10	1.265,92	245,21	249,40	219,79	57.479,89	4.672,64	270,74	4.943,38	62.423,27	3.966,78	66.390,05
2002	51.899,54	7.116,71	1.230,65	251,64	204,42	243,15	60.946,11	5.050,00	254,46	5.304,46	66.250,57	4.578,53	70.829,10
2003	55.872,58	7.647,41	1.257,89	249,96	200,38	271,53	65.499,75	5.504,38	262,81	5.767,19	71.266,94	5.162,62	76.429,56
2004	59.270,17	8.583,56	1.310,49	269,36	206,62	273,01	69.913,21	5.941,69	279,68	6.221,37	76.134,58	5.736,46	81.871,04
2005	63.958,13	8.949,10	1.260,32	277,94	205,59	411,16	75.062,24	6.530,09	291,10	6.821,19	81.883,43	6.352,30	88.235,73
2006	69.900,83	9.417,81	1.393,31	291,51	194,72	550,82	81.749,00	7.275,69	305,11	7.580,80	89.329,80	6.461,43	95.791,23
2007	75.925,72	9.896,04	1.404,85	304,74	195,51	490,06	88.216,92	7.930,17	320,72	8.250,89	96.467,81	7.257,31	103.725,12
2008	79.328,57	10.720,37	1.000,52	303,59	199,74	504,90	92.057,69	7.849,38	336,93	8.186,31	100.244,00	8.466,31	108.710,31

Fuente: Cuentas y Balances 1978 - 2008.

En 1993 no contiene 32.746 millones de pesetas de Regularización de Saldos procedentes de ejercicios anteriores.

(1) Hasta 1987 incluye las cuotas de subsidiados de desempleo.

(2) Incluye las cuotas de Regímenes Especiales de Trabajadores Ferroviarios y Otros Regímenes Especiales integrados en el Régimen General y en el Régimen Especial de Trabajadores Autónomos en virtud del R.D. 2621/86.

SISTEMA DE LA SEGURIDAD SOCIAL

Cuadro 27.1

EVOLUCIÓN DE LAS CUOTAS

Distribución porcentual

AÑOS	General (1) (2)	REGIMENES ESPECIALES					TOTAL CONTING. GENERALES	ACCIDENTES DE TRABAJO			TOTAL OCUPADOS	COTIZACION DE DEEMPL.	TOTAL
		Autónomos (2)	Agrario	Mar	Carbón	Hogar		Mútuas de A.T.	Tesorería General	SUMA ACC. TRAB.			
1977	80,39	4,18	4,49	1,47	0,77	0,37	91,67	5,10	3,23	8,33	100,00		100,00
1978	79,89	4,63	4,48	1,47	0,80	0,50	91,78	5,02	3,20	8,22	100,00		100,00
1979	80,32	5,22	4,24	1,40	0,73	0,61	92,51	4,77	2,72	7,49	100,00		100,00
1980	80,38	6,10	3,86	1,29	0,24	0,62	92,49	5,07	2,44	7,51	100,00		100,00
1981	79,53	6,23	4,36	1,12	0,52	0,67	92,44	4,88	2,68	7,56	100,00		100,00
1982	78,31	6,87	4,50	1,10	0,86	0,74	92,39	4,96	2,65	7,61	100,00		100,00
1983	77,36	7,27	4,32	1,07	1,45	0,75	92,20	5,04	2,76	7,80	100,00		100,00
1984	75,89	8,77	5,11	1,06	0,59	1,06	92,49	4,95	2,57	7,51	100,00		100,00
1985	75,71	8,88	5,39	1,07	1,01	1,11	93,18	4,50	2,32	6,82	100,00		100,00
1986	76,25	9,42	4,59	1,03	0,77	0,96	93,03	4,74	2,23	6,97	100,00		100,00
1987	70,06	9,26	4,28	0,89	0,77	0,86	86,11	5,02	2,21	7,23	93,33	6,67	100,00
1988	70,89	9,07	3,57	0,87	0,74	0,77	85,91	5,36	2,12	7,48	93,39	6,61	100,00
1989	71,81	8,73	3,37	0,82	0,60	0,68	86,00	5,55	2,14	7,70	93,70	6,30	100,00
1990	72,29	8,48	3,20	0,73	0,60	0,58	85,88	5,71	2,02	7,73	93,60	6,40	100,00
1991	71,91	8,51	3,06	0,65	0,50	0,51	85,14	5,99	1,57	7,55	92,70	7,30	100,00
1992	72,37	8,35	2,81	0,56	0,42	0,46	84,98	5,82	1,29	7,10	92,08	7,92	100,00
1993	71,84	8,67	2,78	0,54	0,43	0,42	84,68	5,61	0,99	6,60	91,27	8,73	100,00
1994	71,66	10,50	2,57	0,57	0,55	0,40	86,25	5,33	0,92	6,25	92,50	7,50	100,00
1995	71,58	10,74	2,60	0,51	0,49	0,40	86,33	5,95	0,81	6,76	93,08	6,92	100,00
1996	71,91	11,45	2,50	0,56	0,43	0,40	87,24	6,30	0,75	7,05	94,29	5,71	100,00
1997	71,76	11,80	2,44	0,50	0,43	0,38	87,31	6,39	0,66	7,05	94,35	5,65	100,00
1998	71,59	11,56	2,33	0,45	0,42	0,37	86,73	6,53	0,58	7,11	93,84	6,16	100,00
1999	71,62	11,11	2,17	0,41	0,30	0,35	85,97	6,79	0,51	7,31	93,28	6,72	100,00
2000	72,21	10,84	2,06	0,36	0,36	0,34	86,16	6,94	0,44	7,39	93,55	6,45	100,00
2001	73,22	10,37	1,91	0,37	0,38	0,33	86,58	7,04	0,41	7,45	94,03	5,97	100,00
2002	73,27	10,05	1,74	0,36	0,29	0,34	86,05	7,13	0,36	7,49	93,54	6,46	100,00
2003	73,10	10,01	1,65	0,33	0,26	0,36	85,70	7,20	0,34	7,55	93,25	6,75	100,00
2004	72,15	10,45	1,60	0,33	0,25	0,33	85,11	7,57	0,33	7,91	93,02	6,98	100,00
2005	72,49	10,14	1,43	0,31	0,23	0,47	85,07	7,40	0,33	7,73	92,80	7,20	100,00
2006	72,97	9,83	1,45	0,30	0,20	0,58	85,34	7,60	0,32	7,91	93,25	6,75	100,00
2007	73,20	9,54	1,35	0,29	0,19	0,47	85,05	7,65	0,31	7,95	93,00	7,00	100,00
2008	72,97	9,86	0,92	0,28	0,18	0,46	84,68	7,22	0,31	7,53	92,21	7,79	100,00

Incremento interanual

AÑOS	General (1) (2)	REGIMENES ESPECIALES					TOTAL CONTING. GENERALES	ACCIDENTES DE TRABAJO			TOTAL OCUPADOS	COTIZACION DE DEEMPL.	TOTAL
		Autónomos (2)	Agrario	Mar	Carbón	Hogar		Mútuas de A.T.	Tesorería General	SUMA ACC. TRAB.			
1978	28,08	42,95	28,72	28,92	33,33	73,30	29,03	26,84	27,52	27,10	28,87		28,87
1979	21,37	35,97	14,13	15,40	10,25	46,52	21,70	14,71	2,49	9,95	20,73		20,73
1980	11,69	30,52	1,66	2,32	-62,76	13,96	11,57	18,63	0,24	11,96	11,60		11,60
1981	9,55	13,09	25,03	-3,44	135,07	19,88	10,65	6,49	21,78	11,45	10,71		10,71
1982	9,75	22,94	15,20	9,67	84,60	21,78	11,40	13,36	10,06	12,19	11,46		11,46
1983	14,44	22,47	11,02	11,97	96,18	17,04	15,62	17,60	20,67	18,67	15,85		15,85
1984	5,61	29,90	27,54	7,12	-56,40	52,78	7,97	5,69	0,21	3,75	7,64		7,64
1985	8,84	10,50	15,04	10,09	87,12	14,53	9,92	-0,69	-1,30	-0,90	9,11		9,11
1986	12,67	18,66	-4,81	7,94	-14,33	-2,85	11,70	17,73	7,36	14,20	11,87		11,87
1987	3,15	10,34	4,61	-3,59	12,08	-0,10	3,92	18,90	11,45	16,51	4,80		12,28
1988	12,04	8,47	-7,62	8,40	5,49	-0,26	10,46	18,34	6,16	14,61	10,78	9,77	10,71
1989	16,65	10,87	8,74	8,83	-6,78	1,63	15,30	19,26	16,37	18,44	15,55	9,79	15,17
1990	13,90	9,95	7,42	0,52	13,41	-4,47	12,97	16,31	6,63	13,61	13,02	14,87	13,14
1991	10,94	11,92	6,74	-1,06	-6,79	-1,48	10,57	16,99	-13,53	9,01	10,44	27,33	11,52
1992	14,02	11,10	4,18	-2,31	-4,02	3,49	13,08	10,09	-7,00	6,55	12,55	22,80	13,29
1993	4,90	9,69	4,36	2,65	6,77	-3,54	5,30	1,85	-18,68	-1,86	4,75	16,50	5,68
1994	9,82	33,38	1,75	15,36	41,17	5,00	12,14	4,63	2,46	4,31	11,57	-5,31	10,10
1995	-2,44	-0,05	-1,14	-12,14	-13,00	-2,80	-2,24	8,99	-13,89	5,62	-1,71	-10,00	-2,33
1996	8,13	14,69	3,58	18,20	-5,89	5,67	8,78	13,95	-0,62	12,20	9,03	-11,06	7,64
1997	6,18	9,62	3,63	-5,06	8,06	1,42	6,47	7,91	-5,97	6,43	6,47	5,11	6,39
1998	6,59	4,70	2,27	-3,49	2,53	5,62	6,13	9,27	-6,57	7,78	6,25	16,63	6,84
1999	7,42	3,21	0,10	-1,96	-23,55	1,47	6,44	11,69	-4,73	10,35	6,73	17,15	7,37
2000	11,17	7,53	4,28	-3,44	33,30	6,39	10,51	12,70	-5,06	11,45	10,58	5,77	10,26
2001	10,79	4,58	1,28	11,57	14,65	6,52	9,78	10,75	0,64	10,15	9,81	1,21	9,25
2002	6,76	3,35	-2,79	2,62	-18,04	10,63	6,03	8,08	-6,01	7,30	6,13	15,42	6,69
2003	7,66	7,46	2,21	-0,67	-1,98	11,67	7,47	9,00	3,28	8,72	7,57	12,76	7,91
2004	6,08	12,24	4,18	7,76	3,11	0,55	6,74	13,03	3,88	12,61	7,21	11,12	7,48
2005	7,91	4,26	-3,83	3,19	-0,50	50,60	7,36	9,90	4,08	9,64	7,55	10,74	7,77
2006	9,29	5,24	10,55	4,88	-5,29	33,97	8,91	11,42	4,81	11,14	9,09	1,72	8,56
2007	8,62	5,08	0,83	4,54	0,41	-11,03	7,91	9,00	5,12	8,84	7,99	12,32	8,28
2008	4,48	8,33	-28,78	-0,38	2,16	3,03	4,35	-1,02	5,05	-0,78	3,91	16,66	4,81

Gráfico 4

EVOLUCIÓN DE CUOTAS

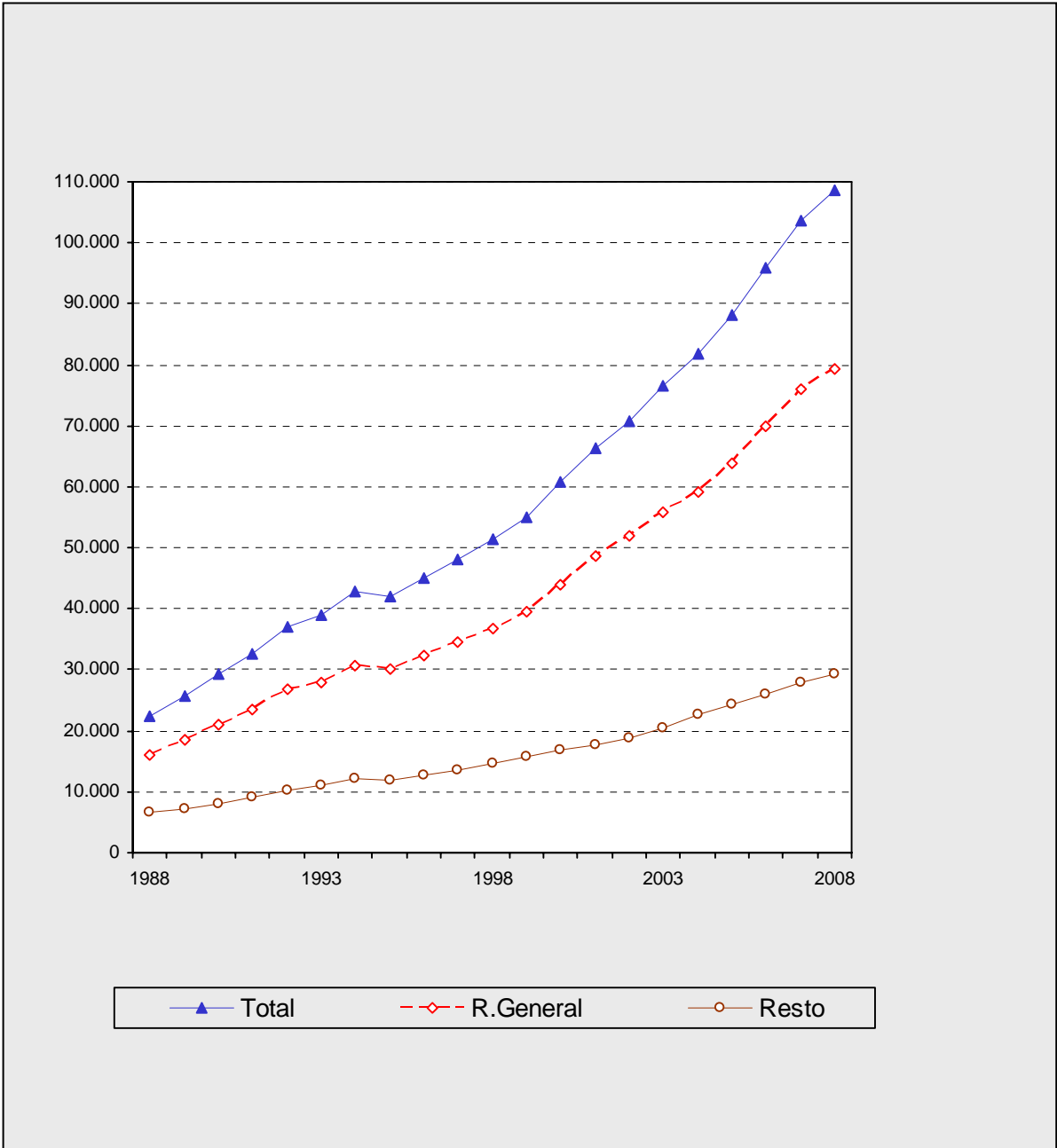

SISTEMA DE LA SEGURIDAD SOCIAL

Cuadro 28

EVOLUCIÓN DE LA DISTRIBUCIÓN DE CUOTAS EN EMPLEADORES Y TRABAJADORES

	Millones de Euros								
REGIMENES	1982	1983	1984	1985	1986	1987	1988	1989	1990
-Régimen General	9.097,12	10.420,68	11.005,58	11.986,25	13.553,98	14.188,63	15.896,32	18.543,77	21.121,36
Cot. Empleadores.	7.740,08	8.771,09	9.059,86	10.020,75	11.294,98	11.837,58	13.289,70	15.468,10	17.617,32
Cot. Trabajadores.	1.357,04	1.649,59	1.945,72	1.965,50	2.259,00	2.351,06	2.606,62	3.075,67	3.504,04
-Régimen Autónomos	814,38	997,44	1.295,67	1.431,69	1.698,90	1.874,70	2.033,40	2.254,50	2.478,90
Cot. Trabajadores.	814,38	997,44	1.295,67	1.431,69	1.698,90	1.874,70	2.033,40	2.254,50	2.478,90
-Reg. Especial Agrario	533,76	592,60	755,79	869,46	827,66	865,83	799,84	869,78	934,34
Cot. Empleadores.	203,98	222,83	277,76	290,82	160,07	165,45	162,41	202,84	188,13
Cot. Trabajadores.	329,78	369,77	478,03	578,64	667,59	700,38	637,43	666,94	746,20
-Regimen del Mar.	130,85	146,51	156,94	172,78	186,49	179,79	194,90	212,10	213,22
Cot. Empleadores.	111,31	125,12	131,17	144,00	155,39	149,77	160,69	176,68	177,61
Cot. Trabajadores.	19,54	21,39	25,77	28,78	31,11	30,03	34,21	35,42	35,60
-Régimen. Esp. Min. Carbón	101,82	199,75	87,10	162,98	139,63	156,49	165,08	153,89	174,52
Cot. Empleadores.	87,03	181,57	66,36	135,82	116,36	130,40	137,57	128,23	145,57
Cot. Trabajadores.	14,78	18,18	20,74	27,16	23,27	26,09	27,51	25,66	28,95
-Rég. Esp. Emple. Hog y Otros	270,68	301,95	366,37	400,35	374,68	173,72	173,27	176,10	168,22
Cot. Empleadores.	168,86	180,53	252,27	303,45	249,39	89,05	94,54	90,27	77,38
Cot. Trabajadores.	101,82	121,42	114,10	96,90	125,29	84,67	78,73	85,83	90,84
-Accit. Trabajo y Enfer. Prof.	901,82	1.070,21	1.110,34	1.100,35	1.256,58	1.464,08	1.677,99	1.987,43	2.257,94
Cot. Emple. ILT	459,98	536,75	571,09	563,05	653,47	756,66	883,89	1.045,89	1.189,96
Cot. Emple. IM y S	441,84	533,46	539,25	537,30	603,11	707,42	794,10	941,54	1.067,99
T O T A L	11.850,44	13.729,14	14.777,80	16.123,85	18.037,92	18.903,24	20.940,80	24.197,56	27.348,50
Cot. Empleadores.	9.213,09	10.551,34	10.897,77	11.995,19	13.232,76	13.836,31	15.522,89	18.053,54	20.463,96
Cot. Trabajadores.	2.637,35	3.177,79	3.880,03	4.128,66	4.805,16	5.066,93	5.417,91	6.144,02	6.884,54

Fuente: Cuentas y Balances 1982-2008.

(1) A partir de 1987 no se incluyen cuotas de subsidiados de desempleo. Se incluyen las cuotas de los Regimenes Especiales de Trabajadores Ferroviarios y otros Regimenes Especiales integrados en virtud del R.D.2621/86

SISTEMA DE LA SEGURIDAD SOCIAL

Cuadro 28.1

EVOLUCIÓN DE LA DISTRIBUCIÓN DE CUOTAS EN EMPLEADORES Y TRABAJADORES

	Millones de Euros								
REGIMENES	1991	1.992	1993	1994	1995	1996	1997	1998	1999
-Régimen General	23.432,49	26.716,92	28.027,19	30.779,54	30.028,87	32.470,47	34.476,20	36.747,62	39.472,85
Cot. Empleadores.	19.543,53	22.281,91	22.658,53	25.085,07	24.627,53	26.561,50	28.576,04	30.351,14	32.488,27
Cot. Trabajadores.	3.888,97	4.435,01	5.368,66	5.694,48	5.401,33	5.908,96	5.900,16	6.396,48	6.984,58
-Régimen Autónomos	2.774,32	3.082,27	3.381,04	4.509,63	4.507,17	5.169,12	5.666,47	5.933,07	6.123,41
Cot. Trabajadores.	2.774,32	3.082,27	3.381,04	4.509,63	4.507,17	5.169,12	5.666,47	5.933,07	6.123,41
-Reg. Especial Agrario	997,33	1.039,02	1.084,30	1.103,33	1.090,78	1.129,83	1.170,80	1.197,33	1.198,58
Cot. Empleadores.	235,75	228,58	333,09	296,79	269,79	285,76	221,25	224,17	232,54
Cot. Trabajadores.	761,58	810,44	751,22	806,55	820,99	844,07	949,55	973,16	966,04
-Regimen del Mar.	210,96	206,08	211,53	244,01	214,38	253,40	240,57	232,16	227,62
Cot. Empleadores.	175,72	171,66	172,45	198,71	166,82	196,07	181,51	172,47	164,29
Cot. Trabajadores.	35,23	34,41	39,08	45,30	47,56	57,32	59,06	59,70	63,33
-Régimen. Esp. Min. Carbón	162,67	156,14	166,71	235,34	204,75	192,68	208,21	213,46	163,19
Cot. Empleadores.	135,68	130,22	131,18	195,99	168,45	145,20	153,80	157,35	114,64
Cot. Trabajadores.	26,99	25,92	35,53	39,35	36,30	47,47	54,41	56,11	48,56
-Rég. Esp. Emple. Hog	165,74	171,52	165,44	173,71	168,85	178,43	180,96	191,14	193,94
Cot. Empleadores.	76,24	78,90	97,89	104,44	101,95	110,93	116,55	125,06	131,04
Cot. Trabajadores.	89,50	92,62	67,55	69,27	66,90	67,50	64,41	66,08	62,90
-Accit. Trbajo y Enfer. Prof.	2.461,32	2.622,42	2.573,56	2.684,41	2.835,23	3.181,19	3.385,84	3.649,23	4.026,97
Cot. Emple. IT	1.302,98	1.391,94	1.384,85	1.455,60	1.520,73	1.731,44	1.846,32	1.994,25	2.205,34
Cot. Emple. IM y S	1.158,34	1.230,48	1.188,71	1.228,81	1.314,49	1.449,75	1.539,52	1.654,98	1.821,63
TOTAL OCUPADOS	30.204,82	33.994,36	35.609,77	39.729,98	39.050,02	42.575,11	45.329,05	48.164,01	51.406,56
Cot. Empleadores.	22.628,24	25.513,69	25.966,69	28.565,40	28.169,77	30.480,65	32.634,99	34.679,41	37.157,74
Cot. Trabajadores.	7.576,59	8.480,67	9.643,08	11.164,58	10.880,25	12.094,46	12.694,05	13.484,60	14.248,82
-Total desempleados					2.901,18	2.580,25	2.712,16	3.163,17	3.705,70
A cargo del INEM					2.423,32	2.021,64	2.018,30	1.859,06	1.699,97
A cargo de desempleados					166,91	200,56	193,94	181,84	288,83
Bonif. fomento empleo					310,95	358,05	499,92	1.122,28	1.716,89
TOTAL			35.609,77	39.729,98	41.951,20	45.155,36	48.041,21	51.327,18	55.112,26

Fuente: Cuentas y Balances 1982-2008.

(1) A partir de 1987 no se incluyen cuotas de subsidiados de desempleo. Se incluyen las cuotas de los Regimenes Especiales de Trabajadores Ferroviarios y otros Regimenes Especiales integrados en virtud del R.D.2621/86

En 1993 no contiene 32.742 millones de ptas. de Regularización de Saldos procedentes de ejercicios anteriores.

En 1995 esta incluido en cotizaciones sociales las cuotas de desempleados en concepto aparte

SISTEMA DE LA SEGURIDAD SOCIAL

Cuadro 28.2

EVOLUCIÓN DE LA DISTRIBUCIÓN DE CUOTAS EN EMPLEADORES Y TRABAJADORES

	Millones de Euros								
REGIMENES	2000	2001	2002	2003	2004	2005	2006	2007	2008
-Régimen General	43.880,71	48.613,47	51.899,54	55.872,58	59.270,17	63.958,13	69.900,83	75.925,72	79.328,57
Cot. Empleadores.	36.119,02	40.084,53	42.697,67	45.912,67	48.661,07	52.440,03	57.306,21	62.309,10	65.104,11
Cot. Trabajadores.	7.761,69	8.528,94	9.201,87	9.959,91	10.609,10	11.518,10	12.594,62	13.616,62	14.224,46
-Régimen Autónomos	6.584,69	6.886,10	7.116,71	7.647,41	8.583,56	8.949,10	9.417,81	9.896,04	10.720,37
Cot. Trabajadores.	6.584,69	6.886,10	7.116,71	7.647,41	8.583,56	8.949,10	9.417,81	9.896,04	10.720,37
-Reg. Especial Agrario	1.249,91	1.265,92	1.230,65	1.257,89	1.310,49	1.260,32	1.393,31	1.404,85	1.000,52
Cot. Empleadores.	237,75	253,38	254,73	269,66	263,73	275,91	286,48	281,73	292,78
Cot. Trabajadores.	1.012,15	1.012,54	975,92	988,23	1.046,76	984,41	1.106,83	1.123,12	707,74
-Regimen del Mar.	219,79	245,21	251,64	249,96	269,36	277,94	291,51	304,74	303,59
Cot. Empleadores.	153,94	175,02	181,30	179,13	193,19	200,26	210,42	217,30	216,05
Cot. Trabajadores.	65,85	70,19	70,34	70,83	76,17	77,68	81,09	87,44	87,54
-Régimen. Esp. Min. Carbón	217,54	249,40	204,42	200,38	206,62	205,59	194,72	195,51	199,74
Cot. Empleadores.	135,07	150,42	107,35	95,14	92,35	87,98	74,86	71,26	72,01
Cot. Trabajadores.	82,47	98,98	97,07	105,24	114,27	117,61	119,86	124,25	127,73
-Rég. Esp. Emple. Hog	206,33	219,79	243,15	271,53	273,01	411,16	550,82	490,06	504,90
Cot. Empleadores.	141,08	148,15	162,88	175,23	173,61	250,62	319,12	288,36	308,06
Cot. Trabajadores.	65,25	71,64	80,27	96,30	99,40	160,54	231,70	201,70	196,84
-Accit. Trbajo y Enfer. Prof.	4.488,03	4.943,38	5.304,46	5.767,19	6.221,37	6.821,19	7.580,80	8.250,89	8.186,31
Cot. Emple. IT	2.462,73	2.717,98	2.919,76	3.174,28	3.429,74	3.765,86	4.184,03	4.447,06	4.403,40
Cot. Emple. IM y S	2.025,31	2.225,40	2.384,70	2.592,91	2.791,63	3.055,33	3.396,77	3.803,83	3.754,58
									28,33
TOTAL OCUPADOS	56.847,00	62.423,27	66.250,57	71.266,94	76.134,58	81.883,43	89.329,80	96.467,81	100.244,00
Cot. Empleadores.	41.274,89	45.754,88	48.708,39	52.399,02	55.605,32	60.075,99	65.777,89	71.418,64	74.150,99
Cot. Trabajadores.	15.572,11	16.668,39	17.542,18	18.867,92	20.529,26	21.807,44	23.551,91	25.049,17	26.064,68
-Total desempleados	3.919,33	3.966,78	4.578,53	5.162,62	5.736,46	6.352,30	6.461,43	7.257,31	8.466,31
A cargo del INEM	1.832,61	2.078,69	2.446,84	2.715,34	2.962,43	3.131,49	3.273,51	3.547,80	4.880,15
A cargo de desempleados	266,10	295,61	340,17	372,16	398,18	431,22	446,30	503,41	687,81
Bonif. fomento empleo	1.820,63	1.592,48	1.791,52	2.075,12	2.375,85	2.789,59	2.741,62	3.206,10	2.898,35
T O T A L	60.766,33	66.390,05	70.829,10	76.429,56	81.871,04	88.235,73	95.791,23	103.725,12	108.710,31

Fuente: Cuentas y Balances 1982-2008.

(1) A partir de 1987 no se incluyen cuotas de subsidiados de desempleo. Se incluyen las cuotas de los Regimenes Especiales de Trabajadores Ferroviarios y otros Regimenes Especiales integrados en virtud del R.D.2621/86

En 1993 no contiene 32.742 millones de ptas. de Regularización de Saldos procedentes de ejercicios anteriores.

En 1995 esta incluido en cotizaciones sociales las cuotas de desempleados en concepto aparte

SISTEMA DE LA SEGURIDAD SOCIAL

Cuadro 29

EVOLUCIÓN DE LAS CUOTAS POR ENTIDADES

Millones de euros

AÑOS	TESORERIA			MUTUAS DE A.T.	TOTAL SISTEMA		
	OCUPADOS	DESEMPLEADOS	TOTAL		OCUPADOS	DESEMPLEADOS	TOTAL
1977	5.248,69		5.248,69	282,19	5.530,88		5.530,88
1978	6.769,64		6.769,64	357,92	7.127,56		7.127,56
1979	8.194,60		8.194,60	410,56	8.605,16		8.605,16
1980	9.116,43		9.116,43	487,05	9.603,48		9.603,48
1981	10.113,04		10.113,04	518,66	10.631,69		10.631,69
1982	11.262,51		11.262,51	587,92	11.850,43		11.850,43
1983	13.037,72		13.037,72	691,42	13.729,14		13.729,14
1984	14.047,03		14.047,03	730,77	14.777,80		14.777,80
1985	15.398,15		15.398,15	725,70	16.123,86		16.123,86
1986	17.183,56		17.183,56	854,36	18.037,92		18.037,92
1987	17.887,42	1.350,05	19.237,47	1.015,82	18.903,24	1.350,05	20.253,30
1988	19.738,67	1.481,95	21.220,61	1.202,13	20.940,80	1.481,95	22.422,75
1989	22.763,90	1.627,04	24.390,95	1.433,66	24.197,56	1.627,04	25.824,61
1990	25.681,07	1.868,92	27.549,99	1.667,44	27.348,50	1.868,92	29.217,42
1991	28.254,13	2.379,63	30.633,76	1.950,70	30.204,83	2.379,63	32.584,46
1992	31.846,81	2.922,19	34.769,01	2.147,55	33.994,36	2.922,19	36.916,56
1993	33.422,39	3.404,29	36.826,69	2.187,38	35.609,77	3.404,29	39.014,06
1994	37.441,25	3.223,46	40.664,71	2.288,73	39.729,98	3.223,46	42.953,44
1995	36.555,51	2.901,18	39.456,69	2.494,51	39.050,02	2.901,18	41.951,20
1996	39.631,46	2.580,25	42.211,71	2.943,69	42.575,14	2.580,25	45.155,40
1997	41.983,92	2.712,16	44.696,07	3.345,13	45.329,05	2.712,16	48.041,21
1998	44.238,25	3.163,17	47.401,43	3.925,75	48.164,00	3.163,17	51.327,18
1999	46.717,30	3.705,70	50.422,99	4.689,26	51.406,56	3.705,70	55.112,26
2000	51.324,53	3.919,33	55.243,87	5.522,47	56.847,00	3.919,33	60.766,33
2001	56.157,19	3.966,78	60.123,97	6.266,08	62.423,27	3.966,78	66.390,05
2002	59.408,42	4.578,53	63.986,95	6.842,15	66.250,57	4.578,53	70.829,10
2003	63.740,78	5.162,62	68.903,40	7.526,16	71.266,94	5.162,62	76.429,56
2004	67.825,34	5.736,46	73.561,80	8.309,24	76.134,58	5.736,46	81.871,04
2005	72.746,33	6.352,30	79.098,63	9.137,10	81.883,43	6.352,30	88.235,73
2006	79.148,37	6.461,43	85.789,80	10.181,43	89.329,80	6.641,43	95.791,23
2007	85.258,83	7.257,31	92.516,14	11.208,98	96.467,81	7.257,31	103.725,12
2008	88.687,97	8.466,31	97.154,28	11.556,03	100.244,00	8.466,31	108.710,31

Fuente: Cuentas y Balances 1977 – 2008.

Hasta 1987 las cuotas de subsidiados de desempleo estaban en el Régimen General.

En 1993 no contiene 196,81 millones de euros de Regularización de Saldos procedentes de ejercicios anteriores.

SISTEMA DE LA SEGURIDAD SOCIAL
EVOLUCIÓN DE LAS CUOTAS POR ENTIDADES

Cuadro 29.1

AÑOS	TESORERIA			MUTUAS DE A.T.	TOTAL SISTEMA		
	OCUPADOS	DESEMPLEADOS	TOTAL		OCUPADOS	DESEMPLEADOS	TOTAL
	Distribución porcentual						
1977	94,90		94,90	5,10	100,00		100,00
1978	94,98		94,98	5,02	100,00		100,00
1979	95,23		95,23	4,77	100,00		100,00
1980	94,93		94,93	5,07	100,00		100,00
1981	95,12		95,12	4,88	100,00		100,00
1982	95,04		95,04	4,96	100,00		100,00
1983	94,96		94,96	5,04	100,00		100,00
1984	95,05		95,05	4,95	100,00		100,00
1985	95,50		95,50	4,50	100,00		100,00
1986	95,26		95,26	4,74	100,00		100,00
1987	88,32	6,67	94,98	5,02	93,33	6,67	100,00
1988	88,03	6,61	94,64	5,36	93,39	6,61	100,00
1989	88,15	6,30	94,45	5,55	93,70	6,30	100,00
1990	87,90	6,40	94,29	5,71	93,60	6,40	100,00
1991	86,71	7,30	94,01	5,99	92,70	7,30	100,00
1992	86,27	7,92	94,18	5,82	92,08	7,92	100,00
1993	85,67	8,73	94,39	5,61	91,27	8,73	100,00
1994	87,17	7,50	94,67	5,33	92,50	7,50	100,00
1995	87,14	6,92	94,05	5,95	93,08	6,92	100,00
1996	87,77	5,71	93,48	6,52	94,29	5,71	100,00
1997	87,39	5,65	93,04	6,96	94,35	5,65	100,00
1998	86,19	6,16	92,35	7,65	93,84	6,16	100,00
1999	84,77	6,72	91,49	8,51	93,28	6,72	100,00
2000	84,46	6,45	90,91	9,09	93,55	6,45	100,00
2001	84,59	5,97	90,56	9,44	94,03	5,97	100,00
2002	83,88	6,46	90,34	9,66	93,54	6,46	100,00
2003	83,90	6,53	90,43	9,57	93,47	6,53	100,00
2004	82,84	7,01	89,85	10,15	92,99	7,01	100,00
2005	82,45	7,20	89,64	10,36	92,80	7,20	100,00
2006	82,63	6,75	89,37	10,63	93,25	6,75	100,00
2007	82,20	7,00	89,19	10,81	93,00	7,00	100,00
2008	81,58	7,79	89,37	10,63	92,21	7,79	100,00

AÑOS	TESORERIA			MUTUAS DE A.T.	TOTAL SISTEMA		
	OCUPADOS	DESEMPLEADOS	TOTAL		OCUPADOS	DESEMPLEADOS	TOTAL
	Incremento interanual						
1978	28,98		28,98	26,84	28,87		28,87
1979	21,05		21,05	14,71	20,73		20,73
1980	11,25		11,25	18,63	11,60		11,60
1981	10,93		10,93	6,49	10,71		10,71
1982	11,37		11,37	13,36	11,46		11,46
1983	15,76		15,76	17,60	15,85		15,85
1984	7,74		7,74	5,69	7,64		7,64
1985	9,62		9,62	-0,69	9,11		9,11
1986	11,59		11,59	17,73	11,87		11,87
1987	4,10		11,95	18,90	4,80		12,28
1988	10,35	9,77	10,31	18,34	10,78	9,77	10,71
1989	15,33	9,79	14,94	19,26	15,55	9,79	15,17
1990	12,81	14,87	12,95	16,31	13,02	14,87	13,14
1991	10,02	27,33	11,19	16,99	10,44	27,33	11,52
1992	12,72	22,80	13,50	10,09	12,55	22,80	13,29
1993	4,95	16,50	5,92	1,85	4,75	16,50	5,68
1994	12,02	-5,31	10,42	4,63	11,57	-5,31	10,10
1995	-2,37	-10,00	-2,97	8,99	-1,71	-10,00	-2,33
1996	8,41	-11,06	6,98	18,01	9,03	-11,06	7,64
1997	5,94	5,11	5,89	13,64	6,47	5,11	6,39
1998	5,37	16,63	6,05	17,36	6,25	16,63	6,84
1999	5,60	17,15	6,37	19,45	6,73	17,15	7,37
2000	9,86	5,77	9,56	17,77	10,58	5,77	10,26
2001	9,42	1,21	8,83	13,47	9,81	1,21	9,25
2002	5,79	15,42	6,43	9,19	6,13	15,42	6,69
2003	7,29	12,76	7,68	10,00	7,57	12,76	7,91
2004	6,41	11,12	6,76	10,40	6,83	11,12	7,12
2005	7,26	10,74	7,53	9,96	7,55	10,74	7,77
2006	8,80	1,72	8,23	11,43	9,09	1,72	8,56
2007	7,72	12,32	8,07	10,09	7,99	12,32	8,28
2008	4,02	16,66	5,01	3,10	3,91	16,66	4,81



MINISTERIO DE TRABAJO E INMIGRACIÓN
Secretaría de Estado de la Seguridad Social
DIRECCIÓN GENERAL DE ORDENACIÓN DE LA SEGURIDAD SOCIAL

Anexo al Informe Económico Financiero a los Presupuestos de la Seguridad Social de 2010



CAPÍTULO II

PENSIONES DEL SISTEMA DE LA SEGURIDAD SOCIAL

PENSIONES DEL SISTEMA DE SEGURIDAD SOCIAL

El Anexo de pensiones tiene como motivo servir de complemento al Informe Económico a fin de proporcionar una documentación estadística para hacer más ilustrativas las tendencias y estados de situación del sistema de pensiones de la Seguridad Social.

El contenido de los cuadros estadísticos de este Anexo, en su mayoría series desde 1977 a 2009, se refiere al colectivo protegido: volumen de pensiones y pensiones medias, mínimos de pensiones, altas y bajas, etc., tanto por regímenes como por clase de pensión.

CUADROS ESTADISTICOS Y REPRESENTACIONES GRAFICAS

Comprende los siguientes apartados, referidos a pensiones contributivas de la Seguridad Social:

1. Aspectos generales de la evolución de las pensiones.
2. Evolución del número de altas iniciales y pensión media de las altas.
3. Datos complementarios de altas iniciales de pensiones.
4. Evolución del número de bajas definitivas y pensión media de las bajas.
5. Evolución del número y pensión media de las pensiones en vigor.
6. Datos complementarios de pensiones en vigor.
7. Distribución de las pensiones por Comunidades Autónomas.

1. ASPECTOS GENERALES DE LA EVOLUCION DE LAS PENSIONES

Incluye datos referidos a:

- Evolución de las prestaciones económicas de la Seguridad Social (cuadro II.1).
- Evolución de las pensiones mínimas desde 1977 (cuadros II.2. y II.3).
- Relación del importe de las pensiones mínimas con el Salario Mínimo Interprofesional Neto. Evolución desde 1977 (cuadro II.4).
- Evolución de la revalorización de las pensiones desde 1986 (cuadro II.5).
- Evolución de los importes de pensiones por regímenes desde 1980 (cuadro II.6).
- Evolución de los importes de pensiones por clases desde 1977 (cuadro II.7).
- Cuantía del gasto en pensiones desde 1980, por clases y regímenes (cuadro II.8).

SISTEMA DE LA SEGURIDAD SOCIAL

Cuadro II.1

EVOLUCION DE LAS PRESTACIONES ECONOMICAS DE LA SEGURIDAD SOCIAL

Millones de euros

AÑO	Pensiones			Incapacidad Temporal y Otras			Prest. Familiar (6)	Síndrome Tóxico (5) y (6)	TOTAL
	Contribut.	No contrib.(1)	Total	I.T.	Maternidad (2)	Otras Prest.(3)			
1977	2.367,05		2.367,05	484,35	0	94,11	357,98		3.303,49
1978	3.443,36		3.443,36	667,09	0	82,63	360,89		4.553,97
1979	4.501,39		4.501,39	855,12	0	75,97	376,14		5.808,62
1980	5.259,15		5.259,15	888,88	0	45,71	347,00		6.540,75
1981	6.652,54		6.652,54	983,97	0	52,12	317,40		8.006,03
1982	7.919,93		7.919,93	1.170,72	0	54,36	352,49		9.497,49
1983	9.562,22		9.562,22	1.269,93	0	58,41	337,59		11.228,16
1984	11.237,30		11.237,30	1.285,20	0	57,55	327,55		12.907,60
1985	12.738,81		12.738,81	1.354,35	0	53,22	283,38		14.429,77
1986	14.471,38		14.471,38	1.448,45	0	53,75	243,14		16.216,72
1987	15.909,07		15.909,07	1.566,61	0	54,25	206,56		17.736,48
1988	17.736,92		17.736,92	1.748,36	13,91	61,65	199,93		19.760,77
1989	20.006,91		20.006,91	2.074,24	23,07	57,92	196,98		22.359,12
1990	22.722,22		22.722,22	2.487,07	33,76	71,88	190,51		25.505,43
1991	25.382,63	37,81	25.420,44	3.017,01	45,17	79,30	200,46		28.762,38
1992	28.375,21	344,95	28.720,16	3.396,58	52,65	91,74	546,00		32.807,14
1993(4)	31.544,28	603,85	32.148,13	3.349,07	54,33	101,69	570,99		36.224,20
1994	34.183,87	865,76	35.049,64	3.374,68	53,34	96,24	579,29		39.153,19
1995	37.204,82	967,49	38.172,31	3.375,93	331,28	90,62	598,28		42.568,42
1996	40.367,31	1.121,61	41.488,92	3.513,85	482,26	92,06	622,78		46.199,87
1997	42.538,64	1.228,76	43.767,40	3.316,70	536,04	111,87	639,41	36,33	48.407,75
1998	44.793,86	1.325,49	46.119,35	3.163,26	567,30	115,63	657,50	37,00	50.660,04
1999	46.854,78	1.391,88	48.246,66	3.333,63	639,04	129,04	673,15	36,56	53.058,09
2000	51.077,84	1.551,25	52.629,09	3.784,36	739,53	145,91	830,02	33,24	58.162,15
2001	53.374,62	1.618,15	54.992,77	4.278,29	847,53	164,68	794,70	26,82	61.104,79
2002	56.852,50	1.676,76	58.529,26	4.754,48	943,38	344,11	814,48	20,93	65.406,64
2003	60.151,39	1.735,83	61.887,22	5.154,21	1.080,91	174,43	852,95	186,91	69.336,63
2004	64.453,17	1.781,22	66.234,39	5.830,17	1.187,28	348,28	864,40	17,13	74.481,65
2005	68.950,14	1.848,76	70.798,90	6.406,70	1.319,49	379,42	916,77		79.821,28
2006	73.724,99	1.903,43	75.628,42	6.850,49	1.480,75	391,05	952,02		85.213,25
2007	79.805,40	1.978,10	81.783,50	7.253,60	1.787,40	417,71	1.016,62		92.258,83
2008	84.728,54	2.020,50	86.749,04	7.533,87	2.208,97	455,67	1.223,22		98.170,77
2009	93.339,16	1.995,01	95.334,17	8.143,81	2.413,98	507,09	1.119,42		107.518,47
2010	95.320,46	1.995,01	97.315,47	7.373,19	2.681,62	547,37	1.118,47		109.036,12

INCREMENTO INTERANUAL

AÑO	Pensiones			Incapacidad Temporal y Otras			Prest. Familiar (6)	Síndrome Tóxico (5) y (6)	TOTAL
	Contribut.	No contrib.(1)	Total	I.T.	Maternidad (2)	Otras Prest.(3)			
1991/1990	11,71		11,87	21,31	33,79	10,34	5,22		12,77
1992/1991	11,79	812,34	12,98	12,58	16,58	15,68	172,38		14,06
1993/1992	11,17	75,05	11,94	-1,40	3,18	10,84	4,58		10,42
1994/1993	8,37	43,37	9,03	0,76	-1,83	-5,35	1,45		8,09
1995/1994	8,84	11,75	8,91	0,04	521,07	-5,84	3,28		8,72
1996/1995	8,50	15,93	8,69	4,09	45,58	1,59	4,09		8,53
1997/1996	5,38	9,55	5,49	-5,61	11,15	21,51	2,67		4,78
1998/1997	5,30	7,87	5,37	-4,63	5,83	3,37	2,83	1,85	4,65
1999/1998	4,60	5,01	4,61	5,39	12,65	11,60	2,38	-1,20	4,73
2000/1999	9,01	11,45	9,08	13,52	15,73	13,07	23,30	-9,09	9,62
2001/2000	4,50	4,31	4,49	13,05	14,60	12,87	-4,26	-19,30	5,06
2002/2001	6,52	3,62	6,43	11,13	11,31	108,96	2,49	-21,96	7,04
2003/2002	5,80	3,52	5,74	8,41	14,58	-49,31	4,72	793,01	6,01
2004/2003	7,15	2,61	7,02	13,11	9,84	99,67	1,34	-90,84	7,42
2005/2004	6,98	3,79	6,89	9,89	11,14	8,94	6,06		7,17
2006/2005	6,93	2,96	6,82	6,93	12,22	3,07	3,85		6,76
2007/2006	8,25	3,92	8,14	5,88	20,71	6,82	6,79		8,27
2008/2007	6,17	2,14	6,07	3,86	23,59	9,09	20,32		6,41
2009/2008	10,16	-1,26	9,90	8,10	9,28	11,28	-8,49		9,52
2010/2009	2,12	0,00	2,08	-9,46	11,09	7,94	-0,08		1,41

Fuente: Cuentas y Balances del Sistema de la Seguridad Social 1977 - 2008. Presupuestos 2009 y 2010.

(1) No incluye las transferencias al País Vasco y Navarra, cuyas cuantías figuran en el Capítulo IV " Transferencias a CC.AA".

(2) Desde 2000 contiene riesgo por embarazo y desde 2008 riesgo durante la lactancia natural.

(3) No contiene las prestaciones del Fondo especial de la Disposición Transitoria Sexta de la Ley 21/1986. En el 2002, y desde el 2004, incluye ayudas equivalentes a jubilación anticipada.

(4) Contiene MUNPAL.

(5) En 2003 incluye ayudas equivalentes a jubilación anticipada.

(6) Desde 2005 el Síndrome Tóxico y desde 2008 maternidad no contributiva, están incluidas en el programa Prestaciones Familiares.

SISTEMA DE LA SEGURIDAD SOCIAL
EVOLUCION DE LAS PENSIONES MINIMAS Y MÁXIMAS

Cuadro II.2.1

CLASE PRESTACIONES	Euros/mes						
	1-5-77	1-1-78	1-5-78	1-1-79	1-1-80	1-1-81	1-1-82
JUBILACION							
Edad >= 65 años	55,89	64,91	72,84	83,06	95,56	109,99	122,10
Edad < 65 años	48,68	55,89	63,65	72,57	83,54	96,16	106,74
INCAPACIDAD PERMANENTE							
Gran Invalidez	83,84	97,36	110,71	126,21	145,14	164,98	183,13
Total edad >= 65 años y Absoluta	55,89	64,91	72,84	83,06	95,56	109,99	122,10
Parcial de A.T.>=65							106,74
VIUDEDAD							
Edad >= 65 años	42,07	48,68	55,35	63,11	72,57	83,54	92,74
Edad < 65 años	36,06	41,47	47,78	54,48	62,66	72,12	80,05
Edad >= 60 y <= 64 años							
Edad < 60 años							
ORFANDAD							
Un beneficiario	16,23	18,63	21,16	24,13	27,77	32,45	36,06
Absoluta	52,29	60,10	68,94	78,61	90,42	104,58	116,60
FAVOR FAMILIARES							
Un beneficiario	16,23	18,63	21,16	24,13	27,77	32,45	36,06
Si no existe viuda ni huérfano pensionista:							
Un beneficiario >= 65 años	42,07	48,68	55,35	63,11	72,57	83,54	92,74
Un beneficiario < 65 años	36,06	41,47	47,78	54,48	62,66	72,12	80,05
SUBS.INVAL. PROVIS.							
Larga enfermedad	45,08	52,29	53,91	61,48	70,77	81,74	90,75
PENSIONES DEL SOVI:							
Vejez e Invalidez	39,67	46,28	51,57	61,78	71,52	82,34	91,41
Viudedad >= 65 años	34,86	39,07	45,08	52,29	60,76	70,32	78,13
Viudedad < 65 años	28,85	34,26	38,40	45,11	51,99	60,10	66,71

CLASE PRESTACIONES	1-1-83	1984		1985		1986	
		Con cony.a cargo	Sin cony. a cargo	Con cony.a cargo	Sin cony. a cargo	Con cony.a cargo	Sin cony. a cargo
JUBILACION							
Edad >= 65 años	141,63	157,22	152,96	174,29	165,22	195,69	179,10
Edad < 65 años	123,84	137,48	133,76	152,63	144,45	171,29	156,26
INCAPACIDAD PERMANENTE							
Gran Invalidez	212,43	235,84	229,44	261,44	247,83	292,45	268,65
Total edad >= 65 años y Absoluta	141,63	157,22	152,96	174,29	165,22	195,69	179,10
Parcial de A.T.>=65	123,84	137,48	133,76	152,63	144,45	171,29	156,26
VIUDEDAD							
Edad >= 65 años	107,73		116,36		125,67		136,43
Edad < 65 años	92,95		100,40		108,45		117,80
Edad >= 60 y <= 64 años							
Edad < 60 años							
ORFANDAD							
Un beneficiario	41,92		45,29		48,92		52,89
Absoluta	134,87		145,69		157,38		170,69
FAVOR FAMILIARES							
Un beneficiario	41,92		45,29		48,92		52,89
Si no existe viuda ni huérfano pensionista:							
Un beneficiario >= 65 años	107,73		116,36		125,67		136,43
Un beneficiario < 65 años	92,95		100,40		108,45		117,80
SUBS.INVAL. PROVIS.							
Larga enfermedad	105,30	116,90	113,74	129,76	122,85	144,24	132,82
PENSIONES DEL SOVI:							
Vejez e Invalidez	106,08		114,58		122,61		132,43
Viudedad >= 65 años	90,63		97,90		104,76		113,14
Viudedad < 65 años	77,41		83,60		89,46		96,64
PENSIÓN MÁXIMA			1.129,60		1.129,60		1.129,60

SISTEMA DE LA SEGURIDAD SOCIAL
EVOLUCION DE LAS PENSIONES MINIMAS Y MÁXIMAS

Cuadro II.2.2

Euros/mes

CLASE PRESTACIONES	1987		1988		1989		1990		1991	
	Con cony. a cargo	Sin cony. a cargo	Con cony. a cargo	Sin cony. a cargo	Con cony. a cargo	Sin cony. a cargo	Con cony. a cargo	Sin cony. a cargo	Con cony. a cargo	Sin cony. a cargo
JUBILACION										
Edad >= 65 años	211,35	189,86	228,38	202,24	255,58	217,21	282,54	240,10	301,47	256,21
Edad < 65 años	184,99	165,64	199,84	176,46	223,61	189,53	247,20	209,51	263,78	223,58
INCAPACIDAD PERMANENTE										
Gran Invalidez	315,86	284,79	342,58	303,36	383,39	325,81	423,80	360,16	452,20	384,32
Total edad >= 65 años y Abs	211,35	189,86	228,38	202,24	255,58	217,21	282,54	240,10	301,47	256,21
Parcial de A.T.>=65	184,99	165,64	199,84	176,46	223,61	189,53	282,54	240,10	301,47	256,21
VIUDEDAD										
Edad >= 65 años		144,63		162,69		197,88		221,65		245,69
Edad < 65 años		124,89		133,06		142,92				
Edad >= 60 y <= 64 años								168,52		200,14
Edad < 60 años								158,01		168,61
ORFANDAD										
Un beneficiario		56,07		59,74		64,16		70,95		75,73
Absoluta		180,96		192,80		207,08		228,96		244,34
FAVOR FAMILIARES										
Un beneficiario		56,07		59,74		64,16		70,95		75,73
Si no existe viuda ni huérfano pensionista:										
Un beneficiario >= 65 años		144,63		154,04		165,46		182,92		195,18
Un beneficiario < 65 años		124,89		133,06		142,92		158,01		168,61
SUBS. INVAL. PROVIS.										
Larga enfermedad	155,78	140,82	168,28	150,01	188,30	161,13	208,13	178,14	222,10	190,10
PENSIONES DEL SOVI:										
Vejez e Invalidez		139,07		146,05		155,27		171,65		183,16
Viudedad >= 65 años		118,82		124,83		132,70		158,01		175,16
Viudedad < 65 años		101,48		107,49		114,28		158,01		175,16
PENSIÓN MÁXIMA		1.129,60		1.129,60		1.163,56		1.245,01		1.328,43

CLASE PRESTACIONES	1992		1993		1994		1995		1996	
	Con cony. a cargo	Sin cony. a cargo	Con cony. a cargo	Sin cony. a cargo	Con cony. a cargo	Sin cony. a cargo	Con cony. a cargo	Sin cony. a cargo	Con cony. a cargo	Sin cony. a cargo
JUBILACION										
Edad >= 65 años	318,66	270,82	334,91	284,64	349,67	297,17	365,05	310,27	377,86	321,15
Edad < 65 años	278,84	236,35	293,08	248,43	306,01	259,37	319,50	270,79	330,71	280,28
INCAPACIDAD PERMANENTE										
Gran Invalidez	477,98	406,22	502,39	426,96	524,50	445,77	547,58	465,42	566,78	481,74
Total edad >= 65 años y Abs	318,66	270,82	334,91	284,64	349,67	297,17	365,05	310,27	377,86	321,15
Parcial de A.T.>=65	318,66	270,82	334,91	284,64	349,67	297,17	365,05	310,27	377,86	321,15
VIUDEDAD										
Edad >= 65 años		270,82		284,64		297,17		310,27		321,15
Edad < 65 años										
Edad >= 60 y <= 64 años		236,35		248,43		259,37		270,79		280,28
Edad < 60 años		180,30		189,50		197,85		206,57		213,84
ORFANDAD										
Un beneficiario		80,05		84,14		87,87		91,74		94,96
Absoluta		260,36		273,64		285,72		298,31		308,80
FAVOR FAMILIARES										
Un beneficiario		80,05		84,14		87,87		91,74		94,96
Si no existe viuda ni huérfano pensionista:										
Un beneficiario >= 65 años		206,33		216,88		226,43		236,41		244,70
Un beneficiario < 65 años		180,30		189,50		197,85		206,57		213,84
SUBS. INVAL. PROVIS.										
Larga enfermedad	234,79	200,95	246,78	211,23	257,65	220,54	269,01	230,25	278,45	238,33
PENSIONES DEL SOVI:										
Vejez e Invalidez		193,62		203,50		212,46		221,83		229,62
Viudedad >= 65 años		193,62		203,50		212,46		221,83		229,62
Viudedad < 65 años		193,62		203,50		212,46		221,83		229,62
PENSIÓN MÁXIMA		1.404,15		1.475,76		1.540,69		1.608,48		1.664,78

SISTEMA DE LA SEGURIDAD SOCIAL
EVOLUCION DE LAS PENSIONES MINIMAS Y MÁXIMAS

Cuadro II.2.3

Euros/mes

CLASE PRESTACIONES	1997		1998		1999		2000		2001	
	Con cony. a cargo	Sin cony. a cargo	Con cony. a cargo	Sin cony. a cargo	Con cony. a cargo	Sin cony. a cargo	Con cony. a cargo	Sin cony. a cargo	Con cony. a cargo	Sin cony. a cargo
JUBILACION										
Edad >= 65 años	387,68	329,50	395,83	336,45	406,52	345,55	433,36	368,00	445,07	377,94
Edad < 65 años	339,33	287,58	346,48	293,62	355,86	301,56	382,09	323,49	392,42	332,24
INCAPACIDAD PERMANENTE										
Gran Invalidez	581,54	494,27	593,74	504,67	609,79	518,34	650,05	552,00	667,61	566,91
Total edad >= 65 años y Abs.	387,68	329,50	395,83	336,45	406,52	345,55	433,36	368,00	445,07	377,94
Parcial de A.T.>=65	387,68	329,50	395,83	336,45	406,52	345,55	433,36	368,00	445,07	377,94
VIUDEDAD										
Edad >= 65 años		329,50		336,45		345,55		368,00		377,94
Edad < 65 años										
Edad >= 60 y <= 64 años		287,58		293,62		301,56		323,49		332,24
Edad < 60 años		219,43		224,06		230,13		258,13		265,11
Edad < 60 años con cargas familiares				245,03		275,56		323,49		332,24
ORFANDAD										
Un beneficiario		97,45		99,53		102,23		106,47		109,35
Absoluta		316,88		323,58		332,36		364,60		374,46
FAVOR FAMILIARES										
Un beneficiario		97,45		99,53		102,23		106,47		109,35
Si no existe viuda ni huérfano pensionista:										
Un beneficiario >= 65 años		251,07		256,36		263,30		274,15		281,57
Un beneficiario < 65 años		219,43		224,06		230,13		258,13		265,11
SUBS. INVAL. PROVIS.										
Larga enfermedad	285,69	244,55	291,70	249,69	299,60	256,45	311,93	267,00	320,36	274,21
PENSIONES DEL SOVI:										
Vejez e Invalidez		235,60		240,56		247,08		260,09		267,12
Viudedad		235,60		240,56		247,08		260,09		267,12
PENSIÓN MÁXIMA	1.708,06		1.743,93		1.791,02		1.864,45		1.914,80	

CLASE PRESTACIONES	2002		2003		2004		2005		2006	
	Con cony. a cargo	Sin cony. a cargo	Con cony. a cargo	Sin cony. a cargo	Con cony. a cargo	Sin cony. a cargo	Con cony. a cargo	Sin cony. a cargo	Con cony. a cargo	Sin cony. a cargo
JUBILACION										
Edad >= 65 años	462,43	392,68	475,38	403,68	492,02	417,81	531,21	444,74	569,07	469,73
Edad < 65 años	413,73	350,28	431,58	365,39	459,83	389,31	496,45	414,40	531,84	437,68
INCAPACIDAD PERMANENTE										
Gran Invalidez	693,65	589,02	713,07	605,52	738,03	626,72	796,82	667,11	853,61	704,60
Total edad >= 65 años y Abs.	462,43	392,68	475,38	403,68	492,02	417,81	531,21	444,74	569,07	469,73
Parcial de A.T.>=65	462,43	392,68	475,38	403,68	492,02	417,81	531,21	444,74	569,07	469,73
VIUDEDAD										
Edad >= 65 años		392,68		403,68		417,81		444,74		469,73
Edad < 65 años										
Edad >= 60 y <= 64 años		350,28		365,39		389,31		414,40		437,68
Edad < 60 años		279,51		291,57		310,66		330,68		349,27
Edad < 60 años con cargas familiares		350,28		365,39		389,31		414,40		437,68
ORFANDAD										
Un beneficiario		113,62		118,53		126,30		134,45		142,02
Absoluta		393,13		410,10		436,96		465,13		491,29
Por beneficiario minusválido<18 con minusvalía >65%...										201,18
FAVOR FAMILIARES										
Un beneficiario		113,62		118,53		126,30		134,45		142,02
Si no existe viuda ni huérfano pensionista:										
Un beneficiario >= 65 años		292,56		305,18		325,16		346,11		365,56
Un beneficiario < 65 años		275,45		287,34		306,15		325,88		344,20
PENSIONES DEL SOVI:										
Vejez e Invalidez		278,91		288,14		304,08		317,51		328,97
Viudedad		278,91	0,00	288,14	0,00	304,08	0,00	317,51	0,00	328,97
PENSIÓN MÁXIMA	1.989,48		2.045,19		2.116,78		2.188,76		2.245,67	

SISTEMA DE LA SEGURIDAD SOCIAL
EVOLUCION DE LAS PENSIONES MINIMAS Y MÁXIMAS

Cuadro II.2.4

Euros/mes

CLASE PRESTACIONES	2007		2008		2009		
	Con cony. a cargo	Sin cony. a cargo	Con cony. a cargo	Sin cony. a cargo	Con cony. a cargo	Sin cony: unidad económica unipersonal	Sin conyuge no a cargo
JUBILACION							
Edad >= 65 años	618,54	503,38	661,34	530,63	696,19	561,55	546,55
Edad < 65 años	578,08	469,04	618,08	494,44	651,63	524,28	509,28
INCAPACIDAD PERMANENTE							
Gran Invalidez	927,81	755,07	992,01	795,95	1.044,29	842,33	819,83
Total edad >= 65 años y Abs.	618,54	503,38	661,34	530,63	696,19	561,55	546,55
Parcial de A.T.>=65	618,54	503,38	661,34	530,63	696,19	561,55	546,55
VIUDEDAD							
Con cargas familiares		503,38		618,08		651,63	
Edad >= 65 años o con discapacidad >= 65%		503,38		530,63		561,55	
Edad < 65 años							
Edad >= 60 y <= 64 años		469,04		494,44		524,28	
Edad < 60 años		374,30		394,57		421,41	
ORFANDAD							
Un beneficiario		152,21		170,69		175,82	
Absoluta		526,51		565,26		597,23	
Por beneficiario minusválido<18 con minusvalía >65%...		318,87		336,14		346,23	
FAVOR FAMILIARES							
Un beneficiario		152,21		170,69		175,82	
Si no existe viuda ni huérfano pensionista:							
Un beneficiario >= 65 años		391,75		412,96		425,35	
Un beneficiario < 65 años		368,86		388,83		400,50	
PENSIONES DEL SOVI:							
Vejez e Invalidez		345,62		357,60		368,33	
Viudedad		345,62		357,60		368,33	
PENSION MAXIMA		2.337,75		2.393,87		2.441,75	

CLASE PRESTACIONES	2010		
	Con cony. a cargo	Sin cony: unidad económica unipersonal	Sin conyuge no a cargo
JUBILACION			
Edad >= 65 años	725,20	587,80	557,50
Edad < 65 años	679,70	549,80	519,50
INCAPACIDAD PERMANENTE			
Gran Invalidez	1.087,80	881,70	836,30
Total edad >= 65 años y Abs.	725,20	587,80	557,50
Parcial de A.T.>=65	725,20	587,80	557,50
VIUDEDAD			
Con cargas familiares		679,70	
Edad >= 65 años o con discapacidad >= 65%		587,80	
Edad < 65 años			
Edad >= 60 y <= 64 años		549,80	
Edad < 60 años		444,90	
ORFANDAD			
Un beneficiario		179,40	
Absoluta		624,30	
Por beneficiario minusválido<18 con minusvalía >65%...		353,20	
FAVOR FAMILIARES			
Un beneficiario		179,40	
Si no existe viuda ni huérfano pensionista:			
Un beneficiario >= 65 años		433,90	
Un beneficiario < 65 años		408,60	
PENSIONES DEL SOVI:			
Vejez e Invalidez		375,70	
Viudedad		375,70	
PENSION MAXIMA		2.466,20	

SISTEMA DE LA SEGURIDAD SOCIAL

Cuadro II.3.1

INCREMENTO INTERANUAL DE LA PENSION MINIMA

CLASE PRESTACIONES	78/77 1 de Enero	78/77 1 de Mayo	79/78	80/79	81/80	82/81	83/82	84/83		85/84		
								Con cony.a cargo	Sin cony. a cargo	Con cony.a cargo	Sin cony. a cargo	
JUBILACION												
Edad >= 65 años	16,13	30,32	14,03	15,05	15,09	11,01	16,00	11,01	8,00	10,86	8,02	
Edad < 65 años	14,81	30,74	14,02	15,11	15,11	11,00	16,02	11,02	8,01	11,02	8,00	
INCAPACIDAD PERMANENTE												
Gran Invalidez	16,13	32,04	14,01	15,00	13,66	11,00	16,00	11,02	8,01	10,86	8,02	
Total edad >= 65 años y Absoluta	16,13	30,32	14,03	15,05	15,09	11,01	16,00	11,01	8,00	10,86	8,02	
Parcial de A.T.>=65							16,02	11,02	8,01	11,02	8,00	
VIUDEDAD												
Edad >= 65 años	15,71	31,57	14,01	15,00	15,11	11,01	16,17		8,01		8,01	
Edad < 65 años	15,00	32,50	14,03	15,00	15,11	11,00	16,10		8,02		8,02	
Edad >= 60 y <= 64 años												
Edad < 60 años												

CLASE PRESTACIONES	86/85		87/86		88/87		89/88		90/89		91/90	
	Con cony.a cargo	Sin cony. a cargo	Con cony.a cargo	Sin cony. a cargo	Con cony.a cargo	Sin cony. a cargo	Con cony.a cargo	Sin cony. a cargo	Con cony.a cargo	Sin cony. a cargo	Con cony.a cargo	Sin cony. a cargo
JUBILACION												
Edad >= 65 años	12,28	8,40	8,00	6,01	8,06	6,52	11,91	7,40	10,55	10,54	6,70	6,71
Edad < 65 años	12,23	8,18	8,00	6,00	8,02	6,53	11,89	7,41	10,55	10,54	6,71	6,71
INCAPACIDAD PERMANENTE												
Gran Invalidez	11,86	8,40	8,00	6,01	8,46	6,52	11,91	7,40	10,54	10,54	6,70	6,71
Total edad >= 65 años y Abs.	12,28	8,40	8,00	6,01	8,06	6,52	11,91	7,40	10,55	10,54	6,70	6,71
Parcial de A.T.>=65	12,23	8,18	8,00	6,00	8,02	6,53	11,89	7,41	26,35	26,68	6,70	6,71
VIUDEDAD												
Edad >= 65 años		8,56		6,01		12,49		21,63		12,01		10,85
Edad < 65 años		8,62		6,02		6,54		7,41				
Edad >= 60 y <= 64 años										17,91		18,76
Edad < 60 años										10,56		6,71

CLASE PRESTACIONES	92/91		93/92		94/93		95/94		96/95		97/96	
	Con cony.a cargo	Sin cony. a cargo	Con cony.a cargo	Sin cony. a cargo	Con cony.a cargo	Sin cony. a cargo	Con cony.a cargo	Sin cony. a cargo	Con cony.a cargo	Sin cony. a cargo	Con cony.a cargo	Sin cony. a cargo
JUBILACION												
Edad >= 65 años	5,70	5,70	5,10	5,10	4,41	4,40	4,40	4,41	3,51	3,51	2,60	2,60
Edad < 65 años	5,71	5,71	5,11	5,11	4,41	4,40	4,41	4,40	3,51	3,51	2,61	2,61
INCAPACIDAD PERMANENTE												
Gran Invalidez	5,70	5,70	5,10	5,10	4,40	4,41	4,40	4,41	3,51	3,51	2,60	2,60
Total edad >= 65 años y Abs.	5,70	5,70	5,10	5,10	4,41	4,40	4,40	4,41	3,51	3,51	2,60	2,60
Parcial de A.T.>=65	5,70	5,70	5,10	5,10	4,41	4,40	4,40	4,41	3,51	3,51	2,60	2,60
VIUDEDAD												
Edad >= 65 años		10,23		5,10		4,40		4,41		3,51		2,60
Edad < 65 años												
Edad >= 60 y <= 64 años		18,09		5,11		4,40		4,40		3,51		2,61
Edad < 60 años		6,93		5,10		4,41		4,40		3,52		2,61

SISTEMA DE LA SEGURIDAD SOCIAL

Cuadro II.3.2

INCREMENTO INTERANUAL DE LA PENSION MINIMA

CLASE PRESTACIONES	98/97		99/98		2000/1999		2001/2000	
	Con cony. a cargo	Sin cony. a cargo	Con cony. a cargo	Sin cony. a cargo	Con cony. a cargo	Sin cony. a cargo	Con cony. a cargo	Sin cony. a cargo
JUBILACION								
Edad >= 65 años	2,10	2,11	2,70	2,71	6,60	6,50	2,70	2,70
Edad < 65 años	2,11	2,10	2,71	2,70	7,37	7,27	2,70	2,70
INCAPACIDAD PERMANENTE								
Gran Invalidez	2,10	2,10	2,70	2,71	6,60	6,49	2,70	2,70
Total edad >= 65 años y Abs.	2,10	2,11	2,70	2,71	6,60	6,50	2,70	2,70
Parcial de A.T.>=65	2,10	2,11	2,70	2,71	6,60	6,50	2,70	2,70
VIUDEDAD								
Edad >= 65 años		2,11		2,71		6,50		2,70
Edad >= 60 y <= 64 años		2,10		2,70		7,27		2,70
Edad < 60 años		2,11		2,71		12,17		2,70
Edad < 60 años con cargas familiares		11,67		12,46		17,39		2,70

CLASE PRESTACIONES	2002/2001		2003/2002		2004/2003		2005/2004	
	Con cony. a cargo	Sin cony. a cargo	Con cony. a cargo	Sin cony. a cargo	Con cony. a cargo	Sin cony. a cargo	Con cony. a cargo	Sin cony. a cargo
JUBILACION								
Edad >= 65 años	3,90	3,90	2,80	2,80	3,50	3,50	7,97	6,45
Edad < 65 años	5,43	5,43	4,31	4,31	6,55	6,55	7,96	6,44
INCAPACIDAD PERMANENTE								
Gran Invalidez	3,90	3,90	2,80	2,80	3,50	3,50	7,97	6,44
Total edad >= 65 años y Abs.	3,90	3,90	2,80	2,80	3,50	3,50	7,97	6,45
Parcial de A.T.>=65	3,90	3,90	2,80	2,80	3,50	3,50	7,97	6,45
VIUDEDAD								
Edad >= 65 años		3,90		2,80		3,50		6,45
Edad >= 60 y <= 64 años		5,43		4,31		6,55		6,44
Edad < 60 años		5,43		4,31		6,55		6,44
Edad < 60 años con cargas familiares		5,43		4,31		6,55		6,44

CLASE PRESTACIONES	2006/2005		2007/2006		2008/2007		2009/2008		
	Con cony. a cargo	Sin cony. a cargo	Con cony. a cargo	Sin cony. a cargo	Con cony. a cargo	Sin cony. a cargo	Con cony. a cargo	Sin cony. unidad económica unipersonal	Sin conyuge no a cargo
JUBILACION									
Edad >= 65 años	7,13	5,62	8,69	7,16	6,92	5,41	5,27	5,83	3,00
Edad < 65 años	7,13	5,62	8,69	7,17	6,92	5,42	5,43	6,04	3,00
INCAPACIDAD PERMANENTE									
Gran Invalidez	7,13	5,62	8,69	7,16	6,92	5,41	5,27	5,83	3,00
Total edad >= 65 años y Abs.	7,13	5,62	8,69	7,16	6,92	5,41	5,27	5,83	3,00
Parcial de A.T.>=65	7,13	5,62	8,69	7,16	6,92	5,41	5,27	5,83	3,00
VIUDEDAD									
Con cargas familiares				15,01		22,79		5,43	
Edad >= 65 años o con discapacidad >= 65%		5,62		7,16		5,41		5,83	
Edad >= 60 y <= 64 años		5,62		7,17		5,42		6,04	
Edad < 60 años		5,62		7,17		5,42		6,80	

SISTEMA DE LA SEGURIDAD SOCIAL

Cuadro II.3.3

INCREMENTO INTERANUAL DE LA PENSION MINIMA

CLASE PRESTACIONES	2009/2008			2010/2009		
	Con cony. a cargo	Sin cony: unidad económica unipersonal	Sin conyuge no a cargo	Con cony. a cargo	Sin cony: unidad económica unipersonal	Sin conyuge no a cargo
JUBILACION						
Edad >= 65 años	5,27	5,83	3,00	4,17	4,67	2,00
Edad < 65 años	5,43	6,04	3,00	4,31	4,87	2,01
INCAPACIDAD PERMANENTE						
Gran Invalidez	5,27	5,83	3,00	4,17	4,67	2,01
Total edad >= 65 años y Abs.	5,27	5,83	3,00	4,17	4,67	2,00
Parcial de A.T.>=65	5,27	5,83	3,00	4,17	4,67	2,00
VIUDEDAD						
Con cargas familiares		5,43			4,31	
Edad >= 65 años o con discapacidad >= 65%		5,83			4,67	
Edad >= 60 y <= 64 años		6,04			4,87	
Edad < 60 años		6,80			5,57	

SISTEMA DE LA SEGURIDAD SOCIAL

Cuadro II.4.1

RELACION DEL IMPORTE DE LA PENSION MINIMA CON EL SALARIO MINIMO INTERPROFESIONAL NETO

CLASE PRESTACIONES	1-5-77	1-1-78	1-5-78	1-1-79	1-1-80	1-1-81	1-1-82
JUBILACION							
Edad >= 65 años	74,78	69,60	78,11	76,05	76,95	77,99	75,67
Edad < 65 años	65,13	59,94	68,25	66,44	67,27	68,19	66,15
INCAPACIDAD PERMANENTE							
Gran Invalidez	112,18	104,41	118,71	115,56	116,88	116,98	113,49
Total edad >= 65 años	74,78	69,60	78,11	76,05	76,95	77,99	75,67
Absoluta	74,78	69,60	78,11	76,05	76,95	77,99	75,67
VIUDEDAD							
Edad >= 65 años	56,29	52,20	59,36	57,78	58,44	59,24	57,47
Edad < 65 años	48,25	44,47	51,24	49,88	50,45	51,14	49,61
Edad >= 60 y <= 64 años							
Edad < 60 años							

CLASE PRESTACIONES	1-1-83	1984		1985		1986	
		Con cony. a cargo	Sin cony. a cargo	Con cony. a cargo	Sin cony. a cargo	Con cony. a cargo	Sin cony. a cargo
JUBILACION							
Edad >= 65 años	77,95	80,11	77,93	83,00	78,68	86,29	78,98
Edad < 65 años	68,16	70,05	68,15	72,68	68,79	75,53	68,91
INCAPACIDAD PERMANENTE							
Gran Invalidez	116,92	120,16	116,90	124,50	118,02	128,96	118,47
Total edad >= 65 años	77,95	80,11	77,93	83,00	78,68	86,29	78,98
Absoluta	77,95	80,11	77,93	83,00	78,68	86,29	78,98
VIUDEDAD							
Edad >= 65 años	59,29		59,29		59,85		60,16
Edad < 65 años	51,16		51,16		51,65		51,95
Edad >= 60 y <= 64 años							
Edad < 60 años							

Salario mínimo interprofesional neto es igual a salario mínimo deducidas cotizaciones a la Seguridad Social a cargo del trabajador.

SISTEMA DE LA SEGURIDAD SOCIAL

Cuadro II.4.2

RELACION DEL IMPORTE DE LA PENSION MINIMA CON EL SALARIO MINIMO INTERPROFESIONAL NETO

CLASE PRESTACIONES	1987		1988		1989		1990		1991	
	Con cony. a cargo	Sin cony. a cargo	Con cony. a cargo	Sin cony. a cargo	Con cony. a cargo	Sin cony. a cargo	Con cony. a cargo	Sin cony. a cargo	Con cony. a cargo	Sin cony. a cargo
JUBILACION										
Edad >= 65 años	88,75	79,73	91,79	81,28	96,91	82,36	100,00	84,98	100,21	85,17
Edad < 65 años	77,69	69,56	80,32	70,92	84,79	71,87	87,49	74,16	87,68	74,32
INCAPACIDAD PERMANENTE										
Gran Invalidez	132,64	119,60	137,69	121,93	145,38	123,54	150,00	127,47	150,31	127,75
Total edad >= 65 años	88,75	79,73	91,79	81,28	96,91	82,36	100,00	84,98	100,21	85,17
Absoluta	88,75	79,73	91,79	81,28	96,91	82,36	100,00	84,98	100,21	85,17
VIUDEDAD										
Edad >= 65 años		60,74		65,39		75,04		78,45		81,67
Edad < 65 años		52,45		53,48		54,19				
Edad >= 60 y <= 64 años								59,65		66,53
Edad < 60 años								55,92		56,05

CLASE PRESTACIONES	1992		1993		1994		1995		1996	
	Con cony. a cargo	Sin cony. a cargo	Con cony. a cargo	Sin cony. a cargo	Con cony. a cargo	Sin cony. a cargo	Con cony. a cargo	Sin cony. a cargo	Con cony. a cargo	Sin cony. a cargo
JUBILACION										
Edad >= 65 años	100,22	85,17	101,39	86,17	102,84	87,40	103,50	87,97	103,46	87,94
Edad < 65 años	87,70	74,33	88,73	75,21	90,00	76,28	90,58	76,77	90,55	76,75
INCAPACIDAD PERMANENTE										
Gran Invalidez	150,33	127,76	152,09	129,26	154,26	131,11	155,25	131,95	155,20	131,91
Total edad >= 65 años	100,22	85,17	101,39	86,17	102,84	87,40	103,50	87,97	103,46	87,94
Absoluta	100,22	85,17	101,39	86,17	102,84	87,40	103,50	87,97	103,46	87,94
VIUDEDAD										
Edad >= 65 años		85,17		86,17		87,40		87,97		87,94
Edad < 65 años										
Edad >= 60 y <= 64 años		74,33		75,21		76,28		76,77		76,75
Edad < 60 años		56,71		57,37		58,19		58,56		58,55

Salario mínimo interprofesional neto es igual a salario mínimo deducidas cotizaciones a la Seguridad Social a cargo del trabajador.

SISTEMA DE LA SEGURIDAD SOCIAL

Cuadro II.4.3

RELACION DEL IMPORTE DE LA PENSION MINIMA CON EL SALARIO MINIMO INTERPROFESIONAL NETO

CLASE PRESTACIONES	1997		1998		1999		2000		2001	
	Con cony. a cargo	Sin cony. a cargo	Con cony. a cargo	Sin cony. a cargo	Con cony. a cargo	Sin cony. a cargo	Con cony. a cargo	Sin cony. a cargo	Con cony. a cargo	Sin cony. a cargo
JUBILACION										
Edad >= 65 años	103,43	87,91	103,41	87,90	104,32	88,68	108,93	92,50	109,64	93,11
Edad < 65 años	90,53	76,72	90,52	76,71	91,32	77,39	96,05	81,32	96,67	81,85
INCAPACIDAD PERMANENTE										
Gran Invalidez	155,15	131,87	155,12	131,85	156,49	133,02	163,40	138,76	164,47	139,66
Total edad >= 65 años	103,43	87,91	103,41	87,90	104,32	88,68	108,93	92,50	109,64	93,11
Absoluta	103,43	87,91	103,41	87,90	104,32	88,68	108,93	92,50	109,64	93,11
VIUDEDAD										
Edad >= 65 años		87,91		87,90		88,68		92,50		93,11
Edad < 65 años										
Edad >= 60 y <= 64 años		76,72		76,71		77,39		81,32		81,85
Edad < 60 años		58,54		58,54		59,06		64,89		65,31
Edad < 60 años con cargas familiares		58,54		64,02		70,72		81,32		81,85

CLASE PRESTACIONES	2002		2003		2004 Hasta 30 de Junio		2004 desde 1 de Julio (1)		2005	
	Con cony. a cargo	Sin cony. a cargo	Con cony. a cargo	Sin cony. a cargo	Con cony. a cargo	Sin cony. a cargo	Con cony. a cargo	Sin cony. a cargo	Con cony. a cargo	Sin cony. a cargo
JUBILACION										
Edad >= 65 años	111,67	94,82	112,50	95,53	114,09	96,88	107,05	90,90	110,57	92,57
Edad < 65 años	99,91	84,58	102,14	86,47	106,63	90,27	100,04	84,70	103,34	86,26
INCAPACIDAD PERMANENTE										
Gran Invalidez	167,50	142,23	168,75	143,30	171,13	145,32	160,57	136,35	165,86	138,86
Total edad >= 65 años	111,67	94,82	112,50	95,53	114,09	96,88	107,05	90,90	110,57	92,57
Absoluta	111,67	94,82	112,50	95,53	114,09	96,88	107,05	90,90	110,57	92,57
VIUDEDAD										
Edad >= 65 años		94,82		95,53		96,88		90,90		92,57
Edad < 65 años										
Edad >= 60 y <= 64 años		84,58		86,47		90,27		84,70		86,26
Edad < 60 años		67,49		69,00		72,04		67,59		68,83
Edad < 60 años con cargas familiares		84,58		86,47		90,27		84,70		86,26

CLASE PRESTACIONES	2006		2007		2008		2009			
	Con cony. a cargo	Sin cony. a cargo	Con cony. a cargo	Sin cony. a cargo	Con cony. a cargo	Sin cony. a cargo	Con cony. a cargo	Sin cony. unidad económica unipersonal	Sin conyuge no a cargo	
JUBILACION										
Edad >= 65 años	112,34	92,73	115,75	94,20	117,70	94,43	119,13	96,09	93,53	
Edad < 65 años	104,99	86,40	108,18	87,77	110,00	87,99	111,51	89,72	87,15	
INCAPACIDAD PERMANENTE										
Gran Invalidez	168,51	139,10	173,63	141,30	176,55	141,65	178,70	144,14	140,29	
Total edad >= 65 años	112,34	92,73	115,75	94,20	117,70	94,43	119,13	96,09	93,53	
Absoluta	112,34	92,73	115,75	94,20	117,70	94,43	119,13	96,09	93,53	
VIUDEDAD										
Con cargas familiares		86,40		94,20		110,00		111,51		
Edad >= 65 años o con discapacidad >= 65%		92,73		94,20		94,43		96,09		
Edad < 65 años										
Edad >= 60 y <= 64 años		86,40		87,77		87,99		89,72		
Edad < 60 años		68,95		70,05		70,22		72,11		

Salario mínimo interprofesional neto es igual a salario mínimo deducidas cotizaciones a la Seguridad Social a cargo del trabajador.

(1) A partir del 1 de Julio el SMI ha pasado de 460,50 euros/mes a 490,80 euros/mes.

SISTEMA DE LA SEGURIDAD SOCIAL
EVOLUCION DE LA REVALORIZACION DE PENSIONES

Cuadro II.5.1

		1986			1987		
TRAMOS DE CUANTIA MENSUAL		REVALORIZACION		REVALORIZACION			
		ANTERIOR A LA LEY 26/85	LEY 26/85	ANTERIOR A LA LEY 26/85	LEY 26/85		
Hasta	223,40 €	8,3 % (1)	8%	Hasta	241,25 €	6% (1)	6% (1)
De	223,41 € a 224,02 €	Diferencia hasta	241,94 € (2)	8%	De	241,26 € a 243,54 €	Diferencia hasta 255,72 € (2) Diferencia hasta 255,72€ (2)
De	224,03 € a 480,81 €	8% (3)	8%	De	243,55 € a 504,85 €	5% (3)	5%
De	480,82 € a 1.129,60 €	24,04 € (4)	8% (5)	De	504,86 € a 1.129,60 €	18,03 € (4)	5% (5)
Más de	1.129,60 €	0	0	Más de	1.129,60 €	0	0

(1) Si el hecho causante es en 1985, la revalorización es del 8%.

(2) Supone un incremento de revalorización que oscila del 8,3% al 8%.

(3) La cuantía comprendida entre 467,46 y 480,81€ se revalorizan en la cuantía necesaria para alcanzar 504,86€. El porcentaje de revalorización oscila del 8% al 5%.

(4) La pensión revalorizada no podrá exceder de 1.129,60€. El porcentaje de incremento oscila del 5% al 0%.

(5) Porcentaje de revalorización entre del 8% al 0%.

(1) Si el hecho causante es en 1986, la revalorización es del 5%.

(2) El incremento de revalorización oscila del 6% al 5%.

(3) La cuantía comprendida entre 497,99 y 504,85€ se revalorizan en la cuantía necesaria para alcanzar 522,89€. El porcentaje de revalorización oscila del 5% al 3,57%.

(4) La pensión revalorizada no podrá exceder de 1.129,60€. El porcentaje de incremento oscila del 3,75% al 0%.

(5) Porcentaje de revalorización entre del 5% al 0%.

		1988			1989			
TRAMOS DE CUANTIA MENSUAL		REVALORIZACION		REVALORIZACION				
		ANTERIOR A LA LEY 26/85	LEY 26/85	ANTERIOR A LA LEY 26/85	LEY 26/85			
Hasta	253,33 €	5% (1)	5% (1)	Hasta	264,69 €	6,3%	6,3%	
De	253,34 € a 255,76 €	Diferencia hasta	266,00 € (2)	De	264,70 € a 265,96 €	Diferencia hasta	281,38 € (1) Diferencia hasta 281,38€ (1)	
De	255,77 € a 499,89 €	4%	4%	De	265,97 € a 502,76 €	5,8%	5,8%	
De	499,90 € a 504,85 €	Diferencia hasta	519,88 € (3)	4%	De	502,77 € a 504,85 €	Diferencia hasta	531,97 € (2) 5,8%
De	504,86 € a 1.129,60 €	15,03 € (4)	4% (5)	De	504,86 € a 1.163,56 €	1,8% + 18,03 € (3)	5,8% (4)	
Más de	1.129,60 €	0	0	Más de	1.163,56 €	0	0	

(1) Si el hecho causante es en 1987, la revalorización es del 4%.

(2) El incremento de revalorización oscila del 5% al 4%.

(3) Porcentaje de revalorización entre el 4% y el 2,98%.

(4) La pensión revalorizada no podrá exceder de 1.129,60€. El porcentaje de revalorización oscila entre el 2,98% el 0%.

(5) Porcentaje de revalorización del 4% al 0%.

La revalorización de las pensiones causadas en 1988 es de 1,8% menos que la expuesta en el cuadro para cada tramo de pensión.

(1) El incremento de revalorización oscila del 6,3% al 5,8%.

(2) El incremento de revalorización oscila del 5,8% al 5,37%.

(3) El incremento de revalorización oscila del 5,37% al 0% al no poder exceder la cuantía de 1.163,56€.

(4) El incremento de revalorización oscila del 5,8% al 0%.

SISTEMA DE LA SEGURIDAD SOCIAL

EVOLUCION DE LA REVALORIZACION DE PENSIONES

Cuadro II.5.2

1990			1991			1992		
TRAMOS DE CUANTIA MENSUAL		REVALORIZACION	TRAMOS DE CUANTIA MENSUAL		REVALORIZACION	TRAMOS DE CUANTIA MENSUAL		REVALORIZACION
Hasta	280,55 €	9%						
De	280,56 € a	283,14 €	Hasta	1.328,43 €	6,7 % (1)	Hasta	1.404,15 €	5,7 (1)
		Diferencia hasta alcanzar 305,80€ (1)						
De	283,15 € a	522,88 €						
		8%						
De	522,89 € a	527,76 €	Más de	1.328,43 €	0	Más de	1.404,15 €	0
		Diferencia hasta alcanzar 564,71€ (2)						
De	527,77 € a	1.245,01 €						
		7% (3)						
Más de	1.245,01 €	0						

(1) El incremento de revalorización oscila del 9% al 8%.

(2) El incremento de revalorización oscila del 8% al 7%.

(3) La pensión revalorizada no puede exceder de 1.245,01 €/mes. El incremento de revalorización para el tramo de pensión entre 1.163,56 y 1.245,01 € oscila de un 7% a un 0%.

(1) La pensión revalorizada no puede exceder de 1.328,43 €/mes.

El incremento de revalorización para el tramo de pensión entre 1.245,01 y 1.328,43 € oscila de un 6,7% a un 0%.

(1) La pensión revalorizada no puede exceder de 1.404,15 €/mes.

El incremento de revalorización para el tramo de pensión entre 1.328,43 y 1.404,15 € oscila de un 5,7% a un 0%.

1993			1994			1995		
TRAMOS DE CUANTIA MENSUAL		REVALORIZACION	TRAMOS DE CUANTIA MENSUAL		REVALORIZACION	TRAMOS DE CUANTIA MENSUAL		REVALORIZACION
Hasta	1.475,76 €	5,1 (1)	Hasta	1.527,41 €	3,5 (1)	Hasta	1.594,62 €	3,5 % mas 0,9 % por desviación I.P.C. 1994(1)
Más de	1.475,76 €	0	Más de	1.527,41 €	0	Más de	1.594,62 €	0

(1) La pensión revalorizada no puede exceder de 1.475,76 €/mes.

El incremento de revalorización para el tramo de pensión entre 1.404,15 y 1.475,76 € oscila de un 5,1% a un 0%.

(1) La pensión revalorizada no puede exceder de 1.527,41 €/mes.

El incremento de revalorización para el tramo de pensión entre 1.475,76 y 1.527,41 € oscila de un 3,5% a un 0%.

(1) La pensión revalorizada no puede exceder de 1.594,62 €/mes.

El incremento de revalorización para el tramo de pensión entre 1.527,41 y 1.594,62 € oscila de un 4,4% a un 0%.

1996			1997			1998		
TRAMOS DE CUANTIA MENSUAL		REVALORIZACION	TRAMOS DE CUANTIA MENSUAL		REVALORIZACION	TRAMOS DE CUANTIA MENSUAL		REVALORIZACION
Hasta	1.664,78 €	3,5 % mas 0,9 % por desviación I.P.C. 1995(1)	Hasta	1.708,06 €	2,6 % (1)	Hasta	1.743,93 €	2,1 % (1)
Más de	1.664,78 €	0	Más de	1.708,06 €	0	Más de	1.743,93 €	0

(1) La pensión revalorizada no puede exceder de 1.664,78 €/mes.

El incremento de revalorización para el tramo de pensión entre 1.594,62 y 1.664,78 € oscila de un 4,4% a un 0%.

(1) La pensión revalorizada no puede exceder de 1.708,06 €/mes.

El incremento de revalorización para el tramo de pensión entre 1.664,78 y 1.708,06 € oscila de un 2,6% a un 0%.

(1) La pensión revalorizada no puede exceder de 1.743,93 €/mes.

El incremento de revalorización para el tramo de pensión entre 1.708,06 y 1.743,93 € oscila de un 2,1% a un 0%.

SISTEMA DE LA SEGURIDAD SOCIAL
EVOLUCION DE LA REVALORIZACION DE PENSIONES

Cuadro II.5.3

1999			2000			2001		
TRAMOS DE CUANTIA MENSUAL	REVALORIZACION		TRAMOS DE CUANTIA MENSUAL	REVALORIZACION		TRAMOS DE CUANTIA MENSUAL	REVALORIZACION	
Hasta	1.775,32 €	1,8 (1)	Hasta	1.826,84 €	2,0 % mas 0,9 % por desviación I.P.C. 1999(1)	Hasta	1.901,74 €	2,0 % mas 2,1 % por desviación I.P.C. 2000(1)
Más de	1.775,32 €	0	Más de	1.826,84 €	0	Más de	1.901,74 €	0

(1) La pensión revalorizada no puede exceder de 1.775,32 €/mes
El incremento de revalorización para el tramo de pensión entre 1.743,93 y 1.775,32€ oscila de un 1,8% a un 0%.

(1) La pensión revalorizada no puede exceder de 1.826,84 €/mes
El incremento de revalorización para el tramo de pensión entre 1.775,32 y 1.826,84€ oscila de un 2,9 % a un 0%.

(1) La pensión revalorizada no puede exceder de 1.901,74 €/mes
El incremento de revalorización para el tramo de pensión entre 1.826,84 y 1.901,74€ oscila de un 4,1 % a un 0%.

2002			2003			2004		
TRAMOS DE CUANTIA MENSUAL	REVALORIZACION		TRAMOS DE CUANTIA MENSUAL	REVALORIZACION		TRAMOS DE CUANTIA MENSUAL	REVALORIZACION	
Hasta	1.953,10 €	2,0 % mas 0,7 % por desviación I.P.C. 2001(1)	Hasta	2.029,27 €	2,0 % mas 1,9 % por desviación I.P.C. 2002(1)	Hasta	2.086,10 €	2,0 % mas 0,8 % por desviación I.P.C. 2003(1)
Más de	1.953,10 €	0	Más de	2.029,27 €	0	Más de	2.086,10 €	0

(1) La pensión revalorizada no puede exceder de 1.953,10 €/mes
El incremento de revalorización para el tramo de pensión entre 1.901,74 y 1.953,10€ oscila de un 2,7% a un 0%.

(1) La pensión revalorizada no puede exceder de 2.029,27 €/mes
El incremento de revalorización para el tramo de pensión entre 1.953,10 y 2.029,27€ oscila de un 3,9 % a un 0%.

(1) La pensión revalorizada no puede exceder de 2.086,10 €/mes
El incremento de revalorización para el tramo de pensión entre 2.029,27 y 2.086,10€ oscila de un 2,8 % a un 0%.

2005			2006			2007		
TRAMOS DE CUANTIA MENSUAL	REVALORIZACION		TRAMOS DE CUANTIA MENSUAL	REVALORIZACION		TRAMOS DE CUANTIA MENSUAL	REVALORIZACION	
Hasta	2.159,12 €	2,0 % mas 1,5 % por desviación I.P.C. 2004(1)	Hasta	2.232,54 €	2,0 % mas 1,4 % por desviación I.P.C. 2005(1)	Hasta	2.290,59 €	2,0 % mas 0,6 % por desviación I.P.C. 2006(1)
Más de	2.159,12 €	0	Más de	2.232,54 €	0	Más de	2.290,59 €	0

(1) La pensión revalorizada no puede exceder de 2.159,12 €/mes
El incremento de revalorización para el tramo de pensión entre 2.086,10 y 2.159,12€ oscila de un 3,5% a un 0%.

(1) La pensión revalorizada no puede exceder de 2.232,54 €/mes
El incremento de revalorización para el tramo de pensión entre 2.159,12 y 2.232,54€ oscila de un 3,4 % a un 0%.

(1) La pensión revalorizada no puede exceder de 2.290,59 €/mes
El incremento de revalorización para el tramo de pensión entre 2.232,54 y 2.290,59€ oscila de un 2,6 % a un 0%.

2008			2009			2010		
TRAMOS DE CUANTIA MENSUAL	REVALORIZACION		TRAMOS DE CUANTIA MENSUAL	REVALORIZACION		TRAMOS DE CUANTIA MENSUAL	REVALORIZACION	
Hasta	2.384,51 €	2,0 % mas 2,1 % por desviación I.P.C. 2007 (1)	Hasta	2.441,75 €	2,0 % mas 0,4 % por desviación I.P.C. 2008 (1)	Hasta	2.466,20 €	1,0 %
Más de	2.384,51 €	0	Más de	2.441,75 €	0	Más de	2.441,75 €	0

(1) La pensión revalorizada no puede exceder de 2.384,51 €/mes
El incremento de revalorización para el tramo de pensión entre 2.290,59 y 2.384,51€ oscila de un

(1) La pensión revalorizada no puede exceder de 2.441,75 €/mes
El incremento de revalorización para el tramo de pensión entre 2.384,51 y 2.441,75€ oscila de un 2,4% a un 0%.

(1) La pensión revalorizada no puede exceder de 2.466,20 €/mes
El incremento de revalorización para el tramo de pensión entre 2.441,75 y 2.466,20€ oscila de un 1,0% a un 0%.

2. EVOLUCION DEL NUMERO DE ALTAS INICIALES Y PENSION MEDIA DE LAS ALTAS

Este apartado recoge dos series de datos:

- Número anual de altas iniciales, por regímenes y clases de pensión, desde 1976 (cuadros II.9).
- Pensión media de las altas iniciales por regímenes y clases de pensión, desde 1980 (cuadros II.10).

SISTEMA DE LA SEGURIDAD SOCIAL

Cuadro II.6

EVOLUCION DE LOS IMPORTES DE PENSIONES POR REGIMENES

Millones de euros

AÑOS	CONTRIBUTIVAS								NO CONTRIBUTIVAS (***)	TOTAL
	REGIMEN GENERAL	R.E.T. AUTON. (1)	R.E. AGRARIO (1)	R.E.T. DEL MAR	R.E. MIN. CARBON	R.E. HOGAR (*)	ACC.DE TRABAJO	SUMA		
1980	2.766,48	348,32	1.504,45	105,90	113,06	221,39	199,55	5.259,15		5.259,15
1981	3.470,15	467,91	1.892,73	137,27	135,94	286,42	262,12	6.652,54		6.652,54
1982	4.215,58	543,99	2.176,01	164,39	172,30	344,18	303,48	7.919,93		7.919,93
1983	5.102,30	699,76	2.557,53	195,50	199,37	457,22	350,54	9.562,22		9.562,22
1984	6.106,58	805,90	2.923,81	233,53	237,20	522,96	407,32	11.237,30		11.237,30
1985	7.041,12	904,31	3.189,17	269,52	282,39	612,00	440,30	12.738,81		12.738,81
1986	8.075,90	1.036,40	3.518,22	302,43	321,22	726,95	490,26	14.471,38		14.471,38
1987(**)	9.425,53	1.164,67	3.775,23	331,03	354,51	327,53	530,57	15.909,07		15.909,07
1988	10.600,28	1.320,26	4.101,08	371,16	386,18	368,76	589,20	17.736,92		17.736,92
1989	11.914,93	1.596,89	4.560,96	418,20	424,22	440,90	650,82	20.006,91		20.006,91
1990	13.605,68	1.836,03	5.073,34	474,84	478,59	504,45	749,29	22.722,22		22.722,22
1991	15.334,07	2.063,77	5.502,22	538,01	537,39	563,56	843,60	25.382,63	37,81	25.420,44
1992	17.313,20	2.403,65	5.875,82	602,24	588,66	645,31	946,34	28.375,21	344,95	28.720,16
1993	19.683,25	2.627,82	6.189,56	658,40	627,61	697,91	1.059,73	31.544,28	603,85	32.148,13
1994	21.698,32	2.836,01	6.394,79	705,59	668,45	739,41	1.141,30	34.183,87	865,76	35.049,64
1995	23.998,74	3.067,18	6.640,75	757,12	718,82	787,83	1.234,38	37.204,82	967,49	38.172,31
1996	26.417,15	3.304,80	6.904,79	812,35	769,42	836,99	1.321,82	40.367,31	1.121,61	41.488,92
1997	28.203,17	3.443,93	6.995,13	845,95	803,55	860,55	1.386,36	42.538,64	1.228,76	43.767,40
1998	30.374,01	3.612,43	7.101,76	876,97	831,30	882,23	1.115,17	44.793,86	1.325,49	46.119,35
1999	31.673,79	3.816,97	7.179,78	912,33	855,01	898,00	1.518,89	46.854,78	1.391,88	48.246,66
2000	34.695,42	4.243,85	7.625,58	984,47	911,96	961,06	1.655,50	51.077,84	1.551,25	52.629,09
2001	36.497,20	4.500,96	7.709,43	1.021,35	932,92	976,40	1.736,36	53.374,62	1.618,15	54.992,77
2002	39.088,78	4.883,81	7.948,13	1.083,91	971,96	1.008,62	1.867,29	56.852,50	1.676,76	58.529,26
2003	41.673,25	5.222,04	8.092,63	1.134,13	1.012,32	1.027,54	1.989,48	60.151,39	1.735,83	61.887,22
2004	45.039,06	5.650,56	8.289,31	1.202,42	1.076,58	1.050,78	2.144,46	64.453,17	1.781,22	66.234,39
2005	48.517,41	6.118,44	8.569,53	1.265,46	1.115,54	1.092,11	2.271,65	68.950,14	1.848,76	70.798,90
2006	52.296,99	6.610,10	8.823,66	1.323,30	1.156,33	1.131,45	2.383,16	73.724,99	1.903,43	75.628,42
2007	57.036,95	7.243,13	9.191,26	1.400,91	1.215,24	1.184,98	2.532,93	79.805,40	1.978,10	81.783,50
2008	60.884,63	7.882,98	9.374,93	1.462,93	1.251,47	1.222,84	2.648,76	84.728,54	2.020,50	86.749,04
2009	67.469,23	8.858,16	9.933,81	1.579,61	1.335,20	1.307,60	2.885,55	93.369,16	1.995,01	95.364,17
2010	68.961,31	14.622,77	4.564,57	1.578,61	1.354,37	1.324,57	2.914,26	95.320,46	1.995,01	97.315,47

Fuente: Cuentas y Balances del Sistema de la Seguridad Social 1980 - 2008. Presupuestos 2009 y 2010.

(*) Hasta 1986 las cifras contienen además los importes de los Regímenes Especiales afectados por el R.D. 2621/86 de 24 de Diciembre, que se integran en el Régimen General o en el Especial de Autónomos.

(**) Según R.D. 2621/86 de 24 de Diciembre, se integran en el Régimen General los R.especiales de: Artistas, Representantes de Comercio, Ferroviarios, Futbolistas y Toreros. En el R.E. de Autónomos se integra el R.E. de Escritores de Libros.

(***) Las diferencias hasta el importe total de esta prestación aparecen en el Capítulo 4 "Transferencias a CC.AA".

(1) Por Ley 18/2007, de 4 de julio, con efectos de 1 de enero de 2008 los trabajadores cuenta propia del R.E. Agrario se integran en el R.E. de Trabajadores Autónomos (RETA).

SISTEMA DE LA SEGURIDAD SOCIAL

Cuadro II.7

EVOLUCION DE LOS IMPORTES DE PENSIONES POR CLASES

Millones de euros

AÑOS	CONTRIBUTIVAS						NO CONTRIBUTIVAS (*)			TOTAL
	INCAPACIDAD	JUBILACION	VIUDEDAD	ORFANDAD	F.FAMILIAR	SUMA	INVALIDEZ	JUBILACION	SUMA	
1977	586,09	1.319,05	400,80	53,29	7,83	2.367,05				2.367,05
1978	845,43	1.907,67	599,64	76,96	13,66	3.443,36				3.443,36
1979	1.152,87	2.451,59	781,09	98,44	17,40	4.501,39				4.501,39
1980	1.380,57	2.838,24	905,66	115,57	19,11	5.259,15				5.259,15
1981	1.794,99	3.564,39	1.121,86	145,94	25,36	6.652,54				6.652,54
1982	2.341,56	4.087,28	1.291,56	169,80	29,73	7.919,93				7.919,93
1983	2.879,21	4.908,90	1.544,43	194,93	34,75	9.562,22				9.562,22
1984	3.459,65	5.743,46	1.775,31	219,78	39,10	11.237,30				11.237,30
1985	3.832,78	6.605,18	2.016,67	240,89	43,28	12.738,81				12.738,81
1986	4.258,05	7.601,85	2.295,78	267,65	48,05	14.471,38				14.471,38
1987	4.627,40	8.402,85	2.543,27	284,33	51,21	15.909,07				15.909,07
1988	5.053,77	9.419,03	2.900,63	306,96	56,53	17.736,92				17.736,92
1989	5.549,43	10.624,58	3.438,20	332,25	62,44	20.006,91				20.006,91
1990	6.234,09	12.029,20	4.021,89	366,59	70,45	22.722,22				22.722,22
1991	6.849,26	13.453,52	4.606,11	395,79	77,95	25.382,63	5,25	32,56	37,81	25.420,44
1992	7.587,97	15.002,21	5.272,38	428,09	84,57	28.375,21	133,31	211,64	344,95	28.720,16
1993	8.289,87	16.791,06	5.903,39	465,34	94,62	31.544,28	272,67	331,18	603,85	32.148,13
1994	8.837,87	18.376,13	6.381,74	473,12	115,01	34.183,87	417,76	448,00	865,76	35.049,64
1995	9.496,99	20.196,83	6.893,33	496,36	121,30	37.204,82	485,08	482,41	967,49	38.172,31
1996	10.184,94	22.075,10	7.457,45	520,00	129,82	40.367,31	578,02	543,59	1.121,61	41.488,92
1997	10.648,05	23.401,77	7.818,42	532,99	137,40	42.538,64	647,91	580,85	1.228,76	43.767,40
1998 (1)	5.591,59	30.254,14	8.219,97	583,61	144,55	44.793,86	711,04	614,45	1.325,49	46.119,35
1999	5.762,71	31.665,65	8.629,57	649,34	147,51	46.854,78	754,60	637,28	1.391,88	48.246,66
2000	6.180,27	34.483,96	9.510,52	745,55	157,54	51.077,84	844,72	706,53	1.551,25	52.629,09
2001	6.412,75	36.060,82	9.969,37	770,31	161,37	53.374,62	736,48	881,67	1.618,15	54.992,77
2002	6.783,34	38.231,78	10.819,95	848,37	169,06	56.852,50	769,05	907,71	1.676,76	58.529,26
2003	7.195,98	40.186,71	11.697,36	894,00	177,34	60.151,39	790,58	945,25	1.735,83	61.887,22
2004	7.759,67	42.527,82	13.028,67	945,91	191,10	64.453,17	812,78	968,44	1.781,22	66.234,39
2005	8.334,69	45.474,45	13.939,20	1.002,01	199,79	68.950,14	842,39	1.006,37	1.848,76	70.798,90
2006	8.932,00	48.851,69	14.687,48	1.046,42	207,40	73.724,99	870,23	1.033,20	1.903,43	75.628,42
2007	9.751,05	52.944,95	15.782,31	1.108,45	218,64	79.805,40	907,23	1.070,87	1.978,10	81.783,50
2008	10.304,45	56.347,34	16.663,66	1.185,11	227,98	84.728,54	925,70	1.094,80	2.020,50	86.749,04
2009	11.133,81	62.576,71	18.111,87	1.272,72	244,05	93.339,16	920,43	1.074,58	1.995,01	95.334,17
2010	11.315,98	63.971,91	18.478,83	1.309,24	244,50	95.320,46	920,43	1.074,58	1.995,01	97.315,47

Fuente: Cuentas y Balances del Sistema de la Seguridad Social 1977-2008. Presupuestos 2009 y 2010.

(*) Las diferencias hasta el importe total de esta prestación aparecen en el Capítulo 4 "Transferencias a CC.AA.".

(1) Se ha procedido a la aplicación del artículo 7 del R.D. 1647/1997 de 31 de octubre, por el que las pensiones de incapacidad permanente cuando los beneficiarios cumplen la edad de 65 años, pasan a denominarse pensiones de jubilación.

SISTEMA DE LA SEGURIDAD SOCIAL

Cuadro II.8.1

IMPORTE DE LAS PENSIONES PAGADAS EN EL EJERCICIO 1980

MILLONES DE EUROS

REGIMENES	INCAPACIDAD PERMANENTE	JUBILACION	VIUDEDAD	ORFANDAD	FAVOR FAMILIARES	TOTAL
REGIMEN GENERAL	6.938,02	38.397,85	10.852,38	713,52	135,18	57.036,95
REGIMEN TRAB.AUTONOMOS	793,41	4.855,36	1.483,58	99,06	11,72	7.243,13
REGIMEN AGRARIO	614,77	6.155,38	2.193,18	183,30	44,64	9.191,27
REGIMEN DEL MAR	99,37	950,74	322,58	22,71	5,50	1.400,90
REGIMEN MINERIA CARBON	77,27	899,52	220,03	13,81	4,61	1.215,24
OTROS REGIM.ESPECIALES	89,05	1.048,68	36,52	8,04	2,69	1.184,98
ACCI. TRABAJO Y ENFERM. PROF.	1.139,15	637	674,05	68,01	14,30	2.532,93
TOTAL	9.751,04	52.944,95	15.782,32	1.108,45	218,64	79.805,40 (*)

(*) Debe añadirse 47,17 millones de euros en concepto de asignación mensual para minusválidos, considerados en los 5.304,09 millones de euros que aparecen en la cuenta de gestión.

Fuente: Cuentas y Balances del Sistema de la Seguridad Social.

Cuadro II.8.2

IMPORTE DE LAS PENSIONES PAGADAS EN EL EJERCICIO 1981

MILLONES DE EUROS

REGIMENES	INCAPACIDAD PERMANENTE	JUBILACION	VIUDEDAD	ORFANDAD	FAVOR FAMILIARES	TOTAL
REGIMEN GENERAL	896,79	1.857,05	620,81	83,42	12,09	3.470,15
REGIMEN TRAB.AUTONOMOS	101,39	290,22	69,18	6,35	0,76	467,91
REGIMEN AGRARIO	528,91	1.078,16	262,02	21,66	1,98	1.892,73
REGIMEN DEL MAR	31,52	68,87	32,57	3,74	0,56	137,27
REGIMEN MINERIA CARBON	33,44	82,29	17,07	2,43	0,72	135,94
OTROS REGIM.ESPECIALES	50,04	187,80	44,26	3,55	0,76	286,42
ACCI. TRABAJO Y ENFERM. PROF.	152,90	--	75,94	24,79	8,49	262,12
TOTAL	1.794,99	3.564,39	1.121,86	145,94	25,36	6.652,54

Fuente: Cuentas y Balances del Sistema de la Seguridad Social.

Cuadro II.8.3

IMPORTE DE LAS PENSIONES PAGADAS EN EL EJERCICIO 1982

MILLONES DE EUROS

REGIMENES	INCAPACIDAD PERMANENTE	JUBILACION	VIUDEDAD	ORFANDAD	FAVOR FAMILIARES	TOTAL
REGIMEN GENERAL	1.201,05	2.183,61	719,42	97,23	14,27	4.215,58
REGIMEN TRAB.AUTONOMOS	127,05	327,66	80,94	7,44	0,89	543,99
REGIMEN AGRARIO	674,72	1.175,09	296,52	26,76	2,91	2.176,01
REGIMEN DEL MAR	40,13	81,52	37,64	4,40	0,70	164,39
REGIMEN MINERIA CARBON	44,96	104,23	19,54	2,71	0,86	172,30
OTROS REGIM.ESPECIALES	74,50	215,17	49,25	4,09	1,18	344,18
ACCI. TRABAJO Y ENFERM. PROF.	179,16	--	88,25	27,17	8,91	303,48
TOTAL	2.341,56	4.087,28	1.291,56	169,80	29,73	7.919,93

Fuente: Cuentas y Balances del Sistema de la Seguridad Social.

SISTEMA DE LA SEGURIDAD SOCIAL

Cuadro II.8.4

IMPORTE DE LAS PENSIONES PAGADAS EN EL EJERCICIO 1983

MILLONES DE EUROS

REGIMENES	INCAPACIDAD PERMANENTE	JUBILACION	VIUDEDAD	ORFANDAD	FAVOR FAMILIARES	TOTAL
REGIMEN GENERAL	6.938,02	38.397,85	10.852,38	713,52	135,18	57.036,95
REGIMEN TRAB.AUTONOMOS	793,41	4.855,36	1.483,58	99,06	11,72	7.243,13
REGIMEN AGRARIO	614,77	6.155,38	2.193,18	183,30	44,64	9.191,27
REGIMEN DEL MAR	99,37	950,74	322,58	22,71	5,50	1.400,90
REGIMEN MINERIA CARBON	77,27	899,52	220,03	13,81	4,61	1.215,24
OTROS REGIM.ESPECIALES	89,05	1.048,68	36,52	8,04	2,69	1.184,98
ACCI. TRABAJO Y ENFERM. PROF.	1.139,15	637	674,05	68,01	14,30	2.532,93
TOTAL	9.751,04	52.944,95	15.782,32	1.108,45	218,64	79.805,40

Fuente: Cuentas y Balances del Sistema de la Seguridad Social.

Cuadro II.8.5

IMPORTE DE LAS PENSIONES PAGADAS EN EL EJERCICIO 1984

MILLONES DE EUROS

REGIMENES	INCAPACIDAD PERMANENTE	JUBILACION	VIUDEDAD	ORFANDAD	FAVOR FAMILIARES	TOTAL
REGIMEN GENERAL	1.834,25	3.132,59	991,91	127,82	20,01	6.106,58
REGIMEN TRAB.AUTONOMOS	193,52	482,32	118,71	10,16	1,18	805,90
REGIMEN AGRARIO	941,49	1.532,67	408,70	36,03	4,92	2.923,81
REGIMEN DEL MAR	61,34	115,20	50,55	5,52	0,93	233,53
REGIMEN MINERIA CARBON	59,14	147,05	26,58	3,30	1,13	237,20
OTROS REGIM.ESPECIALES	117,37	333,62	65,20	5,21	1,56	522,96
ACCI. TRABAJO Y ENFERM. PROF.	252,56	--	113,66	31,75	9,36	407,32
TOTAL	3.459,65	5.743,46	1.775,31	219,78	39,10	11.237,30

Fuente: Cuentas y Balances del Sistema de la Seguridad Social.

Cuadro II.8.6

IMPORTE DE LAS PENSIONES PAGADAS EN EL EJERCICIO 1985

MILLONES DE EUROS

REGIMENES	INCAPACIDAD PERMANENTE	JUBILACION	VIUDEDAD	ORFANDAD	FAVOR FAMILIARES	TOTAL
REGIMEN GENERAL	2.047,47	3.699,34	1.131,65	140,19	22,47	7.041,12
REGIMEN TRAB.AUTONOMOS	214,91	538,48	138,29	11,34	1,30	904,31
REGIMEN AGRARIO	1.033,60	1.644,25	466,10	39,22	6,00	3.189,17
REGIMEN DEL MAR	65,44	140,62	56,27	6,09	1,10	269,52
REGIMEN MINERIA CARBON	63,68	183,89	29,95	3,62	1,24	282,39
OTROS REGIM.ESPECIALES	136,74	398,59	68,21	6,80	1,65	612,00
ACCID. TRABAJO Y ENFERM. PROF.	270,93	--	126,19	33,64	9,53	440,30
TOTAL	3.832,78	6.605,18	2.016,67	240,89	43,28	12.738,81

Fuente: Cuentas y Balances del Sistema de la Seguridad Social.

SISTEMA DE LA SEGURIDAD SOCIAL

Cuadro II.8.7

IMPORTE DE LAS PENSIONES PAGADAS EN EL EJERCICIO 1986

MILLONES DE EUROS

REGIMENES	INCAPACIDAD PERMANENTE	JUBILACION	VIUDEDAD	ORFANDAD	FAVOR FAMILIARES	TOTAL
REGIMEN GENERAL	6.938,02	38.397,85	10.852,38	713,52	135,18	57.036,95
REGIMEN TRAB.AUTONOMOS	793,41	4.855,36	1.483,58	99,06	11,72	7.243,13
REGIMEN AGRARIO	614,77	6.155,38	2.193,18	183,30	44,64	9.191,27
REGIMEN DEL MAR	99,37	950,74	322,58	22,71	5,50	1.400,90
REGIMEN MINERIA CARBON	77,27	899,52	220,03	13,81	4,61	1.215,24
OTROS REGIM.ESPECIALES	89,05	1.048,68	36,52	8,04	2,69	1.184,98
ACCI. TRABAJO Y ENFERM. PROF.	1.139,15	637	674,05	68,01	14,30	2.532,93
TOTAL	9.751,04	52.944,95	15.782,32	1.108,45	218,64	79.805,40

Fuente: Cuentas y Balances del Sistema de la Seguridad Social.

Cuadro II.8.8

IMPORTE DE LAS PENSIONES PAGADAS EN EL EJERCICIO 1987

MILLONES DE EUROS

REGIMENES	INCAPACIDAD PERMANENTE	JUBILACION	VIUDEDAD	ORFANDAD	FAVOR FAMILIARES	TOTAL
REGIMEN GENERAL	2.488,51	5.208,08	1.526,43	174,17	28,33	9.425,53
REGIMEN TRAB.AUTONOMOS	273,02	694,63	181,32	14,12	1,57	1.164,67
REGIMEN AGRARIO	1.228,38	1.920,05	572,18	46,66	7,95	3.775,23
REGIMEN DEL MAR	78,67	175,88	67,86	7,19	1,42	331,03
REGIMEN MINERIA CARBON	74,04	236,08	38,72	4,18	1,48	354,51
REGIMEN EMPL.DE HOGAR	156,08	168,12	2,12	0,82	0,38	327,53
ACCI. TRABAJO Y ENFERM. PROF.	328,69	--	154,63	37,18	10,06	530,57
TOTAL	4.627,40	8.402,85	2.543,27	284,33	51,21	15.909,07

Fuente: Cuentas y Balances del Sistema de la Seguridad Social.

Cuadro II.8.9

IMPORTE DE LAS PENSIONES PAGADAS EN EL EJERCICIO 1988

MILLONES DE EUROS

REGIMENES	INCAPACIDAD PERMANENTE	JUBILACION	VIUDEDAD	ORFANDAD	FAVOR FAMILIARES	TOTAL
REGIMEN GENERAL	2.714,31	5.917,95	1.747,72	188,73	31,57	10.600,28
REGIMEN TRAB.AUTONOMOS	306,41	785,38	210,88	15,72	1,87	1.320,26
REGIMEN AGRARIO	1.327,34	2.066,03	648,35	50,34	9,02	4.101,08
REGIMEN DEL MAR	85,36	200,39	76,15	7,73	1,53	371,16
REGIMEN MINERIA CARBON	77,75	259,20	43,21	4,40	1,62	386,18
REGIMEN EMPL.DE HOGAR	174,31	190,08	2,95	0,98	0,45	368,76
ACCI. TRABAJO Y ENFERM. PROF.	368,29	--	171,38	39,07	10,46	589,20
TOTAL	5.053,77	9.419,03	2.900,63	306,96	56,53	17.736,92

Fuente: Cuentas y Balances del Sistema de la Seguridad Social.

SISTEMA DE LA SEGURIDAD SOCIAL

Cuadro II.8.10

IMPORTE DE LAS PENSIONES PAGADAS EN EL EJERCICIO 1989

MILLONES DE EUROS

REGIMENES	INCAPACIDAD PERMANENTE	JUBILACION	VIUEDAD	ORFANDAD	FAVOR FAMILIARES	TOTAL
REGIMEN GENERAL	6.938,02	38.397,85	10.852,38	713,52	135,18	57.036,95
REGIMEN TRAB.AUTONOMOS	793,41	4.855,36	1.483,58	99,06	11,72	7.243,13
REGIMEN AGRARIO	614,77	6.155,38	2.193,18	183,30	44,64	9.191,27
REGIMEN DEL MAR	99,37	950,74	322,58	22,71	5,50	1.400,90
REGIMEN MINERIA CARBON	77,27	899,52	220,03	13,81	4,61	1.215,24
REGIMEN EMPL.DE HOGAR	89,05	1.048,68	36,52	8,04	2,69	1.184,98
ACCI. TRABAJO Y ENFERM. PROF.	1.139,15	637	674,05	68,01	14,30	2.532,93
TOTAL	9.751,04	52.944,95	15.782,32	1.108,45	218,64	79.805,40

Fuente: Cuentas y Balances del Sistema de la Seguridad Social.

Cuadro II.8.11

IMPORTE DE LAS PENSIONES PAGADAS EN EL EJERCICIO 1990

MILLONES DE EUROS

REGIMENES	INCAPACIDAD PERMANENTE	JUBILACION	VIUEDAD	ORFANDAD	FAVOR FAMILIARES	TOTAL
REGIMEN GENERAL	3.316,92	7.623,71	2.399,89	225,42	39,73	13.605,68
REGIMEN TRAB.AUTONOMOS	412,21	1.067,33	332,99	21,02	2,48	1.836,03
REGIMEN AGRARIO	1.604,59	2.495,76	900,57	60,14	12,28	5.073,34
REGIMEN DEL MAR	101,69	260,53	101,77	8,89	1,95	474,84
REGIMEN MINERIA CARBON	91,68	321,49	58,21	5,30	1,89	478,59
REGIMEN EMPL.DE HOGAR	236,27	260,36	5,75	1,42	0,66	504,45
ACCI. TRABAJO Y ENFERM. PROF.	470,72	--	222,72	44,39	11,46	749,29
TOTAL	6.234,09	12.029,20	4.021,89	366,59	70,45	22.722,22

Fuente: Cuentas y Balances del Sistema de la Seguridad Social.

Cuadro II.8.12

IMPORTE DE LAS PENSIONES PAGADAS EN EL EJERCICIO 1991

MILLONES DE EUROS

REGIMENES	INCAPACIDAD PERMANENTE	JUBILACION	VIUEDAD	ORFANDAD	FAVOR FAMILIARES	TOTAL
REGIMEN GENERAL	3.641,03	8.646,92	2.757,56	244,53	44,02	15.334,07
REGIMEN TRAB.AUTONOMOS	459,80	1.188,20	389,67	23,30	2,80	2.063,77
REGIMEN AGRARIO	1.737,31	2.665,58	1.020,21	64,61	14,51	5.502,22
REGIMEN DEL MAR	109,95	301,49	115,02	9,49	2,06	538,01
REGIMEN MINERIA CARBON	99,95	363,55	66,21	5,72	1,97	537,39
REGIMEN EMPL.DE HOGAR	266,22	287,77	7,24	1,58	0,75	563,56
ACCID. TRABAJO Y ENFERM. PROF.	535,01	--	250,19	46,57	11,83	843,60
SUMA CONTRIBUTIVAS	6.849,26	13.453,52	4.606,11	395,79	77,95	25.382,63
NO CONTRIBUTIVAS (*)	5,25	32,56	--	--	--	37,81
TOTAL	6.854,51	13.486,08	4.606,11	395,79	77,95	25.420,44

Fuente: Cuentas y Balances del Sistemas de la Seguridad Social.

(*) Las diferencias hasta el importe total de esta prestación aparecen en el Capítulo 4 "Transferencias a CC.AA.".

SISTEMA DE LA SEGURIDAD SOCIAL

Cuadro II.8.13

IMPORTE DE LAS PENSIONES PAGADAS EN EL EJERCICIO 1.992

MILLONES DE EUROS

REGIMENES	INCAPACIDAD PERMANENTE	JUBILACION	VIUDEDAD	ORFANDAD	FAVOR FAMILIARES	TOTAL
REGIMEN GENERAL	6.938,02	38.397,85	10.852,38	713,52	135,18	57.036,95
REGIMEN TRAB.AUTONOMOS	793,41	4.855,36	1.483,58	99,06	11,72	7.243,13
REGIMEN AGRARIO	614,77	6.155,38	2.193,18	183,30	44,64	9.191,27
REGIMEN DEL MAR	99,37	950,74	322,58	22,71	5,50	1.400,90
REGIMEN MINERIA CARBON	77,27	899,52	220,03	13,81	4,61	1.215,24
REGIMEN EMPLEADOS DE HOGAR	89,05	1.048,68	36,52	8,04	2,69	1.184,98
ACCID. TRABAJO Y ENFERM. PROF.	1.139,15	637	674,05	68,01	14,30	2.532,93
SUMA CONTRIBUTIVAS	9.751,04	52.944,95	15.782,32	1.108,45	218,64	79.805,40
NO CONTRIBUTIVAS (*)	907,24	1.070,87	--	--	--	1.978,11
TOTAL	10.658,28	54.015,82	15.782,32	1.108,45	218,64	81.783,51

Fuente: Cuentas y Balances del Sistema de la Seguridad Social.

(*) Las diferencias hasta el importe total de esta prestación aparecen en el Capítulo 4 "Transferencias a CC.AA."

Cuadro II.8.14

IMPORTE DE LAS PENSIONES PAGADAS EN EL EJERCICIO 1.993

MILLONES DE EUROS

REGIMENES	INCAPACIDAD PERMANENTE	JUBILACION	VIUDEDAD	ORFANDAD	FAVOR FAMILIARES	TOTAL
REGIMEN GENERAL	4.483,08	11.240,51	3.610,74	293,05	55,88	19.683,25
REGIMEN TRAB.AUTONOMOS	591,37	1.467,32	534,96	30,27	3,91	2.627,82
REGIMEN AGRARIO	1.950,92	2.926,37	1.222,74	72,54	16,98	6.189,56
REGIMEN DEL MAR	124,96	380,58	139,99	10,42	2,45	658,40
REGIMEN MINERIA CARBON	113,69	424,51	80,81	6,36	2,25	627,61
REGIMEN EMPLEADOS DE HOGAR	332,13	351,78	10,92	2,12	0,96	697,91
ACCID. TRABAJO Y ENFERM. PROF.	693,72	--	303,22	50,59	12,19	1.059,73
SUMA CONTRIBUTIVAS	8.289,87	16.791,06	5.903,39	465,34	94,62	31.544,28
NO CONTRIBUTIVAS (*)	272,67	331,18	--	--	--	603,85
TOTAL	8.562,55	17.122,23	5.903,39	465,34	94,62	32.148,13

Fuente: Cuentas y Balances del Sistema de la Seguridad Social.

(*) Las diferencias hasta el importe total de esta prestación aparecen en el Capítulo 4 "Transferencias a CC.AA."

Cuadro II.8.15

IMPORTE DE PENSIONES PAGADAS EN EL EJERCICIO 1.994

MILLONES DE EUROS

REGIMENES	INCAPACIDAD PERMANENTE	JUBILACION	VIUDEDAD	ORFANDAD	FAVOR FAMILIARES	TOTAL
REGIMEN GENERAL	4.823,18	12.552,16	3.952,38	296,26	74,35	21.698,32
REGIMEN TRAB.AUTONOMOS	642,75	1.577,86	578,76	32,29	4,35	2.836,01
REGIMEN AGRARIO	2.012,12	3.005,95	1.283,41	75,17	18,14	6.394,79
REGIMEN DEL MAR	131,12	413,44	147,82	10,63	2,58	705,59
REGIMEN MINERIA CARBON	119,29	453,57	86,55	6,68	2,37	668,45
REGIMEN EMPLEADOS DE HOGAR	350,76	373,15	12,24	2,25	1,01	739,41
ACCID. TRABAJO Y ENFERM. PROF.	758,65	--	320,59	49,85	12,21	1.141,30
SUMA CONTRIBUTIVAS	8.837,87	18.376,13	6.381,74	473,12	115,01	34.183,87
NO CONTRIBUTIVAS (*)	417,76	448,00	--	--	--	865,76
TOTAL	9.255,63	18.824,13	6.381,74	473,12	115,01	35.049,64

Fuente: Cuentas y Balances del Sistema de la Seguridad Social.

(*) Las diferencias hasta el importe total de esta prestación aparecen en el Capítulo 4 "Transferencias a CC.AA."

SISTEMA DE LA SEGURIDAD SOCIAL

Cuadro II.8.16

IMPORTE DE PENSIONES PAGADAS EN EL EJERCICIO 1.995

MILLONES DE EUROS

REGIMENES	INCAPACIDAD PERMANENTE	JUBILACION	VIUDEDAD	ORFANDAD	FAVOR FAMILIARES	TOTAL
REGIMEN GENERAL	6.938,02	38.397,85	10.852,38	713,52	135,18	57.036,95
REGIMEN TRAB.AUTONOMOS	793,41	4.855,36	1.483,58	99,06	11,72	7.243,13
REGIMEN AGRARIO	614,77	6.155,38	2.193,18	183,30	44,64	9.191,27
REGIMEN DEL MAR	99,37	950,74	322,58	22,71	5,50	1.400,90
REGIMEN MINERIA CARBON	77,27	899,52	220,03	13,81	4,61	1.215,24
REGIMEN EMPLEADOS DE HOGAR	89,05	1.048,68	36,52	8,04	2,69	1.184,98
ACCID. TRABAJO Y ENFERM. PROF.	1.139,15	637	674,05	68,01	14,30	2.532,93
SUMA CONTRIBUTIVAS	9.751,04	52.944,95	15.782,32	1.108,45	218,64	79.805,40
NO CONTRIBUTIVAS (*)	907,24	1.070,87	--	--	--	1.978,11
TOTAL	10.658,28	54.015,82	15.782,32	1.108,45	218,64	81.783,51

Fuente: Cuentas y Balances del Sistema de la Seguridad Social.

(*) Las diferencias hasta el importe total de esta prestación aparecen en el Capítulo 4 "Transferencias a CC.AA.".

Cuadro II.8.17

IMPORTE DE PENSIONES PAGADAS EN EL EJERCICIO 1.996

MILLONES DE EUROS

REGIMENES	INCAPACIDAD PERMANENTE	JUBILACION	VIUDEDAD	ORFANDAD	FAVOR FAMILIARES	TOTAL
REGIMEN GENERAL	5.716,63	15.602,60	4.686,95	327,77	83,20	26.417,15
REGIMEN TRAB.AUTONOMOS	755,45	1.819,31	687,08	37,29	5,67	3.304,80
REGIMEN AGRARIO	2.153,28	3.213,17	1.432,91	83,98	21,45	6.904,79
REGIMEN DEL MAR	142,61	485,77	169,23	11,74	2,99	812,35
REGIMEN MINERIA CARBON	129,53	528,44	101,35	7,48	2,62	769,42
REGIMEN EMPLEADOS DE HOGAR	391,29	425,81	15,96	2,67	1,25	836,99
ACCID. TRABAJO Y ENFERM. PROF.	896,15	--	363,98	49,07	12,63	1.321,82
SUMA CONTRIBUTIVAS	10.184,94	22.075,10	7.457,45	520,00	129,82	40.367,31
NO CONTRIBUTIVAS (*)	578,02	543,59	--	--	--	1.121,61
TOTAL	10.762,96	22.618,69	7.457,45	520,00	129,82	41.488,92

Fuente: Cuentas y Balances del Sistema de la Seguridad Social.

(*) Las diferencias hasta el importe total de esta prestación aparecen en el Capítulo 4 "Transferencias a CC.AA.".

Cuadro II.8.18

IMPORTE DE PENSIONES PAGADAS EN EL EJERCICIO 1.997

MILLONES DE EUROS

REGIMENES	INCAPACIDAD PERMANENTE	JUBILACION	VIUDEDAD	ORFANDAD	FAVOR FAMILIARES	TOTAL
REGIMEN GENERAL	6.067,68	16.754,28	4.956,81	335,84	88,57	28.203,17
REGIMEN TRAB.AUTONOMOS	792,19	1.892,63	713,83	39,23	6,05	3.443,93
REGIMEN AGRARIO	2.164,76	3.249,71	1.470,23	87,46	22,98	6.995,13
REGIMEN DEL MAR	145,02	511,03	174,89	11,89	3,13	845,95
REGIMEN MINERIA CARBON	132,29	554,36	106,40	7,66	2,85	803,55
REGIMEN EMPLEADOS DE HOGAR	399,85	439,77	16,70	2,90	1,33	860,55
ACCID. TRABAJO Y ENFERM. PROF.	946,28	--	379,57	48,01	12,51	1.386,36
SUMA CONTRIBUTIVAS	10.648,05	23.401,77	7.818,42	532,99	137,40	42.538,64
NO CONTRIBUTIVAS (*)	647,91	580,85	--	--	--	1.228,76
TOTAL	11.295,96	23.982,62	7.818,42	532,99	137,40	43.767,40

Fuente: Cuentas y Balances del Sistema de la Seguridad Social.

(*) Las diferencias hasta el importe total de esta prestación aparecen en el Capítulo 4 "Transferencias a CC.AA.".

SISTEMA DE LA SEGURIDAD SOCIAL

Cuadro II.8.19

IMPORTE DE PENSIONES PAGADAS EN EL EJERCICIO 1.998

MILLONES DE EUROS

REGIMENES	INCAPACIDAD PERMANENTE	JUBILACION	VIUDEDAD	ORFANDAD	FAVOR FAMILIARES	TOTAL
REGIMEN GENERAL	6.938,02	38.397,85	10.852,38	713,52	135,18	57.036,95
REGIMEN TRAB.AUTONOMOS	793,41	4.855,36	1.483,58	99,06	11,72	7.243,13
REGIMEN AGRARIO	614,77	6.155,38	2.193,18	183,30	44,64	9.191,27
REGIMEN DEL MAR	99,37	950,74	322,58	22,71	5,50	1.400,90
REGIMEN MINERIA CARBON	77,27	899,52	220,03	13,81	4,61	1.215,24
REGIMEN EMPLEADOS DE HOGAR	89,05	1.048,68	36,52	8,04	2,69	1.184,98
ACCID. TRABAJO Y ENFERM. PROF.	1.139,15	637	674,05	68,01	14,30	2.532,93
SUMA CONTRIBUTIVAS	9.751,04	52.944,95	15.782,32	1.108,45	218,64	79.805,40
NO CONTRIBUTIVAS (*)	907,24	1.070,87	--	--	--	1.978,11
TOTAL	10.658,28	54.015,82	15.782,32	1.108,45	218,64	81.783,51

Fuente: Cuentas y Balances del Sistema de la Seguridad Social.

(*) Las diferencias hasta el importe total de esta prestación aparecen en el Capítulo 4 "Transferencias a CC.AA.".

Cuadro II.8.20

IMPORTE DE PENSIONES PAGADAS EN EL EJERCICIO 1.999

MILLONES DE EUROS

REGIMENES	INCAPACIDAD PERMANENTE	JUBILACION	VIUDEDAD	ORFANDAD	FAVOR FAMILIARES	TOTAL
REGIMEN GENERAL	3.895,09	21.699,57	5.567,08	416,88	95,17	31.673,79
REGIMEN TRAB.AUTONOMOS	382,56	2.589,86	786,50	51,28	6,76	3.816,97
REGIMEN AGRARIO	562,33	4.950,67	1.542,06	99,29	25,42	7.179,78
REGIMEN DEL MAR	76,30	628,95	189,56	14,14	3,38	912,33
REGIMEN MINERIA CARBON	68,91	655,51	118,50	9,00	3,11	855,01
REGIMEN EMPLEADOS DE HOGAR	95,28	778,82	18,97	3,42	1,51	898,00
ACCID. TRABAJO Y ENFERM. PROF.	682,24	362,28	406,89	55,33	12,15	1.518,89
SUMA CONTRIBUTIVAS	5.762,71	31.665,65	8.629,57	649,34	147,51	46.854,78
NO CONTRIBUTIVAS (*)	754,60	637,28	--	--	--	1.391,88
TOTAL	6.517,32	32.302,93	8.629,57	649,34	147,51	48.246,66

Fuente: Cuentas y Balances del Sistema de la Seguridad Social.

(*) Las diferencias hasta el importe total de esta prestación aparecen en el Capítulo 4 "Transferencias a CC.AA.".

Cuadro II.8.21

IMPORTE DE PENSIONES PAGADAS EN EL EJERCICIO 2000

MILLONES DE EUROS

REGIMENES	INCAPACIDAD PERMANENTE	JUBILACION	VIUDEDAD	ORFANDAD	FAVOR FAMILIARES	TOTAL
REGIMEN GENERAL	4.203,21	23.741,93	6.169,34	480,49	100,45	34.695,42
REGIMEN TRAB.AUTONOMOS	423,97	2.876,10	876,11	60,28	7,39	4.243,85
REGIMEN AGRARIO	563,89	5.254,71	1.666,02	112,58	28,38	7.625,58
REGIMEN DEL MAR	79,27	678,94	206,36	16,16	3,74	984,47
REGIMEN MINERIA CARBON	73,47	694,49	130,52	10,16	3,32	911,96
REGIMEN EMPLEADOS DE HOGAR	94,49	839,72	21,19	3,99	1,67	961,06
ACCID. TRABAJO Y ENFERM. PROF.	741,96	398,08	440,97	61,91	12,58	1.655,50
SUMA CONTRIBUTIVAS	6.180,27	34.483,96	9.510,52	745,55	157,54	51.077,84
NO CONTRIBUTIVAS (*)	844,72	706,53	--	--	--	1.551,25
TOTAL	7.025,00	35.190,49	9.510,52	745,55	157,54	52.629,09

Fuente: Cuentas y Balances del Sistema de la Seguridad Social.

(*) Las diferencias hasta el importe total de esta prestación aparecen en el Capítulo 4 "Transferencias a CC.AA.".

SISTEMA DE LA SEGURIDAD SOCIAL

Cuadro II.8.22

IMPORTE DE PENSIONES PAGADAS EN EL EJERCICIO 2001

MILLONES DE EUROS

REGIMENES	INCAPACIDAD PERMANENTE	JUBILACION	VIUDEDAD	ORFANDAD	FAVOR FAMILIARES	TOTAL
REGIMEN GENERAL	6.938,02	38.397,85	10.852,38	713,52	135,18	57.036,95
REGIMEN TRAB.AUTONOMOS	793,41	4.855,36	1.483,58	99,06	11,72	7.243,13
REGIMEN AGRARIO	614,77	6.155,38	2.193,18	183,30	44,64	9.191,27
REGIMEN DEL MAR	99,37	950,74	322,58	22,71	5,50	1.400,90
REGIMEN MINERIA CARBON	77,27	899,52	220,03	13,81	4,61	1.215,24
REGIMEN EMPLEADOS DE HOGAR	89,05	1.048,68	36,52	8,04	2,69	1.184,98
ACCID. TRABAJO Y ENFERM. PROF.	1.139,15	637,42	674,05	68,01	14,30	2.532,93
SUMA CONTRIBUTIVAS	9.751,04	52.944,95	15.782,32	1.108,45	218,64	79.805,40
NO CONTRIBUTIVAS (*)	907,24	1.070,87				1.978,11
TOTAL	10.658,28	54.015,82	15.782,32	1.108,45	218,64	81.783,51

Fuente: Cuentas y Balances del Sistema de la Seguridad Social.

(*) Las diferencias hasta el importe total de esta prestación aparecen en el Capítulo 4 "Transferencias a CC.AA.".

Cuadro II.8.23

IMPORTE DE PENSIONES PAGADAS EN EL EJERCICIO 2002

MILLONES DE EUROS

REGIMENES	INCAPACIDAD PERMANENTE	JUBILACION	VIUDEDAD	ORFANDAD	FAVOR FAMILIARES	TOTAL
REGIMEN GENERAL	4.673,17	26.622,40	7.135,64	550,31	107,26	39.088,78
REGIMEN TRAB.AUTONOMOS	488,27	3.309,08	1.007,75	70,47	8,24	4.883,81
REGIMEN AGRARIO	539,28	5.471,84	1.779,27	126,51	31,23	7.948,13
REGIMEN DEL MAR	82,69	747,84	231,40	17,88	4,10	1.083,91
REGIMEN MINERIA CARBON	76,31	731,65	148,88	11,53	3,59	971,96
REGIMEN EMPLEADOS DE HOGAR	85,82	891,21	24,95	4,87	1,77	1.008,62
ACCID. TRABAJO Y ENFERM. PROF.	837,80	457,76	492,06	66,80	12,87	1.867,29
SUMA CONTRIBUTIVAS	6.783,34	38.231,78	10.819,95	848,37	169,06	56.852,50
NO CONTRIBUTIVAS (*)	769,05	907,71				1.676,76
TOTAL	7.552,39	39.139,49	10.819,95	848,37	169,06	58.529,26

Fuente: Cuentas y Balances del Sistema de la Seguridad Social.

(*) Las diferencias hasta el importe total de esta prestación aparecen en el Capítulo 4 "Transferencias a CC.AA.".

Cuadro II.8.24

IMPORTE DE PENSIONES PAGADAS EN EL EJERCICIO 2003

MILLONES DE EUROS

REGIMENES	INCAPACIDAD PERMANENTE	JUBILACION	VIUDEDAD	ORFANDAD	FAVOR FAMILIARES	TOTAL
REGIMEN GENERAL	4.985,36	28.194,84	7.799,77	581,37	111,91	41.673,25
REGIMEN TRAB.AUTONOMOS	528,92	3.522,81	1.086,44	75,09	8,78	5.222,04
REGIMEN AGRARIO	541,40	5.538,15	1.846,01	133,82	33,25	8.092,63
REGIMEN DEL MAR	85,26	778,11	247,48	18,88	4,40	1.134,13
REGIMEN MINERIA CARBON	78,03	756,12	162,38	12,00	3,79	1.012,32
REGIMEN EMPLEADOS DE HOGAR	83,24	909,65	27,45	5,26	1,94	1.027,54
ACCID. TRABAJO Y ENFERM. PROF.	893,77	487,03	527,83	67,58	13,27	1.989,48
SUMA CONTRIBUTIVAS	7.195,98	40.186,71	11.697,36	894,00	177,34	60.151,39
NO CONTRIBUTIVAS (*)	790,58	945,25				1.735,83
TOTAL	7.986,56	41.131,96	11.697,36	894,00	177,34	61.887,22

Fuente: Cuentas y Balances del Sistema de la Seguridad Social.

(*) Las diferencias hasta el importe total de esta prestación aparecen en el Capítulo 4 "Transferencias a CC.AA.".

SISTEMA DE LA SEGURIDAD SOCIAL

IMPORTE DE PENSIONES PAGADAS EN EL EJERCICIO 2004

Cuadro II.8.25

MILLONES DE EUROS

REGIMENES	INCAPACIDAD PERMANENTE	JUBILACION	VIUEDAD	ORFANDAD	FAVOR FAMILIARES	TOTAL
REGIMEN GENERAL	6.938,02	38.397,85	10.852,38	713,52	135,18	57.036,95
REGIMEN TRAB.AUTONOMOS	793,41	4.855,36	1.483,58	99,06	11,72	7.243,13
REGIMEN AGRARIO	614,77	6.155,38	2.193,18	183,30	44,64	9.191,27
REGIMEN DEL MAR	99,37	950,74	322,58	22,71	5,50	1.400,90
REGIMEN MINERIA CARBON	77,27	899,52	220,03	13,81	4,61	1.215,24
REGIMEN EMPLEADOS DE HOGAR	89,05	1.048,68	36,52	8,04	2,69	1.184,98
ACCID. TRABAJO Y ENFERM. PROF.	1.139,15	637,42	674,05	68,01	14,30	2.532,93
SUMA CONTRIBUTIVAS	9.751,04	52.944,95	15.782,32	1.108,45	218,64	79.805,40
NO CONTRIBUTIVAS (*)	907,24	1.070,87				1.978,11
TOTAL	10.658,28	54.015,82	15.782,32	1.108,45	218,64	81.783,51

Fuente: Cuentas y Balances del Sistema de la Seguridad Social.

(*) Las diferencias hasta el importe total de esta prestación aparecen en el Capítulo 4 "Transferencias a CC.AA."

Cuadro II.8.26

IMPORTE DE PENSIONES PAGADAS EN EL EJERCICIO 2005

MILLONES DE EUROS

REGIMENES	INCAPACIDAD PERMANENTE	JUBILACION	VIUEDAD	ORFANDAD	FAVOR FAMILIARES	TOTAL
REGIMEN GENERAL	5.828,50	32.434,52	9.481,38	647,86	125,15	48.517,41
REGIMEN TRAB.AUTONOMOS	647,45	4.077,11	1.296,88	86,85	10,15	6.118,44
REGIMEN AGRARIO	577,66	5.765,44	2.028,33	159,20	38,90	8.569,53
REGIMEN DEL MAR	92,46	858,04	288,93	20,94	5,09	1.265,46
REGIMEN MINERIA CARBON	81,87	819,84	196,34	13,27	4,22	1.115,54
REGIMEN EMPLEADOS DE HOGAR	85,00	965,20	32,78	6,75	2,38	1.092,11
ACCID. TRABAJO Y ENFERM. PROF.	1.021,75	554,30	614,56	67,14	13,90	2.271,65
SUMA CONTRIBUTIVAS	8.334,69	45.474,45	13.939,20	1.002,01	199,79	68.950,14
NO CONTRIBUTIVAS (*)	842,39	1.006,37				1.848,76
TOTAL	9.177,08	46.480,82	13.939,20	1.002,01	199,79	70.798,90

Fuente: Cuentas y Balances del Sistema de la Seguridad Social.

(*) Las diferencias hasta el importe total de esta prestación aparecen en el Capítulo 4 "Transferencias a CC.AA."

Cuadro II.8.27

IMPORTE DE PENSIONES PAGADAS EN EL EJERCICIO 2006

MILLONES DE EUROS

REGIMENES	INCAPACIDAD PERMANENTE	JUBILACION	VIUEDAD	ORFANDAD	FAVOR FAMILIARES	TOTAL
REGIMEN GENERAL	6.299,43	35.142,74	10.050,86	674,94	129,02	52.296,99
REGIMEN TRAB.AUTONOMOS	707,74	4.431,24	1.368,15	92,02	10,95	6.610,10
REGIMEN AGRARIO	590,01	5.935,10	2.087,06	170,21	41,28	8.823,66
REGIMEN DEL MAR	94,89	899,27	302,25	21,65	5,24	1.323,30
REGIMEN MINERIA CARBON	82,77	849,56	206,23	13,39	4,38	1.156,33
REGIMEN EMPLEADOS DE HOGAR	85,38	1.001,83	34,39	7,33	2,52	1.131,45
ACCID. TRABAJO Y ENFERM. PROF.	1.071,78	591,95	638,54	66,88	14,01	2.383,16
SUMA CONTRIBUTIVAS	8.932,00	48.851,69	14.687,48	1.046,42	207,40	73.724,99
NO CONTRIBUTIVAS (*)	870,23	1.033,20				1.903,43
TOTAL	9.802,23	49.884,89	14.687,48	1.046,42	207,40	75.628,42

Fuente: Cuentas y Balances del Sistema de la Seguridad Social.

(*) Las diferencias hasta el importe total de esta prestación aparecen en el Capítulo 4 "Transferencias a CC.AA."

SISTEMA DE LA SEGURIDAD SOCIAL

Cuadro II.8.28

IMPORTE DE PENSIONES PAGADAS EN EL EJERCICIO 2007

MILLONES DE EUROS

REGIMENES	INCAPACIDAD PERMANENTE	JUBILACION	VIUDEDAD	ORFANDAD	FAVOR FAMILIARES	TOTAL
REGIMEN GENERAL	6.938,02	38.397,85	10.852,38	713,52	135,18	57.036,95
REGIMEN TRAB.AUTONOMOS	793,41	4.855,36	1.483,57	99,06	11,73	7.243,13
REGIMEN AGRARIO	614,77	6.155,38	2.193,18	183,30	44,63	9.191,26
REGIMEN DEL MAR	99,38	950,74	322,58	22,71	5,50	1.400,91
REGIMEN MINERIA CARBON	77,27	899,52	220,03	13,81	4,61	1.215,24
REGIMEN EMPLEADOS DE HOGAR	89,05	1.048,68	36,52	8,04	2,69	1.184,98
ACCID. TRABAJO Y ENFERM. PROF.	1.139,15	637,42	674,05	68,01	14,30	2.532,93
SUMA CONTRIBUTIVAS	9.751,05	52.944,95	15.782,31	1.108,45	218,64	79.805,40
NO CONTRIBUTIVAS (*)	907,23	1.070,87				1.978,10
TOTAL	10.658,28	54.015,82	15.782,31	1.108,45	218,64	81.783,50

Fuente: Cuentas y Balances del Sistema de la Seguridad Social.

(*) Las diferencias hasta el importe total de esta prestación aparecen en el Capítulo 4 "Transferencias a CC.AA."

Cuadro II.8.29

IMPORTE DE PENSIONES PAGADAS EN EL EJERCICIO 2008

MILLONES DE EUROS

REGIMENES	INCAPACIDAD PERMANENTE	JUBILACION	VIUDEDAD	ORFANDAD	FAVOR FAMILIARES	TOTAL
REGIMEN GENERAL	7.369,55	41.106,25	11.508,18	760,20	140,45	60.884,63
REGIMEN TRAB.AUTONOMOS	855,67	5.299,25	1.605,51	109,68	12,87	7.882,98
REGIMEN AGRARIO	624,89	6.262,76	2.242,13	198,38	46,77	9.374,93
REGIMEN DEL MAR	102,48	992,24	338,46	23,97	5,78	1.462,93
REGIMEN MINERIA CARBON	75,18	926,90	230,16	14,29	4,94	1.251,47
REGIMEN EMPLEADOS DE HOGAR	89,74	1.083,06	38,10	8,99	2,95	1.222,84
ACCID. TRABAJO Y ENFERM. PROF.	1.186,94	676,88	701,12	69,60	14,22	2.648,76
SUMA CONTRIBUTIVAS	10.304,45	56.347,34	16.663,66	1.185,11	227,98	84.728,54
NO CONTRIBUTIVAS (*)	925,70	1.094,80				2.020,50
TOTAL	11.230,15	57.442,14	16.663,66	1.185,11	227,98	86.749,04

Fuente: Cuentas y Balances del Sistema de la Seguridad Social.

(*) Las diferencias hasta el importe total de esta prestación aparecen en el Capítulo 4 "Transferencias a CC.AA."

Cuadro II.8.30

IMPORTE DE PENSIONES PARA EL AÑO 2009

MILLONES DE EUROS

REGIMENES	INCAPACIDAD PERMANENTE	JUBILACION	VIUDEDAD	ORFANDAD	FAVOR FAMILIARES	TOTAL
REGIMEN GENERAL	7.974,38	45.977,74	12.551,18	816,28	149,65	67.469,23
REGIMEN TRAB.AUTONOMOS	936,76	6.001,17	1.785,04	120,81	14,38	8.858,16
REGIMEN AGRARIO	674,19	6.612,40	2.381,48	215,39	50,35	9.933,81
REGIMEN DEL MAR	104,03	1.092,54	353,94	23,14	5,96	1.579,61
REGIMEN MINERIA CARBON	75,12	991,30	248,76	14,75	5,27	1.335,20
REGIMEN EMPLEADOS DE HOGAR	94,43	1.158,61	41,32	9,99	3,25	1.307,60
ACCID. TRABAJO Y ENFERM. PROF.	1.274,90	742,95	750,15	72,36	15,19	2.855,55
SUMA CONTRIBUTIVAS	11.133,81	62.576,71	18.111,87	1.272,72	244,05	93.339,16
NO CONTRIBUTIVAS (*)	920,43	1.074,58				1.995,01
TOTAL	12.054,24	63.651,29	18.111,87	1.272,72	244,05	95.334,17

Fuente: Presupuesto para 2009.

(*) Las diferencias hasta el importe total de esta prestación aparecen en el Capítulo 4 "Transferencias a CC.AA."

Cuadro II.8.31

SISTEMA DE LA SEGURIDAD SOCIAL
IMPORTE DE PENSIONES PARA EL AÑO 2010

MILLONES DE EUROS

REGIMENES	INCAPACIDAD PERMANENTE	JUBILACION	VIUDEDAD	ORFANDAD	FAVOR FAMILIARES	TOTAL
REGIMEN GENERAL	8.117,91	47.156,88	12.696,31	840,73	149,48	68.961,31
REGIMEN TRAB.AUTONOMOS	1.168,97	10.198,94	2.981,11	226,65	47,10	14.622,77
REGIMEN AGRARIO	439,64	2.620,94	1.370,47	115,86	17,66	4.564,57
REGIMEN DEL MAR	113,98	1.044,06	687,84	26,23	6,50	1.878,61
REGIMEN MINERIA CARBON	77,98	1.008,23	247,99	14,96	5,21	1.354,37
REGIMEN EMPLEADOS DE HOGAR	97,73	1.171,57	41,57	10,45	3,25	1.324,57
ACCID. TRABAJO Y ENFERM. PROF.	1.299,77	771,29	753,54	74,36	15,30	2.914,26
SUMA CONTRIBUTIVAS	11.315,98	63.971,91	18.778,83	1.309,24	244,50	95.620,46
NO CONTRIBUTIVAS (*)	920,43	1.074,58				1.995,01
TOTAL	12.236,41	65.046,49	18.778,83	1.309,24	244,50	97.615,47

Fuente: Presupuesto para 2010.

(*) Las diferencias hasta el importe total de esta prestación aparecen en el Capítulo 4 "Transferencias a CC.AA."

SISTEMA DE LA SEGURIDAD SOCIAL

Cuadro II.9.1

EVOLUCION DEL NUMERO ANUAL DE ALTAS INICIALES POR REGIMENES

AÑOS										TOTAL PENSIONES
	GENERAL	AUTONOMOS	AGRARIO CTA. AJENA	AGRARIO CTA. PROPIA	MINERIA DEL CARBON	ESP. DEL MAR	EMPLEADOS DE HOGAR	A.T. Y E.P.	S.O.V.I.	TOTAL
1976	211.856	35.507	52.100	75.970	11.608	--	6.478	--	--	393.519
1977	226.872	47.680	51.341	78.202	9.780	--	7.422	--	--	421.297
1978	217.020	46.261	53.226	79.342	6.408	--	9.276	--	--	411.533
1979	228.223	48.584	63.812	79.459	5.474	--	8.534	--	--	434.086
1980	187.270	49.757	46.261	48.397	3.916	--	9.230	32.581	--	377.412
1981	227.136	60.888	54.947	70.998	5.037	--	14.608	20.346	--	453.960
1982	242.859	46.661	56.976	66.696	5.996	--	15.734	11.294	--	446.216
1983	247.979	66.302	53.475	61.481	5.646	--	16.313	10.902	--	462.098
1984	265.359	44.292	46.151	55.368	6.174	--	15.474	10.236	--	443.054
1985 (1)	234.929	45.096	43.180	60.335	5.785	--	14.899	8.379	--	412.603
1986	239.674	46.274	43.255	60.216	5.250	9.630	12.376	8.436	--	425.111
1987	238.709	48.492	39.675	56.022	4.035	8.227	11.749	8.151	--	415.060
1988	253.022	49.662	42.124	59.977	4.878	10.261	12.494	9.255	--	441.673
1989	249.288	47.818	39.637	54.788	4.279	8.547	12.081	9.538	--	425.976
1990	255.454	49.424	39.227	57.711	5.141	9.191	12.383	10.907	--	439.438
1991 (2)	249.823	53.397	37.668	55.116	4.815	9.515	13.047	10.644	22.581	456.606
1992	267.729	53.339	35.891	51.274	4.161	9.462	12.117	11.106	21.582	466.661
1993 (3)	271.548	57.318	34.460	47.953	3.950	9.008	11.562	11.243	22.137	469.179
1994	284.874	58.211	35.089	45.006	4.535	8.201	11.098	9.557	21.499	478.070
1995	292.996	56.127	35.040	43.924	3.787	7.854	10.940	8.998	22.114	481.780
1996	291.523	56.348	36.414	41.964	4.018	8.011	10.087	8.914	21.531	478.810
1997	292.013	59.193	38.386	41.480	3.734	6.999	9.678	9.662	22.743	483.888
1998	270.604	57.778	37.037	38.887	3.281	6.821	8.248	9.501	23.299	455.456
1999	255.674	62.026	36.333	38.245	3.257	7.000	7.515	10.158	23.298	443.506
2000	262.146	62.831	35.454	36.120	3.193	6.933	7.259	10.475	22.849	447.260
2001	250.365	62.562	33.753	33.286	2.610	6.687	6.816	10.202	21.743	428.024
2002	248.957	61.749	33.691	30.690	2.579	6.520	6.218	10.597	20.011	421.012
2003	264.591	63.292	34.268	28.993	2.921	6.342	6.214	10.340	18.653	435.614
2004	267.698	62.181	30.989	25.985	2.709	5.864	5.571	10.066	15.174	426.237
2005	295.768	70.878	35.159	29.682	2.750	6.477	6.527	10.093	54.028	511.362
2006	309.986	71.140	31.300	27.387	2.774	6.293	6.268	9.982	25.389	490.519
2007	314.413	71.498	31.219	26.408	2.769	6.075	6.273	9.716	19.459	487.830
2008	341.158	104.086	33.795	(4)	2.414	6.264	6.650	9.992	20.141	524.500
2009 (5)	196.937	60.920	18.032	(4)	1.404	3.301	3.852	5.461	10.234	300.141

Incremento Interanual %

AÑOS	GENERAL	AUTONOMOS	AGRARIO CTA. AJENA	AGRARIO CTA. PROPIA	MINERIA DEL CARBON	ESP. DEL MAR	EMPLEADOS DE HOGAR	A.T. Y E.P.	S.O.V.I.	TOTAL
96/95	-0,50	0,39	3,92	-4,46	6,10	2,00	-7,80	-0,93	-2,64	-0,62
97/96	0,17	5,05	5,42	-1,15	-7,07	-12,63	-4,05	8,39	5,63	1,06
98/97	-7,33	-2,39	-3,51	-6,25	-12,13	-2,54	-14,78	-1,67	2,44	-5,88
99/98	-5,52	7,35	-1,90	-1,65	-0,73	2,62	-8,89	6,92	0,00	-2,62
00/99	2,53	1,30	-2,42	-5,56	-1,96	-0,96	-3,41	3,12	-1,93	0,85
01/00	-4,49	-0,43	-4,80	-7,85	-18,26	-3,55	-6,10	-2,61	-4,84	-4,30
02/01	-0,56	-1,30	-0,18	-7,80	-1,19	-2,50	-8,77	3,87	-7,97	-1,64
03/02	6,28	2,50	1,71	-5,53	13,26	-2,73	-0,06	-2,43	-6,79	3,47
04/03	1,17	-1,76	-9,57	-10,37	-7,26	-7,54	-10,35	-2,65	-18,65	-2,15
05/04	10,49	13,99	13,46	14,23	1,51	10,45	17,16	0,27	256,06	19,97
06/05	4,81	0,37	-10,98	-7,73	0,87	-2,84	-3,97	-1,10	-53,01	-4,08
07/06	1,43	0,50	-0,26	-3,57	-0,18	-3,46	0,08	-2,66	-23,36	-0,55
08/07	8,51	45,58	8,25		-12,82	3,11	6,01	2,84	3,50	7,52

(1) Hasta 1984 se incluían altas por traslado entre provincias.

(2) Hasta 1991 el SOVI estaba incluido en sus respectivos regímenes.

(3) No incluye MUNPAL.

(4) Con motivo de la entrada en vigor del Ley 18/2007, de 4 de julio, los trabajadores por cuenta propia del Régimen Especial Agrario quedan integrados en el R. E. de Trabajadores Autónomos.

(5) Datos a Junio.

SISTEMA DE LA SEGURIDAD SOCIAL

Cuadro II.9.2

EVOLUCION DEL NUMERO ANUAL DE ALTAS INICIALES POR REGIMENES

INCAPACIDAD PERMANENTE

AÑOS	GENERAL	AUTONOMOS	AGRARIO CTA. AJENA	AGRARIO CTA. PROPIA	MINERIA DEL CARBON	ESP. DEL MAR	EMPLEADOS DE HOGAR	A.T. Y E.P.	S.O.V.I.	TOTAL
1976	53.856	7.608	18.733	20.437	3.318	--	2.497	--	--	106.449
1977	62.233	10.682	20.805	25.222	3.173	--	3.262	--	--	125.377
1978	53.239	12.562	20.604	23.768	2.383	--	4.732	--	--	117.288
1979	60.432	16.545	17.400	17.042	1.620	--	4.425	--	--	117.464
1980	46.488	11.984	13.229	12.290	1.016	--	4.832	18.134	--	107.973
1981	55.582	13.064	18.437	18.534	1.090	--	7.802	11.197	--	125.706
1982	76.942	13.892	26.370	21.016	1.613	--	9.562	5.915	--	155.310
1983	88.870	14.170	25.364	20.039	1.587	--	9.657	6.435	--	166.122
1984	78.630	12.193	19.484	16.702	1.446	--	8.801	6.079	--	143.335
1985 (1)	50.458	8.963	13.711	14.055	801	--	7.400	4.289	--	99.677
1986	44.539	9.377	13.329	13.726	924	2.153	4.955	4.349	--	93.352
1987	40.669	8.965	10.755	12.116	726	1.865	4.786	4.226	--	84.108
1988	40.745	9.270	9.967	12.976	844	1.963	4.826	4.951	--	85.542
1989	36.760	8.191	8.944	11.540	736	1.594	4.513	5.203	--	77.481
1990	39.498	9.597	9.439	13.256	1.029	1.500	5.228	6.688	--	86.235
1991 (2)	38.804	10.971	9.533	13.115	909	1.413	5.481	6.539	262	87.027
1992	45.396	12.164	9.421	11.962	901	1.394	5.072	7.148	186	93.644
1993 (3)	44.696	12.642	8.167	9.659	756	1.309	4.245	7.538	147	89.159
1994	44.583	14.996	8.971	7.913	641	1.287	3.910	6.191	202	88.694
1995	47.010	12.889	8.804	6.959	571	1.204	3.445	5.691	135	86.708
1996	53.701	12.209	9.295	6.295	535	1.172	3.155	5.492	108	91.962
1997	60.721	13.732	10.115	5.962	428	913	3.068	5.862	111	100.912
1998	51.687	11.865	8.577	5.202	257	855	2.245	5.634	84	86.406
1999	49.168	11.770	7.556	4.919	261	828	1.865	6.088	55	82.510
2000	46.777	11.359	6.542	4.405	198	813	1.627	6.472	64	78.257
2001	49.420	11.550	6.506	4.119	176	839	1.477	6.772	70	80.929
2002	49.434	11.434	6.349	3.603	167	768	1.417	6.634	47	79.853
2003	53.574	12.192	7.076	3.497	149	774	1.478	7.073	12	85.825
2004	52.257	12.467	6.548	3.336	125	704	1.387	6.868	10	83.702
2005	54.282	13.022	6.492	3.217	116	647	1.354	6.944	51	86.125
2006	65.498	14.769	6.962	3.223	122	768	1.535	6.973	23	99.873
2007	65.630	14.508	6.673	2.983	98	732	1.544	6.627	13	98.808
2008	63.979	17.289	6.800	(4)	65	749	1.391	7.121	2	97.396
2009 (5)	36.277	9.659	3.397	(4)	47	377	778	3.983	1	54.519

Incremento Interanual %

AÑOS	GENERAL	AUTONOMOS	AGRARIO CTA. AJENA	AGRARIO CTA. PROPIA	MINERIA DEL CARBON	ESP. DEL MAR	EMPLEADOS DE HOGAR	A.T. Y E.P.	S.O.V.I.	TOTAL
96/95	14,23	-5,28	5,58	-9,54	-6,30	-2,66	-8,42	-3,50	-20,00	6,06
97/96	13,07	12,47	8,82	-5,29	-20,00	-22,10	-2,76	6,74	2,78	9,73
98/97	-14,88	-13,60	-15,21	-12,75	-39,95	-6,35	-26,83	-3,89	-24,32	-14,37
99/98	-4,87	-0,80	-11,90	-5,44	1,56	-3,16	-16,93	8,06	-34,52	-4,51
00/99	-4,86	-3,49	-13,42	-10,45	-24,14	-1,81	-12,76	6,31	16,36	-5,15
01/00	5,65	1,68	-0,55	-6,49	-11,11	3,20	-9,22	4,64	9,38	3,41
02/01	0,03	-1,00	-2,41	-12,53	-5,11	-8,46	-4,06	-2,04	-32,86	-1,33
03/02	8,37	6,63	11,45	-2,94	-10,78	0,78	4,30	6,62	-74,47	7,48
04/03	-2,46	2,26	-7,46	-4,60	-16,11	-9,04	-6,16	-2,90	-16,67	-2,47
05/04	3,88	4,45	-0,86	-3,57	-7,20	-8,10	-2,38	1,11	410,00	2,89
06/05	20,66	13,42	7,24	0,19	5,17	18,70	13,37	0,42	-54,90	15,96
07/06	0,20	-1,77	-4,15	-7,45	-19,67	-4,69	0,59	-4,96	-43,48	-1,07
08/07	-2,52	19,17	1,90		-33,67	2,32	-9,91	7,45	-84,62	-1,43

(1) Hasta 1984 se incluían altas por traslado entre provincias.

(2) Hasta 1991 el SOVI estaba incluido en sus respectivos regímenes.

(3) No incluye MUNPAL.

(4) Con motivo de la entrada en vigor del Ley 18/2007, de 4 de julio, los trabajadores por cuenta propia del Régimen Especial Agrario quedan integrados en el R. E. de Trabajadores Autónomos.

(5) Datos a Junio

SISTEMA DE LA SEGURIDAD SOCIAL

Cuadro II.9.3

EVOLUCION DEL NUMERO ANUAL DE ALTAS INICIALES POR REGIMENES

JUBILACION

AÑOS	GENERAL	AUTONOMOS	AGRARIO CTA. AJENA	AGRARIO CTA. PROPIA	MINERIA DEL CARBON	ESP. DEL MAR	EMPLEADOS DE HOGAR	A.T. Y E.P.	S.O.V.I.	TOTAL
1976	90.925	19.616	21.148	33.504	4.698	--	3.955	--	--	173.846
1977	103.064	27.803	18.682	30.824	5.144	--	4.145	--	--	189.662
1978	100.376	21.228	19.281	33.367	2.501	--	4.522	--	--	181.275
1979	101.391	21.472	27.032	43.285	2.413	--	4.031	--	--	199.624
1980	85.949	28.885	11.470	19.178	1.849	--	4.275	--	--	151.606
1981	105.650	36.178	17.125	30.615	2.432	--	6.680	--	--	198.680
1982	102.842	20.981	13.762	27.089	3.125	--	6.013	--	--	173.812
1983	97.456	40.381	12.750	25.266	2.715	--	6.508	--	--	185.076
1984	120.585	20.447	11.586	22.058	3.388	--	6.347	--	--	184.411
1985 (1)	116.099	22.166	12.314	25.505	3.518	--	6.829	--	--	186.431
1986	126.238	23.333	13.809	28.137	2.905	3.718	6.759	--	--	204.899
1987	129.549	26.008	14.089	27.676	1.994	3.226	6.288	--	--	208.830
1988	136.353	24.962	14.838	28.038	2.632	4.786	6.787	--	--	218.396
1989	133.871	22.913	14.126	25.002	2.174	3.812	6.635	--	--	208.533
1990	135.970	23.579	13.655	26.717	2.777	4.407	6.295	--	--	213.400
1991 (2)	131.691	24.929	12.597	24.901	2.583	4.942	6.666	--	18.031	226.340
1992	141.795	23.214	11.367	22.967	1.989	4.904	6.146	--	17.533	229.915
1993 (3)	147.094	26.940	11.333	22.178	1.867	4.626	6.449	--	18.441	238.928
1994	157.390	25.333	11.518	21.360	2.545	3.914	6.302	--	17.936	246.298
1995	161.310	24.927	11.429	21.123	1.875	3.644	6.501	--	18.696	249.505
1996	151.888	25.360	12.366	19.938	2.166	3.766	5.974	--	18.469	239.927
1997	139.356	25.393	12.292	19.154	1.905	2.992	5.568	13	19.640	226.313
1998	125.022	25.851	13.044	17.824	1.566	2.909	4.979	156	20.111	211.462
1999	107.686	29.112	12.878	17.340	1.448	2.834	4.578	108	20.354	196.338
2000	117.969	30.368	13.827	16.350	1.498	2.962	4.499	116	19.889	207.478
2001	109.996	31.441	13.473	15.432	1.154	2.897	4.248	111	19.140	197.892
2002	106.499	29.984	13.107	12.990	1.097	2.675	3.669	110	17.622	187.753
2003	112.706	29.770	12.986	11.061	1.331	2.700	3.526	--	16.494	190.574
2004	119.204	28.204	10.888	8.990	1.248	2.417	3.024	--	13.129	187.104
2005 (4)	141.214	36.545	14.947	12.587	1.266	2.997	3.950	0	51.764	265.270
2006	146.014	35.085	11.756	11.180	1.354	2.781	3.491	0	23.468	235.129
2007	148.758	35.587	11.724	10.678	1.392	2.568	3.516	0	17.561	231.784
2008	176.404	52.917	14.166	(5)	1.109	2.860	3.986	0	18.330	269.772
2009 (6)	103.694	32.110	7.533	(5)	646	1.436	2.320	0	9.338	157.077

Incremento Interanual en %

AÑOS	GENERAL	AUTONOMOS	AGRARIO CTA. AJENA	AGRARIO CTA. PROPIA	MINERIA DEL CARBON	ESP. DEL MAR	EMPLEADOS DE HOGAR	A.T. Y E.P.	S.O.V.I.	TOTAL
96/95	-5,84	1,74	8,20	-5,61	15,52	3,35	-8,11	--	-1,21	-3,84
97/96	-8,25	0,13	-0,60	-3,93	-12,05	-20,55	-6,80	--	6,34	-5,67
98/97	-10,29	1,80	6,12	-6,94	-17,80	-2,77	-10,58	--	2,40	-6,56
99/98	-13,87	12,61	-1,27	-2,72	-7,54	-2,58	-8,05	--	1,21	-7,15
00/99	9,55	4,31	7,37	-5,71	3,45	4,52	-1,73	--	-2,28	5,67
01/00	-6,76	3,53	-2,56	-5,61	-22,96	-2,19	-5,58	--	-3,77	-4,62
02/01	-3,18	-4,63	-2,72	-15,82	-4,94	-7,66	-13,63	--	-7,93	-5,12
03/02	5,83	-0,71	-0,92	-14,85	21,33	0,93	-3,90	--	-6,40	1,50
04/03	5,77	-5,26	-16,16	-18,72	-6,24	-10,48	-14,24	--	-20,40	-1,82
05/04	18,46	29,57	37,28	40,01	1,44	24,00	30,62	--	294,27	41,78
06/05	3,40	-4,00	-21,35	-11,18	6,95	-7,21	-11,62	--	-54,66	-11,36
07/06	1,88	1,43	-0,27	-4,49	2,81	-7,66	0,72	--	-25,17	-1,42
08/07	18,58	48,70	20,83		-20,33	11,37	13,37	--	4,38	16,39

(1) Hasta 1984 se incluían altas por traslado entre provincias.

(2) Hasta 1991 el SOVI estaba incluido en sus respectivos regímenes.

(3) No incluye MUNPAL.

(4) Las cifras de este año están afectadas por la nueva normativa de concurrencia de las pensiones SOVI.

(5) Con motivo de la entrada en vigor del a Ley 18/2007, de 4 de julio, los trabajadores por cuenta propia del Régimen Especial Agrario quedan integrados en el R. E. de Trabajadores Autónomos.

(6) Datos a Junio.

SISTEMA DE LA SEGURIDAD SOCIAL

Cuadro II.9.4

EVOLUCION DEL NUMERO ANUAL DE ALTAS INICIALES POR REGIMENES

VIUDEDAD

AÑOS	GENERAL	AUTONOMOS	AGRARIO CTA. AJENA	AGRARIO CTA. PROPIA	MINERIA DEL CARBON	ESP. DEL MAR	EMPLEADOS DE HOGAR	A.T. Y E.P.	S.O.V.I.	TOTAL
1976	51.949	6.874	12.219	22.029	2.463	--	26	--	--	95.560
1977	48.416	7.619	11.854	22.156	1.122	--	15	--	--	91.182
1978	50.182	10.607	13.341	22.207	1.155	--	22	--	--	97.514
1979	52.771	8.701	19.380	19.132	1.101	--	78	--	--	101.163
1980	43.764	7.430	8.941	13.711	829	--	14	12.910	--	87.599
1981	52.899	9.818	15.629	19.660	1.193	--	28	7.536	--	106.763
1982	50.019	9.867	13.483	16.096	978	--	33	3.503	--	93.979
1983	48.808	9.835	12.461	13.936	1.103	--	35	2.824	--	89.002
1984	53.041	9.776	12.210	14.378	1.075	--	187	2.667	--	93.334
1985 (1)	55.631	11.853	14.484	18.617	1.194	--	523	2.652	--	104.954
1986	55.723	11.410	13.422	16.194	1.166	3.003	513	2.639	--	104.070
1987	56.176	11.405	12.526	14.355	1.100	2.456	525	2.572	--	101.115
1988	62.591	12.989	14.753	16.895	1.161	2.828	692	2.810	--	114.719
1989	65.090	14.459	14.282	16.366	1.133	2.592	746	2.817	--	117.485
1990	66.487	13.877	13.859	15.840	1.139	2.655	709	2.788	--	117.354
1991 (2)	65.102	14.726	13.376	15.217	1.135	2.581	740	2.769	4.288	119.934
1992	66.181	15.011	12.995	14.572	1.088	2.583	730	2.615	3.863	119.638
1993 (3)	64.955	14.767	13.007	14.433	1.145	2.567	711	2.515	3.549	117.649
1994	67.259	14.920	12.631	14.017	1.146	2.488	739	2.325	3.361	118.886
1995	68.622	15.095	12.694	13.934	1.105	2.415	801	2.244	3.283	120.193
1996	69.040	15.436	12.493	13.847	1.134	2.478	780	2.291	2.954	120.453
1997	70.361	15.843	13.101	14.073	1.141	2.406	831	2.275	2.992	123.023
1998	71.467	15.540	12.630	13.764	1.202	2.358	794	2.205	3.104	123.064
1999	74.914	16.274	12.909	13.758	1.227	2.547	840	2.271	2.889	127.629
2000	74.874	16.278	12.365	13.372	1.230	2.396	888	2.247	2.896	126.546
2001	71.525	15.442	11.390	12.090	1.035	2.305	866	2.002	2.533	119.188
2002	69.598	15.303	11.508	12.208	1.028	2.308	898	1.917	2.342	117.110
2003	78.754	16.971	11.899	12.813	1.236	2.318	971	2.051	2.147	129.160
2004	78.000	17.267	11.430	12.169	1.150	2.273	937	2.026	2.035	127.287
2005	82.302	17.458	11.606	12.373	1.168	2.354	987	2.025	2.213	132.486
2006	80.943	17.254	10.745	11.599	1.127	2.284	1.039	1.924	1.898	128.813
2007	83.082	17.587	11.055	11.436	1.120	2.339	988	1.962	1.885	131.454
2008	82.524	28.651	10.974	(4)	1.081	2.241	991	1.867	1.809	130.138
2009 (5)	46.496	16.161	6.023	(4)	638	1.245	568	988	895	73.014

Incremento Interanual en %

AÑOS	GENERAL	AUTONOMOS	AGRARIO CTA. AJENA	AGRARIO CTA. PROPIA	MINERIA DEL CARBON	ESP. DEL MAR	EMPLEADOS DE HOGAR	A.T. Y E.P.	S.O.V.I.	TOTAL
96/95	0,61	2,26	-1,58	-0,62	2,62	2,61	-2,62	2,09	-10,02	0,22
97/96	1,91	2,64	4,87	1,63	0,62	-2,91	6,54	-0,70	1,29	2,13
98/97	1,57	-1,91	-3,60	-2,20	5,35	-2,00	-4,45	-3,08	3,74	0,03
99/98	4,82	4,72	2,21	-0,04	2,08	8,02	5,79	2,99	-6,93	3,71
00/99	-0,05	0,02	-4,21	-2,81	0,24	-5,93	5,71	-1,06	0,24	-0,85
01/00	-4,47	-5,14	-7,89	-9,59	-15,85	-3,80	-2,48	-10,90	-12,53	-5,81
02/01	-2,69	-0,90	1,04	0,98	-0,68	0,13	3,70	-4,25	-7,54	-1,74
03/02	13,16	10,90	3,40	4,96	20,23	0,43	8,13	6,99	-8,33	10,29
04/03	-0,96	1,74	-3,94	-5,03	-6,96	-1,94	-3,50	-1,22	-5,22	-1,45
05/04	5,52	1,11	1,54	1,68	1,57	3,56	5,34	-0,05	8,75	4,08
06/05	-1,65	-1,17	-7,42	-6,26	-3,51	-2,97	5,27	-4,99	-14,23	-2,77
07/06	2,64	1,93	2,89	-1,41	-0,62	2,41	-4,91	1,98	-0,68	2,05
08/07	-0,67	62,91	-0,73		-3,48	-4,19	0,30	-4,84	-4,03	-1,00

(1) Hasta 1984 se incluían altas por traslado entre provincias.

(2) Hasta 1991 el SOVI estaba incluido en sus respectivos regímenes.

(3) No incluye MUNPAL.

(4) Con motivo de la entrada en vigor del Ley 18/2007, de 4 de julio, los trabajadores por cuenta propia del Régimen Especial Agrario quedan integrados en el R. E. de Trabajadores Autónomos.

(5) Datos a Junio.

SISTEMA DE LA SEGURIDAD SOCIAL

Cuadro II.9.5

EVOLUCION DEL NUMERO ANUAL DE ALTAS INICIALES POR REGIMENES

ORFANDAD

AÑOS	GENERAL	AUTONOMOS	AGRARIO CTA. AJENA	AGRARIO CTA. PROPIA	MINERIA DEL CARBON	ESP. DEL MAR	EMPLEADOS DE HOGAR	A.T. Y E.P.	S.O.V.I.	TOTAL
1980	9.700	1.286	11.883	3.046	172	--	69	748	--	26.904
1981	11.519	1.656	3.393	1.923	285	--	61	1.158	--	19.995
1982	11.503	1.728	2.988	2.144	229	--	72	1.636	--	20.300
1983	11.156	1.723	2.517	1.852	207	--	66	1.445	--	18.966
1984	11.403	1.656	2.511	1.817	213	--	95	1.310	--	19.005
1985 (1)	11.085	1.851	2.313	1.791	227	--	101	1.318	--	18.686
1986	11.531	1.888	2.313	1.731	200	677	104	1.291	--	19.735
1987	10.808	1.875	2.020	1.529	178	611	111	1.227	--	18.359
1988	11.272	2.078	2.191	1.619	187	615	129	1.310	--	19.401
1989	11.383	1.868	1.899	1.380	185	487	113	1.344	--	18.659
1990	11.150	1.945	1.832	1.364	154	544	98	1.291	--	18.378
1991	11.665	2.238	1.717	1.269	163	483	95	1.210	--	18.840
1992	11.820	2.418	1.676	1.208	149	485	121	1.207	--	19.084
1993 (2)	11.910	2.358	1.536	1.144	140	391	96	1.057	--	18.632
1994	12.077	2.243	1.543	1.128	160	384	97	920	--	18.552
1995	11.636	2.331	1.542	1.211	178	415	119	893	--	18.325
1996 (3)	12.128	2.416	1.583	1.153	139	386	113	983	--	18.901
1997 (4)	14.722	3.221	2.131	1.430	181	476	123	1.369	--	23.653
1998	16.235	3.491	2.079	1.354	195	464	145	1.371	--	25.334
1999	18.171	3.932	2.236	1.479	222	566	143	1.530	--	28.279
2000	17.401	4.001	2.064	1.233	193	524	166	1.500	--	27.082
2001	14.974	3.373	1.833	1.046	175	446	163	1.204	--	23.214
2002	19.577	4.342	2.164	1.352	229	569	172	1.850	--	30.255
2003	15.869	3.714	1.821	1.023	150	373	168	1.126	--	24.244
2004	15.163	3.685	1.670	998	146	330	150	1.097	--	23.239
2005	15.136	3.365	1.696	996	150	342	171	1.045	--	22.901
2006	15.099	3.528	1.478	903	123	351	142	1.014	--	22.638
2007	14.726	3.439	1.422	898	111	323	170	1.058	--	22.147
2008	16.075	4.427	1.490	(5)	119	300	206	948	--	23.565
2009 (6)	9.025	2.496	863	(5)	54	185	147	458	--	13.228

Incremento Interanual en %

AÑOS	GENERAL	AUTONOMOS	AGRARIO CTA. AJENA	AGRARIO CTA. PROPIA	MINERIA DEL CARBON	ESP. DEL MAR	EMPLEADOS DE HOGAR	A.T. Y E.P.	S.O.V.I.	TOTAL
96/95	4,23	3,65	2,66	-4,79	-21,91	-6,99	-5,04	10,08	--	3,14
97/96	21,39	33,32	34,62	24,02	30,22	23,32	8,85	39,27	--	25,14
98/97	10,28	8,38	-2,44	-5,31	7,73	-2,52	17,89	0,15	--	7,11
99/98	11,92	12,63	7,55	9,23	13,85	21,98	-1,38	11,60	--	11,62
00/99	-4,24	1,75	-7,69	-16,63	-13,06	-7,42	16,08	-1,96	--	-4,23
01/00	-13,95	-15,70	-11,19	-15,17	-9,33	-14,89	-1,81	-19,73	--	-14,28
02/01	30,74	28,73	18,06	29,25	30,86	27,58	5,52	53,65	--	30,33
03/02	-18,94	-14,46	-15,85	-24,33	-34,50	-34,45	-2,33	-39,14	--	-19,87
04/03	-4,45	-0,78	-8,29	-2,44	-2,67	-11,53	-10,71	-2,58	--	-4,15
05/04	-0,18	-8,68	1,56	-0,20	2,74	3,64	14,00	-4,74	--	-1,45
06/05	-0,24	4,84	-12,85	-9,34	-18,00	2,63	-16,96	-2,97	--	-1,15
07/06	-2,47	-2,52	-3,79	-0,55	-9,76	-7,98	19,72	4,34	--	-2,17
08/07	9,16	28,73	4,78		7,21	-7,12	21,18	-10,40	--	6,40

(1) Hasta 1984 se incluían altas por traslado entre provincias.

(2) No incluye MUNPAL.

(3) A partir de noviembre se ha pasado de considerar a los perceptores individualmente en lugar de agrupados por familia.

(4) Desde la entrada en vigor de la Ley 24/1997, de 15 de julio, se ha ampliado la edad para tener derecho a la pensión de orfandad.

(5) Con motivo de la entrada en vigor de la Ley 18/2007, de 4 de julio, los trabajadores por cuenta propia del Régimen Especial Agrario quedan integrados en el R. E. de Trabajadores Autónomos.

(6) Datos a Junio.

SISTEMA DE LA SEGURIDAD SOCIAL

Cuadro II.9.6

EVOLUCION DEL NUMERO ANUAL DE ALTAS INICIALES POR REGIMENES

F.FAMILIARES

AÑOS	GENERAL	AUTONOMOS	AGRARIO CTA. AJENA	AGRARIO CTA. PROPIA	MINERIA DEL CARBON	ESP. DEL MAR	EMPLEADOS DE HOGAR	A.T. Y E.P.	S.O.V.I.	TOTAL
1980	1.367	172	738	172	50	--	40	789	--	3.328
1981	1.486	172	363	266	37	--	37	455	--	2.816
1982	1.552	193	373	351	51	--	54	240	--	2.814
1983	1.688	193	383	388	34	--	47	198	--	2.931
1984	1.699	220	360	413	52	--	44	180	--	2.968
1985 (1)	1.656	263	358	367	45	--	46	120	--	2.855
1986	1.643	266	382	428	55	79	45	157	--	3.055
1987	1.507	239	285	346	37	69	39	126	--	2.648
1988	2.061	363	375	449	54	69	60	184	--	3.615
1989	2.184	387	386	500	51	62	74	174	--	3.818
1990	2.349	426	442	534	42	85	53	140	--	4.071
1991	2.561	533	445	614	25	96	65	126	--	4.465
1992	2.537	532	432	565	34	96	48	136	--	4.380
1993 (2)	2.893	611	417	539	42	115	61	133	--	4.811
1994	3.565	719	426	588	43	128	50	121	--	5.640
1995	4.418	885	571	697	58	176	74	170	--	7.049
1996 (3)	4.766	927	677	731	44	209	65	148	--	7.567
1997	6.853	1.004	747	861	79	212	88	143	--	9.987
1998	6.193	1.031	707	743	61	235	85	135	--	9.190
1999	5.735	938	754	749	99	225	89	161	--	8.750
2000	5.125	825	656	760	74	238	79	140	--	7.897
2001	4.450	756	551	599	70	200	62	113	--	6.801
2002	3.849	686	563	537	58	200	62	86	--	6.041
2003	3.688	645	486	599	55	177	71	90	--	5.811
2004	3.074	558	453	492	40	140	73	75	--	4.905
2005	2.834	488	418	509	50	137	65	79	--	4.580
2006	2.432	504	359	482	48	109	61	71	--	4.066
2007	2.217	377	345	413	48	113	55	69	--	3.637
2008	2.176	802	365	(4)	40	114	76	56	--	3.629
2009 (5)	1.445	494	216	(4)	19	58	39	32	--	2.303

Incremento Interanual en %

AÑOS	GENERAL	AUTONOMOS	AGRARIO CTA. AJENA	AGRARIO CTA. PROPIA	MINERIA DEL CARBON	ESP. DEL MAR	EMPLEADOS DE HOGAR	A.T. Y E.P.	S.O.V.I.	TOTAL
96/95	7,88	4,75	18,56	4,88	-24,14	18,75	-12,16	-12,94	--	7,35
97/96	43,79	8,31	10,34	17,78	79,55	1,44	35,38	-3,38	--	31,98
98/97	-9,63	2,69	-5,35	-13,70	-22,78	10,85	-3,41	-5,59	--	-7,98
99/98	-7,40	-9,02	6,65	0,81	62,30	-4,26	4,71	19,26	--	-4,79
00/99	-10,64	-12,05	-13,00	1,47	-25,25	5,78	-11,24	-13,04	--	-9,75
01/00	-13,17	-8,36	-16,01	-21,18	-5,41	-15,97	-21,52	-19,29	--	-13,88
02/01	-13,51	-9,26	2,18	-10,35	-17,14	0,00	0,00	-23,89	--	-11,17
03/02	-4,18	-5,98	-13,68	11,55	-5,17	-11,50	14,52	4,65	--	-3,81
04/03	-16,65	-13,49	-6,79	-17,86	-27,27	-20,90	2,82	-16,67	--	-15,59
05/04	-7,81	-12,54	-7,73	3,46	25,00	-2,14	-10,96	5,33	--	-6,63
06/05	-14,18	3,28	-14,11	-5,30	-4,00	-20,44	-6,15	-10,13	--	-11,22
07/06	-8,84	-25,20	-3,90	-14,32	0,00	3,67	-9,84	-2,82	--	-10,55
08/07	-1,85	112,73	5,80		-16,67	0,88	38,18	-18,84	--	-0,22

(1) Hasta 1984 se incluían altas por traslado entre provincias.

(2) No incluye MUNPAL.

(3) A partir de noviembre se ha pasado de considerar a los perceptores individualmente en lugar de agrupados por familia.

(4) Con motivo de la entrada en vigor de la Ley 18/2007, de 4 de julio, los trabajadores por cuenta propia del Régimen Especial Agrario quedan integrados en el R. E. de Trabajadores Autónomos.

(5) Datos a Junio.

Gráfico II.1

EVOLUCION DEL NUMERO DE ALTAS DE PENSIONES POR CLASES

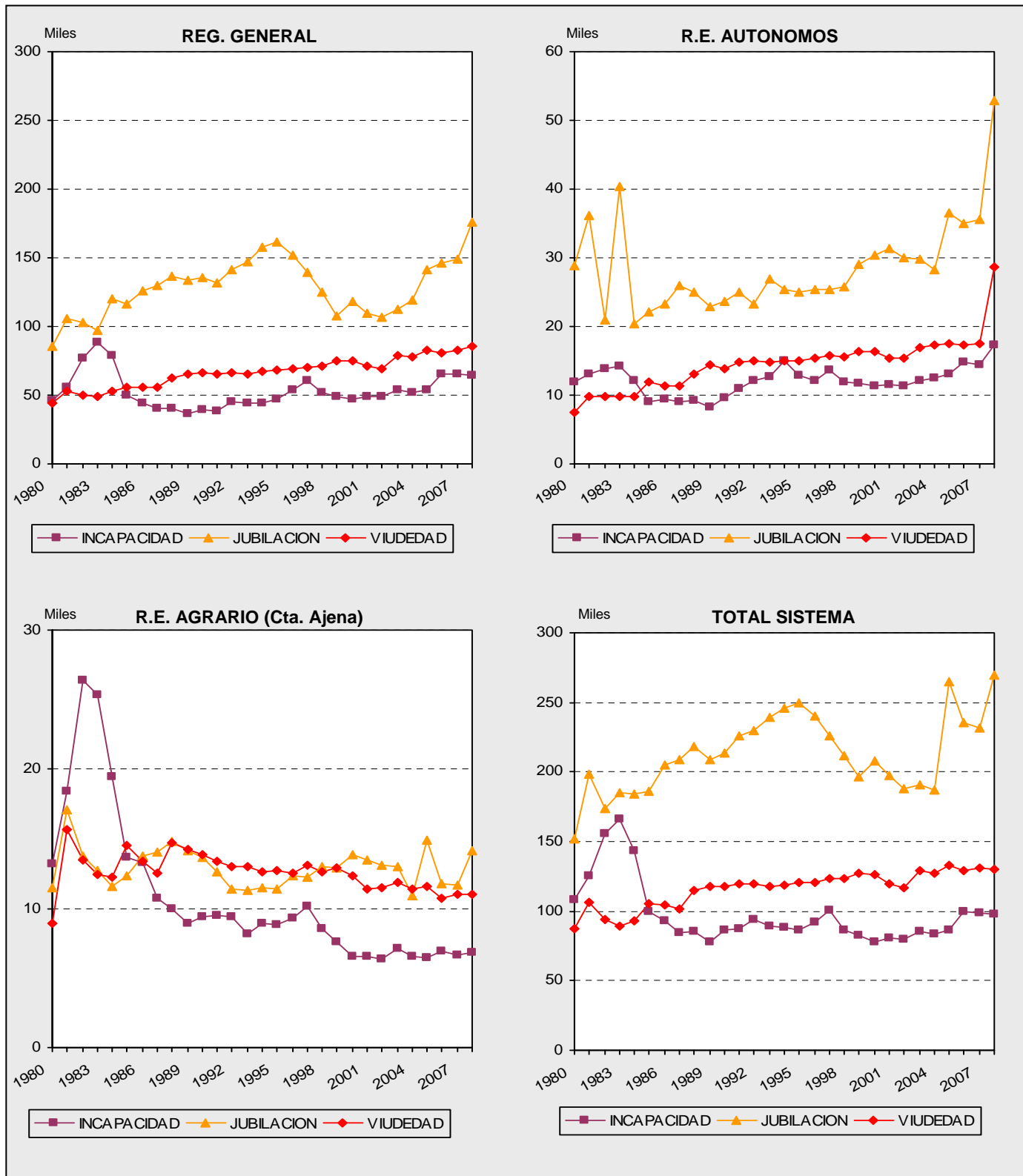

SISTEMA DE LA SEGURIDAD SOCIAL

Cuadro II.10.1

EVOLUCION DE LA PENSION MEDIA MENSUAL DE LAS ALTAS INICIALES POR REGIMENES (€/mes)

TOTAL PENSIONES

AÑOS	GENERAL	AUTONOMOS	AGRARIO CTA. AJENA	AGRARIO CTA. PROPIA	MINERIA DEL CARBON	ESP. DEL MAR	EMPLEADOS DE HOGAR	A.T. Y E.P.	S.O.V.I.	TOTAL
1980	125,42	88,90	77,04	78,41	201,45	--	94,73	72,52	--	102,88
1981	148,47	99,76	97,87	95,22	240,61	--	105,86	102,11	--	125,06
1982	170,06	109,10	111,46	104,67	299,84	--	116,94	172,10	--	146,32
1983	198,31	99,83	127,58	123,06	329,69	--	132,49	213,14	--	165,61
1984	240,28	138,21	135,09	133,79	412,71	--	140,74	240,06	--	204,73
1985 (1)	252,79	152,45	145,61	143,44	471,08	--	152,39	273,90	--	214,48
1986	258,00	168,19	156,24	154,27	478,66	245,65	159,09	296,93	--	223,52
1987	278,71	178,79	167,29	166,55	458,67	266,72	167,69	332,37	--	240,68
1988	305,40	192,37	178,48	175,80	538,90	317,19	180,44	374,15	--	262,59
1989	320,28	207,72	193,94	188,07	521,00	318,81	193,15	392,66	--	278,89
1990	341,63	224,62	207,87	200,91	597,63	348,22	209,09	457,88	--	300,33
1991 (2)	399,22	243,76	231,43	222,05	650,87	392,36	231,01	494,69	172,38	334,52
1992	437,03	259,76	247,25	236,92	644,47	411,47	244,71	546,97	185,32	367,50
1993 (3)	468,77	277,90	260,91	250,67	685,70	450,13	258,04	612,14	194,67	394,68
1994	505,06	288,00	272,18	260,26	750,14	464,84	265,93	610,27	199,48	422,94
1995	537,70	307,16	282,75	271,88	788,10	473,12	277,22	622,15	211,87	449,69
1996	554,01	330,16	295,43	283,54	879,24	494,77	286,36	634,53	221,74	466,95
1997	563,28	342,98	301,01	291,31	897,33	497,01	290,37	611,94	228,25	473,60
1998	580,94	352,69	309,01	297,79	888,50	518,34	291,68	608,41	233,03	484,51
1999	597,06	365,16	313,81	303,38	914,18	534,41	292,69	614,26	238,23	493,83
2000	625,53	385,19	328,25	314,49	981,97	562,19	303,61	642,70	247,52	520,51
2001	661,34	405,79	339,97	328,31	970,09	598,12	315,57	680,66	258,43	548,13
2002	692,44	414,86	346,54	331,76	991,82	601,02	318,90	682,78	266,82	572,19
2003	739,41	440,10	362,10	345,11	1.109,81	664,44	326,74	769,02	278,93	616,49
2004	804,18	483,00	371,50	355,81	1.168,87	701,80	331,92	797,44	292,21	674,88
2005	853,63	506,51	402,93	390,84	1.228,45	734,68	359,53	809,65	293,29	681,80
2006	894,47	530,71	411,48	404,76	1.298,49	763,07	370,54	854,56	309,98	746,39
2007	939,06	563,29	433,11	425,20	1.399,16	802,46	387,20	870,11	324,16	791,70
2008	1.008,62	570,57	469,34	(4)	1.383,81	870,23	417,79	915,34	340,81	852,11
2009 (5)	1.044,24	607,61	490,98	(4)	1.435,23	880,21	434,40	953,50	354,51	889,41

Incremento Interanual en %

AÑOS	GENERAL	AUTONOMOS	AGRARIO CTA. AJENA	AGRARIO CTA. PROPIA	MINERIA DEL CARBON	ESP. DEL MAR	EMPLEADOS DE HOGAR	A.T. Y E.P.	S.O.V.I.	TOTAL
96/95	3,03	7,49	4,48	4,29	11,56	4,58	3,30	1,99	4,65	3,84
97/96	1,67	3,88	1,89	2,74	2,06	0,45	1,40	-3,56	2,94	1,42
98/97	3,13	2,83	2,66	2,22	-0,98	4,29	0,45	-0,58	2,10	2,30
99/98	2,78	3,54	1,55	1,88	2,89	3,10	0,34	0,96	2,23	1,92
00/99	4,77	5,48	4,60	3,66	7,42	5,20	3,73	4,63	3,90	5,40
01/00	5,72	5,35	3,57	4,39	-1,21	6,39	3,94	5,91	4,41	5,31
02/01	4,70	2,23	1,93	1,05	2,24	0,48	1,06	0,31	3,25	4,39
03/02	6,78	6,08	4,49	4,03	11,90	10,55	2,46	12,63	4,54	7,74
04/03	8,76	9,75	2,59	3,10	5,32	5,62	1,59	3,70	4,76	9,47
05/04	6,15	4,87	8,46	9,85	5,10	4,69	8,32	1,53	0,37	1,02
06/05	4,78	4,78	2,12	3,56	5,70	3,86	3,06	5,55	5,69	9,47
07/06	4,98	6,14	5,26	5,05	7,75	5,16	4,49	1,82	4,58	6,07
08/07	7,41	1,29	8,36		-1,10	8,45	7,90	5,20	5,14	7,63

(1) Hasta 1984 se incluían altas por traslado entre provincias.

(2) Hasta 1991 el SOVI estaba incluido en sus respectivos regímenes.

(3) No incluye MUNPAL.

(4) Con motivo de la entrada en vigor del a Ley 18/2007, de 4 de julio, los trabajadores por cuenta propia del Régimen Especial Agrario quedan integrados en el R. E. de Trabajadores Autónomos.

(5) Datos a Junio.

SISTEMA DE LA SEGURIDAD SOCIAL

Cuadro II.10.2

EVOLUCION DE LA PENSION MEDIA MENSUAL DE LAS ALTAS INICIALES POR REGIMENES (€mes)

AÑOS	INCAPACIDAD PERMANENTE									TOTAL
	GENERAL	AUTONOMOS	AGRARIO CTA. AJENA	AGRARIO CTA. PROPIA	MINERIA DEL CARBON	ESP. DEL MAR	EMPLEADOS DE HOGAR	A.T. Y E.P.	S.O.V.I.	
1980	142,15	91,12	90,46	76,61	149,13	--	95,21	82,95	--	108,49
1981	166,25	104,88	110,69	93,69	174,55	--	107,26	113,78	--	132,76
1982	189,49	118,44	124,86	106,37	240,72	--	119,31	201,32	--	157,57
1983	208,62	136,34	137,18	119,26	263,81	--	132,43	247,92	--	178,39
1984	247,58	151,11	140,29	127,49	315,45	--	140,43	273,93	--	206,02
1985 (1)	268,79	169,08	152,71	134,43	407,28	--	156,07	330,83	--	220,33
1986	274,39	173,70	162,48	142,87	452,32	241,73	157,28	370,30	--	228,22
1987	304,65	182,43	172,83	151,78	486,81	263,03	165,75	415,50	--	251,14
1988	355,24	198,98	188,38	164,29	520,03	275,16	177,47	468,18	--	280,29
1989	385,98	216,55	203,77	174,62	564,78	307,92	189,50	488,91	--	311,12
1990	428,43	231,68	218,78	187,65	601,89	330,20	207,75	552,68	--	343,19
1991 (2)	480,56	247,60	239,25	205,17	661,88	361,45	229,59	593,60	165,94	374,96
1992	529,26	260,97	252,81	216,26	695,56	374,53	243,64	644,40	178,49	418,53
1993 (3)	550,18	275,65	266,10	228,87	738,28	407,46	256,15	716,08	180,94	449,34
1994	566,60	278,59	276,35	238,79	780,32	453,66	261,16	721,86	174,11	455,68
1995	585,22	301,80	284,71	245,83	805,26	452,47	269,84	743,10	202,24	482,18
1996	606,51	333,69	294,32	256,19	876,27	469,24	274,54	770,04	206,22	512,48
1997	622,80	360,20	308,62	267,73	808,28	480,57	276,66	758,99	224,92	531,05
1998	632,05	385,19	315,84	276,39	844,79	483,77	274,90	740,22	228,28	541,90
1999	661,80	397,66	325,19	284,17	825,17	530,16	281,03	749,74	225,41	567,57
2000	692,02	421,93	333,72	292,77	890,11	544,13	296,67	761,62	248,95	596,53
2001	728,87	442,27	344,44	303,44	998,65	556,02	304,61	791,63	243,44	631,30
2002	758,48	456,30	356,01	321,34	1.020,56	596,08	308,91	819,56	245,65	659,27
2003	787,54	487,81	368,43	343,01	1.082,95	659,50	317,28	887,31	266,90	691,70
2004	824,24	520,41	378,26	358,00	998,32	704,78	326,19	908,79	274,23	723,39
2005	851,83	545,43	397,47	373,36	1.149,01	675,35	351,46	925,21	283,62	750,17
2006	865,13	570,14	403,04	401,14	1.198,19	671,88	365,11	963,18	324,13	772,28
2007	895,43	591,15	415,14	413,59	1.331,88	727,87	376,60	982,24	323,67	800,60
2008	933,71	596,70	449,26	(4)	1.213,52	792,43	415,80	1.010,43	347,91	837,37
2009 (5)	956,03	627,40	471,55	(4)	1.344,51	793,94	451,86	1.037,84	368,33	865,61

Incremento Interanual en %

AÑOS	GENERAL	AUTONOMOS	AGRARIO CTA. AJENA	AGRARIO CTA. PROPIA	MINERIA DEL CARBON	ESP. DEL MAR	EMPLEADOS DE HOGAR	A.T. Y E.P.	S.O.V.I.	TOTAL
96/95	3,64	10,57	3,38	4,21	8,82	3,71	1,74	3,63	1,97	6,28
97/96	2,69	7,94	4,86	4,51	-7,76	2,41	0,77	-1,43	9,07	3,62
98/97	1,48	6,94	2,34	3,23	4,52	0,67	-0,64	-2,47	1,49	2,04
99/98	4,71	3,24	2,96	2,82	-2,32	9,59	2,23	1,29	-1,26	4,74
00/99	4,57	6,11	2,62	3,03	7,87	2,64	5,57	1,58	10,44	5,10
01/00	5,33	4,82	3,21	3,64	12,19	2,19	2,68	3,94	-2,21	5,83
02/01	4,06	3,17	3,36	5,90	2,19	7,20	1,41	3,53	0,91	4,43
03/02	3,83	6,91	3,49	6,75	6,11	10,64	2,71	8,27	8,65	4,92
04/03	4,66	6,68	2,67	4,37	-7,81	6,87	2,81	2,42	2,75	4,58
05/04	3,35	4,81	5,08	4,29	15,09	-4,18	7,75	1,81	3,42	3,70
06/05	1,56	4,53	1,40	7,44	4,28	-0,51	3,89	4,10	14,29	2,95
07/06	3,50	3,68	3,00	3,10	11,16	8,33	3,15	1,98	-0,14	3,67
08/07	4,28	0,94	8,22		-8,89	8,87	10,41	2,87	7,49	4,59

(1) Hasta 1984 se incluían altas por traslado entre provincias.

(2) Hasta 1991 el SOVI estaba incluido en sus respectivos regímenes.

(3) No incluye MUNPAL.

(4) Con motivo de la entrada en vigor del a Ley 18/2007, de 4 de julio, los trabajadores por cuenta propia del Régimen Especial Agrario quedan integrados en el R. E. de Trabajadores Autónomos.

(5) Datos a Junio.

SISTEMA DE LA SEGURIDAD SOCIAL

Cuadro II.10.3

EVOLUCION DE LA PENSION MEDIA MENSUAL DE LAS ALTAS INICIALES POR REGIMENES (€mes)

JUBILACION

AÑOS	GENERAL	AUTONOMOS	AGRARIO CTA. AJENA	AGRARIO CTA. PROPIA	MINERIA DEL CARBON	ESP. DEL MAR	EMPLEADOS DE HOGAR	A.T. Y E.P.	S.O.V.I.	TOTAL
1980	148,79	95,72	98,03	97,39	298,62	--	94,50	--	--	127,19
1981	178,15	107,08	115,50	115,88	359,87	--	104,82	--	--	149,97
1982	200,06	120,60	129,76	128,08	407,13	--	113,99	--	--	174,43
1983	242,04	89,47	152,61	151,02	467,46	--	133,36	--	--	188,45
1984	295,43	152,21	173,92	171,14	560,94	--	143,44	--	--	256,70
1985 (1)	311,64	174,06	195,56	188,93	614,28	--	154,14	--	--	270,77
1986	308,19	195,46	199,37	192,58	631,74	352,37	166,12	--	--	272,84
1987	328,53	205,45	212,59	205,40	619,91	380,39	175,60	--	--	288,04
1988	359,72	226,06	227,21	219,63	719,04	446,16	191,21	--	--	318,45
1989	375,34	244,46	241,20	234,64	682,89	436,76	205,77	--	--	333,94
1990	392,58	263,15	256,07	245,92	759,18	466,91	220,58	--	--	352,42
1991 (2)	465,91	288,58	282,64	271,54	831,17	510,36	244,14	--	176,76	390,37
1992	502,87	312,29	301,85	288,48	825,28	532,23	259,08	--	188,00	425,16
1993 (3)	542,96	329,16	318,27	304,73	913,97	592,17	273,18	--	197,38	455,98
1994	594,71	348,66	331,85	315,31	949,56	619,16	283,59	--	202,54	500,42
1995	639,29	372,75	346,29	330,02	1.073,62	639,23	297,96	--	214,22	535,58
1996	661,52	402,69	361,57	346,37	1.167,02	673,44	310,99	--	223,64	554,83
1997	693,13	424,14	374,10	361,01	1.275,73	718,44	319,94	1.284,15	230,16	573,43
1998	743,98	430,13	380,09	370,79	1.338,38	768,44	322,83	878,83	234,68	598,20
1999	802,07	444,83	384,84	378,96	1.438,45	804,76	323,94	1.197,62	239,81	619,88
2000	818,00	464,18	394,21	391,46	1.511,88	828,86	336,80	1.412,34	248,83	644,86
2001	862,53	481,70	403,01	405,70	1.512,14	874,05	351,66	1.161,33	259,90	669,99
2002	922,45	496,57	413,53	417,90	1.576,28	895,46	359,52	1.424,25	268,34	715,34
2003	980,15	525,86	428,34	437,50	1.699,80	958,13	369,48	--	280,58	772,95
2004	1.053,78	573,94	436,02	446,28	1.761,19	1.015,67	369,62	--	293,59	856,14
2005 (4)	1.101,94	590,99	465,69	477,96	1.843,85	1.022,48	395,96	--	291,75	800,12
2006	1.159,14	627,87	489,96	503,98	1.900,13	1.081,91	414,98	--	310,17	922,82
2007	1.222,14	669,99	518,53	534,64	2.027,38	1.159,33	438,03	--	324,53	994,34
2008	1.280,15	683,81	554,26	(5)	2.057,61	1.212,49	465,78	--	341,09	1.051,70
2009 (6)	1.316,24	723,21	575,78	(5)	2.111,08	1.255,25	480,52	--	354,35	1.092,68

Incremento Interanual en %

AÑOS	GENERAL	AUTONOMOS	AGRARIO CTA. AJENA	AGRARIO CTA. PROPIA	MINERIA DEL CARBON	ESP. DEL MAR	EMPLEADOS DE HOGAR	A.T. Y E.P.	S.O.V.I.	TOTAL
96/95	3,48	8,03	4,41	4,95	8,70	5,35	4,37	--	4,40	3,59
97/96	4,78	5,33	3,47	4,22	9,32	6,68	2,88	--	2,91	3,35
98/97	7,34	1,41	1,60	2,71	4,91	6,96	0,90	--	1,96	4,32
99/98	7,81	3,42	1,25	2,20	7,48	4,73	0,34	--	2,19	3,63
00/99	1,99	4,35	2,43	3,30	5,10	2,99	3,97	--	3,76	4,03
01/00	5,44	3,77	2,23	3,64	0,02	5,45	4,41	--	4,45	3,90
02/01	6,95	3,09	2,61	3,01	4,24	2,45	2,24	--	3,24	6,77
03/02	6,25	5,90	3,58	4,69	7,84	7,00	2,77	--	4,56	8,05
04/03	7,51	9,14	1,79	2,01	3,61	6,01	0,04	--	4,64	10,76
05/04	4,57	2,97	6,80	7,10	4,69	0,67	7,13	--	-0,63	-6,54
06/05	5,19	6,24	5,21	5,44	3,05	5,81	4,80	--	6,31	15,34
07/06	5,44	6,71	5,83	6,08	6,70	7,16	5,55	--	4,63	7,75
08/07	4,75	2,06	6,89		1,49	4,59	6,34	--	5,10	5,77

(1) Hasta 1984 se incluían altas por traslado entre provincias.

(2) Hasta 1991 el SOVI estaba incluido en sus respectivos regímenes.

(3) No incluye MUNPAL.

(4) Las cifras de este año están afectadas por la nueva normativa de concurrencia de las pensiones SOVI.

(5) Con motivo de la entrada en vigor de la Ley 18/2007, de 4 de julio, los trabajadores por cuenta propia del Régimen Especial Agrario quedan integrados en el R. E. de Trabajadores Autónomos.

(6) Datos a Junio.

SISTEMA DE LA SEGURIDAD SOCIAL

Cuadro II.10.4

EVOLUCION DE LA PENSION MEDIA MENSUAL DE LAS ALTAS INICIALES POR REGIMENES (€mes)

VIUDEDAD

AÑOS	GENERAL	AUTONOMOS	AGRARIO CTA. AJENA	AGRARIO CTA. PROPIA	MINERIA DEL CARBON	ESP. DEL MAR	EMPLEADOS DE HOGAR	A.T. Y E.P.	S.O.V.I.	TOTAL
1980	75,13	66,23	61,23	59,21	81,18	--	67,61	59,59	--	68,22
1981	86,05	73,79	70,69	67,72	98,70	--	70,87	83,08	--	79,23
1982	97,80	80,43	75,73	68,23	109,30	--	80,79	140,38	--	89,45
1983	116,21	95,27	92,21	84,19	130,94	--	92,32	167,10	--	107,31
1984	133,81	104,06	100,33	90,87	143,50	--	92,33	191,61	--	121,38
1985 (1)	143,82	111,62	106,05	93,76	163,38	--	92,18	218,31	--	127,94
1986	159,59	122,37	116,77	104,86	183,09	145,55	98,90	226,25	--	142,72
1987	173,16	130,05	123,38	112,62	201,13	154,33	106,34	249,01	--	154,96
1988	185,87	140,11	134,98	120,15	217,10	167,44	113,20	271,98	--	165,93
1989	201,86	160,42	153,41	134,57	244,10	185,71	121,19	288,57	--	183,11
1990	219,07	173,34	166,56	145,17	263,46	202,97	131,11	321,01	--	199,45
1991 (2)	260,40	188,02	193,27	166,30	295,55	231,78	142,61	353,73	154,35	229,44
1992	282,70	202,96	212,58	183,69	330,91	251,60	150,54	391,86	173,48	250,84
1993 (3)	303,64	215,04	224,64	194,17	340,98	266,71	155,96	425,60	181,13	267,93
1994	321,31	223,57	233,85	201,48	372,52	282,37	161,62	429,54	184,68	282,56
1995	339,98	237,21	245,89	212,08	393,88	297,24	169,03	448,20	198,92	298,97
1996	359,28	247,94	257,39	221,36	414,63	308,44	171,08	468,85	210,37	315,28
1997	367,44	255,39	263,32	227,62	438,58	319,92	174,46	475,72	215,83	322,67
1998	377,70	263,54	269,34	231,83	440,41	325,56	176,99	493,76	222,49	332,33
1999	385,07	268,73	276,62	238,56	473,62	344,41	183,75	496,33	227,32	340,59
2000	404,44	284,94	291,42	248,71	495,00	358,63	187,24	531,56	238,55	358,52
2001	423,80	294,25	302,35	257,21	507,60	374,34	193,39	543,14	247,75	374,87
2002	448,62	312,72	312,20	266,42	549,35	391,18	204,48	579,28	255,84	394,63
2003	485,32	329,45	325,81	284,10	598,66	426,10	216,86	646,17	266,31	427,10
2004	532,25	380,68	336,51	296,87	664,29	459,58	233,25	700,00	283,39	468,00
2005	550,26	369,14	354,78	313,67	701,16	478,69	240,03	689,63	329,53	483,37
2006	573,60	381,07	367,50	328,32	719,19	507,55	249,66	761,22	307,42	504,90
2007	598,41	404,15	388,35	344,80	757,93	531,23	257,73	804,72	320,73	529,39
2008	641,25	407,95	412,38	(4)	824,75	560,51	266,36	849,70	337,94	566,64
2009 (5)	666,32	432,00	440,08	(4)	865,13	585,01	272,99	898,79	356,15	592,43

Incremento Interanual en %

AÑOS	GENERAL	AUTONOMOS	AGRARIO CTA. AJENA	AGRARIO CTA. PROPIA	MINERIA DEL CARBON	ESP. DEL MAR	EMPLEADOS DE HOGAR	A.T. Y E.P.	S.O.V.I.	TOTAL
96/95	5,68	4,52	4,68	4,37	5,27	3,77	1,22	4,61	5,76	5,45
97/96	2,27	3,00	2,31	2,83	5,78	3,72	1,97	1,46	2,60	2,35
98/97	2,79	3,19	2,29	1,85	0,42	1,76	1,45	3,79	3,08	2,99
99/98	1,95	1,97	2,70	2,90	7,54	5,79	3,82	0,52	2,17	2,49
00/99	5,03	6,03	5,35	4,26	4,51	4,13	1,90	7,10	4,94	5,26
01/00	4,79	3,27	3,75	3,42	2,55	4,38	3,29	2,18	3,86	4,56
02/01	5,86	6,28	3,26	3,58	8,23	4,50	5,73	6,65	3,26	5,27
03/02	8,18	5,35	4,36	6,64	8,98	8,93	6,06	11,55	4,09	8,23
04/03	9,67	15,55	3,29	4,49	10,96	7,86	7,56	8,33	6,41	9,58
05/04	3,38	-3,03	5,43	5,66	5,55	4,16	2,91	-1,48	16,28	3,28
06/05	4,24	3,23	3,59	4,67	2,57	6,03	4,01	10,38	-6,71	4,45
07/06	4,33	6,06	5,67	5,02	5,39	4,67	3,23	5,71	4,33	4,85
08/07	7,16	0,94	6,19		8,82	5,51	3,35	5,59	5,37	7,04

(1) Hasta 1984 se incluían altas por traslado entre provincias.

(2) Hasta 1991 el SOVI estaba incluido en sus respectivos regímenes.

(3) No incluye MUNPAL.

(4) Con motivo de la entrada en vigor de la Ley 18/2007, de 4 de julio, los trabajadores por cuenta propia del Régimen Especial Agrario quedan integrados en el R. E. de Trabajadores Autónomos.

(5) Datos a Junio.

SISTEMA DE LA SEGURIDAD SOCIAL

Cuadro II.10.5

EVOLUCION DE LA PENSION MEDIA MENSUAL DE LAS ALTAS INICIALES POR REGIMENES (€mes)

ORFANDAD

AÑOS	GENERAL	AUTONOMOS	AGRARIO CTA. AJENA	AGRARIO CTA. PROPIA	MINERIA DEL CARBON	ESP. DEL MAR	EMPLEADOS DE HOGAR	A.T. Y E.P.	S.O.V.I.	TOTAL
1980	72,52	51,31	54,83	53,82	79,27	--	68,76	53,26	--	60,94
1981	85,11	57,33	67,22	65,44	87,93	--	72,72	115,13	--	79,62
1982	94,87	64,66	74,74	70,15	102,34	--	92,31	136,80	--	89,88
1983	107,97	73,40	86,70	82,24	108,62	--	99,71	153,72	--	102,96
1984	120,53	81,79	92,03	86,97	135,02	--	104,98	188,35	--	114,94
1985 (1)	129,73	86,86	94,16	92,63	155,06	--	101,20	206,03	--	123,06
1986	139,57	94,27	103,06	96,77	170,93	127,84	109,84	200,68	--	130,96
1987	152,55	100,70	105,71	100,12	179,23	137,73	112,03	222,94	--	141,96
1988	160,85	104,72	109,89	107,90	193,70	151,66	115,15	251,74	--	150,52
1989	169,87	110,77	119,84	117,26	226,48	157,10	129,45	252,50	--	160,91
1990	181,76	118,58	130,97	126,60	238,84	166,61	139,00	280,31	--	172,64
1991	199,85	126,73	141,51	135,82	269,33	172,15	144,80	299,18	--	187,53
1992	214,42	136,07	148,41	148,64	273,72	188,60	164,39	325,00	--	201,02
1993 (2)	218,96	141,26	156,53	150,57	294,62	189,76	152,72	345,73	--	206,59
1994	230,67	149,79	159,08	162,25	293,97	197,82	165,99	345,35	--	215,99
1995	237,95	159,27	164,44	167,63	307,32	221,52	163,73	339,26	--	221,86
1996 (3)	228,54	155,75	160,12	175,18	348,91	201,33	183,35	299,14	--	213,98
1997 (4)	194,95	128,76	138,66	166,67	274,54	170,35	171,69	233,54	--	181,38
1998	201,35	130,80	138,52	165,87	266,42	175,53	184,64	242,83	--	186,75
1999	203,13	132,09	143,07	157,67	298,12	178,75	161,28	237,36	--	188,02
2000	210,32	139,19	150,60	171,06	321,29	182,09	162,70	256,77	--	196,00
2001	219,81	141,21	155,39	188,66	344,48	205,90	178,34	259,05	--	204,32
2002	226,71	141,54	147,36	179,73	318,74	213,99	175,30	263,43	--	209,12
2003	236,20	149,06	157,14	201,62	374,38	233,33	190,05	267,14	--	217,39
2004	275,90	186,46	218,35	316,03	395,50	251,49	296,55	295,40	--	260,76
2005	295,97	196,91	254,80	379,29	454,96	270,57	314,72	292,19	--	282,62
2006	272,09	178,20	198,56	250,41	400,25	249,39	272,57	301,46	--	253,46
2007	281,96	191,54	212,90	254,92	412,27	270,25	221,16	308,42	--	263,67
2008	297,12	219,06	230,81	(5)	512,15	329,37	265,59	346,46	--	281,47
2009 (6)	324,23	241,22	243,31	(5)	464,77	303,59	261,13	350,19	--	303,77

Incremento Interanual en %

AÑOS	GENERAL	AUTONOMOS	AGRARIO CTA. AJENA	AGRARIO CTA. PROPIA	MINERIA DEL CARBON	ESP. DEL MAR	EMPLEADOS DE HOGAR	A.T. Y E.P.	S.O.V.I.	TOTAL
96/95	-3,95	-2,21	-2,63	4,50	13,53	-9,11	11,99	-11,83	--	-3,55
97/96	-14,70	-17,33	-13,40	-4,86	-21,31	-15,39	-6,36	-21,93	--	-15,24
98/97	3,28	1,59	-0,10	-0,48	-2,96	3,04	7,55	3,98	--	2,96
99/98	0,89	0,98	3,29	-4,94	11,90	1,83	-12,66	-2,25	--	0,68
00/99	3,54	5,37	5,26	8,49	7,77	1,87	0,88	8,18	--	4,24
01/00	4,51	1,46	3,18	10,29	7,22	13,08	9,61	0,89	--	4,25
02/01	3,14	0,23	-5,17	-4,74	-7,47	3,93	-1,71	1,69	--	2,35
03/02	4,19	5,31	6,64	12,18	17,46	9,04	8,42	1,41	--	3,95
04/03	16,80	25,09	38,95	56,74	5,64	7,78	56,04	10,58	--	19,95
05/04	7,28	5,60	16,69	20,02	15,03	7,59	6,13	-1,09	--	8,38
06/05	-8,07	-9,50	-22,07	-33,98	-12,03	-7,83	-13,39	3,17	--	-10,32
07/06	3,63	7,49	7,23	1,80	3,00	8,37	-18,86	2,31	--	4,03
08/07	5,38	14,37	8,41		24,23	21,88	20,09	12,33	--	6,75

(1) Hasta 1984 se incluían altas por traslado entre provincias.

(2) No incluye MUNPAL.

(3) A partir de noviembre se ha pasado de considerar a los perceptores individualmente en lugar de agrupados por familia.

(4) Desde la entrada en vigor de la Ley 24/1997, de 15 de julio, se ha ampliado la edad para tener derecho a la pensión de orfandad.

(5) Con motivo de la entrada en vigor de la Ley 18/2007, de 4 de julio, los trabajadores por cuenta propia del Régimen Especial Agrario quedan integrados en el R. E. de Trabajadores Autónomos.

(6) Datos a Junio.

SISTEMA DE LA SEGURIDAD SOCIAL

Cuadro II.10.6

EVOLUCION DE LA PENSION MEDIA MENSUAL DE LAS ALTAS INICIALES POR REGIMENES (€/mes)

AÑOS	F.FAMILIARES									TOTAL
	GENERAL	AUTONOMOS	AGRARIO CTA. AJENA	AGRARIO CTA. PROPIA	MINERIA DEL CARBON	ESP. DEL MAR	EMPLEADOS DE HOGAR	A.T. Y E.P.	S.O.V.I.	
1980	72,59	48,42	59,40	59,02	85,34	--	70,79	62,43	--	64,80
1981	86,91	60,25	72,49	71,88	98,60	--	79,67	96,97	--	83,71
1982	95,95	52,17	74,98	77,54	136,81	--	83,13	155,55	--	93,45
1983	119,74	56,81	77,99	89,79	196,84	--	99,79	173,29	--	100,09
1984	115,09	63,94	83,45	93,48	161,97	--	97,51	190,20	--	109,57
1985 (1)	123,23	64,86	88,13	96,02	169,97	--	98,24	214,65	--	114,13
1986	125,40	73,35	88,34	104,71	221,33	145,01	101,30	244,23	--	121,32
1987	135,89	78,49	85,68	107,61	218,74	190,79	115,76	254,19	--	129,53
1988	147,01	78,12	99,83	109,88	168,07	180,07	116,87	275,61	--	137,58
1989	152,43	80,27	100,52	116,64	207,96	181,89	107,62	282,22	--	141,45
1990	161,12	86,88	99,02	120,53	190,39	212,00	148,28	292,61	--	147,00
1991	173,89	99,84	108,27	135,21	240,14	198,24	135,44	336,32	--	158,11
1992	170,25	104,89	115,68	139,67	370,96	207,10	152,40	378,25	--	161,61
1993 (2)	175,26	110,48	116,44	142,97	293,43	201,97	144,51	366,11	--	164,88
1994	173,56	114,93	117,64	138,81	258,77	205,86	148,49	387,77	--	164,00
1995	183,48	120,53	119,94	146,53	375,13	181,76	151,62	355,32	--	172,12
1996 (3)	185,28	123,24	120,90	154,04	398,63	169,54	158,43	398,65	--	173,65
1997	197,26	124,12	119,49	152,38	307,57	185,91	157,61	312,73	--	182,16
1998	203,33	132,02	124,61	158,54	341,78	159,51	164,33	380,16	--	187,69
1999	209,90	135,16	129,53	158,11	322,34	190,27	168,79	344,93	--	193,37
2000	228,15	142,49	136,39	174,57	317,88	191,17	160,72	426,25	--	208,99
2001	241,87	150,63	137,29	184,55	364,41	231,71	170,97	486,62	--	222,59
2002	257,65	161,48	147,46	186,03	354,89	204,34	199,44	511,53	--	232,28
2003	274,18	167,54	156,50	201,66	397,41	235,88	227,42	550,74	--	248,74
2004	290,05	175,05	170,21	226,30	550,76	262,08	218,70	575,68	--	264,14
2005	303,26	191,05	181,77	245,42	468,99	276,17	246,14	573,33	--	278,63
2006	337,71	201,38	198,35	255,97	485,26	279,08	251,19	615,55	--	302,54
2007	366,57	234,11	220,05	276,09	562,41	310,80	274,25	573,56	--	332,05
2008	388,05	285,67	233,59	(4)	681,40	306,81	324,00	641,99	--	353,15
2009 (5)	397,87	302,11	248,20	(4)	582,25	331,38	346,55	779,63	--	367,58

Incremento Interanual en %

AÑOS	GENERAL	AUTONOMOS	AGRARIO CTA. AJENA	AGRARIO CTA. PROPIA	MINERIA DEL CARBON	ESP. DEL MAR	EMPLEADOS DE HOGAR	A.T. Y E.P.	S.O.V.I.	TOTAL
96/95	0,98	2,25	0,79	5,13	6,26	-6,72	4,49	12,19	--	0,89
97/96	6,46	0,72	-1,16	-1,08	-22,84	9,65	-0,52	-21,55	--	4,90
98/97	3,08	6,37	4,28	4,04	11,12	-14,20	4,26	21,56	--	3,04
99/98	3,23	2,38	3,95	-0,27	-5,69	19,28	2,71	-9,27	--	3,02
00/99	8,70	5,42	5,29	10,41	-1,39	0,47	-4,78	23,58	--	8,08
01/00	6,01	5,72	0,66	5,72	14,64	21,20	6,38	14,16	--	6,51
02/01	6,52	7,20	7,40	0,80	-2,61	-11,81	16,65	5,12	--	4,35
03/02	6,42	3,75	6,13	8,40	11,98	15,43	14,03	7,66	--	7,09
04/03	5,79	4,48	8,76	12,22	38,59	11,11	-3,83	4,53	--	6,19
05/04	4,55	9,14	6,79	8,45	-14,85	5,38	12,55	-0,41	--	5,49
06/05	11,36	5,41	9,12	4,30	3,47	1,05	2,05	7,36	--	8,58
07/06	8,54	16,26	10,94	7,86	15,90	11,37	9,18	-6,82	--	9,75
08/07	5,86	22,02	6,15		21,16	-1,28	18,14	11,93	--	6,35

(1) Hasta 1984 se incluían altas por traslado entre provincias.

(2) No incluye MUNPAL.

(3) A partir de noviembre se ha pasado de considerar a los perceptores individualmente en lugar de agrupados por familia.

(4) Con motivo de la entrada en vigor de la Ley 18/2007, de 4 de julio, los trabajadores por cuenta propia del Régimen Especial Agrario quedan integrados en el R. E. de Trabajadores Autónomos.

(5) Datos a Junio.

Gráfico II.2

EVOLUCION PENSION MEDIA DE ALTAS POR CLASES

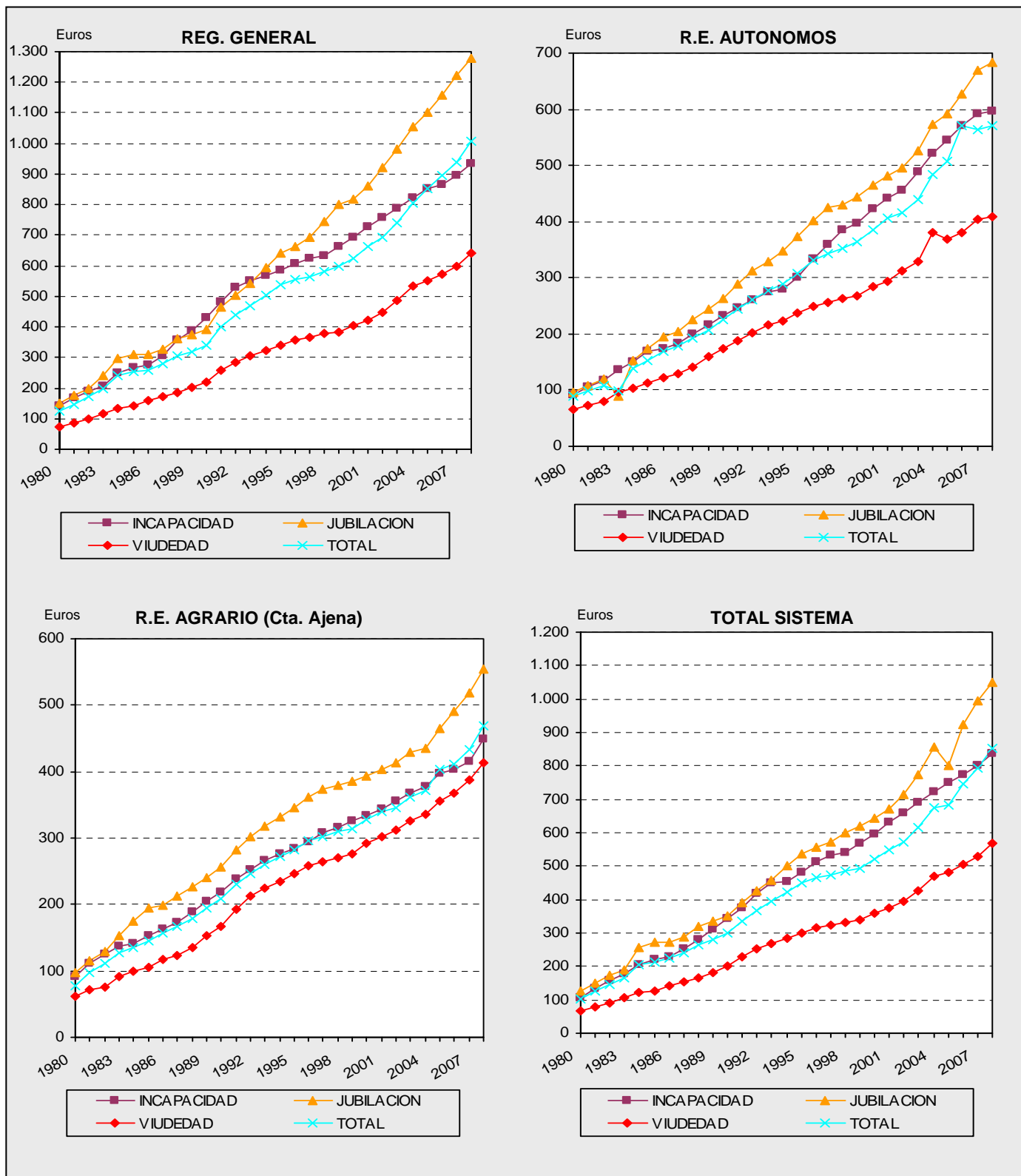

3. DATOS COMPLEMENTARIOS DE ALTAS INICIALES DE PENSIONES.

Se incluyen datos referidos a:

- Número anual de altas de Incapacidad Permanente, por grados y regímenes, desde 1992 (cuadros II.11).
- Distribución porcentual por edades y grados del número de altas de Incapacidad Permanente, en cada uno de los Regímenes de Seguridad Social, desde 1992 (cuadros II.12).
- Edad media de las altas de Incapacidad Permanente, por grados y regímenes desde 1992 (cuadros II.13).
- Número de altas de Jubilación Total Sistema, según características desde 2002 (cuadros II.14).

SISTEMA DE LA SEGURIDAD SOCIAL

Cuadro II.11.1

EVOLUCION DEL NUMERO ANUAL DE ALTAS DE INCAPACIDAD PERMANENTE POR GRADOS

GRADOS DE INCAPACIDAD	REGIMEN GENERAL														NÚMERO
	1994	1995	1996	1997	1998	1999	2000	2001	2002	2003	2004	2005	2006	2007	2008
I.P. Total 55%	12.299	14.313	17.742	21.302	17.952	17.673	16.229	16.817	16.717	17.287	16.742	17.782	23.490	25.393	24.381
I.P. Total 75%	11.207	11.739	12.848	14.151	11.946	10.426	9.897	10.433	10.703	12.145	11.752	12.302	13.451	11.651	11.229
Inc. Absoluta	20.271	20.148	22.234	24.372	20.998	20.192	19.716	21.164	20.992	22.921	22.515	22.917	27.181	26.967	26.767
Gran Invalidez	1.002	940	981	996	873	932	995	1.076	1.068	1.233	1.256	1.330	1.397	1.629	1.604
TOTAL	44.779	47.140	53.805	60.821	51.769	49.223	46.837	49.490	49.480	53.586	52.265	54.331	65.519	65.640	63.981

GRADOS DE INCAPACIDAD	AUTONOMOS														
	1994	1995	1996	1997	1998	1999	2000	2001	2002	2003	2004	2005	2006	2007	2008
I.P. Total 55%	9.685	8.153	7.329	8.176	6.905	6.940	6.485	6.589	6.511	6.088	5.456	5.713	5.735	6.155	6.840
I.P. Total 75%	42	35	43	27	24	22	20	11	7	852	1.686	1.858	2.938	2.324	2.873
Inc. Absoluta	4.977	4.435	4.610	5.245	4.673	4.567	4.577	4.678	4.623	4.975	5.015	5.112	5.766	5.651	6.596
Gran Invalidez	292	266	227	286	263	241	277	272	293	277	310	339	330	378	407
TOTAL	14.996	12.889	12.209	13.734	11.865	11.770	11.359	11.550	11.434	12.192	12.467	13.022	14.769	14.508	16.716

GRADOS DE INCAPACIDAD	AGRARIO														
	1994	1995	1996	1997	1998	1999	2000	2001	2002	2003	2004	2005	2006	2007	2008
I.P. Total 55%	7.693	7.367	7.369	7.408	6.656	6.044	5.308	5.156	4.610	4.527	4.206	4.086	4.358	4.587	3.365
I.P. Total 75%	3.720	3.614	3.613	3.806	2.933	2.532	2.093	2.057	1.905	2.571	2.574	2.650	2.760	2.275	1.777
Inc. Absoluta	5.263	4.595	4.440	4.689	4.027	3.695	3.430	3.264	3.284	3.290	2.951	2.808	2.924	2.632	2.109
Gran Invalidez	212	191	169	178	164	204	118	148	154	185	153	166	143	162	122
TOTAL	16.888	15.767	15.591	16.081	13.780	12.475	10.949	10.625	9.953	10.573	9.884	9.710	10.185	9.656	7.373

GRADOS DE INCAPACIDAD	MAR														
	1994	1995	1996	1997	1998	1999	2000	2001	2002	2003	2004	2005	2006	2007	2008
I.P. Total 55%	482	551	572	469	465	442	417	444	414	349	293	285	379	333	340
I.P. Total 75%	195	163	131	91	82	86	95	102	86	126	138	160	151	183	176
Inc. Absoluta	588	480	455	347	301	291	293	282	254	285	263	190	228	206	215
Gran Invalidez	25	11	17	11	8	9	9	11	14	14	10	13	11	13	18
TOTAL	1.290	1.205	1.175	918	856	828	814	839	768	774	704	648	769	735	749

SISTEMA DE LA SEGURIDAD SOCIAL

Cuadro II.11.2

EVOLUCION DEL NUMERO ANUAL DE ALTAS DE INCAPACIDAD PERMANENTE POR GRADOS

GRADOS DE INCAPACIDAD	NÚMERO														
	CARBON														
	1994	1995	1996	1997	1998	1999	2000	2001	2002	2003	2004	2005	2006	2007	2008
I.P. Total 55%	314	283	313	280	160	179	126	106	99	90	81	72	73	51	35
I.P. Total 75%	62	49	35	37	24	17	9	12	16	15	7	10	13	6	8
Inc. Absoluta	249	229	177	108	69	62	62	56	50	39	36	34	32	35	19
Gran Invalidez	15	10	10	3	4	3	2	2	2	5	2	0	4	6	3
TOTAL	640	571	535	428	257	261	199	176	167	149	126	116	122	98	65

GRADOS DE INCAPACIDAD	HOGAR														
	1994	1995	1996	1997	1998	1999	2000	2001	2002	2003	2004	2005	2006	2007	2008
I.P. Total 55%	668	545	580	647	516	442	403	349	338	391	346	335	441	527	450
I.P. Total 75%	2.060	1.953	1.760	1.618	1.093	906	733	684	641	660	666	613	635	553	525
Inc. Absoluta	1.151	919	793	785	620	506	473	428	428	416	367	393	442	438	397
Gran Invalidez	31	28	22	18	16	11	18	16	10	11	9	13	18	26	19
TOTAL	3.910	3.445	3.155	3.068	2.245	1.865	1.627	1.477	1.417	1.478	1.388	1.354	1.536	1.544	1.391

GRADOS DE INCAPACIDAD	A.T. Y E.P.														
	1994	1995	1996	1997	1998	1999	2000	2001	2002	2003	2004	2005	2006	2007	2008
I.P. Total 55%	3.913	3.622	3.527	3.949	3.856	4.244	4.530	4.679	4.668	4.700	4.571	4.686	4.748	4.764	5.160
I.P. Total 75%	1.404	1.264	1.236	1.229	1.132	1.200	1.218	1.301	1.231	1.537	1.492	1.520	1.412	1.081	1.162
Inc. Absoluta	721	664	587	527	505	505	569	607	571	659	623	556	603	575	604
Gran Invalidez	153	141	142	157	141	139	155	185	164	177	182	182	210	207	195
TOTAL	6.191	5.691	5.492	5.862	5.634	6.088	6.472	6.772	6.634	7.073	6.868	6.944	6.973	6.627	7.121

GRADOS DE INCAPACIDAD	TOTAL														
	1994	1995	1996	1997	1998	1999	2000	2001	2002	2003	2004	2005	2006	2007	2008
I.P. Total 55%	35.054	34.834	37.432	42.231	36.510	35.964	33.498	34.140	33.357	33.432	31.695	32.959	39.224	41.810	40.571
I.P. Total 75%	18.690	18.817	19.666	20.959	17.234	15.189	14.065	14.600	14.589	17.906	18.315	19.113	21.360	18.073	17.750
Inc. Absoluta	33.220	31.470	33.296	36.073	31.193	29.818	29.120	30.479	30.202	32.585	31.770	32.010	37.176	36.504	36.707
Gran Invalidez	1.730	1.587	1.568	1.649	1.469	1.539	1.574	1.710	1.705	1.902	1.922	2.043	2.113	2.421	2.368
TOTAL	88.694	86.708	91.962	100.912	86.406	82.510	78.257	80.929	79.853	85.825	83.702	86.125	99.873	98.808	97.396

SISTEMA DE LA SEGURIDAD SOCIAL

Cuadro II.11.3

EVOLUCION DEL NUMERO ANUAL DE ALTAS DE INCAPACIDAD PERMANENTE POR GRADOS

DISTRIBUCION PORCENTUAL

GRADOS DE INCAPACIDAD	REGIMEN GENERAL														
	1994	1995	1996	1997	1998	1999	2000	2001	2002	2003	2004	2005	2006	2007	2008
I.P. Total 55%	27,47	30,36	32,97	35,02	34,68	35,90	34,65	33,98	33,79	32,26	32,03	32,73	35,85	38,69	38,11
I.P. Total 75%	25,03	24,90	23,88	23,27	23,08	21,18	21,13	21,08	21,63	22,66	22,49	22,64	20,53	17,75	17,55
Inc. Absoluta	45,27	42,74	41,32	40,07	40,56	41,02	42,09	42,76	42,43	42,77	43,08	42,18	41,49	41,08	41,84
Gran Invalidez	2,24	1,99	1,82	1,64	1,69	1,89	2,12	2,17	2,16	2,30	2,40	2,45	2,13	2,48	2,51
TOTAL	100,00	100,00	100,00	100,00	100,00	100,00	100,00	100,00	100,00	100,00	100,00	100,00	100,00	100,00	100,00

GRADOS DE INCAPACIDAD	AUTONOMOS														
	1994	1995	1996	1997	1998	1999	2000	2001	2002	2003	2004	2005	2006	2007	2008
I.P. Total 55%	64,58	63,26	60,03	59,53	58,20	58,96	57,09	57,05	56,94	49,93	43,76	43,87	38,83	42,42	40,92
I.P. Total 75%	0,28	0,27	0,35	0,20	0,20	0,19	0,18	0,10	0,06	6,99	13,52	14,27	19,89	16,02	17,19
Inc. Absoluta	33,19	34,41	37,76	38,19	39,38	38,80	40,29	40,50	40,43	40,81	40,23	39,26	39,04	38,95	39,46
Gran Invalidez	1,95	2,06	1,86	2,08	2,22	2,05	2,44	2,35	2,56	2,27	2,49	2,60	2,23	2,61	2,43
TOTAL	100,00	100,00	100,00	100,00	100,00	100,00	100,00	100,00	100,00	100,00	100,00	100,00	100,00	100,00	100,00

GRADOS DE INCAPACIDAD	AGRARIO														
	1994	1995	1996	1997	1998	1999	2000	2001	2002	2003	2004	2005	2006	2007	2008
I.P. Total 55%	45,55	46,72	47,26	46,07	48,30	48,45	48,48	48,53	46,32	42,82	42,55	42,08	42,79	47,50	45,64
I.P. Total 75%	22,03	22,92	23,17	23,67	21,28	20,30	19,12	19,36	19,14	24,32	26,04	27,29	27,10	23,56	24,10
Inc. Absoluta	31,16	29,14	28,48	29,16	29,22	29,62	31,33	30,72	33,00	31,12	29,86	28,92	28,71	27,26	28,60
Gran Invalidez	1,26	1,21	1,08	1,11	1,19	1,64	1,08	1,39	1,55	1,75	1,55	1,71	1,40	1,68	1,65
TOTAL	100,00	100,00	100,00	100,00	100,00	100,00	100,00	100,00	100,00	100,00	100,00	100,00	100,00	100,00	100,00

GRADOS DE INCAPACIDAD	MAR														
	1994	1995	1996	1997	1998	1999	2000	2001	2002	2003	2004	2005	2006	2007	2008
I.P. Total 55%	37,36	45,73	48,68	51,09	54,32	53,38	51,23	52,92	53,91	45,09	41,62	43,98	49,28	45,31	45,39
I.P. Total 75%	15,12	13,53	11,15	9,91	9,58	10,39	11,67	12,16	11,20	16,28	19,60	24,69	19,64	24,90	23,50
Inc. Absoluta	45,58	39,83	38,72	37,80	35,16	35,14	36,00	33,61	33,07	36,82	37,36	29,32	29,65	28,03	28,70
Gran Invalidez	1,94	0,91	1,45	1,20	0,93	1,09	1,11	1,31	1,82	1,81	1,42	2,01	1,43	1,77	2,40
TOTAL	100,00	100,00	100,00	100,00	100,00	100,00	100,00	100,00	100,00	100,00	100,00	100,00	100,00	100,00	100,00

SISTEMA DE LA SEGURIDAD SOCIAL

Cuadro II.11.4

EVOLUCION DEL NUMERO ANUAL DE ALTAS DE INCAPACIDAD PERMANENTE POR GRADOS

DISTRIBUCION PORCENTUAL

GRADOS DE INCAPACIDAD	CARBON														
	1994	1995	1996	1997	1998	1999	2000	2001	2002	2003	2004	2005	2006	2007	2008
I.P. Total 55%	49,06	49,56	58,50	65,42	62,26	68,58	63,32	60,23	59,28	60,40	64,29	62,07	59,84	52,04	38,11
I.P. Total 75%	9,69	8,58	6,54	8,64	9,34	6,51	4,52	6,82	9,58	10,07	5,56	8,62	10,66	6,12	17,55
Inc. Absoluta	38,91	40,11	33,08	25,23	26,85	23,75	31,16	31,82	29,94	26,17	28,57	29,31	26,23	35,71	41,84
Gran Invalidez	2,34	1,75	1,87	0,70	1,56	1,15	1,01	1,14	1,20	3,36	1,59	0,00	3,28	6,12	2,51
TOTAL	100,00	100,00	100,00	100,00	100,00	100,00	100,00	100,00	100,00	100,00	100,00	100,00	100,00	100,00	100,00

GRADOS DE INCAPACIDAD	HOGAR														
	1994	1995	1996	1997	1998	1999	2000	2001	2002	2003	2004	2005	2006	2007	2008
I.P. Total 55%	17,08	15,82	18,38	21,09	22,98	23,70	24,77	23,63	23,85	26,45	24,93	24,74	28,71	34,13	40,92
I.P. Total 75%	52,69	56,69	55,78	52,74	48,69	48,58	45,05	46,31	45,24	44,65	47,98	45,27	41,34	35,82	17,19
Inc. Absoluta	29,44	26,68	25,13	25,59	27,62	27,13	29,07	28,98	30,20	28,15	26,44	29,03	28,78	28,37	39,46
Gran Invalidez	0,79	0,81	0,70	0,59	0,71	0,59	1,11	1,08	0,71	0,74	0,65	0,96	1,17	1,68	2,43
TOTAL	100,00	100,00	100,00	100,00	100,00	100,00	100,00	100,00	100,00	100,00	100,00	100,00	100,00	100,00	100,00

GRADOS DE INCAPACIDAD	A.T. Y E.P.														
	1994	1995	1996	1997	1998	1999	2000	2001	2002	2003	2004	2005	2006	2007	2008
I.P. Total 55%	63,20	63,64	64,22	67,37	68,44	69,71	69,99	69,09	70,36	66,45	66,56	67,48	68,09	71,89	45,64
I.P. Total 75%	22,68	22,21	22,51	20,97	20,09	19,71	18,82	19,21	18,56	21,73	21,72	21,89	20,25	16,31	24,10
Inc. Absoluta	11,65	11,67	10,69	8,99	8,96	8,30	8,79	8,96	8,61	9,32	9,07	8,01	8,65	8,68	28,60
Gran Invalidez	2,47	2,48	2,59	2,68	2,50	2,28	2,39	2,73	2,47	2,50	2,65	2,62	3,01	3,12	1,65
TOTAL	100,00	100,00	100,00	100,00	100,00	100,00	100,00	100,01	100,00	100,00	100,00	100,00	100,00	100,00	100,00

GRADOS DE INCAPACIDAD	TOTAL														
	1994	1995	1996	1997	1998	1999	2000	2001	2002	2003	2004	2005	2006	2007	2008
I.P. Total 55%	39,52	40,17	40,70	41,85	42,25	43,59	42,81	42,19	41,77	38,95	37,87	38,27	39,27	42,31	45,39
I.P. Total 75%	21,07	21,70	21,38	20,77	19,95	18,41	17,97	18,04	18,27	20,86	21,88	22,19	21,39	18,29	23,50
Inc. Absoluta	37,45	36,29	36,21	35,75	36,10	36,14	37,21	37,66	37,82	37,97	37,96	37,17	37,22	36,94	28,70
Gran Invalidez	1,95	1,83	1,71	1,63	1,70	1,87	2,01	2,11	2,14	2,22	2,30	2,37	2,12	2,45	2,40
TOTAL	100,00	100,00	100,00	100,00	100,00	100,00	100,00	100,00	100,00	100,00	100,00	100,00	100,00	100,00	100,00

SISTEMA DE LA SEGURIDAD SOCIAL

Cuadro II.12.1

DISTRIBUCION PORCENTUAL POR EDADES DEL NUMERO DE ALTAS
DE INCAPACIDAD PERMANENTE

EADADES	1992					1993				
	I.P. TOTAL (55 %)	I.P. TOTAL (75 %)	I.P. ABSOLUTA	GRAN INVALIDEZ	TOTAL	I.P. TOTAL (55 %)	I.P. TOTAL (75 %)	I.P. ABSOLUTA	GRAN INVALIDEZ	TOTAL
<= 19	0,57	0,01	0,25	2,44	0,37	0,70	0,02	0,35	3,01	0,46
20 - 24	2,18	0,03	1,04	6,02	1,36	2,24	0,10	1,24	5,78	1,46
25 - 29	4,05	0,07	2,61	5,97	2,71	4,00	0,15	3,28	7,64	2,97
30 - 34	6,04	0,09	4,01	6,56	4,03	6,64	0,21	4,62	7,28	4,48
35 - 39	8,71	0,40	4,77	7,75	5,42	8,81	0,54	5,39	6,86	5,66
40 - 44	12,01	1,26	6,93	8,84	7,73	13,07	0,94	7,67	7,58	8,24
45 - 49	16,69	2,56	10,50	10,95	11,23	18,14	2,04	11,02	11,25	11,77
50 - 54	18,42	21,00	16,68	13,77	18,13	16,98	19,93	16,07	13,66	17,19
55 - 59	17,00	49,37	28,21	18,98	28,08	15,88	49,83	26,74	20,28	27,49
60 - 64	12,50	21,86	21,72	15,78	18,20	11,51	22,08	20,31	14,20	17,27
SUMA < 65	98,16	96,64	96,72	97,07	97,25	97,97	95,85	96,67	97,53	96,99
65 - 69	1,75	3,04	2,91	2,66	2,50	1,96	3,52	3,00	2,23	2,70
70 - 74	0,06	0,22	0,15	0,11	0,13	0,05	0,47	0,23	0,06	0,21
75 - 79	0,02	0,07	0,07	0,05	0,05	0,01	0,11	0,06	0,06	0,05
>=80	0,01	0,03	0,16	0,10	0,07	0,01	0,05	0,05	0,12	0,04
SUMA >= 65	1,84	3,36	3,28	2,93	2,75	2,03	4,15	3,33	2,47	3,01
TOTAL	100,00	100,00	100,00	100,00	100,00	100,00	100,00	100,00	100,00	100,00

EADADES	1994					1995				
	I.P. TOTAL (55 %)	I.P. TOTAL (75 %)	I.P. ABSOLUTA	GRAN INVALIDEZ	TOTAL	I.P. TOTAL (55 %)	I.P. TOTAL (75 %)	I.P. ABSOLUTA	GRAN INVALIDEZ	TOTAL
<= 19	0,42	0,01	0,20	1,62	0,27	0,52	0,02	0,21	0,82	0,30
20 - 24	1,83	0,09	1,17	4,40	1,27	2,12	0,14	1,16	4,85	1,39
25 - 29	3,64	0,22	2,94	5,67	2,70	3,92	0,22	3,48	5,93	2,99
30 - 34	6,07	0,22	5,13	5,79	4,48	6,71	0,26	6,20	7,19	5,13
35 - 39	8,60	0,24	5,73	7,35	5,74	9,17	0,40	7,07	6,56	6,46
40 - 44	12,67	0,69	7,54	8,04	8,13	13,30	0,73	8,21	8,76	8,64
45 - 49	17,46	1,35	11,36	11,00	11,66	18,97	1,72	11,84	11,16	12,49
50 - 54	19,31	12,56	15,13	12,79	16,20	19,69	14,03	16,13	16,02	17,10
55 - 59	13,53	49,40	23,43	18,23	24,89	11,72	48,67	21,33	15,64	23,30
60 - 64	13,16	29,84	22,61	20,42	20,35	11,56	29,06	20,69	18,41	18,80
SUMA < 65	96,71	94,62	95,24	95,31	95,69	97,67	95,25	96,31	95,33	96,61
65 - 69	3,07	4,85	4,15	3,99	3,87	2,14	4,12	3,12	3,72	2,95
70 - 74	0,19	0,39	0,50	0,58	0,36	0,17	0,46	0,48	0,69	0,35
75 - 79	0,00	0,07	0,05	0,12	0,04	0,01	0,10	0,05	0,13	0,05
>=80	0,03	0,07	0,06	0,00	0,04	0,02	0,08	0,04	0,13	0,04
SUMA >= 65	3,29	5,38	4,76	4,69	4,31	2,33	4,75	3,69	4,67	3,39
TOTAL	100,00	100,00	100,00	100,00	100,00	100,00	100,00	100,00	100,00	100,00

SISTEMA DE LA SEGURIDAD SOCIAL

Cuadro II.12.2

DISTRIBUCION PORCENTUAL POR EDADES DEL NUMERO DE ALTAS
DE INCAPACIDAD PERMANENTE

EADADES	1996					1997				
	I.P. TOTAL (55 %)	I.P. TOTAL (75 %)	I.P. ABSOLUTA	GRAN INVALIDEZ	TOTAL	I.P. TOTAL (55 %)	I.P. TOTAL (75 %)	I.P. ABSOLUTA	GRAN INVALIDEZ	TOTAL
<= 19	0,48	0,03	0,35	1,40	0,35	0,46	0,02	0,26	1,15	0,31
20 - 24	2,37	0,17	1,51	3,64	1,61	2,11	0,11	1,48	3,58	1,49
25 - 29	4,65	0,25	3,73	5,48	3,39	4,68	0,16	3,29	4,91	3,25
30 - 34	7,74	0,22	6,36	7,46	5,63	7,62	0,18	6,49	6,55	5,65
35 - 39	10,42	0,24	7,90	7,59	7,28	10,94	0,13	8,02	8,31	7,61
40 - 44	14,12	0,56	8,74	9,76	9,20	14,09	0,17	9,44	8,79	9,45
45 - 49	19,59	1,51	12,46	11,86	13,01	20,12	0,88	12,70	13,16	13,36
50 - 54	19,47	15,22	16,58	16,07	17,46	21,08	13,62	17,11	16,68	18,04
55 - 59	9,98	49,66	20,66	16,01	22,43	8,97	50,86	19,77	15,95	21,65
60 - 64	9,67	28,48	19,06	16,77	17,21	8,93	31,14	19,31	18,07	17,40
SUMA < 65	98,48	96,34	97,35	96,05	97,57	99,00	97,26	97,87	97,15	98,21
65 - 69	1,37	3,05	2,20	3,25	2,06	0,86	2,16	1,74	2,37	1,47
70 - 74	0,13	0,50	0,38	0,45	0,30	0,11	0,42	0,31	0,24	0,25
75 - 79	0,01	0,08	0,05	0,19	0,04	0,01	0,10	0,03	0,06	0,04
>=80	0,03	0,05	0,02	0,06	0,02	0,02	0,05	0,05	0,18	0,04
SUMA >= 65	1,52	3,66	2,65	3,95	2,43	1,00	2,74	2,13	2,85	1,79
TOTAL	100,00	100,00	100,00	100,00	100,00	100,00	100,00	100,00	100,00	100,00

EADADES	1998					1999				
	I.P. TOTAL (55 %)	I.P. TOTAL (75 %)	I.P. ABSOLUTA	GRAN INVALIDEZ	TOTAL	I.P. TOTAL (55 %)	I.P. TOTAL (75 %)	I.P. ABSOLUTA	GRAN INVALIDEZ	TOTAL
<= 19	0,34	0,06	0,15	0,89	0,23	0,39	0,05	0,17	0,58	0,25
20 - 24	1,82	0,12	1,04	3,14	1,22	1,84	0,17	0,84	3,38	1,20
25 - 29	4,21	0,15	2,83	5,18	2,92	4,16	0,16	2,47	4,61	2,82
30 - 34	7,01	0,15	5,32	7,02	5,03	7,00	0,11	5,11	6,24	5,03
35 - 39	10,49	0,06	8,02	7,84	7,47	10,73	0,08	7,61	8,12	7,59
40 - 44	13,61	0,15	9,57	9,41	9,39	13,74	0,11	9,90	8,45	9,74
45 - 49	18,97	0,56	13,31	10,97	13,12	18,55	0,45	12,88	12,74	13,06
50 - 54	24,58	7,26	17,93	15,20	18,57	24,16	6,08	18,72	15,33	18,70
55 - 59	9,62	52,59	20,78	19,43	22,39	10,07	56,14	22,36	22,68	23,23
60 - 64	8,85	36,42	19,87	19,15	18,51	8,91	34,45	18,95	16,70	17,38
SUMA < 65	99,49	97,53	98,82	98,23	98,84	99,54	97,81	99,01	98,83	99,02
65 - 69	0,38	2,00	0,90	1,50	0,91	0,35	1,71	0,73	0,71	0,75
70 - 74	0,05	0,34	0,16	0,07	0,15	0,05	0,32	0,19	0,45	0,16
75 - 79	0,01	0,06	0,04	0,14	0,03	0,01	0,10	0,03	0,00	0,03
>=80	0,06	0,08	0,08	0,07	0,07	0,04	0,07	0,04	0,00	0,04
SUMA >= 65	0,51	2,47	1,18	1,77	1,16	0,46	2,19	0,99	1,17	0,98
TOTAL	100,00	100,00	100,00	100,00	100,00	100,00	100,00	100,00	100,00	100,00

SISTEMA DE LA SEGURIDAD SOCIAL

Cuadro II.12.3

DISTRIBUCION PORCENTUAL POR EDADES Y REGIMENES DEL NUMERO DE ALTAS DE INCAPACIDAD PERMANENTE

EDADES	2000					2001				
	I.P. TOTAL (55 %)	I.P. TOTAL (75 %)	I.P. ABSOLUTA	GRAN INVALIDEZ	TOTAL	I.P. TOTAL (55 %)	I.P. TOTAL (75 %)	I.P. ABSOLUTA	GRAN INVALIDEZ	TOTAL
<= 19	0,36	0,01	0,16	1,21	0,24	0,29	0,01	0,14	1,59	0,21
20 - 24	2,07	0,02	0,93	4,51	1,33	1,84	0,01	0,89	4,60	1,21
25 - 29	4,05	0,06	2,31	5,46	2,72	3,80	0,01	2,29	4,90	2,56
30 - 34	7,15	0,06	4,80	6,73	4,99	6,98	0,03	4,63	7,14	4,83
35 - 39	10,85	0,08	7,37	7,56	7,55	10,40	0,02	7,12	8,80	7,24
40 - 44	14,06	0,12	9,63	8,83	9,80	13,92	0,08	10,03	10,39	9,86
45 - 49	17,73	0,36	13,00	10,61	12,71	17,89	0,21	13,07	11,45	12,71
50 - 54	24,02	6,07	18,29	16,52	18,51	24,79	3,67	18,40	15,23	18,33
55 - 59	10,72	58,10	23,51	20,90	24,20	10,88	59,38	23,39	19,42	24,61
60 - 64	8,54	32,96	19,17	17,09	17,05	8,86	34,79	19,33	15,88	17,69
SUMA < 65	99,56	97,84	99,18	99,43	99,10	99,64	98,22	99,29	99,41	99,25
65 - 69	0,34	1,81	0,63	0,38	0,71	0,34	1,60	0,65	0,59	0,69
70 - 74	0,07	0,27	0,15	0,19	0,14	0,02	0,14	0,04	0,00	0,05
75 - 79	0,01	0,06	0,03	0,00	0,03	0,01	0,04	0,01	0,00	0,02
>= 80	0,01	0,03	0,02	0,00	0,02	0,00	0,00	0,00	0,00	0,00
SUMA >= 65	0,44	2,16	0,82	0,57	0,90	0,36	1,78	0,71	0,59	0,75
TOTAL	100,00	100,00	100,00	100,00	100,00	100,00	100,00	100,00	100,00	100,00

EDADES	2002					2003				
	I.P. TOTAL (55 %)	I.P. TOTAL (75 %)	I.P. ABSOLUTA	GRAN INVALIDEZ	TOTAL	I.P. TOTAL (55 %)	I.P. TOTAL (75 %)	I.P. ABSOLUTA	GRAN INVALIDEZ	TOTAL
<= 19	0,21	0,00	0,10	1,00	0,15	0,19	0,00	0,08	1,05	0,13
20 - 24	1,80	0,00	0,94	4,40	1,20	1,54	0,00	0,86	3,42	1,00
25 - 29	3,72	0,00	2,24	5,10	2,51	3,69	0,01	2,19	4,68	2,37
30 - 34	7,07	0,00	4,56	6,57	4,81	7,18	0,00	4,64	5,47	4,68
35 - 39	10,17	0,03	6,97	8,39	7,07	10,54	0,01	7,31	7,78	7,05
40 - 44	14,69	0,04	9,97	8,97	10,11	14,79	0,01	9,98	10,62	9,79
45 - 49	17,98	0,08	13,24	11,96	12,79	19,00	0,05	12,98	10,83	12,58
50 - 54	25,65	1,63	17,82	15,72	18,09	26,46	1,37	17,56	15,72	17,61
55 - 59	10,20	62,62	24,40	20,70	25,38	8,74	61,32	24,54	20,98	25,99
60 - 64	8,35	34,74	18,28	16,48	17,11	6,96	35,76	18,91	18,66	17,77
SUMA < 65	99,84	99,16	98,53	99,30	99,21	99,09	98,53	99,06	99,21	98,96
SUMA >= 65	0,16	0,84	1,47	0,70	0,79	0,91	1,47	0,94	0,79	1,04
TOTAL	100,00	100,00	100,00	100,00	100,00	100,00	100,00	100,00	100,00	100,00

SISTEMA DE LA SEGURIDAD SOCIAL

Cuadro II.12.4.1

DISTRIBUCION PORCENTUAL POR EDADES Y REGIMENES DEL NUMERO DE ALTAS
DE INCAPACIDAD PERMANENTE 2004

EIDADES	REGIMEN GENERAL					AUTONOMOS				
	I.P. TOTAL (55 %)	I.P. TOTAL (75 %)	I.P. ABSOLUTA	GRAN INVALIDEZ	TOTAL	I.P. TOTAL (55 %)	I.P. TOTAL (75 %)	I.P. ABSOLUTA	GRAN INVALIDEZ	TOTAL
<= 19	0,17	0,00	0,08	0,48	0,10	0,00	0,00	0,00	0,00	0,00
20 - 24	1,76	0,00	0,95	3,03	1,05	0,38	0,00	0,30	1,29	0,32
25 - 29	3,90	0,00	2,47	3,90	2,41	1,21	0,00	0,90	1,94	0,94
30 - 34	7,25	0,00	5,51	6,29	4,84	3,39	0,00	2,43	2,26	2,52
35 - 39	11,72	0,00	8,13	6,53	7,41	5,54	0,00	5,04	5,16	4,58
40 - 44	17,60	0,00	11,20	11,31	10,73	8,19	0,00	6,82	6,45	6,49
45 - 49	22,72	0,01	14,12	13,14	13,68	12,24	0,06	9,57	10,65	9,48
50 - 54	30,40	1,66	17,83	17,28	18,21	21,44	0,59	15,73	16,77	16,21
55 - 59	2,77	64,27	23,21	22,37	25,87	23,15	49,58	27,46	23,55	28,47
60 - 64	1,15	33,85	16,14	15,45	15,30	22,73	49,17	30,53	30,00	29,62
SUMA < 65	99,43	99,79	99,65	99,76	99,61	98,28	99,41	98,78	98,06	98,63
SUMA >= 65	0,57	0,21	0,35	0,24	0,39	1,72	0,59	1,22	1,94	1,37
TOTAL	100,00	100,00	100,00	100,00	100,00	100,00	100,00	100,00	100,00	100,00

EIDADES	AGRARIO					MAR				
	I.P. TOTAL (55 %)	I.P. TOTAL (75 %)	I.P. ABSOLUTA	GRAN INVALIDEZ	TOTAL	I.P. TOTAL (55 %)	I.P. TOTAL (75 %)	I.P. ABSOLUTA	GRAN INVALIDEZ	TOTAL
<= 19	0,02	0,00	0,07	0,65	0,04	0,00	0,00	0,00	0,00	0,00
20 - 24	0,62	0,00	0,61	1,31	0,47	0,68	0,00	0,38	0,00	0,43
25 - 29	1,50	0,00	2,17	2,61	1,33	1,37	0,00	1,15	0,00	1,00
30 - 34	3,76	0,00	4,13	1,96	2,86	6,16	0,00	2,29	0,00	3,42
35 - 39	8,35	0,00	6,68	5,23	5,63	8,22	0,00	6,87	0,00	5,98
40 - 44	12,03	0,00	8,30	3,92	7,66	15,41	0,00	11,45	10,00	10,83
45 - 49	18,43	0,00	9,79	7,19	10,88	25,68	0,00	14,89	30,00	16,67
50 - 54	26,51	0,82	14,61	22,88	16,21	33,56	1,45	25,19	50,00	24,36
55 - 59	13,01	49,20	23,01	23,53	25,58	3,77	68,12	26,72	0,00	24,93
60 - 64	13,84	49,40	29,35	30,07	27,98	3,77	30,43	11,07	10,00	11,82
SUMA < 65	98,05	99,42	98,71	99,35	98,62	98,63	100,00	100,00	100,00	99,43
SUMA >= 65	1,95	0,58	1,29	0,65	1,38	1,37	0,00	0,00	0,00	0,57
TOTAL	100,00	100,00	100,00	100,00	100,00	100,00	100,00	100,00	100,00	100,00

SISTEMA DE LA SEGURIDAD SOCIAL

Cuadro II.12.4.2

DISTRIBUCION PORCENTUAL POR EDADES Y REGIMENES DEL NUMERO DE ALTAS
DE INCAPACIDAD PERMANENTE 2004

EADADES	CARBON					HOGAR				
	I.P. TOTAL (55 %)	I.P. TOTAL (75 %)	I.P. ABSOLUTA	GRAN INVALIDEZ	TOTAL	I.P. TOTAL (55 %)	I.P. TOTAL (75 %)	I.P. ABSOLUTA	GRAN INVALIDEZ	TOTAL
<= 19	0,00	0,00	0,00	0,00	0,00	0,00	0,00	0,00	0,00	0,00
20 - 24	1,23	0,00	0,00	0,00	0,79	0,29	0,00	0,00	0,00	0,07
25 - 29	8,64	0,00	0,00	0,00	5,56	2,02	0,00	1,09	0,00	0,79
30 - 34	11,11	0,00	5,56	50,00	9,52	2,02	0,00	3,54	0,00	1,44
35 - 39	38,27	0,00	16,67	0,00	29,37	5,20	0,00	3,00	0,00	2,09
40 - 44	20,99	0,00	19,44	0,00	19,05	11,27	0,00	8,99	11,11	5,26
45 - 49	12,35	0,00	19,44	0,00	13,49	18,50	0,00	7,08	11,11	6,56
50 - 54	4,94	14,29	22,22	50,00	11,11	42,77	0,45	14,17	33,33	14,84
55 - 59	0,00	57,14	11,11	0,00	6,35	6,07	45,35	29,43	11,11	31,12
60 - 64	2,47	28,57	5,56	0,00	4,76	3,47	52,85	29,97	33,33	34,37
SUMA < 65	100,00	100,00	100,00	100,00	100,00	91,62	98,65	97,28	100,00	96,54
SUMA >= 65	0,00	0,00	0,00	0,00	0,00	8,38	1,35	2,72	0,00	3,46
TOTAL	100,00	100,00	100,00	100,00	100,00	100,00	100,00	100,00	100,00	100,00

EADADES	A.T. Y E.P.					TOTAL				
	I.P. TOTAL (55 %)	I.P. TOTAL (75 %)	I.P. ABSOLUTA	GRAN INVALIDEZ	TOTAL	I.P. TOTAL (55 %)	I.P. TOTAL (75 %)	I.P. ABSOLUTA	GRAN INVALIDEZ	TOTAL
<= 19	0,53	0,00	1,12	1,65	0,50	0,17	0,00	0,08	0,52	0,11
20 - 24	4,57	0,00	3,53	8,24	3,58	1,75	0,00	0,85	3,07	1,06
25 - 29	9,84	0,00	5,46	9,89	7,31	3,94	0,00	2,23	4,01	2,43
30 - 34	12,08	0,00	4,65	13,74	8,82	6,76	0,00	4,83	5,98	4,53
35 - 39	16,45	0,00	9,47	10,99	12,10	10,85	0,00	7,48	6,56	7,10
40 - 44	17,74	0,00	9,31	9,89	12,91	15,18	0,00	10,19	9,78	9,84
45 - 49	17,35	0,20	12,68	10,99	13,03	19,53	0,03	12,91	12,12	12,58
50 - 54	18,07	2,55	13,96	13,19	14,20	26,66	1,47	17,15	17,53	17,33
55 - 59	1,88	56,77	14,13	11,54	15,17	7,55	59,53	23,77	21,44	25,40
60 - 64	1,09	29,96	11,08	8,79	8,47	6,59	37,79	19,65	18,37	18,64
SUMA < 65	99,61	89,48	85,39	98,90	96,10	98,98	98,82	99,12	99,38	99,01
SUMA >= 65	0,39	10,52	14,61	1,10	3,90	1,02	1,18	0,88	0,62	0,99
TOTAL	100,00	100,00	100,00	100,00	100,00	100,00	100,00	100,00	100,00	100,00

SISTEMA DE LA SEGURIDAD SOCIAL

Cuadro II.12.5.1

DISTRIBUCION PORCENTUAL POR EDADES Y REGIMENES DEL NUMERO DE ALTAS
DE INCAPACIDAD PERMANENTE 2005

EIDADES	REGIMEN GENERAL					AUTONOMOS				
	I.P. TOTAL (55 %)	I.P. TOTAL (75 %)	I.P. ABSOLUTA	GRAN INVALIDEZ	TOTAL	I.P. TOTAL (55 %)	I.P. TOTAL (75 %)	I.P. ABSOLUTA	GRAN INVALIDEZ	TOTAL
<= 19	0,16	0,00	0,06	0,38	0,09	0,00	0,00	0,00	0,00	0,00
20 - 24	1,45	0,00	0,88	2,41	0,90	0,25	0,00	0,20	0,29	0,19
25 - 29	3,73	0,00	2,43	4,29	2,35	1,21	0,00	1,02	2,06	0,98
30 - 34	7,11	0,00	5,30	6,62	4,72	2,22	0,00	2,41	3,24	2,00
35 - 39	11,76	0,00	7,81	7,98	7,34	5,18	0,00	4,34	5,01	4,11
40 - 44	16,81	0,00	10,91	10,46	10,36	8,41	0,00	6,95	9,73	6,67
45 - 49	23,74	0,02	14,16	13,32	14,08	12,28	0,00	9,88	14,16	9,63
50 - 54	30,50	1,37	17,93	15,65	18,24	20,07	1,08	15,91	13,86	15,56
55 - 59	2,96	63,45	23,81	19,64	25,86	24,45	49,68	26,32	23,01	28,74
60 - 64	1,15	34,76	16,22	18,74	15,55	23,94	48,55	31,91	28,32	30,70
SUMA < 65	99,38	99,60	99,51	99,47	99,49	98,00	99,30	98,92	99,71	98,59
SUMA >= 65	0,62	0,40	0,49	0,53	0,51	2,00	0,70	1,08	0,29	1,41
TOTAL	100,00	100,00	100,00	100,00	100,00	100,00	100,00	100,00	100,00	100,00

EIDADES	AGRARIO					MAR				
	I.P. TOTAL (55 %)	I.P. TOTAL (75 %)	I.P. ABSOLUTA	GRAN INVALIDEZ	TOTAL	I.P. TOTAL (55 %)	I.P. TOTAL (75 %)	I.P. ABSOLUTA	GRAN INVALIDEZ	TOTAL
<= 19	0,02	0,00	0,11	1,20	0,06	0,00	0,00	0,00	0,00	0,00
20 - 24	0,47	0,00	0,57	0,00	0,36	1,05	0,00	0,00	0,00	0,46
25 - 29	1,42	0,00	1,96	3,01	1,22	1,75	0,00	1,59	0,00	1,24
30 - 34	3,87	0,00	3,74	3,61	2,77	3,51	0,00	3,17	7,69	2,63
35 - 39	7,78	0,00	6,27	4,22	5,16	9,82	0,00	2,65	0,00	5,10
40 - 44	12,90	0,00	8,23	6,63	7,92	14,74	0,00	8,47	15,38	9,27
45 - 49	18,70	0,00	10,37	10,84	11,05	27,02	0,00	21,69	7,69	18,39
50 - 54	25,11	1,02	13,86	13,25	15,08	35,09	1,25	25,40	15,38	23,49
55 - 59	13,36	48,85	23,83	19,88	26,18	3,86	66,25	26,46	38,46	26,58
60 - 64	13,90	49,64	29,60	35,54	28,56	2,46	32,50	10,05	15,38	12,36
SUMA < 65	97,53	99,51	98,54	98,19	98,37	99,30	100,00	99,47	100,00	99,54
SUMA >= 65	2,47	0,49	1,46	1,81	1,63	0,70	0,00	0,53	0,00	0,46
TOTAL	100,00	100,00	100,00	100,00	100,00	100,00	100,00	100,00	100,00	100,00

SISTEMA DE LA SEGURIDAD SOCIAL

Cuadro II.12.5.2

DISTRIBUCION PORCENTUAL POR EDADES Y REGIMENES DEL NUMERO DE ALTAS DE INCAPACIDAD PERMANENTE 2005

EIDADES	CARBON					HOGAR				
	I.P. TOTAL (55 %)	I.P. TOTAL (75 %)	I.P. ABSOLUTA	GRAN INVALIDEZ	TOTAL	I.P. TOTAL (55 %)	I.P. TOTAL (75 %)	I.P. ABSOLUTA	GRAN INVALIDEZ	TOTAL
<= 19	0,00	0,00	0,00	0,00	0,00	0,00	0,00	0,00	0,00	0,00
20 - 24	0,00	0,00	0,00	0,00	0,00	0,30	0,00	0,00	0,00	0,07
25 - 29	4,17	0,00	2,94	0,00	3,45	1,50	0,00	0,25	0,00	0,44
30 - 34	20,83	0,00	2,94	0,00	13,79	3,59	0,00	2,04	7,69	1,55
35 - 39	36,11	0,00	17,65	0,00	27,59	6,29	0,00	4,07	0,00	2,73
40 - 44	19,44	0,00	20,59	0,00	18,10	12,87	0,00	7,89	15,38	5,62
45 - 49	8,33	10,00	11,76	0,00	9,48	20,96	0,00	12,72	15,38	9,02
50 - 54	4,17	30,00	35,29	0,00	15,52	41,32	0,33	16,28	7,69	15,15
55 - 59	2,78	30,00	8,82	0,00	6,90	4,79	43,07	24,68	15,38	28,01
60 - 64	4,17	30,00	0,00	0,00	5,17	5,09	55,63	30,28	30,77	35,55
SUMA < 65	100,00	100,00	100,00	0,00	100,00	96,71	99,02	98,22	92,31	98,15
SUMA >= 65	0,00	0,00	0,00	0,00	0,00	3,29	0,98	1,78	7,69	1,85
TOTAL	100,00	100,00	100,00	0,00	100,00	100,00	100,00	100,00	100,00	100,00

EIDADES	A.T. Y E.P.					TOTAL				
	I.P. TOTAL (55 %)	I.P. TOTAL (75 %)	I.P. ABSOLUTA	GRAN INVALIDEZ	TOTAL	I.P. TOTAL (55 %)	I.P. TOTAL (75 %)	I.P. ABSOLUTA	GRAN INVALIDEZ	TOTAL
<= 19	0,73	0,00	0,18	3,35	0,59	0,19	0,00	0,06	0,64	0,11
20 - 24	4,36	0,00	3,06	8,38	3,40	1,51	0,00	0,77	2,35	0,92
25 - 29	8,58	0,00	4,50	8,94	6,39	3,66	0,00	2,17	4,17	2,30
30 - 34	13,22	0,00	5,77	11,73	9,69	6,69	0,00	4,65	6,28	4,44
35 - 39	16,46	0,00	8,47	10,06	12,05	10,78	0,00	7,07	7,26	6,92
40 - 44	17,75	0,00	8,65	13,97	13,03	14,95	0,00	9,96	10,40	9,67
45 - 49	18,07	0,07	14,23	11,17	13,64	20,29	0,03	13,17	13,05	12,97
50 - 54	17,40	2,43	13,15	11,17	13,62	26,25	1,36	17,21	14,71	17,09
55 - 59	2,01	61,12	15,68	11,17	16,29	7,87	59,25	24,08	19,57	25,58
60 - 64	1,05	28,22	14,41	8,38	8,26	6,73	38,29	19,99	20,84	19,00
SUMA < 65	99,62	91,84	88,11	98,32	96,96	98,92	98,93	99,12	99,26	99,00
SUMA >= 65	0,38	8,16	11,89	1,68	3,04	1,08	1,07	0,88	0,74	1,00
TOTAL	100,00	100,00	100,00	100,00	100,00	100,00	100,00	100,00	100,00	100,00

SISTEMA DE LA SEGURIDAD SOCIAL

Cuadro II.12.6.1

DISTRIBUCION PORCENTUAL POR EDADES Y REGIMENES DEL NUMERO DE ALTAS
DE INCAPACIDAD PERMANENTE 2006

EDADES	REGIMEN GENERAL					AUTONOMOS				
	I.P. TOTAL (55 %)	I.P. TOTAL (75 %)	I.P. ABSOLUTA	GRAN INVALIDEZ	TOTAL	I.P. TOTAL (55 %)	I.P. TOTAL (75 %)	I.P. ABSOLUTA	GRAN INVALIDEZ	TOTAL
<= 19	0,18	0,00	0,09	1,00	0,12	0,00	0,00	0,00	0,00	0,00
20 - 24	1,58	0,00	0,95	2,65	1,02	0,35	0,00	0,31	0,61	0,27
25 - 29	4,29	0,00	2,88	4,01	2,82	1,55	0,00	1,16	2,73	1,12
30 - 34	8,16	0,00	5,63	5,30	5,38	3,66	0,00	2,24	5,15	2,41
35 - 39	12,44	0,00	8,40	8,16	8,12	6,40	0,00	4,86	4,85	4,49
40 - 44	16,44	0,00	10,85	10,59	10,62	9,85	0,00	7,23	9,70	6,87
45 - 49	22,41	0,01	14,33	12,10	14,24	14,32	0,03	10,30	13,03	9,88
50 - 54	27,62	1,35	17,85	16,75	17,94	24,12	0,78	15,56	12,73	15,88
55 - 59	4,28	62,91	22,39	21,12	24,19	19,25	47,17	26,19	25,45	27,65
60 - 64	2,09	35,47	16,28	18,25	15,17	19,11	51,43	31,01	25,76	30,34
SUMA < 65	99,50	99,73	99,64	99,93	99,62	98,61	99,42	98,87	100,00	98,90
SUMA >= 65	0,50	0,27	0,36	0,07	0,38	1,39	0,58	1,13	0,00	1,10
TOTAL	100,00	100,00	100,00	100,00	100,00	100,00	100,00	100,00	100,00	100,00

EDADES	AGRARIO					MAR				
	I.P. TOTAL (55 %)	I.P. TOTAL (75 %)	I.P. ABSOLUTA	GRAN INVALIDEZ	TOTAL	I.P. TOTAL (55 %)	I.P. TOTAL (75 %)	I.P. ABSOLUTA	GRAN INVALIDEZ	TOTAL
<= 19	0,05	0,00	0,00	0,00	0,02	0,00	0,00	0,00	0,00	0,00
20 - 24	0,50	0,00	0,55	1,40	0,39	0,53	0,00	0,88	0,00	0,52
25 - 29	1,51	0,00	2,05	2,80	1,28	2,37	0,00	2,19	18,18	2,08
30 - 34	3,67	0,00	4,14	2,10	2,79	4,75	0,00	4,82	0,00	3,77
35 - 39	9,16	0,00	5,81	5,59	5,67	8,71	0,00	6,14	0,00	6,11
40 - 44	13,95	0,00	8,21	9,09	8,45	12,40	0,00	10,96	27,27	9,75
45 - 49	19,23	0,00	11,39	6,99	11,60	24,01	0,66	14,47	9,09	16,38
50 - 54	26,16	1,30	15,15	13,29	16,08	37,20	3,31	21,93	18,18	25,75
55 - 59	10,53	46,88	21,75	21,68	23,76	4,75	69,54	25,44	18,18	23,80
60 - 64	13,13	51,56	29,69	35,66	28,61	3,69	26,49	12,72	9,09	10,92
SUMA < 65	97,89	99,75	98,73	98,60	98,65	98,42	100,00	99,56	100,00	99,09
SUMA >= 65	2,11	0,25	1,27	1,40	1,35	1,58	0,00	0,44	0,00	0,91
TOTAL	100,00	100,00	100,00	100,00	100,00	100,00	100,00	100,00	100,00	100,00

SISTEMA DE LA SEGURIDAD SOCIAL

Cuadro II.12.6.2

DISTRIBUCION PORCENTUAL POR EDADES Y REGIMENES DEL NUMERO DE ALTAS
DE INCAPACIDAD PERMANENTE 2006

EDADES	CARBON					HOGAR				
	I.P. TOTAL (55 %)	I.P. TOTAL (75 %)	I.P. ABSOLUTA	GRAN INVALIDEZ	TOTAL	I.P. TOTAL (55 %)	I.P. TOTAL (75 %)	I.P. ABSOLUTA	GRAN INVALIDEZ	TOTAL
<= 19	0,00	0,00	0,00	0,00	0,00	0,00	0,00	0,00	0,00	0,00
20 - 24	0,00	0,00	0,00	0,00	0,00	0,45	0,00	0,00	0,00	0,13
25 - 29	8,22	0,00	3,13	0,00	5,74	0,91	0,00	0,90	5,56	0,59
30 - 34	15,07	0,00	3,13	25,00	10,66	3,17	0,00	1,81	0,00	1,43
35 - 39	35,62	0,00	25,00	0,00	27,87	6,80	0,00	3,17	5,56	2,93
40 - 44	26,03	0,00	9,38	0,00	18,03	9,52	0,00	10,86	5,56	5,92
45 - 49	8,22	7,69	21,88	50,00	13,11	22,90	0,00	12,22	5,56	10,16
50 - 54	4,11	23,08	12,50	0,00	8,20	36,28	0,63	13,12	16,67	14,65
55 - 59	2,74	53,85	21,88	25,00	13,93	7,48	47,09	23,76	27,78	28,78
60 - 64	0,00	15,38	3,13	0,00	2,46	8,62	51,81	31,90	33,33	33,46
SUMA < 65	100,00	100,00	100,00	100,00	100,00	96,15	99,53	97,74	100,00	98,05
SUMA >= 65	0,00	0,00	0,00	0,00	0,00	3,85	0,47	2,26	0,00	1,95
TOTAL	100,00	100,00	100,00	100,00	100,00	100,00	100,00	100,00	100,00	100,00

EDADES	A.T. Y E.P.					TOTAL				
	I.P. TOTAL (55 %)	I.P. TOTAL (75 %)	I.P. ABSOLUTA	GRAN INVALIDEZ	TOTAL	I.P. TOTAL (55 %)	I.P. TOTAL (75 %)	I.P. ABSOLUTA	GRAN INVALIDEZ	TOTAL
<= 19	0,67	0,00	0,66	2,38	0,59	0,20	0,00	0,08	0,90	0,12
20 - 24	3,79	0,00	2,49	9,52	3,08	1,52	0,00	0,83	2,89	0,97
25 - 29	9,25	0,00	4,98	12,38	7,10	4,13	0,00	2,55	4,64	2,67
30 - 34	13,77	0,00	7,13	12,38	10,37	7,61	0,00	4,96	5,73	4,96
35 - 39	16,28	0,00	8,13	12,86	12,18	11,60	0,00	7,58	7,86	7,54
40 - 44	16,98	0,00	10,78	8,10	12,73	15,17	0,00	10,08	10,13	9,92
45 - 49	16,76	0,07	10,28	13,33	12,72	20,18	0,02	13,39	12,02	13,17
50 - 54	17,84	1,35	15,26	13,33	14,14	25,90	1,27	17,21	15,52	17,18
55 - 59	2,76	57,51	16,58	10,48	15,27	7,02	57,89	22,87	20,82	24,09
60 - 64	1,43	33,07	10,95	3,81	8,73	5,81	40,00	19,68	19,21	18,57
SUMA < 65	99,54	92,00	87,23	98,57	96,92	99,15	99,18	99,23	99,72	99,20
SUMA >= 65	0,46	8,00	12,77	1,43	3,08	0,85	0,82	0,77	0,28	0,80
TOTAL	100,00	100,00	100,00	100,00	100,00	100,00	100,00	100,00	100,00	100,00

SISTEMA DE LA SEGURIDAD SOCIAL

Cuadro II.12.7.1

DISTRIBUCION PORCENTUAL POR EDADES Y REGIMENES DEL NUMERO DE ALTAS
DE INCAPACIDAD PERMANENTE 2007

EDADES	REGIMEN GENERAL					AUTONOMOS				
	I.P. TOTAL (55 %)	I.P. TOTAL (75 %)	I.P. ABSOLUTA	GRAN INVALIDEZ	TOTAL	I.P. TOTAL (55 %)	I.P. TOTAL (75 %)	I.P. ABSOLUTA	GRAN INVALIDEZ	TOTAL
<= 19	0,14	0,00	0,10	0,49	0,11	0,00	0,00	0,02	0,00	0,01
20 - 24	1,39	0,00	0,87	2,39	0,96	0,46	0,00	0,30	1,06	0,34
25 - 29	3,93	0,00	2,61	3,38	2,68	1,32	0,00	0,92	1,85	0,97
30 - 34	7,16	0,00	5,61	5,52	5,21	3,33	0,00	2,23	2,91	2,36
35 - 39	10,96	0,00	8,01	6,88	7,70	5,51	0,00	3,98	4,23	4,00
40 - 44	15,58	0,00	11,01	9,27	10,78	9,57	0,00	7,33	7,67	7,11
45 - 49	20,60	0,01	14,22	13,44	14,15	13,59	0,00	10,64	13,49	10,26
50 - 54	25,84	1,23	17,51	16,27	17,81	21,44	0,77	16,05	13,23	15,81
55 - 59	8,64	62,96	22,76	20,99	24,39	20,10	45,74	26,74	26,46	26,96
60 - 64	5,18	35,48	17,03	20,81	15,81	23,34	52,88	30,79	28,04	31,10
SUMA < 65	99,42	99,67	99,72	99,45	99,59	98,65	99,40	98,99	98,94	98,91
SUMA >= 65	0,58	0,33	0,28	0,55	0,41	1,35	0,60	1,01	1,06	1,09
TOTAL	100,00	100,00	100,00	100,00	100,00	100,00	100,00	100,00	100,00	100,00

EDADES	AGRARIO					MAR				
	I.P. TOTAL (55 %)	I.P. TOTAL (75 %)	I.P. ABSOLUTA	GRAN INVALIDEZ	TOTAL	I.P. TOTAL (55 %)	I.P. TOTAL (75 %)	I.P. ABSOLUTA	GRAN INVALIDEZ	TOTAL
<= 19	0,07	0,00	0,11	0,62	0,07	0,00	0,00	0,00	0,00	0,00
20 - 24	0,50	0,00	0,72	0,62	0,45	0,30	0,00	1,47	0,00	0,55
25 - 29	1,37	0,00	1,52	2,47	1,11	2,10	0,00	0,98	0,00	1,23
30 - 34	3,51	0,00	3,15	0,00	2,53	3,90	0,00	5,39	0,00	3,27
35 - 39	7,43	0,00	6,57	5,56	5,42	5,71	0,00	6,86	0,00	4,50
40 - 44	13,32	0,00	9,35	7,41	9,00	16,82	0,00	11,76	7,69	11,05
45 - 49	19,08	0,04	12,12	16,67	12,66	24,62	0,00	14,22	23,08	15,55
50 - 54	23,63	0,75	13,60	15,43	15,37	35,14	1,64	26,47	23,08	24,15
55 - 59	13,54	47,12	22,76	22,84	24,12	4,80	65,03	20,59	38,46	24,83
60 - 64	15,33	51,69	28,38	27,78	27,66	4,50	31,15	11,27	7,69	13,10
SUMA < 65	97,78	99,60	98,29	99,38	98,37	97,90	97,81	99,02	100,00	98,23
SUMA >= 65	2,22	0,40	1,71	0,62	1,63	2,10	2,19	0,98	0,00	1,77
TOTAL	100,00	100,00	100,00	100,00	100,00	100,00	100,00	100,00	100,00	100,00

SISTEMA DE LA SEGURIDAD SOCIAL

Cuadro II.12.7.2

DISTRIBUCION PORCENTUAL POR EDADES Y REGIMENES DEL NUMERO DE ALTAS
DE INCAPACIDAD PERMANENTE 2007

EDADES	CARBON					HOGAR				
	I.P. TOTAL (55 %)	I.P. TOTAL (75 %)	I.P. ABSOLUTA	GRAN INVALIDEZ	TOTAL	I.P. TOTAL (55 %)	I.P. TOTAL (75 %)	I.P. ABSOLUTA	GRAN INVALIDEZ	TOTAL
<= 19	0,00	0,00	0,00	0,00	0,00	0,00	0,00	0,00	0,00	0,00
20 - 24	1,96	0,00	0,00	0,00	1,02	0,00	0,00	0,23	0,00	0,06
25 - 29	13,73	0,00	2,86	0,00	8,16	1,14	0,00	0,68	0,00	0,58
30 - 34	13,73	0,00	2,86	0,00	8,16	2,09	0,00	1,83	0,00	1,23
35 - 39	29,41	0,00	5,71	0,00	17,35	3,80	0,00	4,34	3,85	2,59
40 - 44	17,65	0,00	11,43	0,00	13,27	13,47	0,00	7,99	3,85	6,93
45 - 49	13,73	16,67	11,43	16,67	13,27	16,51	0,00	13,47	7,69	9,59
50 - 54	7,84	16,67	37,14	33,33	20,41	26,94	0,72	18,04	15,38	14,84
55 - 59	1,96	33,33	25,71	33,33	14,29	15,37	44,57	24,43	23,08	28,52
60 - 64	0,00	33,33	2,86	16,67	4,08	14,80	53,44	28,31	42,31	32,92
SUMA < 65	100,00	100,00	100,00	100,00	100,00	94,12	98,73	99,32	96,15	97,28
SUMA >= 65	0,00	0,00	0,00	0,00	0,00	5,88	1,27	0,68	3,85	2,72
TOTAL	100,00	100,00	100,00	100,00	100,00	100,00	100,00	100,00	100,00	100,00

EDADES	A.T. Y E.P.					TOTAL				
	I.P. TOTAL (55 %)	I.P. TOTAL (75 %)	I.P. ABSOLUTA	GRAN INVALIDEZ	TOTAL	I.P. TOTAL (55 %)	I.P. TOTAL (75 %)	I.P. ABSOLUTA	GRAN INVALIDEZ	TOTAL
<= 19	0,44	0,00	0,35	1,93	0,41	0,14	0,00	0,09	0,54	0,11
20 - 24	3,19	0,00	4,53	5,80	2,87	1,33	0,00	0,82	2,31	0,93
25 - 29	8,46	0,00	5,40	15,94	7,05	3,74	0,00	2,28	4,09	2,53
30 - 34	12,79	0,00	8,89	10,14	10,28	6,75	0,00	4,91	5,04	4,79
35 - 39	15,10	0,00	6,97	11,11	11,80	10,13	0,00	7,21	6,65	7,11
40 - 44	17,07	0,00	8,71	11,11	13,37	14,61	0,00	10,25	8,96	10,19
45 - 49	17,09	0,00	10,45	11,11	13,54	18,97	0,02	13,44	13,47	13,33
50 - 54	15,77	1,11	14,11	15,94	13,24	23,87	1,10	17,02	15,78	16,98
55 - 59	6,36	59,02	15,16	10,14	15,83	10,65	57,96	23,26	21,19	24,22
60 - 64	3,42	32,28	12,54	5,31	8,98	8,87	40,07	20,00	21,23	18,99
SUMA < 65	99,69	92,41	87,11	98,55	97,37	99,08	99,15	99,30	99,26	99,18
SUMA >= 65	0,31	7,59	12,89	1,45	2,63	0,92	0,85	0,70	0,74	0,82
TOTAL	100,00	100,00	100,00	100,00	100,00	100,00	100,00	100,00	100,00	100,00

SISTEMA DE LA SEGURIDAD SOCIAL

Cuadro II.12.8.1

DISTRIBUCION PORCENTUAL POR EDADES Y REGIMENES DEL NUMERO DE ALTAS
DE INCAPACIDAD PERMANENTE 2008

EIDADES	REGIMEN GENERAL					AUTONOMOS				
	I.P. TOTAL (55 %)	I.P. TOTAL (75 %)	I.P. ABSOLUTA	GRAN INVALIDEZ	TOTAL	I.P. TOTAL (55 %)	I.P. TOTAL (75 %)	I.P. ABSOLUTA	GRAN INVALIDEZ	TOTAL
<= 19	0,19	0,00	0,11	1,06	0,15	0,00	0,00	0,02	0,00	0,01
20 - 24	1,28	0,00	0,91	2,37	0,93	0,44	0,00	0,20	0,25	0,26
25 - 29	3,70	0,00	2,85	4,55	2,71	1,07	0,00	1,09	1,72	0,91
30 - 34	7,48	0,00	5,42	5,24	5,25	3,01	0,00	2,15	2,70	2,15
35 - 39	10,88	0,00	7,99	6,98	7,66	5,07	0,00	3,79	4,42	3,68
40 - 44	15,59	0,00	10,27	10,66	10,51	8,44	0,00	6,38	4,67	6,08
45 - 49	20,32	0,00	14,12	14,21	14,01	13,64	0,03	10,31	11,30	9,93
50 - 54	25,66	1,50	17,80	14,71	17,86	21,45	0,63	16,53	17,20	15,83
55 - 59	8,79	61,07	22,86	19,76	24,13	20,97	46,05	24,93	24,57	26,93
60 - 64	5,57	37,09	17,46	20,14	16,44	24,05	52,59	33,68	31,94	32,95
SUMA < 65	99,47	99,66	99,78	99,69	99,64	98,14	99,30	99,08	98,77	98,73
SUMA >= 65	0,53	0,34	0,22	0,31	0,36	1,86	0,70	0,92	1,23	1,27
TOTAL	100,00	100,00	100,00	100,00	100,00	100,00	100,00	100,00	100,00	100,00

EIDADES	AGRARIO					MAR				
	I.P. TOTAL (55 %)	I.P. TOTAL (75 %)	I.P. ABSOLUTA	GRAN INVALIDEZ	TOTAL	I.P. TOTAL (55 %)	I.P. TOTAL (75 %)	I.P. ABSOLUTA	GRAN INVALIDEZ	TOTAL
<= 19	0,06	0,00	0,05	0,00	0,04	0,00	0,00	0,00	0,00	0,00
20 - 24	0,45	0,00	0,47	2,46	0,38	0,00	0,00	0,00	0,00	0,00
25 - 29	1,81	0,00	2,23	0,82	1,48	0,59	0,00	2,80	5,56	1,20
30 - 34	3,86	0,00	4,55	1,64	3,09	4,12	0,00	1,87	0,00	2,41
35 - 39	9,27	0,00	6,59	4,92	6,20	7,35	0,00	4,67	16,67	5,08
40 - 44	14,83	0,00	10,95	8,20	10,04	14,41	0,00	11,21	0,00	9,76
45 - 49	22,50	0,00	13,80	6,56	14,32	26,18	0,00	17,76	11,11	17,25
50 - 54	25,50	0,68	13,47	11,48	15,84	37,06	0,57	26,17	33,33	25,27
55 - 59	9,33	46,31	22,71	18,03	22,22	6,18	57,39	26,17	16,67	24,20
60 - 64	10,34	52,28	23,80	45,08	24,87	3,53	39,77	8,41	16,67	13,77
SUMA < 65	97,95	99,27	98,62	99,18	99,18	99,41	97,73	99,07	100,00	98,93
SUMA >= 65	2,05	0,73	1,38	0,82	1,52	0,59	2,27	0,93	0,00	1,07
TOTAL	100,00	100,00	100,00	100,00	100,70	100,00	100,00	100,00	100,00	100,00

SISTEMA DE LA SEGURIDAD SOCIAL

Cuadro II.12.8.2

DISTRIBUCION PORCENTUAL POR EDADES Y REGIMENES DEL NUMERO DE ALTAS DE INCAPACIDAD PERMANENTE 2008

EDADES	CARBON					HOGAR				
	I.P. TOTAL (55 %)	I.P. TOTAL (75 %)	I.P. ABSOLUTA	GRAN INVALIDEZ	TOTAL	I.P. TOTAL (55 %)	I.P. TOTAL (75 %)	I.P. ABSOLUTA	GRAN INVALIDEZ	TOTAL
<= 19	0,00	0,00	0,00	0,00	0,00	0,00	0,00	0,00	0,00	0,00
20 - 24	0,00	0,00	0,00	0,00	0,00	0,22	0,00	0,50	5,26	0,29
25 - 29	2,86	0,00	5,26	0,00	3,08	0,89	0,00	0,50	10,53	0,58
30 - 34	20,00	0,00	5,26	0,00	12,31	2,00	0,00	2,52	5,26	1,44
35 - 39	20,00	0,00	15,79	0,00	15,38	4,44	0,00	4,28	0,00	2,66
40 - 44	20,00	0,00	10,53	0,00	13,85	13,56	0,00	7,81	5,26	6,69
45 - 49	17,14	12,50	15,79	0,00	15,38	19,33	0,00	11,84	5,26	9,71
50 - 54	8,57	25,00	15,79	33,33	13,85	24,67	0,95	15,11	15,79	12,87
55 - 59	2,86	50,00	21,05	33,33	15,38	14,22	41,33	22,42	42,11	27,17
60 - 64	5,71	12,50	10,53	33,33	9,23	15,78	56,38	32,75	10,53	35,87
SUMA < 65	97,14	100,00	100,00	100,00	98,46	95,11	98,67	97,73	100,00	97,27
SUMA >= 65	2,86	0,00	0,00	0,00	1,54	4,89	1,33	2,27	0,00	2,73
TOTAL	100,00	100,00	100,00	100,00	100,00	100,00	100,00	100,00	100,00	100,00

EDADES	A.T. Y E.P.					TOTAL				
	I.P. TOTAL (55 %)	I.P. TOTAL (75 %)	I.P. ABSOLUTA	GRAN INVALIDEZ	TOTAL	I.P. TOTAL (55 %)	I.P. TOTAL (75 %)	I.P. ABSOLUTA	GRAN INVALIDEZ	TOTAL
<= 19	0,70	0,00	0,66	1,54	0,60	0,21	0,00	0,10	0,84	0,14
20 - 24	3,30	0,00	2,81	4,10	2,74	1,30	0,00	0,78	2,15	0,89
25 - 29	7,66	0,00	3,31	9,23	6,08	3,54	0,00	2,48	4,31	2,51
30 - 34	12,00	0,00	5,63	12,31	9,51	6,92	0,00	4,74	5,15	4,80
35 - 39	14,78	0,00	8,77	11,28	11,76	10,17	0,00	7,11	6,80	7,08
40 - 44	17,08	0,00	10,76	15,90	13,73	14,48	0,00	9,60	9,80	9,89
45 - 49	17,47	0,00	11,09	13,33	13,96	19,05	0,01	13,36	13,13	13,29
50 - 54	16,99	1,81	15,07	13,33	14,25	23,91	1,28	17,29	15,03	17,07
55 - 59	5,93	56,11	15,23	9,74	15,02	10,56	56,21	23,11	19,85	23,84
60 - 64	3,80	32,79	13,41	7,69	9,45	8,96	41,43	20,78	22,34	19,65
SUMA < 65	99,71	90,71	86,75	98,46	97,11	99,10	98,93	99,35	99,41	99,17
SUMA >= 65	0,29	9,29	13,25	1,54	2,89	0,90	1,07	0,65	0,59	0,83
TOTAL	100,00	100,00	100,00	100,00	100,00	100,00	100,00	100,00	100,00	100,00

SISTEMA DE LA SEGURIDAD SOCIAL

Cuadro II.13.1

EVOLUCION DE LA EDAD MEDIA DE LAS ALTAS DE INCAPACIDAD PERMANENTE
POR GRADOS Y REGIMENES

GRADOS DE INCAPACIDAD	REGIMEN GENERAL														EDAD MEDIA	
	1995	1996	1997	1998	1999	2000	2001	2002	2003	2004	2005	2006	2007	2008		
I.P. Total 55%	43,00	42,40	42,80	43,90	44,20	44,30	44,60	44,53	44,83	44,77	44,97	44,70	46,01	46,08		
I.P. Total 75%	56,90	56,90	57,40	58,10	58,10	58,20	58,20	58,41	58,42	58,42	58,50	58,55	58,61	58,64		
Inc. Absoluta	49,10	48,20	48,30	49,10	49,50	49,70	49,70	49,82	49,87	49,76	49,97	49,60	49,85	49,91		
Gran Invalidez	46,80	46,70	47,50	48,00	48,30	47,70	46,50	47,52	48,37	48,68	48,79	48,80	49,79	49,01		
TOTAL	49,10	48,40	48,50	49,40	49,40	49,60	49,80	49,84	50,15	50,08	50,23	49,66	49,92	49,96		

GRADOS DE INCAPACIDAD	AUTONOMOS													
	1995	1996	1997	1998	1999	2000	2001	2002	2003	2004	2005	2006	2007	2008
I.P. Total 55%	53,40	53,20	53,00	52,90	52,80	52,80	53,20	53,36	52,72	52,36	52,88	51,22	52,04	52,47
I.P. Total 75%	58,90	56,90	58,30	58,30	58,40	59,30	58,20	57,57	59,09	59,36	59,34	59,46	59,63	59,63
Inc. Absoluta	54,50	54,10	54,00	53,70	53,30	53,70	53,80	53,90	53,91	53,96	54,09	53,81	54,02	54,36
Gran Invalidez	53,00	52,90	52,10	52,30	52,20	50,20	51,50	51,59	51,03	53,18	52,32	51,82	53,01	54,02
TOTAL	53,80	53,50	53,40	53,20	53,00	53,10	53,40	53,53	53,61	53,97	54,26	53,89	54,05	54,49

GRADOS DE INCAPACIDAD	A G R A R I O													
	1995	1996	1997	1998	1999	2000	2001	2002	2003	2004	2005	2006	2007	2008
I.P. Total 55%	53,50	52,00	51,50	51,30	51,30	51,20	51,30	50,81	50,39	49,68	49,80	49,18	49,98	48,49
I.P. Total 75%	59,00	58,80	59,00	59,40	59,60	59,60	59,60	59,44	59,49	59,44	59,41	59,49	59,55	59,57
Inc. Absoluta	53,90	53,30	53,00	53,00	52,60	52,90	52,80	53,09	52,56	52,42	52,71	52,56	52,53	51,34
Gran Invalidez	54,70	53,90	53,20	54,00	52,20	53,10	53,80	50,80	54,68	53,18	53,08	53,19	52,76	54,34
TOTAL	54,90	53,90	53,70	53,60	53,40	53,40	53,40	53,21	53,35	53,10	53,32	53,00	52,98	52,07

GRADOS DE INCAPACIDAD	M A R													
	1995	1996	1997	1998	1999	2000	2001	2002	2003	2004	2005	2006	2007	2008
I.P. Total 55%	45,50	45,40	44,20	46,30	46,20	46,00	46,80	47,92	47,62	46,91	46,98	47,46	47,94	48,08
I.P. Total 75%	54,80	55,50	56,50	56,20	55,20	55,70	56,80	57,41	57,92	58,09	58,19	58,00	58,41	59,06
Inc. Absoluta	47,00	47,10	47,20	47,40	47,70	48,10	49,00	50,32	50,39	50,65	50,94	49,97	49,76	50,63
Gran Invalidez	50,00	51,40	49,20	41,00	44,60	44,30	45,50	46,71	50,79	50,70	51,62	46,73	53,08	49,61
TOTAL	47,40	47,20	46,60	47,60	47,60	47,90	48,70	49,75	50,37	50,56	51,00	50,26	51,15	51,43

SISTEMA DE LA SEGURIDAD SOCIAL

Cuadro II.13.2

EVOLUCION DE LA EDAD MEDIA DE LAS ALTAS DE INCAPACIDAD PERMANENTE
POR GRADOS Y REGIMENES

GRADOS DE INCAPACIDAD	C A R B O N													
	1995	1996	1997	1998	1999	2000	2001	2002	2003	2004	2005	2006	2007	2008
I.P. Total 55%	37,80	37,70	36,70	37,20	36,50	37,20	36,70	38,34	39,24	39,46	39,68	38,67	38,47	42,71
I.P. Total 75%	56,30	54,70	47,90	47,90	52,70	47,60	46,50	51,06	53,27	57,57	55,20	55,54	55,00	54,63
Inc. Absoluta	48,30	49,90	42,50	42,10	45,30	44,80	46,20	43,52	44,03	46,72	45,97	46,38	49,46	47,26
Gran Invalidez	50,40	51,80	43,00	38,50	46,70	51,50	43,00	54,00	49,20	41,00	0,00	46,25	54,00	57,00
T O T A L	43,80	43,10	39,20	39,50	39,80	40,20	40,50	41,33	42,22	42,56	42,86	42,74	44,36	46,17

GRADOS DE INCAPACIDAD	H O G A R													
	1995	1996	1997	1998	1999	2000	2001	2002	2003	2004	2005	2006	2007	2008
I.P. Total 55%	48,90	47,80	47,70	49,20	49,20	48,90	48,80	48,66	49,36	50,16	48,90	49,72	51,77	51,31
I.P. Total 75%	60,30	59,90	59,80	60,30	59,90	59,70	60,00	59,76	59,67	59,67	59,81	59,57	59,75	59,95
Inc. Absoluta	57,30	55,80	55,50	55,20	53,70	54,50	54,40	54,62	53,88	54,23	54,03	54,02	53,49	53,90
Gran Invalidez	56,50	55,40	56,60	52,70	52,30	53,40	53,50	58,00	54,45	54,00	53,00	53,61	57,04	49,95
T O T A L	57,60	56,60	56,20	56,30	55,60	55,40	55,70	55,55	55,27	55,82	55,37	55,08	55,20	55,29

GRADOS DE INCAPACIDAD	A. T. Y. E. P.													
	1995	1996	1997	1998	1999	2000	2001	2002	2003	2004	2005	2006	2007	2008
I.P. Total 55%	38,70	38,70	38,80	38,70	39,00	39,20	40,10	40,53	40,31	40,75	40,83	40,97	42,11	42,41
I.P. Total 75%	57,50	57,40	57,80	57,50	57,60	57,50	58,10	58,52	58,94	59,03	58,87	59,06	59,03	59,20
Inc. Absoluta	50,20	49,30	48,20	46,10	46,80	47,40	47,20	47,52	48,98	49,19	49,85	49,29	48,87	49,95
Gran Invalidez	39,30	40,10	40,70	39,60	41,30	39,80	39,60	40,24	40,05	42,20	41,94	40,69	41,55	43,06
T O T A L	44,30	44,10	43,70	43,10	43,40	43,40	44,20	44,47	45,16	45,53	45,53	45,34	45,44	45,81

GRADOS DE INCAPACIDAD	T O T A L													
	1995	1996	1997	1998	1999	2000	2001	2002	2003	2004	2005	2006	2007	2008
I.P. Total 55%	47,30	46,20	46,00	46,50	46,50	46,40	46,70	46,63	46,45	46,22	46,39	45,77	46,97	46,96
I.P. Total 75%	57,70	57,50	57,90	58,40	58,40	58,40	58,50	58,60	58,68	58,74	58,77	58,85	58,92	58,97
Inc. Absoluta	50,80	49,90	49,90	50,30	50,50	50,70	50,70	50,82	50,79	50,71	50,92	50,53	50,72	50,84
Gran Invalidez	48,40	48,00	48,30	48,60	48,80	47,80	47,20	47,88	48,65	49,18	49,17	48,79	49,89	49,68
T O T A L	50,80	50,00	49,90	50,30	50,20	50,20	50,40	50,43	50,70	50,73	50,89	50,41	50,61	50,68

SISTEMA DE LA SEGURIDAD SOCIAL

Cuadro II.14

NÚMERO ALTAS DE JUBILACIÓN DEL TOTAL SISTEMA (Excluido SOVI)

CLASES	2003		2004		2005		2006		2007		2008		2009(*)	
	Número	%	Número	%	Número	%	Número	%	Número	%	Número	%	Número	%
JUBILACIÓN ANTICIPADA	76.292	43,83	86.265	49,58	89.667	42,00	98.350	46,47	96.040	44,83	106.439	42,33	69.881	40,96
- CON COEFICIENTE REDUCTOR	57.228	32,87	58.740	33,76	57.609	26,98	59.655	28,18	55.643	25,97	59.524	23,67	41.582	24,37
=<60 años	30.504	17,52	28.767	16,54	27.727	12,99	25.588	12,09	21.922	10,23	22.295	8,87	12.184	7,14
61 años	6.419	3,69	7.850	4,51	8.145	3,81	9.217	4,35	8.620	4,02	10.147	4,04	8.836	5,18
62 años	7.226	4,15	7.098	4,08	8.058	3,77	8.964	4,24	8.544	3,99	8.838	3,51	6.741	3,95
63 años	8.171	4,69	7.273	4,18	7.190	3,37	8.789	4,15	8.469	3,95	9.395	3,74	7.094	4,16
64 años	4.908	2,82	7.752	4,46	6.489	3,04	7.097	3,35	8.088	3,78	8.849	3,52	6.727	3,94
- SIN COEFICIENTE REDUCTOR	3.398	1,95	4.491	2,58	4.943	2,32	4.834	2,28	4.851	2,26	5.145	2,05	3.655	2,14
- ESPECIAL A LOS 64 AÑOS	4.799	2,76	7.294	4,19	6.187	2,90	6.052	2,86	6.564	3,06	6.321	2,51	3.794	2,22
- PARCIAL	10.867	6,24	15.740	9,05	20.928	9,80	27.809	13,14	28.982	13,53	35.449	14,10	20.850	12,22
JUBILACIÓN => 65 años	97.788	56,17	87.710	50,42	123.839	58,00	113.311	53,53	118.183	55,17	145.003	57,67	100.720	59,04
TOTAL JUBILACIONES	174.080	100,00	173.975	100,00	213.506	100,00	211.661	100,00	214.223	100,00	251.442	100,00	170.601	100,00

(*) Datos hasta julio

4. EVOLUCION DEL NUMERO DE BAJAS DEFINITIVAS Y PENSION MEDIA DE LAS BAJAS.

Recoge este apartado dos series de datos:

- Número anual de bajas definitivas por regímenes y clases de pensión, desde 1976 (cuadros II.15).
- Pensión media de las bajas definitivas por regímenes y clases de pensión, desde 1980 (cuadros II.16).

SISTEMA DE LA SEGURIDAD SOCIAL

Cuadro II.15.1

EVOLUCION DEL NUMERO ANUAL DE BAJAS DEFINITIVAS POR REGIMENES

AÑOS										TOTAL PENSIONES
	GENERAL	AUTONOMOS	AGRARIO CTA. AJENA	AGRARIO CTA. PROPIA	MINERIA DEL CARBON	ESP. DEL MAR	EMPLEADOS DE HOGAR	A.T. Y E.P.	S.O.V.I.	TOTAL
1976	114.636	10.967	27.384	39.212	9.859	--	3.059	--	--	205.117
1977	115.178	22.742	24.986	36.741	8.996	--	1.979	--	--	210.622
1978	113.143	15.382	26.015	37.097	5.789	--	2.259	--	--	199.685
1979	112.944	14.606	26.226	38.668	4.429	--	2.319	--	--	199.192
1980	98.781	12.524	25.805	35.958	3.599	--	3.205	31.273	--	211.145
1981	109.192	15.445	35.044	47.058	3.596	--	3.684	16.981	--	231.000
1982	116.927	17.333	33.853	44.867	3.993	--	4.534	10.105	--	231.612
1983	125.132	19.498	34.874	47.526	4.041	--	4.385	9.232	--	244.688
1984	129.494	20.965	32.968	44.617	3.987	--	4.354	8.694	--	245.079
1985 (1)	163.451	25.897	38.635	51.260	4.295	--	6.399	10.685	--	300.622
1986	156.144	24.951	37.235	49.405	4.101	7.154	5.913	9.310	--	294.213
1987	144.869	23.683	35.008	45.612	4.092	5.609	5.255	8.621	--	272.749
1988	146.604	24.653	36.805	48.885	4.071	5.260	5.116	8.116	--	279.510
1989	146.323	24.177	34.629	46.343	3.718	5.404	4.773	7.716	--	273.083
1990	153.164	25.256	34.800	47.595	4.126	5.495	5.144	7.854	0	283.434
1991 (2)	121.537	27.091	32.491	46.827	4.002	5.640	5.527	8.110	44.029	295.254
1992	128.950	29.320	32.975	46.347	4.053	5.645	5.989	8.207	43.039	304.525
1993	143.835	30.829	34.102	47.385	4.077	5.739	6.301	8.259	42.709	323.236
1994	155.601	33.744	36.461	49.265	3.825	6.440	7.316	8.546	42.791	343.989
1995	156.591	35.622	36.478	49.325	3.869	6.004	7.341	8.579	40.680	344.489
1996	155.161	35.414	34.635	48.836	3.801	5.807	6.677	8.274	36.440	335.045
1997	160.472	36.177	36.387	49.027	3.741	5.821	7.139	8.558	35.415	342.737
1998	161.987	35.943	36.707	49.338	3.806	5.478	7.600	7.284	35.424	343.567
1999	170.898	38.445	38.348	50.670	3.924	5.926	7.814	7.637	34.380	358.042
2000	175.902	39.228	37.281	48.838	4.006	5.971	7.710	8.433	32.338	359.707
2001	175.575	39.745	36.551	46.847	3.662	6.030	7.822	8.955	28.748	353.935
2002	171.205	39.834	36.238	48.190	3.480	5.635	8.085	7.713	28.508	348.888
2003	185.394	43.134	38.081	48.944	3.558	6.218	8.866	8.909	28.014	371.118
2004	181.910	41.545	36.221	46.169	3.399	5.969	8.310	8.533	25.158	357.214
2005	197.842	44.574	37.409	48.033	3.358	6.112	9.190	8.673	24.726	379.917
2006	191.822	43.253	34.955	45.260	3.202	5.964	8.755	8.218	21.355	362.784
2007	202.876	44.254	35.738	45.598	3.344	6.083	8.823	8.270	21.461	376.447
2008	214.096	90.596	35.997	(3)	3.378	5.950	9.070	8.562	21.015	388.664
2009 (4)	128.042	53.838	21.234	(3)	2.027	3.656	5.393	4.878	12.210	231.278

Incremento Interanual en %

AÑOS	GENERAL	AUTONOMOS	AGRARIO CTA. AJENA	AGRARIO CTA. PROPIA	MINERIA DEL CARBON	ESP. DEL MAR	EMPLEADOS DE HOGAR	A.T. Y E.P.	S.O.V.I.	TOTAL
96/95	-0,91	-0,58	-5,05	-0,99	-1,76	-3,28	-9,05	-3,56	-10,42	-2,74
97/96	3,42	2,15	5,06	0,39	-1,58	0,24	6,92	3,43	-2,81	2,30
98/97	0,94	-0,65	0,88	0,63	1,74	-5,89	6,46	-14,89	0,03	0,24
99/98	5,50	6,96	4,47	2,70	3,10	8,18	2,82	4,85	-2,95	4,21
00/99	2,93	2,04	-2,78	-3,62	2,09	0,76	-1,33	10,42	-5,94	0,47
01/00	-0,19	1,32	-1,96	-4,08	-8,59	0,99	1,45	6,19	-11,10	-1,60
02/01	-2,49	0,22	-0,86	2,87	-4,97	-6,55	3,36	-13,87	-0,83	-1,43
03/02	8,29	8,28	5,09	1,56	2,24	10,35	9,66	15,51	-1,73	6,37
04/03	-1,88	-3,68	-4,88	-5,67	-4,47	-4,00	-6,27	-4,22	-10,19	-3,75
05/04	8,76	7,29	3,28	4,04	-1,21	2,40	10,59	1,64	-1,72	6,36
06/05	-3,04	-2,96	-6,56	-5,77	-4,65	-2,42	-4,73	-5,25	-13,63	-4,51
07/06	5,76	2,31	2,24	0,75	4,43	2,00	0,78	0,63	0,50	3,77
08/07	5,53	104,72	0,72		1,02	-2,19	2,80	3,53	-2,08	3,25

(1) Hasta 1984 se incluían bajas por traslado entre provincias.

(2) Hasta 1991 el SOVI estaba incluido en sus respectivos regímenes.

(3) Con motivo de la entrada en vigor de la Ley 18/2007, de 4 de julio, los trabajadores por cuenta propia del Régimen Especial Agrario quedan integrados en el R. E. de Trabajadores Autónomos.

(4) Hasta Junio.

SISTEMA DE LA SEGURIDAD SOCIAL

Cuadro II.15.2

EVOLUCION DEL NUMERO ANUAL DE BAJAS DEFINITIVAS POR REGIMENES

INCAPACIDAD PERMANENTE

AÑOS	GENERAL	AUTONOMOS	AGRARIO CTA. AJENA	AGRARIO CTA. PROPIA	MINERIA DEL CARBON	ESP. DEL MAR	EMPLEADOS DE HOGAR	A.T. Y E.P.	S.O.V.I.	TOTAL
1976	17.848	1.408	4.711	4.850	3.944	--	248	--	--	33.009
1977	20.138	2.276	4.626	4.862	4.278	--	277	--	--	36.457
1978	20.750	2.517	5.025	5.295	3.111	--	370	--	--	37.068
1979	21.818	3.070	5.209	5.588	1.956	--	418	--	--	38.059
1980	17.096	2.471	4.623	5.263	1.395	--	645	18.304	--	49.797
1981	19.325	3.179	7.242	7.501	1.275	--	920	9.522	--	48.964
1982	21.270	3.434	7.019	7.573	1.657	--	1.233	5.173	--	47.359
1983	24.097	3.833	7.501	8.374	1.619	--	1.303	4.672	--	51.399
1984	25.208	4.224	7.352	7.862	1.560	--	1.310	4.668	--	52.184
1985 (1)	32.534	5.210	8.845	9.839	1.697	--	2.269	5.562	--	65.956
1986	32.942	5.122	9.269	9.749	1.678	1.501	1.977	4.989	--	67.227
1987	29.941	4.917	8.856	9.412	1.675	1.181	1.922	4.562	--	62.466
1988	30.419	5.220	9.020	10.175	1.430	1.207	1.799	4.422	--	63.692
1989	29.749	5.097	8.425	9.834	1.290	1.143	1.689	4.147	--	61.374
1990	30.356	5.268	8.703	10.128	1.439	1.162	1.860	4.310	--	63.226
1991 (2)	25.071	5.756	8.655	10.373	1.315	1.157	2.097	4.473	6.886	65.783
1992	26.500	6.027	8.827	10.365	1.256	1.165	2.170	4.508	6.688	67.506
1993	28.649	6.514	9.410	10.831	1.091	1.195	2.259	4.598	6.334	70.881
1994	30.972	7.654	9.776	10.999	1.056	1.267	2.641	4.740	6.286	75.391
1995	32.172	8.383	10.071	11.076	928	1.218	2.784	4.743	5.920	77.295
1996	31.365	8.367	9.611	11.218	846	1.151	2.494	4.447	5.343	74.842
1997 (3)	31.636	7.909	9.809	10.833	780	1.070	2.651	4.652	5.131	74.471
1998	13.874	3.107	2.040	1.644	378	329	417	1.613	4.934	28.336
1999	14.016	2.874	2.002	1.476	340	343	359	1.509	4.873	27.792
2000	13.732	2.824	1.828	1.270	265	351	272	1.538	4.543	26.623
2001	13.226	2.860	1.735	1.084	266	336	294	1.433	4.145	25.379
2002	12.866	2.630	1.603	1.072	232	324	305	1.381	4.013	24.426
2003	13.556	2.685	1.594	947	219	338	243	1.409	3.818	24.809
2004	13.374	2.789	1.526	817	228	294	243	1.333	3.328	23.932
2005	13.964	2.836	1.483	800	176	291	206	1.364	3.280	24.400
2006	14.022	2.923	1.423	742	178	299	230	1.260	2.748	23.825
2007	16.073	3.207	1.440	733	124	298	255	1.345	2.787	26.262
2008	17.430	4.111	1.564	(4)	104	317	265	1.301	2.715	27.807
2009 (5)	9.806	2.405	919	(4)	67	193	157	708	1.600	15.855

Incremento Interanual %

AÑOS	GENERAL	AUTONOMOS	AGRARIO CTA. AJENA	AGRARIO CTA. PROPIA	MINERIA DEL CARBON	ESP. DEL MAR	EMPLEADOS DE HOGAR	A.T. Y E.P.	S.O.V.I.	TOTAL
96/95	-2,51	-0,19	-4,57	1,28	-8,84	-5,50	-10,42	-6,24	-9,75	-3,17
97/96	0,86	-5,47	2,06	-3,43	-7,80	-7,04	6,30	4,61	-3,97	-0,50
98/97	-56,14	-60,72	-79,20	-84,82	-51,54	-69,25	-84,27	-65,33	-3,84	-61,95
99/98	1,02	-7,50	-1,86	-10,22	-10,05	4,26	-13,91	-6,45	-1,24	-1,92
00/99	-2,03	-1,74	-8,69	-13,96	-22,06	2,33	-24,23	1,92	-6,77	-4,21
01/00	-3,68	1,27	-5,09	-14,65	0,38	-4,27	8,09	-6,83	-8,76	-4,67
02/01	-2,72	-8,04	-7,61	-1,11	-12,78	-3,57	3,74	-3,63	-3,18	-3,76
03/02	5,36	2,09	-0,56	-11,66	-5,60	4,32	-20,33	2,03	-4,86	1,57
04/03	-1,34	3,87	-4,27	-13,73	4,11	-13,02	0,00	-5,39	-12,83	-3,54
05/04	4,41	1,69	-2,82	-2,08	-22,81	-1,02	-15,23	2,33	-1,44	1,96
06/05	0,42	3,07	-4,05	-7,25	1,14	2,75	11,65	-7,62	-16,22	-2,36
07/06	14,63	9,72	1,19	-1,21	-30,34	-0,33	10,87	6,75	1,42	10,23
08/07	8,44	28,19	8,61		-16,13	6,38	3,92	-3,27	-2,58	5,88

(1) Hasta 1984 se incluían bajas por traslado entre provincias.

(2) Hasta 1991 el SOVI estaba incluido en sus respectivos regímenes.

(3) Se ha procedido a la aplicación del art. 7 del Real Decreto 1647/1997 de 31 de octubre, por el que las pensiones de incapacidad permanente cuando los beneficiarios cumplan la edad de 65 años, pasarán a denominarse pensiones de jubilación

(4) Con motivo de la entrada en vigor de la Ley 18/2007, de 4 de julio, los trabajadores por cuenta propia del Régimen Especial Agrario quedan integrados en el R. E. de Trabajadores Autónomos.

(5) Hasta Junio.

SISTEMA DE LA SEGURIDAD SOCIAL

Cuadro II.15.3

EVOLUCION DEL NUMERO ANUAL DE BAJAS DEFINITIVAS POR REGIMENES

AÑOS										JUBILACION
	GENERAL	AUTONOMOS	AGRARIO CTA. AJENA	AGRARIO CTA. PROPIA	MINERIA DEL CARBON	ESP. DEL MAR	EMPLEADOS DE HOGAR	A.T. Y E.P.	S.O.V.I.	TOTAL
1976	59.832	7.336	19.359	30.950	2.434	--	2.811	--	--	122.722
1977	64.682	17.678	17.138	28.267	3.627	--	1.702	--	--	133.094
1978	60.479	7.953	17.485	27.594	1.709	--	1.889	--	--	117.109
1979	59.906	8.511	17.027	28.077	1.496	--	1.889	--	--	116.906
1980	53.815	7.396	16.244	25.392	1.353	--	2.530	--	--	106.730
1981	58.586	9.231	20.327	32.362	1.372	--	2.742	--	--	124.620
1982	61.715	10.160	18.657	29.360	1.396	--	3.278	--	--	124.566
1983	65.287	11.518	18.742	30.425	1.510	--	3.052	--	--	130.534
1984	66.879	12.309	17.117	27.984	1.369	--	3.005	--	--	128.663
1985 (1)	82.098	14.544	19.281	30.842	1.473	--	4.031	--	--	152.269
1986	76.295	13.946	17.829	29.029	1.424	2.803	3.820	--	--	145.146
1987	72.236	13.243	16.279	26.104	1.450	2.210	3.174	--	--	134.696
1988	73.685	13.601	17.357	27.648	1.611	2.176	3.142	--	--	139.220
1989	74.795	13.228	16.239	25.921	1.508	2.258	2.834	--	--	136.783
1990	77.954	13.605	15.758	25.862	1.681	2.239	3.030	--	--	140.129
1991 (2)	56.541	14.276	14.201	25.617	1.635	2.315	3.141	--	26.472	144.198
1992	59.107	15.435	14.013	24.750	1.772	2.319	3.459	--	25.961	146.816
1993	65.821	15.921	14.136	24.910	1.949	2.392	3.683	--	25.810	154.622
1994	69.985	16.621	14.775	25.442	1.766	2.532	4.225	--	26.038	161.384
1995	70.725	17.218	14.490	25.167	1.829	2.327	4.128	--	24.972	160.856
1996	69.996	16.867	13.525	24.137	1.868	2.322	3.680	--	22.614	155.009
1997 (3)	74.435	17.613	14.177	24.319	1.885	2.326	3.967	132	22.127	160.981
1998	96.487	22.797	22.319	33.524	2.350	2.983	6.574	2.969	22.405	212.408
1999	101.328	24.663	23.061	34.434	2.443	3.181	6.857	3.230	21.821	221.018
2000	99.499	23.898	21.630	32.555	2.471	3.103	6.817	3.092	20.881	213.946
2001	96.642	23.493	20.697	31.059	2.157	3.001	6.809	3.093	18.803	205.754
2002	99.528	24.872	21.260	32.083	1.995	3.003	7.050	3.178	18.917	211.886
2003	102.828	25.850	21.374	32.148	1.982	3.137	7.767	3.157	18.903	217.146
2004	101.775	24.807	20.447	30.273	1.910	3.070	7.218	3.120	17.199	209.819
2005	113.593	26.946	20.960	31.456	1.845	3.167	8.048	3.429	16.691	226.135
2006	110.567	25.946	19.535	29.474	1.799	3.130	7.591	3.255	14.551	215.848
2007	117.970	26.451	19.943	29.566	1.959	3.177	7.650	3.322	14.847	224.885
2008	125.854	56.046	19.885	(4)	1.915	3.101	7.857	3.481	14.788	232.927
2009 (5)	76.948	33.438	11.610	(4)	1.171	1.874	4.664	2.099	8.553	140.357

Incremento Interanual en %

AÑOS	GENERAL	AUTONOMOS	AGRARIO CTA. AJENA	AGRARIO CTA. PROPIA	MINERIA DEL CARBON	ESP. DEL MAR	EMPLEADOS DE HOGAR	A.T. Y E.P.	S.O.V.I.	TOTAL
96/95	-1,03	-2,04	-6,66	-4,09	2,13	-0,21	-10,85	--	-9,44	-3,63
97/96	6,34	4,42	4,82	0,75	0,91	0,17	7,80	--	-2,15	3,85
98/97	29,63	29,43	57,43	37,85	24,67	28,25	65,72	2149,24	1,26	31,95
99/98	5,02	8,19	3,32	2,71	3,96	6,64	4,30	8,79	-2,61	4,05
00/99	-1,81	-3,10	-6,21	-5,46	1,15	-2,45	-0,58	-4,27	-4,31	-3,20
01/00	-2,87	-1,69	-4,31	-4,60	-12,71	-3,29	-0,12	0,03	-9,95	-3,83
02/01	2,99	5,87	2,72	3,30	-7,51	0,07	3,54	2,75	0,61	2,98
03/02	3,32	3,93	0,54	0,20	-0,65	4,46	10,17	-0,66	-0,07	2,48
04/03	-1,02	-4,03	-4,34	-5,83	-3,63	-2,14	-7,07	-1,17	-9,01	-3,37
05/04	11,61	8,62	2,51	3,91	-3,40	3,16	11,50	9,90	-2,95	7,78
06/05	-2,66	-3,71	-6,80	-6,30	-2,49	-1,17	-5,68	-5,07	-12,82	-4,55
07/06	6,70	1,95	2,09	0,31	8,89	1,50	0,78	2,06	2,03	4,19
08/07	6,68	111,89	-0,29		-2,25	-2,39	2,71	4,79	-0,40	3,58

(1) Hasta 1984 se incluían bajas por traslado entre provincias.

(2) Hasta 1991 el SOVI estaba incluido en sus respectivos regímenes.

(3) Se ha procedido a la aplicación del art. 7 del Real Decreto 1647/1997 de 31 de octubre, por el que las pensiones de incapacidad permanente cuando los beneficiarios cumplan la edad de 65 años, pasarán a denominarse pensiones de jubilación

(4) Con motivo de la entrada en vigor de la Ley 18/2007, de 4 de julio, los trabajadores por cuenta propia del Régimen Especial Agrario quedan integrados en el R. E. de Trabajadores Autónomos.

(5) Hasta Junio.

SISTEMA DE LA SEGURIDAD SOCIAL

Cuadro II.15.4

EVOLUCION DEL NUMERO ANUAL DE BAJAS DEFINITIVAS POR REGIMENES

AÑOS	VIUDEDAD									
	GENERAL	AUTONOMOS	AGRARIO CTA. AJENA	AGRARIO CTA. PROPIA	MINERIA DEL CARBON	ESP. DEL MAR	EMPLEADOS DE HOGAR	A.T. Y E.P.	S.O.V.I.	TOTAL
1976	24.781	1.523	3.314	3.412	1.985	--	--	--	--	35.015
1977	21.035	1.941	3.222	3.612	758	--	--	--	--	30.568
1978	22.909	4.030	3.505	4.208	696	--	--	--	--	35.348
1979	22.171	2.048	3.990	5.003	680	--	2	--	--	33.894
1980	18.953	1.604	4.126	5.124	591	--	8	11.440	--	41.846
1981	22.053	1.924	5.529	6.739	670	--	6	5.235	--	42.156
1982	23.767	2.477	5.941	7.238	678	--	6	2.101	--	42.208
1983	24.879	2.720	6.241	7.921	636	--	5	1.721	--	44.123
1984	26.735	2.940	6.125	7.861	753	--	12	1.600	--	46.026
1985 (1)	36.605	4.488	7.995	9.545	847	--	30	2.309	--	61.819
1986	34.370	4.310	7.528	9.452	743	2.149	40	1.935	--	60.527
1987	30.802	3.924	7.435	8.928	677	1.623	76	1.791	--	55.256
1988	31.057	4.124	7.992	9.859	785	1.347	92	1.725	--	56.981
1989	29.929	4.003	7.543	9.290	680	1.451	137	1.542	--	54.575
1990	32.520	4.461	8.021	10.243	766	1.550	150	1.566	--	59.277
1991 (2)	27.267	5.043	7.221	9.508	801	1.587	186	1.634	10.671	63.918
1992	29.985	5.681	7.913	9.832	804	1.609	233	1.774	10.390	68.221
1993	35.265	6.140	8.265	10.302	840	1.639	247	1.796	10.565	75.059
1994	39.061	7.028	9.683	11.448	820	2.104	315	1.949	10.467	82.875
1995	38.306	7.472	9.802	11.629	882	1.898	312	2.045	9.788	82.134
1996	36.586	7.195	9.212	11.984	838	1.744	361	1.810	8.483	78.213
1997	38.415	7.926	10.172	12.423	865	1.871	400	1.962	8.157	82.191
1998	40.697	8.502	10.961	13.031	924	1.850	492	2.059	8.085	86.601
1999	44.123	9.147	11.737	13.618	984	2.028	502	2.131	7.686	91.956
2000	43.756	9.214	11.475	13.546	982	1.906	485	2.108	6.914	90.386
2001	43.298	9.258	11.391	13.111	951	1.868	538	2.125	5.800	88.340
2002	46.458	10.156	11.875	13.986	1.048	1.949	633	2.098	5.578	93.781
2003	49.668	10.930	12.798	14.521	1.095	2.082	718	2.329	5.293	99.434
2004	48.684	10.517	12.149	13.829	1.026	1.962	710	2.310	4.631	95.818
2005	53.504	11.647	13.041	14.589	1.112	2.082	777	2.346	4.755	103.853
2006	52.026	11.392	12.270	13.926	1.013	1.964	813	2.273	4.056	99.733
2007	54.736	11.676	12.722	14.192	1.070	2.119	787	2.330	3.827	103.459
2008	57.104	26.701	12.986	(3)	1.156	2.132	821	2.488	3.512	106.900
2009 (4)	34.127	15.991	7.807	(3)	688	1.329	510	1.435	2.057	63.944

Incremento Interanual en %

AÑOS	GENERAL	AUTONOMOS	AGRARIO CTA. AJENA	AGRARIO CTA. PROPIA	MINERIA DEL CARBON	ESP. DEL MAR	EMPLEADOS DE HOGAR	A.T. Y E.P.	S.O.V.I.	TOTAL
96/95	-4,49	-3,71	-6,02	3,05	-4,99	-8,11	15,71	-11,49	-13,33	-4,77
97/96	5,00	10,16	10,42	3,66	3,22	7,28	10,80	8,40	-3,84	5,09
98/97	5,94	7,27	7,76	4,89	6,82	-1,12	23,00	4,94	-0,88	5,37
99/98	8,42	7,59	7,08	4,50	6,49	9,62	2,03	3,50	-4,94	6,18
00/99	-0,83	0,73	-2,23	-0,53	-0,20	-6,02	-3,39	-1,08	-10,04	-1,71
01/00	-1,05	0,48	-0,73	-3,21	-3,16	-1,99	10,93	0,81	-16,11	-2,26
02/01	7,30	9,70	4,25	6,67	10,20	4,34	17,66	-1,27	-3,83	6,16
03/02	6,91	7,62	7,77	3,83	4,48	6,82	13,43	11,01	-5,11	6,03
04/03	-1,98	-3,78	-5,07	-4,77	-6,30	-5,76	-1,11	-0,82	-12,51	-3,64
05/04	9,90	10,74	7,34	5,50	8,38	6,12	9,44	1,56	2,68	8,39
06/05	-2,76	-2,19	-5,91	-4,54	-8,90	-5,67	4,63	-3,11	-14,70	-3,97
07/06	5,21	2,49	3,68	1,91	5,63	7,89	-3,20	2,51	-5,65	3,74
08/07	4,33	128,68	2,08		8,04	0,61	4,32	6,78	-8,23	3,33

(1) Hasta 1984 se incluían bajas por traslado entre provincias.

(2) Hasta 1991 el SOVI estaba incluido en sus respectivos regímenes.

(3) Con motivo de la entrada en vigor de la Ley 18/2007, de 4 de julio, los trabajadores por cuenta propia del Régimen Especial Agrario quedan integrados en el R. E. de Trabajadores Autónomos.

(4) Hasta Junio.

SISTEMA DE LA SEGURIDAD SOCIAL

Cuadro II.15.5

EVOLUCION DEL NUMERO ANUAL DE BAJAS DEFINITIVAS POR REGIMENES

AÑOS										ORFANDAD
	GENERAL	AUTONOMOS	AGRARIO CTA. AJENA	AGRARIO CTA. PROPIA	MINERIA DEL CARBON	ESP. DEL MAR	EMPLEADOS DE HOGAR	A.T. Y E.P.	S.O.V.I.	TOTAL
1980	8.038	956	769	174	237	--	13	611	--	10.798
1981	8.369	1.012	1.893	432	265	--	10	1.289	--	13.270
1982	9.295	1.126	2.125	648	231	--	12	2.126	--	15.563
1983	9.764	1.260	2.209	722	246	--	14	2.083	--	16.298
1984	9.512	1.270	2.150	797	268	--	14	1.956	--	15.967
1985 (1)	10.767	1.444	2.286	903	238	--	40	2.317	--	17.995
1986	11.101	1.342	2.357	1.006	213	666	39	1.975	--	18.699
1987	10.443	1.376	2.202	1.013	255	549	50	1.903	--	17.791
1988	9.974	1.481	2.181	1.034	208	490	61	1.636	--	17.065
1989	10.180	1.526	2.163	1.087	190	496	63	1.673	--	17.378
1990	10.461	1.556	2.027	1.093	191	495	56	1.640	--	17.519
1991	10.492	1.618	2.023	1.032	199	507	67	1.693	--	17.631
1992	10.978	1.714	1.817	1.051	172	482	78	1.581	--	17.873
1993	11.434	1.783	1.870	982	157	405	76	1.586	--	18.293
1994	11.723	1.872	1.801	1.003	139	418	73	1.578	--	18.607
1995	11.225	1.909	1.674	991	175	434	74	1.542	--	18.024
1996 (2)	12.520	2.182	1.736	1.000	187	427	89	1.702	--	19.843
1997 (3)	10.559	1.809	1.573	890	169	397	56	1.542	--	16.995
1998	3.867	583	674	507	76	117	49	338	--	6.211
1999	4.800	815	871	611	98	156	39	477	--	7.867
2000	13.032	2.482	1.680	921	193	399	74	1.446	--	20.227
2001	17.132	3.395	2.121	1.069	219	587	98	2.107	--	26.728
2002	7.611	1.502	931	620	132	187	42	886	--	11.911
2003	15.073	3.088	1.782	897	194	490	92	1.820	--	23.436
2004	14.018	2.863	1.634	833	172	475	90	1.614	--	21.699
2005	13.041	2.658	1.491	802	170	420	96	1.378	--	20.056
2006	11.935	2.520	1.301	746	165	430	72	1.289	--	18.458
2007	11.222	2.489	1.274	731	143	380	77	1.146	--	17.462
2008	11.183	3.055	1.217	(4)	157	292	71	1.162	--	17.137
2009 (5)	5.748	1.650	690	(4)	77	194	31	567	--	8.957

Incremento Interanual en %

AÑOS	GENERAL	AUTONOMOS	AGRARIO CTA. AJENA	AGRARIO CTA. PROPIA	MINERIA DEL CARBON	ESP. DEL MAR	EMPLEADOS DE HOGAR	A.T. Y E.P.	S.O.V.I.	TOTAL
96/95	11,54	14,30	3,70	0,91	6,86	-1,61	20,27	10,38	--	10,09
97/96	-15,66	-17,09	-9,39	-11,00	-9,63	-7,03	-37,08	-9,40	--	-14,35
98/97	-63,38	-67,77	-57,15	-43,03	-55,03	-70,53	-12,50	-78,08	--	-63,45
99/98	24,13	39,79	29,23	20,51	28,95	33,33	-20,41	41,12	--	26,66
00/99	171,50	204,54	92,88	50,74	96,94	155,77	89,74	203,14	--	157,11
01/00	31,46	36,78	26,25	16,07	13,47	47,12	32,43	45,71	--	32,14
02/01	-55,57	-55,76	-56,11	-42,00	-39,73	-68,14	-57,14	-57,95	--	-55,44
03/02	98,04	105,59	91,41	44,68	46,97	162,03	119,05	105,42	--	96,76
04/03	-7,00	-7,29	-8,31	-7,13	-11,34	-3,06	-2,17	-11,32	--	-7,41
05/04	-6,97	-7,16	-8,75	-3,72	-1,16	-11,58	6,67	-14,62	--	-7,57
06/05	-8,48	-5,19	-12,74	-6,98	-2,94	2,38	-25,00	-6,46	--	-7,97
07/06	-5,97	-1,23	-2,08	-2,01	-13,33	-11,63	6,94	-11,09	--	-5,40
08/07	-0,35	22,74	-4,47		9,79	-23,16	-7,79	1,40	--	-1,86

(1) Hasta 1984 se incluían bajas por traslado entre provincias.

(2) A partir de noviembre se ha pasado de considerar a los perceptores individualmente en lugar de agrupados por familia.

(3) Desde la entrada en vigor de la Ley 24/1997, de 15 de julio, se ha ampliado la edad para tener derecho a la pensión de orfandad.

(4) Con motivo de la entrada en vigor de la Ley 18/2007, de 4 de julio, los trabajadores por cuenta propia del Régimen Especial Agrario quedan integrados en el R. E. de Trabajadores Autónomos.

(5) Hasta Junio.

SISTEMA DE LA SEGURIDAD SOCIAL

Cuadro II.15.6

EVOLUCION DEL NUMERO ANUAL DE BAJAS DEFINITIVAS POR REGIMENES

AÑOS	GENERAL	AUTONOMOS	AGRARIO CTA. AJENA	AGRARIO CTA. PROPIA	MINERIA DEL CARBON	ESP. DEL MAR	EMPLEADOS DE HOGAR	A.T. Y E.P.	S.O.V.I.	F.FAMILIARES
										TOTAL
1980	870	97	43	5	23	--	9	918	--	1.965
1981	844	99	53	24	14	--	6	935	--	1.975
1982	864	136	111	48	31	--	5	705	--	1.900
1983	1.090	167	181	84	30	--	11	756	--	2.319
1984	1.153	222	224	113	37	--	13	470	--	2.232
1985 (1)	1.441	211	228	131	39	--	29	497	--	2.576
1986	1.428	231	252	169	43	35	37	411	--	2.606
1987	1.441	223	236	155	35	46	33	365	--	2.534
1988	1.469	227	255	169	37	40	22	333	--	2.552
1989	1.670	323	259	211	50	56	50	354	--	2.973
1990	1.873	366	291	269	49	49	48	338	--	3.283
1991	2.166	398	391	297	52	74	36	310	--	3.724
1992	2.380	463	405	349	49	70	49	344	--	4.109
1993	2.666	471	421	360	40	108	36	279	--	4.381
1994	3.860	569	426	373	44	119	62	279	--	5.732
1995	4.163	640	441	462	55	127	43	249	--	6.180
1996 (2)	4.694	803	551	497	62	163	53	315	--	7.138
1997	5.427	920	656	562	42	157	65	270	--	8.099
1998	7.062	954	713	632	78	199	68	305	--	10.011
1999	6.631	946	677	531	59	218	57	290	--	9.409
2000	5.883	810	668	546	95	212	62	249	--	8.525
2001	5.277	739	607	524	69	238	83	197	--	7.734
2002	4.742	674	569	429	73	172	55	170	--	6.884
2003	4.269	581	533	431	68	171	46	194	--	6.293
2004	4.059	569	465	417	63	168	49	156	--	5.946
2005	3.740	487	434	386	55	152	63	156	--	5.473
2006	3.272	472	426	372	47	141	49	141	--	4.920
2007	2.875	431	359	376	48	109	54	127	--	4.379
2008	2.525	683	345	(3)	46	108	56	130	--	3.893
2009 (4)	1.413	354	208	(3)	24	66	31	69	--	2.165

Incremento Interanual en %

AÑOS	GENERAL	AUTONOMOS	AGRARIO CTA. AJENA	AGRARIO CTA. PROPIA	MINERIA DEL CARBON	ESP. DEL MAR	EMPLEADOS DE HOGAR	A.T. Y E.P.	S.O.V.I.	TOTAL
96/95	12,76	25,47	24,94	7,58	12,73	28,35	23,26	26,51	--	15,50
97/96	15,62	14,57	19,06	13,08	-32,26	-3,68	22,64	-14,29	--	13,46
98/97	30,13	3,70	8,69	12,46	85,71	26,75	4,62	12,96	--	23,61
99/98	-6,10	-0,84	-5,05	-15,98	-24,36	9,55	-16,18	-4,92	--	-6,01
00/99	-11,28	-14,38	-1,33	2,82	61,02	-2,75	8,77	-14,14	--	-9,40
01/00	-10,30	-8,77	-9,13	-4,03	-27,37	12,26	33,87	-20,88	--	-9,28
02/01	-10,14	-8,80	-6,26	-18,13	5,80	-27,73	-33,73	-13,71	--	-10,99
03/02	-9,97	-13,80	-6,33	0,47	-6,85	-0,58	-16,36	14,12	--	-8,59
04/03	-4,92	-2,07	-12,76	-3,25	-7,35	-1,75	6,52	-19,59	--	-5,51
05/04	-7,86	-14,41	-6,67	-7,43	-12,70	-9,52	28,57	0,00	--	-7,95
06/05	-12,51	-3,08	-1,84	-3,63	-14,55	-7,24	-22,22	-9,62	--	-10,10
07/06	-12,13	-8,69	-15,73	1,08	2,13	-22,70	10,20	-9,93	--	-11,00
08/07	-12,17	58,47	-3,90		-4,17	-0,92	3,70	2,36	--	-11,10

(1) Hasta 1984 se incluían bajas por traslado entre provincias.

(2) A partir de noviembre se ha pasado de considerar a los perceptores individualmente en lugar de agrupados por familia.

(3) Con motivo de la entrada en vigor de la Ley 18/2007, de 4 de julio, los trabajadores por cuenta propia del Régimen Especial Agrario quedan integrados en el R. E. de Trabajadores Autónomos.

(4) Hasta Junio.

Gráfico II.3

EVOLUCION DEL NUMERO DE BAJAS DE PENSIONES POR CLASES

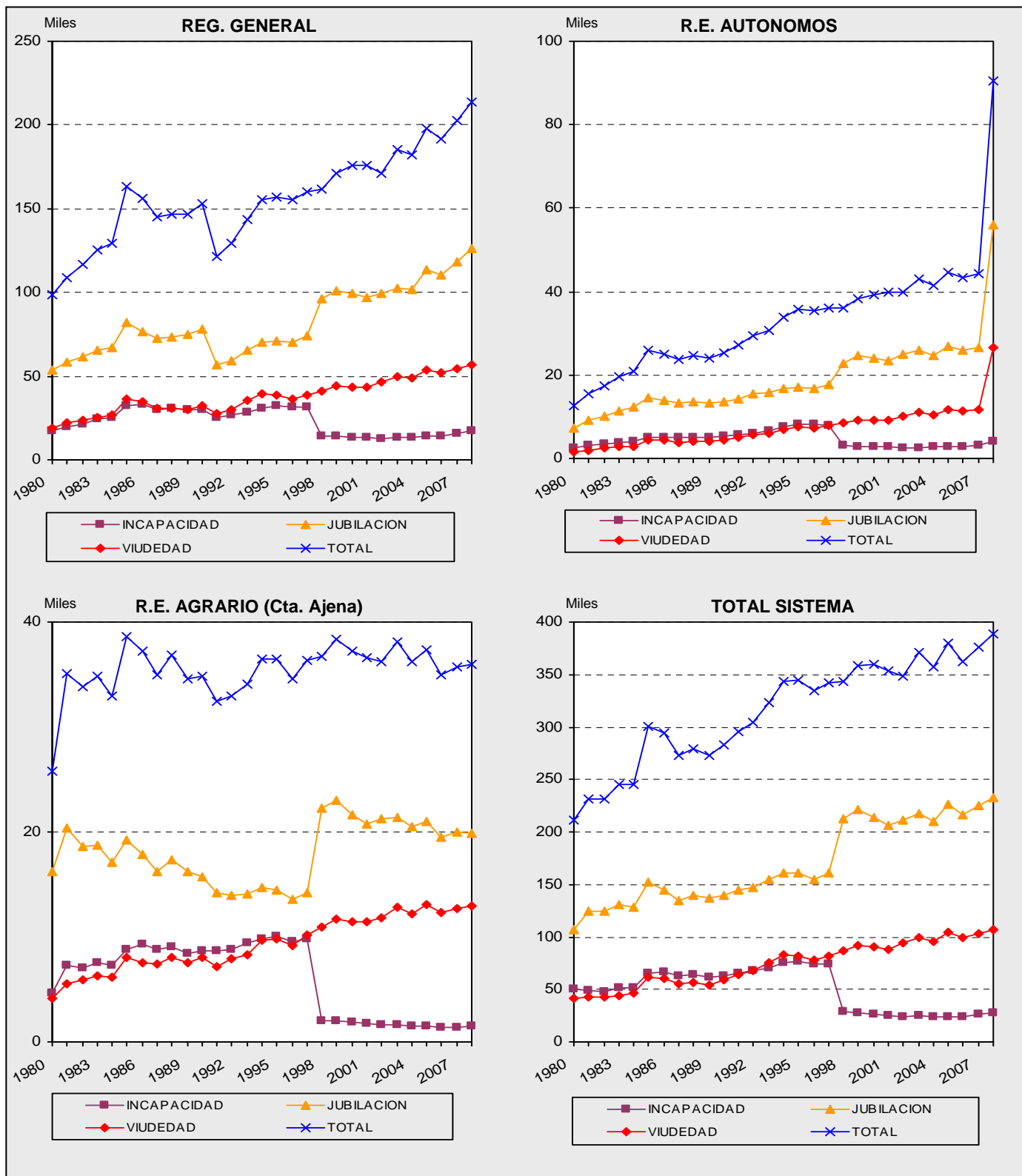

SISTEMA DE LA SEGURIDAD SOCIAL

Cuadro II.16.1

EVOLUCION DE LA PENSION MEDIA MENSUAL DE LAS BAJAS DEFINITIVAS POR REGIMENES (€/mes)

TOTAL PENSIONES

AÑOS	GENERAL	AUTONOMOS	AGRARIO CTA. AJENA	AGRARIO CTA. PROPIA	MINERIA DEL CARBON	ESP. DEL MAR	EMPLEADOS DE HOGAR	A.T. Y E.P.	S.O.V.I.	TOTAL
1980	86,40	85,41	77,54	80,21	93,48	--	87,37	49,39	--	78,79
1981	100,08	98,87	92,65	96,81	117,77	--	105,83	57,43	--	95,43
1982	113,60	108,28	101,86	106,23	135,79	--	117,11	101,15	--	109,97
1983	134,77	122,89	113,33	123,23	170,43	--	137,29	116,23	--	129,31
1984	149,67	130,45	129,37	133,61	179,55	--	147,62	126,75	--	142,01
1985 (1)	161,30	142,49	139,62	143,39	205,11	--	157,48	137,66	--	153,54
1986	181,67	160,49	152,16	155,21	235,93	192,47	170,85	155,87	--	171,68
1987	195,72	171,50	162,39	164,56	262,70	207,47	180,07	168,33	--	184,20
1988	212,80	182,75	174,20	174,92	296,88	229,26	190,19	187,05	--	199,10
1989	231,52	197,78	189,87	190,08	317,00	247,53	201,51	207,73	--	216,50
1990	252,90	213,11	206,80	203,87	352,94	268,85	216,98	232,94	--	236,03
1991 (2)	319,20	235,37	238,10	229,65	399,66	300,57	238,40	263,20	147,42	260,45
1992	342,68	249,44	253,71	242,62	451,76	331,80	250,58	292,14	154,36	280,30
1993	373,65	262,99	267,64	254,91	506,51	357,25	263,86	318,25	159,12	303,99
1994	389,55	270,67	278,36	262,14	509,10	365,35	271,52	341,74	166,94	317,34
1995	413,26	279,97	290,15	272,75	535,96	386,99	283,36	363,02	173,74	334,94
1996	434,17	290,32	300,76	281,86	575,21	403,44	292,10	380,37	181,16	352,36
1997	454,68	298,67	309,16	288,67	617,89	410,54	297,96	390,37	186,35	367,45
1998	478,06	312,79	320,30	294,79	639,52	437,02	303,21	444,31	191,33	384,58
1999	491,89	317,73	326,16	300,22	694,72	449,00	308,00	449,95	195,92	396,50
2000	501,68	325,16	334,97	311,30	729,08	457,77	319,49	454,07	204,58	409,38
2001	527,58	334,86	345,81	322,65	732,95	470,45	330,28	453,79	214,07	429,50
2002	565,63	357,22	365,29	334,40	756,67	506,72	339,20	522,58	222,23	455,78
2003	581,49	365,98	374,36	347,57	770,80	518,87	350,65	517,48	233,45	471,78
2004	618,96	384,57	388,62	360,60	834,40	552,37	361,10	563,45	247,46	502,40
2005	656,45	406,30	411,06	380,72	868,63	580,85	370,78	595,46	260,60	534,67
2006	702,89	429,10	430,46	398,93	920,63	616,03	394,00	637,42	290,31	573,35
2007	749,32	451,86	452,48	418,38	970,61	643,14	411,08	681,19	304,52	611,55
2008	813,65	462,59	479,60	(3)	1.031,60	684,55	435,12	711,90	322,54	663,17
2009 (4)	851,48	483,96	502,53	(3)	1.073,48	701,95	451,03	753,87	334,23	694,77

Incremento Interanual %

AÑOS	GENERAL	AUTONOMOS	AGRARIO CTA. AJENA	AGRARIO CTA. PROPIA	MINERIA DEL CARBON	ESP. DEL MAR	EMPLEADOS DE HOGAR	A.T. Y E.P.	S.O.V.I.	TOTAL
96/95	5,06	3,70	3,66	3,34	7,32	4,25	3,09	4,78	4,27	5,20
97/96	4,73	2,88	2,79	2,42	7,42	1,76	2,01	2,63	2,87	4,28
98/97	5,14	4,73	3,60	2,12	3,50	6,45	1,76	13,82	2,68	4,66
99/98	2,89	1,58	1,83	1,84	8,63	2,74	1,58	1,27	2,39	3,10
00/99	1,99	2,34	2,70	3,69	4,95	1,95	3,73	0,92	4,42	3,25
01/00	5,16	2,98	3,24	3,64	0,53	2,77	3,38	-0,06	4,64	4,92
02/01	7,21	6,68	5,63	3,64	3,24	7,71	2,70	15,16	3,81	6,12
03/02	2,80	2,45	2,48	3,94	1,87	2,40	3,38	-0,98	5,05	3,51
04/03	6,45	5,08	3,81	3,75	8,25	6,46	2,98	8,88	6,00	6,49
05/04	6,06	5,65	5,77	5,58	4,10	5,16	2,68	5,68	5,31	6,42
06/05	7,07	5,61	4,72	4,78	5,99	6,06	6,26	7,05	11,40	7,23
07/06	6,61	5,30	5,11	4,87	5,43	4,40	4,34	6,87	4,90	6,66
08/07	8,59	2,38	5,99		6,28	6,44	5,85	4,51	5,92	8,44

(1) Hasta 1984 se incluían bajas por traslado entre provincias.

(2) Hasta 1991 el SOVI estaba incluido en sus respectivos regímenes.

(3) Con motivo de la entrada en vigor del a Ley 18/2007, de 4 de julio, los trabajadores por cuenta propia del Régimen Especial Agrario quedan integrados en el R. E. de Trabajadores Autónomos.

(4) Hasta Junio.

SISTEMA DE LA SEGURIDAD SOCIAL

Cuadro II.16.2

EVOLUCION DE LA PENSION MEDIA MENSUAL DE LAS BAJAS DEFINITIVAS POR REGIMENES (€/mes)

INCAPACIDAD PERMANENTE

AÑOS	GENERAL	AUTONOMOS	AGRARIO CTA. AJENA	AGRARIO CTA. PROPIA	MINERIA DEL CARBON	ESP. DEL MAR	EMPLEADOS DE HOGAR	A.T. Y E.P.	S.O.V.I.	TOTAL
1980	111,43	96,25	87,10	86,85	86,91	--	71,23	56,78	--	84,86
1981	130,95	112,25	106,12	105,39	117,11	--	107,68	67,16	--	108,95
1982	150,93	124,25	119,79	118,06	132,90	--	119,94	123,54	--	134,72
1983	178,88	145,70	142,59	137,60	163,86	--	143,35	143,85	--	159,83
1984	197,88	160,06	155,16	150,81	184,72	--	153,22	155,92	--	176,44
1985 (1)	205,68	169,73	165,74	158,91	212,86	--	159,72	168,52	--	185,98
1986	227,48	187,70	178,77	172,96	240,86	240,54	177,54	191,50	--	206,31
1987	246,95	201,98	193,45	184,40	259,13	261,18	188,84	210,59	--	222,61
1988	262,70	217,18	209,53	195,72	305,80	279,39	202,46	231,92	--	238,21
1989	288,89	234,11	226,00	210,29	326,05	297,31	215,68	260,71	--	260,13
1990	316,57	252,46	245,70	227,77	371,69	316,94	232,39	292,60	--	284,40
1991 (2)	395,06	277,07	275,85	252,17	435,84	371,27	255,99	327,37	160,03	313,28
1992	424,96	294,78	291,54	267,54	477,35	389,41	270,26	361,33	166,43	337,25
1993	460,82	308,91	306,87	281,20	548,17	425,54	284,41	394,16	172,02	363,97
1994	485,95	313,84	320,07	291,29	554,45	437,28	293,39	430,08	176,49	382,65
1995	514,19	317,84	331,37	303,30	609,59	467,98	307,28	455,50	184,35	402,96
1996	546,39	336,52	345,70	317,65	659,79	473,56	320,14	488,29	189,88	426,59
1997 (3)	569,06	355,89	355,40	323,76	683,72	472,59	325,62	491,56	194,63	443,11
1998	651,85	379,30	352,24	309,43	635,78	536,25	313,99	609,49	196,77	492,35
1999	673,56	411,95	367,77	328,75	753,12	576,06	316,87	647,54	201,50	517,15
2000	703,69	442,13	375,03	335,14	762,46	596,02	341,44	658,62	207,19	543,93
2001	753,51	470,62	396,29	361,16	784,95	616,34	352,60	722,49	216,30	584,83
2002	803,84	508,00	414,00	375,86	932,67	679,35	372,17	758,10	221,83	623,59
2003	839,82	538,22	427,66	398,34	1.003,38	704,73	393,90	817,09	231,14	664,12
2004	871,72	560,53	451,14	425,10	1.037,59	717,06	380,18	873,64	240,76	700,45
2005	918,00	594,79	472,23	444,70	1.117,84	736,78	412,51	875,52	256,45	741,53
2006	950,08	626,44	490,08	472,45	1.182,06	751,88	434,26	941,92	306,98	787,68
2007	962,49	640,50	506,69	478,48	1.133,69	800,32	452,83	933,18	321,81	809,19
2008	1.019,02	649,86	528,90	(4)	1.335,86	816,36	470,17	974,95	340,06	862,17
2009 (5)	1.057,88	678,56	540,98	(4)	1.405,96	811,51	481,13	1.019,73	353,89	890,40

Incremento Interanual %

AÑOS	GENERAL	AUTONOMOS	AGRARIO CTA. AJENA	AGRARIO CTA. PROPIA	MINERIA DEL CARBON	ESP. DEL MAR	EMPLEADOS DE HOGAR	A.T. Y E.P.	S.O.V.I.	TOTAL
96/95	6,26	5,88	4,32	4,73	8,24	1,19	4,18	7,20	3,00	5,86
97/96	4,15	5,76	2,81	1,92	3,63	-0,21	1,71	0,67	2,50	3,87
98/97	14,55	6,58	-0,89	-4,43	-7,01	13,47	-3,57	23,99	1,10	11,11
99/98	3,33	8,61	4,41	6,25	18,46	7,42	0,92	6,24	2,40	5,04
00/99	4,47	7,33	1,98	1,94	1,24	3,46	7,76	1,71	2,82	5,18
01/00	7,08	6,44	5,67	7,76	2,95	3,41	3,27	9,70	4,40	7,52
02/01	6,68	7,94	4,47	4,07	18,82	10,22	5,55	4,93	2,56	6,63
03/02	4,48	5,95	3,30	5,98	7,58	3,74	5,84	7,78	4,20	6,50
04/03	3,80	4,14	5,49	6,72	3,41	1,75	-3,48	6,92	4,16	5,47
05/04	5,31	6,11	4,67	4,61	7,73	2,75	8,50	0,21	6,52	5,87
06/05	3,50	5,32	3,78	6,24	5,74	2,05	5,27	7,58	19,71	6,22
07/06	1,31	2,24	3,39	1,28	-4,09	6,44	4,28	-0,93	4,83	2,73
08/07	5,87	1,46	4,38		17,83	2,00	3,83	4,48	5,67	6,55

(1) Hasta 1984 se incluían bajas por traslado entre provincias.

(2) Hasta 1991 el SOVI estaba incluido en sus respectivos regímenes.

(3) Se ha procedido a la aplicación del art. 7 del Real Decreto 1647/1997 de 31 de octubre, por el que las pensiones de incapacidad permanente cuando los beneficiarios cumplan la edad de 65 años, pasarán a denominarse pensiones de jubilación

(4) Con motivo de la entrada en vigor del Ley 18/2007, de 4 de julio, los trabajadores por cuenta propia del Régimen Especial Agrario quedan integrados en el R. E. de Trabajadores Autónomos.

(5) Hasta Junio.

SISTEMA DE LA SEGURIDAD SOCIAL

Cuadro II.16.3

EVOLUCION DE LA PENSION MEDIA MENSUAL DE LAS BAJAS DEFINITIVAS POR REGIMENES (€/mes)

AÑOS										JUBILACION
	GENERAL	AUTONOMOS	AGRARIO CTA. AJENA	AGRARIO CTA. PROPIA	MINERIA DEL CARBON	ESP. DEL MAR	EMPLEADOS DE HOGAR	A.T. Y E.P.	S.O.V.I.	TOTAL
1980	93,69	93,14	81,97	83,47	123,66	--	94,14	--	--	89,33
1981	108,98	103,99	98,24	101,04	156,80	--	105,44	--	--	105,51
1982	124,33	117,31	109,88	111,97	182,05	--	116,26	--	--	119,11
1983	147,20	130,62	128,65	130,76	229,88	--	135,08	--	--	139,92
1984	164,98	136,14	140,48	142,60	242,39	--	145,97	--	--	154,47
1985 (1)	180,42	151,70	152,45	154,44	278,72	--	157,72	--	--	169,22
1986	206,97	173,91	167,71	168,46	316,16	240,06	169,62	--	--	191,99
1987	222,52	185,53	179,03	179,60	363,40	259,57	178,11	--	--	206,39
1988	242,72	197,00	191,39	190,87	392,80	278,48	187,94	--	--	223,07
1989	259,66	213,16	207,26	207,27	412,55	307,63	200,83	--	--	240,27
1990	284,39	229,70	224,60	221,91	450,99	339,82	215,66	--	--	262,23
1991 (2)	379,38	252,48	258,40	246,50	504,93	372,35	236,31	--	153,65	288,05
1992	406,55	265,80	273,18	259,44	569,36	422,58	249,56	--	159,95	309,14
1993	447,06	281,87	288,44	272,76	627,71	442,78	262,26	--	165,89	338,35
1994	467,39	291,42	299,21	281,87	631,82	465,55	269,55	--	172,90	353,70
1995	494,59	303,66	311,86	293,15	669,60	494,18	279,69	--	179,77	373,77
1996	524,05	316,73	324,70	304,10	714,69	524,79	290,00	--	187,92	397,56
1997 (3)	547,16	323,21	334,34	312,59	782,29	540,94	295,46	379,93	193,48	416,19
1998	558,84	337,96	350,14	322,85	801,54	540,26	313,49	493,13	199,05	431,92
1999	579,17	343,51	357,72	329,18	872,31	565,98	318,30	497,39	203,78	447,52
2000	607,91	361,58	374,40	344,13	936,17	583,18	331,04	548,36	213,33	471,89
2001	652,64	377,18	390,74	358,13	954,90	617,95	343,90	548,90	223,37	502,05
2002	670,55	389,36	402,62	369,47	986,80	626,86	351,93	598,34	232,46	516,63
2003	704,22	407,80	419,26	384,16	1.013,02	666,05	364,19	621,40	243,85	542,32
2004	742,98	424,54	431,66	395,79	1.082,31	702,84	375,16	662,36	258,79	573,86
2005	778,53	447,43	454,74	416,83	1.143,10	737,08	383,58	694,70	273,17	608,52
2006	837,88	475,21	477,68	439,60	1.192,17	781,15	409,47	751,73	303,04	657,01
2007	892,30	502,37	500,06	460,69	1.264,38	811,20	426,97	819,67	316,33	702,08
2008	968,76	510,60	529,49	(4)	1.358,72	859,11	452,18	854,35	333,46	763,30
2009 (5)	1.007,59	533,49	551,38	(4)	1.396,47	885,10	469,91	900,64	346,22	798,74

Incremento Interanual en %

AÑOS	GENERAL	AUTONOMOS	AGRARIO CTA. AJENA	AGRARIO CTA. PROPIA	MINERIA DEL CARBON	ESP. DEL MAR	EMPLEADOS DE HOGAR	A.T. Y E.P.	S.O.V.I.	TOTAL
96/95	5,95	4,30	4,12	3,73	6,73	6,19	3,69	--	4,53	6,36
97/96	4,41	2,05	2,97	2,79	9,46	3,08	1,88	--	2,96	4,69
98/97	2,13	4,56	4,73	3,28	2,46	-0,13	6,10	29,80	2,88	3,78
99/98	3,64	1,64	2,17	1,96	8,83	4,76	1,54	0,86	2,38	3,61
00/99	4,96	5,26	4,66	4,54	7,32	3,04	4,00	10,25	4,69	5,44
01/00	7,36	4,32	4,37	4,07	2,00	5,96	3,88	0,10	4,71	6,39
02/01	2,74	3,23	3,04	3,17	3,34	1,44	2,34	9,01	4,07	2,91
03/02	5,02	4,74	4,13	3,98	2,66	6,25	3,48	3,85	4,90	4,97
04/03	5,50	4,11	2,96	3,03	6,84	5,52	3,01	6,59	6,13	5,81
05/04	4,78	5,39	5,35	5,32	5,62	4,87	2,25	4,88	5,56	6,04
06/05	7,62	6,21	5,05	5,46	4,29	5,98	6,75	8,21	10,93	7,97
07/06	6,50	5,72	4,68	4,80	6,06	3,85	4,27	9,04	4,39	6,86
08/07	8,57	1,64	5,89		7,46	5,91	5,90	4,23	5,42	8,72

(1) Hasta 1984 se incluían bajas por traslado entre provincias.

(2) Hasta 1991 el SOVI estaba incluido en sus respectivos regímenes.

(3) Se ha procedido a la aplicación del art. 7 del Real Decreto 1647/1997 de 31 de octubre, por el que las pensiones de incapacidad permanente cuando los beneficiarios cumplan la edad de 65 años, pasarán a denominarse pensiones de jubilación

(4) Con motivo de la entrada en vigor del a Ley 18/2007, de 4 de julio, los trabajadores por cuenta propia del Régimen Especial Agrario quedan integrados en el R. E. de Trabajadores Autónomos.

(5) Hasta Junio.

SISTEMA DE LA SEGURIDAD SOCIAL

Cuadro II.16.4

EVOLUCION DE LA PENSION MEDIA MENSUAL DE LAS BAJAS DEFINITIVAS POR REGIMENES (€/mes)

AÑOS	VIUDEDAD									TOTAL
	GENERAL	AUTONOMOS	AGRARIO CTA. AJENA	AGRARIO CTA. PROPIA	MINERIA DEL CARBON	ESP. DEL MAR	EMPLEADOS DE HOGAR	A.T. Y E.P.	S.O.V.I.	
1980	65,05	68,29	57,37	58,69	62,02	--	39,68	39,03	--	56,48
1981	71,69	76,24	70,65	70,63	65,71	--	78,16	40,73	--	67,66
1982	78,31	83,39	77,25	76,18	74,78	--	80,82	90,91	--	78,67
1983	90,95	97,38	88,81	86,02	87,92	--	101,41	103,30	--	90,61
1984	98,20	104,35	95,76	93,11	94,95	--	98,33	109,67	--	97,74
1985 (1)	107,20	112,38	104,55	100,27	100,25	--	108,21	120,88	--	106,58
1986	116,61	120,61	112,43	106,92	116,76	130,50	107,23	132,66	--	115,86
1987	122,70	128,25	119,32	111,75	122,45	135,56	112,00	141,34	--	121,84
1988	134,81	139,16	128,71	120,64	138,12	150,87	109,07	153,87	--	132,94
1989	153,25	158,33	147,96	136,02	154,79	165,37	117,33	169,74	--	150,68
1990	169,20	173,86	165,06	149,62	168,51	182,18	125,14	186,87	--	166,29
1991 (2)	212,29	198,57	201,19	178,10	195,40	207,39	140,50	217,90	123,84	189,70
1992	233,35	216,25	220,51	192,70	225,97	228,08	153,05	243,53	132,60	209,01
1993	255,40	226,15	231,85	202,03	243,85	247,14	159,68	255,05	134,83	225,49
1994	265,75	232,37	241,50	207,59	255,23	254,02	165,06	265,06	146,35	236,17
1995	277,82	241,75	252,62	217,22	263,41	269,96	173,19	278,09	151,96	247,22
1996	290,15	248,62	263,82	222,20	275,56	276,20	178,54	290,30	157,63	257,46
1997	299,68	250,72	270,91	229,02	292,65	288,56	187,82	300,31	161,78	266,18
1998	305,91	254,64	276,52	232,86	292,54	296,95	189,58	306,67	166,64	272,19
1999	313,12	254,95	281,35	235,72	307,85	296,15	191,18	313,97	170,06	278,78
2000	331,68	265,63	296,07	247,45	331,63	316,37	191,74	334,43	176,45	294,92
2001	348,71	277,00	307,06	255,64	349,31	333,44	199,29	349,26	182,31	309,87
2002	365,03	284,79	317,85	262,01	365,36	349,46	206,08	368,79	187,80	323,15
2003	391,91	298,25	332,74	278,13	387,14	366,47	223,93	390,04	198,00	345,22
2004	427,44	317,37	346,48	294,10	432,82	401,80	243,84	437,43	210,19	373,76
2005	451,25	329,27	366,47	311,05	466,16	413,33	252,46	456,27	219,31	394,64
2006	472,06	339,00	380,87	321,08	502,26	436,32	259,58	485,96	233,33	413,04
2007	494,47	350,67	401,19	337,78	516,75	455,87	265,46	508,74	246,11	434,11
2008	527,75	364,24	423,98	(3)	562,03	483,28	279,31	546,62	262,97	463,62
2009 (4)	549,93	379,78	450,53	(3)	584,63	503,29	285,64	568,10	269,11	483,91

Incremento Interanual en %

AÑOS	GENERAL	AUTONOMOS	AGRARIO CTA. AJENA	AGRARIO CTA. PROPIA	MINERIA DEL CARBON	ESP. DEL MAR	EMPLEADOS DE HOGAR	A.T. Y E.P.	S.O.V.I.	TOTAL
96/95	4,44	2,84	4,43	2,29	4,61	2,31	3,09	4,39	3,73	4,14
97/96	3,28	0,85	2,69	3,07	6,20	4,48	5,20	3,45	2,63	3,38
98/97	2,08	1,56	2,07	1,68	-0,04	2,91	0,93	2,12	3,01	2,26
99/98	2,36	0,12	1,75	1,23	5,24	-0,27	0,85	2,38	2,05	2,42
00/99	5,93	4,19	5,23	4,98	7,72	6,83	0,29	6,51	3,76	5,79
01/00	5,14	4,28	3,71	3,31	5,33	5,40	3,94	4,43	3,32	5,07
02/01	4,68	2,81	3,51	2,49	4,59	4,81	3,41	5,59	3,01	4,29
03/02	7,36	4,73	4,68	6,15	5,96	4,87	8,66	5,76	5,43	6,83
04/03	9,07	6,41	4,13	5,74	11,80	9,64	8,89	12,15	6,16	8,27
05/04	5,57	3,75	5,77	5,76	7,70	2,87	3,53	4,31	4,34	5,59
06/05	4,61	2,96	3,93	3,22	7,74	5,56	2,82	6,51	6,39	4,66
07/06	4,75	3,44	5,34	5,20	2,89	4,48	2,26	4,69	5,48	5,10
08/07	6,73	3,87	5,68		8,76	6,01	5,22	7,44	6,85	6,80

(1) Hasta 1984 se incluían bajas por traslado entre provincias.

(2) Hasta 1991 el SOVI estaba incluido en sus respectivos regímenes.

(3) Con motivo de la entrada en vigor de la Ley 18/2007, de 4 de julio, los trabajadores por cuenta propia del Régimen Especial Agrario quedan integrados en el R. E. de Trabajadores Autónomos.

(4) Hasta Junio.

SISTEMA DE LA SEGURIDAD SOCIAL

Cuadro II.16.5

EVOLUCION DE LA PENSION MEDIA MENSUAL DE LAS BAJAS DEFINITIVAS POR REGIMENES (€mes)

ORFANDAD

AÑOS	GENERAL	AUTONOMOS	AGRARIO CTA. AJENA	AGRARIO CTA. PROPIA	MINERIA DEL CARBÓN	ESP. DEL MAR	EMPLEADOS DE HOGAR	A.T. Y E.P.	S.O.V.I.	TOTAL
1980	37,72	30,93	35,76	38,28	40,48	--	43,43	41,18	--	37,23
1981	44,31	36,06	40,15	41,05	52,19	--	75,73	52,23	--	43,93
1982	50,66	39,97	43,16	46,92	57,31	--	89,15	61,06	--	50,25
1983	59,75	47,08	52,09	53,68	68,86	--	62,48	65,81	--	58,38
1984	65,81	49,94	55,06	57,00	73,46	--	84,77	73,12	--	63,70
1985 (1)	72,79	56,46	59,29	62,14	80,93	--	89,98	81,46	--	70,50
1986	82,03	61,44	64,46	66,58	92,69	86,58	87,41	90,52	--	78,67
1987	89,14	66,56	68,50	69,66	102,31	98,09	113,01	94,90	--	84,88
1988	95,37	67,72	70,69	74,18	108,86	104,59	92,57	103,95	--	89,78
1989	103,58	72,19	76,62	78,45	122,33	107,72	101,39	113,87	--	97,20
1990	114,01	78,71	82,63	88,43	133,08	114,82	113,48	129,78	--	107,35
1991	126,59	87,04	92,32	95,54	166,32	121,67	119,99	144,34	--	119,20
1992	139,43	94,11	96,72	107,06	174,74	122,72	117,10	164,24	--	130,83
1993	147,89	97,39	105,31	113,18	177,41	138,74	124,35	177,28	--	139,25
1994	158,61	104,22	115,57	114,60	187,67	145,52	161,31	185,33	--	148,80
1995	166,81	107,41	116,91	125,68	214,71	153,88	135,48	207,23	--	157,11
1996 (2)	172,19	111,84	118,63	128,54	230,54	162,43	149,97	212,06	--	162,33
1997 (3)	173,25	114,55	121,61	139,85	231,90	151,69	131,98	221,08	--	164,76
1998	185,91	133,21	158,09	171,11	221,80	181,31	182,57	203,18	--	178,00
1999	184,80	133,27	153,51	171,21	208,22	163,90	163,69	197,21	--	175,47
2000	188,72	126,09	131,39	150,74	268,21	179,11	150,96	233,66	--	178,19
2001	199,16	129,11	133,25	153,80	271,41	183,94	158,96	247,46	--	187,13
2002	231,51	145,53	167,05	189,06	311,77	193,87	182,17	275,94	--	216,85
2003	235,63	146,50	153,78	184,82	336,78	201,86	162,70	278,34	--	218,88
2004	252,22	158,47	169,02	205,24	363,92	223,51	188,29	305,84	--	235,76
2005	273,31	169,14	192,45	243,45	380,01	239,22	265,72	319,02	--	255,59
2006	287,84	179,30	201,54	251,32	397,46	253,55	257,48	330,86	--	268,53
2007	301,29	190,07	224,10	289,12	364,55	265,30	280,39	350,65	--	282,18
2008	321,55	233,57	263,84	(4)	439,07	293,52	336,33	361,06	--	305,10
2009 (5)	328,35	247,61	290,23	(4)	399,54	303,91	311,75	366,63	--	312,99

Incremento Interanual en %

AÑOS	GENERAL	AUTONOMOS	AGRARIO CTA. AJENA	AGRARIO CTA. PROPIA	MINERIA DEL CARBÓN	ESP. DEL MAR	EMPLEADOS DE HOGAR	A.T. Y E.P.	S.O.V.I.	TOTAL
96/95	3,22	4,12	1,47	2,28	7,37	5,55	10,70	2,33	--	3,32
97/96	0,61	2,43	2,51	8,80	0,59	-6,61	-12,00	4,25	--	1,50
98/97	7,31	16,29	30,00	22,36	-4,35	19,53	38,33	-8,10	--	8,04
99/98	-0,59	0,04	-2,90	0,05	-6,12	-9,60	-10,34	-2,94	--	-1,42
00/99	2,12	-5,38	-14,41	-11,95	28,81	9,28	-7,78	18,48	--	1,55
01/00	5,53	2,39	1,42	2,03	1,19	2,70	5,30	5,90	--	5,02
02/01	16,25	12,72	25,36	22,93	14,87	5,40	14,60	11,51	--	15,88
03/02	1,78	0,67	-7,94	-2,24	8,02	4,12	-10,69	0,87	--	0,94
04/03	7,04	8,17	9,91	11,05	8,06	10,72	15,72	9,88	--	7,71
05/04	8,36	6,73	13,86	18,62	4,42	7,03	41,13	4,31	--	8,41
06/05	5,32	6,01	4,72	3,23	4,59	5,99	-3,10	3,71	--	5,06
07/06	4,67	6,01	11,19	15,04	-8,28	4,64	8,90	5,98	--	5,08
08/07	6,72	22,89	17,74		20,44	10,64	19,95	2,97	--	8,12

(1) Hasta 1984 se incluían bajas por traslado entre provincias.

(2) A partir de noviembre se ha pasado de considerar a los perceptores individualmente en lugar de agrupados por familia.

(3) Desde la entrada en vigor de la Ley 24/1997, de 15 de julio, se ha ampliado la edad para tener derecho a la pensión de orfandad.

(4) Con motivo de la entrada en vigor de la Ley 18/2007, de 4 de julio, los trabajadores por cuenta propia del Régimen Especial Agrario quedan integrados en el R. E. de Trabajadores Autónomos.

(5) Hasta Junio.

SISTEMA DE LA SEGURIDAD SOCIAL

Cuadro II.16.6

EVOLUCION DE LA PENSION MEDIA MENSUAL DE LAS BAJAS DEFINITIVAS POR REGIMENES (€/mes)

AÑOS	GENERAL	AUTONOMOS	AGRARIO CTA. AJENA	AGRARIO CTA. PROPIA	MINERIA DEL CARBON	ESP. DEL MAR	EMPLEADOS DE HOGAR	A.T. Y E.P.	S.O.V.I.	F.FAMILIARES
										TOTAL
1980	59,56	39,88	59,30	57,77	70,85	--	--	36,43	--	47,79
1981	72,13	48,40	69,19	57,28	83,88	--	77,42	59,04	--	64,58
1982	78,71	49,22	62,29	58,12	94,03	--	81,40	88,31	--	78,94
1983	88,97	53,62	65,50	31,17	115,09	--	77,79	113,89	--	92,21
1984	94,30	57,69	65,70	69,13	127,13	--	78,46	118,39	--	92,04
1985 (1)	105,75	64,86	75,93	78,23	127,56	--	93,41	132,40	--	103,69
1986	115,48	67,16	79,99	82,39	155,57	140,42	96,29	146,75	--	111,28
1987	121,17	75,63	82,09	88,50	143,14	168,26	115,61	155,38	--	117,53
1988	124,69	79,86	85,63	96,08	201,30	206,03	117,71	171,51	--	123,35
1989	131,58	76,61	90,87	92,50	147,43	174,84	201,51	196,32	--	127,85
1990	139,63	80,00	95,12	104,19	178,23	183,35	110,61	186,10	--	131,72
1991	149,27	87,63	101,11	106,16	214,42	173,96	123,46	225,20	--	141,66
1992	155,17	95,69	108,49	123,39	219,73	189,46	127,79	223,91	--	147,95
1993	157,16	96,70	116,06	128,19	272,10	197,93	147,61	275,55	--	153,85
1994	159,11	104,48	123,87	128,30	241,88	208,30	144,56	261,03	--	155,52
1995	162,15	107,53	127,22	142,20	242,15	191,76	140,79	263,65	--	157,76
1996 (2)	165,33	112,69	120,53	140,91	308,29	172,30	130,67	283,64	--	160,62
1997	164,26	112,03	116,10	131,39	268,07	163,77	143,24	273,25	--	156,14
1998	184,91	122,63	121,06	144,89	293,67	178,01	152,83	291,79	--	175,65
1999	185,87	125,12	126,81	146,11	264,89	168,04	140,14	308,24	--	176,84
2000	191,25	129,81	128,73	153,34	294,01	188,99	153,20	312,55	--	182,44
2001	204,86	133,95	139,29	160,93	346,74	186,69	185,99	340,21	--	193,91
2002	218,52	146,40	147,84	178,56	330,22	206,15	176,19	376,20	--	207,56
2003	231,73	149,67	151,40	184,60	378,30	215,35	189,34	423,69	--	220,87
2004	240,46	159,48	163,50	194,82	407,43	202,85	212,58	466,06	--	229,89
2005	243,54	169,62	183,44	224,42	511,25	265,60	218,32	500,41	--	241,18
2006	266,22	180,26	193,59	240,93	390,77	271,34	237,68	521,72	--	258,14
2007	291,20	201,10	219,65	267,56	482,88	272,76	271,33	536,71	--	282,95
2008	309,61	265,10	235,22	(3)	548,00	316,03	285,75	564,18	--	306,36
2009 (4)	329,03	290,60	261,48	(3)	562,47	351,18	318,36	606,63	--	328,22

Incremento Interanual en %

AÑOS	GENERAL	AUTONOMOS	AGRARIO CTA. AJENA	AGRARIO CTA. PROPIA	MINERIA DEL CARBON	ESP. DEL MAR	EMPLEADOS DE HOGAR	A.T. Y E.P.	S.O.V.I.	TOTAL
96/95	1,97	4,80	-5,26	-0,91	27,31	-10,15	-7,19	7,58	--	1,81
97/96	-0,65	-0,59	-3,68	-6,76	-13,05	-4,95	9,62	-3,66	--	-2,79
98/97	12,57	9,47	4,27	10,27	9,55	8,70	6,70	6,78	--	12,50
99/98	0,52	2,03	4,76	0,84	-9,80	-5,60	-8,31	5,64	--	0,68
00/99	2,89	3,75	1,51	4,95	10,99	12,47	9,32	1,40	--	3,16
01/00	7,12	3,19	8,20	4,95	17,94	-1,22	21,40	8,85	--	6,29
02/01	6,67	9,29	6,14	10,95	-4,77	10,42	-5,27	10,58	--	7,04
03/02	6,04	2,23	2,41	3,38	14,56	4,46	7,46	12,62	--	6,41
04/03	3,77	6,55	7,99	5,54	7,70	-5,80	12,28	10,00	--	4,09
05/04	1,28	6,36	12,20	15,19	25,48	30,94	2,70	7,37	--	4,91
06/05	9,31	6,27	5,53	7,36	-23,57	2,16	8,87	4,26	--	7,03
07/06	9,39	11,56	13,46	11,05	23,57	0,52	14,16	2,87	--	9,61
08/07	6,32	31,83	7,09		13,49	15,86	5,31	5,12	--	8,27

(1) Hasta 1984 se incluían bajas por traslado entre provincias.

(2) A partir de noviembre se ha pasado de considerar a los perceptores individualmente en lugar de agrupados por familia.

(3) Con motivo de la entrada en vigor de la Ley 18/2007, de 4 de julio, los trabajadores por cuenta propia del Régimen Especial Agrario quedan integrados en el R. E. de Trabajadores Autónomos.

(4) Hasta Junio.

Gráfico II.4

EVOLUCION PENSION MEDIA DE BAJAS POR CLASES

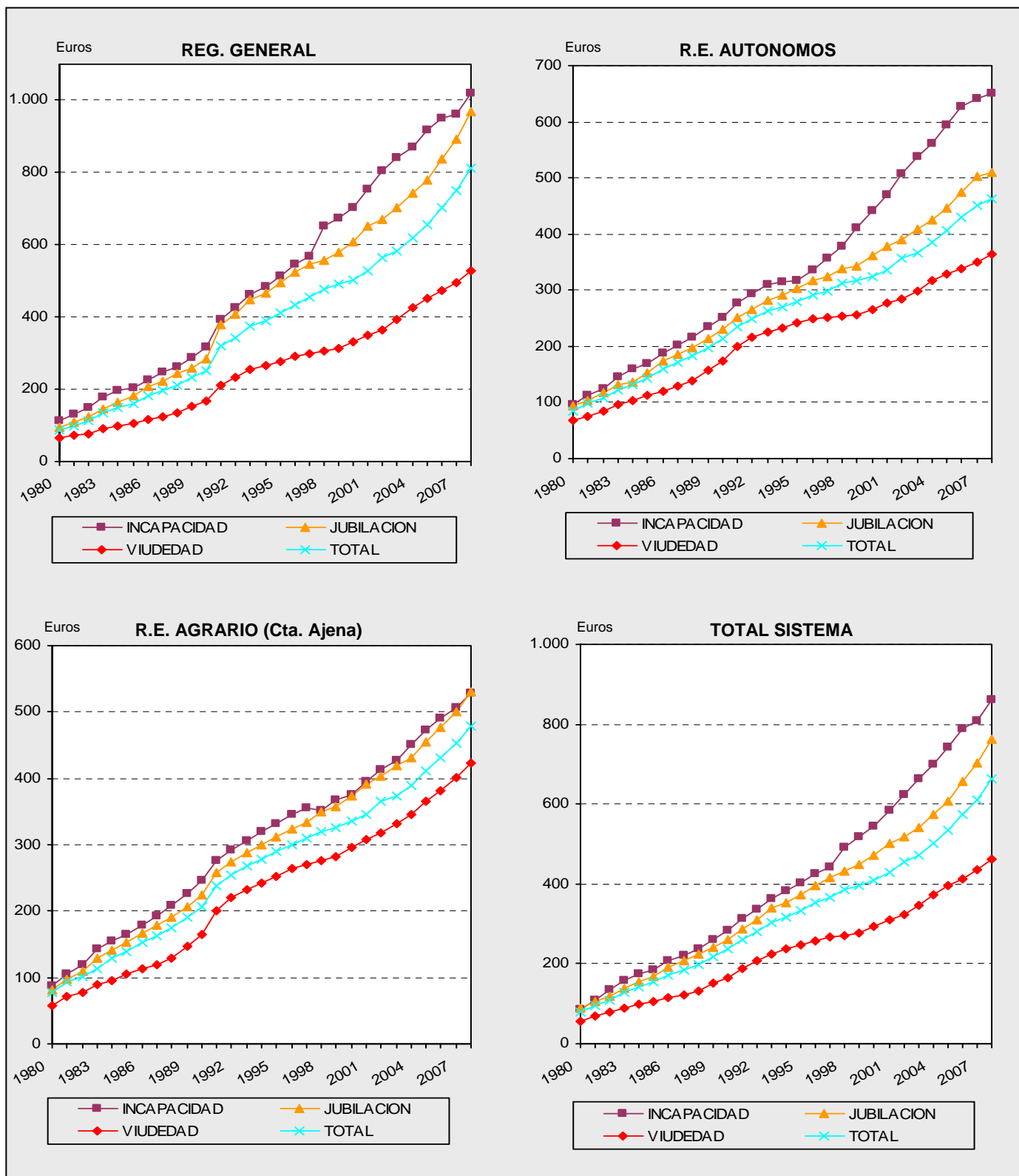

**5. EVOLUCION DEL NUMERO Y PENSION MEDIA DE LAS PENSIONES
EN VIGOR.**

Contiene dos series de cuadros:

- Evolución del número de pensiones por clases y regímenes desde 1976 (cuadros II.17).
- Evolución de la pensión media, por clases de pensión y regímenes desde 1976 (cuadros II.18).

SISTEMA DE LA SEGURIDAD SOCIAL

Cuadro II.17.1

EVOLUCION DEL NUMERO DE PENSIONES POR CLASES

DATOS A 31 DE DICIEMBRE

AÑOS	INCAPACIDAD	JUBILACION	VIUDEDAD	ORFANDAD	FAV.FAMIL.	OTRAS	TOTAL
1976	713.107	1.959.012	787.766	109.380	14.476	8.264	3.592.005
1977	801.581	2.019.397	847.465	115.061	15.793	611	3.799.908
1978	883.044	2.079.288	912.651	122.846	16.765	504	4.015.098
1979	962.319	2.133.515	974.093	129.455	17.917	400	4.217.699
1980	1.024.413	2.190.247	1.026.614	137.819	19.094	247	4.398.434
1981	1.106.402	2.261.999	1.093.130	144.815	20.082	184	4.626.612
1982	1.215.367	2.307.016	1.145.028	149.104	20.971	157	4.837.643
1983	1.331.710	2.362.191	1.190.973	151.541	21.701	95	5.058.211
1984	1.419.934	2.422.918	1.236.686	153.949	22.423	89	5.255.999
1985	1.459.383	2.470.122	1.288.430	155.622	22.880	80	5.396.517
1986	1.490.439	2.535.626	1.338.290	157.598	23.466	73	5.545.492
1987	1.516.942	2.618.895	1.390.433	158.800	23.713	66	5.708.849
1988	1.542.341	2.701.239	1.450.735	161.334	24.830		5.880.479
1989	1.558.368	2.772.149	1.513.365	162.682	25.703		6.032.267
1990	1.581.441	2.844.583	1.570.974	163.653	26.484		6.187.135
1991	1.602.543	2.926.309	1.626.859	165.032	27.230		6.347.973
1992	1.628.659	3.009.050	1.678.159	166.388	27.509		6.509.765
1993 (1)	1.654.591	3.141.673	1.763.609	168.067	41.963		6.769.903
1994	1.667.951	3.225.629	1.799.337	168.251	41.915		6.903.083
1995	1.677.379	3.313.602	1.837.241	168.659	42.797		7.039.678
1996 (2)	1.694.440	3.398.186	1.879.340	206.833	44.194		7.222.993
1997 (3)	811.485	4.372.974	1.920.188	213.496	46.089		7.364.232
1998	800.644	4.441.008	1.956.655	232.625	45.270		7.476.202
1999	796.426	4.475.348	1.992.332	253.065	44.610		7.561.781
2000	790.304	4.526.684	2.028.497	259.926	43.981		7.649.392
2001	788.153	4.571.096	2.058.491	254.962	42.977		7.715.679
2002	794.973	4.592.041	2.091.794	272.885	42.112		7.793.805
2003	806.689	4.617.033	2.121.893	268.559	41.576		7.855.750
2004	828.095	4.634.658	2.153.557	263.883	40.502		7.920.695
2005	845.667	4.777.953	2.183.358	260.720	39.570		8.107.268
2006	878.333	4.843.473	2.212.486	258.387	38.700		8.231.379
2007	902.484	4.900.756	2.240.408	256.966	37.932		8.338.546
2008	916.291	4.995.691	2.263.259	261.012	37.674		8.473.927
2009 (4)	921.561	5.044.548	2.271.042	264.748	37.823		8.539.722

Incremento Interanual en %

AÑOS	INCAPACIDAD	JUBILACION	VIUDEDAD	ORFANDAD	FAV.FAMIL.	OTRAS	TOTAL
1996/95	1,02	2,55	2,29	22,63	3,26		2,60
1997/96	-52,11	28,69	2,17	3,22	4,29		1,96
1998/97	-1,34	1,56	1,90	8,96	-1,78		1,52
1999/98	-1,86	0,77	1,82	8,79	-1,46		1,14
2000/99	-0,77	1,15	1,82	2,71	-1,41		1,16
2001/00	-0,27	0,98	1,48	-1,91	-2,28		0,87
2002/01	0,87	0,46	1,62	7,03	-2,01		1,01
2003/02	1,47	0,54	1,44	-1,59	-1,27		0,79
2004/03	2,65	0,38	1,49	-1,74	-2,58		0,83
2005/04	2,12	3,09	1,38	-1,20	-2,30		2,36
2006/05	3,86	1,37	1,33	-0,89	-2,20		1,53
2007/06	2,75	1,18	1,26	-0,55	-1,98		1,30
2008/07	1,53	1,94	1,02	1,57	-0,68		1,62

(1) Incluye MUNPAL

(2) En las pensiones de orfandad y favor familiares se ha pasado a considerar a los perceptores individualmente en lugar de agrupados por familia.

(3) Se ha procedido a la aplicación del art. 7 del Real Decreto 1647/1997 de 31 de octubre, por el que las pensiones de incapacidad permanente cuando los beneficiarios cumplan la edad de 65 años, pasarán a denominarse pensiones de jubilación.

(4) Datos 1 de Julio.

Gráfico II.5

EVOLUCION DEL NUMERO DE PENSIONES POR CLASES

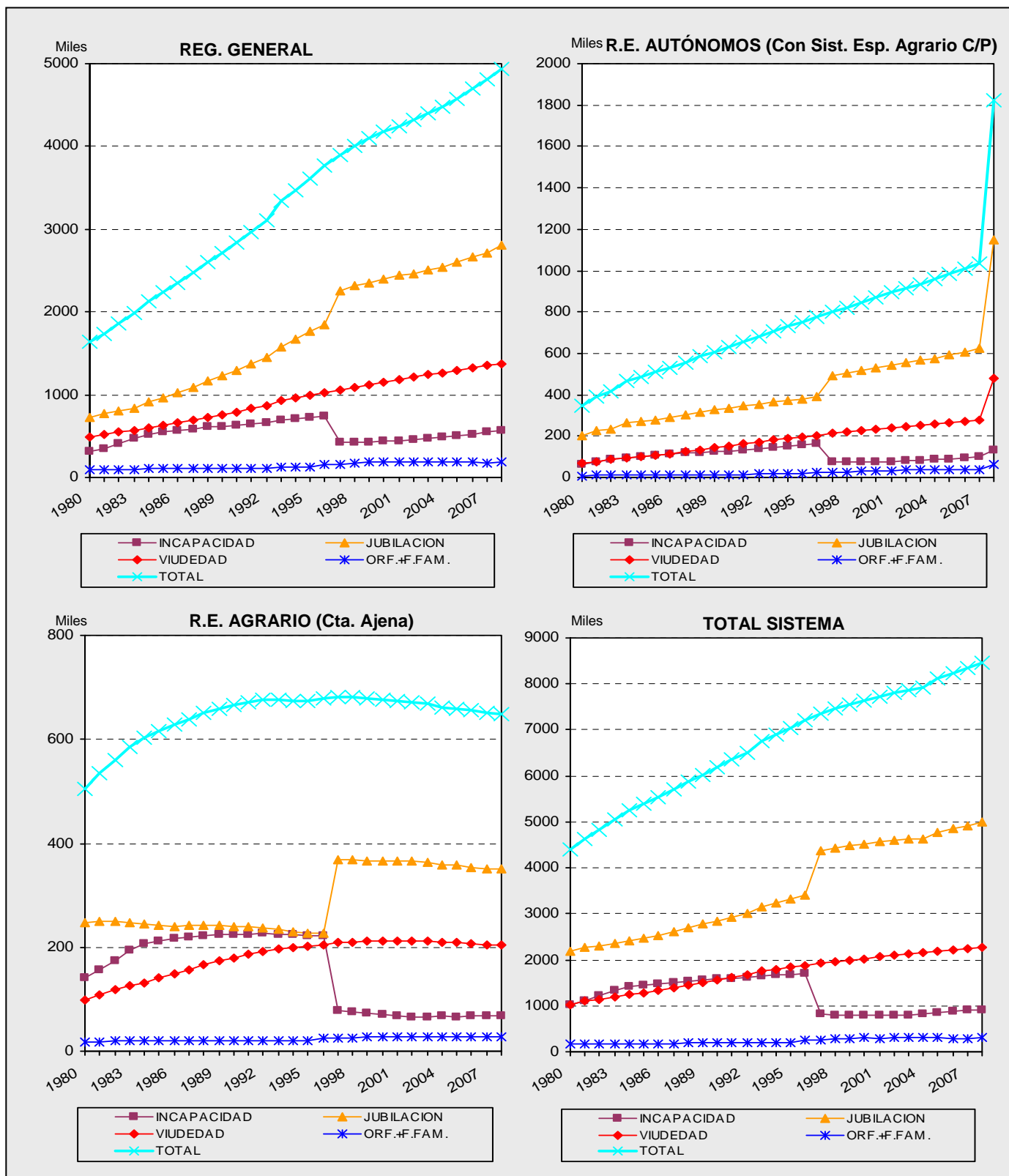

SISTEMA DE LA SEGURIDAD SOCIAL

Cuadro II.17.2

EVOLUCION DEL NUMERO DE PENSIONES POR CLASES

AÑOS	INCAPACIDAD	JUBILACION	VIUDEDAD	ORFANDAD	FAV.FAMIL.	OTRAS	REGIMEN GENERAL
							TOTAL
1976	300.527	922.598	484.990	73.291	6.284	5.655	1.793.345
1977	342.010	964.566	510.793	75.544	7.387	285	1.900.585
1978	374.804	1.004.675	538.145	78.297	8.134	217	2.004.272
1979 (1)	413.430	1.047.186	569.656	81.713	9.091	181	2.121.257
1980	318.818	732.040	492.633	83.111	9.626	158	1.636.386
1981	354.066	767.057	520.689	86.277	10.326	140	1.738.555
1982	407.392	804.124	546.281	88.295	11.066	122	1.857.280
1983	470.393	841.854	571.679	89.389	11.754	94	1.985.163
1984	524.568	909.160	598.751	90.828	12.300	88	2.135.695
1985	551.303	963.405	626.197	91.746	12.614	80	2.245.345
1986	571.297	1.024.334	654.648	92.790	12.928	73	2.356.070
1987	589.839	1.095.233	687.815	93.565	13.086	66	2.479.604
1988	607.840	1.165.207	723.228	94.892	13.686		2.604.853
1989	620.906	1.231.143	758.355	96.145	14.205		2.720.754
1990	636.159	1.294.725	791.696	96.904	14.680		2.834.164
1991	649.833	1.369.756	829.467	98.162	15.081		2.962.299
1992	668.734	1.452.352	865.650	99.061	15.240		3.101.037
1993 (2)	692.509	1.582.436	938.372	100.789	29.491		3.343.597
1994	706.139	1.669.298	966.407	101.303	29.239		3.472.386
1995	720.969	1.759.502	996.648	101.755	29.500		3.608.374
1996 (3)	743.285	1.841.209	1.028.997	125.631	30.075		3.769.197
1997 (4)	419.035	2.259.421	1.060.823	129.685	31.497		3.900.461
1998	424.312	2.320.609	1.091.504	142.004	30.625		4.009.054
1999	431.091	2.355.471	1.122.268	155.308	29.733		4.093.871
2000	435.756	2.402.282	1.153.234	159.513	28.975		4.179.760
2001	442.886	2.439.495	1.179.469	156.002	28.087		4.245.939
2002	454.301	2.466.715	1.209.595	167.593	27.181		4.325.385
2003	468.523	2.503.916	1.238.817	164.897	26.558		4.402.711
2004	487.411	2.542.865	1.268.194	161.937	25.546		4.485.953
2005	498.121	2.601.930	1.297.542	159.729	24.610		4.581.932
2006	526.165	2.662.195	1.326.382	158.362	23.734		4.696.838
2007	549.664	2.720.658	1.354.731	157.621	23.054		4.805.728
2008	565.331	2.803.704	1.379.833	160.738	22.699		4.932.305
2009 (5)	572.893	2.849.174	1.391.630	163.704	22.724		5.000.125

Incremento Interanual en %

AÑOS	INCAPACIDAD	JUBILACION	VIUDEDAD	ORFANDAD	FAV.FAMIL.	OTRAS	TOTAL
1996/95	3,10	4,64	3,25	23,46	1,95		4,46
1997/96	-43,62	22,71	3,09	3,23	4,73		3,48
1998/97	1,26	2,71	2,89	9,50	-2,77		2,78
1999/98	1,60	1,50	2,82	9,37	-2,91		2,12
2000/99	1,08	1,99	2,76	2,71	-2,55		2,10
2001/00	1,64	1,55	2,27	-2,20	-3,06		1,58
2002/01	2,58	1,12	2,55	7,43	-3,23		1,87
2003/02	3,13	1,51	2,42	-1,61	-2,29		1,79
2004/03	4,03	1,56	2,37	-1,80	-3,81		1,89
2005/04	2,20	2,32	2,31	-1,36	-3,66		2,14
2006/05	5,63	2,32	2,22	-0,86	-3,56		2,51
2007/06	4,47	2,20	2,14	-0,47	-2,87		2,32
2008/07	2,85	3,05	1,85	1,98	-1,54		2,63

Están incluidos en éste Régimen General los Especiales de Artistas, Representantes de Comercio, Futbolistas, Toreros y Ferroviarios, integrados según R.D. 2621/86 de 24 de Diciembre.

(1) Hasta 1979 inclusive, están incluidas en éste régimen las correspondientes pensiones del SOVI.

(2) Incluye MUNPAL.

(3) En las pensiones de orfandad y favor familiares se ha pasado a considerar a los perceptores individualmente en lugar de agrupados por familia.

(4) Se ha procedido a la aplicación del art. 7 del Real Decreto 1647/1997 de 31 de octubre, por el que las pensiones de incapacidad permanente cuando los beneficiarios cumplan la edad de 65 años, pasarán a denominarse pensiones de jubilación.

(5) Datos 1 de Julio.

SISTEMA DE LA SEGURIDAD SOCIAL

Cuadro II.17.3

EVOLUCION DEL NUMERO DE PENSIONES POR CLASES

							R.E. AUTONOMOS
AÑOS	INCAPACIDAD	JUBILACION	VIUDEDAD	ORFANDAD	FAV.FAMIL.	OTRAS	TOTAL
1976	23.783	140.773	46.199	5.908	336		216.999
1977	32.273	150.879	51.903	6.513	454		242.022
1978	42.690	163.854	58.458	7.291	573		272.866
1979	56.017	176.734	65.117	8.043	694		306.605
1980	65.506	201.824	70.830	8.397	751		347.308
1981	75.440	225.290	78.849	9.095	837		389.511
1982	85.782	235.630	86.070	9.651	876		418.009
1983	96.093	264.444	93.156	10.108	902		464.703
1984	103.830	272.120	99.825	10.473	897		487.145
1985	107.896	280.725	107.725	10.939	954		508.239
1986	112.526	291.057	115.416	11.528	992		531.519
1987	116.930	304.476	123.356	12.071	1.010		557.843
1988	121.140	316.211	132.486	12.700	1.152		583.689
1989	124.213	325.771	142.972	13.049	1.224		607.229
1990	128.522	335.688	152.400	13.446	1.282		631.338
1991	133.715	346.268	162.101	14.070	1.418		657.572
1992	139.856	353.982	171.451	14.780	1.490		681.559
1993	145.945	364.869	180.093	15.368	1.632		707.907
1994	153.259	373.472	187.979	15.739	1.785		732.234
1995	157.761	381.107	195.606	16.168	2.033		752.675
1996 (1)	161.573	389.565	203.835	20.761	2.229		777.963
1997 (2)	72.648	492.032	211.749	22.178	2.313		800.920
1998	73.477	502.951	218.780	25.082	2.392		822.682
1999	75.382	514.383	225.908	28.195	2.385		846.253
2000	76.859	527.885	232.970	29.714	2.399		869.827
2001	78.457	543.051	239.645	29.645	2.417		893.215
2002	80.944	555.176	246.138	32.519	2.413		917.190
2003	83.767	565.891	252.224	32.474	2.472		936.828
2004	88.012	574.858	259.025	32.467	2.451		956.813
2005	90.055	592.876	265.216	32.337	2.440		982.924
2006	95.368	608.787	271.131	32.491	2.471		1.010.248
2007	99.331	625.489	277.071	32.544	2.411		1.036.846
2008 (3)	129.777	1.149.975	481.057	52.128	8.446		1.821.383
2009 (4)	129.555	1.155.988	481.196	52.831	8.596		1.828.166

Incremento Interanual en %

AÑOS	INCAPACIDAD	JUBILACION	VIUDEDAD	ORFANDAD	FAV.FAMIL.	OTRAS	TOTAL
1996/95	2,42	2,22	4,21	28,41	9,64		3,36
1997/96	-55,04	26,30	3,88	6,83	3,77		2,95
1998/97	1,14	2,22	3,32	13,09	3,42		2,72
1999/98	2,59	2,27	3,26	12,41	-0,29		2,87
2000/99	1,96	2,62	3,13	5,39	0,59		2,79
2001/00	2,08	2,87	2,87	-0,23	0,75		2,69
2002/01	3,17	2,23	2,71	9,69	-0,17		2,68
2003/02	3,49	1,93	2,47	-0,14	2,45		2,14
2004/03	5,07	1,58	2,70	-0,02	-0,85		2,13
2005/04	2,32	3,13	2,39	-0,40	-0,45		2,73
2006/05	5,90	2,68	2,23	0,48	1,27		2,78
2007/06	4,16	2,74	2,19	0,16	-2,43		2,63
2008/07	30,65	83,85	73,62	60,18	250,31		75,67

Está incluido en éste régimen especial, el de Escritores de Libros, integrado según R.D. 2621/86 de 24 de Diciembre.

(1) En las pensiones de orfandad y favor familiares se ha pasado a considerar a los perceptores individualmente en lugar de agrupados por familia.

(2) Se ha procedido a la aplicación del art. 7 del Real Decreto 1647/1997 de 31 de octubre, por el que las pensiones de incapacidad permanente cuando los beneficiarios cumplan la edad de 65 años, pasarán a denominarse pensiones de jubilación.

(3) Por Ley 18/2007, de 4 de julio, con efectos de 1 de enero de 2008 los trabajadores cuenta propia del R.E. Agrario se integran en el R.E. de Trabajadores Autónomos (RETA).

(4) Datos 1 de julio.

SISTEMA DE LA SEGURIDAD SOCIAL

Cuadro II.17.4

EVOLUCION DEL NUMERO DE PENSIONES POR CLASES

AÑOS	AGRARIO CTA. AJENA						TOTAL
	INCAPACIDAD	JUBILACION	VIUDEDAD	ORFANDAD	FAV.FAMIL.	OTRAS	
1976	103.776	298.891	93.526	3.034	421		499.648
1977	118.218	299.576	101.494	4.720	534		524.542
1978	132.563	300.495	111.477	8.022	675		553.232
1979 (1)	143.076	297.542	119.594	11.139	783		572.134
1980	142.203	247.789	98.410	15.700	1.204		505.306
1981	155.530	249.865	109.568	17.335	1.526		533.824
1982	175.317	248.860	117.397	17.981	1.763		561.318
1983	193.791	246.687	125.064	18.272	1.963		585.777
1984	206.124	244.059	132.190	18.586	2.092		603.051
1985	212.313	241.540	141.304	18.728	2.230		616.115
1986	217.497	240.970	149.476	18.816	2.364		629.123
1987	220.488	241.402	156.647	18.726	2.426		639.689
1988	222.546	241.630	165.384	18.809	2.557		650.926
1989	223.596	241.307	173.235	18.566	2.689		659.393
1990	224.882	240.892	180.229	18.398	2.838		667.239
1991	225.775	239.259	186.383	18.138	2.890		672.445
1992	226.375	236.590	191.483	18.031	2.917		675.396
1993	225.129	233.766	196.201	17.729	2.914		675.739
1994	224.380	230.513	199.162	17.527	2.913		674.495
1995	223.138	227.449	202.063	17.432	3.044		673.126
1996 (2)	222.826	226.284	205.337	20.780	3.222		678.449
1997 (3)	79.420	368.105	208.239	21.333	3.312		680.409
1998	76.123	368.652	209.877	22.719	3.305		680.676
1999	73.578	366.423	210.930	24.051	3.379		678.361
2000	70.525	366.380	211.813	24.425	3.367		676.510
2001	68.056	366.538	212.070	24.053	3.307		674.024
2002	66.820	364.709	211.998	25.240	3.297		672.064
2003	66.440	362.299	211.062	24.888	3.240		667.929
2004	67.033	357.311	210.288	24.357	3.222		662.211
2005	65.780	357.723	208.880	24.161	3.206		659.750
2006	66.997	354.375	207.355	23.876	3.139		655.742
2007	67.385	351.091	205.624	23.712	3.123		650.935
2008	67.230	350.886	203.578	23.886	3.144		648.724
2009 (4)	66.671	349.831	201.739	24.026	3.157		645.424

Incremento Interanual en %

AÑOS	INCAPACIDAD	JUBILACION	VIUDEDAD	ORFANDAD	FAV.FAMIL.	OTRAS	TOTAL
1996/95	-0,14	-0,51	1,62	19,21	5,85		0,79
1997/96	-64,36	62,67	1,41	2,66	2,79		0,29
1998/97	-4,15	0,15	0,79	6,50	-0,21		0,04
1999/98	-3,34	-0,60	0,50	5,86	2,24		-0,34
2000/99	-4,15	-0,01	0,42	1,56	-0,36		-0,27
2001/00	-3,50	0,04	0,12	-1,52	-1,78		-0,37
2002/01	-1,82	-0,50	-0,03	4,93	-0,30		-0,29
2003/02	-0,57	-0,66	-0,44	-1,39	-1,73		-0,62
2004/03	0,89	-1,38	-0,37	-2,13	-0,56		-0,86
2005/04	-1,87	0,12	-0,67	-0,80	-0,50		-0,37
2006/05	1,85	-0,94	-0,73	-1,18	-2,09		-0,61
2007/06	0,58	-0,93	-0,83	-0,69	-0,51		-0,73
2008/07	-0,23	-0,06	-1,00	0,73	0,67		-0,34

(1) Hasta 1979 inclusive, están incluidas en este régimen las correspondientes pensiones del SOVI.

(2) En las pensiones de orfandad y favor familiares se ha pasado a considerar a los perceptores individualmente en lugar de agrupados por familia.

(3) Se ha procedido a la aplicación del art. 7 del Real Decreto 1647/1997 de 31 de octubre, por el que las pensiones de incapacidad permanente cuando los beneficiarios cumplan la edad de 65 años, pasarán a denominarse pensiones de jubilación.

(4) Datos 1 de Julio.

SISTEMA DE LA SEGURIDAD SOCIAL

Cuadro II.17.5

EVOLUCION DEL NUMERO DE PENSIONES POR CLASES

AÑOS	AGRARIO CTA. PROPIA						TOTAL
	INCAPACIDAD	JUBILACION	VIUEDAD	ORFANDAD	FAV.FAMIL.	OTRAS	
1976	141.469	504.811	75.701	632	0		722.613
1977	160.246	505.931	92.890	1.317	0		760.384
1978	178.484	508.267	110.872	1.992	0		799.615
1979 (1)	189.055	506.548	121.774	2.674	56		820.107
1980	194.097	463.362	101.715	4.212	196		763.582
1981	205.590	468.415	114.880	5.779	465		795.129
1982	218.781	469.655	123.395	7.199	755		819.785
1983	230.437	468.405	130.712	8.318	1.057		838.929
1984	239.002	465.497	138.508	9.315	1.352		853.674
1985	243.829	464.530	149.966	10.222	1.592		870.139
1986	248.261	466.730	158.920	10.995	1.856		886.762
1987	251.370	470.388	166.266	11.543	2.051		901.618
1988	254.678	473.109	175.152	12.161	2.335		917.435
1989	256.471	473.212	183.470	12.454	2.628		928.235
1990	259.700	474.802	190.371	12.731	2.892		940.496
1991	262.399	474.031	196.091	12.978	3.209		948.708
1992	263.973	472.191	200.805	13.148	3.425		953.542
1993	262.769	469.416	204.884	13.322	3.604		953.995
1994	259.659	465.263	207.411	13.454	3.818		949.605
1995	255.537	461.185	209.693	13.671	4.055		944.141
1996 (2)	250.611	456.973	211.550	15.229	4.363		938.726
1997 (3)	59.379	638.170	213.205	15.764	4.664		931.182
1998	53.335	632.053	213.931	16.608	4.776		920.703
1999	48.860	622.894	214.070	17.470	4.993		908.287
2000	44.708	613.984	213.892	17.779	5.207		895.570
2001	40.899	605.440	213.346	17.789	5.277		882.751
2002	38.401	591.804	212.561	18.562	5.395		866.723
2003	36.278	575.511	210.874	18.520	5.557		846.740
2004	35.317	557.816	209.225	18.487	5.635		826.480
2005	32.864	543.932	207.057	18.575	5.757		808.185
2006	31.458	529.600	204.734	18.605	5.875		790.272
2007	30.008	514.499	201.984	18.606	5.911		771.008
2008 (4)	0	0	0	0	0		0

Incremento Interanual en %

AÑOS	INCAPACIDAD	JUBILACION	VIUEDAD	ORFANDAD	FAV.FAMIL.	OTRAS	TOTAL
1996/95	-1,93	-0,91	0,89	11,40	7,60		-0,57
1997/96	-76,31	39,65	0,78	3,51	6,90		-0,80
1998/97	-10,18	-0,96	0,34	5,35	2,40		-1,13
1999/98	-8,39	-1,45	0,06	5,19	4,54		-1,35
2000/99	-8,50	-1,43	-0,08	1,77	4,29		-1,40
2001/00	-8,52	-1,39	-0,26	0,06	1,34		-1,43
2002/01	-6,11	-2,25	-0,37	4,35	2,24		-1,82
2003/02	-5,53	-2,75	-0,79	-0,23	3,00		-2,31
2004/03	-2,65	-3,07	-0,78	-0,18	1,40		-2,39
2005/04	-6,95	-2,49	-1,04	0,48	2,17		-2,21
2006/05	-4,28	-2,63	-1,12	0,16	2,05		-2,22
2007/06	-4,61	-2,85	-1,34	0,01	0,61		-2,44

(1) Hasta 1979 inclusive, están incluidas en éste régimen las correspondientes pensiones del SOVI.

(2) En las pensiones de orfandad y favor familiares se ha pasado a considerar a los perceptores individualmente en lugar de agrupados por familia.

(3) Se ha procedido a la aplicación del art. 7 del Real Decreto 1647/1997 de 31 de octubre, por el que las pensiones de incapacidad permanente cuando los beneficiarios cumplan la edad de 65 años, pasarán a denominarse pensiones de jubilación.

(4) Por Ley 18/2007, de 4 de julio, con efectos de 1 de enero de 2008 los trabajadores cuenta propia del R.E. Agrario se integran en el R.E. de Trabajadores Autónoms (RETA).

SISTEMA DE LA SEGURIDAD SOCIAL

Cuadro II.17.6

EVOLUCION DEL NUMERO DE PENSIONES POR CLASES

AÑOS	INCAPACIDAD	JUBILACION	VIUDEDAD	ORFANDAD	FAV.FAMIL.	R.E. TRABAJADORES DEL MAR	
						OTRAS	TOTAL
1976	7.891	24.722	17.764	2.831	177		53.385
1977	9.168	25.502	18.882	2.934	202		56.688
1978	10.245	26.082	19.959	3.017	242		59.545
1979 (1)	11.147	26.759	21.019	3.091	275		62.291
1980	13.192	30.892	26.549	3.676	383		74.692
1981	14.054	31.438	27.429	3.811	410		77.142
1982	15.679	33.039	29.345	3.926	475		82.464
1983	17.107	33.681	30.244	4.051	509		85.592
1984	18.611	35.411	31.161	4.027	520		89.730
1985	19.234	37.021	31.886	4.064	534		92.739
1986	19.797	38.035	32.725	4.035	573		95.165
1987	20.427	39.051	33.533	4.048	597		97.656
1988	21.130	41.637	34.939	4.118	623		102.447
1989	21.456	43.092	35.916	4.058	627		105.149
1990	21.683	45.176	36.883	4.063	662		108.467
1991	21.879	47.723	37.791	4.019	680		112.092
1992	22.024	50.176	38.599	4.004	702		115.505
1993	22.093	52.317	39.447	3.974	706		118.537
1994	22.038	53.567	39.741	3.922	713		119.981
1995	21.955	54.757	40.159	3.888	761		121.520
1996 (2)	21.925	56.137	40.828	4.709	826		124.425
1997 (3)	10.893	67.689	41.364	4.789	881		125.616
1998	10.542	68.493	41.872	5.136	917		126.960
1999	10.285	68.895	42.391	5.547	923		128.041
2000	10.077	69.426	42.881	5.672	949		129.005
2001	9.929	69.869	43.318	5.477	912		129.505
2002	9.832	69.967	43.691	5.773	938		130.201
2003	9.769	70.100	44.007	5.587	950		130.413
2004	9.777	69.902	44.408	5.381	925		130.393
2005	9.576	70.334	44.771	5.287	918		130.886
2006	9.583	70.509	45.172	5.136	893		131.293
2007	9.537	70.412	45.419	4.986	904		131.258
2008	9.390	70.786	45.552	4.949	910		131.587
2009 (4)	9.242	70.589	45.436	4.937	903		131.107

Incremento Interanual en %

AÑOS	INCAPACIDAD	JUBILACION	VIUDEDAD	ORFANDAD	FAV.FAMIL.	OTRAS	TOTAL
1996/95	-0,14	2,52	1,67	21,12	8,54		2,39
1997/96	-50,32	20,58	1,31	1,70	6,66		0,96
1998/97	-3,22	1,19	1,23	7,25	4,09		1,07
1999/98	-2,44	0,59	1,24	8,00	0,65		0,85
2000/99	-2,02	0,77	1,16	2,25	2,82		0,75
2001/00	-1,47	0,64	1,02	-3,44	-3,90		0,39
2002/01	-0,98	0,14	0,86	5,40	2,85		0,54
2003/02	-0,64	0,19	0,72	-3,22	1,28		0,16
2004/03	0,08	-0,28	0,91	-3,69	-2,63		-0,02
2005/04	-2,06	0,62	0,82	-1,75	-0,76		0,38
2006/05	0,07	0,25	0,90	-2,86	-2,72		0,31
2007/06	-0,48	-0,14	0,55	-2,92	1,23		-0,03
2008/07	-1,54	0,53	0,29	-0,74	0,66		0,25

(1) Hasta 1979 inclusive, están incluidas en éste régimen las correspondientes pensiones del SOVI.

(2) En las pensiones de orfandad y favor familiares se ha pasado a considerar a los perceptores individualmente en lugar de agrupados por familia.

(3) Se ha procedido a la aplicación del art. 7 del Real Decreto 1647/1997 de 31 de octubre, por el que las pensiones de incapacidad permanente cuando los beneficiarios cumplan la edad de 65 años, pasarán a denominarse pensiones de jubilación.

(4) Datos de Julio.

SISTEMA DE LA SEGURIDAD SOCIAL

Cuadro II.17.7

EVOLUCION DEL NUMERO DE PENSIONES POR CLASES

							R.E. MINERIA DEL CARBON	
AÑOS	INCAPACIDAD	JUBILACION	VIUDEDAD	ORFANDAD	FAV.FAMIL.	OTRAS	TOTAL	
1976	20.536	20.595	15.527	2.237	349	2.578	61.822	
1977	19.377	24.135	15.853	2.221	381	326	62.293	
1978	18.753	24.911	16.288	2.261	420	287	62.920	
1979 (1)	18.515	25.818	16.656	2.270	440	208	63.907	
1980	17.611	26.556	16.173	2.195	473	71	63.079	
1981	17.421	27.793	16.674	2.230	498	44	64.660	
1982	17.620	29.147	17.029	2.214	510	35	66.555	
1983	17.891	29.983	17.491	2.173	514	1	68.053	
1984	17.716	31.917	17.767	2.116	529	1	70.046	
1985	16.886	33.910	18.153	2.099	535		71.583	
1986	16.174	35.326	18.603	2.081	550		72.734	
1987	15.304	35.783	19.074	2.010	552		72.723	
1988	14.788	36.791	19.523	1.995	570		73.667	
1989	14.268	37.366	19.971	1.990	571		74.166	
1990	13.909	38.386	20.340	1.956	563		75.154	
1991	13.508	39.318	20.668	1.923	536		75.953	
1992	13.152	39.525	20.954	1.903	521		76.055	
1993	12.812	39.375	21.225	1.891	522		75.825	
1994	12.423	40.096	21.550	1.912	522		76.503	
1995	12.052	40.104	21.752	1.917	525		76.350	
1996 (2)	11.748	40.371	22.028	2.214	519		76.880	
1997 (3)	6.408	45.364	22.293	2.226	556		76.847	
1998	6.125	44.757	22.571	2.345	539		76.337	
1999	5.987	43.860	22.815	2.469	579		75.710	
2000	5.831	43.003	23.058	2.468	558		74.918	
2001	5.598	42.238	23.203	2.427	560		74.026	
2002	5.436	41.298	23.387	2.527	550		73.198	
2003	5.293	40.762	23.539	2.430	538		72.562	
2004	5.127	40.209	23.679	2.361	515		71.891	
2005	4.979	39.731	23.735	2.303	512		71.260	
2006	4.833	39.416	23.845	2.193	516		70.803	
2007	4.342	39.370	23.889	2.125	515		70.241	
2008	4.163	38.731	23.800	2.074	510		69.278	
2009 (4)	4.035	38.290	23.730	2.047	507		68.609	

Incremento Interanual en %

AÑOS	INCAPACIDAD	JUBILACION	VIUDEDAD	ORFANDAD	FAV.FAMIL.	OTRAS	TOTAL
1996/95	-2,52	0,67	1,27	15,49	-1,14		0,69
1997/96	-45,45	12,37	1,20	0,54	7,13		-0,04
1998/97	-4,42	-1,34	1,25	5,35	-3,06		-0,66
1999/98	-2,25	-2,00	1,08	5,29	7,42		-0,82
2000/99	-2,61	-1,95	1,07	-0,04	-3,63		-1,05
2001/00	-4,00	-1,78	0,63	-1,66	0,36		-1,19
2002/01	-2,89	-2,23	0,79	4,12	-1,79		-1,12
2003/02	-2,63	-1,30	0,65	-3,84	-2,18		-0,87
2004/03	-3,14	-1,36	0,59	-2,84	-4,28		-0,92
2005/04	-2,89	-1,19	0,24	-2,46	-0,58		-0,88
2006/05	-2,93	-0,79	0,46	-4,78	0,78		-0,64
2007/06	-10,16	-0,12	0,18	-3,10	-0,19		-0,79
2008/07	-4,12	-1,62	-0,37	-2,40	-0,97		-1,37

(1) Hasta 1979 inclusive, están incluidas en éste régimen las correspondientes pensiones del SOVI.

(2) En las pensiones de orfandad y favor familiares se ha pasado a considerar a los perceptores individualmente en lugar de agrupados por familia.

(3) Se ha procedido a la aplicación del art. 7 del Real Decreto 1647/1997 de 31 de octubre, por el que las pensiones de incapacidad permanente cuando los beneficiarios cumplan la edad de 65 años, pasarán a denominarse pensiones de jubilación.

(4) Datos 1 Julio.

SISTEMA DE LA SEGURIDAD SOCIAL

Cuadro II.17.8

EVOLUCION DEL NUMERO DE PENSIONES POR CLASES

							R.E. EMPLEADOS DE HOGAR
AÑOS	INCAPACIDAD	JUBILACION	VIUDEDAD	ORFANDAD	FAV.FAMIL.	OTRAS	TOTAL
1976	10.099	46.622	37				56.758
1977	12.932	48.808	49				61.789
1978	17.043	51.004	70				68.117
1979 (1)	21.185	52.928	94	53	24		74.284
1980	25.612	54.933	99	92	45		80.781
1981	32.906	58.967	121	140	81		92.215
1982	41.138	61.608	145	198	133		103.222
1983	49.490	65.062	174	250	169		115.145
1984	56.712	67.966	340	329	200		125.547
1985	62.212	71.432	833	397	219		135.093
1986	65.673	75.016	1.305	461	231		142.686
1987	69.146	78.698	1.757	529	239		150.369
1988	72.460	82.660	2.362	604	277		158.363
1989	75.300	86.434	2.973	655	304		165.666
1990	78.694	89.681	3.529	699	309		172.912
1991	82.077	93.192	4.084	731	337		180.421
1992	84.994	95.883	4.579	778	336		186.570
1993	86.971	98.622	5.043	801	361		191.798
1994	88.250	100.680	5.465	827	350		195.572
1995	88.921	103.048	5.956	871	381		199.177
1996 (2)	89.579	105.353	6.375	971	399		202.677
1997 (3)	25.069	171.881	6.804	1.038	422		205.214
1998	23.037	174.141	7.106	1.134	439		205.857
1999	21.421	174.983	7.444	1.239	470		205.557
2000	19.945	175.494	7.848	1.332	487		205.106
2001	18.345	175.729	8.208	1.399	466		204.147
2002	17.254	174.679	8.539	1.535	474		202.481
2003	16.325	172.687	8.793	1.601	496		199.902
2004	15.817	170.175	9.021	1.647	521		197.181
2005	14.858	168.233	9.238	1.711	521		194.561
2006	14.690	165.648	9.464	1.757	536		192.095
2007	14.406	163.114	9.662	1.824	538		189.544
2008	13.759	161.056	9.836	1.955	559		187.165
2009 (4)	13.391	159.663	9.886	2.061	567		185.568

Incremento Interanual en %

AÑOS	INCAPACIDAD	JUBILACION	VIUDEDAD	ORFANDAD	FAV.FAMIL.	OTRAS	TOTAL
1996/95	0,74	2,24	7,03	11,48	4,72		1,76
1997/96	-72,01	63,15	6,73	6,90	5,76		1,25
1998/97	-8,11	1,31	4,44	9,25	4,03		0,31
1999/98	-7,01	0,48	4,76	9,26	7,06		-0,15
2000/99	-6,89	0,29	5,43	7,51	3,62		-0,22
2001/00	-8,02	0,13	4,59	5,03	-4,31		-0,47
2002/01	-5,95	-0,60	4,03	9,72	1,72		-0,82
2003/02	-5,38	-1,14	2,97	4,30	4,64		-1,27
2004/03	-3,11	-1,45	2,59	2,87	5,04		-1,36
2005/04	-6,06	-1,14	2,41	3,89	0,00		-1,33
2006/05	-1,13	-1,54	2,45	2,69	2,88		-1,27
2007/06	-1,93	-1,53	2,09	3,81	0,37		-1,33
2008/07	-4,49	-1,26	1,80	7,18	3,90		-1,26

(1) Hasta 1979 inclusive, están incluidas en éste régimen las correspondientes pensiones del SOVI.

(2) En las pensiones de orfandad y favor familiares se ha pasado a considerar a los perceptores individualmente en lugar de agrupados por familia.

(3) Se ha procedido a la aplicación del art. 7 del Real Decreto 1647/1997 de 31 de octubre, por el que las pensiones de incapacidad permanente cuando los beneficiarios cumplan la edad de 65 años, pasarán a denominarse pensiones de jubilación.

(4) Datos 1 de julio.

SISTEMA DE LA SEGURIDAD SOCIAL

Cuadro II.17.9

EVOLUCION DEL NUMERO DE PENSIONES POR CLASES

AÑOS	ACCIDENTES DE TRABAJO						TOTAL
	INCAPACIDAD	JUBILACION	VIUEDEDAD	ORFANDAD	FAV.FAMIL.	OTRAS	
1976	76.393		44.045	16.613	6.749		143.800
1977	79.556		45.322	17.129	6.672		148.679
1978	81.247		45.651	18.246	6.553		151.697
1979	83.226		46.946	17.894	6.381		154.447
1980	84.293		48.268	17.958	6.242	2	156.763
1981	86.305		49.823	17.949	5.745		159.822
1982	87.440		50.862	17.557	5.188		161.047
1983	89.317		51.611	16.981	4.626		162.535
1984	90.547		52.233	16.396	4.313		163.489
1985	90.661		52.907	15.708	3.975		163.251
1986	90.928		53.747	15.280	3.731		163.686
1987	91.315		54.591	14.819	3.519		164.244
1988	92.122		55.647	14.612	3.384		165.765
1989	93.121		56.724	14.378	3.204		167.427
1990	94.756		57.758	14.103	3.011		169.628
1991	96.461		58.731	13.710	2.848		171.750
1992	98.734		59.507	13.438	2.655		174.334
1993	100.775		60.089	12.977	2.503		176.344
1994	102.080		60.477	12.371	2.349		177.277
1995	103.068		60.629	11.785	2.256		177.738
1996 (1)	104.252		61.052	15.271	2.334		182.909
1997 (2)	67.129	38.311	61.499	15.223	2.201		184.363
1998	67.327	39.429	61.776	16.291	2.038		186.861
1999	68.307	40.027	62.097	17.472	1.900		189.803
2000	69.540	40.804	62.418	17.694	1.797		192.253
2001	71.037	41.603	62.601	16.890	1.720		193.851
2002	72.876	41.951	62.902	17.819	1.624		197.172
2003	74.867	42.405	62.970	16.877	1.527		198.646
2004	77.162	42.367	63.035	16.011	1.449		200.024
2005	78.576	43.150	63.054	15.383	1.375		201.538
2006	80.705	43.398	63.054	14.744	1.294		203.195
2007	82.241	43.985	62.991	14.330	1.238		204.785
2008	83.885	44.820	62.815	14.069	1.183		206.772
2009 (3)	84.714	45.378	62.487	13.929	1.149		207.657

Incremento Interanual en %

AÑOS	INCAPACIDAD	JUBILACION	VIUEDEDAD	ORFANDAD	FAV.FAMIL.	OTRAS	TOTAL
1996/95	1,15		0,70	29,58	3,46		2,91
1997/96	-35,61		0,73	-0,31	-5,70		0,79
1998/97	0,29	2,92	0,45	7,02	-7,41		1,35
1999/98	1,46	1,52	0,52	7,25	-6,77		1,57
2000/99	1,81	1,94	0,52	1,27	-5,42		1,29
2001/00	2,15	1,96	0,29	-4,54	-4,28		0,83
2002/01	2,59	0,84	0,48	5,50	-5,58		1,71
2003/02	2,73	1,08	0,11	-5,29	-5,97		0,75
2004/03	3,07	-0,09	0,10	-5,13	-5,11		0,69
2005/04	1,83	1,85	0,03	-3,92	-5,11		0,76
2006/05	2,71	0,57	0,00	-4,15	-5,89		0,82
2007/06	1,90	1,35	-0,10	-2,81	-4,33		0,78
2008/07	2,00	1,90	-0,28	-1,82	-4,44		0,97

(1) En las pensiones de orfandad y favor familiares se ha pasado a considerar a los perceptores individualmente en lugar de agrupados por familia.

(2) Se ha procedido a la aplicación del art. 7 del Real Decreto 1647/1997 de 31 de octubre, por el que las pensiones de incapacidad permanente cuando los beneficiarios cumplan la edad de 65 años, pasarán a denominarse pensiones de jubilación.

(3) Datos 1 de Julio.

SISTEMA DE LA SEGURIDAD SOCIAL

Cuadro II.17.10

EVOLUCION DEL NUMERO DE PENSIONES POR CLASES

AÑOS	INCAPACIDAD	JUBILACION	VIUEDEDAD	ORFANDAD	FAV.FAMIL.	ENFERMEDADES PROFESIONALES	
						OTRAS	TOTAL
1976	28.633		9.977	4.834	161		43.605
1977	27.801		10.279	4.683	163		42.926
1978	27.215		11.731	3.720	168		42.834
1979	26.668		13.237	2.578	173	11	42.667
1980	25.696		13.629	2.478	174	16	41.993
1981	25.279		14.347	2.199	194		42.019
1982	24.817		14.628	2.083	205		41.733
1983	24.666		14.956	1.999	207		41.828
1984	24.325		15.244	1.879	220		41.668
1985	23.702		15.463	1.719	227		41.111
1986	23.255		15.748	1.612	241		40.856
1987	22.935		15.992	1.489	233		40.649
1988	22.994		16.290	1.443	246		40.973
1989	23.062		16.532	1.387	251		41.232
1990	23.831		16.786	1.353	247		42.217
1991	24.203		16.993	1.301	231		42.728
1992	24.622		17.127	1.245	223		43.217
1993	25.577		17.313	1.216	230		44.336
1994	25.784		17.327	1.196	226		44.533
1995	25.817		17.441	1.172	242		44.672
1996 (1)	25.718		17.567	1.267	227		44.779
1997 (2)	13.600	12.040	17.582	1.260	243		44.725
1998	13.309	12.197	17.579	1.306	239		44.630
1999	13.277	12.084	17.542	1.314	248		44.465
2000	13.304	12.043	17.524	1.329	242		44.442
2001	13.279	12.187	17.453	1.280	231		44.430
2002	13.418	12.164	17.359	1.317	240		44.498
2003	13.526	12.270	17.211	1.285	238		44.530
2004	13.857	12.198	17.039	1.235	238		44.567
2005	13.879	12.266	16.859	1.234	231		44.469
2006	14.052	12.126	16.677	1.223	242		44.320
2007	13.822	12.142	16.544	1.218	238		43.964
2008	13.683	12.164	16.297	1.213	223		43.580
2009 (3)	13.586	12.082	16.214	1.213	220		43.315

Incremento Interanual en %

AÑOS	INCAPACIDAD	JUBILACION	VIUEDEDAD	ORFANDAD	FAV.FAMIL.	OTRAS	TOTAL
1996/95	-0,38		0,72	8,11	-6,20		0,24
1997/96	-47,12		0,09	-0,55	7,05		-0,12
1998/97	-2,14	1,30	-0,02	3,65	-1,65		-0,21
1999/98	-0,24	-0,93	-0,21	0,61	3,77		-0,37
2000/99	0,20	-0,34	-0,10	1,14	-2,42		-0,05
2001/00	-0,19	1,20	-0,41	-3,69	-4,55		-0,03
2002/01	1,05	-0,19	-0,54	2,89	3,90		0,15
2003/02	0,80	0,87	-0,85	-2,43	-0,83		0,07
2004/03	2,45	-0,59	-1,00	-3,89	0,00		0,08
2005/04	0,16	0,56	-1,06	-0,08	-2,94		-0,22
2006/05	1,25	-1,14	-1,08	-0,89	4,76		-0,34
2007/06	-1,64	0,13	-0,80	-0,41	-1,65		-0,80
2008/07	-1,01	0,18	-1,49	-0,41	-6,30		-0,87

(1) En las pensiones de orfandad y favor familiares se ha pasado a considerar a los perceptores individualmente en lugar de agrupados por familia.

(2) Se ha procedido a la aplicación del art. 7 del Real Decreto 1647/1997 de 31 de octubre, por el que las pensiones de incapacidad permanente cuando los beneficiarios cumplan la edad de 65 años, pasarán a denominarse pensiones de jubilación.

(3) Datos 1 de Julio.

SISTEMA DE LA SEGURIDAD SOCIAL

Cuadro II.17.11

EVOLUCION DEL NUMERO DE PENSIONES POR CLASES

SOVI

AÑOS	INVALIDEZ	JUBILACION	VIUDEDAD	ORFANDAD	FAV.FAMIL.	OTRAS	TOTAL
1980	137.385	432.851	158.308				728.544
1981	139.811	433.174	160.750				733.735
1982	141.401	424.953	159.876				726.230
1983	142.525	412.075	155.886				710.486
1984	138.499	396.788	150.667				685.954
1985	131.347	377.559	143.996				652.902
1986	125.031	364.158	137.702				626.891
1987	119.188	353.864	131.402				604.454
1988	112.643	343.994	125.724				582.361
1989	105.975	333.824	123.217				563.016
1990	99.305	325.233	120.982				545.520
1991	92.693	316.762	114.550				524.005
1992	86.195	308.351	108.004				502.550
1993	80.011	300.872	100.942				481.825
1994	73.939	292.740	93.818				460.497
1995	68.161	286.450	87.294				441.905
1996	62.923	282.294	81.771				426.988
1997	57.904	279.961	76.630				414.495
1998	53.057	277.726	71.659				402.442
1999	48.238	276.328	66.867				391.433
2000	43.759	275.383	62.859				382.001
2001	39.667	274.946	59.178				373.791
2002	35.691	273.578	55.624				364.893
2003	31.901	271.192	52.396				355.489
2004	28.582	266.957	49.643				345.182
2005	36.979	347.778	47.006				431.763
2006	34.482	357.419	44.672				436.573
2007	31.748	359.996	42.493				434.237
2008	29.073	363.569	40.491				433.133
2009 (1)	27.474	363.553	38.724				429.751

Incremento Interanual en %

AÑOS	INVALIDEZ	JUBILACION	VIUDEDAD	ORFANDAD	FAV.FAMIL.	OTRAS	TOTAL
1996/95	-7,68	-1,45	-6,33				-3,38
1997/96	-7,98	-0,83	-6,29				-2,93
1998/97	-8,37	-0,80	-6,49				-2,91
1999/98	-9,08	-0,50	-6,69				-2,74
2000/99	-9,29	-0,34	-5,99				-2,41
2001/00	-9,35	-0,16	-5,86				-2,15
2002/01	-10,02	-0,50	-6,01				-2,38
2003/02	-10,62	-0,87	-5,80				-2,58
2004/03	-10,40	-1,56	-5,25				-2,90
2005/04	29,38	30,27	-5,31				25,08
2006/05	-6,75	2,77	-4,97				1,11
2007/06	-7,93	0,72	-4,88				-0,54
2008/07	-8,43	0,99	-4,71				-0,25

(1) Datos 1 de Julio.

Gráfico II.6

EVOLUCION DEL NUMERO DE PENSIONES POR REGIMENES

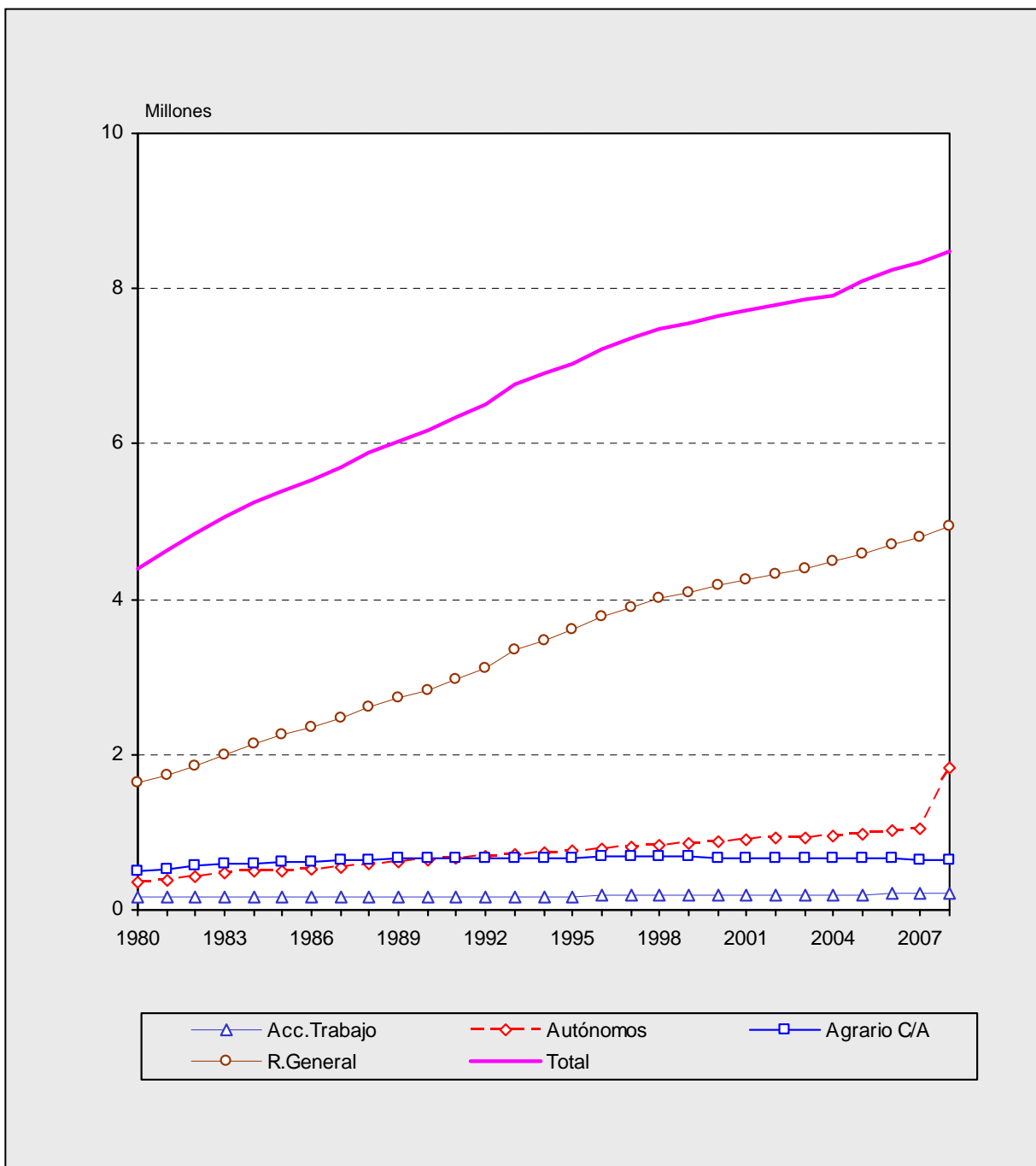

SISTEMA DE LA SEGURIDAD SOCIAL

Cuadro II.18.1

EVOLUCION DE LA PENSION MEDIA POR CLASES (€/mes)

DATOS A 31 DE DICIEMBRE							
AÑOS	INCAPACIDAD	JUBILACION	VIUDEDAD	ORFANDAD	FAV.FAMIL.	OTRAS	TOTAL
1976	43,86	40,91	28,96	28,85	37,18	30,57	38,47
1977	54,92	53,81	39,89	36,28	46,63	34,44	50,38
1978	70,82	73,79	51,19	45,35	58,31	30,57	67,06
1979	84,09	87,33	59,99	52,50	71,09	32,35	79,19
1980	97,68	101,23	67,48	59,55	79,18	34,85	91,12
1981	114,35	117,84	75,78	69,77	90,26	26,71	105,44
1982	130,91	133,62	84,01	78,34	99,94	27,66	119,34
1983	152,93	154,36	96,62	90,34	113,24	8,52	138,29
1984	170,27	175,77	105,67	98,68	123,29	8,46	155,30
1985	185,78	197,01	114,96	107,48	133,15	7,64	171,52
1986	204,75	218,70	126,10	117,37	144,31	7,98	189,41
1987	219,88	236,70	135,43	125,18	153,65	7,92	204,12
1988	235,31	255,04	147,83	133,44	162,67		219,69
1989	255,68	277,89	168,01	143,49	173,87		240,52
1990	284,33	308,07	188,76	157,84	190,59		267,23
1991	309,89	335,32	208,79	168,84	204,10		291,58
1992	335,41	361,88	229,53	179,28	217,70		315,86
1993 (1)	361,36	392,82	246,46	189,34	183,75		340,65
1994	380,49	416,39	258,36	196,48	193,56		359,81
1995	403,64	443,96	273,07	205,10	203,74		382,57
1996 (2)	428,83	472,57	288,52	174,63	209,55		404,28
1997 (3)	472,25	478,90	297,82	181,40	218,03		420,70
1998	493,70	496,63	307,28	186,14	226,10		435,46
1999	514,98	513,73	316,51	190,51	234,78		449,43
2000	543,25	539,18	333,16	200,54	249,16		471,79
2001	577,99	569,16	350,92	212,57	265,77		498,36
2002	605,99	592,34	370,06	220,37	280,57		519,36
2003	641,22	625,28	397,95	234,30	302,75		550,44
2004	671,21	654,90	434,31	252,26	331,36		581,56
2005	702,70	688,68	454,90	271,36	354,79		612,14
2006	736,57	729,32	478,82	287,92	379,69		647,26
2007	765,74	770,62	500,60	302,87	402,99		681,46
2008	806,50	822,24	531,51	326,34	432,11		725,88
2009 (4)	832,58	854,95	554,22	340,25	447,23		754,80

Incremento Interanual en %

AÑOS	INCAPACIDAD	JUBILACION	VIUDEDAD	ORFANDAD	FAV.FAMIL.	OTRAS	TOTAL
1996/95	6,24	6,44	5,66	-14,86	2,85		5,67
1997/96	10,13	1,34	3,22	3,88	4,05		4,06
1998/97	4,54	3,70	3,17	2,62	3,70		3,51
1999/98	4,31	3,44	3,00	2,35	3,84		3,21
2000/99	5,49	4,96	5,26	5,26	6,13		4,98
2001/00	6,39	5,56	5,33	6,00	6,66		5,63
2002/01	4,85	4,07	5,45	3,67	5,57		4,21
2003/02	5,81	5,56	7,54	6,32	7,91		5,98
2004/03	4,68	4,74	9,14	7,66	9,45		5,65
2005/04	4,69	5,16	4,74	7,57	7,07		5,26
2006/05	4,82	5,90	5,26	6,10	7,02		5,74
2007/06	3,96	5,66	4,55	5,19	6,14		5,28
2008/07	5,32	6,70	6,17	7,75	7,23		6,52

(1) Incluye MUNPAL

(2) En las pensiones de orfandad y favor familiares se ha pasado a considerar a los perceptores individualmente en lugar de agrupados por familia.

(3) Se ha procedido a la aplicación del art. 7 del Real Decreto 1647/1997 de 31 de octubre, por el que las pensiones de incapacidad permanente cuando los beneficiarios cumplan la edad de 65 años, pasarán a denominarse pensiones de jubilación.

(4) Datos 1 de Julio.

EVOLUCION DE LA PENSION MEDIA POR CLASES

Gráfico II.7

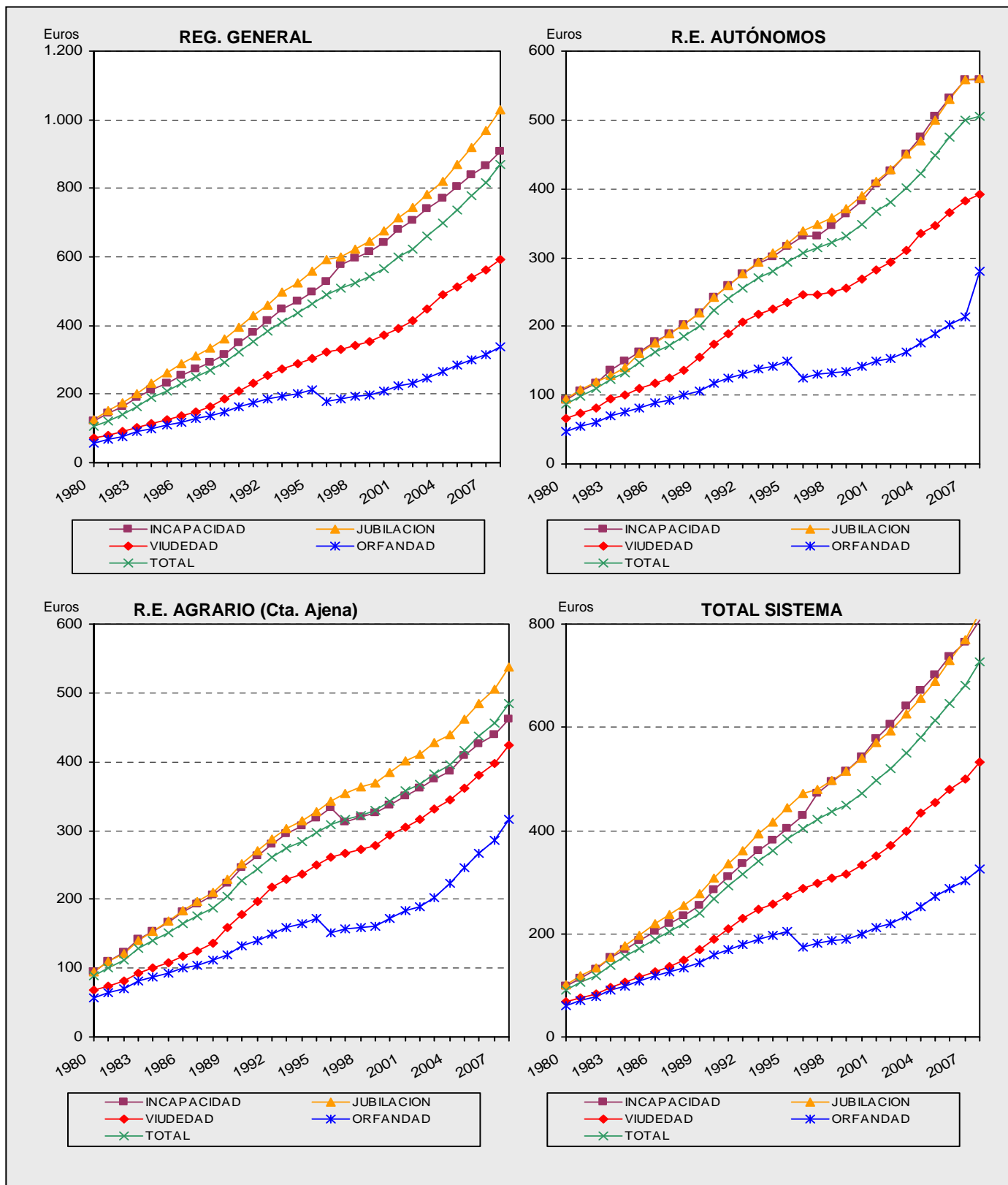

SISTEMA DE LA SEGURIDAD SOCIAL

Cuadro II.18.2

EVOLUCION DE LA PENSION MEDIA POR CLASES (€/mes)

AÑOS	REGIMEN GENERAL						TOTAL
	INCAPACIDAD	JUBILACION	VIUDEDAD	ORFANDAD	FAV.FAMIL.	OTRAS	
1976	49,72	47,34	29,85	28,46	35,65	7,83	42,06
1977	59,73	58,20	39,47	35,77	42,28	23,07	52,48
1978	75,29	75,39	51,99	44,47	56,33	20,24	67,80
1979 (1)	91,47	91,53	60,13	51,88	64,52	14,59	81,43
1980	121,90	127,04	70,93	57,74	74,27	10,16	105,27
1981	143,29	150,33	79,88	68,37	86,72	10,26	123,35
1982	165,15	173,19	89,54	77,49	96,71	10,55	141,81
1983	190,26	200,88	103,48	90,40	109,96	8,29	164,78
1984	213,02	233,32	114,25	99,35	120,26	8,20	188,59
1985	232,09	261,02	125,37	108,64	130,91	7,64	209,12
1986	255,09	288,50	138,52	119,46	142,16	7,98	231,26
1987	273,06	311,06	149,57	128,09	151,77	7,92	249,47
1988	290,81	332,31	163,57	136,85	162,31		267,76
1989	315,03	359,57	186,04	147,05	174,70		292,57
1990	348,94	394,60	208,89	161,73	192,58		323,46
1991	381,15	427,72	230,95	173,33	207,88		352,85
1992	413,74	459,52	253,32	184,20	221,78		382,12
1993 (2)	446,32	496,75	273,07	195,14	167,35		411,53
1994	470,40	524,73	286,85	203,11	177,98		435,17
1995	499,17	557,75	303,45	212,46	188,68		463,05
1996 (3)	529,44	591,14	320,96	180,23	196,28		488,37
1997 (4)	575,52	600,98	332,20	187,89	206,33		508,22
1998	595,37	623,26	343,09	193,62	214,97		525,69
1999	614,91	645,28	353,40	198,92	224,77		542,08
2000	642,63	675,81	371,16	209,06	239,67		567,46
2001	678,13	713,95	391,28	222,18	256,83		599,49
2002	705,78	743,06	413,68	231,14	273,57		624,25
2003	740,92	783,94	446,60	245,95	297,44		661,36
2004	770,84	820,10	490,74	264,77	328,09		698,79
2005	804,60	868,40	513,05	283,98	354,16		737,70
2006	837,48	917,88	538,38	300,72	381,78		778,19
2007	865,92	968,78	561,02	315,54	407,32		817,95
2008	906,19	1.029,95	593,86	337,76	439,10		868,49
2009 (5)	929,98	1.067,80	617,02	351,55	456,18		900,32

Incremento Interanual en %

AÑOS	INCAPACIDAD	JUBILACION	VIUDEDAD	ORFANDAD	FAV.FAMIL.	OTRAS	TOTAL
1996/95	6,06	5,99	5,77	-15,17	4,03		5,47
1997/96	8,70	1,66	3,50	4,25	5,12		4,07
1998/97	3,45	3,71	3,28	3,05	4,19		3,44
1999/98	3,28	3,53	3,01	2,74	4,56		3,12
2000/99	4,51	4,73	5,02	5,10	6,63		4,68
2001/00	5,52	5,64	5,42	6,27	7,16		5,64
2002/01	4,08	4,08	5,72	4,03	6,52		4,13
2003/02	4,98	5,50	7,96	6,41	8,73		5,94
2004/03	4,04	4,61	9,88	7,65	10,30		5,66
2005/04	4,38	5,89	4,55	7,26	7,95		5,57
2006/05	4,09	5,70	4,94	5,89	7,80		5,49
2007/06	3,40	5,55	4,21	4,93	6,69		5,11
2008/07	4,65	6,31	5,85	7,04	7,80		6,18

Están incluidos en este Régimen General los Especiales de Artistas, Representantes de Comercio, Futbolistas, Toreros y Ferroviarios, integrados según R.D. 2621/86 de 24 de Diciembre.

(1) Hasta 1979 inclusive, están incluidas en este régimen las correspondientes pensiones del SOVI.

(2) Incluye MUNPAL.

(3) En las pensiones de orfandad y favor familiares se ha pasado a considerar a los perceptores individualmente en lugar de agrupados por familia.

(4) Se ha procedido a la aplicación del art. 7 del Real Decreto 1647/1997 de 31 de octubre, por el que las pensiones de incapacidad permanente cuando los beneficiarios cumplan la edad de 65 años, pasarán a denominarse pensiones de jubilación.

(5) Datos 1 de Julio.

SISTEMA DE LA SEGURIDAD SOCIAL

Cuadro II.18.3

EVOLUCION DE LA PENSION MEDIA POR CLASES (€/mes)

AÑOS	INCAPACIDAD	JUBILACION	VIUDEDAD	ORFANDAD	FAV.FAMIL.	OTRAS	R.E. AUTONOMOS
							TOTAL
1976	40,81	38,78	25,42	14,02	25,43		35,47
1977	48,75	49,61	36,91	17,93	33,37		45,89
1978	70,49	73,05	51,93	36,97	49,02		67,11
1979	80,75	83,40	59,31	42,13	56,54		76,66
1980	92,37	94,74	66,67	47,98	65,02		87,38
1981	105,73	107,43	74,44	55,50	74,00		99,14
1982	118,12	118,75	81,69	61,42	80,72		109,59
1983	136,74	129,24	93,88	70,55	93,14		122,36
1984	149,01	140,61	101,23	76,18	101,85		132,87
1985	161,95	161,05	108,93	82,08	107,34		148,39
1986	177,33	176,31	118,13	88,49	116,76		161,88
1987	189,34	188,45	125,38	93,36	123,24		172,51
1988	202,13	201,74	136,17	99,38	125,49		184,55
1989	219,15	218,70	155,43	106,68	132,57		201,32
1990	242,18	242,04	173,49	117,26	144,74		222,67
1991	260,08	259,77	189,86	124,19	153,08		239,47
1992	276,07	276,76	207,05	131,27	162,86		255,68
1993	291,15	293,40	217,14	137,97	170,44		269,87
1994	301,13	306,10	224,50	142,85	174,70		280,28
1995	315,19	320,59	234,58	149,60	179,00		293,05
1996 (1)	332,05	338,87	245,31	124,94	180,78		306,78
1997 (2)	331,55	348,36	246,15	129,86	187,22		313,30
1998	347,28	358,43	250,76	132,64	192,66		321,43
1999	362,48	370,28	256,23	134,97	200,37		330,82
2000	382,77	389,85	269,09	141,75	212,75		347,92
2001	406,13	411,35	281,88	149,64	227,05		366,97
2002	424,97	427,60	294,09	153,82	239,01		381,34
2003	451,31	449,75	311,32	163,13	254,96		402,17
2004	475,64	469,23	334,64	175,94	275,96		422,94
2005	504,47	499,43	347,01	189,83	296,71		448,08
2006	532,71	529,95	364,95	201,75	315,96		474,85
2007	557,68	558,43	382,02	213,68	339,88		499,89
2008 (3)	558,74	559,39	391,10	279,36	371,54		506,01
2009 (4)	589,42	583,19	410,20	292,54	383,35		528,76

Incremento Interanual en %

AÑOS	INCAPACIDAD	JUBILACION	VIUDEDAD	ORFANDAD	FAV.FAMIL.	OTRAS	TOTAL
1996/95	5,35	5,70	4,57	-16,48	1,00		4,69
1997/96	-0,15	2,80	0,34	3,93	3,56		2,12
1998/97	4,75	2,89	1,87	2,14	2,91		2,60
1999/98	4,38	3,31	2,18	1,75	4,00		2,92
2000/99	5,60	5,29	5,02	5,02	6,18		5,17
2001/00	6,10	5,51	4,75	5,57	6,72		5,48
2002/01	4,64	3,95	4,33	2,79	5,27		3,91
2003/02	6,20	5,18	5,86	6,05	6,67		5,46
2004/03	5,39	4,33	7,49	7,85	8,24		5,16
2005/04	6,06	6,44	3,70	7,89	7,52		5,94
2006/05	5,60	6,11	5,17	6,28	6,49		5,97
2007/06	4,69	5,37	4,68	5,91	7,57		5,27
2008/07	0,19	0,17	2,38	30,74	9,32		1,22

Está incluido en este régimen especial, el de Escritores de Libros, integrado según R.D. 2621/86 de 24 de Diciembre.

(1) En las pensiones de orfandad y favor familiares se ha pasado a considerar a los perceptores individualmente en lugar de agrupados por familia.

(2) Se ha procedido a la aplicación del art. 7 del Real Decreto 1647/1997 de 31 de octubre, por el que las pensiones de incapacidad permanente cuando los beneficiarios cumplan la edad de 65 años, pasarán a denominarse pensiones de jubilación.

(3) Por Ley 18/2007, de 4 de julio, con efectos de 1 de enero de 2008 los trabajadores cuenta propia del R.E. Agrario se integran en el R.E. de Trabajadores Autónoms (RETA).

(4) Datos 1 de Julio.

SISTEMA DE LA SEGURIDAD SOCIAL

Cuadro II.18.4

EVOLUCION DE LA PENSION MEDIA POR CLASES (€/mes)

AÑOS	AGRARIO CTA. AJENA						TOTAL
	INCAPACIDAD	JUBILACION	VIUEDAD	ORFANDAD	FAV.FAMIL.	OTRAS	
1976	41,24	39,32	27,21	19,32	24,27		37,32
1977	53,46	52,46	41,63	32,47	38,21		50,39
1978	68,27	68,80	42,65	33,70	39,46		62,86
1979 (1)	80,37	79,74	57,72	45,60	55,47		74,91
1980	94,13	95,55	67,27	56,09	64,80		88,34
1981	109,00	108,96	73,92	64,48	73,92		100,24
1982	122,89	121,13	81,15	70,88	81,97		111,59
1983	142,27	140,38	93,69	81,43	93,78		129,04
1984	154,04	153,67	101,17	87,09	102,28		140,05
1985	165,80	167,83	108,77	92,94	110,35		151,10
1986	181,61	184,45	118,00	99,84	118,54		164,90
1987	193,72	197,43	125,09	104,97	125,43		175,45
1988	205,85	210,94	137,10	110,93	132,94		187,25
1989	222,51	228,96	159,06	119,08	141,20		204,96
1990	245,29	252,61	178,32	131,71	153,26		226,32
1991	263,71	270,65	197,28	140,71	163,81		244,02
1992	280,20	287,24	217,42	149,54	174,84		260,92
1993	295,83	303,11	228,95	158,05	184,50		274,83
1994	306,31	314,38	237,53	163,91	191,45		284,56
1995	318,85	327,61	249,05	172,08	197,67		296,51
1996 (2)	332,56	343,12	260,71	150,87	200,11		308,14
1997 (3)	312,23	354,70	267,05	156,34	204,34		315,96
1998	319,08	362,66	272,83	158,20	209,97		322,52
1999	325,81	369,93	278,19	160,47	213,02		328,41
2000	336,74	384,79	292,83	172,00	224,56		342,51
2001	350,55	400,61	305,24	183,18	235,75		356,98
2002	360,72	411,32	315,29	188,92	243,47		366,82
2003	375,48	427,01	330,29	203,06	260,67		382,17
2004	386,65	438,63	345,36	222,86	279,61		395,04
2005	408,85	461,31	360,76	246,56	297,57		415,58
2006	425,34	484,77	380,31	266,95	319,03		436,94
2007	439,48	506,03	398,42	285,67	337,15		456,31
2008	462,06	536,71	423,80	316,31	360,79		484,57
2009 (4)	477,48	556,55	446,12	332,45	372,03		504,62

Incremento Interanual en %

AÑOS	INCAPACIDAD	JUBILACION	VIUEDAD	ORFANDAD	FAV.FAMIL.	OTRAS	TOTAL
1996/95	4,30	4,73	4,68	-12,32	1,24		3,92
1997/96	-6,12	3,37	2,43	3,63	2,11		2,54
1998/97	2,20	2,25	2,17	1,19	2,76		2,08
1999/98	2,11	2,01	1,96	1,43	1,45		1,83
2000/99	3,35	4,01	5,26	7,18	5,42		4,29
2001/00	4,10	4,11	4,24	6,50	4,98		4,23
2002/01	2,90	2,67	3,29	3,13	3,27		2,76
2003/02	4,09	3,81	4,76	7,48	7,06		4,18
2004/03	2,97	2,72	4,56	9,75	7,27		3,37
2005/04	5,74	5,17	4,46	10,63	6,42		5,20
2006/05	4,03	5,09	5,42	8,27	7,21		5,14
2007/06	3,32	4,39	4,76	7,01	5,68		4,43
2008/07	5,14	6,06	6,37	10,73	7,01		6,19

(1) Hasta 1979 inclusive, están incluidas en este régimen las correspondientes pensiones del SOVI.

(2) En las pensiones de orfandad y favor familiares se ha pasado a considerar a los perceptores individualmente en lugar de agrupados por familia.

(3) Se ha procedido a la aplicación del art. 7 del Real Decreto 1647/1997 de 31 de octubre, por el que las pensiones de incapacidad permanente cuando los beneficiarios cumplan la edad de 65 años, pasarán a denominarse pensiones de jubilación.

(4) Datos 1 de Julio.

SISTEMA DE LA SEGURIDAD SOCIAL

Cuadro II.18.5

EVOLUCION DE LA PENSION MEDIA POR CLASES (€/mes)

AÑOS	AGRARIO CTA. PROPIA						TOTAL
	INCAPACIDAD	JUBILACION	VIUEEDAD	ORFANDAD	FAV.FAMIL.	OTRAS	
1976	33,40	28,85	24,61	14,62			29,29
1977	45,42	45,51	39,04	31,96			44,68
1978	64,86	70,50	51,37	44,70			66,53
1979 (1)	75,57	81,21	59,04	48,17	57,02		76,57
1980	86,70	94,46	68,02	59,03	65,93		88,76
1981	100,16	107,39	72,72	67,33	74,42		100,21
1982	112,17	118,94	78,37	73,57	82,30		110,60
1983	130,92	137,72	89,14	84,42	95,57		127,70
1984	142,09	150,10	95,52	90,43	103,27		138,28
1985	153,16	163,14	101,46	97,11	110,71		148,84
1986	167,10	178,10	109,36	104,26	120,48		161,67
1987	178,18	189,92	115,41	109,46	127,32		171,74
1988	189,61	202,37	125,13	116,40	133,56		182,77
1989	204,69	218,49	142,76	126,20	142,55		198,25
1990	225,78	240,77	158,07	139,62	156,19		218,26
1991	242,21	257,54	172,95	149,08	167,02		234,03
1992	257,13	272,66	188,42	159,36	177,82		248,72
1993	271,45	287,32	197,80	168,07	187,37		261,67
1994	281,66	297,81	204,54	175,49	193,08		270,86
1995	294,15	310,56	213,44	184,32	200,62		282,25
1996 (2)	307,88	325,06	222,93	176,85	205,72		294,50
1997 (3)	274,51	332,52	227,73	183,31	210,85		301,69
1998	281,39	339,83	232,29	186,55	217,10		308,05
1999	288,74	346,96	236,84	188,80	221,55		314,14
2000	300,07	361,85	247,93	203,08	235,49		327,67
2001	314,72	377,45	258,60	214,60	248,21		341,77
2002	325,89	388,13	268,30	221,75	256,00		351,60
2003	342,18	403,64	283,69	237,26	271,39		366,63
2004	356,94	415,10	301,40	260,83	291,53		379,54
2005	377,51	437,17	315,38	288,08	310,14		399,21
2006	397,57	459,97	332,25	309,22	329,21		419,88
2007	415,71	480,57	347,49	327,90	348,31		438,48
2008 (4)	0,00	0,00	0,00	0,00	0,00		0,00

Incremento Interanual en %

AÑOS	INCAPACIDAD	JUBILACION	VIUEEDAD	ORFANDAD	FAV.FAMIL.	OTRAS	TOTAL
1996/95	4,67	4,67	4,45	-4,05	2,54		4,34
1997/96	-10,84	2,29	2,15	3,65	2,49		2,44
1998/97	2,51	2,20	2,00	1,77	2,96		2,11
1999/98	2,61	2,10	1,96	1,20	2,05		1,98
2000/99	3,92	4,29	4,68	7,56	6,29		4,31
2001/00	4,88	4,31	4,30	5,67	5,40		4,30
2002/01	3,55	2,83	3,75	3,33	3,14		2,88
2003/02	5,00	4,00	5,74	6,99	6,01		4,27
2004/03	4,31	2,84	6,24	9,93	7,42		3,52
2005/04	5,76	5,32	4,64	10,45	6,38		5,18
2006/05	5,31	5,22	5,35	7,34	6,15		5,18
2007/06	4,56	4,48	4,59	6,04	5,80		4,43

(1) Hasta 1979 inclusive, están incluidas en este régimen las correspondientes pensiones del SOVI.

(2) En las pensiones de orfandad y favor familiares se ha pasado a considerar a los perceptores individualmente en lugar de agrupados por familia.

(3) Se ha procedido a la aplicación del art. 7 del Real Decreto 1647/1997 de 31 de octubre, por el que las pensiones de incapacidad permanente cuando los beneficiarios cumplan la edad de 65 años, pasarán a denominarse pensiones de jubilación.

(4) Por Ley 18/2007, de 4 de julio, con efectos de 1 de enero de 2008 los trabajadores cuenta propia del R.E. Agrario se integran en el R.E. de Trabajadores Autónoms (RETA).

SISTEMA DE LA SEGURIDAD SOCIAL

Cuadro II.18.6

EVOLUCION DE LA PENSION MEDIA POR CLASES (€/mes)

AÑOS	R.E. TRABAJADORES DEL MAR						TOTAL
	INCAPACIDAD	JUBILACION	VIUDEDAD	ORFANDAD	FAV.FAMIL.	OTRAS	
1976	59,33	52,19	30,89	27,18	37,00		44,77
1977	70,89	62,57	40,63	32,63	45,84		54,98
1978	101,00	91,68	61,15	48,54	79,21		80,80
1979 (1)	104,02	95,84	61,64	48,41	77,71		83,31
1980	126,58	126,60	72,38	58,09	79,68		103,71
1981	146,68	148,47	82,00	66,83	93,55		120,18
1982	166,30	172,92	91,70	75,17	103,46		137,71
1983	189,86	199,53	105,50	85,51	117,68		158,49
1984	211,73	232,07	114,01	93,81	127,04		180,04
1985	228,61	265,08	123,03	101,91	139,13		200,80
1986	249,97	295,94	134,18	111,66	150,37		222,06
1987	265,28	319,08	143,16	119,08	162,06		238,17
1988	279,15	348,88	155,60	127,72	168,76		258,60
1989	300,06	379,68	176,96	137,63	182,69		283,67
1990	329,31	419,34	197,84	151,23	201,66		314,65
1991	354,17	458,18	218,71	161,66	216,76		345,04
1992	376,77	492,30	240,22	174,04	230,25		373,41
1993	398,48	528,14	254,72	182,02	241,41		399,67
1994	415,72	555,88	266,20	188,52	248,98		420,35
1995	434,07	586,47	280,31	199,52	253,77		443,30
1996 (2)	455,98	620,11	295,02	170,04	252,09		465,04
1997 (3)	481,54	615,01	304,10	176,92	259,23		481,86
1998	495,07	636,08	312,46	181,75	256,75		496,52
1999	510,02	656,50	321,49	186,48	266,87		510,65
2000	531,60	685,94	338,20	196,33	274,43		533,74
2001	559,12	723,02	355,00	209,21	299,01		562,64
2002	579,33	752,03	373,08	219,20	307,81		585,00
2003	610,57	791,82	400,08	237,00	328,43		618,91
2004	637,00	825,02	433,68	256,08	365,52		650,90
2005	666,59	867,19	453,11	276,69	386,45		683,65
2006	694,81	910,28	476,65	296,32	411,31		717,95
2007	719,88	949,41	498,37	316,59	429,63		749,04
2008	759,72	1.005,03	529,28	347,83	452,09		794,29
2009 (4)	785,20	1.039,07	552,45	364,89	465,22		823,19

Incremento Interanual en %

AÑOS	INCAPACIDAD	JUBILACION	VIUDEDAD	ORFANDAD	FAV.FAMIL.	OTRAS	TOTAL
1996/95	5,05	5,74	5,25	-14,77	-0,66		4,91
1997/96	5,60	-0,82	3,08	4,04	2,83		3,62
1998/97	2,81	3,43	2,75	2,73	-0,96		3,04
1999/98	3,02	3,21	2,89	2,60	3,94		2,85
2000/99	4,23	4,48	5,20	5,28	2,83		4,52
2001/00	5,18	5,41	4,97	6,56	8,96		5,41
2002/01	3,61	4,01	5,09	4,78	2,94		3,97
2003/02	5,39	5,29	7,24	8,12	6,70		5,80
2004/03	4,33	4,19	8,40	8,05	11,29		5,17
2005/04	4,65	5,11	4,48	8,05	5,73		5,03
2006/05	4,23	4,97	5,20	7,09	6,43		5,02
2007/06	3,61	4,30	4,56	6,84	4,45		4,33
2008/07	5,53	5,86	6,20	9,87	5,23		6,04

(1) Hasta 1979 inclusive, están incluidas en este régimen las correspondientes pensiones del SOVI.

(2) En las pensiones de orfandad y favor familiares se ha pasado a considerar a los perceptores individualmente en lugar de agrupados por familia.

(3) Se ha procedido a la aplicación del art. 7 del Real Decreto 1647/1997 de 31 de octubre, por el que las pensiones de incapacidad permanente cuando los beneficiarios cumplan la edad de 65 años, pasarán a denominarse pensiones de jubilación.

(4) Datos 1 de Julio.

SISTEMA DE LA SEGURIDAD SOCIAL

Cuadro II.18.7

EVOLUCION DE LA PENSION MEDIA POR CLASES (€/mes)

							R.E. MINERIA DEL CARBON
AÑOS	INCAPACIDAD	JUBILACION	VIUDEDAD	ORFANDAD	FAV.FAMIL.	OTRAS	TOTAL
1976	42,46	85,26	27,32	33,31	41,84	41,01	53,02
1977	59,65	101,42	35,27	39,15	48,81	47,59	68,77
1978	75,78	124,71	45,59	48,95	64,46	55,92	86,20
1979 (1)	91,97	151,98	53,34	54,99	75,52	60,85	104,61
1980	120,33	182,53	61,68	63,91	87,06	69,49	129,21
1981	142,27	219,18	71,87	74,63	99,62	79,05	154,47
1982	170,04	255,64	81,49	84,52	114,07	87,28	181,55
1983	200,62	293,38	95,53	95,68	132,04	30,89	210,61
1984	231,89	345,25	105,97	106,50	146,59	30,89	247,17
1985	261,87	391,97	117,65	118,48	160,49		281,96
1986	301,21	439,44	131,15	132,32	178,50		319,09
1987	334,14	470,95	142,96	143,38	193,48		344,97
1988	367,00	507,92	158,15	154,07	199,69		374,97
1989	408,66	549,81	182,10	169,71	217,18		410,88
1990	465,81	609,71	206,14	190,39	238,23		460,16
1991	521,37	669,26	229,59	207,38	256,90		508,71
1992	576,12	720,29	253,78	222,71	284,07		551,39
1993	626,72	772,04	272,16	236,77	300,58		590,97
1994	672,25	816,90	287,97	247,73	312,84		626,75
1995	722,25	871,97	307,32	260,13	340,97		668,46
1996 (2)	775,47	933,80	327,78	234,58	357,76		711,94
1997 (3)	726,11	978,05	343,09	245,18	366,35		747,19
1998	770,38	1.021,22	357,85	254,47	383,78		776,90
1999	811,08	1.062,60	372,72	267,80	392,80		803,77
2000	863,10	1.116,73	394,77	284,70	412,34		842,14
2001	925,70	1.182,30	418,47	306,71	431,55		889,09
2002	972,31	1.236,74	446,72	321,46	455,59		927,22
2003	1.032,24	1.311,49	489,76	346,21	491,95		986,15
2004	1.081,40	1.375,37	547,61	372,76	549,52		1.042,92
2005	1.136,41	1.450,53	579,96	400,20	565,79		1.098,31
2006	1.190,91	1.528,77	612,03	426,86	601,79		1.156,08
2007	1.189,44	1.602,99	641,72	451,25	631,68		1.208,53
2008	1.252,23	1.695,39	683,23	488,37	675,91		1.277,40
2009 (4)	1.289,97	1.754,46	711,72	511,13	699,76		1.321,60

Incremento Interanual en %

AÑOS	INCAPACIDAD	JUBILACION	VIUDEDAD	ORFANDAD	FAV.FAMIL.	OTRAS	TOTAL
1996/95	7,37	7,09	6,66	-9,82	4,93		6,51
1997/96	-6,37	4,74	4,67	4,52	2,40		4,95
1998/97	6,10	4,41	4,30	3,79	4,76		3,98
1999/98	5,28	4,05	4,15	5,24	2,35		3,46
2000/99	6,41	5,09	5,92	6,31	4,97		4,77
2001/00	7,25	5,87	6,00	7,73	4,66		5,58
2002/01	5,04	4,60	6,75	4,81	5,57		4,29
2003/02	6,16	6,04	9,63	7,70	7,98		6,36
2004/03	4,76	4,87	11,81	7,67	11,70		5,76
2005/04	5,09	5,46	5,91	7,36	2,96		5,31
2006/05	4,80	5,39	5,53	6,66	6,36		5,26
2007/06	-0,12	4,85	4,85	5,71	4,97		4,54
2008/07	5,28	5,76	6,47	8,23	7,00		5,70

(1) Hasta 1979 inclusive, están incluidas en este régimen las correspondientes pensiones del SOVI.

(2) En las pensiones de orfandad y favor familiares se ha pasado a considerar a los perceptores individualmente en lugar de agrupados por familia.

(3) Se ha procedido a la aplicación del art. 7 del Real Decreto 1647/1997 de 31 de octubre, por el que las pensiones de incapacidad permanente cuando los beneficiarios cumplan la edad de 65 años, pasarán a denominarse pensiones de jubilación.

(4) Datos 1 de Julio.

SISTEMA DE LA SEGURIDAD SOCIAL

Cuadro II.18.8

EVOLUCION DE LA PENSION MEDIA POR CLASES (€/mes)

AÑOS	R.E. EMPLEADOS DE HOGAR						TOTAL
	INCAPACIDAD	JUBILACION	VIUDEDAD	ORFANDAD	FAV.FAMIL.	OTRAS	
1976	37,64	28,84	21,59				30,42
1977	49,22	46,25	36,09				46,87
1978	69,09	72,39	50,48				71,54
1979 (1)	79,44	82,66	58,74	68,80	61,86		81,71
1980	91,24	93,96	67,36	71,14	68,34		93,02
1981	105,77	106,14	72,53	80,55	79,98		105,91
1982	118,80	116,82	79,54	89,50	87,44		117,47
1983	136,86	134,58	90,71	101,53	102,26		135,37
1984	147,47	144,68	94,39	107,15	109,61		145,65
1985	158,88	155,43	95,07	113,28	117,38		156,46
1986	172,72	167,00	101,24	120,49	126,59		168,82
1987	183,44	176,26	106,16	122,94	133,14		178,49
1988	193,90	187,49	112,28	129,78	138,32		188,99
1989	207,24	200,68	121,44	139,42	142,79		201,89
1990	227,64	221,44	133,16	152,33	161,94		222,07
1991	244,12	234,68	143,29	161,12	169,48		236,49
1992	259,16	246,66	152,77	173,77	184,34		249,63
1993	273,30	258,85	159,57	183,27	192,03		262,35
1994	283,36	267,67	164,91	187,42	201,75		271,42
1995	296,29	279,16	172,17	195,14	209,18		283,11
1996 (2)	309,50	291,22	178,52	189,49	218,32		295,12
1997 (3)	287,90	309,13	181,34	195,76	222,28		301,55
1998	293,64	314,79	183,59	198,68	227,69		307,07
1999	299,11	319,97	186,18	199,13	232,33		312,02
2000	310,36	333,53	192,10	209,61	239,89		324,84
2001	324,15	346,62	199,36	217,92	251,27		337,58
2002	333,30	355,13	208,09	221,43	262,16		345,84
2003	346,11	367,92	223,05	234,90	279,48		358,48
2004	355,60	376,99	244,04	258,00	296,71		367,99
2005	386,24	397,01	250,50	281,21	316,77		388,00
2006	403,86	417,44	258,70	300,90	332,81		407,28
2007	418,52	435,65	265,43	312,14	349,26		424,24
2008	443,12	461,26	276,40	333,19	374,22		448,61
2009 (4)	461,23	478,79	284,11	346,12	388,26		465,40

Incremento Interanual en %

AÑOS	INCAPACIDAD	JUBILACION	VIUDEDAD	ORFANDAD	FAV.FAMIL.	OTRAS	TOTAL
1996/95	4,46	4,32	3,69	-2,90	4,37		4,24
1997/96	-6,98	6,15	1,58	3,31	1,81		2,18
1998/97	1,99	1,83	1,24	1,49	2,43		1,83
1999/98	1,86	1,64	1,41	0,23	2,04		1,61
2000/99	3,76	4,24	3,18	5,26	3,25		4,11
2001/00	4,44	3,92	3,78	3,96	4,74		3,92
2002/01	2,82	2,46	4,38	1,61	4,33		2,45
2003/02	3,84	3,60	7,19	6,08	6,61		3,66
2004/03	2,74	2,47	9,41	9,83	6,17		2,65
2005/04	8,62	5,31	2,65	9,00	6,76		5,44
2006/05	4,56	5,15	3,27	7,00	5,06		4,97
2007/06	3,63	4,36	2,60	3,74	4,94		4,16
2008/07	5,88	5,88	4,13	6,74	7,15		5,75

(1) Hasta 1979 inclusive, están incluidas en este régimen las correspondientes pensiones del SOVI.

(2) En las pensiones de orfandad y favor familiares se ha pasado a considerar a los perceptores individualmente en lugar de agrupados por familia.

(3) Se ha procedido a la aplicación del art. 7 del Real Decreto 1647/1997 de 31 de octubre, por el que las pensiones de incapacidad permanente cuando los beneficiarios cumplan la edad de 65 años, pasarán a denominarse pensiones de jubilación.

(4) Datos 1 de Julio.

SISTEMA DE LA SEGURIDAD SOCIAL

Cuadro II.18.9

EVOLUCION DE LA PENSION MEDIA POR CLASES (€/mes)

AÑOS	ACCIDENTES DE TRABAJO						TOTAL
	INCAPACIDAD	JUBILACION	VIUDEDAD	ORFANDAD	FAV.FAMIL.	OTRAS	
1976	37,55		31,73	38,24	39,29		35,93
1977	50,36		45,68	47,46	52,66		48,70
1978	56,55		58,48	55,67	62,19		57,27
1979	63,41		68,38	64,96	83,30		65,91
1980	73,21		78,68	76,09	90,76	38,55	75,93
1981	86,72		90,60	89,53	102,92		88,83
1982	99,50		101,99	101,36	116,23		101,03
1983	120,76		116,58	114,75	133,94		119,18
1984	136,52		128,66	127,39	147,73		133,39
1985	151,72		141,85	142,47	161,70		147,87
1986	171,15		156,67	156,98	178,98		165,25
1987	188,09		169,14	169,87	193,75		180,27
1988	206,17		184,04	182,81	209,66		196,75
1989	229,42		205,25	197,29	227,73		218,44
1990	262,41		230,18	217,12	254,65		247,54
1991	295,11		254,47	234,57	277,36		276,09
1992	329,16		279,29	249,87	303,82		305,64
1993	364,26		299,14	264,36	324,76		334,16
1994	393,33		314,77	273,20	346,69		357,54
1995	426,60		333,46	282,48	369,51		384,55
1996 (1)	460,62		352,90	214,46	359,23		402,82
1997 (2)	557,93	370,63	366,11	221,24	378,22		425,07
1998	587,35	393,49	379,04	227,96	399,82		444,20
1999	615,89	415,68	391,19	233,51	417,70		462,97
2000	650,75	445,83	411,34	243,01	445,31		490,08
2001	694,27	481,49	433,00	255,48	477,69		524,08
2002	727,22	512,58	461,84	263,77	508,85		553,21
2003	770,01	550,85	499,28	276,52	555,56		593,83
2004	804,04	583,79	548,68	288,00	611,83		634,22
2005	842,72	635,06	575,45	299,75	642,03		671,83
2006	881,81	682,19	604,00	312,21	679,11		710,35
2007	914,63	730,91	630,72	323,01	708,07		745,19
2008	958,97	793,87	667,01	341,65	749,70		791,29
2009 (3)	985,40	832,70	692,20	352,60	773,51		820,18

Incremento Interanual en %

AÑOS	INCAPACIDAD	JUBILACION	VIUDEDAD	ORFANDAD	FAV.FAMIL.	OTRAS	TOTAL
1996/95	7,97		5,83	-24,08	-2,78		4,75
1997/96	21,13		3,74	3,16	5,29		5,53
1998/97	5,27	6,17	3,53	3,03	5,71		4,50
1999/98	4,86	5,64	3,20	2,43	4,47		4,23
2000/99	5,66	7,25	5,15	4,07	6,61		5,86
2001/00	6,69	8,00	5,27	5,13	7,27		6,94
2002/01	4,75	6,46	6,66	3,24	6,52		5,56
2003/02	5,88	7,47	8,11	4,83	9,18		7,34
2004/03	4,42	5,98	9,89	4,15	10,13		6,80
2005/04	4,81	8,78	4,88	4,08	4,94		5,93
2006/05	4,64	7,42	4,96	4,16	5,78		5,73
2007/06	3,72	7,14	4,42	3,46	4,26		4,91
2008/07	4,85	8,61	5,75	5,77	5,88		6,19

(1) En las pensiones de orfandad y favor familiares se ha pasado a considerar a los perceptores individualmente en lugar de agrupados por familia.

(2) Se ha procedido a la aplicación del art. 7 del Real Decreto 1647/1997 de 31 de octubre, por el que las pensiones de incapacidad permanente cuando los beneficiarios cumplan la edad de 65 años, pasarán a denominarse pensiones de jubilación.

(3) Datos 1 de Julio.

SISTEMA DE LA SEGURIDAD SOCIAL

Cuadro II.18.10

EVOLUCION DE LA PENSION MEDIA POR CLASES (€mes)

AÑOS	INCAPACIDAD	JUBILACION	VIUDEDAD	ORFANDAD	FAV.FAMIL.	ENFERMEDADES PROFESIONALES	
						OTRAS	TOTAL
1976	61,95		38,44	27,30	47,01		52,68
1977	70,95		46,54	34,95	56,54		61,12
1978	90,84		52,41	45,19	64,52		76,25
1979	111,40		62,27	54,86	78,86	68,76	92,60
1980	131,46		72,60	60,49	90,90	124,46	108,00
1981	155,49		83,23	69,59	113,54		132,14
1982	179,64		93,59	77,88	127,46		144,15
1983	209,89		107,74	89,05	150,33		167,29
1984	239,64		118,41	97,35	171,61		188,51
1985	268,94		129,66	105,78	184,75		209,27
1986	308,49		142,83	115,59	197,28		236,37
1987	344,64		154,39	124,12	215,94		260,98
1988	384,28		169,52	135,48	221,82		289,15
1989	429,06		193,84	147,84	235,72		324,11
1990	493,78		218,67	167,24	258,88		372,55
1991	553,27		242,94	179,08	277,70		416,97
1992	619,89		268,35	189,79	308,72		466,58
1993	685,26		287,52	200,75	324,97		514,78
1994	731,63		302,72	210,34	339,05		548,76
1995	783,18		322,20	223,34	366,95		586,26
1996 (1)	834,69		343,25	217,48	408,09		622,26
1997 (2)	820,04	925,84	359,29	231,57	405,15		648,56
1998	840,04	962,51	374,92	242,94	431,77		670,65
1999	862,72	995,87	390,41	252,12	442,64		692,18
2000	889,55	1.038,62	414,34	269,22	470,14		721,73
2001	911,96	1.097,11	439,45	286,45	506,61		757,01
2002	931,28	1.144,93	467,91	299,16	536,81		788,08
2003	955,81	1.208,76	512,46	322,37	592,70		833,93
2004	970,55	1.265,36	570,72	352,06	659,70		879,58
2005	989,91	1.323,30	607,27	377,73	724,72		918,44
2006	1.011,70	1.384,36	644,87	408,64	750,34		957,56
2007	1.015,25	1.443,16	679,38	432,47	783,63		989,64
2008	1.043,84	1.511,45	727,32	476,89	841,42		1.039,18
2009 (3)	1.060,55	1.551,66	760,58	507,04	889,23		1.068,88

Incremento Interanual en %

AÑOS	INCAPACIDAD	JUBILACION	VIUDEDAD	ORFANDAD	FAV.FAMIL.	OTRAS	TOTAL
1996/95	6,58		6,53	-2,63	11,21		6,14
1997/96	-1,75		4,67	6,48	-0,72		4,23
1998/97	2,44	3,96	4,35	4,91	6,57		3,41
1999/98	2,70	3,47	4,13	3,78	2,52		3,21
2000/99	3,11	4,29	6,13	6,78	6,21		4,27
2001/00	2,52	5,63	6,06	6,40	7,76		4,89
2002/01	2,12	4,36	6,48	4,44	5,96		4,11
2003/02	2,63	5,58	9,52	7,76	10,41		5,82
2004/03	1,54	4,68	11,37	9,21	11,30		5,47
2005/04	1,99	4,58	6,40	7,29	9,86		4,42
2006/05	2,20	4,61	6,19	8,18	3,54		4,26
2007/06	0,35	4,25	5,35	5,83	4,44		3,35
2008/07	2,82	4,73	7,06	10,27	7,37		5,01

(1) En las pensiones de orfandad y favor familiares se ha pasado a considerar a los perceptores individualmente en lugar de agrupados por familia.

(2) Se ha procedido a la aplicación del art. 7 del Real Decreto 1647/1997 de 31 de octubre, por el que las pensiones de incapacidad permanente cuando los beneficiarios cumplan la edad de 65 años, pasarán a denominarse pensiones de jubilación.

(3) Datos a 1 de Julio.

SISTEMA DE LA SEGURIDAD SOCIAL

Cuadro II.18.11

EVOLUCION DE LA PENSION MEDIA POR CLASES (€/mes)

							SOVI
AÑOS	INVALIDEZ	JUBILACION	VIUDEDAD	ORFANDAD	FAV.FAMIL.	OTRAS	TOTAL
1980	67,37	65,15	52,80				62,90
1981	77,43	75,01	60,69				72,33
1982	84,49	81,50	65,07				78,46
1983	96,16	92,18	72,51				88,66
1984	102,80	98,38	76,83				94,54
1985	109,01	104,41	80,84				100,13
1986	116,78	112,12	85,70				107,24
1987	122,07	117,70	89,56				112,45
1988	127,57	123,56	93,46				117,83
1989	134,24	130,43	97,44				123,93
1990	146,92	143,91	112,13				137,41
1991	155,05	153,24	122,05				146,74
1992	162,50	162,33	133,67				156,20
1993	169,66	171,76	141,41				165,06
1994	174,77	178,88	146,82				171,69
1995	181,40	188,45	154,45				180,65
1996	188,56	198,64	162,50				190,23
1997	192,67	206,08	168,28				197,22
1998	196,31	212,75	173,94				203,67
1999	199,45	219,08	180,23				210,03
2000	206,83	230,21	190,62				221,02
2001	214,47	241,85	201,32				232,53
2002	220,53	251,67	211,23				242,46
2003	229,15	264,78	224,03				255,57
2004	239,27	279,18	238,61				270,04
2005	297,43	296,21	253,93				291,71
2006	312,15	310,13	269,44				306,13
2007	324,54	322,30	283,57				318,67
2008	342,06	339,14	302,59				335,92
2009 (1)	355,85	352,46	315,44				349,34

Incremento Interanual en %

AÑOS	INVALIDEZ	JUBILACION	VIUDEDAD	ORFANDAD	FAV.FAMIL.	OTRAS	TOTAL
1996/95	3,95	5,41	5,21				5,30
1997/96	2,18	3,75	3,56				3,67
1998/97	1,89	3,23	3,37				3,27
1999/98	1,60	2,98	3,61				3,12
2000/99	3,70	5,08	5,76				5,23
2001/00	3,70	5,06	5,61				5,21
2002/01	2,83	4,06	4,92				4,27
2003/02	3,91	5,21	6,06				5,41
2004/03	4,42	5,44	6,51				5,66
2005/04	24,31	6,10	6,42				8,03
2006/05	4,95	4,70	6,11				4,94
2007/06	3,97	3,92	5,24				4,10
2008/07	5,40	5,22	6,71				5,41

(1) Datos 1 de julio.

EVOLUCION DE LA PENSION MEDIA POR REGIMENES

Gráfico II.8

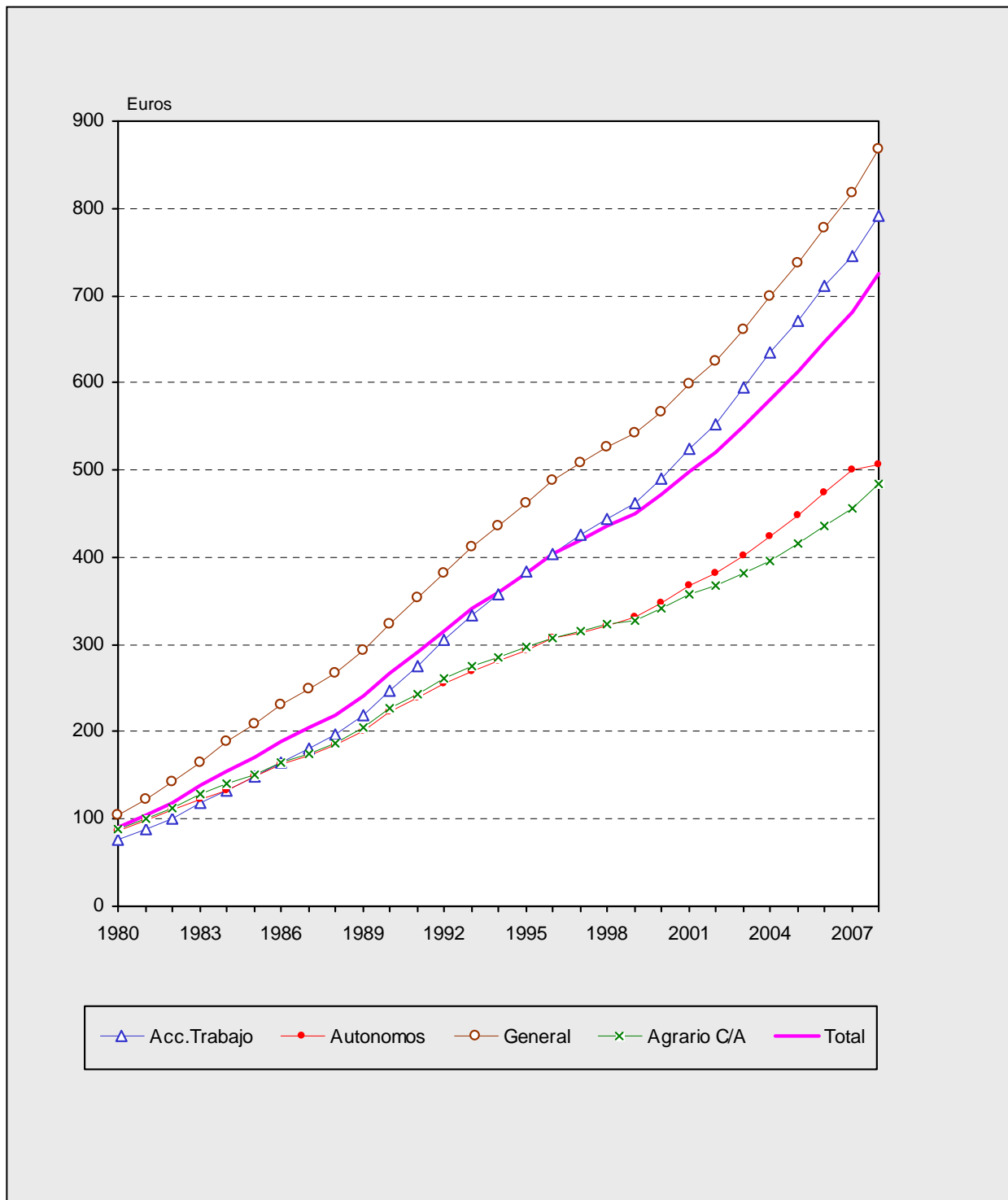

6. DATOS COMPLEMENTARIOS DE PENSIONES EN VIGOR.

Comprende la distribución del número y pensión media de las pensiones de Incapacidad Permanente, por grados y regímenes, a 1 de enero desde 1988 (cuadros II.19).

SISTEMA DE LA SEGURIDAD SOCIAL

Cuadro II.19.1

EVOLUCION DE LA DISTRIBUCION DE LAS PENSIONES DE INCAPACIDAD PERMANENTE POR GRADO

GRADO DE INCAPACIDAD	TOTAL SISTEMA								
	ENERO 1988			ENERO 1989			ENERO 1990		
	Número	% s/ total Pens.	Media €/mes	Número	% s/ total Pens.	Media €/mes	Número	% s/ total Pens.	Media €/mes
GRAN INVALIDEZ	21.758	1,43	435,06	23.467	1,52	466,61	24.732	1,59	510,90
INC. PERM. ABSOLUTA	776.306	51,18	280,25	784.578	50,87	297,95	790.628	50,73	323,33
INC. PERM. TOTAL	576.711	38,02	183,37	599.379	38,86	198,22	615.465	39,49	216,72
I.P.TOTAL >= 65	197.900	13,05	198,43	218.816	14,19	213,64	236.306	15,16	230,18
I.P.TOTAL < 65	378.811	24,97	175,50	380.563	24,67	189,36	379.159	24,33	208,33
INC. PERM. PARCIAL A.T	22.979	1,51	64,22	22.274	1,44	66,99	21.568	1,38	71,51
I.P.PARCIAL >= 65	9.556	0,63	66,90	9.745	0,63	69,09	9.879	0,63	73,23
I.P.PARCIAL < 65	13.423	0,88	62,32	12.529	0,81	65,37	11.689	0,75	70,07
INVALIDEZ (SOVI)	119.188	7,86	127,61	112.643	7,30	132,77	105.975	6,80	140,34
TOTAL	1.516.942	100,00	230,37	1.542.341	100,00	246,36	1.558.368	100,00	268,27

GRADO DE INCAPACIDAD	TOTAL SISTEMA								
	ENERO 1991			ENERO 1992			ENERO 1993		
	Número	% s/ total Pens.	Media €/mes	Número	% s/ total Pens.	Media €/mes	Número	% s/ total Pens.	Media €/mes
GRAN INVALIDEZ	26.344	1,67	578,78	28.324	1,77	625,21	30.241	1,86	673,25
INC. PERM. ABSOLUTA	800.273	50,60	362,43	810.038	50,55	389,64	820.366	50,37	417,72
INC. PERM. TOTAL	634.676	40,13	247,19	651.387	40,65	267,64	672.474	41,29	288,97
I.P.TOTAL >= 65	256.635	16,23	260,25	277.427	17,31	277,86	296.133	18,18	295,33
55 %	162.254	10,26	243,34	168.738	10,53	257,66	173.929	10,68	269,72
75 %	94.381	5,97	289,32	108.689	6,78	309,22	122.204	7,50	331,76
I.P.TOTAL < 65	378.041	23,90	238,33	373.960	23,34	260,05	376.341	23,11	283,96
55 %	245.370	15,52	205,40	240.418	15,00	223,50	239.118	14,68	242,21
75 %	132.671	8,39	299,21	133.542	8,33	325,86	137.223	8,43	356,70
INC. PERM. PARCIAL A.T	20.840	1,32	81,50	20.098	1,25	86,06	19.380	1,19	90,93
I.P.PARCIAL >= 65	10.032	0,63	85,50	10.178	0,64	89,35	10.285	0,63	94,09
I.P.PARCIAL < 65	10.808	0,68	77,78	9.920	0,62	82,71	9.095	0,56	87,35
INVALIDEZ (SOVI)	99.305	6,28	155,90	92.693	5,78	163,14	86.195	5,29	170,08
TOTAL	1.581.438	100,00	303,12	1.602.540	100,00	327,31	1.628.656	100,00	352,31

GRADO DE INCAPACIDAD	TOTAL SISTEMA								
	ENERO 1994			ENERO 1995			ENERO 1996		
	Número	% s/ total Pens.	Media €/mes	Número	% s/ total Pens.	Media €/mes	Número	% s/ total Pens.	Media €/mes
GRAN INVALIDEZ	31.854	1,93	714,44	33.011	1,98	758,19	34.189	2,04	809,29
INC. PERM. ABSOLUTA	829.340	50,12	441,78	829.027	49,70	469,15	823.715	49,11	497,49
INC. PERM. TOTAL	694.719	41,99	307,59	714.051	42,81	325,77	734.099	43,76	345,95
I.P.TOTAL >= 65	315.552	19,07	309,20	331.724	19,89	323,39	349.599	20,84	338,54
55 %	178.854	10,81	279,13	181.318	10,87	288,11	184.951	11,03	298,41
75 %	136.698	8,26	348,54	150.406	9,02	365,91	164.648	9,82	383,61
I.P.TOTAL < 65	379.167	22,92	306,25	382.327	22,92	327,85	384.500	22,92	352,68
55 %	238.821	14,43	259,31	240.551	14,42	274,91	240.894	14,36	294,58
75 %	140.346	8,48	386,11	141.776	8,50	417,66	143.606	8,56	450,14
INC. PERM. PARCIAL A.T	18.664	1,13	94,22	17.920	1,07	98,55	17.212	1,03	103,10
I.P.PARCIAL >= 65	10.424	0,63	96,87	10.473	0,63	101,01	10.514	0,63	105,42
I.P.PARCIAL < 65	8.240	0,50	90,87	7.447	0,45	95,10	6.698	0,40	99,47
INVALIDEZ (SOVI)	80.011	4,84	175,14	73.939	4,43	181,73	68.161	4,06	188,73
TOTAL	1.654.588	100,00	373,87	1.667.948	100,00	396,77	1.677.376	100,00	420,93

SISTEMA DE LA SEGURIDAD SOCIAL

Cuadro II.19.2

EVOLUCION DE LA DISTRIBUCION DE LAS PENSIONES DE INCAPACIDAD PERMANENTE POR GRADOS

GRADO DE INCAPACIDAD	TOTAL SISTEMA								
	ENERO 1997			ENERO 1998 (1)			ENERO 1999		
	Número	% s/ total	Pens. Media €/mes	Número	% s/ total	Pens. Media €/mes	Número	% s/ total	Pens. Media €/mes
GRAN INVALIDEZ	35.244	2,08	847,50	22.554	2,78	953,12	22.851	2,85	988,67
INC. PERM. ABSOLUTA	820.918	48,45	519,97	316.802	39,04	624,69	310.828	38,82	649,73
INC. PERM. TOTAL	758.776	44,78	361,79	409.023	50,40	390,75	409.340	51,13	407,13
I.P.TOTAL >= 65	366.430	21,63	350,46	3.366	0,41	385,08	141	0,02	649,74
55 %	187.441	11,06	305,58	1.321	0,16	289,46	49	0,01	348,31
75 %	178.989	10,56	397,46	2.045	0,25	446,85	92	0,01	810,28
I.P.TOTAL < 65	392.346	23,16	372,37	405.657	49,99	390,79	409.199	51,11	407,05
55 %	246.292	14,54	310,46	256.008	31,55	325,67	257.245	32,13	337,73
75 %	146.054	8,62	476,77	149.649	18,44	502,20	151.954	18,98	524,41
INC. PERM. PARCIAL A.T.	16.572	0,98	106,34	5.195	0,64	105,19	4.556	0,57	106,97
I.P.PARCIAL >= 65	10.623	0,63	108,51	76	0,01	122,02	1	0,00	68,92
I.P.PARCIAL < 65	5.949	0,35	102,47	5.119	0,63	104,95	4.555	0,57	106,98
INVALIDEZ (SOVI)	62.923	3,71	193,07	57.902	7,14	196,46	53.056	6,63	199,81
TOTAL	1.694.433	100,00	439,76	811.476	100,00	482,02	800.631	100,00	502,46

(1) Se ha procedido a la aplicación del art. 7 del Real Decreto 1647/1997 de 31 de octubre, por el que las pensiones de incapacidad permanente cuando los beneficiarios cumplan la edad de 65 años, pasarán a denominarse pensiones de jubilación

GRADO DE INCAPACIDAD	ENERO 2000			ENERO 2001		
	Número	% s/ total	Pens. Media €/mes	Número	% s/ total	Pens. Media €/mes
GRAN INVALIDEZ	23.487	2,95	1.038,84	24.254	3,07	1.101,19
INC. PERM. ABSOLUTA	308.678	38,76	683,01	307.477	38,91	724,53
INC. PERM. TOTAL	411.952	51,73	427,97	411.237	52,04	454,25
I.P.TOTAL >= 65	157	0,02	879,23	178	0,02	982,07
55 %	33	0,00	438,01	39	0,00	424,53
75 %	124	0,02	996,65	139	0,02	1.138,50
I.P.TOTAL < 65	411.795	51,71	427,79	411.059	52,01	454,03
55 %	258.897	32,51	353,90	257.801	32,62	374,25
75 %	152.898	19,20	552,91	153.258	19,39	588,22
INC. PERM. PARCIAL A.T.	4.049	0,51	110,52	3.551	0,45	115,27
I.P.PARCIAL >= 65	1	0,00	70,90	1	0,00	73,78
I.P.PARCIAL < 65	4.048	0,51	110,53	3.550	0,45	115,28
INVALIDEZ (SOVI)	48.237	6,06	206,97	43.758	5,54	214,76
TOTAL	796.403	100,00	529,84	790.277	100,00	564,48

GRADO DE INCAPACIDAD	ENERO 2002			ENERO 2003		
	Número	% s/ total	Pens. Media €/mes	Número	% s/ total	Pens. Media €/mes
GRAN INVALIDEZ	24.972	3,17	1.149,29	26.002	3,27	1.217,55
INC. PERM. ABSOLUTA	308.121	39,09	759,54	311.607	39,20	802,39
INC. PERM. TOTAL	412.304	52,31	474,55	418.955	52,70	500,17
55 %	258.867	32,84	390,27	263.046	33,09	410,59
75 %	153.437	19,47	616,74	155.909	19,61	651,32
INC. PERM. PARCIAL A.T.	3.089	0,39	118,67	2.718	0,34	123,72
INVALIDEZ (SOVI)	39.667	5,03	220,83	35.691	4,49	229,60
TOTAL	788.153	100,00	593,18	794.973	100,00	628,66

GRADO DE INCAPACIDAD	ENERO 2004			ENERO 2005		
	Número	% s/ total	Pens. Media €/mes	Número	% s/ total	Pens. Media €/mes
GRAN INVALIDEZ	27.184	3,37	1.274,99	28.518	3,44	1.342,34
INC. PERM. ABSOLUTA	317.181	39,32	837,60	327.026	39,49	879,63
INC. PERM. TOTAL	428.045	53,06	521,20	441.862	53,36	546,47
55 %	264.480	32,79	427,31	266.642	32,20	447,03
75 %	163.565	20,28	673,03	175.220	21,16	697,78
INC. PERM. PARCIAL A.T.	2.378	0,29	127,22	2.107	0,25	131,62
INVALIDEZ (SOVI)	31.901	3,95	239,47	28.582	3,45	249,40
TOTAL	806.689	100,00	658,71	828.095	100,00	694,14

SISTEMA DE LA SEGURIDAD SOCIAL

Cuadro II.19.3

**DISTRIBUCION DE LAS PENSIONES DE INCAPACIDAD PERMANENTE POR REGIMENES Y GRADOS
(ENERO 2006)**

GRADO DE INCAPACIDAD								NUMERO
	GENERAL	AUTONOMOS	AGRARIO	CARBON	MAR	HOGAR	A.T. Y E.P.	TOTAL
GRAN INVALIDEZ	18.893	3.550	2.636	158	270	373	3.221	29.101
INC. PERM. ABSOLUTA	231.049	37.954	36.810	1.966	4.154	5.890	10.951	328.774
INC. PERM. TOTAL	248.180	48.551	59.198	2.855	5.152	8.595	76.540	449.071
55 %	131.680	39.654	35.536	1.827	3.224	2.544	54.365	268.830
75 %	116.500	8.897	23.662	1.028	1.928	6.051	22.175	180.241
INC. PERM. PARCIAL A.T.	0	0	0	0	0	0	1.743	1.743
INVALIDEZ (SOVI)	35.643	0	1.061	188	84	3	0	36.979
TOTAL	533.765	90.055	99.705	5.167	9.660	14.861	92.455	845.668

GRADO DE INCAPACIDAD								PENSIÓN MEDIA (€/mes)
	GENERAL	AUTONOMOS	AGRARIO	CARBON	MAR	HOGAR	A.T. Y E.P.	TOTAL
GRAN INVALIDEZ	1.521,12	999,98	779,65	2.085,88	1.257,70	720,05	1.785,48	1.410,00
INC. PERM. ABSOLUTA	1.018,03	652,41	516,82	1.516,63	858,54	478,23	1.362,63	922,48
INC. PERM. TOTAL	605,68	384,73	333,95	888,94	523,52	338,44	802,81	575,32
55 %	474,00	350,36	280,78	790,75	452,63	240,87	665,78	468,70
75 %	754,52	537,93	413,81	1.063,45	642,07	379,46	1.138,75	734,34
INC. PERM. PARCIAL A.T.	0,00	0,00	0,00	0,00	0,00	0,00	136,15	136,15
INVALIDEZ (SOVI)	312,38	0,00	315,40	312,65	310,16	327,04	0,00	312,46
TOTAL	796,99	521,80	413,05	1.143,41	686,25	403,42	890,79	726,61

SISTEMA DE LA SEGURIDAD SOCIAL

Cuadro II.19.4

**DISTRIBUCION DE LAS PENSIONES DE INCAPACIDAD PERMANENTE POR REGIMENES Y GRADOS
(ENERO 2007)**

GRADO DE INCAPACIDAD								NUMERO
	GENERAL	AUTONOMOS	AGRARIO	CARBON	MAR	HOGAR	A.T. Y E.P.	TOTAL
GRAN INVALIDEZ	19.734	3.688	2.628	281	158	374	3.309	30.172
INC. PERM. ABSOLUTA	242.385	39.641	36.141	4.043	1.924	5.762	11.014	340.910
INC. PERM. TOTAL	264.046	52.039	59.686	5.259	2.751	8.554	78.920	471.255
55 %	141.410	39.351	34.615	3.233	1.745	2.518	56.010	278.882
75 %	122.636	12.688	25.071	2.026	1.006	6.036	22.910	192.373
INC. PERM. PARCIAL A.T.	0	0	0	0	0	0	1.514	1.514
INVALIDEZ (SOVI)	33.258	0	972	79	169	4	0	34.482
TOTAL	559.423	95.368	99.427	9.662	5.002	14.694	94.757	878.333

GRADO DE INCAPACIDAD								PENSIÓN MEDIA (€/mes)
	GENERAL	AUTONOMOS	AGRARIO	CARBON	MAR	HOGAR	A.T. Y E.P.	TOTAL
GRAN INVALIDEZ	1.577,49	1.042,27	807,17	1.312,39	2.220,25	755,49	1.863,17	1.467,01
INC. PERM. ABSOLUTA	1.055,95	681,62	534,70	893,93	1.571,57	496,52	1.410,33	960,14
INC. PERM. TOTAL	625,39	409,79	349,95	542,67	920,76	352,20	829,31	596,69
55 %	490,82	362,18	289,00	467,78	815,59	245,31	689,09	486,99
75 %	780,57	557,44	434,10	662,17	1.100,70	396,79	1.172,14	755,72
INC. PERM. PARCIAL A.T.							139,59	139,59
INVALIDEZ (SOVI)	325,10		327,38	320,52	323,40	338,84		325,15
TOTAL	827,68	547,24	428,97	710,22	1.191,95	419,05	921,93	756,21

SISTEMA DE LA SEGURIDAD SOCIAL

Cuadro II.19.5

DISTRIBUCION DE LAS PENSIONES DE INCAPACIDAD PERMANENTE POR REGIMENES Y GRADOS
(ENERO 2008)

GRADO DE INCAPACIDAD								NUMERO
	GENERAL	AUTONOMOS (*)	AGRARIO	CARBON	MAR	HOGAR	A.T. Y E.P.	TOTAL
GRAN INVALIDEZ	20.735	4.657	1.764	147	284	362	3.396	31.345
INC. PERM. ABSOLUTA	251.664	51.444	24.664	1.607	3.936	5.598	10.949	349.862
INC. PERM. TOTAL	277.260	73.236	40.956	2.588	5.317	8.446	80.452	488.255
55 %	149.827	52.637	20.168	1.652	3.184	2.547	57.273	287.288
75 %	127.433	20.599	20.788	936	2.133	5.899	23.179	200.967
INC. PERM. PARCIAL A.T.	0	0	0	0	0	0	1.264	1.264
INVALIDEZ (SOVI)								31.746
TOTAL	549.659	129.337	67.384	4.342	9.537	14.406	96.061	902.472

GRADO DE INCAPACIDAD								PENSIÓN MEDIA (€/mes)
	GENERAL	AUTONOMOS (*)	AGRARIO	CARBON	MAR	HOGAR	A.T. Y E.P.	TOTAL
GRAN INVALIDEZ	1.658,34	1.060,26	854,88	2.365,73	1.374,57	798,45	1.975,84	1.549,48
INC. PERM. ABSOLUTA	1.109,05	687,80	562,43	1.576,37	939,02	522,94	1.474,71	1.010,87
INC. PERM. TOTAL	654,81	414,87	382,38	963,85	576,00	371,07	863,17	626,17
55 %	515,86	359,79	303,18	854,41	491,04	253,58	719,49	512,28
75 %	818,17	555,61	459,21	1.157,00	702,83	421,80	1.218,18	788,98
INC. PERM. PARCIAL A.T.							145,09	145,09
INVALIDEZ (SOVI)								342,87
TOTAL	900,64	546,67	460,65	1.238,01	749,60	440,82	962,76	796,74

(*) Con motivo de la entrada en vigor de la Ley 18/2007, de 4 de julio, los trabajadores por cuenta propia del Régimen Especial agrario quedan integrados en el Régimen Especial de Trabajadores Autónomos.

SISTEMA DE LA SEGURIDAD SOCIAL

Cuadro II.19.6

DISTRIBUCION DE LAS PENSIONES DE INCAPACIDAD PERMANENTE POR REGIMENES Y GRADOS
(ENERO 2009)

GRADO DE INCAPACIDAD								NUMERO
	GENERAL	AUTONOMOS(*)	AGRARIO	CARBON	MAR	HOGAR	A.T. Y E.P.	TOTAL
GRAN INVALIDEZ	21.455	4.675	1.723	142	283	358	3.449	32.085
INC. PERM. ABSOLUTA	257.958	51.605	24.290	1.559	3.793	5.321	10.914	355.440
INC. PERM. TOTAL	285.918	73.497	41.217	2.462	5.314	8.080	82.162	498.650
55 %	154.981	49.834	20.556	1.545	3.134	2.512	58.560	291.122
75 %	130.937	23.663	20.661	917	2.180	5.568	23.602	207.528
INC. PERM. PARCIAL A.T.							1.043	1.043
INVALIDEZ (SOVI)								29.073
TOTAL	565.331	129.777	67.230	4.163	9.390	13.759	97.568	916.291

GRADO DE INCAPACIDAD								PENSIÓN MEDIA (€/mes)
	GENERAL	AUTONOMOS(*)	AGRARIO	CARBON	MAR	HOGAR	A.T. Y E.P.	TOTAL
GRAN INVALIDEZ	1.717,27	1.110,76	892,26	2.468,10	1.444,13	831,16	2.053,02	1.611,71
INC. PERM. ABSOLUTA	1.143,95	716,32	582,70	1.627,39	975,61	542,68	1.524,40	1.046,52
INC. PERM. TOTAL	674,49	438,48	395,75	995,54	602,56	385,70	886,86	647,80
55 %	532,30	373,34	314,41	877,76	513,49	267,55	742,94	531,42
75 %	842,80	575,65	476,67	1.193,98	730,62	439,00	1.243,93	811,05
INC. PERM. PARCIAL A.T.							148,80	148,80
INVALIDEZ (SOVI)								355,91
TOTAL	928,28	573,18	476,02	1.282,39	778,62	458,00	991,51	826,39

(*) Con motivo de la entrada en vigor de la Ley 18/2007, de 4 de julio, los trabajadores por cuenta propia del Régimen Especial agrario quedan integrados en el Régimen Especial de Trabajadores Autónomos.

7. DISTRIBUCION DE LAS PENSIONES POR COMUNIDADES AUTONOMAS.

Se incluyen en este apartado las series siguientes:

- Número de pensiones en vigor, a 1 de enero desde 1990 (cuadros II.20).
- Pensión media, a 1 de enero desde 1990 (cuadros II.21).
- Cuantía del gasto en pensiones por clases desde 1992 (cuadros II.22 a II.38)

SISTEMA DE LA SEGURIDAD SOCIAL
NUMERO DE PENSIONES EN VIGOR EN 1 DE ENERO

Cuadro II.20.1

COMUNIDADES AUTONOMAS	1.990	1991	1992	1993	1994	1995
ANDALUCIA	925.314	952.367	982.117	1.008.950	1.048.334	1.071.474
Almería	65.176	67.171	69.568	71.794	74.450	76.197
Cádiz	116.926	119.981	123.788	127.468	133.670	135.964
Córdoba	120.494	123.321	126.665	129.114	132.989	135.018
Granada	116.478	120.672	125.125	129.096	133.442	136.930
Huelva	62.896	64.505	66.035	67.599	70.754	72.021
Jaén	99.991	102.506	105.228	107.190	111.035	113.017
Málaga	131.806	135.657	140.875	146.139	152.973	157.427
Sevilla	211.547	218.554	224.833	230.550	239.021	244.900
ARAGON	220.691	226.043	230.379	235.537	243.301	247.330
Huesca	40.256	41.335	42.334	43.309	44.625	45.299
Teruel	35.458	36.205	36.785	37.268	37.874	38.160
Zaragoza	144.977	148.503	151.260	154.960	160.802	163.871
ASTURIAS	238.026	244.478	249.954	255.354	263.723	267.479
Oviedo	238.026	244.478	249.954	255.354	263.723	267.479
BALEARES	120.078	123.408	126.258	129.006	133.438	135.750
Baleares	120.078	123.408	126.258	129.006	133.438	135.750
CANARIAS	149.246	154.047	158.955	163.582	170.991	174.412
Las Palmas	76.654	79.292	82.051	84.345	88.126	90.031
S.C.Tenerife	72.592	74.755	76.904	79.237	82.865	84.381
CANTABRIA	100.328	102.604	105.047	107.670	110.993	112.644
Santander	100.328	102.604	105.047	107.670	110.993	112.644
CASTILLA-LEON	474.949	484.844	494.784	505.230	521.964	529.931
Avila	33.365	34.103	34.862	35.561	37.053	37.337
Burgos	64.591	65.931	67.070	68.422	70.654	71.927
León	119.006	121.773	124.519	127.398	131.062	133.111
Palencia	34.905	35.468	36.228	36.993	38.033	38.464
Salamanca	59.317	60.547	61.986	63.411	65.972	67.196
Segovia	27.712	28.072	28.406	28.803	29.837	30.290
Soria	21.066	21.390	21.627	21.880	22.477	22.654
Valladolid	66.168	68.045	69.958	71.836	74.570	76.335
Zamora	48.819	49.515	50.128	50.926	52.306	52.617
CASTILLA-LA MANCHA	254.762	260.462	266.143	272.253	283.121	288.703
Albacete	49.470	50.569	51.627	52.694	54.880	56.052
Ciudad Real	71.572	73.370	74.891	76.554	79.760	81.148
Cuenca	37.611	38.155	38.837	39.555	40.850	41.414
Guadalajara	24.276	24.841	25.370	25.985	26.912	27.351
Toledo	71.833	73.527	75.418	77.465	80.719	82.738
CATALUÑA	1.058.679	1.086.168	1.113.911	1.137.830	1.184.081	1.207.119
Barcelona	793.726	814.483	835.048	852.164	888.121	904.417
Gerona	99.941	102.041	104.541	106.844	110.579	112.808
Lérida	71.955	73.885	75.761	77.299	79.678	80.950
Tarragona	93.057	95.759	98.561	101.523	105.703	108.944
C.VALENCIANA	591.686	604.173	617.203	629.552	651.946	665.173
Alicante	183.608	188.182	192.614	196.636	204.291	210.361
Castellón	92.332	93.501	94.842	96.047	98.726	100.108
Valencia	315.746	322.490	329.747	336.869	348.929	354.704
EXTREMADURA	157.265	160.828	165.050	169.157	176.949	179.727
Badajoz	87.939	90.024	92.474	94.820	99.646	101.313
Cáceres	69.326	70.804	72.576	74.337	77.303	78.414
GALICIA	544.644	560.746	574.644	588.090	605.346	616.146
La Coruña	186.143	192.325	197.757	203.320	210.724	215.689
Lugo	110.725	113.125	115.325	117.092	119.302	120.551
Orense	97.417	99.657	101.220	102.551	104.447	105.957
Pontevedra	150.359	155.639	160.342	165.127	170.873	173.949
MADRID	575.685	589.801	611.624	638.384	678.314	694.094
Madrid	575.685	589.801	611.624	638.384	678.314	694.094
MURCIA	157.755	160.476	163.562	166.082	170.964	174.911
Murcia	157.755	160.476	163.562	166.082	170.964	174.911
NAVARRA	77.971	80.244	82.700	84.966	87.578	89.385
Navarra	77.971	80.244	82.700	84.966	87.578	89.385
PAIS VASCO	326.675	336.769	344.615	355.478	373.035	382.285
Alava	36.059	37.313	38.475	39.785	42.303	43.735
Guipúzcoa	109.512	112.064	114.805	118.007	124.188	127.475
Vizcaya	181.104	187.392	191.335	197.686	206.544	211.075
LA RIOJA	47.539	48.547	49.578	50.932	53.019	53.735
Logroño	47.539	48.547	49.578	50.932	53.019	53.735
CEUTA	5.699	5.743	5.835	5.984	6.537	6.603
MELILLA	5.275	5.387	5.614	5.728	6.269	6.182
TOTAL	6.032.267	6.187.135	6.347.973	6.509.765	6.769.903	6.903.083

SISTEMA DE LA SEGURIDAD SOCIAL
NUMERO DE PENSIONES EN VIGOR EN 1 DE ENERO

Cuadro II.20.2

COMUNIDADES AUTONOMAS	1.996	1997	1998	1999	2000	2001
ANDALUCIA	1.091.158	1.124.725	1.152.882	1.174.960	1.193.038	1.207.901
Almería	77.999	80.089	81.470	82.392	83.171	84.016
Cádiz	137.686	142.968	146.869	149.938	152.052	154.235
Córdoba	137.120	139.940	141.944	143.653	145.098	146.614
Granada	139.805	143.887	147.504	150.504	152.823	154.548
Huelva	73.636	75.825	76.822	77.751	78.981	79.730
Jaén	114.601	117.340	119.473	120.168	120.600	121.357
Málaga	161.271	167.381	174.254	179.003	182.845	186.648
Sevilla	249.040	257.295	264.546	271.551	277.468	280.753
ARAGON	250.364	254.426	257.124	258.688	259.606	260.840
Huesca	45.677	46.245	46.617	46.884	46.989	47.245
Teruel	38.238	38.456	38.485	38.324	38.138	38.033
Zaragoza	166.449	169.725	172.022	173.480	174.479	175.562
ASTURIAS	271.300	276.010	279.277	281.357	282.988	283.745
Oviedo	271.300	276.010	279.277	281.357	282.988	283.745
BALEARES	137.973	140.267	143.240	145.123	146.168	148.073
Baleares	137.973	140.267	143.240	145.123	146.168	148.073
CANARIAS	177.861	184.751	190.242	195.254	199.376	203.544
Las Palmas	91.959	95.491	98.615	101.307	103.448	105.613
S.C.Tenerife	85.902	89.260	91.627	93.947	95.928	97.931
CANTABRIA	114.709	116.720	118.077	119.136	119.793	120.372
Santander	114.709	116.720	118.077	119.136	119.793	120.372
CASTILLA-LEON	537.614	547.176	553.892	557.790	560.916	563.255
Ávila	37.795	38.400	38.690	38.809	38.740	38.714
Burgos	73.235	74.820	75.825	76.398	77.003	77.398
León	134.833	137.357	139.150	139.946	140.769	141.265
Palencia	39.021	39.480	39.808	39.921	39.850	39.836
Salamanca	68.254	69.537	70.491	71.151	71.557	71.974
Segovia	30.703	31.104	31.368	31.414	31.520	31.662
Soria	22.737	23.050	23.162	23.138	23.111	23.050
Valladolid	77.918	79.781	81.394	82.746	84.018	85.252
Zamora	53.118	53.647	54.004	54.267	54.348	54.104
CASTILLA-LA MANCHA	293.386	299.483	304.829	308.701	311.304	313.890
Albacete	57.341	58.954	59.792	60.619	61.319	61.863
Ciudad Real	82.215	83.694	85.258	86.304	87.042	87.810
Cuenca	41.771	42.328	42.677	42.973	42.951	43.022
Guadalajara	27.901	28.427	28.733	29.067	29.411	29.721
Toledo	84.158	86.080	88.369	89.738	90.581	91.474
CATALUÑA	1.233.236	1.267.284	1.293.252	1.314.079	1.328.504	1.344.320
Barcelona	923.179	949.259	969.109	984.773	995.601	1.007.462
Gerona	115.510	119.161	121.361	123.284	124.315	125.662
Lérida	82.682	84.321	85.494	86.454	87.105	87.979
Tarragona	111.865	114.543	117.288	119.568	121.483	123.217
C.VALENCIANA	679.597	698.283	713.702	725.275	734.361	745.460
Alicante	215.104	221.706	226.625	229.936	233.084	236.756
Castellón	101.380	103.052	104.048	104.983	105.244	106.117
Valencia	363.113	373.525	383.029	390.356	396.033	402.587
EXTREMADURA	182.233	186.793	189.456	191.306	192.378	193.908
Badajoz	103.017	106.055	107.835	109.029	109.651	110.579
Cáceres	79.216	80.738	81.621	82.277	82.727	83.329
GALICIA	626.527	639.436	649.183	657.322	664.695	671.925
La Coruña	220.959	227.982	232.899	237.244	241.439	245.759
Lugo	121.343	122.431	123.342	123.985	124.283	124.363
Orense	107.209	108.356	109.170	109.462	109.878	110.229
Pontevedra	177.016	180.667	183.772	186.631	189.095	191.574
MADRID	712.932	737.493	754.556	770.706	783.631	797.736
Madrid	712.932	737.493	754.556	770.706	783.631	797.736
MURCIA	179.127	184.050	188.500	191.967	193.922	195.933
Murcia	179.127	184.050	188.500	191.967	193.922	195.933
NAVARRA	91.805	94.547	96.183	97.844	99.229	100.671
Navarra	91.805	94.547	96.183	97.844	99.229	100.671
PAIS VASCO	392.458	402.978	410.461	416.750	421.616	427.033
Alava	45.149	46.776	48.007	49.126	50.005	51.010
Guipúzcoa	131.146	134.846	137.109	139.325	141.013	143.002
Vizcaya	216.163	221.356	225.345	228.299	230.598	233.021
LA RIOJA	54.392	55.158	55.865	56.284	56.419	56.880
Logroño	54.392	55.158	55.865	56.284	56.419	56.880
CEUTA	6.716	6.964	6.996	7.041	7.132	7.154
MELILLA	6.290	6.449	6.515	6.619	6.705	6.752
TOTAL	7.039.678	7.222.993	7.364.232	7.476.202	7.561.781	7.649.392

SISTEMA DE LA SEGURIDAD SOCIAL
NUMERO DE PENSIONES EN VIGOR EN 1-01-08

Cuadro II.20.3

COMUNIDADES AUTONOMAS	2.002	2003	2004	2005	2006	2007
ANDALUCIA	1.220.002	1.237.051	1.250.484	1.263.564	1.287.078	1.306.465
Almería	84.477	85.173	85.550	85.628	86.710	87.592
Cádiz	156.218	159.239	161.062	163.895	167.053	170.938
Córdoba	148.031	149.596	150.867	151.755	153.915	155.288
Granada	156.168	158.009	159.790	160.813	163.415	165.203
Huelva	80.178	80.928	81.400	81.756	82.954	83.688
Jaén	121.679	122.608	123.346	124.031	125.419	126.470
Málaga	189.274	193.444	196.803	200.099	203.994	208.288
Sevilla	283.977	288.054	291.666	295.587	303.618	308.998
ARAGON	261.229	262.139	262.206	263.325	268.568	271.548
Huesca	47.270	47.273	47.046	46.999	47.305	47.444
Teruel	37.801	37.520	37.155	36.913	37.004	36.924
Zaragoza	176.158	177.346	178.005	179.413	184.259	187.180
ASTURIAS	284.948	283.291	283.728	284.628	287.064	290.211
Oviedo	284.948	283.291	283.728	284.628	287.064	290.211
BALEARES	149.370	150.805	151.488	152.002	155.487	156.901
Baleares	149.370	150.805	151.488	152.002	155.487	156.901
CANARIAS	207.304	211.963	216.265	219.843	225.549	231.522
Las Palmas	107.580	110.219	112.833	114.706	118.003	121.236
S.C.Tenerife	99.724	101.744	103.432	105.137	107.546	110.286
CANTABRIA	120.793	121.455	121.853	122.574	124.850	126.105
Santander	120.793	121.455	121.853	122.574	124.850	126.105
CASTILLA-LEON	564.912	566.085	565.667	565.692	572.095	575.894
Ávila	38.583	38.508	38.330	38.172	38.309	38.273
Burgos	77.598	77.688	77.990	78.226	80.009	80.891
León	141.572	141.425	140.849	140.380	140.829	141.240
Palencia	39.720	39.753	39.524	39.412	39.794	40.079
Salamanca	72.258	72.538	72.541	72.644	73.576	74.082
Segovia	31.693	31.686	31.639	31.428	31.752	31.892
Soria	23.101	23.009	22.840	22.613	22.629	22.607
Valladolid	86.362	87.612	88.453	89.829	92.249	94.026
Zamora	54.025	53.866	53.501	52.988	52.948	52.804
CASTILLA-LA MANCHA	315.498	317.739	318.764	319.265	324.097	327.345
Albacete	62.209	62.770	63.153	63.245	64.561	65.045
Ciudad Real	88.104	88.544	88.628	88.717	89.634	90.273
Cuenca	43.012	42.929	42.831	42.563	42.840	42.886
Guadalajara	30.053	30.374	30.696	31.013	31.780	32.465
Toledo	92.120	93.122	93.456	93.727	95.282	96.676
CATALUÑA	1.356.788	1.371.158	1.382.968	1.396.155	1.442.666	1.467.594
Barcelona	1.015.578	1.026.364	1.035.928	1.046.630	1.084.966	1.104.301
Gerona	126.958	128.115	128.534	129.318	132.458	134.465
Lérida	88.822	89.331	89.375	89.427	90.491	90.969
Tarragona	125.430	127.348	129.131	130.780	134.751	137.859
C.VALENCIANA	753.197	763.206	771.786	779.044	807.535	823.914
Alicante	239.218	242.552	245.443	247.704	256.672	262.207
Castellón	106.421	107.056	107.354	107.715	111.259	113.042
Valencia	407.558	413.598	418.989	423.625	439.604	448.665
EXTREMADURA	194.746	196.148	196.587	197.455	199.211	200.534
Badajoz	111.361	112.271	112.691	113.220	114.160	114.822
Cáceres	83.385	83.877	83.896	84.235	85.051	85.712
GALICIA	676.877	682.668	685.266	688.121	695.183	701.027
La Coruña	248.678	251.936	253.597	255.552	258.985	261.919
Lugo	124.036	123.939	123.271	122.424	122.440	122.207
Orense	110.407	110.451	110.188	109.952	109.728	109.605
Pontevedra	193.756	196.342	198.210	200.193	204.030	207.296
MADRID	807.523	820.443	830.869	842.626	865.833	884.866
Madrid	807.523	820.443	830.869	842.626	865.833	884.866
MURCIA	197.874	200.183	202.597	203.926	208.203	211.230
Murcia	197.874	200.183	202.597	203.926	208.203	211.230
NAVARRA	101.753	103.384	104.791	106.414	109.782	112.202
Navarra	101.753	103.384	104.791	106.414	109.782	112.202
PAIS VASCO	431.649	434.578	438.634	443.910	460.024	468.869
Alava	51.903	52.610	53.605	54.758	57.007	58.862
Guipúzcoa	145.035	146.383	147.903	149.611	155.824	158.730
Vizcaya	234.711	235.585	237.126	239.541	247.193	251.277
LA RIOJA	57.230	57.467	57.699	58.033	59.816	60.795
Logroño	57.230	57.467	57.699	58.033	59.816	60.795
CEUTA	7.215	7.219	7.274	7.313	7.391	7.487
MELILLA	6.771	6.823	6.824	6.805	6.837	6.870
TOTAL	7.715.679	7.793.805	7.855.750	7.920.695	8.107.269	8.231.379

SISTEMA DE LA SEGURIDAD SOCIAL
NUMERO DE PENSIONES EN VIGOR EN 1-01-08

Cuadro II.20.4

COMUNIDADES AUTONOMAS	INCAPACIDAD PERMANENTE	JUBILACION	VIUDEDAD	ORFANDAD	F.FAMILIAR	TOTAL
ANDALUCIA	201.166	700.082	362.256	52.809	7.379	1.323.692
Almería	8.574	50.234	25.560	3.679	325	88.372
Cádiz	29.718	83.920	51.168	8.096	1.459	174.361
Córdoba	15.130	93.224	41.767	5.594	942	156.657
Granada	24.825	92.274	42.859	5.843	792	166.593
Huelva	13.063	42.903	24.052	3.390	527	83.935
Jaén	16.460	69.488	35.881	4.840	578	127.247
Málaga	35.787	109.565	57.741	8.669	1.019	212.781
Sevilla	57.609	158.474	83.228	12.698	1.737	313.746
ARAGON	22.867	168.463	74.188	6.857	1.124	273.499
Huesca	3.920	28.633	13.771	1.165	147	47.636
Teruel	2.376	24.201	9.207	812	108	36.704
Zaragoza	16.571	115.629	51.210	4.880	869	189.159
ASTURIAS	35.657	162.695	84.217	7.567	1.612	291.748
Oviedo	35.657	162.695	84.217	7.567	1.612	291.748
BALEARES	18.750	93.213	41.938	4.502	163	158.566
Baleares	18.750	93.213	41.938	4.502	163	158.566
CANARIAS	29.374	125.502	68.475	12.657	1.590	237.598
Las Palmas	17.790	63.812	35.043	7.064	858	124.567
S.C.Tenerife	11.584	61.690	33.432	5.593	732	113.031
CANTABRIA	13.643	74.459	34.479	3.710	960	127.251
Santander	13.643	74.459	34.479	3.710	960	127.251
CASTILLA-LEON	43.298	357.681	156.611	16.649	3.788	578.027
Ávila	2.568	23.250	11.043	1.181	241	38.283
Burgos	4.489	52.991	21.440	2.442	386	81.748
León	12.289	87.510	36.897	3.734	889	141.319
Palencia	3.660	23.288	11.631	1.245	338	40.162
Salamanca	4.264	46.823	20.527	2.246	636	74.496
Segovia	2.140	19.533	9.112	957	168	31.910
Soria	1.285	14.789	5.797	564	148	22.583
Valladolid	9.127	56.701	25.893	2.765	612	95.098
Zamora	3.476	32.796	14.271	1.515	370	52.428
CASTILLA-LA MANCHA	33.430	190.178	92.717	11.256	2.153	329.734
Albacete	5.869	38.353	18.461	2.220	512	65.415
Ciudad Real	11.457	48.309	26.830	3.465	686	90.747
Cuenca	3.669	25.777	11.769	1.311	288	42.814
Guadalajara	3.891	19.583	8.413	1.072	164	33.123
Toledo	8.544	58.156	27.244	3.188	503	97.635
CATALUÑA	164.460	912.261	377.719	33.501	1.822	1.489.763
Barcelona	129.806	683.376	282.013	24.845	1.422	1.121.462
Gerona	11.426	87.534	34.552	2.849	100	136.461
Lérida	9.636	54.416	25.020	2.233	87	91.392
Tarragona	13.592	86.935	36.134	3.574	213	140.448
C.VALENCIANA	89.652	491.015	228.023	26.587	2.541	837.818
Alicante	23.826	161.033	72.340	8.826	1.035	267.060
Castellón	10.280	71.986	29.055	3.112	254	114.687
Valencia	55.546	257.996	126.628	14.649	1.252	456.071
EXTREMADURA	21.086	110.825	59.790	8.302	1.497	201.500
Badajoz	12.958	60.776	35.400	5.208	1.062	115.404
Cáceres	8.128	50.049	24.390	3.094	435	86.096
GALICIA	67.095	435.286	178.982	19.743	5.286	706.392
La Coruña	26.063	159.568	69.387	8.058	1.938	265.014
Lugo	9.281	79.565	29.794	2.607	683	121.930
Orense	9.150	70.506	26.243	2.423	1.078	109.400
Pontevedra	22.601	125.647	53.558	6.655	1.587	210.048
MADRID	68.890	556.963	247.869	26.374	3.540	903.636
Madrid	68.890	556.963	247.869	26.374	3.540	903.636
MURCIA	30.195	117.829	56.606	8.186	650	213.466
Murcia	30.195	117.829	56.606	8.186	650	213.466
NAVARRA	10.913	71.123	28.572	3.172	517	114.297
Navarra	10.913	71.123	28.572	3.172	517	114.297
PAIS VASCO	44.367	287.788	127.758	12.635	2.955	475.503
Alava	5.464	38.303	14.822	1.444	234	60.267
Guipúzcoa	15.871	99.178	40.938	3.982	884	160.853
Vizcaya	23.032	150.307	71.998	7.209	1.837	254.383
LA RIOJA	5.765	38.592	15.381	1.523	238	61.499
Logroño	5.765	38.592	15.381	1.523	238	61.499
CEUTA	763	3.769	2.521	435	60	7.548
MELILLA	1.101	2.974	2.273	497	57	6.902
TOTAL	902.472	4.900.698	2.240.375	256.962	37.932	8.338.439

SISTEMA DE LA SEGURIDAD SOCIAL

Cuadro II.20.5

NUMERO DE PENSIONES EN VIGOR EN 1-01-09

COMUNIDADES AUTONOMAS	INCAPACIDAD PERMANENTE	JUBILACION	VIUEDAD	ORFANDAD	F.FAMILIAR	TOTAL
ANDALUCIA	204.775	714.967	366.706	53.743	7.434	1.347.625
Almería	8.668	50.834	25.989	3.731	324	89.546
Cádiz	30.863	86.187	51.864	8.159	1.475	178.548
Córdoba	15.377	94.317	42.279	5.712	910	158.595
Granada	25.007	93.846	43.469	6.052	839	169.213
Huelva	12.925	44.056	24.232	3.454	509	85.176
Jaén	16.895	70.034	36.034	4.928	581	128.472
Málaga	36.878	112.969	58.588	8.867	1.035	218.337
Sevilla	58.162	162.724	84.251	12.840	1.761	319.738
ARAGON	23.206	170.775	74.540	7.033	1.109	276.663
Huesca	4.048	28.846	13.758	1.225	138	48.015
Teruel	2.455	24.012	9.190	806	108	36.571
Zaragoza	16.703	117.917	51.592	5.002	863	192.077
ASTURIAS	35.466	163.928	84.636	7.584	1.537	293.151
Oviedo	35.466	163.928	84.636	7.584	1.537	293.151
BALEARES	18.787	95.549	42.519	4.650	150	161.655
Baleares	18.787	95.549	42.519	4.650	150	161.655
CANARIAS	30.295	129.352	69.712	12.755	1.616	243.730
Las Palmas	18.299	65.755	35.687	7.115	892	127.748
S.C.Tenerife	11.996	63.597	34.025	5.640	724	115.982
CANTABRIA	13.956	75.294	34.747	3.746	983	128.726
Santander	13.956	75.294	34.747	3.746	983	128.726
CASTILLA-LEON	43.263	360.273	157.216	16.816	3.718	581.286
Ávila	2.543	23.205	11.000	1.178	229	38.155
Burgos	4.538	53.750	21.503	2.483	381	82.655
León	12.346	87.421	37.040	3.743	875	141.425
Palencia	3.705	23.446	11.611	1.237	323	40.322
Salamanca	4.241	47.256	20.653	2.273	630	75.053
Segovia	2.110	19.594	9.159	956	171	31.990
Soria	1.240	14.726	5.781	562	147	22.456
Valladolid	9.073	58.211	26.171	2.823	600	96.878
Zamora	3.467	32.664	14.298	1.561	362	52.352
CASTILLA-LA MANCHA	34.856	191.933	93.622	11.472	2.156	334.039
Albacete	6.181	38.667	18.657	2.308	518	66.331
Ciudad Real	11.965	48.634	26.945	3.501	694	91.739
Cuenca	3.755	25.692	11.736	1.307	291	42.781
Guadalajara	4.119	19.873	8.546	1.086	158	33.782
Toledo	8.836	59.067	27.738	3.270	495	99.406
CATALUÑA	165.165	930.520	381.234	34.273	1.764	1.512.956
Barcelona	130.023	698.169	284.339	25.197	1.384	1.139.112
Gerona	11.698	88.844	35.104	3.037	91	138.774
Lérida	9.642	54.767	25.077	2.306	85	91.877
Tarragona	13.802	88.740	36.714	3.733	204	143.193
C.VALENCIANA	92.050	502.482	230.649	27.091	2.500	854.772
Alicante	24.071	165.143	73.599	8.973	1.031	272.817
Castellón	10.584	73.091	29.293	3.184	252	116.404
Valencia	57.395	264.248	127.757	14.934	1.217	465.551
EXTREMADURA	21.676	112.228	60.141	8.325	1.489	203.859
Badajoz	13.231	61.715	35.566	5.298	1.047	116.857
Cáceres	8.445	50.513	24.575	3.027	442	87.002
GALICIA	68.104	439.179	180.783	19.933	5.367	713.366
La Coruña	26.690	162.036	70.274	8.177	1.967	269.144
Lugo	9.286	79.071	29.896	2.631	702	121.586
Orense	9.266	70.225	26.328	2.396	1.102	109.317
Pontevedra	22.862	127.847	54.285	6.729	1.596	213.319
MADRID	70.446	576.001	250.889	26.790	3.489	927.615
Madrid	70.446	576.001	250.889	26.790	3.489	927.615
MURCIA	30.825	119.387	57.360	8.276	649	216.497
Murcia	30.825	119.387	57.360	8.276	649	216.497
NAVARRA	11.161	72.861	28.760	3.250	503	116.535
Navarra	11.161	72.861	28.760	3.250	503	116.535
PAIS VASCO	44.670	294.818	129.319	12.748	2.878	484.433
Alava	5.456	39.667	15.042	1.464	218	61.847
Guipúzcoa	15.802	101.775	41.428	4.042	853	163.900
Vizcaya	23.412	153.376	72.849	7.242	1.807	258.686
LA RIOJA	5.686	39.372	15.566	1.544	226	62.394
Logroño	5.686	39.372	15.566	1.544	226	62.394
CEUTA	801	3.779	2.547	456	50	7.633
MELILLA	1.103	2.993	2.313	527	56	6.992
TOTAL	916.291	4.995.691	2.263.259	261.012	37.674	8.473.927

SISTEMA DE LA SEGURIDAD SOCIAL

RELACION NUMERO DE PENSIONES / POBLACION

Gráfico II.9

Año 1991

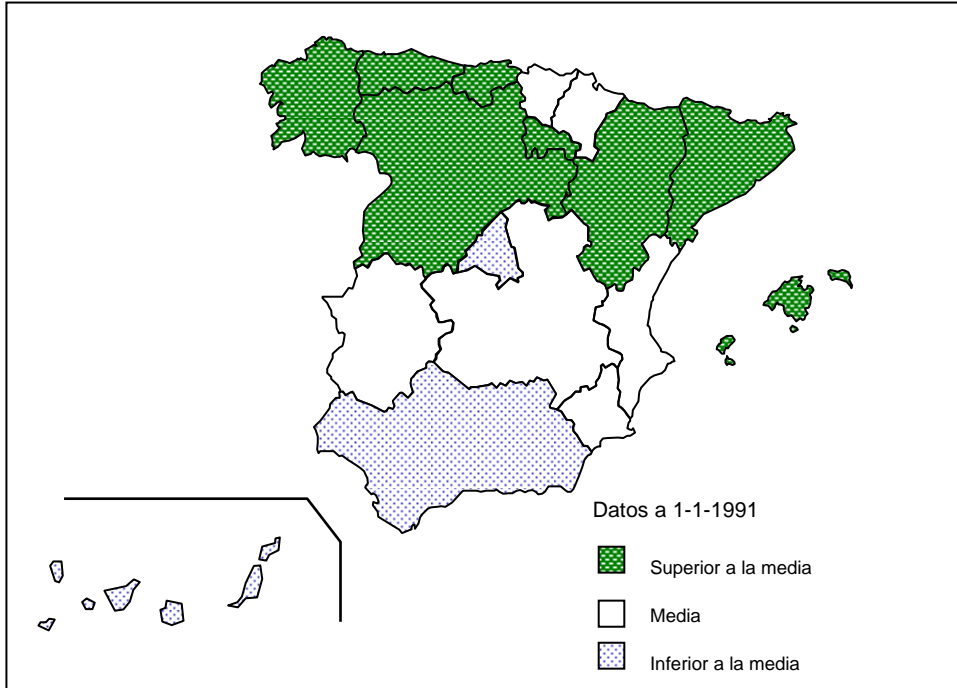

Año 2009

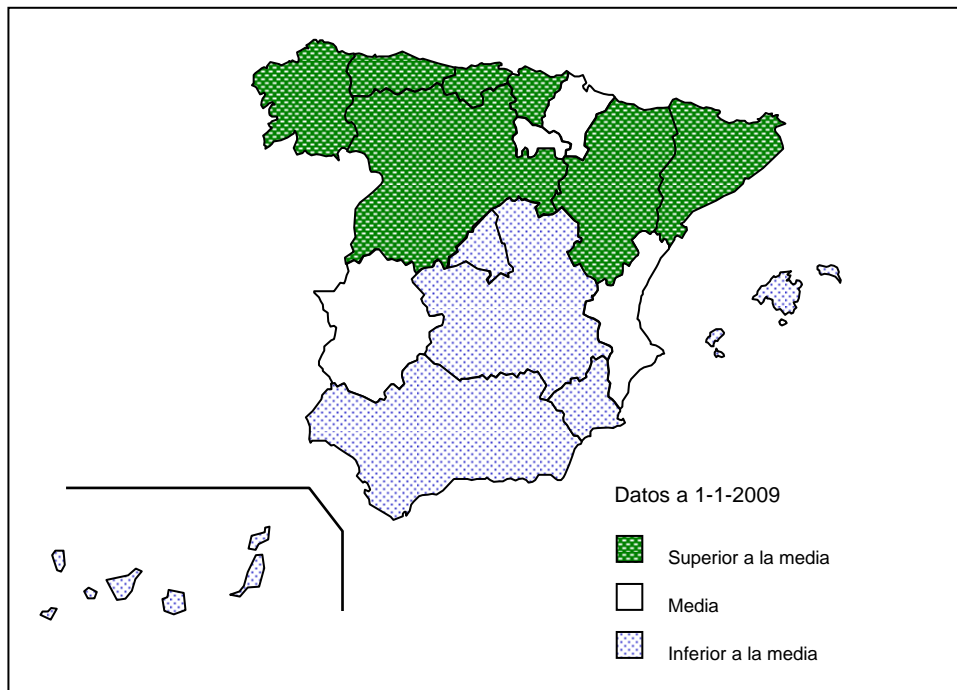

SISTEMA DE LA SEGURIDAD SOCIAL

Cuadro II.21.1

PENSION MEDIA MENSUAL EN VIGOR EN 1 DE ENERO (Euros/mes)

COMUNIDADES AUTONOMAS	1990	1991	1992	1993	1994	1995
ANDALUCIA	238,36	270,84	293,42	313,93	333,33	353,84
Almería	217,59	245,80	263,79	281,21	296,99	313,74
Cádiz	256,64	292,15	318,48	341,62	363,82	387,51
Córdoba	229,02	259,21	279,36	297,64	315,56	332,98
Granada	231,36	262,60	284,06	303,67	321,61	341,14
Huelva	251,76	286,70	310,75	332,94	353,86	375,93
Jaén	227,59	258,75	279,16	298,04	317,09	335,47
Málaga	237,11	269,79	293,69	315,12	334,67	355,85
Sevilla	245,72	279,61	303,32	324,74	344,64	366,92
ARAGON	256,92	291,71	315,82	338,00	359,20	382,78
Huesca	251,90	285,72	307,64	327,50	347,13	367,06
Teruel	249,69	282,65	304,99	324,22	341,80	362,51
Zaragoza	260,09	295,58	320,74	344,26	366,65	391,85
ASTURIAS	303,90	345,50	375,05	402,20	424,55	452,12
Oviedo	303,90	345,50	375,05	402,20	424,55	452,12
BALEARES	231,51	261,53	281,38	301,23	318,85	339,06
Baleares	231,51	261,53	281,38	301,23	318,85	339,06
CANARIAS	244,36	277,22	300,95	321,82	341,73	362,55
Las Palmas	250,71	283,38	307,55	328,82	348,34	369,50
S.C.Tenerife	237,64	270,68	293,91	314,36	334,69	355,14
CANTABRIA	260,50	293,85	318,38	340,22	360,99	384,14
Santander	260,50	293,85	318,38	340,22	360,99	384,14
CASTILLA-LEON	248,66	282,14	304,16	325,00	344,04	364,90
Ávila	233,08	264,92	284,04	301,11	317,75	334,48
Burgos	243,30	275,54	297,19	317,92	337,62	359,68
León	256,82	291,22	313,18	335,83	354,73	376,42
Palencia	258,42	292,27	316,14	338,50	357,36	378,17
Salamanca	241,50	274,18	295,28	314,29	332,36	351,32
Segovia	242,01	274,74	296,59	316,62	336,18	356,20
Soria	236,70	268,41	288,18	306,81	326,20	344,72
Valladolid	272,07	309,43	336,17	360,17	382,61	408,01
Zamora	225,42	255,50	273,92	290,59	306,75	323,28
CASTILLA-LA MANCHA	242,20	275,05	296,07	315,00	332,94	352,13
Albacete	234,92	266,82	286,96	305,08	322,67	340,75
Ciudad Real	252,47	286,62	309,03	329,30	347,60	367,87
Cuenca	233,46	264,88	283,41	300,86	317,31	334,89
Guadalajara	256,20	291,10	314,72	336,69	358,84	381,13
Toledo	236,82	269,02	289,68	307,56	324,71	343,43
CATALUÑA	255,73	288,97	312,60	335,67	358,10	382,20
Barcelona	262,12	296,39	321,26	345,87	369,68	395,33
Gerona	234,07	263,68	283,55	301,91	320,37	340,10
Lérida	233,93	264,02	283,42	300,92	317,91	335,49
Tarragona	241,34	272,05	292,49	312,09	330,59	351,51
C.VALENCIANA	231,41	262,75	284,23	304,44	323,73	344,19
Alicante	225,38	256,38	277,79	298,03	316,65	336,54
Castellón	217,28	245,72	264,79	283,44	301,23	319,37
Valencia	239,05	271,41	293,57	314,17	334,23	355,73
EXTREMADURA	231,37	263,14	283,70	301,46	318,12	334,19
Badajoz	235,28	267,98	289,20	307,84	324,71	340,78
Cáceres	226,41	257,00	276,70	293,33	309,62	325,67
GALICIA	222,01	250,29	269,00	286,23	302,14	319,75
La Coruña	233,51	263,79	284,60	303,33	320,57	339,33
Lugo	209,60	235,47	251,24	266,29	280,11	295,39
Orense	210,55	236,60	252,38	267,03	279,91	294,03
Pontevedra	224,35	253,14	273,04	291,24	308,39	328,01
MADRID	289,85	328,33	356,40	384,39	408,51	439,00
Madrid	289,85	328,33	356,40	384,39	408,51	439,00
MURCIA	232,86	263,17	284,03	303,11	321,60	339,96
Murcia	232,86	263,17	284,03	303,11	321,60	339,96
NAVARRA	269,90	306,78	332,95	356,52	376,87	400,87
Navarra	269,90	306,78	332,95	356,52	376,87	400,87
PAIS VASCO	301,21	343,05	373,17	403,24	430,30	460,55
Alava	276,98	315,27	343,50	372,15	399,81	428,97
Guipúzcoa	300,04	340,14	369,81	398,80	424,20	455,17
Vizcaya	306,75	350,32	381,15	412,15	440,21	470,33
LA RIOJA	242,18	275,17	297,21	318,62	338,10	360,01
Logroño	242,18	275,17	297,21	318,62	338,10	360,01
CEUTA	279,52	315,90	342,63	368,25	393,33	422,46
MELILLA	261,82	299,73	324,22	348,20	376,41	401,85
TOTAL	252,36	286,08	309,54	331,79	352,50	375,25

SISTEMA DE LA SEGURIDAD SOCIAL

Cuadro II.21.2

PENSION MEDIA MENSUAL EN VIGOR EN 1 DE ENERO (Euros/mes)

COMUNIDADES AUTONOMAS	1996	1997	1998	1999	2000	2001
ANDALUCIA	374,85	386,82	399,99	411,62	431,95	455,46
Almería	330,10	340,68	351,42	361,40	379,07	399,34
Cádiz	411,85	423,95	438,80	451,88	474,71	501,54
Córdoba	352,71	363,45	374,85	385,78	404,00	425,48
Granada	361,01	373,43	385,12	395,82	414,56	435,90
Huelva	397,88	409,80	421,32	432,97	452,97	477,26
Jaén	354,23	366,41	379,06	389,16	408,77	429,64
Málaga	376,99	389,44	404,50	416,62	438,06	462,46
Sevilla	389,65	401,60	415,47	427,57	448,62	473,70
ARAGON	406,63	423,83	438,72	453,21	475,86	501,85
Huesca	387,39	401,42	413,80	426,20	447,68	470,14
Teruel	383,07	397,09	410,10	422,60	443,39	466,05
Zaragoza	417,33	435,99	451,87	467,27	490,55	518,14
ASTURIAS	483,19	505,06	525,08	542,40	568,03	598,03
Oviedo	483,19	505,06	525,08	542,40	568,03	598,03
BALEARES	360,19	374,76	387,58	399,85	419,72	444,16
Baleares	360,19	374,76	387,58	399,85	419,72	444,16
CANARIAS	382,86	395,21	407,85	419,99	440,13	462,80
Las Palmas	389,71	401,42	414,84	426,65	446,03	469,09
S.C.Tenerife	375,52	388,58	400,34	412,82	433,76	456,02
CANTABRIA	407,86	425,22	441,05	456,39	479,50	506,76
Santander	407,86	425,22	441,05	456,39	479,50	506,76
CASTILLA-LEON	386,89	401,87	415,58	428,57	449,86	474,17
Ávila	352,26	363,63	373,49	384,12	402,98	423,65
Burgos	383,14	399,26	413,66	428,19	449,98	475,88
León	399,57	415,50	430,55	443,78	464,59	488,76
Palencia	399,88	414,65	428,93	442,05	463,88	487,64
Salamanca	371,00	384,48	395,78	407,16	427,27	449,66
Segovia	378,20	392,39	404,85	417,72	439,41	462,52
Soria	364,85	378,86	391,89	405,07	425,05	448,81
Valladolid	434,15	451,65	468,03	483,12	507,26	536,02
Zamora	340,57	352,45	363,19	373,00	392,27	412,64
CASTILLA-LA MANCHA	372,05	384,47	396,40	408,00	428,55	451,15
Albacete	359,67	370,98	381,25	392,21	411,76	433,40
Ciudad Real	389,91	401,97	414,85	426,77	447,67	470,48
Cuenca	351,56	363,90	374,04	384,18	403,25	423,81
Guadalajara	404,86	420,89	436,69	450,76	473,63	500,98
Toledo	362,35	374,77	386,54	398,19	418,90	441,25
CATALUÑA	407,17	424,81	440,23	455,14	477,41	504,37
Barcelona	421,81	440,52	456,99	472,91	496,12	524,38
Gerona	360,76	375,51	388,36	400,35	419,20	441,88
Lérida	353,81	366,13	376,36	387,07	406,15	427,67
Tarragona	373,72	389,14	401,95	414,48	434,77	459,23
C.VALENCIANA	365,75	379,94	393,58	406,66	426,86	449,98
Alicante	357,04	370,65	383,40	395,51	414,72	436,58
Castellón	339,04	352,77	364,93	376,84	397,12	418,77
Valencia	378,37	392,94	407,38	421,24	441,90	466,08
EXTREMADURA	351,94	362,59	372,84	382,67	401,89	422,02
Badajoz	358,72	368,63	378,94	388,74	408,54	428,76
Cáceres	343,12	354,67	364,76	374,64	393,08	413,07
GALICIA	337,72	349,84	360,99	371,33	389,67	410,23
La Coruña	357,82	371,02	383,14	394,59	414,15	435,70
Lugo	311,02	321,73	331,20	339,66	355,54	373,41
Orense	309,02	319,13	327,59	335,39	350,92	368,52
Pontevedra	348,31	360,57	372,75	383,89	403,37	425,48
MADRID	469,14	489,09	507,77	525,68	550,62	581,57
Madrid	469,14	489,09	507,77	525,68	550,62	581,57
MURCIA	360,30	372,62	385,26	396,92	415,89	437,97
Murcia	360,30	372,62	385,26	396,92	415,89	437,97
NAVARRA	427,18	445,11	462,36	478,96	504,57	535,25
Navarra	427,18	445,11	462,36	478,96	504,57	535,25
PAIS VASCO	494,18	516,36	538,18	557,04	584,51	618,72
Alava	460,13	484,06	505,51	526,17	555,21	589,66
Guipúzcoa	488,56	510,35	530,23	548,20	574,44	608,17
Vizcaya	504,70	526,85	549,98	569,07	597,01	631,55
LA RIOJA	382,55	398,04	411,64	424,97	446,80	470,76
Logroño	382,55	398,04	411,64	424,97	446,80	470,76
CEUTA	446,22	459,34	476,76	489,43	512,88	541,79
MELILLA	425,99	437,97	452,95	463,92	482,10	506,50
TOTAL	398,99	414,66	429,43	443,27	465,06	490,66

SISTEMA DE LA SEGURIDAD SOCIAL

Cuadro II.21.3

PENSION MEDIA MENSUAL EN VIGOR EN 1 DE ENERO (Euros/mes)

COMUNIDADES AUTONOMAS	2002	2003	2004	2005	2006	2007
ANDALUCIA	475,52	501,51	527,06	557,85	588,75	617,73
Almería	416,40	438,25	459,63	485,93	514,17	539,81
Cádiz	524,78	553,79	584,75	620,51	656,31	691,49
Córdoba	442,46	465,75	487,90	514,89	543,44	568,56
Granada	453,62	476,97	499,12	526,75	556,95	583,51
Huelva	496,39	522,41	549,55	579,75	611,04	641,35
Jaén	447,70	471,27	492,90	521,43	551,32	578,00
Málaga	484,89	513,36	539,85	572,09	603,99	633,63
Sevilla	495,05	522,38	550,09	582,51	612,10	641,15
ARAGON	524,59	555,58	587,31	623,62	654,89	689,13
Huesca	490,09	515,82	541,21	572,91	603,76	633,79
Teruel	485,49	512,36	538,32	569,34	600,09	629,59
Zaragoza	542,24	575,32	609,72	648,07	679,01	714,90
ASTURIAS	624,30	656,44	693,94	732,94	771,01	807,56
Oviedo	624,30	656,44	693,94	732,94	771,01	807,56
BALEARES	463,93	490,09	517,63	546,95	575,28	604,13
Baleares	463,93	490,09	517,63	546,95	575,28	604,13
CANARIAS	483,34	509,54	535,80	567,26	598,73	627,98
Las Palmas	490,29	517,64	545,50	576,73	606,59	635,18
S.C.Tenerife	475,85	500,76	525,21	556,93	590,10	620,07
CANTABRIA	531,03	561,37	594,30	628,91	660,18	693,44
Santander	531,03	561,37	594,30	628,91	660,18	693,44
CASTILLA-LEON	495,29	522,84	550,09	582,68	615,27	646,50
Ávila	440,54	463,82	485,23	514,58	546,33	575,19
Burgos	498,98	528,28	559,22	594,76	628,61	663,52
León	508,83	536,98	564,36	594,82	626,44	654,23
Palencia	509,38	537,28	563,89	595,33	626,49	657,38
Salamanca	468,56	493,23	516,87	547,73	577,21	607,43
Segovia	483,20	507,05	531,70	561,82	592,15	620,40
Soria	468,30	493,29	518,60	548,53	579,20	610,42
Valladolid	563,11	596,48	630,40	669,52	706,89	742,89
Zamora	429,26	451,46	472,02	499,98	529,34	557,57
CASTILLA-LA MANCHA	470,36	495,73	520,14	551,97	585,92	617,51
Albacete	451,40	475,42	497,99	528,76	560,07	590,57
Ciudad Real	489,71	515,34	540,40	572,44	607,66	639,16
Cuenca	442,05	465,47	486,36	515,77	547,98	577,09
Guadalajara	524,65	555,92	587,32	623,62	660,01	694,92
Toledo	460,17	485,10	509,32	540,97	575,33	607,35
CATALUÑA	527,46	559,44	592,20	626,82	655,59	687,89
Barcelona	548,69	582,41	617,18	653,17	681,50	714,86
Gerona	461,59	488,19	514,78	543,37	571,11	599,06
Lérida	445,49	469,97	493,70	521,70	549,22	575,69
Tarragona	480,24	508,77	537,12	570,39	601,52	632,48
C.VALENCIANA	470,58	497,23	524,71	555,84	582,46	611,56
Alicante	455,56	480,64	506,26	536,16	560,60	587,70
Castellón	437,77	463,23	489,33	518,80	544,66	573,84
Valencia	487,96	515,76	544,58	576,76	604,79	635,00
EXTREMADURA	438,80	461,21	481,84	510,56	541,20	569,13
Badajoz	445,49	468,06	489,46	518,97	549,89	577,88
Cáceres	429,87	452,05	471,60	499,26	529,52	557,40
GALICIA	427,95	451,51	474,97	502,55	531,08	557,85
La Coruña	454,20	478,07	502,80	531,97	561,58	589,65
Lugo	388,53	409,13	428,67	452,70	477,57	500,75
Orense	382,97	402,73	421,52	444,29	469,30	492,47
Pontevedra	445,13	471,63	497,86	527,46	557,69	585,91
MADRID	609,57	644,49	680,99	720,48	756,48	792,47
Madrid	609,57	644,49	680,99	720,48	756,48	792,47
MURCIA	457,26	481,99	506,62	535,70	563,43	589,91
Murcia	457,26	481,99	506,62	535,70	563,43	589,91
NAVARRA	562,34	596,06	632,13	672,60	710,35	747,80
Navarra	562,34	596,06	632,13	672,60	710,35	747,80
PAIS VASCO	648,66	685,17	726,03	767,54	799,48	835,94
Alava	621,80	659,09	701,94	747,73	785,61	826,57
Guipúzcoa	638,70	675,27	715,99	756,03	786,31	821,22
Vizcaya	660,75	697,15	737,74	779,26	810,98	847,43
LA RIOJA	492,69	520,71	547,68	580,12	607,57	637,96
Logroño	492,69	520,71	547,68	580,12	607,57	637,96
CEUTA	569,32	599,71	632,98	668,84	701,10	734,00
MELILLA	528,71	558,65	584,82	615,85	646,84	676,89
TOTAL	512,97	541,91	571,70	605,33	636,58	668,15

SISTEMA DE LA SEGURIDAD SOCIAL

Cuadro II.21.4

PENSION MEDIA MENSUAL EN VIGOR EN 1-1-08 (Euros/mes)

COMUNIDADES AUTONOMAS	INCAPACIDAD PERMANENTE	JUBILACION	VIUDEDAD	ORFANDAD	F.FAMILIAR	TOTAL
ANDALUCIA	750,59	741,02	504,80	305,08	405,90	658,56
Almería	680,11	646,63	448,38	286,43	367,52	576,52
Cádiz	871,29	849,58	552,89	315,97	404,36	737,71
Córdoba	672,29	678,32	469,25	304,18	390,88	606,91
Granada	721,79	685,68	470,93	299,00	407,83	620,93
Huelva	711,54	793,83	527,03	305,54	412,62	682,46
Jaén	684,78	686,96	494,53	294,14	387,93	616,12
Málaga	820,02	751,43	502,79	306,68	410,13	675,74
Sevilla	716,31	784,75	527,23	309,67	423,10	682,64
ARAGON	874,81	822,28	540,89	343,85	441,42	736,78
Huesca	780,66	756,07	518,85	334,39	432,85	678,21
Teruel	760,24	747,75	476,68	333,87	394,84	670,37
Zaragoza	913,51	854,27	558,36	347,77	448,66	764,42
ASTURIAS	982,99	1.003,20	576,35	383,22	541,79	858,88
Oviedo	982,99	1.003,20	576,35	383,22	541,79	858,88
BALEARES	727,50	723,76	472,13	287,94	319,81	644,86
Baleares	727,50	723,76	472,13	287,94	319,81	644,86
CANARIAS	707,77	784,12	519,60	300,07	428,89	670,29
Las Palmas	708,69	799,01	521,12	304,05	430,17	677,33
S.C.Tenerife	706,36	768,72	518,01	295,04	427,39	662,53
CANTABRIA	855,04	841,17	529,60	345,60	460,99	740,92
Santander	855,04	841,17	529,60	345,60	460,99	740,92
CASTILLA-LEON	810,34	772,33	512,25	342,96	432,97	690,12
Avila	679,49	682,53	496,78	345,53	396,49	616,55
Burgos	864,06	799,84	508,48	346,42	482,99	711,91
León	838,26	776,35	494,48	341,76	491,95	694,87
Palencia	797,72	789,80	533,39	346,76	422,76	699,44
Salamanca	731,04	721,69	512,13	337,48	391,48	650,08
Segovia	709,12	746,14	509,44	344,18	384,60	662,11
Soria	707,41	725,76	485,86	348,51	387,83	651,50
Valladolid	906,31	901,26	567,73	344,04	437,15	791,74
Zamora	697,91	654,37	470,61	338,49	376,63	596,15
CASTILLA-LA MANCHA	724,31	742,61	523,16	324,15	394,41	662,49
Albacete	673,24	707,27	510,97	314,61	379,07	632,92
Ciudad Real	739,59	779,02	543,86	330,91	406,20	684,59
Cuenca	653,02	684,36	502,01	322,19	396,32	618,52
Guadalajara	860,64	833,23	549,19	351,03	401,43	746,56
Toledo	707,43	730,98	512,15	315,20	390,57	652,53
CATALUÑA	832,47	818,94	529,72	322,71	412,42	735,45
Barcelona	852,63	852,69	549,00	331,01	412,89	764,20
Gerona	707,28	713,51	462,40	287,36	436,85	640,31
Lérida	737,37	677,78	458,66	298,97	394,90	614,55
Tarragona	812,62	748,16	492,81	308,00	404,96	676,98
C.VALENCIANA	734,51	730,07	499,95	305,90	390,88	653,42
Alicante	665,03	704,48	487,25	286,60	397,47	627,12
Castellón	732,24	674,93	457,17	309,67	377,48	614,33
Valencia	764,74	761,42	517,02	316,73	388,16	678,66
EXTREMADURA	650,91	681,65	504,68	309,35	403,16	608,51
Badajoz	663,78	697,37	518,96	305,15	394,07	618,38
Cáceres	630,39	662,55	483,96	316,41	425,36	595,28
GALICIA	681,39	660,92	441,33	316,16	393,29	595,59
La Coruña	704,76	701,79	474,65	326,45	403,02	629,01
Lugo	640,28	589,73	374,45	304,90	362,46	533,61
Orense	646,01	572,22	382,86	311,38	389,20	525,39
Pontevedra	685,65	703,87	464,02	309,86	397,47	625,95
MADRID	914,96	973,34	597,90	351,51	418,28	845,58
Madrid	914,96	973,34	597,90	351,51	418,28	845,58
MURCIA	664,45	712,27	485,14	299,88	400,88	628,51
Murcia	664,45	712,27	485,14	299,88	400,88	628,51
NAVARRA	956,02	897,32	556,62	338,02	492,71	800,40
Navarra	956,02	897,32	556,62	338,02	492,71	800,40
PAIS VASCO	1.027,64	1.014,46	623,93	373,97	507,29	890,59
Alava	1.045,77	999,38	597,32	367,11	423,12	887,32
Guipúzcoa	1.020,14	978,42	616,08	372,48	519,32	872,80
Vizcaya	1.028,51	1.042,09	633,87	376,16	512,23	902,62
LA RIOJA	785,10	747,25	512,47	329,73	427,11	680,50
Logroño	785,10	747,25	512,47	329,73	427,11	680,50
CEUTA	993,19	929,70	572,77	309,42	413,57	777,05
MELILLA	892,45	867,50	538,81	284,84	372,87	717,19
TOTAL	796,74	806,42	526,24	323,62	424,46	713,48

SISTEMA DE LA SEGURIDAD SOCIAL

Cuadro II.21.5

PENSION MEDIA MENSUAL EN VIGOR EN 1-1-09 (Euros/mes)

COMUNIDADES AUTONOMAS	INCAPACIDAD PERMANENTE	JUBILACION	VIUDEDAD	ORFANDAD	F.FAMILIAR	TOTAL
ANDALUCIA	776,06	776,24	528,71	319,50	424,89	688,71
Almería	709,21	678,02	471,91	299,36	392,40	604,41
Cádiz	892,34	892,09	579,29	334,49	418,74	771,88
Córdoba	693,33	710,25	490,69	319,00	415,06	634,29
Granada	749,90	716,81	492,88	311,90	421,95	648,23
Huelva	733,69	829,94	551,35	319,35	438,96	713,04
Jaén	705,93	718,76	520,33	308,60	405,12	644,27
Málaga	844,78	787,32	526,20	318,94	433,92	706,26
Sevilla	743,66	820,59	551,50	324,25	439,65	713,66
ARAGON	911,41	864,61	566,89	359,18	457,52	773,84
Huesca	812,38	793,55	545,27	348,27	443,18	711,63
Teruel	792,44	782,71	500,32	350,54	415,68	701,79
Zaragoza	952,89	898,67	584,51	363,25	465,04	803,11
ASTURIAS	1.014,50	1.047,39	601,74	400,22	575,64	895,53
Oviedo	1.014,50	1.047,39	601,74	400,22	575,64	895,53
BALEARES	751,51	761,26	493,78	297,83	338,10	676,05
Baleares	751,51	761,26	493,78	297,83	338,10	676,05
CANARIAS	737,40	820,76	544,13	313,98	448,23	702,29
Las Palmas	740,96	835,99	545,33	318,07	450,03	709,64
S.C.Tenerife	731,97	805,01	542,88	308,82	446,00	694,19
CANTABRIA	884,77	884,12	553,92	359,41	477,71	776,69
Santander	884,77	884,12	553,92	359,41	477,71	776,69
CASTILLA-LEON	835,34	811,94	538,07	358,26	455,33	724,21
Avila	705,43	716,18	524,66	359,05	423,20	647,46
Burgos	899,57	846,44	534,61	363,32	508,03	752,16
León	861,87	812,51	517,99	358,87	508,02	725,79
Palencia	820,55	829,04	560,69	365,10	448,73	733,71
Salamanca	756,62	758,00	537,14	351,89	415,63	681,97
Segovia	730,95	783,08	535,43	352,85	399,64	693,83
Soria	724,96	760,41	511,44	369,29	409,02	682,27
Valladolid	927,06	947,39	595,29	356,84	465,61	830,18
Zamora	727,18	686,63	496,29	353,91	395,89	625,40
CASTILLA-LA MANCHA	753,03	781,82	551,73	338,24	409,50	696,69
Albacete	701,58	742,74	539,53	328,61	394,46	664,62
Ciudad Real	767,42	819,73	572,35	344,95	421,49	719,12
Cuenca	678,42	720,85	530,99	339,40	406,04	651,25
Guadalajara	883,37	879,77	577,86	365,23	421,19	785,15
Toledo	740,49	769,76	540,65	328,42	406,72	686,90
CATALUÑA	869,49	858,21	552,89	335,19	430,32	770,16
Barcelona	890,46	892,93	572,75	344,48	431,79	800,03
Gerona	741,51	747,98	483,32	299,22	468,71	707,48
Lérida	770,81	711,07	479,45	308,63	410,00	643,74
Tarragona	849,34	786,23	515,80	318,13	411,68	710,24
C.VALENCIANA	766,90	765,23	523,72	319,23	409,40	685,07
Alicante	695,44	736,14	510,93	300,08	421,11	656,26
Castellón	763,46	708,85	479,74	319,05	395,50	644,82
Valencia	797,50	799,01	541,18	330,78	402,35	712,01
EXTREMADURA	673,00	714,89	531,07	325,87	421,71	638,18
Badajoz	685,30	731,81	546,12	320,51	412,92	648,52
Cáceres	653,71	694,21	509,28	335,24	442,53	624,27
GALICIA	707,67	693,91	461,92	331,92	409,41	624,18
La Coruña	726,33	737,02	496,18	342,58	419,69	658,77
Lugo	675,68	615,96	391,94	323,84	378,39	557,75
Orense	674,50	598,48	402,69	328,46	403,32	549,88
Pontevedra	712,32	739,90	484,84	323,35	414,58	656,46
MADRID	942,41	1.016,74	624,72	364,92	442,19	884,08
Madrid	942,41	1.016,74	624,72	364,92	442,19	884,08
MURCIA	697,81	745,71	508,66	313,59	413,56	658,57
Murcia	697,81	745,71	508,66	313,59	413,56	658,57
NAVARRA	988,42	942,87	584,02	353,39	516,39	840,39
Navarra	988,42	942,87	584,02	353,39	516,39	840,39
PAIS VASCO	1.065,23	1.059,40	650,89	389,81	532,07	930,13
Alava	1.082,54	1.049,64	624,18	384,57	466,52	931,27
Guipúzcoa	1.055,68	1.021,84	642,39	385,82	538,47	910,99
Vizcaya	1.067,64	1.086,85	661,24	393,10	536,96	941,99
LA RIOJA	819,74	784,41	536,78	344,45	434,98	713,70
Logroño	819,74	784,41	536,78	344,45	434,98	713,70
CEUTA	1.008,03	970,07	597,36	325,21	453,40	807,78
MELILLA	908,94	908,90	566,78	290,27	407,51	745,09
TOTAL	826,39	845,42	550,79	337,77	443,94	747,25

SISTEMA DE LA SEGURIDAD SOCIAL

PENSION MEDIA POR COMUNIDADES AUTONOMAS

Gráfico II.10

Año 1991

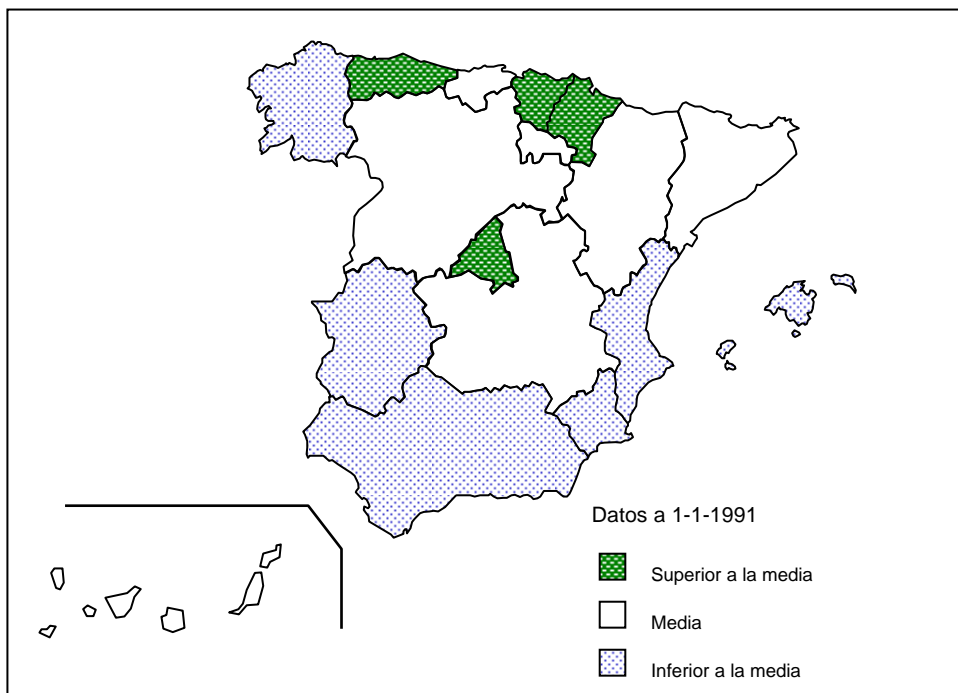

Año 2009

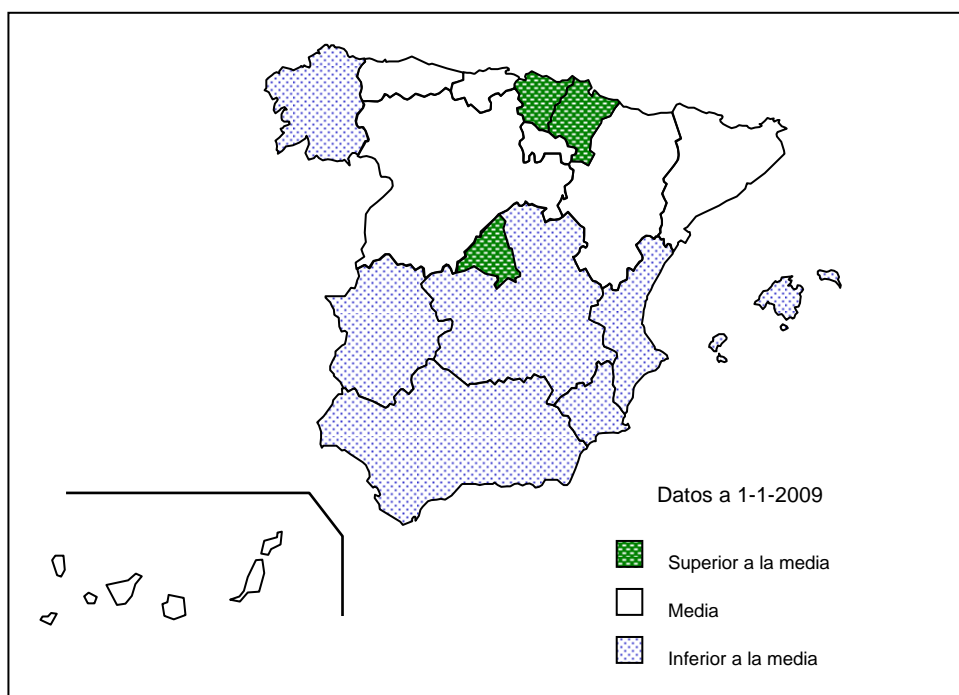

SISTEMA DE LA SEGURIDAD SOCIAL

Cuadro II.23

IMPORTE TOTAL PENSIONES POR CLASES (Euros)

AÑO 1993

COMUNIDADES AUTONOMAS	INCAPACIDAD PERMANENTE	JUBILACION	VIUDEDAD	Orf.+F. Familiares	TOTAL
ANDALUCIA	1.598.479.448,36	1.945.491.526,52	905.045.864,15	104.163.652,81	4.553.180.491,84
Almería	117.203.725,17	112.997.583,78	53.710.613,02	5.773.830,40	289.685.752,37
Cádiz	239.753.754,38	232.524.264,63	136.927.668,98	18.022.302,83	627.227.990,83
Córdoba	143.173.293,14	291.985.798,16	102.111.918,66	11.353.665,40	548.624.675,36
Granada	219.729.073,75	229.664.531,88	98.230.599,00	10.946.904,04	558.571.108,67
Huelva	102.684.388,31	143.960.439,00	70.592.763,53	7.243.232,66	324.480.823,49
Jaén	133.207.776,80	225.249.728,80	89.562.873,88	9.446.474,28	457.466.853,76
Málaga	242.273.526,54	276.113.597,36	137.009.117,32	15.770.095,01	671.166.336,24
Sevilla	400.453.910,26	432.995.582,92	216.900.309,76	25.607.148,19	1.075.956.951,12
ARAGON	260.091.351,04	652.394.380,12	210.555.403,57	16.117.027,14	1.139.158.161,87
Huesca	41.882.955,68	117.606.323,40	40.615.403,30	2.701.194,16	202.805.876,53
Teruel	30.990.154,83	111.340.374,27	26.427.276,64	1.761.768,69	170.519.574,43
Zaragoza	187.218.240,54	423.447.682,44	143.512.723,63	11.654.064,30	765.832.710,91
ASTURIAS	394.191.920,25	810.671.700,10	236.518.111,13	22.684.220,84	1.464.065.952,33
Asturias	394.191.920,25	810.671.700,10	236.518.111,13	22.684.220,84	1.464.065.952,33
BALEARES	138.099.627,01	312.488.621,06	96.305.012,04	6.994.208,14	553.887.468,25
Baleares	138.099.627,01	312.488.621,06	96.305.012,04	6.994.208,14	553.887.468,25
CANARIAS	222.539.256,39	350.884.519,73	157.436.734,63	21.484.534,70	752.345.045,45
Las Palmas	137.923.801,82	165.389.699,06	80.290.850,10	11.495.553,80	395.099.904,78
Tenerife	84.615.454,56	185.494.820,68	77.145.884,53	9.988.980,90	357.245.140,67
CANTABRIA	119.961.503,44	306.666.593,11	88.201.810,21	9.511.176,34	524.341.083,10
Cantabria	119.961.503,44	306.666.593,11	88.201.810,21	9.511.176,34	524.341.083,10
CASTILLA-LA MANCHA	286.903.109,76	660.530.896,09	255.619.088,75	22.169.370,70	1.225.222.465,30
Albacete	52.905.377,17	123.593.984,16	48.517.823,40	4.411.384,68	229.428.569,40
Ciudad Real	89.633.746,12	183.034.952,99	80.423.196,53	7.313.706,62	360.405.602,27
Cuenca	38.308.723,53	92.743.569,52	34.732.095,29	2.590.306,12	168.374.694,46
Guadalajara	28.932.577,44	71.488.494,81	22.556.430,44	2.060.097,18	125.037.599,87
Toledo	77.122.685,51	189.669.894,61	69.389.543,09	5.793.876,10	341.975.999,30
CASTILLA- LEON	593.489.579,11	1.290.054.914,06	421.253.049,38	40.110.850,00	2.344.908.392,54
Avila	32.003.529,45	85.838.896,94	31.178.926,26	2.585.229,66	151.606.582,31
Burgos	54.936.072,14	193.856.739,30	55.769.628,30	5.488.692,78	310.051.132,52
León	175.739.394,34	337.707.871,43	89.980.518,26	10.505.694,67	613.933.478,70
Palencia	41.211.838,43	98.691.301,98	34.527.583,39	3.419.749,89	177.850.473,69
Salamanca	53.759.148,67	167.318.328,01	58.051.165,79	5.280.468,98	284.409.111,45
Segovia	41.235.688,92	60.572.356,81	25.831.288,07	2.139.439,63	129.778.773,44
Soria	19.328.716,88	57.636.792,63	17.094.714,39	1.413.175,77	95.473.399,67
Valladolid	115.962.770,21	180.296.044,08	69.173.473,22	6.100.934,62	371.533.222,13
Zamora	59.312.420,07	108.136.582,86	39.645.751,70	3.177.463,99	210.272.218,62
CATALUÑA	1.387.115.656,82	3.092.512.110,77	969.717.906,64	63.426.174,49	5.512.771.848,72
Barcelona	1.075.341.730,81	2.393.130.795,18	752.186.939,32	49.699.952,80	4.270.359.418,10
Gerona	126.154.570,57	251.307.862,35	74.034.423,13	4.527.497,10	456.024.353,15
Lérida	87.280.417,50	179.174.343,98	61.609.323,71	3.458.154,83	331.522.240,02
Tarragona	98.338.937,95	268.899.109,26	81.887.220,48	5.740.569,77	454.865.837,45
EXTREMADURA	186.309.024,91	359.506.037,89	168.172.375,12	15.796.607,71	729.784.045,63
Badajoz	111.028.629,19	196.615.927,39	101.862.268,02	9.843.256,56	419.350.081,16
Cáceres	75.280.395,72	162.890.110,50	66.310.107,10	5.953.351,15	310.433.964,47
GALICIA	638.163.512,30	1.346.260.934,29	385.083.682,49	45.065.322,76	2.414.573.451,83
La Coruña	169.924.103,22	519.533.376,73	152.075.763,93	17.550.444,37	859.083.688,25
Lugo	132.915.251,51	248.344.093,16	57.473.051,03	4.730.960,48	443.463.356,17
Orense	93.311.123,49	239.955.150,23	50.711.834,21	5.619.792,33	389.597.900,26
Pontevedra	242.013.034,09	338.428.314,17	124.823.033,31	17.164.125,58	722.428.507,15
LA RIOJA	71.820.870,48	115.157.815,34	41.623.133,66	3.430.068,62	232.031.888,10
La Rioja	71.820.870,48	115.157.815,34	41.623.133,66	3.430.068,62	232.031.888,10
MADRID	757.467.447,30	2.069.026.146,83	685.102.659,31	65.595.864,21	3.577.192.117,65
Madrid	757.467.447,30	2.069.026.146,83	685.102.659,31	65.595.864,21	3.577.192.117,65
MURCIA	330.978.328,47	247.729.637,02	129.086.252,99	14.750.941,49	722.545.159,97
Murcia	330.978.328,47	247.729.637,02	129.086.252,99	14.750.941,49	722.545.159,97
NAVARRA	115.875.798,75	233.688.627,20	77.805.475,97	7.805.779,34	435.175.681,26
Navarra	115.875.798,75	233.688.627,20	77.805.475,97	7.805.779,34	435.175.681,26
C.VALENCIANA	621.247.749,68	1.523.246.726,14	564.389.400,95	45.831.218,83	2.754.715.095,60
Alicante	211.735.427,33	453.659.869,88	165.234.911,51	14.533.052,26	845.163.260,98
Castellón	96.176.497,49	222.405.108,03	64.874.353,81	5.173.271,24	388.629.230,57
Valencia	313.335.824,86	847.181.748,23	334.280.135,63	26.124.895,33	1.520.922.604,05
PAIS VASCO	507.450.875,61	1.169.507.292,73	373.574.666,50	37.827.614,97	2.088.360.449,82
Alava	50.933.801,83	123.714.126,47	36.725.851,86	3.755.911,69	215.129.691,85
Guipúzcoa	184.986.329,15	366.490.276,36	120.190.673,85	12.381.715,15	684.048.994,51
Vizcaya	271.530.744,64	679.302.889,90	216.658.140,79	21.689.988,14	1.189.181.763,46
CEUTA	7.839.304,21	15.431.285,67	7.406.874,39	843.900,47	31.521.364,75
MELILLA	11.746.316,47	10.151.313,42	6.166.434,82	812.913,37	28.876.978,08
S. CENTRALES	40.106.093,45	279.655.957,76	124.322.542,60	15.538.110,48	459.622.704,30
TOTALES	8.289.876.773,82	16.791.057.035,86	5.903.386.479,29	559.959.557,41	31.544.279.846,38

SISTEMA DE LA SEGURIDAD SOCIAL

IMPORTE TOTAL PENSIONES POR CLASES (Euros)

Cuadro II.24

AÑO 1994

COMUNIDADES AUTONOMAS	INCAPACIDAD PERMANENTE	JUBILACION	VIUDEDAD	Orf.+F. Familiares	TOTAL
ANDALUCIA	1.735.269.115,66	2.157.328.137,21	995.438.534,44	111.665.512,00	4.999.701.299,32
Almería	122.894.025,51	127.737.968,95	59.093.278,73	6.375.733,96	316.101.007,15
Cádiz	256.798.544,44	263.729.147,83	150.114.162,99	19.016.364,83	689.658.220,08
Córdoba	151.171.166,62	319.947.716,03	112.156.402,78	11.884.686,04	595.159.971,47
Granada	243.413.444,30	253.106.220,63	108.233.752,43	11.730.862,96	616.484.280,32
Huelva	112.777.823,28	158.802.957,76	76.768.987,09	7.725.685,59	356.075.453,72
Jaén	143.204.317,15	247.058.337,01	98.673.622,62	10.036.309,13	498.972.585,90
Málaga	267.221.292,72	307.876.659,36	152.018.496,40	17.211.773,99	744.328.222,46
Sevilla	437.788.501,65	479.069.129,64	238.379.831,40	27.684.095,51	1.182.921.558,21
ARAGON	280.135.440,99	717.463.164,86	230.456.557,75	17.402.604,41	1.245.457.768,00
Huesca	44.372.077,25	128.367.569,65	43.859.310,33	2.870.106,77	219.469.064,00
Teruel	32.791.740,42	120.824.642,90	28.372.141,03	1.896.603,60	183.885.127,95
Zaragoza	202.971.623,32	468.270.952,32	158.225.106,38	12.635.894,04	842.103.576,05
ASTURIAS	424.980.851,80	878.823.417,10	259.135.968,68	24.147.251,87	1.587.087.489,45
Asturias	424.980.851,80	878.823.417,10	259.135.968,68	24.147.251,87	1.587.087.489,45
BALEARES	151.304.851,20	341.219.223,90	106.399.203,75	7.569.743,65	606.493.022,50
Baleares	151.304.851,20	341.219.223,90	106.399.203,75	7.569.743,65	606.493.022,50
CANARIAS	233.393.162,07	394.267.420,79	175.089.788,50	23.184.238,79	825.934.610,15
Las Palmas	147.252.034,82	186.353.699,97	89.491.967,30	12.439.062,66	435.536.764,75
Tenerife	86.141.127,25	207.913.720,81	85.597.821,20	10.745.176,13	390.397.845,40
CANTABRIA	127.365.348,02	336.061.181,17	96.854.380,99	10.201.232,99	570.482.143,17
Cantabria	127.365.348,02	336.061.181,17	96.854.380,99	10.201.232,99	570.482.143,17
CASTILLA-LA MANCHA	306.465.740,24	726.966.761,24	279.955.856,82	24.230.434,01	1.337.618.792,31
Albacete	56.467.975,42	136.667.239,80	53.836.465,41	4.685.625,29	251.657.305,93
Ciudad Real	96.757.860,76	201.398.852,28	87.404.198,36	7.917.655,57	393.478.566,97
Cuenca	40.558.976,84	101.311.788,14	38.041.964,44	2.883.581,89	182.796.311,30
Guadalajara	31.040.865,05	78.680.145,94	24.819.645,99	2.294.400,48	136.835.057,46
Toledo	81.640.062,17	208.908.735,07	75.853.582,63	6.449.170,78	372.851.550,65
CASTILLA- LEON	630.236.977,37	1.415.857.915,84	460.462.226,58	43.602.759,62	2.550.159.879,41
Ávila	33.931.799,47	93.955.556,83	34.328.648,04	2.855.537,08	165.071.541,40
Burgos	57.999.709,37	213.924.042,79	61.261.762,73	6.012.011,45	339.197.526,34
León	187.206.925,10	366.407.301,96	97.884.855,02	11.035.186,76	662.534.268,84
Palencia	43.641.360,31	107.207.746,78	37.457.340,33	3.745.083,18	192.051.530,60
Salamanca	56.378.640,28	184.381.850,28	63.836.815,58	5.862.899,76	310.460.205,89
Segovia	43.666.972,42	67.637.540,39	28.292.873,10	2.429.540,24	142.026.926,16
Soria	20.276.619,38	63.078.591,35	18.563.815,51	1.568.922,33	103.487.948,57
Valladolid	125.290.438,88	201.263.932,23	75.963.096,59	6.619.703,61	409.137.171,31
Zamora	61.844.512,16	118.001.353,23	42.873.019,69	3.473.875,21	226.192.760,30
CATALUÑA	1.481.970.380,66	3.446.378.123,46	1.064.541.943,53	67.740.996,04	6.060.631.443,69
Barcelona	1.152.766.106,49	2.672.525.054,48	826.843.616,60	53.008.531,86	4.705.143.309,44
Gerona	131.426.862,10	279.483.022,83	81.138.923,62	4.882.803,16	496.931.611,70
Lérida	92.227.314,12	195.403.829,37	66.746.272,50	3.666.249,45	358.043.665,44
Tarragona	105.550.097,95	298.966.216,77	89.813.130,81	6.183.411,57	500.512.857,11
EXTREMADURA	198.071.277,57	395.192.262,21	183.973.041,91	17.368.864,72	794.605.446,41
Badajoz	117.942.992,03	217.018.549,26	111.613.270,15	10.846.670,25	457.421.481,70
Cáceres	80.128.285,54	178.173.712,94	72.359.771,76	6.522.194,46	337.183.964,71
GALICIA	674.631.010,14	1.466.068.492,31	423.916.641,27	48.217.091,32	2.612.833.235,04
La Coruña	182.255.066,58	569.975.143,52	167.845.068,04	18.939.088,31	939.014.366,45
Lugo	139.296.891,17	266.220.523,94	62.965.957,67	5.022.302,71	473.505.675,50
Orense	98.376.829,19	256.199.719,01	55.497.665,75	6.182.081,35	416.256.295,30
Pontevedra	254.702.223,20	373.673.105,84	137.607.949,80	18.073.618,94	784.056.897,79
LA RIOJA	77.194.662,42	127.683.773,37	45.888.315,06	3.644.182,93	254.410.933,79
La Rioja	77.194.662,42	127.683.773,37	45.888.315,06	3.644.182,93	254.410.933,79
MADRID	806.950.291,83	2.343.972.732,09	760.471.784,34	70.513.967,12	3.981.908.775,38
Madrid	806.950.291,83	2.343.972.732,09	760.471.784,34	70.513.967,12	3.981.908.775,38
MURCIA	350.642.950,34	279.769.363,25	142.709.264,23	15.327.246,42	788.448.824,24
Murcia	350.642.950,34	279.769.363,25	142.709.264,23	15.327.246,42	788.448.824,24
NAVARRA	124.308.974,08	255.583.445,51	83.848.441,58	8.131.836,29	471.872.697,46
Navarra	124.308.974,08	255.583.445,51	83.848.441,58	8.131.836,29	471.872.697,46
C.VALENCIANA	661.797.232,78	1.686.319.987,35	619.790.441,07	49.407.007,39	3.017.314.668,58
Alicante	224.925.584,22	506.499.067,43	182.225.767,08	15.565.822,06	929.216.240,79
Castellón	101.386.603,84	243.421.419,42	71.249.670,00	5.753.823,19	421.811.516,46
Valencia	335.485.044,72	936.399.500,49	366.315.003,99	28.087.362,13	1.666.286.911,33
PAIS VASCO	544.750.009,77	1.317.708.851,42	412.830.357,85	40.819.171,29	2.316.108.390,34
Alava	55.431.882,81	142.988.811,23	41.644.614,04	4.119.207,11	244.184.515,19
Guipúzcoa	198.942.339,03	416.900.677,12	131.907.030,74	13.219.852,12	760.969.899,01
Vizcaya	290.375.787,92	757.819.363,07	239.278.713,08	23.480.112,06	1.310.953.976,13
CEUTA	8.392.508,12	18.494.429,58	8.535.721,06	985.031,43	36.407.690,20
MELILLA	12.728.303,34	11.962.206,04	7.098.305,44	914.453,12	32.703.267,94
S. CENTRALES	7.281.259,64	59.007.599,20	24.341.557,72	3.060.973,96	93.691.390,51
TOTALES	8.837.870.348,05	18.376.128.487,91	6.381.738.332,56	588.134.599,38	34.183.871.767,90

SISTEMA DE LA SEGURIDAD SOCIAL
IMPORTE TOTAL PENSIONES POR CLASES (Euros)

Cuadro II.25

COMUNIDADES AUTONOMAS	AÑO 1995				
	INCAPACIDAD PERMANENTE	JUBILACION	VIUDEDAD	Orf.+F. Familiares	TOTAL
ANDALUCIA	1.883.459.355,99	2.361.400.153,13	1.076.753.675,32	118.199.339,35	5.439.812.523,79
Almería	130.071.762,61	141.845.071,11	64.127.906,43	6.689.816,25	342.734.556,40
Cádiz	273.613.708,37	293.587.560,92	162.662.917,04	19.884.777,04	749.748.963,37
Córdoba	161.871.567,57	347.444.171,90	121.607.376,41	12.605.656,86	643.528.772,74
Granada	267.263.606,70	274.652.029,87	116.892.299,27	12.408.530,58	671.216.466,43
Huelva	124.406.478,00	173.152.876,98	82.570.978,30	8.184.792,54	388.315.125,82
Jaén	154.951.563,29	266.693.989,87	106.401.385,65	10.522.000,95	538.568.939,76
Málaga	292.443.794,15	339.605.446,45	164.442.059,96	18.436.867,58	814.928.168,13
Sevilla	478.836.875,30	524.419.006,03	258.048.752,26	29.466.897,56	1.290.771.531,14
ARAGON	298.031.307,06	784.909.534,70	249.458.123,37	18.288.379,26	1.350.687.344,39
Huesca	46.391.124,68	138.895.072,93	47.294.071,72	2.949.837,08	235.530.106,42
Teruel	34.346.159,49	129.450.940,45	30.173.253,84	2.021.757,08	195.992.110,86
Zaragoza	217.294.022,89	516.563.521,32	171.990.797,81	13.316.785,10	919.165.127,12
ASTURIAS	455.108.666,89	967.182.249,61	280.534.526,09	25.183.343,79	1.728.008.786,38
Asturias	455.108.666,89	967.182.249,61	280.534.526,09	25.183.343,79	1.728.008.786,38
BALEARES	163.810.102,68	368.100.827,28	115.647.300,24	8.027.261,81	655.585.492,00
Baleares	163.810.102,68	368.100.827,28	115.647.300,24	8.027.261,81	655.585.492,00
CANARIAS	251.414.392,01	434.741.209,81	190.018.125,12	24.189.005,72	900.362.732,66
Las Palmas	155.354.308,26	207.873.554,15	97.971.429,95	13.259.965,42	474.459.257,78
Tenerife	96.060.083,75	226.867.655,66	92.046.695,17	10.929.040,29	425.903.474,88
CANTABRIA	136.784.515,00	367.979.116,12	105.728.926,06	10.932.748,68	621.425.305,86
Cantabria	136.784.515,00	367.979.116,12	105.728.926,06	10.932.748,68	621.425.305,86
CASTILLA-LA MANCHA	327.512.318,18	793.044.111,02	302.442.881,51	25.833.469,88	1.448.832.780,59
Albacete	60.598.499,74	149.754.872,10	58.383.901,29	4.990.183,84	273.727.456,97
Ciudad Real	103.774.652,40	219.401.044,94	93.725.658,20	8.366.385,10	425.267.740,65
Cuenca	42.858.430,79	109.969.836,38	40.810.443,50	3.075.594,24	196.714.304,92
Guadalajara	33.300.892,03	86.501.374,83	27.051.086,88	2.407.639,59	149.260.993,33
Toledo	86.979.843,21	227.416.982,76	82.471.791,65	6.993.667,11	403.862.284,73
CASTILLA- LEON	666.340.988,65	1.546.496.591,17	496.399.926,71	46.258.924,80	2.755.496.431,33
Avila	35.764.371,25	101.193.338,65	36.956.168,24	3.079.993,41	176.993.871,55
Burgos	61.452.985,26	236.135.124,85	66.108.987,85	6.353.796,91	370.050.894,87
León	198.332.410,37	398.087.993,01	105.907.937,77	11.569.380,07	713.897.721,21
Palencia	46.453.675,24	116.198.610,41	40.010.564,41	3.931.331,64	206.594.181,70
Salamanca	58.832.811,20	200.946.641,52	68.749.380,02	6.323.072,78	334.851.905,52
Segovia	46.287.499,37	74.384.667,08	30.559.478,35	2.587.393,23	153.819.038,03
Soria	20.932.024,21	68.419.205,98	19.793.419,19	1.634.267,64	110.778.917,02
Valladolid	133.957.627,20	224.199.725,18	82.402.368,33	7.063.211,17	447.622.931,88
Zamora	64.327.584,54	126.931.284,48	45.911.622,55	3.716.477,96	240.886.969,53
CATALUÑA	1.593.596.209,69	3.809.892.078,71	1.152.243.541,81	71.454.509,07	6.627.186.339,27
Barcelona	1.243.821.970,03	2.957.527.535,52	895.464.803,44	55.838.736,91	5.152.653.045,89
Gerona	138.370.119,63	309.965.794,75	88.002.542,89	5.165.067,72	541.503.525,00
Lérida	98.842.232,52	212.551.196,84	72.201.334,13	3.900.590,27	387.495.353,76
Tarragona	112.561.887,51	329.847.551,59	96.574.861,35	6.550.114,17	545.534.414,62
EXTREMADURA	210.107.606,78	426.682.276,10	198.065.716,23	18.630.921,38	853.486.520,48
Badajoz	125.536.250,65	234.850.281,69	120.058.855,52	11.698.426,51	492.143.814,37
Cáceres	84.571.356,12	191.831.994,41	78.006.860,71	6.932.494,87	361.342.706,11
GALICIA	715.088.713,11	1.591.279.764,51	459.142.841,66	50.642.834,12	2.816.154.153,40
La Coruña	196.439.426,91	622.512.519,86	182.852.480,06	20.008.834,23	1.021.813.261,06
Lugo	145.983.795,49	285.164.475,60	68.032.590,51	5.383.395,90	504.564.257,50
Orense	103.829.737,10	272.821.373,13	60.176.139,95	6.555.690,57	443.382.940,76
Pontevedra	268.835.753,61	410.781.395,92	148.081.631,14	18.694.913,41	846.393.694,08
LA RIOJA	82.357.944,99	140.234.834,34	49.796.915,19	3.836.600,68	276.226.295,19
La Rioja	82.357.944,99	140.234.834,34	49.796.915,19	3.836.600,68	276.226.295,19
MADRID	868.377.910,58	2.640.436.216,07	828.968.219,08	73.732.303,10	4.411.514.648,83
Madrid	868.377.910,58	2.640.436.216,07	828.968.219,08	73.732.303,10	4.411.514.648,83
MURCIA	376.125.952,82	312.906.461,05	155.875.028,64	16.354.900,48	861.262.342,99
Murcia	376.125.952,82	312.906.461,05	155.875.028,64	16.354.900,48	861.262.342,99
NAVARRA	134.134.943,32	283.049.528,97	91.148.682,76	8.608.880,52	516.942.035,57
Navarra	134.134.943,32	283.049.528,97	91.148.682,76	8.608.880,52	516.942.035,57
C. VALENCIANA	719.052.515,35	1.854.516.070,22	672.319.414,51	52.317.289,71	3.298.205.289,78
Alicante	240.546.166,73	559.184.344,46	198.105.945,66	16.709.123,51	1.014.545.580,36
Castellón	106.758.615,27	265.779.955,71	77.581.317,89	5.894.747,27	456.014.636,14
Valencia	371.747.733,35	1.029.551.770,05	396.632.150,96	29.713.418,93	1.827.645.073,29
PAIS VASCO	592.645.021,55	1.480.039.412,52	451.717.897,03	43.060.251,68	2.567.462.582,79
Alava	59.260.530,87	162.858.031,95	46.112.884,53	4.339.625,87	272.571.073,22
Guipúzcoa	216.412.818,46	471.767.744,11	143.916.177,22	14.036.753,33	846.133.493,13
Vizcaya	316.971.672,22	845.413.636,46	261.688.835,29	24.683.872,48	1.448.758.016,44
CEUTA	9.017.846,89	20.785.740,68	9.223.044,61	1.075.452,74	40.102.084,92
MELILLA	14.021.282,76	13.150.307,36	7.845.524,88	1.037.786,73	36.054.901,73
S. CENTRALES	4.168,31	7.698,65	0,00	0,00	11.866,97
TOTALES	9.496.991.762,61	20.196.834.182,04	6.893.330.310,80	617.664.203,50	37.204.820.458,94

SISTEMA DE LA SEGURIDAD SOCIAL

IMPORTE TOTAL PENSIONES POR CLASES (Euros)

Cuadro II.26

AÑO 1996

COMUNIDADES AUTONOMAS	INCAPACIDAD PERMANENTE	JUBILACION	VIUDEDAD	Orf.+F. Familiares	TOTAL
ANDALUCIA	2.023.782.592,70	2.557.061.831,37	1.160.814.875,58	124.194.562,80	5.865.853.862,45
Almería	136.238.719,71	155.928.207,30	69.358.908,45	7.047.373,55	368.573.209,00
Cádiz	289.685.505,81	321.878.396,28	173.865.158,66	20.787.740,46	806.216.801,22
Córdoba	170.975.442,68	375.362.836,38	131.061.602,42	13.269.405,99	690.669.287,46
Granada	289.568.032,67	296.352.729,76	126.408.960,07	12.894.838,36	725.224.560,86
Huelva	135.015.480,37	184.112.745,18	88.092.543,62	8.326.781,32	415.547.550,50
Jaén	167.446.765,06	287.765.150,10	115.350.451,83	11.059.773,02	581.622.140,02
Málaga	315.764.395,95	369.338.735,78	178.770.420,94	19.563.431,62	883.436.984,28
Sevilla	519.088.250,45	566.323.030,59	277.906.829,59	31.245.218,49	1.394.563.329,11
ARAGON	317.671.558,48	848.551.827,55	268.390.603,85	19.061.490,70	1.453.675.480,57
Huesca	48.459.581,95	148.626.465,56	50.731.972,53	3.063.207,88	250.881.227,93
Teruel	35.610.633,06	137.723.233,40	31.871.815,33	2.079.789,51	207.285.471,30
Zaragoza	233.601.343,47	562.202.128,59	185.786.815,98	13.918.493,30	995.508.781,33
ASTURIAS	486.313.105,77	1.055.910.949,32	303.545.605,36	26.500.205,22	1.872.269.865,66
Asturias	486.313.105,77	1.055.910.949,32	303.545.605,36	26.500.205,22	1.872.269.865,66
BALEARES	175.352.137,78	397.222.830,35	125.499.376,10	8.489.707,13	706.564.051,35
Baleares	175.352.137,78	397.222.830,35	125.499.376,10	8.489.707,13	706.564.051,35
CANARIAS	271.689.067,36	476.501.023,94	205.763.663,15	25.649.091,19	979.602.845,64
Las Palmas	166.984.388,94	228.591.643,19	106.351.495,35	13.880.901,66	515.808.429,13
Tenerife	104.704.678,42	247.909.380,75	99.412.167,80	11.768.189,53	463.794.416,51
CANTABRIA	146.655.076,78	398.279.296,55	114.199.099,94	11.824.252,35	670.957.725,61
Cantabria	146.655.076,78	398.279.296,55	114.199.099,94	11.824.252,35	670.957.725,61
CASTILLA-LA MANCHA	344.842.321,81	856.016.501,70	324.835.555,66	27.436.246,66	1.553.130.625,83
Albacete	63.716.789,06	162.134.603,75	62.954.941,21	5.342.991,33	294.149.325,34
Ciudad Real	109.676.094,81	236.950.639,57	100.502.764,77	8.862.348,67	455.991.847,82
Cuenca	44.548.262,53	117.164.723,56	43.566.895,96	3.187.138,58	208.467.020,63
Guadalajara	35.340.187,35	94.278.997,72	28.993.489,19	2.530.656,67	161.143.330,94
Toledo	91.560.988,07	245.487.537,09	88.817.464,53	7.513.111,41	433.379.101,10
CASTILLA- LEON	700.845.262,02	1.679.854.004,87	533.538.268,24	48.452.336,71	2.962.689.871,84
Ávila	37.686.236,28	108.134.563,49	39.650.648,97	3.192.515,89	188.663.964,63
Burgos	64.466.804,54	258.551.241,06	71.515.493,26	6.688.030,69	401.221.569,56
León	210.095.824,37	431.330.659,83	114.064.232,32	12.047.104,12	767.537.820,64
Palencia	49.680.378,84	124.164.634,08	42.976.116,20	4.248.826,14	221.069.955,25
Salamanca	61.393.464,62	219.229.211,17	73.660.622,19	6.584.758,38	360.868.056,36
Segovia	48.267.927,09	81.451.169,85	32.700.232,82	2.622.812,12	165.042.141,89
Soria	21.707.104,20	73.507.562,34	21.133.731,88	1.726.967,55	118.075.365,96
Valladolid	141.276.916,33	246.464.800,80	89.130.632,93	7.425.103,76	484.297.453,82
Zamora	66.270.605,75	137.020.162,24	48.706.557,68	3.916.218,05	255.913.543,72
CATALUÑA	1.737.139.293,04	4.196.950.103,83	1.256.221.717,43	74.763.866,90	7.265.074.981,19
Barcelona	1.360.670.740,66	3.261.312.420,52	977.206.198,17	58.323.204,94	5.657.512.564,29
Gerona	147.893.343,80	343.412.237,74	95.977.669,98	5.552.023,63	592.835.275,16
Lérida	106.481.661,55	229.772.304,46	77.640.066,07	4.037.353,55	417.931.385,63
Tarragona	122.093.547,02	362.453.141,11	105.397.783,20	6.851.284,78	596.795.756,12
EXTREMADURA	222.492.866,06	458.400.253,70	211.311.037,86	19.857.323,68	912.061.481,30
Badajoz	133.892.820,00	252.778.627,16	128.382.137,80	12.479.550,49	527.533.135,44
Cáceres	88.600.046,06	205.621.626,54	82.928.900,06	7.377.773,19	384.528.345,85
GALICIA	757.500.784,22	1.718.844.604,10	497.263.166,51	53.402.529,99	3.027.011.084,83
La Coruña	213.324.305,68	675.367.114,53	198.635.287,97	21.129.226,00	1.108.455.934,18
Lugo	152.949.226,24	303.379.750,60	73.260.935,97	5.894.067,21	535.483.980,02
Orense	109.682.646,20	289.818.259,38	65.159.546,48	6.898.851,47	471.559.303,54
Pontevedra	281.544.606,10	450.279.479,58	160.207.396,09	19.480.385,31	911.511.867,09
LA RIOJA	86.366.809,20	152.613.054,28	53.474.501,27	4.083.192,91	296.537.557,66
La Rioja	86.366.809,20	152.613.054,28	53.474.501,27	4.083.192,91	296.537.557,66
MADRID	928.652.153,18	2.924.926.731,04	899.471.787,83	77.440.631,75	4.830.491.303,81
Madrid	928.652.153,18	2.924.926.731,04	899.471.787,83	77.440.631,75	4.830.491.303,81
MURCIA	396.784.734,73	345.427.368,05	168.200.138,08	17.080.881,89	927.493.122,75
Murcia	396.784.734,73	345.427.368,05	168.200.138,08	17.080.881,89	927.493.122,75
NAVARRA	144.078.706,96	312.628.963,59	98.696.772,47	9.311.216,50	564.715.659,53
Navarra	144.078.706,96	312.628.963,59	98.696.772,47	9.311.216,50	564.715.659,53
C.VALENCIANA	785.216.004,54	2.021.910.938,52	727.989.567,15	54.991.479,91	3.590.107.990,13
Alicante	257.866.533,77	613.318.553,39	215.259.026,25	17.830.535,21	1.104.274.648,62
Castellón	112.757.922,29	287.448.240,49	84.490.252,52	6.262.401,78	490.958.817,08
Valencia	414.591.548,48	1.121.144.144,64	428.240.288,38	30.898.542,92	1.994.874.524,42
PAIS VASCO	634.701.495,37	1.637.437.945,06	490.025.518,22	45.078.664,78	2.807.243.623,42
Alava	64.379.018,93	182.970.639,52	50.281.825,81	4.573.360,44	302.204.844,70
Guipúzcoa	232.756.147,12	523.564.877,09	155.692.622,74	14.438.843,97	926.452.490,92
Vizcaya	337.566.329,32	930.902.428,46	284.051.069,66	26.066.460,37	1.578.586.287,81
CEUTA	9.539.356,41	22.633.067,72	9.886.620,08	1.146.586,37	43.205.630,58
MELILLA	15.312.316,40	13.925.670,65	8.322.172,94	1.056.823,46	38.616.983,45
S. CENTRALES	0,00	436,75	1.604,28	0,00	2.041,03
TOTALES	10.184.935.642,79	22.075.097.402,94	7.457.451.652,00	649.821.090,88	40.367.305.788,61

SISTEMA DE LA SEGURIDAD SOCIAL

Cuadro II.27

IMPORTE TOTAL PENSIONES POR CLASES (Euros)

COMUNIDADES AUTONOMAS	AÑO 1997				
	INCAPACIDAD PERMANENTE	JUBILACION	VIUDEDAD	Orf.+F. Familiares	TOTAL
ANDALUCIA	2.128.347.028,22	2.710.309.002,95	1.217.612.118,47	128.731.084,75	6.184.999.234,38
Almería	138.338.279,66	167.432.699,34	72.814.011,27	7.271.819,59	385.856.809,86
Cádiz	304.401.197,01	349.243.453,37	185.757.707,75	21.636.521,50	861.038.879,62
Córdoba	174.876.228,79	393.030.109,98	135.835.539,29	13.916.451,77	717.658.329,84
Granada	302.655.170,40	311.609.816,53	132.572.782,91	13.376.075,16	760.213.845,00
Huelva	142.442.499,60	192.084.279,82	92.170.404,60	8.560.258,25	435.257.442,27
Jaén	174.736.358,10	303.767.112,21	119.785.419,63	11.207.440,85	609.496.330,80
Málaga	343.375.902,89	392.848.215,78	187.167.215,95	20.350.695,88	943.742.030,50
Sevilla	547.521.391,77	600.293.315,91	291.509.037,07	32.411.821,74	1.471.735.566,49
ARAGON	330.189.301,29	891.041.003,01	279.202.950,37	19.681.620,82	1.520.114.875,49
Huesca	49.489.826,11	155.367.411,91	52.569.262,77	3.170.481,06	260.596.981,85
Teruel	36.548.865,21	142.134.222,14	32.781.603,85	2.118.659,85	213.583.351,05
Zaragoza	244.150.609,97	593.539.368,96	193.852.083,75	14.392.479,91	1.045.934.542,59
ASTURIAS	506.170.501,71	1.118.271.457,00	319.181.190,28	27.071.706,98	1.970.694.855,97
Asturias	506.170.501,71	1.118.271.457,00	319.181.190,28	27.071.706,98	1.970.694.855,97
BALEARES	189.907.834,34	416.338.899,21	131.992.211,86	8.802.312,65	747.041.258,06
Baleares	189.907.834,34	416.338.899,21	131.992.211,86	8.802.312,65	747.041.258,06
CANARIAS	282.668.502,67	510.353.508,26	219.499.085,24	26.673.089,48	1.039.194.185,66
Las Palmas	173.175.553,67	247.978.374,83	112.698.676,84	14.402.364,65	548.254.969,99
Tenerife	109.492.949,00	262.375.133,43	106.800.408,41	12.270.724,83	490.939.215,67
CANTABRIA	151.778.361,92	418.646.439,64	119.560.961,13	12.130.150,68	702.115.913,36
Cantabria	151.778.361,92	418.646.439,64	119.560.961,13	12.130.150,68	702.115.913,36
CASTILLA -LA MANCHA	361.755.384,37	899.409.250,67	338.466.065,90	28.657.850,49	1.628.288.551,43
Albacete	65.477.229,66	170.407.492,40	65.833.103,76	5.643.170,42	307.360.996,23
Ciudad Real	116.227.175,55	248.019.385,30	104.575.669,07	9.250.589,87	478.072.819,79
Cuenca	45.670.507,21	121.889.396,09	44.831.687,00	3.256.593,16	215.648.183,46
Guadalajara	36.227.361,06	99.637.570,02	29.997.493,86	2.631.085,04	168.493.509,98
Toledo	98.153.110,88	259.455.406,87	93.228.112,20	7.876.412,01	458.713.041,96
CASTILLA- LEON	723.141.442,72	1.767.534.902,97	555.247.612,07	50.105.630,60	3.096.029.588,35
Avila	38.800.970,66	112.401.239,70	41.049.027,29	3.239.073,53	195.490.311,17
Burgos	66.715.402,03	272.882.286,52	74.632.894,12	6.897.392,67	421.127.975,33
León	219.585.459,97	453.362.368,75	119.386.858,86	12.426.588,62	804.761.276,20
Palencia	51.063.603,73	129.607.774,31	44.538.147,48	4.520.518,07	229.730.043,59
Salamanca	62.234.547,20	230.073.300,06	76.396.214,62	6.746.019,67	375.450.081,55
Segovia	49.031.367,71	85.485.678,67	33.613.915,53	2.726.534,42	170.857.496,33
Soria	22.218.934,07	76.825.700,88	21.665.990,15	1.808.368,81	122.518.993,91
Valladolid	146.275.606,07	263.896.162,27	93.784.185,81	7.641.042,91	511.596.997,06
Zamora	67.215.551,28	143.000.391,81	50.180.378,21	4.100.091,91	264.496.413,21
CATALUÑA	1.837.461.005,92	4.453.191.641,95	1.317.138.303,20	76.518.450,18	7.684.309.401,25
Barcelona	1.444.768.817,27	3.460.593.024,33	1.025.115.680,35	59.646.407,51	5.990.123.929,47
Gerona	153.245.323,71	366.781.551,08	100.389.101,90	5.738.093,55	626.154.070,24
Lérida	110.394.655,37	239.926.055,44	80.641.919,67	4.083.188,98	435.045.819,47
Tarragona	129.052.209,57	385.891.011,09	110.991.601,28	7.050.760,13	632.985.582,07
EXTREMADURA	229.814.329,16	481.694.339,36	218.892.579,23	20.558.347,41	950.959.595,16
Badajoz	91.284.283,68	216.012.652,74	85.760.512,54	7.530.564,71	400.588.013,67
Cáceres	138.530.045,47	265.681.686,62	133.132.066,69	13.027.782,70	550.371.581,49
GALICIA	781.013.769,87	1.810.440.045,10	521.822.998,61	55.392.083,84	3.168.668.897,42
La Coruña	223.962.047,87	714.163.562,39	208.434.467,79	21.795.573,71	1.168.355.651,76
Lugo	154.879.955,42	316.642.437,24	76.394.297,83	6.276.161,67	554.192.852,16
Orse	111.556.714,33	299.345.135,58	68.575.735,90	7.417.092,42	486.894.678,23
Pontevedra	290.615.052,25	480.288.909,88	168.418.497,09	19.903.256,04	959.225.715,27
LA RIOJA	89.063.427,43	161.451.286,66	55.207.832,72	4.140.236,84	309.862.783,65
La Rioja	89.063.427,43	161.451.286,66	55.207.832,72	4.140.236,84	309.862.783,65
MADRID	966.519.292,97	3.137.849.308,70	946.571.385,11	79.043.837,62	5.129.983.824,40
Madrid	966.519.292,97	3.137.849.308,70	946.571.385,11	79.043.837,62	5.129.983.824,40
MURCIA	412.746.976,93	371.229.992,55	177.538.605,62	17.422.431,09	978.938.006,19
Murcia	412.746.976,93	371.229.992,55	177.538.605,62	17.422.431,09	978.938.006,19
NAVARRA	151.033.895,59	333.651.653,53	103.859.482,76	9.600.201,08	598.145.232,97
Navarra	151.033.895,59	333.651.653,53	103.859.482,76	9.600.201,08	598.145.232,97
C. VALENCIANA	818.594.130,19	2.134.786.946,55	762.954.589,24	56.565.687,19	3.772.901.353,16
Alicante	270.696.216,21	650.087.682,65	226.391.653,80	18.344.099,94	1.165.519.652,60
Castellón	115.342.310,76	301.537.851,44	88.676.723,25	6.546.907,15	512.103.792,59
Valencia	432.555.603,21	1.183.161.412,46	447.886.212,20	31.674.680,10	2.095.277.907,97
PAIS VASCO	661.873.695,33	1.747.033.292,08	514.956.009,61	47.086.762,90	2.970.949.759,93
Alava	66.705.531,51	199.469.016,36	52.922.434,94	4.739.952,53	323.836.935,33
Guipúzcoa	242.297.935,58	558.103.682,17	163.280.445,07	15.020.849,85	978.702.912,67
Vizcaya	352.870.228,25	989.460.593,55	298.753.129,60	27.325.960,53	1.668.409.911,92
CEUTA	9.894.670,04	24.073.630,31	10.225.481,13	1.180.747,49	45.374.528,97
MELILLA	16.077.218,86	14.461.701,44	8.492.494,97	1.030.811,49	40.062.226,76
S. CENTRALES	0,00	0,00	0,00	0,00	0,00
TOTALES	10.648.050.769,52	23.401.768.301,95	7.818.421.957,53	670.393.043,57	42.538.634.072,57

SISTEMA DE LA SEGURIDAD SOCIAL
IMPORTE TOTAL PENSIONES POR CLASES (Euros)

Cuadro II.28

AÑO 1998					
COMUNIDADES AUTONOMAS	INCAPACIDAD PERMANENTE	JUBILACION	VIUDEDAD	Orf.+F. Familiares	TOTAL
ANDALUCIA	1.131.800.820,91	3.980.886.579,11	1.282.251.666,96	140.533.139,06	6.535.472.206,04
Almería	51.785.434,57	266.146.674,44	76.384.805,66	7.758.275,29	402.075.189,96
Cádiz	174.365.316,11	515.918.521,56	194.374.069,88	23.761.000,32	908.418.907,86
Córdoba	78.389.832,02	514.745.416,08	142.688.940,37	14.995.803,31	750.819.991,77
Granada	154.066.275,86	494.279.730,60	139.615.830,17	14.666.448,11	802.628.284,74
Huelva	81.047.444,45	268.898.787,64	96.273.815,76	9.477.742,51	455.697.790,36
Jaén	84.761.957,65	412.750.722,02	125.970.811,46	11.958.377,99	635.441.869,12
Málaga	199.089.972,90	595.173.907,79	199.218.508,65	22.470.022,17	1.015.952.411,51
Sevilla	308.294.587,36	912.972.818,98	307.724.885,00	35.445.469,37	1.564.437.760,71
ARAGON	169.858.666,19	1.103.818.160,07	292.476.026,67	21.398.446,88	1.587.551.299,81
Huesca	22.522.659,61	190.572.793,32	54.732.698,86	3.445.876,13	271.274.027,92
Teruel	15.729.566,31	168.440.885,68	33.933.596,43	2.194.027,05	220.298.075,46
Zaragoza	131.606.440,27	744.804.481,07	203.809.731,38	15.758.543,71	1.095.979.196,43
ASTURIAS	269.621.146,89	1.427.546.966,01	335.817.058,62	29.218.170,30	2.062.203.341,81
Asturias	269.621.146,89	1.427.546.966,01	335.817.058,62	29.218.170,30	2.062.203.341,81
BALEARES	108.932.653,34	529.071.787,16	138.777.592,65	9.767.150,64	786.549.183,79
Baleares	108.932.653,34	529.071.787,16	138.777.592,65	9.767.150,64	786.549.183,79
CANARIAS	150.919.915,94	690.322.404,32	232.674.811,70	29.020.180,46	1.102.937.312,42
Las Palmas	92.588.903,40	355.000.401,33	119.000.704,85	15.793.118,51	582.383.128,09
Tenerife	58.331.012,54	335.322.002,99	113.674.106,85	13.227.061,95	520.554.184,32
CANTABRIA	77.688.319,79	519.977.377,66	125.858.619,79	13.171.851,14	736.696.168,37
Cantabria	77.688.319,79	519.977.377,66	125.858.619,79	13.171.851,14	736.696.168,37
CASTILLA -LA MANCHA	163.631.748,86	1.157.501.678,78	353.513.629,88	30.626.578,84	1.705.273.636,36
Albacete	29.560.063,43	217.371.514,73	69.054.387,42	6.061.117,89	322.047.083,47
Ciudad Real	56.282.014,46	324.557.417,80	109.007.740,43	9.827.798,46	499.674.971,15
Cuenca	17.694.308,13	156.069.655,78	46.408.191,81	3.588.986,51	223.761.142,22
Guadalajara	17.422.090,06	125.167.258,74	31.267.845,49	2.796.590,55	176.653.784,83
Toledo	42.673.272,78	334.335.831,73	97.775.464,74	8.352.085,43	483.136.654,68
CASTILLA- LEON	331.704.037,08	2.265.540.700,85	581.411.300,05	53.927.031,68	3.232.583.069,66
Avila	16.255.973,07	140.030.542,03	42.601.554,92	3.410.629,21	202.298.699,24
Burgos	31.678.162,91	324.448.814,20	78.165.982,47	7.548.259,90	441.841.219,47
León	107.011.257,10	593.639.809,69	125.664.890,76	13.051.420,19	839.367.377,74
Palencia	26.259.774,69	161.561.100,47	46.314.351,66	4.948.648,89	239.083.875,71
Salamanca	25.817.252,29	278.596.419,22	79.860.854,81	7.243.966,22	391.518.492,55
Segovia	16.529.135,95	123.399.206,78	34.985.795,40	2.915.779,75	177.829.917,88
Soria	8.135.228,63	94.671.490,53	22.401.236,66	1.899.436,34	127.107.392,17
Valladolid	77.788.398,42	353.774.445,39	99.127.275,61	8.450.705,41	539.140.824,83
Zamora	22.228.854,01	195.418.872,54	52.289.357,76	4.458.185,77	274.395.270,08
CATALUÑA	1.034.268.909,33	5.591.553.040,35	1.384.032.124,26	83.664.775,79	8.093.518.849,73
Barcelona	859.733.749,58	4.313.921.794,08	1.077.548.118,93	65.047.756,53	6.316.251.419,12
Gerona	63.327.878,13	482.341.038,24	105.624.038,68	6.238.105,32	657.531.060,36
Lérida	47.291.622,38	316.097.080,56	84.216.688,56	4.607.902,13	452.213.293,62
Tarragona	63.915.659,24	479.193.127,48	116.643.278,09	7.771.011,82	667.523.076,64
EXTREMADURA	107.904.719,95	632.808.584,77	227.876.622,62	22.174.209,54	990.764.136,88
Badajoz	66.256.422,81	354.846.433,27	138.895.901,17	14.135.176,94	574.133.934,20
Cáceres	41.648.297,14	277.962.151,50	88.980.721,45	8.039.032,60	416.630.202,69
GALICIA	339.675.058,94	2.363.831.058,26	546.902.715,43	59.369.131,56	3.309.777.964,20
La Coruña	122.373.049,51	866.566.976,15	218.333.544,50	23.441.153,47	1.230.714.723,63
Lugo	54.130.660,66	432.168.994,56	80.080.243,76	6.863.567,62	573.243.466,60
Orense	41.537.127,77	380.589.910,62	72.171.672,91	8.017.740,77	502.316.452,07
Pontevedra	121.634.221,00	684.505.176,94	176.317.254,26	21.046.669,70	1.003.503.321,90
LA RIOJA	42.649.130,03	218.749.458,90	57.640.248,89	4.525.926,32	323.564.764,14
La Rioja	42.649.130,03	218.749.458,90	57.640.248,89	4.525.926,32	323.564.764,14
MADRID	555.010.654,53	3.815.102.082,61	1.000.056.268,90	86.047.530,45	5.456.216.536,49
Madrid	555.010.654,53	3.815.102.082,61	1.000.056.268,90	86.047.530,45	5.456.216.536,49
MURCIA	173.600.291,54	652.245.678,26	188.125.669,11	18.975.755,12	1.032.947.394,03
Murcia	173.600.291,54	652.245.678,26	188.125.669,11	18.975.755,12	1.032.947.394,03
NAVARRA	83.388.995,44	427.974.605,10	109.363.604,18	10.343.726,36	631.070.931,08
Navarra	83.388.995,44	427.974.605,10	109.363.604,18	10.343.726,36	631.070.931,08
C.VALENCIANA	442.802.276,28	2.672.324.973,58	801.935.963,95	61.727.592,14	3.978.790.805,95
Alicante	135.574.097,28	832.586.917,57	238.342.109,08	20.072.084,32	1.226.575.208,24
Castellón	51.650.708,88	382.369.422,45	93.104.357,00	7.125.283,25	534.249.771,58
Valencia	255.577.470,12	1.457.368.633,56	470.489.497,87	34.530.224,57	2.217.965.826,13
PAIS VASCO	394.300.821,07	2.151.267.048,42	541.772.916,27	51.352.205,61	3.138.692.991,36
Alava	38.860.307,89	245.978.381,21	56.173.176,81	5.202.319,91	346.214.185,81
Guipúzcoa	139.054.184,22	704.504.822,29	172.022.125,89	16.435.895,54	1.032.017.027,94
Vizcaya	216.386.328,96	1.200.783.844,91	313.577.613,57	29.713.990,16	1.760.461.777,61
CEUTA	5.005.683,48	30.390.282,26	10.583.855,89	1.195.618,03	47.175.439,66
MELILLA	8.827.136,50	23.222.061,32	8.899.751,82	1.120.885,60	42.069.835,23
S. CENTRALES	0,00	6.952,00	0,00	0,00	6.952,00
TOTALES	5.591.590.986,07	30.254.141.479,78	8.219.970.447,63	728.159.905,52	44.793.862.819,01

SISTEMA DE LA SEGURIDAD SOCIAL

IMPORTE TOTAL PENSIONES POR CLASES (Euros)

Cuadro II.29

AÑO 1999

COMUNIDADES AUTONOMAS	INCAPACIDAD PERMANENTE	JUBILACION	VIUDEDAD	Orf.+F. Familiares	TOTAL
ANDALUCIA	1.188.014.859,12	4.162.423.460,83	1.344.647.547,47	154.045.928,83	6.849.131.796,24
Almería	54.039.982,11	275.968.259,11	80.299.476,13	8.584.671,67	418.892.389,03
Cádiz	180.269.901,03	543.811.980,91	203.674.867,36	26.299.861,26	954.056.610,56
Córdoba	79.603.984,48	535.541.915,78	148.980.695,85	16.011.124,75	780.137.720,85
Granada	158.660.563,85	516.854.750,48	146.658.174,67	16.133.610,11	838.307.099,11
Huelva	85.179.952,12	279.492.221,28	99.787.732,51	10.440.481,65	474.900.387,55
Jaén	86.121.988,27	424.202.315,36	132.165.331,63	12.878.633,22	655.368.268,48
Málaga	211.555.440,62	624.514.643,76	209.169.560,64	24.617.637,40	1.069.857.282,43
Sevilla	332.583.046,65	962.037.374,14	323.911.708,67	39.079.908,78	1.657.612.038,24
ARAGON	173.992.947,10	1.145.688.396,39	305.304.390,85	23.151.247,06	1.648.136.981,40
Huesca	23.210.472,46	196.922.338,33	56.782.950,44	3.698.837,59	280.614.598,82
Teruel	15.955.288,70	172.974.779,70	35.082.535,55	2.384.099,00	226.396.702,95
Zaragoza	134.827.185,94	775.791.278,36	213.438.904,86	17.068.310,47	1.141.125.679,63
ASTURIAS	279.451.660,12	1.481.609.774,31	352.994.582,86	32.004.563,97	2.146.060.581,27
Asturias	279.451.660,12	1.481.609.774,31	352.994.582,86	32.004.563,97	2.146.060.581,27
BALEARES	115.199.759,15	547.910.435,64	145.414.661,66	10.864.611,94	819.389.468,39
Baleares	115.199.759,15	547.910.435,64	145.414.661,66	10.864.611,94	819.389.468,39
CANARIAS	154.495.954,98	731.119.737,86	245.671.667,50	32.272.336,03	1.163.559.696,37
Las Palmas	92.912.931,74	377.015.133,02	125.500.733,89	17.885.775,69	613.314.574,33
Tenerife	61.583.023,24	354.104.604,85	120.170.933,61	14.386.560,34	550.245.122,04
CANTABRIA	80.284.442,09	541.824.373,01	132.183.509,69	14.103.944,33	768.396.269,11
Cantabria	80.284.442,09	541.824.373,01	132.183.509,69	14.103.944,33	768.396.269,11
CASTILLA -LA MANCHA	169.621.813,51	1.200.020.661,56	367.868.547,44	33.446.193,50	1.770.957.216,01
Albacete	30.480.772,41	225.341.722,45	71.928.305,31	6.621.750,75	334.372.550,92
Ciudad Real	59.161.781,95	335.648.699,23	113.313.819,63	10.788.701,75	518.913.002,57
Cuenca	17.910.266,13	160.528.920,82	47.988.960,32	3.918.985,61	230.347.132,87
Guadalajara	18.141.341,68	130.653.174,11	32.790.450,12	3.073.091,18	184.658.057,09
Toledo	43.927.651,33	347.848.144,95	101.847.012,06	9.043.664,21	502.666.472,56
CASTILLA- LEON	330.180.860,81	2.356.975.662,60	607.222.810,89	57.955.705,95	3.352.335.040,25
Avila	16.095.454,34	144.043.765,66	44.263.006,51	3.645.126,90	208.047.353,41
Burgos	32.269.033,99	338.833.564,56	81.574.965,91	8.125.755,69	460.803.320,15
León	103.884.442,48	618.796.901,39	131.936.810,02	13.810.821,78	868.428.975,67
Palencia	26.574.642,93	166.223.885,80	48.015.336,90	5.214.031,40	246.027.897,03
Salamanca	26.036.767,09	288.467.109,87	83.511.463,85	7.918.810,85	405.934.151,65
Segovia	16.051.339,84	128.703.908,56	36.163.485,79	3.157.954,70	184.076.688,90
Soria	8.204.123,97	97.823.095,65	22.932.922,37	2.029.964,73	130.990.106,72
Valladolid	78.663.753,33	372.703.249,65	104.300.132,67	9.214.569,57	564.881.705,22
Zamora	22.401.302,84	201.380.181,46	54.524.686,87	4.838.670,32	283.144.841,50
CATALUÑA	1.070.376.798,85	5.855.991.433,65	1.457.003.047,04	93.108.002,18	8.476.479.281,72
Barcelona	888.520.933,95	4.522.696.832,96	1.134.854.592,14	72.244.670,03	6.618.317.029,07
Gerona	64.557.687,41	502.904.536,42	111.163.130,57	6.966.652,78	685.592.007,18
Lérida	49.532.903,14	327.831.953,49	87.961.928,17	5.076.151,51	470.402.800,31
Tarragona	67.765.274,35	502.558.110,78	123.023.396,17	8.820.663,86	702.167.445,16
EXTREMADURA	109.037.123,68	655.135.901,36	236.535.776,10	24.000.705,62	1.024.709.506,76
Badajoz	66.854.661,56	367.531.292,52	143.933.602,63	15.252.848,36	593.572.405,08
Cáceres	42.182.462,12	287.604.608,83	92.602.173,47	8.747.857,27	431.137.101,69
GALICIA	354.353.328,09	2.462.094.757,02	576.033.019,59	64.423.045,94	3.456.904.150,63
La Coruña	130.745.026,80	906.280.438,77	229.943.441,85	25.707.856,90	1.292.676.764,32
Lugo	54.420.402,92	445.653.981,03	83.848.861,76	7.456.714,74	591.379.960,45
Orense	44.090.968,53	389.102.312,35	75.547.907,11	8.662.094,74	517.403.282,73
Pontevedra	125.096.929,83	721.058.024,87	186.692.808,87	22.596.379,56	1.055.444.143,14
LA RIOJA	43.001.493,88	227.624.888,55	60.166.752,89	4.894.672,63	335.687.807,96
La Rioja	43.001.493,88	227.624.888,55	60.166.752,89	4.894.672,63	335.687.807,96
MADRID	560.233.767,50	4.042.022.654,63	1.052.075.784,34	94.227.937,02	5.748.560.143,50
Madrid	560.233.767,50	4.042.022.654,63	1.052.075.784,34	94.227.937,02	5.748.560.143,50
MURCIA	173.760.223,41	686.632.273,31	198.292.256,06	20.676.163,27	1.079.360.916,05
Murcia	173.760.223,41	686.632.273,31	198.292.256,06	20.676.163,27	1.079.360.916,05
NAVARRA	85.192.801,39	451.786.454,61	115.007.705,52	11.287.218,92	663.274.180,43
Navarra	85.192.801,39	451.786.454,61	115.007.705,52	11.287.218,92	663.274.180,43
C.VALENCIANA	459.730.402,35	2.796.475.818,68	843.199.815,59	68.103.553,59	4.167.509.590,20
Alicante	135.918.810,25	874.430.057,32	251.898.862,72	21.982.187,26	1.284.229.917,55
Castellón	54.398.387,42	396.205.986,76	97.989.949,33	7.888.330,47	556.482.653,97
Valencia	269.413.204,68	1.525.839.774,60	493.311.003,53	38.233.035,86	2.326.797.018,67
PAIS VASCO	401.616.442,42	2.265.087.281,71	569.606.077,06	55.664.087,64	3.291.973.888,82
Alava	40.170.542,82	262.394.264,48	59.452.415,63	5.665.305,16	367.682.528,09
Guipúzcoa	142.475.931,29	740.059.402,10	181.191.261,31	17.925.199,93	1.081.651.794,63
Vizcaya	218.969.968,31	1.262.633.615,12	328.962.400,12	32.073.582,55	1.842.639.566,10
CEUTA	5.162.523,70	31.483.974,74	10.976.057,10	1.302.159,10	48.924.714,63
MELILLA	9.005.362,10	23.744.248,12	9.358.603,19	1.313.715,15	43.421.928,57
S. CENTRALES	0,00	0,00	0,00	0,00	0,00
TOTALES	5.762.712.564,24	31.665.652.188,58	8.629.562.612,83	796.845.792,67	46.854.773.158,32

SISTEMA DE LA SEGURIDAD SOCIAL

IMPORTE TOTAL PENSIONES POR CLASES (Euros)

Cuadro II.30

					AÑO 2000
COMUNIDADES AUTONOMAS	INCAPACIDAD PERMANENTE	JUBILACION	VIUDEDAD	Orf.+F. Familiares	TOTAL
ANDALUCIA	1.283.007.586,41	4.544.463.824,01	1.483.011.006,44	173.311.946,34	7.483.794.363,20
Almería	57.253.163,10	300.726.854,34	89.332.554,25	9.711.688,36	457.024.260,06
Cádiz	193.684.553,99	596.879.323,37	224.137.557,62	29.442.099,55	1.044.143.534,53
Córdoba	85.613.776,47	582.064.063,23	163.562.236,39	18.103.924,34	849.344.000,43
Granada	167.961.409,94	564.794.415,42	162.437.191,31	18.072.666,40	913.265.683,07
Huelva	93.687.166,43	302.394.923,30	109.404.851,50	11.670.539,76	517.157.480,99
Jaén	92.988.912,37	457.038.563,43	145.939.857,23	14.620.214,07	710.587.547,10
Málaga	236.866.293,94	685.695.403,06	231.160.864,89	27.932.060,56	1.181.654.622,44
Sevilla	354.952.310,18	1.054.870.277,85	357.035.893,25	43.758.753,30	1.810.617.234,59
ARAGON	184.629.630,27	1.237.009.629,27	335.852.223,65	26.175.149,27	1.783.666.632,46
Huesca	24.940.463,29	211.693.096,19	62.271.447,47	4.176.319,89	303.081.326,85
Teruel	16.897.824,29	185.047.500,49	38.290.972,47	2.716.586,17	242.952.883,43
Zaragoza	142.791.342,69	840.269.032,58	235.289.803,71	19.282.243,21	1.237.632.422,19
ASTURIAS	301.778.243,16	1.587.861.585,32	387.585.146,24	35.702.720,86	2.312.927.695,58
Asturias	301.778.243,16	1.587.861.585,32	387.585.146,24	35.702.720,86	2.312.927.695,58
BALEARES	128.534.180,66	594.137.603,00	160.098.427,39	12.408.876,40	895.179.087,45
Baleares	128.534.180,66	594.137.603,00	160.098.427,39	12.408.876,40	895.179.087,45
CANARIAS	167.040.970,14	802.355.058,76	273.403.210,75	37.129.663,09	1.279.928.902,74
Las Palmas	99.588.758,50	414.557.486,91	139.752.914,84	20.659.176,96	674.558.337,20
Tenerife	67.452.211,64	387.797.571,85	133.650.295,91	16.470.486,13	605.370.565,53
CANTABRIA	86.666.577,12	585.357.913,35	145.054.441,71	15.976.888,83	833.055.821,01
Cantabria	86.666.577,12	585.357.913,35	145.054.441,71	15.976.888,83	833.055.821,01
CASTILLA -LA MANCHA	184.003.962,86	1.303.258.531,22	405.237.977,76	37.806.611,53	1.930.307.083,37
Albacete	32.513.372,32	245.053.075,56	79.255.076,47	7.595.427,91	364.416.952,26
Ciudad Real	65.035.394,53	363.345.676,80	124.113.121,56	12.153.323,10	564.647.515,99
Cuenca	19.178.030,71	172.837.545,79	52.665.666,01	4.489.365,16	249.170.607,67
Guadalajara	19.933.567,60	142.262.434,95	36.255.478,51	3.493.412,96	201.944.894,02
Toledo	47.343.597,69	379.759.798,11	112.948.635,22	10.075.082,41	550.127.113,44
CASTILLA- LEON	348.656.324,01	2.552.447.250,85	667.085.890,75	65.372.521,58	3.633.561.987,19
Avila	16.635.376,23	155.100.379,55	48.427.565,20	4.118.975,92	224.282.296,90
Burgos	34.561.454,86	366.622.895,65	89.680.171,86	9.233.559,98	500.098.082,34
León	109.893.602,29	668.028.382,41	145.124.265,68	15.546.640,75	938.592.891,13
Palencia	28.127.422,01	178.463.834,54	52.633.117,76	5.774.525,24	264.998.899,54
Salamanca	27.127.398,25	312.369.826,13	91.554.433,62	8.930.368,17	439.982.026,17
Segovia	16.291.504,78	139.985.368,57	39.514.157,38	3.549.474,61	199.340.505,34
Soria	8.456.688,04	105.619.829,46	24.986.688,03	2.240.072,46	141.303.277,99
Valladolid	84.157.747,60	409.191.118,12	115.195.758,62	10.539.265,52	619.083.889,85
Zamora	23.405.129,94	217.065.616,43	59.969.732,61	5.439.638,94	305.880.117,92
CATALUÑA	1.150.672.812,45	6.373.562.051,12	1.604.973.599,95	106.389.463,41	9.235.597.926,93
Barcelona	954.130.279,27	4.924.677.037,61	1.249.358.508,89	82.388.221,15	7.210.554.046,93
Gerona	68.488.594,79	545.952.878,10	122.966.860,61	8.033.536,30	745.441.869,80
Lérida	54.139.818,45	355.381.388,02	96.828.891,08	5.788.553,69	512.138.651,23
Tarragona	73.914.119,94	547.550.747,38	135.819.339,37	10.179.152,27	767.463.358,97
EXTREMADURA	114.624.853,37	711.238.555,12	259.715.546,46	27.158.757,52	1.112.737.712,46
Badajoz	70.139.688,21	399.020.470,77	158.371.860,19	17.230.650,02	644.762.669,19
Cáceres	44.485.165,16	312.218.084,35	101.343.686,27	9.928.107,50	677.975.043,27
GALICIA	382.401.506,80	2.673.399.296,23	634.286.222,13	73.275.541,19	3.763.362.566,36
La Coruña	143.864.296,24	988.179.554,99	253.564.912,23	29.163.112,92	1.414.771.876,38
Lugo	56.449.240,86	479.191.230,46	91.622.645,20	8.568.281,05	635.831.397,56
Orense	49.223.899,25	416.792.128,36	82.983.060,01	9.800.980,75	558.800.068,37
Pontevedra	132.864.070,45	789.236.382,42	206.115.604,70	25.743.166,47	1.153.959.224,04
LA RIOJA	45.724.739,68	247.135.824,11	66.012.263,75	5.505.037,08	364.377.864,62
La Rioja	45.724.739,68	247.135.824,11	66.012.263,75	5.505.037,08	364.377.864,62
MADRID	592.151.332,71	4.442.204.785,94	1.161.394.720,37	106.585.448,77	6.302.336.287,79
Madrid	592.151.332,71	4.442.204.785,94	1.161.394.720,37	106.585.448,77	6.302.336.287,79
MURCIA	181.541.337,40	747.773.569,79	219.507.933,34	23.359.453,91	1.172.182.294,44
Murcia	181.541.337,40	747.773.569,79	219.507.933,34	23.359.453,91	1.172.182.294,44
NAVARRA	90.828.976,03	496.712.485,34	127.164.578,44	12.751.789,07	727.457.828,88
Navarra	90.828.976,03	496.712.485,34	127.164.578,44	12.751.789,07	727.457.828,88
C.VALENCIANA	498.739.755,83	3.047.605.113,99	931.474.369,17	78.905.626,88	4.556.724.865,86
Alicante	143.942.716,48	956.585.614,88	279.902.349,77	25.414.525,68	1.405.845.206,81
Castellón	58.826.257,57	429.170.127,75	108.145.639,71	9.049.310,15	605.191.335,18
Valencia	295.970.781,78	1.661.849.371,35	543.426.379,68	44.441.791,05	2.545.688.323,86
PAIS VASCO	423.894.672,98	2.477.735.627,35	626.644.686,04	62.340.869,86	3.590.615.856,24
Alava	43.312.995,79	290.094.906,23	65.839.926,06	6.416.190,21	405.664.018,29
Guipúzcoa	150.737.099,99	809.638.485,06	199.214.918,78	20.083.326,62	1.179.673.830,45
Vizcaya	229.844.577,21	1.378.002.236,07	361.589.841,20	35.841.353,03	2.005.278.007,50
CEUTA	5.766.212,30	34.146.141,76	11.839.813,44	1.452.286,29	53.204.453,78
MELILLA	9.607.861,58	25.561.532,59	10.177.117,32	1.475.168,58	46.821.680,07
S. CENTRALES	0,00	0,00	0,00	0,00	0,00
TOTALES	6.180.271.535,73	34.483.966.379,11	9.510.519.175,12	903.083.820,45	51.077.840.910,41

SISTEMA DE LA SEGURIDAD SOCIAL
IMPORTE TOTAL PENSIONES POR CLASES (Euros)

Cuadro II.31

AÑO 2001

COMUNIDADES AUTONOMAS	INCAPACIDAD PERMANENTE	JUBILACION	VIUDEDAD	Orf.+F. Familiares	TOTAL
ANDALUCIA	1.336.764.638,38	4.759.359.840,02	1.552.907.250,42	178.603.515,64	7.827.635.244,45
Almería	58.861.783,16	313.527.333,53	93.680.781,12	10.209.302,68	476.279.200,49
Cádiz	202.315.929,00	630.932.453,86	236.342.286,94	30.509.944,14	1.100.100.613,95
Córdoba	88.043.342,82	607.752.416,94	170.255.105,29	18.599.329,63	884.650.194,69
Granada	172.970.469,81	591.392.407,26	170.213.501,28	18.472.005,25	953.048.383,59
Huelva	96.305.390,32	315.509.081,24	113.474.264,81	12.195.744,70	537.484.481,07
Jaén	96.876.220,60	470.867.011,29	152.655.036,82	15.136.414,23	735.534.682,94
Málaga	253.043.090,51	720.458.616,48	241.974.122,22	28.412.387,88	1.243.888.217,07
Sevilla	368.348.412,16	1.108.920.519,42	374.312.151,94	45.068.387,14	1.896.649.470,65
ARAGON	190.482.677,68	1.283.501.287,91	350.529.393,32	27.183.777,67	1.851.697.136,58
Huesca	26.370.793,56	218.066.329,40	64.818.871,56	4.314.971,22	313.570.965,74
Teruel	17.081.083,90	189.575.080,61	39.728.664,67	2.774.470,37	249.159.299,54
Zaragoza	147.030.800,22	875.859.877,90	245.981.857,10	20.094.336,07	1.288.966.871,30
ASTURIAS	317.361.969,26	1.642.320.456,64	405.376.771,98	36.993.166,96	2.402.052.364,83
Asturias	317.361.969,26	1.642.320.456,64	405.376.771,98	36.993.166,96	2.402.052.364,83
BALEARES	136.505.963,26	618.619.144,31	167.909.866,99	12.827.793,07	935.862.767,63
Baleares	136.505.963,26	618.619.144,31	167.909.866,99	12.827.793,07	935.862.767,63
CANARIAS	174.761.810,27	844.081.715,66	288.697.015,67	38.761.214,16	1.346.301.755,76
Las Palmas	104.685.211,74	436.276.139,72	147.539.449,87	21.670.484,00	710.171.285,32
Tenerife	70.076.598,52	407.805.575,94	141.157.565,80	17.090.730,16	636.130.470,44
CANTABRIA	90.436.169,38	607.729.850,88	151.837.033,70	16.270.546,02	866.273.599,98
Cantabria	90.436.169,38	607.729.850,88	151.837.033,70	16.270.546,02	866.273.599,98
CASTILLA -LA MANCHA	192.872.924,22	1.348.413.192,96	422.460.340,46	39.457.984,33	2.003.204.441,97
Albacete	33.692.033,61	254.085.711,52	82.609.309,67	7.883.204,99	378.270.259,79
Ciudad Real	68.348.019,71	373.665.830,36	129.233.085,55	12.749.774,10	583.996.709,73
Cuenca	20.146.880,93	178.042.391,94	54.425.812,88	4.586.202,96	257.201.288,71
Guadalajara	21.274.893,80	148.255.478,13	38.205.684,39	3.727.473,01	211.463.529,32
Toledo	49.411.096,17	394.363.781,02	117.986.447,96	10.511.329,26	572.272.654,41
CASTILLA- LEON	353.944.394,59	2.649.831.006,15	695.965.540,92	67.526.719,62	3.767.267.661,28
Avila	16.848.357,02	159.320.113,58	50.041.740,40	4.302.501,97	230.512.712,96
Burgos	36.366.829,73	381.267.499,31	93.670.778,15	9.508.440,13	520.813.547,32
León	110.009.791,30	690.208.331,26	152.493.124,97	16.232.448,40	968.943.695,93
Palencia	28.493.113,45	183.766.064,11	54.651.028,51	5.799.046,16	272.709.252,23
Salamanca	27.618.034,38	324.499.559,06	94.959.287,40	9.380.514,03	456.457.394,87
Segovia	16.179.574,18	145.800.144,55	41.144.230,18	3.728.395,25	206.852.344,16
Soria	8.571.785,16	109.541.545,26	25.935.418,37	2.323.409,72	146.372.158,50
Valladolid	86.243.545,94	432.599.282,21	121.017.267,68	10.708.298,75	650.568.394,57
Zamora	23.613.363,44	222.828.466,82	62.052.665,25	5.543.665,22	314.038.160,73
CATALUÑA	1.191.935.632,68	6.673.558.091,55	1.683.983.795,99	109.488.467,03	9.658.959.897,26
Barcelona	985.890.489,54	5.158.942.914,75	1.309.421.278,85	84.764.813,73	7.539.019.496,87
Gerona	70.402.300,78	571.049.295,72	130.047.693,44	8.245.555,28	779.744.845,22
Lérida	57.184.732,92	368.594.716,48	101.340.087,28	6.131.511,60	533.251.048,28
Tarragona	78.458.109,44	574.971.164,60	143.174.736,43	10.340.586,43	806.944.596,89
EXTREMADURA	116.576.980,83	739.121.799,43	270.236.041,57	28.185.532,51	1.154.120.354,34
Badajoz	71.712.183,76	415.106.947,34	165.034.900,39	17.941.191,83	669.795.223,32
Cáceres	44.864.797,07	324.014.852,09	105.201.141,17	10.244.340,68	484.325.131,02
GALICIA	397.009.383,79	2.781.023.232,36	664.965.155,09	76.119.591,51	3.919.117.362,75
La Coruña	153.378.933,62	1.030.458.988,73	266.848.167,59	30.698.210,87	1.481.384.300,81
Lugo	56.568.629,78	493.537.265,33	95.447.734,77	8.874.611,99	654.428.241,87
Orense	51.487.642,93	428.098.060,90	86.428.202,16	10.198.564,87	576.212.470,86
Pontevedra	135.574.177,46	828.928.917,40	216.241.050,56	26.348.203,78	1.207.092.349,20
LA RIOJA	46.210.007,39	258.651.451,79	68.920.313,18	5.798.186,14	379.579.958,49
La Rioja	46.210.007,39	258.651.451,79	68.920.313,18	5.798.186,14	379.579.958,49
MADRID	605.893.703,94	4.685.061.828,69	1.223.222.971,65	108.942.984,87	6.623.121.489,15
Madrid	605.893.703,94	4.685.061.828,69	1.223.222.971,65	108.942.984,87	6.623.121.489,15
MURCIA	185.873.699,35	782.545.068,44	230.634.635,47	24.146.128,92	1.223.199.532,19
Murcia	185.873.699,35	782.545.068,44	230.634.635,47	24.146.128,92	1.223.199.532,19
NAVARRA	95.065.869,27	525.784.946,55	133.675.136,44	12.984.626,01	767.510.578,28
Navarra	95.065.869,27	525.784.946,55	133.675.136,44	12.984.626,01	767.510.578,28
C. VALENCIANA	531.149.749,13	3.182.515.264,42	975.936.758,77	81.462.101,97	4.771.063.874,29
Alicante	147.040.936,17	999.996.555,47	294.507.846,44	26.172.554,04	1.467.717.892,11
Castellón	61.181.980,57	445.339.048,07	113.256.224,17	9.289.887,29	629.067.140,10
Valencia	322.926.832,39	1.737.179.660,88	568.172.688,16	45.999.660,64	2.674.278.842,08
PAIS VASCO	433.797.199,63	2.616.647.217,07	659.184.763,41	63.837.800,40	3.773.466.980,51
Alava	45.463.823,24	308.946.720,64	69.581.929,70	6.512.964,77	430.505.438,36
Guipúzcoa	158.031.919,49	857.273.034,31	209.466.450,48	20.682.746,55	1.245.454.150,84
Vizcaya	230.301.456,89	1.450.427.462,12	380.136.383,22	36.642.089,08	2.097.507.391,31
CEUTA	6.343.656,11	35.446.079,14	12.357.696,64	1.505.543,32	55.652.975,21
MELILLA	9.769.774,25	26.613.199,14	10.574.924,69	1.581.291,56	48.539.189,63
S. CENTRALES	0,00	0,00	878,90	0,00	878,90
TOTALES	6.412.756.203,41	36.060.824.673,12	9.969.376.285,25	931.670.971,72	53.374.628.133,50

SISTEMA DE LA SEGURIDAD SOCIAL

Cuadro II.32

IMPORTE TOTAL PENSIONES POR CLASES (Euros)

AÑO 2002

COMUNIDADES AUTONOMAS	INCAPACIDAD PERMANENTE	JUBILACION	VIUDEDAD	Orf.+F. Familiares	TOTAL
ANDALUCIA	1.420.668.874,91	5.053.518.272,97	1.683.923.606,88	194.964.277,99	8.353.075.032,75
Almería	61.430.923,71	329.916.262,39	102.301.329,36	11.356.684,04	505.005.199,50
Cádiz	217.964.483,72	670.134.304,42	257.012.489,51	33.390.870,35	1.178.502.148,00
Córdoba	93.929.820,05	642.721.968,52	183.715.435,23	20.284.452,28	940.651.676,08
Granada	181.637.365,92	627.860.446,46	185.030.076,07	20.068.833,07	1.014.596.721,52
Huelva	100.355.017,23	334.199.935,59	121.317.588,93	13.507.986,85	569.380.528,60
Jaén	102.714.731,52	494.838.105,20	164.697.603,89	16.390.629,75	778.641.070,36
Málaga	274.341.777,81	772.629.133,36	262.442.857,22	30.820.244,39	1.340.234.012,78
Sevilla	388.294.754,95	1.181.218.117,03	407.406.226,67	49.144.577,26	2.026.063.675,91
ARAGON	200.235.721,45	1.356.044.937,35	377.598.582,53	29.607.316,01	1.963.486.557,34
Huesca	28.222.121,80	228.276.495,83	69.195.327,59	4.620.018,09	330.313.963,31
Teruel	17.985.534,41	197.914.103,28	42.485.865,58	3.038.081,82	261.423.585,09
Zaragoza	154.028.065,24	929.854.338,24	265.917.389,36	21.949.216,10	1.371.749.008,94
ASTURIAS	338.161.210,12	1.685.634.808,73	440.882.566,49	39.944.074,74	2.504.622.660,08
Asturias	338.161.210,12	1.685.634.808,73	440.882.566,49	39.944.074,74	2.504.622.660,08
BALEARES	145.347.256,73	655.657.997,04	182.003.181,34	14.262.240,75	997.270.675,86
Baleares	145.347.256,73	655.657.997,04	182.003.181,34	14.262.240,75	997.270.675,86
CANARIAS	186.567.265,60	908.091.342,90	314.196.092,50	43.146.767,61	1.452.001.468,61
Las Palmas	111.996.978,34	470.270.254,62	160.823.557,80	24.147.941,57	767.238.732,33
Tenerife	74.570.287,26	437.821.088,28	153.372.534,70	18.998.826,04	684.762.736,28
CANTABRIA	97.673.433,98	636.561.357,19	165.613.494,26	17.565.110,73	917.413.396,16
Cantabria	97.673.433,98	636.561.357,19	165.613.494,26	17.565.110,73	917.413.396,16
CASTILLA -MANCHA	205.408.109,62	1.422.413.193,53	454.131.214,41	43.153.202,37	2.125.105.719,93
Albacete	36.319.447,86	268.506.428,52	88.923.078,87	8.725.933,95	402.474.889,20
Ciudad Real	71.930.791,40	391.334.928,45	138.703.575,53	13.989.975,68	615.959.271,06
Cuenca	21.230.700,94	186.624.238,14	57.972.106,47	4.943.395,02	270.770.440,57
Guadalajara	23.971.888,36	157.993.082,58	41.195.786,06	4.054.426,04	227.215.183,04
Toledo	51.955.281,06	417.954.515,84	127.336.667,48	11.439.471,68	608.685.936,06
CASTILLA- LEON	368.150.997,49	2.797.592.133,61	749.932.031,02	73.390.731,22	3.989.065.893,34
Ávila	17.319.525,18	167.037.571,24	53.176.927,15	4.669.832,57	242.203.856,14
Burgos	38.581.401,44	402.010.562,80	100.984.294,60	10.373.697,98	551.949.956,82
León	112.949.001,72	726.049.022,23	165.364.443,28	17.480.441,31	1.021.842.908,54
Palencia	29.480.100,98	193.814.812,34	58.932.050,15	6.246.322,86	288.473.286,33
Salamanca	29.258.540,34	342.542.009,66	101.812.446,64	10.129.769,26	483.742.765,90
Segovia	16.428.228,84	153.529.746,57	44.107.537,90	4.127.927,28	218.193.440,59
Soria	8.902.487,61	115.236.463,65	27.757.083,54	2.452.626,83	154.348.661,63
Valladolid	90.743.939,25	463.689.034,60	131.792.921,15	11.897.274,26	698.123.169,26
Zamora	24.487.772,13	233.682.910,52	66.004.326,61	6.012.838,87	330.187.848,13
CATALUÑA	1.252.528.166,34	7.114.279.187,55	1.830.309.705,99	119.633.184,40	10.316.750.244,28
Barcelona	1.031.524.468,39	5.503.079.078,66	1.421.922.407,05	92.680.149,28	8.049.206.103,38
Gerona	73.737.842,47	607.199.018,46	141.978.871,11	8.792.734,44	831.708.466,48
Lérida	61.697.305,38	388.481.486,60	109.898.231,36	6.841.103,07	566.918.126,41
Tarragona	85.568.550,10	615.519.603,83	156.510.196,47	11.319.197,61	868.917.548,01
EXTREMADURA	123.992.560,63	777.035.716,78	289.506.518,41	30.988.452,71	1.221.523.248,53
Badajoz	77.034.153,30	436.192.778,98	176.832.587,32	19.848.223,37	709.907.742,97
Cáceres	46.958.407,33	340.842.937,80	112.673.931,09	11.140.229,34	511.615.505,56
GALICIA	421.791.802,45	2.937.782.784,41	722.062.596,44	82.850.772,60	4.164.487.955,90
La Coruña	165.757.474,15	1.086.145.413,25	289.784.439,01	33.377.418,97	1.575.064.745,38
Lugo	57.861.233,78	517.520.231,08	103.925.917,92	9.891.074,51	689.198.457,29
Orense	55.372.202,05	445.897.963,63	93.374.908,66	11.013.800,00	605.658.874,34
Pontevedra	142.800.892,47	888.219.176,45	234.977.330,85	28.568.479,12	1.294.565.878,89
LA RIOJA	47.818.495,21	274.542.976,16	74.244.396,38	6.296.202,36	402.902.070,11
La Rioja	47.818.495,21	274.542.976,16	74.244.396,38	6.296.202,36	402.902.070,11
MADRID	633.186.087,80	5.018.686.081,60	1.334.959.232,17	119.349.601,47	7.106.181.003,04
Madrid	633.186.087,80	5.018.686.081,60	1.334.959.232,17	119.349.601,47	7.106.181.003,04
MURCIA	193.817.188,89	830.132.107,78	251.608.558,58	26.308.348,59	1.301.866.203,84
Murcia	193.817.188,89	830.132.107,78	251.608.558,58	26.308.348,59	1.301.866.203,84
NAVARRA	102.523.117,14	561.939.954,12	145.228.555,19	14.031.091,50	823.722.717,95
Navarra	102.523.117,14	561.939.954,12	145.228.555,19	14.031.091,50	823.722.717,95
C.VALENCIANA	575.952.295,87	3.375.517.001,06	1.059.659.268,62	89.394.966,80	5.100.523.532,35
Alicante	155.111.198,67	1.062.577.736,81	321.986.793,04	28.482.852,93	1.568.158.581,45
Castellón	64.765.126,10	470.452.685,44	123.090.725,20	10.283.738,17	668.592.274,91
Valencia	356.075.971,10	1.842.486.578,81	614.581.750,38	50.628.375,70	2.863.772.675,99
PAIS VASCO	452.228.954,17	2.760.915.867,89	719.212.428,36	69.193.188,39	4.001.550.438,81
Alava	48.788.370,93	329.791.930,63	76.408.312,15	6.974.281,13	461.962.894,84
Guipúzcoa	167.622.950,34	907.431.080,84	228.428.377,66	22.319.925,83	1.325.802.334,67
Vizcaya	235.817.632,90	1.523.692.856,42	414.375.738,55	39.898.981,43	2.213.785.209,30
CEUTA	7.090.185,60	37.223.729,93	13.379.220,62	1.616.865,37	59.310.001,52
MELILLA	10.193.656,58	28.212.566,66	11.505.444,48	1.734.046,66	51.645.714,38
S. CENTRALES	0,00	0,00	0,00	0,00	0,00
TOTALES	6.783.335.380,58	38.231.782.017,26	10.819.956.694,67	1.017.430.442,27	56.852.504.534,78

SISTEMA DE LA SEGURIDAD SOCIAL

Cuadro II.33

IMPORTE TOTAL PENSIONES POR CLASES (Euros)

AÑO 2003

COMUNIDADES AUTONOMAS	INCAPACIDAD PERMANENTE	JUBILACION	VIUDEDAD	Orf.+F. Familiares	TOTAL
ANDALUCIA	1.513.393.831,39	5.309.852.336,46	1.812.590.692,65	206.064.907,76	8.841.901.768,26
Almería	63.028.711,07	344.400.814,13	110.585.063,52	11.912.572,01	529.927.160,73
Cádiz	233.911.470,15	709.589.614,68	277.839.620,94	35.309.627,46	1.256.650.333,23
Córdoba	100.876.118,08	670.518.304,08	197.249.973,97	21.535.053,26	990.179.449,39
Granada	191.309.907,67	657.571.528,43	198.740.276,78	21.307.053,87	1.068.928.766,75
Huelva	104.839.977,57	351.315.516,95	129.666.996,66	14.211.076,05	600.033.567,23
Jaén	108.795.403,72	514.427.608,96	176.065.918,46	17.061.072,63	816.350.003,77
Málaga	295.529.698,28	820.290.892,20	283.922.914,56	32.825.311,98	1.432.568.817,02
Sevilla	415.102.544,85	1.241.738.057,03	438.519.927,76	51.903.140,50	2.147.263.670,14
ARAGON	210.238.182,70	1.420.080.561,94	405.228.161,97	30.660.360,46	2.066.207.267,07
Huesca	29.863.920,28	236.101.898,83	73.448.874,27	4.689.191,90	344.103.885,28
Teruel	19.024.068,23	230.424.633,72	45.217.562,04	3.169.986,08	270.836.250,07
Zaragoza	161.350.194,19	980.554.029,39	286.561.725,66	22.801.182,48	1.451.267.131,72
ASTURIAS	361.656.473,56	1.749.096.741,59	479.050.650,51	42.015.735,31	2.631.819.600,97
Asturias	361.656.473,56	1.749.096.741,59	479.050.650,51	42.015.735,31	2.631.819.600,97
BALEARES	155.564.910,20	685.899.335,28	197.209.924,09	14.907.501,66	1.053.581.671,23
Baleares	155.564.910,20	685.899.335,28	197.209.924,09	14.907.501,66	1.053.581.671,23
CANARIAS	201.127.866,50	960.650.527,25	341.808.138,59	45.944.376,77	1.549.530.909,11
Las Palmas	121.422.872,14	499.758.674,43	175.813.989,90	25.760.857,73	822.756.394,20
Tenerife	79.704.994,36	460.891.852,82	165.994.148,69	20.183.519,04	726.774.514,91
CANTABRIA	107.915.197,00	662.137.219,88	180.358.361,88	18.307.296,70	968.718.075,46
Cantabria	107.915.197,00	662.137.219,88	180.358.361,88	18.307.296,70	968.718.075,46
CASTILLA -MANCHA	218.789.469,65	1.484.585.285,42	483.779.933,60	45.905.614,76	2.233.060.303,43
Albacete	38.268.938,53	280.573.985,80	94.825.874,84	9.257.552,57	422.926.351,74
Ciudad Real	75.454.134,55	407.838.737,07	148.036.752,79	15.042.070,45	646.371.694,86
Cuenca	22.668.222,39	193.036.168,66	60.583.953,47	5.255.532,47	281.543.876,99
Guadalajara	26.587.775,23	166.323.834,51	43.964.309,58	4.273.964,89	241.149.884,21
Toledo	55.810.398,95	436.812.559,38	136.369.042,92	12.076.494,38	641.068.495,63
CASTILLA- LEON	385.252.890,31	2.910.041.074,22	803.640.316,29	76.803.017,03	4.175.737.297,85
Avila	18.058.706,73	172.285.665,51	56.219.037,84	5.010.012,14	251.573.422,22
Burgos	40.816.664,54	422.004.876,63	108.525.039,66	10.782.918,54	582.129.499,37
León	117.245.809,77	749.642.159,02	178.839.698,12	18.195.829,89	1.063.923.496,80
Palencia	30.518.783,54	200.113.369,98	63.116.896,95	6.481.824,04	300.230.874,51
Salamanca	30.957.619,11	355.729.490,37	108.088.743,01	10.609.171,53	505.385.024,02
Segovia	17.103.703,51	158.342.737,25	47.036.820,33	4.296.253,21	226.779.514,30
Soria	9.437.394,53	118.871.749,18	29.450.265,89	2.594.908,94	160.354.318,54
Valladolid	95.418.586,29	492.770.058,50	142.590.576,79	12.400.956,66	743.180.178,24
Zamora	25.695.622,29	240.280.967,78	69.773.237,70	6.431.142,08	342.180.969,85
CATALUÑA	1.321.531.899,87	7.518.260.379,31	1.990.337.597,66	126.121.631,49	10.956.251.508,33
Barcelona	1.081.655.276,90	5.830.812.846,07	1.547.187.063,35	97.639.445,15	8.557.294.631,47
Gerona	78.607.668,47	635.434.816,86	154.598.831,70	9.217.603,20	877.858.920,23
Lérida	67.263.588,25	402.898.994,25	117.606.526,06	7.203.400,10	594.972.508,66
Tarragona	94.005.366,25	649.113.722,13	170.945.176,55	12.061.183,04	926.125.447,97
EXTREMADURA	132.848.956,86	805.144.000,12	306.332.129,22	33.037.836,84	1.277.362.923,04
Badajoz	82.977.795,24	451.879.737,83	186.825.436,06	21.117.510,50	742.800.479,63
Cáceres	49.871.161,62	353.264.262,29	119.506.693,16	11.920.326,34	534.562.443,41
GALICIA	452.472.160,05	3.060.608.172,58	780.554.940,16	87.054.559,53	4.380.689.832,32
La Coruña	178.956.104,82	1.134.296.515,89	313.448.127,25	35.084.733,74	1.661.785.481,70
Lugo	59.878.225,86	532.414.987,59	112.566.742,20	10.464.717,52	715.324.673,17
Orense	60.629.284,18	457.753.926,96	100.113.269,60	11.702.091,73	630.198.572,47
Pontevedra	153.008.545,19	936.142.742,14	254.426.801,11	29.803.016,54	1.373.381.104,98
LA RIOJA	50.157.996,59	287.729.373,32	79.586.940,53	6.531.491,33	424.005.801,77
La Rioja	50.157.996,59	287.729.373,32	79.586.940,53	6.531.491,33	424.005.801,77
MADRID	660.668.068,94	5.317.684.303,53	1.453.231.888,16	125.180.028,22	7.556.764.288,85
Madrid	660.668.068,94	5.317.684.303,53	1.453.231.888,16	125.180.028,22	7.556.764.288,85
MURCIA	202.344.447,49	875.602.423,16	271.789.583,01	27.926.955,89	1.377.663.409,55
Murcia	202.344.447,49	875.602.423,16	271.789.583,01	27.926.955,89	1.377.663.409,55
NAVARRA	109.307.738,33	599.687.490,83	156.942.907,88	14.799.058,26	880.737.195,30
Navarra	109.307.738,33	599.687.490,83	156.942.907,88	14.799.058,26	880.737.195,30
C.VALENCIANA	617.763.529,42	3.558.694.983,79	1.143.689.172,49	95.184.763,08	5.415.332.448,78
Alicante	162.080.912,15	1.122.320.676,39	349.043.765,26	30.534.465,26	1.663.979.819,06
Castellón	68.567.458,73	492.441.065,58	133.032.290,87	10.862.319,71	704.903.134,89
Valencia	387.115.158,54	1.943.933.241,82	661.613.116,36	53.787.978,11	3.046.449.494,83
PAIS VASCO	476.727.278,80	2.913.333.123,13	784.391.684,71	71.422.069,44	4.245.874.156,08
Alava	51.725.109,82	353.717.837,93	83.534.987,25	7.105.331,33	496.083.266,33
Guipúzcoa	178.685.963,79	960.836.047,13	249.348.319,07	23.290.589,73	1.412.160.919,72
Vizcaya	246.316.205,19	1.598.779.238,07	451.508.378,39	41.026.148,38	2.337.629.970,03
CEUTA	7.493.357,62	38.524.642,69	14.455.117,85	1.666.357,04	62.139.475,20
MELILLA	10.724.039,71	29.096.893,23	12.388.769,85	1.806.205,79	54.015.908,58
S. CENTRALES	0,00	0,00	0,00	0,00	0,00
TOTALES	7.195.978.294,99	40.186.708.867,73	11.697.366.911,10	1.071.339.767,36	60.151.393.841,18

SISTEMA DE LA SEGURIDAD SOCIAL

Cuadro II.34.1.1

IMPORTE PENSION DE INCAPACIDAD PERMANENTE POR REGIMENES (Euros)

AÑO 2004					
COMUNIDADES AUTONOMAS	GENERAL	AUTONOMOS	AGRARIO	MAR	SUMA PARCIAL
ANDALUCIA	1.026.134.603,18	115.481.972,34	248.758.019,99	18.527.588,99	1.408.902.184,50
Almería	36.052.164,16	6.124.503,35	13.727.851,43	1.151.463,12	57.055.982,06
Cádiz	156.024.934,01	13.325.685,18	20.907.327,58	8.444.053,43	198.702.000,20
Córdoba	61.381.878,50	8.439.893,90	26.136.089,90	0,00	95.957.862,30
Granada	111.175.858,64	18.451.818,45	47.499.046,10	0,00	177.126.723,19
Huelva	60.969.771,62	6.895.699,52	19.413.569,27	5.869.163,55	93.148.203,96
Jaén	67.663.558,89	10.982.291,31	26.298.450,75	0,00	104.944.300,95
Málaga	233.902.976,65	23.871.926,01	29.418.891,88	2.653.017,45	289.846.811,99
Sevilla	298.963.460,71	27.390.154,62	65.356.793,08	409.891,44	392.120.299,85
ARAGON	163.986.496,23	18.270.785,00	10.216.051,50	0,00	192.473.332,73
Huesca	22.257.478,76	3.931.487,10	2.388.220,23	0,00	28.577.186,09
Teruel	8.878.542,47	2.035.820,44	2.449.206,48	0,00	13.363.569,39
Zaragoza	132.850.475,00	12.303.477,46	5.378.624,79	0,00	150.532.577,25
ASTURIAS	214.736.936,63	24.061.816,63	18.270.068,78	4.101.917,03	261.170.739,07
Asturias	214.736.936,63	24.061.816,63	18.270.068,78	4.101.917,03	261.170.739,07
BALEARES	124.846.220,97	16.282.594,60	4.098.254,12	1.978.875,28	147.205.944,97
Baleares	124.846.220,97	16.282.594,60	4.098.254,12	1.978.875,28	147.205.944,97
CANARIAS	160.442.541,70	13.386.310,82	15.309.413,01	5.503.826,49	194.642.092,02
Las Palmas	97.402.848,20	7.677.481,92	8.783.900,58	3.450.941,82	117.315.172,52
Tenerife	63.039.693,50	5.708.828,90	6.525.512,43	2.052.884,67	77.326.919,50
CANTABRIA	83.584.251,59	7.763.770,18	8.165.593,17	2.955.015,83	102.468.630,77
Cantabria	83.584.251,59	7.763.770,18	8.165.593,17	2.955.015,83	102.468.630,77
CASTILLA -MANCHA	146.469.146,47	27.545.778,37	27.783.561,73	0,00	201.798.486,57
Albacete	24.055.419,10	5.210.106,48	5.665.836,52	0,00	34.931.362,10
Ciudad Real	49.344.094,17	8.855.094,09	9.437.856,09	0,00	67.637.044,35
Cuenca	12.030.110,99	3.779.654,25	5.506.081,92	0,00	21.315.847,16
Guadalajara	22.229.718,49	2.487.484,04	1.023.696,83	0,00	25.740.899,36
Toledo	38.809.803,72	7.213.439,51	6.150.090,37	0,00	52.173.333,60
CASTILLA- LEON	236.425.064,14	32.851.117,22	32.602.430,66	0,00	301.878.612,02
Ávila	11.108.386,17	2.351.737,08	3.398.725,70	0,00	16.858.848,95
Burgos	29.905.743,09	3.254.934,28	3.000.222,71	0,00	36.160.900,08
León	45.163.674,02	8.380.635,69	9.757.714,38	0,00	63.302.024,09
Palencia	18.576.910,57	2.420.710,07	1.897.271,90	0,00	22.894.892,54
Salamanca	20.678.286,06	3.495.845,47	3.435.920,74	0,00	27.610.052,27
Segovia	11.714.009,96	1.999.492,67	1.752.042,28	0,00	15.465.544,91
Soria	6.636.241,30	984.737,32	1.010.038,04	0,00	8.631.016,66
Valladolid	78.201.370,81	6.893.324,37	3.701.287,41	0,00	88.795.982,59
Zamora	14.440.442,16	3.069.700,27	4.649.207,50	0,00	22.159.349,93
CATALUÑA	1.158.033.206,09	99.771.357,78	18.076.540,09	4.601.138,10	1.280.482.242,06
Barcelona	966.835.744,90	72.607.501,57	5.456.676,22	3.560.984,89	1.048.460.907,58
Gerona	62.596.413,03	8.088.562,47	2.101.631,59	0,00	72.786.607,09
Lérida	50.986.843,53	9.683.538,52	5.704.187,71	0,00	66.374.569,76
Tarragona	77.614.204,63	9.391.755,22	4.814.044,57	1.040.153,21	92.860.157,63
EXTREMADURA	76.069.549,05	14.458.249,96	33.733.265,38	0,00	124.261.064,39
Badajoz	49.176.032,89	9.499.745,69	20.832.574,82	0,00	79.508.353,40
Cáceres	26.893.516,16	4.958.504,27	12.900.690,56	0,00	44.752.710,99
GALICIA	287.331.777,40	46.143.118,91	54.601.955,89	36.691.970,10	424.768.822,30
La Coruña	122.308.922,00	18.883.955,46	15.618.196,56	12.927.940,85	169.739.014,87
Lugo	30.578.386,19	6.119.963,13	16.631.008,90	1.907.066,06	55.236.424,28
Orense	36.740.362,51	9.047.446,64	10.187.380,03	0,00	55.975.189,18
Pontevedra	97.704.106,70	12.091.753,68	12.165.370,40	21.856.963,19	143.818.193,97
LA RIOJA	38.439.778,93	3.916.418,40	3.003.828,70	0,00	45.360.026,03
La Rioja	38.439.778,93	3.916.418,40	3.003.828,70	0,00	45.360.026,03
MADRID	568.919.764,33	39.797.477,50	2.943.063,11	1.724.366,47	613.384.671,41
Madrid	568.919.764,33	39.797.477,50	2.943.063,11	1.724.366,47	613.384.671,41
MURCIA	135.035.254,47	20.513.417,04	28.743.811,18	1.304.475,58	185.596.958,27
Murcia	135.035.254,47	20.513.417,04	28.743.811,18	1.304.475,58	185.596.958,27
NAVARRA	88.308.633,79	8.368.179,74	4.216.120,44	0,00	100.892.933,97
Navarra	88.308.633,79	8.368.179,74	4.216.120,44	0,00	100.892.933,97
C.VALENCIANA	492.195.700,61	60.388.551,21	42.092.330,81	3.316.759,46	597.993.342,09
Alicante	119.710.333,05	14.470.149,77	10.107.815,57	1.264.068,79	145.552.367,18
Castellón	52.407.691,75	7.168.847,19	6.596.791,22	985.628,12	67.158.958,28
Valencia	320.077.675,81	38.749.554,25	25.387.724,02	1.067.062,55	385.282.016,63
PAIS VASCO	384.418.466,20	36.797.485,99	4.912.237,61	8.202.372,54	434.330.562,34
Alava	42.600.163,16	3.243.597,19	950.948,14	0,00	46.794.708,49
Guipúzcoa	136.570.459,25	16.716.779,06	1.838.481,39	2.731.144,88	157.856.864,58
Vizcaya	205.247.843,79	16.837.109,74	2.122.808,08	5.471.227,66	229.678.989,27
CEUTA	5.721.383,83	517.996,13	5.255,60	208.618,42	6.453.253,98
MELILLA	7.974.324,04	1.234.467,84	31.898,80	391.211,50	9.631.902,18
S. CENTRALES	0,00	0,00	0,00	0,00	0,00
TOTALES	5.399.073.099,65	587.550.865,66	557.563.700,57	89.508.135,79	6.633.695.801,67

SISTEMA DE LA SEGURIDAD SOCIAL

Cuadro II.34.1.2

IMPORTE PENSION DE INCAPACIDAD PERMANENTE POR REGIMENES (Euros)

AÑO 2004

COMUNIDADES AUTONOMAS	CARBON	HOGAR	A.T. Y E.P.	TOTAL
ANDALUCIA	1.731.384,92	19.386.307,00	202.509.853,52	1.632.529.729,94
Almería	68.850,24	734.663,34	7.874.048,45	65.733.544,09
Cádiz	35.425,33	1.625.729,16	55.748.801,55	256.111.956,24
Córdoba	825.326,02	1.128.936,53	10.614.133,35	108.526.258,20
Granada	146.407,54	3.003.684,01	23.611.148,98	203.887.963,72
Huelva	15.932,88	804.677,59	15.211.936,62	109.180.751,05
Jaén	61.939,38	1.008.258,05	14.095.631,47	120.110.129,85
Málaga	232.340,25	3.450.277,23	27.500.431,99	321.029.861,46
Sevilla	345.163,28	7.630.081,09	47.853.721,11	447.949.265,33
ARAGON	3.213.296,25	1.339.294,42	27.924.329,65	224.950.253,05
Huesca	1.672,61	281.284,44	3.654.416,48	32.514.559,62
Teruel	2.667.977,06	93.729,78	4.385.072,38	20.510.348,61
Zaragoza	543.646,58	964.280,20	19.884.840,79	171.925.344,82
ASTURIAS	43.820.255,11	2.304.589,21	83.245.727,12	390.541.310,51
Asturias	43.820.255,11	2.304.589,21	83.245.727,12	390.541.310,51
BALEARES	186.527,86	2.224.021,77	15.200.338,58	164.816.833,18
Baleares	186.527,86	2.224.021,77	15.200.338,58	164.816.833,18
CANARIAS	162.995,31	1.562.497,40	23.691.848,55	220.059.433,28
Las Palmas	100.407,06	958.889,28	14.116.334,67	132.490.803,53
Tenerife	62.588,25	603.608,12	9.575.513,88	87.568.629,75
CANTABRIA	28.820,59	669.979,25	16.510.546,85	119.677.977,46
Cantabria	28.820,59	669.979,25	16.510.546,85	119.677.977,46
CASTILLA -MANCHA	469.649,34	2.336.225,82	35.485.641,54	240.090.003,27
Albacete	0,00	410.019,82	6.024.560,61	41.365.942,53
Ciudad Real	344.907,91	738.563,71	13.345.948,88	82.066.464,85
Cuenca	10.264,42	258.010,47	3.455.264,81	25.039.386,86
Guadalajara	2.564,78	210.691,56	4.125.640,10	30.079.795,80
Toledo	111.912,23	718.940,26	8.534.227,14	61.538.413,23
CASTILLA- LEON	26.005.784,12	3.212.243,25	77.137.439,50	408.234.078,89
Ávila	0,00	267.622,54	2.246.883,68	19.373.355,17
Burgos	57.533,35	350.926,80	7.404.779,90	43.974.140,13
León	22.108.644,98	907.713,75	37.993.665,17	124.312.047,99
Palencia	3.369.411,74	205.145,88	5.650.703,92	32.120.154,08
Salamanca	64.126,33	355.516,44	5.024.266,51	33.053.961,55
Segovia	0,00	251.575,56	2.387.234,54	18.104.355,01
Soria	25.950,46	76.995,33	1.452.576,08	10.186.538,53
Valladolid	125.881,11	553.922,90	10.523.845,63	99.999.632,23
Zamora	254.236,15	242.824,05	4.453.484,07	27.109.894,20
CATALUÑA	2.757.170,66	17.155.015,99	136.957.609,62	1.437.352.038,33
Barcelona	2.424.559,73	13.964.320,93	106.955.493,35	1.171.805.281,59
Gerona	45.623,15	1.243.521,24	10.219.801,22	84.295.552,70
Lérida	214.632,43	994.861,05	7.153.493,85	74.737.557,09
Tarragona	72.355,35	952.312,77	12.628.821,20	106.513.646,95
EXTREMADURA	277.330,29	1.585.952,93	18.108.749,55	144.233.097,16
Badajoz	174.390,40	947.832,87	10.549.349,74	91.179.926,41
Cáceres	102.939,89	638.120,06	7.559.399,81	53.053.170,75
GALICIA	1.627.635,83	6.427.536,08	58.395.475,86	491.219.470,07
La Coruña	358.022,27	2.283.513,54	22.096.011,86	194.476.562,54
Lugo	434.135,26	779.124,65	7.593.350,16	64.043.034,35
Orense	589.195,39	1.255.585,99	7.580.914,19	65.400.884,75
Pontevedra	246.282,91	2.109.311,90	21.125.199,65	167.298.988,43
LA RIOJA	120.352,39	313.773,25	6.606.413,13	52.400.564,80
La Rioja	120.352,39	313.773,25	6.606.413,13	52.400.564,80
MADRID	519.273,42	8.940.882,75	77.448.301,06	700.293.128,64
Madrid	519.273,42	8.940.882,75	77.448.301,06	700.293.128,64
MURCIA	109.585,61	3.653.452,13	27.752.881,11	217.112.877,12
Murcia	109.585,61	3.653.452,13	27.752.881,11	217.112.877,12
NAVARRA	40.584,89	650.758,93	15.642.234,36	117.226.512,15
Navarra	40.584,89	650.758,93	15.642.234,36	117.226.512,15
C.VALENCIANA	670.923,54	7.552.619,08	66.667.411,88	672.884.296,59
Alicante	484.201,02	1.173.172,95	22.373.096,48	169.582.837,63
Castellón	47.082,78	677.251,45	7.626.031,30	75.509.323,81
Valencia	139.639,74	5.702.194,68	36.668.284,10	427.792.135,15
PAIS VASCO	113.514,96	2.949.016,70	69.225.574,57	506.618.668,57
Alava	0,00	215.411,33	9.327.239,12	56.337.358,94
Guipúzcoa	15.069,28	1.061.066,86	29.521.068,93	188.454.069,65
Vizcaya	98.445,68	1.672.538,51	30.377.266,52	261.827.239,98
CEUTA	0,00	195.753,04	1.562.579,87	8.211.586,89
MELILLA	0,00	249.946,90	1.333.417,31	11.215.266,39
S. CENTRALES	0,00	0,00	0,00	0,00
TOTALES	81.855.085,09	82.709.865,90	961.406.373,63	7.759.667.126,29

SISTEMA DE LA SEGURIDAD SOCIAL

Cuadro II.34.2.1

IMPORTE PENSION DE JUBILACION POR REGIMENES (Euros)

AÑO 2004

COMUNIDADES AUTONOMAS	GENERAL	AUTONOMOS	AGRARIO	MAR	SUMA PARCIAL
ANDALUCIA	3.498.673.706,74	463.061.151,84	1.227.238.430,65	121.273.720,45	5.310.247.009,68
Almería	180.780.417,64	36.341.274,54	117.734.955,22	11.050.004,47	345.906.651,87
Cádiz	514.708.123,93	52.452.670,13	95.990.188,94	51.262.478,12	714.413.461,12
Córdoba	373.803.524,79	60.726.649,10	223.438.228,41	0,00	657.968.402,30
Granada	365.277.960,24	65.847.773,75	224.259.928,80	0,00	655.385.662,79
Huelva	227.715.215,48	28.275.012,34	68.698.288,34	31.801.079,52	356.489.595,68
Jaén	312.452.618,66	52.388.086,34	144.575.701,86	0,00	509.416.406,86
Málaga	591.962.287,12	74.452.755,64	146.201.829,39	19.379.892,35	831.996.764,50
Sevilla	931.973.558,88	92.576.930,00	206.339.309,69	7.780.265,99	1.238.670.064,56
ARAGON	1.059.363.452,48	147.524.148,84	204.826.786,45	0,00	1.411.714.387,77
Huesca	158.937.533,21	30.817.175,63	47.047.937,55	0,00	236.802.646,39
Teruel	81.242.226,23	19.376.207,95	63.979.219,74	0,00	164.597.653,92
Zaragoza	819.183.693,04	97.330.765,26	93.799.629,16	0,00	1.010.314.087,46
ASTURIAS	910.133.081,08	122.669.556,55	206.738.577,74	29.557.577,79	1.269.098.793,16
Asturias	910.133.081,08	122.669.556,55	206.738.577,74	29.557.577,79	1.269.098.793,16
BALEARES	490.905.240,89	89.309.523,56	91.184.070,83	19.268.099,03	690.666.934,31
Baleares	490.905.240,89	89.309.523,56	91.184.070,83	19.268.099,03	690.666.934,31
CANARIAS	700.329.738,60	87.525.641,82	123.998.386,71	81.951.727,01	993.805.494,14
Las Palmas	376.517.342,31	44.233.346,78	51.622.547,87	46.633.997,64	519.007.234,60
Tenerife	323.812.396,29	43.292.295,04	72.375.838,84	35.317.729,37	474.798.259,54
CANTABRIA	500.764.737,83	57.342.242,08	95.122.191,73	24.013.729,30	677.242.900,94
Cantabria	500.764.737,83	57.342.242,08	95.122.191,73	24.013.729,30	677.242.900,94
CASTILLA-MANCHA	925.086.466,07	158.372.133,17	401.510.537,45	0,00	1.484.969.136,69
Albacete	179.497.726,36	34.535.889,19	71.673.133,25	0,00	285.706.748,80
Ciudad Real	255.674.454,41	38.928.292,74	99.032.427,23	0,00	393.635.174,38
Cuenca	98.147.289,31	22.923.483,53	73.582.225,15	0,00	194.652.997,99
Guadalajara	124.962.806,50	15.585.810,99	30.089.825,02	0,00	170.638.442,51
Toledo	266.804.189,49	46.398.656,72	127.132.926,80	0,00	440.335.773,01
CASTILLA- LEON	1.774.541.461,84	317.255.004,33	674.260.843,74	0,00	2.766.057.309,91
Ávila	97.193.486,91	21.819.424,09	54.632.857,12	0,00	173.645.768,12
Burgos	299.611.513,49	40.757.881,88	97.600.566,24	0,00	437.969.961,61
León	321.824.548,40	63.824.186,12	195.658.712,53	0,00	581.307.447,05
Palencia	119.894.278,68	27.183.392,39	34.051.769,65	0,00	181.129.440,72
Salamanca	238.409.505,91	44.038.285,31	76.325.150,11	0,00	358.772.941,33
Segovia	97.436.648,20	23.056.953,55	39.678.300,73	0,00	160.171.902,48
Soria	71.687.976,61	13.477.815,77	34.869.387,93	0,00	120.035.180,31
Valladolid	408.454.082,49	57.833.364,69	47.728.959,58	0,00	514.016.406,76
Zamora	120.029.421,15	25.263.700,53	93.715.139,85	0,00	239.008.261,53
CATALUÑA	6.467.614.878,78	778.373.595,68	408.823.082,70	60.449.869,19	7.715.261.426,35
Barcelona	5.293.852.021,05	548.660.729,08	112.125.347,50	43.620.515,73	5.998.258.613,36
Gerona	487.793.664,56	87.719.937,32	70.445.539,53	0,00	645.959.141,41
Lérida	228.743.745,34	69.366.586,90	104.017.740,98	0,00	402.128.073,22
Tarragona	457.225.447,83	72.626.342,38	122.234.454,69	16.829.353,46	668.915.598,36
EXTREMADURA	476.801.471,10	84.222.050,58	246.052.427,74	0,00	807.075.949,42
Badajoz	272.523.001,95	47.370.269,90	133.060.049,44	0,00	452.953.321,29
Cáceres	204.278.469,15	36.851.780,68	112.992.378,30	0,00	354.122.628,13
GALICIA	1.558.411.749,00	263.543.997,69	981.796.356,54	279.761.639,12	3.083.513.742,35
La Coruña	651.458.281,22	106.569.223,00	289.326.308,41	98.465.718,88	1.145.819.531,51
Lugo	185.437.640,07	40.735.291,78	288.772.668,70	13.957.991,28	528.903.591,83
Orense	215.360.826,48	41.100.641,79	198.295.387,54	0,00	454.756.855,81
Pontevedra	506.155.001,23	75.138.841,12	205.401.991,89	167.337.928,96	954.033.763,20
LA RIOJA	217.627.711,66	35.679.413,38	42.257.143,34	0,00	295.564.268,38
La Rioja	217.627.711,66	35.679.413,38	42.257.143,34	0,00	295.564.268,38
MADRID	5.050.406.775,31	385.194.757,65	62.324.487,78	19.893.793,56	5.517.819.814,30
Madrid	5.050.406.775,31	385.194.757,65	62.324.487,78	19.893.793,56	5.517.819.814,30
MURCIA	557.384.716,73	100.506.336,29	203.185.700,29	12.360.222,52	873.436.975,83
Murcia	557.384.716,73	100.506.336,29	203.185.700,29	12.360.222,52	873.436.975,83
NAVARRA	498.903.861,20	62.070.101,48	69.624.922,49	0,00	630.598.885,17
Navarra	498.903.861,20	62.070.101,48	69.624.922,49	0,00	630.598.885,17
C.VALENCIANA	2.765.493.118,65	347.843.749,92	476.871.547,03	54.630.886,32	3.644.839.301,92
Alicante	856.777.951,57	115.775.320,65	159.262.260,56	24.221.165,59	1.156.036.698,37
Castellón	335.775.607,47	50.594.483,00	105.377.260,25	10.816.778,93	502.564.129,65
Valencia	1.572.939.559,61	181.473.946,27	212.232.026,22	19.592.941,80	1.986.238.473,90
PAIS VASCO	2.590.498.783,60	256.297.328,37	90.838.616,16	109.306.435,87	3.046.941.164,00
Alava	324.108.746,37	26.750.573,74	27.608.932,45	0,00	378.468.252,56
Guipúzcoa	836.025.936,47	110.206.303,40	25.859.441,46	32.528.522,48	1.004.620.203,81
Vizcaya	1.430.364.100,76	119.340.451,23	37.370.242,25	76.777.913,39	1.663.852.707,63
CEUTA	32.029.776,40	4.083.009,96	146.374,43	2.443.136,21	38.702.297,00
MELILLA	21.162.881,71	5.683.580,36	115.158,18	1.611.511,77	28.573.132,02
S. CENTRALES	0,00	0,00	0,00	0,00	0,00
TOTALES	30.096.133.609,67	3.766.557.323,55	5.606.915.641,98	816.522.348,14	40.286.128.923,34

SISTEMA DE LA SEGURIDAD SOCIAL

Cuadro II.34.2.2

IMPORTE PENSION DE JUBILACION POR REGIMENES (Euros)

AÑO 2004

COMUNIDADES AUTONOMAS	CARBON	HOGAR	A.T. Y E.P.	TOTAL
ANDALUCIA	23.784.000,73	189.239.422,98	86.185.746,23	5.609.456.179,62
Almería	974.589,34	10.884.571,24	3.083.327,32	360.849.139,77
Cádiz	295.334,04	18.470.901,21	22.793.922,26	755.973.618,63
Córdoba	14.038.277,03	24.439.381,57	6.116.635,41	702.562.696,31
Granada	780.657,11	25.048.788,95	9.650.725,96	690.865.834,81
Huelva	225.297,56	8.530.136,76	6.269.125,05	371.514.155,05
Jaén	817.781,55	15.337.719,15	9.092.568,42	534.664.475,98
Málaga	1.427.940,55	29.712.881,61	8.783.095,91	871.920.682,57
Sevilla	5.224.123,55	56.815.042,49	20.396.345,90	1.321.105.576,50
ARAGON	53.874.854,61	22.792.729,27	12.309.299,50	1.500.691.271,15
Huesca	2.513.154,50	4.031.913,71	2.064.101,57	245.411.816,17
Teruel	44.075.595,85	1.931.032,71	1.285.751,41	211.890.033,89
Zaragoza	7.286.104,26	16.829.782,85	8.959.446,52	1.043.389.421,09
ASTURIAS	452.925.394,15	27.290.404,84	86.822.286,26	1.836.136.878,41
Asturias	452.925.394,15	27.290.404,84	86.822.286,26	1.836.136.878,41
BALEARES	2.757.772,18	23.718.082,84	6.120.592,02	723.263.381,35
Baleares	2.757.772,18	23.718.082,84	6.120.592,02	723.263.381,35
CANARIAS	307.174,65	19.430.395,39	9.761.293,37	1.023.304.357,55
Las Palmas	148.637,92	8.685.597,39	5.442.710,72	533.284.180,63
Tenerife	158.536,73	10.744.798,00	4.318.582,65	490.020.176,92
CANTABRIA	1.221.424,82	9.988.572,06	8.111.588,12	696.564.485,94
Cantabria	1.221.424,82	9.988.572,06	8.111.588,12	696.564.485,94
CASTILLA -MANCHA	14.457.772,97	30.687.450,03	19.138.827,58	1.549.253.187,27
Albacete	260.024,88	5.370.434,88	2.863.395,84	294.200.604,40
Ciudad Real	13.103.049,14	8.261.889,30	7.831.351,30	422.831.464,12
Cuenca	126.600,70	3.172.412,26	1.951.137,54	199.903.148,49
Guadalajara	169.243,01	2.921.903,99	2.350.216,54	176.079.806,05
Toledo	798.855,24	10.960.809,60	4.142.726,36	456.238.164,21
CASTILLA- LEON	177.132.139,78	47.872.996,75	63.544.857,32	3.054.607.303,76
Avila	202.109,45	3.377.444,66	1.582.694,24	178.808.016,47
Burgos	742.083,96	5.381.370,14	3.928.265,64	448.021.681,35
León	152.223.822,64	10.756.790,86	39.005.880,73	783.293.941,28
Palencia	18.773.351,21	3.374.735,43	4.924.384,91	208.201.912,27
Salamanca	1.683.991,54	7.790.823,77	3.591.809,05	371.839.565,69
Segovia	200.189,23	2.719.723,81	1.543.054,15	164.634.869,67
Soria	2.871,10	2.432.259,89	959.335,35	123.429.646,65
Valladolid	2.076.597,95	7.518.380,38	5.017.690,63	528.629.075,72
Zamora	1.227.122,70	4.521.467,81	2.991.742,62	247.748.594,66
CATALUÑA	32.027.404,28	158.230.949,59	62.135.192,02	7.967.654.972,24
Barcelona	27.987.049,31	120.410.408,99	47.834.365,60	6.194.490.437,26
Gerona	433.506,54	16.762.574,78	5.095.344,45	668.250.567,18
Lérida	2.643.196,45	9.262.661,47	3.842.529,79	417.876.460,93
Tarragona	963.651,98	11.795.304,35	5.362.952,18	687.037.506,87
EXTREMADURA	2.296.013,19	22.129.455,65	8.131.002,65	839.632.420,91
Badajoz	903.685,18	13.588.379,01	4.273.068,19	471.718.453,67
Cáceres	1.392.328,01	8.541.076,64	3.857.934,46	367.913.967,24
GALICIA	14.258.603,48	73.568.462,91	28.580.117,40	3.199.920.926,14
La Coruña	5.428.700,30	28.149.954,25	9.986.283,07	1.189.384.469,13
Lugo	4.364.619,52	10.982.588,25	4.323.664,45	548.574.464,05
Orense	2.245.857,62	10.211.332,00	4.251.487,08	471.465.532,51
Pontevedra	2.219.426,04	24.224.588,41	10.018.682,80	990.496.460,45
LA RIOJA	588.574,32	4.640.519,70	3.414.326,16	304.207.688,56
La Rioja	588.574,32	4.640.519,70	3.414.326,16	304.207.688,56
MADRID	6.842.525,68	129.398.419,70	41.575.611,70	5.695.636.371,38
Madrid	6.842.525,68	129.398.419,70	41.575.611,70	5.695.636.371,38
MURCIA	601.509,67	38.602.465,63	11.196.290,36	923.837.241,49
Murcia	601.509,67	38.602.465,63	11.196.290,36	923.837.241,49
NAVARRA	179.690,49	8.374.356,29	7.274.345,89	646.427.277,84
Navarra	179.690,49	8.374.356,29	7.274.345,89	646.427.277,84
C. VALENCIANA	8.739.669,30	92.472.965,57	28.847.477,49	3.774.899.414,28
Alicante	4.524.861,90	21.867.729,95	10.625.154,69	1.193.054.444,91
Castellón	1.374.106,63	9.386.177,28	4.056.182,97	517.380.596,53
Valencia	2.840.700,77	61.219.058,34	14.166.139,83	2.064.464.372,84
PAIS VASCO	2.280.668,57	28.842.114,51	33.935.605,91	3.111.999.552,99
Alava	191.777,32	2.605.964,83	4.117.472,69	385.383.467,40
Guipúzcoa	353.103,20	11.307.043,89	12.975.965,50	1.029.256.316,40
Vizcaya	1.735.788,05	14.929.105,79	16.842.167,72	1.697.359.769,19
CEUTA	0,00	875.079,31	728.207,57	40.305.583,88
MELILLA	19.223,71	888.137,51	539.355,66	30.019.848,90
S. CENTRALES	0,00	0,00	0,00	0,00
TOTALES	794.294.416,58	929.042.980,53	518.352.023,21	42.527.818.343,66

SISTEMA DE LA SEGURIDAD SOCIAL

Cuadro II.34.3.1

IMPORTE PENSION DE VIUDEDAD POR REGIMENES (Euros)

					AÑO 2004
COMUNIDADES AUTONOMAS	GENERAL	AUTONOMOS	AGRARIO	MAR	SUMA PARCIAL
ANDALUCIA	1.207.918.837,41	161.609.801,44	490.917.921,37	48.828.275,14	1.909.274.835,36
Almería	59.685.426,67	11.715.382,51	40.249.315,70	4.706.551,74	116.356.676,62
Cádiz	208.194.236,01	19.827.598,67	47.639.781,93	19.442.815,95	295.104.432,56
Córdoba	120.129.493,78	19.383.956,22	66.720.288,44	0,00	206.233.738,44
Granada	113.601.558,61	19.849.536,62	76.830.041,30	0,00	210.281.136,53
Huelva	79.694.475,16	10.684.162,50	31.198.420,21	11.839.372,08	133.416.429,95
Jaén	95.283.502,90	18.981.862,36	67.895.483,51	0,00	182.160.848,77
Málaga	204.035.778,49	26.225.752,38	64.295.308,48	9.431.493,15	303.988.332,50
Sevilla	327.294.365,79	34.941.550,18	96.089.281,80	3.408.042,22	461.733.239,99
ARAGON	292.508.665,08	49.640.026,35	77.476.324,03	0,00	419.625.015,46
Huesca	43.672.008,31	11.028.096,66	21.213.869,62	0,00	75.913.974,59
Teruel	19.831.406,59	5.115.487,22	15.384.972,65	0,00	40.331.866,46
Zaragoza	229.005.250,18	33.496.442,47	40.877.481,76	0,00	303.379.174,41
ASTURIAS	281.825.081,14	33.149.249,13	38.470.296,33	11.831.225,43	365.275.852,03
Asturias	281.825.081,14	33.149.249,13	38.470.296,33	11.831.225,43	365.275.852,03
BALEARES	152.801.395,83	28.148.252,25	24.433.620,98	7.274.933,00	212.658.202,06
Baleares	152.801.395,83	28.148.252,25	24.433.620,98	7.274.933,00	212.658.202,06
CANARIAS	249.824.396,71	33.582.441,39	56.797.874,78	26.433.009,54	366.637.722,42
Las Palmas	133.717.704,96	17.608.077,36	21.150.090,58	15.735.101,56	188.210.974,46
Tenerife	116.106.691,75	15.974.364,03	35.647.784,20	10.697.907,98	178.426.747,96
CANTABRIA	150.065.087,94	18.119.688,73	17.399.504,02	7.843.693,88	193.427.974,57
Cantabria	150.065.087,94	18.119.688,73	17.399.504,02	7.843.693,88	193.427.974,57
CASTILLA-MANCHA	265.378.667,59	60.136.421,78	172.036.986,45	0,00	497.552.075,82
Albacete	53.313.272,95	13.231.912,91	33.051.259,13	0,00	99.596.444,99
Ciudad Real	82.176.624,86	16.868.550,90	47.680.446,23	0,00	146.725.621,99
Cuenca	25.468.931,13	8.314.311,16	28.523.386,45	0,00	62.306.628,74
Guadalajara	30.200.569,89	4.678.037,49	11.753.276,20	0,00	46.631.883,58
Toledo	74.219.268,76	17.043.609,32	51.028.618,44	0,00	142.291.496,52
CASTILLA- LEON	483.926.020,50	93.306.343,52	208.104.876,41	0,00	785.337.240,43
Ávila	28.095.683,00	7.100.352,79	23.427.747,41	0,00	58.623.783,20
Burgos	77.256.111,80	11.697.305,05	25.623.288,06	0,00	114.576.704,91
León	83.949.667,74	16.779.913,12	36.376.067,17	0,00	137.105.648,03
Palencia	38.117.279,39	7.818.217,06	12.446.410,24	0,00	58.381.906,69
Salamanca	66.630.800,51	13.499.193,75	32.759.470,74	0,00	112.889.465,00
Segovia	27.657.147,31	7.156.114,05	14.648.885,95	0,00	49.462.147,31
Soria	16.598.115,86	3.545.627,14	10.484.533,98	0,00	30.628.276,98
Valladolid	112.796.056,27	17.842.942,26	21.165.025,49	0,00	151.804.024,02
Zamora	32.825.158,62	7.866.678,30	31.173.447,37	0,00	71.865.284,29
CATALUÑA	1.759.550.537,48	221.201.509,20	142.811.817,45	20.339.261,26	2.143.903.125,39
Barcelona	1.442.941.192,36	155.701.441,38	56.243.881,15	15.738.846,04	1.670.625.360,93
Gerona	124.114.012,87	24.675.126,43	17.575.659,95	0,00	166.364.799,25
Lérida	68.407.648,81	20.085.034,45	34.486.964,05	0,00	122.979.647,31
Tarragona	124.087.683,44	20.739.906,94	34.505.312,30	4.600.415,22	183.933.317,90
EXTREMADURA	158.770.481,59	33.427.280,89	126.193.243,93	0,00	318.391.006,41
Badajoz	95.538.992,05	20.277.777,71	78.106.279,45	0,00	193.923.049,21
Cáceres	63.231.489,54	13.149.503,18	48.086.964,48	0,00	124.467.957,20
GALICIA	470.483.085,20	72.551.442,20	189.566.081,39	83.459.175,29	816.059.784,08
La Coruña	206.556.637,88	29.024.877,53	62.170.977,51	30.129.702,23	327.882.195,15
Lugo	52.512.549,79	11.767.645,72	50.605.466,85	3.830.510,84	118.716.173,20
Orense	55.948.248,23	10.620.251,32	38.262.297,96	0,00	104.830.797,51
Pontevedra	155.465.649,30	21.138.667,63	38.527.339,07	49.498.962,22	264.630.618,22
LA RIOJA	54.663.904,66	11.066.696,58	17.918.962,84	0,00	83.649.564,08
La Rioja	54.663.904,66	11.066.696,58	17.918.962,84	0,00	83.649.564,08
MADRID	1.395.376.213,67	126.798.929,83	43.831.786,87	6.129.903,60	1.572.136.833,97
Madrid	1.395.376.213,67	126.798.929,83	43.831.786,87	6.129.903,60	1.572.136.833,97
MURCIA	172.076.918,08	32.999.999,66	74.909.882,10	5.145.558,76	285.132.358,60
Murcia	172.076.918,08	32.999.999,66	74.909.882,10	5.145.558,76	285.132.358,60
NAVARRA	117.899.138,41	18.452.764,42	30.743.859,02	0,00	167.095.761,85
Navarra	117.899.138,41	18.452.764,42	30.743.859,02	0,00	167.095.761,85
C. VALENCIANA	860.890.433,62	131.803.940,69	207.559.829,78	20.645.016,64	1.220.899.220,73
Alicante	266.752.154,42	41.979.702,56	57.066.956,55	8.643.556,14	374.442.369,67
Castellón	90.405.317,71	16.571.148,37	30.900.971,56	3.356.193,32	141.233.630,96
Valencia	503.732.961,49	73.253.089,76	119.591.901,67	8.645.267,18	705.223.220,10
PAIS VASCO	713.743.253,40	75.527.536,63	24.510.070,13	31.773.629,03	845.554.489,19
Alava	75.072.364,88	8.356.981,32	6.993.642,57	0,00	90.422.988,77
Guipúzcoa	220.558.676,26	29.411.023,83	7.267.263,32	11.293.347,48	268.530.310,89
Vizcaya	418.112.212,26	37.759.531,48	10.249.164,24	20.480.281,55	486.601.189,53
CEUTA	12.125.812,92	1.782.266,85	96.376,60	1.336.165,03	15.340.621,40
MELILLA	9.208.325,33	2.597.458,43	132.509,93	815.639,16	12.753.932,85
S. CENTRALES	0,00	0,00	0,00	0,00	0,00
TOTALES	8.809.036.256,56	1.205.902.049,97	1.943.911.824,41	271.855.485,76	12.230.705.616,70

SISTEMA DE LA SEGURIDAD SOCIAL

Cuadro II.34.3.2

IMPORTE PENSION DE VIUDEDAD POR REGIMENES (Euros)

AÑO 2004				
COMUNIDADES AUTONOMAS	CARBON	HOGAR	A.T. Y E.P.	TOTAL
ANDALUCIA	7.209.228,94	6.996.280,57	75.534.006,21	1.999.014.351,08
Almería	249.423,01	413.131,59	5.135.550,06	122.154.781,28
Cádiz	93.872,67	559.201,63	10.964.841,90	306.722.348,76
Córdoba	3.613.590,34	878.827,32	7.222.249,69	217.948.405,79
Granada	279.223,32	1.134.644,58	7.518.906,31	219.213.910,74
Huelva	108.659,92	211.472,02	7.650.075,76	141.386.637,65
Jaén	159.685,26	534.005,26	9.625.864,88	192.480.404,17
Málaga	352.287,15	1.131.794,38	9.389.828,39	314.862.242,42
Sevilla	2.352.487,27	2.133.203,79	18.026.689,22	484.245.620,27
ARAGON	10.088.743,48	441.338,96	17.474.631,89	447.629.729,79
Huesca	646.367,91	88.650,41	3.020.717,71	79.669.710,62
Teruel	7.234.621,18	26.068,75	1.867.623,13	49.460.179,52
Zaragoza	2.207.754,39	326.619,80	12.586.291,05	318.499.839,65
ASTURIAS	95.655.375,71	717.331,19	78.671.929,55	540.320.488,48
Asturias	95.655.375,71	717.331,19	78.671.929,55	540.320.488,48
BALEARES	1.075.001,60	1.264.559,09	5.438.575,79	220.436.338,54
Baleares	1.075.001,60	1.264.559,09	5.438.575,79	220.436.338,54
CANARIAS	26.263,38	633.692,62	12.803.751,40	380.101.429,82
Las Palmas	9.301,01	348.387,30	7.414.822,00	195.983.484,77
Tenerife	16.962,37	285.305,32	5.388.929,40	184.117.945,05
CANTABRIA	470.773,70	246.958,66	8.894.755,29	203.040.462,22
Cantabria	470.773,70	246.958,66	8.894.755,29	203.040.462,22
CASTILLA -MANCHA	5.859.224,93	682.477,22	21.366.228,21	525.460.006,18
Albacete	46.395,04	166.731,04	3.372.694,42	103.182.265,49
Ciudad Real	5.617.502,07	127.723,12	8.398.992,09	160.869.839,27
Cuenca	14.622,68	61.548,04	2.239.273,38	64.622.072,84
Guadalajara	33.472,98	49.401,45	1.786.668,40	48.501.426,41
Toledo	147.232,16	277.073,57	5.568.599,92	148.284.402,17
CASTILLA- LEON	40.282.943,66	852.253,60	58.292.531,06	884.764.968,75
Ávila	65.669,21	77.026,13	1.726.912,36	60.493.390,90
Burgos	314.094,28	88.139,51	5.316.569,82	120.295.508,52
León	35.020.592,67	298.520,80	27.364.924,82	199.789.686,32
Palencia	3.637.136,55	49.129,08	7.126.913,09	69.195.085,41
Salamanca	215.124,21	103.180,06	4.331.145,62	117.538.914,89
Segovia	23.457,21	46.767,10	1.716.415,45	51.248.787,07
Soria	8.716,89	15.551,28	1.091.858,57	31.744.403,72
Valladolid	713.714,39	102.712,59	6.587.317,99	159.207.768,99
Zamora	284.438,25	71.227,05	3.030.473,34	75.251.422,93
CATALUÑA	11.187.519,09	6.405.063,67	76.643.510,40	2.238.139.218,55
Barcelona	9.451.529,26	4.740.795,62	57.506.620,57	1.742.324.306,38
Gerona	171.323,70	775.201,20	6.297.400,38	173.608.724,53
Lérida	945.342,34	364.124,21	5.074.969,35	129.364.083,21
Tarragona	619.323,79	524.942,64	7.764.520,10	192.842.104,43
EXTREMADURA	503.205,16	457.472,81	10.546.482,64	329.898.167,02
Badajoz	241.855,47	265.112,43	6.458.252,17	200.888.269,28
Cáceres	261.349,69	192.360,38	4.088.230,47	129.009.897,74
GALICIA	3.690.611,86	2.249.557,76	47.958.343,49	869.958.297,19
La Coruña	1.228.304,96	817.164,24	19.692.210,38	349.619.874,73
Lugo	1.055.365,36	370.432,98	5.602.556,19	125.744.527,73
Orense	634.192,83	320.757,84	5.406.672,43	111.192.420,61
Pontevedra	772.748,71	741.202,70	17.256.904,49	283.401.474,12
LA RIOJA	235.662,11	109.044,43	3.614.905,23	87.609.175,85
La Rioja	235.662,11	109.044,43	3.614.905,23	87.609.175,85
MADRID	3.164.115,15	3.524.271,85	61.691.730,73	1.640.516.951,70
Madrid	3.164.115,15	3.524.271,85	61.691.730,73	1.640.516.951,70
MURCIA	213.629,50	1.751.607,60	14.471.778,93	301.569.374,63
Murcia	213.629,50	1.751.607,60	14.471.778,93	301.569.374,63
NAVARRA	112.148,29	110.450,48	7.455.073,96	174.773.434,58
Navarra	112.148,29	110.450,48	7.455.073,96	174.773.434,58
C. VALENCIANA	2.914.548,93	3.779.055,75	40.553.875,86	1.268.146.701,27
Alicante	971.770,72	889.318,54	11.625.043,15	387.928.502,08
Castellón	341.026,04	500.919,96	5.936.477,33	148.012.054,29
Valencia	1.601.752,17	2.388.817,25	22.992.355,38	732.206.144,90
PAIS VASCO	995.526,19	683.458,76	40.310.931,03	887.544.405,17
Alava	171.512,49	54.035,85	3.913.789,32	94.562.326,43
Guipúzcoa	157.710,04	240.221,97	13.706.370,40	282.634.613,30
Vizcaya	666.303,66	389.200,94	22.690.771,31	510.347.465,44
CEUTA	0,00	23.008,47	773.577,64	16.137.207,51
MELILLA	0,00	10.407,43	841.348,16	13.605.688,44
S. CENTRALES	0,00	0,00	0,00	0,00
TOTALES	183.684.521,68	30.938.290,92	583.337.967,47	13.028.666.396,77

SISTEMA DE LA SEGURIDAD SOCIAL

Cuadro II.34.4.1

IMPORTE PENSION DE ORFANDAD POR REGIMENES (Euros)

AÑO 2004

COMUNIDADES AUTONOMAS	GENERAL	AUTONOMOS	AGRARIO	MAR	SUMA PARCIAL
ANDALUCIA	111.880.981,31	13.225.124,70	39.156.618,62	4.458.026,83	168.720.751,46
Almería	5.624.869,18	1.054.885,23	3.299.152,32	400.667,56	10.379.574,29
Cádiz	20.280.930,94	1.617.444,66	3.704.685,46	2.033.177,65	27.636.238,71
Córdoba	10.290.039,96	1.649.675,88	5.226.972,51	0,00	17.166.688,35
Granada	9.827.328,39	1.753.478,19	6.150.478,92	0,00	17.731.285,50
Huelva	6.874.151,32	724.417,62	2.442.209,41	958.763,51	10.999.541,86
Jaén	7.815.168,89	1.507.838,50	5.055.884,92	0,00	14.378.892,31
Málaga	19.689.782,93	2.235.801,16	5.464.938,57	708.352,70	28.098.875,36
Sevilla	31.478.709,70	2.681.583,46	7.812.296,51	357.065,41	42.329.655,08
ARAGON	17.117.025,65	2.832.991,28	3.501.223,66	0,00	23.451.240,59
Huesca	2.413.731,86	553.087,86	785.909,49	0,00	3.752.729,21
Teruel	1.327.038,62	310.616,27	610.656,52	0,00	2.248.311,41
Zaragoza	13.376.255,17	1.969.287,15	2.104.657,65	0,00	17.450.199,97
ASTURIAS	16.093.767,60	1.856.119,19	3.689.862,89	686.790,32	22.326.540,00
Asturias	16.093.767,60	1.856.119,19	3.689.862,89	686.790,32	22.326.540,00
BALEARES	10.512.585,27	1.729.160,54	1.658.631,84	297.279,79	14.197.657,44
Baleares	10.512.585,27	1.729.160,54	1.658.631,84	297.279,79	14.197.657,44
CANARIAS	27.861.933,48	3.006.697,44	6.398.321,74	2.702.456,09	39.969.408,75
Las Palmas	16.182.010,93	1.764.632,53	2.687.772,86	1.741.613,69	22.376.030,01
Tenerife	11.679.922,55	1.242.064,91	3.710.548,88	960.842,40	17.593.378,74
CANTABRIA	9.821.097,22	1.067.598,66	1.988.840,98	523.830,59	13.401.367,45
Cantabria	9.821.097,22	1.067.598,66	1.988.840,98	523.830,59	13.401.367,45
CASTILLA-MANCHA	20.605.061,54	4.502.524,42	10.416.539,47	0,00	35.524.125,43
Albacete	4.189.471,53	966.918,44	1.907.370,38	0,00	7.063.760,35
Ciudad Real	6.537.486,01	1.477.659,31	2.954.196,43	0,00	10.969.341,75
Cuenca	1.807.930,31	557.677,19	1.703.221,84	0,00	4.068.829,34
Guadalajara	2.474.172,65	311.468,89	869.488,77	0,00	3.655.130,31
Toledo	5.596.001,04	1.188.800,59	2.982.262,05	0,00	9.767.063,68
CASTILLA- LEON	32.977.582,20	6.065.561,72	15.583.015,89	0,00	54.626.159,81
Ávila	2.160.804,12	397.138,11	1.498.013,84	0,00	4.055.956,07
Burgos	5.317.445,38	888.903,94	2.443.515,24	0,00	8.649.864,56
León	5.308.023,44	955.706,44	3.566.682,86	0,00	9.830.412,74
Palencia	2.660.480,17	535.332,22	994.376,47	0,00	4.190.188,86
Salamanca	5.206.646,24	1.004.258,71	1.939.522,43	0,00	8.150.427,38
Segovia	2.014.285,17	461.773,01	1.002.608,54	0,00	3.478.666,72
Soria	1.108.259,20	220.747,29	676.768,58	0,00	2.005.775,07
Valladolid	7.111.545,99	1.093.987,48	1.154.625,13	0,00	9.360.158,60
Zamora	2.090.092,49	507.714,52	2.306.902,80	0,00	4.904.709,81
CATALUÑA	95.285.362,97	11.275.241,61	6.659.020,39	1.052.812,84	114.272.437,81
Barcelona	76.380.968,06	8.202.223,76	3.590.370,59	745.018,46	88.918.580,87
Gerona	6.374.214,04	934.851,16	773.442,37	0,00	8.082.507,57
Lérida	4.403.077,56	1.022.223,74	1.114.100,16	0,00	6.539.401,46
Tarragona	8.127.103,31	1.115.942,95	1.181.107,27	307.794,38	10.731.947,91
EXTREMADURA	13.786.322,43	2.769.917,20	9.809.269,71	0,00	26.365.509,34
Badajoz	8.720.645,93	1.684.677,25	5.962.721,98	0,00	16.368.045,16
Cáceres	5.065.676,50	1.085.239,95	3.846.547,73	0,00	9.997.464,18
GALICIA	32.764.831,48	5.112.158,52	19.187.835,48	5.980.869,93	63.045.695,41
La Coruña	14.685.323,31	2.106.616,29	7.369.056,10	2.133.531,88	26.294.527,58
Lugo	3.059.673,25	708.042,48	3.797.761,66	249.259,49	7.814.736,88
Orense	3.206.454,73	727.118,84	3.614.564,22	0,00	7.548.137,79
Pontevedra	11.813.380,19	1.570.380,91	4.406.453,50	3.598.078,56	21.388.293,16
LA RIOJA	3.377.159,87	699.421,45	919.410,74	0,00	4.995.992,06
La Rioja	3.377.159,87	699.421,45	919.410,74	0,00	4.995.992,06
MADRID	92.436.205,90	8.449.353,66	4.110.474,89	390.451,34	105.386.485,79
Madrid	92.436.205,90	8.449.353,66	4.110.474,89	390.451,34	105.386.485,79
MURCIA	15.681.540,62	2.661.803,21	5.706.217,57	386.801,70	24.436.363,10
Murcia	15.681.540,62	2.661.803,21	5.706.217,57	386.801,70	24.436.363,10
NAVARRA	8.259.036,76	1.288.652,26	1.542.429,90	0,00	11.090.118,92
Navarra	8.259.036,76	1.288.652,26	1.542.429,90	0,00	11.090.118,92
C. VALENCIANA	61.364.015,39	9.044.199,76	11.589.117,21	1.218.997,98	83.216.330,34
Alicante	18.979.112,64	3.079.474,45	3.317.005,80	519.295,14	25.894.888,03
Castellón	6.181.913,83	1.012.687,65	1.929.623,35	174.833,97	9.299.058,80
Valencia	36.202.988,92	4.952.037,66	6.342.488,06	524.868,87	48.022.383,51
PAIS VASCO	42.369.858,44	4.954.550,75	2.944.930,43	1.786.955,88	52.056.295,50
Alava	4.463.621,16	572.361,83	523.787,27	0,00	5.559.770,26
Guipúzcoa	13.278.974,12	2.001.209,65	876.889,58	540.304,73	16.697.378,08
Vizcaya	24.627.263,16	2.380.979,27	1.544.253,58	1.246.651,15	29.799.147,16
CEUTA	1.120.240,13	127.585,64	14.100,77	115.644,31	1.377.570,85
MELILLA	1.096.930,31	252.587,81	25.226,41	123.779,61	1.498.524,14
S. CENTRALES	0,00	0,00	0,00	0,00	0,00
TOTALES	614.411.538,57	80.921.249,82	144.901.088,59	19.724.697,21	859.958.574,19

SISTEMA DE LA SEGURIDAD SOCIAL

Cuadro II.34.4.2

IMPORTE PENSION DE ORFANDAD POR REGIMENES (Euros)

				AÑO 2004
COMUNIDADES AUTONOMAS	CARBON	HOGAR	A.T. Y E.P.	TOTAL
ANDALUCIA	737.125,56	1.597.409,64	11.427.296,93	182.482.583,59
Almería	23.884,36	94.415,86	836.710,74	11.334.585,25
Cádiz	10.966,16	214.142,35	1.925.400,91	29.786.748,13
Córdoba	353.146,02	220.904,24	1.067.810,85	18.808.549,46
Granada	20.146,58	233.615,94	1.072.158,35	19.057.206,37
Huelva	26.430,86	81.834,44	992.612,58	12.100.419,74
Jaén	15.750,34	100.464,08	1.321.087,23	15.816.193,96
Málaga	34.721,60	345.757,59	1.296.240,05	29.775.594,60
Sevilla	252.079,64	306.275,14	2.915.276,22	45.803.286,08
ARAGON	660.002,23	130.440,13	1.782.451,39	26.024.134,34
Huesca	25.412,30	49.742,75	275.200,68	4.103.084,94
Teruel	494.626,81	11.727,58	243.825,31	2.998.491,11
Zaragoza	139.963,12	68.969,80	1.263.425,40	18.922.558,29
ASTURIAS	6.529.594,95	122.834,00	5.348.700,77	34.327.669,72
Asturias	6.529.594,95	122.834,00	5.348.700,77	34.327.669,72
BALEARES	93.763,46	127.407,33	664.023,75	15.082.851,98
Baleares	93.763,46	127.407,33	664.023,75	15.082.851,98
CANARIAS	10.032,88	229.867,61	2.028.603,43	42.237.912,67
Las Palmas	6.437,16	118.764,76	1.219.107,95	23.720.339,88
Tenerife	3.595,72	111.102,85	809.495,48	18.517.572,79
CANTABRIA	28.687,34	70.086,32	978.497,34	14.478.638,45
Cantabria	28.687,34	70.086,32	978.497,34	14.478.638,45
CASTILLA -MANCHA	439.843,96	253.792,80	2.886.007,71	39.103.769,90
Albacete	0,00	40.594,90	511.824,35	7.616.179,60
Ciudad Real	431.105,42	98.247,56	1.039.909,22	12.538.603,95
Cuenca	0,00	15.710,14	373.670,94	4.458.210,42
Guadalajara	0,00	33.413,32	195.517,84	3.884.061,47
Toledo	8.738,54	65.826,88	765.085,36	10.606.714,46
CASTILLA- LEON	2.808.734,30	258.355,33	5.309.005,10	63.002.254,54
Ávila	14.945,27	24.999,54	152.702,33	4.248.603,21
Burgos	50.814,65	34.716,97	645.163,88	9.380.560,06
León	2.454.302,95	42.514,39	2.036.461,05	14.363.691,13
Palencia	234.494,49	30.017,48	599.602,39	5.054.303,22
Salamanca	2.553,74	35.962,71	506.886,82	6.695.830,65
Segovia	1.761,34	6.093,73	176.293,79	3.662.815,58
Soria	3.418,25	8.556,47	113.535,29	2.131.285,08
Valladolid	32.527,74	40.674,41	775.980,04	10.209.340,79
Zamora	13.915,87	34.819,63	302.379,51	5.255.824,82
CATALUÑA	520.224,94	625.436,38	8.946.695,74	124.364.794,87
Barcelona	438.689,72	460.874,96	6.453.373,92	96.271.519,47
Gerona	14.537,53	53.105,66	803.854,52	8.954.005,28
Lérida	30.440,69	41.132,53	644.948,76	7.255.923,44
Tarragona	36.557,00	70.323,23	1.044.518,54	11.883.346,68
EXTREMADURA	32.899,67	189.054,12	1.590.086,73	28.177.549,86
Badajoz	19.348,10	128.321,28	1.003.659,50	17.519.374,04
Cáceres	13.551,57	60.732,84	586.427,23	10.658.175,82
GALICIA	204.911,79	408.232,35	6.114.622,28	69.773.461,83
La Coruña	82.168,39	164.256,93	2.277.827,83	28.818.780,73
Lugo	22.040,19	56.584,59	735.940,75	8.629.302,41
Orense	40.505,46	30.316,18	607.251,26	8.226.210,69
Pontevedra	60.197,75	157.074,65	2.493.602,44	24.099.168,00
LA RIOJA	30.901,21	38.905,22	469.453,12	5.535.251,61
La Rioja	30.901,21	38.905,22	469.453,12	5.535.251,61
MADRID	202.053,33	750.335,26	7.190.547,97	113.529.422,35
Madrid	202.053,33	750.335,26	7.190.547,97	113.529.422,35
MURCIA	5.030,60	246.670,30	1.988.814,44	26.676.878,44
Murcia	5.030,60	246.670,30	1.988.814,44	26.676.878,44
NAVARRA	4.245,33	18.671,43	942.938,81	12.055.974,49
Navarra	4.245,33	18.671,43	942.938,81	12.055.974,49
C.VALENCIANA	256.468,55	702.600,26	5.235.199,02	89.410.598,17
Alicante	61.666,02	168.702,08	1.504.607,12	27.629.863,25
Castellón	32.825,41	55.512,94	812.754,94	10.200.152,09
Valencia	161.977,12	478.385,24	2.917.836,96	51.580.582,83
PAIS VASCO	89.820,48	112.774,02	4.261.328,62	56.520.218,62
Alava	9.224,95	17.223,35	510.517,90	6.096.736,46
Guipúzcoa	17.243,17	45.893,83	1.468.278,06	18.228.793,14
Vizcaya	63.352,36	49.656,84	2.282.532,66	32.194.689,02
CEUTA	0,00	8.306,57	122.937,99	1.508.815,41
MELILLA	4.497,68	12.463,96	103.470,02	1.618.955,80
S. CENTRALES	0,00	0,00	0,00	0,00
TOTALES	12.658.838,26	5.903.643,03	67.390.681,16	945.911.736,64

SISTEMA DE LA SEGURIDAD SOCIAL

Cuadro II.34.5.1

IMPORTE PENSION DE FAVOR DE FAMILIARES POR REGIMENES (Euros)

AÑO 2004					
COMUNIDADES AUTONOMAS	GENERAL	AUTONOMOS	AGRARIO	MAR	SUMA PARCIAL
ANDALUCIA	24.838.671,23	1.929.647,87	5.856.126,41	950.754,98	33.575.200,49
Almería	762.976,56	122.767,41	352.055,96	38.730,32	1.276.530,25
Cádiz	5.682.160,06	303.564,48	557.094,47	422.040,68	6.964.859,69
Córdoba	2.545.756,03	249.875,32	1.190.565,44	0,00	3.986.196,79
Granada	2.219.962,90	246.912,88	849.857,60	0,00	3.316.733,38
Huelva	1.530.955,96	116.868,71	563.368,71	208.248,89	2.419.442,27
Jaén	1.312.309,22	148.753,45	829.125,52	0,00	2.290.188,19
Málaga	3.794.086,44	274.186,28	648.527,22	222.680,85	4.939.480,79
Sevilla	6.990.464,06	466.719,34	865.531,49	59.054,24	8.381.769,13
ARAGON	4.317.264,20	424.120,64	945.908,27	0,00	5.687.293,11
Huesca	548.085,64	38.162,27	173.235,13	0,00	759.483,04
Teruel	241.580,04	30.455,54	94.071,52	0,00	366.107,10
Zaragoza	3.527.598,52	355.502,83	678.601,62	0,00	4.561.702,97
ASTURIAS	4.535.263,07	336.655,94	853.603,02	267.250,36	5.992.772,39
Asturias	4.535.263,07	336.655,94	853.603,02	267.250,36	5.992.772,39
BALEARES	385.561,09	15.989,95	110.379,05	9.473,98	521.404,07
Baleares	385.561,09	15.989,95	110.379,05	9.473,98	521.404,07
CANARIAS	4.429.199,54	294.330,55	1.696.423,17	648.728,00	7.068.681,26
Las Palmas	2.511.012,45	179.978,07	627.383,21	400.093,28	3.718.467,01
Tenerife	1.918.187,09	114.352,48	1.069.039,96	248.634,72	3.350.214,25
CANTABRIA	3.527.689,39	238.514,13	745.911,20	138.007,14	4.650.121,86
Cantabria	3.527.689,39	238.514,13	745.911,20	138.007,14	4.650.121,86
CASTILLA-MANCHA	5.142.635,13	956.235,98	2.881.210,43	0,00	8.980.081,54
Albacete	1.243.525,71	232.688,29	592.310,36	0,00	2.068.524,36
Ciudad Real	1.658.519,18	386.684,84	822.164,80	0,00	2.867.368,82
Cuenca	566.632,75	114.155,44	507.426,33	0,00	1.188.214,52
Guadalajara	405.310,83	45.374,10	250.591,11	0,00	701.276,04
Toledo	1.268.646,66	177.333,31	708.717,83	0,00	2.154.697,80
CASTILLA- LEON	10.378.276,85	1.284.401,84	4.006.614,91	0,00	15.669.293,60
Ávila	533.342,68	50.766,30	310.407,43	0,00	894.516,41
Burgos	1.378.288,09	124.520,88	297.935,32	0,00	1.800.744,29
León	1.975.357,99	261.821,71	999.241,41	0,00	3.236.421,11
Palencia	897.982,30	146.712,07	430.258,46	0,00	1.474.952,83
Salamanca	1.678.808,01	225.936,31	605.819,20	0,00	2.510.563,52
Segovia	572.929,95	60.263,82	234.607,41	0,00	867.801,18
Soria	376.194,64	14.380,92	188.038,57	0,00	578.614,13
Valladolid	2.187.233,86	260.856,99	347.326,38	0,00	2.795.417,23
Zamora	778.139,33	139.142,84	592.980,73	0,00	1.510.262,90
CATALUÑA	7.344.418,99	423.970,36	647.326,15	83.943,54	8.499.659,04
Barcelona	6.036.760,81	327.992,92	332.267,75	59.251,84	6.756.273,32
Gerona	315.919,29	35.951,32	50.825,94	0,00	402.696,55
Lérida	238.260,28	17.540,89	105.353,06	0,00	361.154,23
Tarragona	753.478,61	42.485,23	158.879,40	24.691,70	979.534,94
EXTREMADURA	3.732.993,91	525.055,61	2.150.132,49	0,00	6.408.182,01
Badajoz	2.588.428,80	391.257,28	1.548.833,09	0,00	4.528.519,17
Cáceres	1.144.565,11	133.798,33	601.299,40	0,00	1.879.662,84
GALICIA	7.737.084,94	803.088,28	10.954.220,92	1.515.092,14	21.010.306,28
La Coruña	3.608.542,68	349.144,71	3.245.814,99	625.274,11	7.828.776,49
Lugo	770.910,17	93.274,02	1.480.046,84	66.415,40	2.410.646,43
Orense	767.995,66	131.953,75	3.273.793,29	0,00	4.173.742,70
Pontevedra	2.589.636,43	229.535,80	2.954.565,80	823.402,63	6.597.140,66
LA RIOJA	914.816,84	76.260,24	170.063,84	0,00	1.161.140,92
La Rioja	914.816,84	76.260,24	170.063,84	0,00	1.161.140,92
MADRID	15.989.218,54	485.352,88	813.844,29	74.967,29	17.363.383,00
Madrid	15.989.218,54	485.352,88	813.844,29	74.967,29	17.363.383,00
MURCIA	1.817.784,25	185.620,48	754.718,34	93.820,10	2.851.943,17
Murcia	1.817.784,25	185.620,48	754.718,34	93.820,10	2.851.943,17
NAVARRA	1.991.078,41	180.365,87	732.088,35	0,00	2.903.532,63
Navarra	1.991.078,41	180.365,87	732.088,35	0,00	2.903.532,63
C.VALENCIANA	8.617.885,61	625.341,66	1.876.055,58	264.033,29	11.383.316,14
Alicante	3.492.237,89	289.019,60	818.508,48	133.295,50	4.733.061,47
Castellón	710.261,87	48.799,47	226.120,14	25.095,37	1.010.276,85
Valencia	4.415.385,85	287.522,59	831.426,96	105.642,42	5.639.977,82
PAIS VASCO	14.326.895,00	794.573,01	818.806,65	702.884,89	16.643.159,55
Alava	1.117.038,55	47.129,74	62.363,78	0,00	1.226.532,07
Guipúzcoa	4.353.241,66	300.684,70	188.428,87	162.744,94	5.005.100,17
Vizcaya	8.856.614,79	446.758,57	568.014,00	540.139,95	10.411.527,31
CEUTA	223.778,64	4.345,81	8.804,09	33.912,09	270.840,63
MELILLA	159.718,92	32.172,12	0,00	22.386,57	214.277,61
S. CENTRALES	0,00	0,00	0,00	0,00	0,00
TOTALES	120.410.234,55	9.616.863,22	36.022.237,16	4.805.254,37	170.854.589,30

SISTEMA DE LA SEGURIDAD SOCIAL

Cuadro II.34.5.2

IMPORTE PENSION DE FAVOR DE FAMILIARES POR REGIMENES (Euros)

AÑO 2004

COMUNIDADES AUTONOMAS	CARBON	HOGAR	A.T. Y E.P.	TOTAL
ANDALUCIA	143.728,70	886.975,06	1.303.907,50	35.909.811,75
Almería	0,00	36.111,15	51.867,92	1.364.509,32
Cádiz	0,00	156.165,98	140.695,68	7.261.721,35
Córdoba	45.806,64	98.775,11	148.010,36	4.278.788,90
Granada	4.534,60	126.357,32	176.854,61	3.624.479,91
Huelva	3.391,82	67.737,06	175.690,08	2.666.261,23
Jaén	12.106,79	29.365,26	168.919,28	2.500.579,52
Málaga	3.349,65	150.365,53	176.620,79	5.269.816,76
Sevilla	74.539,20	222.097,65	265.248,78	8.943.654,76
ARAGON	91.792,14	49.190,42	567.524,86	6.395.800,53
Huesca	0,00	9.069,20	87.037,56	855.589,80
Teruel	37.255,41	0,00	86.950,17	490.312,68
Zaragoza	54.536,73	40.121,22	393.537,13	5.049.898,05
ASTURIAS	2.564.148,12	59.961,14	1.932.289,45	10.549.171,10
Asturias	2.564.148,12	59.961,14	1.932.289,45	10.549.171,10
BALEARES	0,00	7.099,49	63.638,22	592.141,78
Baleares	0,00	7.099,49	63.638,22	592.141,78
CANARIAS	0,00	129.054,77	152.021,65	7.349.757,68
Las Palmas	0,00	77.200,45	103.712,23	3.899.379,69
Tenerife	0,00	51.854,32	48.309,42	3.450.377,99
CANTABRIA	60.218,25	42.435,31	257.625,16	5.010.400,58
Cantabria	60.218,25	42.435,31	257.625,16	5.010.400,58
CASTILLA -MANCHA	115.002,64	76.018,68	587.385,77	9.758.488,63
Albacete	0,00	28.848,04	98.306,61	2.195.679,01
Ciudad Real	115.002,64	31.616,70	202.016,19	3.216.004,35
Cuenca	0,00	0,00	85.561,33	1.273.775,85
Guadalajara	0,00	4.534,60	29.298,67	735.109,31
Toledo	0,00	11.019,34	172.202,97	2.337.920,11
CASTILLA- LEON	1.003.515,98	168.379,18	1.697.955,30	18.539.144,06
Ávila	0,00	6.993,40	111.307,60	1.012.817,41
Burgos	10.788,06	25.215,62	170.139,91	2.006.887,88
León	886.543,82	29.815,16	684.796,66	4.837.576,75
Palencia	92.263,58	4.589,26	239.144,07	1.810.949,74
Salamanca	0,00	23.389,21	169.416,02	2.703.368,75
Segovia	0,00	19.278,00	23.705,00	910.784,18
Soria	0,00	0,00	50.925,22	629.539,35
Valladolid	9.938,87	36.487,87	152.472,13	2.994.316,10
Zamora	3.981,65	22.610,66	96.048,69	1.632.903,90
CATALUÑA	15.968,43	63.474,02	1.084.506,48	9.663.607,97
Barcelona	11.433,83	56.241,28	667.431,48	7.491.379,91
Gerona	0,00	0,00	182.596,68	585.293,23
Lérida	4.534,60	0,00	90.253,43	455.942,26
Tarragona	0,00	7.232,74	144.224,89	1.130.992,57
EXTREMADURA	0,00	51.182,98	362.781,04	6.822.146,03
Badajoz	0,00	41.005,90	237.409,57	4.806.934,64
Cáceres	0,00	10.177,08	125.371,47	2.015.211,39
GALICIA	28.005,72	191.590,82	1.494.797,41	22.724.700,23
La Coruña	9.757,61	82.899,78	622.555,36	8.543.989,24
Lugo	0,00	28.041,85	142.373,11	2.581.061,39
Orense	7.068,95	32.905,13	218.757,72	4.432.474,50
Pontevedra	11.179,16	47.744,06	511.111,22	7.167.175,10
LA RIOJA	0,00	8.950,34	129.263,78	1.299.355,04
La Rioja	0,00	8.950,34	129.263,78	1.299.355,04
MADRID	26.190,49	154.044,89	1.156.919,06	18.700.537,44
Madrid	26.190,49	154.044,89	1.156.919,06	18.700.537,44
MURCIA	0,00	68.186,17	319.111,23	3.239.240,57
Murcia	0,00	68.186,17	319.111,23	3.239.240,57
NAVARRA	9.748,50	21.208,16	382.763,94	3.317.253,23
Navarra	9.748,50	21.208,16	382.763,94	3.317.253,23
C.VALENCIANA	19.041,42	139.891,68	808.910,52	12.351.159,76
Alicante	14.506,82	63.126,06	144.604,83	4.955.299,18
Castellón	0,00	5.590,83	179.662,71	1.195.530,39
Valencia	4.534,60	71.174,79	484.642,98	6.200.330,19
PAIS VASCO	12.340,82	51.593,00	1.596.780,24	18.303.873,61
Alava	0,00	0,00	70.950,00	1.297.482,07
Guipúzcoa	0,00	18.514,73	844.086,19	5.867.701,09
Vizcaya	12.340,82	33.078,27	681.744,05	11.138.690,45
CEUTA	0,00	9.332,66	32.413,37	312.586,66
MELILLA	0,00	4.269,49	46.665,91	265.213,01
S. CENTRALES	0,00	0,00	0,00	0,00
TOTALES	4.089.701,21	2.182.838,26	13.977.260,89	191.104.389,66

SISTEMA DE LA SEGURIDAD SOCIAL

IMPORTE TOTAL PENSIONES POR REGIMENES (Euros)

Cuadro II.34.6.1

						AÑO 2004
COMUNIDADES AUTONOMAS	GENERAL	AUTONOMOS	AGRARIO	MAR	SUMA PARCIAL	
ANDALUCIA	5.869.446.799,87	755.307.698,19	2.011.927.117,04	194.038.366,39	8.830.719.981,49	
Almería	282.905.854,21	55.358.813,04	175.363.330,63	17.347.417,21	530.975.415,09	
Cádiz	904.890.384,95	87.526.963,12	168.799.078,38	81.604.565,83	1.242.820.992,28	
Córdoba	568.150.693,06	90.450.050,42	322.712.144,70	0,00	981.312.888,18	
Granada	602.102.668,78	106.149.519,89	355.589.352,72	0,00	1.063.841.541,39	
Huelva	376.784.569,54	46.696.160,69	122.315.855,94	50.676.627,55	596.473.213,72	
Jaén	484.527.158,56	84.008.831,96	244.654.646,56	0,00	813.190.637,08	
Málaga	1.053.384.911,63	127.060.421,47	246.029.495,54	32.395.436,50	1.458.870.265,14	
Sevilla	1.596.700.559,14	158.056.937,60	376.463.212,57	12.014.319,30	2.143.235.028,61	
ARAGON	1.537.292.903,64	218.692.072,11	296.966.293,91	0,00	2.052.951.269,66	
Huesca	227.828.837,78	46.368.009,52	71.609.172,02	0,00	345.806.019,32	
Teruel	111.520.793,95	26.868.587,42	82.518.126,91	0,00	220.907.508,28	
Zaragoza	1.197.943.271,91	145.455.475,17	142.838.994,98	0,00	1.486.237.742,06	
ASTURIAS	1.427.324.129,52	182.073.397,44	268.022.408,76	46.444.760,93	1.923.864.696,65	
Asturias	1.427.324.129,52	182.073.397,44	268.022.408,76	46.444.760,93	1.923.864.696,65	
BALEARES	779.451.004,05	135.485.520,90	121.484.956,82	28.828.661,08	1.065.250.142,85	
Baleares	779.451.004,05	135.485.520,90	121.484.956,82	28.828.661,08	1.065.250.142,85	
CANARIAS	1.142.887.810,03	137.795.422,02	204.200.419,41	117.239.747,13	1.602.123.398,59	
Las Palmas	626.330.918,85	71.463.516,66	84.871.695,10	67.961.747,99	850.627.878,60	
Tenerife	516.556.891,18	66.331.905,36	119.328.724,31	49.277.999,14	751.495.519,99	
CANTABRIA	747.762.863,97	84.531.813,78	123.422.041,10	35.474.276,74	991.190.995,59	
Cantabria	747.762.863,97	84.531.813,78	123.422.041,10	35.474.276,74	991.190.995,59	
CASTILLA-MANCHA	1.362.681.976,80	251.513.093,72	614.628.835,53	0,00	2.228.823.906,05	
Albacete	262.299.415,65	54.177.515,31	112.889.909,64	0,00	429.366.840,60	
Ciudad Real	395.391.178,63	66.516.281,88	159.927.090,78	0,00	621.834.551,29	
Cuenca	138.020.894,49	35.689.281,57	109.822.341,69	0,00	283.532.517,75	
Guadalajara	180.272.578,36	23.108.175,51	43.986.877,93	0,00	247.367.631,80	
Toledo	386.697.909,67	72.021.839,45	188.002.615,49	0,00	646.722.364,61	
CASTILLA- LEON	2.538.248.405,53	450.762.428,63	934.557.781,61	0,00	3.923.568.615,77	
Avila	139.091.702,88	31.719.418,37	83.267.751,50	0,00	254.078.872,75	
Burgos	413.469.101,85	56.723.546,03	128.965.527,57	0,00	599.158.175,45	
León	458.221.271,59	90.202.263,08	246.358.418,35	0,00	794.781.953,02	
Palencia	180.146.931,11	38.104.363,81	49.820.086,72	0,00	268.071.381,64	
Salamanca	332.604.046,73	62.263.519,55	115.065.883,22	0,00	509.933.449,50	
Segovia	139.395.020,59	32.734.597,10	57.316.444,91	0,00	229.446.062,60	
Soria	96.406.787,61	18.243.308,44	47.228.767,10	0,00	161.878.863,15	
Valladolid	608.750.289,42	83.924.475,79	74.097.223,99	0,00	766.771.989,20	
Zamora	170.163.253,75	36.846.936,46	132.437.678,25	0,00	339.447.868,46	
CATALUÑA	9.487.828.404,31	1.111.045.674,63	577.017.786,78	86.527.024,93	11.262.418.890,65	
Barcelona	7.786.046.687,18	785.499.888,71	177.748.543,21	63.724.616,96	8.813.019.736,06	
Gerona	681.194.223,79	121.454.428,70	90.947.099,38	0,00	893.595.751,87	
Lérida	352.779.575,52	100.174.924,50	145.428.345,96	0,00	598.382.845,98	
Tarragona	667.807.917,82	103.916.432,72	162.893.798,23	22.802.407,97	957.420.556,74	
EXTREMADURA	729.160.818,08	135.402.554,24	417.938.339,25	0,00	1.282.501.711,57	
Badajoz	428.547.101,62	79.223.727,83	239.510.458,78	0,00	747.281.288,23	
Cáceres	300.613.716,46	56.178.826,41	178.427.880,47	0,00	535.220.423,34	
GALICIA	2.356.728.528,02	388.154.625,60	1.256.106.450,22	407.408.746,58	4.408.398.350,42	
La Coruña	998.617.707,09	156.933.816,99	377.730.353,57	144.282.167,95	1.677.564.045,60	
Lugo	272.359.159,47	59.424.217,13	361.286.952,95	20.011.243,07	713.081.572,62	
Orense	312.023.887,61	61.627.412,34	253.633.423,04	0,00	627.284.722,99	
Pontevedra	773.727.773,85	110.169.179,14	263.455.720,66	243.115.335,56	1.390.468.009,21	
LA RIOJA	315.023.371,96	51.438.210,05	64.269.409,46	0,00	430.730.991,47	
La Rioja	315.023.371,96	51.438.210,05	64.269.409,46	0,00	430.730.991,47	
MADRID	7.123.128.177,75	560.725.871,52	114.023.656,94	28.213.482,26	7.826.091.188,47	
Madrid	7.123.128.177,75	560.725.871,52	114.023.656,94	28.213.482,26	7.826.091.188,47	
MURCIA	881.996.214,15	156.867.176,68	313.300.329,48	19.290.878,66	1.371.454.598,97	
Murcia	881.996.214,15	156.867.176,68	313.300.329,48	19.290.878,66	1.371.454.598,97	
NAVARRA	715.361.748,57	90.360.063,77	106.859.420,20	0,00	912.581.232,54	
Navarra	715.361.748,57	90.360.063,77	106.859.420,20	0,00	912.581.232,54	
C.VALENCIANA	4.188.561.153,88	549.705.783,24	739.988.880,41	80.075.693,69	5.558.331.511,22	
Alicante	1.265.711.789,57	175.593.667,03	230.572.546,96	34.781.381,16	1.706.659.384,72	
Castellón	485.480.792,63	75.395.965,68	145.030.766,52	15.358.529,71	721.266.054,54	
Valencia	2.437.368.571,68	298.716.150,53	364.385.566,93	29.935.782,82	3.130.406.071,96	
PAIS VASCO	3.745.357.256,64	374.371.474,75	124.024.660,98	151.772.278,21	4.395.525.670,58	
Alava	447.361.934,12	38.970.643,82	36.139.674,21	0,00	522.472.252,15	
Guipúzcoa	1.210.787.287,76	158.636.000,64	36.030.504,62	47.256.064,51	1.452.709.857,53	
Vizcaya	2.087.208.034,76	176.764.830,29	51.854.482,15	104.516.213,70	2.420.343.560,90	
CEUTA	51.220.991,92	6.515.204,39	270.911,49	4.137.476,06	62.144.583,86	
MELILLA	39.602.180,31	9.800.266,56	304.793,32	2.964.528,61	52.671.768,80	
S. CENTRALES	0,00	0,00	0,00	0,00	0,00	
TOTALES	45.039.064.739,00	5.650.548.352,22	8.289.314.492,71	1.202.415.921,27	60.181.343.505,20	

SISTEMA DE LA SEGURIDAD SOCIAL

Cuadro II.34.6.2

IMPORTE TOTAL PENSIONES POR REGIMENES (Euros)

AÑO 2004

COMUNIDADES AUTONOMAS	CARBON	HOGAR	A.T. Y E.P.	TOTAL
ANDALUCIA	33.605.468,85	218.106.395,25	376.960.810,39	9.459.392.655,98
Almería	1.316.746,95	12.162.893,18	16.981.504,49	561.436.559,71
Cádiz	435.598,20	21.026.140,33	91.573.662,30	1.355.856.393,11
Córdoba	18.876.146,05	26.766.824,77	25.168.839,66	1.052.124.698,66
Granada	1.230.969,15	29.547.090,80	42.029.794,21	1.136.649.395,55
Huelva	379.713,04	9.695.857,87	30.299.440,09	636.848.224,72
Jaén	1.067.263,32	17.009.811,80	34.304.071,28	865.571.783,48
Málaga	2.050.639,20	34.791.076,34	47.146.217,13	1.542.858.197,81
Sevilla	8.248.392,94	67.106.700,16	89.457.281,23	2.308.047.402,94
ARAGON	67.928.688,71	24.752.993,20	60.058.237,29	2.205.691.188,86
Huesca	3.186.607,32	4.460.660,51	9.101.474,00	362.554.761,15
Teruel	54.510.076,31	2.062.558,82	7.869.222,40	285.349.365,81
Zaragoza	10.232.005,08	18.229.773,87	43.087.540,89	1.557.787.061,90
ASTURIAS	601.494.768,04	30.495.120,38	256.020.933,15	2.811.875.518,22
Asturias	601.494.768,04	30.495.120,38	256.020.933,15	2.811.875.518,22
BALEARES	4.113.065,10	27.341.170,52	27.487.168,36	1.124.191.546,83
Baleares	4.113.065,10	27.341.170,52	27.487.168,36	1.124.191.546,83
CANARIAS	506.466,22	21.985.507,79	48.437.518,40	1.673.052.891,00
Las Palmas	264.783,15	10.188.839,18	28.296.687,57	889.378.188,50
Tenerife	241.683,07	11.796.668,61	20.140.830,83	783.674.702,50
CANTABRIA	1.809.924,70	11.018.031,60	34.753.012,76	1.038.771.964,65
Cantabria	1.809.924,70	11.018.031,60	34.753.012,76	1.038.771.964,65
CASTILLA -MANCHA	21.341.493,84	34.035.964,55	79.464.090,81	2.363.665.455,25
Albacete	306.419,92	6.016.628,68	12.870.781,83	448.560.671,03
Ciudad Real	19.611.567,18	9.258.040,39	30.818.217,68	681.522.376,54
Cuenca	151.487,80	3.507.680,91	8.104.908,00	295.296.594,46
Guadalajara	205.280,77	3.219.944,92	8.487.341,55	259.280.199,04
Toledo	1.066.738,17	12.033.669,65	19.182.841,75	679.005.614,18
CASTILLA- LEON	247.233.117,84	52.364.228,11	205.981.788,28	4.429.147.750,00
Ávila	282.723,93	3.754.086,27	5.820.500,21	263.936.183,16
Burgos	1.175.314,30	5.880.369,04	17.464.919,15	623.678.777,94
León	212.693.907,06	12.035.354,96	107.085.728,43	1.126.596.943,47
Palencia	26.106.657,57	3.663.617,13	18.540.748,38	316.382.404,72
Salamanca	1.965.795,82	8.308.872,19	13.623.524,02	533.831.641,53
Segovia	225.407,78	3.043.438,20	5.846.702,93	238.561.611,51
Soria	40.956,70	2.533.362,97	3.668.230,51	168.121.413,33
Valladolid	2.958.660,06	8.252.178,15	23.057.306,42	801.040.133,83
Zamora	1.783.694,62	4.892.949,20	10.874.128,23	356.998.640,51
CATALUÑA	46.508.287,40	182.479.939,65	285.767.514,26	11.777.174.631,96
Barcelona	40.313.261,85	139.632.641,78	219.417.284,92	9.212.382.924,61
Gerona	664.990,92	18.834.402,88	22.598.997,25	935.694.142,92
Lérida	3.838.146,51	10.662.779,26	16.806.195,18	629.689.966,93
Tarragona	1.691.888,12	13.350.115,73	26.945.036,91	999.407.597,50
EXTREMADURA	3.109.448,31	24.413.118,49	38.739.102,61	1.348.763.380,98
Badajoz	1.339.279,15	14.970.651,49	22.521.739,17	786.112.958,04
Cáceres	1.770.169,16	9.442.467,00	16.217.363,44	562.650.422,94
GALICIA	19.809.768,68	82.845.379,92	142.543.356,44	4.653.596.855,46
La Coruña	7.106.953,53	31.497.788,74	54.674.888,50	1.770.843.676,37
Lugo	5.876.160,33	12.216.772,32	18.397.884,66	749.572.389,93
Orse	3.516.820,25	11.850.897,14	18.065.082,68	660.717.523,06
Pontevedra	3.309.834,57	27.279.921,72	51.405.500,60	1.472.463.266,10
LA RIOJA	975.490,03	5.111.192,94	14.234.361,42	451.052.035,86
La Rioja	975.490,03	5.111.192,94	14.234.361,42	451.052.035,86
MADRID	10.754.158,07	142.767.954,45	189.063.110,52	8.168.676.411,51
Madrid	10.754.158,07	142.767.954,45	189.063.110,52	8.168.676.411,51
MURCIA	929.755,38	44.322.381,83	55.728.876,07	1.472.435.612,25
Murcia	929.755,38	44.322.381,83	55.728.876,07	1.472.435.612,25
NAVARRA	346.417,50	9.175.445,29	31.697.356,96	953.800.452,29
Navarra	346.417,50	9.175.445,29	31.697.356,96	953.800.452,29
C. VALENCIANA	12.600.651,74	104.647.132,34	142.112.874,77	5.817.692.170,07
Alicante	6.057.006,48	24.162.049,58	46.272.506,27	1.783.150.947,05
Castellón	1.795.040,86	10.625.452,46	18.611.109,25	752.297.657,11
Valencia	4.748.604,40	69.859.630,30	77.229.259,25	3.282.243.565,91
PAIS VASCO	3.491.871,02	32.638.956,99	149.330.220,37	4.580.986.718,96
Alava	372.514,76	2.892.635,36	17.939.969,03	543.677.371,30
Guipúzcoa	543.125,69	12.672.741,28	58.515.769,08	1.524.441.493,58
Vizcaya	2.576.230,57	17.073.580,35	72.874.482,26	2.512.867.854,08
CEUTA	0,00	1.111.480,05	3.219.716,44	66.475.780,35
MELILLA	23.721,39	1.165.225,29	2.864.257,06	56.724.972,54
S. CENTRALES	0,00	0,00	0,00	0,00
TOTALES	1.076.582.562,82	1.050.777.618,64	2.144.464.306,36	64.453.167.993,02

SISTEMA DE LA SEGURIDAD SOCIAL

IMPORTE PENSION DE INCAPACIDAD PERMANENTE POR REGIMENES (Euros)

Cuadro II.35.1.1

AÑO 2005					
COMUNIDADES AUTONOMAS	R. GENERAL	R. AUTONOMOS	R. AGRARIO	R. MAR	SUMA
ANDALUCIA	1.110.566.042,05	124.766.704,59	263.294.969,33	19.117.504,58	1.517.745.220,55
Almería	38.514.404,85	6.307.091,23	14.146.261,84	1.162.503,20	60.130.261,12
Cádiz	174.994.648,01	14.728.818,98	22.468.338,23	8.955.926,24	221.147.731,46
Córdoba	66.445.358,87	9.003.893,37	27.589.586,21	0,00	103.038.838,45
Granada	119.783.725,97	19.895.485,18	49.838.134,18	0,00	189.517.345,33
Huelva	63.593.378,63	7.042.217,34	20.323.833,07	5.843.993,52	96.803.422,56
Jaén	73.476.993,45	11.787.266,79	28.205.980,25	0,00	113.470.240,49
Málaga	252.886.866,54	25.756.394,47	30.694.809,49	2.792.457,82	312.130.528,32
Sevilla	320.870.665,73	30.245.537,23	70.028.026,06	362.623,80	421.506.852,82
ARAGON	175.530.640,89	20.419.323,63	10.103.011,24	0,00	206.052.975,76
Huesca	24.341.996,78	4.380.817,49	2.387.946,31	0,00	31.110.760,58
Teruel	9.771.506,02	2.223.451,18	2.484.104,81	0,00	14.479.062,01
Zaragoza	141.417.138,09	13.815.054,96	5.230.960,12	0,00	160.463.153,17
ASTURIAS	235.129.492,38	27.034.732,33	18.562.150,41	4.248.272,44	284.974.647,56
Asturias	235.129.492,38	27.034.732,33	18.562.150,41	4.248.272,44	284.974.647,56
BALEARES	131.414.426,28	17.189.302,20	3.890.056,60	2.043.840,46	154.537.625,54
Baleares	131.414.426,28	17.189.302,20	3.890.056,60	2.043.840,46	154.537.625,54
CANARIAS	173.376.048,12	14.655.198,90	15.979.127,78	5.582.971,50	209.593.346,30
Las Palmas	105.322.501,98	8.347.169,45	8.936.233,88	3.423.170,64	126.029.075,95
Tenerife	68.053.546,14	6.308.029,45	7.042.893,90	2.159.800,86	83.564.270,35
CANTABRIA	91.899.757,39	9.091.616,94	8.326.565,77	3.039.196,75	112.357.136,85
Cantabria	91.899.757,39	9.091.616,94	8.326.565,77	3.039.196,75	112.357.136,85
CASTILLA -MANCHA	163.476.004,09	30.370.415,65	28.256.381,97	0,00	222.102.801,71
Albacete	26.043.547,44	5.622.171,51	5.737.067,85	0,00	37.402.786,80
Ciudad Real	55.562.363,78	10.145.551,13	9.818.656,85	0,00	75.526.571,76
Cuenca	13.289.396,28	3.933.711,65	5.506.167,50	0,00	22.729.275,43
Guadalajara	25.934.546,09	2.701.141,26	1.016.819,96	0,00	29.652.507,31
Toledo	42.646.150,50	7.967.840,10	6.177.669,81	0,00	56.791.660,41
CASTILLA- LEON	251.993.824,33	35.844.910,93	32.271.912,50	0,00	320.110.647,76
Ávila	11.905.587,89	2.575.424,44	3.350.504,92	0,00	17.831.517,25
Burgos	31.703.755,49	3.477.463,14	2.880.418,84	0,00	38.061.637,47
León	49.058.174,81	9.236.479,62	9.584.469,45	0,00	67.879.123,88
Palencia	20.142.375,20	2.720.849,23	1.935.144,53	0,00	24.798.368,96
Salamanca	22.441.048,13	3.910.840,55	3.557.668,69	0,00	29.909.557,37
Segovia	12.320.198,39	2.063.056,72	1.721.647,33	0,00	16.104.902,44
Soria	6.939.858,76	1.062.680,64	964.710,49	0,00	8.967.249,89
Valladolid	81.979.294,47	7.509.463,38	3.624.078,88	0,00	93.112.836,73
Zamora	15.503.531,19	3.288.653,21	4.653.269,37	0,00	23.445.453,77
CATALUÑA	1.253.646.139,55	111.003.979,53	18.339.254,57	4.572.601,52	1.387.561.975,17
Barcelona	1.042.271.793,19	80.471.068,22	5.535.451,48	3.366.047,85	1.131.644.360,74
Gerona	67.499.454,65	8.842.155,80	2.003.483,29	0,00	78.345.093,74
Lérida	56.656.889,72	10.934.742,58	5.897.510,56	0,00	73.489.142,86
Tarragona	87.218.001,99	10.756.012,93	4.902.809,24	1.206.553,67	104.083.377,83
EXTREMADURA	83.670.163,88	15.829.798,15	35.330.436,80	0,00	134.830.398,83
Badajoz	54.236.916,59	10.385.415,03	21.944.105,69	0,00	86.566.437,31
Cáceres	29.433.247,29	5.444.383,12	13.386.331,11	0,00	48.263.961,52
GALICIA	313.376.816,49	51.841.777,01	55.485.867,97	38.439.936,63	459.144.398,10
La Coruña	132.589.033,14	21.554.017,33	16.227.982,62	13.263.412,82	183.634.445,91
Lugo	33.653.581,02	6.689.163,36	16.781.406,65	1.960.477,92	59.084.628,95
Orense	40.389.028,32	9.930.790,41	10.034.829,76	0,00	60.354.648,49
Pontevedra	106.745.174,01	13.667.805,91	12.441.648,94	23.216.045,89	156.070.674,75
LA RIOJA	40.251.391,96	4.339.443,18	2.980.644,84	0,00	47.571.479,98
La Rioja	40.251.391,96	4.339.443,18	2.980.644,84	0,00	47.571.479,98
MADRID	602.721.959,89	43.604.980,24	2.948.334,03	1.824.940,53	651.100.214,69
Madrid	602.721.959,89	43.604.980,24	2.948.334,03	1.824.940,53	651.100.214,69
MURCIA	145.491.334,02	21.862.075,95	29.574.202,78	1.389.970,40	198.317.583,15
Murcia	145.491.334,02	21.862.075,95	29.574.202,78	1.389.970,40	198.317.583,15
NAVARRA	95.113.438,21	9.172.188,46	4.267.054,03	0,00	108.552.680,70
Navarra	95.113.438,21	9.172.188,46	4.267.054,03	0,00	108.552.680,70
C.VALENCIANA	537.542.302,24	67.543.073,75	43.047.265,13	3.382.475,66	651.515.116,78
Alicante	126.726.276,06	15.559.952,91	10.154.505,34	1.266.263,70	153.706.998,01
Castellón	57.745.971,42	7.933.203,16	6.630.819,97	969.596,28	73.279.590,83
Valencia	353.070.054,76	44.049.917,68	26.261.939,82	1.146.615,68	424.528.527,94
PAIS VASCO	408.987.598,29	41.135.359,80	4.968.986,73	8.251.893,61	463.343.838,43
Alava	46.539.009,32	3.694.823,85	969.284,10	0,00	51.203.117,27
Guipúzcoa	143.467.790,38	18.237.301,54	1.833.747,12	2.707.866,08	166.246.705,12
Vizcaya	218.980.798,59	19.203.234,41	2.165.955,51	5.544.027,53	245.894.016,04
CEUTA	5.853.210,97	512.515,25	0,00	242.624,50	6.608.350,72
MELILLA	8.457.535,03	1.227.079,34	38.474,05	322.148,48	10.045.236,90
S. CENTRALES	0,00	0,00	0,00	0,00	0,00
TOTALES	5.828.498.126,06	647.444.475,83	577.664.696,53	92.458.377,06	7.146.065.675,48

SISTEMA DE LA SEGURIDAD SOCIAL

Cuadro II.35.1.2

IMPORTE PENSION DE INCAPACIDAD PERMANENTE POR REGIMENES (Euros)

AÑO 2005

COMUNIDADES AUTONOMAS	R. CARBON	R. HOGAR	R. A.T. Y E.P.	TOTAL
ANDALUCIA	1.678.844,92	19.491.109,04	213.501.936,41	1.752.417.110,92
Almería	60.724,31	701.954,54	8.458.853,63	69.351.793,60
Cádiz	36.612,56	1.662.428,75	57.220.463,21	280.067.235,98
Córdoba	786.647,69	1.158.118,74	11.381.043,75	116.364.648,63
Granada	138.486,49	2.899.339,27	25.213.213,44	217.768.384,53
Huelva	15.418,62	823.405,14	16.051.314,44	113.693.560,76
Jaén	67.252,24	952.969,26	14.930.522,49	129.420.984,48
Málaga	265.748,17	3.559.239,69	29.757.808,21	345.713.324,39
Sevilla	307.954,84	7.733.653,65	50.488.717,24	480.037.178,55
ARAGON	2.971.421,90	1.287.755,43	29.041.142,03	239.353.295,12
Huesca	0,00	283.183,40	3.922.246,04	35.316.190,02
Teruel	2.417.815,22	92.038,19	4.590.328,21	21.579.243,63
Zaragoza	553.606,68	912.533,84	20.528.567,78	182.457.861,47
ASTURIAS	44.664.482,82	2.541.656,19	85.789.340,72	417.970.127,29
Asturias	44.664.482,82	2.541.656,19	85.789.340,72	417.970.127,29
BALEARES	177.897,19	2.291.087,13	15.937.118,97	172.943.728,83
Baleares	177.897,19	2.291.087,13	15.937.118,97	172.943.728,83
CANARIAS	182.087,43	1.535.805,26	25.382.711,92	236.693.950,91
Las Palmas	102.088,99	895.721,60	15.187.254,48	142.214.141,02
Tenerife	79.998,44	640.083,66	10.195.457,44	94.479.809,89
CANTABRIA	126.660,92	727.071,48	17.475.760,98	130.686.630,23
Cantabria	126.660,92	727.071,48	17.475.760,98	130.686.630,23
CASTILLA -MANCHA	473.985,02	2.376.252,30	39.459.776,81	264.412.815,84
Albacete	0,00	402.663,57	6.523.696,52	44.329.146,89
Ciudad Real	342.238,27	805.285,30	15.097.024,12	91.771.119,45
Cuenca	11.156,28	265.542,64	3.510.033,50	26.516.007,85
Guadalajara	3.569,47	208.176,84	4.884.145,51	34.748.399,13
Toledo	117.021,00	694.583,95	9.444.877,16	67.048.142,52
CASTILLA- LEON	25.370.296,15	3.287.247,10	80.663.023,70	429.431.214,71
Ávila	0,00	245.630,34	2.451.942,78	20.529.090,37
Burgos	63.289,12	368.990,66	7.946.009,42	46.439.926,67
León	21.393.025,17	915.295,75	39.366.772,17	129.554.216,97
Palencia	3.432.012,54	207.079,06	5.560.754,81	33.998.215,37
Salamanca	86.362,51	371.263,37	5.275.624,80	35.642.808,05
Segovia	0,00	264.639,79	2.562.991,05	18.932.533,28
Soria	17.219,81	71.905,54	1.501.824,18	10.558.199,42
Valladolid	125.332,16	598.801,85	11.282.697,43	105.119.668,17
Zamora	253.054,84	243.640,74	4.714.407,06	28.656.556,41
CATALUÑA	2.630.100,34	18.154.930,78	146.652.776,91	1.554.999.783,20
Barcelona	2.340.151,92	14.776.256,14	113.496.788,76	1.262.257.557,56
Gerona	27.605,16	1.280.205,56	10.995.931,17	90.648.835,63
Lérida	186.273,37	1.088.432,09	8.221.817,31	82.985.665,63
Tarragona	76.069,89	1.010.036,99	13.938.239,67	119.107.724,38
EXTREMADURA	293.634,81	1.678.962,46	19.705.027,83	156.508.023,93
Badajoz	188.119,13	1.024.408,64	11.575.844,14	99.354.809,22
Cáceres	105.515,68	654.553,82	8.129.183,69	57.153.214,71
GALICIA	1.658.013,27	6.934.139,00	65.244.032,11	532.980.582,48
La Coruña	361.649,88	2.477.767,32	24.449.534,54	210.923.397,65
Lugo	435.149,90	870.043,68	8.374.087,00	68.763.909,53
Orense	608.521,69	1.369.477,73	8.077.952,81	70.410.600,72
Pontevedra	252.691,80	2.216.850,27	24.342.457,76	182.882.674,58
LA RIOJA	126.392,16	311.829,41	6.909.560,36	54.919.261,91
La Rioja	126.392,16	311.829,41	6.909.560,36	54.919.261,91
MADRID	546.188,20	8.920.489,64	80.766.377,92	741.333.270,45
Madrid	546.188,20	8.920.489,64	80.766.377,92	741.333.270,45
MURCIA	105.337,15	3.505.074,07	30.014.014,64	231.942.009,01
Murcia	105.337,15	3.505.074,07	30.014.014,64	231.942.009,01
NAVARRA	42.870,67	699.979,34	16.731.583,69	126.027.114,40
Navarra	42.870,67	699.979,34	16.731.583,69	126.027.114,40
C.VALENCIANA	706.438,61	7.839.311,04	72.200.515,25	732.261.381,68
Alicante	500.103,58	1.203.143,94	24.014.993,35	179.425.238,88
Castellón	55.177,37	733.290,82	8.245.039,54	82.313.098,56
Valencia	151.157,66	5.902.876,28	39.940.482,36	470.523.044,24
PAIS VASCO	111.859,93	3.003.866,48	73.056.336,03	539.515.900,87
Alava	0,00	226.101,76	10.432.463,93	61.861.682,96
Guipúzcoa	15.872,64	1.068.891,99	31.424.434,32	198.755.904,07
Vizcaya	95.987,29	1.708.872,73	31.199.437,78	278.898.313,84
CEUTA	0,00	170.569,96	1.744.174,67	8.523.095,35
MELILLA	0,00	240.448,21	1.472.084,19	11.757.769,30
S. CENTRALES	0,00	0,00	0,00	0,00
TOTALES	81.866.511,49	84.997.584,32	1.021.747.295,14	8.334.677.066,43

SISTEMA DE LA SEGURIDAD SOCIAL

Cuadro II.35.2.2

IMPORTE PENSION DE JUBILACION POR REGIMENES (Euros)

AÑO 2005

COMUNIDADES AUTONOMAS	R. CARBON	R. HOGAR	R. A.T. Y E.P.	TOTAL
ANDALUCIA	24.086.185,30	193.200.614,20	96.710.263,44	6.006.318.735,24
Almería	1.017.025,87	11.156.717,75	3.333.599,33	382.909.864,23
Cádiz	284.375,42	18.870.770,04	26.968.920,54	814.505.376,58
Córdoba	14.235.811,62	24.774.227,01	6.413.356,75	744.612.593,30
Granada	891.786,75	25.635.217,78	10.731.751,64	737.980.433,88
Huelva	221.470,87	8.576.417,93	6.650.268,23	397.561.408,37
Jaén	773.404,85	15.616.074,66	9.462.823,39	565.625.960,97
Málaga	1.498.222,53	30.334.877,97	10.092.465,55	940.487.522,44
Sevilla	5.164.087,39	58.236.311,06	23.057.078,01	1.422.635.575,47
ARAGON	54.762.243,25	23.683.605,73	13.432.110,12	1.600.761.299,62
Huesca	2.522.207,17	4.129.092,63	2.148.565,03	258.147.305,61
Teruel	44.804.850,99	1.984.202,82	1.452.281,38	220.760.284,87
Zaragoza	7.435.185,09	17.570.310,28	9.831.263,71	1.121.853.709,14
ASTURIAS	472.066.994,15	28.039.010,78	87.672.238,45	1.932.373.230,98
Asturias	472.066.994,15	28.039.010,78	87.672.238,45	1.932.373.230,98
BALEARES	2.728.311,62	24.363.556,82	6.655.494,45	772.871.576,94
Baleares	2.728.311,62	24.363.556,82	6.655.494,45	772.871.576,94
CANARIAS	312.901,17	20.302.626,50	10.589.524,66	1.101.631.414,82
Las Palmas	170.743,93	9.089.126,64	5.866.651,60	572.900.986,52
Tenerife	142.157,24	11.213.499,86	4.722.873,06	528.730.428,30
CANTABRIA	1.113.164,59	10.358.758,59	8.635.622,97	737.653.354,68
Cantabria	1.113.164,59	10.358.758,59	8.635.622,97	737.653.354,68
CASTILLA -MANCHA	14.108.202,23	31.799.707,06	20.446.665,85	1.646.261.302,33
Albacete	262.513,31	5.541.632,37	3.118.069,98	314.354.935,74
Ciudad Real	12.733.021,71	8.425.923,21	8.177.633,02	446.661.315,91
Cuenca	134.907,26	3.339.988,18	2.061.888,88	211.050.688,80
Guadalajara	166.940,97	3.061.528,06	2.495.293,83	186.738.208,40
Toledo	810.818,98	11.430.635,24	4.593.780,14	487.456.153,48
CASTILLA- LEON	182.209.517,37	49.644.611,56	65.975.688,47	3.235.902.374,94
Ávila	199.514,79	3.584.128,01	1.658.157,58	188.484.194,73
Burgos	739.772,87	5.635.047,78	4.216.454,32	479.163.566,73
León	157.115.051,57	11.059.591,97	40.068.693,22	818.898.906,15
Palencia	18.763.725,03	3.398.731,34	5.155.032,54	218.739.675,97
Salamanca	1.699.956,16	7.991.705,57	3.791.223,60	394.022.609,92
Segovia	208.170,19	2.857.004,33	1.631.659,45	173.295.162,65
Soria	0,00	2.559.423,27	993.188,50	129.194.847,91
Valladolid	2.149.829,16	7.854.135,83	5.329.642,33	574.673.255,69
Zamora	1.333.497,60	4.704.843,46	3.131.636,93	259.430.155,19
CATALUÑA	31.723.623,22	166.080.292,29	67.082.532,21	8.533.691.598,42
Barcelona	27.760.046,64	126.448.671,73	51.638.008,92	6.646.279.878,62
Gerona	482.051,64	17.739.691,08	5.482.429,32	712.049.909,01
Lérida	2.602.835,55	9.612.432,69	4.057.073,56	437.902.910,66
Tarragona	878.689,39	12.279.496,79	5.905.020,41	737.458.900,13
EXTREMADURA	2.253.198,09	22.616.878,34	8.815.192,44	890.616.352,70
Badajoz	897.514,82	13.752.056,97	4.609.319,81	499.663.606,79
Cáceres	1.355.683,27	8.864.821,37	4.205.872,63	390.952.745,91
GALICIA	15.010.263,06	77.709.454,23	30.414.612,58	3.386.738.261,10
La Coruña	5.734.304,38	29.933.836,60	10.813.156,74	1.263.480.043,60
Lugo	4.522.342,63	11.502.203,26	4.706.438,08	572.251.948,72
Orense	2.476.953,01	10.786.352,87	4.504.225,77	491.326.357,26
Pontevedra	2.276.663,04	25.487.061,50	10.390.791,99	1.059.679.911,52
LA RIOJA	580.694,60	4.851.545,35	3.712.880,67	326.955.795,22
La Rioja	580.694,60	4.851.545,35	3.712.880,67	326.955.795,22
MADRID	6.779.706,46	136.069.832,76	45.080.174,80	6.141.173.740,59
Madrid	6.779.706,46	136.069.832,76	45.080.174,80	6.141.173.740,59
MURCIA	605.431,07	39.722.689,12	12.170.462,32	983.311.047,14
Murcia	605.431,07	39.722.689,12	12.170.462,32	983.311.047,14
NAVARRA	180.555,14	8.795.131,04	7.921.402,69	703.272.602,21
Navarra	180.555,14	8.795.131,04	7.921.402,69	703.272.602,21
C. VALENCIANA	9.059.123,16	95.389.809,84	30.606.454,67	4.058.483.329,21
Alicante	4.755.848,33	22.508.936,20	11.217.414,88	1.283.185.947,09
Castellón	1.428.856,25	9.632.715,17	4.250.109,76	552.603.965,20
Valencia	2.874.418,58	63.248.158,47	15.138.930,03	2.222.693.416,92
PAIS VASCO	2.254.971,04	30.694.711,26	37.053.469,72	3.341.909.606,65
Alava	208.961,55	2.789.837,91	4.497.690,67	420.082.834,27
Guipúzcoa	327.817,46	11.909.227,32	14.410.209,25	1.109.798.924,37
Vizcaya	1.718.192,03	15.995.646,03	18.145.569,80	1.812.027.848,01
CEUTA	0,00	926.488,77	797.867,72	42.773.554,34
MELILLA	9.198,86	954.362,73	531.452,28	31.754.165,25
S. CENTRALES	0,00	0,00	0,00	0,00
TOTALES	819.844.284,38	965.203.686,97	554.304.110,51	45.474.453.342,38

SISTEMA DE LA SEGURIDAD SOCIAL

Cuadro II.35.3.2

IMPORTE PENSION DE VIUDEDAD POR REGIMENES (Euros)

				AÑO 2005
COMUNIDADES AUTONOMAS	R. CARBON	R. HOGAR	R. A.T. Y E.P.	TOTAL
ANDALUCIA	7.677.579,84	7.360.728,24	80.028.863,92	2.141.946.765,50
Almería	239.090,05	432.420,93	5.507.690,79	131.601.019,00
Cádiz	120.437,23	602.787,79	11.572.587,77	329.310.173,83
Córdoba	3.975.384,37	952.080,25	7.708.591,55	232.751.476,11
Granada	283.339,97	1.205.676,27	8.078.710,97	235.134.578,64
Huelva	108.326,18	228.770,89	8.118.318,76	150.615.506,97
Jaén	178.812,74	555.060,42	10.129.286,49	207.004.228,17
Málaga	361.995,75	1.195.932,26	9.992.883,66	338.504.079,35
Sevilla	2.410.193,55	2.187.999,43	18.920.793,93	517.025.703,43
ARAGON	10.775.031,85	460.172,61	18.608.008,75	477.660.601,45
Huesca	688.380,63	98.717,60	3.227.877,85	84.553.008,81
Teruel	7.794.998,22	21.338,36	1.978.846,14	52.640.886,08
Zaragoza	2.291.653,00	340.116,65	13.401.284,76	340.466.706,56
ASTURIAS	102.697.902,92	748.738,31	82.557.761,82	577.103.163,66
Asturias	102.697.902,92	748.738,31	82.557.761,82	577.103.163,66
BALEARES	1.152.664,27	1.375.953,06	5.684.683,61	235.503.121,16
Baleares	1.152.664,27	1.375.953,06	5.684.683,61	235.503.121,16
CANARIAS	25.106,58	638.485,09	13.268.884,56	409.742.454,79
Las Palmas	4.882,23	340.904,64	7.756.827,40	211.556.759,92
Tenerife	20.224,35	297.580,45	5.512.057,16	198.185.694,87
CANTABRIA	486.174,61	258.820,65	9.490.179,52	216.936.840,95
Cantabria	486.174,61	258.820,65	9.490.179,52	216.936.840,95
CASTILLA -MANCHA	6.085.060,23	724.435,22	23.069.621,07	563.436.715,74
Albacete	41.791,76	171.647,81	3.671.859,05	110.245.347,96
Ciudad Real	5.838.797,29	140.869,18	8.856.180,89	171.368.008,13
Cuenca	10.769,29	57.636,90	2.447.822,34	68.900.791,80
Guadalajara	41.892,00	48.038,89	1.930.729,29	52.669.250,82
Toledo	151.809,89	306.242,44	6.163.029,50	160.253.317,03
CASTILLA- LEON	43.013.234,39	916.790,97	61.746.720,64	944.938.204,00
Avila	69.041,45	81.956,62	1.833.922,68	64.384.361,27
Burgos	335.522,29	94.154,17	5.587.275,59	128.530.922,69
León	37.442.897,49	326.049,22	29.120.980,83	213.795.936,93
Palencia	3.831.289,98	53.685,41	7.598.849,78	73.898.923,29
Salamanca	249.078,18	103.449,50	4.559.128,63	124.779.289,47
Segovia	24.505,49	45.140,49	1.778.906,92	54.659.792,25
Soria	9.056,81	18.276,78	1.168.354,06	33.506.001,97
Valladolid	728.555,96	115.649,50	6.912.772,85	171.340.836,63
Zamora	323.286,74	78.429,28	3.186.529,30	80.042.139,50
CATALUÑA	11.758.589,08	6.837.593,29	80.964.807,48	2.390.566.507,98
Barcelona	9.872.791,85	5.079.815,11	60.525.724,50	1.858.645.082,72
Gerona	190.090,95	813.641,99	6.639.944,00	186.114.921,81
Lérida	1.005.841,17	384.991,69	5.423.816,43	137.834.479,56
Tarragona	689.865,11	559.144,50	8.375.322,55	207.972.023,89
EXTREMADURA	565.541,56	488.833,07	11.170.013,10	352.969.582,25
Badajoz	282.963,88	288.542,72	6.906.046,75	214.881.476,43
Cáceres	282.577,68	200.290,35	4.263.966,35	138.088.105,82
GALICIA	4.011.477,90	2.400.458,94	50.616.248,36	932.401.754,14
La Coruña	1.333.836,87	880.265,40	20.926.146,92	375.981.292,55
Lugo	1.123.454,96	397.698,50	5.889.945,08	134.107.052,95
Orense	722.908,61	347.435,61	5.680.647,75	118.529.137,58
Pontevedra	831.277,46	775.059,43	18.119.508,61	303.784.271,06
LA RIOJA	246.688,40	111.977,71	3.875.114,53	93.348.555,01
La Rioja	246.688,40	111.977,71	3.875.114,53	93.348.555,01
MADRID	3.395.079,74	3.725.178,88	64.297.295,21	1.757.290.728,29
Madrid	3.395.079,74	3.725.178,88	64.297.295,21	1.757.290.728,29
MURCIA	224.600,47	1.828.539,73	15.004.003,29	322.869.822,81
Murcia	224.600,47	1.828.539,73	15.004.003,29	322.869.822,81
NAVARRA	114.314,89	120.153,06	7.724.305,23	187.044.828,64
Navarra	114.314,89	120.153,06	7.724.305,23	187.044.828,64
C. VALENCIANA	3.077.004,46	4.003.960,90	42.564.277,13	1.354.527.188,29
Alicante	1.071.234,99	943.465,71	12.145.290,83	415.265.768,70
Castellón	371.066,09	529.994,69	6.295.492,85	158.424.230,51
Valencia	1.634.703,38	2.530.500,50	24.123.493,45	780.837.189,08
PAIS VASCO	1.020.562,60	738.588,24	42.112.225,56	949.329.428,23
Alava	185.028,97	53.990,13	4.141.883,19	102.423.334,09
Guipúzcoa	149.145,69	269.868,16	14.243.794,73	301.681.829,12
Vizcaya	686.387,94	414.729,95	23.726.547,64	545.224.265,02
CEUTA	11.972,25	26.642,51	858.734,72	17.173.900,16
MELILLA	0,00	14.596,51	914.376,71	14.414.563,85
S. CENTRALES	0,00	0,00	0,00	0,00
TOTALES	196.338.586,04	32.780.646,99	614.556.125,21	13.939.204.726,90

SISTEMA DE LA SEGURIDAD SOCIAL

Cuadro II.35.4.1

IMPORTE PENSION DE ORFANDAD POR REGIMENES (Euros)

AÑO 2005					
COMUNIDADES AUTONOMAS	R. GENERAL	R. AUTONOMOS	R. AGRARIO	R. MAR	SUMA
ANDALUCIA	117.247.088,00	14.152.496,26	42.514.955,95	4.672.536,48	178.587.076,69
Almería	5.974.135,89	1.130.803,77	3.681.945,68	430.312,00	11.217.197,34
Cádiz	21.491.099,49	1.743.950,81	3.963.876,49	2.056.601,47	29.255.528,26
Córdoba	11.011.801,63	1.755.710,50	5.813.227,42	0,00	18.580.739,55
Granada	10.207.927,95	1.829.643,56	6.688.774,79	0,00	18.726.346,30
Huelva	7.043.362,90	771.360,70	2.576.637,69	1.033.706,64	11.425.067,93
Jaén	8.289.884,61	1.607.931,50	5.476.277,84	0,00	15.374.093,95
Málaga	20.466.508,84	2.409.014,64	6.004.578,32	798.648,55	29.678.750,35
Sevilla	32.762.366,69	2.904.080,78	8.309.637,72	353.267,82	44.329.353,01
ARAGON	18.058.009,69	2.963.383,31	3.924.675,00	0,00	24.946.068,00
Huesca	2.606.709,58	582.392,08	908.881,54	0,00	4.097.983,20
Teruel	1.519.629,52	322.760,45	683.334,01	0,00	2.525.723,98
Zaragoza	13.931.670,59	2.058.230,78	2.332.459,45	0,00	18.322.360,82
ASTURIAS	17.102.140,73	1.958.302,40	4.148.416,26	719.723,38	23.928.582,77
Asturias	17.102.140,73	1.958.302,40	4.148.416,26	719.723,38	23.928.582,77
BALEARES	11.291.370,94	1.816.831,04	1.782.667,14	308.184,45	15.199.053,57
Baleares	11.291.370,94	1.816.831,04	1.782.667,14	308.184,45	15.199.053,57
CANARIAS	29.800.678,92	3.247.054,35	6.860.975,92	2.885.999,98	42.794.709,17
Las Palmas	17.343.262,08	1.883.009,63	2.934.785,18	1.780.353,81	23.941.410,70
Tenerife	12.457.416,84	1.364.044,72	3.926.190,74	1.105.646,17	18.853.298,47
CANTABRIA	10.380.600,53	1.138.670,35	2.203.345,73	583.980,76	14.306.597,37
Cantabria	10.380.600,53	1.138.670,35	2.203.345,73	583.980,76	14.306.597,37
CASTILLA-MANCHA	22.002.705,29	4.830.947,58	11.512.058,39	0,00	38.345.711,26
Albacete	4.334.927,83	1.035.067,69	2.114.822,19	0,00	7.484.817,71
Ciudad Real	6.994.504,50	1.612.615,51	3.229.358,56	0,00	11.836.478,57
Cuenca	1.916.383,60	585.765,36	1.834.454,59	0,00	4.336.603,55
Guadalajara	2.690.064,52	332.589,23	1.003.325,77	0,00	4.025.979,52
Toledo	6.066.824,84	1.264.909,79	3.330.097,28	0,00	10.661.831,91
CASTILLA- LEON	34.917.880,78	6.646.917,15	17.346.981,00	0,00	58.911.778,93
Avila	2.310.038,17	444.978,26	1.681.738,74	0,00	4.436.755,17
Burgos	5.577.404,81	937.112,90	2.683.196,60	0,00	9.197.714,31
León	5.697.509,66	1.115.027,36	4.003.202,64	0,00	10.815.739,66
Palencia	2.777.656,04	589.971,40	1.083.318,37	0,00	4.450.945,81
Salamanca	5.408.385,50	1.062.125,25	2.113.246,50	0,00	8.583.757,25
Segovia	2.061.183,38	479.231,33	1.093.810,60	0,00	3.634.225,31
Soria	1.218.948,94	227.888,22	788.343,30	0,00	2.235.180,46
Valladolid	7.606.554,10	1.230.950,22	1.321.868,12	0,00	10.159.372,44
Zamora	2.260.200,18	559.632,21	2.578.256,13	0,00	5.398.088,52
CATALUÑA	100.707.336,21	12.500.590,12	7.333.313,16	1.151.496,26	121.692.735,75
Barcelona	80.436.054,60	9.176.288,08	3.841.561,34	798.496,72	94.252.400,74
Gerona	6.778.023,09	1.006.385,49	888.483,74	0,00	8.672.892,32
Lérida	4.769.926,47	1.071.525,36	1.242.561,22	0,00	7.084.013,05
Tarragona	8.723.332,05	1.246.391,19	1.360.706,86	352.999,54	11.683.429,64
EXTREMADURA	14.700.695,28	2.905.398,08	10.607.292,69	0,00	28.213.386,05
Badajoz	9.323.959,92	1.782.722,41	6.423.371,43	0,00	17.530.053,76
Cáceres	5.376.735,36	1.122.675,67	4.183.921,26	0,00	10.683.332,29
GALICIA	34.527.673,73	5.459.260,02	21.658.879,61	6.260.640,12	67.906.453,48
La Coruña	15.498.126,67	2.279.797,83	8.322.674,77	2.242.126,27	28.342.725,54
Lugo	3.211.181,87	743.980,13	4.350.700,23	264.921,89	8.570.784,12
Orense	3.338.806,71	772.945,69	4.055.192,00	0,00	8.166.944,40
Pontevedra	12.479.558,48	1.662.536,37	4.930.312,61	3.753.591,96	22.825.999,42
LA RIOJA	3.663.544,48	758.865,17	993.563,70	0,00	5.415.973,35
La Rioja	3.663.544,48	758.865,17	993.563,70	0,00	5.415.973,35
MADRID	95.195.083,52	8.898.024,72	4.455.464,03	421.500,37	108.970.072,64
Madrid	95.195.083,52	8.898.024,72	4.455.464,03	421.500,37	108.970.072,64
MURCIA	16.578.300,63	2.839.307,13	6.329.298,29	401.758,86	26.148.664,91
Murcia	16.578.300,63	2.839.307,13	6.329.298,29	401.758,86	26.148.664,91
NAVARRA	8.816.588,02	1.392.121,78	1.729.049,72	0,00	11.937.759,52
Navarra	8.816.588,02	1.392.121,78	1.729.049,72	0,00	11.937.759,52
C. VALENCIANA	66.168.487,89	9.629.267,81	12.593.075,17	1.415.826,36	89.806.657,23
Alicante	20.130.532,68	3.227.329,12	3.694.501,91	620.387,10	27.672.750,81
Castellón	6.839.103,51	1.066.676,37	2.071.837,97	206.825,34	10.184.443,19
Valencia	39.198.851,70	5.335.262,32	6.826.735,29	588.613,92	51.949.463,23
PAIS VASCO	44.341.396,94	5.275.433,44	3.147.373,40	1.846.497,69	54.610.701,47
Alava	4.750.569,07	608.720,12	557.438,08	0,00	5.916.727,27
Guipúzcoa	13.699.644,21	2.138.718,92	954.456,45	554.087,90	17.346.907,48
Vizcaya	25.891.183,66	2.527.994,40	1.635.478,87	1.292.409,79	31.347.066,72
CEUTA	1.230.568,98	149.114,78	32.237,35	137.001,96	1.548.923,07
MELILLA	1.133.891,56	287.917,30	25.456,47	133.478,87	1.580.744,20
S. CENTRALES	0,00	0,00	0,00	0,00	0,00
TOTALES	647.864.042,12	86.849.902,79	159.199.078,98	20.938.625,54	914.851.649,43

SISTEMA DE LA SEGURIDAD SOCIAL

Cuadro II.35.4.2

IMPORTE PENSION DE ORFANDAD POR REGIMENES (Euros)

AÑO 2005				
COMUNIDADES AUTONOMAS	R. CARBON	R. HOGAR	R. A.T. Y E.P.	TOTAL
ANDALUCIA	828.060,19	1.778.502,52	11.387.627,23	192.581.266,63
Almería	27.986,36	106.476,84	948.533,33	12.300.193,87
Cádiz	18.430,71	193.599,47	1.869.097,97	31.336.656,41
Córdoba	435.229,10	258.664,32	1.096.994,32	20.371.627,29
Granada	13.703,93	285.244,53	1.121.242,58	20.146.537,34
Huelva	25.574,70	114.286,63	908.556,97	12.473.486,23
Jaén	28.929,84	108.846,36	1.340.452,86	16.852.323,01
Málaga	26.899,41	380.828,83	1.224.770,90	31.311.249,49
Sevilla	251.306,14	330.555,54	2.877.978,30	47.789.192,99
ARAGON	670.165,05	145.397,67	1.904.850,17	27.666.480,89
Huesca	26.572,92	55.376,52	323.371,58	4.503.304,22
Teruel	515.466,16	6.608,07	238.247,17	3.286.045,38
Zaragoza	128.125,97	83.413,08	1.343.231,42	19.877.131,29
ASTURIAS	6.764.442,86	144.679,33	5.308.691,01	36.146.395,97
Asturias	6.764.442,86	144.679,33	5.308.691,01	36.146.395,97
BALEARES	100.403,33	132.053,00	653.405,98	16.084.915,88
Baleares	100.403,33	132.053,00	653.405,98	16.084.915,88
CANARIAS	8.372,58	271.453,23	2.005.999,21	45.080.534,19
Las Palmas	4.656,34	138.365,96	1.200.909,96	25.285.342,96
Tenerife	3.716,24	133.087,27	805.089,25	19.795.191,23
CANTABRIA	27.615,29	77.193,35	999.511,34	15.410.917,35
Cantabria	27.615,29	77.193,35	999.511,34	15.410.917,35
CASTILLA - MANCHA	483.373,44	287.766,12	2.956.923,78	42.073.774,60
Albacete	0,00	43.756,28	546.156,79	8.074.730,78
Ciudad Real	474.342,04	112.740,96	1.004.739,19	13.428.300,76
Cuenca	0,00	16.715,50	400.677,78	4.753.996,83
Guadalajara	0,00	34.436,72	201.110,77	4.261.527,01
Toledo	9.031,40	80.116,66	804.239,25	11.555.219,22
CASTILLA- LEON	2.975.575,29	285.146,30	5.378.866,06	67.551.366,58
Ávila	7.771,00	28.047,28	160.976,87	4.633.550,32
Burgos	53.485,82	37.764,90	673.033,35	9.961.998,38
León	2.623.359,63	51.532,20	2.003.759,79	15.494.391,28
Palencia	232.439,68	35.418,50	671.502,57	5.390.306,56
Salamanca	2.639,27	38.113,10	502.369,82	9.126.879,44
Segovia	1.874,14	6.483,61	156.687,71	3.799.270,77
Soria	3.465,87	1.630,16	120.607,20	2.360.883,69
Valladolid	37.559,13	42.021,35	778.066,49	11.017.019,41
Zamora	12.980,75	44.135,20	311.862,26	5.767.066,73
CATALUÑA	560.818,15	779.085,40	8.867.808,78	131.900.448,08
Barcelona	445.954,02	592.941,38	6.334.599,20	101.625.895,34
Gerona	12.809,69	76.094,81	747.450,97	9.509.247,79
Lérida	61.613,18	41.456,23	690.246,74	7.877.329,20
Tarragona	40.441,26	68.592,98	1.095.511,87	12.887.975,75
EXTREMADURA	26.859,34	215.846,91	1.570.427,92	30.026.520,22
Badajoz	16.634,85	142.919,94	1.014.098,37	18.703.706,92
Cáceres	10.224,49	72.926,97	556.329,55	11.322.813,30
GALICIA	212.285,29	445.548,09	5.922.694,90	74.486.981,76
La Coruña	90.303,75	158.620,60	2.225.849,28	30.817.499,17
Lugo	22.533,02	58.435,28	723.254,96	9.375.007,38
Orense	36.581,52	58.521,37	601.957,27	8.864.004,56
Pontevedra	62.867,00	169.970,84	2.371.633,39	25.430.470,65
LA RIOJA	26.103,20	49.517,13	505.258,27	5.996.851,95
La Rioja	26.103,20	49.517,13	505.258,27	5.996.851,95
MADRID	231.561,03	824.931,14	7.132.042,95	117.158.607,76
Madrid	231.561,03	824.931,14	7.132.042,95	117.158.607,76
MURCIA	699,97	329.668,18	1.971.011,35	28.450.044,41
Murcia	699,97	329.668,18	1.971.011,35	28.450.044,41
NAVARRA	10.026,16	26.845,51	938.589,00	12.913.220,19
Navarra	10.026,16	26.845,51	938.589,00	12.913.220,19
C.VALENCIANA	255.531,06	804.436,29	5.211.953,00	96.078.577,58
Alicante	48.924,45	193.685,46	1.511.521,30	29.426.882,02
Castellón	38.960,71	63.843,23	829.550,39	11.116.797,52
Valencia	167.645,90	546.907,60	2.870.881,31	55.534.898,04
PAIS VASCO	88.756,66	119.486,98	4.172.848,12	58.991.793,23
Alava	9.403,61	16.551,83	475.517,32	6.418.200,03
Guipúzcoa	12.148,72	50.795,51	1.386.115,51	18.795.967,22
Vizcaya	67.204,33	52.139,64	2.311.215,29	33.777.625,98
CEUTA	0,00	5.550,70	134.459,59	1.688.933,36
MELILLA	0,00	24.259,84	115.248,74	1.720.252,78
S. CENTRALES	0,00	0,00	0,00	0,00
TOTALES	13.270.648,89	6.747.367,69	67.138.217,40	1.002.007.883,41

SISTEMA DE LA SEGURIDAD SOCIAL

Cuadro II.35.5.1

IMPORTE PENSION DE FAVOR DE FAMILIARES POR REGIMENES (Euros)

AÑO 2005					
COMUNIDADES AUTONOMAS	R. GENERAL	R. AUTONOMOS	R. AGRARIO	R. MAR	SUMA
ANDALUCIA	25.620.967,18	2.057.901,95	6.187.067,47	944.281,57	34.810.218,17
Almería	781.456,16	138.120,04	389.606,86	39.189,13	1.348.372,19
Cádiz	5.758.474,04	311.981,43	543.043,41	416.228,93	7.029.727,81
Córdoba	2.671.790,84	257.471,95	1.270.939,81	0,00	4.200.202,60
Granada	2.333.545,13	278.977,21	884.210,51	0,00	3.496.732,85
Huelva	1.583.666,84	115.104,83	583.906,99	210.594,38	2.493.273,04
Jaén	1.400.279,52	190.680,38	882.421,14	0,00	2.473.381,04
Málaga	3.856.627,33	291.254,16	701.036,11	226.110,12	5.075.027,72
Sevilla	7.235.127,32	474.311,95	931.902,64	52.159,01	8.693.500,92
ARAGON	4.391.218,95	417.120,96	978.173,63	0,00	5.786.513,54
Huesca	556.909,54	39.463,44	190.552,95	0,00	786.925,93
Teruel	254.056,50	36.764,76	91.614,54	0,00	382.435,80
Zaragoza	3.580.252,91	340.892,76	696.006,14	0,00	4.617.151,81
ASTURIAS	4.678.742,33	354.193,11	961.373,40	281.083,29	6.275.392,13
Asturias	4.678.742,33	354.193,11	961.373,40	281.083,29	6.275.392,13
BALEARES	411.471,56	16.049,76	118.135,06	5.171,31	550.827,69
Baleares	411.471,56	16.049,76	118.135,06	5.171,31	550.827,69
CANARIAS	4.765.934,06	304.970,07	1.894.296,71	735.033,28	7.700.234,12
Las Palmas	2.762.960,75	179.716,82	717.807,74	463.246,08	4.123.731,39
Tenerife	2.002.973,31	125.253,25	1.176.488,97	271.787,20	3.576.502,73
CANTABRIA	3.627.213,68	241.532,71	823.378,53	173.236,22	4.865.361,14
Cantabria	3.627.213,68	241.532,71	823.378,53	173.236,22	4.865.361,14
CASTILLA-MANCHA	5.426.300,37	1.014.059,38	3.107.936,34	0,00	9.548.296,09
Albacete	1.329.045,49	253.394,15	654.502,56	0,00	2.236.942,20
Ciudad Real	1.710.489,72	426.818,79	901.948,33	0,00	3.039.256,84
Cuenca	582.841,29	105.145,56	539.017,50	0,00	1.227.004,35
Guadalajara	456.958,60	47.184,52	247.284,05	0,00	751.427,17
Toledo	1.346.965,27	181.516,36	765.183,90	0,00	2.293.665,53
CASTILLA- LEON	11.114.275,47	1.395.274,47	4.402.776,81	0,00	16.912.326,75
Ávila	601.526,56	74.267,29	340.759,34	0,00	1.016.553,19
Burgos	1.514.172,13	135.468,68	318.585,33	0,00	1.968.226,14
León	2.135.246,92	279.216,46	1.120.145,61	0,00	3.534.608,99
Palencia	923.328,56	153.140,97	446.886,95	0,00	1.523.356,48
Salamanca	1.822.234,19	243.807,68	649.640,25	0,00	2.715.682,12
Segovia	584.664,05	68.674,14	242.622,84	0,00	895.961,03
Soria	405.940,51	11.250,46	217.057,78	0,00	634.248,75
Valladolid	2.341.559,44	285.933,11	393.678,17	0,00	3.021.170,72
Zamora	785.603,11	143.515,68	673.400,54	0,00	1.602.519,33
CATALUÑA	7.457.471,34	407.985,34	703.080,76	83.814,87	8.652.352,31
Barcelona	6.141.491,16	304.887,66	362.371,64	56.274,72	6.865.025,18
Gerona	308.006,15	39.339,54	49.630,19	0,00	396.975,88
Lérida	227.033,94	19.450,19	119.611,14	0,00	366.095,27
Tarragona	780.940,09	44.307,95	171.467,79	27.540,15	1.024.255,98
EXTREMADURA	3.882.134,83	576.350,36	2.317.450,64	0,00	6.775.935,83
Badajoz	2.671.922,11	440.569,61	1.664.898,57	0,00	4.777.390,29
Cáceres	1.210.212,72	135.780,75	652.552,07	0,00	1.998.545,54
GALICIA	8.302.102,09	856.881,40	11.992.070,61	1.658.097,30	22.809.091,40
La Coruña	3.790.216,40	370.605,13	3.621.610,06	649.389,95	8.431.821,54
Lugo	827.700,27	99.644,64	1.668.636,33	81.619,88	2.677.601,12
Orense	844.218,87	151.178,44	3.612.358,01	0,00	4.607.755,32
Pontevedra	2.839.966,55	235.453,19	3.089.466,21	927.027,47	7.091.913,42
LA RIOJA	926.610,97	76.952,81	191.195,63	0,00	1.194.759,41
La Rioja	926.610,97	76.952,81	191.195,63	0,00	1.194.759,41
MADRID	16.539.458,40	517.220,18	830.096,92	81.772,69	17.968.548,19
Madrid	16.539.458,40	517.220,18	830.096,92	81.772,69	17.968.548,19
MURCIA	1.884.161,22	209.316,29	813.626,50	98.060,22	3.005.164,23
Murcia	1.884.161,22	209.316,29	813.626,50	98.060,22	3.005.164,23
NAVARRA	1.982.119,13	191.155,34	730.421,15	0,00	2.903.695,62
Navarra	1.982.119,13	191.155,34	730.421,15	0,00	2.903.695,62
C. VALENCIANA	8.786.445,73	679.249,07	1.994.894,98	258.763,95	11.719.353,73
Alicante	3.680.906,75	327.976,89	888.776,78	130.284,42	5.027.944,84
Castellón	744.773,52	82.700,83	254.526,74	13.928,28	1.095.929,37
Valencia	4.360.765,46	268.571,35	851.591,46	114.551,25	5.595.479,52
PAIS VASCO	14.969.282,77	788.322,04	841.599,99	719.955,11	17.319.159,91
Alava	1.109.409,65	28.783,21	61.529,19	0,00	1.199.722,05
Guipúzcoa	4.506.117,13	327.161,75	190.586,25	166.618,23	5.190.483,36
Vizcaya	9.353.755,99	432.377,08	589.484,55	553.336,88	10.928.954,50
CEUTA	213.352,92	11.006,80	9.367,13	32.115,96	265.842,81
MELILLA	169.442,97	36.011,31	0,00	23.331,18	228.785,46
S. CENTRALES	0,00	0,00	0,00	0,00	0,00
TOTALES	125.148.705,97	10.151.553,35	38.896.942,26	5.094.656,95	179.291.858,53

SISTEMA DE LA SEGURIDAD SOCIAL

Cuadro II.35.5.2

IMPORTE PENSION DE FAVOR DE FAMILIARES POR REGIMENES (Euros)

AÑO 2005				
COMUNIDADES AUTONOMAS	R. CARBON	R. HOGAR	R. A.T. Y E.P.	TOTAL
ANDALUCIA	141.860,35	967.349,38	1.255.472,24	37.174.900,14
Almería	0,00	41.850,45	63.560,78	1.453.783,42
Cádiz	0,00	162.689,20	123.761,38	7.316.178,39
Córdoba	48.887,39	130.474,14	145.905,37	4.525.469,50
Granada	4.824,56	126.882,78	159.035,65	3.787.475,84
Huelva	0,00	59.719,72	156.619,92	2.709.612,68
Jaén	11.015,55	31.932,84	161.875,16	2.678.204,59
Málaga	3.461,91	161.495,13	197.020,24	5.437.005,00
Sevilla	73.670,94	252.305,12	247.693,74	9.267.170,72
ARAGON	89.708,18	54.186,37	577.733,15	6.508.141,24
Huesca	0,00	9.649,12	72.959,75	869.534,80
Teruel	39.648,24	0,00	89.553,59	511.637,63
Zaragoza	50.059,94	44.537,25	415.219,81	5.126.968,81
ASTURIAS	2.614.671,25	58.956,98	2.007.443,21	10.956.463,57
Asturias	2.614.671,25	58.956,98	2.007.443,21	10.956.463,57
BALEARES	0,00	23.087,11	65.288,19	639.202,99
Baleares	0,00	23.087,11	65.288,19	639.202,99
CANARIAS	0,00	140.243,72	164.511,06	8.004.988,90
Las Palmas	0,00	86.630,87	106.551,09	4.316.913,35
Tenerife	0,00	53.612,85	57.959,97	3.688.075,55
CANTABRIA	42.964,24	51.845,07	225.203,45	5.185.373,90
Cantabria	42.964,24	51.845,07	225.203,45	5.185.373,90
CASTILLA - MANCHA	130.541,42	87.668,66	597.198,15	10.363.704,32
Albacete	0,00	35.977,71	113.791,78	2.386.711,69
Ciudad Real	130.541,42	33.422,13	207.817,70	3.411.038,09
Cuenca	0,00	0,00	82.951,13	1.309.955,48
Guadalajara	0,00	4.824,56	42.968,69	799.220,42
Toledo	0,00	13.444,26	149.668,85	2.456.778,64
CASTILLA- LEON	1.070.811,20	167.950,55	1.755.067,80	19.906.156,30
Ávila	0,00	13.363,87	113.431,83	1.143.348,89
Burgos	11.192,31	21.394,12	167.964,91	2.168.777,48
León	946.169,31	29.199,08	738.900,00	5.248.877,38
Palencia	101.751,28	4.756,47	235.893,07	1.865.757,30
Salamanca	0,00	27.728,20	152.670,96	2.896.081,28
Segovia	0,00	19.020,22	24.517,83	939.499,08
Soria	0,00	0,00	63.844,96	698.093,71
Valladolid	7.583,17	28.651,46	165.694,79	3.223.100,14
Zamora	4.115,13	23.837,13	92.149,45	1.722.621,04
CATALUÑA	15.103,52	64.440,96	1.067.321,71	9.799.218,50
Barcelona	10.278,96	59.542,80	676.549,27	7.611.396,21
Gerona	0,00	0,00	165.862,04	562.837,92
Lérida	4.824,56	0,00	91.119,61	462.039,44
Tarragona	0,00	4.898,16	133.790,79	1.162.944,93
EXTREMADURA	6.384,33	56.846,46	368.517,44	7.207.684,06
Badajoz	5.620,86	46.993,42	250.528,79	5.080.533,36
Cáceres	763,47	9.853,04	117.988,65	2.127.150,70
GALICIA	37.008,96	201.277,26	1.439.667,44	24.487.045,06
La Coruña	10.123,15	84.834,41	591.982,89	9.118.761,99
Lugo	0,00	29.752,22	137.326,00	2.844.679,34
Orense	7.333,88	34.526,30	209.143,91	4.858.759,41
Pontevedra	19.551,93	52.164,33	501.214,64	7.664.844,32
LA RIOJA	0,00	9.285,73	145.307,27	1.349.352,41
La Rioja	0,00	9.285,73	145.307,27	1.349.352,41
MADRID	24.065,51	148.055,95	1.136.103,03	19.276.772,68
Madrid	24.065,51	148.055,95	1.136.103,03	19.276.772,68
MURCIA	0,00	83.745,85	351.457,30	3.440.367,38
Murcia	0,00	83.745,85	351.457,30	3.440.367,38
NAVARRA	10.104,03	30.489,00	376.351,69	3.320.640,34
Navarra	10.104,03	30.489,00	376.351,69	3.320.640,34
C.VALENCIANA	21.797,55	167.169,13	763.870,52	12.672.190,93
Alicante	16.972,99	85.894,41	158.517,49	5.289.329,73
Castellón	0,00	6.239,53	143.233,57	1.245.402,47
Valencia	4.824,56	75.035,19	462.119,46	6.137.458,73
PAIS VASCO	14.242,79	56.407,10	1.531.124,42	18.920.934,22
Alava	1.439,43	0,00	61.102,67	1.262.264,15
Guipúzcoa	0,00	13.941,57	798.708,77	6.003.133,70
Vizcaya	12.803,36	42.465,53	671.312,98	11.655.536,37
CEUTA	0,00	11.060,33	22.859,11	299.762,25
MELILLA	0,00	4.542,57	47.515,42	280.843,45
S. CENTRALES	0,00	0,00	0,00	0,00
TOTALES	4.219.263,33	2.384.608,18	13.898.012,60	199.793.742,64

SISTEMA DE LA SEGURIDAD SOCIAL

Cuadro II.35.6.1

IMPORTE TOTAL PENSIONES POR REGIMENES (Euros)

AÑO 2005

COMUNIDADES AUTONOMAS	R. GENERAL	R. AUTONOMOS	R. AGRARIO	R. MAR	SUMA
ANDALUCIA	6.325.356.818,10	821.502.525,45	2.120.264.402,39	203.220.035,27	9.470.343.781,21
Almería	305.049.822,84	59.530.161,40	182.671.566,85	18.268.618,07	565.520.169,16
Cádiz	982.041.008,94	96.478.282,79	178.445.816,96	85.863.550,46	1.342.828.659,15
Córdoba	607.506.491,15	97.916.163,99	339.701.743,32	0,00	1.045.124.398,46
Granada	648.471.305,34	115.098.286,65	374.459.361,63	0,00	1.138.028.953,62
Huelva	402.987.928,02	50.140.673,02	128.946.031,86	52.920.473,11	634.995.106,01
Jaén	518.550.432,92	89.984.239,72	258.697.769,43	0,00	867.232.442,07
Málaga	1.140.432.413,50	139.337.651,11	258.772.089,44	33.857.376,41	1.572.399.530,46
Sevilla	1.720.317.415,39	173.017.066,77	398.570.022,90	12.310.017,22	2.304.214.522,28
ARAGON	1.655.129.211,98	234.761.353,95	303.595.720,13	0,00	2.193.486.286,06
Huesca	242.849.481,69	49.472.197,49	73.559.464,04	0,00	365.881.143,22
Teruel	120.029.508,79	28.622.955,28	84.099.410,76	0,00	232.751.874,83
Zaragoza	1.292.250.221,50	156.666.201,18	145.936.845,33	0,00	1.594.853.268,01
ASTURIAS	1.533.359.327,26	196.298.499,37	272.897.985,16	48.316.558,88	2.050.872.370,67
Asturias	1.533.359.327,26	196.298.499,37	272.897.985,16	48.316.558,88	2.050.872.370,67
BALEARES	837.355.785,75	146.836.365,61	122.556.390,79	29.952.998,92	1.136.701.541,07
Baleares	837.355.785,75	146.836.365,61	122.556.390,79	29.952.998,92	1.136.701.541,07
CANARIAS	1.241.236.123,30	151.266.671,76	211.954.490,83	121.867.344,75	1.726.324.630,64
Las Palmas	678.700.856,66	78.386.751,65	87.741.399,19	70.493.820,54	915.322.828,04
Tenerife	562.535.266,64	72.879.920,11	124.213.091,64	51.373.524,21	811.001.802,60
CANTABRIA	801.070.645,22	91.141.457,33	126.362.319,10	37.202.148,41	1.055.776.570,06
Cantabria	801.070.645,22	91.141.457,33	126.362.319,10	37.202.148,41	1.055.776.570,06
CASTILLA-MANCHA	1.474.743.893,31	271.323.974,07	637.393.268,09	0,00	2.383.461.135,47
Albacete	282.667.074,04	58.234.501,37	118.015.740,72	0,00	458.917.316,13
Ciudad Real	425.849.192,68	71.927.208,20	166.482.805,03	0,00	664.259.205,91
Cuenca	148.122.556,67	38.018.782,78	114.050.011,63	0,00	300.191.351,08
Guadalajara	196.526.762,52	24.835.372,79	44.730.814,87	0,00	266.092.950,18
Toledo	421.578.307,40	78.308.108,93	194.113.895,84	0,00	694.000.312,17
CASTILLA- LEON	2.729.683.046,59	483.933.934,36	959.651.788,03	0,00	4.173.268.768,98
Ávila	149.146.823,37	34.013.396,13	85.566.440,98	0,00	268.726.660,48
Burgos	447.762.302,13	60.676.713,52	131.874.824,67	0,00	640.313.840,32
León	491.026.806,49	97.260.960,36	251.503.284,46	0,00	839.791.051,31
Palencia	192.449.596,17	40.721.847,07	51.438.513,19	0,00	284.609.956,43
Salamanca	355.416.164,18	67.125.644,76	119.074.545,55	0,00	541.616.354,49
Segovia	148.111.474,06	34.940.791,76	58.992.390,99	0,00	242.044.656,81
Soria	102.135.377,99	19.668.209,63	47.985.641,94	0,00	169.789.229,56
Valladolid	662.326.989,09	90.105.237,43	76.784.660,06	0,00	829.216.886,58
Zamora	181.307.513,11	39.421.133,70	136.431.486,19	0,00	357.160.133,00
CATALUÑA	10.208.003.315,53	1.194.869.551,41	584.307.032,98	90.537.832,14	12.077.717.732,06
Barcelona	8.365.395.320,76	846.731.450,54	177.854.493,70	66.380.424,25	9.456.361.689,25
Gerona	732.600.785,88	129.658.557,58	91.972.600,32	0,00	954.231.943,78
Lérida	378.882.816,34	106.064.125,08	148.642.708,89	0,00	633.589.650,31
Tarragona	731.124.392,55	112.415.418,21	165.837.230,07	24.157.407,89	1.033.534.448,72
EXTREMADURA	782.788.175,40	146.552.809,57	438.155.014,09	0,00	1.367.495.999,06
Badajoz	459.435.596,96	86.004.357,27	251.242.565,40	0,00	796.682.519,63
Cáceres	323.352.578,44	60.548.452,30	186.912.448,69	0,00	570.813.479,43
GALICIA	2.544.870.157,44	422.989.192,27	1.286.589.524,16	434.388.569,28	4.688.837.443,15
La Coruña	1.076.291.024,56	171.752.880,38	388.598.283,57	153.606.593,72	1.790.248.782,23
Lugo	292.928.448,17	63.929.500,63	370.442.256,04	21.249.728,51	748.549.933,35
Orense	334.318.037,30	67.138.591,26	257.009.690,87	0,00	658.466.319,43
Pontevedra	841.332.647,41	120.168.220,00	270.539.293,68	259.532.247,05	1.491.572.408,14
LA RIOJA	339.586.059,95	55.442.313,45	66.079.288,31	0,00	461.107.661,71
La Rioja	339.586.059,95	55.442.313,45	66.079.288,31	0,00	461.107.661,71
MADRID	7.661.546.736,99	610.482.548,05	115.150.331,46	29.976.420,05	8.417.156.036,55
Madrid	7.661.546.736,99	610.482.548,05	115.150.331,46	29.976.420,05	8.417.156.036,55
MURCIA	947.954.913,51	169.789.070,45	326.112.034,58	20.240.537,70	1.464.096.556,24
Murcia	947.954.913,51	169.789.070,45	326.112.034,58	20.240.537,70	1.464.096.556,24
NAVARRA	781.668.708,67	97.549.547,59	109.637.448,38	0,00	988.855.704,64
Navarra	781.668.708,67	97.549.547,59	109.637.448,38	0,00	988.855.704,64
C. VALENCIANA	4.533.309.593,07	601.612.501,59	762.932.049,96	83.496.870,46	5.981.351.015,08
Alicante	1.365.997.837,20	191.372.410,87	239.046.638,47	35.800.331,97	1.832.217.218,51
Castellón	527.699.658,48	81.668.652,75	147.555.318,13	16.156.294,93	773.079.924,29
Valencia	2.639.612.097,39	328.571.437,97	376.330.093,36	31.540.243,56	3.376.053.872,28
PAIS VASCO	4.023.738.931,68	404.742.694,64	125.277.605,36	158.878.974,59	4.712.638.206,27
Alava	489.767.059,06	42.315.492,22	36.865.791,25	0,00	568.948.342,53
Guipúzcoa	1.301.904.999,39	171.969.299,14	36.369.734,56	48.710.753,75	1.558.954.786,84
Vizcaya	2.232.066.873,23	190.457.903,28	52.042.079,55	110.168.220,84	2.584.735.076,90
CEUTA	54.116.218,27	7.021.213,59	294.022,96	4.317.410,31	65.748.865,13
MELILLA	41.893.924,14	10.318.919,28	317.453,12	3.069.212,03	55.599.508,57
S. CENTRALES	0,00	0,00	0,00	0,00	0,00
TOTALES	48.517.411.586,16	6.118.435.143,79	8.569.528.169,88	1.265.464.912,79	64.470.839.812,62

SISTEMA DE LA SEGURIDAD SOCIAL

Cuadro II.35.6.2

IMPORTE TOTAL PENSIONES POR REGIMENES (Euros)

AÑO 2005				
COMUNIDADES AUTONOMAS	R. CARBON	R. HOGAR	R. A.T. Y E.P.	TOTAL
ANDALUCIA	34.412.530,60	222.798.303,38	402.884.163,24	10.130.438.778,43
Almería	1.344.826,59	12.439.420,51	18.312.237,86	597.616.654,12
Cádiz	459.855,92	21.492.275,25	97.754.830,87	1.462.535.621,19
Córdoba	19.481.960,17	27.273.564,46	26.745.891,74	1.118.625.814,83
Granada	1.332.141,70	30.152.360,63	45.303.954,28	1.214.817.410,23
Huelva	370.790,37	9.802.600,31	31.885.078,32	677.053.575,01
Jaén	1.059.415,22	17.264.883,54	36.024.960,39	921.581.701,22
Málaga	2.156.327,77	35.632.373,88	51.264.948,56	1.661.453.180,67
Sevilla	8.207.212,86	68.740.824,80	95.592.261,22	2.476.754.821,16
ARAGON	69.268.570,23	25.631.117,81	63.563.844,22	2.351.949.818,32
Huesca	3.237.160,72	4.576.019,27	9.695.020,25	383.389.343,46
Teruel	55.572.778,83	2.104.187,44	8.349.256,49	298.778.097,59
Zaragoza	10.458.630,68	18.950.911,10	45.519.567,48	1.669.782.377,27
ASTURIAS	628.808.494,00	31.533.041,59	263.335.475,21	2.974.549.381,47
Asturias	628.808.494,00	31.533.041,59	263.335.475,21	2.974.549.381,47
BALEARES	4.159.276,41	28.185.737,12	28.995.991,20	1.198.042.545,80
Baleares	4.159.276,41	28.185.737,12	28.995.991,20	1.198.042.545,80
CANARIAS	528.467,76	22.888.613,80	51.411.631,41	1.801.153.343,61
Las Palmas	282.371,49	10.550.749,71	30.118.194,53	956.274.143,77
Tenerife	246.096,27	12.337.864,09	21.293.436,88	844.879.199,84
CANTABRIA	1.796.579,65	11.473.689,14	36.826.278,26	1.105.873.117,11
Cantabria	1.796.579,65	11.473.689,14	36.826.278,26	1.105.873.117,11
CASTILLA -MANCHA	21.281.162,34	35.275.829,36	86.530.185,66	2.526.548.312,83
Albacete	304.305,07	6.195.677,74	13.973.574,12	479.390.873,06
Ciudad Real	19.518.940,73	9.518.240,78	33.343.394,92	726.639.782,34
Cuenca	156.832,83	3.679.883,22	8.503.373,63	312.531.440,76
Guadalajara	212.402,44	3.357.005,07	9.554.248,09	279.216.605,78
Toledo	1.088.681,27	12.525.022,55	21.155.594,90	728.769.610,89
CASTILLA- LEON	254.639.434,40	54.301.746,48	215.519.366,67	4.697.729.316,53
Avila	276.327,24	3.953.126,12	6.218.431,74	279.174.545,58
Burgos	1.203.262,41	6.157.351,63	18.590.737,59	666.265.191,95
León	219.520.503,17	12.381.668,22	111.299.106,01	1.182.992.328,71
Palencia	26.361.218,51	3.699.670,78	19.222.032,77	333.892.878,49
Salamanca	2.038.036,12	8.532.259,74	14.281.017,81	566.467.668,16
Segovia	234.549,82	3.192.288,44	6.154.762,96	251.626.258,03
Soria	29.742,49	2.651.235,75	3.847.818,90	176.318.026,70
Valladolid	3.048.859,58	8.639.259,99	24.468.873,89	865.373.880,04
Zamora	1.926.935,06	5.094.885,81	11.436.585,00	375.618.538,87
CATALUÑA	46.688.234,31	191.916.342,72	304.635.247,09	12.620.957.556,18
Barcelona	40.429.223,39	146.957.227,16	232.671.670,65	9.876.419.810,45
Gerona	712.557,44	19.909.633,44	24.031.617,50	998.885.752,16
Lérida	3.861.387,83	11.127.312,70	18.484.073,65	667.062.424,49
Tarragona	1.685.065,65	13.922.169,42	29.447.885,29	1.078.589.569,08
EXTREMADURA	3.145.618,13	25.057.367,24	41.629.178,73	1.437.328.163,16
Badajoz	1.390.853,54	15.254.921,69	24.355.837,86	837.684.132,72
Cáceres	1.754.764,59	9.802.445,55	17.273.340,87	599.644.030,44
GALICIA	20.929.048,48	87.690.877,52	153.637.255,39	4.951.094.624,54
La Coruña	7.530.218,03	33.535.324,33	59.006.670,37	1.890.320.994,96
Lugo	6.103.480,51	12.858.132,94	19.831.051,12	787.342.597,92
Orense	3.852.298,71	12.596.313,88	19.073.927,51	693.988.859,53
Pontevedra	3.443.051,23	28.701.106,37	55.725.606,39	1.579.442.172,13
LA RIOJA	979.878,36	5.334.155,33	15.148.121,10	482.569.816,50
La Rioja	979.878,36	5.334.155,33	15.148.121,10	482.569.816,50
MADRID	10.976.600,94	149.688.488,37	198.411.993,91	8.776.233.119,77
Madrid	10.976.600,94	149.688.488,37	198.411.993,91	8.776.233.119,77
MURCIA	936.068,66	45.469.716,95	59.510.948,90	1.570.013.290,75
Murcia	936.068,66	45.469.716,95	59.510.948,90	1.570.013.290,75
NAVARRA	357.870,89	9.672.597,95	33.692.232,30	1.032.578.405,78
Navarra	357.870,89	9.672.597,95	33.692.232,30	1.032.578.405,78
C. VALENCIANA	13.119.894,84	108.204.687,20	151.347.070,57	6.254.022.667,69
Alicante	6.393.084,34	24.935.125,72	49.047.737,85	1.912.593.166,42
Castellón	1.894.060,42	10.966.083,44	19.763.426,11	805.703.494,26
Valencia	4.832.750,08	72.303.478,04	82.535.906,61	3.535.726.007,01
PAIS VASCO	3.490.393,02	34.613.060,06	157.926.003,85	4.908.667.663,20
Alava	404.833,56	3.086.481,63	19.608.657,78	592.048.315,50
Guipúzcoa	504.984,51	13.312.724,55	62.263.262,58	1.635.035.758,48
Vizcaya	2.580.574,95	18.213.853,88	76.054.083,49	2.681.583.589,22
CEUTA	11.972,25	1.140.312,27	3.558.095,81	70.459.245,46
MELILLA	9.198,86	1.238.209,86	3.080.677,34	59.927.594,63
S. CENTRALES	0,00	0,00	0,00	0,00
TOTALES	1.115.539.294,13	1.092.113.894,15	2.271.643.760,86	68.950.136.761,76

SISTEMA DE LA SEGURIDAD SOCIAL

Cuadro II.36.1.1

IMPORTE PENSION DE INCAPACIDAD PERMANENTE POR REGIMENES (Euros)

AÑO 2006					
COMUNIDADES AUTONOMAS	R. GENERAL	R. AUTONOMOS	R. AGRARIO	R. MAR	SUMA PARCIAL
ANDALUCIA	1.208.640.687,78	135.543.488,50	275.839.093,40	19.657.910,77	1.639.681.180,45
Almería	41.035.175,65	6.836.815,55	14.438.509,71	1.235.739,50	63.546.240,41
Cádiz	199.739.870,15	16.636.997,98	24.104.987,90	9.316.538,47	249.798.394,50
Córdoba	71.581.008,63	9.659.377,28	28.797.301,40	0,00	110.037.687,31
Granada	128.400.156,35	21.153.698,57	50.788.628,78	0,00	200.342.483,70
Huelva	67.783.519,84	7.260.037,15	21.344.183,38	5.813.281,67	102.201.022,04
Jaén	79.179.138,10	12.588.295,45	29.767.325,14	0,00	121.534.758,69
Málaga	273.418.115,06	28.321.061,23	32.076.538,05	2.863.621,87	336.679.336,21
Sevilla	347.503.704,00	33.087.205,29	74.521.619,04	428.729,26	455.541.257,59
ARAGON	187.142.456,54	21.732.952,50	9.695.306,14	0,00	218.570.715,18
Huesca	25.956.210,07	4.699.242,41	2.385.245,64	0,00	33.040.698,12
Teruel	10.851.557,81	2.431.045,29	2.352.624,68	0,00	15.635.227,78
Zaragoza	150.334.688,66	14.602.664,80	4.957.435,82	0,00	169.894.789,28
ASTURIAS	258.787.527,22	30.459.466,21	18.660.225,47	4.290.671,95	312.197.890,85
Asturias	258.787.527,22	30.459.466,21	18.660.225,47	4.290.671,95	312.197.890,85
BALEARES	138.552.681,35	17.671.407,83	3.694.229,25	2.007.141,24	161.925.459,67
Baleares	138.552.681,35	17.671.407,83	3.694.229,25	2.007.141,24	161.925.459,67
CANARIAS	188.608.494,75	15.976.219,01	16.095.612,73	5.319.365,40	225.999.691,89
Las Palmas	115.436.341,41	9.211.469,69	9.292.576,22	3.262.818,06	137.203.205,38
Tenerife	73.172.153,34	6.764.749,32	6.803.036,51	2.056.547,34	88.796.486,51
CANTABRIA	101.191.409,19	10.188.049,70	8.473.735,99	3.218.425,94	123.071.620,82
Cantabria	101.191.409,19	10.188.049,70	8.473.735,99	3.218.425,94	123.071.620,82
CASTILLA -MANCHA	181.868.811,90	33.353.939,70	28.417.282,75	0,00	243.640.034,35
Albacete	28.432.627,79	5.932.278,06	5.659.981,31	0,00	40.024.887,16
Ciudad Real	61.731.804,92	11.433.792,79	10.014.218,57	0,00	83.179.816,28
Cuenca	14.503.695,06	4.104.169,06	5.478.933,52	0,00	24.086.797,64
Guadalajara	29.213.121,79	3.105.879,96	1.073.610,59	0,00	33.392.612,34
Toledo	47.987.562,34	8.777.819,83	6.190.538,76	0,00	62.955.920,93
CASTILLA- LEON	264.944.595,63	38.642.522,86	31.768.416,94	0,00	335.355.535,43
Ávila	12.604.662,53	2.836.651,91	3.277.240,84	0,00	18.718.555,28
Burgos	33.550.426,62	3.774.152,17	2.879.928,92	0,00	40.204.507,71
León	51.792.298,26	10.060.524,47	9.189.176,31	0,00	71.041.999,04
Palencia	21.853.369,93	3.019.523,86	1.959.790,68	0,00	26.832.684,47
Salamanca	24.065.368,32	4.155.908,69	3.555.588,18	0,00	31.776.865,19
Segovia	12.907.469,13	2.302.034,28	1.681.473,50	0,00	16.890.976,91
Soria	7.480.825,10	1.116.816,52	905.674,75	0,00	9.503.316,37
Valladolid	83.686.451,69	7.893.693,46	3.613.835,81	0,00	95.193.980,96
Zamora	17.003.724,05	3.483.217,50	4.705.707,95	0,00	25.192.649,50
CATALUÑA	1.360.437.994,61	121.974.598,84	17.879.430,60	4.471.524,36	1.504.763.548,41
Barcelona	1.128.297.000,61	89.301.389,73	5.435.304,86	3.226.998,16	1.226.260.693,36
Gerona	73.271.775,41	9.557.767,44	1.865.382,54	0,00	84.694.925,39
Lérida	62.054.224,73	11.641.248,91	5.752.171,17	0,00	79.447.644,81
Tarragona	96.814.993,86	11.474.192,76	4.826.572,03	1.244.526,20	114.360.284,85
EXTREMADURA	90.788.945,78	17.250.620,69	36.617.384,03	0,00	144.656.950,50
Badajoz	58.392.448,58	11.258.024,04	22.694.477,73	0,00	92.344.950,35
Cáceres	32.396.497,20	5.992.596,65	13.922.906,30	0,00	52.312.000,15
GALICIA	337.242.625,47	56.735.037,22	54.733.070,55	39.994.527,89	488.705.261,13
La Coruña	141.211.075,70	23.004.168,40	16.257.509,38	13.497.530,77	193.970.284,25
Lugo	36.935.423,97	7.289.738,44	16.622.024,67	2.095.852,49	62.943.039,57
Orense	43.770.092,46	10.730.371,03	9.643.540,26	0,00	64.144.003,75
Pontevedra	115.326.033,34	15.710.759,35	12.209.996,24	24.401.144,63	167.647.933,56
LA RIOJA	42.947.070,71	4.645.023,57	2.840.824,92	0,00	50.432.919,20
La Rioja	42.947.070,71	4.645.023,57	2.840.824,92	0,00	50.432.919,20
MADRID	639.222.697,03	47.465.877,22	2.853.624,01	1.797.296,05	691.339.494,31
Madrid	639.222.697,03	47.465.877,22	2.853.624,01	1.797.296,05	691.339.494,31
MURCIA	159.669.109,64	23.702.421,66	30.035.358,84	1.452.044,43	214.858.934,57
Murcia	159.669.109,64	23.702.421,66	30.035.358,84	1.452.044,43	214.858.934,57
NAVARRA	100.908.052,26	10.344.043,30	4.170.577,78	0,00	115.422.673,34
Navarra	100.908.052,26	10.344.043,30	4.170.577,78	0,00	115.422.673,34
C.VALENCIANA	588.548.622,37	74.766.751,60	43.202.171,97	3.448.362,51	709.965.908,45
Alicante	137.151.912,16	16.976.466,04	10.359.032,17	1.240.573,18	165.727.983,55
Castellón	64.020.775,27	8.612.713,63	6.696.919,36	1.068.301,88	80.398.710,14
Valencia	387.375.934,94	49.177.571,93	26.146.220,44	1.139.487,45	463.839.214,76
PAIS VASCO	434.253.250,15	45.427.477,88	4.992.372,56	8.684.262,98	493.357.363,57
Alava	50.850.251,31	4.100.038,08	1.003.737,02	0,00	55.954.026,41
Guipúzcoa	151.174.939,27	19.697.158,31	1.808.251,91	2.824.592,91	175.504.942,40
Vizcaya	232.228.059,57	21.630.281,49	2.180.383,63	5.859.670,07	261.898.394,76
CEUTA	6.624.476,43	614.219,78	0,00	276.216,13	7.514.912,34
MELILLA	9.048.471,27	1.251.800,20	38.956,62	269.467,76	10.608.695,85
S. CENTRALES	0,00	0,00	0,00	0,00	0,00
TOTALES	6.299.427.980,08	707.745.918,27	590.007.674,55	94.887.217,41	7.692.068.790,31

SISTEMA DE LA SEGURIDAD SOCIAL

Cuadro II.36.1.2

IMPORTE PENSION DE INCAPACIDAD PERMANENTE POR REGIMENES (Euros)

AÑO 2006

COMUNIDADES AUTONOMAS	R. CARBON	R. HOGAR	R. A.T. Y E.P.	TOTAL
ANDALUCIA	1.691.287,18	19.107.602,05	223.318.737,43	1.883.798.807,11
Almería	62.306,07	662.745,86	9.039.818,46	73.311.110,80
Cádiz	39.758,20	1.732.727,86	57.740.610,11	309.311.490,67
Córdoba	815.239,69	1.091.623,77	12.161.745,93	124.106.296,70
Granada	132.690,88	2.815.600,52	27.078.464,98	230.369.240,08
Huelva	15.820,21	793.249,13	16.751.923,86	119.762.015,24
Jaén	65.803,74	922.662,76	15.375.023,78	137.898.248,97
Málaga	278.252,98	3.394.384,19	31.322.322,63	371.674.296,01
Sevilla	281.415,41	7.694.607,96	53.848.827,68	517.366.108,64
ARAGON	2.835.119,35	1.300.845,66	30.751.011,30	253.457.691,49
Huesca	0,00	292.089,09	4.266.832,55	37.599.619,76
Teruel	2.297.500,89	98.127,52	4.816.944,49	22.847.800,68
Zaragoza	537.618,46	910.629,05	21.667.234,26	193.010.271,05
ASTURIAS	45.559.196,12	2.704.356,96	89.215.078,11	449.676.522,04
Asturias	45.559.196,12	2.704.356,96	89.215.078,11	449.676.522,04
BALEARES	111.989,00	2.266.728,20	16.445.759,07	180.749.935,94
Baleares	111.989,00	2.266.728,20	16.445.759,07	180.749.935,94
CANARIAS	177.585,36	1.537.731,19	27.890.279,79	255.605.288,23
Las Palmas	96.016,86	870.007,24	16.496.432,14	154.665.661,62
Tenerife	81.568,50	667.723,95	11.393.847,65	100.939.626,61
CANTABRIA	98.313,31	771.522,62	18.332.242,15	142.273.698,90
Cantabria	98.313,31	771.522,62	18.332.242,15	142.273.698,90
CASTILLA -MANCHA	465.649,54	2.399.113,35	43.297.007,29	289.801.804,53
Albacete	0,00	391.428,59	7.265.904,34	47.682.220,09
Ciudad Real	325.661,97	815.176,16	16.451.534,32	100.772.188,73
Cuenca	11.446,90	270.927,66	3.910.421,12	28.279.593,32
Guadalajara	0,00	209.226,85	5.254.831,20	38.856.670,39
Toledo	128.540,67	712.354,09	10.414.316,31	74.211.132,00
CASTILLA- LEON	25.776.350,91	3.338.907,89	82.636.388,29	447.107.182,52
Ávila	0,00	256.072,56	2.471.026,12	21.445.653,96
Burgos	54.341,22	363.258,95	8.203.552,62	48.825.660,50
León	21.588.140,85	913.355,28	39.563.302,74	133.106.797,91
Palencia	3.668.854,27	212.253,71	5.926.059,40	36.639.851,85
Salamanca	92.379,00	373.397,51	5.347.011,58	37.589.653,28
Segovia	0,00	277.987,24	2.706.008,63	19.874.972,78
Soria	16.146,49	64.692,38	1.600.739,85	11.184.895,09
Valladolid	125.505,34	607.079,81	12.005.942,80	107.932.508,91
Zamora	230.983,74	270.810,45	4.812.744,55	30.507.188,24
CATALUÑA	2.522.078,82	18.270.781,42	154.204.564,24	1.679.760.972,89
Barcelona	2.250.012,37	14.914.374,72	118.745.483,84	1.362.170.564,29
Gerona	28.805,05	1.273.094,22	11.591.375,38	97.588.200,04
Lérida	158.309,31	1.070.456,83	8.655.336,89	89.331.747,84
Tarragona	84.952,09	1.012.855,65	15.212.368,13	130.670.460,72
EXTREMADURA	286.154,36	1.717.742,46	21.233.859,74	167.894.707,06
Badajoz	188.114,31	1.033.734,46	12.365.096,60	105.931.895,72
Cáceres	98.040,05	684.008,00	8.868.763,14	61.962.811,34
GALICIA	1.612.757,66	7.290.450,61	69.157.997,28	566.766.466,68
La Coruña	375.516,89	2.514.200,73	25.857.927,99	222.717.929,86
Lugo	405.569,37	1.023.358,80	9.042.769,17	73.414.736,91
Orense	585.675,77	1.514.404,12	8.486.919,69	74.731.003,33
Pontevedra	245.995,63	2.238.486,96	25.770.380,43	195.902.796,58
LA RIOJA	150.083,43	298.879,97	7.313.100,84	58.194.983,44
La Rioja	150.083,43	298.879,97	7.313.100,84	58.194.983,44
MADRID	490.941,47	8.981.403,18	82.547.626,45	783.359.465,41
Madrid	490.941,47	8.981.403,18	82.547.626,45	783.359.465,41
MURCIA	96.118,57	3.395.044,59	32.180.071,53	250.530.169,26
Murcia	96.118,57	3.395.044,59	32.180.071,53	250.530.169,26
NAVARRA	42.899,35	710.618,81	17.599.253,71	133.775.445,21
Navarra	42.899,35	710.618,81	17.599.253,71	133.775.445,21
C.VALENCIANA	758.516,28	7.876.857,14	76.675.571,51	795.276.853,38
Alicante	529.266,04	1.153.645,32	24.492.614,40	191.903.509,31
Castellón	60.094,61	740.982,44	9.053.822,71	90.253.609,90
Valencia	169.155,63	5.982.229,38	43.129.134,40	513.119.734,17
PAIS VASCO	90.150,22	2.999.610,19	75.369.169,51	571.816.293,49
Alava	0,00	246.678,46	11.640.653,83	67.841.358,70
Guipúzcoa	16.323,29	1.076.842,91	31.603.349,25	208.201.457,85
Vizcaya	73.826,93	1.676.088,82	32.125.166,43	295.773.476,94
CEUTA	0,00	151.712,62	1.995.351,00	9.661.975,96
MELILLA	0,00	263.707,81	1.621.775,11	12.494.178,77
S. CENTRALES	0,00	0,00	0,00	0,00
TOTALES	82.765.190,93	85.383.616,72	1.071.784.844,35	8.932.002.442,31

SISTEMA DE LA SEGURIDAD SOCIAL

Cuadro II.36.2.1

IMPORTE PENSION DE JUBILACION POR REGIMENES (Euros)

AÑO 2006

COMUNIDADES AUTONOMAS	R. GENERAL	R. AUTONOMOS	R. AGRARIO	R. MAR	SUMA PARCIAL
ANDALUCIA	4.059.951.990,58	551.581.245,35	1.355.519.020,13	132.050.906,84	6.099.103.162,90
Almería	209.529.663,08	42.751.349,11	126.340.108,15	12.045.354,46	390.666.474,80
Cádiz	599.842.810,07	63.881.665,19	106.254.121,39	56.245.271,55	826.223.868,20
Córdoba	425.972.015,89	71.375.252,93	246.354.534,12	0,00	743.701.802,94
Granada	422.225.984,16	77.701.875,25	247.625.708,45	0,00	747.553.567,86
Huelva	264.308.109,42	33.200.054,57	76.932.140,31	34.788.656,11	409.228.960,41
Jaén	351.033.675,05	60.582.249,65	160.222.136,50	0,00	571.838.061,20
Málaga	696.277.034,16	90.683.166,05	160.893.639,25	20.743.803,25	968.597.642,71
Sevilla	1.090.762.698,75	111.405.632,60	230.896.631,96	8.227.821,47	1.441.292.784,78
ARAGON	1.237.552.967,99	169.845.547,02	213.626.280,95	0,00	1.621.024.795,96
Huesca	179.244.072,93	34.881.826,98	49.097.400,40	0,00	263.223.300,31
Teruel	92.735.564,96	21.798.024,84	66.726.934,58	0,00	181.260.524,38
Zaragoza	965.573.330,10	113.165.695,20	97.801.945,97	0,00	1.176.540.971,27
ASTURIAS	1.048.220.828,04	140.296.151,36	213.027.187,96	31.672.162,80	1.433.216.330,16
Asturias	1.048.220.828,04	140.296.151,36	213.027.187,96	31.672.162,80	1.433.216.330,16
BALEARES	578.258.232,18	106.511.960,99	91.946.532,27	20.550.550,44	797.267.275,88
Baleares	578.258.232,18	106.511.960,99	91.946.532,27	20.550.550,44	797.267.275,88
CANARIAS	835.103.937,79	106.075.169,37	131.031.789,17	86.307.934,01	1.158.518.830,34
Las Palmas	445.885.747,26	53.273.286,65	54.602.680,12	48.444.241,07	602.205.955,10
Tenerife	389.218.190,53	52.801.882,72	76.429.109,05	37.863.692,94	556.312.875,24
CANTABRIA	571.629.928,55	65.607.478,84	98.489.736,52	26.199.449,77	761.926.593,68
Cantabria	571.629.928,55	65.607.478,84	98.489.736,52	26.199.449,77	761.926.593,68
CASTILLA-MANCHA	1.072.547.821,25	185.048.974,08	427.783.987,36	0,00	1.685.380.782,69
Albacete	209.222.424,15	40.840.695,35	78.175.157,15	0,00	328.238.276,65
Ciudad Real	291.179.445,79	44.905.542,17	106.074.284,70	0,00	442.159.272,66
Cuenca	111.460.255,38	26.346.325,68	79.597.979,44	0,00	217.404.560,50
Guadalajara	144.864.358,91	18.027.073,88	30.644.982,29	0,00	193.536.415,08
Toledo	315.821.337,02	54.929.337,00	133.291.583,78	0,00	504.042.257,80
CASTILLA- LEON	2.067.489.677,71	365.556.986,22	704.219.352,18	0,00	3.137.266.016,11
Ávila	111.359.352,30	25.181.152,96	57.029.680,83	0,00	193.570.186,09
Burgos	358.269.036,46	47.276.794,05	101.644.578,08	0,00	507.190.408,59
León	366.122.862,50	74.126.356,69	202.662.287,44	0,00	642.911.506,63
Palencia	137.352.295,08	30.674.188,03	35.899.650,40	0,00	203.926.133,51
Salamanca	274.521.970,91	51.339.088,42	80.659.881,36	0,00	406.520.940,69
Segovia	110.252.372,21	26.234.862,71	41.522.444,48	0,00	178.009.679,40
Soria	80.859.882,96	15.834.139,37	35.688.887,02	0,00	132.382.909,35
Valladolid	493.547.818,01	66.084.632,49	50.844.896,27	0,00	610.477.346,77
Zamora	135.204.087,28	28.265.771,50	98.267.046,30	0,00	262.276.905,08
CATALUÑA	7.546.821.118,56	904.867.687,74	417.433.553,08	67.332.023,37	8.936.454.382,75
Barcelona	6.172.846.013,64	640.651.433,65	111.620.431,55	48.449.085,91	6.973.566.964,75
Gerona	566.201.315,31	101.113.254,09	71.519.580,28	0,00	738.834.149,68
Lérida	260.960.963,86	77.104.993,49	108.013.421,66	0,00	446.079.379,01
Tarragona	546.812.825,75	85.998.006,51	126.280.119,59	18.882.937,46	777.973.889,31
EXTREMADURA	542.167.626,69	98.835.223,37	268.046.468,23	0,00	909.049.318,29
Badajoz	308.584.019,26	55.850.877,34	144.789.582,58	0,00	509.224.479,18
Cáceres	233.583.607,43	42.984.346,03	123.256.885,65	0,00	399.824.839,11
GALICIA	1.820.402.356,53	311.115.377,90	1.017.399.352,98	317.207.568,77	3.466.624.656,18
La Coruña	759.508.546,47	126.091.155,63	301.516.580,74	111.226.094,97	1.298.342.377,81
Lugo	212.201.738,76	47.555.372,40	301.316.754,24	15.636.643,19	576.710.508,59
Orense	245.181.972,02	48.637.418,25	201.061.874,91	0,00	494.881.265,18
Pontevedra	603.510.099,28	89.331.431,62	213.504.143,09	190.344.830,61	1.096.690.504,60
LA RIOJA	258.502.059,34	41.220.937,62	45.011.628,52	0,00	344.734.625,48
La Rioja	258.502.059,34	41.220.937,62	45.011.628,52	0,00	344.734.625,48
MADRID	5.888.095.966,26	458.902.913,36	62.753.087,71	22.182.776,34	6.431.934.743,67
Madrid	5.888.095.966,26	458.902.913,36	62.753.087,71	22.182.776,34	6.431.934.743,67
MURCIA	646.828.062,53	119.181.516,42	216.781.262,76	13.550.141,94	996.340.983,65
Murcia	646.828.062,53	119.181.516,42	216.781.262,76	13.550.141,94	996.340.983,65
NAVARRA	606.295.769,22	73.026.007,90	72.705.899,54	0,00	752.027.676,66
Navarra	606.295.769,22	73.026.007,90	72.705.899,54	0,00	752.027.676,66
C.VALENCIANA	3.281.166.000,75	422.654.943,17	505.795.250,02	58.731.836,12	4.268.348.030,06
Alicante	1.018.905.223,80	140.380.879,18	170.391.193,04	25.127.387,76	1.354.804.683,78
Castellón	401.613.919,96	60.193.233,87	109.130.176,85	11.790.265,85	582.727.596,53
Valencia	1.860.646.856,99	222.080.830,12	226.273.880,13	21.814.182,51	2.330.815.749,75
PAIS VASCO	3.022.565.063,95	299.533.604,32	93.267.545,51	119.268.795,46	3.534.635.009,24
Álava	391.028.278,88	31.434.208,31	28.974.262,10	0,00	451.436.749,29
Guipúzcoa	984.146.730,66	130.125.759,35	26.647.291,04	33.946.401,04	1.174.866.182,09
Vizcaya	1.647.390.054,41	137.973.636,66	37.645.992,37	85.322.394,42	1.908.332.077,86
CEUTA	35.571.732,63	4.629.801,75	163.367,83	2.459.255,37	42.824.157,58
MELILLA	23.566.527,41	6.245.027,82	104.827,67	1.758.916,21	31.675.299,11
S. CENTRALES	0,00	0,00	0,00	0,00	0,00
TOTALES	35.142.737.667,96	4.431.236.554,60	5.935.106.130,39	899.272.317,44	46.408.352.670,39

SISTEMA DE LA SEGURIDAD SOCIAL

Cuadro II.36.2.2

IMPORTE PENSION DE JUBILACION POR REGIMENES (Euros)

AÑO 2006

COMUNIDADES AUTONOMAS	R. CARBON	R. HOGAR	R. A.T. Y E.P.	TOTAL
ANDALUCIA	24.949.202,24	196.278.334,76	106.763.310,06	6.427.094.009,96
Almería	1.009.651,78	11.408.120,20	3.672.176,07	406.756.422,85
Cádiz	316.942,16	19.086.005,11	30.615.982,73	876.242.798,20
Córdoba	15.031.882,87	25.069.707,94	6.715.236,90	790.518.630,65
Granada	968.356,87	26.088.583,39	11.793.225,54	786.403.733,66
Huelva	223.675,44	8.618.458,19	7.273.498,15	425.344.592,19
Jaén	805.860,23	15.768.075,61	10.065.532,40	598.477.529,44
Málaga	1.541.361,59	30.847.701,06	11.346.431,33	1.012.333.136,69
Sevilla	5.051.471,30	59.391.683,26	25.281.226,94	1.531.017.166,28
ARAGON	56.740.124,64	24.629.565,63	14.516.363,42	1.716.910.849,65
Huesca	2.524.028,01	4.261.694,52	2.207.927,38	272.216.950,22
Teruel	46.482.657,36	2.085.424,78	1.468.197,38	231.296.803,90
Zaragoza	7.733.439,27	18.282.446,33	10.840.238,66	1.213.397.095,53
ASTURIAS	492.040.248,67	28.686.936,19	88.513.052,78	2.042.456.567,80
Asturias	492.040.248,67	28.686.936,19	88.513.052,78	2.042.456.567,80
BALEARES	2.772.349,75	24.977.553,25	7.224.475,77	832.241.654,65
Baleares	2.772.349,75	24.977.553,25	7.224.475,77	832.241.654,65
CANARIAS	336.021,90	20.966.451,23	11.388.527,38	1.191.209.830,85
Las Palmas	179.556,61	9.374.791,58	6.431.369,34	618.191.672,63
Tenerife	156.465,29	11.591.659,65	4.957.158,04	573.018.158,22
CANTABRIA	1.104.053,08	10.773.669,91	9.191.263,91	782.995.580,58
Cantabria	1.104.053,08	10.773.669,91	9.191.263,91	782.995.580,58
CASTILLA -MANCHA	14.094.340,26	33.029.699,64	21.849.284,09	1.754.354.106,68
Albacete	294.761,76	5.675.642,86	3.431.635,09	337.640.316,36
Ciudad Real	12.648.138,61	8.647.011,18	8.634.914,07	472.089.336,52
Cuenca	130.650,48	3.468.432,84	2.220.621,84	223.224.265,66
Guadalajara	144.299,56	3.336.887,52	2.685.129,98	199.702.732,14
Toledo	876.489,85	11.901.725,24	4.876.983,11	521.697.456,00
CASTILLA- LEON	188.206.385,70	51.814.817,98	69.083.966,35	3.446.371.186,14
Ávila	208.575,35	3.743.017,43	1.764.548,71	199.286.327,58
Burgos	807.268,31	5.957.433,95	4.556.006,70	518.511.117,55
León	163.083.855,64	11.472.850,97	41.389.173,51	858.857.386,75
Palencia	18.743.176,72	3.454.817,65	5.417.194,70	231.541.322,58
Salamanca	1.673.441,31	8.315.583,39	4.071.716,19	420.581.681,58
Segovia	207.865,99	3.012.386,64	1.717.417,98	182.947.350,01
Soria	0,00	2.676.227,66	1.068.083,27	136.127.220,28
Valladolid	2.129.997,54	8.340.826,88	5.736.494,60	626.684.665,79
Zamora	1.352.204,84	4.841.673,41	3.363.330,69	271.834.114,02
CATALUÑA	31.695.152,47	173.366.277,30	72.273.336,25	9.213.789.148,77
Barcelona	27.664.663,57	132.082.738,67	55.870.876,36	7.189.185.243,35
Gerona	472.379,01	18.544.398,53	5.696.634,66	763.547.561,88
Lérida	2.648.323,69	9.912.357,80	4.205.191,25	462.845.251,75
Tarragona	909.786,20	12.826.782,30	6.500.633,98	798.211.091,79
EXTREMADURA	2.305.679,90	23.046.019,01	9.550.522,53	943.951.539,73
Badajoz	913.031,54	13.981.540,19	5.023.613,21	529.142.664,12
Cáceres	1.392.648,36	9.064.478,82	4.526.909,32	414.808.875,61
GALICIA	15.658.740,05	81.917.067,40	32.737.373,79	3.596.937.837,42
La Coruña	6.134.537,15	31.781.173,37	11.577.734,62	1.347.835.822,95
Lugo	4.744.260,63	12.047.441,34	5.100.749,90	598.602.960,46
Orense	2.435.045,08	11.415.400,22	4.819.160,42	513.550.870,90
Pontevedra	2.344.897,19	26.673.052,47	11.239.728,85	1.136.948.183,11
LA RIOJA	569.453,30	5.161.656,23	3.921.744,11	354.387.479,12
La Rioja	569.453,30	5.161.656,23	3.921.744,11	354.387.479,12
MADRID	6.769.903,49	143.532.660,38	48.454.753,46	6.630.692.061,00
Madrid	6.769.903,49	143.532.660,38	48.454.753,46	6.630.692.061,00
MURCIA	598.287,76	40.643.406,54	13.160.236,80	1.050.742.914,75
Murcia	598.287,76	40.643.406,54	13.160.236,80	1.050.742.914,75
NAVARRA	201.117,06	9.305.810,04	8.642.629,64	770.177.233,40
Navarra	201.117,06	9.305.810,04	8.642.629,64	770.177.233,40
C.VALENCIANA	9.324.478,73	98.447.495,29	33.328.992,36	4.409.448.996,44
Alicante	4.985.453,18	23.327.933,37	12.293.442,49	1.395.411.512,82
Castellón	1.451.470,96	9.942.665,04	4.447.421,58	598.569.154,11
Valencia	2.887.554,59	65.176.896,88	16.588.128,29	2.415.468.329,51
PAIS VASCO	2.184.142,91	33.295.974,58	39.896.771,45	3.610.011.898,18
Alava	204.783,72	3.091.281,67	4.786.433,89	459.519.248,57
Guipúzcoa	289.500,57	12.714.912,97	15.999.307,54	1.203.869.903,17
Vizcaya	1.689.858,62	17.489.779,94	19.111.030,02	1.946.622.746,44
CEUTA	0,00	979.764,13	869.037,34	44.672.959,05
MELILLA	7.139,12	979.123,74	579.400,56	33.240.962,53
S. CENTRALES	0,00	0,00	0,00	
TOTALES	849.556.821,03	1.001.832.283,23	591.945.042,05	48.851.686.816,70

SISTEMA DE LA SEGURIDAD SOCIAL

Cuadro II.36.3.1

IMPORTE PENSION DE VIUDEDAD POR REGIMENES (Euros)

AÑO 2006					
COMUNIDADES AUTONOMAS	R. GENERAL	R. AUTONOMOS	R. AGRARIO	R. MAR	SUMA PARCIAL
ANDALUCIA	1.385.328.483,48	186.931.718,26	539.278.651,31	54.423.857,57	2.165.962.710,62
Almería	69.919.559,70	13.468.321,84	45.220.542,21	5.347.196,94	133.955.620,69
Cádiz	238.631.900,93	23.381.667,56	52.792.753,19	21.787.277,17	336.593.598,85
Córdoba	136.754.305,11	22.490.222,54	72.513.369,28	0,00	231.757.896,93
Granada	130.841.430,65	22.902.842,48	85.165.740,83	0,00	238.910.013,96
Huelva	91.075.863,69	12.101.724,60	33.654.066,58	13.306.153,97	150.137.808,84
Jaén	111.270.552,52	21.417.170,91	75.221.468,73	0,00	207.909.192,16
Málaga	236.004.879,09	30.829.391,45	70.127.654,95	10.320.762,04	347.282.687,53
Sevilla	370.829.991,79	40.340.376,88	104.583.055,54	3.662.467,45	519.415.891,66
ARAGON	332.693.210,12	55.411.509,06	82.002.131,34	0,00	470.106.850,52
Huesca	49.836.276,51	12.374.933,94	22.811.354,94	0,00	85.022.565,39
Teruel	23.000.073,18	5.707.607,31	16.220.581,23	0,00	44.928.261,72
Zaragoza	259.856.860,43	37.328.967,81	42.970.195,17	0,00	340.156.023,41
ASTURIAS	321.782.728,43	37.795.195,61	40.818.225,64	12.887.490,02	413.283.639,70
Asturias	321.782.728,43	37.795.195,61	40.818.225,64	12.887.490,02	413.283.639,70
BALEARES	173.452.253,40	31.800.272,87	25.377.707,28	8.032.320,73	238.662.554,28
Baleares	173.452.253,40	31.800.272,87	25.377.707,28	8.032.320,73	238.662.554,28
CANARIAS	289.161.389,70	40.161.390,67	62.292.838,45	29.816.452,71	421.432.071,53
Las Palmas	154.564.821,05	20.863.057,08	22.843.688,34	17.683.945,52	215.955.511,99
Tenerife	134.596.568,65	19.298.333,59	39.449.150,11	12.132.507,19	205.476.559,54
CANTABRIA	170.309.572,03	20.375.653,15	18.635.762,87	8.561.668,85	217.882.656,90
Cantabria	170.309.572,03	20.375.653,15	18.635.762,87	8.561.668,85	217.882.656,90
CASTILLA-MANCHA	310.203.199,12	68.121.671,36	188.314.554,24	0,00	566.639.424,72
Albacete	61.551.366,54	14.612.463,99	36.406.545,04	0,00	112.570.375,57
Ciudad Real	93.978.039,97	19.072.192,23	52.582.648,09	0,00	165.632.880,29
Cuenca	29.727.365,13	9.371.854,20	31.136.312,32	0,00	70.235.531,65
Guadalajara	36.678.370,34	5.416.502,54	12.319.937,89	0,00	54.414.810,77
Toledo	88.268.057,14	19.648.658,40	55.869.110,90	0,00	163.785.826,44
CASTILLA- LEON	556.283.580,39	105.436.435,67	223.427.610,39	0,00	885.147.626,45
Ávila	32.753.306,05	8.059.707,94	25.274.535,21	0,00	66.087.549,20
Burgos	89.113.879,17	13.127.174,80	27.293.527,07	0,00	129.534.581,04
León	97.185.755,84	19.263.798,34	38.383.149,53	0,00	154.832.703,71
Palencia	43.301.677,51	8.666.776,41	13.364.046,99	0,00	65.332.500,91
Salamanca	75.412.425,43	14.990.133,90	35.507.242,15	0,00	125.909.801,48
Segovia	31.787.313,28	8.151.775,63	15.885.324,11	0,00	55.824.413,02
Soria	18.920.574,58	3.916.010,81	10.962.466,72	0,00	33.799.052,11
Valladolid	129.872.780,86	20.348.921,95	23.156.073,75	0,00	173.377.776,56
Zamora	37.935.867,67	3.912.135,89	33.601.244,86	0,00	80.449.248,42
CATALUÑA	1.990.581.173,75	246.371.009,05	146.993.824,88	21.797.882,85	2.405.743.890,53
Barcelona	1.623.799.419,57	173.274.798,07	55.741.628,31	16.671.232,18	1.869.487.078,13
Gerona	142.741.068,11	27.248.388,25	18.248.907,70	0,00	188.238.364,06
Lérida	78.513.645,74	22.491.770,23	36.616.439,29	0,00	137.621.855,26
Tarragona	145.527.040,33	23.356.052,50	36.386.849,58	5.126.650,67	210.396.593,08
EXTREMADURA	184.786.404,28	37.841.971,85	137.732.825,39	0,00	360.361.201,52
Badajoz	110.605.467,75	23.160.554,98	85.411.465,84	0,00	219.177.488,57
Cáceres	74.180.936,53	14.681.416,87	52.321.359,55	0,00	141.183.712,95
GALICIA	543.346.205,44	84.133.216,56	203.436.251,74	94.510.348,70	925.426.022,44
La Coruña	238.043.440,27	33.681.212,66	67.176.751,41	34.527.469,34	373.428.873,68
Lugo	61.021.791,69	13.440.555,58	54.223.508,64	4.385.429,15	133.071.285,06
Orense	65.579.303,23	12.372.081,45	40.354.922,22	0,00	118.306.306,90
Pontevedra	178.701.670,25	24.639.366,87	41.681.069,47	55.597.450,21	300.619.556,80
LA RIOJA	62.228.235,55	12.379.476,00	18.576.021,41	0,00	93.183.732,96
La Rioja	62.228.235,55	12.379.476,00	18.576.021,41	0,00	93.183.732,96
MADRID	1.585.947.699,27	145.484.433,14	44.755.485,88	7.014.113,74	1.783.201.732,03
Madrid	1.585.947.699,27	145.484.433,14	44.755.485,88	7.014.113,74	1.783.201.732,03
MURCIA	196.840.046,64	37.451.212,67	81.716.323,70	5.626.542,61	321.634.125,62
Murcia	196.840.046,64	37.451.212,67	81.716.323,70	5.626.542,61	321.634.125,62
NAVARRA	135.861.635,49	20.702.124,96	32.274.196,26	0,00	188.837.956,71
Navarra	135.861.635,49	20.702.124,96	32.274.196,26	0,00	188.837.956,71
C.VALENCIANA	978.901.157,44	147.669.965,18	216.464.332,48	22.524.309,49	1.365.559.764,59
Alicante	303.312.682,36	47.699.914,63	60.805.527,23	9.645.177,22	421.463.301,44
Castellón	104.233.688,42	18.294.638,80	31.697.572,82	3.831.383,97	158.057.284,01
Valencia	571.354.786,66	81.675.411,75	123.961.232,43	9.047.748,30	786.039.179,14
PAIS VASCO	809.507.098,30	85.038.556,29	24.702.235,70	34.709.825,23	953.957.715,52
Alava	87.886.035,47	9.491.696,60	7.153.219,23	0,00	104.530.951,30
Guipúzcoa	249.048.130,35	33.183.210,44	7.221.414,46	12.189.132,06	301.641.887,31
Vizcaya	472.572.932,48	42.363.649,25	10.327.602,01	22.520.693,17	547.784.876,91
CEUTA	13.469.463,53	2.050.625,88	107.778,34	1.487.951,18	17.115.818,93
MELILLA	10.170.646,49	2.994.337,93	151.961,20	858.431,73	14.175.377,35
S. CENTRALES	0,00	0,00	0,00	0,00	0,00
TOTALES	10.050.854.182,85	1.368.150.776,16	2.087.058.718,50	302.251.195,41	13.808.314.872,92

SISTEMA DE LA SEGURIDAD SOCIAL

Cuadro II.36.3.2

IMPORTE PENSION DE VIUDEDAD POR REGIMENES (Euros)

AÑO 2006				
COMUNIDADES AUTONOMAS	R. CARBON	R. HOGAR	R. A.T. Y E.P.	TOTAL
ANDALUCIA	7.877.729,81	7.635.939,16	82.981.672,70	2.264.458.052,29
Almería	263.701,60	495.976,06	5.778.321,73	140.493.620,08
Cádiz	127.323,93	651.332,26	12.126.574,31	349.498.829,35
Córdoba	4.119.413,55	986.185,84	8.025.675,41	244.889.171,73
Granada	292.223,40	1.199.663,74	8.348.943,37	248.750.844,47
Huelva	86.163,40	236.632,02	8.378.652,37	158.839.256,63
Jaén	199.584,79	597.298,96	10.329.792,58	219.035.868,49
Málaga	394.735,82	1.259.484,95	10.321.582,89	359.258.491,19
Sevilla	2.394.583,32	2.209.365,33	19.672.130,04	543.691.970,35
ARAGON	11.450.089,36	482.848,83	19.341.392,18	501.381.180,89
Huesca	730.005,33	90.235,94	3.421.947,29	89.264.753,95
Teruel	8.352.456,53	23.321,23	2.042.795,65	55.346.835,13
Zaragoza	2.367.627,50	369.291,66	13.876.649,24	356.769.591,81
ASTURIAS	108.150.277,39	772.354,06	85.808.947,69	608.015.218,84
Asturias	108.150.277,39	772.354,06	85.808.947,69	608.015.218,84
BALEARES	1.167.434,81	1.439.936,31	6.010.884,12	247.280.809,52
Baleares	1.167.434,81	1.439.936,31	6.010.884,12	247.280.809,52
CANARIAS	28.544,43	675.115,31	13.970.283,13	436.106.014,40
Las Palmas	5.447,51	355.291,10	8.187.964,75	224.504.215,35
Tenerife	23.096,92	319.824,21	5.782.318,38	211.601.799,05
CANTABRIA	499.515,53	256.345,32	9.789.905,57	228.428.423,32
Cantabria	499.515,53	256.345,32	9.789.905,57	228.428.423,32
CASTILLA -MANCHA	6.193.631,91	758.573,22	24.060.426,80	597.652.056,65
Albacete	48.111,10	170.473,99	3.796.005,35	116.584.966,01
Ciudad Real	5.922.995,79	147.082,30	9.127.670,28	180.830.628,66
Cuenca	21.056,82	1.050,13	2.517.371,70	72.825.010,30
Guadalajara	50.853,98	59.148,16	2.155.167,25	56.679.980,16
Toledo	150.614,22	330.818,64	6.464.212,22	170.731.471,52
CASTILLA- LEON	45.607.560,83	1.019.462,07	64.792.107,42	996.566.756,77
Ávila	68.227,54	90.355,05	1.936.997,24	68.183.129,03
Burgos	349.282,57	110.577,18	5.787.003,18	135.781.443,97
León	39.725.691,10	367.172,98	30.769.115,06	225.694.682,85
Palencia	3.959.769,77	55.630,90	7.839.289,91	77.187.191,49
Salamanca	303.133,13	105.338,00	4.835.507,47	131.153.780,08
Segovia	25.330,91	49.929,03	1.907.899,87	57.807.572,83
Soria	9.292,73	22.711,08	1.212.327,45	35.043.383,37
Valladolid	777.704,38	128.475,48	7.236.736,07	181.520.692,49
Zamora	389.128,70	89.272,37	3.267.231,17	84.194.880,66
CATALUÑA	11.988.762,56	7.163.549,47	83.551.263,75	2.508.447.466,31
Barcelona	10.072.209,28	5.347.658,30	62.135.605,45	1.947.042.551,16
Gerona	197.725,12	834.545,51	6.933.852,81	196.204.487,50
Lérida	1.003.590,75	395.808,86	5.701.611,38	144.722.866,25
Tarragona	715.237,41	585.536,80	8.780.194,11	220.477.561,40
EXTREMADURA	555.413,14	492.411,09	11.810.494,50	373.219.520,25
Badajoz	284.963,69	289.347,83	7.349.875,31	227.101.675,40
Cáceres	270.449,45	203.063,26	4.460.619,19	146.117.844,85
GALICIA	4.299.756,32	2.597.730,53	52.386.655,03	984.710.164,32
La Coruña	1.450.901,67	920.185,46	21.614.265,11	397.414.225,92
Lugo	1.205.580,18	450.238,51	6.167.632,99	140.894.736,74
Orense	766.645,67	372.733,92	5.835.510,86	125.281.197,35
Pontevedra	876.628,80	854.572,64	18.769.246,07	321.120.004,31
LA RIOJA	263.495,61	119.249,64	4.071.574,60	97.638.052,81
La Rioja	263.495,61	119.249,64	4.071.574,60	97.638.052,81
MADRID	3.480.181,47	3.884.306,35	66.553.772,82	1.857.119.992,67
Madrid	3.480.181,47	3.884.306,35	66.553.772,82	1.857.119.992,67
MURCIA	242.947,81	1.893.285,95	15.853.565,55	339.623.924,93
Murcia	242.947,81	1.893.285,95	15.853.565,55	339.623.924,93
NAVARRA	117.937,85	131.286,45	8.099.521,10	197.186.702,11
Navarra	117.937,85	131.286,45	8.099.521,10	197.186.702,11
C. VALENCIANA	3.187.275,47	4.204.428,82	44.366.298,30	1.417.317.767,18
Alicante	1.111.742,90	983.606,09	12.656.753,14	436.215.403,57
Castellón	417.651,86	563.497,29	6.587.261,48	165.625.694,64
Valencia	1.657.880,71	2.657.325,44	25.122.283,68	815.476.668,97
PAIS VASCO	1.092.398,52	803.589,53	43.250.594,62	999.104.298,19
Alava	206.807,40	60.933,48	4.346.599,37	109.145.291,55
Guipúzcoa	160.565,50	289.741,63	14.559.435,21	316.651.629,65
Vizcaya	725.025,62	452.914,42	24.344.560,04	573.307.376,99
CEUTA	15.539,60	33.924,38	886.337,29	18.051.620,20
MELILLA	13.983,37	27.630,76	952.659,73	15.169.651,21
S. CENTRALES	0,00	0,00	0,00	0,00
TOTALES	206.232.475,79	34.391.967,25	638.538.356,90	14.687.477.672,86

SISTEMA DE LA SEGURIDAD SOCIAL

Cuadro II.36.4.1

IMPORTE PENSION DE ORFANDAD POR REGIMENES (Euros)

AÑO 2006

COMUNIDADES AUTONOMAS	R. GENERAL	R. AUTONOMOS	R. AGRARIO	R. MAR	SUMA PARCIAL
ANDALUCIA	121.340.867,23	14.997.636,90	44.920.983,69	4.887.824,26	186.147.312,08
Almería	6.234.794,38	1.183.664,78	3.859.957,81	474.348,73	11.752.765,70
Cádiz	21.950.444,74	1.814.080,90	4.175.211,79	2.095.380,93	30.035.118,36
Córdoba	11.408.943,36	1.802.908,11	6.125.097,53	0,00	19.336.949,00
Granada	10.764.102,72	1.892.601,62	7.110.392,13	0,00	19.767.096,47
Huelva	7.344.948,13	834.087,50	2.770.746,50	1.071.376,05	12.021.158,18
Jaén	8.748.422,27	1.736.203,55	5.852.375,64	0,00	16.337.001,46
Málaga	21.257.938,69	2.548.902,65	6.258.832,54	869.979,49	30.935.653,37
Sevilla	33.631.272,94	3.185.187,79	8.768.369,75	376.739,06	45.961.569,54
ARAGON	19.122.159,37	3.088.809,14	4.232.673,44	0,00	26.443.641,95
Huesca	2.792.968,56	593.200,93	974.331,67	0,00	4.360.501,16
Teruel	1.601.221,15	328.244,41	737.305,29	0,00	2.666.770,85
Zaragoza	14.727.969,66	2.167.363,80	2.521.036,48	0,00	19.416.369,94
ASTURIAS	17.840.959,82	2.111.673,79	4.367.506,60	725.294,75	25.045.434,96
Asturias	17.840.959,82	2.111.673,79	4.367.506,60	725.294,75	25.045.434,96
BALEARES	11.569.413,88	1.877.677,01	1.864.884,43	319.358,56	15.631.333,88
Baleares	11.569.413,88	1.877.677,01	1.864.884,43	319.358,56	15.631.333,88
CANARIAS	31.134.695,37	3.500.527,72	7.238.004,26	3.043.685,82	44.916.913,17
Las Palmas	18.256.451,69	2.000.291,48	3.115.777,30	1.903.166,26	25.275.686,73
Tenerife	12.878.243,68	1.500.236,24	4.122.226,96	1.140.519,56	19.641.226,44
CANTABRIA	10.797.979,84	1.197.937,00	2.362.876,83	609.365,38	14.968.159,05
Cantabria	10.797.979,84	1.197.937,00	2.362.876,83	609.365,38	14.968.159,05
CASTILLA-MANCHA	23.318.434,60	5.124.902,13	12.441.762,56	0,00	40.885.099,29
Albacete	4.514.525,05	1.106.121,23	2.283.617,79	0,00	7.904.264,07
Ciudad Real	7.412.869,99	1.736.034,23	3.508.400,22	0,00	12.657.304,44
Cuenca	2.017.236,50	613.227,71	1.977.271,51	0,00	4.607.735,72
Guadalajara	2.928.184,33	336.136,36	1.095.093,85	0,00	4.359.414,54
Toledo	6.445.618,73	1.333.382,60	3.577.379,19	0,00	11.356.380,52
CASTILLA- LEON	36.715.497,56	6.936.617,92	18.630.119,23	0,00	62.282.234,71
Avila	2.462.441,37	498.958,10	1.817.608,90	0,00	4.779.008,37
Burgos	5.899.124,79	982.586,17	2.853.215,68	0,00	9.734.926,64
León	5.925.058,27	1.137.123,06	4.276.343,73	0,00	11.338.525,06
Palencia	2.793.214,62	585.850,22	1.168.566,43	0,00	4.547.631,27
Salamanca	5.690.311,68	1.117.384,14	2.303.986,73	0,00	9.111.682,55
Segovia	2.222.668,78	503.973,85	1.177.317,84	0,00	3.903.960,47
Soria	1.259.823,83	232.807,47	820.928,96	0,00	2.313.560,26
Valladolid	8.093.643,12	1.286.198,72	1.439.360,08	0,00	10.819.201,92
Zamora	2.369.211,10	591.736,19	2.772.790,88	0,00	5.733.738,17
CATALUÑA	105.855.591,67	13.314.463,83	7.804.907,08	1.151.560,01	128.126.522,59
Barcelona	84.069.709,45	9.708.705,18	4.029.010,95	786.591,15	98.594.016,73
Gerona	7.178.691,77	1.137.608,80	913.577,28	0,00	9.229.877,85
Lérida	5.134.964,44	1.103.070,35	1.341.528,00	0,00	7.579.562,79
Tarragona	9.472.226,01	1.365.079,50	1.520.790,85	364.968,86	12.723.065,22
EXTREMADURA	15.471.223,04	3.045.755,12	11.279.373,87	0,00	29.796.352,03
Badajoz	9.774.300,35	1.889.339,07	6.730.952,43	0,00	18.394.591,85
Cáceres	5.696.922,69	1.156.416,05	4.548.421,44	0,00	11.401.760,18
GALICIA	36.131.074,03	5.694.296,18	23.523.613,97	6.438.843,50	71.787.827,68
La Coruña	16.270.699,93	2.383.982,64	8.972.897,48	2.332.210,43	29.959.790,48
Lugo	3.269.974,68	800.963,12	4.765.941,77	256.805,78	9.093.685,35
Orense	3.567.653,57	793.107,26	4.390.663,32	0,00	8.751.424,15
Pontevedra	13.022.745,85	1.716.243,16	5.394.111,40	3.849.827,29	23.982.927,70
LA RIOJA	3.863.261,60	829.326,16	1.062.482,60	0,00	5.755.070,36
La Rioja	3.863.261,60	829.326,16	1.062.482,60	0,00	5.755.070,36
MADRID	97.046.452,70	9.418.430,70	4.765.097,63	412.507,07	111.642.488,10
Madrid	97.046.452,70	9.418.430,70	4.765.097,63	412.507,07	111.642.488,10
MURCIA	17.493.856,95	3.075.652,31	6.795.297,54	424.908,79	27.789.715,59
Murcia	17.493.856,95	3.075.652,31	6.795.297,54	424.908,79	27.789.715,59
NAVARRA	8.839.361,34	1.452.106,24	1.856.163,92	0,00	12.147.631,50
Navarra	8.839.361,34	1.452.106,24	1.856.163,92	0,00	12.147.631,50
C. VALENCIANA	70.101.811,83	10.257.410,52	13.701.703,83	1.420.679,54	95.481.605,72
Alicante	21.343.324,30	3.441.128,55	4.038.275,48	617.090,51	29.439.818,84
Castellón	7.236.580,22	1.114.564,56	2.185.849,26	216.517,48	10.753.511,52
Valencia	41.521.907,31	5.701.717,41	7.477.579,09	587.071,55	55.288.275,36
PAIS VASCO	45.895.161,70	5.597.602,45	3.311.627,28	1.930.437,25	56.734.828,68
Alava	5.018.771,32	620.252,27	586.680,55	0,00	6.225.704,14
Guipúzcoa	14.011.498,57	2.328.321,79	995.516,93	598.707,62	17.934.044,91
Vizcaya	26.864.891,81	2.649.028,39	1.729.429,80	1.331.729,63	32.575.079,63
CEUTA	1.205.095,46	179.152,79	28.809,50	150.541,40	1.563.599,15
MELILLA	1.200.181,83	315.076,36	21.501,20	137.473,80	1.674.233,19
S. CENTRALES	0,00	0,00	0,00	0,00	0,00
TOTALES	674.943.079,82	92.015.054,27	170.209.389,46	21.652.480,13	958.820.003,68

SISTEMA DE LA SEGURIDAD SOCIAL

Cuadro II.36.4.2

IMPORTE PENSION DE ORFANDAD POR REGIMENES (Euros)

AÑO 2006				
COMUNIDADES AUTONOMAS	R. CARBON	R. HOGAR	R. A.T. Y E.P.	TOTAL
ANDALUCIA	859.473,72	1.913.376,24	11.179.312,99	200.099.475,03
Almería	28.715,39	114.945,62	902.301,04	12.798.727,75
Cádiz	18.979,42	198.654,43	1.769.718,05	32.022.470,26
Córdoba	442.016,06	264.393,56	1.134.100,86	21.177.459,48
Granada	14.032,72	318.279,23	1.106.814,55	21.206.222,97
Huelva	25.965,63	132.268,23	919.116,30	13.098.508,34
Jaén	31.743,44	111.429,36	1.371.099,67	17.851.273,93
Málaga	25.170,42	411.785,52	1.146.430,28	32.519.039,59
Sevilla	272.850,64	361.620,29	2.829.732,24	49.425.772,71
ARAGON	648.181,56	153.838,01	1.977.909,52	29.223.571,04
Huesca	27.517,86	62.774,56	367.004,88	4.817.798,46
Teruel	509.568,64	6.848,48	237.587,67	3.420.775,64
Zaragoza	111.095,06	84.214,97	1.373.316,97	20.984.996,94
ASTURIAS	6.770.637,27	145.981,21	5.293.560,91	37.255.614,35
Asturias	6.770.637,27	145.981,21	5.293.560,91	37.255.614,35
BALEARES	95.294,01	142.263,16	735.180,62	16.604.071,67
Baleares	95.294,01	142.263,16	735.180,62	16.604.071,67
CANARIAS	6.517,71	311.017,69	1.932.099,22	47.166.547,79
Las Palmas	2.704,63	151.726,98	1.143.238,97	26.573.357,31
Tenerife	3.813,08	159.290,71	788.860,25	20.593.190,48
CANTABRIA	29.309,40	80.661,43	1.028.745,02	16.106.874,90
Cantabria	29.309,40	80.661,43	1.028.745,02	16.106.874,90
CASTILLA -MANCHA	521.419,22	303.798,20	2.966.463,47	44.676.780,18
Albacete	0,00	52.240,38	521.693,10	8.478.197,55
Ciudad Real	512.983,74	114.400,32	984.590,93	14.269.279,43
Cuenca	0,00	17.656,40	403.020,72	5.028.412,84
Guadalajara	0,00	36.671,99	221.312,26	4.617.398,79
Toledo	8.435,48	82.829,11	835.846,46	12.283.491,57
CASTILLA- LEON	3.027.172,90	310.846,06	5.426.070,68	71.046.324,35
Avila	3.718,80	37.604,85	163.486,05	4.983.818,07
Burgos	54.878,97	39.972,30	696.401,49	10.526.179,40
León	2.670.283,13	58.930,45	1.980.118,24	16.047.856,88
Palencia	238.791,67	36.165,46	660.318,47	5.482.906,87
Salamanca	160,51	40.085,76	514.351,22	9.666.280,04
Segovia	1.979,72	8.174,85	199.181,03	4.113.296,07
Soria	3.624,93	3.373,10	117.128,67	2.437.686,96
Valladolid	40.484,91	39.645,66	767.791,95	11.667.124,44
Zamora	13.250,26	46.893,63	327.293,56	6.121.175,62
CATALUÑA	563.832,53	867.446,90	8.711.168,05	138.268.970,07
Barcelona	443.932,64	680.760,25	6.200.245,96	105.918.955,58
Girona	12.082,72	73.696,58	783.882,58	10.099.539,73
Lérida	62.624,95	39.235,55	729.738,92	8.411.162,21
Tarragona	45.192,22	73.754,52	997.300,59	13.839.312,55
EXTREMADURA	23.573,32	214.765,14	1.556.668,64	31.591.359,13
Badajoz	10.696,16	137.746,92	1.043.956,28	19.586.991,21
Cáceres	12.877,16	77.018,22	512.712,36	12.004.367,92
GALICIA	230.651,79	495.459,40	5.902.534,58	78.416.473,45
La Coruña	108.598,99	188.542,19	2.163.432,62	32.420.364,28
Lugo	24.488,73	70.699,60	729.921,77	9.918.795,45
Orense	37.220,42	63.622,45	593.071,17	9.445.338,19
Pontevedra	60.343,65	172.595,16	2.416.109,02	26.631.975,53
LA RIOJA	30.950,32	61.425,42	489.364,13	6.336.810,23
La Rioja	30.950,32	61.425,42	489.364,13	6.336.810,23
MADRID	232.595,89	871.679,57	6.881.864,45	119.628.628,01
Madrid	232.595,89	871.679,57	6.881.864,45	119.628.628,01
MURCIA	0,00	376.595,97	1.969.781,23	30.136.092,79
Murcia	0,00	376.595,97	1.969.781,23	30.136.092,79
NAVARRA	12.286,94	26.990,06	958.150,26	13.145.058,76
Navarra	12.286,94	26.990,06	958.150,26	13.145.058,76
C. VALENCIANA	245.515,95	899.639,18	5.477.462,84	102.104.223,69
Alicante	49.613,52	214.862,82	1.641.699,32	31.345.994,50
Castellón	31.372,02	72.915,73	884.449,86	11.742.249,13
Valencia	164.530,41	611.860,63	2.951.313,66	59.015.980,06
PAIS VASCO	94.103,36	131.769,72	4.159.130,61	61.119.832,37
Alava	9.782,43	19.678,35	497.200,97	6.752.365,89
Guipúzcoa	14.711,92	54.656,15	1.360.083,95	19.363.496,93
Vizcaya	69.609,01	57.435,22	2.301.845,69	35.003.969,55
CEUTA	2.162,00	1.380,74	118.166,06	1.685.307,95
MELILLA	0,00	19.376,24	121.230,04	1.814.839,47
S. CENTRALES	0,00	0,00	0,00	0,00
TOTALES	13.393.677,89	7.328.310,34	66.884.863,32	1.046.426.855,23

SISTEMA DE LA SEGURIDAD SOCIAL

Cuadro II.36.5.1

IMPORTE PENSION DE FAVOR DE FAMILIARES POR REGIMENES (Euros)

2.006

COMUNIDADES AUTONOMAS	R. GENERAL	R. AUTONOMOS	R. AGRARIO	R. MAR	SUMA PARCIAL
ANDALUCIA	26.534.445,94	2.217.165,64	6.480.172,42	994.853,06	36.226.637,06
Almería	831.950,38	146.250,78	404.584,14	40.215,26	1.423.000,56
Cádiz	5.908.512,46	349.542,94	578.579,69	448.969,24	7.285.604,33
Córdoba	2.758.992,50	260.509,35	1.352.018,40	0,00	4.371.520,25
Granada	2.504.720,42	292.026,07	914.333,71	0,00	3.711.080,20
Huelva	1.635.151,40	141.275,59	620.666,37	220.190,90	2.617.284,26
Jaén	1.518.184,36	203.220,19	948.985,57	0,00	2.670.390,12
Málaga	3.949.001,33	307.107,85	688.910,54	235.908,52	5.180.928,24
Sevilla	7.427.933,09	517.232,87	972.094,00	49.569,14	8.966.829,10
ARAGON	4.483.565,06	420.052,35	1.024.661,11	0,00	5.928.278,52
Huesca	537.642,04	40.174,27	189.251,61	0,00	767.067,92
Teruel	260.637,78	38.827,11	109.745,03	0,00	409.209,92
Zaragoza	3.685.285,24	341.050,97	725.664,47	0,00	4.752.000,68
ASTURIAS	4.959.365,02	354.607,44	1.001.543,47	314.672,93	6.630.188,86
Asturias	4.959.365,02	354.607,44	1.001.543,47	314.672,93	6.630.188,86
BALEARES	417.330,28	16.520,33	123.435,85	6.862,16	564.148,62
Baleares	417.330,28	16.520,33	123.435,85	6.862,16	564.148,62
CANARIAS	5.186.121,46	334.505,37	1.985.110,17	757.346,91	8.263.083,91
Las Palmas	3.058.100,15	203.441,26	753.076,03	475.966,60	4.490.584,04
Tenerife	2.128.021,31	131.064,11	1.232.034,14	281.380,31	3.772.499,87
CANTABRIA	3.778.572,17	265.752,00	902.723,14	154.608,39	5.101.655,70
Cantabria	3.778.572,17	265.752,00	902.723,14	154.608,39	5.101.655,70
CASTILLA-MANCHA	5.547.490,34	1.089.618,60	3.318.603,70	0,00	9.955.712,64
Albacete	1.346.842,34	267.022,64	711.072,55	0,00	2.324.937,53
Ciudad Real	1.754.482,20	429.346,36	950.722,52	0,00	3.134.551,08
Cuenca	633.356,62	136.834,25	591.702,09	0,00	1.361.892,96
Guadalajara	486.390,53	58.246,17	261.338,80	0,00	805.975,50
Toledo	1.326.418,65	198.169,18	803.767,74	0,00	2.328.355,57
CASTILLA- LEON	11.624.299,43	1.480.564,61	4.700.850,09	0,00	17.805.714,13
Avila	637.128,48	86.446,99	357.954,36	0,00	1.081.529,83
Burgos	1.643.331,65	132.805,41	352.986,97	0,00	2.129.124,03
León	2.239.380,45	296.589,36	1.204.114,87	0,00	3.740.084,68
Palencia	973.950,08	147.211,23	475.483,38	0,00	1.596.644,69
Salamanca	1.859.888,20	290.970,00	687.699,20	0,00	2.838.557,40
Segovia	590.054,13	75.781,19	240.688,81	0,00	906.524,13
Soria	390.754,08	9.065,14	251.983,29	0,00	651.802,51
Valladolid	2.512.644,13	301.879,38	423.533,58	0,00	3.238.057,09
Zamora	777.168,23	139.815,91	706.405,63	0,00	1.623.389,77
CATALUÑA	7.503.781,38	412.400,37	749.303,17	82.180,73	8.747.665,65
Barcelona	6.187.260,88	301.830,56	394.191,49	58.678,47	6.941.961,40
Girona	311.268,54	42.159,50	46.591,78	0,00	400.019,82
Lérida	224.724,01	18.998,92	129.757,15	0,00	373.480,08
Tarragona	780.527,95	49.411,39	178.762,75	23.502,26	1.032.204,35
EXTREMADURA	3.998.882,32	650.821,07	2.417.745,74	0,00	7.067.449,13
Badajoz	2.739.936,51	510.292,16	1.734.857,35	0,00	4.985.086,02
Cáceres	1.258.945,81	140.528,91	682.888,39	0,00	2.082.363,11
GALICIA	8.914.918,93	984.849,36	12.997.653,80	1.708.373,59	24.605.795,68
La Coruña	4.108.047,47	421.765,38	3.944.159,74	664.081,84	9.138.054,43
Lugo	860.189,32	103.372,78	1.881.665,47	80.345,77	2.925.573,34
Orense	1.002.645,85	167.073,89	3.855.356,53	0,00	5.025.076,27
Pontevedra	2.944.036,29	292.637,31	3.316.472,06	963.945,98	7.517.091,64
LA RIOJA	916.969,25	80.280,53	195.020,09	0,00	1.192.269,87
La Rioja	916.969,25	80.280,53	195.020,09	0,00	1.192.269,87
MADRID	16.702.399,91	558.001,44	855.352,59	66.580,34	18.182.334,28
Madrid	16.702.399,91	558.001,44	855.352,59	66.580,34	18.182.334,28
MURCIA	1.903.959,43	215.247,10	833.016,86	88.670,76	3.040.894,15
Murcia	1.903.959,43	215.247,10	833.016,86	88.670,76	3.040.894,15
NAVARRA	2.001.912,00	200.821,48	723.655,06	0,00	2.926.388,54
Navarra	2.001.912,00	200.821,48	723.655,06	0,00	2.926.388,54
C. VALENCIANA	8.869.605,74	727.615,10	2.073.011,92	265.407,41	11.935.640,17
Alicante	3.673.891,94	361.383,01	954.779,13	137.998,95	5.128.053,03
Castellón	743.136,01	79.443,91	260.144,02	11.298,08	1.094.022,02
Valencia	4.452.577,79	286.788,18	858.088,77	116.110,38	5.713.565,12
PAIS VASCO	15.298.158,61	891.122,67	888.189,89	743.477,11	17.820.948,28
Alava	1.137.819,86	48.934,95	50.862,08	0,00	1.237.616,89
Guipúzcoa	4.578.665,16	342.377,10	208.346,31	163.478,16	5.292.866,73
Vizcaya	9.581.673,59	499.810,62	628.981,50	579.998,95	11.290.464,66
CEUTA	215.845,93	11.318,00	9.893,92	33.347,02	270.404,87
MELILLA	165.135,97	35.438,92	0,00	24.103,25	224.678,14
S. CENTRALES	0,00	0,00	0,00	0,00	0,00
TOTALES	129.022.759,17	10.946.702,38	41.279.942,99	5.240.483,66	186.489.888,20

SISTEMA DE LA SEGURIDAD SOCIAL

Cuadro II.36.5.2

IMPORTE PENSION DE FAVOR DE FAMILIARES POR REGIMENES (Euros)

AÑO 2006				
COMUNIDADES AUTONOMAS	R. CARBON	R. HOGAR	R. A.T. Y E.P.	TOTAL
ANDALUCIA	136.472,58	1.022.383,38	1.264.627,05	38.650.120,07
Almería	0,00	50.361,43	60.425,55	1.533.787,54
Cádiz	0,00	167.320,82	122.740,20	7.575.665,35
Córdoba	40.698,06	109.823,00	134.621,20	4.656.662,51
Granada	5.095,84	126.671,62	156.624,53	3.999.472,19
Huelva	0,00	67.934,63	177.423,70	2.862.642,59
Jaén	8.773,43	44.660,31	152.492,09	2.876.315,95
Málaga	3.552,02	177.365,56	190.181,81	5.552.027,63
Sevilla	78.353,23	278.246,01	270.117,97	9.593.546,31
ARAGON	85.910,42	58.508,61	546.095,46	6.618.793,01
Huesca	0,00	10.191,68	57.888,73	835.148,33
Teruel	57.984,99	0,00	75.084,87	542.279,78
Zaragoza	27.925,43	48.316,93	413.121,86	5.241.364,90
ASTURIAS	2.654.252,55	57.594,27	2.035.518,07	11.377.553,75
Asturias	2.654.252,55	57.594,27	2.035.518,07	11.377.553,75
BALEARES	0,00	19.495,46	58.443,39	642.087,47
Baleares	0,00	19.495,46	58.443,39	642.087,47
CANARIAS	0,00	146.490,32	177.470,21	8.587.044,44
Las Palmas	0,00	90.670,51	115.483,54	4.696.738,09
Tenerife	0,00	55.819,81	61.986,67	3.890.306,35
CANTABRIA	44.563,30	45.951,76	210.330,07	5.402.500,83
Cantabria	44.563,30	45.951,76	210.330,07	5.402.500,83
CASTILLA -MANCHA	149.255,84	89.008,78	636.086,09	10.830.063,35
Albacete	0,00	39.839,69	129.830,95	2.494.608,17
Ciudad Real	149.255,84	30.019,63	204.701,86	3.518.528,41
Cuenca	0,00	0,00	74.815,62	1.436.708,58
Guadalajara	0,00	5.095,84	43.417,38	854.488,72
Toledo	0,00	14.053,62	183.320,28	2.525.729,47
CASTILLA- LEON	1.134.086,31	181.058,00	1.794.152,75	20.915.011,19
Ávila	0,00	14.614,78	113.971,32	1.210.115,93
Burgos	11.483,92	21.091,94	196.799,39	2.358.499,28
León	985.151,96	32.441,36	759.988,18	5.517.666,18
Palencia	113.767,42	4.880,32	237.493,91	1.952.786,34
Salamanca	0,00	29.044,40	157.754,32	3.025.356,12
Segovia	0,00	25.507,43	29.136,84	961.168,40
Soria	0,00	0,00	55.650,19	707.452,70
Valladolid	21.225,88	28.461,13	155.081,65	3.442.825,75
Zamora	2.457,13	25.016,64	88.276,95	1.739.140,49
CATALUÑA	28.177,80	73.832,80	1.063.171,05	9.912.847,30
Barcelona	16.419,56	69.034,72	686.960,82	7.714.376,50
Gerona	0,00	0,00	174.835,46	574.855,28
Lérida	11.758,24	0,00	73.229,77	458.468,09
Tarragona	0,00	4.798,08	128.145,00	1.165.147,43
EXTREMADURA	3.120,57	73.338,94	383.260,07	7.527.168,71
Badajoz	321,18	63.229,26	234.752,51	5.283.388,97
Cáceres	2.799,39	10.109,68	148.507,56	2.243.779,74
GALICIA	71.816,33	213.610,91	1.518.905,32	26.410.128,24
La Coruña	7.789,82	85.833,09	589.760,17	9.821.437,51
Lugo	0,00	32.172,86	138.865,26	3.096.611,46
Orense	46.446,51	44.284,59	211.807,90	5.327.615,27
Pontevedra	17.580,00	51.320,37	578.471,99	8.164.464,00
LA RIOJA	0,00	9.609,09	149.063,82	1.350.942,78
La Rioja	0,00	9.609,09	149.063,82	1.350.942,78
MADRID	24.692,38	133.515,13	1.181.174,36	19.521.716,15
Madrid	24.692,38	133.515,13	1.181.174,36	19.521.716,15
MURCIA	0,00	99.565,13	321.696,83	3.462.156,11
Murcia	0,00	99.565,13	321.696,83	3.462.156,11
NAVARRA	10.367,23	33.670,35	358.377,22	3.328.803,34
Navarra	10.367,23	33.670,35	358.377,22	3.328.803,34
C.VALENCIANA	20.861,62	188.078,12	772.657,61	12.917.237,52
Alicante	15.765,78	93.759,58	158.984,17	5.396.562,56
Castellón	0,00	10.334,39	169.769,25	1.274.125,66
Valencia	5.095,84	83.984,15	443.904,19	6.246.549,30
PAIS VASCO	21.331,63	55.491,39	1.466.413,29	19.364.184,59
Alava	886,28	0,00	46.812,30	1.285.315,47
Guipúzcoa	0,00	10.244,39	738.057,63	6.041.168,75
Vizcaya	20.445,35	45.247,00	681.543,36	12.037.700,37
CEUTA	0,00	8.434,17	22.228,79	301.067,83
MELILLA	0,00	4.798,08	49.208,19	278.684,41
S. CENTRALES	0,00	0,00	0,00	0,00
TOTALES	4.384.908,56	2.514.434,69	14.008.879,64	207.398.111,09

SISTEMA DE LA SEGURIDAD SOCIAL

Cuadro II.36.6.1

IMPORTE TOTAL PENSIONES POR REGIMENES (Euros)

AÑO 2006					
COMUNIDADES AUTONOMAS	R. GENERAL	R. AUTONOMOS	R. AGRARIO	R. MAR	SUMA PARCIAL
ANDALUCIA	6.801.796.475,01	891.271.254,65	2.222.037.920,95	212.015.352,50	10.127.121.003,11
Almería	327.551.143,19	64.386.402,06	190.263.702,02	19.142.854,89	601.344.102,16
Cádiz	1.066.073.538,35	106.063.954,57	187.905.653,96	89.893.437,36	1.449.936.584,24
Córdoba	648.475.265,49	105.588.270,21	355.142.320,73	0,00	1.109.205.856,43
Granada	694.736.394,30	123.943.043,99	391.604.803,90	0,00	1.210.284.242,19
Huelva	432.147.592,48	53.537.179,41	135.321.803,14	55.199.658,70	676.206.233,73
Jaén	551.749.972,30	96.527.139,75	272.012.291,58	0,00	920.289.403,63
Málaga	1.230.906.968,33	152.689.629,23	270.045.575,33	35.034.075,17	1.688.676.248,06
Sevilla	1.850.155.600,57	188.535.635,43	419.741.770,29	12.745.326,38	2.471.178.332,67
ARAGON	1.780.994.359,08	250.498.870,07	310.581.052,98	0,00	2.342.074.282,13
Huesca	258.367.170,11	52.589.378,53	75.457.584,26	0,00	386.414.132,90
Teruel	128.449.054,88	30.303.748,96	86.147.190,81	0,00	244.899.994,65
Zaragoza	1.394.178.134,09	167.605.742,58	148.976.277,91	0,00	1.710.760.154,58
ASTURIAS	1.651.591.408,53	211.017.094,41	277.874.689,14	49.890.292,45	2.190.373.484,53
Asturias	1.651.591.408,53	211.017.094,41	277.874.689,14	49.890.292,45	2.190.373.484,53
BALEARES	902.249.911,09	157.877.839,03	123.006.789,08	30.916.233,13	1.214.050.772,33
Baleares	902.249.911,09	157.877.839,03	123.006.789,08	30.916.233,13	1.214.050.772,33
CANARIAS	1.349.194.639,07	166.047.812,14	218.643.354,78	125.244.784,85	1.859.130.590,84
Las Palmas	737.201.461,56	85.551.546,16	90.607.798,01	71.770.137,51	985.130.943,24
Tenerife	611.993.177,51	80.496.265,98	128.035.556,77	53.474.647,34	873.999.647,60
CANTABRIA	857.707.461,78	97.634.870,69	128.864.835,35	38.743.518,33	1.122.950.686,15
Cantabria	857.707.461,78	97.634.870,69	128.864.835,35	38.743.518,33	1.122.950.686,15
CASTILLA-MANCHA	1.593.485.757,21	292.739.105,87	660.276.190,61	0,00	2.546.501.053,69
Albacete	305.067.785,87	62.758.581,27	123.236.373,84	0,00	491.062.740,98
Ciudad Real	456.056.642,87	77.576.907,78	173.130.274,10	0,00	706.763.824,75
Cuenca	158.341.908,69	40.572.410,90	118.782.198,88	0,00	317.696.518,47
Guadalajara	214.170.425,90	26.943.838,91	45.394.963,42	0,00	286.509.228,23
Toledo	459.848.993,88	84.887.367,01	199.732.380,37	0,00	744.468.741,26
CASTILLA- LEON	2.937.057.650,72	518.053.127,28	982.746.348,83	0,00	4.437.857.126,83
Ávila	159.816.890,73	36.662.917,90	87.757.020,14	0,00	284.236.828,77
Burgos	488.475.798,69	65.293.512,60	135.024.236,72	0,00	688.793.548,01
León	523.265.355,32	104.884.391,92	255.715.071,88	0,00	883.864.819,12
Palencia	206.274.507,22	43.093.549,75	52.867.537,88	0,00	302.235.594,85
Salamanca	381.549.964,54	71.893.485,15	122.714.397,62	0,00	576.157.847,31
Segovia	157.759.877,53	37.268.427,66	60.507.248,74	0,00	255.535.553,93
Soria	108.911.860,55	21.108.839,31	48.629.940,74	0,00	178.650.640,60
Valladolid	717.713.337,81	95.915.326,00	79.477.699,49	0,00	893.106.363,30
Zamora	193.290.058,33	41.932.676,99	140.053.195,62	0,00	375.275.930,94
CATALUÑA	11.011.199.659,97	1.286.940.159,83	590.861.018,81	94.835.171,32	12.983.836.009,93
Barcelona	9.015.199.404,15	913.238.157,19	177.220.567,16	69.192.585,87	10.174.850.714,37
Gerona	789.704.119,14	139.099.178,08	92.594.039,58	0,00	1.021.397.336,80
Lérida	406.888.522,78	112.360.081,90	151.853.317,27	0,00	671.101.921,95
Tarragona	799.407.613,90	122.242.742,66	169.193.094,80	25.642.585,45	1.116.486.036,81
EXTREMADURA	837.213.082,11	157.624.392,10	456.093.797,26	0,00	1.450.931.271,47
Badajoz	490.096.172,45	92.669.087,59	261.361.335,93	0,00	844.126.595,97
Cáceres	347.116.909,66	64.955.304,51	194.732.461,33	0,00	606.804.675,50
GALICIA	2.746.037.180,40	459.162.777,22	1.312.089.943,04	459.859.662,45	4.977.149.563,11
La Coruña	1.159.141.809,84	185.582.284,71	397.867.898,75	162.247.387,35	1.904.839.380,65
Lugo	314.289.118,42	69.190.002,32	378.809.894,79	22.455.076,38	784.744.091,91
Orense	359.101.667,13	72.700.051,88	259.306.357,24	0,00	691.108.076,25
Pontevedra	913.504.585,01	131.690.438,31	276.105.792,26	275.157.198,72	1.596.458.014,30
LA RIOJA	368.457.596,45	59.155.043,88	67.685.977,54	0,00	495.298.617,87
La Rioja	368.457.596,45	59.155.043,88	67.685.977,54	0,00	495.298.617,87
MADRID	8.227.015.215,17	661.829.655,86	115.982.647,82	31.473.273,54	9.036.300.792,39
Madrid	8.227.015.215,17	661.829.655,86	115.982.647,82	31.473.273,54	9.036.300.792,39
MURCIA	1.022.735.035,19	183.626.050,16	336.161.259,70	21.142.308,53	1.563.664.653,58
Murcia	1.022.735.035,19	183.626.050,16	336.161.259,70	21.142.308,53	1.563.664.653,58
NAVARRA	853.906.730,31	105.725.103,88	111.730.492,56	0,00	1.071.362.326,75
Navarra	853.906.730,31	105.725.103,88	111.730.492,56	0,00	1.071.362.326,75
C.VALENCIANA	4.927.587.198,13	656.076.685,57	781.236.470,22	86.390.595,07	6.451.290.948,99
Alicante	1.484.387.034,56	208.859.771,41	246.548.807,05	36.768.227,62	1.976.563.840,64
Castellón	577.848.099,88	88.294.594,77	149.970.662,31	16.917.767,26	833.031.124,22
Valencia	2.865.352.063,69	358.922.319,39	384.717.000,86	32.704.600,19	3.641.695.984,13
PAIS VASCO	4.327.518.732,71	436.488.363,61	127.161.970,94	165.336.798,03	5.056.505.865,29
Alava	535.921.156,84	45.695.130,21	37.768.760,98	0,00	619.385.048,03
Guipúzcoa	1.402.959.964,01	185.676.826,99	36.880.820,65	49.722.311,79	1.675.239.923,44
Vizcaya	2.388.637.611,86	205.116.406,41	52.512.389,31	115.614.486,24	2.761.880.893,82
CEUTA	57.086.613,98	7.485.118,20	309.849,59	4.407.311,10	69.288.892,87
MELILLA	44.150.962,97	10.841.681,23	317.246,69	3.048.392,75	58.358.283,64
S. CENTRALES	0,00	0,00	0,00	0,00	0,00
TOTALES	52.296.985.669,88	6.610.095.005,68	8.823.661.855,89	1.323.303.694,05	69.054.046.225,50

SISTEMA DE LA SEGURIDAD SOCIAL

Cuadro II.36.6.2

IMPORTE TOTAL PENSIONES POR REGIMENES (Euros)

AÑO 2006				
COMUNIDADES AUTONOMAS	R. CARBON	R. HOGAR	R. A.T. Y E.P.	TOTAL
ANDALUCIA	35.514.165,53	225.957.635,59	425.507.660,23	10.814.100.464,46
Almería	1.364.374,84	12.732.149,17	19.453.042,85	634.893.669,02
Cádiz	503.003,71	21.836.040,48	102.375.625,40	1.574.651.253,83
Córdoba	20.449.250,23	27.521.734,11	28.171.380,30	1.185.348.221,07
Granada	1.412.399,71	30.548.798,50	48.484.072,97	1.290.729.513,37
Huelva	351.624,68	9.848.542,20	33.500.614,38	719.907.014,99
Jaén	1.111.765,63	17.444.127,00	37.293.940,52	976.139.236,78
Málaga	2.243.072,83	36.090.721,28	54.326.948,94	1.781.336.991,11
Sevilla	8.078.673,90	69.935.522,85	101.902.034,87	2.651.094.564,29
ARAGON	71.759.425,33	26.625.606,74	67.132.771,88	2.507.592.086,08
Huesca	3.281.551,20	4.716.985,79	10.321.600,83	404.734.270,72
Teruel	57.700.168,41	2.213.722,01	8.640.610,06	313.454.495,13
Zaragoza	10.777.705,72	19.694.898,94	48.170.560,99	1.789.403.320,23
ASTURIAS	655.174.612,00	32.367.222,69	270.866.157,56	3.148.781.476,78
Asturias	655.174.612,00	32.367.222,69	270.866.157,56	3.148.781.476,78
BALEARES	4.147.067,57	28.845.976,38	30.474.742,97	1.277.518.559,25
Baleares	4.147.067,57	28.845.976,38	30.474.742,97	1.277.518.559,25
CANARIAS	548.669,40	23.636.805,74	55.358.659,73	1.938.674.725,71
Las Palmas	283.725,61	10.842.487,41	32.374.488,74	1.028.631.645,00
Tenerife	264.943,79	12.794.318,33	22.984.170,99	910.043.080,71
CANTABRIA	1.775.754,62	11.928.151,04	38.552.486,72	1.175.207.078,53
Cantabria	1.775.754,62	11.928.151,04	38.552.486,72	1.175.207.078,53
CASTILLA -MANCHA	21.424.296,77	36.580.193,19	92.809.267,74	2.697.314.811,39
Albacete	342.872,86	6.329.625,51	15.145.068,83	512.880.308,18
Ciudad Real	19.559.035,95	9.753.689,59	35.403.411,46	771.479.961,75
Cuenca	163.154,20	3.808.067,03	9.126.251,00	330.793.990,70
Guadalajara	195.153,54	3.647.030,36	10.359.858,07	300.711.270,20
Toledo	1.164.080,22	13.041.780,70	22.774.678,38	781.449.280,56
CASTILLA- LEON	263.751.556,65	56.665.092,00	223.732.685,49	4.982.006.460,97
Avila	280.521,69	4.141.664,67	6.450.029,44	295.109.044,57
Burgos	1.277.254,99	6.492.334,32	19.439.763,38	716.002.900,70
León	228.053.122,68	12.844.751,04	114.461.697,73	1.239.224.390,57
Palencia	26.724.359,85	3.763.748,04	20.080.356,39	352.804.059,13
Salamanca	2.069.113,95	8.863.449,06	14.926.340,78	602.016.751,10
Segovia	235.176,62	3.373.985,19	6.559.644,35	265.704.360,09
Soria	29.064,15	2.767.004,22	4.053.929,43	185.500.638,40
Valladolid	3.094.918,05	9.144.488,96	25.902.047,07	931.247.817,38
Zamora	1.988.024,67	5.273.666,50	11.858.876,92	394.396.499,03
CATALUÑA	46.798.004,18	199.741.887,89	319.803.503,34	13.550.179.405,34
Barcelona	40.447.237,42	153.094.566,66	243.639.172,43	10.612.031.690,88
Gerona	710.991,90	20.725.734,84	25.180.580,89	1.068.014.644,43
Lérida	3.884.606,94	11.417.859,04	19.365.108,21	705.769.496,14
Tarragona	1.755.167,92	14.503.727,35	31.618.641,81	1.164.363.573,89
EXTREMADURA	3.173.941,29	25.544.276,64	44.534.805,48	1.524.184.294,88
Badajoz	1.397.126,88	15.505.598,66	26.017.293,91	887.046.615,42
Cáceres	1.776.814,41	10.038.677,98	18.517.511,57	637.137.679,46
GALICIA	21.873.722,15	92.514.318,85	161.703.466,00	5.253.241.070,11
La Coruña	8.077.344,52	35.489.934,84	61.803.120,51	2.010.209.780,52
Lugo	6.379.898,91	13.623.911,11	21.179.939,09	825.927.841,02
Orense	3.871.033,45	13.410.445,30	19.946.470,04	728.336.025,04
Pontevedra	3.545.445,27	29.990.027,60	58.773.936,36	1.688.767.423,53
LA RIOJA	1.013.982,66	5.650.820,35	15.944.847,50	517.908.268,38
La Rioja	1.013.982,66	5.650.820,35	15.944.847,50	517.908.268,38
MADRID	10.998.314,70	157.403.564,61	205.619.191,54	9.410.321.863,24
Madrid	10.998.314,70	157.403.564,61	205.619.191,54	9.410.321.863,24
MURCIA	937.354,14	46.407.898,18	63.485.351,94	1.674.495.257,84
Murcia	937.354,14	46.407.898,18	63.485.351,94	1.674.495.257,84
NAVARRA	384.608,43	10.208.375,71	35.657.931,93	1.117.613.242,82
Navarra	384.608,43	10.208.375,71	35.657.931,93	1.117.613.242,82
C. VALENCIANA	13.536.648,05	111.616.498,55	160.620.982,62	6.737.065.078,21
Alicante	6.691.841,42	25.773.807,18	51.243.493,52	2.060.272.982,76
Castellón	1.960.589,45	11.330.394,89	21.142.724,88	867.464.833,44
Valencia	4.884.217,18	74.512.296,48	88.234.764,22	3.809.327.262,01
PAIS VASCO	3.482.126,64	37.286.435,41	164.142.079,48	5.261.416.506,82
Alava	422.259,83	3.418.571,96	21.317.700,36	644.543.580,18
Guipúzcoa	481.101,28	14.146.398,05	64.260.233,58	1.754.127.656,35
Vizcaya	2.578.765,53	19.721.465,40	78.564.145,54	2.862.745.270,29
CEUTA	17.701,60	1.175.216,04	3.891.120,48	74.372.930,99
MELILLA	21.122,49	1.294.636,63	3.324.273,63	62.998.316,39
S. CENTRALES	0,00	0,00	0,00	0,00
TOTALES	1.156.333.074,20	1.131.450.612,23	2.383.161.986,26	73.724.991.898,19

SISTEMA DE LA SEGURIDAD SOCIAL

Cuadro II .37.1.1

IMPORTE PENSION DE INCAPACIDAD PERMANENTE POR REGIMENES (Euros)

AÑO 2007					
COMUNIDADES AUTONOMAS	R. GENERAL	R. AUTONOMOS	R. AGRARIO	R. MAR	SUMA PARCIAL
ANDALUCIA	1.327.744.653,57	150.070.006,10	295.448.478,53	20.127.647,34	1.793.390.785,54
Almería	45.523.572,18	7.383.585,60	15.112.084,34	1.302.396,71	69.321.638,83
Cádiz	227.723.572,11	18.956.955,56	26.390.192,80	9.741.962,99	282.812.683,46
Córdoba	79.608.666,87	10.954.033,52	31.501.783,88	0,00	122.064.484,27
Granada	138.036.732,84	22.771.434,99	52.462.540,82	0,00	213.270.708,65
Huelva	72.024.089,55	7.593.100,52	22.475.499,73	5.917.241,53	108.009.931,33
Jaén	87.758.470,86	13.918.824,59	32.369.867,51	0,00	134.047.162,96
Málaga	298.715.516,21	31.564.721,05	34.050.656,88	2.816.684,01	367.147.578,15
Sevilla	378.354.032,95	36.927.350,27	81.085.852,57	349.362,10	496.716.597,89
ARAGON	202.355.724,19	23.743.025,48	9.523.939,15	0,00	235.622.688,82
Huesca	28.332.030,35	5.217.105,90	2.450.040,11	0,00	35.999.176,36
Teruel	12.085.782,88	2.747.880,68	2.321.371,68	0,00	17.155.035,24
Zaragoza	161.937.910,96	15.778.038,90	4.752.527,36	0,00	182.468.477,22
ASTURIAS	288.428.517,72	35.298.642,58	19.380.958,98	4.506.769,68	347.614.888,96
Asturias	288.428.517,72	35.298.642,58	19.380.958,98	4.506.769,68	347.614.888,96
BALEARES	147.014.060,28	18.241.024,34	3.439.362,61	2.028.608,45	170.723.055,68
Baleares	147.014.060,28	18.241.024,34	3.439.362,61	2.028.608,45	170.723.055,68
CANARIAS	211.800.553,54	18.331.458,38	16.978.518,73	5.375.659,60	252.486.190,25
Las Palmas	130.924.046,23	10.698.007,10	10.016.069,80	3.333.675,43	154.971.798,56
Tenerife	80.876.507,31	7.633.451,28	6.962.448,93	2.041.984,17	97.514.391,69
CANTABRIA	112.537.588,60	11.445.986,73	8.763.540,26	3.491.627,95	136.238.743,54
Cantabria	112.537.588,60	11.445.986,73	8.763.540,26	3.491.627,95	136.238.743,54
CASTILLA -MANCHA	205.580.615,75	37.393.533,06	29.336.861,61	0,00	272.311.010,42
Albacete	32.327.273,95	6.652.122,05	5.708.270,93	0,00	44.687.666,93
Ciudad Real	70.416.295,13	12.846.878,63	10.456.542,44	0,00	93.719.716,20
Cuenca	16.359.713,47	4.622.228,59	5.734.274,84	0,00	26.716.216,90
Guadalajara	32.885.870,01	3.465.368,70	1.131.670,90	0,00	37.482.909,61
Toledo	53.591.463,19	9.806.935,09	6.306.102,50	0,00	69.704.500,78
CASTILLA- LEON	286.290.834,24	42.023.163,56	31.748.073,51	0,00	360.062.071,31
Avila	14.177.194,34	3.086.674,94	3.367.624,10	0,00	20.631.493,38
Burgos	35.960.723,02	3.971.406,81	2.873.399,72	0,00	42.805.529,55
León	56.598.594,56	11.335.512,41	9.061.262,62	0,00	76.995.369,59
Palencia	24.331.749,79	3.440.749,94	2.027.507,25	0,00	29.800.006,98
Salamanca	27.581.611,90	4.547.926,37	3.589.696,29	0,00	35.719.234,56
Segovia	13.486.954,05	2.386.085,69	1.646.443,54	0,00	17.519.483,28
Soria	8.119.193,23	1.265.737,25	899.895,68	0,00	10.284.826,16
Valladolid	87.302.407,22	8.265.176,24	3.675.130,31	0,00	99.242.713,77
Zamora	18.732.406,13	3.723.893,91	4.607.114,00	0,00	27.063.414,04
CATALUÑA	1.507.929.240,85	137.419.633,59	18.094.869,07	4.779.987,50	1.668.223.731,01
Barcelona	1.246.949.994,80	101.379.476,28	5.609.096,92	3.457.311,60	1.357.395.879,60
Gerona	82.017.822,39	10.801.111,95	1.832.227,10	0,00	94.651.161,44
Lérida	68.386.147,04	12.204.711,42	5.616.950,59	0,00	86.207.809,05
Tarragona	110.575.276,62	13.034.333,94	5.036.594,46	1.322.675,90	129.968.880,92
EXTREMADURA	101.925.321,98	19.129.813,28	38.659.153,44	0,00	159.714.288,70
Badajoz	65.431.425,64	12.411.474,94	23.927.062,38	0,00	101.769.962,96
Cáceres	36.493.896,34	6.718.338,34	14.732.091,06	0,00	57.944.325,74
GALICIA	370.059.625,31	63.161.758,46	55.612.879,38	42.508.689,78	531.342.952,93
La Coruña	153.721.184,13	25.176.885,69	16.853.628,91	14.151.781,52	209.903.480,25
Lugo	41.260.847,65	8.338.824,91	16.958.269,86	2.100.836,50	68.658.778,92
Orense	48.463.215,90	11.921.818,81	9.497.808,78	0,00	69.882.843,49
Pontevedra	126.614.377,63	17.724.229,05	12.303.171,83	26.256.071,76	182.897.850,27
LA RIOJA	45.446.636,56	5.247.859,52	2.765.352,37	0,00	53.459.848,45
La Rioja	45.446.636,56	5.247.859,52	2.765.352,37	0,00	53.459.848,45
MADRID	699.254.980,79	53.284.336,46	2.904.443,82	1.828.948,84	757.272.709,91
Madrid	699.254.980,79	53.284.336,46	2.904.443,82	1.828.948,84	757.272.709,91
MURCIA	174.378.590,97	29.958.915,61	27.798.698,78	1.633.398,61	233.769.603,97
Murcia	174.378.590,97	29.958.915,61	27.798.698,78	1.633.398,61	233.769.603,97
NAVARRA	108.442.244,09	11.346.130,22	4.207.397,63	0,00	123.995.771,94
Navarra	108.442.244,09	11.346.130,22	4.207.397,63	0,00	123.995.771,94
C.VALENCIANA	660.925.131,42	84.216.847,58	45.010.386,16	3.603.016,11	793.755.381,27
Alicante	151.673.192,48	19.447.581,08	10.825.667,63	1.275.914,43	183.222.355,62
Castellón	72.283.379,08	9.758.755,68	6.937.917,61	1.165.982,50	90.146.034,87
Valencia	436.968.559,86	55.010.510,82	27.246.800,92	1.161.119,18	520.386.990,78
PAIS VASCO	471.506.389,66	50.998.823,75	5.046.620,03	8.904.849,33	536.456.682,77
Alava	57.043.909,40	4.704.710,93	1.039.396,08	0,00	62.788.016,41
Guipúzcoa	161.121.119,38	21.752.616,21	1.841.287,83	2.837.077,86	187.552.101,28
Vizcaya	253.341.360,88	24.541.496,61	2.165.936,12	6.067.771,47	286.116.565,08
CEUTA	6.950.460,96	745.691,84	0,00	342.229,58	8.038.382,38
MELILLA	9.447.769,06	1.356.568,53	46.111,35	241.046,54	11.091.495,48
S. CENTRALES	0,00	0,00	0,00	0,00	0,00
TOTALES	6.938.018.939,54	793.413.219,07	614.765.645,41	99.372.479,31	8.445.570.283,33

SISTEMA DE LA SEGURIDAD SOCIAL

Cuadro II .37.1.2

IMPORTE PENSION DE INCAPACIDAD PERMANENTE POR REGIMENES (Euros)

AÑO 2007

COMUNIDADES AUTONOMAS	R. CARBON	R. HOGAR	R. A.T. Y E.P.	TOTAL
ANDALUCIA	1.454.654,18	19.420.122,17	237.644.646,77	2.051.910.208,66
Almería	64.897,21	660.149,95	9.855.387,94	79.902.073,93
Cádiz	42.192,65	1.847.408,84	60.480.127,36	345.182.412,31
Córdoba	764.189,21	1.149.956,58	13.081.628,72	137.060.258,78
Granada	82.527,71	2.844.807,08	28.921.001,98	245.119.045,42
Huelva	16.478,13	776.167,26	17.781.841,86	126.584.418,58
Jaén	69.527,72	891.213,34	16.488.177,09	151.496.081,11
Málaga	239.940,04	3.482.690,93	34.075.626,66	404.945.835,78
Sevilla	174.901,51	7.767.728,19	56.960.855,16	561.620.082,75
ARAGON	2.525.201,49	1.341.343,10	32.498.620,58	271.987.853,99
Huesca	0,00	285.035,67	4.611.556,37	40.895.768,40
Teruel	2.068.507,62	109.181,76	5.063.764,13	24.396.488,75
Zaragoza	456.693,87	947.125,67	22.823.300,08	206.695.596,84
ASTURIAS	41.712.528,01	2.969.802,62	90.563.591,11	482.860.810,70
Asturias	41.712.528,01	2.969.802,62	90.563.591,11	482.860.810,70
BALEARES	119.133,44	2.285.375,09	17.747.551,45	190.875.115,66
Baleares	119.133,44	2.285.375,09	17.747.551,45	190.875.115,66
CANARIAS	179.303,54	1.590.225,19	29.851.839,73	284.107.558,71
Las Palmas	96.454,77	919.161,49	17.750.042,77	173.737.457,59
Tenerife	82.848,77	671.063,70	12.101.796,96	110.370.101,12
CANTABRIA	77.101,81	852.301,44	19.645.337,19	156.813.483,98
Cantabria	77.101,81	852.301,44	19.645.337,19	156.813.483,98
CASTILLA -MANCHA	416.211,06	2.533.495,19	47.935.327,62	323.196.044,29
Albacete	0,00	407.911,40	7.947.683,01	53.043.261,34
Ciudad Real	280.557,10	890.854,12	17.812.888,36	112.704.015,78
Cuenca	11.922,92	281.199,70	4.458.231,27	31.467.570,79
Guadalajara	0,00	221.096,79	5.922.340,16	43.626.346,56
Toledo	123.731,04	732.433,18	11.794.184,82	82.354.849,82
CASTILLA- LEON	25.060.964,48	3.498.966,20	84.262.347,71	472.884.349,70
Ávila	2.259,70	244.200,69	2.560.160,61	23.438.114,38
Burgos	54.527,70	375.428,47	8.774.641,75	52.010.127,47
León	20.895.693,74	1.015.344,23	38.903.465,70	137.809.873,26
Palencia	3.668.756,28	225.167,96	5.815.786,82	39.509.718,04
Salamanca	79.557,28	400.246,76	5.535.641,83	41.734.680,43
Segovia	0,00	266.329,12	2.810.396,34	20.596.208,74
Soria	16.818,00	60.280,11	1.700.461,81	12.062.386,08
Valladolid	120.914,99	625.670,13	13.076.836,23	113.066.135,12
Zamora	222.436,79	286.298,73	5.084.956,62	32.657.106,18
CATALUÑA	2.284.212,85	19.111.394,57	166.562.767,21	1.856.182.105,64
Barcelona	2.033.118,04	15.752.908,14	127.573.266,78	1.502.755.172,56
Gerona	36.049,52	1.238.327,68	12.534.898,52	108.460.437,16
Lérida	115.221,12	1.102.338,12	9.341.423,13	96.766.791,42
Tarragona	99.824,17	1.017.820,63	17.113.178,78	148.199.704,50
EXTREMADURA	282.813,06	1.757.716,02	23.249.173,86	185.003.991,64
Badajoz	178.840,43	1.054.882,65	13.511.820,66	116.515.506,70
Cáceres	103.972,63	702.833,37	9.737.353,20	68.488.484,94
GALICIA	1.551.870,65	7.850.246,19	75.038.645,90	615.783.715,67
La Coruña	425.172,30	2.724.314,38	27.869.070,85	240.922.037,78
Lugo	342.535,44	1.089.185,18	9.720.422,60	79.810.922,14
Orense	547.194,72	1.677.965,23	9.661.175,30	81.769.178,74
Pontevedra	236.968,19	2.358.781,40	27.787.977,15	213.281.577,01
LA RIOJA	115.708,41	275.479,72	7.676.769,50	61.527.806,08
La Rioja	115.708,41	275.479,72	7.676.769,50	61.527.806,08
MADRID	483.539,52	9.436.363,54	86.823.820,72	854.016.433,69
Madrid	483.539,52	9.436.363,54	86.823.820,72	854.016.433,69
MURCIA	97.740,97	3.367.752,84	34.682.539,24	271.917.637,02
Murcia	97.740,97	3.367.752,84	34.682.539,24	271.917.637,02
NAVARRA	44.683,37	805.050,95	18.884.799,48	143.730.305,74
Navarra	44.683,37	805.050,95	18.884.799,48	143.730.305,74
C.VALENCIANA	782.171,87	8.396.125,94	82.749.186,33	885.682.865,41
Alicante	545.291,33	1.161.838,40	26.464.179,46	211.393.664,81
Castellón	60.615,76	769.290,11	9.844.860,92	100.820.801,66
Valencia	176.264,78	6.464.997,43	46.440.145,95	573.468.398,94
PAIS VASCO	84.672,01	3.128.871,77	79.168.545,12	618.838.771,67
Alava	0,00	262.663,43	12.798.909,14	75.849.588,98
Guipúzcoa	20.167,47	1.114.552,51	32.479.207,25	221.166.028,51
Vizcaya	64.504,54	1.751.655,83	33.890.428,73	321.823.154,18
CEUTA	0,00	148.498,50	2.226.906,54	10.413.787,42
MELILLA	0,00	283.915,24	1.939.044,60	13.314.455,32
S. CENTRALES	0,00	0,00	0,00	0,00
TOTALES	77.272.510,72	89.053.046,28	1.139.151.460,66	9.751.047.300,99

SISTEMA DE LA SEGURIDAD SOCIAL

Cuadro II .37.2.1

IMPORTE PENSION DE JUBILACION POR REGIMENES (Euros)

COMUNIDADES AUTONOMAS	AÑO 2007				
	R. GENERAL	R. AUTONOMOS	R. AGRARIO	R. MAR	SUMA PARCIAL
ANDALUCIA	4.421.854.966,60	605.823.574,37	1.430.403.927,18	139.691.797,42	6.597.774.266
Almería	228.227.784,24	46.521.515,38	132.271.305,35	12.628.354,29	419.648.959
Cádiz	655.897.666,45	70.743.797,32	111.849.839,28	60.050.319,12	898.541.622
Córdoba	462.297.280,26	77.681.694,26	259.168.335,86	0,00	799.147.310
Granada	456.986.074,33	84.739.447,18	262.387.697,34	0,00	804.113.219
Huelva	287.493.908,17	36.166.040,92	81.286.740,86	36.764.229,20	441.710.919
Jaén	376.928.080,99	65.477.177,68	169.531.235,46	0,00	611.936.494
Málaga	763.223.641,51	101.357.319,59	168.828.296,91	21.825.695,56	1.055.234.954
Sevilla	1.190.800.530,65	123.136.582,04	245.080.476,12	8.423.199,25	1.567.440.788
ARAGON	1.353.712.780,69	185.130.341,75	220.414.280,91	0,00	1.759.257.403
Huesca	193.548.719,50	37.591.241,97	50.742.195,64	0,00	281.882.157
Teruel	100.056.399,31	23.261.777,08	68.661.592,30	0,00	191.979.769
Zaragoza	1.060.107.661,88	124.277.322,70	101.010.492,97	0,00	1.285.395.478
ASTURIAS	1.141.512.679,65	152.159.940,96	218.666.837,58	32.932.920,81	1.545.272.379
Asturias	1.141.512.679,65	152.159.940,96	218.666.837,58	32.932.920,81	1.545.272.379
BALEARES	634.383.008,60	117.866.841,74	93.106.596,84	21.681.780,26	867.038.227
Baleares	634.383.008,60	117.866.841,74	93.106.596,84	21.681.780,26	867.038.227
CANARIAS	928.640.970,76	118.192.723,52	136.174.074,16	88.655.700,18	1.271.663.469
Las Palmas	493.892.414,12	59.142.769,77	56.528.643,32	49.910.114,50	659.473.942
Tenerife	434.748.556,64	59.049.953,75	79.645.430,84	38.745.585,68	612.189.527
CANTABRIA	620.432.968,26	71.174.676,49	100.964.151,56	27.523.233,14	820.095.029
Cantabria	620.432.968,26	71.174.676,49	100.964.151,56	27.523.233,14	820.095.029
CASTILLA-MANCHA	1.171.553.958,72	201.086.824,00	443.616.718,26	0,00	1.816.257.501
Albacete	227.316.502,76	44.686.020,99	81.824.117,30	0,00	353.826.641
Ciudad Real	315.170.216,45	48.215.905,50	110.470.590,81	0,00	473.856.713
Cuenca	119.597.620,30	28.285.459,06	82.861.273,98	0,00	230.744.353
Guadalajara	160.539.847,37	19.585.500,09	31.052.775,91	0,00	211.178.123
Toledo	348.929.771,84	60.313.938,36	137.407.960,26	0,00	546.651.670
CASTILLA- LEON	2.256.507.687,19	396.946.632,44	727.222.310,62	0,00	3.380.676.630
Avila	120.353.382,73	27.342.247,91	58.707.281,99	0,00	206.402.913
Burgos	395.241.975,74	51.947.127,90	104.557.267,53	0,00	551.746.371
León	396.275.633,49	80.879.205,64	208.203.918,02	0,00	685.358.757
Palencia	149.011.632,59	32.791.370,89	37.145.420,28	0,00	218.948.424
Salamanca	298.434.818,79	55.883.838,44	84.361.297,08	0,00	438.679.954
Segovia	119.555.470,66	28.279.377,78	42.695.074,15	0,00	190.529.923
Soria	87.616.573,25	17.064.762,65	36.522.716,76	0,00	141.204.053
Valladolid	544.422.424,58	71.564.466,63	52.965.135,55	0,00	668.952.027
Zamora	145.595.775,36	31.194.234,60	102.064.199,26	0,00	278.854.209
CATALUÑA	8.230.908.242,14	985.899.304,91	427.066.839,34	70.777.998,62	9.714.652.385
Barcelona	6.722.728.786,92	698.654.202,72	112.801.758,57	50.769.989,75	7.584.954.738
Gerona	619.170.402,78	110.276.106,17	73.078.888,71	0,00	802.525.398
Lérida	283.854.073,19	82.863.515,48	111.748.808,22	0,00	478.466.397
Tarragona	605.154.979,25	94.105.480,54	129.437.383,84	20.008.008,87	848.705.853
EXTREMADURA	585.694.402,09	107.292.858,17	280.798.524,58	0,00	973.785.785
Badajoz	332.991.856,61	60.669.873,19	151.871.523,00	0,00	545.533.253
Cáceres	252.702.545,48	46.622.984,98	128.927.001,58	0,00	428.252.532
GALICIA	1.995.779.534,53	343.988.156,37	1.045.667.808,57	339.984.582,31	3.725.420.082
La Coruña	833.169.605,91	139.449.687,03	311.218.572,45	118.818.244,17	1.402.656.110
Lugo	231.080.571,34	52.035.690,84	310.689.703,26	17.266.897,59	611.072.863
Orense	267.045.841,17	53.473.698,71	203.764.923,25	0,00	524.284.463
Pontevedra	664.483.516,11	99.029.079,79	219.994.609,61	203.899.440,55	1.187.406.646
LA RIOJA	283.069.966,84	44.879.543,42	47.091.233,57	0,00	375.040.744
La Rioja	283.069.966,84	44.879.543,42	47.091.233,57	0,00	375.040.744
MADRID	6.450.503.203,75	505.319.395,55	63.696.371,75	23.487.290,35	7.043.006.261
Madrid	6.450.503.203,75	505.319.395,55	63.696.371,75	23.487.290,35	7.043.006.261
MURCIA	702.149.691,74	130.392.045,51	225.550.727,51	14.038.204,38	1.072.130.669
Murcia	702.149.691,74	130.392.045,51	225.550.727,51	14.038.204,38	1.072.130.669
NAVARRA	672.756.564,42	80.534.330,79	75.321.511,97	0,00	828.612.407
Navarra	672.756.564,42	80.534.330,79	75.321.511,97	0,00	828.612.407
C.VALENCIANA	3.591.689.458,04	469.515.814,30	523.925.385,56	61.966.567,63	4.647.097.226
Alicante	1.116.405.545,27	155.909.499,82	176.683.769,14	26.217.818,79	1.475.216.633
Castellón	442.667.179,28	66.346.066,31	112.274.491,33	12.508.880,65	633.796.618
Valencia	2.032.616.733,49	247.260.248,17	234.967.125,09	23.239.868,19	2.538.083.975
PAIS VASCO	3.293.785.482,01	327.741.866,15	95.417.813,86	125.815.541,23	3.842.760.703
Alava	435.248.195,61	34.713.160,88	29.978.419,08	0,00	499.939.776
Guipúzcoa	1.070.619.025,91	142.982.902,77	27.289.065,19	35.192.261,94	1.276.083.256
Vizcaya	1.787.918.260,49	150.045.802,50	38.150.329,59	90.623.279,29	2.066.737.672
CEUTA	37.975.180,73	4.897.473,79	170.204,73	2.443.898,89	45.486.758
MELILLA	24.944.767,47	6.514.755,92	103.499,91	1.743.164,40	33.306.188
S. CENTRALES	0,00	0,00	0,00	0,00	0
TOTALES	38.397.855.514,23	4.855.357.100,15	6.155.378.818,46	950.742.679,62	50.359.334.112,46

SISTEMA DE LA SEGURIDAD SOCIAL

Cuadro II .37.2.2

IMPORTE PENSION DE JUBILACION POR REGIMENES (Euros)

AÑO 2007

COMUNIDADES AUTONOMAS	R. CARBON	R. HOGAR	R. A.T. Y E.P.	TOTAL
ANDALUCIA	26.627.693,95	200.350.395,29	116.210.334,73	6.940.962.689,54
Almería	1.035.566,85	11.734.670,64	3.927.482,76	436.346.679,51
Cádiz	360.238,69	19.259.765,75	33.658.404,71	951.820.031,32
Córdoba	16.268.627,86	25.610.712,39	7.115.280,19	848.141.930,82
Granada	1.087.398,35	26.655.828,42	12.813.743,52	844.670.189,14
Huelva	248.676,66	8.786.534,73	7.784.305,24	458.530.435,78
Jaén	829.761,61	16.025.496,36	10.682.691,35	639.474.443,45
Málaga	1.593.616,37	31.431.074,17	12.602.096,07	1.100.861.740,18
Sevilla	5.203.807,56	60.846.312,83	27.626.330,89	1.661.117.239,34
ARAGON	59.646.181,27	25.950.002,55	15.787.480,27	1.860.641.067,44
Huesca	2.566.792,54	4.442.862,07	2.331.434,95	291.223.246,67
Teruel	49.013.072,04	2.170.400,27	1.697.927,28	244.861.168,28
Zaragoza	8.066.316,69	19.336.740,21	11.758.118,04	1.324.556.652,49
ASTURIAS	525.023.090,80	29.799.966,20	93.218.769,34	2.193.314.205,34
Asturias	525.023.090,80	29.799.966,20	93.218.769,34	2.193.314.205,34
BALEARES	2.733.113,82	25.926.583,91	7.866.074,25	903.563.999,42
Baleares	2.733.113,82	25.926.583,91	7.866.074,25	903.563.999,42
CANARIAS	330.721,59	21.914.705,68	12.830.732,03	1.306.739.627,92
Las Palmas	201.066,99	9.699.674,58	7.311.317,91	676.686.001,19
Tenerife	129.654,60	12.215.031,10	5.519.414,12	630.053.626,73
CANTABRIA	1.098.012,24	11.236.490,23	9.961.559,08	842.391.091,00
Cantabria	1.098.012,24	11.236.490,23	9.961.559,08	842.391.091,00
CASTILLA -MANCHA	14.091.418,49	34.337.530,62	23.622.909,22	1.888.309.359,31
Albacete	318.869,89	5.883.434,32	3.719.594,65	363.748.539,91
Ciudad Real	12.572.336,75	8.766.751,61	9.548.397,83	504.744.198,95
Cuenca	114.433,77	3.625.621,72	2.310.930,40	236.795.339,23
Guadalajara	140.520,26	3.530.334,04	2.775.541,49	217.624.519,16
Toledo	945.257,82	12.531.388,93	5.268.444,85	565.396.762,06
CASTILLA- LEON	198.577.704,28	54.983.744,76	74.239.826,16	3.708.477.905,45
Ávila	185.278,44	3.951.779,29	1.915.476,47	212.455.446,83
Burgos	927.017,53	6.496.380,98	4.891.722,80	564.061.492,48
León	172.633.095,59	12.126.515,75	43.858.602,65	913.976.971,14
Palencia	19.322.140,25	3.642.643,84	6.074.221,84	247.987.429,69
Salamanca	1.725.626,74	8.805.528,09	4.423.489,36	453.634.598,50
Segovia	209.006,45	3.204.666,36	1.888.789,35	195.832.384,75
Soria	0,00	2.831.291,29	1.154.202,03	145.189.545,98
Valladolid	2.152.896,68	8.873.563,58	6.411.121,38	686.389.608,41
Zamora	1.422.642,59	5.051.375,58	3.622.200,28	288.950.427,67
CATALUÑA	32.103.312,03	183.406.891,35	78.211.409,18	10.008.373.997,57
Barcelona	28.050.525,85	139.789.667,43	60.753.824,66	7.813.548.755,90
Gerona	482.043,03	19.562.645,87	5.986.592,74	828.556.679,30
Lérida	2.708.384,25	10.401.042,57	4.486.902,32	496.062.726,03
Tarragona	862.358,90	13.653.535,48	6.984.089,46	870.205.836,34
EXTREMADURA	2.313.192,83	23.964.545,41	10.176.155,46	1.010.239.678,54
Badajoz	900.492,89	14.494.079,56	5.369.293,08	566.297.118,33
Cáceres	1.412.699,94	9.470.465,85	4.806.862,38	443.942.560,21
GALICIA	16.631.568,85	86.900.181,00	35.415.347,23	3.864.367.178,86
La Coruña	6.415.381,63	33.880.079,17	12.557.029,84	1.455.508.600,20
Lugo	5.136.730,56	12.692.859,07	5.609.405,67	634.511.858,33
Orense	2.646.710,54	12.298.050,33	5.259.775,67	544.488.999,67
Pontevedra	2.432.746,12	28.029.192,43	11.989.136,05	1.229.857.720,66
LA RIOJA	575.385,28	5.454.181,87	4.307.537,52	385.377.848,50
La Rioja	575.385,28	5.454.181,87	4.307.537,52	385.377.848,50
MADRID	6.859.606,22	152.087.996,55	51.140.373,39	7.253.094.237,56
Madrid	6.859.606,22	152.087.996,55	51.140.373,39	7.253.094.237,56
MURCIA	652.123,35	41.960.271,44	14.142.532,80	1.128.885.596,73
Murcia	652.123,35	41.960.271,44	14.142.532,80	1.128.885.596,73
NAVARRA	199.695,90	9.950.619,08	9.473.530,81	848.236.252,97
Navarra	199.695,90	9.950.619,08	9.473.530,81	848.236.252,97
C.VALENCIANA	9.921.333,58	101.982.041,11	36.223.460,08	4.795.224.060,30
Alicante	5.447.991,32	24.117.006,76	13.513.730,36	1.518.295.361,46
Castellón	1.579.796,52	10.356.390,94	4.718.784,93	650.451.589,96
Valencia	2.893.545,74	67.508.643,41	17.990.944,79	2.626.477.108,88
PAIS VASCO	2.123.527,39	36.366.758,02	43.075.248,73	3.924.326.237,39
Alava	196.216,18	3.437.778,91	5.243.787,41	508.817.558,07
Guipúzcoa	275.726,10	13.685.065,39	17.448.389,22	1.307.492.436,52
Vizcaya	1.651.585,11	19.243.913,72	20.383.072,10	2.108.016.242,80
CEUTA	0,00	1.041.579,61	969.833,79	47.498.171,54
MELILLA	7.436,05	1.064.066,48	545.150,44	34.922.840,67
S. CENTRALES	0,00	0,00	0,00	0,00
TOTALES	899.515.117,92	1.048.678.551,16	637.418.264,51	52.944.946.046,05

SISTEMA DE LA SEGURIDAD SOCIAL

Cuadro II .37.3.1

IMPORTE PENSION DE VIUDEDAD POR REGIMENES (Euros)

AÑO 2007

COMUNIDADES AUTONOMAS	R. GENERAL	R. AUTONOMOS	R. AGRARIO	R. MAR	SUMA PARCIAL
ANDALUCIA	1.500.102.031,27	204.224.272,39	572.229.912,68	58.014.503,12	2.334.570.719,46
Almería	76.469.792,16	14.867.035,70	48.426.072,99	5.790.444,82	145.553.345,67
Cádiz	258.227.607,24	25.734.853,78	56.190.012,70	23.252.188,68	363.404.662,40
Córdoba	147.387.006,97	24.428.261,39	76.567.346,17	0,00	248.382.614,53
Granada	141.821.630,14	25.010.349,00	90.581.252,62	0,00	257.413.231,76
Huelva	98.360.696,70	13.233.597,07	35.305.017,67	14.145.525,30	161.044.836,74
Jaén	121.394.560,44	22.900.795,48	79.840.041,82	0,00	224.135.397,74
Málaga	256.507.473,99	33.995.952,25	74.274.474,17	10.998.145,48	375.776.045,89
Sevilla	399.933.263,63	44.053.427,72	111.045.694,54	3.828.198,84	558.860.584,73
ARAGON	358.945.180,35	59.776.260,57	85.796.196,70	0,00	504.517.637,62
Huesca	54.058.048,23	13.256.551,94	23.977.187,82	0,00	91.291.787,99
Teruel	24.737.995,41	6.091.295,65	16.892.314,55	0,00	47.721.605,61
Zaragoza	280.149.136,71	40.428.412,98	44.926.694,33	0,00	365.504.244,02
ASTURIAS	346.669.858,79	40.905.349,81	42.352.769,15	13.725.548,10	443.653.525,85
Asturias	346.669.858,79	40.905.349,81	42.352.769,15	13.725.548,10	443.653.525,85
BALEARES	187.222.533,81	34.516.551,10	26.469.805,68	8.586.519,56	256.795.410,15
Baleares	187.222.533,81	34.516.551,10	26.469.805,68	8.586.519,56	256.795.410,15
CANARIAS	314.899.356,78	44.318.937,56	66.050.865,39	31.761.886,99	457.031.046,72
Las Palmas	167.795.323,26	22.879.005,62	24.072.409,95	18.652.669,93	233.399.408,76
Tenerife	147.104.033,52	21.439.931,94	41.978.455,44	13.109.217,06	223.631.637,96
CANTABRIA	183.597.380,62	21.948.942,52	19.303.584,03	9.056.397,49	233.906.304,66
Cantabria	183.597.380,62	21.948.942,52	19.303.584,03	9.056.397,49	233.906.304,66
CASTILLA-MANCHA	338.430.091,64	73.862.847,11	199.604.131,31	0,00	611.897.070,06
Albacete	66.528.596,26	15.795.325,12	38.795.298,49	0,00	121.119.219,87
Ciudad Real	101.782.754,74	20.563.281,07	55.849.854,78	0,00	178.195.890,59
Cuenca	32.620.317,21	10.072.941,36	33.019.861,26	0,00	75.713.119,83
Guadalajara	40.334.928,39	5.964.394,40	12.775.070,58	0,00	59.074.393,37
Toledo	97.163.495,04	21.466.905,16	59.164.046,20	0,00	177.794.446,40
CASTILLA- LEON	602.962.396,95	113.816.159,68	233.696.418,44	0,00	950.474.975,07
Avila	35.675.400,70	8.770.714,48	26.358.273,07	0,00	70.804.388,25
Burgos	96.577.704,28	14.254.443,62	28.346.278,41	0,00	139.178.426,31
León	105.623.781,53	20.816.441,12	39.634.414,21	0,00	166.074.636,86
Palencia	46.664.358,76	9.306.416,86	14.202.629,07	0,00	70.173.404,69
Salamanca	81.591.748,10	16.022.475,26	37.199.458,76	0,00	134.813.682,12
Segovia	34.135.312,57	8.845.963,40	16.909.754,87	0,00	59.891.030,84
Soria	20.615.286,25	4.226.566,54	11.480.506,24	0,00	36.322.359,03
Valladolid	140.993.619,39	21.892.085,51	24.422.862,17	0,00	187.308.567,07
Zamora	41.085.185,37	9.681.052,89	35.142.241,64	0,00	85.908.479,90
CATALUÑA	2.141.286.228,61	265.579.122,39	151.204.548,04	23.042.420,92	2.581.112.319,96
Barcelona	1.743.216.847,94	187.104.455,04	56.257.869,31	17.549.052,19	2.004.128.224,48
Gerona	154.964.503,94	29.300.004,48	18.794.740,69	0,00	203.059.249,11
Lérida	84.475.548,73	24.075.434,71	38.147.512,22	0,00	146.698.495,66
Tarragona	158.629.328,00	25.099.228,16	38.004.425,82	5.493.368,73	227.226.350,71
EXTREMADURA	200.877.425,65	40.957.560,49	145.794.826,11	0,00	387.629.812,25
Badajoz	119.939.286,97	25.205.629,90	90.473.332,99	0,00	235.618.249,86
Cáceres	80.938.138,68	15.751.930,59	55.321.493,12	0,00	152.011.562,39
GALICIA	589.307.930,70	91.720.154,98	211.476.866,50	101.912.281,60	994.417.233,78
La Coruña	257.518.074,55	36.764.305,60	70.066.411,13	37.373.007,41	401.721.798,69
Lugo	66.403.165,44	14.480.145,86	56.056.380,71	4.673.273,88	141.612.965,89
Orense	71.809.017,28	13.427.051,69	41.914.176,66	0,00	127.150.245,63
Pontevedra	193.577.673,43	27.048.651,83	43.439.898,00	59.866.000,31	323.932.223,57
LA RIOJA	67.500.172,84	13.408.669,69	19.710.964,97	0,00	100.619.807,50
La Rioja	67.500.172,84	13.408.669,69	19.710.964,97	0,00	100.619.807,50
MADRID	1.705.246.510,60	157.752.641,35	45.975.892,20	7.594.612,41	1.916.569.656,56
Madrid	1.705.246.510,60	157.752.641,35	45.975.892,20	7.594.612,41	1.916.569.656,56
MURCIA	213.572.087,84	40.718.998,22	87.411.571,02	6.015.934,34	347.718.591,42
Murcia	213.572.087,84	40.718.998,22	87.411.571,02	6.015.934,34	347.718.591,42
NAVARRA	147.324.900,17	22.370.774,29	33.681.859,02	0,00	203.377.533,48
Navarra	147.324.900,17	22.370.774,29	33.681.859,02	0,00	203.377.533,48
C.VALENCIANA	1.058.990.015,90	160.142.892,66	227.082.154,85	23.545.097,76	1.469.760.161,17
Alicante	328.695.310,64	52.045.338,16	64.012.022,25	10.209.338,62	454.962.009,67
Castellón	113.537.003,42	19.581.473,04	32.805.217,99	4.060.733,13	169.984.427,58
Valencia	616.757.701,84	88.516.081,46	130.264.914,61	9.275.026,01	844.813.723,92
PAIS VASCO	870.011.618,73	92.077.971,24	25.054.721,12	36.797.025,12	1.023.941.336,21
Alava	95.713.523,74	10.308.978,56	7.271.677,67	0,00	113.294.179,97
Guipúzcoa	267.426.104,65	36.055.285,16	7.386.291,08	12.833.171,07	323.700.851,96
Vizcaya	506.871.990,34	45.713.707,52	10.396.752,37	23.963.854,05	586.946.304,28
CEUTA	14.497.127,50	2.197.808,02	115.623,17	1.602.689,54	18.413.248,23
MELILLA	10.940.482,41	3.278.758,81	167.086,02	926.223,98	15.312.551,22
S. CENTRALES	0,00	0,00	0,00	0,00	0,00
TOTALES	10.852.383.331,16	1.483.574.672,88	2.193.179.796,40	322.581.140,93	14.851.718.941,37

SISTEMA DE LA SEGURIDAD SOCIAL

Cuadro II .37.3.2

IMPORTE PENSION DE VIUDEDAD POR REGIMENES (Euros)

AÑO 2007

COMUNIDADES AUTONOMAS	R. CARBON	R. HOGAR	R. A.T. Y E.P.	TOTAL
ANDALUCIA	8.369.782,29	8.017.009,42	88.235.670,26	2.439.193.181,43
Almería	283.033,09	532.023,24	6.217.790,48	152.586.192,48
Cádiz	127.539,00	726.696,98	12.961.070,87	377.219.969,25
Córdoba	4.389.786,59	993.914,46	8.541.554,47	262.307.870,05
Granada	305.332,99	1.282.182,21	8.899.411,31	267.900.158,27
Huelva	112.197,60	241.650,26	8.740.741,75	170.139.426,35
Jaén	223.068,56	625.717,99	10.874.959,95	235.859.144,24
Málaga	427.590,46	1.334.908,89	11.128.845,35	388.667.390,59
Sevilla	2.501.234,00	2.279.915,39	20.871.296,08	584.513.030,20
ARAGON	12.268.275,96	557.682,54	20.519.089,02	537.862.685,14
Huesca	802.021,24	101.219,97	3.666.530,37	95.861.559,57
Teruel	8.949.242,99	30.509,06	2.136.341,10	58.837.698,76
Zaragoza	2.517.011,73	425.953,51	14.716.217,55	383.163.426,81
ASTURIAS	115.899.337,12	770.164,93	89.581.593,79	649.904.621,69
Asturias	115.899.337,12	770.164,93	89.581.593,79	649.904.621,69
BALEARES	1.238.850,61	1.513.967,85	6.236.351,94	265.784.580,55
Baleares	1.238.850,61	1.513.967,85	6.236.351,94	265.784.580,55
CANARIAS	59.394,59	697.679,50	15.052.734,95	472.840.855,76
Las Palmas	27.181,65	365.089,11	8.877.225,62	242.668.905,14
Tenerife	32.212,94	332.590,39	6.175.509,33	230.171.950,62
CANTABRIA	509.155,37	283.069,72	10.320.071,89	245.018.601,64
Cantabria	509.155,37	283.069,72	10.320.071,89	245.018.601,64
CASTILLA -MANCHA	6.459.076,10	824.518,76	25.643.536,06	644.824.200,98
Albacete	50.345,49	184.358,36	4.053.748,56	125.407.672,28
Ciudad Real	6.149.776,71	154.817,09	9.633.400,49	194.133.884,88
Cuenca	34.793,29	52.719,56	2.653.688,41	78.454.321,09
Guadalajara	54.528,18	62.930,66	2.381.766,18	61.573.618,39
Toledo	169.632,43	369.693,09	6.920.932,42	185.254.704,34
CASTILLA- LEON	48.467.737,54	1.092.200,14	69.177.689,31	1.069.212.602,06
Ávila	79.140,13	97.708,21	2.065.687,18	73.046.923,77
Burgos	381.514,85	122.804,39	6.016.717,62	145.699.463,17
León	42.286.411,59	397.968,90	33.254.971,50	242.013.988,85
Palencia	4.132.030,20	54.162,20	8.278.713,64	82.638.310,73
Salamanca	367.173,54	120.436,50	5.169.308,95	140.470.601,11
Segovia	13.394,87	53.340,53	2.026.113,75	61.983.879,99
Soria	9.679,20	29.729,76	1.287.096,10	37.648.864,09
Valladolid	788.293,47	117.602,99	7.640.781,27	195.855.244,80
Zamora	410.099,69	98.446,66	3.438.299,30	89.855.325,55
CATALUÑA	12.697.506,05	7.616.526,11	87.815.616,14	2.689.241.968,26
Barcelona	10.701.120,25	5.703.801,68	65.127.559,68	2.085.660.706,09
Gerona	224.545,09	903.029,79	7.333.677,16	211.520.501,15
Lérida	1.022.573,13	410.148,88	6.023.043,24	154.154.260,91
Tarragona	749.267,58	599.545,76	9.331.336,06	237.906.500,11
EXTREMADURA	560.407,77	476.938,58	12.593.295,80	401.260.454,40
Badajoz	300.994,80	291.181,05	7.793.500,09	244.003.925,80
Cáceres	259.412,97	185.757,53	4.799.795,71	157.256.528,60
GALICIA	4.685.459,03	2.856.638,10	55.312.822,17	1.057.272.153,08
La Coruña	1.618.601,64	1.009.710,95	22.792.751,08	427.142.862,36
Lugo	1.291.660,41	479.458,64	6.492.322,29	149.876.407,23
Orense	818.080,51	407.668,38	6.297.449,23	134.673.443,75
Pontevedra	957.116,47	959.800,13	19.730.299,57	345.579.439,74
LA RIOJA	281.573,57	118.431,98	4.269.595,07	105.289.408,12
La Rioja	281.573,57	118.431,98	4.269.595,07	105.289.408,12
MADRID	3.590.363,36	4.208.234,51	69.665.273,22	1.994.033.527,65
Madrid	3.590.363,36	4.208.234,51	69.665.273,22	1.994.033.527,65
MURCIA	261.547,12	1.993.384,09	16.641.109,01	366.614.631,64
Murcia	261.547,12	1.993.384,09	16.641.109,01	366.614.631,64
NAVARRA	134.878,36	142.305,77	8.559.042,50	212.213.760,11
Navarra	134.878,36	142.305,77	8.559.042,50	212.213.760,11
C.VALENCIANA	3.342.744,28	4.409.079,96	46.989.536,12	1.524.501.521,53
Alicante	1.155.164,95	1.029.382,44	13.416.108,00	470.562.665,06
Castellón	435.939,38	595.293,22	7.018.760,82	178.034.421,00
Valencia	1.751.639,95	2.784.404,30	26.554.667,30	875.904.435,47
PAIS VASCO	1.176.053,63	876.939,87	45.452.113,49	1.071.446.443,20
Alava	223.758,00	72.356,48	4.587.004,02	118.177.298,47
Guipúzcoa	178.525,28	312.072,22	15.298.010,20	339.489.459,66
Vizcaya	773.770,35	492.511,17	25.567.099,27	613.779.685,07
CEUTA	16.185,91	44.327,07	969.871,91	19.443.633,12
MELILLA	8.024,40	19.230,98	1.015.192,06	16.354.998,66
S. CENTRALES	0,00	0,00	0,00	0,00
TOTALES	220.026.353,06	36.518.329,88	674.050.204,71	15.782.313.829,02

SISTEMA DE LA SEGURIDAD SOCIAL

Cuadro II .37.4.1

IMPORTE PENSION DE ORFANDAD POR REGIMENES (Euros)

COMUNIDADES AUTONOMAS	AÑO 2007				
	R. GENERAL	R. AUTONOMOS	R. AGRARIO	R. MAR	SUMA PARCIAL
ANDALUCIA	129.080.542,61	16.240.956,34	48.421.337,56	5.154.934,78	198.897.771,29
Almería	6.874.123,96	1.280.623,43	4.123.712,28	495.470,51	12.773.930,18
Cádiz	23.297.428,40	1.966.384,86	4.498.678,20	2.189.819,63	31.952.311,09
Córdoba	12.128.384,63	1.920.655,19	6.698.552,63	0,00	20.747.592,45
Granada	11.398.396,16	2.057.942,19	7.729.472,66	0,00	21.185.811,01
Huelva	7.769.776,60	892.428,02	3.006.994,47	1.135.176,26	12.804.375,35
Jaén	9.330.177,12	1.869.706,07	6.162.516,89	0,00	17.362.400,08
Málaga	22.868.498,61	2.800.917,39	6.691.842,68	933.570,84	33.294.829,52
Sevilla	35.413.757,13	3.452.299,19	9.509.567,75	400.897,54	48.776.521,61
ARAGON	20.404.505,14	3.268.411,68	4.652.730,42	0,00	28.325.647,24
Huesca	2.975.148,55	603.689,71	1.054.612,74	0,00	4.633.451,00
Teruel	1.689.332,64	357.660,73	806.612,69	0,00	2.853.606,06
Zaragoza	15.740.023,95	2.307.061,24	2.791.504,99	0,00	20.838.590,18
ASTURIAS	18.876.311,00	2.245.373,52	4.626.770,14	736.041,00	26.484.495,66
Asturias	18.876.311,00	2.245.373,52	4.626.770,14	736.041,00	26.484.495,66
BALEARES	12.178.109,67	1.982.921,86	1.916.295,44	318.464,64	16.395.791,61
Baleares	12.178.109,67	1.982.921,86	1.916.295,44	318.464,64	16.395.791,61
CANARIAS	33.181.945,69	3.893.029,88	7.823.415,04	3.258.990,29	48.157.380,90
Las Palmas	19.499.586,60	2.250.023,51	3.329.868,84	2.077.598,92	27.157.077,87
Tenerife	13.682.359,09	1.643.006,37	4.493.546,20	1.181.391,37	21.000.303,03
CANTABRIA	11.367.174,83	1.302.920,65	2.534.461,81	614.575,06	15.819.132,35
Cantabria	11.367.174,83	1.302.920,65	2.534.461,81	614.575,06	15.819.132,35
CASTILLA-MANCHA	25.019.452,30	5.524.534,05	13.379.432,21	0,00	43.923.418,56
Albacete	4.825.927,54	1.176.063,90	2.501.301,12	0,00	8.503.292,56
Ciudad Real	7.856.094,06	1.914.151,34	3.703.269,11	0,00	13.473.514,51
Cuenca	2.241.927,62	664.509,45	2.146.030,16	0,00	5.052.467,23
Guadalajara	3.086.903,91	385.390,64	1.195.501,61	0,00	4.667.796,16
Toledo	7.008.599,17	1.384.418,72	3.833.330,21	0,00	12.226.348,10
CASTILLA- LEON	38.970.266,39	7.288.171,25	20.125.156,98	0,00	66.383.594,62
Avila	2.665.274,55	532.023,59	1.989.836,69	0,00	5.187.134,83
Burgos	6.210.622,24	1.071.201,78	3.033.681,31	0,00	10.315.505,33
León	6.274.850,48	1.199.326,69	4.596.575,65	0,00	12.070.752,82
Palencia	2.946.248,10	593.873,02	1.259.601,56	0,00	4.799.722,68
Salamanca	5.936.205,16	1.109.823,71	2.516.981,22	0,00	9.563.010,09
Segovia	2.344.904,95	533.425,99	1.273.265,82	0,00	4.151.596,76
Soria	1.355.673,71	237.573,58	845.496,46	0,00	2.438.743,75
Valladolid	8.617.818,55	1.391.204,83	1.625.197,22	0,00	11.634.220,60
Zamora	2.618.668,65	619.718,06	2.984.521,05	0,00	6.222.907,76
CATALUÑA	111.664.657,80	14.363.944,04	8.418.273,87	1.138.112,60	135.584.988,31
Barcelona	88.407.768,39	10.483.697,39	4.348.338,65	755.322,92	103.995.127,35
Gerona	7.664.562,16	1.235.250,32	983.507,66	0,00	9.883.320,14
Lérida	5.496.454,45	1.182.427,57	1.446.120,16	0,00	8.125.002,18
Tarragona	10.095.872,80	1.462.568,76	1.640.307,40	382.789,68	13.581.538,64
EXTREMADURA	16.290.612,63	3.264.257,48	12.110.175,56	0,00	31.665.045,67
Badajoz	10.290.550,60	2.044.837,74	7.212.506,89	0,00	19.547.895,23
Cáceres	6.000.062,03	1.219.419,74	4.897.668,67	0,00	12.117.150,44
GALICIA	37.975.523,66	5.981.373,33	25.307.460,43	6.732.844,18	75.997.201,60
La Coruña	17.117.204,63	2.452.202,01	9.712.299,73	2.503.260,54	31.784.966,91
Lugo	3.380.315,69	816.379,15	5.103.399,90	284.868,56	9.584.963,30
Orense	3.708.333,70	837.279,02	4.690.357,36	0,00	9.235.970,08
Pontevedra	13.769.669,64	1.875.513,15	5.801.403,44	3.944.715,08	25.391.301,31
LA RIOJA	4.022.243,54	853.242,45	1.166.153,28	0,00	6.041.639,27
La Rioja	4.022.243,54	853.242,45	1.166.153,28	0,00	6.041.639,27
MADRID	100.988.140,81	10.290.017,31	5.153.419,18	444.661,26	116.876.238,56
Madrid	100.988.140,81	10.290.017,31	5.153.419,18	444.661,26	116.876.238,56
MURCIA	18.775.345,70	3.363.143,06	7.354.262,48	456.856,85	29.949.608,09
Murcia	18.775.345,70	3.363.143,06	7.354.262,48	456.856,85	29.949.608,09
NAVARRA	9.431.169,14	1.631.710,91	2.035.817,72	0,00	13.098.697,77
Navarra	9.431.169,14	1.631.710,91	2.035.817,72	0,00	13.098.697,77
C.VALENCIANA	74.395.182,92	11.032.048,96	14.713.426,00	1.542.470,11	101.683.127,99
Alicante	22.857.586,09	3.743.994,60	4.319.808,74	616.472,31	31.537.861,74
Castellón	7.814.691,25	1.229.509,87	2.371.996,71	290.123,71	11.706.321,54
Valencia	43.722.905,58	6.058.544,49	8.021.620,55	635.874,09	58.438.944,71
PAIS VASCO	48.396.558,26	5.981.822,26	3.513.057,59	1.982.421,40	59.873.859,51
Alava	5.315.214,99	667.840,18	614.228,05	0,00	6.597.283,22
Guipúzcoa	14.625.457,70	2.394.328,71	1.038.588,80	606.475,19	18.664.850,40
Vizcaya	28.455.885,57	2.919.653,37	1.860.240,74	1.375.946,21	34.611.725,89
CEUTA	1.268.448,83	200.682,12	29.239,53	180.689,29	1.679.059,77
MELILLA	1.230.428,95	350.245,29	14.882,85	150.694,16	1.746.251,25
S. CENTRALES	0,00	0,00	0,00	0,00	0,00
TOTALES	713.516.619,87	99.058.806,44	183.295.768,09	22.711.755,62	1.018.582.950,02

SISTEMA DE LA SEGURIDAD SOCIAL

Cuadro II .37.4.2

IIIMPORTE PENSION DE ORFANDAD POR REGIMENES (Euros)

AÑO 2007

COMUNIDADES AUTONOMAS	R. CARBON	R. HOGAR	R. A.T. Y E.P.	TOTAL
ANDALUCIA	862.985,05	2.129.937,81	11.533.001,73	213.423.695,88
Almería	29.909,66	145.844,97	939.004,65	13.888.689,46
Cádiz	19.809	226.862,43	1.845.463,65	34.044.446,63
Córdoba	451.187,37	288.177,41	1.094.547,51	22.581.504,74
Granada	15.828,65	346.359,48	1.213.125,41	22.761.124,55
Huelva	23.334,23	145.367,56	882.831,86	13.855.909,00
Jaén	33.387,43	128.065,52	1.386.523,61	18.910.376,64
Málaga	21.924,39	429.474,18	1.294.732,20	35.040.960,29
Sevilla	267.603,86	419.786,26	2.876.772,84	52.340.684,57
ARAGON	625.037,81	151.167,26	2.107.610,76	31.209.463,07
Huesca	24.517,48	60.070,98	424.170,46	5.142.209,92
Teruel	476.120,57	7.343,67	245.495,81	3.582.566,11
Zaragoza	124.399,76	83.752,61	1.437.944,49	22.484.687,04
ASTURIAS	7.022.516,15	166.274,42	5.377.432,57	39.050.718,80
Asturias	7.022.516,15	166.274,42	5.377.432,57	39.050.718,80
BALEARES	102.283,81	144.173,14	658.144,71	17.300.393,27
Baleares	102.283,81	144.173,14	658.144,71	17.300.393,27
CANARIAS	6.788,71	343.086,73	2.056.049,38	50.563.305,72
Las Palmas	2.817,11	166.456,18	1.188.151,41	28.514.502,57
Tenerife	3.971,60	176.630,55	867.897,97	22.048.803,15
CANTABRIA	32.496,70	87.577,97	1.020.287,49	16.959.494,51
Cantabria	32.496,70	87.577,97	1.020.287,49	16.959.494,51
CASTILLA -MANCHA	544.468,99	329.863,54	3.089.141,42	47.886.892,51
Albacete	0,00	60.609,91	555.923,78	9.119.826,25
Ciudad Real	539.982,44	123.711,68	1.028.973,83	15.166.182,46
Cuenca	0,00	18.933,32	403.407,98	5.474.808,53
Guadalajara	0,00	38.897,09	264.757,62	4.971.450,87
Toledo	4.486,55	87.711,54	836.078,21	13.154.624,40
CASTILLA- LEON	3.105.680,19	343.987,37	5.424.142,03	75.257.404,21
Ávila	3.873,49	47.052,34	180.437,37	5.418.498,03
Burgos	55.866,94	46.612,95	676.163,54	11.094.148,76
León	2.713.267,86	59.192,44	2.044.689,20	16.887.902,32
Palencia	237.256,78	43.598,45	655.800,74	5.736.378,65
Salamanca	0,00	42.804,67	507.442,57	10.113.257,33
Segovia	2.122,99	5.706,61	190.960,42	4.350.386,78
Soria	3.775,67	3.574,30	123.466,76	2.569.560,48
Valladolid	77.961,25	43.907,69	704.117,58	12.460.207,12
Zamora	11.555,21	51.537,92	341.063,85	6.627.064,74
CATALUÑA	608.140,07	942.998,53	8.821.340,42	145.957.467,33
Barcelona	470.258,91	754.586,65	6.228.005,25	111.447.978,16
Gerona	11.178,60	74.844,39	793.974,09	10.763.317,22
Lérida	77.231,41	45.812,94	743.870,41	8.991.916,94
Tarragona	49.471,15	67.754,55	1.055.490,67	14.754.255,01
EXTREMADURA	28.915,17	225.164,46	1.693.353,64	33.612.478,94
Badajoz	11.140,87	149.235,29	1.090.869,63	20.799.141,02
Cáceres	17.774,30	75.929,17	602.484,01	12.813.337,92
GALICIA	213.735,95	552.265,05	5.879.431,86	82.642.634,46
La Coruña	105.314,93	209.321,13	2.116.094,45	34.215.697,42
Lugo	10.991,13	73.947,57	728.386,58	10.398.288,58
Orense	38.250,50	63.898,91	580.799,73	9.918.919,22
Pontevedra	59.179,39	205.097,44	2.454.151,10	28.109.729,24
LA RIOJA	32.495,57	65.441,34	496.031,48	6.635.607,66
La Rioja	32.495,57	65.441,34	496.031,48	6.635.607,66
MADRID	231.995,10	944.438,60	6.886.508,88	124.939.181,14
Madrid	231.995,10	944.438,60	6.886.508,88	124.939.181,14
MURCIA	0,00	417.325,57	2.111.247,97	32.478.181,63
Murcia	0,00	417.325,57	2.111.247,97	32.478.181,63
NAVARRA	12.859,14	35.095,77	936.373,08	14.083.025,76
Navarra	12.859,14	35.095,77	936.373,08	14.083.025,76
C.VALENCIANA	282.855,54	992.567,44	5.503.953,82	108.462.504,79
Alicante	63.694,14	250.366,11	1.692.229,92	33.544.151,91
Castellón	27.901,44	89.609,39	880.007,17	12.703.839,54
Valencia	191.259,96	652.591,94	2.931.716,73	62.214.513,34
PAIS VASCO	95.333,52	145.978,04	4.176.479,29	64.291.650,36
Alava	7.461,26	21.385,51	489.628,70	7.115.758,69
Guipúzcoa	15.323,63	63.125,65	1.425.338,22	20.168.637,90
Vizcaya	72.548,63	61.466,88	2.261.512,37	37.007.253,77
CEUTA	6.225,10	2.206,36	129.975,20	1.817.466,43
MELILLA	0,00	20.258,71	110.663,61	1.877.173,57
S. CENTRALES	0,00	0,00	0,00	0,00
TOTALES	13.814.812,57	8.039.808,11	68.011.169,34	1.108.448.740,04

SISTEMA DE LA SEGURIDAD SOCIAL

Cuadro II .37.5.1

IMPORTE PENSION DE FAVOR DE FAMILIARES POR REGIMENES (Euros)

COMUNIDADES AUTONOMAS	AÑO 2007				
	R. GENERAL	R. AUTONOMOS	R. AGRARIO	R. MAR	SUMA PARCIAL
ANDALUCIA	27.926.723,03	2.401.312,03	6.922.593,68	1.066.875,21	38.317.503,95
Almería	864.928,81	157.925,29	438.062,43	47.502,68	1.508.419,21
Cádiz	6.252.336,16	368.386,66	606.087,33	499.363,87	7.726.174,02
Córdoba	2.913.345,41	275.638,03	1.465.593,76	0,00	4.654.577,20
Granada	2.679.683,19	325.984,64	993.072,86	0,00	3.998.740,69
Huelva	1.720.219,08	158.532,73	642.906,70	223.570,08	2.745.228,59
Jaén	1.588.341,46	225.539,68	1.000.704,82	0,00	2.814.585,96
Málaga	4.030.701,53	327.863,13	737.007,36	249.369,49	5.344.941,51
Sevilla	7.877.167,39	561.441,87	1.039.158,42	47.069,09	9.524.836,77
ARAGON	4.552.623,33	449.346,53	1.094.967,80	0,00	6.096.937,66
Huesca	578.523,14	32.451,78	187.779,71	0,00	798.754,63
Teruel	258.491,29	45.553,55	124.398,48	0,00	428.443,32
Zaragoza	3.715.608,90	371.341,20	782.789,61	0,00	4.869.739,71
ASTURIAS	5.086.998,04	394.161,93	1.089.718,13	334.373,69	6.905.251,79
Asturias	5.086.998,04	394.161,93	1.089.718,13	334.373,69	6.905.251,79
BALEARES	458.496,73	13.864,72	132.825,26	2.235,02	607.421,73
Baleares	458.496,73	13.864,72	132.825,26	2.235,02	607.421,73
CANARIAS	5.464.604,54	389.082,63	2.221.246,44	827.261,32	8.902.194,93
Las Palmas	3.200.083,86	237.799,22	802.586,07	512.637,82	4.753.106,97
Tenerife	2.264.520,68	151.283,41	1.418.660,37	314.623,50	4.149.087,96
CANTABRIA	4.211.086,39	298.912,14	987.882,52	144.688,97	5.642.570,02
Cantabria	4.211.086,39	298.912,14	987.882,52	144.688,97	5.642.570,02
CASTILLA-MANCHA	5.791.471,68	1.156.765,51	3.586.900,66	0,00	10.535.137,85
Albacete	1.390.962,84	296.011,81	762.502,58	0,00	2.449.477,23
Ciudad Real	1.860.385,67	445.932,01	1.032.095,89	0,00	3.338.413,57
Cuenca	636.512,88	146.950,94	643.172,06	0,00	1.426.635,88
Guadalajara	515.615,51	57.664,77	281.684,68	0,00	854.964,96
Toledo	1.387.994,78	210.205,98	867.445,45	0,00	2.465.646,21
CASTILLA- LEON	12.253.866,27	1.603.854,07	5.133.309,09	0,00	18.991.029,43
Avila	681.039,89	96.170,46	389.609,57	0,00	1.166.819,92
Burgos	1.765.671,00	150.319,33	382.473,13	0,00	2.298.463,46
León	2.386.502,22	324.122,41	1.332.149,88	0,00	4.042.774,51
Palencia	950.736,12	151.122,29	498.885,14	0,00	1.600.743,55
Salamanca	2.026.512,20	317.398,98	760.894,70	0,00	3.104.805,88
Segovia	529.713,14	85.719,47	254.641,26	0,00	870.073,87
Soria	426.381,61	9.335,35	266.144,00	0,00	701.860,96
Valladolid	2.670.967,39	311.897,42	455.148,10	0,00	3.438.012,91
Zamora	816.342,70	157.768,36	793.363,31	0,00	1.767.474,37
CATALUÑA	7.621.649,57	447.083,38	791.633,36	88.893,84	8.949.260,15
Barcelona	6.306.814,40	322.425,95	417.560,05	65.818,06	7.112.618,46
Gerona	304.016,72	44.554,32	43.273,99	0,00	391.845,03
Lérida	253.691,64	24.663,34	140.103,89	0,00	418.458,87
Tarragona	757.126,81	55.439,77	190.695,43	23.075,78	1.026.337,79
EXTREMADURA	4.280.636,84	718.268,94	2.639.426,83	0,00	7.638.332,61
Badajoz	2.878.001,83	539.506,42	1.904.169,16	0,00	5.321.677,41
Cáceres	1.402.635,01	178.762,52	735.257,67	0,00	2.316.655,20
GALICIA	9.358.438,54	1.016.332,19	14.074.977,05	1.800.466,92	26.250.214,70
La Coruña	4.297.805,64	434.595,46	4.306.462,22	693.681,55	9.732.544,87
Lugo	898.559,09	118.143,56	2.046.209,22	78.014,10	3.140.925,97
Orense	999.799,07	150.246,24	4.141.862,96	0,00	5.291.908,27
Pontevedra	3.162.274,74	313.346,93	3.580.442,65	1.028.771,27	8.084.835,59
LA RIOJA	926.841,29	78.887,68	217.707,30	0,00	1.223.436,27
La Rioja	926.841,29	78.887,68	217.707,30	0,00	1.223.436,27
MADRID	17.353.125,81	572.329,12	893.377,91	63.356,16	18.882.189,00
Madrid	17.353.125,81	572.329,12	893.377,91	63.356,16	18.882.189,00
MURCIA	1.952.566,69	234.125,60	895.612,75	95.342,51	3.177.647,55
Murcia	1.952.566,69	234.125,60	895.612,75	95.342,51	3.177.647,55
NAVARRA	2.069.588,93	195.444,49	784.868,21	0,00	3.049.901,63
Navarra	2.069.588,93	195.444,49	784.868,21	0,00	3.049.901,63
C.VALENCIANA	9.277.959,66	754.837,87	2.198.199,92	276.118,55	12.507.116,00
Alicante	3.839.155,50	373.615,41	989.454,18	139.007,92	5.341.233,01
Castellón	742.418,06	84.570,99	305.912,28	17.430,57	1.150.331,90
Valencia	4.696.386,10	296.651,47	902.833,46	119.680,06	6.015.551,09
PAIS VASCO	16.152.953,54	949.505,83	961.774,50	737.129,85	18.801.363,72
Alava	1.162.887,77	66.842,47	75.923,98	0,00	1.305.654,22
Guipúzcoa	4.786.800,65	341.167,57	217.257,23	160.180,07	5.505.405,52
Vizcaya	10.203.265,12	541.495,79	668.593,29	576.949,78	11.990.303,98
CEUTA	246.797,18	18.363,47	10.608,89	33.689,79	309.459,33
MELILLA	189.725,67	33.220,62	0,00	27.805,45	250.751,74
S. CENTRALES	0,00	0,00	0,00	0,00	0,00
TOTALES	135.176.153,73	11.725.698,75	44.637.630,30	5.498.237,28	197.037.720,06

SISTEMA DE LA SEGURIDAD SOCIAL

Cuadro II .37.5.2

IMPORTE PENSION DE FAVOR DE FAMILIARES POR REGIMENES (Euros)

				AÑO 2007
COMUNIDADES AUTONOMAS	R. CARBON	R. HOGAR	R. A.T. Y E.P.	TOTAL
ANDALUCIA	147.274,67	1.082.061,69	1.348.752,36	40.895.592,67
Almería	0,00	53.137,70	57.933,48	1.619.490,39
Cádiz	0,00	179.155,69	116.114,76	8.021.444,47
Córdoba	55.044,38	128.232,33	147.351,67	4.985.205,58
Granada	5.464,08	139.427,09	162.858,12	4.306.489,98
Huelva	0,00	66.542,45	190.090,05	3.001.861,09
Jaén	5.464,08	53.114,22	188.046,88	3.061.211,14
Málaga	3.699,79	197.821,55	186.397,65	5.732.860,50
Sevilla	77.602,34	264.630,66	299.959,75	10.167.029,52
ARAGON	87.806,60	62.109,27	510.098,44	6.756.951,97
Huesca	0,00	10.928,16	56.907,58	866.590,37
Teruel	58.661,67	0,00	46.568,50	533.673,49
Zaragoza	29.144,93	51.181,11	406.622,36	5.356.688,11
ASTURIAS	2.788.259,88	64.309,04	2.156.845,13	11.914.665,84
Asturias	2.788.259,88	64.309,04	2.156.845,13	11.914.665,84
BALEARES	0,00	18.100,89	67.967,02	693.489,64
Baleares	0,00	18.100,89	67.967,02	693.489,64
CANARIAS	0,00	168.833,47	197.844,08	9.268.872,48
Las Palmas	0,00	101.699,64	112.769,40	4.967.576,01
Tenerife	0,00	67.133,83	85.074,68	4.301.296,47
CANTABRIA	46.812,48	41.504,56	204.986,20	5.935.873,26
Cantabria	46.812,48	41.504,56	204.986,20	5.935.873,26
CASTILLA -MANCHA	178.527,43	100.611,86	684.096,75	11.498.373,89
Albacete	0,00	49.098,40	123.270,43	2.621.846,06
Ciudad Real	178.527,43	27.930,65	222.336,09	3.767.207,74
Cuenca	0,00	3.450,14	115.619,81	1.545.705,83
Guadalajara	0,00	5.464,08	45.222,93	905.651,97
Toledo	0,00	14.668,59	177.647,49	2.657.962,29
CASTILLA- LEON	1.170.854,17	196.099,72	1.826.944,92	22.184.928,24
Ávila	0,00	13.950,43	109.766,63	1.290.536,98
Burgos	11.961,49	24.703,60	205.026,11	2.540.154,66
León	1.013.416,43	38.630,71	789.950,88	5.884.772,53
Palencia	112.245,29	5.083,33	229.805,93	1.947.878,10
Salamanca	1.601,30	35.767,14	168.604,36	3.310.778,68
Segovia	0,00	22.471,58	28.155,43	920.700,88
Soria	0,00	0,00	57.964,65	759.825,61
Valladolid	31.629,66	28.828,89	145.713,23	3.644.184,69
Zamora	0,00	26.664,04	91.957,70	1.886.096,11
CATALUÑA	26.952,65	74.086,67	1.072.072,29	10.122.371,76
Barcelona	21.488,57	68.941,86	716.227,21	7.919.276,10
Gerona	0,00	0,00	181.928,16	573.773,19
Lérida	5.464,08	0,00	49.152,20	473.075,15
Tarragona	0,00	5.144,81	124.764,72	1.156.247,32
EXTREMADURA	0,00	80.026,16	390.669,18	8.109.027,95
Badajoz	0,00	66.463,02	235.995,28	5.624.135,71
Cáceres	0,00	13.563,14	154.673,90	2.484.892,24
GALICIA	59.168,74	237.485,05	1.470.529,24	28.017.397,73
La Coruña	7.965,48	93.407,82	588.136,51	10.422.054,68
Lugo	2.747,43	34.058,38	128.917,46	3.306.649,24
Orense	26.941,05	53.244,81	220.175,42	5.592.269,55
Pontevedra	21.514,78	56.774,04	533.299,85	8.696.424,26
LA RIOJA	0,00	10.289,62	164.206,68	1.397.932,57
La Rioja	0,00	10.289,62	164.206,68	1.397.932,57
MADRID	25.719,34	143.466,06	1.201.579,97	20.252.954,37
Madrid	25.719,34	143.466,06	1.201.579,97	20.252.954,37
MURCIA	0,00	104.964,57	317.965,73	3.600.577,85
Murcia	0,00	104.964,57	317.965,73	3.600.577,85
NAVARRA	8.894,54	33.144,13	352.342,24	3.444.282,54
Navarra	8.894,54	33.144,13	352.342,24	3.444.282,54
C.VALENCIANA	41.048,28	203.204,85	757.246,12	13.508.615,25
Alicante	35.584,20	106.581,25	159.627,90	5.643.026,36
Castellón	0,00	8.782,74	149.980,26	1.309.094,90
Valencia	5.464,08	87.840,86	447.637,96	6.556.493,99
PAIS VASCO	27.174,02	64.388,42	1.501.651,52	20.394.577,68
Alava	0,00	0,00	45.513,28	1.351.167,50
Guipúzcoa	0,00	10.928,16	761.272,22	6.277.605,90
Vizcaya	27.174,02	53.460,26	694.866,02	12.765.804,28
CEUTA	0,00	5.464,08	21.064,29	335.987,70
MELILLA	0,00	5.145,27	51.731,36	307.628,37
S. CENTRALES	0,00	0,00	0,00	0,00
TOTALES	4.608.492,80	2.695.295,38	14.298.593,52	218.640.101,76

SISTEMA DE LA SEGURIDAD SOCIAL

Cuadro II .37.6.1

IMPORTE TOTAL PENSIONES POR REGIMENES (Euros)

AÑO 2007					
COMUNIDADES AUTÓNOMAS	R. GENERAL	R. AUTÓNOMOS	R. AGRARIO	R. MAR	SUMA PARCIAL
ANDALUCÍA	7.406.708.917,08	978.760.121,23	2.353.426.249,63	224.055.757,87	10.962.951.045,81
Almería	357.960.201,35	70.210.685,40	200.371.237,39	20.264.169,01	648.806.293,15
Cádiz	1.171.398.610,36	117.770.378,18	199.534.810,31	95.733.654,29	1.584.437.453,14
Córdoba	704.334.684,14	115.260.282,39	375.401.612,30	0,00	1.194.996.578,83
Granada	750.922.516,66	134.905.158,00	414.154.036,30	0,00	1.299.981.710,96
Huelva	467.368.690,10	58.043.699,26	142.717.159,43	58.185.742,37	726.315.291,16
Jaén	596.999.630,87	104.392.043,50	288.904.366,50	0,00	990.296.040,87
Málaga	1.345.345.831,85	170.046.773,41	284.582.278,00	36.823.465,38	1.836.798.348,64
Sevilla	2.012.378.751,75	208.131.101,09	447.760.749,40	13.048.726,82	2.681.319.329,06
ARAGON	1.939.970.813,70	272.367.386,01	321.482.114,98	0,00	2.533.820.314,69
Huesca	279.492.469,77	56.701.041,30	78.411.816,02	0,00	414.605.327,09
Teruel	138.828.001,53	32.504.167,69	88.806.289,70	0,00	260.138.458,92
Zaragoza	1.521.650.342,40	183.162.177,02	154.264.009,26	0,00	1.859.076.528,68
ASTURIAS	1.800.574.365,20	231.003.468,80	286.117.053,98	52.235.653,28	2.369.930.541,26
Asturias	1.800.574.365,20	231.003.468,80	286.117.053,98	52.235.653,28	2.369.930.541,26
BALEARES	981.256.209,09	172.621.203,76	125.064.885,83	32.617.607,93	1.311.559.906,61
Baleares	981.256.209,09	172.621.203,76	125.064.885,83	32.617.607,93	1.311.559.906,61
CANARIAS	1.493.987.431,31	185.125.231,97	229.248.119,76	129.879.498,38	2.038.240.281,42
Las Palmas	815.311.454,07	95.207.605,22	94.749.577,98	74.486.696,60	1.079.755.333,87
Tenerife	678.675.977,24	89.917.626,75	134.498.541,78	55.392.801,78	958.484.947,55
CANTABRIA	932.146.198,70	106.171.438,53	132.553.620,18	40.830.522,61	1.211.701.780,02
Cantabria	932.146.198,70	106.171.438,53	132.553.620,18	40.830.522,61	1.211.701.780,02
CASTILLA-MANCHA	1.746.375.590,09	319.024.503,73	689.524.044,05	0,00	2.754.924.137,87
Albacete	332.389.263,35	68.605.543,87	129.591.490,42	0,00	530.586.297,64
Ciudad Real	497.085.746,05	83.986.148,55	181.512.353,03	0,00	762.584.247,63
Cuenca	171.456.091,48	43.792.089,40	124.404.612,30	0,00	339.652.793,18
Guadalajara	237.363.165,19	29.458.318,60	46.436.703,68	0,00	313.258.187,47
Toledo	508.081.324,02	93.182.403,31	207.578.884,62	0,00	808.842.611,95
CASTILLA- LEON	3.196.985.051,04	561.677.981,00	1.017.925.268,64	0,00	4.776.588.300,68
Avila	173.552.292,21	39.827.831,38	90.812.625,42	0,00	304.192.749,01
Burgos	535.756.696,28	71.394.499,44	139.193.100,10	0,00	746.344.295,82
León	567.159.362,28	114.554.608,27	262.828.320,38	0,00	944.542.290,93
Palencia	223.904.725,36	46.283.533,00	55.134.043,30	0,00	325.322.301,66
Salamanca	415.570.896,15	77.881.462,76	128.428.328,05	0,00	621.880.686,96
Segovia	170.052.355,37	40.130.572,33	62.779.179,64	0,00	272.962.107,34
Soria	118.133.108,05	22.803.975,37	50.014.759,14	0,00	190.951.842,56
Valladolid	784.007.237,13	103.424.830,63	83.143.473,35	0,00	970.575.541,11
Zamora	208.848.378,21	45.376.667,82	145.591.439,26	0,00	399.816.485,29
CATALUÑA	11.999.410.018,97	1.403.709.088,31	605.576.163,68	99.827.413,48	14.108.522.684,44
Barcelona	9.807.610.212,45	997.944.257,38	179.434.623,50	72.597.494,52	11.057.586.587,85
Gerona	864.121.307,99	151.657.027,24	94.732.638,15	0,00	1.110.510.973,38
Lérida	442.465.915,05	120.350.752,52	157.099.495,08	0,00	719.916.162,65
Tarragona	885.212.583,48	133.757.051,17	174.309.406,95	27.229.918,96	1.220.508.960,56
EXTREMADURA	909.068.399,19	171.362.758,36	480.002.106,52	0,00	1.560.433.264,07
Badajoz	531.531.121,65	100.871.322,19	275.388.594,42	0,00	907.791.038,26
Cáceres	377.537.277,54	70.491.436,17	204.613.512,10	0,00	652.642.225,81
GALICIA	3.002.481.052,74	505.867.775,33	1.352.139.991,93	492.938.864,79	5.353.427.684,79
La Coruña	1.265.823.874,86	204.277.675,79	412.157.374,44	173.539.975,19	2.055.798.900,28
Lugo	343.023.459,21	75.789.184,32	390.853.962,95	24.403.890,63	834.070.497,11
Orense	392.026.207,12	79.810.094,47	264.009.129,01	0,00	735.845.430,60
Pontevedra	1.001.607.511,55	145.990.820,75	285.119.525,53	294.994.998,97	1.727.712.856,80
LA RIOJA	400.965.861,07	64.468.202,76	70.951.411,49	0,00	536.385.475,32
La Rioja	400.965.861,07	64.468.202,76	70.951.411,49	0,00	536.385.475,32
MADRID	8.973.345.961,76	727.218.719,79	118.623.504,86	33.418.869,02	9.852.607.055,43
Madrid	8.973.345.961,76	727.218.719,79	118.623.504,86	33.418.869,02	9.852.607.055,43
MURCIA	1.110.828.282,94	204.667.228,00	349.010.872,54	22.239.736,69	1.686.746.120,17
Murcia	1.110.828.282,94	204.667.228,00	349.010.872,54	22.239.736,69	1.686.746.120,17
NAVARRA	940.024.466,75	116.078.390,70	116.031.454,55	0,00	1.172.134.312,00
Navarra	940.024.466,75	116.078.390,70	116.031.454,55	0,00	1.172.134.312,00
C.VALENCIANA	5.395.277.747,94	725.662.441,37	812.929.552,49	90.933.270,16	7.024.803.011,96
Alicante	1.623.470.789,98	231.520.029,07	256.830.721,94	38.458.552,07	2.150.280.093,06
Castellón	637.044.671,09	97.000.375,89	154.695.535,92	18.043.150,56	906.783.733,46
Valencia	3.134.762.286,87	397.142.036,41	401.403.294,63	34.431.567,53	3.967.739.185,44
PAIS VASCO	4.699.853.002,20	477.749.989,23	129.993.987,10	174.236.966,93	5.481.833.945,46
Alava	594.483.731,51	50.461.533,02	38.979.644,86	0,00	683.924.909,39
Guipúzcoa	1.518.578.508,29	203.526.300,42	37.772.490,13	51.629.166,13	1.811.506.464,97
Vizcaya	2.586.790.762,40	223.762.155,79	53.241.852,11	122.607.800,80	2.986.402.571,10
CEUTA	60.938.015,20	8.060.019,24	325.676,32	4.603.197,09	73.926.907,85
MELILLA	46.753.173,56	11.533.549,17	331.580,13	3.088.934,53	61.707.237,39
S. CENTRALES	0,00	0,00	0,00	0,00	0,00
TOTALES	57.036.950.558,53	7.243.129.497,29	9.191.257.658,66	1.400.906.292,76	74.872.244.007,24

SISTEMA DE LA SEGURIDAD SOCIAL

Cuadro II .37.6.2

IMPORTE TOTAL PENSIONES POR REGIMENES (Euros)

AÑO 2007

COMUNIDADES AUTONOMAS	R. CARBON	R. HOGAR	R. A.T. Y E.P.	TOTAL
ANDALUCIA	37.462.390,14	230.999.526,38	454.972.405,85	11.686.385.368,18
Almería	1.413.406,81	13.125.826,50	20.997.599,31	684.343.125,77
Cádiz	549.779,80	22.239.889,69	109.061.181,35	1.716.288.303,98
Córdoba	21.928.835,41	28.170.993,17	29.980.362,56	1.275.076.769,97
Granada	1.496.551,78	31.268.604,28	52.010.140,34	1.384.757.007,36
Huelva	400.686,62	10.016.262,26	35.379.810,76	772.112.050,80
Jaén	1.161.209,40	17.723.607,43	39.620.398,88	1.048.801.256,58
Málaga	2.286.771,05	36.875.969,72	59.287.697,93	1.935.248.787,34
Sevilla	8.225.149,27	71.578.373,33	108.635.214,72	2.869.758.066,38
ARAGON	75.152.503,13	28.062.304,72	71.422.899,07	2.708.458.021,61
Huesca	3.393.331,26	4.900.116,85	11.090.599,73	433.989.374,93
Teruel	60.565.604,89	2.317.434,76	9.190.096,82	332.211.595,39
Zaragoza	11.193.566,98	20.844.753,11	51.142.202,52	1.942.257.051,29
ASTURIAS	692.445.731,96	33.770.517,21	280.898.231,94	3.377.045.022,37
Asturias	692.445.731,96	33.770.517,21	280.898.231,94	3.377.045.022,37
BALEARES	4.193.381,68	29.888.200,88	32.576.089,37	1.378.217.578,54
Baleares	4.193.381,68	29.888.200,88	32.576.089,37	1.378.217.578,54
CANARIAS	576.208,43	24.714.530,57	59.989.200,17	2.123.520.220,59
Las Palmas	327.520,52	11.252.081,00	35.239.507,11	1.126.574.442,50
Tenerife	248.687,91	13.462.449,57	24.749.693,06	996.945.778,09
CANTABRIA	1.763.578,60	12.500.943,92	41.152.241,85	1.267.118.544,39
Cantabria	1.763.578,60	12.500.943,92	41.152.241,85	1.267.118.544,39
CASTILLA -MANCHA	21.689.702,07	38.126.019,97	100.975.011,07	2.915.714.870,98
Albacete	369.215,38	6.585.412,39	16.400.220,43	553.941.145,84
Ciudad Real	19.721.180,43	9.964.065,15	38.245.996,60	830.515.489,81
Cuenca	161.149,98	3.981.924,44	9.941.877,87	353.737.745,47
Guadalajara	195.048,44	3.858.722,66	11.389.628,38	328.701.586,95
Toledo	1.243.107,84	13.735.895,33	24.997.287,79	848.818.902,91
CASTILLA- LEON	276.382.940,66	60.114.998,19	234.930.950,13	5.348.017.189,66
Ávila	270.551,76	4.354.690,96	6.831.528,26	315.649.519,99
Burgos	1.430.888,51	7.065.930,39	20.564.271,82	775.405.386,54
León	239.541.885,21	13.637.652,03	118.851.679,93	1.316.573.508,10
Palencia	27.472.428,80	3.970.655,78	21.054.328,97	377.819.715,21
Salamanca	2.173.958,86	9.404.783,16	15.804.487,07	649.263.916,05
Segovia	224.524,31	3.552.514,20	6.944.415,29	283.683.561,14
Soria	30.272,87	2.924.875,46	4.323.191,35	198.230.182,24
Valladolid	3.171.696,06	9.689.573,28	27.978.569,69	1.011.415.380,14
Zamora	2.066.734,28	5.514.322,93	12.578.477,75	419.976.020,25
CATALUÑA	47.720.123,65	211.151.897,23	342.483.205,24	14.709.877.910,56
Barcelona	41.276.511,62	162.069.905,76	260.398.883,58	11.521.331.888,81
Gerona	753.816,24	21.778.847,73	26.831.070,67	1.159.874.708,02
Lérida	3.928.873,99	11.959.342,51	20.644.391,30	756.448.770,45
Tarragona	1.760.921,80	15.343.801,23	34.608.859,69	1.272.222.543,28
EXTREMADURA	3.185.328,83	26.504.390,63	48.102.647,94	1.638.225.631,47
Badajoz	1.391.468,99	16.055.841,57	28.001.478,74	953.239.827,56
Cáceres	1.793.859,84	10.448.549,06	20.101.169,20	684.985.803,91
GALICIA	23.141.803,22	98.396.815,39	173.116.776,40	5.648.083.079,80
La Coruña	8.572.435,98	37.916.833,45	65.923.082,73	2.168.211.252,44
Lugo	6.784.664,97	14.369.508,84	22.679.454,60	877.904.125,52
Orense	4.077.177,32	14.500.827,66	22.019.375,35	776.442.810,93
Pontevedra	3.707.524,95	31.609.645,44	62.494.863,72	1.825.524.890,91
LA RIOJA	1.005.162,83	5.923.824,53	16.914.140,25	560.228.602,93
La Rioja	1.005.162,83	5.923.824,53	16.914.140,25	560.228.602,93
MADRID	11.191.223,54	166.820.499,26	215.717.556,18	10.246.336.334,41
Madrid	11.191.223,54	166.820.499,26	215.717.556,18	10.246.336.334,41
MURCIA	1.011.411,44	47.843.698,51	67.895.394,75	1.803.496.624,87
Murcia	1.011.411,44	47.843.698,51	67.895.394,75	1.803.496.624,87
NAVARRA	401.011,31	10.966.215,70	38.206.088,11	1.221.707.627,12
Navarra	401.011,31	10.966.215,70	38.206.088,11	1.221.707.627,12
C.VALENCIANA	14.370.153,55	115.983.019,30	172.223.382,47	7.327.379.567,28
Alicante	7.247.725,94	26.665.174,96	55.245.875,64	2.239.438.869,60
Castellón	2.104.253,10	11.819.366,40	22.612.394,10	943.319.747,06
Valencia	5.018.174,51	77.498.477,94	94.365.112,73	4.144.620.950,62
PAIS VASCO	3.506.760,57	40.582.936,12	173.374.038,15	5.699.297.680,30
Alava	427.435,44	3.794.184,33	23.164.842,55	711.311.371,71
Guipúzcoa	489.742,48	15.185.743,93	67.412.217,11	1.894.594.168,49
Vizcaya	2.589.582,65	21.603.007,86	82.796.978,49	3.093.392.140,10
CEUTA	22.411,01	1.242.075,62	4.317.651,73	79.509.046,21
MELILLA	15.460,45	1.392.616,68	3.661.782,07	66.777.096,59
S. CENTRALES	0,00	0,00	0,00	0,00
TOTALES	1.215.237.287,07	1.184.985.030,81	2.532.929.692,74	79.805.396.017,86

SISTEMA DE LA SEGURIDAD SOCIAL

Cuadro II .38.1.1

IMPORTE PENSION DE INCAPACIDAD PERMANENTE POR REGIMENES (Euros)

AÑO 2008

COMUNIDADES AUTONOMAS	R. GENERAL	R. AUTONOMOS	R. AGRARIO	R. MAR	SUMA PARCIAL
ANDALUCIA	1.410.715.101,87	160.938.412,55	307.857.919,27	20.313.243,65	1.899.824.677,34
Almería	49.067.748,69	7.954.031,50	15.314.771,81	1.333.621,34	73.670.173,34
Cádiz	247.504.738,13	20.598.163,32	28.126.486,21	9.950.802,69	306.180.190,35
Córdoba	85.251.614,70	12.086.121,84	33.400.079,31	0,00	130.737.815,85
Granada	146.188.222,80	23.911.735,18	53.423.712,54	0,00	223.523.670,52
Huelva	74.405.250,06	7.689.730,25	23.059.366,08	5.968.725,63	111.123.072,02
Jaén	94.085.444,51	14.840.606,36	34.210.610,69	0,00	143.136.661,56
Málaga	316.351.802,33	34.486.736,55	35.724.732,55	2.658.724,19	389.221.995,62
Sevilla	397.860.280,65	39.371.287,55	84.598.160,08	401.369,80	522.231.098,08
ARAGON	212.534.443,29	25.932.151,18	9.207.789,88	0,00	247.674.384,35
Huesca	30.765.451,94	5.735.705,20	2.324.502,66	0,00	38.825.659,80
Teruel	13.204.136,55	3.075.714,80	2.313.648,03	0,00	18.593.499,38
Zaragoza	168.564.854,80	17.120.731,18	4.569.639,19	0,00	190.255.225,17
ASTURIAS	302.843.095,67	37.644.263,15	18.812.902,63	4.575.861,62	363.876.123,07
Asturias	302.843.095,67	37.644.263,15	18.812.902,63	4.575.861,62	363.876.123,07
BALEARES	151.682.810,26	18.687.556,92	3.049.554,75	2.005.520,33	175.425.442,26
Baleares	151.682.810,26	18.687.556,92	3.049.554,75	2.005.520,33	175.425.442,26
CANARIAS	227.186.510,55	19.913.512,89	16.938.077,61	5.607.586,72	269.645.687,77
Las Palmas	139.354.725,48	11.669.394,42	10.018.573,85	3.525.404,10	164.568.097,85
Tenerife	87.831.785,07	8.244.118,47	6.919.503,76	2.082.182,62	105.077.589,92
CANTABRIA	119.631.226,87	12.516.729,65	8.599.175,26	3.577.432,24	144.324.564,02
Cantabria	119.631.226,87	12.516.729,65	8.599.175,26	3.577.432,24	144.324.564,02
CASTILLA -MANCHA	225.447.499,00	40.679.151,94	28.596.948,37	0,00	294.723.599,31
Albacete	35.898.383,49	7.297.406,74	5.528.456,17	0,00	48.724.246,40
Ciudad Real	77.407.511,18	14.015.508,62	10.359.888,58	0,00	101.782.908,38
Cuenca	18.055.058,98	5.072.339,49	5.565.540,49	0,00	28.692.938,96
Guadalajara	36.313.322,16	3.833.640,20	1.080.352,51	0,00	41.227.314,87
Toledo	57.773.223,19	10.460.256,89	6.062.710,62	0,00	74.296.190,70
CASTILLA- LEON	298.899.196,18	45.470.925,32	29.991.749,41	0,00	374.361.870,91
Avila	14.837.184,87	3.260.230,17	3.267.200,95	0,00	21.364.615,99
Burgos	38.178.675,00	4.319.353,77	2.614.708,31	0,00	45.112.737,08
León	60.791.924,26	12.595.530,45	8.490.237,59	0,00	81.877.692,30
Palencia	25.443.684,10	3.840.858,69	1.887.157,48	0,00	31.171.700,27
Salamanca	29.040.794,98	4.970.049,86	3.465.936,90	0,00	37.476.781,74
Segovia	13.805.483,06	2.478.934,16	1.476.165,32	0,00	17.760.582,54
Soria	8.454.558,91	1.304.747,62	886.110,27	0,00	10.645.416,80
Valladolid	88.248.578,77	8.676.601,73	3.492.171,31	0,00	100.417.351,81
Zamora	20.098.312,23	4.024.618,87	4.412.061,28	0,00	28.534.992,38
CATALUÑA	1.596.553.723,45	147.491.181,87	17.330.233,68	4.957.446,04	1.766.332.585,04
Barcelona	1.318.541.227,00	108.627.263,65	5.546.599,16	3.540.071,20	1.436.255.161,01
Gerona	87.547.987,02	11.971.991,81	1.723.134,43	0,00	101.243.113,26
Lérida	72.164.742,19	12.600.199,89	5.289.313,13	0,00	90.054.255,21
Tarragona	118.299.767,24	14.291.726,52	4.771.186,96	1.417.374,84	138.780.055,56
EXTREMADURA	109.701.283,55	20.509.153,73	39.207.533,63	0,00	169.417.970,91
Badajoz	69.778.926,04	13.081.390,93	24.013.889,45	0,00	106.874.206,42
Cáceres	39.922.357,51	7.427.762,80	15.193.644,18	0,00	62.543.764,49
GALICIA	395.397.908,65	70.690.625,40	53.862.878,12	44.535.226,32	564.486.638,49
La Coruña	164.338.898,36	28.446.022,67	16.985.654,53	14.731.420,27	224.501.995,83
Lugo	44.350.519,06	9.699.610,18	16.524.544,27	2.250.710,36	72.825.383,87
Orense	51.774.306,91	12.832.609,50	8.696.981,00	0,00	73.303.897,41
Pontevedra	134.934.184,32	19.712.383,05	11.655.698,32	27.553.095,69	193.855.361,38
LA RIOJA	47.133.607,89	5.680.043,45	2.616.804,02	0,00	55.430.455,36
La Rioja	47.133.607,89	5.680.043,45	2.616.804,02	0,00	55.430.455,36
MADRID	745.080.365,29	58.263.947,39	2.784.034,49	1.850.319,64	807.978.666,81
Madrid	745.080.365,29	58.263.947,39	2.784.034,49	1.850.319,64	807.978.666,81
MURCIA	187.539.570,83	28.685.228,81	32.123.800,32	1.691.167,28	250.039.767,24
Murcia	187.539.570,83	28.685.228,81	32.123.800,32	1.691.167,28	250.039.767,24
NAVARRA	114.307.802,75	12.181.810,22	3.838.765,74	0,00	130.328.378,71
Navarra	114.307.802,75	12.181.810,22	3.838.765,74	0,00	130.328.378,71
C.VALENCIANA	715.788.722,63	92.477.401,00	45.092.865,27	3.855.258,45	857.214.247,35
Alicante	163.108.625,16	21.685.046,21	11.238.897,25	1.350.950,34	197.383.518,96
Castellón	78.429.551,44	10.812.051,86	6.795.228,67	1.228.572,38	97.265.404,35
Valencia	474.250.546,03	59.980.302,93	27.058.739,35	1.275.735,73	562.565.324,04
PAIS VASCO	492.290.914,64	55.708.038,68	4.930.343,87	9.000.768,43	561.930.065,62
Alava	59.643.324,71	5.296.541,02	1.019.830,18	0,00	65.959.695,91
Guipúzcoa	166.864.764,10	23.458.054,44	1.743.134,82	2.840.813,14	194.906.766,50
Vizcaya	265.782.825,83	26.953.443,22	2.167.378,87	6.159.955,29	301.063.603,21
CEUTA	7.203.956,62	783.290,90	0,00	290.294,51	8.277.542,03
MELILLA	9.607.774,82	1.424.158,65	50.033,78	215.006,18	11.296.973,43
S. CENTRALES					0,00
TOTALES	7.369.545.514,81	855.677.583,70	624.891.410,10	102.475.131,41	8.952.589.640,02

SISTEMA DE LA SEGURIDAD SOCIAL

Cuadro II .38.1.2

IMPORTE PENSION DE INCAPACIDAD PERMANENTE POR REGIMENES (Euros)

				AÑO 2008
COMUNIDADES AUTONOMAS	R. CARBON	R. HOGAR	R. A.T. Y E.P.	TOTAL
ANDALUCIA	1.403.022,95	19.118.457,95	246.479.500,18	2.166.825.658,42
Almería	35.874,97	612.977,77	10.566.617,06	84.885.643,14
Cádiz	40.464,31	1.790.218,64	60.737.442,35	368.748.315,65
Córdoba	767.015,57	1.174.888,87	13.989.212,94	146.668.933,23
Granada	80.076,16	2.800.061,84	30.048.211,29	256.452.019,81
Huelva	16.856,23	744.789,95	18.503.515,06	130.388.233,26
Jaén	63.058,72	852.878,72	17.072.393,84	161.124.992,84
Málaga	244.272,50	3.479.435,45	35.887.377,26	428.833.080,83
Sevilla	155.404,49	7.663.206,71	59.674.730,38	589.724.439,66
ARAGON	2.344.944,55	1.363.372,14	33.882.733,16	285.265.434,20
Huesca	0,00	276.709,08	4.917.793,22	44.020.162,10
Teruel	1.946.921,17	101.604,12	5.081.172,82	25.723.197,49
Zaragoza	398.023,38	985.058,94	23.883.767,12	215.522.074,61
ASTURIAS	40.600.576,40	3.065.028,05	91.145.876,05	498.687.603,57
Asturias	40.600.576,40	3.065.028,05	91.145.876,05	498.687.603,57
BALEARES	111.309,52	2.169.798,49	18.519.496,54	196.226.046,81
Baleares	111.309,52	2.169.798,49	18.519.496,54	196.226.046,81
CANARIAS	149.716,76	1.521.375,97	32.357.571,98	303.674.352,48
Las Palmas	78.887,90	888.898,31	19.749.609,57	185.285.493,63
Tenerife	70.828,86	632.477,66	12.607.962,41	118.388.858,85
CANTABRIA	74.354,40	910.865,40	20.909.974,93	166.219.758,75
Cantabria	74.354,40	910.865,40	20.909.974,93	166.219.758,75
CASTILLA -MANCHA	356.721,63	2.639.536,47	50.881.385,34	348.601.242,75
Albacete	0,00	392.964,39	8.214.899,08	57.332.109,87
Ciudad Real	249.037,72	992.812,13	18.375.774,49	121.400.532,72
Cuenca	12.196,55	279.180,39	4.891.432,16	33.875.748,06
Guadalajara	0,00	244.979,80	6.549.685,76	48.021.980,43
Toledo	95.487,36	729.599,76	12.849.593,85	87.970.871,67
CASTILLA- LEON	24.698.798,41	3.642.678,79	85.229.608,42	487.932.956,53
Ávila	10.026,34	231.987,27	2.660.541,73	24.267.171,33
Burgos	59.077,10	403.476,98	9.162.465,55	54.737.756,71
León	20.625.633,38	1.099.223,17	38.293.829,78	141.896.378,63
Palencia	3.607.674,41	221.218,23	6.037.413,12	41.038.006,03
Salamanca	88.701,74	397.256,21	5.691.189,93	43.653.929,54
Segovia	0,00	266.136,84	2.989.925,02	21.016.644,40
Soria	17.203,85	60.162,11	1.669.145,90	12.391.928,66
Valladolid	115.669,63	633.165,66	13.573.475,23	114.739.662,33
Zamora	174.811,96	330.052,32	5.151.622,16	34.191.478,82
CATALUÑA	2.120.426,88	19.098.324,66	174.965.984,09	1.962.517.320,67
Barcelona	1.888.177,24	15.780.609,08	133.728.475,37	1.587.652.422,70
Gerona	37.306,54	1.254.068,30	13.404.571,47	115.939.059,57
Lérida	110.571,92	1.063.162,25	9.715.307,16	100.943.296,54
Tarragona	84.371,18	1.000.485,03	18.117.630,09	157.982.541,86
EXTREMADURA	309.608,60	1.732.051,82	24.533.058,39	195.992.689,72
Badajoz	205.148,41	1.071.149,05	14.274.632,57	122.425.136,45
Cáceres	104.460,19	660.902,77	10.258.425,82	73.567.553,27
GALICIA	1.383.604,56	8.180.069,77	80.364.365,58	654.414.678,40
La Coruña	373.948,70	2.807.835,89	30.170.232,97	257.854.013,39
Lugo	306.435,01	1.135.264,24	10.329.243,77	84.596.326,89
Orense	493.621,90	1.787.470,10	9.955.807,57	85.540.796,98
Pontevedra	209.598,95	2.449.499,54	29.909.081,27	226.423.541,14
LA RIOJA	99.316,94	290.158,90	7.910.795,73	63.730.726,93
La Rioja	99.316,94	290.158,90	7.910.795,73	63.730.726,93
MADRID	504.463,64	9.706.902,54	90.666.200,71	908.856.233,70
Madrid	504.463,64	9.706.902,54	90.666.200,71	908.856.233,70
MURCIA	74.390,38	3.335.086,85	36.484.470,84	289.933.715,31
Murcia	74.390,38	3.335.086,85	36.484.470,84	289.933.715,31
NAVARRA	45.708,67	832.480,52	19.337.479,46	150.544.047,36
Navarra	45.708,67	832.480,52	19.337.479,46	150.544.047,36
C.VALENCIANA	800.445,31	8.427.975,58	88.431.033,18	954.873.701,42
Alicante	519.834,49	1.146.659,03	28.177.597,78	227.227.610,26
Castellón	43.972,84	786.609,03	10.386.643,32	108.482.629,54
Valencia	236.637,98	6.494.707,52	49.866.792,08	619.163.461,62
PAIS VASCO	106.816,99	3.278.131,29	80.564.884,54	645.879.898,44
Alava	0,00	268.542,81	13.508.950,01	79.737.188,73
Guipúzcoa	45.451,15	1.137.635,97	32.831.644,40	228.921.498,02
Vizcaya	61.365,84	1.871.952,51	34.224.290,13	337.221.211,69
CEUTA	0,00	142.515,69	2.295.401,30	10.715.459,02
MELILLA	0,00	282.917,26	1.983.022,09	13.562.912,78
S. CENTRALES				0,00
TOTALES	75.184.226,59	89.737.728,14	1.186.942.842,51	10.304.454.437,26

SISTEMA DE LA SEGURIDAD SOCIAL

Cuadro II .38.2.1

IMPORTE PENSION DE JUBILACION POR REGIMENES (Euros)

COMUNIDADES AUTONOMAS	AÑO 2008				
	R. GENERAL	R. AUTONOMOS	R. AGRARIO	R. MAR	SUMA PARCIAL
ANDALUCIA	4.733.164.318,47	663.948.780,85	1.496.832.914,62	145.451.897,74	7.039.397.912
Almería	245.068.353,97	51.617.347,54	135.427.214,93	13.031.310,96	445.144.227
Cádiz	704.387.538,13	77.858.795,38	117.377.626,50	63.137.324,90	962.761.285
Córdoba	491.803.955,56	84.321.922,05	270.179.046,57	0,00	846.304.924
Granada	486.936.368,84	91.796.655,07	274.248.329,88	0,00	852.981.354
Huelva	306.126.819,79	39.542.839,02	85.606.545,22	38.169.462,42	469.445.666
Jaén	396.809.950,65	70.551.074,82	177.659.132,39	0,00	645.020.158
Málaga	825.866.550,93	112.541.166,48	176.738.483,87	22.739.103,55	1.137.885.305
Sevilla	1.276.164.780,60	135.718.980,49	259.596.535,26	8.374.695,91	1.679.854.992
ARAGON	1.446.486.110,90	200.992.207,39	220.176.249,93	0,00	1.867.654.568
Huesca	205.447.405,58	40.578.170,81	51.070.053,93	0,00	297.095.630
Teruel	105.376.071,46	25.265.067,88	68.191.580,81	0,00	198.832.720
Zaragoza	1.135.662.633,86	135.148.968,70	100.914.615,19	0,00	1.371.726.218
ASTURIAS	1.219.251.579,30	164.488.974,27	218.870.372,16	34.129.656,82	1.636.740.583
Asturias	1.219.251.579,30	164.488.974,27	218.870.372,16	34.129.656,82	1.636.740.583
BALEARES	685.865.414,35	129.498.586,40	91.941.671,40	22.689.337,25	929.995.009
Baleares	685.865.414,35	129.498.586,40	91.941.671,40	22.689.337,25	929.995.009
CANARIAS	1.012.516.217,02	130.767.749,26	139.570.453,28	90.905.668,68	1.373.760.088
Las Palmas	537.908.768,01	65.363.929,55	57.830.921,08	50.989.746,58	712.093.365
Tenerife	474.607.449,01	65.403.819,71	81.739.532,20	39.915.922,10	661.666.723
CANTABRIA	661.240.807,73	77.285.675,72	100.768.352,31	28.775.846,76	868.070.683
Cantabria	661.240.807,73	77.285.675,72	100.768.352,31	28.775.846,76	868.070.683
CASTILLA-MANCHA	1.254.727.470,56	220.461.137,57	452.094.035,49	0,00	1.927.282.644
Albacete	240.789.267,76	48.859.085,54	84.170.474,75	0,00	373.818.828
Ciudad Real	334.592.895,46	52.348.714,12	113.312.272,49	0,00	500.253.882
Cuenca	126.910.167,47	30.705.868,76	84.228.665,49	0,00	241.844.702
Guadalajara	173.928.026,70	21.257.829,70	30.924.631,77	0,00	226.110.488
Toledo	378.507.113,17	67.289.639,45	139.457.990,99	0,00	585.254.744
CASTILLA- LEON	2.403.368.751,28	432.266.201,03	731.867.666,37	0,00	3.567.502.619
Avila	127.664.806,22	29.755.223,96	59.412.279,64	0,00	216.832.310
Burgos	429.838.384,88	57.015.400,05	104.612.225,29	0,00	591.466.010
León	419.437.630,37	88.935.370,61	208.145.600,11	0,00	716.518.601
Palencia	157.950.769,01	35.054.170,67	37.503.858,08	0,00	230.508.798
Salamanca	316.338.229,93	60.700.912,52	85.814.339,76	0,00	462.853.482
Segovia	126.958.124,96	30.323.763,47	42.972.813,12	0,00	200.254.702
Soria	92.156.367,22	18.645.405,38	36.286.940,65	0,00	147.088.713
Valladolid	579.807.942,12	77.240.687,85	53.885.025,92	0,00	710.933.656
Zamora	153.216.496,57	34.595.266,52	103.234.583,80	0,00	291.046.347
CATALUÑA	8.782.587.149,48	1.062.837.146,25	425.529.379,36	73.263.062,22	10.344.216.737
Barcelona	7.164.602.097,76	752.400.661,76	111.459.276,61	52.241.956,61	8.080.703.993
Gerona	660.455.361,42	119.085.747,00	72.300.463,20	0,00	851.841.572
Lérida	303.528.895,27	88.875.365,86	112.267.623,38	0,00	504.671.885
Tarragona	654.000.795,03	102.475.371,63	129.502.016,17	21.021.105,61	906.999.288
EXTREMADURA	620.409.439,96	117.901.237,60	292.767.939,79	0,00	1.031.078.617
Badajoz	353.076.179,59	67.108.641,41	159.010.910,16	0,00	579.195.731
Cáceres	267.333.260,37	50.792.596,19	133.757.029,63	0,00	451.882.886
GALICIA	2.147.444.884,66	384.168.483,76	1.046.804.174,26	360.047.476,03	3.938.465.019
La Coruña	897.472.824,62	155.436.869,65	312.834.113,28	125.172.859,02	1.490.916.667
Lugo	245.550.354,63	58.721.247,38	311.221.023,86	18.416.302,47	633.908.928
Orense	284.697.471,09	59.678.647,34	201.798.347,30	0,00	546.174.466
Pontevedra	719.724.234,32	110.331.719,39	220.950.689,82	216.458.314,54	1.267.464.958
LA RIOJA	303.375.174,97	48.874.606,88	47.688.849,80	0,00	399.938.632
La Rioja	303.375.174,97	48.874.606,88	47.688.849,80	0,00	399.938.632
MADRID	6.929.306.671,10	550.644.325,74	63.455.247,74	24.382.767,10	7.567.789.012
Madrid	6.929.306.671,10	550.644.325,74	63.455.247,74	24.382.767,10	7.567.789.012
MURCIA	748.301.425,43	141.075.161,16	230.166.466,58	14.474.816,28	1.134.017.869
Murcia	748.301.425,43	141.075.161,16	230.166.466,58	14.474.816,28	1.134.017.869
NAVARRA	726.523.592,82	88.200.873,97	76.065.485,45	0,00	890.789.952
Navarra	726.523.592,82	88.200.873,97	76.065.485,45	0,00	890.789.952
C. VALENCIANA	3.852.073.476,61	519.467.720,62	533.400.017,08	64.051.922,04	4.968.993.136
Alicante	1.196.383.402,76	172.271.020,45	180.217.399,98	26.998.528,53	1.575.870.352
Castellón	474.392.363,09	73.279.337,28	113.368.873,90	12.885.564,08	673.926.138
Valencia	2.181.297.710,76	273.917.362,89	239.813.743,20	24.167.829,43	2.719.196.646
PAIS VASCO	3.513.850.731,51	354.339.043,86	94.508.403,84	129.873.230,28	4.092.571.409
Alava	473.067.125,41	38.234.396,67	29.954.345,99	0,00	541.255.868
Guipúzcoa	1.142.502.246,96	155.001.167,42	27.077.182,10	35.757.557,90	1.360.338.154
Vizcaya	1.898.281.359,14	161.103.479,77	37.476.875,75	94.115.672,38	2.190.977.387
CEUTA	39.470.761,37	5.272.848,46	161.487,47	2.461.879,41	47.366.977
MELILLA	26.289.731,20	6.757.350,41	93.349,79	1.732.005,44	34.872.437
S. CENTRALES	0,00	0,00	0,00	0,00	0
TOTALES	41.106.253.708,72	5.299.248.111,20	6.262.762.516,72	992.239.566,05	53.660.503.902,69

SISTEMA DE LA SEGURIDAD SOCIAL

Cuadro II .38.2.2

IMPORTE PENSION DE JUBILACION POR REGIMENES (Euros)

AÑO 2008

COMUNIDADES AUTONOMAS	R. CARBON	R. HOGAR	R. A.T. Y E.P.	TOTAL
ANDALUCIA	26.963.638,84	202.299.189,11	126.327.083,46	7.394.987.823,09
Almería	1.021.514,52	11.819.299,73	4.422.402,41	462.407.444,06
Cádiz	372.900,97	19.437.068,71	37.130.625,55	1.019.701.880,14
Córdoba	16.758.281,39	25.684.841,81	7.455.018,30	896.203.065,68
Granada	1.114.052,68	26.865.936,04	13.840.605,04	894.801.947,55
Huelva	263.911,43	8.789.840,78	8.342.413,59	486.841.832,25
Jaén	829.417,54	15.992.765,45	11.246.007,57	673.088.348,42
Málaga	1.564.370,27	31.972.524,61	14.033.062,52	1.185.455.262,23
Sevilla	5.039.190,04	61.736.911,98	29.856.948,48	1.776.488.042,76
ARAGON	62.013.027,61	27.079.689,27	16.650.177,16	1.973.397.462,26
Huesca	2.514.153,29	4.641.584,17	2.394.061,31	306.645.429,09
Teruel	51.133.341,78	2.228.210,68	1.933.698,91	254.127.971,52
Zaragoza	8.365.532,54	20.209.894,42	12.322.416,94	1.412.624.061,65
ASTURIAS	543.174.678,83	30.367.055,63	94.613.559,65	2.304.895.876,66
Asturias	543.174.678,83	30.367.055,63	94.613.559,65	2.304.895.876,66
BALEARES	2.653.019,84	26.533.524,96	8.459.039,76	967.640.593,96
Baleares	2.653.019,84	26.533.524,96	8.459.039,76	967.640.593,96
CANARIAS	365.166,28	22.714.618,88	13.988.453,96	1.410.828.327,36
Las Palmas	212.583,26	9.995.945,53	7.977.356,03	730.279.250,04
Tenerife	152.583,02	12.718.673,35	6.011.097,93	680.549.077,32
CANTABRIA	1.156.171,43	11.473.085,42	10.626.693,50	891.326.632,87
Cantabria	1.156.171,43	11.473.085,42	10.626.693,50	891.326.632,87
CASTILLA -MANCHA	13.995.620,99	35.149.304,85	25.360.101,66	2.001.787.671,12
Albacete	314.041,95	5.986.867,63	4.001.090,42	384.120.828,05
Ciudad Real	12.486.660,09	8.822.278,45	10.337.145,80	531.899.966,41
Cuenca	100.246,86	3.757.533,76	2.434.741,95	248.137.224,29
Guadalajara	143.955,92	3.603.906,98	2.999.452,80	232.857.803,87
Toledo	950.716,17	12.978.718,03	5.587.670,69	604.771.848,50
CASTILLA- LEON	205.202.675,20	57.381.924,03	76.735.703,90	3.906.822.921,81
Ávila	166.514,19	4.114.595,86	1.984.042,53	223.097.462,40
Burgos	904.085,40	6.992.384,24	5.290.649,52	604.653.129,38
León	178.858.863,93	12.587.196,49	44.762.410,88	952.727.072,39
Palencia	19.801.464,16	3.684.709,45	5.996.798,46	259.991.769,83
Salamanca	1.681.070,98	9.190.772,92	4.716.126,80	478.441.452,32
Segovia	214.129,02	3.379.103,49	1.986.024,07	205.833.958,13
Soria	0,00	2.910.022,90	1.250.119,44	151.248.855,59
Valladolid	2.159.876,36	9.421.029,38	6.872.382,32	729.386.943,95
Zamora	1.416.671,16	5.102.109,30	3.877.149,88	301.442.277,23
CATALUÑA	31.750.922,29	191.793.519,40	83.855.764,49	10.651.616.943,49
Barcelona	27.817.199,11	146.454.504,59	65.314.645,63	8.320.290.342,07
Gerona	464.794,49	20.416.976,12	6.415.926,47	879.139.268,70
Lérida	2.639.998,77	10.758.091,16	4.687.084,88	522.757.059,32
Tarragona	828.929,92	14.163.947,53	7.438.107,51	929.430.273,40
EXTREMADURA	2.160.595,00	24.274.789,87	11.005.207,09	1.068.519.209,31
Badajoz	875.361,63	14.694.752,34	5.910.909,70	600.676.754,83
Cáceres	1.285.233,37	9.580.037,53	5.094.297,39	467.842.454,48
GALICIA	16.998.983,83	91.115.182,34	37.938.024,55	4.084.517.209,43
La Coruña	6.895.772,27	35.652.838,55	13.645.143,61	1.547.110.421,00
Lugo	5.090.569,46	13.224.666,98	5.897.140,68	658.121.305,46
Orense	2.590.960,17	13.111.062,15	5.586.135,32	567.462.623,37
Pontevedra	2.421.681,93	29.126.614,66	12.809.604,94	1.311.822.859,60
LA RIOJA	564.352,32	5.671.466,17	4.595.928,51	410.770.378,65
La Rioja	564.352,32	5.671.466,17	4.595.928,51	410.770.378,65
MADRID	6.820.820,95	158.833.369,18	53.615.406,53	7.787.058.608,34
Madrid	6.820.820,95	158.833.369,18	53.615.406,53	7.787.058.608,34
MURCIA	716.571,27	42.704.365,25	15.428.371,49	1.192.867.177,46
Murcia	716.571,27	42.704.365,25	15.428.371,49	1.192.867.177,46
NAVARRA	185.299,19	10.367.051,96	10.350.898,61	911.693.202,00
Navarra	185.299,19	10.367.051,96	10.350.898,61	911.693.202,00
C.VALENCIANA	10.087.509,49	104.260.476,40	39.102.139,92	5.122.443.262,16
Alicante	5.647.313,30	24.688.760,95	14.536.164,83	1.620.742.590,80
Castellón	1.690.093,14	10.729.561,64	5.139.026,52	691.484.819,65
Valencia	2.750.103,05	68.842.153,81	19.426.948,57	2.810.215.851,71
PAIS VASCO	2.079.192,82	38.818.817,38	46.518.359,71	4.179.987.779,40
Alava	183.561,71	3.664.786,46	5.821.717,40	550.925.933,64
Guipúzcoa	280.116,40	14.536.831,37	18.681.918,89	1.393.837.021,04
Vizcaya	1.615.514,71	20.617.199,55	22.014.723,42	2.235.224.824,72
CEUTA	1.703,30	1.098.650,21	1.135.550,82	49.602.881,04
MELILLA	12.615,78	1.121.509,04	574.078,01	36.580.639,67
S. CENTRALES	0,00	0,00	0,00	0,00
TOTALES	926.902.565,26	1.083.057.589,35	676.880.542,78	56.347.344.600,08

SISTEMA DE LA SEGURIDAD SOCIAL

Cuadro II .38.3.1

IMPORTE PENSION DE VIUDEDAD POR REGIMENES (Euros)

AÑO 2008

COMUNIDADES AUTONOMAS	R. GENERAL	R. AUTONOMOS	R. AGRARIO	R. MAR	SUMA PARCIAL
ANDALUCIA	1.595.937.305,08	221.494.394,68	594.069.188,71	61.153.634,67	2.472.654.523,14
Almería	82.308.492,74	16.572.345,02	50.279.182,88	6.144.173,77	155.304.194,41
Cádiz	274.034.416,53	28.325.348,67	58.660.676,53	24.732.796,05	385.753.237,78
Córdoba	156.389.225,46	26.295.887,32	79.346.123,55	0,00	262.031.236,33
Granada	151.304.346,43	27.174.089,20	94.277.613,71	0,00	272.756.049,34
Huelva	103.979.566,15	14.070.234,22	36.332.238,18	14.741.542,02	169.123.580,57
Jaén	129.496.218,05	24.322.263,84	82.987.412,10	0,00	236.805.893,99
Málaga	273.654.509,93	36.941.295,42	76.653.382,46	11.575.897,28	398.825.085,09
Sevilla	424.770.529,79	47.792.930,99	115.532.559,30	3.959.225,55	592.055.245,63
ARAGON	379.535.129,86	64.534.112,69	86.505.573,91	0,00	530.574.816,46
Huesca	56.907.615,46	14.331.278,76	24.296.076,63	0,00	95.534.970,85
Teruel	26.218.121,01	6.827.605,95	16.933.145,68	0,00	49.978.872,64
Zaragoza	296.409.393,39	43.375.227,98	45.276.351,60	0,00	385.060.972,97
ASTURIAS	366.530.876,10	44.592.433,21	42.064.483,86	14.224.271,09	467.412.064,26
Asturias	366.530.876,10	44.592.433,21	42.064.483,86	14.224.271,09	467.412.064,26
BALEARES	198.589.188,02	37.372.386,17	26.742.914,22	8.974.375,08	271.678.863,49
Baleares	198.589.188,02	37.372.386,17	26.742.914,22	8.974.375,08	271.678.863,49
CANARIAS	337.582.509,66	48.719.462,47	68.474.320,34	33.118.917,50	487.895.209,97
Las Palmas	179.935.895,61	24.897.469,84	24.657.639,70	19.441.116,78	248.932.121,93
Tenerife	157.646.614,05	23.821.992,63	43.816.680,64	13.677.800,72	238.963.088,04
CANTABRIA	193.684.306,87	23.830.657,10	19.432.928,74	9.465.409,82	246.413.302,53
Cantabria	193.684.306,87	23.830.657,10	19.432.928,74	9.465.409,82	246.413.302,53
CASTILLA-MANCHA	363.055.302,03	80.507.930,01	205.726.296,05	0,00	649.289.528,09
Albacete	71.244.054,72	17.128.642,89	40.306.190,31	0,00	128.678.887,92
Ciudad Real	108.231.471,00	22.122.028,70	57.779.804,30	0,00	188.133.304,00
Cuenca	34.786.354,43	10.979.240,92	33.918.204,71	0,00	79.683.800,06
Guadalajara	43.384.679,31	6.581.616,90	12.932.984,45	0,00	62.899.280,66
Toledo	105.408.742,57	23.696.400,60	60.789.112,28	0,00	189.894.255,45
CASTILLA- LEON	640.759.160,73	124.855.832,21	236.443.019,67	0,00	1.002.058.012,61
Avila	38.190.893,50	9.728.069,78	26.451.211,60	0,00	74.370.174,88
Burgos	102.493.960,20	15.673.353,84	28.516.539,96	0,00	146.683.854,00
León	112.988.726,37	22.962.588,53	39.676.669,67	0,00	175.627.984,57
Palencia	49.119.342,66	10.081.423,03	14.620.833,21	0,00	73.821.598,90
Salamanca	86.320.552,67	17.726.977,47	37.665.891,80	0,00	141.713.421,94
Segovia	36.065.038,10	9.738.562,26	17.226.914,17	0,00	63.030.514,53
Soria	21.812.271,66	4.687.995,60	11.620.332,75	0,00	38.120.600,01
Valladolid	150.022.588,63	23.444.036,72	25.104.009,73	0,00	198.570.635,08
Zamora	43.745.786,94	10.812.824,98	35.560.616,78	0,00	90.119.228,70
CATALUÑA	2.260.995.266,67	284.657.518,91	151.423.410,99	23.614.552,24	2.720.690.748,81
Barcelona	1.836.383.846,31	199.875.950,57	55.616.328,83	17.890.013,66	2.109.766.139,37
Gerona	164.968.910,88	31.236.804,97	18.905.171,85	0,00	215.110.887,70
Lérida	89.024.940,92	26.174.924,59	38.514.464,83	0,00	153.714.330,34
Tarragona	170.617.568,56	27.369.838,78	38.387.445,48	5.724.538,58	242.099.391,40
EXTREMADURA	214.258.619,47	44.342.787,84	150.155.822,42	0,00	408.757.229,73
Badajoz	127.827.956,94	27.200.312,80	93.350.902,65	0,00	248.379.172,39
Cáceres	86.430.662,53	17.142.475,04	56.804.919,77	0,00	160.378.057,34
GALICIA	628.356.201,10	102.713.940,00	212.344.289,30	107.612.386,63	1.051.026.817,03
La Coruña	273.687.303,74	41.103.658,12	70.537.719,57	39.571.103,37	424.899.784,80
Lugo	71.338.689,13	16.564.292,95	55.983.987,00	4.922.419,77	148.809.388,85
Orense	77.126.417,75	15.108.114,62	41.875.411,98	0,00	134.109.944,35
Pontevedra	206.203.790,48	29.937.874,31	43.947.170,75	63.118.863,49	343.207.699,03
LA RIOJA	71.790.359,45	14.659.440,83	19.884.702,12	0,00	106.334.502,40
La Rioja	71.790.359,45	14.659.440,83	19.884.702,12	0,00	106.334.502,40
MADRID	1.801.127.410,59	168.202.366,36	45.747.218,06	8.053.739,50	2.023.130.734,51
Madrid	1.801.127.410,59	168.202.366,36	45.747.218,06	8.053.739,50	2.023.130.734,51
MURCIA	227.480.529,27	44.440.685,47	91.324.210,94	6.208.038,28	369.453.463,96
Murcia	227.480.529,27	44.440.685,47	91.324.210,94	6.208.038,28	369.453.463,96
NAVARRA	156.621.070,35	23.947.623,58	34.009.450,29	0,00	214.578.144,22
Navarra	156.621.070,35	23.947.623,58	34.009.450,29	0,00	214.578.144,22
C.VALENCIANA	1.125.707.688,91	172.276.972,79	232.705.014,07	24.586.391,43	1.555.276.067,20
Alicante	350.993.408,74	56.298.553,56	65.892.239,54	10.740.230,66	483.924.432,50
Castellón	121.419.638,83	21.100.671,42	32.932.994,93	4.269.927,31	179.723.232,49
Valencia	653.294.641,34	94.877.747,81	133.879.779,60	9.576.233,46	891.628.402,21
PAIS VASCO	919.157.262,98	98.545.261,05	24.733.342,08	38.777.910,12	1.081.213.776,23
Alava	102.018.671,34	11.124.067,35	7.247.495,54	0,00	120.390.234,23
Guipúzcoa	282.148.103,28	38.628.957,36	7.288.228,71	13.449.401,38	341.514.690,73
Vizcaya	534.990.488,36	48.792.236,34	10.197.617,83	25.328.508,74	619.308.851,27
CEUTA	15.258.724,60	2.326.361,52	128.571,54	1.681.412,02	19.395.069,68
MELILLA	11.756.089,59	3.487.217,95	207.569,33	993.881,11	16.444.757,98
S. CENTRALES	0,00	0,00	0,00	0,00	0,00
TOTALES	11.508.183.001,33	1.605.507.384,84	2.242.122.326,64	338.464.919,49	15.694.277.632,30

SISTEMA DE LA SEGURIDAD SOCIAL

Cuadro II .38.3.2

IMPORTE PENSION DE VIUDEDAD POR REGIMENES (Euros)

AÑO 2008

COMUNIDADES AUTONOMAS	R. CARBON	R. HOGAR	R. A.T. Y E.P.	TOTAL
ANDALUCIA	8.929.858,24	8.172.710,16	92.336.743,74	2.582.093.835,28
Almería	311.053,61	558.172,80	6.489.495,88	162.662.916,70
Cádiz	134.502,77	728.597,81	13.619.570,16	400.235.908,52
Córdoba	4.685.202,76	990.845,48	8.879.597,37	276.586.881,94
Granada	310.813,25	1.328.485,45	9.340.047,19	283.735.395,23
Huelva	111.996,54	258.052,71	8.936.213,36	178.429.843,18
Jaén	238.305,91	641.558,01	11.272.014,50	248.957.772,41
Málaga	471.085,36	1.364.871,46	11.696.320,62	412.357.362,53
Sevilla	2.666.898,04	2.302.126,44	22.103.484,66	619.127.754,77
ARAGON	12.741.511,20	588.175,86	21.488.561,31	565.393.064,83
Huesca	884.669,17	110.484,21	3.827.862,58	100.357.986,81
Teruel	9.256.337,91	30.811,74	2.226.278,27	61.492.300,56
Zaragoza	2.600.504,12	446.879,91	15.434.420,46	403.542.777,46
ASTURIAS	121.837.754,59	804.699,88	92.254.877,26	682.309.395,99
Asturias	121.837.754,59	804.699,88	92.254.877,26	682.309.395,99
BALEARES	1.304.362,63	1.552.416,22	6.557.089,86	281.092.732,20
Baleares	1.304.362,63	1.552.416,22	6.557.089,86	281.092.732,20
CANARIAS	64.893,75	737.718,50	15.585.580,06	504.283.402,28
Las Palmas	30.473,24	391.278,52	9.138.153,28	258.492.026,97
Tenerife	34.420,51	346.439,98	6.447.426,78	245.791.375,31
CANTABRIA	516.982,50	310.716,82	10.712.675,18	257.953.677,03
Cantabria	516.982,50	310.716,82	10.712.675,18	257.953.677,03
CASTILLA -MANCHA	6.655.818,64	850.054,23	26.762.874,45	683.558.275,41
Albacete	51.694,00	181.347,69	4.250.626,68	133.162.556,29
Ciudad Real	6.349.353,88	163.886,63	10.025.521,52	204.672.066,03
Cuenca	38.546,31	51.998,79	2.742.674,61	82.517.019,77
Guadalajara	44.220,00	63.840,67	2.489.162,50	65.496.503,83
Toledo	172.004,45	388.980,45	7.254.889,14	197.710.129,49
CASTILLA- LEON	50.304.414,47	1.147.863,38	72.764.469,00	1.126.274.759,46
Ávila	79.261,29	108.133,07	2.165.822,86	76.723.392,10
Burgos	388.740,93	123.498,83	6.230.654,11	153.426.747,87
León	43.933.824,14	414.587,83	35.350.460,83	255.326.857,37
Palencia	4.232.589,11	53.948,27	8.598.845,04	86.706.981,32
Salamanca	409.303,89	148.747,92	5.346.425,34	147.617.899,09
Segovia	18.415,97	48.463,34	2.141.589,29	65.238.983,13
Soria	9.901,26	28.034,78	1.350.134,64	39.508.670,69
Valladolid	803.947,53	127.330,37	7.944.552,89	207.446.465,87
Zamora	428.430,35	95.118,97	3.635.984,00	94.278.762,02
CATALUÑA	13.062.615,97	7.964.093,83	90.552.765,63	2.832.270.224,24
Barcelona	11.034.145,25	6.022.101,12	67.007.195,30	2.193.829.581,04
Gerona	214.692,74	930.812,53	7.557.675,89	223.814.068,86
Lérida	1.040.112,97	427.196,57	6.213.503,64	161.395.143,52
Tarragona	773.665,01	583.983,61	9.774.390,80	253.231.430,82
EXTREMADURA	581.505,17	499.671,20	12.982.047,00	422.820.453,10
Badajoz	319.515,55	300.473,71	8.022.865,53	257.022.027,18
Cáceres	261.989,62	199.197,49	4.959.181,47	165.798.425,92
GALICIA	5.010.727,78	3.031.724,57	57.504.695,05	1.116.573.964,43
La Coruña	1.736.367,84	1.090.722,54	23.648.716,61	451.375.591,79
Lugo	1.403.047,46	524.078,98	6.835.057,90	157.571.573,19
Orense	863.489,46	430.683,72	6.408.997,64	141.813.115,17
Pontevedra	1.007.823,02	986.239,33	20.611.922,90	365.813.684,28
LA RIOJA	302.147,55	121.184,24	4.553.837,23	111.311.671,42
La Rioja	302.147,55	121.184,24	4.553.837,23	111.311.671,42
MADRID	3.644.821,76	4.462.471,93	72.758.711,20	2.103.996.739,40
Madrid	3.644.821,76	4.462.471,93	72.758.711,20	2.103.996.739,40
MURCIA	264.460,48	2.093.597,42	17.182.820,07	388.994.341,93
Murcia	264.460,48	2.093.597,42	17.182.820,07	388.994.341,93
NAVARRA	139.235,84	145.750,26	8.936.696,70	223.799.827,02
Navarra	139.235,84	145.750,26	8.936.696,70	223.799.827,02
C.VALENCIANA	3.575.428,41	4.604.155,53	48.947.822,15	1.612.403.473,29
Alicante	1.277.622,34	1.128.914,59	13.974.148,79	500.305.118,22
Castellón	456.367,97	624.917,19	7.257.883,87	188.062.401,52
Valencia	1.841.438,10	2.850.323,75	27.715.789,49	924.035.953,55
PAIS VASCO	1.203.111,21	941.653,25	47.149.179,36	1.130.507.720,05
Alava	241.210,29	75.911,37	4.928.915,84	125.636.271,73
Guipúzcoa	179.094,85	337.229,31	15.815.834,03	357.846.848,92
Vizcaya	782.806,07	528.512,57	26.404.429,49	647.024.599,40
CEUTA	16.557,33	49.692,05	1.011.545,57	20.472.864,63
MELILLA	8.208,52	24.471,52	1.073.013,06	17.550.451,08
S. CENTRALES	0,00	0,00	0,00	0,00
TOTALES	230.164.416,04	38.102.820,85	701.116.003,88	16.663.660.873,07

SISTEMA DE LA SEGURIDAD SOCIAL

Cuadro II .38.4.1

IMPORTE PENSION DE ORFANDAD POR REGIMENES (Euros)

AÑO 2008

COMUNIDADES AUTONOMAS	R. GENERAL	R. AUTONOMOS	R. AGRARIO	R. MAR	SUMA PARCIAL
ANDALUCIA	138.728.557,56	18.079.766,88	52.865.340,28	5.499.963,51	215.173.628,23
Almería	7.379.197,80	1.442.637,88	4.502.745,61	565.288,20	13.889.869,49
Cádiz	25.088.707,15	2.214.878,28	4.910.311,97	2.348.240,74	34.562.138,14
Córdoba	13.162.158,88	2.136.690,60	7.230.491,38	0,00	22.529.340,86
Granada	12.447.848,46	2.293.076,44	8.514.215,75	0,00	23.255.140,65
Huelva	8.293.653,78	972.912,78	3.311.466,82	1.176.618,24	13.754.651,62
Jaén	10.022.489,46	1.991.120,67	6.712.217,89	0,00	18.725.828,02
Málaga	24.473.215,53	3.207.326,66	7.206.996,99	997.314,86	35.884.854,04
Sevilla	37.861.286,50	3.821.123,57	10.476.893,87	412.501,47	52.571.805,41
ARAGON	22.028.852,75	3.649.204,76	5.017.520,78	0,00	30.695.578,29
Huesca	3.251.143,43	684.882,84	1.135.054,61	0,00	5.071.080,88
Teruel	1.759.714,09	414.657,29	878.325,36	0,00	3.052.696,74
Zaragoza	17.017.995,23	2.549.664,63	3.004.140,81	0,00	22.571.800,67
ASTURIAS	19.746.580,28	2.513.515,48	4.880.884,20	753.047,40	27.894.027,36
Asturias	19.746.580,28	2.513.515,48	4.880.884,20	753.047,40	27.894.027,36
BALEARES	13.201.223,74	2.209.297,73	2.049.172,46	308.810,21	17.768.504,14
Baleares	13.201.223,74	2.209.297,73	2.049.172,46	308.810,21	17.768.504,14
CANARIAS	35.516.743,29	4.282.032,92	8.454.830,24	3.446.382,79	51.699.989,24
Las Palmas	20.953.790,55	2.477.216,56	3.581.750,75	2.168.258,87	29.181.016,73
Tenerife	14.562.952,74	1.804.816,36	4.873.079,49	1.278.123,92	22.518.972,51
CANTABRIA	12.091.511,96	1.472.359,31	2.796.050,96	670.906,08	17.030.828,31
Cantabria	12.091.511,96	1.472.359,31	2.796.050,96	670.906,08	17.030.828,31
CASTILLA-MANCHA	26.866.457,90	6.052.915,61	14.348.304,27	0,00	47.267.677,78
Albacete	5.321.392,82	1.274.431,48	2.701.835,61	0,00	9.297.659,91
Ciudad Real	8.301.236,34	2.123.439,69	4.009.859,79	0,00	14.434.535,82
Cuenca	2.380.180,22	714.343,57	2.296.019,91	0,00	5.390.543,70
Guadalajara	3.293.343,63	436.942,81	1.270.407,45	0,00	5.000.693,89
Toledo	7.570.304,89	1.503.758,06	4.070.181,51	0,00	13.144.244,46
CASTILLA- LEON	41.572.136,08	8.103.402,23	21.515.009,00	0,00	71.190.547,31
Avila	2.774.429,88	609.457,22	2.097.749,16	0,00	5.481.636,26
Burgos	6.684.679,52	1.200.471,23	3.234.632,34	0,00	11.119.783,09
León	6.689.551,62	1.366.950,02	4.903.337,62	0,00	12.959.839,26
Palencia	3.110.997,12	681.153,94	1.338.468,90	0,00	5.130.619,96
Salamanca	6.206.642,08	1.177.368,56	2.731.755,14	0,00	10.115.765,78
Segovia	2.489.088,91	598.708,82	1.301.692,89	0,00	4.389.490,62
Soria	1.469.762,00	245.997,99	901.021,54	0,00	2.616.781,53
Valladolid	9.265.803,86	1.539.390,83	1.795.575,10	0,00	12.600.769,79
Zamora	2.881.181,09	683.903,62	3.210.776,31	0,00	6.775.861,02
CATALUÑA	118.081.376,08	15.840.381,23	9.014.348,00	1.184.201,63	144.120.306,94
Barcelona	93.000.302,98	11.456.681,62	4.644.838,38	780.573,15	109.882.396,13
Gerona	8.306.362,37	1.483.509,11	1.090.167,03	0,00	10.880.038,51
Lérida	5.847.182,17	1.247.090,06	1.521.540,48	0,00	8.615.812,71
Tarragona	10.927.528,56	1.653.100,44	1.757.802,11	403.628,48	14.742.059,59
EXTREMADURA	17.475.772,45	3.660.140,53	13.144.200,49	0,00	34.280.113,47
Badajoz	11.053.717,19	2.293.366,99	7.951.833,99	0,00	21.298.918,17
Cáceres	6.422.055,26	1.366.773,54	5.192.366,50	0,00	12.981.195,30
GALICIA	40.721.785,15	6.901.990,88	27.212.383,09	7.066.127,42	81.902.286,54
La Coruña	18.411.685,89	2.822.202,50	10.495.625,51	2.600.237,78	34.329.751,68
Lugo	3.571.038,16	979.781,56	5.545.140,94	279.110,24	10.375.070,90
Orense	3.978.008,76	942.591,88	5.081.984,62	0,00	10.002.585,26
Pontevedra	14.761.052,34	2.157.414,94	6.089.632,02	4.186.779,40	27.194.878,70
LA RIOJA	4.343.076,47	892.155,25	1.238.321,88	0,00	6.473.553,60
La Rioja	4.343.076,47	892.155,25	1.238.321,88	0,00	6.473.553,60
MADRID	106.723.973,26	11.247.553,31	5.564.464,66	426.213,04	123.962.204,27
Madrid	106.723.973,26	11.247.553,31	5.564.464,66	426.213,04	123.962.204,27
MURCIA	20.085.142,32	3.755.860,56	8.052.993,00	512.938,06	32.406.933,94
Murcia	20.085.142,32	3.755.860,56	8.052.993,00	512.938,06	32.406.933,94
NAVARRA	10.131.032,40	1.802.973,89	2.240.968,02	0,00	14.174.974,31
Navarra	10.131.032,40	1.802.973,89	2.240.968,02	0,00	14.174.974,31
C.VALENCIANA	79.328.744,13	12.125.605,74	16.197.336,19	1.655.230,39	109.306.916,45
Alicante	24.513.053,77	4.154.895,59	4.770.393,49	645.473,68	34.083.816,53
Castellón	8.394.994,16	1.395.869,36	2.547.821,28	325.291,17	12.663.975,97
Valencia	46.420.696,20	6.574.840,79	8.879.121,42	684.465,54	62.559.123,95
PAIS VASCO	50.743.256,30	6.497.665,60	3.725.498,55	2.103.385,14	63.069.805,59
Alava	5.670.854,99	707.812,37	647.845,29	0,00	7.026.512,65
Guipúzcoa	15.392.080,55	2.604.656,41	1.108.129,05	620.314,40	19.725.180,41
Vizcaya	29.680.320,76	3.185.196,82	1.969.524,21	1.483.070,74	36.318.112,53
CEUTA	1.399.735,69	214.380,60	36.193,25	185.190,97	1.835.500,51
MELILLA	1.412.598,46	378.270,52	27.982,28	159.420,52	1.978.271,78
S. CENTRALES	0,00	0,00	0,00	0,00	0,00
TOTALES	760.198.556,27	109.679.473,03	198.381.801,60	23.971.817,16	1.092.231.648,06

SISTEMA DE LA SEGURIDAD SOCIAL

Cuadro II .38.4.2

IMPORTE PENSION DE ORFANDAD POR REGIMENES (Euros)

AÑO 2008

COMUNIDADES AUTONOMAS	R. CARBON	R. HOGAR	R. A.T. Y E.P.	TOTAL
ANDALUCIA	920.270,96	2.386.621,47	11.982.694,05	230.463.214,71
Almería	30.596,00	162.087,38	1.001.957,08	15.084.509,95
Cádiz	19.724	249.690,76	1.913.403,57	36.744.956,67
Córdoba	463.123,12	335.432,92	1.199.311,35	24.527.208,25
Granada	22.683,31	374.901,32	1.249.231,60	24.901.956,88
Huelva	24.066,72	154.642,06	915.824,15	14.849.184,55
Jaén	38.325,00	160.347,61	1.383.519,09	20.308.019,72
Málaga	33.909,27	452.823,45	1.433.798,93	37.805.385,69
Sevilla	287.843,34	496.695,97	2.885.648,28	56.241.993,00
ARAGON	684.675,73	149.471,40	2.204.973,75	33.734.699,17
Huesca	43.971,58	59.425,89	422.009,69	5.596.488,04
Teruel	492.113,65	1.269,54	274.343,79	3.820.423,72
Zaragoza	148.590,50	88.775,97	1.508.620,27	24.317.787,41
ASTURIAS	7.187.586,63	187.969,46	5.509.901,98	40.779.485,43
Asturias	7.187.586,63	187.969,46	5.509.901,98	40.779.485,43
BALEARES	136.246,32	154.350,19	711.014,87	18.770.115,52
Baleares	136.246,32	154.350,19	711.014,87	18.770.115,52
CANARIAS	6.462,05	384.554,73	2.112.572,93	54.203.578,95
Las Palmas	2.399,32	192.475,99	1.199.590,43	30.575.482,47
Tenerife	4.062,73	192.078,74	912.982,50	23.628.096,48
CANTABRIA	51.216,69	87.778,80	1.018.277,58	18.188.101,38
Cantabria	51.216,69	87.778,80	1.018.277,58	18.188.101,38
CASTILLA -MANCHA	557.859,76	369.863,90	3.254.685,96	51.450.087,40
Albacete	0,00	79.258,01	587.219,58	9.964.137,50
Ciudad Real	553.737,76	148.909,75	1.113.102,45	16.250.285,78
Cuenca	0,00	20.470,48	429.146,88	5.840.161,06
Guadalajara	0,00	33.624,00	288.091,92	5.322.409,81
Toledo	4.122,00	87.601,66	837.125,13	14.073.093,25
CASTILLA- LEON	3.086.339,96	393.441,77	5.585.677,95	80.256.006,99
Ávila	3.962,35	57.908,23	220.880,03	5.764.386,87
Burgos	50.220,51	60.074,08	671.019,94	11.901.097,62
León	2.712.132,96	65.802,37	2.231.279,10	17.969.053,69
Palencia	212.080,08	49.276,60	608.569,36	6.000.546,00
Salamanca	0,00	45.539,92	505.885,22	10.667.190,92
Segovia	4.530,15	2.368,77	187.770,29	4.584.159,83
Soria	3.862,25	3.853,36	122.893,40	2.747.390,54
Valladolid	78.902,67	49.229,98	670.126,56	13.399.029,00
Zamora	20.648,99	59.388,46	367.254,05	7.223.152,52
CATALUÑA	696.330,20	1.038.586,28	8.912.304,33	154.767.527,75
Barcelona	503.424,51	823.912,26	6.157.801,07	117.367.533,97
Gerona	36.896,72	91.304,14	867.491,44	11.875.730,81
Lérida	95.379,25	52.243,22	771.179,46	9.534.614,64
Tarragona	60.629,72	71.126,66	1.115.832,36	15.989.648,33
EXTREMADURA	35.882,35	246.375,26	1.677.206,24	36.239.577,32
Badajoz	11.396,60	167.839,21	1.089.175,01	22.567.328,99
Cáceres	24.485,75	78.536,05	588.031,23	13.672.248,33
GALICIA	235.256,72	641.827,86	5.919.071,12	88.698.442,24
La Coruña	105.167,89	249.894,34	2.198.348,57	36.883.162,48
Lugo	21.376,36	91.690,95	716.442,57	11.204.580,78
Orense	41.430,36	75.073,96	564.389,23	10.683.478,81
Pontevedra	67.282,11	225.168,61	2.439.890,75	29.927.220,17
LA RIOJA	30.257,59	69.854,90	518.136,64	7.091.802,73
La Rioja	30.257,59	69.854,90	518.136,64	7.091.802,73
MADRID	247.598,33	1.089.398,36	6.899.737,99	132.198.938,95
Madrid	247.598,33	1.089.398,36	6.899.737,99	132.198.938,95
MURCIA	1.407,60	459.590,60	2.206.719,41	35.074.651,55
Murcia	1.407,60	459.590,60	2.206.719,41	35.074.651,55
NAVARRA	13.210,58	41.052,56	971.473,97	15.200.711,42
Navarra	13.210,58	41.052,56	971.473,97	15.200.711,42
C.VALENCIANA	287.781,40	1.108.374,42	5.658.249,26	116.361.321,53
Alicante	66.378,48	287.956,31	1.713.670,52	36.151.821,84
Castellón	33.137,24	99.043,35	876.738,56	13.672.895,12
Valencia	188.265,68	721.374,76	3.067.840,18	66.536.604,57
PAIS VASCO	97.953,01	147.743,93	4.218.231,91	67.533.734,44
Alava	7.176,82	22.520,22	495.818,40	7.552.028,09
Guipúzcoa	15.675,16	59.597,51	1.449.422,94	21.249.876,02
Vizcaya	75.101,03	65.626,20	2.272.990,57	38.731.830,33
CEUTA	6.367,93	14.543,93	129.522,14	1.985.934,51
MELILLA	0,00	21.978,80	107.201,43	2.107.452,01
S. CENTRALES	0,00	0,00	0,00	0,00
TOTALES	14.282.703,81	8.993.378,62	69.597.653,51	1.185.105.384,00

SISTEMA DE LA SEGURIDAD SOCIAL

Cuadro II .38.5.1

IMPORTE PENSION DE FAVOR DE FAMILIARES POR REGIMENES (Euros)

COMUNIDADES AUTONOMAS	AÑO 2008				
	R. GENERAL	R. AUTONOMOS	R. AGRARIO	R. MAR	SUMA PARCIAL
ANDALUCIA	29.432.258,83	2.578.308,91	7.213.633,70	1.118.193,72	40.342.395,16
Almería	956.030,63	180.035,65	453.539,04	48.690,34	1.638.295,66
Cádiz	6.535.671,80	398.281,94	626.148,19	499.402,25	8.059.504,18
Córdoba	3.109.612,88	312.316,83	1.478.562,70	0,00	4.900.492,41
Granada	2.946.219,86	367.464,78	1.087.604,29	0,00	4.401.288,93
Huelva	1.776.675,09	158.677,67	630.027,67	228.852,65	2.794.233,08
Jaén	1.615.671,35	240.517,68	1.066.169,26	0,00	2.922.358,29
Málaga	4.269.119,86	349.584,59	780.241,00	276.658,24	5.675.603,69
Sevilla	8.223.257,36	571.429,77	1.091.341,55	64.590,24	9.950.618,92
ARAGON	4.608.229,02	461.347,46	1.120.526,92	0,00	6.190.103,40
Huesca	553.807,93	23.352,98	211.885,42	0,00	789.046,33
Teruel	279.050,52	53.764,37	125.197,39	0,00	458.012,28
Zaragoza	3.775.370,57	384.230,11	783.444,11	0,00	4.943.044,79
ASTURIAS	5.230.413,69	412.803,01	1.143.077,06	336.874,88	7.123.168,64
Asturias	5.230.413,69	412.803,01	1.143.077,06	336.874,88	7.123.168,64
BALEARES	461.142,51	27.548,75	143.246,45	0,00	631.937,71
Baleares	461.142,51	27.548,75	143.246,45	0,00	631.937,71
CANARIAS	5.764.661,19	429.611,06	2.299.793,74	894.598,46	9.388.664,45
Las Palmas	3.417.386,48	276.207,73	843.987,22	551.337,63	5.088.919,06
Tenerife	2.347.274,71	153.403,33	1.455.806,52	343.260,83	4.299.745,39
CANTABRIA	4.517.762,83	363.758,97	1.083.291,63	147.027,01	6.111.840,44
Cantabria	4.517.762,83	363.758,97	1.083.291,63	147.027,01	6.111.840,44
CASTILLA-MANCHA	5.977.134,11	1.256.601,74	3.754.738,77	0,00	10.988.474,62
Albacete	1.421.187,34	326.943,00	820.932,38	0,00	2.569.062,72
Ciudad Real	1.939.912,77	476.343,03	1.096.768,26	0,00	3.513.024,06
Cuenca	656.000,30	176.990,72	662.616,22	0,00	1.495.607,24
Guadalajara	520.530,24	63.592,80	275.210,04	0,00	859.333,08
Toledo	1.439.503,46	212.732,19	899.211,87	0,00	2.551.447,52
CASTILLA- LEON	12.556.359,32	1.748.637,86	5.360.997,31	0,00	19.665.994,49
Avila	738.230,49	97.980,34	414.606,65	0,00	1.250.817,48
Burgos	1.783.289,89	155.572,54	392.463,10	0,00	2.331.325,53
León	2.379.888,72	348.738,33	1.404.145,47	0,00	4.132.772,52
Palencia	935.597,05	174.768,16	499.615,66	0,00	1.609.980,87
Salamanca	2.180.078,94	352.440,72	797.871,30	0,00	3.330.390,96
Segovia	512.162,77	94.154,18	267.550,59	0,00	873.867,54
Soria	447.489,38	20.764,75	263.915,41	0,00	732.169,54
Valladolid	2.732.422,71	321.066,20	480.161,23	0,00	3.533.650,14
Zamora	847.199,37	183.152,64	840.667,90	0,00	1.871.019,91
CATALUÑA	7.883.413,82	447.069,08	805.316,28	84.362,09	9.220.161,27
Barcelona	6.578.502,29	305.550,95	424.678,22	71.063,82	7.379.795,28
Gerona	295.886,01	53.496,62	37.695,25	0,00	387.077,88
Lérida	258.817,85	29.805,23	143.849,19	0,00	432.472,27
Tarragona	750.207,67	58.216,28	199.093,62	13.298,27	1.020.815,84
EXTREMADURA	4.516.213,27	761.344,12	2.806.288,32	0,00	8.083.845,71
Badajoz	3.012.059,12	560.018,55	2.027.814,00	0,00	5.599.891,67
Cáceres	1.504.154,15	201.325,57	778.474,32	0,00	2.483.954,04
GALICIA	9.940.220,62	1.388.701,59	14.869.292,22	1.916.676,04	28.114.890,47
La Coruña	4.421.588,71	593.438,54	4.590.130,05	744.357,59	10.349.514,89
Lugo	965.615,42	195.554,02	2.211.651,69	79.062,31	3.451.883,44
Orense	1.107.669,68	235.615,33	4.321.500,38	0,00	5.664.785,39
Pontevedra	3.445.346,81	364.093,70	3.746.010,10	1.093.256,14	8.648.706,75
LA RIOJA	917.521,47	89.729,25	209.836,77	0,00	1.217.087,49
La Rioja	917.521,47	89.729,25	209.836,77	0,00	1.217.087,49
MADRID	18.079.085,77	593.881,33	926.333,36	60.802,79	19.660.103,25
Madrid	18.079.085,77	593.881,33	926.333,36	60.802,79	19.660.103,25
MURCIA	1.973.896,87	254.386,86	952.846,11	102.344,39	3.283.474,23
Murcia	1.973.896,87	254.386,86	952.846,11	102.344,39	3.283.474,23
NAVARRA	2.058.198,56	217.225,38	791.631,07	0,00	3.067.055,01
Navarra	2.058.198,56	217.225,38	791.631,07	0,00	3.067.055,01
C.VALENCIANA	9.541.246,87	777.234,15	2.296.402,10	288.841,93	12.903.725,05
Alicante	3.973.414,51	365.934,84	1.063.821,22	147.627,74	5.550.798,31
Castellón	779.614,17	85.900,57	294.565,00	17.205,42	1.177.285,16
Valencia	4.788.218,19	325.398,74	938.015,88	124.008,77	6.175.641,58
PAIS VASCO	16.574.670,63	1.003.172,51	985.928,35	765.661,16	19.329.432,65
Alava	1.200.913,87	68.235,39	72.213,86	0,00	1.341.363,12
Guipúzcoa	4.740.794,35	341.263,06	237.895,19	178.863,03	5.498.815,63
Vizcaya	10.632.962,41	593.674,06	675.819,30	586.798,13	12.489.253,90
CEUTA	248.506,96	17.752,17	11.171,66	34.946,71	312.377,50
MELILLA	171.428,91	35.897,41	0,00	32.033,83	239.360,15
S. CENTRALES	0,00	0,00	0,00	0,00	0,00
TOTALES	140.452.365,25	12.865.011,61	46.774.351,82	5.782.363,01	205.874.091,69

SISTEMA DE LA SEGURIDAD SOCIAL

Cuadro II .38.5.2

IMPORTE PENSION DE FAVOR DE FAMILIARES POR REGIMENES (Euros)

AÑO 2008

COMUNIDADES AUTONOMAS	R. CARBON	R. HOGAR	R. A.T. Y E.P.	TOTAL
ANDALUCIA	152.330,27	1.156.529,83	1.348.043,76	42.999.299,02
Almería	0,00	56.088,50	53.509,72	1.747.893,88
Cádiz	0,00	194.520,23	110.737,11	8.364.761,52
Córdoba	62.329,31	125.569,25	135.743,08	5.224.134,05
Granada	5.753,94	151.489,48	175.378,34	4.733.910,69
Huelva	0,00	63.342,99	190.979,61	3.048.555,68
Jaén	5.753,94	53.609,63	197.339,13	3.179.060,99
Málaga	3.784,63	196.525,56	189.786,52	6.065.700,40
Sevilla	74.708,45	315.384,19	294.570,25	10.635.281,81
ARAGON	90.928,54	56.863,55	527.068,22	6.864.963,71
Huesca	0,00	11.507,88	58.213,31	858.767,52
Teruel	60.993,14	0,00	64.067,08	583.072,50
Zaragoza	29.935,40	45.355,67	404.787,83	5.423.123,69
ASTURIAS	2.938.093,42	76.388,01	2.112.805,92	12.250.455,99
Asturias	2.938.093,42	76.388,01	2.112.805,92	12.250.455,99
BALEARES	0,00	20.016,78	59.105,03	711.059,52
Baleares	0,00	20.016,78	59.105,03	711.059,52
CANARIAS	0,00	205.260,25	206.092,31	9.800.017,01
Las Palmas	0,00	122.773,62	124.893,45	5.336.586,13
Tenerife	0,00	82.486,63	81.198,86	4.463.430,88
CANTABRIA	56.167,82	52.104,42	204.877,21	6.424.989,89
Cantabria	56.167,82	52.104,42	204.877,21	6.424.989,89
CASTILLA -MANCHA	205.842,60	117.034,56	632.199,13	11.943.550,91
Albacete	0,00	59.797,88	115.091,17	2.743.951,77
Ciudad Real	205.842,60	30.247,92	203.089,02	3.952.203,60
Cuenca	0,00	5.417,72	100.232,46	1.601.257,42
Guadalajara	0,00	5.753,94	46.260,65	911.347,67
Toledo	0,00	15.817,10	167.525,83	2.734.790,45
CASTILLA- LEON	1.239.533,78	206.557,84	1.869.833,87	22.981.919,98
Avila	0,00	6.551,36	92.762,34	1.350.131,18
Burgos	12.235,91	28.057,37	219.256,00	2.590.874,81
León	1.075.276,40	40.330,01	818.830,52	6.067.209,45
Palencia	114.636,58	11.027,79	255.409,89	1.991.055,13
Salamanca	2.368,77	42.590,10	162.561,93	3.537.911,76
Segovia	0,00	21.964,83	34.938,86	930.771,23
Soria	0,00	4.554,50	59.294,67	796.018,71
Valladolid	35.016,12	28.107,28	150.783,71	3.747.557,25
Zamora	0,00	23.374,60	75.995,95	1.970.390,46
CATALUÑA	27.900,06	71.937,22	1.034.657,99	10.354.656,54
Barcelona	22.146,12	61.407,25	686.359,71	8.149.708,36
Gerona	0,00	5.112,25	184.220,75	576.410,88
Lérida	5.753,94	0,00	38.575,04	476.801,25
Tarragona	0,00	5.417,72	125.502,49	1.151.736,05
EXTREMADURA	5.875,08	101.328,56	365.424,46	8.556.473,81
Badajoz	5.875,08	85.181,50	224.821,32	5.915.769,57
Cáceres	0,00	16.147,06	140.603,14	2.640.704,24
GALICIA	110.077,52	251.420,93	1.468.743,39	29.945.132,31
La Coruña	29.065,41	95.102,46	583.143,41	11.056.826,17
Lugo	1.526,35	36.782,17	123.763,24	3.613.955,20
Orense	27.559,25	59.108,77	214.701,98	5.966.155,39
Pontevedra	51.926,51	60.427,53	547.134,76	9.308.195,55
LA RIOJA	0,00	10.835,44	132.719,22	1.360.642,15
La Rioja	0,00	10.835,44	132.719,22	1.360.642,15
MADRID	16.343,28	166.550,94	1.205.129,69	21.048.127,16
Madrid	16.343,28	166.550,94	1.205.129,69	21.048.127,16
MURCIA	0,00	115.914,38	291.213,87	3.690.602,48
Murcia	0,00	115.914,38	291.213,87	3.690.602,48
NAVARRA	8.251,10	33.034,40	324.770,30	3.433.110,81
Navarra	8.251,10	33.034,40	324.770,30	3.433.110,81
C.VALENCIANA	55.109,74	217.150,90	845.478,84	14.021.464,53
Alicante	49.355,80	117.678,41	204.890,13	5.922.722,65
Castellón	0,00	7.786,49	162.072,95	1.347.144,60
Valencia	5.753,94	91.686,00	478.515,76	6.751.597,28
PAIS VASCO	27.797,57	68.916,26	1.521.409,52	20.947.556,00
Alava	0,00	0,00	46.557,39	1.387.920,51
Guipúzcoa	0,00	11.507,88	804.990,34	6.315.313,85
Vizcaya	27.797,57	57.408,38	669.861,79	13.244.321,64
CEUTA	0,00	11.515,79	17.749,82	341.643,11
MELILLA	0,00	5.731,26	56.278,46	301.369,87
S. CENTRALES	0,00	0,00	0,00	0,00
TOTALES	4.934.250,78	2.945.091,32	14.223.601,01	227.977.034,80

SISTEMA DE LA SEGURIDAD SOCIAL

Cuadro II .38.6.1

IMPORTE TOTAL PENSIONES POR REGIMENES (Euros)

COMUNIDADES AUTONOMAS	AÑO 2008				
	R. GENERAL	R. AUTONOMOS	R. AGRARIO	R. MAR	SUMA PARCIAL
ANDALUCIA	7.907.977.541,81	1.067.039.663,87	2.458.838.996,58	233.536.933,29	11.667.393.135,55
Almería	384.779.823,83	77.766.397,59	205.977.454,27	21.123.084,61	689.646.760,30
Cádiz	1.257.551.071,74	129.395.467,59	209.701.249,40	100.668.566,63	1.697.316.355,36
Córdoba	749.716.567,48	125.152.938,64	391.634.303,51	0,00	1.266.503.809,63
Granada	799.823.006,39	145.543.020,67	431.551.476,17	0,00	1.376.917.503,23
Huelva	494.581.964,87	62.434.393,94	148.939.643,97	60.285.200,96	766.241.203,74
Jaén	632.029.774,02	111.945.583,37	302.635.542,33	0,00	1.046.610.899,72
Málaga	1.444.615.198,58	187.526.109,70	297.103.836,87	38.247.698,12	1.967.492.843,27
Sevilla	2.144.880.134,90	227.275.752,37	471.295.490,06	13.212.382,97	2.856.663.760,30
ARAGON	2.065.192.765,82	295.569.023,48	322.027.661,42	0,00	2.682.789.450,72
Huesca	296.925.424,34	61.353.390,59	79.037.573,25	0,00	437.316.388,18
Teruel	146.837.093,63	35.636.810,29	88.441.897,27	0,00	270.915.801,19
Zaragoza	1.621.430.247,85	198.578.822,60	154.548.190,90	0,00	1.974.557.261,35
ASTURIAS	1.913.602.545,04	249.651.989,12	285.771.719,91	54.019.711,81	2.503.045.965,88
Asturias	1.913.602.545,04	249.651.989,12	285.771.719,91	54.019.711,81	2.503.045.965,88
BALEARES	1.049.799.778,88	187.795.375,97	123.926.559,28	33.978.042,87	1.395.499.757,00
Baleares	1.049.799.778,88	187.795.375,97	123.926.559,28	33.978.042,87	1.395.499.757,00
CANARIAS	1.618.566.641,71	204.112.368,60	235.737.475,21	133.973.154,15	2.192.389.639,67
Las Palmas	881.570.566,13	104.684.218,10	96.932.872,60	76.675.863,96	1.159.863.520,79
Tenerife	736.996.075,58	99.428.150,50	138.804.602,61	57.297.290,19	1.032.526.118,88
CANTABRIA	991.165.616,26	115.469.180,75	132.679.798,90	42.636.621,91	1.281.951.217,82
Cantabria	991.165.616,26	115.469.180,75	132.679.798,90	42.636.621,91	1.281.951.217,82
CASTILLA-MANCHA	1.876.073.863,60	348.957.736,87	704.520.322,95	0,00	2.929.551.923,42
Albacete	354.674.286,13	74.886.509,65	133.527.889,22	0,00	563.088.685,00
Ciudad Real	530.473.026,75	91.086.034,16	186.558.593,42	0,00	808.117.654,33
Cuenca	182.787.761,40	47.648.783,46	126.671.046,82	0,00	357.107.591,68
Guadalajara	257.439.902,04	32.173.622,41	46.483.586,22	0,00	336.097.110,67
Toledo	550.698.887,28	103.162.787,19	211.279.207,27	0,00	865.140.881,74
CASTILLA- LEON	3.397.155.603,59	612.444.998,65	1.025.178.441,76	0,00	5.034.779.044,00
Avila	184.205.544,96	43.450.961,47	91.643.048,00	0,00	319.299.554,43
Burgos	578.978.989,49	78.364.151,43	139.370.569,00	0,00	796.713.709,92
León	602.287.721,34	126.209.177,94	262.619.990,46	0,00	991.116.889,74
Palencia	236.560.389,94	49.832.374,49	55.849.933,33	0,00	342.242.697,76
Salamanca	440.086.298,60	84.927.749,13	130.475.794,90	0,00	655.489.842,63
Segovia	179.829.897,80	43.234.122,89	63.245.136,09	0,00	286.309.156,78
Soria	124.340.449,17	24.904.911,34	49.958.320,62	0,00	199.203.681,13
Valladolid	830.077.336,09	111.221.783,33	84.756.943,29	0,00	1.026.056.062,71
Zamora	220.788.976,20	50.299.766,63	147.258.706,07	0,00	418.347.448,90
CATALUÑA	12.766.100.929,50	1.511.273.297,34	604.102.688,31	103.103.624,22	14.984.580.539,37
Barcelona	10.419.105.976,34	1.072.666.108,55	177.691.721,20	74.523.678,44	11.743.987.484,53
Gerona	921.574.507,70	163.831.549,51	94.056.631,76	0,00	1.179.462.688,97
Lérida	470.824.578,40	128.927.385,63	157.736.791,01	0,00	757.488.755,04
Tarragona	954.595.867,06	145.848.253,65	174.617.544,34	28.579.945,78	1.303.641.610,83
EXTREMADURA	966.361.328,70	187.174.663,82	498.081.784,65	0,00	1.651.617.777,17
Badajoz	564.748.838,88	110.243.730,68	286.355.350,25	0,00	961.347.919,81
Cáceres	401.612.489,82	76.930.933,14	211.726.434,40	0,00	690.269.857,36
GALICIA	3.221.861.000,18	565.863.741,63	1.355.093.016,99	521.177.892,44	5.663.995.651,24
La Coruña	1.358.332.301,32	228.402.191,48	415.443.242,94	182.819.978,03	2.184.997.713,77
Lugo	365.776.216,40	86.160.486,09	391.486.347,76	25.947.605,15	869.370.655,40
Orense	418.683.874,19	88.797.578,67	261.774.225,28	0,00	769.255.678,14
Pontevedra	1.079.068.608,27	162.503.485,39	286.389.201,01	312.410.309,26	1.840.371.603,93
LA RIOJA	427.559.740,25	70.195.975,66	71.638.514,59	0,00	569.394.230,50
La Rioja	427.559.740,25	70.195.975,66	71.638.514,59	0,00	569.394.230,50
MADRID	9.600.317.506,01	788.952.074,13	118.477.298,31	34.773.842,07	10.542.520.720,52
Madrid	9.600.317.506,01	788.952.074,13	118.477.298,31	34.773.842,07	10.542.520.720,52
MURCIA	1.185.380.564,72	218.211.322,86	362.620.316,95	22.989.304,29	1.789.201.508,82
Murcia	1.185.380.564,72	218.211.322,86	362.620.316,95	22.989.304,29	1.789.201.508,82
NAVARRA	1.009.641.696,88	126.350.507,04	116.946.300,57	0,00	1.252.938.504,49
Navarra	1.009.641.696,88	126.350.507,04	116.946.300,57	0,00	1.252.938.504,49
C.VALENCIANA	5.782.439.879,15	797.124.934,30	829.691.634,71	94.437.644,24	7.503.694.092,40
Alicante	1.738.971.904,94	254.775.450,65	263.182.751,48	39.882.810,95	2.296.812.918,02
Castellón	683.416.161,69	106.673.830,49	155.939.483,78	18.726.560,36	964.756.036,32
Valencia	3.360.051.812,52	435.675.653,16	410.569.399,45	35.828.272,93	4.242.125.138,06
PAIS VASCO	4.992.616.836,06	516.093.181,70	128.883.516,69	180.520.955,13	5.818.114.489,58
Alava	641.600.890,32	55.431.052,80	38.941.730,86	0,00	735.973.673,98
Guipúzcoa	1.611.647.989,24	220.034.098,69	37.454.569,87	52.846.949,85	1.921.983.607,65
Vizcaya	2.739.367.956,50	240.628.030,21	52.487.215,96	127.674.005,28	3.160.157.207,95
CEUTA	63.581.685,24	8.614.633,65	337.423,92	4.653.723,62	77.187.466,43
MELILLA	49.237.622,98	12.082.894,94	378.935,18	3.132.347,08	64.831.800,18
S. CENTRALES	0,00	0,00	0,00	0,00	0,00
TOTALES	60.884.633.146,38	7.882.977.564,38	9.374.932.406,88	1.462.933.797,12	79.605.476.914,76

SISTEMA DE LA SEGURIDAD SOCIAL

Cuadro II .38.6.2

IMPORTE TOTAL PENSIONES POR REGIMENES (Euros)

AÑO 2008

COMUNIDADES AUTONOMAS	R. CARBON	R. HOGAR	R. A.T. Y E.P.	TOTAL
ANDALUCIA	38.369.121,26	233.133.508,52	478.474.065,19	12.417.369.830,52
Almería	1.399.039,10	13.208.626,18	22.533.982,15	726.788.407,73
Cádiz	567.592,25	22.400.096,15	113.511.778,74	1.833.795.822,50
Córdoba	22.735.952,15	28.311.578,33	31.658.883,04	1.349.210.223,15
Granada	1.533.379,34	31.520.874,13	54.653.473,46	1.464.625.230,16
Huelva	416.830,92	10.010.668,49	36.888.945,77	813.557.648,92
Jaén	1.174.861,11	17.701.159,42	41.171.274,13	1.106.658.194,38
Málaga	2.317.422,03	37.466.180,53	63.240.345,85	2.070.516.791,68
Sevilla	8.224.044,36	72.514.325,29	114.815.382,05	3.052.217.512,00
ARAGON	77.875.087,63	29.237.572,22	74.753.513,60	2.864.655.624,17
Huesca	3.442.794,04	5.099.711,23	11.619.940,11	457.478.833,56
Teruel	62.889.707,65	2.361.896,08	9.579.560,87	345.746.965,79
Zaragoza	11.542.585,94	21.775.964,91	53.554.012,62	2.061.429.824,82
ASTURIAS	715.738.689,87	34.501.141,03	285.637.020,86	3.538.922.817,64
Asturias	715.738.689,87	34.501.141,03	285.637.020,86	3.538.922.817,64
BALEARES	4.204.938,31	30.430.106,64	34.305.746,06	1.464.440.548,01
Baleares	4.204.938,31	30.430.106,64	34.305.746,06	1.464.440.548,01
CANARIAS	586.238,84	25.563.528,33	64.250.271,24	2.282.789.678,08
Las Palmas	324.343,72	11.591.371,97	38.189.602,76	1.209.968.839,24
Tenerife	261.895,12	13.972.156,36	26.060.668,48	1.072.820.838,84
CANTABRIA	1.854.892,84	12.834.550,86	43.472.498,40	1.340.113.159,92
Cantabria	1.854.892,84	12.834.550,86	43.472.498,40	1.340.113.159,92
CASTILLA -MANCHA	21.771.863,62	39.125.794,01	106.891.246,54	3.097.340.827,59
Albacete	365.735,95	6.700.235,60	17.168.926,93	587.323.583,48
Ciudad Real	19.844.632,05	10.158.134,88	40.054.633,28	878.175.054,54
Cuenca	150.989,72	4.114.601,14	10.598.228,06	371.971.410,60
Guadalajara	188.175,92	3.952.105,39	12.372.653,63	352.610.045,61
Toledo	1.222.329,98	14.200.717,00	26.696.804,64	907.260.733,36
CASTILLA- LEON	284.531.761,82	62.772.465,81	242.185.293,14	5.624.268.564,77
Ávila	259.764,17	4.519.175,79	7.124.049,49	331.202.543,88
Burgos	1.414.359,85	7.607.491,50	21.574.045,12	827.309.606,39
León	247.205.730,81	14.207.139,87	121.456.811,11	1.373.986.571,53
Palencia	27.968.444,34	4.020.180,34	21.497.035,87	395.728.358,31
Salamanca	2.181.445,38	9.824.907,07	16.422.189,22	683.918.384,30
Segovia	237.075,14	3.718.037,27	7.340.247,53	297.604.516,72
Soria	30.967,36	3.006.627,65	4.451.588,05	206.692.864,19
Valladolid	3.193.412,31	10.258.862,67	29.211.320,71	1.068.719.658,40
Zamora	2.040.562,46	5.610.043,65	13.108.006,04	439.106.061,05
CATALUÑA	47.658.195,40	219.966.461,39	359.321.476,53	15.611.526.672,69
Barcelona	41.265.092,23	169.142.534,30	272.894.477,08	12.227.289.588,14
Gerona	753.690,49	22.698.273,34	28.429.886,02	1.231.344.538,82
Lérida	3.891.816,85	12.300.693,20	21.425.650,18	795.106.915,27
Tarragona	1.747.595,83	15.824.960,55	36.571.463,25	1.357.785.630,46
EXTREMADURA	3.093.466,20	26.854.216,71	50.562.943,18	1.732.128.403,26
Badajoz	1.417.297,27	16.319.395,81	29.522.404,13	1.008.607.017,02
Cáceres	1.676.168,93	10.534.820,90	21.040.539,05	723.521.386,24
GALICIA	23.738.650,41	103.220.225,47	183.194.899,69	5.974.149.426,81
La Coruña	9.140.322,11	39.896.393,78	70.245.585,17	2.304.280.014,83
Lugo	6.822.954,64	15.012.483,32	23.901.648,16	915.107.741,52
Orense	4.017.061,14	15.463.398,70	22.730.031,74	811.466.169,72
Pontevedra	3.758.312,52	32.847.949,67	66.317.634,62	1.943.295.500,74
LA RIOJA	996.074,40	6.163.499,65	17.711.417,33	594.265.221,88
La Rioja	996.074,40	6.163.499,65	17.711.417,33	594.265.221,88
MADRID	11.234.047,96	174.258.692,95	225.145.186,12	10.953.158.647,55
Madrid	11.234.047,96	174.258.692,95	225.145.186,12	10.953.158.647,55
MURCIA	1.056.829,73	48.708.554,50	71.593.595,68	1.910.560.488,73
Murcia	1.056.829,73	48.708.554,50	71.593.595,68	1.910.560.488,73
NAVARRA	391.705,38	11.419.369,70	39.921.319,04	1.304.670.898,61
Navarra	391.705,38	11.419.369,70	39.921.319,04	1.304.670.898,61
C.VALENCIANA	14.806.274,35	118.618.132,83	182.984.723,35	7.820.103.222,93
Alicante	7.560.504,41	27.369.969,29	58.606.472,05	2.390.349.863,77
Castellón	2.223.571,19	12.247.917,70	23.822.365,22	1.003.049.890,43
Valencia	5.022.198,75	79.000.245,84	100.555.886,08	4.426.703.468,73
PAIS VASCO	3.514.871,60	43.255.262,11	179.972.065,04	6.044.856.688,33
Alava	431.948,82	4.031.760,86	24.801.959,04	765.239.342,70
Guipúzcoa	520.337,56	16.082.802,04	69.583.810,60	2.008.170.557,85
Vizcaya	2.562.585,22	23.140.699,21	85.586.295,40	3.271.446.787,78
CEUTA	24.628,56	1.316.917,67	4.589.769,65	83.118.782,31
MELILLA	20.824,30	1.456.607,88	3.793.593,05	70.102.825,41
S. CENTRALES	0,00	0,00	0,00	0,00
TOTALES	1.251.468.162,48	1.222.836.608,28	2.648.760.643,69	84.728.542.329,21



MINISTERIO DE TRABAJO E INMIGRACIÓN
Secretaría de Estado de la Seguridad Social
DIRECCIÓN GENERAL DE ORDENACIÓN DE LA SEGURIDAD SOCIAL

Anexo al Informe Económico Financiero a los Presupuestos de la Seguridad Social de 2010



CAPÍTULO III

ASISTENCIA SANITARIA, OTRAS PRESTACIONES ECONÓMICAS Y AREA DE TESORERÍA INFORMÁTICA Y OTROS SERVICIOS SOCIALES

1. ASISTENCIA SANITARIA DE LA SEGURIDAD SOCIAL

En este apartado se presenta información complementaria a la que aparece en el capítulo sobre Asistencia Sanitaria del Informe Económico-Financiero. Incluye en primer lugar datos sobre la población protegida, a la que se extiende la prestación de asistencia sanitaria. Posteriormente, se detalla la composición por conceptos económicos y por entidades del gasto de Asistencia Sanitaria del Sistema de la Seguridad Social para el periodo 2003-2008 (Cuadros III.3 y III.4). Esta información se elabora a partir de los presupuestos liquidados del Sistema de Seguridad Social. Es importante recordar que, tras la desaparición en 2002 del Instituto Nacional de la Salud como entidad gestora, que transfirió la mayor parte de sus competencias a las comunidades autónomas, surge una nueva entidad, el Instituto Nacional de Gestión Sanitaria, que hereda del INSALUD aquellas competencias que no se transfieren, incluyendo la gestión de la asistencia sanitaria en las ciudades autónomas de Ceuta y de Melilla y la gestión del Centro Nacional de Dosimetría y de la Organización Nacional de Trasplantes. Consecuentemente, el gasto en Asistencia Sanitaria que se incluye en los Presupuestos de la Seguridad Social se reduce drásticamente a partir de ese año.

1.1. Población protegida.

La población protegida por asistencia sanitaria de la Seguridad Social está compuesta por los titulares del derecho (trabajadores o asimilados y pensionistas) y por sus beneficiarios. Su distribución se muestra en el cuadro siguiente:

Cuadro III.1

COMPOSICIÓN DE LA POBLACIÓN PROTEGIDA POR A.S.
Diciembre de 2007

CONCEPTO	Número	%
Titulares	25.758.627	59,55
- activos	19.000.760	43,93
- pensionistas	6.757.867	15,62
Beneficiarios	17.494.315	40,45
- beneficiarios de activos	15.467.969	35,76
- beneficiarios de pensionistas	2.026.346	4,68
TOTAL	43.252.942	100,00

No se incluye la población protegida por ISFAS, MUGEJU y MUFACE

En el cuadro que se presenta a continuación refleja la evolución de la población protegida en el período 1991-2007.

Cuadro III.2

**EVOLUCIÓN DE LA POBLACION PROTEGIDA
POR ASISTENCIA SANITARIA
(Sistema Nacional de Salud)**

AÑO	Población protegida
1991	36.278.763
1992	36.424.933
1993	36.745.146
1994	37.003.448
1995	37.061.114
1996	37.500.325
1997	37.495.348
1998	37.641.176
1999	37.528.638
2000	38.075.051
2001	39.018.184
2002	39.716.659
2003	40.580.638
2004	41.067.603
2005	42.044.830
2006	42.732.984
2007	43.252.942

La población protegida a través de la Seguridad Social en diciembre de 2007 equivale a un 94% del total. Sin embargo, la asistencia sanitaria alcanza prácticamente a la población íntegra, teniendo en cuenta los colectivos que reciben estas prestaciones a través de entidades ajenas al Sistema Nacional de Salud.

**1.2. Evolución del gasto de Asistencia Sanitaria
2003-2008**

Cuadro III.3.1

SISTEMA DE LA SEGURIDAD SOCIAL
GASTO DE ASISTENCIA SANITARIA POR ENTIDADES
AÑO 2003
 Millones de euros

C O N C E P T O	INGESA	ISM	MUTUAS	TOTAL
Gasto de personal	88,53	21,86	343,36	453,75
Gasto de bienes Corrientes y Servicios	100,94	14,58	559,07	674,59
- Conciertos	5,44	8,06	342,35	355,85
Gestión no transferida	5,44	8,06	342,35	355,85
Gestión transferida				
- Otros Gastos	95,50	6,52	216,72	318,74
Gastos Financieros	27,31		0,21	27,52
Transferencias Corrientes	20,21	45,26	103,22	168,69
- Farmacia (recetas)	17,37		13,98	31,35
- Otras Transferencias	2,84	45,26	89,24	137,34
Gestión no transferida	2,84	0,63	89,24	92,71
Gestión transferida		44,63		44,63
OPERACIONES CORRIENTES	236,99	81,70	1.005,86	1.324,55
Inversiones Reales	11,14		85,53	96,67
Transferencias de Capital				
Operaciones Financieras	0,20			0,20
OPERACIONES DE CAPITAL	11,34		85,53	96,87
T O T A L	248,33	81,70	1.091,39	1.421,42

Fuente: Cuentas y Balances del Sistema de la Seguridad Social

Cuadro III.3.2

SISTEMA DE LA SEGURIDAD SOCIAL
GASTO DE ASISTENCIA SANITARIA POR ENTIDADES
AÑO 2004
Millones de euros

C O N C E P T O	INGESA	ISM	MUTUAS	TOTAL
Gasto de personal	91,51	23,61	374,30	489,42
Gasto de bienes Corrientes y Servicios	51,82	15,59	594,75	662,16
- Conciertos	5,92	8,19	363,25	377,36
Gestión no transferida	5,92	8,19	363,25	377,36
Gestión transferida				
- Otros Gastos	45,90	7,40	231,50	284,80
Gastos Financieros	12,42		0,14	12,56
Transferencias Corrientes	21,77	47,50	109,43	178,70
- Farmacia (recetas)	19,43		14,89	34,32
- Otras Transferencias	2,34	47,50	94,54	144,38
Gestión no transferida	2,34	0,74	94,54	97,62
Gestión transferida		46,76		46,76
OPERACIONES CORRIENTES	177,52	86,70	1.078,62	1.342,84
Inversiones Reales	17,48		85,78	103,26
Transferencias de Capital				
Operaciones Financieras	0,16			0,16
OPERACIONES DE CAPITAL	17,64		85,78	103,42
T O T A L	195,16	86,70	1.164,40	1.446,26

Fuente: Cuentas y Balances del Sistema de la Seguridad Social

Cuadro III.3.3

SISTEMA DE LA SEGURIDAD SOCIAL
GASTO DE ASISTENCIA SANITARIA POR ENTIDADES
AÑO 2005
 Millones de euros

C O N C E P T O	INGESA	ISM	MUTUAS	TOTAL
Gasto de personal	88,86	15,79	406,75	511,40
Gasto de bienes Corrientes y Servicios	58,99	9,95	660,81	729,75
- Conciertos	5,96	3,18	390,92	400,06
Gestión no transferida	5,96	3,18	390,92	400,06
Gestión transferida				
- Otros Gastos	53,03	6,77	269,89	329,69
Gastos Financieros	12,80		0,15	12,95
Transferencias Corrientes	23,74	46,91	114,53	185,18
- Farmacia (recetas)	20,98		16,00	36,98
- Otras Transferencias	2,76	46,91	98,53	148,20
Gestión no transferida	2,76	0,15	98,53	101,44
Gestión transferida		46,76		46,76
OPERACIONES CORRIENTES	184,39	72,65	1.182,24	1.439,28
Inversiones Reales	24,53		100,65	125,18
Transferencias de Capital				
Operaciones Financieras	0,19			0,19
OPERACIONES DE CAPITAL	24,72		100,65	125,37
T O T A L	209,11	72,65	1.282,89	1.564,65

Fuente: Cuentas y Balances del Sistema de la Seguridad Social

Cuadro III.3.4

SISTEMA DE LA SEGURIDAD SOCIAL
GASTO DE ASISTENCIA SANITARIA POR ENTIDADES
AÑO 2006
 Millones de euros

C O N C E P T O	INGESA	ISM	MUTUAS	TOTAL
Gasto de personal	95,53	15,92	461,88	573,33
Gasto de bienes Corrientes y Servicios	55,34	9,91	781,95	847,20
- Conciertos	13,51	2,50	454,39	470,40
Gestión no transferida	13,51	2,50	454,39	470,40
Gestión transferida				
- Otros Gastos	41,83	7,41	327,56	376,80
Gastos Financieros	3,09		0,16	3,25
Transferencias Corrientes	25,21	44,39	125,74	195,34
- Farmacia (recetas)	22,24		17,29	39,53
- Otras Transferencias	2,97	44,39	108,45	155,81
Gestión no transferida	2,97	0,09	108,45	111,51
Gestión transferida		44,30		44,30
OPERACIONES CORRIENTES	179,17	70,22	1.369,73	1.619,12
Inversiones Reales	28,02		112,51	140,53
Transferencias de Capital				
Operaciones Financieras	0,20			0,20
OPERACIONES DE CAPITAL	28,22		112,51	140,73
T O T A L	207,39	70,22	1.482,24	1.759,85

Fuente: Cuentas y Balances del Sistema de la Seguridad Social

Cuadro III.3.5

SISTEMA DE LA SEGURIDAD SOCIAL
GASTO DE ASISTENCIA SANITARIA POR ENTIDADES
AÑO 2007
Millones de euros

C O N C E P T O	INGESA	ISM	MUTUAS	TOTAL
Gasto de personal	103,94	16,24	500,55	620,73
Gasto de bienes Corrientes y Servicios	50,84	9,40	764,78	825,01
- Conciertos	8,32	1,55	444,93	454,81
Gestión no transferida	8,32	1,55	444,93	454,81
Gestión transferida				
- Otros Gastos	42,52	7,84	319,84	370,21
Gastos Financieros	2,87		0,20	3,07
Transferencias Corrientes	44,39	43,20	98,43	186,02
- Farmacia (recetas)	41,32		18,31	59,63
- Otras Transferencias	3,07	43,20	80,12	126,39
Gestión no transferida	3,07	0,10	80,12	83,30
Gestión transferida		43,09		43,09
OPERACIONES CORRIENTES	202,03	68,84	1.363,96	1.634,83
Inversiones Reales	29,29		134,24	163,53
Transferencias de Capital				
Operaciones Financieras	0,22			0,22
OPERACIONES DE CAPITAL	29,51		134,24	163,75
T O T A L	231,54	68,84	1.498,20	1.798,57

Fuente: Cuentas y Balances del Sistema de la Seguridad Social

Cuadro III.3.6

SISTEMA DE LA SEGURIDAD SOCIAL
GASTO DE ASISTENCIA SANITARIA POR ENTIDADES
AÑO 2008
 Millones de euros

C O N C E P T O	INGESA	ISM	MUTUAS	TOTAL
Gasto de personal	117,37	16,27	550,86	684,49
Gasto de bienes Corrientes y Servicios	53,21	10,15	767,34	830,69
- Conciertos	8,19	1,62	451,24	461,05
Gestión no transferida	8,19	1,62	451,24	461,05
Gestión transferida				
- Otros Gastos	45,01	8,53	316,10	369,65
Gastos Financieros	1,39		0,18	1,57
Transferencias Corrientes	60,28	49,56	107,42	217,26
- Farmacia (recetas)	56,82		18,91	75,73
- Otras Transferencias	3,46	49,56	88,51	141,53
Gestión no transferida	3,46	0,19	88,51	92,16
Gestión transferida		49,37		49,37
OPERACIONES CORRIENTES	232,23	75,98	1.425,80	1.734,01
Inversiones Reales	23,42		133,14	156,55
Transferencias de Capital				
Operaciones Financieras	0,21		0,07	0,28
OPERACIONES DE CAPITAL	23,63		133,21	156,84
T O T A L	255,86	75,98	1.559,01	1.890,84

Fuente: Cuentas y Balances del Sistema de la Seguridad Social

Cuadro III.4

SISTEMA DE LA SEGURIDAD SOCIAL
EVOLUCION DE LA ESTRUCTURA ECONOMICA DEL GASTO DE ASISTENCIA
SANITARIA

Millones de euros

Instituto Nacional de Gestión Sanitaria											
AÑOS	Gasto de Personal	G. Bienes Ctes.Serv.	Gastos Financ.	Transf. Corrientes	Amortizac.	Operac. Corrientes	Invers. Reales	Transf. Capital	Operac. Financ.	Operac. Capital	TOTAL
2003	88,53	100,94	27,31	20,21		236,99	11,14		0,20	11,34	248,33
2004	91,51	51,82	12,42	21,77		177,52	17,48		0,16	17,64	195,16
2005	88,86	58,99	12,80	23,74		184,39	24,53		0,19	24,72	209,11
2006	95,53	55,34	3,09	25,21		179,17	28,02		0,20	28,22	207,39
2007	103,94	50,84	2,87	44,39		202,03	29,29		0,22	29,51	231,54
2008	117,37	53,21	1,39	60,28		232,23	23,42		0,21	23,63	255,86

Instituto Social de la Marina											
AÑOS	Gasto de Personal	G. Bienes Ctes.Serv.	Gastos Financ.	Transf. Corrientes	Amortizac.	Operac. Corrientes	Invers. Reales	Transf. Capital	Operac. Financ.	Operac. Capital	TOTAL
2003	21,86	14,58		45,26		81,70					81,70
2004	23,61	15,59		47,50		86,70					86,70
2005	15,79	9,95		46,91		72,65					72,65
2006	15,92	9,91		44,39		70,22					70,22
2007	16,24	9,40		43,20		68,84					68,84
2008	16,27	10,15		49,56		75,98					75,98

Mutuas de Accidentes de Trabajo y Enfermedades Profesionales de la Seguridad Social											
AÑOS	Gasto de Personal	G. Bienes Ctes.Serv.	Gastos Financ.	Transf. Corrientes	Amortizac.	Operac. Corrientes	Invers. Reales	Transf. Capital	Operac. Financ.	Operac. Capital	TOTAL
2003	343,36	559,07	0,21	103,22		1.005,86	85,53			85,53	1.091,39
2004	374,30	594,75	0,14	109,43		1.078,62	85,78			85,78	1.164,40
2005	406,75	660,81	0,15	114,53		1.182,24	100,65			100,65	1.282,89
2006	461,88	781,95	0,16	125,74		1.369,73	112,51			112,51	1.482,24
2007	500,55	764,78	0,20	98,43		1.363,96	134,24			134,24	1.498,20
2008	550,86	767,34	0,18	107,42		1.425,80	133,14		0,07	133,21	1.559,01

TOTAL SISTEMA DE SEGURIDAD SOCIAL											
AÑOS	Gasto de Personal	G. Bienes Ctes.Serv.	Gastos Financ.	Transf. Corrientes	Amortizac.	Operac. Corrientes	Invers. Reales	Transf. Capital	Operac. Financ.	Operac. Capital	TOTAL
2003	453,75	674,59	27,52	168,69		1.324,55	96,67		0,20	96,87	1.421,42
2004	489,42	662,16	12,56	178,70		1.342,84	103,26		0,16	103,42	1.446,26
2005	511,40	729,75	12,95	185,18		1.439,28	125,18		0,19	125,37	1.564,65
2006	573,33	847,20	3,25	195,34		1.619,12	140,53		0,20	140,73	1.759,85
2007	620,73	825,01	3,07	186,02		1.634,83	163,53		0,22	163,75	1.798,57
2008	684,49	830,69	1,57	217,26		1.734,01	156,55		0,28	156,84	1.890,84

Fuente: Cuentas y Balances de la Seguridad Social. Se han eliminado los importes de conciertos entre entidades del Sistema.

2. INCAPACIDAD TEMPORAL

En el Capítulo correspondiente del Informe Económico-Financiero se detallan las actividades previstas y los objetivos que se persiguen respecto a la Incapacidad Temporal, para el año 2010. Dentro de las medidas señaladas se incluyen la consolidación y mejora de la actividad gestora, en el marco de austeridad del sector público, así como el control en el reconocimiento y mantenimiento de la prestación.

En relación con la información estadística que refleja un mayor desglose de las cifras que corresponden a esta prestación, en los cuadros III.5 y III.6 se ofrece la evolución del gasto en esta prestación, por regímenes y entidades, a partir de 1988.

El número de trabajadores protegidos, desde el año 2007, por la contingencia de Incapacidad Temporal, por entidades (INSS, ISM y MUTUAS), se recoge en los cuadros III.7 a III.14. En los cuadros III.7 a III.10 se desglosa el número de trabajadores con cobertura de Incapacidad Temporal por contingencias comunes, mientras que los cuadros III.11 a III.14 recogen el número de trabajadores con cobertura de contingencias profesionales (accidentes de trabajo y enfermedades profesionales).

En el cuadro III.15 se ofrece el gasto de Incapacidad Temporal por regímenes y provincias de los años 2004 a 2008, y en el cuadro III.16 se refleja el porcentaje de variación interanual del año 2008.

SISTEMA DE LA SEGURIDAD SOCIAL

Cuadro III.5

GASTO INCAPACIDAD TEMPORAL DISTRIBUCION POR REGIMENES

Millones de euros

AÑOS	GENERAL	AUTONOMOS	AGRARIO	MAR	CARBON	HOGAR	A.T. Y E.P.	TOTAL
1988	1.147,79	138,62	107,02	28,66	27,88	68,49	229,89	1.748,36
1989	1.378,82	162,31	121,09	29,67	33,60	71,09	277,65	2.074,24
1990	1.665,07	197,29	145,53	35,38	31,21	77,27	335,32	2.487,07
1991	2.068,06	246,47	173,55	38,53	33,25	81,73	375,42	3.017,02
1992	2.376,37	299,14	192,53	38,55	28,48	83,54	377,98	3.396,58
1993	2.311,53	341,89	196,00	35,59	25,43	79,68	358,95	3.349,07
1994	2.368,65	339,11	185,39	33,86	24,14	71,85	351,68	3.374,68
1995	2.297,68	365,28	194,17	32,47	22,64	64,33	399,35	3.375,93
1996	2.363,30	412,24	200,67	31,16	21,20	56,06	429,22	3.513,85
1997	2.189,76	400,11	173,97	31,52	18,64	44,28	458,43	3.316,70
1998	2.072,71	366,71	135,32	29,77	16,41	33,79	508,53	3.163,26
1999	2.165,55	372,06	126,70	31,11	14,69	29,13	594,39	3.333,63
2000	2.504,60	398,27	124,69	33,56	15,73	28,60	678,92	3.784,36
2001	2.900,81	428,12	123,78	36,70	14,51	30,28	744,09	4.278,29
2002	3.295,50	462,53	129,37	38,22	13,82	31,38	783,66	4.754,48
2003	3.592,94	525,99	135,43	36,76	13,10	34,00	815,99	5.154,21
2004	4.044,24	674,49	157,99	43,06	13,16	38,75	858,48	5.830,17
2005	4.501,49	717,86	169,53	46,92	12,15	42,27	916,48	6.406,70
2006	4.880,04	719,54	164,24	48,21	10,85	47,51	980,10	6.850,49
2007	5.172,90	745,44	164,21	47,17	8,92	49,24	1.065,72	7.253,60
2008	5.345,67	896,78	122,15	45,86	7,52	49,53	1.066,36	7.533,87
2009	5.718,69	923,04	134,25	47,39	8,81	55,53	1.256,10	8.143,81
2010	5.218,37	993,20	98,44	43,58	7,49	46,58	965,53	7.373,19

Incremento Interanual

AÑOS	GENERAL	AUTONOMOS	AGRARIO	MAR	CARBON	HOGAR	A.T. Y E.P.	TOTAL
1989/1988	20,13	17,09	13,15	3,54	20,50	3,80	20,77	18,64
1990/1989	20,76	21,55	20,18	19,22	-7,10	8,68	20,77	19,90
1991/1990	24,20	24,92	19,26	8,92	6,55	5,78	11,96	21,31
1992/1991	14,91	21,37	10,93	0,06	-14,37	2,21	0,68	12,58
1993/1992	-2,73	14,29	1,80	-7,69	-10,68	-4,63	-5,03	-1,40
1994/1993	2,47	-0,81	-5,41	-4,88	-5,10	-9,82	-2,03	0,76
1995/1994	-3,00	7,72	4,74	-4,08	-6,20	-10,47	13,56	0,04
1996/1995	2,86	12,86	3,34	-4,05	-6,34	-12,85	7,48	4,09
1997/1996	-7,34	-2,94	-13,30	1,18	-12,07	-21,02	6,81	-5,61
1998/1997	-5,35	-8,35	-22,21	-5,55	-11,96	-23,69	10,93	-4,63
1999/1998	4,48	1,46	-6,37	4,48	-10,47	-13,79	16,88	5,39
2000/1999	15,66	7,04	-1,58	7,88	7,08	-1,84	14,22	13,52
2001/2000	15,82	7,50	-0,73	9,35	-7,78	5,89	9,60	13,05
2002/2001	13,61	8,04	4,52	4,14	-4,76	3,63	5,32	11,13
2003/2002	9,03	13,72	4,68	-3,82	-5,21	8,35	4,13	8,41
2004/2003	12,56	28,23	16,66	17,14	0,46	13,97	5,21	13,11
2005/2004	11,31	6,43	7,30	8,96	-7,67	9,08	6,76	9,89
2006/2005	8,41	0,23	-3,12	2,75	-10,70	12,40	6,94	6,93
2007/2006	6,00	3,60	-0,02	-2,16	-17,79	3,64	8,74	5,88
2008/2007	3,34	20,30	-25,61	-2,78	-15,70	0,59	0,06	3,86
2009/2008	6,98	2,93	9,91	3,34	17,15	12,11	17,79	8,10
2010/2009	-8,75	7,60	-26,67	-8,04	-14,98	-16,12	-23,13	-9,46

Fuente: Cuentas y Balances del Sistema de Seguridad Social 1988-2008. Presupuestos 2009 y 2010.

Nota: Hasta 1995 el gasto de Incapacidad Temporal se ha obtenido como suma de las extinguidas prestaciones de I.L.T. e Invalidez Provisional.

SISTEMA DE LA SEGURIDAD SOCIAL

Cuadro III.6

EVOLUCION DEL GASTO DE INCAPACIDAD TEMPORAL

Millones de euros

Años	Entidades Gestoras			Mutuas de A.T.Y.E.P.			Total Contingencias Generales	Total A.T. Y E.P.	Total
	Total	Contingencias Generales	A.T. Y E.P.	Total	Contingencias Generales	A.T. Y E.P.			
1988	1.574,06	1.518,47	55,59	174,30		174,30	1.518,47	229,89	1.748,36
1989	1.862,93	1.796,59	66,35	211,30		211,30	1.796,59	277,65	2.074,24
1990	2.227,50	2.151,74	75,76	259,57		259,57	2.151,74	335,32	2.487,07
1991	2.713,84	2.641,60	72,24	303,18		303,18	2.641,60	375,42	3.017,02
1992	3.088,88	3.018,61	70,27	307,70		307,70	3.018,61	377,97	3.396,58
1993	3.053,71	2.990,12	63,59	295,37		295,37	2.990,12	358,95	3.349,07
1994	3.078,79	3.022,99	55,79	295,89		295,89	3.022,99	351,68	3.374,68
1995	3.038,74	2.976,57	62,17	337,19		337,19	2.976,57	399,35	3.375,93
1996	3.071,74	3.005,87	65,87	442,11	78,76	363,35	3.084,63	429,22	3.513,85
1997	2.686,08	2.628,06	58,02	630,62	230,22	400,40	2.858,28	458,42	3.316,70
1998	2.286,38	2.235,30	51,09	876,88	419,43	457,45	2.654,72	508,53	3.163,26
1999	2.053,26	2.000,33	52,93	1.280,38	738,91	541,46	2.739,24	594,39	3.333,63
2000	2.031,80	1.977,61	54,19	1.752,56	1.127,83	624,73	3.105,44	678,92	3.784,36
2001	2.137,08	2.081,32	55,76	2.141,21	1.452,88	688,33	3.534,20	744,09	4.278,29
2002	2.386,31	2.330,82	55,49	2.368,17	1.640,00	728,17	3.970,82	783,66	4.754,48
2003	2.676,64	2.622,05	54,59	2.477,57	1.716,17	761,40	4.338,22	815,99	5.154,21
2004	3.064,91	3.003,58	61,33	2.765,26	1.968,11	797,15	4.971,69	858,48	5.830,17
2005	3.336,54	3.273,97	62,57	3.070,16	2.216,25	853,91	5.490,22	916,48	6.406,70
2006	3.481,16	3.422,64	58,52	3.369,33	2.447,75	921,58	5.870,39	980,10	6.850,49
2007	3.451,33	3.396,05	55,28	3.802,27	2.791,83	1.010,44	6.187,88	1.065,72	7.253,60
2008	3.282,30	3.226,73	55,57	4.251,57	3.240,78	1.010,79	6.467,51	1.066,36	7.533,87
2009	3.504,40	3.449,46	54,94	4.639,41	3.438,25	1.201,16	6.887,71	1.256,10	8.143,81
2010	3.029,61	2.981,39	48,22	4.343,58	3.426,27	917,31	6.407,66	965,53	7.373,19

Incremento interanual

Años	Entidades Gestoras			Mutuas de A.T.Y.E.P.			Total Contingencias Generales	Total A.T. Y E.P.	Total
	Total	Contingencias Generales	A.T. Y E.P.	Total	Contingencias Generales	A.T. Y E.P.			
1989/1988	18,35	18,32	19,34	21,23		21,23	18,32	20,77	18,64
1990/1989	19,57	19,77	14,19	22,84		22,84	19,77	20,77	19,90
1991/1990	21,83	22,77	-4,65	16,80		16,80	22,77	11,96	21,31
1992/1991	13,82	14,27	-2,72	1,49		1,49	14,27	0,68	12,58
1993/1992	-1,14	-0,94	-9,51	-4,01		-4,01	-0,94	-5,03	-1,40
1994/1993	0,82	1,10	-12,26	0,18		0,18	1,10	-2,03	0,76
1995/1994	-1,30	-1,54	11,43	13,96		13,96	-1,54	13,56	0,04
1996/1995	1,09	0,98	5,96	31,12		7,76	3,63	7,48	4,09
1997/1996	-12,56	-12,57	-11,92	42,64	192,30	10,20	-7,34	6,80	-5,61
1998/1997	-14,88	-14,94	-11,95	39,05	82,18	14,25	-7,12	10,93	-4,63
1999/1998	-10,20	-10,51	3,60	46,02	76,17	18,37	3,18	16,88	5,39
2000/1999	-1,04	-1,14	2,39	36,88	52,63	15,38	13,37	14,22	13,52
2001/2000	5,18	5,24	2,90	22,18	28,82	10,18	13,81	9,60	13,05
2002/2001	11,66	11,99	-0,48	10,60	12,88	5,79	12,35	5,32	11,13
2003/2002	12,17	12,49	-1,62	4,62	4,64	4,56	9,25	4,13	8,41
2004/2003	14,51	14,55	12,35	11,61	14,68	4,70	14,60	5,21	13,11
2005/2004	8,86	9,00	2,02	11,03	12,61	7,12	10,43	6,76	9,89
2006/2005	4,33	4,54	-6,47	9,74	10,45	7,92	6,92	6,94	6,93
2007/2006	-0,86	-0,78	-5,54	12,85	14,06	9,64	5,41	8,74	5,88
2008/2007	-4,90	-4,99	0,52	11,82	16,08	0,03	4,52	0,06	3,86
2009/2008	6,77	6,90	-1,13	9,12	6,09	18,83	6,50	17,79	8,10
2010/2009	-13,55	-13,57	-12,23	-6,38	-0,35	-23,63	-6,97	-23,13	-9,46

Fuente: Cuentas y Balances del Sistema de Seguridad Social 1988-2008.Presupuestos 2009 y 2010.

Nota: Hasta 1995 el gasto de Incapacidad Temporal se ha obtenido como suma de las extinguidas prestaciones de I.L.T. e Invalidez Provisional.

SISTEMA DE LA SEGURIDAD SOCIAL

Cuadro III.7.1

**INCAPACIDAD TEMPORAL POR CONTINGENCIAS COMUNES
NUMERO TOTAL DE TRABAJADORES PROTEGIDOS**

Datos a 1-7-07

PROVINCIA	INSS	ISM	MUTUAS	TOTAL
1 ALAVA	66.483	0	88.240	154.723
2 ALBACETE	50.351	0	86.661	137.012
3 ALICANTE	229.067	1.456	417.795	648.318
4 ALMERIA	84.157	840	144.888	229.885
5 AVILA	17.157	0	39.076	56.233
6 BADAJOZ	71.999	0	132.222	204.221
7 ILLES BALEARS	176.858	1.238	315.287	493.383
8 BARCELONA	1.145.586	2.724	1.371.040	2.519.350
9 BURGOS	45.344	0	106.636	151.980
10 CACERES	47.574	0	77.904	125.478
11 CADIZ	148.091	3.829	215.844	367.764
12 CASTELLON	55.274	962	196.128	252.364
13 CIUDAD REAL	70.532	0	101.699	172.231
14 CORDOBA	92.448	0	145.190	237.638
15 A CORUÑA	167.282	2.619	263.076	432.977
16 CUENCA	24.467	0	47.647	72.114
17 GIRONA	129.262	1.145	202.570	332.977
18 GRANADA	131.889	226	146.784	278.899
19 GUADALAJARA	26.506	0	61.614	88.120
20 GUIPUZCOA	164.705	1.129	139.647	305.481
21 HUELVA	82.147	2.164	69.320	153.631
22 HUESCA	26.861	0	66.256	93.117
23 JAEN	78.908	0	102.930	181.838
24 LEON	62.512	0	108.484	170.996
25 LLEIDA	59.656	0	125.136	184.792
26 LA RIOJA	38.933	0	87.349	126.282
27 LUGO	48.259	1.747	73.786	123.792
28 MADRID	1.048.664	3.384	1.887.193	2.939.241
29 MALAGA	253.140	887	306.735	560.762
30 MURCIA	213.949	595	316.502	531.046
31 NAVARRA	108.851	0	164.884	273.735
32 OURENSE	49.432	0	59.086	108.518
33 ASTURIAS	222.111	1.281	169.120	392.512
34 PALENCIA	19.597	0	43.233	62.830
35 LAS PALMAS	231.448	2.248	172.641	406.337
36 PONTEVEDRA	177.764	5.771	186.782	370.317
37 SALAMANCA	42.488	0	78.164	120.652
38 SANTA CRUZ TENERIFE	201.831	1.367	160.853	364.051
39 CANTABRIA	94.778	1.161	128.446	224.385
40 SEGOVIA	18.083	0	42.571	60.654
41 SEVILLA	291.328	146	354.714	646.188
42 SORIA	10.457	0	26.477	36.934
43 TARRAGONA	113.564	1.116	211.432	326.112
44 TERUEL	15.398	0	39.452	54.850
45 TOLEDO	80.696	0	169.809	250.505
46 VALENCIA	377.054	1.653	636.014	1.014.721
47 VALLADOLID	67.719	0	144.182	211.901
48 VIZCAYA	223.743	2.549	244.907	471.199
49 ZAMORA	18.963	0	40.115	59.078
50 ZARAGOZA	140.621	0	275.781	416.402
51 CEUTA	6.539	185	11.571	18.295
52 MELILLA	11.683	77	6.071	17.831
56 VILLAGARCIA DE AROSA		2.136	453	2.589
TOTAL	7.382.209	44.635	10.810.397	18.237.241

SISTEMA DE LA SEGURIDAD SOCIAL

Cuadro III.7.2

**INCAPACIDAD TEMPORAL POR CONTINGENCIAS COMUNES
NUMERO TOTAL DE TRABAJADORES PROTEGIDOS**

Datos a 1-7-08

PROVINCIA	INSS	ISM	MUTUAS	TOTAL
1 ALAVA	63.366	0	94.366	157.732
2 ALBACETE	47.626	0	93.219	140.845
3 ALICANTE	202.251	1.368	422.465	626.084
4 ALMERIA	76.056	834	147.190	224.080
5 AVILA	17.045	0	40.020	57.065
6 BADAJOZ	71.218	0	136.346	207.564
7 ILLES BALEARS	156.320	1.309	335.495	493.124
8 BARCELONA	1.013.981	2.560	1.496.884	2.513.425
9 BURGOS	43.031	0	112.271	155.302
10 CACERES	45.432	0	81.370	126.802
11 CADIZ	130.516	3.812	220.579	354.907
12 CASTELLON	48.437	860	194.362	243.659
13 CIUDAD REAL	66.658	0	106.314	172.972
14 CORDOBA	85.716	0	148.232	233.948
15 A CORUÑA	156.035	6.882	278.723	441.640
16 CUENCA	24.173	0	50.574	74.747
17 GIRONA	116.124	1.144	213.539	330.807
18 GRANADA	117.617	227	154.334	272.178
19 GUADALAJARA	25.369	0	64.888	90.257
20 GUIPUZCOA	166.789	1.132	149.483	317.404
21 HUELVA	73.550	2.301	76.339	152.190
22 HUESCA	26.310	0	68.089	94.399
23 JAEN	71.962	0	108.432	180.394
24 LEON	59.573	0	114.747	174.320
25 LLEIDA	56.926	0	130.912	187.838
26 LA RIOJA	35.136	0	92.631	127.767
27 LUGO	48.666	1.447	78.474	128.587
28 MADRID	949.570	3.023	2.017.502	2.970.095
29 MALAGA	219.686	816	321.413	541.915
30 MURCIA	196.441	674	320.761	517.876
31 NAVARRA	96.829	0	180.736	277.565
32 OURENSE	47.617	0	61.646	109.263
33 ASTURIAS	207.072	1.494	189.342	397.908
34 PALENCIA	18.392	0	46.397	64.789
35 LAS PALMAS	197.731	2.400	190.148	390.279
36 PONTEVEDRA	167.797	10.764	197.316	375.877
37 SALAMANCA	39.693	0	82.904	122.597
38 SANTA CRUZ TENERIFE	180.585	1.334	171.780	353.699
39 CANTABRIA	89.477	1.250	136.193	226.920
40 SEGOVIA	17.480	0	44.154	61.634
41 SEVILLA	260.600	193	381.464	642.257
42 SORIA	10.156	0	28.844	39.000
43 TARRAGONA	101.582	763	220.996	323.341
44 TERUEL	16.561	0	40.903	57.464
45 TOLEDO	75.091	0	174.810	249.901
46 VALENCIA	330.498	1.799	659.517	991.814
47 VALLADOLID	61.704	0	153.931	215.635
48 VIZCAYA	218.721	2.362	263.725	484.808
49 ZAMORA	19.293	0	42.364	61.657
50 ZARAGOZA	130.498	0	298.028	428.526
51 CEUTA	6.380	194	12.367	18.941
52 MELILLA	10.920	69	6.917	17.906
56 VILLAGARCIA DE AROSA	0	2.086	457	2.543
TOTAL	6.716.257	53.097	11.454.893	18.224.247

SISTEMA DE LA SEGURIDAD SOCIAL

Cuadro III.7.3

**INCAPACIDAD TEMPORAL POR CONTINGENCIAS COMUNES
NUMERO TOTAL DE TRABAJADORES PROTEGIDOS**

Datos a 1-7-09

PROVINCIA	INSS	ISM	MUTUAS	TOTAL
1 ALAVA	57.773	0	91.219	148.992
2 ALBACETE	42.885	0	86.656	129.541
3 ALICANTE	168.204	1.257	384.160	553.621
4 ALMERIA	63.641	854	137.781	202.276
5 AVILA	15.671	0	38.634	54.305
6 BADAJOZ	64.894	0	134.509	199.403
7 ILLES BALEARS	127.166	1.223	331.844	460.233
8 BARCELONA	848.586	2.493	1.490.699	2.341.778
9 BURGOS	36.573	0	109.323	145.896
10 CACERES	42.187	0	79.557	121.744
11 CADIZ	110.326	3.810	210.977	325.113
12 CASTELLON	40.397	813	169.219	210.429
13 CIUDAD REAL	60.398	0	101.280	161.678
14 CORDOBA	76.314	4.325	139.415	220.054
15 A CORUÑA	137.517	2.353	282.398	422.268
16 CUENCA	22.421	4	48.540	70.965
17 GIRONA	95.955	1.124	207.806	304.885
18 GRANADA	97.606	205	150.999	248.810
19 GUADALAJARA	22.185	0	60.303	82.488
20 GUIPUZCOA	152.856	1.076	151.637	305.569
21 HUELVA	61.509	2.329	77.829	141.667
22 HUESCA	24.175	0	65.021	89.196
23 JAEN	61.176	0	105.546	166.722
24 LEON	52.079	0	113.964	166.043
25 LLEIDA	49.079	0	127.127	176.206
26 LA RIOJA	26.689	0	92.396	119.085
27 LUGO	43.542	1.646	80.196	125.384
28 MADRID	823.612	2.619	1.982.408	2.808.639
29 MALAGA	177.379	830	311.906	490.115
30 MURCIA	171.257	669	295.218	467.144
31 NAVARRA	85.472	0	173.944	259.416
32 OURENSE	43.520	328	63.089	106.937
33 ASTURIAS	185.915	973	192.717	379.605
34 PALENCIA	16.382	207	46.380	62.969
35 LAS PALMAS	152.136	1.852	197.844	351.832
36 PONTEVEDRA	143.819	10.445	198.613	352.877
37 SALAMANCA	35.929	0	82.351	118.280
38 SANTA CRUZ TENERIFE	144.552	1.236	173.118	318.906
39 CANTABRIA	78.682	1.280	135.919	215.881
40 SEGOVIA	15.091	0	43.740	58.831
41 SEVILLA	215.814	185	376.091	592.090
42 SORIA	8.980	0	28.707	37.687
43 TARRAGONA	83.872	897	211.780	296.549
44 TERUEL	15.278	0	39.152	54.430
45 TOLEDO	67.691	0	156.960	224.651
46 VALENCIA	267.684	1.635	626.079	895.398
47 VALLADOLID	50.999	0	152.977	203.976
48 VIZCAYA	197.885	2.231	264.452	464.568
49 ZAMORA	16.895	0	42.568	59.463
50 ZARAGOZA	117.651	0	268.880	386.531
51 CEUTA	6.359	178	12.668	19.205
52 MELILLA	9.803	63	8.194	18.060
56 VILLAGARCIA DE AROSA	0	2.164	339	2.503
TOTAL	5.734.461	51.304	11.155.129	16.940.894

SISTEMA DE LA SEGURIDAD SOCIAL

Cuadro III.8.1

**INCAPACIDAD TEMPORAL POR CONTINGENCIAS COMUNES
NUMERO DE TRABAJADORES POR CUENTA AJENA**

Datos a 1-7-07

PROVINCIA	INSS				ISM MAR (Sin autónomos)	MUTUAS				TOTAL
	GENERAL	CARBON	HOGAR FIJOS	TOTAL		GENERAL	MAR	CARBON	TOTAL	
1 ALAVA	56.556	0	1.322	57.878	0	76.107	0	0	76.107	133.985
2 ALBACETE	38.877	0	1.047	39.924	0	67.045	0	0	67.045	106.969
3 ALICANTE	186.700	0	3.993	190.693	1.456	325.389	639	0	326.028	518.177
4 ALMERIA	65.878	0	1.137	67.015	840	106.910	299	0	107.209	175.064
5 AVILA	10.256	0	531	10.787	0	30.786	0	0	30.786	41.573
6 BADAJOZ	55.575	0	1.083	56.658	0	101.176	0	0	101.176	157.834
7 ILLES BALEARS	142.675	0	5.729	148.404	1.238	257.169	1.016	0	258.185	407.827
8 BARCELONA	975.926	52	22.532	998.510	2.724	1.119.261	730	0	1.119.991	2.121.225
9 BURGOS	32.524	0	1.505	34.029	0	89.750	0	0	89.750	123.779
10 CACERES	36.555	0	849	37.404	0	57.939	0	0	57.939	95.343
11 CADIZ	130.307	0	1.769	132.076	3.829	175.768	747	0	176.515	312.420
12 CASTELLON	40.686	0	1.555	42.241	962	163.321	455	0	163.776	206.979
13 CIUDAD REAL	56.423	0	1.413	57.836	0	78.277	0	122	78.399	136.235
14 CORDOBA	74.044	0	1.714	75.758	0	110.117	0	253	110.370	186.128
15 A CORUÑA	127.741	60	5.131	132.932	2.619	206.783	910	0	207.693	343.244
16 CUENCA	17.201	0	582	17.783	0	35.124	0	0	35.124	52.907
17 GIRONA	103.586	0	1.850	105.436	1.145	160.528	324	0	160.852	267.433
18 GRANADA	111.393	0	2.552	113.945	226	105.755	14	0	105.769	219.940
19 GUADALAJARA	21.216	0	682	21.898	0	52.155	0	0	52.155	74.053
20 GUIPUZCOA	129.846	0	3.614	133.460	1.129	106.885	294	0	107.179	241.768
21 HUELVA	73.932	0	678	74.610	2.164	50.518	156	0	50.674	127.448
22 HUESCA	18.307	0	499	18.806	0	50.814	0	0	50.814	69.620
23 JAEN	63.887	0	1.162	65.049	0	76.852	0	0	76.852	141.901
24 LEON	42.438	2.528	1.808	46.774	0	84.858	0	264	85.122	131.896
25 LLEIDA	41.083	0	1.053	42.136	0	100.462	0	20	100.482	142.618
26 LA RIOJA	28.879	0	1.046	29.925	0	69.965	0	0	69.965	99.890
27 LUGO	32.627	0	1.294	33.921	1.747	51.579	253	0	51.832	87.500
28 MADRID	892.248	10	45.388	937.646	3.384	1.653.446	1.335	2	1.654.783	2.595.813
29 MALAGA	223.111	0	5.054	228.165	887	234.311	121	0	234.432	463.484
30 MURCIA	178.529	0	4.123	182.652	595	244.310	550	0	244.860	428.107
31 NAVARRA	86.941	0	2.972	89.913	0	135.983	0	0	135.983	225.896
32 OURENSE	36.809	0	1.406	38.215	0	42.739	0	0	42.739	80.954
33 ASTURIAS	182.336	4.400	4.229	190.965	1.281	122.481	267	161	122.909	315.155
34 PALENCIA	12.403	185	520	13.108	0	35.432	0	0	35.432	48.540
35 LAS PALMAS	212.722	0	3.129	215.851	2.248	131.367	1.171	0	132.538	350.637
36 PONTEVEDRA	146.750	0	3.927	150.677	5.771	141.937	922	0	142.859	299.307
37 SALAMANCA	30.281	0	1.205	31.486	0	62.867	0	0	62.867	94.353
38 SANTA CRUZ TENERIFE	183.688	0	2.341	186.029	1.367	123.051	1.030	0	124.081	311.477
39 CANTABRIA	75.937	0	2.881	78.818	1.161	101.418	188	0	101.606	181.585
40 SEGOVIA	12.237	0	815	13.052	0	33.333	0	0	33.333	46.385
41 SEVILLA	258.188	0	6.703	264.891	146	282.801	263	0	283.064	548.101
42 SORIA	7.132	0	324	7.456	0	21.753	0	0	21.753	29.209
43 TARRAGONA	91.373	0	1.742	93.115	1.116	171.302	541	0	171.843	266.074
44 TERUEL	10.925	37	419	11.381	0	30.051	0	491	30.542	41.923
45 TOLEDO	60.525	0	1.919	62.444	0	135.209	0	0	135.209	197.653
46 VALENCIA	314.891	0	6.260	321.151	1.653	509.407	300	0	509.707	832.511
47 VALLADOLID	51.416	0	2.137	53.553	0	121.212	0	0	121.212	174.765
48 VIZCAYA	185.906	0	5.167	191.073	2.549	198.304	548	0	198.852	392.474
49 ZAMORA	11.489	0	405	11.894	0	30.942	0	0	30.942	42.836
50 ZARAGOZA	110.334	3	4.031	114.368	0	231.251	0	106	231.357	345.725
51 CEUTA	4.904	0	636	5.540	185	9.772	81	0	9.853	15.578
52 MELILLA	9.410	0	1.252	10.662	77	4.255	8	0	4.263	15.002
56 VILLAGARCIA DE AROSA		0			2.136		453	0	453	2.589
TOTAL	6.105.603	7.275	177.115	6.289.993	44.635	8.720.227	13.615	1.419	8.735.261	15.069.889

SISTEMA DE LA SEGURIDAD SOCIAL

Cuadro III.8.2

**INCAPACIDAD TEMPORAL POR CONTINGENCIAS COMUNES
NUMERO DE TRABAJADORES POR CUENTA AJENA**

Datos a 1-7-08

PROVINCIA	INSS				ISM MAR (Sin autónomos)	MUTUAS				TOTAL
	GENERAL	CARBON	HOGAR FIJOS	TOTAL		GENERAL	MAR	CARBON	TOTAL	
1 ALAVA	52.756		1.366	54.122		80.827			80.827	134.949
2 ALBACETE	36.563		1.175	37.738		71.600			71.600	109.338
3 ALICANTE	162.041		4.081	166.122	1.302	325.939	694		326.633	494.057
4 ALMERIA	57.240		1.299	58.539	758	105.863	323		106.186	165.483
5 AVILA	9.489		560	10.049		30.608			30.608	40.657
6 BADAJOZ	55.330		1.108	56.438		101.924			101.924	158.362
7 ILLES BALEARS	123.886		6.307	130.193	1.114	269.333	1.105		270.438	401.745
8 BARCELONA	847.847	10	25.132	872.989	2.522	1.223.553	908		1.224.461	2.099.972
9 BURGOS	30.848		1.567	32.415		91.202			91.202	123.617
10 CACERES	34.781		944	35.725		59.600			59.600	95.325
11 CADIZ	114.290		2.018	116.308	3.725	176.565	650		177.215	297.248
12 CASTELLON	34.069		1.507	35.576	830	158.781	347		159.128	195.534
13 CIUDAD REAL	52.831		1.570	54.401		80.240		123	80.363	134.764
14 CORDOBA	68.632		1.720	70.352		109.757		204	109.961	180.313
15 A CORUÑA	117.326	38	5.566	122.930	2.365	217.475	919		218.394	343.689
16 CUENCA	16.297		648	16.945		36.605			36.605	53.550
17 GIRONA	91.389		2.066	93.455	1.139	168.441	365		168.806	263.400
18 GRANADA	98.273		2.777	101.050	217	109.827	21		109.848	211.115
19 GUADALAJARA	20.087		710	20.797		53.836			53.836	74.633
20 GUIPUZCOA	123.149		3.802	126.951	1.129	114.198	220		114.418	242.498
21 HUELVA	65.895		791	66.686	2.024	55.255	152		55.407	124.117
22 HUESCA	17.778		523	18.301		51.191			51.191	69.492
23 JAEN	57.529		1.434	58.963		79.886			79.886	138.849
24 LEON	39.698	2.304	1.922	43.924		88.226		268	88.494	132.418
25 LLEIDA	37.649		1.075	38.724		102.553		19	102.572	141.296
26 LA RIOJA	25.496		1.085	26.581		72.730			72.730	99.311
27 LUGO	31.299		1.316	32.615	1.252	54.109	207		54.316	88.183
28 MADRID	789.816	9	46.321	836.146	3.023	1.748.257	1.589	2	1.749.848	2.589.017
29 MALAGA	192.227		5.052	197.279	710	241.946	239		242.185	440.174
30 MURCIA	164.485		4.159	168.644	618	243.300	470		243.770	413.032
31 NAVARRA	75.661		3.268	78.929		149.032			149.032	227.961
32 OURENSE	35.239		1.422	36.661		44.306			44.306	80.967
33 ASTURIAS	168.085	4.166	4.358	176.609	1.147	138.976	243	129	139.348	317.104
34 PALENCIA	10.775	178	527	11.480		37.873			37.873	49.353
35 LAS PALMAS	179.123		3.575	182.698	2.181	145.496	1.272		146.768	331.647
36 PONTEVEDRA	138.094		4.090	142.184	5.359	149.454	839		150.293	297.836
37 SALAMANCA	26.528		1.336	27.864		65.907			65.907	93.771
38 SANTA CRUZ TENERIFE	163.550		2.522	166.072	1.111	129.298	1.202		130.500	297.683
39 CANTABRIA	70.559		3.024	73.583	1.042	106.217	179		106.396	181.021
40 SEGOVIA	11.248		752	12.000		33.370			33.370	45.370
41 SEVILLA	228.641		8.042	236.683	114	301.527	272		301.799	538.596
42 SORIA	6.329		420	6.749		23.338			23.338	30.087
43 TARRAGONA	79.778		1.905	81.683	750	176.802	766		177.568	260.001
44 TERUEL	10.798	19	440	11.257		30.504		435	30.939	42.196
45 TOLEDO	55.570		1.779	57.349		136.537			136.537	193.886
46 VALENCIA	272.954		5.913	278.867	1.732	521.327	290		521.617	802.216
47 VALLADOLID	45.324		2.268	47.592		128.046			128.046	175.638
48 VIZCAYA	173.663		5.506	179.169	2.330	212.874	602		213.476	394.975
49 ZAMORA	10.366		427	10.793		31.866			31.866	42.659
50 ZARAGOZA	101.171	3	4.523	105.697		247.306		100	247.406	353.103
51 CEUTA	4.708		676	5.384	187	10.398	82		10.480	16.051
52 MELILLA	8.690		1.259	9.949	69	4.847	2		4.849	14.867
56 VILLAGARCIA DE AROSA	0		0		2.086	0	457		457	2.543
TOTAL	5.445.850	6.727	187.633	5.640.210	40.836	9.148.928	14.415	1.280	9.164.623	14.845.669

SISTEMA DE LA SEGURIDAD SOCIAL

Cuadro III.8.3

**INCAPACIDAD TEMPORAL POR CONTINGENCIAS COMUNES
NUMERO DE TRABAJADORES POR CUENTA AJENA**

Datos a 1-7-09

PROVINCIA	INSS			TOTAL	ISM MAR (Sin autónomos)	MUTUAS				TOTAL
	GENERAL	CARBON	HOGAR			GENERAL	MAR	CARBON	TOTAL	
1 ALAVA	47.846		1.644	49.490		77.373			77.373	126.863
2 ALBACETE	32.554		1.553	34.107		65.281			65.281	99.388
3 ALICANTE	130.773		7.235	138.008	1.189	293.386	741		294.127	433.324
4 ALMERIA	47.682		1.977	49.659	781	96.543	351		96.894	147.334
5 AVILA	8.716		682	9.398		29.216			29.216	38.614
6 BADAJOZ	51.684		1.431	53.115		98.171			98.171	151.286
7 ILLES BALEARS	94.816		9.758	104.574	1.039	266.879	1.270		268.149	373.762
8 BARCELONA	682.335		46.678	729.013	2.452	1.218.906	895		1.219.801	1.951.266
9 BURGOS	25.587		1.827	27.414		88.312			88.312	115.726
10 CACERES	33.001		1.144	34.145		56.796			56.796	90.941
11 CADIZ	96.142		2.703	98.845	3.723	167.654	683		168.337	270.905
12 CASTELLON	27.460		2.737	30.197	785	134.629	259		134.888	165.870
13 CIUDAD REAL	47.879		1.780	49.659		75.632		106	75.738	125.397
14 CORDOBA	60.824		2.247	63.071		101.134		170	101.304	164.375
15 A CORUÑA	99.686	18	8.509	108.213	2.353	220.586	1.023		221.609	332.175
16 CUENCA	15.265		742	16.007		34.170			34.170	50.177
17 GIRONA	72.871		4.379	77.250	1.112	162.836	361		163.197	241.559
18 GRANADA	79.472		3.837	83.309	205	107.440	15		107.455	190.969
19 GUADALAJARA	17.355		947	18.302		49.872			49.872	68.174
20 GUIPUZCOA	110.506		5.323	115.829	1.073	116.302	198		116.500	233.402
21 HUELVA	54.438		1.070	55.508	2.077	57.218	151		57.369	114.954
22 HUESCA	16.159		781	16.940		48.259			48.259	65.199
23 JAEN	48.761		1.601	50.362		76.462			76.462	126.824
24 LEON	33.377	2.101	2.531	38.009		87.439		316	87.755	125.764
25 LLEIDA	31.854		1.868	33.722		98.514		22	98.536	132.258
26 LA RIOJA	17.750		1.596	19.346		72.742			72.742	92.088
27 LUGO	26.694		2.873	29.567	1.466	54.998	226		55.224	86.257
28 MADRID	656.866	8	70.289	727.163	2.619	1.716.208	1.681	2	1.717.891	2.447.673
29 MALAGA	150.342		7.717	158.059	729	234.954	250		235.204	393.992
30 MURCIA	138.647		8.183	146.830	614	221.272	425		221.697	369.141
31 NAVARRA	65.479		4.357	69.836		142.384			142.384	212.220
32 OURENSE	31.254		2.955	34.209		44.983			44.983	79.192
33 ASTURIAS	147.619	3.795	6.330	157.744	973	142.391	272	223	142.886	301.603
34 PALENCIA	9.440	152	597	10.189		37.578		22	37.600	47.789
35 LAS PALMAS	135.542		4.255	139.797	1.852	154.657	1.138		155.795	297.444
36 PONTEVEDRA	114.794		6.250	121.044	5.125	150.502	917		151.419	277.588
37 SALAMANCA	23.832		1.581	25.413		64.523			64.523	89.936
38 SANTA CRUZ TENERIFE	128.814		3.379	132.193	1.016	131.263	1.143		132.406	265.615
39 CANTABRIA	60.398		4.019	64.417	1.088	106.281	176		106.457	171.962
40 SEGOVIA	9.571		852	10.423		33.031			33.031	43.454
41 SEVILLA	185.051		10.317	195.368	105	296.780	230		297.010	492.483
42 SORIA	5.594		495	6.089		22.944			22.944	29.033
43 TARRAGONA	64.592		3.268	67.860	884	168.738	556		169.294	238.038
44 TERUEL	10.098	6	567	10.671		28.521		390	28.911	39.582
45 TOLEDO	49.698		2.545	52.243		121.057			121.057	173.300
46 VALENCIA	210.044		13.499	223.543	1.568	492.769	480		493.249	718.360
47 VALLADOLID	36.375		2.581	38.956		126.451			126.451	165.407
48 VIZCAYA	153.736		7.081	160.817	2.195	213.516	701		214.217	377.229
49 ZAMORA	8.932		512	9.444		31.430			31.430	40.874
50 ZARAGOZA	89.719	3	5.487	95.209		220.722		95	220.817	316.026
51 CEUTA	4.800		692	5.492	174	10.596	75		10.671	16.337
52 MELILLA	7.618		1.325	8.943	63	6.012	10		6.022	15.028
56 VILLAGARCIA DE AROSA					2.164	0	339		339	2.503
TOTAL	4.510.342	6.083	288.586	4.805.011	39.424	8.876.313	14.566	1.346	8.892.225	13.736.660

SISTEMA DE SEGURIDAD SOCIAL

Cuadro III.9.1

**INCAPACIDAD TEMPORAL POR CONTINGENCIAS COMUNES
NUMERO DE TRABAJADORES CUENTA PROPIA**

Datos a 1-7-07

PROVINCIA	INSS			MUTUAS			SIN IT			TOTAL	
	AUTONOMOS	AGRARIO C/P	TOTAL	AUTONOMOS	AGRARIO C/P	TOTAL	AUTONOMOS	AGRARIO C/P	TOTAL	AUTONOMOS	AGRARIO C/P
1 ALAVA	7.796	809	8.605	11.179	954	12.133	1.609	992	2.601	20.584	2.755
2 ALBACETE	9.360	1.067	10.427	18.074	1.542	19.616	974	542	1.516	28.408	3.151
3 ALICANTE	37.053	1.321	38.374	89.603	2.164	91.767	3.462	454	3.916	130.118	3.939
4 ALMERIA	11.789	5.353	17.142	30.811	6.868	37.679	1.442	2.181	3.623	44.042	14.402
5 AVILA	5.316	1.054	6.370	7.665	625	8.290	655	1.335	1.990	13.636	3.014
6 BADAJOZ	12.527	2.814	15.341	27.364	3.682	31.046	1.261	1.225	2.486	41.152	7.721
7 ILLES BALEARS	27.354	1.100	28.454	56.051	1.051	57.102	3.876	347	4.223	87.281	2.498
8 BARCELONA	145.595	1.481	147.076	249.851	1.198	251.049	17.494	1.124	18.618	412.940	3.803
9 BURGOS	9.778	1.537	11.315	15.193	1.693	16.886	1.621	2.278	3.899	26.592	5.508
10 CACERES	8.251	1.919	10.170	17.684	2.281	19.965	724	852	1.576	26.659	5.052
11 CADIZ	14.894	1.121	16.015	38.373	956	39.329	2.348	232	2.580	55.615	2.309
12 CASTELLON	12.327	706	13.033	31.147	1.205	32.352	1.586	1.094	2.680	45.060	3.005
13 CIUDAD REAL	11.088	1.608	12.696	20.951	2.349	23.300	1.310	658	1.968	33.349	4.615
14 CORDOBA	15.147	1.543	16.690	32.785	2.035	34.820	1.656	267	1.923	49.588	3.845
15 A CORUÑA	27.851	6.499	34.350	47.083	8.300	55.383	2.152	2.762	4.914	77.086	17.561
16 CUENCA	4.811	1.873	6.684	9.823	2.700	12.523	582	1.487	2.069	15.216	6.060
17 GIRONA	22.696	1.130	23.826	40.885	833	41.718	1.434	918	2.352	65.015	2.881
18 GRANADA	16.686	1.258	17.944	38.315	2.700	41.015	2.247	290	2.537	57.248	4.248
19 GUADALAJARA	4.038	570	4.608	8.961	498	9.459	726	538	1.264	13.725	1.606
20 GUIPUZCOA	30.419	826	31.245	31.726	742	32.468	11.655	375	12.030	73.800	1.943
21 HUELVA	6.978	559	7.537	17.275	1.371	18.646	1.146	158	1.304	25.399	2.088
22 HUESCA	7.799	256	8.055	14.904	538	15.442	1.172	651	1.823	23.875	1.445
23 JAEN	13.261	598	13.859	24.055	2.023	26.078	1.188	306	1.494	38.504	2.927
24 LEON	12.898	2.840	15.738	20.596	2.766	23.362	1.368	3.074	4.442	34.862	8.680
25 LLEIDA	15.748	1.772	17.520	22.155	2.499	24.654	1.284	3.302	4.586	39.187	7.573
26 LA RIOJA	7.500	1.508	9.008	15.835	1.549	17.384	1.355	1.310	2.665	24.900	4.367
27 LUGO	8.730	5.608	14.338	14.613	7.341	21.954	642	5.589	6.231	23.985	18.538
28 MADRID	110.472	546	111.018	231.835	575	232.410	33.573	329	33.902	375.880	1.450
29 MALAGA	24.370	605	24.975	71.140	1.163	72.303	3.731	132	3.863	99.241	1.900
30 MURCIA	28.635	2.662	31.297	68.109	3.533	71.642	1.583	398	1.981	98.327	6.593
31 NAVARRA	15.888	3.050	18.938	26.963	1.938	28.901	2.046	942	2.988	44.897	5.930
32 OURENSE	9.804	1.413	11.217	13.879	2.468	16.347	642	863	1.505	24.325	4.744
33 ASTURIAS	25.750	5.396	31.146	42.250	3.961	46.211	1.952	4.374	6.326	69.952	13.731
34 PALENCIA	5.623	866	6.489	7.299	502	7.801	823	980	1.803	13.745	2.348
35 LAS PALMAS	15.095	502	15.597	39.482	621	40.103	2.493	95	2.588	57.070	1.218
36 PONTEVEDRA	23.530	3.557	27.087	40.641	3.282	43.923	1.097	914	2.011	65.268	7.753
37 SALAMANCA	9.182	1.820	11.002	13.711	1.586	15.297	1.260	2.079	3.339	24.153	5.485
38 S. C. DE TENERIFE	15.017	785	15.802	35.827	945	36.772	2.826	294	3.120	53.670	2.024
39 CANTABRIA	13.853	2.107	15.960	24.529	2.311	26.840	1.597	1.806	3.403	39.979	6.224
40 SEGOVIA	4.210	821	5.031	8.576	662	9.238	842	1.130	1.972	13.628	2.613
41 SEVILLA	25.336	1.101	26.437	70.315	1.335	71.650	4.875	164	5.039	100.526	2.600
42 SORIA	2.459	542	3.001	4.380	344	4.724	449	918	1.367	7.288	1.804
43 TARRAGONA	18.879	1.570	20.449	37.317	2.272	39.589	1.895	1.638	3.533	58.091	5.480
44 TERUEL	3.236	781	4.017	7.321	1.589	8.910	411	2.252	2.663	10.968	4.622
45 TOLEDO	16.205	2.047	18.252	32.804	1.796	34.600	1.814	632	2.446	50.823	4.475
46 VALENCIA	54.579	1.324	55.903	122.306	4.001	126.307	6.578	928	7.506	183.463	6.253
47 VALLADOLID	12.959	1.207	14.166	22.327	643	22.970	2.371	898	3.269	37.657	2.748
48 VIZCAYA	31.783	887	32.670	45.273	782	46.055	11.151	229	11.380	88.207	1.898
49 ZAMORA	5.567	1.502	7.069	8.048	1.125	9.173	856	2.591	3.447	14.471	5.218
50 ZARAGOZA	24.267	1.986	26.253	42.608	1.816	44.424	3.244	1.267	4.511	70.119	5.069
51 CEUTA	999	0	999	1.718	0	1.718	215	0	215	2.932	0
52 MELILLA	1.021	0	1.021	1.808	0	1.808	163	0	163	2.992	0
TOTAL	1.006.409	85.807	1.092.216	1.973.423	101.713	2.075.136	155.456	60.194	215.650	3.135.288	247.714

SISTEMA DE SEGURIDAD SOCIAL

Cuadro III.9.2

**INCAPACIDAD TEMPORAL POR CONTINGENCIAS COMUNES
NUMERO DE TRABAJADORES CUENTA PROPIA**

Datos a 1-7-08

PROVINCIA	INSS		ISM		MUTUAS			SIN IT		TOTAL	
	AUTONOMOS	MAR C/P	AUTONOMOS	MAR C/P	AUTONOMOS	MAR C/P	TOTAL	AUTONOMOS	AUTONOMOS	MAR C/P	
1 ALAVA	9.244				13.539		13.539	430	23.213	0	
2 ALBACETE	9.888				21.619		21.619	238	31.745	0	
3 ALICANTE	36.129	66			95.787	45	95.832	611	132.527	111	
4 ALMERIA	17.517	76			40.984	20	41.004	235	58.736	96	
5 AVILA	6.996				9.412		9.412	211	16.619	0	
6 BADAJOZ	14.780				34.422		34.422	675	49.877	0	
7 ILLES BALEARS	26.127	195			65.004	53	65.057	685	91.816	248	
8 BARCELONA	140.992	38			272.312	111	272.423	3.602	416.906	149	
9 BURGOS	10.616				21.069		21.069	554	32.239	0	
10 CACERES	9.707				21.770		21.770	403	31.880	0	
11 CADIZ	14.208	87			43.133	231	43.364	597	57.938	318	
12 CASTELLON	12.861	30			35.174	60	35.234	434	48.469	90	
13 CIUDAD REAL	12.257				25.951		25.951	337	38.545	0	
14 CORDOBA	15.364				38.271		38.271	414	54.049	0	
15 A CORUÑA	33.105	4.517			59.796	533	60.329	1.259	94.160	5.050	
16 CUENCA	7.228				13.969		13.969	201	21.398	0	
17 GIRONA	22.669	5			44.558	175	44.733	335	67.562	180	
18 GRANADA	16.567	10			44.481	5	44.486	541	61.589	15	
19 GUADALAJARA	4.572				11.052		11.052	191	15.815	0	
20 GUIPUZCOA	39.838	3			34.962	103	35.065	665	75.465	106	
21 HUELVA	6.864	277			20.790	142	20.932	236	27.890	419	
22 HUESCA	8.009				16.898		16.898	313	25.220	0	
23 JAEN	12.999				28.546		28.546	295	41.840	0	
24 LEON	15.649				26.253		26.253	1.266	43.168	0	
25 LLEIDA	18.202				28.340		28.340	318	46.860	0	
26 LA RIOJA	8.555				19.901		19.901	354	28.810	0	
27 LUGO	16.051	195			24.082	76	24.158	1.347	41.480	271	
28 MADRID	113.424				267.654		267.654	8.457	389.535	0	
29 MALAGA	22.407	106			79.177	51	79.228	525	102.109	157	
30 MURCIA	27.797	56			76.940	51	76.991	530	105.267	107	
31 NAVARRA	17.900				31.704		31.704	698	50.302	0	
32 OURENSE	10.956				17.340		17.340	279	28.575	0	
33 ASTURIAS	30.463	347			49.965	29	49.994	3.054	83.482	376	
34 PALENCIA	6.912				8.524		8.524	436	15.872	0	
35 LAS PALMAS	15.033	219			43.368	12	43.380	557	58.958	231	
36 PONTEVEDRA	25.613	5.405			46.726	297	47.023	494	72.833	5.702	
37 SALAMANCA	11.829				16.997		16.997	579	29.405	0	
38 S. C. DE TENERIFE	14.513	223			41.278	2	41.280	558	56.349	225	
39 CANTABRIA	15.894	208			29.781	16	29.797	735	46.410	224	
40 SEGOVIA	5.480				10.784		10.784	180	16.444	0	
41 SEVILLA	23.917	79			79.665		79.665	1.313	104.895	79	
42 SORIA	3.407				5.506		5.506	123	9.036	0	
43 TARRAGONA	19.899	13			43.193	235	43.428	499	63.591	248	
44 TERUEL	5.304				9.964		9.964	143	15.411	0	
45 TOLEDO	17.742				38.273		38.273	548	56.563	0	
46 VALENCIA	51.631	67			137.820	80	137.900	1.859	191.310	147	
47 VALLADOLID	14.112				25.885		25.885	759	40.756	0	
48 VIZCAYA	39.552	32			50.125	124	50.249	907	90.584	156	
49 ZAMORA	8.500				10.498		10.498	367	19.365	0	
50 ZARAGOZA	24.801				50.622		50.622	1.100	76.523	0	
51 CEUTA	996	7			1.886	1	1.887	53	2.935	8	
52 MELILLA	971				2.068		2.068	41	3.080	0	
TOTAL	1.076.047	12.261	2.287.818	2.452	2.290.270	41.541	3.405.406	14.713			

SISTEMA DE SEGURIDAD SOCIAL

Cuadro III.9.3

**INCAPACIDAD TEMPORAL POR CONTINGENCIAS COMUNES
NUMERO DE TRABAJADORES CUENTA PROPIA**

Datos a 1-7-09

PROVINCIA	INSS		ISM		MUTUAS			SIN IT		TOTAL	
	AUTONOMOS	MAR C/P	AUTONOMOS	MAR C/P	AUTONOMOS	MAR C/P	TOTAL	AUTONOMOS	AUTONOMOS	MAR C/P	
1 ALAVA	8.283		13.846	0	13.846		379	22.508	0		
2 ALBACETE	8.778		21.375	0	21.375		198	30.351	0		
3 ALICANTE	30.196	68	90.033	0	90.033		509	120.738	68		
4 ALMERIA	13.982	73	40.841	46	40.887		181	55.004	119		
5 AVILA	6.273		9.397	21	9.418		182	15.852	21		
6 BADAJOZ	11.779		36.338	0	36.338		642	48.759	0		
7 ILLES BALEARS	22.592	184	63.695	0	63.695		589	86.876	184		
8 BARCELONA	119.573	41	270.845	53	270.898		3.000	393.418	94		
9 BURGOS	9.159		20.904	107	21.011		515	30.578	107		
10 CACERES	8.042		22.761	0	22.761		383	31.186	0		
11 CADIZ	11.481	87	42.640	0	42.640		480	54.601	87		
12 CASTELLON	10.200	28	34.106	225	34.331		372	44.678	253		
13 CIUDAD REAL	10.739		25.482	60	25.542		320	36.541	60		
14 CORDOBA	13.243	4.325	38.111	0	38.111		367	51.721	4.325		
15 A CORUÑA	29.304		60.789	0	60.789		1.010	91.103	0		
16 CUENCA	6.414	4	13.822	548	14.370		179	20.415	552		
17 GIRONA	18.705	12	44.609	0	44.609		265	63.579	12		
18 GRANADA	14.297		43.370	174	43.544		438	58.105	174		
19 GUADALAJARA	3.883		10.426	5	10.431		183	14.492	5		
20 GUIPUZCOA	37.027	3	35.137	0	35.137		610	72.774	3		
21 HUELVA	6.001	252	20.363	97	20.460		183	26.547	349		
22 HUESCA	7.235		16.623	139	16.762		260	24.118	139		
23 JAEN	10.814		29.084	0	29.084		243	40.141	0		
24 LEON	14.070		26.209	0	26.209		1.130	41.409	0		
25 LLEIDA	15.357		28.591	0	28.591		277	44.225	0		
26 LA RIOJA	7.343		19.654	0	19.654		299	27.296	0		
27 LUGO	13.975	180	24.972	0	24.972		1.038	39.985	180		
28 MADRID	96.449		264.443	74	264.517		7.124	368.016	74		
29 MALAGA	19.320	101	76.702	0	76.702		414	96.436	101		
30 MURCIA	24.427	55	73.473	48	73.521		444	98.344	103		
31 NAVARRA	15.636		31.518	42	31.560		624	47.778	42		
32 OURENSE	9.311	328	18.106	0	18.106		230	27.647	328		
33 ASTURIAS	28.171		49.831	0	49.831		2.532	80.534	0		
34 PALENCIA	6.193	207	8.752	28	8.780		400	15.345	235		
35 LAS PALMAS	12.339		42.049	0	42.049		412	54.800	0		
36 PONTEVEDRA	22.775	5.320	47.184	10	47.194		417	70.376	5.330		
37 SALAMANCA	10.516		17.520	308	17.828		504	28.540	308		
38 S. C. DE TENERIFE	12.359	220	40.712	0	40.712		425	53.496	220		
39 CANTABRIA	14.265	192	29.460	2	29.462		637	44.362	194		
40 SEGOVIA	4.668		10.693	16	10.709		147	15.508	16		
41 SEVILLA	20.446	80	79.081	0	79.081		1.151	100.678	80		
42 SORIA	2.891		5.763	0	5.763		115	8.769	0		
43 TARRAGONA	16.012	13	42.486	0	42.486		421	58.919	13		
44 TERUEL	4.607		10.016	225	10.241		119	14.742	225		
45 TOLEDO	15.448		35.903	0	35.903		464	51.815	0		
46 VALENCIA	44.141	67	132.830	0	132.830		1.590	178.561	67		
47 VALLADOLID	12.043		26.446	80	26.526		666	39.155	80		
48 VIZCAYA	37.068	36	50.235	0	50.235		812	88.115	36		
49 ZAMORA	7.451		11.024	114	11.138		342	18.817	114		
50 ZARAGOZA	22.442		48.063	0	48.063		977	71.482	0		
51 CEUTA	867	4	1.997	0	1.997		50	2.914	4		
52 MELILLA	860		2.172	0	2.172		42	3.074	0		
TOTAL	929.450	11.880	2.260.482	2.422	2.262.904	35.291	3.225.223	14.302			

SISTEMA DE LA SEGURIDAD SOCIAL

Cuadro III.10.1

**INCAPACIDAD TEMPORAL POR CONTINGENCIAS COMUNES
NUMERO DE TRABAJADORES EN MUTUAS DE A.T. Y E.P. DE LA SEGURIDAD SOCIAL**

Datos a 1-7-07

MUTUA	GENERAL	AUTONOMOS	CARBON	MAR	AGRARIO C/P	TOTAL
001 M. MIDAT CYCLOPS	563.852	163.417	224	496	4.956	732.945
002 MUTUALIA	136.962	28.308	0	309	773	166.352
003 MUTUA REDDISMATT	146.458	39.268	0	342	2.145	188.213
007 MUTUA MONTAÑESA	100.303	21.105	0	57	1.839	123.304
010 M. UNIVERSAL MUGENAT	847.509	168.059	0	1.560	6.666	1.023.794
011 MAZ	365.854	81.710	56	97	5.640	453.357
015 UMIVALE	334.464	48.764	0	182	1.963	385.373
021 MUTUA NAVARRA	25.898	5.868	0	0	763	32.529
025 MUPA	41.035	7.354	16	0	334	48.739
035 FIMAC	95.018	23.966	0	51	611	119.646
039 MUTUA INTERCOMARCAL	103.897	34.835	0	155	861	139.748
061 FREMAP	2.039.359	518.639	337	3.682	34.429	2.596.446
072 SOLIMAT	38.759	12.013	0	0	491	51.263
115 MUTUA DE CEUTA-SMAT	48.921	25.399	0	151	398	74.869
151 ASEPEYO	1.497.186	325.389	183	1.127	10.841	1.834.726
183 MUTUA BALEAR	144.939	29.453	0	645	736	175.773
201 MUTUA GALLEGA DE AT	120.088	44.610	0	1.270	9.673	175.641
267 UNION MUTUAS UNIMAT	239.125	50.610	0	244	2.247	292.226
272 MAC	32.026	9.458	0	703	262	42.449
274 IBERMUTUAMUR	799.805	143.639	28	726	6.394	950.592
275 FRATERNIDAD-MUPRESPA	833.912	144.623	477	1.698	9.317	990.027
276 EGARSAT	164.857	46.936	98	120	374	212.385
TOTAL MUTUAS	8.720.227	1.973.423	1.419	13.615	101.713	10.810.397

SISTEMA DE LA SEGURIDAD SOCIAL

Cuadro III.10.2

**INCAPACIDAD TEMPORAL POR CONTINGENCIAS COMUNES
NUMERO DE TRABAJADORES EN MUTUAS DE A.T. Y E.P. DE LA SEGURIDAD SOCIAL**

Datos a 1-7-08

MUTUA	GENERAL	AUTONOMOS	CARBON	MAR	TOTAL
001 M. MIDAT CYCLOPS	631.230	182.769	242	1.177	815.418
002 MUTUALIA	140.694	31.800		316	172.810
003 MUTUA REDDISMATT	284.696	81.349		652	366.697
007 MUTUA MONTAÑESA	106.842	25.326		54	132.222
010 M. UNIVERSAL MUGENAT	856.632	189.999		1.845	1.048.476
011 MAZ	378.467	97.871	60	130	476.528
015 UMIVALE	356.723	55.944		227	412.894
021 MUTUA NAVARRA	28.692	7.431		0	36.123
039 MUTUA INTERCOMARCAL	121.931	39.650		269	161.850
061 FREMAP	2.239.871	621.860	224	4.551	2.866.506
072 SOLIMAT	42.387	13.685		0	56.072
115 MUTUA DE CEUTA-SMAT	47.376	27.406		107	74.889
151 ASEPEYO	1.587.178	375.210	176	1.493	1.964.057
183 MUTUA BALEAR	152.330	34.030		782	187.142
201 MUTUA GALLEGA DE AT	120.017	57.536		1.673	179.226
267 UNION MUTUAS UNIMAT	235.984	56.426		135	292.545
272 MAC	30.257	10.733		680	41.670
274 IBERMUTUAMUR	790.478	160.456	41	826	951.801
275 FRATERNIDAD-MUPRESPA	832.648	168.013	429	1.816	1.002.906
276 EGARSAT	164.495	50.324	108	134	215.061
TOTAL MUTUAS	9.148.928	2.287.818	1.280	16.867	11.454.893

SISTEMA DE LA SEGURIDAD SOCIAL

Cuadro III.10.3

INCAPACIDAD TEMPORAL POR CONTINGENCIAS COMUNES
NUMERO DE TRABAJADORES EN MUTUAS DE A.T. Y E.P. DE LA SEGURIDAD SOCIAL

Datos a 1-7-09

MUTUA	GENERAL	AUTONOMOS	CARBON	MAR	TOTAL
001 M. MIDAT CYCLOPS	690.108	182.337	240	1.271	873.956
002 MUTUALIA	141.606	31.694		287	173.587
003 MUTUA REDDISMATT	267.890	79.709		444	348.043
007 MUTUA MONTAÑESA	106.747	24.872	96	48	131.763
010 M. UNIVERSAL MUGENAT	833.547	188.249		1.734	1.023.530
011 MAZ	347.655	94.253	55	108	442.071
015 UMIVALE	342.288	54.507	27	265	397.087
021 MUTUA NAVARRA	29.149	7.445		0	36.594
039 MUTUA INTERCOMARCAL	130.004	39.598		290	169.892
061 FREMAP	2.213.351	629.783	367	4.782	2.848.283
072 SOLIMAT	39.193	13.286		0	52.479
115 MUTUA DE CEUTA-SMAT	43.363	26.336		110	69.809
151 ASEPEYO	1.476.048	365.261		1.460	1.842.769
183 MUTUA BALEAR	160.075	33.884		931	194.890
201 MUTUA GALLEGA DE AT	118.749	57.400		1.740	177.889
267 UNION MUTUAS UNIMAT	206.002	54.570		122	260.694
272 MAC	30.186	10.429		647	41.262
274 IBERMUTUAMUR	739.713	153.900	42	875	894.530
275 FRATERNIDAD-MUPRESPA	811.581	163.564	384	1.759	977.288
276 EGARSAT	149.058	49.405	135	115	198.713
TOTAL MUTUAS	8.876.313	2.260.482	1.346	16.988	11.155.129

SISTEMA DE SEGURIDAD SOCIAL

Cuadro III.11.1

**INCAPACIDAD TEMPORAL POR CONTINGENCIAS PROFESIONALES
NUMERO TOTAL DE TRABAJADORES PROTEGIDOS**

Datos a 1-7-07

PROVINCIA	INSS	ISM	MUTUAS	TOTAL
1 ALAVA	2.837	0	133.796	136.633
2 ALBACETE	9.277	0	104.091	113.368
3 ALICANTE	35.245	224	497.233	532.702
4 ALMERIA	22.452	351	172.557	195.360
5 AVILA	5.675	0	39.655	45.330
6 BADAJOZ	26.873	0	142.465	169.338
7 ILLES BALEARS	4.115	598	410.572	415.285
8 BARCELONA	14.843	165	2.130.046	2.145.054
9 BURGOS	9.586	0	120.173	129.759
10 CACERES	17.537	0	84.210	101.747
11 CADIZ	27.721	186	297.129	325.036
12 CASTELLON	13.129	190	203.593	216.912
13 CIUDAD REAL	11.998	0	131.663	143.661
14 CORDOBA	22.157	0	173.525	195.682
15 A CORUÑA	29.174	5.445	334.975	369.594
16 CUENCA	6.789	0	53.264	60.053
17 GIRONA	3.867	23	271.074	274.964
18 GRANADA	33.898	121	198.185	232.204
19 GUADALAJARA	4.933	0	72.401	77.334
20 GUIPUZCOA	5.514	41	238.978	244.533
21 HUELVA	15.166	281	118.308	133.755
22 HUESCA	1.510	0	70.505	72.015
23 JAEN	18.482	0	131.067	149.549
24 LEON	13.770	0	128.110	141.880
25 LLEIDA	4.996	0	147.938	152.934
26 LA RIOJA	3.777	0	102.523	106.300
27 LUGO	15.803	249	89.912	105.964
28 MADRID	121.671	135	2.492.184	2.613.990
29 MALAGA	33.518	416	441.536	475.470
30 MURCIA	6.494	256	438.239	444.989
31 NAVARRA	6.445	0	227.712	234.157
32 OURENSE	8.735	0	77.870	86.605
33 ASTURIAS	18.046	875	312.768	331.689
34 PALENCIA	5.070	0	45.846	50.916
35 LAS PALMAS	2.665	545	353.568	356.778
36 PONTEVEDRA	18.344	6.203	290.236	314.783
37 SALAMANCA	11.074	0	89.323	100.397
38 S. C. DE TENERIFE	2.469	462	316.444	319.375
39 CANTABRIA	7.145	391	181.948	189.484
40 SEGOVIA	5.001	0	44.960	49.961
41 SEVILLA	49.643	174	507.143	556.960
42 SORIA	3.906	0	27.747	31.653
43 TARRAGONA	3.742	23	270.898	274.663
44 TERUEL	3.483	0	43.653	47.136
45 TOLEDO	13.927	0	194.705	208.632
46 VALENCIA	52.012	115	801.078	853.205
47 VALLADOLID	12.422	0	167.282	179.704
48 VIZCAYA	5.539	62	390.596	396.197
49 ZAMORA	7.675	0	40.871	48.546
50 ZARAGOZA	6.445	0	347.645	354.090
51 CEUTA	1.303	92	14.329	15.724
52 MELILLA	2.768	8	11.350	14.126
56 VILLAGARCIA DE AROSA	0	812	1.778	2.590
TOTAL	790.666	18.443	14.729.657	15.538.766

SISTEMA DE SEGURIDAD SOCIAL

Cuadro III.11.2

INCAPACIDAD TEMPORAL POR CONTINGENCIAS PROFESIONALES
NUMERO TOTAL DE TRABAJADORES PROTEGIDOS

Datos a 1-7-08

PROVINCIA	INSS	ISM	MUTUAS	TOTAL
1 ALAVA	1.507	0	162.868	164.375
2 ALBACETE	2.504	0	87.359	89.863
3 ALICANTE	3.739	191	418.288	422.218
4 ALMERIA	7.612	335	147.690	155.637
5 AVILA	1.663	0	30.049	31.712
6 BADAJOZ	37.984	0	127.806	165.790
7 ILLES BALEARS	2.472	557	391.199	394.228
8 BARCELONA	10.267	147	2.218.548	2.228.962
9 BURGOS	1.431	0	96.381	97.812
10 CACERES	3.674	0	72.606	76.280
11 CADIZ	3.042	150	219.721	222.913
12 CASTELLON	1.499	92	173.975	175.566
13 CIUDAD REAL	2.760	0	105.224	107.984
14 CORDOBA	2.871	0	150.929	153.800
15 A CORUÑA	46.797	5.328	341.189	393.314
16 CUENCA	2.460	0	47.015	49.475
17 GIRONA	2.444	27	227.663	230.134
18 GRANADA	12.167	124	163.955	176.246
19 GUADALAJARA	1.263	0	51.390	52.653
20 GUIPUZCOA	4.331	32	210.154	214.517
21 HUELVA	2.015	382	92.292	94.689
22 HUESCA	755	0	54.934	55.689
23 JAEN	3.498	0	109.236	112.734
24 LEON	4.394	0	111.367	115.761
25 LLEIDA	2.255	0	118.990	121.245
26 LA RIOJA	2.153	0	88.859	91.012
27 LUGO	5.608	242	74.728	80.578
28 MADRID	149.060	153	3.500.689	3.649.902
29 MALAGA	5.857	404	344.272	350.533
30 MURCIA	3.754	234	378.339	382.327
31 NAVARRA	4.804	0	217.119	221.923
32 OURENSE	2.141	0	66.519	68.660
33 ASTURIAS	13.343	818	270.645	284.806
34 PALENCIA	1.186	0	31.629	32.815
35 LAS PALMAS	1.643	499	310.245	312.387
36 PONTEVEDRA	5.842	6.072	256.411	268.325
37 SALAMANCA	2.816	0	75.881	78.697
38 S. C. DE TENERIFE	1.279	434	246.624	248.337
39 CANTABRIA	3.876	356	157.334	161.566
40 SEGOVIA	1.256	0	35.191	36.447
41 SEVILLA	172.686	187	421.866	594.739
42 SORIA	875	0	20.046	20.921
43 TARRAGONA	2.161	18	214.800	216.979
44 TERUEL	1.061	0	32.450	33.511
45 TOLEDO	32.757	0	179.613	212.370
46 VALENCIA	87.784	129	741.960	829.873
47 VALLADOLID	42.571	0	170.564	213.135
48 VIZCAYA	3.964	51	409.480	413.495
49 ZAMORA	2.061	0	31.944	34.005
50 ZARAGOZA	3.477	0	332.028	335.505
51 CEUTA	344	90	10.740	11.174
52 MELILLA	1.728	4	7.470	9.202
56 VILLAGARCIA DE AROSA	0	830	1.928	2.758
TOTAL	721.491	17.886	14.560.202	15.299.579

SISTEMA DE SEGURIDAD SOCIAL

Cuadro III.11.3

INCAPACIDAD TEMPORAL POR CONTINGENCIAS PROFESIONALES
NUMERO TOTAL DE TRABAJADORES PROTEGIDOS

Datos a 1-7-09

PROVINCIA	INSS	ISM	MUTUAS	TOTAL
1 ALAVA	1.662	0	126.848	128.510
2 ALBACETE	8.873	0	96.408	105.281
3 ALICANTE	32.937	172	411.554	444.663
4 ALMERIA	18.892	362	146.128	165.382
5 AVILA	4.220	0	36.918	41.138
6 BADAJOZ	25.711	0	136.739	162.450
7 ILLES BALEARS	2.779	535	374.156	377.470
8 BARCELONA	9.038	152	1.951.154	1.960.344
9 BURGOS	7.941	0	111.512	119.453
10 CACERES	16.314	0	80.076	96.390
11 CADIZ	25.095	175	258.727	283.997
12 CASTELLON	11.801	90	161.958	173.849
13 CIUDAD REAL	11.761	0	120.669	132.430
14 CORDOBA	20.309	4.325	153.478	178.112
15 A CORUÑA	27.148	810	319.826	347.784
16 CUENCA	5.108	4	51.030	56.142
17 GIRONA	2.393	33	243.539	245.965
18 GRANADA	26.292	106	176.368	202.766
19 GUADALAJARA	4.578	0	66.165	70.743
20 GUIPUZCOA	4.546	30	230.059	234.635
21 HUELVA	13.639	364	107.245	121.248
22 HUESCA	1.018	0	66.875	67.893
23 JAEN	16.919	0	117.665	134.584
24 LEON	11.444	0	121.368	132.812
25 LLEIDA	2.274	0	137.382	139.656
26 LA RIOJA	2.032	0	94.841	96.873
27 LUGO	10.788	232	87.281	98.301
28 MADRID	109.566	125	2.342.233	2.451.924
29 MALAGA	31.102	388	373.821	405.311
30 MURCIA	3.918	252	377.856	382.026
31 NAVARRA	4.548	0	213.651	218.199
32 OURENSE	7.285	328	74.779	82.392
33 ASTURIAS	13.086	456	300.634	314.176
34 PALENCIA	4.004	207	45.742	49.953
35 LAS PALMAS	2.109	304	301.646	304.059
36 PONTEVEDRA	17.191	5.969	266.200	289.360
37 SALAMANCA	8.686	0	85.372	94.058
38 S. C. DE TENERIFE	1.528	433	271.942	273.903
39 CANTABRIA	4.086	315	173.013	177.414
40 SEGOVIA	3.580	0	42.397	45.977
41 SEVILLA	47.482	171	451.931	499.584
42 SORIA	2.849	0	27.737	30.586
43 TARRAGONA	2.214	20	241.616	243.850
44 TERUEL	1.149	0	41.562	42.711
45 TOLEDO	12.893	0	170.331	183.224
46 VALENCIA	49.815	116	681.940	731.871
47 VALLADOLID	11.731	0	158.566	170.297
48 VIZCAYA	4.448	49	374.823	379.320
49 ZAMORA	5.003	0	39.332	44.335
50 ZARAGOZA	3.955	0	318.591	322.546
51 CEUTA	1.209	76	15.046	16.331
52 MELILLA	2.594	5	11.564	14.163
56 VILLAGARCIA DE AROSA	0	830	1.675	2.505
TOTAL	681.543	17.434	13.389.969	14.088.946

SISTEMA DE LA SEGURIDAD SOCIAL

Cuadro III.12.1

**INCAPACIDAD TEMPORAL POR CONTINGENCIAS PROFESIONALES
NUMERO DE TRABAJADORES POR CUENTA AJENA**

Datos a 1-7-07

PROVINCIA	INSS			ISM	MUTUAS				TOTAL
	GENERAL	CARBON	TOTAL	MAR	GENERAL	MAR	CARBON	TOTAL	
1 ALAVA	1.052	0	1.052	0	132.127	0	0	132.127	133.179
2 ALBACETE	6.882	0	6.882	0	99.494	0	0	99.494	106.376
3 ALICANTE	31.485	0	31.485	157	482.510	1.941	0	484.451	516.093
4 ALMERIA	14.542	0	14.542	281	159.109	858	0	159.967	174.790
5 AVILA	3.137	0	3.137	0	38.220	0	0	38.220	41.357
6 BADAJOZ	22.884	0	22.884	0	134.745	0	0	134.745	157.629
7 ILLES BALEARS	1.494	0	1.494	395	401.832	1.862	0	403.694	405.583
8 BARCELONA	8.470	0	8.470	120	2.102.291	3.338	52	2.105.681	2.114.271
9 BURGOS	7.431	0	7.431	0	115.522	0	0	115.522	122.953
10 CACERES	14.734	0	14.734	0	80.285	0	0	80.285	95.019
11 CADIZ	25.752	0	25.752	95	282.627	4.482	0	287.109	312.956
12 CASTELLON	10.940	0	10.940	147	194.365	1.270	0	195.635	206.722
13 CIUDAD REAL	9.110	0	9.110	0	126.121	0	122	126.243	135.353
14 CORDOBA	19.585	0	19.585	0	165.526	0	253	165.779	185.364
15 A CORUÑA	19.520	0	19.520	830	317.900	2.702	60	320.662	341.012
16 CUENCA	3.572	0	3.572	0	49.126	0	0	49.126	52.698
17 GIRONA	997	0	997	18	264.805	1.454	0	266.259	267.274
18 GRANADA	31.175	0	31.175	111	186.871	131	0	187.002	218.288
19 GUADALAJARA	3.694	0	3.694	0	70.296	0	0	70.296	73.990
20 GUIPUZCOA	3.486	0	3.486	38	234.261	1.388	0	235.649	239.173
21 HUELVA	14.090	0	14.090	115	110.789	2.205	0	112.994	127.199
22 HUESCA	484	0	484	0	69.129	0	0	69.129	69.613
23 JAEN	17.153	0	17.153	0	124.468	0	0	124.468	141.621
24 LEON	8.857	0	8.857	0	119.255	0	2.792	122.047	130.904
25 LLEIDA	472	0	472	0	142.333	0	20	142.353	142.825
26 LA RIOJA	1.175	0	1.175	0	98.333	0	0	98.333	99.508
27 LUGO	6.455	0	6.455	46	78.030	1.955	0	79.985	86.486
28 MADRID	115.175	0	115.175	135	2.446.387	4.594	12	2.450.993	2.566.303
29 MALAGA	31.463	0	31.463	301	427.461	709	0	428.170	459.934
30 MURCIA	1.733	0	1.733	199	424.463	952	0	425.415	427.347
31 NAVARRA	1.848	0	1.848	0	222.597	0	0	222.597	224.445
32 OURENSE	6.011	0	6.011	0	73.963	0	0	73.963	79.974
33 ASTURIAS	6.103	3.144	9.247	493	300.579	1.055	1.417	303.051	312.791
34 PALENCIA	3.237	0	3.237	0	44.875	0	185	45.060	48.297
35 LAS PALMAS	1.241	0	1.241	316	344.232	3.104	0	347.336	348.893
36 PONTEVEDRA	13.165	0	13.165	687	276.873	6.068	0	282.941	296.793
37 SALAMANCA	7.164	0	7.164	0	86.670	0	0	86.670	93.834
38 SANTA CRUZ TENERIFE	942	0	942	238	307.205	2.161	0	309.366	310.546
39 CANTABRIA	3.075	0	3.075	165	175.355	1.185	0	176.540	179.780
40 SEGOVIA	2.909	0	2.909	0	43.091	0	0	43.091	46.000
41 SEVILLA	47.660	0	47.660	105	495.641	306	0	495.947	543.712
42 SORIA	2.440	0	2.440	0	26.731	0	0	26.731	29.171
43 TARRAGONA	875	0	875	10	263.674	1.649	0	265.323	266.208
44 TERUEL	513	0	513	0	40.774	0	528	41.302	41.815
45 TOLEDO	10.147	0	10.147	0	186.333	0	0	186.333	196.480
46 VALENCIA	47.463	0	47.463	48	780.549	1.906	0	782.455	829.966
47 VALLADOLID	10.004	0	10.004	0	163.681	0	0	163.681	173.685
48 VIZCAYA	3.638	0	3.638	25	383.077	3.083	0	386.160	389.823
49 ZAMORA	3.697	0	3.697	0	39.076	0	0	39.076	42.773
50 ZARAGOZA	2.656	0	2.656	0	341.977	0	109	342.086	344.742
51 CEUTA	1.232	0	1.232	85	13.973	182	0	14.155	15.472
52 MELILLA	2.713	0	2.713	8	11.128	77	0	11.205	13.926
56 VILLAGARCIA DE AROSA	0	0	0	812	1.778	1.778	0	1.778	2.590
TOTAL	615.732	3.144	618.876	5.980	14.300.735	52.395	5.550	14.358.680	14.983.536

SISTEMA DE LA SEGURIDAD SOCIAL

Cuadro III.12.2

**INCAPACIDAD TEMPORAL POR CONTINGENCIAS PROFESIONALES
NUMERO DE TRABAJADORES POR CUENTA AJENA**

Datos a 1-7-08

PROVINCIA	INSS			ISM	MUTUAS				TOTAL
	GENERAL	CARBON	TOTAL	MAR	GENERAL	MAR	CARBON	TOTAL	
1 ALAVA	634		634	0	161.021	8		161.029	161.663
2 ALBACETE	753		753	0	82.247			82.247	83.000
3 ALICANTE	679		679	125	402.417	1.852		404.269	405.073
4 ALMERIA	2.312		2.312	259	132.795	796		133.591	136.162
5 AVILA	442		442	0	28.338			28.338	28.780
6 BADAJOZ	35.072		35.072	0	119.256			119.256	154.328
7 ILLES BALEARS	388		388	362	380.769	1.811		382.580	383.330
8 BARCELONA	5.065		5.065	109	2.185.635	3.266	201	2.189.102	2.194.276
9 BURGOS	468		468	0	92.507			92.507	92.975
10 CACERES	1.713		1.713	0	68.442			68.442	70.155
11 CADIZ	1.489		1.489	63	203.413	4.603		208.016	209.568
12 CASTELLON	388		388	62	164.063	1.035		165.098	165.548
13 CIUDAD REAL	652		652	0	99.167			99.167	99.819
14 CORDOBA	827		827	0	142.042			142.042	142.869
15 A CORUÑA	39.925		39.925	811	323.273	2.543	38	325.854	366.590
16 CUENCA	802		802	0	42.636			42.636	43.438
17 GIRONA	631		631	22	220.652	1.493		222.145	222.798
18 GRANADA	9.962		9.962	114	151.446	116		151.562	161.638
19 GUADALAJARA	604		604	0	48.810			48.810	49.414
20 GUIPUZCOA	2.812		2.812	29	204.987	1.300		206.287	209.128
21 HUELVA	1.188		1.188	105	84.251	2.059		86.310	87.603
22 HUESCA	178		178	0	52.551			52.551	52.729
23 JAEN	2.503		2.503	0	101.733			101.733	104.236
24 LEON	1.483	25	1.508	0	102.245		2.946	105.191	106.699
25 LLEIDA	176		176	0	113.106		19	113.125	113.301
26 LA RIOJA	778		778	0	84.399			84.399	85.177
27 LUGO	596		596	47	63.375	1.362		64.737	65.380
28 MADRID	143.401		143.401	153	3.442.600	4.690	483	3.447.773	3.591.327
29 MALAGA	4.105		4.105	298	327.990	639		328.629	333.032
30 MURCIA	629		629	178	362.421	877		363.298	364.105
31 NAVARRA	1.330		1.330	0	211.677			211.677	213.007
32 OURENSE	489		489	0	62.503			62.503	62.992
33 ASTURIAS	4.148	2.734	6.882	471	257.891	872	1.222	259.985	267.338
34 PALENCIA	145		145	0	30.388		20	30.408	30.553
35 LAS PALMAS	437		437	280	299.110	3.033		302.143	302.860
36 PONTEVEDRA	1.869		1.869	667	242.938	5.674		248.612	251.148
37 SALAMANCA	917		917	0	73.009			73.009	73.926
38 SANTA CRUZ TENERIFE	263		263	211	236.115	1.903		238.018	238.492
39 CANTABRIA	1.400		1.400	148	150.181	1.068		151.249	152.797
40 SEGOVIA	355		355	0	33.030			33.030	33.385
41 SEVILLA	171.279		171.279	108	408.329	259		408.588	579.975
42 SORIA	297		297	0	18.897			18.897	19.194
43 TARRAGONA	597		597	5	207.532	1.492		209.024	209.626
44 TERUEL	237		237	0	29.731		248	29.979	30.216
45 TOLEDO	29.889		29.889	0	169.875			169.875	199.764
46 VALENCIA	84.291		84.291	62	718.890	2.093		720.983	805.336
47 VALLADOLID	40.998		40.998	0	165.994			165.994	206.992
48 VIZCAYA	2.406		2.406	19	401.473	2.975		404.448	406.873
49 ZAMORA	550		550	0	29.867			29.867	30.417
50 ZARAGOZA	1.015		1.015	0	325.490	1	71	325.562	326.577
51 CEUTA	276		276	83	10.447	108		10.555	10.914
52 MELILLA	1.677		1.677	4	7.163	86		7.249	8.930
56 VILLAGARCIA DE AROSA	0		0	830	237	1.691		1.928	2.758
TOTAL	605.520	2.759	608.279	5.625	14.079.354	49.705	5.248	14.134.307	14.748.211

SISTEMA DE LA SEGURIDAD SOCIAL

Cuadro III.12.3

**INCAPACIDAD TEMPORAL POR CONTINGENCIAS PROFESIONALES
NUMERO DE TRABAJADORES POR CUENTA AJENA**

Datos a 1-7-09

PROVINCIA	INSS			ISM	MUTUAS				TOTAL
	GENERAL	CARBON	TOTAL	MAR	GENERAL	MAR	CARBON	TOTAL	
1 ALAVA	850		850		124.931			124.931	125.781
2 ALBACETE	7.246		7.246		91.096			91.096	98.342
3 ALICANTE	30.290		30.290	104	396.171	1.838		398.009	428.403
4 ALMERIA	14.432		14.432	289	130.573	844		131.417	146.138
5 AVILA	3.100		3.100		35.181			35.181	38.281
6 BADAJOZ	23.316		23.316		127.401			127.401	150.717
7 ILLES BALEARS	1.006		1.006	351	363.837	1.966		365.803	367.160
8 BARCELONA	4.322		4.322	111	1.916.637	3.235		1.919.872	1.924.305
9 BURGOS	7.089		7.089		107.523			107.523	114.612
10 CACERES	14.653		14.653		75.651			75.651	90.304
11 CADIZ	23.775		23.775	88	242.241	4.320		246.561	270.424
12 CASTELLON	10.868		10.868	62	152.324	982		153.306	164.236
13 CIUDAD REAL	9.894		9.894		114.149		106	114.255	124.149
14 CORDOBA	18.557		18.557		144.292		170	144.462	163.019
15 A CORUÑA	21.076		21.076	810	302.009	2.566	18	304.593	326.479
16 CUENCA	3.610		3.610		46.201			46.201	49.811
17 GIRONA	880		880	21	236.569	1.455		238.024	238.925
18 GRANADA	24.363		24.363	106	163.850	116		163.966	188.435
19 GUADALAJARA	4.019		4.019		63.702			63.702	67.721
20 GUIPUZCOA	3.175		3.175	27	224.942	1.245		226.187	229.389
21 HUELVA	12.925		12.925	112	99.125	2.121		101.246	114.283
22 HUESCA	485		485		64.375			64.375	64.860
23 JAEN	16.097		16.097		109.815			109.815	125.912
24 LEON	8.849		8.849		112.743		2.417	115.160	124.009
25 LLEIDA	421		421		131.459		22	131.481	131.902
26 LA RIOJA	852		852		90.286			90.286	91.138
27 LUGO	6.328		6.328	52	75.657	1.642		77.299	83.679
28 MADRID	104.766		104.766	125	2.283.850	4.176	10	2.288.036	2.392.927
29 MALAGA	29.609		29.609	287	357.389	693		358.082	387.978
30 MURCIA	1.230		1.230	197	362.112	842		362.954	364.381
31 NAVARRA	1.427		1.427		207.905			207.905	209.332
32 OURENSE	5.921		5.921		70.687			70.687	76.608
33 ASTURIAS	4.642	2.343	6.985	456	287.190	789	1.675	289.654	297.095
34 PALENCIA	3.074	13	3.087		44.232		161	44.393	47.480
35 LAS PALMAS	1.100		1.100	304	290.262	2.686		292.948	294.352
36 PONTEVEDRA	13.673		13.673	649	253.020	5.438		258.458	272.780
37 SALAMANCA	6.959		6.959		82.104			82.104	89.063
38 SANTA CRUZ TENERIFE	671		671	213	260.760	1.947		262.707	263.591
39 CANTABRIA	1.833		1.833	123	165.874	1.141		167.015	168.971
40 SEGOVIA	2.804		2.804		40.198			40.198	43.002
41 SEVILLA	46.271		46.271	91	437.861	247		438.108	484.470
42 SORIA	2.342		2.342		26.495			26.495	28.837
43 TARRAGONA	853		853	7	234.822	1.434		236.256	237.116
44 TERUEL	428		428		38.486		396	38.882	39.310
45 TOLEDO	10.349		10.349		161.112			161.112	171.461
46 VALENCIA	46.886		46.886	49	659.136	1.998		661.134	708.069
47 VALLADOLID	10.324		10.324		153.674			153.674	163.998
48 VIZCAYA	3.036		3.036	13	366.843	2.884		369.727	372.776
49 ZAMORA	3.637		3.637		37.102			37.102	40.739
50 ZARAGOZA	1.708		1.708		311.860		98	311.958	313.666
51 CEUTA	1.148		1.148	72	14.678	178		14.856	16.076
52 MELILLA	2.549		2.549	5	11.198	68		11.266	13.820
56 VILLAGARCIA DE AROSA				830		1.675		1.675	2.505
TOTAL	579.718	2.356	582.074	5.554	12.901.590	48.526	5.073	12.955.189	13.542.817

SISTEMA DE SEGURIDAD SOCIAL

Cuadro III.13.1

**INCAPACIDAD TEMPORAL POR CONTINGENCIAS PROFESIONALES
NUMERO DE TRABAJADORES CUENTA PROPIA**

Datos a 1-7-07

PROVINCIA	INSS			ISM	MUTUAS			TOTAL	
	AUTONOMOS AGRARIO C/P	TOTAL		MAR	AUTONOMOS AGRARIO C/P	MAR	TOTAL		
1 ALAVA	136	1.649	1.785	0	701	968	0	1.669	3.454
2 ALBACETE	866	1.529	2.395	0	2.989	1.608	0	4.597	6.992
3 ALICANTE	2.088	1.672	3.760	67	10.471	2.260	51	12.782	16.609
4 ALMERIA	474	7.436	7.910	70	5.603	6.966	21	12.590	20.570
5 AVILA	197	2.341	2.538	0	806	629	0	1.435	3.973
6 BADAJOZ	503	3.486	3.989	0	3.773	3.947	0	7.720	11.709
7 ILLES BALEARS	1.228	1.393	2.621	203	5.722	1.105	51	6.878	9.702
8 BARCELONA	4.460	1.913	6.373	45	22.343	1.887	135	24.365	30.783
9 BURGOS	205	1.950	2.155	0	1.131	3.520	0	4.651	6.806
10 CACERES	280	2.523	2.803	0	1.560	2.365	0	3.925	6.728
11 CADIZ	727	1.242	1.969	91	8.715	1.067	238	10.020	12.080
12 CASTELLON	553	1.636	2.189	43	6.669	1.244	45	7.958	10.190
13 CIUDAD REAL	670	2.218	2.888	0	3.048	2.372	0	5.420	8.308
14 CORDOBA	873	1.699	2.572	0	5.601	2.145	0	7.746	10.318
15 A CORUÑA	1.424	8.230	9.654	4.615	5.316	8.504	493	14.313	28.582
16 CUENCA	83	3.134	3.217	0	1.256	2.882	0	4.138	7.355
17 GIRONA	922	1.948	2.870	5	3.729	905	181	4.815	7.690
18 GRANADA	1.250	1.473	2.723	10	8.405	2.773	5	11.183	13.916
19 GUADALAJARA	237	1.002	1.239	0	1.505	600	0	2.105	3.344
20 GUIPUZCOA	865	1.163	2.028	3	2.455	767	107	3.329	5.360
21 HUELVA	423	653	1.076	166	3.739	1.435	140	5.314	6.556
22 HUESCA	210	816	1.026	0	770	606	0	1.376	2.402
23 JAEN	556	773	1.329	0	4.445	2.154	0	6.599	7.928
24 LEON	725	4.188	4.913	0	2.475	3.588	0	6.063	10.976
25 LLEIDA	549	3.975	4.524	0	2.061	3.524	0	5.585	10.109
26 LA RIOJA	268	2.334	2.602	0	2.233	1.957	0	4.190	6.792
27 LUGO	370	8.978	9.348	203	1.777	8.077	73	9.927	19.478
28 MADRID	5.677	819	6.496	0	40.568	623	0	41.191	47.687
29 MALAGA	1.363	692	2.055	115	12.112	1.208	46	13.366	15.536
30 MURCIA	1.901	2.860	4.761	57	9.040	3.733	51	12.824	17.642
31 NAVARRA	795	3.802	4.597	0	3.112	2.003	0	5.115	9.712
32 OURENSE	511	2.213	2.724	0	1.433	2.474	0	3.907	6.631
33 ASTURIAS	1.642	7.157	8.799	382	5.710	3.978	29	9.717	18.898
34 PALENCIA	66	1.767	1.833	0	271	515	0	786	2.619
35 LAS PALMAS	862	562	1.424	229	5.564	656	12	6.232	7.885
36 PONTEVEDRA	941	4.238	5.179	5.516	3.713	3.292	290	7.295	17.990
37 SALAMANCA	230	3.680	3.910	0	1.027	1.626	0	2.653	6.563
38 S. C. DE TENERIFE	621	906	1.527	224	5.958	1.118	2	7.078	8.829
39 CANTABRIA	591	3.479	4.070	226	3.071	2.324	13	5.408	9.704
40 SEGOVIA	161	1.931	2.092	0	1.189	680	0	1.869	3.961
41 SEVILLA	926	1.057	1.983	69	9.653	1.543	0	11.196	13.248
42 SORIA	95	1.371	1.466	0	583	433	0	1.016	2.482
43 TARRAGONA	370	2.497	2.867	13	2.475	2.861	239	5.575	8.455
44 TERUEL	135	2.835	2.970	0	648	1.703	0	2.351	5.321
45 TOLEDO	1.158	2.622	3.780	0	6.543	1.829	0	8.372	12.152
46 VALENCIA	2.529	2.020	4.549	67	14.432	4.098	93	18.623	23.239
47 VALLADOLID	376	2.042	2.418	0	2.932	669	0	3.601	6.019
48 VIZCAYA	812	1.089	1.901	37	3.516	794	126	4.436	6.374
49 ZAMORA	131	3.847	3.978	0	614	1.181	0	1.795	5.773
50 ZARAGOZA	763	3.026	3.789	0	3.580	1.979	0	5.559	9.348
51 CEUTA	71	0	71	7	173	0	1	174	252
52 MELILLA	55	0	55	0	145	0	0	145	200
TOTAL	43.924	127.866	171.790	12.463	257.360	111.175	2.442	370.977	555.230

SISTEMA DE SEGURIDAD SOCIAL

Cuadro III.13.2

**INCAPACIDAD TEMPORAL POR CONTINGENCIAS PROFESIONALES
NUMERO DE TRABAJADORES CUENTA PROPIA**

Datos a 1-7-08

PROVINCIA	INSS	ISM	MUTUAS			TOTAL
	AUTONOMOS	MAR	AUTONOMOS	MAR	TOTAL	
1 ALAVA	873		1.839		1.839	2.712
2 ALBACETE	1.751		5.112		5.112	6.863
3 ALICANTE	3.060	66	13.974	45	14.019	17.145
4 ALMERIA	5.300	76	14.079	20	14.099	19.475
5 AVILA	1.221		1.711		1.711	2.932
6 BADAJOZ	2.912		8.550		8.550	11.462
7 ILLES BALEARS	2.084	195	8.566	53	8.619	10.898
8 BARCELONA	5.202	38	29.335	111	29.446	34.686
9 BURGOS	963		3.874		3.874	4.837
10 CACERES	1.961		4.164		4.164	6.125
11 CADIZ	1.553	87	11.474	231	11.705	13.345
12 CASTELLON	1.111	30	8.817	60	8.877	10.018
13 CIUDAD REAL	2.108		6.057		6.057	8.165
14 CORDOBA	2.044		8.887		8.887	10.931
15 A CORUÑA	6.872	4.517	14.802	533	15.335	26.724
16 CUENCA	1.658		4.379		4.379	6.037
17 GIRONA	1.813	5	5.343	175	5.518	7.336
18 GRANADA	2.205	10	12.388	5	12.393	14.608
19 GUADALAJARA	659		2.580		2.580	3.239
20 GUIPUZCOA	1.519	3	3.764	103	3.867	5.389
21 HUELVA	827	277	5.840	142	5.982	7.086
22 HUESCA	577		2.383		2.383	2.960
23 JAEN	995		7.503		7.503	8.498
24 LEON	2.886		6.176		6.176	9.062
25 LLEIDA	2.079		5.865		5.865	7.944
26 LA RIOJA	1.375		4.460		4.460	5.835
27 LUGO	5.012	195	9.915	76	9.991	15.198
28 MADRID	5.659		52.916		52.916	58.575
29 MALAGA	1.752	106	15.592	51	15.643	17.501
30 MURCIA	3.125	56	14.990	51	15.041	18.222
31 NAVARRA	3.474		5.442		5.442	8.916
32 OURENSE	1.652		4.016		4.016	5.668
33 ASTURIAS	6.461	347	10.631	29	10.660	17.468
34 PALENCIA	1.041		1.221		1.221	2.262
35 LAS PALMAS	1.206	219	8.090	12	8.102	9.527
36 PONTEVEDRA	3.973	5.405	7.502	297	7.799	17.177
37 SALAMANCA	1.899		2.872		2.872	4.771
38 S. C. DE TENERIFE	1.016	223	8.604	2	8.606	9.845
39 CANTABRIA	2.476	208	6.069	16	6.085	8.769
40 SEGOVIA	901		2.161		2.161	3.062
41 SEVILLA	1.407	79	13.278		13.278	14.764
42 SORIA	578		1.149		1.149	1.727
43 TARRAGONA	1.564	13	5.541	235	5.776	7.353
44 TERUEL	824		2.471		2.471	3.295
45 TOLEDO	2.868		9.738		9.738	12.606
46 VALENCIA	3.493	67	20.897	80	20.977	24.537
47 VALLADOLID	1.573		4.570		4.570	6.143
48 VIZCAYA	1.558	32	4.908	124	5.032	6.622
49 ZAMORA	1.511		2.077		2.077	3.588
50 ZARAGOZA	2.462		6.466		6.466	8.928
51 CEUTA	68	7	184	1	185	260
52 MELILLA	51		221		221	272
TOTAL	113.212	12.261	423.443	2.452	425.895	551.368

SISTEMA DE SEGURIDAD SOCIAL

Cuadro III.13.3

**INCAPACIDAD TEMPORAL POR CONTINGENCIAS PROFESIONALES
 NUMERO DE TRABAJADORES CUENTA PROPIA**

Datos a 1-7-09

PROVINCIA	INSS	ISM	MUTUAS			TOTAL
	AUTONOMOS	MAR	AUTONOMOS	MAR	TOTAL	
1 ALAVA	812		1.917	0	1.917	2.729
2 ALBACETE	1.627		5.312	0	5.312	6.939
3 ALICANTE	2.647	68	13.545	0	13.545	16.260
4 ALMERIA	4.460	73	14.665	46	14.711	19.244
5 AVILA	1.120		1.716	21	1.737	2.857
6 BADAJOZ	2.395		9.338	0	9.338	11.733
7 ILLES BALEARS	1.773	184	8.353	0	8.353	10.310
8 BARCELONA	4.716	41	31.229	53	31.282	36.039
9 BURGOS	852		3.882	107	3.989	4.841
10 CACERES	1.661		4.425	0	4.425	6.086
11 CADIZ	1.320	87	12.166	0	12.166	13.573
12 CASTELLON	933	28	8.427	225	8.652	9.613
13 CIUDAD REAL	1.867		6.354	60	6.414	8.281
14 CORDOBA	1.752	4.325	9.016	0	9.016	15.093
15 A CORUÑA	6.072		15.233	0	15.233	21.305
16 CUENCA	1.498	4	4.281	548	4.829	6.331
17 GIRONA	1.513	12	5.515	0	5.515	7.040
18 GRANADA	1.929		12.228	174	12.402	14.331
19 GUADALAJARA	559		2.458	5	2.463	3.022
20 GUIPUZCOA	1.371	3	3.872	0	3.872	5.246
21 HUELVA	714	252	5.902	97	5.999	6.965
22 HUESCA	533		2.361	139	2.500	3.033
23 JAEN	822		7.850	0	7.850	8.672
24 LEON	2.595		6.208	0	6.208	8.803
25 LLEIDA	1.853		5.901	0	5.901	7.754
26 LA RIOJA	1.180		4.555	0	4.555	5.735
27 LUGO	4.460	180	9.982	0	9.982	14.622
28 MADRID	4.800		54.123	74	54.197	58.997
29 MALAGA	1.493	101	15.739	0	15.739	17.333
30 MURCIA	2.688	55	14.854	48	14.902	17.645
31 NAVARRA	3.121		5.704	42	5.746	8.867
32 OURENSE	1.364	328	4.092	0	4.092	5.784
33 ASTURIAS	6.101		10.980	0	10.980	17.081
34 PALENCIA	917	207	1.321	28	1.349	2.473
35 LAS PALMAS	1.009		8.698	0	8.698	9.707
36 PONTEVEDRA	3.518	5.320	7.732	10	7.742	16.580
37 SALAMANCA	1.727		2.960	308	3.268	4.995
38 S. C. DE TENERIFE	857	220	9.235	0	9.235	10.312
39 CANTABRIA	2.253	192	5.996	2	5.998	8.443
40 SEGOVIA	776		2.183	16	2.199	2.975
41 SEVILLA	1.211	80	13.823	0	13.823	15.114
42 SORIA	507		1.242	0	1.242	1.749
43 TARRAGONA	1.361	13	5.360	0	5.360	6.734
44 TERUEL	721		2.455	225	2.680	3.401
45 TOLEDO	2.544		9.219	0	9.219	11.763
46 VALENCIA	2.929	67	20.806	0	20.806	23.802
47 VALLADOLID	1.407		4.812	80	4.892	6.299
48 VIZCAYA	1.412	36	5.096	0	5.096	6.544
49 ZAMORA	1.366		2.116	114	2.230	3.596
50 ZARAGOZA	2.247		6.633	0	6.633	8.880
51 CEUTA	61	4	190	0	190	255
52 MELILLA	45		298	0	298	343
TOTAL	99.469	11.880	432.358	2.422	434.780	546.129

SISTEMA DE LA SEGURIDAD SOCIAL

Cuadro III.14.1

**INCAPACIDAD TEMPORAL POR CONTINGENCIAS PROFESIONALES
NUMERO DE TRABAJADORES CON MUTUAS DE A.T. Y E.P. DE LA SEGURIDAD SOCIAL**

Datos a 1-7-07

MUTUA	GENERAL	CARBON	MAR	AGRARIO C/P	AUTONOMOS	TOTAL
001 M. MIDAT CYCLOPS	1.135.685	260	4.486	5.045	19.281	1.164.757
002 MUTUALIA	319.760	0	1.713	791	2.289	324.553
003 MUTUA REDDISMATT	219.088	0	1.150	2.567	5.003	227.808
007 MUTUA MONTAÑESA	185.021	0	182	1.866	2.157	189.226
010 M. UNIVERSAL MUGENAT	1.366.480	0	3.380	6.900	20.706	1.397.466
011 MAZ	575.446	79	659	7.061	9.026	592.271
015 UMIVALE	530.546	27	735	2.050	5.718	539.076
021 MUTUA NAVARRA	61.275	0	0	778	801	62.854
025 MUPA	54.561	16	0	343	655	55.575
035 FIMAC	155.079	0	209	618	2.352	158.258
039 MUTUA INTERCOMARCAL	209.358	0	340	878	3.637	214.213
061 FREMAP	3.378.445	1.962	14.850	40.476	72.550	3.508.283
072 SOLIMAT	64.368	0	0	508	2.145	67.021
115 MUTUA DE CEUTA-SMAT	92.308	0	219	411	4.007	96.945
151 ASEPEYO	2.248.339	390	5.977	11.100	42.332	2.308.138
183 MUTUA BALEAR	261.231	0	982	774	3.281	266.268
201 MUTUA GALLEGA DE AT	233.028	546	10.728	9.706	4.803	258.811
267 UNION MUTUAS UNIMAT	292.198	0	540	2.286	9.444	304.468
272 MAC	129.282	0	1.074	268	1.438	132.062
274 IBERMUTUAMUR	1.142.760	1.665	1.843	6.526	22.838	1.175.632
275 FRATERNIDAD-MUPRESPA	1.350.010	507	5.603	9.838	18.362	1.384.320
276 EGARSAT	296.467	98	167	385	4.535	301.652
TOTAL MUTUAS	14.300.735	5.550	54.837	111.175	257.360	14.729.657

SISTEMA DE LA SEGURIDAD SOCIAL

Cuadro III.14.2

**INCAPACIDAD TEMPORAL POR CONTINGENCIAS PROFESIONALES
NUMERO DE TRABAJADORES CON MUTUAS DE A.T. Y E.P. DE LA SEGURIDAD SOCIAL**

Datos a 1-7-08

MUTUA	GENERAL	CARBON	MAR	AUTONOMOS	TOTAL
001 M. MIDAT CYCLOPS	1.099.564	275	4.256	28.556	1.132.651
002 MUTUALIA	324.893		1.556	3.558	330.007
003 MUTUA REDDISMATT	408.371		1.193	13.509	423.073
007 MUTUA MONTAÑESA	179.831		156	4.533	184.520
010 M. UNIVERSAL MUGENAT	1.254.975		3.388	31.868	1.290.231
011 MAZ	574.681	76	622	17.955	593.334
015 UMIVALE	522.074	27	775	8.962	531.838
021 MUTUA NAVARRA	64.974		0	1.649	66.623
039 MUTUA INTERCOMARCAL	213.819	1	381	5.527	219.728
061 FREMAP	3.422.114	1.810	14.926	128.610	3.567.460
072 SOLIMAT	68.545		0	3.060	71.605
115 MUTUA DE CEUTA-SMAT	84.453		177	5.101	89.731
151 ASEPEYO	2.268.386	327	7.323	63.813	2.339.849
183 MUTUA BALEAR	259.226		1.069	4.929	265.224
201 MUTUA GALLEGA DE AT	223.452	483	9.415	15.360	248.710
267 UNION MUTUAS UNIMAT	278.788		370	12.510	291.668
272 MAC	124.547		1.007	2.046	127.600
274 IBERMUTUAMUR	1.111.494	1.685	1.729	33.663	1.148.571
275 FRATERNIDAD-MUPRESPA	1.309.707	456	3.619	32.472	1.346.254
276 EGARSAT	285.460	108	195	5.762	291.525
TOTAL MUTUAS	14.079.354	5.248	52.157	423.443	14.560.202

SISTEMA DE LA SEGURIDAD SOCIAL

Cuadro III.14.3

**INCAPACIDAD TEMPORAL POR CONTINGENCIAS PROFESIONALES
NUMERO DE TRABAJADORES CON MUTUAS DE A.T. Y E.P. DE LA SEGURIDAD SOCIAL**

Datos a 1-7-09

MUTUA	GENERAL	CARBON	MAR	AUTONOMOS	TOTAL
001 M. MIDAT CYCLOPS	1.024.286	274	4.274	29.708	1.058.542
002 MUTUALIA	318.946		1.489	3.750	324.185
003 MUTUA REDDISMATT	362.826		1.109	13.568	377.503
007 MUTUA MONTAÑESA	165.394	96	142	4.519	170.151
010 M. UNIVERSAL MUGENAT	1.059.118		3.115	32.817	1.095.050
011 MAZ	519.094	64	541	18.237	537.936
015 UMIVALE	472.041	27	660	9.057	481.785
021 MUTUA NAVARRA	65.602		0	1.806	67.408
039 MUTUA INTERCOMARCAL	193.644		397	5.944	199.985
061 FREMAP	3.210.978	1.905	14.902	132.946	3.360.731
072 SOLIMAT	66.381		0	3.004	69.385
115 MUTUA DE CEUTA-SMAT	72.286		177	5.097	77.560
151 ASEPEYO	2.063.010	110	6.761	64.593	2.134.474
183 MUTUA BALEAR	244.906		1.122	4.962	250.990
201 MUTUA GALLEGA DE AT	205.978	453	9.604	15.625	231.660
267 UNION MUTUAS UNIMAT	233.943		353	12.048	246.344
272 MAC	118.360		939	2.215	121.514
274 IBERMUTUAMUR	1.024.170	1.623	1.632	33.800	1.061.225
275 FRATERNIDAD-MUPRESPA	1.224.035	386	3.545	32.708	1.260.674
276 EGARSAT	256.592	135	186	5.954	262.867
TOTAL MUTUAS	12.901.590	5.073	50.948	432.358	13.389.969

SISTEMA DE LA SEGURIDAD SOCIAL

IMPORTE INCAPACIDAD TEMPORAL POR REGIMENES
ENTIDADES GESTORAS

Cuadro III.15.1.1

COMUNIDADES AUTONOMAS	GENERAL		MAR	CARBON	SUMA PARCIAL
	SUBSIDIO TEMPORAL	COMP.COLAB.EMPR. OPER.FORMALIZ.	SUBSIDIO TEMPORAL	SUBSIDIO TEMPORAL	
ANDALUCIA	370.871.279,21	10.956.181,01	4.847.859,25	1.027,10	386.676.346,57
Almería	23.570.872,72	1.056.546,27	408.249,76	0,00	25.035.668,75
Cádiz	42.851.949,16	1.114.275,69	1.619.834,00	0,00	45.586.058,85
Córdoba	26.890.461,67	1.478.178,19	0,00	1.027,10	28.369.666,96
Granada	40.361.544,07	801.821,13	0,00	0,00	41.163.365,20
Huelva	29.299.482,98	433.140,39	2.327.235,69	0,00	32.059.859,06
Jaén	19.869.933,57	828.751,18	0,00	0,00	20.698.684,75
Málaga	90.766.157,05	2.794.444,40	397.398,28	0,00	93.957.999,73
Sevilla	97.260.877,99	2.449.023,76	95.141,52	0,00	99.805.043,27
ARAGON	45.958.491,96	3.740.735,47	0,00	45.140,19	49.744.367,62
Huesca	6.495.364,68	436.457,27	0,00	0,00	6.931.821,95
Teruel	3.698.344,91	257.600,11	0,00	43.055,25	3.999.000,27
Zaragoza	35.764.782,37	3.046.678,09	0,00	2.084,94	38.813.545,40
ASTURIAS	89.667.636,25	1.943.458,86	1.072.040,07	6.953.581,28	99.636.716,46
Asturias	89.667.636,25	1.943.458,86	1.072.040,07	6.953.581,28	99.636.716,46
BALEARES	46.667.743,00	2.088.533,87	367.708,48	0,00	49.123.985,35
Baleares	46.667.743,00	2.088.533,87	367.708,48	0,00	49.123.985,35
CANARIAS	159.890.220,95	1.978.125,06	3.232.993,46	0,00	165.101.339,47
Las Palmas	86.430.377,01	974.078,49	2.221.718,72	0,00	89.626.174,22
Tenerife	73.459.843,94	1.004.046,57	1.011.274,74	0,00	75.475.165,25
CANTABRIA	28.752.976,97	542.356,42	752.379,29	0,00	30.047.712,68
Cantabria	28.752.976,97	542.356,42	752.379,29	0,00	30.047.712,68
CASTILLA-MANCHA	59.537.278,45	2.797.403,17	0,00	19.730,25	62.354.411,87
Albacete	14.428.725,85	544.154,25	0,00	0,00	14.972.880,10
Ciudad Real	16.853.576,75	695.178,80	0,00	19.730,25	17.568.485,80
Cuenca	4.747.263,80	141.839,13	0,00	0,00	4.889.102,93
Guadalajara	5.789.122,53	494.340,53	0,00	0,00	6.283.463,06
Toledo	17.718.589,52	921.890,46	0,00	0,00	18.640.479,98
CASTILLA-LEON	53.849.195,76	5.892.355,79	0,00	5.288.156,26	65.029.707,81
Avila	2.425.545,43	382.761,59	0,00	0,00	2.808.307,02
Burgos	8.669.090,16	1.432.161,72	0,00	0,00	10.101.251,88
León	11.838.317,84	1.258.182,60	0,00	4.459.757,34	17.556.257,78
Palencia	3.750.656,71	356.337,47	0,00	828.398,92	4.935.393,10
Salamanca	7.836.173,87	480.997,84	0,00	0,00	8.317.171,71
Segovia	2.518.101,69	330.669,96	0,00	0,00	2.848.771,65
Soria	1.910.718,93	78.186,69	0,00	0,00	1.988.905,62
Valladolid	12.191.456,45	1.249.741,46	0,00	0,00	13.441.197,91
Zamora	2.709.134,68	323.316,46	0,00	0,00	3.032.451,14
CATALUÑA	458.989.998,07	24.920.701,44	1.931.518,17	110.876,81	485.953.094,49
Barcelona	385.900.538,72	21.111.347,27	1.364.252,13	106.777,18	408.482.915,30
Gerona	31.533.916,09	1.215.527,19	0,00	4.099,63	32.753.542,91
Lérida	12.252.357,09	805.124,33	0,00	0,00	13.057.481,42
Tarragona	29.303.186,17	1.788.702,65	567.266,04	0,00	31.659.154,86
EXTREMADURA	32.038.057,56	964.819,88	0,00	0,00	33.002.877,44
Badajóz	16.951.629,11	335.871,87	0,00	0,00	17.287.500,98
Cáceres	15.086.428,45	628.948,01	0,00	0,00	15.715.376,46
GALICIA	115.919.054,46	3.151.701,53	19.762.665,26	38.219,69	138.871.640,94
La Coruña	45.672.065,69	843.961,29	4.075.324,50	29.575,61	50.620.927,09
Lugo	11.607.555,64	362.891,62	1.198.370,41	8.644,08	13.177.461,75
Orense	12.098.512,71	537.946,83	0,00	0,00	12.636.459,54
Pontevedra	46.540.920,42	1.406.901,79	14.488.970,35	0,00	62.436.792,56
LA RIOJA	9.406.024,69	467.069,78	0,00	0,00	9.873.094,47
La Rioja	9.406.024,69	467.069,78	0,00	0,00	9.873.094,47
MADRID	251.176.444,27	66.014.134,90	2.636.376,89	1.299,75	319.828.255,81
Madrid	251.176.444,27	66.014.134,90	2.636.376,89	1.299,75	319.828.255,81
MURCIA	68.930.260,55	2.488.615,83	479.996,04	0,00	71.898.872,42
Murcia	68.930.260,55	2.488.615,83	479.996,04	0,00	71.898.872,42
NAVARRA	35.019.239,30	1.678.364,32	0,00	0,00	36.697.603,62
Navarra	35.019.239,30	1.678.364,32	0,00	0,00	36.697.603,62
C.VALENCIANA	221.667.470,67	11.632.038,26	1.544.320,09	0,00	234.843.829,02
Alicante	64.793.057,90	4.010.028,71	295.739,19	0,00	69.098.825,80
Castellón	13.742.972,67	1.159.411,98	301.954,54	0,00	15.204.339,19
Valencia	143.131.440,10	6.462.597,57	946.626,36	0,00	150.540.664,03
PAIS VASCO	197.113.527,56	4.153.144,91	2.397.311,46	0,00	203.663.983,93
Alava	31.426.104,67	302.574,48	0,00	0,00	31.728.679,15
Guipúzcoa	58.763.202,37	956.340,85	616.098,18	0,00	60.335.641,40
Vizcaya	106.924.220,52	2.894.229,58	1.781.213,28	0,00	111.599.663,38
CEUTA	1.991.601,82	27.691,11	139.715,57	0,00	2.159.008,50
MELILLA	3.116.636,51	19.868,22	2.347,60	0,00	3.138.852,33
S. CENTRALES	0,00	0,00	0,00	0,00	0,00
TOTALES	2.250.563.138,01	145.457.299,83	39.167.231,63	12.458.031,33	2.447.645.700,80

Nota: No incluye el gasto de Mutuas de A.T. y E.P.. En 2004 las Mutuas también gestionan I.T. por contingencias comunes. (R.D. 250/1997).

SISTEMA DE LA SEGURIDAD SOCIAL

IMPORTE INCAPACIDAD TEMPORAL POR REGIMENES
ENTIDADES GESTORAS

Cuadro III.15.1.2

COMUNIDADES AUTONOMAS	AÑO 2004				TOTAL ENTIDADES GESTORAS
	AUTONOMOS	AGRARIO	HOGAR	A.T. Y E.P.	
	SUBSIDIO TEMPORAL	SUBSIDIO TEMPORAL	SUBSIDIO TEMPORAL	SUBSIDIO TEMPORAL	
ANDALUCIA	57.358.833,55	58.282.353,74	4.499.010,11	18.775.165,10	525.591.709,07
Almería	4.786.538,53	5.884.546,22	193.496,98	1.892.240,38	37.792.490,86
Cádiz	4.268.776,21	2.207.103,93	204.755,68	1.925.136,74	54.191.831,41
Córdoba	6.171.288,15	6.941.030,06	340.659,37	1.735.151,40	43.557.795,94
Granada	7.440.366,18	10.896.343,97	592.380,27	3.573.177,40	63.665.633,02
Huelva	3.780.385,38	8.164.368,71	156.582,41	1.101.285,90	45.262.481,46
Jaén	5.308.149,50	5.176.079,13	156.303,88	1.351.235,70	32.690.452,96
Málaga	12.472.517,92	6.461.522,90	1.196.740,87	3.329.130,92	117.417.912,34
Sevilla	13.130.811,68	12.551.358,82	1.658.090,65	3.867.806,66	131.013.111,08
ARAGON	11.597.336,53	1.291.012,02	569.978,17	613.152,37	63.815.846,71
Huesca	2.400.536,36	235.367,10	67.077,90	36.566,41	9.671.369,72
Teruel	1.029.056,04	252.809,67	26.869,78	42.928,26	5.350.664,02
Zaragoza	8.167.744,13	802.835,25	476.030,49	533.657,70	48.793.812,97
ASTURIAS	13.070.998,49	3.547.330,04	1.183.043,93	8.779.561,66	126.217.650,58
Asturias	13.070.998,49	3.547.330,04	1.183.043,93	8.779.561,66	126.217.650,58
BALEARES	9.522.904,70	836.574,10	1.079.716,60	904.501,81	61.467.682,56
Baleares	9.522.904,70	836.574,10	1.079.716,60	904.501,81	61.467.682,56
CANARIAS	13.933.224,56	5.717.678,93	835.849,26	318.220,44	185.906.312,66
Las Palmas	7.167.231,02	3.162.156,61	479.959,82	215.503,00	100.651.024,67
Tenerife	6.765.993,54	2.555.522,32	355.889,44	102.717,44	85.255.287,99
CANTABRIA	4.943.614,12	1.203.097,12	354.318,48	471.908,23	37.020.650,63
Cantabria	4.943.614,12	1.203.097,12	354.318,48	471.908,23	37.020.650,63
CASTILLA-MANCHA	15.050.386,02	4.860.962,15	612.770,64	2.478.817,61	85.357.348,29
Albacete	3.325.608,14	831.515,57	149.012,20	573.420,76	19.852.436,77
Ciudad Real	4.196.737,69	1.569.239,65	171.035,40	546.872,34	24.052.370,88
Cuenca	1.621.397,55	1.109.272,68	41.644,69	177.466,10	7.838.883,95
Guadalajara	953.785,07	134.431,14	37.311,00	199.870,59	7.608.860,86
Toledo	4.952.857,57	1.216.503,11	213.767,35	981.187,82	26.004.795,83
CASTILLA-LEON	19.968.802,23	4.633.222,91	777.503,32	2.681.578,64	93.090.814,91
Avila	1.264.452,65	294.775,94	31.796,32	181.037,77	4.580.369,70
Burgos	2.901.452,78	642.420,52	94.419,90	220.198,18	13.959.743,26
León	5.223.377,80	1.450.817,70	304.235,69	689.031,46	25.223.720,43
Palencia	1.514.824,81	354.394,58	21.696,88	159.124,07	6.985.433,44
Salamanca	2.635.662,06	682.834,34	126.084,65	564.322,65	12.326.075,41
Segovia	1.086.500,96	199.611,87	19.846,33	120.156,20	4.274.887,01
Soria	664.369,72	105.659,60	23.452,32	140.192,80	2.922.580,06
Valladolid	3.483.593,40	465.809,84	122.768,24	428.939,33	17.942.308,72
Zamora	1.194.568,05	436.898,52	33.202,99	178.576,18	4.875.696,88
CATALUÑA	76.961.366,86	3.542.858,10	11.547.387,16	2.109.146,42	580.113.853,03
Barcelona	58.505.305,40	1.041.606,09	9.594.477,74	1.667.342,95	479.291.647,48
Gerona	7.918.916,13	529.308,25	959.349,96	164.740,55	42.325.857,80
Lérida	4.740.825,76	766.126,84	391.195,03	59.214,26	19.014.843,31
Tarragona	5.796.319,57	1.205.816,92	602.364,43	217.848,66	39.481.504,44
EXTREMADURA	7.287.726,58	4.988.526,94	225.046,72	2.060.946,87	47.565.124,55
Badajoz	4.928.793,51	3.149.693,03	118.936,00	920.347,53	26.405.271,05
Cáceres	2.358.933,07	1.838.833,91	106.110,72	1.140.599,34	21.159.853,50
GALICIA	30.019.844,50	16.167.486,48	4.338.071,52	5.222.081,86	194.619.125,30
La Coruña	11.444.446,11	5.932.044,61	1.458.040,56	2.454.120,67	71.909.579,04
Lugo	3.613.842,46	4.512.448,53	681.893,84	722.486,92	22.708.133,50
Orense	4.013.997,58	1.503.467,16	635.870,50	334.216,72	19.124.011,50
Pontevedra	10.947.558,35	4.219.526,18	1.562.266,62	1.711.257,55	80.877.401,26
LA RIOJA	1.916.710,05	564.536,91	98.364,92	59.518,52	12.512.224,87
La Rioja	1.916.710,05	564.536,91	98.364,92	59.518,52	12.512.224,87
MADRID	34.229.982,53	485.579,90	4.282.800,43	7.403.467,84	366.230.086,51
Madrid	34.229.982,53	485.579,90	4.282.800,43	7.403.467,84	366.230.086,51
MURCIA	13.140.498,72	11.558.130,49	1.582.719,01	311.485,48	98.491.706,12
Murcia	13.140.498,72	11.558.130,49	1.582.719,01	311.485,48	98.491.706,12
NAVARRA	5.780.839,74	1.302.904,56	279.315,87	213.579,02	44.274.242,81
Navarra	5.780.839,74	1.302.904,56	279.315,87	213.579,02	44.274.242,81
C.VALENCIANA	43.645.254,24	11.882.001,06	4.702.065,94	7.034.909,68	302.108.059,94
Alicante	13.556.405,58	5.732.829,76	758.869,59	2.296.366,13	91.443.296,86
Castellón	4.115.768,51	1.075.433,81	403.572,73	386.508,96	21.185.623,20
Valencia	25.973.080,15	5.073.737,49	3.539.623,62	4.352.034,59	189.479.139,88
PAIS VASCO	25.838.624,36	1.516.941,15	1.672.673,50	1.314.840,82	234.007.063,76
Alava	2.909.198,55	377.808,42	120.057,96	523.851,41	35.659.595,49
Guipúzcoa	8.838.663,00	435.660,02	555.438,78	420.398,61	70.585.801,81
Vizcaya	14.090.762,81	703.472,71	997.176,76	370.590,80	127.761.666,46
CEUTA	220.941,47	0,00	15.567,26	265.915,52	2.661.432,75
MELILLA	310.068,05	2.247,89	98.037,46	312.569,67	3.861.775,40
S. CENTRALES	0,00	0,00	0,00	0,00	0,00
TOTALES	384.797.957,30	132.383.444,49	38.754.240,30	61.331.367,56	3.064.912.710,45

Nota: No incluye el gasto de Mutuas de A.T. y E.P.. En 2004 las Mutuas también gestionan I.T. por contingencias comunes. (R.D. 250/1997).

SISTEMA DE LA SEGURIDAD SOCIAL

IMPORTE INCAPACIDAD TEMPORAL POR REGIMENES
ENTIDADES GESTORAS

Cuadro III.15.2.1

COMUNIDADES AUTONOMAS	GENERAL		MAR	CARBON	SUMA PARCIAL
	SUBSIDIO TEMPORAL	COMP.COLAB.EMPR. OPER.FORMALIZ.	SUBSIDIO TEMPORAL	SUBSIDIO TEMPORAL	
ANDALUCIA	426.271.504,52	11.972.560,66	5.080.424,54	895,50	443.325.385,22
Almería	25.357.079,17	1.213.538,84	423.581,23	0,00	26.994.199,24
Cádiz	51.375.688,08	1.269.829,65	2.074.566,46	0,00	54.720.084,19
Córdoba	32.273.633,02	1.617.551,66	0,00	895,50	33.892.080,18
Granada	45.301.308,20	888.320,03	0,00	0,00	46.189.628,23
Huelva	32.039.753,62	463.372,79	2.139.421,15	0,00	34.642.547,56
Jaén	23.097.119,86	903.330,97	0,00	0,00	24.000.450,83
Málaga	103.497.395,95	2.981.808,24	382.720,72	0,00	106.861.924,91
Sevilla	113.329.526,62	2.634.808,48	60.134,98	0,00	116.024.470,08
ARAGON	50.613.631,31	4.020.125,29	0,00	22.323,74	54.656.080,34
Huesca	7.348.268,27	489.382,70	0,00	0,00	7.837.650,97
Teruel	4.307.017,82	268.955,14	0,00	22.323,74	4.598.296,70
Zaragoza	38.958.345,22	3.261.787,45	0,00	0,00	42.220.132,67
ASTURIAS	87.849.012,92	1.698.335,64	1.016.691,12	6.270.170,15	96.834.209,83
Asturias	87.849.012,92	1.698.335,64	1.016.691,12	6.270.170,15	96.834.209,83
BALEARES	51.696.493,91	2.390.398,49	522.319,67	0,00	54.609.212,07
Baleares	51.696.493,91	2.390.398,49	522.319,67	0,00	54.609.212,07
CANARIAS	185.555.874,00	2.066.285,16	2.839.150,54	0,00	190.461.309,70
Las Palmas	99.112.958,11	1.961.060,79	1.961.045,55	0,00	102.055.064,45
Tenerife	86.442.915,89	1.085.224,37	878.104,99	0,00	88.406.245,25
CANTABRIA	33.365.791,28	551.026,68	628.085,37	0,00	34.544.903,33
Cantabria	33.365.791,28	551.026,68	628.085,37	0,00	34.544.903,33
CASTILLA-MANCHA	69.320.232,40	2.666.796,12	0,00	17.989,18	72.005.017,70
Albacete	16.652.995,33	594.617,54	0,00	0,00	17.247.612,87
Ciudad Real	19.067.435,96	741.949,46	0,00	17.989,18	19.827.374,60
Cuenca	5.741.621,37	148.019,32	0,00	0,00	5.889.640,69
Guadalajara	6.780.727,14	513.189,20	0,00	0,00	7.293.916,34
Toledo	21.077.452,60	669.020,60	0,00	0,00	21.746.473,20
CASTILLA-LEON	60.185.423,31	6.291.849,06	0,00	4.882.604,06	71.359.876,43
Avila	2.701.773,70	406.177,29	0,00	0,00	3.107.950,99
Burgos	10.303.968,07	1.499.560,00	0,00	0,00	11.803.528,07
León	12.724.140,35	1.291.265,77	0,00	4.012.567,30	18.027.973,42
Palencia	4.401.140,35	369.495,15	0,00	870.036,76	5.640.672,26
Salamanca	8.485.313,37	509.292,86	0,00	0,00	8.994.606,23
Segovia	2.675.295,17	353.222,52	0,00	0,00	3.028.517,69
Soria	2.262.954,70	106.917,32	0,00	0,00	2.369.872,02
Valladolid	13.607.702,34	1.424.436,15	0,00	0,00	15.032.138,49
Zamora	3.023.135,26	331.482,00	0,00	0,00	3.354.617,26
CATALUÑA	521.085.279,34	25.974.620,85	2.102.703,79	155.629,56	549.318.233,54
Barcelona	437.573.028,30	22.001.970,32	1.378.811,09	155.629,56	461.109.439,27
Gerona	35.111.496,89	1.254.607,00	0,00	0,00	36.366.103,89
Lérida	14.045.740,58	869.955,67	0,00	0,00	14.915.696,25
Tarragona	34.355.013,57	1.848.087,86	723.892,70	0,00	36.926.994,13
EXTREMADURA	31.154.439,26	1.066.519,30	0,00	0,00	32.220.958,56
Badajoz	18.415.040,84	384.630,72	0,00	0,00	18.799.671,56
Cáceres	12.739.398,42	681.888,58	0,00	0,00	13.421.287,00
GALICIA	128.761.002,66	2.048.049,01	23.035.751,88	22.369,89	153.867.173,44
La Coruña	50.819.569,05	781.032,81	4.868.891,17	22.369,89	56.491.862,92
Lugo	13.644.841,76	200.044,70	1.164.018,98	0,00	15.008.905,44
Orense	12.950.485,33	345.172,05	0,00	0,00	13.295.657,38
Pontevedra	51.346.106,52	721.799,45	17.002.841,73	0,00	69.070.747,70
LA RIOJA	10.882.728,91	507.446,00	0,00	0,00	11.390.174,91
La Rioja	10.882.728,91	507.446,00	0,00	0,00	11.390.174,91
MADRID	275.661.991,38	69.536.367,14	2.908.612,70	848,80	348.107.820,02
Madrid	275.661.991,38	69.536.367,14	2.908.612,70	848,80	348.107.820,02
MURCIA	69.031.315,06	2.769.236,57	443.362,49	0,00	72.243.914,12
Murcia	69.031.315,06	2.769.236,57	443.362,49	0,00	72.243.914,12
NAVARRA	36.843.695,73	1.794.252,11	0,00	0,00	38.637.947,84
Navarra	36.843.695,73	1.794.252,11	0,00	0,00	38.637.947,84
C.VALENCIANA	246.425.521,55	12.471.810,79	1.724.445,69	3.556,84	260.625.334,87
Alicante	72.426.530,68	4.411.338,52	299.674,68	0,00	77.137.543,88
Castellón	15.146.069,55	1.245.043,03	375.717,08	3.556,84	16.770.386,50
Valencia	158.852.921,32	6.815.429,24	1.049.053,93	0,00	166.717.404,49
PAIS VASCO	211.774.782,46	3.830.516,28	2.365.496,68	0,00	217.970.795,42
Alava	34.355.302,71	310.254,35	0,00	0,00	34.665.557,06
Guipúzcoa	61.886.078,38	901.820,68	526.285,16	0,00	63.314.184,22
Vizcaya	115.533.401,37	2.618.441,25	1.839.211,52	0,00	119.991.054,14
CEUTA	2.548.430,73	36.230,57	38.409,65	0,00	2.623.070,95
MELILLA	3.592.600,41	21.040,90	17.743,67	0,00	3.631.384,98
S. CENTRALES	0,00	0,00	0,00	0,00	0,00
TOTALES	2.502.619.751,14	151.713.466,62	42.723.197,79	11.376.387,72	2.708.432.803,27

Nota: No incluye el gasto de Mutuas de A.T. y E.P.. En 2005 las Mutuas también gestionan I.T. por contingencias comunes. (R.D. 250/1997).

SISTEMA DE LA SEGURIDAD SOCIAL

IMPORTE INCAPACIDAD TEMPORAL POR REGIMENES
ENTIDADES GESTORAS

Cuadro III.15.2.2

COMUNIDADES AUTONOMAS	AÑO 2005				TOTAL ENTIDADES GESTORAS
	AUTONOMOS	AGRARIO	HOGAR	A.T. Y E.P.	
	SUBSIDIO TEMPORAL	SUBSIDIO TEMPORAL	SUBSIDIO TEMPORAL	SUBSIDIO TEMPORAL	
ANDALUCIA	57.791.349,34	65.168.242,62	5.076.888,91	19.326.941,78	590.688.807,87
Almería	4.584.210,98	5.625.762,13	221.229,29	1.472.393,75	38.897.795,39
Cádiz	4.523.048,82	2.925.799,27	272.940,37	1.890.338,84	64.332.211,49
Córdoba	6.640.289,15	7.663.021,15	426.117,76	1.683.075,66	50.304.583,90
Granada	7.406.130,75	11.268.118,60	615.819,04	3.457.788,09	68.937.484,71
Huelva	3.406.581,03	9.208.025,21	165.238,25	1.147.494,20	48.569.886,25
Jaén	5.308.387,38	6.152.092,31	177.616,59	1.276.312,48	36.914.859,59
Málaga	12.450.370,81	7.222.665,39	1.393.664,59	3.892.351,73	131.820.977,43
Sevilla	13.472.330,42	15.102.758,56	1.804.263,02	4.507.187,03	150.911.009,11
ARAGON	11.450.124,87	1.269.340,20	625.602,51	238.882,26	68.240.030,18
Huesca	2.367.737,47	250.802,91	80.447,25	20.006,11	10.556.644,71
Teruel	1.094.128,03	213.857,81	40.319,55	31.120,80	5.977.722,89
Zaragoza	7.988.259,37	804.679,48	504.835,71	187.755,35	51.705.662,58
ASTURIAS	12.735.795,37	3.285.955,73	1.193.950,95	8.116.846,75	122.166.758,63
Asturias	12.735.795,37	3.285.955,73	1.193.950,95	8.116.846,75	122.166.758,63
BALEARES	9.176.995,28	794.580,80	1.063.694,90	674.830,05	66.319.313,10
Baleares	9.176.995,28	794.580,80	1.063.694,90	674.830,05	66.319.313,10
CANARIAS	14.305.242,77	6.067.374,66	870.717,49	384.709,72	212.089.354,34
Las Palmas	7.313.095,62	3.434.466,12	455.136,67	262.468,67	113.520.230,94
Tenerife	6.992.147,15	2.632.908,54	415.581,41	122.241,05	98.569.123,40
CANTABRIA	4.933.522,94	1.243.358,78	426.308,36	396.435,82	41.544.529,23
Cantabria	4.933.522,94	1.243.358,78	426.308,36	396.435,82	41.544.529,23
CASTILLA-MANCHA	14.899.800,45	4.799.476,88	668.216,87	3.022.805,06	95.395.316,96
Albacete	3.288.894,32	831.291,18	164.309,54	656.473,26	22.188.581,17
Ciudad Real	4.013.691,90	1.412.119,39	209.221,41	609.745,17	26.069.152,47
Cuenca	1.595.388,24	1.189.546,33	32.865,54	241.519,49	8.948.960,29
Guadalajara	1.001.879,91	154.571,99	55.978,42	257.935,86	8.764.282,52
Toledo	4.999.946,08	1.211.947,99	205.841,96	1.260.131,28	29.424.340,51
CASTILLA-LEON	19.694.965,06	4.476.001,65	880.941,51	3.023.906,13	99.435.690,78
Avila	1.174.251,72	320.442,92	19.358,70	156.714,50	4.778.718,83
Burgos	2.794.286,45	656.445,62	94.866,46	262.605,32	15.611.731,92
León	5.148.240,76	1.368.116,10	400.945,07	849.766,70	25.795.042,05
Palencia	1.447.604,03	347.064,19	28.746,07	284.162,64	7.748.249,19
Salamanca	2.613.250,53	655.267,36	99.140,37	591.902,10	12.954.166,59
Segovia	1.133.517,05	161.214,62	47.749,73	166.466,33	4.537.465,42
Soria	657.395,96	116.844,93	24.680,55	119.319,12	3.288.112,58
Valladolid	3.597.364,37	459.464,10	137.143,39	445.072,87	19.671.183,22
Zamora	1.129.054,19	391.141,81	28.311,17	147.896,55	5.051.020,98
CATALUÑA	77.846.672,57	3.510.039,92	12.075.752,63	1.736.580,88	644.487.279,54
Barcelona	60.007.716,60	972.688,36	10.207.256,68	1.389.041,27	533.686.142,18
Gerona	7.442.648,82	525.645,91	805.696,65	93.082,62	45.233.177,89
Lérida	4.799.133,09	880.848,98	420.144,18	58.134,95	21.073.957,45
Tarragona	5.597.174,06	1.130.856,67	642.655,12	196.322,04	44.494.002,02
EXTREMADURA	6.975.339,41	4.818.070,94	244.108,73	2.186.207,14	46.444.684,78
Badajoz	4.657.464,42	3.085.839,40	144.389,74	1.194.652,18	27.882.017,30
Cáceres	2.317.874,99	1.732.231,54	99.718,99	991.554,96	18.562.667,48
GALICIA	30.227.220,01	16.709.974,31	5.168.751,30	5.684.402,15	211.657.521,21
La Coruña	11.110.855,96	5.829.770,19	1.758.445,33	2.522.855,03	77.713.789,43
Lugo	3.911.316,07	5.272.130,02	962.853,99	852.928,02	26.008.133,54
Orense	3.828.457,09	1.377.080,46	701.233,30	410.519,06	19.612.947,29
Pontevedra	11.376.590,89	4.230.993,64	1.746.218,68	1.898.100,04	88.322.650,95
LA RIOJA	1.959.928,61	623.544,17	121.541,45	69.647,19	14.164.836,33
La Rioja	1.959.928,61	623.544,17	121.541,45	69.647,19	14.164.836,33
MADRID	34.167.615,64	447.883,58	4.991.019,91	8.022.471,03	395.736.810,18
Madrid	34.167.615,64	447.883,58	4.991.019,91	8.022.471,03	395.736.810,18
MURCIA	12.470.209,52	11.574.844,11	1.777.484,85	253.890,54	98.320.343,14
Murcia	12.470.209,52	11.574.844,11	1.777.484,85	253.890,54	98.320.343,14
NAVARRA	6.163.431,21	1.559.675,13	326.469,49	326.783,99	47.014.307,66
Navarra	6.163.431,21	1.559.675,13	326.469,49	326.783,99	47.014.307,66
C.VALENCIANA	42.142.327,44	11.437.232,90	4.816.741,16	7.236.530,82	326.258.167,19
Alicante	13.127.451,31	5.332.674,49	820.696,48	2.717.369,69	99.135.735,85
Castellón	4.255.492,85	1.144.902,05	476.834,01	249.826,47	22.897.441,88
Valencia	24.759.383,28	4.959.656,36	3.519.210,67	4.269.334,66	204.224.989,46
PAIS VASCO	26.366.065,49	1.581.760,97	1.795.983,60	1.172.201,67	248.886.807,15
Alava	2.989.176,13	445.365,51	129.108,96	456.049,94	38.685.256,70
Guipúzcoa	9.224.943,39	405.564,54	612.658,50	383.359,57	73.940.710,22
Vizcaya	14.151.945,97	730.830,92	1.054.217,04	332.792,16	136.260.840,23
CEUTA	258.151,07	0,00	35.062,83	202.119,22	3.118.404,07
MELILLA	332.647,22	0,00	111.633,41	491.224,81	4.566.890,42
S. CENTRALES	0,00	0,00	0,00	0,00	0,00
TOTALES	383.897.404,27	139.367.357,35	42.270.870,86	62.567.417,01	3.336.535.852,76

Nota: No incluye el gasto de Mutuas de A.T. y E.P.. En 2005 las Mutuas también gestionan I.T. por contingencias comunes. (R.D. 250/1997).

SISTEMA DE LA SEGURIDAD SOCIAL

IMPORTE INCAPACIDAD TEMPORAL POR REGIMENES
ENTIDADES GESTORAS

Cuadro III.15.3.1

COMUNIDADES AUTONOMAS	GENERAL		MAR	CARBON	SUMA PARCIAL
	SUBSIDIO TEMPORAL	COMP.COLAB.EMPR. OPER.FORMALIZ.	SUBSIDIO TEMPORAL	SUBSIDIO TEMPORAL	
ANDALUCIA	439.303.508,67	11.002.134,47	4.834.101,15	0,00	455.139.744,29
Almería	25.370.186,59	1.280.955,70	247.265,79	0,00	26.898.408,08
Cádiz	53.134.994,59	1.224.897,15	2.653.924,88	0,00	57.013.816,62
Córdoba	36.037.202,96	873.633,54	0,00	0,00	36.910.836,50
Granada	48.812.118,36	879.172,59	0,00	0,00	49.691.290,95
Huelva	28.666.254,37	441.427,82	1.453.187,24	0,00	30.560.869,43
Jaén	25.523.242,83	840.701,56	0,00	0,00	26.363.944,39
Málaga	104.042.346,08	2.920.738,11	352.609,79	0,00	107.315.693,98
Sevilla	117.717.162,89	2.540.608,00	127.113,45	0,00	120.384.884,34
ARAGON	53.981.938,88	4.041.157,47	0,00	52.213,41	58.075.309,76
Huesca	7.531.827,81	527.861,11	0,00	0,00	8.059.688,92
Teruel	4.194.085,23	265.582,60	0,00	52.213,41	4.511.881,24
Zaragoza	42.256.025,84	3.247.713,76	0,00	0,00	45.503.739,60
ASTURIAS	89.689.399,60	1.681.571,81	1.006.655,33	5.162.470,29	97.540.097,03
Asturias	89.689.399,60	1.681.571,81	1.006.655,33	5.162.470,29	97.540.097,03
BALEARES	54.803.607,03	2.459.684,05	488.444,93	0,00	57.751.736,01
Baleares	54.803.607,03	2.459.684,05	488.444,93	0,00	57.751.736,01
CANARIAS	199.991.050,56	2.253.175,29	3.195.224,74	0,00	205.439.450,59
Las Palmas	105.465.085,52	1.046.039,16	2.324.528,69	0,00	108.835.653,37
Tenerife	94.525.965,04	1.207.136,13	870.696,05	0,00	96.603.797,22
CANTABRIA	36.024.336,91	492.562,47	791.214,93	0,00	37.308.114,31
Cantabria	36.024.336,91	492.562,47	791.214,93	0,00	37.308.114,31
CASTILLA-MANCHA	75.421.276,66	2.644.072,17	0,00	2.067,67	78.067.416,50
Albacete	17.249.651,03	580.148,14	0,00	0,00	17.829.799,17
Ciudad Real	20.970.100,99	681.605,04	0,00	2.067,67	21.653.773,70
Cuenca	5.963.406,94	160.599,43	0,00	0,00	6.124.006,37
Guadalajara	7.894.695,14	548.364,89	0,00	0,00	8.443.060,03
Toledo	23.343.422,56	673.354,67	0,00	0,00	24.016.777,23
CASTILLA-LEON	67.123.958,41	5.943.944,05	0,00	4.508.411,70	77.576.314,16
Avila	2.927.996,95	425.489,81	0,00	0,00	3.353.486,76
Burgos	10.688.789,81	1.394.388,30	0,00	0,00	12.083.178,11
León	15.020.523,37	1.197.051,58	0,00	3.941.645,98	20.159.220,93
Palencia	4.968.552,22	354.519,68	0,00	566.765,72	5.889.837,62
Salamanca	9.978.417,41	499.670,49	0,00	0,00	10.478.087,90
Segovia	2.459.609,56	346.590,89	0,00	0,00	2.806.200,45
Soria	2.166.729,28	104.182,01	0,00	0,00	2.270.911,29
Valladolid	16.029.601,42	1.272.252,09	0,00	0,00	17.301.853,51
Zamora	2.883.738,39	349.799,20	0,00	0,00	3.233.537,59
CATALUÑA	547.727.554,20	26.557.514,82	2.221.839,73	123.988,29	576.630.897,04
Barcelona	457.852.233,86	22.176.072,09	1.685.619,29	123.988,29	481.837.913,53
Gerona	36.837.354,03	1.586.364,39	0,00	0,00	38.423.718,42
Lérida	14.703.459,43	875.346,99	0,00	0,00	15.578.806,42
Tarragona	38.334.506,88	1.919.731,35	536.220,44	0,00	40.790.458,67
EXTREMADURA	41.497.389,23	1.136.530,29	0,00	0,00	42.633.919,52
Badajóz	27.194.827,08	395.257,13	0,00	0,00	27.590.084,21
Cáceres	14.302.562,15	741.273,16	0,00	0,00	15.043.835,31
GALICIA	142.471.756,15	2.041.876,57	23.663.574,53	31.472,48	168.208.679,73
La Coruña	55.713.549,70	881.477,37	5.100.554,43	31.472,48	61.727.053,98
Lugo	14.517.155,51	212.627,52	1.133.316,95	0,00	15.863.099,98
Orense	13.558.920,75	293.897,73	0,00	0,00	13.852.818,48
Pontevedra	58.682.130,19	653.873,95	17.429.703,15	0,00	76.765.707,29
LA RIOJA	10.809.153,66	552.733,43	0,00	0,00	11.361.887,09
La Rioja	10.809.153,66	552.733,43	0,00	0,00	11.361.887,09
MADRID	304.615.132,44	71.580.398,10	3.217.267,13	51,30	379.412.848,97
Madrid	304.615.132,44	71.580.398,10	3.217.267,13	51,30	379.412.848,97
MURCIA	82.046.699,14	2.421.867,45	401.251,60	0,00	84.869.818,19
Murcia	82.046.699,14	2.421.867,45	401.251,60	0,00	84.869.818,19
NAVARRA	39.426.867,69	1.855.980,73	0,00	0,00	41.282.848,42
Navarra	39.426.867,69	1.855.980,73	0,00	0,00	41.282.848,42
C.VALENCIANA	266.783.774,38	10.899.907,40	1.704.540,86	0,00	279.388.222,64
Alicante	80.039.157,70	3.229.855,16	359.122,11	0,00	83.628.134,97
Castellón	16.392.766,67	1.194.259,18	378.108,34	0,00	17.965.134,19
Valencia	170.351.850,01	6.475.793,06	967.310,41	0,00	177.794.953,48
PAIS VASCO	222.399.515,78	3.704.184,49	2.389.137,88	0,00	228.492.838,15
Alava	36.244.845,30	365.776,87	0,00	0,00	36.610.622,17
Guipúzcoa	66.394.179,74	786.808,46	519.270,18	0,00	67.700.258,38
Vizcaya	119.760.490,74	2.551.599,16	1.869.867,70	0,00	124.181.957,60
CEUTA	2.437.622,07	54.707,47	51.860,07	0,00	2.544.189,61
MELILLA	3.501.062,09	29.047,09	25.896,58	0,00	3.556.005,76
S. CENTRALES	0,00	0,00	0,00	0,00	0,00
TOTALES	2.680.055.603,55	151.353.049,62	43.991.009,46	9.880.675,14	2.885.280.337,77

Nota: No incluye el gasto de Mutuas de A.T. y E.P.. En 2006 las Mutuas también gestionan I.T. por contingencias comunes. (R.D. 250/1997).

SISTEMA DE LA SEGURIDAD SOCIAL

IMPORTE INCAPACIDAD TEMPORAL POR REGIMENES
ENTIDADES GESTORAS

Cuadro III.15.3.2

COMUNIDADES AUTONOMAS	AÑO 2006				TOTAL ENTIDADES GESTORAS
	AUTONOMOS	AGRARIO	HOGAR	A.T. Y E.P.	
	SUBSIDIO TEMPORAL	SUBSIDIO TEMPORAL	SUBSIDIO TEMPORAL	SUBSIDIO TEMPORAL	
ANDALUCIA	52.412.912,74	61.681.052,21	5.472.398,58	17.889.684,96	592.595.792,78
Almería	3.833.206,10	5.137.766,18	248.051,83	1.357.568,23	37.475.000,42
Cádiz	4.507.029,09	2.792.229,63	285.558,84	1.931.716,21	66.530.350,39
Córdoba	6.198.542,05	8.359.905,72	407.280,99	1.903.834,58	53.780.399,84
Granada	7.177.379,69	11.859.084,62	743.503,99	3.342.664,18	72.813.923,43
Huelva	2.407.052,01	6.353.997,44	139.109,00	948.235,18	40.409.263,06
Jaén	4.929.947,09	5.902.101,51	185.090,37	1.339.548,37	38.720.631,73
Málaga	11.875.740,33	6.984.361,53	1.612.321,57	3.228.015,08	131.016.132,49
Sevilla	11.484.016,38	14.291.605,58	1.851.481,99	3.838.103,13	151.850.091,42
ARAGON	11.234.199,13	1.229.394,33	831.517,44	293.907,15	71.664.327,81
Huesca	2.284.535,03	232.062,11	141.167,30	31.914,98	10.749.368,34
Teruel	1.076.040,32	224.593,70	47.039,98	77.821,74	5.937.376,98
Zaragoza	7.873.623,78	772.738,52	643.310,16	184.170,43	54.977.582,49
ASTURIAS	11.786.951,10	2.969.739,40	1.192.176,89	5.716.638,34	119.205.602,76
Asturias	11.786.951,10	2.969.739,40	1.192.176,89	5.716.638,34	119.205.602,76
BALEARES	8.655.424,10	835.633,77	1.353.375,05	303.933,05	68.900.101,98
Baleares	8.655.424,10	835.633,77	1.353.375,05	303.933,05	68.900.101,98
CANARIAS	12.808.169,51	5.732.165,78	1.041.460,29	344.690,72	225.365.936,89
Las Palmas	7.007.250,37	3.235.964,86	491.778,52	234.309,05	119.804.956,17
Tenerife	5.800.919,14	2.496.200,92	549.681,77	110.381,67	105.560.980,72
CANTABRIA	4.942.374,57	1.249.188,41	541.314,53	430.385,48	44.471.377,30
Cantabria	4.942.374,57	1.249.188,41	541.314,53	430.385,48	44.471.377,30
CASTILLA-MANCHA	13.807.548,62	4.697.598,30	817.573,33	2.694.517,82	100.084.654,57
Albacete	2.871.678,39	898.582,99	178.152,15	537.209,06	22.315.421,76
Ciudad Real	3.793.467,87	1.370.590,60	234.955,07	693.065,67	27.745.852,91
Cuenca	1.381.697,73	1.134.562,81	37.691,98	219.406,96	8.897.365,85
Guadalajara	992.440,89	154.217,61	64.940,77	286.967,97	9.941.627,27
Toledo	4.768.263,74	1.139.644,29	301.833,36	957.868,16	31.184.386,78
CASTILLA-LEON	18.268.253,15	4.148.291,13	983.391,88	3.191.979,51	104.168.229,83
Avila	1.034.394,25	219.482,12	32.568,14	189.046,25	4.828.977,52
Burgos	2.588.058,75	616.552,37	64.745,30	350.487,44	15.703.021,97
León	5.083.449,66	1.351.215,07	444.743,68	837.892,22	27.876.521,56
Palencia	1.448.112,34	294.418,62	47.215,38	290.238,72	7.969.822,68
Salamanca	2.402.856,98	605.325,18	104.443,97	491.615,88	14.082.329,91
Segovia	885.273,02	179.216,49	49.252,77	251.359,83	4.171.302,56
Soria	576.928,72	98.365,71	17.497,18	142.128,60	3.105.831,50
Valladolid	3.300.242,75	506.268,92	176.139,71	444.721,48	21.729.226,37
Zamora	948.936,68	277.446,65	46.785,75	194.489,09	4.701.195,76
CATALUÑA	71.075.879,14	3.540.119,89	12.699.105,45	1.468.581,25	665.414.582,77
Barcelona	53.951.707,98	891.431,20	10.618.184,23	1.112.276,84	548.411.513,78
Gerona	6.993.449,80	442.246,17	934.531,75	64.698,48	46.858.644,62
Lérida	4.580.707,10	952.412,83	425.863,93	87.333,27	21.625.123,55
Tarragona	5.550.014,26	1.254.029,69	720.525,54	204.272,66	48.519.300,82
EXTREMADURA	6.299.969,73	4.917.801,92	2.177.726,70	2.177.726,70	56.276.459,49
Badajoz	3.890.168,80	3.030.616,98	169.544,68	1.078.870,94	35.759.285,61
Cáceres	2.409.800,93	1.887.184,94	77.496,94	1.098.855,76	20.517.173,88
GALICIA	29.360.555,38	15.835.372,78	5.373.159,27	5.678.758,36	224.456.525,52
La Coruña	11.228.647,04	5.316.157,18	1.699.236,34	2.414.914,14	82.386.008,68
Lugo	3.614.079,37	5.096.280,10	814.290,44	832.892,21	26.220.642,10
Orense	3.431.917,47	1.059.860,28	822.937,07	383.838,99	19.551.372,29
Pontevedra	11.085.911,50	4.363.075,22	2.036.695,42	2.047.113,02	96.298.502,45
LA RIOJA	2.100.000,14	610.600,89	168.071,71	73.461,68	14.314.021,51
La Rioja	2.100.000,14	610.600,89	168.071,71	73.461,68	14.314.021,51
MADRID	32.381.790,42	354.073,07	6.089.199,77	9.183.805,21	427.421.717,44
Madrid	32.381.790,42	354.073,07	6.089.199,77	9.183.805,21	427.421.717,44
MURCIA	12.677.382,31	11.475.904,03	2.183.199,70	320.674,15	111.526.978,38
Murcia	12.677.382,31	11.475.904,03	2.183.199,70	320.674,15	111.526.978,38
NAVARRA	5.615.272,70	1.362.123,28	355.876,71	253.040,40	48.869.161,51
Navarra	5.615.272,70	1.362.123,28	355.876,71	253.040,40	48.869.161,51
C.VALENCIANA	38.338.084,05	10.586.910,05	6.082.380,56	6.873.094,02	341.268.691,32
Alicante	11.811.531,84	4.831.476,08	1.112.536,46	2.542.989,90	103.926.669,25
Castellón	3.513.621,10	1.024.937,05	544.579,73	371.328,96	23.419.601,03
Valencia	23.012.931,11	4.730.496,92	4.425.264,37	3.958.775,16	213.922.421,04
PAIS VASCO	24.900.633,23	1.411.902,44	1.919.696,19	1.115.565,84	257.840.635,85
Alava	2.826.458,89	377.708,69	159.540,74	549.811,50	40.524.141,99
Guipúzcoa	8.721.128,77	375.072,82	634.693,54	346.512,15	77.777.665,66
Vizcaya	13.353.045,57	659.120,93	1.125.461,91	219.242,19	139.538.828,20
CEUTA	335.881,45	445,20	49.734,36	256.440,77	3.186.691,39
MELILLA	206.900,93	0,00	113.240,91	256.316,37	4.132.463,97
S. CENTRALES	0,00	0,00	0,00	0,00	0,00
TOTALES	357.208.182,40	132.638.316,88	47.513.914,24	58.523.201,78	3.481.163.953,07

Nota: No incluye el gasto de Mutuas de A.T. y E.P.. En 2006 las Mutuas también gestionan I.T. por contingencias comunes. (R.D. 250/1997).

SISTEMA DE LA SEGURIDAD SOCIAL

IMPORTE INCAPACIDAD TEMPORAL POR REGIMENES
ENTIDADES GESTORAS

Cuadro III.15.4.1

COMUNIDADES AUTONOMAS	GENERAL		MAR	CARBON	SUMA PARCIAL
	SUBSIDIO TEMPORAL	COMP.COLAB.EMPR. OPER.FORMALIZ.	SUBSIDIO TEMPORAL	SUBSIDIO TEMPORAL	
ANDALUCIA	444.725.086,41	10.451.626,93	5.114.329,79	0,00	460.291.043,13
Almería	27.040.419,61	1.335.815,62	402.508,11	0,00	28.778.743,34
Cádiz	48.749.460,02	1.328.201,17	2.792.029,57	0,00	52.869.690,76
Córdoba	36.889.741,62	641.990,27	0,00	0,00	37.531.731,89
Granada	49.742.217,02	821.598,46	0,00	0,00	50.563.815,48
Huelva	31.935.820,33	383.674,06	1.288.464,70	0,00	33.607.959,09
Jaén	27.591.745,54	569.278,63	0,00	0,00	28.161.024,17
Málaga	101.270.046,65	2.939.463,78	540.751,11	0,00	104.750.261,54
Sevilla	121.505.635,62	2.431.604,94	90.576,30	0,00	124.027.816,86
ARAGON	55.837.647,23	3.873.882,75	0,00	8.422,16	59.719.952,14
Huesca	7.715.125,82	528.881,08	0,00	0,00	8.244.006,90
Teruel	4.156.517,93	248.736,08	0,00	8.422,16	4.413.676,17
Zaragoza	43.966.003,48	3.096.265,59	0,00	0,00	47.062.269,07
ASTURIAS	88.345.952,83	1.386.239,14	978.648,26	4.280.330,55	94.991.170,78
Asturias	88.345.952,83	1.386.239,14	978.648,26	4.280.330,55	94.991.170,78
BALEARES	54.382.889,85	2.580.145,76	518.324,66	0,00	57.481.360,27
Baleares	54.382.889,85	2.580.145,76	518.324,66	0,00	57.481.360,27
CANARIAS	200.950.989,34	2.374.865,83	3.495.953,56	0,00	206.821.808,73
Las Palmas	106.636.344,58	1.120.110,48	2.552.345,53	0,00	110.308.800,59
Tenerife	94.314.644,76	1.254.755,35	943.608,03	0,00	96.513.008,14
CANTABRIA	38.845.060,85	378.705,30	609.955,86	0,00	39.833.722,01
Cantabria	38.845.060,85	378.705,30	609.955,86	0,00	39.833.722,01
CASTILLA-MANCHA	81.807.784,48	2.260.836,07	0,00	4.522,56	84.073.143,11
Albacete	17.776.307,88	403.730,08	0,00	0,00	18.180.037,96
Ciudad Real	22.845.129,72	490.828,45	0,00	4.522,56	23.340.480,73
Cuenca	7.193.248,44	147.819,86	0,00	0,00	7.341.068,30
Guadalajara	8.374.800,71	529.242,01	0,00	0,00	8.904.042,72
Toledo	25.618.297,73	689.215,67	0,00	0,00	26.307.513,40
CASTILLA-LEON	71.663.371,54	5.245.219,64	0,00	3.779.958,35	80.688.549,53
Avila	2.508.584,48	418.932,66	0,00	0,00	2.927.517,14
Burgos	11.179.038,12	1.269.326,87	0,00	0,00	12.448.364,99
León	16.246.998,13	1.050.721,78	0,00	3.504.239,43	20.801.959,34
Palencia	4.909.700,06	293.709,23	0,00	275.718,92	5.479.128,21
Salamanca	10.692.396,78	435.742,47	0,00	0,00	11.128.139,25
Segovia	2.793.787,25	342.947,66	0,00	0,00	3.136.734,91
Soria	2.403.842,04	84.433,29	0,00	0,00	2.488.275,33
Valladolid	17.694.383,46	1.025.578,42	0,00	0,00	18.719.961,88
Zamora	3.234.641,22	323.827,26	0,00	0,00	3.558.468,48
CATALUÑA	495.525.867,72	26.133.860,46	2.014.653,33	40.545,53	523.714.927,04
Barcelona	410.646.428,56	21.859.696,61	1.470.749,01	40.545,53	434.017.419,71
Gerona	35.549.050,93	1.628.456,69	0,00	0,00	37.177.507,62
Lérida	14.380.923,98	865.568,77	0,00	0,00	15.246.492,75
Tarragona	34.949.464,25	1.780.138,39	543.904,32	0,00	37.273.506,96
EXTREMADURA	38.524.079,51	1.086.102,19	0,00	0,00	39.610.181,70
Badajóz	24.272.095,86	373.780,81	0,00	0,00	24.645.876,67
Cáceres	14.251.983,65	712.321,38	0,00	0,00	14.964.305,03
GALICIA	154.513.340,87	1.654.737,52	22.125.907,71	6.307,14	178.300.293,24
La Coruña	59.477.210,20	743.590,91	5.112.482,17	6.307,14	65.339.590,42
Lugo	16.179.046,14	170.258,57	1.277.577,07	0,00	17.626.881,78
Orense	14.762.788,49	212.584,07	0,00	0,00	14.975.372,56
Pontevedra	64.094.296,04	528.303,97	15.735.848,47	0,00	80.358.448,48
LA RIOJA	10.992.064,53	523.362,58	0,00	0,00	11.515.427,11
La Rioja	10.992.064,53	523.362,58	0,00	0,00	11.515.427,11
MADRID	318.454.205,66	71.433.035,88	3.176.610,65	3.161,47	393.067.013,66
Madrid	318.454.205,66	71.433.035,88	3.176.610,65	3.161,47	393.067.013,66
MURCIA	85.679.407,21	2.502.206,80	313.415,55	0,00	88.495.029,56
Murcia	85.679.407,21	2.502.206,80	313.415,55	0,00	88.495.029,56
NAVARRA	40.749.878,27	1.815.918,26	0,00	0,00	42.565.796,53
Navarra	40.749.878,27	1.815.918,26	0,00	0,00	42.565.796,53
C.VALENCIANA	267.756.211,81	10.857.246,76	1.856.334,70	0,00	280.469.793,27
Alicante	79.258.554,39	3.220.436,83	395.566,80	0,00	82.874.558,02
Castellón	17.403.594,15	1.332.100,30	381.493,54	0,00	19.117.187,99
Valencia	171.094.063,27	6.304.709,63	1.079.274,36	0,00	178.478.047,26
PAIS VASCO	228.521.268,80	3.118.367,17	2.319.874,80	0,00	233.959.510,77
Alava	36.251.285,46	284.371,76	0,00	0,00	36.535.657,22
Guipúzcoa	66.812.164,97	550.640,62	426.926,88	0,00	67.789.732,47
Vizcaya	125.457.818,37	2.283.354,79	1.892.947,92	0,00	129.634.121,08
CEUTA	2.496.330,89	25.829,03	58.405,11	0,00	2.580.565,03
MELILLA	3.229.633,71	20.016,83	11.339,44	0,00	3.260.989,98
S. CENTRALES	0,00	0,00	0,00	0,00	0,00
TOTALES	2.683.001.071,51	147.722.204,90	42.593.753,42	8.123.247,76	2.881.440.277,59

Nota: No incluye el gasto de Mutuas de A.T. y E.P.. En 2007 las Mutuas también gestionan I.T. por contingencias comunes. (R.D. 250/1997).

SISTEMA DE LA SEGURIDAD SOCIAL

IMPORTE INCAPACIDAD TEMPORAL POR REGIMENES
ENTIDADES GESTORAS

Cuadro III.15.4.2

COMUNIDADES AUTONOMAS	AÑO 2007				TOTAL ENTIDADES GESTORAS
	AUTONOMOS	AGRARIO	HOGAR	A.T. Y E.P.	
	SUBSIDIO TEMPORAL	SUBSIDIO TEMPORAL	SUBSIDIO TEMPORAL	SUBSIDIO TEMPORAL	
ANDALUCIA	48.215.904,79	62.983.967,32	5.882.636,01	18.121.529,95	595.495.081,20
Almería	3.812.168,59	5.928.036,05	344.900,21	1.496.581,90	40.360.430,09
Cádiz	3.682.396,24	2.912.533,90	296.661,96	1.750.977,19	61.512.260,05
Córdoba	5.406.779,43	8.858.838,22	538.249,29	1.889.121,81	54.224.720,64
Granada	6.767.472,80	12.160.217,52	825.117,07	3.191.848,02	73.508.470,89
Huelva	2.454.101,23	6.192.531,45	153.492,58	960.480,16	43.368.564,51
Jaén	4.936.124,24	6.916.544,12	180.913,13	1.559.017,02	41.753.622,68
Málaga	10.957.634,92	6.536.418,76	1.658.317,57	3.201.783,57	127.104.416,36
Sevilla	10.199.227,34	13.478.847,30	1.884.984,20	4.071.720,28	153.662.595,98
ARAGON	10.802.143,21	1.334.203,70	813.658,59	237.506,71	72.907.464,35
Huesca	2.117.006,56	204.109,75	137.314,82	15.284,11	10.717.722,14
Teruel	796.579,74	302.754,12	37.601,47	65.359,81	5.615.971,31
Zaragoza	7.888.556,91	827.339,83	638.742,30	156.862,79	56.573.770,90
ASTURIAS	11.765.433,89	2.827.167,57	1.301.649,55	4.429.844,86	115.315.266,65
Asturias	11.765.433,89	2.827.167,57	1.301.649,55	4.429.844,86	115.315.266,65
BALEARES	8.161.189,38	714.622,83	1.388.010,97	267.542,28	68.012.725,73
Baleares	8.161.189,38	714.622,83	1.388.010,97	267.542,28	68.012.725,73
CANARIAS	11.499.988,30	5.202.045,57	1.131.994,55	254.451,14	224.910.288,29
Las Palmas	6.290.386,33	2.990.367,02	563.003,53	178.976,23	120.331.533,70
Tenerife	5.209.601,97	2.211.678,55	568.991,02	75.474,91	104.578.754,59
CANTABRIA	4.807.892,37	1.278.832,97	517.154,35	408.370,10	46.845.971,80
Cantabria	4.807.892,37	1.278.832,97	517.154,35	408.370,10	46.845.971,80
CASTILLA-MANCHA	13.201.674,86	4.703.222,88	1.050.942,29	2.805.726,12	105.834.709,26
Albacete	2.870.204,89	1.015.241,66	231.246,05	496.726,99	22.793.457,55
Ciudad Real	3.477.502,65	1.271.090,62	287.040,92	722.491,03	29.098.605,95
Cuenca	1.178.997,91	1.019.185,57	71.314,20	262.396,19	9.872.962,17
Guadalajara	899.710,15	156.117,80	59.358,73	296.698,65	10.315.928,05
Toledo	4.775.259,26	1.241.587,23	401.982,39	1.027.413,26	33.753.755,54
CASTILLA-LEON	17.243.147,62	4.298.243,67	1.107.824,71	3.103.509,52	106.441.275,05
Avila	967.989,52	250.174,55	69.566,32	187.950,63	4.403.198,16
Burgos	2.222.747,90	664.329,82	112.027,18	373.429,88	15.820.899,77
León	4.831.435,30	1.361.785,25	462.730,31	805.011,59	28.262.921,79
Palencia	1.532.244,09	295.709,32	44.168,61	241.770,11	7.593.020,34
Salamanca	2.250.413,53	600.607,23	131.926,22	557.960,46	14.669.046,69
Segovia	751.987,40	232.371,31	41.723,99	155.521,28	4.318.338,89
Soria	462.792,33	107.996,89	16.110,16	148.131,77	3.223.306,48
Valladolid	3.252.912,68	455.781,47	178.631,60	466.695,91	23.073.983,54
Zamora	970.624,87	329.487,83	50.940,32	167.037,89	5.076.559,39
CATALUÑA	62.699.957,59	3.361.183,99	11.348.622,08	1.610.038,00	602.734.728,70
Barcelona	47.056.700,17	803.295,82	9.240.570,64	1.359.478,49	492.477.464,83
Gerona	6.737.053,72	465.380,65	950.645,45	99.782,29	45.430.369,73
Lérida	4.280.513,32	920.065,83	442.706,68	81.046,56	20.970.825,14
Tarragona	4.625.690,38	1.172.441,69	714.699,31	69.730,66	43.856.069,00
EXTREMADURA	5.692.435,88	4.588.740,03	259.152,76	2.047.487,85	52.197.998,22
Badajoz	3.651.857,00	2.802.978,14	164.710,59	1.100.156,03	32.365.578,43
Cáceres	2.040.578,88	1.785.761,89	94.442,17	947.331,82	19.832.419,79
GALICIA	28.457.354,21	14.458.840,90	5.769.378,14	5.535.282,51	232.521.149,00
La Coruña	10.545.691,61	4.638.320,87	1.766.500,67	2.402.677,48	84.692.781,05
Lugo	3.677.073,63	4.618.760,73	964.294,44	818.613,15	27.705.623,73
Orense	3.398.811,10	1.072.386,71	844.131,49	387.321,88	20.678.023,74
Pontevedra	10.835.777,87	4.129.372,59	2.194.451,54	1.926.670,00	99.444.720,48
LA RIOJA	1.845.478,15	599.786,48	167.506,73	117.798,22	14.245.996,69
La Rioja	1.845.478,15	599.786,48	167.506,73	117.798,22	14.245.996,69
MADRID	29.744.619,25	324.093,24	6.720.557,84	8.321.121,45	438.177.405,44
Madrid	29.744.619,25	324.093,24	6.720.557,84	8.321.121,45	438.177.405,44
MURCIA	12.238.159,93	11.062.913,66	2.434.154,99	274.917,05	114.505.175,19
Murcia	12.238.159,93	11.062.913,66	2.434.154,99	274.917,05	114.505.175,19
NAVARRA	5.101.509,79	1.315.502,01	373.306,07	261.059,37	49.617.173,77
Navarra	5.101.509,79	1.315.502,01	373.306,07	261.059,37	49.617.173,77
C.VALENCIANA	38.061.098,04	10.824.250,80	6.765.065,79	6.194.999,96	342.315.207,86
Alicante	12.065.427,43	5.144.540,93	1.470.186,31	2.486.072,08	104.040.784,77
Castellón	3.638.063,84	955.302,60	611.266,34	499.148,68	24.820.969,45
Valencia	22.357.606,77	4.724.407,27	4.683.613,14	3.209.779,20	213.453.453,64
PAIS VASCO	23.958.075,59	1.617.295,37	2.067.834,72	853.053,03	262.455.769,48
Alava	3.012.823,14	483.286,06	194.533,86	327.038,32	40.553.338,60
Guipúzcoa	8.457.028,27	421.479,56	675.190,71	322.597,82	77.666.028,83
Vizcaya	12.488.224,18	712.529,75	1.198.110,15	203.416,89	144.236.402,05
CEUTA	190.060,29	2.411,50	37.864,84	222.328,59	3.033.230,25
MELILLA	192.361,47	0,00	100.550,26	213.848,56	3.767.750,27
S. CENTRALES	0,00	0,00	0,00	0,00	0,00
TOTALES	333.878.484,61	131.497.324,49	49.237.865,24	55.280.415,27	3.451.334.367,20

Nota: No incluye el gasto de Mutuas de A.T. y E.P.. En 2007 las Mutuas también gestionan I.T. por contingencias comunes. (R.D. 250/1997).

SISTEMA DE LA SEGURIDAD SOCIAL

Cuadro III.15.5.1

IMPORTE INCAPACIDAD TEMPORAL POR REGIMENES
ENTIDADES GESTORAS

COMUNIDADES AUTONOMAS	GENERAL		MAR	CARBON	SUMA PARCIAL
	SUBSIDIO TEMPORAL	COMP.COLAB.EMPR. OPER.FORMALIZ.	SUBSIDIO TEMPORAL	SUBSIDIO TEMPORAL	
ANDALUCIA	401.964.600,97	10.938.542,56	5.362.508,58	0,00	418.265.652,11
Almería	23.851.447,14	1.460.272,72	360.988,55	0,00	25.672.708,41
Cádiz	40.784.490,46	1.441.647,81	3.005.450,02	0,00	45.231.588,29
Córdoba	33.238.333,03	660.045,89	0,00	0,00	33.898.378,92
Granada	46.337.633,67	872.465,10	0,00	0,00	47.210.098,77
Huelva	31.137.693,68	419.653,52	1.407.456,00	0,00	32.964.803,20
Jaén	27.149.190,72	580.860,78	0,00	0,00	27.730.051,50
Málaga	86.001.923,51	2.993.254,13	467.001,31	0,00	89.462.178,95
Sevilla	113.463.888,76	2.510.342,61	121.612,70	0,00	116.095.844,07
ARAGON	53.311.964,84	3.963.361,92	0,00	19.852,67	57.295.179,43
Huesca	7.641.428,21	558.507,08	0,00	0,00	8.199.935,29
Teruel	4.695.629,43	258.428,73	0,00	19.852,67	4.973.910,83
Zaragoza	40.974.907,20	3.146.426,11	0,00	0,00	44.121.333,31
ASTURIAS	85.585.439,51	1.592.020,84	1.011.802,93	3.897.593,69	92.086.856,97
Asturias	85.585.439,51	1.592.020,84	1.011.802,93	3.897.593,69	92.086.856,97
BALEARES	47.858.530,89	2.755.758,94	461.783,81	0,00	51.076.073,64
Baleares	47.858.530,89	2.755.758,94	461.783,81	0,00	51.076.073,64
CANARIAS	183.736.192,50	2.507.915,09	2.923.688,18	13.662,18	189.181.457,95
Las Palmas	96.415.838,48	1.204.742,75	2.020.412,11	13.662,18	99.654.655,52
Tenerife	87.320.354,02	1.303.172,34	903.276,07	0,00	89.526.802,43
CANTABRIA	36.172.169,77	398.362,51	786.997,25	0,00	37.357.529,53
Cantabria	36.172.169,77	398.362,51	786.997,25	0,00	37.357.529,53
CASTILLA-MANCHA	86.905.572,34	2.282.808,78	0,00	0,00	89.188.381,12
Albacete	18.321.531,76	415.203,74	0,00	0,00	18.736.735,50
Ciudad Real	25.157.398,79	475.362,78	0,00	0,00	25.632.761,57
Cuenca	7.673.620,94	150.121,03	0,00	0,00	7.823.741,97
Guadalajara	7.857.645,06	528.329,33	0,00	0,00	8.385.974,39
Toledo	27.895.375,79	713.791,90	0,00	0,00	28.609.167,69
CASTILLA-LEON	71.235.001,69	5.660.598,42	0,00	2.611.260,72	79.506.860,83
Avila	2.867.062,87	423.333,72	0,00	0,00	3.290.396,59
Burgos	11.107.727,07	1.320.620,82	0,00	0,00	12.428.347,89
León	17.317.292,65	1.124.298,74	0,00	2.400.332,93	20.841.924,32
Palencia	4.470.631,32	323.659,38	0,00	208.359,80	5.002.650,50
Salamanca	10.234.504,36	528.549,64	0,00	0,00	10.763.054,00
Segovia	2.616.914,20	362.880,60	0,00	0,00	2.979.794,80
Soria	2.498.176,91	86.165,89	0,00	0,00	2.584.342,80
Valladolid	17.318.680,74	1.151.438,37	0,00	2.567,99	18.472.687,10
Zamora	2.804.011,57	339.651,26	0,00	0,00	3.143.662,83
CATALUÑA	437.035.900,40	26.907.088,31	2.083.774,47	2.807,24	466.029.570,42
Barcelona	358.015.550,19	22.500.221,21	1.530.228,24	2.807,24	382.048.806,88
Gerona	34.213.649,96	1.729.747,46	0,00	0,00	35.943.397,42
Lérida	14.411.532,32	900.218,58	0,00	0,00	15.311.750,90
Tarragona	30.395.167,93	1.776.901,06	553.546,23	0,00	32.725.615,22
EXTREMADURA	45.570.334,29	1.165.206,10	0,00	0,00	46.735.540,39
Badajóz	28.579.316,09	426.334,55	0,00	0,00	29.005.650,64
Cáceres	16.991.018,20	738.871,55	0,00	0,00	17.729.889,75
GALICIA	153.629.398,58	1.710.615,93	20.508.341,10	8.913,52	175.857.269,13
La Coruña	56.362.339,18	744.699,57	5.094.096,00	8.913,52	62.210.048,27
Lugo	17.115.278,49	178.531,34	1.255.737,54	0,00	18.549.547,37
Orense	15.149.177,07	216.832,51	0,00	0,00	15.366.009,58
Pontevedra	65.002.603,84	570.552,51	14.158.507,56	0,00	79.731.663,91
LA RIOJA	11.154.598,57	541.356,57	0,00	0,00	11.695.955,14
La Rioja	11.154.598,57	541.356,57	0,00	0,00	11.695.955,14
MADRID	291.169.647,02	72.645.988,69	3.447.702,35	14,58	367.263.352,64
Madrid	291.169.647,02	72.645.988,69	3.447.702,35	14,58	367.263.352,64
MURCIA	86.865.688,22	2.655.999,62	375.841,25	0,00	89.897.529,09
Murcia	86.865.688,22	2.655.999,62	375.841,25	0,00	89.897.529,09
NAVARRA	38.483.163,77	1.195.340,69	0,00	0,00	39.678.504,46
Navarra	38.483.163,77	1.195.340,69	0,00	0,00	39.678.504,46
C.VALENCIANA	245.121.954,08	11.221.011,91	2.116.265,06	0,00	258.459.231,05
Alicante	75.770.499,75	3.301.607,76	441.225,00	0,00	79.513.332,51
Castellón	16.296.850,67	1.495.775,05	517.271,60	0,00	18.309.897,32
Valencia	153.054.603,66	6.423.629,10	1.157.768,46	0,00	160.636.001,22
PAIS VASCO	223.085.401,48	3.136.187,21	2.054.635,45	0,00	228.276.224,14
Alava	34.237.983,77	247.702,11	0,00	0,00	34.485.685,88
Guipúzcoa	66.189.756,41	594.661,37	449.035,18	0,00	67.233.452,96
Vizcaya	122.657.661,30	2.293.823,73	1.605.600,27	0,00	126.557.085,30
CEUTA	2.434.979,59	22.433,86	87.125,99	0,00	2.544.539,44
MELILLA	3.071.813,84	20.131,82	17.652,39	0,00	3.109.598,05
S. CENTRALES	0,00	0,00	0,00	0,00	0,00
TOTALES	2.504.392.352,35	151.320.729,77	41.238.118,81	6.554.104,60	2.703.505.305,53

Nota: No incluye el gasto de Mutuas de A.T. y E.P.. En 2008 las Mutuas también gestionan I.T. por contingencias comunes. (R.D. 250/1997).

SISTEMA DE LA SEGURIDAD SOCIAL

IMPORTE INCAPACIDAD TEMPORAL POR REGIMENES
ENTIDADES GESTORAS

Cuadro III.15.5.2

COMUNIDADES AUTONOMAS	AÑO 2008				TOTAL ENTIDADES GESTORAS
	AUTONOMOS	AGRARIO	HOGAR	A.T. Y E.P.	
	SUBSIDIO TEMPORAL	SUBSIDIO TEMPORAL	SUBSIDIO TEMPORAL	SUBSIDIO TEMPORAL	
ANDALUCIA	50.305.471,49	60.927.652,74	5.695.795,12	17.811.350,58	553.005.922,04
Almería	6.081.168,33	5.269.276,12	400.299,64	1.418.441,93	38.841.894,43
Cádiz	3.561.422,13	2.669.058,59	323.943,10	1.695.031,14	53.481.043,25
Córdoba	5.823.807,86	8.310.520,20	469.834,47	1.666.320,86	50.168.862,31
Granada	6.622.115,17	10.712.911,14	730.752,40	3.103.867,88	68.379.745,36
Huelva	2.590.040,14	6.547.407,72	129.459,62	1.119.403,56	43.351.114,24
Jaén	5.357.790,33	8.157.976,40	288.713,74	1.391.364,00	42.925.895,97
Málaga	9.591.541,58	5.720.849,67	1.551.168,85	3.160.187,60	109.485.926,65
Sevilla	10.677.585,95	13.539.652,90	1.801.623,30	4.256.733,61	146.371.439,83
ARAGON	11.548.865,25	938.044,63	811.288,73	245.302,81	70.838.680,85
Huesca	2.327.728,35	195.271,70	150.738,80	30.635,92	10.904.310,06
Teruel	883.958,24	205.459,32	48.757,66	34.598,87	6.146.684,92
Zaragoza	8.337.178,66	537.313,61	611.792,27	180.068,02	53.787.685,87
ASTURIAS	14.078.524,83	1.322.336,12	1.320.612,29	3.912.178,47	112.720.508,68
Asturias	14.078.524,83	1.322.336,12	1.320.612,29	3.912.178,47	112.720.508,68
BALEARES	7.238.299,82	418.841,33	1.122.295,72	128.139,54	59.983.650,05
Baleares	7.238.299,82	418.841,33	1.122.295,72	128.139,54	59.983.650,05
CANARIAS	11.488.265,81	3.639.101,24	1.011.299,32	440.426,54	205.760.550,86
Las Palmas	6.272.111,74	2.152.067,15	495.917,65	358.795,43	108.933.547,49
Tenerife	5.216.154,07	1.487.034,09	515.381,67	81.631,11	96.827.003,37
CANTABRIA	5.588.855,47	489.569,22	458.992,02	355.437,34	44.250.383,58
Cantabria	5.588.855,47	489.569,22	458.992,02	355.437,34	44.250.383,58
CASTILLA-MANCHA	15.040.551,79	3.613.482,56	1.186.290,91	2.890.439,52	111.919.145,90
Albacete	3.007.820,88	852.794,87	300.506,73	604.720,79	23.502.578,77
Ciudad Real	4.288.821,76	1.083.752,38	326.921,32	644.468,02	31.976.725,05
Cuenca	1.436.968,56	732.908,61	86.590,58	352.969,14	10.433.178,86
Guadalajara	1.010.954,93	85.949,04	98.207,84	266.253,60	9.847.339,80
Toledo	5.295.985,66	858.077,66	374.064,44	1.022.027,97	36.159.323,42
CASTILLA-LEON	19.060.495,33	2.407.006,06	1.169.269,00	3.760.391,59	105.904.022,81
Avila	1.140.032,25	99.452,77	59.332,75	216.987,48	4.806.201,84
Burgos	2.635.177,07	445.104,88	115.460,09	389.235,98	16.013.325,91
León	5.634.465,22	733.391,65	493.766,07	1.130.325,42	28.833.872,68
Palencia	1.710.845,18	143.329,89	47.809,41	335.622,32	7.240.257,30
Salamanca	2.334.634,71	383.215,37	142.746,11	750.011,95	14.373.662,14
Segovia	744.297,02	98.251,62	25.148,49	106.254,47	3.953.746,40
Soria	564.552,06	56.093,21	53.975,70	192.782,37	3.451.746,14
Valladolid	3.225.171,51	334.339,58	180.130,54	498.917,60	22.711.246,33
Zamora	1.071.320,31	113.827,09	50.899,84	140.254,00	4.519.964,07
CATALUÑA	67.658.092,38	2.015.614,27	11.042.261,07	1.394.834,09	548.140.372,23
Barcelona	49.597.285,30	555.646,12	8.801.159,58	1.198.046,98	442.200.944,86
Gerona	7.558.589,38	269.692,39	1.033.202,71	98.541,98	44.903.423,88
Lérida	5.218.008,07	459.936,05	509.235,26	52.651,11	21.551.581,39
Tarragona	5.284.209,63	730.339,71	698.663,52	45.594,02	39.484.422,10
EXTREMADURA	6.558.158,77	3.951.586,72	307.617,23	2.607.189,77	60.160.092,88
Badajoz	4.387.317,98	2.437.464,95	185.160,57	1.411.458,83	37.427.052,97
Cáceres	2.170.840,79	1.514.121,77	122.456,66	1.195.730,94	22.733.039,91
GALICIA	36.797.803,14	6.873.370,84	6.230.790,69	6.126.164,04	231.885.397,84
La Coruña	13.563.891,52	2.164.194,76	2.013.383,88	2.525.319,32	82.476.837,75
Lugo	5.549.334,20	2.004.940,01	998.340,17	881.399,49	27.983.561,24
Orense	3.893.140,31	533.196,12	906.975,74	529.698,12	21.229.019,87
Pontevedra	13.791.437,11	2.171.039,95	2.312.090,90	2.189.747,11	100.195.978,98
LA RIOJA	2.053.186,17	367.883,08	138.273,83	68.234,14	14.323.532,36
La Rioja	2.053.186,17	367.883,08	138.273,83	68.234,14	14.323.532,36
MADRID	29.837.580,35	247.112,15	6.198.072,31	7.756.028,11	411.302.145,56
Madrid	29.837.580,35	247.112,15	6.198.072,31	7.756.028,11	411.302.145,56
MURCIA	14.214.669,27	10.333.732,59	2.878.838,80	280.978,31	117.605.748,06
Murcia	14.214.669,27	10.333.732,59	2.878.838,80	280.978,31	117.605.748,06
NAVARRA	6.074.942,86	686.378,92	405.490,81	280.247,92	47.125.564,97
Navarra	6.074.942,86	686.378,92	405.490,81	280.247,92	47.125.564,97
C.VALENCIANA	41.572.208,73	9.047.037,44	7.254.307,50	6.404.925,00	322.737.709,72
Alicante	13.552.122,59	4.391.848,04	1.679.974,19	2.509.365,98	101.646.643,31
Castellón	4.221.276,40	848.194,40	645.480,52	528.707,46	24.553.556,10
Valencia	23.798.809,74	3.806.995,00	4.928.852,79	3.366.851,56	196.537.510,31
PAIS VASCO	26.219.330,16	736.665,20	2.144.878,61	636.632,63	258.013.730,74
Alava	3.152.895,10	237.145,81	206.954,58	148.721,50	38.231.402,87
Guipúzcoa	9.486.951,07	169.151,06	654.192,29	290.804,90	77.834.552,28
Vizcaya	13.579.483,99	330.368,33	1.283.731,74	197.106,23	141.947.775,59
CEUTA	182.598,83	0,00	31.696,40	220.845,20	2.979.679,87
MELILLA	157.687,41	0,00	124.104,53	252.427,19	3.643.817,18
S. CENTRALES	0,00	0,00	0,00	0,00	0,00
TOTALES	365.675.587,86	108.015.415,11	49.532.174,89	55.572.172,79	3.282.300.656,18

Nota: No incluye el gasto de Mutuas de A.T. y E.P.. En 2008 las Mutuas también gestionan I.T. por contingencias comunes. (R.D. 250/1997).

SISTEMA DE LA SEGURIDAD SOCIAL

Cuadro III.16.1

PORCENTAJE DE VARIACION DEL GASTO DE INCAPACIDAD TEMPORAL
ENTIDADES GESTORAS

2008 / 2007

COMUNIDADES AUTONOMAS	GENERAL		MAR	CARBON	SUMA PARCIAL
	SUBSIDIO TEMPORAL	COMP.COLAB.EMPR. OPER.FORMALIZ.	SUBSIDIO TEMPORAL	SUBSIDIO TEMPORAL	
ANDALUCIA	-9,62	4,66	4,85	--	-9,13
Almería	-11,79	9,32	-10,32	--	-10,79
Cádiz	-16,34	8,54	7,64	--	-14,45
Córdoba	-9,90	2,81	--	--	-9,68
Granada	-6,84	6,19	--	--	-6,63
Huelva	-2,50	9,38	9,24	--	-1,91
Jaén	-1,60	2,03	--	--	-1,53
Málaga	-15,08	1,83	-13,64	--	-14,59
Sevilla	-6,62	3,24	34,27	--	-6,40
ARAGON	-4,52	2,31	--	135,72	-4,06
Huesca	-0,96	5,60	--	--	-0,53
Teruel	12,97	3,90	--	135,72	12,69
Zaragoza	-6,80	1,62	--	--	-6,25
ASTURIAS	-3,12	14,84	3,39	-8,94	-3,06
Asturias	-3,12	14,84	3,39	-8,94	-3,06
BALEARES	-12,00	6,81	-10,91	--	-11,14
Baleares	-12,00	6,81	-10,91	--	-11,14
CANARIAS	-8,57	5,60	-16,37	--	-8,53
Las Palmas	-9,58	7,56	-20,84	--	-9,66
Tenerife	-7,42	3,86	-4,27	--	-7,24
CANTABRIA	-6,88	5,19	29,03	--	-6,22
Cantabria	-6,88	5,19	29,03	--	-6,22
CASTILLA-LA MANCHA	6,23	0,97	--	-100,00	6,08
Albacete	3,07	2,84	--	--	3,06
Ciudad Real	10,12	-3,15	--	-100,00	9,82
Cuenca	6,68	1,56	--	--	6,57
Guadalajara	-6,18	-0,17	--	--	-5,82
Toledo	8,89	3,57	--	--	8,75
CASTILLA-LEON	-0,60	7,92	--	-30,92	-1,46
Avila	14,29	1,05	--	--	12,40
Burgos	-0,64	4,04	--	--	-0,16
León	6,59	7,00	--	-31,50	0,19
Palencia	-8,94	10,20	--	-24,43	-8,70
Salamanca	-4,28	21,30	--	--	-3,28
Segovia	-6,33	5,81	--	--	-5,00
Soria	3,92	2,05	--	--	3,86
Valladolid	-2,12	12,27	--	--	-1,32
Zamora	-13,31	4,89	--	--	-11,66
CATALUÑA	-11,80	2,96	3,43	-93,08	-11,01
Barcelona	-12,82	2,93	4,04	-93,08	-11,97
Gerona	-3,76	6,22	--	--	-3,32
Lérida	0,21	4,00	--	--	0,43
Tarragona	-13,03	-0,18	1,77	--	-12,20
EXTREMADURA	18,29	7,28	--	--	17,99
Badajoz	17,75	14,06	--	--	17,69
Cáceres	19,22	3,73	--	--	18,48
GALICIA	-0,57	3,38	-7,31	41,32	-1,37
La Coruña	-5,24	0,15	-0,36	41,32	-4,79
Lugo	5,79	4,86	-1,71	--	5,23
Orense	2,62	2,00	--	--	2,61
Pontevedra	1,42	8,00	-10,02	--	-0,78
LA RIOJA	1,48	3,44	--	--	1,57
La Rioja	1,48	3,44	--	--	1,57
MADRID	-8,57	1,70	8,53	-99,54	-6,56
Madrid	-8,57	1,70	8,53	-99,54	-6,56
MURCIA	1,38	6,15	19,92	--	1,58
Murcia	1,38	6,15	19,92	--	1,58
NAVARRA	-5,56	-34,17	--	--	-6,78
Navarra	-5,56	-34,17	--	--	-6,78
C.VALENCIANA	-8,45	3,35	14,00	--	-7,85
Alicante	-4,40	2,52	11,54	--	-4,06
Castellón	-6,36	12,29	35,59	--	-4,22
Valencia	-10,54	1,89	7,27	--	-10,00
PAIS VASCO	-2,38	0,57	-11,43	--	-2,43
Alava	-5,55	-12,89	--	--	-5,61
Guipúzcoa	-0,93	7,99	5,18	--	-0,82
Vizcaya	-2,23	0,46	-15,18	--	-2,37
CEUTA	-2,46	-13,14	49,18	--	-1,40
MELILLA	-4,89	0,57	55,67	--	-4,64
TOTALES	-6,66	2,44	-3,18	-19,32	-6,18

Nota: No incluye el gasto de Mutuas de A.T. y E.P.

SISTEMA DE LA SEGURIDAD SOCIAL

Cuadro III.16.2

PORCENTAJE DE VARIACION DEL GASTO DE INCAPACIDAD TEMPORAL
ENTIDADES GESTORAS

COMUNIDADES AUTONOMAS	AUTONOMOS	AGRARIO	HOGAR	A.T. Y E.P.	TOTAL ENTIDADES GESTORAS
	SUBSIDIO TEMPORAL	SUBSIDIO TEMPORAL	SUBSIDIO TEMPORAL	SUBSIDIO TEMPORAL	
ANDALUCIA	4,33	-3,26	-3,18	-1,71	-7,14
Almería	59,52	-11,11	16,06	-5,22	-3,76
Cádiz	-3,29	-8,36	9,20	-3,20	-13,06
Córdoba	7,71	-6,19	-12,71	-11,79	-7,48
Granada	-2,15	-11,90	-11,44	-2,76	-6,98
Huelva	5,54	5,73	-15,66	16,55	-0,04
Jaén	8,54	17,95	59,59	-10,75	2,81
Málaga	-12,47	-12,48	-6,46	-1,30	-13,86
Sevilla	4,69	0,45	-4,42	4,54	-4,74
ARAGON	6,91	-29,69	-0,29	3,28	-2,84
Huesca	9,95	-4,33	9,78	100,44	1,74
Teruel	10,97	-32,14	29,67	-47,06	9,45
Zaragoza	5,69	-35,06	-4,22	14,79	-4,92
ASTURIAS	19,66	-53,23	1,46	-11,69	-2,25
Asturias	19,66	-53,23	1,46	-11,69	-2,25
BALEARES	-11,31	-41,39	-19,14	-52,10	-11,81
Baleares	-11,31	-41,39	-19,14	-52,10	-11,81
CANARIAS	-0,10	-30,04	-10,66	73,09	-8,51
Las Palmas	-0,29	-28,03	-11,92	100,47	-9,47
Tenerife	0,13	-32,76	-9,42	8,16	-7,41
CANTABRIA	16,24	-61,72	-11,25	-12,96	-5,54
Cantabria	16,24	-61,72	-11,25	-12,96	-5,54
CASTILLA-LA MANCHA	13,93	-23,17	12,88	3,02	5,75
Albacete	4,79	-16,00	29,95	21,74	3,11
Ciudad Real	23,33	-14,74	13,89	-10,80	9,89
Cuenca	21,88	-28,09	21,42	34,52	5,67
Guadalajara	12,36	-44,95	65,45	-10,26	-4,54
Toledo	10,90	-30,89	-6,95	-0,52	7,13
CASTILLA-LEON	10,54	-44,00	5,55	21,17	-0,50
Avila	17,77	-60,25	-14,71	15,45	9,15
Burgos	18,55	-33,00	3,06	4,23	1,22
León	16,62	-46,14	6,71	40,41	2,02
Palencia	11,66	-51,53	8,24	38,82	-4,65
Salamanca	3,74	-36,20	8,20	34,42	-2,01
Segovia	-1,02	-57,72	-39,73	-31,68	-8,44
Soria	21,99	-48,06	235,04	30,14	7,09
Valladolid	-0,85	-26,64	0,84	6,90	-1,57
Zamora	10,37	-65,45	-0,08	-16,03	-10,96
CATALUÑA	7,91	-40,03	-2,70	-13,37	-9,06
Barcelona	5,40	-30,83	-4,76	-11,87	-10,21
Gerona	12,19	-42,05	8,68	-1,24	-1,16
Lérida	21,90	-50,01	15,03	-35,04	2,77
Tarragona	14,24	-37,71	-2,24	-34,61	-9,97
EXTREMADURA	15,21	-13,89	18,70	27,34	15,25
Badajoz	20,14	-13,04	12,42	28,30	15,64
Cáceres	6,38	-15,21	29,66	26,22	14,63
GALICIA	29,31	-52,46	8,00	10,67	-0,27
La Coruña	28,62	-53,34	13,98	5,10	-2,62
Lugo	50,92	-56,59	3,53	7,67	1,00
Orense	14,54	-50,28	7,44	36,76	2,66
Pontevedra	27,28	-47,42	5,36	13,65	0,76
LA RIOJA	11,25	-38,66	-17,45	-42,08	0,54
La Rioja	11,25	-38,66	-17,45	-42,08	0,54
MADRID	0,31	-23,75	-7,77	-6,79	-6,13
Madrid	0,31	-23,75	-7,77	-6,79	-6,13
MURCIA	16,15	-6,59	18,27	2,20	2,71
Murcia	16,15	-6,59	18,27	2,20	2,71
NAVARRA	19,08	-47,82	8,62	7,35	-5,02
Navarra	19,08	-47,82	8,62	7,35	-5,02
C.VALENCIANA	9,22	-16,42	7,23	3,39	-5,72
Alicante	12,32	-14,63	14,27	0,94	-2,30
Castellón	16,03	-11,21	5,60	5,92	-1,08
Valencia	6,45	-19,42	5,24	4,89	-7,92
PAIS VASCO	9,44	-54,45	3,73	-25,37	-1,69
Alava	4,65	-50,93	6,38	-54,52	-5,73
Guipúzcoa	12,18	-59,87	-3,11	-9,86	0,22
Vizcaya	8,74	-53,63	7,15	-3,10	-1,59
CEUTA	-3,93	-100,00	-16,29	-0,67	-1,77
MELILLA	-18,03	--	23,43	18,04	-3,29
TOTALES	9,52	-17,86	0,60	0,53	-4,90

Nota: No incluye el gasto de Mutuas de A.T. y E.P.

3. MATERNIDAD, PATERNIDAD, RIESGO DURANTE EL EMBARAZO Y LA LACTANCIA NATURAL

Este grupo de prestaciones se ha visto profundamente reformado como consecuencia de la aprobación de la Ley Orgánica 3/2007, de 22 de marzo, para la igualdad efectiva de mujeres y hombres. Como consecuencia de la misma, se crean nuevas prestaciones de paternidad, riesgo durante la lactancia natural y de maternidad no contributiva, con la consiguiente consignación presupuestaria para el año 2010.

3.1. Maternidad

La evolución del gasto de maternidad a partir de 1988, desglosado por regímenes, así como el porcentaje de variación interanual, se ofrece en el cuadro III.17 adjunto. Como se observa, aparece desde el ejercicio presupuestario 2007 una nueva modalidad de maternidad no contributiva.

El cuadro III.18 muestra la distribución por regímenes, comunidades autónomas y provincias del gasto de Maternidad desde el año 2004. En el cuadro III.19 se recoge el porcentaje de variación de esta prestación correspondiente al año 2008.

SISTEMA DE LA SEGURIDAD SOCIAL

Cuadro III.17

GASTO MATERNIDAD DISTRIBUCION POR REGIMENES

ANOS	GENERAL	AUTONOMOS	AGRARIO	MAR	MINERIA CARBON	HOGAR	TOTAL CONTRIBUTIVO	NO CON- TRIBUTIVO	TOTAL
1988	6,29	4,39	2,03	0,02	0,00	1,18	13,91		13,91
1989	11,43	6,71	3,42	0,05	0,00	1,46	23,07		23,07
1990	18,15	8,82	5,36	0,02	0,00	1,41	33,76		33,76
1991	25,57	10,73	7,45	0,01	0,00	1,41	45,17		45,17
1992	30,24	12,34	8,64	0,02	0,00	1,40	52,65		52,65
1993	29,94	13,92	8,76	0,03	0,00	1,69	54,33		54,33
1994	28,70	14,66	8,28	0,04	0,00	1,66	53,34		53,34
1995	293,13	22,53	12,84	0,27	0,01	2,50	331,28		331,28
1996	434,72	28,27	15,82	0,38	0,06	3,00	482,26		482,26
1997	480,92	32,74	18,19	0,44	0,04	3,70	536,04		536,04
1998	505,33	35,39	22,06	0,52	0,09	3,90	567,30		567,30
1999	569,21	41,54	23,33	0,50	0,07	4,38	639,04		639,04
2000	661,66	46,09	24,95	0,60	0,11	5,28	738,69		738,69
2001	759,66	51,15	26,49	0,94	0,10	5,94	844,28		844,28
2002	847,06	54,96	28,06	0,80	0,11	6,72	937,71		937,71
2003	970,67	64,13	26,94	0,92	0,10	8,20	1.070,96		1.070,96
2004	1.064,59	70,98	25,67	1,06	0,13	8,22	1.170,65		1.170,65
2005	1.178,84	75,97	26,09	1,20	0,15	8,87	1.291,12		1.291,12
2006	1.307,97	81,15	28,01	1,23	0,10	19,24	1.437,69		1.437,69
2007	1.451,28	88,09	28,62	1,64	0,14	18,88	1.588,65	0,36	1.589,01
2008	1.657,42	101,17	29,14	1,71	0,14	18,23	1.807,82	0,63	1.808,44
2009	1.866,48	125,92	32,72	1,90	1,00	22,00	2.050,02	2,38	2.052,40
2010	2.014,52	114,57	32,64	1,91	0,22	21,05	2.184,91	1,42	2.186,33

ANOS	GENERAL	AUTONOMOS	AGRARIO	MAR	MINERIA CARBON	HOGAR	Incremento Interanual		
							TOTAL CONTRIBUTIVO	NO CON- TRIBUTIVO	TOTAL
1989/1988	81,66	52,88	68,84	166,67		23,35	65,86		65,86
1990/1989	58,78	31,54	56,77	-62,50		-3,70	46,35		46,35
1991/1990	40,86	21,59	38,90	-33,33		0,43	33,79		33,79
1992/1991	18,29	15,07	16,06	100,00		-0,85	16,58		16,58
1993/1992	-1,01	12,76	1,32	25,00		20,60	3,18		3,18
1994/1993	-4,12	5,35	-5,49	20,00		-1,78	-1,83		-1,83
1995/1994	921,21	53,61	55,12	650,00		50,72	521,07		521,07
1996/1995	48,30	25,51	23,27	42,22	400,00	19,95	45,58		45,58
1997/1996	10,63	15,82	14,96	15,63	-40,00	23,45	11,15		11,15
1998/1997	5,08	8,09	21,24	17,57	150,00	5,36	5,83		5,83
1999/1998	12,64	17,37	5,78	-4,60	-20,00	12,33	12,65		12,65
2000/1999	16,24	10,94	6,96	19,28	58,33	20,58	15,59		15,59
2001/2000	14,81	10,99	6,16	57,98	-12,43	12,44	14,29		14,29
2002/2001	11,51	7,45	5,93	-14,89	10,00	13,13	11,07		11,07
2003/2002	14,59	16,68	-3,99	15,00	-9,09	22,02	14,21		14,21
2004/2003	9,68	10,68	-4,71	15,22	30,00	0,24	9,31		9,31
2005/2004	10,73	7,03	1,64	13,21	15,38	7,91	10,29		10,29
2006/2005	10,95	6,81	7,36	2,32	-34,49	116,88	11,35		11,35
2007/2006	10,96	8,56	2,18	33,21	38,18	-1,87	10,50		10,53
2008/2007	14,20	14,85	1,81	4,68	5,53	-3,43	13,80	72,92	13,81
2009/2008	12,61	24,46	12,29	10,97	597,89	20,68	13,40	280,25	13,49
2010/2009	7,93	-9,01	-0,24	0,53	-78,00	-4,32	6,58	-40,34	6,53

Hasta 1987 el gasto de Maternidad estaba incluido en I.L.T.

Fuente: Cuentas y Balances de la Seguridad Social 1988-2008. Presupuesto 2009 y 2010.

SISTEMA DE LA SEGURIDAD SOCIAL
IMPORTE DE MATERNIDAD POR REGIMENES

Cuadro III.18.2

AÑO : 2005							
COMUNIDADES AUTONOMAS	GENERAL	AUTONOMOS	AGRARIO	MAR	CARBON	HOGAR	TOTAL REGIMENES
ANDALUCIA	161.758.989,89	12.555.502,84	19.850.710,38	107.977,75	0,00	997.667,89	195.270.848,75
Almería	12.789.954,02	1.080.061,24	1.135.762,52	0,00	0,00	27.316,02	15.033.093,80
Cádiz	22.572.077,52	1.485.408,53	1.445.280,88	75.672,59	0,00	72.271,20	25.650.710,72
Córdoba	14.573.938,85	1.312.192,80	2.748.084,12	0,00	0,00	65.996,31	18.700.212,08
Granada	16.799.749,95	1.639.339,96	2.704.150,02	0,00	0,00	131.705,16	21.274.945,09
Huelva	8.478.180,56	598.324,52	2.238.502,31	22.941,58	0,00	40.948,06	11.378.897,03
Jaén	10.148.065,95	981.326,18	2.460.726,51	0,00	0,00	63.509,27	13.653.627,91
Málaga	33.764.813,52	2.575.025,20	1.395.311,32	9.363,58	0,00	256.269,37	38.000.782,99
Sevilla	42.632.209,52	2.883.824,41	5.722.892,70	0,00	0,00	339.652,50	51.578.579,13
ARAGON	31.665.327,36	2.341.567,81	67.441,72	0,00	31.295,56	166.050,04	34.271.682,49
Huesca	4.386.807,26	561.566,53	19.470,96	0,00	0,00	10.433,85	4.978.278,60
Teruel	2.651.465,78	284.264,25	21.530,22	0,00	10.166,24	9.496,20	2.976.922,69
Zaragoza	24.627.054,32	1.495.737,03	26.440,54	0,00	21.129,32	146.119,99	26.316.481,20
ASTURIAS	17.141.291,66	1.602.355,86	154.019,21	9.106,72	80.550,50	148.832,81	19.136.156,76
Asturias	17.141.291,66	1.602.355,86	154.019,21	9.106,72	80.550,50	148.832,81	19.136.156,76
BALEARES	30.156.571,81	1.987.518,46	35.374,51	91.917,10	0,00	190.406,74	32.461.788,62
Baleares	30.156.571,81	1.987.518,46	35.374,51	91.917,10	0,00	190.406,74	32.461.788,62
CANARIAS	47.015.547,03	1.927.024,89	468.697,98	143.006,04	0,00	169.706,56	49.723.982,50
Las Palmas	25.493.685,34	912.613,68	273.803,69	77.601,48	0,00	90.512,11	26.848.216,30
Tenerife	21.521.861,69	1.014.411,21	194.894,29	65.404,56	0,00	79.194,45	22.875.766,20
CANTABRIA	12.204.784,70	979.421,05	71.616,30	30.748,06	0,00	158.966,70	13.445.536,81
Cantabria	12.204.784,70	979.421,05	71.616,30	30.748,06	0,00	158.966,70	13.445.536,81
CASTILLA-MANCHA	35.549.624,72	2.719.420,16	201.958,87	0,00	2.597,24	214.768,54	38.688.369,53
Albacete	6.827.577,17	569.229,52	60.584,42	0,00	0,00	45.765,30	7.503.156,41
Ciudad Real	8.568.005,99	613.995,70	32.290,27	0,00	2.597,24	56.633,40	9.273.522,60
Cuenca	2.930.361,32	286.257,49	68.792,82	0,00	0,00	12.608,40	3.298.020,03
Guadalajara	5.613.439,51	290.123,61	7.611,53	0,00	0,00	26.746,75	5.937.921,40
Toledo	11.610.240,73	959.813,84	32.679,83	0,00	0,00	73.014,69	12.675.749,09
CASTILLA-LEON	45.803.679,66	3.746.534,35	191.117,68	0,00	32.340,20	336.226,12	50.109.898,01
Ávila	2.588.168,47	231.004,30	15.693,94	0,00	0,00	10.872,75	2.845.739,46
Burgos	8.703.702,96	556.225,96	30.683,24	0,00	0,00	64.867,94	9.355.480,10
León	6.750.710,72	684.475,69	44.054,54	0,00	32.340,20	39.810,74	7.551.391,89
Palencia	2.697.512,30	311.389,73	15.488,77	0,00	0,00	14.064,75	3.038.455,55
Salamanca	5.777.868,80	460.049,58	18.567,84	0,00	0,00	51.174,56	6.307.660,78
Segovia	3.009.812,55	249.870,60	15.042,02	0,00	0,00	49.946,49	3.324.671,66
Soria	2.023.114,06	144.394,37	6.028,63	0,00	0,00	15.871,60	2.189.408,66
Valladolid	12.119.171,74	782.617,45	16.968,38	0,00	0,00	73.517,64	12.992.275,21
Zamora	2.133.618,06	326.506,67	28.590,32	0,00	0,00	16.099,65	2.504.814,70
CATALUÑA	256.273.816,80	13.590.458,33	245.533,65	103.120,02	0,00	1.306.092,76	271.519.021,56
Barcelona	203.470.741,91	10.022.513,01	92.966,91	90.899,34	0,00	1.121.431,18	214.798.552,35
Gerona	21.007.044,41	1.419.795,78	21.738,84	0,00	0,00	88.493,38	22.537.072,41
Lérida	10.412.118,08	879.175,67	29.338,38	0,00	0,00	38.244,15	11.358.876,28
Tarragona	21.383.912,40	1.268.973,87	101.489,52	12.220,68	0,00	57.924,05	22.824.520,52
EXTREMADURA	16.526.841,10	1.347.189,28	1.768.229,21	0,00	0,00	93.932,13	19.736.191,72
Badajoz	10.370.354,96	826.037,13	1.116.046,50	0,00	0,00	53.667,70	12.366.106,29
Cáceres	6.156.486,14	521.152,15	652.182,71	0,00	0,00	40.264,43	7.370.085,43
GALICIA	48.201.553,85	4.306.602,69	302.518,21	478.610,85	0,00	412.697,55	53.701.983,15
La Coruña	21.192.609,43	1.826.462,42	110.830,23	89.262,35	0,00	178.815,46	23.397.979,89
Lugo	4.195.651,38	467.547,95	111.120,34	2.465,10	0,00	42.174,30	4.818.959,07
Orense	4.388.382,38	436.519,39	10.720,18	0,00	0,00	31.900,05	4.867.522,00
Pontevedra	18.424.910,66	1.576.072,93	69.847,46	386.883,40	0,00	159.807,74	20.617.522,19
LA RIOJA	7.987.806,37	568.338,37	77.494,37	0,00	0,00	63.848,08	8.697.487,19
La Rioja	7.987.806,37	568.338,37	77.494,37	0,00	0,00	63.848,08	8.697.487,19
MADRID	231.551.027,25	8.676.517,96	25.797,34	26.500,51	8.548,40	2.965.737,85	243.254.129,31
Madrid	231.551.027,25	8.676.517,96	25.797,34	26.500,51	8.548,40	2.965.737,85	243.254.129,31
MURCIA	28.827.402,76	2.718.553,16	1.759.832,63	13.679,08	0,00	221.575,18	33.541.042,81
Murcia	28.827.402,76	2.718.553,16	1.759.832,63	13.679,08	0,00	221.575,18	33.541.042,81
NAVARRA	20.445.753,09	1.379.637,92	82.317,72	0,00	0,00	182.961,19	22.090.669,92
Navarra	20.445.753,09	1.379.637,92	82.317,72	0,00	0,00	182.961,19	22.090.669,92
C.VALENCIANA	115.581.955,23	9.201.131,35	691.727,95	111.967,74	0,00	625.814,91	126.212.597,18
Alicante	35.972.291,96	3.304.170,80	368.103,23	23.305,24	0,00	199.828,12	39.867.699,35
Castellón	14.234.413,89	1.082.910,68	45.785,33	4.852,78	0,00	82.398,83	15.450.361,51
Valencia	65.375.249,38	4.814.049,87	277.839,39	83.809,72	0,00	343.587,96	70.894.536,32
PAIS VASCO	69.252.730,31	6.163.920,85	92.200,33	60.979,61	0,00	528.200,78	76.098.031,88
Alava	10.636.757,87	628.930,05	26.821,33	0,00	0,00	58.547,57	11.351.056,82
Guipúzcoa	24.406.188,91	2.797.309,61	34.711,58	30.972,28	0,00	186.662,34	27.455.844,72
Vizcaya	34.209.783,53	2.737.681,19	30.667,42	30.007,33	0,00	282.990,87	37.291.130,34
CEUTA	1.557.683,17	73.040,14	0,00	22.659,56	0,00	26.194,35	1.679.577,22
MELILLA	1.338.878,53	83.208,56	0,00	0,00	0,00	57.906,07	1.479.993,16
TOTALES	1.178.841.265,29	75.967.944,03	26.086.588,06	1.200.273,04	155.331,90	8.867.586,25	1.291.118.988,57

SISTEMA DE LA SEGURIDAD SOCIAL
PORCENTAJE DE VARIACION DEL GASTO DE MATERNIDAD
2008/2007

Cuadro III.19

COMUNIDADES AUTONOMAS	GENERAL	AUTONOMOS	AGRARIO	MAR	CARBON	HOGAR	NO CONTRIBUTIVO	TOTAL REGIMENES
ANDALUCIA	15,32	18,95	2,27	-15,04	--	16,59	119,33	14,45
Almería	19,95	34,64	0,76	73,12	--	15,16	350,07	19,39
Cádiz	14,44	15,21	-0,54	-23,48	--	2,68	111,77	13,60
Córdoba	15,06	18,31	5,23	--	--	31,84	91,72	14,24
Granada	15,45	19,24	-4,58	--	--	-4,74	150,46	13,37
Huelva	22,90	15,39	2,12	-6,84	--	12,67	159,99	18,87
Jaén	11,71	15,80	3,56	--	--	62,56	567,28	11,19
Málaga	11,08	15,15	-0,34	43,21	--	-10,09	46,01	10,77
Sevilla	17,09	19,95	5,77	-73,08	--	48,37	39,77	16,49
ARAGON	23,81	18,52	-21,96	--	8,71	15,74	44,09	23,24
Huesca	21,59	1,13	-27,21	--	--	21,77	53,46	19,34
Teruel	5,62	26,97	-57,82	--	--	8,88	-48,23	6,79
Zaragoza	26,38	23,25	-6,14	--	8,71	15,78	56,72	26,00
ASTURIAS	14,92	50,13	-79,79	-34,30	-6,32	32,48	31,53	16,48
Asturias	14,92	50,13	-79,79	-34,30	-6,32	32,48	31,53	16,48
BALEARES	12,82	-1,13	53,29	21,87	--	12,68	99,70	12,09
Baleares	12,82	-1,13	53,29	21,87	--	12,68	99,70	12,09
CANARIAS	7,51	15,43	31,56	8,63	--	2,49	54,63	7,92
Las Palmas	4,40	14,46	28,55	47,88	--	11,41	21,77	5,01
Tenerife	11,20	16,36	35,64	-9,33	--	-8,95	98,67	11,35
CANTABRIA	23,87	28,34	-70,71	105,82	--	11,50	-58,20	23,65
Cantabria	23,87	28,34	-70,71	105,82	--	11,50	-58,20	23,65
CASTILLA-LA MANCHA	21,63	15,01	7,23	--	--	17,60	41,23	21,09
Albacete	22,69	11,46	11,59	--	--	-11,92	0,26	21,32
Ciudad Real	24,66	40,09	83,63	--	--	35,22	-13,40	26,05
Cuenca	7,84	7,86	-30,99	--	--	5,03	-78,96	6,66
Guadalajara	26,07	17,91	-13,82	--	--	45,31	586,15	25,92
Toledo	20,28	4,39	6,19	--	--	14,29	152,24	19,06
CASTILLA-LEON	14,50	11,42	-29,07	--	-52,10	1,80	107,25	14,02
Ávila	16,24	21,31	-44,29	--	--	-25,34	219,84	15,78
Burgos	15,60	7,88	-73,58	--	--	-29,01	118,92	14,23
León	10,94	21,18	-66,17	--	-52,10	41,09	-3,73	11,48
Palencia	13,19	-14,57	1,93	--	--	167,05	--	10,82
Salamanca	11,65	32,76	-30,58	--	--	53,49	39,22	13,11
Segovia	15,79	-2,23	-30,49	--	--	-3,35	49,22	13,95
Soria	18,95	29,22	-36,58	--	--	1,91	259,71	19,24
Valladolid	16,14	7,11	178,20	--	--	-4,56	115,51	15,61
Zamora	15,16	0,84	-34,62	--	--	-5,96	355,84	13,39
CATALUÑA	10,96	9,75	-3,48	-8,59	-100,00	-6,04	108,64	10,72
Barcelona	10,51	9,10	33,02	-11,54	-100,00	-7,87	130,17	10,25
Gerona	12,31	9,91	-1,63	--	--	-4,11	53,60	12,06
Lérida	17,23	7,46	78,29	--	--	12,80	441,89	16,61
Tarragona	10,74	15,70	-34,40	48,53	--	8,67	45,65	10,76
EXTREMADURA	17,51	27,61	10,99	--	--	11,51	2,62	17,74
Badajoz	17,76	32,75	11,13	--	--	3,17	0,32	18,25
Cáceres	17,03	18,61	10,71	--	--	26,33	5,68	16,77
GALICIA	18,28	22,43	-65,75	6,32	-100,00	19,92	11,92	18,09
La Coruña	14,15	22,34	-74,47	32,36	-100,00	36,97	116,35	14,55
Lugo	21,14	46,13	-71,27	-80,68	--	79,62	-68,11	21,53
Orense	24,19	6,43	-79,70	--	--	6,10	-4,45	22,13
Pontevedra	21,26	20,31	-39,11	6,22	--	0,24	-9,94	20,54
LA RIOJA	12,66	19,88	-19,09	--	--	-6,83	150,44	12,39
La Rioja	12,66	19,88	-19,09	--	--	-6,83	150,44	12,39
MADRID	14,40	17,01	-15,06	194,10	--	-15,03	69,54	13,92
Madrid	14,40	17,01	-15,06	194,10	--	-15,03	69,54	13,92
MURCIA	18,21	16,80	9,86	-62,36	--	2,34	112,23	17,42
Murcia	18,21	16,80	9,86	-62,36	--	2,34	112,23	17,42
NAVARRA	15,15	9,96	-43,29	--	--	-2,07	41,63	14,45
Navarra	15,15	9,96	-43,29	--	--	-2,07	-100,00	14,42
C.VALENCIANA	12,25	13,39	7,59	7,99	--	-18,05	37,85	11,93
Alicante	16,34	13,05	19,20	28,34	--	-9,17	69,63	15,85
Castellón	8,76	12,54	-39,74	-37,66	--	-35,88	8,52	8,03
Valencia	10,79	13,79	4,74	10,87	--	-18,13	25,15	10,62
PAIS VASCO	14,93	2,35	-52,52	-13,06	--	2,48	107,07	13,79
Alava	14,14	10,81	-59,99	--	--	-4,00	-33,31	13,69
Guipúzcoa	14,05	-1,72	-4,91	-34,00	--	19,27	533,41	12,55
Vizcaya	15,85	4,98	-65,32	-2,89	--	-5,39	46,17	14,80
CEUTA	17,81	-29,03	--	-33,28	--	-15,52	46,74	13,87
MELILLA	1,47	67,93	--	--	--	5,57	-43,19	4,66
TOTALES	14,20	14,85	1,82	4,04	5,53	-3,44	72,92	13,81

3.2. Riesgo durante el embarazo.

La ley orgánica 3/2007, para la igualdad efectiva de mujeres y hombres, mejora la acción protectora de esta prestación, tal como se explica en el capítulo correspondiente del Informe Económico-financiero.

A continuación se ofrecen los datos del gasto en esta prestación, desde el año 2000, desagregada por regímenes. A destacar la consideración de esta prestación, desde el año 2008, como contingencia profesional en aquellos regímenes que cotizan obligatoriamente por las contingencias de accidentes de trabajo y enfermedad profesional, consecuencia de la reforma legislativa anteriormente mencionada.

Cuadro III.20

GASTO EN RIESGO DURANTE EL EMBARAZO POR REGÍMENES

En millones de euros

Años	General	Autónomos	Agrario	Mar	Carbón	Hogar	Acc. Trab. y Enf Prof.	TOTAL
2000	0,83		0,01					0,84
2001	3,21		0,03		0,01			3,25
2002	5,46	0,08	0,09	0,03				5,66
2003	9,61	0,14	0,17	0,02		0,01		9,95
2004	15,88	0,31	0,33	0,08	0,01	0,02		16,63
2005	27,25	0,50	0,49	0,09	0,02	0,02		28,37
2006	41,18	0,81	0,72	0,24	0,03	0,09		43,06
2007(1)	25,79	1,03	0,43	0,20	0,04	0,18	44,10	71,77
2008	0,01	0,93				0,14	176,09	177,17
2009		1,00	1,00			0,50	103,01	105,51
2010		1,20	0,10			0,30	237,08	238,68

Fuente: Cuentas y Balances 2000-2008. Presupuestos 2009 y 2010.

(1) Desde el año 2007 se incluye el gasto en esta prestación gestionado por las Mutuas de Accidentes de Trabajo y Enfermedades Profesionales.

El cuadro III.21 refleja la distribución por regímenes, comunidades autónomas y provincias del gasto de Riesgo durante el embarazo, de las Entidades Gestoras de la Seguridad Social, desde el año 2004. El porcentaje de variación interanual del año 2008, se ofrece, con el mismo desglose, en el cuadro III.22.

SISTEMA DE LA SEGURIDAD SOCIAL

Cuadro III.21.1

IMPORTE DEL SUBSIDIO DE RIESGO DURANTE EL EMBARAZO POR REGIMENES

COMUNIDADES AUTONOMAS	AÑO : 2004						TOTAL REGIMENES
	GENERAL	AUTONOMOS	AGRARIO	MAR	CARBON	HOGAR	
ANDALUCIA	868.755,72	16.828,91	13.930,65	1.218,66	0,00	0,00	900.733,94
Almería	80.709,47	0,00	8.362,49	0,00	0,00	0,00	89.071,96
Cádiz	130.530,18	8.598,28	3.554,26	0,00	0,00	0,00	142.682,72
Córdoba	29.960,95	0,00	0,00	0,00	0,00	0,00	29.960,95
Granada	56.948,34	0,00	0,00	0,00	0,00	0,00	56.948,34
Huelva	34.745,12	0,00	0,00	0,00	0,00	0,00	34.745,12
Jaén	14.062,57	0,00	0,00	0,00	0,00	0,00	14.062,57
Málaga	428.832,82	3.372,85	2.013,90	1.218,66	0,00	0,00	435.438,23
Sevilla	92.966,27	4.857,78	0,00	0,00	0,00	0,00	97.824,05
ARAGON	644.211,35	8.204,24	158,89	0,00	0,00	0,00	652.574,48
Huesca	97.671,13	3.351,78	158,89	0,00	0,00	0,00	101.181,80
Teruel	13.807,29	0,00	0,00	0,00	0,00	0,00	13.807,29
Zaragoza	532.732,93	4.852,46	0,00	0,00	0,00	0,00	537.585,39
ASTURIAS	124.067,74	3.237,32	0,00	0,00	10.414,44	1.817,32	139.536,82
Asturias	124.067,74	3.237,32	0,00	0,00	10.414,44	1.817,32	139.536,82
BALEARES	477.512,50	1.535,17	0,00	0,00	0,00	0,00	479.047,67
Baleares	477.512,50	1.535,17	0,00	0,00	0,00	0,00	479.047,67
CANARIAS	638.177,90	913,79	1.675,15	0,00	0,00	0,00	640.766,84
Las Palmas	324.347,99	0,00	1.675,15	0,00	0,00	0,00	326.023,14
Tenerife	313.829,91	913,79	0,00	0,00	0,00	0,00	314.743,70
CANTABRIA	159.045,57	5.829,93	0,00	0,00	0,00	0,00	164.875,50
Cantabria	159.045,57	5.829,93	0,00	0,00	0,00	0,00	164.875,50
CASTILLA-MANCHA	495.205,73	9.473,57	2.261,88	0,00	0,00	2.833,09	509.774,27
Albacete	850,06	0,00	2.261,88	0,00	0,00	0,00	3.111,94
Ciudad Real	70.770,89	0,00	0,00	0,00	0,00	0,00	70.770,89
Cuenca	0,00	0,00	0,00	0,00	0,00	0,00	0,00
Guadalajara	369.396,81	6.640,82	0,00	0,00	0,00	2.833,09	378.870,72
Toledo	54.187,97	2.832,75	0,00	0,00	0,00	0,00	57.020,72
CASTILLA-LEON	528.966,22	10.951,49	1.052,43	0,00	0,00	2.153,67	543.123,81
Avila	10.245,65	0,00	0,00	0,00	0,00	0,00	10.245,65
Burgos	106.831,20	2.794,98	0,00	0,00	0,00	2.153,67	111.779,85
León	55.792,89	2.148,63	0,00	0,00	0,00	0,00	57.941,52
Palencia	73.333,22	0,00	1.052,43	0,00	0,00	0,00	74.385,65
Salamanca	47.017,65	1.756,32	0,00	0,00	0,00	0,00	48.773,97
Segovia	94.387,67	0,00	0,00	0,00	0,00	0,00	94.387,67
Soria	26.908,02	0,00	0,00	0,00	0,00	0,00	26.908,02
Valladolid	75.014,53	420,34	0,00	0,00	0,00	0,00	75.434,87
Zamora	39.435,39	3.831,22	0,00	0,00	0,00	0,00	43.266,61
CATALUÑA	1.111.647,71	10.734,16	3.213,55	0,00	0,00	2.146,99	1.127.742,41
Barcelona	863.033,36	6.195,49	3.213,55	0,00	0,00	0,00	872.442,40
Gerona	17.054,00	0,00	0,00	0,00	0,00	0,00	17.054,00
Lérida	95.917,49	1.979,27	0,00	0,00	0,00	2.146,99	100.043,75
Tarragona	135.642,86	2.559,40	0,00	0,00	0,00	0,00	138.202,26
EXTREMADURA	97.771,49	1.445,63	1.501,48	0,00	0,00	0,00	100.718,60
Badajóz	83.602,66	0,00	1.501,48	0,00	0,00	0,00	85.104,14
Cáceres	14.168,83	1.445,63	0,00	0,00	0,00	0,00	15.614,46
GALICIA	292.130,25	4.324,25	1.243,62	15.185,42	0,00	0,00	312.883,54
La Coruña	99.572,07	1.610,10	1.243,62	0,00	0,00	0,00	102.425,79
Lugo	20.905,28	0,00	0,00	0,00	0,00	0,00	20.905,28
Orense	25.337,10	1.295,34	0,00	0,00	0,00	0,00	26.632,44
Pontevedra	146.315,80	1.418,81	0,00	15.185,42	0,00	0,00	162.920,03
LA RIOJA	147.335,69	2.686,54	1.509,11	0,00	0,00	0,00	151.531,34
La Rioja	147.335,69	2.686,54	1.509,11	0,00	0,00	0,00	151.531,34
MADRID	3.668.257,45	41.150,81	0,00	0,00	0,00	3.116,01	3.712.524,27
Madrid	3.668.257,45	41.150,81	0,00	0,00	0,00	3.116,01	3.712.524,27
MURCIA	1.512.765,52	104.892,56	291.145,31	0,00	0,00	10.095,61	1.918.899,00
Murcia	1.512.765,52	104.892,56	291.145,31	0,00	0,00	10.095,61	1.918.899,00
NAVARRA	1.263.539,30	14.444,17	3.616,48	0,00	0,00	0,00	1.281.599,95
Navarra	1.263.539,30	14.444,17	3.616,48	0,00	0,00	0,00	1.281.599,95
C.VALENCIANA	2.643.877,65	20.666,22	5.342,75	59.932,47	0,00	0,00	2.729.819,09
Alicante	102.658,78	4.038,35	743,73	0,00	0,00	0,00	107.440,86
Castellón	861.413,42	1.038,68	1.403,25	0,00	0,00	0,00	863.855,35
Valencia	1.679.805,45	15.589,19	3.195,77	59.932,47	0,00	0,00	1.758.522,88
PAIS VASCO	1.199.985,44	50.046,50	2.792,16	0,00	0,00	912,11	1.253.736,21
Alava	375.610,99	13.185,15	944,25	0,00	0,00	0,00	389.740,39
Guipúzcoa	579.497,84	20.832,65	1.653,98	0,00	0,00	0,00	601.984,47
Vizcaya	244.876,61	16.028,70	193,93	0,00	0,00	912,11	262.011,35
CEUTA	12.662,17	0,00	0,00	0,00	0,00	0,00	12.662,17
MELILLA	0,00	0,00	0,00	0,00	0,00	0,00	0,00
TOTALES	15.885.915,40	307.365,26	329.443,46	76.336,55	10.414,44	23.074,80	16.632.549,91

SISTEMA DE LA SEGURIDAD SOCIAL

Cuadro III.21.2

IMPORTE DEL SUBSIDIO DE RIESGO DURANTE EL EMBARAZO POR REGIMENES

COMUNIDADES AUTONOMAS	AÑO : 2005						TOTAL REGIMENES
	GENERAL	AUTONOMOS	AGRARIO	MAR	CARBON	HOGAR	
ANDALUCIA	1.878.569,24	29.116,06	21.483,26	0,00	0,00	0,00	1.929.168,56
Almería	100.636,47	0,00	13.843,03	0,00	0,00	0,00	114.479,50
Cádiz	256.660,41	9.031,74	0,00	0,00	0,00	0,00	265.692,15
Córdoba	46.755,28	0,00	2.783,04	0,00	0,00	0,00	49.538,32
Granada	161.292,37	3.209,59	2.641,66	0,00	0,00	0,00	167.143,62
Huelva	12.905,30	3.099,00	0,00	0,00	0,00	0,00	16.004,30
Jaén	132.661,02	0,00	0,00	0,00	0,00	0,00	132.661,02
Málaga	1.061.231,98	13.775,73	2.215,53	0,00	0,00	0,00	1.077.223,24
Sevilla	106.426,41	0,00	0,00	0,00	0,00	0,00	106.426,41
ARAGON	1.577.150,99	29.025,39	0,00	0,00	0,00	1.451,38	1.607.627,76
Huesca	112.969,77	9.424,66	0,00	0,00	0,00	0,00	122.394,43
Teruel	68.670,45	3.686,74	0,00	0,00	0,00	793,02	73.150,21
Zaragoza	1.395.510,77	15.913,99	0,00	0,00	0,00	658,36	1.412.083,12
ASTURIAS	309.553,19	10.322,88	1.552,20	0,00	21.419,00	0,00	342.847,27
Asturias	309.553,19	10.322,88	1.552,20	0,00	21.419,00	0,00	342.847,27
BALEARES	707.060,49	1.228,22	0,00	0,00	0,00	0,00	708.288,71
Baleares	707.060,49	1.228,22	0,00	0,00	0,00	0,00	708.288,71
CANARIAS	991.735,02	7.448,87	3.270,07	31.071,92	0,00	1.047,38	1.034.573,26
Las Palmas	507.318,79	3.982,07	842,07	28.337,54	0,00	1.047,38	541.527,85
Tenerife	484.416,23	3.466,80	2.428,00	2.734,38	0,00	0,00	493.045,41
CANTABRIA	372.639,52	7.494,79	5.105,80	0,00	0,00	2.738,15	387.978,26
Cantabria	372.639,52	7.494,79	5.105,80	0,00	0,00	2.738,15	387.978,26
CASTILLA-MANCHA	825.450,75	8.513,80	100,22	0,00	0,00	164,59	834.229,36
Albacete	19.327,30	0,00	100,22	0,00	0,00	0,00	19.427,52
Ciudad Real	151.386,13	2.926,28	0,00	0,00	0,00	0,00	154.312,41
Cuenca	13.602,96	0,00	0,00	0,00	0,00	0,00	13.602,96
Guadalajara	540.607,68	5.587,52	0,00	0,00	0,00	164,59	546.359,79
Toledo	100.526,68	0,00	0,00	0,00	0,00	0,00	100.526,68
CASTILLA-LEON	906.781,94	26.780,80	0,00	0,00	0,00	0,00	933.562,74
Avila	27.749,86	0,00	0,00	0,00	0,00	0,00	27.749,86
Burgos	210.099,86	6.970,88	0,00	0,00	0,00	0,00	217.070,74
León	95.401,50	5.853,18	0,00	0,00	0,00	0,00	101.254,68
Palencia	154.762,42	1.511,91	0,00	0,00	0,00	0,00	156.274,33
Salamanca	109.325,73	680,98	0,00	0,00	0,00	0,00	110.006,71
Segovia	145.409,60	0,00	0,00	0,00	0,00	0,00	145.409,60
Soria	44.952,34	0,00	0,00	0,00	0,00	0,00	44.952,34
Valladolid	59.177,14	5.346,20	0,00	0,00	0,00	0,00	64.523,34
Zamora	59.903,49	6.417,65	0,00	0,00	0,00	0,00	66.321,14
CATALUÑA	1.492.711,28	20.394,73	570,54	0,00	0,00	0,00	1.513.676,55
Barcelona	1.164.057,67	9.653,03	0,00	0,00	0,00	0,00	1.173.710,70
Gerona	45.135,36	0,00	0,00	0,00	0,00	0,00	45.135,36
Lérida	102.241,66	6.378,26	0,00	0,00	0,00	0,00	108.619,92
Tarragona	181.276,59	4.363,44	570,54	0,00	0,00	0,00	186.210,57
EXTREMADURA	199.279,46	3.959,86	2.282,65	0,00	0,00	0,00	205.521,97
Badajóz	169.570,66	3.740,55	0,00	0,00	0,00	0,00	173.311,21
Cáceres	29.708,80	219,31	2.282,65	0,00	0,00	0,00	32.210,76
GALICIA	496.688,48	10.361,51	3.937,43	14.238,24	0,00	508,73	525.734,39
La Coruña	141.566,78	6.172,24	864,46	0,00	0,00	0,00	148.603,48
Lugo	21.341,94	0,00	0,00	0,00	0,00	0,00	21.341,94
Orense	67.320,28	0,00	0,00	0,00	0,00	0,00	67.320,28
Pontevedra	266.459,48	4.189,27	3.072,97	14.238,24	0,00	508,73	288.468,69
LA RIOJA	220.574,41	1.584,30	0,00	0,00	0,00	0,00	222.158,71
La Rioja	220.574,41	1.584,30	0,00	0,00	0,00	0,00	222.158,71
MADRID	6.227.350,83	42.519,11	0,00	0,00	0,00	1.715,01	6.271.584,95
Madrid	6.227.350,83	42.519,11	0,00	0,00	0,00	1.715,01	6.271.584,95
MURCIA	3.116.309,14	164.277,52	428.511,28	0,00	0,00	9.893,14	3.718.991,08
Murcia	3.116.309,14	164.277,52	428.511,28	0,00	0,00	9.893,14	3.718.991,08
NAVARRA	1.729.455,14	26.495,49	3.600,11	0,00	0,00	807,98	1.760.358,72
Navarra	1.729.455,14	26.495,49	3.600,11	0,00	0,00	807,98	1.760.358,72
C.VALENCIANA	4.360.242,77	28.276,60	11.469,51	49.933,68	0,00	0,00	4.449.922,56
Alicante	212.948,55	0,00	3.625,75	0,00	0,00	0,00	216.574,30
Castellón	1.252.977,89	1.136,34	4.082,21	0,00	0,00	0,00	1.258.196,44
Valencia	2.894.316,33	27.140,26	3.761,55	49.933,68	0,00	0,00	2.975.151,82
PAIS VASCO	1.839.284,29	82.654,90	4.025,96	0,00	0,00	0,00	1.925.965,15
Alava	552.947,04	12.223,88	4.025,96	0,00	0,00	0,00	569.196,88
Guipúzcoa	791.186,01	53.541,51	0,00	0,00	0,00	0,00	844.727,52
Vizcaya	495.151,24	16.889,51	0,00	0,00	0,00	0,00	512.040,75
CEUTA	0,00	0,00	0,00	0,00	0,00	0,00	0,00
MELILLA	0,00	0,00	0,00	0,00	0,00	0,00	0,00
TOTALES	27.250.836,94	500.454,83	485.909,03	95.243,84	21.419,00	18.326,36	28.372.190,00

SISTEMA DE LA SEGURIDAD SOCIAL

Cuadro III.21.3

IMPORTE DEL SUBSIDIO DE RIESGO DURANTE EL EMBARAZO POR REGIMENES

COMUNIDADES AUTONOMAS	AÑO : 2006						TOTAL REGIMENES
	GENERAL	AUTONOMOS	AGRARIO	MAR	CARBON	HOGAR	
ANDALUCIA	3.935.613,74	57.520,15	35.433,18	0,00	0,00	1.909,38	4.030.476,45
Almería	133.201,05	3.869,61	22.667,91	0,00	0,00	0,00	159.738,57
Cádiz	571.799,53	5.609,05	252,48	0,00	0,00	915,24	578.576,30
Córdoba	133.402,74	0,00	0,00	0,00	0,00	0,00	133.402,74
Granada	276.229,43	12.965,42	7.826,13	0,00	0,00	0,00	297.020,98
Huelva	25.387,86	0,00	0,00	0,00	0,00	0,00	25.387,86
Jaén	254.171,69	0,00	0,00	0,00	0,00	0,00	254.171,69
Málaga	2.258.480,51	32.660,03	4.686,66	0,00	0,00	0,00	2.295.827,20
Sevilla	282.940,93	2.416,04	0,00	0,00	0,00	994,14	286.351,11
ARAGON	2.610.077,06	32.415,11	3.569,87	0,00	0,00	5.901,72	2.651.963,76
Huesca	286.440,27	13.274,68	0,00	0,00	0,00	0,00	299.714,95
Teruel	94.022,27	1.571,79	0,00	0,00	0,00	252,48	95.846,54
Zaragoza	2.229.614,52	17.568,64	3.569,87	0,00	0,00	5.649,24	2.256.402,27
ASTURIAS	654.643,11	21.208,57	3.773,67	0,00	28.422,83	0,00	708.048,18
Asturias	654.643,11	21.208,57	3.773,67	0,00	28.422,83	0,00	708.048,18
BALEARES	742.190,98	1.276,77	0,00	12.316,80	0,00	0,00	755.784,55
Baleares	742.190,98	1.276,77	0,00	12.316,80	0,00	0,00	755.784,55
CANARIAS	1.427.278,02	2.003,55	3.045,54	34.643,67	0,00	0,00	1.466.970,78
Las Palmas	878.701,44	1.198,20	3.045,54	6.544,66	0,00	0,00	889.489,84
Tenerife	548.576,58	805,35	0,00	28.099,01	0,00	0,00	577.480,94
CANTABRIA	943.024,73	33.646,27	2.914,77	2.337,30	0,00	1.467,54	983.390,61
Cantabria	943.024,73	33.646,27	2.914,77	2.337,30	0,00	1.467,54	983.390,61
CASTILLA-MANCHA	1.247.133,98	10.818,78	3.365,72	0,00	0,00	5.037,34	1.266.355,82
Albacete	54.750,67	0,00	0,00	0,00	0,00	0,00	54.750,67
Ciudad Real	159.008,47	4.277,27	0,00	0,00	0,00	0,00	163.285,74
Cuenca	20.440,92	667,85	694,32	0,00	0,00	0,00	21.803,09
Guadalajara	785.877,11	5.873,66	0,00	0,00	0,00	5.037,34	796.788,11
Toledo	227.056,81	0,00	2.671,40	0,00	0,00	0,00	229.728,21
CASTILLA-LEON	1.411.756,87	39.577,65	0,00	0,00	0,00	0,00	1.451.334,52
Avila	21.806,76	0,00	0,00	0,00	0,00	0,00	21.806,76
Burgos	510.002,53	7.601,71	0,00	0,00	0,00	0,00	517.604,24
León	231.347,86	16.890,40	0,00	0,00	0,00	0,00	248.238,26
Palencia	206.717,08	4.655,30	0,00	0,00	0,00	0,00	211.372,38
Salamanca	65.850,06	0,00	0,00	0,00	0,00	0,00	65.850,06
Segovia	74.634,87	0,00	0,00	0,00	0,00	0,00	74.634,87
Soria	94.984,70	0,00	0,00	0,00	0,00	0,00	94.984,70
Valladolid	140.843,24	2.337,47	0,00	0,00	0,00	0,00	143.180,71
Zamora	65.569,77	8.092,77	0,00	0,00	0,00	0,00	73.662,54
CATALUÑA	2.191.912,71	27.185,16	4.254,94	202,64	0,00	0,00	2.223.555,45
Barcelona	1.793.263,04	14.727,38	4.254,94	0,00	0,00	0,00	1.812.245,36
Gerona	42.652,73	0,00	0,00	0,00	0,00	0,00	42.652,73
Lérida	138.721,57	7.070,46	0,00	0,00	0,00	0,00	145.792,03
Tarragona	217.275,37	5.387,32	0,00	202,64	0,00	0,00	222.865,33
EXTREMADURA	254.218,22	6.021,43	3.864,52	0,00	0,00	0,00	264.104,17
Badajóz	165.881,15	6.021,43	3.864,52	0,00	0,00	0,00	175.767,10
Cáceres	88.337,07	0,00	0,00	0,00	0,00	0,00	88.337,07
GALICIA	995.139,45	12.965,43	0,00	30.984,26	0,00	4.213,26	1.043.302,40
La Coruña	255.343,16	3.574,95	0,00	3.802,42	0,00	0,00	262.720,53
Lugo	23.189,48	0,00	0,00	0,00	0,00	0,00	23.189,48
Orense	136.860,12	1.787,48	0,00	0,00	0,00	0,00	138.647,60
Pontevedra	579.746,69	7.603,00	0,00	27.181,84	0,00	4.213,26	618.744,79
LA RIOJA	357.858,92	5.185,66	815,38	0,00	0,00	1.704,24	365.564,20
La Rioja	357.858,92	5.185,66	815,38	0,00	0,00	1.704,24	365.564,20
MADRID	7.887.413,98	55.467,38	0,00	0,00	0,00	10.510,79	7.953.392,15
Madrid	7.887.413,98	55.467,38	0,00	0,00	0,00	10.510,79	7.953.392,15
MURCIA	5.052.854,68	206.196,91	644.266,99	0,00	0,00	43.092,40	5.946.410,98
Murcia	5.052.854,68	206.196,91	644.266,99	0,00	0,00	43.092,40	5.946.410,98
NAVARRA	2.423.848,26	25.852,89	521,69	0,00	0,00	3.077,10	2.453.299,94
Navarra	2.423.848,26	25.852,89	521,69	0,00	0,00	3.077,10	2.453.299,94
C.VALENCIANA	6.302.292,82	20.474,42	11.589,80	153.018,77	0,00	1.183,50	6.488.559,31
Alicante	247.068,21	1.080,34	4.907,40	0,00	0,00	0,00	253.055,95
Castellón	1.675.870,67	7.915,98	1.015,07	4.987,50	0,00	0,00	1.689.789,22
Valencia	4.379.353,94	11.478,10	5.667,33	148.031,27	0,00	1.183,50	4.545.714,14
PAIS VASCO	2.737.797,07	252.317,80	3.985,58	3.187,33	0,00	9.610,02	3.006.897,80
Alava	1.011.875,18	34.891,23	0,00	0,00	0,00	8.647,44	1.055.413,85
Guipúzcoa	1.071.322,72	143.239,91	0,00	3.187,33	0,00	0,00	1.217.749,96
Vizcaya	654.599,17	74.186,66	3.985,58	0,00	0,00	962,58	733.733,99
CEUTA	0,00	0,00	0,00	0,00	0,00	0,00	0,00
MELILLA	5.334,48	0,00	0,00	0,00	0,00	0,00	5.334,48
TOTALES	41.180.389,08	810.133,93	721.401,65	236.690,77	28.422,83	87.707,29	43.064.745,55

SISTEMA DE LA SEGURIDAD SOCIAL

Cuadro III.21.4

**IMPORTE DEL SUBSIDIO DE RIESGO DURANTE EL EMBARAZO POR REGIMENES
Entidades Gestoras**

COMUNIDADES AUTONOMAS	AÑO : 2007							TOTAL REGIMENES
	GENERAL	AUTONOMOS	AGRARIO	MAR	CARBON	HOGAR	ACC. TRAB. y ENF. PROF.	
ANDALUCIA	2.804.419,07	25.951,44	20.294,79	16.184,15	0,00	4.105,15	1.535.111,76	4.406.066,36
Almería	58.410,05	0,00	15.833,20	11.750,96	0,00	0,00	47.630,02	133.624,23
Cádiz	436.535,95	7.433,07	0,00	4.433,19	0,00	0,00	12.701,27	461.103,48
Córdoba	100.412,67	0,00	0,00	0,00	0,00	0,00	36.502,52	136.915,19
Granada	168.067,36	3.220,01	420,73	0,00	0,00	0,00	82.914,31	254.622,41
Huelva	4.395,39	0,00	0,00	0,00	0,00	0,00	5.757,66	10.153,05
Jaén	237.917,67	40,62	0,00	0,00	0,00	0,00	5.253,90	243.212,19
Málaga	1.636.510,98	15.257,74	4.040,86	0,00	0,00	4.105,15	1.339.922,76	2.999.837,49
Sevilla	162.169,00	0,00	0,00	0,00	0,00	0,00	4.429,32	166.598,32
ARAGON	1.483.450,55	39.865,69	1.335,39	0,00	0,00	19.011,61	0,00	1.543.663,24
Huesca	177.706,23	15.215,05	0,00	0,00	0,00	4.415,81	0,00	197.337,09
Teruel	77.626,12	1.822,96	0,00	0,00	0,00	0,00	0,00	79.449,08
Zaragoza	1.228.118,20	22.827,68	1.335,39	0,00	0,00	14.595,80	0,00	1.266.877,07
ASTURIAS	582.681,66	21.068,97	0,00	0,00	43.034,43	3.217,55	27.376,33	677.378,94
Asturias	582.681,66	21.068,97	0,00	0,00	43.034,43	3.217,55	27.376,33	677.378,94
BALEARES	363.523,64	9.254,34	0,00	0,00	0,00	0,00	0,00	372.777,98
Baleares	363.523,64	9.254,34	0,00	0,00	0,00	0,00	0,00	372.777,98
CANARIAS	765.999,54	6.296,92	4.826,35	15.102,61	0,00	366,14	0,00	792.591,56
Las Palmas	522.008,43	4.807,83	3.428,38	6.222,62	0,00	366,14	0,00	536.833,40
Tenerife	243.991,11	1.489,09	1.397,97	8.879,99	0,00	0,00	0,00	255.758,16
CANTABRIA	690.436,99	30.568,81	2.339,51	932,40	0,00	3.855,55	2.166,97	730.300,23
Cantabria	690.436,99	30.568,81	2.339,51	932,40	0,00	3.855,55	2.166,97	730.300,23
CASTILLA-MANCHA	572.382,06	2.890,10	1.857,54	0,00	0,00	8.437,75	100.695,92	686.263,37
Albacete	27.142,26	0,00	0,00	0,00	0,00	0,00	4.760,96	31.903,22
Ciudad Real	95.056,22	2.890,10	0,00	0,00	0,00	5.081,51	43.374,72	146.402,55
Cuenca	42.764,33	0,00	0,00	0,00	0,00	0,00	2.363,24	45.127,57
Guadalajara	303.569,02	0,00	0,00	0,00	0,00	3.356,24	42.892,44	349.817,70
Toledo	103.850,23	0,00	1.857,54	0,00	0,00	0,00	7.304,56	113.012,33
CASTILLA-LEON	872.721,00	55.805,41	4.684,76	0,00	0,00	10.273,98	135.828,73	1.079.313,88
Ávila	5.108,76	0,00	0,00	0,00	0,00	0,00	0,00	5.108,76
Burgos	287.781,62	32.285,73	0,00	0,00	0,00	4.105,15	1.605,24	325.777,74
León	206.299,07	14.662,64	4.684,76	0,00	0,00	4.149,54	21.571,92	251.367,93
Palencia	125.476,76	5.050,84	0,00	0,00	0,00	0,00	19.274,91	149.802,51
Salamanca	29.998,66	0,00	0,00	0,00	0,00	2.019,29	38.864,67	70.882,62
Segovia	27.466,15	941,54	0,00	0,00	0,00	0,00	15.087,25	43.494,94
Soria	61.430,89	0,00	0,00	0,00	0,00	0,00	0,00	61.430,89
Valladolid	80.010,76	0,00	0,00	0,00	0,00	0,00	26.959,06	106.969,82
Zamora	49.148,33	2.864,66	0,00	0,00	0,00	0,00	12.465,68	64.478,67
CATALUÑA	1.436.687,16	27.470,20	3.461,66	0,00	0,00	3.611,45	0,00	1.471.230,47
Barcelona	1.040.276,47	21.447,20	0,00	0,00	0,00	0,00	0,00	1.061.723,67
Gerona	58.604,43	1.634,67	0,00	0,00	0,00	0,00	0,00	60.239,10
Lérida	110.001,26	1.422,31	0,00	0,00	0,00	3.611,45	0,00	115.035,02
Tarragona	227.805,00	2.966,02	3.461,66	0,00	0,00	0,00	0,00	234.232,68
EXTREMADURA	162.004,92	3.165,15	2.292,52	0,00	0,00	0,00	65.004,76	232.467,35
Badajoz	107.761,78	3.165,15	0,00	0,00	0,00	0,00	43.314,96	154.241,89
Cáceres	54.243,14	0,00	2.292,52	0,00	0,00	0,00	21.689,80	78.225,46
GALICIA	602.396,87	23.347,99	0,00	12.799,76	0,00	8.221,41	25.866,99	672.633,02
La Coruña	115.791,03	8.268,77	0,00	0,00	0,00	909,79	13.251,39	138.220,98
Lugo	21.072,07	1.482,41	0,00	0,00	0,00	0,00	0,00	22.554,48
Orense	81.118,26	0,00	0,00	0,00	0,00	4.637,71	0,00	85.755,97
Pontevedra	384.415,51	13.596,81	0,00	12.799,76	0,00	2.673,91	12.615,60	426.101,59
LA RIOJA	218.709,73	30.624,23	6.227,02	0,00	0,00	0,00	10.238,76	265.799,74
La Rioja	218.709,73	30.624,23	6.227,02	0,00	0,00	0,00	10.238,76	265.799,74
MADRID	5.391.573,32	35.701,56	0,00	0,00	0,00	24.012,23	125.528,70	5.576.815,81
Madrid	5.391.573,32	35.701,56	0,00	0,00	0,00	24.012,23	125.528,70	5.576.815,81
MURCIA	3.279.244,71	153.246,79	368.029,99	8.581,35	0,00	68.510,11	18.560,91	3.896.173,86
Murcia	3.279.244,71	153.246,79	368.029,99	8.581,35	0,00	68.510,11	18.560,91	3.896.173,86
NAVARRA	1.534.823,80	38.894,97	2.927,19	0,00	0,00	3.821,97	5.383,55	1.585.851,48
Navarra	1.534.823,80	38.894,97	2.927,19	0,00	0,00	3.821,97	5.383,55	1.585.851,48
C.VALENCIANA	3.578.346,38	14.606,98	8.630,04	148.830,80	0,00	5.774,96	125.455,96	3.881.645,12
Alicante	282.845,14	3.305,38	2.146,89	964,88	0,00	981,92	70.690,94	360.935,15
Castellón	812.609,94	2.644,29	532,56	0,00	0,00	0,00	0,00	815.786,79
Valencia	2.482.891,30	8.657,31	5.950,59	147.865,92	0,00	4.793,04	54.765,02	2.704.923,18
PAIS VASCO	1.448.163,62	508.928,65	2.771,96	0,00	0,00	14.726,69	1.689,88	1.976.280,80
Alava	633.191,75	37.425,26	0,00	0,00	0,00	8.519,02	0,00	679.136,03
Guipúzcoa	403.500,99	341.665,47	0,00	0,00	0,00	0,00	0,00	745.166,46
Vizcaya	411.470,88	129.837,92	2.771,96	0,00	0,00	6.207,67	1.689,88	551.978,31
CEUTA	0,00	0,00	0,00	0,00	0,00	0,00	0,00	0,00
MELILLA	0,00	0,00	0,00	0,00	0,00	0,00	0,00	0,00
TOTALES	25.787.565,02	1.027.688,20	429.678,72	202.431,07	43.034,43	177.946,55	2.178.909,22	29.847.253,21

SISTEMA DE LA SEGURIDAD SOCIAL

Cuadro III.21.5

IMPORTE DEL SUBSIDIO DE RIESGO DURANTE EL EMBARAZO POR REGIMENES
Entidades Gestoras

COMUNIDADES AUTONOMAS	AÑO : 2008							TOTAL REGIMENES
	GENERAL	AUTONOMOS	AGRARIO	MAR	CARBON	HOGAR	ACC. TRAB. Y ENF. PROF.	
ANDALUCIA	8.171,91	20.532,38	0,00	0,00	0,00	9.378,66	3.964.209,88	4.002.292,83
Almería	0,00	6.728,28	0,00	0,00	0,00	0,00	99.245,06	105.973,34
Cádiz	1.854,32	0,00	0,00	0,00	0,00	0,00	210.472,45	212.326,77
Córdoba	141,80	0,00	0,00	0,00	0,00	0,00	47.929,23	48.071,03
Granada	78,87	0,00	0,00	0,00	0,00	1.329,81	192.888,02	194.296,70
Huelva	0,00	0,00	0,00	0,00	0,00	0,00	36.281,91	36.281,91
Jaén	0,00	7.735,94	0,00	0,00	0,00	699,90	17.012,25	25.448,09
Málaga	3.073,64	6.068,16	0,00	0,00	0,00	3.452,84	3.350.950,68	3.363.545,32
Sevilla	3.023,28	0,00	0,00	0,00	0,00	3.896,11	9.430,28	16.349,67
ARAGON	0,00	12.607,23	0,00	0,00	0,00	11.095,96	7.550,22	31.253,41
Huesca	0,00	4.167,72	0,00	0,00	0,00	0,00	0,00	4.167,72
Teruel	0,00	0,00	0,00	0,00	0,00	4.362,71	5.707,38	10.070,09
Zaragoza	0,00	8.439,51	0,00	0,00	0,00	6.733,25	1.842,84	17.015,60
ASTURIAS	851,55	3.392,82	0,00	0,00	0,00	0,00	112.863,84	117.108,21
Asturias	851,55	3.392,82	0,00	0,00	0,00	0,00	112.863,84	117.108,21
BALEARES	0,00	0,00	0,00	0,00	0,00	0,00	0,00	0,00
Baleares	0,00	0,00	0,00	0,00	0,00	0,00	0,00	0,00
CANARIAS	0,00	2.212,93	0,00	0,00	0,00	1.423,13	0,00	3.636,06
Las Palmas	0,00	850,93	0,00	0,00	0,00	1.423,13	0,00	2.274,06
Tenerife	0,00	1.362,00	0,00	0,00	0,00	0,00	0,00	1.362,00
CANTABRIA	0,00	27.294,48	0,00	0,00	0,00	1.329,81	7.824,05	36.448,34
Cantabria	0,00	27.294,48	0,00	0,00	0,00	1.329,81	7.824,05	36.448,34
CASTILLA-MANCHA	0,00	4.685,28	0,00	0,00	0,00	7.956,33	355.704,16	368.345,77
Albacete	0,00	0,00	0,00	0,00	0,00	0,00	0,00	0,00
Ciudad Real	0,00	0,00	0,00	0,00	0,00	2.325,55	217.194,25	219.519,80
Cuenca	0,00	0,00	0,00	0,00	0,00	0,00	32.169,27	32.169,27
Guadalajara	0,00	4.685,28	0,00	0,00	0,00	5.630,78	44.427,77	54.743,83
Toledo	0,00	0,00	0,00	0,00	0,00	0,00	61.912,87	61.912,87
CASTILLA-LEON	174,67	35.637,06	0,00	0,00	0,00	7.535,59	371.955,66	415.302,98
Ávila	0,00	0,00	0,00	0,00	0,00	0,00	20.444,70	20.444,70
Burgos	174,67	33.087,06	0,00	0,00	0,00	1.843,07	80.155,26	115.260,06
León	0,00	217,92	0,00	0,00	0,00	3.522,83	24.524,29	28.265,04
Palencia	0,00	234,60	0,00	0,00	0,00	0,00	74.678,27	74.912,87
Salamanca	0,00	0,00	0,00	0,00	0,00	2.169,69	90.195,56	92.365,25
Segovia	0,00	2.097,48	0,00	0,00	0,00	0,00	12.731,69	14.829,17
Soria	0,00	0,00	0,00	0,00	0,00	0,00	19.722,41	19.722,41
Valladolid	0,00	0,00	0,00	0,00	0,00	0,00	43.217,84	43.217,84
Zamora	0,00	0,00	0,00	0,00	0,00	0,00	6.285,64	6.285,64
CATALUÑA	0,00	0,00	3.254,94	0,00	0,00	5.713,41	25.871,28	34.839,63
Barcelona	0,00	0,00	0,00	0,00	0,00	2.146,36	25.871,28	28.017,64
Gerona	0,00	0,00	0,00	0,00	0,00	0,00	0,00	0,00
Lérida	0,00	0,00	0,00	0,00	0,00	3.567,05	0,00	3.567,05
Tarragona	0,00	0,00	3.254,94	0,00	0,00	0,00	0,00	3.254,94
EXTREMADURA	0,00	0,00	0,00	0,00	0,00	0,00	152.151,70	152.151,70
Badajoz	0,00	0,00	0,00	0,00	0,00	0,00	31.247,27	31.247,27
Cáceres	0,00	0,00	0,00	0,00	0,00	0,00	120.904,43	120.904,43
GALICIA	471,25	0,00	0,00	0,00	0,00	5.418,79	286.936,59	292.826,63
La Coruña	0,00	0,00	0,00	0,00	0,00	2.263,01	132.426,46	134.689,47
Lugo	0,00	0,00	0,00	0,00	0,00	0,00	13.724,38	13.724,38
Orense	147,43	0,00	0,00	0,00	0,00	332,85	13.611,42	14.091,70
Pontevedra	323,82	0,00	0,00	0,00	0,00	2.822,93	127.174,33	130.321,08
LA RIOJA	1.227,64	45.136,68	0,00	0,00	0,00	793,22	21,42	47.178,96
La Rioja	1.227,64	45.136,68	0,00	0,00	0,00	793,22	21,42	47.178,96
MADRID	0,00	844,44	0,00	0,00	0,00	23.340,18	316.488,93	340.673,55
Madrid	0,00	844,44	0,00	0,00	0,00	23.340,18	316.488,93	340.673,55
MURCIA	0,00	19.341,46	0,00	0,00	0,00	44.838,87	19.319,76	83.500,09
Murcia	0,00	19.341,46	0,00	0,00	0,00	44.838,87	19.319,76	83.500,09
NAVARRA	910,28	67.348,89	0,00	0,00	0,00	20.190,35	10.696,53	99.146,05
Navarra	910,28	67.348,89	0,00	0,00	0,00	20.190,35	10.696,53	99.146,05
C.VALENCIANA	313,45	3.987,85	0,00	0,00	0,00	0,00	474.287,39	478.588,69
Alicante	302,06	0,00	0,00	0,00	0,00	0,00	124.368,88	124.670,94
Castellón	11,39	2.680,33	0,00	0,00	0,00	0,00	16.023,00	18.714,72
Valencia	0,00	1.307,52	0,00	0,00	0,00	0,00	333.895,51	335.203,03
PAIS VASCO	215,30	685.767,81	0,00	0,00	0,00	2.378,52	47.227,03	735.588,66
Alava	215,30	42.821,40	0,00	0,00	0,00	1.981,91	56,49	45.075,10
Guipúzcoa	0,00	448.675,72	0,00	0,00	0,00	0,00	24.245,50	472.921,22
Vizcaya	0,00	194.270,69	0,00	0,00	0,00	396,61	22.925,04	217.592,34
CEUTA	0,00	0,00	0,00	0,00	0,00	0,00	0,00	0,00
MELILLA	0,00	0,00	0,00	0,00	0,00	0,00	0,00	0,00
TOTALES	12.336,05	928.789,31	3.254,94	0,00	0,00	141.392,82	6.153.108,44	7.238.881,56

SISTEMA DE LA SEGURIDAD SOCIAL

Cuadro III.22

PORCENTAJE DE VARIACION DEL GASTO DE RIESGO DURANTE EL EMBARAZO
2008/2007

COMUNIDADES AUTONOMAS	GENERAL	AUTONOMOS	AGRARIO	MAR	CARBON	HOGAR	ACC. TRAB. y ENF. PROF.	TOTAL REGIMENES
ANDALUCIA	-99,71	-20,88	-100,00	-100,00	--	128,46	158,24	-9,16
Almería	-100,00	--	-100,00	-100,00	--	--	108,37	-20,69
Cádiz	-99,58	-100,00	--	-100,00	--	--	1.557,10	-53,95
Córdoba	-99,86	--	--	--	--	--	31,30	-64,89
Granada	-99,95	-100,00	-100,00	--	--	--	132,64	-23,69
Huelva	-100,00	--	--	--	--	--	530,15	257,35
Jaén	-100,00	18.944,66	--	--	--	--	223,80	-89,54
Málaga	-99,81	-60,23	-100,00	--	--	-15,89	150,09	12,12
Sevilla	-98,14	--	--	--	--	--	112,91	-90,19
ARAGON	-100,00	-68,38	-100,00	--	--	-41,64	--	-97,98
Huesca	-100,00	-72,61	--	--	--	-100,00	--	-97,89
Teruel	-100,00	-100,00	--	--	--	--	--	-87,33
Zaragoza	-100,00	-63,03	-100,00	--	--	-53,87	--	-98,66
ASTURIAS	-99,85	-83,90	--	--	-100,00	-100,00	312,27	-82,71
Asturias	-99,85	-83,90	--	--	-100,00	-100,00	312,27	-82,71
BALEARES	-100,00	-100,00	--	--	--	--	--	-100,00
Baleares	-100,00	-100,00	--	--	--	--	--	-100,00
CANARIAS	-100,00	-64,86	-100,00	-100,00	--	288,68	--	-99,54
Las Palmas	-100,00	-82,30	-100,00	-100,00	--	288,68	--	-99,58
Tenerife	-100,00	-8,53	-100,00	-100,00	--	--	--	-99,47
CANTABRIA	-100,00	-10,71	-100,00	-100,00	--	-65,51	261,06	-95,01
Cantabria	-100,00	-10,71	-100,00	-100,00	--	-65,51	261,06	-95,01
CASTILLA-LA MANCHA	-100,00	62,11	-100,00	--	--	-5,71	253,25	-46,33
Albacete	-100,00	--	--	--	--	--	-100,00	-100,00
Ciudad Real	-100,00	-100,00	--	--	--	-54,24	400,74	49,94
Cuenca	-100,00	--	--	--	--	--	1.261,24	-28,71
Guadalajara	-100,00	--	--	--	--	67,77	3,58	-84,35
Toledo	-100,00	--	-100,00	--	--	--	747,59	-45,22
CASTILLA-LEON	-99,98	-36,14	-100,00	--	--	-26,65	173,84	-61,52
Avila	-100,00	--	--	--	--	--	--	300,19
Burgos	-99,94	2,48	--	--	--	-55,10	4.893,35	-64,62
León	-100,00	-98,51	-100,00	--	--	-15,10	13,69	-88,76
Palencia	-100,00	-95,36	--	--	--	--	287,44	-49,99
Salamanca	-100,00	--	--	--	--	7,45	132,08	30,31
Segovia	-100,00	122,77	--	--	--	--	-15,61	-65,91
Soria	-100,00	--	--	--	--	--	--	-67,89
Valladolid	-100,00	--	--	--	--	--	60,31	-59,60
Zamora	-100,00	-100,00	--	--	--	--	-49,58	-90,25
CATALUÑA	-100,00	-100,00	-5,97	--	--	58,20	--	-97,63
Barcelona	-100,00	-100,00	--	--	--	--	--	-97,36
Gerona	-100,00	-100,00	--	--	--	--	--	-100,00
Lérida	-100,00	-100,00	--	--	--	-1,23	--	-96,90
Tarragona	-100,00	-100,00	-5,97	--	--	--	--	-98,61
EXTREMADURA	-100,00	-100,00	-100,00	--	--	--	134,06	-34,55
Badajoz	-100,00	-100,00	--	--	--	--	-27,86	-79,74
Cáceres	-100,00	--	-100,00	--	--	--	457,43	54,56
GALICIA	-99,92	-100,00	--	-100,00	--	-34,09	1.009,28	-56,47
La Coruña	-100,00	-100,00	--	--	--	148,74	899,34	-2,55
Lugo	-100,00	-100,00	--	--	--	--	--	-39,15
Orense	-99,82	--	--	--	--	-92,82	--	-83,57
Pontevedra	-99,92	-100,00	--	-100,00	--	5,57	908,07	-69,42
LA RIOJA	-99,44	47,39	-100,00	--	--	--	-99,79	-82,25
La Rioja	-99,44	47,39	-100,00	--	--	--	-99,79	-82,25
MADRID	-100,00	-97,63	--	--	--	-2,80	152,12	-93,89
Madrid	-100,00	-97,63	--	--	--	-2,80	152,12	-93,89
MURCIA	-100,00	-87,38	-100,00	-100,00	--	-34,55	4,09	-97,86
Murcia	-100,00	-87,38	-100,00	-100,00	--	-34,55	4,09	-97,86
NAVARRA	-99,94	73,16	-100,00	--	--	428,27	98,69	-93,75
Navarra	-99,94	73,16	-100,00	--	--	428,27	98,69	-93,75
C.VALENCIANA	-99,99	-72,70	-100,00	-100,00	--	-100,00	278,05	-87,67
Alicante	-99,89	-100,00	-100,00	-100,00	--	-100,00	75,93	-65,46
Castellón	-100,00	1,36	-100,00	--	--	--	--	-97,71
Valencia	-100,00	-84,90	-100,00	-100,00	--	-100,00	509,69	-87,61
PAIS VASCO	-99,99	34,75	-100,00	--	--	-83,85	2.694,70	-62,78
Alava	-99,97	14,42	--	--	--	-76,74	--	-93,36
Guipúzcoa	-100,00	31,32	--	--	--	--	--	-36,53
Vizcaya	-100,00	49,63	-100,00	--	--	-93,61	1.256,61	-60,58
CEUTA	--	--	--	--	--	--	--	--
MELILLA	--	--	--	--	--	--	--	--
TOTALES	-99,95	-9,62	-99,24	-100,00	-100,00	-20,54	182,39	-75,75

3.3. Paternidad y Riesgo durante la lactancia natural.

Como se ha expuesto con anterioridad, la aprobación de la Ley Orgánica 3/2007, de 22 de marzo, para la igualdad efectiva de mujeres y hombres, conlleva, entre otras modificaciones normativas, la aparición de nuevas prestaciones económicas: la de paternidad y la de riesgo durante la lactancia natural.

A continuación se ofrecen los datos del gasto en estas prestaciones desde el año 2007, desagregado por regímenes.

GASTO EN PATERNIDAD

En millones de euros

PRESTACIONES	General	Autónomos	Agrario	Mar	Carbón	Hogar	TOTAL
2007	115,85	6,96	0,58	0,53	0,15	0,01	124,07
2008	197,51	13,93	0,78	0,96	0,22	0,02	213,42
2009	200,00	25,00	5,00	0,64	5,00	5,00	240,64
2010	222,70	16,09	0,91	1,04	0,27	0,03	241,04

Fuente: Liquidación 2007-2008. Presupuestos 2009 y 2010.

GASTO EN RIESGO DURANTE LA LACTANCIA NATURAL

En millones de euros

PRESTACIONES	General	Autónomos	Agrario	Mar	Carbón	Hogar	Acc. Trab. y Enf Prof. (1)	TOTAL
2007							2,90	2,90
2008		0,01					10,55	10,56
2009		0,50	0,50			0,50	16,32	17,82
2010		0,06				0,15	16,78	16,99

Fuente: Liquidación 2007-2008. Presupuestos 2009 y 2010.

(1) Incluye el gasto en esta prestación gestionado por las Mutuas de Accidentes de Trabajo y Enfermedades Profesionales.

El cuadro III.23 contiene el gasto en Paternidad por regímenes, comunidades autónomas y provincias del año 2008, mientras que en el cuadro III.24 se ofrece el gasto de las Entidades Gestoras de la Seguridad Social del año 2008 correspondiente al Riesgo durante la lactancia natural con el mismo desglose que el cuadro anterior.

SISTEMA DE LA SEGURIDAD SOCIAL

Cuadro III.23

IMPORTE DEL SUBSIDIO DE PATERNIDAD POR REGIMENES

COMUNIDADES AUTONOMAS	AÑO : 2008							TOTAL REGIMENES
	GENERAL	AUTONOMOS	AGRARIO	MAR	CARBON	HOGAR	ACC. TRAB. y ENF. PROF.	
ANDALUCIA	28.686.320,47	2.123.593,84	312.704,69	198.435,89	1.365,13	2.117,33	0,00	31.324.537,35
Almería	1.763.594,78	194.362,72	38.155,13	13.171,66	0,00	0,00	0,00	2.009.284,29
Cádiz	4.214.674,74	248.693,15	29.014,96	128.003,65	0,00	303,29	0,00	4.620.689,79
Córdoba	2.515.584,94	269.652,62	47.399,09	0,00	1.365,13	0,00	0,00	2.834.001,78
Granada	2.839.927,36	260.499,30	39.311,75	0,00	0,00	303,29	0,00	3.140.041,70
Huelva	1.659.786,22	103.834,72	27.278,88	27.523,99	0,00	0,00	0,00	1.818.423,81
Jaén	1.833.926,28	154.822,62	54.012,37	0,00	0,00	606,58	0,00	2.043.367,85
Málaga	5.512.961,73	379.387,26	11.755,96	23.511,02	0,00	297,59	0,00	5.927.913,56
Sevilla	8.345.864,42	512.341,45	65.776,55	6.225,57	0,00	606,58	0,00	8.930.814,57
ARAGON	6.382.624,82	545.394,90	19.644,26	0,00	32.030,05	303,29	0,00	6.979.997,32
Huesca	795.813,81	116.659,69	5.444,40	0,00	1.048,06	0,00	0,00	918.965,96
Teruel	456.431,53	76.708,94	2.985,97	0,00	27.343,16	0,00	0,00	563.469,60
Zaragoza	5.130.379,48	352.026,27	11.213,89	0,00	3.638,83	303,29	0,00	5.497.561,76
ASTURIAS	3.333.714,17	198.819,56	3.900,96	10.091,31	119.748,59	303,29	0,00	3.666.577,88
Asturias	3.333.714,17	198.819,56	3.900,96	10.091,31	119.748,59	303,29	0,00	3.666.577,88
BALEARES	4.218.354,35	318.136,13	4.321,20	28.483,05	0,00	2.123,03	0,00	4.571.417,76
Baleares	4.218.354,35	318.136,13	4.321,20	28.483,05	0,00	2.123,03	0,00	4.571.417,76
CANARIAS	6.334.751,76	315.433,62	19.825,34	110.422,88	0,00	303,29	0,00	6.780.736,89
Las Palmas	3.421.057,63	152.804,88	6.705,36	55.754,57	0,00	303,29	0,00	3.636.625,73
Tenerife	2.913.694,13	162.628,74	13.119,98	54.668,31	0,00	0,00	0,00	3.144.111,16
CANTABRIA	2.572.454,45	170.845,06	2.299,60	17.256,67	0,00	0,00	0,00	2.762.855,78
Cantabria	2.572.454,45	170.845,06	2.299,60	17.256,67	0,00	0,00	0,00	2.762.855,78
CASTILLA-MANCHA	7.322.769,88	748.317,42	47.503,71	0,00	2.561,00	1.516,45	0,00	8.122.668,46
Albacete	1.308.978,09	141.556,66	11.035,09	0,00	0,00	303,29	0,00	1.461.873,13
Ciudad Real	1.612.897,50	210.178,63	16.763,96	0,00	2.561,00	0,00	0,00	1.842.401,09
Cuenca	512.911,83	86.121,02	7.129,04	0,00	0,00	0,00	0,00	606.161,89
Guadalajara	1.320.973,71	73.249,76	2.749,06	0,00	0,00	0,00	0,00	1.396.972,53
Toledo	2.567.008,75	237.211,35	9.826,56	0,00	0,00	1.213,16	0,00	2.815.259,82
CASTILLA-LEON	8.181.200,37	736.974,01	25.207,49	0,00	62.049,39	0,00	0,00	9.005.431,26
Ávila	432.163,20	51.580,70	2.180,22	0,00	0,00	0,00	0,00	485.924,12
Burgos	1.750.708,43	131.810,49	5.530,87	0,00	0,00	0,00	0,00	1.888.049,79
León	1.186.510,70	123.720,16	654,56	0,00	60.772,27	0,00	0,00	1.371.657,69
Palencia	479.525,48	54.960,78	3.337,53	0,00	1.277,12	0,00	0,00	539.100,91
Salamanca	945.859,55	92.894,80	4.276,47	0,00	0,00	0,00	0,00	1.043.030,82
Segovia	511.581,91	48.753,66	1.530,23	0,00	0,00	0,00	0,00	561.865,80
Soria	283.806,83	37.441,77	909,87	0,00	0,00	0,00	0,00	322.158,47
Valladolid	2.276.419,24	147.533,63	4.664,71	0,00	0,00	0,00	0,00	2.428.617,58
Zamora	314.625,03	48.278,02	2.123,03	0,00	0,00	0,00	0,00	365.026,08
CATALUÑA	39.965.436,90	2.620.675,04	66.720,62	205.694,51	0,00	6.112,46	0,00	42.864.639,53
Barcelona	31.030.727,50	1.908.706,47	20.013,36	177.595,14	0,00	5.459,22	0,00	33.142.501,69
Gerona	3.282.350,83	266.502,10	16.667,74	0,00	0,00	303,29	0,00	3.565.823,96
Lérida	1.753.505,01	166.274,94	9.547,59	0,00	0,00	0,00	0,00	1.929.327,54
Tarragona	3.898.853,56	279.191,53	20.491,93	28.099,37	0,00	349,95	0,00	4.226.986,34
EXTREMADURA	2.762.900,62	301.090,58	55.570,12	0,00	0,00	0,00	0,00	3.119.561,32
Badajóz	1.792.889,40	194.071,61	35.413,55	0,00	0,00	0,00	0,00	2.022.374,56
Cáceres	970.011,22	107.018,97	20.156,57	0,00	0,00	0,00	0,00	1.097.186,76
GALICIA	7.801.408,02	602.948,65	4.514,11	108.520,65	1.280,50	303,29	0,00	8.518.975,22
La Coruña	3.379.214,16	247.658,66	1.710,15	26.172,21	1.280,50	303,29	0,00	3.656.338,97
Lugo	582.350,31	60.895,22	1.574,17	8.037,90	0,00	0,00	0,00	652.857,60
Orense	644.893,99	68.680,18	303,29	0,00	0,00	0,00	0,00	713.877,46
Pontevedra	3.194.949,56	225.714,59	926,50	74.310,54	0,00	0,00	0,00	3.495.901,19
LA RIOJA	1.390.636,86	133.325,40	14.520,51	0,00	0,00	0,00	0,00	1.538.482,77
La Rioja	1.390.636,86	133.325,40	14.520,51	0,00	0,00	0,00	0,00	1.538.482,77
MADRID	36.747.076,71	1.495.953,79	6.786,75	8.645,00	0,00	7.325,62	0,00	38.265.787,87
Madrid	36.747.076,71	1.495.953,79	6.786,75	8.645,00	0,00	7.325,62	0,00	38.265.787,87
MURCIA	5.392.202,13	536.471,53	97.107,70	19.618,31	0,00	0,00	0,00	6.045.399,67
Murcia	5.392.202,13	536.471,53	97.107,70	19.618,31	0,00	0,00	0,00	6.045.399,67
NAVARRA	3.951.137,83	279.499,57	10.043,19	0,00	0,00	606,58	0,00	4.241.287,17
Navarra	3.951.137,83	279.499,57	10.043,19	0,00	0,00	606,58	0,00	4.241.287,17
C.VALENCIANA	19.538.992,54	1.698.921,28	77.389,28	193.158,26	0,00	1.790,10	0,00	21.510.251,46
Alicante	5.509.785,64	546.512,61	23.456,60	31.335,47	0,00	895,05	0,00	6.111.985,37
Castellón	2.808.626,21	202.167,55	9.848,78	23.917,10	0,00	0,00	0,00	3.044.559,64
Valencia	11.220.580,69	950.241,12	44.083,90	137.905,69	0,00	895,05	0,00	12.353.706,45
PAIS VASCO	12.547.310,56	1.096.765,26	8.657,30	50.144,32	0,00	909,87	0,00	13.703.787,31
Alava	1.997.393,49	128.839,50	1.818,70	0,00	0,00	303,29	0,00	2.128.354,98
Guipúzcoa	4.527.365,27	515.849,46	2.256,51	7.941,70	0,00	0,00	0,00	5.053.412,94
Vizcaya	6.022.551,80	452.076,30	4.582,09	42.202,62	0,00	606,58	0,00	6.522.019,39
CEUTA	228.474,09	5.358,86	0,00	4.670,42	0,00	0,00	0,00	238.503,37
MELILLA	149.291,77	3.892,67	0,00	9.375,08	0,00	0,00	0,00	162.559,52
TOTALES	197.507.058,30	13.932.417,17	776.716,83	964.516,35	219.034,66	23.714,60	0,00	213.423.457,91

SISTEMA DE LA SEGURIDAD SOCIAL

Cuadro III.24

IMPORTE DEL SUBSIDIO DE RIESGO DURANTE LA LACTANCIA NATURAL POR REGIMENES
Entidades Gestoras

COMUNIDADES AUTONOMAS							AÑO : 2008	TOTAL REGIMENES
	GENERAL	AUTONOMOS	AGRARIO	MAR	CARBON	HOGAR	ACC. TRAB. Y ENF. PROF.	
ANDALUCIA	0,00	0,00	0,00	0,00	0,00	0,00	982.479,78	982.479,78
Almería	0,00	0,00	0,00	0,00	0,00	0,00	12.648,67	12.648,67
Cádiz	0,00	0,00	0,00	0,00	0,00	0,00	7.113,59	7.113,59
Córdoba	0,00	0,00	0,00	0,00	0,00	0,00	0,00	0,00
Granada	0,00	0,00	0,00	0,00	0,00	0,00	23.982,45	23.982,45
Huelva	0,00	0,00	0,00	0,00	0,00	0,00	1.640,30	1.640,30
Jaén	0,00	0,00	0,00	0,00	0,00	0,00	20.206,04	20.206,04
Málaga	0,00	0,00	0,00	0,00	0,00	0,00	895.970,15	895.970,15
Sevilla	0,00	0,00	0,00	0,00	0,00	0,00	20.918,58	20.918,58
ARAGON	0,00	0,00	0,00	0,00	0,00	0,00	0,00	0,00
Huesca	0,00	0,00	0,00	0,00	0,00	0,00	0,00	0,00
Teruel	0,00	0,00	0,00	0,00	0,00	0,00	0,00	0,00
Zaragoza	0,00	0,00	0,00	0,00	0,00	0,00	0,00	0,00
ASTURIAS	0,00	0,00	0,00	0,00	0,00	0,00	20.705,90	20.705,90
Asturias	0,00	0,00	0,00	0,00	0,00	0,00	20.705,90	20.705,90
BALEARES	0,00	0,00	0,00	0,00	0,00	0,00	0,00	0,00
Baleares	0,00	0,00	0,00	0,00	0,00	0,00	0,00	0,00
CANARIAS	0,00	0,00	0,00	0,00	0,00	0,00	0,00	0,00
Las Palmas	0,00	0,00	0,00	0,00	0,00	0,00	0,00	0,00
Tenerife	0,00	0,00	0,00	0,00	0,00	0,00	0,00	0,00
CANTABRIA	0,00	0,00	0,00	0,00	0,00	0,00	0,00	0,00
Cantabria	0,00	0,00	0,00	0,00	0,00	0,00	0,00	0,00
CASTILLA-MANCHA	0,00	0,00	0,00	0,00	0,00	0,00	14.187,72	14.187,72
Albacete	0,00	0,00	0,00	0,00	0,00	0,00	0,00	0,00
Ciudad Real	0,00	0,00	0,00	0,00	0,00	0,00	2.172,12	2.172,12
Cuenca	0,00	0,00	0,00	0,00	0,00	0,00	12.015,60	12.015,60
Guadalajara	0,00	0,00	0,00	0,00	0,00	0,00	0,00	0,00
Toledo	0,00	0,00	0,00	0,00	0,00	0,00	0,00	0,00
CASTILLA-LEON	0,00	844,44	0,00	0,00	0,00	0,00	9.059,10	9.903,54
Ávila	0,00	0,00	0,00	0,00	0,00	0,00	0,00	0,00
Burgos	0,00	0,00	0,00	0,00	0,00	0,00	0,00	0,00
León	0,00	844,44	0,00	0,00	0,00	0,00	3.414,40	4.258,84
Palencia	0,00	0,00	0,00	0,00	0,00	0,00	0,00	0,00
Salamanca	0,00	0,00	0,00	0,00	0,00	0,00	5.644,70	5.644,70
Segovia	0,00	0,00	0,00	0,00	0,00	0,00	0,00	0,00
Soria	0,00	0,00	0,00	0,00	0,00	0,00	0,00	0,00
Valladolid	0,00	0,00	0,00	0,00	0,00	0,00	0,00	0,00
Zamora	0,00	0,00	0,00	0,00	0,00	0,00	0,00	0,00
CATALUÑA	0,00	0,00	3.609,66	0,00	0,00	0,00	0,00	3.609,66
Barcelona	0,00	0,00	0,00	0,00	0,00	0,00	0,00	0,00
Gerona	0,00	0,00	0,00	0,00	0,00	0,00	0,00	0,00
Lérida	0,00	0,00	0,00	0,00	0,00	0,00	0,00	0,00
Tarragona	0,00	0,00	3.609,66	0,00	0,00	0,00	0,00	3.609,66
EXTREMADURA	0,00	0,00	0,00	0,00	0,00	0,00	234.054,89	234.054,89
Badajóz	0,00	0,00	0,00	0,00	0,00	0,00	0,00	0,00
Cáceres	0,00	0,00	0,00	0,00	0,00	0,00	234.054,89	234.054,89
GALICIA	0,00	5.400,00	0,00	0,00	0,00	0,00	895.846,29	901.246,29
La Coruña	0,00	0,00	0,00	0,00	0,00	0,00	849.245,19	849.245,19
Lugo	0,00	0,00	0,00	0,00	0,00	0,00	0,00	0,00
Orense	0,00	5.400,00	0,00	0,00	0,00	0,00	8.564,94	13.964,94
Pontevedra	0,00	0,00	0,00	0,00	0,00	0,00	38.036,16	38.036,16
LA RIOJA	0,00	0,00	0,00	0,00	0,00	0,00	0,00	0,00
La Rioja	0,00	0,00	0,00	0,00	0,00	0,00	0,00	0,00
MADRID	0,00	0,00	0,00	0,00	0,00	0,00	98.318,29	98.318,29
Madrid	0,00	0,00	0,00	0,00	0,00	0,00	98.318,29	98.318,29
MURCIA	0,00	0,00	0,00	0,00	0,00	0,00	12.603,60	12.603,60
Murcia	0,00	0,00	0,00	0,00	0,00	0,00	12.603,60	12.603,60
NAVARRA	0,00	0,00	0,00	0,00	0,00	0,00	0,00	0,00
Navarra	0,00	0,00	0,00	0,00	0,00	0,00	0,00	0,00
C.VALENCIANA	0,00	0,00	0,00	0,00	0,00	0,00	238.175,49	238.175,49
Alicante	0,00	0,00	0,00	0,00	0,00	0,00	91.351,17	91.351,17
Castellón	0,00	0,00	0,00	0,00	0,00	0,00	0,00	0,00
Valencia	0,00	0,00	0,00	0,00	0,00	0,00	146.824,32	146.824,32
PAIS VASCO	0,00	0,00	0,00	0,00	0,00	0,00	0,00	0,00
Alava	0,00	0,00	0,00	0,00	0,00	0,00	0,00	0,00
Guipúzcoa	0,00	0,00	0,00	0,00	0,00	0,00	0,00	0,00
Vizcaya	0,00	0,00	0,00	0,00	0,00	0,00	0,00	0,00
CEUTA	0,00	0,00	0,00	0,00	0,00	0,00	7.590,12	7.590,12
MELILLA	0,00	0,00	0,00	0,00	0,00	0,00	0,00	0,00
TOTALES	0,00	6.244,44	3.609,66	0,00	0,00	0,00	2.513.021,18	2.522.875,28

4. PROTECCION FAMILIAR

Las estadísticas referidas a perceptores de protección familiar se recogen en el Cuadro III.25 que contiene el número de beneficiarios desde el año 2000, de acuerdo con una estructura anterior y con la nueva clasificación establecida como consecuencia de la aplicación de la Ley 35/2007, de 17 de noviembre, por la que se incrementan las cuantías de las prestaciones por hijo a cargo de entre 0 y 3 años.

Cuadro III.25.1

NUMERO DE BENEFICIARIOS DE PRESTACIONES FAMILIARES DE PAGO PERIÓDICO

AÑOS		HIJOS DE AFILIADOS < 18 años	HIJOS DE NO AFILIADOS < 18 años	HIJOS CON MINUSVALÍA			SUMA	TOTAL
				< 18 y 33%	> 18 y 65%	> 18 y 75%		
2000	Enero	1.094.096	198.889	71.589	69.166	45.062	185.817	1.478.802
	Julio	874.075	177.582	70.216	71.543	46.202	187.961	1.239.618
2001	Enero	920.128	191.489	71.714	73.794	47.230	192.738	1.304.355
	Julio	768.918	171.373	71.704	76.411	48.465	196.580	1.136.871
2002	Enero	833.516	183.000	71.819	78.296	49.559	199.674	1.216.190
	Julio	734.592	181.625	72.076	80.889	50.602	203.567	1.119.784
2003	Enero	797.803	201.103	71.142	82.981	51.689	205.812	1.204.718
	Julio	688.724	200.745	72.310	85.338	52.568	210.216	1.099.685
2004	Enero	754.088	220.899	72.679	87.043	53.442	213.164	1.188.151
	Julio	581.822	231.247	72.499	88.614	54.047	215.160	1.028.229
2005	Enero	621.388	274.307	73.356	89.177	54.385	216.918	1.112.613
	Julio	517.527	288.848	73.315	89.822	54.425	217.562	1.023.937
2006	Enero	535.277	330.072	73.881	90.431	54.960	219.272	1.084.621
	Julio	435.527	324.277	74.345	92.239	55.824	222.408	982.212
2007	Enero	447.746	360.987	74.635	93.661	56.493	224.789	1.033.522
	Julio	362.914	334.991	75.555	95.346	57.141	228.042	925.947
2008	Enero	374.289	385.317	76.595	96.730	57.699	231.024	990.630
	Julio	334.096	406.918	78.060	98.539	58.085	234.684	975.698
2009	Enero	342.207	474.702	79.992	100.781	58.464	239.237	1.056.146

Cuadro III.25.2

NUMERO DE BENEFICIARIOS DE PRESTACIONES FAMILIARES DE PAGO PERIÓDICO

AÑOS		HIJOS SIN MINUSVALÍA		HIJOS CON MINUSVALÍA				SUMA	TOTAL
		De 0 a 2 años	De 3 a 18 años	De 0 a 2 años y 33%	De 3 a 18 años y 33%	> 18 y 65%	> 18 y 75%		
2009	Julio	122.569	679.048	4.116	78.754	102.676	58.931	244.477	1.046.094

Se ofrece a continuación la evolución del gasto en prestaciones familiares desde el año 2000, de acuerdo con la estructura establecida como consecuencia de la aprobación del Real Decreto-Ley 1/2000, de 14 de enero, que estableció dos nuevas asignaciones familiares de pago único dirigidas a compensar los gastos ocasionados por el nacimiento del tercer o posteriores hijos y el parto múltiple, así como la nueva prestación por nacimiento o adopción de hijo, consistente en una pago único para compensar los gastos derivados del nacimiento, regulada por la Ley 35/2007 de 15 de noviembre.

Cuadro III.26

GASTO EN PRESTACIONES FAMILIARES

Millones de euros

AÑOS	De pago periódico	Por nacimiento de hijo	Por parto múltiple	Por nacimiento de hijo (artículo 188 bis)	TOTAL
2000	820,29	2,51	7,22		830,02
2001	780,58	4,01	10,11		794,70
2002	798,67	4,38	11,43		814,48
2003	835,91	4,24	12,80		852,95
2004	846,54	4,56	13,30		864,40
2005	880,44	4,92	14,96		900,32
2006	913,15	5,06	17,01		935,22
2007	940,78	4,88	18,60	33,96	998,22
2008	1.024,71	16,56	21,82	141,81	1.204,90
2009	955,38	10,00	22,00	111,42	1.098,80
2010	955,38	10,00	22,00	111,42	1.098,80

Fuente: Cuentas y Balances del Sistema de Seguridad Social 2000-2008 Presupuestos 2009-2010

El cuadro III.27 muestra el importe de las prestaciones familiares por provincias, comunidades autónomas y regímenes de los años 2004 a 2008.

SISTEMA DE LA SEGURIDAD SOCIAL

Cuadro III.27.1

IMPORTE PRESTACIONES FAMILIARES

COMUNIDADES AUTONOMAS	AÑO 2004				TOTAL
	HIJO A CARGO	HIJO CON MINUSVALÍA	PRESTACIÓN POR NACIMIENTO	PRESTACIÓN POR PARTO MÚLTIPLE	
	ANDALUCIA	88.708.348,42	100.346.382,95	1.179.417,93	
Almería	7.603.502,74	6.453.685,14	95.618,10	196.263,60	14.349.069,58
Cádiz	15.563.703,21	14.669.829,54	199.064,07	403.773,60	30.836.370,42
Córdoba	8.045.709,10	11.837.274,73	104.758,03	191.079,60	20.178.821,46
Granada	10.452.217,57	11.553.359,42	144.125,60	188.149,00	22.337.851,59
Huelva	5.970.287,17	7.067.735,98	76.961,13	131.053,40	13.246.037,68
Jaén	7.305.904,43	7.417.617,55	104.822,10	152.245,20	14.980.589,28
Málaga	12.526.151,89	18.903.063,08	172.077,41	399.493,20	32.000.785,58
Sevilla	21.240.872,31	22.443.817,51	281.991,49	706.760,00	44.673.441,31
ARAGON	3.337.282,21	16.484.388,02	113.827,25	353.636,40	20.289.133,88
Huesca	614.348,31	3.070.311,02	22.126,31	62.736,00	3.769.521,64
Teruel	407.201,57	1.693.575,29	8.564,44	35.818,80	2.145.160,10
Zaragoza	2.315.732,33	11.720.501,71	83.136,50	255.081,60	14.374.452,14
ASTURIAS	2.277.908,40	22.832.131,47	46.114,64	166.609,20	25.322.763,71
Asturias	2.277.908,40	22.832.131,47	46.114,64	166.609,20	25.322.763,71
BALEARES	3.135.081,72	9.536.711,87	88.602,30	389.180,40	13.149.576,29
Baleares	3.135.081,72	9.536.711,87	88.602,30	389.180,40	13.149.576,29
CANARIAS	17.047.018,31	31.941.570,58	259.249,78	523.372,60	49.771.211,27
Las Palmas	9.114.850,37	18.646.551,34	152.300,46	284.203,20	28.197.905,37
Tenerife	7.932.167,94	13.295.019,24	106.949,32	239.169,40	21.573.305,90
CANTABRIA	1.665.223,35	9.949.940,00	34.716,04	124.388,40	11.774.267,79
Cantabria	1.665.223,35	9.949.940,00	34.716,04	124.388,40	11.774.267,79
CASTILLA-MANCHA	11.275.847,62	26.054.803,64	275.531,08	464.104,60	38.070.286,94
Albacete	2.846.454,13	5.588.886,79	50.246,79	93.952,80	8.579.540,51
Ciudad Real	4.161.719,79	6.779.781,17	85.879,16	109.642,80	11.137.022,92
Cuenca	1.143.220,09	2.874.892,34	22.764,97	43.345,20	4.084.222,60
Guadalajara	507.962,76	2.699.352,31	20.200,50	77.073,40	3.304.588,97
Toledo	2.616.490,85	8.111.891,03	96.439,66	140.090,40	10.964.911,94
CASTILLA-LEON	9.462.916,86	45.524.773,69	184.161,76	438.344,40	55.610.196,71
Avila	760.601,30	2.838.407,97	10.367,48	16.699,20	3.626.075,95
Burgos	608.510,95	6.833.275,92	21.017,74	59.336,40	7.522.141,01
León	1.961.187,44	9.154.883,94	25.461,42	76.837,20	11.218.370,00
Palencia	775.933,17	3.026.217,07	21.636,48	26.161,20	3.849.947,92
Salamanca	1.803.336,38	5.993.796,67	26.236,27	38.378,40	7.861.747,72
Segovia	472.780,18	2.868.497,30	10.476,09	39.540,00	3.391.293,57
Soria	176.385,80	2.019.648,88	5.859,88	11.220,00	2.213.114,56
Valladolid	1.851.584,18	8.236.756,65	45.977,52	145.414,80	10.279.733,15
Zamora	1.052.597,46	4.553.289,29	17.128,88	24.757,20	5.647.772,83
CATALUÑA	20.472.456,52	69.199.570,56	576.038,94	2.583.073,60	92.831.139,62
Barcelona	14.006.212,14	51.439.835,16	314.236,13	2.014.822,20	67.775.105,63
Gerona	2.285.972,45	5.545.596,59	113.569,87	195.686,20	8.140.825,11
Lérida	1.474.820,91	4.683.718,59	59.764,94	112.792,80	6.331.097,24
Tarragona	2.705.451,02	7.530.420,22	88.468,00	259.772,40	10.584.111,64
EXTREMADURA	13.743.332,83	18.470.175,86	234.482,40	271.385,24	32.719.376,33
Badajoz	8.913.908,48	11.003.750,61	153.161,71	184.862,84	20.255.683,64
Cáceres	4.829.424,35	7.466.425,25	81.320,69	86.522,40	12.463.692,69
GALICIA	12.026.214,90	53.283.951,14	153.200,96	529.265,16	65.992.632,16
La Coruña	3.193.993,73	23.140.483,97	55.280,88	220.413,60	26.610.172,18
Lugo	1.912.412,63	7.143.412,52	18.186,89	54.360,00	9.128.372,04
Orense	1.717.563,78	5.593.702,60	17.579,64	51.198,00	7.380.044,02
Pontevedra	5.202.244,76	17.406.352,05	62.153,55	203.293,56	22.874.043,92
LA RIOJA	911.697,46	3.597.671,30	34.439,67	77.871,60	4.621.680,03
La Rioja	911.697,46	3.597.671,30	34.439,67	77.871,60	4.621.680,03
MADRID	18.500.785,32	64.003.790,64	463.304,85	2.004.267,40	84.972.148,21
Madrid	18.500.785,32	64.003.790,64	463.304,85	2.004.267,40	84.972.148,21
MURCIA	14.009.680,33	23.023.078,00	286.412,02	464.162,40	37.783.332,75
Murcia	14.009.680,33	23.023.078,00	286.412,02	464.162,40	37.783.332,75
NAVARRA	1.049.601,84	7.856.355,39	32.781,16	219.952,80	9.158.691,19
Navarra	1.049.601,84	7.856.355,39	32.781,16	219.952,80	9.158.691,19
C. VALENCIANA	23.778.756,32	61.364.974,91	406.152,46	1.592.797,00	87.142.680,69
Alicante	11.797.638,16	19.735.667,39	213.129,38	539.797,20	32.286.232,13
Castellón	1.618.680,39	7.963.730,65	27.982,52	205.320,00	9.815.713,56
Valencia	10.362.437,77	33.665.576,87	165.040,56	847.679,80	45.040.735,00
PAIS VASCO	4.584.787,48	30.734.265,57	79.899,28	701.130,80	36.100.083,13
Alava	548.399,77	3.570.640,51	10.818,24	86.373,60	4.216.232,12
Guipúzcoa	858.174,79	9.685.413,20	15.913,46	220.109,60	10.779.611,05
Vizcaya	3.178.212,92	17.478.211,86	53.167,58	394.647,60	21.104.239,96
CEUTA	1.792.176,90	843.973,87	55.658,93	11.062,80	2.702.872,50
MELILLA	2.209.333,98	1.503.465,01	56.086,05	15.183,60	3.784.068,64
S. CENTRALES	0,00	0,00	0,00	0,00	0,00
TOTALES	249.988.450,77	596.551.974,47	4.560.077,50	13.298.606,00	864.399.108,74

SISTEMA DE LA SEGURIDAD SOCIAL

Cuadro III.27.2

IMPORTE PRESTACIONES FAMILIARES

COMUNIDADES AUTONOMAS	AÑO 2005				TOTAL
	HIJO A CARGO	HIJO CON MINUSVALÍA	PRESTACIÓN POR NACIMIENTO	PRESTACIÓN POR PARTO MÚLTIPLE	
	ANDALUCIA	80.815.438,83	108.063.964,68	1.209.116,71	
Almería	7.032.477,89	6.972.011,77	96.109,62	221.356,80	14.321.956,08
Cádiz	14.492.059,19	15.812.261,96	174.729,82	464.923,20	30.943.974,17
Córdoba	7.149.041,95	12.610.074,27	104.681,17	223.805,80	20.087.603,19
Granada	9.499.458,90	12.488.957,72	169.375,75	256.270,80	22.414.063,17
Huelva	5.501.332,75	7.612.530,75	66.137,16	211.508,40	13.391.509,06
Jaén	6.686.210,88	7.959.631,07	127.300,98	217.527,60	14.990.670,53
Málaga	11.403.946,03	20.218.437,98	160.086,57	484.192,40	32.266.662,98
Sevilla	19.050.911,24	24.390.059,16	310.695,64	752.098,80	44.503.764,84
ARAGON	3.384.130,75	17.540.566,48	119.772,73	406.867,20	21.451.337,16
Huesca	643.419,06	3.225.450,82	22.663,35	65.131,20	3.956.664,43
Teruel	368.095,23	1.835.774,25	10.367,48	48.556,80	2.262.793,76
Zaragoza	2.372.616,46	12.479.341,41	86.741,90	293.179,20	15.231.878,97
ASTURIAS	3.783.482,71	24.230.514,39	56.301,59	195.465,60	28.265.764,29
Asturias	3.783.482,71	24.230.514,39	56.301,59	195.465,60	28.265.764,29
BALEARES	3.066.980,70	10.147.841,14	93.083,62	354.674,40	13.662.579,86
Baleares	3.066.980,70	10.147.841,14	93.083,62	354.674,40	13.662.579,86
CANARIAS	16.435.358,09	34.141.576,66	299.029,32	607.942,16	51.483.906,23
Las Palmas	8.883.247,12	19.791.214,41	192.756,11	318.145,20	29.185.362,84
Tenerife	7.552.110,97	14.350.362,25	106.273,21	289.796,96	22.298.543,39
CANTABRIA	1.658.317,75	10.615.587,59	37.599,67	212.431,20	12.523.936,21
Cantabria	1.658.317,75	10.615.587,59	37.599,67	212.431,20	12.523.936,21
CASTILLA-MANCHA	10.914.872,50	27.675.870,90	303.464,81	546.116,40	39.440.324,61
Albacete	2.724.965,31	6.019.106,25	60.493,19	92.073,60	8.896.638,35
Ciudad Real	3.984.848,12	7.185.100,23	99.690,98	161.098,80	11.430.738,13
Cuenca	1.085.247,75	3.062.064,75	31.417,65	60.800,40	4.239.530,55
Guadalajara	515.136,59	2.837.732,27	18.684,30	64.921,20	3.436.474,36
Toledo	2.604.674,73	8.571.867,40	93.178,69	167.222,40	11.436.943,22
CASTILLA-LEON	9.153.238,59	48.478.090,76	199.674,39	536.002,80	58.367.006,54
Avila	709.040,90	3.024.523,75	10.323,13	34.706,40	3.778.594,18
Burgos	811.174,50	7.099.206,89	31.314,52	110.008,80	8.051.704,71
León	1.882.743,58	9.767.878,16	37.973,10	67.094,40	11.755.689,24
Palencia	742.222,45	3.218.487,12	15.718,43	32.832,00	4.009.260,00
Salamanca	1.678.848,83	6.388.684,81	21.571,60	71.432,40	8.160.537,64
Segovia	447.258,10	3.055.121,14	18.481,16	44.522,40	3.565.382,80
Soria	175.433,19	2.118.024,11	4.958,36	26.587,20	2.325.002,86
Valladolid	1.744.358,79	8.998.315,98	43.557,49	128.565,60	10.914.797,86
Zamora	962.158,25	4.807.848,80	15.776,60	20.253,60	5.806.037,25
CATALUÑA	21.105.055,31	75.347.405,77	695.947,76	2.690.593,00	99.839.001,84
Barcelona	14.368.407,89	56.230.983,66	393.523,32	2.041.621,00	73.034.535,87
Gerona	2.365.193,07	5.961.719,46	122.401,20	249.790,80	8.699.104,53
Lérida	1.507.454,92	5.009.680,05	70.769,32	105.517,20	6.693.421,49
Tarragona	2.863.999,43	8.145.022,60	109.253,92	293.664,00	11.411.939,95
EXTREMADURA	12.341.707,14	19.919.267,78	213.819,43	252.106,80	32.726.901,15
Badajoz	7.973.674,62	11.902.541,13	150.027,10	164.702,40	20.190.945,25
Cáceres	4.368.032,52	8.016.726,65	63.792,33	87.404,40	12.535.955,90
GALICIA	12.466.928,67	54.705.176,05	180.792,37	619.399,20	67.972.296,29
La Coruña	4.462.412,89	22.705.686,30	62.354,74	266.188,80	27.496.642,73
Lugo	1.792.660,02	7.507.108,26	21.636,48	45.853,20	9.367.257,96
Orense	1.509.516,47	5.973.634,44	20.434,77	40.862,40	7.544.448,08
Pontevedra	4.702.339,29	18.518.747,05	76.366,38	266.494,80	23.563.947,52
LA RIOJA	884.882,29	3.912.402,49	41.757,39	124.392,00	4.963.434,17
La Rioja	884.882,29	3.912.402,49	41.757,39	124.392,00	4.963.434,17
MADRID	18.384.528,16	69.956.303,78	468.131,88	2.111.949,40	90.920.913,22
Madrid	18.384.528,16	69.956.303,78	468.131,88	2.111.949,40	90.920.913,22
MURCIA	13.581.756,13	24.677.986,24	298.116,40	586.554,12	39.144.412,89
Murcia	13.581.756,13	24.677.986,24	298.116,40	586.554,12	39.144.412,89
NAVARRA	1.099.350,76	8.430.384,17	42.151,44	252.760,80	9.824.647,17
Navarra	1.099.350,76	8.430.384,17	42.151,44	252.760,80	9.824.647,17
C.VALENCIANA	22.867.641,24	65.766.319,06	472.108,92	1.799.007,40	90.905.076,62
Alicante	11.137.680,09	21.137.066,17	242.560,01	653.670,00	33.170.976,27
Castellón	1.601.464,75	8.449.128,55	34.287,27	213.543,40	10.298.423,97
Valencia	10.128.496,40	36.180.124,34	195.261,64	931.794,00	47.435.676,38
PAIS VASCO	6.143.103,93	32.178.029,57	79.701,58	792.159,60	39.192.994,68
Alava	536.097,59	3.810.007,05	9.465,96	91.686,00	4.447.256,60
Guipúzcoa	2.412.268,92	9.509.640,44	17.128,88	258.516,00	12.197.554,24
Vizcaya	3.194.737,42	18.858.382,08	53.106,74	441.957,60	22.548.183,84
CEUTA	1.823.510,34	916.510,47	60.152,88	24.535,20	2.824.708,89
MELILLA	2.205.561,50	1.615.147,65	52.093,22	20.342,40	3.893.144,77
S. CENTRALES	0,00	0,00	0,00	0,00	0,00
TOTALES	242.115.845,39	638.318.945,63	4.922.816,11	14.964.983,48	900.322.590,61

SISTEMA DE LA SEGURIDAD SOCIAL

Cuadro III.27.3

IMPORTE PRESTACIONES FAMILIARES

COMUNIDADES AUTONOMAS	HIJO A CARGO	HIJO CON MINUSVALÍA	AÑO 2006		TOTAL
			PRESTACIÓN POR NACIMIENTO	PRESTACIÓN POR PARTO MÚLTIPLE	
ANDALUCIA	73.909.848,68	116.350.340,34	1.217.257,86	3.229.015,20	194.706.462,08
Almería	6.674.331,50	7.598.820,75	125.734,01	264.057,60	14.662.943,86
Cádiz	13.392.667,19	16.905.953,35	199.070,13	507.721,20	31.005.411,87
Córdoba	6.456.952,86	13.483.827,96	108.083,56	276.537,60	20.325.401,98
Granada	8.535.508,82	13.405.840,74	131.194,61	301.383,60	22.373.927,77
Huelva	5.118.636,46	8.386.651,20	65.810,96	231.272,40	13.802.371,02
Jaén	6.248.563,43	8.580.563,56	126.810,02	181.092,00	15.137.029,01
Málaga	10.334.834,46	21.782.663,98	142.717,81	594.879,60	32.855.095,85
Sevilla	17.148.353,96	26.206.018,80	317.836,76	872.071,20	44.544.280,72
ARAGON	3.340.983,40	19.015.669,73	151.509,01	493.945,20	23.002.107,34
Huesca	674.749,85	3.458.942,14	21.076,54	66.513,60	4.221.282,13
Teruel	236.714,20	2.066.587,75	11.080,01	38.610,00	2.352.991,96
Zaragoza	2.429.519,35	13.490.139,84	119.352,46	388.821,60	16.427.833,25
ASTURIAS	3.600.235,01	22.138.429,85	40.117,64	218.989,20	25.997.771,70
Asturias	3.600.235,01	22.138.429,85	40.117,64	218.989,20	25.997.771,70
BALEARES	3.065.157,16	10.827.336,97	105.853,93	400.131,60	14.398.479,66
Baleares	3.065.157,16	10.827.336,97	105.853,93	400.131,60	14.398.479,66
CANARIAS	15.818.831,16	36.897.386,71	291.597,58	672.631,32	53.680.446,77
Las Palmas	8.670.502,20	21.640.317,91	188.112,96	359.946,12	30.858.879,19
Tenerife	7.148.328,96	15.257.068,80	103.484,62	312.685,20	22.821.567,58
CANTABRIA	1.592.826,46	11.235.725,70	32.722,65	178.462,80	13.039.737,61
Cantabria	1.592.826,46	11.235.725,70	32.722,65	178.462,80	13.039.737,61
CASTILLA-MANCHA	10.450.196,61	29.657.895,60	266.375,43	679.389,60	41.053.857,24
Albacete	2.575.253,40	6.602.779,16	56.862,17	130.006,80	9.364.901,53
Ciudad Real	3.825.223,66	7.666.349,18	83.429,25	162.884,40	11.737.886,49
Cuenca	995.966,36	3.256.930,64	16.778,81	57.770,40	4.327.446,21
Guadalajara	558.789,96	3.005.402,03	18.220,30	107.287,20	3.689.699,49
Toledo	2.494.963,23	9.126.434,59	91.084,90	221.440,80	11.933.923,52
CASTILLA-LEON	9.186.593,48	51.767.091,82	217.602,19	706.647,40	61.877.934,89
Avila	698.990,05	3.262.606,46	17.579,64	49.316,40	4.028.492,55
Burgos	806.949,03	7.604.359,66	31.553,20	133.138,80	8.576.000,69
León	1.828.178,72	10.580.699,68	29.750,16	85.428,00	12.524.066,56
Palencia	956.933,09	3.168.099,32	18.931,92	29.860,60	4.173.824,93
Salamanca	1.538.076,10	6.849.281,09	30.181,61	87.554,40	8.505.093,20
Segovia	589.310,96	3.131.880,45	19.360,97	61.851,60	3.802.403,98
Soria	183.717,98	2.248.545,66	9.465,96	17.308,80	2.459.038,40
Valladolid	1.699.404,42	9.797.679,32	45.002,13	207.682,80	11.749.768,67
Zamora	885.033,13	5.123.940,18	15.776,60	34.506,00	6.059.255,91
CATALUÑA	21.964.059,99	81.920.207,43	722.407,58	3.029.876,81	107.636.551,81
Barcelona	14.886.713,34	60.945.588,54	399.517,24	2.326.824,41	78.558.643,53
Gerona	2.399.205,44	6.666.413,69	144.383,88	308.479,20	9.518.482,21
Lérida	1.586.564,03	5.323.311,68	63.562,64	89.755,20	7.063.193,55
Tarragona	3.091.577,18	8.984.893,52	114.943,82	304.818,00	12.496.232,52
EXTREMADURA	10.820.559,06	21.742.237,39	210.628,62	300.583,20	33.074.008,27
Badajoz	7.006.541,07	13.063.284,43	134.191,56	208.753,20	20.412.770,26
Cáceres	3.814.017,99	8.678.952,96	76.437,06	91.830,00	12.661.238,01
GALICIA	11.553.575,74	58.591.268,11	136.113,06	659.449,20	70.940.406,11
La Coruña	4.101.454,95	24.858.328,31	43.975,60	289.988,40	29.293.747,26
Lugo	1.661.529,61	8.011.575,12	20.421,25	61.851,60	9.755.377,58
Orense	1.343.278,91	6.365.667,57	17.128,88	73.562,40	7.799.637,76
Pontevedra	4.447.312,27	19.355.697,11	54.587,33	234.046,80	24.091.643,51
LA RIOJA	960.180,55	4.294.426,12	48.828,49	123.935,24	5.427.370,40
La Rioja	960.180,55	4.294.426,12	48.828,49	123.935,24	5.427.370,40
MADRID	17.756.927,47	75.326.843,47	566.742,20	2.429.853,60	96.080.366,74
Madrid	17.756.927,47	75.326.843,47	566.742,20	2.429.853,60	96.080.366,74
MURCIA	13.221.794,48	26.502.402,20	302.301,95	528.426,00	40.554.924,63
Murcia	13.221.794,48	26.502.402,20	302.301,95	528.426,00	40.554.924,63
NAVARRA	1.178.547,74	9.084.433,21	42.056,61	284.479,20	10.589.516,76
Navarra	1.178.547,74	9.084.433,21	42.056,61	284.479,20	10.589.516,76
C.VALENCIANA	21.996.337,35	70.647.752,99	475.385,13	2.104.533,60	95.224.009,07
Alicante	10.635.806,34	22.754.003,59	232.367,30	676.911,60	34.299.088,83
Castellón	1.620.306,90	9.055.986,85	39.688,87	247.964,40	10.963.947,02
Valencia	9.740.224,11	38.837.762,55	203.328,96	1.179.657,60	49.960.973,22
PAIS VASCO	4.536.371,11	35.448.414,06	95.348,25	919.821,60	40.999.955,02
Alava	514.881,77	4.115.622,29	13.309,93	129.146,40	4.772.960,39
Guipúzcoa	773.894,32	11.076.126,62	16.678,12	342.115,20	12.208.814,26
Vizcaya	3.247.595,02	20.256.665,15	65.360,20	448.560,00	24.018.180,37
CEUTA	1.838.191,24	969.133,79	69.232,47	25.641,60	2.902.199,10
MELILLA	2.213.043,98	1.728.711,19	71.769,69	21.412,80	4.034.937,66
S. CENTRALES	0,00	0,00	0,00	0,00	0,00
TOTALES	229.004.260,67	684.145.706,68	5.063.850,34	17.007.225,17	935.221.042,86

SISTEMA DE LA SEGURIDAD SOCIAL

Cuadro III.27.4

IMPORTE PRESTACIONES FAMILIARES

COMUNIDADES AUTONOMAS	AÑO 2007					TOTAL
	HIJO A CARGO	HIJO CON MINUSVALÍA	PRESTACIÓN POR NACIMIENTO	PRESTACIÓN POR PARTO MÚLTIPLE	PREST. POR NACIMIENTO (art.188bis L.G.S.S)	
ANDALUCÍA	67.321.205,39	124.977.034,57	1.159.233,58	3.392.787,40		196.850.260,94
Almería	6.676.449,44	8.036.998,23	115.911,67	281.199,60		15.110.558,94
Cádiz	12.127.330,81	18.086.286,28	183.184,91	459.115,20		30.855.917,20
Córdoba	5.734.016,55	14.321.761,84	109.736,67	278.611,20		20.444.126,26
Granada	7.830.061,69	14.392.837,02	122.820,71	317.072,20		22.662.791,62
Huelva	4.628.977,37	9.761.921,81	47.961,77	214.021,20		14.652.882,15
Jaén	5.795.060,00	9.162.413,74	115.661,09	177.346,80		15.250.481,63
Málaga	9.514.114,66	23.134.099,94	187.070,61	690.958,80		33.526.244,01
Sevilla	15.015.194,87	28.080.715,71	276.886,15	974.462,40		44.347.259,13
ARAGON	3.387.597,10	19.858.795,72	128.054,75	573.927,60		23.948.375,17
Huesca	667.620,99	3.608.325,68	18.931,92	76.888,80		4.371.767,39
Teruel	313.289,74	2.064.734,57	11.269,00	49.975,20		2.439.268,51
Zaragoza	2.406.686,37	14.185.735,47	97.853,83	447.063,60		17.137.339,27
ASTURIAS	3.369.693,34	24.829.973,92	50.034,36	254.329,20		28.504.030,82
Asturias	3.369.693,34	24.829.973,92	50.034,36	254.329,20		28.504.030,82
BALEARES	2.821.173,23	11.502.668,54	116.744,81	484.075,20		14.924.661,78
Baleares	2.821.173,23	11.502.668,54	116.744,81	484.075,20		14.924.661,78
CANARIAS	14.942.280,50	38.803.725,08	269.510,26	821.694,00		54.837.209,84
Las Palmas	8.283.912,25	22.659.166,33	163.371,31	430.129,20		31.536.579,09
Tenerife	6.658.368,25	16.144.558,75	106.138,95	391.564,80		23.300.630,75
CANTABRIA	1.512.408,79	11.750.609,21	37.863,84	196.200,00		13.497.081,84
Cantabria	1.512.408,79	11.750.609,21	37.863,84	196.200,00		13.497.081,84
CASTILLA-MANCHA	9.776.476,38	31.251.031,56	270.163,63	797.120,40		42.094.791,97
Albacete	2.303.599,89	7.035.054,78	54.828,52	161.107,20		9.554.590,39
Ciudad Real	3.501.122,59	8.164.666,57	86.716,47	197.415,60		11.949.921,23
Cuenca	1.177.821,92	3.223.984,04	17.347,96	70.398,00		4.489.551,92
Guadalajara	506.648,64	3.214.587,61	21.585,52	122.306,40		3.865.128,17
Toledo	2.287.283,34	9.612.738,56	89.685,16	245.893,20		12.235.600,26
CASTILLA-LEÓN	8.279.184,45	54.897.763,25	214.581,21	717.886,80		64.109.415,71
Ávila	691.634,25	3.461.037,24	26.144,08	38.444,40		4.217.259,97
Burgos	793.204,93	7.929.939,76	27.045,60	120.732,00		8.870.922,29
León	1.729.940,84	11.171.412,84	32.454,72	110.887,20		13.044.695,60
Palencia	681.552,72	3.525.077,01	22.636,48	36.162,00		4.265.428,21
Salamanca	1.379.515,35	7.273.435,38	30.169,43	92.991,60		8.776.111,76
Segovia	468.367,39	3.466.145,57	18.030,40	54.064,80		4.006.608,16
Soria	191.782,41	2.353.526,37	3.606,08	40.845,60		2.589.760,46
Valladolid	1.557.162,27	10.362.134,58	44.126,94	198.890,40		12.162.314,19
Zamora	786.024,29	5.355.054,50	10.367,48	24.868,80		6.176.315,07
CATALUÑA	21.285.443,84	87.416.838,79	718.191,71	3.168.754,40		112.589.228,74
Barcelona	14.008.753,12	65.141.120,32	396.433,82	2.466.602,40		82.012.909,66
Gerona	2.418.932,27	7.058.589,61	144.510,67	284.103,60		9.906.136,15
Lérida	1.580.125,90	5.604.889,22	55.452,25	153.376,40		7.393.843,77
Tarragona	3.277.632,55	9.612.239,64	121.794,97	264.672,00		13.276.339,16
EXTREMADURA	9.533.706,07	22.924.694,08	177.376,91	332.074,80		32.967.851,86
Badajoz	6.222.744,03	13.818.810,78	121.225,25	246.412,80		20.409.192,86
Cáceres	3.310.962,04	9.105.883,30	56.151,66	85.662,00		12.558.659,00
GALICIA	10.477.287,58	61.496.245,50	156.054,68	722.635,20		72.852.222,96
La Coruña	3.742.170,81	26.396.622,10	56.062,52	262.738,80		30.457.594,23
Lugo	1.511.812,94	8.326.350,99	25.793,93	79.052,40		9.943.010,26
Orense	1.218.965,05	6.704.639,85	22.929,23	92.984,40		8.039.518,53
Pontevedra	4.004.338,78	20.068.632,56	51.269,00	287.859,60		24.412.099,94
LA RIOJA	976.762,74	4.584.229,51	43.697,55	167.374,80		5.772.064,60
La Rioja	976.762,74	4.584.229,51	43.697,55	167.374,80		5.772.064,60
MADRID	16.817.338,90	80.064.939,78	426.047,93	2.649.996,00		99.958.322,61
Madrid	16.817.338,90	80.064.939,78	426.047,93	2.649.996,00		99.958.322,61
MURCIA	12.374.638,23	27.938.914,05	321.865,20	653.824,80		41.289.242,28
Murcia	12.374.638,23	27.938.914,05	321.865,20	653.824,80		41.289.242,28
NAVARRA	861.596,66	9.966.068,50	46.438,88	333.144,00		11.207.248,04
Navarra	861.596,66	9.966.068,50	46.438,88	333.144,00		11.207.248,04
C.VALENCIANA	20.831.415,00	75.034.763,49	507.955,51	2.238.396,00		98.612.530,00
Alicante	10.020.448,91	23.979.092,24	250.066,26	768.076,80		35.017.684,21
Castellón	1.575.689,38	9.487.668,41	43.662,81	277.765,20		11.384.785,80
Valencia	9.235.276,71	41.568.002,84	214.226,44	1.192.554,00		52.210.059,99
PAIS VASCO	4.544.422,41	37.450.533,51	89.126,02	1.043.290,04		43.127.371,98
Alava	543.356,70	4.398.416,11	21.721,22	171.918,00		5.135.412,03
Guipúzcoa	719.967,54	11.639.416,67	11.059,80	322.682,40		12.693.126,41
Vizcaya	3.281.098,17	21.412.700,73	56.345,00	548.689,64		25.298.833,54
CEUTA	1.886.572,69	1.005.703,15	59.060,36	24.042,00		2.975.378,20
MELILLA	2.248.992,87	1.775.983,31	83.415,31	24.750,00		4.133.141,49
S. CENTRALES	0,00	0,00	0,00	0,00	33.964.597,40	33.964.597,40
TOTALES	213.248.196,17	727.530.515,52	4.875.416,50	18.596.302,64	33.964.597,40	998.215.028,23

5. GASTO EN SERVICIOS SOCIALES. PRESTACIONES DE LA LEY DE INTEGRACION SOCIAL DE MINUSVALIDOS (LISMI)

Con respecto a la cobertura de los servicios sociales, el cuadro III.28 ofrece la evolución del gasto en servicios sociales desde el año 1984, distribuido por capítulos económicos.

Cuadro III.28

EVOLUCION DEL GASTO DE SERVICIOS SOCIALES. CLASIFICACION ECONOMICA

Millones de euros

AÑO	GASTO DE PERSONAL	GASTO EN BIENES CTES. Y SERVICIOS	GASTOS FINANC.	TRANSF. CORRIENTES	AMORTIZACIONES	INVERSIONES REALES	TRASNF. DE CAPITAL	OPERAC. FINANCIERAS	TOTAL
1984	103,50	41,63	0,01	65,60	6,42	14,57		2,43	234,18
1985	135,55	51,75	0,02	74,24	6,58	21,32	1,76	2,99	294,22
1986	147,64	56,51	0,19	107,31	7,05	38,35	0,39	3,23	360,67
1987	164,91	79,87	0,29	149,63	7,04	46,47	1,05	3,91	453,16
1988	97,78	64,65	0,15	393,73	3,52	34,06	1,51	0,23	595,63
1989	136,97	90,49	0,14	575,74	7,63	50,16	2,61	1,15	864,90
1990	164,73	108,87	0,25	814,08	7,91	70,75	6,21	1,23	1.174,04
1991	194,10	143,16	0,12	1.056,15	8,16	77,03	12,48	1,06	1.492,26
1992	226,05	171,82	0,11	1.021,82	8,44	79,84	9,30	1,02	1.518,42
1993	242,33	201,76	0,10	997,58	6,92	87,50	12,46	1,06	1.549,71
1994	251,00	213,27	0,12	938,53		70,49	8,29	1,17	1.482,87
1995	258,00	220,52	0,11	964,74		37,64	8,25	1,32	1.490,58
1996	129,93	134,40	0,11	1.117,25		25,75	7,82	0,75	1.416,01
1997	116,48	128,77	0,08	1.148,40		18,49	6,86	0,55	1.419,63
1998	142,76	217,43	0,08	1.171,11		16,89	14,36	1,84	1.564,47
1999	144,60	236,16	0,16	1.177,75		24,78	16,64	0,99	1.601,07
2000	147,82	230,77	0,11	1.173,90		26,24	13,70	0,63	1.593,17
2001	172,08	264,37	0,10	1.170,99		35,08	15,33	0,88	1.658,83
2002	168,23	240,56	0,27	191,07		29,86	18,58	0,70	649,27
2003	158,37	171,29	0,04	173,64		37,18	19,26	0,68	560,46
2004	165,18	198,94	0,11	158,40		28,94	30,16	0,64	582,37
2005	154,67	212,99	0,10	116,56		21,57	23,65	0,60	530,14
2006	191,95	241,11	0,16	159,53		29,34	82,34	0,71	705,14
2007	115,95	239,22	0,07	301,78		47,02	41,89	0,68	746,61
2008	129,23	273,63	0,01	641,62		26,60	96,46	---	1.167,55
2009	128,00	282,60	0,30	990,48		28,51	30,86	1,15	1.461,90
2010	118,60	301,42	0,30	1.558,30		23,04	3,01	1,16	2.005,83

Fuente: Cuentas y Balances de la Seguridad Social años 1983-2008. Presupuestos 2009 y 2010.

Notas: Hasta 1987, en los Capítulos de gasto de la Clasificación Económica, se incluyen los gastos generales atribuibles a cada uno.

A partir de 1988, en el apartado de Transferencias corrientes figuran incluidas las dotaciones de las CC.AA. para la cobertura de los Servicios Sociales asumidos.

A partir de 1994 se suprime la rúbrica destinada a amortizaciones del inmovilizado, para adaptarse a la estructura de los Presupuestos Generales del Estado.

A partir de 2002 el importe de transferencias corrientes recoge el efecto del nuevo modelo de financiación.

Para el estudio de la situación de la discapacidad y las situaciones de dependencia en España, el Instituto Nacional de Estadística en colaboración con el Ministerio de Educación, Política social y Deporte, la Fundación ONCE, CERMI y FEAPS, ha llevado a cabo una Encuesta sobre discapacidades, autonomía personal y situaciones de dependencia en el año 2008, en dos fases. En la primera fase se han encuestado 96.000 hogares (260.000 personas) y en una segunda etapa la investigación se ha dirigido a centros de personas mayores, centros de personas con discapacidad, hospitales psiquiátricos y hospitales geriátricos con un total 800 centros que abarcan 11.000 personas. De los resultados de la encuesta se ofrece el cuadro III.29, con datos del número de personas con discapacidad, agrupadas por edad y sexo, y el cuadro III.30 con las tasas de discapacidad en hogares por cada 1.000 habitantes y las tasas de discapacidad en centros por cada 100 residentes, ambos con la misma estructura por tramos de edad y sexo.

Cuadro III.29

PERSONAS CON DISCAPACIDADES SEGÚN GRUPO DE EDAD Y SEXO

En miles de personas

	RESIDENTES EN HOGARES			RESIDENTES EN CENTROS		
	Ambos sexos	Varones	Mujeres	Ambos sexos	Varones	Mujeres
Total	3.847,9	1.547,3	2.300,5	269,4	93,7	175,7
De 0 a 5 años	60,4	36,4	24,0			
De 6 a 64 años	1.560,0	754,2	805,9	46,9	29,0	17,9
De 6 a 16 años	85,5	55,6	30,0			
De 17 a 24 años	67,8	41,6	26,2			
De 25 a 34 años	168,7	98,8	69,8			
De 35 a 44 años	286,1	149,1	137,0			
De 45 a 54 años	406,0	181,9	224,1			
De 55 a 64 años	545,8	227,1	318,7			
De 65 a 79 años	1.201,7	454,8	746,8	59,5	26,5	33,0
De 65 a 69 años	292,8	124,2	168,6			
De 70 a 74 años	405,1	147,5	257,6			
De 75 a 79 años	503,8	183,2	320,6			
De 80 y más años	1.025,8	301,9	723,9	163,0	38,2	124,8
De 80 a 84 años	482,6	148,6	333,9			
De 85 a 89 años	339,8	103,2	236,6			
De 90 y más años	203,4	50,0	153,4			

Fuente: INE, Encuesta sobre discapacidades, autonomía personal y situaciones de dependencia 2008.

Cuadro III.30

PERSONAS CON DISCAPACIDADES SEGÚN GRUPO DE EDAD Y SEXO

En miles de personas

	RESIDENTES EN HOGARES (Tasas por 1000 habitantes)			RESIDENTES EN CENTROS (Tasas por 100 residentes)		
	Ambos sexos	Varones	Mujeres	Ambos sexos	Varones	Mujeres
Total	85,45	69,5	101,04	92,73	89,45	94,58
De 0 a 5 años	21,5	25,18	17,6			
De 6 a 64 años	44,75	42,67	46,88	96,85	96,14	98,02
De 6 a 16 años	18,26	23,1	13,15			
De 17 a 24 años	16,23	19,45	12,85			
De 25 a 34 años	21,99	24,92	18,86			
De 35 a 44 años	38,56	39,33	37,76			
De 45 a 54 años	66,65	60,01	73,23			
De 55 a 64 años	113,27	97,05	128,57			
De 65 a 79 años	223,97	187,72	253,82	89,12	85,94	91,84
De 65 a 69 años	155,75	139,93	169,9			
De 70 a 74 años	218,42	175,87	253,55			
De 75 a 79 años	308,89	262,8	343,28			
De 80 y más años	514,56	418,64	568,93	92,97	87,31	94,85
De 80 a 84 años	426,54	336,15	484,54			
De 85 a 89 años	574,48	505,75	610,7			
De 90 y más años	751,47	668,11	783,36			

Fuente: INE, Encuesta sobre discapacidades, autonomía personal y situaciones de dependencia 2008.

Con respecto a la protección del colectivo de personas con discapacidad, se ofrece a continuación información de la evolución de la cuantía mensual de las prestaciones contenidas en la Ley de Integración Social de Minusválidos (Cuadro III.31).

Cuadro III.31

**CUANTÍAS DE LOS SUBSIDIOS DE LA LEY DE INTEGRACION
SOCIAL DE MINUSVALIDOS**

(En euros/mes)

AÑO	De garantía de ingresos mínimos	De ayuda de tercera persona	De movilidad y compensación gastos de transporte
1984	60,10	30,05	18,03
1985	enero-julio 66,11	enero-julio 33,06	18,03
	agosto-dic. 72,12	agosto-dic. 36,06	
1986	84,14	42,07	21,04
1987	90,87	45,44	22,72
1988	103,37	47,27	23,65
1989	120,20	49,16	24,61
1990	132,87	52,14	26,11
1991	141,78	55,65	27,89
1992	149,86	58,45	29,30
1993	149,86	58,45	30,80
1994	149,86	58,45	31,88
1995	149,86	58,45	33,03
1996	149,86	58,45	34,20
1997	149,86	58,45	35,10
1998	149,86	58,45	35,85
1999	149,86	58,45	36,84
2000	149,86	58,45	38,37
2001	149,86	58,45	39,16
2002	149,86	58,45	40,96
2003	149,86	58,45	42,11
2004	149,86	58,45	42,96
2005	149,86	58,45	46,40
2006	149,86	58,45	48,09
2007	149,86	58,45	50,56
2008	149,86	58,45	56,37
2009	149,86	58,45	57,50
2010	149,86	58,45	58,10

La evolución del número de prestaciones de la LISMI, desde el año 1987, así como la distribución por sexo, con los respectivos incrementos interanuales, se ofrecen en el cuadro III.32.

SISTEMA DE LA SEGURIDAD SOCIAL

Cuadro III.32.1

LISMI. NÚMERO DE PRESTACIONES

Datos a 1 de diciembre

AÑOS	SUB.GARANTIA INGRESOS MINIMOS	SUB. AYUDA TERCERA PERSONA	SUB. MOV. COMP. GASTO TRANSPORTE	TOTAL SUBSIDIOS
1987	41.398	18.541	12.419	72.358
1988	90.737	40.931	21.069	152.737
1989	148.562	63.524	29.062	241.148
1990	216.044	85.530	35.854	337.428
1991	251.092	91.560	38.769	381.421
1992	225.529	73.893	32.985	332.407
1993	196.647	57.991	26.213	280.851
1994	172.158	46.711	21.402	240.271
1995	150.667	37.392	16.967	205.026
1996	132.581	30.367	14.163	177.111
1997	116.245	24.807	12.206	153.258
1998	102.440	20.213	10.451	133.104
1999	89.370	16.517	8.881	114.768
2000	78.393	13.489	7.583	99.465
2001	69.346	11.223	6.774	87.343
2002	60.844	9.236	5.890	75.970
2003	53.347	7.693	5.162	66.202
2004	46.590	6.483	4.572	57.645
2005	41.001	5.405	4.026	50.432
2006	35.880	4.503	3.518	43.901
2007	31.027	3.735	3.050	37.812
2008	26.880	3.138	2.674	32.692
2009 (*)	25.029	2.891	2.435	30.355

Incremento Interanual

AÑOS	SUB.GARANTIA INGRESOS MINIMOS	SUB. AYUDA TERCERA PERSONA	SUB. MOV. COMP. GASTO TRANSPORTE	TOTAL SUBSIDIOS
1988/1987	119,18	120,76	69,65	111,09
1989/1988	63,73	55,20	37,94	57,88
1990/1989	45,42	34,64	23,37	39,93
1991/1990	16,22	7,05	8,13	13,04
1992/1991	-10,18	-19,30	-14,92	-12,85
1993/1992	-12,81	-21,52	-20,53	-15,51
1994/1993	-12,45	-19,45	-18,35	-14,45
1995/1994	-12,48	-19,95	-20,72	-14,67
1996/1995	-12,00	-18,79	-16,53	-13,62
1997/1996	-12,32	-18,31	-13,82	-13,47
1998/1997	-11,88	-18,52	-14,38	-13,15
1999/1998	-12,76	-18,29	-15,02	-13,78
2000/1999	-12,28	-18,33	-14,62	-13,33
2001/2000	-11,54	-16,80	-10,67	-12,19
2002/2001	-12,26	-17,70	-13,05	-13,02
2003/2002	-12,32	-16,71	-12,36	-12,86
2004/2003	-12,67	-15,73	-11,43	-12,93
2005/2004	-12,00	-16,63	-11,94	-12,51
2006/2005	-12,49	-16,69	-12,62	-12,95
2007/2006	-13,53	-17,06	-13,30	-13,87
2008/2007	-13,37	-15,98	-12,33	-13,54
2009/2008	-6,89	-7,87	-8,94	-7,15

(*) Datos a 1 de junio

SISTEMA DE LA SEGURIDAD SOCIAL

Cuadro III.32.2

NÚMERO DE PRESTACIONES LISMI. DISTRIBUCION POR SEXO

Datos a 1 de diciembre

AÑO	SUB. GARANTIA		SUB. AYUDA		SUB. MOV. Y COMP.	
	INGRESOS MINIMOS		TERCERA PERSONA		GASTOS TRANSPORTE	
	VARONES	MUJERES	VARONES	MUJERES	VARONES	MUJERES
1987	18.618	22.780	7.852	10.689	5.524	6.895
1988	34.168	56.569	14.586	26.345	8.213	12.856
1989	46.179	102.383	19.654	43.870	10.265	18.797
1990	56.641	159.403	23.753	61.777	11.720	24.134
1991	60.356	190.736	24.441	67.119	12.295	26.474
1992	49.570	175.959	18.976	54.917	10.468	22.517
1993	40.038	156.609	14.278	43.713	8.414	17.799
1994	32.523	139.635	11.180	35.531	6.825	14.577
1995	26.329	124.338	8.658	28.734	5.343	11.624
1996	21.650	110.931	6.775	23.592	4.387	9.776
1997	17.629	98.616	5.322	19.485	3.745	8.461
1998	14.437	88.003	4.178	16.035	3.195	7.256
1999	11.682	77.688	3.291	13.226	2.706	6.175
2000	9.546	68.847	2.604	10.885	2.314	5.269
2001	7.888	61.458	2.106	9.117	2.091	4.683
2002	6.505	54.339	1.667	7.569	1.826	4.064
2003	5.447	47.900	1.368	6.325	1.602	3.560
2004	4.484	42.106	1.126	5.357	1.430	3.142
2005	3.819	37.182	938	4.467	1.255	2.771
2006	3.180	32.700	770	3.733	1.101	2.417
2007	2.571	28.456	612	3.123	951	2.099
2008	2.106	24.774	506	2.632	835	1.839
2009 (*)	1.943	23.086	464	2.427	758	1.677

INCREMENTO INTERANUAL

AÑO	SUB. GARANTIA		SUB. AYUDA		SUB. MOV. Y COMP.	
	INGRESOS MINIMOS		TERCERA PERSONA		GASTOS TRANSPORTE	
	VARONES	MUJERES	VARONES	MUJERES	VARONES	MUJERES
1988/1987	83,52	148,33	85,76	146,47	48,68	86,45
1989/1988	35,15	80,99	34,75	66,52	24,98	46,21
1990/1989	22,66	55,69	20,86	40,82	14,17	28,39
1991/1990	6,56	19,66	2,90	8,65	4,91	9,70
1992/1991	-17,87	-7,75	-22,36	-18,18	-14,86	-14,95
1993/1992	-19,23	-11,00	-24,76	-20,40	-19,62	-20,95
1994/1993	-18,77	-10,84	-21,70	-18,72	-18,89	-18,10
1995/1994	-19,04	-10,95	-22,56	-19,13	-21,71	-20,26
1996/1995	-17,77	-10,78	-21,75	-17,90	-17,89	-15,90
1997/1996	-18,57	-11,10	-21,45	-17,41	-14,63	-13,45
1998/1997	-18,11	-10,76	-21,50	-17,71	-14,69	-14,24
1999/1998	-19,08	-11,72	-21,23	-17,52	-15,31	-14,90
2000/1999	-18,28	-11,38	-20,88	-17,70	-14,49	-14,67
2001/2000	-17,37	-10,73	-19,12	-16,24	-9,64	-11,12
2002/2001	-17,53	-11,58	-20,85	-16,98	-12,67	-13,22
2003/2002	-16,26	-11,85	-17,94	-16,44	-12,27	-12,40
2004/2003	-17,68	-12,10	-17,69	-15,30	-10,74	-11,74
2005/2004	-14,83	-11,69	-16,70	-16,61	-12,24	-11,81
2006/2005	-16,73	-12,05	-17,91	-16,43	-12,27	-12,78
2007/2006	-19,15	-12,98	-20,52	-16,34	-13,62	-13,16
2008/2007	-18,09	-12,94	-17,32	-15,72	-12,20	-12,39
2009/2008	-7,74	-6,81	-8,30	-7,79	-9,22	-8,81

(*) Datos a 1 de junio

6. TESORERÍA, INFORMÁTICA Y OTROS SERVICIOS FUNCIONALES COMUNES

La información referida a las actuaciones previstas y los objetivos correspondientes a esta área funcional del presupuesto de gastos de la Seguridad Social se explica en el capítulo correspondiente del Informe Económico-Financiero, tanto en su estructura económica como funcional y por programas.

En el cuadro III.33 se observa la evolución del gasto, desagregado por grupos de programas y dentro de cada uno, por capítulos económicos, del período 1995-2010.

Con otra distribución, se indica en los cuadros III.34 y III.35 la evolución del gasto de esta área, por grupos de programas y por capítulos económicos, respectivamente, desde el año 1989.

Cuadro III.33.1

TESORERIA, INFORMATICA Y OTROS SERVICIOS FUNCIONALES COMUNES

Millones de euros

	2003	2004	2005	2006	2007	2008	2009	2010
GESTION DE COTIZACION Y RECAUDACIÓN	459,60	473,03	517,22	541,48	538,39	559,91	594,32	596,49
Gastos de Personal	289,94	302,37	314,66	324,34	334,15	363,79	387,07	387,63
Gastos corrientes en bienes y servicios	76,11	74,91	72,80	83,07	83,28	82,94	95,84	97,44
Transferencias corrientes		0,66	2,14	2,25	1,81	1,92		
Inversiones reales	93,55	95,09	127,62	131,82	119,15	111,26	111,41	111,42
GESTION FINANCIERA	5.329,09	9.498,58	7.985,93	9.128,07	10.705,15	11.813,07	8.988,31	3.017,75
Gastos de Personal	12,43	13,07	13,79	14,07	14,73	15,79	16,73	17,65
Gastos financieros	50,57	50,40	0,24	0,65	1,03	1,30	13,70	13,70
Transferencias corrientes					33,00	37,00	55,00	59,00
Transferencias de capital					4,17	3,64		
Activos financieros	5.189,13	9.358,15	7.894,94	9.036,39	9.882,42	11.755,34	8.902,88	2.927,40
Pasivos financieros	76,96	76,96	76,96	76,96	769,80			
GESTION DEL PATRIMONIO	361,53	490,75	669,31	673,80	1.400,76	2.092,42	1.646,48	1.035,74
Gastos de Personal	3,62	3,55	3,53	3,57	3,72	3,84	4,05	4,02
Gastos corrientes en bienes y servicios	6,29	10,83	9,29	7,89	7,42	5,05	5,17	6,08
Inversiones reales	2,11	0,93	2,81	6,67	3,38	5,60	5,88	5,00
Transferencias de capital					712,00	1.527,26		
Activos financieros	349,30	474,95	653,37	655,40	673,96	549,59	1.631,09	1.020,20
Pasivos financieros	0,21	0,49	0,31	0,27	0,27	1,08	0,29	0,44
SISTEMA INTEGRADO DE INFORMÁTICA DE LA SEGURIDAD SOCIAL	152,56	163,58	164,07	171,30	156,47	178,05	276,93	278,54
Gastos de Personal	22,36	24,52	25,24	26,53	28,08	29,88	70,61	71,31
Gastos corrientes en bienes y servicios	89,17	97,17	94,67	100,17	95,87	99,96	134,11	134,11
Inversiones reales	41,03	41,89	44,07	44,47	32,37	48,08	71,91	72,74
Activos financieros			0,09	0,13	0,15	0,13	0,30	0,37
ADMÓN. SERVICIOS GENERALES DE TESORERIA Y OTROS SERVICIOS FUNCIONALES COMUNES	726,40	789,44	842,71	898,96	933,91	975,54	954,11	989,20
Gastos de Personal	354,22	381,44	419,24	441,29	459,04	490,71	473,25	469,15
Gastos corrientes en bienes y servicios	312,47	344,38	351,56	373,62	400,81	414,11	387,95	419,70
Gastos financieros	1,60	1,69	2,02	1,94	2,98	3,63	2,87	3,46
Transferencias corrientes	0,52	0,49	1,42	0,74	1,00	2,63	1,10	2,28
Inversiones reales	42,66	43,59	50,90	65,11	52,07	47,48	61,24	67,61
Transferencias de capital						1,49		
Activos financieros	14,93	17,25	17,57	16,26	17,96	15,44	27,68	26,98
Pasivos financieros		0,60			0,05	0,05	0,02	0,02
CONTROL INTERNO Y CONTABILIDAD	68,57	73,39	76,99	77,91	78,30	82,16	113,96	111,14
Gastos de Personal	67,36	72,04	75,35	76,19	76,02	78,86	108,09	105,35
Gastos corrientes en bienes y servicios	0,83	0,87	1,17	1,20	1,56	2,28	3,84	3,84
Gastos financieros							0,03	0,03
Inversiones reales	0,01	0,07	0,05	0,06	0,22	0,50	1,44	1,43
Activos financieros	0,37	0,41	0,42	0,46	0,50	0,52	0,56	0,49
DIRECCION Y COORDINACION DE ASISTENCIA JURIDICA DE LA SEGURIDAD SOCIAL	1,42	1,65	2,02	2,31	3,35	2,03	5,43	5,43
Gastos de Personal	0,24	0,84	1,16	1,34	1,44	1,56	3,12	3,12
Gastos corrientes en bienes y servicios	0,75	0,77	0,84	0,94	0,39	0,39	1,94	1,94
Inversiones reales	0,43	0,04	0,01	0,02	1,51	0,07	0,32	0,32
Activos Financieros			0,01	0,01	0,01	0,01	0,05	0,05
FONDO DE INVESTIGACIÓN DE LA PROTECCIÓN			1,12	1,63	0,99	0,55	2,68	2,68
Gastos de Personal				0,01				
Gastos corrientes en bienes y servicios			0,01	0,01	0,01		0,36	0,36
Transferencias corrientes			1,11	1,62	0,98	0,55	2,22	2,22
Transferencia de capital							0,10	0,10
TESORERIA, INFORMATICA Y OTROS SERVICIOS FUNCIONALES COMUNES	7.099,17	11.490,42	10.259,37	11.495,47	13.817,30	15.703,73	12.582,21	6.036,97
Gastos de Personal	750,17	797,83	852,97	887,34	917,18	984,43	1.062,92	1.058,25
Gastos corrientes en bienes y servicios	485,62	528,93	530,34	566,90	589,34	604,73	629,21	663,47
Gastos financieros	52,17	52,09	2,26	2,59	4,01	4,93	16,61	17,19
Transferencias corrientes	0,52	1,15	4,67	4,61	36,79	42,10	58,32	63,50
Inversiones reales	179,79	181,61	225,46	248,15	208,69	212,99	252,19	258,51
Transferencias de capital					716,17	1.532,39	0,10	0,10
Activos financieros	5.553,73	9.850,76	8.566,40	9.708,65	10.575,00	12.321,03	10.562,55	3.975,49
Pasivos financieros	77,17	78,05	77,27	77,23	770,12	1,13	0,31	0,46

Fuente: Cuentas y Balances de la Seguridad Social 2003-2008. Presupuestos 2009 y 2010.

Cuadro III.33.2

TESORERIA, INFORMATICA Y OTROS SERVICIOS FUNCIONALES COMUNES

En millones de euros

	1995	1996	1997	1998	1999	2000	2001	2002
GESTION DE COTIZACION Y RECAUDACION	342,91	363,17	325,96	353,42	334,53	354,56	414,52	439,29
Gastos de Personal	227,16	239,41	240,64	253,96	262,65	271,53	276,98	282,80
Gastos corrientes en bienes y servicios	52,70	62,84	47,01	47,44	38,90	42,73	64,16	76,36
Gastos financieros	0,04	0,09	0,15	0,63	-	-	-	-
Inversiones reales	63,02	60,84	38,16	51,39	32,98	40,30	73,38	80,13
GESTION FINANCIERA	93,66	74,09	70,13	63,21	62,76	681,07	1.076,08	3.529,99
Gastos de Personal	10,67	11,27	11,33	11,31	11,98	12,33	12,46	12,53
Gastos corrientes en bienes y servicios	0,02	0,02	-	-	-	-	-	-
Gastos financieros	82,96	62,80	58,80	51,90	50,78	51,65	51,17	51,01
Activos financieros	-	-	-	-	-	540,12	935,49	3.345,36
Pasivos financieros	-	-	-	-	-	76,96	76,96	121,09
GESTION DEL PATRIMONIO (*)	34,72	155,81	223,52	180,50	389,28	199,75	141,01	195,34
Gastos de Personal	3,97	3,78	3,78	3,66	3,41	3,27	3,30	3,47
Gastos corrientes en bienes y servicios	3,71	4,00	3,62	3,26	13,02	5,61	7,89	6,52
Gastos financieros	0,01	0,01	0,01	0,01	-	-	-	-
Inversiones reales	3,02	2,85	1,36	0,58	0,83	3,63	0,75	1,35
Activos financieros	23,98	145,13	214,71	172,97	371,98	187,16	128,99	183,89
Pasivos financieros	0,03	0,04	0,03	0,02	0,03	0,09	0,08	0,11
DESARROLLO DEL SISTEMA INTEGRADO DE GESTION E INFORMACION DE LA SEGURIDAD SOCIAL (GERENCIA DE INFORMATICA)	83,87	73,66	72,69	82,40	87,20	92,81	115,68	149,36
Gastos de Personal	14,56	15,16	15,71	16,05	17,47	18,55	19,13	19,77
Gastos corrientes en bienes y servicios	40,48	38,85	37,91	41,29	46,04	48,96	58,49	75,71
Inversiones reales	28,82	19,65	19,06	25,06	23,69	25,30	38,06	53,88
ADMINISTRACION, SERVICIOS GENERALES Y CONTROL INTERNO DE TESORERIA Y SERVICIOS FUNCIONALES COMUNES	426,75	449,93	464,83	480,96	531,93	613,00	670,73	658,93
Gastos de Personal	235,31	247,08	255,12	242,85	261,40	275,41	306,39	326,48
Gastos corrientes en bienes y servicios	162,33	162,45	169,35	183,25	182,02	232,46	272,37	280,83
Gastos financieros	1,59	1,78	1,62	1,18	1,42	1,92	2,32	1,76
Transferencias corrientes	0,01	0,21	0,28	0,29	0,32	0,44	0,46	0,49
Inversiones reales	12,77	19,17	16,98	19,64	30,95	54,68	43,33	34,19
Activos financieros	14,74	19,24	21,48	33,75	55,82	48,09	45,86	15,18
CONTROL INTERNO Y CONTABILIDAD				56,98	62,16	63,89	68,86	68,77
Gastos de Personal				55,25	59,95	62,40	67,20	67,19
Gastos corrientes en bienes y servicios				0,37	1,47	1,11	1,42	1,19
Inversiones reales				1,36	0,73	0,22	0,05	0,02
Activos financieros				-	-	0,15	0,19	0,37
DIRECCION Y COORDINACION DE ASISTENCIA JURIDICA DE LA SEGURIDAD SOCIAL							0,17	0,30
Gastos de Personal							0,10	0,17
Gastos corrientes en bienes y servicios							0,07	0,12
Inversiones reales								0,01
Activos Financieros								
TESORERIA, INFORMATICA Y SERVICIOS FUNCIONALES COMUNES (*)	981,90	1.116,66	1.157,13	1.217,48	1.467,86	2.005,07	2.487,05	5.041,98
Gastos de Personal	491,67	516,70	526,58	583,09	616,85	643,49	685,56	712,41
Gastos corrientes en bienes y servicios	259,24	268,15	257,89	275,61	281,46	330,87	404,40	440,73
Gastos financieros	84,60	64,68	60,59	53,71	52,20	53,57	53,49	52,77
Transferencias corrientes	0,01	0,21	0,28	0,29	0,32	0,44	0,46	0,49
Inversiones reales	107,64	102,51	75,58	98,03	89,18	124,14	155,57	169,58
Activos financieros	38,72	164,38	236,19	206,71	427,81	775,52	1.110,53	3.544,80
Pasivos financieros	0,03	0,04	0,03	0,02	0,03	77,05	77,04	121,20

Fuente: Cuentas y Balances 1995-2002.

(*) No incluye Excedente corriente.

SISTEMA DE LA SEGURIDAD SOCIAL

Cuadro III.34

**ÁREA "TESORERIA, INFORMATICA Y OTROS
SERVICIOS FUNCIONALES COMUNES"**

EVOLUCION DEL GASTO POR GRUPOS DE PROGRAMAS

En millones de euros

AÑOS	Gestión de Tesorería	Administ. del Patrimonio (*)	Apoyo Informático a la Gestión	Admón. Serv. Generales y C. Interno	TOTAL
1989	218,49	182,53	86,51	252,93	740,46
1990	259,70	238,94	102,50	296,35	897,49
1991	858,61	260,19	106,62	360,38	1.585,80
1992	650,56	404,28	81,18	395,25	1.531,27

En millones de euros

AÑOS	Gestión de Cotización y Recaudación	Gestión Financiera	Gestión del Patrimonio (*)	Desarrollo Sist. Integrado de Gestión e Inf.	Admón. Serv. Generales y C. Interno	TOTAL
1993	311,73	10,73	650,22	90,01	420,40	1.820,10 (**)
1994	321,99	10,80	623,86	70,50	418,08	1.445,23
1995	342,91	93,66	34,72	83,87	426,75	981,90
1996	363,17	74,09	155,81	73,66	449,93	1.116,66
1997	325,96	70,13	223,52	72,69	464,83	1.157,13

En millones de euros

AÑOS	Gestión de Cotización y Recaudación	Gestión Financiera	Gestión del Patrimonio (*)	Sistema Integrado de informática de la Seg. Social	Admón. y Servicios Generales	Control Interno y Contabilidad Jurídica	Dirección y coord.. Asist.	Fondo Investigac. Protección Social	TOTAL
1998	353,42	63,21	180,50	82,40	480,96	56,98			1.217,48
1999	334,53	62,76	389,28	87,20	531,93	62,16			1.467,86
2000	354,56	681,07	199,75	92,81	613,00	63,89			2.005,07
2001	414,52	1.076,08	141,01	115,68	670,73	68,86	0,17		2.487,05
2002	439,29	3.529,99	195,34	149,36	658,93	68,77	0,30		5.041,98
2003	459,60	5.329,09	361,53	152,56	726,40	68,57	1,42		7.099,17
2004	473,04	9.498,58	490,74	163,58	789,44	73,39	1,65		11.490,42
2005	517,22	7.985,93	669,31	164,07	842,71	76,99	2,02	1,12	10.259,37
2006	541,48	9.128,07	673,80	171,31	898,96	77,91	2,31	1,63	11.495,47
2007	538,39	10.705,13	1.400,76	156,47	933,91	78,30	3,35	0,99	13.817,30
2008	559,91	11.813,07	2.092,42	178,05	975,54	82,16	2,03	0,55	15.703,73
2009	594,32	8.988,31	1.646,47	276,93	954,11	113,96	5,43	2,68	12.582,21
2010	596,49	3.017,75	1.035,74	278,54	989,20	111,14	5,43	2,68	6.036,97

Fuente: Cuentas y Balances 1989-2008. Presupuestos 2009 y 2010.

(*) No incluye Excedente corriente.

(**) Contiene 56.074 millones de regularización de saldos procedentes de ejercicios anteriores, desglosados de la siguiente forma: Cap.1 34.046, Cap.2 7.892, Cap.3 1.139, Cap.4 12.750, Cap.5 912, Cap.6 169, Cap.7 9, Cap.8 30 y Cap.9 39 millones.

A partir de 1994 se suprime la rúbrica destinada a amortizaciones del inmovilizado, para adaptarse a la estructura de los Presupuestos Generales del Estado.

SISTEMA DE LA SEGURIDAD SOCIAL

Cuadro III.35

ÁREA "TESORERIA, INFORMATICA Y OTROS SERVICIOS FUNCIONALES COMUNES"

EVOLUCION DEL GASTO POR CAPITULOS

En millones de euros

AÑO	1.-Gastos de Personal	2.- Gastos Ctes.Bienes y Servicios	3.- Gastos Financieros	4.- Transfer. Corrientes	5.- Exc. Cte. y Fondos de Amortización (*)	6.- Invers. Reales	7.-Transfer. de Capital	8.- Activos Financieros	9.- Pasivos Financieros	TOTAL
1989	293,72	164,77	2,67	--	8,04	86,79	--	184,46	--	740,46
1990	344,80	187,75	0,75	--	11,44	110,07	--	242,51	0,18	897,48
1991	383,30	224,07	141,84	--	11,68	130,58	--	264,48	429,85	1.585,80
1992	428,73	244,49	1,14	--	11,95	90,44	--	410,97	343,55	1.531,27
1993	656,09	298,54	9,00	76,63	16,71	105,25	0,05	657,51	0,32	1.820,10 (**)
1994	466,72	242,55	2,02	--	--	103,55	--	630,38	0,02	1.445,23
1995	491,67	259,24	84,60	0,01	--	107,64	--	38,72	0,03	981,90
1996	516,70	268,15	64,68	0,21	--	102,51	--	164,38	0,04	1.116,66
1997	526,58	257,89	60,59	0,28	--	75,58	--	236,19	0,03	1.157,13
1998	583,09	275,61	53,71	0,29	--	98,03	--	206,71	0,02	1.217,48
1999	616,85	281,46	52,20	0,32	--	89,18	--	427,81	0,03	1.467,86
2000	643,49	330,87	53,57	0,44	--	124,14	--	775,52	77,05	2.005,07
2001	685,56	404,40	53,49	0,46	--	155,57	--	1.110,53	77,04	2.487,05
2002	712,41	440,73	52,77	0,49	--	169,58	--	3.544,80	121,20	5.041,98
2003	750,17	485,62	52,17	0,52	--	179,79	--	5.553,73	77,17	7.099,17
2004	797,85	528,92	52,09	1,15	--	181,60	--	9.850,76	78,05	11.490,42
2005	852,97	530,34	2,26	4,67	--	225,46	--	8.566,40	77,27	10.259,37
2006	887,34	566,90	2,59	4,61	--	248,16	--	9.708,64	77,23	11.495,47
2007	917,18	589,34	4,01	36,79	--	208,69	716,17	10.575,00	770,12	13.817,30
2008	984,43	604,73	4,93	42,10	--	212,99	1.532,39	12.321,03	1,13	15.703,73
2009	1.062,92	629,21	16,61	58,32	--	252,19	0,10	10.562,55	0,31	12.582,21
2010	1.058,25	663,47	17,19	63,50	--	258,51	0,10	3.975,49	0,46	6.036,97

Fuente: Cuentas y Balances de la Seguridad Social 1989-2008, Presupuestos 2009 y 2010.

(*) No incluye Excedente corriente.

(**) Contiene 56.074 millones de regularización de saldos procedentes de ejercicios anteriores, desglosados de la siguiente forma: Cap.1 34.046, Cap.2 7.892, Cap.3 1.139, Cap.4 12.750, Cap.5 912, Cap.6 169, Cap.7 9, Cap.8 30 y Cap.9 39 millones.

A partir de 1994 se suprime la rúbrica destinada a amortizaciones del inmovilizado, para adaptarse a la estructura de los Presupuestos Generales del Estado.

7. PENSIONES FAS

Aún cuando los créditos correspondientes a esta prestación no están incluidos dentro de los presupuestos de la Seguridad Social, se recoge en este apartado por tratarse de la cobertura de situaciones de necesidad, dentro del ámbito genérico de la protección social.

Las pensiones asistenciales están reguladas en la Ley de 21 de junio de 1960 y en el Real Decreto Ley 2620/1981 de 24 de junio, en los que se recoge la concesión de ayudas económicas individualizadas y periódicas en favor de ancianos mayores de 69 años, y de enfermos o inválidos incapacitados para el trabajo. Como requisito para estas ayudas está el carecer de medios económicos para la subsistencia y se consideran en esta situación aquellos cuya renta anual personal es inferior al importe anual de la ayuda que, en 2010 asciende a 149,86 euros/mes. Estas pensiones tienen reconocidas el abono de dos pagas extraordinarias al año.

En el año 1988, a través de la Ley de Presupuestos Generales del Estado, se modificó la edad reglamentaria para acceder al percibo de la prestación, que quedó fijado en 68 años. Posteriormente dicha edad ha sido rebajada hasta los 66 años.

Actualmente, y en virtud de lo establecido en el artículo 7 del Real Decreto Ley 5/1992 de 21 de julio de Medidas Presupuestarias Urgentes, se han suprimido las pensiones asistenciales, manteniéndose el derecho a continuar en el percibo de las mismas a quienes con anterioridad a la entrada en vigor de dicho Real Decreto tuvieran ya reconocido ese derecho.

La financiación es con cargo a los Presupuestos Generales del Estado a través de la Dirección General de Ordenación de la Seguridad Social salvo para las correspondientes al País Vasco que lo hacen con cargo a sus propios presupuestos y existe un traspaso de servicios a las Autonomías para los beneficiarios residentes en la Comunidad respectiva.

Con respecto al volumen de gasto correspondiente a esta prestación, es el siguiente:

Cuadro III.36

EVOLUCIÓN DEL GASTO EN PENSIONES FAS

En millones de euros

AÑO	IMPORTE
1982	159,35
1983	206,18
1984	279,89
1985	298,40
1986	378,28
1987	402,61
1988	461,45
1989	551,25
1990	597,41
1991	599,61
1992	726,31
1993	649,51
1994	487,02
1995	387,74
1996	321,25
1997	256,98
1998	199,08
1999	166,56
2000	140,82
2001	115,54
2002	100,54
2003	88,47
2004	77,06
2005	66,20
2006	54,59
2007	47,20
2008	40,83
2009	36,95
2010	32,75

No incluye País Vasco.
Presupuestos 2009 y 2010.

La evolución de la cuantía mensual y anual reconocidas para dicha prestación son las siguientes:

Cuadro III.37

CUANTIA DE LAS PENSIONES ASISTENCIALES

En euros

AÑO	IMPORTE MES	IMPORTE ANUAL
1981	30,05	420,71
1982	33,06	462,78
1983	48,08	673,13
1984	60,10	841,42
1985	72,12	1.009,70
1986	84,14	1.177,98
1987	90,87	1.272,22
1988	103,37	1.447,24
1989	116,90	1.636,56
1990	132,87	1.860,20
1991	141,78	1.984,90
Desde 1992	149,86	2.098,04

En el Cuadro III.38 se presenta el número de pensiones del Fondo de Asistencia Social, desde el año 1987, distribuidos por sexo y clase de prestación. El colectivo de pensionistas es a extinguir al no producirse nuevas entradas, y tal como se observa el número de perceptores se mantiene prácticamente estabilizado hasta 1992, en tanto que a partir de 1993 se aprecia un proceso de bajada derivado de la situación de colectivo a extinguir.

SISTEMA DE LA SEGURIDAD SOCIAL

Cuadro III.38.1

NÚMERO DE PENSIONES ASISTENCIALES

Datos a 1 de diciembre

AÑOS	VEJEZ	ENFERMEDAD	TOTAL
1987	161.379	168.035	329.414
1988	162.249	169.851	332.100
1989	161.791	175.250	337.041
1990	168.454	173.605	342.059
1991	162.457	180.901	343.358
1992	140.295	172.903	313.198
1993	110.045	147.716	257.761
1994	89.867	128.286	218.153
1995	71.193	108.927	180.120
1996	54.451	86.081	140.532
1997	43.647	72.749	116.396
1998	34.225	60.144	94.369
1999	26.478	51.476	77.954
2000	20.707	44.539	65.246
2001	17.118	39.605	56.723
2002	13.887	34.994	48.881
2003	10.778	30.769	41.547
2004	8.579	27.588	36.167
2005	6.578	23.965	30.543
2006	4.954	21.012	25.966
2007	4.041	18.743	22.784
2008	3.285	16.526	19.811
2009 (*)	2.926	15.485	18.411

Incremento Interanual

AÑOS	VEJEZ	ENFERMEDAD	TOTAL
1988/1987	0,54	1,08	0,82
1989/1988	-0,28	3,18	1,49
1990/1989	4,12	-0,94	1,49
1991/1990	-3,56	4,20	0,38
1992/1991	-13,64	-4,42	-8,78
1993/1992	-21,56	-14,57	-17,70
1994/1993	-18,34	-13,15	-15,37
1995/1994	-20,78	-15,09	-17,43
1996/1995	-23,52	-20,97	-21,98
1997/1996	-19,84	-15,49	-17,17
1998/1997	-21,59	-17,33	-18,92
1999/1998	-22,64	-14,41	-17,39
2000/1999	-21,80	-13,48	-16,30
2001/2000	-17,33	-11,08	-13,06
2002/2001	-18,87	-11,64	-13,83
2003/2002	-22,39	-12,07	-15,00
2004/2003	-20,40	-10,34	-12,95
2005/2004	-23,32	-13,13	-15,55
2006/2005	-24,69	-12,32	-14,99
2007/2006	-18,43	-10,80	-12,25
2008/2007	-18,71	-11,83	-13,05
2009/2008	-10,93	-6,30	-7,07

(*) Datos a 1 de junio

SISTEMA DE LA SEGURIDAD SOCIAL

Cuadro III.38.2

NÚMERO BENEFICIARIOS PENSIONES ASISTENCIALES

Datos a 1 de Diciembre

AÑO	VEJEZ		ENFERMEDAD	
	VARONES	MUJERES	VARONES	MUJERES
1987	26.992	134.387	56.037	111.998
1988	27.285	134.964	56.681	113.170
1989	26.894	134.897	57.926	117.324
1990	28.277	140.177	57.110	116.495
1991	26.660	135.797	57.954	122.947
1992	22.525	117.770	53.326	119.577
1993	17.038	93.007	43.318	104.398
1994	13.373	76.494	36.241	92.045
1995	10.304	60.889	29.651	79.276
1996	7.697	46.754	22.699	63.382
1997	5.914	37.733	18.535	54.214
1998	4.408	29.817	14.554	45.590
1999	3.236	23.242	11.948	39.528
2000	2.464	18.243	9.902	34.637
2001	1.989	15.129	8.457	31.148
2002	1.531	12.356	7.144	27.850
2003	1.163	9.615	5.938	24.831
2004	908	7.671	5.129	22.459
2005	713	5.865	4.336	19.629
2006	536	4.418	3.609	17.403
2007	449	3.592	3.088	15.655
2008	369	2.916	2.634	13.892
2009 (*)	326	2.600	2.407	13.078

INCREMENTO INTERANUAL

AÑO	VEJEZ		ENFERMEDAD	
	VARONES	MUJERES	VARONES	MUJERES
1988/1987	1,09	0,43	1,15	1,05
1989/1988	-1,43	-0,05	2,20	3,67
1990/1989	5,14	3,91	-1,41	-0,71
1991/1990	-5,72	-3,12	1,48	5,54
1992/1991	-15,51	-13,27	-7,99	-2,74
1993/1992	-24,36	-21,03	-18,77	-12,69
1994/1993	-21,51	-17,75	-16,34	-11,83
1995/1994	-22,95	-20,40	-18,18	-13,87
1996/1995	-25,30	-23,21	-23,45	-20,05
1997/1996	-23,16	-19,29	-18,34	-14,46
1998/1997	-25,46	-20,98	-21,48	-15,91
1999/1998	-26,59	-22,05	-17,91	-13,30
2000/1999	-23,86	-21,51	-17,12	-12,37
2001/2000	-19,28	-17,07	-14,59	-10,07
2002/2001	-23,02	-18,33	-15,53	-10,59
2003/2002	-24,04	-22,18	-16,88	-10,84
2004/2003	-21,93	-20,22	-13,62	-9,55
2005/2004	-21,48	-23,54	-15,46	-12,60
2006/2005	-24,82	-24,67	-16,77	-11,34
2007/2006	-16,23	-18,70	-14,44	-10,04
2008/2007	-17,82	-18,82	-14,70	-11,26
2009/2008	-11,65	-10,84	-8,62	-5,86

(*) Datos a 1 de junio



MINISTERIO DE TRABAJO E INMIGRACIÓN
Secretaría de Estado de la Seguridad Social
DIRECCIÓN GENERAL DE ORDENACIÓN DE LA SEGURIDAD SOCIAL

Anexo al Informe Económico Financiero a los Presupuestos de la Seguridad Social de 2010



CAPÍTULO IV

CIFRAS DE PROTECCIÓN SOCIAL EN LOS PAISES DE LA U.E.

CIFRAS DE PROTECCIÓN SOCIAL EN LOS PAÍSES DE LA U.E.

1. METODOLOGÍA Y CLASIFICACIÓN DEL GASTO

El objetivo de la metodología SEEPROS es elaborar una información homogénea, detallada y puntual de la situación y evolución de la protección social en los Estados miembros de la Unión Europea.

En 1996 se estableció una nueva metodología SEEPROS, que define la protección social como: "Toda **intervención de organismos públicos o privados** destinada a disminuir la carga que supone la aparición de ciertos **riesgos o necesidades** para los hogares y los particulares con la condición de que la misma **no tenga contrapartida** y no proceda de las disponibilidades personales".

Algunos de los términos empleados en la definición anterior necesitan aclaración, como por ejemplo el concepto "intervención", que debe entenderse en sentido amplio, de manera que el gasto de protección social comprenda las transferencias en dinero o en especie y los gastos de funcionamiento y otros necesarios para dar cobertura a las distintas prestaciones consideradas como de protección social.

La restricción de que la protección sea proporcionada por "organismos públicos o privados" se debe a la necesidad de excluir de la protección social las ayudas directas que puedan producirse entre los hogares o los particulares, quedando también excluidas de la protección social las ayudas menores o esporádicas, las ayudas humanitarias, las ayudas de urgencia en caso de catástrofes, etc.

Los riesgos o necesidades se reducen a una lista específica de funciones que se consideran esenciales y que son independientes de las estructuras que existen en cada país. Al igual que en la metodología anterior las funciones están definidas por objetivos de cobertura integral de determinados riesgos.

La consideración de que la "intervención sea sin contrapartida del beneficiario" delimita el campo de la protección social excluyendo del mismo cualquier tipo de seguro tomado a iniciativa de los particulares y por el que los mismos abonan las correspondientes primas, lo que excluye las prestaciones derivadas de seguros.

Se consideran prestaciones sociales la cobertura de ocho riesgos o necesidades concretas, denominadas funciones de protección social cuya composición es la siguiente:

Enfermedad/Asistencia médica

Comprende el conjunto de prestaciones médicas que tienen como misión conservar, reponer o mejorar la salud del individuo cualquiera que sea el origen de la afección. Asimismo recoge las prestaciones económicas tendentes a cubrir la pérdida de recursos derivada de la suspensión temporal de la actividad profesional.

Invalidez

Esta función corresponde a la protección en situaciones de incapacidad para ejercer una actividad profesional en un determinado grado o para llevar una vida social normal, ya sea de modo permanente o durante un período prolongado.

Incluye las prestaciones económicas a los inválidos físicos o psíquicos cuya capacidad para el trabajo sea inferior al nivel mínimo prescrito por la ley siempre que no hayan alcanzado la edad legal de la jubilación establecida por el régimen de referencia.

Según la nueva metodología, el conjunto de gastos sanitarios como consecuencia de la invalidez se computan en la función enfermedad.

Desaparece la función específica de accidentes de trabajo y enfermedades profesionales, quedando sus prestaciones incluidas en la función enfermedad (gasto sanitario, y prestaciones de incapacidad temporal) y las restantes prestaciones en la función invalidez. La función invalidez en la nueva metodología agrupa todas las causas.

Vejez

La vejez corresponde al hecho de haber alcanzado una cierta edad a partir de la cual en la mayor parte de los casos cesa la actividad profesional principal.

Las prestaciones que comprende son tanto las pensiones de todos los individuos a partir de la edad considerada, incluidos los inválidos y los perceptores de pensiones derivadas (viudedad, etc.), como los gastos de estancia en residencias para jubilados y demás gastos de servicios

sociales destinados a este colectivo. También incluye las pensiones de jubilación anticipada. En España la edad considerada como de referencia para la jubilación es la de 65 años.

No se incluyen los gastos de asistencia sanitaria ni las prestaciones familiares que perciban estas personas.

Supervivencia

La función supervivencia cubre todas las prestaciones que aseguran una renta temporal o permanente a las personas que no habiendo alcanzado la edad legal de la jubilación establecida por el régimen de referencia, hayan perdido al cónyuge o a otro pariente próximo del que generan un derecho derivado de prestación.

Familia/hijos

La función familia cubre las prestaciones que ayudan financieramente a los hogares que tienen hijos u otras personas a su cargo, así como los gastos de servicios sociales destinados a ayudar y proteger a la familia, y específicamente a los hijos. Comprende también los subsidios destinados a compensar la pérdida de renta que resulta de la suspensión de la actividad profesional por causa de la maternidad. Se incluyen las asignaciones a tanto alzado pagadas con ocasión del nacimiento y todas las demás prestaciones económicas o en especie destinadas a la infancia (salvo las escolares).

Los gastos sanitarios son incluidos en la función enfermedad.

En términos generales esta función comprende todas las prestaciones, excepto las sanitarias, que se concedan por el hecho de tener hijos a cargo u otros miembros de la familia, si la legislación así lo prevé.

Desempleo

Comprende las prestaciones destinadas a garantizar la subsistencia de las personas protegidas, en caso de pérdida total o parcial de la renta del trabajo por causa de desempleo. También incluye los gastos ocasionados para preparar a los trabajadores para un empleo o para facilitarles el acceso a un puesto de trabajo.

Vivienda

Esta función corresponde a las intervenciones de la administración pública tendentes a ayudar a los hogares para hacer frente a los costes de alojamiento.

Concretamente comprende las transferencias corrientes bajo condición de recursos mínimos, efectuadas por la administración pública o local, destinadas al pago del alojamiento, quedando excluidas las transferencias de capital y aquellas destinadas a la inversión.

Exclusión social no incluida en otra función

En este epígrafe se incluyen las prestaciones en dinero o en especie (excepto los gastos sanitarios) destinados específicamente a luchar contra la exclusión social, en el caso de que las prestaciones no deban incluirse en otra función.

Una descripción detallada de estas funciones puede encontrarse en la publicación de EUROSTAT, "Sistema Europeo de Estadísticas Integradas de Protección Social. Manual SEEPROS 2008".

En España la protección social está dispensada por diferentes organismos, tanto públicos como privados, por lo que es necesario realizar una agregación de todas sus cuentas. Los organismos considerados son los siguientes:

- Sistema de Seguridad Social:
 - . Instituto Nacional de la Seguridad Social.
 - . Instituto Nacional de Gestión Sanitaria.
 - . Instituto de Mayores y Servicios Sociales.
 - . Instituto Social de la Marina.
 - . Mutuas de Accidentes de Trabajo.
 - . Tesorería General de la Seguridad Social.
- Servicio Público de Empleo Estatal.
- Fondo de Garantía Salarial.
- Instituto Nacional de Seguridad e Higiene en el Trabajo.
- Asistencia a los afectados por el Síndrome Tóxico.
- Prestaciones otorgadas por la Secretaría de Estado de Servicios Sociales, Familia y Discapacidad.
- Mutualidad General de Funcionarios Civiles del Estado.

- Instituto Social de las Fuerzas Armadas.
- Mutualidad General Judicial.
- Clases Pasivas del Estado.

En Protección social también deben incluirse muchas de las acciones que efectúan directamente las Comunidades Autónomas y Corporaciones Locales. La dificultad de obtener la información completa en tiempo, ocasiona que en ediciones posteriores se completa la información, en la medida de lo posible.

El cambio de metodología SEEPROS ha sido importante y tiene como consecuencia que no sean comparables las cifras facilitadas según cada metodología. Por esta razón sólo se contemplan en este documento las series obtenidas siguiendo la nueva metodología.

El capítulo X del Informe económico-financiero analiza los gastos e ingresos de protección social en la Unión Europea.

Se muestran algunos datos disponibles de los 10 países que se incorporaron a la Unión Europea en 2004. Los últimos datos revisados y disponibles se refieren a 1997-2006.

2. GASTOS DE PROTECCIÓN SOCIAL

En este Anexo se muestra la comparación de ingresos y gastos de protección social, al igual que en el Capítulo X del Informe. En primer lugar se tratan los % respecto al P.I.B. correspondientes al gasto de protección social por funciones para cada uno de los países y para el total de la Unión Europea y seguidamente se hace referencia a las fuentes financieras.

En el Cuadro 1 se presenta una evolución de los gastos de protección social en % sobre el P.I.B., para cada una de las funciones. Los datos de gasto directo de cada una de las funciones de protección social se completan con los datos que corresponden a los de funcionamiento y otros gastos.

EVOLUCION DE LOS GASTOS DE PROTECCIÓN SOCIAL SOBRE EL PIB EN LOS PAÍSES DE LA UNIÓN EUROPEA

Cuadro IV.1.1

FUNCION ENFERMEDAD												
PAIS	1995	1996	1997	1998	1999	2000	2001	2002	2003	2004	2005	2006
BELGICA	6,1	6,5	6,1	6,1	6,2	6,0	6,2	6,3	7,4	7,7	7,7	7,4
DINAMARCA	5,5	5,4	5,3	5,6	5,7	5,7	5,8	6,0	6,1	6,1	6,1	6,1
ALEMANIA	8,4	8,5	8,2	8,1	8,3	8,3	8,4	8,4	8,5	8,1	8,1	8,0
GRECIA	5,0	4,9	5,1	5,1	5,4	6,0	6,1	6,1	6,1	6,1	6,6	6,8
ESPAÑA	6,0	6,0	5,8	5,7	5,7	5,8	5,8	6,0	6,2	6,3	6,3	6,4
FRANCIA	8,1	8,2	8,1	8,1	8,0	8,0	8,1	8,4	8,6	8,8	8,8	8,7
IRLANDA	6,5	5,9	5,8	5,5	5,6	5,5	6,1	6,4	6,6	6,8	6,9	7,0
ITALIA	5,4	5,4	5,6	5,6	5,6	6,0	6,3	6,2	6,2	6,5	6,8	6,9
LUXEMBURGO	5,0	5,3	5,3	5,1	5,1	4,8	5,2	5,4	5,4	5,5	5,5	5,1
HOLANDA	8,2	7,7	7,4	7,3	7,4	7,3	7,5	7,9	8,2	8,1	8,0	8,7
AUSTRIA	7,2	7,0	7,1	7,2	7,4	7,1	7,2	7,2	7,2	7,2	7,1	7,1
PORTUGAL	6,9	5,7	5,7	5,9	6,1	6,2	6,3	6,7	6,4	7,0	7,1	6,9
FINLANDIA	6,4	6,5	6,2	5,9	5,9	5,8	5,9	6,2	6,4	6,6	6,7	6,6
SUECIA	7,2	7,2	7,3	7,5	7,7	8,0	8,4	8,7	8,8	8,3	8,0	7,8
R. UNIDO	6,4	6,3	6,2	6,4	6,3	6,5	7,1	7,1	7,6	7,8	8,0	8,2
U.E.-15	7,2	7,2	7,0	7,0	7,0	7,1	7,3	7,4	7,6	7,6	7,7	7,7
REPÚB. CHECA						6,4	6,5	6,8	6,9	6,6	6,5	6,2
ESTONIA						4,4	4,1	3,9	3,9	4,0	4,0	3,8
CHIPRE						4,0	3,9	4,0	4,7	4,2	4,5	4,6
LETONIA						2,5	2,7	2,7	3,0	3,0	3,1	3,5
LITUANIA						4,6	4,3	4,1	3,9	3,8	3,9	4,1
HUNGRIA						5,3	5,2	5,6	6,1	6,0	6,4	6,3
MALTA						4,9	5,1	4,9	5,2	5,5	5,3	5,1
POLONIA						3,8	3,9	4,2	4,1	3,8	3,8	3,8
ESLOVENIA						7,2	7,5	7,5	7,5	7,4	7,3	7,1
ESLOVAQUIA						6,5	6,4	6,3	5,7	5,0	4,8	4,7
U.E.-25						7,0	7,2	7,3	7,5	7,5	7,5	7,6

Cuadro IV.1.2

FUNCION INVALIDEZ												
PAIS	1995	1996	1997	1998	1999	2000	2001	2002	2003	2004	2005	2006
BELGICA	2,3	2,3	2,2	2,2	2,3	2,3	2,4	2,6	2,0	2,0	2,0	1,8
DINAMARCA	3,3	3,3	3,2	3,4	3,5	3,4	3,5	3,7	4,0	4,1	4,2	4,2
ALEMANIA	2,0	2,0	1,9	1,8	1,8	1,8	1,8	1,8	1,8	1,8	1,8	1,7
GRECIA	0,9	0,9	1,0	1,0	1,1	1,1	1,2	1,2	1,2	1,1	1,2	1,1
ESPAÑA	1,5	1,6	1,5	1,6	1,5	1,6	1,5	1,5	1,5	1,5	1,5	1,5
FRANCIA	1,7	1,7	1,7	1,7	1,7	1,6	1,6	1,7	1,7	1,7	1,7	1,8
IRLANDA	0,9	0,9	0,8	0,7	0,7	0,7	0,7	0,8	0,8	0,9	0,9	0,9
ITALIA	1,6	1,7	1,6	1,5	1,5	1,4	1,4	1,5	1,6	1,5	1,5	1,5
LUXEMBURGO	2,5	2,6	2,7	2,5	2,8	2,5	2,9	2,9	2,9	2,9	2,8	2,6
HOLANDA	3,6	3,4	3,2	3,1	3,0	2,9	2,8	2,9	2,9	2,8	2,5	2,3
AUSTRIA	2,7	2,8	2,7	2,7	2,6	2,7	2,6	2,6	2,6	2,5	2,4	2,3
PORTUGAL	2,3	2,3	2,3	2,3	2,3	2,5	2,5	2,5	2,6	2,4	2,4	2,4
FINLANDIA	4,6	4,5	4,1	3,8	3,6	3,4	3,3	3,3	3,4	3,4	3,3	3,2
SUECIA	4,0	3,8	3,7	3,7	3,9	3,9	3,9	4,2	4,4	4,6	4,6	4,5
R. UNIDO	2,9	2,8	2,6	2,6	2,4	2,4	2,4	2,4	2,4	2,4	2,3	2,2
U.E.-15	2,2	2,2	2,1	2,1	2,0	2,0	2,0	2,0	2,0	2,0	2,0	2,0
REPÚB. CHECA						1,5	1,5	1,5	1,6	1,5	1,4	1,5
ESTONIA						0,9	1,1	1,1	1,2	1,2	1,2	1,2
CHIPRE						0,5	0,6	0,6	0,7	0,8	0,7	0,7
LETONIA						1,2	1,1	1,1	1,0	1,0	0,9	0,9
LITUANIA						1,3	1,3	1,2	1,3	1,3	1,3	1,4
HUNGRIA						1,8	1,9	2,0	2,1	2,1	2,1	2,1
MALTA						1,0	1,0	1,0	1,2	1,2	1,2	1,1
POLONIA						2,7	2,8	2,7	2,5	2,3	2,0	1,7
ESLOVENIA						2,1	2,1	2,0	1,9	1,9	1,9	1,9
ESLOVAQUIA						1,4	1,5	1,6	1,6	1,3	1,3	1,3
U.E.-25						2,0	2,0	2,0	2,0	2,0	2,0	1,9

FUNCION VEJEZ

Cuadro IV.1.3

PAIS	1995	1996	1997	1998	1999	2000	2001	2002	2003	2004	2005	2006
BELGICA	8,3	8,4	8,4	8,6	8,6	8,4	8,7	9,1	9,5	9,5	9,8	10,5
DINAMARCA	11,7	11,8	11,5	11,2	11,0	10,7	10,8	10,9	11,2	11,1	11,0	10,7
ALEMANIA	9,0	9,3	9,4	9,6	9,7	9,8	10,0	10,2	10,4	10,4	10,3	10,1
GRECIA	9,5	9,8	9,9	10,6	10,7	10,6	11,4	11,0	10,8	10,8	11,3	10,2
ESPAÑA	8,3	8,5	8,4	8,3	8,1	8,2	8,0	8,0	8,0	7,9	8,0	7,9
FRANCIA	10,7	10,9	10,9	10,8	10,8	10,6	10,7	10,6	10,7	10,9	11,0	11,0
IRLANDA	3,7	3,3	3,0	2,8	2,7	2,6	2,7	3,9	3,9	3,9	3,8	3,8
ITALIA	12,2	12,1	12,6	12,6	12,7	12,5	12,4	12,6	12,9	12,8	12,9	13,0
LUXEMBURGO	8,2	8,2	8,4	8,1	7,3	6,9	5,4	5,6	5,7	5,7	5,6	5,4
HOLANDA	9,4	9,4	9,4	9,3	9,3	9,2	9,0	9,3	9,4	9,7	9,7	9,9
AUSTRIA	10,4	10,6	10,7	10,6	10,8	11,0	11,2	11,4	11,5	11,5	11,3	11,4
PORTUGAL	6,5	6,7	6,6	6,7	7,0	7,3	7,7	8,4	8,8	9,2	9,8	10,1
FINLANDIA	8,8	9,1	8,5	8,0	8,0	7,7	7,9	8,2	8,5	8,6	8,7	8,7
SUECIA	11,7	12,0	11,8	11,6	11,3	11,0	11,1	11,3	11,9	11,7	11,7	11,4
R.UNIDO	10,4	10,5	10,8	10,4	10,5	11,3	11,0	10,4	10,4	10,5	10,8	10,7
U.E.-15	9,9	10,1	10,3	10,2	10,2	10,3	10,3	10,3	10,5	10,5	10,6	10,5

FUNCION VEJEZ

Cuadro IV.1.3 (Cont.)

PAIS	1995	1996	1997	1998	1999	2000	2001	2002	2003	2004	2005	2006
REPÚBL. CHECA						7,3	7,2	7,4	7,2	6,9	7,1	7,0
ESTONIA						6,0	5,5	5,5	5,5	5,5	5,4	5,4
CHIPRE						6,1	5,9	6,7	7,3	7,4	7,3	7,2
LETONIA						8,5	7,6	7,4	6,7	6,1	5,6	5,5
LITUANIA						6,7	6,2	5,9	5,7	5,6	5,5	5,3
HUNGRIA						7,6	7,7	8,3	8,3	8,4	8,8	8,9
MALTA						8,1	8,9	8,7	8,8	8,8	9,1	7,6
POLONIA						8,5	9,3	9,5	9,7	9,5	9,3	9,4
ESLOVENIA						10,2	10,4	10,6	10,0	9,9	9,5	8,4
ESLOVAQUIA						6,8	6,9	6,9	6,8	6,9	6,9	6,1
U.E.-25						10,2	10,2	10,2	10,4	10,4	10,5	10,4

Cuadro IV.1.4

FUNCION SUPERVIVENCIA

PAIS	1995	1996	1997	1998	1999	2000	2001	2002	2003	2004	2005	2006
BELGICA	2,8	2,8	2,7	2,7	2,7	2,6	2,7	2,8	2,9	2,7	2,8	2,9
DINAMARCA	0,0	0,0	0,0	0,0	0,0	0,0	0,0	0,0	0,0	0,0	0,0	0,0
ALEMANIA	2,6	2,6	2,6	2,5	2,5	2,4	2,4	2,4	2,4	2,3	2,2	2,1
GRECIA	0,5	0,6	0,7	0,7	0,8	0,8	0,8	0,8	0,8	0,8	0,8	1,9
ESPAÑA	0,9	0,9	0,9	0,7	0,6	0,6	0,5	0,6	0,6	0,6	0,6	0,5
FRANCIA	1,8	1,8	1,8	1,7	1,7	1,6	1,6	1,9	1,9	1,9	1,9	1,9
IRLANDA	1,1	1,0	1,0	0,9	0,8	0,8	0,8	0,8	0,8	0,8	0,8	0,8
ITALIA	2,5	2,6	2,7	2,6	2,7	2,5	2,5	2,5	2,5	2,5	2,5	2,5
LUXEMBURGO	0,8	0,7	0,7	0,7	0,6	0,6	2,3	2,3	2,4	2,3	2,2	2,0
HOLANDA	1,6	1,6	1,5	1,4	1,4	1,3	1,4	1,4	1,4	1,4	1,4	1,5
AUSTRIA	2,5	2,5	2,5	2,5	2,4	2,3	2,3	2,2	2,2	2,2	2,1	2,0
PORTUGAL	1,3	1,4	1,4	1,3	1,4	1,4	1,4	1,5	1,5	1,6	1,6	1,6
FINLANDIA	1,2	1,2	1,1	1,0	1,0	1,0	1,0	1,0	1,0	0,9	0,9	0,9
SUECIA	0,8	0,8	0,7	0,7	0,7	0,7	0,6	0,6	0,7	0,7	0,7	0,6
R. UNIDO	1,0	1,0	1,1	1,0	1,0	1,1	1,0	0,9	0,9	0,8	0,9	0,8
U.E.-15	1,9	1,9	1,9	1,8	1,7	1,7	1,7	1,7	1,7	1,7	1,6	1,6
REPÚBL. CHECA						0,9	0,9	0,9	0,9	0,8	0,8	0,8
ESTONIA						0,3	0,2	0,2	0,1	0,1	0,1	0,1
CHIPRE						1,0	1,0	1,2	1,1	1,1	1,1	1,1
LETONIA						0,5	0,4	0,4	0,3	0,3	0,3	0,3
LITUANIA						0,6	0,6	0,6	0,5	0,5	0,4	0,4
HUNGRIA						0,3	0,3	0,3	0,3	0,3	0,3	0,3
MALTA						0,3	0,3	0,3	0,3	0,3	0,3	1,9
POLONIA						2,1	2,3	2,3	2,3	2,2	2,1	2,1
ESLOVENIA						0,5	0,4	0,4	0,4	0,4	0,4	1,7
ESLOVAQUIA						0,2	0,2	0,2	0,2	0,1	0,2	0,9
U.E.-25						1,7	1,7	1,7	1,7	1,6	1,6	1,6

Nota: En España la reducción se debe a una revisión en la aplicación metodológica en el gasto de Clases Pasivas, pasando determinadas partidas de la función supervivencia a la función vejez.

FUNCION FAMILIA

Cuadro IV.1.5

PAIS	1995	1996	1997	1998	1999	2000	2001	2002	2003	2004	2005	2006
BELGICA	2,3	2,3	2,4	2,3	2,3	2,2	2,2	2,1	2,1	2,1	2,0	2,0
DINAMARCA	3,8	3,8	3,7	3,8	3,8	3,7	3,8	3,9	4,0	3,9	3,8	3,7
ALEMANIA	2,2	2,9	3,0	3,0	3,1	3,2	3,2	3,3	3,3	3,3	3,3	3,1
GRECIA	1,7	1,7	1,6	1,7	1,7	1,7	1,6	1,6	1,7	1,6	1,5	1,5
ESPAÑA	0,4	0,5	0,5	0,5	0,5	1,0	0,9	0,9	1,1	1,1	1,2	1,2
FRANCIA	2,9	2,9	2,9	2,8	2,8	2,5	2,5	2,5	2,5	2,5	2,5	2,5
IRLANDA	2,1	2,2	2,1	1,9	1,9	1,8	2,1	2,4	2,5	2,5	2,5	2,5
ITALIA	0,7	0,8	0,8	0,9	0,9	0,9	1,0	1,0	1,1	1,1	1,1	1,2
LUXEMBURGO	2,6	2,7	2,7	3,0	3,1	3,1	3,3	3,5	3,8	3,8	3,6	3,4
HOLANDA	1,3	1,2	1,2	1,2	1,1	1,1	1,1	1,2	1,3	1,3	1,3	1,6
AUSTRIA	3,2	3,1	2,9	2,7	2,8	3,0	3,0	3,0	3,1	3,1	3,0	2,9
PORTUGAL	1,0	1,0	0,9	1,0	1,0	1,0	1,1	1,4	1,5	1,2	1,2	1,2
FINLANDIA	4,1	3,8	3,6	3,4	3,3	3,0	2,9	2,9	2,9	3,0	3,0	2,9
SUECIA	3,8	3,5	3,3	2,9	2,9	2,7	2,8	2,9	2,9	2,9	2,9	2,9
R. UNIDO	2,4	2,3	2,2	2,2	1,9	1,8	1,7	1,7	1,8	1,7	1,6	1,6
U.E.-15	2,1	2,3	2,3	2,2	2,2	2,1	2,1	2,2	2,2	2,2	2,2	2,1
REPÚB. CHECA						1,6	1,5	1,6	1,5	1,6	1,4	1,4
ESTONIA						1,6	1,5	1,4	1,2	1,6	1,5	1,5
CHIPRE						0,9	1,2	1,3	1,9	2,0	2,1	1,9
LETONIA						1,5	1,4	1,4	1,4	1,3	1,3	1,2
LITUANIA						1,3	1,2	1,1	1,0	1,1	1,2	1,1
HUNGRIA						2,5	2,4	2,5	2,7	2,5	2,5	2,8
MALTA						1,6	1,4	1,3	1,3	1,2	1,2	1,1
POLONIA						1,0	1,0	1,0	0,9	0,9	0,8	0,8
ESLOVENIA						2,2	2,1	2,0	2,0	2,0	1,9	1,9
ESLOVAQUIA						1,7	1,5	1,5	1,5	1,8	1,9	1,2
U.E.-25						2,1	2,1	2,1	2,2	2,1	2,1	2,1

FUNCION DESEMPLEO

Cuadro IV.1.6

PAIS	1995	1996	1997	1998	1999	2000	2001	2002	2003	2004	2005	2006
BELGICA	3,4	3,4	3,3	3,2	3,1	2,9	3,0	3,2	3,5	3,5	3,5	3,4
DINAMARCA	4,6	4,2	3,7	3,4	3,2	3,0	2,8	2,7	3,0	2,8	2,5	2,0
ALEMANIA	2,4	2,5	2,3	2,3	2,4	2,2	2,2	2,4	2,4	2,4	2,0	1,7
GRECIA	0,9	0,8	0,9	1,0	1,3	1,4	1,4	1,5	1,3	1,4	1,2	1,1
ESPAÑA	3,4	3,0	2,8	2,6	2,4	2,3	2,4	2,5	2,5	2,5	2,5	2,6
FRANCIA	2,3	2,3	2,3	2,2	2,1	2,0	2,0	2,2	2,3	2,3	2,2	2,0
IRLANDA	2,8	2,6	2,2	1,8	1,5	1,3	1,2	1,3	1,3	1,3	1,3	1,3
ITALIA	0,7	0,7	0,6	0,6	0,5	0,4	0,4	0,4	0,5	0,5	0,5	0,5
LUXEMBURGO	0,6	0,7	0,7	0,7	0,6	0,6	0,7	0,8	0,9	1,0	1,1	1,0
HOLANDA	2,9	2,8	2,4	1,9	1,5	1,3	1,2	1,4	1,6	1,6	1,6	1,4
AUSTRIA	1,6	1,7	1,6	1,5	1,5	1,3	1,4	1,5	1,7	1,7	1,6	1,6
PORTUGAL	1,0	1,0	0,9	0,9	0,7	0,7	0,7	0,9	1,2	1,3	1,4	1,3
FINLANDIA	4,4	4,3	3,8	3,1	2,9	2,5	2,4	2,4	2,5	2,5	2,4	2,2
SUECIA	3,6	3,4	3,2	2,9	2,6	2,1	1,8	1,8	1,8	1,9	1,9	1,6
R. UNIDO	1,5	1,3	1,0	0,8	0,8	0,8	0,9	0,7	0,7	0,7	0,7	0,6
U.E.-15	2,2	2,1	1,9	1,8	1,7	1,6	1,6	1,7	1,8	1,7	1,6	1,5

FUNCION DESEMPLEO

Cuadro IV.1.6 (cont.)

PAIS	1995	1996	1997	1998	1999	2000	2001	2002	2003	2004	2005	2006
REPÚBL. CHECA						0,7	0,6	0,7	0,8	0,7	0,7	0,6
ESTONIA						0,2	0,2	0,1	0,2	0,2	0,2	0,1
CHIPRE						1,1	1,0	0,9	0,8	1,0	1,1	1,1
LETONIA						0,6	0,5	0,4	0,4	0,4	0,5	0,4
LITUANIA						0,3	0,3	0,2	0,2	0,2	0,2	0,2
HUNGRÍA						0,8	0,6	0,6	0,6	0,6	0,6	0,7
MALTA						0,4	0,4	0,9	0,7	0,7	0,6	0,6
POLONIA						0,9	0,9	0,9	0,8	0,7	0,6	0,6
ESLOVENIA						1,0	0,9	0,8	0,7	0,7	0,7	0,7
ESLOVAQUIA						0,9	0,7	0,8	1,0	1,0	0,5	0,5
U.E.-25						1,6	1,6	1,6	1,7	1,7	1,6	1,5

FUNCION VIVIENDA

Cuadro IV.1.7

PAIS	1995	1996	1997	1998	1999	2000	2001	2002	2003	2004	2005	2006
BELGICA						0,0	0,0	0,1	0,1	0,1	0,1	0,1
DINAMARCA	0,8	0,7	0,7	0,7	0,7	0,7	0,7	0,7	0,7	0,7	0,7	0,7
ALEMANIA	0,3	0,3	0,3	0,3	0,3	0,3	0,3	0,3	0,3	0,4	0,6	0,6
GRECIA	0,5	0,5	0,7	0,6	0,8	0,7	0,7	0,6	0,5	0,5	0,5	0,5
ESPAÑA	0,2	0,3	0,2	0,2	0,2	0,2	0,2	0,2	0,2	0,2	0,2	0,2
FRANCIA	0,9	0,9	0,9	0,9	0,9	0,9	0,9	0,9	0,8	0,8	0,8	0,8
IRLANDA	0,6	0,6	0,5	0,5	0,5	0,3	0,3	0,4	0,4	0,4	0,3	0,3
ITALIA	0,0	0,0	0,0	0,0	0,0	0,0	0,0	0,0	0,0	0,0	0,0	0,0
LUXEMBURGO	0,0	0,0	0,1	0,1	0,0	0,1	0,2	0,2	0,2	0,2	0,2	0,2
HOLANDA	0,4	0,4	0,4	0,4	0,4	0,4	0,3	0,4	0,3	0,3	0,3	0,4
AUSTRIA	0,1	0,1	0,1	0,1	0,1	0,1	0,1	0,1	0,1	0,1	0,1	0,1
PORTUGAL	0,0	0,0	0,0	0,0	0,0	0,0	0,0	0,0	0,0	0,0	0,0	0,0
FINLANDIA	0,5	0,4	0,3	0,4	0,4	0,4	0,3	0,3	0,3	0,3	0,3	0,3
SUECIA	1,1	1,0	0,8	0,8	0,7	0,6	0,6	0,6	0,6	0,6	0,5	0,5
R. UNIDO	1,8	1,8	1,7	1,6	1,5	1,4	1,4	1,5	1,4	1,4	1,4	1,5
U.E.-15	0,6	0,6	0,6	0,6	0,6	0,6	0,6	0,6	0,5	0,6	0,6	0,6
REPÚBL. CHECA						0,1	0,1	0,1	0,1	0,1	0,1	0,1
ESTONIA						0,1	0,1	0,1	0,1	0,0	0,0	0,0
CHIPRE						0,5	0,5	0,5	0,6	0,4	0,4	0,5
LETONIA						0,1	0,1	0,1	0,1	0,1	0,1	0,1
LITUANIA						0,0	0,0	0,0	0,0	0,0	0,0	0,0
HUNGRÍA						0,5	0,5	0,5	0,5	0,4	0,5	0,5
MALTA						0,2	0,1	0,2	0,3	0,3	0,2	0,2
POLONIA						0,2	0,2		0,2	0,1	0,1	0,1
ESLOVENIA											0,0	0,0
ESLOVAQUIA						0,1	0,1	0,1	0,1	0,0		
U.E.-25						0,6	0,5	0,5	0,5	0,5	0,6	0,6

FUNCION EXCLUSIÓN SOCIAL

Cuadro IV.1.8

PAIS	1995	1996	1997	1998	1999	2000	2001	2002	2003	2004	2005	2006
BELGICA	0,7	0,7	0,4	0,4	0,4	0,4	0,4	0,5	0,5	0,4	0,4	0,5
DINAMARCA	1,4	1,2	1,2	1,1	1,1	1,0	1,0	1,0	1,0	1,0	1,0	0,8
ALEMANIA	0,2	0,2	0,2	0,2	0,2	0,2	0,1	0,1	0,2	0,2	0,2	0,2
GRECIA	0,2	0,2	0,2	0,2	0,4	0,5	0,6	0,5	0,5	0,5	0,5	0,6
ESPAÑA	0,1	0,2	0,2	0,1	0,1	0,1	0,1	0,2	0,2	0,2	0,2	0,2
FRANCIA	0,4	0,4	0,4	0,4	0,4	0,4	0,4	0,4	0,4	0,4	0,5	0,5
IRLANDA	0,3	0,3	0,3	0,3	0,3	0,3	0,3	0,3	0,4	0,4	0,3	0,3
ITALIA	0,0	0,0	0,0	0,0	0,0	0,0	0,0	0,1	0,1	0,0	0,0	0,1
LUXEMBURGO	0,2	0,2	0,2	0,2	0,2	0,2	0,5	0,4	0,5	0,5	0,4	0,4
HOLANDA	1,5	1,4	1,3	1,5	1,4	1,3	1,3	1,3	1,3	1,2	1,2	1,7
AUSTRIA	0,3	0,4	0,4	0,4	0,5	0,2	0,3	0,3	0,3	0,3	0,3	0,3
PORTUGAL	0,1	0,1	0,1	0,2	0,3	0,3	0,3	0,3	0,3	0,2	0,2	0,3
FINLANDIA	0,6	0,7	0,7	0,6	0,5	0,5	0,5	0,5	0,5	0,5	0,5	0,6
SUECIA	1,0	1,0	0,9	0,8	0,8	0,7	0,7	0,6	0,7	0,6	0,6	0,6
R. UNIDO	0,2	0,2	0,2	0,3	0,2	0,2	0,2	0,2	0,2	0,2	0,2	0,2
U.E.-15	0,3	0,3	0,3	0,3	0,3	0,3	0,3	0,3	0,3	0,3	0,3	0,3
REPÚB. CHECA						0,5	0,5	0,5	0,6	0,5	0,5	0,5
ESTONIA						0,3	0,3	0,3	0,2	0,1	0,1	0,1
CHIPRE						0,6	0,6	0,8	0,8	0,8	0,8	0,8
LETONIA						0,1	0,1	0,1	0,1	0,2	0,1	0,1
LITUANIA						0,5	0,5	0,5	0,4	0,3	0,2	0,2
HUNGRIA						0,2	0,2	0,2	0,1	0,1	0,1	0,1
MALTA						0,2	0,2	0,2	0,2	0,3	0,3	0,3
POLONIA						0,1	0,1	0,2	0,2	0,2	0,4	0,2
ESLOVENIA						0,4	0,4	0,5	0,6	0,6	0,6	0,5
ESLOVAQUIA						1,2	1,2	1,1	0,8	0,5	0,5	0,6
U.E.-25						0,3	0,3	0,3	0,3	0,3	0,3	0,3

TOTAL FUNCIONES

Cuadro IV.1.9

PAIS	1995	1996	1997	1998	1999	2000	2001	2002	2003	2004	2005	2006
BELGICA	25,9	26,5	25,7	25,6	25,6	25,0	25,6	26,7	27,8	28,0	28,3	28,7
DINAMARCA	31,0	30,4	29,3	29,2	29,0	28,1	28,4	28,8	30,0	29,8	29,3	28,3
ALEMANIA	27,2	28,3	27,9	27,9	28,2	28,3	28,4	29,0	29,3	28,7	28,5	27,6
GRECIA	19,2	19,7	20,1	20,9	22,0	22,7	23,6	23,4	22,9	22,8	23,6	23,6
ESPAÑA	20,9	20,9	20,3	19,7	19,3	19,8	19,5	19,9	20,1	20,2	20,6	20,4
FRANCIA	28,7	29,1	28,9	28,5	28,4	27,7	27,8	28,5	29,0	29,4	29,5	29,2
IRLANDA	18,0	16,9	15,7	14,5	13,9	13,3	14,2	16,3	16,7	16,9	16,9	16,9
ITALIA	23,2	23,4	24,1	23,7	23,9	23,8	24,0	24,4	24,9	25,1	25,4	25,7
LUXEMBURGO	20,0	20,4	20,7	20,4	19,8	18,8	20,5	21,2	21,7	21,8	21,3	20,0
HOLANDA	28,9	28,0	27,0	26,1	25,4	24,7	24,8	25,8	26,5	26,4	26,0	27,5
AUSTRIA	28,0	28,1	27,9	27,6	28,2	27,6	28,0	28,3	28,8	28,5	27,9	27,6
PORTUGAL	19,1	18,2	18,0	18,3	18,7	19,4	20,0	21,7	22,4	23,1	23,7	23,8
FINLANDIA	30,6	30,4	28,3	26,1	25,6	24,3	24,1	24,8	25,7	25,8	25,9	25,4
SUECIA	33,2	32,6	31,8	30,9	30,5	29,6	30,0	30,8	31,9	31,3	30,9	30,0
R. UNIDO	26,4	26,2	25,8	25,2	24,7	25,5	25,8	24,9	25,3	25,4	25,8	25,9
U.E.-15	26,5	26,7	26,3	25,9	25,8	25,7	25,9	26,2	26,6	26,6	26,6	26,4

TOTAL FUNCIONES

Cuadro IV.1.9 (Cont.)

PAIS	1995	1996	1997	1998	1999	2000	2001	2002	2003	2004	2005	2006
REPÚBL. CHECA						18,9	18,8	19,6	19,5	18,7	18,5	18,1
ESTONIA						13,8	12,9	12,5	12,4	12,9	12,5	12,2
CHIPRE						14,6	14,7	16,0	18,0	17,7	18,1	18,1
LETONIA						14,9	13,9	13,4	13,1	12,3	11,8	11,9
LITUANIA						15,3	14,3	13,6	13,1	12,8	12,7	12,8
HUNGRIA						18,9	18,9	20,0	20,7	20,3	21,5	21,8
MALTA						16,6	17,5	17,6	18,0	18,3	18,1	17,9
POLONIA						19,1	20,5	20,7	20,7	19,7	19,2	18,8
ESLOVENIA						23,6	23,9	23,8	23,2	22,8	22,5	22,2
ESLOVAQUIA						18,8	18,4	18,4	17,6	16,6	16,1	15,3
U.E.-25						25,4	25,6	25,9	26,3	26,2	26,2	26,0

Incluye gastos de Prestaciones sociales, sin gastos de funcionamiento y otros gastos.

Algunos datos son provisionales (Noviembre 2008), pueden existir diferencias con publicaciones nacionales posteriores.

GASTOS DE FUNCIONAMIENTO

Cuadro IV.1.10

PAIS	1995	1996	1997	1998	1999	2000	2001	2002	2003	2004	2005	2006
BELGICA	1,0	1,0	1,0	1,1	1,1	1,0	1,1	1,0	1,0	1,0	1,0	1,0
DINAMARCA	0,9	0,8	0,8	0,8	0,8	0,8	0,8	0,9	0,9	0,9	0,8	0,8
ALEMANIA	1,0	1,0	1,0	1,0	1,0	1,0	1,0	1,0	1,0	1,0	1,1	1,0
GRECIA	0,6	0,7	0,7	0,7	0,7	0,7	0,7	0,6	0,7	0,7	0,7	0,6
ESPAÑA	0,5	0,5	0,5	0,5	0,5	0,4	0,4	0,4	0,4	0,4	0,5	0,5
FRANCIA	1,2	1,2	1,2	1,2	1,2	1,3	1,2	1,2	1,3	1,3	1,3	1,3
IRLANDA	0,8	0,7	0,7	0,7	0,6	0,6	0,7	1,2	1,2	1,2	1,3	1,3
ITALIA	0,7	0,7	0,6	0,6	0,7	0,7	0,7	0,7	0,7	0,7	0,7	0,7
LUXEMBURGO	0,6	0,6	0,6	0,6	0,5	0,5	0,3	0,3	0,4	0,3	0,3	0,3
HOLANDA	1,4	1,4	1,3	1,3	1,2	1,3	1,3	1,3	1,4	1,4	1,4	1,5
AUSTRIA	0,5	0,5	0,5	0,5	0,5	0,5	0,5	0,5	0,5	0,5	0,5	0,5
PORTUGAL	0,6	0,5	0,5	0,6	0,6	0,6	0,6	0,6	0,6	0,5	0,5	0,5
FINLANDIA	0,9	1,0	0,8	0,8	0,7	0,8	0,7	0,8	0,8	0,9	0,8	0,8
SUECIA	0,5	0,5	0,4	0,5	0,5	0,6	0,8	0,8	0,7	0,7	0,6	0,7
R. UNIDO	1,0	0,9	0,9	0,8	0,8	0,8	0,8	0,8	0,5	0,5	0,5	0,5
U.E.-15	0,9	0,9	0,9	0,9	0,9	0,9	0,9	0,9	0,9	0,9	0,9	0,9
REPÚBL. CHECA						0,6	0,6	0,6	0,7	0,7	0,6	0,6
ESTONIA						0,2	0,2	0,2	0,2	0,2	0,2	0,2
CHIPRE						0,2	0,2	0,3	0,3	0,3	0,3	0,3
LETONIA						0,4	0,3	0,3	0,3	0,3	0,3	0,3
LITUANIA						0,4	0,4	0,4	0,4	0,4	0,4	0,4
HUNGRIA						0,4	0,4	0,4	0,4	0,4	0,4	0,5
MALTA						0,2	0,2	0,2	0,2	0,2	0,2	0,2
POLONIA						0,5	0,5	0,4	0,3	0,4	0,4	0,4
ESLOVENIA						0,5	0,5	0,5	0,5	0,5	0,5	0,5
ESLOVAQUIA						0,6	0,6	0,6	0,6	0,6	0,6	0,6
U.E.-25						0,8	0,9	0,9	0,8	0,8	0,8	0,8

OTROS GASTOS

Cuadro IV.1.11

PAIS	1995	1996	1997	1998	1999	2000	2001	2002	2003	2004	2005	2006
BELGICA	0,4	0,5	0,7	0,4	0,4	0,5	0,6	0,4	0,3	0,4	0,4	0,4
DINAMARCA	0,0	0,0	0,0	0,0	0,0	0,0	0,0	0,0	0,0	0,0	0,0	0,0
ALEMANIA	0,1	0,1	0,1	0,1	0,1	0,1	0,1	0,1	0,1	0,1	0,1	0,1
GRECIA	0,1	0,0	0,0	0,0	0,0	0,0	0,0	0,0	0,0	0,0	0,0	0,0
ESPAÑA	0,2	0,0	0,1	0,1	0,1	0,0	0,0	0,0	0,0	0,0	0,0	0,0
FRANCIA	0,4	0,3	0,3	0,3	0,3	0,5	0,6	0,6	0,6	0,7	0,6	0,6
IRLANDA	0,0	0,0	0,0	0,0	0,0	0,0	0,0	0,0	0,0	0,0	0,0	0,0
ITALIA	0,2	0,2	0,2	0,2	0,2	0,2	0,3	0,2	0,2	0,2	0,2	0,2
LUXEMBURGO	0,1	0,2	0,2	0,2	0,2	0,3	0,1	0,1	0,1	0,1	0,1	0,1
HOLANDA	0,2	0,2	0,4	0,4	0,4	0,3	0,4	0,4	0,4	0,5	0,4	0,4
AUSTRIA	0,3	0,3	0,4	0,3	0,3	0,3	0,4	0,4	0,4	0,4	0,4	0,3
PORTUGAL	1,3	1,5	1,8	2,0	2,1	1,8	2,2	1,3	1,1	1,1	1,1	1,0
FINLANDIA	0,0	0,0	0,0	0,0	0,0	0,0	0,0	0,0	0,0	0,0	0,0	0,0
SUECIA	0,0	0,0	0,0	0,0	0,0	0,0	0,0	0,0	0,0	0,0	0,0	0,0
R. UNIDO	0,2	0,2	0,2	0,2	0,2	0,2	0,2	0,0	0,0	0,0	0,0	0,0
U.E.-15	0,2	0,2	0,2	0,2	0,2	0,2	0,3	0,2	0,2	0,2	0,2	0,2
REPÚB. CHECA						0,0	0,0	0,0	0,0	0,0	0,0	0,0
ESTONIA						0,0	0,0	0,0	0,0	0,0	0,0	0,0
CHIPRE						0,0	0,0	0,1	0,1	0,1	0,1	0,1
LETONIA						0,0	0,1	0,2	0,4	0,4	0,2	0,1
LITUANIA						0,1	0,1	0,0	0,0	0,0	0,0	0,0
HUNGRIA						0,0	0,0	0,0	0,0	0,0	0,0	0,0
MALTA						0,0	0,0	0,0	0,0	0,0	0,0	0,0
POLONIA						0,1	0,0	0,0	0,0	0,0	0,0	0,0
ESLOVENIA						0,1	0,1	0,1	0,1	0,0	0,0	0,0
ESLOVAQUIA						0,0	0,0	0,0	0,0	0,0	0,0	0,0
U.E.-25						0,2	0,2	0,2	0,2	0,2	0,2	0,2

TOTAL GASTOS DE PROTECCIÓN SOCIAL

Cuadro IV.1.12

AIS	1995	1996	1997	1998	1999	2000	2001	2002	2003	2004	2005	2006
BELGICA	27,4	28,0	27,4	27,1	27,0	26,5	27,3	28,0	29,1	29,3	29,7	30,1
DINAMARCA	31,9	31,2	30,1	30,0	29,8	28,9	29,2	29,7	30,9	30,7	30,2	29,1
ALEMANIA	28,3	29,4	28,9	28,9	29,2	29,3	29,4	30,1	30,4	29,8	29,7	28,7
GRECIA	19,9	20,5	20,8	21,7	22,7	23,5	24,3	24,0	23,6	23,5	24,3	24,2
ESPAÑA	21,6	21,5	20,8	20,2	19,8	20,3	20,0	20,4	20,6	20,7	21,1	20,9
FRANCIA	30,3	30,6	30,4	30,1	29,9	29,5	29,6	30,4	30,9	31,3	31,4	31,1
IRLANDA	18,8	17,6	16,4	15,2	14,6	13,9	14,9	17,5	17,9	18,2	18,2	18,2
ITALIA	24,2	24,3	24,9	24,6	24,8	24,7	24,9	25,3	25,8	26,0	26,3	26,6
LUXEMBURGO	20,7	21,2	21,5	21,2	20,5	19,6	20,9	21,6	22,1	22,2	21,7	20,4
HOLANDA	30,6	29,6	28,7	27,8	27,1	26,4	26,5	27,6	28,3	28,3	27,9	29,3
AUSTRIA	28,8	28,9	28,8	28,5	29,0	28,4	28,8	29,2	29,7	29,3	28,8	28,5
PORTUGAL	21,0	20,2	20,3	20,9	21,4	21,7	22,7	23,7	24,1	24,7	25,4	25,4
FINLANDIA	31,5	31,4	29,1	27,0	26,2	25,1	24,9	25,6	26,5	26,6	26,7	26,2
SUECIA	33,6	33,1	32,2	31,4	31,0	30,1	30,8	31,6	32,5	32,0	31,5	30,7
R. UNIDO	27,7	27,4	26,9	26,3	25,7	26,4	26,8	25,7	25,7	25,9	26,3	26,4
U.E.-15	27,6	27,8	27,4	27,0	26,9	26,8	27,0	27,3	27,7	27,6	27,7	27,5

TOTAL GASTOS DE PROTECCIÓN SOCIAL

Cuadro IV.1.12 (Cont.)

PAIS	1995	1996	1997	1998	1999	2000	2001	2002	2003	2004	2005	2006
REPÚBL. CHECA						19,5	19,4	20,2	20,2	19,3	19,1	18,7
ESTONIA						14,0	13,1	12,7	12,6	13,0	12,7	12,4
CHIPRE						14,8	14,9	16,3	18,4	18,1	18,4	18,4
LETONIA						15,3	14,3	13,9	13,8	12,9	12,4	12,2
LITUANIA						15,8	14,7	14,0	13,5	13,3	13,1	13,2
HUNGRÍA						19,3	19,3	20,4	21,1	20,8	21,9	22,3
MALTA						16,9	17,8	17,8	18,2	18,6	18,4	18,1
POLONIA						19,7	21,0	21,1	21,0	20,1	19,7	19,2
ESLOVENIA						24,2	24,5	24,4	23,7	23,4	23,0	22,8
ESLOVAQUIA						19,4	19,0	19,1	18,2	17,2	16,7	15,9
U.E.-25						26,5	26,7	27,0	27,3	27,2	27,3	27,0

Incluye gastos de Prestaciones sociales, gastos de funcionamiento y otros gastos.

Algunos datos son provisionales (Noviembre 2008), pueden existir diferencias con publicaciones nacionales Posteriores.

EVOLUCION DE LOS GASTOS DE PROTECCIÓN SOCIAL POR HABITANTE EN LOS PAÍSES DE LA UNIÓN EUROPEA

Cuadro IV.2

EN UNIDADES DE PARIDAD DE PODER DE COMPRA

PAIS	1995	1996	1997	1998	1999	2000	2001	2002	2003	2004	2005	2006
BELGICA	5.167	5.428	5.585	5.648	5.917	6.356	6.666	7.171	7.420	7.665	8.053	8.520
DINAMARCA	6.162	6.370	6.512	6.721	6.949	7.232	7.387	7.805	7.946	8.354	8.563	8.601
ALEMANIA	5.342	5.754	5.838	6.000	6.357	6.608	6.784	7.085	7.347	7.493	7.648	7.706
GRECIA	2.456	2.637	2.855	3.062	3.352	3.758	4.159	4.428	4.506	4.791	5.204	5.525
ESPAÑA	2.906	3.046	3.149	3.268	3.393	3.760	3.881	4.187	4.317	4.521	4.859	5.163
FRANCIA	5.159	5.407	5.654	5.870	6.111	6.472	6.769	7.206	7.162	7.457	7.905	8.200
IRLANDA	2.821	2.921	3.045	3.133	3.273	3.466	3.893	4.929	5.217	5.568	5.854	6.321
ITALIA	4.288	4.502	4.818	4.993	5.194	5.499	5.812	5.797	5.923	6.001	6.206	6.476
LUXEMBURGO	6.786	7.247	7.530	7.854	8.691	9.136	9.665	10.611	11.361	12.197	12.950	13.458
HOLANDA	5.542	5.695	5.904	6.067	6.310	6.744	7.004	7.525	7.575	7.924	8.253	9.099
AUSTRIA.	5.701	5.966	6.131	6.357	6.772	7.112	7.129	7.543	7.791	8.050	8.290	8.524
PORTUGAL	2.310	2.337	2.511	2.719	2.979	3.229	3.477	3.730	3.822	3.988	4.292	4.451
FINLANDIA	4.971	5.141	5.220	5.239	5.380	5.596	5.699	6.045	6.212	6.704	6.885	7.215
SUECIA	6.187	6.355	6.453	6.520	6.927	7.276	7.388	7.820	8.270	8.639	8.738	8.998
R.UNIDO	4.585	4.866	5.154	5.253	5.400	5.986	6.356	6.345	6.494	6.923	7.131	7.410
U.E.-15	4.695	4.950	5.137	5.294	5.530	5.889	6.137	6.383	6.525	6.763	7.019	7.278
REPÚBL.CHECA					2.543	2.698	2.909	3.073	3.139	3.280	3.439	2.543
ESTONIA					1.191	1.196	1.297	1.420	1.617	1.767	1.976	1.191
CHIPRE					2.499	2.685	2.976	3.387	3.537	3.827	3.994	2.499
LETONIA					1.068	1.095	1.173	1.236	1.276	1.382	1.547	1.068
LITUANIA					1.184	1.208	1.269	1.376	1.450	1.578	1.770	1.184
HUNGRÍA					2.060	2.240	2.561	2.768	2.834	3.147	3.401	2.060
MALTA					2.714	2.739	2.903	2.958	3.102	3.202	3.298	2.714
POLONIA					1.797	1.973	2.089	2.130	2.202	2.263	2.373	1.797
ESLOVENIA					3.684	3.861	4.110	4.104	4.367	4.557	4.793	3.684
ESLOVAQUIA					1.855	1.963	2.112	2.088	2.129	2.263	2.387	1.855
U.E.-25					5.301	5.534	5.772	5.917	6.143	6.381	6.630	5.301

3. INGRESOS DE PROTECCIÓN SOCIAL

El cuadro 3 corresponde a los ingresos de protección social según fuentes financieras en porcentaje sobre el P.I.B.. En primer lugar están las cotizaciones de los empleadores, las cotizaciones de las personas protegidas, las aportaciones públicas a los sistemas de protección social, los otros ingresos, y el conjunto de los recursos de protección social.

EVOLUCION DE LOS INGRESOS DE PROTECCIÓN SOCIAL SOBRE EL PIB EN LOS PAISES DE LA UNIÓN EUROPEA

TOTAL COTIZACIONES DE EMPLEADORES

Cuadro IV 3.1

PAIS	1995	1996	1997	1998	1999	2000	2001	2002	2003	2004	2005	2006
BELGICA	13,9	14,7	14,4	15,2	15,5	15,7	15,7	15,8	16,7	17,1	17,9	16,3
DINAMARCA	3,6	3,5	2,9	3,0	3,0	2,9	3,1	3,3	3,4	3,5	3,5	3,6
ALEMANIA	11,6	11,4	11,3	11,2	11,2	11,8	11,5	11,4	11,4	11,1	10,8	10,7
GRECIA	8,0	8,4	8,2	8,3	8,8	9,4	9,5	9,7	9,3	9,4	8,9	8,8
ESPAÑA	10,8	10,9	10,9	10,7	10,7	11,3	11,3	11,3	11,1	10,9	10,9	10,9
FRANCIA						13,8	13,8	13,9	14,0	13,9	13,8	13,8
IRLANDA	4,3	4,0	3,8	3,8	3,7	3,7	3,9	4,9	4,9	5,0	5,0	5,0
ITALIA	12,4	12,7	12,9	11,2	11,1	10,9	10,9	10,8	11,1	11,0	11,1	11,1
LUXEMBURGO	5,8	5,9	5,8	5,8	5,3	5,4	6,5	6,5	6,5	6,4	6,2	5,9
HOLANDA	7,3	7,2	6,9	9,5	9,4	9,4	9,9	10,6	10,9	11,3	10,8	10,6
AUSTRIA	11,2	11,2	11,3	11,2	11,3	11,1	11,3	11,1	11,1	10,9	10,7	10,6
PORTUGAL	7,4	7,0	7,2	7,2	7,3	7,5	7,8	8,3	8,0	8,0	8,1	8,2
FINLANDIA	11,9	12,3	11,4	11,3	11,2	10,8	11,1	11,5	11,6	11,6	11,5	11,4
SUECIA	13,5	14,0	13,7	13,7	12,3	13,5	14,8	14,5	14,6	14,6	14,3	13,5
R UNIDO	7,3	7,3	7,3	7,4	7,5	8,1	8,2	8,5	8,3	8,0	9,2	8,9
U E -15	11,1	11,1	10,9	10,8	10,7	10,9	11,0	11,0	11,1	10,9	11,1	10,9
REPÚBL CHECA						9,6	9,7	10,0	10,1	10,2	10,3	10,2
ESTONIA						10,9	9,9	9,7	9,8	10,1	9,9	9,8
CHIPRE						4,9	5,0	5,1	5,4	5,3	5,4	5,1
LETONIA						7,6	7,0	7,0	6,6	6,5	6,3	6,5
LITUANIA						8,4	8,0	7,7	7,5	7,7	7,6	8,1
HUNGRIA						9,1	9,0	8,8	8,9	8,7	9,0	9,1
MALTA						7,9	8,8	8,4	8,5	8,4	8,2	7,9
POLONIA						6,1	6,1	5,6	5,8	5,4	5,7	5,3
ESLOVENIA						6,4	6,4	6,4	6,4	6,3	6,4	6,1
ESLOVAQUIA						9,3	8,9	9,0	9,0	8,5	8,0	7,8
U E -25						10,8	10,8	10,9	10,9	10,8	10,9	10,7

COTIZACIONES DE PERSONAS PROTEGIDAS

Cuadro IV 3.2

PAIS	1995	1996	1997	1998	1999	2000	2001	2002	2003	2004	2005	2006
BELGICA	6,3	6,7	6,5	6,8	6,8	7,0	7,1	7,2	7,4	7,5	7,6	7,1
DINAMARCA	4,8	5,3	6,0	6,1	6,4	6,5	7,0	7,4	7,3	6,8	6,4	6,5
ALEMANIA	8,2	8,6	8,6	8,6	8,5	8,4	8,4	8,4	8,5	8,5	8,4	8,4
GRECIA	5,0	4,9	5,0	5,4	5,3	5,6	5,8	5,7	5,8	5,9	5,8	5,7
ESPAÑA	3,7	3,7	3,7	3,5	3,5	3,5	3,5	3,5	3,5	3,5	3,5	3,5
FRANCIA						6,0	6,2	6,3	6,3	6,4	6,5	6,5
IRLANDA	2,7	2,6	2,3	2,1	2,2	2,2	2,2	2,9	3,0	3,1	3,0	3,0
ITALIA	4,3	4,3	4,3	3,7	3,8	3,8	3,8	3,9	3,9	4,0	4,1	4,0
LUXEMBURGO	4,9	4,8	5,1	5,2	5,3	5,2	6,0	5,9	5,8	5,8	5,6	5,4
HOLANDA	14,9	14,5	14,6	11,8	12,4	12,2	10,9	10,6	11,5	11,7	11,2	12,6
AUSTRIA	7,6	7,7	7,8	7,8	7,8	7,7	7,9	7,7	7,8	7,9	7,8	7,7
PORTUGAL	3,6	3,5	3,6	3,6	3,6	3,7	3,9	4,0	4,0	4,0	4,0	3,9
FINLANDIA	4,8	4,7	4,3	3,8	3,7	3,4	3,3	3,2	3,2	3,2	3,4	3,5
SUECIA	1,9	2,4	2,7	3,2	3,1	3,1	3,2	3,2	3,1	3,1	3,1	3,0
R UNIDO	6,7	6,8	7,0	6,9	6,4	6,1	5,3	3,9	4,4	4,2	3,7	3,6
U E -15	7,0	7,1	7,0	6,5	6,4	6,3	6,1	5,9	6,0	6,0	5,9	5,9
REPÚB CHECA						4,6	4,7	4,9	4,9	4,9	5,0	5,0
ESTONIA									0,1	0,1	0,1	0,0
CHIPRE						3,0	3,1	3,1	3,2	3,3	3,3	3,2
LETONIA						2,4	2,4	2,4	2,4	2,3	2,2	2,3
LITUANIA						0,9	0,9	0,9	0,8	0,9	0,9	0,9
HUNGRIA						2,5	2,6	2,7	3,1	3,3	3,4	3,6
MALTA						3,5	3,8	3,6	3,7	3,6	3,5	3,4
POLONIA						4,9	5,1	4,9	4,8	4,5	4,5	4,5
ESLOVENIA						9,4	9,4	9,6	9,4	9,3	9,3	9,2
ESLOVAQUIA						3,6	3,6	3,6	3,5	3,5	3,7	3,8
U E -25						6,2	6,0	5,8	6,0	5,9	5,8	5,8

APORTACIONES PÚBLICAS

Cuadro IV 3.3

PAIS	1995	1996	1997	1998	1999	2000	2001	2002	2003	2004	2005	2006
BELGICA	7,4	7,6	7,6	7,8	8,0	7,9	8,0	8,5	8,7	9,3	9,6	9,2
DINAMARCA	24,3	23,3	22,2	22,0	21,6	20,6	20,9	21,0	22,2	22,0	21,7	20,7
ALEMANIA	8,2	9,0	8,9	9,3	9,9	9,8	9,8	10,5	10,8	10,7	10,9	10,7
GRECIA	6,2	6,1	6,4	6,5	6,7	7,2	6,9	6,7	7,3	7,7	7,7	7,9
ESPAÑA	6,5	6,1	5,9	5,8	5,9	6,4	6,3	7,2	7,1	7,2	7,7	7,6
FRANCIA						9,1	9,2	9,2	9,2	9,3	9,5	9,5
IRLANDA	12,1	11,3	10,5	9,6	9,1	8,5	9,4	10,0	10,3	10,3	10,2	10,2
ITALIA	7,4	7,3	7,4	9,6	10,0	10,4	10,5	10,8	10,3	11,3	11,0	11,2
LUXEMBURGO	10,5	10,8	10,9	10,7	10,2	10,2	10,3	10,4	10,8	10,5	10,4	10,2
HOLANDA	6,0	5,7	5,5	5,3	4,9	4,6	4,9	5,8	6,5	6,4	6,5	6,7
AUSTRIA	9,9	9,7	9,5	9,4	9,6	9,1	9,3	9,7	10,0	9,9	9,3	9,3
PORTUGAL	6,5	7,8	7,7	7,7	7,9	8,3	8,1	9,0	9,6	11,4	11,7	11,7
FINLANDIA	16,2	15,6	14,3	13,4	12,8	12,1	12,1	12,5	13,0	12,8	12,9	12,8
SUECIA	17,9	16,8	16,3	15,5	15,9	15,4	15,9	16,3	17,8	17,5	16,9	16,6
R UNIDO	14,4	14,0	13,4	12,5	12,6	12,6	13,1	13,3	12,9	13,1	13,0	13,1
U E -15	9,1	9,3	9,3	9,9	10,0	10,0	10,2	10,6	10,6	10,8	10,8	10,8

APORTACIONES PÚBLICAS

Cuadro IV 3.3 (Cont)

PAIS	1995	1996	1997	1998	1999	2000	2001	2002	2003	2004	2005	2006
REPÚBL CHECA						4,8	4,6	4,8	4,6	3,7	3,5	3,6
ESTONIA						2,8	2,9	2,8	2,5	2,7	2,6	2,4
CHIPRE						7,4	7,6	8,4	10,8	9,8	10,2	10,2
LETONIA						5,3	5,0	4,6	4,9	4,6	4,7	4,9
LITUANIA						6,1	5,8	5,6	5,4	5,6	5,6	5,7
HUNGRÍA						6,1	6,6	7,5	7,1	6,7	7,5	9,6
MALTA						5,0	4,9	5,3	5,5	6,1	6,3	6,4
POLONIA						6,5	7,1	7,5	7,2	7,8	8,0	6,8
ESLOVENIA						7,5	7,8	7,7	7,6	7,5	7,4	6,9
ESLOVAQUIA						6,0	6,2	6,5	5,6	5,2	5,2	4,5
U E -25						9,9	10,0	10,4	10,4	10,6	10,6	10,6

OTROS INGRESOS DE PROTECCIÓN SOCIAL

Cuadro IV 3.4

PAIS	1995	1996	1997	1998	1999	2000	2001	2002	2003	2004	2005	2006
BELGICA	0,8	1,1	1,0	0,9	0,9	0,8	0,6	0,9	0,6	0,7	0,6	0,5
DINAMARCA	2,2	2,2	2,1	2,1	2,1	2,2	2,3	2,0	2,4	2,3	2,8	2,1
ALEMANIA	0,7	0,8	0,8	0,7	0,6	0,6	0,6	0,5	0,5	0,5	0,5	0,5
GRECIA	2,1	2,0	2,1	2,0	2,4	2,5	2,5	2,5	2,3	2,2	2,8	2,7
ESPAÑA	0,6	0,6	0,7	0,7	0,8	0,6	0,5	0,5	0,5	0,5	0,5	0,5
FRANCIA						1,1	1,1	1,1	1,1	1,1	1,2	1,3
IRLANDA	0,0	0,0	0,0	0,0	0,0	0,1	0,1	0,9	1,1	1,0	0,9	1,0
ITALIA	0,6	0,6	0,6	0,6	0,8	0,4	0,5	0,4	0,4	0,4	0,4	0,4
LUXEMBURGO	1,2	1,1	1,0	1,0	0,8	1,0	1,2	1,0	0,9	0,8	0,8	0,9
HOLANDA	6,7	6,6	6,4	6,6	6,2	5,8	4,9	4,4	4,2	3,9	4,0	3,5
AUSTRIA	0,3	0,3	0,3	0,3	0,3	0,4	0,5	0,5	0,5	0,4	0,5	0,4
PORTUGAL	3,0	3,4	1,8	2,0	1,9	1,7	1,7	1,9	2,3	2,6	2,7	2,8
FINLANDIA	2,4	2,5	2,2	2,1	1,9	2,0	2,0	1,8	1,7	1,5	1,8	1,8
SUECIA	2,9	2,6	2,3	2,0	1,7	1,4	0,8	0,7	0,7	0,7	0,8	0,8
R UNIDO	0,3	0,3	0,2	0,2	0,3	0,3	0,5	0,4	0,4	0,4	0,4	0,4
U E -15	1,1	1,1	1,1	1,0	1,0	1,0	1,0	0,9	0,9	0,9	0,9	0,9
REPÚBL CHECA						0,2	0,2	0,2	0,3	0,2	0,2	0,2
ESTONIA						0,0	0,0	0,0	0,0	0,0	0,0	0,0
CHIPRE						3,2	3,1	3,0	2,9	2,8	2,8	2,7
LETONIA						0,0	0,0	0,0	0,0	0,0	0,1	0,1
LITUANIA						0,2	0,2	0,1	0,1	0,1	0,1	0,1
HUNGRÍA						1,7	1,7	1,6	1,4	1,6	1,6	1,4
MALTA						0,4	0,5	0,6	0,6	0,7	0,5	0,5
POLONIA						2,4	3,1	3,4	3,4	2,6	2,1	3,8
ESLOVENIA						0,5	0,4	0,4	0,3	0,3	0,3	0,3
ESLOVAQUIA						0,4	0,5	0,3	0,2	0,2	0,3	1,6
U E -25						1,0	1,0	1,0	0,9	0,9	0,9	1,0

TOTAL INGRESOS PROTECCIÓN SOCIAL

Cuadro IV 3 5

PAIS	1995	1996	1997	1998	1999	2000	2001	2002	2003	2004	2005	2006
BELGICA	28,4	30,2	29,5	30,7	31,2	31,4	31,4	32,4	33,3	34,5	35,8	33,1
DINAMARCA	34,9	34,3	33,3	33,3	33,1	32,2	33,4	33,6	35,3	34,6	34,4	32,9
ALEMANIA	28,8	29,8	29,7	29,8	30,2	30,6	30,3	30,8	31,3	30,8	30,6	30,2
GRECIA	21,4	21,4	21,7	22,2	23,1	24,6	24,8	24,7	24,7	25,1	25,2	25,1
ESPAÑA	21,5	21,3	21,1	20,7	20,9	21,8	21,6	22,5	22,1	22,1	22,5	22,5
FRANCIA						30,0	30,3	30,5	30,5	30,6	30,9	31,1
IRLANDA	19,1	17,9	16,7	15,6	15,1	14,5	15,5	18,7	19,3	19,4	19,1	19,2
ITALIA	24,7	25,0	25,2	25,0	25,6	25,5	25,6	26,0	25,7	26,7	26,7	26,8
LUXEMBURGO	22,4	22,6	22,7	22,7	21,7	21,8	24,0	23,8	24,0	23,5	23,0	22,3
HOLANDA	34,9	34,0	33,4	33,2	33,0	32,1	30,7	31,4	33,1	33,3	32,5	33,4
AUSTRIA	28,9	28,9	28,9	28,7	29,0	28,3	29,0	29,1	29,4	29,1	28,3	28,0
PORTUGAL	20,5	21,7	20,3	20,5	20,7	21,2	21,5	23,1	23,9	26,0	26,5	26,6
FINLANDIA	35,3	35,2	32,3	30,6	29,6	28,3	28,4	28,9	29,4	29,1	29,6	29,5
SUECIA	36,2	35,9	35,1	34,3	33,0	33,5	34,7	34,7	36,2	35,9	35,1	33,9
R UNIDO	28,6	28,3	28,0	27,0	26,9	27,2	27,0	26,1	25,9	25,8	26,3	26,0
U E -15	28,4	28,6	28,3	28,1	28,2	28,2	28,2	28,4	28,6	28,6	28,7	28,4
REPÚB CHECA						19,3	19,2	19,8	19,9	19,1	19,0	18,9
ESTONIA						13,8	12,9	12,5	12,4	12,9	12,5	12,2
CHIPRE						18,5	18,8	19,6	22,3	21,2	21,7	21,3
LETONIA						15,3	14,4	14,0	13,9	13,5	13,3	13,8
LITUANIA						15,7	14,9	14,3	13,9	14,2	14,2	14,7
HUNGRIA						19,4	19,9	20,7	20,5	20,4	21,5	23,7
MALTA						16,9	18,0	17,9	18,3	18,7	18,4	18,2
POLONIA						19,9	21,4	21,5	21,2	20,3	20,4	20,3
ESLOVENIA						23,8	24,0	24,1	23,8	23,4	23,3	22,5
ESLOVAQUIA						19,3	19,2	19,4	18,3	17,4	17,2	17,6
U E -25						27,9	27,8	28,0	28,2	28,2	28,2	28,0

No se dispone de los datos de Francia de 1995 a 1999.

Datos a Noviembre 2008. Algunos datos son provisionales, pueden existir diferencias con publicaciones nacionales posteriores.

El Cuadro 4 muestra los ingresos de protección social desglosados según el sector de procedencia en porcentaje sobre el P.I.B., lo que facilita conocer cual es la contribución real de las empresas a los sistemas de protección social. Cabe señalar que Francia modifica la estructura de ingresos a partir de 2000, sólo se dispone de datos a partir de esta fecha.

**EVOLUCION DE LOS INGRESOS DE PROTECCIÓN SOCIAL SOBRE EL PIB SEGÚN SECTOR
DE PROCEDENCIA EN LOS PAISES DE U E**

EMPRESAS

Cuadro IV 4.1

PAIS	1995	1996	1997	1998	1999	2000	2001	2002	2003	2004	2005	2006
BELGICA	11,5	12,5	12,1	13,0	13,2	13,4	13,2	13,7	14,0	14,4	15,1	13,4
DINAMARCA	2,4	2,4	1,8	1,8	1,9	1,8	1,9	2,1	2,2	2,3	2,4	2,4
ALEMANIA	9,4	9,2	9,1	9,0	8,9	9,5	9,3	9,1	9,1	8,8	8,5	8,5
GRECIA	6,5	6,7	6,4	6,5	6,6	6,6	6,7	6,6	6,6	6,7	6,8	6,7
ESPAÑA	8,1	8,4	8,4	8,3	8,5	8,9	8,9	8,9	8,6	8,4	8,4	8,4
FRANCIA						14,9	15,0	15,0	15,1	14,9	15,0	11,1
IRLANDA	2,6	2,4	2,4	2,3	2,3	2,3	2,4	4,2	4,3	4,2	4,2	4,3
ITALIA	12,8	13,2	13,3	11,5	11,6	11,2	11,2	11,1	7,5	7,5	7,6	7,5
LUXEMBURGO	4,9	4,8	4,7	4,9	4,5	4,7	5,1	4,9	4,7	4,6	4,4	4,4
HOLANDA	7,7	7,4	7,2	9,4	9,1	9,0	9,2	9,6	9,4	9,3	8,9	8,7
AUSTRIA	9,5	9,4	9,5	9,4	9,5	9,3	9,4	9,4	9,4	9,2	9,1	9,0
PORTUGAL	7,1	6,2	6,5	6,4	6,5	6,6	6,9	7,1	7,2	7,0	7,2	7,2
FINLANDIA		6,9	6,7	6,8	6,7	6,4	6,7	6,8	6,6	6,6	6,5	6,6
SUECIA	9,2	9,5	9,4	9,3	8,7	9,6	10,7	10,4	10,6	10,6	10,4	9,8
R UNIDO	5,7	5,8	5,9	6,0	6,2	6,7	6,6	6,7	6,7	6,9	7,3	7,0
U E -15	8,9	9,1	9,0	8,8	8,8	9,8	9,7	9,8	9,3	9,2	9,2	8,4
REPÚB CHECA						9,7	9,8	10,0	10,2	10,2	10,3	10,2
ESTONIA						10,9	9,9	9,7	9,8	10,0	9,9	9,8
CHIPRE						5,0	5,1	5,3	5,8	5,4	5,7	5,5
LETONIA						5,1	4,8	4,7	4,4	4,3	4,3	4,6
LITUANIA						5,5	5,2	4,9	4,8	4,9	4,9	5,5
HUNGRIA						7,1	7,3	6,8	6,6	6,8	6,8	7,2
MALTA						2,6	2,8	2,7	2,7	2,6	2,5	2,4
POLONIA						5,4	5,4	5,2	5,2	4,9	5,0	4,8
ESLOVENIA						7,0	6,7	6,8	6,7	6,6	6,7	6,4
ESLOVAQUIA						6,3	5,8	5,7	6,1	6,2	6,0	5,8
U E -25						9,6	9,6	9,6	9,2	9,1	9,1	8,3

ADMINISTRACIONES PÚBLICAS

Cuadro IV 4.2

PAIS	1995	1996	1997	1998	1999	2000	2001	2002	2003	2004	2005	2006
BELGICA	10,2	10,6	10,5	10,7	10,9	10,7	10,9	11,4	11,6	12,3	12,8	12,4
DINAMARCA												
ALEMANIA	10,6	11,4	11,3	11,5	12,1	11,9	11,9	12,6	13,0	12,8	12,9	12,7
GRECIA						11,4	11,2	11,3				
ESPAÑA	9,3	8,9	8,5	8,4	8,5	8,9	8,8	9,8	9,7	9,9	10,3	10,2
FRANCIA												13,4
IRLANDA	13,8	12,9	12,1	11,1	10,4	9,9	10,8	11,6	12,0	12,0	11,8	11,9
ITALIA	7,5	7,4	7,5	9,6	10,1	10,4	10,5	10,9	13,7	14,6	14,4	14,6
LUXEMBURGO	12,3	12,7	12,8	12,5	11,7	11,7	12,5	12,5	13,2	12,7	12,7	12,2
HOLANDA	10,4	10,2	9,7	9,6	9,0	8,3	8,0	9,1	9,7	9,5	9,8	9,7
AUSTRIA	11,5	11,5	11,2	11,1	11,3	10,8	11,1	11,4	11,7	11,6	10,9	10,8
PORTUGAL	8,8	10,7	9,2	9,2	9,5	9,8	9,9	10,9	11,6	13,9	14,3	14,4
FINLANDIA		23,4	21,1	20,0	19,1	18,4	18,3	18,9	19,5	19,2	19,6	19,3
SUECIA	24,7	23,6	22,6	21,5	21,0	20,3	20,5	20,8	22,1	21,8	21,3	20,8
R UNIDO	15,8	15,4	14,6	13,7	13,8	13,8	14,5	14,8	14,2	14,1	14,1	14,2
U E -15	11,3	11,8	11,7	12,2	12,4	11,6	11,8	12,2	12,7	12,8	12,8	13,4

ADMINISTRACIONES PÚBLICAS

Cuadro IV 4.2 (Cont)

PAIS	1995	1996	1997	1998	1999	2000	2001	2002	2003	2004	2005	2006
REPÚBL CHECA						5,0	4,7	5,0	4,8	3,8	3,7	3,7
ESTONIA									2,5	2,7	2,6	2,3
CHIPRE						10,3	10,4	11,0	13,0	12,1	12,6	12,5
LETONIA						7,6	7,1	6,8	7,0	6,7	6,5	6,7
LITUANIA						8,9	8,4	8,2	8,0	8,2	8,1	8,0
HUNGRÍA						8,9	9,0	10,3	9,9	9,5	10,6	12,0
MALTA												
POLONIA						9,6	10,8					
ESLOVENIA												
ESLOVAQUIA						8,5	8,8	9,0	7,9	7,1	6,8	7,3
U E -25						11,5	11,7	12,1	12,5	12,6	12,6	13,1

HOGARES

Cuadro IV 4.3

PAIS	1995	1996	1997	1998	1999	2000	2001	2002	2003	2004	2005	2006
BELGICA	6,5	7,0	6,8	7,0	7,0	7,2	7,3	7,4	7,6	7,7	7,8	7,3
DINAMARCA	4,8	5,3	6,0	6,1	6,4	6,5	7,0	7,3	7,3	6,8	6,4	6,5
ALEMANIA	8,4	8,7	8,8	8,7	8,6	8,6	8,5	8,6	8,7	8,6	8,6	8,5
GRECIA	5,0	4,9	5,0	5,4	5,3	5,6	5,9	5,7	5,8	5,9	5,8	5,7
ESPAÑA	3,9	3,9	3,9	3,8	3,7	3,7	3,7	3,7	3,7	3,7	3,6	3,6
FRANCIA						6,0	6,1	6,3	6,3	6,4	6,4	6,7
IRLANDA	2,7	2,6	2,3	2,1	2,3	2,2	2,2	2,9	3,0	3,1	3,0	3,0
ITALIA	4,3	4,4	4,4	3,8	3,9	3,8	3,8	4,0	4,5	4,5	4,7	4,7
LUXEMBURGO	5,1	5,0	5,2	5,3	5,4	5,3	4,5	4,3	4,2	4,1	4,0	3,8
HOLANDA	15,7	15,1	15,2	12,4	13,1	12,8	11,3	11,1	12,1	11,9	11,6	12,9
AUSTRIA	7,6	7,7	7,8	7,8	7,8	7,7	7,8	7,7	7,8	7,8	7,8	7,7
PORTUGAL	3,8	3,7	3,8	3,8	3,8	3,9	4,0	4,1	4,2	4,1	4,1	3,9
FINLANDIA		4,7	4,3	3,8	3,7	3,4	3,3	3,2	3,2	3,2	3,4	3,5
SUECIA	2,0	2,4	2,8	3,2	3,2	3,2	3,3	3,3	3,2	3,2	3,2	3,1
R UNIDO	6,8	6,9	7,2	7,0	6,6	6,3	5,6	4,1	4,6	4,4	4,4	4,2
U E -15	7,2	7,4	7,3	6,7	6,7	6,4	6,2	6,0	6,2	6,2	6,1	6,2
REPÚBL CHECA						4,7	4,7	4,9	4,9	5,0	5,0	5,0
ESTONIA									0,1	0,1	0,1	0,0
CHIPRE						3,0	3,1	3,1	3,2	3,4	3,3	3,2
LETONIA						2,6	2,5	2,5	2,5	2,4	2,3	2,3
LITUANIA						1,2	1,3	1,2	1,2	1,1	1,1	1,1
HUNGRÍA						3,1	3,3	3,4	3,7	3,9	3,9	4,2
MALTA						3,9	4,2	4,1	4,2	4,2	3,9	3,9
POLONIA						5,0	5,1	4,9	4,8	4,6	4,6	4,5
ESLOVENIA						9,4	9,5	9,6	9,4	9,3	9,3	9,2
ESLOVAQUIA						4,4	4,5	4,6	4,2	4,1	4,3	4,3
U E -25						6,3	6,1	5,9	6,1	6,1	6,0	6,1

INSTITUCIONES SIN ÁNIMO DE LUCRO

Cuadro IV 4.4

PAIS	1995	1996	1997	1998	1999	2000	2001	2002	2003	2004	2005	2006
BELGICA	0,0	0,0	0,0	0,0	0,0	0,0	0,0	0,0	0,0	0,0	0,0	0,0
DINAMARCA	2,2	2,2	2,1	2,1	2,1	2,2	2,3	2,0	2,4	2,3	2,7	2,1
ALEMANIA	0,5	0,5	0,5	0,5	0,5	0,5	0,5	0,5	0,5	0,5	0,5	0,5
GRECIA	0,2	0,2	0,2	0,2	0,2	0,2	0,2	0,2	0,2	0,2	0,2	0,2
ESPAÑA	0,0	0,0	0,0	0,0	0,0	0,0	0,0	0,0	0,0	0,0	0,0	0,0
FRANCIA												
IRLANDA	0,0	0,0	0,0	0,0	0,0	0,0	0,0	0,0	0,0	0,0	0,0	0,0
ITALIA	0,0	0,0	0,0	0,0	0,0	0,0	0,0	0,0	0,1	0,1	0,1	0,1
LUXEMBURGO	0,0	0,0	0,0	0,0	0,0	0,0	0,1	0,1	0,1	0,1	0,1	0,1
HOLANDA	0,0	0,0	0,0	0,0	0,0	0,0	0,0	0,0	0,0	0,0	0,0	0,0
AUSTRIA	0,0	0,0	0,0	0,0	0,0	0,0	0,0	0,0	0,0	0,0	0,0	0,0
PORTUGAL	0,3	0,4	0,4	0,4	0,4	0,4	0,4	0,5	0,4	0,4	0,5	0,5
FINLANDIA		0,1	0,1	0,1	0,1	0,1	0,1	0,1	0,1	0,1	0,1	0,1
SUECIA	0,3	0,2	0,2	0,2	0,2	0,3	0,3	0,3	0,3	0,3	0,2	0,2
R UNIDO	0,3	0,3	0,3	0,3	0,3	0,4	0,4	0,4	0,4	0,4	0,5	0,5
U E -15	0,3	0,3	0,3	0,3	0,3	0,3	0,3	0,3	0,3	0,3	0,3	0,3
REPÚB CHECA												
ESTONIA						0,0	0,0	0,0	0,0	0,0	0,0	0,0
CHIPRE						0,1	0,1	0,1	0,1	0,2	0,1	0,1
LETONIA						0,0	0,0	0,0	0,0	0,0	0,0	0,0
LITUANIA						0,0	0,0	0,0	0,0	0,0	0,0	0,0
HUNGRIA						0,2	0,2	0,2	0,3	0,3	0,3	0,2
MALTA												
POLONIA						0,0	0,0					
ESLOVENIA												
ESLOVAQUIA						0,1	0,1	0,1	0,1	0,1	0,1	0,2
U E -25						0,2	0,2	0,2	0,3	0,3	0,3	0,2

NO RESIDENTES EN LA U E

Cuadro IV 4.5

PAIS	1995	1996	1997	1998	1999	2000	2001	2002	2003	2004	2005	2006
BELGICA	0,1	0,1	0,1	0,1	0,1	0,1	0,1	0,0	0,0	0,0	0,0	0,0
DINAMARCA												
ALEMANIA	0,0	0,0	0,0	0,0	0,0	0,0	0,0	0,0	0,0	0,0	0,0	0,0
GRECIA	0,3	0,3	0,4	0,4	0,6	0,7	0,9	0,8	0,7	0,7	0,7	0,7
ESPAÑA	0,2	0,2	0,2	0,2	0,2	0,2	0,2	0,2	0,2	0,2	0,2	0,2
FRANCIA												
IRLANDA	0,0	0,0	0,0	0,0	0,0	0,0	0,0	0,0	0,0	0,0	0,0	0,0
ITALIA												
LUXEMBURGO	0,0	0,0	0,0	0,0	0,0	0,0	1,8	1,9	1,8	1,9	1,9	1,8
HOLANDA	1,1	1,2	1,3	1,8	1,9	2,0	2,2	1,6	1,9	2,5	2,3	2,1
AUSTRIA												
PORTUGAL	0,5	0,8	0,4	0,7	0,6	0,4	0,4	0,5	0,5	0,6	0,4	0,5
FINLANDIA												
SUECIA												
R UNIDO	0,0	0,0	0,0	0,0	0,0	0,0	0,0	0,0	0,0	0,0	0,0	0,0
U E -15	0,1	0,1	0,1	0,1	0,1	0,1	0,2	0,1	0,1	0,2	0,2	0,2
REPÚB CHECA												
ESTONIA												
CHIPRE												
LETONIA										0,0	0,1	0,1
LITUANIA												
HUNGRIA								0,0	0,0	0,0	0,0	0,0
MALTA												
POLONIA												
ESLOVENIA												
ESLOVAQUIA						0,0	0,0	0,0	0,0	0,0	0,0	0,0
U E -25						0,1	0,1	0,1	0,1	0,2	0,2	0,1

TOTAL INGRESOS DE PROTECCIÓN

Cuadro IV 4.6

PAIS	1995	1996	1997	1998	1999	2000	2001	2002	2003	2004	2005	2006
BELGICA	28,4	30,2	29,5	30,7	31,2	31,4	31,4	32,4	33,3	34,5	35,8	33,1
DINAMARCA	34,9	34,3	33,3	33,3	33,1	32,2	33,4	33,6	35,3	34,6	34,4	32,9
ALEMANIA	28,8	29,8	29,7	29,8	30,2	30,6	30,3	30,8	31,3	30,8	30,6	30,2
GRECIA	21,4	21,4	21,7	22,2	23,1	24,6	24,8	24,7	24,7	25,1	25,2	25,1
ESPAÑA	21,5	21,3	21,1	20,7	20,9	21,8	21,6	22,5	22,1	22,1	22,5	22,5
FRANCIA						30,0	30,3	30,5	30,5	30,6	30,9	31,1
IRLANDA	19,1	17,9	16,7	15,6	15,1	14,5	15,5	18,7	19,3	19,4	19,1	19,2
ITALIA	24,7	25,0	25,2	25,0	25,6	25,5	25,6	26,0	25,7	26,7	26,7	26,8
LUXEMBURGO	22,4	22,6	22,7	22,7	21,7	21,8	24,0	23,8	24,0	23,5	23,0	22,3
HOLANDA	34,9	34,0	33,4	33,2	33,0	32,1	30,7	31,4	33,1	33,3	32,5	33,4
AUSTRIA	28,9	28,9	28,9	28,7	29,0	28,3	29,0	29,1	29,4	29,1	28,3	28,0
PORTUGAL	20,5	21,7	20,3	20,5	20,7	21,2	21,5	23,1	23,9	26,0	26,5	26,6
FINLANDIA	35,3	35,2	32,3	30,6	29,6	28,3	28,4	28,9	29,4	29,1	29,6	29,5
SUECIA	36,2	35,9	35,1	34,3	33,0	33,5	34,7	34,7	36,2	35,9	35,1	33,9
R UNIDO	28,6	28,3	28,0	27,0	26,9	27,2	27,0	26,1	25,9	25,8	26,3	26,0
U E -15	28,4	28,6	28,3	28,1	28,2	28,2	28,2	28,4	28,6	28,6	28,7	28,4
REPÚB CHECA						19,3	19,2	19,8	19,9	19,1	19,0	18,9
ESTONIA						13,8	12,9	12,5	12,4	12,9	12,5	12,2
CHIPRE						18,5	18,8	19,6	22,3	21,2	21,7	21,3
LETONIA						15,3	14,4	14,0	13,9	13,5	13,3	13,8
LITUANIA						15,7	14,9	14,3	13,9	14,2	14,2	14,7
HUNGRIA						19,4	19,9	20,7	20,5	20,4	21,5	23,7
MALTA						16,9	18,0	17,9	18,3	18,7	18,4	18,2
POLONIA						19,9	21,4	21,5	21,2	20,3	20,4	20,3
ESLOVENIA						23,8	24,0	24,1	23,8	23,4	23,3	22,5
ESLOVAQUIA						19,3	19,2	19,4	18,3	17,4	17,2	17,6
U E -25						27,9	27,8	28,0	28,2	28,2	28,2	28,0

De algunos países no se dispone de desglose según sector de procedencia.

Datos a Noviembre 2008. Algunos datos son provisionales, pueden existir diferencias con publicaciones nacionales posteriores.



MINISTERIO DE TRABAJO E INMIGRACIÓN
Secretaría de Estado de la Seguridad Social
DIRECCIÓN GENERAL DE ORDENACIÓN DE LA SEGURIDAD SOCIAL

Anexo al Informe Económico Financiero a los Presupuestos de la Seguridad Social de 2010



CAPÍTULO V

MUTUAS DE ACCIDENTES DE TRABAJO Y ENFERMEDADES PROFESIONALES DE LA SEGURIDAD SOCIAL

**EVOLUCION DE LAS
OBLIGACIONES RECONOCIDAS NETAS**
**PRESUPUESTO DE GASTOS POR
CATEGORIAS ECONÓMICAS**
**Mutuas de Accidentes de Trabajo y Enfermedades
Profesionales de la Seguridad Social.**

Cuadro V.1.1

(Millones de pesetas)

Rúbricas	Obligaciones reconocidas netas									
	1981	1982	1983	1984	1985	1986	1987	1988	1989	1990
Gastos de Personal	12.228	13.838	15.696	17.300	18.937	20.835	23.240	25.632	29.163	34.260
Gastos corrientes en bienes y servicios	12.065	14.263	15.297	17.248	18.699	21.964	25.456	30.687	39.339	46.743
Conciertos de asistencia sanitaria	4.905	5.715	5.771	5.947	6.594	7.786	8.710	11.517	15.966	20.101
Conciertos de servicios sociales	0	0	0	0	0	0	0	0	0	0
Otros gastos corrientes en bienes y servicios	7.160	8.548	9.526	11.301	12.105	14.178	16.746	19.170	23.373	26.642
Gastos financieros	64	89	42	45	80	86	138	112	88	104
Transferencias corrientes	54.234	63.833	73.440	81.683	83.507	92.876	110.742	129.807	156.250	186.798
Incapacidad temporal	12.331	13.619	14.776	15.270	17.066	19.406	23.940	29.003	35.159	43.188
Otras prest.econ.no advas.a famili.e ISFL	3.380	3.493	3.752	4.421	4.575	4.959	5.388	6.059	6.883	9.038
Farmacia(recetas médicas)	402	420	417	481	485	508	565	667	775	931
Otras transf.corrientes y prest.econ.	38.121	46.301	54.495	61.511	61.381	68.003	80.849	94.078	113.433	133.641
Amortizaciones o excedente	615	664	928	1.042	1.128	1.259	1.611	2.350	2.003	2.609
OPERACIONES CORRIENTES	79.206	92.687	105.403	117.318	122.351	137.020	161.187	188.588	226.843	270.514
Inversiones reales	1.563	1.454	1.917	2.083	2.357	2.582	2.874	3.702	4.827	5.612
Activos financieros	2.680	4.832	8.842	7.234	8.549	8.676	11.744	28.764	30.268	39.880
Pasivos financieros	7	9	--	--	37	--	--	--	--	--
OPERACIONES DE CAPITAL	4.250	6.295	10.759	9.317	10.943	11.258	14.618	32.466	35.095	45.492
TOTAL	83.456	98.982	116.162	126.635	133.294	148.278	175.805	221.054	261.938	316.006
A deducir: Amortizaciones	615	664	928	1.042	1.128	1.259	1.611	2.350	2.003	2.609
TOTAL NETO	82.841	98.318	115.234	125.593	132.166	147.019	174.194	218.704	259.935	313.397

NOTA: - Hasta 1994 se incluyen las amortizaciones y desde 1996, el excedente.

**EVOLUCION DE LAS
OBLIGACIONES RECONOCIDAS NETAS**
**PRESUPUESTO DE GASTOS POR
CATEGORIAS ECONÓMICAS**
**Mutuas de Accidentes de Trabajo y Enfermedades
Profesionales de la Seguridad Social.**

Cuadro V.1.2

(Millones de pesetas)

Rúbricas	Obligaciones reconocidas netas										
	1991	1992	1993	1994	1995	1996	1997	1998	1999	2000	2001
Gastos de Personal	40.249	46.257	51.610	52.882	55.676	59.220	64.038	70.710	77.922	85.283	103.274
Gastos corrientes en bienes y servicios	55.557	60.677	60.357	61.860	66.058	76.952	84.054	93.329	104.470	118.794	136.979
Conciertos de asistencia sanitaria	24.257	25.597	25.073	24.933	27.530	35.057	38.236	43.930	52.285	57.326	66.217
Conciertos de servicios sociales	0	0	0	0	0	0	0	0	0	0	0
Otros gastos corrientes en bienes y servicios	31.300	35.080	35.283	36.927	38.528	41.894	45.818	49.399	52.185	61.469	70.762
Gastos financieros	110	167	350	300	264	294	268	193	283	381	472
Transferencias corrientes	216.699	236.525	246.865	251.800	273.428	303.039	361.537	436.246	538.351	643.745	762.617
Incapacidad temporal	50.445	51.197	49.145	49.232	56.103	73.561	104.927	145.900	213.037	291.602	356.268
Otras prest.econ.no advas.a famili.e ISFL	6.113	7.034	7.113	6.942	6.255	7.342	11.084	11.631	12.670	13.796	16.402
Farmacia(recetas médicas)	1.069	1.124	990	958	1.109	1.225	1.289	1.346	1.581	1.757	1.973
Otras transf.corrientes y prest.econ.	159.072	177.169	189.617	194.668	209.961	220.911	244.237	277.369	311.063	336.590	387.974
Amortizaciones o excedente	2.876	3.014	4.431	4.637	--	104.278	109.616	97.615	--	--	--
OPERACIONES CORRIENTES	315.492	346.639	363.613	371.480	395.427	543.782	619.512	698.092	721.026	848.204	1.003.342
Inversiones reales	8.404	8.403	7.074	6.346	6.698	6.434	7.195	9.057	12.421	13.278	17.134
Activos financieros	43.541	67.902	109.213	104.727	6.285	27.173	39.144	34.229	70.981	38.932	28.750
Pasivos financieros	--	--	--	--	--	--	--	--	--	8	8
OPERACIONES DE CAPITAL	51.945	76.305	116.287	111.073	12.982	33.607	46.339	43.286	83.402	52.218	45.892
TOTAL	367.437	422.944	479.900	482.553	408.409	577.389	665.851	741.378	804.428	900.422	1.049.234
A deducir: Amortizaciones	2.876	3.014	4.431	4.637	--	--	--	--	--	--	--
TOTAL NETO	364.561	419.930	475.469	477.916	408.409	577.389	665.851	741.378	804.428	900.422	1.049.234

NOTA: - Hasta 1994 se incluyen las amortizaciones y desde 1996, el excedente.

**EVOLUCION DE LOS
DERECHOS RECONOCIDOS NETOS**

PRESUPUESTO DE INGRESOS

**Mutuas de Accidentes de Trabajo y Enfermedades
Profesionales de la Seguridad Social.**

Cuadro V.2.1

(Millones de pesetas)

Rúbricas	Derechos reconocidos netos									
	1981	1982	1983	1984	1985	1986	1987	1988	1989	1990
Cotizaciones sociales	86.297	97.822	115.043	121.590	120.747	142.154	169.019	200.018	238.541	277.438
Tasas y otros ingresos	739	1.085	1.263	1.371	1.672	1.783	2.142	3.054	2.692	3.116
Transferencias corrientes	42	57	44	28	126	24	143	107	58	3
Ingresos patrimoniales	2.409	3.328	4.537	5.887	5.252	5.501	5.701	6.964	8.308	10.321
OPERACIONES CORRIENTES	89.487	102.292	120.887	128.876	127.797	149.462	177.005	210.143	249.599	290.878
Enajenación de inversiones reales	14	60	3	5	29	224	3	91	47	7
Activos financieros	651	1.869	2.666	3.911	3.147	5.514	4.447	19.236	20.743	32.551
Pasivos financieros	--	78	--	--	--	--	--	--	--	--
OPERACIONES DE CAPITAL	665	2.007	2.669	3.916	3.176	5.738	4.450	19.327	20.790	32.558
TOTAL	90.152	104.299	123.556	132.792	130.973	155.200	181.455	229.470	270.389	323.436

**EVOLUCION DE LOS
DERECHOS RECONOCIDOS NETOS**
PRESUPUESTO DE INGRESOS
**Mutuas de Accidentes de Trabajo y Enfermedades
Profesionales de la Seguridad Social.**

Cuadro V.2.2

(Millones de pesetas)

Rúbricas	Derechos reconocidos netos										
	1991	1992	1993	1994	1995	1996	1997	1998	1999	2000	2001
Cotizaciones sociales	324.570	357.322	363.950	380.812	415.052	489.788	556.583	653.190	780.228	918.861	1.042.587
Tasas y otros ingresos	3.852	4.070	4.257	4.101	4.268	5.158	4.987	5.205	6.116	8.465	10.656
Transferencias corrientes	--	--	--	--	--	--	--	--	--	--	--
Ingresos patrimoniales	11.057	10.849	13.004	8.581	9.442	49.275	58.057	39.697	4.567	8.617	11.227
OPERACIONES CORRIENTES	339.478	372.241	381.210	393.494	428.762	544.220	619.627	698.092	790.910	935.943	1.064.470
Enajenación de inversiones reales	7	73	1	4	8	12	0	15	6	72	121
Activos financieros	44.620	54.709	93.696	103.084	2.821	34.342	46.224	43.216	33.229	15.052	23.487
Pasivos financieros	--	--	--	--	--	--	--	--	350	0	98
OPERACIONES DE CAPITAL	44.627	54.782	93.696	103.088	2.829	34.353	46.224	43.231	33.585	15.124	23.705
TOTAL	384.105	427.022	474.907	496.581	431.591	578.574	665.851	741.323	824.496	951.067	1.088.175

NOTAS: - En 1996, 1997 y 1998 se incluyen aplicaciones de tesorería en ingresos patrimoniales.

- Entre 1996 y 1999 se incluyen aplicaciones de tesorería en activos financieros y, a partir de 2000, remanentes de tesorería.

**EVOLUCION DE LAS
OBLIGACIONES RECONOCIDAS NETAS**
**PRESUPUESTO DE GASTOS POR
CATEGORIAS ECONÓMICAS**
**Mutuas de Accidentes de Trabajo y Enfermedades
Profesionales de la Seguridad Social.**

Cuadro V.3

(euros)

Rúbricas	Obligaciones reconocidas netas									
	2000	2001	2002	2003	2004	2005	2006	2007	2008	
Gastos de Personal	512.560.830,06	620.689.508,89	654.517.667,30	699.564.656,27	762.672.625,83	822.051.627,31	949.408.049,81	939.682.489,78	1.028.309.171,41	
Gastos corrientes en bienes y servicios	713.967.325,67	823.261.671,79	870.582.030,01	878.389.800,01	955.138.499,04	1.086.188.655,32	1.253.518.353,80	1.197.199.261,64	1.202.377.825,62	
Conciertos de asistencia sanitaria	344.533.713,01	397.973.309,94	411.137.831,78	370.356.333,58	394.451.185,31	432.521.923,59	501.799.112,28	495.127.794,73	500.952.974,33	
Conciertos de servicios sociales		0,00	0,00	0,00	0,00	0,00	0,00	0,00	0,00	
Otros gastos corrientes en bienes y servicios	369.433.612,66	425.288.361,85	459.444.198,23	508.033.466,43	560.687.313,73	653.666.731,73	751.719.241,52	702.071.466,91	701.424.850,29	
Gastos financieros	2.292.120,86	2.835.784,04	2.120.119,70	1.837.219,03	1.819.364,26	2.205.938,51	2.170.141,06	3.329.017,39	4.044.443,97	
Transferencias corrientes	3.868.986.055,67	4.583.422.349,80	4.999.452.211,44	5.251.405.252,17	5.899.695.505,36	6.246.448.447,41	6.674.150.169,36	7.460.307.772,84	8.352.001.088,93	
Incapacidad temporal	1.752.560.628,25	2.141.213.520,70	2.368.172.633,91	2.477.567.173,90	2.765.253.973,77	3.070.161.152,13	3.369.328.965,64	3.802.261.572,61	4.251.565.665,04	
Subsid.t.por riesgo durante el embarazo						0,00	0,00	43.660.149,21	169.935.649,30	
Otras prest.econ.no advas.a famili.e ISFL	82.917.924,33	98.577.612,35	100.293.593,43	99.184.875,99	104.041.213,25	108.642.368,90	108.052.871,91	113.516.080,81	127.983.029,00	
Farmacia(recetas médicas)	10.559.174,56	11.859.782,33	12.749.569,38	13.977.463,66	14.894.441,09	16.003.139,99	17.292.283,88	18.317.792,22	30.356.782,45	
Otras transf.corrientes y prest.econ.	2.022.948.328,53	2.331.771.434,41	2.518.236.414,72	2.660.675.738,62	3.015.505.877,25	3.051.641.786,39	3.179.476.047,93	3.482.552.177,99	3.772.159.963,14	
Inversiones reales	79.801.587,79	102.975.553,58	106.411.757,76	137.389.055,97	132.753.492,18	142.869.778,97	165.800.663,22	178.524.689,56	171.678.821,25	
Transferencias de capital	0,00	0,00	0,00	0,00	0,00	0,00	2.057.766,99	712.032.127,50	1.527.666.553,56	
OPERACIONES NO FINANCIERAS	5.177.607.920,05	6.133.184.868,10	6.633.083.786,21	6.968.585.983,45	7.752.079.486,67	8.299.764.447,52	9.047.105.144,24	10.491.075.358,71	12.286.077.904,74	
Activos financieros	233.988.843,74	172.789.040,26	197.023.394,95	362.089.986,76	489.831.919,04	668.449.973,02	669.062.699,59	689.132.461,73	562.118.415,97	
Pasivos financieros	48.972,80	49.740,06	53.325,52	172.798,00	1.047.748,58	266.524,99	269.560,00	273.112,47	1.082.078,36	
OPERACIONES FINANCIERAS	234.037.816,55	172.838.780,32	197.076.720,47	362.262.784,76	490.879.667,62	668.716.498,01	669.332.259,59	689.405.574,20	563.200.494,33	
TOTAL	5.411.645.736,60	6.306.023.648,41	6.830.160.506,68	7.330.848.768,21	8.242.959.154,29	8.968.480.945,53	9.716.437.403,83	11.180.480.932,91	12.849.278.399,07	

**EVOLUCION DE LOS
DERECHOS RECONOCIDOS NETOS**
PRESUPUESTO DE INGRESOS
**Mutuas de Accidentes de Trabajo y Enfermedades
Profesionales de la Seguridad Social.**

Cuadro V.4

(euros)

Rúbricas	Derechos reconocidos netos									
	2000	2001	2002	2003	2004	2005	2006	2007	2008	
Cotizaciones sociales	5.522.463.613,46	6.266.076.898,13	6.842.152.961,15	7.526.161.381,77	8.309.234.845,17	9.137.095.937,75	10.181.431.158,27	11.208.977.235,64	11.556.032.013,61	
Tasas y otros ingresos	50.876.201,17	64.042.014,78	78.058.325,30	99.008.338,97	266.474.287,63	249.757.994,48	217.078.061,05	205.729.339,96	241.484.126,66	
Transferencias corrientes		0,00	0,00	94.051,09	638.919,61	184.868,40	589.999,10	1.803.065,62	3.520.662,31	
De la Administración del Estado				10.438,44		0,00	0,00	0,00	0,00	
De Organismos Autónomos y otras		0,00	0,00	83.612,65	638.919,61	171.841,00	505.028,38	1.503.254,21	1.602.972,96	
De la Seguridad Social						13.027,40	84.970,72	299.811,41	1.917.689,35	
Ingresos patrimoniales	51.790.185,95	67.474.875,63	63.660.202,48	58.693.046,98	58.720.875,93	71.461.309,80	106.876.070,74	169.072.197,40	203.061.520,70	
Enajenación de inversiones reales	434.370,45	726.429,77	452.783,48	1.096.571,83	3.250.788,92	4.841.797,91	3.882.006,07	12.181.564,79	13.357.979,07	
Transferencias de capital	0,00	0,00	0,00	0,00	0,00	0,00	2.320.378,34	3.936.117,92	3.037.513,02	
De la Seguridad Social	0,00	0,00	0,00	0,00	0,00	0,00	2.320.378,34	3.936.117,92	3.037.513,02	
OPERACIONES NO FINANCIERAS	5.625.564.371,03	6.398.320.218,32	6.984.324.272,41	7.685.053.390,64	8.638.319.717,26	9.463.341.908,34	10.512.177.673,57	11.601.699.521,33	12.020.493.815,37	
Activos financieros	90.463.161,22	141.158.451,25	73.262.738,69	139.104.881,58	31.045.885,22	156.711.215,46	89.346.137,04	153.925.011,22	798.410.577,64	
Pasivos financieros		586.759,76	1.199.400,00	853.000,00	649,86	0,00	0,00	0,00	613.147,73	
OPERACIONES FINANCIERAS	90.463.161,22	141.745.211,01	74.462.138,69	139.957.881,58	31.046.535,08	156.711.215,46	89.346.137,04	153.925.011,22	799.023.725,37	
TOTAL	5.716.027.532,24	6.540.065.429,33	7.058.786.411,10	7.825.011.272,22	8.669.366.252,34	9.620.053.123,80	10.601.523.810,61	11.755.624.532,55	12.819.517.540,74	

NOTAS:

- Se incluyen aplicaciones de tesorería o remanentes de tesorería en activos financieros.

SEGUIMIENTO PRESUPUESTARIO ESPECIFICO DE LA INCAPACIDAD TEMPORAL
MUTUAS DE ACCIDENTES DE TRABAJO Y ENFERMEDADES PROFESIONALES DE LA SEGURIDAD SOCIAL

RATIOS PRESUPUESTARIOS

PAGO DIRECTO - ACCIDENTES DE TRABAJO Y ENFERMEDADES PROFESIONALES

PERIODO: ENERO - DICIEMBRE

EJERCICIO: 2008

MUTUAS	CONCEPTOS				
	Duración media de cada proceso	Días indemnizados por cada proceso indemnizado	Procesos iniciados por cada 1.000 afiliados (media mensual)	Procesos en vigor por cada 1.000 afiliados al final del período (Prevalencia)	Días indemnizados por cada 1.000 afiliados (media mensual)
MUTUAL MIDAT CYCLOPS	70,40	69,48	0,22	0,73	22,75
MUTUALIA	66,38	65,48	0,11	0,35	11,34
ACTIVA MUTUA 2008	95,29	95,29	0,15	0,82	23,45
MUTUA MONTAÑESA	106,84	106,84	0,33	0,86	33,37
MUTUA UNIVERSAL MUGENAT	69,80	68,80	0,20	0,66	24,33
MAZ	98,27	96,53	0,16	0,91	31,76
UMIVALE	90,07	92,81	0,38	0,80	25,18
MUTUA NAVARRA	106,01	105,52	0,14	0,59	17,20
MUTUA INTERCOMARCAL	96,94	95,94	0,13	0,90	32,51
FREMAP	64,66	64,66	0,52	0,75	25,89
SOLIMAT					
MUTUA DE CEUTA-SMAT	74,45	73,50	0,19	1,39	41,03
ASEPEYO	91,63	90,66	0,28	0,66	19,37
MUTUA BALEAR	88,72	87,68	0,57	1,32	47,38
MUTUA GALLEGA DE ACCID. DE TRAB.	76,80	75,73	0,71	1,64	41,71
UNIÓN DE MUTUAS	116,30	115,30	0,31	0,78	33,80
MAC, MUTUA DE ACCID. DE CANARIAS	80,10	80,10	0,31	0,59	21,05
IBERMUTUAMUR	85,47	84,47	0,38	0,61	34,08
FRATERNIDAD-MUPRESPA	64,72	65,43	0,31	0,99	27,37
EGARSAT	100,79	99,79	0,09	0,82	28,45
SECTOR	76,94	76,57	0,34	0,77	26,08

SEGUIMIENTO PRESUPUESTARIO ESPECIFICO DE LA INCAPACIDAD TEMPORAL
MUTUAS DE ACCIDENTES DE TRABAJO Y ENFERMEDADES PROFESIONALES DE LA SEGURIDAD SOCIAL

RATIOS PRESUPUESTARIOS

PAGO DELEGADO - ACCIDENTES DE TRABAJO Y ENFERMEDADES PROFESIONALES

PERIODO: ENERO - DICIEMBRE

EJERCICIO: 2008

MUTUAS	CONCEPTOS				
	Duración media de cada proceso	Días indemnizados por cada proceso indemnizado	Procesos iniciados por cada 1.000 afiliados (media mensual)	Procesos en vigor por cada 1.000 afiliados al final del período (Prevalencia)	Días indemnizados por cada 1.000 afiliados (media mensual)
MUTUAL MIDAT CYCLOPS	23,59	22,61	5,73	2,60	120,46
MUTUALIA	27,44	26,49	5,40	3,12	136,67
ACTIVA MUTUA 2008	25,32	25,32	5,82	3,73	151,34
MUTUA MONTAÑESA	35,75	35,75	4,35	3,95	246,66
MUTUA UNIVERSAL MUGENAT	24,81	23,81	5,71	2,45	127,23
MAZ	26,75	26,26	5,58	3,48	154,59
UMIVALE	28,71	28,17	3,86	2,82	124,85
MUTUA NAVARRA	31,34	30,45	4,04	3,22	128,48
MUTUA INTERCOMARCAL	25,18	24,18	6,36	3,81	161,81
FREMAP	24,74	24,74	4,88	2,36	121,63
SOLIMAT					
MUTUA DE CEUTA-SMAT	20,36	19,38	5,77	3,19	120,50
ASEPEYO	23,82	22,82	5,01	3,01	116,64
MUTUA BALEAR	22,29	21,50	6,55	3,42	137,63
MUTUA GALLEGA DE ACCID. DE TRAB.	29,94	28,55	4,97	4,21	160,41
UNIÓN DE MUTUAS	28,94	27,94	3,88	2,89	109,73
MAC, MUTUA DE ACCID. DE CANARIAS	26,38	26,38	4,25	2,61	135,44
IBERMUTUAMUR	23,42	22,42	4,85	3,72	117,47
FRATERNIDAD-MUPRESPA	22,33	23,32	5,48	3,42	120,04
EGARSAT	26,25	25,25	6,32	4,11	181,23
SECTOR	24,75	24,27	5,16	2,97	127,54

SEGUIMIENTO PRESUPUESTARIO ESPECIFICO DE LA INCAPACIDAD TEMPORAL
MUTUAS DE ACCIDENTES DE TRABAJO Y ENFERMEDADES PROFESIONALES DE LA SEGURIDAD SOCIAL

RATIOS PRESUPUESTARIOS

PAGOS DIRECTO Y DELEGADO - ACCIDENTES DE TRABAJO Y ENFERMEDADES PROFESIONALES

PERIODO: ENERO - DICIEMBRE

EJERCICIO: 2008

MUTUAS	CONCEPTOS				
	Duración media de cada proceso	Días indemnizados por cada proceso indemnizado	Procesos iniciados por cada 1.000 afiliados (media mensual)	Procesos en vigor por cada 1.000 afiliados al final del período (Prevalencia)	Días indemnizados por cada 1.000 afiliados (media mensual)
MUTUAL MIDAT CYCLOPS	27,47	26,48	5,96	3,33	143,21
MUTUALIA	29,64	28,69	5,00	3,17	135,15
ACTIVA MUTUA 2008	30,76	30,76	5,97	4,54	174,79
MUTUA MONTAÑESA	41,09	41,09	4,68	4,81	280,03
MUTUA UNIVERSAL MUGENAT	28,36	27,36	5,76	3,03	148,32
MAZ	33,34	32,81	5,74	4,40	186,35
UMIVALE	35,01	34,65	4,09	3,49	145,10
MUTUA NAVARRA	36,35	35,48	4,18	3,82	145,68
MUTUA INTERCOMARCAL	30,17	29,17	6,49	4,71	194,32
FREMAP	28,84	28,84	5,23	3,02	143,11
SOLIMAT					
MUTUA DE CEUTA-SMAT	26,57	25,60	5,96	4,58	161,53
ASEPEYO	28,15	27,15	5,11	3,54	131,90
MUTUA BALEAR	27,49	26,71	7,12	4,74	185,01
MUTUA GALLEGA DE ACCID. DE TRAB.	35,84	34,52	5,68	5,85	202,12
UNIÓN DE MUTUAS	36,24	35,24	4,19	3,67	143,54
MAC, MUTUA DE ACCID. DE CANARIAS	30,29	30,29	4,57	3,20	156,49
IBERMUTUAMUR	28,54	27,54	5,23	4,34	151,55
FRATERNIDAD-MUPRESPA	26,72	27,83	5,35	4,08	137,96
EGARSAT	30,72	29,72	6,28	4,84	206,07
SECTOR	29,27	28,82	5,35	3,64	149,96

SEGUIMIENTO PRESUPUESTARIO ESPECIFICO DE LA INCAPACIDAD TEMPORAL
MUTUAS DE ACCIDENTES DE TRABAJO Y ENFERMEDADES PROFESIONALES DE LA SEGURIDAD SOCIAL

RATIOS PRESUPUESTARIOS

PAGO DIRECTO - CONTINGENCIAS COMUNES (EXCEPTO AUTÓNOMOS)

PERIODO: ENERO - DICIEMBRE

EJERCICIO: 2008

MUTUAS	CONCEPTOS				
	Duración media de cada proceso	Días indemnizados por cada proceso indemnizado	Procesos iniciados por cada 1.000 afiliados (media mensual)	Procesos en vigor por cada 1.000 afiliados al final del período (Prevalencia)	Días indemnizados por cada 1.000 afiliados (media mensual)
MUTUAL MIDAT CYCLOPS	167,39	150,62	0,58	6,03	148,78
MUTUALIA	149,84	138,38	0,48	3,75	91,61
ACTIVA MUTUA 2008	192,79	181,26	0,47	6,17	171,38
MUTUA MONTAÑESA	228,63	184,39	0,81	5,29	154,22
MUTUA UNIVERSAL MUGENAT	165,14	151,04	0,47	5,50	193,41
MAZ	201,02	190,53	1,25	8,04	156,79
UMIVALE	197,48	197,48	1,01	6,89	188,45
MUTUA NAVARRA	227,60	201,46	0,10	6,12	138,26
MUTUA INTERCOMARCAL	177,26	160,80	0,52	5,61	161,77
FREMAP	191,51	180,90	1,12	6,50	167,60
SOLIMAT					
MUTUA DE CEUTA-SMAT	167,17	154,16	1,03	11,38	320,91
ASEPEYO	215,66	200,74	0,36	5,53	151,47
MUTUA BALEAR	179,30	165,33	1,85	11,01	289,63
MUTUA GALLEGA DE ACCID. DE TRAB.	196,05	183,90	1,58	9,66	227,84
UNIÓN DE MUTUAS	215,42	204,48	0,98	7,37	183,79
MAC, MUTUA DE ACCID. DE CANARIAS	239,83	239,83	1,19	5,91	264,50
IBERMUTUAMUR	203,43	186,20	0,57	5,14	177,97
FRATERNIDAD-MUPRESPA	199,36	199,36	0,44	6,18	159,35
EGARSAT	217,63	202,91	0,52	5,98	178,18
SECTOR	194,64	182,71	0,73	6,19	169,29

SEGUIMIENTO PRESUPUESTARIO ESPECIFICO DE LA INCAPACIDAD TEMPORAL
MUTUAS DE ACCIDENTES DE TRABAJO Y ENFERMEDADES PROFESIONALES DE LA SEGURIDAD SOCIAL

RATIOS PRESUPUESTARIOS

PAGO DELEGADO - CONTINGENCIAS COMUNES (EXCEPTO AUTÓNOMOS)

PERIODO: ENERO - DICIEMBRE

EJERCICIO: 2008

MUTUAS	CONCEPTOS				
	Duración media de cada proceso	Días indemnizados por cada proceso indemnizado	Procesos iniciados por cada 1.000 afiliados (media mensual)	Procesos en vigor por cada 1.000 afiliados al final del período (Prevalencia)	Días indemnizados por cada 1.000 afiliados (media mensual)
MUTUAL MIDAT CYCLOPS	32,73	50,31	22,55	21,40	587,04
MUTUALIA	27,14	57,33	11,66	27,61	651,16
ACTIVA MUTUA 2008	25,28	52,19	24,83	21,48	493,25
MUTUA MONTAÑESA	25,52	52,52	22,23	18,52	412,05
MUTUA UNIVERSAL MUGENAT	24,85	47,71	31,72	22,26	531,46
MAZ	21,41	50,05	29,02	22,49	462,99
UMIVALE	30,84	55,56	19,24	20,39	583,64
MUTUA NAVARRA	16,27	50,73	52,83	27,15	647,63
MUTUA INTERCOMARCAL	25,01	48,75	27,51	21,68	439,68
FREMAP	24,90	45,66	28,99	14,96	537,75
SOLIMAT					
MUTUA DE CEUTA-SMAT	24,92	50,71	24,91	22,68	466,03
ASEPEYO	23,39	52,48	29,00	22,00	519,23
MUTUA BALEAR	22,63	50,54	30,55	21,45	426,02
MUTUA GALLEGA DE ACCID. DE TRAB.	32,28	54,48	20,14	21,98	547,85
UNIÓN DE MUTUAS	27,98	48,68	17,45	23,32	408,75
MAC, MUTUA DE ACCID. DE CANARIAS	30,29	60,62	30,14	23,88	722,00
IBERMUTUAMUR	25,44	49,72	24,09	15,97	480,18
FRATERNIDAD-MUPRESPA	20,09	55,24	32,60	20,77	544,98
EGARSAT	25,35	55,77	30,23	24,18	581,46
SECTOR	24,68	50,02	27,48	19,69	525,11

SEGUIMIENTO PRESUPUESTARIO ESPECIFICO DE LA INCAPACIDAD TEMPORAL
MUTUAS DE ACCIDENTES DE TRABAJO Y ENFERMEDADES PROFESIONALES DE LA SEGURIDAD SOCIAL

RATIOS PRESUPUESTARIOS

PAGOS DIRECTO Y DELEGADO - CONTINGENCIAS COMUNES (EXCEPTO AUTÓNOMOS)

PERIODO: ENERO - DICIEMBRE

EJERCICIO: 2008

MUTUAS	CONCEPTOS				
	Duración media de cada proceso	Días indemnizados por cada proceso indemnizado	Procesos iniciados por cada 1.000 afiliados (media mensual)	Procesos en vigor por cada 1.000 afiliados al final del período (Prevalencia)	Días indemnizados por cada 1.000 afiliados (media mensual)
MUTUAL MIDAT CYCLOPS	39,87	62,25	23,13	27,44	735,82
MUTUALIA	31,04	65,01	12,14	31,36	742,51
ACTIVA MUTUA 2008	33,14	69,66	25,29	27,65	664,63
MUTUA MONTAÑESA	34,16	68,83	23,04	23,81	566,27
MUTUA UNIVERSAL MUGENAT	30,39	58,37	32,18	27,76	724,87
MAZ	30,12	72,51	30,26	30,53	619,78
UMIVALE	40,90	75,75	20,26	27,27	772,09
MUTUA NAVARRA	21,10	67,27	52,93	33,28	785,89
MUTUA INTERCOMARCAL	31,63	64,39	28,04	27,30	601,46
FREMAP	31,55	59,98	30,11	21,46	705,35
SOLIMAT					
MUTUA DE CEUTA-SMAT	36,42	73,83	25,94	34,06	786,94
ASEPEYO	30,42	69,64	29,36	27,53	670,70
MUTUA BALEAR	30,70	69,45	32,40	32,46	715,65
MUTUA GALLEGA DE ACCID. DE TRAB.	45,17	76,90	21,72	31,65	775,69
UNIÓN DE MUTUAS	41,86	76,51	18,43	30,69	592,54
MAC, MUTUA DE ACCID. DE CANARIAS	41,46	85,29	31,34	29,79	986,50
IBERMUTUAMUR	34,78	70,52	24,66	21,11	658,14
FRATERNIDAD-MUPRESPA	26,52	71,74	33,04	26,96	704,33
EGARSAT	31,65	70,71	30,74	30,16	759,63
SECTOR	31,95	66,04	28,21	25,89	694,40

SEGUIMIENTO PRESUPUESTARIO ESPECIFICO DE LA INCAPACIDAD TEMPORAL
MUTUAS DE ACCIDENTES DE TRABAJO Y ENFERMEDADES PROFESIONALES DE LA SEGURIDAD SOCIAL

RATIOS PRESUPUESTARIOS

PAGO DIRECTO - CUENTA PROPIA (CONTINGENCIAS COMUNES DE AUTÓNOMOS)

PERIODO: ENERO - DICIEMBRE

EJERCICIO: 2008

MUTUAS	CONCEPTOS				
	Duración media de cada proceso	Días indemnizados por cada proceso indemnizado	Procesos iniciados por cada 1.000 afiliados (media mensual)	Procesos en vigor por cada 1.000 afiliados al final del período (Prevalencia)	Días indemnizados por cada 1.000 afiliados (media mensual)
MUTUAL MIDAT CYCLOPS	71,36	71,33	10,95	28,83	757,30
MUTUALIA	69,99	66,53	13,70	48,30	1.139,16
ACTIVA MUTUA 2008	82,24	78,04	7,23	21,45	576,29
MUTUA MONTAÑESA	90,39	89,89	11,15	34,13	988,74
MUTUA UNIVERSAL MUGENAT	73,56	70,00	13,26	32,64	939,81
MAZ	94,07	92,55	10,33	36,33	880,97
UMIVALE	89,18	92,06	10,12	36,93	991,22
MUTUA NAVARRA	74,67	50,33	11,93	38,53	855,49
MUTUA INTERCOMARCAL	81,38	77,59	9,84	25,89	818,97
FREMAP	87,81	83,81	10,10	28,97	828,71
SOLIMAT					
MUTUA DE CEUTA-SMAT	82,73	94,02	11,91	39,73	937,63
ASEPEYO	80,47	76,74	10,92	32,23	866,08
MUTUA BALEAR	88,92	86,31	8,43	29,17	746,10
MUTUA GALLEGA DE ACCID. DE TRAB.	101,36	100,13	13,57	47,11	1.335,08
UNIÓN DE MUTUAS	91,28	89,87	8,83	32,40	859,63
MAC, MUTUA DE ACCID. DE CANARIAS	82,40	81,40	10,74	28,84	513,22
IBERMUTUAMUR	85,03	92,29	11,79	31,96	906,42
FRATERNIDAD-MUPRESPA	79,04	83,70	12,34	33,92	931,27
EGARSAT	88,81	87,78	10,52	31,73	843,57
SECTOR	83,11	81,75	10,83	31,49	862,04

SEGUIMIENTO PRESUPUESTARIO ESPECIFICO DE LA INCAPACIDAD TEMPORAL
MUTUAS DE ACCIDENTES DE TRABAJO Y ENFERMEDADES PROFESIONALES DE LA SEGURIDAD SOCIAL

RATIOS PRESUPUESTARIOS

PAGOS DIRECTO Y DELEGADO - CUENTA PROPIA (CONTINGENCIAS COMUNES DE AUTÓNOMOS)

PERIODO: ENERO - DICIEMBRE

EJERCICIO: 2008

MUTUAS	CONCEPTOS				
	Duración media de cada proceso	Días indemnizados por cada proceso indemnizado	Procesos iniciados por cada 1.000 afiliados (media mensual)	Procesos en vigor por cada 1.000 afiliados al final del período (Prevalencia)	Días indemnizados por cada 1.000 afiliados (media mensual)
MUTUAL MIDAT CYCLOPS	71,36	71,33	10,95	28,83	757,30
MUTUALIA	69,99	66,53	13,70	48,30	1.139,16
ACTIVA MUTUA 2008	82,24	78,04	7,23	21,45	576,29
MUTUA MONTAÑESA	90,39	89,89	11,15	34,13	988,74
MUTUA UNIVERSAL MUGENAT	73,56	70,00	13,26	32,64	939,81
MAZ	94,07	92,55	10,33	36,33	880,97
UMIVALE	89,18	92,06	10,12	36,93	991,22
MUTUA NAVARRA	74,67	50,33	11,93	38,53	855,49
MUTUA INTERCOMARCAL	81,38	77,59	9,84	25,89	818,97
FREMAP	87,81	83,81	10,10	28,97	828,71
SOLIMAT					
MUTUA DE CEUTA-SMAT	82,73	94,02	11,91	39,73	937,63
ASEPEYO	80,47	76,74	10,92	32,23	866,08
MUTUA BALEAR	88,92	86,31	8,43	29,17	746,10
MUTUA GALLEGA DE ACCID. DE TRAB.	101,36	100,13	13,57	47,11	1.335,08
UNIÓN DE MUTUAS	91,28	89,87	8,83	32,40	859,63
MAC, MUTUA DE ACCID. DE CANARIAS	82,40	81,40	10,74	28,84	513,22
IBERMUTUAMUR	85,03	92,29	11,79	31,96	906,42
FRATERNIDAD-MUPRESPA	79,04	83,70	12,34	33,92	931,27
EGARSAT	88,81	87,78	10,52	31,73	843,57
SECTOR	83,11	81,75	10,83	31,49	862,04

SEGUIMIENTO PRESUPUESTARIO ESPECIFICO DE LA INCAPACIDAD TEMPORAL
MUTUAS DE ACCIDENTES DE TRABAJO Y ENFERMEDADES PROFESIONALES DE LA SEGURIDAD SOCIAL

RATIOS PRESUPUESTARIOS

PAGO DIRECTO - ACCIDENTES DE TRABAJO Y ENFERMEDADES PROFESIONALES

PERIODO: ENERO - DICIEMBRE

EJERCICIO: 2008

MUTUAS	CONCEPTOS					
	Gasto directo mensual por afiliado	Gasto total mensual por afiliado	Gasto directo por proceso indemnizado	Gasto total por proceso indemnizado	Gasto directo por día indemnizado	Gasto total por día indemnizado
MUTUAL MIDAT CYCLOPS	0,80	----	2.429,51	----	34,97	----
MUTUALIA	0,44	----	2.563,33	----	39,15	----
ACTIVA MUTUA 2008	0,90	----	3.662,22	----	38,43	----
MUTUA MONTAÑESA	0,79	----	2.522,27	----	23,61	----
MUTUA UNIVERSAL MUGENAT	0,85	----	2.398,85	----	34,87	----
MAZ	0,83	----	2.514,77	----	26,05	----
UMIVALE	0,95	----	3.504,94	----	37,76	----
MUTUA NAVARRA	0,59	----	3.610,40	----	34,22	----
MUTUA INTERCOMARCAL	1,06	----	3.133,32	----	32,66	----
FREMAP	0,98	----	2.447,21	----	37,85	----
SOLIMAT		----		----		----
MUTUA DE CEUTA-SMAT	1,17	----	2.097,09	----	28,53	----
ASEPEYO	0,65	----	3.028,20	----	33,40	----
MUTUA BALEAR	1,48	----	2.743,81	----	31,29	----
MUTUA GALLEGA DE ACCID. DE TRAB.	1,31	----	2.378,52	----	31,41	----
UNIÓN DE MUTUAS	1,11	----	3.800,61	----	32,96	----
MAC, MUTUA DE ACCID. DE CANARIAS	0,70	----	2.650,98	----	33,10	----
IBERMUTUAMUR	0,79	----	1.955,51	----	23,15	----
FRATERNIDAD-MUPRESPA	0,81	----	1.947,78	----	29,77	----
EGARSAT	0,91	----	3.181,75	----	31,88	----
		----		----		----
		----		----		----
		----		----		----
		----		----		----
		----		----		----
		----		----		----
		----		----		----
		----		----		----
		----		----		----
		----		----		----
		----		----		----
		----		----		----
		----		----		----
		----		----		----
		----		----		----
		----		----		----
SECTOR	0,86	----	2.516,81	----	32,87	----

SEGUIMIENTO PRESUPUESTARIO ESPECIFICO DE LA INCAPACIDAD TEMPORAL

MUTUAS DE ACCIDENTES DE TRABAJO Y ENFERMEDADES PROFESIONALES DE LA SEGURIDAD SOCIAL

RATIOS PRESUPUESTARIOS

PAGO DELEGADO - ACCIDENTES DE TRABAJO Y ENFERMEDADES PROFESIONALES

PERIODO: ENERO - DICIEMBRE

EJERCICIO: 2008

MUTUAS	CONCEPTOS					
	Gasto directo mensual por afiliado	Gasto total mensual por afiliado	Gasto directo por proceso indemnizado	Gasto total por proceso indemnizado	Gasto directo por día indemnizado	Gasto total por día indemnizado
MUTUAL MIDAT CYCLOPS	4,48	----	840,74	----	37,19	----
MUTUALIA	5,69	----	1.102,81	----	41,64	----
ACTIVA MUTUA 2008	5,45	----	911,85	----	36,02	----
MUTUA MONTAÑESA	5,61	----	813,45	----	22,76	----
MUTUA UNIVERSAL MUGENAT	4,87	----	910,48	----	38,24	----
MAZ	5,26	----	893,22	----	34,01	----
UMIVALE	4,60	----	1.038,48	----	36,87	----
MUTUA NAVARRA	6,31	----	1.494,90	----	49,10	----
MUTUA INTERCOMARCAL	5,81	----	868,09	----	35,90	----
FREMAP	4,80	----	976,86	----	39,48	----
SOLIMAT		----		----		----
MUTUA DE CEUTA-SMAT	3,87	----	622,04	----	32,09	----
ASEPEYO	4,78	----	936,09	----	41,02	----
MUTUA BALEAR	5,11	----	798,54	----	37,15	----
MUTUA GALLEGA DE ACCID. DE TRAB.	5,36	----	954,31	----	33,42	----
UNIÓN DE MUTUAS	4,44	----	1.130,65	----	40,47	----
MAC, MUTUA DE ACCID. DE CANARIAS	5,18	----	1.008,41	----	38,22	----
IBERMUTUAMUR	4,54	----	865,94	----	38,63	----
FRATERNIDAD-MUPRESPA	4,46	----	866,87	----	37,17	----
EGARSAT	6,82	----	949,87	----	37,63	----
		----		----		----
		----		----		----
		----		----		----
		----		----		----
		----		----		----
		----		----		----
		----		----		----
		----		----		----
		----		----		----
		----		----		----
		----		----		----
		----		----		----
		----		----		----
		----		----		----
SECTOR	4,85	----	922,92	----	38,03	----

SEGUIMIENTO PRESUPUESTARIO ESPECIFICO DE LA INCAPACIDAD TEMPORAL

MUTUAS DE ACCIDENTES DE TRABAJO Y ENFERMEDADES PROFESIONALES DE LA SEGURIDAD SOCIAL

RATIOS PRESUPUESTARIOS

PAGOS DIRECTO Y DELEGADO - ACCIDENTES DE TRABAJO Y ENFERMEDADES PROFESIONALES

PERIODO: ENERO - DICIEMBRE

EJERCICIO: 2008

MUTUAS	CONCEPTOS					
	Gasto directo mensual por afiliado	Gasto total mensual por afiliado	Gasto directo por proceso indemnizado	Gasto total por proceso indemnizado	Gasto directo por día indemnizado	Gasto total por día indemnizado
MUTUAL MIDAT CYCLOPS	5,28	----	975,53	----	36,83	----
MUTUALIA	5,60	----	1.188,45	----	41,43	----
ACTIVA MUTUA 2008	6,35	----	1.117,78	----	36,34	----
MUTUA MONTAÑESA	6,40	----	939,30	----	22,86	----
MUTUA UNIVERSAL MUGENAT	5,59	----	1.031,11	----	37,69	----
MAZ	6,09	----	1.071,27	----	32,65	----
UMIVALE	5,37	----	1.282,91	----	37,02	----
MUTUA NAVARRA	6,90	----	1.679,79	----	47,34	----
MUTUA INTERCOMARCAL	6,87	----	1.031,47	----	35,36	----
FREMAP	5,61	----	1.130,21	----	39,19	----
SOLIMAT		----		----		----
MUTUA DE CEUTA-SMAT	5,04	----	798,42	----	31,19	----
ASEPEYO	5,26	----	1.083,45	----	39,90	----
MUTUA BALEAR	6,60	----	952,18	----	35,65	----
MUTUA GALLEGA DE ACCID. DE TRAB.	6,67	----	1.139,34	----	33,01	----
UNIÓN DE MUTUAS	5,56	----	1.363,87	----	38,71	----
MAC, MUTUA DE ACCID. DE CANARIAS	5,87	----	1.137,01	----	37,53	----
IBERMUTUAMUR	5,33	----	967,81	----	35,15	----
FRATERNIDAD-MUPRESPA	4,93	----	993,44	----	35,70	----
EGARSAT	7,59	----	1.094,55	----	36,83	----
		----		----		----
		----		----		----
		----		----		----
		----		----		----
		----		----		----
		----		----		----
		----		----		----
		----		----		----
		----		----		----
		----		----		----
		----		----		----
		----		----		----
		----		----		----
		----		----		----
SECTOR	5,57	----	1.069,96	----	37,13	----

SEGUIMIENTO PRESUPUESTARIO ESPECIFICO DE LA INCAPACIDAD TEMPORAL
MUTUAS DE ACCIDENTES DE TRABAJO Y ENFERMEDADES PROFESIONALES DE LA SEGURIDAD SOCIAL

RATIOS PRESUPUESTARIOS

PAGO DIRECTO - CONTINGENCIAS COMUNES (EXCEPTO AUTÓNOMOS)

PERIODO: ENERO - DICIEMBRE

EJERCICIO: 2008

MUTUAS	CONCEPTOS					
	Gasto directo mensual por afiliado	Gasto total mensual por afiliado	Gasto directo por proceso indemnizado	Gasto total por proceso indemnizado	Gasto directo por día indemnizado	Gasto total por día indemnizado
MUTUAL MIDAT CYCLOPS	4,32	----	4.374,82	----	29,05	----
MUTUALIA	2,60	----	3.923,95	----	28,36	----
ACTIVA MUTUA 2008	4,53	----	4.786,71	----	26,41	----
MUTUA MONTAÑESA	4,23	----	5.053,87	----	27,41	----
MUTUA UNIVERSAL MUGENAT	5,23	----	4.081,76	----	27,03	----
MAZ	3,97	----	4.824,85	----	25,32	----
UMIVALE	5,32	----	5.575,38	----	28,23	----
MUTUA NAVARRA	4,81	----	7.009,15	----	34,79	----
MUTUA INTERCOMARCAL	4,47	----	4.439,96	----	27,61	----
FREMAP	4,62	----	4.985,94	----	27,56	----
SOLIMAT		----		----		----
MUTUA DE CEUTA-SMAT	8,28	----	3.978,35	----	25,81	----
ASEPEYO	3,94	----	5.222,81	----	26,02	----
MUTUA BALEAR	8,59	----	4.903,16	----	29,66	----
MUTUA GALLEGA DE ACCID. DE TRAB.	5,46	----	4.406,80	----	23,96	----
UNIÓN DE MUTUAS	4,99	----	5.547,55	----	27,13	----
MAC, MUTUA DE ACCID. DE CANARIAS	6,42	----	5.818,87	----	24,26	----
IBERMUTUAMUR	4,77	----	4.992,81	----	26,81	----
FRATERNIDAD-MUPRESPA	4,29	----	5.368,07	----	26,93	----
EGARSAT	4,86	----	5.529,53	----	27,25	----
		----		----		----
		----		----		----
		----		----		----
		----		----		----
		----		----		----
		----		----		----
		----		----		----
		----		----		----
		----		----		----
		----		----		----
		----		----		----
		----		----		----
		----		----		----
		----		----		----
		----		----		----
		----		----		----
SECTOR	4,59	----	4.950,18	----	27,09	----

SEGUIMIENTO PRESUPUESTARIO ESPECIFICO DE LA INCAPACIDAD TEMPORAL
MUTUAS DE ACCIDENTES DE TRABAJO Y ENFERMEDADES PROFESIONALES DE LA SEGURIDAD SOCIAL

RATIOS PRESUPUESTARIOS

PAGO DELEGADO - CONTINGENCIAS COMUNES (EXCEPTO AUTÓNOMOS)

PERIODO: ENERO - DICIEMBRE

EJERCICIO: 2008

MUTUAS	CONCEPTOS					
	Gasto directo mensual por afiliado	Gasto total mensual por afiliado	Gasto directo por proceso indemnizado	Gasto total por proceso indemnizado	Gasto directo por día indemnizado	Gasto total por día indemnizado
MUTUAL MIDAT CYCLOPS	17,82	----	1.527,01	----	30,35	----
MUTUALIA	24,23	----	2.133,18	----	37,21	----
ACTIVA MUTUA 2008	17,07	----	1.805,99	----	34,60	----
MUTUA MONTAÑESA	17,88	----	2.279,19	----	43,40	----
MUTUA UNIVERSAL MUGENAT	19,16	----	1.719,77	----	36,05	----
MAZ	17,65	----	1.908,01	----	38,12	----
UMIVALE	22,85	----	2.175,45	----	39,16	----
MUTUA NAVARRA	27,47	----	2.151,79	----	42,42	----
MUTUA INTERCOMARCAL	14,97	----	1.660,46	----	34,06	----
FREMAP	19,47	----	1.653,36	----	36,21	----
SOLIMAT		----		----		----
MUTUA DE CEUTA-SMAT	16,38	----	1.782,71	----	35,16	----
ASEPEYO	19,82	----	2.003,43	----	38,18	----
MUTUA BALEAR	15,89	----	1.885,02	----	37,30	----
MUTUA GALLEGA DE ACCID. DE TRAB.	15,42	----	1.533,00	----	28,14	----
UNIÓN DE MUTUAS	14,41	----	1.715,57	----	35,24	----
MAC, MUTUA DE ACCID. DE CANARIAS	24,24	----	2.034,91	----	33,57	----
IBERMUTUAMUR	17,54	----	1.816,54	----	36,54	----
FRATERNIDAD-MUPRESPA	21,50	----	2.178,74	----	39,44	----
EGARSAT	21,46	----	2.058,11	----	36,90	----
		----		----		----
		----		----		----
		----		----		----
		----		----		----
		----		----		----
		----		----		----
		----		----		----
		----		----		----
		----		----		----
SECTOR	19,19	----	1.828,15	----	36,55	----

**SEGUIMIENTO PRESUPUESTARIO ESPECIFICO DE LA INCAPACIDAD TEMPORAL
MUTUAS DE ACCIDENTES DE TRABAJO Y ENFERMEDADES PROFESIONALES DE LA SEGURIDAD SOCIAL**

RATIOS PRESUPUESTARIOS

PAGOS DIRECTO Y DELEGADO - CONTINGENCIAS COMUNES (EXCEPTO AUTÓNOMOS)

PERIODO: ENERO - DICIEMBRE

EJERCICIO: 2008

MUTUAS	CONCEPTOS					
	Gasto directo mensual por afiliado	Gasto total mensual por afiliado	Gasto directo por proceso indemnizado	Gasto total por proceso indemnizado	Gasto directo por día indemnizado	Gasto total por día indemnizado
MUTUAL MIDAT CYCLOPS	22,14	----	1.872,92	----	30,09	----
MUTUALIA	26,82	----	2.347,71	----	36,12	----
ACTIVA MUTUA 2008	21,59	----	2.263,44	----	32,49	----
MUTUA MONTAÑESA	22,11	----	2.687,38	----	39,04	----
MUTUA UNIVERSAL MUGENAT	24,38	----	1.963,47	----	33,64	----
MAZ	21,62	----	2.529,56	----	34,88	----
UMIVALE	28,17	----	2.764,01	----	36,49	----
MUTUA NAVARRA	32,28	----	2.763,01	----	41,08	----
MUTUA INTERCOMARCAL	19,44	----	2.081,34	----	32,32	----
FREMAP	24,09	----	2.048,72	----	34,15	----
SOLIMAT		----		----		----
MUTUA DE CEUTA-SMAT	24,67	----	2.314,17	----	31,34	----
ASEPEYO	23,76	----	2.467,32	----	35,43	----
MUTUA BALEAR	24,48	----	2.375,46	----	34,20	----
MUTUA GALLEGA DE ACCID. DE TRAB.	20,88	----	2.069,67	----	26,91	----
UNIÓN DE MUTUAS	19,39	----	2.503,98	----	32,73	----
MAC, MUTUA DE ACCID. DE CANARIAS	30,66	----	2.650,50	----	31,07	----
IBERMUTUAMUR	22,32	----	2.391,40	----	33,91	----
FRATERNIDAD-MUPRESPA	25,79	----	2.626,40	----	36,61	----
EGARSAT	26,31	----	2.449,30	----	34,64	----
		----		----		----
		----		----		----
		----		----		----
		----		----		----
		----		----		----
		----		----		----
		----		----		----
		----		----		----
		----		----		----
		----		----		----
SECTOR	23,78	----	2.261,40	----	34,24	----

SEGUIMIENTO PRESUPUESTARIO ESPECIFICO DE LA INCAPACIDAD TEMPORAL
MUTUAS DE ACCIDENTES DE TRABAJO Y ENFERMEDADES PROFESIONALES DE LA SEGURIDAD SOCIAL

RATIOS PRESUPUESTARIOS

PAGO DIRECTO - CUENTA PROPIA (CONTINGENCIAS COMUNES DE AUTÓNOMOS)

PERIODO: ENERO - DICIEMBRE

EJERCICIO: 2008

MUTUAS	CONCEPTOS					
	Gasto directo mensual por afiliado	Gasto total mensual por afiliado	Gasto directo por proceso indemnizado	Gasto total por proceso indemnizado	Gasto directo por día indemnizado	Gasto total por día indemnizado
MUTUAL MIDAT CYCLOPS	17,29	----	1.628,49	----	22,83	----
MUTUALIA	29,60	----	1.728,95	----	25,99	----
ACTIVA MUTUA 2008	12,98	----	1.757,58	----	22,52	----
MUTUA MONTAÑESA	22,04	----	2.003,80	----	22,29	----
MUTUA UNIVERSAL MUGENAT	20,65	----	1.538,35	----	21,98	----
MAZ	19,44	----	2.042,23	----	22,07	----
UMIVALE	23,89	----	2.218,98	----	24,10	----
MUTUA NAVARRA	20,86	----	1.227,32	----	24,38	----
MUTUA INTERCOMARCAL	18,22	----	1.726,31	----	22,25	----
FREMAP	19,38	----	1.959,93	----	23,38	----
SOLIMAT		----		----		----
MUTUA DE CEUTA-SMAT	20,52	----	2.057,73	----	21,89	----
ASEPEYO	19,14	----	1.695,60	----	22,09	----
MUTUA BALEAR	16,36	----	1.893,03	----	21,93	----
MUTUA GALLEGA DE ACCID. DE TRAB.	28,28	----	2.121,32	----	21,18	----
UNIÓN DE MUTUAS	19,29	----	2.016,77	----	22,44	----
MAC, MUTUA DE ACCID. DE CANARIAS	10,76	----	1.706,22	----	20,96	----
IBERMUTUAMUR	21,13	----	2.151,54	----	23,31	----
FRATERNIDAD-MUPRESPA	20,93	----	1.881,18	----	22,48	----
EGARSAT	20,21	----	2.102,91	----	23,96	----
		----		----		----
		----		----		----
		----		----		----
		----		----		----
		----		----		----
		----		----		----
		----		----		----
		----		----		----
		----		----		----
		----		----		----
		----		----		----
		----		----		----
		----		----		----
		----		----		----
		----		----		----
		----		----		----
SECTOR	19,61	----	1.859,75	----	22,75	----

SEGUIMIENTO PRESUPUESTARIO ESPECIFICO DE LA INCAPACIDAD TEMPORAL
MUTUAS DE ACCIDENTES DE TRABAJO Y ENFERMEDADES PROFESIONALES DE LA SEGURIDAD SOCIAL

RATIOS PRESUPUESTARIOS

PAGOS DIRECTO Y DELEGADO - CUENTA PROPIA (CONTINGENCIAS COMUNES DE AUTÓNOMOS)

PERIODO: ENERO - DICIEMBRE

EJERCICIO: 2008

MUTUAS	CONCEPTOS					
	Gasto directo mensual por afiliado	Gasto total mensual por afiliado	Gasto directo por proceso indemnizado	Gasto total por proceso indemnizado	Gasto directo por día indemnizado	Gasto total por día indemnizado
MUTUAL MIDAT CYCLOPS	17,29	----	1.628,49	----	22,83	----
MUTUALIA	29,60	----	1.728,95	----	25,99	----
ACTIVA MUTUA 2008	12,98	----	1.757,58	----	22,52	----
MUTUA MONTAÑESA	22,04	----	2.003,80	----	22,29	----
MUTUA UNIVERSAL MUGENAT	20,65	----	1.538,35	----	21,98	----
MAZ	19,44	----	2.042,23	----	22,07	----
UMIVALE	23,89	----	2.218,98	----	24,10	----
MUTUA NAVARRA	20,86	----	1.227,32	----	24,38	----
MUTUA INTERCOMARCAL	18,22	----	1.726,31	----	22,25	----
FREMAP	19,38	----	1.959,93	----	23,38	----
SOLIMAT		----		----		----
MUTUA DE CEUTA-SMAT	20,52	----	2.057,73	----	21,89	----
ASEPEYO	19,14	----	1.695,60	----	22,09	----
MUTUA BALEAR	16,36	----	1.893,03	----	21,93	----
MUTUA GALLEGA DE ACCID. DE TRAB.	28,28	----	2.121,32	----	21,18	----
UNIÓN DE MUTUAS	19,29	----	2.016,77	----	22,44	----
MAC, MUTUA DE ACCID. DE CANARIAS	10,76	----	1.706,22	----	20,96	----
IBERMUTUAMUR	21,13	----	2.151,54	----	23,31	----
FRATERNIDAD-MUPRESPA	20,93	----	1.881,18	----	22,48	----
EGARSAT	20,21	----	2.102,91	----	23,96	----
		----		----		----
		----		----		----
		----		----		----
		----		----		----
		----		----		----
		----		----		----
		----		----		----
		----		----		----
		----		----		----
		----		----		----
		----		----		----
SECTOR	19,61	----	1.859,75	----	22,75	----

