



GOBIERNO  
DE ESPAÑA

MINISTERIO  
DE EMPLEO  
Y SEGURIDAD SOCIAL

SECRETARÍA DE ESTADO  
DE LA SEGURIDAD SOCIAL

DIRECCION GENERAL  
DE ORDENACIÓN  
DE LA SEGURIDAD SOCIAL

# PRESUPUESTOS DE LA SEGURIDAD SOCIAL

EJERCICIO 2014



ANEXO AL INFORME ECONÓMICO-FINANCIERO





**MINISTERIO DE EMPLEO Y SEGURIDAD SOCIAL**  
**Secretaría de Estado de la Seguridad Social**  
DIRECCIÓN GENERAL DE ORDENACIÓN DE LA SEGURIDAD SOCIAL

**ANEXO AL INFORME ECONÓMICO-FINANCIERO A LOS PRESUPUESTOS  
DE LA SEGURIDAD SOCIAL DE 2014**



**ÍNDICE**



# Í N D I C E

	<u>Página</u>
<b>CAPÍTULO I</b>	
<b>I. COTIZACIÓN A LA SEGURIDAD SOCIAL .....</b>	<b>11</b>
1. Salario mínimo interprofesional, bases y tipos de cotización .....	14
2. Evolución del número de cotizaciones y de afiliados al Sistema de la Seguridad Social.....	32
3. Evolución del mercado de trabajo. Datos EPA.....	58
4. Evolución de las cuotas del Sistema de la Seguridad Social.....	65
<b>CAPÍTULO II</b>	
<b>II. PENSIONES DEL SISTEMA DE LA SEGURIDAD SOCIAL .....</b>	<b>75</b>
1. Aspectos generales de la evolución de las pensiones .....	78
2. Evolución del número de altas iniciales y pensión media de las altas .....	105
3. Datos complementarios de altas iniciales de pensiones .....	120
4. Evolución del número de bajas definitivas y pensión media de las bajas.....	135
5. Evolución del número y pensión media de las pensiones en vigor.....	150
6. Datos complementarios de pensiones en vigor.....	177
7. Distribución de las pensiones por Comunidades Autónomas .....	184
<b>CAPÍTULO III</b>	
<b>III. ASISTENCIA SANITARIA, OTRAS PRESTACIONES ECONÓMICAS Y ÁREA DE TESORERÍA, INFORMÁTICA Y OTROS SERVICIOS SOCIALES .....</b>	<b>275</b>
1. Asistencia Sanitaria de la Seguridad Social .....	277
1.1. Población protegida .....	277
1.2. Evolución del gasto en Asistencia Sanitaria .....	279
2. Incapacidad Temporal .....	285
3. Maternidad, paternidad, riesgo durante el embarazo y la lactancia natural y cuidado de menores afectados por cáncer u otra enfermedad grave.....	324
3.1. Maternidad .....	324
3.2. Riesgo durante el embarazo.....	332
3.3. Paternidad y riesgo durante la lactancia natural.....	339
3.4. Cuidado de menores afectados por cáncer u otra enfermedad grave .....	344
4. Protección familiar .....	344
5. Gasto en Servicios Sociales.....	352
6. Tesorería, Informática y otros Servicios Funcionales Comunes .....	358
7. Pensiones FAS .....	363
<b>CAPÍTULO IV</b>	
<b>IV. CIFRAS DE PROTECCIÓN SOCIAL EN LOS PAÍSES DE LA U.E.....</b>	<b>369</b>
1. Metodología y clasificación del gasto .....	371
2. Gastos de protección social.....	376
3. Ingresos de protección social .....	389
<b>CAPÍTULO V</b>	
<b>V. MUTUAS DE ACCIDENTES DE TRABAJO Y ENFERMEDADES PROFESIONALES DE LA SEGURIDAD SOCIAL .....</b>	<b>401</b>

## ÍNDICE DE CUADROS

Página

### CAPÍTULO I

#### I. COTIZACIÓN A LA SEGURIDAD SOCIAL

I.	1.	Evolución del salario mínimo interprofesional y del indicador público de renta de efectos múltiples (IPREM) .....	15
I.	2.	Evolución de las bases mínimas y máximas de cotización del Régimen General.....	17
I.	3.	Evolución tipos de cotización .....	20
I.	4.	Evolución de las bases y tipos de cotización del Régimen Especial Agrario Cuenta Ajena y Cuenta Propia.....	22
I.	5.	Evolución de la Cuota empresarial por “jornadas reales” (contingencias comunes).....	26
I.	6.	Bases de cotización del Régimen Especial Agrario Cuenta Ajena 2009-2013 .....	29
I.	7.	Evolución de las bases y tipos de cotización del Régimen Especial de Trabajadores Autónomos.....	30
I.	8.	Evolución de las bases y tipos de cotización del Régimen Especial de Empleados de Hogar .....	31
I.	9.	Evolución del número de cotizaciones de ocupados.....	33
I.	10.	Evolución del número medio mensual de afiliados en alta.....	36
I.	11.	Evolución del número de afiliados en alta .....	38
I.	12.	Evolución del número medio mensual de afiliados ocupados por género .....	41
I.	13.	Evolución del número de afiliados ocupados por edad .....	43
I.	14.	Distribución por género y edades del número de afiliados.....	44
I.	15.	Distribución de afiliados por grupos de tarifa.....	45
I.	16.	Evolución del número medio mensual de afiliados extranjeros por género .....	46
I.	17.	Evolución del número medio mensual de afiliados extranjeros por procedencia.....	47
I.	18.	Distribución de afiliados por actividad económica y tamaño de empresa .....	48
I.	19.	Distribución de afiliados por cobertura de I.T. contingencias comunes.....	50
I.	20.	Número de empresas con trabajadores a fin de mes por regímenes.....	54
I.	21.	Tasas de actividad, de ocupación y de paro por grupo de edad .....	59
I.	22.	Población total por edades.....	60
I.	23.	Número total de activos por edades. Tasa de actividad por edades.....	61
I.	24.	Número total de ocupados por edades. Tasa de ocupación por edades .....	62
I.	25.	Número total de parados por edades. Tasa de paro por edades .....	63
I.	26.	Asalariados según tipo de jornada y sexo .....	64
I.	27.	Evolución de las cuotas .....	66
I.	28.	Evolución de la distribución de cuotas en empleadores y trabajadores.....	69
I.	29.	Evolución de las cuotas por entidades .....	72

### CAPÍTULO II

#### II. PENSIONES DEL SISTEMA DE SEGURIDAD SOCIAL

II.	1.	Evolución de las prestaciones económicas de la Seguridad Social.....	79
II.	2.	Evolución de las pensiones mínimas y máximas.....	80
II.	3.	Incremento interanual de la pensión mínima .....	84
II.	4.	Relación del importe de la pensión mínima con el salario mínimo.....	87
II.	5.	Evolución de la revalorización de pensiones .....	91
II.	6.	Evolución de los importes de pensiones por regímenes .....	94
II.	7.	Evolución de los importes de pensiones por clases .....	95
II.	8.	Importe de las pensiones pagadas por clases y regímenes.....	96

	<u>Página</u>
II. 9. Evolución del número anual de altas iniciales por clases y regímenes .....	106
II. 10. Evolución de la pensión media mensual de las altas iniciales por clases y regímenes .....	113
II. 11. Evolución del número anual de altas de Incapacidad Permanente por grado .....	121
II. 12. Distribución porcentual por edades y regímenes del número de altas de Incapacidad Permanente .....	125
II. 13. Evolución de la edad media de las altas de Incapacidad Permanente por grados y regímenes .....	132
II. 14. Número de altas de jubilación del total Sistema (excluido SOVI) .....	134
II. 15. Evolución del número anual de bajas definitivas por clases y regímenes .....	136
II. 16. Evolución de la pensión media mensual de las bajas definitivas por clases y regímenes .....	143
II. 17. Evolución del número de pensiones por clases y regímenes .....	151
II. 18. Evolución de la pensión media por clases y regímenes.....	164
II. 19. Evolución de la distribución de las pensiones de Incapacidad Permanente por grados y regímenes .....	178
II. 20. Evolución del número de pensiones en vigor en 1 de enero, por Comunidades Autónomas y clases .....	185
II. 21. Evolución de la pensión media mensual en vigor en 1 de enero, por Comunidades Autónomas.....	192
II. 22. Importe total de las pensiones por Comunidades Autónomas, por clases. Año 1992.....	199
II. 23. Importe total de las pensiones por Comunidades Autónomas, por clases. Año 1993.....	200
II. 24. Importe total de las pensiones por Comunidades Autónomas, por clases. Año 1994.....	201
II. 25. Importe total de las pensiones por Comunidades Autónomas, por clases. Año 1995.....	202
II. 26. Importe total de las pensiones por Comunidades Autónomas, por clases. Año 1996.....	203
II. 27. Importe total de las pensiones por Comunidades Autónomas, por clases. Año 1997.....	204
II. 28. Importe total de las pensiones por Comunidades Autónomas, por clases. Año 1998.....	205
II. 29. Importe total de las pensiones por Comunidades Autónomas, por clases. Año 1999.....	206
II. 30. Importe total de las pensiones por Comunidades Autónomas, por clases. Año 2000.....	207
II. 31. Importe total de las pensiones por Comunidades Autónomas, por clases. Año 2001.....	208
II. 32. Importe total de las pensiones por Comunidades Autónomas, por clases. Año 2002.....	209
II. 33. Importe total de las pensiones por Comunidades Autónomas, por clases. Año 2003.....	210
II. 34. Importe de las pensiones por Comunidades Autónomas, por clases y regímenes. Año 2004.....	211
II. 35. Importe de las pensiones por Comunidades Autónomas, por clases y regímenes. Año 2005.....	212
II. 36. Importe de las pensiones por Comunidades Autónomas, por clases y regímenes. Año 2006.....	213
II. 37. Importe de las pensiones por Comunidades Autónomas, por clases y regímenes. Año 2007.....	214
II. 38. Importe de las pensiones por Comunidades Autónomas, por clases y regímenes. Año 2008.....	215
II. 39. Importe de las pensiones por Comunidades Autónomas, por clases y regímenes. Año 2009.....	227
II. 40. Importe de las pensiones por Comunidades Autónomas, por clases y regímenes. Año 2010.....	239

II. 41. Importe de las pensiones por Comunidades Autónomas, por clases y regímenes. Año 2011 .....	251
II. 42. Importe de las pensiones por Comunidades Autónomas, por clases y regímenes. Año 2012 .....	263

### CAPÍTULO III

#### III. ASISTENCIA SANITARIA, OTRAS PRESTACIONES ECONÓMICAS Y ÁREA DE TESORERÍA, INFORMÁTICA Y OTROS SERVICIOS

III. 1. Composición de la población protegida por Asistencia Sanitaria .....	277
III. 2. Evolución de la población protegida por Asistencia Sanitaria .....	278
III. 3. Gasto de Asistencia Sanitaria por entidades .....	279
III. 4. Evolución de la estructura económica del gasto de Asistencia Sanitaria .....	284
III. 5. Gasto Incapacidad Temporal. Distribución por regímenes .....	286
III. 6. Evolución del gasto de Incapacidad Temporal .....	287
III. 7. Incapacidad Temporal por contingencias comunes. Número total de trabajadores protegidos .....	288
III. 8. Incapacidad Temporal por contingencias comunes. Número de trabajadores por cuenta ajena .....	291
III. 9. Incapacidad Temporal por contingencias comunes. Número de trabajadores por cuenta propia .....	294
III. 10. Incapacidad Temporal por contingencias comunes. Número de trabajadores en Mutuas de AT y EP de la Seguridad Social .....	297
III. 11. Incapacidad Temporal por contingencias profesionales. Número total de trabajadores protegidos .....	300
III. 12. Incapacidad Temporal por contingencias profesionales. Número de trabajadores por cuenta ajena .....	303
III. 13. Incapacidad Temporal por contingencias profesionales. Número de trabajadores por cuenta propia .....	306
III. 14. Incapacidad Temporal por contingencias profesionales. Número de trabajadores con Mutuas de AT y EP de la Seguridad Social .....	309
III. 15. Importe Incapacidad Temporal por regímenes y provincias. Entidades gestoras .....	312
III. 16. Porcentaje de variación del gasto de Incapacidad Temporal por regímenes y provincias. Entidades gestoras .....	322
III. 17. Gasto maternidad. Distribución por regímenes .....	325
III. 18. Importe de maternidad por regímenes y provincias .....	326
III. 19. Porcentaje de variación del gasto de maternidad por regímenes y provincias .....	331
III. 20. Gasto en riesgo durante el embarazo por regímenes .....	332
III. 21. Importe del subsidio de riesgo durante el embarazo por regímenes y provincias .....	333
III. 22. Porcentaje de variación del gasto de riesgo durante el embarazo por regímenes y provincias .....	338
III. 23. Importe del subsidio de paternidad por regímenes y provincias .....	340
III. 24. Importe del subsidio de riesgo durante la lactancia natural por regímenes y provincias .....	342
III. 25. Número de beneficiarios de prestaciones familiares de pago periódico .....	345
III. 26. Evolución del gasto en prestaciones familiares .....	346
III. 27. Importe del gasto en prestaciones familiares por provincias .....	347
III. 28. Evolución del gasto de Servicios Sociales. Clasificación económica .....	352
III. 29. Personas con discapacidades según grupos de edad y sexo .....	353
III. 30. Personas con discapacidades según grupos de edad y sexo (tasas por 1.000 habitantes y residentes) .....	354
III. 31. Cuantías de los subsidios de la Ley de Integración Social de Minusválidos (LISMI) .....	355



	<u>Página</u>
III. 32. LISMI. Número de prestaciones .....	356
III. 33. Evolución del gasto del Área de Tesorería, informática y otros servicios funcionales comunes .....	359
III. 34. Evolución del gasto del Área de Tesorería, informática y otros servicios funcionales comunes, por grupos de programas.....	361
III. 35. Evolución del gasto del Área de Tesorería, informática y otros servicios funcionales comunes, por capítulos económicos .....	362
III. 36. Evolución del gasto en pensiones FAS .....	364
III. 37. Cuantías de las pensiones asistenciales.....	365
III. 38. Número de pensiones asistenciales .....	366

#### **CAPÍTULO IV**

##### **IV. CIFRAS DE PROTECCIÓN SOCIAL EN LOS PAISES DE LA UE**

IV. 1. Evolución de los gastos de protección social en porcentaje sobre el P.I.B. por funciones en los países de la U.E. ....	376
IV. 2. Evolución de los gastos de protección social por habitante en unidades de paridad de poder de compra en los países de la U.E. ....	388
IV. 3. Evolución de los ingresos de protección social en porcentaje sobre el P.I.B. en los países de la U.E. (empleadores, personas protegidas, aportaciones públicas, otros y total) .....	389
IV. 4. Evolución de los ingresos de protección social en porcentaje sobre el P.I.B. en los países de la U.E. según sector de procedencia .....	394

#### **CAPÍTULO V**

##### **V. MUTUAS DE ACCIDENTES DE TRABAJO Y ENFERMEDADES PROFESIONALES DE LA SEGURIDAD SOCIAL**

V. 1. Evolución de las obligaciones reconocidas netas. Presupuesto de gastos por categorías económicas. A partir del 2003 .....	403
V. 2. Evolución de los derechos reconocidos netos. Presupuesto de ingresos. A partir del 2003 .....	405

## INDICE DE GRÁFICOS

	<u>Página</u>
<b>CAPÍTULO I</b>	
<b>I. COTIZACIÓN A LA SEGURIDAD SOCIAL</b>	
I. 1. Evolución del número de cotizaciones .....	35
I. 2. Evolución del número de afiliados en alta .....	40
I. 3. Evolución número de afiliados ocupados por género .....	42
I. 4. Evolución de cuotas.....	68
 <b>CAPÍTULO II</b>	
<b>II. PENSIONES DEL SISTEMA DE SEGURIDAD SOCIAL</b>	
II. 1. Evolución del número de altas de pensiones por clases .....	112
II. 2. Evolución de la pensión media de altas por clases.....	119
II. 3. Evolución del número de bajas de pensiones por clases .....	142
II. 4. Evolución de la pensión media de bajas por clases.....	149
II. 5. Evolución del número de pensiones por clases .....	152
II. 6. Evolución del número de pensiones por regímenes .....	163
II. 7. Evolución de la pensión media por clases .....	165
II. 8. Evolución de la pensión media por regímenes .....	176
II. 9. Relación número de pensiones/población por Comunidades Autónomas.....	191
II. 10. Pensión media por Comunidades Autónomas .....	198



**MINISTERIO DE EMPLEO Y SEGURIDAD SOCIAL**  
**Secretaría de Estado de la Seguridad Social**  
DIRECCIÓN GENERAL DE ORDENACIÓN DE LA SEGURIDAD SOCIAL

**ANEXO AL INFORME ECONÓMICO-FINANCIERO A LOS PRESUPUESTOS  
DE LA SEGURIDAD SOCIAL DE 2014**



**CAPÍTULO I**

**COTIZACIÓN A LA  
SEGURIDAD  
SOCIAL**



## **COTIZACIÓN A LA SEGURIDAD SOCIAL**

El contenido de este Capítulo del Anexo refleja la información complementaria que ha servido de apoyo para la determinación del importe de las cotizaciones sociales para el ejercicio de 2014.

Los cuadros estadísticos que se presentan recogen series históricas referidas a las distintas variables que apoyan la cuantificación, tanto del aspecto demográfico, como del económico en la determinación de las cotizaciones sociales:

### **CUADROS ESTADÍSTICOS Y REPRESENTACIONES GRÁFICAS**

Recogen la siguiente estructura de información:

1. Evolución del Salario Mínimo Interprofesional y del Indicador Público de Renta de Efectos Múltiples, así como de las bases mínimas, máximas y tipos de cotización de los distintos Regímenes de la Seguridad Social.
2. Evolución del número de cotizaciones y el número de afiliados a los distintos Regímenes del Sistema de Seguridad Social.
3. Evolución del mercado de trabajo. Datos EPA.
4. Evolución por Regímenes de las cuotas a la Seguridad Social.

## **1. SALARIO MÍNIMO INTERPROFESIONAL, BASES Y TIPOS DE COTIZACION**

En este epígrafe se exponen:

- La evolución del Salario Mínimo Interprofesional y del Indicador Público de Renta de Efectos Múltiples. Crecimiento interanual.
- La evolución de las bases mínimas y máximas de cotización del Régimen General por categorías profesionales, y del tipo de cotización.
- La evolución de las bases mensuales de cotización y tipos del Régimen Especial Agrario.
- La evolución de las bases mínima y máxima de cotización y tipos del Régimen Especial de Autónomos.
- La evolución de las bases de cotización y tipos del Régimen Especial de Empleados de Hogar.

Cuadro I.1

## EVOLUCIÓN DEL SALARIO MÍNIMO INTERPROFESIONAL

AÑO	Fechas	Salario mínimo diario	Media del año		Incremento en %
			Euros		
			Diaria	Mensual	
1977	Del 1-1 al 31-3	2,28			
	Del 1-4 al 30-9	2,64			
	Del 1-10 al 31-12	3,01	2,64	79,33	30,4
1978	Del 1-1 al 31-3	3,01			
	Del 1-4 al 30-9	3,29			
	Del 1-10 al 31-12	3,61	3,30	98,99	24,8
1979	Del 1-1 al 31-3	3,61			
	Del 1-4 al 30-9	3,85			
	Del 1-10 al 31-12	4,16	3,86	115,94	17,1
1980	Del 1-1 al 31-5	4,16			
	Del 1-6 al 31-12	4,56	4,39	131,82	13,7
1981	Del 1-1 al 31-3	4,56			
	Del 1-4 al 31-12	5,13	4,99	149,70	13,6
1982	Del 1-1 al 31-12	5,70	5,70	170,93	14,2
1983	Del 1-1 al 31-12	6,44	6,44	193,29	13,1
1984	Del 1-1 al 31-12	6,96	6,96	208,79	8,0
1985	Del 1-1 al 31-12	7,45	7,45	223,40	7,0
1986	Del 1-1 al 31-12	8,04	8,04	241,25	8,0
1987	Del 1-1 al 31-12	8,44	8,44	253,33	5,0
1988	Del 1-1 al 31-12	8,82	8,82	264,69	4,5
1989	Del 1-1 al 31-12	9,35	9,35	280,55	6,0
1990	Del 1-1 al 31-12	10,02	10,02	300,57	7,1
1991	Del 1-1 al 31-12	10,67	10,67	320,04	6,5
1992	Del 1-1 al 31-12	11,27	11,27	338,25	5,7
1993	Del 1-1 al 31-12	11,73	11,73	351,77	4,0
1994	Del 1-1 al 31-12	12,13	12,13	364,03	3,5
1995	Del 1-1 al 31-12	12,56	12,56	376,83	3,5
1996	Del 1-1 al 31-12	13,01	13,01	390,18	3,5
1997	Del 1-1 al 31-12	13,35	13,35	400,45	2,6
1998	Del 1-1 al 31-12	13,63	13,63	408,93	2,1
1999	Del 1-1 al 31-12	13,88	13,88	416,32	1,8
2000	Del 1-1 al 31-12	14,16	14,16	424,80	2,0
2001	Del 1-1 al 31-12	14,45	14,45	433,45	2,0
2002	Del 1-1 al 31-12	14,74	14,74	442,20	2,0
2003	Del 1-1 al 31-12	15,04	15,04	451,20	2,0
2004	Del 1-1 al 30-6	15,35	15,35	460,50	2,1
	Del 1-7 al 31-12	16,36	16,36	490,80	6,6
2005	Del 1-1 al 31-12	17,10	17,10	513,00	4,5
2006	Del 1-1 al 31-12	18,03	18,03	540,90	5,4
2007	Del 1-1 al 31-12	19,02	19,02	570,60	5,5
2008	Del 1-1 al 31-12	20,00	20,00	600,00	5,2
2009	Del 1-1 al 31-12	20,80	20,80	624,00	4,0
2010	Del 1-1 al 31-12	21,11	21,11	633,30	1,5
2011	Del 1-1 al 31-12	21,38	21,38	641,40	1,3
2012	Del 1-1 al 31-12	21,38	21,38	641,40	0,0
2013	Del 1-1 a 31-13	21,51	21,51	645,30	0,6

Cuadro I 1.1

## EVOLUCIÓN DEL INDICADOR PÚBLICO DE RENTA DE EFECTOS MÚLTIPLES (IPREM)

Euros

Normativa	Fechas	Diario	Mensual	Anual		Incremento en %
				Sin pagas extras	Con pagas extras	
R.D. Ley 3/2004 de 25 de julio	Del 1-7-2004 al 31-12-2004	15,35	460,50	5.526,00	6.447,00	
Ley 2/2004 de Presupuestos Generales del Estado para 2005 (D.A.16)	Del 1-1-2005 al 31-12-2005	15,66	469,80	5.637,60	6.577,20	2,0
Ley 30/2005 de Presupuestos Generales del Estado para 2006 (D.A. 22)	Del 1-1-2006 al 31-12-2006	15,97	479,10	5.749,20	6.707,40	2,0
Ley 42/2006 de Presupuestos Generales del Estado para 2007 (D.A. 31)	Del 1-1-2007 al 31-12-2007	16,64	499,20	5.990,40	6.988,80	4,2
Real Decreto-Ley 1/2008, de 18 de enero	Del 1-1-2008 al 31-12-2008	17,23	516,90	6.202,80	7.236,60	3,5
Ley 2/2008, de Presupuestos Generales del Estado para 2009 (D.A. 28)	Del 1-1-2009 al 31-12-2009	17,57	527,24	6.326,86	7.381,33	2,0
Ley 26/2009, de Presupuestos Generales del Estado para 2010 (D.A. 19)	Del 1-1-2010 al 31-12-2010	17,75	532,51	6.390,13	7.455,14	1,0
Ley 39/2010, de Presupuestos Generales del Estado para 2011 (D.A. 18)	Del 1-1-2011 al 31-12-2011	17,75	532,51	6.390,13	7.455,14	0,0
Ley 2/2012, de Presupuestos Generales del Estado para 2012 (D.A. 14)	Del 1-1-2012 a 31-12-2012	17,75	532,51	6.390,13	7.455,14	0,0
Presupuestos Generales del Estado (D.A. 82)	Del 1-1-2013 a 31-12-2013	17,75	532,51	6.390,13	7.455,14	0,0



Cuadro I.2

## EVOLUCIÓN DE LAS BASES MÍNIMAS Y MÁXIMAS DE COTIZACIÓN DEL RÉGIMEN GENERAL

CATEGORIAS PROFESIONALES	1-01-79 31-03-79		1-04-79 30-09-79		1-10-79 31-12-79		1-01-80 31-05-80		1-06-80 31-12-80	
	B/m	B/M	B/m	B/M	B/m	B/M	B/m	B/M	B/m	B/M
	1. Ingenieros y Licenciados	204,82	639,90	204,82	639,90	204,82	639,90	233,49	750,60	233,49
2. Peritos y Ayud. titulados	169,67	530,09	169,67	530,09	169,67	530,09	193,29	621,69	193,29	621,69
3. Jefes Admón y Taller	147,67	461,22	147,67	461,22	147,67	461,22	168,22	540,73	168,22	540,73
4. Ayudantes no titulados	130,18	406,76	130,18	406,76	135,23	406,76	148,57	477,98	148,57	477,98
5. Oficiales Admtvos	120,98	377,74	125,13	377,74	135,23	377,74	137,75	442,83	148,39	442,83
6. Subalternos	117,20	344,74	125,13	344,74	135,23	344,74	135,23	404,42	148,39	404,42
7. Auxiliares Admtvos	117,20	344,74	125,13	344,74	135,23	344,74	135,23	404,42	148,39	404,42
<b>BASE DIARIA</b>										
8. Oficiales de 1ª y 2ª	3,94	12,32	4,17	12,32	4,51	12,32	4,51	14,44	4,95	14,44
9. Oficiales de 3ª y Espec.	3,91	12,02	4,17	12,02	4,51	12,02	4,51	14,09	4,95	14,09
10. Peones	3,91	11,49	4,17	11,49	4,51	11,49	4,51	13,48	4,95	13,48
11. Trab.de 17 años	2,36	7,04	2,55	7,04	2,76	7,04	2,76	8,25	3,03	8,25
12. Trab.< de 17 años	1,51	4,43	1,62	4,43	1,74	4,43	1,74	5,19	1,92	5,19
<b>TOPE MAXIMO</b>										
Contingencias Generales		639,90		639,90		639,90		750,60		750,60
Accidentes de trabajo		548,48		548,48		548,48		643,32		643,32

CATEGORIAS PROFESIONALES	1-01-81 31-03-81		1-04-81 31-12-81		1-1-82		1-1-83		1-1-84	
	B/m	B/M	B/m	B/M	B/m	B/M	B/m	B/M	B/m	B/M
	1. Ingenieros y Licenciados	262,52	844,18	262,52	844,18	288,85	928,20	326,35	1.129,60	379,54
2. Peritos y Ayud. titulados	217,63	699,76	217,63	699,76	239,44	769,36	270,64	936,32	314,81	1.067,40
3. Jefes Admón y Taller	189,32	608,71	189,32	608,71	208,25	669,47	235,30	814,61	273,70	928,74
4. Ayudantes no titulados	167,14	537,49	167,14	537,49	185,17	591,58	209,33	719,95	243,59	820,74
5. Oficiales Admtvos	154,88	498,00	166,96	498,00	185,17	547,58	209,33	666,40	243,59	759,62
6. Subalternos	148,39	455,27	166,96	455,27	185,17	501,24	209,33	609,97	243,59	695,43
7. Auxiliares Admtvos	148,39	455,27	166,96	455,27	185,17	501,24	209,33	609,97	243,59	695,43
<b>BASE DIARIA</b>										
8. Oficiales de 1ª y 2ª	5,05	16,25	5,57	16,25	6,17	17,88	6,98	21,76	8,12	24,80
9. Oficiales de 3ª y Espec.	4,95	15,85	5,57	15,85	6,17	17,44	6,98	21,23	8,12	24,20
10. Peones	4,95	15,18	5,57	15,18	6,17	16,71	6,98	20,33	8,12	23,18
11. Trab.de 17 años	3,03	9,27	3,41	9,27	3,78	10,20	4,27	12,41	4,98	14,15
12.Trab.< de 17 años	1,92	5,84	2,16	5,84	2,39	6,42	2,70	7,82	3,14	8,91
<b>TOPE MAXIMO</b>										
Contingencias Generales		844,18		844,18		927,96		1.129,60		1.287,73
Accidentes de trabajo		723,56		723,56		795,68		1.129,60		1.287,73

CATEGORIAS PROFESIONALES	1-1-85		1-1-86		1-1-87		1-1-88		1-1-89	
	B/m	B/M	B/m	B/M	B/m	B/M	B/m	B/M	B/m	B/M
	1. Ingenieros y Licenciados	406,10	1.377,88	438,68	1.488,05	460,68	1.562,51	474,56	1.609,39	488,80
2. Peritos y Ayud. titulados	336,87	1.142,10	363,85	1.233,46	382,06	1.295,12	393,60	1.333,89	405,32	1.657,71
3. Jefes Admón y Taller	292,87	993,77	316,25	1.073,35	332,12	1.127,08	342,04	1.160,98	352,31	1.657,71
4. Ayudantes no titulados	260,66	878,20	281,45	948,40	295,52	995,82	308,86	1.025,75	327,43	1.056,58
5. Oficiales Admtvos	260,66	812,81	281,45	877,90	295,52	921,71	308,86	949,30	327,43	1.056,58
6. Subalternos	260,66	744,11	281,45	803,61	295,52	843,82	308,86	869,06	327,43	934,69
7. Auxiliares Admtvos	260,66	744,11	281,45	803,61	295,52	843,82	308,86	869,06	327,43	934,69
<b>BASE DIARIA</b>										
8. Oficiales de 1ª y 2ª	8,69	26,54	9,38	28,66	9,85	30,09	10,30	30,99	10,91	31,93
9. Oficiales de 3ª y Espec.	8,69	25,89	9,38	27,97	9,85	29,37	10,30	30,25	10,91	31,16
10. Peones	8,69	24,80	9,38	26,79	9,85	28,13	10,30	28,97	10,91	31,16
11. Trabajadores de 17 años	5,32	15,14	5,75	16,35	6,04	17,17	6,32	17,69	6,70	18,22
12.Trabajadores < de 17 años	3,37	9,54	3,62	10,30	3,80	10,82	3,97	11,14	4,21	11,48
<b>TOPE MAXIMO</b>										
Contingencias Generales		1.377,88		1.488,05		1.562,51		1.609,39		1.657,71
Accidentes de trabajo		1.377,88		1.488,05		1.562,51		1.609,39		1.657,71

B/m: Base mínima en euros.

B/M: Base máxima en euros.

Cuadro I .2.1

## EVOLUCIÓN DE LAS BASES MÍNIMAS Y MÁXIMAS DE COTIZACIÓN DEL RÉGIMEN GENERAL

CATEGORIAS PROFESIONALES	1-2-90		1-1-91		1-1-92		1-1-93		1-1-94	
	B/m	B/M	B/m	B/M	B/m	B/M	B/m	B/M	B/m	B/M
1. Ingenieros y Licenciados	523,78	1.752,19	557,86	1.839,82	589,59	1.931,77	613,21	2.032,20	634,49	2.103,24
2. Peritos y Ayud. titulados	434,35	1.752,19	462,66	1.839,82	488,98	1.931,77	508,46	2.032,20	526,13	2.103,24
3. Jefes Admón y Taller	377,56	1.752,19	402,08	1.839,82	424,98	1.931,77	441,92	2.032,20	457,25	2.103,24
4. Ayudantes no titulados	350,69	1.752,19	373,41	1.839,82	394,68	1.931,77	410,55	2.032,20	424,80	2.103,24
5. Oficiales Admtvos.	350,69	1.116,80	373,41	1.172,69	394,68	1.231,29	410,55	1.514,55	424,80	1.567,56
6. Subalternos	350,69	988,06	373,41	1.037,47	394,68	1.089,39	410,55	1.514,55	424,80	1.567,56
7. Auxiliares Admtvos.	350,69	988,06	373,41	1.037,47	394,68	1.089,39	410,55	1.514,55	424,80	1.567,56
<b>BASE DIARIA</b>										
8. Oficiales de 1ª y 2ª	11,69	33,75	12,45	35,44	13,16	37,21	13,69	50,49	14,16	52,25
9. Oficiales de 3ª y Espec.	11,69	33,75	12,45	35,44	13,16	37,21	13,69	50,49	14,16	52,25
10. Peones	11,69	32,94	12,45	34,58	13,16	36,31	13,69	50,49	14,16	52,25
11. Trab. de 17 años	7,72	19,26	8,22	20,22	8,68	21,23	9,03	50,49	9,35	52,25
12. Trab. < de 17 años	7,72	19,26								
<b>TOPE MAXIMO</b>										
Contingencias Generales		1.752,19		1.839,82		1.931,77		2.032,20		2.103,24
Accidentes de trabajo		1.752,19		1.839,82		1.931,77		2.032,20		2.103,24

CATEGORIAS PROFESIONALES	1-1-95		1-1-96		1-1-97 a 31-3-97		1-4-97 a 31-12-97		1-1-98	
	B/m	B/M	B/m	B/M	B/m	B/M	B/m	B/M	B/m	B/M
1. Ingenieros y Licenciados	656,67	2.176,81	679,56	2.253,07	697,23	2.311,67	697,23	2.311,67	711,84	2.360,17
2. Peritos y Ayud. titulados	544,52	2.176,81	563,63	2.253,07	578,23	2.311,67	578,23	2.311,67	590,31	2.360,17
3. Jefes Admón y Taller	473,30	2.176,81	489,88	2.253,07	502,69	2.311,67	502,69	2.311,67	513,32	2.360,17
4. Ayudantes no titulados	439,58	2.176,81	454,91	2.253,07	467,17	2.311,67	467,17	2.311,67	477,08	2.360,17
5. Oficiales Admtvos	439,58	1.622,37	454,91	1.679,17	467,17	1.722,80	467,17	1.807,00	477,08	1.936,64
6. Subalternos	439,58	1.622,37	454,91	1.679,17	467,17	1.722,80	467,17	1.807,00	477,08	1.936,64
7. Auxiliares Admtvos	439,58	1.622,37	454,91	1.679,17	467,17	1.722,80	467,17	1.807,00	477,08	1.936,64
<b>BASE DIARIA</b>										
8. Oficiales de 1ª y 2ª	14,65	54,08	15,16	55,97	15,57	57,43	15,57	60,23	15,90	64,55
9. Oficiales de 3ª y Espec.	14,65	54,08	15,16	55,97	15,57	57,43	15,57	60,23	15,90	64,55
10. Peones	14,65	54,08	15,16	55,97	15,57	57,43	15,57	60,23	15,90	64,55
11. Trab. de 17 años	9,68	54,08	11,74	55,97	13,82	57,43	13,82	60,23	15,90	64,55
<b>TOPE MAXIMO</b>										
Contingencias Generales		2.176,81		2.253,07		2.311,67		2.311,67		2.360,17
Accidentes de trabajo		2.176,81		2.253,07		2.311,67		2.311,67		2.360,17

CATEGORIAS PROFESIONALES	1-1-99		1-1-00		1-1-01		1-1-02		1-1-03	
	B/m	B/M	B/m	B/M	B/m	B/M	B/m	B/M	B/m	B/M
1. Ingenieros y Licenciados	724,64	2.402,73	739,06	2.450,87	753,90	2.499,91	768,90	2.574,90	784,20	2.652,00
2. Peritos y Ayud. titulados	600,95	2.402,73	613,03	2.450,87	625,20	2.499,91	637,80	2.574,90	650,70	2.652,00
3. Jefes Admón y Taller	522,52	2.402,73	532,98	2.450,87	543,60	2.499,91	554,40	2.574,90	565,50	2.652,00
4. Ayudantes no titulados	485,74	2.402,73	495,65	2.450,87	505,80	2.499,91	516,00	2.574,90	526,50	2.652,00
5. Oficiales Admtvos	485,74	2.074,57	495,65	2.222,24	505,80	2.380,37	516,00	2.574,90	526,50	2.652,00
6. Subalternos	485,74	2.074,57	495,65	2.222,24	505,80	2.380,37	516,00	2.574,90	526,50	2.652,00
7. Auxiliares Admtvos	485,74	2.074,57	495,65	2.222,24	505,80	2.380,37	516,00	2.574,90	526,50	2.652,00
<b>BASE DIARIA</b>										
8. Oficiales de 1ª y 2ª	16,19	69,15	16,52	74,07	16,86	79,35	17,20	85,83	17,55	88,40
9. Oficiales de 3ª y Espec.	16,19	69,15	16,52	74,07	16,86	79,35	17,20	85,83	17,55	88,40
10. Peones	16,19	69,15	16,52	74,07	16,86	79,35	17,20	85,83	17,55	88,40
11. Trabajadores de 17 años	16,19	69,15	16,52	74,07	16,86	79,35	17,20	85,83	17,55	88,40
<b>TOPE MAXIMO</b>										
Contingencias Generales		2.402,73		2.450,87		2.499,91		2.574,90		2.652,00
Accidentes de trabajo		2.402,73		2.450,87		2.499,91		2.574,90		2.652,00

B/m: Base mínima en euros.

B/M: Base máxima en euros.

Cuadro I.2.2

**EVOLUCIÓN DE LAS BASES MÍNIMAS Y MÁXIMAS DE COTIZACIÓN DEL RÉGIMEN GENERAL**

CATEGORIAS PROFESIONALES	1-1-04 a 30-6-04		1-7-04 a 31-12-04		1-1-05		1-1-06		1-1-07	
	B/m	B/M	B/m	B/M	B/m	B/M	B/m	B/M	B/m	B/M
1. Ingenieros y Licenciados	799,80	2.731,50	799,80	2.731,50	836,10	2.813,40	881,10	2.897,70	929,70	2.996,10
2. Peritos y Ayud. titulados	663,60	2.731,50	663,60	2.731,50	693,60	2.813,40	731,10	2.897,70	771,30	2.996,10
3. Jefes Admón y Taller	576,90	2.731,50	576,90	2.731,50	603,00	2.813,40	635,70	2.897,70	665,70	2.996,10
4. Ayudantes no titulados	537,30	2.731,50	572,70	2.731,50	598,50	2.813,40	631,20	2.897,70	665,70	2.996,10
5. Oficiales Admtvos	537,30	2.731,50	572,70	2.731,50	598,50	2.813,40	631,20	2.897,70	665,70	2.996,10
6. Subalternos	537,30	2.731,50	572,70	2.731,50	598,50	2.813,40	631,20	2.897,70	665,70	2.996,10
7. Auxiliares Admtvos	537,30	2.731,50	572,70	2.731,50	598,50	2.813,40	631,20	2.897,70	665,70	2.996,10
<b>BASE DIARIA</b>										
8. Oficiales de 1ª y 2ª	17,91	91,05	19,09	91,05	19,95	93,78	21,04	96,59	22,19	99,87
9. Oficiales de 3ª y Espec.	17,91	91,05	19,09	91,05	19,95	93,78	21,04	96,59	22,19	99,87
10. Peones	17,91	91,05	19,09	91,05	19,95	93,78	21,04	96,59	22,19	99,87
11. Trabajadores < de 18 años	17,91	91,05	19,09	91,05	19,95	93,78	21,04	96,59	22,19	99,87
<b>TOPE MAXIMO</b>										
Contingencias Generales		2.731,50		2.731,50		2.813,40		2.897,70		2.996,10
Accidentes de trabajo		2.731,50		2.731,50		2.813,40		2.897,70		2.996,10

CATEGORIAS PROFESIONALES	1-1-08		1-1-09		1-1-10		1-1-11		1-1-12	
	B/m	B/M	B/m	B/M	B/m	B/M	B/m	B/M	B/m	B/M
1. Ingenieros y Licenciados	977,40	3.074,10	1.016,40	3.166,20	1.031,70	3.198,00	1.045,20	3.230,10	1.045,20	3.262,50
2. Ing. Tec., Perit. y Ayud. Tit.	810,90	3.074,10	843,30	3.166,20	855,90	3.198,00	867,00	3.230,10	867,00	3.262,50
3. Jefes Admón y Taller	705,30	3.074,10	733,50	3.166,20	744,60	3.198,00	754,20	3.230,10	754,20	3.262,50
4. Ayudantes no titulados	699,90	3.074,10	728,10	3.166,20	738,90	3.198,00	748,20	3.230,10	748,20	3.262,50
5. Oficiales Admtvos	699,90	3.074,10	728,10	3.166,20	738,90	3.198,00	748,20	3.230,10	748,20	3.262,50
6. Subalternos	699,90	3.074,10	728,10	3.166,20	738,90	3.198,00	748,20	3.230,10	748,20	3.262,50
7. Auxiliares Admtvos	699,90	3.074,10	728,10	3.166,20	738,90	3.198,00	748,20	3.230,10	748,20	3.262,50
<b>BASE DIARIA</b>										
8. Oficiales de 1ª y 2ª	23,33	102,47	24,27	105,54	24,63	106,60	24,63	107,67	24,63	108,75
9. Oficiales de 3ª y Espec.	23,33	102,47	24,27	105,54	24,63	106,60	24,63	107,67	24,63	108,75
10. Peones	23,33	102,47	24,27	105,54	24,63	106,60	24,63	107,67	24,63	108,75
11. Trabajadores < de 18 años	23,33	102,47	24,27	105,54	24,63	106,60	24,63	107,67	24,63	108,75
<b>TOPE MAXIMO</b>										
Contingencias Generales		3.074,10		3.166,20		3.198,00		3.230,10		3.262,50
Accidentes de trabajo		3.074,10		3.166,20		3.198,00		3.230,10		3.262,50

CATEGORIAS PROFESIONALES	1-1-13 (Euros)	
	B/m	B/M
1. Ingenieros y Licenciados	1.051,50	3.425,70
2. Ing. Tec. Perit. y Ayud. Tit.	872,10	3.425,70
3. Jefes Admón y Taller	758,70	3.425,70
4. Ayudantes no titulados	753,00	3.425,70
5. Oficiales Admtvos.	753,00	3.425,70
6. Subalternos	753,00	3.425,70
7. Auxiliares Admtvos.	753,00	3.425,70
<b>BASE DIARIA</b>		
8. Oficiales de 1ª y 2ª	25,10	114,19
9. Oficiales de 3ª y Espec.	25,10	114,19
10. Peones	25,10	114,19
11. Trabajadores < de 18 años	25,10	114,19
<b>TOPE MAXIMO</b>		
Contingencias Generales		3.425,70
Accidentes de trabajo		3.425,70

B/m: Base mínima en euros.

B/M: Base máxima en euros.

## EVOLUCIÓN TIPOS DE COTIZACIÓN

(En porcentajes)

REGIMENES	1982			1983			1984			1985			1986		
	Empr.	Trabaj.	Total	Empr.	Trabaj.	Total	Empr.	Trabaj.	Total	Empr.	Trabaj.	Total	Empr.	Trabaj.	Total
Rég. General y Regímenes especiales asimilados	27,28	4,82	32,10	25,80	4,80	30,60	24,30	4,80	29,10	24,00	4,80	28,80	24,00	4,80	28,80
Régimen Especial Agrario:															
- Trabajadores cta. ajena		8,00	8,00		8,00	8,00		8,00	8,00		9,00	9,00		9,00	9,00
- Trabajadores cta. propia		9,00	9,00		9,00	9,00		12,00	12,00		14,00	14,00		15,00	15,00
- Jornadas Teóricas (pts)	55,64		55,64	55,64		55,64	55,64		55,64	55,64		55,64	55,64		55,64
- Jornadas reales	3,00		3,00	3,00		3,00	6,00		6,00	6,00		6,00	6,00		6,00
R.E. Trab. Autónomos		18,50	18,50		18,50	18,50		29,10	29,10		28,80	28,80		28,80	28,80
R.E. Empleados del Hogar	9,00	3,00	12,00	9,00	3,00	12,00	13,00	3,00	16,00	16,50	3,50	20,00	16,50	3,50	20,00

REGIMENES	1987			1988			1989			1990			1991		
	Empr.	Trabaj.	Total	Empr.	Trabaj.	Total	Empr.	Trabaj.	Total	Empr.	Trabaj.	Total	Empr.	Trabaj.	Total
Rég. General y Regímenes especiales asimilados	24,00	4,80	28,80	24,00	4,80	28,80	24,00	4,80	28,80	24,00	4,80	28,80	24,00	4,80	28,80
Régimen Especial Agrario:															
- Trabajadores cta. ajena		9,00	9,00		9,00	9,00		9,50	9,50		10,00	10,00		10,50	10,50
- Trabajadores cta. propia		15,00	15,00		15,00	15,00		15,75	15,75		16,50	16,50		17,25	17,25
- Jornadas Teóricas (pts)	55,64		55,64	55,64		55,64	55,64		55,64	55,64		55,64	55,64		55,64
- Jornadas reales	6,00		6,00	6,00		6,00	8,00		8,00	11,00		11,00	12,00		12,00
R.E. Trab. Autónomos		28,80	28,80		28,80	28,80		28,80	28,80		28,80	28,80		28,64	28,64
R.E. Empleados del Hogar	16,50	3,50	20,00	17,50	3,50	16,50	18,30	3,70	22,00	18,30	3,70	22,00	18,30	3,70	22,00

REGIMENES	1992			1993 - 1994			1995 a 2003			2004 a 2008			2009 a 2011		
	Empr.	Trabaj.	Total	Empr.	Trabaj.	Total	Empr.	Trabaj.	Total	Empr.	Trabaj.	Total	Empr.	Trabaj.	Total
Reg. General y Regímenes especiales asimilados	24,00	4,80	28,80	24,40	4,90	29,30	23,60	4,70	28,30	23,60	4,70	28,30	23,60	4,70	28,30
Régimen Especial Agrario:															
- Trabajadores cta. Propia (1)		18,00	18,00		18,75	18,75		18,75	18,75		18,75	18,75		18,75	18,75
- Trabajadores cta. ajena		11,00	11,00		11,50	11,50		11,50	11,50		11,50	11,50			
- Durante los periodos de actividad															
- Para los trabajadores incluidos en el censo agrario													15,50	4,70	20,20
- Para los trabajadores no incluidos en el censo agrario (2)													23,60	4,70	28,30
- Durante los periodos de inactividad														11,50	11,50
- Jornadas Teóricas (euros)	55,64		55,64	55,64		55,64									
- Jornadas reales	13,00		13,00	14,00		14,00	15,50		15,50	15,50		15,50			
R.E. Trab. Autónomos		28,64	28,64		28,80	28,80		28,30	28,30		29,80	29,80		29,80	29,80
R.E. Empleados del Hogar	18,30	3,70	22,00	18,30	3,70	22,00	18,30	3,70	22,00	18,30	3,70	22,00	18,30	3,70	22,00

REGIMENES	2012			2013		
	Empr.	Trabaj.	Total	Empr.	Trabaj.	Total
Rég. General y Regímenes especiales asimilados	23,60	4,70	28,30	23,60	4,70	28,30
Sistema Especial para T. por cuenta ajena agrarios						
- Durante los periodos de actividad						
- Para los trabajadores del grupo de cotización 1	23,60	4,70	28,30	23,60	4,70	28,30
- Para los trabajadores de los grupos de cotización 2 a 11	15,95	4,70	20,65	16,40	4,70	21,10
- Durante los periodos de inactividad						
Sistema Especial de Empleados de Hogar	18,30	3,70	22,00	19,05	3,85	22,90
R.E. Trab. Autónomos (3)		29,80	29,80		29,80	29,80
Sistema Especial para T. por cuenta propia agrarios		18,75	18,75		18,75	18,75

(1) Los trabajadores cuya base de cotización sea superior a la mínima, pagarán por la diferencia entre la base mínima y la base real hasta la máxima al 26.50%. A partir del año 2012 es por la diferencia entre el 125% de la base mínima y hasta la base máxima.

(2) A partir del año 2010 no aparece la separación entre incluidos y no incluidos en el censo agrario.

(3) A partir del año 2011 si el trabajador esta acogido a sistema de protección por cese de actividad el tipo es el 29,30%.

Cuadro I.3.1

**EVOLUCIÓN TIPOS DE COTIZACIÓN POR DESEMPLEO, FONDO DE GARANTÍA SALARIAL,  
FORMACIÓN PROFESIONAL Y HORAS EXTRAORDINARIAS**

(En porcentaje)

REGIMENES	1982			1983			1984			1985			1986 - 1987		
	Empr.	Trabaj.	Total	Empr.	Trabaj.	Total	Empr.	Trabaj.	Total	Empr.	Trabaj.	Total	Empr.	Trabaj.	Total
DESEMPLEO	4,52	0,68	5,20	4,80	1,00	5,80	5,20	1,10	6,30	5,20	1,10	6,30	5,20	1,10	6,30
FONDO DE GARANTIA SALARIAL	0,50		0,50	0,80		0,80	0,80		0,80	0,10	0,00	0,10	1,10		1,10
FORMACION PROFESIONAL	0,50	0,10	0,60	0,40	0,10	0,50	0,40	0,10	0,50	0,12	0,10	0,22	0,60	0,10	0,70
HORAS EXTRA (ESTRUCT.)	12,00	2,00	14,00	12,00	2,00	14,00	12,00	2,00	14,00	12,00	2,00	14,00	12,00	2,00	14,00
HORAS EXTRA (NO ESTRUCT.)	17,00	7,00	24,00	25,80	4,80	30,60	24,30	4,80	29,10	24,00	4,80	28,80	24,00	4,80	28,80
FONDO DE DESEMPLEO (1)	0,21		0,21							0,30	0,30	0,60			

REGIMENES	1988			1989			1990 - 1991			1992			1993		
	Empr.	Trabaj.	Total	Empr.	Trabaj.	Total	Empr.	Trabaj.	Total	Empr.	Trabaj.	Total	Empr.	Trabaj.	Total
DESEMPLEO	5,20	1,10	6,30	5,20	1,10	6,30	5,20	1,10	6,30	6,20	1,10	7,30	6,20	1,10	7,30
FONDO DE GARANTIA SALARIAL	0,80		0,80	0,50		0,50	0,40		0,40	0,40		0,40	0,40		0,40
FORMACION PROFESIONAL	0,60	0,10	0,70	0,60	0,10	0,70	0,60	0,10	0,70	0,60	0,10	0,70	0,60	0,10	0,70
HORAS EXTRA (ESTRUCT.)	12,00	2,00	14,00	12,00	2,00	14,00	12,00	2,00	14,00	12,00	2,00	14,00	12,00	2,00	14,00
HORAS EXTRA (NO ESTRUCT.)	24,00	4,80	28,80	24,00	4,80	28,80	24,00	4,80	28,80	24,00	4,80	28,80	24,40	4,90	29,30

REGIMENES	1994			1995 a 1998			1999			2000 a 2006			2007 a 2008		
	Empr.	Trabaj.	Total	Empr.	Trabaj.	Total	Empr.	Trabaj.	Total	Empr.	Trabaj.	Total	Empr.	Trabaj.	Total
DESEMPLEO															
General (1)	6,20	1,60	7,80	6,20	1,60	7,80	6,00	1,60	7,80	6,00	1,55	7,55	5,75	1,55	7,30
C. durac. determin. a tiempo completo							6,70	1,60	8,30	6,70	1,60	8,30	6,70	1,60	8,30
C. durac. determin. tiempo parcial							7,70	1,60	9,30	7,70	1,60	9,30	7,70	1,60	9,30
C. durac. determin. (E.T.T.)							7,70	1,60	9,30	7,70	1,60	9,30			
FONDO DE GARANTIA SALARIAL	0,40		0,40	0,40		0,40	0,40		0,40	0,40		0,40	0,20		0,20
FORMACION PROFESIONAL	0,60	0,10	0,70	0,60	0,10	0,70	0,60	0,10	0,70	0,60	0,10	0,70	0,60	0,10	0,70
HORAS EXTRA (ESTRUCT.)	12,00	2,00	14,00	12,00	2,00	14,00	12,00	2,00	14,00	12,00	2,00	14,00	12,00	2,00	14,00
HORAS EXTRA (NO ESTRUCT.)	24,40	4,90	29,30	23,60	4,70	28,30	23,60	4,70	28,30	23,60	4,70	28,30	23,60	4,70	28,30

COTIZACION	2009 a 2013		
	Empr.	Trabaj.	Total
DESEMPLEO			
General	5,50	1,55	7,05
C. durac. determin. a tiempo completo	6,70	1,60	8,30
C. durac. determin. tiempo parcial	7,70	1,60	9,30
FONDO DE GARANTIA SALARIAL	0,20		0,20
FORMACION PROFESIONAL	0,60	0,10	0,70
HORAS EXTRA (ESTRUCT.)	12,00	2,00	14,00
HORAS EXTRA (NO ESTRUCT.)	23,60	4,70	28,30

(1) A partir del 1 de julio de 2008 los nuevos tipos serán del 7.05%, del que el 5.50% será a cargo del empresario y el 1.55% a cargo del trabajador.

Cuadro I.4

**RÉGIMEN ESPECIAL AGRARIO-CUENTA AJENA Y CUENTA PROPIA  
BASES Y TIPOS DE COTIZACIÓN**

CATEGORÍAS PROFESIONALES	1 - 01 - 81			1 - 04 - 81			1 - 01 - 82			1 - 01 - 83		
	Base mensual de cotiz. (Euros)	Cuota mensual (Euros)	TIPO %	Base mensual de cotiz. (Euros)	Cuota mensual (Euros)	TIPO %	Base mensual de cotiz. (Euros)	Cuota mensual (Euros)	TIPO %	Base mensual de cotiz. (Euros)	Cuota mensual (Euros)	TIPO %
<b>Cuenta ajena:</b>												
1.Ing. y Licenciados	262,52	21,00		262,52	21,00		288,85	23,11		326,35	26,11	
2.Peritos y Aytes. Titulados	217,63	17,41		217,63	17,41		239,44	19,15		270,64	21,65	
3.Jefes Adm. Y taller	189,32	15,15		189,32	15,15		208,25	16,66		235,30	18,82	
4.Aytes. no titulados	167,14	13,37		167,14	13,37		185,17	14,81		209,33	16,74	
5.Oficiales Adtvos.	154,88	12,39		166,96	13,35		185,17	14,81		209,33	16,74	
6.Subalternos	148,39	11,87		166,96	13,35		185,17	14,81		209,33	16,74	
7.Auxil. Administrativos	148,39	11,87	8,00	166,96	13,35	8,00	185,17	14,81	8,00	209,33	16,74	8,00
8.Oficiales de 1ª y 2ª	151,64	12,13		166,96	13,35		185,17	14,81		209,33	16,74	
9.Oficiales de 3ª y Espec.	148,39	11,87		166,96	13,35		185,17	14,81		209,33	16,74	
10.De 18 años no cualif.	148,39	11,87		166,96	13,35		185,17	14,81		209,33	16,74	
11.De 17 años	90,87	7,27		102,23	8,18		113,41	9,08		128,20	10,25	
12.Hasta 17 años	57,52	4,60		64,73	5,18		71,76	5,74		81,14	6,49	
<b>Cuenta propia (cualquiera que sea su actividad):</b>												
Por contingencias comunes	148,39	13,35	9,00	166,96	15,03	9,00	185,17	16,67	9,00	209,33	18,84	9,00
Por accidentes de trabajo		1,48			1,67			1,85			2,09	

CATEGORÍAS PROFESIONALES	1 - 01 - 84			1 - 04 - 85			1 - 01 - 86			1 - 01 - 87		
	Base mensual de cotiz. (Euros)	Cuota mensual (Euros)	TIPO %	Base mensual de cotiz. (Euros)	Cuota mensual (Euros)	TIPO %	Base mensual de cotiz. (Euros)	Cuota mensual (Euros)	TIPO %	Base mensual de cotiz. (Euros)	Cuota mensual (Euros)	TIPO %
<b>Cuenta ajena:</b>												
1.Ing. y Licenciados	379,54	30,36		406,10	36,55		438,68	39,48		460,68	41,46	
2.Peritos y Aytes. Titulados	314,81	25,18		336,87	30,32		363,85	32,75		382,06	34,38	
3.Jefes Adm. Y taller	273,70	21,89		292,87	26,36		316,25	28,46		332,12	29,89	
4.Aytes. no titulados	243,59	19,48		260,66	23,46		281,45	25,33		295,52	26,59	
5.Oficiales Adtvos.	243,59	19,48		260,66	23,46		281,45	11,87		295,52	13,35	
6.Subalternos	243,59	19,48		260,66	23,46		281,45	11,87		295,52	13,35	
7.Auxil. Administrativos	243,59	19,48	8,00	260,66	23,46	9,00	281,45	11,87	9,00	295,52	13,35	9,00
8.Oficiales de 1ª y 2ª	243,59	19,48		260,66	23,46		281,45	11,87		295,52	13,35	
9.Oficiales de 3ª y Espec.	243,59	19,48		260,66	23,46		281,45	11,87		295,52	13,35	
10.De 18 años no cualif.	243,59	19,48		260,66	23,46		281,45	11,87		295,52	13,35	
11.De 17 años	149,29	11,94		159,75	14,38		172,55	15,53		181,21	16,31	
12.Hasta 17 años	94,30	7,54		100,97	9,09		108,72	9,78		114,13	10,27	
<b>Cuenta propia (cualquiera que sea su actividad):</b>												
Por contingencias comunes	243,59	29,23	12,00	260,66	36,49	14,00	281,45	42,22	15,00	295,52	44,32	15,00
Por accidentes de trabajo		2,43			2,60			2,81			2,96	

Cuadro I.4.1

**RÉGIMEN ESPECIAL AGRARIO-CUENTA AJENA Y CUENTA PROPIA  
BASES Y TIPOS DE COTIZACIÓN**

CATEGORÍAS PROFESIONALES	1 - 01 - 88			1 - 04 - 89			1 - 01 - 90			1 - 01 - 91		
	Base mensual de cotiz. (Euros)	Cuota mensual (Euros)	TIPO %	Base mensual de cotiz. (Euros)	Cuota mensual (Euros)	TIPO %	Base mensual de cotiz. (Euros)	Cuota mensual (Euros)	TIPO %	Base mensual de cotiz. (Euros)	Cuota mensual (Euros)	TIPO %
<b>Cuenta ajena:</b>												
1.Ing. y Licenciados	474,56	42,71		488,80	46,43		523,78	52,38		557,86	58,57	
2.Peritos y Aytes. titulados	393,60	35,42		405,32	38,51		434,35	43,44		462,66	48,58	
3.Jefes Adm. y taller	342,04	30,78		352,31	33,47		377,56	37,76		402,08	42,22	
4.Aytes. no titulados	308,86	27,80		327,43	31,11		350,69	35,07		373,41	39,21	
5.Oficiales Adtvos.	308,86	14,81		327,43	16,74		350,69	35,07		373,41	39,21	
6.Subalternos	308,86	14,81		327,43	16,74		350,69	35,07		373,41	39,21	
7.Auxil. Administrativos	308,86	14,81	9,00	327,43	16,74	9,50	350,69	35,07	10,00	373,41	39,21	10,50
8.Oficiales de 1ª y 2ª	308,86	14,81		327,43	16,74		350,69	35,07		373,41	39,21	
9.Oficiales de 3ª y Espec.	308,86	14,81		327,43	16,74		350,69	35,07		373,41	39,21	
10.De 18 años no cualif.	308,86	14,81		327,43	16,74		350,69	35,07		373,41	39,21	
11.De 17 años	189,50	17,06		200,86	19,08		231,51	23,15		246,48	25,88	
12.Hasta 17 años	119,18	10,73		126,39	12,01		231,51	23,15		246,48	25,88	
<b>Cuenta propia (cualquiera que sea su actividad):</b>												
Por contingencias comunes	308,86	46,33	15,00	327,43	51,57	15,75	350,69	57,87	16,50	373,41	64,41	17,25
Por accidentes de trabajo		3,09			3,28			3,51			3,73	

CATEGORÍAS PROFESIONALES	1 - 01 - 92			1 - 04 - 93			1 - 01 - 94			1 - 01 - 95		
	Base mensual de cotiz. (Euros)	Cuota mensual (Euros)	TIPO %	Base mensual de cotiz. (Euros)	Cuota mensual (Euros)	TIPO %	Base mensual de cotiz. (Euros)	Cuota mensual (Euros)	TIPO %	Base mensual de cotiz. (Euros)	Cuota mensual (Euros)	TIPO %
<b>Cuenta ajena:</b>												
1.Ing. y Licenciados	589,59	64,86		613,21	70,52		634,49	72,97		656,67	75,52	
2.Peritos y Aytes. titulados	488,98	53,79		508,46	58,47		526,13	60,50		544,52	62,62	
3.Jefes Adm. y taller	424,98	46,75		441,92	50,82		457,25	52,58		473,30	54,43	
4.Aytes. no titulados	394,68	43,42		410,55	47,22		424,80	48,85		439,58	50,55	
5.Oficiales Adtvos.	394,68	43,42		410,55	47,22		424,80	48,85		439,58	50,55	
6.Subalternos	394,68	43,42		410,55	47,22		424,80	48,85		439,58	50,55	
7.Auxil. Administrativos	394,68	43,42	11,00	410,55	47,22	11,50	424,80	48,85	11,50	439,58	50,55	11,50
8.Oficiales de 1ª y 2ª	394,68	43,42		410,55	47,22		424,80	48,85		439,58	50,55	
9.Oficiales de 3ª y Espec.	394,68	43,42		410,55	47,22		424,80	48,85		439,58	50,55	
10.De 18 años no cualif.	394,68	43,42		410,55	47,22		424,80	48,85		439,58	50,55	
11.De 17 años	260,54	28,66		271,00	31,16		280,37	32,24		290,47	33,40	
12.Hasta 17 años	260,54	28,66		271,00	31,16		280,37	32,24				
<b>Cuenta propia (cualquiera que sea su actividad):</b>												
Por contingencias comunes	394,68	71,05	18,00	410,55	76,98	18,75	424,80	79,65	18,75	467,35	87,63	18,75
Por accidentes de trabajo		3,95			4,10			4,25			4,68	

Cuadro I.4.2

**RÉGIMEN ESPECIAL AGRARIO-CUENTA AJENA Y CUENTA PROPIA  
BASES Y TIPOS DE COTIZACIÓN**

CATEGORÍAS PROFESIONALES	1 - 01 - 96			1 - 01 - 97			1 - 01 - 98			1 - 01 - 99		
	Base mensual de cotiz. (Euros)	Cuota mensual (Euros)	TIPO %	Base mensual de cotiz. (Euros)	Cuota mensual (Euros)	TIPO %	Base mensual de cotiz. (Euros)	Cuota mensual (Euros)	TIPO %	Base mensual de cotiz. (Euros)	Cuota mensual (Euros)	TIPO %
<b>Cuenta ajena:</b>												
1.Ing. y Licenciados	679,56	78,15		709,49	81,59		737,08	84,77		755,47	86,88	
2.Peritos y Aytes. titulados	563,63	64,82		588,51	67,68		611,41	70,31		626,74	72,07	
3.Jefes Adm. y taller	489,88	56,34		511,52	58,83		531,54	61,13		544,88	62,66	
4.Aytes. no titulados	454,91	52,31		474,92	54,61		493,49	56,75		505,75	58,16	
5.Oficiales Advos.	454,91	52,31		474,92	54,61		493,49	56,75		505,75	58,16	
6.Subalternos	454,91	52,31		474,92	54,61		493,49	56,75		505,75	58,16	
7.Auxil. Administrativos	454,91	52,31	11,50	474,92	54,61	11,50	493,49	56,75	11,50	505,75	58,16	11,50
8.Oficiales de 1ª y 2ª	454,91	52,31		474,92	54,61		493,49	56,75		505,75	58,16	
9.Oficiales de 3ª y Espec.	454,91	52,31		474,92	54,61		493,49	56,75		505,75	58,16	
10.De 18 años no cualif.	454,91	52,31		474,92	54,61		493,49	56,75		505,75	58,16	
<b>Cuenta propia (cualquiera que sea su actividad):</b>												
Por contingencias comunes	483,75	90,70	18,75	505,03	94,70	18,75	524,68	98,38	18,75	537,85	100,84	18,75
Por accidentes de trabajo		4,84			5,05			5,25			5,38	

CATEGORÍAS PROFESIONALES	1 - 04 - 00			1 - 01 - 01			1 - 01 - 02			1 - 01 - 03		
	Base mensual de cotiz. (Euros)	Cuota mensual (Euros)	TIPO %	Base mensual de cotiz. (Euros)	Cuota mensual (Euros)	TIPO %	Base mensual de cotiz. (Euros)	Cuota mensual (Euros)	TIPO %	Base mensual de cotiz. (Euros)	Cuota mensual (Euros)	TIPO %
<b>Cuenta ajena:</b>												
1.Ing. y Licenciados	774,40	89,06		789,91	90,84		805,80	92,67		822,00	94,53	
2.Peritos y Aytes. titulados	642,42	73,88		655,22	75,35		668,40	76,87		681,90	78,42	
3.Jefes Adm. y taller	558,58	64,24		569,76	65,52		581,10	66,83		592,80	68,17	
4.Aytes. no titulados	518,37	59,61		528,83	60,82		539,40	62,03		550,20	63,27	
5.Oficiales Advos.	518,37	59,61		528,83	60,82		539,40	62,03		550,20	63,27	
6.Subalternos	518,37	59,61		528,83	60,82		539,40	62,03		550,20	63,27	
7.Auxil. Administrativos	518,37	59,61	11,50	528,83	60,82	11,50	539,40	62,03	11,50	550,20	63,27	11,50
8.Oficiales de 1ª y 2ª	518,37	59,61		528,83	60,82		539,40	62,03		550,20	63,27	
9.Oficiales de 3ª y Espec.	518,37	59,61		528,83	60,82		539,40	62,03		550,20	63,27	
10.De 18 años no cualif.	518,37	59,61		528,83	60,82		539,40	62,03		550,20	63,27	
<b>Cuenta propia (cualquiera que sea su actividad):</b>												
Por contingencias comunes	551,37	103,38	18,75	562,37	105,44	18,75	573,60	107,55	18,75	585,00	109,69	18,75
Por accidentes de trabajo		5,51			5,63			5,74			5,85	



Cuadro I.4.3

**RÉGIMEN ESPECIAL AGRARIO-CUENTA AJENA Y CUENTA PROPIA  
BASES Y TIPOS DE COTIZACIÓN**

CATEGORÍAS PROFESIONALES	1 - 01 - 04 a 30 - 06 - 04			1 - 07 - 04 a 31 - 12 - 04			1 - 01 - 05		
	Base mensual de cotiz. (Euros)	Cuota mensual (Euros)	TIPO %	Base mensual de cotiz. (Euros)	Cuota mensual (Euros)	TIPO %	Base mensual de cotiz. (Euros)	Cuota mensual (Euros)	TIPO %
<b>Cuenta ajena:</b>									
1.Ing. y Licenciados	838,50	96,43		838,50	96,43		855,30	98,36	
2.Peritos y Aytes. titulados	695,40	79,97		695,40	79,97		709,20	81,56	
3.Jefes Adm. y taller	604,80	69,55		604,80	69,55		616,80	70,93	
4.Aytes. no titulados	561,30	64,55		572,70	65,86		598,50	68,83	
5.Oficiales Adtvos.	561,30	64,55		572,70	65,86		598,50	68,83	
6.Subaltemos	561,30	64,55		572,70	65,86		598,50	68,83	
7.Auxil. Administrativos	561,30	64,55	11,50	572,70	65,86	11,50	598,50	68,83	11,50
8.Oficiales de 1ª y 2ª	561,30	64,55		572,70	65,86		598,50	68,83	
9.Oficiales de 3ª y Espec.	561,30	64,55		572,70	65,86		598,50	68,83	
10.De 18 años no cualif.	561,30	64,55		572,70	65,86		598,50	68,83	
<b>Cuenta propia (cualquiera que sea su actividad):</b>									
Por contingencias comunes	596,70	111,88	18,75	596,70	111,88	18,75	608,70	114,13	18,75
Por accidentes de trabajo		5,97			5,97			6,09	
<b>Cuenta propia (sistema nuevo)</b>									
Base máxima	2.731,50			2.731,50			2.813,40		
Base mínima	755,40			755,40			770,40		
Base máxima >50 años	1.416,00			1.416,00			1.444,20		
Tipo de cotización			16,30			16,30			17,80

(3) CATEGORÍAS PROFESIONALES	1 - 01 - 06			1 - 01 - 07			1 - 01 - 08		
	Base mensual de cotiz. (Euros)	Cuota mensual (Euros)	TIPO %	Base mensual de cotiz. (Euros)	Cuota mensual (Euros)	TIPO %	Base mensual de cotiz. (Euros)	Cuota mensual (Euros)	TIPO %
<b>Cuenta ajena:</b>									
1.Ing. y Licenciados	872,40	100,33		889,80	102,33		907,50	104,36	
2.Peritos y Aytes. titulados	723,30	83,18		737,70	84,84		752,40	86,53	
3.Jefes Adm. y taller	631,20	72,59		665,70	76,56		699,90	80,49	
4.Aytes. no titulados	631,20	72,59		665,70	76,56		699,90	80,49	
5.Oficiales Adtvos.	631,20	72,59		665,70	76,56		699,90	80,49	
6.Subaltemos	631,20	72,59		665,70	76,56		699,90	80,49	11,50
7.Auxil. Administrativos	631,20	72,59	11,50	665,70	76,56	11,50	699,90	80,49	
8.Oficiales de 1ª y 2ª	631,20	72,59		665,70	76,56		699,90	80,49	
9.Oficiales de 3ª y Espec.	631,20	72,59		665,70	76,56		699,90	80,49	
10.De 18 años no cualif.	631,20	72,59		665,70	76,56		699,90	80,49	
<b>Cuenta propia (1):</b>									
Trab. no acogidos a la D.A. 36ª LGSS	655,00	122,81	18,75	731,70		18,75			
Si optan por Autónomos	785,70		18,75	801,30		18,75			
Trab. Incorporados a partir del 1-1-07				801,30					
Trab. Incorporados a partir del 1-1-06	785,70		18,75	801,30		18,75			
Trab. Incorporados en 2004 2005 que se les aplico obligatoriamente la D.A. 36ª LGSS y cotizan por bases mínimas	785,70		18,75	801,30		18,75			
Trab. acogidos a la D.A. 36ª LGSS									
Base máxima (2)	2.897,70		19,30	2.996,10		19,90	3.074,10		26,50
Base mínima	785,70		19,30	801,30		19,90	817,20		18,75
Base máxima >50 años	1.509,60		19,30	1.560,90		19,90			

(1) A partir del año 2008 pasa a ser un Sistema Especial dentro del Régimen Especial de Trabajadores por cuenta Propia o Autónomos.

(2) A partir de 2008 el tipo de 26,50 se aplica a la diferencia de base entre la mínima y la real.

Cuadro I.5

**CUOTA EMPRESARIAL POR <<JORNADAS REALES>> (Contingencias Comunes)**

CATEGORÍAS PROFESIONALES	01-01-81			01-04-81			01-01-82		
	Base diaria Euros	Base de cotización por jornadas real X 1,47686833	Cuota por jornada real (3% base de cotización)	Base diaria Euros	Base de cotización por jornadas real X 1,47686833	Cuota por jornada real (3% base de cotización)	Base diaria Euros	Base de cotización por jornadas real X 1,47686833	Cuota por jornada real (3% base de cotización)
1.-Ingenieros y Licenciados	8,08	11,93	0,36	8,08	11,93	0,36	8,89	13,13	0,40
2.-Peritos y Ayudantes titulados	6,70	9,89	0,29	6,70	9,89	0,29	7,37	10,88	0,32
3.-Jefes Advts. y de taller	5,82	8,60	0,26	5,82	8,60	0,26	6,41	9,47	0,28
4.-Ayudantes no titulados	5,14	7,60	0,23	5,14	7,60	0,23	5,70	8,41	0,25
5.-Oficiales Administrativos	4,77	7,04	0,21	5,13	7,58	0,23	5,70	8,41	0,25
6.-Subalternos	4,56	6,74	0,20	5,13	7,58	0,23	5,70	8,41	0,25
7.-Auxiliares administrativos	4,56	6,74	0,20	5,13	7,58	0,23	5,70	8,41	0,25
8.-Oficiales de 1ª y de 2ª	4,66	6,89	0,20	5,13	7,58	0,23	5,70	8,41	0,25
9.-Oficiales de 3ª y Especialistas	4,56	6,74	0,20	5,13	7,58	0,23	5,70	8,41	0,25
10.-De 18 años en adelante no cual.	4,56	6,74	0,20	5,13	7,58	0,23	5,70	8,41	0,25
11.-De 17 años	2,79	4,13	0,13	3,14	4,64	0,14	3,49	5,15	0,16
12.-Hasta 17 años	1,77	2,61	0,08	1,99	2,94	0,09	2,21	3,26	0,10

CATEGORÍAS PROFESIONALES	1-1-83		1-1-84		1-1-85		1-1-86		1-1-87	
	Base diaria de cotización en Euros	TIPO	Base diaria de cotización en Euros	TIPO	Base diaria de cotización en Euros	TIPO	Base diaria de cotización en Euros	TIPO	Base diaria de cotización	TIPO
1.-Ingenieros y Licenciados	14,83		16,49		17,61		19,05		20,01	
2.-Peritos y Ayudantes titulados	12,30		13,67		14,60		15,80		16,59	
3.-Jefes Advts. y de taller	10,69		11,89		12,74		13,73		14,42	
4.-Ayudantes no titulados	9,51		10,58		11,30		12,22		12,83	
5.-Oficiales Administrativos	9,51		10,58		12,22		12,83		13,41	
6.-Subalternos	9,51	3,00	10,58	6,00	12,22	6,00	12,83	6,00	13,41	6,00
7.-Auxiliares administrativos	9,51		10,58		12,22		12,83		13,41	
8.-Oficiales de 1ª y de 2ª	9,51		10,58		12,22		12,83		13,41	
9.-Oficiales de 3ª y Especialistas	9,51		10,58		12,22		12,83		13,41	
10.-De 18 años en adelante no cual.	9,51		10,58		12,22		12,83		13,41	
11.-De 17 años	5,82		6,48		6,91		7,49		7,87	
12.-Hasta 17 años	3,68		4,09		4,39		4,72		4,96	

Cuadro I.5.1

**CUOTA EMPRESARIAL POR <<JORNADAS REALES>> (Contingencias Comunes)**

CATEGORÍAS PROFESIONALES	01 - 01 - 88		01 - 01 - 89		01 - 02 - 90		01 - 01 - 91		01 - 01 - 92	
	Base diaria de cotización (Euros)	TIPO	Base diaria de cotización (Euros)	TIPO	Base diaria de cotización (Euros)	TIPO	Base diaria de cotización (Euros)	TIPO	Base diaria de cotización (Euros)	TIPO
1.-Ingenieros y Licenciados	20,61		21,23		23,30		24,82		26,22	
2.-Peritos y Ayudantes titulados	17,09		17,60		19,32		20,58		21,75	
3.-Jefes Adtvos. y de taller	14,86		15,30		16,79		17,89		18,90	
4.-Ayudantes no titulados	13,41		14,22		15,60		16,61		17,56	
5.-Oficiales Administrativos	10,58		12,22		15,60		16,61		17,56	
6.-Subalternos	10,58	6,00	12,22	8,00	15,60	11,00	16,61	12,00	17,56	13,00
7.-Auxiliares administrativos	10,58		12,22		15,60		16,61		17,56	
8.-Oficiales de 1ª y de 2ª	10,58		12,22		15,60		16,61		17,56	
9.-Oficiales de 3ª y Especialistas	10,58		12,22		15,60		16,61		17,56	
10.-De 18 años en adelante no cual.	10,58		12,22		15,60		16,61		17,56	
11.-De 17 años	8,22		8,71		10,29		10,96		11,59	
12.-Hasta 17 años	5,17		5,49		10,29		10,96		11,59	

CATEGORÍAS PROFESIONALES	01 - 01 - 93		01 - 01 - 94		01 - 01 - 95		01 - 01 - 96		01 - 01 - 97	
	Base diaria de cotización (Euros)	TIPO	Base diaria de cotización (Euros)	TIPO	Base diaria de cotización (Euros)	TIPO	Base diaria de cotización (Euros)	TIPO	Base diaria de cotización (Euros)	TIPO
1.-Ingenieros y Licenciados	27,27		28,22		29,21		30,23		31,56	
2.-Peritos y Ayudantes titulados	22,62		23,40		24,22		25,07		26,17	
3.-Jefes Adtvos. y de taller	19,66		20,34		21,05		21,79		22,75	
4.-Ayudantes no titulados	18,26		18,90		19,55		20,24		21,13	
5.-Oficiales Administrativos	18,26		18,90		19,55		20,24		21,13	
6.-Subalternos	18,26	14,00	18,90	14,00	19,55	15,50	20,24	15,50	21,13	15,50
7.-Auxiliares administrativos	18,26		18,90		19,55		20,24		21,13	
8.-Oficiales de 1ª y de 2ª	18,26		18,90		19,55		20,24		21,13	
9.-Oficiales de 3ª y Especialistas	18,26		18,90		19,55		20,24		21,13	
10.-De 18 años en adelante no cual.	18,26		18,90		19,55		20,24		21,13	
11.-Menores de 18 años	12,06		12,47		12,90		15,66		16,35	

## CUOTA EMPRESARIAL POR &lt;&lt;JORNADAS REALES&gt;&gt; (Contingencias Comunes)

CATEGORÍAS PROFESIONALES	01 - 01 - 98		01 - 01 - 99		01 - 02 - 00		01 - 01 - 01		01 - 01 - 02	
	Base diaria de cotización (Euros)	TIPO	Base diaria de cotización (Euros)	TIPO	Base diaria de cotización (Euros)	TIPO	Base diaria de cotización (Euros)	TIPO	Base diaria de cotización (Euros)	TIPO
1.-Ingenieros y Licenciados	32,79		33,61		34,45		35,14		35,84	
2.-Peritos y Ayudantes titulados	27,20		27,87		28,57		29,14		29,72	
3.-Jefes Advts. y de taller	23,64		24,23		24,84		25,34		25,85	
4.-Ayudantes no titulados	21,95		22,50		23,06		23,52		23,99	
5.-Oficiales Administrativos	21,95		22,50		23,06		23,52		23,99	
6.-Subalternos	21,95	15,50	22,50	15,50	23,06	15,50	23,52	15,50	23,99	15,50
7.-Auxiliares administrativos	21,95		22,50		23,06		23,52		23,99	
8.-Oficiales de 1ª y de 2ª	21,95		22,50		23,06		23,52		23,99	
9.-Oficiales de 3ª y Especialistas	21,95		22,50		23,06		23,52		23,99	
10.-De 18 años en adelante no cual.	21,95		22,50		23,06		23,52		23,99	
11.-Menores de 18 años	16,99		22,50		23,06		23,52		23,99	

CATEGORÍAS PROFESIONALES	01 - 01 - 03		01 - 01 - 04 a 30 - 06 - 04		01 - 07 - 04 a 31 - 12 - 04		01 - 01 - 05		01 - 01 - 06	
	Base diaria de cotización (Euros)	TIPO	Base diaria de cotización (Euros)	TIPO	Base diaria de cotización (Euros)	TIPO	Base diaria de cotización (Euros)	TIPO	Base diaria de cotización (Euros)	TIPO
1.-Ingenieros y Licenciados	36,56		37,29		37,29		38,03		38,79	
2.-Peritos y Ayudantes titulados	30,31		30,92		30,92		31,54		32,17	
3.-Jefes Advts. y de taller	26,37		26,89		26,89		27,43		27,98	
4.-Ayudantes no titulados	24,47		24,96		25,47		25,98		26,50	
5.-Oficiales Administrativos	24,47		24,96		25,47		25,98		26,50	
6.-Subalternos	24,47	15,50	24,96	15,50	25,47	15,50	25,98	15,50	26,50	15,50
7.-Auxiliares administrativos	24,47		24,96		25,47		25,98		26,50	
8.-Oficiales de 1ª y de 2ª	24,47		24,96		25,47		25,98		26,50	
9.-Oficiales de 3ª y Especialistas	24,47		24,96		25,47		25,98		26,50	
10.-De 18 años en adelante no cual.	24,47		24,96		25,47		25,98		26,50	
11.-Menores de 18 años	24,47		24,96		25,47		25,98		26,50	

CATEGORÍAS PROFESIONALES	01 - 01 - 07		01 - 01 - 08	
	Base diaria de cotización (Euros)	TIPO	Base diaria de cotización (Euros)	TIPO
1.-Ingenieros y Licenciados	39,57		40,36	
2.-Peritos y Ayudantes titulados	32,81		33,47	
3.-Jefes Advts. y de taller	28,54		30,01	
4.-Ayudantes no titulados	27,03		28,42	
5.-Oficiales Administrativos	27,03		28,42	
6.-Subalternos	27,03	15,50	28,42	15,50
7.-Auxiliares administrativos	27,03		28,42	
8.-Oficiales de 1ª y de 2ª	27,03		28,42	
9.-Oficiales de 3ª y Especialistas	27,03		28,42	
10.-De 18 años en adelante no cual.	27,03		28,42	
11.-Menores de 18 años	27,03		28,42	

(1) Debido al nuevo sistema de cotización para los trabajadores por cuenta ajena las bases para el año 2009 y 2010 aparecen en el cuadro 6 de este anexo.

Cuadro I.6

**RÉGIMEN ESPECIAL AGRARIO -CUENTA AJENA-  
BASES DE COTIZACIÓN**

**Trabajadores que presten servicios durante todo el mes**

CATEGORIAS PROFESIONALES	1 - 01 - 09	1 - 01 - 10	1 - 01 - 11		1 - 01 - 12		1 - 01 - 13	
	Base mensual de cotiz. (Euros)	Base mensual de cotiz. (Euros)	Base mínima mensual de cotiz. (Euros)	Base máxima mensual de cotiz. (Euros)	Base mínima mensual de cotiz. (Euros)	Base máxima mensual de cotiz. (Euros)	Base mínima mensual de cotiz. (Euros)	Base máxima mensual de cotiz. (Euros)
1.Ing. y Licenciados	1.016,40	1.031,70	1.045,20	1.393,80	1.045,20	1.800,00	1.051,50	2.161,50
2.Peritos y Aytes. titulados	843,30	897,00	986,70		867,00	1.800,00	872,10	2.161,50
3.Jefes Adm. y taller	804,00	897,00	986,70		754,20	1.800,00	758,70	2.161,50
4.Aytes. no titulados	804,00	897,00	986,70		748,20	1.800,00	753,00	2.161,50
5.Oficiales Adtvos.	804,00	897,00	986,70		748,20	1.800,00	753,00	2.161,50
6.Subalternos	804,00	897,00	986,70		748,20	1.800,00	753,00	2.161,50
7.Auxil. Administrativos	804,00	897,00	986,70		748,20	1.800,00	753,00	2.161,50
8.Oficiales de 1ª y 2ª	804,00	897,00	986,70		748,20	1.800,00	753,00	2.161,50
9.Oficiales de 3ª y Espec	804,00	897,00	986,70		748,20	1.800,00	753,00	2.161,50
10.De 18 años no cualif.	804,00	897,00	986,70		748,20	1.800,00	753,00	2.161,50
11.Menores de 18 años	804,00	897,00	986,70		748,20	1.800,00	753,00	2.161,50

**Jornadas reales**

CATEGORIAS PROFESIONALES	1 - 01 - 09	1 - 01 - 10	1 - 01 - 11		1 - 01 - 12		1 - 01 - 13	
	Base diaria de cotiz. (Euros)	Base diaria de cotiz. (Euros)	Base mínima diaria de cotiz. (Euros)	Base máxima diaria de cotiz. (Euros)	Base mínima diaria de cotiz. (Euros)	Base máxima diaria de cotiz. (Euros)	Base mínima diaria de cotiz. (Euros)	Base máxima diaria de cotiz. (Euros)
1.Ing. y Licenciados	42,35	44,86	45,44	60,60	45,44	78,26	45,72	93,98
2.Peritos y Aytes. titulados	35,14	39,00	42,90		37,70	78,26	37,92	93,98
3.Jefes Adm. y taller	33,50	39,00	42,90		32,79	78,26	32,99	93,98
4.Aytes. no titulados	33,50	39,00	42,90		32,53	78,26	32,74	93,98
5.Oficiales Adtvos.	33,50	39,00	42,90		32,53	78,26	32,74	93,98
6.Subalternos	33,50	39,00	42,90		32,53	78,26	32,74	93,98
7.Auxil. Administrativos	33,50	39,00	42,90		32,53	78,26	32,74	93,98
8.Oficiales de 1ª y 2ª	33,50	39,00	42,90		32,53	78,26	32,74	93,98
9.Oficiales de 3ª y Espec	33,50	39,00	42,90		32,53	78,26	32,74	93,98
10.De 18 años no cualif.	33,50	39,00	42,90		32,53	78,26	32,74	93,98
11.Menores de 18 años	33,50	39,00	42,90		32,53	78,26	32,74	93,98

**Periodos de inactividad**

CATEGORIAS PROFESIONALES	1 - 01 - 09	1 - 01 - 10	1 - 01 - 11	1 - 01 - 12	1 - 01 - 13
	Base mensual de cotiz. (Euros)	Base mensual de cotiz. (Euros)	Base mensual de cotiz. (Euros)	Base mensual de cotiz. (Euros)	Base mensual de cotiz. (Euros)
2.Peritos y Aytes. titulados	1.016,40	1.031,70	1.045,20	748,20	753,00
3.Jefes Adm. y taller	843,30	855,90	867,00	748,20	753,00
4.Aytes. no titulados	733,50	738,90	754,20	748,20	753,00
5.Oficiales Adtvos.	728,10	738,90	748,20	748,20	753,00
6.Subalternos	728,10	738,90	748,20	748,20	753,00
7.Auxil. Administrativos	728,10	738,90	748,20	748,20	753,00
8.Oficiales de 1ª y 2ª	728,10	738,90	748,20	748,20	753,00
9.Oficiales de 3ª y Espec	728,10	738,90	748,20	748,20	753,00
10.De 18 años no cualif.	728,10	738,90	748,20	748,20	753,00
11.Menores de 18 años	728,10	738,90	748,20	748,20	753,00

**RÉGIMEN ESPECIAL DE TRABAJADORES AUTONOMOS**  
**BASES Y TIPOS DE COTIZACIÓN**

Periodo		Bases (Euros)				Tipos					
						Autónomos Sistema Normal			Autónomos Sistema Especial Trabajadores Agrarios		
Desde	Hasta	Mínima	Máxima	Mínima > 50 años (3)	Máxima > 50 años (1)	Conting. Comunes	Incapacidad Temporal	Conting. Comunes sin I.T.	Conting. Comunes	Incapacidad Temporal	Conting. Comunes sin I.T. (2)
1-01-1977	31-03-1977	72,12	288,49		180,30	18,50					
1-04-1977	31-12-1977	84,14	420,71		252,43	18,50					
1-01-1978	31-03-1978	96,16	516,87		300,51	18,50					
1-04-1978	31-12-1978	108,18	516,87		312,53	18,50					
1-01-1979	31-03-1979	108,18	552,93		336,57	18,50					
1-04-1979	31-09-1979	120,20	552,93		336,57	18,50					
1-10-1979	31-12-1979	132,22	552,93		336,57	18,50					
1-01-1980	31-05-1980	132,22	649,09		384,65	18,50					
1-06-1980	31-12-1980	144,24	649,09		396,67	18,50					
1-01-1981	31-03-1981	144,24	721,21		432,73	18,50					
1-04-1981	31-12-1981	156,26	721,21		432,73	18,50					
1-01-1982	31-12-1982	180,30	793,34		480,81	18,50					
1-01-1983	31-12-1983	204,34	973,64		588,99	18,50					
1-01-1984	31-12-1984	237,64	1.287,73		671,63	29,10					
1-01-1985	31-12-1985	254,23	1.377,88		721,21	28,80					
1-01-1986	31-12-1986	281,45	1.488,05		775,31	28,80					
1-01-1987	31-12-1987	295,52	1.562,51		811,37	28,80					
1-01-1988	31-12-1988	308,86	1.609,39		829,40	28,80					
1-01-1989	31-12-1989	331,76	1.657,71		865,46	28,80					
1-02-1990	31-12-1990	364,93	1.752,19		919,55	28,80					
1-01-1991	31-12-1991	401,36	1.839,82		973,64	(*) 28,80					
1-01-1992	31-12-1992	449,50	1.931,77		1.027,73	(*) 28,80					
1-01-1993	31-12-1993	503,41	2.032,20		1.099,85	28,80					
1-01-1994	31-12-1994	563,81	2.103,24		1.099,85	28,80	1,80	27,00			
1-01-1995	31-12-1995	591,94	2.176,81		1.135,91	28,30	1,80	26,50			
1-01-1996	31-12-1996	612,67	2.253,07		1.171,97	28,30	1,80	26,50			
1-01-1997	31-12-1997	639,72	2.311,67		1.208,03	28,30	1,80	26,50			
1-01-1998	31-12-1998	664,60	2.360,17		1.244,10	28,30	1,80	26,50			
1-01-1999	31-12-1999	681,19	2.402,73		1.280,16	28,30	1,80	26,50			
1-01-2000	31-12-2000	698,14	2.450,87		1.316,22	28,30	1,80	26,50			
1-01-2001	31-12-2001	712,04	2.499,91		1.334,25	28,30	1,80	26,50			
1-01-2002	31-12-2002	726,30	2.574,90		1.360,80	28,30	1,80	26,50			
1-01-2003	31-12-2003	740,70	2.652,00		1.388,10	28,30	1,80	26,50			
1-01-2004	31-12-2004	755,40	2.731,50		1.416,00	29,80	3,30	26,50			
1-01-2005	31-12-2005	770,40	2.813,40	781,90	1.465,60	29,80	3,30	26,50			
1-01-2006	31-12-2006	785,70	2.897,70	809,40	1.509,60	29,80	3,30	26,50			
1-01-2007	31-12-2007	801,30	2.996,10	837,60	1.560,90	29,80	3,30	26,50			
1-01-2008	31-12-2008	817,20	3.074,10	859,50	1.601,40	29,80	3,30	26,50		3,30	18,75
1-01-2009	31-12-2009	833,40	3.166,20	885,30	1.649,40	29,80	3,30	26,50		3,30	18,75
1-01-2010	31-12-2010	841,80	3.198,00	907,50	1.665,90	29,80	3,30	26,50		3,30	18,75
1-01-2011	31-12-2011	850,20	3.230,10	916,50	1.682,70	29,80	3,30	26,50		3,30	18,75
1-01-2012	31-12-2012	850,20	3.262,50	916,50	1.870,50	29,80	3,30	26,50		3,30	18,75
1-01-2013	31-12-2013	858,60	3.425,70	925,80	1.888,80	29,80	3,30	26,50		3,30	18,75

(\*) Según Normas de Cotización, la cuota a ingresar para el R.E. de Autónomos, se minorará mediante la aplicación de un coeficiente reductor del 0,49 %, que se corresponde con una minoración de tipo del 0,16 puntos.

(1) Hasta 1993 es Base Máxima de mayores de 55 años. En el año 2012 es mayores de 48 años.

(2) El tipo de 26,50 se aplica a la diferencia de base entre la mínima y la real.

(3) En el año 2012 son mayores de 48 años.

Cuadro I.8

**EVOLUCIÓN DE LAS BASES Y TIPOS DE COTIZACIÓN DEL  
RÉGIMEN ESPECIAL DE EMPLEADOS DE HOGAR**

Efectos	Bases	Tipos		
		Empleador	Trabajador	Total
1-5-76	62,20	7,5	2,5	10,0
1-1-77	68,52	7,5	2,5	10,0
1-4-77	79,33	7,5	2,5	10,0
1-1-78	90,15	7,5	2,5	10,0
1-1-79	108,18	9,0	3,0	12,0
1-4-79	115,39	9,0	3,0	12,0
1-10-79	124,77	9,0	3,0	12,0
1-6-80	136,85	9,0	3,0	12,0
1-4-81	153,98	9,0	3,0	12,0
1-1-82	170,93	9,0	3,0	12,0
1-1-83	193,29	9,0	3,0	12,0
1-1-84	237,64	13,0	3,0	16,0
1-1-85	254,23	16,5	3,5	20,0
1-1-86	281,45	16,5	3,5	20,0
1-1-87	295,52	16,5	3,5	20,0
1-1-88	308,86	17,5	3,5	21,0
1-1-89	327,43	18,3	3,7	22,0
1-2-90	350,69	18,3	3,7	22,0
1-1-91	373,41	18,3	3,7	22,0
1-1-92	394,68	18,3	3,7	22,0
1-1-93	410,55	18,3	3,7	22,0
1-1-94	424,80	18,3	3,7	22,0
1-1-95	439,58	18,3	3,7	22,0
1-1-96	454,91	18,3	3,7	22,0
1-1-97	474,92	18,3	3,7	22,0
1-1-98	493,49	18,3	3,7	22,0
1-1-99	505,75	18,3	3,7	22,0
1-1-00	518,37	18,3	3,7	22,0
1-1-01	528,83	18,3	3,7	22,0
1-1-02	539,40	18,3	3,7	22,0
1-1-03	550,20	18,3	3,7	22,0
1-1-04	561,30	18,3	3,7	22,0
1-7-04	572,70	18,3	3,7	22,0
1-1-05	598,50	18,3	3,7	22,0
1-1-06	631,20	18,3	3,7	22,0
1-1-07	665,70	18,3	3,7	22,0
1-1-08	699,90	18,3	3,7	22,0
1-1-09	699,90	18,3	3,7	22,0
1-1-10	738,90	18,3	3,7	22,0
1-1-11	748,20	18,3	3,7	22,0

Cuadro I.8.1

**BASES Y TIPOS DE COTIZACIÓN DEL  
RÉGIMEN ESPECIAL DE EMPLEADOS DE HOGAR**

Tramo	2012		2013	
	Retribución mensual (euros mes)	Base de cotización (euros mes)	Retribución mensual (euros mes)	Base de cotización (euros mes)
1º	Hasta 74,83.	90,20	Hasta 172,05	147,86
2º	Desde 74,84 hasta 122,93.	98,89	Desde 172,06 hasta 268,80	244,62
3º	Desde 122,94 hasta 171,02.	146,98	Desde 268,81 hasta 365,60	341,40
4º	Desde 171,03 hasta 219,11.	195,07	Desde 365,61 hasta 462,40	438,17
5º	Desde 219,12 hasta 267,20.	243,16	Desde 462,41 hasta 559,10	534,95
6º	Desde 267,21 hasta 315,30.	291,26	Desde 559,11 hasta 655,90	631,73
7º	Desde 315,31 hasta 363,40.	339,36	Desde 655,91 hasta 753,00	753,00
8º	Desde 363,41 hasta 411,50.	387,46	Desde 753,01	790,65
9º	Desde 411,51 hasta 459,60.	435,56		
10º	Desde 459,61 hasta 507,70.	483,66		
11º	Desde 507,71 hasta 555,80.	531,66		
12º	Desde 555,81 hasta 603,90.	579,86		
13º	Desde 603,91 hasta 652,00.	627,96		
14º	Desde 652,01 hasta 700,10.	676,06		
15º	Desde 700,11.	748,20		

## **2. EVOLUCIÓN DEL NÚMERO DE COTIZACIONES Y DE AFILIADOS AL SISTEMA DE LA SEGURIDAD SOCIAL**

Su descripción comprende:

- Número de cotizaciones, su distribución porcentual e incremento interanual.
- Número de afiliados y su incremento interanual.
- Distribución por edades y género del número de afiliados.
- Distribución del número de afiliados por grupo de tarifa y género.
- Número de afiliados extranjeros por género.
- Número de afiliados extranjeros por procedencia.
- Distribución del número de afiliados por actividad económica y tamaño de la empresa.
- Distribución del número de afiliados según la cobertura de la incapacidad temporal de contingencias comunes.
- Número de empresas con trabajadores a fin de mes.



Cuadro I. 9

**EVOLUCIÓN DEL NÚMERO DE COTIZACIONES DE OCUPADOS**

<b>AÑOS</b>	<b>GENERAL (1)</b>	<b>AUTÓNOMOS (1)</b>	<b>AGRARIO</b>	<b>MAR</b>	<b>CARBÓN</b>	<b>HOGAR</b>	<b>TOTAL</b>
1977	6.996.840	1.127.695	1.744.816	125.504	56.562	288.468	<b>10.339.885</b>
1978	7.042.120	1.172.625	1.731.177	123.479	55.919	296.896	<b>10.422.216</b>
1979	7.082.417	1.219.338	1.724.552	119.018	53.899	312.031	<b>10.511.255</b>
1980	7.132.710	1.253.616	1.692.954	116.802	53.512	324.316	<b>10.573.910</b>
1981	7.050.883	1.226.961	1.612.726	121.703	46.866	336.277	<b>10.395.416</b>
1982	6.959.282	1.307.712	1.589.738	127.792	44.728	342.707	<b>10.371.959</b>
1983	7.088.467	1.376.329	1.594.733	129.028	49.318	335.017	<b>10.572.892</b>
1984	7.161.745	1.466.623	1.587.818	133.201	49.742	342.084	<b>10.741.213</b>
1985	7.549.662	1.547.071	1.636.125	133.086	52.548	299.006	<b>11.217.498</b>
1986	7.808.014	1.647.181	1.496.743	135.987	51.352	256.293	<b>11.395.570</b>
1987	6.990.934	1.742.448	1.516.601	137.673	51.050	239.338	<b>10.678.044</b>
1988	7.441.739	1.814.377	1.439.295	134.984	49.960	218.809	<b>11.099.164</b>
1989	8.069.964	1.880.851	1.378.871	135.133	44.973	200.112	<b>11.709.904</b>
1990	8.569.991	1.895.650	1.335.130	123.127	43.596	180.356	<b>12.147.850</b>
1991	8.857.852	1.920.219	1.239.392	119.433	41.664	165.902	<b>12.344.462</b>
1992	8.856.147	1.894.658	1.159.161	110.707	38.025	162.354	<b>12.221.052</b>
1993 (2)	8.623.028	1.844.826	1.103.139	104.508	32.936	148.934	<b>11.857.371</b>
1994	8.597.546	1.941.457	1.080.435	103.721	31.585	142.068	<b>11.896.812</b>
1995	8.876.187	2.046.097	1.075.848	100.663	29.810	139.476	<b>12.268.081</b>
1996	9.042.581	2.128.685	1.068.357	107.336	27.673	139.700	<b>12.514.332</b>
1997	9.424.708	2.201.553	1.061.000	99.822	26.314	139.170	<b>12.952.567</b>
1998	10.093.581	2.275.885	1.061.700	89.750	27.090	137.242	<b>13.685.248</b>
1999	10.863.468	2.380.209	1.058.230	91.738	19.489	143.117	<b>14.556.251</b>
2000	11.642.416	2.435.150	1.045.500	85.484	18.254	145.260	<b>15.372.064</b>
2001	12.124.752	2.505.972	1.044.136	86.637	16.777	150.734	<b>15.929.008</b>
2002	12.471.920	2.546.093	1.018.923	83.320	15.240	167.647	<b>16.303.143</b>
2003	12.902.728	2.646.265	983.400	75.920	13.695	178.823	<b>16.800.831</b>
2004	13.272.003	2.763.354	964.514	81.264	12.220	176.558	<b>17.269.913</b>
2005	13.902.629	2.834.706	932.369	78.900	10.734	263.067	<b>18.022.405</b>
2006	14.623.703	2.938.790	913.898	78.561	9.496	324.113	<b>18.888.561</b>
2007	15.192.338	2.985.311	867.152	77.386	8.766	265.337	<b>19.396.291</b>
2008 (3)	14.926.588	3.184.757	607.433	74.090	8.022	262.510	<b>19.063.400</b>
2009	13.711.230	3.008.543	718.185	70.524	7.490	272.960	<b>17.788.932</b>
2010	13.419.951	2.951.021	685.960	67.777	7.238	281.025	<b>17.412.972</b>
2011	13.088.146	2.917.293	704.090	67.117	7.071	284.548	<b>17.068.265</b>
2012	12.526.270	2.875.193	567.545	66.109	6.077	395.645	<b>16.436.839</b>

Fuente: Estadísticas sobre cotización de Tesorería General de la Seguridad Social 1977-2011.

Nota: A partir de 1987 el Régimen General no contiene las cotizaciones de los subsidiados de desempleo.

(1) La serie del Régimen General y del Régimen Especial de Trabajadores Autónomos está homogeneizada incluyendo los Regímenes Especiales que se han integrado en cada uno de ellos en virtud del R.D. 2621/86.

(2) En Régimen General están incluidas 189.666 de MUNPAL incorporadas a partir de Abril.

(3) A partir de 2008 el R.E.T. Autónomos contiene el R.E. T. Agrarios Cuenta Propia.

Cuadro I. 9.1

## EVOLUCIÓN DEL NÚMERO DE COTIZACIONES DE OCUPADOS

AÑOS	GENERAL (1)	AUTÓNOMOS (1)	AGRARIO	MAR	CARBÓN	HOGAR	TOTAL
1977	67,67	10,91	16,87	1,21	0,55	2,79	100,00
1978	67,57	11,25	16,61	1,18	0,54	2,85	100,00
1979	67,38	11,60	16,41	1,13	0,51	2,97	100,00
1980	67,46	11,86	16,01	1,10	0,51	3,07	100,00
1981	67,83	11,80	15,51	1,17	0,45	3,23	100,00
1982	67,10	12,61	15,33	1,23	0,43	3,30	100,00
1983	67,04	13,02	15,08	1,22	0,47	3,17	100,00
1984	66,68	13,65	14,78	1,24	0,46	3,18	100,00
1985	67,30	13,79	14,59	1,19	0,47	2,67	100,00
1986	68,52	14,45	13,13	1,19	0,45	2,25	100,00
1987	65,47	16,32	14,20	1,29	0,48	2,24	100,00
1988	67,05	16,35	12,97	1,22	0,45	1,97	100,00
1989	68,92	16,06	11,78	1,15	0,38	1,71	100,00
1990	70,55	15,60	10,99	1,01	0,36	1,48	100,00
1991	71,76	15,56	10,04	0,97	0,34	1,34	100,00
1992	72,47	15,50	9,48	0,91	0,31	1,33	100,00
1993	72,72	15,56	9,30	0,88	0,28	1,26	100,00
1994	72,27	16,32	9,08	0,87	0,27	1,19	100,00
1995	72,35	16,68	8,77	0,82	0,24	1,14	100,00
1996	72,26	17,01	8,54	0,86	0,22	1,12	100,00
1997	72,76	17,00	8,19	0,77	0,20	1,07	100,00
1998	73,76	16,63	7,76	0,66	0,20	1,00	100,00
1999	74,63	16,35	7,27	0,63	0,13	0,98	100,00
2000	75,74	15,84	6,80	0,56	0,12	0,94	100,00
2001	76,12	15,73	6,55	0,54	0,11	0,95	100,00
2002	76,50	15,62	6,25	0,51	0,09	1,03	100,00
2003	76,80	15,75	5,85	0,45	0,08	1,06	100,00
2004	76,85	16,00	5,59	0,47	0,07	1,02	100,00
2005	77,14	15,73	5,17	0,44	0,06	1,46	100,00
2006	77,42	15,56	4,84	0,42	0,05	1,72	100,00
2007	78,33	15,39	4,47	0,40	0,05	1,37	100,00
2008	78,30	16,71	3,19	0,39	0,04	1,38	100,00
2009	77,08	16,91	4,04	0,40	0,04	1,53	100,00
2010	77,07	16,95	3,94	0,39	0,04	1,61	100,00
2011	76,68	17,09	4,13	0,39	0,04	1,67	100,00
2012	76,21	17,49	3,45	0,40	0,04	2,41	100,00

## Incremento Interanual

AÑOS	GENERAL (1)	AUTÓNOMOS (1)	AGRARIO	MAR	CARBÓN	HOGAR	TOTAL
1978	0,65	3,98	-0,78	-1,61	-1,14	2,92	0,80
1979	0,57	3,98	-0,38	-3,61	-3,61	5,10	0,85
1980	0,71	2,81	-1,83	-1,86	-0,72	3,94	0,60
1981	-1,15	-2,13	-4,74	4,20	-12,42	3,69	-1,69
1982	-1,30	6,58	-1,43	5,00	-4,56	1,91	-0,23
1983	1,86	5,25	0,31	0,97	10,26	-2,24	1,94
1984	1,03	6,56	-0,43	3,23	0,86	2,11	1,59
1985	5,42	5,49	3,04	-0,09	5,64	-12,59	4,43
1986	3,42	6,47	-8,52	2,18	-2,28	-14,28	1,59
1987	-10,46	5,78	1,33	1,24	-0,59	-6,62	-6,30
1988	6,45	4,13	-5,10	-1,95	-2,14	-8,58	3,94
1989	8,44	3,66	-4,20	0,11	-9,98	-8,54	5,50
1990	6,20	0,79	-3,17	-8,88	-3,06	-9,87	3,74
1991	3,36	1,30	-7,17	-3,00	-4,43	-8,01	1,62
1992	-0,02	-1,33	-6,47	-7,31	-8,73	-2,14	-1,00
1993	-2,63	-2,63	-4,83	-5,60	-13,38	-8,27	-2,98
1994	-0,30	5,24	-2,06	-0,75	-4,10	-4,61	0,33
1995	3,24	5,39	-0,42	-2,95	-5,62	-1,82	3,12
1996	1,87	4,04	-0,70	6,63	-7,17	0,16	2,01
1997	4,23	3,42	-0,69	-7,00	-4,91	-0,38	3,50
1998	7,10	3,38	0,07	-10,09	2,95	-1,39	5,66
1999	7,63	4,58	-0,33	2,22	-28,06	4,28	6,36
2000	7,17	2,31	-1,20	-6,82	-6,34	1,50	5,60
2001	4,14	2,91	-0,13	1,35	-8,09	3,77	3,62
2002	2,86	1,60	-2,41	-3,83	-9,16	11,22	2,35
2003	3,45	3,93	-3,49	-8,88	-10,14	6,67	3,05
2004	2,86	4,42	-1,92	7,04	-10,77	-1,27	2,79
2005	4,75	2,58	-3,33	-2,91	-12,16	49,00	4,36
2006	5,19	3,67	-1,98	-0,43	-11,53	23,21	4,81
2007	3,89	1,58	-5,11	-1,50	-7,68	-18,13	2,69
2008	-1,75	6,68	-29,95	-4,26	-8,49	-1,07	-1,72
2009	-8,14	-5,53	18,23	-4,81	-6,63	3,98	-6,69
2010	-2,12	-1,91	-4,49	-3,90	-3,36	2,95	-2,11
2011	-2,47	-1,14	2,64	-0,97	-2,31	1,25	-1,98
2012	-4,29	-1,44	-19,39	-1,50	-14,06	39,04	-3,70

Gráfico I.1

### EVOLUCIÓN DEL NÚMERO DE COTIZACIONES

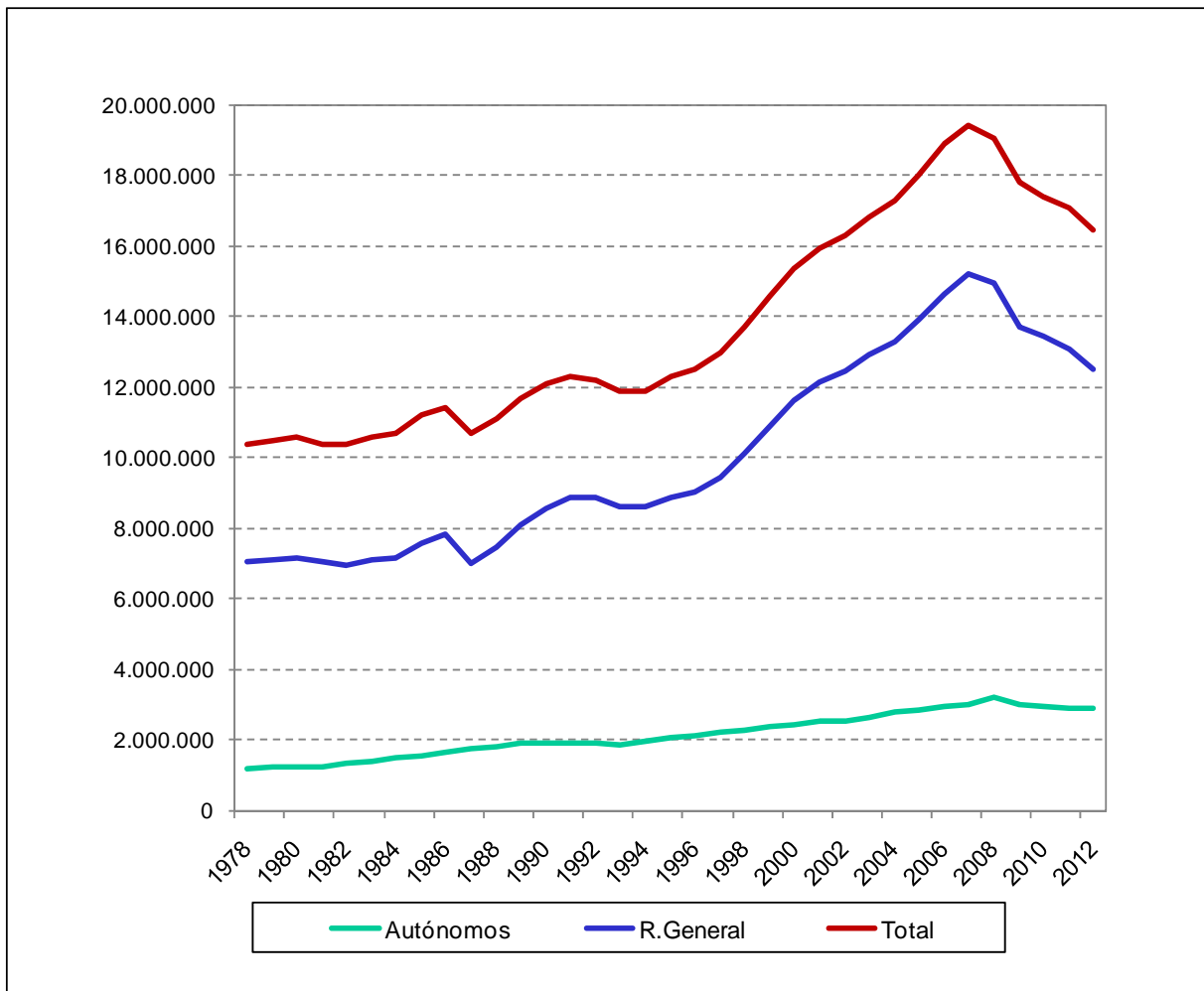

Cuadro I.10

## EVOLUCIÓN DEL NÚMERO MENSUAL DE AFILIADOS EN ALTA

Media mensual

FECHA	REGIMEN GENERAL			R.E.T. AUTONOMOS		R.E. AGRARIO		R.E.T. MAR	R.E. MINERIA DEL CARBON	R.E.EMPL. DE HOGAR	TOTAL OCUPADOS
	REGIMEN GENERAL	SISTEMA ESPECIAL AGRARIO	SISTEMA ESPECIAL HOGAR	SISTEMA NORMAL	SISTEMA ESPECIAL TRAB. AGRARIOS (1)	CUENTA PROPIA	CUENTA AJENA				
<b>Año 2010</b>											
Enero	13.185.818			2.927.957	218.205	854.911		62.620	7.118	289.383	17.546.012
Febrero	13.223.025			2.916.834	216.958	853.107		63.788	7.112	291.527	17.572.351
Marzo	13.255.716			2.918.814	215.852	837.819		65.465	7.095	294.047	17.594.808
Abril	13.319.739			2.922.548	214.882	822.429		66.113	7.030	295.919	17.648.660
Mayo	13.429.348			2.927.908	214.127	820.539		65.962	6.905	297.108	17.761.897
Junio	13.459.373			2.932.335	213.316	810.802		66.003	6.841	297.113	17.785.783
Julio	13.553.424			2.927.830	212.501	783.965		67.800	6.775	296.028	17.848.323
Agosto	13.448.473			2.915.028	211.764	772.838		67.392	6.694	294.275	17.716.464
Septiembre	13.383.974			2.911.461	211.024	799.737		66.473	6.588	292.225	17.671.482
Octubre	13.355.566			2.907.165	210.304	829.604		64.728	6.479	292.304	17.666.150
Noviembre	13.321.003			2.901.269	209.476	818.224		63.907	6.401	292.429	17.612.709
Diciembre	13.273.267			2.895.542	208.706	847.561		61.344	6.281	292.280	17.584.981
<b>Media anual</b>	<b>13.354.277</b>			<b>2.917.322</b>	<b>213.008</b>	<b>819.981</b>		<b>65.217</b>	<b>6.778</b>	<b>293.793</b>	<b>17.670.376</b>
<b>Año 2011</b>											
Enero	13.054.517			2.883.719	208.097	857.524		60.508	6.093	291.380	17.361.838
Febrero	13.070.760			2.874.759	207.528	834.045		61.787	5.995	292.221	17.347.095
Marzo	13.124.238			2.882.379	207.209	815.277		63.374	5.998	294.279	17.392.754
Abril	13.192.473			2.891.458	206.848	817.610		63.724	6.019	296.067	17.474.201
Mayo	13.284.588			2.900.344	206.422	833.849		63.896	6.022	297.071	17.592.191
Junio	13.286.912			2.904.897	205.718	819.908		64.698	6.070	298.377	17.586.580
Julio	13.369.446			2.900.828	205.018	791.328		66.170	6.085	298.477	17.637.352
Agosto	13.253.361			2.890.191	204.398	782.257		66.132	6.066	298.112	17.500.517
Septiembre	13.162.855			2.888.239	203.897	813.103		64.738	6.001	296.729	17.435.562
Octubre	13.088.041			2.883.446	203.391	818.683		63.510	5.984	297.257	17.360.312
Noviembre	12.979.216			2.875.415	202.953	824.096		62.734	5.939	298.177	17.248.530
Diciembre	12.929.822			2.869.187	202.482	865.775		60.035	5.670	296.950	17.229.921
<b>Media anual</b>	<b>13.152.496</b>			<b>2.887.288</b>	<b>205.329</b>	<b>822.266</b>		<b>63.493</b>	<b>5.997</b>	<b>296.293</b>	<b>17.433.162</b>
<b>Año 2012 (2)</b>											
Enero	12.687.879	857.084	14.709	2.839.520	201.777			59.110	5.604	281.139	16.946.822
Febrero	12.650.645	835.677	51.999	2.844.433	201.499			61.140	5.608	246.110	16.897.112
Marzo	12.654.567	821.593	90.634	2.849.574	201.224			62.506	5.630	216.802	16.902.530
Abril	12.663.935	816.638	120.950	2.856.385	200.887			62.296	5.645	192.343	16.919.079
Mayo	12.712.636	829.889	151.934	2.863.906	200.588			62.700	5.601	169.256	16.996.510
Junio	12.726.321	823.331	213.797	2.868.773	200.034			63.265	4.348	127.973	17.027.843
Julio	12.726.748	799.671	349.034	2.865.440	199.403			64.792	4.199	23.452	17.032.738
Agosto	12.605.008	792.097	374.550	2.851.298	198.788			64.863	5.234	4.141	16.895.977
Septiembre	12.504.716	802.955	384.877	2.846.494	198.360			63.766	5.268	3.368	16.809.804
Octubre	12.421.702	806.677	399.796	2.841.021	197.881			62.405	5.077	2.168	16.736.727
Noviembre	12.223.694	800.090	409.678	2.831.440	197.353			62.219	4.938	1.636	16.531.047
Diciembre	12.120.442	817.840	414.454	2.827.677	196.975			59.252	4.737	1.304	16.442.681
<b>Media anual</b>	<b>12.566.527</b>	<b>816.905</b>	<b>246.237</b>	<b>2.849.444</b>	<b>199.605</b>			<b>62.421</b>	<b>5.159</b>	<b>106.912</b>	<b>16.853.209</b>
<b>Año 2013</b>											
Enero	11.901.683	791.046	415.228	2.812.247	196.678			58.043	4.513		16.179.438
Febrero	11.894.090	775.080	420.266	2.801.007	196.799			59.034	4.470		16.150.746
Marzo	11.920.749	766.853	423.668	2.808.403	196.994			60.395	4.212		16.181.274
Abril	11.958.651	765.863	425.433	2.820.930	196.380			61.148	3.947		16.232.352
Mayo	12.064.002	780.236	426.984	2.833.609	196.234			62.025	3.923		16.367.013
Junio	12.113.303	743.434	427.320	2.846.273	196.003			63.417	4.115		16.393.866
Julio	12.170.709	715.687	424.456	2.851.027	195.617			64.993	4.265		16.426.754
Agosto	12.104.164	698.192	422.091	2.838.896	195.108			64.884	4.351		16.327.686

Fuente: Seguridad Social.

(1) A partir del 1 de enero de 2008 los trabajadores agrarios por cuenta propia se integran en el Régimen especial de autónomos dentro de un Sistema Especial.

(2) A partir de enero de 2012 se integran en el R. General los trabajadores del R.E. agrario, así como los trabajadores del R.E. de Empleados de Hogar (a los que se les aplica un periodo transitorio de 6 meses).

Cuadro I.10.1

## EVOLUCIÓN DEL NÚMERO MENSUAL DE AFILIADOS EN ALTA

FECHA	Incremento mensual										
	REGIMEN GENERAL			R.E.T. AUTONOMOS		R.E. AGRARIO		R.E.T. MAR	R.E. MINERIA DEL CARBON	R.E.EMPL. DE HOGAR	TOTAL OCUPADOS
	REGIMEN GENERAL	SISTEMA ESPECIAL AGRARIO	SISTEMA ESPECIAL HOGAR	SISTEMA NORMAL	SISTEMA ESPECIAL TRAB. AGRARIOS (1)	CUENTA PROPIA	CUENTA AJENA				
<b>Año 2010</b>											
Enero	-1,87			-0,52	-0,46	1,22	-1,43	-1,23	-0,03	-1,45	
Febrero	0,28			-0,38	-0,57	-0,21	1,87	-0,08	0,74	0,15	
Marzo	0,25			0,07	-0,51	-1,79	2,63	-0,24	0,86	0,13	
Abril	0,48			0,13	-0,45	-1,84	0,99	-0,92	0,64	0,31	
Mayo	0,82			0,18	-0,35	-0,23	-0,23	-1,78	0,40	0,64	
Junio	0,22			0,15	-0,38	-1,19	0,06	-0,93	0,00	0,13	
Julio	0,70			-0,15	-0,38	-3,31	2,72	-0,96	-0,37	0,35	
Agosto	-0,77			-0,44	-0,35	-1,42	-0,60	-1,20	-0,59	-0,74	
Septiembre	-0,48			-0,12	-0,35	3,48	-1,36	-1,58	-0,70	-0,25	
Octubre	-0,21			-0,15	-0,34	3,73	-2,63	-1,65	0,03	-0,03	
Noviembre	-0,26			-0,20	-0,39	-1,37	-1,27	-1,20	0,04	-0,30	
Diciembre	-0,36			-0,20	-0,37	3,59	-4,01	-1,87	-0,05	-0,16	
<b>Año 2011</b>											
Enero	-1,65			-0,41	-0,29	1,18	-1,36	-2,99	-0,31	-1,27	
Febrero	0,12			-0,31	-0,27	-2,74	2,11	-1,61	0,29	-0,08	
Marzo	0,41			0,27	-0,15	-2,25	2,57	0,05	0,70	0,26	
Abril	0,52			0,31	-0,17	0,29	0,55	0,36	0,61	0,47	
Mayo	0,70			0,31	-0,21	1,99	0,27	0,05	0,34	0,68	
Junio	0,02			0,16	-0,34	-1,67	1,26	0,79	0,44	-0,03	
Julio	0,62			-0,14	-0,34	-3,49	2,28	0,25	0,03	0,29	
Agosto	-0,87			-0,37	-0,30	-1,15	-0,06	-0,31	-0,12	-0,78	
Septiembre	-0,68			-0,07	-0,25	3,94	-2,11	-1,07	-0,46	-0,37	
Octubre	-0,57			-0,17	-0,25	0,69	-1,90	-0,28	0,18	-0,43	
Noviembre	-0,83			-0,28	-0,22	0,66	-1,22	-0,75	0,31	-0,64	
Diciembre	-0,38			-0,22	-0,23	5,06	-4,30	-4,53	-0,41	-0,11	
<b>Año 2012 (2)</b>											
Enero	-1,87	-0,05		-1,03	-0,35		-1,54	-1,16	-5,32	-1,64	
Febrero	-0,29	-2,50	253,52	0,17	-0,14		3,43	0,07	-12,46	-0,29	
Marzo	0,03	-1,69	74,30	0,18	-0,14		2,23	0,39	-11,91	0,03	
Abril	0,07	-0,60	33,45	0,24	-0,17		-0,34	0,27	-11,28	0,10	
Mayo	0,38	1,62	25,62	0,26	-0,15		0,65	-0,78	-12,00	0,46	
Junio	0,11	-0,79	40,72	0,17	-0,28		0,90	-22,37	-24,39	0,18	
Julio	0,00	-2,87	63,25	-0,12	-0,32		2,41	-3,43	-81,67	0,03	
Agosto	-0,96	-0,95	7,31	-0,49	-0,31		0,11	24,65	-82,34	-0,80	
Septiembre	-0,68			-0,07	-0,25	3,94	-2,11	-1,07	-0,46	-0,37	
Octubre	-0,57			-0,17	-0,25	0,69	-1,90	-0,28	0,18	-0,43	
Noviembre	-0,83			-0,28	-0,22	0,66	-1,22	-0,75	0,31	-0,64	
Diciembre	-0,38			-0,22	-0,23	5,06	-4,30	-4,53	-0,41	-0,11	
<b>Año 2013</b>											
Enero	-1,80	-3,28	0,19	-0,55	-0,15		-2,04	-4,73		-1,60	
Febrero	-0,06	-2,02	1,21	-0,40	0,06		1,71	-0,95		-0,18	
Marzo	0,22	-1,06	0,81	0,26	0,10		2,31	-5,77		0,19	
Abril	0,32	-0,13	0,42	0,45	-0,31		1,25	-6,29		0,32	
Mayo	0,88	1,88	0,36	0,45	-0,07		1,43	-0,61		0,83	
Junio	0,41	-4,72	0,08	0,45	-0,12		2,24	4,89		0,16	
Julio	0,47	-3,73	-0,67	0,17	-0,20		2,48	3,65		0,20	
Agosto	-0,55	-2,44	-0,56	-0,43	-0,26		-0,17	2,02		-0,60	

Fuente: Seguridad Social.

(1) A partir del 1 de enero de 2008 los trabajadores agrarios por cuenta propia se integran en el Régimen especial de autónomos dentro de un Sistema Especial.

(2) A partir de enero de 2012 se integran en el R. General los trabajadores del R.E. agrario, así como los trabajadores del R.E. de Empleados de Hogar (a los que se les aplica un periodo transitorio de 6 meses).

Cuadro I.11

## EVOLUCIÓN DEL NÚMERO DE AFILIADOS EN ALTA

Datos a 31 de diciembre

AÑOS	REGIMEN GENERAL			R.E.T. AUTONOMOS		R.E. AGRARIO		R.E.T. MAR	R.E. MINERIA DEL CARBON	R.E. EMPL. DE HOGAR	TOTAL OCUPADOS	DESEMPLEO	TOTAL
	REGIMEN GENERAL	SISTEMA ESPECIAL AGRARIO (2)	SISTEMA ESPECIAL HOGAR (2)	SISTEMA NORMAL	SISTEMA ESPECIAL TRAB. AGRARIOS (1)	CUENTA PROPIA	CUENTA AJENA						
1980	6.828.482			1.484.043		795.791	777.278	136.828	49.859	341.804	10.414.085	791.628	<b>11.205.713</b>
1981	6.675.112			1.559.829		792.226	776.526	137.351	49.268	354.617	10.344.929	808.175	<b>11.153.104</b>
1982	6.512.293			1.637.413		779.470	783.942	136.748	50.031	370.924	10.270.821	752.853	<b>11.023.674</b>
1983	6.435.058			1.753.006		771.396	812.560	136.658	50.913	382.939	10.342.530	892.014	<b>11.234.544</b>
1984	6.378.398			1.839.337		816.053	885.470	139.892	49.483	347.824	10.456.457	1.074.775	<b>11.531.232</b>
1985	6.553.782			1.901.586		771.970	888.638	136.851	50.475	309.893	10.613.195	1.162.812	<b>11.776.007</b>
1986	6.815.319			2.039.336		716.830	877.538	138.407	46.008	274.170	10.907.608	1.176.752	<b>12.084.360</b>
1987	7.223.666			2.085.015		676.020	877.752	138.068	41.032	250.359	11.291.912	1.072.817	<b>12.364.729</b>
1988	7.712.076			2.127.436		638.648	883.229	141.890	47.634	226.000	11.776.913	1.096.003	<b>12.872.916</b>
1989	8.297.193			2.147.775		601.882	872.044	136.864	45.240	203.352	12.304.350	1.094.136	<b>13.398.486</b>
1990	8.657.865			2.173.038		555.238	843.265	129.310	44.355	184.673	12.587.744	1.310.779	<b>13.898.523</b>
1991	8.803.033			2.174.426		510.772	787.824	124.429	40.796	172.751	12.614.031	1.532.417	<b>14.146.448</b>
1992	8.537.540			2.147.154		472.841	757.637	115.240	34.189	169.495	12.234.096	1.607.685	<b>13.841.781</b>
1993	8.271.676			2.162.031		443.397	745.209	105.824	31.933	156.366	11.916.436	1.736.397	<b>13.652.833</b>
1994	8.414.760			2.244.857		422.646	747.798	101.982	30.093	147.466	12.109.602	1.410.066	<b>13.519.668</b>
1995	8.587.534			2.296.662		403.644	753.449	87.857	27.970	143.675	12.300.791	1.194.809	<b>13.495.600</b>
1996	8.805.254			2.326.179		385.035	769.079	78.857	26.949	143.308	12.534.661	1.152.362	<b>13.687.023</b>
1997	9.255.280			2.367.454		368.726	794.820	77.136	24.759	141.257	13.029.432	1.034.695	<b>14.064.127</b>
1998	9.940.826			2.470.154		354.453	809.970	75.219	20.255	145.417	13.816.294	914.356	<b>14.730.650</b>
1999	10.649.671			2.528.340		341.109	813.380	75.448	19.009	151.369	14.578.326	853.664	<b>15.431.990</b>
2000	11.263.580			2.591.100		325.800	809.859	75.715	17.201	152.963	15.236.218	863.763	<b>16.099.981</b>
2001	11.747.040			2.622.593		308.853	821.536	74.936	15.627	158.167	15.748.752	920.661	<b>16.669.413</b>
2002	12.087.569			2.674.945		297.121	852.321	74.123	14.133	188.178	16.188.390	1.000.967	<b>17.189.357</b>
2003	12.420.983			2.771.318		289.668	844.410	71.238	12.625	179.319	16.589.561	1.073.834	<b>17.663.395</b>
2004	12.947.234			2.880.546		279.058	789.792	69.902	11.195	184.193	17.161.920	1.073.834	<b>18.235.754</b>
2005	13.706.569			2.966.184		266.147	773.788	69.051	9.689	364.754	18.156.182	1.169.636	<b>19.325.818</b>
2006	14.338.759			3.052.886		254.112	747.351	68.017	9.000	300.134	18.770.259	1.209.077	<b>19.979.336</b>
2007	14.719.806			3.157.930		245.481	728.546	66.632	8.210	269.150	19.195.755	1.367.463	<b>20.563.218</b>
2008	13.862.376			3.079.778	229.812		775.940	63.974	7.706	286.027	18.305.613	2.156.051	<b>20.461.664</b>
2009	13.275.386			2.938.264	218.782		849.076	62.273	7.181	289.056	17.640.018	2.874.522	<b>20.514.540</b>
2010	13.161.364			2.891.894	208.585		858.237	60.097	6.248	291.670	17.478.095	2.858.314	<b>20.336.409</b>
2011	12.816.948			2.865.079	202.420		867.993	58.782	5.654	294.916	17.111.792	2.770.164	<b>19.881.956</b>
2012	12.017.519	813.502	414.932	2.825.986	196.994			57.709	4.654	1.192	16.332.488	2.798.733	<b>19.131.221</b>
2013 (*)	12.057.342	693.162	420.680	2.836.232	195.000			64.639	4.391		16.271.446	2.718.357	<b>18.989.803</b>

(\*) Datos a agosto excepto en Desempleo que son datos a Julio.

Fuente: Seguridad Social.

(1) A partir del 1 de enero de 2008 los trabajadores agrarios por cuenta propia se integran en el Régimen especial de autónomos dentro de un Sistema Especial.

(2) A partir del 1 de enero de 2012 los trabajadores agrarios por cuenta ajena y los empleados de hogar se integran en el Régimen General dentro de un Sistema Especial.

Cuadro I.11.1

## EVOLUCIÓN DEL NÚMERO DE AFILIADOS EN ALTA

Distribución porcentual

AÑOS	REGIMEN GENERAL			R.E.T. AUTONOMOS		R.E. AGRARIO		R.E.T. MAR	R.E.MINERIA DEL CARBON	R.E.EMPL. DE HOGAR	TOTAL OCUPADOS	DESEMPLEO	TOTAL
	REGIMEN GENERAL	S.SPECIAL AGRARIO (2)	S.SPECIAL HOGAR (2)	SISTEMA NORMAL	S.SPECIAL AGRARIOS (1)	CUENTA PROPIA	CUENTA AJENA						
1980	60,94			13,24		7,10	6,94	1,22	0,44	3,05	92,94	7,06	100,00
1981	59,85			13,99		7,10	6,96	1,23	0,44	3,18	92,75	7,25	100,00
1982	59,08			14,85		7,07	7,11	1,24	0,45	3,36	93,17	6,83	100,00
1983	57,28			15,60		6,87	7,23	1,22	0,45	3,41	92,06	7,94	100,00
1984	55,31			15,95		7,08	7,68	1,21	0,43	3,02	90,68	9,32	100,00
1985	55,65			16,15		6,56	7,55	1,16	0,43	2,63	90,13	9,87	100,00
1986	56,40			16,88		5,93	7,26	1,15	0,38	2,27	90,26	9,74	100,00
1987	58,42			16,86		5,47	7,10	1,12	0,33	2,02	91,32	8,68	100,00
1988	59,91			16,53		4,96	6,86	1,10	0,37	1,76	91,49	8,51	100,00
1989	61,93			16,03		4,49	6,51	1,02	0,34	1,52	91,83	8,17	100,00
1990	62,29			15,64		3,99	6,07	0,93	0,32	1,33	90,57	9,43	100,00
1991	62,23			15,37		3,61	5,57	0,88	0,29	1,22	89,17	10,83	100,00
1992	61,68			15,51		3,42	5,47	0,83	0,25	1,22	88,39	11,61	100,00
1993	60,59			15,84		3,25	5,46	0,78	0,23	1,15	87,28	12,72	100,00
1994	62,24			16,60		3,13	5,53	0,75	0,22	1,09	89,57	10,43	100,00
1995	63,63			17,02		2,99	5,58	0,65	0,21	1,06	91,15	8,85	100,00
1996	64,33			17,00		2,81	5,62	0,58	0,20	1,05	91,58	8,42	100,00
1997	65,81			16,83		2,62	5,65	0,55	0,18	1,00	92,64	7,36	100,00
1998	67,48			16,77		2,41	5,50	0,51	0,14	0,99	93,79	6,21	100,00
1999	69,01			16,38		2,21	5,27	0,49	0,12	0,98	94,47	5,53	100,00
2000	69,96			16,09		2,02	5,03	0,47	0,11	0,95	94,64	5,36	100,00
2001	70,47			15,73		1,85	4,93	0,45	0,09	0,95	94,48	5,52	100,00
2002	70,32			15,56		1,73	4,96	0,43	0,08	1,09	94,18	5,82	100,00
2003	70,32			15,69		1,64	4,78	0,40	0,07	1,02	93,92	6,08	100,00
2004	71,00			15,80		1,53	4,33	0,38	0,06	1,01	94,11	5,89	100,00
2005	70,92			15,35		1,38	4,00	0,36	0,05	1,89	93,95	6,05	100,00
2006	71,77			15,28		1,27	3,74	0,34	0,05	1,50	93,95	6,05	100,00
2007	71,58			15,36		1,19	3,54	0,32	0,04	1,31	93,35	6,65	100,00
2008	67,75			15,05	1,12		3,79	0,31	0,04	1,40	89,46	10,54	100,00
2009	64,71			14,32	1,07		4,14	0,30	0,04	1,41	85,99	14,01	100,00
2010	64,72			14,22	1,03		4,22	0,30	0,03	1,43	85,94	14,06	100,00
2011	64,47			14,41	1,02		4,37	0,30	0,03	1,48	86,07	13,93	100,00
2012	62,82	4,25	2,17	14,77	1,03			0,30	0,02	0,01	85,37	14,63	100,00
2013	63,49	3,65	2,22	14,94	1,03			0,34	0,02	0,00	85,69	14,31	100,00

Incremento interanual

AÑOS	REGIMEN GENERAL			R.E.T. AUTONOMOS		R.E. AGRARIO		R.E.T. MAR	R.E.MINERIA DEL CARBON	R.E.EMPL. DE HOGAR	TOTAL OCUPADOS	DESEMPLEO	TOTAL
	REGIMEN GENERAL	S.SPECIAL AGRARIO (2)	S.SPECIAL HOGAR (2)	SISTEMA NORMAL	S.SPECIAL AGRARIOS (1)	CUENTA PROPIA	CUENTA AJENA						
1981	-2,25			5,11		-0,45	-0,10	0,38	-1,19	3,75	-0,66	2,09	-0,47
1982	-2,44			4,97		-1,61	0,96	-0,44	1,55	4,60	-0,72	-6,85	-1,16
1983	-1,19			7,06		-1,04	3,65	-0,07	1,76	3,24	0,70	18,48	1,91
1984	-0,88			4,92		5,79	8,97	2,37	-2,81	-9,17	1,10	20,49	2,64
1985	2,75			3,38		-5,40	0,36	-2,17	2,00	-10,91	1,50	8,19	2,12
1986	3,99			7,24		-7,14	-1,25	1,14	-8,85	-11,53	2,77	1,20	2,62
1987	5,99			2,24		-5,69	0,02	-0,24	-10,82	-8,68	3,52	-8,83	2,32
1988	6,76			2,03		-5,53	0,62	2,77	16,09	-9,73	4,30	2,16	4,11
1989	7,59			0,96		-5,76	-1,27	-3,54	-5,03	-10,02	4,48	-0,17	4,08
1990	4,35			1,18		-7,75	-3,30	-5,52	-1,96	-9,19	2,30	19,80	3,73
1991	1,68			0,06		-8,01	-6,57	-3,77	-8,02	-6,46	0,21	16,91	1,78
1992	-3,02			-1,25		-7,43	-3,83	-7,38	-16,20	-1,88	-3,01	4,91	-2,15
1993	-3,11			0,69		-6,23	-1,64	-8,17	-6,60	-7,75	-2,60	8,01	-1,37
1994	1,73			3,83		-4,68	0,35	-3,63	-5,76	-5,69	1,62	-18,79	-0,98
1995	2,05			2,31		-4,50	0,76	-13,85	-7,05	-2,57	1,58	-15,27	-0,18
1996	2,54			1,29		-4,61	2,07	-10,24	-3,65	-0,26	1,90	-3,55	1,42
1997	5,11			1,77		-4,24	3,35	-2,18	-8,13	-1,43	3,95	-10,21	2,76
1998	7,41			4,34		-3,87	1,91	-2,49	-18,19	2,94	6,04	-11,63	4,74
1999	7,13			2,36		-3,76	0,42	0,30	-6,15	4,09	5,52	-6,64	4,76
2000	5,76			2,48		-4,49	-0,43	0,35	-9,51	1,05	4,51	1,18	4,33
2001	4,29			1,22		-5,20	1,44	-1,03	-9,15	3,40	3,36	6,59	3,54
2002	2,90			2,00		-3,80	3,75	-1,08	-9,56	18,97	2,79	8,72	3,12
2003	2,76			3,60		-2,51	-0,93	-3,89	-10,67	-4,71	2,48	7,28	2,76
2004	4,24			3,94		-3,66	-6,47	-1,88	-11,33	2,72	3,45	0,00	3,24
2005	5,86			2,97		-4,63	-2,03	-1,22	-13,45	98,03	5,79	8,92	5,98
2006	4,61			2,92		-4,52	-3,42	-1,50	-7,11	-17,72	3,38	3,37	3,38
2007	2,66			3,44		-3,40	-2,52	-2,04	-8,78	-10,32	2,27	13,10	2,92
2008	-5,83			-2,47	-6,38		6,51	-3,99	-6,14	6,27	-4,64	57,67	-0,49
2009	-4,23			-4,59	-4,80		9,43	-2,66	-6,81	1,06	-3,64	33,32	0,26
2010	-0,86			-1,58	-4,66		1,08	-3,49	-12,99	0,90	-0,92	-0,56	-0,87
2011	-2,62			-0,93	-2,96		1,14	-2,19	-9,51	1,11	-2,10	-3,08	-2,23
2012	-6,24			-1,36	-2,68			-1,83	-17,69	-99,60	-4,55	1,03	-3,78
2013	0,33	-14,79	1,39	0,36	-1,01			12,01	-5,65		-0,37	-2,87	-0,74

(\*) Datos a Diciembre excepto en Desempleo que son datos a julio.

Fuente: Seguridad Social.

(1) A partir del 1 de enero de 2008 los trabajadores agrarios por cuenta propia se integran en el Régimen especial de autónomos dentro de un Sistema Especial.

(2) A partir del 1 de enero de 2012 los trabajadores agrarios por cuenta ajena y los empleados de hogar se integran en el Régimen General dentro de un Sistema Especial.

Gráfico I.2

**EVOLUCIÓN DEL NÚMERO DE AFILIADOS EN ALTA**

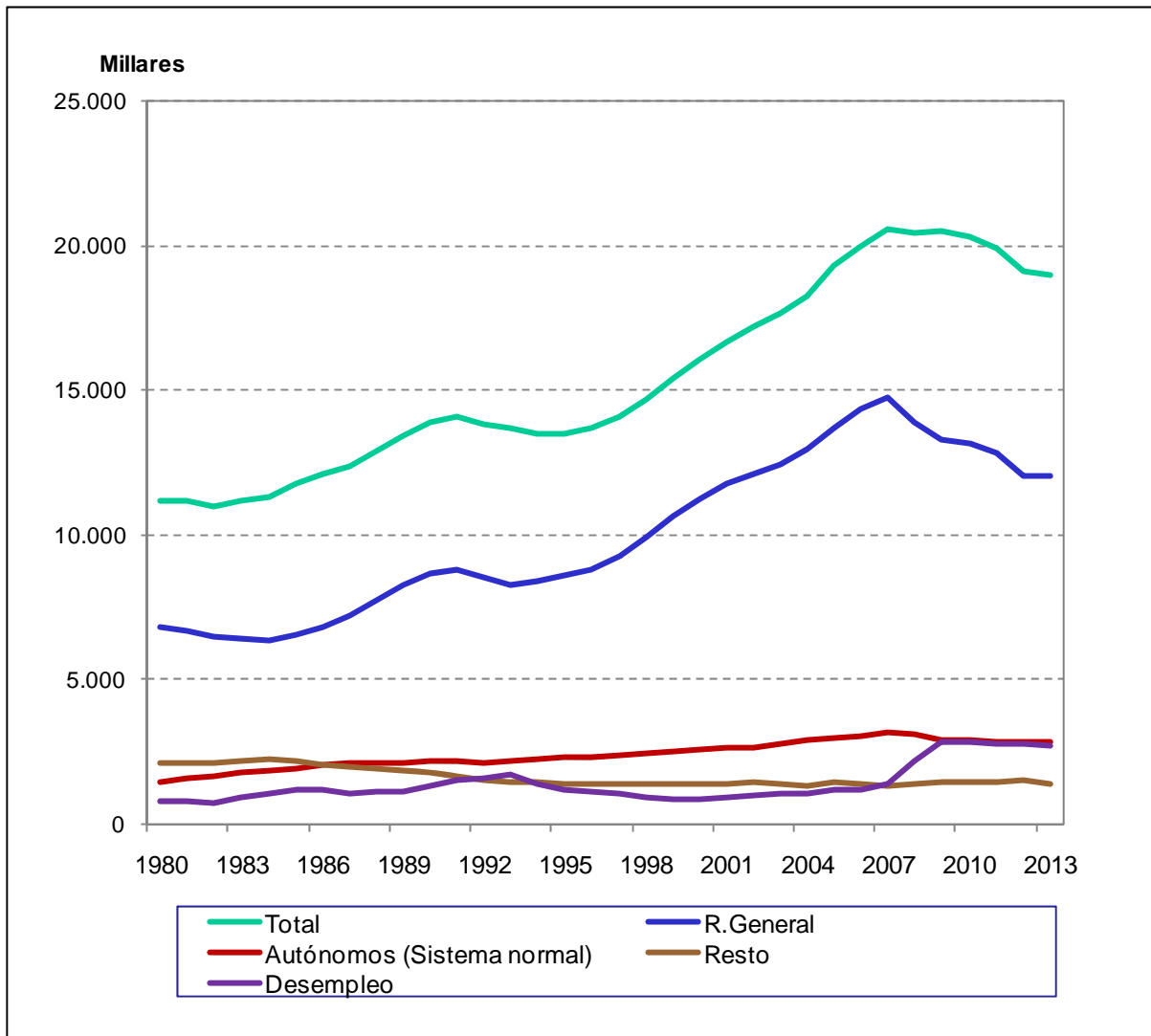



Cuadro I.12

## EVOLUCIÓN MENSUAL DE AFILIADOS OCUPADOS POR GÉNERO

	Media Mensual								
	Número			% Incremento interanual			Distribución porcentual		
	Varones	Mujeres	Total	Varones	Mujeres	Total	Varones	Mujeres	Total
<b>2009</b>									
enero	10.230.411	7.951.332	<b>18.181.743</b>	-7,73	-1,51	<b>-5,11</b>	56,27	43,73	<b>100,00</b>
febrero	10.182.132	7.930.478	<b>18.112.610</b>	-8,59	-2,26	<b>-5,92</b>	56,22	43,78	<b>100,00</b>
marzo	10.125.799	7.932.323	<b>18.058.122</b>	-9,11	-2,96	<b>-6,50</b>	56,07	43,93	<b>100,00</b>
abril	10.083.029	7.951.154	<b>18.034.183</b>	-9,48	-3,24	<b>-6,83</b>	55,91	44,09	<b>100,00</b>
mayo	10.110.347	7.993.141	<b>18.103.488</b>	-9,20	-3,41	<b>-6,73</b>	55,85	44,15	<b>100,00</b>
junio	10.129.520	7.968.466	<b>18.097.986</b>	-8,82	-3,41	<b>-6,51</b>	55,97	44,03	<b>100,00</b>
julio	10.177.823	7.965.731	<b>18.143.554</b>	-8,57	-3,46	<b>-6,39</b>	56,10	43,90	<b>100,00</b>
agosto	10.090.470	7.910.840	<b>18.001.310</b>	-8,00	-3,17	<b>-5,94</b>	56,05	43,95	<b>100,00</b>
septiembre	10.030.318	7.904.777	<b>17.935.095</b>	-7,68	-3,07	<b>-5,71</b>	55,93	44,07	<b>100,00</b>
octubre	9.974.586	7.934.359	<b>17.908.945</b>	-7,20	-2,89	<b>-5,34</b>	55,70	44,30	<b>100,00</b>
noviembre	9.922.472	7.925.177	<b>17.847.649</b>	-6,41	-2,39	<b>-4,67</b>	55,60	44,40	<b>100,00</b>
diciembre	9.863.489	7.940.350	<b>17.803.839</b>	-5,51	-1,89	<b>-3,93</b>	55,40	44,60	<b>100,00</b>
<b>2010</b>									
enero	9.711.767	7.834.244	<b>17.546.011</b>	-5,07	-1,47	<b>-3,50</b>	55,35	44,65	<b>100,00</b>
febrero	9.727.043	7.845.308	<b>17.572.351</b>	-4,47	-1,07	<b>-2,98</b>	55,35	44,65	<b>100,00</b>
marzo	9.719.194	7.875.614	<b>17.594.808</b>	-4,02	-0,71	<b>-2,57</b>	55,24	44,76	<b>100,00</b>
abril	9.734.254	7.914.407	<b>17.648.661</b>	-3,46	-0,46	<b>-2,14</b>	55,16	44,84	<b>100,00</b>
mayo	9.789.710	7.972.187	<b>17.761.897</b>	-3,17	-0,26	<b>-1,89</b>	55,12	44,88	<b>100,00</b>
junio	9.829.761	7.956.021	<b>17.785.782</b>	-2,96	-0,16	<b>-1,73</b>	55,27	44,73	<b>100,00</b>
julio	9.893.673	7.954.650	<b>17.848.323</b>	-2,79	-0,14	<b>-1,63</b>	55,43	44,57	<b>100,00</b>
agosto	9.817.062	7.899.402	<b>17.716.464</b>	-2,71	-0,14	<b>-1,58</b>	55,41	44,59	<b>100,00</b>
septiembre	9.761.700	7.909.780	<b>17.671.480</b>	-2,68	0,06	<b>-1,47</b>	55,24	44,76	<b>100,00</b>
octubre	9.726.518	7.939.632	<b>17.666.150</b>	-2,49	0,07	<b>-1,36</b>	55,06	44,94	<b>100,00</b>
noviembre	9.684.814	7.927.895	<b>17.612.709</b>	-2,40	0,03	<b>-1,32</b>	54,99	45,01	<b>100,00</b>
diciembre	9.638.734	7.946.248	<b>17.584.982</b>	-2,28	0,07	<b>-1,23</b>	54,81	45,19	<b>100,00</b>
<b>2011</b>									
enero	9.521.276	7.840.563	<b>17.361.839</b>	-1,96	0,08	<b>-1,05</b>	54,84	45,16	<b>100,00</b>
febrero	9.512.034	7.835.060	<b>17.347.094</b>	-2,21	-0,13	<b>-1,28</b>	54,83	45,17	<b>100,00</b>
marzo	9.521.327	7.871.427	<b>17.392.754</b>	-2,04	-0,05	<b>-1,15</b>	54,74	45,26	<b>100,00</b>
abril	9.545.110	7.929.091	<b>17.474.201</b>	-1,94	0,19	<b>-0,99</b>	54,62	45,38	<b>100,00</b>
mayo	9.603.914	7.988.277	<b>17.592.191</b>	-1,90	0,20	<b>-0,96</b>	54,59	45,41	<b>100,00</b>
junio	9.624.651	7.961.928	<b>17.586.579</b>	-2,09	0,07	<b>-1,12</b>	54,73	45,27	<b>100,00</b>
julio	9.677.275	7.960.077	<b>17.637.352</b>	-2,19	0,07	<b>-1,18</b>	54,87	45,13	<b>100,00</b>
agosto	9.600.008	7.900.510	<b>17.500.518</b>	-2,21	0,01	<b>-1,22</b>	54,86	45,14	<b>100,00</b>
septiembre	9.529.925	7.905.637	<b>17.435.562</b>	-2,37	-0,05	<b>-1,34</b>	54,66	45,34	<b>100,00</b>
octubre	9.446.634	7.913.678	<b>17.360.312</b>	-2,88	-0,33	<b>-1,73</b>	54,42	45,58	<b>100,00</b>
noviembre	9.371.633	7.876.897	<b>17.248.530</b>	-3,23	-0,64	<b>-2,07</b>	54,33	45,67	<b>100,00</b>
diciembre	9.337.120	7.892.802	<b>17.229.922</b>	-3,13	-0,67	<b>-2,02</b>	54,19	45,81	<b>100,00</b>
<b>2012</b>									
enero	9.187.859	7.758.963	<b>16.946.822</b>	-3,50	-1,04	<b>-2,39</b>	54,22	45,78	<b>100,00</b>
febrero	9.150.141	7.746.971	<b>16.897.112</b>	-3,80	-1,12	<b>-2,59</b>	54,15	45,85	<b>100,00</b>
marzo	9.133.491	7.769.039	<b>16.902.530</b>	-4,07	-1,30	<b>-2,82</b>	54,04	45,96	<b>100,00</b>
abril	9.124.670	7.794.409	<b>16.919.079</b>	-4,40	-1,70	<b>-3,18</b>	53,93	46,07	<b>100,00</b>
mayo	9.160.839	7.835.671	<b>16.996.510</b>	-4,61	-1,91	<b>-3,39</b>	53,90	46,10	<b>100,00</b>
junio	9.189.167	7.837.676	<b>17.026.843</b>	-4,52	-1,56	<b>-3,18</b>	53,97	46,03	<b>100,00</b>
julio	9.206.529	7.826.209	<b>17.032.738</b>	-4,86	-1,68	<b>-3,43</b>	54,05	45,95	<b>100,00</b>
agosto	9.128.746	7.767.231	<b>16.895.977</b>	-4,91	-1,69	<b>-3,45</b>	54,03	45,97	<b>100,00</b>
septiembre	9.048.114	7.761.689	<b>16.809.803</b>	-5,06	-1,82	<b>-3,59</b>	53,83	46,17	<b>100,00</b>
octubre	8.964.477	7.772.249	<b>16.736.726</b>	-5,10	-1,79	<b>-3,59</b>	53,56	46,44	<b>100,00</b>
noviembre	8.878.385	7.652.663	<b>16.531.048</b>	-5,26	-2,85	<b>-4,16</b>	53,71	46,29	<b>100,00</b>
diciembre	8.842.105	7.600.576	<b>16.442.681</b>	-5,30	-3,70	<b>-4,57</b>	53,78	46,22	<b>100,00</b>
<b>2013</b>									
enero	8.694.507	7.484.931	<b>16.179.438</b>	-5,37	-3,53	<b>-4,53</b>	53,74	46,26	<b>100,00</b>
febrero	8.672.498	7.478.249	<b>16.150.747</b>	-5,22	-3,47	<b>-4,42</b>	53,70	46,30	<b>100,00</b>
marzo	8.674.690	7.506.585	<b>16.181.275</b>	-5,02	-3,38	<b>-4,27</b>	53,61	46,39	<b>100,00</b>
abril	8.696.871	7.535.482	<b>16.232.353</b>	-4,69	-3,32	<b>-4,06</b>	53,58	46,42	<b>100,00</b>
mayo	8.771.759	7.595.254	<b>16.367.013</b>	-4,25	-3,07	<b>-3,70</b>	53,59	46,41	<b>100,00</b>
junio	8.811.153	7.582.713	<b>16.393.866</b>	-4,11	-3,25	<b>-3,72</b>	53,75	46,25	<b>100,00</b>
julio	8.876.146	7.550.610	<b>16.426.756</b>	-3,59	-3,52	<b>-3,56</b>	54,03	45,97	<b>100,00</b>
agosto	8.822.255	7.505.432	<b>16.327.687</b>	-3,36	-3,37	<b>-3,36</b>	54,03	45,97	<b>100,00</b>

Fuente: Seguridad Social.

Gráfico I.3

**EVOLUCIÓN DEL NÚMERO DE AFILIADOS OCUPADOS POR GÉNERO**

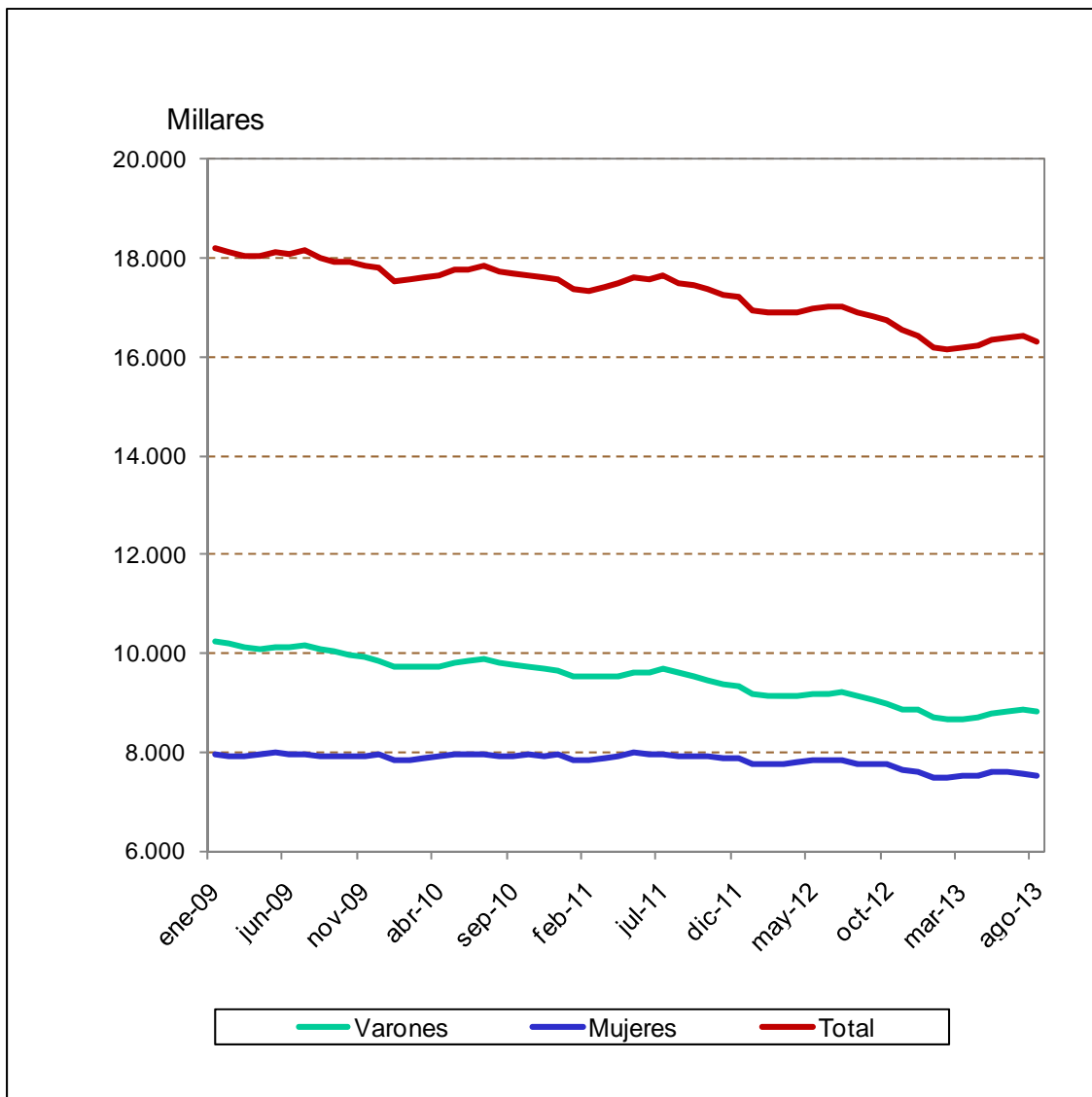

Cuadro I.13

## EVOLUCIÓN DEL NÚMERO DE AFILIADOS OCUPADOS POR EDAD

Datos a 31 de diciembre

	2005	2006	2007	2008	2009	2010	2011	2012	2013 (*)
< 16 años	195	494	13	9	30	44	68	37	35
16-19 años	1.403.288	1.424.335	1.385.346	1.060.655	154.832	125.143	97.555	68.407	87.166
20-24 años	2.269.904	2.107.561	2.290.842	1.861.762	1.021.585	934.905	844.975	703.218	721.809
25-29 años	2.407.561	2.575.422	2.493.731	2.162.768	2.041.707	1.908.264	1.774.302	1.587.861	1.543.123
30-34 años	2.150.095	2.377.857	2.478.320	2.329.584	2.735.359	2.645.610	2.706.004	2.295.356	2.207.889
35-39 años	2.136.665	2.191.099	2.130.123	2.156.635	2.701.442	2.721.264	2.505.158	2.626.097	2.610.234
40-44 años	2.011.177	2.023.699	2.105.984	2.167.265	2.507.140	2.519.074	2.498.296	2.449.211	2.456.107
45-49 años	1.652.484	1.943.174	1.846.393	2.205.001	2.263.154	2.292.250	2.296.736	2.269.012	2.272.394
50-54 años	1.639.531	1.661.055	1.841.432	1.920.010	1.864.942	1.926.230	1.950.694	1.924.741	1.940.975
55-59 años	842.079	911.783	910.062	904.369	1.332.030	1.370.525	1.393.303	1.401.737	1.422.736
60-64 años	771.918	774.379	848.203	852.576	885.933	893.740	900.832	885.232	884.900
≥ 65 años	483.051	505.824	538.958	571.405	131.199	140.882	143.724	121.460	123.966
No consta	388.234	273.577	326.348	113.574	665	164	145	119	112
TOTAL	18.156.182	18.770.259	19.195.755	18.305.613	17.640.018	17.478.095	17.111.792	16.332.488	16.271.446

## Distribución porcentual

	2005	2006	2007	2008	2009	2010	2011	2012	2013 (*)
< 16 años	0,00	0,00	0,00	0,00	0,00	0,00	0,00	0,00	0,00
16-19 años	7,73	7,59	7,38	5,79	0,88	0,72	0,57	0,42	0,54
20-24 años	12,50	11,23	12,20	10,17	5,79	5,35	4,94	4,31	4,44
25-29 años	13,26	13,72	13,29	11,81	11,57	10,92	10,37	9,72	9,48
30-34 años	11,84	12,67	13,20	12,73	15,51	15,14	15,81	14,05	13,57
35-39 años	11,77	11,67	11,35	11,78	15,31	15,57	14,64	16,08	16,04
40-44 años	11,08	10,78	11,22	11,84	14,21	14,41	14,60	15,00	15,09
45-49 años	9,10	10,35	9,84	12,05	12,83	13,11	13,42	13,89	13,97
50-54 años	9,03	8,85	9,81	10,49	10,57	11,02	11,40	11,78	11,93
55-59 años	4,64	4,86	4,85	4,94	7,55	7,84	8,14	8,58	8,74
60-64 años	4,25	4,13	4,52	4,66	5,02	5,11	5,26	5,42	5,44
≥ 65 años	2,66	2,69	2,87	3,12	0,74	0,81	0,84	0,74	0,76
No consta	2,14	1,46	1,74	0,62	0,00	0,00	0,00	0,00	0,00
TOTAL	100,00	100,00	102,27	100,00	100,00	100,00	100,00	100,00	100,00

(\*) Datos a 31 de agosto.

Cuadro I.14

**DISTRIBUCIÓN POR GÉNERO Y EDADES DEL NÚMERO DE AFILIADOS**

Datos a 31 de agosto de 2013

Distribución porcentual

EDAD	RÉGIMEN GENERAL (1)			RÉGIMEN GENERAL		
	VARONES	MUJERES	TOTAL	VARONES	MUJERES	TOTAL
<16	19	16	35	0,00	0,00	0,00
16-19	39.444	32.507	71.951	0,33	0,27	0,60
20-24	307.611	296.637	604.248	2,55	2,46	5,01
25-29	628.843	654.870	1.283.713	5,22	5,43	10,65
30-34	903.615	873.557	1.777.172	7,49	7,25	14,74
35-39	1.062.125	966.146	2.028.271	8,81	8,01	16,82
40-44	964.239	854.007	1.818.246	8,00	7,08	15,08
45-49	862.905	759.450	1.622.355	7,16	6,30	13,46
50-54	724.440	617.332	1.341.772	6,01	5,12	11,13
55-59	523.391	419.316	942.707	4,34	3,48	7,82
60-64	308.537	216.169	524.706	2,56	1,79	4,35
≥65	23.727	18.344	42.071	0,20	0,15	0,35
No consta	38	57	95	0,00	0,00	0,00
<b>TOTAL</b>	<b>6.348.934</b>	<b>5.708.408</b>	<b>12.057.342</b>	<b>52,66</b>	<b>47,34</b>	<b>100,00</b>

(1) Sin Sistemas Especiales.

EDAD	RÉGIMEN DE TRABAJADORES AUTONOMOS (2)			RÉGIMEN DE TRABAJADORES AUTONOMOS		
	VARONES	MUJERES	TOTAL	VARONES	MUJERES	TOTAL
<16			0	0,00	0,00	0,00
16-19	4.675	2.551	7.226	0,15	0,08	0,24
20-24	41.070	22.100	63.170	1,35	0,73	2,08
25-29	99.491	61.199	160.690	3,28	2,02	5,30
30-34	185.242	106.055	291.297	6,11	3,50	9,61
35-39	279.536	144.100	423.636	9,22	4,75	13,98
40-44	312.610	156.281	468.891	10,31	5,16	15,47
45-49	315.490	160.012	475.502	10,41	5,28	15,69
50-54	292.316	147.876	440.192	9,64	4,88	14,52
55-59	236.139	122.329	358.468	7,79	4,04	11,83
60-64	175.399	95.356	270.755	5,79	3,15	8,93
≥65	40.196	31.199	71.395	1,33	1,03	2,36
No consta	5	5	10	0,00	0,00	0,00
<b>TOTAL</b>	<b>1.982.169</b>	<b>1.049.063</b>	<b>3.031.232</b>	<b>65,39</b>	<b>34,61</b>	<b>100,00</b>

(2) Contiene Sistema Especial de Trabajadores por Cuenta Propia Agrarios.

EDAD	TOTAL SISTEMA			TOTAL SISTEMA		
	VARONES	MUJERES	TOTAL	VARONES	MUJERES	TOTAL
<16	19	16	35	0,00	0,00	0,00
16-19	50.029	37.137	87.166	0,31	0,23	0,54
20-24	382.272	339.537	721.809	2,35	2,09	4,44
25-29	775.564	767.559	1.543.123	4,77	4,72	9,48
30-34	1.150.718	1.057.171	2.207.889	7,07	6,50	13,57
35-39	1.407.721	1.202.513	2.610.234	8,65	7,39	16,04
40-44	1.340.526	1.115.581	2.456.107	8,24	6,86	15,09
45-49	1.240.022	1.032.372	2.272.394	7,62	6,34	13,97
50-54	1.071.268	869.707	1.940.975	6,58	5,34	11,93
55-59	798.081	624.655	1.422.736	4,90	3,84	8,74
60-64	511.622	373.278	884.900	3,14	2,29	5,44
>65	66.224	57.742	123.966	0,41	0,35	0,76
No consta	44	68	112	0,00	0,00	0,00
<b>TOTAL</b>	<b>8.794.066</b>	<b>7.477.268</b>	<b>16.271.446</b>	<b>54,05</b>	<b>45,95</b>	<b>100,00</b>

Cuadro I. 15

**DISTRIBUCIÓN DE AFILIADOS POR GRUPO DE TARIFA****Régimen General  
Datos a 31 de agosto de 2013**

Grupo de tarifa		Varones	Mujeres	TOTAL
1	INGENIEROS Y LICENCIADOS	641.577	523.958	1.165.535
2	INGENIEROS TECNICOS	345.214	563.072	908.286
3	JEFES ADMINISTRATIVOS	375.236	204.346	579.582
4	AYUDANTES NO TITULADOS	275.239	182.279	457.518
5	OFICIALES ADMINISTRATIVOS	706.343	957.669	1.664.012
6	SUBALTERNOS	321.454	293.193	614.647
7	AUXILIARES ADMINISTRATIVOS	448.002	1.126.499	1.574.501
8	OFICIALES 1ª Y 2ª	1.659.228	439.206	2.098.434
9	OFICIALES 3ª Y ESPEC.	799.816	556.277	1.356.093
10	PEONES	772.162	858.908	1.631.070
11	TRABAJADORES < 18 AÑOS	4.541	2.984	7.525
	OTROS	124	15	139
<b>TOTAL</b>		<b>6.348.936</b>	<b>5.708.406</b>	<b>12.057.342</b>

**Distribución porcentual**

Grupo de tarifa		Varones	Mujeres	TOTAL
1	INGENIEROS Y LICENCIADOS	5,32	4,35	9,67
2	INGENIEROS TECNICOS	2,86	4,67	7,53
3	JEFES ADMINISTRATIVOS	3,11	1,69	4,81
4	AYUDANTES NO TITULADOS	2,28	1,51	3,79
5	OFICIALES ADMINISTRATIVOS	5,86	7,94	13,80
6	SUBALTERNOS	2,67	2,43	5,10
7	AUXILIARES ADMINISTRATIVOS	3,72	9,34	13,06
8	OFICIALES 1ª Y 2ª	13,76	3,64	17,40
9	OFICIALES 3ª Y ESPEC.	6,63	4,61	11,25
10	PEONES	6,40	7,12	13,53
11	TRABAJADORES < 18 AÑOS	0,04	0,02	0,06
	NO CONSTA	0,00	0,00	0,00
<b>TOTAL</b>		<b>52,66</b>	<b>47,34</b>	<b>100,00</b>

**EVOLUCIÓN MENSUAL DE TRABAJADORES AFILIADOS EXTRANJEROS  
POR GÉNERO**

Afiliación media

	Número			% Incremento interanual			Distribución porcentual		
	Varones	Mujeres	Total	Varones	Mujeres	Total	Varones	Mujeres	Total
<b>2010</b>									
enero	1.026.595	780.278	<b>1.806.873</b>	-6,00	-0,50	<b>-3,70</b>	56,82	43,18	<b>100,00</b>
febrero	1.033.761	784.224	<b>1.817.985</b>	-4,99	-0,09	<b>-2,93</b>	56,86	43,14	<b>100,00</b>
marzo	1.033.118	795.111	<b>1.828.229</b>	-4,22	-0,03	<b>-2,44</b>	56,51	43,49	<b>100,00</b>
abril	1.036.775	813.594	<b>1.850.369</b>	-3,58	0,18	<b>-1,96</b>	56,03	43,97	<b>100,00</b>
mayo	1.053.620	829.918	<b>1.883.538</b>	-3,35	0,34	<b>-1,76</b>	55,94	44,06	<b>100,00</b>
junio	1.064.833	834.827	<b>1.899.660</b>	-3,26	0,68	<b>-1,57</b>	56,05	43,95	<b>100,00</b>
julio	1.064.110	836.047	<b>1.900.157</b>	-3,46	0,42	<b>-1,79</b>	56,00	44,00	<b>100,00</b>
agosto	1.046.866	831.069	<b>1.877.935</b>	-3,49	0,05	<b>-1,95</b>	55,75	44,25	<b>100,00</b>
septiembre	1.047.211	821.464	<b>1.868.675</b>	-3,55	-0,16	<b>-2,09</b>	56,04	43,96	<b>100,00</b>
octubre	1.047.265	814.808	<b>1.862.073</b>	-2,98	0,25	<b>-1,60</b>	56,24	43,76	<b>100,00</b>
noviembre	1.031.184	796.570	<b>1.827.754</b>	-3,16	-0,25	<b>-1,91</b>	56,42	43,58	<b>100,00</b>
diciembre	1.024.549	790.430	<b>1.814.979</b>	-2,70	-0,58	<b>-1,79</b>	56,45	43,55	<b>100,00</b>
<b>2011</b>									
enero	1.004.192	773.375	<b>1.777.567</b>	-2,18	-0,88	<b>-1,62</b>	56,49	43,51	<b>100,00</b>
febrero	998.217	771.556	<b>1.769.773</b>	-3,44	-1,62	<b>-2,65</b>	56,40	43,60	<b>100,00</b>
marzo	994.816	782.622	<b>1.777.438</b>	-3,71	-1,57	<b>-2,78</b>	55,97	44,03	<b>100,00</b>
abril	1.001.783	802.197	<b>1.803.980</b>	-3,38	-1,40	<b>-2,51</b>	55,53	44,47	<b>100,00</b>
mayo	1.023.523	819.821	<b>1.843.344</b>	-2,86	-1,22	<b>-2,13</b>	55,53	44,47	<b>100,00</b>
junio	1.030.585	820.318	<b>1.850.903</b>	-3,22	-1,74	<b>-2,57</b>	55,68	44,32	<b>100,00</b>
julio	1.026.662	823.099	<b>1.849.761</b>	-3,52	-1,55	<b>-2,65</b>	55,50	44,50	<b>100,00</b>
agosto	1.010.781	819.265	<b>1.830.046</b>	-3,45	-1,42	<b>-2,55</b>	55,23	44,77	<b>100,00</b>
septiembre	1.008.365	808.297	<b>1.816.662</b>	-3,71	-1,60	<b>-2,78</b>	55,51	44,49	<b>100,00</b>
octubre	990.831	794.531	<b>1.785.362</b>	-5,39	-2,49	<b>-4,12</b>	55,50	44,50	<b>100,00</b>
noviembre	974.554	776.743	<b>1.751.297</b>	-5,49	-2,49	<b>-4,18</b>	55,65	44,35	<b>100,00</b>
diciembre	968.796	770.126	<b>1.738.922</b>	-5,44	-2,57	<b>-4,19</b>	55,71	44,29	<b>100,00</b>
<b>2012</b>									
enero	940.588	749.598	<b>1.690.186</b>	-6,33	-3,07	<b>-4,92</b>	55,65	44,35	<b>100,00</b>
febrero	932.329	749.219	<b>1.681.548</b>	-6,60	-2,90	<b>-4,99</b>	55,44	44,56	<b>100,00</b>
marzo	929.512	761.216	<b>1.690.728</b>	-6,56	-2,74	<b>-4,88</b>	54,98	45,02	<b>100,00</b>
abril	932.872	775.707	<b>1.708.579</b>	-6,88	-3,30	<b>-5,29</b>	54,60	45,40	<b>100,00</b>
mayo	949.658	790.185	<b>1.739.843</b>	-7,22	-3,61	<b>-5,61</b>	54,58	45,42	<b>100,00</b>
junio	956.771	803.748	<b>1.760.519</b>	-7,16	-2,02	<b>-4,88</b>	54,35	45,65	<b>100,00</b>
julio	947.893	817.039	<b>1.764.932</b>	-7,67	-0,74	<b>-4,59</b>	53,71	46,29	<b>100,00</b>
agosto	933.641	814.773	<b>1.748.414</b>	-7,63	-0,55	<b>-4,46</b>	53,40	46,60	<b>100,00</b>
septiembre	923.516	805.320	<b>1.728.836</b>	-8,41	-0,37	<b>-4,83</b>	53,42	46,58	<b>100,00</b>
octubre	906.113	795.761	<b>1.701.874</b>	-8,55	0,15	<b>-4,68</b>	53,24	46,76	<b>100,00</b>
noviembre	888.549	775.124	<b>1.663.673</b>	-8,83	-0,21	<b>-5,00</b>	53,41	46,59	<b>100,00</b>
diciembre	879.052	766.798	<b>1.645.850</b>	-9,26	-0,43	<b>-5,35</b>	53,41	46,59	<b>100,00</b>
<b>2013</b>									
enero	850.717	749.638	<b>1.600.355</b>	-9,55	0,01	<b>-5,31</b>	53,16	46,84	<b>100,00</b>
febrero	845.319	751.072	<b>1.596.391</b>	-9,33	0,25	<b>-5,06</b>	52,95	47,05	<b>100,00</b>
marzo	844.213	759.924	<b>1.604.137</b>	-9,18	-0,17	<b>-5,12</b>	52,63	47,37	<b>100,00</b>
abril	849.080	770.194	<b>1.619.274</b>	-8,98	-0,71	<b>-5,23</b>	52,44	47,56	<b>100,00</b>
mayo	868.484	782.906	<b>1.651.390</b>	-8,55	-0,92	<b>-5,08</b>	52,59	47,41	<b>100,00</b>
junio	863.800	778.022	<b>1.641.822</b>	-9,72	-3,20	<b>-6,74</b>	52,61	47,39	<b>100,00</b>
julio	858.279	774.623	<b>1.632.902</b>	-9,45	-5,19	<b>-7,48</b>	52,56	47,44	<b>100,00</b>
agosto	842.360	765.248	<b>1.607.608</b>	-9,78	-6,08	<b>-8,05</b>	52,40	47,60	<b>100,00</b>

Cuadro I.17

**EVOLUCIÓN MENSUAL DE TRABAJADORES AFILIADOS EXTRANJEROS  
POR PROCEDENCIA**

	Afiliación media								
	Número			% Incremento interanual			Distribución porcentual		
	UE	Resto	Total	UE	Resto	Total	UE	Resto	Total
<b>2010</b>									
enero	656.820	1.150.053	<b>1.806.873</b>	2,87	-7,09	<b>-3,70</b>	36,35	63,65	<b>100,00</b>
febrero	662.504	1.155.481	<b>1.817.985</b>	2,29	-5,69	<b>-2,93</b>	36,44	63,56	<b>100,00</b>
marzo	665.884	1.162.346	<b>1.828.230</b>	1,50	-4,56	<b>-2,44</b>	36,42	63,58	<b>100,00</b>
abril	673.880	1.176.489	<b>1.850.369</b>	1,31	-3,74	<b>-1,96</b>	36,42	63,58	<b>100,00</b>
mayo	686.425	1.197.113	<b>1.883.538</b>	1,05	-3,30	<b>-1,76</b>	36,44	63,56	<b>100,00</b>
junio	690.175	1.209.485	<b>1.899.660</b>	0,95	-2,95	<b>-1,57</b>	36,33	63,67	<b>100,00</b>
julio	683.339	1.216.818	<b>1.900.157</b>	0,16	-2,86	<b>-1,79</b>	35,96	64,04	<b>100,00</b>
agosto	670.268	1.207.667	<b>1.877.935</b>	-0,23	-2,88	<b>-1,95</b>	35,69	64,31	<b>100,00</b>
septiembre	676.658	1.192.017	<b>1.868.675</b>	-0,70	-2,86	<b>-2,09</b>	36,21	63,79	<b>100,00</b>
octubre	686.179	1.175.894	<b>1.862.073</b>	-0,06	-2,47	<b>-1,60</b>	36,85	63,15	<b>100,00</b>
noviembre	669.931	1.157.823	<b>1.827.754</b>	-0,60	-2,65	<b>-1,91</b>	36,65	63,35	<b>100,00</b>
diciembre	663.870	1.151.109	<b>1.814.979</b>	-0,78	-2,36	<b>-1,79</b>	36,58	63,42	<b>100,00</b>
<b>2011</b>									
enero	653.058	1.124.509	<b>1.777.567</b>	-0,57	-2,22	<b>-1,62</b>	36,74	63,26	<b>100,00</b>
febrero	653.279	1.116.494	<b>1.769.773</b>	-1,39	-3,37	<b>-2,65</b>	36,91	63,09	<b>100,00</b>
marzo	659.409	1.118.030	<b>1.777.439</b>	-0,97	-3,81	<b>-2,78</b>	37,10	62,90	<b>100,00</b>
abril	672.051	1.131.929	<b>1.803.980</b>	-0,27	-3,79	<b>-2,51</b>	37,25	62,75	<b>100,00</b>
mayo	690.503	1.152.841	<b>1.843.344</b>	0,59	-3,70	<b>-2,13</b>	37,46	62,54	<b>100,00</b>
junio	693.008	1.157.895	<b>1.850.903</b>	0,41	-4,27	<b>-2,57</b>	37,44	62,56	<b>100,00</b>
julio	687.148	1.162.613	<b>1.849.761</b>	0,56	-4,45	<b>-2,65</b>	37,15	62,85	<b>100,00</b>
agosto	674.813	1.155.233	<b>1.830.046</b>	0,68	-4,34	<b>-2,55</b>	36,87	63,13	<b>100,00</b>
septiembre	675.684	1.140.978	<b>1.816.662</b>	-0,14	-4,28	<b>-2,78</b>	37,19	62,81	<b>100,00</b>
octubre	667.194	1.118.168	<b>1.785.362</b>	-2,77	-4,91	<b>-4,12</b>	37,37	62,63	<b>100,00</b>
noviembre	649.060	1.102.237	<b>1.751.297</b>	-3,12	-4,80	<b>-4,18</b>	37,06	62,94	<b>100,00</b>
diciembre	642.306	1.096.616	<b>1.738.922</b>	-3,25	-4,73	<b>-4,19</b>	36,94	63,06	<b>100,00</b>
<b>2012</b>									
enero	627.308	1.062.877	<b>1.690.185</b>	-3,94	-5,48	<b>-4,92</b>	37,11	62,89	<b>100,00</b>
febrero	628.746	1.052.802	<b>1.681.548</b>	-3,76	-5,70	<b>-4,99</b>	37,39	62,61	<b>100,00</b>
marzo	635.755	1.054.973	<b>1.690.728</b>	-3,59	-5,64	<b>-4,88</b>	37,60	62,40	<b>100,00</b>
abril	644.935	1.063.644	<b>1.708.579</b>	-4,03	-6,03	<b>-5,29</b>	37,75	62,25	<b>100,00</b>
mayo	658.823	1.081.020	<b>1.739.843</b>	-4,59	-6,23	<b>-5,61</b>	37,87	62,13	<b>100,00</b>
junio	667.479	1.093.041	<b>1.760.520</b>	-3,68	-5,60	<b>-4,88</b>	37,91	62,09	<b>100,00</b>
julio	667.718	1.097.214	<b>1.764.932</b>	-2,83	-5,63	<b>-4,59</b>	37,83	62,17	<b>100,00</b>
agosto	658.794	1.089.621	<b>1.748.415</b>	-2,37	-5,68	<b>-4,46</b>	37,68	62,32	<b>100,00</b>
septiembre	651.429	1.077.406	<b>1.728.835</b>	-3,59	-5,57	<b>-4,83</b>	37,68	62,32	<b>100,00</b>
octubre	642.380	1.059.495	<b>1.701.875</b>	-3,72	-5,25	<b>-4,68</b>	37,75	62,25	<b>100,00</b>
noviembre	621.398	1.042.276	<b>1.663.674</b>	-4,26	-5,44	<b>-5,00</b>	37,35	62,65	<b>100,00</b>
diciembre	612.898	1.032.953	<b>1.645.851</b>	-4,58	-5,81	<b>-5,35</b>	37,24	62,76	<b>100,00</b>
<b>2013</b>									
enero	598.746	1.001.609	<b>1.600.355</b>	-4,55	-5,76	<b>-5,31</b>	37,41	62,59	<b>100,00</b>
febrero	600.502	995.890	<b>1.596.392</b>	-4,49	-5,41	<b>-5,06</b>	37,62	62,38	<b>100,00</b>
marzo	605.481	998.657	<b>1.604.138</b>	-4,76	-5,34	<b>-5,12</b>	37,74	62,26	<b>100,00</b>
abril	613.490	1.005.785	<b>1.619.275</b>	-4,88	-5,44	<b>-5,23</b>	37,89	62,11	<b>100,00</b>
mayo	628.844	1.022.546	<b>1.651.390</b>	-4,55	-5,41	<b>-5,08</b>	38,08	61,92	<b>100,00</b>
junio	622.988	1.018.834	<b>1.641.822</b>	-6,67	-6,79	<b>-6,74</b>	37,94	62,06	<b>100,00</b>
julio	619.329	1.013.573	<b>1.632.902</b>	-7,25	-7,62	<b>-7,48</b>	37,93	62,07	<b>100,00</b>
agosto	605.501	1.002.107	<b>1.607.608</b>	-8,09	-8,03	<b>-8,05</b>	37,66	62,34	<b>100,00</b>

**DISTRIBUCIÓN DE AFILIADOS POR ACTIVIDAD ECONÓMICA Y TAMAÑO DE EMPRESA****Régimen General**

Datos a 30 de agosto de 2013

ACTIVIDAD ECONÓMICA	TAMAÑO DE LA EMPRESA						Total
	1	2 - 5	6 - 50	51 - 100	101 - 500	Más de 500	
0	0	10	87	175	8.901	9.018	18.191
1	5.100	8.950	14.947	2.624	2.984	528	35.133
2	441	1.422	4.754	1.788	7.520	1.884	17.809
3	102	224	743	195	335	0	1.599
5	3	3	57	0	0	0	63
6	4	18	30	0	0	0	52
7	25	47	413	80	1.462	0	2.027
8	432	2.129	8.912	1.411	919	807	14.610
9	15	34	344	123	288	868	1.672
10	5.952	27.150	106.772	38.547	80.794	30.624	289.839
11	1.212	4.855	19.131	5.194	9.921	4.167	44.480
12	9	30	175	456	1.497	0	2.167
13	993	3.439	17.163	5.423	8.142	650	35.810
14	1.475	5.104	18.904	2.834	4.715	2.631	35.663
15	916	2.702	18.519	3.085	2.800	840	28.862
16	2.136	7.278	20.295	3.479	5.215	831	39.234
17	380	1.339	10.969	6.860	18.473	641	38.662
18	2.669	9.313	25.811	5.713	8.580	1.360	53.446
19	7	40	232	87	693	7.957	9.016
20	929	3.657	26.128	12.382	28.121	10.093	81.310
21	345	1.531	5.060	4.259	19.586	10.726	41.507
22	837	3.586	28.032	12.324	23.602	11.627	80.008
23	1.873	7.938	33.132	12.248	24.744	3.125	83.060
24	502	2.136	16.131	8.817	21.575	21.144	70.305
25	6.313	23.804	90.362	22.614	35.094	6.279	184.466
26	312	1.188	7.227	3.425	6.724	8.915	27.791
27	357	1.570	10.510	5.363	19.475	5.789	43.064
28	1.747	6.798	45.543	15.907	26.415	843	97.253
29	291	1.069	9.577	8.039	42.793	77.345	139.114
30	332	1.261	7.315	4.161	11.352	23.937	48.358
31	2.200	7.312	21.374	3.601	6.044	1.450	41.981
32	1.106	3.476	10.094	2.949	5.462	0	23.087
33	2.211	7.496	24.318	6.629	7.929	3.709	52.292
35	756	1.936	8.765	3.501	15.472	7.603	38.033
36	1.141	2.370	10.265	5.124	16.375	4.944	40.219
37	101	485	2.688	699	978	0	4.951
38	469	2.263	16.348	8.180	27.484	32.520	87.264
39	30	146	469	262	334	0	1.241
41	22.872	63.837	111.734	17.675	16.131	7.057	239.306
42	1.540	5.618	21.392	5.220	5.641	570	39.981
43	26.589	78.576	173.400	31.276	33.798	5.800	349.439
45	17.995	53.447	106.286	17.129	15.001	1.091	210.949
46	30.840	113.251	351.399	70.161	85.874	22.663	674.188
47	100.891	272.017	336.832	66.275	192.142	281.215	1.249.372
49	28.460	60.063	124.262	22.757	40.644	53.923	330.109
50	55	148	390	0	0	0	593
51	54	290	2.733	1.883	5.768	21.732	32.460
52	2.504	12.451	52.115	19.607	45.579	22.928	155.184
53	656	3.201	10.833	2.412	10.634	33.589	61.325
55	4.916	17.697	106.392	54.086	95.504	28.396	306.991
56	58.436	227.245	385.272	41.666	42.736	31.712	787.067
58	1.281	4.330	18.123	7.178	15.866	1.333	48.111
59	896	2.533	11.213	4.616	5.623	696	25.577
60	289	1.215	5.480	1.829	4.029	9.404	22.246
61	1.566	3.441	11.215	4.570	16.989	38.948	76.729
62	2.815	9.750	41.007	18.188	49.126	42.742	163.628
63	1.265	2.592	7.315	2.277	3.721	1.201	18.371
64	729	3.294	18.552	13.366	65.124	138.358	239.423
65	899	4.052	13.665	4.840	18.037	15.148	56.641
66	6.383	11.541	14.376	4.126	8.260	605	45.291
68	19.838	24.784	16.099	2.421	3.650	2.150	68.942
69	19.964	57.779	80.876	10.839	21.526	5.519	196.503
70	4.064	10.710	19.704	4.589	7.763	7.480	54.310
71	7.282	17.899	52.627	17.238	32.204	20.198	147.448
72	885	2.728	14.696	9.284	23.225	11.963	62.781
73	3.708	10.951	29.940	7.466	15.285	7.331	74.681
74	2.932	6.294	19.673	5.828	13.067	2.773	50.567
75	1.468	4.959	3.630	121	148	0	10.326
77	4.765	14.566	38.238	9.909	13.082	4.390	84.950
78	635	2.806	16.571	17.182	50.845	33.357	121.396
79	2.214	6.184	14.102	5.215	9.067	3.851	40.633
80	409	1.907	19.930	15.923	41.050	37.590	116.809
81	9.467	29.278	136.883	62.443	143.939	107.545	489.555
82	4.189	10.872	43.891	21.975	52.850	49.768	183.545
84	9.788	30.424	197.177	116.201	292.527	324.195	970.312
85	9.273	36.540	184.600	85.476	99.556	142.213	557.658
86	16.932	45.116	71.951	28.535	166.818	571.096	900.448
87	442	2.726	78.912	49.572	56.678	41.031	229.361
88	1.385	7.601	47.476	24.467	57.869	38.611	177.409
90	1.555	4.268	10.790	3.626	4.931	867	26.037
91	433	1.512	4.953	2.694	2.021	1.156	12.769
92	2.170	4.751	11.420	3.464	2.720	1.748	26.273
93	5.773	18.256	66.032	18.055	18.705	881	127.702
94	11.328	22.048	45.236	11.832	17.175	2.362	109.981
95	2.772	6.893	12.208	2.080	3.750	1.372	29.075
96	27.289	52.559	45.664	10.967	11.459	549	148.487
97	27.216	18.267	4.330	160	0	0	49.973
99	91	347	1.451	88	292	522	2.791
<b>TOTAL</b>	<b>553.921</b>	<b>1.557.723</b>	<b>3.854.642</b>	<b>1.177.345</b>	<b>2.441.227</b>	<b>2.472.484</b>	<b>12.057.342</b>

(\*) Según la CNAE - 09



## CLASIFICACIÓN NACIONAL DE ACTIVIDADES ECONOMICAS (C.N.A.E. - 09)

- 
- 01. Agricultura, ganadería, caza y servicios relacionados con las mismas.
  - 02. Silvicultura y explotación forestal.
  - 03. Pesca y acuicultura.
  - 05. Extracción de antracita, hulla y lignito
  - 06. Extracción de crudo de petróleo y gas natural
  - 07. Extracción de minerales metálicos
  - 08. Otras industrias extractivas
  - 09. Actividades de apoyo a las industrias extractivas
  - 10. Industria de la alimentación
  - 11. Fabricación de bebidas
  - 12. Industria del tabaco
  - 13. Industria textil
  - 14. Confección de prendas de vestir
  - 15. Industria del cuero y del calzado
  - 16. Industria de la madera y del corcho, excepto muebles; cestería y espartería
  - 17. Industria del papel
  - 18. Artes gráficas y reproducción de soportes grabados
  - 19. Coquerías y refino de petróleo
  - 20. Industria química
  - 21. Fabricación de productos farmacéuticos
  - 22. Fabricación de productos de caucho y plásticos
  - 23. Fabricación de otros productos minerales no metálicos
  - 24. Metalurgia; fabricación de productos de hierro, acero y ferroaleaciones
  - 25. Fabricación de productos metálicos, excepto maquinaria y equipo
  - 26. Fabricación de productos informáticos, electrónicos y ópticos
  - 27. Fabricación de material y equipo eléctrico
  - 28. Fabricación de maquinaria y equipo n.c.o.p.
  - 29. Fabricación de vehículos de motor, remolques y semirremolques
  - 30. Fabricación de otro material de transporte
  - 31. Fabricación de muebles
  - 32. Otras industrias manufactureras
  - 33. Reparación e instalación de maquinaria y equipo
  - 35. Suministro de energía eléctrica, gas, vapor y aire acondicionado
  - 36. Captación, depuración y distribución de agua
  - 37. Recogida y tratamiento de aguas residuales
  - 38. Recogida, tratamiento y eliminación de residuos; valorización
  - 39. Actividades de descontaminación y otros servicios de gestión de residuos
  - 41. Construcción de edificios
  - 42. Ingeniería civil
  - 43. Actividades de construcción especializada
  - 45. Venta y reparación de vehículos de motor y motocicletas
  - 46. Comercio al por mayor e intermediarios del comercio, excepto de vehículos de motor y motocicletas
  - 47. Comercio al por menor, excepto de vehículos de motor y motocicletas
  - 49. Transporte terrestre y por tubería
  - 50. Transporte marítimo y por vías navegables interiores
  - 51. Transporte aéreo
  - 52. Almacenamiento y actividades anexas al transporte
  - 53. Actividades postales y de correos
  - 55. Servicios de alojamiento
  - 56. Servicios de comidas y bebidas
  - 58. Edición
  - 59. Actividades cinematográficas, de vídeo y de programas de televisión, grabación de sonido y edición musical
  - 60. Actividades de programación y emisión de radio y televisión
  - 61. Telecomunicaciones
  - 62. Programación, consultoría y otras actividades relacionadas con la informática
  - 63. Servicios de información
  - 64. Servicios financieros, excepto seguros y fondos de pensiones
  - 65. Seguros, reaseguros y fondos de pensiones, excepto Seguridad Social obligatoria
  - 66. Actividades auxiliares a los servicios financieros y a los seguros
  - 68. Actividades inmobiliarias
  - 69. Actividades jurídicas y de contabilidad
  - 70. Actividades de las sedes centrales; actividades de consultoría de gestión empresarial
  - 71. Servicios técnicos de arquitectura e ingeniería; ensayos y análisis técnicos
  - 72. Investigación y desarrollo
  - 73. Publicidad y estudios de mercado
  - 74. Otras actividades profesionales, científicas y técnicas
  - 75. Actividades veterinarias
  - 77. Actividades de alquiler
  - 78. Actividades relacionadas con el empleo
  - 79. Actividades de agencias de viajes, operadores turísticos, servicios de reservas y actividades relacionadas con los mismos
  - 80. Actividades de seguridad e investigación
  - 81. Servicios a edificios y actividades de jardinería
  - 82. Actividades administrativas de oficina y otras actividades auxiliares a las
  - 84. Administración Pública y defensa; Seguridad Social obligatoria
  - 85. Educación
  - 86. Actividades sanitarias
  - 87. Asistencia en establecimientos residenciales
  - 88. Actividades de servicios sociales sin alojamiento
  - 90. Actividades de creación, artísticas y espectáculos
  - 91. Actividades de bibliotecas, archivos, museos y otras actividades culturales
  - 92. Actividades de juegos de azar y apuestas
  - 93. Actividades deportivas, recreativas y de entretenimiento
  - 94. Actividades asociativas
  - 95. Reparación de ordenadores, efectos personales y artículos de uso doméstico
  - 96. Otros servicios personales
  - 97. Actividades de los hogares como empleadores de personal doméstico
  - 98. Actividades de los hogares como productores de bienes y servicios para uso propio
  - 99. Actividades de organizaciones y organismos extraterritoriales
-

Cuadro I.19

**DISTRIBUCIÓN DE AFILIADOS POR COBERTURA DE I.T. CONTINGENCIAS COMUNES**

Fecha	General			Autónomos					Agrario cuenta propia					
	INSS	Mutua	Total	INSS	Mutua	Total con I.T.	Sin I.T.	Total	INSS	Mutua	Total con I.T.	Sin I.T.	Total	
<b>Año 2009</b>														
Enero	4.843.581	8.848.062	13.691.643	862.320	2.152.871	3.015.191	29.332	3.044.523	100.858	121.454	222.312	6.636	228.948	
Febrero	4.778.037	8.843.772	13.621.809	855.799	2.143.932	2.999.731	29.279	3.029.010	100.058	121.441	221.499	6.532	228.031	
Marzo	4.718.109	8.794.301	13.512.410	849.235	2.139.263	2.988.498	29.709	3.018.207	99.249	121.577	220.826	6.422	227.248	
Abril	4.679.161	8.817.582	13.496.743	843.271	2.138.610	2.981.881	29.546	3.011.427	98.447	121.628	220.075	6.312	226.387	
Mayo	4.700.457	8.925.476	13.625.933	838.099	2.141.193	2.979.292	29.432	3.008.724	97.790	121.615	219.405	6.230	225.635	
Junio	4.595.737	8.876.313	13.472.050	832.337	2.139.176	2.971.513	29.170	3.000.683	97.113	121.306	218.419	6.121	224.540	
Julio	4.599.605	8.942.271	13.541.876	826.117	2.130.429	2.956.546	28.615	2.985.161	96.419	121.044	217.463	6.101	223.564	
Agosto	4.542.589	8.845.319	13.387.908	821.665	2.123.875	2.945.540	28.201	2.973.741	95.831	120.850	216.681	6.021	222.702	
Septiembre	4.500.466	8.843.158	13.343.624	817.344	2.120.714	2.938.058	28.051	2.966.109	95.223	120.686	215.909	5.956	221.865	
Octubre	4.511.287	8.930.515	13.441.802	811.581	2.115.362	2.926.943	28.110	2.955.053	94.572	120.634	215.206	5.883	221.089	
Noviembre	4.470.014	8.881.273	13.351.287	806.727	2.110.523	2.917.250	28.118	2.945.368	93.866	120.496	214.362	5.776	220.138	
Diciembre	4.416.803	8.772.923	13.189.726	802.508	2.107.614	2.910.122	28.141	2.938.263	92.908	120.173	213.081	5.701	218.782	
<b>Año 2010</b>														
Enero	4.283.458	8.822.694	13.106.152	770.861	2.118.706	2.889.567	27.656	2.917.223	90.588	121.664	212.252	5.614	217.866	
Febrero	4.287.144	8.828.578	13.115.722	765.659	2.121.785	2.887.444	27.633	2.915.077	89.575	121.468	211.043	5.556	216.599	
Marzo	4.242.139	8.810.072	13.052.211	760.673	2.127.588	2.888.261	27.560	2.915.821	88.702	121.358	210.060	5.499	215.559	
Abril	4.146.343	9.012.632	13.158.975	755.869	2.137.004	2.892.873	27.561	2.920.434	87.868	121.337	209.205	5.417	214.622	
Mayo	4.132.899	9.109.878	13.242.777	751.384	2.147.984	2.899.368	27.621	2.926.989	87.193	121.397	208.590	5.372	213.962	
Junio	4.068.081	9.081.829	13.149.910	746.743	2.155.582	2.902.325	27.563	2.929.888	86.590	121.232	207.822	5.290	213.112	
Julio	4.153.155	9.230.687	13.383.842	741.427	2.153.227	2.894.654	27.106	2.921.760	85.981	121.068	207.049	5.262	212.311	
Agosto	4.049.357	9.063.615	13.112.972	737.714	2.172.541	2.910.255	26.643	2.936.898	85.450	126.109	211.559	5.230	216.789	
Septiembre	4.017.905	9.088.011	13.105.916	733.789	2.147.034	2.880.823	26.662	2.907.485	84.943	120.759	205.702	5.127	210.829	
Octubre	3.994.863	9.178.683	13.173.546	729.672	2.148.362	2.878.034	26.744	2.904.778	84.368	120.659	205.207	5.036	210.063	
Noviembre	3.942.288	9.162.623	13.104.911	725.104	2.144.565	2.869.669	26.749	2.896.418	83.731	120.556	204.287	4.933	209.220	
Diciembre	3.910.710	9.100.087	13.010.797	720.954	2.144.024	2.864.978	26.915	2.891.893	83.135	120.540	203.675	4.910	208.585	
<b>Año 2011</b>														
Enero	3.813.336	9.026.673	12.840.009	714.054	2.131.457	2.845.511	26.328	2.871.839	82.540	120.593	203.133	4.801	207.934	
Febrero	3.807.119	9.073.862	12.880.981	709.216	2.139.031	2.848.247	26.300	2.874.547	81.950	120.823	202.773	4.693	207.466	
Marzo	3.794.174	9.111.075	12.905.249	704.556	2.149.710	2.854.266	26.368	2.880.634	81.353	121.163	202.516	4.617	207.133	
Abril	3.815.134	9.273.866	13.089.000	700.301	2.167.119	2.867.420	26.473	2.893.893	80.807	121.467	202.274	4.569	206.843	
Mayo	3.787.758	9.241.094	13.028.852	696.282	2.176.362	2.872.644	26.470	2.899.114	80.247	121.483	201.730	4.508	206.238	
Junio	3.709.537	9.217.973	12.927.510	691.850	2.183.113	2.874.963	26.420	2.901.383	79.720	121.332	201.052	4.456	205.508	
Julio	3.807.459	9.362.279	13.169.738	687.278	2.183.020	2.870.298	26.142	2.896.440	79.237	121.206	200.443	4.438	204.881	
Agosto	3.709.238	9.167.029	12.876.267	683.552	2.176.526	2.860.078	25.704	2.885.782	78.742	121.128	199.870	4.349	204.219	
Septiembre	3.678.843	9.126.593	12.805.436	679.817	2.178.081	2.857.898	25.752	2.883.650	78.267	121.206	199.473	4.304	203.777	
Octubre	3.678.366	9.099.047	12.777.413	676.022	2.178.074	2.854.096	25.881	2.879.977	77.789	121.292	199.081	4.222	203.303	
Noviembre	3.669.741	9.085.976	12.755.717	671.937	2.172.350	2.844.287	25.914	2.870.201	77.305	121.377	198.682	4.167	202.849	
Diciembre	3.648.160	8.995.364	12.643.524	668.345	2.170.683	2.839.028	26.051	2.865.079	76.817	121.481	198.298	4.122	202.420	
<b>Año 2012</b>														
Enero	4.018.639	8.878.290	12.896.929	662.370	2.152.521	2.814.891	25.428	2.840.319	76.296	121.445	197.741	4.060	201.801	
Febrero	3.958.290	8.883.602	12.841.892	657.635	2.159.435	2.817.070	25.439	2.842.509	75.699	121.722	197.421	3.997	201.418	
Marzo	3.959.430	8.971.333	12.930.763	653.489	2.170.606	2.824.095	25.561	2.849.656	75.158	122.095	197.253	3.939	201.192	
Abril	3.471.152	9.036.037	12.507.189	648.856	2.183.438	2.832.294	25.543	2.857.837	74.562	122.404	196.966	3.933	200.899	
Mayo	3.438.644	9.015.428	12.454.072	645.054	2.191.232	2.836.286	25.516	2.861.802	74.075	122.479	196.554	3.924	200.478	
Junio	3.425.663	9.063.793	12.489.456	641.116	2.202.169	2.843.285	25.469	2.868.754	73.603	122.413	196.016	3.882	199.898	
Julio	3.387.531	9.020.144	12.407.675	635.575	2.197.343	2.832.918	24.911	2.857.829	73.104	122.289	195.393	3.828	199.221	
Agosto	3.288.711	8.934.490	12.223.201	631.860	2.189.631	2.821.491	24.563	2.846.054	72.722	122.131	194.853	3.776	198.629	
Septiembre	3.295.326	9.009.240	12.304.566	628.643	2.192.090	2.820.733	24.535	2.845.268	72.308	122.268	194.576	3.718	198.294	
Octubre	3.244.797	8.847.374	12.092.171	623.912	2.186.465	2.810.377	24.621	2.834.998	71.790	122.293	194.083	3.643	197.726	
Noviembre	3.227.139	8.826.842	12.053.981	619.864	2.182.382	2.802.246	24.627	2.826.873	71.298	122.380	193.678	3.551	197.229	
Diciembre	3.223.751	8.769.834	11.993.585	615.852	2.185.324	2.801.176	24.810	2.825.986	70.915	122.599	193.514	3.480	196.994	
<b>Año 2013</b>														
Enero	3.176.324	8.634.846	11.811.170	608.498	2.164.889	2.773.387	24.397	2.797.784	46.664	116.941	163.605	32.981	196.586	
Febrero	3.180.228	8.646.546	11.826.774	579.649	2.194.684	2.774.333	24.586	2.798.919	45.144	119.400	164.544	32.291	196.835	
Marzo	3.187.851	8.696.511	11.884.362	575.381	2.212.373	2.787.754	24.615	2.812.369	44.702	119.729	164.431	32.062	196.493	
Abril	3.179.435	8.720.977	11.900.412	570.567	2.226.161	2.796.728	24.700	2.821.428	44.382	120.149	164.531	31.891	196.422	
Mayo	3.179.906	8.802.981	11.982.887	566.188	2.243.283	2.809.471	24.781	2.834.252	44.085	120.438	164.523	31.704	196.227	
Junio	3.185.565	8.877.787	12.063.352	562.300	2.262.785	2.825.085	24.868	2.849.953	43.820	120.645	164.465	31.547	196.012	
Julio	3.151.976	8.877.029	12.029.005	557.238	2.264.049	2.821.287	24.429	2.845.716	43.548	120.565	164.113	31.390	195.503	
Agosto	3.132.977	8.906.173	12.039.150	554.169	2.257.932	2.812.101	24.131	2.836.232	43.302	120.472	163.774	31.226	195.000	

Nota: Esta información no se corresponde necesariamente con los datos de afiliados a fin de cada mes, al no coincidir el día al que están referidas las cifras.

(1) A partir de Abril de 2010 Régimen General sin convenios especiales. Desde el año 2012 no contiene Sistemas Especiales.

Cuadro I.19.1

**DISTRIBUCIÓN DE AFILIADOS POR COBERTURA DE I.T. CONTINGENCIAS COMUNES  
(Continuación)**

Fecha	Mar cuenta ajena			Mar cuenta propia			Carbón			Total				
	ISM	Mutua	Total	INSS	Mutua	Total	ISM	Mutua	Total	INSS O ISM	Mutua	Total con I.T.	SIN I.T.	Total
<b>Año 2009</b>														
Enero	35.937	13.255	49.192				6.298	1.333	7.631	5.848.994	11.136.975	16.985.969	35.968	17.021.937
Febrero	38.427	13.084	51.511				6.279	1.371	7.650	5.778.600	11.123.600	16.902.200	35.811	16.938.011
Marzo	39.731	13.475	53.206				6.217	1.371	7.588	5.712.541	11.069.987	16.782.528	36.131	16.818.659
Abril	39.192	13.520	52.712				6.198	1.368	7.566	5.666.269	11.092.708	16.758.977	35.858	16.794.835
Mayo	39.158	14.107	53.265				6.161	1.357	7.518	5.681.665	11.203.748	16.885.413	35.662	16.921.075
Junio	39.497	14.566	54.063				6.083	1.346	7.429	5.570.767	11.152.707	16.723.474	35.291	16.758.765
Julio	40.099	15.028	55.127				5.997	1.355	7.352	5.568.237	11.210.127	16.778.364	34.716	16.813.080
Agosto	40.209	14.584	54.793				5.929	1.340	7.269	5.506.223	11.105.968	16.612.191	34.222	16.646.413
Septiembre	38.932	13.595	52.527				5.879	1.319	7.198	5.457.844	11.099.472	16.557.316	34.007	16.591.323
Octubre	38.645	13.225	51.870				5.900	1.376	7.276	5.461.985	11.181.112	16.643.097	33.993	16.677.090
Noviembre	36.866	13.013	49.879				5.835	1.387	7.222	5.413.308	11.126.692	16.540.000	33.894	16.573.894
Diciembre	34.820	12.824	47.644				5.858	1.323	7.181	5.352.897	11.014.857	16.367.754	33.842	16.401.596
<b>Año 2010</b>														
Enero	34.962	13.193	48.155				5.785	1.343	7.128	5.185.654	11.077.600	16.263.254	33.270	16.296.524
Febrero	37.187	13.244	50.431				5.776	1.332	7.108	5.185.341	11.086.407	16.271.748	33.189	16.304.937
Marzo	37.806	13.244	51.050				5.666	1.365	7.031	5.134.986	11.073.627	16.208.613	33.059	16.241.672
Abril	38.289	13.822	52.111				5.547	1.360	6.907	5.033.916	11.286.155	16.320.071	32.978	16.353.049
Mayo	37.389	14.247	51.636				5.467	1.340	6.807	5.014.332	11.394.846	16.409.178	32.993	16.442.171
Junio	37.501	14.626	52.127				5.399	1.380	6.779	4.944.314	11.374.649	16.318.963	32.853	16.351.816
Julio	38.444	15.472	53.916				5.376	1.394	6.770	5.024.383	11.521.848	16.546.231	32.368	16.578.599
Agosto	37.528	15.249	52.777				5.250	1.378	6.628	4.915.299	11.378.892	16.294.191	31.873	16.326.064
Septiembre	36.959	14.239	51.198				5.171	1.361	6.532	4.878.767	11.371.404	16.250.171	31.789	16.281.960
Octubre	36.503	13.727	50.230				5.044	1.354	6.398	4.850.450	11.462.785	16.313.235	31.780	16.345.015
Noviembre	34.760	13.532	48.292				4.989	1.338	6.327	4.790.872	11.442.614	16.233.486	31.682	16.265.168
Diciembre	32.582	13.363	45.945				4.969	1.279	6.248	4.752.350	11.379.293	16.131.643	31.825	16.163.468
<b>Año 2011</b>														
Enero	32.758	13.380	46.138	11.600	2.374	13.974	4.789	1.212	6.001	4.659.077	11.295.689	15.954.766	31.129	15.985.895
Febrero	35.362	13.589	48.951	11.521	2.363	13.884	4.763	1.214	5.977	4.649.931	11.350.882	16.000.813	30.993	16.031.806
Marzo	35.734	13.718	49.452	11.321	2.357	13.678	4.753	1.239	5.992	4.631.891	11.399.262	16.031.153	30.985	16.062.138
Abril	35.975	14.473	50.448	11.178	2.340	13.518	4.731	1.267	5.998	4.648.126	11.580.532	16.228.658	31.042	16.259.700
Mayo	35.401	14.769	50.170	11.077	2.324	13.401	4.755	1.269	6.024	4.615.520	11.557.301	16.172.821	30.978	16.203.799
Junio	35.063	15.127	50.190	11.070	2.337	13.407	4.783	1.295	6.078	4.532.023	11.541.177	16.073.200	30.876	16.104.076
Julio	37.071	15.899	52.970	11.047	2.345	13.392	4.763	1.321	6.084	4.626.855	11.686.070	16.312.925	30.580	16.343.505
Agosto	36.217	15.562	51.779	11.009	2.343	13.352	4.696	1.330	6.026	4.523.454	11.483.918	16.007.372	30.053	16.037.425
Septiembre	33.750	14.941	48.691	11.004	2.304	13.308	4.674	1.286	5.960	4.486.355	11.444.411	15.930.766	30.056	15.960.822
Octubre	34.381	14.413	48.794	11.388	2.377	13.765	4.681	1.287	5.968	4.482.627	11.416.490	15.899.117	30.103	15.929.220
Noviembre	33.341	14.295	47.636	11.481	2.388	13.869	4.460	1.284	5.744	4.468.265	11.397.670	15.865.935	30.081	15.896.016
Diciembre	31.143	13.825	44.968	11.417	2.397	13.814	4.390	1.264	5.654	4.440.272	11.305.014	15.745.286	30.173	15.775.459
<b>Año 2012</b>														
Enero	31.362	14.230	45.592	11.285	2.370	13.655	4.353	1.211	5.564	4.804.305	11.170.067	15.974.372	29.488	16.003.860
Febrero	32.632	15.835	48.467	11.225	2.345	13.570	4.392	1.202	5.594	4.739.873	11.184.141	15.924.014	29.436	15.953.450
Marzo	32.468	16.393	48.861	11.081	2.329	13.410	4.463	1.186	5.649	4.736.089	11.283.942	16.020.031	29.500	16.049.531
Abril	32.399	17.054	49.453	10.876	2.333	13.209	4.442	1.176	5.618	4.242.287	11.362.442	15.604.729	29.476	15.634.205
Mayo	32.042	17.240	49.282	10.779	2.328	13.107	4.375	1.163	5.538	4.204.969	11.349.870	15.554.839	29.440	15.584.279
Junio	32.095	18.564	50.659	10.836	2.333	13.169	3.107	1.156	4.263	4.186.420	11.410.428	15.596.848	29.351	15.626.199
Julio	32.419	19.032	51.451	10.888	2.349	13.237	3.035	1.141	4.176	4.142.552	11.362.298	15.504.850	28.739	15.533.589
Agosto	32.212	18.635	50.847	10.836	2.296	13.132	4.234	1.073	5.307	4.040.575	11.268.256	15.308.831	28.339	15.337.170
Septiembre	31.675	18.196	49.871	13.095		13.095	4.039	1.137	5.176	4.045.086	11.342.931	15.388.017	28.253	15.416.270
Octubre	31.007	17.305	48.312	13.415		13.415	3.925	1.070	4.995	3.988.846	11.174.507	15.163.353	28.264	15.191.617
Noviembre	30.582	16.757	47.339	13.577		13.577	3.649	1.215	4.864	3.966.109	11.149.576	15.115.685	28.178	15.143.863
Diciembre	41.408	16.301	57.709	13.580		13.580	3.485	1.169	4.654	3.968.991	11.095.227	15.064.218	28.290	15.092.508
<b>Año 2013</b>														
Enero	28.504	16.239	44.743	12.861		12.861	3.384	1.109	4.493	3.876.235	10.934.024	14.810.259	57.378	14.867.637
Febrero	31.540	16.129	47.669	12.592		12.592	3.365	1.071	4.436	3.852.518	10.977.830	14.830.348	56.877	14.887.225
Marzo	31.195	16.480	47.675	12.508		12.508	3.071	960	4.031	3.854.708	11.046.053	14.900.761	56.677	14.957.438
Abril	31.600	16.544	48.144	12.654		12.654	3.019	906	3.925	3.841.657	11.084.737	14.926.394	56.591	14.982.985
Mayo	31.957	17.304	49.261	12.677		12.677	3.064	906	3.970	3.837.877	11.184.912	15.022.789	56.485	15.079.274
Junio	32.617	18.248	50.865	12.802		12.802	3.253	925	4.178	3.840.357	11.280.390	15.120.747	56.415	15.177.162
Julio	33.181	19.110	52.291	12.856		12.856	3.316	996	4.312	3.802.115	11.281.749	15.083.864	55.819	15.139.683
Agosto	32.903	18.902	51.805	12.834		12.834	3.339	1.052	4.391	3.779.524	11.304.531	15.084.055	55.357	15.139.412

Nota: Esta información no se corresponde necesariamente con los datos de afiliados a fin de cada mes, al no coincidir el día al que están referidas las cifras.

Cuadro I.19.2

**DISTRIBUCIÓN DE AFILIADOS POR COBERTURA DE I.T. CONTINGENCIAS COMUNES**

Distribución porcentual

Fecha	General			Autónomos					Agrario cuenta propia				
	INSS	Mutua	Total	INSS	Mutua	Total con I.T.	Sin I.T.	Total	INSS	Mutua	Total con I.T.	Sin I.T.	Total
<b>Año 2009</b>													
Enero	35,38	64,62	100,00	28,32	70,71	99,04	0,96	100,00	44,05	53,05	97,10	2,90	100,00
Febrero	35,08	64,92	100,00	28,25	70,78	99,03	0,97	100,00	43,88	53,26	97,14	2,86	100,00
Marzo	34,92	65,08	100,00	28,14	70,88	99,02	0,98	100,00	43,67	53,50	97,17	2,83	100,00
Abril	34,67	65,33	100,00	28,00	71,02	99,02	0,98	100,00	43,49	53,73	97,21	2,79	100,00
Mayo	34,50	65,50	100,00	27,86	71,17	99,02	0,98	100,00	43,34	53,90	97,24	2,76	100,00
Junio	34,11	65,89	100,00	27,74	71,29	99,03	0,97	100,00	43,25	54,02	97,27	2,73	100,00
Julio	33,97	66,03	100,00	27,67	71,37	99,04	0,96	100,00	43,13	54,14	97,27	2,73	100,00
Agosto	33,93	66,07	100,00	27,63	71,42	99,05	0,95	100,00	43,03	54,27	97,30	2,70	100,00
Septiembre	33,73	66,27	100,00	27,56	71,50	99,05	0,95	100,00	42,92	54,40	97,32	2,68	100,00
Octubre	33,56	66,44	100,00	27,46	71,58	99,05	0,95	100,00	42,78	54,56	97,34	2,66	100,00
Noviembre	33,48	66,52	100,00	27,39	71,66	99,05	0,95	100,00	42,64	54,74	97,38	2,62	100,00
Diciembre	33,49	66,51	100,00	27,31	71,73	99,04	0,96	100,00	42,47	54,93	97,39	2,61	100,00
<b>Año 2010</b>													
Enero	32,68	67,32	100,00	26,42	72,63	99,05	0,95	100,00	41,58	55,84	97,42	2,58	100,00
Febrero	32,69	67,31	100,00	26,27	72,79	99,05	0,95	100,00	41,36	56,08	97,43	2,57	100,00
Marzo	32,50	67,50	100,00	26,09	72,97	99,05	0,95	100,00	41,15	56,30	97,45	2,55	100,00
Abril	31,51	68,49	100,00	25,88	73,17	99,06	0,94	100,00	40,94	56,54	97,48	2,52	100,00
Mayo	31,21	68,79	100,00	25,67	73,39	99,06	0,94	100,00	40,75	56,74	97,49	2,51	100,00
Junio	30,94	69,06	100,00	25,49	73,57	99,06	0,94	100,00	40,63	56,89	97,52	2,48	100,00
Julio	31,03	68,97	100,00	25,38	73,70	99,07	0,93	100,00	40,50	57,02	97,52	2,48	100,00
Agosto	30,88	69,12	100,00	25,12	73,97	99,09	0,91	100,00	39,42	58,17	97,59	2,41	100,00
Septiembre	30,66	69,34	100,00	25,24	73,85	99,08	0,92	100,00	40,29	57,28	97,57	2,43	100,00
Octubre	30,32	69,68	100,00	25,12	73,96	99,08	0,92	100,00	40,16	57,44	97,60	2,40	100,00
Noviembre	30,08	69,92	100,00	25,03	74,04	99,08	0,92	100,00	40,02	57,62	97,64	2,36	100,00
Diciembre	30,06	69,94	100,00	24,93	74,14	99,07	0,93	100,00	39,86	57,79	97,65	2,35	100,00
<b>Año 2011</b>													
Enero	29,70	70,30	100,00	24,86	74,22	99,08	0,92	100,00	39,70	58,00	97,69	2,31	100,00
Febrero	29,56	70,44	100,00	24,67	74,41	99,09	0,91	100,00	39,50	58,24	97,74	2,26	100,00
Marzo	29,40	70,60	100,00	24,46	74,63	99,08	0,92	100,00	39,28	58,50	97,77	2,23	100,00
Abril	29,15	70,85	100,00	24,20	74,89	99,09	0,91	100,00	39,07	58,72	97,79	2,21	100,00
Mayo	29,07	70,93	100,00	24,02	75,07	99,09	0,91	100,00	38,91	58,90	97,81	2,19	100,00
Junio	28,69	71,31	100,00	23,85	75,24	99,09	0,91	100,00	38,79	59,04	97,83	2,17	100,00
Julio	28,91	71,09	100,00	23,73	75,37	99,10	0,90	100,00	38,67	59,16	97,83	2,17	100,00
Agosto	28,81	71,19	100,00	23,69	75,42	99,11	0,89	100,00	38,56	59,31	97,87	2,13	100,00
Septiembre	28,73	71,27	100,00	23,57	75,53	99,11	0,89	100,00	38,41	59,48	97,89	2,11	100,00
Octubre	28,79	71,21	100,00	23,47	75,63	99,10	0,90	100,00	38,26	59,66	97,92	2,08	100,00
Noviembre	28,77	71,23	100,00	23,41	75,69	99,10	0,90	100,00	38,11	59,84	97,95	2,05	100,00
Diciembre	28,85	71,15	100,00	23,33	75,76	99,09	0,91	100,00	37,95	60,01	97,96	2,04	100,00
<b>Año 2012</b>													
Enero	31,16	68,84	100,00	23,32	75,78	99,10	0,90	100,00	37,81	60,18	97,99	2,01	100,00
Febrero	30,82	69,18	100,00	23,14	75,97	99,11	0,89	100,00	37,58	60,43	98,02	1,98	100,00
Marzo	30,62	69,38	100,00	22,93	76,17	99,10	0,90	100,00	37,36	60,69	98,04	1,96	100,00
Abril	27,75	72,25	100,00	22,70	76,40	99,11	0,89	100,00	37,11	60,93	98,04	1,96	100,00
Mayo	27,61	72,39	100,00	22,54	76,57	99,11	0,89	100,00	36,95	61,09	98,04	1,96	100,00
Junio	27,43	72,57	100,00	22,35	76,76	99,11	0,89	100,00	36,82	61,24	98,06	1,94	100,00
Julio	27,30	72,70	100,00	22,24	76,89	99,13	0,87	100,00	36,69	61,38	98,08	1,92	100,00
Agosto	26,91	73,09	100,00	22,20	76,94	99,14	0,86	100,00	36,61	61,49	98,10	1,90	100,00
Septiembre	26,78	73,22	100,00	22,09	77,04	99,14	0,86	100,00	36,47	61,66	98,13	1,87	100,00
Octubre	26,83	73,17	100,00	22,01	77,12	99,13	0,87	100,00	36,31	61,85	98,16	1,84	100,00
Noviembre	26,77	73,23	100,00	21,93	77,20	99,13	0,87	100,00	36,15	62,05	98,20	1,80	100,00
Diciembre	26,88	73,12	100,00	21,79	77,33	99,12	0,88	100,00	36,00	62,23	98,23	1,77	100,00
<b>Año 2013</b>													
Enero	26,89	73,11	100,00	21,75	77,38	99,13	0,87	100,00	23,74	59,49	83,22	16,78	100,00
Febrero	26,89	73,11	100,00	20,71	78,41	99,12	0,88	100,00	22,93	60,66	83,59	16,41	100,00
Marzo	26,82	73,18	100,00	20,46	78,67	99,12	0,88	100,00	22,75	60,93	83,68	16,32	100,00
Abril	26,72	73,28	100,00	20,22	78,90	99,12	0,88	100,00	22,60	61,17	83,76	16,24	100,00
Mayo	26,54	73,46	100,00	19,98	79,15	99,13	0,87	100,00	22,47	61,38	83,84	16,16	100,00
Junio	26,41	73,59	100,00	19,73	79,40	99,13	0,87	100,00	22,36	61,55	83,91	16,09	100,00
Julio	26,20	73,80	100,00	19,58	79,56	99,14	0,86	100,00	22,27	61,67	83,94	16,06	100,00
Agosto	26,02	73,98	100,00	19,54	79,61	99,15	0,85	100,00	22,21	61,78	83,99	16,01	100,00

Cuadro I.19.3

**DISTRIBUCIÓN DE AFILIADOS POR COBERTURA DE I.T. CONTINGENCIAS COMUNES**  
(Continuación)

Fecha	Mar cuenta ajena			Carbón			Mar cuenta propia			Distribución porcentual				
	ISM	Mutua	Total	INSS	Mutua	Total	ISM	Mutua	Total	INSS o ISM	Mutua	Total con I.T.	SIN I.T.	Total
<b>Año 2009</b>														
Enero	73,05	26,95	100,00				82,53	17,47	100,00	34,36	65,43	99,79	0,21	100,00
Febrero	74,60	25,40	100,00				82,08	17,92	100,00	34,12	65,67	99,79	0,21	100,00
Marzo	74,67	25,33	100,00				81,93	18,07	100,00	33,97	65,82	99,79	0,21	100,00
Abril	74,35	25,65	100,00				81,92	18,08	100,00	33,74	66,05	99,79	0,21	100,00
Mayo	73,52	26,48	100,00				81,95	18,05	100,00	33,58	66,21	99,79	0,21	100,00
Junio	73,06	26,94	100,00				81,88	18,12	100,00	33,24	66,55	99,79	0,21	100,00
Julio	72,74	27,26	100,00				81,57	18,43	100,00	33,12	66,68	99,79	0,21	100,00
Agosto	73,38	26,62	100,00				81,57	18,43	100,00	33,08	66,72	99,79	0,21	100,00
Septiembre	74,12	25,88	100,00				81,68	18,32	100,00	32,90	66,90	99,80	0,20	100,00
Octubre	74,50	25,50	100,00				81,09	18,91	100,00	32,75	67,04	99,80	0,20	100,00
Noviembre	73,91	26,09	100,00				80,79	19,21	100,00	32,66	67,13	99,80	0,20	100,00
Diciembre	73,08	26,92	100,00				81,58	18,42	100,00	32,64	67,16	99,79	0,21	100,00
<b>Año 2010</b>														
Enero	72,60	27,40	100,00				81,16	18,84	100,00	31,82	67,98	99,80	0,20	100,00
Febrero	73,74	26,26	100,00				81,26	18,74	100,00	31,80	67,99	99,80	0,20	100,00
Marzo	74,06	25,94	100,00				80,59	19,41	100,00	31,62	68,18	99,80	0,20	100,00
Abril	73,48	26,52	100,00				80,31	19,69	100,00	30,78	69,02	99,80	0,20	100,00
Mayo	72,41	27,59	100,00				80,31	19,69	100,00	30,50	69,30	99,80	0,20	100,00
Junio	71,94	28,06	100,00				79,64	20,36	100,00	30,24	69,56	99,80	0,20	100,00
Julio	71,30	28,70	100,00				79,41	20,59	100,00	30,31	69,50	99,80	0,20	100,00
Agosto	71,11	28,89	100,00				79,21	20,79	100,00	30,11	69,70	99,80	0,20	100,00
Septiembre	72,19	27,81	100,00				79,16	20,84	100,00	29,96	69,84	99,80	0,20	100,00
Octubre	72,67	27,33	100,00				78,84	21,16	100,00	29,68	70,13	99,81	0,19	100,00
Noviembre	71,98	28,02	100,00				78,85	21,15	100,00	29,45	70,35	99,81	0,19	100,00
Diciembre	70,92	29,08	100,00				79,53	20,47	100,00	29,40	70,40	99,80	0,20	100,00
<b>Año 2011</b>														
Enero	71,00	29,00	100,00	83,01	16,99	100,00	79,80	20,20	100,00	29,14	70,66	99,81	0,19	100,00
Febrero	72,24	27,76	100,00	82,98	17,02	100,00	79,69	20,31	100,00	29,00	70,80	99,81	0,19	100,00
Marzo	72,26	27,74	100,00	82,77	17,23	100,00	79,32	20,68	100,00	28,84	70,97	99,81	0,19	100,00
Abril	71,31	28,69	100,00	82,69	17,31	100,00	78,88	21,12	100,00	28,59	71,22	99,81	0,19	100,00
Mayo	70,56	29,44	100,00	82,66	17,34	100,00	78,93	21,07	100,00	28,48	71,32	99,81	0,19	100,00
Junio	69,86	30,14	100,00	82,57	17,43	100,00	78,69	21,31	100,00	28,14	71,67	99,81	0,19	100,00
Julio	69,98	30,02	100,00	82,49	17,51	100,00	78,29	21,71	100,00	28,31	71,50	99,81	0,19	100,00
Agosto	69,95	30,05	100,00	82,45	17,55	100,00	77,93	22,07	100,00	28,21	71,61	99,81	0,19	100,00
Septiembre	69,31	30,69	100,00	82,69	17,31	100,00	78,42	21,58	100,00	28,11	71,70	99,81	0,19	100,00
Octubre	70,46	29,54	100,00	82,73	17,27	100,00	78,43	21,57	100,00	28,14	71,67	99,81	0,19	100,00
Noviembre	69,99	30,01	100,00	82,78	17,22	100,00	77,65	22,35	100,00	28,11	71,70	99,81	0,19	100,00
Diciembre	69,26	30,74	100,00	82,65	17,35	100,00	77,64	22,36	100,00	28,15	71,66	99,81	0,19	100,00
<b>Año 2012</b>														
Enero	68,79	31,21	100,00	82,64	17,36	100,00	78,24	21,76	100,00	30,02	69,80	99,82	0,18	100,00
Febrero	67,33	32,67	100,00	82,72	17,28	100,00	78,51	21,49	100,00	29,71	70,10	99,82	0,18	100,00
Marzo	66,45	33,55	100,00	82,63	17,37	100,00	79,01	20,99	100,00	29,51	70,31	99,82	0,18	100,00
Abril	65,51	34,49	100,00	82,34	17,66	100,00	79,07	20,93	100,00	27,13	72,68	99,81	0,19	100,00
Mayo	65,02	34,98	100,00	82,24	17,76	100,00	79,00	21,00	100,00	26,98	72,83	99,81	0,19	100,00
Junio	63,35	36,65	100,00	82,28	17,72	100,00	72,88	27,12	100,00	26,79	73,02	99,81	0,19	100,00
Julio	63,01	36,99	100,00	82,25	17,75	100,00	72,68	27,32	100,00	26,67	73,15	99,81	0,19	100,00
Agosto	63,35	36,65	100,00	82,52	17,48	100,00	79,78	20,22	100,00	26,34	73,47	99,82	0,18	100,00
Septiembre	63,51	36,49	100,00	100,00		100,00	78,03	21,97	100,00	26,24	73,58	99,82	0,18	100,00
Octubre	64,18	35,82	100,00	100,00		100,00	78,58	21,42	100,00	26,26	73,56	99,81	0,19	100,00
Noviembre	64,60	35,40	100,00	100,00		100,00	75,02	24,98	100,00	26,19	73,62	99,81	0,19	100,00
Diciembre	71,75	28,25	100,00	100,00		100,00	74,88	25,12	100,00	26,30	73,51	99,81	0,19	100,00
<b>Año 2013</b>														
Enero	63,71	36,29	100,00	100,00		100,00	75,32	24,68	100,00	26,07	73,54	99,61	0,39	100,00
Febrero	66,16	33,84	100,00	100,00		100,00	75,86	24,14	100,00	25,88	73,74	99,62	0,38	100,00
Marzo	65,43	34,57	100,00	100,00		100,00	76,18	23,82	100,00	25,77	73,85	99,62	0,38	100,00
Abril	65,64	34,36	100,00	100,00		100,00	76,92	23,08	100,00	25,64	73,98	99,62	0,38	100,00
Mayo	64,87	35,13	100,00	100,00		100,00	77,18	22,82	100,00	25,45	74,17	99,63	0,37	100,00
Junio	64,12	35,88	100,00	100,00		100,00	77,86	22,14	100,00	25,30	74,32	99,63	0,37	100,00
Julio	63,45	36,55	100,00	100,00		100,00	76,90	23,10	100,00	25,11	74,52	99,63	0,37	100,00
Agosto	63,51	36,49	100,00	100,00		100,00	76,04	23,96	100,00	24,96	74,67	99,63	0,37	100,00

**NÚMERO DE EMPRESAS EN EL RÉGIMEN GENERAL CON TRABAJADORES A FIN DE MES (1)****Código de cuenta de cotización**

AÑOS	1 trabajador	De 2 a 5 trabajadores	De 6 a 50 trabajadores	De 51 a 100 trabajadores	De 101 a 500 trabajadores	Más de 500 trabajadores	Total
<b>2010</b>							
Enero	560.806	556.873	303.929	18.740	13.403	2.014	1.455.765
Febrero	561.018	558.065	303.690	18.820	13.386	2.025	1.457.004
Marzo	560.873	559.117	302.993	18.679	13.286	2.006	1.456.954
Abril	562.632	565.168	306.933	18.879	13.410	2.014	1.469.036
Mayo	564.184	569.177	309.738	19.085	13.470	2.018	1.477.672
Junio	564.176	571.127	309.738	18.928	13.231	1.989	1.479.189
Julio	562.537	573.989	312.608	19.005	13.537	2.089	1.483.765
Agosto	559.388	564.425	304.896	18.684	13.298	2.040	1.462.731
Septiembre	559.390	561.869	303.034	18.850	13.409	2.030	1.458.582
Octubre	560.259	563.413	304.369	19.072	13.580	2.060	1.462.753
Noviembre	557.445	557.171	300.901	18.778	13.526	2.060	1.449.881
Diciembre	556.807	552.732	296.287	18.538	13.428	2.058	1.439.850
<b>2011</b>							
Enero	551.210	546.530	293.790	18.359	13.197	2.017	1.425.103
Febrero	551.639	547.874	294.914	18.449	13.236	2.020	1.428.132
Marzo	553.404	551.458	295.999	18.462	13.241	2.016	1.434.580
Abril	557.472	558.146	299.149	18.703	13.386	2.041	1.448.897
Mayo	558.170	560.036	300.201	18.811	13.277	2.012	1.452.507
Junio	557.646	561.509	300.379	18.590	13.043	1.991	1.453.158
Julio	556.325	565.238	303.946	18.708	13.347	2.068	1.459.632
Agosto	553.247	554.994	296.363	18.331	13.080	2.010	1.438.025
Septiembre	554.934	551.462	293.042	18.408	13.099	1.992	1.432.937
Octubre	555.122	548.916	291.136	18.218	13.142	1.996	1.428.530
Noviembre	555.372	546.948	289.109	18.091	13.129	2.020	1.424.669
Diciembre	554.435	541.839	284.404	17.825	13.047	2.021	1.413.571
<b>2012</b>							
Enero	547.607	533.784	280.292	17.616	12.828	2.025	1.394.152
Febrero	547.085	532.699	279.144	17.582	12.803	1.972	1.391.285
Marzo	551.828	537.340	281.144	17.605	12.822	1.978	1.402.717
Abril	554.354	538.601	281.104	17.607	12.752	1.972	1.406.390
Mayo	557.371	541.379	282.344	17.566	12.724	2.004	1.413.388
Junio	560.098	546.815	285.422	17.668	12.631	1.944	1.424.578
Julio	555.616	543.447	283.813	17.512	12.494	1.955	1.414.837
Agosto	552.834	537.138	278.429	17.200	12.377	1.917	1.399.895
Septiembre	556.417	536.314	276.719	17.377	12.663	1.954	1.401.444
Octubre	553.945	528.564	271.717	16.999	12.428	1.924	1.385.577
Noviembre	553.599	526.130	270.009	16.850	12.439	1.929	1.380.956
Diciembre	553.522	522.930	266.775	16.703	12.347	1.942	1.374.219
<b>2013</b>							
Enero	547.143	514.941	263.378	16.539	12.126	1.902	1.356.029
Febrero	548.725	515.586	263.730	16.558	12.131	1.900	1.358.630
Marzo	551.961	520.077	265.462	16.621	12.193	1.909	1.368.223
Abril	553.755	522.140	266.918	16.561	12.226	1.895	1.373.495
Mayo	556.821	526.485	269.829	16.776	12.269	1.894	1.384.074
Junio	559.565	533.110	273.837	16.859	12.281	1.894	1.397.546
<b>Julio</b>	<b>556.647</b>	<b>532.182</b>	<b>274.089</b>	<b>16.795</b>	<b>12.231</b>	<b>1.885</b>	<b>1.393.829</b>

Fuente: Seguridad Social.

(1) Excluidos el Sistema Especial Agrario y el Sistema Especial de Empleados de Hogar.

Cuadro I. 20.1

**NÚMERO DE EMPRESAS EN EL RÉGIMEN ESPECIAL DEL MAR CON TRABAJADORES A FIN DE MES****Código de cuenta de cotización**

AÑOS	1 trabajador	De 2 a 5 trabajadores	De 6 a 50 trabajadores	De 51 a 100 trabajadores	De 101 a 500 trabajadores	Más de 500 trabajadores	Total
<b>2010</b>							
Enero	4.562	4.276	1.688	47	12	4	10.589
Febrero	4.572	4.205	1.905	47	14	4	10.747
Marzo	4.508	4.350	1.955	48	12	4	10.877
Abril	4.497	4.377	2.028	50	13	4	10.969
Mayo	4.423	4.178	2.038	50	13	4	10.706
Junio	4.347	4.221	2.058	56	13	4	10.699
Julio	4.500	4.508	2.096	58	14	4	11.180
Agosto	4.473	4.449	2.045	51	15	3	11.036
Septiembre	4.505	4.232	2.001	45	16	3	10.802
Octubre	4.593	4.197	1.954	41	14	3	10.802
Noviembre	4.624	4.176	1.785	44	14	3	10.646
Diciembre	4.595	4.137	1.546	49	13	3	10.343
<b>2011</b>							
Enero	4.504	3.942	1.634	47	12	3	10.142
Febrero	4.468	4.050	1.863	49	11	4	10.445
Marzo	4.419	4.139	1.889	47	11	4	10.509
Abril	4.396	4.228	1.923	47	14	4	10.612
Mayo	4.339	4.140	1.952	46	13	3	10.493
Junio	4.423	4.244	2.027	50	12	2	10.758
Julio	4.493	4.482	2.061	53	14	3	11.106
Agosto	4.478	4.340	2.037	46	15	3	10.919
Septiembre	4.425	4.195	1.968	37	15	2	10.642
Octubre	4.542	4.052	1.916	38	14	3	10.565
Noviembre	4.585	4.139	1.764	42	13	3	10.546
Diciembre	4.615	4.087	1.536	42	14	3	10.297
<b>2012</b>							
Enero	4.438	3.953	1.662	38	13	3	10.107
Febrero	4.405	4.100	1.872	44	11	3	10.435
Marzo	4.425	4.049	1.894	46	14	3	10.431
Abril	4.323	4.091	1.930	42	17	1	10.404
Mayo	4.342	4.072	1.974	46	14	3	10.451
Junio	4.401	4.205	2.024	43	18	3	10.694
Julio	4.464	4.359	2.026	47	17	3	10.916
Agosto	4.500	4.283	2.030	37	17	3	10.870
Septiembre	4.492	4.121	1.977	36	17	3	10.646
Octubre	4.488	3.967	1.886	36	17	3	10.397
Noviembre	4.485	4.167	1.750	39	15	3	10.459
Diciembre	4.516	4.095	1.480	38	14	3	10.146
<b>2013</b>							
Enero	4.182	3.898	1.629	38	16	3	9.766
Febrero	4.217	4.032	1.810	41	13	3	10.116
Marzo	4.243	3.989	1.821	42	14	3	10.112
Abril	4.176	4.089	1.873	39	13	3	10.193
Mayo	4.198	4.001	1.956	44	13	3	10.215
Junio	4.363	4.121	2.019	50	15	3	10.571
<b>Julio</b>	<b>4.418</b>	<b>4.395</b>	<b>2.028</b>	<b>50</b>	<b>15</b>	<b>3</b>	<b>10.909</b>

Fuente: Seguridad Social.

**NÚMERO DE EMPRESAS EN EL RÉG. ESPECIAL DEL CARBÓN CON TRABAJADORES A FIN DE MES****Código de cuenta de cotización**

AÑOS	1 trabajador	De 2 a 5 trabajadores	De 6 a 50 trabajadores	De 51 a 100 trabajadores	De 101 a 500 trabajadores	Más de 500 trabajadores	Total
<b>2010</b>							
Enero	8	10	36	14	13	2	83
Febrero	8	10	37	12	14	2	83
Marzo	7	10	38	12	14	2	83
Abril	7	11	38	13	13	2	84
Mayo	7	11	40	10	13	2	83
Junio	7	12	38	11	13	2	83
Julio	6	13	38	11	13	2	83
Agosto	6	12	39	11	12	2	82
Septiembre	7	13	38	10	12	2	82
Octubre	7	12	38	10	12	2	81
Noviembre	6	17	33	11	11	2	80
Diciembre	7	18	29	11	11	2	78
<b>2011</b>							
Enero	8	17	28	11	10	2	76
Febrero	7	17	28	11	10	2	75
Marzo	9	15	29	10	11	2	76
Abril	7	14	29	10	11	2	73
Mayo	7	11	31	10	11	2	72
Junio	9	12	30	10	12	2	75
Julio	9	12	31	10	12	2	76
Agosto	9	12	31	10	12	2	76
Septiembre	8	13	31	11	11	2	76
Octubre	11	14	31	10	11	2	79
Noviembre	7	14	29	15	9	2	76
Diciembre	9	14	29	13	10	1	76
<b>2012</b>							
Enero	9	13	30	14	9	1	76
Febrero	9	12	32	12	10	1	76
Marzo	10	13	29	12	10	1	75
Abril	9	12	30	12	10	1	74
Mayo	9	11	33	11	10	1	75
Junio	10	12	31	12	9	1	75
Julio	10	12	29	12	10	1	74
Agosto	10	12	32	11	9	1	75
Septiembre	9	14	33	9	9	1	75
Octubre	10	12	33	9	9	1	74
Noviembre	11	14	31	9	9	1	75
Diciembre	12	15	27	10	9	1	74
<b>2013</b>							
Enero	11	14	25	10	8	1	69
Febrero	11	12	24	9	8	1	65
Marzo	10	11	24	10	6	1	62
Abril	10	11	22	10	6	1	60
Mayo	9	11	23	9	6	1	59
Junio	10	11	24	10	6	1	62
<b>Julio</b>	<b>9</b>	<b>11</b>	<b>24</b>	<b>10</b>	<b>7</b>	<b>1</b>	<b>62</b>

Fuente: Seguridad Social.



Cuadro I. 20.3

**NÚMERO DE EMPRESAS TOTAL SISTEMA CON TRABAJADORES A FIN DE MES****Código de cuenta de cotización**

AÑOS	1 trabajador	De 2 a 5 trabajadores	De 6 a 50 trabajadores	De 51 a 100 trabajadores	De 101 a 500 trabajadores	Más de 500 trabajadores	Total
<b>2010</b>							
Enero	565.376	561.159	305.653	18.801	13.428	2.020	1.466.437
Febrero	565.598	562.280	305.632	18.879	13.414	2.031	1.467.834
Marzo	565.388	563.477	304.986	18.739	13.312	2.012	1.467.914
Abril	567.136	569.556	308.999	18.942	13.436	2.020	1.480.089
Mayo	568.614	573.366	311.816	19.145	13.496	2.024	1.488.461
Junio	568.530	575.360	311.834	18.995	13.257	1.995	1.489.971
Julio	567.043	578.510	314.742	19.074	13.564	2.095	1.495.028
Agosto	563.867	568.886	306.980	18.746	13.325	2.045	1.473.849
Septiembre	563.902	566.114	305.073	18.905	13.437	2.035	1.469.466
Octubre	564.859	567.622	306.361	19.123	13.606	2.065	1.473.636
Noviembre	562.075	561.364	302.719	18.833	13.551	2.065	1.460.607
Diciembre	561.409	556.887	297.862	18.598	13.452	2.063	1.450.271
<b>2011</b>							
Enero	555.722	550.489	295.452	18.417	13.219	2.022	1.435.321
Febrero	556.114	551.941	296.805	18.509	13.257	2.026	1.438.652
Marzo	557.832	555.612	297.917	18.519	13.263	2.022	1.445.165
Abril	561.875	562.388	301.101	18.760	13.411	2.047	1.459.582
Mayo	562.516	564.187	302.184	18.867	13.301	2.017	1.463.072
Junio	562.078	565.765	302.436	18.650	13.067	1.995	1.463.991
Julio	560.827	569.732	306.038	18.771	13.373	2.073	1.470.814
Agosto	557.734	559.346	298.431	18.387	13.107	2.015	1.449.020
Septiembre	559.367	555.670	295.041	18.456	13.125	1.996	1.443.655
Octubre	559.675	552.982	293.083	18.266	13.167	2.001	1.439.174
Noviembre	559.964	551.101	290.902	18.148	13.151	2.025	1.435.291
Diciembre	559.059	545.940	285.969	17.880	13.071	2.025	1.423.944
<b>2012</b>							
Enero	552.054	537.750	281.984	17.668	12.850	2.029	1.404.335
Febrero	551.499	536.811	281.048	17.638	12.824	1.976	1.401.796
Marzo	556.263	541.402	283.067	17.663	12.846	1.982	1.413.223
Abril	558.686	542.704	283.064	17.661	12.779	1.974	1.416.868
Mayo	561.722	545.462	284.351	17.623	12.748	2.008	1.423.914
Junio	564.509	551.032	287.477	17.723	12.658	1.948	1.435.347
Julio	560.090	547.818	285.868	17.571	12.521	1.959	1.425.827
Agosto	557.344	541.433	280.491	17.248	12.403	1.921	1.410.840
Septiembre	560.918	540.449	278.729	17.422	12.689	1.958	1.412.165
Octubre	558.443	532.543	273.636	17.044	12.454	1.928	1.396.048
Noviembre	558.095	530.311	271.790	16.898	12.463	1.933	1.391.490
Diciembre	558.050	527.040	268.282	16.751	12.370	1.946	1.384.439
<b>2013</b>							
Enero	551.336	518.853	265.032	16.587	12.150	1.906	1.365.864
Febrero	552.953	519.630	265.564	16.608	12.152	1.904	1.368.811
Marzo	556.214	524.077	267.307	16.673	12.213	1.913	1.378.397
Abril	557.941	526.240	268.813	16.610	12.245	1.899	1.383.748
Mayo	561.028	530.497	271.808	16.829	12.288	1.898	1.394.348
Junio	563.938	537.242	275.880	16.919	12.302	1.898	1.408.179
<b>Julio</b>	<b>561.074</b>	<b>536.588</b>	<b>276.141</b>	<b>16.855</b>	<b>12.253</b>	<b>1.889</b>	<b>1.404.800</b>

Fuente: Seguridad Social.

### **3. EVOLUCIÓN DEL MERCADO DE TRABAJO. DATOS EPA.**

Contiene los siguientes apartados:

- Tasas de actividad, ocupación y paro por grupos de edades.
- Población total por edades.
- Activos por edades.
- Ocupados por edades
- Parados por edades.
- Asalariados según tipo de jornada y sexo

Cuadro I.21

**TASAS DE ACTIVIDAD POR GRUPO DE EDAD**

En porcentaje de la población de 16 y más años

Años	Total	16-19 años	20-24 años	25-54 años	55-59 años	60-64 años	65 años y más
1995	50,96	25,14	61,27	74,31	47,39	27,34	2,07
2000	53,60	26,28	61,35	77,93	51,53	29,20	1,64
2001	52,98	25,63	60,25	76,55	51,28	30,98	1,61
2002	54,25	25,53	61,70	78,17	52,35	31,20	1,54
2003	55,48	25,30	63,13	79,60	52,90	32,80	1,59
2004	56,35	25,48	64,33	80,56	53,95	33,15	1,58
2005	57,35	28,85	67,03	80,86	56,18	34,10	2,01
2006	58,33	29,28	67,90	82,03	57,55	34,62	2,08
2007	58,92	29,72	67,41	82,83	58,67	34,94	2,01
2008	59,80	29,10	68,10	83,83	61,01	36,42	2,14
2009	59,95	24,71	66,48	84,65	62,83	36,58	2,08
2010	60,00	21,50	64,61	85,51	63,95	36,59	2,27
2011	60,01	19,40	63,07	86,03	65,69	37,75	1,98
2012	59,99	17,47	61,00	86,70	67,54	37,84	2,07
2013 (*)	59,54	16,24	58,99	86,87	68,58	37,20	1,90

**TASAS DE OCUPACIÓN POR GRUPO DE EDAD**

En porcentaje de la población de 16 y más años

Años	Total	16-19 años	20-24 años	25-54 años	55-59 años	60-64 años	65 años y más
1995	39,29	12,38	36,74	59,41	40,62	24,85	2,03
2000	46,16	17,24	46,95	68,37	46,33	26,81	1,61
2001	47,40	18,14	48,88	69,46	47,49	29,19	1,59
2002	48,04	17,91	49,18	70,16	48,38	29,17	1,52
2003	49,11	17,04	50,37	71,41	49,04	30,71	1,56
2004	50,18	17,67	51,51	72,65	50,14	30,77	1,56
2005	52,10	20,45	55,61	74,40	52,60	32,15	1,96
2006	53,36	20,80	57,83	75,83	54,00	32,93	2,05
2007	54,05	21,19	57,21	76,83	55,11	33,02	1,98
2008	53,02	17,63	54,21	75,31	56,34	33,98	2,09
2009	49,15	11,05	44,27	70,66	54,85	32,59	2,02
2010	47,96	8,30	40,69	69,58	54,38	32,00	1,99
2011	47,03	6,97	36,20	68,66	55,25	32,73	1,94
2012	44,97	4,78	31,03	66,26	54,85	31,79	1,99
2013 (*)	43,91	4,34	27,90	65,40	54,36	30,58	1,81

**TASAS DE PARO POR GRUPO DE EDAD**

En porcentaje de la población activa

Años	Total	16-19 años	20-24 años	25-54 años	55-59 años	60-64 años	65 años y más
1995	22,9	50,74	40,03	20,05	14,27	9,13	1,80
2000	13,85	34,40	23,50	12,27	10,10	8,13	2,09
2001	10,55	29,15	18,85	9,27	6,80	5,73	1,52
2002	11,48	29,83	20,30	10,25	7,60	6,48	1,43
2003	11,50	32,70	20,23	10,30	7,33	6,38	1,90
2004	10,98	30,68	19,90	9,83	7,10	7,08	1,44
2005	9,15	29,20	17,08	7,99	6,35	5,70	2,41
2006	8,52	29,12	14,83	7,55	6,17	4,88	1,58
2007	8,26	28,77	15,13	7,24	6,07	5,51	1,41
2008	11,33	39,53	20,39	10,15	7,63	6,70	2,52
2009	18,01	55,43	33,43	16,53	12,69	10,91	2,83
2010	20,07	61,46	37,04	18,63	14,96	12,54	2,43
2011	21,64	64,39	42,62	20,18	15,88	13,28	2,02
2012	25,03	72,70	49,17	23,57	18,80	15,98	3,93
2013 (*)	26,26	73,23	52,70	24,71	20,74	17,79	4,64

(\*) Datos segundo trimestre.

## POBLACIÓN TOTAL POR EDADES (\*)

Valores en miles

Período (media anual)	Total ambos sexos	Menores de 16	16 a 19	20 a 24	25 a 54	55 a 59	60 a 64	65 y más	16 a 64	55 a 64	Mayores ó iguales de 16 años
1992	38.758,0	7.768,3	2.661,7	3.261,1	15.339,0	2.154,1	2.123,2	5.450,7	25.539,0	4.277,3	30.989,7
1993	38.788,8	7.516,7	2.641,5	3.274,0	15.550,8	2.087,3	2.137,3	5.581,4	25.690,7	4.224,5	31.272,1
1994	38.827,2	7.270,7	2.603,8	3.290,5	15.788,7	2.016,3	2.144,4	5.712,6	25.843,8	4.160,7	31.556,5
1995	38.884,2	7.036,9	2.547,7	3.306,3	16.058,9	1.944,4	2.142,0	5.848,2	25.999,1	4.086,4	31.847,3
1996	39.097,4	6.879,0	2.485,6	3.311,9	16.372,7	1.910,1	2.122,0	6.016,2	26.202,2	4.032,0	32.218,4
1997	39.328,2	6.743,7	2.412,6	3.310,9	16.674,7	1.914,2	2.082,7	6.189,4	26.395,2	3.996,9	32.584,5
1998	39.466,9	6.594,1	2.321,0	3.294,1	16.940,6	1.950,9	2.025,9	6.340,5	26.532,4	3.976,8	32.872,8
1999	39.672,1	6.482,0	2.228,2	3.261,3	17.239,2	2.006,3	1.965,6	6.489,6	26.700,6	3.971,9	33.190,1
2000	40.009,0	6.416,0	2.137,9	3.223,2	17.610,3	2.087,9	1.903,0	6.630,8	26.962,2	3.990,9	33.593,1
2001	40.466,3	6.399,1	2.055,6	3.177,2	18.038,4	2.174,8	1.867,8	6.753,3	27.313,8	4.042,6	34.067,2
2002	41.062,5	6.448,0	1.989,5	3.124,5	18.513,6	2.259,6	1.891,7	6.835,8	27.778,7	4.151,2	34.614,5
2003	41.753,0	6.537,7	1.938,6	3.063,8	19.015,3	2.325,0	1.940,4	6.932,3	28.283,1	4.265,4	35.215,4
2004	42.440,2	6.629,4	1.898,3	2.990,8	19.508,9	2.381,9	2.006,4	7.024,7	28.786,2	4.388,3	35.810,9
2005	43.141,4	6.725,4	1.867,4	2.917,5	19.996,8	2.429,7	2.096,5	7.108,2	29.307,9	4.526,2	36.416,0
2006	43.834,8	6.826,8	1.847,5	2.846,9	20.460,5	2.467,1	2.190,2	7.195,8	29.812,3	4.657,3	37.008,0
2007	44.630,1	6.967,3	1.844,7	2.797,6	20.946,9	2.498,5	2.271,8	7.303,5	30.359,4	4.770,2	37.662,8
2008	45.328,8	7.121,0	1.840,6	2.749,5	21.335,5	2.531,8	2.336,0	7.414,4	30.793,4	4.867,8	38.207,8
2009	45.670,7	7.239,1	1.822,1	2.666,7	21.468,4	2.568,4	2.380,6	7.525,5	30.906,1	4.949,0	38.431,6
2010	45.820,3	7.341,1	1.794,4	2.572,2	21.440,1	2.608,7	2.412,9	7.651,0	30.828,2	5.021,5	38.479,2
2011	45.908,1	7.410,7	1.766,7	2.491,4	21.350,4	2.662,3	2.435,6	7.791,0	30.706,4	5.097,9	38.497,4
2012	45.884,4	7.455,8	1.740,3	2.415,8	21.151,1	2.729,2	2.449,9	7.942,4	30.486,3	5.179,1	38.428,6
2011	I Trím.	45.900,3	7.388,1	1.775,7	2.522,8	21.409,9	2.639,0	2.430,0	7.734,6	5.069,0	38.512,0
	II Trím.	45.881,7	7.400,3	1.769,1	2.497,9	21.356,4	2.653,6	2.433,1	7.771,2	5.086,7	38.481,3
	III Trím.	45.907,0	7.419,1	1.763,6	2.479,5	21.328,2	2.670,7	2.437,4	7.808,5	5.108,1	38.487,9
	IV Trím.	45.943,5	7.435,3	1.758,2	2.465,5	21.307,1	2.686,0	2.441,7	7.849,7	5.127,7	38.508,2
2012	I Trím.	45.940,1	7.446,4	1.751,0	2.447,2	21.259,9	2.701,8	2.446,3	7.887,6	5.148,1	38.493,8
	II Trím.	45.922,4	7.455,0	1.745,2	2.426,6	21.200,1	2.720,3	2.449,1	7.926,1	5.169,4	38.467,4
	III Trím.	45.881,9	7.461,7	1.736,5	2.405,0	21.125,0	2.739,2	2.451,4	7.963,1	5.190,6	38.420,2
	IV Trím.	45.793,0	7.460,0	1.728,5	2.384,2	21.019,5	2.755,4	2.452,8	7.992,6	5.208,2	38.333,0
2013	I Trím.	45.729,2	7.459,8	1.719,9	2.364,9	20.928,5	2.773,5	2.456,3	8.026,3	5.229,8	38.269,4
	II Trím.	45.688,3	7.462,0	1.714,9	2.346,2	20.853,8	2.793,4	2.461,0	8.057,0	5.254,4	38.226,3

## DISTRIBUCIÓN PORCENTUAL DE LA POBLACIÓN POR EDADES

Período (media anual)	Total ambos sexos	Menores de 16	16 a 19	20 a 24	25 a 54	55 a 59	60 a 64	65 y más	16 a 64	55 a 64	Mayores ó iguales de 16 años
1992	100,00	20,04	6,87	8,41	39,58	5,56	5,48	14,06	65,89	11,04	79,96
1993	100,00	19,38	6,81	8,44	40,09	5,38	5,51	14,39	66,23	10,89	80,62
1994	100,00	18,73	6,71	8,47	40,66	5,19	5,52	14,71	66,56	10,72	81,27
1995	100,00	18,10	6,55	8,50	41,30	5,00	5,51	15,04	66,86	10,51	81,90
1996	100,00	17,59	6,36	8,47	41,88	4,89	5,43	15,39	67,02	10,31	82,41
1997	100,00	17,15	6,13	8,42	42,40	4,87	5,30	15,74	67,12	10,16	82,85
1998	100,00	16,71	5,88	8,35	42,92	4,94	5,13	16,07	67,23	10,08	83,29
1999	100,00	16,34	5,62	8,22	43,45	5,06	4,95	16,36	67,30	10,01	83,66
2000	100,00	16,04	5,34	8,06	44,02	5,22	4,76	16,57	67,39	9,97	83,96
2001	100,00	15,81	5,08	7,85	44,58	5,37	4,62	16,69	67,50	9,99	84,19
2002	100,00	15,70	4,84	7,61	45,09	5,50	4,61	16,65	67,65	10,11	84,30
2003	100,00	15,66	4,64	7,34	45,54	5,57	4,65	16,60	67,74	10,22	84,34
2004	100,00	15,62	4,47	7,05	45,97	5,61	4,73	16,55	67,83	10,34	84,38
2005	101,65	15,85	4,40	6,87	47,12	5,72	4,94	16,75	69,06	10,66	85,81
2006	100,00	15,57	4,21	6,49	46,68	5,63	5,00	16,42	68,01	10,62	84,43
2007	100,00	15,61	4,13	6,27	46,93	5,60	5,09	16,36	68,02	10,69	84,39
2008	100,00	15,71	4,06	6,07	47,07	5,59	5,15	16,36	67,93	10,74	84,29
2009	100,00	15,85	3,99	5,84	47,01	5,62	5,21	16,48	67,67	10,84	84,15
2010	100,00	16,02	3,92	5,61	46,79	5,69	5,27	16,70	67,28	10,96	83,98
2011	100,00	16,14	3,85	5,43	46,51	5,80	5,31	16,97	66,89	11,10	83,86
2012	100,00	16,25	3,79	5,26	46,10	5,95	5,34	17,31	66,44	11,29	83,75
2011	I Trím.	100,00	16,10	3,87	5,50	46,64	5,75	5,29	67,05	11,04	83,90
	II Trím.	100,00	16,13	3,86	5,44	46,55	5,78	5,30	66,93	11,09	83,87
	III Trím.	100,00	16,16	3,84	5,40	46,46	5,82	5,31	66,83	11,13	83,84
	IV Trím.	100,00	16,18	3,83	5,37	46,38	5,85	5,31	66,73	11,16	83,82
2012	I Trím.	100,00	16,21	3,81	5,33	46,28	5,88	5,32	66,62	11,21	83,79
	II Trím.	100,00	16,23	3,80	5,28	46,17	5,92	5,33	66,51	11,26	83,77
	III Trím.	100,00	16,26	3,78	5,24	46,04	5,97	5,34	66,38	11,31	83,74
	IV Trím.	100,00	16,29	3,77	5,21	45,90	6,02	5,36	66,26	11,37	83,71
2013	I Trím.	100,00	16,31	3,76	5,17	45,77	6,07	5,37	66,14	11,44	83,69
	II Trím.	100,00	16,33	3,75	5,14	45,64	6,11	5,39	66,03	11,50	83,67

Fuente: Encuesta de población activa, INE.

(\*) Series revisadas 1996-2005.

Cuadro I.23

## NÚMERO TOTAL DE ACTIVOS POR EDADES (\*)

		Valores en miles								
Período (media anual)	Total ambos sexos >= 16	16 a 19	20 a 24	25 a 54	55 a 59	60 a 64	65 y más	16 a 64	55 a 64	
1990	15.465,4	854,4	2.170,5	10.569,9	1.100,2	635,8	134,6	15.330,8	1.736,0	
1991	15.602,3	797,1	2.143,5	10.818,1	1.074,8	640,0	128,8	15.473,4	1.714,8	
1992	15.705,7	791,1	2.080,5	11.004,8	1.047,3	651,4	130,7	15.575,1	1.698,7	
1993	15.892,6	751,3	2.059,5	11.313,0	1.003,9	638,9	126,0	15.766,6	1.642,8	
1994	16.087,7	704,1	2.065,4	11.649,3	946,6	604,1	118,3	15.969,5	1.550,8	
1995	16.227,6	640,6	2.025,8	11.933,5	921,4	585,6	120,9	16.106,7	1.507,0	
1996	16.517,8	603,8	1.990,0	12.298,9	919,9	596,6	108,8	16.409,0	1.516,5	
1997	16.809,7	576,6	1.965,3	12.634,3	950,7	586,3	96,5	16.713,2	1.537,0	
1998	17.081,0	563,6	1.958,5	12.904,1	993,4	564,5	96,9	16.984,1	1.557,9	
1999	17.412,1	563,1	1.966,0	13.229,6	1.012,5	532,2	108,8	17.303,3	1.544,7	
2000	18.002,3	561,4	1.977,7	13.723,2	1.075,8	555,3	108,8	17.893,5	1.631,1	
2001	18.050,7	526,0	1.914,1	13.808,6	1.115,1	578,2	108,7	17.942,0	1.693,3	
2002	18.785,6	507,5	1.927,6	14.472,4	1.183,1	589,9	105,2	18.680,4	1.773,0	
2003	19.538,2	490,7	1.934,0	15.136,9	1.229,8	636,4	110,3	19.427,9	1.866,3	
2004	20.184,5	483,3	1.923,1	15.717,1	1.285,3	664,5	111,3	20.073,2	1.949,8	
2005	20.885,8	538,9	1.955,8	16.168,8	1.364,6	714,7	143,0	20.742,7	2.079,2	
2006	21.584,7	541,1	1.932,9	16.783,3	1.419,6	758,1	149,9	21.434,9	2.177,8	
2007	22.189,9	548,2	1.885,9	17.349,5	1.465,8	793,7	146,8	22.043,1	2.259,5	
2008	22.848,3	535,6	1.872,4	17.886,0	1.544,6	850,9	158,9	22.689,4	2.395,5	
2009	23.037,5	450,4	1.772,8	18.173,5	1.613,7	870,8	156,4	22.881,1	2.484,5	
2010	23.088,9	385,8	1.661,9	18.334,0	1.668,2	882,9	156,2	22.932,7	2.551,1	
2011	23.103,6	342,7	1.571,3	18.367,0	1.748,9	919,3	154,4	22.949,2	2.668,2	
2012	23.051,0	304,1	1.473,6	18.338,3	1.843,4	927,0	164,7	22.886,3	2.770,3	
2011	I Trim.	23.061,8	329,6	1.581,1	18.384,9	1.709,0	903,6	153,6	22.908,2	2.612,6
	II Trim.	23.136,7	349,9	1.572,5	18.402,3	1.746,1	915,8	150,1	22.986,6	2.661,9
	III Trim.	23.134,6	390,3	1.612,0	18.297,8	1.754,3	931,6	148,4	22.986,2	2.685,9
	IV Trim.	23.081,2	301,0	1.519,6	18.383,0	1.786,3	926,1	165,3	22.915,9	2.712,4
2012	I Trim.	23.072,8	299,6	1.472,7	18.424,8	1.805,8	913,2	156,7	22.916,1	2.719,0
	II Trim.	23.110,4	321,0	1.476,2	18.365,9	1.835,2	945,4	166,5	22.943,9	2.780,6
	III Trim.	23.098,4	335,4	1.518,2	18.280,4	1.862,0	932,9	169,4	22.929,0	2.794,9
	IV Trim.	22.922,4	260,3	1.427,1	18.282,1	1.870,5	916,3	166,2	22.756,2	2.786,8
2013	I Trim.	22.837,4	270,0	1.408,4	18.204,2	1.889,6	911,3	153,9	22.683,5	2.800,9
	II Trim.	22.761,4	278,5	1.384,0	18.114,7	1.915,8	915,5	152,9	22.608,4	2.831,3

## TASA DE ACTIVIDAD POR EDADES

		En tanto por ciento								
Período (media anual)	Total ambos sexos >=16	16 a 19	20 a 24	25 a 54	55 a 59	60 a 64	65 y más	16 a 64	55 a 64	
1990	50,82	32,15	67,04	70,59	49,00	30,56	2,57	60,85	40,13	
1991	50,84	29,89	65,94	71,46	48,61	30,47	2,42	60,99	39,77	
1992	50,68	29,73	63,80	71,74	48,62	30,68	2,40	60,99	39,71	
1993	50,82	28,44	62,90	72,75	48,10	29,89	2,26	61,37	38,89	
1994	50,98	27,04	62,77	73,78	46,95	28,18	2,07	61,79	37,27	
1995	50,96	25,14	61,27	74,31	47,39	27,34	2,07	61,95	36,88	
1996	51,28	24,30	60,05	75,12	48,15	28,10	1,81	62,62	37,61	
1997	51,58	23,90	59,35	75,77	49,65	28,15	1,56	63,32	38,45	
1998	51,95	24,28	59,48	76,17	50,93	27,85	1,53	64,01	39,17	
1999	52,48	25,28	60,30	76,74	50,45	27,08	1,68	64,81	38,89	
2000	53,60	26,28	61,35	77,93	51,53	29,20	1,64	66,36	40,87	
2001	52,98	25,63	60,25	76,55	51,28	30,98	1,61	65,69	41,89	
2002	54,25	25,53	61,70	78,17	52,35	31,20	1,54	67,25	42,71	
2003	55,48	25,30	63,13	79,60	52,90	32,80	1,59	68,69	43,75	
2004	56,35	25,48	64,33	80,56	53,95	33,15	1,58	69,73	44,43	
2005	57,35	28,85	67,03	80,86	56,18	34,10	2,01	70,78	45,94	
2006	58,33	29,28	67,90	82,03	57,55	34,62	2,08	71,90	46,76	
2007	58,92	29,72	67,41	82,83	58,67	34,94	2,01	72,61	47,37	
2008	59,80	29,10	68,10	83,83	61,01	36,42	2,14	73,68	49,21	
2009	59,95	24,71	66,48	84,65	62,83	36,58	2,08	74,03	50,20	
2010	60,00	21,50	64,61	85,51	63,95	36,59	2,27	74,39	50,80	
2011	60,01	19,40	63,07	86,03	65,69	37,75	1,98	74,74	52,34	
2012	59,99	17,47	61,00	86,70	67,54	37,84	2,07	75,07	53,49	
2011	I Trim.	59,88	18,56	62,67	85,87	64,76	37,19	1,99	74,43	51,54
	II Trim.	60,12	19,78	62,95	86,17	65,80	37,64	1,93	74,85	52,33
	III Trim.	60,11	22,13	65,02	85,79	65,69	38,22	1,90	74,92	52,58
	IV Trim.	59,94	17,12	61,64	86,28	66,50	37,93	2,11	74,75	52,90
2012	I Trim.	59,94	17,11	60,18	86,66	66,84	37,33	1,99	74,87	52,82
	II Trim.	60,08	18,39	60,83	86,63	67,46	38,60	2,10	75,12	53,79
	III Trim.	60,12	19,32	63,13	86,53	67,98	38,06	2,13	75,28	53,85
	IV Trim.	59,80	15,06	59,86	86,98	67,88	37,36	2,08	75,00	53,51
2013	I Trim.	59,68	15,70	59,55	86,98	68,13	37,10	1,92	75,00	53,56
	II Trim.	59,54	16,24	58,99	86,87	68,58	37,20	1,90	74,94	53,88

Fuente: Encuesta de población activa, INE.

(\*) Series revisadas 1996-2005.

Cuadro I.24

## NÚMERO TOTAL DE OCUPADOS POR EDADES (\*)

Valores en miles

Período (media anual)	Total ambos sexos >= 16	16 a 19	20 a 24	25 a 54	55 a 59	60 a 64	65 y más	16 a 64	55 a 64
1990	12.954,9	541,8	1.504,2	9.178,8	1.001,3	596,2	132,7	12.822,3	1.597,5
1991	13.057,1	521,4	1.505,5	9.332,8	974,3	596,4	126,7	12.930,4	1.570,8
1992	12.822,3	484,0	1.401,1	9.270,6	935,7	606,7	124,4	12.698,0	1.542,4
1993	12.293,8	373,4	1.225,7	9.115,2	870,4	585,6	123,6	12.170,2	1.456,0
1994	12.207,6	330,2	1.190,4	9.212,9	804,7	554,0	115,6	12.092,1	1.358,6
1995	12.512,1	315,5	1.214,9	9.541,0	789,9	532,2	118,7	12.393,4	1.322,1
1996	12.871,5	296,7	1.209,3	9.918,8	792,9	546,4	107,4	12.764,1	1.339,3
1997	13.345,6	283,2	1.268,9	10.338,0	818,2	543,0	94,3	13.251,3	1.361,2
1998	13.904,2	312,9	1.321,3	10.778,3	874,5	521,9	95,3	13.808,9	1.396,3
1999	14.689,8	349,7	1.438,8	11.401,2	900,0	492,9	107,3	14.582,6	1.392,9
2000	15.505,9	368,6	1.513,3	12.039,9	967,3	510,2	106,6	15.399,4	1.477,5
2001	16.146,3	372,9	1.553,0	12.529,0	1.039,3	545,1	107,1	16.039,2	1.584,4
2002	16.630,3	356,2	1.536,5	12.989,0	1.093,1	551,8	103,8	16.526,6	1.644,9
2003	17.296,0	330,4	1.543,2	13.578,1	1.140,2	596,0	108,1	17.187,8	1.736,2
2004	17.970,9	335,5	1.540,6	14.173,4	1.194,3	617,4	109,6	17.861,2	1.811,7
2005	18.973,3	381,9	1.622,5	14.877,4	1.278,0	674,0	139,6	18.833,7	1.952,0
2006	19.747,7	384,3	1.646,4	15.516,2	1.332,2	721,3	147,4	19.600,3	2.053,5
2007	20.356,1	390,8	1.600,5	16.093,2	1.376,8	750,0	144,8	20.211,3	2.126,8
2008	20.257,5	324,5	1.490,5	16.067,5	1.426,5	793,8	154,8	20.102,7	2.220,2
2009	18.888,0	201,3	1.180,4	15.169,7	1.408,9	775,8	152,0	18.736,0	2.184,7
2010	18.456,5	149,0	1.046,6	14.917,8	1.418,5	772,2	152,4	18.304,0	2.190,7
2011	18.104,6	123,1	901,9	14.660,2	1.470,9	797,2	151,3	17.953,4	2.268,1
2012	17.282,1	83,2	749,6	14.015,4	1.496,8	778,9	158,3	17.123,8	2.275,7
2011	I Trim.	18.151,7	115,0	928,5	14.722,5	1.446,6	789,9	18.002,5	2.236,5
	II Trim.	18.303,0	131,0	904,8	14.834,9	1.486,0	798,9	18.155,6	2.284,9
	III Trim.	18.156,3	154,2	930,2	14.642,7	1.478,6	803,7	18.009,4	2.282,3
	IV Trim.	17.807,5	92,3	844,2	14.440,7	1.472,5	796,2	17.645,9	2.268,7
2012	I Trim.	17.433,2	85,5	765,0	14.181,1	1.474,4	775,8	17.281,8	2.250,2
	II Trim.	17.417,4	85,8	754,0	14.126,1	1.499,1	792,4	17.257,4	2.291,5
	III Trim.	17.320,3	93,8	789,6	13.976,7	1.512,9	784,8	17.157,8	2.297,7
	IV Trim.	16.957,1	67,6	689,6	13.777,7	1.500,9	762,4	16.798,2	2.263,3
2013	I Trim.	16.634,7	65,2	652,7	13.539,4	1.495,8	735,7	16.488,8	2.231,5
	II Trim.	16.783,8	74,5	654,6	13.637,9	1.518,5	752,6	16.638,1	2.271,1

## TASA DE OCUPACIÓN POR EDADES

En tanto por ciento

Período (media anual)	Total ambos sexos >=16	16 a 19	20 a 24	25 a 54	55 a 59	60 a 64	65 y más	16 a 64	55 a 64
1990	42,57	20,39	46,45	61,30	44,59	28,65	2,53	50,89	36,93
1991	42,55	19,55	46,31	61,65	44,06	28,39	2,38	50,97	36,43
1992	41,38	18,18	42,96	60,44	43,44	28,58	2,28	49,72	36,06
1993	39,31	14,14	37,44	58,62	41,70	27,40	2,21	47,37	34,47
1994	38,69	12,68	36,18	58,35	39,91	25,83	2,02	46,79	32,65
1995	39,29	12,38	36,74	59,41	40,62	24,85	2,03	47,67	32,35
1996	39,94	11,94	36,51	60,58	41,51	25,75	1,79	48,71	33,22
1997	40,96	11,74	38,33	62,00	42,74	26,07	1,52	50,20	34,06
1998	42,30	13,48	40,11	63,62	44,83	25,76	1,50	52,05	35,11
1999	44,26	15,69	44,12	66,14	44,86	25,08	1,65	54,62	35,07
2000	46,16	17,24	46,95	68,37	46,33	26,81	1,61	57,11	37,02
2001	47,40	18,14	48,88	69,46	47,79	29,19	1,59	58,72	39,19
2002	48,04	17,91	49,18	70,16	48,38	29,17	1,52	59,49	39,62
2003	49,11	17,04	50,37	71,41	49,04	30,71	1,56	60,77	40,70
2004	50,18	17,67	51,51	72,65	50,14	30,77	1,56	62,05	41,29
2005	52,10	20,45	55,61	74,40	52,60	32,15	1,96	64,26	43,13
2006	53,36	20,80	57,83	75,83	54,00	32,93	2,05	65,75	44,09
2007	54,05	21,19	57,21	76,83	55,11	33,02	1,98	66,57	44,59
2008	53,02	17,63	54,21	75,31	56,34	33,98	2,09	65,28	45,61
2009	49,15	11,05	44,27	70,66	54,85	32,59	2,02	60,62	44,14
2010	47,96	8,30	40,69	69,58	54,38	32,00	1,99	59,37	43,63
2011	47,03	6,97	36,20	68,66	55,25	32,73	1,94	58,47	44,49
2012	44,97	4,78	31,03	66,26	54,85	31,79	1,99	56,17	43,94
2011	I Trim.	47,13	6,48	36,80	68,76	54,82	32,51	58,49	44,12
	II Trim.	47,56	7,40	36,22	69,46	56,00	32,83	59,12	44,92
	III Trim.	47,17	8,74	37,52	68,65	55,36	32,97	58,70	44,68
	IV Trim.	46,24	5,25	34,24	67,77	54,82	32,61	57,56	44,24
2012	I Trim.	45,29	4,88	31,26	66,70	54,57	31,71	56,47	43,71
	II Trim.	45,28	4,92	31,07	66,63	55,11	32,35	56,51	44,33
	III Trim.	45,08	5,40	32,83	66,16	55,23	32,01	56,33	44,27
	IV Trim.	44,24	3,91	28,92	65,55	54,47	31,08	55,37	43,46
2013	I Trim.	43,47	3,79	27,60	64,69	53,93	29,95	54,52	42,67
	II Trim.	43,91	4,34	27,90	65,40	54,36	30,58	55,15	43,22

Fuente: Encuesta de población activa, INE.

(\*) Series revisadas 1996-2005.

Cuadro I.25

## NÚMERO TOTAL DE PARADOS POR EDADES (\*)

Valores en miles

Período (media anual)	Total ambos sexos >= 16	16 a 19	20 a 24	25 a 54	55 a 59	60 a 64	65 y más	16 a 64	55 a 64	
1990	2.510,4	312,6	666,3	1.391,1	98,9	39,7	2,1	2.508,5	138,6	
1991	2.545,2	275,7	638,1	1.485,3	100,5	43,6	2,2	2.543,0	144,1	
1992	2.883,4	307,2	679,5	1.734,3	111,6	44,6	6,3	2.877,2	156,2	
1993	3.598,8	377,9	833,9	2.197,8	133,6	53,2	2,4	3.596,4	186,8	
1994	3.880,1	373,9	875,0	2.436,3	142,0	50,2	2,8	3.877,3	192,1	
1995	3.715,6	325,1	810,9	2.392,5	131,5	53,4	2,2	3.713,4	185,0	
1996	3.646,3	307,1	780,7	2.380,1	127,0	50,2	1,4	3.644,9	177,2	
1997	3.464,1	293,5	696,4	2.296,2	132,5	43,4	2,2	3.462,0	175,8	
1998	3.176,8	250,6	637,2	2.125,9	118,9	42,7	1,6	3.175,3	161,6	
1999	2.722,2	213,5	527,2	1.828,3	112,5	39,3	1,5	2.720,8	151,9	
2000	2.496,4	192,8	464,5	1.683,3	108,6	45,1	2,3	2.494,2	153,6	
2001	1.904,4	153,1	361,1	1.279,7	75,8	33,1	1,7	1.902,8	108,9	
2002	2.155,3	151,2	391,1	1.483,3	90,0	38,2	1,5	2.153,8	128,2	
2003	2.242,2	160,4	390,9	1.558,8	89,6	40,5	2,1	2.240,1	130,1	
2004	2.213,7	147,8	382,5	1.543,7	91,0	47,1	1,6	2.212,1	138,1	
2005	1.912,5	157,1	333,4	1.291,5	86,6	40,7	3,5	1.909,1	127,2	
2006	1.837,0	156,9	286,5	1.267,1	87,4	36,9	2,4	1.834,7	124,3	
2007	1.833,8	157,4	285,3	1.256,3	89,0	43,7	2,1	1.831,8	132,7	
2008	2.590,7	211,1	381,9	1.818,4	118,2	57,1	4,0	2.586,6	175,3	
2009	4.149,5	249,1	592,4	3.003,8	204,9	95,0	4,4	4.145,1	299,9	
2010	4.632,3	236,8	615,3	3.416,2	249,6	110,7	3,8	4.628,6	360,3	
2011	4.999,0	219,6	669,4	3.706,8	278,0	122,2	3,1	4.995,8	400,1	
2012	5.769,0	220,9	724,0	4.323,0	346,6	148,1	6,5	5.762,6	494,7	
2011	I Trim.	4.910,3	214,6	652,6	3.662,5	262,4	113,7	4,5	4.905,7	376,1
	II Trim.	4.833,7	219,0	667,6	3.567,4	260,1	117,0	2,7	4.831,0	377,1
	III Trim.	4.978,3	236,1	681,8	3.655,3	275,6	127,9	1,6	4.976,7	403,5
	IV Trim.	5.273,6	208,7	675,4	3.942,0	313,8	130,0	3,7	5.269,9	443,8
2012	I Trim.	5.639,5	214,1	707,7	4.243,6	331,5	137,4	5,3	5.634,2	468,9
	II Trim.	5.693,1	235,2	722,3	4.239,9	336,1	153,0	6,6	5.686,5	489,1
	III Trim.	5.778,1	241,6	728,6	4.304,0	349,1	148,1	6,7	5.771,4	497,2
	IV Trim.	5.965,4	192,7	737,5	4.504,4	369,6	153,8	7,3	5.958,1	523,4
2013	I Trim.	6.202,7	204,8	755,6	4.664,9	393,7	175,5	8,1	6.194,6	569,2
	II Trim.	5.977,4	203,9	729,4	4.476,8	397,3	162,9	7,1	5.970,4	560,2

## TASA DE PARO POR EDADES

En tanto por ciento

Período (media anual)	Total ambos sexos >=16	16 a 19	20 a 24	25 a 54	55 a 59	60 a 64	65 y más	16 a 64	55 a 64	
1990	16,24	36,58	30,70	13,16	8,99	6,24	1,52	16,36	7,98	
1991	16,31	34,58	29,77	13,73	9,35	6,81	1,67	16,43	8,40	
1992	18,35	38,85	32,66	15,76	10,67	6,85	4,84	18,47	9,20	
1993	22,64	50,30	40,48	19,43	13,32	8,34	1,91	22,81	11,37	
1994	24,12	53,11	42,37	20,91	15,00	8,31	2,33	24,28	12,39	
1995	22,90	50,74	40,03	20,05	14,27	9,13	1,80	23,05	12,27	
1996	22,08	50,88	39,25	19,35	13,78	8,43	1,29	22,21	11,68	
1997	20,60	50,90	35,40	18,17	13,95	7,40	2,23	20,71	11,44	
1998	18,60	44,50	32,53	16,47	11,98	7,58	1,65	18,70	10,37	
1999	15,65	37,98	26,83	13,82	11,13	7,40	1,36	15,72	9,83	
2000	13,85	34,40	23,50	12,27	10,10	8,13	2,09	13,94	9,42	
2001	10,55	29,15	18,85	9,27	6,80	5,73	1,52	10,61	6,43	
2002	11,48	29,83	20,30	10,25	7,60	6,48	1,43	11,53	7,23	
2003	11,50	32,70	20,23	10,30	7,33	6,38	1,90	11,53	6,97	
2004	10,98	30,68	19,90	9,83	7,10	7,08	1,44	11,02	7,08	
2005	9,15	29,20	17,08	7,99	6,35	5,70	2,41	9,20	6,12	
2006	8,52	29,12	14,83	7,55	6,17	4,88	1,58	8,56	5,71	
2007	8,26	28,77	15,13	7,24	6,07	5,51	1,41	8,31	5,87	
2008	11,33	39,53	20,39	10,15	7,63	6,70	2,52	11,40	7,32	
2009	18,01	55,43	33,43	16,53	12,69	10,91	2,83	18,12	12,07	
2010	20,07	61,46	37,04	18,63	14,96	12,54	2,43	20,18	14,12	
2011	21,64	64,39	42,62	20,18	15,88	13,28	2,02	21,77	15,00	
2012	25,03	72,70	49,17	23,57	18,80	15,98	3,93	25,18	17,86	
2011	I Trim.	21,29	65,12	41,27	19,92	15,36	12,58	2,93	21,41	14,40
	II Trim.	20,89	62,58	42,46	19,39	14,89	12,77	1,80	21,02	14,17
	III Trim.	21,52	60,49	42,30	19,98	15,71	13,73	1,08	21,65	15,02
	IV Trim.	22,85	69,35	44,45	21,44	17,57	14,03	2,24	23,00	16,36
2012	I Trim.	24,44	71,45	48,06	23,03	18,36	15,05	3,38	24,59	17,25
	II Trim.	24,63	73,27	48,93	23,09	18,32	16,19	3,96	24,78	17,59
	III Trim.	25,02	72,03	47,99	23,54	18,75	15,87	3,96	25,17	17,79
	IV Trim.	26,02	74,04	51,68	24,64	19,76	16,79	4,39	26,18	18,78
2013	I Trim.	27,16	75,85	53,65	25,63	20,84	19,26	5,26	27,31	20,32
	II Trim.	26,26	73,23	52,70	24,71	20,74	17,79	4,64	26,41	19,79

(\*) Los datos de 2001 con asterisco se han obtenido aplicando la antigua definición de paro y los datos sin asterisco aplicando la nueva definición de paro.

Fuente: Encuesta de población activa, INE.

(\*) Series revisadas 1996-2005.

Cuadro I.26

## ASALARIADOS SEGÚN TIPO DE JORNADA Y SEXO (\*)

Valores en miles

PERÍODO	TOTAL			TIEMPO COMPLETO			TIEMPO PARCIAL			RESTO		
	Total	Varones	Mujeres	Total	Varones	Mujeres	Total	Varones	Mujeres	Total	Varones	Mujeres
1990	9.600,4	6.600,8	2.999,6	9.194,5	6.526,7	2.667,8	394,5	65,6	329,0	11,3	8,6	2,8
1991	9.758,1	6.632,5	3.125,7	9.356,6	6.557,7	2.799,0	394,3	68,7	325,6	7,3	6,1	1,1
1992	9.463,1	6.346,5	3.116,6	8.995,2	6.253,7	2.741,5	465,4	91,2	374,2	2,5	1,6	0,8
1993	9.076,6	5.997,3	3.079,3	8.558,0	5.891,7	2.666,3	516,3	104,4	411,8	2,4	1,2	1,2
1994	9.034,3	5.898,8	3.135,6	8.461,0	5.777,7	2.683,3	569,9	118,4	451,4	3,4	2,7	0,9
1995	9.342,5	6.073,0	3.269,5	8.681,4	5.935,4	2.746,1	655,4	133,5	521,9	5,6	4,1	1,6
1996	9.681,0	6.211,9	3.469,1	8.964,6	6.052,0	2.912,6	710,4	155,3	555,0	6,1	4,6	1,6
1997	10.193,1	6.474,0	3.719,2	9.381,3	6.290,3	3.091,0	798,7	173,8	625,0	13,2	9,9	3,3
1998	10.737,9	6.834,8	3.903,2	9.879,8	6.641,7	3.238,1	843,8	183,7	660,2	14,4	9,5	4,9
1999	11.560,9	7.244,6	4.316,2	10.624,4	7.051,6	3.572,8	936,5	193,1	743,4	0,0	0,0	0,0
2000	12.378,1	7.643,9	4.734,2	11.383,7	7.447,3	3.936,5	994,4	196,7	797,8	0,0	0,0	0,0
2001	12.949,4	7.931,7	5.017,7	11.896,3	7.726,0	4.170,3	1.053,1	205,8	847,4	0,0	0,0	0,0
2002	13.471,9	8.160,0	5.311,9	12.353,8	7.954,0	4.399,8	1.118,1	205,9	912,1	0,0	0,0	0,0
2003	14.127,4	8.454,0	5.673,4	12.934,6	8.244,7	4.690,0	1.192,8	209,4	983,5	0,0	0,0	0,0
2004	14.720,8	8.695,5	6.025,4	13.381,5	8.459,9	4.921,6	1.339,3	235,6	1.103,8	0,0	0,0	0,0
2005	15.502,1	9.025,5	6.476,5	13.597,0	8.665,1	4.931,9	1.905,1	360,5	1.544,6	0,0	0,0	0,0
2006	16.208,1	9.313,9	6.894,3	14.242,2	8.942,0	5.300,3	1.965,9	371,9	1.594,0	0,0	0,0	0,0
2007	16.760,1	9.523,3	7.197,9	14.737,1	9.154,2	5.542,8	2.023,0	369,1	1.655,1	0,0	0,0	0,0
2008	16.681,2	9.279,5	7.401,8	14.625,2	8.909,1	5.716,0	2.056,1	370,3	1.685,8	0,0	0,0	0,0
2009	15.680,7	8.493,7	7.187,0	13.589,1	8.093,7	5.495,4	2.091,6	400,0	1.691,6	0,0	0,0	0,0
2010	15.346,8	8.195,4	7.151,4	13.205,6	7.758,2	5.447,4	2.141,3	437,3	1.704,0	0,0	0,0	0,0
2011	15.105,5	7.994,2	7.111,2	12.901,6	7.509,5	5.392,1	2.203,9	484,8	1.719,1	0,0	0,0	0,0
2012	14.241,8	7.415,4	6.826,4	12.013,6	6.918,9	5.094,7	2.228,2	496,5	1.731,8	0,0	0,1	0,0
<b>2011</b>												
2010 TI	15.120,8	8.028,9	7.091,9	12.877,4	7.543,1	5.334,3	2.243,4	485,8	1.757,6	0,0	0,0	0,0
2010 TII	15.292,4	8.055,2	7.237,2	12.997,8	7.557,3	5.440,4	2.294,7	497,9	1.796,8	0,0	0,0	0,0
2010 TIII	15.179,4	8.067,8	7.111,6	13.060,5	7.585,1	5.475,4	2.118,9	482,7	1.636,2	0,0	0,0	0,0
2010 TIV	14.829,2	7.825,0	7.004,2	12.670,6	7.352,3	5.318,3	2.158,5	472,7	1.685,9	0,0	0,0	0,0
<b>2012</b>												
2011 TI	14.411,2	7.536,0	6.875,2	12.219,6	7.068,3	5.151,3	2.191,6	467,6	1.724,0	0,0	0,0	0,0
2011 TII	14.397,3	7.483,6	6.913,7	12.112,9	6.967,8	5.145,1	2.284,4	515,8	1.768,6	0,0	0,0	0,0
2011 TIII	14.233,1	7.419,3	6.813,8	12.070,1	6.913,0	5.157,1	2.163,0	506,3	1.656,7	0,0	0,0	0,0
2011 TIV	13.925,5	7.222,7	6.702,8	11.651,7	6.726,5	4.925,1	2.273,8	496,1	1.777,7	0,0	0,0	0,0
<b>2013</b>												
2012 TI	13.612,7	7.015,8	6.596,9	11.265,6	6.478,4	4.787,2	2.347,0	537,4	1.809,6	0,1	0,0	0,0
2012 TII	13.724,5	7.105,4	6.619,1	11.294,1	6.484,3	4.809,8	2.430,4	621,1	1.809,3	0,0	0,0	0,0

Fuente: Encuesta de población activa, INE.

(\*) Series revisadas 1996-2005.



#### **4. EVOLUCIÓN DE LAS CUOTAS DEL SISTEMA DE LA SEGURIDAD SOCIAL**

Este apartado contiene:

- Cuotas del Sistema por regímenes.
- Cuotas del Sistema entre empleadores y trabajadores:
- Cuotas del Sistema por Entidades.

Cuadro I.27

## EVOLUCIÓN DE LAS CUOTAS

Millones de euros

AÑOS	General (1) (2)	REGIMENES ESPECIALES					TOTAL CONTING. GENERALES	ACCIDENTES DE TRABAJO			TOTAL OCUPADOS	COTIZACION DE DESEMPL.	Cese actividad trabajad. Autonom.	TOTAL
		Autónomos (2)	Agrario	Mar	Carbón	Hogar		Mutuas de A.T.	Tesorería General	SUMA ACC. TRAB.				
1977	4.446,17	230,93	248,13	81,17	42,86	20,69	5.069,95	282,19	178,75	460,93	5.530,88		5.530,88	
1978	5.694,54	330,12	319,40	104,64	57,14	35,85	6.541,69	357,92	227,95	585,87	7.127,56		7.127,56	
1979	6.911,26	448,87	364,54	120,76	63,00	52,53	7.960,97	410,56	233,63	644,19	8.605,16		8.605,16	
1980	7.718,88	585,87	370,61	123,57	23,46	59,86	8.882,25	487,05	234,18	721,23	9.603,48		9.603,48	
1981	8.455,72	662,54	463,36	119,31	55,15	71,76	9.827,85	518,66	285,19	803,85	10.631,69		10.631,69	
1982	9.280,28	814,50	533,76	130,85	101,82	87,39	10.948,61	587,92	313,90	901,82	11.850,43		11.850,43	
1983	10.620,29	997,49	592,60	146,51	199,75	102,29	12.658,93	691,42	378,79	1.070,21	13.729,14		13.729,14	
1984	11.215,58	1.295,76	755,79	156,94	87,10	156,28	13.667,45	730,77	379,58	1.110,35	14.777,80		14.777,80	
1985	12.207,55	1.431,76	869,46	172,78	162,98	178,98	15.023,51	725,70	374,65	1.100,35	16.123,86		16.123,86	
1986	13.754,69	1.698,98	827,66	186,49	139,63	173,88	16.781,34	854,36	402,22	1.256,58	18.037,92		18.037,92	
1987	14.188,63	1.874,70	865,83	179,79	156,49	173,72	17.439,17	1.015,82	448,25	1.464,08	18.903,24	1.350,05	20.253,30	
1988	15.896,31	2.033,40	799,84	194,90	165,09	173,27	19.262,81	1.202,13	475,86	1.677,99	20.940,80	1.481,95	22.422,75	
1989	18.543,77	2.254,50	869,78	212,10	153,89	176,10	22.210,14	1.433,66	553,77	1.987,43	24.197,56	1.627,04	25.824,61	
1990	21.121,36	2.478,90	934,35	213,22	174,52	168,22	25.090,56	1.667,44	590,51	2.257,94	27.348,50	1.868,92	29.217,42	
1991	23.432,49	2.774,32	997,33	210,96	162,67	165,74	27.743,51	1.950,70	510,62	2.461,32	30.204,83	2.379,63	32.584,46	
1992	26.716,92	3.082,27	1.039,02	206,08	156,14	171,52	31.371,94	2.147,55	474,87	2.622,42	33.994,36	2.922,19	36.916,56	
1993	28.027,19	3.381,04	1.084,30	211,53	166,71	165,44	33.036,21	2.187,38	386,18	2.573,56	35.609,77	3.404,29	39.014,06	
1994	30.779,54	4.509,63	1.103,33	244,01	235,34	173,71	37.045,56	2.288,73	395,69	2.684,41	39.729,98	3.223,46	42.953,44	
1995	30.028,87	4.507,17	1.090,78	214,38	204,75	168,85	36.214,79	2.494,51	340,72	2.835,23	39.050,02	2.901,18	41.951,20	
1996	32.470,53	5.169,12	1.129,79	253,40	192,68	178,43	39.393,95	2.842,59	338,61	3.181,20	42.575,14	2.580,25	45.155,40	
1997	34.476,20	5.666,47	1.170,80	240,57	208,21	180,96	41.943,21	3.067,46	318,38	3.385,84	45.329,05	2.712,16	48.041,21	
1998	36.747,62	5.933,06	1.197,33	232,16	213,47	191,14	44.514,78	3.351,78	297,45	3.649,23	48.164,00	3.163,17	51.327,18	
1999	39.472,85	6.123,41	1.198,58	227,62	163,19	193,94	47.379,59	3.743,58	283,38	4.026,97	51.406,56	3.705,70	55.112,26	
2000	43.736,86	6.542,73	1.243,70	217,85	198,66	205,62	52.145,42	4.206,42	267,86	4.474,28	56.619,70	3.919,33	60.539,03	
2001	48.422,97	6.837,55	1.256,96	244,94	207,72	218,49	57.188,63	4.647,42	268,83	4.916,25	62.104,88	3.966,78	66.071,66	
2002	51.722,83	7.075,91	1.224,63	251,27	204,09	242,70	60.721,43	5.026,00	251,86	5.277,86	65.999,29	4.578,53	70.577,82	
2003	55.686,37	7.604,57	1.247,06	249,35	200,34	270,53	65.258,22	5.478,61	259,74	5.738,35	70.996,57	5.162,62	76.159,19	
2004	59.085,31	8.543,88	1.293,97	269,06	206,54	272,19	69.670,95	5.916,71	275,97	6.192,68	75.863,63	5.736,45	81.600,08	
2005	63.726,60	8.895,34	1.255,00	277,67	204,89	409,99	74.769,49	6.497,56	287,49	6.785,05	81.554,54	6.352,30	87.906,84	
2006	69.639,55	9.369,29	1.356,90	291,06	194,31	549,45	81.400,56	7.240,30	299,66	7.539,96	88.940,52	6.461,43	95.401,95	
2007	75.602,56	9.834,01	1.387,83	304,04	195,43	485,44	87.809,31	7.881,65	314,86	8.196,51	96.005,82	7.257,31	103.263,13	
2008	78.919,58	10.624,40	975,15	302,66	195,76	500,09	91.517,64	7.789,02	330,76	8.119,78	99.637,42	8.466,31	108.103,73	
2009	75.758,60	10.467,06	896,58	293,55	191,80	537,06	88.144,65	6.925,14	323,52	7.248,66	95.393,31	11.159,59	106.552,90	
2010	75.473,92	10.444,88	917,17	294,71	181,71	558,66	87.871,05	6.478,90	310,54	6.789,44	94.660,49	10.816,19	14,34 105.491,02	
2011	75.896,75	10.437,49	955,79	298,28	176,78	569,14	88.334,23	6.345,98	312,03	6.658,01	94.992,24	10.207,33	112,09 105.311,66	
2012	73.123,19	10.410,26	102,65	293,84	163,99	245,26	84.339,19	5.883,39	307,82	6.191,21	90.530,40	10.388,72	140,07 101.059,19	

Fuente: Cuentas y Balances 1978 - 2012.

En 1993 no contiene 196,79 millones de euros de Regularización de Saldos procedentes de ejercicios anteriores.

A partir del año 2000 están deducidos los derechos cancelados.

(1) Hasta 1987 incluye las cuotas de subsidiados de desempleo.

(2) Incluye las cuotas de Régimenes Especiales de Trabajadores Ferroviarios y Otros Régimenes Especiales integrados en el Régimen General y en el Régimen Especial de Trabajadores Autónomos en virtud del R.D. 2621/86.

(3) A partir del año 2012 contiene los Sistemas Especiales Agrario y de Empleados de Hogar.

Cuadro I.27.1

## EVOLUCIÓN DE LAS CUOTAS

## Distribución porcentual

AÑOS	Régimen General (1) (2)	REGIMENES ESPECIALES					TOTAL CONTING. GENERALES	ACCIDENTES DE TRABAJO			TOTAL OCUPADOS	COTIZACION DE DEEMPL.	CESE DE ACTIVIDAD TRABAJADORES AUTONOMOS	TOTAL
		R.E.T. Autónomos (2)	R.E. Agrario	R.E.T. Mar	R.E. Minería Carbón	R.E. Empl. Hogar		Mutuas de A.T.	Tesorería General	SUMA ACC. TRAB.				
1977	80,39	4,18	4,49	1,47	0,77	0,37	91,67	5,10	3,23	8,33	100,00			100,00
1978	79,89	4,63	4,48	1,47	0,80	0,50	91,78	5,02	3,20	8,22	100,00			100,00
1979	80,32	5,22	4,24	1,40	0,73	0,61	92,51	4,77	2,72	7,49	100,00			100,00
1980	80,38	6,10	3,86	1,29	0,24	0,62	92,49	5,07	2,44	7,51	100,00			100,00
1981	79,53	6,23	4,36	1,12	0,52	0,67	92,44	4,88	2,68	7,56	100,00			100,00
1982	78,31	6,87	4,50	1,10	0,86	0,74	92,39	4,96	2,65	7,61	100,00			100,00
1983	77,36	7,27	4,32	1,07	1,45	0,75	92,20	5,04	2,76	7,80	100,00			100,00
1984	75,89	8,77	5,11	1,06	0,59	1,06	92,49	4,95	2,57	7,51	100,00			100,00
1985	75,71	8,88	5,39	1,07	1,01	1,11	93,18	4,50	2,32	6,82	100,00			100,00
1986	76,25	9,42	4,59	1,03	0,77	0,96	93,03	4,74	2,23	6,97	100,00			100,00
1987	70,06	9,26	4,28	0,89	0,77	0,86	86,11	5,02	2,21	7,23	93,33	6,67		100,00
1988	70,89	9,07	3,57	0,87	0,74	0,77	85,91	5,36	2,12	7,48	93,39	6,61		100,00
1989	71,81	8,73	3,37	0,82	0,60	0,68	86,00	5,55	2,14	7,70	93,70	6,30		100,00
1990	72,29	8,48	3,20	0,73	0,60	0,58	85,88	5,71	2,02	7,73	93,60	6,40		100,00
1991	71,91	8,51	3,06	0,65	0,50	0,51	85,14	5,99	1,57	7,55	92,70	7,30		100,00
1992	72,37	8,25	2,81	0,56	0,42	0,46	84,98	5,82	1,29	7,10	92,08	7,92		100,00
1993	71,84	8,67	2,78	0,54	0,43	0,42	84,68	5,61	0,99	6,60	91,27	8,73		100,00
1994	71,66	10,50	2,57	0,57	0,55	0,40	86,25	5,33	0,92	6,25	92,50	7,50		100,00
1995	71,58	10,74	2,60	0,51	0,49	0,40	86,33	5,95	0,81	6,76	93,08	6,92		100,00
1996	71,91	11,45	2,50	0,56	0,43	0,40	87,24	6,30	0,75	7,05	94,29	5,71		100,00
1997	71,76	11,80	2,44	0,50	0,43	0,38	87,31	6,39	0,66	7,05	94,35	5,65		100,00
1998	71,59	11,56	2,33	0,45	0,42	0,37	86,73	6,53	0,58	7,11	93,84	6,16		100,00
1999	71,62	11,11	2,17	0,41	0,30	0,35	85,97	6,79	0,51	7,31	93,28	6,72		100,00
2000	72,25	10,81	2,05	0,36	0,33	0,34	86,14	6,95	0,44	7,39	93,53	6,47		100,00
2001	73,29	10,35	1,90	0,37	0,31	0,33	86,56	7,03	0,41	7,44	94,00	6,00		100,00
2002	73,28	10,03	1,74	0,36	0,29	0,34	86,03	7,12	0,36	7,48	93,51	6,49		100,00
2003	73,12	9,99	1,64	0,33	0,26	0,36	85,69	7,19	0,34	7,53	93,22	6,78		100,00
2004	72,41	10,47	1,59	0,33	0,25	0,33	85,38	7,25	0,34	7,59	92,97	7,03		100,00
2005	72,49	10,12	1,43	0,32	0,23	0,47	85,06	7,39	0,33	7,72	92,77	7,23		100,00
2006	73,00	9,82	1,42	0,31	0,20	0,58	85,32	7,59	0,31	7,90	93,23	6,77		100,00
2007	73,21	9,52	1,34	0,29	0,19	0,47	85,03	7,63	0,30	7,94	92,97	7,03		100,00
2008	73,00	9,83	0,90	0,28	0,18	0,46	84,66	7,21	0,31	7,51	92,17	7,83		100,00
2009	71,10	9,82	0,84	0,28	0,18	0,50	82,72	6,50	0,30	6,80	89,53	10,47		100,00
2010	71,55	9,90	0,87	0,28	0,17	0,53	83,30	6,14	0,29	6,44	89,73	10,25	0,01	100,00
2011	72,07	9,91	0,91	0,28	0,17	0,54	83,88	6,03	0,30	6,32	90,20	9,69	0,11	100,00
2012	72,36	10,30	0,10	0,29	0,16	0,24	83,46	5,82	0,30	6,13	89,58	10,28	0,14	100,00

## Incremento interanual

AÑOS	Régimen General (1) (2)	REGIMENES ESPECIALES					TOTAL CONTING. GENERALES	ACCIDENTES DE TRABAJO			TOTAL OCUPADOS	COTIZACION DE DEEMPL.	CESE DE ACTIVIDAD TRABAJADORES AUTONOMOS	TOTAL	
		R.E.T. Autónomos (2)	R.E. Agrario	R.E.T. Mar	R.E. Minería Carbón	R.E. Empl. Hogar		Mutuas de A.T.	Tesorería General	SUMA ACC. TRAB.					
1978	28,08	42,95	28,72	28,92	33,33	73,30	29,03	26,84	27,52	27,10	28,87			28,87	
1979	21,37	35,97	14,13	15,40	10,25	46,52	21,70	14,71	2,49	9,95	20,73			20,73	
1980	11,69	30,52	1,66	2,32	-62,76	13,96	11,57	18,63	0,24	11,96	11,60			11,60	
1981	9,55	13,09	25,03	-3,44	135,07	19,88	10,65	6,49	21,78	11,45	10,71			10,71	
1982	9,75	22,94	15,20	9,67	84,60	21,78	11,40	13,36	10,06	12,19	11,46			11,46	
1983	14,44	22,47	11,02	11,97	96,18	17,04	15,62	17,60	20,67	18,67	15,85			15,85	
1984	5,61	29,90	27,54	7,12	-56,40	52,78	7,97	5,69	0,21	3,75	7,64			7,64	
1985	8,84	10,50	15,04	10,09	87,12	14,53	9,92	-0,69	-1,30	-0,90	9,11			9,11	
1986	12,67	18,66	-4,81	7,94	-14,33	-2,85	11,70	17,73	7,36	14,20	11,87			11,87	
1987	3,15	10,34	4,61	-3,59	12,08	-0,10	3,92	18,90	11,45	16,51	4,80			12,28	
1988	12,04	8,47	-7,62	8,40	5,49	-0,26	10,46	18,34	6,16	14,61	10,78	9,77		10,71	
1989	16,65	10,87	8,74	8,83	-6,78	1,63	15,30	19,26	16,37	18,44	15,55	9,79		15,17	
1990	13,90	9,95	7,42	0,52	13,41	-4,47	12,97	16,31	6,63	13,61	13,02	14,87		13,14	
1991	10,94	11,92	6,74	-1,06	-6,79	-1,48	10,57	16,99	-13,53	9,01	10,44	27,33		11,52	
1992	14,02	11,10	4,18	-2,31	-4,02	3,49	13,08	10,09	-7,00	6,55	12,55	22,80		13,29	
1993	4,90	9,69	4,36	2,65	6,77	-3,54	5,30	1,85	-18,68	-1,86	4,75	16,50		5,68	
1994	9,82	33,38	1,75	15,36	41,17	5,00	12,14	4,63	2,46	4,31	11,57	-5,31		10,10	
1995	-2,44	-0,05	-1,14	-12,14	-13,00	-2,80	-2,24	8,99	-13,89	5,62	-1,71	-10,00		-2,33	
1996	8,13	14,69	3,58	18,20	-5,89	5,67	8,78	13,95	-0,62	12,20	9,03	-11,06		7,64	
1997	6,18	9,62	3,63	-5,06	8,06	1,42	6,47	7,91	-5,97	6,43	6,47	5,11		6,39	
1998	6,59	4,70	2,27	-3,49	2,53	5,62	6,13	9,27	-6,57	7,78	6,25	16,63		6,84	
1999	7,42	3,21	0,10	-1,96	-23,55	1,47	6,44	11,69	-4,73	10,35	6,73	17,15		7,37	
2000	10,80	6,85	3,76	-4,29	21,73	6,02	10,06	12,36	-5,48	11,11	10,14	5,77		9,85	
2001	10,71	4,51	1,07	12,44	4,56	6,26	9,67	10,48	0,36	9,88	9,69	1,21		9,14	
2002	6,81	3,49	-2,57	2,58	-1,75	11,08	6,18	8,15	-6,31	7,36	6,27	15,42		6,82	
2003	7,66	7,47	1,83	-0,76	-1,84	11,47	7,47	9,01	3,13	8,72	7,57	12,76		7,91	
2004	6,10	12,35	3,76	7,90	3,09	0,61	6,76	8,00	6,25	7,92	6,86	11,12		7,14	
2005	7,86	4,11	-3,01	3,20	-0,80	50,63	7,32	9,82	4,17	9,57	7,50	10,74		7,73	
2006	9,28	5,33	8,12	4,82	-5,16	34,02	8,87	11,43	4,23	11,13	9,06	1,72		8,53	
2007	8,56	4,96	2,28	4,46	0,58	-11,65	7,87	8,86	5,07	8,71	7,94	12,32		8,24	
2008	4,39	8,04	-29,74	-0,45	0,17	3,02	4,22	-1,18	5,05	-0,94	3,78	16,66		4,69	
2009	-4,01	-1,48	-8,06	-3,01	-2,02	7,39	-3,69	-11,09	-2,19	-10,73	-4,26	31,81		-1,43	
2010	-0,38	-0,21	2,30	0,40	-5,26	4,02	-0,31	-6,44	-4,01	-6,34	-0,77	-3,08		-1,00	
2011	0,56	-0,07	4,21	1,21	-2,71	1,88	0,53	-2,05	0,48	-1,94	0,35	-5,63	681,66	-0,17	
2012	-3,65	-0,26	-89,26	-1,49	-7,23	-56,91	-4,52	-7,29	-1,35	-7,01	-4,70	1,78	24,96		-4,04

Gráfico I.4

**EVOLUCIÓN DE CUOTAS**

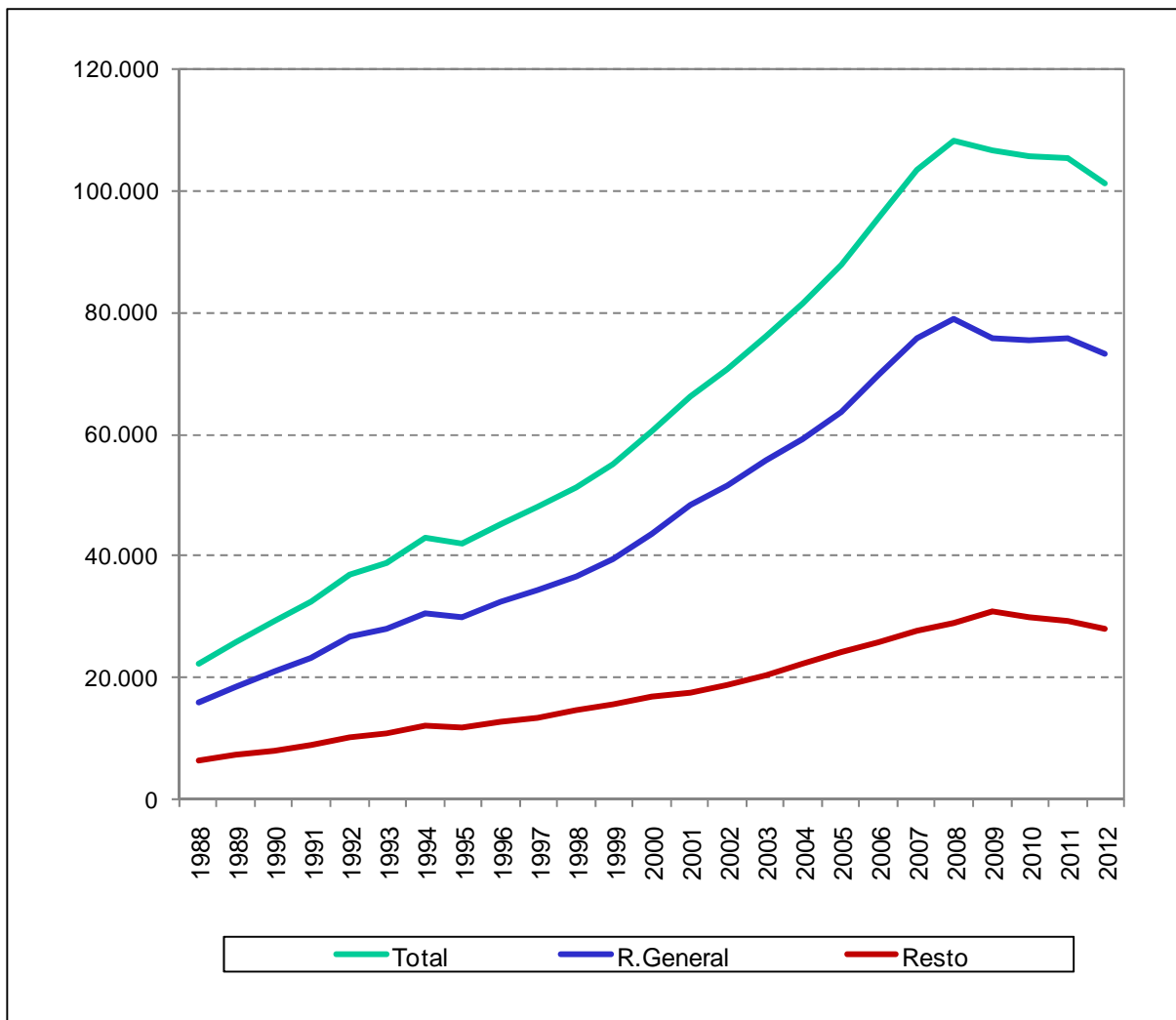

Cuadro I.28

## EVOLUCIÓN DE LA DISTRIBUCIÓN DE CUOTAS EN EMPLEADORES Y TRABAJADORES

	Millones de Euros									
REGIMENES	1982	1983	1984	1985	1986	1987	1988	1989	1990	1991
<b>-Régimen General</b>	<b>9.097,12</b>	<b>10.420,68</b>	<b>11.005,58</b>	<b>11.986,25</b>	<b>13.553,98</b>	<b>14.188,63</b>	<b>15.896,32</b>	<b>18.543,77</b>	<b>21.121,36</b>	<b>23.432,49</b>
Cot. Empleadores.	7.740,08	8.771,09	9.059,86	10.020,75	11.294,98	11.837,58	13.289,70	15.468,10	17.617,32	19.543,53
Cot. Trabajadores.	1.357,04	1.649,59	1.945,72	1.965,50	2.259,00	2.351,06	2.606,62	3.075,67	3.504,04	3.888,97
<b>-Régimen Autónomos</b>	<b>814,38</b>	<b>997,44</b>	<b>1.295,67</b>	<b>1.431,69</b>	<b>1.698,90</b>	<b>1.874,70</b>	<b>2.033,40</b>	<b>2.254,50</b>	<b>2.478,90</b>	<b>2.774,32</b>
Cot. Trabajadores.	814,38	997,44	1.295,67	1.431,69	1.698,90	1.874,70	2.033,40	2.254,50	2.478,90	2.774,32
<b>-Rég. Especial Agrario</b>	<b>533,76</b>	<b>592,60</b>	<b>755,79</b>	<b>869,46</b>	<b>827,66</b>	<b>865,83</b>	<b>799,84</b>	<b>869,78</b>	<b>934,34</b>	<b>997,33</b>
Cot. Empleadores.	203,98	222,83	277,76	290,82	160,07	165,45	162,41	202,84	188,13	235,75
Cot. Trabajadores.	329,78	369,77	478,03	578,64	667,59	700,38	637,43	666,94	746,20	761,58
<b>-Régimen del Mar.</b>	<b>130,85</b>	<b>146,51</b>	<b>156,94</b>	<b>172,78</b>	<b>186,49</b>	<b>179,79</b>	<b>194,90</b>	<b>212,10</b>	<b>213,22</b>	<b>210,96</b>
Cot. Empleadores.	111,31	125,12	131,17	144,00	155,39	149,77	160,69	176,68	177,61	175,72
Cot. Trabajadores.	19,54	21,39	25,77	28,78	31,11	30,03	34,21	35,42	35,60	35,23
<b>-Régimen. Esp. Min. Carbón</b>	<b>101,82</b>	<b>199,75</b>	<b>87,10</b>	<b>162,98</b>	<b>139,63</b>	<b>156,49</b>	<b>165,08</b>	<b>153,89</b>	<b>174,52</b>	<b>162,67</b>
Cot. Empleadores.	87,03	181,57	66,36	135,82	116,36	130,40	137,57	128,23	145,57	135,68
Cot. Trabajadores.	14,78	18,18	20,74	27,16	23,27	26,09	27,51	25,66	28,95	26,99
<b>-Rég. Esp. Empl. Hog y Otros</b>	<b>270,68</b>	<b>301,95</b>	<b>366,37</b>	<b>400,35</b>	<b>374,68</b>	<b>173,72</b>	<b>173,27</b>	<b>176,10</b>	<b>168,22</b>	<b>165,74</b>
Cot. Empleadores.	168,86	180,53	252,27	303,45	249,39	89,05	94,54	90,27	77,38	76,24
Cot. Trabajadores.	101,82	121,42	114,10	96,90	125,29	84,67	78,73	85,83	90,84	89,50
<b>-Accit. Trabajo y Enfer. Prof.</b>	<b>901,82</b>	<b>1.070,21</b>	<b>1.110,34</b>	<b>1.100,35</b>	<b>1.256,58</b>	<b>1.464,08</b>	<b>1.677,99</b>	<b>1.987,43</b>	<b>2.257,94</b>	<b>2.461,32</b>
Cot. Empl.ILT	459,98	536,75	571,09	563,05	653,47	756,66	883,89	1.045,89	1.189,96	1.302,98
Cot.Empl.IM y S	441,84	533,46	539,25	537,30	603,11	707,42	794,10	941,54	1.067,99	1.158,34
<b>TOTAL</b>	<b>11.850,44</b>	<b>13.729,14</b>	<b>14.777,80</b>	<b>16.123,85</b>	<b>18.037,92</b>	<b>18.903,24</b>	<b>20.940,80</b>	<b>24.197,56</b>	<b>27.348,50</b>	<b>30.204,82</b>
<b>Cot. Empleadores.</b>	<b>9.213,09</b>	<b>10.551,34</b>	<b>10.897,77</b>	<b>11.995,19</b>	<b>13.232,76</b>	<b>13.836,31</b>	<b>15.522,89</b>	<b>18.053,54</b>	<b>20.463,96</b>	<b>22.628,24</b>
<b>Cot. Trabajadores.</b>	<b>2.637,35</b>	<b>3.177,79</b>	<b>3.880,03</b>	<b>4.128,66</b>	<b>4.805,16</b>	<b>5.066,93</b>	<b>5.417,91</b>	<b>6.144,02</b>	<b>6.884,54</b>	<b>7.576,59</b>

Fuente: Cuentas y Balances 1982-1991.

(1) A partir de 1987 no se incluyen cuotas de subsidiados de desempleo. Se incluyen las cuotas de los Regímenes Especiales de Trabajadores Ferroviarios y otros Regímenes Especiales integrados en virtud del R.D.2621/86.

Cuadro I.28.1

## EVOLUCIÓN DE LA DISTRIBUCIÓN DE CUOTAS EN EMPLEADORES Y TRABAJADORES

Millones de Euros

REGIMENES	1992	1993	1994	1995	1996	1997	1998	1999	2000	2001
<b>-Régimen General</b>	<b>26.716,92</b>	<b>28.027,19</b>	<b>30.779,54</b>	<b>30.028,87</b>	<b>32.470,47</b>	<b>34.476,20</b>	<b>36.747,62</b>	<b>39.472,85</b>	<b>43.736,86</b>	<b>48.422,97</b>
Cot. Empleadores.	22.281,91	22.658,53	25.085,07	24.627,53	26.561,50	28.576,04	30.351,14	32.488,27	35.994,45	39.920,08
Cot. Trabajadores.	4.435,01	5.368,66	5.694,48	5.401,33	5.908,96	5.900,16	6.396,48	6.984,58	7.742,41	8.502,89
<b>-Régimen Autónomos</b>	<b>3.082,27</b>	<b>3.381,04</b>	<b>4.509,63</b>	<b>4.507,17</b>	<b>5.169,12</b>	<b>5.666,47</b>	<b>5.933,07</b>	<b>6.123,41</b>	<b>6.542,73</b>	<b>6.837,55</b>
Cot. Trabajadores.	3.082,27	3.381,04	4.509,63	4.507,17	5.169,12	5.666,47	5.933,07	6.123,41	6.542,73	6.837,55
<b>-Rég. Especial Agrario</b>	<b>1.039,02</b>	<b>1.084,30</b>	<b>1.103,33</b>	<b>1.090,78</b>	<b>1.129,83</b>	<b>1.170,80</b>	<b>1.197,33</b>	<b>1.198,58</b>	<b>1.243,70</b>	<b>1.256,96</b>
Cot. Empleadores.	228,58	333,09	296,79	269,79	285,76	221,25	224,17	232,54	237,67	253,24
Cot. Trabajadores.	810,44	751,22	806,55	820,99	844,07	949,55	973,16	966,04	1.006,03	1.003,72
<b>-Régimen del Mar.</b>	<b>206,08</b>	<b>211,53</b>	<b>244,01</b>	<b>214,38</b>	<b>253,40</b>	<b>240,57</b>	<b>232,16</b>	<b>227,62</b>	<b>217,85</b>	<b>244,94</b>
Cot. Empleadores.	171,66	172,45	198,71	166,82	196,07	181,51	172,47	164,29	152,33	174,80
Cot. Trabajadores.	34,41	39,08	45,30	47,56	57,32	59,06	59,70	63,33	65,52	70,14
<b>-Régimen. Esp. Min. Carbón</b>	<b>156,14</b>	<b>166,71</b>	<b>235,34</b>	<b>204,75</b>	<b>192,68</b>	<b>208,21</b>	<b>213,46</b>	<b>163,19</b>	<b>198,66</b>	<b>207,72</b>
Cot. Empleadores.	130,22	131,18	195,99	168,45	145,20	153,80	157,35	114,64	119,30	115,66
Cot. Trabajadores.	25,92	35,53	39,35	36,30	47,47	54,41	56,11	48,56	79,36	92,06
<b>-Rég. Esp. Emple. Hog.</b>	<b>171,52</b>	<b>165,44</b>	<b>173,71</b>	<b>168,85</b>	<b>178,43</b>	<b>180,96</b>	<b>191,14</b>	<b>193,94</b>	<b>205,62</b>	<b>218,49</b>
Cot. Empleadores.	78,90	97,89	104,44	101,95	110,93	116,55	125,06	131,04	140,66	147,55
Cot. Trabajadores.	92,62	67,55	69,27	66,90	67,50	64,41	66,08	62,90	64,96	70,94
<b>-Accid. Trabajo y Enfer. Prof.</b>	<b>2.622,42</b>	<b>2.573,56</b>	<b>2.684,41</b>	<b>2.835,23</b>	<b>3.181,19</b>	<b>3.385,84</b>	<b>3.649,23</b>	<b>4.026,97</b>	<b>4.474,28</b>	<b>4.916,25</b>
Cot. Emple. ILT	1.391,94	1.384,85	1.455,60	1.520,73	1.731,44	1.846,32	1.994,25	2.205,34	2.455,13	2.702,99
Cot. Emple. IM y S	1.230,48	1.188,71	1.228,81	1.314,49	1.449,75	1.539,52	1.654,98	1.821,63	2.019,15	2.213,26
<b>TOTAL OCUPADOS</b>	<b>33.994,36</b>	<b>35.609,77</b>	<b>39.729,98</b>	<b>39.050,02</b>	<b>42.575,11</b>	<b>45.329,05</b>	<b>48.164,01</b>	<b>51.406,56</b>	<b>56.619,70</b>	<b>62.104,88</b>
<b>Cot. Empleadores.</b>	<b>25.513,69</b>	<b>25.966,69</b>	<b>28.565,40</b>	<b>28.169,77</b>	<b>30.480,65</b>	<b>32.634,99</b>	<b>34.679,41</b>	<b>37.157,74</b>	<b>41.118,69</b>	<b>45.527,58</b>
<b>Cot. Trabajadores.</b>	<b>8.480,67</b>	<b>9.643,08</b>	<b>11.164,58</b>	<b>10.880,25</b>	<b>12.094,46</b>	<b>12.694,05</b>	<b>13.484,60</b>	<b>14.248,82</b>	<b>15.501,01</b>	<b>16.577,30</b>
<b>-Total desempleados</b>				<b>2.901,18</b>	<b>2.580,25</b>	<b>2.712,16</b>	<b>3.163,17</b>	<b>3.705,70</b>	<b>3.919,33</b>	<b>3.966,78</b>
A cargo del INEM				2.423,32	2.021,64	2.018,30	1.859,06	1.699,97	1.832,61	2.078,69
A cargo de desempleados				166,91	200,56	193,94	181,84	288,83	266,10	295,61
Bonif. fomento empleo				310,95	358,05	499,92	1.122,28	1.716,89	1.820,63	1.592,48
<b>TOTAL</b>		<b>35.609,77</b>	<b>39.729,98</b>	<b>41.951,20</b>	<b>45.155,36</b>	<b>48.041,21</b>	<b>51.327,18</b>	<b>55.112,26</b>	<b>60.539,03</b>	<b>66.071,66</b>

Fuente: Cuentas y Balances 1992-2001.

(1) A partir de 1987 no se incluyen cuotas de subsidiados de desempleo. Se incluyen las cuotas de los Regímenes Especiales de Trabajadores Ferroviarios y otros Regímenes Especiales integrados en virtud del R.D.2621/86.

En 1993 no contiene 32.742 millones de ptas. de Regularización de Saldos procedentes de ejercicios anteriores.

En 1995 está incluido en cotizaciones sociales las cuotas de desempleados en concepto aparte.

A partir del año 2000 están deducidos los derechos cancelados.

Cuadro I.28.2

<b>EVOLUCIÓN DE LA DISTRIBUCIÓN DE CUOTAS EN EMPLEADORES Y TRABAJADORES</b>											
<b>Millones de Euros</b>											
<b>REGÍMENES</b>	<b>2002</b>	<b>2003</b>	<b>2004</b>	<b>2005</b>	<b>2006</b>	<b>2007</b>	<b>2008</b>	<b>2009</b>	<b>2010</b>	<b>2011</b>	<b>2012</b>
<b>-Régimen General</b>	<b>51.722,83</b>	<b>55.686,37</b>	<b>59.085,31</b>	<b>63.726,60</b>	<b>69.639,55</b>	<b>75.602,56</b>	<b>78.919,58</b>	<b>75.758,60</b>	<b>75.473,92</b>	<b>75.896,75</b>	<b>73.123,19</b>
Cot. Empleadores.	42.545,54	45.752,69	48.501,22	52.241,77	57.084,31	62.035,18	64.757,85	62.120,26	61.950,77	62.315,56	59.673,42
Cot. Trabajadores.	9.177,29	9.933,68	10.584,09	11.484,83	12.555,24	13.567,38	14.161,73	13.638,34	13.523,15	13.581,19	13.449,77
<b>-Régimen Autónomos</b>	<b>7.075,91</b>	<b>7.604,57</b>	<b>8.543,88</b>	<b>8.895,34</b>	<b>9.369,29</b>	<b>9.834,01</b>	<b>10.624,40</b>	<b>10.467,06</b>	<b>10.444,88</b>	<b>10.437,49</b>	<b>10.410,26</b>
Cot. Trabajadores.	7.075,91	7.604,57	8.543,88	8.895,34	9.369,29	9.834,01	10.624,40	10.467,06	10.444,88	10.437,49	10.410,26
<b>-Reg. Especial Agrario</b>	<b>1.224,63</b>	<b>1.247,06</b>	<b>1.293,97</b>	<b>1.255,00</b>	<b>1.356,90</b>	<b>1.387,83</b>	<b>975,15</b>	<b>896,58</b>	<b>917,17</b>	<b>955,79</b>	<b>102,65</b>
Cot. Empleadores.	254,67	269,40	263,57	275,69	285,64	281,13	292,32	338,39	333,28	321,15	37,95
Cot. Trabajadores.	969,96	977,66	1.030,40	979,31	1.071,26	1.106,70	682,83	558,19	583,89	634,64	64,70
<b>-Régimen del Mar</b>	<b>251,27</b>	<b>249,35</b>	<b>269,06</b>	<b>277,67</b>	<b>291,06</b>	<b>304,04</b>	<b>302,66</b>	<b>293,55</b>	<b>294,71</b>	<b>298,28</b>	<b>293,84</b>
Cot. Empleadores.	181,01	178,65	192,94	200,05	210,05	216,78	215,31	207,81	209,94	212,10	207,86
Cot. Trabajadores.	70,26	70,70	76,12	77,62	81,01	87,26	87,35	85,74	84,77	86,18	85,98
<b>-Régimen. Esp. Min. Carbón</b>	<b>204,09</b>	<b>200,34</b>	<b>206,54</b>	<b>204,89</b>	<b>194,31</b>	<b>195,43</b>	<b>195,76</b>	<b>191,80</b>	<b>181,71</b>	<b>176,78</b>	<b>163,99</b>
Cot. Empleadores.	107,07	95,11	92,27	87,40	74,51	71,20	68,69	65,14	56,02	54,69	46,68
Cot. Trabajadores.	97,02	105,23	114,27	117,49	119,80	124,23	127,07	126,66	125,69	122,09	117,31
<b>-Rég. Esp. Emple. Hog</b>	<b>242,70</b>	<b>270,53</b>	<b>272,19</b>	<b>409,99</b>	<b>549,45</b>	<b>485,44</b>	<b>500,09</b>	<b>537,06</b>	<b>558,66</b>	<b>569,14</b>	<b>245,26</b>
Cot. Empleadores.	162,71	174,84	173,35	250,31	318,82	287,88	307,39	343,42	358,96	399,51	169,84
Cot. Trabajadores.	79,99	95,69	98,84	159,68	230,63	197,56	192,70	193,64	199,70	169,63	75,42
<b>-Accid. Trabajo y Enfer. Prof.</b>	<b>5.277,86</b>	<b>5.738,35</b>	<b>6.192,68</b>	<b>6.785,05</b>	<b>7.539,96</b>	<b>8.196,51</b>	<b>8.119,78</b>	<b>7.248,66</b>	<b>6.789,44</b>	<b>6.658,01</b>	<b>6.191,21</b>
Cuotas por IT	2.906,63	3.158,39	3.413,82	3.745,80	4.161,51	4.415,47	4.365,24	3.845,13	3.534,63	3.490,78	3.223,33
Cuotas por IM y S	2.371,23	2.579,96	2.778,86	3.039,25	3.378,45	3.781,04	3.726,21	3.372,25	3.223,99	3.138,20	2.938,88
Cuotas riesgo emb. y lact.							28,33	31,28	30,82	29,03	29,00
<b>TOTAL OCUPADOS</b>	<b>65.999,29</b>	<b>70.996,57</b>	<b>75.863,63</b>	<b>81.554,54</b>	<b>88.940,52</b>	<b>96.005,82</b>	<b>99.637,42</b>	<b>95.393,31</b>	<b>94.660,49</b>	<b>94.992,24</b>	<b>90.530,40</b>
<b>Cot. Empleadores.</b>	<b>48.528,86</b>	<b>52.209,04</b>	<b>55.416,03</b>	<b>59.840,27</b>	<b>65.513,29</b>	<b>71.088,68</b>	<b>73.733,01</b>	<b>70.292,40</b>	<b>69.667,59</b>	<b>69.931,99</b>	<b>66.297,96</b>
<b>Cot. Trabajadores.</b>	<b>17.470,43</b>	<b>18.787,53</b>	<b>20.447,60</b>	<b>21.714,27</b>	<b>23.427,23</b>	<b>24.917,14</b>	<b>25.876,08</b>	<b>25.069,63</b>	<b>24.962,08</b>	<b>25.031,22</b>	<b>24.203,44</b>
<b>-Total desempleados</b>	<b>4.578,53</b>	<b>5.162,62</b>	<b>5.736,45</b>	<b>6.352,30</b>	<b>6.461,43</b>	<b>7.257,31</b>	<b>8.466,31</b>	<b>11.159,59</b>	<b>10.816,19</b>	<b>10.207,33</b>	<b>10.388,72</b>
A cargo del INEM	2.446,84	2.715,34	2.962,43	3.131,49	3.273,51	3.547,80	4.880,15	7.512,90	7.209,75	6.685,56	9.470,54
A cargo de desempleados	340,17	372,16	398,17	431,22	446,30	503,41	687,81	938,83	891,59	831,80	917,54
Bonif. fomento empleo	1.791,52	2.075,12	2.375,85	2.789,59	2.741,62	3.206,10	2.898,35	2.707,86	2.714,85	2.689,97	0,64
<b>-Cese act. trab. autónomos</b>									<b>14,34</b>	<b>112,09</b>	<b>140,07</b>
<b>T O T A L</b>	<b>70.577,82</b>	<b>76.159,19</b>	<b>81.600,08</b>	<b>87.906,84</b>	<b>95.401,95</b>	<b>103.263,13</b>	<b>108.103,73</b>	<b>106.552,90</b>	<b>105.491,02</b>	<b>105.311,66</b>	<b>101.059,19</b>

Fuente: Cuentas y Balances 2002-2012.

(1) A partir de 1987 no se incluyen cuotas de subsidiados de desempleo. Se incluyen las cuotas de los Regímenes Especiales de Trabajadores Ferroviarios y otros Regímenes Especiales integrados en virtud del R.D.2621/86.

En 1993 no contiene 32.742 millones de ptas. de Regularización de Saldos procedentes de ejercicios anteriores.

En 1995 está incluido en cotizaciones sociales las cuotas de desempleados en concepto aparte.

A partir del año 2000 están deducidos los derechos cancelados.

A partir del año 2012 en el Régimen General están incluidos los Sistemas Especiales Agrario y de Empleados de Hogar.

Cuadro I.29

## EVOLUCIÓN DE LAS CUOTAS POR ENTIDADES

Millones de euros

AÑOS	TESORERIA			MUTUAS DE A.T.	TOTAL SISTEMA		
	OCUPADOS	DESEMPLEADOS	TOTAL		OCUPADOS	DESEMPLEADOS	TOTAL
1977	5.248,69		5.248,69	282,19	5.530,88		5.530,88
1978	6.769,64		6.769,64	357,92	7.127,56		7.127,56
1979	8.194,60		8.194,60	410,56	8.605,16		8.605,16
1980	9.116,43		9.116,43	487,05	9.603,48		9.603,48
1981	10.113,04		10.113,04	518,66	10.631,69		10.631,69
1982	11.262,51		11.262,51	587,92	11.850,43		11.850,43
1983	13.037,72		13.037,72	691,42	13.729,14		13.729,14
1984	14.047,03		14.047,03	730,77	14.777,80		14.777,80
1985	15.398,15		15.398,15	725,70	16.123,86		16.123,86
1986	17.183,56		17.183,56	854,36	18.037,92		18.037,92
1987	17.887,42	1.350,05	19.237,47	1.015,82	18.903,24	1.350,05	20.253,30
1988	19.738,67	1.481,95	21.220,61	1.202,13	20.940,80	1.481,95	22.422,75
1989	22.763,90	1.627,04	24.390,95	1.433,66	24.197,56	1.627,04	25.824,61
1990	25.681,07	1.868,92	27.549,99	1.667,44	27.348,50	1.868,92	29.217,42
1991	28.254,13	2.379,63	30.633,76	1.950,70	30.204,83	2.379,63	32.584,46
1992	31.846,81	2.922,19	34.769,01	2.147,55	33.994,36	2.922,19	36.916,56
1993	33.422,39	3.404,29	36.826,69	2.187,38	35.609,77	3.404,29	39.014,06
1994	37.441,25	3.223,46	40.664,71	2.288,73	39.729,98	3.223,46	42.953,44
1995	36.555,51	2.901,18	39.456,69	2.494,51	39.050,02	2.901,18	41.951,20
1996	39.631,46	2.580,25	42.211,71	2.943,69	42.575,14	2.580,25	45.155,40
1997	41.983,92	2.712,16	44.696,07	3.345,13	45.329,05	2.712,16	48.041,21
1998	44.238,25	3.163,17	47.401,43	3.925,75	48.164,00	3.163,17	51.327,18
1999	46.717,30	3.705,70	50.422,99	4.689,26	51.406,56	3.705,70	55.112,26
2000	51.110,72	3.919,33	55.030,05	5.508,98	56.619,70	3.919,33	60.539,03
2001	55.869,31	3.966,78	59.836,09	6.235,57	62.104,88	3.966,78	66.071,66
2002	59.186,27	4.578,53	63.764,80	6.813,03	65.999,29	4.578,53	70.577,82
2003	63.502,35	5.162,62	68.664,97	7.494,22	70.996,56	5.162,62	76.159,18
2004	67.586,41	5.736,45	73.322,86	8.277,22	75.863,63	5.736,45	81.600,08
2005	72.460,83	6.352,30	78.813,13	9.093,71	81.554,54	6.352,30	87.906,84
2006	78.806,46	6.461,43	85.267,89	10.134,06	88.940,52	6.461,43	95.401,95
2007	84.860,58	7.257,31	92.117,89	11.145,24	96.005,82	7.257,31	103.263,13
2008	88.164,36	8.466,31	96.630,67	11.473,06	99.637,42	8.466,31	108.103,73
2009	84.712,61	11.159,59	95.872,20	10.680,71	95.393,31	11.159,59	106.552,90
2010	84.257,22	10.816,19	95.073,41	10.417,61	94.674,83	10.816,19	105.491,02
2011	84.956,06	10.207,33	95.163,39	10.148,27	95.104,33	10.207,33	105.311,66
2012	81.309,30	10.388,72	91.698,02	9.361,17	90.670,47	10.388,72	101.059,19

Fuente: Cuentas y Balances 1977 - 2012.

Hasta 1987 las cuotas de subsidiados de desempleo estaban en el Régimen General.

En 1993 no contiene 196,81 millones de euros de Regularización de Saldos procedentes de ejercicios anteriores.

A partir del año 2000 están deducidos los derechos cancelados.

A partir del año 2012 en el Régimen General están incluidos los Sistemas Especiales agrario y de Empleados de Hogar.



Cuadro I.29.1

## EVOLUCIÓN DE LAS CUOTAS POR ENTIDADES

## Distribución porcentual

AÑOS	TESORERIA			MUTUAS DE A.T.	TOTAL SISTEMA		
	OCUPADOS	DESEMPLEADOS	TOTAL		OCUPADOS	DESEMPLEADOS	TOTAL
1977	94,90		94,90	5,10	100,00		100,00
1978	94,98		94,98	5,02	100,00		100,00
1979	95,23		95,23	4,77	100,00		100,00
1980	94,93		94,93	5,07	100,00		100,00
1981	95,12		95,12	4,88	100,00		100,00
1982	95,04		95,04	4,96	100,00		100,00
1983	94,96		94,96	5,04	100,00		100,00
1984	95,05		95,05	4,95	100,00		100,00
1985	95,50		95,50	4,50	100,00		100,00
1986	95,26		95,26	4,74	100,00		100,00
1987	88,32	6,67	94,98	5,02	93,33	6,67	100,00
1988	88,03	6,61	94,64	5,36	93,39	6,61	100,00
1989	88,15	6,30	94,45	5,55	93,70	6,30	100,00
1990	87,90	6,40	94,29	5,71	93,60	6,40	100,00
1991	86,71	7,30	94,01	5,99	92,70	7,30	100,00
1992	86,27	7,92	94,18	5,82	92,08	7,92	100,00
1993	85,67	8,73	94,39	5,61	91,27	8,73	100,00
1994	87,17	7,50	94,67	5,33	92,50	7,50	100,00
1995	87,14	6,92	94,05	5,95	93,08	6,92	100,00
1996	87,77	5,71	93,48	6,52	94,29	5,71	100,00
1997	87,39	5,65	93,04	6,96	94,35	5,65	100,00
1998	86,19	6,16	92,35	7,65	93,84	6,16	100,00
1999	84,77	6,72	91,49	8,51	93,28	6,72	100,00
2000	84,43	6,47	90,90	9,10	93,53	6,47	100,00
2001	84,56	6,00	90,56	9,44	94,00	6,00	100,00
2002	83,86	6,49	90,35	9,65	93,51	6,49	100,00
2003	83,38	6,78	90,16	9,84	93,22	6,78	100,00
2004	82,83	7,03	89,86	10,14	92,97	7,03	100,00
2005	82,43	7,23	89,66	10,34	92,77	7,23	100,00
2006	82,60	6,77	89,38	10,62	93,23	6,77	100,00
2007	82,18	7,03	89,21	10,79	92,97	7,03	100,00
2008	81,56	7,83	89,39	10,61	92,17	7,83	100,00
2009	79,50	10,47	89,98	10,02	89,53	10,47	100,00
2010	79,87	10,25	90,12	9,88	89,75	10,25	100,00
2011	80,67	9,69	90,36	9,64	90,31	9,69	100,00
2012	80,46	10,28	90,74	9,26	89,72	10,28	100,00

## Incremento interanual

AÑOS	TESORERIA			MUTUAS DE A.T.	TOTAL SISTEMA		
	OCUPADOS	DESEMPLEADOS	TOTAL		OCUPADOS	DESEMPLEADOS	TOTAL
1978	28,98		28,98	26,84	28,87		28,87
1979	21,05		21,05	14,71	20,73		20,73
1980	11,25		11,25	18,63	11,60		11,60
1981	10,93		10,93	6,49	10,71		10,71
1982	11,37		11,37	13,36	11,46		11,46
1983	15,76		15,76	17,60	15,85		15,85
1984	7,74		7,74	5,69	7,64		7,64
1985	9,62		9,62	-0,69	9,11		9,11
1986	11,59		11,59	17,73	11,87		11,87
1987	4,10		11,95	18,90	4,80		12,28
1988	10,35	9,77	10,31	18,34	10,78	9,77	10,71
1989	15,33	9,79	14,94	19,26	15,55	9,79	15,17
1990	12,81	14,87	12,95	16,31	13,02	14,87	13,14
1991	10,02	27,33	11,19	16,99	10,44	27,33	11,52
1992	12,72	22,80	13,50	10,09	12,55	22,80	13,29
1993	4,95	16,50	5,92	1,85	4,75	16,50	5,68
1994	12,02	-5,31	10,42	4,63	11,57	-5,31	10,10
1995	-2,37	-10,00	-2,97	8,99	-1,71	-10,00	-2,33
1996	8,41	-11,06	6,98	18,01	9,03	-11,06	7,64
1997	5,94	5,11	5,89	13,64	6,47	5,11	6,39
1998	5,37	16,63	6,05	17,36	6,25	16,63	6,84
1999	5,60	17,15	6,37	19,45	6,73	17,15	7,37
2000	9,40	5,77	9,14	17,48	10,14	5,77	9,85
2001	9,31	1,21	8,73	13,19	9,69	1,21	9,14
2002	5,94	15,42	6,57	9,26	6,27	15,42	6,82
2003	7,29	12,76	7,68	10,00	7,57	12,76	7,91
2004	6,43	11,12	6,78	10,45	6,86	11,12	7,14
2005	7,21	10,74	7,49	9,86	7,50	10,74	7,73
2006	8,76	1,72	8,19	11,44	9,06	1,72	8,53
2007	7,68	12,32	8,03	9,98	7,94	12,32	8,24
2008	3,89	16,66	4,90	2,94	3,78	16,66	4,69
2009	-3,92	31,81	-0,78	-6,91	-4,26	31,81	-1,43
2010	-0,54	-3,08	-0,83	-2,46	-0,75	-3,08	-1,00
2011	0,83	-5,63	0,09	-2,59	0,45	-5,63	-0,17
2012	-4,29	1,78	-3,64	-7,76	-4,66	1,78	-4,04





**MINISTERIO DE EMPLEO Y SEGURIDAD SOCIAL**  
**Secretaría de Estado de la Seguridad Social**  
DIRECCIÓN GENERAL DE ORDENACIÓN DE LA SEGURIDAD SOCIAL

**ANEXO AL INFORME ECONÓMICO-FINANCIERO A LOS PRESUPUESTOS  
DE LA SEGURIDAD SOCIAL DE 2014**



## CAPÍTULO II

# **PENSIONES DEL SISTEMA DE LA SEGURIDAD SOCIAL**



## **PENSIONES DEL SISTEMA DE SEGURIDAD SOCIAL**

El Anexo de pensiones tiene como motivo servir de complemento al Informe Económico a fin de proporcionar una documentación estadística para hacer más ilustrativas las tendencias y estados de situación del sistema de pensiones de la Seguridad Social.

El contenido de los cuadros estadísticos de este Anexo, en su mayoría series desde 1977 a 2013, se refiere al colectivo protegido: volumen de pensiones y pensiones medias, mínimos de pensiones, altas y bajas, etc., tanto por regímenes como por clase de pensión.

### **CUADROS ESTADISTICOS Y REPRESENTACIONES GRAFICAS**

Comprende los siguientes apartados, referidos a pensiones contributivas de la Seguridad Social:

1. Aspectos generales de la evolución de las pensiones.
2. Evolución del número de altas iniciales y pensión media de las altas.
3. Datos complementarios de altas iniciales de pensiones.
4. Evolución del número de bajas definitivas y pensión media de las bajas.
5. Evolución del número y pensión media de las pensiones en vigor.
6. Datos complementarios de pensiones en vigor.
7. Distribución de las pensiones por Comunidades Autónomas.

## **1. - ASPECTOS GENERALES DE LA EVOLUCION DE LAS PENSIONES**

- Incluye datos referidos a:
  
- Evolución de las prestaciones económicas de la Seguridad Social (cuadro II.1).
- Evolución de las pensiones mínimas desde 1977 (cuadros II.2. y II.3).
- Relación del importe de las pensiones mínimas con el Salario Mínimo Interprofesional Neto. Evolución desde 1977 (cuadro II.4).
- Evolución de la revalorización de las pensiones desde 1986 (cuadro II.5).
- Evolución de los importes de pensiones por regímenes desde 1980 (cuadro II.6).
- Evolución de los importes de pensiones por clases desde 1977 (cuadro II.7).
- Cuantía del gasto en pensiones desde 1980, por clases y regímenes (cuadro II.8).

## EVOLUCION DE LAS PRESTACIONES ECONOMICAS DE LA SEGURIDAD SOCIAL

Millones de euros

AÑO	Pensiones			Incapacidad Temporal y Otras			Prest. Familiar. (4)	Síndrome Tóxico (3) y (4)	TOTAL
	Contribut.	No contrib.(1)	Total	I.T.	Mater.Pater. ries. embar. lactancia cuidado menor Cáncer (5)(6)	Otras Prest.(2)			
1977	2.367,05		2.367,05	484,35	0	94,11	357,98		3.303,49
1978	3.443,36		3.443,36	667,09	0	82,63	360,89		4.553,97
1979	4.501,39		4.501,39	855,12	0	75,97	376,14		5.808,62
1980	5.259,15		5.259,15	888,88	0	45,71	347,00		6.540,75
1981	6.652,54		6.652,54	983,97	0	52,12	317,40		8.006,03
1982	7.919,93		7.919,93	1.170,92	0	54,36	352,49		9.497,49
1983	9.562,22		9.562,22	1.269,93	0	58,41	337,59		11.228,16
1984	11.237,30		11.237,30	1.285,20	0	57,55	327,55		12.907,60
1985	12.738,81		12.738,81	1.354,35	0	53,22	283,38		14.429,77
1986	14.471,38		14.471,38	1.448,45	0	53,75	243,14		16.216,72
1987	15.909,07		15.909,07	1.566,61	0	54,25	206,56		17.736,48
1988	17.736,92		17.736,92	1.748,36	13,91	61,65	199,93		19.760,77
1989	20.006,91		20.006,91	2.074,24	23,07	57,92	196,98		22.359,12
1990	22.722,22		22.722,22	2.487,07	33,76	71,88	190,51		25.505,43
1991	25.382,63	37,81	25.420,44	3.017,01	45,17	79,30	200,46		28.762,38
1992	28.375,21	344,95	28.720,16	3.396,58	52,65	91,74	546,00		32.807,14
1993	31.544,28	603,85	32.148,13	3.349,07	54,33	101,69	570,99		36.224,20
1994	34.183,87	865,76	35.049,64	3.374,68	53,34	96,24	579,29		39.153,19
1995	37.204,82	967,49	38.172,31	3.375,93	331,28	90,62	598,28		42.568,42
1996	40.367,31	1.121,61	41.488,92	3.513,85	482,26	92,06	622,78		46.199,87
1997	42.538,64	1.228,76	43.767,40	3.316,70	536,04	111,87	639,41	36,33	48.407,75
1998	44.793,86	1.325,49	46.119,35	3.163,26	567,30	115,63	657,50	37,00	50.660,04
1999	46.854,78	1.391,88	48.246,66	3.333,63	639,04	129,04	673,15	36,56	53.058,09
2000	51.077,84	1.551,25	52.629,09	3.784,36	739,53	145,91	830,02	33,24	58.162,15
2001	53.374,62	1.618,15	54.992,77	4.278,29	847,53	164,68	794,70	26,82	61.104,79
2002	56.852,50	1.676,76	58.529,26	4.754,48	943,38	344,11	814,48	20,93	65.406,64
2003	60.151,39	1.735,83	61.887,22	5.154,21	1.080,91	174,43	852,95	186,91	69.336,63
2004	64.453,17	1.781,22	66.234,39	5.830,17	1.187,28	348,28	864,40	17,13	74.481,65
2005	68.950,14	1.848,76	70.798,90	6.406,70	1.319,49	379,42	916,77		79.821,28
2006	73.724,99	1.903,43	75.628,42	6.850,49	1.480,75	391,05	952,02		85.213,25
2007	79.805,40	1.978,10	81.783,50	7.253,60	1.787,40	417,71	1.016,62		92.258,83
2008	84.728,54	2.020,50	86.749,04	7.533,87	2.208,97	455,67	1.223,22		98.170,77
2009	89.972,08	2.038,36	92.010,44	7.176,03	2.292,84	458,65	1.308,97		103.246,93
2010	95.701,80	2.030,41	97.732,21	6.732,98	2.316,93	442,83	1.392,60		108.617,55
2011	99.533,71	1.996,14	101.529,84	6.241,07	2.351,59	433,59	1.326,43		111.882,53
2012	103.503,79	1.995,01	105.498,80	5.360,16	2.264,05	399,16	1.010,51		114.532,69
2013	106.350,10	2.475,55	108.825,65	5.830,59	2.309,34	476,78	1.367,15		118.809,51
2014	112.102,61	2.166,14	114.268,75	4.878,37	2.177,29	427,34	1.702,70		123.454,45

## INCREMENTO INTERANUAL

AÑO	Pensiones			Incapacidad Temporal y Otras			Prest. Familiar. (4)	Síndrome Tóxico (3) y (4)	TOTAL
	Contribut.	No contrib.(1)	Total	I.T.	Mater.Pater. ries. embar. lactancia cuidado menor Cáncer (5)(6)	Otras Prest.(2)			
2001/2000	4,50	4,31	4,49	13,05	14,60	12,87	-4,26	-19,30	5,06
2002/2001	6,52	3,62	6,43	11,13	11,31	108,96	2,49	-21,96	7,04
2003/2002	5,80	3,52	5,74	8,41	14,58	-49,31	4,72	793,01	6,01
2004/2003	7,15	2,61	7,02	13,11	9,84	99,67	1,34	-90,84	7,42
2005/2004	6,98	3,79	6,89	9,89	11,14	8,94	6,06		7,17
2006/2005	6,93	2,96	6,82	6,93	12,22	3,07	3,85		6,76
2007/2006	8,25	3,92	8,14	5,88	20,71	6,82	6,79		8,27
2008/2007	6,17	2,14	6,07	3,86	23,59	9,09	20,32		6,41
2009/2008	6,19	0,88	6,07	-4,75	3,80	0,65	7,01		5,17
2010/2009	6,37	-0,39	6,22	-6,17	1,05	-3,45	6,39		5,20
2011/2010	4,00	-1,69	3,89	-7,31	1,50	-2,09	-4,75		3,01
2012/2011	3,99	-0,06	3,91	-14,11	-3,72	-7,94	-23,82		2,37
2013/2012	2,75	24,09	3,15	8,78	2,00	19,44	35,29		3,73
2014/2013	5,41	-12,50	5,00	-16,33	-5,72	-10,37	24,54		3,91

Fuente: Cuentas y Balances del Sistema de la Seguridad Social 1977 - 2012. Presupuestos 2013 y 2014.

(1) No incluye las transferencias al País Vasco y Navarra, cuyas cuantías figuran en el Capítulo IV " Transferencias a CC.AA".

(2) No contiene las prestaciones del Fondo especial de la Disposición Transitoria Sexta de la Ley 21/1986. En el 2002, y desde el 2004, incluye ayudas equivalentes a jubilación anticipada.

(3) En 2003 incluye ayudas equivalentes a jubilación anticipada.

(4) Desde 2005 el Síndrome Tóxico y desde 2008 la maternidad no contributiva, están incluidas en el programa de Prestaciones Familiares.

(5) Desde 2008 incluye nuevas prestaciones de paternidad y riesgo durante el embarazo y la lactancia natural.

(6) Desde 2001 incluye la nueva prestación por el cuidado de menores afectados de cáncer u otra enfermedad grave.

## EVOLUCION DE LAS PENSIONES MINIMAS Y MÁXIMAS

CLASE PRESTACIONES	Euros/mes						
	1-5-77	1-1-78	1-5-78	1-1-79	1-1-80	1-1-81	1-1-82
<b>JUBILACION</b>							
Edad >= 65 años	55,89	64,91	72,84	83,06	95,56	109,99	122,10
Edad < 65 años	48,68	55,89	63,65	72,57	83,54	96,16	106,74
<b>INCAPACIDAD PERMANENTE</b>							
Gran Invalidez	83,84	97,36	110,71	126,21	145,14	164,98	183,13
Total edad >= 65 años y Absoluta	55,89	64,91	72,84	83,06	95,56	109,99	122,10
Parcial de A.T.>=65							106,74
<b>VIUDEDAD</b>							
Edad >= 65 años	42,07	48,68	55,35	63,11	72,57	83,54	92,74
Edad < 65 años	36,06	41,47	47,78	54,48	62,66	72,12	80,05
Edad >= 60 y <= 64 años							
Edad < 60 años							
<b>ORFANDAD</b>							
Un beneficiario	16,23	18,63	21,16	24,13	27,77	32,45	36,06
Absoluta	52,29	60,10	68,94	78,61	90,42	104,58	116,60
<b>FAVOR FAMILIARES</b>							
Un beneficiario	16,23	18,63	21,16	24,13	27,77	32,45	36,06
Si no existe viuda ni huérfano pensionista:							
Un beneficiario >= 65 años	42,07	48,68	55,35	63,11	72,57	83,54	92,74
Un beneficiario < 65 años	36,06	41,47	47,78	54,48	62,66	72,12	80,05
<b>SUBS.INVAL. PROVIS.</b>							
Larga enfermedad	45,08	52,29	53,91	61,48	70,77	81,74	90,75
<b>PENSIONES DEL SOVI:</b>							
Vejez e Invalidez	39,67	46,28	51,57	61,78	71,52	82,34	91,41
Viudedad >= 65 años	34,86	39,07	45,08	52,29	60,76	70,32	78,13
Viudedad < 65 años	28,85	34,26	38,40	45,11	51,99	60,10	66,71

CLASE PRESTACIONES	1-1-83	1984		1985		1986	
		Con cony.a cargo	Sin cony. a cargo	Con cony.a cargo	Sin cony. a cargo	Con cony.a cargo	Sin cony. a cargo
<b>JUBILACION</b>							
Edad >= 65 años	141,63	157,22	152,96	174,29	165,22	195,69	179,10
Edad < 65 años	123,84	137,48	133,76	152,63	144,45	171,29	156,26
<b>INCAPACIDAD PERMANENTE</b>							
Gran Invalidez	212,43	235,84	229,44	261,44	247,83	292,45	268,65
Total edad >= 65 años y Absoluta	141,63	157,22	152,96	174,29	165,22	195,69	179,10
Parcial de A.T.>=65	123,84	137,48	133,76	152,63	144,45	171,29	156,26
<b>VIUDEDAD</b>							
Edad >= 65 años	107,73		116,36		125,67		136,43
Edad < 65 años	92,95		100,40		108,45		117,80
Edad >= 60 y <= 64 años							
Edad < 60 años							
<b>ORFANDAD</b>							
Un beneficiario	41,92		45,29		48,92		52,89
Absoluta	134,87		145,69		157,38		170,69
<b>FAVOR FAMILIARES</b>							
Un beneficiario	41,92		45,29		48,92		52,89
Si no existe viuda ni huérfano pensionista:							
Un beneficiario >= 65 años	107,73		116,36		125,67		136,43
Un beneficiario < 65 años	92,95		100,40		108,45		117,80
<b>SUBS.INVAL. PROVIS.</b>							
Larga enfermedad	105,30	116,90	113,74	129,76	122,85	144,24	132,82
<b>PENSIONES DEL SOVI:</b>							
Vejez e Invalidez	106,08		114,58		122,61		132,43
Viudedad >= 65 años	90,63		97,90		104,76		113,14
Viudedad < 65 años	77,41		83,60		89,46		96,64
<b>PENSIÓN MÁXIMA</b>			<b>1.129,60</b>		<b>1.129,60</b>		<b>1.129,60</b>



Cuadro II.2.2

## EVOLUCION DE LAS PENSIONES MINIMAS Y MÁXIMAS

Euros/mes

CLASE PRESTACIONES	1987		1988		1989		1990		1991	
	Con cony. a cargo	Sin cony. a cargo	Con cony. a cargo	Sin cony. a cargo	Con cony. a cargo	Sin cony. a cargo	Con cony. a cargo	Sin cony. a cargo	Con cony. a cargo	Sin cony. a cargo
<b>JUBILACION</b>										
Edad >= 65 años	211,35	189,86	228,38	202,24	255,58	217,21	282,54	240,10	301,47	256,21
Edad < 65 años	184,99	165,64	199,84	176,46	223,61	189,53	247,20	209,51	263,78	223,58
<b>INCAPACIDAD PERMANENTE</b>										
Gran Invalidez	315,86	284,79	342,58	303,36	383,39	325,81	423,80	360,16	452,20	384,32
Total edad >= 65 años y Abs	211,35	189,86	228,38	202,24	255,58	217,21	282,54	240,10	301,47	256,21
Parcial de A.T.>=65	184,99	165,64	199,84	176,46	223,61	189,53	282,54	240,10	301,47	256,21
<b>VIUDEDAD</b>										
Edad >= 65 años		144,63		162,69		197,88		221,65		245,69
Edad < 65 años		124,89		133,06		142,92				
Edad >= 60 y <= 64 años								168,52		200,14
Edad < 60 años								158,01		168,61
<b>ORFANDAD</b>										
Un beneficiario		56,07		59,74		64,16		70,95		75,73
Absoluta		180,96		192,80		207,08		228,96		244,34
<b>FAVOR FAMILIARES</b>										
Un beneficiario		56,07		59,74		64,16		70,95		75,73
Si no existe viuda ni huérfano pensionista:										
Un beneficiario >= 65 años		144,63		154,04		165,46		182,92		195,18
Un beneficiario < 65 años		124,89		133,06		142,92		158,01		168,61
<b>SUBS. INVAL. PROVIS.</b>										
Larga enfermedad	155,78	140,82	168,28	150,01	188,30	161,13	208,13	178,14	222,10	190,10
<b>PENSIONES DEL SOVI:</b>										
Vejez e Invalidez		139,07		146,05		155,27		171,65		183,16
Viudedad >= 65 años		118,82		124,83		132,70		158,01		175,16
Viudedad < 65 años		101,48		107,49		114,28		158,01		175,16
<b>PENSIÓN MÁXIMA</b>	<b>1.129,60</b>		<b>1.129,60</b>		<b>1.163,56</b>		<b>1.245,01</b>		<b>1.328,43</b>	

CLASE PRESTACIONES	1992		1993		1994		1995		1996	
	Con cony. a cargo	Sin cony. a cargo	Con cony. a cargo	Sin cony. a cargo	Con cony. a cargo	Sin cony. a cargo	Con cony. a cargo	Sin cony. a cargo	Con cony. a cargo	Sin cony. a cargo
<b>JUBILACION</b>										
Edad >= 65 años	318,66	270,82	334,91	284,64	349,67	297,17	365,05	310,27	377,86	321,15
Edad < 65 años	278,84	236,35	293,08	248,43	306,01	259,37	319,50	270,79	330,71	280,28
<b>INCAPACIDAD PERMANENTE</b>										
Gran Invalidez	477,98	406,22	502,39	426,96	524,50	445,77	547,58	465,42	566,78	481,74
Total edad >= 65 años y Abs	318,66	270,82	334,91	284,64	349,67	297,17	365,05	310,27	377,86	321,15
Parcial de A.T.>=65	318,66	270,82	334,91	284,64	349,67	297,17	365,05	310,27	377,86	321,15
<b>VIUDEDAD</b>										
Edad >= 65 años		270,82		284,64		297,17		310,27		321,15
Edad < 65 años										
Edad >= 60 y <= 64 años		236,35		248,43		259,37		270,79		280,28
Edad < 60 años		180,30		189,50		197,85		206,57		213,84
<b>ORFANDAD</b>										
Un beneficiario		80,05		84,14		87,87		91,74		94,96
Absoluta		260,36		273,64		285,72		298,31		308,80
<b>FAVOR FAMILIARES</b>										
Un beneficiario		80,05		84,14		87,87		91,74		94,96
Si no existe viuda ni huérfano pensionista:										
Un beneficiario >= 65 años		206,33		216,88		226,43		236,41		244,70
Un beneficiario < 65 años		180,30		189,50		197,85		206,57		213,84
<b>SUBS. INVAL. PROVIS.</b>										
Larga enfermedad	234,79	200,95	246,78	211,23	257,65	220,54	269,01	230,25	278,45	238,33
<b>PENSIONES DEL SOVI:</b>										
Vejez e Invalidez		193,62		203,50		212,46		221,83		229,62
Viudedad >= 65 años		193,62		203,50		212,46		221,83		229,62
Viudedad < 65 años		193,62		203,50		212,46		221,83		229,62
<b>PENSIÓN MÁXIMA</b>	<b>1.404,15</b>		<b>1.475,76</b>		<b>1.540,69</b>		<b>1.608,48</b>		<b>1.664,78</b>	

Cuadro II.2.3

## EVOLUCION DE LAS PENSIONES MINIMAS Y MÁXIMAS

Euros/mes

CLASE PRESTACIONES	1997		1998		1999		2000		2001	
	Con cony. a cargo	Sin cony. a cargo	Con cony. a cargo	Sin cony. a cargo	Con cony. a cargo	Sin cony. a cargo	Con cony. a cargo	Sin cony. a cargo	Con cony. a cargo	Sin cony. a cargo
<b>JUBILACION</b>										
Edad >= 65 años	387,68	329,50	395,83	336,45	406,52	345,55	433,36	368,00	445,07	377,94
Edad < 65 años	339,33	287,58	346,48	293,62	355,86	301,56	382,09	323,49	392,42	332,24
<b>INCAPACIDAD PERMANENTE</b>										
Gran Invalidez	581,54	494,27	593,74	504,67	609,79	518,34	650,05	552,00	667,61	566,91
Total edad >= 65 años y Abs.	387,68	329,50	395,83	336,45	406,52	345,55	433,36	368,00	445,07	377,94
Parcial de A.T.>=65	387,68	329,50	395,83	336,45	406,52	345,55	433,36	368,00	445,07	377,94
<b>VIUDEDAD</b>										
Edad >= 65 años		329,50		336,45		345,55		368,00		377,94
Edad < 65 años										
Edad >= 60 y <= 64 años		287,58		293,62		301,56		323,49		332,24
Edad < 60 años		219,43		224,06		230,13		258,13		265,11
Edad < 60 años con cargas familiares				245,03		275,56		323,49		332,24
<b>ORFANDAD</b>										
Un beneficiario		97,45		99,53		102,23		106,47		109,35
Absoluta		316,88		323,58		332,36		364,60		374,46
<b>FAVOR FAMILIARES</b>										
Un beneficiario		97,45		99,53		102,23		106,47		109,35
Si no existe viuda ni huérfano pensionista:										
Un beneficiario >= 65 años		251,07		256,36		263,30		274,15		281,57
Un beneficiario < 65 años		219,43		224,06		230,13		258,13		265,11
<b>SUBS. INVAL. PROVIS.</b>										
Larga enfermedad	285,69	244,55	291,70	249,69	299,60	256,45	311,93	267,00	320,36	274,21
<b>PENSIONES DEL SOVI:</b>										
Vejez e Invalidez		235,60		240,56		247,08		260,09		267,12
Viudedad		235,60		240,56		247,08		260,09		267,12
<b>PENSIÓN MÁXIMA</b>		<b>1.708,06</b>		<b>1.743,93</b>		<b>1.791,02</b>		<b>1.864,45</b>		<b>1.914,80</b>

CLASE PRESTACIONES	2002		2003		2004		2005		2006	
	Con cony. a cargo	Sin cony. a cargo	Con cony. a cargo	Sin cony. a cargo	Con cony. a cargo	Sin cony. a cargo	Con cony. a cargo	Sin cony. a cargo	Con cony. a cargo	Sin cony. a cargo
<b>JUBILACION</b>										
Edad >= 65 años	462,43	392,68	475,38	403,68	492,02	417,81	531,21	444,74	569,07	469,73
Edad < 65 años	413,73	350,28	431,58	365,39	459,83	389,31	496,45	414,40	531,84	437,68
<b>INCAPACIDAD PERMANENTE</b>										
Gran Invalidez	693,65	589,02	713,07	605,52	738,03	626,72	796,82	667,11	853,61	704,60
Total edad >= 65 años y Abs.	462,43	392,68	475,38	403,68	492,02	417,81	531,21	444,74	569,07	469,73
Parcial de A.T.>=65	462,43	392,68	475,38	403,68	492,02	417,81	531,21	444,74	569,07	469,73
<b>VIUDEDAD</b>										
Edad >= 65 años		392,68		403,68		417,81		444,74		469,73
Edad < 65 años										
Edad >= 60 y <= 64 años		350,28		365,39		389,31		414,40		437,68
Edad < 60 años		279,51		291,57		310,66		330,68		349,27
Edad < 60 años con cargas familiares		350,28		365,39		389,31		414,40		437,68
<b>ORFANDAD</b>										
Un beneficiario		113,62		118,53		126,30		134,45		142,02
Absoluta		393,13		410,10		436,96		465,13		491,29
Por beneficiario minusválido<18 con minusvalía >65%...										201,18
<b>FAVOR FAMILIARES</b>										
Un beneficiario		113,62		118,53		126,30		134,45		142,02
Si no existe viuda ni huérfano pensionista:										
Un beneficiario >= 65 años		292,56		305,18		325,16		346,11		365,56
Un beneficiario < 65 años		275,45		287,34		306,15		325,88		344,20
<b>PENSIONES DEL SOVI:</b>										
Vejez e Invalidez		278,91		288,14		304,08		317,51		328,97
Viudedad		278,91	0,00	288,14	0,00	304,08	0,00	317,51	0,00	328,97
<b>PENSIÓN MÁXIMA</b>		<b>1.989,48</b>		<b>2.045,19</b>		<b>2.116,78</b>		<b>2.188,76</b>		<b>2.245,67</b>

Cuadro II.2.4

## EVOLUCION DE LAS PENSIONES MINIMAS Y MÁXIMAS

Euros/mes

CLASE PRESTACIONES	2007		2008		2009			2010		
	Con cony. a cargo	Sin cony. a cargo	Con cony. a cargo	Sin cony. a cargo	Con cony. a cargo	Sin cony: unidad económica unipersonal	Con conyuge no a cargo	Con cony. a cargo	Sin cony: unidad económica unipersonal	Con conyuge no a cargo
<b>JUBILACION</b>										
Edad >= 65 años	618,54	503,38	661,34	530,63	696,19	561,55	546,55	734,60	595,40	564,70
Edad < 65 años	578,08	469,04	618,08	494,44	651,63	524,28	509,28	688,50	556,90	526,20
<b>INCAPACIDAD PERMANENTE</b>										
Gran Invalidez	927,81	755,07	992,01	795,95	1.044,29	842,33	819,83	1.101,90	893,10	847,10
Total edad >= 65 años y Abs.	618,54	503,38	661,34	530,63	696,19	561,55	546,55	734,60	595,40	564,70
Parcial de A.T.>=65	618,54	503,38	661,34	530,63	696,19	561,55	546,55	734,60	595,40	564,70
<b>VIUDEDAD</b>										
Con cargas familiares		503,38		618,08		651,63			688,50	
Edad >= 65 años o con discapacidad >= 65%		503,38		530,63		561,55			595,40	
Edad >= 60 y <= 64 años		469,04		494,44		524,28			556,90	
Edad < 60 años		374,30		394,57		421,41			450,70	
<b>ORFANDAD</b>										
Un beneficiario		152,21		170,69		175,82			181,80	
Absoluta		526,51		565,26		597,23			632,50	
Por beneficiario minusválido<18 con minusvalía >65%...		318,87		336,14		346,23			357,80	
<b>FAVOR FAMILIARES</b>										
Un beneficiario		152,21		170,69		175,82			181,80	
Si no existe viuda ni huérfano pensionista:									439,50	
Un beneficiario >= 65 años		391,75		412,96		425,35			413,90	
Un beneficiario < 65 años		368,86		388,83		400,50				
<b>PENSIONES DEL SOVI:</b>										
Vejez e Invalidez		345,62		357,60		368,33			380,60	
Viudedad		345,62		357,60		368,33			380,60	
<b>PENSIÓN MÁXIMA</b>	<b>2.337,75</b>		<b>2.393,87</b>		<b>2.441,75</b>			<b>2.497,91</b>		

CLASE PRESTACIONES	2011			2012			2013		
	Con cony. a cargo	Sin cony: unidad económica unipersonal	Con conyuge no a cargo	Con cony. a cargo	Sin cony: unidad económica unipersonal	Con conyuge no a cargo	Con cony. a cargo	Sin cony: unidad económica unipersonal	Con conyuge no a cargo
<b>JUBILACION</b>									
Edad >= 65 años	756,00	612,70	581,10	763,60	618,90	587,00	778,90	631,30	598,80
Edad < 65 años	708,50	573,10	541,50	715,60	578,90	547,00	730,00	590,50	558,00
<b>INCAPACIDAD PERMANENTE</b>									
Gran Invalidez	1.134,00	919,10	871,70	1.145,40	928,40	880,50	1.168,40	947,00	898,20
Total edad >= 65 años y Abs.	756,00	612,70	581,10	763,60	618,90	587,00	778,90	631,30	598,80
Parcial de A.T.>=65	756,00	612,70	581,10	763,60	618,90	587,00	778,90	631,30	598,80
<b>VIUDEDAD</b>									
Con cargas familiares		708,50			715,60			730,00	
Edad >= 65 años o con discapacidad >= 65%		612,70			618,90			631,30	
Edad >= 60 y <= 64 años		573,10			578,90			590,50	
Edad < 60 años		463,80			468,50			477,90	
<b>ORFANDAD</b>									
Un beneficiario		187,10			189,00			192,80	
Absoluta		650,90			657,50			670,70	
minusvalía >65%...		368,20			371,90			379,40	
<b>FAVOR FAMILIARES</b>									
Un beneficiario		187,10			189,00			192,80	
Si no existe viuda ni huérfano									
Un beneficiario >= 65 años		452,30			456,90			466,10	
Un beneficiario < 65 años		426,00			430,30			439,00	
<b>PENSIONES DEL SOVI:</b>									
Vejez e Invalidez y Viudedad		391,70			395,70			403,70	
Prestaciones SOVI no concurrentes		380,60			384,50			392,20	
<b>PENSIÓN MÁXIMA</b>	<b>2.497,91</b>			<b>2.522,89</b>				<b>2.548,12</b>	

## INCREMENTO INTERANUAL DE LA PENSION MINIMA

CLASE PRESTACIONES	78/77 1 de Enero	78/77 1 de Mayo	79/78	80/79	81/80	82/81	83/82	84/83		85/84		
								Con cony. a cargo	Sin cony. a cargo	Con cony. a cargo	Sin cony. a cargo	
<b>JUBILACION</b>												
Edad >= 65 años	16,13	30,32	14,03	15,05	15,09	11,01	16,00	11,01	8,00	10,86	8,02	
Edad < 65 años	14,81	30,74	14,02	15,11	15,11	11,00	16,02	11,02	8,01	11,02	8,00	
<b>INCAPACIDAD PERMANENTE</b>												
Gran Invalidez	16,13	32,04	14,01	15,00	13,66	11,00	16,00	11,02	8,01	10,86	8,02	
Total edad >= 65 años y Absoluta	16,13	30,32	14,03	15,05	15,09	11,01	16,00	11,01	8,00	10,86	8,02	
Parcial de A.T.>=65							16,02	11,02	8,01	11,02	8,00	
<b>VIUDEDAD</b>												
Edad >= 65 años	15,71	31,57	14,01	15,00	15,11	11,01	16,17		8,01		8,01	
Edad < 65 años	15,00	32,50	14,03	15,00	15,11	11,00	16,10		8,02		8,02	
Edad >= 60 y <= 64 años												
Edad < 60 años												

CLASE PRESTACIONES	86/85		87/86		88/87		89/88		90/89		91/90	
	Con cony. a cargo	Sin cony. a cargo	Con cony. a cargo	Sin cony. a cargo	Con cony. a cargo	Sin cony. a cargo	Con cony. a cargo	Sin cony. a cargo	Con cony. a cargo	Sin cony. a cargo	Con cony. a cargo	Sin cony. a cargo
<b>JUBILACION</b>												
Edad >= 65 años	12,28	8,40	8,00	6,01	8,06	6,52	11,91	7,40	10,55	10,54	6,70	6,71
Edad < 65 años	12,23	8,18	8,00	6,00	8,02	6,53	11,89	7,41	10,55	10,54	6,71	6,71
<b>INCAPACIDAD PERMANENTE</b>												
Gran Invalidez	11,86	8,40	8,00	6,01	8,46	6,52	11,91	7,40	10,54	10,54	6,70	6,71
Total edad >= 65 años y Abs.	12,28	8,40	8,00	6,01	8,06	6,52	11,91	7,40	10,55	10,54	6,70	6,71
Parcial de A.T.>=65	12,23	8,18	8,00	6,00	8,02	6,53	11,89	7,41	26,35	26,68	6,70	6,71
<b>VIUDEDAD</b>												
Edad >= 65 años		8,56		6,01		12,49		21,63		12,01		10,85
Edad < 65 años		8,62		6,02		6,54		7,41				
Edad >= 60 y <= 64 años										17,91		18,76
Edad < 60 años										10,56		6,71

CLASE PRESTACIONES	92/91		93/92		94/93		95/94		96/95		97/96	
	Con cony. a cargo	Sin cony. a cargo	Con cony. a cargo	Sin cony. a cargo	Con cony. a cargo	Sin cony. a cargo	Con cony. a cargo	Sin cony. a cargo	Con cony. a cargo	Sin cony. a cargo	Con cony. a cargo	Sin cony. a cargo
<b>JUBILACION</b>												
Edad >= 65 años	5,70	5,70	5,10	5,10	4,41	4,40	4,40	4,41	3,51	3,51	2,60	2,60
Edad < 65 años	5,71	5,71	5,11	5,11	4,41	4,40	4,41	4,40	3,51	3,51	2,61	2,61
<b>INCAPACIDAD PERMANENTE</b>												
Gran Invalidez	5,70	5,70	5,10	5,10	4,40	4,41	4,40	4,41	3,51	3,51	2,60	2,60
Total edad >= 65 años y Abs.	5,70	5,70	5,10	5,10	4,41	4,40	4,40	4,41	3,51	3,51	2,60	2,60
Parcial de A.T.>=65	5,70	5,70	5,10	5,10	4,41	4,40	4,40	4,41	3,51	3,51	2,60	2,60
<b>VIUDEDAD</b>												
Edad >= 65 años		10,23		5,10		4,40		4,41		3,51		2,60
Edad < 65 años												
Edad >= 60 y <= 64 años		18,09		5,11		4,40		4,40		3,51		2,61
Edad < 60 años		6,93		5,10		4,41		4,40		3,52		2,61

Cuadro II.3.2

## INCREMENTO INTERANUAL DE LA PENSION MINIMA

CLASE PRESTACIONES	98/97		99/98		2000/1999		2001/2000	
	Con cony. a cargo	Sin cony. a cargo	Con cony. a cargo	Sin cony. a cargo	Con cony. a cargo	Sin cony. a cargo	Con cony. a cargo	Sin cony. a cargo
<b>JUBILACION</b>								
Edad >= 65 años	2,10	2,11	2,70	2,71	6,60	6,50	2,70	2,70
Edad < 65 años	2,11	2,10	2,71	2,70	7,37	7,27	2,70	2,70
<b>INCAPACIDAD PERMANENTE</b>								
Gran Invalidez	2,10	2,10	2,70	2,71	6,60	6,49	2,70	2,70
Total edad >= 65 años y Abs.	2,10	2,11	2,70	2,71	6,60	6,50	2,70	2,70
Parcial de A.T.>=65	2,10	2,11	2,70	2,71	6,60	6,50	2,70	2,70
<b>VIUDEDAD</b>								
Edad >= 65 años		2,11		2,71		6,50		2,70
Edad >= 60 y <= 64 años		2,10		2,70		7,27		2,70
Edad < 60 años		2,11		2,71		12,17		2,70
Edad < 60 años con cargas familiares		11,67		12,46		17,39		2,70

CLASE PRESTACIONES	2002/2001		2003/2002		2004/2003		2005/2004	
	Con cony. a cargo	Sin cony. a cargo	Con cony. a cargo	Sin cony. a cargo	Con cony. a cargo	Sin cony. a cargo	Con cony. a cargo	Sin cony. a cargo
<b>JUBILACION</b>								
Edad >= 65 años	3,90	3,90	2,80	2,80	3,50	3,50	7,97	6,45
Edad < 65 años	5,43	5,43	4,31	4,31	6,55	6,55	7,96	6,44
<b>INCAPACIDAD PERMANENTE</b>								
Gran Invalidez	3,90	3,90	2,80	2,80	3,50	3,50	7,97	6,44
Total edad >= 65 años y Abs.	3,90	3,90	2,80	2,80	3,50	3,50	7,97	6,45
Parcial de A.T.>=65	3,90	3,90	2,80	2,80	3,50	3,50	7,97	6,45
<b>VIUDEDAD</b>								
Edad >= 65 años		3,90		2,80		3,50		6,45
Edad >= 60 y <= 64 años		5,43		4,31		6,55		6,44
Edad < 60 años		5,43		4,31		6,55		6,44
Edad < 60 años con cargas familiares		5,43		4,31		6,55		6,44

CLASE PRESTACIONES	2006/2005		2007/2006		2008/2007		2009/2008		
	Con cony. a cargo	Sin cony. a cargo	Con cony. a cargo	Sin cony. a cargo	Con cony. a cargo	Sin cony. a cargo	Con cony. a cargo	Sin cony. unidad económica unipersonal	Con conyuge no a cargo
<b>JUBILACION</b>									
Edad >= 65 años	7,13	5,62	8,69	7,16	6,92	5,41	5,27	5,83	3,00
Edad < 65 años	7,13	5,62	8,69	7,17	6,92	5,42	5,43	6,04	3,00
<b>INCAPACIDAD PERMANENTE</b>									
Gran Invalidez	7,13	5,62	8,69	7,16	6,92	5,41	5,27	5,83	3,00
Total edad >= 65 años y Abs.	7,13	5,62	8,69	7,16	6,92	5,41	5,27	5,83	3,00
Parcial de A.T.>=65	7,13	5,62	8,69	7,16	6,92	5,41	5,27	5,83	3,00
<b>VIUDEDAD</b>									
Con cargas familiares				15,01		22,79		5,43	
Edad >= 65 años o con discapacidad >= 65%		5,62		7,16		5,41		5,83	
Edad >= 60 y <= 64 años		5,62		7,17		5,42		6,04	
Edad < 60 años		5,62		7,17		5,42		6,80	

Cuadro II.3.3

## INCREMENTO INTERANUAL DE LA PENSION MINIMA

CLASE PRESTACIONES	2010/2009			2011/2010,		
	Con cony. a cargo	Sin cony: unidad económica unipersonal	Con conyuge no a cargo	Con cony. a cargo	Sin cony: unidad económica unipersonal	Con conyuge no a cargo
<b>JUBILACION</b>						
Edad >= 65 años	8,59	9,11	6,32	2,91	2,91	2,90
Edad < 65 años	8,73	9,31	6,33	2,90	2,91	2,91
<b>INCAPACIDAD PERMANENTE</b>						
Gran Invalidez	8,59	9,11	6,33	2,91	2,91	2,90
Total edad >= 65 años y Abs.	8,59	9,11	6,32	2,91	2,91	2,90
Parcial de A.T.>=65	8,59	9,11	6,32	2,91	2,91	2,90
<b>VIUDEDAD</b>						
Con cargas familiares		8,73			2,90	
Edad >= 65 años o con discapacidad >= 65%		9,11			2,91	
Edad >= 60 y <= 64 años		9,31			2,91	
Edad < 60 años		10,06			2,91	

CLASE PRESTACIONES	2012/2011			2013/2012		
	Con cony. a cargo	Sin cony: unidad económica	Con conyuge no a cargo	Con cony. a cargo	Sin cony: unidad económica	Con conyuge no a cargo
<b>JUBILACION</b>						
Edad >= 65 años	1,01	1,01	1,02	2,00	2,00	2,01
Edad < 65 años	1,00	1,01	1,02	2,01	2,00	2,01
<b>INCAPACIDAD PERMANENTE</b>						
Gran Invalidez	1,01	1,01	1,01	2,01	2,00	2,01
Total edad >= 65 años y Abs.	1,01	1,01	1,02	2,00	2,00	2,01
Parcial de A.T.>=65	1,01	1,01	1,02	2,00	2,00	2,01
<b>VIUDEDAD</b>						
Con cargas familiares		1,00			2,01	
Edad >= 65 años o con discapacidad >= 65%		1,01			2,00	
Edad >= 60 y <= 64 años		1,01			2,00	
Edad < 60 años		1,01			2,01	

Cuadro II.4.1

## RELACION DEL IMPORTE DE LA PENSION MINIMA CON EL SALARIO MINIMO INTERPROFESIONAL NETO

CLASE PRESTACIONES	1-5-77	1-1-78	1-5-78	1-1-79	1-1-80	1-1-81	1-1-82
<b>JUBILACION</b>							
Edad >= 65 años	74,78	69,60	78,11	76,05	76,95	77,99	75,67
Edad < 65 años	65,13	59,94	68,25	66,44	67,27	68,19	66,15
<b>INCAPACIDAD PERMANENTE</b>							
Gran Invalidez	112,18	104,41	118,71	115,56	116,88	116,98	113,49
Total edad >= 65 años	74,78	69,60	78,11	76,05	76,95	77,99	75,67
Absoluta	74,78	69,60	78,11	76,05	76,95	77,99	75,67
<b>VIUDEDAD</b>							
Edad >= 65 años	56,29	52,20	59,36	57,78	58,44	59,24	57,47
Edad < 65 años	48,25	44,47	51,24	49,88	50,45	51,14	49,61
Edad >= 60 y <= 64 años							
Edad < 60 años							

CLASE PRESTACIONES	1-1-83	1984		1985		1986	
		Con cony. a cargo	Sin cony. a cargo	Con cony. a cargo	Sin cony. a cargo	Con cony. a cargo	Sin cony. a cargo
<b>JUBILACION</b>							
Edad >= 65 años	77,95	80,11	77,93	83,00	78,68	86,29	78,98
Edad < 65 años	68,16	70,05	68,15	72,68	68,79	75,53	68,91
<b>INCAPACIDAD PERMANENTE</b>							
Gran Invalidez	116,92	120,16	116,90	124,50	118,02	128,96	118,47
Total edad >= 65 años	77,95	80,11	77,93	83,00	78,68	86,29	78,98
Absoluta	77,95	80,11	77,93	83,00	78,68	86,29	78,98
<b>VIUDEDAD</b>							
Edad >= 65 años	59,29		59,29		59,85		60,16
Edad < 65 años	51,16		51,16		51,65		51,95
Edad >= 60 y <= 64 años							
Edad < 60 años							

Salario mínimo interprofesional neto es igual a salario mínimo deducidas cotizaciones a la Seguridad Social a cargo del trabajador.

## RELACION DEL IMPORTE DE LA PENSION MINIMA CON EL SALARIO MINIMO INTERPROFESIONAL NETO

CLASE PRESTACIONES	1987		1988		1989		1990		1991	
	Con cony.a cargo	Sin cony. a cargo	Con cony.a cargo	Sin cony. a cargo	Con cony.a cargo	Sin cony. a cargo	Con cony.a cargo	Sin cony. a cargo	Con cony.a cargo	Sin cony. a cargo
<b>JUBILACION</b>										
Edad >= 65 años	88,75	79,73	91,79	81,28	96,91	82,36	100,00	84,98	100,21	85,17
Edad < 65 años	77,69	69,56	80,32	70,92	84,79	71,87	87,49	74,16	87,68	74,32
<b>INCAPACIDAD PERMANENTE</b>										
Gran Invalidez	132,64	119,60	137,69	121,93	145,38	123,54	150,00	127,47	150,31	127,75
Total edad >= 65 años	88,75	79,73	91,79	81,28	96,91	82,36	100,00	84,98	100,21	85,17
Absoluta	88,75	79,73	91,79	81,28	96,91	82,36	100,00	84,98	100,21	85,17
<b>VIUDEDAD</b>										
Edad >= 65 años		60,74		65,39		75,04		78,45		81,67
Edad < 65 años		52,45		53,48		54,19				
Edad >= 60 y <= 64 años								59,65		66,53
Edad < 60 años								55,92		56,05

CLASE PRESTACIONES	1992		1993		1994		1995		1996	
	Con cony.a cargo	Sin cony. a cargo	Con cony.a cargo	Sin cony. a cargo	Con cony.a cargo	Sin cony. a cargo	Con cony.a cargo	Sin cony. a cargo	Con cony.a cargo	Sin cony. a cargo
<b>JUBILACION</b>										
Edad >= 65 años	100,22	85,17	101,39	86,17	102,84	87,40	103,50	87,97	103,46	87,94
Edad < 65 años	87,70	74,33	88,73	75,21	90,00	76,28	90,58	76,77	90,55	76,75
<b>INCAPACIDAD PERMANENTE</b>										
Gran Invalidez	150,33	127,76	152,09	129,26	154,26	131,11	155,25	131,95	155,20	131,91
Total edad >= 65 años	100,22	85,17	101,39	86,17	102,84	87,40	103,50	87,97	103,46	87,94
Absoluta	100,22	85,17	101,39	86,17	102,84	87,40	103,50	87,97	103,46	87,94
<b>VIUDEDAD</b>										
Edad >= 65 años		85,17		86,17		87,40		87,97		87,94
Edad < 65 años										
Edad >= 60 y <= 64 años		74,33		75,21		76,28		76,77		76,75
Edad < 60 años		56,71		57,37		58,19		58,56		58,55

Salario mínimo interprofesional neto es igual a salario mínimo deducidas cotizaciones a la Seguridad Social a cargo del trabajador.



## RELACION DEL IMPORTE DE LA PENSION MINIMA CON EL SALARIO MINIMO INTERPROFESIONAL NETO

CLASE PRESTACIONES	1997		1998		1999		2000		2001	
	Con cony. a cargo	Sin cony. a cargo	Con cony. a cargo	Sin cony. a cargo	Con cony. a cargo	Sin cony. a cargo	Con cony. a cargo	Sin cony. a cargo	Con cony. a cargo	Sin cony. a cargo
<b>JUBILACION</b>										
Edad >= 65 años	103,43	87,91	103,41	87,90	104,32	88,68	108,93	92,50	109,64	93,11
Edad < 65 años	90,53	76,72	90,52	76,71	91,32	77,39	96,05	81,32	96,67	81,85
<b>INCAPACIDAD PERMANENTE</b>										
Gran Invalidez	155,15	131,87	155,12	131,85	156,49	133,02	163,40	138,76	164,47	139,66
Total edad >= 65 años	103,43	87,91	103,41	87,90	104,32	88,68	108,93	92,50	109,64	93,11
Absoluta	103,43	87,91	103,41	87,90	104,32	88,68	108,93	92,50	109,64	93,11
<b>VIUDEDAD</b>										
Edad >= 65 años		87,91		87,90		88,68		92,50		93,11
Edad < 65 años										
Edad >= 60 y <= 64 años		76,72		76,71		77,39		81,32		81,85
Edad < 60 años		58,54		58,54		59,06		64,89		65,31
Edad < 60 años con cargas familiares		58,54		64,02		70,72		81,32		81,85

CLASE PRESTACIONES	2002		2003		2004 Hasta 30 de Junio		2004 desde 1 de Julio (1)		2005	
	Con cony. a cargo	Sin cony. a cargo	Con cony. a cargo	Sin cony. a cargo	Con cony. a cargo	Sin cony. a cargo	Con cony. a cargo	Sin cony. a cargo	Con cony. a cargo	Sin cony. a cargo
<b>JUBILACION</b>										
Edad >= 65 años	111,67	94,82	112,50	95,53	114,09	96,88	107,05	90,90	110,57	92,57
Edad < 65 años	99,91	84,58	102,14	86,47	106,63	90,27	100,04	84,70	103,34	86,26
<b>INCAPACIDAD PERMANENTE</b>										
Gran Invalidez	167,50	142,23	168,75	143,30	171,13	145,32	160,57	136,35	165,86	138,86
Total edad >= 65 años	111,67	94,82	112,50	95,53	114,09	96,88	107,05	90,90	110,57	92,57
Absoluta	111,67	94,82	112,50	95,53	114,09	96,88	107,05	90,90	110,57	92,57
<b>VIUDEDAD</b>										
Edad >= 65 años		94,82		95,53		96,88		90,90		92,57
Edad < 65 años										
Edad >= 60 y <= 64 años		84,58		86,47		90,27		84,70		86,26
Edad < 60 años		67,49		69,00		72,04		67,59		68,83
Edad < 60 años con cargas familiares		84,58		86,47		90,27		84,70		86,26

CLASE PRESTACIONES	2006		2007		2008		2009		
	Con cony. a cargo	Sin cony. a cargo	Con cony. a cargo	Sin cony. a cargo	Con cony. a cargo	Sin cony. a cargo	Con cony. a cargo	Sin cony. unidad económica unipersonal	Con conyuge no a cargo
<b>JUBILACION</b>									
Edad >= 65 años	112,34	92,73	115,75	94,20	117,70	94,43	119,13	96,09	93,53
Edad < 65 años	104,99	86,40	108,18	87,77	110,00	87,99	111,51	89,72	87,15
<b>INCAPACIDAD PERMANENTE</b>									
Gran Invalidez	168,51	139,10	173,63	141,30	176,55	141,65	178,70	144,14	140,29
Total edad >= 65 años	112,34	92,73	115,75	94,20	117,70	94,43	119,13	96,09	93,53
Absoluta	112,34	92,73	115,75	94,20	117,70	94,43	119,13	96,09	93,53
<b>VIUDEDAD</b>									
Con cargas familiares		86,40		94,20		110,00		111,51	
Edad >= 65 años o con discapacidad >= 65%		92,73		94,20		94,43		96,09	
Edad < 65 años									
Edad >= 60 y <= 64 años		86,40		87,77		87,99		89,72	
Edad < 60 años		68,95		70,05		70,22		72,11	

Salario mínimo interprofesional neto es igual a salario mínimo deducidas cotizaciones a la Seguridad Social a cargo del trabajador.

(1) A partir del 1 de Julio el SMI ha pasado de 460,50 euros/mes a 490,80 euros/mes.

Cuadro II.4.4

## RELACION DEL IMPORTE DE LA PENSION MINIMA CON EL SALARIO MINIMO INTERPROFESIONAL NETO

CLASE PRESTACIONES	2010			2011		
	Con cony. a cargo	Sin cony: unidad económica unipersonal	Con conyuge no a cargo	Con cony. a cargo	Sin cony: unidad económica unipersonal	Con conyuge no a cargo
<b>JUBILACION</b>						
Edad >= 65 años	123,86	100,39	95,21	125,86	102,00	96,74
Edad < 65 años	116,09	93,90	88,72	117,95	95,41	90,15
<b>INCAPACIDAD PERMANENTE</b>						
Gran Invalidez	185,79	150,59	142,83	188,79	153,01	145,12
Total edad >= 65 años	123,86	100,39	95,21	125,86	102,00	96,74
Absoluta	123,86	100,39	95,21	125,86	102,00	96,74
<b>VIUDEDAD</b>						
Con cargas familiares		116,09			117,95	
Edad >= 65 años o con discapacidad >= 65%		100,39			102,00	
Edad >= 60 y <= 64 años		93,90			95,41	
Edad < 60 años		75,99			77,21	

CLASE PRESTACIONES	2012			2013		
	Con cony. a cargo	Sin cony: unidad	Con conyuge no a cargo	Con cony. a cargo	Sin cony: unidad	Con conyuge no a cargo
<b>JUBILACION</b>						
Edad >= 65 años	127,12	103,03	97,72	128,89	104,46	99,09
Edad < 65 años	119,13	96,38	91,06	120,80	97,71	92,33
<b>INCAPACIDAD PERMANENTE</b>						
Gran Invalidez	190,69	154,56	146,59	193,34	156,70	148,63
Total edad >= 65 años	127,12	103,03	97,72	128,89	104,46	99,09
Absoluta	127,12	103,03	97,72	128,89	104,46	99,09
<b>VIUDEDAD</b>						
Con cargas familiares		119,13			120,80	
65%		103,03			104,46	
Edad >= 60 y <= 64 años		96,38			97,71	
Edad < 60 años		78,00			79,08	

Salario mínimo interprofesional neto es igual a salario mínimo deducidas cotizaciones a la Seguridad Social a cargo del trabajador.

Cuadro II.5.1

## EVOLUCION DE LA REVALORIZACION DE PENSIONES

1986				1987				
TRAMOS DE CUANTIA MENSUAL		REVALORIZACION		TRAMOS DE CUANTIA MENSUAL		REVALORIZACION		
		ANTERIOR A LA LEY 26/85	LEY 26/85			ANTERIOR A LA LEY 26/85	LEY 26/85	
Hasta	223,40 €	8,3 % (1)	8%	Hasta	241,25 €	6% (1)	6% (1)	
De	223,41 € a 224,02 €	Diferencia hasta	241,94 € (2)	8%	De	241,26 € a 243,54 €	Diferencia hasta 255,72 € (2)	Diferencia hasta 255,72€ (2)
De	224,03 € a 480,81 €	8% (3)	8%	De	243,55 € a 504,85 €	5% (3)	5%	
De	480,82 € a 1.129,60 €	24,04 € (4)	8% (5)	De	504,86 € a 1.129,60 €	18,03 € (4)	5% (5)	
Más de	1.129,60 €	0	0	Más de	1.129,60 €	0	0	

(1) Si el hecho causante es en 1985, la revalorización es del 8%.

(2) Supone un incremento de revalorización que oscila del 8,3% al 8%.

(3) La cuantía comprendida entre 467,46 y 480,81€ se revalorizan en la cuantía necesaria para alcanzar 504,86€. El porcentaje de revalorización oscila del 8% al 5%.

(4) La pensión revalorizada no podrá exceder de 1.129,60€. El porcentaje de incremento oscila del 5% al 0%.

(5) Porcentaje de revalorización entre del 8% al 0%.

(1) Si el hecho causante es en 1986, la revalorización es del 5%.

(2) El incremento de revalorización oscila del 6% al 5%.

(3) La cuantía comprendida entre 497,99 y 504,85€ se revalorizan en la cuantía necesaria para alcanzar 522,89€. El porcentaje de revalorización oscila del 5% al 3,57%.

(4) La pensión revalorizada no podrá exceder de 1.129,60€. El porcentaje de incremento oscila del 3,75% al 0%.

(5) Porcentaje de revalorización entre del 5% al 0%.

1988				1989					
TRAMOS DE CUANTIA MENSUAL		REVALORIZACION		TRAMOS DE CUANTIA MENSUAL		REVALORIZACION			
		ANTERIOR A LA LEY 26/85	LEY 26/85			ANTERIOR A LA LEY 26/85	LEY 26/85		
Hasta	253,33 €	5% (1)	5% (1)	Hasta	264,69 €	6,3%	6,3%		
De	253,34 € a 255,76 €	Diferencia hasta	266,00 € (2)	Diferencia hasta	266,00€	281,38 € (1)	Diferencia hasta 281,38€ (1)		
De	255,77 € a 499,89 €	4%	4%	De	265,97 € a 502,76 €	5,8%	5,8%		
De	499,90 € a 504,85 €	Diferencia hasta	519,88 € (3)	4%	De	502,77 € a 504,85 €	Diferencia hasta	531,97 € (2)	5,8%
De	504,86 € a 1.129,60 €	15,03 € (4)	4% (5)	De	504,86 € a 1.163,56 €	1,8% + 18,03 € (3)	5,8% (4)		
Más de	1.129,60 €	0	0	Más de	1.163,56 €	0	0		

(1) Si el hecho causante es en 1987, la revalorización es del 4%.

(2) El incremento de revalorización oscila del 5% al 4%.

(3) Porcentaje de revalorización entre el 4% y el 2,98%.

(4) La pensión revalorizada no podrá exceder de 1.129,60€. El porcentaje de revalorización oscila entre el 2,98% el 0%.

(5) Porcentaje de revalorización del 4% al 0%.

La revalorización de las pensiones causadas en 1988 es de 1,8% menos que la expuesta en el cuadro para cada tramo de pensión.

(1) El incremento de revalorización oscila del 6,3% al 5,8%.

(2) El incremento de revalorización oscila del 5,8% al 5,37%.

(3) El incremento de revalorización oscila del 5,37% al 0% al no poder exceder la cuantía de 1.163,56€.

(4) El incremento de revalorización oscila del 5,8% al 0%.

## EVOLUCION DE LA REVALORIZACION DE PENSIONES

1990			1991			1992		
TRAMOS DE CUANTIA MENSUAL	REVALORIZACION		TRAMOS DE CUANTIA MENSUAL	REVALORIZACION		TRAMOS DE CUANTIA MENSUAL	REVALORIZACION	
Hasta 280,55 €	9%		Hasta 1.328,43 € 6,7 % (1)	1.328,43 € 0	Más de 1.404,15 € 0	Hasta 1.404,15 €	5,7 (1)	
De 280,56 € a 283,14 €	Diferencia hasta alcanzar 305,80€ (1)							
De 283,15 € a 522,88 €	8%							
De 522,89 € a 527,76 €	Diferencia hasta alcanzar 564,71€ (2)							
De 527,77 € a 1.245,01 €	7% (3)							
Más de 1.245,01 €	0							

(1) El incremento de revalorización oscila del 9% al 8%.

(2) El incremento de revalorización oscila del 8% al 7%.

(3) La pensión revalorizada no puede exceder de 1.245,01 €/mes. El incremento de revalorización para el tramo de pensión entre 1.163,56 y 1.245,01 € oscila de un 7% a un 0%.

(1) La pensión revalorizada no puede exceder de 1.328,43 €/mes.

El incremento de revalorización para el tramo de pensión entre 1.245,01 y 1.328,43 € oscila de un 6,7% a un 0%.

(1) La pensión revalorizada no puede exceder de 1.404,15 €/mes.

El incremento de revalorización para el tramo de pensión entre 1.328,43 y 1.404,15 € oscila de un 5,7% a un 0%.

1993			1994			1995		
TRAMOS DE CUANTIA MENSUAL	REVALORIZACION		TRAMOS DE CUANTIA MENSUAL	REVALORIZACION		TRAMOS DE CUANTIA MENSUAL	REVALORIZACION	
Hasta 1.475,76 €	5,1 (1)		Hasta 1.527,41 €	3,5 (1)		Hasta 1.594,62 €	3,5 % mas 0,9 % por desviación I.P.C. 1994(1)	
Más de 1.475,76 €	0		Más de 1.527,41 €	0		Más de 1.594,62 €	0	

(1) La pensión revalorizada no puede exceder de 1.475,76 €/mes.

El incremento de revalorización para el tramo de pensión entre 1.404,15 y 1.475,76 € oscila de un 5,1% a un 0%.

(1) La pensión revalorizada no puede exceder de 1.527,41 €/mes.

El incremento de revalorización para el tramo de pensión entre 1.475,76 y 1.527,41 € oscila de un 3,5 % a un 0%.

(1) La pensión revalorizada no puede exceder de 1.594,62 €/mes.

El incremento de revalorización para el tramo de pensión entre 1.527,41 y 1.594,62 € oscila de un 4,4 % a un 0%.

1996			1997			1998		
TRAMOS DE CUANTIA MENSUAL	REVALORIZACION		TRAMOS DE CUANTIA MENSUAL	REVALORIZACION		TRAMOS DE CUANTIA MENSUAL	REVALORIZACION	
Hasta 1.664,78 €	3,5 % mas 0,9 % por desviación I.P.C. 1995(1)		Hasta 1.708,06 €	2,6 % (1)		Hasta 1.743,93 €	2,1 % (1)	
Más de 1.664,78 €	0		Más de 1.708,06 €	0		Más de 1.743,93 €	0	

(1) La pensión revalorizada no puede exceder de 1.664,78 €/mes.

El incremento de revalorización para el tramo de pensión entre 1.594,62 y 1.664,78 € oscila de un 4,4 % a un 0%.

(1) La pensión revalorizada no puede exceder de 1.708,06 €/mes.

El incremento de revalorización para el tramo de pensión entre 1.664,78 y 1.708,06 € oscila de un 2,6 % a un 0%.

(1) La pensión revalorizada no puede exceder de 1.743,93 €/mes.

El incremento de revalorización para el tramo de pensión entre 1.708,06 y 1.743,93 € oscila de un 2,1 % a un 0%.

## EVOLUCION DE LA REVALORIZACION DE PENSIONES

1999			2000			2001		
TRAMOS DE CUANTIA MENSUAL	REVALORIZACION		TRAMOS DE CUANTIA MENSUAL	REVALORIZACION		TRAMOS DE CUANTIA MENSUAL	REVALORIZACION	
Hasta	1.775,32 €	1,8 (1)	Hasta	1.826,84 €	2,0 % mas 0,9 % por desviación I.P.C. 1999(1)	Hasta	1.901,74 €	2,0 % mas 2,1 % por desviación I.P.C. 2000(1)
Más de	1.775,32 €	0	Más de	1.826,84 €	0	Más de	1.901,74 €	0
(1) La pensión revalorizada no puede exceder de 1.775,32 €/mes El incremento de revalorización para el tramo de pensión entre 1.743,93 y 1.775,32 € oscila de un 1,8% a un 0%.			(1) La pensión revalorizada no puede exceder de 1.826,84 €/mes El incremento de revalorización para el tramo de pensión entre 1.775,32 y 1.826,84 € oscila de un 2,9 % a un 0%.			(1) La pensión revalorizada no puede exceder de 1.901,74 €/mes El incremento de revalorización para el tramo de pensión entre 1.826,84 y 1.901,74 € oscila de un 4,1 % a un 0%.		
2002			2003			2004		
TRAMOS DE CUANTIA MENSUAL	REVALORIZACION		TRAMOS DE CUANTIA MENSUAL	REVALORIZACION		TRAMOS DE CUANTIA MENSUAL	REVALORIZACION	
Hasta	1.953,10 €	2,0 % mas 0,7 % por desviación I.P.C. 2001(1)	Hasta	2.029,27 €	2,0 % mas 1,9 % por desviación I.P.C. 2002(1)	Hasta	2.086,10 €	2,0 % mas 0,8 % por desviación I.P.C. 2003(1)
Más de	1.953,10 €	0	Más de	2.029,27 €	0	Más de	2.086,10 €	0
(1) La pensión revalorizada no puede exceder de 1.953,10 €/mes El incremento de revalorización para el tramo de pensión entre 1.901,74 y 1.953,10 € oscila de un 2,7% a un 0%.			(1) La pensión revalorizada no puede exceder de 2.029,27 €/mes El incremento de revalorización para el tramo de pensión entre 1.953,10 y 2.029,27 € oscila de un 3,9 % a un 0%.			(1) La pensión revalorizada no puede exceder de 2.086,10 €/mes El incremento de revalorización para el tramo de pensión entre 2.029,27 y 2.086,10 € oscila de un 2,8 % a un 0%.		
2005			2006			2007		
TRAMOS DE CUANTIA MENSUAL	REVALORIZACION		TRAMOS DE CUANTIA MENSUAL	REVALORIZACION		TRAMOS DE CUANTIA MENSUAL	REVALORIZACION	
Hasta	2.159,12 €	2,0 % mas 1,5 % por desviación I.P.C. 2004(1)	Hasta	2.232,54 €	2,0 % mas 1,4 % por desviación I.P.C. 2005(1)	Hasta	2.290,59 €	2,0 % mas 0,6 % por desviación I.P.C. 2006(1)
Más de	2.159,12 €	0	Más de	2.232,54 €	0	Más de	2.290,59 €	0
(1) La pensión revalorizada no puede exceder de 2.159,12 €/mes El incremento de revalorización para el tramo de pensión entre 2.086,10 y 2.159,12 € oscila de un 3,5% a un 0%.			(1) La pensión revalorizada no puede exceder de 2.232,54 €/mes El incremento de revalorización para el tramo de pensión entre 2.159,12 y 2.232,54 € oscila de un 3,4 % a un 0%.			(1) La pensión revalorizada no puede exceder de 2.290,59 €/mes El incremento de revalorización para el tramo de pensión entre 2.232,54 y 2.290,59 € oscila de un 2,6 % a un 0%.		
2008			2009			2010		
TRAMOS DE CUANTIA MENSUAL	REVALORIZACION		TRAMOS DE CUANTIA MENSUAL	REVALORIZACION		TRAMOS DE CUANTIA MENSUAL	REVALORIZACION	
Hasta	2.384,51 €	2,0 % mas 2,1 % por desviación I.P.C. 2007 (1)	Hasta	2.441,75 €	2,0 % mas 0,4 % por desviación I.P.C. 2008 (1)	Hasta	2.466,20 €	1,0 % (1)
Más de	2.384,51 €	0	Más de	2.441,75 €	0	Más de	2.466,20 €	0
(1) La pensión revalorizada no puede exceder de 2.384,51 €/mes El incremento de revalorización para el tramo de pensión entre 2.290,59 y 2.384,51 € oscila de un			(1) La pensión revalorizada no puede exceder de 2.441,75 €/mes El incremento de revalorización para el tramo de pensión entre 2.384,51 y 2.441,75 € oscila de un 2,4% a un 0%.			(1) La pensión revalorizada no puede exceder de 2.466,20 €/mes El incremento de revalorización para el tramo de pensión entre 2.441,75 y 2.466,20 € oscila de un 1,0% a un 0%.		
2011			2012			2013		
TRAMOS DE CUANTIA MENSUAL	REVALORIZACION		TRAMOS DE CUANTIA MENSUAL	REVALORIZACION		TRAMOS DE CUANTIA MENSUAL	REVALORIZACION	
Hasta	2.497,91 €	1,3 % por desviación IPC 2010(1)	Hasta	2.522,89 €	1,0 % (1)	Hasta	1.000,00 €	2,0 %
Más de	2.497,91 €	0	Más de	2.522,89 €	0	Más de (1)	1.000,00 €	1,00%
(1) La pensión revalorizada no puede exceder de 2.497,91 €/mes El incremento de revalorización para el tramo de pensión entre 2.466,20 y 2.497,91 € oscila de un 1,3% a un 0%.			(1) La pensión revalorizada no puede exceder de 2.522,89 €/mes El incremento de revalorización para el tramo de pensión entre 2.497,41 y 2.522,89 € oscila de un 1% a un 0%.			(1) La pensión revalorizada no puede exceder de 2.548,12 €/mes El incremento de revalorización para el tramo de pensión entre 2.522,89 € y 2.548,12€/mes oscila de un 1% a un 0%.		

## EVOLUCION DE LOS IMPORTES DE PENSIONES POR REGIMENES

Millones de euros

AÑOS	CONTRIBUTIVAS								NO CONTRIBUTIVAS (**)	TOTAL
	REGIMEN GENERAL (2)	R.E.T. AUTON. (1)	R.E. AGRARIO (1)	R.E.T. DEL MAR	R.E. MIN. CARBON	R.E. HOGAR (*)	ACC.DE TRABAJO	SUMA		
1980	2.766,48	348,32	1.504,45	105,90	113,06	221,39	199,55	5.259,15		5.259,15
1981	3.470,15	467,91	1.892,73	137,27	135,94	286,42	262,12	6.652,54		6.652,54
1982	4.215,58	543,99	2.176,01	164,39	172,30	344,18	303,48	7.919,93		7.919,93
1983	5.102,30	699,76	2.557,53	195,50	199,37	457,22	350,54	9.562,22		9.562,22
1984	6.106,58	805,90	2.923,81	233,53	237,20	522,96	407,32	11.237,30		11.237,30
1985	7.041,12	904,31	3.189,17	269,52	282,39	612,00	440,30	12.738,81		12.738,81
1986	8.075,90	1.036,40	3.518,22	302,43	321,22	726,95	490,26	14.471,38		14.471,38
1987(**)	9.425,53	1.164,67	3.775,23	331,03	354,51	327,53	530,57	15.909,07		15.909,07
1988	10.600,28	1.320,26	4.101,08	371,16	386,18	368,76	589,20	17.736,92		17.736,92
1989	11.914,93	1.596,89	4.560,96	418,20	424,22	440,90	650,82	20.006,91		20.006,91
1990	13.605,68	1.836,03	5.073,34	474,84	478,59	504,45	749,29	22.722,22		22.722,22
1991	15.334,07	2.063,77	5.502,22	538,01	537,39	563,56	843,60	25.382,63	37,81	25.420,44
1992	17.313,20	2.403,65	5.875,82	602,24	588,66	645,31	946,34	28.375,21	344,95	28.720,16
1993	19.683,25	2.627,82	6.189,56	658,40	627,61	697,91	1.059,73	31.544,28	603,85	32.148,13
1994	21.698,32	2.836,01	6.394,79	705,59	668,45	739,41	1.141,30	34.183,87	865,76	35.049,64
1995	23.998,74	3.067,18	6.640,75	757,12	718,82	787,83	1.234,38	37.204,82	967,49	38.172,31
1996	26.417,15	3.304,80	6.904,79	812,35	769,42	836,99	1.321,82	40.367,31	1.121,61	41.488,92
1997	28.203,17	3.443,93	6.995,13	845,95	803,55	860,55	1.386,36	42.538,64	1.228,76	43.767,40
1998	30.374,01	3.612,43	7.101,76	876,97	831,30	882,23	1.115,17	44.793,86	1.325,49	46.119,35
1999	31.673,79	3.816,97	7.179,78	912,33	855,01	898,00	1.518,89	46.854,78	1.391,88	48.246,66
2000	34.695,42	4.243,85	7.625,58	984,47	911,96	961,06	1.655,50	51.077,84	1.551,25	52.629,09
2001	36.497,20	4.500,96	7.709,43	1.021,35	932,92	976,40	1.736,36	53.374,62	1.618,15	54.992,77
2002	39.088,78	4.883,81	7.948,13	1.083,91	971,96	1.008,62	1.867,29	56.852,50	1.676,76	58.529,26
2003	41.673,25	5.222,04	8.092,63	1.134,13	1.012,32	1.027,54	1.989,48	60.151,39	1.735,83	61.887,22
2004	45.039,06	5.650,56	8.289,31	1.202,42	1.076,58	1.050,78	2.144,46	64.453,17	1.781,22	66.234,39
2005	48.517,41	6.118,44	8.569,53	1.265,46	1.115,54	1.092,11	2.271,65	68.950,14	1.848,76	70.798,90
2006	52.296,99	6.610,10	8.823,66	1.323,30	1.156,33	1.131,45	2.383,16	73.724,99	1.903,43	75.628,42
2007	57.036,95	7.243,13	9.191,26	1.400,91	1.215,24	1.184,98	2.532,93	79.805,40	1.978,10	81.783,50
2008	60.884,63	7.882,98	9.374,93	1.462,93	1.251,47	1.222,84	2.648,76	84.728,54	2.020,50	86.749,04
2009	65.032,69	11.786,01	6.334,91	1.519,09	1.281,81	1.255,60	2.761,97	89.972,08	2.038,36	92.010,44
2010	69.565,97	14.316,82	4.751,12	1.582,82	1.321,17	1.289,27	2.874,63	95.701,80	2.030,41	97.732,21
2011	72.717,71	14.842,64	4.812,17	1.611,36	1.338,25	1.300,20	2.911,38	99.533,71	1.995,01	101.528,72
2012 (2)	80.627,24	15.294,27	332,68	1.641,48	1.369,01	1.282,58	2.956,54	103.503,79	1.995,01	105.498,80
2013	84.389,19	15.861,58	0,01	1.674,68	1.413,91	0,01	3.010,73	106.350,10	2.475,55	108.825,65
2014	89.512,85	16.402,86	0,01	1.705,66	1.419,32	0,01	3.061,90	112.102,61	2.166,14	114.268,75

Fuente: Cuentas y Balances del Sistema de la Seguridad Social 1980 - 2012. Presupuestos 2013 y 2014.

(\*) Hasta 1986 las cifras contienen además los importes de los Regímenes Especiales afectados por el R.D. 2621/86 de 24 de Diciembre, que se integran en el Régimen General o en el Especial de Autónomos.

(\*\*) Según R.D. 2621/86 de 24 de Diciembre, se integran en el Régimen General los R.especiales de: Artistas, Representantes de Comercio, Ferroviarios, Futbolistas y Toreros. En el R.E. de Autónomos se integra el R.E. de Escritores de Libros.

(\*\*\*) Las diferencias hasta el importe total de esta prestación aparecen en el Capítulo 4 "Transferencias a CC.AA."

(1) Por Ley 18/2007, de 4 de julio, con efectos de 1 de enero de 2008 los trabajadores cuenta propia del R.E. Agrario se integran en el R.E. de Trabajadores Autónomos (RETA).

(2) A partir de 2012 incluye Sistema Especial Agrario y Sistema Especial Hogar, período transitorio desde 30/06/2012.

Cuadro II.7

## EVOLUCION DE LOS IMPORTES DE PENSIONES POR CLASES

Millones de euros

AÑOS	CONTRIBUTIVAS						NO CONTRIBUTIVAS (*)			TOTAL
	INCAPACIDAD	JUBILACION	VIUEDEDAD	ORFANDAD	F.FAMILIAR	SUMA	INVALIDEZ	JUBILACION	SUMA	
1977	586,09	1.319,05	400,80	53,29	7,83	<b>2.367,05</b>				<b>2.367,05</b>
1978	845,43	1.907,67	599,64	76,96	13,66	<b>3.443,36</b>				<b>3.443,36</b>
1979	1.152,87	2.451,59	781,09	98,44	17,40	<b>4.501,39</b>				<b>4.501,39</b>
1980	1.380,57	2.838,24	905,66	115,57	19,11	<b>5.259,15</b>				<b>5.259,15</b>
1981	1.794,99	3.564,39	1.121,86	145,94	25,36	<b>6.652,54</b>				<b>6.652,54</b>
1982	2.341,56	4.087,28	1.291,56	169,80	29,73	<b>7.919,93</b>				<b>7.919,93</b>
1983	2.879,21	4.908,90	1.544,43	194,93	34,75	<b>9.562,22</b>				<b>9.562,22</b>
1984	3.459,65	5.743,46	1.775,31	219,78	39,10	<b>11.237,30</b>				<b>11.237,30</b>
1985	3.832,78	6.605,18	2.016,67	240,89	43,28	<b>12.738,81</b>				<b>12.738,81</b>
1986	4.258,05	7.601,85	2.295,78	267,65	48,05	<b>14.471,38</b>				<b>14.471,38</b>
1987	4.627,40	8.402,85	2.543,27	284,33	51,21	<b>15.909,07</b>				<b>15.909,07</b>
1988	5.053,77	9.419,03	2.900,63	306,96	56,53	<b>17.736,92</b>				<b>17.736,92</b>
1989	5.549,43	10.624,58	3.438,20	332,25	62,44	<b>20.006,91</b>				<b>20.006,91</b>
1990	6.234,09	12.029,20	4.021,89	366,59	70,45	<b>22.722,22</b>				<b>22.722,22</b>
1991	6.849,26	13.453,52	4.606,11	395,79	77,95	<b>25.382,63</b>	5,25	32,56	<b>37,81</b>	<b>25.420,44</b>
1992	7.587,97	15.002,21	5.272,38	428,09	84,57	<b>28.375,21</b>	133,31	211,64	<b>344,95</b>	<b>28.720,16</b>
1993	8.289,87	16.791,06	5.903,39	465,34	94,62	<b>31.544,28</b>	272,67	331,18	<b>603,85</b>	<b>32.148,13</b>
1994	8.837,87	18.376,13	6.381,74	473,12	115,01	<b>34.183,87</b>	417,76	448,00	<b>865,76</b>	<b>35.049,64</b>
1995	9.496,99	20.196,83	6.893,33	496,36	121,30	<b>37.204,82</b>	485,08	482,41	<b>967,49</b>	<b>38.172,31</b>
1996	10.184,94	22.075,10	7.457,45	520,00	129,82	<b>40.367,31</b>	578,02	543,59	<b>1.121,61</b>	<b>41.488,92</b>
1997	10.648,05	23.401,77	7.818,42	532,99	137,40	<b>42.538,64</b>	647,91	580,85	<b>1.228,76</b>	<b>43.767,40</b>
1998 (1)	5.591,59	30.254,14	8.219,97	583,61	144,55	<b>44.793,86</b>	711,04	614,45	<b>1.325,49</b>	<b>46.119,35</b>
1999	5.762,71	31.665,65	8.629,57	649,34	147,51	<b>46.854,78</b>	754,60	637,28	<b>1.391,88</b>	<b>48.246,66</b>
2000	6.180,27	34.483,96	9.510,52	745,55	157,54	<b>51.077,84</b>	844,72	706,53	<b>1.551,25</b>	<b>52.629,09</b>
2001	6.412,75	36.060,82	9.969,37	770,31	161,37	<b>53.374,62</b>	736,48	881,67	<b>1.618,15</b>	<b>54.992,77</b>
2002	6.783,34	38.231,78	10.819,95	848,37	169,06	<b>56.852,50</b>	769,05	907,71	<b>1.676,76</b>	<b>58.529,26</b>
2003	7.195,98	40.186,71	11.697,36	894,00	177,34	<b>60.151,39</b>	790,58	945,25	<b>1.735,83</b>	<b>61.887,22</b>
2004	7.759,67	42.527,82	13.028,67	945,91	191,10	<b>64.453,17</b>	812,78	968,44	<b>1.781,22</b>	<b>66.234,39</b>
2005	8.334,69	45.474,45	13.939,20	1.002,01	199,79	<b>68.950,14</b>	842,39	1.006,37	<b>1.848,76</b>	<b>70.798,90</b>
2006	8.932,00	48.851,69	14.687,48	1.046,42	207,40	<b>73.724,99</b>	870,23	1.033,20	<b>1.903,43</b>	<b>75.628,42</b>
2007	9.751,05	52.944,95	15.782,31	1.108,45	218,64	<b>79.805,40</b>	907,23	1.070,87	<b>1.978,10</b>	<b>81.783,50</b>
2008	10.304,45	56.347,34	16.663,66	1.185,11	227,98	<b>84.728,54</b>	925,70	1.094,80	<b>2.020,50</b>	<b>86.749,04</b>
2009	10.782,56	60.144,40	17.546,45	1.261,91	236,76	<b>89.972,08</b>	936,69	1.101,67	<b>2.038,36</b>	<b>92.010,44</b>
2010	11.261,13	64.342,91	18.511,96	1.340,05	245,75	<b>95.701,80</b>	937,47	1.092,94	<b>2.030,41</b>	<b>97.732,21</b>
2011	11.455,79	67.397,89	19.035,63	1.390,96	253,44	<b>99.533,71</b>	920,35	1.075,78	<b>1.996,13</b>	<b>101.529,84</b>
2012	11.732,03	70.528,50	19.516,86	1.464,92	261,48	<b>103.503,79</b>	920,43	1.074,58	<b>1.995,01</b>	<b>105.498,80</b>
2013	11.751,65	72.931,70	19.862,07	1.539,14	265,54	<b>106.350,10</b>	1.140,24	1.335,31	<b>2.475,55</b>	<b>108.825,65</b>
2014	11.936,25	77.864,12	20.374,94	1.657,28	270,03	<b>112.102,61</b>	998,16	1.167,98	<b>2.166,14</b>	<b>114.268,75</b>

Fuente: Cuentas y Balances del Sistema de la Seguridad Social 1977-2012. Presupuestos 2013 y 2014.

(\*) Las diferencias hasta el importe total de esta prestación aparecen en el Capítulo 4 "Transferencias a CC.AA."

(1) Se ha procedido a la aplicación del artículo 7 del R.D. 1647/1997 de 31 de octubre, por el que las pensiones de incapacidad permanente cuando los beneficiarios cumplen la edad de 65 años, pasan a denominarse pensiones de jubilación.

Cuadro II.8.1

**IMPORTE DE LAS PENSIONES PAGADAS EN EL EJERCICIO 1980**

MILLONES DE EUROS

REGIMENES	INCAPACIDAD PERMANENTE	JUBILACION	VIUEDAD	ORFANDAD	FAVOR FAMILIARES	TOTAL
REGIMEN GENERAL	693,73	1.483,42	513,82	66,51	9,00	<b>2.766,48</b>
REGIMEN TRAB.AUTONOMOS	75,90	212,39	54,41	5,03	0,60	<b>348,33</b>
REGIMEN AGRARIO	405,70	877,20	202,85	17,70	1,00	<b>1.504,45</b>
REGIMEN DEL MAR	24,93	51,90	25,62	3,03	0,42	<b>105,90</b>
REGIMEN MINERIA CARBON	30,53	65,80	14,12	2,04	0,58	<b>113,07</b>
OTROS REGIM.ESPECIALES	30,76	147,54	39,05	3,49	0,56	<b>221,40</b>
ACCI. TRABAJO Y ENFERM. PROF.	119,03	--	55,80	17,78	6,95	<b>199,56</b>
<b>TOTAL</b>	<b>1.380,58</b>	<b>2.838,25</b>	<b>905,67</b>	<b>115,58</b>	<b>19,11</b>	<b>5.259,19 (*)</b>

(\*) Debe añadirse 47,17 millones de euros en concepto de asignación mensual para minusválidos, considerados en los 5.304,09 millones de euros que aparecen en la cuenta de gestión.

Fuente: Cuentas y Balances del Sistema de la Seguridad Social.

Cuadro II.8.2

**IMPORTE DE LAS PENSIONES PAGADAS EN EL EJERCICIO 1981**

MILLONES DE EUROS

REGIMENES	INCAPACIDAD PERMANENTE	JUBILACION	VIUEDAD	ORFANDAD	FAVOR FAMILIARES	TOTAL
REGIMEN GENERAL	896,79	1.857,05	620,81	83,42	12,09	<b>3.470,15</b>
REGIMEN TRAB.AUTONOMOS	101,39	290,22	69,18	6,35	0,76	<b>467,91</b>
REGIMEN AGRARIO	528,91	1.078,16	262,02	21,66	1,98	<b>1.892,73</b>
REGIMEN DEL MAR	31,52	68,87	32,57	3,74	0,56	<b>137,27</b>
REGIMEN MINERIA CARBON	33,44	82,29	17,07	2,43	0,72	<b>135,94</b>
OTROS REGIM.ESPECIALES	50,04	187,80	44,26	3,55	0,76	<b>286,42</b>
ACCI. TRABAJO Y ENFERM. PROF.	152,90	--	75,94	24,79	8,49	<b>262,12</b>
<b>TOTAL</b>	<b>1.794,99</b>	<b>3.564,39</b>	<b>1.121,86</b>	<b>145,94</b>	<b>25,36</b>	<b>6.652,54</b>

Fuente: Cuentas y Balances del Sistema de la Seguridad Social.

Cuadro II.8.3

**IMPORTE DE LAS PENSIONES PAGADAS EN EL EJERCICIO 1982**

MILLONES DE EUROS

REGIMENES	INCAPACIDAD PERMANENTE	JUBILACION	VIUEDAD	ORFANDAD	FAVOR FAMILIARES	TOTAL
REGIMEN GENERAL	1.201,05	2.183,61	719,42	97,23	14,27	<b>4.215,58</b>
REGIMEN TRAB.AUTONOMOS	127,05	327,66	80,94	7,44	0,89	<b>543,99</b>
REGIMEN AGRARIO	674,72	1.175,09	296,52	26,76	2,91	<b>2.176,01</b>
REGIMEN DEL MAR	40,13	81,52	37,64	4,40	0,70	<b>164,39</b>
REGIMEN MINERIA CARBON	44,96	104,23	19,54	2,71	0,86	<b>172,30</b>
OTROS REGIM.ESPECIALES	74,50	215,17	49,25	4,09	1,18	<b>344,18</b>
ACCI. TRABAJO Y ENFERM. PROF.	179,16	--	88,25	27,17	8,91	<b>303,48</b>
<b>TOTAL</b>	<b>2.341,56</b>	<b>4.087,28</b>	<b>1.291,56</b>	<b>169,80</b>	<b>29,73</b>	<b>7.919,93</b>

Fuente: Cuentas y Balances del Sistema de la Seguridad Social.

Cuadro II.8.4

**IMPORTE DE LAS PENSIONES PAGADAS EN EL EJERCICIO 1983**

MILLONES DE EUROS

REGIMENES	INCAPACIDAD PERMANENTE	JUBILACION	VIUEDAD	ORFANDAD	FAVOR FAMILIARES	TOTAL
REGIMEN GENERAL	1.495,85	2.613,42	863,03	112,80	17,21	<b>5.102,30</b>
REGIMEN TRAB.AUTONOMOS	162,29	426,13	101,31	8,97	1,06	<b>699,76</b>
REGIMEN AGRARIO	814,40	1.355,00	352,98	31,29	3,86	<b>2.557,53</b>
REGIMEN DEL MAR	49,25	95,40	44,91	5,08	0,86	<b>195,50</b>
REGIMEN MINERIA CARBON	51,01	120,94	23,43	3,03	0,96	<b>199,37</b>
OTROS REGIM.ESPECIALES	94,88	298,02	58,54	4,35	1,42	<b>457,22</b>
ACCI. TRABAJO Y ENFERM. PROF.	211,54	--	100,22	29,40	9,38	<b>350,54</b>
<b>TOTAL</b>	<b>2.879,21</b>	<b>4.908,90</b>	<b>1.544,43</b>	<b>194,93</b>	<b>34,75</b>	<b>9.562,22</b>

Fuente: Cuentas y Balances del Sistema de la Seguridad Social.



Cuadro II.8.5

**IMPORTE DE LAS PENSIONES PAGADAS EN EL EJERCICIO 1984**

MILLONES DE EUROS

REGIMENES	INCAPACIDAD PERMANENTE	JUBILACION	VIUDEDAD	ORFANDAD	FAVOR FAMILIARES	TOTAL
REGIMEN GENERAL	1.834,25	3.132,59	991,91	127,82	20,01	<b>6.106,58</b>
REGIMEN TRAB.AUTONOMOS	193,52	482,32	118,71	10,16	1,18	<b>805,90</b>
REGIMEN AGRARIO	941,49	1.532,67	408,70	36,03	4,92	<b>2.923,81</b>
REGIMEN DEL MAR	61,34	115,20	50,55	5,52	0,93	<b>233,53</b>
REGIMEN MINERIA CARBON	59,14	147,05	26,58	3,30	1,13	<b>237,20</b>
OTROS REGIM.ESPECIALES	117,37	333,62	65,20	5,21	1,56	<b>522,96</b>
ACCI. TRABAJO Y ENFERM. PROF.	252,56	--	113,66	31,75	9,36	<b>407,32</b>
<b>TOTAL</b>	<b>3.459,65</b>	<b>5.743,46</b>	<b>1.775,31</b>	<b>219,78</b>	<b>39,10</b>	<b>11.237,30</b>

Fuente: Cuentas y Balances del Sistema de la Seguridad Social.

Cuadro II.8.6

**IMPORTE DE LAS PENSIONES PAGADAS EN EL EJERCICIO 1985**

MILLONES DE EUROS

REGIMENES	INCAPACIDAD PERMANENTE	JUBILACION	VIUDEDAD	ORFANDAD	FAVOR FAMILIARES	TOTAL
REGIMEN GENERAL	2.047,47	3.699,34	1.131,65	140,19	22,47	<b>7.041,12</b>
REGIMEN TRAB.AUTONOMOS	214,91	538,48	138,29	11,34	1,30	<b>904,31</b>
REGIMEN AGRARIO	1.033,60	1.644,25	466,10	39,22	6,00	<b>3.189,17</b>
REGIMEN DEL MAR	65,44	140,62	56,27	6,09	1,10	<b>269,52</b>
REGIMEN MINERIA CARBON	63,68	183,89	29,95	3,62	1,24	<b>282,39</b>
OTROS REGIM.ESPECIALES	136,74	398,59	68,21	6,80	1,65	<b>612,00</b>
ACCID. TRABAJO Y ENFERM. PROF.	270,93	--	126,19	33,64	9,53	<b>440,30</b>
<b>TOTAL</b>	<b>3.832,78</b>	<b>6.605,18</b>	<b>2.016,67</b>	<b>240,89</b>	<b>43,28</b>	<b>12.738,81</b>

Fuente: Cuentas y Balances del Sistema de la Seguridad Social.

Cuadro II.8.7

**IMPORTE DE LAS PENSIONES PAGADAS EN EL EJERCICIO 1986**

MILLONES DE EUROS

REGIMENES	INCAPACIDAD PERMANENTE	JUBILACION	VIUDEDAD	ORFANDAD	FAVOR FAMILIARES	TOTAL
REGIMEN GENERAL	2.272,87	4.326,25	1.295,16	156,68	24,94	<b>8.075,90</b>
REGIMEN TRAB.AUTONOMOS	243,90	618,06	160,07	12,88	1,48	<b>1.036,39</b>
REGIMEN AGRARIO	1.139,52	1.804,11	523,22	44,28	7,08	<b>3.518,22</b>
REGIMEN DEL MAR	72,38	159,85	62,13	6,80	1,27	<b>302,43</b>
REGIMEN MINERIA CARBON	68,03	214,29	33,53	3,95	1,41	<b>321,22</b>
OTROS REGIM.ESPECIALES	158,23	479,30	80,04	7,39	1,99	<b>726,95</b>
ACCI. TRABAJO Y ENFERM. PROF.	303,10	--	141,62	35,66	9,87	<b>490,26</b>
<b>TOTAL</b>	<b>4.258,05</b>	<b>7.601,85</b>	<b>2.295,78</b>	<b>267,65</b>	<b>48,05</b>	<b>14.471,38</b>

Fuente: Cuentas y Balances del Sistema de la Seguridad Social.

Cuadro II.8.8

**IMPORTE DE LAS PENSIONES PAGADAS EN EL EJERCICIO 1987**

MILLONES DE EUROS

REGIMENES	INCAPACIDAD PERMANENTE	JUBILACION	VIUDEDAD	ORFANDAD	FAVOR FAMILIARES	TOTAL
REGIMEN GENERAL	2.488,51	5.208,08	1.526,43	174,17	28,33	<b>9.425,53</b>
REGIMEN TRAB.AUTONOMOS	273,02	694,63	181,32	14,12	1,57	<b>1.164,67</b>
REGIMEN AGRARIO	1.228,38	1.920,05	572,18	46,66	7,95	<b>3.775,23</b>
REGIMEN DEL MAR	78,67	175,88	67,86	7,19	1,42	<b>331,03</b>
REGIMEN MINERIA CARBON	74,04	236,08	38,72	4,18	1,48	<b>354,51</b>
REGIMEN EMPL.DE HOGAR	156,08	168,12	2,12	0,82	0,38	<b>327,53</b>
ACCI. TRABAJO Y ENFERM. PROF.	328,69	--	154,63	37,18	10,06	<b>530,57</b>
<b>TOTAL</b>	<b>4.627,40</b>	<b>8.402,85</b>	<b>2.543,27</b>	<b>284,33</b>	<b>51,21</b>	<b>15.909,07</b>

Fuente: Cuentas y Balances del Sistema de la Seguridad Social.

Cuadro II.8.9

**IMPORTE DE LAS PENSIONES PAGADAS EN EL EJERCICIO 1988**

MILLONES DE EUROS

REGIMENES	INCAPACIDAD PERMANENTE	JUBILACION	VIUDEDAD	ORFANDAD	FAVOR FAMILIARES	TOTAL
REGIMEN GENERAL	2.714,31	5.917,95	1.747,72	188,73	31,57	<b>10.600,28</b>
REGIMEN TRAB.AUTONOMOS	306,41	785,38	210,88	15,72	1,87	<b>1.320,26</b>
REGIMEN AGRARIO	1.327,34	2.066,03	648,35	50,34	9,02	<b>4.101,08</b>
REGIMEN DEL MAR	85,36	200,39	76,15	7,73	1,53	<b>371,16</b>
REGIMEN MINERIA CARBON	77,75	259,20	43,21	4,40	1,62	<b>386,18</b>
REGIMEN EMPL.DE HOGAR	174,31	190,08	2,95	0,98	0,45	<b>368,76</b>
ACCI. TRABAJO Y ENFERM. PROF.	368,29	--	171,38	39,07	10,46	<b>589,20</b>
<b>TOTAL</b>	<b>5.053,77</b>	<b>9.419,03</b>	<b>2.900,63</b>	<b>306,96</b>	<b>56,53</b>	<b>17.736,92</b>

Fuente: Cuentas y Balances del Sistema de la Seguridad Social.

Cuadro II.8.10

**IMPORTE DE LAS PENSIONES PAGADAS EN EL EJERCICIO 1989**

MILLONES DE EUROS

REGIMENES	INCAPACIDAD PERMANENTE	JUBILACION	VIUDEDAD	ORFANDAD	FAVOR FAMILIARES	TOTAL
REGIMEN GENERAL	2.952,76	6.679,17	2.044,19	203,82	34,99	<b>11.914,93</b>
REGIMEN TRAB.AUTONOMOS	361,91	936,06	278,06	18,66	2,21	<b>1.596,89</b>
REGIMEN AGRARIO	1.448,60	2.269,19	778,17	54,55	10,45	<b>4.560,96</b>
REGIMEN DEL MAR	91,89	228,07	88,43	8,15	1,66	<b>418,20</b>
REGIMEN MINERIA CARBON	82,81	284,57	50,37	4,75	1,72	<b>424,22</b>
REGIMEN EMPL.DE HOGAR	207,22	227,53	4,35	1,24	0,56	<b>440,90</b>
ACCI. TRABAJO Y ENFERM. PROF.	404,25	--	194,63	41,09	10,85	<b>650,82</b>
<b>TOTAL</b>	<b>5.549,44</b>	<b>10.624,58</b>	<b>3.438,20</b>	<b>332,25</b>	<b>62,44</b>	<b>20.006,91</b>

Fuente: Cuentas y Balances del Sistema de la Seguridad Social.

Cuadro II.8.11

**IMPORTE DE LAS PENSIONES PAGADAS EN EL EJERCICIO 1990**

MILLONES DE EUROS

REGIMENES	INCAPACIDAD PERMANENTE	JUBILACION	VIUDEDAD	ORFANDAD	FAVOR FAMILIARES	TOTAL
REGIMEN GENERAL	3.316,92	7.623,71	2.399,89	225,42	39,73	<b>13.605,68</b>
REGIMEN TRAB.AUTONOMOS	412,21	1.067,33	332,99	21,02	2,48	<b>1.836,03</b>
REGIMEN AGRARIO	1.604,59	2.495,76	900,57	60,14	12,28	<b>5.073,34</b>
REGIMEN DEL MAR	101,69	260,53	101,77	8,89	1,95	<b>474,84</b>
REGIMEN MINERIA CARBON	91,68	321,49	58,21	5,30	1,89	<b>478,59</b>
REGIMEN EMPL.DE HOGAR	236,27	260,36	5,75	1,42	0,66	<b>504,45</b>
ACCI. TRABAJO Y ENFERM. PROF.	470,72	--	222,72	44,39	11,46	<b>749,29</b>
<b>TOTAL</b>	<b>6.234,09</b>	<b>12.029,20</b>	<b>4.021,89</b>	<b>366,59</b>	<b>70,45</b>	<b>22.722,22</b>

Fuente: Cuentas y Balances del Sistema de la Seguridad Social.

Cuadro II.8.12

**IMPORTE DE LAS PENSIONES PAGADAS EN EL EJERCICIO 1991**

MILLONES DE EUROS

REGIMENES	INCAPACIDAD PERMANENTE	JUBILACION	VIUDEDAD	ORFANDAD	FAVOR FAMILIARES	TOTAL
REGIMEN GENERAL	3.641,03	8.646,92	2.757,56	244,53	44,02	<b>15.334,07</b>
REGIMEN TRAB.AUTONOMOS	459,80	1.188,20	389,67	23,30	2,80	<b>2.063,77</b>
REGIMEN AGRARIO	1.737,31	2.665,58	1.020,21	64,61	14,51	<b>5.502,22</b>
REGIMEN DEL MAR	109,95	301,49	115,02	9,49	2,06	<b>538,01</b>
REGIMEN MINERIA CARBON	99,95	363,55	66,21	5,72	1,97	<b>537,39</b>
REGIMEN EMPL.DE HOGAR	266,22	287,77	7,24	1,58	0,75	<b>563,56</b>
ACCID. TRABAJO Y ENFERM. PROF.	535,01	--	250,19	46,57	11,83	<b>843,60</b>
<b>SUMA CONTRIBUTIVAS</b>	<b>6.849,26</b>	<b>13.453,52</b>	<b>4.606,11</b>	<b>395,79</b>	<b>77,95</b>	<b>25.382,63</b>
NO CONTRIBUTIVAS (*)	5,25	32,56	--	--	--	<b>37,81</b>
<b>TOTAL</b>	<b>6.854,51</b>	<b>13.486,08</b>	<b>4.606,11</b>	<b>395,79</b>	<b>77,95</b>	<b>25.420,44</b>

Fuente: Cuentas y Balances del Sistemas de la Seguridad Social.

(\*) Las diferencias hasta el importe total de esta prestación aparecen en el Capítulo 4 "Transferencias a CC.AA.".

Cuadro II.8.13

**IMPORTE DE LAS PENSIONES PAGADAS EN EL EJERCICIO 1.992**

MILLONES DE EUROS						
REGIMENES	INCAPACIDAD PERMANENTE	JUBILACION	VIUDEDAD	ORFANDAD	FAVOR FAMILIARES	TOTAL
REGIMEN GENERAL	4.060,20	9.783,17	3.157,36	264,55	47,92	<b>17.313,20</b>
REGIMEN TRAB.AUTONOMOS	537,50	1.351,86	483,04	27,74	3,51	<b>2.403,65</b>
REGIMEN AGRARIO	1.851,32	2.800,72	1.139,03	68,88	15,86	<b>5.875,82</b>
REGIMEN DEL MAR	118,35	341,67	129,91	10,07	2,24	<b>602,24</b>
REGIMEN MINERIA CARBON	107,29	398,89	74,22	6,11	2,15	<b>588,66</b>
REGIMEN EMPLEADOS DE HOGAR	307,15	325,90	9,44	1,95	0,87	<b>645,31</b>
ACCID. TRABAJO Y ENFERM. PROF.	606,16	--	279,37	48,79	12,01	<b>946,33</b>
<b>SUMA CONTRIBUTIVAS</b>	<b>7.587,97</b>	<b>15.002,21</b>	<b>5.272,38</b>	<b>428,09</b>	<b>84,57</b>	<b>28.375,21</b>
NO CONTRIBUTIVAS (*)	133,31	211,64	--	--	--	<b>344,95</b>
<b>TOTAL</b>	<b>7.721,28</b>	<b>15.213,85</b>	<b>5.272,38</b>	<b>428,09</b>	<b>84,57</b>	<b>28.720,16</b>

Fuente: Cuentas y Balances del Sistema de la Seguridad Social.

(\*) Las diferencias hasta el importe total de esta prestación aparecen en el Capítulo 4 "Transferencias a CC.AA.".

Cuadro II.8.14

**IMPORTE DE LAS PENSIONES PAGADAS EN EL EJERCICIO 1.993**

MILLONES DE EUROS						
REGIMENES	INCAPACIDAD PERMANENTE	JUBILACION	VIUDEDAD	ORFANDAD	FAVOR FAMILIARES	TOTAL
REGIMEN GENERAL	4.483,08	11.240,51	3.610,74	293,05	55,88	<b>19.683,25</b>
REGIMEN TRAB.AUTONOMOS	591,37	1.467,32	534,96	30,27	3,91	<b>2.627,82</b>
REGIMEN AGRARIO	1.950,92	2.926,37	1.222,74	72,54	16,98	<b>6.189,56</b>
REGIMEN DEL MAR	124,96	380,58	139,99	10,42	2,45	<b>658,40</b>
REGIMEN MINERIA CARBON	113,69	424,51	80,81	6,36	2,25	<b>627,61</b>
REGIMEN EMPLEADOS DE HOGAR	332,13	351,78	10,92	2,12	0,96	<b>697,91</b>
ACCID. TRABAJO Y ENFERM. PROF.	693,72	--	303,22	50,59	12,19	<b>1.059,73</b>
<b>SUMA CONTRIBUTIVAS</b>	<b>8.289,87</b>	<b>16.791,06</b>	<b>5.903,39</b>	<b>465,34</b>	<b>94,62</b>	<b>31.544,28</b>
NO CONTRIBUTIVAS (*)	272,67	331,18	--	--	--	<b>603,85</b>
<b>TOTAL</b>	<b>8.562,55</b>	<b>17.122,23</b>	<b>5.903,39</b>	<b>465,34</b>	<b>94,62</b>	<b>32.148,13</b>

Fuente: Cuentas y Balances del Sistema de la Seguridad Social.

(\*) Las diferencias hasta el importe total de esta prestación aparecen en el Capítulo 4 "Transferencias a CC.AA.".

Cuadro II.8.15

**IMPORTE DE PENSIONES PAGADAS EN EL EJERCICIO 1.994**

MILLONES DE EUROS						
REGIMENES	INCAPACIDAD PERMANENTE	JUBILACION	VIUDEDAD	ORFANDAD	FAVOR FAMILIARES	TOTAL
REGIMEN GENERAL	4.823,18	12.552,16	3.952,38	296,26	74,35	<b>21.698,32</b>
REGIMEN TRAB.AUTONOMOS	642,75	1.577,86	578,76	32,29	4,35	<b>2.836,01</b>
REGIMEN AGRARIO	2.012,12	3.005,95	1.283,41	75,17	18,14	<b>6.394,79</b>
REGIMEN DEL MAR	131,12	413,44	147,82	10,63	2,58	<b>705,59</b>
REGIMEN MINERIA CARBON	119,29	453,57	86,55	6,68	2,37	<b>668,45</b>
REGIMEN EMPLEADOS DE HOGAR	350,76	373,15	12,24	2,25	1,01	<b>739,41</b>
ACCID. TRABAJO Y ENFERM. PROF.	758,65	--	320,59	49,85	12,21	<b>1.141,30</b>
<b>SUMA CONTRIBUTIVAS</b>	<b>8.837,87</b>	<b>18.376,13</b>	<b>6.381,74</b>	<b>473,12</b>	<b>115,01</b>	<b>34.183,87</b>
NO CONTRIBUTIVAS (*)	417,76	448,00	--	--	--	<b>865,76</b>
<b>TOTAL</b>	<b>9.255,63</b>	<b>18.824,13</b>	<b>6.381,74</b>	<b>473,12</b>	<b>115,01</b>	<b>35.049,64</b>

Fuente: Cuentas y Balances del Sistema de la Seguridad Social.

(\*) Las diferencias hasta el importe total de esta prestación aparecen en el Capítulo 4 "Transferencias a CC.AA.".

Cuadro II.8.16

**IMPORTE DE PENSIONES PAGADAS EN EL EJERCICIO 1.995**

MILLONES DE EUROS						
REGIMENES	INCAPACIDAD PERMANENTE	JUBILACION	VIUDEDAD	ORFANDAD	FAVOR FAMILIARES	TOTAL
REGIMEN GENERAL	5.244,08	14.065,14	4.299,81	311,94	77,76	<b>23.998,74</b>
REGIMEN TRAB.AUTONOMOS	703,36	1.693,44	630,47	34,89	5,00	<b>3.067,18</b>
REGIMEN AGRARIO	2.085,47	3.099,43	1.356,63	79,42	19,80	<b>6.640,75</b>
REGIMEN DEL MAR	136,49	449,74	157,01	11,20	2,69	<b>757,12</b>
REGIMEN MINERIA CARBON	124,51	490,79	93,85	7,15	2,52	<b>718,82</b>
REGIMEN EMPLEADOS DE HOGAR	372,12	398,29	13,87	2,44	1,11	<b>787,83</b>
ACCID. TRABAJO Y ENFERM. PROF.	830,95	--	341,68	49,33	12,42	<b>1.234,38</b>
<b>SUMA CONTRIBUTIVAS</b>	<b>9.496,99</b>	<b>20.196,83</b>	<b>6.893,33</b>	<b>496,36</b>	<b>121,30</b>	<b>37.204,82</b>
NO CONTRIBUTIVAS (*)	485,08	482,41	--	--	--	<b>967,49</b>
<b>TOTAL</b>	<b>9.982,07</b>	<b>20.679,24</b>	<b>6.893,33</b>	<b>496,36</b>	<b>121,30</b>	<b>38.172,31</b>

Fuente: Cuentas y Balances del Sistema de la Seguridad Social.

(\*) Las diferencias hasta el importe total de esta prestación aparecen en el Capítulo 4 "Transferencias a CC.AA.".

Cuadro II.8.17

## IMPORTE DE PENSIONES PAGADAS EN EL EJERCICIO 1.996

MILLONES DE EUROS						
REGIMENES	INCAPACIDAD PERMANENTE	JUBILACION	VIUDEDAD	ORFANDAD	FAVOR FAMILIARES	TOTAL
REGIMEN GENERAL	5.716,63	15.602,60	4.686,95	327,77	83,20	26.417,15
REGIMEN TRAB.AUTONOMOS	755,45	1.819,31	687,08	37,29	5,67	3.304,80
REGIMEN AGRARIO	2.153,28	3.213,17	1.432,91	83,98	21,45	6.904,79
REGIMEN DEL MAR	142,61	485,77	169,23	11,74	2,99	812,35
REGIMEN MINERIA CARBON	129,53	528,44	101,35	7,48	2,62	769,42
REGIMEN EMPLEADOS DE HOGAR	391,29	425,81	15,96	2,67	1,25	836,99
ACCID. TRABAJO Y ENFERM. PROF.	896,15	--	363,98	49,07	12,63	1.321,82
<b>SUMA CONTRIBUTIVAS</b>	<b>10.184,94</b>	<b>22.075,10</b>	<b>7.457,45</b>	<b>520,00</b>	<b>129,82</b>	<b>40.367,31</b>
NO CONTRIBUTIVAS (*)	578,02	543,59	--	--	--	1.121,61
<b>TOTAL</b>	<b>10.762,96</b>	<b>22.618,69</b>	<b>7.457,45</b>	<b>520,00</b>	<b>129,82</b>	<b>41.488,92</b>

Fuente: Cuentas y Balances del Sistema de la Seguridad Social.

(\*) Las diferencias hasta el importe total de esta prestación aparecen en el Capítulo 4 "Transferencias a CC.AA."

Cuadro II.8.18

## IMPORTE DE PENSIONES PAGADAS EN EL EJERCICIO 1.997

MILLONES DE EUROS						
REGIMENES	INCAPACIDAD PERMANENTE	JUBILACION	VIUDEDAD	ORFANDAD	FAVOR FAMILIARES	TOTAL
REGIMEN GENERAL	6.067,68	16.754,28	4.956,81	335,84	88,57	28.203,17
REGIMEN TRAB.AUTONOMOS	792,19	1.892,63	713,83	39,23	6,05	3.443,93
REGIMEN AGRARIO	2.164,76	3.249,71	1.470,23	87,46	22,98	6.995,13
REGIMEN DEL MAR	145,02	511,03	174,89	11,89	3,13	845,95
REGIMEN MINERIA CARBON	132,29	554,36	106,40	7,66	2,85	803,55
REGIMEN EMPLEADOS DE HOGAR	399,85	439,77	16,70	2,90	1,33	860,55
ACCID. TRABAJO Y ENFERM. PROF.	946,28	--	379,57	48,01	12,51	1.386,36
<b>SUMA CONTRIBUTIVAS</b>	<b>10.648,05</b>	<b>23.401,77</b>	<b>7.818,42</b>	<b>532,99</b>	<b>137,40</b>	<b>42.538,64</b>
NO CONTRIBUTIVAS (*)	647,91	580,85	--	--	--	1.228,76
<b>TOTAL</b>	<b>11.295,96</b>	<b>23.982,62</b>	<b>7.818,42</b>	<b>532,99</b>	<b>137,40</b>	<b>43.767,40</b>

Fuente: Cuentas y Balances del Sistema de la Seguridad Social.

(\*) Las diferencias hasta el importe total de esta prestación aparecen en el Capítulo 4 "Transferencias a CC.AA."

Cuadro II.8.19

## IMPORTE DE PENSIONES PAGADAS EN EL EJERCICIO 1.998

MILLONES DE EUROS						
REGIMENES	INCAPACIDAD PERMANENTE	JUBILACION	VIUDEDAD	ORFANDAD	FAVOR FAMILIARES	TOTAL
REGIMEN GENERAL	3.745,46	20.902,97	5.260,29	371,39	93,90	30.374,01
REGIMEN TRAB.AUTONOMOS	359,63	2.456,00	745,81	44,49	6,48	3.612,43
REGIMEN AGRARIO	583,23	4.892,86	1.508,50	92,92	24,24	7.101,76
REGIMEN DEL MAR	75,89	603,77	181,24	12,78	3,28	876,97
REGIMEN MINERIA CARBON	67,57	640,21	112,40	8,17	2,94	831,30
REGIMEN EMPLEADOS DE HOGAR	101,56	758,33	17,84	3,13	1,38	882,23
ACCID. TRABAJO Y ENFERM. PROF.	658,24	--	393,88	50,74	12,31	1.115,17
<b>SUMA CONTRIBUTIVAS</b>	<b>5.591,59</b>	<b>30.254,14</b>	<b>8.219,97</b>	<b>583,61</b>	<b>144,55</b>	<b>44.793,86</b>
NO CONTRIBUTIVAS (*)	711,04	614,45	--	--	--	1.325,49
<b>TOTAL</b>	<b>6.302,63</b>	<b>30.868,59</b>	<b>8.219,97</b>	<b>583,61</b>	<b>144,55</b>	<b>46.119,35</b>

Fuente: Cuentas y Balances del Sistema de la Seguridad Social.

(\*) Las diferencias hasta el importe total de esta prestación aparecen en el Capítulo 4 "Transferencias a CC.AA."

Cuadro II.8.20

## IMPORTE DE PENSIONES PAGADAS EN EL EJERCICIO 1.999

MILLONES DE EUROS						
REGIMENES	INCAPACIDAD PERMANENTE	JUBILACION	VIUDEDAD	ORFANDAD	FAVOR FAMILIARES	TOTAL
REGIMEN GENERAL	3.895,09	21.699,57	5.567,08	416,88	95,17	31.673,79
REGIMEN TRAB.AUTONOMOS	382,56	2.589,86	786,50	51,28	6,76	3.816,97
REGIMEN AGRARIO	562,33	4.950,67	1.542,06	99,29	25,42	7.179,78
REGIMEN DEL MAR	76,30	628,95	189,56	14,14	3,38	912,33
REGIMEN MINERIA CARBON	68,91	655,51	118,50	9,00	3,11	855,01
REGIMEN EMPLEADOS DE HOGAR	95,28	778,82	18,97	3,42	1,51	898,00
ACCID. TRABAJO Y ENFERM. PROF.	682,24	362,28	406,89	55,33	12,15	1.518,89
<b>SUMA CONTRIBUTIVAS</b>	<b>5.762,71</b>	<b>31.665,65</b>	<b>8.629,57</b>	<b>649,34</b>	<b>147,51</b>	<b>46.854,78</b>
NO CONTRIBUTIVAS (*)	754,60	637,28	--	--	--	1.391,88
<b>TOTAL</b>	<b>6.517,32</b>	<b>32.302,93</b>	<b>8.629,57</b>	<b>649,34</b>	<b>147,51</b>	<b>48.246,66</b>

Fuente: Cuentas y Balances del Sistema de la Seguridad Social.

(\*) Las diferencias hasta el importe total de esta prestación aparecen en el Capítulo 4 "Transferencias a CC.AA."

Cuadro II.8.21

## IMPORTE DE PENSIONES PAGADAS EN EL EJERCICIO 2000

MILLONES DE EUROS						
REGIMENES	INCAPACIDAD PERMANENTE	JUBILACION	VIUDEDAD	ORFANDAD	FAVOR FAMILIARES	TOTAL
REGIMEN GENERAL	4.203,21	23.741,93	6.169,34	480,49	100,45	<b>34.695,42</b>
REGIMEN TRAB.AUTONOMOS	423,97	2.876,10	876,11	60,28	7,39	<b>4.243,85</b>
REGIMEN AGRARIO	563,89	5.254,71	1.666,02	112,58	28,38	<b>7.625,58</b>
REGIMEN DEL MAR	79,27	678,94	206,36	16,16	3,74	<b>984,47</b>
REGIMEN MINERIA CARBON	73,47	694,49	130,52	10,16	3,32	<b>911,96</b>
REGIMEN EMPLEADOS DE HOGAR	94,49	839,72	21,19	3,99	1,67	<b>961,06</b>
ACCID. TRABAJO Y ENFERM. PROF.	741,96	398,08	440,97	61,91	12,58	<b>1.655,50</b>
<b>SUMA CONTRIBUTIVAS</b>	<b>6.180,27</b>	<b>34.483,96</b>	<b>9.510,52</b>	<b>745,55</b>	<b>157,54</b>	<b>51.077,84</b>
NO CONTRIBUTIVAS (*)	844,72	706,53	--	--	--	<b>1.551,25</b>
<b>TOTAL</b>	<b>7.025,00</b>	<b>35.190,49</b>	<b>9.510,52</b>	<b>745,55</b>	<b>157,54</b>	<b>52.629,09</b>

Fuente: Cuentas y Balances del Sistema de la Seguridad Social.

(\*) Las diferencias hasta el importe total de esta prestación aparecen en el Capítulo 4 "Transferencias a CC.AA."

Cuadro II.8.22

## IMPORTE DE PENSIONES PAGADAS EN EL EJERCICIO 2001

MILLONES DE EUROS						
REGIMENES	INCAPACIDAD PERMANENTE	JUBILACION	VIUDEDAD	ORFANDAD	FAVOR FAMILIARES	TOTAL
REGIMEN GENERAL	4.389,81	24.995,89	6.512,52	496,43	102,55	<b>36.497,20</b>
REGIMEN TRAB.AUTONOMOS	451,28	3.054,22	924,68	63,02	7,76	<b>4.500,96</b>
REGIMEN AGRARIO	545,30	5.316,83	1.700,77	117,11	29,42	<b>7.709,43</b>
REGIMEN DEL MAR	80,08	705,20	215,58	16,59	3,90	<b>1.021,35</b>
REGIMEN MINERIA CARBON	74,54	707,55	136,75	10,63	3,45	<b>932,92</b>
REGIMEN EMPLEADOS DE HOGAR	89,32	858,43	22,67	4,31	1,67	<b>976,40</b>
ACCID. TRABAJO Y ENFERM. PROF.	782,42	422,70	456,40	62,22	12,62	<b>1.736,36</b>
<b>SUMA CONTRIBUTIVAS</b>	<b>6.412,75</b>	<b>36.060,82</b>	<b>9.969,37</b>	<b>770,31</b>	<b>161,37</b>	<b>53.374,62</b>
NO CONTRIBUTIVAS (*)	736,48	881,67	--	--	--	<b>1.618,15</b>
<b>TOTAL</b>	<b>7.149,23</b>	<b>36.942,49</b>	<b>9.969,37</b>	<b>770,31</b>	<b>161,37</b>	<b>54.992,77</b>

Fuente: Cuentas y Balances del Sistema de la Seguridad Social.

(\*) Las diferencias hasta el importe total de esta prestación aparecen en el Capítulo 4 "Transferencias a CC.AA."

Cuadro II.8.23

## IMPORTE DE PENSIONES PAGADAS EN EL EJERCICIO 2002

MILLONES DE EUROS						
REGIMENES	INCAPACIDAD PERMANENTE	JUBILACION	VIUDEDAD	ORFANDAD	FAVOR FAMILIARES	TOTAL
REGIMEN GENERAL	4.673,17	26.622,40	7.135,64	550,31	107,26	<b>39.088,78</b>
REGIMEN TRAB.AUTONOMOS	488,27	3.309,08	1.007,75	70,47	8,24	<b>4.883,81</b>
REGIMEN AGRARIO	539,28	5.471,84	1.779,27	126,51	31,23	<b>7.948,13</b>
REGIMEN DEL MAR	82,69	747,84	231,40	17,88	4,10	<b>1.083,91</b>
REGIMEN MINERIA CARBON	76,31	731,65	148,88	11,53	3,59	<b>971,96</b>
REGIMEN EMPLEADOS DE HOGAR	85,82	891,21	24,95	4,87	1,77	<b>1.008,62</b>
ACCID. TRABAJO Y ENFERM. PROF.	837,80	457,76	492,06	66,80	12,87	<b>1.867,29</b>
<b>SUMA CONTRIBUTIVAS</b>	<b>6.783,34</b>	<b>38.231,78</b>	<b>10.819,95</b>	<b>848,37</b>	<b>169,06</b>	<b>56.852,50</b>
NO CONTRIBUTIVAS (*)	769,05	907,71	--	--	--	<b>1.676,76</b>
<b>TOTAL</b>	<b>7.552,39</b>	<b>39.139,49</b>	<b>10.819,95</b>	<b>848,37</b>	<b>169,06</b>	<b>58.529,26</b>

Fuente: Cuentas y Balances del Sistema de la Seguridad Social.

(\*) Las diferencias hasta el importe total de esta prestación aparecen en el Capítulo 4 "Transferencias a CC.AA."

Cuadro II.8.24

## IMPORTE DE PENSIONES PAGADAS EN EL EJERCICIO 2003

MILLONES DE EUROS						
REGIMENES	INCAPACIDAD PERMANENTE	JUBILACION	VIUDEDAD	ORFANDAD	FAVOR FAMILIARES	TOTAL
REGIMEN GENERAL	4.985,36	28.194,84	7.799,77	581,37	111,91	<b>41.673,25</b>
REGIMEN TRAB.AUTONOMOS	528,92	3.522,81	1.086,44	75,09	8,78	<b>5.222,04</b>
REGIMEN AGRARIO	541,40	5.538,15	1.846,01	133,82	33,25	<b>8.092,63</b>
REGIMEN DEL MAR	85,26	778,11	247,48	18,88	4,40	<b>1.134,13</b>
REGIMEN MINERIA CARBON	78,03	756,12	162,38	12,00	3,79	<b>1.012,32</b>
REGIMEN EMPLEADOS DE HOGAR	83,24	909,65	27,45	5,26	1,94	<b>1.027,54</b>
ACCID. TRABAJO Y ENFERM. PROF.	893,77	487,03	527,83	67,58	13,27	<b>1.989,48</b>
<b>SUMA CONTRIBUTIVAS</b>	<b>7.195,98</b>	<b>40.186,71</b>	<b>11.697,36</b>	<b>894,00</b>	<b>177,34</b>	<b>60.151,39</b>
NO CONTRIBUTIVAS (*)	790,58	945,25	--	--	--	<b>1.735,83</b>
<b>TOTAL</b>	<b>7.986,56</b>	<b>41.131,96</b>	<b>11.697,36</b>	<b>894,00</b>	<b>177,34</b>	<b>61.887,22</b>

Fuente: Cuentas y Balances del Sistema de la Seguridad Social.

(\*) Las diferencias hasta el importe total de esta prestación aparecen en el Capítulo 4 "Transferencias a CC.AA."

Cuadro II.8.25

**IMPORTE DE PENSIONES PAGADAS EN EL EJERCICIO 2004**

MILLONES DE EUROS						
REGIMENES	INCAPACIDAD PERMANENTE	JUBILACION	VIUDEDAD	ORFANDAD	FAVOR FAMILIARES	TOTAL
REGIMEN GENERAL	5.399,07	30.096,13	8.809,04	614,41	120,41	<b>45.039,06</b>
REGIMEN TRAB.AUTONOMOS	587,55	3.766,56	1.205,90	80,93	9,62	<b>5.650,56</b>
REGIMEN AGRARIO	557,56	5.606,92	1.943,91	144,90	36,02	<b>8.289,31</b>
REGIMEN DEL MAR	89,51	816,52	271,86	19,72	4,81	<b>1.202,42</b>
REGIMEN MINERIA CARBON	81,86	794,29	183,68	12,66	4,09	<b>1.076,58</b>
REGIMEN EMPLEADOS DE HOGAR	82,71	929,05	30,94	5,90	2,18	<b>1.050,78</b>
ACCID. TRABAJO Y ENFERM. PROF.	961,41	518,35	583,34	67,39	13,97	<b>2.144,46</b>
<b>SUMA CONTRIBUTIVAS</b>	<b>7.759,67</b>	<b>42.527,82</b>	<b>13.028,67</b>	<b>945,91</b>	<b>191,10</b>	<b>64.453,17</b>
NO CONTRIBUTIVAS (*)	812,78	968,44				<b>1.781,22</b>
<b>TOTAL</b>	<b>8.572,45</b>	<b>43.496,26</b>	<b>13.028,67</b>	<b>945,91</b>	<b>191,10</b>	<b>66.234,39</b>

Fuente: Cuentas y Balances del Sistema de la Seguridad Social.

(\*) Las diferencias hasta el importe total de esta prestación aparecen en el Capítulo 4 "Transferencias a CC.AA.".

Cuadro II.8.26

**IMPORTE DE PENSIONES PAGADAS EN EL EJERCICIO 2005**

MILLONES DE EUROS						
REGIMENES	INCAPACIDAD PERMANENTE	JUBILACION	VIUDEDAD	ORFANDAD	FAVOR FAMILIARES	TOTAL
REGIMEN GENERAL	5.828,50	32.434,52	9.481,38	647,86	125,15	<b>48.517,41</b>
REGIMEN TRAB.AUTONOMOS	647,45	4.077,11	1.296,88	86,85	10,15	<b>6.118,44</b>
REGIMEN AGRARIO	577,66	5.765,44	2.028,33	159,20	38,90	<b>8.569,53</b>
REGIMEN DEL MAR	92,46	858,04	288,93	20,94	5,09	<b>1.265,46</b>
REGIMEN MINERIA CARBON	81,87	819,84	196,34	13,27	4,22	<b>1.115,54</b>
REGIMEN EMPLEADOS DE HOGAR	85,00	965,20	32,78	6,75	2,38	<b>1.092,11</b>
ACCID. TRABAJO Y ENFERM. PROF.	1.021,75	554,30	614,56	67,14	13,90	<b>2.271,65</b>
<b>SUMA CONTRIBUTIVAS</b>	<b>8.334,69</b>	<b>45.474,45</b>	<b>13.939,20</b>	<b>1.002,01</b>	<b>199,79</b>	<b>68.950,14</b>
NO CONTRIBUTIVAS (*)	842,39	1.006,37				<b>1.848,76</b>
<b>TOTAL</b>	<b>9.177,08</b>	<b>46.480,82</b>	<b>13.939,20</b>	<b>1.002,01</b>	<b>199,79</b>	<b>70.798,90</b>

Fuente: Cuentas y Balances del Sistema de la Seguridad Social.

(\*) Las diferencias hasta el importe total de esta prestación aparecen en el Capítulo 4 "Transferencias a CC.AA.".

Cuadro II.8.27

**IMPORTE DE PENSIONES PAGADAS EN EL EJERCICIO 2006**

MILLONES DE EUROS						
REGIMENES	INCAPACIDAD PERMANENTE	JUBILACION	VIUDEDAD	ORFANDAD	FAVOR FAMILIARES	TOTAL
REGIMEN GENERAL	6.299,43	35.142,74	10.050,86	674,94	129,02	<b>52.296,99</b>
REGIMEN TRAB.AUTONOMOS	707,74	4.431,24	1.368,15	92,02	10,95	<b>6.610,10</b>
REGIMEN AGRARIO	590,01	5.935,10	2.087,06	170,21	41,28	<b>8.823,66</b>
REGIMEN DEL MAR	94,89	899,27	302,25	21,65	5,24	<b>1.323,30</b>
REGIMEN MINERIA CARBON	82,77	849,56	206,23	13,39	4,38	<b>1.156,33</b>
REGIMEN EMPLEADOS DE HOGAR	85,38	1.001,83	34,39	7,33	2,52	<b>1.131,45</b>
ACCID. TRABAJO Y ENFERM. PROF.	1.071,78	591,95	638,54	66,88	14,01	<b>2.383,16</b>
<b>SUMA CONTRIBUTIVAS</b>	<b>8.932,00</b>	<b>48.851,69</b>	<b>14.687,48</b>	<b>1.046,42</b>	<b>207,40</b>	<b>73.724,99</b>
NO CONTRIBUTIVAS (*)	870,23	1.033,20				<b>1.903,43</b>
<b>TOTAL</b>	<b>9.802,23</b>	<b>49.884,89</b>	<b>14.687,48</b>	<b>1.046,42</b>	<b>207,40</b>	<b>75.628,42</b>

Fuente: Cuentas y Balances del Sistema de la Seguridad Social.

(\*) Las diferencias hasta el importe total de esta prestación aparecen en el Capítulo 4 "Transferencias a CC.AA.".

Cuadro II.8.28

**IMPORTE DE PENSIONES PAGADAS EN EL EJERCICIO 2007**

MILLONES DE EUROS						
REGIMENES	INCAPACIDAD PERMANENTE	JUBILACION	VIUDEDAD	ORFANDAD	FAVOR FAMILIARES	TOTAL
REGIMEN GENERAL	6.938,02	38.397,85	10.852,38	713,52	135,18	<b>57.036,95</b>
REGIMEN TRAB.AUTONOMOS	793,41	4.855,36	1.483,57	99,06	11,73	<b>7.243,13</b>
REGIMEN AGRARIO	614,77	6.155,38	2.193,18	183,30	44,63	<b>9.191,26</b>
REGIMEN DEL MAR	99,38	950,74	322,58	22,71	5,50	<b>1.400,91</b>
REGIMEN MINERIA CARBON	77,27	899,52	220,03	13,81	4,61	<b>1.215,24</b>
REGIMEN EMPLEADOS DE HOGAR	89,05	1.048,68	36,52	8,04	2,69	<b>1.184,98</b>
ACCID. TRABAJO Y ENFERM. PROF.	1.139,15	637,42	674,05	68,01	14,30	<b>2.532,93</b>
<b>SUMA CONTRIBUTIVAS</b>	<b>9.751,05</b>	<b>52.944,95</b>	<b>15.782,31</b>	<b>1.108,45</b>	<b>218,64</b>	<b>79.805,40</b>
NO CONTRIBUTIVAS (*)	907,23	1.070,87				<b>1.978,10</b>
<b>TOTAL</b>	<b>10.658,28</b>	<b>54.015,82</b>	<b>15.782,31</b>	<b>1.108,45</b>	<b>218,64</b>	<b>81.783,50</b>

Fuente: Cuentas y Balances del Sistema de la Seguridad Social.

(\*) Las diferencias hasta el importe total de esta prestación aparecen en el Capítulo 4 "Transferencias a CC.AA.".

Cuadro II.8.29

**IMPORTE DE PENSIONES PAGADAS EN EL EJERCICIO 2008**

REGIMENES	MILLONES DE EUROS					TOTAL
	INCAPACIDAD PERMANENTE	JUBILACION	VIUDEDAD	ORFANDAD	FAVOR FAMILIARES	
REGIMEN GENERAL	7.369,55	41.106,25	11.508,18	760,20	140,45	60.884,63
REGIMEN TRAB.AUTONOMOS	855,67	5.299,25	1.605,51	109,68	12,87	7.882,98
REGIMEN AGRARIO	624,89	6.262,76	2.242,13	198,38	46,77	9.374,93
REGIMEN DEL MAR	102,48	992,24	338,46	23,97	5,78	1.462,93
REGIMEN MINERIA CARBON	75,18	926,90	230,16	14,29	4,94	1.251,47
REGIMEN EMPLEADOS DE HOGAR	89,74	1.083,06	38,10	8,99	2,95	1.222,84
ACCID. TRABAJO Y ENFERM. PROF.	1.186,94	676,88	701,12	69,60	14,22	2.648,76
<b>SUMA CONTRIBUTIVAS</b>	<b>10.304,45</b>	<b>56.347,34</b>	<b>16.663,66</b>	<b>1.185,11</b>	<b>227,98</b>	<b>84.728,54</b>
NO CONTRIBUTIVAS (*)	925,70	1.094,80				2.020,50
<b>TOTAL</b>	<b>11.230,15</b>	<b>57.442,14</b>	<b>16.663,66</b>	<b>1.185,11</b>	<b>227,98</b>	<b>86.749,04</b>

Fuente: Cuentas y Balances del Sistema de la Seguridad Social.

(\*) Las diferencias hasta el importe total de esta prestación aparecen en el Capítulo 4 "Transferencias a CC.AA.".

Cuadro II.8.30

**IMPORTE DE PENSIONES PARA EL AÑO 2009**

REGIMENES	MILLONES DE EUROS					TOTAL
	INCAPACIDAD PERMANENTE	JUBILACION	VIUDEDAD	ORFANDAD	FAVOR FAMILIARES	
REGIMEN GENERAL	7.728,59	44.179,60	12.165,84	812,55	146,11	65.032,69
REGIMEN TRAB.AUTONOMOS	1.036,74	8.136,55	2.395,86	182,01	34,85	11.786,01
REGIMEN AGRARIO	516,59	4.018,13	1.626,04	146,56	27,59	6.334,91
REGIMEN DEL MAR	103,34	1.031,10	353,31	25,39	5,95	1.519,09
REGIMEN MINERIA CARBON	74,44	947,56	239,98	14,78	5,05	1.281,81
REGIMEN EMPLEADOS DE HOGAR	90,30	1.112,58	39,56	10,01	3,15	1.255,60
ACCID. TRABAJO Y ENFERM. PROF.	1.232,56	718,88	725,86	70,61	14,06	2.761,97
<b>SUMA CONTRIBUTIVAS</b>	<b>10.782,56</b>	<b>60.144,40</b>	<b>17.546,45</b>	<b>1.261,91</b>	<b>236,76</b>	<b>89.972,08</b>
NO CONTRIBUTIVAS (*)	936,69	1.101,67				2.038,36
<b>TOTAL</b>	<b>11.719,25</b>	<b>61.246,07</b>	<b>17.546,45</b>	<b>1.261,91</b>	<b>236,76</b>	<b>92.010,44</b>

Fuente: Cuentas y Balances del Sistema de la Seguridad Social.

(\*) Las diferencias hasta el importe total de esta prestación aparecen en el Capítulo 4 "Transferencias a CC.AA.".

Cuadro II.8.31

**IMPORTE DE PENSIONES PARA EL AÑO 2010**

REGIMENES	MILLONES DE EUROS					TOTAL
	INCAPACIDAD PERMANENTE	JUBILACION	VIUDEDAD	ORFANDAD	FAVOR FAMILIARES	
REGIMEN GENERAL	8.095,71	47.563,71	12.889,44	866,15	150,96	69.565,97
REGIMEN TRAB.AUTONOMOS	1.153,73	9.986,63	2.898,15	229,89	48,42	14.316,82
REGIMEN AGRARIO	468,80	2.833,13	1.312,46	119,21	17,52	4.751,12
REGIMEN DEL MAR	105,23	1.074,78	369,91	26,63	6,27	1.582,82
REGIMEN MINERIA CARBON	73,19	976,30	251,07	15,55	5,06	1.321,17
REGIMEN EMPLEADOS DE HOGAR	88,52	1.145,01	41,29	11,07	3,38	1.289,27
ACCID. TRABAJO Y ENFERM. PROF.	1.275,95	763,35	749,64	71,55	14,14	2.874,63
<b>SUMA CONTRIBUTIVAS</b>	<b>11.261,13</b>	<b>64.342,91</b>	<b>18.511,96</b>	<b>1.340,05</b>	<b>245,75</b>	<b>95.701,80</b>
NO CONTRIBUTIVAS (*)	937,47	1.092,94				2.030,41
<b>TOTAL</b>	<b>12.198,60</b>	<b>65.435,85</b>	<b>18.511,96</b>	<b>1.340,05</b>	<b>245,75</b>	<b>97.732,21</b>

Fuente: Cuentas y Balances del Sistema de la Seguridad Social.

(\*) Las diferencias hasta el importe total de esta prestación aparecen en el Capítulo 4 "Transferencias a CC.AA.".

Cuadro II.8.32

**IMPORTE DE PENSIONES PARA EL AÑO 2011**

REGIMENES	MILLONES DE EUROS					TOTAL
	INCAPACIDAD PERMANENTE	JUBILACION	VIUDEDAD	ORFANDAD	FAVOR FAMILIARES	
REGIMEN GENERAL	8.269,84	50.078,58	13.312,21	901,40	155,68	72.717,71
REGIMEN TRAB.AUTONOMOS	1.177,60	10.403,84	2.971,18	239,27	50,75	14.842,64
REGIMEN AGRARIO	468,46	2.879,21	1.321,64	124,69	18,17	4.812,17
REGIMEN DEL MAR	103,55	1.097,24	376,72	27,36	6,49	1.611,36
REGIMEN MINERIA CARBON	70,67	989,40	257,35	15,75	5,08	1.338,25
REGIMEN EMPLEADOS DE HOGAR	86,77	1.155,95	41,92	11,92	3,64	1.300,20
ACCID. TRABAJO Y ENFERM. PROF.	1.278,90	793,68	754,60	70,58	13,62	2.911,38
<b>SUMA CONTRIBUTIVAS</b>	<b>11.455,79</b>	<b>67.397,89</b>	<b>19.035,63</b>	<b>1.390,96</b>	<b>253,44</b>	<b>99.533,71</b>
NO CONTRIBUTIVAS (*)	920,35	1.075,78				1.996,13
<b>TOTAL</b>	<b>12.376,14</b>	<b>68.473,67</b>	<b>19.035,63</b>	<b>1.390,96</b>	<b>253,44</b>	<b>101.529,84</b>

Fuente: Cuentas y Balances del Sistema de la Seguridad Social.

(\*) Las diferencias hasta el importe total de esta prestación aparecen en el Capítulo 4 "Transferencias a CC.AA.".

Cuadro II.8.33

**IMPORTE DE PENSIONES PARA EL AÑO 2012**

MILLONES DE EUROS

REGIMENES	INCAPACIDAD PERMANENTE	JUBILACION	VIUDEDAD	ORFANDAD	FAVOR FAMILIARES	TOTAL
REGIMEN GENERAL (1)	8.945,28	55.462,66	14.960,60	1.079,51	179,18	<b>80.627,24</b>
REGIMEN TRAB.AUTONOMOS	1.203,74	10.770,69	3.019,06	248,67	52,12	<b>15.294,27</b>
REGIMEN AGRARIO	32,44	199,56	90,75	8,65	1,27	<b>332,68</b>
REGIMEN DEL MAR	102,25	1.122,23	382,16	28,18	6,66	<b>1.641,48</b>
REGIMEN MINERIA CARBON	69,92	1.012,48	264,89	16,30	5,41	<b>1.369,01</b>
REGIMEN EMPLEADOS DE HOGAR	84,05	1.140,25	42,08	12,41	3,79	<b>1.282,58</b>
ACCID. TRABAJO Y ENFERM. PROF.	1.294,35	820,64	757,32	71,19	13,04	<b>2.956,54</b>
<b>SUMA CONTRIBUTIVAS</b>	<b>11.732,03</b>	<b>70.528,50</b>	<b>19.516,86</b>	<b>1.464,92</b>	<b>261,48</b>	<b>103.503,79</b>
NO CONTRIBUTIVAS (*)	920,43	1.074,58				<b>1.995,01</b>
<b>TOTAL</b>	<b>12.652,46</b>	<b>71.603,08</b>	<b>19.516,86</b>	<b>1.464,92</b>	<b>261,48</b>	<b>105.498,80</b>

Fuente: Cuentas y Balances del Sistema de la Seguridad Social.

(\*) Las diferencias hasta el importe total de esta prestación aparecen en el Capítulo 4 "Transferencias a CC.AA."

Cuadro II.8.34

**IMPORTE DE PENSIONES PARA EL AÑO 2013**

MILLONES DE EUROS

REGIMENES	INCAPACIDAD PERMANENTE	JUBILACION	VIUDEDAD	ORFANDAD	FAVOR FAMILIARES	TOTAL
REGIMEN GENERAL (1)	9.077,11	58.797,10	15.175,84	1.153,30	185,84	<b>84.389,19</b>
REGIMEN TRAB.AUTONOMOS	1.210,02	11.080,68	3.252,55	264,57	53,76	<b>15.861,58</b>
REGIMEN AGRARIO	0,00	0,00	0,00	0,00	0,00	<b>0,01</b>
REGIMEN DEL MAR	101,99	1.147,14	389,27	29,36	6,92	<b>1.674,68</b>
REGIMEN MINERIA CARBON	69,67	1.052,69	268,74	17,33	5,48	<b>1.413,91</b>
REGIMEN EMPLEADOS DE HOGAR	0,00	0,00	0,00	0,00	0,00	<b>0,01</b>
ACCID. TRABAJO Y ENFERM. PROF.	1.292,86	854,08	775,67	74,58	13,54	<b>3.010,73</b>
<b>SUMA CONTRIBUTIVAS</b>	<b>11.751,65</b>	<b>72.931,70</b>	<b>19.862,07</b>	<b>1.539,14</b>	<b>265,54</b>	<b>106.350,10</b>
NO CONTRIBUTIVAS (*)	1.140,24	1.335,31				<b>2.475,55</b>
<b>TOTAL</b>	<b>12.891,89</b>	<b>74.267,01</b>	<b>19.862,07</b>	<b>1.539,14</b>	<b>265,54</b>	<b>108.825,65</b>

Fuente: Presupuesto para 2013.

(\*) Las diferencias hasta el importe total de esta prestación aparecen en el Capítulo 4 "Transferencias a CC.AA."

(1) Incluye Sistema Especial Agrario y Sistema Especial Hogar.

Cuadro II.8.35

**IMPORTE DE PENSIONES PARA EL AÑO 2014**

MILLONES DE EUROS

REGIMENES	INCAPACIDAD PERMANENTE	JUBILACION	VIUDEDAD	ORFANDAD	FAVOR FAMILIARES	TOTAL
REGIMEN GENERAL (1)	9.253,90	63.026,52	15.794,52	1.247,03	190,87	<b>89.512,85</b>
REGIMEN TRAB.AUTONOMOS	1.205,00	11.730,42	3.130,79	282,59	54,07	<b>16.402,86</b>
REGIMEN AGRARIO	0,00	0,00	0,00	0,00	0,00	<b>0,01</b>
REGIMEN DEL MAR	102,99	1.164,21	400,48	30,79	7,19	<b>1.705,66</b>
REGIMEN MINERIA CARBON	70,77	1.047,48	277,15	18,24	5,68	<b>1.419,32</b>
REGIMEN EMPLEADOS DE HOGAR	0,00	0,00	0,00	0,00	0,00	<b>0,00</b>
ACCID. TRABAJO Y ENFERM. PROF.	1.303,59	895,48	772,00	78,63	12,21	<b>3.061,90</b>
<b>SUMA CONTRIBUTIVAS</b>	<b>11.936,25</b>	<b>77.864,12</b>	<b>20.374,94</b>	<b>1.657,28</b>	<b>270,03</b>	<b>112.102,60</b>
NO CONTRIBUTIVAS (*)	998,16	1.167,98				<b>2.166,14</b>
<b>TOTAL</b>	<b>12.934,41</b>	<b>79.032,10</b>	<b>20.374,94</b>	<b>1.657,28</b>	<b>270,03</b>	<b>114.268,74</b>

Fuente: Presupuesto para 2014.

(\*) Las diferencias hasta el importe total de esta prestación aparecen en el Capítulo 4 "Transferencias a CC.AA."

(1) Incluye Sistema Especial Agrario y Sistema Especial Hogar.



## **2.- EVOLUCION DEL NUMERO DE ALTAS INICIALES Y PENSION MEDIA DE LAS ALTAS**

Este apartado recoge dos series de datos:

- Número anual de altas iniciales, por regímenes y clases de pensión, desde 1976 (cuadros II.9).
- Pensión media de las altas iniciales por regímenes y clases de pensión, desde 1980 (cuadros II.10).

## EVOLUCION DEL NUMERO ANUAL DE ALTAS INICIALES POR REGIMENES

TOTAL PENSIONES

AÑOS	GENERAL	AUTONOMOS	AGRARIO CTA. AJENA	AGRARIO CTA. PROPIA	MINERIA DEL CARBON	ESP. DEL MAR	EMPLEADOS DE HOGAR	A.T. Y E.P.	S.O.V.I.	TOTAL
1976	211.856	35.507	52.100	75.970	11.608	--	6.478	--	--	393.519
1977	226.872	47.680	51.341	78.202	9.780	--	7.422	--	--	421.297
1978	217.020	46.261	53.226	79.342	6.408	--	9.276	--	--	411.533
1979	228.223	48.584	63.812	79.459	5.474	--	8.534	--	--	434.086
1980	187.270	49.757	46.261	48.397	3.916	--	9.230	32.581	--	377.412
1981	227.136	60.888	54.947	70.998	5.037	--	14.608	20.346	--	453.960
1982	242.859	46.661	56.976	66.696	5.996	--	15.734	11.294	--	446.216
1983	247.979	66.302	53.475	61.481	5.646	--	16.313	10.902	--	462.098
1984	265.359	44.292	46.151	55.368	6.174	--	15.474	10.236	--	443.054
1985 (1)	234.929	45.096	43.180	60.335	5.785	--	14.899	8.379	--	412.603
1986	239.674	46.274	43.255	60.216	5.250	9.630	12.376	8.436	--	425.111
1987	238.709	48.492	39.675	56.022	4.035	8.227	11.749	8.151	--	415.060
1988	253.022	49.662	42.124	59.977	4.878	10.261	12.494	9.255	--	441.673
1989	249.288	47.818	39.637	54.788	4.279	8.547	12.081	9.538	--	425.976
1990	255.454	49.424	39.227	57.711	5.141	9.191	12.383	10.907	--	439.438
1991 (2)	249.823	53.397	37.668	55.116	4.815	9.515	13.047	10.644	22.581	456.606
1992	267.729	53.339	35.891	51.274	4.161	9.462	12.117	11.106	21.582	466.661
1993 (3)	271.548	57.318	34.460	47.953	3.950	9.008	11.562	11.243	22.137	469.179
1994	284.874	58.211	35.089	45.006	4.535	8.201	11.098	9.557	21.499	478.070
1995	292.996	56.127	35.040	43.924	3.787	7.854	10.940	8.998	22.114	481.780
1996	291.523	56.348	36.414	41.964	4.018	8.011	10.087	8.914	21.531	478.810
1997	292.013	59.193	38.386	41.480	3.734	6.999	9.678	9.662	22.743	483.888
1998	270.604	57.778	37.037	38.887	3.281	6.821	8.248	9.501	23.299	455.456
1999	255.674	62.026	36.333	38.245	3.257	7.000	7.515	10.158	23.298	443.506
2000	262.146	62.831	35.454	36.120	3.193	6.933	7.259	10.475	22.849	447.260
2001	250.365	62.562	33.753	33.286	2.610	6.687	6.816	10.202	21.743	428.024
2002	248.957	61.749	33.691	30.690	2.579	6.520	6.218	10.597	20.011	421.012
2003	264.591	63.292	34.268	28.993	2.921	6.342	6.214	10.340	18.653	435.614
2004	267.698	62.181	30.989	25.985	2.709	5.864	5.571	10.066	15.174	426.237
2005 (4)	295.768	70.878	35.159	29.682	2.750	6.477	6.527	10.093	54.028	511.362
2006	309.986	71.140	31.300	27.387	2.774	6.293	6.268	9.982	25.389	490.519
2007	314.413	71.498	31.219	26.408	2.769	6.075	6.273	9.716	19.459	487.830
2008	341.158	104.086	33.795	(5)	2.414	6.264	6.650	9.992	20.141	524.500
2009	359.407	109.109	31.872	(5)	2.657	6.020	7.000	9.884	17.916	543.865
2010	358.184	106.517	29.896	(5)	2.773	5.949	6.489	8.097	16.193	534.098
2011	360.770	105.276	28.433	(5)	3.077	6.068	6.581	7.351	12.256	529.812
2012	417.858	108.620	(6)	(5)	2.926	6.024	4.181 (7)	6.658	8.231	554.466
2013 (8)	226.690	62.425	(6)	(5)	1.583	3.203	160 (7)	3.368	2.777	300.174

## Incremento Interanual %

AÑOS	GENERAL	AUTONOMOS	AGRARIO CTA. AJENA	AGRARIO CTA. PROPIA	MINERIA DEL CARBON	ESP. DEL MAR	EMPLEADOS DE HOGAR	A.T. Y E.P.	S.O.V.I.	TOTAL
01/00	-4,49	-0,43	-4,80	-7,85	-18,26	-3,55	-6,10	-2,61	-4,84	-4,30
02/01	-0,56	-1,30	-0,18	-7,80	-1,19	-2,50	-8,77	3,87	-7,97	-1,64
03/02	6,28	2,50	1,71	-5,53	13,26	-2,73	-0,06	-2,43	-6,79	3,47
04/03	1,17	-1,76	-9,57	-10,37	-7,26	-7,54	-10,35	-2,65	-18,65	-2,15
05/04	10,49	13,99	13,46	14,23	1,51	10,45	17,16	0,27	256,06	19,97
06/05	4,81	0,37	-10,98	-7,73	0,87	-2,84	-3,97	-1,10	-53,01	-4,08
07/06	1,43	0,50	-0,26	-3,57	-0,18	-3,46	0,08	-2,66	-23,36	-0,55
08/07	8,51	45,58	8,25		-12,82	3,11	6,01	2,84	3,50	7,52
09/08	5,35	4,83	-5,69		10,07	-3,90	5,26	-1,08	-11,05	3,69
10/09	-0,34	-2,38	-6,20		4,37	-1,18	-7,30	-18,08	-9,62	-1,80
11/10	0,72	-1,17	-4,89		10,96	2,00	1,42	-9,21	-24,31	-0,80
12/11	15,82	3,18			-4,91	-0,73	-36,47	-9,43	-32,84	4,65

(1) Hasta 1984 se incluían altas por traslado entre provincias.

(2) Hasta 1991 el SOVI estaba incluido en sus respectivos regímenes.

(3) No incluye MUNPAL.

(4) Las cifras de este año están afectadas por la nueva normativa de concurrencia de las pensiones SOVI.

(5) Con motivo de la entrada en vigor de la Ley 18/2007, de 4 de julio, los trabajadores por cuenta propia del Régimen Especial Agrario quedan integrados en el R. E. de Trabajadores Autónomos.

(6) Con motivo de la entrada en vigor de la Ley 28/2011, de 22 de septiembre (BOE de 23), se procede a la integración del Régimen Especial Agrario en el Régimen General de la Seguridad Social, con efectos de 1 de enero de 2012, mediante el establecimiento del Sistema Especial para Trabajadores por Cuenta Ajena Agrarios.

(7) Por Ley 27/2011, de 1 de agosto, se procede a la integración del R.E del Hogar en el Régimen General, mediante el establecimiento de un Sistema Especial (existe un período transitorio para la integración hasta 30 de junio de 2012).

(8) Hasta Junio.

## EVOLUCION DEL NUMERO ANUAL DE ALTAS INICIALES POR REGIMENES

## INCAPACIDAD PERMANENTE

AÑOS	GENERAL	AUTONOMOS	AGRARIO CTA. AJENA	AGRARIO CTA. PROPIA	MINERIA DEL CARBON	ESP. DEL MAR	EMPLEADOS DE HOGAR	A.T. Y E.P.	S.O.V.I.	TOTAL
1976	53.856	7.608	18.733	20.437	3.318	--	2.497	--	--	106.449
1977	62.233	10.682	20.805	25.222	3.173	--	3.262	--	--	125.377
1978	53.239	12.562	20.604	23.768	2.383	--	4.732	--	--	117.288
1979	60.432	16.545	17.400	17.042	1.620	--	4.425	--	--	117.464
1980	46.488	11.984	13.229	12.290	1.016	--	4.832	18.134	--	107.973
1981	55.582	13.064	18.437	18.534	1.090	--	7.802	11.197	--	125.706
1982	76.942	13.892	26.370	21.016	1.613	--	9.562	5.915	--	155.310
1983	88.870	14.170	25.364	20.039	1.587	--	9.657	6.435	--	166.122
1984	78.630	12.193	19.484	16.702	1.446	--	8.801	6.079	--	143.335
1985 (1)	50.458	8.963	13.711	14.055	801	--	7.400	4.289	--	99.677
1986	44.539	9.377	13.329	13.726	924	2.153	4.955	4.349	--	93.352
1987	40.669	8.965	10.755	12.116	726	1.865	4.786	4.226	--	84.108
1988	40.745	9.270	9.967	12.976	844	1.963	4.826	4.951	--	85.542
1989	36.760	8.191	8.944	11.540	736	1.594	4.513	5.203	--	77.481
1990	39.498	9.597	9.439	13.256	1.029	1.500	5.228	6.688	--	86.235
1991 (2)	38.804	10.971	9.533	13.115	909	1.413	5.481	6.539	262	87.027
1992	45.396	12.164	9.421	11.962	901	1.394	5.072	7.148	186	93.644
1993 (3)	44.696	12.642	8.167	9.659	756	1.309	4.245	7.538	147	89.159
1994	44.583	14.996	8.971	7.913	641	1.287	3.910	6.191	202	88.694
1995	47.010	12.889	8.804	6.959	571	1.204	3.445	5.691	135	86.708
1996	53.701	12.209	9.295	6.295	535	1.172	3.155	5.492	108	91.962
1997	60.721	13.732	10.115	5.962	428	913	3.068	5.862	111	100.912
1998	51.687	11.865	8.577	5.202	257	855	2.245	5.634	84	86.406
1999	49.168	11.770	7.556	4.919	261	828	1.865	6.088	55	82.510
2000	46.777	11.359	6.542	4.405	198	813	1.627	6.472	64	78.257
2001	49.420	11.550	6.506	4.119	176	839	1.477	6.772	70	80.929
2002	49.434	11.434	6.349	3.603	167	768	1.417	6.634	47	79.853
2003	53.574	12.192	7.076	3.497	149	774	1.478	7.073	12	85.825
2004	52.257	12.467	6.548	3.336	125	704	1.387	6.868	10	83.702
2005	54.282	13.022	6.492	3.217	116	647	1.354	6.944	51	86.125
2006	65.498	14.769	6.962	3.223	122	768	1.535	6.973	23	99.873
2007	65.630	14.508	6.673	2.983	98	732	1.544	6.627	13	98.808
2008	63.979	17.289	6.800	(4)	65	749	1.391	7.121	2	97.396
2009	64.981	17.576	6.118	(4)	84	704	1.373	7.218	2	98.056
2010	60.797	17.106	5.242	(4)	69	684	1.216	5.835	0	90.949
2011	58.863	16.083	4.745	(4)	64	643	1.147	5.305	1	86.851
2012	62.573	15.392	(5)	(4)	58	580	782 (6)	4.751	0	84.130
2013 (7)	32.339	7.912	(5)	(4)	30	335	52 (6)	2.350	0	43.012

## Incremento Interanual %

AÑOS	GENERAL	AUTONOMOS	AGRARIO CTA. AJENA	AGRARIO CTA. PROPIA	MINERIA DEL CARBON	ESP. DEL MAR	EMPLEADOS DE HOGAR	A.T. Y E.P.	S.O.V.I.	TOTAL
01/00	5,65	1,68	-0,55	-6,49	-11,11	3,20	-9,22	4,64	9,38	3,41
02/01	0,03	-1,00	-2,41	-12,53	-5,11	-8,46	-4,06	-2,04	-32,86	-1,33
03/02	8,37	6,63	11,45	-2,94	-10,78	0,78	4,30	6,62	-74,47	7,48
04/03	-2,46	2,26	-7,46	-4,60	-16,11	-9,04	-6,16	-2,90	-16,67	-2,47
05/04	3,88	4,45	-0,86	-3,57	-7,20	-8,10	-2,38	1,11	410,00	2,89
06/05	20,66	13,42	7,24	0,19	5,17	18,70	13,37	0,42	-54,90	15,96
07/06	0,20	-1,77	-4,15	-7,45	-19,67	-4,69	0,59	-4,96	-43,48	-1,07
08/07	-2,52	19,17	1,90		-33,67	2,32	-9,91	7,45	-84,62	-1,43
09/08	1,57	1,66	-10,03		29,23	-6,01	-1,29	1,36	0,00	0,68
10/09	-6,44	-2,67	-14,32		-17,86	-2,84	-11,43	-19,16		-7,25
11/10	-3,18	-5,98	-9,48		-7,25	-5,99	-5,67	-9,08		-4,51
12/11	6,30	-4,30			-9,38	-9,80	-31,82	-10,44		-3,13

(1) Hasta 1984 se incluían altas por traslado entre provincias.

(2) Hasta 1991 el SOVI estaba incluido en sus respectivos regímenes.

(3) No incluye MUNPAL.

(4) Con motivo de la entrada en vigor de la Ley 18/2007, de 4 de julio, los trabajadores por cuenta propia del Régimen Especial Agrario quedan integrados en el R. E. de Trabajadores Autónomos.

(5) Con motivo de la entrada en vigor de la Ley 28/2011, de 22 de septiembre (BOE de 23), se procede a la integración del Régimen Especial Agrario en el Régimen General de la Seguridad Social, con efectos de 1 de enero de 2012, mediante el establecimiento del Sistema Especial para Trabajadores por Cuenta Ajena Agrarios.

(6) Por Ley 27/2011, de 1 de agosto, se procede a la integración del R.E del Hogar en el Régimen General, mediante el establecimiento de un Sistema Especial (existe un período transitorio para la integración hasta 30 de junio de 2012).

(7) Hasta Junio.

## EVOLUCION DEL NUMERO ANUAL DE ALTAS INICIALES POR REGIMENES

JUBILACION										
AÑOS	GENERAL	AUTONOMOS	AGRARIO CTA. AJENA	AGRARIO CTA. PROPIA	MINERIA DEL CARBON	ESP. DEL MAR	EMPLEADOS DE HOGAR	A.T. Y E.P.	S.O.V.I.	TOTAL
1976	90.925	19.616	21.148	33.504	4.698	--	3.955	--	--	173.846
1977	103.064	27.803	18.682	30.824	5.144	--	4.145	--	--	189.662
1978	100.376	21.228	19.281	33.367	2.501	--	4.522	--	--	181.275
1979	101.391	21.472	27.032	43.285	2.413	--	4.031	--	--	199.624
1980	85.949	28.885	11.470	19.178	1.849	--	4.275	--	--	151.606
1981	105.650	36.178	17.125	30.615	2.432	--	6.680	--	--	198.680
1982	102.842	20.981	13.762	27.089	3.125	--	6.013	--	--	173.812
1983	97.456	40.381	12.750	25.266	2.715	--	6.508	--	--	185.076
1984	120.585	20.447	11.586	22.058	3.388	--	6.347	--	--	184.411
1985 (1)	116.099	22.166	12.314	25.505	3.518	--	6.829	--	--	186.431
1986	126.238	23.333	13.809	28.137	2.905	3.718	6.759	--	--	204.899
1987	129.549	26.008	14.089	27.676	1.994	3.226	6.288	--	--	208.830
1988	136.353	24.962	14.838	28.038	2.632	4.786	6.787	--	--	218.396
1989	133.871	22.913	14.126	25.002	2.174	3.812	6.635	--	--	208.533
1990	135.970	23.579	13.655	26.717	2.777	4.407	6.295	--	--	213.400
1991 (2)	131.691	24.929	12.597	24.901	2.583	4.942	6.666	--	18.031	226.340
1992	141.795	23.214	11.367	22.967	1.989	4.904	6.146	--	17.533	229.915
1993 (3)	147.094	26.940	11.333	22.178	1.867	4.626	6.449	--	18.441	238.928
1994	157.390	25.333	11.518	21.360	2.545	3.914	6.302	--	17.936	246.298
1995	161.310	24.927	11.429	21.123	1.875	3.644	6.501	--	18.696	249.505
1996	151.888	25.360	12.366	19.938	2.166	3.766	5.974	--	18.469	239.927
1997	139.356	25.393	12.292	19.154	1.905	2.992	5.568	13	19.640	226.313
1998	125.022	25.851	13.044	17.824	1.566	2.909	4.979	156	20.111	211.462
1999	107.686	29.112	12.878	17.340	1.448	2.834	4.578	108	20.354	196.338
2000	117.969	30.368	13.827	16.350	1.498	2.962	4.499	116	19.889	207.478
2001	109.996	31.441	13.473	15.432	1.154	2.897	4.248	111	19.140	197.892
2002	106.499	29.984	13.107	12.990	1.097	2.675	3.669	110	17.622	187.753
2003	112.706	29.770	12.986	11.061	1.331	2.700	3.526	--	16.494	190.574
2004	119.204	28.204	10.888	8.990	1.248	2.417	3.024	--	13.129	187.104
2005 (4)	141.214	36.545	14.947	12.587	1.266	2.997	3.950	--	51.764	265.270
2006	146.014	35.085	11.756	11.180	1.354	2.781	3.491	--	23.468	235.129
2007	148.758	35.587	11.724	10.678	1.392	2.568	3.516	--	17.561	231.784
2008	176.404	52.917	14.166	(5)	1.109	2.860	3.986	--	18.330	269.772
2009	192.309	57.861	13.324	(5)	1.303	2.633	4.231	--	16.243	287.904
2010	196.055	56.497	12.826	(5)	1.422	2.773	3.975	--	14.624	288.172
2011	198.600	56.478	11.820	(5)	1.640	2.796	4.111	--	10.698	286.143
2012	235.197	59.726	(6)	(5)	1.504	2.773	2.460 (7)	--	6.740	308.393
2013 (8)	127.540	36.177	(6)	(5)	770	1.458	86 (7)	0	2.026	168.050

## Incremento Interanual en %

AÑOS	GENERAL	AUTONOMOS	AGRARIO CTA. AJENA	AGRARIO CTA. PROPIA	MINERIA DEL CARBON	ESP. DEL MAR	EMPLEADOS DE HOGAR	A.T. Y E.P.	S.O.V.I.	TOTAL
01/00	-6,76	3,53	-2,56	-5,61	-22,96	-2,19	-5,58	--	-3,77	-4,62
02/01	-3,18	-4,63	-2,72	-15,82	-4,94	-7,66	-13,63	--	-7,93	-5,12
03/02	5,83	-0,71	-0,92	-14,85	21,33	0,93	-3,90	--	-6,40	1,50
04/03	5,77	-5,26	-16,16	-18,72	-6,24	-10,48	-14,24	--	-20,40	-1,82
05/04	18,46	29,57	37,28	40,01	1,44	24,00	30,62	--	294,27	41,78
06/05	3,40	-4,00	-21,35	-11,18	6,95	-7,21	-11,62	--	-54,66	-11,36
07/06	1,88	1,43	-0,27	-4,49	2,81	-7,66	0,72	--	-25,17	-1,42
08/07	18,58	48,70	20,83		-20,33	11,37	13,37	--	4,38	16,39
09/08	9,02	9,34	-5,94		17,49	-7,94	6,15	--	-11,39	6,72
10/09	1,95	-2,36	-3,74		9,13	5,32	-6,05	--	-9,97	0,09
11/10	1,30	-0,03	-7,84		15,33	0,83	3,42	--	-26,85	-0,70
12/11	18,43	5,75			-8,29	-0,82	-40,16	--	-37,00	7,78

(1) Hasta 1984 se incluían altas por traslado entre provincias.

(2) Hasta 1991 el SOVI estaba incluido en sus respectivos regímenes.

(3) No incluye MUNPAL.

(4) Las cifras de este año están afectadas por la nueva normativa de concurrencia de las pensiones SOVI.

(5) Con motivo de la entrada en vigor de la Ley 18/2007, de 4 de julio, los trabajadores por cuenta propia del Régimen Especial Agrario quedan integrados en el R. E. de Trabajadores Autónomos.

(6) Con motivo de la entrada en vigor de la Ley 28/2011, de 22 de septiembre (BOE de 23), se procede a la integración del Régimen Especial Agrario en el Régimen General de la Seguridad Social, con efectos de 1 de enero de 2012, mediante el establecimiento del Sistema Especial para Trabajadores por Cuenta Ajena Agrarios.

(7) Por Ley 27/2011, de 1 de agosto, se procede a la integración del R.E del Hogar en el Régimen General, mediante el establecimiento de un Sistema Especial (existe un período transitorio para la integración hasta 30 de junio de 2012).

(8) Hasta Junio.

## EVOLUCION DEL NUMERO ANUAL DE ALTAS INICIALES POR REGIMENES

AÑOS	VIUDEDAD									
	GENERAL	AUTONOMOS	AGRARIO CTA. AJENA	AGRARIO CTA. PROPIA	MINERIA DEL CARBON	ESP. DEL MAR	EMPLEADOS DE HOGAR	A.T. Y E.P.	S.O.V.I.	TOTAL
1976	51.949	6.874	12.219	22.029	2.463	--	26	--	--	95.560
1977	48.416	7.619	11.854	22.156	1.122	--	15	--	--	91.182
1978	50.182	10.607	13.341	22.207	1.155	--	22	--	--	97.514
1979	52.771	8.701	19.380	19.132	1.101	--	78	--	--	101.163
1980	43.764	7.430	8.941	13.711	829	--	14	12.910	--	87.599
1981	52.899	9.818	15.629	19.660	1.193	--	28	7.536	--	106.763
1982	50.019	9.867	13.483	16.096	978	--	33	3.503	--	93.979
1983	48.808	9.835	12.461	13.936	1.103	--	35	2.824	--	89.002
1984	53.041	9.776	12.210	14.378	1.075	--	187	2.667	--	93.334
1985 (1)	55.631	11.853	14.484	18.617	1.194	--	523	2.652	--	104.954
1986	55.723	11.410	13.422	16.194	1.166	3.003	513	2.639	--	104.070
1987	56.176	11.405	12.526	14.355	1.100	2.456	525	2.572	--	101.115
1988	62.591	12.989	14.753	16.895	1.161	2.828	692	2.810	--	114.719
1989	65.090	14.459	14.282	16.366	1.133	2.592	746	2.817	--	117.485
1990	66.487	13.877	13.859	15.840	1.139	2.655	709	2.788	--	117.354
1991 (2)	65.102	14.726	13.376	15.217	1.135	2.581	740	2.769	4.288	119.934
1992	66.181	15.011	12.995	14.572	1.088	2.583	730	2.615	3.863	119.638
1993 (3)	64.955	14.767	13.007	14.433	1.145	2.567	711	2.515	3.549	117.649
1994	67.259	14.920	12.631	14.017	1.146	2.488	739	2.325	3.361	118.886
1995	68.622	15.095	12.694	13.934	1.105	2.415	801	2.244	3.283	120.193
1996	69.040	15.436	12.493	13.847	1.134	2.478	780	2.291	2.954	120.453
1997	70.361	15.843	13.101	14.073	1.141	2.406	831	2.275	2.992	123.023
1998	71.467	15.540	12.630	13.764	1.202	2.358	794	2.205	3.104	123.064
1999	74.914	16.274	12.909	13.758	1.227	2.547	840	2.271	2.889	127.629
2000	74.874	16.278	12.365	13.372	1.230	2.396	888	2.247	2.896	126.546
2001	71.525	15.442	11.390	12.090	1.035	2.305	866	2.002	2.533	119.188
2002	69.598	15.303	11.508	12.208	1.028	2.308	898	1.917	2.342	117.110
2003	78.754	16.971	11.899	12.813	1.236	2.318	971	2.051	2.147	129.160
2004	78.000	17.267	11.430	12.169	1.150	2.273	937	2.026	2.035	127.287
2005	82.302	17.458	11.606	12.373	1.168	2.354	987	2.025	2.213	132.486
2006	80.943	17.254	10.745	11.599	1.127	2.284	1.039	1.924	1.898	128.813
2007	83.082	17.587	11.055	11.436	1.120	2.339	988	1.962	1.885	131.454
2008	82.524	28.651	10.974	(4)	1.081	2.241	991	1.867	1.809	130.138
2009	82.874	28.409	10.463	(4)	1.134	2.225	1.062	1.777	1.671	129.615
2010	82.496	27.737	9.942	(4)	1.143	2.073	994	1.485	1.569	127.439
2011	83.950	27.696	9.855	(4)	1.236	2.227	1.001	1.361	1.557	128.883
2012	96.856	28.167	(5)	(4)	1.222	2.234	738 (6)	1.270	1.491	131.972
2013 (7)	53.743	15.414	(5)	(4)	676	1.168	11 (6)	703	751	72.460

## Incremento Interanual en %

AÑOS	GENERAL	AUTONOMOS	AGRARIO CTA. AJENA	AGRARIO CTA. PROPIA	MINERIA DEL CARBON	ESP. DEL MAR	EMPLEADOS DE HOGAR	A.T. Y E.P.	S.O.V.I.	TOTAL
01/00	-4,47	-5,14	-7,89	-9,59	-15,85	-3,80	-2,48	-10,90	-12,53	-5,81
02/01	-2,69	-0,90	1,04	0,98	-0,68	0,13	3,70	-4,25	-7,54	-1,74
03/02	13,16	10,90	3,40	4,96	20,23	0,43	8,13	6,99	-8,33	10,29
04/03	-0,96	1,74	-3,94	-5,03	-6,96	-1,94	-3,50	-1,22	-5,22	-1,45
05/04	5,52	1,11	1,54	1,68	1,57	3,56	5,34	-0,05	8,75	4,08
06/05	-1,65	-1,17	-7,42	-6,26	-3,51	-2,97	5,27	-4,99	-14,23	-2,77
07/06	2,64	1,93	2,89	-1,41	-0,62	2,41	-4,91	1,98	-0,68	2,05
08/07	-0,67	62,91	-0,73	-3,48	-4,19	0,30	-4,84	-4,03	-1,00	-1,00
09/08	0,42	-0,84	-4,66	4,90	-0,71	7,16	-4,82	-7,63	-0,40	-0,40
10/09	-0,46	-2,37	-4,98	0,79	-6,83	-6,40	-16,43	-6,10	-1,68	-1,68
11/10	1,76	-0,15	-0,88	8,14	7,43	0,70	-8,35	-0,76	1,13	1,13
12/11	15,37	1,70	-1,13	0,31	-26,27	-6,69	-4,24	2,40	2,40	2,40

(1) Hasta 1984 se incluían altas por traslado entre provincias.

(2) Hasta 1991 el SOVI estaba incluido en sus respectivos regímenes.

(3) No incluye MUNPAL.

(4) Con motivo de la entrada en vigor de la Ley 18/2007, de 4 de julio, los trabajadores por cuenta propia del Régimen Especial Agrario quedan integrados en el R. E. de Trabajadores Autónomos.

(5) Con motivo de la entrada en vigor de la Ley 28/2011, de 22 de septiembre (BOE de 23), se procede a la integración del Régimen Especial Agrario en el Régimen General de la Seguridad Social, con efectos de 1 de enero de 2012, mediante el establecimiento del Sistema Especial para Trabajadores por Cuenta Ajena Agrarios.

(6) Por Ley 27/2011, de 1 de agosto, se procede a la integración del R.E del Hogar en el Régimen General, mediante el establecimiento de un Sistema Especial (existe un período transitorio para la integración hasta 30 de junio de 2012).

(7) Hasta Junio.

## EVOLUCION DEL NUMERO ANUAL DE ALTAS INICIALES POR REGIMENES

AÑOS										ORFANDAD
	GENERAL	AUTONOMOS	AGRARIO CTA. AJENA	AGRARIO CTA. PROPIA	MINERIA DEL CARBON	ESP. DEL MAR	EMPLEADOS DE HOGAR	A.T. Y E.P.	S.O.V.I.	TOTAL
1980	9.700	1.286	11.883	3.046	172	--	69	748	--	26.904
1981	11.519	1.656	3.393	1.923	285	--	61	1.158	--	19.995
1982	11.503	1.728	2.988	2.144	229	--	72	1.636	--	20.300
1983	11.156	1.723	2.517	1.852	207	--	66	1.445	--	18.966
1984	11.403	1.656	2.511	1.817	213	--	95	1.310	--	19.005
1985 (1)	11.085	1.851	2.313	1.791	227	--	101	1.318	--	18.686
1986	11.531	1.888	2.313	1.731	200	677	104	1.291	--	19.735
1987	10.808	1.875	2.020	1.529	178	611	111	1.227	--	18.359
1988	11.272	2.078	2.191	1.619	187	615	129	1.310	--	19.401
1989	11.383	1.868	1.899	1.380	185	487	113	1.344	--	18.659
1990	11.150	1.945	1.832	1.364	154	544	98	1.291	--	18.378
1991	11.665	2.238	1.717	1.269	163	483	95	1.210	--	18.840
1992	11.820	2.418	1.676	1.208	149	485	121	1.207	--	19.084
1993 (2)	11.910	2.358	1.536	1.144	140	391	96	1.057	--	18.632
1994	12.077	2.243	1.543	1.128	160	384	97	920	--	18.552
1995	11.636	2.331	1.542	1.211	178	415	119	893	--	18.325
1996 (3)	12.128	2.416	1.583	1.153	139	386	113	983	--	18.901
1997 (4)	14.722	3.221	2.131	1.430	181	476	123	1.369	--	23.653
1998	16.235	3.491	2.079	1.354	195	464	145	1.371	--	25.334
1999	18.171	3.932	2.236	1.479	222	566	143	1.530	--	28.279
2000	17.401	4.001	2.064	1.233	193	524	166	1.500	--	27.082
2001	14.974	3.373	1.833	1.046	175	446	163	1.204	--	23.214
2002	19.577	4.342	2.164	1.352	229	569	172	1.850	--	30.255
2003	15.869	3.714	1.821	1.023	150	373	168	1.126	--	24.244
2004	15.163	3.685	1.670	998	146	330	150	1.097	--	23.239
2005	15.136	3.365	1.696	996	150	342	171	1.045	--	22.901
2006	15.099	3.528	1.478	903	123	351	142	1.014	--	22.638
2007	14.726	3.439	1.422	898	111	323	170	1.058	--	22.147
2008	16.075	4.427	1.490	(5)	119	300	206	948	--	23.565
2009	16.737	4.450	1.574	(5)	100	347	263	841	--	24.312
2010	16.398	4.412	1.479	(5)	105	302	232	723	--	23.651
2011	16.538	4.180	1.554	(5)	99	283	236	638	--	23.528
2012 (8)	19.568	4.522	(6)	(5)	88	303	155 (7)	599	--	25.228
2013 (9)	11.178	2.514	(6)	(5)	76	152	11 (7)	296	--	14.220

## Incremento Interanual en %

AÑOS	GENERAL	AUTONOMOS	AGRARIO CTA. AJENA	AGRARIO CTA. PROPIA	MINERIA DEL CARBON	ESP. DEL MAR	EMPLEADOS DE HOGAR	A.T. Y E.P.	S.O.V.I.	TOTAL
01/00	-13,95	-15,70	-11,19	-15,17	-9,33	-14,89	-1,81	-19,73	--	-14,28
02/01	30,74	28,73	18,06	29,25	30,86	27,58	5,52	53,65	--	30,33
03/02	-18,94	-14,46	-15,85	-24,33	-34,50	-34,45	-2,33	-39,14	--	-19,87
04/03	-4,45	-0,78	-8,29	-2,44	-2,67	-11,53	-10,71	-2,58	--	-4,15
05/04	-0,18	-8,68	1,56	-0,20	2,74	3,64	14,00	-4,74	--	-1,45
06/05	-0,24	4,84	-12,85	-9,34	-18,00	2,63	-16,96	-2,97	--	-1,15
07/06	-2,47	-2,52	-3,79	-0,55	-9,76	-7,98	19,72	4,34	--	-2,17
08/07	9,16	28,73	4,78		7,21	-7,12	21,18	-10,40	--	6,40
09/08	4,12	0,52	5,64		-15,97	15,67	27,67	-11,29	--	3,17
10/09	-2,03	-0,85	-6,04		5,00	-12,97	-11,79	-14,03	--	-2,72
11/10	0,85	-5,26	5,07		-5,71	-6,29	1,72	-11,76	--	-0,52
12/11	18,32	8,18			-11,11	7,07	-34,32	-6,11	--	7,23

(1) Hasta 1984 se incluían altas por traslado entre provincias.

(2) No incluye MUNPAL.

(3) A partir de noviembre se ha pasado de considerar a los perceptores individualmente en lugar de agrupados por familia.

(4) Desde la entrada en vigor de la Ley 24/1997, de 15 de julio, se ha ampliado la edad para tener derecho a la pensión de orfandad.

(5) Con motivo de la entrada en vigor de la Ley 18/2007, de 4 de julio, los trabajadores por cuenta propia del Régimen Especial Agrario quedan integrados en el R. E. de Trabajadores Autónomos.

(6) Con motivo de la entrada en vigor de la Ley 28/2011, de 22 de septiembre (BOE de 23), se procede a la integración del Régimen Especial Agrario en el Régimen General de la Seguridad Social, con efectos de 1 de enero de 2012, mediante el establecimiento del Sistema Especial para Trabajadores por Cuenta Ajena Agrarios.

(7) Por Ley 27/2011, de 1 de agosto, se procede a la integración del R.E del Hogar en el Régimen General, mediante el establecimiento de un Sistema Especial (existe un período transitorio para la integración hasta 30 de junio de 2012).

(8) Con la entrada en vigor de la Ley 27/2011, se amplía la edad para tener derecho a la pensión de orfandad.

(9) Hasta Junio.

## EVOLUCION DEL NUMERO ANUAL DE ALTAS INICIALES POR REGIMENES

F.FAMILIARES

AÑOS	GENERAL	AUTONOMOS	AGRARIO CTA. AJENA	AGRARIO CTA. PROPIA	MINERIA DEL CARBON	ESP. DEL MAR	EMPLEADOS DE HOGAR	A.T. Y E.P.	S.O.V.I.	TOTAL
1980	1.367	172	738	172	50	--	40	789	--	3.328
1981	1.486	172	363	266	37	--	37	455	--	2.816
1982	1.552	193	373	351	51	--	54	240	--	2.814
1983	1.688	193	383	388	34	--	47	198	--	2.931
1984	1.699	220	360	413	52	--	44	180	--	2.968
1985 (1)	1.656	263	358	367	45	--	46	120	--	2.855
1986	1.643	266	382	428	55	79	45	157	--	3.055
1987	1.507	239	285	346	37	69	39	126	--	2.648
1988	2.061	363	375	449	54	69	60	184	--	3.615
1989	2.184	387	386	500	51	62	74	174	--	3.818
1990	2.349	426	442	534	42	85	53	140	--	4.071
1991	2.561	533	445	614	25	96	65	126	--	4.465
1992	2.537	532	432	565	34	96	48	136	--	4.380
1993 (2)	2.893	611	417	539	42	115	61	133	--	4.811
1994	3.565	719	426	588	43	128	50	121	--	5.640
1995	4.418	885	571	697	58	176	74	170	--	7.049
1996 (3)	4.766	927	677	731	44	209	65	148	--	7.567
1997	6.853	1.004	747	861	79	212	88	143	--	9.987
1998	6.193	1.031	707	743	61	235	85	135	--	9.190
1999	5.735	938	754	749	99	225	89	161	--	8.750
2000	5.125	825	656	760	74	238	79	140	--	7.897
2001	4.450	756	551	599	70	200	62	113	--	6.801
2002	3.849	686	563	537	58	200	62	86	--	6.041
2003	3.688	645	486	599	55	177	71	90	--	5.811
2004	3.074	558	453	492	40	140	73	75	--	4.905
2005	2.834	488	418	509	50	137	65	79	--	4.580
2006	2.432	504	359	482	48	109	61	71	--	4.066
2007	2.217	377	345	413	48	113	55	69	--	3.637
2008	2.176	802	365	(4)	40	114	76	56	--	3.629
2009	2.506	813	393	(4)	36	111	71	48	--	3.978
2010	2.438	765	407	(4)	34	117	72	54	--	3.887
2011	2.819	839	459	(4)	38	119	86	47	--	4.407
2012	3.664	813	(5)	(4)	54	134	46	(6)	--	4.743
2013 (7)	1.890	408	(5)	(4)	31	90	0	(6)	--	2.432

## Incremento Interanual en %

AÑOS	GENERAL	AUTONOMOS	AGRARIO CTA. AJENA	AGRARIO CTA. PROPIA	MINERIA DEL CARBON	ESP. DEL MAR	EMPLEADOS DE HOGAR	A.T. Y E.P.	S.O.V.I.	TOTAL
01/00	-13,17	-8,36	-16,01	-21,18	-5,41	-15,97	-21,52	-19,29	--	-13,88
02/01	-13,51	-9,26	2,18	-10,35	-17,14	0,00	0,00	-23,89	--	-11,17
03/02	-4,18	-5,98	-13,68	11,55	-5,17	-11,50	14,52	4,65	--	-3,81
04/03	-16,65	-13,49	-6,79	-17,86	-27,27	-20,90	2,82	-16,67	--	-15,59
05/04	-7,81	-12,54	-7,73	3,46	25,00	-2,14	-10,96	5,33	--	-6,63
06/05	-14,18	3,28	-14,11	-5,30	-4,00	-20,44	-6,15	-10,13	--	-11,22
07/06	-8,84	-25,20	-3,90	-14,32	0,00	3,67	-9,84	-2,82	--	-10,55
08/07	-1,85	112,73	5,80		-16,67	0,88	38,18	-18,84	--	-0,22
09/08	15,17	1,37	7,67		-10,00	-2,63	-6,58	-14,29	--	9,62
10/09	-2,71	-5,90	3,56		-5,56	5,41	1,41	12,50	--	-2,29
11/10	15,63	9,67	12,78		11,76	1,71	19,44	-12,96	--	13,38
12/11	29,98	-3,10			42,11	12,61	-46,51	-19,15	--	7,62

(1) Hasta 1984 se incluían altas por traslado entre provincias.

(2) No incluye MUNPAL.

(3) A partir de noviembre se ha pasado de considerar a los perceptores individualmente en lugar de agrupados por familia.

(4) Con motivo de la entrada en vigor de la Ley 18/2007, de 4 de julio, los trabajadores por cuenta propia del Régimen Especial Agrario quedan integrados en el R. E. de Trabajadores Autónomos.

(5) Con motivo de la entrada en vigor de la Ley 28/2011, de 22 de septiembre (BOE de 23), se procede a la integración del Régimen Especial Agrario en el Régimen General de la Seguridad Social, con efectos de 1 de enero de 2012, mediante el establecimiento del Sistema Especial para Trabajadores por Cuenta Ajena Agrarios.

(6) Por Ley 27/2011, de 1 de agosto, se procede a la integración del R.E del Hogar en el Régimen General, mediante el establecimiento de un Sistema Especial (existe un período transitorio para la integración hasta 30 de junio de 2012).

(7) Hasta Julio.

### EVOLUCION DEL NUMERO DE ALTAS DE PENSIONES POR CLASES

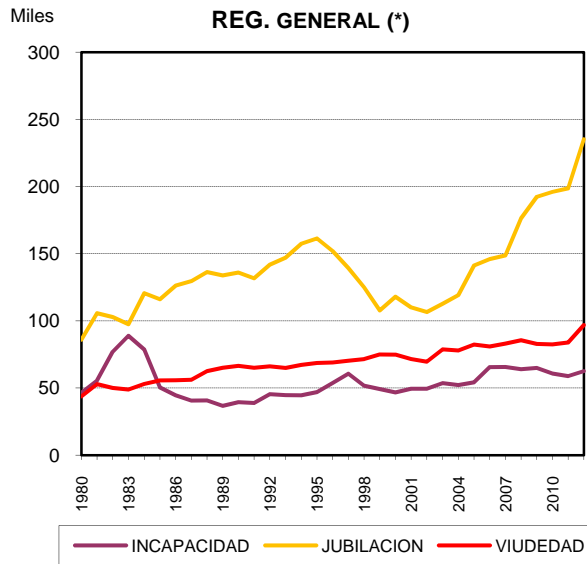

(\*) En 2012 incluye Agrario C/A

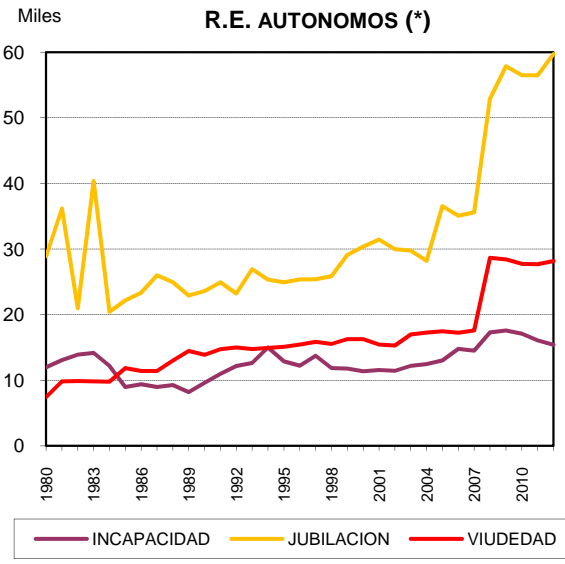

(\*) Desde 2008 incluye Agrario C/P

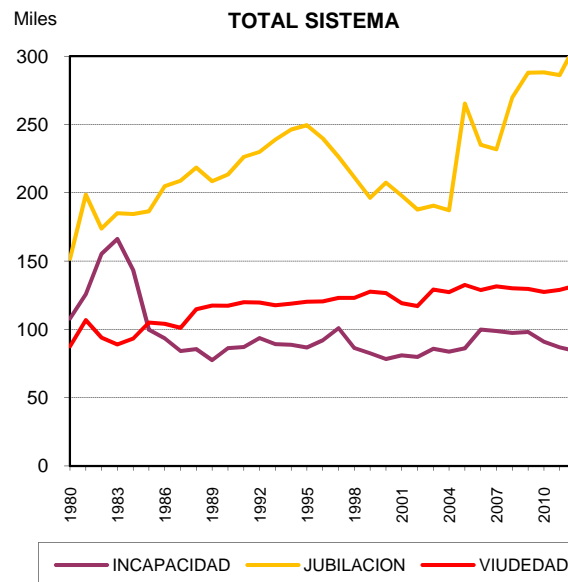



## EVOLUCION DE LA PENSION MEDIA MENSUAL DE LAS ALTAS INICIALES POR REGIMENES (euros/mes)

AÑOS	TOTAL PENSIONES									TOTAL
	GENERAL	AUTONOMOS	AGRARIO CTA. AJENA	AGRARIO CTA. PROPIA	MINERIA DEL CARBON	ESP. DEL MAR	EMPLEADOS DE HOGAR	A.T. Y E.P.	S.O.V.I.	
1980	125,42	88,90	77,04	78,41	201,45	--	94,73	72,52	--	<b>102,88</b>
1981	148,47	99,76	97,87	95,22	240,61	--	105,86	102,11	--	<b>125,06</b>
1982	170,06	109,10	111,46	104,67	299,84	--	116,94	172,10	--	<b>146,32</b>
1983	198,31	99,83	127,58	123,06	329,69	--	132,49	213,14	--	<b>165,61</b>
1984	240,28	138,21	135,09	133,79	412,71	--	140,74	240,06	--	<b>204,73</b>
1985 (1)	252,79	152,45	145,61	143,44	471,08	--	152,39	273,90	--	<b>214,48</b>
1986	258,00	168,19	156,24	154,27	478,66	245,65	159,09	296,93	--	<b>223,52</b>
1987	278,71	178,79	167,29	166,55	458,67	266,72	167,69	332,37	--	<b>240,68</b>
1988	305,40	192,37	178,48	175,80	538,90	317,19	180,44	374,15	--	<b>262,59</b>
1989	320,28	207,72	193,94	188,07	521,00	318,81	193,15	392,66	--	<b>278,89</b>
1990	341,63	224,62	207,87	200,91	597,63	348,22	209,09	457,88	--	<b>300,33</b>
1991 (2)	399,22	243,76	231,43	222,05	650,87	392,36	231,01	494,69	172,38	<b>334,52</b>
1992	437,03	259,76	247,25	236,92	644,47	411,47	244,71	546,97	185,32	<b>367,50</b>
1993 (3)	468,77	277,90	260,91	250,67	685,70	450,13	258,04	612,14	194,67	<b>394,68</b>
1994	505,06	288,00	272,18	260,26	750,14	464,84	265,93	610,27	199,48	<b>422,94</b>
1995	537,70	307,16	282,75	271,88	788,10	473,12	277,22	622,15	211,87	<b>449,69</b>
1996	554,01	330,16	295,43	283,54	879,24	494,77	286,36	634,53	221,74	<b>466,95</b>
1997	563,28	342,98	301,01	291,31	897,33	497,01	290,37	611,94	228,25	<b>473,60</b>
1998	580,94	352,69	309,01	297,79	888,50	518,34	291,68	608,41	233,03	<b>484,51</b>
1999	597,06	365,16	313,81	303,38	914,18	534,41	292,69	614,26	238,23	<b>493,83</b>
2000	625,53	385,19	328,25	314,49	981,97	562,19	303,61	642,70	247,52	<b>520,51</b>
2001	661,34	405,79	339,97	328,31	970,09	598,12	315,57	680,66	258,43	<b>548,13</b>
2002	692,44	414,86	346,54	331,76	991,82	601,02	318,90	682,78	266,82	<b>572,19</b>
2003	739,41	440,10	362,10	345,11	1.109,81	664,44	326,74	769,02	278,93	<b>616,49</b>
2004	804,18	483,00	371,50	355,81	1.168,87	701,80	331,92	797,44	292,21	<b>674,88</b>
2005 (4)	853,63	506,51	402,93	390,84	1.228,45	734,68	359,53	809,65	293,29	<b>681,80</b>
2006	894,47	530,71	411,48	404,76	1.298,49	763,07	370,54	854,56	309,98	<b>746,39</b>
2007	939,06	563,29	433,11	425,20	1.399,16	802,46	387,20	870,11	324,16	<b>791,70</b>
2008	1.008,62	570,57	469,34	(5)	1.383,81	870,23	417,79	915,34	340,81	<b>852,11</b>
2009	1.056,91	610,72	491,47	(5)	1.477,43	881,37	433,13	962,64	355,01	<b>901,50</b>
2010	1.104,86	635,54	513,59	(5)	1.535,32	933,65	448,95	976,49	360,40	<b>946,00</b>
2011	1.119,84	651,64	516,51	(5)	1.614,09	928,31	459,88	983,51	366,64	<b>967,59</b>
2012	1.108,46	675,58	(6)	(5)	1.619,57	951,87	456,89	(7) 977,30	377,96	<b>1.007,38</b>
2013 (8)	1.128,65	715,19	(6)	(5)	1.585,39	975,82	392,69	(7) 988,40	384,23	<b>1.034,71</b>

## Incremento Interanual en %

AÑOS	GENERAL	AUTONOMOS	AGRARIO CTA. AJENA	AGRARIO CTA. PROPIA	MINERIA DEL CARBON	ESP. DEL MAR	EMPLEADOS DE HOGAR	A.T. Y E.P.	S.O.V.I.	TOTAL
01/00	5,72	5,35	3,57	4,39	-1,21	6,39	3,94	5,91	4,41	<b>5,31</b>
02/01	4,70	2,23	1,93	1,05	2,24	0,48	1,06	0,31	3,25	<b>4,39</b>
03/02	6,78	6,08	4,49	4,03	11,90	10,55	2,46	12,63	4,54	<b>7,74</b>
04/03	8,76	9,75	2,59	3,10	5,32	5,62	1,59	3,70	4,76	<b>9,47</b>
05/04	6,15	4,87	8,46	9,85	5,10	4,69	8,32	1,53	0,37	<b>1,02</b>
06/05	4,78	4,78	2,12	3,56	5,70	3,86	3,06	5,55	5,69	<b>9,47</b>
07/06	4,98	6,14	5,26	5,05	7,75	5,16	4,49	1,82	4,58	<b>6,07</b>
08/07	7,41	1,29	8,36		-1,10	8,45	7,90	5,20	5,14	<b>7,63</b>
09/08	4,79	7,04	4,72		6,77	1,28	3,67	5,17	4,16	<b>5,80</b>
10/09	4,54	4,06	4,50		3,92	5,93	3,65	1,44	1,52	<b>4,94</b>
11/10	1,36	2,53	0,57		5,13	-0,57	2,44	0,72	1,73	<b>2,28</b>
12/11	-1,02	3,67			0,34	2,54	-0,65	-0,63	3,09	<b>4,11</b>

(1) Hasta 1984 se incluían altas por traslado entre provincias.

(2) Hasta 1991 el SOVI estaba incluido en sus respectivos regímenes.

(3) No incluye MUNPAL.

(4) Las cifras de este año están afectadas por la nueva normativa de concurrencia de las pensiones SOVI.

(5) Con motivo de la entrada en vigor de la Ley 18/2007, de 4 de julio, los trabajadores por cuenta propia del Régimen Especial Agrario quedan integrados en el R. E. de Trabajadores Autónomos.

(6) Con motivo de la entrada en vigor de la Ley 28/2011, de 22 de septiembre (BOE de 23), se procede a la integración del Régimen Especial Agrario en el Régimen General de la Seguridad Social, con efectos de 1 de enero de 2012, mediante el establecimiento del Sistema Especial para Trabajadores por Cuenta Ajena Agrarios.

(7) Por Ley 27/2011, de 1 de agosto, se procede a la integración del R.E del Hogar en el Régimen General, mediante el establecimiento de un Sistema Especial (existe un período transitorio para la integración hasta 30 de junio de 2012).

(8) Hasta Junio.

## EVOLUCION DE LA PENSION MEDIA MENSUAL DE LAS ALTAS INICIALES POR REGIMENES (euros/mes)

AÑOS	GENERAL	AUTONOMOS	AGRARIO CTA. AJENA	AGRARIO CTA. PROPIA	MINERIA DEL CARBON	ESP. DEL MAR	EMPLEADOS DE HOGAR	INCAPACIDAD PERMANENTE		TOTAL	
								A.T. Y E.P.	S.O.V.I.		
1980	142,15	91,12	90,46	76,61	149,13	--	95,21	82,95	--	108,49	
1981	166,25	104,88	110,69	93,69	174,55	--	107,26	113,78	--	132,76	
1982	189,49	118,44	124,86	106,37	240,72	--	119,31	201,32	--	157,57	
1983	208,62	136,34	137,18	119,26	263,81	--	132,43	247,92	--	178,39	
1984	247,58	151,11	140,29	127,49	315,45	--	140,43	273,93	--	206,02	
1985 (1)	268,79	169,08	152,71	134,43	407,28	--	156,07	330,83	--	220,33	
1986	274,39	173,70	162,48	142,87	452,32	241,73	157,28	370,30	--	228,22	
1987	304,65	182,43	172,83	151,78	486,81	263,03	165,75	415,50	--	251,14	
1988	355,24	198,98	188,38	164,29	520,03	275,16	177,47	468,18	--	280,29	
1989	385,98	216,55	203,77	174,62	564,78	307,92	189,50	488,91	--	311,12	
1990	428,43	231,68	218,78	187,65	601,89	330,20	207,75	552,68	--	343,19	
1991 (2)	480,56	247,60	239,25	205,17	661,88	361,45	229,59	593,60	165,94	374,96	
1992	529,26	260,97	252,81	216,26	695,56	374,53	243,64	644,40	178,49	418,53	
1993 (3)	550,18	275,65	266,10	228,87	738,28	407,46	256,15	716,08	180,94	449,34	
1994	566,60	278,59	276,35	238,79	780,32	453,66	261,16	721,86	174,11	455,68	
1995	585,22	301,80	284,71	245,83	805,26	452,47	269,84	743,10	202,24	482,18	
1996	606,51	333,69	294,32	256,19	876,27	469,24	274,54	770,04	206,22	512,48	
1997	622,80	360,20	308,62	267,73	808,28	480,57	276,66	758,99	224,92	531,05	
1998	632,05	385,19	315,84	276,39	844,79	483,77	274,90	740,22	228,28	541,90	
1999	661,80	397,66	325,19	284,17	825,17	530,16	281,03	749,74	225,41	567,57	
2000	692,02	421,93	333,72	292,77	890,11	544,13	296,67	761,62	248,95	596,53	
2001	728,87	442,27	344,44	303,44	998,65	556,02	304,61	791,63	243,44	631,30	
2002	758,48	456,30	356,01	321,34	1.020,56	596,08	308,91	819,56	245,65	659,27	
2003	787,54	487,81	368,43	343,01	1.082,95	659,50	317,28	887,31	266,90	691,70	
2004	824,24	520,41	378,26	358,00	998,32	704,78	326,19	908,79	274,23	723,39	
2005	851,83	545,43	397,47	373,36	1.149,01	675,35	351,46	925,21	283,62	750,17	
2006	865,13	570,14	403,04	401,14	1.198,19	671,88	365,11	963,18	324,13	772,28	
2007	895,43	591,15	415,14	413,59	1.331,88	727,87	376,60	982,24	323,67	800,60	
2008	933,71	596,70	449,26	(4)	1.213,52	792,43	415,80	1.010,43	347,91	837,37	
2009	953,86	628,49	476,01	(4)	1.271,28	794,85	445,45	1.048,34	324,53	864,68	
2010	990,62	650,68	499,81	(4)	1.470,74	836,39	446,17	1.077,39	0,00	895,89	
2011	1.018,63	669,00	514,23	(4)	1.578,43	817,13	469,93	1.076,35	188,70	921,52	
2012	1.003,44	687,03	(5)	(4)	1.484,07	834,16	469,01	(6)	1.069,16	0,00	943,53
2013 (7)	1.010,09	711,22	(5)	(4)	1.580,41	889,85	449,19	(6)	1.084,63	0,00	958,11

## Incremento Interanual en %

AÑOS	GENERAL	AUTONOMOS	AGRARIO CTA. AJENA	AGRARIO CTA. PROPIA	MINERIA DEL CARBON	ESP. DEL MAR	EMPLEADOS DE HOGAR	A.T. Y E.P.	S.O.V.I.	TOTAL
01/00	5,33	4,82	3,21	3,64	12,19	2,19	2,68	3,94	-2,21	5,83
02/01	4,06	3,17	3,36	5,90	2,19	7,20	1,41	3,53	0,91	4,43
03/02	3,83	6,91	3,49	6,75	6,11	10,64	2,71	8,27	8,65	4,92
04/03	4,66	6,68	2,67	4,37	-7,81	6,87	2,81	2,42	2,75	4,58
05/04	3,35	4,81	5,08	4,29	15,09	-4,18	7,75	1,81	3,42	3,70
06/05	1,56	4,53	1,40	7,44	4,28	-0,51	3,89	4,10	14,29	2,95
07/06	3,50	3,68	3,00	3,10	11,16	8,33	3,15	1,98	-0,14	3,67
08/07	4,28	0,94	8,22		-8,89	8,87	10,41	2,87	7,49	4,59
09/08	2,16	5,33	5,95		4,76	0,31	7,13	3,75	-6,72	3,26
10/09	3,85	3,53	5,00		15,69	5,23	0,16	2,77		3,61
11/10	2,83	2,82	2,89		7,32	-2,30	5,32	-0,10		2,86
12/11	-1,49	2,70			-5,98	2,08	-0,20	-0,67		2,39

(1) Hasta 1984 se incluían altas por traslado entre provincias.

(2) Hasta 1991 el SOVI estaba incluido en sus respectivos regímenes.

(3) No incluye MUNPAL.

(4) Con motivo de la entrada en vigor del a Ley 18/2007, de 4 de julio, los trabajadores por cuenta propia del Régimen Especial Agrario quedan integrados en el R. E. de Trabajadores Autónomos.

(5) Con motivo de la entrada en vigor de la Ley 28/2011, de 22 de septiembre (BOE de 23), se procede a la integración del Régimen Especial Agrario en el Régimen General de la Seguridad Social, con efectos de 1 de enero de 2012, mediante el establecimiento del Sistema Especial para Trabajadores por Cuenta Ajena Agrarios.

(6) Por Ley 27/2011, de 1 de agosto, se procede a la integración del R.E del Hogar en el Régimen General, mediante el establecimiento de un Sistema Especial (existe un período transitorio para la integración hasta 30 de junio de 2012) .

(7) Hasta Junio.

Cuadro II.10.3

## EVOLUCION DE LA PENSION MEDIA MENSUAL DE LAS ALTAS INICIALES POR REGIMENES (euros/mes)

AÑOS	JUBILACION									TOTAL	
	GENERAL	AUTONOMOS	AGRARIO CTA. AJENA	AGRARIO CTA. PROPIA	MINERIA DEL CARBON	ESP. DEL MAR	EMPLEADOS DE HOGAR	A.T. Y E.P.	S.O.V.I.		
1980	148,79	95,72	98,03	97,39	298,62	--	94,50	--	--	127,19	
1981	178,15	107,08	115,50	115,88	359,87	--	104,82	--	--	149,97	
1982	200,06	120,60	129,76	128,08	407,13	--	113,99	--	--	174,43	
1983	242,04	89,47	152,61	151,02	467,46	--	133,36	--	--	188,45	
1984	295,43	152,21	173,92	171,14	560,94	--	143,44	--	--	256,70	
1985 (1)	311,64	174,06	195,56	188,93	614,28	--	154,14	--	--	270,77	
1986	308,19	195,46	199,37	192,58	631,74	352,37	166,12	--	--	272,84	
1987	328,53	205,45	212,59	205,40	619,91	380,39	175,60	--	--	288,04	
1988	359,72	226,06	227,21	219,63	719,04	446,16	191,21	--	--	318,45	
1989	375,34	244,46	241,20	234,64	682,89	436,76	205,77	--	--	333,94	
1990	392,58	263,15	256,07	245,92	759,18	466,91	220,58	--	--	352,42	
1991 (2)	465,91	288,58	282,64	271,54	831,17	510,36	244,14	--	176,76	390,37	
1992	502,87	312,29	301,85	288,48	825,28	532,23	259,08	--	188,00	425,16	
1993 (3)	542,96	329,16	318,27	304,73	913,97	592,17	273,18	--	197,38	455,98	
1994	594,71	348,66	331,85	315,31	949,56	619,16	283,59	--	202,54	500,42	
1995	639,29	372,75	346,29	330,02	1.073,62	639,23	297,96	--	214,22	535,58	
1996	661,52	402,69	361,57	346,37	1.167,02	673,44	310,99	--	223,64	554,83	
1997	693,13	424,14	374,10	361,01	1.275,73	718,44	319,94	1.284,15	230,16	573,43	
1998	743,98	430,13	380,09	370,79	1.338,38	768,44	322,83	878,83	234,68	598,20	
1999	802,07	444,83	384,84	378,96	1.438,45	804,76	323,94	1.197,62	239,81	619,88	
2000	818,00	464,18	394,21	391,46	1.511,88	828,86	336,80	1.412,34	248,83	644,86	
2001	862,53	481,70	403,01	405,70	1.512,14	874,05	351,66	1.161,33	259,90	669,99	
2002	922,45	496,57	413,53	417,90	1.576,28	895,46	359,52	1.424,25	268,34	715,34	
2003	980,15	525,86	428,34	437,50	1.699,80	958,13	369,48	--	280,58	772,95	
2004	1.053,78	573,94	436,02	446,28	1.761,19	1.015,67	369,62	--	293,59	856,14	
2005 (4)	1.101,94	590,99	465,69	477,96	1.843,85	1.022,48	395,96	--	291,75	800,12	
2006	1.159,14	627,87	489,96	503,98	1.900,13	1.081,91	414,98	--	310,17	922,82	
2007	1.222,14	669,99	518,53	534,64	2.027,38	1.159,33	438,03	--	324,53	994,34	
2008	1.280,15	683,81	554,26	(5)	2.057,61	1.212,49	465,78	--	341,09	1.051,70	
2009	1.331,13	726,33	577,88	(5)	2.122,60	1.253,51	481,94	--	355,00	1.110,04	
2010	1.393,40	759,40	604,12	(5)	2.173,02	1.293,23	503,87	--	360,69	1.172,18	
2011	1.407,09	778,11	612,75	(5)	2.238,35	1.293,88	513,76	--	366,91	1.202,07	
2012	1.389,91	808,00	(6)	(5)	2.286,32	1.331,18	515,80	(7)	--	377,56	1.251,99
2013 (8)	1.424,43	855,38	(6)	(5)	2.290,67	1.375,81	372,67	(7)	--	385,53	1.292,47

## Incremento Interanual en %

AÑOS	GENERAL	AUTONOMOS	AGRARIO CTA. AJENA	AGRARIO CTA. PROPIA	MINERIA DEL CARBON	ESP. DEL MAR	EMPLEADOS DE HOGAR	A.T. Y E.P.	S.O.V.I.	TOTAL
01/00	5,44	3,77	2,23	3,64	0,02	5,45	4,41	--	4,45	3,90
02/01	6,95	3,09	2,61	3,01	4,24	2,45	2,24	--	3,24	6,77
03/02	6,25	5,90	3,58	4,69	7,84	7,00	2,77	--	4,56	8,05
04/03	7,51	9,14	1,79	2,01	3,61	6,01	0,04	--	4,64	10,76
05/04	4,57	2,97	6,80	7,10	4,69	0,67	7,13	--	-0,63	-6,54
06/05	5,19	6,24	5,21	5,44	3,05	5,81	4,80	--	6,31	15,34
07/06	5,44	6,71	5,83	6,08	6,70	7,16	5,55	--	4,63	7,75
08/07	4,75	2,06	6,89		1,49	4,59	6,34	--	5,10	5,77
09/08	3,98	6,22	4,26		3,16	3,38	3,47	--	4,08	5,55
10/09	4,68	4,55	4,54		2,38	3,17	4,55	--	1,60	5,60
11/10	0,98	2,46	1,43		3,01	0,05	1,96	--	1,72	2,55
12/11	-1,22	3,84			2,14	2,88	0,40	--	2,90	4,15

(1) Hasta 1984 se incluían altas por traslado entre provincias.

(2) Hasta 1991 el SOVI estaba incluido en sus respectivos regímenes.

(3) No incluye MUNPAL.

(4) Las cifras de este año están afectadas por la nueva normativa de concurrencia de las pensiones SOVI.

(5) Con motivo de la entrada en vigor de la Ley 18/2007, de 4 de julio, los trabajadores por cuenta propia del Régimen Especial Agrario quedan integrados en el R. E. de Trabajadores Autónomos.

(6) Con motivo de la entrada en vigor de la Ley 28/2011, de 22 de septiembre (BOE de 23), se procede a la integración del Régimen Especial Agrario en el Régimen General de la Seguridad Social, con efectos de 1 de enero de 2012, mediante el establecimiento del Sistema Especial para Trabajadores por Cuenta Ajena Agrarios.

(7) Por Ley 27/2011, de 1 de agosto, se procede a la integración del R.E del Hogar en el Régimen General, mediante el establecimiento de un Sistema Especial (existe un período transitorio para la integración hasta 30 de junio de 2012).

(8) Hasta Junio.

## EVOLUCION DE LA PENSION MEDIA MENSUAL DE LAS ALTAS INICIALES POR REGIMENES (euros/mes)

										VIUDEDAD	
AÑOS	GENERAL	AUTONOMOS	AGRARIO CTA. AJENA	AGRARIO CTA. PROPIA	MINERIA DEL CARBON	ESP. DEL MAR	EMPLEADOS DE HOGAR	A.T. Y E.P.	S.O.V.I.	TOTAL	
1980	75,13	66,23	61,23	59,21	81,18	--	67,61	59,59	--	<b>68,22</b>	
1981	86,05	73,79	70,69	67,72	98,70	--	70,87	83,08	--	<b>79,23</b>	
1982	97,80	80,43	75,73	68,23	109,30	--	80,79	140,38	--	<b>89,45</b>	
1983	116,21	95,27	92,21	84,19	130,94	--	92,32	167,10	--	<b>107,31</b>	
1984	133,81	104,06	100,33	90,87	143,50	--	92,33	191,61	--	<b>121,38</b>	
1985 (1)	143,82	111,62	106,05	93,76	163,38	--	92,18	218,31	--	<b>127,94</b>	
1986	159,59	122,37	116,77	104,86	183,09	145,55	98,90	226,25	--	<b>142,72</b>	
1987	173,16	130,05	123,38	112,62	201,13	154,33	106,34	249,01	--	<b>154,96</b>	
1988	185,87	140,11	134,98	120,15	217,10	167,44	113,20	271,98	--	<b>165,93</b>	
1989	201,86	160,42	153,41	134,57	244,10	185,71	121,19	288,57	--	<b>183,11</b>	
1990	219,07	173,34	166,56	145,17	263,46	202,97	131,11	321,01	--	<b>199,45</b>	
1991 (2)	260,40	188,02	193,27	166,30	295,55	231,78	142,61	353,73	154,35	<b>229,44</b>	
1992	282,70	202,96	212,58	183,69	330,91	251,60	150,54	391,86	173,48	<b>250,84</b>	
1993 (3)	303,64	215,04	224,64	194,17	340,98	266,71	155,96	425,60	181,13	<b>267,93</b>	
1994	321,31	223,57	233,85	201,48	372,52	282,37	161,62	429,54	184,68	<b>282,56</b>	
1995	339,98	237,21	245,89	212,08	393,88	297,24	169,03	448,20	198,92	<b>298,97</b>	
1996	359,28	247,94	257,39	221,36	414,63	308,44	171,08	468,85	210,37	<b>315,28</b>	
1997	367,44	255,39	263,32	227,62	438,58	319,92	174,46	475,72	215,83	<b>322,67</b>	
1998	377,70	263,54	269,34	231,83	440,41	325,56	176,99	493,76	222,49	<b>332,33</b>	
1999	385,07	268,73	276,62	238,56	473,62	344,41	183,75	496,33	227,32	<b>340,59</b>	
2000	404,44	284,94	291,42	248,71	495,00	358,63	187,24	531,56	238,55	<b>358,52</b>	
2001	423,80	294,25	302,35	257,21	507,60	374,34	193,39	543,14	247,75	<b>374,87</b>	
2002	448,62	312,72	312,20	266,42	549,35	391,18	204,48	579,28	255,84	<b>394,63</b>	
2003	485,32	329,45	325,81	284,10	598,66	426,10	216,86	646,17	266,31	<b>427,10</b>	
2004	532,25	380,68	336,51	296,87	664,29	459,58	233,25	700,00	283,39	<b>468,00</b>	
2005	550,26	369,14	354,78	313,67	701,16	478,69	240,03	689,63	329,53	<b>483,37</b>	
2006	573,60	381,07	367,50	328,32	719,19	507,55	249,66	761,22	307,42	<b>504,90</b>	
2007	598,41	404,15	388,35	344,80	757,93	531,23	257,73	804,72	320,73	<b>529,39</b>	
2008	641,25	407,95	412,38	(4)	824,75	560,51	266,36	849,70	337,94	<b>566,64</b>	
2009	670,41	431,59	436,58	(4)	864,97	585,48	272,85	902,09	355,09	<b>595,28</b>	
2010	681,96	446,15	453,91	(4)	864,64	603,64	280,64	885,93	357,72	<b>608,46</b>	
2011	693,05	455,60	454,46	(4)	907,80	610,51	287,18	917,90	364,89	<b>619,67</b>	
2012	679,99	467,82	(5)	(4)	924,30	631,65	284,29	(6)	925,23	379,75	<b>632,94</b>
2013 (7)	691,13	474,43	(5)	(4)	944,82	628,96	265,44	(6)	929,75	380,72	<b>645,49</b>

## Incremento Interanual en %

AÑOS	GENERAL	AUTONOMOS	AGRARIO CTA. AJENA	AGRARIO CTA. PROPIA	MINERIA DEL CARBON	ESP. DEL MAR	EMPLEADOS DE HOGAR	A.T. Y E.P.	S.O.V.I.	TOTAL
01/00	4,79	3,27	3,75	3,42	2,55	4,38	3,29	2,18	3,86	<b>4,56</b>
02/01	5,86	6,28	3,26	3,58	8,23	4,50	5,73	6,65	3,26	<b>5,27</b>
03/02	8,18	5,35	4,36	6,64	8,98	8,93	6,06	11,55	4,09	<b>8,23</b>
04/03	9,67	15,55	3,29	4,49	10,96	7,86	7,56	8,33	6,41	<b>9,58</b>
05/04	3,38	-3,03	5,43	5,66	5,55	4,16	2,91	-1,48	16,28	<b>3,28</b>
06/05	4,24	3,23	3,59	4,67	2,57	6,03	4,01	10,38	-6,71	<b>4,45</b>
07/06	4,33	6,06	5,67	5,02	5,39	4,67	3,23	5,71	4,33	<b>4,85</b>
08/07	7,16	0,94	6,19		8,82	5,51	3,35	5,59	5,37	<b>7,04</b>
09/08	4,55	5,80	5,87		4,88	4,45	2,43	6,17	5,07	<b>5,05</b>
10/09	1,72	3,37	3,97		-0,04	3,10	2,85	-1,79	0,74	<b>2,21</b>
11/10	1,63	2,12	0,12		4,99	1,14	2,33	3,61	2,01	<b>1,84</b>
12/11	-1,88	2,68			1,82	3,46	-1,01	0,80	4,07	<b>2,14</b>

(1) Hasta 1984 se incluían altas por traslado entre provincias.

(2) Hasta 1991 el SOVI estaba incluido en sus respectivos regímenes.

(3) No incluye MUNPAL.

(4) Con motivo de la entrada en vigor del a Ley 18/2007, de 4 de julio, los trabajadores por cuenta propia del Régimen Especial Agrario quedan integrados en el R. E. de Trabajadores Autónomos.

(5) Con motivo de la entrada en vigor de la Ley 28/2011, de 22 de septiembre (BOE de 23), se procede a la integración del Régimen Especial Agrario en el Régimen General de la Seguridad Social, con efectos de 1 de enero de 2012, mediante el establecimiento del Sistema Especial para Trabajadores por Cuenta Ajena Agrarios.

(6) Por Ley 27/2011, de 1 de agosto, se procede a la integración del R.E del Hogar en el Régimen General, mediante el establecimiento de un Sistema Especial (existe un período transitorio para la integración hasta 30 de junio de 2012) .

(7) Hasta Junio.

Cuadro II.10.5

## EVOLUCION DE LA PENSION MEDIA MENSUAL DE LAS ALTAS INICIALES POR REGIMENES (euros/mes)

ORFANDAD

AÑOS	GENERAL	AUTONOMOS	AGRARIO CTA. AJENA	AGRARIO CTA. PROPIA	MINERIA DEL CARBON	ESP. DEL MAR	EMPLEADOS DE HOGAR	A.T. Y E.P.	S.O.V.I.	TOTAL	
1980	72,52	51,31	54,83	53,82	79,27	--	68,76	53,26	--	60,94	
1981	85,11	57,33	67,22	65,44	87,93	--	72,72	115,13	--	79,62	
1982	94,87	64,66	74,74	70,15	102,34	--	92,31	136,80	--	89,88	
1983	107,97	73,40	86,70	82,24	108,62	--	99,71	153,72	--	102,96	
1984	120,53	81,79	92,03	86,97	135,02	--	104,98	188,35	--	114,94	
1985 (1)	129,73	86,86	94,16	92,63	155,06	--	101,20	206,03	--	123,06	
1986	139,57	94,27	103,06	96,77	170,93	127,84	109,84	200,68	--	130,96	
1987	152,55	100,70	105,71	100,12	179,23	137,73	112,03	222,94	--	141,96	
1988	160,85	104,72	109,89	107,90	193,70	151,66	115,15	251,74	--	150,52	
1989	169,87	110,77	119,84	117,26	226,48	157,10	129,45	252,50	--	160,91	
1990	181,76	118,58	130,97	126,60	238,84	166,61	139,00	280,31	--	172,64	
1991	199,85	126,73	141,51	135,82	269,33	172,15	144,80	299,18	--	187,53	
1992	214,42	136,07	148,41	148,64	273,72	188,60	164,39	325,00	--	201,02	
1993 (2)	218,96	141,26	156,53	150,57	294,62	189,76	152,72	345,73	--	206,59	
1994	230,67	149,79	159,08	162,25	293,97	197,82	165,99	345,35	--	215,99	
1995	237,95	159,27	164,44	167,63	307,32	221,52	163,73	339,26	--	221,86	
1996 (3)	228,54	155,75	160,12	175,18	348,91	201,33	183,35	299,14	--	213,98	
1997 (4)	194,95	128,76	138,66	166,67	274,54	170,35	171,69	233,54	--	181,38	
1998	201,35	130,80	138,52	165,87	266,42	175,53	184,64	242,83	--	186,75	
1999	203,13	132,09	143,07	157,67	298,12	178,75	161,28	237,36	--	188,02	
2000	210,32	139,19	150,60	171,06	321,29	182,09	162,70	256,77	--	196,00	
2001	219,81	141,21	155,39	188,66	344,48	205,90	178,34	259,05	--	204,32	
2002	226,71	141,54	147,36	179,73	318,74	213,99	175,30	263,43	--	209,12	
2003	236,20	149,06	157,14	201,62	374,38	233,33	190,05	267,14	--	217,39	
2004	275,90	186,46	218,35	316,03	395,50	251,49	296,55	295,40	--	260,76	
2005	295,97	196,91	254,80	379,29	454,96	270,57	314,72	292,19	--	282,62	
2006	272,09	178,20	198,56	250,41	400,25	249,39	272,57	301,46	--	253,46	
2007	281,96	191,54	212,90	254,92	412,27	270,25	221,16	308,42	--	263,67	
2008	297,12	219,06	230,81	(5)	512,15	329,37	265,59	346,46	--	281,47	
2009	319,79	238,34	245,56	(5)	513,98	298,65	253,91	372,05	--	301,67	
2010	312,28	239,90	248,36	(5)	559,55	336,40	276,65	370,13	--	297,61	
2011	322,17	246,11	259,72	(5)	513,97	312,28	266,31	371,33	--	305,99	
2012 (8)	319,86	247,90	(6)	(5)	548,76	337,95	312,75	(7)	373,12	--	309,29
2013 (9)	328,57	250,79	(6)	(5)	503,04	355,78	409,44	(7)	388,09	--	317,50

## Incremento Interanual en %

AÑOS	GENERAL	AUTONOMOS	AGRARIO CTA. AJENA	AGRARIO CTA. PROPIA	MINERIA DEL CARBON	ESP. DEL MAR	EMPLEADOS DE HOGAR	A.T. Y E.P.	S.O.V.I.	TOTAL
01/00	4,51	1,46	3,18	10,29	7,22	13,08	9,61	0,89	--	4,25
02/01	3,14	0,23	-5,17	-4,74	-7,47	3,93	-1,71	1,69	--	2,35
03/02	4,19	5,31	6,64	12,18	17,46	9,04	8,42	1,41	--	3,95
04/03	16,80	25,09	38,95	56,74	5,64	7,78	56,04	10,58	--	19,95
05/04	7,28	5,60	16,69	20,02	15,03	7,59	6,13	-1,09	--	8,38
06/05	-8,07	-9,50	-22,07	-33,98	-12,03	-7,83	-13,39	3,17	--	-10,32
07/06	3,63	7,49	7,23	1,80	3,00	8,37	-18,86	2,31	--	4,03
08/07	5,38	14,37	8,41		24,23	21,88	20,09	12,33	--	6,75
09/08	7,63	8,80	6,39		0,36	-9,33	-4,40	7,39	--	7,18
10/09	-2,35	0,66	1,14		8,87	12,64	8,96	-0,52	--	-1,35
11/10	3,17	2,59	4,58		-8,15	-7,17	-3,74	0,32	--	2,82
12/11	-0,72	0,72			6,77	8,22	17,44	0,48	--	1,08

(1) Hasta 1984 se incluían altas por traslado entre provincias.

(2) No incluye MUNPAL.

(3) A partir de noviembre se ha pasado de considerar a los perceptores individualmente en lugar de agrupados por familia.

(4) Desde la entrada en vigor de la Ley 24/1997, de 15 de julio, se ha ampliado la edad para tener derecho a la pensión de orfandad.

(5) Con motivo de la entrada en vigor de la Ley 18/2007, de 4 de julio, los trabajadores por cuenta propia del Régimen Especial Agrario quedan integrados en el R. E. de Trabajadores Autónomos.

(6) Con motivo de la entrada en vigor de la Ley 28/2011, de 22 de septiembre (BOE de 23), se procede a la integración del Régimen Especial Agrario en el Régimen General de la Seguridad Social, con efectos de 1 de enero de 2012, mediante el establecimiento del Sistema Especial para Trabajadores por Cuenta Ajena Agrarios.

(7) Por Ley 27/2011, de 1 de agosto, se procede a la integración del R.E. del Hogar en el Régimen General, mediante el establecimiento de un Sistema Especial (existe un período transitorio para la integración hasta 30 de junio de 2012).

(8) Con la entrada en vigor de la Ley 27/2011, se amplía la edad para tener derecho a la pensión de orfandad.

(9) Hasta Junio.

## EVOLUCION DE LA PENSION MEDIA MENSUAL DE LAS ALTAS INICIALES POR REGIMENES (euros/mes)

F.FAMILIARES

AÑOS	GENERAL	AUTONOMOS	AGRARIO CTA. AJENA	AGRARIO CTA. PROPIA	MINERIA DEL CARBON	ESP. DEL MAR	EMPLEADOS DE HOGAR	A.T. Y E.P.	S.O.V.I.	TOTAL
1980	72,59	48,42	59,40	59,02	85,34	--	70,79	62,43	--	64,80
1981	86,91	60,25	72,49	71,88	98,60	--	79,67	96,97	--	83,71
1982	95,95	52,17	74,98	77,54	136,81	--	83,13	155,55	--	93,45
1983	119,74	56,81	77,99	89,79	196,84	--	99,79	173,29	--	100,09
1984	115,09	63,94	83,45	93,48	161,97	--	97,51	190,20	--	109,57
1985 (1)	123,23	64,86	88,13	96,02	169,97	--	98,24	214,65	--	114,13
1986	125,40	73,35	88,34	104,71	221,33	145,01	101,30	244,23	--	121,32
1987	135,89	78,49	85,68	107,61	218,74	190,79	115,76	254,19	--	129,53
1988	147,01	78,12	99,83	109,88	168,07	180,07	116,87	275,61	--	137,58
1989	152,43	80,27	100,52	116,64	207,96	181,89	107,62	282,22	--	141,45
1990	161,12	86,88	99,02	120,53	190,39	212,00	148,28	292,61	--	147,00
1991	173,89	99,84	108,27	135,21	240,14	198,24	135,44	336,32	--	158,11
1992	170,25	104,89	115,68	139,67	370,96	207,10	152,40	378,25	--	161,61
1993 (2)	175,26	110,48	116,44	142,97	293,43	201,97	144,51	366,11	--	164,88
1994	173,56	114,93	117,64	138,81	258,77	205,86	148,49	387,77	--	164,00
1995	183,48	120,53	119,94	146,53	375,13	181,76	151,62	355,32	--	172,12
1996 (3)	185,28	123,24	120,90	154,04	398,63	169,54	158,43	398,65	--	173,65
1997	197,26	124,12	119,49	152,38	307,57	185,91	157,61	312,73	--	182,16
1998	203,33	132,02	124,61	158,54	341,78	159,51	164,33	380,16	--	187,69
1999	209,90	135,16	129,53	158,11	322,34	190,27	168,79	344,93	--	193,37
2000	228,15	142,49	136,39	174,57	317,88	191,17	160,72	426,25	--	208,99
2001	241,87	150,63	137,29	184,55	364,41	231,71	170,97	486,62	--	222,59
2002	257,65	161,48	147,46	186,03	354,89	204,34	199,44	511,53	--	232,28
2003	274,18	167,54	156,50	201,66	397,41	235,88	227,42	550,74	--	248,74
2004	290,05	175,05	170,21	226,30	550,76	262,08	218,70	575,68	--	264,14
2005	303,26	191,05	181,77	245,42	468,99	276,17	246,14	573,33	--	278,63
2006	337,71	201,38	198,35	255,97	485,26	279,08	251,19	615,55	--	302,54
2007	366,57	234,11	220,05	276,09	562,41	310,80	274,25	573,56	--	332,05
2008	388,05	285,67	233,59	(4)	681,40	306,81	324,00	641,99	--	353,15
2009	390,26	295,97	248,89	(4)	575,84	355,88	347,80	665,78	--	360,31
2010	390,69	297,69	260,11	(4)	555,06	368,67	342,20	682,87	--	362,65
2011	385,54	297,35	263,16	(4)	571,35	352,14	291,38	713,87	--	358,37
2012	372,58	308,18	(5)	(4)	673,82	338,61	355,07 (6)	756,95	--	367,39
2013 (7)	370,78	319,36	(5)	(4)	694,14	364,65	0,00 (6)	609,95	--	368,83

## Incremento Interanual en %

AÑOS	GENERAL	AUTONOMOS	AGRARIO CTA. AJENA	AGRARIO CTA. PROPIA	MINERIA DEL CARBON	ESP. DEL MAR	EMPLEADOS DE HOGAR	A.T. Y E.P.	S.O.V.I.	TOTAL
01/00	6,01	5,72	0,66	5,72	14,64	21,20	6,38	14,16	--	6,51
02/01	6,52	7,20	7,40	0,80	-2,61	-11,81	16,65	5,12	--	4,35
03/02	6,42	3,75	6,13	8,40	11,98	15,43	14,03	7,66	--	7,09
04/03	5,79	4,48	8,76	12,22	38,59	11,11	-3,83	4,53	--	6,19
05/04	4,55	9,14	6,79	8,45	-14,85	5,38	12,55	-0,41	--	5,49
06/05	11,36	5,41	9,12	4,30	3,47	1,05	2,05	7,36	--	8,58
07/06	8,54	16,26	10,94	7,86	15,90	11,37	9,18	-6,82	--	9,75
08/07	5,86	22,02	6,15		21,16	-1,28	18,14	11,93	--	6,35
09/08	0,57	3,60	6,55		-15,49	15,99	7,35	3,71	--	2,03
10/09	0,11	0,58	4,51		-3,61	3,59	-1,61	2,57	--	0,65
11/10	-1,32	-0,12	1,17		2,93	-4,48	-14,85	4,54	--	-1,18
12/11	-3,36	3,64			17,94	-3,84	21,86	6,03	--	2,52

(1) Hasta 1984 se incluían altas por traslado entre provincias.

(2) No incluye MUNPAL.

(3) A partir de noviembre se ha pasado de considerar a los perceptores individualmente en lugar de agrupados por familia.

(4) Con motivo de la entrada en vigor de la Ley 18/2007, de 4 de julio, los trabajadores por cuenta propia del Régimen Especial Agrario quedan integrados en el R. E. de Trabajadores Autónomos.

(5) Con motivo de la entrada en vigor de la Ley 28/2011, de 22 de septiembre (BOE de 23), se procede a la integración del Régimen Especial Agrario en el Régimen General de la Seguridad Social, con efectos de 1 de enero de 2012, mediante el establecimiento del Sistema Especial para Trabajadores por Cuenta Ajena Agrarios.

(6) Por Ley 27/2011, de 1 de agosto, se procede a la integración del R.E del Hogar en el Régimen General, mediante el establecimiento de un Sistema Especial (existe un período transitorio para la integración hasta 30 de junio de 2012).

(7) Hasta Julio.

Gráfico II.2

**EVOLUCION PENSION MEDIA DE ALTAS POR CLASES**

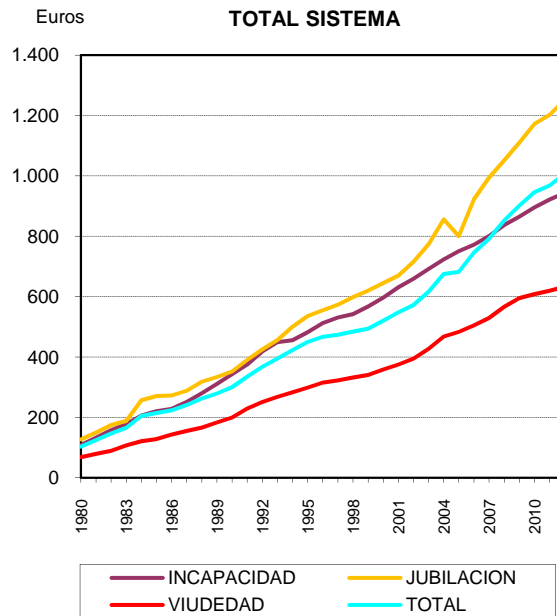
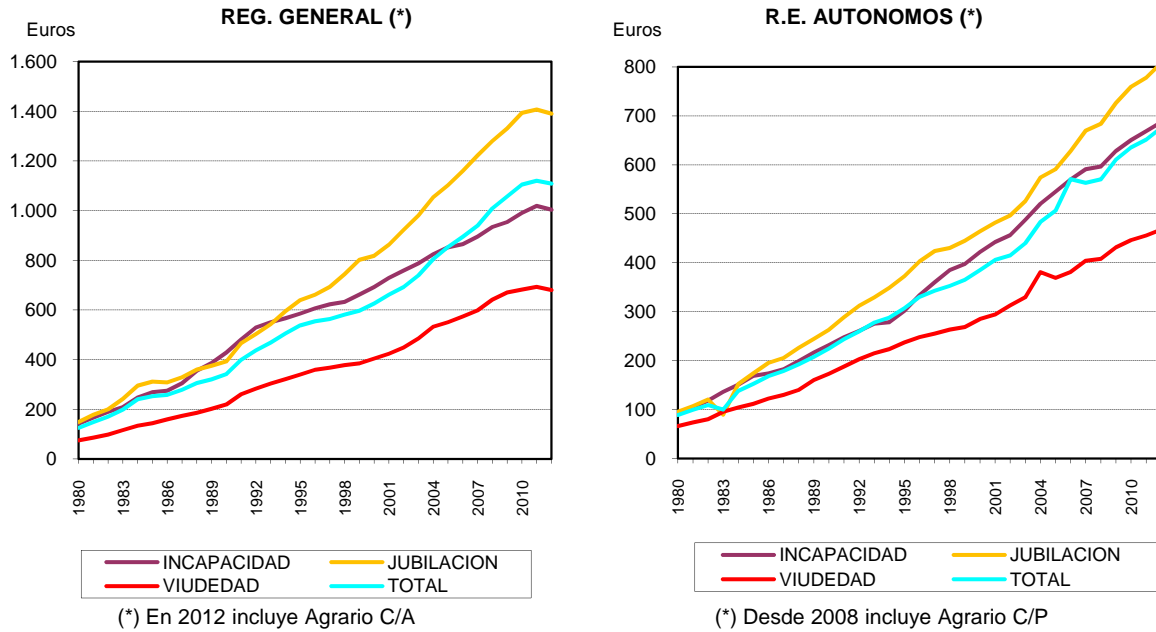

### **3.- DATOS COMPLEMENTARIOS DE ALTAS INICIALES DE PENSIONES.**

Se incluyen datos referidos a:

- Número anual de altas de Incapacidad Permanente, por grados y regímenes, desde 1996 (cuadros II.11).
  
- Distribución porcentual por edades y grados del número de altas de Incapacidad Permanente, en cada uno de los Regímenes de Seguridad Social, desde 1992 (cuadros II.12).
  
- Edad media de las altas de Incapacidad Permanente, por grados y regímenes desde 1996 (cuadros II.13).
  
- Número de altas de Jubilación Total Sistema, según características desde 2003 (cuadros II.14).



Cuadro II.11.1

**EVOLUCION DEL NUMERO ANUAL DE ALTAS DE INCAPACIDAD PERMANENTE POR GRADOS**

GRADOS DE INCAPACIDAD	NÚMERO													
	REGIMEN GENERAL													
	1999	2000	2001	2002	2003	2004	2005	2006	2007	2008	2009	2010	2011	2012
I.P. Total 55%	17.673	16.229	16.817	16.717	17.287	16.742	17.782	23.490	25.393	24.381	24.418	22.635	21.178	22.581
I.P. Total 75%	10.426	9.897	10.433	10.703	12.145	11.752	12.302	13.451	11.651	11.229	11.455	11.101	11.236	12.641
Inc. Absoluta	20.192	19.716	21.164	20.992	22.921	22.515	22.917	27.181	26.967	26.767	27.506	25.454	24.839	25.650
Gran Invalidez	932	995	1.076	1.068	1.233	1.256	1.330	1.397	1.629	1.604	1.604	1.607	1.611	1.701
<b>T O T A L</b>	<b>49.223</b>	<b>46.837</b>	<b>49.490</b>	<b>49.480</b>	<b>53.586</b>	<b>52.265</b>	<b>54.331</b>	<b>65.519</b>	<b>65.640</b>	<b>63.981</b>	<b>64.983</b>	<b>60.797</b>	<b>58.864</b>	<b>62.573</b>

GRADOS DE INCAPACIDAD	AUTONOMOS													
	1999	2000	2001	2002	2003	2004	2005	2006	2007	2008	2009	2010	2011	2012
I.P. Total 55%	6.940	6.485	6.589	6.511	6.088	5.456	5.713	5.735	6.155	6.840	6.986	6.917	6.162	5.918
I.P. Total 75%	22	20	11	7	852	1.686	1.858	2.938	2.324	2.873	3.376	3.235	3.307	3.293
Inc. Absoluta	4.567	4.577	4.678	4.623	4.975	5.015	5.112	5.766	5.651	6.596	6.711	6.461	6.163	5.793
Gran Invalidez	241	277	272	293	277	310	339	330	378	407	476	493	451	388
<b>T O T A L</b>	<b>11.770</b>	<b>11.359</b>	<b>11.550</b>	<b>11.434</b>	<b>12.192</b>	<b>12.467</b>	<b>13.022</b>	<b>14.769</b>	<b>14.508</b>	<b>16.716</b>	<b>17.549</b>	<b>17.106</b>	<b>16.083</b>	<b>15.392</b>

GRADOS DE INCAPACIDAD	AGRARIO													
	1999	2000	2001	2002	2003	2004	2005	2006	2007	2008	2009	2010	2011	2012(1)
I.P. Total 55%	6.044	5.308	5.156	4.610	4.527	4.206	4.086	4.358	4.587	3.365	2.674	2.194	1.946	
I.P. Total 75%	2.532	2.093	2.057	1.905	2.571	2.574	2.650	2.760	2.275	1.777	1.494	1.295	1.195	
Inc. Absoluta	3.695	3.430	3.264	3.284	3.290	2.951	2.808	2.924	2.632	2.109	1.855	1.641	1.505	
Gran Invalidez	204	118	148	154	185	153	166	143	162	122	122	112	99	
<b>T O T A L</b>	<b>12.475</b>	<b>10.949</b>	<b>10.625</b>	<b>9.953</b>	<b>10.573</b>	<b>9.884</b>	<b>9.710</b>	<b>10.185</b>	<b>9.656</b>	<b>7.373</b>	<b>6.145</b>	<b>5.242</b>	<b>4.745</b>	

GRADOS DE INCAPACIDAD	MAR													
	1999	2000	2001	2002	2003	2004	2005	2006	2007	2008	2009	2010	2011	2012
I.P. Total 55%	442	417	444	414	349	293	285	379	333	340	310	308	285	296
I.P. Total 75%	86	95	102	86	126	138	160	151	183	176	160	147	157	108
Inc. Absoluta	291	293	282	254	285	263	190	228	206	215	224	218	190	164
Gran Invalidez	9	9	11	14	14	10	13	11	13	18	10	11	11	12
<b>T O T A L</b>	<b>828</b>	<b>814</b>	<b>839</b>	<b>768</b>	<b>774</b>	<b>704</b>	<b>648</b>	<b>769</b>	<b>735</b>	<b>749</b>	<b>704</b>	<b>684</b>	<b>643</b>	<b>580</b>

(1) El R.E. Agrario cuenta ajena se integra en R.General como sistema especial.

Cuadro II.11.2

**EVOLUCION DEL NUMERO ANUAL DE ALTAS DE INCAPACIDAD PERMANENTE POR GRADOS**

NÚMERO

GRADOS DE INCAPACIDAD	CARBON													
	1999	2000	2001	2002	2003	2004	2005	2006	2007	2008	2009	2010	2011	2012
I.P. Total 55%	179	126	106	99	90	81	72	73	51	35	45	32	28	28
I.P. Total 75%	17	9	12	16	15	7	10	13	6	8	8	13	7	9
Inc. Absoluta	62	62	56	50	39	36	34	32	35	19	29	20	24	16
Gran Invalidez	3	2	2	2	5	2	0	4	6	3	2	4	5	5
<b>TOTAL</b>	<b>261</b>	<b>199</b>	<b>176</b>	<b>167</b>	<b>149</b>	<b>126</b>	<b>116</b>	<b>122</b>	<b>98</b>	<b>65</b>	<b>84</b>	<b>69</b>	<b>64</b>	<b>58</b>

GRADOS DE INCAPACIDAD	HOGAR													
	1999	2000	2001	2002	2003	2004	2005	2006	2007	2008	2009	2010	2011	2012 (1)
I.P. Total 55%	442	403	349	338	391	346	335	441	527	450	424	401	351	247
I.P. Total 75%	906	733	684	641	660	666	613	635	553	525	495	424	385	272
Inc. Absoluta	506	473	428	428	416	367	393	442	438	397	421	375	390	247
Gran Invalidez	11	18	16	10	11	9	13	18	26	19	33	16	21	16
<b>TOTAL</b>	<b>1.865</b>	<b>1.627</b>	<b>1.477</b>	<b>1.417</b>	<b>1.478</b>	<b>1.388</b>	<b>1.354</b>	<b>1.536</b>	<b>1.544</b>	<b>1.391</b>	<b>1.373</b>	<b>1.216</b>	<b>1.147</b>	<b>782</b>

GRADOS DE INCAPACIDAD	A.T. Y.E.P.													
	1999	2000	2001	2002	2003	2004	2005	2006	2007	2008	2009	2010	2011	2012
I.P. Total 55%	4.244	4.530	4.679	4.668	4.700	4.571	4.686	4.748	4.764	5.160	5.226	4.163	3.873	3.426
I.P. Total 75%	1.200	1.218	1.301	1.231	1.537	1.492	1.520	1.412	1.081	1.162	1.238	1.053	894	842
Inc. Absoluta	505	569	607	571	659	623	556	603	575	604	574	488	424	394
Gran Invalidez	139	155	185	164	177	182	182	210	207	195	180	131	114	89
<b>TOTAL</b>	<b>6.088</b>	<b>6.472</b>	<b>6.772</b>	<b>6.634</b>	<b>7.073</b>	<b>6.868</b>	<b>6.944</b>	<b>6.973</b>	<b>6.627</b>	<b>7.121</b>	<b>7.218</b>	<b>5.835</b>	<b>5.305</b>	<b>4.751</b>

GRADOS DE INCAPACIDAD	TOTAL													
	1999	2000	2001	2002	2003	2004	2005	2006	2007	2008	2009	2010	2011	2012
I.P. Total 55%	35.964	33.498	34.140	33.357	33.432	31.695	32.959	39.224	41.810	40.571	40.083	36.650	33.823	32.496
I.P. Total 75%	15.189	14.065	14.600	14.589	17.906	18.315	19.113	21.360	18.073	17.750	18.226	17.268	17.181	17.165
Inc. Absoluta	29.818	29.120	30.479	30.202	32.585	31.770	32.010	37.176	36.504	36.707	37.320	34.657	33.535	32.264
Gran Invalidez	1.539	1.574	1.710	1.705	1.902	1.922	2.043	2.113	2.421	2.368	2.427	2.374	2.312	2.211
<b>TOTAL</b>	<b>82.510</b>	<b>78.257</b>	<b>80.929</b>	<b>79.853</b>	<b>85.825</b>	<b>83.702</b>	<b>86.125</b>	<b>99.873</b>	<b>98.808</b>	<b>97.396</b>	<b>98.056</b>	<b>90.949</b>	<b>86.851</b>	<b>84.136</b>

(1) El R.E. Hogar se integra en R.General como sistema especial.

Cuadro II.11.3

**EVOLUCION DEL NUMERO ANUAL DE ALTAS DE INCAPACIDAD PERMANENTE POR GRADOS****DISTRIBUCION PORCENTUAL**

GRADOS DE INCAPACIDAD	REGIMEN GENERAL													
	1999	2000	2001	2002	2003	2004	2005	2006	2007	2008	2009	2010	2011	2012
I.P. Total 55%	35,90	34,65	33,98	33,79	32,26	32,03	32,73	35,85	38,69	38,11	37,58	37,23	35,98	36,09
I.P. Total 75%	21,18	21,13	21,08	21,63	22,66	22,49	22,64	20,53	17,75	17,55	17,63	18,26	19,09	20,20
Inc. Absoluta	41,02	42,09	42,76	42,43	42,77	43,08	42,18	41,49	41,08	41,84	42,33	41,87	42,20	40,99
Gran Invalidez	1,89	2,12	2,17	2,16	2,30	2,40	2,45	2,13	2,48	2,51	2,47	2,64	2,74	2,72
<b>TOTAL</b>	<b>100,00</b>	<b>100,00</b>	<b>100,00</b>	<b>100,00</b>	<b>100,00</b>	<b>100,00</b>	<b>100,00</b>	<b>100,00</b>	<b>100,00</b>	<b>100,00</b>	<b>100,00</b>	<b>100,00</b>	<b>100,00</b>	<b>100,00</b>

GRADOS DE INCAPACIDAD	AUTONOMOS													
	1999	2000	2001	2002	2003	2004	2005	2006	2007	2008	2009	2010	2011	2012
I.P. Total 55%	58,96	57,09	57,05	56,94	49,93	43,76	43,87	38,83	42,42	40,92	39,81	40,44	38,31	38,45
I.P. Total 75%	0,19	0,18	0,10	0,06	6,99	13,52	14,27	19,89	16,02	17,19	19,24	18,91	20,56	21,39
Inc. Absoluta	38,80	40,29	40,50	40,43	40,81	40,23	39,26	39,04	38,95	39,46	38,24	37,77	38,32	37,64
Gran Invalidez	2,05	2,44	2,35	2,56	2,27	2,49	2,60	2,23	2,61	2,43	2,71	2,88	2,80	2,52
<b>TOTAL</b>	<b>100,00</b>	<b>100,00</b>	<b>100,00</b>	<b>100,00</b>	<b>100,00</b>	<b>100,00</b>	<b>100,00</b>	<b>100,00</b>	<b>100,00</b>	<b>100,00</b>	<b>100,00</b>	<b>100,00</b>	<b>100,00</b>	<b>100,00</b>

GRADOS DE INCAPACIDAD	AGRARIO													
	1999	2000	2001	2002	2003	2004	2005	2006	2007	2008	2009	2010	2011	2012 (1)
I.P. Total 55%	48,45	48,48	48,53	46,32	42,82	42,55	42,08	42,79	47,50	45,64	43,52	41,85	41,01	
I.P. Total 75%	20,30	19,12	19,36	19,14	24,32	26,04	27,29	27,10	23,56	24,10	24,31	24,70	25,18	
Inc. Absoluta	29,62	31,33	30,72	33,00	31,12	29,86	28,92	28,71	27,26	28,60	30,19	31,30	31,72	
Gran Invalidez	1,64	1,08	1,39	1,55	1,75	1,55	1,71	1,40	1,68	1,65	1,99	2,14	2,09	
<b>TOTAL</b>	<b>100,00</b>	<b>100,00</b>	<b>100,00</b>	<b>100,00</b>	<b>100,00</b>	<b>100,00</b>	<b>100,00</b>	<b>100,00</b>	<b>100,00</b>	<b>100,00</b>	<b>100,00</b>	<b>100,00</b>	<b>100,00</b>	

GRADOS DE INCAPACIDAD	MAR													
	1999	2000	2001	2002	2003	2004	2005	2006	2007	2008	2009	2010	2011	2012
I.P. Total 55%	53,38	51,23	52,92	53,91	45,09	41,62	43,98	49,28	45,31	45,39	44,03	45,03	44,32	51,03
I.P. Total 75%	10,39	11,67	12,16	11,20	16,28	19,60	24,69	19,64	24,90	23,50	22,73	21,49	24,42	18,62
Inc. Absoluta	35,14	36,00	33,61	33,07	36,82	37,36	29,32	29,65	28,03	28,70	31,82	31,87	29,55	28,28
Gran Invalidez	1,09	1,11	1,31	1,82	1,81	1,42	2,01	1,43	1,77	2,40	1,42	1,61	1,71	2,07
<b>TOTAL</b>	<b>100,00</b>	<b>100,00</b>	<b>100,00</b>	<b>100,00</b>	<b>100,00</b>	<b>100,00</b>	<b>100,00</b>	<b>100,00</b>	<b>100,00</b>	<b>100,00</b>	<b>100,00</b>	<b>100,00</b>	<b>100,00</b>	<b>100,00</b>

**EVOLUCION DEL NUMERO ANUAL DE ALTAS DE INCAPACIDAD PERMANENTE POR GRADOS**

GRADOS DE INCAPACIDAD	DISTRIBUCION PORCENTUAL													
	1999	2000	2001	2002	2003	2004	2005	2006	2007	2008	2009	2010	2011	2012
I.P. Total 55%	68,58	63,32	60,23	59,28	60,40	64,29	62,07	59,84	52,04	53,85	53,57	46,38	43,75	43,75
I.P. Total 75%	6,51	4,52	6,82	9,58	10,07	5,56	8,62	10,66	6,12	12,31	9,52	18,84	10,94	14,06
Inc. Absoluta	23,75	31,16	31,82	29,94	26,17	28,57	29,31	26,23	35,71	29,23	34,52	28,99	37,50	25,00
Gran Invalidez	1,15	1,01	1,14	1,20	3,36	1,59	0,00	3,28	6,12	4,62	2,38	5,80	7,81	7,81
<b>TOTAL</b>	<b>100,00</b>	<b>100,00</b>	<b>100,00</b>	<b>100,00</b>	<b>100,00</b>	<b>100,00</b>	<b>100,00</b>	<b>100,00</b>	<b>100,00</b>	<b>100,00</b>	<b>100,00</b>	<b>100,00</b>	<b>100,00</b>	<b>90,63</b>

GRADOS DE INCAPACIDAD	HOGAR													
	1999	2000	2001	2002	2003	2004	2005	2006	2007	2008	2009	2010	2011	2012
I.P. Total 55%	23,70	24,77	23,63	23,85	26,45	24,93	24,74	28,71	34,13	32,35	30,88	32,98	30,60	31,59
I.P. Total 75%	48,58	45,05	46,31	45,24	44,65	47,98	45,27	41,34	35,82	37,74	36,05	34,87	33,57	34,78
Inc. Absoluta	27,13	29,07	28,98	30,20	28,15	26,44	29,03	28,78	28,37	28,54	30,66	30,84	34,00	31,59
Gran Invalidez	0,59	1,11	1,08	0,71	0,74	0,65	0,96	1,17	1,68	1,37	2,40	1,32	1,83	2,05
<b>TOTAL</b>	<b>100,00</b>	<b>100,00</b>	<b>100,00</b>	<b>100,00</b>	<b>100,00</b>	<b>100,00</b>	<b>100,00</b>	<b>100,00</b>	<b>100,00</b>	<b>100,00</b>	<b>100,00</b>	<b>100,00</b>	<b>100,00</b>	<b>100,00</b>

GRADOS DE INCAPACIDAD	A.T. Y E.P.													
	1999	2000	2001	2002	2003	2004	2005	2006	2007	2008	2009	2010	2011	2012
I.P. Total 55%	69,71	69,99	69,093	70,36	66,45	66,56	67,48	68,09	71,89	72,46	72,40	71,35	73,01	72,11
I.P. Total 75%	19,71	18,82	19,211	18,56	21,73	21,72	21,89	20,25	16,31	16,32	17,15	18,05	16,85	17,72
Inc. Absoluta	8,30	8,79	8,963	8,61	9,32	9,07	8,01	8,65	8,68	8,48	7,95	8,36	7,99	8,29
Gran Invalidez	2,28	2,39	2,732	2,47	2,50	2,65	2,62	3,01	3,12	2,74	2,49	2,25	2,15	1,87
<b>TOTAL</b>	<b>100,00</b>	<b>100,00</b>	<b>100,00</b>	<b>100,00</b>	<b>100,00</b>	<b>100,00</b>	<b>100,00</b>	<b>100,00</b>	<b>100,00</b>	<b>100,00</b>	<b>100,00</b>	<b>100,00</b>	<b>100,00</b>	<b>100,00</b>

GRADOS DE INCAPACIDAD	TOTAL													
	1999	2000	2001	2002	2003	2004	2005	2006	2007	2008	2009	2010	2011	2012
I.P. Total 55%	43,59	42,81	42,19	41,77	38,95	37,87	38,27	39,27	42,31	41,66	40,88	40,30	38,94	38,62
I.P. Total 75%	18,41	17,97	18,04	18,27	20,86	21,88	22,19	21,39	18,29	18,22	18,59	18,99	19,78	20,40
Inc. Absoluta	36,14	37,21	37,66	37,82	37,97	37,96	37,17	37,22	36,94	37,69	38,06	38,11	38,61	38,35
Gran Invalidez	1,87	2,01	2,11	2,14	2,22	2,30	2,37	2,12	2,45	2,43	2,48	2,61	2,66	2,63
<b>TOTAL</b>	<b>100,00</b>	<b>100,00</b>	<b>100,00</b>	<b>100,00</b>	<b>100,00</b>	<b>100,00</b>	<b>100,00</b>	<b>100,00</b>	<b>100,00</b>	<b>100,00</b>	<b>100,00</b>	<b>100,00</b>	<b>100,00</b>	<b>100,00</b>

Cuadro II.12.1

**DISTRIBUCION PORCENTUAL POR EDADES DEL NUMERO DE ALTAS  
DE INCAPACIDAD PERMANENTE**

EADADES	1992					1993				
	I.P. TOTAL (55 %)	I.P. TOTAL (75 %)	I.P. ABSOLUTA	GRAN INVALIDEZ	TOTAL	I.P. TOTAL (55 %)	I.P. TOTAL (75 %)	I.P. ABSOLUTA	GRAN INVALIDEZ	TOTAL
<= 19	0,57	0,01	0,25	2,44	<b>0,37</b>	0,70	0,02	0,35	3,01	<b>0,46</b>
20 - 24	2,18	0,03	1,04	6,02	<b>1,36</b>	2,24	0,10	1,24	5,78	<b>1,46</b>
25 - 29	4,05	0,07	2,61	5,97	<b>2,71</b>	4,00	0,15	3,28	7,64	<b>2,97</b>
30 - 34	6,04	0,09	4,01	6,56	<b>4,03</b>	6,64	0,21	4,62	7,28	<b>4,48</b>
35 - 39	8,71	0,40	4,77	7,75	<b>5,42</b>	8,81	0,54	5,39	6,86	<b>5,66</b>
40 - 44	12,01	1,26	6,93	8,84	<b>7,73</b>	13,07	0,94	7,67	7,58	<b>8,24</b>
45 - 49	16,69	2,56	10,50	10,95	<b>11,23</b>	18,14	2,04	11,02	11,25	<b>11,77</b>
50 - 54	18,42	21,00	16,68	13,77	<b>18,13</b>	16,98	19,93	16,07	13,66	<b>17,19</b>
55 - 59	17,00	49,37	28,21	18,98	<b>28,08</b>	15,88	49,83	26,74	20,28	<b>27,49</b>
60 - 64	12,50	21,86	21,72	15,78	<b>18,20</b>	11,51	22,08	20,31	14,20	<b>17,27</b>
<b>SUMA &lt; 65</b>	<b>98,16</b>	<b>96,64</b>	<b>96,72</b>	<b>97,07</b>	<b>97,25</b>	<b>97,97</b>	<b>95,85</b>	<b>96,67</b>	<b>97,53</b>	<b>96,99</b>
65 - 69	1,75	3,04	2,91	2,66	<b>2,50</b>	1,96	3,52	3,00	2,23	<b>2,70</b>
70 - 74	0,06	0,22	0,15	0,11	<b>0,13</b>	0,05	0,47	0,23	0,06	<b>0,21</b>
75 - 79	0,02	0,07	0,07	0,05	<b>0,05</b>	0,01	0,11	0,06	0,06	<b>0,05</b>
>=80	0,01	0,03	0,16	0,10	<b>0,07</b>	0,01	0,05	0,05	0,12	<b>0,04</b>
<b>SUMA &gt;= 65</b>	<b>1,84</b>	<b>3,36</b>	<b>3,28</b>	<b>2,93</b>	<b>2,75</b>	<b>2,03</b>	<b>4,15</b>	<b>3,33</b>	<b>2,47</b>	<b>3,01</b>
<b>TOTAL</b>	<b>100,00</b>	<b>100,00</b>	<b>100,00</b>	<b>100,00</b>	<b>100,00</b>	<b>100,00</b>	<b>100,00</b>	<b>100,00</b>	<b>100,00</b>	<b>100,00</b>

EADADES	1994					1995				
	I.P. TOTAL (55 %)	I.P. TOTAL (75 %)	I.P. ABSOLUTA	GRAN INVALIDEZ	TOTAL	I.P. TOTAL (55 %)	I.P. TOTAL (75 %)	I.P. ABSOLUTA	GRAN INVALIDEZ	TOTAL
<= 19	0,42	0,01	0,20	1,62	<b>0,27</b>	0,52	0,02	0,21	0,82	<b>0,30</b>
20 - 24	1,83	0,09	1,17	4,40	<b>1,27</b>	2,12	0,14	1,16	4,85	<b>1,39</b>
25 - 29	3,64	0,22	2,94	5,67	<b>2,70</b>	3,92	0,22	3,48	5,93	<b>2,99</b>
30 - 34	6,07	0,22	5,13	5,79	<b>4,48</b>	6,71	0,26	6,20	7,19	<b>5,13</b>
35 - 39	8,60	0,24	5,73	7,35	<b>5,74</b>	9,17	0,40	7,07	6,56	<b>6,46</b>
40 - 44	12,67	0,69	7,54	8,04	<b>8,13</b>	13,30	0,73	8,21	8,76	<b>8,64</b>
45 - 49	17,46	1,35	11,36	11,00	<b>11,66</b>	18,97	1,72	11,84	11,16	<b>12,49</b>
50 - 54	19,31	12,56	15,13	12,79	<b>16,20</b>	19,69	14,03	16,13	16,02	<b>17,10</b>
55 - 59	13,53	49,40	23,43	18,23	<b>24,89</b>	11,72	48,67	21,33	15,64	<b>23,30</b>
60 - 64	13,16	29,84	22,61	20,42	<b>20,35</b>	11,56	29,06	20,69	18,41	<b>18,80</b>
<b>SUMA &lt; 65</b>	<b>96,71</b>	<b>94,62</b>	<b>95,24</b>	<b>95,31</b>	<b>95,69</b>	<b>97,67</b>	<b>95,25</b>	<b>96,31</b>	<b>95,33</b>	<b>96,61</b>
65 - 69	3,07	4,85	4,15	3,99	<b>3,87</b>	2,14	4,12	3,12	3,72	<b>2,95</b>
70 - 74	0,19	0,39	0,50	0,58	<b>0,36</b>	0,17	0,46	0,48	0,69	<b>0,35</b>
75 - 79	0,00	0,07	0,05	0,12	<b>0,04</b>	0,01	0,10	0,05	0,13	<b>0,05</b>
>=80	0,03	0,07	0,06	0,00	<b>0,04</b>	0,02	0,08	0,04	0,13	<b>0,04</b>
<b>SUMA &gt;= 65</b>	<b>3,29</b>	<b>5,38</b>	<b>4,76</b>	<b>4,69</b>	<b>4,31</b>	<b>2,33</b>	<b>4,75</b>	<b>3,69</b>	<b>4,67</b>	<b>3,39</b>
<b>TOTAL</b>	<b>100,00</b>	<b>100,00</b>	<b>100,00</b>	<b>100,00</b>	<b>100,00</b>	<b>100,00</b>	<b>100,00</b>	<b>100,00</b>	<b>100,00</b>	<b>100,00</b>

**DISTRIBUCION PORCENTUAL POR EDADES DEL NUMERO DE ALTAS  
DE INCAPACIDAD PERMANENTE**

EADADES	1996					1997				
	I.P. TOTAL (55 %)	I.P. TOTAL (75 %)	I.P. ABSOLUTA	GRAN INVALIDEZ	TOTAL	I.P. TOTAL (55 %)	I.P. TOTAL (75 %)	I.P. ABSOLUTA	GRAN INVALIDEZ	TOTAL
<= 19	0,48	0,03	0,35	1,40	<b>0,35</b>	0,46	0,02	0,26	1,15	<b>0,31</b>
20 - 24	2,37	0,17	1,51	3,64	<b>1,61</b>	2,11	0,11	1,48	3,58	<b>1,49</b>
25 - 29	4,65	0,25	3,73	5,48	<b>3,39</b>	4,68	0,16	3,29	4,91	<b>3,25</b>
30 - 34	7,74	0,22	6,36	7,46	<b>5,63</b>	7,62	0,18	6,49	6,55	<b>5,65</b>
35 - 39	10,42	0,24	7,90	7,59	<b>7,28</b>	10,94	0,13	8,02	8,31	<b>7,61</b>
40 - 44	14,12	0,56	8,74	9,76	<b>9,20</b>	14,09	0,17	9,44	8,79	<b>9,45</b>
45 - 49	19,59	1,51	12,46	11,86	<b>13,01</b>	20,12	0,88	12,70	13,16	<b>13,36</b>
50 - 54	19,47	15,22	16,58	16,07	<b>17,46</b>	21,08	13,62	17,11	16,68	<b>18,04</b>
55 - 59	9,98	49,66	20,66	16,01	<b>22,43</b>	8,97	50,86	19,77	15,95	<b>21,65</b>
60 - 64	9,67	28,48	19,06	16,77	<b>17,21</b>	8,93	31,14	19,31	18,07	<b>17,40</b>
<b>SUMA &lt; 65</b>	<b>98,48</b>	<b>96,34</b>	<b>97,35</b>	<b>96,05</b>	<b>97,57</b>	<b>99,00</b>	<b>97,26</b>	<b>97,87</b>	<b>97,15</b>	<b>98,21</b>
65 - 69	1,37	3,05	2,20	3,25	<b>2,06</b>	0,86	2,16	1,74	2,37	<b>1,47</b>
70 - 74	0,13	0,50	0,38	0,45	<b>0,30</b>	0,11	0,42	0,31	0,24	<b>0,25</b>
75 - 79	0,01	0,08	0,05	0,19	<b>0,04</b>	0,01	0,10	0,03	0,06	<b>0,04</b>
>=80	0,03	0,05	0,02	0,06	<b>0,02</b>	0,02	0,05	0,05	0,18	<b>0,04</b>
<b>SUMA &gt;= 65</b>	<b>1,52</b>	<b>3,66</b>	<b>2,65</b>	<b>3,95</b>	<b>2,43</b>	<b>1,00</b>	<b>2,74</b>	<b>2,13</b>	<b>2,85</b>	<b>1,79</b>
<b>TOTAL</b>	<b>100,00</b>	<b>100,00</b>	<b>100,00</b>	<b>100,00</b>	<b>100,00</b>	<b>100,00</b>	<b>100,00</b>	<b>100,00</b>	<b>100,00</b>	<b>100,00</b>

EADADES	1998					1999				
	I.P. TOTAL (55 %)	I.P. TOTAL (75 %)	I.P. ABSOLUTA	GRAN INVALIDEZ	TOTAL	I.P. TOTAL (55 %)	I.P. TOTAL (75 %)	I.P. ABSOLUTA	GRAN INVALIDEZ	TOTAL
<= 19	0,34	0,06	0,15	0,89	<b>0,23</b>	0,39	0,05	0,17	0,58	<b>0,25</b>
20 - 24	1,82	0,12	1,04	3,14	<b>1,22</b>	1,84	0,17	0,84	3,38	<b>1,20</b>
25 - 29	4,21	0,15	2,83	5,18	<b>2,92</b>	4,16	0,16	2,47	4,61	<b>2,82</b>
30 - 34	7,01	0,15	5,32	7,02	<b>5,03</b>	7,00	0,11	5,11	6,24	<b>5,03</b>
35 - 39	10,49	0,06	8,02	7,84	<b>7,47</b>	10,73	0,08	7,61	8,12	<b>7,59</b>
40 - 44	13,61	0,15	9,57	9,41	<b>9,39</b>	13,74	0,11	9,90	8,45	<b>9,74</b>
45 - 49	18,97	0,56	13,31	10,97	<b>13,12</b>	18,55	0,45	12,88	12,74	<b>13,06</b>
50 - 54	24,58	7,26	17,93	15,20	<b>18,57</b>	24,16	6,08	18,72	15,33	<b>18,70</b>
55 - 59	9,62	52,59	20,78	19,43	<b>22,39</b>	10,07	56,14	22,36	22,68	<b>23,23</b>
60 - 64	8,85	36,42	19,87	19,15	<b>18,51</b>	8,91	34,45	18,95	16,70	<b>17,38</b>
<b>SUMA &lt; 65</b>	<b>99,49</b>	<b>97,53</b>	<b>98,82</b>	<b>98,23</b>	<b>98,84</b>	<b>99,54</b>	<b>97,81</b>	<b>99,01</b>	<b>98,83</b>	<b>99,02</b>
65 - 69	0,38	2,00	0,90	1,50	<b>0,91</b>	0,35	1,71	0,73	0,71	<b>0,75</b>
70 - 74	0,05	0,34	0,16	0,07	<b>0,15</b>	0,05	0,32	0,19	0,45	<b>0,16</b>
75 - 79	0,01	0,06	0,04	0,14	<b>0,03</b>	0,01	0,10	0,03	0,00	<b>0,03</b>
>=80	0,06	0,08	0,08	0,07	<b>0,07</b>	0,04	0,07	0,04	0,00	<b>0,04</b>
<b>SUMA &gt;= 65</b>	<b>0,51</b>	<b>2,47</b>	<b>1,18</b>	<b>1,77</b>	<b>1,16</b>	<b>0,46</b>	<b>2,19</b>	<b>0,99</b>	<b>1,17</b>	<b>0,98</b>
<b>TOTAL</b>	<b>100,00</b>	<b>100,00</b>	<b>100,00</b>	<b>100,00</b>	<b>100,00</b>	<b>100,00</b>	<b>100,00</b>	<b>100,00</b>	<b>100,00</b>	<b>100,00</b>

Cuadro II.12.3

**DISTRIBUCION PORCENTUAL POR EDADES Y REGIMENES DEL NUMERO DE ALTAS  
DE INCAPACIDAD PERMANENTE**

EADADES	2000					2001				
	I.P. TOTAL (55 %)	I.P. TOTAL (75 %)	I.P. ABSOLUTA	GRAN INVALIDEZ	TOTAL	I.P. TOTAL (55 %)	I.P. TOTAL (75 %)	I.P. ABSOLUTA	GRAN INVALIDEZ	TOTAL
<= 19	0,36	0,01	0,16	1,21	<b>0,24</b>	0,29	0,01	0,14	1,59	<b>0,21</b>
20 - 24	2,07	0,02	0,93	4,51	<b>1,33</b>	1,84	0,01	0,89	4,60	<b>1,21</b>
25 - 29	4,05	0,06	2,31	5,46	<b>2,72</b>	3,80	0,01	2,29	4,90	<b>2,56</b>
30 - 34	7,15	0,06	4,80	6,73	<b>4,99</b>	6,98	0,03	4,63	7,14	<b>4,83</b>
35 - 39	10,85	0,08	7,37	7,56	<b>7,55</b>	10,40	0,02	7,12	8,80	<b>7,24</b>
40 - 44	14,06	0,12	9,63	8,83	<b>9,80</b>	13,92	0,08	10,03	10,39	<b>9,86</b>
45 - 49	17,73	0,36	13,00	10,61	<b>12,71</b>	17,89	0,21	13,07	11,45	<b>12,71</b>
50 - 54	24,02	6,07	18,29	16,52	<b>18,51</b>	24,79	3,67	18,40	15,23	<b>18,33</b>
55 - 59	10,72	58,10	23,51	20,90	<b>24,20</b>	10,88	59,38	23,39	19,42	<b>24,61</b>
60 - 64	8,54	32,96	19,17	17,09	<b>17,05</b>	8,86	34,79	19,33	15,88	<b>17,69</b>
<b>SUMA &lt; 65</b>	<b>99,56</b>	<b>97,84</b>	<b>99,18</b>	<b>99,43</b>	<b>99,10</b>	<b>99,64</b>	<b>98,22</b>	<b>99,29</b>	<b>99,41</b>	<b>99,25</b>
65 - 69	0,34	1,81	0,63	0,38	<b>0,71</b>	0,34	1,60	0,65	0,59	<b>0,69</b>
70 - 74	0,07	0,27	0,15	0,19	<b>0,14</b>	0,02	0,14	0,04	0,00	<b>0,05</b>
75 - 79	0,01	0,06	0,03	0,00	<b>0,03</b>	0,01	0,04	0,01	0,00	<b>0,02</b>
>= 80	0,01	0,03	0,02	0,00	<b>0,02</b>	0,00	0,00	0,00	0,00	<b>0,00</b>
<b>SUMA &gt;= 65</b>	<b>0,44</b>	<b>2,16</b>	<b>0,82</b>	<b>0,57</b>	<b>0,90</b>	<b>0,36</b>	<b>1,78</b>	<b>0,71</b>	<b>0,59</b>	<b>0,75</b>
<b>TOTAL</b>	<b>100,00</b>	<b>100,00</b>	<b>100,00</b>	<b>100,00</b>	<b>100,00</b>	<b>100,00</b>	<b>100,00</b>	<b>100,00</b>	<b>100,00</b>	<b>100,00</b>

EADADES	2002					2003				
	I.P. TOTAL (55 %)	I.P. TOTAL (75 %)	I.P. ABSOLUTA	GRAN INVALIDEZ	TOTAL	I.P. TOTAL (55 %)	I.P. TOTAL (75 %)	I.P. ABSOLUTA	GRAN INVALIDEZ	TOTAL
<= 19	0,21	0,00	0,10	1,00	<b>0,15</b>	0,19	0,00	0,08	1,05	<b>0,13</b>
20 - 24	1,80	0,00	0,94	4,40	<b>1,20</b>	1,54	0,00	0,86	3,42	<b>1,00</b>
25 - 29	3,72	0,00	2,24	5,10	<b>2,51</b>	3,69	0,01	2,19	4,68	<b>2,37</b>
30 - 34	7,07	0,00	4,56	6,57	<b>4,81</b>	7,18	0,00	4,64	5,47	<b>4,68</b>
35 - 39	10,17	0,03	6,97	8,39	<b>7,07</b>	10,54	0,01	7,31	7,78	<b>7,05</b>
40 - 44	14,69	0,04	9,97	8,97	<b>10,11</b>	14,79	0,01	9,98	10,62	<b>9,79</b>
45 - 49	17,98	0,08	13,24	11,96	<b>12,79</b>	19,00	0,05	12,98	10,83	<b>12,58</b>
50 - 54	25,65	1,63	17,82	15,72	<b>18,09</b>	26,46	1,37	17,56	15,72	<b>17,61</b>
55 - 59	10,20	62,62	24,40	20,70	<b>25,38</b>	8,74	61,32	24,54	20,98	<b>25,99</b>
60 - 64	8,35	34,74	18,28	16,48	<b>17,11</b>	6,96	35,76	18,91	18,66	<b>17,77</b>
<b>SUMA &lt; 65</b>	<b>99,84</b>	<b>99,16</b>	<b>98,53</b>	<b>99,30</b>	<b>99,21</b>	<b>99,09</b>	<b>98,53</b>	<b>99,06</b>	<b>99,21</b>	<b>98,96</b>
<b>SUMA &gt;= 65</b>	<b>0,16</b>	<b>0,84</b>	<b>1,47</b>	<b>0,70</b>	<b>0,79</b>	<b>0,91</b>	<b>1,47</b>	<b>0,94</b>	<b>0,79</b>	<b>1,04</b>
<b>TOTAL</b>	<b>100,00</b>	<b>100,00</b>	<b>100,00</b>	<b>100,00</b>	<b>100,00</b>	<b>100,00</b>	<b>100,00</b>	<b>100,00</b>	<b>100,00</b>	<b>100,00</b>

Cuadro II.12.4

**DISTRIBUCION PORCENTUAL POR EDADES Y REGIMENES DEL NUMERO DE ALTAS  
DE INCAPACIDAD PERMANENTE**

EADADES	2004					2005				
	I.P. TOTAL (55 %)	I.P. TOTAL (75 %)	I.P. ABSOLUTA	GRAN INVALIDEZ	TOTAL	I.P. TOTAL (55 %)	I.P. TOTAL (75 %)	I.P. ABSOLUTA	GRAN INVALIDEZ	TOTAL
<= 19	0,17	0,00	0,08	0,52	<b>0,11</b>	0,19	0,00	0,06	0,64	<b>0,11</b>
20 - 24	1,75	0,00	0,85	3,07	<b>1,06</b>	1,51	0,00	0,77	2,35	<b>0,92</b>
25 - 29	3,94	0,00	2,23	4,01	<b>2,43</b>	3,66	0,00	2,17	4,17	<b>2,30</b>
30 - 34	6,76	0,00	4,83	5,98	<b>4,53</b>	6,69	0,00	4,65	6,28	<b>4,44</b>
35 - 39	10,85	0,00	7,48	6,56	<b>7,10</b>	10,78	0,00	7,07	7,26	<b>6,92</b>
40 - 44	15,18	0,00	10,19	9,78	<b>9,84</b>	14,95	0,00	9,96	10,40	<b>9,67</b>
45 - 49	19,53	0,03	12,91	12,12	<b>12,58</b>	20,29	0,03	13,17	13,05	<b>12,97</b>
50 - 54	26,66	1,47	17,15	17,53	<b>17,33</b>	26,25	1,36	17,21	14,71	<b>17,09</b>
55 - 59	7,55	59,53	23,77	21,44	<b>25,40</b>	7,87	59,25	24,08	19,57	<b>25,58</b>
60 - 64	6,59	37,79	19,65	18,37	<b>18,64</b>	6,73	38,29	19,99	20,84	<b>19,00</b>
<b>SUMA &lt; 65</b>	<b>98,98</b>	<b>98,82</b>	<b>99,12</b>	<b>99,38</b>	<b>99,01</b>	<b>98,92</b>	<b>98,93</b>	<b>99,12</b>	<b>99,26</b>	<b>99,00</b>
<b>SUMA &gt;= 65</b>	<b>1,02</b>	<b>1,18</b>	<b>0,88</b>	<b>0,62</b>	<b>0,99</b>	<b>1,08</b>	<b>1,07</b>	<b>0,88</b>	<b>0,74</b>	<b>1,00</b>
<b>TOTAL</b>	<b>100,00</b>	<b>100,00</b>	<b>100,00</b>	<b>100,00</b>	<b>100,00</b>	<b>100,00</b>	<b>100,00</b>	<b>100,00</b>	<b>100,00</b>	<b>100,00</b>

EADADES	2006					2007				
	I.P. TOTAL (55 %)	I.P. TOTAL (75 %)	I.P. ABSOLUTA	GRAN INVALIDEZ	TOTAL	I.P. TOTAL (55 %)	I.P. TOTAL (75 %)	I.P. ABSOLUTA	GRAN INVALIDEZ	TOTAL
<= 19	0,20	0,00	0,08	0,90	<b>0,12</b>	0,14	0,00	0,09	0,54	<b>0,11</b>
20 - 24	1,52	0,00	0,83	2,89	<b>0,97</b>	1,33	0,00	0,82	2,31	<b>0,93</b>
25 - 29	4,13	0,00	2,55	4,64	<b>2,67</b>	3,74	0,00	2,28	4,09	<b>2,53</b>
30 - 34	7,61	0,00	4,96	5,73	<b>4,96</b>	6,75	0,00	4,91	5,04	<b>4,79</b>
35 - 39	11,60	0,00	7,58	7,86	<b>7,54</b>	10,13	0,00	7,21	6,65	<b>7,11</b>
40 - 44	15,17	0,00	10,08	10,13	<b>9,92</b>	14,61	0,00	10,25	8,96	<b>10,19</b>
45 - 49	20,18	0,02	13,39	12,02	<b>13,17</b>	18,97	0,02	13,44	13,47	<b>13,33</b>
50 - 54	25,90	1,27	17,21	15,52	<b>17,18</b>	23,87	1,10	17,02	15,78	<b>16,98</b>
55 - 59	7,02	57,89	22,87	20,82	<b>24,09</b>	10,65	57,96	23,26	21,19	<b>24,22</b>
60 - 64	5,81	40,00	19,68	19,21	<b>18,57</b>	8,87	40,07	20,00	21,23	<b>18,99</b>
<b>SUMA &lt; 65</b>	<b>99,15</b>	<b>99,18</b>	<b>99,23</b>	<b>99,72</b>	<b>99,20</b>	<b>99,08</b>	<b>99,15</b>	<b>99,30</b>	<b>99,26</b>	<b>99,18</b>
<b>SUMA &gt;= 65</b>	<b>0,85</b>	<b>0,82</b>	<b>0,77</b>	<b>0,28</b>	<b>0,80</b>	<b>0,92</b>	<b>0,85</b>	<b>0,70</b>	<b>0,74</b>	<b>0,82</b>
<b>TOTAL</b>	<b>100,00</b>	<b>100,00</b>	<b>100,00</b>	<b>100,00</b>	<b>100,00</b>	<b>100,00</b>	<b>100,00</b>	<b>100,00</b>	<b>100,00</b>	<b>100,00</b>



Cuadro II.12.5

**DISTRIBUCION PORCENTUAL POR EDADES Y REGIMENES DEL NUMERO DE ALTAS  
DE INCAPACIDAD PERMANENTE**

EADADES	2008					2009				
	I.P. TOTAL (55 %)	I.P. TOTAL (75 %)	I.P. ABSOLUTA	GRAN INVALIDEZ	TOTAL	I.P. TOTAL (55 %)	I.P. TOTAL (75 %)	I.P. ABSOLUTA	GRAN INVALIDEZ	TOTAL
<= 19	0,21	0,00	0,10	0,84	<b>0,14</b>	0,19	0,00	0,07	0,49	<b>0,12</b>
20 - 24	1,30	0,00	0,78	2,15	<b>0,89</b>	1,60	0,00	1,03	1,52	<b>1,08</b>
25 - 29	3,54	0,00	2,48	4,31	<b>2,51</b>	3,77	0,00	2,44	3,75	<b>2,56</b>
30 - 34	6,92	0,00	4,74	5,15	<b>4,80</b>	7,28	0,00	4,99	4,41	<b>4,98</b>
35 - 39	10,17	0,00	7,11	6,80	<b>7,08</b>	10,66	0,00	7,27	6,39	<b>7,28</b>
40 - 44	14,48	0,00	9,60	9,80	<b>9,89</b>	14,91	0,00	9,90	8,45	<b>10,07</b>
45 - 49	19,05	0,01	13,36	13,13	<b>13,29</b>	19,18	0,00	13,38	12,15	<b>13,24</b>
50 - 54	23,91	1,28	17,29	15,03	<b>17,07</b>	24,57	1,22	17,60	17,72	<b>17,41</b>
55 - 59	10,56	56,21	23,11	19,85	<b>23,84</b>	9,17	55,59	21,97	20,73	<b>22,96</b>
60 - 64	8,96	41,43	20,78	22,34	<b>19,65</b>	7,85	42,37	20,61	23,65	<b>19,51</b>
<b>SUMA &lt; 65</b>	<b>99,10</b>	<b>98,93</b>	<b>99,35</b>	<b>99,41</b>	<b>99,17</b>	<b>99,18</b>	<b>99,18</b>	<b>99,25</b>	<b>99,26</b>	<b>99,21</b>
<b>SUMA &gt;= 65</b>	<b>0,90</b>	<b>1,07</b>	<b>0,65</b>	<b>0,59</b>	<b>0,83</b>	<b>0,82</b>	<b>0,82</b>	<b>0,75</b>	<b>0,74</b>	<b>0,79</b>
<b>TOTAL</b>	<b>100,00</b>	<b>100,00</b>	<b>100,00</b>	<b>100,00</b>	<b>100,00</b>	<b>100,00</b>	<b>100,00</b>	<b>100,00</b>	<b>100,00</b>	<b>100,00</b>

EADADES	2010					2011				
	I.P. TOTAL (55 %)	I.P. TOTAL (75 %)	I.P. ABSOLUTA	GRAN INVALIDEZ	TOTAL	I.P. TOTAL (55 %)	I.P. TOTAL (75 %)	I.P. ABSOLUTA	GRAN INVALIDEZ	TOTAL
<= 19	0,10	0,00	0,07	0,25	<b>0,08</b>	0,07	0,00	0,02	0,17	<b>0,04</b>
20 - 24	1,17	0,00	0,79	1,26	<b>0,81</b>	0,99	0,00	0,61	0,95	<b>0,65</b>
25 - 29	3,46	0,00	2,47	2,49	<b>2,40</b>	3,00	0,00	2,04	2,85	<b>2,03</b>
30 - 34	6,81	0,00	4,93	3,79	<b>4,72</b>	6,87	0,00	4,32	3,98	<b>4,45</b>
35 - 39	10,70	0,01	7,39	6,99	<b>7,31</b>	10,53	0,00	6,94	5,28	<b>6,92</b>
40 - 44	14,48	0,01	9,24	9,18	<b>9,60</b>	14,62	0,01	9,49	8,74	<b>9,59</b>
45 - 49	19,22	0,04	13,53	14,20	<b>13,28</b>	20,44	0,02	13,39	13,45	<b>13,49</b>
50 - 54	25,87	1,36	18,07	17,35	<b>18,02</b>	26,58	1,32	18,54	17,47	<b>18,24</b>
55 - 59	9,23	57,38	22,32	22,96	<b>23,72</b>	8,51	57,14	23,48	23,92	<b>24,32</b>
60 - 64	7,99	40,54	20,35	20,81	<b>19,21</b>	7,24	40,88	20,34	22,32	<b>19,35</b>
<b>SUMA &lt; 65</b>	<b>99,03</b>	<b>99,33</b>	<b>99,16</b>	<b>99,28</b>	<b>99,14</b>	<b>98,85</b>	<b>99,36</b>	<b>99,17</b>	<b>99,13</b>	<b>99,08</b>
<b>SUMA &gt;= 65</b>	<b>0,97</b>	<b>0,67</b>	<b>0,84</b>	<b>0,72</b>	<b>0,86</b>	<b>1,15</b>	<b>0,64</b>	<b>0,83</b>	<b>0,87</b>	<b>0,92</b>
<b>TOTAL</b>	<b>100,00</b>	<b>100,00</b>	<b>100,00</b>	<b>100,00</b>	<b>100,00</b>	<b>100,00</b>	<b>100,00</b>	<b>100,00</b>	<b>100,00</b>	<b>100,00</b>

Cuadro II.12.6.1

**DISTRIBUCION PORCENTUAL POR EDADES Y REGIMENES DEL NUMERO DE ALTAS  
DE INCAPACIDAD PERMANENTE 2012**

E <span>DA</span> D <span>ES</span>	REGIMEN GENERAL					AUTONOMOS				
	I.P. TOTAL (55 %)	I.P. TOTAL (75 %)	I.P. ABSOLUTA	GRAN INVALIDEZ	TOTAL	I.P. TOTAL (55 %)	I.P. TOTAL (75 %)	I.P. ABSOLUTA	GRAN INVALIDEZ	TOTAL
<= 19	0,03	0,00	0,03	0,06	<b>0,02</b>	0,00	0,00	0,00	0,00	<b>0,00</b>
20 - 24	0,94	0,00	0,46	0,94	<b>0,55</b>	0,27	0,00	0,21	0,52	<b>0,19</b>
25 - 29	2,93	0,00	1,96	1,88	<b>1,91</b>	0,93	0,00	0,78	1,29	<b>0,68</b>
30 - 34	6,59	0,00	4,72	4,64	<b>4,44</b>	2,77	0,00	1,69	1,03	<b>1,73</b>
35 - 39	10,81	0,00	7,54	5,88	<b>7,15</b>	5,51	0,00	3,54	3,35	<b>3,53</b>
40 - 44	15,96	0,00	10,37	8,94	<b>10,25</b>	9,72	0,00	6,96	8,76	<b>6,57</b>
45 - 49	22,02	0,01	14,12	13,46	<b>14,10</b>	15,78	0,00	10,50	14,69	<b>10,39</b>
50 - 54	29,12	1,69	19,02	20,05	<b>19,19</b>	25,01	0,67	16,64	19,07	<b>16,50</b>
55 - 59	6,14	60,96	23,65	23,22	<b>24,86</b>	17,47	43,94	26,48	20,36	<b>26,60</b>
60 - 64	4,45	37,12	17,72	20,28	<b>16,92</b>	20,82	55,15	32,09	29,90	<b>32,63</b>
<b>SUMA &lt; 65</b>	<b>98,99</b>	<b>99,78</b>	<b>99,58</b>	<b>99,35</b>	<b>99,40</b>	<b>98,28</b>	<b>99,76</b>	<b>98,88</b>	<b>98,97</b>	<b>98,84</b>
<b>SUMA &gt;= 65</b>	<b>1,01</b>	<b>0,22</b>	<b>0,42</b>	<b>0,65</b>	<b>0,60</b>	<b>1,72</b>	<b>0,24</b>	<b>1,12</b>	<b>1,03</b>	<b>1,16</b>
<b>TOTAL</b>	<b>100,00</b>	<b>100,00</b>	<b>100,00</b>	<b>100,00</b>	<b>100,00</b>	<b>100,00</b>	<b>100,00</b>	<b>100,00</b>	<b>100,00</b>	<b>100,00</b>

E <span>DA</span> D <span>ES</span>	AGRARIO					MAR				
	I.P. TOTAL (55 %)	I.P. TOTAL (75 %)	I.P. ABSOLUTA	GRAN INVALIDEZ	TOTAL	I.P. TOTAL (55 %)	I.P. TOTAL (75 %)	I.P. ABSOLUTA	GRAN INVALIDEZ	TOTAL
<= 19						0,00	0,00	0,00	0,00	<b>0,00</b>
20 - 24						0,68	0,00	0,61	0,00	<b>0,52</b>
25 - 29						1,01	0,00	1,22	0,00	<b>0,86</b>
30 - 34						5,41	0,00	3,66	0,00	<b>3,79</b>
35 - 39						9,46	0,00	5,49	0,00	<b>6,38</b>
40 - 44						12,16	0,00	10,98	16,67	<b>9,66</b>
45 - 49						26,35	0,00	13,41	8,33	<b>17,41</b>
50 - 54						37,50	0,93	23,17	8,33	<b>26,03</b>
55 - 59						5,07	62,96	26,83	41,67	<b>22,76</b>
60 - 64						1,35	35,19	13,41	25,00	<b>11,55</b>
<b>SUMA &lt; 65</b>	<b>0,00</b>	<b>0,00</b>	<b>0,00</b>	<b>0,00</b>	<b>0,00</b>	<b>98,99</b>	<b>99,07</b>	<b>98,78</b>	<b>100,00</b>	<b>98,97</b>
<b>SUMA &gt;= 65</b>						<b>1,01</b>	<b>0,93</b>	<b>1,22</b>	<b>0,00</b>	<b>1,03</b>
<b>TOTAL</b>	<b>0,00</b>	<b>0,00</b>	<b>0,00</b>	<b>0,00</b>	<b>0,00</b>	<b>100,00</b>	<b>100,00</b>	<b>100,00</b>	<b>100,00</b>	<b>100,00</b>

Cuadro II.12.6.2

**DISTRIBUCION PORCENTUAL POR EDADES Y REGIMENES DEL NUMERO DE ALTAS  
DE INCAPACIDAD PERMANENTE 2012**

EDADES	CARBON					HOGAR				
	I.P. TOTAL (55 %)	I.P. TOTAL (75 %)	I.P. ABSOLUTA	GRAN INVALIDEZ	TOTAL	I.P. TOTAL (55 %)	I.P. TOTAL (75 %)	I.P. ABSOLUTA	GRAN INVALIDEZ	TOTAL
<= 19	0,00	0,00	0,00	0,00	<b>0,00</b>	0,00	0,00	0,00	0,00	<b>0,00</b>
20 - 24	0,00	0,00	0,00	0,00	<b>0,00</b>	0,40	0,00	0,00	0,00	<b>0,13</b>
25 - 29	3,57	0,00	0,00	0,00	<b>1,72</b>	0,00	0,00	1,62	0,00	<b>0,51</b>
30 - 34	10,71	0,00	6,25	0,00	<b>6,90</b>	2,83	0,00	1,62	0,00	<b>1,41</b>
35 - 39	35,71	0,00	18,75	0,00	<b>22,41</b>	4,45	0,00	2,43	6,25	<b>2,30</b>
40 - 44	21,43	0,00	12,50	0,00	<b>13,79</b>	12,15	0,00	5,67	6,25	<b>5,75</b>
45 - 49	17,86	0,00	6,25	0,00	<b>10,34</b>	13,77	0,00	14,98	0,00	<b>9,08</b>
50 - 54	3,57	44,44	25,00	20,00	<b>17,24</b>	36,84	2,57	17,41	18,75	<b>18,41</b>
55 - 59	3,57	44,44	25,00	40,00	<b>18,97</b>	9,31	41,54	26,32	31,25	<b>26,34</b>
60 - 64	3,57	11,11	6,25	40,00	<b>8,62</b>	9,31	54,41	27,53	31,25	<b>31,20</b>
<b>SUMA &lt; 65</b>	<b>100,00</b>	<b>100,00</b>	<b>100,00</b>	<b>100,00</b>	<b>100,00</b>	<b>89,07</b>	<b>98,53</b>	<b>97,57</b>	<b>93,75</b>	<b>95,14</b>
<b>SUMA &gt;= 65</b>	<b>0,00</b>	<b>0,00</b>	<b>0,00</b>	<b>0,00</b>	<b>0,00</b>	<b>10,93</b>	<b>1,47</b>	<b>2,43</b>	<b>6,25</b>	<b>4,86</b>
<b>TOTAL</b>	<b>100,00</b>	<b>100,00</b>	<b>100,00</b>	<b>100,00</b>	<b>100,00</b>	<b>100,00</b>	<b>100,00</b>	<b>100,00</b>	<b>100,00</b>	<b>100,00</b>

EDADES	A.T. Y E.P.					TOTAL				
	I.P. TOTAL (55 %)	I.P. TOTAL (75 %)	I.P. ABSOLUTA	GRAN INVALIDEZ	TOTAL	I.P. TOTAL (55 %)	I.P. TOTAL (75 %)	I.P. ABSOLUTA	GRAN INVALIDEZ	TOTAL
<= 19	0,12	0,00	0,00	0,00	0,08	0,03	0,00	0,02	0,05	<b>0,02</b>
20 - 24	1,87	0,00	2,28	3,37	1,60	0,91	0,00	0,43	0,95	<b>0,54</b>
25 - 29	6,13	0,00	2,28	7,87	4,76	2,86	0,00	1,75	1,99	<b>1,83</b>
30 - 34	11,03	0,00	4,82	7,87	8,50	6,33	0,00	4,15	4,07	<b>4,14</b>
35 - 39	15,29	0,00	7,61	15,73	11,96	10,28	0,00	6,78	5,79	<b>6,72</b>
40 - 44	17,31	0,00	9,39	3,37	13,32	14,91	0,00	9,71	8,68	<b>9,71</b>
45 - 49	18,91	0,12	13,45	12,36	15,01	20,53	0,01	13,46	13,48	<b>13,45</b>
50 - 54	20,90	2,73	12,94	15,73	16,92	27,62	1,58	18,53	19,63	<b>18,61</b>
55 - 59	5,37	56,77	20,05	19,10	15,95	8,13	57,19	24,15	22,75	<b>24,67</b>
60 - 64	2,77	33,02	10,41	11,24	8,92	7,26	40,62	20,25	21,75	<b>19,43</b>
<b>SUMA &lt; 65</b>	<b>99,71</b>	<b>92,64</b>	<b>83,25</b>	<b>96,63</b>	<b>97,03</b>	<b>98,86</b>	<b>99,40</b>	<b>99,23</b>	<b>99,14</b>	<b>99,12</b>
<b>SUMA &gt;= 65</b>	<b>0,29</b>	<b>7,36</b>	<b>16,75</b>	<b>3,37</b>	<b>2,97</b>	<b>1,14</b>	<b>0,60</b>	<b>0,77</b>	<b>0,86</b>	<b>0,88</b>
<b>TOTAL</b>	<b>100,00</b>	<b>100,00</b>	<b>100,00</b>	<b>100,00</b>	<b>100,00</b>	<b>100,00</b>	<b>100,00</b>	<b>100,00</b>	<b>100,00</b>	<b>100,00</b>

**EVOLUCION DE LA EDAD MEDIA DE LAS ALTAS DE INCAPACIDAD PERMANENTE  
POR GRADOS Y REGIMENES**

GRADOS DE INCAPACIDAD	REGIMEN GENERAL													EDAD MEDIA
	1999	2000	2001	2002	2003	2004	2005	2006	2007	2008	2009	2010	2011	2012
I.P. Total 55%	44,20	44,30	44,60	44,53	44,83	44,77	44,97	44,70	46,01	46,08	45,45	45,74	45,96	46,35
I.P. Total 75%	58,10	58,20	58,20	58,41	58,42	58,42	58,50	58,55	58,61	58,64	58,67	58,56	58,59	58,65
Inc. Absoluta	49,50	49,70	49,70	49,82	49,87	49,76	49,97	49,60	49,85	49,91	49,62	49,78	50,25	50,62
Gran Invalidez	48,30	47,70	46,50	47,52	48,37	48,68	48,79	48,80	49,79	49,01	50,42	50,54	51,18	51,18
<b>TOTAL</b>	<b>49,40</b>	<b>49,60</b>	<b>49,80</b>	<b>49,84</b>	<b>50,15</b>	<b>50,08</b>	<b>50,23</b>	<b>49,66</b>	<b>49,92</b>	<b>49,96</b>	<b>49,67</b>	<b>49,90</b>	<b>50,32</b>	<b>50,72</b>

GRADOS DE INCAPACIDAD	AUTONOMOS													
	1999	2000	2001	2002	2003	2004	2005	2006	2007	2008	2009	2010	2011	2012
I.P. Total 55%	52,80	52,80	53,20	53,36	52,72	52,36	52,88	51,22	52,04	52,47	52,11	52,22	51,93	51,88
I.P. Total 75%	58,40	59,30	58,20	57,57	59,09	59,36	59,34	59,46	59,63	59,63	59,58	59,59	59,71	59,72
Inc. Absoluta	53,30	53,70	53,80	53,90	53,91	53,96	54,09	53,81	54,02	54,36	54,32	54,24	54,51	54,49
Gran Invalidez	52,20	50,20	51,50	51,59	51,03	53,18	52,32	51,82	53,01	54,02	53,46	52,97	54,08	53,44
<b>TOTAL</b>	<b>53,00</b>	<b>53,10</b>	<b>53,40</b>	<b>53,53</b>	<b>53,61</b>	<b>53,97</b>	<b>54,26</b>	<b>53,89</b>	<b>54,05</b>	<b>54,49</b>	<b>54,43</b>	<b>54,40</b>	<b>54,58</b>	<b>54,58</b>

GRADOS DE INCAPACIDAD	AGRARIO													
	1999	2000	2001	2002	2003	2004	2005	2006	2007	2008	2009	2010	2011	2012 (1)
I.P. Total 55%	51,30	51,20	51,30	50,81	50,39	49,68	49,80	49,18	49,98	48,49	47,83	48,22	48,16	
I.P. Total 75%	59,60	59,60	59,60	59,44	59,49	59,44	59,41	59,49	59,55	59,57	59,55	59,65	59,67	
Inc. Absoluta	52,60	52,90	52,80	53,09	52,56	52,42	52,71	52,56	52,53	51,34	51,43	51,52	51,52	
Gran Invalidez	52,20	53,10	53,80	50,80	54,68	53,18	53,08	53,19	52,76	54,34	54,36	53,23	53,25	
<b>TOTAL</b>	<b>53,40</b>	<b>53,40</b>	<b>53,40</b>	<b>53,21</b>	<b>53,35</b>	<b>53,10</b>	<b>53,32</b>	<b>53,00</b>	<b>52,98</b>	<b>52,07</b>	<b>51,89</b>	<b>52,19</b>	<b>52,23</b>	

GRADOS DE INCAPACIDAD	M A R													
	1999	2000	2001	2002	2003	2004	2005	2006	2007	2008	2009	2010	2011	2012
I.P. Total 55%	46,20	46,00	46,80	47,92	47,62	46,91	46,98	47,46	47,94	48,08	47,55	47,85	48,26	47,24
I.P. Total 75%	55,20	55,70	56,80	57,41	57,92	58,09	58,19	58,00	58,41	59,06	58,74	58,44	58,69	58,68
Inc. Absoluta	47,70	48,10	49,00	50,32	50,39	50,65	50,94	49,97	49,76	50,63	49,47	50,83	51,75	51,10
Gran Invalidez	44,60	44,30	45,50	46,71	50,79	50,70	51,62	46,73	53,08	49,61	48,30	53,45	46,36	55,17
<b>TOTAL</b>	<b>47,60</b>	<b>47,90</b>	<b>48,70</b>	<b>49,75</b>	<b>50,37</b>	<b>50,56</b>	<b>51,00</b>	<b>50,26</b>	<b>51,15</b>	<b>51,43</b>	<b>50,72</b>	<b>51,17</b>	<b>51,81</b>	<b>50,63</b>

(1) Por Ley 28/2011, de 22 de septiembre, se procede a la integración del Régimen Especial Agrario en el Régimen General de la Seguridad Social a partir del 1 de enero de 2012, mediante el establecimiento del Sistema Especial para Trabajadores por Cuenta Ajena Agrarios.

Cuadro II.13.2

**EVOLUCION DE LA EDAD MEDIA DE LAS ALTAS DE INCAPACIDAD PERMANENTE  
POR GRADOS Y REGIMENES**

GRADOS DE INCAPACIDAD	C A R B O N													EDAD MEDIA
	1999	2000	2001	2002	2003	2004	2005	2006	2007	2008	2009	2010	2011	2012
I.P. Total 55%	36,50	37,20	36,70	38,34	39,24	39,46	39,68	38,67	38,47	42,71	41,33	43,03	40,64	41,39
I.P. Total 75%	52,70	47,60	46,50	51,06	53,27	57,57	55,20	55,54	55,00	54,63	55,50	52,85	55,00	55,22
Inc. Absoluta	45,30	44,80	46,20	43,52	44,03	46,72	45,97	46,38	49,46	47,26	50,14	49,95	49,63	49,13
Gran Invalidez	46,70	51,50	43,00	54,00	49,20	41,00	0,00	46,25	54,00	57,00	57,50	55,50	56,80	58,40
<b>T O T A L</b>	<b>39,80</b>	<b>40,20</b>	<b>40,50</b>	<b>41,33</b>	<b>42,22</b>	<b>42,56</b>	<b>42,86</b>	<b>42,74</b>	<b>44,36</b>	<b>46,17</b>	<b>46,11</b>	<b>47,61</b>	<b>46,84</b>	<b>47,14</b>

GRADOS DE INCAPACIDAD	H O G A R													
	1999	2000	2001	2002	2003	2004	2005	2006	2007	2008	2009	2010	2011	2012
I.P. Total 55%	49,20	48,90	48,80	48,66	49,36	50,16	48,90	49,72	51,77	51,31	50,86	50,63	52,46	51,90
I.P. Total 75%	59,90	59,70	60,00	59,76	59,67	59,67	59,81	59,57	59,75	59,95	59,83	59,91	59,61	59,82
Inc. Absoluta	53,70	54,50	54,40	54,62	53,88	54,23	54,03	54,02	53,49	53,90	52,75	52,76	53,70	54,12
Gran Invalidez	52,30	53,40	53,50	58,00	54,45	54,00	53,00	53,61	57,04	49,95	51,00	53,69	55,48	55,81
<b>T O T A L</b>	<b>55,60</b>	<b>55,40</b>	<b>55,70</b>	<b>55,55</b>	<b>55,27</b>	<b>55,82</b>	<b>55,37</b>	<b>55,08</b>	<b>55,20</b>	<b>55,29</b>	<b>54,68</b>	<b>54,56</b>	<b>55,34</b>	<b>55,44</b>

GRADOS DE INCAPACIDAD	A. T. Y E. P.													
	1999	2000	2001	2002	2003	2004	2005	2006	2007	2008	2009	2010	2011	2012
I.P. Total 55%	39,00	39,20	40,10	40,53	40,31	40,75	40,83	40,97	42,11	42,41	42,47	42,85	42,91	43,35
I.P. Total 75%	57,60	57,50	58,10	58,52	58,94	59,03	58,87	59,06	59,03	59,20	59,42	59,68	59,43	59,54
Inc. Absoluta	46,80	47,40	47,20	47,52	48,98	49,19	49,85	49,29	48,87	49,95	50,48	52,25	54,77	52,89
Gran Invalidez	41,30	39,80	39,60	40,24	40,05	42,20	41,94	40,69	41,55	43,06	43,55	44,63	43,54	46,84
<b>T O T A L</b>	<b>43,40</b>	<b>43,40</b>	<b>44,20</b>	<b>44,47</b>	<b>45,16</b>	<b>45,53</b>	<b>45,53</b>	<b>45,34</b>	<b>45,44</b>	<b>45,81</b>	<b>46,04</b>	<b>46,71</b>	<b>46,66</b>	<b>47,08</b>

GRADOS DE INCAPACIDAD	T O T A L													
	1999	2000	2001	2002	2003	2004	2005	2006	2007	2008	2009	2010	2011	2012
I.P. Total 55%	46,50	46,40	46,70	46,63	46,45	46,22	46,39	45,77	46,97	46,96	46,45	46,85	46,91	47,09
I.P. Total 75%	58,40	58,40	58,50	58,60	58,68	58,74	58,77	58,85	58,92	58,97	58,99	58,93	58,95	58,92
Inc. Absoluta	50,50	50,70	50,70	50,82	50,79	50,71	50,92	50,53	50,72	50,84	50,60	50,77	51,19	51,37
Gran Invalidez	48,80	47,80	47,20	47,88	48,65	49,18	49,17	48,79	49,89	49,68	50,71	50,89	51,49	51,48
<b>T O T A L</b>	<b>50,20</b>	<b>50,20</b>	<b>50,40</b>	<b>50,43</b>	<b>50,70</b>	<b>50,73</b>	<b>50,89</b>	<b>50,41</b>	<b>50,61</b>	<b>50,68</b>	<b>50,47</b>	<b>50,74</b>	<b>51,06</b>	<b>51,26</b>

## NÚMERO ALTAS DE JUBILACIÓN DEL TOTAL SISTEMA (Excluido SOVI)

CLASES	2003		2004		2005		2006		2007		2008	
	Número	%	Número	%	Número	%	Número	%	Número	%	Número	%
JUBILACIÓN ANTICIPADA	76.292	43,83	86.265	49,58	89.667	42,00	98.350	46,47	96.040	44,83	106.439	42,33
- CON COEFICIENTE REDUCTOR	57.228	32,87	58.740	33,76	57.609	26,98	59.655	28,18	55.643	25,97	59.524	23,67
=<60 años	30.504	17,52	28.767	16,54	27.727	12,99	25.588	12,09	21.922	10,23	22.295	8,87
61 años	6.419	3,69	7.850	4,51	8.145	3,81	9.217	4,35	8.620	4,02	10.147	4,04
62 años	7.226	4,15	7.098	4,08	8.058	3,77	8.964	4,24	8.544	3,99	8.838	3,51
63 años	8.171	4,69	7.273	4,18	7.190	3,37	8.789	4,15	8.469	3,95	9.395	3,74
64 años	4.908	2,82	7.752	4,46	6.489	3,04	7.097	3,35	8.088	3,78	8.849	3,52
- SIN COEFICIENTE REDUCTOR	3.398	1,95	4.491	2,58	4.943	2,32	4.834	2,28	4.851	2,26	5.145	2,05
- ESPECIAL A LOS 64 AÑOS	4.799	2,76	7.294	4,19	6.187	2,90	6.052	2,86	6.564	3,06	6.321	2,51
- PARCIAL	10.867	6,24	15.740	9,05	20.928	9,80	27.809	13,14	28.982	13,53	35.449	14,10
JUBILACIÓN => 65 años	97.788	56,17	87.710	50,42	123.839	58,00	113.311	53,53	118.183	55,17	145.003	57,67
<b>TOTAL JUBILACIONES</b>	<b>174.080</b>	<b>100,00</b>	<b>173.975</b>	<b>100,00</b>	<b>213.506</b>	<b>100,00</b>	<b>211.661</b>	<b>100,00</b>	<b>214.223</b>	<b>100,00</b>	<b>251.442</b>	<b>100,00</b>

CLASES	2009		2010		2011		2012		2013 (*)	
	Número	%	Número	%	Número	%	Número	%	Número	%
JUBILACIÓN ANTICIPADA	112.427	41,39	109.644	40,08	111.648	40,53	127.358	42,22	80.042	37,37
- CON COEFICIENTE REDUCTOR	65.569	24,14	70.532	25,78	73.160	26,56	83.932	27,82	59.989	28,01
=<60 años	18.927	6,97	15.822	5,78	13.677	4,97	9.491	3,15	1.111	0,52
61 años	13.853	5,10	16.206	5,92	18.130	6,58	24.723	8,20	19.411	9,06
62 años	11.012	4,05	13.889	5,08	14.046	5,10	15.767	5,23	9.524	4,45
63 años	11.116	4,09	12.717	4,65	15.288	5,55	17.757	5,89	16.024	7,48
64 años	10.661	3,92	11.898	4,35	12.019	4,36	16.194	5,37	13.919	6,50
- SIN COEFICIENTE REDUCTOR	5.816	2,14	6.390	2,34	6.676	2,42	6.881	2,28	4.746	2,22
- ESPECIAL A LOS 64 AÑOS	5.997	2,21	5.904	2,16	5.935	2,15	7.329	2,43	2.334	1,09
- PARCIAL	35.045	12,90	26.818	9,80	25.877	9,39	29.216	9,69	12.973	6,06
JUBILACIÓN => 65 años	159.234	58,61	163.904	59,92	163.797	59,47	174.302	57,78	134.166	62,63
<b>TOTAL JUBILACIONES</b>	<b>271.661</b>	<b>100,00</b>	<b>273.548</b>	<b>100,00</b>	<b>275.445</b>	<b>100,00</b>	<b>301.660</b>	<b>100,00</b>	<b>214.208</b>	<b>100,00</b>

(\*) Datos hasta agosto

#### **4.- EVOLUCION DEL NÚMERO DE BAJAS DEFINITIVAS Y PENSION MEDIA DE LAS BAJAS.**

Recoge este apartado dos series de datos:

- Número anual de bajas definitivas por regímenes y clases de pensión, desde 1976 (cuadros II.15).
  
- Pensión media de las bajas definitivas por regímenes y clases de pensión, desde 1980 (cuadros II.16).

## EVOLUCION DEL NUMERO ANUAL DE BAJAS DEFINITIVAS POR REGIMENES

AÑOS	TOTAL PENSIONES									TOTAL
	GENERAL	AUTONOMOS	AGRARIO CTA. AJENA	AGRARIO CTA. PROPIA	MINERIA DEL CARBON	ESP. DEL MAR	EMPLEADOS DE HOGAR	A.T. Y E.P.	S.O.V.I.	
1976	114.636	10.967	27.384	39.212	9.859	--	3.059	--	--	205.117
1977	115.178	22.742	24.986	36.741	8.996	--	1.979	--	--	210.622
1978	113.143	15.382	26.015	37.097	5.789	--	2.259	--	--	199.685
1979	112.944	14.606	26.226	38.668	4.429	--	2.319	--	--	199.192
1980	98.781	12.524	25.805	35.958	3.599	--	3.205	31.273	--	211.145
1981	109.192	15.445	35.044	47.058	3.596	--	3.684	16.981	--	231.000
1982	116.927	17.333	33.853	44.867	3.993	--	4.534	10.105	--	231.612
1983	125.132	19.498	34.874	47.526	4.041	--	4.385	9.232	--	244.688
1984	129.494	20.965	32.968	44.617	3.987	--	4.354	8.694	--	245.079
1985 (1)	163.451	25.897	38.635	51.260	4.295	--	6.399	10.685	--	300.622
1986	156.144	24.951	37.235	49.405	4.101	7.154	5.913	9.310	--	294.213
1987	144.869	23.683	35.008	45.612	4.092	5.609	5.255	8.621	--	272.749
1988	146.604	24.653	36.805	48.885	4.071	5.260	5.116	8.116	--	279.510
1989	146.323	24.177	34.629	46.343	3.718	5.404	4.773	7.716	--	273.083
1990	153.164	25.256	34.800	47.595	4.126	5.495	5.144	7.854	0	283.434
1991 (2)	121.537	27.091	32.491	46.827	4.002	5.640	5.527	8.110	44.029	295.254
1992	128.950	29.320	32.975	46.347	4.053	5.645	5.989	8.207	43.039	304.525
1993	143.835	30.829	34.102	47.385	4.077	5.739	6.301	8.259	42.709	323.236
1994	155.601	33.744	36.461	49.265	3.825	6.440	7.316	8.546	42.791	343.989
1995	156.591	35.622	36.478	49.325	3.869	6.004	7.341	8.579	40.680	344.489
1996	155.161	35.414	34.635	48.836	3.801	5.807	6.677	8.274	36.440	335.045
1997	160.472	36.177	36.387	49.027	3.741	5.821	7.139	8.558	35.415	342.737
1998	161.987	35.943	36.707	49.338	3.806	5.478	7.600	7.284	35.424	343.567
1999	170.898	38.445	38.348	50.670	3.924	5.926	7.814	7.637	34.380	358.042
2000	175.902	39.228	37.281	48.838	4.006	5.971	7.710	8.433	32.338	359.707
2001	175.575	39.745	36.551	46.847	3.662	6.030	7.822	8.955	28.748	353.935
2002	171.205	39.834	36.238	48.190	3.480	5.635	8.085	7.713	28.508	348.888
2003	185.394	43.134	38.081	48.944	3.558	6.218	8.866	8.909	28.014	371.118
2004	181.910	41.545	36.221	46.169	3.399	5.969	8.310	8.533	25.158	357.214
2005	197.842	44.574	37.409	48.033	3.358	6.112	9.190	8.673	24.726	379.917
2006	191.822	43.253	34.955	45.260	3.202	5.964	8.755	8.218	21.355	362.784
2007	202.876	44.254	35.738	45.598	3.344	6.083	8.823	8.270	21.461	376.447
2008	214.096	90.596	35.997	(3)	3.378	5.950	9.070	8.562	21.015	388.664
2009	226.942	93.019	35.788	(3)	3.484	6.244	9.337	8.636	20.874	404.324
2010	230.147	90.326	34.164	(3)	3.236	5.908	8.847	8.382	19.313	400.323
2011	237.916	91.200	34.156	(3)	3.321	6.081	9.014	8.319	19.138	409.145
2012	278.754	93.203	(4)	(3)	3.315	6.138	9.390	7.821	19.852	418.473
2013 (5)	157.245	51.194	(4)	(3)	1.856	3.388	4.470	4.348	10.602	233.103

## Incremento Interanual en %

AÑOS	GENERAL	AUTONOMOS	AGRARIO CTA. AJENA	AGRARIO CTA. PROPIA	MINERIA DEL CARBON	ESP. DEL MAR	EMPLEADOS DE HOGAR	A.T. Y E.P.	S.O.V.I.	TOTAL
01/00	-0,19	1,32	-1,96	-4,08	-8,59	0,99	1,45	6,19	-11,10	-1,60
02/01	-2,49	0,22	-0,86	2,87	-4,97	-6,55	3,36	-13,87	-0,83	-1,43
03/02	8,29	8,28	5,09	1,56	2,24	10,35	9,66	15,51	-1,73	6,37
04/03	-1,88	-3,68	-4,88	-5,67	-4,47	-4,00	-6,27	-4,22	-10,19	-3,75
05/04	8,76	7,29	3,28	4,04	-1,21	2,40	10,59	1,64	-1,72	6,36
06/05	-3,04	-2,96	-6,56	-5,77	-4,65	-2,42	-4,73	-5,25	-13,63	-4,51
07/06	5,76	2,31	2,24	0,75	4,43	2,00	0,78	0,63	0,50	3,77
08/07	5,53	104,72	0,72		1,02	-2,19	2,80	3,53	-2,08	3,25
09/08	6,00	2,67	-0,58		3,14	4,94	2,94	0,86	-0,67	4,03
10/09	1,41	-2,90	-4,54		-7,12	-5,38	-5,25	-2,94	-7,48	-0,99
11/10	3,38	0,97	-0,02		2,63	2,93	1,89	-0,75	-0,91	2,20
12/11	17,16	2,20			-0,18	0,94	4,17	-5,99	3,73	2,28

(1) Hasta 1984 se incluían bajas por traslado entre provincias.

(2) Hasta 1991 el SOVI estaba incluido en sus respectivos regímenes.

(3) Con motivo de la entrada en vigor de la Ley 18/2007, de 4 de julio, los trabajadores por cuenta propia del Régimen Especial Agrario quedan integrados en el R. E. de Trabajadores Autónomos.

(4) Con motivo de la entrada en vigor de la Ley 28/2011, de 22 de septiembre (BOE de 23), se procede a la integración del Régimen Especial Agrario en el Régimen General de la Seguridad Social, con efectos de 1 de enero de 2012, mediante el establecimiento del Sistema Especial para Trabajadores por Cuenta Ajena Agrarios.

(5) Hasta Junio.



## EVOLUCION DEL NUMERO ANUAL DE BAJAS DEFINITIVAS POR REGIMENES

## INCAPACIDAD PERMANENTE

AÑOS	GENERAL	AUTONOMOS	AGRARIO CTA. AJENA	AGRARIO CTA. PROPIA	MINERIA DEL CARBON	ESP. DEL MAR	EMPLEADOS DE HOGAR	A.T. Y E.P.	S.O.V.I.	TOTAL
1976	17.848	1.408	4.711	4.850	3.944	--	248	--	--	33.009
1977	20.138	2.276	4.626	4.862	4.278	--	277	--	--	36.457
1978	20.750	2.517	5.025	5.295	3.111	--	370	--	--	37.068
1979	21.818	3.070	5.209	5.588	1.956	--	418	--	--	38.059
1980	17.096	2.471	4.623	5.263	1.395	--	645	18.304	--	49.797
1981	19.325	3.179	7.242	7.501	1.275	--	920	9.522	--	48.964
1982	21.270	3.434	7.019	7.573	1.657	--	1.233	5.173	--	47.359
1983	24.097	3.833	7.501	8.374	1.619	--	1.303	4.672	--	51.399
1984	25.208	4.224	7.352	7.862	1.560	--	1.310	4.668	--	52.184
1985 (1)	32.534	5.210	8.845	9.839	1.697	--	2.269	5.562	--	65.956
1986	32.942	5.122	9.269	9.749	1.678	1.501	1.977	4.989	--	67.227
1987	29.941	4.917	8.856	9.412	1.675	1.181	1.922	4.562	--	62.466
1988	30.419	5.220	9.020	10.175	1.430	1.207	1.799	4.422	--	63.692
1989	29.749	5.097	8.425	9.834	1.290	1.143	1.689	4.147	--	61.374
1990	30.356	5.268	8.703	10.128	1.439	1.162	1.860	4.310	--	63.226
1991 (2)	25.071	5.756	8.655	10.373	1.315	1.157	2.097	4.473	6.886	65.783
1992	26.500	6.027	8.827	10.365	1.256	1.165	2.170	4.508	6.688	67.506
1993	28.649	6.514	9.410	10.831	1.091	1.195	2.259	4.598	6.334	70.881
1994	30.972	7.654	9.776	10.999	1.056	1.267	2.641	4.740	6.286	75.391
1995	32.172	8.383	10.071	11.076	928	1.218	2.784	4.743	5.920	77.295
1996	31.365	8.367	9.611	11.218	846	1.151	2.494	4.447	5.343	74.842
1997 (3)	31.636	7.909	9.809	10.833	780	1.070	2.651	4.652	5.131	74.471
1998	13.874	3.107	2.040	1.644	378	329	417	1.613	4.934	28.336
1999	14.016	2.874	2.002	1.476	340	343	359	1.509	4.873	27.792
2000	13.732	2.824	1.828	1.270	265	351	272	1.538	4.543	26.623
2001	13.226	2.860	1.735	1.084	266	336	294	1.433	4.145	25.379
2002	12.866	2.630	1.603	1.072	232	324	305	1.381	4.013	24.426
2003	13.556	2.685	1.594	947	219	338	243	1.409	3.818	24.809
2004	13.374	2.789	1.526	817	228	294	243	1.333	3.328	23.932
2005	13.964	2.836	1.483	800	176	291	206	1.364	3.280	24.400
2006	14.022	2.923	1.423	742	178	299	230	1.260	2.748	23.825
2007	16.073	3.207	1.440	733	124	298	255	1.345	2.787	26.262
2008	17.430	4.111	1.564	(4)	104	317	265	1.301	2.715	27.807
2009	17.815	4.292	1.589	(4)	116	353	273	1.272	2.639	28.349
2010	18.740	4.487	1.600	(4)	115	326	238	1.473	2.388	29.367
2011	18.907	4.447	1.459	(4)	128	326	237	1.344	2.393	29.241
2012	21.182	4.665	(5)	(4)	127	290	262	1.424	2.331	30.281
2013 (6)	11.517	2.513	(5)	(4)	71	155	115	799	1.197	16.367

## Incremento Interanual %

AÑOS	GENERAL	AUTONOMOS	AGRARIO CTA. AJENA	AGRARIO CTA. PROPIA	MINERIA DEL CARBON	ESP. DEL MAR	EMPLEADOS DE HOGAR	A.T. Y E.P.	S.O.V.I.	TOTAL
01/00	-3,68	1,27	-5,09	-14,65	0,38	-4,27	8,09	-6,83	-8,76	-4,67
02/01	-2,72	-8,04	-7,61	-1,11	-12,78	-3,57	3,74	-3,63	-3,18	-3,76
03/02	5,36	2,09	-0,56	-11,66	-5,60	4,32	-20,33	2,03	-4,86	1,57
04/03	-1,34	3,87	-4,27	-13,73	4,11	-13,02	0,00	-5,39	-12,83	-3,54
05/04	4,41	1,69	-2,82	-2,08	-22,81	-1,02	-15,23	2,33	-1,44	1,96
06/05	0,42	3,07	-4,05	-7,25	1,14	2,75	11,65	-7,62	-16,22	-2,36
07/06	14,63	9,72	1,19	-1,21	-30,34	-0,33	10,87	6,75	1,42	10,23
08/07	8,44	28,19	8,61		-16,13	6,38	3,92	-3,27	-2,58	5,88
09/08	2,21	4,40	1,60		11,54	11,36	3,02	-2,23	-2,80	1,95
10/09	5,19	4,54	0,69		-0,86	-7,65	-12,82	15,80	-9,51	3,59
11/10	0,89	-0,89	-8,81		11,30	0,00	-0,42	-8,76	0,21	-0,43
11/11	12,03	4,90			-0,78	-11,04	10,55	5,95	-2,59	3,56

(1) Hasta 1984 se incluían bajas por traslado entre provincias.

(2) Hasta 1991 el SOVI estaba incluido en sus respectivos regímenes.

(3) Se ha procedido a la aplicación del art. 7 del Real Decreto 1647/1997 de 31 de octubre, por el que las pensiones de incapacidad permanente cuando los beneficiarios cumplan la edad de 65 años, pasarán a denominarse pensiones de jubilación

(4) Con motivo de la entrada en vigor de la Ley 18/2007, de 4 de julio, los trabajadores por cuenta propia del Régimen Especial Agrario quedan integrados en el R. E. de Trabajadores Autónomos.

(5) Con motivo de la entrada en vigor de la Ley 28/2011, de 22 de septiembre (BOE de 23), se procede a la integración del Régimen Especial Agrario en el Régimen General de la Seguridad Social, con efectos de 1 de enero de 2012, mediante el establecimiento del Sistema Especial para Trabajadores por Cuenta Ajena Agrarios.

(6) Hasta Junio.

## EVOLUCION DEL NUMERO ANUAL DE BAJAS DEFINITIVAS POR REGIMENES

AÑOS	JUBILACION									TOTAL
	GENERAL	AUTONOMOS	AGRARIO CTA. AJENA	AGRARIO CTA. PROPIA	MINERIA DEL CARBON	ESP. DEL MAR	EMPLEADOS DE HOGAR	A.T. Y E.P.	S.O.V.I.	
1976	59.832	7.336	19.359	30.950	2.434	--	2.811	--	--	122.722
1977	64.682	17.678	17.138	28.267	3.627	--	1.702	--	--	133.094
1978	60.479	7.953	17.485	27.594	1.709	--	1.889	--	--	117.109
1979	59.906	8.511	17.027	28.077	1.496	--	1.889	--	--	116.906
1980	53.815	7.396	16.244	25.392	1.353	--	2.530	--	--	106.730
1981	58.586	9.231	20.327	32.362	1.372	--	2.742	--	--	124.620
1982	61.715	10.160	18.657	29.360	1.396	--	3.278	--	--	124.566
1983	65.287	11.518	18.742	30.425	1.510	--	3.052	--	--	130.534
1984	66.879	12.309	17.117	27.984	1.369	--	3.005	--	--	128.663
1985 (1)	82.098	14.544	19.281	30.842	1.473	--	4.031	--	--	152.269
1986	76.295	13.946	17.829	29.029	1.424	2.803	3.820	--	--	145.146
1987	72.236	13.243	16.279	26.104	1.450	2.210	3.174	--	--	134.696
1988	73.685	13.601	17.357	27.648	1.611	2.176	3.142	--	--	139.220
1989	74.795	13.228	16.239	25.921	1.508	2.258	2.834	--	--	136.783
1990	77.954	13.605	15.758	25.862	1.681	2.239	3.030	--	--	140.129
1991 (2)	56.541	14.276	14.201	25.617	1.635	2.315	3.141	--	26.472	144.198
1992	59.107	15.435	14.013	24.750	1.772	2.319	3.459	--	25.961	146.816
1993	65.821	15.921	14.136	24.910	1.949	2.392	3.683	--	25.810	154.622
1994	69.985	16.621	14.775	25.442	1.766	2.532	4.225	--	26.038	161.384
1995	70.725	17.218	14.490	25.167	1.829	2.327	4.128	--	24.972	160.856
1996	69.996	16.867	13.525	24.137	1.868	2.322	3.680	--	22.614	155.009
1997 (3)	74.435	17.613	14.177	24.319	1.885	2.326	3.967	132	22.127	160.981
1998	96.487	22.797	22.319	33.524	2.350	2.983	6.574	2.969	22.405	212.408
1999	101.328	24.663	23.061	34.434	2.443	3.181	6.857	3.230	21.821	221.018
2000	99.499	23.898	21.630	32.555	2.471	3.103	6.817	3.092	20.881	213.946
2001	96.642	23.493	20.697	31.059	2.157	3.001	6.809	3.093	18.803	205.754
2002	99.528	24.872	21.260	32.083	1.995	3.003	7.050	3.178	18.917	211.886
2003	102.828	25.850	21.374	32.148	1.982	3.137	7.767	3.157	18.903	217.146
2004	101.775	24.807	20.447	30.273	1.910	3.070	7.218	3.120	17.199	209.819
2005	113.593	26.946	20.960	31.456	1.845	3.167	8.048	3.429	16.691	226.135
2006	110.567	25.946	19.535	29.474	1.799	3.130	7.591	3.255	14.551	215.848
2007	117.970	26.451	19.943	29.566	1.959	3.177	7.650	3.322	14.847	224.885
2008	125.854	56.046	19.885	(4)	1.915	3.101	7.857	3.481	14.788	232.927
2009	135.743	57.273	19.437	(4)	2.006	3.199	8.045	3.655	14.788	244.146
2010	137.593	54.908	18.485	(4)	1.830	2.976	7.607	3.235	13.990	240.624
2011	142.359	55.245	18.467	(4)	1.852	3.110	7.702	3.296	13.920	245.951
2012	170.614	57.711	(5)	(4)	1.846	3.205	8.001	3.477	14.676	259.530
2013 (6)	97.617	31.824	(5)	(4)	1.004	1.790	3.867	1.954	7.884	145.940

## Incremento Interanual en %

AÑOS	GENERAL	AUTONOMOS	AGRARIO CTA. AJENA	AGRARIO CTA. PROPIA	MINERIA DEL CARBON	ESP. DEL MAR	EMPLEADOS DE HOGAR	A.T. Y E.P.	S.O.V.I.	TOTAL
01/00	-2,87	-1,69	-4,31	-4,60	-12,71	-3,29	-0,12	0,03	-9,95	-3,83
02/01	2,99	5,87	2,72	3,30	-7,51	0,07	3,54	2,75	0,61	2,98
03/02	3,32	3,93	0,54	0,20	-0,65	4,46	10,17	-0,66	-0,07	2,48
04/03	-1,02	-4,03	-4,34	-5,83	-3,63	-2,14	-7,07	-1,17	-9,01	-3,37
05/04	11,61	8,62	2,51	3,91	-3,40	3,16	11,50	9,90	-2,95	7,78
06/05	-2,66	-3,71	-6,80	-6,30	-2,49	-1,17	-5,68	-5,07	-12,82	-4,55
07/06	6,70	1,95	2,09	0,31	8,89	1,50	0,78	2,06	2,03	4,19
08/07	6,68	111,89	-0,29		-2,25	-2,39	2,71	4,79	-0,40	3,58
09/08	7,86	2,19	-2,25		4,75	3,16	2,39	5,00	0,00	4,82
10/09	1,36	-4,13	-4,90		-8,77	-6,97	-5,44	-11,49	-5,40	-1,44
11/10	3,46	0,61	-0,10		1,20	4,50	1,25	1,89	-0,50	2,21
12/11	19,85	4,46			-0,32	3,05	3,88	5,49	5,43	5,52

(1) Hasta 1984 se incluían bajas por traslado entre provincias.

(2) Hasta 1991 el SOVI estaba incluido en sus respectivos regímenes.

(3) Se ha procedido a la aplicación del art. 7 del Real Decreto 1647/1997 de 31 de octubre, por el que las pensiones de incapacidad permanente cuando los beneficiarios cumplan la edad de 65 años, pasarán a denominarse pensiones de jubilación

(4) Con motivo de la entrada en vigor de la Ley 18/2007, de 4 de julio, los trabajadores por cuenta propia del Régimen Especial Agrario quedan integrados en el R. E. de Trabajadores Autónomos.

(5) Con motivo de la entrada en vigor de la Ley 28/2011, de 22 de septiembre (BOE de 23), se procede a la integración del Régimen Especial Agrario en el Régimen General de la Seguridad Social, con efectos de 1 de enero de 2012, mediante el establecimiento del Sistema Especial para Trabajadores por Cuenta Ajena Agrarios.

(6) Hasta Junio.

Cuadro II.15.4

## EVOLUCION DEL NUMERO ANUAL DE BAJAS DEFINITIVAS POR REGIMENES

AÑOS	VIUEDAD									
	GENERAL	AUTONOMOS	AGRARIO CTA. AJENA	AGRARIO CTA. PROPIA	MINERIA DEL CARBON	ESP. DEL MAR	EMPLEADOS DE HOGAR	A.T. Y E.P.	S.O.V.I.	TOTAL
1976	24.781	1.523	3.314	3.412	1.985	--	--	--	--	35.015
1977	21.035	1.941	3.222	3.612	758	--	--	--	--	30.568
1978	22.909	4.030	3.505	4.208	696	--	--	--	--	35.348
1979	22.171	2.048	3.990	5.003	680	--	2	--	--	33.894
1980	18.953	1.604	4.126	5.124	591	--	8	11.440	--	41.846
1981	22.053	1.924	5.529	6.739	670	--	6	5.235	--	42.156
1982	23.767	2.477	5.941	7.238	678	--	6	2.101	--	42.208
1983	24.879	2.720	6.241	7.921	636	--	5	1.721	--	44.123
1984	26.735	2.940	6.125	7.861	753	--	12	1.600	--	46.026
1985 (1)	36.605	4.488	7.995	9.545	847	--	30	2.309	--	61.819
1986	34.370	4.310	7.528	9.452	743	2.149	40	1.935	--	60.527
1987	30.802	3.924	7.435	8.928	677	1.623	76	1.791	--	55.256
1988	31.057	4.124	7.992	9.859	785	1.347	92	1.725	--	56.981
1989	29.929	4.003	7.543	9.290	680	1.451	137	1.542	--	54.575
1990	32.520	4.461	8.021	10.243	766	1.550	150	1.566	--	59.277
1991 (2)	27.267	5.043	7.221	9.508	801	1.587	186	1.634	10.671	63.918
1992	29.985	5.681	7.913	9.832	804	1.609	233	1.774	10.390	68.221
1993	35.265	6.140	8.265	10.302	840	1.639	247	1.796	10.565	75.059
1994	39.061	7.028	9.683	11.448	820	2.104	315	1.949	10.467	82.875
1995	38.306	7.472	9.802	11.629	882	1.898	312	2.045	9.788	82.134
1996	36.586	7.195	9.212	11.984	838	1.744	361	1.810	8.483	78.213
1997	38.415	7.926	10.172	12.423	865	1.871	400	1.962	8.157	82.191
1998	40.697	8.502	10.961	13.031	924	1.850	492	2.059	8.085	86.601
1999	44.123	9.147	11.737	13.618	984	2.028	502	2.131	7.686	91.956
2000	43.756	9.214	11.475	13.546	982	1.906	485	2.108	6.914	90.386
2001	43.298	9.258	11.391	13.111	951	1.868	538	2.125	5.800	88.340
2002	46.458	10.156	11.875	13.986	1.048	1.949	633	2.098	5.578	93.781
2003	49.668	10.930	12.798	14.521	1.095	2.082	718	2.329	5.293	99.434
2004	48.684	10.517	12.149	13.829	1.026	1.962	710	2.310	4.631	95.818
2005	53.504	11.647	13.041	14.589	1.112	2.082	777	2.346	4.755	103.853
2006	52.026	11.392	12.270	13.926	1.013	1.964	813	2.273	4.056	99.733
2007	54.736	11.676	12.722	14.192	1.070	2.119	787	2.330	3.827	103.459
2008	57.104	26.701	12.986	(3)	1.156	2.132	821	2.488	3.512	106.900
2009	59.353	27.468	13.112	(3)	1.171	2.211	899	2.482	3.447	110.143
2010	58.970	26.912	12.439	(3)	1.151	2.149	859	2.339	2.935	107.754
2011	61.268	27.306	12.524	(3)	1.187	2.197	927	2.395	2.825	110.629
2012	80.479	29.178	(4)	(3)	1.252	2.430	1.008	2.686	2.845	119.878
2013 (5)	44.535	15.990	(4)	(3)	719	1.318	430	1.470	1.521	65.983

## Incremento Interanual en %

AÑOS	GENERAL	AUTONOMOS	AGRARIO CTA. AJENA	AGRARIO CTA. PROPIA	MINERIA DEL CARBON	ESP. DEL MAR	EMPLEADOS DE HOGAR	A.T. Y E.P.	S.O.V.I.	TOTAL
01/00	-1,05	0,48	-0,73	-3,21	-3,16	-1,99	10,93	0,81	-16,11	-2,26
02/01	7,30	9,70	4,25	6,67	10,20	4,34	17,66	-1,27	-3,83	6,16
03/02	6,91	7,62	7,77	3,83	4,48	6,82	13,43	11,01	-5,11	6,03
04/03	-1,98	-3,78	-5,07	-4,77	-6,30	-5,76	-1,11	-0,82	-12,51	-3,64
05/04	9,90	10,74	7,34	5,50	8,38	6,12	9,44	1,56	2,68	8,39
06/05	-2,76	-2,19	-5,91	-4,54	-8,90	-5,67	4,63	-3,11	-14,70	-3,97
07/06	5,21	2,49	3,68	1,91	5,63	7,89	-3,20	2,51	-5,65	3,74
08/07	4,33	128,68	2,08		8,04	0,61	4,32	6,78	-8,23	3,33
09/08	3,94	2,87	0,97		1,30	3,71	9,50	-0,24	-1,85	3,03
10/09	-0,65	-2,02	-5,13		-1,71	-2,80	-4,45	-5,76	-14,85	-2,17
11/10	3,90	1,46	0,68		3,13	2,23	7,92	2,39	-3,75	2,67
12/11	31,36	6,86			5,48	10,61	8,74	12,15	0,71	8,36

(1) Hasta 1984 se incluían bajas por traslado entre provincias.

(2) Hasta 1991 el SOVI estaba incluido en sus respectivos regímenes.

(3) Con motivo de la entrada en vigor del a Ley 18/2007, de 4 de julio, los trabajadores por cuenta propia del Régimen Especial Agrario quedan integrados en el R. E. de Trabajadores Autónomos.

(4) Con motivo de la entrada en vigor de la Ley 28/2011, de 22 de septiembre (BOE de 23), se procede a la integración del Régimen Especial Agrario en el Régimen General de la Seguridad Social, con efectos de 1 de enero de 2012, mediante el establecimiento del Sistema Especial para Trabajadores por Cuenta Ajena Agrarios.

(5) Hasta Junio.

## EVOLUCION DEL NUMERO ANUAL DE BAJAS DEFINITIVAS POR REGIMENES

AÑOS										ORFANDAD
	GENERAL	AUTONOMOS	AGRARIO CTA. AJENA	AGRARIO CTA. PROPIA	MINERIA DEL CARBON	ESP. DEL MAR	EMPLEADOS DE HOGAR	A.T. Y E.P.	S.O.V.I.	TOTAL
1980	8.038	956	769	174	237	--	13	611	--	10.798
1981	8.369	1.012	1.893	432	265	--	10	1.289	--	13.270
1982	9.295	1.126	2.125	648	231	--	12	2.126	--	15.563
1983	9.764	1.260	2.209	722	246	--	14	2.083	--	16.298
1984	9.512	1.270	2.150	797	268	--	14	1.956	--	15.967
1985 (1)	10.767	1.444	2.286	903	238	--	40	2.317	--	17.995
1986	11.101	1.342	2.357	1.006	213	666	39	1.975	--	18.699
1987	10.443	1.376	2.202	1.013	255	549	50	1.903	--	17.791
1988	9.974	1.481	2.181	1.034	208	490	61	1.636	--	17.065
1989	10.180	1.526	2.163	1.087	190	496	63	1.673	--	17.378
1990	10.461	1.556	2.027	1.093	191	495	56	1.640	--	17.519
1991	10.492	1.618	2.023	1.032	199	507	67	1.693	--	17.631
1992	10.978	1.714	1.817	1.051	172	482	78	1.581	--	17.873
1993	11.434	1.783	1.870	982	157	405	76	1.586	--	18.293
1994	11.723	1.872	1.801	1.003	139	418	73	1.578	--	18.607
1995	11.225	1.909	1.674	991	175	434	74	1.542	--	18.024
1996 (2)	12.520	2.182	1.736	1.000	187	427	89	1.702	--	19.843
1997 (3)	10.559	1.809	1.573	890	169	397	56	1.542	--	16.995
1998	3.867	583	674	507	76	117	49	338	--	6.211
1999	4.800	815	871	611	98	156	39	477	--	7.867
2000	13.032	2.482	1.680	921	193	399	74	1.446	--	20.227
2001	17.132	3.395	2.121	1.069	219	587	98	2.107	--	26.728
2002	7.611	1.502	931	620	132	187	42	886	--	11.911
2003	15.073	3.088	1.782	897	194	490	92	1.820	--	23.436
2004	14.018	2.863	1.634	833	172	475	90	1.614	--	21.699
2005	13.041	2.658	1.491	802	170	420	96	1.378	--	20.056
2006	11.935	2.520	1.301	746	165	430	72	1.289	--	18.458
2007	11.222	2.489	1.274	731	143	380	77	1.146	--	17.462
2008	11.183	3.055	1.217	(4)	157	292	71	1.162	--	17.137
2009	11.512	3.305	1.286	(4)	147	365	72	1.125	--	17.812
2010	12.163	3.401	1.256	(4)	97	356	108	1.221	--	18.602
2011	12.749	3.558	1.357	(4)	114	340	110	1.175	--	19.403
2012 (6)	3.063	924	(5)	(4)	48	98	55	117	--	4.305
2013 (7)	1.708	506	(5)	(4)	29	54	36	59	--	2.392

## Incremento Interanual en %

AÑOS	GENERAL	AUTONOMOS	AGRARIO CTA. AJENA	AGRARIO CTA. PROPIA	MINERIA DEL CARBON	ESP. DEL MAR	EMPLEADOS DE HOGAR	A.T. Y E.P.	S.O.V.I.	TOTAL
01/00	31,46	36,78	26,25	16,07	13,47	47,12	32,43	45,71	--	32,14
02/01	-55,57	-55,76	-56,11	-42,00	-39,73	-68,14	-57,14	-57,95	--	-55,44
03/02	98,04	105,59	91,41	44,68	46,97	162,03	119,05	105,42	--	96,76
04/03	-7,00	-7,29	-8,31	-7,13	-11,34	-3,06	-2,17	-11,32	--	-7,41
05/04	-6,97	-7,16	-8,75	-3,72	-1,16	-11,58	6,67	-14,62	--	-7,57
06/05	-8,48	-5,19	-12,74	-6,98	-2,94	2,38	-25,00	-6,46	--	-7,97
07/06	-5,97	-1,23	-2,08	-2,01	-13,33	-11,63	6,94	-11,09	--	-5,40
08/07	-0,35	22,74	-4,47		9,79	-23,16	-7,79	1,40	--	-1,86
09/08	2,94	8,18	5,67		-6,37	25,00	1,41	-3,18	--	3,94
10/09	5,65	2,90	-2,33		-34,01	-2,47	50,00	8,53	--	4,44
11/10	4,82	4,62	8,04		17,53	-4,49	1,85	-3,77	--	4,31
12/11	-75,97	-74,03			-57,89	-71,18	-50,00	-90,04	--	-77,81

(1) Hasta 1984 se incluían bajas por traslado entre provincias.

(2) A partir de noviembre se ha pasado de considerar a los perceptores individualmente en lugar de agrupados por familia.

(3) Desde la entrada en vigor de la Ley 24/1997, de 15 de julio, se ha ampliado la edad para tener derecho a la pensión de orfandad.

(4) Con motivo de la entrada en vigor de la Ley 18/2007, de 4 de julio, los trabajadores por cuenta propia del Régimen Especial Agrario quedan integrados en el R. E. de Trabajadores Autónomos.

(5) Con motivo de la entrada en vigor de la Ley 28/2011, de 22 de septiembre (BOE de 23), se procede a la integración del Régimen Especial Agrario en el Régimen General de la Seguridad Social, con efectos de 1 de enero de 2012, mediante el establecimiento del Sistema Especial para Trabajadores por Cuenta Ajena Agrarios.

(6) Con motivo de la entrada en vigor de la Ley 27/2011, se amplía paulatinamente el límite de edad para tener derecho a la pensión de Orfandad.

(7) Hasta Junio.

Cuadro II.15.6

## EVOLUCION DEL NUMERO ANUAL DE BAJAS DEFINITIVAS POR REGIMENES

AÑOS										F.FAMILIARES
	GENERAL	AUTONOMOS	AGRARIO CTA. AJENA	AGRARIO CTA. PROPIA	MINERIA DEL CARBON	ESP. DEL MAR	EMPLEADOS DE HOGAR	A.T. Y E.P.	S.O.V.I.	TOTAL
1980	870	97	43	5	23	--	9	918	--	1.965
1981	844	99	53	24	14	--	6	935	--	1.975
1982	864	136	111	48	31	--	5	705	--	1.900
1983	1.090	167	181	84	30	--	11	756	--	2.319
1984	1.153	222	224	113	37	--	13	470	--	2.232
1985 (1)	1.441	211	228	131	39	--	29	497	--	2.576
1986	1.428	231	252	169	43	35	37	411	--	2.606
1987	1.441	223	236	155	35	46	33	365	--	2.534
1988	1.469	227	255	169	37	40	22	333	--	2.552
1989	1.670	323	259	211	50	56	50	354	--	2.973
1990	1.873	366	291	269	49	49	48	338	--	3.283
1991	2.166	398	391	297	52	74	36	310	--	3.724
1992	2.380	463	405	349	49	70	49	344	--	4.109
1993	2.666	471	421	360	40	108	36	279	--	4.381
1994	3.860	569	426	373	44	119	62	279	--	5.732
1995	4.163	640	441	462	55	127	43	249	--	6.180
1996 (2)	4.694	803	551	497	62	163	53	315	--	7.138
1997	5.427	920	656	562	42	157	65	270	--	8.099
1998	7.062	954	713	632	78	199	68	305	--	10.011
1999	6.631	946	677	531	59	218	57	290	--	9.409
2000	5.883	810	668	546	95	212	62	249	--	8.525
2001	5.277	739	607	524	69	238	83	197	--	7.734
2002	4.742	674	569	429	73	172	55	170	--	6.884
2003	4.269	581	533	431	68	171	46	194	--	6.293
2004	4.059	569	465	417	63	168	49	156	--	5.946
2005	3.740	487	434	386	55	152	63	156	--	5.473
2006	3.272	472	426	372	47	141	49	141	--	4.920
2007	2.875	431	359	376	48	109	54	127	--	4.379
2008	2.525	683	345	(3)	46	108	56	130	--	3.893
2009	2.519	681	364	(3)	44	116	48	102	--	3.874
2010	2.681	618	384	(3)	43	101	35	114	--	3.976
2011	2.633	644	349	(3)	40	108	38	109	--	3.921
2012	3.416	725	(4)	(3)	42	115	64	117	--	4.479
2013 (5)	1.868	361	(4)	(3)	33	71	22	66	--	2.421

## Incremento Interanual en %

AÑOS	GENERAL	AUTONOMOS	AGRARIO CTA. AJENA	AGRARIO CTA. PROPIA	MINERIA DEL CARBON	ESP. DEL MAR	EMPLEADOS DE HOGAR	A.T. Y E.P.	S.O.V.I.	TOTAL
01/00	-10,30	-8,77	-9,13	-4,03	-27,37	12,26	33,87	-20,88	--	-9,28
02/01	-10,14	-8,80	-6,26	-18,13	5,80	-27,73	-33,73	-13,71	--	-10,99
03/02	-9,97	-13,80	-6,33	0,47	-6,85	-0,58	-16,36	14,12	--	-8,59
04/03	-4,92	-2,07	-12,76	-3,25	-7,35	-1,75	6,52	-19,59	--	-5,51
05/04	-7,86	-14,41	-6,67	-7,43	-12,70	-9,52	28,57	0,00	--	-7,95
06/05	-12,51	-3,08	-1,84	-3,63	-14,55	-7,24	-22,22	-9,62	--	-10,10
07/06	-12,13	-8,69	-15,73	1,08	2,13	-22,70	10,20	-9,93	--	-11,00
08/07	-12,17	58,47	-3,90		-4,17	-0,92	3,70	2,36	--	-11,10
09/08	-0,24	-0,29	5,51		-4,35	7,41	-14,29	-21,54	--	-0,49
10/09	6,43	-9,25	5,49		-2,27	-12,93	-27,08	11,76	--	2,63
11/10	-1,79	4,21	-9,11		-6,98	6,93	8,57	-4,39	--	-1,38
12/11	29,74	12,58			5,00	6,48	68,42	7,34	--	14,23

(1) Hasta 1984 se incluían bajas por traslado entre provincias.

(2) A partir de noviembre se ha pasado de considerar a los perceptores individualmente en lugar de agrupados por familia.

(3) Con motivo de la entrada en vigor de la Ley 18/2007, de 4 de julio, los trabajadores por cuenta propia del Régimen Especial Agrario quedan integrados en el R. E. de Trabajadores Autónomos.

Gráfico II.3

**EVOLUCION DEL NUMERO DE BAJAS DE PENSIONES POR CLASES**

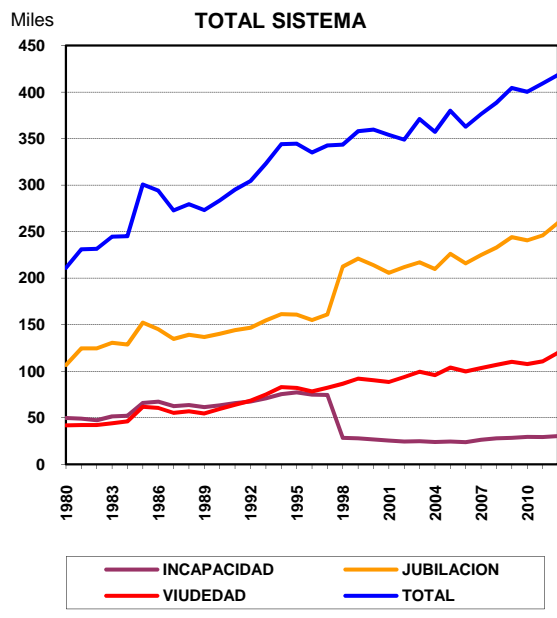
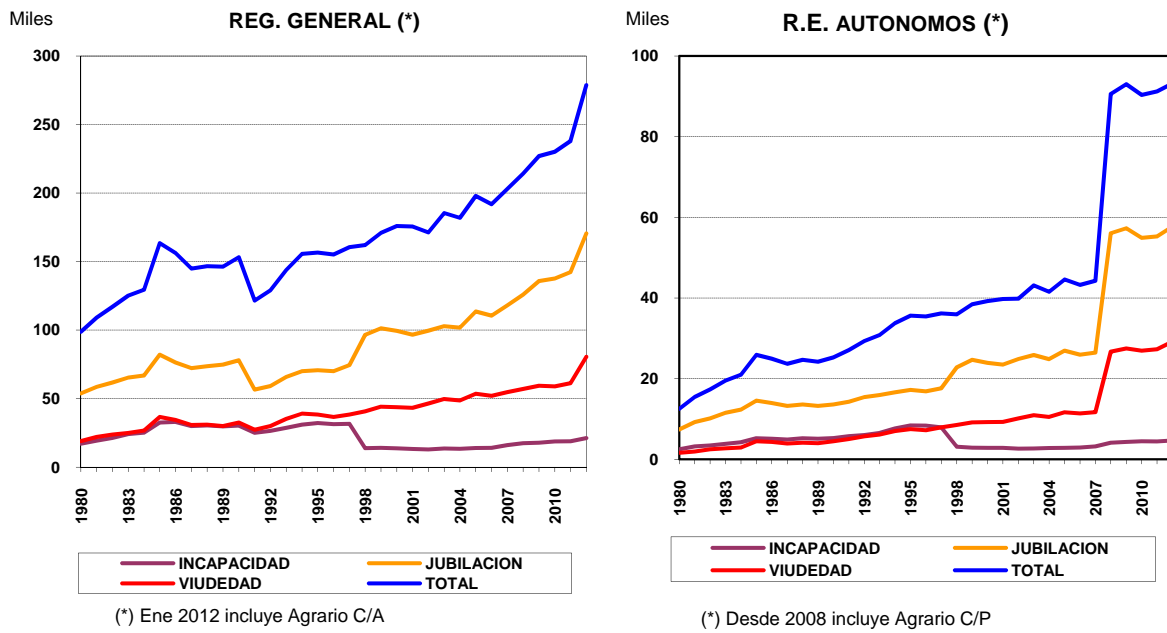

Cuadro II.16.1

## EVOLUCION DE LA PENSION MEDIA MENSUAL DE LAS BAJAS DEFINITIVAS POR REGIMENES (euros/mes)

TOTAL PENSIONES

AÑOS	GENERAL	AUTONOMOS	AGRARIO CTA. AJENA	AGRARIO CTA. PROPIA	MINERIA DEL CARBON	ESP. DEL MAR	EMPLEADOS DE HOGAR	A.T. Y E.P.	S.O.V.I.	TOTAL
1980	86,40	85,41	77,54	80,21	93,48	--	87,37	49,39	--	78,79
1981	100,08	98,87	92,65	96,81	117,77	--	105,83	57,43	--	95,43
1982	113,60	108,28	101,86	106,23	135,79	--	117,11	101,15	--	109,97
1983	134,77	122,89	113,33	123,23	170,43	--	137,29	116,23	--	129,31
1984	149,67	130,45	129,37	133,61	179,55	--	147,62	126,75	--	142,01
1985 (1)	161,30	142,49	139,62	143,39	205,11	--	157,48	137,66	--	153,54
1986	181,67	160,49	152,16	155,21	235,93	192,47	170,85	155,87	--	171,68
1987	195,72	171,50	162,39	164,56	262,70	207,47	180,07	168,33	--	184,20
1988	212,80	182,75	174,20	174,92	296,88	229,26	190,19	187,05	--	199,10
1989	231,52	197,78	189,87	190,08	317,00	247,53	201,51	207,73	--	216,50
1990	252,90	213,11	206,80	203,87	352,94	130,39	216,98	232,94	--	225,17
1991 (2)	319,20	235,37	238,10	229,65	399,66	147,74	238,40	263,20	147,42	247,84
1992	342,68	249,44	253,71	242,62	451,76	158,21	250,58	292,14	154,36	270,13
1993	373,65	262,99	267,64	254,91	506,51	172,70	263,86	318,25	159,12	290,02
1994	389,55	270,67	278,36	262,14	509,10	182,32	271,52	341,74	166,94	310,14
1995	413,26	279,97	290,15	272,75	535,96	386,99	283,36	363,02	173,74	325,57
1996	434,17	290,32	300,76	281,86	575,21	403,44	292,10	380,37	181,16	341,36
1997	454,68	298,67	309,16	288,67	617,89	410,54	297,96	390,37	186,35	358,70
1998	478,06	312,79	320,30	294,79	639,52	437,02	303,21	444,31	191,33	384,58
1999	491,89	317,73	326,16	300,22	694,72	449,00	308,00	449,95	195,92	396,50
2000	501,68	325,16	334,97	311,30	729,08	457,77	319,49	454,07	204,58	409,38
2001	527,58	334,86	345,81	322,65	732,95	470,45	330,28	453,79	214,07	429,50
2002	565,63	357,22	365,29	334,40	756,67	506,72	339,20	522,58	222,23	455,78
2003	581,49	365,98	374,36	347,57	770,80	518,87	350,65	517,48	233,45	471,78
2004	618,96	384,57	388,62	360,60	834,40	552,37	361,10	563,45	247,46	502,40
2005	656,45	406,30	411,06	380,72	868,63	580,85	370,78	595,46	260,60	534,67
2006	702,89	429,10	430,46	398,93	920,63	616,03	394,00	637,42	290,31	573,35
2007	749,32	451,86	452,48	418,38	970,61	643,14	411,08	681,19	304,52	611,55
2008	813,65	462,59	479,60	(3)	1.031,60	684,55	435,12	711,90	322,54	663,17
2009	857,90	484,11	502,03	(3)	1.080,88	704,55	448,84	751,21	335,01	701,24
2010	889,64	498,32	515,49	(3)	1.113,48	724,20	458,56	765,28	346,78	730,46
2011	913,80	510,20	525,11	(3)	1.145,66	750,91	461,64	782,79	354,91	752,08
2012	908,86	533,45	(4)	(3)	1.187,48	779,81	474,67	855,83	364,55	789,01
2013 (5)	940,39	547,68	(4)	(3)	1.184,57	786,23	485,52	883,76	373,41	818,28

## Incremento Interanual %

AÑOS	GENERAL	AUTONOMOS	AGRARIO CTA. AJENA	AGRARIO CTA. PROPIA	MINERIA DEL CARBON	ESP. DEL MAR	EMPLEADOS DE HOGAR	A.T. Y E.P.	S.O.V.I.	TOTAL
01/00	5,16	2,98	3,24	3,64	0,53	2,77	3,38	-0,06	4,64	4,92
02/01	7,21	6,68	5,63	3,64	3,24	7,71	2,70	15,16	3,81	6,12
03/02	2,80	2,45	2,48	3,94	1,87	2,40	3,38	-0,98	5,05	3,51
04/03	6,45	5,08	3,81	3,75	8,25	6,46	2,98	8,88	6,00	6,49
05/04	6,06	5,65	5,77	5,58	4,10	5,16	2,68	5,68	5,31	6,42
06/05	7,07	5,61	4,72	4,78	5,99	6,06	6,26	7,05	11,40	7,23
07/06	6,61	5,30	5,11	4,87	5,43	4,40	4,34	6,87	4,90	6,66
08/07	8,59	2,38	5,99		6,28	6,44	5,85	4,51	5,92	8,44
09/08	5,44	4,65	4,68		4,78	2,92	3,15	5,52	3,87	5,74
10/09	3,70	2,94	2,68		3,02	2,79	2,17	1,87	3,51	4,17
11/10	2,72	2,38	1,87		2,89	3,69	0,67	2,29	2,35	2,96
12/11	-0,54	4,56			3,65	3,85	2,82	9,33	2,72	4,91

(1) Hasta 1984 se incluían bajas por traslado entre provincias.

(2) Hasta 1991 el SOVI estaba incluido en sus respectivos regímenes.

(3) Con motivo de la entrada en vigor de la Ley 18/2007, de 4 de julio, los trabajadores por cuenta propia del Régimen Especial Agrario quedan integrados en el R. E. de Trabajadores Autónomos.

(4) Con motivo de la entrada en vigor de la Ley 28/2011, de 22 de septiembre (BOE de 23), se procede a la integración del Régimen Especial Agrario en el Régimen General de la Seguridad Social, con efectos de 1 de enero de 2012, mediante el establecimiento del Sistema Especial para Trabajadores por Cuenta Ajena Agrarios.

(5) Hasta Junio.

## EVOLUCION DE LA PENSION MEDIA MENSUAL DE LAS BAJAS DEFINITIVAS POR REGIMENES (euros/mes)

INCAPACIDAD PERMANENTE

AÑOS	GENERAL	AUTONOMOS	AGRARIO CTA. AJENA	AGRARIO CTA. PROPIA	MINERIA DEL CARBON	ESP. DEL MAR	EMPLEADOS DE HOGAR	A.T. Y E.P.	S.O.V.I.	TOTAL
1980	111,43	96,25	87,10	86,85	86,91	--	71,23	56,78	--	<b>84,86</b>
1981	130,95	112,25	106,12	105,39	117,11	--	107,68	67,16	--	<b>108,95</b>
1982	150,93	124,25	119,79	118,06	132,90	--	119,94	123,54	--	<b>134,72</b>
1983	178,88	145,70	142,59	137,60	163,86	--	143,35	143,85	--	<b>159,83</b>
1984	197,88	160,06	155,16	150,81	184,72	--	153,22	155,92	--	<b>176,44</b>
1985 (1)	205,68	169,73	165,74	158,91	212,86	--	159,72	168,52	--	<b>185,98</b>
1986	227,48	187,70	178,77	172,96	240,86	240,54	177,54	191,50	--	<b>206,31</b>
1987	246,95	201,98	193,45	184,40	259,13	261,18	188,84	210,59	--	<b>222,61</b>
1988	262,70	217,18	209,53	195,72	305,80	279,39	202,46	231,92	--	<b>238,21</b>
1989	288,89	234,11	226,00	210,29	326,05	297,31	215,68	260,71	--	<b>260,13</b>
1990	316,57	252,46	245,70	227,77	371,69	316,94	232,39	292,60	--	<b>284,40</b>
1991 (2)	395,06	277,07	275,85	252,17	435,84	371,27	255,99	327,37	160,03	<b>313,28</b>
1992	424,96	294,78	291,54	267,54	477,35	389,41	270,26	361,33	166,43	<b>337,25</b>
1993	460,82	308,91	306,87	281,20	548,17	425,54	284,41	394,16	172,02	<b>363,97</b>
1994	485,95	313,84	320,07	291,29	554,45	437,28	293,39	430,08	176,49	<b>382,65</b>
1995	514,19	317,84	331,37	303,30	609,59	467,98	307,28	455,50	184,35	<b>402,96</b>
1996	546,39	336,52	345,70	317,65	659,79	473,56	320,14	488,29	189,88	<b>426,59</b>
1997 (3)	569,06	355,89	355,40	323,76	683,72	472,59	325,62	491,56	194,63	<b>443,11</b>
1998	651,85	379,30	352,24	309,43	635,78	536,25	313,99	609,49	196,77	<b>492,35</b>
1999	673,56	411,95	367,77	328,75	753,12	576,06	316,87	647,54	201,50	<b>517,15</b>
2000	703,69	442,13	375,03	335,14	762,46	596,02	341,44	658,62	207,19	<b>543,93</b>
2001	753,51	470,62	396,29	361,16	784,95	616,34	352,60	722,49	216,30	<b>584,83</b>
2002	803,84	508,00	414,00	375,86	932,67	679,35	372,17	758,10	221,83	<b>623,59</b>
2003	839,82	538,22	427,66	398,34	1.003,38	704,73	393,90	817,09	231,14	<b>664,12</b>
2004	871,72	560,53	451,14	425,10	1.037,59	717,06	380,18	873,64	240,76	<b>700,45</b>
2005	918,00	594,79	472,23	444,70	1.117,84	736,78	412,51	875,52	256,45	<b>741,53</b>
2006	950,08	626,44	490,08	472,45	1.182,06	751,88	434,26	941,92	306,98	<b>787,68</b>
2007	962,49	640,50	506,69	478,48	1.133,69	800,32	452,83	933,18	321,81	<b>809,19</b>
2008	1.019,02	649,86	528,90	(4)	1.335,86	816,36	470,17	974,95	340,06	<b>862,17</b>
2009	1.064,40	677,72	550,75	(4)	1.407,48	850,59	481,22	1.022,33	353,85	<b>902,16</b>
2010	1.070,15	692,82	566,45	(4)	1.391,81	915,38	522,90	1.013,50	363,74	<b>919,87</b>
2011	1.099,47	717,52	586,95	(4)	1.410,23	891,68	505,51	1.024,92	369,40	<b>946,87</b>
2012	1.081,63	731,76	(5)	(4)	1.492,35	913,47	529,51	1.032,90	376,53	<b>966,49</b>
2013 (6)	1.116,07	767,92	(5)	(4)	1.502,43	908,47	564,69	1.065,68	380,59	<b>1.002,20</b>

## Incremento Interanual %

AÑOS	GENERAL	AUTONOMOS	AGRARIO CTA. AJENA	AGRARIO CTA. PROPIA	MINERIA DEL CARBON	ESP. DEL MAR	EMPLEADOS DE HOGAR	A.T. Y E.P.	S.O.V.I.	TOTAL
01/00	7,08	6,44	5,67	7,76	2,95	3,41	3,27	9,70	4,40	<b>7,52</b>
02/01	6,68	7,94	4,47	4,07	18,82	10,22	5,55	4,93	2,56	<b>6,63</b>
03/02	4,48	5,95	3,30	5,98	7,58	3,74	5,84	7,78	4,20	<b>6,50</b>
04/03	3,80	4,14	5,49	6,72	3,41	1,75	-3,48	6,92	4,16	<b>5,47</b>
05/04	5,31	6,11	4,67	4,61	7,73	2,75	8,50	0,21	6,52	<b>5,87</b>
06/05	3,50	5,32	3,78	6,24	5,74	2,05	5,27	7,58	19,71	<b>6,22</b>
07/06	1,31	2,24	3,39	1,28	-4,09	6,44	4,28	-0,93	4,83	<b>2,73</b>
08/07	5,87	1,46	4,38		17,83	2,00	3,83	4,48	5,67	<b>6,55</b>
09/08	4,45	4,29	4,13		5,36	4,19	2,35	4,86	4,06	<b>4,64</b>
10/09	0,54	2,23	2,85		-1,11	7,62	8,66	-0,86	2,79	<b>1,96</b>
11/10	2,74	3,56	3,62		1,32	-2,59	-3,33	1,13	1,56	<b>2,93</b>
12/11	-1,62	1,99			5,82	2,44	4,75	0,78	1,93	<b>2,07</b>

(1) Hasta 1984 se incluían bajas por traslado entre provincias.

(2) Hasta 1991 el SOVI estaba incluido en sus respectivos regímenes.

(3) Se ha procedido a la aplicación del art. 7 del Real Decreto 1647/1997 de 31 de octubre, por el que las pensiones de incapacidad permanente cuando los beneficiarios cumplan la edad de 65 años, pasarán a denominarse pensiones de jubilación

(4) Con motivo de la entrada en vigor de la Ley 18/2007, de 4 de julio, los trabajadores por cuenta propia del Régimen Especial Agrario quedan integrados en el R. E. de Trabajadores Autónomos.

(5) Con motivo de la entrada en vigor de la Ley 28/2011, de 22 de septiembre (BOE de 23), se procede a la integración del Régimen Especial Agrario en el Régimen General de la Seguridad Social, con efectos de 1 de enero de 2012, mediante el establecimiento del Sistema Especial para Trabajadores por Cuenta Ajena Agrarios.

(6) Hasta Junio.



Cuadro II.16.3

## EVOLUCION DE LA PENSION MEDIA MENSUAL DE LAS BAJAS DEFINITIVAS POR REGIMENES (euros/mes)

AÑOS	JUBILACION									TOTAL
	GENERAL	AUTONOMOS	AGRARIO CTA. AJENA	AGRARIO CTA. PROPIA	MINERIA DEL CARBON	ESP. DEL MAR	EMPLEADOS DE HOGAR	A.T. Y E.P.	S.O.V.I.	
1980	93,69	93,14	81,97	83,47	123,66	--	94,14	--	--	89,33
1981	108,98	103,99	98,24	101,04	156,80	--	105,44	--	--	89,33
1982	124,33	117,31	109,88	111,97	182,05	--	116,26	--	--	105,51
1983	147,20	130,62	128,65	130,76	229,88	--	135,08	--	--	119,11
1984	164,98	136,14	140,48	142,60	242,39	--	145,97	--	--	139,92
1985 (1)	180,42	151,70	152,45	154,44	278,72	--	157,72	--	--	154,47
1986	206,97	173,91	167,71	168,46	316,16	--	169,62	--	--	169,22
1987	222,52	185,53	179,03	179,60	363,40	--	178,11	--	--	191,99
1988	242,72	197,00	191,39	190,87	392,80	--	187,94	--	--	206,39
1989	259,66	213,16	207,26	207,27	412,55	--	200,83	--	--	223,07
1990	284,39	229,70	224,60	221,91	450,99	--	215,66	--	--	240,27
1991 (2)	379,38	252,48	258,40	246,50	504,93	--	236,31	--	153,65	262,23
1992	406,55	265,80	273,18	259,44	569,36	--	249,56	--	159,95	288,05
1993	447,06	281,87	288,44	272,76	627,71	--	262,26	--	165,89	309,14
1994	467,39	291,42	299,21	281,87	631,82	--	269,55	--	172,90	338,35
1995	494,59	303,66	311,86	293,15	669,60	494,18	279,69	--	179,77	353,70
1996	524,05	316,73	324,70	304,10	714,69	524,79	290,00	--	187,92	373,77
1997 (3)	547,16	323,21	334,34	312,59	782,29	540,94	295,46	379,93	193,48	397,56
1998	558,84	337,96	350,14	322,85	801,54	540,26	313,49	493,13	199,05	431,92
1999	579,17	343,51	357,72	329,18	872,31	565,98	318,30	497,39	203,78	447,52
2000	607,91	361,58	374,40	344,13	936,17	583,18	331,04	548,36	213,33	471,89
2001	652,64	377,18	390,74	358,13	954,90	617,95	343,90	548,90	223,37	502,05
2002	670,55	389,36	402,62	369,47	986,80	626,86	351,93	598,34	232,46	516,63
2003	704,22	407,80	419,26	384,16	1.013,02	666,05	364,19	621,40	243,85	542,32
2004	742,98	424,54	431,66	395,79	1.082,31	702,84	375,16	662,36	258,79	573,86
2005	778,53	447,43	454,74	416,83	1.143,10	737,08	383,58	694,70	273,17	608,52
2006	837,88	475,21	477,68	439,60	1.192,17	781,15	409,47	751,73	303,04	657,01
2007	892,30	502,37	500,06	460,69	1.264,38	811,20	426,97	819,67	316,33	702,08
2008	968,76	510,60	529,49	(4)	1.358,72	859,11	452,18	854,35	333,46	763,30
2009	1.018,41	534,71	552,10	(4)	1.409,43	885,26	467,99	902,42	346,05	808,69
2010	1.062,29	551,22	565,43	(4)	1.442,43	909,30	478,93	925,46	356,94	847,21
2011	1.092,72	565,23	577,82	(4)	1.498,24	939,69	484,11	960,74	362,76	874,55
2012	1.059,21	581,16	(5)	(4)	1.549,51	959,31	497,80	976,18	371,60	897,85
2013 (6)	1.094,59	597,22	(5)	(4)	1.551,41	967,66	504,47	992,37	379,84	932,10

## Incremento Interanual en %

AÑOS	GENERAL	AUTONOMOS	AGRARIO CTA. AJENA	AGRARIO CTA. PROPIA	MINERIA DEL CARBON	ESP. DEL MAR	EMPLEADOS DE HOGAR	A.T. Y E.P.	S.O.V.I.	TOTAL
01/00	7,36	4,32	4,37	4,07	2,00	5,96	3,88	0,10	4,71	6,39
02/01	2,74	3,23	3,04	3,17	3,34	1,44	2,34	9,01	4,07	2,91
03/02	5,02	4,74	4,13	3,98	2,66	6,25	3,48	3,85	4,90	4,97
04/03	5,50	4,11	2,96	3,03	6,84	5,52	3,01	6,59	6,13	5,81
05/04	4,78	5,39	5,35	5,32	5,62	4,87	2,25	4,88	5,56	6,04
06/05	7,62	6,21	5,05	5,46	4,29	5,98	6,75	8,21	10,93	7,97
07/06	6,50	5,72	4,68	4,80	6,06	3,85	4,27	9,04	4,39	6,86
08/07	8,57	1,64	5,89		7,46	5,91	5,90	4,23	5,42	8,72
09/08	5,12	4,72	4,27		3,73	3,04	3,50	5,63	3,77	5,95
10/09	4,31	3,09	2,41		2,34	2,72	2,34	2,55	3,15	4,76
11/10	2,87	2,54	2,19		3,87	3,34	1,08	3,81	1,63	3,23
12/11	-3,07	2,82			3,42	2,09	2,83	1,61	2,44	2,66

(1) Hasta 1984 se incluían bajas por traslado entre provincias.

(2) Hasta 1991 el SOVI estaba incluido en sus respectivos regímenes.

(3) Se ha procedido a la aplicación del art. 7 del Real Decreto 1647/1997 de 31 de octubre, por el que las pensiones de incapacidad permanente cuando los beneficiarios cumplan la edad de 65 años, pasarán a denominarse pensiones de jubilación

(4) Con motivo de la entrada en vigor de la Ley 18/2007, de 4 de julio, los trabajadores por cuenta propia del Régimen Especial Agrario quedan integrados en el R. E. de Trabajadores Autónomos.

(5) Con motivo de la entrada en vigor de la Ley 28/2011, de 22 de septiembre (BOE de 23), se procede a la integración del Régimen Especial Agrario en el Régimen General de la Seguridad Social, con efectos de 1 de enero de 2012, mediante el establecimiento del Sistema Especial para Trabajadores por Cuenta Ajena Agrarios.

(6) Hasta Junio.

## EVOLUCION DE LA PENSION MEDIA MENSUAL DE LAS BAJAS DEFINITIVAS POR REGIMENES (euros/mes)

AÑOS	VIUDEDAD									TOTAL
	GENERAL	AUTONOMOS	AGRARIO CTA. AJENA	AGRARIO CTA. PROPIA	MINERIA DEL CARBON	ESP. DEL MAR	EMPLEADOS DE HOGAR	A.T. Y E.P.	S.O.V.I.	
1980	65,05	68,29	57,37	58,69	62,02	--	39,68	39,03	--	<b>56,48</b>
1981	71,69	76,24	70,65	70,63	65,71	--	78,16	40,73	--	<b>67,66</b>
1982	78,31	83,39	77,25	76,18	74,78	--	80,82	90,91	--	<b>78,67</b>
1983	90,95	97,38	88,81	86,02	87,92	--	101,41	103,30	--	<b>90,61</b>
1984	98,20	104,35	95,76	93,11	94,95	--	98,33	109,67	--	<b>97,74</b>
1985 (1)	107,20	112,38	104,55	100,27	100,25	--	108,21	120,88	--	<b>106,58</b>
1986	116,61	120,61	112,43	106,92	116,76	130,50	107,23	132,66	--	<b>115,86</b>
1987	122,70	128,25	119,32	111,75	122,45	135,56	112,00	141,34	--	<b>121,84</b>
1988	134,81	139,16	128,71	120,64	138,12	150,87	109,07	153,87	--	<b>132,94</b>
1989	153,25	158,33	147,96	136,02	154,79	165,37	117,33	169,74	--	<b>150,68</b>
1990	169,20	173,86	165,06	149,62	168,51	182,18	125,14	186,87	--	<b>166,29</b>
1991 (2)	212,29	198,57	201,19	178,10	195,40	207,39	140,50	217,90	123,84	<b>189,70</b>
1992	233,35	216,25	220,51	192,70	225,97	228,08	153,05	243,53	132,60	<b>209,01</b>
1993	255,40	226,15	231,85	202,03	243,85	247,14	159,68	255,05	134,83	<b>225,49</b>
1994	265,75	232,37	241,50	207,59	255,23	254,02	165,06	265,06	146,35	<b>236,17</b>
1995	277,82	241,75	252,62	217,22	263,41	269,96	173,19	278,09	151,96	<b>247,22</b>
1996	290,15	248,62	263,82	222,20	275,56	276,20	178,54	290,30	157,63	<b>257,46</b>
1997	299,68	250,72	270,91	229,02	292,65	288,56	187,82	300,31	161,78	<b>266,18</b>
1998	305,91	254,64	276,52	232,86	292,54	296,95	189,58	306,67	166,64	<b>272,19</b>
1999	313,12	254,95	281,35	235,72	307,85	296,15	191,18	313,97	170,06	<b>278,78</b>
2000	331,68	265,63	296,07	247,45	331,63	316,37	191,74	334,43	176,45	<b>294,92</b>
2001	348,71	277,00	307,06	255,64	349,31	333,44	199,29	349,26	182,31	<b>309,87</b>
2002	365,03	284,79	317,85	262,01	365,36	349,46	206,08	368,79	187,80	<b>323,15</b>
2003	391,91	298,25	332,74	278,13	387,14	366,47	223,93	390,04	198,00	<b>345,22</b>
2004	427,44	317,37	346,48	294,10	432,82	401,80	243,84	437,43	210,19	<b>373,76</b>
2005	451,25	329,27	366,47	311,05	466,16	413,33	252,46	456,27	219,31	<b>394,64</b>
2006	472,06	339,00	380,87	321,08	502,26	436,32	259,58	485,96	233,33	<b>413,04</b>
2007	494,47	350,67	401,19	337,78	516,75	455,87	265,46	508,74	246,11	<b>434,11</b>
2008	527,75	364,24	423,98	(3)	562,03	483,28	279,31	546,62	262,97	<b>463,62</b>
2009	553,12	381,76	450,04	(3)	584,81	504,85	286,56	566,98	273,23	<b>486,86</b>
2010	571,24	393,91	466,49	(3)	626,79	528,12	286,05	599,09	284,52	<b>505,11</b>
2011	588,66	402,69	475,04	(3)	649,76	552,75	289,87	613,40	304,00	<b>520,60</b>
2012	584,44	416,32	(4)	(3)	667,16	558,75	294,30	625,06	318,41	<b>536,02</b>
2013 (5)	598,16	422,55	(4)	(3)	685,80	562,27	300,95	662,53	334,44	<b>549,26</b>

## Incremento Interanual en %

AÑOS	GENERAL	AUTONOMOS	AGRARIO CTA. AJENA	AGRARIO CTA. PROPIA	MINERIA DEL CARBON	ESP. DEL MAR	EMPLEADOS DE HOGAR	A.T. Y E.P.	S.O.V.I.	TOTAL
01/00	5,14	4,28	3,71	3,31	5,33	5,40	3,94	4,43	3,32	<b>5,07</b>
02/01	4,68	2,81	3,51	2,49	4,59	4,81	3,41	5,59	3,01	<b>4,29</b>
03/02	7,36	4,73	4,68	6,15	5,96	4,87	8,66	5,76	5,43	<b>6,83</b>
04/03	9,07	6,41	4,13	5,74	11,80	9,64	8,89	12,15	6,16	<b>8,27</b>
05/04	5,57	3,75	5,77	5,76	7,70	2,87	3,53	4,31	4,34	<b>5,59</b>
06/05	4,61	2,96	3,93	3,22	7,74	5,56	2,82	6,51	6,39	<b>4,66</b>
07/06	4,75	3,44	5,34	5,20	2,89	4,48	2,26	4,69	5,48	<b>5,10</b>
08/07	6,73	3,87	5,68		8,76	6,01	5,22	7,44	6,85	<b>6,80</b>
09/08	4,81	4,81	6,15		4,05	4,46	2,60	3,73	3,90	<b>5,01</b>
10/09	3,28	3,18	3,65		7,18	4,61	-0,18	5,66	4,13	<b>3,75</b>
11/10	3,05	2,23	1,83		3,67	4,66	1,34	2,39	6,85	<b>3,07</b>
12/11	-0,72	3,38			2,68	1,09	1,53	1,90	4,74	<b>2,96</b>

(1) Hasta 1984 se incluían bajas por traslado entre provincias.

(2) Hasta 1991 el SOVI estaba incluido en sus respectivos regímenes.

(3) Con motivo de la entrada en vigor de la Ley 18/2007, de 4 de julio, los trabajadores por cuenta propia del Régimen Especial Agrario quedan integrados en el R. E. de Trabajadores Autónomos.

(4) Con motivo de la entrada en vigor de la Ley 28/2011, de 22 de septiembre (BOE de 23), se procede a la integración del Régimen Especial Agrario en el Régimen General de la Seguridad Social, con efectos de 1 de enero de 2012, mediante el establecimiento del Sistema Especial para Trabajadores por Cuenta Ajena Agrarios.

(5) Hasta Junio.

Cuadro II.16.5

## EVOLUCION DE LA PENSION MEDIA MENSUAL DE LAS BAJAS DEFINITIVAS POR REGIMENES (euros/mes)

AÑOS	ORFANDAD									TOTAL
	GENERAL	AUTONOMOS	AGRARIO CTA. AJENA	AGRARIO CTA. PROPIA	MINERIA DEL CARBON	ESP. DEL MAR	EMPLEADOS DE HOGAR	A.T. Y E.P.	S.O.V.I.	
1980	37,72	30,93	35,76	38,28	40,48	--	43,43	41,18	--	37,23
1981	44,31	36,06	40,15	41,05	52,19	--	75,73	52,23	--	43,93
1982	50,66	39,97	43,16	46,92	57,31	--	89,15	61,06	--	50,25
1983	59,75	47,08	52,09	53,68	68,86	--	62,48	65,81	--	58,38
1984	65,81	49,94	55,06	57,00	73,46	--	84,77	73,12	--	63,70
1985 (1)	72,79	56,46	59,29	62,14	80,93	--	89,98	81,46	--	70,50
1986	82,03	61,44	64,46	66,58	92,69	86,58	87,41	90,52	--	78,67
1987	89,14	66,56	68,50	69,66	102,31	98,09	113,01	94,90	--	84,88
1988	95,37	67,72	70,69	74,18	108,86	104,59	92,57	103,95	--	89,78
1989	103,58	72,19	76,62	78,45	122,33	107,72	101,39	113,87	--	97,20
1990	114,01	78,71	82,63	88,43	133,08	114,82	113,48	129,78	--	107,35
1991	126,59	87,04	92,32	95,54	166,32	121,67	119,99	144,34	--	119,20
1992	139,43	94,11	96,72	107,06	174,74	122,72	117,10	164,24	--	130,83
1993	147,89	97,39	105,31	113,18	177,41	138,74	124,35	177,28	--	139,25
1994	158,61	104,22	115,57	114,60	187,67	145,52	161,31	185,33	--	148,80
1995	166,81	107,41	116,91	125,68	214,71	153,88	135,48	207,23	--	157,11
1996 (2)	172,19	111,84	118,63	128,54	230,54	162,43	149,97	212,06	--	162,33
1997 (3)	173,25	114,55	121,61	139,85	231,90	151,69	131,98	221,08	--	164,76
1998	185,91	133,21	158,09	171,11	221,80	181,31	182,57	203,18	--	178,00
1999	184,80	133,27	153,51	171,21	208,22	163,90	163,69	197,21	--	175,47
2000	188,72	126,09	131,39	150,74	268,21	179,11	150,96	233,66	--	178,19
2001	199,16	129,11	133,25	153,80	271,41	183,94	158,96	247,46	--	187,13
2002	231,51	145,53	167,05	189,06	311,77	193,87	182,17	275,94	--	216,85
2003	235,63	146,50	153,78	184,82	336,78	201,86	162,70	278,34	--	218,88
2004	252,22	158,47	169,02	205,24	363,92	223,51	188,29	305,84	--	235,76
2005	273,31	169,14	192,45	243,45	380,01	239,22	265,72	319,02	--	255,59
2006	287,84	179,30	201,54	251,32	397,46	253,55	257,48	330,86	--	268,53
2007	301,29	190,07	224,10	289,12	364,55	265,30	280,39	350,65	--	282,18
2008	321,55	233,57	263,84	(4)	439,07	293,52	336,33	361,06	--	305,10
2009	332,73	245,93	285,34	(4)	451,95	304,70	305,83	373,00	--	316,04
2010	326,74	254,07	282,89	(4)	521,91	312,03	285,39	373,38	--	314,05
2011	322,39	259,22	272,20	(4)	483,35	301,28	297,19	366,65	--	310,41
2012 (6)	519,94	431,03	(5)	(4)	638,36	505,15	382,05	648,12	--	503,56
2013 (7)	543,44	459,57	(5)	(4)	742,56	479,63	522,23	574,48	--	527,12

## Incremento Interanual en %

AÑOS	GENERAL	AUTONOMOS	AGRARIO CTA. AJENA	AGRARIO CTA. PROPIA	MINERIA DEL CARBON	ESP. DEL MAR	EMPLEADOS DE HOGAR	A.T. Y E.P.	S.O.V.I.	TOTAL
01/00	5,53	2,39	1,42	2,03	1,19	2,70	5,30	5,90	--	5,02
02/01	16,25	12,72	25,36	22,93	14,87	5,40	14,60	11,51	--	15,88
03/02	1,78	0,67	-7,94	-2,24	8,02	4,12	-10,69	0,87	--	0,94
04/03	7,04	8,17	9,91	11,05	8,06	10,72	15,72	9,88	--	7,71
05/04	8,36	6,73	13,86	18,62	4,42	7,03	41,13	4,31	--	8,41
06/05	5,32	6,01	4,72	3,23	4,59	5,99	-3,10	3,71	--	5,06
07/06	4,67	6,01	11,19	15,04	-8,28	4,64	8,90	5,98	--	5,08
08/07	6,72	22,89	17,74		20,44	10,64	19,95	2,97	--	8,12
09/08	3,48	5,29	8,15		2,93	3,81	-9,07	3,31	--	3,59
10/09	-1,80	3,31	-0,86		15,48	2,40	-6,68	0,10	--	-0,63
11/10	-1,33	2,03	-3,78		-7,39	-3,44	4,14	-1,80	--	-1,16
12/11	61,28	66,28			32,07	67,66	28,55	76,77	--	62,23

(1) Hasta 1984 se incluían bajas por traslado entre provincias.

(2) A partir de noviembre se ha pasado de considerar a los perceptores individualmente en lugar de agrupados por familia.

(3) Desde la entrada en vigor de la Ley 24/1997, de 15 de julio, se ha ampliado la edad para tener derecho a la pensión de orfandad.

(4) Con motivo de la entrada en vigor de la Ley 18/2007, de 4 de julio, los trabajadores por cuenta propia del Régimen Especial Agrario quedan integrados en el R. E. de Trabajadores Autónomos.

(5) Con motivo de la entrada en vigor de la Ley 28/2011, de 22 de septiembre (BOE de 23), se procede a la integración del Régimen Especial Agrario en el Régimen General de la Seguridad Social, con efectos de 1 de enero de 2012, mediante el establecimiento del Sistema Especial para Trabajadores por Cuenta Ajena Agrarios.

(6) Con motivo de la entrada en vigor de la Ley 27/2011, se amplía paulatinamente el límite de edad para tener derecho a la pensión de Orfandad.

(7) Hasta Junio.

## EVOLUCION DE LA PENSION MEDIA MENSUAL DE LAS BAJAS DEFINITIVAS POR REGIMENES (euros/mes)

AÑOS										F.FAMILIARES
	GENERAL	AUTONOMOS	AGRARIO CTA. AJENA	AGRARIO CTA. PROPIA	MINERIA DEL CARBON	ESP. DEL MAR	EMPLEADOS DE HOGAR	A.T. Y E.P.	S.O.V.I.	TOTAL
1980	59,56	39,88	59,30	57,77	70,85	--	--	36,43	--	47,79
1981	72,13	48,40	69,19	57,28	83,88	--	77,42	59,04	--	64,58
1982	78,71	49,22	62,29	58,12	94,03	--	81,40	88,31	--	78,94
1983	88,97	53,62	65,50	31,17	115,09	--	77,79	113,89	--	92,21
1984	94,30	57,69	65,70	69,13	127,13	--	78,46	118,39	--	92,04
1985 (1)	105,75	64,86	75,93	78,23	127,56	--	93,41	132,40	--	103,69
1986	115,48	67,16	79,99	82,39	155,57	140,42	96,29	146,75	--	111,28
1987	121,17	75,63	82,09	88,50	143,14	168,26	115,61	155,38	--	117,53
1988	124,69	79,86	85,63	96,08	201,30	206,03	117,71	171,51	--	123,35
1989	131,58	76,61	90,87	92,50	147,43	174,84	201,51	196,32	--	127,85
1990	139,63	80,00	95,12	104,19	178,23	183,35	110,61	186,10	--	131,72
1991	149,27	87,63	101,11	106,16	214,42	173,96	123,46	225,20	--	141,66
1992	155,17	95,69	108,49	123,39	219,73	189,46	127,79	223,91	--	147,95
1993	157,16	96,70	116,06	128,19	272,10	197,93	147,61	275,55	--	153,85
1994	159,11	104,48	123,87	128,30	241,88	208,30	144,56	261,03	--	155,52
1995	162,15	107,53	127,22	142,20	242,15	191,76	140,79	263,65	--	157,76
1996 (2)	165,33	112,69	120,53	140,91	308,29	172,30	130,67	283,64	--	160,62
1997	164,26	112,03	116,10	131,39	268,07	163,77	143,24	273,25	--	156,14
1998	184,91	122,63	121,06	144,89	293,67	178,01	152,83	291,79	--	175,65
1999	185,87	125,12	126,81	146,11	264,89	168,04	140,14	308,24	--	176,84
2000	191,25	129,81	128,73	153,34	294,01	188,99	153,20	312,55	--	182,44
2001	204,86	133,95	139,29	160,93	346,74	186,69	185,99	340,21	--	193,91
2002	218,52	146,40	147,84	178,56	330,22	206,15	176,19	376,20	--	207,56
2003	231,73	149,67	151,40	184,60	378,30	215,35	189,34	423,69	--	220,87
2004	240,46	159,48	163,50	194,82	407,43	202,85	212,58	466,06	--	229,89
2005	243,54	169,62	183,44	224,42	511,25	265,60	218,32	500,41	--	241,18
2006	266,22	180,26	193,59	240,93	390,77	271,34	237,68	521,72	--	258,14
2007	291,20	201,10	219,65	267,56	482,88	272,76	271,33	536,71	--	282,95
2008	309,61	265,10	235,22	(3)	548,00	316,03	285,75	564,18	--	306,36
2009	328,99	292,36	254,31	(3)	544,27	341,07	308,69	606,05	--	325,38
2010	324,68	277,81	247,73	(3)	731,54	278,12	361,18	619,70	--	321,96
2011	336,07	302,66	257,71	(3)	577,83	336,42	300,52	624,29	--	333,75
2012	320,53	304,93	(4)	(3)	491,85	345,40	278,52	629,69	--	327,72
2013 (5)	321,36	313,57	(4)	(3)	595,30	335,96	287,28	669,39	--	333,54

## Incremento Interanual en %

AÑOS	GENERAL	AUTONOMOS	AGRARIO CTA. AJENA	AGRARIO CTA. PROPIA	MINERIA DEL CARBON	ESP. DEL MAR	EMPLEADOS DE HOGAR	A.T. Y E.P.	S.O.V.I.	TOTAL
01/00	7,12	3,19	8,20	4,95	17,94	-1,22	21,40	8,85	--	6,29
02/01	6,67	9,29	6,14	10,95	-4,77	10,42	-5,27	10,58	--	7,04
03/02	6,04	2,23	2,41	3,38	14,56	4,46	7,46	12,62	--	6,41
04/03	3,77	6,55	7,99	5,54	7,70	-5,80	12,28	10,00	--	4,09
05/04	1,28	6,36	12,20	15,19	25,48	30,94	2,70	7,37	--	4,91
06/05	9,31	6,27	5,53	7,36	-23,57	2,16	8,87	4,26	--	7,03
07/06	9,39	11,56	13,46	11,05	23,57	0,52	14,16	2,87	--	9,61
08/07	6,32	31,83	7,09		13,49	15,86	5,31	5,12	--	8,27
09/08	6,26	10,28	8,11		-0,68	7,92	8,03	7,42	--	6,21
10/09	-1,31	-4,98	-2,59		34,41	-18,45	17,00	2,25	--	-1,05
11/10	3,51	8,95	4,03		-21,01	20,96	-16,80	0,74	--	3,66
12/11	-4,62	0,75			-14,88	2,67	-7,32	0,86	--	-1,81

(1) Hasta 1984 se incluían bajas por traslado entre provincias.

(2) A partir de noviembre se ha pasado de considerar a los perceptores individualmente en lugar de agrupados por familia.

(3) Con motivo de la entrada en vigor de la Ley 18/2007, de 4 de julio, los trabajadores por cuenta propia del Régimen Especial Agrario quedan integrados en el R. E. de Trabajadores Autónomos.

(4) Con motivo de la entrada en vigor de la Ley 28/2011, de 22 de septiembre (BOE de 23), se procede a la integración del Régimen Especial Agrario en el Régimen General de la Seguridad Social, con efectos de 1 de enero de 2012, mediante el establecimiento del Sistema Especial para Trabajadores por Cuenta Ajena Agrarios.

(5) Hasta Junio.

Gráfico II.4

**EVOLUCION PENSION MEDIA DE BAJAS POR CLASES**

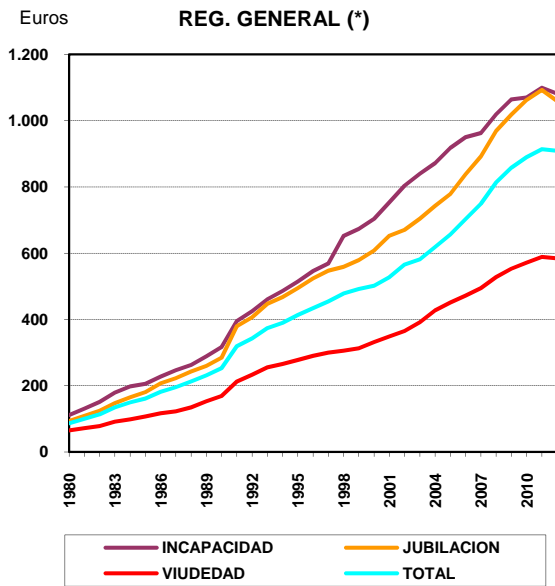

(\*) En 2012 incluye Agrario C/A

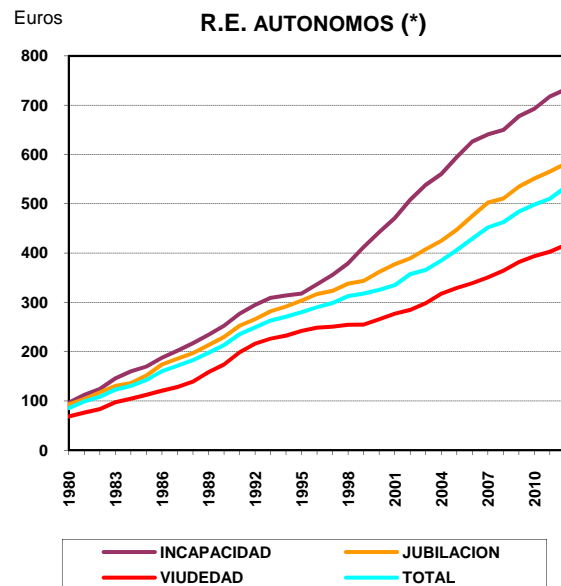

(\*) Desde 2008 incluye Agrario C/P

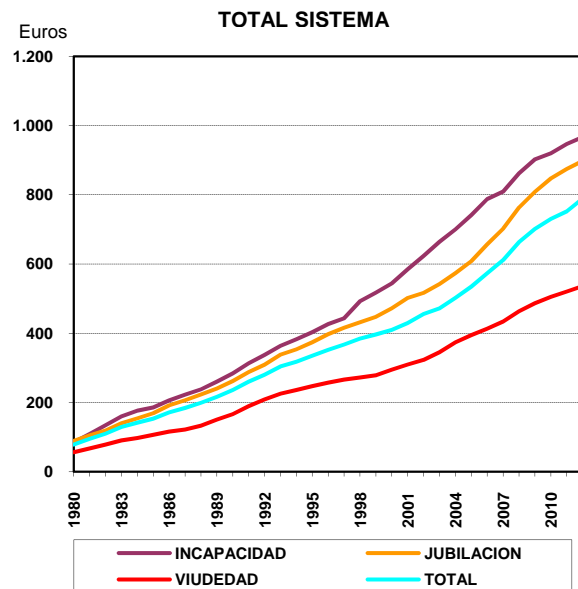

## **5.- EVOLUCION DEL NÚMERO Y PENSION MEDIA DE LAS PENSIONES EN VIGOR.**

Contiene dos series de cuadros:

- Evolución del número de pensiones por clases y regímenes desde 1976 (cuadros II.17).
- Evolución de la pensión media, por clases de pensión y regímenes desde 1976 (cuadros II.18).

Cuadro II.17.1

## EVOLUCION DEL NUMERO DE PENSIONES POR CLASES

DATOS A 31 DE DICIEMBRE							
AÑOS	INCAPACIDAD	JUBILACION	VIUDEDAD	ORFANDAD	FAV.FAMIL.	OTRAS	TOTAL
1976	713.107	1.959.012	787.766	109.380	14.476	8.264	<b>3.592.005</b>
1977	801.581	2.019.397	847.465	115.061	15.793	611	<b>3.799.908</b>
1978	883.044	2.079.288	912.651	122.846	16.765	504	<b>4.015.098</b>
1979	962.319	2.133.515	974.093	129.455	17.917	400	<b>4.217.699</b>
1980	1.024.413	2.190.247	1.026.614	137.819	19.094	247	<b>4.398.434</b>
1981	1.106.402	2.261.999	1.093.130	144.815	20.082	184	<b>4.626.612</b>
1982	1.215.367	2.307.016	1.145.028	149.104	20.971	157	<b>4.837.643</b>
1983	1.331.710	2.362.191	1.190.973	151.541	21.701	95	<b>5.058.211</b>
1984	1.419.934	2.422.918	1.236.686	153.949	22.423	89	<b>5.255.999</b>
1985	1.459.383	2.470.122	1.288.430	155.622	22.880	80	<b>5.396.517</b>
1986	1.490.439	2.535.626	1.338.290	157.598	23.466	73	<b>5.545.492</b>
1987	1.516.942	2.618.895	1.390.433	158.800	23.713	66	<b>5.708.849</b>
1988	1.542.341	2.701.239	1.450.735	161.334	24.830		<b>5.880.479</b>
1989	1.558.368	2.772.149	1.513.365	162.682	25.703		<b>6.032.267</b>
1990	1.581.441	2.844.583	1.570.974	163.653	26.484		<b>6.187.135</b>
1991	1.602.543	2.926.309	1.626.859	165.032	27.230		<b>6.347.973</b>
1992	1.628.659	3.009.050	1.678.159	166.388	27.509		<b>6.509.765</b>
1993 (1)	1.654.591	3.141.673	1.763.609	168.067	41.963		<b>6.769.903</b>
1994	1.667.951	3.225.629	1.799.337	168.251	41.915		<b>6.903.083</b>
1995	1.677.379	3.313.602	1.837.241	168.659	42.797		<b>7.039.678</b>
1996 (2)	1.694.440	3.398.186	1.879.340	206.833	44.194		<b>7.222.993</b>
1997 (3)	811.485	4.372.974	1.920.188	213.496	46.089		<b>7.364.232</b>
1998	800.644	4.441.008	1.956.655	232.625	45.270		<b>7.476.202</b>
1999	796.426	4.475.348	1.992.332	253.065	44.610		<b>7.561.781</b>
2000	790.304	4.526.684	2.028.497	259.926	43.981		<b>7.649.392</b>
2001	788.153	4.571.096	2.058.491	254.962	42.977		<b>7.715.679</b>
2002	794.973	4.592.041	2.091.794	272.885	42.112		<b>7.793.805</b>
2003	806.689	4.617.033	2.121.893	268.559	41.576		<b>7.855.750</b>
2004	828.095	4.634.658	2.153.557	263.883	40.502		<b>7.920.695</b>
2005 (4)	845.667	4.777.953	2.183.358	260.720	39.570		<b>8.107.268</b>
2006	878.333	4.843.473	2.212.486	258.387	38.700		<b>8.231.379</b>
2007	902.484	4.900.756	2.240.408	256.966	37.932		<b>8.338.546</b>
2008	916.291	4.995.691	2.263.259	261.012	37.674		<b>8.473.927</b>
2009	930.831	5.097.112	2.282.687	266.436	37.810		<b>8.614.876</b>
2010	935.514	5.203.364	2.302.060	270.488	37.628		<b>8.749.054</b>
2011	941.490	5.296.851	2.319.896	275.077	38.121		<b>8.871.435</b>
2012	940.843	5.402.863	2.331.812	295.221	37.609		<b>9.008.348</b>
2013 (5)	935.220	5.457.614	2.337.638	306.371	37.468		<b>9.074.311</b>

## Incremento Interanual en %

AÑOS	INCAPACIDAD	JUBILACION	VIUDEDAD	ORFANDAD	FAV.FAMIL.	OTRAS	TOTAL
2001/00	-0,27	0,98	1,48	-1,91	-2,28		<b>0,87</b>
2002/01	0,87	0,46	1,62	7,03	-2,01		<b>1,01</b>
2003/02	1,47	0,54	1,44	-1,59	-1,27		<b>0,79</b>
2004/03	2,65	0,38	1,49	-1,74	-2,58		<b>0,83</b>
2005/04	2,12	3,09	1,38	-1,20	-2,30		<b>2,36</b>
2006/05	3,86	1,37	1,33	-0,89	-2,20		<b>1,53</b>
2007/06	2,75	1,18	1,26	-0,55	-1,98		<b>1,30</b>
2008/07	1,53	1,94	1,02	1,57	-0,68		<b>1,62</b>
2009/08	1,59	2,03	0,86	2,08	0,36		<b>1,66</b>
2010/09	0,50	2,08	0,85	1,52	-0,48		<b>1,56</b>
2011/10	0,64	1,80	0,77	1,70	1,31		<b>1,40</b>
2012/11	-0,07	2,00	0,51	7,32	-1,34		<b>1,54</b>

(1) Incluye MUNPAL

(2) En las pensiones de orfandad y favor familiares se ha pasado a considerar a los perceptores individualmente en lugar de agrupados por familia.

(3) Se ha procedido a la aplicación del art. 7 del Real Decreto 1647/1997 de 31 de octubre, por el que las pensiones de incapacidad permanente cuando los beneficiarios cumplan la edad de 65 años, pasarán a denominarse pensiones de jubilación.

(4) Las cifras de este año están afectadas por la nueva normativa de concurrencia de las pensiones SOVI.

(5) Datos 1 de Julio.

Gráfico II.5

**EVOLUCION DEL NUMERO DE PENSIONES POR CLASES**

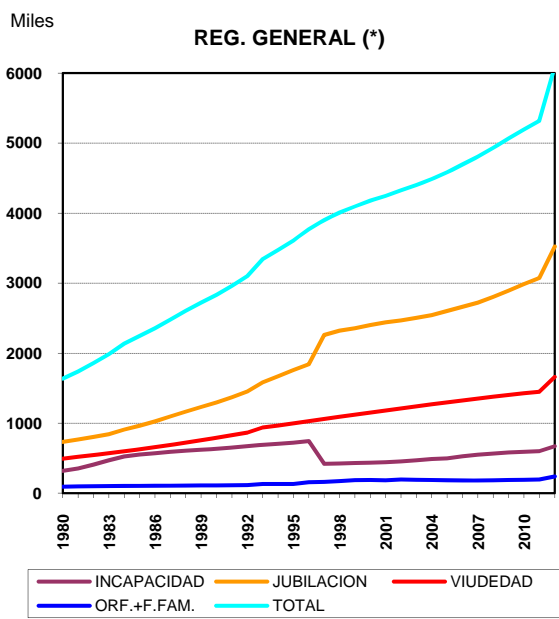

(\*) En 2012 incluye Agrario C/A

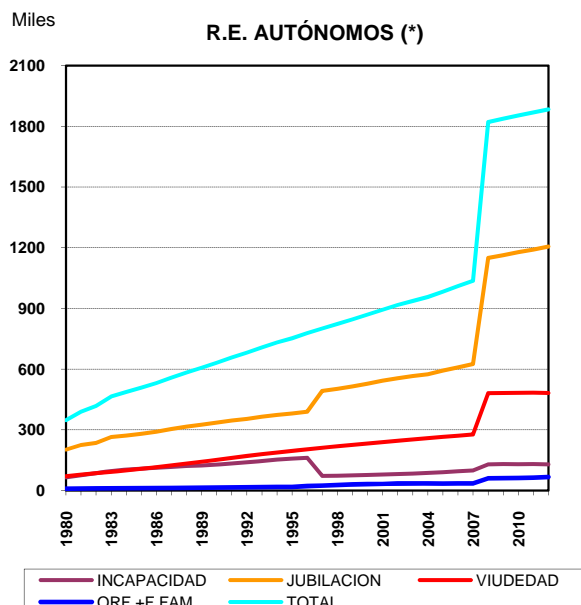

(\*) Desde 2008 incluye Agrario C/P

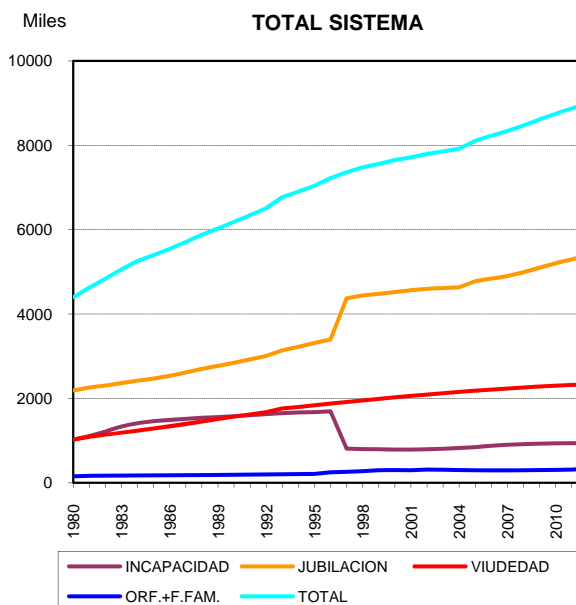



Cuadro II.17.2

## EVOLUCION DEL NUMERO DE PENSIONES POR CLASES

AÑOS	INCAPACIDAD	JUBILACION	VIUDEDAD	ORFANDAD	FAV.FAMIL.	OTRAS	REGIMEN GENERAL	
							TOTAL	
1976	300.527	922.598	484.990	73.291	6.284	5.655		1.793.345
1977	342.010	964.566	510.793	75.544	7.387	285		1.900.585
1978	374.804	1.004.675	538.145	78.297	8.134	217		2.004.272
1979 (1)	413.430	1.047.186	569.656	81.713	9.091	181		2.121.257
1980	318.818	732.040	492.633	83.111	9.626	158		1.636.386
1981	354.066	767.057	520.689	86.277	10.326	140		1.738.555
1982	407.392	804.124	546.281	88.295	11.066	122		1.857.280
1983	470.393	841.854	571.679	89.389	11.754	94		1.985.163
1984	524.568	909.160	598.751	90.828	12.300	88		2.135.695
1985	551.303	963.405	626.197	91.746	12.614	80		2.245.345
1986	571.297	1.024.334	654.648	92.790	12.928	73		2.356.070
1987	589.839	1.095.233	687.815	93.565	13.086	66		2.479.604
1988	607.840	1.165.207	723.228	94.892	13.686			2.604.853
1989	620.906	1.231.143	758.355	96.145	14.205			2.720.754
1990	636.159	1.294.725	791.696	96.904	14.680			2.834.164
1991	649.833	1.369.756	829.467	98.162	15.081			2.962.299
1992	668.734	1.452.352	865.650	99.061	15.240			3.101.037
1993 (2)	692.509	1.582.436	938.372	100.789	29.491			3.343.597
1994	706.139	1.669.298	966.407	101.303	29.239			3.472.386
1995	720.969	1.759.502	996.648	101.755	29.500			3.608.374
1996 (3)	743.285	1.841.209	1.028.997	125.631	30.075			3.769.197
1997 (4)	419.035	2.259.421	1.060.823	129.685	31.497			3.900.461
1998	424.312	2.320.609	1.091.504	142.004	30.625			4.009.054
1999	431.091	2.355.471	1.122.268	155.308	29.733			4.093.871
2000	435.756	2.402.282	1.153.234	159.513	28.975			4.179.760
2001	442.886	2.439.495	1.179.469	156.002	28.087			4.245.939
2002	454.301	2.466.715	1.209.595	167.593	27.181			4.325.385
2003	468.523	2.503.916	1.238.817	164.897	26.558			4.402.711
2004	487.411	2.542.865	1.268.194	161.937	25.546			4.485.953
2005	498.121	2.601.930	1.297.542	159.729	24.610			4.581.932
2006	526.165	2.662.195	1.326.382	158.362	23.734			4.696.838
2007	549.664	2.720.658	1.354.731	157.621	23.054			4.805.728
2008	565.331	2.803.704	1.379.833	160.738	22.699			4.932.305
2009	581.275	2.893.521	1.403.320	165.208	22.688			5.066.012
2010	590.794	2.986.106	1.426.617	168.695	22.361			5.194.573
2011	600.909	3.074.032	1.449.105	172.730	22.548			5.319.324
2012 (5)	670.284	3.524.023	1.660.982	213.092	25.610			6.093.991
2013 (6)	679.607	3.724.166	1.679.348	224.469	26.104			6.333.694

## Incremento Interanual en %

AÑOS	INCAPACIDAD	JUBILACION	VIUDEDAD	ORFANDAD	FAV.FAMIL.	OTRAS	TOTAL
2001/00	1,64	1,55	2,27	-2,20	-3,06		1,58
2002/01	2,58	1,12	2,55	7,43	-3,23		1,87
2003/02	3,13	1,51	2,42	-1,61	-2,29		1,79
2004/03	4,03	1,56	2,37	-1,80	-3,81		1,89
2005/04	2,20	2,32	2,31	-1,36	-3,66		2,14
2006/05	5,63	2,32	2,22	-0,86	-3,56		2,51
2007/06	4,47	2,20	2,14	-0,47	-2,87		2,32
2008/07	2,85	3,05	1,85	1,98	-1,54		2,63
2009/08	2,82	3,20	1,70	2,78	-0,05		2,71
2010/09	1,64	3,20	1,66	2,11	-1,44		2,54
2011/10	1,71	2,94	1,58	2,39	0,84		2,40
2012/11	11,55	14,64	14,62	23,37	13,58		14,56

Están incluidos en éste Régimen General los Especiales de Artistas, Representantes de Comercio, Futbolistas, Toreros y Ferroviarios, integrados según R.D. 2621/86 de 24 de Diciembre.

(1) Hasta 1979 inclusive, están incluidas en éste régimen las correspondientes pensiones del SOVI.

(2) Incluye MUNPAL

(3) En las pensiones de orfandad y favor familiares se ha pasado a considerar a los perceptores individualmente en lugar de agrupados por familia.

(4) Se ha procedido a la aplicación del art. 7 del Real Decreto 1647/1997 de 31 de octubre, por el que las pensiones de incapacidad permanente cuando los beneficiarios cumplan la edad de 65 años, pasarán a denominarse pensiones de jubilación.

(5) Por Ley 28/2011, de 22 de septiembre, se procede a la integración del Régimen Especial Agrario en el Régimen General de la Seguridad Social a partir del 1 de enero de 2012, mediante el establecimiento del Sistema Especial para Trabajadores por Cuenta Ajena Agrarios. Por Ley 27/2011, de 1 de agosto, se procede a la integración del R.E del Hogar en el Régimen General, mediante el establecimiento de un Sistema Especial (existe un período transitorio para la integración hasta 30 de junio de 2012).

(6) Datos a 1 de julio.

## EVOLUCION DEL NUMERO DE PENSIONES POR CLASES

AÑOS	INCAPACIDAD	JUBILACION	VIUDEDAD	ORFANDAD	FAV.FAMIL.	OTRAS	R.E. AUTONOMOS
							TOTAL
1976	23.783	140.773	46.199	5.908	336		216.999
1977	32.273	150.879	51.903	6.513	454		242.022
1978	42.690	163.854	58.458	7.291	573		272.866
1979	56.017	176.734	65.117	8.043	694		306.605
1980	65.506	201.824	70.830	8.397	751		347.308
1981	75.440	225.290	78.849	9.095	837		389.511
1982	85.782	235.630	86.070	9.651	876		418.009
1983	96.093	264.444	93.156	10.108	902		464.703
1984	103.830	272.120	99.825	10.473	897		487.145
1985	107.896	280.725	107.725	10.939	954		508.239
1986	112.526	291.057	115.416	11.528	992		531.519
1987	116.930	304.476	123.356	12.071	1.010		557.843
1988	121.140	316.211	132.486	12.700	1.152		583.689
1989	124.213	325.771	142.972	13.049	1.224		607.229
1990	128.522	335.688	152.400	13.446	1.282		631.338
1991	133.715	346.268	162.101	14.070	1.418		657.572
1992	139.856	353.982	171.451	14.780	1.490		681.559
1993	145.945	364.869	180.093	15.368	1.632		707.907
1994	153.259	373.472	187.979	15.739	1.785		732.234
1995	157.761	381.107	195.606	16.168	2.033		752.675
1996 (1)	161.573	389.565	203.835	20.761	2.229		777.963
1997 (2)	72.648	492.032	211.749	22.178	2.313		800.920
1998	73.477	502.951	218.780	25.082	2.392		822.682
1999	75.382	514.383	225.908	28.195	2.385		846.253
2000	76.859	527.885	232.970	29.714	2.399		869.827
2001	78.457	543.051	239.645	29.645	2.417		893.215
2002	80.944	555.176	246.138	32.519	2.413		917.190
2003	83.767	565.891	252.224	32.474	2.472		936.828
2004	88.012	574.858	259.025	32.467	2.451		956.813
2005	90.055	592.876	265.216	32.337	2.440		982.924
2006	95.368	608.787	271.131	32.491	2.471		1.010.248
2007	99.331	625.489	277.071	32.544	2.411		1.036.846
2008 (3)	129.777	1.149.975	481.057	52.128	8.446		1.821.383
2009	130.617	1.163.317	482.063	53.017	8.592		1.837.606
2010	130.537	1.177.849	482.914	53.805	8.731		1.853.836
2011	130.618	1.190.837	483.337	54.483	8.938		1.868.213
2012	129.187	1.205.468	482.351	57.951	8.832		1.883.789
2013 (4)	127.636	1.216.798	481.783	59.873	8.877		1.894.967

## Incremento Interanual en %

AÑOS	INCAPACIDAD	JUBILACION	VIUDEDAD	ORFANDAD	FAV.FAMIL.	OTRAS	TOTAL
2001/00	2,08	2,87	2,87	-0,23	0,75		2,69
2002/01	3,17	2,23	2,71	9,69	-0,17		2,68
2003/02	3,49	1,93	2,47	-0,14	2,45		2,14
2004/03	5,07	1,58	2,70	-0,02	-0,85		2,13
2005/04	2,32	3,13	2,39	-0,40	-0,45		2,73
2006/05	5,90	2,68	2,23	0,48	1,27		2,78
2007/06	4,16	2,74	2,19	0,16	-2,43		2,63
2008/07	30,65	83,85	73,62	60,18	250,31		75,67
2009/08	0,65	1,16	0,21	1,71	1,73		0,89
2010/09	-0,06	1,25	0,18	1,49	1,62		0,88
2011/10	0,06	1,10	0,09	1,26	2,37		0,78
2012/11	-1,10	1,23	-0,20	6,37	-1,19		0,83

Está incluido en éste régimen especial, el de Escritores de Libros, integrado según R.D. 2621/86 de 24 de Diciembre.

(1) En las pensiones de orfandad y favor familiares se ha pasado a considerar a los perceptores individualmente en lugar de agrupados por familia.

(2) Se ha procedido a la aplicación del art. 7 del Real Decreto 1647/1997 de 31 de octubre, por el que las pensiones de incapacidad permanente cuando los beneficiarios cumplan la edad de 65 años, pasarán a denominarse pensiones de jubilación.

(3) Por Ley 18/2007, de 4 de julio, con efectos de 1 de enero de 2008 los trabajadores cuenta propia del R.E. Agrario se integran en el R.E. de Trabajadores Autónomos (RETA).

(4) Datos 1 de julio.

## EVOLUCION DEL NUMERO DE PENSIONES POR CLASES

AÑOS	AGRARIO CTA. AJENA						TOTAL
	INCAPACIDAD	JUBILACION	VIUEDAD	ORFANDAD	FAV.FAMIL.	OTRAS	
1976	103.776	298.891	93.526	3.034	421		499.648
1977	118.218	299.576	101.494	4.720	534		524.542
1978	132.563	300.495	111.477	8.022	675		553.232
1979 (1)	143.076	297.542	119.594	11.139	783		572.134
1980	142.203	247.789	98.410	15.700	1.204		505.306
1981	155.530	249.865	109.568	17.335	1.526		533.824
1982	175.317	248.860	117.397	17.981	1.763		561.318
1983	193.791	246.687	125.064	18.272	1.963		585.777
1984	206.124	244.059	132.190	18.586	2.092		603.051
1985	212.313	241.540	141.304	18.728	2.230		616.115
1986	217.497	240.970	149.476	18.816	2.364		629.123
1987	220.488	241.402	156.647	18.726	2.426		639.689
1988	222.546	241.630	165.384	18.809	2.557		650.926
1989	223.596	241.307	173.235	18.566	2.689		659.393
1990	224.882	240.892	180.229	18.398	2.838		667.239
1991	225.775	239.259	186.383	18.138	2.890		672.445
1992	226.375	236.590	191.483	18.031	2.917		675.396
1993	225.129	233.766	196.201	17.729	2.914		675.739
1994	224.380	230.513	199.162	17.527	2.913		674.495
1995	223.138	227.449	202.063	17.432	3.044		673.126
1996 (2)	222.826	226.284	205.337	20.780	3.222		678.449
1997 (3)	79.420	368.105	208.239	21.333	3.312		680.409
1998	76.123	368.652	209.877	22.719	3.305		680.676
1999	73.578	366.423	210.930	24.051	3.379		678.361
2000	70.525	366.380	211.813	24.425	3.367		676.510
2001	68.056	366.538	212.070	24.053	3.307		674.024
2002	66.820	364.709	211.998	25.240	3.297		672.064
2003	66.440	362.299	211.062	24.888	3.240		667.929
2004	67.033	357.311	210.288	24.357	3.222		662.211
2005	65.780	357.723	208.880	24.161	3.206		659.750
2006	66.997	354.375	207.355	23.876	3.139		655.742
2007	67.385	351.091	205.624	23.712	3.123		650.935
2008	67.230	350.886	203.578	23.886	3.144		648.724
2009	66.812	349.813	200.910	24.116	3.183		644.834
2010	65.499	349.190	198.390	24.258	3.209		640.546
2011	64.548	346.831	195.680	24.497	3.321		634.877
2012 (4)							

## Incremento Interanual en %

AÑOS	INCAPACIDAD	JUBILACION	VIUEDAD	ORFANDAD	FAV.FAMIL.	OTRAS	TOTAL
2001/00	-3,50	0,04	0,12	-1,52	-1,78		-0,37
2002/01	-1,82	-0,50	-0,03	4,93	-0,30		-0,29
2003/02	-0,57	-0,66	-0,44	-1,39	-1,73		-0,62
2004/03	0,89	-1,38	-0,37	-2,13	-0,56		-0,86
2005/04	-1,87	0,12	-0,67	-0,80	-0,50		-0,37
2006/05	1,85	-0,94	-0,73	-1,18	-2,09		-0,61
2007/06	0,58	-0,93	-0,83	-0,69	-0,51		-0,73
2008/07	-0,23	-0,06	-1,00	0,73	0,67		-0,34
2009/08	-0,62	-0,31	-1,31	0,96	1,24		-0,60
2010/09	-1,97	-0,18	-1,25	0,59	0,82		-0,66
2011/10	-1,45	-0,68	-1,37	0,99	3,49		-0,89

(1) Hasta 1979 inclusive, están incluidas en éste régimen las correspondientes pensiones del SOVI.

(2) En las pensiones de orfandad y favor familiares se ha pasado a considerar a los perceptores individualmente en lugar de agrupados por familia.

(3) Se ha procedido a la aplicación del art. 7 del Real Decreto 1647/1997 de 31 de octubre, por el que las pensiones de incapacidad permanente cuando los beneficiarios cumplan la edad de 65 años, pasarán a denominarse pensiones de jubilación.

(4) Por Ley 28/2011, de 22 de septiembre, se procede a la integración del Régimen Especial Agrario en el Régimen General de la Seguridad Social a partir del 1 de enero de 2012, mediante el establecimiento del Sistema Especial para Trabajadores por Cuenta Ajena Agrarios.

## EVOLUCION DEL NUMERO DE PENSIONES POR CLASES

AÑOS	INCAPACIDAD	JUBILACION	VIUDEDAD	ORFANDAD	FAV.FAMIL.	OTRAS	AGRARIO CTA. PROPIA
							TOTAL
1976	141.469	504.811	75.701	632	0		722.613
1977	160.246	505.931	92.890	1.317	0		760.384
1978	178.484	508.267	110.872	1.992	0		799.615
1979 (1)	189.055	506.548	121.774	2.674	56		820.107
1980	194.097	463.362	101.715	4.212	196		763.582
1981	205.590	468.415	114.880	5.779	465		795.129
1982	218.781	469.655	123.395	7.199	755		819.785
1983	230.437	468.405	130.712	8.318	1.057		838.929
1984	239.002	465.497	138.508	9.315	1.352		853.674
1985	243.829	464.530	149.966	10.222	1.592		870.139
1986	248.261	466.730	158.920	10.995	1.856		886.762
1987	251.370	470.388	166.266	11.543	2.051		901.618
1988	254.678	473.109	175.152	12.161	2.335		917.435
1989	256.471	473.212	183.470	12.454	2.628		928.235
1990	259.700	474.802	190.371	12.731	2.892		940.496
1991	262.399	474.031	196.091	12.978	3.209		948.708
1992	263.973	472.191	200.805	13.148	3.425		953.542
1993	262.769	469.416	204.884	13.322	3.604		953.995
1994	259.659	465.263	207.411	13.454	3.818		949.605
1995	255.537	461.185	209.693	13.671	4.055		944.141
1996 (2)	250.611	456.973	211.550	15.229	4.363		938.726
1997 (3)	59.379	638.170	213.205	15.764	4.664		931.182
1998	53.335	632.053	213.931	16.608	4.776		920.703
1999	48.860	622.894	214.070	17.470	4.993		908.287
2000	44.708	613.984	213.892	17.779	5.207		895.570
2001	40.899	605.440	213.346	17.789	5.277		882.751
2002	38.401	591.804	212.561	18.562	5.395		866.723
2003	36.278	575.511	210.874	18.520	5.557		846.740
2004	35.317	557.816	209.225	18.487	5.635		826.480
2005	32.864	543.932	207.057	18.575	5.757		808.185
2006	31.458	529.600	204.734	18.605	5.875		790.272
2007	30.008	514.499	201.984	18.606	5.911		771.008
2008 (4)							

## Incremento Interanual en %

AÑOS	INCAPACIDAD	JUBILACION	VIUDEDAD	ORFANDAD	FAV.FAMIL.	OTRAS	TOTAL
2001/00	-8,52	-1,39	-0,26	0,06	1,34		-1,43
2002/01	-6,11	-2,25	-0,37	4,35	2,24		-1,82
2003/02	-5,53	-2,75	-0,79	-0,23	3,00		-2,31
2004/03	-2,65	-3,07	-0,78	-0,18	1,40		-2,39
2005/04	-6,95	-2,49	-1,04	0,48	2,17		-2,21
2006/05	-4,28	-2,63	-1,12	0,16	2,05		-2,22
2007/06	-4,61	-2,85	-1,34	0,01	0,61		-2,44

(1) Hasta 1979 inclusive, están incluidas en éste régimen las correspondientes pensiones del SOVI.

(2) En las pensiones de orfandad y favor familiares se ha pasado a considerar a los perceptores individualmente en lugar de agrupados por familia.

(3) Se ha procedido a la aplicación del art. 7 del Real Decreto 1647/1997 de 31 de octubre, por el que las pensiones de incapacidad permanente cuando los beneficiarios cumplan la edad de 65 años, pasarán a denominarse pensiones de jubilación.

(4) Por Ley 18/2007, de 4 de julio, con efectos de 1 de enero de 2008 los trabajadores cuenta propia del R.E. Agrario se integran en el R.E. de Trabajadores Autónoms (RETA).

Cuadro II.17.6

## EVOLUCION DEL NUMERO DE PENSIONES POR CLASES

R.E. TRABAJADORES DEL MAR							
AÑOS	INCAPACIDAD	JUBILACION	VIUDEDAD	ORFANDAD	FAV.FAMIL.	OTRAS	TOTAL
1976	7.891	24.722	17.764	2.831	177		53.385
1977	9.168	25.502	18.882	2.934	202		56.688
1978	10.245	26.082	19.959	3.017	242		59.545
1979 (1)	11.147	26.759	21.019	3.091	275		62.291
1980	13.192	30.892	26.549	3.676	383		74.692
1981	14.054	31.438	27.429	3.811	410		77.142
1982	15.679	33.039	29.345	3.926	475		82.464
1983	17.107	33.681	30.244	4.051	509		85.592
1984	18.611	35.411	31.161	4.027	520		89.730
1985	19.234	37.021	31.886	4.064	534		92.739
1986	19.797	38.035	32.725	4.035	573		95.165
1987	20.427	39.051	33.533	4.048	597		97.656
1988	21.130	41.637	34.939	4.118	623		102.447
1989	21.456	43.092	35.916	4.058	627		105.149
1990	21.683	45.176	36.883	4.063	662		108.467
1991	21.879	47.723	37.791	4.019	680		112.092
1992	22.024	50.176	38.599	4.004	702		115.505
1993	22.093	52.317	39.447	3.974	706		118.537
1994	22.038	53.567	39.741	3.922	713		119.981
1995	21.955	54.757	40.159	3.888	761		121.520
1996 (2)	21.925	56.137	40.828	4.709	826		124.425
1997 (3)	10.893	67.689	41.364	4.789	881		125.616
1998	10.542	68.493	41.872	5.136	917		126.960
1999	10.285	68.895	42.391	5.547	923		128.041
2000	10.077	69.426	42.881	5.672	949		129.005
2001	9.929	69.869	43.318	5.477	912		129.505
2002	9.832	69.967	43.691	5.773	938		130.201
2003	9.769	70.100	44.007	5.587	950		130.413
2004	9.777	69.902	44.408	5.381	925		130.393
2005	9.576	70.334	44.771	5.287	918		130.886
2006	9.583	70.509	45.172	5.136	893		131.293
2007	9.537	70.412	45.419	4.986	904		131.258
2008	9.390	70.786	45.552	4.949	910		131.587
2009	9.180	70.812	45.584	4.922	908		131.406
2010	8.932	71.228	45.517	4.864	923		131.464
2011	8.676	71.522	45.553	4.815	930		131.496
2012	8.490	71.609	45.358	4.998	937		131.392
2013 (4)	8.370	71.508	45.192	5.082	953		131.105

## Incremento Interanual en %

AÑOS	INCAPACIDAD	JUBILACION	VIUDEDAD	ORFANDAD	FAV.FAMIL.	OTRAS	TOTAL
2001/00	-1,47	0,64	1,02	-3,44	-3,90		0,39
2002/01	-0,98	0,14	0,86	5,40	2,85		0,54
2003/02	-0,64	0,19	0,72	-3,22	1,28		0,16
2004/03	0,08	-0,28	0,91	-3,69	-2,63		-0,02
2005/04	-2,06	0,62	0,82	-1,75	-0,76		0,38
2006/05	0,07	0,25	0,90	-2,86	-2,72		0,31
2007/06	-0,48	-0,14	0,55	-2,92	1,23		-0,03
2008/07	-1,54	0,53	0,29	-0,74	0,66		0,25
2009/08	-2,24	0,04	0,07	-0,55	-0,22		-0,14
2010/09	-2,70	0,59	-0,15	-1,18	1,65		0,04
2011/10	-2,87	0,41	0,08	-1,01	0,76		0,02
2011/11	-2,14	0,12	-0,43	3,80	0,75		-0,08

(1) Hasta 1979 inclusive, están incluidas en éste régimen las correspondientes pensiones del SOVI.

(2) En las pensiones de orfandad y favor familiares se ha pasado a considerar a los perceptores individualmente en lugar de agrupados por familia.

(3) Se ha procedido a la aplicación del art. 7 del Real Decreto 1647/1997 de 31 de octubre, por el que las pensiones de incapacidad permanente cuando los beneficiarios cumplan la edad de 65 años, pasarán a denominarse pensiones de jubilación.

(4) Datos a 1 de julio.

## EVOLUCION DEL NUMERO DE PENSIONES POR CLASES

R.E. MINERIA DEL CARBON							
AÑOS	INCAPACIDAD	JUBILACION	VIUDEDAD	ORFANDAD	FAV.FAMIL.	OTRAS	TOTAL
1976	20.536	20.595	15.527	2.237	349	2.578	61.822
1977	19.377	24.135	15.853	2.221	381	326	62.293
1978	18.753	24.911	16.288	2.261	420	287	62.920
1979 (1)	18.515	25.818	16.656	2.270	440	208	63.907
1980	17.611	26.556	16.173	2.195	473	71	63.079
1981	17.421	27.793	16.674	2.230	498	44	64.660
1982	17.620	29.147	17.029	2.214	510	35	66.555
1983	17.891	29.983	17.491	2.173	514	1	68.053
1984	17.716	31.917	17.767	2.116	529	1	70.046
1985	16.886	33.910	18.153	2.099	535		71.583
1986	16.174	35.326	18.603	2.081	550		72.734
1987	15.304	35.783	19.074	2.010	552		72.723
1988	14.788	36.791	19.523	1.995	570		73.667
1989	14.268	37.366	19.971	1.990	571		74.166
1990	13.909	38.386	20.340	1.956	563		75.154
1991	13.508	39.318	20.668	1.923	536		75.953
1992	13.152	39.525	20.954	1.903	521		76.055
1993	12.812	39.375	21.225	1.891	522		75.825
1994	12.423	40.096	21.550	1.912	522		76.503
1995	12.052	40.104	21.752	1.917	525		76.350
1996 (2)	11.748	40.371	22.028	2.214	519		76.880
1997 (3)	6.408	45.364	22.293	2.226	556		76.847
1998	6.125	44.757	22.571	2.345	539		76.337
1999	5.987	43.860	22.815	2.469	579		75.710
2000	5.831	43.003	23.058	2.468	558		74.918
2001	5.598	42.238	23.203	2.427	560		74.026
2002	5.436	41.298	23.387	2.527	550		73.198
2003	5.293	40.762	23.539	2.430	538		72.562
2004	5.127	40.209	23.679	2.361	515		71.891
2005	4.979	39.731	23.735	2.303	512		71.260
2006	4.833	39.416	23.845	2.193	516		70.803
2007	4.342	39.370	23.889	2.125	515		70.241
2008	4.163	38.731	23.800	2.074	510		69.278
2009	3.976	38.210	23.764	2.012	502		68.464
2010	3.800	37.950	23.794	2.035	495		68.074
2011	3.613	37.888	23.853	2.019	492		67.865
2012	3.531	37.577	23.809	2.058	503		67.478
2013 (4)	3.475	37.362	23.749	2.098	501		67.185

## Incremento Interanual en %

AÑOS	INCAPACIDAD	JUBILACION	VIUDEDAD	ORFANDAD	FAV.FAMIL.	OTRAS	TOTAL
2001/00	-4,00	-1,78	0,63	-1,66	0,36		-1,19
2002/01	-2,89	-2,23	0,79	4,12	-1,79		-1,12
2003/02	-2,63	-1,30	0,65	-3,84	-2,18		-0,87
2004/03	-3,14	-1,36	0,59	-2,84	-4,28		-0,92
2005/04	-2,89	-1,19	0,24	-2,46	-0,58		-0,88
2006/05	-2,93	-0,79	0,46	-4,78	0,78		-0,64
2007/06	-10,16	-0,12	0,18	-3,10	-0,19		-0,79
2008/07	-4,12	-1,62	-0,37	-2,40	-0,97		-1,37
2009/08	-4,49	-1,35	-0,15	-2,99	-1,57		-1,17
2010/09	-4,43	-0,68	0,13	1,14	-1,39		-0,57
2011/10	-4,92	-0,16	0,25	-0,79	-0,61		-0,31
2012/11	-2,27	-0,82	-0,18	1,93	2,24		-0,57

(1) Hasta 1979 inclusive, están incluidas en éste régimen las correspondientes pensiones del SOVI.

(2) En las pensiones de orfandad y favor familiares se ha pasado a considerar a los perceptores individualmente en lugar de agrupados por familia.

(3) Se ha procedido a la aplicación del art. 7 del Real Decreto 1647/1997 de 31 de octubre, por el que las pensiones de incapacidad permanente cuando los beneficiarios cumplan la edad de 65 años, pasarán a denominarse pensiones de jubilación.

(4) Datos 1 Agosto.

Cuadro II.17.8

## EVOLUCION DEL NUMERO DE PENSIONES POR CLASES

AÑOS	R.E. EMPLEADOS DE HOGAR						TOTAL
	INCAPACIDAD	JUBILACION	VIUDEDAD	ORFANDAD	FAV.FAMIL.	OTRAS	
1976	10.099	46.622	37				56.758
1977	12.932	48.808	49				61.789
1978	17.043	51.004	70				68.117
1979 (1)	21.185	52.928	94	53	24		74.284
1980	25.612	54.933	99	92	45		80.781
1981	32.906	58.967	121	140	81		92.215
1982	41.138	61.608	145	198	133		103.222
1983	49.490	65.062	174	250	169		115.145
1984	56.712	67.966	340	329	200		125.547
1985	62.212	71.432	833	397	219		135.093
1986	65.673	75.016	1.305	461	231		142.686
1987	69.146	78.698	1.757	529	239		150.369
1988	72.460	82.660	2.362	604	277		158.363
1989	75.300	86.434	2.973	655	304		165.666
1990	78.694	89.681	3.529	699	309		172.912
1991	82.077	93.192	4.084	731	337		180.421
1992	84.994	95.883	4.579	778	336		186.570
1993	86.971	98.622	5.043	801	361		191.798
1994	88.250	100.680	5.465	827	350		195.572
1995	88.921	103.048	5.956	871	381		199.177
1996 (2)	89.579	105.353	6.375	971	399		202.677
1997 (3)	25.069	171.881	6.804	1.038	422		205.214
1998	23.037	174.141	7.106	1.134	439		205.857
1999	21.421	174.983	7.444	1.239	470		205.557
2000	19.945	175.494	7.848	1.332	487		205.106
2001	18.345	175.729	8.208	1.399	466		204.147
2002	17.254	174.679	8.539	1.535	474		202.481
2003	16.325	172.687	8.793	1.601	496		199.902
2004	15.817	170.175	9.021	1.647	521		197.181
2005	14.858	168.233	9.238	1.711	521		194.561
2006	14.690	165.648	9.464	1.757	536		192.095
2007	14.406	163.114	9.662	1.824	538		189.544
2008	13.759	161.056	9.836	1.955	559		187.165
2009	13.204	158.940	10.000	2.129	581		184.854
2010	12.581	156.897	10.140	2.266	617		182.501
2011	12.119	154.674	10.207	2.392	665		180.057
2012 (4)	11.241	150.579	9.936	2.488	628		174.872
2013 (5)							0

## Incremento Interanual en %

AÑOS	INCAPACIDAD	JUBILACION	VIUDEDAD	ORFANDAD	FAV.FAMIL.	OTRAS	TOTAL
2001/00	-8,02	0,13	4,59	5,03	-4,31		-0,47
2002/01	-5,95	-0,60	4,03	9,72	1,72		-0,82
2003/02	-5,38	-1,14	2,97	4,30	4,64		-1,27
2004/03	-3,11	-1,45	2,59	2,87	5,04		-1,36
2005/04	-6,06	-1,14	2,41	3,89	0,00		-1,33
2006/05	-1,13	-1,54	2,45	2,69	2,88		-1,27
2007/06	-1,93	-1,53	2,09	3,81	0,37		-1,33
2008/07	-4,49	-1,26	1,80	7,18	3,90		-1,26
2009/08	-4,03	-1,31	1,67	8,90	3,94		-1,23
2010/09	-4,72	-1,29	1,40	6,43	6,20		-1,27
2011/10	-3,67	-1,42	0,66	5,56	7,78		-1,34
2012/11	-7,24	-2,65	-2,66	4,01	-5,56		-2,88

(1) Hasta 1979 inclusive, están incluidas en este régimen las correspondientes pensiones del SOVI.

(2) En las pensiones de orfandad y favor familiares se ha pasado a considerar a los perceptores individualmente en lugar de agrupados por familia.

(3) Se ha procedido a la aplicación del art. 7 del Real Decreto 1647/1997 de 31 de octubre, por el que las pensiones de incapacidad permanente cuando los beneficiarios cumplan la edad de 65 años, pasarán a denominarse pensiones de jubilación.

(4) Por Ley 27/2011, de 1 de agosto, sobre actualización, adecuación y modernización del sistema de Seguridad Social, se procede a la integración de este Régimen en el Régimen General (existe un período transitorio para proceder a la integración hasta 30 de junio de 2012).

(5) Por Ley 27/2011, de 1 de agosto, sobre actualización, adecuación y modernización del sistema de Seguridad Social, se procede a la integración de este Régimen en el Régimen General, mediante el establecimiento de un Sistema Especial (existe un período transitorio para proceder a la integración hasta 30 de junio de 2012).

## EVOLUCION DEL NUMERO DE PENSIONES POR CLASES

AÑOS	ACCIDENTES DE TRABAJO						TOTAL
	INCAPACIDAD	JUBILACION	VIUDEDAD	ORFANDAD	FAV.FAMIL.	OTRAS	
1976	76.393		44.045	16.613	6.749		143.800
1977	79.556		45.322	17.129	6.672		148.679
1978	81.247		45.651	18.246	6.553		151.697
1979	83.226		46.946	17.894	6.381		154.447
1980	84.293		48.268	17.958	6.242	2	156.763
1981	86.305		49.823	17.949	5.745		159.822
1982	87.440		50.862	17.557	5.188		161.047
1983	89.317		51.611	16.981	4.626		162.535
1984	90.547		52.233	16.396	4.313		163.489
1985	90.661		52.907	15.708	3.975		163.251
1986	90.928		53.747	15.280	3.731		163.686
1987	91.315		54.591	14.819	3.519		164.244
1988	92.122		55.647	14.612	3.384		165.765
1989	93.121		56.724	14.378	3.204		167.427
1990	94.756		57.758	14.103	3.011		169.628
1991	96.461		58.731	13.710	2.848		171.750
1992	98.734		59.507	13.438	2.655		174.334
1993	100.775		60.089	12.977	2.503		176.344
1994	102.080		60.477	12.371	2.349		177.277
1995	103.068		60.629	11.785	2.256		177.738
1996 (1)	104.252		61.052	15.271	2.334		182.909
1997 (2)	67.129	38.311	61.499	15.223	2.201		184.363
1998	67.327	39.429	61.776	16.291	2.038		186.861
1999	68.307	40.027	62.097	17.472	1.900		189.803
2000	69.540	40.804	62.418	17.694	1.797		192.253
2001	71.037	41.603	62.601	16.890	1.720		193.851
2002	72.876	41.951	62.902	17.819	1.624		197.172
2003	74.867	42.405	62.970	16.877	1.527		198.646
2004	77.162	42.367	63.035	16.011	1.449		200.024
2005	78.576	43.150	63.054	15.383	1.375		201.538
2006	80.705	43.398	63.054	14.744	1.294		203.195
2007	82.241	43.985	62.991	14.330	1.238		204.785
2008	83.885	44.820	62.815	14.069	1.183		206.772
2009	85.727	45.595	62.392	13.806	1.132		208.652
2010	85.936	46.799	62.016	13.345	1.067		209.163
2011	86.093	47.632	61.485	12.916	1.005		209.131
2012	85.704	48.368	60.723	13.407	882		209.084
2013 (3)	85.103	48.910	60.261	13.617	819		208.710

## Incremento Interanual en %

AÑOS	INCAPACIDAD	JUBILACION	VIUDEDAD	ORFANDAD	FAV.FAMIL.	OTRAS	TOTAL
2001/00	2,15	1,96	0,29	-4,54	-4,28		0,83
2002/01	2,59	0,84	0,48	5,50	-5,58		1,71
2003/02	2,73	1,08	0,11	-5,29	-5,97		0,75
2004/03	3,07	-0,09	0,10	-5,13	-5,11		0,69
2005/04	1,83	1,85	0,03	-3,92	-5,11		0,76
2006/05	2,71	0,57	0,00	-4,15	-5,89		0,82
2007/06	1,90	1,35	-0,10	-2,81	-4,33		0,78
2008/07	2,00	1,90	-0,28	-1,82	-4,44		0,97
2009/08	2,20	1,73	-0,67	-1,87	-4,31		0,91
2010/09	0,24	2,64	-0,60	-3,34	-5,74		0,24
2011/10	0,18	1,78	-0,86	-3,21	-5,81		-0,02

(1) En las pensiones de orfandad y favor familiares se ha pasado a considerar a los perceptores individualmente en lugar de agrupados por familia.

(2) Se ha procedido a la aplicación del art. 7 del Real Decreto 1647/1997 de 31 de octubre, por el que las pensiones de incapacidad permanente cuando los beneficiarios cumplan la edad de 65 años, pasarán a denominarse pensiones de jubilación.

(3) Datos 1 de Julio.



Cuadro II.17.10

## EVOLUCION DEL NUMERO DE PENSIONES POR CLASES

AÑOS	INCAPACIDAD	JUBILACION	VIUDEDAD	ORFANDAD	FAV.FAMIL.	ENFERMEDADES PROFESIONALES		TOTAL
						OTRAS		
1976	28.633		9.977	4.834	161			43.605
1977	27.801		10.279	4.683	163			42.926
1978	27.215		11.731	3.720	168			42.834
1979	26.668		13.237	2.578	173	11		42.667
1980	25.696		13.629	2.478	174	16		41.993
1981	25.279		14.347	2.199	194			42.019
1982	24.817		14.628	2.083	205			41.733
1983	24.666		14.956	1.999	207			41.828
1984	24.325		15.244	1.879	220			41.668
1985	23.702		15.463	1.719	227			41.111
1986	23.255		15.748	1.612	241			40.856
1987	22.935		15.992	1.489	233			40.649
1988	22.994		16.290	1.443	246			40.973
1989	23.062		16.532	1.387	251			41.232
1990	23.831		16.786	1.353	247			42.217
1991	24.203		16.993	1.301	231			42.728
1992	24.622		17.127	1.245	223			43.217
1993	25.577		17.313	1.216	230			44.336
1994	25.784		17.327	1.196	226			44.533
1995	25.817		17.441	1.172	242			44.672
1996 (1)	25.718		17.567	1.267	227			44.779
1997 (2)	13.600	12.040	17.582	1.260	243			44.725
1998	13.309	12.197	17.579	1.306	239			44.630
1999	13.277	12.084	17.542	1.314	248			44.465
2000	13.304	12.043	17.524	1.329	242			44.442
2001	13.279	12.187	17.453	1.280	231			44.430
2002	13.418	12.164	17.359	1.317	240			44.498
2003	13.526	12.270	17.211	1.285	238			44.530
2004	13.857	12.198	17.039	1.235	238			44.567
2005	13.879	12.266	16.859	1.234	231			44.469
2006	14.052	12.126	16.677	1.223	242			44.320
2007	13.822	12.142	16.544	1.218	238			43.964
2008	13.683	12.164	16.297	1.213	223			43.580
2009	13.594	12.012	16.162	1.226	224			43.218
2010	13.372	12.022	15.822	1.220	225			42.661
2011	13.248	11.874	15.443	1.225	222			42.012
2012	13.067	11.676	14.922	1.227	217			41.109
2013 (3)	12.885	11.588	14.671	1.232	214			40.590

## Incremento Interanual en %

AÑOS	INCAPACIDAD	JUBILACION	VIUDEDAD	ORFANDAD	FAV.FAMIL.	OTRAS	TOTAL
2001/00	-0,19	1,20	-0,41	-3,69	-4,55		-0,03
2002/01	1,05	-0,19	-0,54	2,89	3,90		0,15
2003/02	0,80	0,87	-0,85	-2,43	-0,83		0,07
2004/03	2,45	-0,59	-1,00	-3,89	0,00		0,08
2005/04	0,16	0,56	-1,06	-0,08	-2,94		-0,22
2006/05	1,25	-1,14	-1,08	-0,89	4,76		-0,34
2007/06	-1,64	0,13	-0,80	-0,41	-1,65		-0,80
2008/07	-1,01	0,18	-1,49	-0,41	-6,30		-0,87
2009/08	-0,65	-1,25	-0,83	1,07	0,45		-0,83
2010/09	-1,63	0,08	-2,10	-0,49	0,45		-1,29
2011/10	-0,93	-1,23	-2,40	0,41	-1,33		-1,52
2012/11	-1,37	-1,67	-3,37	0,16	-2,25		-2,15

(1) En las pensiones de orfandad y favor familiares se ha pasado a considerar a los perceptores individualmente en lugar de agrupados por familia.

(2) Se ha procedido a la aplicación del art. 7 del Real Decreto 1647/1997 de 31 de octubre, por el que las pensiones de incapacidad permanente cuando los beneficiarios cumplan la edad de 65 años, pasarán a denominarse pensiones de jubilación.

(3) Datos 1 de Julio.

## EVOLUCION DEL NUMERO DE PENSIONES POR CLASES

AÑOS	SOVI						TOTAL
	INVALIDEZ	JUBILACION	VIUEDAD	ORFANDAD	FAV.FAMIL.	OTRAS	
1980	137.385	432.851	158.308				728.544
1981	139.811	433.174	160.750				733.735
1982	141.401	424.953	159.876				726.230
1983	142.525	412.075	155.886				710.486
1984	138.499	396.788	150.667				685.954
1985	131.347	377.559	143.996				652.902
1986	125.031	364.158	137.702				626.891
1987	119.188	353.864	131.402				604.454
1988	112.643	343.994	125.724				582.361
1989	105.975	333.824	123.217				563.016
1990	99.305	325.233	120.982				545.520
1991	92.693	316.762	114.550				524.005
1992	86.195	308.351	108.004				502.550
1993	80.011	300.872	100.942				481.825
1994	73.939	292.740	93.818				460.497
1995	68.161	286.450	87.294				441.905
1996	62.923	282.294	81.771				426.988
1997	57.904	279.961	76.630				414.495
1998	53.057	277.726	71.659				402.442
1999	48.238	276.328	66.867				391.433
2000	43.759	275.383	62.859				382.001
2001	39.667	274.946	59.178				373.791
2002	35.691	273.578	55.624				364.893
2003	31.901	271.192	52.396				355.489
2004	28.582	266.957	49.643				345.182
2005 (1)	36.979	347.778	47.006				431.763
2006	34.482	357.419	44.672				436.573
2007	31.748	359.996	42.493				434.237
2008	29.073	363.569	40.491				433.133
2009	26.446	364.892	38.492				429.830
2010	24.063	365.323	36.850				426.236
2011	21.666	361.561	35.233				418.460
2012	19.339	353.563	33.731				406.633
2013 (2)	18.144	347.282	32.634				398.060

## Incremento Interanual en %

AÑOS	INVALIDEZ	JUBILACION	VIUEDAD	ORFANDAD	FAV.FAMIL.	OTRAS	TOTAL
2001/00	-9,35	-0,16	-5,86				-2,15
2002/01	-10,02	-0,50	-6,01				-2,38
2003/02	-10,62	-0,87	-5,80				-2,58
2004/03	-10,40	-1,56	-5,25				-2,90
2005/04	29,38	30,27	-5,31				25,08
2006/05	-6,75	2,77	-4,97				1,11
2007/06	-7,93	0,72	-4,88				-0,54
2008/07	-8,43	0,99	-4,71				-0,25
2009/08	-9,04	0,36	-4,94				-0,76
2010/09	-9,01	0,12	-4,27				-0,84
2011/10	-9,96	-1,03	-4,39				-1,82
2012/11	-10,74	-2,21	-4,26				-2,83

(1) Las cifras de este año están afectadas por la nueva normativa de concurrencia de las pensiones SOVI.

(2) Datos 1 de Julio.

Gráfico II.6

**EVOLUCION DEL NUMERO DE PENSIONES POR REGIMENES**

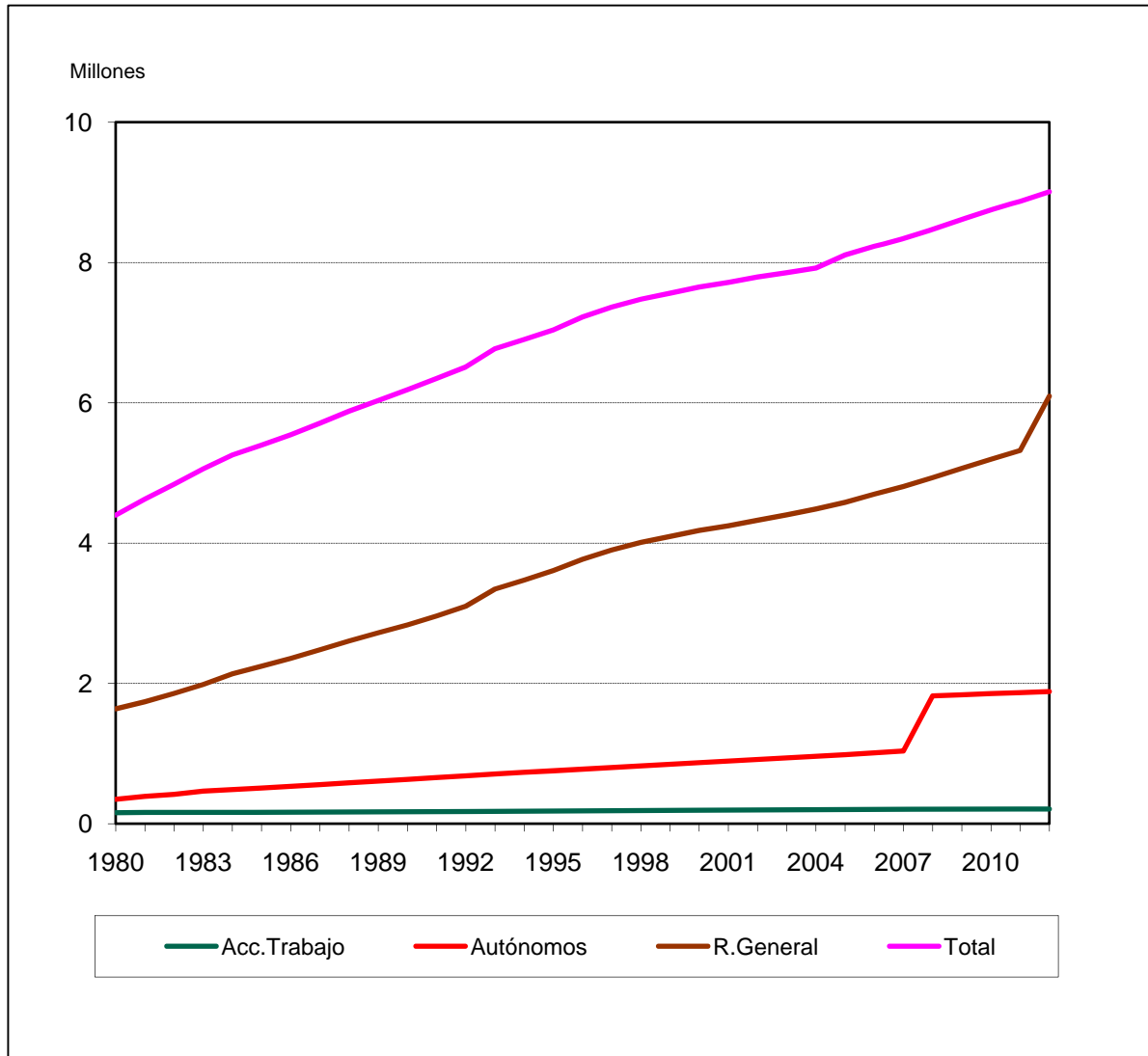

## EVOLUCION DE LA PENSION MEDIA POR CLASES (euros/mes)

DATOS A 31 DE DICIEMBRE

AÑOS	INCAPACIDAD	JUBILACION	VIUEDAD	ORFANDAD	FAV.FAMIL.	OTRAS	TOTAL
1976	43,86	40,91	28,96	28,85	37,18	30,57	38,47
1977	54,92	53,81	39,89	36,28	46,63	34,44	50,38
1978	70,82	73,79	51,19	45,35	58,31	30,57	67,06
1979	84,09	87,33	59,99	52,50	71,09	32,35	79,19
1980	97,68	101,23	67,48	59,55	79,18	34,85	91,12
1981	114,35	117,84	75,78	69,77	90,26	26,71	105,44
1982	130,91	133,62	84,01	78,34	99,94	27,66	119,34
1983	152,93	154,36	96,62	90,34	113,24	8,52	138,29
1984	170,27	175,77	105,67	98,68	123,29	8,46	155,30
1985	185,78	197,01	114,96	107,48	133,15	7,64	171,52
1986	204,75	218,70	126,10	117,37	144,31	7,98	189,41
1987	219,88	236,70	135,43	125,18	153,65	7,92	204,12
1988	235,31	255,04	147,83	133,44	162,67		219,69
1989	255,68	277,89	168,01	143,49	173,87		240,52
1990	284,33	308,07	188,76	157,84	190,59		267,23
1991	309,89	335,32	208,79	168,84	204,10		291,58
1992	335,41	361,88	229,53	179,28	217,70		315,86
1993 (1)	361,36	392,82	246,46	189,34	183,75		340,65
1994	380,49	416,39	258,36	196,48	193,56		359,81
1995	403,64	443,96	273,07	205,10	203,74		382,57
1996 (2)	428,83	472,57	288,52	174,63	209,55		404,28
1997 (3)	472,25	478,90	297,82	181,40	218,03		420,70
1998	493,70	496,63	307,28	186,14	226,10		435,46
1999	514,98	513,73	316,51	190,51	234,78		449,43
2000	543,25	539,18	333,16	200,54	249,16		471,79
2001	577,99	569,16	350,92	212,57	265,77		498,36
2002	605,99	592,34	370,06	220,37	280,57		519,36
2003	641,22	625,28	397,95	234,30	302,75		550,44
2004	671,21	654,90	434,31	252,26	331,36		581,56
2005	702,70	688,68	454,90	271,36	354,79		612,14
2006	736,57	729,32	478,82	287,92	379,69		647,26
2007	765,74	770,62	500,60	302,87	402,99		681,46
2008	806,50	822,24	531,51	326,34	432,11		725,88
2009	836,19	862,55	556,52	341,48	449,69		760,68
2010	854,21	893,21	574,25	351,45	462,81		786,51
2011	873,27	923,74	588,83	360,86	474,29		811,42
2012	891,24	956,36	603,95	365,36	489,03		837,02
2013 (4)	908,35	980,46	617,88	371,07	500,87		857,07

## Incremento Interanual en %

AÑOS	INCAPACIDAD	JUBILACION	VIUEDAD	ORFANDAD	FAV.FAMIL.	OTRAS	TOTAL
2001/00	6,39	5,56	5,33	6,00	6,66		5,6
2002/01	4,85	4,07	5,45	3,67	5,57		4,2
2003/02	5,81	5,56	7,54	6,32	7,91		6,0
2004/03	4,68	4,74	9,14	7,66	9,45		5,7
2005/04	4,69	5,16	4,74	7,57	7,07		5,3
2006/05	4,82	5,90	5,26	6,10	7,02		5,7
2007/06	3,96	5,66	4,55	5,19	6,14		5,3
2008/07	5,32	6,70	6,17	7,75	7,23		6,5
2009/08	3,68	4,90	4,71	4,64	4,07		4,8
2010/09	2,15	3,55	3,19	2,92	2,92		3,4
2011/10	2,23	3,42	2,54	2,68	2,48		3,2
2012/11	2,06	3,53	2,57	1,25	3,11		3,2

(1) Incluye MUNPAL

(2) En las pensiones de orfandad y favor familiares se ha pasado a considerar a los perceptores individualmente en lugar de agrupados por familia.

(3) Se ha procedido a la aplicación del art. 7 del Real Decreto 1647/1997 de 31 de octubre, por el que las pensiones de incapacidad permanente cuando los beneficiarios cumplan la edad de 65 años, pasarán a denominarse pensiones de jubilación.

(4) Datos 1 de Julio.

Gráfico II.7

**EVOLUCION DE LA PENSION MEDIA POR CLASES**

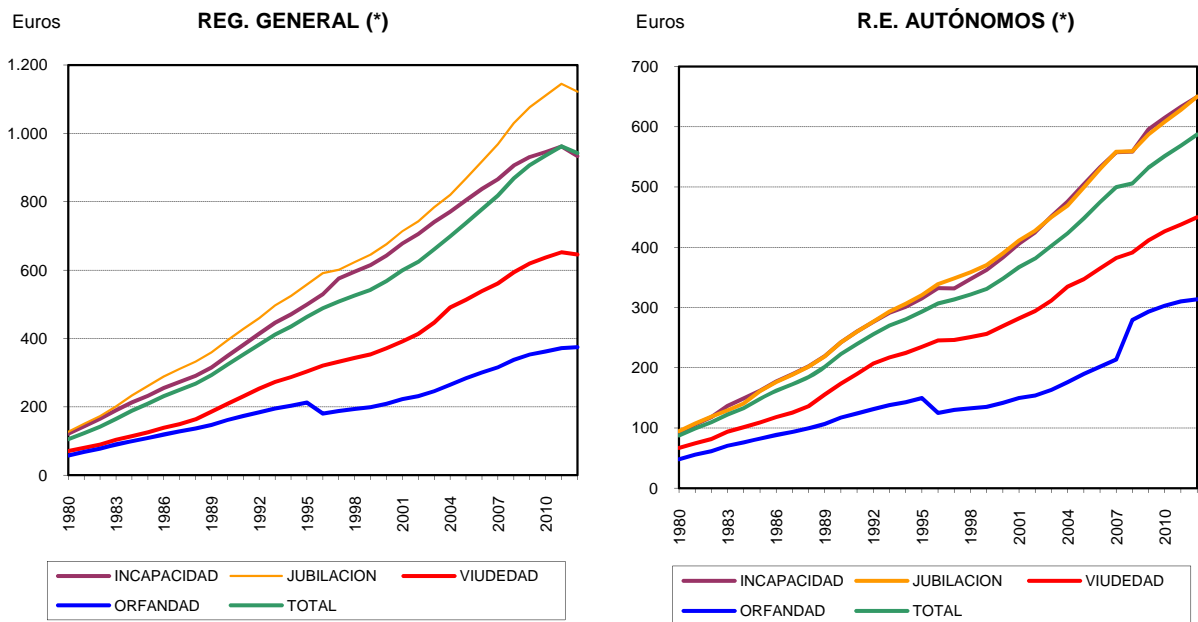

(\*) En 2012 incluye Agrario C/A

(\*) Desde 2008 incluye Agrario C/P

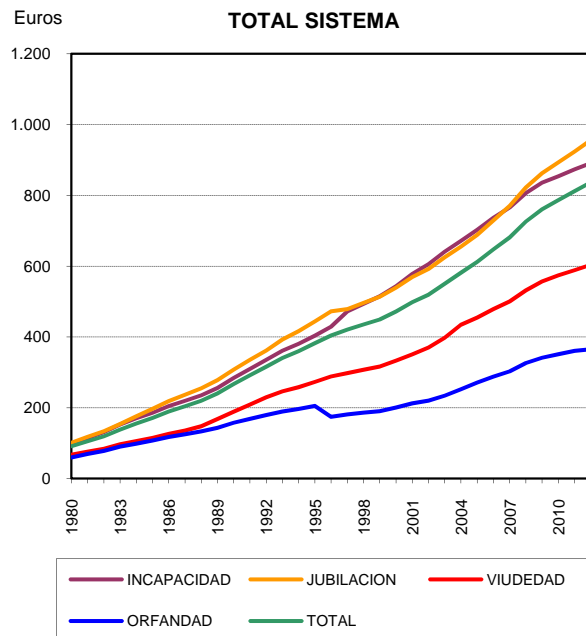

## EVOLUCION DE LA PENSION MEDIA POR CLASES (euros/mes)

AÑOS	REGIMEN GENERAL						TOTAL
	INCAPACIDAD	JUBILACION	VIUDEDAD	ORFANDAD	FAV.FAMIL.	OTRAS	
1976	49,72	47,34	29,85	28,46	35,65	7,83	42,06
1977	59,73	58,20	39,47	35,77	42,28	23,07	52,48
1978	75,29	75,39	51,99	44,47	56,33	20,24	67,80
1979 (1)	91,47	91,53	60,13	51,88	64,52	14,59	81,43
1980	121,90	127,04	70,93	57,74	74,27	10,16	105,27
1981	143,29	150,33	79,88	68,37	86,72	10,26	123,35
1982	165,15	173,19	89,54	77,49	96,71	10,55	141,81
1983	190,26	200,88	103,48	90,40	109,96	8,29	164,78
1984	213,02	233,32	114,25	99,35	120,26	8,20	188,59
1985	232,09	261,02	125,37	108,64	130,91	7,64	209,12
1986	255,09	288,50	138,52	119,46	142,16	7,98	231,26
1987	273,06	311,06	149,57	128,09	151,77	7,92	249,47
1988	290,81	332,31	163,57	136,85	162,31		267,76
1989	315,03	359,57	186,04	147,05	174,70		292,57
1990	348,94	394,60	208,89	161,73	192,58		323,46
1991	381,15	427,72	230,95	173,33	207,88		352,85
1992	413,74	459,52	253,32	184,20	221,78		382,12
1993 (2)	446,32	496,75	273,07	195,14	167,35		411,53
1994	470,40	524,73	286,85	203,11	177,98		435,17
1995	499,17	557,75	303,45	212,46	188,68		463,05
1996 (3)	529,44	591,14	320,96	180,23	196,28		488,37
1997 (4)	575,52	600,98	332,20	187,89	206,33		508,22
1998	595,37	623,26	343,09	193,62	214,97		525,69
1999	614,91	645,28	353,40	198,92	224,77		542,08
2000	642,63	675,81	371,16	209,06	239,67		567,46
2001	678,13	713,95	391,28	222,18	256,83		599,49
2002	705,78	743,06	413,68	231,14	273,57		624,25
2003	740,92	783,94	446,60	245,95	297,44		661,36
2004	770,84	820,10	490,74	264,77	328,09		698,79
2005	804,60	868,40	513,05	283,98	354,16		737,70
2006	837,48	917,88	538,38	300,72	381,78		778,19
2007	865,92	968,78	561,02	315,54	407,32		817,95
2008	906,19	1.029,95	593,86	337,76	439,10		868,49
2009	931,06	1.076,81	619,52	352,91	459,88		907,04
2010	945,52	1.111,11	636,94	362,10	476,57		935,00
2011	961,77	1.145,28	652,04	371,74	491,44		962,29
2012	933,50	1.122,29	645,49	374,52	493,96		942,78
2013 (5)	942,64	1.122,73	657,83	380,24	505,49		951,28

## Incremento Interanual en %

AÑOS	INCAPACIDAD	JUBILACION	VIUDEDAD	ORFANDAD	FAV.FAMIL.	OTRAS	TOTAL
2001/00	5,52	5,64	5,42	6,27	7,16		5,64
2002/01	4,08	4,08	5,72	4,03	6,52		4,13
2003/02	4,98	5,50	7,96	6,41	8,73		5,94
2004/03	4,04	4,61	9,88	7,65	10,30		5,66
2005/04	4,38	5,89	4,55	7,26	7,95		5,57
2006/05	4,09	5,70	4,94	5,89	7,80		5,49
2007/06	3,40	5,55	4,21	4,93	6,69		5,11
2008/07	4,65	6,31	5,85	7,04	7,80		6,18
2009/08	2,74	4,55	4,32	4,49	4,73		4,44
2010/09	1,55	3,19	2,81	2,60	3,63		3,08
2011/10	1,72	3,08	2,37	2,66	3,12		2,92
2012/11	-2,94	-2,01	-1,00	0,75	0,51		-2,03

Están incluidos en este Régimen General los Especiales de Artistas, Representantes de Comercio, Futbolistas, Toreros y Ferroviarios, integrados según R.D. 2621/86 de 24 de Diciembre.

(1) Hasta 1979 inclusive, están incluidas en este régimen las correspondientes pensiones del SOVI.

(2) Incluye MUNPAL

(3) En las pensiones de orfandad y favor familiares se ha pasado a considerar a los perceptores individualmente en lugar de agrupados por familia.

(4) Se ha procedido a la aplicación del art. 7 del Real Decreto 1647/1997 de 31 de octubre, por el que las pensiones de incapacidad permanente cuando los beneficiarios cumplan la edad de 65 años, pasarán a denominarse pensiones de jubilación.

(5) Por Ley 28/2011, de 22 de septiembre, se procede a la integración del Régimen Especial Agrario en el Régimen General de la Seguridad Social a partir de enero de 2012, mediante el establecimiento del Sistema Especial para Trabajadores por Cuenta Ajena Agrarios. Por Ley 27/2011, de 1 de agosto, se procede a la integración del R.E del Hogar en el Régimen General, mediante el establecimiento de un Sistema Especial (existe un período transitorio para la integración hasta 30 de junio de 2012).

(6) Datos a 1 de julio.

## EVOLUCION DE LA PENSION MEDIA POR CLASES (euros/mes)

							R.E. AUTONOMOS
AÑOS	INCAPACIDAD	JUBILACION	VIUDEDAD	ORFANDAD	FAV.FAMIL.	OTRAS	TOTAL
1976	40,81	38,78	25,42	14,02	25,43		35,47
1977	48,75	49,61	36,91	17,93	33,37		45,89
1978	70,49	73,05	51,93	36,97	49,02		67,11
1979	80,75	83,40	59,31	42,13	56,54		76,66
1980	92,37	94,74	66,67	47,98	65,02		87,38
1981	105,73	107,43	74,44	55,50	74,00		99,14
1982	118,12	118,75	81,69	61,42	80,72		109,59
1983	136,74	129,24	93,88	70,55	93,14		122,36
1984	149,01	140,61	101,23	76,18	101,85		132,87
1985	161,95	161,05	108,93	82,08	107,34		148,39
1986	177,33	176,31	118,13	88,49	116,76		161,88
1987	189,34	188,45	125,38	93,36	123,24		172,51
1988	202,13	201,74	136,17	99,38	125,49		184,55
1989	219,15	218,70	155,43	106,68	132,57		201,32
1990	242,18	242,04	173,49	117,26	144,74		222,67
1991	260,08	259,77	189,86	124,19	153,08		239,47
1992	276,07	276,76	207,05	131,27	162,86		255,68
1993	291,15	293,40	217,14	137,97	170,44		269,87
1994	301,13	306,10	224,50	142,85	174,70		280,28
1995	315,19	320,59	234,58	149,60	179,00		293,05
1996 (1)	332,05	338,87	245,31	124,94	180,78		306,78
1997 (2)	331,55	348,36	246,15	129,86	187,22		313,30
1998	347,28	358,43	250,76	132,64	192,66		321,43
1999	362,48	370,28	256,23	134,97	200,37		330,82
2000	382,77	389,85	269,09	141,75	212,75		347,92
2001	406,13	411,35	281,88	149,64	227,05		366,97
2002	424,97	427,60	294,09	153,82	239,01		381,34
2003	451,31	449,75	311,32	163,13	254,96		402,17
2004	475,64	469,23	334,64	175,94	275,96		422,94
2005	504,47	499,43	347,01	189,83	296,71		448,08
2006	532,71	529,95	364,95	201,75	315,96		474,85
2007	557,68	558,43	382,02	213,68	339,88		499,89
2008 (3)	558,74	559,39	391,10	279,36	371,54		506,01
2009	595,70	587,06	411,22	293,12	384,32		532,12
2010	614,78	608,11	426,51	302,93	393,46		551,41
2011	632,79	627,97	437,57	310,12	401,62		568,70
2012	649,59	650,04	449,79	313,59	414,12		587,28
2013 (4)	666,14	668,44	460,47	317,36	423,63		603,17

## Incremento Interanual en %

AÑOS	INCAPACIDAD	JUBILACION	VIUDEDAD	ORFANDAD	FAV.FAMIL.	OTRAS	TOTAL
2001/00	6,10	5,51	4,75	5,57	6,72		5,48
2002/01	4,64	3,95	4,33	2,79	5,27		3,91
2003/02	6,20	5,18	5,86	6,05	6,67		5,46
2004/03	5,39	4,33	7,49	7,85	8,24		5,16
2005/04	6,06	6,44	3,70	7,89	7,52		5,94
2006/05	5,60	6,11	5,17	6,28	6,49		5,97
2007/06	4,69	5,37	4,68	5,91	7,57		5,27
2008/07	0,19	0,17	2,38	30,74	9,32		1,22
2009/08	6,61	4,95	5,14	4,93	3,44		5,16
2010/09	3,20	3,59	3,72	3,35	2,38		3,62
2011/10	2,93	3,27	2,59	2,37	2,07		3,14
2012/11	2,65	3,51	2,79	1,12	3,11		3,27

Está incluido en este régimen especial, el de Escritores de Libros, integrado según R.D. 2621/86 de 24 de Diciembre.

(1) En las pensiones de orfandad y favor familiares se ha pasado a considerar a los perceptores individualmente en lugar de agrupados por familia.

(2) Se ha procedido a la aplicación del art. 7 del Real Decreto 1647/1997 de 31 de octubre, por el que las pensiones de incapacidad permanente cuando los beneficiarios cumplan la edad de 65 años, pasarán a denominarse pensiones de jubilación.

(3) Por Ley 18/2007, de 4 de julio, con efectos de 1 de enero de 2008 los trabajadores cuenta propia del R.E. Agrario se integran en el R.E. de Trabajadores Autónomos (RETA).

(4) Datos 1 de Julio.

## EVOLUCION DE LA PENSION MEDIA POR CLASES (euros/mes)

AÑOS	AGRARIO CTA. AJENA						TOTAL
	INCAPACIDAD	JUBILACION	VIUEDAD	ORFANDAD	FAV.FAMIL.	OTRAS	
1976	41,24	39,32	27,21	19,32	24,27		37,32
1977	53,46	52,46	41,63	32,47	38,21		50,39
1978	68,27	68,80	42,65	33,70	39,46		62,86
1979 (1)	80,37	79,74	57,72	45,60	55,47		74,91
1980	94,13	95,55	67,27	56,09	64,80		88,34
1981	109,00	108,96	73,92	64,48	73,92		100,24
1982	122,89	121,13	81,15	70,88	81,97		111,59
1983	142,27	140,38	93,69	81,43	93,78		129,04
1984	154,04	153,67	101,17	87,09	102,28		140,05
1985	165,80	167,83	108,77	92,94	110,35		151,10
1986	181,61	184,45	118,00	99,84	118,54		164,90
1987	193,72	197,43	125,09	104,97	125,43		175,45
1988	205,85	210,94	137,10	110,93	132,94		187,25
1989	222,51	228,96	159,06	119,08	141,20		204,96
1990	245,29	252,61	178,32	131,71	153,26		226,32
1991	263,71	270,65	197,28	140,71	163,81		244,02
1992	280,20	287,24	217,42	149,54	174,84		260,92
1993	295,83	303,11	228,95	158,05	184,50		274,83
1994	306,31	314,38	237,53	163,91	191,45		284,56
1995	318,85	327,61	249,05	172,08	197,67		296,51
1996 (2)	332,56	343,12	260,71	150,87	200,11		308,14
1997 (3)	312,23	354,70	267,05	156,34	204,34		315,96
1998	319,08	362,66	272,83	158,20	209,97		322,52
1999	325,81	369,93	278,19	160,47	213,02		328,41
2000	336,74	384,79	292,83	172,00	224,56		342,51
2001	350,55	400,61	305,24	183,18	235,75		356,98
2002	360,72	411,32	315,29	188,92	243,47		366,82
2003	375,48	427,01	330,29	203,06	260,67		382,17
2004	386,65	438,63	345,36	222,86	279,61		395,04
2005	408,85	461,31	360,76	246,56	297,57		415,58
2006	425,34	484,77	380,31	266,95	319,03		436,94
2007	439,48	506,03	398,42	285,67	337,15		456,31
2008	462,06	536,71	423,80	316,31	360,79		484,57
2009	479,10	556,36	445,59	333,25	371,89		504,59
2010	491,48	569,83	461,81	347,50	381,73		519,00
2011	503,67	580,85	469,99	358,43	388,42		529,25
2012 (4)							

## Incremento Interanual en %

AÑOS	INCAPACIDAD	JUBILACION	VIUEDAD	ORFANDAD	FAV.FAMIL.	OTRAS	TOTAL
2001/00	4,10	4,11	4,24	6,50	4,98		4,23
2002/01	2,90	2,67	3,29	3,13	3,27		2,76
2003/02	4,09	3,81	4,76	7,48	7,06		4,18
2004/03	2,97	2,72	4,56	9,75	7,27		3,37
2005/04	5,74	5,17	4,46	10,63	6,42		5,20
2006/05	4,03	5,09	5,42	8,27	7,21		5,14
2007/06	3,32	4,39	4,76	7,01	5,68		4,43
2008/07	5,14	6,06	6,37	10,73	7,01		6,19
2009/08	3,69	3,66	5,14	5,36	3,08		4,13
2010/09	2,58	2,42	3,64	4,28	2,65		2,86
2011/10	2,48	1,93	1,77	3,15	1,75		1,97

(1) Hasta 1979 inclusive, están incluidas en este régimen las correspondientes pensiones del SOVI.

(2) En las pensiones de orfandad y favor familiares se ha pasado a considerar a los perceptores individualmente en lugar de agrupados por familia.

(3) Se ha procedido a la aplicación del art. 7 del Real Decreto 1647/1997 de 31 de octubre, por el que las pensiones de incapacidad permanente cuando los beneficiarios cumplan la edad de 65 años, pasarán a denominarse pensiones de jubilación.

(4) Por Ley 28/2011, de 22 de septiembre, se procede a la integración del Régimen Especial Agrario en el Régimen General de la Seguridad Social a partir del 1 de enero de 2012, mediante el establecimiento del Sistema Especial para Trabajadores por Cuenta Ajena Agrarios.



Cuadro II.18.5

## EVOLUCION DE LA PENSION MEDIA POR CLASES (euros/mes)

AÑOS	AGRARIO CTA. PROPIA						TOTAL
	INCAPACIDAD	JUBILACION	VIUDEDAD	ORFANDAD	FAV.FAMIL.	OTRAS	
1976	33,40	28,85	24,61	14,62			29,29
1977	45,42	45,51	39,04	31,96			44,68
1978	64,86	70,50	51,37	44,70			66,53
1979 (1)	75,57	81,21	59,04	48,17	57,02		76,57
1980	86,70	94,46	68,02	59,03	65,93		88,76
1981	100,16	107,39	72,72	67,33	74,42		100,21
1982	112,17	118,94	78,37	73,57	82,30		110,60
1983	130,92	137,72	89,14	84,42	95,57		127,70
1984	142,09	150,10	95,52	90,43	103,27		138,28
1985	153,16	163,14	101,46	97,11	110,71		148,84
1986	167,10	178,10	109,36	104,26	120,48		161,67
1987	178,18	189,92	115,41	109,46	127,32		171,74
1988	189,61	202,37	125,13	116,40	133,56		182,77
1989	204,69	218,49	142,76	126,20	142,55		198,25
1990	225,78	240,77	158,07	139,62	156,19		218,26
1991	242,21	257,54	172,95	149,08	167,02		234,03
1992	257,13	272,66	188,42	159,36	177,82		248,72
1993	271,45	287,32	197,80	168,07	187,37		261,67
1994	281,66	297,81	204,54	175,49	193,08		270,86
1995	294,15	310,56	213,44	184,32	200,62		282,25
1996 (2)	307,88	325,06	222,93	176,85	205,72		294,50
1997 (3)	274,51	332,52	227,73	183,31	210,85		301,69
1998	281,39	339,83	232,29	186,55	217,10		308,05
1999	288,74	346,96	236,84	188,80	221,55		314,14
2000	300,07	361,85	247,93	203,08	235,49		327,67
2001	314,72	377,45	258,60	214,60	248,21		341,77
2002	325,89	388,13	268,30	221,75	256,00		351,60
2003	342,18	403,64	283,69	237,26	271,39		366,63
2004	356,94	415,10	301,40	260,83	291,53		379,54
2005	377,51	437,17	315,38	288,08	310,14		399,21
2006	397,57	459,97	332,25	309,22	329,21		419,88
2007	415,71	480,57	347,49	327,90	348,31		438,48
2008 (4)							

## Incremento Interanual en %

AÑOS	INCAPACIDAD	JUBILACION	VIUDEDAD	ORFANDAD	FAV.FAMIL.	OTRAS	TOTAL
2001/00	4,88	4,31	4,30	5,67	5,40		4,30
2002/01	3,55	2,83	3,75	3,33	3,14		2,88
2003/02	5,00	4,00	5,74	6,99	6,01		4,27
2004/03	4,31	2,84	6,24	9,93	7,42		3,52
2005/04	5,76	5,32	4,64	10,45	6,38		5,18
2006/05	5,31	5,22	5,35	7,34	6,15		5,18
2007/06	4,56	4,48	4,59	6,04	5,80		4,43

(1) Hasta 1979 inclusive, están incluidas en este régimen las correspondientes pensiones del SOVI.

(2) En las pensiones de orfandad y favor familiares se ha pasado a considerar a los perceptores individualmente en lugar de agrupados por familia.

(3) Se ha procedido a la aplicación del art. 7 del Real Decreto 1647/1997 de 31 de octubre, por el que las pensiones de incapacidad permanente cuando los beneficiarios cumplan la edad de 65 años, pasarán a denominarse pensiones de jubilación.

(4) Por Ley 18/2007, de 4 de julio, con efectos de 1 de enero de 2008 los trabajadores cuenta propia del R.E. Agrario se integran en el R.E. de Trabajadores Autónomos (RETA).

## EVOLUCION DE LA PENSION MEDIA POR CLASES (euros/mes)

R.E. TRABAJADORES DEL MAR							
AÑOS	INCAPACIDAD	JUBILACION	VIUEDAD	ORFANDAD	FAV.FAMIL.	OTRAS	TOTAL
1976	59,33	52,19	30,89	27,18	37,00		44,77
1977	70,89	62,57	40,63	32,63	45,84		54,98
1978	101,00	91,68	61,15	48,54	79,21		80,80
1979 (1)	104,02	95,84	61,64	48,41	77,71		83,31
1980	126,58	126,60	72,38	58,09	79,68		103,71
1981	146,68	148,47	82,00	66,83	93,55		120,18
1982	166,30	172,92	91,70	75,17	103,46		137,71
1983	189,86	199,53	105,50	85,51	117,68		158,49
1984	211,73	232,07	114,01	93,81	127,04		180,04
1985	228,61	265,08	123,03	101,91	139,13		200,80
1986	249,97	295,94	134,18	111,66	150,37		222,06
1987	265,28	319,08	143,16	119,08	162,06		238,17
1988	279,15	348,88	155,60	127,72	168,76		258,60
1989	300,06	379,68	176,96	137,63	182,69		283,67
1990	329,31	419,34	197,84	151,23	201,66		314,65
1991	354,17	458,18	218,71	161,66	216,76		345,04
1992	376,77	492,30	240,22	174,04	230,25		373,41
1993	398,48	528,14	254,72	182,02	241,41		399,67
1994	415,72	555,88	266,20	188,52	248,98		420,35
1995	434,07	586,47	280,31	199,52	253,77		443,30
1996 (2)	455,98	620,11	295,02	170,04	252,09		465,04
1997 (3)	481,54	615,01	304,10	176,92	259,23		481,86
1998	495,07	636,08	312,46	181,75	256,75		496,52
1999	510,02	656,50	321,49	186,48	266,87		510,65
2000	531,60	685,94	338,20	196,33	274,43		533,74
2001	559,12	723,02	355,00	209,21	299,01		562,64
2002	579,33	752,03	373,08	219,20	307,81		585,00
2003	610,57	791,82	400,08	237,00	328,43		618,91
2004	637,00	825,02	433,68	256,08	365,52		650,90
2005	666,59	867,19	453,11	276,69	386,45		683,65
2006	694,81	910,28	476,65	296,32	411,31		717,95
2007	719,88	949,41	498,37	316,59	429,63		749,04
2008	759,72	1.005,03	529,28	347,83	452,09		794,29
2009	788,67	1.044,45	553,91	367,32	468,24		827,07
2010	806,13	1.070,72	571,41	384,10	483,87		850,34
2011	824,03	1.097,89	584,47	399,34	497,40		872,14
2012	841,08	1.124,91	599,09	406,79	508,16		893,34
2013 (4)	858,66	1.147,54	612,55	416,92	517,98		911,79

## Incremento Interanual en %

AÑOS	INCAPACIDAD	JUBILACION	VIUEDAD	ORFANDAD	FAV.FAMIL.	OTRAS	TOTAL
2001/00	5,18	5,41	4,97	6,56	8,96		5,41
2002/01	3,61	4,01	5,09	4,78	2,94		3,97
2003/02	5,39	5,29	7,24	8,12	6,70		5,80
2004/03	4,33	4,19	8,40	8,05	11,29		5,17
2005/04	4,65	5,11	4,48	8,05	5,73		5,03
2006/05	4,23	4,97	5,20	7,09	6,43		5,02
2007/06	3,61	4,30	4,56	6,84	4,45		4,33
2008/07	5,53	5,86	6,20	9,87	5,23		6,04
2009/08	3,81	3,92	4,65	5,60	3,57		4,13
2010/09	2,21	2,52	3,16	4,57	3,34		2,81
2011/10	2,22	2,54	2,29	3,97	2,80		2,56
2012/11	2,07	2,46	2,50	1,87	2,16		2,43

(1) Hasta 1979 inclusive, están incluidas en este régimen las correspondientes pensiones del SOVI.

(2) En las pensiones de orfandad y favor familiares se ha pasado a considerar a los perceptores individualmente en lugar de agrupados por familia.

(3) Se ha procedido a la aplicación del art. 7 del Real Decreto 1647/1997 de 31 de octubre, por el que las pensiones de incapacidad permanente cuando los beneficiarios cumplan la edad de 65 años, pasarán a denominarse pensiones de jubilación.

(4) Datos 1 de Julio.

## EVOLUCION DE LA PENSION MEDIA POR CLASES (euros/mes)

								R.E. MINERIA DEL CARBON
AÑOS	INCAPACIDAD	JUBILACION	VIUEDAD	ORFANDAD	FAV.FAMIL.	OTRAS	TOTAL	
1976	42,46	85,26	27,32	33,31	41,84	41,01	53,02	
1977	59,65	101,42	35,27	39,15	48,81	47,59	68,77	
1978	75,78	124,71	45,59	48,95	64,46	55,92	86,20	
1979 (1)	91,97	151,98	53,34	54,99	75,52	60,85	104,61	
1980	120,33	182,53	61,68	63,91	87,06	69,49	129,21	
1981	142,27	219,18	71,87	74,63	99,62	79,05	154,47	
1982	170,04	255,64	81,49	84,52	114,07	87,28	181,55	
1983	200,62	293,38	95,53	95,68	132,04	30,89	210,61	
1984	231,89	345,25	105,97	106,50	146,59	30,89	247,17	
1985	261,87	391,97	117,65	118,48	160,49		281,96	
1986	301,21	439,44	131,15	132,32	178,50		319,09	
1987	334,14	470,95	142,96	143,38	193,48		344,97	
1988	367,00	507,92	158,15	154,07	199,69		374,97	
1989	408,66	549,81	182,10	169,71	217,18		410,88	
1990	465,81	609,71	206,14	190,39	238,23		460,16	
1991	521,37	669,26	229,59	207,38	256,90		508,71	
1992	576,12	720,29	253,78	222,71	284,07		551,39	
1993	626,72	772,04	272,16	236,77	300,58		590,97	
1994	672,25	816,90	287,97	247,73	312,84		626,75	
1995	722,25	871,97	307,32	260,13	340,97		668,46	
1996 (2)	775,47	933,80	327,78	234,58	357,76		711,94	
1997 (3)	726,11	978,05	343,09	245,18	366,35		747,19	
1998	770,38	1.021,22	357,85	254,47	383,78		776,90	
1999	811,08	1.062,60	372,72	267,80	392,80		803,77	
2000	863,10	1.116,73	394,77	284,70	412,34		842,14	
2001	925,70	1.182,30	418,47	306,71	431,55		889,09	
2002	972,31	1.236,74	446,72	321,46	455,59		927,22	
2003	1.032,24	1.311,49	489,76	346,21	491,95		986,15	
2004	1.081,40	1.375,37	547,61	372,76	549,52		1.042,92	
2005	1.136,41	1.450,53	579,96	400,20	565,79		1.098,31	
2006	1.190,91	1.528,77	612,03	426,86	601,79		1.156,08	
2007	1.189,44	1.602,99	641,72	451,25	631,68		1.208,53	
2008	1.252,23	1.695,39	683,23	488,37	675,91		1.277,40	
2009	1.292,98	1.766,86	716,92	517,09	701,49		1.330,36	
2010	1.315,84	1.816,03	740,34	538,60	709,37		1.365,89	
2011	1.349,81	1.872,70	764,46	557,64	725,23		1.407,90	
2012	1.386,50	1.924,90	787,55	575,11	757,91		1.445,56	
2013 (4)	1.415,89	1.962,84	808,24	587,28	779,69		1.474,64	

## Incremento Interanual en %

AÑOS	INCAPACIDAD	JUBILACION	VIUEDAD	ORFANDAD	FAV.FAMIL.	OTRAS	TOTAL
2001/00	7,25	5,87	6,00	7,73	4,66		5,58
2002/01	5,04	4,60	6,75	4,81	5,57		4,29
2003/02	6,16	6,04	9,63	7,70	7,98		6,36
2004/03	4,76	4,87	11,81	7,67	11,70		5,76
2005/04	5,09	5,46	5,91	7,36	2,96		5,31
2006/05	4,80	5,39	5,53	6,66	6,36		5,26
2007/06	-0,12	4,85	4,85	5,71	4,97		4,54
2008/07	5,28	5,76	6,47	8,23	7,00		5,70
2009/08	3,25	4,22	4,93	5,88	3,78		4,15
2010/09	1,77	2,78	3,27	4,16	1,12		2,67
2011/10	2,58	3,12	3,26	3,54	2,24		3,08
2012/11	2,72	2,79	3,02	3,13	4,51		2,67

(1) Hasta 1979 inclusive, están incluidas en este régimen las correspondientes pensiones del SOVI.

(2) En las pensiones de orfandad y favor familiares se ha pasado a considerar a los perceptores individualmente en lugar de agrupados por familia.

(3) Se ha procedido a la aplicación del art. 7 del Real Decreto 1647/1997 de 31 de octubre, por el que las pensiones de incapacidad permanente cuando los beneficiarios cumplan la edad de 65 años, pasarán a denominarse pensiones de jubilación.

(4) Datos 1 de Julio.

## EVOLUCION DE LA PENSION MEDIA POR CLASES (euros/mes)

AÑOS	R.E. EMPLEADOS DE HOGAR						TOTAL
	INCAPACIDAD	JUBILACION	VIUEDAD	ORFANDAD	FAV.FAMIL.	OTRAS	
1976	37,64	28,84	21,59				30,42
1977	49,22	46,25	36,09				46,87
1978	69,09	72,39	50,48				71,54
1979 (1)	79,44	82,66	58,74	68,80	61,86		81,71
1980	91,24	93,96	67,36	71,14	68,34		93,02
1981	105,77	106,14	72,53	80,55	79,98		105,91
1982	118,80	116,82	79,54	89,50	87,44		117,47
1983	136,86	134,58	90,71	101,53	102,26		135,37
1984	147,47	144,68	94,39	107,15	109,61		145,65
1985	158,88	155,43	95,07	113,28	117,38		156,46
1986	172,72	167,00	101,24	120,49	126,59		168,82
1987	183,44	176,26	106,16	122,94	133,14		178,49
1988	193,90	187,49	112,28	129,78	138,32		188,99
1989	207,24	200,68	121,44	139,42	142,79		201,89
1990	227,64	221,44	133,16	152,33	161,94		222,07
1991	244,12	234,68	143,29	161,12	169,48		236,49
1992	259,16	246,66	152,77	173,77	184,34		249,63
1993	273,30	258,85	159,57	183,27	192,03		262,35
1994	283,36	267,67	164,91	187,42	201,75		271,42
1995	296,29	279,16	172,17	195,14	209,18		283,11
1996 (2)	309,50	291,22	178,52	189,49	218,32		295,12
1997 (3)	287,90	309,13	181,34	195,76	222,28		301,55
1998	293,64	314,79	183,59	198,68	227,69		307,07
1999	299,11	319,97	186,18	199,13	232,33		312,02
2000	310,36	333,53	192,10	209,61	239,89		324,84
2001	324,15	346,62	199,36	217,92	251,27		337,58
2002	333,30	355,13	208,09	221,43	262,16		345,84
2003	346,11	367,92	223,05	234,90	279,48		358,48
2004	355,60	376,99	244,04	258,00	296,71		367,99
2005	386,24	397,01	250,50	281,21	316,77		388,00
2006	403,86	417,44	258,70	300,90	332,81		407,28
2007	418,52	435,65	265,43	312,14	349,26		424,24
2008	443,12	461,26	276,40	333,19	374,22		448,61
2009	463,07	478,33	283,48	342,59	389,77		464,86
2010	474,69	489,99	287,31	350,58	394,79		475,62
2011	487,27	499,10	290,93	353,21	394,98		484,18
2012	498,31	509,40	294,06	358,87	415,68		493,97
2013 (4)							

## Incremento Interanual en %

AÑOS	INCAPACIDAD	JUBILACION	VIUEDAD	ORFANDAD	FAV.FAMIL.	OTRAS	TOTAL
2001/00	4,44	3,92	3,78	3,96	4,74		3,92
2002/01	2,82	2,46	4,38	1,61	4,33		2,45
2003/02	3,84	3,60	7,19	6,08	6,61		3,66
2004/03	2,74	2,47	9,41	9,83	6,17		2,65
2005/04	8,62	5,31	2,65	9,00	6,76		5,44
2006/05	4,56	5,15	3,27	7,00	5,06		4,97
2007/06	3,63	4,36	2,60	3,74	4,94		4,16
2008/07	5,88	5,88	4,13	6,74	7,15		5,75
2009/08	4,50	3,70	2,56	2,82	4,16		3,62
2010/09	2,51	2,44	1,35	2,33	1,29		2,32
2011/10	2,65	1,86	1,26	0,75	0,05		1,80
2012/11	2,27	2,06	1,08	1,60	5,24		2,02

(1) Hasta 1979 inclusive, están incluidas en este régimen las correspondientes pensiones del SOVI.

(2) En las pensiones de orfandad y favor familiares se ha pasado a considerar a los perceptores individualmente en lugar de agrupados por familia.

(3) Se ha procedido a la aplicación del art. 7 del Real Decreto 1647/1997 de 31 de octubre, por el que las pensiones de incapacidad permanente cuando los beneficiarios cumplan la edad de 65 años, pasarán a denominarse pensiones de jubilación.

(4) Por Ley 27/2011, de 1 de agosto, sobre actualización, adecuación y modernización del sistema de Seguridad Social, se procede a la integración de este Régimen en el Régimen General (existe un período transitorio para proceder a la integración hasta 30 de junio de 2012).

## EVOLUCION DE LA PENSION MEDIA POR CLASES (euros/mes)

AÑOS	INCAPACIDAD	JUBILACION	VIUDEDAD	ORFANDAD	FAV.FAMIL.	ACCIDENTES DE TRABAJO	
						OTRAS	TOTAL
1976	37,55		31,73	38,24	39,29		35,93
1977	50,36		45,68	47,46	52,66		48,70
1978	56,55		58,48	55,67	62,19		57,27
1979	63,41		68,38	64,96	83,30		65,91
1980	73,21		78,68	76,09	90,76	38,55	75,93
1981	86,72		90,60	89,53	102,92		88,83
1982	99,50		101,99	101,36	116,23		101,03
1983	120,76		116,58	114,75	133,94		119,18
1984	136,52		128,66	127,39	147,73		133,39
1985	151,72		141,85	142,47	161,70		147,87
1986	171,15		156,67	156,98	178,98		165,25
1987	188,09		169,14	169,87	193,75		180,27
1988	206,17		184,04	182,81	209,66		196,75
1989	229,42		205,25	197,29	227,73		218,44
1990	262,41		230,18	217,12	254,65		247,54
1991	295,11		254,47	234,57	277,36		276,09
1992	329,16		279,29	249,87	303,82		305,64
1993	364,26		299,14	264,36	324,76		334,16
1994	393,33		314,77	273,20	346,69		357,54
1995	426,60		333,46	282,48	369,51		384,55
1996 (1)	460,62		352,90	214,46	359,23		402,82
1997 (2)	557,93	370,63	366,11	221,24	378,22		425,07
1998	587,35	393,49	379,04	227,96	399,82		444,20
1999	615,89	415,68	391,19	233,51	417,70		462,97
2000	650,75	445,83	411,34	243,01	445,31		490,08
2001	694,27	481,49	433,00	255,48	477,69		524,08
2002	727,22	512,58	461,84	263,77	508,85		553,21
2003	770,01	550,85	499,28	276,52	555,56		593,83
2004	804,04	583,79	548,68	288,00	611,83		634,22
2005	842,72	635,06	575,45	299,75	642,03		671,83
2006	881,81	682,19	604,00	312,21	679,11		710,35
2007	914,63	730,91	630,72	323,01	708,07		745,19
2008	958,97	793,87	667,01	341,65	749,70		791,29
2009	991,59	844,64	696,02	354,02	777,90		827,75
2010	1.011,76	887,49	715,54	361,40	796,94		853,54
2011	1.032,90	928,59	733,21	370,80	823,17		879,13
2012	1.048,46	970,21	750,68	377,76	855,12		900,05
2013 (3)	1.065,94	999,34	765,94	385,54	874,03		918,57

## Incremento Interanual en %

AÑOS	INCAPACIDAD	JUBILACION	VIUDEDAD	ORFANDAD	FAV.FAMIL.	OTRAS	TOTAL
2001/00	6,69	8,00	5,27	5,13	7,27		6,94
2002/01	4,75	6,46	6,66	3,24	6,52		5,56
2003/02	5,88	7,47	8,11	4,83	9,18		7,34
2004/03	4,42	5,98	9,89	4,15	10,13		6,80
2005/04	4,81	8,78	4,88	4,08	4,94		5,93
2006/05	4,64	7,42	4,96	4,16	5,78		5,73
2007/06	3,72	7,14	4,42	3,46	4,26		4,91
2008/07	4,85	8,61	5,75	5,77	5,88		6,19
2009/08	3,40	6,40	4,35	3,62	3,76		4,61
2010/09	2,03	5,07	2,80	2,08	2,45		3,12
2011/10	2,09	4,63	2,47	2,60	3,29		3,00
2012/11	1,51	4,48	2,38	1,88	3,88		2,38

(1) En las pensiones de orfandad y favor familiares se ha pasado a considerar a los perceptores individualmente en lugar de agrupados por familia.

(2) Se ha procedido a la aplicación del art. 7 del Real Decreto 1647/1997 de 31 de octubre, por el que las pensiones de incapacidad permanente cuando los beneficiarios cumplan la edad de 65 años, pasarán a denominarse pensiones de jubilación.

(3) Datos 1 de Julio.

## EVOLUCION DE LA PENSION MEDIA POR CLASES (euros/mes)

AÑOS	INCAPACIDAD	JUBILACION	VIUDEDAD	ORFANDAD	FAV.FAMIL.	ENFERMEADES PROFESIONALES	
						OTRAS	TOTAL
1976	61,95		38,44	27,30	47,01		52,68
1977	70,95		46,54	34,95	56,54		61,12
1978	90,84		52,41	45,19	64,52		76,25
1979	111,40		62,27	54,86	78,86	68,76	92,60
1980	131,46		72,60	60,49	90,90	124,46	108,00
1981	155,49		83,23	69,59	113,54		132,14
1982	179,64		93,59	77,88	127,46		144,15
1983	209,89		107,74	89,05	150,33		167,29
1984	239,64		118,41	97,35	171,61		188,51
1985	268,94		129,66	105,78	184,75		209,27
1986	308,49		142,83	115,59	197,28		236,37
1987	344,64		154,39	124,12	215,94		260,98
1988	384,28		169,52	135,48	221,82		289,15
1989	429,06		193,84	147,84	235,72		324,11
1990	493,78		218,67	167,24	258,88		372,55
1991	553,27		242,94	179,08	277,70		416,97
1992	619,89		268,35	189,79	308,72		466,58
1993	685,26		287,52	200,75	324,97		514,78
1994	731,63		302,72	210,34	339,05		548,76
1995	783,18		322,20	223,34	366,95		586,26
1996 (1)	834,69		343,25	217,48	408,09		622,26
1997 (2)	820,04	925,84	359,29	231,57	405,15		648,56
1998	840,04	962,51	374,92	242,94	431,77		670,65
1999	862,72	995,87	390,41	252,12	442,64		692,18
2000	889,55	1.038,62	414,34	269,22	470,14		721,73
2001	911,96	1.097,11	439,45	286,45	506,61		757,01
2002	931,28	1.144,93	467,91	299,16	536,81		788,08
2003	955,81	1.208,76	512,46	322,37	592,70		833,93
2004	970,55	1.265,36	570,72	352,06	659,70		879,58
2005	989,91	1.323,30	607,27	377,73	724,72		918,44
2006	1.011,70	1.384,36	644,87	408,64	750,34		957,56
2007	1.015,25	1.443,16	679,38	432,47	783,63		989,64
2008	1.043,84	1.511,45	727,32	476,89	841,42		1.039,18
2009	1.060,87	1.556,80	769,39	519,58	887,59		1.073,45
2010	1.060,71	1.579,56	798,54	547,60	915,79		1.094,25
2011	1.070,50	1.604,18	825,73	566,92	947,84		1.116,03
2012	1.078,24	1.618,83	856,69	576,96	974,19		1.135,85
2013 (3)	1.090,60	1.636,83	879,50	592,44	984,53		1.154,56

## Incremento Interanual en %

AÑOS	INCAPACIDAD	JUBILACION	VIUDEDAD	ORFANDAD	FAV.FAMIL.	OTRAS	TOTAL
2001/00	2,52	5,63	6,06	6,40	7,76		4,89
2002/01	2,12	4,36	6,48	4,44	5,96		4,11
2003/02	2,63	5,58	9,52	7,76	10,41		5,82
2004/03	1,54	4,68	11,37	9,21	11,30		5,47
2005/04	1,99	4,58	6,40	7,29	9,86		4,42
2006/05	2,20	4,61	6,19	8,18	3,54		4,26
2007/06	0,35	4,25	5,35	5,83	4,44		3,35
2008/07	2,82	4,73	7,06	10,27	7,37		5,01
2009/08	1,63	3,00	5,78	8,95	5,49		3,30
2010/09	-0,02	1,46	3,79	5,39	3,18		1,94
2011/10	0,92	1,56	3,40	3,53	3,50		1,99
2012/11	0,72	0,91	3,75	1,77	2,78		1,78

(1) En las pensiones de orfandad y favor familiares se ha pasado a considerar a los perceptores individualmente en lugar de agrupados por familia.

(2) Se ha procedido a la aplicación del art. 7 del Real Decreto 1647/1997 de 31 de octubre, por el que las pensiones de incapacidad permanente cuando los beneficiarios cumplan la edad de 65 años, pasarán a denominarse pensiones de jubilación.

(3) Datos a 1 de Julio.

## EVOLUCION DE LA PENSION MEDIA POR CLASES (euros/mes)

							SOVI
AÑOS	INVALIDEZ	JUBILACION	VIUDEDAD	ORFANDAD	FAV.FAMIL.	OTRAS	TOTAL
1980	67,37	65,15	52,80				62,90
1981	77,43	75,01	60,69				72,33
1982	84,49	81,50	65,07				78,46
1983	96,16	92,18	72,51				88,66
1984	102,80	98,38	76,83				94,54
1985	109,01	104,41	80,84				100,13
1986	116,78	112,12	85,70				107,24
1987	122,07	117,70	89,56				112,45
1988	127,57	123,56	93,46				117,83
1989	134,24	130,43	97,44				123,93
1990	146,92	143,91	112,13				137,41
1991	155,05	153,24	122,05				146,74
1992	162,50	162,33	133,67				156,20
1993	169,66	171,76	141,41				165,06
1994	174,77	178,88	146,82				171,69
1995	181,40	188,45	154,45				180,65
1996	188,56	198,64	162,50				190,23
1997	192,67	206,08	168,28				197,22
1998	196,31	212,75	173,94				203,67
1999	199,45	219,08	180,23				210,03
2000	206,83	230,21	190,62				221,02
2001	214,47	241,85	201,32				232,53
2002	220,53	251,67	211,23				242,46
2003	229,15	264,78	224,03				255,57
2004	239,27	279,18	238,61				270,04
2005 (1)	297,43	296,21	253,93				291,71
2006	312,15	310,13	269,44				306,13
2007	324,54	322,30	283,57				318,67
2008	342,06	339,14	302,59				335,92
2009	355,65	352,10	317,73				349,24
2010	364,39	361,25	330,01				358,73
2011	370,68	368,01	341,28				365,90
2012	377,62	376,36	355,19				374,66
2013 (2)	384,98	383,33	363,82				381,81

## Incremento Interanual en %

AÑOS	INVALIDEZ	JUBILACION	VIUDEDAD	ORFANDAD	FAV.FAMIL.	OTRAS	TOTAL
2001/00	3,70	5,06	5,61				5,21
2002/01	2,83	4,06	4,92				4,27
2003/02	3,91	5,21	6,06				5,41
2004/03	4,42	5,44	6,51				5,66
2005/04	24,31	6,10	6,42				8,03
2006/05	4,95	4,70	6,11				4,94
2007/06	3,97	3,92	5,24				4,10
2008/07	5,40	5,22	6,71				5,41
2009/08	3,97	3,82	5,00				3,97
2010/09	2,46	2,60	3,86				2,72
2011/10	1,73	1,87	3,42				2,00
2012/11	1,87	2,27	4,08				2,40

(1) Las cifras de este año están afectadas por la nueva normativa de concurrencia de las pensiones SOVI.

(2) Datos 1 de Julio.

Gráfico II.8

### EVOLUCION DE LA PENSION MEDIA POR REGIMENES

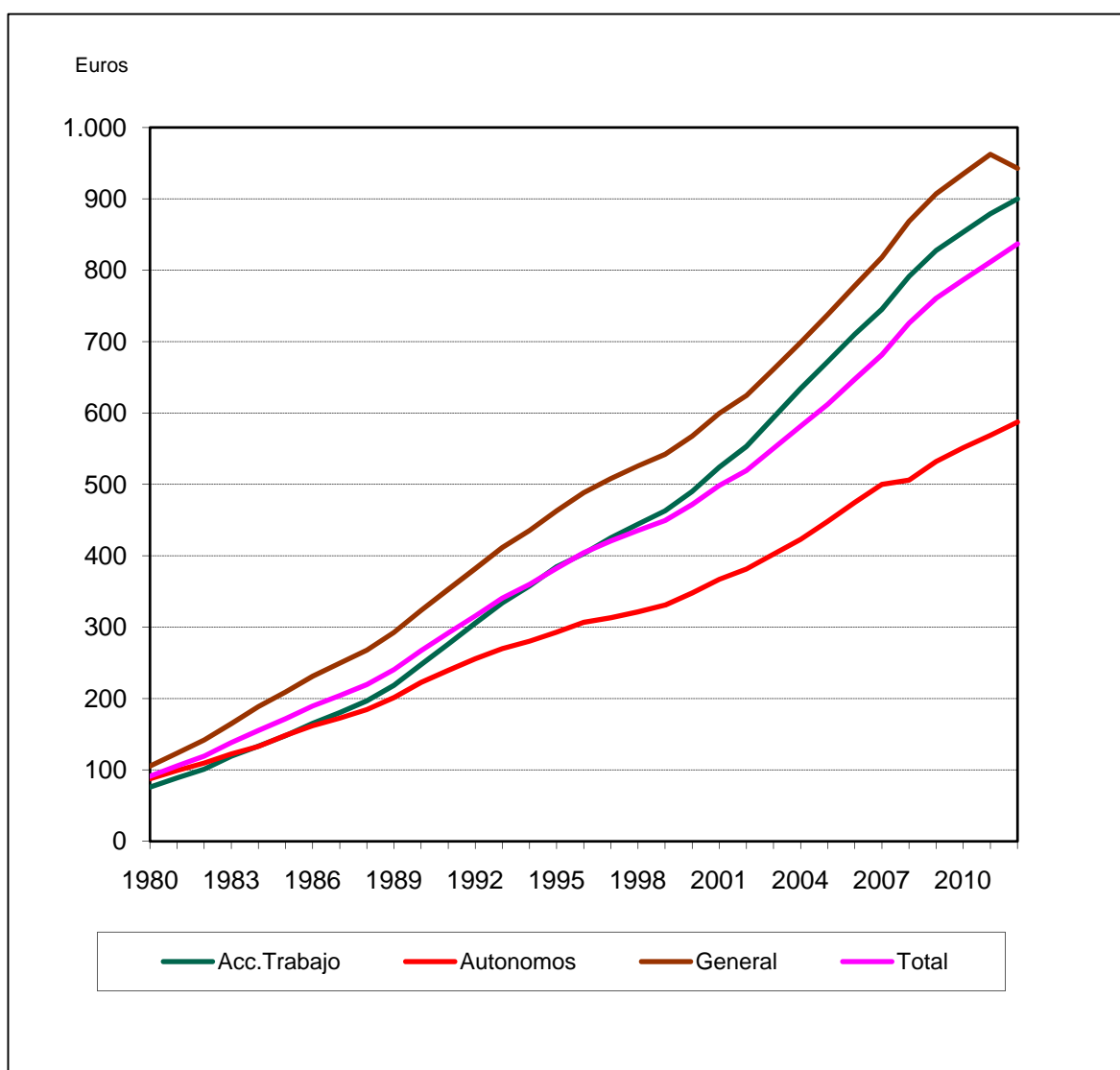



**6.- DATOS COMPLEMENTARIOS DE PENSIONES EN VIGOR.**

Comprende la distribución del número y pensión media de las pensiones de Incapacidad Permanente, por grados y regímenes, a 1 de enero desde 1988 (cuadros II.19).

## EVOLUCION DE LA DISTRIBUCION DE LAS PENSIONES DE INCAPACIDAD PERMANENTE POR GRADO

GRADO DE INCAPACIDAD	TOTAL SISTEMA								
	ENERO 1988			ENERO 1989			ENERO 1990		
	Número	% s/ total Pens.	Media €/mes	Número	% s/ total Pens.	Media €/mes	Número	% s/ total Pens.	Media €/mes
GRAN INVALIDEZ	21.758	1,43	435,06	23.467	1,52	466,61	24.732	1,59	510,90
INC. PERM. ABSOLUTA	776.306	51,18	280,25	784.578	50,87	297,95	790.628	50,73	323,33
INC. PERM. TOTAL	576.711	38,02	183,37	599.379	38,86	198,22	615.465	39,49	216,72
I.P.TOTAL >= 65	197.900	13,05	198,43	218.816	14,19	213,64	236.306	15,16	230,18
I.P.TOTAL < 65	378.811	24,97	175,50	380.563	24,67	189,36	379.159	24,33	208,33
INC. PERM. PARCIAL A.T	22.979	1,51	64,22	22.274	1,44	66,99	21.568	1,38	71,51
I.P.PARCIAL >= 65	9.556	0,63	66,90	9.745	0,63	69,09	9.879	0,63	73,23
I.P.PARCIAL < 65	13.423	0,88	62,32	12.529	0,81	65,37	11.689	0,75	70,07
INVALIDEZ (SOVI)	119.188	7,86	127,61	112.643	7,30	132,77	105.975	6,80	140,34
<b>TOTAL</b>	<b>1.516.942</b>	<b>100,00</b>	<b>230,37</b>	<b>1.542.341</b>	<b>100,00</b>	<b>246,36</b>	<b>1.558.368</b>	<b>100,00</b>	<b>268,27</b>

GRADO DE INCAPACIDAD	TOTAL SISTEMA								
	ENERO 1991			ENERO 1992			ENERO 1993		
	Número	% s/ total Pens.	Media €/mes	Número	% s/ total Pens.	Media €/mes	Número	% s/ total Pens.	Media €/mes
GRAN INVALIDEZ	26.344	1,67	578,78	28.324	1,77	625,21	30.241	1,86	673,25
INC. PERM. ABSOLUTA	800.273	50,60	362,43	810.038	50,55	389,64	820.366	50,37	417,72
INC. PERM. TOTAL	634.676	40,13	247,19	651.387	40,65	267,64	672.474	41,29	288,97
I.P.TOTAL >= 65	256.635	16,23	260,25	277.427	17,31	277,86	296.133	18,18	295,33
55 %	162.254	10,26	243,34	168.738	10,53	257,66	173.929	10,68	269,72
75 %	94.381	5,97	289,32	108.689	6,78	309,22	122.204	7,50	331,76
I.P.TOTAL < 65	378.041	23,90	238,33	373.960	23,34	260,05	376.341	23,11	283,96
55 %	245.370	15,52	205,40	240.418	15,00	223,50	239.118	14,68	242,21
75 %	132.671	8,39	299,21	133.542	8,33	325,86	137.223	8,43	356,70
INC. PERM. PARCIAL A.T	20.840	1,32	81,50	20.098	1,25	86,06	19.380	1,19	90,93
I.P.PARCIAL >= 65	10.032	0,63	85,50	10.178	0,64	89,35	10.285	0,63	94,09
I.P.PARCIAL < 65	10.808	0,68	77,78	9.920	0,62	82,71	9.095	0,56	87,35
INVALIDEZ (SOVI)	99.305	6,28	155,90	92.693	5,78	163,14	86.195	5,29	170,08
<b>TOTAL</b>	<b>1.581.438</b>	<b>100,00</b>	<b>303,12</b>	<b>1.602.540</b>	<b>100,00</b>	<b>327,31</b>	<b>1.628.656</b>	<b>100,00</b>	<b>352,31</b>

GRADO DE INCAPACIDAD	TOTAL SISTEMA								
	ENERO 1994			ENERO 1995			ENERO 1996		
	Número	% s/ total Pens.	Media €/mes	Número	% s/ total Pens.	Media €/mes	Número	% s/ total Pens.	Media €/mes
GRAN INVALIDEZ	31.854	1,93	714,44	33.011	1,98	758,19	34.189	2,04	809,29
INC. PERM. ABSOLUTA	829.340	50,12	441,78	829.027	49,70	469,15	823.715	49,11	497,49
INC. PERM. TOTAL	694.719	41,99	307,59	714.051	42,81	325,77	734.099	43,76	345,95
I.P.TOTAL >= 65	315.552	19,07	309,20	331.724	19,89	323,39	349.599	20,84	338,54
55 %	178.854	10,81	279,13	181.318	10,87	288,11	184.951	11,03	298,41
75 %	136.698	8,26	348,54	150.406	9,02	365,91	164.648	9,82	383,61
I.P.TOTAL < 65	379.167	22,92	306,25	382.327	22,92	327,85	384.500	22,92	352,68
55 %	238.821	14,43	259,31	240.551	14,42	274,91	240.894	14,36	294,58
75 %	140.346	8,48	386,11	141.776	8,50	417,66	143.606	8,56	450,14
INC. PERM. PARCIAL A.T	18.664	1,13	94,22	17.920	1,07	98,55	17.212	1,03	103,10
I.P.PARCIAL >= 65	10.424	0,63	96,87	10.473	0,63	101,01	10.514	0,63	105,42
I.P.PARCIAL < 65	8.240	0,50	90,87	7.447	0,45	95,10	6.698	0,40	99,47
INVALIDEZ (SOVI)	80.011	4,84	175,14	73.939	4,43	181,73	68.161	4,06	188,73
<b>TOTAL</b>	<b>1.654.588</b>	<b>100,00</b>	<b>373,87</b>	<b>1.667.948</b>	<b>100,00</b>	<b>396,77</b>	<b>1.677.376</b>	<b>100,00</b>	<b>420,93</b>

Cuadro II.19.2

## EVOLUCION DE LA DISTRIBUCION DE LAS PENSIONES DE INCAPACIDAD PERMANENTE POR GRADOS

GRADO DE INCAPACIDAD	ENERO 1997			ENERO 1998 (1)			ENERO 1999			TOTAL SISTEMA
	Número	% s/ total	Pens. Media €/mes	Número	% s/ total	Pens. Media €/mes	Número	% s/ total	Pens. Media €/mes	
GRAN INVALIDEZ	35.244	2,08	847,50	22.554	2,78	953,12	22.851	2,85	988,67	
INC. PERM. ABSOLUTA	820.918	48,45	519,97	316.802	39,04	624,69	310.828	38,82	649,73	
INC. PERM. TOTAL	758.776	44,78	361,79	409.023	50,40	390,75	409.340	51,13	407,13	
I.P.TOTAL >= 65	366.430	21,63	350,46	3.366	0,41	385,08	141	0,02	649,74	
55 %	187.441	11,06	305,58	1.321	0,16	289,46	49	0,01	348,31	
75 %	178.989	10,56	397,46	2.045	0,25	446,85	92	0,01	810,28	
I.P.TOTAL < 65	392.346	23,16	372,37	405.657	49,99	390,79	409.199	51,11	407,05	
55 %	246.292	14,54	310,46	256.008	31,55	325,67	257.245	32,13	337,73	
75 %	146.054	8,62	476,77	149.649	18,44	502,20	151.954	18,98	524,41	
INC. PERM. PARCIAL A.T	16.572	0,98	106,34	5.195	0,64	105,19	4.556	0,57	106,97	
I.P.PARCIAL >= 65	10.623	0,63	108,51	76	0,01	122,02	1	0,00	68,92	
I.P.PARCIAL < 65	5.949	0,35	102,47	5.119	0,63	104,95	4.555	0,57	106,98	
INVALIDEZ (SOVI)	62.923	3,71	193,07	57.902	7,14	196,46	53.056	6,63	199,81	
<b>TOTAL</b>	<b>1.694.433</b>	<b>100,00</b>	<b>439,76</b>	<b>811.476</b>	<b>100,00</b>	<b>482,02</b>	<b>800.631</b>	<b>100,00</b>	<b>502,46</b>	

(1) Se ha procedido a la aplicación del art. 7 del Real Decreto 1647/1997 de 31 de octubre, por el que las pensiones de incapacidad permanente cuando los beneficiarios cumplan la edad de 65 años, pasarán a denominarse pensiones de jubilación

GRADO DE INCAPACIDAD	ENERO 2000			ENERO 2001		
	Número	% s/ total	Pens. Media €/mes	Número	% s/ total	Pens. Media €/mes
GRAN INVALIDEZ	23.487	2,95	1.038,84	24.254	3,07	1.101,19
INC. PERM. ABSOLUTA	308.678	38,76	683,01	307.477	38,91	724,53
INC. PERM. TOTAL	411.952	51,73	427,97	411.237	52,04	454,25
I.P.TOTAL >= 65	157	0,02	879,23	178	0,02	982,07
55 %	33	0,00	438,01	39	0,00	424,53
75 %	124	0,02	996,65	139	0,02	1.138,50
I.P.TOTAL < 65	411.795	51,71	427,79	411.059	52,01	454,03
55 %	258.897	32,51	353,90	257.801	32,62	374,25
75 %	152.898	19,20	552,91	153.258	19,39	588,22
INC. PERM. PARCIAL A.T.	4.049	0,51	110,52	3.551	0,45	115,27
I.P.PARCIAL >= 65	1	0,00	70,90	1	0,00	73,78
I.P.PARCIAL < 65	4.048	0,51	110,53	3.550	0,45	115,28
INVALIDEZ (SOVI)	48.237	6,06	206,97	43.758	5,54	214,76
<b>TOTAL</b>	<b>796.403</b>	<b>100,00</b>	<b>529,84</b>	<b>790.277</b>	<b>100,00</b>	<b>564,48</b>

Cuadro II.19.3

## EVOLUCION DE LA DISTRIBUCION DE LAS PENSIONES DE INCAPACIDAD PERMANENTE POR GRADOS

GRADO DE INCAPACIDAD	ENERO 2002			ENERO 2003			TOTAL SISTEMA ENERO 2004		
	Número	% s/ total	Pens. Media €/mes	Número	% s/ total	Pens. Media €/mes	Número	% s/ total	Pens. Media €/mes
GRAN INVALIDEZ	24.972	3,17	1.149,29	26.002	3,27	1.217,55	27.184	3,37	1.274,99
INC. PERM. ABSOLUTA	308.121	39,09	759,54	311.607	39,20	802,39	317.181	39,32	837,60
INC. PERM. TOTAL	412.304	52,31	474,55	418.955	52,70	500,17	428.045	53,06	521,20
55 %	258.867	32,84	390,27	263.046	33,09	410,59	264.480	32,79	427,31
75 %	153.437	19,47	616,74	155.909	19,61	651,32	163.565	20,28	673,03
INC. PERM. PARCIAL A.T	3.089	0,39	118,67	2.718	0,34	123,72	2.378	0,29	127,22
INVALIDEZ (SOVI)	39.667	5,03	220,83	35.691	4,49	229,60	31.901	3,95	239,47
<b>TOTAL</b>	<b>788.153</b>	<b>100,00</b>	<b>593,18</b>	<b>794.973</b>	<b>100,00</b>	<b>628,66</b>	<b>806.689</b>	<b>100,00</b>	<b>658,71</b>

GRADO DE INCAPACIDAD	ENERO 2005			ENERO 2006			ENERO 2007		
	Número	% s/ total	Pens. Media €/mes	Número	% s/ total	Pens. Media €/mes	Número	% s/ total	Pens. Media €/mes
GRAN INVALIDEZ	28.518	3,44	1.342,34	29.101	3,44	1.410,00	30.172	3,44	1.467,01
INC. PERM. ABSOLUTA	327.026	39,49	879,63	328.774	38,88	922,48	340.910	38,81	960,14
INC. PERM. TOTAL	441.862	53,36	546,47	449.071	53,10	575,32	471.255	53,65	596,69
55 %	266.642	32,20	447,03	268.830	31,79	468,70	278.882	31,75	486,99
75 %	175.220	21,16	697,78	180.241	21,31	734,34	192.373	21,90	755,72
INC. PERM. PARCIAL A.T	2.107	0,25	131,62	1.743	0,21	136,15	1.514	0,17	139,59
INVALIDEZ (SOVI)	28.582	3,45	249,40	36.979	4,37	312,46	34.482	3,93	325,15
<b>TOTAL</b>	<b>828.095</b>	<b>100,00</b>	<b>694,14</b>	<b>845.668</b>	<b>100,00</b>	<b>726,61</b>	<b>878.333</b>	<b>100,00</b>	<b>756,21</b>

GRADO DE INCAPACIDAD	ENERO 2008			ENERO 2009			ENERO 2010		
	Número	% s/ total	Pens. Media €/mes	Número	% s/ total	Pens. Media €/mes	Número	% s/ total	Pens. Media €/mes
GRAN INVALIDEZ	31.345	3,47	1.549,48	32.085	3,50	1.611,71	32.579	3,50	1.648,06
INC. PERM. ABSOLUTA	349.862	38,77	1.010,87	355.440	38,79	1.046,52	360.291	38,71	1.065,88
INC. PERM. TOTAL	488.255	54,10	626,17	498.650	54,42	647,80	510.711	54,87	665,11
55 %	287.288	31,83	512,28	291.122	31,77	531,42	297.281	31,94	550,95
75 %	200.967	22,27	788,98	207.528	22,65	811,05	213.430	22,93	824,11
INC. PERM. PARCIAL A.T	1.264	0,14	145,09	1.043	0,11	148,80	804	0,09	150,71
INVALIDEZ (SOVI)	31.746	3,52	342,87	29.073	3,17	355,91	26.446	2,84	364,88
<b>TOTAL</b>	<b>902.472</b>	<b>100,00</b>	<b>796,74</b>	<b>916.291</b>	<b>100,00</b>	<b>826,39</b>	<b>930.831</b>	<b>100,00</b>	<b>845,66</b>

Cuadro II.19.4

**DISTRIBUCION DE LAS PENSIONES DE INCAPACIDAD PERMANENTE POR REGIMENES Y GRADOS**  
(ENERO 2011)

GRADO DE INCAPACIDAD								NUMERO
	GENERAL	AUTONOMOS (*)	AGRARIO	CARBON	MAR	HOGAR	A.T. Y E.P.	TOTAL
GRAN INVALIDEZ	22.064	4.788	1.674	133	266	338	3.503	32.766
INC. PERM. ABSOLUTA	266.708	50.966	23.362	1.436	3.483	4.825	10.482	361.262
INC. PERM. TOTAL	302.022	74.783	40.463	2.231	5.183	7.418	84.730	516.830
55 %	165.941	46.789	21.120	1.355	2.935	2.547	60.321	301.008
75 %	136.081	27.994	19.343	876	2.248	4.871	24.409	215.822
INC. PERM. PARCIAL A.T.							593	593
INVALIDEZ (SOVI)								24.063
<b>TOTAL</b>	<b>590.794</b>	<b>130.537</b>	<b>65.499</b>	<b>3.800</b>	<b>8.932</b>	<b>12.581</b>	<b>99.308</b>	<b>935.514</b>

GRADO DE INCAPACIDAD								PENSIÓN MEDIA (€/mes)
	GENERAL	AUTONOMOS (*)	AGRARIO	CARBON	MAR	HOGAR	A.T. Y E.P.	TOTAL
GRAN INVALIDEZ	1.783,77	1.198,35	946,27	2.519,92	1.489,49	868,68	2.170,53	1.687,94
INC. PERM. ABSOLUTA	1.178,63	755,31	611,83	1.682,29	1.029,46	566,06	1.596,32	1.086,76
INC. PERM. TOTAL	701,25	496,08	416,10	1.036,79	638,81	412,03	918,73	681,56
55 %	558,61	429,70	341,71	905,30	545,81	313,25	777,29	566,54
75 %	875,19	607,02	497,33	1.240,17	760,24	463,68	1.268,27	841,99
INC. PERM. PARCIAL A.T.							151,85	151,85
INVALIDEZ (SOVI)								371,27
<b>TOTAL</b>	<b>957,19</b>	<b>623,05</b>	<b>499,46</b>	<b>1.332,63</b>	<b>816,48</b>	<b>483,37</b>	<b>1.029,83</b>	<b>864,96</b>

(\*) Con motivo de la entrada en vigor de la Ley 18/2007, de 4 de julio, los trabajadores por cuenta propia del Régimen Especial agrario quedan integrados en el Régimen Especial de Trabajadores Autónomos.

Cuadro II.19.5

**DISTRIBUCION DE LAS PENSIONES DE INCAPACIDAD PERMANENTE POR REGIMENES Y GRADOS**  
(ENERO 2012)

GRADO DE INCAPACIDAD								NUMERO
	GENERAL	AUTONOMOS (*)	AGRARIO	CARBON	MAR	HOGAR	A.T. Y E.P.	TOTAL
GRAN INVALIDEZ	24.110	4.812	(**)	134	251	337	3.484	<b>33.128</b>
INC. PERM. ABSOLUTA	292.506	50.657	(**)	1.381	3.314	4.648	10.333	<b>362.839</b>
INC. PERM. TOTAL	348.841	75.149	(**)	2.098	5.111	7.134	85.107	<b>523.440</b>
55 %	189.898	45.356	(**)	1.245	2.838	2.502	60.312	<b>302.151</b>
75 %	158.943	29.793	(**)	853	2.273	4.632	24.795	<b>221.289</b>
INC. PERM. PARCIAL A.T.							417	<b>417</b>
INVALIDEZ (SOVI)								<b>21.666</b>
<b>TOTAL</b>	<b>665.457</b>	<b>130.618</b>	<b>(**)</b>	<b>3.613</b>	<b>8.676</b>	<b>12.119</b>	<b>99.341</b>	<b>941.490</b>

GRADO DE INCAPACIDAD								PENSIÓN MEDIA (€/mes)
	GENERAL	AUTONOMOS (*)	AGRARIO	CARBON	MAR	HOGAR	A.T. Y E.P.	TOTAL
GRAN INVALIDEZ	1.757,64	1.235,34	(**)	2.568,11	1.562,44	890,11	2.215,22	<b>1.722,87</b>
INC. PERM. ABSOLUTA	1.151,34	774,85	(**)	1.712,78	1.054,89	581,35	1.629,39	<b>1.106,35</b>
INC. PERM. TOTAL	682,51	513,00	(**)	1.056,45	653,69	424,06	933,00	<b>696,60</b>
55 %	545,84	439,93	(**)	918,20	558,01	326,34	790,69	<b>578,65</b>
75 %	845,80	624,23	(**)	1.258,23	773,16	476,84	1.279,17	<b>857,65</b>
INC. PERM. PARCIAL A.T.							151,77	<b>151,77</b>
INVALIDEZ (SOVI)								<b>378,26</b>
<b>TOTAL</b>	<b>927,54</b>	<b>641,16</b>	<b>(**)</b>	<b>1.363,38</b>	<b>833,23</b>	<b>497,34</b>	<b>1.047,13</b>	<b>883,05</b>

(\*) Con motivo de la entrada en vigor de la Ley 18/2007, de 4 de julio, los trabajadores por cuenta propia del Régimen Especial Agrario quedan integrados en el Régimen Especial de Trabajadores Autónomos.

(\*\*) Con motivo de la entrada en vigor de la Ley 28/2011, de 22 de septiembre, los trabajadores por cuenta ajena del Régimen Especial Agrario quedan integrados en el Régimen General.

Cuadro II.19.6

**DISTRIBUCION DE LAS PENSIONES DE INCAPACIDAD PERMANENTE POR REGIMENES Y GRADOS**  
(ENERO 2013)

GRADO DE INCAPACIDAD								NUMERO
	GENERAL	AUTONOMOS (*)	AGRARIO	CARBON	MAR	HOGAR	A.T. Y E.P.	TOTAL
GRAN INVALIDEZ	24.061	4.729	(**)	126	247	325	3.413	<b>32.901</b>
INC. PERM. ABSOLUTA	292.619	49.560	(**)	1.378	3.176	4.293	10.123	<b>361.149</b>
INC. PERM. TOTAL	353.604	74.898	(**)	2.027	5.067	6.623	84.942	<b>527.161</b>
55 %	162.602	74.898	(**)	953	5.067	1.764	50.790	<b>296.074</b>
75 %	191.002		(**)	1.074		4.859	34.152	<b>231.087</b>
INC. PERM. PARCIAL A.T.							293	<b>293</b>
INVALIDEZ (SOVI)								<b>19.339</b>
<b>TOTAL</b>	<b>670.284</b>	<b>129.187</b>	<b>(**)</b>	<b>3.531</b>	<b>8.490</b>	<b>11.241</b>	<b>98.771</b>	<b>940.843</b>

GRADO DE INCAPACIDAD								PENSIÓN MEDIA (€/mes)
	GENERAL	AUTONOMOS (*)	AGRARIO	CARBON	MAR	HOGAR	A.T. Y E.P.	TOTAL
GRAN INVALIDEZ	1.796,73	1.281,18	(**)	2.601,61	1.634,96	910,21	2.246,93	<b>1.762,44</b>
INC. PERM. ABSOLUTA	1.172,85	796,88	(**)	1.764,98	1.080,87	593,06	1.655,36	<b>1.129,34</b>
INC. PERM. TOTAL	702,34	532,64	(**)	1.081,78	674,19	432,69	951,58	<b>716,19</b>
55 %	565,00	532,64	(**)	974,64	674,19	329,99	824,15	<b>603,06</b>
75 %	819,26		(**)	1.176,84		469,98	1.141,08	<b>861,14</b>
INC. PERM. PARCIAL A.T.							154,26	<b>154,26</b>
INVALIDEZ (SOVI)								<b>385,26</b>
<b>TOTAL</b>	<b>947,03</b>	<b>661,41</b>	<b>(**)</b>	<b>1.402,63</b>	<b>854,28</b>	<b>507,74</b>	<b>1.066,10</b>	<b>904,39</b>

(\*) Con motivo de la entrada en vigor de la Ley 18/2007, de 4 de julio, los trabajadores por cuenta propia del Régimen Especial Agrario quedan integrados en el Régimen Especial de Trabajadores Autónomos.

(\*\*) Con motivo de la entrada en vigor de la Ley 28/2011, de 22 de septiembre, los trabajadores por cuenta ajena del Régimen Especial Agrario quedan integrados en el Régimen General.

## **7.- DISTRIBUCION DE LAS PENSIONES POR COMUNIDADES AUTONOMAS.**

Se incluyen en este apartado las series siguientes:

- Número de pensiones en vigor, a 1 de enero desde 1990 (cuadros II.20).
- Pensión media, a 1 de enero desde 1990 (cuadros II.21).
- Cuantía del gasto en pensiones por clases desde 1992 (cuadros II.22 a II.42).



## NUMERO DE PENSIONES EN VIGOR EN 1 DE ENERO

COMUNIDADES AUTONOMAS	1.990	1991	1992	1993	1994	1995	1.996
<b>ANDALUCIA</b>	<b>925.314</b>	<b>952.367</b>	<b>982.117</b>	<b>1.008.950</b>	<b>1.048.334</b>	<b>1.071.474</b>	<b>1.091.158</b>
Almería	65.176	67.171	69.568	71.794	74.450	76.197	77.999
Cádiz	116.926	119.981	123.788	127.468	133.670	135.964	137.686
Córdoba	120.494	123.321	126.665	129.114	132.989	135.018	137.120
Granada	116.478	120.672	125.125	129.096	133.442	136.930	139.805
Huelva	62.896	64.505	66.035	67.599	70.754	72.021	73.636
Jaén	99.991	102.506	105.228	107.190	111.035	113.017	114.601
Málaga	131.806	135.657	140.875	146.139	152.973	157.427	161.271
Sevilla	211.547	218.554	224.833	230.550	239.021	244.900	249.040
<b>ARAGON</b>	<b>220.691</b>	<b>226.043</b>	<b>230.379</b>	<b>235.537</b>	<b>243.301</b>	<b>247.330</b>	<b>250.364</b>
Huesca	40.256	41.335	42.334	43.309	44.625	45.299	45.677
Teruel	35.458	36.205	36.785	37.268	37.874	38.160	38.238
Zaragoza	144.977	148.503	151.260	154.960	160.802	163.871	166.449
<b>ASTURIAS</b>	<b>238.026</b>	<b>244.478</b>	<b>249.954</b>	<b>255.354</b>	<b>263.723</b>	<b>267.479</b>	<b>271.300</b>
Oviedo	238.026	244.478	249.954	255.354	263.723	267.479	271.300
<b>ILLES BALEARS</b>	<b>120.078</b>	<b>123.408</b>	<b>126.258</b>	<b>129.006</b>	<b>133.438</b>	<b>135.750</b>	<b>137.973</b>
Baleares	120.078	123.408	126.258	129.006	133.438	135.750	137.973
<b>CANARIAS</b>	<b>149.246</b>	<b>154.047</b>	<b>158.955</b>	<b>163.582</b>	<b>170.991</b>	<b>174.412</b>	<b>177.861</b>
Las Palmas	76.654	79.292	82.051	84.345	88.126	90.031	91.959
S.C.Tenerife	72.592	74.755	76.904	79.237	82.865	84.381	85.902
<b>CANTABRIA</b>	<b>100.328</b>	<b>102.604</b>	<b>105.047</b>	<b>107.670</b>	<b>110.993</b>	<b>112.644</b>	<b>114.709</b>
Santander	100.328	102.604	105.047	107.670	110.993	112.644	114.709
<b>CASTILLA-LEON</b>	<b>474.949</b>	<b>484.844</b>	<b>494.784</b>	<b>505.230</b>	<b>521.964</b>	<b>529.931</b>	<b>537.614</b>
Avila	33.365	34.103	34.862	35.561	37.053	37.337	37.795
Burgos	64.591	65.931	67.070	68.422	70.654	71.927	73.235
León	119.006	121.773	124.519	127.398	131.062	133.111	134.833
Palencia	34.905	35.468	36.228	36.993	38.033	38.464	39.021
Salamanca	59.317	60.547	61.986	63.411	65.972	67.196	68.254
Segovia	27.712	28.072	28.406	28.803	29.837	30.290	30.703
Soria	21.066	21.390	21.627	21.880	22.477	22.654	22.737
Valladolid	66.168	68.045	69.958	71.836	74.570	76.335	77.918
Zamora	48.819	49.515	50.128	50.926	52.306	52.617	53.118
<b>CASTILLA-LA MANCHA</b>	<b>254.762</b>	<b>260.462</b>	<b>266.143</b>	<b>272.253</b>	<b>283.121</b>	<b>288.703</b>	<b>293.386</b>
Albacete	49.470	50.569	51.627	52.694	54.880	56.052	57.341
Ciudad Real	71.572	73.370	74.891	76.554	79.760	81.148	82.215
Cuenca	37.611	38.155	38.837	39.555	40.850	41.414	41.771
Guadalajara	24.276	24.841	25.370	25.985	26.912	27.351	27.901
Toledo	71.833	73.527	75.418	77.465	80.719	82.738	84.158
<b>CATALUÑA</b>	<b>1.058.679</b>	<b>1.086.168</b>	<b>1.113.911</b>	<b>1.137.830</b>	<b>1.184.081</b>	<b>1.207.119</b>	<b>1.233.236</b>
Barcelona	793.726	814.483	835.048	852.164	888.121	904.417	923.179
Girona	99.941	102.041	104.541	106.844	110.579	112.808	115.510
Lleida	71.955	73.885	75.761	77.299	79.678	80.950	82.682
Tarragona	93.057	95.759	98.561	101.523	105.703	108.944	111.865
<b>C.VALENCIANA</b>	<b>591.686</b>	<b>604.173</b>	<b>617.203</b>	<b>629.552</b>	<b>651.946</b>	<b>665.173</b>	<b>679.597</b>
Alicante	183.608	188.182	192.614	196.636	204.291	210.361	215.104
Castellón	92.332	93.501	94.842	96.047	98.726	100.108	101.380
Valencia	315.746	322.490	329.747	336.869	348.929	354.704	363.113
<b>EXTREMADURA</b>	<b>157.265</b>	<b>160.828</b>	<b>165.050</b>	<b>169.157</b>	<b>176.949</b>	<b>179.727</b>	<b>182.233</b>
Badajoz	87.939	90.024	92.474	94.820	99.646	101.313	103.017
Cáceres	69.326	70.804	72.576	74.337	77.303	78.414	79.216
<b>GALICIA</b>	<b>544.644</b>	<b>560.746</b>	<b>574.644</b>	<b>588.090</b>	<b>605.346</b>	<b>616.146</b>	<b>626.527</b>
A Coruña	186.143	192.325	197.757	203.320	210.724	215.689	220.959
Lugo	110.725	113.125	115.325	117.092	119.302	120.551	121.343
Ourense	97.417	99.657	101.220	102.551	104.447	105.957	107.209
Pontevedra	150.359	155.639	160.342	165.127	170.873	173.949	177.016
<b>MADRID</b>	<b>575.685</b>	<b>589.801</b>	<b>611.624</b>	<b>638.384</b>	<b>678.314</b>	<b>694.094</b>	<b>712.932</b>
Madrid	575.685	589.801	611.624	638.384	678.314	694.094	712.932
<b>MURCIA</b>	<b>157.755</b>	<b>160.476</b>	<b>163.562</b>	<b>166.082</b>	<b>170.964</b>	<b>174.911</b>	<b>179.127</b>
Murcia	157.755	160.476	163.562	166.082	170.964	174.911	179.127
<b>NAVARRA</b>	<b>77.971</b>	<b>80.244</b>	<b>82.700</b>	<b>84.966</b>	<b>87.578</b>	<b>89.385</b>	<b>91.805</b>
Navarra	77.971	80.244	82.700	84.966	87.578	89.385	91.805
<b>PAIS VASCO</b>	<b>326.675</b>	<b>336.769</b>	<b>344.615</b>	<b>355.478</b>	<b>373.035</b>	<b>382.285</b>	<b>392.458</b>
Araba/Álava	36.059	37.313	38.475	39.785	42.303	43.735	45.149
Gipuzkoa	109.512	112.064	114.805	118.007	124.188	127.475	131.146
Bizkaia	181.104	187.392	191.335	197.686	206.544	211.075	216.163
<b>LA RIOJA</b>	<b>47.539</b>	<b>48.547</b>	<b>49.578</b>	<b>50.932</b>	<b>53.019</b>	<b>53.735</b>	<b>54.392</b>
Logroño	47.539	48.547	49.578	50.932	53.019	53.735	54.392
<b>CEUTA</b>	<b>5.699</b>	<b>5.743</b>	<b>5.835</b>	<b>5.984</b>	<b>6.537</b>	<b>6.603</b>	<b>6.716</b>
<b>MELILLA</b>	<b>5.275</b>	<b>5.387</b>	<b>5.614</b>	<b>5.728</b>	<b>6.269</b>	<b>6.182</b>	<b>6.290</b>
<b>TOTAL</b>	<b>6.032.267</b>	<b>6.187.135</b>	<b>6.347.973</b>	<b>6.509.765</b>	<b>6.769.903</b>	<b>6.903.083</b>	<b>7.039.678</b>

## NUMERO DE PENSIONES EN VIGOR EN 1 DE ENERO

COMUNIDADES AUTONOMAS	1.997	1998	1999	2000	2001	2.002	2003
<b>ANDALUCIA</b>	<b>1.124.725</b>	<b>1.152.882</b>	<b>1.174.960</b>	<b>1.193.038</b>	<b>1.207.901</b>	<b>1.220.002</b>	<b>1.237.051</b>
Almería	80.089	81.470	82.392	83.171	84.016	84.477	85.173
Cádiz	142.968	146.869	149.938	152.052	154.235	156.218	159.239
Córdoba	139.940	141.944	143.653	145.098	146.614	148.031	149.596
Granada	143.887	147.504	150.504	152.823	154.548	156.168	158.009
Huelva	75.825	76.822	77.751	78.981	79.730	80.178	80.928
Jaén	117.340	119.473	120.168	120.600	121.357	121.679	122.608
Málaga	167.381	174.254	179.003	182.845	186.648	189.274	193.444
Sevilla	257.295	264.546	271.551	277.468	280.753	283.977	288.054
<b>ARAGON</b>	<b>254.426</b>	<b>257.124</b>	<b>258.688</b>	<b>259.606</b>	<b>260.840</b>	<b>261.229</b>	<b>262.139</b>
Huesca	46.245	46.617	46.884	46.989	47.245	47.270	47.273
Teruel	38.456	38.485	38.324	38.138	38.033	37.801	37.520
Zaragoza	169.725	172.022	173.480	174.479	175.562	176.158	177.346
<b>ASTURIAS</b>	<b>276.010</b>	<b>279.277</b>	<b>281.357</b>	<b>282.988</b>	<b>283.745</b>	<b>284.948</b>	<b>283.291</b>
Oviedo	276.010	279.277	281.357	282.988	283.745	284.948	283.291
<b>ILLES BALEARS</b>	<b>140.267</b>	<b>143.240</b>	<b>145.123</b>	<b>146.168</b>	<b>148.073</b>	<b>149.370</b>	<b>150.805</b>
Baleares	140.267	143.240	145.123	146.168	148.073	149.370	150.805
<b>CANARIAS</b>	<b>184.751</b>	<b>190.242</b>	<b>195.254</b>	<b>199.376</b>	<b>203.544</b>	<b>207.304</b>	<b>211.963</b>
Las Palmas	95.491	98.615	101.307	103.448	105.613	107.580	110.219
S.C.Tenerife	89.260	91.627	93.947	95.928	97.931	99.724	101.744
<b>CANTABRIA</b>	<b>116.720</b>	<b>118.077</b>	<b>119.136</b>	<b>119.793</b>	<b>120.372</b>	<b>120.793</b>	<b>121.455</b>
Santander	116.720	118.077	119.136	119.793	120.372	120.793	121.455
<b>CASTILLA-LEON</b>	<b>547.176</b>	<b>553.892</b>	<b>557.790</b>	<b>560.916</b>	<b>563.255</b>	<b>564.912</b>	<b>566.085</b>
Avila	38.400	38.690	38.809	38.740	38.714	38.583	38.508
Burgos	74.820	75.825	76.398	77.003	77.398	77.598	77.688
León	137.357	139.150	139.946	140.769	141.265	141.572	141.425
Palencia	39.480	39.808	39.921	39.850	39.836	39.720	39.753
Salamanca	69.537	70.491	71.151	71.557	71.974	72.258	72.538
Segovia	31.104	31.368	31.414	31.520	31.662	31.693	31.686
Soria	23.050	23.162	23.138	23.111	23.050	23.101	23.009
Valladolid	79.781	81.394	82.746	84.018	85.252	86.362	87.612
Zamora	53.647	54.004	54.267	54.348	54.104	54.025	53.866
<b>CASTILLA-LA MANCHA</b>	<b>299.483</b>	<b>304.829</b>	<b>308.701</b>	<b>311.304</b>	<b>313.890</b>	<b>315.498</b>	<b>317.739</b>
Albacete	58.954	59.792	60.619	61.319	61.863	62.209	62.770
Ciudad Real	83.694	85.258	86.304	87.042	87.810	88.104	88.544
Cuenca	42.328	42.677	42.973	42.951	43.022	43.012	42.929
Guadalajara	28.427	28.733	29.067	29.411	29.721	30.053	30.374
Toledo	86.080	88.369	89.738	90.581	91.474	92.120	93.122
<b>CATALUÑA</b>	<b>1.267.284</b>	<b>1.293.252</b>	<b>1.314.079</b>	<b>1.328.504</b>	<b>1.344.320</b>	<b>1.356.788</b>	<b>1.371.158</b>
Barcelona	949.259	969.109	984.773	995.601	1.007.462	1.015.578	1.026.364
Girona	119.161	121.361	123.284	124.315	125.662	126.958	128.115
Lleida	84.321	85.494	86.454	87.105	87.979	88.822	89.331
Tarragona	114.543	117.288	119.568	121.483	123.217	125.430	127.348
<b>C.VALENCIANA</b>	<b>698.283</b>	<b>713.702</b>	<b>725.275</b>	<b>734.361</b>	<b>745.460</b>	<b>753.197</b>	<b>763.206</b>
Alicante	221.706	226.625	229.936	233.084	236.756	239.218	242.552
Castellón	103.052	104.048	104.983	105.244	106.117	106.421	107.056
Valencia	373.525	383.029	390.356	396.033	402.587	407.558	413.598
<b>EXTREMADURA</b>	<b>186.793</b>	<b>189.456</b>	<b>191.306</b>	<b>192.378</b>	<b>193.908</b>	<b>194.746</b>	<b>196.148</b>
Badajoz	106.055	107.835	109.029	109.651	110.579	111.361	112.271
Cáceres	80.738	81.621	82.277	82.727	83.329	83.385	83.877
<b>GALICIA</b>	<b>639.436</b>	<b>649.183</b>	<b>657.322</b>	<b>664.695</b>	<b>671.925</b>	<b>676.877</b>	<b>682.668</b>
A Coruña	227.982	232.899	237.244	241.439	245.759	248.678	251.936
Lugo	122.431	123.342	123.985	124.283	124.363	124.036	123.939
Ourense	108.356	109.170	109.462	109.878	110.229	110.407	110.451
Pontevedra	180.667	183.772	186.631	189.095	191.574	193.756	196.342
<b>MADRID</b>	<b>737.493</b>	<b>754.556</b>	<b>770.706</b>	<b>783.631</b>	<b>797.736</b>	<b>807.523</b>	<b>820.443</b>
Madrid	737.493	754.556	770.706	783.631	797.736	807.523	820.443
<b>MURCIA</b>	<b>184.050</b>	<b>188.500</b>	<b>191.967</b>	<b>193.922</b>	<b>195.933</b>	<b>197.874</b>	<b>200.183</b>
Murcia	184.050	188.500	191.967	193.922	195.933	197.874	200.183
<b>NAVARRA</b>	<b>94.547</b>	<b>96.183</b>	<b>97.844</b>	<b>99.229</b>	<b>100.671</b>	<b>101.753</b>	<b>103.384</b>
Navarra	94.547	96.183	97.844	99.229	100.671	101.753	103.384
<b>PAIS VASCO</b>	<b>402.978</b>	<b>410.461</b>	<b>416.750</b>	<b>421.616</b>	<b>427.033</b>	<b>431.649</b>	<b>434.578</b>
Araba/Álava	46.776	48.007	49.126	50.005	51.010	51.903	52.610
Gipuzkoa	134.846	137.109	139.325	141.013	143.002	145.035	146.383
Bizkaia	221.356	225.345	228.299	230.598	233.021	234.711	235.585
<b>LA RIOJA</b>	<b>55.158</b>	<b>55.865</b>	<b>56.284</b>	<b>56.419</b>	<b>56.880</b>	<b>57.230</b>	<b>57.467</b>
Logroño	55.158	55.865	56.284	56.419	56.880	57.230	57.467
<b>CEUTA</b>	<b>6.964</b>	<b>6.996</b>	<b>7.041</b>	<b>7.132</b>	<b>7.154</b>	<b>7.215</b>	<b>7.219</b>
<b>MELILLA</b>	<b>6.449</b>	<b>6.515</b>	<b>6.619</b>	<b>6.705</b>	<b>6.752</b>	<b>6.771</b>	<b>6.823</b>
<b>TOTAL</b>	<b>7.222.993</b>	<b>7.364.232</b>	<b>7.476.202</b>	<b>7.561.781</b>	<b>7.649.392</b>	<b>7.715.679</b>	<b>7.793.805</b>

## NUMERO DE PENSIONES EN VIGOR EN 1 DE ENERO

COMUNIDADES AUTONOMAS	2004	2005	2006	2007	2008	2009	2010
<b>ANDALUCIA</b>	<b>1.250.484</b>	<b>1.263.564</b>	<b>1.287.078</b>	<b>1.306.465</b>	<b>1.323.692</b>	<b>1.347.625</b>	<b>1.370.575</b>
Almería	85.550	85.628	86.710	87.592	88.372	89.546	90.942
Cádiz	161.062	163.895	167.053	170.938	174.361	178.548	183.089
Córdoba	150.867	151.755	153.915	155.288	156.657	158.595	160.350
Granada	159.790	160.813	163.415	165.203	166.593	169.213	171.430
Huelva	81.400	81.756	82.954	83.688	83.935	85.176	86.272
Jaén	123.346	124.031	125.419	126.470	127.247	128.472	130.731
Málaga	196.803	200.099	203.994	208.288	212.781	218.337	222.850
Sevilla	291.666	295.587	303.618	308.998	313.746	319.738	324.911
<b>ARAGON</b>	<b>262.206</b>	<b>263.325</b>	<b>268.568</b>	<b>271.548</b>	<b>273.499</b>	<b>276.663</b>	<b>279.647</b>
Huesca	47.046	46.999	47.305	47.444	47.636	48.015	48.440
Teruel	37.155	36.913	37.004	36.924	36.704	36.571	36.517
Zaragoza	178.005	179.413	184.259	187.180	189.159	192.077	194.690
<b>ASTURIAS</b>	<b>283.728</b>	<b>284.628</b>	<b>287.064</b>	<b>290.211</b>	<b>291.748</b>	<b>293.151</b>	<b>294.270</b>
Oviedo	283.728	284.628	287.064	290.211	291.748	293.151	294.270
<b>ILLES BALEARS</b>	<b>151.488</b>	<b>152.002</b>	<b>155.487</b>	<b>156.901</b>	<b>158.566</b>	<b>161.655</b>	<b>164.759</b>
Baleares	151.488	152.002	155.487	156.901	158.566	161.655	164.759
<b>CANARIAS</b>	<b>216.265</b>	<b>219.843</b>	<b>225.549</b>	<b>231.522</b>	<b>237.598</b>	<b>243.730</b>	<b>250.585</b>
Las Palmas	112.833	114.706	118.003	121.236	124.567	127.748	131.488
S.C.Tenerife	103.432	105.137	107.546	110.286	113.031	115.982	119.097
<b>CANTABRIA</b>	<b>121.853</b>	<b>122.574</b>	<b>124.850</b>	<b>126.105</b>	<b>127.251</b>	<b>128.726</b>	<b>130.062</b>
Santander	121.853	122.574	124.850	126.105	127.251	128.726	130.062
<b>CASTILLA-LEON</b>	<b>565.667</b>	<b>565.692</b>	<b>572.095</b>	<b>575.894</b>	<b>578.027</b>	<b>581.286</b>	<b>585.749</b>
Avila	38.330	38.172	38.309	38.273	38.283	38.155	38.351
Burgos	77.990	78.226	80.009	80.891	81.748	82.655	83.699
León	140.849	140.380	140.829	141.240	141.319	141.425	141.610
Palencia	39.524	39.412	39.794	40.079	40.162	40.322	40.586
Salamanca	72.541	72.644	73.576	74.082	74.496	75.053	75.590
Segovia	31.639	31.428	31.752	31.892	31.910	31.990	32.131
Soria	22.840	22.613	22.629	22.607	22.583	22.456	22.410
Valladolid	88.453	89.829	92.249	94.026	95.098	96.878	99.277
Zamora	53.501	52.988	52.948	52.804	52.428	52.352	52.095
<b>CASTILLA-LA MANCHA</b>	<b>318.764</b>	<b>319.265</b>	<b>324.097</b>	<b>327.345</b>	<b>329.734</b>	<b>334.039</b>	<b>338.816</b>
Albacete	63.153	63.245	64.561	65.045	65.415	66.331	67.017
Ciudad Real	88.628	88.717	89.634	90.273	90.747	91.739	92.936
Cuenca	42.831	42.563	42.840	42.886	42.814	42.781	43.019
Guadalajara	30.696	31.013	31.780	32.465	33.123	33.782	34.699
Toledo	93.456	93.727	95.282	96.676	97.635	99.406	101.145
<b>CATALUÑA</b>	<b>1.382.968</b>	<b>1.396.155</b>	<b>1.442.666</b>	<b>1.467.594</b>	<b>1.489.763</b>	<b>1.512.956</b>	<b>1.539.830</b>
Barcelona	1.035.928	1.046.630	1.084.966	1.104.301	1.121.462	1.139.112	1.160.311
Girona	128.534	129.318	132.458	134.465	136.461	138.774	140.794
Lleida	89.375	89.427	90.491	90.969	91.392	91.877	92.596
Tarragona	129.131	130.780	134.751	137.859	140.448	143.193	146.129
<b>C.VALENCIANA</b>	<b>771.786</b>	<b>779.044</b>	<b>807.535</b>	<b>823.914</b>	<b>837.818</b>	<b>854.772</b>	<b>872.667</b>
Alicante	245.443	247.704	256.672	262.207	267.060	272.817	278.757
Castellón	107.354	107.715	111.259	113.042	114.687	116.404	118.315
Valencia	418.989	423.625	439.604	448.665	456.071	465.551	475.595
<b>EXTREMADURA</b>	<b>196.587</b>	<b>197.455</b>	<b>199.211</b>	<b>200.534</b>	<b>201.500</b>	<b>203.859</b>	<b>206.101</b>
Badajoz	112.691	113.220	114.160	114.822	115.404	116.857	118.172
Cáceres	83.896	84.235	85.051	85.712	86.096	87.002	87.929
<b>GALICIA</b>	<b>685.266</b>	<b>688.121</b>	<b>695.183</b>	<b>701.027</b>	<b>706.392</b>	<b>713.366</b>	<b>719.158</b>
A Coruña	253.597	255.552	258.985	261.919	265.014	269.144	272.260
Lugo	123.271	122.424	122.440	122.207	121.930	121.586	120.993
Ourense	110.188	109.952	109.728	109.605	109.400	109.317	109.429
Pontevedra	198.210	200.193	204.030	207.296	210.048	213.319	216.476
<b>MADRID</b>	<b>830.869</b>	<b>842.626</b>	<b>865.833</b>	<b>884.866</b>	<b>903.636</b>	<b>927.615</b>	<b>953.954</b>
Madrid	830.869	842.626	865.833	884.866	903.636	927.615	953.954
<b>MURCIA</b>	<b>202.597</b>	<b>203.926</b>	<b>208.203</b>	<b>211.230</b>	<b>213.466</b>	<b>216.497</b>	<b>220.421</b>
Murcia	202.597	203.926	208.203	211.230	213.466	216.497	220.421
<b>NAVARRA</b>	<b>104.791</b>	<b>106.414</b>	<b>109.782</b>	<b>112.202</b>	<b>114.297</b>	<b>116.535</b>	<b>118.424</b>
Navarra	104.791	106.414	109.782	112.202	114.297	116.535	118.424
<b>PAIS VASCO</b>	<b>438.634</b>	<b>443.910</b>	<b>460.024</b>	<b>468.869</b>	<b>475.503</b>	<b>484.433</b>	<b>491.770</b>
Araba/Álava	53.605	54.758	57.007	58.862	60.267	61.847	63.312
Gipuzkoa	147.903	149.611	155.824	158.730	160.853	163.900	166.754
Bizkaia	237.126	239.541	247.193	251.277	254.383	258.686	261.704
<b>LA RIOJA</b>	<b>57.699</b>	<b>58.033</b>	<b>59.816</b>	<b>60.795</b>	<b>61.499</b>	<b>62.394</b>	<b>63.304</b>
Logroño	57.699	58.033	59.816	60.795	61.499	62.394	63.304
<b>CEUTA</b>	<b>7.274</b>	<b>7.313</b>	<b>7.391</b>	<b>7.487</b>	<b>7.548</b>	<b>7.633</b>	<b>7.685</b>
<b>MELILLA</b>	<b>6.824</b>	<b>6.805</b>	<b>6.837</b>	<b>6.870</b>	<b>6.902</b>	<b>6.992</b>	<b>7.099</b>
<b>TOTAL</b>	<b>7.855.750</b>	<b>7.920.695</b>	<b>8.107.269</b>	<b>8.231.379</b>	<b>8.338.439</b>	<b>8.473.927</b>	<b>8.614.876</b>

## NUMERO DE PENSIONES EN VIGOR EN 1-01-11

COMUNIDADES AUTONOMAS	INCAPACIDAD PERMANENTE	JUBILACION	VIUDEDAD	ORFANDAD	F.FAMILIAR	TOTAL
<b>ANDALUCIA</b>	<b>207.245</b>	<b>746.582</b>	<b>374.487</b>	<b>55.313</b>	<b>7.715</b>	<b>1.391.342</b>
Almería	8.714	52.651	26.655	3.861	337	92.218
Cádiz	33.142	91.164	52.844	8.306	1.618	187.074
Córdoba	15.536	96.385	42.986	5.866	954	161.727
Granada	24.764	96.931	44.329	6.293	889	173.206
Huelva	12.521	46.215	24.578	3.575	501	87.390
Jaén	19.339	70.932	36.757	5.048	579	132.655
Málaga	36.140	120.663	60.201	9.298	1.074	227.376
Sevilla	57.089	171.641	86.137	13.066	1.763	329.696
<b>ARAGON</b>	<b>23.732</b>	<b>174.935</b>	<b>75.553</b>	<b>7.459</b>	<b>1.046</b>	<b>282.725</b>
Huesca	4.485	29.221	13.844	1.317	132	48.999
Teruel	2.613	23.653	9.177	846	107	36.396
Zaragoza	16.634	122.061	52.532	5.296	807	197.330
<b>ASTURIAS</b>	<b>34.420</b>	<b>166.931</b>	<b>85.113</b>	<b>7.712</b>	<b>1.537</b>	<b>295.713</b>
Oviedo	34.420	166.931	85.113	7.712	1.537	295.713
<b>ILLES BALEARS</b>	<b>18.858</b>	<b>100.536</b>	<b>43.172</b>	<b>5.033</b>	<b>147</b>	<b>167.746</b>
Baleares	18.858	100.536	43.172	5.033	147	167.746
<b>CANARIAS</b>	<b>31.460</b>	<b>139.236</b>	<b>72.324</b>	<b>13.132</b>	<b>1.666</b>	<b>257.818</b>
Las Palmas	18.548	71.104	37.019	7.344	938	134.953
S.C.Tenerife	12.912	68.132	35.305	5.788	728	122.865
<b>CANTABRIA</b>	<b>14.075</b>	<b>77.300</b>	<b>35.303</b>	<b>3.847</b>	<b>1.016</b>	<b>131.541</b>
Santander	14.075	77.300	35.303	3.847	1.016	131.541
<b>CASTILLA-LEON</b>	<b>43.898</b>	<b>366.047</b>	<b>158.369</b>	<b>17.088</b>	<b>3.647</b>	<b>589.049</b>
Avila	2.569	23.416	10.929	1.179	213	38.306
Burgos	4.588	55.122	21.757	2.581	384	84.432
León	12.706	87.191	37.375	3.758	840	141.870
Palencia	3.760	23.791	11.607	1.255	314	40.727
Salamanca	4.331	47.974	20.877	2.300	627	76.109
Segovia	2.104	19.633	9.237	982	159	32.115
Soria	1.287	14.700	5.760	557	138	22.442
Valladolid	9.147	61.917	26.552	2.926	600	101.142
Zamora	3.406	32.303	14.275	1.550	372	51.906
<b>CASTILLA-LA MANCHA</b>	<b>37.698</b>	<b>195.775</b>	<b>95.183</b>	<b>11.968</b>	<b>2.160</b>	<b>342.784</b>
Albacete	6.585	39.432	18.858	2.429	516	67.820
Ciudad Real	13.248	49.017	27.307	3.589	709	93.870
Cuenca	4.009	25.557	11.813	1.371	290	43.040
Guadalajara	4.521	20.698	8.860	1.173	152	35.404
Toledo	9.335	61.071	28.345	3.406	493	102.650
<b>CATALUÑA</b>	<b>167.032</b>	<b>974.619</b>	<b>386.885</b>	<b>36.558</b>	<b>1.640</b>	<b>1.566.734</b>
Barcelona	131.129	734.177	288.108	26.744	1.300	1.181.458
Girona	11.930	92.074	35.781	3.325	79	143.189
Lleida	9.970	55.739	25.323	2.428	78	93.538
Tarragona	14.003	92.629	37.673	4.061	183	148.549
<b>C.VALENCIANA</b>	<b>95.748</b>	<b>527.043</b>	<b>235.200</b>	<b>28.465</b>	<b>2.531</b>	<b>888.987</b>
Alicante	24.640	173.781	75.341	9.362	1.120	284.244
Castellón	11.312	75.503	29.766	3.404	225	120.210
Valencia	59.796	277.759	130.093	15.699	1.186	484.533
<b>EXTREMADURA</b>	<b>22.470</b>	<b>114.547</b>	<b>60.941</b>	<b>8.364</b>	<b>1.525</b>	<b>207.847</b>
Badajoz	13.349	63.367	36.059	5.337	1.086	119.198
Cáceres	9.121	51.180	24.882	3.027	439	88.649
<b>GALICIA</b>	<b>69.503</b>	<b>446.334</b>	<b>183.342</b>	<b>20.085</b>	<b>5.563</b>	<b>724.827</b>
A Coruña	27.178	166.451	71.377	8.133	2.027	275.166
Lugo	9.362	77.842	30.096	2.641	732	120.673
Ourense	9.468	69.723	26.421	2.490	1.124	109.226
Pontevedra	23.495	132.318	55.448	6.821	1.680	219.762
<b>MADRID</b>	<b>73.681</b>	<b>618.521</b>	<b>255.973</b>	<b>27.797</b>	<b>3.292</b>	<b>979.264</b>
Madrid	73.681	618.521	255.973	27.797	3.292	979.264
<b>MURCIA</b>	<b>32.470</b>	<b>124.063</b>	<b>58.797</b>	<b>8.687</b>	<b>664</b>	<b>224.681</b>
Murcia	32.470	124.063	58.797	8.687	664	224.681
<b>NAVARRA</b>	<b>11.340</b>	<b>76.126</b>	<b>29.006</b>	<b>3.370</b>	<b>490</b>	<b>120.332</b>
Navarra	11.340	76.126	29.006	3.370	490	120.332
<b>PAIS VASCO</b>	<b>44.374</b>	<b>307.022</b>	<b>131.641</b>	<b>13.020</b>	<b>2.676</b>	<b>498.733</b>
Araba/Álava	5.554	41.811	15.451	1.495	217	64.528
Gipuzkoa	15.338	106.646	42.290	4.102	787	169.163
Bizkaia	23.482	158.565	73.900	7.423	1.672	265.042
<b>LA RIOJA</b>	<b>5.592</b>	<b>40.810</b>	<b>15.824</b>	<b>1.575</b>	<b>220</b>	<b>64.021</b>
Logroño	5.592	40.810	15.824	1.575	220	64.021
<b>CEUTA</b>	<b>809</b>	<b>3.843</b>	<b>2.610</b>	<b>462</b>	<b>46</b>	<b>7.770</b>
<b>MELILLA</b>	<b>1.109</b>	<b>3.094</b>	<b>2.337</b>	<b>553</b>	<b>47</b>	<b>7.140</b>
<b>TOTAL</b>	<b>935.514</b>	<b>5.203.364</b>	<b>2.302.060</b>	<b>270.488</b>	<b>37.628</b>	<b>8.749.054</b>

## NUMERO DE PENSIONES EN VIGOR EN 1-01-12

COMUNIDADES AUTONOMAS	INCAPACIDAD PERMANENTE	JUBILACION	VIUDEDAD	ORFANDAD	F.FAMILIAR	TOTAL
<b>ANDALUCIA</b>	<b>207.675</b>	<b>759.724</b>	<b>377.952</b>	<b>56.255</b>	<b>8.051</b>	<b>1.409.657</b>
Almería	8.617	53.560	26.903	4.008	339	<b>93.427</b>
Cádiz	34.063	93.361	53.398	8.357	1.676	<b>190.855</b>
Córdoba	15.666	96.687	43.249	5.948	992	<b>162.542</b>
Granada	24.351	98.219	44.670	6.384	939	<b>174.563</b>
Huelva	12.479	47.223	24.757	3.659	532	<b>88.650</b>
Jaén	19.879	70.998	36.978	5.123	593	<b>133.571</b>
Málaga	35.622	124.373	60.967	9.552	1.149	<b>231.663</b>
Sevilla	56.998	175.303	87.030	13.224	1.831	<b>334.386</b>
<b>ARAGON</b>	<b>24.130</b>	<b>176.742</b>	<b>75.783</b>	<b>7.552</b>	<b>1.024</b>	<b>285.231</b>
Huesca	4.713	29.368	13.853	1.359	133	<b>49.426</b>
Teruel	2.750	23.419	9.146	850	99	<b>36.264</b>
Zaragoza	16.667	123.955	52.784	5.343	792	<b>199.541</b>
<b>ASTURIAS</b>	<b>33.858</b>	<b>168.430</b>	<b>85.235</b>	<b>7.774</b>	<b>1.510</b>	<b>296.807</b>
Oviedo	33.858	168.430	85.235	7.774	1.510	<b>296.807</b>
<b>ILLES BALEARS</b>	<b>18.767</b>	<b>103.323</b>	<b>43.590</b>	<b>5.137</b>	<b>140</b>	<b>170.957</b>
Baleares	18.767	103.323	43.590	5.137	140	<b>170.957</b>
<b>CANARIAS</b>	<b>32.173</b>	<b>143.704</b>	<b>73.542</b>	<b>13.309</b>	<b>1.709</b>	<b>264.437</b>
Las Palmas	18.918	73.640	37.715	7.524	989	<b>138.786</b>
S.C.Tenerife	13.255	70.064	35.827	5.785	720	<b>125.651</b>
<b>CANTABRIA</b>	<b>14.074</b>	<b>78.202</b>	<b>35.515</b>	<b>3.892</b>	<b>1.041</b>	<b>132.724</b>
Santander	14.074	78.202	35.515	3.892	1.041	<b>132.724</b>
<b>CASTILLA-LEON</b>	<b>44.000</b>	<b>368.144</b>	<b>158.672</b>	<b>17.221</b>	<b>3.665</b>	<b>591.702</b>
Avila	2.658	23.337	10.902	1.188	206	<b>38.291</b>
Burgos	4.621	55.568	21.825	2.589	385	<b>84.988</b>
León	12.600	87.306	37.427	3.792	869	<b>141.994</b>
Palencia	3.749	23.958	11.550	1.260	313	<b>40.830</b>
Salamanca	4.394	48.313	20.945	2.300	632	<b>76.584</b>
Segovia	2.077	19.735	9.190	988	156	<b>32.146</b>
Soria	1.311	14.735	5.730	575	126	<b>22.477</b>
Valladolid	9.272	63.114	26.831	2.968	597	<b>102.782</b>
Zamora	3.318	32.078	14.272	1.561	381	<b>51.610</b>
<b>CASTILLA-LA MANCHA</b>	<b>39.072</b>	<b>197.330</b>	<b>95.625</b>	<b>12.208</b>	<b>2.230</b>	<b>346.465</b>
Albacete	6.856	39.685	18.952	2.474	550	<b>68.517</b>
Ciudad Real	13.752	49.277	27.313	3.656	742	<b>94.740</b>
Cuenca	4.194	25.386	11.819	1.397	305	<b>43.101</b>
Guadalajara	4.731	21.002	9.012	1.195	145	<b>36.085</b>
Toledo	9.539	61.980	28.529	3.486	488	<b>104.022</b>
<b>CATALUÑA</b>	<b>168.792</b>	<b>994.816</b>	<b>389.641</b>	<b>37.797</b>	<b>1.570</b>	<b>1.592.616</b>
Barcelona	132.237	750.599	290.120	27.669	1.233	<b>1.201.858</b>
Girona	12.143	93.603	36.073	3.463	79	<b>145.361</b>
Lleida	10.037	56.048	25.420	2.471	75	<b>94.051</b>
Tarragona	14.375	94.566	38.028	4.194	183	<b>151.346</b>
<b>C.VALENCIANA</b>	<b>96.261</b>	<b>538.059</b>	<b>237.509</b>	<b>29.135</b>	<b>2.580</b>	<b>903.544</b>
Alicante	24.476	177.370	76.277	9.545	1.160	<b>288.828</b>
Castellón	11.485	76.626	29.915	3.508	235	<b>121.769</b>
Valencia	60.300	284.063	131.317	16.082	1.185	<b>492.947</b>
<b>EXTREMADURA</b>	<b>22.666</b>	<b>115.339</b>	<b>61.260</b>	<b>8.427</b>	<b>1.571</b>	<b>209.263</b>
Badajoz	13.402	63.939	36.239	5.358	1.105	<b>120.043</b>
Cáceres	9.264	51.400	25.021	3.069	466	<b>89.220</b>
<b>GALICIA</b>	<b>69.788</b>	<b>450.774</b>	<b>184.732</b>	<b>20.233</b>	<b>5.688</b>	<b>731.215</b>
A Coruña	27.135	168.994	72.083	8.186	2.098	<b>278.496</b>
Lugo	9.553	77.309	30.044	2.690	762	<b>120.358</b>
Ourense	9.519	69.664	26.469	2.487	1.144	<b>109.283</b>
Pontevedra	23.581	134.807	56.136	6.870	1.684	<b>223.078</b>
<b>MADRID</b>	<b>74.631</b>	<b>637.286</b>	<b>258.542</b>	<b>28.125</b>	<b>3.203</b>	<b>1.001.787</b>
Madrid	74.631	637.286	258.542	28.125	3.203	<b>1.001.787</b>
<b>MURCIA</b>	<b>32.598</b>	<b>126.127</b>	<b>59.469</b>	<b>8.884</b>	<b>733</b>	<b>227.811</b>
Murcia	32.598	126.127	59.469	8.884	733	<b>227.811</b>
<b>NAVARRA</b>	<b>11.315</b>	<b>77.895</b>	<b>29.137</b>	<b>3.397</b>	<b>479</b>	<b>122.223</b>
Navarra	11.315	77.895	29.137	3.397	479	<b>122.223</b>
<b>PAIS VASCO</b>	<b>44.245</b>	<b>312.556</b>	<b>132.799</b>	<b>13.083</b>	<b>2.627</b>	<b>505.310</b>
Araba/Álava	5.724	42.758	15.678	1.495	212	<b>65.867</b>
Gipuzkoa	15.142	108.758	42.708	4.153	765	<b>171.526</b>
Bizkaia	23.379	161.040	74.413	7.435	1.650	<b>267.917</b>
<b>LA RIOJA</b>	<b>5.519</b>	<b>41.385</b>	<b>15.942</b>	<b>1.572</b>	<b>216</b>	<b>64.634</b>
Logroño	5.519	41.385	15.942	1.572	216	<b>64.634</b>
<b>CEUTA</b>	<b>802</b>	<b>3.879</b>	<b>2.609</b>	<b>495</b>	<b>44</b>	<b>7.829</b>
<b>MELILLA</b>	<b>1.124</b>	<b>3.136</b>	<b>2.342</b>	<b>581</b>	<b>40</b>	<b>7.223</b>
<b>TOTAL</b>	<b>941.490</b>	<b>5.296.851</b>	<b>2.319.896</b>	<b>275.077</b>	<b>38.121</b>	<b>8.871.435</b>

## NUMERO DE PENSIONES EN VIGOR EN 1-01-13

COMUNIDADES AUTONOMAS	INCAPACIDAD PERMANENTE	JUBILACION	VIUDEDAD	ORFANDAD	F.FAMILIAR	TOTAL
<b>ANDALUCIA</b>	<b>206.403</b>	<b>775.826</b>	<b>380.975</b>	<b>60.681</b>	<b>8.194</b>	<b>1.432.079</b>
Almería	8.616	54.535	27.173	4.349	350	<b>95.023</b>
Cádiz	34.824	95.665	53.847	9.005	1.772	<b>195.113</b>
Córdoba	15.517	97.432	43.445	6.400	980	<b>163.774</b>
Granada	23.980	99.581	44.979	6.871	946	<b>176.357</b>
Huelva	12.139	48.567	24.819	3.936	531	<b>89.992</b>
Jaén	20.204	71.438	37.195	5.468	602	<b>134.907</b>
Málaga	34.756	128.757	61.670	10.390	1.122	<b>236.695</b>
Sevilla	56.367	179.851	87.847	14.262	1.891	<b>340.218</b>
<b>ARAGON</b>	<b>24.279</b>	<b>179.293</b>	<b>75.750</b>	<b>8.076</b>	<b>990</b>	<b>288.388</b>
Huesca	4.948	29.681	13.793	1.460	123	<b>50.005</b>
Teruel	2.867	23.359	9.127	904	99	<b>36.356</b>
Zaragoza	16.464	126.253	52.830	5.712	768	<b>202.027</b>
<b>ASTURIAS</b>	<b>33.414</b>	<b>169.834</b>	<b>85.259</b>	<b>8.189</b>	<b>1.519</b>	<b>298.215</b>
Oviedo	33.414	169.834	85.259	8.189	1.519	<b>298.215</b>
<b>ILLES BALEARS</b>	<b>18.387</b>	<b>106.137</b>	<b>43.825</b>	<b>5.545</b>	<b>124</b>	<b>174.018</b>
Baleares	18.387	106.137	43.825	5.545	124	<b>174.018</b>
<b>CANARIAS</b>	<b>32.835</b>	<b>148.731</b>	<b>74.618</b>	<b>14.216</b>	<b>1.802</b>	<b>272.202</b>
Las Palmas	19.272	76.315	38.293	8.030	1.045	<b>142.955</b>
S.C.Tenerife	13.563	72.416	36.325	6.186	757	<b>129.247</b>
<b>CANTABRIA</b>	<b>13.953</b>	<b>79.191</b>	<b>35.520</b>	<b>4.079</b>	<b>1.085</b>	<b>133.828</b>
Santander	13.953	79.191	35.520	4.079	1.085	<b>133.828</b>
<b>CASTILLA-LEON</b>	<b>44.163</b>	<b>370.459</b>	<b>158.599</b>	<b>18.100</b>	<b>3.632</b>	<b>594.953</b>
Avila	2.699	23.373	10.855	1.243	212	<b>38.382</b>
Burgos	4.637	56.074	21.804	2.723	364	<b>85.602</b>
León	12.626	87.092	37.428	3.984	875	<b>142.005</b>
Palencia	3.735	24.210	11.430	1.296	304	<b>40.975</b>
Salamanca	4.511	48.638	20.977	2.404	625	<b>77.155</b>
Segovia	2.069	19.819	9.136	1.034	157	<b>32.215</b>
Soria	1.276	14.734	5.687	605	119	<b>22.421</b>
Valladolid	9.397	64.651	27.102	3.199	600	<b>104.949</b>
Zamora	3.213	31.868	14.180	1.612	376	<b>51.249</b>
<b>CASTILLA-LA MANCHA</b>	<b>39.928</b>	<b>199.729</b>	<b>96.019</b>	<b>13.073</b>	<b>2.196</b>	<b>350.945</b>
Albacete	6.898	40.041	19.017	2.633	539	<b>69.128</b>
Ciudad Real	14.018	49.589	27.374	3.904	713	<b>95.598</b>
Cuenca	4.457	25.322	11.759	1.507	305	<b>43.350</b>
Guadalajara	4.937	21.357	9.061	1.280	143	<b>36.778</b>
Toledo	9.618	63.420	28.808	3.749	496	<b>106.091</b>
<b>CATALUÑA</b>	<b>168.262</b>	<b>1.017.899</b>	<b>391.662</b>	<b>41.026</b>	<b>1.458</b>	<b>1.620.307</b>
Barcelona	131.498	769.102	291.414	30.033	1.162	<b>1.223.209</b>
Girona	12.382	95.357	36.335	3.764	62	<b>147.900</b>
Lleida	9.974	56.716	25.432	2.691	59	<b>94.872</b>
Tarragona	14.408	96.724	38.481	4.538	175	<b>154.326</b>
<b>C.VALENCIANA</b>	<b>96.135</b>	<b>549.883</b>	<b>238.527</b>	<b>31.474</b>	<b>2.435</b>	<b>918.454</b>
Alicante	24.162	181.238	76.858	10.431	1.054	<b>293.743</b>
Castellón	11.685	77.710	29.972	3.764	228	<b>123.359</b>
Valencia	60.288	290.935	131.697	17.279	1.153	<b>501.352</b>
<b>EXTREMADURA</b>	<b>23.150</b>	<b>116.581</b>	<b>61.605</b>	<b>9.071</b>	<b>1.582</b>	<b>211.989</b>
Badajoz	13.614	64.862	36.517	5.782	1.127	<b>121.902</b>
Cáceres	9.536	51.719	25.088	3.289	455	<b>90.087</b>
<b>GALICIA</b>	<b>69.933</b>	<b>454.584</b>	<b>185.500</b>	<b>21.383</b>	<b>5.672</b>	<b>737.072</b>
A Coruña	27.074	171.734	72.592	8.648	2.090	<b>282.138</b>
Lugo	9.763	76.609	29.911	2.836	707	<b>119.826</b>
Ourense	9.594	69.372	26.410	2.627	1.158	<b>109.161</b>
Pontevedra	23.502	136.869	56.587	7.272	1.717	<b>225.947</b>
<b>MADRID</b>	<b>74.772</b>	<b>658.246</b>	<b>259.988</b>	<b>30.205</b>	<b>3.048</b>	<b>1.026.259</b>
Madrid	74.772	658.246	259.988	30.205	3.048	<b>1.026.259</b>
<b>MURCIA</b>	<b>32.748</b>	<b>128.333</b>	<b>59.959</b>	<b>9.558</b>	<b>675</b>	<b>231.273</b>
Murcia	32.748	128.333	59.959	9.558	675	<b>231.273</b>
<b>NAVARRA</b>	<b>11.260</b>	<b>79.890</b>	<b>29.249</b>	<b>3.649</b>	<b>409</b>	<b>124.457</b>
Navarra	11.260	79.890	29.249	3.649	409	<b>124.457</b>
<b>PAIS VASCO</b>	<b>43.922</b>	<b>319.150</b>	<b>133.729</b>	<b>13.980</b>	<b>2.510</b>	<b>513.291</b>
Araba/Álava	5.841	43.733	15.844	1.610	188	<b>67.216</b>
Gipuzkoa	14.938	111.066	42.998	4.448	723	<b>174.173</b>
Bizkaia	23.143	164.351	74.887	7.922	1.599	<b>271.902</b>
<b>LA RIOJA</b>	<b>5.342</b>	<b>42.041</b>	<b>16.052</b>	<b>1.721</b>	<b>207</b>	<b>65.363</b>
Logroño	5.342	42.041	16.052	1.721	207	<b>65.363</b>
<b>CEUTA</b>	<b>821</b>	<b>3.891</b>	<b>2.612</b>	<b>555</b>	<b>40</b>	<b>7.919</b>
<b>MELILLA</b>	<b>1.136</b>	<b>3.165</b>	<b>2.364</b>	<b>640</b>	<b>31</b>	<b>7.336</b>
<b>TOTAL</b>	<b>940.843</b>	<b>5.402.863</b>	<b>2.331.812</b>	<b>295.221</b>	<b>37.609</b>	<b>9.008.348</b>

# SISTEMA DE LA SEGURIDAD SOCIAL

## RELACION NUMERO DE PENSIONES / POBLACION

Gráfico II.9

Año 1991

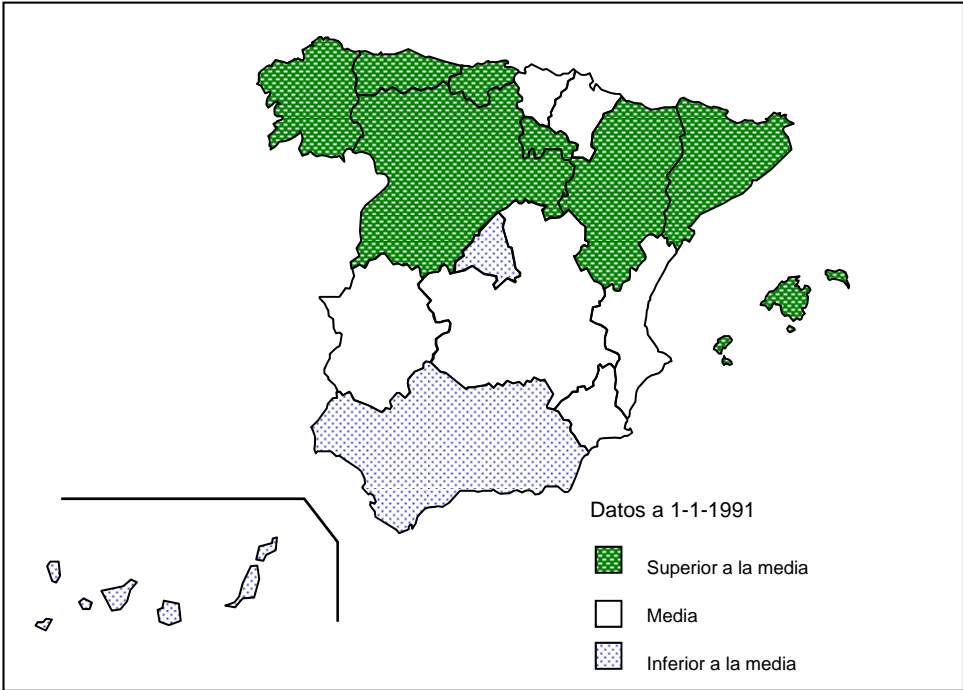

Año 2013

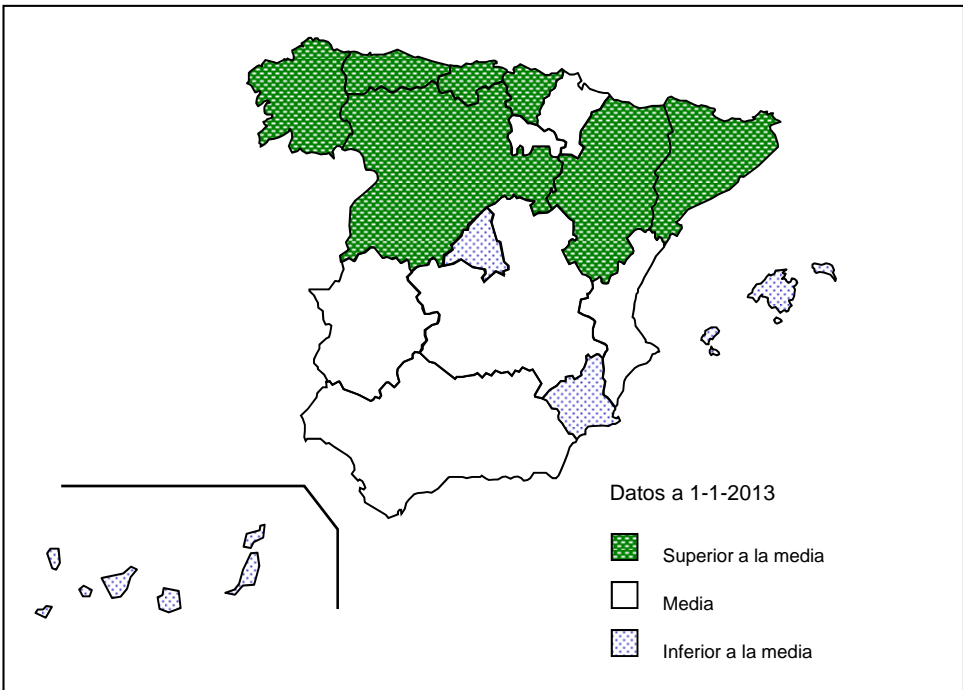

## PENSION MEDIA MENSUAL EN VIGOR EN 1 DE ENERO (euros/mes)

COMUNIDADES AUTONOMAS	1990	1991	1992	1993	1994	1995	1996
<b>ANDALUCIA</b>	<b>238,36</b>	<b>270,84</b>	<b>293,42</b>	<b>313,93</b>	<b>333,33</b>	<b>353,84</b>	<b>374,85</b>
Almería	217,59	245,80	263,79	281,21	296,99	313,74	330,10
Cádiz	256,64	292,15	318,48	341,62	363,82	387,51	411,85
Córdoba	229,02	259,21	279,36	297,64	315,56	332,98	352,71
Granada	231,36	262,60	284,06	303,67	321,61	341,14	361,01
Huelva	251,76	286,70	310,75	332,94	353,86	375,93	397,88
Jaén	227,59	258,75	279,16	298,04	317,09	335,47	354,23
Málaga	237,11	269,79	293,69	315,12	334,67	355,85	376,99
Sevilla	245,72	279,61	303,32	324,74	344,64	366,92	389,65
<b>ARAGON</b>	<b>256,92</b>	<b>291,71</b>	<b>315,82</b>	<b>338,00</b>	<b>359,20</b>	<b>382,78</b>	<b>406,63</b>
Huesca	251,90	285,72	307,64	327,50	347,13	367,06	387,39
Teruel	249,69	282,65	304,99	324,22	341,80	362,51	383,07
Zaragoza	260,09	295,58	320,74	344,26	366,65	391,85	417,33
<b>ASTURIAS</b>	<b>303,90</b>	<b>345,50</b>	<b>375,05</b>	<b>402,20</b>	<b>424,55</b>	<b>452,12</b>	<b>483,19</b>
Oviedo	303,90	345,50	375,05	402,20	424,55	452,12	483,19
<b>ILLES BALEARS</b>	<b>231,51</b>	<b>261,53</b>	<b>281,38</b>	<b>301,23</b>	<b>318,85</b>	<b>339,06</b>	<b>360,19</b>
Baleares	231,51	261,53	281,38	301,23	318,85	339,06	360,19
<b>CANARIAS</b>	<b>244,36</b>	<b>277,22</b>	<b>300,95</b>	<b>321,82</b>	<b>341,73</b>	<b>362,55</b>	<b>382,86</b>
Las Palmas	250,71	283,38	307,55	328,82	348,34	369,50	389,71
S.C.Tenerife	237,64	270,68	293,91	314,36	334,69	355,14	375,52
<b>CANTABRIA</b>	<b>260,50</b>	<b>293,85</b>	<b>318,38</b>	<b>340,22</b>	<b>360,99</b>	<b>384,14</b>	<b>407,86</b>
Santander	260,50	293,85	318,38	340,22	360,99	384,14	407,86
<b>CASTILLA-LEON</b>	<b>248,66</b>	<b>282,14</b>	<b>304,16</b>	<b>325,00</b>	<b>344,04</b>	<b>364,90</b>	<b>386,89</b>
Ávila	233,08	264,92	284,04	301,11	317,75	334,48	352,26
Burgos	243,30	275,54	297,19	317,92	337,62	359,68	383,14
León	256,82	291,22	313,18	335,83	354,73	376,42	399,57
Palencia	258,42	292,27	316,14	338,50	357,36	378,17	399,88
Salamanca	241,50	274,18	295,28	314,29	332,36	351,32	371,00
Segovia	242,01	274,74	296,59	316,62	336,18	356,20	378,20
Soria	236,70	268,41	288,18	306,81	326,20	344,72	364,85
Valladolid	272,07	309,43	336,17	360,17	382,61	408,01	434,15
Zamora	225,42	255,50	273,92	290,59	306,75	323,28	340,57
<b>CASTILLA-LA MANCHA</b>	<b>242,20</b>	<b>275,05</b>	<b>296,07</b>	<b>315,00</b>	<b>332,94</b>	<b>352,13</b>	<b>372,05</b>
Albacete	234,92	266,82	286,96	305,08	322,67	340,75	359,67
Ciudad Real	252,47	286,62	309,03	329,30	347,60	367,87	389,91
Cuenca	233,46	264,88	283,41	300,86	317,31	334,89	351,56
Guadalajara	256,20	291,10	314,72	336,69	358,84	381,13	404,86
Toledo	236,82	269,02	289,68	307,56	324,71	343,43	362,35
<b>CATALUÑA</b>	<b>255,73</b>	<b>288,97</b>	<b>312,60</b>	<b>335,67</b>	<b>358,10</b>	<b>382,20</b>	<b>407,17</b>
Barcelona	262,12	296,39	321,26	345,87	369,68	395,33	421,81
Girona	234,07	263,68	283,55	301,91	320,37	340,10	360,76
Lleida	233,93	264,02	283,42	300,92	317,91	335,49	353,81
Tarragona	241,34	272,05	292,49	312,09	330,59	351,51	373,72
<b>C.VALENCIANA</b>	<b>231,41</b>	<b>262,75</b>	<b>284,23</b>	<b>304,44</b>	<b>323,73</b>	<b>344,19</b>	<b>365,75</b>
Alicante	225,38	256,38	277,79	298,03	316,65	336,54	357,04
Castellón	217,28	245,72	264,79	283,44	301,23	319,37	339,04
Valencia	239,05	271,41	293,57	314,17	334,23	355,73	378,37
<b>EXTREMADURA</b>	<b>231,37</b>	<b>263,14</b>	<b>283,70</b>	<b>301,46</b>	<b>318,12</b>	<b>334,19</b>	<b>351,94</b>
Badajoz	235,28	267,98	289,20	307,84	324,71	340,78	358,72
Cáceres	226,41	257,00	276,70	293,33	309,62	325,67	343,12
<b>GALICIA</b>	<b>222,01</b>	<b>250,29</b>	<b>269,00</b>	<b>286,23</b>	<b>302,14</b>	<b>319,75</b>	<b>337,72</b>
A Coruña	233,51	263,79	284,60	303,33	320,57	339,33	357,82
Lugo	209,60	235,47	251,24	266,29	280,11	295,39	311,02
Ourense	210,55	236,60	252,38	267,03	279,91	294,03	309,02
Pontevedra	224,35	253,14	273,04	291,24	308,39	328,01	348,31
<b>MADRID</b>	<b>289,85</b>	<b>328,33</b>	<b>356,40</b>	<b>384,39</b>	<b>408,51</b>	<b>439,00</b>	<b>469,14</b>
Madrid	289,85	328,33	356,40	384,39	408,51	439,00	469,14
<b>MURCIA</b>	<b>232,86</b>	<b>263,17</b>	<b>284,03</b>	<b>303,11</b>	<b>321,60</b>	<b>339,96</b>	<b>360,30</b>
Murcia	232,86	263,17	284,03	303,11	321,60	339,96	360,30
<b>NAVARRA</b>	<b>269,90</b>	<b>306,78</b>	<b>332,95</b>	<b>356,52</b>	<b>376,87</b>	<b>400,87</b>	<b>427,18</b>
Navarra	269,90	306,78	332,95	356,52	376,87	400,87	427,18
<b>PAIS VASCO</b>	<b>301,21</b>	<b>343,05</b>	<b>373,17</b>	<b>403,24</b>	<b>430,30</b>	<b>460,55</b>	<b>494,18</b>
Araba/Álava	276,98	315,27	343,50	372,15	399,81	428,97	460,13
Gipuzkoa	300,04	340,14	369,81	398,80	424,20	455,17	488,56
Bizkaia	306,75	350,32	381,15	412,15	440,21	470,33	504,70
<b>LA RIOJA</b>	<b>242,18</b>	<b>275,17</b>	<b>297,21</b>	<b>318,62</b>	<b>338,10</b>	<b>360,01</b>	<b>382,55</b>
Logroño	242,18	275,17	297,21	318,62	338,10	360,01	382,55
<b>CEUTA</b>	<b>279,52</b>	<b>315,90</b>	<b>342,63</b>	<b>368,25</b>	<b>393,33</b>	<b>422,46</b>	<b>446,22</b>
<b>MELILLA</b>	<b>261,82</b>	<b>299,73</b>	<b>324,22</b>	<b>348,20</b>	<b>376,41</b>	<b>401,85</b>	<b>425,99</b>
<b>TOTAL</b>	<b>252,36</b>	<b>286,08</b>	<b>309,54</b>	<b>331,79</b>	<b>352,50</b>	<b>375,25</b>	<b>398,99</b>



## PENSION MEDIA MENSUAL EN VIGOR EN 1 DE ENERO (euros/mes)

COMUNIDADES AUTONOMAS	1997	1998	1999	2000	2001	2002	2003
<b>ANDALUCIA</b>	<b>386,82</b>	<b>399,99</b>	<b>411,62</b>	<b>431,95</b>	<b>455,46</b>	<b>475,52</b>	<b>501,51</b>
Almería	340,68	351,42	361,40	379,07	399,34	416,40	438,25
Cádiz	423,95	438,80	451,88	474,71	501,54	524,78	553,79
Córdoba	363,45	374,85	385,78	404,00	425,48	442,46	465,75
Granada	373,43	385,12	395,82	414,56	435,90	453,62	476,97
Huelva	409,80	421,32	432,97	452,97	477,26	496,39	522,41
Jaén	366,41	379,06	389,16	408,77	429,64	447,70	471,27
Málaga	389,44	404,50	416,62	438,06	462,46	484,89	513,36
Sevilla	401,60	415,47	427,57	448,62	473,70	495,05	522,38
<b>ARAGON</b>	<b>423,83</b>	<b>438,72</b>	<b>453,21</b>	<b>475,86</b>	<b>501,85</b>	<b>524,59</b>	<b>555,58</b>
Huesca	401,42	413,80	426,20	447,68	470,14	490,09	515,82
Teruel	397,09	410,10	422,60	443,39	466,05	485,49	512,36
Zaragoza	435,99	451,87	467,27	490,55	518,14	542,24	575,32
<b>ASTURIAS</b>	<b>505,06</b>	<b>525,08</b>	<b>542,40</b>	<b>568,03</b>	<b>598,03</b>	<b>624,30</b>	<b>656,44</b>
Oviedo	505,06	525,08	542,40	568,03	598,03	624,30	656,44
<b>ILLES BALEARS</b>	<b>374,76</b>	<b>387,58</b>	<b>399,85</b>	<b>419,72</b>	<b>444,16</b>	<b>463,93</b>	<b>490,09</b>
Baleares	374,76	387,58	399,85	419,72	444,16	463,93	490,09
<b>CANARIAS</b>	<b>395,21</b>	<b>407,85</b>	<b>419,99</b>	<b>440,13</b>	<b>462,80</b>	<b>483,34</b>	<b>509,54</b>
Las Palmas	401,42	414,84	426,65	446,03	469,09	490,29	517,64
S.C.Tenerife	388,58	400,34	412,82	433,76	456,02	475,85	500,76
<b>CANTABRIA</b>	<b>425,22</b>	<b>441,05</b>	<b>456,39</b>	<b>479,50</b>	<b>506,76</b>	<b>531,03</b>	<b>561,37</b>
Santander	425,22	441,05	456,39	479,50	506,76	531,03	561,37
<b>CASTILLA-LEON</b>	<b>401,87</b>	<b>415,58</b>	<b>428,57</b>	<b>449,86</b>	<b>474,17</b>	<b>495,29</b>	<b>522,84</b>
Avila	363,63	373,49	384,12	402,98	423,65	440,54	463,82
Burgos	399,26	413,66	428,19	449,98	475,88	498,98	528,28
León	415,50	430,55	443,78	464,59	488,76	508,83	536,98
Palencia	414,65	428,93	442,05	463,88	487,64	509,38	537,28
Salamanca	384,48	395,78	407,16	427,27	449,66	468,56	493,23
Segovia	392,39	404,85	417,72	439,41	462,52	483,20	507,05
Soria	378,86	391,89	405,07	425,05	448,81	468,30	493,29
Valladolid	451,65	468,03	483,12	507,26	536,02	563,11	596,48
Zamora	352,45	363,19	373,00	392,27	412,64	429,26	451,46
<b>CASTILLA-LA MANCHA</b>	<b>384,47</b>	<b>396,40</b>	<b>408,00</b>	<b>428,55</b>	<b>451,15</b>	<b>470,36</b>	<b>495,73</b>
Albacete	370,98	381,25	392,21	411,76	433,40	451,40	475,42
Ciudad Real	401,97	414,85	426,77	447,67	470,48	489,71	515,34
Cuenca	363,90	374,04	384,18	403,25	423,81	442,05	465,47
Guadalajara	420,89	436,69	450,76	473,63	500,98	524,65	555,92
Toledo	374,77	386,54	398,19	418,90	441,25	460,17	485,10
<b>CATALUÑA</b>	<b>424,81</b>	<b>440,23</b>	<b>455,14</b>	<b>477,41</b>	<b>504,37</b>	<b>527,46</b>	<b>559,44</b>
Barcelona	440,52	456,99	472,91	496,12	524,38	548,69	582,41
Girona	375,51	388,36	400,35	419,20	441,88	461,59	488,19
Lleida	366,13	376,36	387,07	406,15	427,67	445,49	469,97
Tarragona	389,14	401,95	414,48	434,77	459,23	480,24	508,77
<b>C.VALENCIANA</b>	<b>379,94</b>	<b>393,58</b>	<b>406,66</b>	<b>426,86</b>	<b>449,98</b>	<b>470,58</b>	<b>497,23</b>
Alicante	370,65	383,40	395,51	414,72	436,58	455,56	480,64
Castellón	352,77	364,93	376,84	397,12	418,77	437,77	463,23
Valencia	392,94	407,38	421,24	441,90	466,08	487,96	515,76
<b>EXTREMADURA</b>	<b>362,59</b>	<b>372,84</b>	<b>382,67</b>	<b>401,89</b>	<b>422,02</b>	<b>438,80</b>	<b>461,21</b>
Badajoz	368,63	378,94	388,74	408,54	428,76	445,49	468,06
Cáceres	354,67	364,76	374,64	393,08	413,07	429,87	452,05
<b>GALICIA</b>	<b>349,84</b>	<b>360,99</b>	<b>371,33</b>	<b>389,67</b>	<b>410,23</b>	<b>427,95</b>	<b>451,51</b>
A Coruña	371,02	383,14	394,59	414,15	435,70	454,20	478,07
Lugo	321,73	331,20	339,66	355,54	373,41	388,53	409,13
Ourense	319,13	327,59	335,39	350,92	368,52	382,97	402,73
Pontevedra	360,57	372,75	383,89	403,37	425,48	445,13	471,63
<b>MADRID</b>	<b>489,09</b>	<b>507,77</b>	<b>525,68</b>	<b>550,62</b>	<b>581,57</b>	<b>609,57</b>	<b>644,49</b>
Madrid	489,09	507,77	525,68	550,62	581,57	609,57	644,49
<b>MURCIA</b>	<b>372,62</b>	<b>385,26</b>	<b>396,92</b>	<b>415,89</b>	<b>437,97</b>	<b>457,26</b>	<b>481,99</b>
Murcia	372,62	385,26	396,92	415,89	437,97	457,26	481,99
<b>NAVARRA</b>	<b>445,11</b>	<b>462,36</b>	<b>478,96</b>	<b>504,57</b>	<b>535,25</b>	<b>562,34</b>	<b>596,06</b>
Navarra	445,11	462,36	478,96	504,57	535,25	562,34	596,06
<b>PAIS VASCO</b>	<b>516,36</b>	<b>538,18</b>	<b>557,04</b>	<b>584,51</b>	<b>618,72</b>	<b>648,66</b>	<b>685,17</b>
Araba/Álava	484,06	505,51	526,17	555,21	589,66	621,80	659,09
Gipuzkoa	510,35	530,23	548,20	574,44	608,17	638,70	675,27
Bizkaia	526,85	549,98	569,07	597,01	631,55	660,75	697,15
<b>LA RIOJA</b>	<b>398,04</b>	<b>411,64</b>	<b>424,97</b>	<b>446,80</b>	<b>470,76</b>	<b>492,69</b>	<b>520,71</b>
Logroño	398,04	411,64	424,97	446,80	470,76	492,69	520,71
<b>CEUTA</b>	<b>459,34</b>	<b>476,76</b>	<b>489,43</b>	<b>512,88</b>	<b>541,79</b>	<b>569,32</b>	<b>599,71</b>
<b>MELILLA</b>	<b>437,97</b>	<b>452,95</b>	<b>463,92</b>	<b>482,10</b>	<b>506,50</b>	<b>528,71</b>	<b>558,65</b>
<b>TOTAL</b>	<b>414,66</b>	<b>429,43</b>	<b>443,27</b>	<b>465,06</b>	<b>490,66</b>	<b>512,97</b>	<b>541,91</b>

## PENSION MEDIA MENSUAL EN VIGOR EN 1 DE ENERO (euros/mes)

COMUNIDADES AUTONOMAS	2004	2005	2006	2007	2008	2009	2010
<b>ANDALUCIA</b>	<b>527,06</b>	<b>557,85</b>	<b>588,75</b>	<b>617,73</b>	<b>658,56</b>	<b>688,71</b>	<b>710,52</b>
Almería	459,63	485,93	514,17	539,81	576,52	604,41	626,82
Cádiz	584,75	620,51	656,31	691,49	737,71	771,88	797,15
Córdoba	487,90	514,89	543,44	568,56	606,91	634,29	654,34
Granada	499,12	526,75	556,95	583,51	620,93	648,23	667,61
Huelva	549,55	579,75	611,04	641,35	682,46	713,04	734,64
Jaén	492,90	521,43	551,32	578,00	616,12	644,27	664,01
Málaga	539,85	572,09	603,99	633,63	675,74	706,26	727,83
Sevilla	550,09	582,51	612,10	641,15	682,64	713,66	735,92
<b>ARAGON</b>	<b>587,31</b>	<b>623,62</b>	<b>654,89</b>	<b>689,13</b>	<b>736,78</b>	<b>773,84</b>	<b>800,33</b>
Huesca	541,21	572,91	603,76	633,79	678,21	711,63	735,49
Teruel	538,32	569,34	600,09	629,59	670,37	701,79	725,28
Zaragoza	609,72	648,07	679,01	714,90	764,42	803,11	830,54
<b>ASTURIAS</b>	<b>693,94</b>	<b>732,94</b>	<b>771,01</b>	<b>807,56</b>	<b>858,88</b>	<b>895,53</b>	<b>922,81</b>
Oviedo	693,94	732,94	771,01	807,56	858,88	895,53	922,81
<b>ILLES BALEARS</b>	<b>517,63</b>	<b>546,95</b>	<b>575,28</b>	<b>604,13</b>	<b>644,86</b>	<b>676,05</b>	<b>700,22</b>
Baleares	517,63	546,95	575,28	604,13	644,86	676,05	700,22
<b>CANARIAS</b>	<b>535,80</b>	<b>567,26</b>	<b>598,73</b>	<b>627,98</b>	<b>670,29</b>	<b>702,29</b>	<b>726,06</b>
Las Palmas	545,50	576,73	606,59	635,18	677,33	709,64	733,37
S.C.Tenerife	525,21	556,93	590,10	620,07	662,53	694,19	717,99
<b>CANTABRIA</b>	<b>594,30</b>	<b>628,91</b>	<b>660,18</b>	<b>693,44</b>	<b>740,92</b>	<b>776,69</b>	<b>803,99</b>
Santander	594,30	628,91	660,18	693,44	740,92	776,69	803,99
<b>CASTILLA-LEON</b>	<b>550,09</b>	<b>582,68</b>	<b>615,27</b>	<b>646,50</b>	<b>690,12</b>	<b>724,21</b>	<b>751,62</b>
Ávila	485,23	514,58	546,33	575,19	616,55	647,46	673,86
Burgos	559,22	594,76	628,61	663,52	711,91	752,16	780,75
León	564,36	594,82	626,44	654,23	694,87	725,79	748,69
Palencia	563,89	595,33	626,49	657,38	699,44	733,71	763,29
Salamanca	516,87	547,73	577,21	607,43	650,08	681,97	707,34
Segovia	531,70	561,82	592,15	620,40	662,11	693,83	717,52
Soria	518,60	548,53	579,20	610,42	651,50	682,27	707,66
Valladolid	630,40	669,52	706,89	742,89	791,74	830,18	865,31
Zamora	472,02	499,98	529,34	557,57	596,15	625,40	648,50
<b>CASTILLA-LA MANCHA</b>	<b>520,14</b>	<b>551,97</b>	<b>585,92</b>	<b>617,51</b>	<b>662,49</b>	<b>696,69</b>	<b>722,74</b>
Albacete	497,99	528,76	560,07	590,57	632,92	664,62	689,78
Ciudad Real	540,40	572,44	607,66	639,16	684,59	719,12	743,67
Cuenca	486,36	515,77	547,98	577,09	618,52	651,25	675,90
Guadalajara	587,32	623,62	660,01	694,92	746,56	785,15	815,17
Toledo	509,32	540,97	575,33	607,35	652,53	686,90	713,56
<b>CATALUÑA</b>	<b>592,20</b>	<b>626,82</b>	<b>655,59</b>	<b>687,89</b>	<b>735,45</b>	<b>770,16</b>	<b>795,94</b>
Barcelona	617,18	653,17	681,50	714,86	764,20	800,03	826,45
Girona	514,78	543,37	571,11	599,06	640,31	670,48	692,66
Lleida	493,70	521,70	549,22	575,69	614,55	643,74	666,04
Tarragona	537,12	570,39	601,52	632,48	676,98	710,24	735,45
<b>C.VALENCIANA</b>	<b>524,71</b>	<b>555,84</b>	<b>582,46</b>	<b>611,56</b>	<b>653,42</b>	<b>685,07</b>	<b>709,05</b>
Alicante	506,26	536,16	560,60	587,70	627,12	656,26	677,58
Castellón	489,33	518,80	544,66	573,84	614,33	644,82	669,45
Valencia	544,58	576,76	604,79	635,00	678,66	712,01	737,35
<b>EXTREMADURA</b>	<b>481,84</b>	<b>510,56</b>	<b>541,20</b>	<b>569,13</b>	<b>608,51</b>	<b>638,18</b>	<b>660,58</b>
Badajoz	489,46	518,97	549,89	577,88	618,38	648,52	671,36
Cáceres	471,60	499,26	529,52	557,40	595,28	624,27	646,10
<b>GALICIA</b>	<b>474,97</b>	<b>502,55</b>	<b>531,08</b>	<b>557,85</b>	<b>595,59</b>	<b>624,18</b>	<b>645,94</b>
A Coruña	502,80	531,97	561,58	589,65	629,01	658,77	682,07
Lugo	428,67	452,70	477,57	500,75	533,61	557,75	576,28
Ourense	421,52	444,29	469,30	492,47	525,39	549,88	567,60
Pontevedra	497,86	527,46	557,69	585,91	625,95	656,46	679,03
<b>MADRID</b>	<b>680,99</b>	<b>720,48</b>	<b>756,48</b>	<b>792,47</b>	<b>845,58</b>	<b>884,08</b>	<b>913,51</b>
Madrid	680,99	720,48	756,48	792,47	845,58	884,08	913,51
<b>MURCIA</b>	<b>506,62</b>	<b>535,70</b>	<b>563,43</b>	<b>589,91</b>	<b>628,51</b>	<b>658,57</b>	<b>681,10</b>
Murcia	506,62	535,70	563,43	589,91	628,51	658,57	681,10
<b>NAVARRA</b>	<b>632,13</b>	<b>672,60</b>	<b>710,35</b>	<b>747,80</b>	<b>800,40</b>	<b>840,39</b>	<b>870,33</b>
Navarra	632,13	672,60	710,35	747,80	800,40	840,39	870,33
<b>PAIS VASCO</b>	<b>726,03</b>	<b>767,54</b>	<b>799,48</b>	<b>835,94</b>	<b>890,59</b>	<b>930,13</b>	<b>958,06</b>
Araba/Álava	701,94	747,73	785,61	826,57	887,32	931,27	963,38
Gipuzkoa	715,99	756,03	786,31	821,22	872,80	910,99	937,56
Bizkaia	737,74	779,26	810,98	847,43	902,62	941,99	969,83
<b>LA RIOJA</b>	<b>547,68</b>	<b>580,12</b>	<b>607,57</b>	<b>637,96</b>	<b>680,50</b>	<b>713,70</b>	<b>738,31</b>
Logroño	547,68	580,12	607,57	637,96	680,50	713,70	738,31
<b>CEUTA</b>	<b>632,98</b>	<b>668,84</b>	<b>701,10</b>	<b>734,00</b>	<b>777,05</b>	<b>807,78</b>	<b>829,32</b>
<b>MELILLA</b>	<b>584,82</b>	<b>615,85</b>	<b>646,84</b>	<b>676,89</b>	<b>717,19</b>	<b>745,09</b>	<b>762,82</b>
<b>TOTAL</b>	<b>571,70</b>	<b>605,33</b>	<b>636,58</b>	<b>668,15</b>	<b>713,48</b>	<b>747,25</b>	<b>772,57</b>

## PENSION MEDIA MENSUAL EN VIGOR EN 1-1-11 (euros/mes)

COMUNIDADES AUTONOMAS	INCAPACIDAD PERMANENTE	JUBILACION	VIUDEDAD	ORFANDAD	F.FAMILIAR	TOTAL
<b>ANDALUCIA</b>	<b>807,85</b>	<b>829,49</b>	<b>559,10</b>	<b>340,87</b>	<b>449,74</b>	<b>731,96</b>
Almería	758,82	729,51	502,68	317,00	422,27	648,32
Cádiz	925,44	954,15	613,58	360,44	447,08	822,11
Córdoba	726,97	756,59	518,37	338,50	435,01	673,37
Granada	777,97	765,58	519,50	329,36	440,48	686,85
Huelva	768,14	882,30	580,78	340,36	467,24	756,59
Jaén	735,24	764,09	552,47	331,22	429,37	683,31
Málaga	873,95	843,07	557,33	338,13	457,23	749,85
Sevilla	773,52	874,23	581,73	347,92	467,23	757,34
<b>ARAGON</b>	<b>954,56</b>	<b>928,27</b>	<b>602,21</b>	<b>376,11</b>	<b>488,04</b>	<b>827,15</b>
Huesca	850,15	847,74	580,42	367,18	452,36	758,45
Teruel	839,53	834,34	534,52	373,88	433,84	747,23
Zaragoza	1.000,78	965,75	619,78	378,68	501,06	858,94
<b>ASTURIAS</b>	<b>1.050,61</b>	<b>1.117,69</b>	<b>638,15</b>	<b>425,56</b>	<b>608,34</b>	<b>951,16</b>
Oviedo	1.050,61	1.117,69	638,15	425,56	608,34	951,16
<b>ILLES BALEARS</b>	<b>781,03</b>	<b>823,06</b>	<b>524,84</b>	<b>315,74</b>	<b>376,78</b>	<b>725,97</b>
Baleares	781,03	823,06	524,84	315,74	376,78	725,97
<b>CANARIAS</b>	<b>773,42</b>	<b>876,25</b>	<b>575,44</b>	<b>334,72</b>	<b>474,03</b>	<b>749,14</b>
Las Palmas	778,88	890,96	576,09	340,03	471,87	756,29
S.C.Tenerife	765,58	860,90	574,76	327,98	476,81	741,28
<b>CANTABRIA</b>	<b>917,00</b>	<b>951,53</b>	<b>588,40</b>	<b>383,65</b>	<b>516,90</b>	<b>830,41</b>
Santander	917,00	951,53	588,40	383,65	516,90	830,41
<b>CASTILLA-LEON</b>	<b>870,85</b>	<b>874,00</b>	<b>571,95</b>	<b>382,08</b>	<b>479,90</b>	<b>775,85</b>
Avila	755,34	770,60	558,52	388,41	445,24	695,50
Burgos	943,67	913,21	569,55	384,45	544,02	808,47
León	895,82	867,92	548,30	384,51	530,49	771,41
Palencia	856,48	894,56	595,53	390,58	488,42	787,16
Salamanca	801,17	812,98	571,14	372,53	429,67	729,50
Segovia	787,61	834,61	568,44	378,59	434,97	739,05
Soria	767,26	813,11	546,49	390,40	428,40	729,19
Valladolid	943,98	1.024,61	632,34	379,48	490,33	892,51
Zamora	765,32	736,93	530,01	378,85	418,23	668,91
<b>CASTILLA-LA MANCHA</b>	<b>793,73</b>	<b>840,52</b>	<b>587,77</b>	<b>356,54</b>	<b>433,11</b>	<b>745,72</b>
Albacete	750,36	795,80	574,08	344,24	415,87	710,67
Ciudad Real	806,67	876,56	609,43	363,62	442,58	766,10
Cuenca	720,33	773,37	566,68	361,90	445,81	696,39
Guadalajara	903,87	954,26	613,13	384,39	448,34	841,40
Toledo	784,14	830,01	576,89	346,11	425,37	737,94
<b>CATALUÑA</b>	<b>917,75</b>	<b>919,72</b>	<b>584,54</b>	<b>352,21</b>	<b>462,71</b>	<b>823,02</b>
Barcelona	940,85	955,48	605,05	362,22	463,99	854,43
Girona	781,62	801,09	512,75	314,10	497,82	715,94
Lleida	814,00	763,04	508,82	324,94	438,91	688,01
Tarragona	891,28	848,53	546,82	333,80	448,64	761,48
<b>C.VALENCIANA</b>	<b>812,96</b>	<b>819,82</b>	<b>555,28</b>	<b>335,73</b>	<b>434,26</b>	<b>732,50</b>
Alicante	741,95	782,50	541,65	316,93	438,15	698,45
Castellón	821,15	763,40	511,39	339,95	418,87	693,80
Valencia	840,67	858,50	573,22	346,03	433,50	762,06
<b>EXTREMADURA</b>	<b>709,37</b>	<b>763,47</b>	<b>564,73</b>	<b>349,54</b>	<b>445,16</b>	<b>680,36</b>
Badajoz	715,82	782,55	580,47	343,46	437,17	691,14
Cáceres	699,92	739,84	541,93	360,27	464,93	665,86
<b>GALICIA</b>	<b>750,46</b>	<b>745,07</b>	<b>490,63</b>	<b>353,85</b>	<b>431,94</b>	<b>667,98</b>
A Coruña	762,89	793,26	526,25	366,06	440,96	705,78
Lugo	736,89	656,21	416,94	342,03	406,98	594,41
Ourense	719,78	636,16	430,03	348,42	424,47	584,81
Pontevedra	753,85	794,12	513,64	345,84	436,93	702,40
<b>MADRID</b>	<b>976,17</b>	<b>1.085,46</b>	<b>660,78</b>	<b>383,62</b>	<b>474,40</b>	<b>944,25</b>
Madrid	976,17	1.085,46	660,78	383,62	474,40	944,25
<b>MURCIA</b>	<b>745,05</b>	<b>798,24</b>	<b>540,07</b>	<b>332,36</b>	<b>439,12</b>	<b>703,92</b>
Murcia	745,05	798,24	540,07	332,36	439,12	703,92
<b>NAVARRA</b>	<b>1.031,61</b>	<b>1.013,95</b>	<b>622,41</b>	<b>372,46</b>	<b>540,72</b>	<b>901,34</b>
Navarra	1.031,61	1.013,95	622,41	372,46	540,72	901,34
<b>PAIS VASCO</b>	<b>1.107,06</b>	<b>1.125,82</b>	<b>688,03</b>	<b>411,78</b>	<b>572,37</b>	<b>986,99</b>
Araba/Álava	1.111,08	1.125,30	663,66	398,52	483,77	994,54
Gipuzkoa	1.102,56	1.085,14	677,47	405,96	569,43	965,94
Bizkaia	1.109,04	1.153,32	699,17	417,67	585,26	998,58
<b>LA RIOJA</b>	<b>859,55</b>	<b>840,33</b>	<b>571,00</b>	<b>360,80</b>	<b>462,99</b>	<b>762,35</b>
Logroño	859,55	840,33	571,00	360,80	462,99	762,35
<b>CEUTA</b>	<b>1.024,43</b>	<b>1.019,63</b>	<b>636,04</b>	<b>348,73</b>	<b>481,38</b>	<b>848,20</b>
<b>MELILLA</b>	<b>922,02</b>	<b>960,11</b>	<b>600,15</b>	<b>305,09</b>	<b>463,36</b>	<b>782,37</b>
<b>TOTAL</b>	<b>864,96</b>	<b>905,94</b>	<b>583,61</b>	<b>357,60</b>	<b>470,57</b>	<b>797,92</b>

## PENSION MEDIA MENSUAL EN VIGOR EN 1-1-12 (euros/mes)

COMUNIDADES AUTONOMAS	INCAPACIDAD PERMANENTE	JUBILACION	VIUDEDAD	ORFANDAD	F.FAMILIAR	TOTAL
<b>ANDALUCIA</b>	<b>821,75</b>	<b>856,39</b>	<b>572,56</b>	<b>351,32</b>	<b>460,09</b>	<b>752,77</b>
Almería	771,91	756,78	516,39	324,76	440,08	669,27
Cádiz	941,74	984,12	628,93	372,10	462,40	845,80
Córdoba	739,86	780,04	530,81	352,48	448,52	692,18
Granada	792,06	790,39	531,14	339,60	449,18	705,96
Huelva	781,28	911,45	593,97	348,58	477,50	778,63
Jaén	748,55	787,04	566,70	337,26	438,85	701,52
Málaga	885,74	870,55	570,93	348,90	457,52	770,48
Sevilla	787,15	901,10	594,89	359,34	476,96	778,23
<b>ARAGON</b>	<b>971,74</b>	<b>962,57</b>	<b>618,84</b>	<b>385,72</b>	<b>500,24</b>	<b>855,09</b>
Huesca	866,07	878,52	596,36	372,33	459,13	783,20
Teruel	845,23	864,73	551,18	384,68	475,98	771,86
Zaragoza	1.022,49	1.000,97	636,47	389,29	510,17	888,02
<b>ASTURIAS</b>	<b>1.062,73</b>	<b>1.151,98</b>	<b>654,60</b>	<b>435,46</b>	<b>622,18</b>	<b>977,50</b>
Oviedo	1.062,73	1.151,98	654,60	435,46	622,18	977,50
<b>ILLES BALEARS</b>	<b>799,09</b>	<b>853,80</b>	<b>538,81</b>	<b>323,99</b>	<b>398,89</b>	<b>751,19</b>
Baleares	799,09	853,80	538,81	323,99	398,89	751,19
<b>CANARIAS</b>	<b>792,80</b>	<b>903,25</b>	<b>589,47</b>	<b>344,75</b>	<b>482,04</b>	<b>771,72</b>
Las Palmas	799,58	917,34	589,80	348,33	471,12	778,25
S.C.Tenerife	783,13	888,45	589,13	340,10	497,05	764,51
<b>CANTABRIA</b>	<b>930,10</b>	<b>984,24</b>	<b>603,30</b>	<b>394,60</b>	<b>530,39</b>	<b>855,71</b>
Santander	930,10	984,24	603,30	394,60	530,39	855,71
<b>CASTILLA-LEON</b>	<b>887,36</b>	<b>905,61</b>	<b>587,62</b>	<b>394,96</b>	<b>495,16</b>	<b>801,57</b>
Avila	774,06	795,44	573,89	398,66	455,22	716,74
Burgos	962,28	949,97	585,69	396,31	558,52	838,45
León	915,84	898,36	563,12	401,07	545,30	796,11
Palencia	871,53	925,74	610,20	402,83	514,90	812,22
Salamanca	823,95	841,38	586,57	388,85	450,19	753,87
Segovia	805,81	865,36	584,65	390,63	449,53	764,65
Soria	787,25	842,63	561,17	403,06	473,00	754,33
Valladolid	950,34	1.059,77	649,07	387,74	494,05	919,99
Zamora	782,09	760,68	545,55	391,21	424,53	688,91
<b>CASTILLA-LA MANCHA</b>	<b>810,65</b>	<b>869,45</b>	<b>604,20</b>	<b>365,04</b>	<b>442,30</b>	<b>769,08</b>
Albacete	770,63	823,38	589,47	352,79	415,90	733,14
Ciudad Real	823,09	904,62	626,22	373,37	447,95	788,45
Cuenca	729,20	797,89	582,21	369,01	463,11	715,79
Guadalajara	920,12	986,10	629,43	390,95	469,55	866,59
Toledo	802,99	860,77	594,04	354,54	442,36	763,39
<b>CATALUÑA</b>	<b>942,47</b>	<b>950,24</b>	<b>599,15</b>	<b>360,93</b>	<b>481,10</b>	<b>849,07</b>
Barcelona	966,87	986,19	619,96	371,12	481,35	880,98
Girona	804,67	828,59	526,30	322,89	525,06	739,36
Lleida	832,65	790,38	521,54	337,83	458,36	710,07
Tarragona	911,04	880,08	561,38	338,69	469,79	787,44
<b>C.VALENCIANA</b>	<b>832,93</b>	<b>848,24</b>	<b>569,65</b>	<b>344,85</b>	<b>449,47</b>	<b>756,02</b>
Alicante	763,57	806,68	555,58	326,18	454,65	719,42
Castellón	845,44	792,94	526,55	346,24	420,86	718,86
Valencia	858,70	889,11	587,64	355,63	450,08	786,62
<b>EXTREMADURA</b>	<b>724,34</b>	<b>788,51</b>	<b>580,00</b>	<b>362,42</b>	<b>452,24</b>	<b>700,83</b>
Badajoz	727,42	807,84	595,93	357,22	448,84	711,47
Cáceres	719,88	764,46	556,92	371,49	460,29	686,52
<b>GALICIA</b>	<b>770,08</b>	<b>771,86</b>	<b>503,73</b>	<b>363,76</b>	<b>446,13</b>	<b>690,12</b>
A Coruña	780,35	820,70	540,13	375,60	454,63	728,31
Lugo	760,77	677,70	428,76	352,07	416,66	613,22
Ourense	743,47	655,67	441,83	357,56	436,95	602,45
Pontevedra	772,79	824,66	526,30	356,47	455,10	726,89
<b>MADRID</b>	<b>991,78</b>	<b>1.119,42</b>	<b>677,40</b>	<b>394,59</b>	<b>490,06</b>	<b>973,47</b>
Madrid	991,78	1.119,42	677,40	394,59	490,06	973,47
<b>MURCIA</b>	<b>767,00</b>	<b>824,64</b>	<b>553,98</b>	<b>340,65</b>	<b>446,45</b>	<b>725,65</b>
Murcia	767,00	824,64	553,98	340,65	446,45	725,65
<b>NAVARRA</b>	<b>1.052,53</b>	<b>1.050,09</b>	<b>638,55</b>	<b>382,57</b>	<b>553,96</b>	<b>931,71</b>
Navarra	1.052,53	1.050,09	638,55	382,57	553,96	931,71
<b>PAIS VASCO</b>	<b>1.128,26</b>	<b>1.159,66</b>	<b>705,52</b>	<b>424,27</b>	<b>586,78</b>	<b>1.015,54</b>
Araba/Álava	1.122,95	1.164,61	682,00	412,94	504,90	1.026,93
Gipuzkoa	1.127,02	1.116,90	694,61	417,30	570,52	993,27
Bizkaia	1.130,37	1.187,22	716,74	430,44	604,84	1.027,00
<b>LA RIOJA</b>	<b>878,72</b>	<b>869,12</b>	<b>587,16</b>	<b>371,73</b>	<b>488,02</b>	<b>787,02</b>
Logroño	878,72	869,12	587,16	371,73	488,02	787,02
<b>CEUTA</b>	<b>1.040,17</b>	<b>1.050,98</b>	<b>652,02</b>	<b>348,68</b>	<b>490,66</b>	<b>869,37</b>
<b>MELILLA</b>	<b>920,49</b>	<b>990,35</b>	<b>614,28</b>	<b>310,38</b>	<b>460,79</b>	<b>799,91</b>
<b>TOTAL</b>	<b>883,05</b>	<b>936,43</b>	<b>598,56</b>	<b>367,62</b>	<b>482,70</b>	<b>822,82</b>

Cuadro II.21.6

## PENSION MEDIA MENSUAL EN VIGOR EN 1-1-13 (euros/mes)

COMUNIDADES AUTONOMAS	INCAPACIDAD PERMANENTE	JUBILACION	VIUDEDAD	ORFANDAD	F.FAMILIAR	TOTAL
<b>ANDALUCIA</b>	<b>840,37</b>	<b>885,00</b>	<b>586,36</b>	<b>354,68</b>	<b>471,94</b>	<b>774,29</b>
Almería	796,78	784,51	530,70	327,39	458,58	690,92
Cádiz	959,38	1.016,19	644,56	374,90	465,10	868,89
Córdoba	759,77	804,70	543,42	353,61	458,78	711,43
Granada	811,83	815,39	542,93	342,36	467,29	725,12
Huelva	803,35	939,47	608,25	353,38	491,60	801,48
Jaén	765,73	810,93	579,24	342,03	443,89	719,64
Málaga	901,06	901,56	585,15	352,40	475,15	792,92
Sevilla	805,13	930,61	609,04	363,53	491,48	800,58
<b>ARAGON</b>	<b>992,25</b>	<b>999,76</b>	<b>636,71</b>	<b>391,32</b>	<b>512,55</b>	<b>885,05</b>
Huesca	885,20	912,53	611,51	374,42	483,68	810,03
Teruel	867,56	898,83	566,91	384,89	481,94	799,12
Zaragoza	1.046,13	1.038,94	655,35	396,66	521,12	919,09
<b>ASTURIAS</b>	<b>1.078,98</b>	<b>1.187,12</b>	<b>674,28</b>	<b>442,01</b>	<b>651,43</b>	<b>1.005,19</b>
Oviedo	1.078,98	1.187,12	674,28	442,01	651,43	1.005,19
<b>ILLES BALEARS</b>	<b>819,18</b>	<b>886,47</b>	<b>554,88</b>	<b>328,32</b>	<b>406,37</b>	<b>777,72</b>
Baleares	819,18	886,47	554,88	328,32	406,37	777,72
<b>CANARIAS</b>	<b>816,47</b>	<b>933,91</b>	<b>603,74</b>	<b>349,09</b>	<b>500,11</b>	<b>795,82</b>
Las Palmas	826,21	950,18	604,20	351,84	491,11	803,83
S.C.Tenerife	802,62	916,77	603,26	345,53	512,53	786,97
<b>CANTABRIA</b>	<b>949,97</b>	<b>1.019,85</b>	<b>621,01</b>	<b>402,57</b>	<b>542,02</b>	<b>884,02</b>
Santander	949,97	1.019,85	621,01	402,57	542,02	884,02
<b>CASTILLA-LEON</b>	<b>907,47</b>	<b>939,39</b>	<b>604,02</b>	<b>401,14</b>	<b>511,83</b>	<b>828,63</b>
Avila	792,21	826,30	588,07	405,04	469,75	740,92
Burgos	987,48	989,65	603,94	402,17	573,98	870,83
León	944,05	930,35	579,45	407,88	558,45	822,13
Palencia	886,05	960,97	626,72	406,75	541,28	840,26
Salamanca	846,88	871,71	600,93	397,84	465,59	778,58
Segovia	818,90	895,46	600,15	396,30	462,45	788,66
Soria	813,14	873,46	575,35	403,25	493,28	779,71
Valladolid	959,23	1.095,35	667,06	395,02	513,68	947,89
Zamora	798,17	786,89	560,99	394,62	443,46	710,24
<b>CASTILLA-LA MANCHA</b>	<b>832,54</b>	<b>901,74</b>	<b>619,58</b>	<b>369,54</b>	<b>453,01</b>	<b>794,04</b>
Albacete	798,64	853,78	604,34	359,39	429,10	757,52
Ciudad Real	841,71	934,92	641,46	379,34	460,50	810,99
Cuenca	750,29	823,90	597,91	369,24	465,81	736,71
Guadalajara	940,65	1.025,76	647,04	394,67	475,24	896,93
Toledo	826,09	895,40	609,06	358,01	453,95	790,31
<b>CATALUÑA</b>	<b>968,87</b>	<b>984,49</b>	<b>616,59</b>	<b>366,34</b>	<b>498,51</b>	<b>877,85</b>
Barcelona	994,45	1.020,40	638,02	377,06	500,16	910,22
Girona	829,44	860,88	542,19	326,07	534,87	766,21
Lleida	853,24	822,45	535,90	340,96	464,22	734,99
Tarragona	935,28	915,82	577,88	343,88	486,27	816,07
<b>C.VALENCIANA</b>	<b>855,36</b>	<b>879,55</b>	<b>585,12</b>	<b>349,47</b>	<b>469,31</b>	<b>781,30</b>
Alicante	787,74	833,23	570,35	330,27	478,02	741,57
Castellón	871,85	823,69	543,70	354,19	431,08	745,17
Valencia	879,26	923,33	603,17	360,04	468,91	813,47
<b>EXTREMADURA</b>	<b>742,78</b>	<b>814,13</b>	<b>592,90</b>	<b>363,92</b>	<b>460,05</b>	<b>720,14</b>
Badajoz	741,44	833,47	608,91	358,80	453,81	729,90
Cáceres	744,70	789,88	569,60	372,91	475,52	706,94
<b>GALICIA</b>	<b>793,65</b>	<b>801,20</b>	<b>518,18</b>	<b>367,60</b>	<b>460,78</b>	<b>714,06</b>
A Coruña	801,51	850,99	554,59	379,67	471,20	752,72
Lugo	786,40	703,01	442,01	358,80	428,94	634,89
Ourense	771,35	677,42	455,59	360,41	445,87	621,92
Pontevedra	796,70	856,43	540,94	359,29	471,27	752,28
<b>MADRID</b>	<b>1.009,73</b>	<b>1.155,94</b>	<b>695,91</b>	<b>401,50</b>	<b>508,24</b>	<b>1.004,62</b>
Madrid	1.009,73	1.155,94	695,91	401,50	508,24	1.004,62
<b>MURCIA</b>	<b>789,15</b>	<b>855,79</b>	<b>568,21</b>	<b>344,35</b>	<b>448,85</b>	<b>749,47</b>
Murcia	789,15	855,79	568,21	344,35	448,85	749,47
<b>NAVARRA</b>	<b>1.075,45</b>	<b>1.090,28</b>	<b>657,38</b>	<b>389,53</b>	<b>553,30</b>	<b>964,89</b>
Navarra	1.075,45	1.090,28	657,38	389,53	553,30	964,89
<b>PAIS VASCO</b>	<b>1.154,90</b>	<b>1.199,08</b>	<b>726,11</b>	<b>432,32</b>	<b>609,20</b>	<b>1.048,30</b>
Araba/Álava	1.145,35	1.204,04	701,35	419,14	513,68	1.059,72
Gipuzkoa	1.159,28	1.155,40	715,19	423,93	587,97	1.026,02
Bizkaia	1.154,49	1.227,27	737,61	439,71	630,03	1.059,76
<b>LA RIOJA</b>	<b>898,58</b>	<b>903,48</b>	<b>604,80</b>	<b>370,21</b>	<b>502,74</b>	<b>814,42</b>
Logroño	898,58	903,48	604,80	370,21	502,74	814,42
<b>CEUTA</b>	<b>1.051,43</b>	<b>1.084,04</b>	<b>660,90</b>	<b>347,11</b>	<b>492,26</b>	<b>886,45</b>
<b>MELILLA</b>	<b>928,63</b>	<b>1.021,15</b>	<b>630,49</b>	<b>312,32</b>	<b>500,37</b>	<b>816,89</b>
<b>TOTAL</b>	<b>904,39</b>	<b>969,89</b>	<b>614,88</b>	<b>372,34</b>	<b>497,63</b>	<b>849,60</b>

## SISTEMA DE LA SEGURIDAD SOCIAL PENSION MEDIA POR COMUNIDADES AUTONOMAS

Gráfico II.10

Año 1991

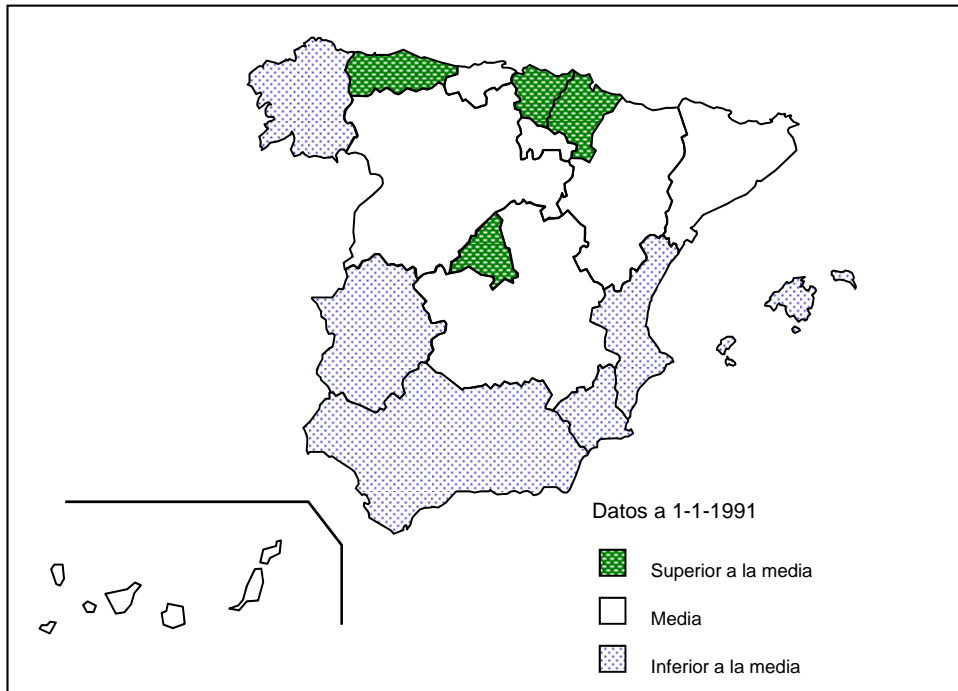

Año 2013

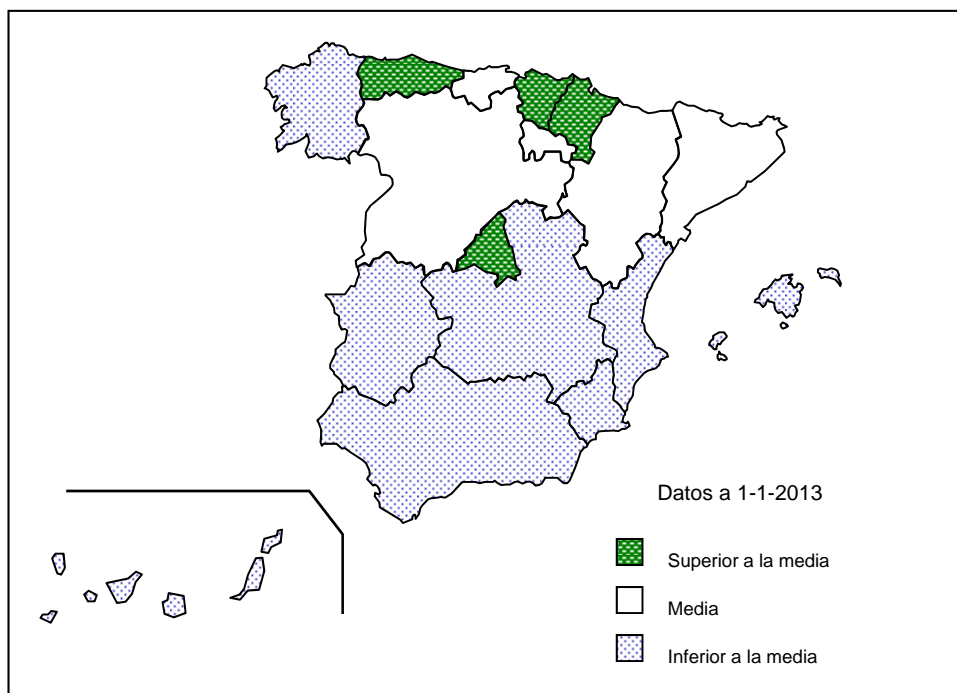

## IMPORTE TOTAL PENSIONES POR CLASES (Euros)

AÑO 1992

COMUNIDADES AUTONOMAS	INCAPACIDAD PERMANENTE	JUBILACION	VIUDEDAD	Orf.+F. Familiares	TOTAL
<b>ANDALUCIA</b>	<b>1.470.720.145,51</b>	<b>1.768.728.182,37</b>	<b>826.838.161,62</b>	<b>97.971.167,89</b>	<b>4.164.257.657,39</b>
Almería	109.759.801,93	100.880.237,15	49.171.675,28	5.370.640,93	265.182.355,29
Cádiz	221.413.332,29	206.647.688,00	125.225.625,92	17.214.822,98	570.501.469,19
Córdoba	132.681.354,02	267.538.198,90	93.197.281,20	10.527.414,36	503.944.248,48
Granada	201.117.421,92	213.112.515,67	90.287.471,48	10.395.194,61	514.912.603,69
Huelva	92.130.194,08	131.235.835,55	64.645.048,96	6.709.133,89	294.720.212,47
Jaén	122.945.112,68	205.842.110,53	81.758.533,67	8.739.046,66	419.284.803,54
Málaga	220.211.104,42	250.170.760,47	124.244.470,33	14.837.800,07	609.464.135,28
Sevilla	370.461.824,16	393.300.836,10	198.308.054,78	24.177.114,40	986.247.829,45
<b>ARAGON</b>	<b>238.215.950,55</b>	<b>597.097.054,46</b>	<b>193.066.152,19</b>	<b>15.034.052,66</b>	<b>1.043.413.209,86</b>
Huesca	38.897.632,81	107.250.978,83	37.448.150,94	2.475.349,24	186.072.111,81
Teruel	28.868.227,62	103.988.858,24	24.478.103,14	1.624.992,51	158.960.181,51
Zaragoza	170.450.090,12	385.857.217,39	131.139.898,11	10.933.710,91	698.380.916,53
<b>ASTURIAS</b>	<b>355.786.242,79</b>	<b>750.928.967,70</b>	<b>216.112.298,80</b>	<b>21.717.650,85</b>	<b>1.344.545.160,13</b>
Asturias	355.786.242,79	750.928.967,70	216.112.298,80	21.717.650,85	1.344.545.160,13
<b>ILLES BALEARS</b>	<b>125.043.050,11</b>	<b>290.056.071,32</b>	<b>88.504.547,46</b>	<b>6.564.060,37</b>	<b>510.167.729,26</b>
Baleares	125.043.050,11	290.056.071,32	88.504.547,46	6.564.060,37	510.167.729,26
<b>CANARIAS</b>	<b>209.315.825,41</b>	<b>313.974.108,95</b>	<b>142.660.998,70</b>	<b>20.203.431,83</b>	<b>686.154.364,90</b>
Las Palmas	129.317.851,83	148.467.427,71	73.782.892,21	10.899.883,42	362.468.055,18
Tenerife	79.997.973,58	165.506.681,24	68.878.106,49	9.303.548,41	323.686.309,72
<b>CANTABRIA</b>	<b>110.797.869,44</b>	<b>280.888.688,84</b>	<b>80.205.363,28</b>	<b>8.937.646,30</b>	<b>480.829.567,86</b>
Cantabria	110.797.869,44	280.888.688,84	80.205.363,28	8.937.646,30	480.829.567,86
<b>CASTILLA-LA MANCHA</b>	<b>267.687.901,18</b>	<b>604.990.544,43</b>	<b>234.491.356,75</b>	<b>20.792.325,81</b>	<b>1.127.962.128,18</b>
Albacete	49.833.025,18	113.700.948,69	44.436.222,10	4.145.256,94	212.115.452,91
Ciudad Real	83.166.874,56	167.229.232,93	73.780.129,83	7.013.737,78	331.189.975,10
Cuenca	36.352.894,46	86.145.362,83	32.080.606,66	2.381.300,70	156.960.164,65
Guadalajara	26.416.650,17	65.917.972,28	20.842.453,10	1.953.088,16	115.130.163,70
Toledo	71.918.456,82	171.997.027,69	63.351.945,07	5.298.942,24	312.566.371,82
<b>CASTILLA- LEON</b>	<b>544.201.279,71</b>	<b>1.182.217.675,57</b>	<b>385.268.222,20</b>	<b>37.485.020,10</b>	<b>2.149.172.197,58</b>
Ávila	27.898.304,90	74.712.802,57	26.981.962,75	2.252.062,14	131.845.132,36
Burgos	51.440.703,01	178.624.754,56	51.302.102,33	6.446.762,92	287.814.322,83
León	157.934.891,03	311.010.755,39	82.454.100,02	8.798.746,44	560.198.492,88
Palencia	37.642.301,75	91.259.313,49	31.694.846,70	3.046.769,16	163.643.231,10
Salamanca	50.523.251,88	153.813.658,77	53.507.284,01	4.936.008,62	262.780.203,28
Segovia	38.474.576,62	55.909.986,73	24.108.539,03	1.940.532,13	120.433.634,51
Soria	18.282.160,21	53.036.950,39	15.798.669,72	1.340.501,56	88.458.281,87
Valladolid	105.465.390,62	164.351.930,23	63.047.064,79	5.801.056,11	338.665.441,74
Zamora	56.539.699,69	99.497.523,44	36.373.652,86	2.922.581,03	195.333.457,01
<b>CATALUÑA</b>	<b>1.279.685.758,77</b>	<b>2.791.962.213,51</b>	<b>880.750.366,24</b>	<b>59.952.969,22</b>	<b>5.012.351.307,74</b>
Barcelona	989.164.327,76	2.156.461.566,03	682.738.303,91	47.180.204,07	3.875.544.407,11
Girona	118.466.958,79	226.631.076,13	67.031.411,95	4.220.420,56	416.349.867,43
Lleida	80.747.773,15	165.676.449,64	56.856.215,12	3.242.044,22	306.522.482,13
Tarragona	91.306.699,06	243.193.121,72	74.124.435,26	5.310.295,04	413.934.551,07
<b>EXTREMADURA</b>	<b>172.144.581,30</b>	<b>330.514.517,19</b>	<b>154.898.930,43</b>	<b>14.592.173,37</b>	<b>672.150.202,30</b>
Badajoz	102.107.528,20	180.709.396,43	93.736.038,33	9.045.881,27	385.598.844,23
Cáceres	70.037.053,11	149.805.120,77	61.162.892,10	5.546.292,10	286.551.358,07
<b>GALICIA</b>	<b>596.740.487,14</b>	<b>1.234.627.058,83</b>	<b>351.548.633,08</b>	<b>42.745.934,26</b>	<b>2.225.662.113,31</b>
A Coruña	156.074.831,06	476.510.899,80	138.448.314,43	16.752.696,84	787.786.742,12
Lugo	124.900.550,99	230.726.826,75	52.990.756,43	4.398.855,01	413.016.989,18
Ourense	88.178.780,25	224.573.332,26	46.325.707,79	5.403.636,30	364.481.456,59
Pontevedra	227.586.324,85	302.816.000,03	113.783.854,43	16.190.746,11	660.376.925,42
<b>LA RIOJA</b>	<b>65.771.010,81</b>	<b>105.368.838,81</b>	<b>37.925.330,48</b>	<b>3.216.153,64</b>	<b>212.281.333,74</b>
La Rioja	65.771.010,81	105.368.838,81	37.925.330,48	3.216.153,64	212.281.333,74
<b>MADRID</b>	<b>683.579.181,48</b>	<b>1.852.928.374,89</b>	<b>622.571.885,90</b>	<b>62.005.250,44</b>	<b>3.221.084.692,71</b>
Madrid	683.579.181,48	1.852.928.374,89	622.571.885,90	62.005.250,44	3.221.084.692,71
<b>MURCIA</b>	<b>311.149.338,93</b>	<b>226.655.921,51</b>	<b>118.415.585,52</b>	<b>13.987.103,63</b>	<b>670.207.949,58</b>
Murcia	311.149.338,93	226.655.921,51	118.415.585,52	13.987.103,63	670.207.949,58
<b>NAVARRA</b>	<b>105.046.442,73</b>	<b>210.876.326,71</b>	<b>71.185.922,98</b>	<b>7.591.677,61</b>	<b>394.700.370,03</b>
Navarra	105.046.442,73	210.876.326,71	71.185.922,98	7.591.677,61	394.700.370,03
<b>C.VALENCIANA</b>	<b>577.872.777,29</b>	<b>1.388.181.958,70</b>	<b>516.095.352,90</b>	<b>42.731.597,11</b>	<b>2.524.881.686,01</b>
Alicante	197.101.949,44	411.583.496,75	152.057.671,46	13.620.387,98	774.363.505,63
Castellón	90.499.055,47	204.234.174,17	59.291.543,57	4.877.238,78	358.902.012,00
Valencia	290.271.772,38	772.364.287,78	304.746.137,87	24.233.970,35	1.391.616.168,39
<b>PAIS VASCO</b>	<b>456.010.250,72</b>	<b>1.047.965.507,64</b>	<b>339.172.726,89</b>	<b>35.554.077,51</b>	<b>1.878.702.562,76</b>
Araba/Álava	45.801.714,48	109.349.722,57	33.374.023,01	3.516.061,43	192.041.521,49
Gipuzkoa	168.091.411,80	326.143.444,08	108.693.061,28	11.525.895,03	614.453.812,18
Bizkaia	242.117.124,45	612.472.340,99	197.105.642,60	20.512.121,05	1.072.207.229,09
<b>CEUTA</b>	<b>7.524.906,60</b>	<b>14.313.320,01</b>	<b>6.947.992,05</b>	<b>819.580,10</b>	<b>29.605.798,76</b>
<b>MELILLA</b>	<b>10.671.200,53</b>	<b>9.927.210,04</b>	<b>5.717.694,11</b>	<b>757.796,18</b>	<b>27.073.900,87</b>
<b>S. CENTRALES</b>	<b>9.708,06</b>	<b>3.351,54</b>	<b>407,27</b>	<b>0,00</b>	<b>13.466,88</b>
<b>TOTALES</b>	<b>7.587.973.909,07</b>	<b>15.002.205.893,02</b>	<b>5.272.377.928,88</b>	<b>512.659.668,87</b>	<b>28.375.217.399,84</b>

## IMPORTE TOTAL PENSIONES POR CLASES (Euros)

AÑO 1993					
COMUNIDADES AUTONOMAS	INCAPACIDAD PERMANENTE	JUBILACION	VIUDEDAD	Orf.+F. Familiares	TOTAL
<b>ANDALUCIA</b>	<b>1.598.479.448,36</b>	<b>1.945.491.526,52</b>	<b>905.045.864,15</b>	<b>104.163.652,81</b>	<b>4.553.180.491,84</b>
Almería	117.203.725,17	112.997.583,78	53.710.613,02	5.773.830,40	289.685.752,37
Cádiz	239.753.754,38	232.524.264,63	136.927.668,98	18.022.302,83	627.227.990,83
Córdoba	143.173.293,14	291.985.798,16	102.111.918,66	11.353.665,40	548.624.675,36
Granada	219.729.073,75	229.664.531,88	98.230.599,00	10.946.904,04	558.571.108,67
Huelva	102.684.388,31	143.960.439,00	70.592.763,53	7.243.232,66	324.480.823,49
Jaén	133.207.776,80	225.249.728,80	89.562.873,88	9.446.474,28	457.466.853,76
Málaga	242.273.526,54	276.113.597,36	137.009.117,32	15.770.095,01	671.166.336,24
Sevilla	400.453.910,26	432.995.582,92	216.900.309,76	25.607.148,19	1.075.956.951,12
<b>ARAGON</b>	<b>260.091.351,04</b>	<b>652.394.380,12</b>	<b>210.555.403,57</b>	<b>16.117.027,14</b>	<b>1.139.158.161,87</b>
Huesca	41.882.955,68	117.606.323,40	40.615.403,30	2.701.194,16	202.805.876,53
Teruel	30.990.154,83	111.340.374,27	26.427.276,64	1.761.768,69	170.519.574,43
Zaragoza	187.218.240,54	423.447.682,44	143.512.723,63	11.654.064,30	765.832.710,91
<b>ASTURIAS</b>	<b>394.191.920,25</b>	<b>810.671.700,10</b>	<b>236.518.111,13</b>	<b>22.684.220,84</b>	<b>1.464.065.952,33</b>
Asturias	394.191.920,25	810.671.700,10	236.518.111,13	22.684.220,84	1.464.065.952,33
<b>ILLES BALEARS</b>	<b>138.099.627,01</b>	<b>312.488.621,06</b>	<b>96.305.012,04</b>	<b>6.994.208,14</b>	<b>553.887.468,25</b>
Baleares	138.099.627,01	312.488.621,06	96.305.012,04	6.994.208,14	553.887.468,25
<b>CANARIAS</b>	<b>222.539.256,39</b>	<b>350.884.519,73</b>	<b>157.436.734,63</b>	<b>21.484.534,70</b>	<b>752.345.045,45</b>
Las Palmas	137.923.801,82	165.389.699,06	80.290.850,10	11.495.553,80	395.099.904,78
Tenerife	84.615.454,56	185.494.820,68	77.145.884,53	9.988.980,90	357.245.140,67
<b>CANTABRIA</b>	<b>119.961.503,44</b>	<b>306.666.593,11</b>	<b>88.201.810,21</b>	<b>9.511.176,34</b>	<b>524.341.083,10</b>
Cantabria	119.961.503,44	306.666.593,11	88.201.810,21	9.511.176,34	524.341.083,10
<b>CASTILLA-LA MANCHA</b>	<b>286.903.109,76</b>	<b>660.530.896,09</b>	<b>255.619.088,75</b>	<b>22.169.370,70</b>	<b>1.225.222.465,30</b>
Albacete	52.905.377,17	123.593.984,16	48.517.823,40	4.411.384,68	229.428.569,40
Ciudad Real	89.633.746,12	183.034.952,99	80.423.196,53	7.313.706,62	360.405.602,27
Cuenca	38.308.723,53	92.743.569,52	34.732.095,29	2.590.306,12	168.374.694,46
Guadalajara	28.932.577,44	71.488.494,81	22.556.430,44	2.060.097,18	125.037.599,87
Toledo	77.122.685,51	189.669.894,61	69.389.543,09	5.793.876,10	341.975.999,30
<b>CASTILLA- LEON</b>	<b>593.489.579,11</b>	<b>1.290.054.914,06</b>	<b>421.253.049,38</b>	<b>40.110.850,00</b>	<b>2.344.908.392,54</b>
Avila	32.003.529,45	85.838.896,94	31.178.926,26	2.585.229,66	151.606.582,31
Burgos	54.936.072,14	193.856.739,30	55.769.628,30	5.488.692,78	310.051.132,52
León	175.739.394,34	337.707.871,43	89.980.518,26	10.505.694,77	613.933.478,70
Palencia	41.211.838,43	98.691.301,98	34.527.583,39	3.419.749,89	177.850.473,69
Salamanca	53.759.148,67	167.318.328,01	58.051.165,79	5.280.468,98	284.409.111,45
Segovia	41.235.688,92	60.572.356,81	25.831.288,07	2.139.439,63	129.778.773,44
Soria	19.328.716,88	57.636.792,63	17.094.714,39	1.413.175,77	95.473.399,67
Valladolid	115.962.770,21	180.296.044,08	69.173.473,22	6.100.934,62	371.533.222,13
Zamora	59.312.420,07	108.136.582,86	39.645.751,70	3.177.463,99	210.272.218,62
<b>CATALUÑA</b>	<b>1.387.115.656,82</b>	<b>3.092.512.110,77</b>	<b>969.717.906,64</b>	<b>63.426.174,49</b>	<b>5.512.771.848,72</b>
Barcelona	1.075.341.730,81	2.393.130.795,18	752.186.939,32	49.699.952,80	4.270.359.418,10
Girona	126.154.570,57	251.307.862,35	74.034.423,13	4.527.497,10	456.024.353,15
Lleida	87.280.417,50	179.174.343,98	61.609.323,71	3.458.154,83	331.522.240,02
Tarragona	98.338.937,95	268.899.109,26	81.887.220,48	5.740.569,77	454.865.837,45
<b>EXTREMADURA</b>	<b>186.309.024,91</b>	<b>359.506.037,89</b>	<b>168.172.375,12</b>	<b>15.796.607,71</b>	<b>729.784.045,63</b>
Badajoz	111.028.629,19	196.615.927,39	101.862.268,02	9.843.256,56	419.350.081,16
Cáceres	75.280.395,72	162.890.110,50	66.310.107,10	5.953.351,15	310.433.964,47
<b>GALICIA</b>	<b>638.163.512,30</b>	<b>1.346.260.934,29</b>	<b>385.083.682,49</b>	<b>45.065.322,76</b>	<b>2.414.573.451,83</b>
A Coruña	169.924.103,22	519.533.376,73	152.075.763,93	17.550.444,37	859.083.688,25
Lugo	132.915.251,51	248.344.093,16	57.473.051,03	4.730.960,48	443.463.356,17
Ourense	93.311.123,49	239.955.150,23	50.711.834,21	5.619.792,33	389.597.900,26
Pontevedra	242.013.034,09	338.428.314,17	124.823.033,31	17.164.125,58	722.428.507,15
<b>LA RIOJA</b>	<b>71.820.870,48</b>	<b>115.157.815,34</b>	<b>41.623.133,66</b>	<b>3.430.068,62</b>	<b>232.031.888,10</b>
La Rioja	71.820.870,48	115.157.815,34	41.623.133,66	3.430.068,62	232.031.888,10
<b>MADRID</b>	<b>757.467.447,30</b>	<b>2.069.026.146,83</b>	<b>685.102.659,31</b>	<b>65.595.864,21</b>	<b>3.577.192.117,65</b>
Madrid	757.467.447,30	2.069.026.146,83	685.102.659,31	65.595.864,21	3.577.192.117,65
<b>MURCIA</b>	<b>330.978.328,47</b>	<b>247.729.637,02</b>	<b>129.086.252,99</b>	<b>14.750.941,49</b>	<b>722.545.159,97</b>
Murcia	330.978.328,47	247.729.637,02	129.086.252,99	14.750.941,49	722.545.159,97
<b>NAVARRA</b>	<b>115.875.798,75</b>	<b>233.688.627,20</b>	<b>77.805.475,97</b>	<b>7.805.779,34</b>	<b>435.175.681,26</b>
Navarra	115.875.798,75	233.688.627,20	77.805.475,97	7.805.779,34	435.175.681,26
<b>C.VALENCIANA</b>	<b>621.247.749,68</b>	<b>1.523.246.726,14</b>	<b>564.389.400,95</b>	<b>45.831.218,83</b>	<b>2.754.715.095,60</b>
Alicante	211.735.427,33	453.659.869,88	165.234.911,51	14.533.052,26	845.163.260,98
Castellón	96.176.497,49	222.405.108,03	64.874.353,81	5.173.271,24	388.629.230,57
Valencia	313.335.824,86	847.181.748,23	334.280.135,63	26.124.895,33	1.520.922.604,05
<b>PAIS VASCO</b>	<b>507.450.875,61</b>	<b>1.169.507.292,73</b>	<b>373.574.666,50</b>	<b>37.827.614,97</b>	<b>2.088.360.449,82</b>
Araba/Álava	50.933.801,83	123.714.126,47	36.725.851,86	3.755.911,69	215.129.691,85
Gipuzkoa	184.986.329,15	366.490.276,36	120.190.673,85	12.381.715,15	684.048.994,51
Bizkaia	271.530.744,64	679.302.889,90	216.658.140,79	21.689.988,14	1.189.181.763,46
<b>CEUTA</b>	<b>7.839.304,21</b>	<b>15.431.285,67</b>	<b>7.406.874,39</b>	<b>843.900,47</b>	<b>31.521.364,75</b>
<b>MELILLA</b>	<b>11.746.316,47</b>	<b>10.151.313,42</b>	<b>6.166.434,82</b>	<b>812.913,37</b>	<b>28.876.978,08</b>
<b>S. CENTRALES</b>	<b>40.106.093,45</b>	<b>279.655.957,76</b>	<b>124.322.542,60</b>	<b>15.538.110,48</b>	<b>459.622.704,30</b>
<b>TOTALES</b>	<b>8.289.876.773,82</b>	<b>16.791.057.035,86</b>	<b>5.903.386.479,29</b>	<b>559.959.557,41</b>	<b>31.544.279.846,38</b>



**IMPORTE TOTAL PENSIONES POR CLASES (Euros)**

AÑO 1994

COMUNIDADES AUTONOMAS	INCAPACIDAD PERMANENTE	JUBILACION	VIUDEDAD	Orf.+F. Familiares	TOTAL
<b>ANDALUCIA</b>	<b>1.735.269.115,66</b>	<b>2.157.328.137,21</b>	<b>995.438.534,44</b>	<b>111.665.512,00</b>	<b>4.999.701.299,32</b>
Almería	122.894.025,51	127.737.968,95	59.093.278,73	6.375.733,96	316.101.007,15
Cádiz	256.798.544,44	263.729.147,83	150.114.162,99	19.016.364,83	689.658.220,08
Córdoba	151.171.166,62	319.947.716,03	112.156.402,78	11.884.686,04	595.159.971,47
Granada	243.413.444,30	253.106.220,63	108.233.752,43	11.730.862,96	616.484.280,32
Huelva	112.777.823,28	158.802.957,76	76.768.987,09	7.725.685,59	356.075.453,72
Jaén	143.204.317,15	247.058.337,01	98.673.622,62	10.036.309,13	498.972.585,90
Málaga	267.221.292,72	307.876.659,36	152.018.496,40	17.211.773,99	744.328.222,46
Sevilla	437.788.501,65	479.069.129,64	238.379.831,40	27.684.095,51	1.182.921.558,21
<b>ARAGON</b>	<b>280.135.440,99</b>	<b>717.463.164,86</b>	<b>230.456.557,75</b>	<b>17.402.604,41</b>	<b>1.245.457.768,00</b>
Huesca	44.372.077,25	128.367.569,65	43.859.310,33	2.870.106,77	219.469.064,00
Teruel	32.791.740,42	120.824.642,90	28.372.141,03	1.896.603,60	183.885.127,95
Zaragoza	202.971.623,32	468.270.952,32	158.225.106,38	12.635.894,04	842.103.576,05
<b>ASTURIAS</b>	<b>424.980.851,80</b>	<b>878.823.417,10</b>	<b>259.135.968,68</b>	<b>24.147.251,87</b>	<b>1.587.087.489,45</b>
Asturias	424.980.851,80	878.823.417,10	259.135.968,68	24.147.251,87	1.587.087.489,45
<b>ILLES BALEARS</b>	<b>151.304.851,20</b>	<b>341.219.223,90</b>	<b>106.399.203,75</b>	<b>7.569.743,65</b>	<b>606.493.022,50</b>
Baleares	151.304.851,20	341.219.223,90	106.399.203,75	7.569.743,65	606.493.022,50
<b>CANARIAS</b>	<b>233.393.162,07</b>	<b>394.267.420,79</b>	<b>175.089.788,50</b>	<b>23.184.238,79</b>	<b>825.934.610,15</b>
Las Palmas	147.252.034,82	186.353.699,97	89.491.967,30	12.439.062,66	435.536.764,75
Tenerife	86.141.127,25	207.913.720,81	85.597.821,20	10.745.176,13	390.397.845,40
<b>CANTABRIA</b>	<b>127.365.348,02</b>	<b>336.061.181,17</b>	<b>96.854.380,99</b>	<b>10.201.232,99</b>	<b>570.482.143,17</b>
Cantabria	127.365.348,02	336.061.181,17	96.854.380,99	10.201.232,99	570.482.143,17
<b>CASTILLA-LA MANCHA</b>	<b>306.465.740,24</b>	<b>726.966.761,24</b>	<b>279.955.856,82</b>	<b>24.230.434,01</b>	<b>1.337.618.792,31</b>
Albacete	56.467.975,42	136.667.239,80	53.836.465,41	4.685.625,29	251.657.305,93
Ciudad Real	96.757.860,76	201.398.852,28	87.404.198,36	7.917.655,57	393.478.566,97
Cuenca	40.558.976,84	101.311.788,14	38.041.964,44	2.883.581,89	182.796.311,30
Guadalajara	31.040.865,05	78.680.145,94	24.819.645,99	2.294.400,48	136.835.057,46
Toledo	81.640.062,17	208.908.735,07	75.853.582,63	6.449.170,78	372.851.550,65
<b>CASTILLA- LEON</b>	<b>630.236.977,37</b>	<b>1.415.857.915,84</b>	<b>460.462.226,58</b>	<b>43.602.759,62</b>	<b>2.550.159.879,41</b>
Ávila	33.931.799,47	93.955.556,83	34.328.648,04	2.855.537,08	165.071.541,40
Burgos	57.999.709,37	213.924.042,79	61.261.762,73	6.012.011,45	339.197.526,34
León	187.206.925,10	366.407.301,96	97.884.855,02	11.035.186,76	662.534.268,84
Palencia	43.641.360,31	107.207.746,78	37.457.340,33	3.745.083,18	192.051.530,60
Salamanca	56.378.640,28	184.381.850,28	63.836.815,58	5.862.899,76	310.460.205,89
Segovia	43.666.972,42	67.637.540,39	28.292.873,10	2.429.540,24	142.026.926,16
Soria	20.276.619,38	63.078.591,35	18.563.815,51	1.568.922,33	103.487.948,57
Valladolid	125.290.438,88	201.263.932,23	75.963.096,59	6.619.703,61	409.137.171,31
Zamora	61.844.512,16	118.001.353,23	42.873.019,69	3.473.875,21	226.192.760,30
<b>CATALUÑA</b>	<b>1.481.970.380,66</b>	<b>3.446.378.123,46</b>	<b>1.064.541.943,53</b>	<b>67.740.996,04</b>	<b>6.060.631.443,69</b>
Barcelona	1.152.766.106,49	2.672.525.054,48	826.843.616,60	53.008.531,86	4.705.143.309,44
Girona	131.426.862,10	279.483.022,83	81.138.923,62	4.882.803,16	496.931.611,70
Lleida	92.227.314,12	195.403.829,37	66.746.272,50	3.666.249,45	358.043.665,44
Tarragona	105.550.097,95	298.966.216,77	89.813.130,81	6.183.411,57	500.512.857,11
<b>EXTREMADURA</b>	<b>198.071.277,57</b>	<b>395.192.262,21</b>	<b>183.973.041,91</b>	<b>17.368.864,72</b>	<b>794.605.446,41</b>
Badajoz	117.942.992,03	217.018.549,26	111.613.270,15	10.846.670,25	457.421.481,70
Cáceres	80.128.285,54	178.173.712,94	72.359.771,76	6.522.194,46	337.183.964,71
<b>GALICIA</b>	<b>674.631.010,14</b>	<b>1.466.068.492,31</b>	<b>423.916.641,27</b>	<b>48.217.091,32</b>	<b>2.612.833.235,04</b>
A Coruña	182.255.066,58	569.975.143,52	167.845.068,04	18.939.088,31	939.014.366,45
Lugo	139.296.891,17	266.220.523,94	62.965.957,67	5.022.302,71	473.505.675,50
Ourense	98.376.829,19	256.199.719,01	55.497.665,75	6.182.081,35	416.256.295,30
Pontevedra	254.702.223,20	373.673.105,84	137.607.949,80	18.073.618,94	784.056.897,79
<b>LA RIOJA</b>	<b>77.194.662,42</b>	<b>127.683.773,37</b>	<b>45.888.315,06</b>	<b>3.644.182,93</b>	<b>254.410.933,79</b>
La Rioja	77.194.662,42	127.683.773,37	45.888.315,06	3.644.182,93	254.410.933,79
<b>MADRID</b>	<b>806.950.291,83</b>	<b>2.343.972.732,09</b>	<b>760.471.784,34</b>	<b>70.513.967,12</b>	<b>3.981.908.775,38</b>
Madrid	806.950.291,83	2.343.972.732,09	760.471.784,34	70.513.967,12	3.981.908.775,38
<b>MURCIA</b>	<b>350.642.950,34</b>	<b>279.769.363,25</b>	<b>142.709.264,23</b>	<b>15.327.246,42</b>	<b>788.448.824,24</b>
Murcia	350.642.950,34	279.769.363,25	142.709.264,23	15.327.246,42	788.448.824,24
<b>NAVARRA</b>	<b>124.308.974,08</b>	<b>255.583.445,51</b>	<b>83.848.441,58</b>	<b>8.131.836,29</b>	<b>471.872.697,46</b>
Navarra	124.308.974,08	255.583.445,51	83.848.441,58	8.131.836,29	471.872.697,46
<b>C.VALENCIANA</b>	<b>661.797.232,78</b>	<b>1.686.319.987,35</b>	<b>619.790.441,07</b>	<b>49.407.007,39</b>	<b>3.017.314.668,58</b>
Alicante	224.925.584,22	506.499.067,43	182.225.767,08	15.565.822,06	929.216.240,79
Castellón	101.386.603,84	243.421.419,42	71.249.670,00	5.753.823,19	421.811.516,46
Valencia	335.485.044,72	936.399.500,49	366.315.003,99	28.087.362,13	1.666.286.911,33
<b>PAIS VASCO</b>	<b>544.750.009,77</b>	<b>1.317.708.851,42</b>	<b>412.830.357,85</b>	<b>40.819.171,29</b>	<b>2.316.108.390,34</b>
Araba/Álava	55.431.882,81	142.988.811,23	41.644.614,04	4.119.207,11	244.184.515,19
Gipúzkoa	198.942.339,03	416.900.677,12	131.907.030,74	13.219.852,12	760.969.899,01
Bizkaia	290.375.787,92	757.819.363,07	239.278.713,08	23.480.112,06	1.310.953.976,13
<b>CEUTA</b>	<b>8.392.508,12</b>	<b>18.494.429,58</b>	<b>8.535.721,06</b>	<b>985.031,43</b>	<b>36.407.690,20</b>
<b>MELILLA</b>	<b>12.728.303,34</b>	<b>11.962.206,04</b>	<b>7.098.305,44</b>	<b>914.453,12</b>	<b>32.703.267,94</b>
<b>S. CENTRALES</b>	<b>7.281.259,64</b>	<b>59.007.599,20</b>	<b>24.341.557,72</b>	<b>3.060.973,96</b>	<b>93.691.390,51</b>
<b>TOTALES</b>	<b>8.837.870.348,05</b>	<b>18.376.128.487,91</b>	<b>6.381.738.332,56</b>	<b>588.134.599,38</b>	<b>34.183.871.767,90</b>

## IMPORTE TOTAL PENSIONES POR CLASES (Euros)

					AÑO 1995
COMUNIDADES AUTONOMAS	INCAPACIDAD PERMANENTE	JUBILACION	VIUDEDAD	Orf.+F. Familiares	TOTAL
<b>ANDALUCIA</b>	<b>1.883.459.355,99</b>	<b>2.361.400.153,13</b>	<b>1.076.753.675,32</b>	<b>118.199.339,35</b>	<b>5.439.812.523,79</b>
Almería	130.071.762,61	141.845.071,11	64.127.906,43	6.689.816,25	342.734.556,40
Cádiz	273.613.708,37	293.587.560,92	162.662.917,04	19.884.777,04	749.748.963,37
Córdoba	161.871.567,57	347.444.171,90	121.607.376,41	12.605.656,86	643.528.772,74
Granada	267.263.606,70	274.652.029,87	116.892.299,27	12.408.530,58	671.216.466,43
Huelva	124.406.478,00	173.152.876,98	82.570.978,30	8.184.792,54	388.315.125,82
Jaén	154.951.563,29	266.693.989,87	106.401.385,65	10.522.000,95	538.568.939,76
Málaga	292.443.794,15	339.605.446,45	164.442.059,96	18.436.867,58	814.928.168,13
Sevilla	478.836.875,30	524.419.006,03	258.048.752,26	29.466.897,56	1.290.771.531,14
<b>ARAGON</b>	<b>298.031.307,06</b>	<b>784.909.534,70</b>	<b>249.458.123,37</b>	<b>18.288.379,26</b>	<b>1.350.687.344,39</b>
Huesca	46.391.124,68	138.895.072,93	47.294.071,72	2.949.837,08	235.530.106,42
Teruel	34.346.159,49	129.450.940,45	30.173.253,84	2.021.757,08	195.992.110,86
Zaragoza	217.294.022,89	516.563.521,32	171.990.797,81	13.316.785,10	919.165.127,12
<b>ASTURIAS</b>	<b>455.108.666,89</b>	<b>967.182.249,61</b>	<b>280.534.526,09</b>	<b>25.183.343,79</b>	<b>1.728.008.786,38</b>
Asturias	455.108.666,89	967.182.249,61	280.534.526,09	25.183.343,79	1.728.008.786,38
<b>ILLES BALEARS</b>	<b>163.810.102,68</b>	<b>368.100.827,28</b>	<b>115.647.300,24</b>	<b>8.027.261,81</b>	<b>655.585.492,00</b>
Baleares	163.810.102,68	368.100.827,28	115.647.300,24	8.027.261,81	655.585.492,00
<b>CANARIAS</b>	<b>251.414.392,01</b>	<b>434.741.209,81</b>	<b>190.018.125,12</b>	<b>24.189.005,72</b>	<b>900.362.732,66</b>
Las Palmas	155.354.308,26	207.873.554,15	97.971.429,95	13.259.965,42	474.459.257,78
Tenerife	96.060.083,75	226.867.655,66	92.046.695,17	10.929.040,29	425.903.474,88
<b>CANTABRIA</b>	<b>136.784.515,00</b>	<b>367.979.116,12</b>	<b>105.728.926,06</b>	<b>10.932.748,68</b>	<b>621.425.305,86</b>
Cantabria	136.784.515,00	367.979.116,12	105.728.926,06	10.932.748,68	621.425.305,86
<b>CASTILLA-LA MANCHA</b>	<b>327.512.318,18</b>	<b>793.044.111,02</b>	<b>302.442.881,51</b>	<b>25.833.469,88</b>	<b>1.448.832.780,59</b>
Albacete	60.598.499,74	149.754.872,10	58.383.901,29	4.990.183,84	273.727.456,97
Ciudad Real	103.774.652,40	219.401.044,94	93.725.658,20	8.366.385,10	425.267.740,65
Cuenca	42.858.430,79	109.969.836,38	40.810.443,50	3.075.594,24	196.714.304,92
Guadalajara	33.300.892,03	86.501.374,83	27.051.086,88	2.407.639,59	149.260.993,33
Toledo	86.979.843,21	227.416.982,76	82.471.791,65	6.993.667,11	403.862.284,73
<b>CASTILLA- LEON</b>	<b>666.340.988,65</b>	<b>1.546.496.591,17</b>	<b>496.399.926,71</b>	<b>46.258.924,80</b>	<b>2.755.496.431,33</b>
Ávila	35.764.371,25	101.193.338,65	36.956.168,24	3.079.993,41	176.993.871,55
Burgos	61.452.985,26	236.135.124,85	66.108.987,85	6.353.796,91	370.050.894,87
León	198.332.410,37	398.087.993,01	105.907.937,77	11.569.380,07	713.897.721,21
Palencia	46.453.675,24	116.198.610,41	40.010.564,41	3.931.331,64	206.594.181,70
Salamanca	58.832.811,20	200.946.641,52	68.749.380,02	6.323.072,78	334.851.905,52
Segovia	46.287.499,37	74.384.667,08	30.559.478,35	2.587.393,23	153.819.038,03
Soria	20.932.024,21	68.419.205,98	19.793.419,19	1.634.267,64	110.778.917,02
Valladolid	133.957.627,20	224.199.725,18	82.402.368,33	7.063.211,17	447.622.931,88
Zamora	64.327.584,54	126.931.284,48	45.911.622,55	3.716.477,96	240.886.969,53
<b>CATALUÑA</b>	<b>1.593.596.209,69</b>	<b>3.809.892.078,71</b>	<b>1.152.243.541,81</b>	<b>71.454.509,07</b>	<b>6.627.186.339,27</b>
Barcelona	1.243.821.970,03	2.957.527.535,52	895.464.803,44	55.838.736,91	5.152.653.045,89
Girona	138.370.119,63	309.965.794,75	88.002.542,89	5.165.067,72	541.503.525,00
Lleida	98.842.232,52	212.551.196,84	72.201.334,13	3.900.590,27	387.495.353,76
Tarragona	112.561.887,51	329.847.551,59	96.574.861,35	6.550.114,17	545.534.414,62
<b>EXTREMADURA</b>	<b>210.107.606,78</b>	<b>426.682.276,10</b>	<b>198.065.716,23</b>	<b>18.630.921,38</b>	<b>853.486.520,48</b>
Badajoz	125.536.250,65	234.850.281,69	120.058.855,52	11.698.426,51	492.143.814,37
Cáceres	84.571.356,12	191.831.994,41	78.006.860,71	6.932.494,87	361.342.706,11
<b>GALICIA</b>	<b>715.088.713,11</b>	<b>1.591.279.764,51</b>	<b>459.142.841,66</b>	<b>50.642.834,12</b>	<b>2.816.154.153,40</b>
A Coruña	196.439.426,91	622.512.519,86	182.852.480,06	20.008.834,23	1.021.813.261,06
Lugo	145.983.795,49	285.164.475,60	68.032.590,51	5.383.395,90	504.564.257,50
Ourense	103.829.737,10	272.821.373,13	60.176.139,95	6.555.690,57	443.382.940,76
Pontevedra	268.835.753,61	410.781.395,92	148.081.631,14	18.694.913,41	846.393.694,08
<b>LA RIOJA</b>	<b>82.357.944,99</b>	<b>140.234.834,34</b>	<b>49.796.915,19</b>	<b>3.836.600,68</b>	<b>276.226.295,19</b>
La Rioja	82.357.944,99	140.234.834,34	49.796.915,19	3.836.600,68	276.226.295,19
<b>MADRID</b>	<b>868.377.910,58</b>	<b>2.640.436.216,07</b>	<b>828.968.219,08</b>	<b>73.732.303,10</b>	<b>4.411.514.648,83</b>
Madrid	868.377.910,58	2.640.436.216,07	828.968.219,08	73.732.303,10	4.411.514.648,83
<b>MURCIA</b>	<b>376.125.952,82</b>	<b>312.906.461,05</b>	<b>155.875.028,64</b>	<b>16.354.900,48</b>	<b>861.262.342,99</b>
Murcia	376.125.952,82	312.906.461,05	155.875.028,64	16.354.900,48	861.262.342,99
<b>NAVARRA</b>	<b>134.134.943,32</b>	<b>283.049.528,97</b>	<b>91.148.682,76</b>	<b>8.608.880,52</b>	<b>516.942.035,57</b>
Navarra	134.134.943,32	283.049.528,97	91.148.682,76	8.608.880,52	516.942.035,57
<b>C.VALENCIANA</b>	<b>719.052.515,35</b>	<b>1.854.516.070,22</b>	<b>672.319.414,51</b>	<b>52.317.289,71</b>	<b>3.298.205.289,78</b>
Alicante	240.546.166,73	559.184.344,46	198.105.945,66	16.709.123,51	1.014.545.580,36
Castellón	106.758.615,27	265.779.955,71	77.581.317,89	5.894.747,27	456.014.636,14
Valencia	371.747.733,35	1.029.551.770,05	396.632.150,96	29.713.418,93	1.827.645.073,29
<b>PAIS VASCO</b>	<b>592.645.021,55</b>	<b>1.480.039.412,52</b>	<b>451.717.897,03</b>	<b>43.060.251,68</b>	<b>2.567.462.582,79</b>
Araba/Álava	59.260.530,87	162.858.031,95	46.112.884,53	4.339.625,87	272.571.073,22
Gipuzkoa	216.412.818,46	471.767.744,11	143.916.177,22	14.036.753,33	846.133.493,13
Bizkaia	316.971.672,22	845.413.636,46	261.688.835,29	24.683.872,48	1.448.758.016,44
<b>CEUTA</b>	<b>9.017.846,89</b>	<b>20.785.740,68</b>	<b>9.223.044,61</b>	<b>1.075.452,74</b>	<b>40.102.084,92</b>
<b>MELILLA</b>	<b>14.021.282,76</b>	<b>13.150.307,36</b>	<b>7.845.524,88</b>	<b>1.037.786,73</b>	<b>36.054.901,73</b>
<b>S. CENTRALES</b>	<b>4.168,31</b>	<b>7.698,65</b>	<b>0,00</b>	<b>0,00</b>	<b>11.866,97</b>
<b>TOTALES</b>	<b>9.496.991.762,61</b>	<b>20.196.834.182,04</b>	<b>6.893.330.310,80</b>	<b>617.664.203,50</b>	<b>37.204.820.458,94</b>

Cuadro II.26

## IMPORTE TOTAL PENSIONES POR CLASES (Euros)

COMUNIDADES AUTONOMAS	AÑO 1996				
	INCAPACIDAD PERMANENTE	JUBILACION	VIUDEDAD	Orf.+F. Familiares	TOTAL
<b>ANDALUCIA</b>	<b>2.023.782.592,70</b>	<b>2.557.061.831,37</b>	<b>1.160.814.875,58</b>	<b>124.194.562,80</b>	<b>5.865.853.862,45</b>
Almería	136.238.719,71	155.928.207,30	69.358.908,45	7.047.373,55	368.573.209,00
Cádiz	289.685.505,81	321.878.396,28	173.865.158,66	20.787.740,46	806.216.801,22
Córdoba	170.975.442,68	375.362.836,38	131.061.602,42	13.269.405,99	690.669.287,46
Granada	289.568.032,67	296.352.729,76	126.408.960,07	12.894.838,36	725.224.560,86
Huelva	135.015.480,37	184.112.745,18	88.092.543,62	8.326.781,32	415.547.550,50
Jaén	167.446.765,06	287.765.150,10	115.350.451,83	11.059.773,02	581.622.140,02
Málaga	315.764.395,95	369.338.735,78	178.770.420,94	19.563.431,62	883.436.984,28
Sevilla	519.088.250,45	566.323.030,59	277.906.829,59	31.245.218,49	1.394.563.329,11
<b>ARAGON</b>	<b>317.671.558,48</b>	<b>848.551.827,55</b>	<b>268.390.603,85</b>	<b>19.061.490,70</b>	<b>1.453.675.480,57</b>
Huesca	48.459.581,95	148.626.465,56	50.731.972,53	3.063.207,88	250.881.227,93
Teruel	35.610.633,06	137.723.233,40	31.871.815,33	2.079.789,51	207.285.471,30
Zaragoza	233.601.343,47	562.202.128,59	185.786.815,98	13.918.493,30	995.508.781,33
<b>ASTURIAS</b>	<b>486.313.105,77</b>	<b>1.055.910.949,32</b>	<b>303.545.605,36</b>	<b>26.500.205,22</b>	<b>1.872.269.865,66</b>
Asturias	486.313.105,77	1.055.910.949,32	303.545.605,36	26.500.205,22	1.872.269.865,66
<b>ILLES BALEARS</b>	<b>175.352.137,78</b>	<b>397.222.830,35</b>	<b>125.499.376,10</b>	<b>8.489.707,13</b>	<b>706.564.051,35</b>
Baleares	175.352.137,78	397.222.830,35	125.499.376,10	8.489.707,13	706.564.051,35
<b>CANARIAS</b>	<b>271.689.067,36</b>	<b>476.501.023,94</b>	<b>205.763.663,15</b>	<b>25.649.091,19</b>	<b>979.602.845,64</b>
Las Palmas	166.984.388,94	228.591.643,19	106.351.495,35	13.880.901,66	515.808.429,13
Tenerife	104.704.678,42	247.909.380,75	99.412.167,80	11.768.189,53	463.794.416,51
<b>CANTABRIA</b>	<b>146.655.076,78</b>	<b>398.279.296,55</b>	<b>114.199.099,94</b>	<b>11.824.252,35</b>	<b>670.957.725,61</b>
Cantabria	146.655.076,78	398.279.296,55	114.199.099,94	11.824.252,35	670.957.725,61
<b>CASTILLA-LA MANCHA</b>	<b>344.842.321,81</b>	<b>856.016.501,70</b>	<b>324.835.555,66</b>	<b>27.436.246,66</b>	<b>1.553.130.625,83</b>
Albacete	63.716.789,06	162.134.603,75	62.954.941,21	5.342.991,33	294.149.325,34
Ciudad Real	109.676.094,81	236.950.639,57	100.502.764,77	8.862.348,67	455.991.847,82
Cuenca	44.548.262,53	117.164.723,56	43.566.895,96	3.187.138,58	208.467.020,63
Guadalajara	35.340.187,35	94.278.997,72	28.993.489,19	2.530.656,67	161.143.330,94
Toledo	91.560.988,07	245.487.537,09	88.817.464,53	7.513.111,41	437.379.101,10
<b>CASTILLA- LEON</b>	<b>700.845.262,02</b>	<b>1.679.854.004,87</b>	<b>533.538.268,24</b>	<b>48.452.336,71</b>	<b>2.962.689.871,84</b>
Ávila	37.686.236,28	108.134.563,49	39.650.648,97	3.192.515,89	188.663.964,63
Burgos	64.466.804,54	258.551.241,06	71.515.493,26	6.688.030,69	401.221.569,56
León	210.095.824,37	431.330.659,83	114.064.232,32	12.047.104,12	767.537.820,64
Palencia	49.680.378,84	124.164.634,08	42.976.116,20	4.248.826,14	221.069.955,25
Salamanca	61.393.464,62	219.229.211,17	73.660.622,19	6.584.758,38	360.868.056,36
Segovia	48.267.927,09	81.451.169,85	32.700.232,82	2.622.812,12	165.042.141,89
Soria	21.707.104,20	73.507.562,34	21.133.731,88	1.726.967,55	118.075.365,96
Valladolid	141.276.916,33	246.464.800,80	89.130.632,93	7.425.103,76	484.297.453,82
Zamora	66.270.605,75	137.020.162,24	48.706.557,68	3.916.218,05	255.913.543,72
<b>CATALUÑA</b>	<b>1.737.139.293,04</b>	<b>4.196.950.103,83</b>	<b>1.256.221.717,43</b>	<b>74.763.866,90</b>	<b>7.265.074.981,19</b>
Barcelona	1.360.670.740,66	3.261.312.420,52	977.206.198,17	58.323.204,94	5.657.512.564,29
Girona	147.893.343,80	343.412.237,74	95.977.669,98	5.552.023,63	592.835.275,16
Lleida	106.481.661,55	229.772.304,46	77.640.066,07	4.037.353,55	417.931.385,63
Tarragona	122.093.547,02	362.453.141,11	105.397.783,20	6.851.284,78	596.795.756,12
<b>EXTREMADURA</b>	<b>222.492.866,06</b>	<b>458.400.253,70</b>	<b>211.311.037,86</b>	<b>19.857.323,68</b>	<b>912.061.481,30</b>
Badajoz	133.892.820,00	252.778.627,16	128.382.137,80	12.479.550,49	527.533.135,44
Cáceres	88.600.046,06	205.621.626,54	82.928.900,06	7.377.773,19	384.528.345,85
<b>GALICIA</b>	<b>757.500.784,22</b>	<b>1.718.844.604,10</b>	<b>497.263.166,51</b>	<b>53.402.529,99</b>	<b>3.027.011.084,83</b>
A Coruña	213.324.305,68	675.367.114,53	198.635.287,97	21.129.226,00	1.108.455.934,18
Lugo	152.949.226,24	303.379.750,60	73.260.935,97	5.894.067,21	535.483.980,02
Ourense	109.682.646,20	289.818.259,38	65.159.546,48	6.898.851,47	471.559.303,54
Pontevedra	281.544.606,10	450.279.479,58	160.207.396,09	19.480.385,31	911.511.867,09
<b>LA RIOJA</b>	<b>86.366.809,20</b>	<b>152.613.054,28</b>	<b>53.474.501,27</b>	<b>4.083.192,91</b>	<b>296.537.557,66</b>
La Rioja	86.366.809,20	152.613.054,28	53.474.501,27	4.083.192,91	296.537.557,66
<b>MADRID</b>	<b>928.652.153,18</b>	<b>2.924.926.731,04</b>	<b>899.471.787,83</b>	<b>77.440.631,75</b>	<b>4.830.491.303,81</b>
Madrid	928.652.153,18	2.924.926.731,04	899.471.787,83	77.440.631,75	4.830.491.303,81
<b>MURCIA</b>	<b>396.784.734,73</b>	<b>345.427.368,05</b>	<b>168.200.138,08</b>	<b>17.080.881,89</b>	<b>927.493.122,75</b>
Murcia	396.784.734,73	345.427.368,05	168.200.138,08	17.080.881,89	927.493.122,75
<b>NAVARRA</b>	<b>144.078.706,96</b>	<b>312.628.963,59</b>	<b>98.696.772,47</b>	<b>9.311.216,50</b>	<b>564.715.659,53</b>
Navarra	144.078.706,96	312.628.963,59	98.696.772,47	9.311.216,50	564.715.659,53
<b>C.VALENCIANA</b>	<b>785.216.004,54</b>	<b>2.021.910.938,52</b>	<b>727.989.567,15</b>	<b>54.991.479,91</b>	<b>3.590.107.990,13</b>
Alicante	257.866.533,77	613.318.553,39	215.259.026,25	17.830.535,21	1.104.274.648,62
Castellón	112.757.922,29	287.448.240,49	84.490.252,52	6.262.401,78	490.958.817,08
Valencia	414.591.548,48	1.121.144.144,64	428.240.288,38	30.898.542,92	1.994.874.524,42
<b>PAIS VASCO</b>	<b>634.701.495,37</b>	<b>1.637.437.945,06</b>	<b>490.025.518,22</b>	<b>45.078.664,78</b>	<b>2.807.243.623,42</b>
Araba/Álava	64.379.018,93	182.970.639,52	50.281.825,81	4.573.360,44	302.204.844,70
Gipuzkoa	232.756.147,12	523.564.877,09	155.692.622,74	14.438.843,97	926.452.490,92
Bizkaia	337.566.329,32	930.902.428,46	284.051.069,66	26.066.460,37	1.578.586.287,81
<b>CEUTA</b>	<b>9.539.356,41</b>	<b>22.633.067,72</b>	<b>9.886.620,08</b>	<b>1.146.586,37</b>	<b>43.205.630,58</b>
<b>MELILLA</b>	<b>15.312.316,40</b>	<b>13.925.670,65</b>	<b>8.322.172,94</b>	<b>1.056.823,46</b>	<b>38.616.983,45</b>
<b>S. CENTRALES</b>	<b>0,00</b>	<b>436,75</b>	<b>1.604,28</b>	<b>0,00</b>	<b>2.041,03</b>
<b>TOTALES</b>	<b>10.184.935.642,79</b>	<b>22.075.097.402,94</b>	<b>7.457.451.652,00</b>	<b>649.821.090,88</b>	<b>40.367.305.788,61</b>

## IMPORTE TOTAL PENSIONES POR CLASES (Euros)

COMUNIDADES AUTONOMAS	AÑO 1997				
	INCAPACIDAD PERMANENTE	JUBILACION	VIUDEDAD	Orf.+F. Familiares	TOTAL
<b>ANDALUCIA</b>	<b>2.128.347.028,22</b>	<b>2.710.309.002,95</b>	<b>1.217.612.118,47</b>	<b>128.731.084,75</b>	<b>6.184.999.234,38</b>
Almería	138.338.279,66	167.432.699,34	72.814.011,27	7.271.819,59	385.856.809,86
Cádiz	304.401.197,01	349.243.453,37	185.757.707,75	21.636.521,50	861.038.879,62
Córdoba	174.876.228,79	393.030.109,98	135.835.539,29	13.916.451,77	717.658.329,84
Granada	302.655.170,40	311.609.816,53	132.572.782,91	13.376.075,16	760.213.845,00
Huelva	142.442.499,60	192.084.279,82	92.170.404,60	8.560.258,25	435.257.442,27
Jaén	174.736.358,10	303.767.112,21	119.785.419,63	11.207.440,85	609.496.330,80
Málaga	343.375.902,89	392.848.215,78	187.167.215,95	20.350.695,88	943.742.030,50
Sevilla	547.521.391,77	600.293.315,91	291.509.037,07	32.411.821,74	1.471.735.566,49
<b>ARAGON</b>	<b>330.189.301,29</b>	<b>891.041.003,01</b>	<b>279.202.950,37</b>	<b>19.681.620,82</b>	<b>1.520.114.875,49</b>
Huesca	49.489.826,11	155.367.411,91	52.569.262,77	3.170.481,06	260.596.981,85
Teruel	36.548.865,21	142.134.222,14	32.781.603,85	2.118.659,85	213.583.351,05
Zaragoza	244.150.609,97	593.539.368,96	193.852.083,75	14.392.479,91	1.045.934.542,59
<b>ASTURIAS</b>	<b>506.170.501,71</b>	<b>1.118.271.457,00</b>	<b>319.181.190,28</b>	<b>27.071.706,98</b>	<b>1.970.694.855,97</b>
Asturias	506.170.501,71	1.118.271.457,00	319.181.190,28	27.071.706,98	1.970.694.855,97
<b>ILLES BALEARS</b>	<b>189.907.834,34</b>	<b>416.338.899,21</b>	<b>131.992.211,86</b>	<b>8.802.312,65</b>	<b>747.041.258,06</b>
Baleares	189.907.834,34	416.338.899,21	131.992.211,86	8.802.312,65	747.041.258,06
<b>CANARIAS</b>	<b>282.668.502,67</b>	<b>510.353.508,26</b>	<b>219.499.085,24</b>	<b>26.673.089,48</b>	<b>1.039.194.185,66</b>
Las Palmas	173.175.553,67	247.978.374,83	112.698.676,84	14.402.364,65	548.254.969,99
Tenerife	109.492.949,00	262.375.133,43	106.800.408,41	12.270.724,83	490.939.215,67
<b>CANTABRIA</b>	<b>151.778.361,92</b>	<b>418.646.439,64</b>	<b>119.560.961,13</b>	<b>12.130.150,68</b>	<b>702.115.913,36</b>
Cantabria	151.778.361,92	418.646.439,64	119.560.961,13	12.130.150,68	702.115.913,36
<b>CASTILLA -LA MANCHA</b>	<b>361.755.384,37</b>	<b>899.409.250,67</b>	<b>338.466.065,90</b>	<b>28.657.850,49</b>	<b>1.628.288.551,43</b>
Albacete	65.477.229,66	170.407.492,40	65.833.103,76	5.643.170,42	307.360.996,23
Ciudad Real	116.227.175,55	248.019.385,30	104.575.669,07	9.250.589,87	478.072.819,79
Cuenca	45.670.507,21	121.889.396,09	44.831.687,00	3.256.593,16	215.648.183,46
Guadalajara	36.227.361,06	99.637.570,02	29.997.493,86	2.631.085,04	168.493.509,98
Toledo	98.153.110,88	259.455.406,87	93.228.112,20	7.876.412,01	458.713.041,96
<b>CASTILLA- LEON</b>	<b>723.141.442,72</b>	<b>1.767.534.902,97</b>	<b>555.247.612,07</b>	<b>50.105.630,60</b>	<b>3.096.029.588,35</b>
Avila	38.800.970,66	112.401.239,70	41.049.027,29	3.239.073,53	195.490.311,17
Burgos	66.715.402,03	272.882.286,52	74.632.894,12	6.897.392,67	421.127.975,33
León	219.585.459,97	453.362.368,75	119.386.858,86	12.426.588,62	804.761.276,20
Palencia	51.063.603,73	129.607.774,31	44.538.147,48	4.520.518,07	229.730.043,59
Salamanca	62.234.547,20	230.073.300,06	76.396.214,62	6.746.019,67	375.450.081,55
Segovia	49.031.367,71	85.485.678,67	33.613.915,53	2.726.534,42	170.857.496,33
Soria	22.218.934,07	76.825.700,88	21.665.990,15	1.808.368,81	122.518.993,91
Valladolid	146.275.606,07	263.896.162,27	93.784.185,81	7.641.042,91	511.596.997,06
Zamora	67.215.551,28	143.000.391,81	50.180.378,21	4.100.091,91	264.496.413,21
<b>CATALUÑA</b>	<b>1.837.461.005,92</b>	<b>4.453.191.641,95</b>	<b>1.317.138.303,20</b>	<b>76.518.450,18</b>	<b>7.684.309.401,25</b>
Barcelona	1.444.768.817,27	3.460.593.024,33	1.025.115.680,35	59.646.407,51	5.990.123.929,47
Girona	153.245.323,71	366.781.551,08	100.389.101,90	5.738.093,55	626.154.070,24
Lleida	110.394.655,37	239.926.055,44	80.641.919,67	4.083.188,98	435.045.819,47
Tarragona	129.052.209,57	385.891.011,09	110.991.601,28	7.050.760,13	632.985.582,07
<b>EXTREMADURA</b>	<b>229.814.329,16</b>	<b>481.694.339,36</b>	<b>218.892.579,23</b>	<b>20.558.347,41</b>	<b>950.959.595,16</b>
Badajoz	91.284.283,68	216.012.652,74	85.760.512,54	7.530.564,71	400.588.013,67
Cáceres	138.530.045,47	265.681.686,62	133.132.066,69	13.027.782,70	550.371.581,49
<b>GALICIA</b>	<b>781.013.769,87</b>	<b>1.810.440.045,10</b>	<b>521.822.998,61</b>	<b>55.392.083,84</b>	<b>3.168.668.897,42</b>
A Coruña	223.962.047,87	714.163.562,39	208.434.467,79	21.795.573,71	1.168.355.651,76
Lugo	154.879.955,42	316.642.437,24	76.394.297,83	6.276.161,67	554.192.852,16
Ourense	111.556.714,33	299.345.135,58	68.575.735,90	7.417.092,42	486.894.678,23
Pontevedra	290.615.052,25	480.288.909,88	168.418.497,09	19.903.256,04	959.225.715,27
<b>LA RIOJA</b>	<b>89.063.427,43</b>	<b>161.451.286,66</b>	<b>55.207.832,72</b>	<b>4.140.236,84</b>	<b>309.862.783,65</b>
La Rioja	89.063.427,43	161.451.286,66	55.207.832,72	4.140.236,84	309.862.783,65
<b>MADRID</b>	<b>966.519.292,97</b>	<b>3.137.849.308,70</b>	<b>946.571.385,11</b>	<b>79.043.837,62</b>	<b>5.129.983.824,40</b>
Madrid	966.519.292,97	3.137.849.308,70	946.571.385,11	79.043.837,62	5.129.983.824,40
<b>MURCIA</b>	<b>412.746.976,93</b>	<b>371.229.992,55</b>	<b>177.538.605,62</b>	<b>17.422.431,09</b>	<b>978.938.006,19</b>
Murcia	412.746.976,93	371.229.992,55	177.538.605,62	17.422.431,09	978.938.006,19
<b>NAVARRA</b>	<b>151.033.895,59</b>	<b>333.651.653,53</b>	<b>103.859.482,76</b>	<b>9.600.201,08</b>	<b>598.145.232,97</b>
Navarra	151.033.895,59	333.651.653,53	103.859.482,76	9.600.201,08	598.145.232,97
<b>C. VALENCIANA</b>	<b>818.594.130,19</b>	<b>2.134.786.946,55</b>	<b>762.954.589,24</b>	<b>56.565.687,19</b>	<b>3.772.901.353,16</b>
Alicante	270.696.216,21	650.087.682,65	226.391.653,80	18.344.099,94	1.165.519.652,60
Castellón	115.342.310,76	301.537.851,44	88.676.723,25	6.546.907,15	512.103.792,59
Valencia	432.555.603,21	1.183.161.412,46	447.886.212,20	31.674.680,10	2.095.277.907,97
<b>PAIS VASCO</b>	<b>661.873.695,33</b>	<b>1.747.033.292,08</b>	<b>514.956.009,61</b>	<b>47.086.762,90</b>	<b>2.970.949.759,93</b>
Araba/Álava	66.705.531,51	199.469.016,36	52.922.434,94	4.739.952,53	323.836.935,33
Gipuzkoa	242.297.935,58	558.103.682,17	163.280.445,07	15.020.849,85	978.702.912,67
Vizkaia	352.870.228,25	989.460.593,55	298.753.129,60	27.325.960,53	1.668.409.911,92
<b>CEUTA</b>	<b>9.894.670,04</b>	<b>24.073.630,31</b>	<b>10.225.481,13</b>	<b>1.180.747,49</b>	<b>45.374.528,97</b>
<b>MELILLA</b>	<b>16.077.218,86</b>	<b>14.461.701,44</b>	<b>8.492.494,97</b>	<b>1.030.811,49</b>	<b>40.062.226,76</b>
<b>S. CENTRALES</b>	<b>0,00</b>	<b>0,00</b>	<b>0,00</b>	<b>0,00</b>	<b>0,00</b>
<b>TOTALES</b>	<b>10.648.050.769,52</b>	<b>23.401.768.301,95</b>	<b>7.818.421.957,53</b>	<b>670.393.043,57</b>	<b>42.538.634.072,57</b>

## IMPORTE TOTAL PENSIONES POR CLASES (Euros)

COMUNIDADES AUTONOMAS	AÑO 1998				TOTAL
	INCAPACIDAD PERMANENTE	JUBILACION	VIUDEDAD	Orf.+F. Familiares	
<b>ANDALUCIA</b>	<b>1.131.800.820,91</b>	<b>3.980.886.579,11</b>	<b>1.282.251.666,96</b>	<b>140.533.139,06</b>	<b>6.535.472.206,04</b>
Almería	51.785.434,57	266.146.674,44	76.384.805,66	7.758.275,29	402.075.189,96
Cádiz	174.365.316,11	515.918.521,56	194.374.069,88	23.761.000,32	908.418.907,86
Córdoba	78.389.832,02	514.745.416,08	142.688.940,37	14.995.803,31	750.819.991,77
Granada	154.066.275,86	494.279.730,60	139.615.830,17	14.666.448,11	802.628.284,74
Huelva	81.047.444,45	268.898.787,64	96.273.815,76	9.477.742,51	455.697.790,36
Jaén	84.761.957,65	412.750.722,02	125.970.811,46	11.958.377,99	635.441.869,12
Málaga	199.089.972,90	595.173.907,79	199.218.508,65	22.470.022,17	1.015.952.411,51
Sevilla	308.294.587,36	912.972.818,98	307.724.885,00	35.445.469,37	1.564.437.760,71
<b>ARAGON</b>	<b>169.858.666,19</b>	<b>1.103.818.160,07</b>	<b>292.476.026,67</b>	<b>21.398.446,88</b>	<b>1.587.551.299,81</b>
Huesca	22.522.659,61	190.572.793,32	54.732.698,86	3.445.876,13	271.274.027,92
Teruel	15.729.566,31	168.440.885,68	33.933.596,43	2.194.027,05	220.298.075,46
Zaragoza	131.606.440,27	744.804.481,07	203.809.731,38	15.758.543,71	1.095.979.196,43
<b>ASTURIAS</b>	<b>269.621.146,89</b>	<b>1.427.546.966,01</b>	<b>335.817.058,62</b>	<b>29.218.170,30</b>	<b>2.062.203.341,81</b>
Asturias	269.621.146,89	1.427.546.966,01	335.817.058,62	29.218.170,30	2.062.203.341,81
<b>ILLES BALEARS</b>	<b>108.932.653,34</b>	<b>529.071.787,16</b>	<b>138.777.592,65</b>	<b>9.767.150,64</b>	<b>786.549.183,79</b>
Baleares	108.932.653,34	529.071.787,16	138.777.592,65	9.767.150,64	786.549.183,79
<b>CANARIAS</b>	<b>150.919.915,94</b>	<b>690.322.404,32</b>	<b>232.674.811,70</b>	<b>29.020.180,46</b>	<b>1.102.937.312,42</b>
Las Palmas	92.588.903,40	355.000.401,33	119.000.704,85	15.793.118,51	582.383.128,09
Tenerife	58.331.012,54	335.322.002,99	113.674.106,85	13.227.061,95	520.554.184,32
<b>CANTABRIA</b>	<b>77.688.319,79</b>	<b>519.977.377,66</b>	<b>125.858.619,79</b>	<b>13.171.851,14</b>	<b>736.696.168,37</b>
Cantabria	77.688.319,79	519.977.377,66	125.858.619,79	13.171.851,14	736.696.168,37
<b>CASTILLA -LA MANCHA</b>	<b>163.631.748,86</b>	<b>1.157.501.678,78</b>	<b>353.513.629,88</b>	<b>30.626.578,84</b>	<b>1.705.273.636,36</b>
Albacete	29.560.063,43	217.371.514,73	69.054.387,42	6.061.117,89	322.047.083,47
Ciudad Real	56.282.014,46	324.557.417,80	109.007.740,43	9.827.798,46	499.674.971,15
Cuenca	17.694.308,13	156.069.655,78	46.408.191,81	3.588.986,51	223.761.142,22
Guadalajara	17.422.090,06	125.167.258,74	31.267.845,49	2.796.590,55	176.653.784,83
Toledo	42.673.272,78	334.335.831,73	97.775.464,74	8.352.085,43	483.136.654,68
<b>CASTILLA- LEON</b>	<b>331.704.037,08</b>	<b>2.265.540.700,85</b>	<b>581.411.300,05</b>	<b>53.927.031,68</b>	<b>3.232.583.069,66</b>
Avila	16.255.973,07	140.030.542,03	42.601.554,92	3.410.629,21	202.298.699,24
Burgos	31.678.162,91	324.448.814,20	78.165.982,47	7.548.259,90	441.841.219,47
León	107.011.257,10	593.639.809,69	125.664.890,76	13.051.420,19	839.367.377,74
Palencia	26.259.774,69	161.561.100,47	46.314.351,66	4.948.648,89	239.083.875,71
Salamanca	25.817.252,29	278.596.419,22	79.860.854,81	7.243.966,22	391.518.492,55
Segovia	16.529.135,95	123.399.206,78	34.985.795,40	2.915.779,75	177.829.917,88
Soria	8.135.228,63	94.671.490,53	22.401.236,66	1.899.436,34	127.107.392,17
Valladolid	77.788.398,42	353.774.445,39	99.127.275,61	8.450.705,41	539.140.824,83
Zamora	22.228.854,01	195.418.872,54	52.289.357,76	4.458.185,77	274.395.270,08
<b>CATALUÑA</b>	<b>1.034.268.909,33</b>	<b>5.591.553.040,35</b>	<b>1.384.032.124,26</b>	<b>83.664.775,79</b>	<b>8.093.518.849,73</b>
Barcelona	859.733.749,58	4.313.921.794,08	1.077.548.118,93	65.047.756,53	6.316.251.419,12
Girona	63.327.878,13	482.341.038,24	105.624.038,68	6.238.105,32	657.531.060,36
Lleida	47.291.622,38	316.097.080,56	84.216.688,56	4.607.902,13	452.213.293,62
Tarragona	63.915.659,24	479.193.127,48	116.643.278,09	7.771.011,82	667.523.076,64
<b>EXTREMADURA</b>	<b>107.904.719,95</b>	<b>632.808.584,77</b>	<b>227.876.622,62</b>	<b>22.174.209,54</b>	<b>990.764.136,88</b>
Badajoz	66.256.422,81	354.846.433,27	138.895.901,17	14.135.176,94	574.133.934,20
Cáceres	41.648.297,14	277.962.151,50	88.980.721,45	8.039.032,60	416.630.202,69
<b>GALICIA</b>	<b>339.675.058,94</b>	<b>2.363.831.058,26</b>	<b>546.902.715,43</b>	<b>59.369.131,56</b>	<b>3.309.777.964,20</b>
A Coruña	122.373.049,51	866.566.976,15	218.333.544,50	23.441.153,47	1.230.714.723,63
Lugo	54.130.660,66	432.168.994,56	80.080.243,76	6.863.567,62	573.243.466,60
Ourense	41.537.127,77	380.589.910,62	72.171.672,91	8.017.740,77	502.316.452,07
Pontevedra	121.634.221,00	684.505.176,94	176.317.254,26	21.046.669,70	1.003.503.321,90
<b>LA RIOJA</b>	<b>42.649.130,03</b>	<b>218.749.458,90</b>	<b>57.640.248,89</b>	<b>4.525.926,32</b>	<b>323.564.764,14</b>
La Rioja	42.649.130,03	218.749.458,90	57.640.248,89	4.525.926,32	323.564.764,14
<b>MADRID</b>	<b>555.010.654,53</b>	<b>3.815.102.082,61</b>	<b>1.000.056.268,90</b>	<b>86.047.530,45</b>	<b>5.456.216.536,49</b>
Madrid	555.010.654,53	3.815.102.082,61	1.000.056.268,90	86.047.530,45	5.456.216.536,49
<b>MURCIA</b>	<b>173.600.291,54</b>	<b>652.245.678,26</b>	<b>188.125.669,11</b>	<b>18.975.755,12</b>	<b>1.032.947.394,03</b>
Murcia	173.600.291,54	652.245.678,26	188.125.669,11	18.975.755,12	1.032.947.394,03
<b>NAVARRA</b>	<b>83.388.995,44</b>	<b>427.974.605,10</b>	<b>109.363.604,18</b>	<b>10.343.726,36</b>	<b>631.070.931,08</b>
Navarra	83.388.995,44	427.974.605,10	109.363.604,18	10.343.726,36	631.070.931,08
<b>C.VALENCIANA</b>	<b>442.802.276,28</b>	<b>2.672.324.973,58</b>	<b>801.935.963,95</b>	<b>61.727.592,14</b>	<b>3.978.790.805,95</b>
Alicante	135.574.097,28	832.586.917,57	238.342.109,08	20.072.084,32	1.226.575.208,24
Castellón	51.650.708,88	382.369.422,45	93.104.357,00	7.125.283,25	534.249.771,58
Valencia	255.577.470,12	1.457.368.633,56	470.489.497,87	34.530.224,57	2.217.965.826,13
<b>PAIS VASCO</b>	<b>394.300.821,07</b>	<b>2.151.267.048,42</b>	<b>541.772.916,27</b>	<b>51.352.205,61</b>	<b>3.138.692.991,36</b>
Araba/Álava	38.860.307,89	245.978.381,21	56.173.176,81	5.202.319,91	346.214.185,81
Gipuzkoa	139.054.184,22	704.504.822,29	172.022.125,89	16.435.895,54	1.032.017.027,94
Bizkaia	216.386.328,96	1.200.783.844,91	313.577.613,57	29.713.990,16	1.760.461.777,61
<b>CEUTA</b>	<b>5.005.683,48</b>	<b>30.390.282,26</b>	<b>10.583.855,89</b>	<b>1.195.618,03</b>	<b>47.175.439,66</b>
<b>MELILLA</b>	<b>8.827.136,50</b>	<b>23.222.061,32</b>	<b>8.899.751,82</b>	<b>1.120.885,60</b>	<b>42.069.835,23</b>
<b>S. CENTRALES</b>	<b>0,00</b>	<b>6.952,00</b>	<b>0,00</b>	<b>0,00</b>	<b>6.952,00</b>
<b>TOTALES</b>	<b>5.591.590.986,07</b>	<b>30.254.141.479,78</b>	<b>8.219.970.447,63</b>	<b>728.159.905,52</b>	<b>44.793.862.819,01</b>

## IMPORTE TOTAL PENSIONES POR CLASES (Euros)

						AÑO 1999
COMUNIDADES AUTONOMAS	INCAPACIDAD PERMANENTE	JUBILACION	VIUDEDAD	Orf.+F. Familiares	TOTAL	
<b>ANDALUCIA</b>	<b>1.188.014.859,12</b>	<b>4.162.423.460,83</b>	<b>1.344.647.547,47</b>	<b>154.045.928,83</b>	<b>6.849.131.796,24</b>	
Almería	54.039.982,11	275.968.259,11	80.299.476,13	8.584.671,67	418.892.389,03	
Cádiz	180.269.901,03	543.811.980,91	203.674.867,36	26.299.861,26	954.056.610,56	
Córdoba	79.603.984,48	535.541.915,78	148.980.695,85	16.011.124,75	780.137.720,85	
Granada	158.660.563,85	516.854.750,48	146.658.174,67	16.133.610,11	838.307.099,11	
Huelva	85.179.952,12	279.492.221,28	99.787.732,51	10.440.481,65	474.900.387,55	
Jaén	86.121.988,27	424.202.315,36	132.165.331,63	12.878.633,22	655.368.268,48	
Málaga	211.555.440,62	624.514.643,76	209.169.560,64	24.617.637,40	1.069.857.282,43	
Sevilla	332.583.046,65	962.037.374,14	323.911.708,67	39.079.908,78	1.657.612.038,24	
<b>ARAGON</b>	<b>173.992.947,10</b>	<b>1.145.688.396,39</b>	<b>305.304.390,85</b>	<b>23.151.247,06</b>	<b>1.648.136.981,40</b>	
Huesca	23.210.472,46	196.922.338,33	56.782.950,44	3.698.837,59	280.614.598,82	
Teruel	15.955.288,70	172.974.779,70	35.082.535,55	2.384.099,00	226.396.702,95	
Zaragoza	134.827.185,94	775.791.278,36	213.438.904,86	17.068.310,47	1.141.125.679,63	
<b>ASTURIAS</b>	<b>279.451.660,12</b>	<b>1.481.609.774,31</b>	<b>352.994.582,86</b>	<b>32.004.563,97</b>	<b>2.146.060.581,27</b>	
Asturias	279.451.660,12	1.481.609.774,31	352.994.582,86	32.004.563,97	2.146.060.581,27	
<b>ILLES BALEARS</b>	<b>115.199.759,15</b>	<b>547.910.435,64</b>	<b>145.414.661,66</b>	<b>10.864.611,94</b>	<b>819.389.468,39</b>	
Baleares	115.199.759,15	547.910.435,64	145.414.661,66	10.864.611,94	819.389.468,39	
<b>CANARIAS</b>	<b>154.495.954,98</b>	<b>731.119.737,86</b>	<b>245.671.667,50</b>	<b>32.272.336,03</b>	<b>1.163.559.696,37</b>	
Las Palmas	92.912.931,74	377.015.133,02	125.500.733,89	17.885.753,69	613.314.574,33	
Tenerife	61.583.023,24	354.104.604,85	120.170.933,61	14.386.560,34	550.245.122,04	
<b>CANTABRIA</b>	<b>80.284.442,09</b>	<b>541.824.373,01</b>	<b>132.183.509,69</b>	<b>14.103.944,33</b>	<b>768.396.269,11</b>	
Cantabria	80.284.442,09	541.824.373,01	132.183.509,69	14.103.944,33	768.396.269,11	
<b>CASTILLA -LA MANCHA</b>	<b>169.621.813,51</b>	<b>1.200.020.661,56</b>	<b>367.868.547,44</b>	<b>33.446.193,50</b>	<b>1.770.957.216,01</b>	
Albacete	30.480.772,41	225.341.722,45	71.928.305,31	6.621.750,75	334.372.550,92	
Ciudad Real	59.161.781,95	335.648.699,23	113.313.819,63	10.788.701,75	518.913.002,57	
Cuenca	17.910.266,13	160.528.920,82	47.988.960,32	3.918.985,61	230.347.132,87	
Guadalajara	18.141.341,68	130.653.174,11	32.790.450,12	3.073.091,18	184.658.057,09	
Toledo	43.927.651,33	347.848.144,95	101.847.012,06	9.043.664,21	502.666.472,56	
<b>CASTILLA- LEON</b>	<b>330.180.860,81</b>	<b>2.356.975.662,60</b>	<b>607.222.810,89</b>	<b>57.955.705,95</b>	<b>3.352.335.040,25</b>	
Ávila	16.095.454,34	144.043.765,66	44.263.006,51	3.645.126,90	208.047.353,41	
Burgos	32.269.033,99	338.833.564,56	81.574.965,91	8.125.755,69	460.803.320,15	
León	103.884.442,48	618.796.901,39	131.936.810,02	13.810.821,78	868.428.975,67	
Palencia	26.574.642,93	166.223.885,80	48.015.336,90	5.214.031,40	246.027.897,03	
Salamanca	26.036.767,09	288.467.109,87	83.511.463,85	7.918.810,85	405.934.151,65	
Segovia	16.051.339,84	128.703.908,56	36.163.485,79	3.157.954,70	184.076.688,90	
Soria	8.204.123,97	97.823.095,65	22.932.922,37	2.029.964,73	130.990.106,72	
Valladolid	78.663.753,33	372.703.249,65	104.300.132,67	9.214.569,57	564.881.705,22	
Zamora	22.401.302,84	201.380.181,46	54.524.686,87	4.838.670,32	283.144.841,50	
<b>CATALUÑA</b>	<b>1.070.376.798,85</b>	<b>5.855.991.433,65</b>	<b>1.457.003.047,04</b>	<b>93.108.002,18</b>	<b>8.476.479.281,72</b>	
Barcelona	888.520.933,95	4.522.696.832,96	1.134.854.592,14	72.244.670,03	6.618.317.029,07	
Girona	64.557.687,41	502.904.536,42	111.163.130,57	6.966.652,78	685.592.007,18	
Lleida	49.532.903,14	327.831.953,49	87.961.928,17	5.076.015,51	470.402.800,31	
Tarragona	67.765.274,35	502.558.110,78	123.023.396,17	8.820.663,86	702.167.445,16	
<b>EXTREMADURA</b>	<b>109.037.123,68</b>	<b>655.135.901,36</b>	<b>236.535.776,10</b>	<b>24.000.705,62</b>	<b>1.024.709.506,76</b>	
Badajoz	66.854.661,56	367.531.292,52	143.933.602,63	15.252.848,36	593.572.405,08	
Cáceres	42.182.462,12	287.604.608,83	92.602.173,47	8.747.857,27	431.137.101,69	
<b>GALICIA</b>	<b>354.353.328,09</b>	<b>2.462.094.757,02</b>	<b>576.033.019,59</b>	<b>64.423.045,94</b>	<b>3.456.904.150,63</b>	
A Coruña	130.745.026,80	906.280.438,77	229.943.441,85	25.707.856,90	1.292.676.764,32	
Lugo	54.420.402,92	445.653.981,03	83.848.861,76	7.456.714,74	591.379.960,45	
Ourense	44.090.968,53	389.102.312,35	75.547.907,11	8.662.094,74	517.403.282,73	
Pontevedra	125.096.929,83	721.058.024,87	186.692.808,87	22.596.379,56	1.055.444.143,14	
<b>LA RIOJA</b>	<b>43.001.493,88</b>	<b>227.624.888,55</b>	<b>60.166.752,89</b>	<b>4.894.672,63</b>	<b>335.687.807,96</b>	
La Rioja	43.001.493,88	227.624.888,55	60.166.752,89	4.894.672,63	335.687.807,96	
<b>MADRID</b>	<b>560.233.767,50</b>	<b>4.042.022.654,63</b>	<b>1.052.075.784,34</b>	<b>94.227.937,02</b>	<b>5.748.560.143,50</b>	
Madrid	560.233.767,50	4.042.022.654,63	1.052.075.784,34	94.227.937,02	5.748.560.143,50	
<b>MURCIA</b>	<b>173.760.223,41</b>	<b>686.632.273,31</b>	<b>198.292.256,06</b>	<b>20.676.163,27</b>	<b>1.079.360.916,05</b>	
Murcia	173.760.223,41	686.632.273,31	198.292.256,06	20.676.163,27	1.079.360.916,05	
<b>NAVARRA</b>	<b>85.192.801,39</b>	<b>451.786.454,61</b>	<b>115.007.705,52</b>	<b>11.287.218,92</b>	<b>663.274.180,43</b>	
Navarra	85.192.801,39	451.786.454,61	115.007.705,52	11.287.218,92	663.274.180,43	
<b>C.VALENCIANA</b>	<b>459.730.402,35</b>	<b>2.796.475.818,68</b>	<b>843.199.815,59</b>	<b>68.103.553,59</b>	<b>4.167.509.590,20</b>	
Alicante	135.918.810,25	874.430.057,32	251.898.862,72	21.982.187,26	1.284.229.917,55	
Castellón	54.398.387,42	396.205.986,76	97.989.949,33	7.888.330,47	556.482.653,97	
Valencia	269.413.204,68	1.525.839.774,60	493.311.003,53	38.233.035,86	2.326.797.018,67	
<b>PAIS VASCO</b>	<b>401.616.442,42</b>	<b>2.265.087.281,71</b>	<b>569.606.077,06</b>	<b>55.664.087,64</b>	<b>3.291.973.888,82</b>	
Araba/Álava	40.170.542,82	262.394.264,48	59.452.415,63	5.665.305,16	367.682.528,09	
Gipuzkoa	142.475.931,29	740.059.402,10	181.191.261,31	17.925.199,93	1.081.651.794,63	
Bizkaia	218.969.968,31	1.262.633.615,12	328.962.400,12	32.073.582,55	1.842.639.566,10	
<b>CEUTA</b>	<b>5.162.523,70</b>	<b>31.483.974,74</b>	<b>10.976.057,10</b>	<b>1.302.159,10</b>	<b>48.924.714,63</b>	
<b>MELILLA</b>	<b>9.005.362,10</b>	<b>23.744.248,12</b>	<b>9.358.603,19</b>	<b>1.313.715,15</b>	<b>43.421.928,57</b>	
<b>S. CENTRALES</b>	<b>0,00</b>	<b>0,00</b>	<b>0,00</b>	<b>0,00</b>	<b>0,00</b>	
<b>TOTALES</b>	<b>5.762.712.564,24</b>	<b>31.665.652.188,58</b>	<b>8.629.562.612,83</b>	<b>796.845.792,67</b>	<b>46.854.773.158,32</b>	

## IMPORTE TOTAL PENSIONES POR CLASES (Euros)

AÑO 2000					
COMUNIDADES AUTONOMAS	INCAPACIDAD PERMANENTE	JUBILACION	VIUDEDAD	Orf.+F. Familiares	TOTAL
<b>ANDALUCIA</b>	<b>1.283.007.586,41</b>	<b>4.544.463.824,01</b>	<b>1.483.011.006,44</b>	<b>173.311.946,34</b>	<b>7.483.794.363,20</b>
Almería	57.253.163,10	300.726.854,34	89.332.554,25	9.711.688,36	457.024.260,06
Cádiz	193.684.553,99	596.879.323,37	224.137.557,62	29.442.099,55	1.044.143.534,53
Córdoba	85.613.776,47	582.064.063,23	163.562.236,39	18.103.924,34	849.344.000,43
Granada	167.961.409,94	564.794.415,42	162.437.191,31	18.072.666,40	913.265.683,07
Huelva	93.687.166,43	302.394.923,30	109.404.851,50	11.670.539,76	517.157.480,99
Jaén	92.988.912,37	457.038.563,43	145.939.857,23	14.620.214,07	710.587.547,10
Málaga	236.866.293,94	685.695.403,06	231.160.864,89	27.932.060,56	1.181.654.622,44
Sevilla	354.952.310,18	1.054.870.277,85	357.035.893,25	43.758.753,30	1.810.617.234,59
<b>ARAGON</b>	<b>184.629.630,27</b>	<b>1.237.009.629,27</b>	<b>335.852.223,65</b>	<b>26.175.149,27</b>	<b>1.783.666.632,46</b>
Huesca	24.940.463,29	211.693.096,19	62.271.447,47	4.176.319,89	303.081.326,85
Teruel	16.897.824,29	185.047.500,49	38.290.972,47	2.716.586,17	242.952.883,43
Zaragoza	142.791.342,69	840.269.032,58	235.289.803,71	19.282.243,21	1.237.632.422,19
<b>ASTURIAS</b>	<b>301.778.243,16</b>	<b>1.587.861.585,32</b>	<b>387.585.146,24</b>	<b>35.702.720,86</b>	<b>2.312.927.695,58</b>
Asturias	301.778.243,16	1.587.861.585,32	387.585.146,24	35.702.720,86	2.312.927.695,58
<b>ILLES BALEARS</b>	<b>128.534.180,66</b>	<b>594.137.603,00</b>	<b>160.098.427,39</b>	<b>12.408.876,40</b>	<b>895.179.087,45</b>
Baleares	128.534.180,66	594.137.603,00	160.098.427,39	12.408.876,40	895.179.087,45
<b>CANARIAS</b>	<b>167.040.970,14</b>	<b>802.355.058,76</b>	<b>273.403.210,75</b>	<b>37.129.663,09</b>	<b>1.279.928.902,74</b>
Las Palmas	99.588.758,50	414.557.486,91	139.752.914,84	20.659.176,96	674.558.337,20
Tenerife	67.452.211,64	387.797.571,85	133.650.295,91	16.470.486,13	605.370.565,53
<b>CANTABRIA</b>	<b>86.666.577,12</b>	<b>585.357.913,35</b>	<b>145.054.441,71</b>	<b>15.976.888,83</b>	<b>833.055.821,01</b>
Cantabria	86.666.577,12	585.357.913,35	145.054.441,71	15.976.888,83	833.055.821,01
<b>CASTILLA -LA MANCHA</b>	<b>184.003.962,86</b>	<b>1.303.258.531,22</b>	<b>405.237.977,76</b>	<b>37.806.611,53</b>	<b>1.930.307.083,37</b>
Albacete	32.513.372,32	245.053.075,56	79.255.076,47	7.595.427,91	364.416.952,26
Ciudad Real	65.035.394,53	363.345.676,80	124.113.121,56	12.153.323,10	564.647.515,99
Cuenca	19.178.030,71	172.837.545,79	52.665.666,01	4.489.365,16	249.170.607,67
Guadalajara	19.933.567,60	142.262.434,95	36.255.478,51	3.493.412,96	201.944.894,02
Toledo	47.343.597,69	379.759.798,11	112.948.635,22	10.075.082,41	550.127.113,44
<b>CASTILLA- LEON</b>	<b>348.656.324,01</b>	<b>2.552.447.250,85</b>	<b>667.085.890,75</b>	<b>65.372.521,58</b>	<b>3.633.561.987,19</b>
Ávila	16.635.376,23	155.100.379,55	48.427.565,20	4.118.975,92	224.282.296,90
Burgos	34.561.454,86	366.622.895,65	89.680.171,86	9.233.559,98	500.098.082,34
León	109.893.602,29	668.028.382,41	145.124.265,68	15.546.640,75	938.592.891,13
Palencia	28.127.422,01	178.463.834,54	52.633.117,76	5.774.525,24	264.998.899,54
Salamanca	27.127.398,25	312.369.826,13	91.554.433,62	8.930.368,17	439.982.026,17
Segovia	16.291.504,78	139.985.368,57	39.514.157,38	3.549.474,61	199.340.505,34
Soria	8.456.688,04	105.619.829,46	24.986.688,03	2.240.072,46	141.303.277,99
Valladolid	84.157.747,60	409.191.118,12	115.195.758,62	10.539.265,52	619.083.889,85
Zamora	23.405.129,94	217.065.616,43	59.969.732,61	5.439.638,94	305.880.117,92
<b>CATALUÑA</b>	<b>1.150.672.812,45</b>	<b>6.373.562.051,12</b>	<b>1.604.973.599,95</b>	<b>106.389.463,41</b>	<b>9.235.597.926,93</b>
Barcelona	954.130.279,27	4.924.677.037,61	1.249.358.508,89	82.388.221,15	7.210.554.046,93
Girona	68.488.594,79	545.952.878,10	122.966.860,61	8.033.536,30	745.441.869,80
Lleida	54.139.818,45	355.381.388,02	96.828.891,08	5.788.553,69	512.138.651,23
Tarragona	73.914.119,94	547.550.747,38	135.819.339,37	10.179.152,27	767.463.358,97
<b>EXTREMADURA</b>	<b>114.624.853,37</b>	<b>711.238.555,12</b>	<b>259.715.546,46</b>	<b>27.158.757,52</b>	<b>1.112.737.712,46</b>
Badajoz	70.139.688,21	399.020.470,77	158.371.860,19	17.230.650,02	644.762.669,19
Cáceres	44.485.165,16	312.218.084,35	101.343.686,27	9.928.107,50	467.975.043,27
<b>GALICIA</b>	<b>382.401.506,80</b>	<b>2.673.399.296,23</b>	<b>634.286.222,13</b>	<b>73.275.541,19</b>	<b>3.763.362.566,36</b>
A Coruña	143.864.296,24	988.179.554,99	253.564.912,23	29.163.112,92	1.414.771.876,38
Lugo	56.449.240,86	479.191.230,46	91.622.645,20	8.568.831,05	635.831.397,56
Ourense	49.223.899,25	416.792.128,36	82.983.060,01	9.800.980,75	558.800.068,37
Pontevedra	132.864.070,45	789.236.382,42	206.115.604,70	25.743.166,47	1.153.959.224,04
<b>LA RIOJA</b>	<b>45.724.739,68</b>	<b>247.135.824,11</b>	<b>66.012.263,75</b>	<b>5.505.037,08</b>	<b>364.377.864,62</b>
La Rioja	45.724.739,68	247.135.824,11	66.012.263,75	5.505.037,08	364.377.864,62
<b>MADRID</b>	<b>592.151.332,71</b>	<b>4.442.204.785,94</b>	<b>1.161.394.720,37</b>	<b>106.585.448,77</b>	<b>6.302.336.287,79</b>
Madrid	592.151.332,71	4.442.204.785,94	1.161.394.720,37	106.585.448,77	6.302.336.287,79
<b>MURCIA</b>	<b>181.541.337,40</b>	<b>747.773.569,79</b>	<b>219.507.933,34</b>	<b>23.359.453,91</b>	<b>1.172.182.294,44</b>
Murcia	181.541.337,40	747.773.569,79	219.507.933,34	23.359.453,91	1.172.182.294,44
<b>NAVARRA</b>	<b>90.828.976,03</b>	<b>496.712.485,34</b>	<b>127.164.578,44</b>	<b>12.751.789,07</b>	<b>727.457.828,88</b>
Navarra	90.828.976,03	496.712.485,34	127.164.578,44	12.751.789,07	727.457.828,88
<b>C.VALENCIANA</b>	<b>498.739.755,83</b>	<b>3.047.605.113,99</b>	<b>931.474.369,17</b>	<b>78.905.626,88</b>	<b>4.556.724.865,86</b>
Alicante	143.942.716,48	956.585.614,88	279.902.349,77	25.414.525,68	1.405.845.206,81
Castellón	58.826.257,57	429.170.127,75	108.145.639,71	9.049.310,15	605.191.335,18
Valencia	295.970.781,78	1.661.849.371,35	543.426.379,68	44.441.791,05	2.545.688.323,86
<b>PAIS VASCO</b>	<b>423.894.672,98</b>	<b>2.477.735.627,35</b>	<b>626.644.686,04</b>	<b>62.340.869,86</b>	<b>3.590.615.856,24</b>
Araba/Álava	43.312.995,79	290.094.906,23	65.839.926,06	6.416.190,21	405.664.018,29
Gipuzkoa	150.737.099,99	809.638.485,06	199.214.918,78	20.083.326,62	1.179.673.830,45
Bizkaia	229.844.577,21	1.378.002.236,07	361.589.841,20	35.841.353,03	2.005.278.007,50
<b>CEUTA</b>	<b>5.766.212,30</b>	<b>34.146.141,76</b>	<b>11.839.813,44</b>	<b>1.452.286,29</b>	<b>53.204.453,78</b>
<b>MELILLA</b>	<b>9.607.861,58</b>	<b>25.561.532,59</b>	<b>10.177.117,32</b>	<b>1.475.168,58</b>	<b>46.821.680,07</b>
<b>S. CENTRALES</b>	<b>0,00</b>	<b>0,00</b>	<b>0,00</b>	<b>0,00</b>	<b>0,00</b>
<b>TOTALES</b>	<b>6.180.271.535,73</b>	<b>34.483.966.379,11</b>	<b>9.510.519.175,12</b>	<b>903.083.820,45</b>	<b>51.077.840.910,41</b>

**IMPORTE TOTAL PENSIONES POR CLASES (Euros)****AÑO 2001**

COMUNIDADES AUTONOMAS	INCAPACIDAD PERMANENTE	JUBILACION	VIUDEDAD	Orf.+F. Familiares	TOTAL
<b>ANDALUCIA</b>	<b>1.336.764.638,38</b>	<b>4.759.359.840,02</b>	<b>1.552.907.250,42</b>	<b>178.603.515,64</b>	<b>7.827.635.244,45</b>
Almería	58.861.783,16	313.527.333,53	93.680.781,12	10.209.302,68	476.279.200,49
Cádiz	202.315.929,00	630.932.453,86	236.342.286,94	30.509.944,14	1.100.100.613,95
Córdoba	88.043.342,82	607.752.416,94	170.255.105,29	18.599.329,63	884.650.194,69
Granada	172.970.469,81	591.392.407,26	170.213.501,28	18.472.005,25	953.048.383,59
Huelva	96.305.390,32	315.509.081,24	113.474.264,81	12.195.744,70	537.484.481,07
Jaén	96.876.220,60	470.867.011,29	152.655.036,82	15.136.414,23	735.534.682,94
Málaga	253.043.090,51	720.458.616,48	241.974.122,22	28.412.387,88	1.243.888.217,07
Sevilla	368.348.412,16	1.108.920.519,42	374.312.151,94	45.068.387,14	1.896.649.470,65
<b>ARAGON</b>	<b>190.482.677,68</b>	<b>1.283.501.287,91</b>	<b>350.529.393,32</b>	<b>27.183.777,67</b>	<b>1.851.697.136,58</b>
Huesca	26.370.793,56	218.066.329,40	64.818.871,56	4.314.971,22	313.570.965,74
Teruel	17.081.083,90	189.575.080,61	39.728.664,67	2.774.470,37	249.159.299,54
Zaragoza	147.030.800,22	875.859.877,90	245.981.857,10	20.094.336,07	1.288.966.871,30
<b>ASTURIAS</b>	<b>317.361.969,26</b>	<b>1.642.320.456,64</b>	<b>405.376.771,98</b>	<b>36.993.166,96</b>	<b>2.402.052.364,83</b>
Asturias	317.361.969,26	1.642.320.456,64	405.376.771,98	36.993.166,96	2.402.052.364,83
<b>ILLES BALEARS</b>	<b>136.505.963,26</b>	<b>618.619.144,31</b>	<b>167.909.866,99</b>	<b>12.827.793,07</b>	<b>935.862.767,63</b>
Baleares	136.505.963,26	618.619.144,31	167.909.866,99	12.827.793,07	935.862.767,63
<b>CANARIAS</b>	<b>174.761.810,27</b>	<b>844.081.715,66</b>	<b>288.697.015,67</b>	<b>38.761.214,16</b>	<b>1.346.301.755,76</b>
Las Palmas	104.685.211,74	436.276.139,72	147.539.449,87	21.670.484,00	710.171.285,32
Tenerife	70.076.598,52	407.805.575,94	141.157.565,80	17.090.730,16	636.130.470,44
<b>CANTABRIA</b>	<b>90.436.169,38</b>	<b>607.729.850,88</b>	<b>151.837.033,70</b>	<b>16.270.546,02</b>	<b>866.273.599,98</b>
Cantabria	90.436.169,38	607.729.850,88	151.837.033,70	16.270.546,02	866.273.599,98
<b>CASTILLA -LA MANCHA</b>	<b>192.872.924,22</b>	<b>1.348.413.192,96</b>	<b>422.460.340,46</b>	<b>39.457.984,33</b>	<b>2.003.204.441,97</b>
Albacete	33.692.033,61	254.085.711,52	82.609.309,67	7.883.204,99	378.270.259,79
Ciudad Real	68.348.019,71	373.665.830,36	129.233.085,55	12.749.774,10	583.996.709,73
Cuenca	20.146.880,93	178.042.391,94	54.425.812,88	4.586.202,96	257.201.288,71
Guadalajara	21.274.893,80	148.255.478,13	38.205.684,39	3.727.473,01	211.463.529,32
Toledo	49.411.096,17	394.363.781,02	117.986.447,96	10.511.329,26	572.272.654,41
<b>CASTILLA- LEON</b>	<b>353.944.394,59</b>	<b>2.649.831.006,15</b>	<b>695.965.540,92</b>	<b>67.526.719,62</b>	<b>3.767.267.661,28</b>
Avila	16.848.357,02	159.320.113,58	50.041.740,40	4.302.501,97	230.512.712,96
Burgos	36.366.829,73	381.267.499,31	93.670.778,15	9.508.440,13	520.813.547,32
León	110.009.791,30	690.208.331,26	152.493.124,97	16.232.448,40	968.943.695,93
Palencia	28.493.113,45	183.766.064,11	54.651.028,51	5.799.046,16	272.709.252,23
Salamanca	27.618.034,38	324.499.559,06	94.959.287,40	9.380.514,03	456.457.394,87
Segovia	16.179.574,18	145.800.144,55	41.144.230,18	3.728.395,25	206.852.344,16
Soria	8.571.785,16	109.541.545,26	25.935.418,37	2.323.409,72	146.372.158,50
Valladolid	86.243.545,94	432.599.282,21	121.017.267,68	10.708.298,75	650.568.394,57
Zamora	23.613.363,44	222.828.466,82	62.052.665,25	5.543.665,22	314.038.160,73
<b>CATALUÑA</b>	<b>1.191.935.632,68</b>	<b>6.673.558.091,55</b>	<b>1.683.983.795,99</b>	<b>109.482.467,03</b>	<b>9.658.959.987,26</b>
Barcelona	985.890.489,54	5.158.942.914,75	1.309.421.278,85	84.764.813,73	7.539.019.496,87
Girona	70.402.300,78	571.049.295,72	130.047.693,44	8.245.555,28	779.744.845,22
Lleida	57.184.732,92	368.594.716,48	101.340.087,28	6.131.511,60	533.251.048,28
Tarragona	78.458.109,44	574.971.164,60	143.174.736,43	10.340.586,43	806.944.596,89
<b>EXTREMADURA</b>	<b>116.576.980,83</b>	<b>739.121.799,43</b>	<b>270.236.041,57</b>	<b>28.185.532,51</b>	<b>1.154.120.354,34</b>
Badajoz	71.712.183,76	415.106.947,34	165.034.900,39	17.941.191,83	669.795.223,32
Cáceres	44.864.797,07	324.014.852,09	105.201.141,17	10.244.340,68	484.325.131,02
<b>GALICIA</b>	<b>397.009.383,79</b>	<b>2.781.023.232,36</b>	<b>664.965.155,09</b>	<b>76.119.591,51</b>	<b>3.919.117.362,75</b>
A Coruña	153.378.933,62	1.030.458.988,73	266.848.167,59	30.698.210,87	1.481.384.300,81
Lugo	56.568.629,78	493.537.265,33	95.447.734,77	8.874.611,99	654.428.241,87
Ourense	51.487.642,93	428.098.060,90	86.428.202,16	10.198.564,87	576.212.470,86
Pontevedra	135.574.177,46	828.928.917,40	216.241.050,56	26.348.203,78	1.207.092.349,20
<b>LA RIOJA</b>	<b>46.210.007,39</b>	<b>258.651.451,79</b>	<b>68.920.313,18</b>	<b>5.798.186,14</b>	<b>379.579.958,49</b>
La Rioja	46.210.007,39	258.651.451,79	68.920.313,18	5.798.186,14	379.579.958,49
<b>MADRID</b>	<b>605.893.703,94</b>	<b>4.685.061.828,69</b>	<b>1.223.222.971,65</b>	<b>108.942.984,87</b>	<b>6.623.121.489,15</b>
Madrid	605.893.703,94	4.685.061.828,69	1.223.222.971,65	108.942.984,87	6.623.121.489,15
<b>MURCIA</b>	<b>185.873.699,35</b>	<b>782.545.068,44</b>	<b>230.634.635,47</b>	<b>24.146.128,92</b>	<b>1.223.199.532,19</b>
Murcia	185.873.699,35	782.545.068,44	230.634.635,47	24.146.128,92	1.223.199.532,19
<b>NAVARRA</b>	<b>95.065.869,27</b>	<b>525.784.946,55</b>	<b>133.675.136,44</b>	<b>12.984.626,01</b>	<b>767.510.578,28</b>
Navarra	95.065.869,27	525.784.946,55	133.675.136,44	12.984.626,01	767.510.578,28
<b>C.VALENCIANA</b>	<b>531.149.749,13</b>	<b>3.182.515.264,42</b>	<b>975.936.758,77</b>	<b>81.462.101,97</b>	<b>4.771.063.874,29</b>
Alicante	147.040.936,17	999.996.555,47	294.507.846,44	26.172.554,04	1.467.717.892,11
Castellón	61.181.980,57	445.339.048,07	113.256.224,17	9.289.887,29	629.067.140,10
Valencia	322.926.832,39	1.737.179.660,88	568.172.688,16	45.999.660,64	2.674.278.842,08
<b>PAIS VASCO</b>	<b>433.797.199,63</b>	<b>2.616.647.217,07</b>	<b>659.184.763,41</b>	<b>63.837.800,40</b>	<b>3.773.466.980,51</b>
Araba/Álava	45.463.823,24	308.946.720,64	69.581.929,70	6.512.964,77	430.505.438,36
Gipuzkoa	158.031.919,49	857.273.034,31	209.466.450,48	20.682.746,55	1.245.454.150,84
Bizkaia	230.301.456,89	1.450.427.462,12	380.136.383,22	36.642.089,08	2.097.507.391,31
<b>CEUTA</b>	<b>6.343.656,11</b>	<b>35.446.079,14</b>	<b>12.357.696,64</b>	<b>1.505.543,32</b>	<b>55.652.975,21</b>
<b>MELILLA</b>	<b>9.769.774,25</b>	<b>26.613.199,14</b>	<b>10.574.924,69</b>	<b>1.581.291,56</b>	<b>48.539.189,63</b>
<b>S. CENTRALES</b>	<b>0,00</b>	<b>0,00</b>	<b>878,90</b>	<b>0,00</b>	<b>878,90</b>
<b>TOTALES</b>	<b>6.412.756.203,41</b>	<b>36.060.824.673,12</b>	<b>9.969.376.285,25</b>	<b>931.670.971,72</b>	<b>53.374.628.133,50</b>



## IMPORTE TOTAL PENSIONES POR CLASES (Euros)

AÑO 2002

COMUNIDADES AUTONOMAS	INCAPACIDAD PERMANENTE	JUBILACION	VIUDEDAD	Orf.+F. Familiares	TOTAL
<b>ANDALUCIA</b>	<b>1.420.668.874,91</b>	<b>5.053.518.272,97</b>	<b>1.683.923.606,88</b>	<b>194.964.277,99</b>	<b>8.353.075.032,75</b>
Almería	61.430.923,71	329.916.262,39	102.301.329,36	11.356.684,04	505.005.199,50
Cádiz	217.964.483,72	670.134.304,42	257.012.489,51	33.390.870,35	1.178.502.148,00
Córdoba	93.929.820,05	642.721.968,52	183.715.435,23	20.284.452,28	940.651.676,08
Granada	181.637.365,92	627.860.446,46	185.030.076,07	20.068.833,07	1.014.596.721,52
Huelva	100.355.017,23	334.199.935,59	121.317.588,93	13.507.986,85	569.380.528,60
Jaén	102.714.731,52	494.838.105,20	164.697.603,89	16.390.629,75	778.641.070,36
Málaga	274.341.777,81	772.629.133,36	262.442.857,22	30.820.244,39	1.340.234.012,78
Sevilla	388.294.754,95	1.181.218.117,03	407.406.226,67	49.144.577,26	2.026.063.675,91
<b>ARAGON</b>	<b>200.235.721,45</b>	<b>1.356.044.937,35</b>	<b>377.598.582,53</b>	<b>29.607.316,01</b>	<b>1.963.486.557,34</b>
Huesca	28.222.121,80	228.276.495,83	69.195.327,59	4.620.018,09	330.313.963,31
Teruel	17.985.534,41	197.914.103,28	42.485.865,58	3.038.081,82	261.423.585,09
Zaragoza	154.028.065,24	929.854.338,24	265.917.389,36	21.949.216,10	1.371.749.008,94
<b>ASTURIAS</b>	<b>338.161.210,12</b>	<b>1.685.634.808,73</b>	<b>440.882.566,49</b>	<b>39.944.074,74</b>	<b>2.504.622.660,08</b>
Asturias	338.161.210,12	1.685.634.808,73	440.882.566,49	39.944.074,74	2.504.622.660,08
<b>ILLES BALEARS</b>	<b>145.347.256,73</b>	<b>655.657.997,04</b>	<b>182.003.181,34</b>	<b>14.262.240,75</b>	<b>997.270.675,86</b>
Baleares	145.347.256,73	655.657.997,04	182.003.181,34	14.262.240,75	997.270.675,86
<b>CANARIAS</b>	<b>186.567.265,60</b>	<b>908.091.342,90</b>	<b>314.196.092,50</b>	<b>43.146.767,61</b>	<b>1.452.001.468,61</b>
Las Palmas	111.996.978,34	470.270.254,62	160.823.557,80	24.147.941,57	767.238.732,33
Tenerife	74.570.287,26	437.821.088,28	153.372.534,70	18.998.826,04	684.762.736,28
<b>CANTABRIA</b>	<b>97.673.433,98</b>	<b>636.561.357,19</b>	<b>165.613.494,26</b>	<b>17.565.110,73</b>	<b>917.413.396,16</b>
Cantabria	97.673.433,98	636.561.357,19	165.613.494,26	17.565.110,73	917.413.396,16
<b>CASTILLA -MANCHA</b>	<b>205.408.109,62</b>	<b>1.422.413.193,53</b>	<b>454.131.214,41</b>	<b>43.153.202,37</b>	<b>2.125.105.719,93</b>
Albacete	36.319.447,86	268.506.428,52	88.923.078,87	8.725.933,95	402.474.889,20
Ciudad Real	71.930.791,40	391.334.928,45	138.703.575,53	13.989.975,68	615.959.271,06
Cuenca	21.230.700,94	186.624.238,14	57.972.106,47	4.943.395,02	270.770.440,57
Guadalajara	23.971.888,36	157.993.082,58	41.195.786,06	4.054.426,04	227.215.183,04
Toledo	51.955.281,06	417.954.515,84	127.336.667,48	11.439.471,68	608.685.936,06
<b>CASTILLA- LEON</b>	<b>368.150.997,49</b>	<b>2.797.592.133,61</b>	<b>749.932.031,02</b>	<b>73.390.731,22</b>	<b>3.989.065.893,34</b>
Avila	17.319.525,18	167.037.571,24	53.176.927,15	4.669.832,57	242.203.856,14
Burgos	38.581.401,44	402.010.562,80	100.984.294,60	10.373.697,98	551.949.956,82
León	112.949.001,72	726.049.022,23	165.364.443,28	17.480.441,31	1.021.842.908,54
Palencia	29.480.100,98	193.814.812,34	58.932.050,15	6.246.322,86	288.473.286,33
Salamanca	29.258.540,34	342.542.009,66	101.812.446,64	10.129.769,26	483.742.765,90
Segovia	16.428.228,84	153.529.746,57	44.107.537,90	4.127.927,28	218.193.440,59
Soria	8.902.487,61	115.236.463,65	27.757.083,54	2.452.626,83	154.348.661,63
Valladolid	90.743.939,25	463.689.034,60	131.792.921,15	11.897.274,26	698.123.169,26
Zamora	24.487.772,13	233.682.910,52	66.004.326,61	6.012.838,87	330.187.848,13
<b>CATALUÑA</b>	<b>1.252.528.166,34</b>	<b>7.114.279.187,55</b>	<b>1.830.309.705,99</b>	<b>119.633.184,40</b>	<b>10.316.750.244,28</b>
Barcelona	1.031.524.468,39	5.503.079.078,66	1.421.922.407,05	92.680.149,28	8.049.206.103,38
Girona	73.737.842,47	607.199.018,46	141.978.871,11	8.792.734,44	831.708.466,48
Lleida	61.697.305,38	388.481.486,60	109.898.231,36	6.841.103,07	566.918.126,41
Tarragona	85.568.550,10	615.519.603,83	156.510.196,47	11.319.197,61	868.917.548,01
<b>EXTREMADURA</b>	<b>123.992.560,63</b>	<b>777.035.716,78</b>	<b>289.506.518,41</b>	<b>30.988.452,71</b>	<b>1.221.523.248,53</b>
Badajoz	77.034.153,30	436.192.778,98	176.832.587,32	19.848.223,37	709.907.742,97
Cáceres	46.958.407,33	340.842.937,80	112.673.931,09	11.140.229,34	511.615.505,56
<b>GALICIA</b>	<b>421.791.802,45</b>	<b>2.937.782.784,41</b>	<b>722.062.596,44</b>	<b>82.850.772,60</b>	<b>4.164.487.955,90</b>
A Coruña	165.757.474,15	1.086.145.413,25	289.784.439,01	33.377.418,97	1.575.064.745,38
Lugo	57.861.233,78	517.520.231,08	103.925.917,92	9.891.074,51	689.198.457,29
Ourense	55.372.202,05	445.897.963,63	93.374.908,66	11.013.800,00	605.658.874,34
Pontevedra	142.800.892,47	888.219.176,45	234.977.330,85	28.568.479,12	1.294.565.878,89
<b>LA RIOJA</b>	<b>47.818.495,21</b>	<b>274.542.976,16</b>	<b>74.244.396,38</b>	<b>6.296.202,36</b>	<b>402.902.070,11</b>
La Rioja	47.818.495,21	274.542.976,16	74.244.396,38	6.296.202,36	402.902.070,11
<b>MADRID</b>	<b>633.186.087,80</b>	<b>5.018.686.081,60</b>	<b>1.334.959.232,17</b>	<b>119.349.601,47</b>	<b>7.106.181.003,04</b>
Madrid	633.186.087,80	5.018.686.081,60	1.334.959.232,17	119.349.601,47	7.106.181.003,04
<b>MURCIA</b>	<b>193.817.188,89</b>	<b>830.132.107,78</b>	<b>251.608.558,58</b>	<b>26.308.348,59</b>	<b>1.301.866.203,84</b>
Murcia	193.817.188,89	830.132.107,78	251.608.558,58	26.308.348,59	1.301.866.203,84
<b>NAVARRA</b>	<b>102.523.117,14</b>	<b>561.939.954,12</b>	<b>145.228.555,19</b>	<b>14.031.091,50</b>	<b>823.722.717,95</b>
Navarra	102.523.117,14	561.939.954,12	145.228.555,19	14.031.091,50	823.722.717,95
<b>C.VALENCIANA</b>	<b>575.952.295,87</b>	<b>3.375.517.001,06</b>	<b>1.059.659.268,62</b>	<b>89.394.966,80</b>	<b>5.100.523.532,35</b>
Alicante	155.111.198,67	1.062.577.736,81	321.986.793,04	28.482.852,93	1.568.158.581,45
Castellón	64.765.126,10	470.452.685,44	123.090.725,20	10.283.738,17	668.592.274,91
Valencia	356.075.971,10	1.842.486.578,81	614.581.750,38	50.628.375,70	2.863.772.675,99
<b>PAIS VASCO</b>	<b>452.228.954,17</b>	<b>2.760.915.867,89</b>	<b>719.212.428,36</b>	<b>69.193.188,39</b>	<b>4.001.550.438,81</b>
Araba/Álava	48.788.370,93	329.791.930,63	76.408.312,15	6.974.281,13	461.962.894,84
Gipuzkoa	167.622.950,34	907.431.080,84	228.428.377,66	22.319.925,83	1.325.802.334,67
Bizkaia	235.817.632,90	1.523.692.856,42	414.375.738,55	39.898.981,43	2.213.785.209,30
<b>CEUTA</b>	<b>7.090.185,60</b>	<b>37.223.729,93</b>	<b>13.379.220,62</b>	<b>1.616.865,37</b>	<b>59.310.001,52</b>
<b>MELILLA</b>	<b>10.193.656,58</b>	<b>28.212.566,66</b>	<b>11.505.444,48</b>	<b>1.734.046,66</b>	<b>51.645.714,38</b>
<b>S. CENTRALES</b>	<b>0,00</b>	<b>0,00</b>	<b>0,00</b>	<b>0,00</b>	<b>0,00</b>
<b>TOTALES</b>	<b>6.783.335.380,58</b>	<b>38.231.782.017,26</b>	<b>10.819.956.694,67</b>	<b>1.017.430.442,27</b>	<b>56.852.504.534,78</b>

## IMPORTE TOTAL PENSIONES POR CLASES (Euros)

AÑO 2003

COMUNIDADES AUTONOMAS	INCAPACIDAD PERMANENTE	JUBILACION	VIUDEDAD	Orf.+F. Familiares	TOTAL
<b>ANDALUCIA</b>	<b>1.513.393.831,39</b>	<b>5.309.852.336,46</b>	<b>1.812.590.692,65</b>	<b>206.064.907,76</b>	<b>8.841.901.768,26</b>
Almería	63.028.711,07	344.400.814,13	110.585.063,52	11.912.572,01	529.927.160,73
Cádiz	233.911.470,15	709.589.614,68	277.839.620,94	35.309.627,46	1.256.650.333,23
Córdoba	100.876.118,08	670.518.304,08	197.249.973,97	21.535.053,26	990.179.449,39
Granada	191.309.907,67	657.571.528,43	198.740.276,78	21.307.053,87	1.068.928.766,75
Huelva	104.839.977,57	351.315.516,95	129.666.996,66	14.211.076,05	600.033.567,23
Jaén	108.795.403,72	514.427.608,96	176.065.918,46	17.061.072,63	816.350.003,77
Málaga	295.529.698,28	820.290.892,20	283.922.914,56	32.825.311,98	1.432.568.817,02
Sevilla	415.102.544,85	1.241.738.057,03	438.519.927,76	51.903.140,50	2.147.263.670,14
<b>ARAGON</b>	<b>210.238.182,70</b>	<b>1.420.080.561,94</b>	<b>405.228.161,97</b>	<b>30.660.360,46</b>	<b>2.066.207.267,07</b>
Huesca	29.863.920,28	236.101.898,83	73.448.874,27	4.689.191,90	344.103.885,28
Teruel	19.024.068,23	203.424.633,72	45.217.562,04	3.169.986,08	270.836.250,07
Zaragoza	161.350.194,19	980.554.029,39	286.561.725,66	22.801.182,48	1.451.267.131,72
<b>ASTURIAS</b>	<b>361.656.473,56</b>	<b>1.749.096.741,59</b>	<b>479.050.650,51</b>	<b>42.015.735,31</b>	<b>2.631.819.600,97</b>
Asturias	361.656.473,56	1.749.096.741,59	479.050.650,51	42.015.735,31	2.631.819.600,97
<b>ILLES BALEARS</b>	<b>155.564.910,20</b>	<b>685.899.335,28</b>	<b>197.209.924,09</b>	<b>14.907.501,66</b>	<b>1.053.581.671,23</b>
Baleares	155.564.910,20	685.899.335,28	197.209.924,09	14.907.501,66	1.053.581.671,23
<b>CANARIAS</b>	<b>201.127.866,50</b>	<b>960.650.527,25</b>	<b>341.808.138,59</b>	<b>45.944.376,77</b>	<b>1.549.530.909,11</b>
Las Palmas	121.422.872,14	499.758.674,43	175.813.989,90	25.760.857,73	822.756.394,20
Tenerife	79.704.994,36	460.891.852,82	165.994.148,69	20.183.519,04	726.774.514,91
<b>CANTABRIA</b>	<b>107.915.197,00</b>	<b>662.137.219,88</b>	<b>180.358.361,88</b>	<b>18.307.296,70</b>	<b>968.718.075,46</b>
Cantabria	107.915.197,00	662.137.219,88	180.358.361,88	18.307.296,70	968.718.075,46
<b>CASTILLA -MANCHA</b>	<b>218.789.469,65</b>	<b>1.484.585.285,42</b>	<b>483.779.933,60</b>	<b>45.905.614,76</b>	<b>2.233.060.303,43</b>
Albacete	38.268.938,53	280.573.985,80	94.825.874,84	9.257.552,57	422.926.351,74
Ciudad Real	75.454.134,55	407.838.737,07	148.036.752,79	15.042.070,45	646.371.694,86
Cuenca	22.668.222,39	193.036.168,66	60.583.953,47	5.255.532,47	281.543.876,99
Guadalajara	26.587.775,23	166.323.834,51	43.964.309,58	4.273.964,89	241.149.884,21
Toledo	55.810.398,95	436.812.559,38	136.369.042,92	12.076.494,38	641.068.495,63
<b>CASTILLA- LEON</b>	<b>385.252.890,31</b>	<b>2.910.041.074,22</b>	<b>803.640.316,29</b>	<b>76.803.017,03</b>	<b>4.175.737.297,85</b>
Avila	18.058.706,73	172.285.665,51	56.219.037,84	5.010.012,14	251.573.422,22
Burgos	40.816.664,54	422.004.876,63	108.525.039,66	10.782.918,54	582.129.499,37
León	117.245.809,77	749.642.159,02	178.839.698,12	18.195.829,89	1.063.923.496,80
Palencia	30.518.783,54	200.113.369,98	63.116.896,95	6.481.824,04	300.230.874,51
Salamanca	30.957.619,11	355.729.490,37	108.088.743,01	10.609.171,53	505.385.024,02
Segovia	17.103.703,51	158.342.737,25	47.036.820,33	4.296.253,21	226.779.514,30
Soria	9.437.394,53	118.871.749,18	29.450.265,89	2.594.908,94	160.354.318,54
Valladolid	95.418.586,29	492.770.058,50	142.590.576,79	12.400.956,66	743.180.178,24
Zamora	25.695.622,29	240.280.967,78	69.773.237,70	6.431.142,08	342.180.969,85
<b>CATALUÑA</b>	<b>1.321.531.899,87</b>	<b>7.518.260.379,31</b>	<b>1.990.337.597,66</b>	<b>126.121.631,49</b>	<b>10.956.251.508,33</b>
Barcelona	1.081.655.276,90	5.830.812.846,07	1.547.187.063,35	97.639.445,15	8.557.294.631,47
Girona	78.607.668,47	635.434.816,86	154.598.831,70	9.217.603,20	877.858.920,23
Lleida	67.263.588,25	402.898.994,25	117.606.526,06	7.203.400,10	594.972.508,66
Tarragona	94.005.366,25	649.113.722,13	170.945.176,55	12.061.183,04	926.125.447,97
<b>EXTREMADURA</b>	<b>132.848.956,86</b>	<b>805.144.000,12</b>	<b>306.332.129,22</b>	<b>33.037.836,84</b>	<b>1.277.362.923,04</b>
Badajoz	82.977.795,24	511.879.737,83	186.825.436,06	21.117.510,50	742.800.479,63
Cáceres	49.871.161,62	353.264.262,29	119.506.693,16	11.920.326,34	534.562.443,41
<b>GALICIA</b>	<b>452.472.160,05</b>	<b>3.060.608.172,58</b>	<b>780.554.940,16</b>	<b>87.054.559,53</b>	<b>4.380.689.832,32</b>
A Coruña	178.956.104,82	1.134.296.515,89	313.448.127,25	35.084.733,74	1.661.785.481,70
Lugo	59.878.225,86	532.414.987,59	112.566.742,20	10.464.717,52	715.324.673,17
Ourense	60.629.284,18	457.753.926,96	100.113.269,60	11.702.091,73	630.198.572,47
Pontevedra	153.008.545,19	936.142.742,14	254.426.801,11	29.803.016,54	1.373.381.104,98
<b>LA RIOJA</b>	<b>50.157.996,59</b>	<b>287.729.373,32</b>	<b>79.586.940,53</b>	<b>6.531.491,33</b>	<b>424.005.801,77</b>
La Rioja	50.157.996,59	287.729.373,32	79.586.940,53	6.531.491,33	424.005.801,77
<b>MADRID</b>	<b>660.668.068,94</b>	<b>5.317.684.303,53</b>	<b>1.453.231.888,16</b>	<b>125.180.028,22</b>	<b>7.556.764.288,85</b>
Madrid	660.668.068,94	5.317.684.303,53	1.453.231.888,16	125.180.028,22	7.556.764.288,85
<b>MURCIA</b>	<b>202.344.447,49</b>	<b>875.602.423,16</b>	<b>271.789.583,01</b>	<b>27.926.955,89</b>	<b>1.377.663.409,55</b>
Murcia	202.344.447,49	875.602.423,16	271.789.583,01	27.926.955,89	1.377.663.409,55
<b>NAVARRA</b>	<b>109.307.738,33</b>	<b>599.687.490,83</b>	<b>156.942.907,88</b>	<b>14.799.058,26</b>	<b>880.737.195,30</b>
Navarra	109.307.738,33	599.687.490,83	156.942.907,88	14.799.058,26	880.737.195,30
<b>C.VALENCIANA</b>	<b>617.763.529,42</b>	<b>3.558.694.983,79</b>	<b>1.143.689.172,49</b>	<b>95.184.763,08</b>	<b>5.415.332.448,78</b>
Alicante	162.080.912,15	1.122.320.676,39	349.043.765,26	30.534.465,26	1.663.979.819,06
Castellón	68.567.458,73	492.441.065,58	133.032.290,87	10.862.319,71	704.903.134,89
Valencia	387.115.158,54	1.943.933.241,82	661.613.116,36	53.787.978,11	3.046.449.494,83
<b>PAIS VASCO</b>	<b>476.727.278,80</b>	<b>2.913.333.123,13</b>	<b>784.391.684,71</b>	<b>71.422.069,44</b>	<b>4.245.874.156,08</b>
Araba/Álava	51.725.109,82	353.717.837,93	83.534.987,25	7.105.331,33	496.083.266,33
Gipuzkoa	178.685.963,79	960.836.047,13	249.348.319,07	23.290.589,73	1.412.160.919,72
Bizkaia	246.316.205,19	1.598.779.238,07	451.508.378,39	41.026.148,38	2.337.629.970,03
<b>CEUTA</b>	<b>7.493.357,62</b>	<b>38.524.642,69</b>	<b>14.455.117,85</b>	<b>1.666.357,04</b>	<b>62.139.475,20</b>
<b>MELILLA</b>	<b>10.724.039,71</b>	<b>29.096.893,23</b>	<b>12.388.769,85</b>	<b>1.806.205,79</b>	<b>54.015.908,58</b>
<b>S. CENTRALES</b>	<b>0,00</b>	<b>0,00</b>	<b>0,00</b>	<b>0,00</b>	<b>0,00</b>
<b>TOTALES</b>	<b>7.195.978.294,99</b>	<b>40.186.708.867,73</b>	<b>11.697.366.911,10</b>	<b>1.071.339.767,36</b>	<b>60.151.393.841,18</b>

## IMPORTE TOTAL PENSIONES POR CLASES (Euros)

AÑO 2004

COMUNIDADES AUTONOMAS	INCAPACIDAD PERMANENTE	JUBILACION	VIUDEDAD	Orf.+F. Familiares	TOTAL
<b>ANDALUCIA</b>	<b>1.632.529.729,94</b>	<b>5.609.456.179,62</b>	<b>1.999.014.351,08</b>	<b>218.392.395,34</b>	<b>9.459.392.655,98</b>
Almería	65.733.544,09	360.849.139,77	122.154.781,28	12.699.094,57	561.436.559,71
Cádiz	256.111.956,24	755.973.618,63	306.722.348,76	37.048.469,48	1.355.856.393,11
Córdoba	108.526.258,20	702.562.696,31	217.948.405,79	23.087.338,36	1.052.124.698,66
Granada	203.887.963,72	690.865.834,81	219.213.910,74	22.681.686,28	1.136.649.395,55
Huelva	109.180.751,05	371.514.155,05	141.386.637,65	14.766.680,97	636.848.224,72
Jaén	120.110.129,85	534.664.475,98	192.480.404,17	18.316.773,48	865.571.783,48
Málaga	321.029.861,46	871.920.682,57	314.862.242,42	35.045.411,36	1.542.858.197,81
Sevilla	447.949.265,33	1.321.105.576,50	484.245.620,27	54.746.940,84	2.308.047.402,94
<b>ARAGON</b>	<b>224.950.253,05</b>	<b>1.500.691.271,15</b>	<b>447.629.729,79</b>	<b>32.419.934,87</b>	<b>2.205.691.188,86</b>
Huesca	32.514.559,62	245.411.816,17	79.669.710,62	4.958.674,74	362.554.761,15
Teruel	20.510.348,61	211.890.033,89	49.460.179,52	3.488.803,79	285.349.365,81
Zaragoza	171.925.344,82	1.043.389.421,09	318.499.839,65	23.972.456,34	1.557.787.061,90
<b>ASTURIAS</b>	<b>390.541.310,51</b>	<b>1.836.136.878,41</b>	<b>540.320.488,48</b>	<b>44.876.840,82</b>	<b>2.811.875.518,22</b>
Asturias	390.541.310,51	1.836.136.878,41	540.320.488,48	44.876.840,82	2.811.875.518,22
<b>ILLES BALEARS</b>	<b>164.816.833,18</b>	<b>723.263.381,35</b>	<b>220.436.338,54</b>	<b>15.674.993,76</b>	<b>1.124.191.546,83</b>
Baleares	164.816.833,18	723.263.381,35	220.436.338,54	15.674.993,76	1.124.191.546,83
<b>CANARIAS</b>	<b>220.059.433,28</b>	<b>1.023.304.357,55</b>	<b>380.101.429,82</b>	<b>49.587.670,35</b>	<b>1.673.052.891,00</b>
Las Palmas	132.490.803,53	533.284.180,63	195.983.484,77	27.619.719,57	889.378.188,50
Tenerife	87.568.629,75	490.020.176,92	184.117.945,05	21.967.950,78	783.674.702,50
<b>CANTABRIA</b>	<b>119.677.977,46</b>	<b>696.564.485,94</b>	<b>203.040.462,22</b>	<b>19.489.039,03</b>	<b>1.038.771.964,65</b>
Cantabria	119.677.977,46	696.564.485,94	203.040.462,22	19.489.039,03	1.038.771.964,65
<b>CASTILLA -MANCHA</b>	<b>240.090.003,27</b>	<b>1.549.253.187,27</b>	<b>525.460.006,18</b>	<b>48.862.258,53</b>	<b>2.363.665.455,25</b>
Albacete	41.365.942,53	294.200.604,40	103.182.265,49	9.811.858,61	448.560.671,03
Ciudad Real	82.066.464,85	422.831.464,12	160.869.839,27	15.754.608,30	681.522.376,54
Cuenca	25.039.386,86	199.903.148,49	64.622.072,84	5.731.986,27	295.296.594,46
Guadalajara	30.079.795,80	176.079.806,05	48.501.426,41	4.619.170,78	259.280.199,04
Toledo	61.538.413,23	456.238.164,21	148.284.402,17	12.944.634,57	679.005.614,18
<b>CASTILLA- LEON</b>	<b>408.234.078,89</b>	<b>3.054.607.303,76</b>	<b>884.764.968,75</b>	<b>81.541.398,60</b>	<b>4.429.147.750,00</b>
Avila	19.373.355,17	178.808.016,47	60.493.390,90	5.261.420,62	263.936.183,16
Burgos	43.974.140,13	448.021.681,35	120.295.508,52	11.387.447,94	623.678.777,94
León	124.312.047,99	783.293.941,28	199.789.686,32	19.201.267,88	1.126.596.943,47
Palencia	32.120.154,08	208.201.912,27	69.195.085,41	6.865.252,96	316.382.404,72
Salamanca	33.053.961,55	371.839.565,69	117.538.914,89	11.399.199,40	533.831.641,53
Segovia	18.104.355,01	164.634.869,67	51.248.787,07	4.573.599,76	238.561.611,51
Soria	10.186.538,53	123.429.646,65	31.744.403,72	2.760.824,43	168.121.413,33
Valladolid	99.999.632,23	528.629.075,72	159.207.768,99	13.203.656,89	801.040.133,83
Zamora	27.109.894,20	247.748.594,66	75.251.422,93	6.888.728,72	356.998.640,51
<b>CATALUÑA</b>	<b>1.437.352.038,33</b>	<b>7.967.654.972,24</b>	<b>2.238.139.218,55</b>	<b>134.028.402,84</b>	<b>11.777.174.631,96</b>
Barcelona	1.171.805.281,59	6.194.490.437,26	1.742.324.306,38	103.762.899,38	9.212.382.924,61
Girona	84.295.552,70	668.250.567,18	173.608.724,53	9.539.298,51	935.694.142,92
Lleida	74.737.557,09	417.876.460,93	129.364.083,21	7.711.865,70	629.689.966,93
Tarragona	106.513.646,95	687.037.506,87	192.842.104,43	13.014.339,25	999.407.597,50
<b>EXTREMADURA</b>	<b>144.233.097,16</b>	<b>839.632.420,91</b>	<b>329.898.167,02</b>	<b>34.999.695,89</b>	<b>1.348.763.380,98</b>
Badajoz	91.179.926,41	471.718.453,67	200.888.269,28	22.326.308,68	786.112.958,04
Cáceres	53.053.170,75	367.913.967,24	129.009.897,74	12.673.387,21	562.650.422,94
<b>GALICIA</b>	<b>491.219.470,07</b>	<b>3.199.920.926,14</b>	<b>869.958.297,19</b>	<b>92.498.162,06</b>	<b>4.653.596.855,46</b>
A Coruña	194.476.562,54	1.189.384.469,13	349.619.874,73	37.362.769,97	1.770.843.676,37
Lugo	64.043.034,35	548.574.464,05	125.744.527,73	11.210.363,80	749.572.389,93
Ourense	65.400.884,75	471.465.532,51	111.192.420,61	12.658.685,19	660.717.523,06
Pontevedra	167.298.988,43	990.496.460,45	283.401.474,12	31.266.343,10	1.472.463.266,10
<b>LA RIOJA</b>	<b>52.400.564,80</b>	<b>304.207.688,56</b>	<b>87.609.175,85</b>	<b>6.834.606,65</b>	<b>451.052.035,86</b>
La Rioja	52.400.564,80	304.207.688,56	87.609.175,85	6.834.606,65	451.052.035,86
<b>MADRID</b>	<b>700.293.128,64</b>	<b>5.695.636.371,38</b>	<b>1.640.516.951,70</b>	<b>132.229.959,79</b>	<b>8.168.676.411,51</b>
Madrid	700.293.128,64	5.695.636.371,38	1.640.516.951,70	132.229.959,79	8.168.676.411,51
<b>MURCIA</b>	<b>217.112.877,12</b>	<b>923.837.241,49</b>	<b>301.569.374,63</b>	<b>29.916.119,01</b>	<b>1.472.435.612,25</b>
Murcia	217.112.877,12	923.837.241,49	301.569.374,63	29.916.119,01	1.472.435.612,25
<b>NAVARRA</b>	<b>117.226.512,15</b>	<b>646.427.277,84</b>	<b>174.773.434,58</b>	<b>15.373.227,72</b>	<b>953.800.452,29</b>
Navarra	117.226.512,15	646.427.277,84	174.773.434,58	15.373.227,72	953.800.452,29
<b>C.VALENCIANA</b>	<b>672.884.296,59</b>	<b>3.774.899.414,28</b>	<b>1.268.146.701,27</b>	<b>101.761.757,93</b>	<b>5.817.692.170,07</b>
Alicante	169.582.837,63	1.193.054.444,91	387.928.502,08	32.585.162,43	1.783.150.947,05
Castellón	75.509.323,81	517.380.596,53	148.012.054,29	11.395.682,48	752.297.657,11
Valencia	427.792.135,15	2.064.464.372,84	732.206.144,90	57.780.913,02	3.282.243.565,91
<b>PAIS VASCO</b>	<b>506.618.668,57</b>	<b>3.111.999.552,99</b>	<b>887.544.405,17</b>	<b>74.824.092,23</b>	<b>4.580.986.718,96</b>
Araba/Álava	56.337.358,94	385.383.467,40	94.562.326,43	7.394.218,53	543.677.371,30
Gipuzkoa	188.454.069,65	1.029.256.316,40	282.634.613,30	24.096.494,23	1.524.441.493,58
Bizkaia	261.827.239,98	1.697.359.769,19	510.347.465,44	43.333.379,47	2.512.867.854,08
<b>CEUTA</b>	<b>8.211.586,89</b>	<b>40.305.583,88</b>	<b>16.137.207,51</b>	<b>1.821.402,07</b>	<b>66.475.780,35</b>
<b>MELILLA</b>	<b>11.215.266,39</b>	<b>30.019.848,90</b>	<b>13.605.688,44</b>	<b>1.884.168,81</b>	<b>56.724.972,54</b>
<b>S. CENTRALES</b>	<b>0,00</b>	<b>0,00</b>	<b>0,00</b>	<b>0,00</b>	<b>0,00</b>
<b>TOTALES</b>	<b>7.759.667.126,29</b>	<b>42.527.818.343,66</b>	<b>13.028.666.396,77</b>	<b>1.137.016.126,30</b>	<b>64.453.167.993,02</b>

**IMPORTE TOTAL PENSIONES POR CLASES (Euros)****AÑO 2005**

<b>COMUNIDADES AUTONOMAS</b>	<b>INCAPACIDAD PERMANENTE</b>	<b>JUBILACION</b>	<b>VIUDEDAD</b>	<b>Orf.+F. Familiares</b>	<b>TOTAL</b>
<b>ANDALUCIA</b>	<b>1.752.417.110,92</b>	<b>6.006.318.735,24</b>	<b>2.141.946.765,50</b>	<b>229.756.166,77</b>	<b>10.130.438.778,43</b>
Almería	69.351.793,60	382.909.864,23	131.601.019,00	13.753.977,29	597.616.654,12
Cádiz	280.067.235,98	814.505.376,58	329.310.173,83	38.652.834,80	1.462.535.621,19
Córdoba	116.364.648,63	744.612.593,30	232.751.476,11	24.897.096,79	1.118.625.814,83
Granada	217.768.384,53	737.980.433,88	235.134.578,64	23.934.013,18	1.214.817.410,23
Huelva	113.693.560,76	397.561.408,37	150.615.506,97	15.183.098,91	677.053.575,01
Jaén	129.420.984,48	565.625.960,97	207.004.228,17	19.530.527,60	921.581.701,22
Málaga	345.713.324,39	940.487.522,44	338.504.079,35	36.748.254,49	1.661.453.180,67
Sevilla	480.037.178,55	1.422.635.575,47	517.025.703,43	57.056.363,71	2.476.754.821,16
<b>ARAGON</b>	<b>239.353.295,12</b>	<b>1.600.761.299,62</b>	<b>477.660.601,45</b>	<b>34.174.622,13</b>	<b>2.351.949.818,32</b>
Huesca	35.316.190,02	258.147.305,61	84.553.008,81	5.372.839,02	383.389.343,46
Teruel	21.579.243,63	220.760.284,87	52.640.886,08	3.797.683,01	298.778.097,59
Zaragoza	182.457.861,47	1.121.853.709,14	340.466.706,56	25.004.100,10	1.669.782.377,27
<b>ASTURIAS</b>	<b>417.970.127,29</b>	<b>1.932.373.230,98</b>	<b>577.103.163,66</b>	<b>47.102.859,54</b>	<b>2.974.549.381,47</b>
Asturias	417.970.127,29	1.932.373.230,98	577.103.163,66	47.102.859,54	2.974.549.381,47
<b>ILLES BALEARS</b>	<b>172.943.728,83</b>	<b>772.871.576,94</b>	<b>235.503.121,16</b>	<b>16.724.118,87</b>	<b>1.198.042.545,80</b>
Baleares	172.943.728,83	772.871.576,94	235.503.121,16	16.724.118,87	1.198.042.545,80
<b>CANARIAS</b>	<b>236.693.950,91</b>	<b>1.101.631.414,82</b>	<b>409.742.454,79</b>	<b>53.085.523,09</b>	<b>1.801.153.343,61</b>
Las Palmas	142.214.141,02	572.900.986,52	211.556.759,92	29.602.256,31	956.274.143,77
Tenerife	94.479.809,89	528.730.428,30	198.185.694,87	23.483.266,78	844.879.199,84
<b>CANTABRIA</b>	<b>130.686.630,23</b>	<b>737.653.354,68</b>	<b>216.936.840,95</b>	<b>20.596.291,25</b>	<b>1.105.873.117,11</b>
Cantabria	130.686.630,23	737.653.354,68	216.936.840,95	20.596.291,25	1.105.873.117,11
<b>CASTILLA -MANCHA</b>	<b>264.412.815,84</b>	<b>1.646.261.302,33</b>	<b>563.436.715,74</b>	<b>52.437.478,92</b>	<b>2.526.548.312,83</b>
Albacete	44.329.146,89	314.354.935,74	110.245.347,96	10.461.442,47	479.390.873,06
Ciudad Real	91.771.119,45	446.661.315,91	171.368.008,13	16.839.338,85	726.639.782,34
Cuenca	26.516.007,85	211.050.688,80	68.900.791,80	6.063.952,31	312.531.440,76
Guadalajara	34.748.399,13	186.738.208,40	52.669.250,82	5.060.747,43	279.216.605,78
Toledo	67.048.142,52	487.456.153,48	160.253.317,03	14.011.997,86	728.769.610,89
<b>CASTILLA- LEON</b>	<b>429.431.214,71</b>	<b>3.235.902.374,94</b>	<b>944.938.204,00</b>	<b>87.457.522,88</b>	<b>4.697.729.316,53</b>
Avila	20.529.090,37	188.484.194,73	64.384.361,27	5.776.899,21	279.174.545,58
Burgos	46.439.926,67	479.163.566,73	128.530.922,69	12.130.775,86	666.265.191,95
León	129.554.216,97	818.898.906,15	213.795.936,93	20.743.268,66	1.182.992.328,71
Palencia	33.998.215,37	218.739.675,97	73.898.923,29	7.256.063,86	333.892.878,49
Salamanca	35.642.808,05	394.022.609,92	124.779.289,47	12.022.960,72	566.467.668,16
Segovia	18.932.533,28	173.295.162,65	54.659.792,25	4.738.769,85	251.626.258,03
Soria	10.558.199,42	129.194.847,91	33.506.001,97	3.058.977,40	176.318.026,70
Valladolid	105.119.668,17	574.673.255,69	171.340.836,63	14.240.119,55	865.373.880,04
Zamora	28.656.556,41	259.430.155,19	80.042.139,50	7.489.687,77	375.618.538,87
<b>CATALUÑA</b>	<b>1.554.999.783,20</b>	<b>8.533.691.598,42</b>	<b>2.390.566.507,98</b>	<b>141.699.666,58</b>	<b>12.620.957.556,18</b>
Barcelona	1.262.257.557,56	6.646.279.878,62	1.858.645.082,72	109.237.291,55	9.876.419.810,45
Girona	90.648.835,63	712.049.909,01	186.114.921,81	10.072.085,71	998.885.752,16
Lleida	82.985.665,63	437.902.910,66	137.834.479,56	8.339.368,64	667.062.424,49
Tarragona	119.107.724,38	737.458.900,13	207.972.023,89	14.050.920,68	1.078.589.569,08
<b>EXTREMADURA</b>	<b>156.508.023,93</b>	<b>890.616.352,70</b>	<b>352.969.582,25</b>	<b>37.234.204,28</b>	<b>1.437.328.163,16</b>
Badajoz	99.354.809,22	499.663.606,79	214.881.476,43	23.784.240,28	837.684.132,72
Cáceres	57.153.214,71	390.952.745,91	138.088.105,82	13.449.964,00	599.644.030,44
<b>GALICIA</b>	<b>532.980.582,48</b>	<b>3.386.738.261,10</b>	<b>932.401.754,14</b>	<b>98.974.026,82</b>	<b>4.951.094.624,54</b>
A Coruña	210.923.397,65	1.263.480.043,60	375.981.292,55	39.936.261,16	1.890.320.994,96
Lugo	68.763.909,53	572.251.948,72	134.107.052,95	12.219.686,72	787.342.597,92
Ourense	70.410.600,72	491.326.357,26	118.529.137,58	13.722.763,97	693.988.859,53
Pontevedra	182.882.674,58	1.059.679.911,52	303.784.271,06	33.095.314,97	1.579.442.172,13
<b>LA RIOJA</b>	<b>54.919.261,91</b>	<b>326.955.795,22</b>	<b>93.348.555,01</b>	<b>7.346.204,36</b>	<b>482.569.816,50</b>
La Rioja	54.919.261,91	326.955.795,22	93.348.555,01	7.346.204,36	482.569.816,50
<b>MADRID</b>	<b>741.333.270,45</b>	<b>6.141.173.740,59</b>	<b>1.757.290.728,29</b>	<b>136.435.380,44</b>	<b>8.776.233.119,77</b>
Madrid	741.333.270,45	6.141.173.740,59	1.757.290.728,29	136.435.380,44	8.776.233.119,77
<b>MURCIA</b>	<b>231.942.009,01</b>	<b>983.311.047,14</b>	<b>322.869.822,81</b>	<b>31.890.411,79</b>	<b>1.570.013.290,75</b>
Murcia	231.942.009,01	983.311.047,14	322.869.822,81	31.890.411,79	1.570.013.290,75
<b>NAVARRA</b>	<b>126.027.114,40</b>	<b>703.272.602,21</b>	<b>187.044.828,64</b>	<b>16.233.860,53</b>	<b>1.032.578.405,78</b>
Navarra	126.027.114,40	703.272.602,21	187.044.828,64	16.233.860,53	1.032.578.405,78
<b>C.VALENCIANA</b>	<b>732.261.381,68</b>	<b>4.058.483.329,21</b>	<b>1.354.527.188,29</b>	<b>108.750.768,51</b>	<b>6.254.022.667,69</b>
Alicante	179.425.238,88	1.283.185.947,09	415.265.768,70	34.716.211,75	1.912.593.166,42
Castellón	82.313.098,56	552.603.965,20	158.424.230,51	12.362.199,99	805.703.494,26
Valencia	470.523.044,24	2.222.693.416,92	780.837.189,08	61.672.356,77	3.535.726.007,01
<b>PAIS VASCO</b>	<b>539.515.900,87</b>	<b>3.341.909.606,65</b>	<b>949.329.428,23</b>	<b>77.912.727,45</b>	<b>4.908.667.663,20</b>
Araba/Álava	61.861.682,96	420.082.834,27	102.423.334,09	7.680.464,18	592.048.315,50
Gipuzkoa	198.755.904,07	1.109.798.924,37	301.681.829,12	24.799.100,92	1.635.035.758,48
Bizkaia	278.898.313,84	1.812.027.848,01	545.224.265,02	45.433.162,35	2.681.583.589,22
<b>CEUTA</b>	<b>8.523.095,35</b>	<b>42.773.554,34</b>	<b>17.173.900,16</b>	<b>1.988.695,61</b>	<b>70.459.245,46</b>
<b>MELILLA</b>	<b>11.757.769,30</b>	<b>31.754.165,25</b>	<b>14.414.563,85</b>	<b>2.001.096,23</b>	<b>59.927.594,63</b>
<b>S. CENTRALES</b>	<b>0,00</b>	<b>0,00</b>	<b>0,00</b>	<b>0,00</b>	<b>0,00</b>
<b>TOTALES</b>	<b>8.334.677.066,43</b>	<b>45.474.453.342,38</b>	<b>13.939.204.726,90</b>	<b>1.201.801.626,05</b>	<b>68.950.136.761,76</b>

## IMPORTE TOTAL PENSIONES POR CLASES (Euros)

AÑO 2006

COMUNIDADES AUTONOMAS	INCAPACIDAD PERMANENTE	JUBILACION	VIUDEDAD	Orf.+F. Familiares	TOTAL
<b>ANDALUCIA</b>	<b>1.883.798.807,11</b>	<b>6.427.094.009,96</b>	<b>2.264.458.052,29</b>	<b>238.749.595,10</b>	<b>10.814.100.464,46</b>
Almería	73.311.110,80	406.756.422,85	140.493.620,08	14.332.515,29	634.893.669,02
Cádiz	309.311.490,67	876.242.798,20	349.498.829,35	39.598.135,61	1.574.651.253,83
Córdoba	124.106.296,70	790.518.630,65	244.889.171,73	25.834.121,99	1.185.348.221,07
Granada	230.369.240,08	786.403.733,66	248.750.844,47	25.205.695,16	1.290.729.513,37
Huelva	119.762.015,24	425.344.592,19	158.839.256,63	15.961.150,93	719.907.014,99
Jaén	137.898.248,97	598.477.529,44	219.035.868,49	20.727.589,88	976.139.236,78
Málaga	371.674.296,01	1.012.333.136,69	359.258.491,19	38.071.067,22	1.781.336.991,11
Sevilla	517.366.108,64	1.531.017.166,28	543.691.970,35	59.019.319,02	2.651.094.564,29
<b>ARAGON</b>	<b>253.457.691,49</b>	<b>1.716.910.849,65</b>	<b>501.381.180,89</b>	<b>35.842.364,05</b>	<b>2.507.592.086,08</b>
Huesca	37.599.619,76	272.216.950,22	89.264.753,95	5.652.946,79	404.734.270,72
Teruel	22.847.800,68	231.296.803,90	55.346.835,13	3.963.055,42	313.454.495,13
Zaragoza	193.010.271,05	1.213.397.095,53	356.769.591,81	26.226.361,84	1.789.403.320,23
<b>ASTURIAS</b>	<b>449.676.522,04</b>	<b>2.042.456.567,80</b>	<b>608.015.218,84</b>	<b>48.633.168,10</b>	<b>3.148.781.476,78</b>
Asturias	449.676.522,04	2.042.456.567,80	608.015.218,84	48.633.168,10	3.148.781.476,78
<b>ILLES BALEARS</b>	<b>180.749.935,94</b>	<b>832.241.654,65</b>	<b>247.280.809,52</b>	<b>17.246.159,14</b>	<b>1.277.518.559,25</b>
Baleares	180.749.935,94	832.241.654,65	247.280.809,52	17.246.159,14	1.277.518.559,25
<b>CANARIAS</b>	<b>255.605.288,23</b>	<b>1.191.209.830,85</b>	<b>436.106.014,40</b>	<b>55.753.592,23</b>	<b>1.938.674.725,71</b>
Las Palmas	154.665.661,62	618.191.672,63	224.504.215,35	31.270.095,40	1.028.631.645,00
Tenerife	100.939.626,61	573.018.158,22	211.601.799,05	24.483.496,83	910.043.080,71
<b>CANTABRIA</b>	<b>142.273.698,90</b>	<b>782.995.580,58</b>	<b>228.428.423,32</b>	<b>21.509.375,73</b>	<b>1.175.207.078,53</b>
Cantabria	142.273.698,90	782.995.580,58	228.428.423,32	21.509.375,73	1.175.207.078,53
<b>CASTILLA -MANCHA</b>	<b>289.801.804,53</b>	<b>1.754.354.106,68</b>	<b>597.652.056,65</b>	<b>55.506.843,53</b>	<b>2.697.314.811,39</b>
Albacete	47.682.220,09	337.640.316,36	116.584.966,01	10.972.805,72	512.880.308,18
Ciudad Real	100.772.188,73	472.089.336,52	180.830.628,66	17.787.807,84	771.479.961,75
Cuenca	28.279.593,32	223.224.265,66	72.825.010,30	6.465.121,42	330.793.990,70
Guadalajara	38.856.670,39	199.702.732,14	56.679.980,16	5.471.887,51	300.711.270,20
Toledo	74.211.132,00	521.697.456,00	170.731.471,52	14.809.221,04	781.449.280,56
<b>CASTILLA- LEON</b>	<b>447.107.182,52</b>	<b>3.446.371.186,14</b>	<b>996.566.756,77</b>	<b>91.961.335,54</b>	<b>4.982.006.460,97</b>
Ávila	21.445.653,96	199.286.327,58	68.183.129,03	6.193.934,00	295.109.044,57
Burgos	48.825.660,50	518.511.117,55	135.781.443,97	12.884.678,68	716.002.900,70
León	133.106.797,91	858.857.386,75	225.694.682,85	21.565.523,06	1.239.224.390,57
Palencia	36.639.851,85	231.541.322,58	77.187.191,49	7.435.693,21	352.804.059,13
Salamanca	37.589.653,28	420.581.681,58	131.153.780,08	12.691.636,16	602.016.751,10
Segovia	19.874.972,78	182.947.350,01	57.807.572,83	5.074.464,47	265.704.360,09
Soria	11.184.895,09	136.127.220,28	35.043.383,37	3.145.139,66	185.500.638,40
Valladolid	107.932.508,91	626.684.665,79	181.520.692,49	15.109.950,19	931.247.817,38
Zamora	30.507.188,24	271.834.114,02	84.194.880,66	7.860.316,11	394.396.499,03
<b>CATALUÑA</b>	<b>1.679.760.972,89</b>	<b>9.213.789.148,77</b>	<b>2.508.447.466,31</b>	<b>148.181.817,37</b>	<b>13.550.179.405,34</b>
Barcelona	1.362.170.564,29	7.189.185.243,35	1.947.042.551,16	113.633.332,08	10.612.031.690,88
Girona	97.588.200,04	763.547.561,88	196.204.487,50	10.674.395,01	1.068.014.644,43
Lleida	89.331.747,84	462.845.251,75	144.722.866,25	8.869.630,30	705.769.496,14
Tarragona	130.670.460,72	798.211.091,79	220.477.561,40	15.004.459,98	1.164.363.573,89
<b>EXTREMADURA</b>	<b>167.894.707,06</b>	<b>943.951.539,73</b>	<b>373.219.520,25</b>	<b>39.118.527,84</b>	<b>1.524.184.294,88</b>
Badajoz	105.931.895,72	529.142.664,12	227.101.675,40	24.870.380,18	887.046.615,42
Cáceres	61.962.811,34	414.808.875,61	146.117.844,85	14.248.147,66	637.137.679,46
<b>GALICIA</b>	<b>566.766.466,68</b>	<b>3.596.937.837,42</b>	<b>984.710.164,32</b>	<b>104.826.601,69</b>	<b>5.253.241.070,11</b>
A Coruña	222.717.929,86	1.347.835.822,95	397.414.225,92	42.241.801,79	2.010.209.780,52
Lugo	73.414.736,91	598.602.960,46	140.894.736,74	13.015.406,91	825.927.841,02
Ourense	74.731.003,33	513.550.870,90	125.281.197,35	14.772.953,46	728.336.025,04
Pontevedra	195.902.796,58	1.136.948.183,11	321.120.004,31	34.796.439,53	1.688.767.423,53
<b>LA RIOJA</b>	<b>58.194.983,44</b>	<b>354.387.479,12</b>	<b>97.638.052,81</b>	<b>7.687.753,01</b>	<b>517.908.268,38</b>
La Rioja	58.194.983,44	354.387.479,12	97.638.052,81	7.687.753,01	517.908.268,38
<b>MADRID</b>	<b>783.359.465,41</b>	<b>6.630.692.061,00</b>	<b>1.857.119.992,67</b>	<b>139.150.344,16</b>	<b>9.410.321.863,24</b>
Madrid	783.359.465,41	6.630.692.061,00	1.857.119.992,67	139.150.344,16	9.410.321.863,24
<b>MURCIA</b>	<b>250.530.169,26</b>	<b>1.050.742.914,75</b>	<b>339.623.924,93</b>	<b>33.598.248,90</b>	<b>1.674.495.257,84</b>
Murcia	250.530.169,26	1.050.742.914,75	339.623.924,93	33.598.248,90	1.674.495.257,84
<b>NAVARRA</b>	<b>133.775.445,21</b>	<b>770.177.233,40</b>	<b>197.186.702,11</b>	<b>16.473.862,10</b>	<b>1.117.613.242,82</b>
Navarra	133.775.445,21	770.177.233,40	197.186.702,11	16.473.862,10	1.117.613.242,82
<b>C.VALENCIANA</b>	<b>795.276.853,38</b>	<b>4.409.448.996,44</b>	<b>1.417.317.767,18</b>	<b>115.021.461,21</b>	<b>6.737.065.078,21</b>
Alicante	191.903.509,31	1.395.411.512,82	436.215.403,57	36.742.557,06	2.060.272.982,76
Castellón	90.253.609,90	598.569.154,11	165.625.694,64	13.016.374,79	867.464.833,44
Valencia	513.119.734,17	2.415.468.329,51	815.476.668,97	65.262.529,36	3.809.327.262,01
<b>PAIS VASCO</b>	<b>571.816.293,49</b>	<b>3.610.011.898,18</b>	<b>999.104.298,19</b>	<b>80.484.016,96</b>	<b>5.261.416.506,82</b>
Araba/Álava	67.841.358,70	459.519.248,57	109.145.291,55	8.037.681,36	644.543.580,18
Gipuzkoa	208.201.457,85	1.203.869.903,17	316.651.629,65	25.404.665,68	1.754.127.656,35
Bizkaia	295.773.476,94	1.946.622.746,44	573.307.376,99	47.041.669,92	2.862.745.270,29
<b>CEUTA</b>	<b>9.661.975,96</b>	<b>44.672.959,05</b>	<b>18.051.620,20</b>	<b>1.986.375,78</b>	<b>74.372.930,99</b>
<b>MELILLA</b>	<b>12.494.178,77</b>	<b>33.240.962,53</b>	<b>15.169.651,21</b>	<b>2.093.523,88</b>	<b>62.998.316,39</b>
<b>S. CENTRALES</b>	<b>0,00</b>	<b>0,00</b>	<b>0,00</b>	<b>0,00</b>	<b>0,00</b>
<b>TOTALES</b>	<b>8.932.002.442,31</b>	<b>48.851.686.816,70</b>	<b>14.687.477.672,86</b>	<b>1.253.824.966,32</b>	<b>73.724.991.898,19</b>

## IMPORTE TOTAL PENSIONES POR CLASES (Euros)

AÑO 2007

COMUNIDADES AUTONOMAS	INCAPACIDAD PERMANENTE	JUBILACION	VIUDEDAD	Orf.+F. Familiares	TOTAL
<b>ANDALUCIA</b>	<b>2.051.910.208,66</b>	<b>6.940.962.689,54</b>	<b>2.439.193.181,43</b>	<b>254.319.288,55</b>	<b>11.686.385.368,18</b>
Almería	79.902.073,93	436.346.679,51	152.586.192,48	15.508.179,85	684.343.125,77
Cádiz	345.182.412,31	951.820.031,32	377.219.969,25	42.065.891,10	1.716.288.303,98
Córdoba	137.060.258,78	848.141.930,82	262.307.870,05	27.566.710,32	1.275.076.769,97
Granada	245.119.045,42	844.670.189,14	267.900.158,27	27.067.614,53	1.384.757.007,36
Huelva	126.584.418,58	458.530.435,78	170.139.426,35	16.857.770,09	772.112.050,80
Jaén	151.496.081,11	639.474.443,45	235.859.144,24	21.971.587,78	1.048.801.256,58
Málaga	404.945.835,78	1.100.861.740,18	388.667.390,59	40.773.820,79	1.935.248.787,34
Sevilla	561.620.082,75	1.661.117.239,34	584.513.030,20	62.507.714,09	2.869.758.066,38
<b>ARAGON</b>	<b>271.987.853,99</b>	<b>1.860.641.067,44</b>	<b>537.862.685,14</b>	<b>37.966.415,04</b>	<b>2.708.458.021,61</b>
Huesca	40.895.768,40	291.223.246,67	95.861.559,57	6.008.800,29	433.989.374,93
Teruel	24.396.488,75	244.861.168,28	58.837.698,76	4.116.239,60	332.211.595,39
Zaragoza	206.695.596,84	1.324.556.652,49	383.163.426,81	27.841.375,15	1.942.257.051,29
<b>ASTURIAS</b>	<b>482.860.810,70</b>	<b>2.193.314.205,34</b>	<b>649.904.621,69</b>	<b>50.965.384,64</b>	<b>3.377.045.022,37</b>
Asturias	482.860.810,70	2.193.314.205,34	649.904.621,69	50.965.384,64	3.377.045.022,37
<b>ILLES BALEARS</b>	<b>190.875.115,66</b>	<b>903.563.999,42</b>	<b>265.784.580,55</b>	<b>17.993.882,91</b>	<b>1.378.217.578,54</b>
Baleares	190.875.115,66	903.563.999,42	265.784.580,55	17.993.882,91	1.378.217.578,54
<b>CANARIAS</b>	<b>284.107.558,71</b>	<b>1.306.739.627,92</b>	<b>472.840.855,76</b>	<b>59.832.178,20</b>	<b>2.123.520.220,59</b>
Las Palmas	173.737.457,59	676.686.001,19	242.668.905,14	33.482.078,58	1.126.574.442,50
Tenerife	110.370.101,12	630.053.626,73	230.171.950,62	26.350.099,62	996.945.778,09
<b>CANTABRIA</b>	<b>156.813.483,98</b>	<b>842.391.091,00</b>	<b>245.018.601,64</b>	<b>22.895.367,77</b>	<b>1.267.118.544,39</b>
Cantabria	156.813.483,98	842.391.091,00	245.018.601,64	22.895.367,77	1.267.118.544,39
<b>CASTILLA -MANCHA</b>	<b>323.196.044,29</b>	<b>1.888.309.359,31</b>	<b>644.824.200,98</b>	<b>59.385.266,40</b>	<b>2.915.714.870,98</b>
Albacete	53.043.261,34	363.748.539,91	125.407.672,28	11.741.672,31	553.941.145,84
Ciudad Real	112.704.015,78	504.744.198,95	194.133.884,88	18.933.390,20	830.515.489,81
Cuenca	31.467.570,79	236.795.339,23	78.454.321,09	7.020.514,36	353.737.745,47
Guadalajara	43.626.346,56	217.624.519,16	61.573.618,39	5.877.102,84	328.701.586,95
Toledo	82.354.849,82	565.396.762,06	185.254.704,34	15.812.586,69	848.818.902,91
<b>CASTILLA- LEON</b>	<b>472.884.349,70</b>	<b>3.708.477.905,45</b>	<b>1.069.212.602,06</b>	<b>97.442.332,45</b>	<b>5.348.017.189,66</b>
Ávila	23.438.114,38	212.455.446,83	73.046.923,77	6.709.035,01	315.649.519,99
Burgos	52.010.127,47	564.061.492,48	145.699.463,17	13.634.303,42	775.405.386,54
León	137.809.873,26	913.976.971,14	242.013.988,85	22.772.674,85	1.316.573.508,10
Palencia	39.509.718,04	247.987.429,69	82.638.310,73	7.684.256,75	377.819.715,21
Salamanca	41.734.680,43	453.634.598,50	140.470.601,11	13.424.036,01	649.263.916,05
Segovia	20.596.208,74	195.832.384,75	61.983.879,99	5.271.087,66	283.683.561,14
Soria	12.062.386,08	145.189.545,98	37.648.864,09	3.329.386,09	198.230.182,24
Valladolid	113.066.135,12	686.389.608,41	195.855.244,80	16.104.391,81	1.011.415.380,14
Zamora	32.657.106,18	288.950.427,67	89.855.325,55	8.513.160,85	419.976.020,25
<b>CATALUÑA</b>	<b>1.856.182.105,64</b>	<b>10.008.373.997,57</b>	<b>2.689.241.968,26</b>	<b>156.079.839,09</b>	<b>14.709.877.910,56</b>
Barcelona	1.502.755.172,56	7.813.548.755,90	2.085.660.706,09	119.367.254,26	11.521.331.888,81
Girona	108.460.437,16	828.556.679,30	211.520.501,15	11.337.090,41	1.159.874.708,02
Lleida	96.766.791,42	496.062.726,03	154.154.260,91	9.464.992,09	756.448.770,45
Tarragona	148.199.704,50	870.205.836,34	237.906.500,11	15.910.502,33	1.272.222.543,28
<b>EXTREMADURA</b>	<b>185.003.991,64</b>	<b>1.010.239.678,54</b>	<b>401.260.454,40</b>	<b>41.721.506,89</b>	<b>1.638.225.631,47</b>
Badajoz	116.515.506,70	566.297.118,33	244.003.925,80	26.423.276,73	953.239.827,56
Cáceres	68.488.484,94	443.942.560,21	157.256.528,60	15.298.230,16	684.985.803,91
<b>GALICIA</b>	<b>615.783.715,67</b>	<b>3.864.367.178,86</b>	<b>1.057.272.153,08</b>	<b>110.660.032,19</b>	<b>5.648.083.079,80</b>
A Coruña	240.922.037,78	1.455.508.600,20	427.142.862,36	44.637.752,10	2.168.211.252,44
Lugo	79.810.922,14	634.511.858,33	149.876.407,23	13.704.937,82	877.904.125,52
Ourense	81.769.178,74	544.488.999,67	134.673.443,75	15.511.188,77	776.442.810,93
Pontevedra	213.281.577,01	1.229.857.720,66	345.579.439,74	36.806.153,50	1.825.524.890,91
<b>LA RIOJA</b>	<b>61.527.806,08</b>	<b>385.377.848,50</b>	<b>105.289.408,12</b>	<b>8.033.540,23</b>	<b>560.228.602,93</b>
La Rioja	61.527.806,08	385.377.848,50	105.289.408,12	8.033.540,23	560.228.602,93
<b>MADRID</b>	<b>854.016.433,69</b>	<b>7.253.094.237,56</b>	<b>1.994.033.527,65</b>	<b>145.192.135,51</b>	<b>10.246.336.334,41</b>
Madrid	854.016.433,69	7.253.094.237,56	1.994.033.527,65	145.192.135,51	10.246.336.334,41
<b>MURCIA</b>	<b>271.917.637,02</b>	<b>1.128.885.596,73</b>	<b>366.614.631,64</b>	<b>36.078.759,48</b>	<b>1.803.496.624,87</b>
Murcia	271.917.637,02	1.128.885.596,73	366.614.631,64	36.078.759,48	1.803.496.624,87
<b>NAVARRA</b>	<b>143.730.305,74</b>	<b>848.236.252,97</b>	<b>212.213.760,11</b>	<b>17.527.308,30</b>	<b>1.221.707.627,12</b>
Navarra	143.730.305,74	848.236.252,97	212.213.760,11	17.527.308,30	1.221.707.627,12
<b>C.VALENCIANA</b>	<b>885.682.865,41</b>	<b>4.795.224.060,30</b>	<b>1.524.501.521,53</b>	<b>121.971.120,04</b>	<b>7.327.379.567,28</b>
Alicante	211.393.664,81	1.518.295.361,46	470.562.665,06	39.187.178,27	2.239.438.869,60
Castellón	100.820.801,66	650.451.589,96	178.034.421,00	14.012.934,44	943.319.747,06
Valencia	573.468.398,94	2.626.477.108,88	875.904.435,47	68.771.007,33	4.144.620.950,62
<b>PAIS VASCO</b>	<b>618.838.771,67</b>	<b>3.924.326.237,39</b>	<b>1.071.446.443,20</b>	<b>84.686.228,04</b>	<b>5.699.297.680,30</b>
Álava	75.849.588,98	508.817.558,07	118.177.298,47	8.466.926,19	711.311.371,71
Gipuzkoa	221.166.028,51	1.307.492.436,52	339.489.459,66	26.446.243,80	1.894.594.168,49
Bizkaia	321.823.154,18	2.108.016.242,80	613.779.685,07	49.773.058,05	3.093.392.140,10
<b>CEUTA</b>	<b>10.413.787,42</b>	<b>47.498.171,54</b>	<b>19.443.633,12</b>	<b>2.153.454,13</b>	<b>79.509.046,21</b>
<b>MELILLA</b>	<b>13.314.455,32</b>	<b>34.922.840,67</b>	<b>16.354.998,66</b>	<b>2.184.801,94</b>	<b>66.777.096,59</b>
<b>S. CENTRALES</b>	<b>0,00</b>	<b>0,00</b>	<b>0,00</b>	<b>0,00</b>	<b>0,00</b>
<b>TOTALES</b>	<b>9.751.047.300,99</b>	<b>52.944.946.046,05</b>	<b>15.782.313.829,02</b>	<b>1.327.088.841,80</b>	<b>79.805.396.017,86</b>

## IMPORTE PENSION DE INCAPACIDAD PERMANENTE POR REGIMENES (Euros)

AÑO 2008					
COMUNIDADES AUTONOMAS	R. GENERAL	R. AUTONOMOS	R. AGRARIO	R. MAR	SUMA PARCIAL
<b>ANDALUCIA</b>	<b>1.410.715.101,87</b>	<b>160.938.412,55</b>	<b>307.857.919,27</b>	<b>20.313.243,65</b>	<b>1.899.824.677,34</b>
Almería	49.067.748,69	7.954.031,50	15.314.771,81	1.333.621,34	73.670.173,34
Cádiz	247.504.738,13	20.598.163,32	28.126.486,21	9.950.802,69	306.180.190,35
Córdoba	85.251.614,70	12.086.121,84	33.400.079,31	0,00	130.737.815,85
Granada	146.188.222,80	23.911.735,18	53.423.712,54	0,00	223.523.670,52
Huelva	74.405.250,06	7.689.730,25	23.059.366,08	5.968.725,63	111.123.072,02
Jaén	94.085.444,51	14.840.606,36	34.210.610,69	0,00	143.136.661,56
Málaga	316.351.802,33	34.486.736,55	35.724.732,55	2.658.724,19	389.221.995,62
Sevilla	397.860.280,65	39.371.287,55	84.598.160,08	401.369,80	522.231.098,08
<b>ARAGON</b>	<b>212.534.443,29</b>	<b>25.932.151,18</b>	<b>9.207.789,88</b>	<b>0,00</b>	<b>247.674.384,35</b>
Huesca	30.765.451,94	5.735.705,20	2.324.502,66	0,00	38.825.659,80
Teruel	13.204.136,55	3.075.714,80	2.313.648,03	0,00	18.593.499,38
Zaragoza	168.564.854,80	17.120.731,18	4.569.639,19	0,00	190.255.225,17
<b>ASTURIAS</b>	<b>302.843.095,67</b>	<b>37.644.263,15</b>	<b>18.812.902,63</b>	<b>4.575.861,62</b>	<b>363.876.123,07</b>
Asturias	302.843.095,67	37.644.263,15	18.812.902,63	4.575.861,62	363.876.123,07
<b>ILLES BALEARS</b>	<b>151.682.810,26</b>	<b>18.687.556,92</b>	<b>3.049.554,75</b>	<b>2.005.520,33</b>	<b>175.425.442,26</b>
Baleares	151.682.810,26	18.687.556,92	3.049.554,75	2.005.520,33	175.425.442,26
<b>CANARIAS</b>	<b>227.186.510,55</b>	<b>19.913.512,89</b>	<b>16.938.077,61</b>	<b>5.607.586,72</b>	<b>269.645.687,77</b>
Las Palmas	139.354.725,48	11.669.394,42	10.018.573,85	3.525.404,10	164.568.097,85
Tenerife	87.831.785,07	8.244.118,47	6.919.503,76	2.082.182,62	105.077.589,92
<b>CANTABRIA</b>	<b>119.631.226,87</b>	<b>12.516.729,65</b>	<b>8.599.175,26</b>	<b>3.577.432,24</b>	<b>144.324.564,02</b>
Cantabria	119.631.226,87	12.516.729,65	8.599.175,26	3.577.432,24	144.324.564,02
<b>CASTILLA -MANCHA</b>	<b>225.447.499,00</b>	<b>40.679.151,94</b>	<b>28.596.948,37</b>	<b>0,00</b>	<b>294.723.599,31</b>
Albacete	35.898.383,49	7.297.406,74	5.528.456,17	0,00	48.724.246,40
Ciudad Real	77.407.511,18	14.015.508,62	10.359.888,58	0,00	101.782.908,38
Cuenca	18.055.058,98	5.072.339,49	5.565.540,49	0,00	28.692.938,96
Guadalajara	36.313.322,16	3.833.640,20	1.080.352,51	0,00	41.227.314,87
Toledo	57.773.223,19	10.460.256,89	6.062.710,62	0,00	74.296.190,70
<b>CASTILLA- LEON</b>	<b>298.899.196,18</b>	<b>45.470.925,32</b>	<b>29.991.749,41</b>	<b>0,00</b>	<b>374.361.870,91</b>
Ávila	14.837.184,87	3.260.230,17	3.267.200,95	0,00	21.364.615,99
Burgos	38.178.675,00	4.319.353,77	2.614.708,31	0,00	45.112.737,08
León	60.791.924,26	12.595.530,45	8.490.237,59	0,00	81.877.692,30
Palencia	25.443.684,10	3.840.858,69	1.887.157,48	0,00	31.171.700,27
Salamanca	29.040.794,98	4.970.049,86	3.465.936,90	0,00	37.476.781,74
Segovia	13.805.483,06	2.478.934,16	1.476.165,32	0,00	17.760.582,54
Soria	8.454.558,91	1.304.747,62	886.110,27	0,00	10.645.416,80
Valladolid	88.248.578,77	8.676.601,73	3.492.171,31	0,00	100.417.351,81
Zamora	20.098.312,23	4.024.618,87	4.412.061,28	0,00	28.534.992,38
<b>CATALUÑA</b>	<b>1.596.553.723,45</b>	<b>147.491.181,87</b>	<b>17.330.233,68</b>	<b>4.957.446,04</b>	<b>1.766.332.585,04</b>
Barcelona	1.318.541.227,00	108.627.263,65	5.546.599,16	3.540.071,20	1.436.255.161,01
Girona	87.547.987,02	11.971.991,81	1.723.134,43	0,00	101.243.113,26
Lleida	72.164.742,19	12.600.199,89	5.289.313,13	0,00	90.054.255,21
Tarragona	118.299.767,24	14.291.726,52	4.771.186,96	1.417.374,84	138.780.055,56
<b>EXTREMADURA</b>	<b>109.701.283,55</b>	<b>20.509.153,73</b>	<b>39.207.533,63</b>	<b>0,00</b>	<b>169.417.970,91</b>
Badajoz	69.778.926,04	13.081.390,93	24.013.889,45	0,00	106.874.206,42
Cáceres	39.922.357,51	7.427.762,80	15.193.644,18	0,00	62.543.764,49
<b>GALICIA</b>	<b>395.397.908,65</b>	<b>70.690.625,40</b>	<b>53.862.878,12</b>	<b>44.535.226,32</b>	<b>564.486.638,49</b>
A Coruña	164.338.898,36	28.446.022,67	16.985.654,53	14.731.420,27	224.501.995,83
Lugo	44.350.519,06	9.699.610,18	16.524.544,27	2.250.710,36	72.825.383,87
Ourense	51.774.306,91	12.832.609,50	8.696.981,00	0,00	73.303.897,41
Pontevedra	134.934.184,32	19.712.383,05	11.655.698,32	27.553.095,69	193.855.361,38
<b>LA RIOJA</b>	<b>47.133.607,89</b>	<b>5.680.043,45</b>	<b>2.616.804,02</b>	<b>0,00</b>	<b>55.430.455,36</b>
La Rioja	47.133.607,89	5.680.043,45	2.616.804,02	0,00	55.430.455,36
<b>MADRID</b>	<b>745.080.365,29</b>	<b>58.263.947,39</b>	<b>2.784.034,49</b>	<b>1.850.319,64</b>	<b>807.978.666,81</b>
Madrid	745.080.365,29	58.263.947,39	2.784.034,49	1.850.319,64	807.978.666,81
<b>MURCIA</b>	<b>187.539.570,83</b>	<b>28.685.228,81</b>	<b>32.123.800,32</b>	<b>1.691.167,28</b>	<b>250.039.767,24</b>
Murcia	187.539.570,83	28.685.228,81	32.123.800,32	1.691.167,28	250.039.767,24
<b>NAVARRA</b>	<b>114.307.802,75</b>	<b>12.181.810,22</b>	<b>3.838.765,74</b>	<b>0,00</b>	<b>130.328.378,71</b>
Navarra	114.307.802,75	12.181.810,22	3.838.765,74	0,00	130.328.378,71
<b>C.VALENCIANA</b>	<b>715.788.722,63</b>	<b>92.477.401,00</b>	<b>45.092.865,27</b>	<b>3.855.258,45</b>	<b>857.214.247,35</b>
Alicante	163.108.625,16	21.685.046,21	11.238.897,25	1.350.950,34	197.383.518,96
Castellón	78.429.551,44	10.812.051,86	6.795.228,67	1.228.572,38	97.265.404,35
Valencia	474.250.546,03	59.980.302,93	27.058.739,35	1.275.735,73	562.565.324,04
<b>PAIS VASCO</b>	<b>492.290.914,64</b>	<b>55.708.038,68</b>	<b>4.930.343,87</b>	<b>9.000.768,43</b>	<b>561.930.065,62</b>
Araba/Álava	59.643.324,71	5.296.541,02	1.019.830,18	0,00	65.959.695,91
Gipuzkoa	166.864.764,10	23.458.054,44	1.743.134,82	2.840.813,14	194.906.766,50
Bizkaia	265.782.825,83	26.953.443,22	2.167.378,87	6.159.955,29	301.063.603,21
<b>CEUTA</b>	<b>7.203.956,62</b>	<b>783.290,90</b>	<b>0,00</b>	<b>290.294,51</b>	<b>8.277.542,03</b>
<b>MELILLA</b>	<b>9.607.774,82</b>	<b>1.424.158,65</b>	<b>50.033,78</b>	<b>215.006,18</b>	<b>11.296.973,43</b>
<b>S. CENTRALES</b>					<b>0,00</b>
<b>TOTALES</b>	<b>7.369.545.514,81</b>	<b>855.677.583,70</b>	<b>624.891.410,10</b>	<b>102.475.131,41</b>	<b>8.952.589.640,02</b>

## IMPORTE PENSION DE INCAPACIDAD PERMANENTE POR REGIMENES (Euros)

COMUNIDADES AUTONOMAS	AÑO 2008			
	R. CARBON	R. HOGAR	R. A.T. Y E.P.	TOTAL
<b>ANDALUCIA</b>	<b>1.403.022,95</b>	<b>19.118.457,95</b>	<b>246.479.500,18</b>	<b>2.166.825.658,42</b>
Almería	35.874,97	612.977,77	10.566.617,06	84.885.643,14
Cádiz	40.464,31	1.790.218,64	60.737.442,35	368.748.315,65
Córdoba	767.015,57	1.174.888,87	13.989.212,94	146.668.933,23
Granada	80.076,16	2.800.061,84	30.048.211,29	256.452.019,81
Huelva	16.856,23	744.789,95	18.503.515,06	130.388.233,26
Jaén	63.058,72	852.878,72	17.072.393,84	161.124.992,84
Málaga	244.272,50	3.479.435,45	35.887.377,26	428.833.080,83
Sevilla	155.404,49	7.663.206,71	59.674.730,38	589.724.439,66
<b>ARAGON</b>	<b>2.344.944,55</b>	<b>1.363.372,14</b>	<b>33.882.733,16</b>	<b>285.265.434,20</b>
Huesca	0,00	276.709,08	4.917.793,22	44.020.162,10
Teruel	1.946.921,17	101.604,12	5.081.172,82	25.723.197,49
Zaragoza	398.023,38	985.058,94	23.883.767,12	215.522.074,61
<b>ASTURIAS</b>	<b>40.600.576,40</b>	<b>3.065.028,05</b>	<b>91.145.876,05</b>	<b>498.687.603,57</b>
Asturias	40.600.576,40	3.065.028,05	91.145.876,05	498.687.603,57
<b>ILLES BALEARS</b>	<b>111.309,52</b>	<b>2.169.798,49</b>	<b>18.519.496,54</b>	<b>196.226.046,81</b>
Baleares	111.309,52	2.169.798,49	18.519.496,54	196.226.046,81
<b>CANARIAS</b>	<b>149.716,76</b>	<b>1.521.375,97</b>	<b>32.357.571,98</b>	<b>303.674.352,48</b>
Las Palmas	78.887,90	888.898,31	19.749.609,57	185.285.493,63
Tenerife	70.828,86	632.477,66	12.607.962,41	118.388.858,85
<b>CANTABRIA</b>	<b>74.354,40</b>	<b>910.865,40</b>	<b>20.909.974,93</b>	<b>166.219.758,75</b>
Cantabria	74.354,40	910.865,40	20.909.974,93	166.219.758,75
<b>CASTILLA -MANCHA</b>	<b>356.721,63</b>	<b>2.639.536,47</b>	<b>50.881.385,34</b>	<b>348.601.242,75</b>
Albacete	0,00	392.964,39	8.214.899,08	57.332.109,87
Ciudad Real	249.037,72	992.812,13	18.375.774,49	121.400.532,72
Cuenca	12.196,55	279.180,39	4.891.432,16	33.875.748,06
Guadalajara	0,00	244.979,80	6.549.685,76	48.021.980,43
Toledo	95.487,36	729.599,76	12.849.593,85	87.970.871,67
<b>CASTILLA- LEON</b>	<b>24.698.798,41</b>	<b>3.642.678,79</b>	<b>85.229.608,42</b>	<b>487.932.956,53</b>
Avila	10.026,34	231.987,27	2.660.541,73	24.267.171,33
Burgos	59.077,10	403.476,98	9.162.465,55	54.737.756,71
León	20.625.633,38	1.099.223,17	38.293.829,78	141.896.378,63
Palencia	3.607.674,41	221.218,23	6.037.413,12	41.038.006,03
Salamanca	88.701,74	397.256,21	5.691.189,93	43.653.929,62
Segovia	0,00	266.136,84	2.989.925,02	21.016.644,40
Soria	17.203,85	60.162,11	1.669.145,90	12.391.928,66
Valladolid	115.669,63	633.165,66	13.573.475,23	114.739.662,33
Zamora	174.811,96	330.052,32	5.151.622,16	34.191.478,82
<b>CATALUÑA</b>	<b>2.120.426,88</b>	<b>19.098.324,66</b>	<b>174.965.984,09</b>	<b>1.962.517.320,67</b>
Barcelona	1.888.177,22	15.780.609,08	133.728.475,37	1.587.652.422,70
Girona	37.306,54	1.254.068,30	13.404.571,47	115.939.059,57
Lleida	110.571,92	1.063.162,25	9.715.307,16	100.943.296,54
Tarragona	84.371,18	1.000.485,03	18.117.630,09	157.982.541,86
<b>EXTREMADURA</b>	<b>309.608,60</b>	<b>1.732.051,82</b>	<b>24.533.058,39</b>	<b>195.992.689,72</b>
Badajoz	205.148,41	1.071.149,05	14.274.632,57	122.425.136,45
Cáceres	104.460,19	660.902,77	10.258.425,82	73.567.553,27
<b>GALICIA</b>	<b>1.383.604,56</b>	<b>8.180.069,77</b>	<b>80.364.365,58</b>	<b>654.414.678,40</b>
A Coruña	373.948,70	2.807.835,89	30.170.232,97	257.854.013,39
Lugo	306.435,01	1.135.264,24	10.329.243,77	84.596.326,89
Ourense	493.621,90	1.787.470,10	9.955.807,57	85.540.796,98
Pontevedra	209.598,95	2.449.499,54	29.909.081,27	226.423.541,14
<b>LA RIOJA</b>	<b>99.316,94</b>	<b>290.158,90</b>	<b>7.910.795,73</b>	<b>63.730.726,93</b>
La Rioja	99.316,94	290.158,90	7.910.795,73	63.730.726,93
<b>MADRID</b>	<b>504.463,64</b>	<b>9.706.902,54</b>	<b>90.666.200,71</b>	<b>908.856.233,70</b>
Madrid	504.463,64	9.706.902,54	90.666.200,71	908.856.233,70
<b>MURCIA</b>	<b>74.390,38</b>	<b>3.335.086,85</b>	<b>36.484.470,84</b>	<b>289.933.715,31</b>
Murcia	74.390,38	3.335.086,85	36.484.470,84	289.933.715,31
<b>NAVARRA</b>	<b>45.708,67</b>	<b>832.480,52</b>	<b>19.337.479,46</b>	<b>150.544.047,36</b>
Navarra	45.708,67	832.480,52	19.337.479,46	150.544.047,36
<b>C.VALENCIANA</b>	<b>800.445,31</b>	<b>8.427.975,58</b>	<b>88.431.033,18</b>	<b>954.873.701,42</b>
Alicante	519.834,49	1.146.659,03	28.177.597,78	227.227.610,26
Castellón	43.972,84	786.609,03	10.386.643,32	108.482.629,54
Valencia	236.637,98	6.494.707,52	49.866.792,08	619.163.461,62
<b>PAIS VASCO</b>	<b>106.816,99</b>	<b>3.278.131,29</b>	<b>80.564.884,54</b>	<b>645.879.898,44</b>
Araba/Álava	0,00	268.542,81	13.508.950,01	79.737.188,73
Gipuzkoa	45.451,15	1.137.635,97	32.831.644,40	228.921.498,02
Bizkaia	61.365,84	1.871.952,51	34.224.290,13	337.221.211,69
<b>CEUTA</b>	<b>0,00</b>	<b>142.515,69</b>	<b>2.295.401,30</b>	<b>10.715.459,02</b>
<b>MELILLA</b>	<b>0,00</b>	<b>282.917,26</b>	<b>1.983.022,09</b>	<b>13.562.912,78</b>
<b>S. CENTRALES</b>				<b>0,00</b>
<b>TOTALES</b>	<b>75.184.226,59</b>	<b>89.737.728,14</b>	<b>1.186.942.842,51</b>	<b>10.304.454.437,26</b>



## IMPORTE PENSION DE JUBILACION POR REGIMENES (Euros)

AÑO 2008

COMUNIDADES AUTONOMAS	R. GENERAL	R. AUTONOMOS	R. AGRARIO	R. MAR	SUMA PARCIAL
<b>ANDALUCIA</b>	<b>4.733.164.318,47</b>	<b>663.948.780,85</b>	<b>1.496.832.914,62</b>	<b>145.451.897,74</b>	<b>7.039.397.911,68</b>
Almería	245.068.353,97	51.617.347,54	135.427.214,93	13.031.310,96	445.144.227,40
Cádiz	704.387.538,13	77.858.795,38	117.377.626,50	63.137.324,90	962.761.284,91
Córdoba	491.803.955,56	84.321.922,05	270.179.046,57	0,00	846.304.924,18
Granada	486.936.368,84	91.796.655,07	274.248.329,88	0,00	852.981.353,79
Huelva	306.126.819,79	39.542.839,02	85.606.545,22	38.169.462,42	469.445.666,45
Jaén	396.809.950,65	70.551.074,82	177.659.132,39	0,00	645.020.157,86
Málaga	825.866.550,93	112.541.166,48	176.738.483,87	22.739.103,55	1.137.885.304,83
Sevilla	1.276.164.780,60	135.718.980,49	259.596.535,26	8.374.695,91	1.679.854.992,26
<b>ARAGON</b>	<b>1.446.486.110,90</b>	<b>200.992.207,39</b>	<b>220.176.249,93</b>	<b>0,00</b>	<b>1.867.654.568,22</b>
Huesca	205.447.405,58	40.578.170,81	51.070.053,93	0,00	297.095.630,32
Teruel	105.376.071,46	25.265.067,88	68.191.580,81	0,00	198.832.720,15
Zaragoza	1.135.662.633,86	135.148.968,70	100.914.615,19	0,00	1.371.726.217,75
<b>ASTURIAS</b>	<b>1.219.251.579,30</b>	<b>164.488.974,27</b>	<b>218.870.372,16</b>	<b>34.129.656,82</b>	<b>1.636.740.582,55</b>
Asturias	1.219.251.579,30	164.488.974,27	218.870.372,16	34.129.656,82	1.636.740.582,55
<b>ILLES BALEARS</b>	<b>685.865.414,35</b>	<b>129.498.586,40</b>	<b>91.941.671,40</b>	<b>22.689.337,25</b>	<b>929.995.009,40</b>
Baleares	685.865.414,35	129.498.586,40	91.941.671,40	22.689.337,25	929.995.009,40
<b>CANARIAS</b>	<b>1.012.516.217,02</b>	<b>130.767.749,26</b>	<b>139.570.453,28</b>	<b>90.905.668,68</b>	<b>1.373.760.088,24</b>
Las Palmas	537.908.768,01	65.363.929,55	57.830.921,08	50.989.746,58	712.093.365,22
Tenerife	474.607.449,01	65.403.819,71	81.739.532,20	39.915.922,10	661.666.723,02
<b>CANTABRIA</b>	<b>661.240.807,73</b>	<b>77.285.675,72</b>	<b>100.768.352,31</b>	<b>28.775.846,76</b>	<b>868.070.682,52</b>
Cantabria	661.240.807,73	77.285.675,72	100.768.352,31	28.775.846,76	868.070.682,52
<b>CASTILLA-MANCHA</b>	<b>1.254.727.470,56</b>	<b>220.461.137,57</b>	<b>452.094.035,49</b>	<b>0,00</b>	<b>1.927.282.643,62</b>
Albacete	240.789.267,76	48.859.085,54	84.170.474,75	0,00	373.818.828,05
Ciudad Real	334.592.895,46	52.348.714,12	113.312.272,49	0,00	500.253.882,07
Cuenca	126.910.167,47	30.705.868,76	84.228.665,49	0,00	241.844.701,72
Guadalajara	173.928.026,70	21.257.829,70	30.924.631,77	0,00	226.110.488,17
Toledo	378.507.113,17	67.289.639,45	139.457.990,99	0,00	585.254.743,61
<b>CASTILLA- LEON</b>	<b>2.403.368.751,28</b>	<b>432.266.201,03</b>	<b>731.867.666,37</b>	<b>0,00</b>	<b>3.567.502.618,68</b>
Ávila	127.664.806,22	29.755.223,96	59.412.279,64	0,00	216.832.309,82
Burgos	429.838.384,88	57.015.400,05	104.612.225,29	0,00	591.466.010,22
León	419.437.630,37	88.935.370,61	208.145.600,11	0,00	716.518.601,09
Palencia	157.950.769,01	35.054.170,67	37.503.858,08	0,00	230.508.797,76
Salamanca	316.338.229,93	60.700.912,52	85.814.339,76	0,00	462.853.482,21
Segovia	126.958.124,96	30.323.763,47	42.972.813,12	0,00	200.254.701,55
Soria	92.156.367,22	18.645.405,38	36.286.940,65	0,00	147.088.713,25
Valladolid	579.807.942,12	77.240.687,85	53.885.025,92	0,00	710.933.655,89
Zamora	153.216.496,57	34.595.266,52	103.234.583,80	0,00	291.046.346,89
<b>CATALUÑA</b>	<b>8.782.587.149,48</b>	<b>1.062.837.146,25</b>	<b>425.529.379,36</b>	<b>73.263.062,22</b>	<b>10.344.216.737,31</b>
Barcelona	7.164.602.097,76	752.400.661,76	111.459.276,61	52.241.956,61	8.080.703.992,74
Girona	660.455.361,42	119.085.747,00	72.300.463,20	0,00	851.841.571,62
Lleida	303.528.895,27	88.875.365,86	112.267.623,38	0,00	504.671.884,51
Tarragona	654.000.795,03	102.475.371,63	129.502.016,17	21.021.105,61	906.999.288,44
<b>EXTREMADURA</b>	<b>620.409.439,96</b>	<b>117.901.237,60</b>	<b>292.767.939,79</b>	<b>0,00</b>	<b>1.031.078.617,35</b>
Badajoz	353.076.179,59	67.108.641,41	159.010.910,16	0,00	579.195.731,16
Cáceres	267.333.260,37	50.792.596,19	133.757.029,63	0,00	451.882.886,19
<b>GALICIA</b>	<b>2.147.444.884,66</b>	<b>384.168.483,76</b>	<b>1.046.804.174,26</b>	<b>360.047.476,03</b>	<b>3.938.465.018,71</b>
A Coruña	897.472.824,62	155.436.869,65	312.834.113,28	125.172.859,02	1.490.916.666,57
Lugo	245.550.354,63	58.721.247,38	311.221.023,86	18.416.302,47	633.908.928,34
Ourense	284.697.471,09	59.678.647,34	201.798.347,30	0,00	546.174.465,73
Pontevedra	719.724.234,32	110.331.719,39	220.950.689,82	216.458.314,54	1.267.464.958,07
<b>LA RIOJA</b>	<b>303.375.174,97</b>	<b>48.874.606,88</b>	<b>47.688.849,80</b>	<b>0,00</b>	<b>399.938.631,65</b>
La Rioja	303.375.174,97	48.874.606,88	47.688.849,80	0,00	399.938.631,65
<b>MADRID</b>	<b>6.929.306.671,10</b>	<b>550.644.325,74</b>	<b>63.455.247,74</b>	<b>24.382.767,10</b>	<b>7.567.789.011,68</b>
Madrid	6.929.306.671,10	550.644.325,74	63.455.247,74	24.382.767,10	7.567.789.011,68
<b>MURCIA</b>	<b>748.301.425,43</b>	<b>141.075.161,16</b>	<b>230.166.466,58</b>	<b>14.474.816,28</b>	<b>1.134.017.869,45</b>
Murcia	748.301.425,43	141.075.161,16	230.166.466,58	14.474.816,28	1.134.017.869,45
<b>NAVARRA</b>	<b>726.523.592,82</b>	<b>88.200.873,97</b>	<b>76.065.485,45</b>	<b>0,00</b>	<b>890.789.952,24</b>
Navarra	726.523.592,82	88.200.873,97	76.065.485,45	0,00	890.789.952,24
<b>C.VALENCIANA</b>	<b>3.852.073.476,61</b>	<b>519.467.720,62</b>	<b>533.400.017,08</b>	<b>64.051.922,04</b>	<b>4.968.993.136,35</b>
Alicante	1.196.383.402,76	172.271.020,45	180.217.399,98	26.998.528,53	1.575.870.351,72
Castellón	474.392.363,09	73.279.337,28	113.368.873,90	12.885.564,08	673.926.138,35
Valencia	2.181.297.710,76	273.917.362,89	239.813.743,20	24.167.829,43	2.719.196.646,28
<b>PAIS VASCO</b>	<b>3.513.850.731,51</b>	<b>354.339.043,86</b>	<b>94.508.403,84</b>	<b>129.873.230,28</b>	<b>4.092.571.409,49</b>
Araba/Álava	473.067.125,41	38.234.396,67	29.954.345,99	0,00	541.255.868,07
Gipuzkoa	1.142.502.246,96	155.001.167,42	27.077.182,10	35.757.557,90	1.360.338.154,38
Bizkaia	1.898.281.359,14	161.103.479,77	37.476.875,75	94.115.672,38	2.190.977.387,04
<b>CEUTA</b>	<b>39.470.761,37</b>	<b>5.272.848,46</b>	<b>161.487,47</b>	<b>2.461.879,41</b>	<b>47.366.976,71</b>
<b>MELILLA</b>	<b>26.289.731,20</b>	<b>6.757.350,41</b>	<b>93.349,79</b>	<b>1.732.005,44</b>	<b>34.872.436,84</b>
<b>S. CENTRALES</b>	<b>0,00</b>	<b>0,00</b>	<b>0,00</b>	<b>0,00</b>	<b>0,00</b>
<b>TOTALES</b>	<b>41.106.253.708,72</b>	<b>5.299.248.111,20</b>	<b>6.262.762.516,72</b>	<b>992.239.566,05</b>	<b>53.660.503.902,69</b>

## IMPORTE PENSION DE JUBILACION POR REGIMENES (Euros)

AÑO 2008

COMUNIDADES AUTONOMAS	R. CARBON	R. HOGAR	R. A.T. Y E.P.	TOTAL
<b>ANDALUCIA</b>	<b>26.963.638,84</b>	<b>202.299.189,11</b>	<b>126.327.083,46</b>	<b>7.394.987.823,09</b>
Almería	1.021.514,52	11.819.299,73	4.422.402,41	462.407.444,06
Cádiz	372.900,97	19.437.068,71	37.130.625,55	1.019.701.880,14
Córdoba	16.758.281,39	25.684.841,81	7.455.018,30	896.203.065,68
Granada	1.114.052,68	26.865.936,04	13.840.605,04	894.801.947,55
Huelva	263.911,43	8.789.840,78	8.342.413,59	486.841.832,25
Jaén	829.417,54	15.992.765,45	11.246.007,57	673.088.348,42
Málaga	1.564.370,27	31.972.524,61	14.033.062,52	1.185.455.262,23
Sevilla	5.039.190,04	61.736.911,98	29.856.948,48	1.776.488.042,76
<b>ARAGON</b>	<b>62.013.027,61</b>	<b>27.079.689,27</b>	<b>16.650.177,16</b>	<b>1.973.397.462,26</b>
Huesca	2.514.153,29	4.641.584,17	2.394.061,31	306.645.429,09
Teruel	51.133.341,78	2.228.210,68	1.933.698,91	254.127.971,52
Zaragoza	8.365.532,54	20.209.894,42	12.322.416,94	1.412.624.061,65
<b>ASTURIAS</b>	<b>543.174.678,83</b>	<b>30.367.055,63</b>	<b>94.613.559,65</b>	<b>2.304.895.876,66</b>
Asturias	543.174.678,83	30.367.055,63	94.613.559,65	2.304.895.876,66
<b>ILLES BALEARS</b>	<b>2.653.019,84</b>	<b>26.533.524,96</b>	<b>8.459.039,76</b>	<b>967.640.593,96</b>
Baleares	2.653.019,84	26.533.524,96	8.459.039,76	967.640.593,96
<b>CANARIAS</b>	<b>365.166,28</b>	<b>22.714.618,88</b>	<b>13.988.453,96</b>	<b>1.410.828.327,36</b>
Las Palmas	212.583,26	9.995.945,53	7.977.356,03	730.279.250,04
Tenerife	152.583,02	12.718.673,35	6.011.097,93	680.549.077,32
<b>CANTABRIA</b>	<b>1.156.171,43</b>	<b>11.473.085,42</b>	<b>10.626.693,50</b>	<b>891.326.632,87</b>
Cantabria	1.156.171,43	11.473.085,42	10.626.693,50	891.326.632,87
<b>CASTILLA - MANCHA</b>	<b>13.995.620,99</b>	<b>35.149.304,85</b>	<b>25.360.101,66</b>	<b>2.001.787.671,12</b>
Albacete	314.041,95	5.986.867,63	4.001.090,42	384.120.828,05
Ciudad Real	12.486.660,09	8.822.278,45	10.337.145,80	531.899.966,41
Cuenca	100.246,86	3.757.533,76	2.434.741,95	248.137.224,29
Guadalajara	143.955,92	3.603.906,98	2.999.452,80	232.857.803,87
Toledo	950.716,17	12.978.718,03	5.587.670,69	604.771.848,50
<b>CASTILLA- LEON</b>	<b>205.202.675,20</b>	<b>57.381.924,03</b>	<b>76.735.703,90</b>	<b>3.906.822.921,81</b>
Avila	166.514,19	4.114.595,86	1.984.042,53	223.097.462,40
Burgos	904.085,40	6.992.384,24	5.290.649,52	604.653.129,38
León	178.858.863,93	12.587.196,49	44.762.410,88	952.727.072,39
Palencia	19.801.464,16	3.684.709,45	5.996.798,46	259.991.769,83
Salamanca	1.681.070,98	9.190.772,92	4.716.126,80	478.441.452,91
Segovia	214.129,02	3.379.103,49	1.986.024,07	205.833.958,13
Soria	0,00	2.910.022,90	1.250.119,44	151.248.855,59
Valladolid	2.159.876,36	9.421.029,38	6.872.382,32	729.386.943,95
Zamora	1.416.671,16	5.102.109,30	3.877.149,88	301.442.277,23
<b>CATALUÑA</b>	<b>31.750.922,29</b>	<b>191.793.519,40</b>	<b>83.855.764,49</b>	<b>10.651.616.943,49</b>
Barcelona	27.817.199,11	146.454.504,59	65.314.645,63	8.320.290.342,07
Girona	464.794,49	20.416.976,12	6.415.926,47	879.139.268,70
Lleida	2.639.998,77	10.758.091,16	4.687.084,88	522.757.059,32
Tarragona	828.929,92	14.163.947,53	7.438.107,51	929.430.273,40
<b>EXTREMADURA</b>	<b>2.160.595,00</b>	<b>24.274.789,87</b>	<b>11.005.207,09</b>	<b>1.068.519.209,31</b>
Badajoz	875.361,63	14.694.752,34	5.910.909,70	600.676.754,83
Cáceres	1.285.233,37	9.580.037,53	5.094.297,39	467.842.454,48
<b>GALICIA</b>	<b>16.998.983,83</b>	<b>91.115.182,34</b>	<b>37.938.024,55</b>	<b>4.084.517.209,43</b>
A Coruña	6.895.772,27	35.652.838,55	13.645.143,61	1.547.110.421,00
Lugo	5.090.569,46	13.224.666,98	5.897.140,68	658.121.305,46
Ourense	2.590.960,17	13.111.062,15	5.586.135,32	567.462.623,37
Pontevedra	2.421.681,93	29.126.614,66	12.809.604,94	1.311.822.859,60
<b>LA RIOJA</b>	<b>564.352,32</b>	<b>5.671.466,17</b>	<b>4.595.928,51</b>	<b>410.770.378,65</b>
La Rioja	564.352,32	5.671.466,17	4.595.928,51	410.770.378,65
<b>MADRID</b>	<b>6.820.820,95</b>	<b>158.833.369,18</b>	<b>53.615.406,53</b>	<b>7.787.058.608,34</b>
Madrid	6.820.820,95	158.833.369,18	53.615.406,53	7.787.058.608,34
<b>MURCIA</b>	<b>716.571,27</b>	<b>42.704.365,25</b>	<b>15.428.371,49</b>	<b>1.192.867.177,46</b>
Murcia	716.571,27	42.704.365,25	15.428.371,49	1.192.867.177,46
<b>NAVARRA</b>	<b>185.299,19</b>	<b>10.367.051,96</b>	<b>10.350.898,61</b>	<b>911.693.202,00</b>
Navarra	185.299,19	10.367.051,96	10.350.898,61	911.693.202,00
<b>C. VALENCIANA</b>	<b>10.087.509,49</b>	<b>104.260.476,40</b>	<b>39.102.139,92</b>	<b>5.122.443.262,16</b>
Alicante	5.647.313,30	24.688.760,95	14.536.164,83	1.620.742.590,80
Castellón	1.690.093,14	10.729.561,64	5.139.026,52	691.484.819,65
Valencia	2.750.103,05	68.842.153,81	19.426.948,57	2.810.215.851,71
<b>PAIS VASCO</b>	<b>2.079.192,82</b>	<b>38.818.817,38</b>	<b>46.518.359,71</b>	<b>4.179.987.779,40</b>
Araba/Álava	183.561,71	3.664.786,46	5.821.717,40	550.925.933,64
Gipuzkoa	280.116,40	14.536.831,37	18.681.918,89	1.393.837.021,04
Bizkaia	1.615.514,71	20.617.199,55	22.014.723,42	2.235.224.824,72
<b>CEUTA</b>	<b>1.703,30</b>	<b>1.098.650,21</b>	<b>1.135.550,82</b>	<b>49.602.881,04</b>
<b>MELILLA</b>	<b>12.615,78</b>	<b>1.121.509,04</b>	<b>574.078,01</b>	<b>36.580.639,67</b>
<b>S. CENTRALES</b>	<b>0,00</b>	<b>0,00</b>	<b>0,00</b>	<b>0,00</b>
<b>TOTALES</b>	<b>926.902.565,26</b>	<b>1.083.057.589,35</b>	<b>676.880.542,78</b>	<b>56.347.344.600,08</b>

## IMPORTE PENSION DE VIUDEDAD POR REGIMENES (Euros)

AÑO 2008

COMUNIDADES AUTONOMAS	R. GENERAL	R. AUTONOMOS	R. AGRARIO	R. MAR	SUMA PARCIAL
<b>ANDALUCIA</b>	<b>1.595.937.305,08</b>	<b>221.494.394,68</b>	<b>594.069.188,71</b>	<b>61.153.634,67</b>	<b>2.472.654.523,14</b>
Almería	82.308.492,74	16.572.345,02	50.279.182,88	6.144.173,77	155.304.194,41
Cádiz	274.034.416,53	28.325.348,67	58.660.676,53	24.732.796,05	385.753.237,78
Córdoba	156.389.225,46	26.295.887,32	79.346.123,55	0,00	262.031.236,33
Granada	151.304.346,43	27.174.089,20	94.277.613,71	0,00	272.756.049,34
Huelva	103.979.566,15	14.070.234,22	36.332.238,18	14.741.542,02	169.123.580,57
Jaén	129.496.218,05	24.322.263,84	82.987.412,10	0,00	236.805.893,99
Málaga	273.654.509,93	36.941.295,42	76.653.382,46	11.575.897,28	398.825.085,09
Sevilla	424.770.529,79	47.792.930,99	115.532.559,30	3.959.225,55	592.055.245,63
<b>ARAGON</b>	<b>379.535.129,86</b>	<b>64.534.112,69</b>	<b>86.505.573,91</b>	<b>0,00</b>	<b>530.574.816,46</b>
Huesca	56.907.615,46	14.331.278,76	24.296.076,63	0,00	95.534.970,85
Teruel	26.218.121,01	6.827.605,95	16.933.145,68	0,00	49.978.872,64
Zaragoza	296.409.393,39	43.375.227,98	45.276.351,60	0,00	385.060.972,97
<b>ASTURIAS</b>	<b>366.530.876,10</b>	<b>44.592.433,21</b>	<b>42.064.483,86</b>	<b>14.224.271,09</b>	<b>467.412.064,26</b>
Asturias	366.530.876,10	44.592.433,21	42.064.483,86	14.224.271,09	467.412.064,26
<b>ILLES BALEARS</b>	<b>198.589.188,02</b>	<b>37.372.386,17</b>	<b>26.742.914,22</b>	<b>8.974.375,08</b>	<b>271.678.863,49</b>
Baleares	198.589.188,02	37.372.386,17	26.742.914,22	8.974.375,08	271.678.863,49
<b>CANARIAS</b>	<b>337.582.509,66</b>	<b>48.719.462,47</b>	<b>68.474.320,34</b>	<b>33.118.917,50</b>	<b>487.895.209,97</b>
Las Palmas	179.935.895,61	24.897.469,84	24.657.639,70	19.441.116,78	248.932.121,93
Tenerife	157.646.614,05	23.821.992,63	43.816.680,64	13.677.800,72	238.963.088,04
<b>CANTABRIA</b>	<b>193.684.306,87</b>	<b>23.830.657,10</b>	<b>19.432.928,74</b>	<b>9.465.409,82</b>	<b>246.413.302,53</b>
Cantabria	193.684.306,87	23.830.657,10	19.432.928,74	9.465.409,82	246.413.302,53
<b>CASTILLA-MANCHA</b>	<b>363.055.302,03</b>	<b>80.507.930,01</b>	<b>205.726.296,05</b>	<b>0,00</b>	<b>649.289.528,09</b>
Albacete	71.244.054,72	17.128.642,89	40.306.190,31	0,00	128.678.887,92
Ciudad Real	108.231.471,00	22.122.028,70	57.779.804,30	0,00	188.133.304,00
Cuenca	34.786.354,43	10.979.240,92	33.918.204,71	0,00	79.683.800,06
Guadalajara	43.384.679,31	6.581.616,90	12.932.984,45	0,00	62.899.280,66
Toledo	105.408.742,57	23.696.400,60	60.789.112,28	0,00	189.894.255,45
<b>CASTILLA- LEON</b>	<b>640.759.160,73</b>	<b>124.855.832,21</b>	<b>236.443.019,67</b>	<b>0,00</b>	<b>1.002.058.012,61</b>
Avila	38.190.893,50	9.728.069,78	26.451.211,60	0,00	74.370.174,88
Burgos	102.493.960,20	15.673.353,84	28.516.539,96	0,00	146.683.854,00
León	112.988.726,37	22.962.588,53	39.676.669,67	0,00	175.627.984,57
Palencia	49.119.342,66	10.081.423,03	14.620.833,21	0,00	73.821.598,90
Salamanca	86.320.552,67	17.726.977,47	37.665.891,80	0,00	141.713.421,94
Segovia	36.065.038,10	9.738.562,26	17.226.914,17	0,00	63.030.514,53
Soria	21.812.271,66	4.687.995,60	11.620.332,75	0,00	38.120.600,01
Valladolid	150.022.588,63	23.444.036,72	25.104.009,73	0,00	198.570.635,08
Zamora	43.745.786,94	10.812.824,98	35.560.616,78	0,00	90.119.228,70
<b>CATALUÑA</b>	<b>2.260.995.266,67</b>	<b>284.657.518,91</b>	<b>151.423.410,99</b>	<b>23.614.552,24</b>	<b>2.720.690.748,81</b>
Barcelona	1.836.383.846,31	199.875.950,57	55.616.328,83	17.890.013,66	2.109.766.139,37
Girona	164.968.910,88	31.236.804,97	18.905.171,85	0,00	215.110.887,70
Lleida	89.024.940,92	26.174.924,59	38.514.464,83	0,00	153.714.330,34
Tarragona	170.617.568,56	27.369.838,78	38.387.445,48	5.724.538,58	242.099.391,40
<b>EXTREMADURA</b>	<b>214.258.619,47</b>	<b>44.342.787,84</b>	<b>150.155.822,42</b>	<b>0,00</b>	<b>408.757.229,73</b>
Badajoz	127.827.956,94	27.200.312,80	93.350.902,65	0,00	248.379.172,39
Cáceres	86.430.662,53	17.142.475,04	56.804.919,77	0,00	160.378.057,34
<b>GALICIA</b>	<b>628.356.201,10</b>	<b>102.713.940,00</b>	<b>212.344.289,30</b>	<b>107.612.386,63</b>	<b>1.051.026.817,03</b>
A Coruña	273.687.303,74	41.103.658,12	70.537.719,57	39.571.103,37	424.899.784,80
Lugo	71.338.689,13	16.564.292,95	55.983.987,00	4.922.419,77	148.809.388,85
Ourense	77.126.417,75	15.108.114,62	41.875.411,98	0,00	134.109.944,35
Pontevedra	206.203.790,48	29.937.874,31	43.947.170,75	63.118.863,49	343.207.699,03
<b>LA RIOJA</b>	<b>71.790.359,45</b>	<b>14.659.440,83</b>	<b>19.884.702,12</b>	<b>0,00</b>	<b>106.334.502,40</b>
La Rioja	71.790.359,45	14.659.440,83	19.884.702,12	0,00	106.334.502,40
<b>MADRID</b>	<b>1.801.127.410,59</b>	<b>168.202.366,36</b>	<b>45.747.218,06</b>	<b>8.053.739,50</b>	<b>2.023.130.734,51</b>
Madrid	1.801.127.410,59	168.202.366,36	45.747.218,06	8.053.739,50	2.023.130.734,51
<b>MURCIA</b>	<b>227.480.529,27</b>	<b>44.440.685,47</b>	<b>91.324.210,94</b>	<b>6.208.038,28</b>	<b>369.453.463,96</b>
Murcia	227.480.529,27	44.440.685,47	91.324.210,94	6.208.038,28	369.453.463,96
<b>NAVARRA</b>	<b>156.621.070,35</b>	<b>23.947.623,58</b>	<b>34.009.450,29</b>	<b>0,00</b>	<b>214.578.144,22</b>
Navarra	156.621.070,35	23.947.623,58	34.009.450,29	0,00	214.578.144,22
<b>C.VALENCIANA</b>	<b>1.125.707.688,91</b>	<b>172.276.972,79</b>	<b>232.705.014,07</b>	<b>24.586.391,43</b>	<b>1.555.276.067,20</b>
Alicante	350.993.408,74	56.298.553,56	65.892.239,54	10.740.230,66	483.924.432,50
Castellón	121.419.638,83	21.100.671,42	32.932.994,93	4.269.927,31	179.723.232,49
Valencia	653.294.641,34	94.877.747,81	133.879.779,60	9.576.233,46	891.628.402,21
<b>PAIS VASCO</b>	<b>919.157.262,98</b>	<b>98.545.261,05</b>	<b>24.733.342,08</b>	<b>38.777.910,12</b>	<b>1.081.213.776,23</b>
Araba/Álava	102.018.671,34	11.124.067,35	7.247.495,54	0,00	120.390.234,23
Gipuzkoa	282.148.103,28	38.628.957,36	7.288.228,71	13.449.401,38	341.514.690,73
Bizkaia	534.990.488,36	48.792.236,34	10.197.617,83	25.328.508,74	619.308.851,27
<b>CEUTA</b>	<b>15.258.724,60</b>	<b>2.326.361,52</b>	<b>128.571,54</b>	<b>1.681.412,02</b>	<b>19.395.069,68</b>
<b>MELILLA</b>	<b>11.756.089,59</b>	<b>3.487.217,95</b>	<b>207.569,33</b>	<b>993.881,11</b>	<b>16.444.757,98</b>
<b>S. CENTRALES</b>	<b>0,00</b>	<b>0,00</b>	<b>0,00</b>	<b>0,00</b>	<b>0,00</b>
<b>TOTALES</b>	<b>11.508.183.001,33</b>	<b>1.605.507.384,84</b>	<b>2.242.122.326,64</b>	<b>338.464.919,49</b>	<b>15.694.277.632,30</b>

## IMPORTE PENSION DE VIUDEDAD POR REGIMENES (Euros)

				AÑO 2008
COMUNIDADES AUTONOMAS	R. CARBON	R. HOGAR	R. A.T. Y E.P.	TOTAL
<b>ANDALUCIA</b>	<b>8.929.858,24</b>	<b>8.172.710,16</b>	<b>92.336.743,74</b>	<b>2.582.093.835,28</b>
Almería	311.053,61	558.172,80	6.489.495,88	162.662.916,70
Cádiz	134.502,77	728.597,81	13.619.570,16	400.235.908,52
Córdoba	4.685.202,76	990.845,48	8.879.597,37	276.586.881,94
Granada	310.813,25	1.328.485,45	9.340.047,19	283.735.395,23
Huelva	111.996,54	258.052,71	8.936.213,36	178.429.843,18
Jaén	238.305,91	641.558,01	11.272.014,50	248.957.772,41
Málaga	471.085,36	1.364.871,46	11.696.320,62	412.357.362,53
Sevilla	2.666.898,04	2.302.126,44	22.103.484,66	619.127.754,77
<b>ARAGON</b>	<b>12.741.511,20</b>	<b>588.175,86</b>	<b>21.488.561,31</b>	<b>565.393.064,83</b>
Huesca	884.669,17	110.484,21	3.827.862,58	100.357.986,81
Teruel	9.256.337,91	30.811,74	2.226.278,27	61.492.300,56
Zaragoza	2.600.504,12	446.879,91	15.434.420,46	403.542.777,46
<b>ASTURIAS</b>	<b>121.837.754,59</b>	<b>804.699,88</b>	<b>92.254.877,26</b>	<b>682.309.395,99</b>
Asturias	121.837.754,59	804.699,88	92.254.877,26	682.309.395,99
<b>ILLES BALEARS</b>	<b>1.304.362,63</b>	<b>1.552.416,22</b>	<b>6.557.089,86</b>	<b>281.092.732,20</b>
Baleares	1.304.362,63	1.552.416,22	6.557.089,86	281.092.732,20
<b>CANARIAS</b>	<b>64.893,75</b>	<b>737.718,50</b>	<b>15.585.580,06</b>	<b>504.283.402,28</b>
Las Palmas	30.473,24	391.278,52	9.138.153,28	258.492.026,97
Tenerife	34.420,51	346.439,98	6.447.426,78	245.791.375,31
<b>CANTABRIA</b>	<b>516.982,50</b>	<b>310.716,82</b>	<b>10.712.675,18</b>	<b>257.953.677,03</b>
Cantabria	516.982,50	310.716,82	10.712.675,18	257.953.677,03
<b>CASTILLA -MANCHA</b>	<b>6.655.818,64</b>	<b>850.054,23</b>	<b>26.762.874,45</b>	<b>683.558.275,41</b>
Albacete	51.694,00	181.347,69	4.250.626,68	133.162.556,29
Ciudad Real	6.349.353,88	163.886,63	10.025.521,52	204.672.066,03
Cuenca	38.546,31	51.998,79	2.742.674,61	82.517.019,77
Guadalajara	44.220,00	63.840,67	2.489.162,50	65.496.503,83
Toledo	172.004,45	388.980,45	7.254.889,14	197.710.129,49
<b>CASTILLA- LEON</b>	<b>50.304.414,47</b>	<b>1.147.863,38</b>	<b>72.764.469,00</b>	<b>1.126.274.759,46</b>
Avila	79.261,29	108.133,07	2.165.822,86	76.723.392,10
Burgos	388.740,93	123.498,83	6.230.654,11	153.426.747,87
León	43.933.824,14	414.587,83	35.350.460,83	255.326.857,37
Palencia	4.232.589,11	53.948,27	8.598.845,04	86.706.981,32
Salamanca	409.303,89	148.747,92	5.346.425,34	147.617.899,09
Segovia	18.415,97	48.463,34	2.141.589,29	65.238.983,13
Soria	9.901,26	28.034,78	1.350.134,64	39.508.670,69
Valladolid	803.947,53	127.330,37	7.944.552,89	207.446.465,87
Zamora	428.430,35	95.118,97	3.635.984,00	94.278.762,02
<b>CATALUÑA</b>	<b>13.062.615,97</b>	<b>7.964.093,83</b>	<b>90.552.765,63</b>	<b>2.832.270.224,24</b>
Barcelona	11.034.145,25	6.022.101,12	67.007.195,30	2.193.829.581,04
Girona	214.692,74	930.812,53	7.557.675,89	223.814.068,86
Lleida	1.040.112,97	427.196,57	6.213.503,64	161.395.143,52
Tarragona	773.665,01	583.983,61	9.774.390,80	253.231.430,82
<b>EXTREMADURA</b>	<b>581.505,17</b>	<b>499.671,20</b>	<b>12.982.047,00</b>	<b>422.820.453,10</b>
Badajoz	319.515,55	300.473,71	8.022.865,53	257.022.027,18
Cáceres	261.989,62	199.197,49	4.959.181,47	165.798.425,92
<b>GALICIA</b>	<b>5.010.727,78</b>	<b>3.031.724,57</b>	<b>57.504.695,05</b>	<b>1.116.573.964,43</b>
A Coruña	1.736.367,84	1.090.722,54	23.648.716,61	451.375.591,79
Lugo	1.403.047,46	524.078,98	6.835.057,90	157.571.573,19
Ourense	863.489,46	430.683,72	6.408.997,64	141.813.115,17
Pontevedra	1.007.823,02	986.239,33	20.611.922,90	365.813.684,28
<b>LA RIOJA</b>	<b>302.147,55</b>	<b>121.184,24</b>	<b>4.553.837,23</b>	<b>111.311.671,42</b>
La Rioja	302.147,55	121.184,24	4.553.837,23	111.311.671,42
<b>MADRID</b>	<b>3.644.821,76</b>	<b>4.462.471,93</b>	<b>72.758.711,20</b>	<b>2.103.996.739,40</b>
Madrid	3.644.821,76	4.462.471,93	72.758.711,20	2.103.996.739,40
<b>MURCIA</b>	<b>264.460,48</b>	<b>2.093.597,42</b>	<b>17.182.820,07</b>	<b>388.994.341,93</b>
Murcia	264.460,48	2.093.597,42	17.182.820,07	388.994.341,93
<b>NAVARRA</b>	<b>139.235,84</b>	<b>145.750,26</b>	<b>8.936.696,70</b>	<b>223.799.827,02</b>
Navarra	139.235,84	145.750,26	8.936.696,70	223.799.827,02
<b>C.VALENCIANA</b>	<b>3.575.428,41</b>	<b>4.604.155,53</b>	<b>48.947.822,15</b>	<b>1.612.403.473,29</b>
Alicante	1.277.622,34	1.128.914,59	13.974.148,79	500.305.118,22
Castellón	456.367,97	624.917,19	7.257.883,87	188.062.401,52
Valencia	1.841.438,10	2.850.323,75	27.715.789,49	924.035.953,55
<b>PAIS VASCO</b>	<b>1.203.111,21</b>	<b>941.653,25</b>	<b>47.149.179,36</b>	<b>1.130.507.720,05</b>
Araba/Álava	241.210,29	75.911,37	4.928.915,84	125.636.271,73
Gipuzkoa	179.094,85	337.229,31	15.815.834,03	357.846.848,92
Bizkaia	782.806,07	528.512,57	26.404.429,49	647.024.599,40
<b>CEUTA</b>	<b>16.557,33</b>	<b>49.692,05</b>	<b>1.011.545,57</b>	<b>20.472.864,63</b>
<b>MELILLA</b>	<b>8.208,52</b>	<b>24.471,52</b>	<b>1.073.013,06</b>	<b>17.550.451,08</b>
<b>S. CENTRALES</b>	<b>0,00</b>	<b>0,00</b>	<b>0,00</b>	<b>0,00</b>
<b>TOTALES</b>	<b>230.164.416,04</b>	<b>38.102.820,85</b>	<b>701.116.003,88</b>	<b>16.663.660.873,07</b>

## IMPORTE PENSION DE ORFANDAD POR REGIMENES (Euros)

AÑO 2008

COMUNIDADES AUTONOMAS	R. GENERAL	R. AUTONOMOS	R. AGRARIO	R. MAR	SUMA PARCIAL
<b>ANDALUCIA</b>	<b>138.728.557,56</b>	<b>18.079.766,88</b>	<b>52.865.340,28</b>	<b>5.499.963,51</b>	<b>215.173.628,23</b>
Almería	7.379.197,80	1.442.637,88	4.502.745,61	565.288,20	13.889.869,49
Cádiz	25.088.707,15	2.214.878,28	4.910.311,97	2.348.240,74	34.562.138,14
Córdoba	13.162.158,88	2.136.690,60	7.230.491,38	0,00	22.529.340,86
Granada	12.447.848,46	2.293.076,44	8.514.215,75	0,00	23.255.140,65
Huelva	8.293.653,78	972.912,78	3.311.466,82	1.176.618,24	13.754.651,62
Jaén	10.022.489,46	1.991.120,67	6.712.217,89	0,00	18.725.828,02
Málaga	24.473.215,53	3.207.326,66	7.206.996,99	997.314,86	35.884.854,04
Sevilla	37.861.286,50	3.821.123,57	10.476.893,87	412.501,47	52.571.805,41
<b>ARAGON</b>	<b>22.028.852,75</b>	<b>3.649.204,76</b>	<b>5.017.520,78</b>	<b>0,00</b>	<b>30.695.578,29</b>
Huesca	3.251.143,43	684.882,84	1.135.054,61	0,00	5.071.080,88
Teruel	1.759.714,09	414.657,29	878.325,36	0,00	3.052.696,74
Zaragoza	17.017.995,23	2.549.664,63	3.004.140,81	0,00	22.571.800,67
<b>ASTURIAS</b>	<b>19.746.580,28</b>	<b>2.513.515,48</b>	<b>4.880.884,20</b>	<b>753.047,40</b>	<b>27.894.027,36</b>
Asturias	19.746.580,28	2.513.515,48	4.880.884,20	753.047,40	27.894.027,36
<b>ILLES BALEARS</b>	<b>13.201.223,74</b>	<b>2.209.297,73</b>	<b>2.049.172,46</b>	<b>308.810,21</b>	<b>17.768.504,14</b>
Baleares	13.201.223,74	2.209.297,73	2.049.172,46	308.810,21	17.768.504,14
<b>CANARIAS</b>	<b>35.516.743,29</b>	<b>4.282.032,92</b>	<b>8.454.830,24</b>	<b>3.446.382,79</b>	<b>51.699.989,24</b>
Las Palmas	20.953.790,55	2.477.216,56	3.581.750,75	2.168.258,87	29.181.016,73
Tenerife	14.562.952,74	1.804.816,36	4.873.079,49	1.278.123,92	22.518.972,51
<b>CANTABRIA</b>	<b>12.091.511,96</b>	<b>1.472.359,31</b>	<b>2.796.050,96</b>	<b>670.906,08</b>	<b>17.030.828,31</b>
Cantabria	12.091.511,96	1.472.359,31	2.796.050,96	670.906,08	17.030.828,31
<b>CASTILLA-MANCHA</b>	<b>26.866.457,90</b>	<b>6.052.915,61</b>	<b>14.348.304,27</b>	<b>0,00</b>	<b>47.267.677,78</b>
Albacete	5.321.392,82	1.274.431,48	2.701.835,61	0,00	9.297.659,91
Ciudad Real	8.301.236,34	2.123.439,69	4.009.859,79	0,00	14.434.535,82
Cuenca	2.380.180,22	714.343,57	2.296.019,91	0,00	5.390.543,70
Guadalajara	3.293.343,63	436.942,81	1.270.407,45	0,00	5.000.693,89
Toledo	7.570.304,89	1.503.758,06	4.070.181,51	0,00	13.144.244,46
<b>CASTILLA- LEON</b>	<b>41.572.136,08</b>	<b>8.103.402,23</b>	<b>21.515.009,00</b>	<b>0,00</b>	<b>71.190.547,31</b>
Ávila	2.774.429,88	609.457,22	2.097.749,16	0,00	5.481.636,26
Burgos	6.684.679,52	1.200.471,23	3.234.632,34	0,00	11.119.783,09
León	6.689.551,62	1.366.950,02	4.903.337,62	0,00	12.959.839,26
Palencia	3.110.997,12	681.153,94	1.338.468,90	0,00	5.130.619,96
Salamanca	6.206.642,08	1.177.368,56	2.731.755,14	0,00	10.115.765,78
Segovia	2.489.088,91	598.708,82	1.301.692,89	0,00	4.389.490,62
Soria	1.469.762,00	245.997,99	901.021,54	0,00	2.616.781,53
Valladolid	9.265.803,86	1.539.390,83	1.795.575,10	0,00	12.600.769,79
Zamora	2.881.181,09	683.903,62	3.210.776,31	0,00	6.775.861,02
<b>CATALUÑA</b>	<b>118.081.376,08</b>	<b>15.840.381,23</b>	<b>9.014.348,00</b>	<b>1.184.201,63</b>	<b>144.120.306,94</b>
Barcelona	93.000.302,98	11.456.681,62	4.644.838,38	780.573,15	109.882.396,13
Girona	8.306.362,37	1.483.509,11	1.090.167,03	0,00	10.880.038,51
Lleida	5.847.182,17	1.247.090,06	1.521.540,48	0,00	8.615.812,71
Tarragona	10.927.528,56	1.653.100,44	1.757.802,11	403.628,48	14.742.059,59
<b>EXTREMADURA</b>	<b>17.475.772,45</b>	<b>3.660.140,53</b>	<b>13.144.200,49</b>	<b>0,00</b>	<b>34.280.113,47</b>
Badajoz	11.053.717,19	2.293.366,99	7.951.833,99	0,00	21.298.918,17
Cáceres	6.422.055,26	1.366.773,54	5.192.366,50	0,00	12.981.195,30
<b>GALICIA</b>	<b>40.721.785,15</b>	<b>6.901.990,88</b>	<b>27.212.383,09</b>	<b>7.066.127,42</b>	<b>81.902.286,54</b>
A Coruña	18.411.685,89	2.822.202,50	10.495.625,51	2.600.237,78	34.329.751,68
Lugo	3.571.038,16	979.781,56	5.545.140,94	279.110,24	10.375.070,90
Ourense	3.978.008,76	942.591,88	5.081.984,62	0,00	10.002.585,26
Pontevedra	14.761.052,34	2.157.414,94	6.089.632,02	4.186.779,40	27.194.878,70
<b>LA RIOJA</b>	<b>4.343.076,47</b>	<b>892.155,25</b>	<b>1.238.321,88</b>	<b>0,00</b>	<b>6.473.553,60</b>
La Rioja	4.343.076,47	892.155,25	1.238.321,88	0,00	6.473.553,60
<b>MADRID</b>	<b>106.723.973,26</b>	<b>11.247.553,31</b>	<b>5.564.464,66</b>	<b>426.213,04</b>	<b>123.962.204,27</b>
Madrid	106.723.973,26	11.247.553,31	5.564.464,66	426.213,04	123.962.204,27
<b>MURCIA</b>	<b>20.085.142,32</b>	<b>3.755.860,56</b>	<b>8.052.993,00</b>	<b>512.938,06</b>	<b>32.406.933,94</b>
Murcia	20.085.142,32	3.755.860,56	8.052.993,00	512.938,06	32.406.933,94
<b>NAVARRA</b>	<b>10.131.032,40</b>	<b>1.802.973,89</b>	<b>2.240.968,02</b>	<b>0,00</b>	<b>14.174.974,31</b>
Navarra	10.131.032,40	1.802.973,89	2.240.968,02	0,00	14.174.974,31
<b>C.VALENCIANA</b>	<b>79.328.744,13</b>	<b>12.125.605,74</b>	<b>16.197.336,19</b>	<b>1.655.230,39</b>	<b>109.306.916,45</b>
Alicante	24.513.053,77	4.154.895,59	4.770.393,49	645.473,68	34.083.816,53
Castellón	8.394.994,16	1.395.869,36	2.547.821,28	325.291,17	12.663.975,97
Valencia	46.420.696,20	6.574.840,79	8.879.121,42	684.465,54	62.559.123,95
<b>PAIS VASCO</b>	<b>50.743.256,30</b>	<b>6.497.665,60</b>	<b>3.725.498,55</b>	<b>2.103.385,14</b>	<b>63.069.805,59</b>
Araba/Álava	5.670.854,99	707.812,37	647.845,29	0,00	7.026.512,65
Gipuzkoa	15.392.080,55	2.604.656,41	1.108.129,05	620.314,40	19.725.180,41
Bizkaia	29.680.320,76	3.185.196,82	1.969.524,21	1.483.070,74	36.318.112,53
<b>CEUTA</b>	<b>1.399.735,69</b>	<b>214.380,60</b>	<b>36.193,25</b>	<b>185.190,97</b>	<b>1.835.500,51</b>
<b>MELILLA</b>	<b>1.412.598,46</b>	<b>378.270,52</b>	<b>27.982,28</b>	<b>159.420,52</b>	<b>1.978.271,78</b>
<b>S. CENTRALES</b>	<b>0,00</b>	<b>0,00</b>	<b>0,00</b>	<b>0,00</b>	<b>0,00</b>
<b>TOTALES</b>	<b>760.198.556,27</b>	<b>109.679.473,03</b>	<b>198.381.801,60</b>	<b>23.971.817,16</b>	<b>1.092.231.648,06</b>

## IMPORTE PENSION DE ORFANDAD POR REGIMENES (Euros)

				AÑO 2008
COMUNIDADES AUTONOMAS	R. CARBON	R. HOGAR	R. A.T. Y E.P.	TOTAL
<b>ANDALUCIA</b>	<b>920.270,96</b>	<b>2.386.621,47</b>	<b>11.982.694,05</b>	<b>230.463.214,71</b>
Almería	30.596,00	162.087,38	1.001.957,08	15.084.509,95
Cádiz	19.724	249.690,76	1.913.403,57	36.744.956,67
Córdoba	463.123,12	335.432,92	1.199.311,35	24.527.208,25
Granada	22.683,31	374.901,32	1.249.231,60	24.901.956,88
Huelva	24.066,72	154.642,06	915.824,15	14.849.184,55
Jaén	38.325,00	160.347,61	1.383.519,09	20.308.019,72
Málaga	33.909,27	452.823,45	1.433.798,93	37.805.385,69
Sevilla	287.843,34	496.695,97	2.885.648,28	56.241.993,00
<b>ARAGON</b>	<b>684.675,73</b>	<b>149.471,40</b>	<b>2.204.973,75</b>	<b>33.734.699,17</b>
Huesca	43.971,58	59.425,89	422.009,69	5.596.488,04
Teruel	492.113,65	1.269,54	274.343,79	3.820.423,72
Zaragoza	148.590,50	88.775,97	1.508.620,27	24.317.787,41
<b>ASTURIAS</b>	<b>7.187.586,63</b>	<b>187.969,46</b>	<b>5.509.901,98</b>	<b>40.779.485,43</b>
Asturias	7.187.586,63	187.969,46	5.509.901,98	40.779.485,43
<b>ILLES BALEARS</b>	<b>136.246,32</b>	<b>154.350,19</b>	<b>711.014,87</b>	<b>18.770.115,52</b>
Baleares	136.246,32	154.350,19	711.014,87	18.770.115,52
<b>CANARIAS</b>	<b>6.462,05</b>	<b>384.554,73</b>	<b>2.112.572,93</b>	<b>54.203.578,95</b>
Las Palmas	2.399,32	192.475,99	1.199.590,43	30.575.482,47
Tenerife	4.062,73	192.078,74	912.982,50	23.628.096,48
<b>CANTABRIA</b>	<b>51.216,69</b>	<b>87.778,80</b>	<b>1.018.277,58</b>	<b>18.188.101,38</b>
Cantabria	51.216,69	87.778,80	1.018.277,58	18.188.101,38
<b>CASTILLA -MANCHA</b>	<b>557.859,76</b>	<b>369.863,90</b>	<b>3.254.685,96</b>	<b>51.450.087,40</b>
Albacete	0,00	79.258,01	587.219,58	9.964.137,50
Ciudad Real	553.737,76	148.909,75	1.113.102,45	16.250.285,78
Cuenca	0,00	20.470,48	429.146,88	5.840.161,06
Guadalajara	0,00	33.624,00	288.091,92	5.322.409,81
Toledo	4.122,00	87.601,66	837.125,13	14.073.093,25
<b>CASTILLA- LEON</b>	<b>3.086.339,96</b>	<b>393.441,77</b>	<b>5.585.677,95</b>	<b>80.256.006,99</b>
Avila	3.962,35	57.908,23	220.880,03	5.764.386,87
Burgos	50.220,51	60.074,08	671.019,94	11.901.097,62
León	2.712.132,96	65.802,37	2.231.279,10	17.969.053,69
Palencia	212.080,08	49.276,60	608.569,36	6.000.546,00
Salamanca	0,00	45.539,92	505.885,22	10.667.190,92
Segovia	4.530,15	2.368,77	187.770,29	4.584.159,83
Soria	3.862,25	3.853,36	122.893,40	2.747.390,54
Valladolid	78.902,67	49.229,98	670.126,56	13.399.029,00
Zamora	20.648,99	59.388,46	367.254,05	7.223.152,52
<b>CATALUÑA</b>	<b>696.330,20</b>	<b>1.038.586,28</b>	<b>8.912.304,33</b>	<b>154.767.527,75</b>
Barcelona	503.424,51	823.912,26	6.157.801,07	117.367.533,97
Girona	36.896,72	91.304,14	867.491,44	11.875.730,81
Lleida	95.379,25	52.243,22	771.179,46	9.534.614,64
Tarragona	60.629,72	71.126,66	1.115.832,36	15.989.648,33
<b>EXTREMADURA</b>	<b>35.882,35</b>	<b>246.375,26</b>	<b>1.677.206,24</b>	<b>36.239.577,32</b>
Badajoz	11.396,60	167.839,21	1.089.175,01	22.567.328,99
Cáceres	24.485,75	78.536,05	588.031,23	13.672.248,33
<b>GALICIA</b>	<b>235.256,72</b>	<b>641.827,86</b>	<b>5.919.071,12</b>	<b>88.698.442,24</b>
A Coruña	105.167,89	249.894,34	2.198.348,57	36.883.162,48
Lugo	21.376,36	91.690,95	716.442,57	11.204.580,78
Ourense	41.430,36	75.073,96	564.389,23	10.683.478,81
Pontevedra	67.282,11	225.168,61	2.439.890,75	29.927.220,17
<b>LA RIOJA</b>	<b>30.257,59</b>	<b>69.854,90</b>	<b>518.136,64</b>	<b>7.091.802,73</b>
La Rioja	30.257,59	69.854,90	518.136,64	7.091.802,73
<b>MADRID</b>	<b>247.598,33</b>	<b>1.089.398,36</b>	<b>6.899.737,99</b>	<b>132.198.938,95</b>
Madrid	247.598,33	1.089.398,36	6.899.737,99	132.198.938,95
<b>MURCIA</b>	<b>1.407,60</b>	<b>459.590,60</b>	<b>2.206.719,41</b>	<b>35.074.651,55</b>
Murcia	1.407,60	459.590,60	2.206.719,41	35.074.651,55
<b>NAVARRA</b>	<b>13.210,58</b>	<b>41.052,56</b>	<b>971.473,97</b>	<b>15.200.711,42</b>
Navarra	13.210,58	41.052,56	971.473,97	15.200.711,42
<b>C.VALENCIANA</b>	<b>287.781,40</b>	<b>1.108.374,42</b>	<b>5.658.249,26</b>	<b>116.361.321,53</b>
Alicante	66.378,48	287.956,31	1.713.670,52	36.151.821,84
Castellón	33.137,24	99.043,35	876.738,56	13.672.895,12
Valencia	188.265,68	721.374,76	3.067.840,18	66.536.604,57
<b>PAIS VASCO</b>	<b>97.953,01</b>	<b>147.743,93</b>	<b>4.218.231,91</b>	<b>67.533.734,44</b>
Araba/Álava	7.176,82	22.520,22	495.818,40	7.552.028,09
Gipuzkoa	15.675,16	59.597,51	1.449.422,94	21.249.876,02
Bizkaia	75.101,03	65.626,20	2.272.990,57	38.731.830,33
<b>CEUTA</b>	<b>6.367,93</b>	<b>14.543,93</b>	<b>129.522,14</b>	<b>1.985.934,51</b>
<b>MELILLA</b>	<b>0,00</b>	<b>21.978,80</b>	<b>107.201,43</b>	<b>2.107.452,01</b>
<b>S. CENTRALES</b>	<b>0,00</b>	<b>0,00</b>	<b>0,00</b>	<b>0,00</b>
<b>TOTALES</b>	<b>14.282.703,81</b>	<b>8.993.378,62</b>	<b>69.597.653,51</b>	<b>1.185.105.384,00</b>

## IMPORTE PENSION DE FAVOR DE FAMILIARES POR REGIMENES (Euros)

AÑO 2008					
COMUNIDADES AUTONOMAS	R. GENERAL	R. AUTONOMOS	R. AGRARIO	R. MAR	SUMA PARCIAL
<b>ANDALUCIA</b>	<b>29.432.258,83</b>	<b>2.578.308,91</b>	<b>7.213.633,70</b>	<b>1.118.193,72</b>	<b>40.342.395,16</b>
Almería	956.030,63	180.035,65	453.539,04	48.690,34	1.638.295,66
Cádiz	6.535.671,80	398.281,94	626.148,19	499.402,25	8.059.504,18
Córdoba	3.109.612,88	312.316,83	1.478.562,70	0,00	4.900.492,41
Granada	2.946.219,86	367.464,78	1.087.604,29	0,00	4.401.288,93
Huelva	1.776.675,09	158.677,67	630.027,67	228.852,65	2.794.233,08
Jaén	1.615.671,35	240.517,68	1.066.169,26	0,00	2.922.358,29
Málaga	4.269.119,86	349.584,59	780.241,00	276.658,24	5.675.603,69
Sevilla	8.223.257,36	571.429,77	1.091.341,55	64.590,24	9.950.618,92
<b>ARAGON</b>	<b>4.608.229,02</b>	<b>461.347,46</b>	<b>1.120.526,92</b>	<b>0,00</b>	<b>6.190.103,40</b>
Huesca	553.807,93	23.352,98	211.885,42	0,00	789.046,33
Teruel	279.050,52	53.764,37	125.197,39	0,00	458.012,28
Zaragoza	3.775.370,57	384.230,11	783.444,11	0,00	4.943.044,79
<b>ASTURIAS</b>	<b>5.230.413,69</b>	<b>412.803,01</b>	<b>1.143.077,06</b>	<b>336.874,88</b>	<b>7.123.168,64</b>
Asturias	5.230.413,69	412.803,01	1.143.077,06	336.874,88	7.123.168,64
<b>ILLES BALEARS</b>	<b>461.142,51</b>	<b>27.548,75</b>	<b>143.246,45</b>	<b>0,00</b>	<b>631.937,71</b>
Baleares	461.142,51	27.548,75	143.246,45	0,00	631.937,71
<b>CANARIAS</b>	<b>5.764.661,19</b>	<b>429.611,06</b>	<b>2.299.793,74</b>	<b>894.598,46</b>	<b>9.388.664,45</b>
Las Palmas	3.417.386,48	276.207,73	843.987,22	551.337,63	5.088.919,06
Tenerife	2.347.274,71	153.403,33	1.455.806,52	343.260,83	4.299.745,39
<b>CANTABRIA</b>	<b>4.517.762,83</b>	<b>363.758,97</b>	<b>1.083.291,63</b>	<b>147.027,01</b>	<b>6.111.840,44</b>
Cantabria	4.517.762,83	363.758,97	1.083.291,63	147.027,01	6.111.840,44
<b>CASTILLA-MANCHA</b>	<b>5.977.134,11</b>	<b>1.256.601,74</b>	<b>3.754.738,77</b>	<b>0,00</b>	<b>10.988.474,62</b>
Albacete	1.421.187,34	326.943,00	820.932,38	0,00	2.569.062,72
Ciudad Real	1.939.912,77	476.343,03	1.096.768,26	0,00	3.513.024,06
Cuenca	656.000,30	176.990,72	662.616,22	0,00	1.495.607,24
Guadalajara	520.530,24	63.592,80	275.210,04	0,00	859.333,08
Toledo	1.439.503,46	212.732,19	899.211,87	0,00	2.551.447,52
<b>CASTILLA- LEON</b>	<b>12.556.359,32</b>	<b>1.748.637,86</b>	<b>5.360.997,31</b>	<b>0,00</b>	<b>19.665.994,49</b>
Ávila	738.230,49	97.980,34	414.606,65	0,00	1.250.817,48
Burgos	1.783.289,89	155.572,54	392.463,10	0,00	2.331.325,53
León	2.379.888,72	348.738,33	1.404.145,47	0,00	4.132.772,52
Palencia	935.597,05	174.768,16	499.615,66	0,00	1.609.980,87
Salamanca	2.180.078,94	352.440,72	797.871,30	0,00	3.330.390,96
Segovia	512.162,77	94.154,18	267.550,59	0,00	873.867,54
Soria	447.489,38	20.764,75	263.915,41	0,00	732.169,54
Valladolid	2.732.422,71	321.066,20	480.161,23	0,00	3.533.650,14
Zamora	847.199,37	183.152,64	840.667,90	0,00	1.871.019,91
<b>CATALUÑA</b>	<b>7.883.413,82</b>	<b>447.069,08</b>	<b>805.316,28</b>	<b>84.362,09</b>	<b>9.220.161,27</b>
Barcelona	6.578.502,29	305.550,95	424.678,22	71.063,82	7.379.795,28
Girona	295.886,01	53.496,62	37.695,25	0,00	387.077,88
Lleida	258.817,85	29.805,23	143.849,19	0,00	432.472,27
Tarragona	750.207,67	58.216,28	199.093,62	13.298,27	1.020.815,84
<b>EXTREMADURA</b>	<b>4.516.213,27</b>	<b>761.344,12</b>	<b>2.806.288,32</b>	<b>0,00</b>	<b>8.083.845,71</b>
Badajoz	3.012.059,12	560.018,55	2.027.814,00	0,00	5.599.891,67
Cáceres	1.504.154,15	201.325,57	778.474,32	0,00	2.483.954,04
<b>GALICIA</b>	<b>9.940.220,62</b>	<b>1.388.701,59</b>	<b>14.869.292,22</b>	<b>1.916.676,04</b>	<b>28.114.890,47</b>
A Coruña	4.421.588,71	593.438,54	4.590.130,05	744.357,59	10.349.514,89
Lugo	965.615,42	195.554,02	2.211.651,69	79.062,31	3.451.883,44
Ourense	1.107.669,68	235.615,33	4.321.500,38	0,00	5.664.785,39
Pontevedra	3.445.346,81	364.093,70	3.746.010,10	1.093.256,14	8.648.706,75
<b>LA RIOJA</b>	<b>917.521,47</b>	<b>89.729,25</b>	<b>209.836,77</b>	<b>0,00</b>	<b>1.217.087,49</b>
La Rioja	917.521,47	89.729,25	209.836,77	0,00	1.217.087,49
<b>MADRID</b>	<b>18.079.085,77</b>	<b>593.881,33</b>	<b>926.333,36</b>	<b>60.802,79</b>	<b>19.660.103,25</b>
Madrid	18.079.085,77	593.881,33	926.333,36	60.802,79	19.660.103,25
<b>MURCIA</b>	<b>1.973.896,87</b>	<b>254.386,86</b>	<b>952.846,11</b>	<b>102.344,39</b>	<b>3.283.474,23</b>
Murcia	1.973.896,87	254.386,86	952.846,11	102.344,39	3.283.474,23
<b>NAVARRA</b>	<b>2.058.198,56</b>	<b>217.225,38</b>	<b>791.631,07</b>	<b>0,00</b>	<b>3.067.055,01</b>
Navarra	2.058.198,56	217.225,38	791.631,07	0,00	3.067.055,01
<b>C.VALENCIANA</b>	<b>9.541.246,87</b>	<b>777.234,15</b>	<b>2.296.402,10</b>	<b>288.841,93</b>	<b>12.903.725,05</b>
Alicante	3.973.414,51	365.934,84	1.063.821,22	147.627,74	5.550.798,31
Castellón	779.614,17	85.900,57	294.565,00	17.205,42	1.177.285,16
Valencia	4.788.218,19	325.398,74	938.015,88	124.008,77	6.175.641,58
<b>PAIS VASCO</b>	<b>16.574.670,63</b>	<b>1.003.172,51</b>	<b>985.928,35</b>	<b>765.661,16</b>	<b>19.329.432,65</b>
Araba/Álava	1.200.913,87	68.235,39	72.213,86	0,00	1.341.363,12
Gipuzkoa	4.740.794,35	341.263,06	237.895,19	178.863,03	5.498.815,63
Bizkaia	10.632.962,41	593.674,06	675.819,30	586.798,13	12.489.253,90
<b>CEUTA</b>	<b>248.506,96</b>	<b>17.752,17</b>	<b>11.171,66</b>	<b>34.946,71</b>	<b>312.377,50</b>
<b>MELILLA</b>	<b>171.428,91</b>	<b>35.897,41</b>	<b>0,00</b>	<b>32.033,83</b>	<b>239.360,15</b>
<b>S. CENTRALES</b>	<b>0,00</b>	<b>0,00</b>	<b>0,00</b>	<b>0,00</b>	<b>0,00</b>
<b>TOTALES</b>	<b>140.452.365,25</b>	<b>12.865.011,61</b>	<b>46.774.351,82</b>	<b>5.782.363,01</b>	<b>205.874.091,69</b>

IMPORTE PENSION DE FAVOR DE FAMILIARES POR REGIMENES (Euros)				AÑO 2008
COMUNIDADES AUTONOMAS	R. CARBON	R. HOGAR	R. A.T. Y E.P.	TOTAL
<b>ANDALUCIA</b>	<b>152.330,27</b>	<b>1.156.529,83</b>	<b>1.348.043,76</b>	<b>42.999.299,02</b>
Almería	0,00	56.088,50	53.509,72	1.747.893,88
Cádiz	0,00	194.520,23	110.737,11	8.364.761,52
Córdoba	62.329,31	125.569,25	135.743,08	5.224.134,05
Granada	5.753,94	151.489,48	175.378,34	4.733.910,69
Huelva	0,00	63.342,99	190.979,61	3.048.555,68
Jaén	5.753,94	53.609,63	197.339,13	3.179.060,99
Málaga	3.784,63	196.525,56	189.786,52	6.065.700,40
Sevilla	74.708,45	315.384,19	294.570,25	10.635.281,81
<b>ARAGON</b>	<b>90.928,54</b>	<b>56.863,55</b>	<b>527.068,22</b>	<b>6.864.963,71</b>
Huesca	0,00	11.507,88	58.213,31	858.767,52
Teruel	60.993,14	0,00	64.067,08	583.072,50
Zaragoza	29.935,40	45.355,67	404.787,83	5.423.123,69
<b>ASTURIAS</b>	<b>2.938.093,42</b>	<b>76.388,01</b>	<b>2.112.805,92</b>	<b>12.250.455,99</b>
Asturias	2.938.093,42	76.388,01	2.112.805,92	12.250.455,99
<b>ILLES BALEARS</b>	<b>0,00</b>	<b>20.016,78</b>	<b>59.105,03</b>	<b>711.059,52</b>
Baleares	0,00	20.016,78	59.105,03	711.059,52
<b>CANARIAS</b>	<b>0,00</b>	<b>205.260,25</b>	<b>206.092,31</b>	<b>9.800.017,01</b>
Las Palmas	0,00	122.773,62	124.893,45	5.336.586,13
Tenerife	0,00	82.486,63	81.198,86	4.463.430,88
<b>CANTABRIA</b>	<b>56.167,82</b>	<b>52.104,42</b>	<b>204.877,21</b>	<b>6.424.989,89</b>
Cantabria	56.167,82	52.104,42	204.877,21	6.424.989,89
<b>CASTILLA -MANCHA</b>	<b>205.842,60</b>	<b>117.034,56</b>	<b>632.199,13</b>	<b>11.943.550,91</b>
Albacete	0,00	59.797,88	115.091,17	2.743.951,77
Ciudad Real	205.842,60	30.247,92	203.089,02	3.952.203,60
Cuenca	0,00	5.417,72	100.232,46	1.601.257,42
Guadalajara	0,00	5.753,94	46.260,65	911.347,67
Toledo	0,00	15.817,10	167.525,83	2.734.790,45
<b>CASTILLA- LEON</b>	<b>1.239.533,78</b>	<b>206.557,84</b>	<b>1.869.833,87</b>	<b>22.981.919,98</b>
Avila	0,00	6.551,36	92.762,34	1.350.131,18
Burgos	12.235,91	28.057,37	219.256,00	2.590.874,81
León	1.075.276,40	40.330,01	818.830,52	6.067.209,45
Palencia	114.636,58	11.027,79	255.409,89	1.991.055,13
Salamanca	2.368,77	42.590,10	162.561,93	3.537.911,76
Segovia	0,00	21.964,83	34.938,86	930.771,23
Soria	0,00	4.554,50	59.294,67	796.018,71
Valladolid	35.016,12	28.107,28	150.783,71	3.747.557,25
Zamora	0,00	23.374,60	75.995,95	1.970.390,46
<b>CATALUÑA</b>	<b>27.900,06</b>	<b>71.937,22</b>	<b>1.034.657,99</b>	<b>10.354.656,54</b>
Barcelona	22.146,12	61.407,25	686.359,71	8.149.708,36
Girona	0,00	5.112,25	184.220,75	576.410,88
Lleida	5.753,94	0,00	38.575,04	476.801,25
Tarragona	0,00	5.417,72	125.502,49	1.151.736,05
<b>EXTREMADURA</b>	<b>5.875,08</b>	<b>101.328,56</b>	<b>365.424,46</b>	<b>8.556.473,81</b>
Badajoz	5.875,08	85.181,50	224.821,32	5.915.769,57
Cáceres	0,00	16.147,06	140.603,14	2.640.704,24
<b>GALICIA</b>	<b>110.077,52</b>	<b>251.420,93</b>	<b>1.468.743,39</b>	<b>29.945.132,31</b>
A Coruña	29.065,41	95.102,46	583.143,41	11.056.826,17
Lugo	1.526,35	36.782,17	123.763,24	3.613.955,20
Ourense	27.559,25	59.108,77	214.701,98	5.966.155,39
Pontevedra	51.926,51	60.427,53	547.134,76	9.308.195,55
<b>LA RIOJA</b>	<b>0,00</b>	<b>10.835,44</b>	<b>132.719,22</b>	<b>1.360.642,15</b>
La Rioja	0,00	10.835,44	132.719,22	1.360.642,15
<b>MADRID</b>	<b>16.343,28</b>	<b>166.550,94</b>	<b>1.205.129,69</b>	<b>21.048.127,16</b>
Madrid	16.343,28	166.550,94	1.205.129,69	21.048.127,16
<b>MURCIA</b>	<b>0,00</b>	<b>115.914,38</b>	<b>291.213,87</b>	<b>3.690.602,48</b>
Murcia	0,00	115.914,38	291.213,87	3.690.602,48
<b>NAVARRA</b>	<b>8.251,10</b>	<b>33.034,40</b>	<b>324.770,30</b>	<b>3.433.110,81</b>
Navarra	8.251,10	33.034,40	324.770,30	3.433.110,81
<b>C.VALENCIANA</b>	<b>55.109,74</b>	<b>217.150,90</b>	<b>845.478,84</b>	<b>14.021.464,53</b>
Alicante	49.355,80	117.678,41	204.890,13	5.922.722,65
Castellón	0,00	7.786,49	162.072,95	1.347.144,60
Valencia	5.753,94	91.686,00	478.515,76	6.751.597,28
<b>PAIS VASCO</b>	<b>27.797,57</b>	<b>68.916,26</b>	<b>1.521.409,52</b>	<b>20.947.556,00</b>
Araba/Álava	0,00	0,00	46.557,39	1.387.920,51
Gipuzkoa	0,00	11.507,88	804.990,34	6.315.313,85
Bizkaia	27.797,57	57.408,38	669.861,79	13.244.321,64
<b>CEUTA</b>	<b>0,00</b>	<b>11.515,79</b>	<b>17.749,82</b>	<b>341.643,11</b>
<b>MELILLA</b>	<b>0,00</b>	<b>5.731,26</b>	<b>56.278,46</b>	<b>301.369,87</b>
<b>S. CENTRALES</b>	<b>0,00</b>	<b>0,00</b>	<b>0,00</b>	<b>0,00</b>
<b>TOTALES</b>	<b>4.934.250,78</b>	<b>2.945.091,32</b>	<b>14.223.601,01</b>	<b>227.977.034,80</b>



## IMPORTE TOTAL PENSIONES POR REGIMENES (Euros)

AÑO 2008					
COMUNIDADES AUTONOMAS	R. GENERAL	R. AUTONOMOS	R. AGRARIO	R. MAR	SUMA PARCIAL
<b>ANDALUCIA</b>	<b>7.907.977.541,81</b>	<b>1.067.039.663,87</b>	<b>2.458.838.996,58</b>	<b>233.536.933,29</b>	<b>11.667.393.135,55</b>
Almería	384.779.823,83	77.766.397,59	205.977.454,27	21.123.084,61	689.646.760,30
Cádiz	1.257.551.071,74	129.395.467,59	209.701.249,40	100.668.566,63	1.697.316.355,36
Córdoba	749.716.567,48	125.152.938,64	391.634.303,51	0,00	1.266.503.809,63
Granada	799.823.006,39	145.543.020,67	431.551.476,17	0,00	1.376.917.503,23
Huelva	494.581.964,87	62.434.393,94	148.939.643,97	60.285.200,96	766.241.203,74
Jaén	632.029.774,02	111.945.583,37	302.635.542,33	0,00	1.046.610.899,72
Málaga	1.444.615.198,58	187.526.109,70	297.103.836,87	38.247.698,12	1.967.492.843,27
Sevilla	2.144.880.134,90	227.275.752,37	471.295.490,06	13.212.382,97	2.856.663.760,30
<b>ARAGON</b>	<b>2.065.192.765,82</b>	<b>295.569.023,48</b>	<b>322.027.661,42</b>	<b>0,00</b>	<b>2.682.789.450,72</b>
Huesca	296.925.424,34	61.353.390,59	79.037.573,25	0,00	437.316.388,18
Teruel	146.837.093,63	35.636.810,29	88.441.897,27	0,00	270.915.801,19
Zaragoza	1.621.430.247,85	198.578.822,60	154.548.190,90	0,00	1.974.557.261,35
<b>ASTURIAS</b>	<b>1.913.602.545,04</b>	<b>249.651.989,12</b>	<b>285.771.719,91</b>	<b>54.019.711,81</b>	<b>2.503.045.965,88</b>
Asturias	1.913.602.545,04	249.651.989,12	285.771.719,91	54.019.711,81	2.503.045.965,88
<b>ILLES BALEARS</b>	<b>1.049.799.778,88</b>	<b>187.795.375,97</b>	<b>123.926.559,28</b>	<b>33.978.042,87</b>	<b>1.395.499.757,00</b>
Baleares	1.049.799.778,88	187.795.375,97	123.926.559,28	33.978.042,87	1.395.499.757,00
<b>CANARIAS</b>	<b>1.618.566.641,71</b>	<b>204.112.368,60</b>	<b>235.737.475,21</b>	<b>133.973.154,15</b>	<b>2.192.389.639,67</b>
Las Palmas	881.570.566,13	104.684.218,10	96.932.872,60	76.675.863,96	1.159.863.520,79
Tenerife	736.996.075,58	99.428.150,50	138.804.602,61	57.297.290,19	1.032.526.118,88
<b>CANTABRIA</b>	<b>991.165.616,26</b>	<b>115.469.180,75</b>	<b>132.679.798,90</b>	<b>42.636.621,91</b>	<b>1.281.951.217,82</b>
Cantabria	991.165.616,26	115.469.180,75	132.679.798,90	42.636.621,91	1.281.951.217,82
<b>CASTILLA-MANCHA</b>	<b>1.876.073.863,60</b>	<b>348.957.736,87</b>	<b>704.520.322,95</b>	<b>0,00</b>	<b>2.929.551.923,42</b>
Albacete	354.674.286,13	74.886.509,65	133.527.889,22	0,00	563.088.685,00
Ciudad Real	530.473.026,75	91.086.034,16	186.558.593,42	0,00	808.117.654,33
Cuenca	182.787.761,40	47.648.783,46	126.671.046,82	0,00	357.107.591,68
Guadalajara	257.439.902,04	32.173.622,41	46.483.586,22	0,00	336.097.110,67
Toledo	550.698.887,28	103.162.787,19	211.279.207,27	0,00	865.140.881,74
<b>CASTILLA- LEON</b>	<b>3.397.155.603,59</b>	<b>612.444.998,65</b>	<b>1.025.178.441,76</b>	<b>0,00</b>	<b>5.034.779.044,00</b>
Ávila	184.205.544,96	43.450.961,47	91.643.048,00	0,00	319.299.554,43
Burgos	578.978.989,49	78.364.151,43	139.370.569,00	0,00	796.713.709,92
León	602.287.721,34	126.209.177,94	262.619.990,46	0,00	991.116.889,74
Palencia	236.560.389,94	49.832.374,49	55.849.933,33	0,00	342.242.697,76
Salamanca	440.086.298,60	84.927.749,13	130.475.794,90	0,00	655.489.842,63
Segovia	179.829.897,80	43.234.122,89	63.245.136,09	0,00	286.309.156,78
Soria	124.340.449,17	24.904.911,34	49.958.320,62	0,00	199.203.681,13
Valladolid	830.077.336,09	111.221.783,33	84.756.943,29	0,00	1.026.056.062,71
Zamora	220.788.976,20	50.299.766,63	147.258.706,07	0,00	418.347.448,90
<b>CATALUÑA</b>	<b>12.766.100.929,50</b>	<b>1.511.273.297,34</b>	<b>604.102.688,31</b>	<b>103.103.624,22</b>	<b>14.984.580.539,37</b>
Barcelona	10.419.105.976,34	1.072.666.108,55	177.691.721,20	74.523.678,44	11.743.987.484,53
Girona	921.574.507,70	163.831.549,51	94.056.631,76	0,00	1.179.462.688,97
Lleida	470.824.578,40	128.927.385,63	157.736.791,01	0,00	757.488.755,04
Tarragona	954.595.867,06	145.848.253,65	174.617.544,34	28.579.945,78	1.303.641.610,83
<b>EXTREMADURA</b>	<b>966.361.328,70</b>	<b>187.174.663,82</b>	<b>498.081.784,65</b>	<b>0,00</b>	<b>1.651.617.777,17</b>
Badajoz	564.748.838,88	110.243.730,68	286.355.350,25	0,00	961.347.919,81
Cáceres	401.612.489,82	76.930.933,14	211.726.434,40	0,00	690.269.857,36
<b>GALICIA</b>	<b>3.221.861.000,18</b>	<b>565.863.741,63</b>	<b>1.355.093.016,99</b>	<b>521.177.892,44</b>	<b>5.663.995.651,24</b>
A Coruña	1.358.332.301,32	228.402.191,48	415.443.242,94	182.819.978,03	2.184.997.713,77
Lugo	365.776.216,40	86.160.486,09	391.486.347,76	25.947.605,15	869.370.655,40
Ourense	418.683.874,19	88.797.578,67	261.774.225,28	0,00	769.255.678,14
Pontevedra	1.079.068.608,27	162.503.485,39	286.389.201,01	312.410.309,26	1.840.371.603,93
<b>LA RIOJA</b>	<b>427.559.740,25</b>	<b>70.195.975,66</b>	<b>71.638.514,59</b>	<b>0,00</b>	<b>569.394.230,50</b>
La Rioja	427.559.740,25	70.195.975,66	71.638.514,59	0,00	569.394.230,50
<b>MADRID</b>	<b>9.600.317.506,01</b>	<b>788.952.074,13</b>	<b>118.477.298,31</b>	<b>34.773.842,07</b>	<b>10.542.520.720,52</b>
Madrid	9.600.317.506,01	788.952.074,13	118.477.298,31	34.773.842,07	10.542.520.720,52
<b>MURCIA</b>	<b>1.185.380.564,72</b>	<b>218.211.322,86</b>	<b>362.620.316,95</b>	<b>22.989.304,29</b>	<b>1.789.201.508,82</b>
Murcia	1.185.380.564,72	218.211.322,86	362.620.316,95	22.989.304,29	1.789.201.508,82
<b>NAVARRA</b>	<b>1.009.641.696,88</b>	<b>126.350.507,04</b>	<b>116.946.300,57</b>	<b>0,00</b>	<b>1.252.938.504,49</b>
Navarra	1.009.641.696,88	126.350.507,04	116.946.300,57	0,00	1.252.938.504,49
<b>C.VALENCIANA</b>	<b>5.782.439.879,15</b>	<b>797.124.934,30</b>	<b>829.691.634,71</b>	<b>94.437.644,24</b>	<b>7.503.694.092,40</b>
Alicante	1.738.971.904,94	254.775.450,65	263.182.751,48	39.882.810,95	2.296.812.918,02
Castellón	683.416.161,69	106.673.830,49	155.939.483,78	18.726.560,36	964.756.036,32
Valencia	3.360.051.812,52	435.675.653,16	410.569.399,45	35.828.272,93	4.242.125.138,06
<b>PAIS VASCO</b>	<b>4.992.616.836,06</b>	<b>516.093.181,70</b>	<b>128.883.516,69</b>	<b>180.520.955,13</b>	<b>5.818.114.489,58</b>
Araba/Álava	641.600.890,32	55.431.052,80	38.941.730,86	0,00	735.973.673,98
Gipuzkoa	1.611.647.989,24	220.034.098,69	37.454.569,87	52.846.949,85	1.921.983.607,65
Bizkaia	2.739.367.956,50	240.628.030,21	52.487.215,96	127.674.005,28	3.160.157.207,95
<b>CEUTA</b>	<b>63.581.685,24</b>	<b>8.614.633,65</b>	<b>337.423,92</b>	<b>4.653.723,62</b>	<b>77.187.466,43</b>
<b>MELILLA</b>	<b>49.237.622,98</b>	<b>12.082.894,94</b>	<b>378.935,18</b>	<b>3.132.347,08</b>	<b>64.831.800,18</b>
<b>S. CENTRALES</b>	<b>0,00</b>	<b>0,00</b>	<b>0,00</b>	<b>0,00</b>	<b>0,00</b>
<b>TOTALES</b>	<b>60.884.633.146,38</b>	<b>7.882.977.564,38</b>	<b>9.374.932.406,88</b>	<b>1.462.933.797,12</b>	<b>79.605.476.914,76</b>

## IMPORTE TOTAL PENSIONES POR REGIMENES (Euros)

AÑO 2008

COMUNIDADES AUTONOMAS	R. CARBON	R. HOGAR	R. A.T. Y E.P.	TOTAL
<b>ANDALUCIA</b>	<b>38.369.121,26</b>	<b>233.133.508,52</b>	<b>478.474.065,19</b>	<b>12.417.369.830,52</b>
Almería	1.399.039,10	13.208.626,18	22.533.982,15	726.788.407,73
Cádiz	567.592,25	22.400.096,15	113.511.778,74	1.833.795.822,50
Córdoba	22.735.952,15	28.311.578,33	31.658.883,04	1.349.210.223,15
Granada	1.533.379,34	31.520.874,13	54.653.473,46	1.464.625.230,16
Huelva	416.830,92	10.010.668,49	36.888.945,77	813.557.648,92
Jaén	1.174.861,11	17.701.159,42	41.171.274,13	1.106.658.194,38
Málaga	2.317.422,03	37.466.180,53	63.240.345,85	2.070.516.791,68
Sevilla	8.224.044,36	72.514.325,29	114.815.382,05	3.052.217.512,00
<b>ARAGON</b>	<b>77.875.087,63</b>	<b>29.237.572,22</b>	<b>74.753.513,60</b>	<b>2.864.655.624,17</b>
Huesca	3.442.794,04	5.099.711,23	11.619.940,11	457.478.833,56
Teruel	62.889.707,65	2.361.896,08	9.579.560,87	345.746.965,79
Zaragoza	11.542.585,94	21.775.964,91	53.554.012,62	2.061.429.824,82
<b>ASTURIAS</b>	<b>715.738.689,87</b>	<b>34.501.141,03</b>	<b>285.637.020,86</b>	<b>3.538.922.817,64</b>
Asturias	715.738.689,87	34.501.141,03	285.637.020,86	3.538.922.817,64
<b>ILLES BALEARS</b>	<b>4.204.938,31</b>	<b>30.430.106,64</b>	<b>34.305.746,06</b>	<b>1.464.440.548,01</b>
Baleares	4.204.938,31	30.430.106,64	34.305.746,06	1.464.440.548,01
<b>CANARIAS</b>	<b>586.238,84</b>	<b>25.563.528,33</b>	<b>64.250.271,24</b>	<b>2.282.789.678,08</b>
Las Palmas	324.343,72	11.591.371,97	38.189.602,76	1.209.968.839,24
Tenerife	261.895,12	13.972.156,36	26.060.668,48	1.072.820.838,84
<b>CANTABRIA</b>	<b>1.854.892,84</b>	<b>12.834.550,86</b>	<b>43.472.498,40</b>	<b>1.340.113.159,92</b>
Cantabria	1.854.892,84	12.834.550,86	43.472.498,40	1.340.113.159,92
<b>CASTILLA -MANCHA</b>	<b>21.771.863,62</b>	<b>39.125.794,01</b>	<b>106.891.246,54</b>	<b>3.097.340.827,59</b>
Albacete	365.735,95	6.700.235,60	17.168.926,93	587.323.583,48
Ciudad Real	19.844.632,05	10.158.134,88	40.054.633,28	878.175.054,54
Cuenca	150.989,72	4.114.601,14	10.598.228,06	371.971.410,60
Guadalajara	188.175,92	3.952.105,39	12.372.653,63	352.610.045,61
Toledo	1.222.329,98	14.200.717,00	26.696.804,64	907.260.733,36
<b>CASTILLA- LEON</b>	<b>284.531.761,82</b>	<b>62.772.465,81</b>	<b>242.185.293,14</b>	<b>5.624.268.564,77</b>
Ávila	259.764,17	4.519.175,79	7.124.049,49	331.202.543,88
Burgos	1.414.359,85	7.607.491,50	21.574.045,12	827.309.606,39
León	247.205.730,81	14.207.139,87	121.456.811,11	1.373.986.571,53
Palencia	27.968.444,34	4.020.180,34	21.497.035,87	395.728.358,31
Salamanca	2.181.445,38	9.824.907,07	16.422.189,22	683.918.384,30
Segovia	237.075,14	3.718.037,27	7.340.247,53	297.604.516,72
Soria	30.967,36	3.006.627,65	4.451.588,05	206.692.864,19
Valladolid	3.193.412,31	10.258.862,67	29.211.320,71	1.068.719.658,40
Zamora	2.040.562,46	5.610.043,65	13.108.006,04	439.106.061,05
<b>CATALUÑA</b>	<b>47.658.195,40</b>	<b>219.966.461,39</b>	<b>359.321.476,53</b>	<b>15.611.526.672,69</b>
Barcelona	41.265.092,23	169.142.534,30	272.894.477,08	12.227.289.588,61
Girona	753.690,49	22.698.273,34	28.429.886,02	1.231.344.538,82
Lleida	3.891.816,85	12.300.693,20	21.425.650,18	795.106.915,27
Tarragona	1.747.595,83	15.824.960,55	36.571.463,25	1.357.785.630,46
<b>EXTREMADURA</b>	<b>3.093.466,20</b>	<b>26.854.216,71</b>	<b>50.562.943,18</b>	<b>1.732.128.403,26</b>
Badajoz	1.417.297,27	16.319.395,81	29.522.404,13	1.008.607.017,02
Cáceres	1.676.168,93	10.534.820,90	21.040.539,05	723.521.386,24
<b>GALICIA</b>	<b>23.738.650,41</b>	<b>103.220.225,47</b>	<b>183.194.899,69</b>	<b>5.974.149.426,81</b>
A Coruña	9.140.322,11	39.896.393,78	70.245.585,17	2.304.280.014,83
Lugo	6.822.954,64	15.012.483,32	23.901.648,16	915.107.741,52
Ourense	4.017.061,14	15.463.398,70	22.730.031,74	811.466.169,72
Pontevedra	3.758.312,52	32.847.949,67	66.317.634,62	1.943.295.500,74
<b>LA RIOJA</b>	<b>996.074,40</b>	<b>6.163.499,65</b>	<b>17.711.417,33</b>	<b>594.265.221,88</b>
La Rioja	996.074,40	6.163.499,65	17.711.417,33	594.265.221,88
<b>MADRID</b>	<b>11.234.047,96</b>	<b>174.258.692,95</b>	<b>225.145.186,12</b>	<b>10.953.158.647,55</b>
Madrid	11.234.047,96	174.258.692,95	225.145.186,12	10.953.158.647,55
<b>MURCIA</b>	<b>1.056.829,73</b>	<b>48.708.554,50</b>	<b>71.593.595,68</b>	<b>1.910.560.488,73</b>
Murcia	1.056.829,73	48.708.554,50	71.593.595,68	1.910.560.488,73
<b>NAVARRA</b>	<b>391.705,38</b>	<b>11.419.369,70</b>	<b>39.921.319,04</b>	<b>1.304.670.898,61</b>
Navarra	391.705,38	11.419.369,70	39.921.319,04	1.304.670.898,61
<b>C. VALENCIANA</b>	<b>14.806.274,35</b>	<b>118.618.132,83</b>	<b>182.984.723,35</b>	<b>7.820.103.222,93</b>
Alicante	7.560.504,41	27.369.969,29	58.606.472,05	2.390.349.863,77
Castellón	2.223.571,19	12.247.917,70	23.822.365,22	1.003.049.890,43
Valencia	5.022.198,75	79.000.245,84	100.555.886,08	4.426.703.468,73
<b>PAIS VASCO</b>	<b>3.514.871,60</b>	<b>43.255.262,11</b>	<b>179.972.065,04</b>	<b>6.044.856.688,33</b>
Araba/Álava	431.948,82	4.031.760,86	24.801.959,04	765.239.342,70
Gipuzkoa	520.337,56	16.082.802,04	69.583.810,60	2.008.170.557,85
Bizkaia	2.562.585,22	23.140.699,21	85.586.295,40	3.271.446.787,78
<b>CEUTA</b>	<b>24.628,56</b>	<b>1.316.917,67</b>	<b>4.589.769,65</b>	<b>83.118.782,31</b>
<b>MELILLA</b>	<b>20.824,30</b>	<b>1.456.607,88</b>	<b>3.793.593,05</b>	<b>70.102.825,41</b>
<b>S. CENTRALES</b>	<b>0,00</b>	<b>0,00</b>	<b>0,00</b>	<b>0,00</b>
<b>TOTALES</b>	<b>1.251.468.162,48</b>	<b>1.222.836.608,28</b>	<b>2.648.760.643,69</b>	<b>84.728.542.329,21</b>

## IMPORTE PENSION DE INCAPACIDAD PERMANENTE POR REGIMENES (Euros)

AÑO 2009					
COMUNIDADES AUTONOMAS	R. GENERAL	R. AUTONOMOS	R. AGRARIO	R. MAR	SUMA PARCIAL
<b>ANDALUCIA</b>	<b>1.475.110.815,99</b>	<b>182.371.128,51</b>	<b>306.327.383,55</b>	<b>20.008.738,35</b>	<b>1.983.818.066,40</b>
Almería	51.581.543,35	12.140.254,73	12.081.562,42	1.279.535,82	77.082.896,32
Cádiz	266.822.797,95	24.055.596,65	28.513.419,99	9.954.707,22	329.346.521,81
Córdoba	88.432.166,99	13.791.519,12	33.515.415,28	0,00	135.739.101,39
Granada	152.714.769,09	26.990.707,56	52.546.404,64	0,00	232.251.881,29
Huelva	75.903.700,39	8.401.421,05	22.489.781,90	5.781.221,75	112.576.125,09
Jaén	102.167.642,16	17.046.065,06	36.174.997,02	0,00	155.388.704,24
Málaga	327.659.019,36	36.984.771,53	35.491.711,55	2.552.628,25	402.688.130,69
Sevilla	409.829.176,70	42.960.792,81	85.514.090,75	440.645,31	538.744.705,57
<b>ARAGON</b>	<b>222.171.050,67</b>	<b>31.646.722,17</b>	<b>4.733.341,97</b>	<b>0,00</b>	<b>258.551.114,81</b>
Huesca	33.185.912,63	7.384.280,20	1.213.429,03	0,00	41.783.621,86
Teruel	15.122.502,41	4.707.465,03	920.928,66	0,00	20.750.896,10
Zaragoza	173.862.635,63	19.554.976,94	2.598.984,28	0,00	196.016.596,85
<b>ASTURIAS</b>	<b>306.291.293,80</b>	<b>50.257.370,44</b>	<b>7.105.747,57</b>	<b>4.597.640,39</b>	<b>368.252.052,20</b>
Asturias	306.291.293,80	50.257.370,44	7.105.747,57	4.597.640,39	368.252.052,20
<b>ILLES BALEARS</b>	<b>155.859.129,72</b>	<b>20.453.180,12</b>	<b>1.722.477,78</b>	<b>2.024.759,36</b>	<b>180.059.546,98</b>
Baleares	155.859.129,72	20.453.180,12	1.722.477,78	2.024.759,36	180.059.546,98
<b>CANARIAS</b>	<b>242.375.900,67</b>	<b>23.501.603,94</b>	<b>15.304.841,93</b>	<b>5.717.040,62</b>	<b>286.899.387,16</b>
Las Palmas	148.954.303,74	13.282.516,60	9.441.160,34	3.638.957,52	175.316.938,20
Tenerife	93.421.596,93	10.219.087,34	5.863.681,59	2.078.083,10	111.582.448,96
<b>CANTABRIA</b>	<b>124.796.623,34</b>	<b>19.269.260,56</b>	<b>3.299.163,06</b>	<b>3.543.959,06</b>	<b>150.909.006,02</b>
Cantabria	124.796.623,34	19.269.260,56	3.299.163,06	3.543.959,06	150.909.006,02
<b>CASTILLA -MANCHA</b>	<b>249.149.910,34</b>	<b>52.419.477,11</b>	<b>20.941.332,76</b>	<b>0,00</b>	<b>322.510.720,21</b>
Albacete	39.644.417,49	9.240.349,53	4.462.117,83	0,00	53.346.884,85
Ciudad Real	86.886.052,56	18.216.664,49	8.177.268,93	0,00	113.279.985,98
Cuenca	20.070.393,07	7.635.807,49	3.572.490,10	0,00	31.278.690,66
Guadalajara	39.885.226,01	4.827.445,98	474.222,13	0,00	45.186.894,12
Toledo	62.663.821,21	12.499.209,62	4.255.233,77	0,00	79.418.264,60
<b>CASTILLA- LEON</b>	<b>312.081.173,63</b>	<b>64.628.060,74</b>	<b>14.422.795,59</b>	<b>0,00</b>	<b>391.132.029,96</b>
Ávila	15.799.933,64	4.495.254,48	2.220.957,44	0,00	22.516.145,56
Burgos	39.884.097,65	5.992.138,14	1.260.237,57	0,00	47.136.473,36
León	65.501.196,38	19.770.943,81	3.077.580,12	0,00	88.349.720,31
Palencia	26.951.215,41	5.071.229,87	977.304,82	0,00	32.999.750,10
Salamanca	30.348.401,35	6.801.306,14	1.832.457,51	0,00	38.982.165,00
Segovia	13.990.138,22	3.397.667,38	650.933,42	0,00	18.038.739,02
Soria	8.667.168,81	1.839.603,58	408.150,13	0,00	10.914.922,52
Valladolid	90.246.598,02	10.521.991,12	2.164.927,45	0,00	102.933.516,59
Zamora	20.692.424,15	6.737.926,22	1.830.247,13	0,00	29.260.597,50
<b>CATALUÑA</b>	<b>1.662.344.472,34</b>	<b>162.989.406,54</b>	<b>9.893.976,80</b>	<b>4.952.989,01</b>	<b>1.840.180.844,69</b>
Barcelona	1.370.365.554,61	116.839.407,36	3.519.299,66	3.488.836,34	1.494.213.097,97
Girona	92.741.619,60	13.667.222,42	952.136,12	0,00	107.360.978,14
Lleida	75.391.112,05	15.987.978,89	2.390.114,26	0,00	93.769.205,20
Tarragona	123.846.186,08	16.494.797,87	3.032.426,76	1.464.152,67	144.837.563,38
<b>EXTREMADURA</b>	<b>117.437.475,20</b>	<b>26.910.534,78</b>	<b>35.274.696,00</b>	<b>0,00</b>	<b>179.622.705,98</b>
Badajoz	73.472.337,78	16.705.689,79	21.345.418,93	0,00	111.523.446,50
Cáceres	43.965.137,42	10.204.844,99	13.929.277,07	0,00	68.099.259,48
<b>GALICIA</b>	<b>414.837.354,07</b>	<b>111.580.372,76</b>	<b>20.185.817,05</b>	<b>45.467.824,01</b>	<b>592.071.367,89</b>
A Coruña	171.422.270,67	42.250.710,79	6.479.813,01	14.973.330,22	235.126.124,69
Lugo	47.016.285,01	21.257.026,34	6.082.802,49	2.380.234,43	76.736.348,27
Ourense	54.928.356,22	19.664.422,47	3.079.201,35	0,00	77.671.980,04
Pontevedra	141.470.442,17	28.408.213,16	4.544.000,20	28.114.259,36	202.536.914,89
<b>LA RIOJA</b>	<b>48.648.154,82</b>	<b>7.150.690,28</b>	<b>1.314.709,09</b>	<b>0,00</b>	<b>57.113.554,19</b>
La Rioja	48.648.154,82	7.150.690,28	1.314.709,09	0,00	57.113.554,19
<b>MADRID</b>	<b>789.058.942,27</b>	<b>63.386.264,90</b>	<b>2.011.644,20</b>	<b>1.853.406,10</b>	<b>856.310.257,47</b>
Madrid	789.058.942,27	63.386.264,90	2.011.644,20	1.853.406,10	856.310.257,47
<b>MURCIA</b>	<b>201.795.496,65</b>	<b>35.134.613,84</b>	<b>29.201.287,69</b>	<b>1.690.321,54</b>	<b>267.821.719,72</b>
Murcia	201.795.496,65	35.134.613,84	29.201.287,69	1.690.321,54	267.821.719,72
<b>NAVARRA</b>	<b>119.487.158,21</b>	<b>15.036.152,89</b>	<b>1.982.010,69</b>	<b>0,00</b>	<b>136.505.321,79</b>
Navarra	119.487.158,21	15.036.152,89	1.982.010,69	0,00	136.505.321,79
<b>C.VALENCIANA</b>	<b>762.233.152,42</b>	<b>105.616.568,01</b>	<b>40.695.276,80</b>	<b>3.987.187,22</b>	<b>912.532.184,45</b>
Alicante	171.966.963,09	24.747.668,27	10.500.730,40	1.311.516,82	208.526.878,58
Castellón	85.469.284,37	13.542.854,60	5.153.820,35	1.272.268,42	105.438.227,74
Valencia	504.796.904,96	67.326.045,14	25.040.726,05	1.403.401,98	598.567.078,13
<b>PAIS VASCO</b>	<b>507.638.950,03</b>	<b>62.083.599,39</b>	<b>2.123.364,00</b>	<b>9.026.279,34</b>	<b>580.872.192,76</b>
Álava	62.137.032,51	6.227.488,78	406.903,39	0,00	68.771.424,68
Gipuzkoa	169.769.318,64	25.738.652,05	764.297,66	2.861.231,15	199.133.499,50
Bizkaia	275.732.598,88	30.117.458,56	952.162,95	6.165.048,19	312.967.268,58
<b>CEUTA</b>	<b>7.435.599,35</b>	<b>831.148,29</b>	<b>0,00</b>	<b>301.735,18</b>	<b>8.568.482,82</b>
<b>MELILLA</b>	<b>9.842.673,59</b>	<b>1.476.601,24</b>	<b>47.492,20</b>	<b>170.479,34</b>	<b>11.537.246,37</b>
<b>S. CENTRALES</b>	<b>0,00</b>	<b>0,00</b>	<b>0,00</b>	<b>0,00</b>	<b>0,00</b>
<b>TOTALES</b>	<b>7.728.595.327,11</b>	<b>1.036.742.756,51</b>	<b>516.587.358,73</b>	<b>103.342.359,52</b>	<b>9.385.267.801,87</b>

## IMPORTE PENSION DE INCAPACIDAD PERMANENTE POR REGIMENES (Euros)

AÑO 2009

COMUNIDADES AUTONOMAS	R. CARBON	R. HOGAR	R. A.T. Y E.P.	TOTAL
<b>ANDALUCIA</b>	<b>1.396.357,64</b>	<b>19.807.102,86</b>	<b>251.680.393,40</b>	<b>2.256.701.920,30</b>
Almería	30.050,87	554.321,96	11.156.480,00	88.823.749,15
Cádiz	51.351,34	1.768.065,77	61.309.948,14	392.475.887,06
Córdoba	764.183,90	1.138.659,60	14.279.977,18	151.921.922,07
Granada	65.047,60	2.638.002,10	30.964.633,06	265.919.564,05
Huelva	17.212,83	2.099.270,06	17.576.844,89	132.269.452,87
Jaén	67.867,62	842.946,38	17.905.502,35	174.205.020,59
Málaga	255.100,61	3.584.600,29	37.407.285,59	443.935.117,18
Sevilla	145.542,87	7.181.236,70	61.079.722,19	607.151.207,33
<b>ARAGON</b>	<b>2.203.027,58</b>	<b>1.345.611,73</b>	<b>35.489.494,68</b>	<b>297.589.248,80</b>
Huesca	0,00	290.511,62	5.321.475,42	47.395.608,90
Teruel	1.807.362,96	75.653,91	5.353.902,74	27.987.815,71
Zaragoza	395.664,62	979.446,20	24.814.116,52	222.205.824,19
<b>ASTURIAS</b>	<b>40.383.254,51</b>	<b>3.113.768,44</b>	<b>90.363.933,81</b>	<b>502.113.008,96</b>
Asturias	40.383.254,51	3.113.768,44	90.363.933,81	502.113.008,96
<b>ILLES BALEARS</b>	<b>89.615,64</b>	<b>2.102.476,51</b>	<b>19.112.204,94</b>	<b>201.363.844,07</b>
Baleares	89.615,64	2.102.476,51	19.112.204,94	201.363.844,07
<b>CANARIAS</b>	<b>138.484,59</b>	<b>1.488.331,07</b>	<b>34.169.451,98</b>	<b>322.695.654,80</b>
Las Palmas	71.776,49	879.578,52	20.897.674,58	197.165.967,79
Tenerife	66.708,10	608.752,55	13.271.777,40	125.529.687,01
<b>CANTABRIA</b>	<b>66.924,33</b>	<b>969.417,57</b>	<b>21.971.946,75</b>	<b>173.917.294,67</b>
Cantabria	66.924,33	969.417,57	21.971.946,75	173.917.294,67
<b>CASTILLA -MANCHA</b>	<b>341.588,26</b>	<b>2.767.789,45</b>	<b>54.813.462,06</b>	<b>380.433.559,98</b>
Albacete	0,00	404.936,86	8.948.751,18	62.700.572,89
Ciudad Real	231.940,40	1.065.741,18	19.401.185,87	133.978.853,43
Cuenca	16.136,26	274.112,36	5.249.723,17	36.818.662,45
Guadalajara	0,00	271.551,32	6.922.738,47	52.381.183,91
Toledo	93.511,60	751.447,73	14.291.063,37	94.554.287,30
<b>CASTILLA- LEON</b>	<b>24.503.725,69</b>	<b>3.591.882,50</b>	<b>87.969.832,00</b>	<b>507.197.470,15</b>
Avila	10.238,40	217.709,10	2.785.868,81	25.529.961,87
Burgos	60.376,79	406.720,62	9.689.702,47	57.293.273,24
León	20.391.887,73	1.110.357,58	39.201.555,79	149.053.521,41
Palencia	3.659.304,05	202.535,91	6.193.540,88	43.055.130,94
Salamanca	85.041,42	407.081,04	6.032.089,09	45.506.376,55
Segovia	0,00	270.232,50	3.189.672,85	21.498.644,37
Soria	17.567,84	56.657,35	1.584.011,61	12.573.159,32
Valladolid	110.870,46	616.025,29	14.021.138,77	117.681.551,11
Zamora	168.439,00	304.563,11	5.272.251,73	35.005.851,34
<b>CATALUÑA</b>	<b>2.042.253,98</b>	<b>18.419.392,70</b>	<b>183.993.913,86</b>	<b>2.044.636.405,23</b>
Barcelona	1.841.873,93	15.189.519,82	140.238.618,56	1.651.483.110,28
Girona	36.041,62	1.177.925,45	13.864.127,42	122.439.072,63
Lleida	94.945,59	1.066.796,07	10.312.255,98	105.243.202,84
Tarragona	69.392,84	985.151,36	19.578.911,90	165.471.019,48
<b>EXTREMADURA</b>	<b>313.652,12</b>	<b>1.690.730,88</b>	<b>26.012.180,95</b>	<b>207.639.269,93</b>
Badajoz	199.785,88	1.018.895,95	14.860.454,54	127.602.582,87
Cáceres	113.866,24	671.834,93	11.151.726,41	80.036.687,06
<b>GALICIA</b>	<b>1.352.247,46</b>	<b>8.602.103,24</b>	<b>85.063.787,34</b>	<b>687.089.505,93</b>
A Coruña	365.580,62	3.021.177,39	31.694.998,27	270.207.880,97
Lugo	312.338,88	1.267.714,24	10.987.368,34	89.303.769,73
Ourense	489.901,92	1.812.211,07	10.811.438,92	90.785.531,95
Pontevedra	184.426,04	2.501.000,54	31.569.981,81	236.792.323,28
<b>LA RIOJA</b>	<b>101.467,87</b>	<b>289.984,88</b>	<b>8.371.045,66</b>	<b>65.876.052,60</b>
La Rioja	101.467,87	289.984,88	8.371.045,66	65.876.052,60
<b>MADRID</b>	<b>508.286,40</b>	<b>9.856.715,98</b>	<b>94.631.869,56</b>	<b>961.307.129,41</b>
Madrid	508.286,40	9.856.715,98	94.631.869,56	961.307.129,41
<b>MURCIA</b>	<b>71.461,28</b>	<b>3.211.046,62</b>	<b>39.178.552,53</b>	<b>310.282.780,15</b>
Murcia	71.461,28	3.211.046,62	39.178.552,53	310.282.780,15
<b>NAVARRA</b>	<b>30.031,33</b>	<b>850.291,66</b>	<b>19.880.108,28</b>	<b>157.265.753,06</b>
Navarra	30.031,33	850.291,66	19.880.108,28	157.265.753,06
<b>C. VALENCIANA</b>	<b>787.707,79</b>	<b>8.282.880,70</b>	<b>93.196.041,07</b>	<b>1.014.798.814,01</b>
Alicante	516.506,45	1.062.509,75	29.841.329,21	239.947.223,99
Castellón	28.982,73	833.631,89	10.955.247,70	117.256.090,06
Valencia	242.218,61	6.386.739,06	52.399.464,16	657.595.499,96
<b>PAIS VASCO</b>	<b>106.255,41</b>	<b>3.466.679,19</b>	<b>82.082.307,24</b>	<b>666.527.434,60</b>
Araba/Álava	0,00	297.771,83	13.986.725,67	83.055.922,18
Gipuzkoa	43.541,59	1.141.089,20	33.280.707,97	233.598.838,26
Bizkaia	62.713,82	2.027.818,16	34.814.873,60	349.872.674,16
<b>CEUTA</b>	<b>0,00</b>	<b>122.421,10</b>	<b>2.372.597,25</b>	<b>11.063.501,17</b>
<b>MELILLA</b>	<b>0,00</b>	<b>315.514,88</b>	<b>2.203.469,21</b>	<b>14.056.230,46</b>
<b>S. CENTRALES</b>	<b>0,00</b>	<b>0,00</b>	<b>0,00</b>	<b>0,00</b>
<b>TOTALES</b>	<b>74.436.341,88</b>	<b>90.294.141,96</b>	<b>1.232.556.592,57</b>	<b>10.782.554.878,28</b>

## IMPORTE PENSION DE JUBILACION POR REGIMENES (Euros)

AÑO 2009

COMUNIDADES AUTONOMAS	R. GENERAL	R. AUTONOMOS	R. AGRARIO	R. MAR	SUMA PARCIAL
<b>ANDALUCIA</b>	<b>5.084.802.521,39</b>	<b>883.446.599,45</b>	<b>1.404.493.628,70</b>	<b>150.779.804,20</b>	<b>7.523.522.553,74</b>
Almería	262.797.921	106.024.807	89.946.404	13.548.134	472.317.266,63
Cádiz	759.699.576	99.237.508	109.608.961	66.125.587	1.034.671.631,84
Córdoba	525.211.043	107.807.995	263.027.003	0	896.046.041,06
Granada	520.756.757	129.471.535	255.131.453	0	905.359.745,59
Huelva	328.726.642	49.823.906	83.714.533	39.638.665	501.903.746,97
Jaén	417.883.242	86.908.890	174.009.930	0	678.802.062,35
Málaga	897.040.701	135.853.039	173.556.147	23.222.172	1.229.672.059,20
Sevilla	1.372.686.638	168.318.918	255.499.198	8.245.246	1.804.750.000,10
<b>ARAGON</b>	<b>1.544.870.489,17</b>	<b>334.230.265,22</b>	<b>105.592.949,82</b>	<b>0,00</b>	<b>1.984.693.704,21</b>
Huesca	217.092.261	71.089.314	24.627.509	0	312.809.084,51
Teruel	111.116.777	69.223.115	26.396.480	0	206.736.370,96
Zaragoza	1.216.661.451	193.917.837	54.568.961	0	1.465.148.248,74
<b>ASTURIAS</b>	<b>1.310.462.975,55</b>	<b>315.980.557,63</b>	<b>80.464.160,13</b>	<b>34.933.048,51</b>	<b>1.741.840.741,82</b>
Asturias	1.310.462.976	315.980.558	80.464.160	34.933.049	1.741.840.741,82
<b>ILLES BALEARS</b>	<b>746.467.100,89</b>	<b>186.848.818,95</b>	<b>46.186.732,61</b>	<b>23.389.135,33</b>	<b>1.002.891.787,78</b>
Baleares	746.467.101	186.848.819	46.186.733	23.389.135	1.002.891.787,78
<b>CANARIAS</b>	<b>1.105.107.489,45</b>	<b>185.554.640,26</b>	<b>101.624.999,91</b>	<b>92.760.775,93</b>	<b>1.485.047.905,55</b>
Las Palmas	587.661.558	85.894.091	44.700.302	51.709.593	769.965.543,37
Tenerife	517.445.932	99.660.549	56.924.698	41.051.183	715.082.362,18
<b>CANTABRIA</b>	<b>707.382.254,24</b>	<b>146.423.173,88</b>	<b>37.829.912,49</b>	<b>29.839.183,62</b>	<b>921.474.524,23</b>
Cantabria	707.382.254	146.423.174	37.829.912	29.839.184	921.474.524,23
<b>CASTILLA-MANCHA</b>	<b>1.345.831.592,50</b>	<b>376.665.818,09</b>	<b>322.799.493,57</b>	<b>0,00</b>	<b>2.045.296.904,16</b>
Albacete	256.283.567	71.484.299	67.722.455	0	395.490.320,54
Ciudad Real	355.986.234	84.131.240	88.231.343	0	528.348.816,76
Cuenca	134.840.435	68.925.676	49.863.141	0	253.629.252,01
Guadalajara	188.814.716	38.686.273	14.997.516	0	242.498.505,94
Toledo	409.906.640	113.438.330	101.985.039	0	625.330.008,91
<b>CASTILLA- LEON</b>	<b>2.586.014.260,62</b>	<b>883.023.489,97</b>	<b>319.773.810,14</b>	<b>0,00</b>	<b>3.788.811.560,73</b>
Ávila	136.101.397	59.918.117	32.257.451	0	228.276.964,47
Burgos	464.850.089	123.730.811	42.754.470	0	631.335.370,50
León	445.921.830	228.604.429	75.857.294	0	750.383.552,99
Palencia	170.884.021	58.008.541	17.082.268	0	245.974.830,37
Salamanca	337.266.706	109.684.953	43.334.330	0	490.285.989,33
Segovia	134.878.637	57.113.940	18.699.576	0	210.692.152,94
Soria	97.145.131	40.379.914	15.872.252	0	153.397.296,75
Valladolid	636.972.282	106.167.438	32.019.733	0	775.159.453,07
Zamora	161.994.168	99.415.347	41.896.435	0	303.305.950,31
<b>CATALUÑA</b>	<b>9.417.537.934,61</b>	<b>1.365.786.061,77</b>	<b>213.645.459,61</b>	<b>75.169.840,29</b>	<b>11.072.139.296,28</b>
Barcelona	7.676.227.029	872.139.413	57.659.708	53.337.938	8.659.364.087,29
Girona	706.674.271	167.738.935	32.907.704	0	907.320.910,30
Lleida	324.935.467	159.552.068	47.736.993	0	532.224.528,44
Tarragona	709.701.168	166.355.646	75.341.054	21.831.902	973.229.770,25
<b>EXTREMADURA</b>	<b>659.176.300,48</b>	<b>200.061.092,88</b>	<b>233.126.424,84</b>	<b>0,00</b>	<b>1.092.363.818,20</b>
Badajoz	375.550.400	107.998.319	131.929.009	0	615.477.728,30
Cáceres	283.625.900	92.062.774	101.197.416	0	476.886.089,90
<b>GALICIA</b>	<b>2.312.831.408,21</b>	<b>1.080.038.691,01</b>	<b>388.021.009,52</b>	<b>379.852.954,81</b>	<b>4.160.744.063,55</b>
A Coruña	969.866.777	368.943.974	115.111.920	131.341.106	1.585.263.776,72
Lugo	262.724.338	261.197.424	113.946.263	19.516.865	657.384.889,67
Ourense	302.220.072	191.729.102	73.214.440	0	567.163.613,91
Pontevedra	778.020.222	258.168.190	85.748.387	228.994.984	1.350.931.783,25
<b>LA RIOJA</b>	<b>325.144.391,25</b>	<b>80.669.859,83</b>	<b>21.126.093,83</b>	<b>0,00</b>	<b>426.940.344,91</b>
La Rioja	325.144.391	80.669.860	21.126.094	0	426.940.344,91
<b>MADRID</b>	<b>7.494.395.102,70</b>	<b>630.302.434,91</b>	<b>40.269.577,19</b>	<b>25.654.468,56</b>	<b>8.190.621.583,36</b>
Madrid	7.494.395.103	630.302.435	40.269.577	25.654.469	8.190.621.583,36
<b>MURCIA</b>	<b>802.105.050,55</b>	<b>193.436.573,30</b>	<b>193.980.710,50</b>	<b>14.693.952,73</b>	<b>1.204.216.287,08</b>
Murcia	802.105.051	193.436.573	193.980.711	14.693.953	1.204.216.287,08
<b>NAVARRA</b>	<b>781.891.139,04</b>	<b>136.240.181,26</b>	<b>37.288.032,04</b>	<b>0,00</b>	<b>955.419.352,34</b>
Navarra	781.891.139	136.240.181	37.288.032	0	955.419.352,34
<b>C.VALENCIANA</b>	<b>4.143.731.852,86</b>	<b>680.191.858,35</b>	<b>435.543.742,67</b>	<b>65.895.019,66</b>	<b>5.325.362.473,54</b>
Alicante	1.283.995.805	223.645.843	149.125.501	27.612.988	1.684.380.137,22
Castellón	510.037.260	122.656.323	72.016.653	13.216.419	717.926.655,28
Valencia	2.349.698.788	333.889.692	214.401.588	25.065.612	2.923.055.681,04
<b>PAIS VASCO</b>	<b>3.742.963.399,63</b>	<b>444.907.963,74</b>	<b>36.166.408,99</b>	<b>133.875.216,02</b>	<b>4.357.912.988,38</b>
Araba/Álava	512.733.323	61.220.534	11.361.018	0	585.314.875,58
Gipuzkoa	1.214.971.699	185.914.677	10.266.681	36.109.853	1.447.262.909,01
Bizkaia	2.015.258.378	197.772.752	14.538.710	97.765.363	2.325.335.203,79
<b>CEUTA</b>	<b>41.072.626</b>	<b>5.680.260</b>	<b>121.816</b>	<b>2.444.580</b>	<b>49.319.281,39</b>
<b>MELILLA</b>	<b>27.810.627</b>	<b>7.059.704</b>	<b>82.651</b>	<b>1.807.849</b>	<b>36.760.830,91</b>
<b>S. CENTRALES</b>	<b>0,00</b>	<b>0,00</b>	<b>0,00</b>	<b>0,00</b>	<b>0,00</b>
<b>TOTALES</b>	<b>44.179.598.515,93</b>	<b>8.136.548.044,28</b>	<b>4.018.137.612,78</b>	<b>1.031.095.829,17</b>	<b>57.365.380.002,16</b>

## IMPORTE PENSION DE JUBILACION POR REGIMENES (Euros)

				AÑO 2009
COMUNIDADES AUTONOMAS	R. CARBON	R. HOGAR	R. A.T. Y E.P.	TOTAL
<b>ANDALUCIA</b>	<b>27.074.682,32</b>	<b>202.282.409,44</b>	<b>138.281.896,13</b>	<b>7.891.161.541,63</b>
Almería	1.010.814,33	11.800.246,53	4.817.388,87	489.945.716,36
Cádiz	326.059,75	19.376.366,82	40.998.689,17	1.095.372.747,58
Córdoba	17.233.299,57	25.400.708,38	8.047.422,91	946.727.471,92
Granada	1.115.933,56	26.972.298,79	14.800.599,36	948.248.577,30
Huelva	274.890,23	8.755.870,92	9.072.567,46	520.007.075,58
Jaén	832.244,89	15.804.497,05	11.651.921,85	707.090.726,14
Málaga	1.490.716,87	32.104.341,05	15.777.081,02	1.279.044.198,14
Sevilla	4.790.723,12	62.068.079,90	33.116.225,49	1.904.725.028,61
<b>ARAGON</b>	<b>63.444.872,08</b>	<b>27.969.340,86</b>	<b>17.774.067,47</b>	<b>2.093.881.984,62</b>
Huesca	2.484.148,04	4.808.080,94	2.563.591,63	322.664.905,12
Teruel	52.274.594,32	2.234.762,12	1.949.117,53	263.194.844,93
Zaragoza	8.686.129,72	20.926.497,80	13.261.358,31	1.508.022.234,57
<b>ASTURIAS</b>	<b>555.496.730,04</b>	<b>30.825.848,24</b>	<b>95.417.277,18</b>	<b>2.423.580.597,28</b>
Asturias	555.496.730,04	30.825.848,24	95.417.277,18	2.423.580.597,28
<b>ILLES BALEARS</b>	<b>2.564.047,21</b>	<b>26.913.181,27</b>	<b>8.966.431,77</b>	<b>1.041.335.448,03</b>
Baleares	2.564.047,21	26.913.181,27	8.966.431,77	1.041.335.448,03
<b>CANARIAS</b>	<b>409.606,13</b>	<b>23.160.896,84</b>	<b>15.214.581,52</b>	<b>1.523.832.990,04</b>
Las Palmas	256.457,45	10.151.611,38	8.635.759,12	789.009.371,32
Tenerife	153.148,68	13.009.285,46	6.578.822,40	734.823.618,72
<b>CANTABRIA</b>	<b>1.191.382,33</b>	<b>11.638.120,16</b>	<b>11.216.720,91</b>	<b>945.520.747,63</b>
Cantabria	1.191.382,33	11.638.120,16	11.216.720,91	945.520.747,63
<b>CASTILLA -MANCHA</b>	<b>13.572.962,87</b>	<b>35.878.895,05</b>	<b>27.121.899,87</b>	<b>2.121.870.661,95</b>
Albacete	321.987,70	6.116.353,60	4.210.546,98	406.139.208,82
Ciudad Real	12.078.836,36	8.860.978,53	11.105.852,04	560.394.483,69
Cuenca	97.414,58	3.839.981,07	2.637.111,81	260.203.759,47
Guadalajara	147.084,99	3.702.997,47	3.282.983,88	249.631.572,28
Toledo	927.639,24	13.358.584,38	5.885.405,16	645.501.637,69
<b>CASTILLA- LEON</b>	<b>211.794.507,32</b>	<b>59.608.015,74</b>	<b>78.577.126,51</b>	<b>4.138.791.210,30</b>
Avila	166.570,71	4.237.322,65	2.076.416,62	234.757.274,45
Burgos	800.183,35	7.393.216,08	5.481.200,78	645.009.970,71
León	185.449.688,32	13.003.530,89	44.908.985,35	993.745.757,55
Palencia	19.850.174,31	3.739.938,50	6.072.644,99	275.637.588,17
Salamanca	1.674.921,01	9.549.185,15	4.894.884,21	506.404.979,70
Segovia	204.694,11	3.540.474,06	2.090.552,26	216.527.873,37
Soria	0,00	3.002.777,16	1.347.335,62	157.747.409,53
Valladolid	2.178.446,87	9.964.450,63	7.476.085,49	794.778.436,06
Zamora	1.469.828,64	5.177.120,62	4.229.021,19	314.181.920,76
<b>CATALUÑA</b>	<b>31.462.140,14</b>	<b>198.613.506,19</b>	<b>90.220.948,37</b>	<b>11.392.435.890,98</b>
Barcelona	27.463.129,66	152.129.207,09	70.358.622,86	8.909.315.046,90
Girona	435.779,00	20.970.538,74	6.986.921,83	935.714.149,87
Lleida	2.696.869,94	10.991.574,40	4.838.654,68	550.751.627,46
Tarragona	866.361,54	14.522.185,96	8.036.749,00	996.655.066,75
<b>EXTREMADURA</b>	<b>2.130.867,84</b>	<b>24.351.326,30</b>	<b>12.108.725,90</b>	<b>1.130.954.738,24</b>
Badajoz	899.080,20	14.691.385,98	6.539.799,67	637.607.994,15
Cáceres	1.231.787,64	9.659.940,32	5.568.926,23	493.346.744,09
<b>GALICIA</b>	<b>17.527.860,91</b>	<b>94.827.348,02</b>	<b>40.967.631,03</b>	<b>4.314.066.903,51</b>
A Coruña	7.218.572,56	37.075.257,50	14.866.947,92	1.644.424.554,70
Lugo	5.086.940,35	13.607.892,90	6.157.141,58	682.236.864,50
Ourense	2.734.620,15	13.888.758,28	5.881.517,87	589.668.510,21
Pontevedra	2.487.727,85	30.255.439,34	14.062.023,66	1.397.736.974,10
<b>LA RIOJA</b>	<b>557.781,22</b>	<b>6.021.706,97</b>	<b>4.957.662,43</b>	<b>438.477.495,53</b>
La Rioja	557.781,22	6.021.706,97	4.957.662,43	438.477.495,53
<b>MADRID</b>	<b>6.759.827,07</b>	<b>166.697.582,27</b>	<b>57.171.921,96</b>	<b>8.421.250.914,66</b>
Madrid	6.759.827,07	166.697.582,27	57.171.921,96	8.421.250.914,66
<b>MURCIA</b>	<b>777.909,29</b>	<b>42.936.021,84</b>	<b>16.271.121,75</b>	<b>1.264.201.339,96</b>
Murcia	777.909,29	42.936.021,84	16.271.121,75	1.264.201.339,96
<b>NAVARRA</b>	<b>205.437,69</b>	<b>10.942.887,16</b>	<b>10.918.770,44</b>	<b>977.486.447,63</b>
Navarra	205.437,69	10.942.887,16	10.918.770,44	977.486.447,63
<b>C. VALENCIANA</b>	<b>10.515.660,47</b>	<b>106.004.140,77</b>	<b>42.227.619,92</b>	<b>5.484.109.894,70</b>
Alicante	5.951.048,17	25.136.000,90	15.429.439,05	1.730.896.625,34
Castellón	1.904.957,19	10.797.823,60	5.684.881,39	736.314.317,46
Valencia	2.659.655,11	70.070.316,27	21.113.299,48	3.016.898.951,90
<b>PAIS VASCO</b>	<b>2.059.885,03</b>	<b>41.573.920,27</b>	<b>49.627.048,53</b>	<b>4.451.173.842,21</b>
Araba/Álava	194.659,93	3.899.081,47	6.427.914,47	595.836.531,45
Gipuzkoa	252.871,94	15.387.305,16	19.949.360,51	1.482.852.446,62
Bizkaia	1.612.353,16	22.287.533,64	23.249.773,55	2.372.484.864,14
<b>CEUTA</b>	<b>8.892,40</b>	<b>1.191.957,23</b>	<b>1.251.011,52</b>	<b>51.771.142,54</b>
<b>MELILLA</b>	<b>1.795,01</b>	<b>1.143.217,16</b>	<b>587.247,89</b>	<b>38.493.090,97</b>
<b>S. CENTRALES</b>	<b>0,00</b>	<b>0,00</b>	<b>0,00</b>	<b>0,00</b>
<b>TOTALES</b>	<b>947.556.847,37</b>	<b>1.112.580.321,78</b>	<b>718.879.711,10</b>	<b>60.144.396.882,41</b>

## IMPORTE PENSION DE VIUDEDAD POR REGIMENES (Euros)

AÑO 2009

COMUNIDADES AUTONOMAS	R. GENERAL	R. AUTONOMOS	R. AGRARIO	R. MAR	SUMA PARCIAL
<b>ANDALUCIA</b>	<b>1.693.743.416,79</b>	<b>301.024.814,04</b>	<b>553.490.707,10</b>	<b>63.931.099,69</b>	<b>2.612.190.037,62</b>
Almería	88.352.493,81	35.830.927,00	34.441.670,11	6.406.567,44	165.031.658,36
Cádiz	289.982.324,95	36.125.136,82	55.512.927,74	25.991.262,29	407.611.651,80
Córdoba	166.008.291,69	33.322.557,08	76.982.934,97	0,00	276.313.783,74
Granada	161.028.830,25	40.605.693,51	86.154.317,78	0,00	287.788.841,54
Huelva	109.919.253,74	18.296.679,09	34.069.797,94	15.466.341,74	177.752.072,51
Jaén	138.018.001,00	30.993.414,86	81.543.547,68	0,00	250.554.963,54
Málaga	291.690.461,71	45.883.865,01	73.106.263,08	11.878.179,16	422.558.768,96
Sevilla	448.743.759,64	59.966.540,67	111.679.247,80	4.188.749,06	624.578.297,17
<b>ARAGON</b>	<b>401.153.660,87</b>	<b>109.124.472,05</b>	<b>47.744.427,80</b>	<b>0,00</b>	<b>558.022.560,72</b>
Huesca	60.325.433,78	27.724.630,61	12.084.576,33	0,00	100.134.640,72
Teruel	27.857.747,27	17.492.070,69	6.915.052,06	0,00	52.264.870,02
Zaragoza	312.970.479,82	63.907.770,75	28.744.799,41	0,00	405.623.049,98
<b>ASTURIAS</b>	<b>385.381.456,66</b>	<b>74.030.368,90</b>	<b>16.073.022,34</b>	<b>14.638.405,01</b>	<b>490.123.252,91</b>
Asturias	385.381.456,66	74.030.368,90	16.073.022,34	14.638.405,01	490.123.252,91
<b>ILLES BALEARS</b>	<b>209.771.315,44</b>	<b>50.323.441,15</b>	<b>16.626.808,60</b>	<b>9.251.264,39</b>	<b>285.972.829,58</b>
Baleares	209.771.315,44	50.323.441,15	16.626.808,60	9.251.264,39	285.972.829,58
<b>CANARIAS</b>	<b>359.868.539,45</b>	<b>72.428.140,89</b>	<b>51.439.274,16</b>	<b>34.256.609,65</b>	<b>517.992.564,15</b>
Las Palmas	192.156.859,38	32.508.782,86	19.819.979,12	20.135.705,40	264.621.326,76
Tenerife	167.711.680,07	39.919.358,03	31.619.295,04	14.120.904,25	253.371.237,39
<b>CANTABRIA</b>	<b>204.159.697,31</b>	<b>37.229.100,09</b>	<b>7.878.258,24</b>	<b>10.107.583,19</b>	<b>259.374.638,83</b>
Cantabria	204.159.697,31	37.229.100,09	7.878.258,24	10.107.583,19	259.374.638,83
<b>CASTILLA-MANCHA</b>	<b>389.375.761,19</b>	<b>141.829.465,53</b>	<b>158.071.664,46</b>	<b>0,00</b>	<b>689.276.891,18</b>
Albacete	76.115.505,72	26.829.916,78	33.046.682,56	0,00	135.992.105,06
Ciudad Real	115.347.397,63	36.492.530,85	47.291.495,89	0,00	199.131.424,37
Cuenca	37.165.970,01	25.037.489,09	22.007.160,53	0,00	84.210.619,63
Guadalajara	46.640.101,70	13.118.017,38	7.201.429,75	0,00	66.959.548,83
Toledo	114.106.786,13	40.351.511,43	48.524.895,73	0,00	202.983.193,29
<b>CASTILLA- LEON</b>	<b>677.810.853,18</b>	<b>255.709.087,00</b>	<b>119.985.277,31</b>	<b>0,00</b>	<b>1.053.505.217,49</b>
Ávila	40.510.834,29	21.287.951,99	16.254.541,25	0,00	78.053.327,53
Burgos	108.500.894,61	32.313.803,92	13.562.636,33	0,00	154.377.334,86
León	119.786.312,44	49.299.067,24	15.188.773,36	0,00	184.274.153,04
Palencia	51.684.091,51	18.046.769,85	7.704.727,74	0,00	77.435.589,10
Salamanca	91.036.560,15	36.643.247,10	21.304.165,53	0,00	148.983.972,78
Segovia	38.209.874,13	20.059.642,26	8.176.031,41	0,00	66.445.547,80
Soria	23.040.519,61	11.192.004,23	5.583.370,96	0,00	39.815.894,80
Valladolid	158.481.397,84	34.390.429,77	16.391.066,39	0,00	209.262.894,00
Zamora	46.560.368,60	32.476.170,64	15.819.964,34	0,00	94.856.503,58
<b>CATALUÑA</b>	<b>2.375.667.972,00</b>	<b>365.096.191,27</b>	<b>90.367.064,14</b>	<b>24.570.655,61</b>	<b>2.855.701.883,02</b>
Barcelona	1.925.191.958,07	231.660.191,45	36.006.210,29	18.506.553,41	2.211.364.913,22
Girona	174.558.210,57	42.088.997,90	10.206.307,32	0,00	226.853.515,79
Lleida	93.805.499,88	48.628.955,45	18.478.056,77	0,00	160.912.512,10
Tarragona	182.112.303,48	42.718.046,47	25.676.489,76	6.064.102,20	256.570.941,91
<b>EXTREMADURA</b>	<b>229.462.522,87</b>	<b>81.631.812,90</b>	<b>122.236.481,80</b>	<b>0,00</b>	<b>433.330.817,57</b>
Badajoz	137.123.323,35	47.922.512,09	78.478.928,35	0,00	263.524.763,79
Cáceres	92.339.199,52	33.709.300,81	43.757.553,45	0,00	169.806.053,78
<b>GALICIA</b>	<b>667.699.484,12</b>	<b>244.858.689,90</b>	<b>81.536.741,29</b>	<b>112.887.921,00</b>	<b>1.106.982.836,31</b>
A Coruña	290.171.012,48	90.139.220,32	26.376.267,08	41.430.376,96	448.116.876,84
Lugo	75.878.328,11	53.737.045,70	20.734.191,82	5.206.481,34	155.556.046,97
Ourense	82.533.114,05	42.614.019,57	15.633.265,43	0,00	140.780.399,05
Pontevedra	219.117.029,48	58.368.404,31	18.793.016,96	66.251.062,70	362.529.513,45
<b>LA RIOJA</b>	<b>76.115.397,61</b>	<b>26.503.027,40</b>	<b>9.795.379,90</b>	<b>0,00</b>	<b>112.413.804,91</b>
La Rioja	76.115.397,61	26.503.027,40	9.795.379,90	0,00	112.413.804,91
<b>MADRID</b>	<b>1.898.264.601,26</b>	<b>192.274.322,27</b>	<b>32.735.318,01</b>	<b>8.384.842,81</b>	<b>2.131.659.084,35</b>
Madrid	1.898.264.601,26	192.274.322,27	32.735.318,01	8.384.842,81	2.131.659.084,35
<b>MURCIA</b>	<b>241.829.336,31</b>	<b>62.039.567,21</b>	<b>80.929.600,86</b>	<b>6.537.933,48</b>	<b>391.336.437,86</b>
Murcia	241.829.336,31	62.039.567,21	80.929.600,86	6.537.933,48	391.336.437,86
<b>NAVARRA</b>	<b>166.278.131,30</b>	<b>39.917.333,10</b>	<b>20.147.177,03</b>	<b>0,00</b>	<b>226.342.641,43</b>
Navarra	166.278.131,30	39.917.333,10	20.147.177,03	0,00	226.342.641,43
<b>C.VALENCIANA</b>	<b>1.192.724.179,66</b>	<b>218.098.472,26</b>	<b>205.151.179,17</b>	<b>25.616.103,14</b>	<b>1.641.589.934,23</b>
Alicante	373.361.848,68	71.936.843,84	56.424.682,11	11.273.507,05	512.996.881,68
Castellón	129.126.693,91	31.570.168,47	24.494.521,40	4.450.139,92	189.641.523,70
Valencia	690.235.637,07	114.591.459,95	124.231.975,66	9.892.456,17	938.951.528,85
<b>PAIS VASCO</b>	<b>968.048.853,00</b>	<b>117.587.473,24</b>	<b>11.574.690,65</b>	<b>40.437.733,42</b>	<b>1.137.648.750,31</b>
Araba/Álava	108.425.718,07	15.801.648,09	3.388.128,97	0,00	127.615.495,13
Gipuzkoa	296.773.730,61	44.862.843,52	3.309.819,22	14.017.767,36	358.964.160,71
Bizkaia	562.849.404,32	56.922.981,63	4.876.742,46	26.419.966,06	651.069.094,47
<b>CEUTA</b>	<b>16.053.745,71</b>	<b>2.433.830,03</b>	<b>119.797,23</b>	<b>1.706.492,72</b>	<b>20.313.865,69</b>
<b>MELILLA</b>	<b>12.431.206,16</b>	<b>3.719.182,96</b>	<b>137.130,77</b>	<b>980.511,66</b>	<b>17.268.031,55</b>
<b>S. CENTRALES</b>	<b>0,00</b>	<b>0,00</b>	<b>0,00</b>	<b>0,00</b>	<b>0,00</b>
<b>TOTALES</b>	<b>12.165.840.130,89</b>	<b>2.395.858.792,19</b>	<b>1.626.040.000,86</b>	<b>353.307.155,77</b>	<b>16.541.046.079,71</b>

## IMPORTE PENSION DE VIUDEDAD POR REGIMENES (Euros)

AÑO 2009

COMUNIDADES AUTONOMAS	R. CARBON	R. HOGAR	R. A.T. Y E.P.	TOTAL
<b>ANDALUCIA</b>	<b>9.287.606,72</b>	<b>8.377.722,81</b>	<b>95.833.572,04</b>	<b>2.725.688.939,19</b>
Almería	286.401,11	614.033,98	6.715.784,58	172.647.878,03
Cádiz	147.777,38	741.808,84	14.231.204,94	422.732.442,96
Córdoba	4.980.309,33	1.005.334,65	9.082.365,55	291.381.793,27
Granada	335.018,82	1.358.330,79	9.788.793,21	299.270.984,36
Huelva	115.120,68	259.146,75	9.161.155,03	187.287.494,97
Jaén	209.982,84	638.414,87	11.596.997,23	263.000.358,48
Málaga	445.360,55	1.353.505,18	12.080.733,38	436.438.368,07
Sevilla	2.767.636,01	2.407.147,75	23.176.538,12	652.929.619,05
<b>ARAGON</b>	<b>13.178.354,51</b>	<b>627.617,32</b>	<b>22.194.297,70</b>	<b>594.022.830,25</b>
Huesca	952.639,53	121.318,38	3.882.567,44	105.091.166,07
Teruel	9.633.445,93	29.501,73	2.371.675,64	64.299.493,32
Zaragoza	2.592.269,05	476.797,21	15.940.054,62	424.632.170,86
<b>ASTURIAS</b>	<b>127.829.626,51</b>	<b>849.863,50</b>	<b>94.646.762,82</b>	<b>713.449.505,74</b>
Asturias	127.829.626,51	849.863,50	94.646.762,82	713.449.505,74
<b>ILLES BALEARS</b>	<b>1.364.456,07</b>	<b>1.593.933,85</b>	<b>6.851.394,94</b>	<b>295.782.614,44</b>
Baleares	1.364.456,07	1.593.933,85	6.851.394,94	295.782.614,44
<b>CANARIAS</b>	<b>60.992,78</b>	<b>811.916,10</b>	<b>16.257.134,81</b>	<b>535.122.607,84</b>
Las Palmas	32.021,29	413.603,93	9.576.661,47	274.643.613,45
Tenerife	28.971,49	398.312,17	6.680.473,34	260.478.994,39
<b>CANTABRIA</b>	<b>502.720,85</b>	<b>316.313,49</b>	<b>11.220.761,08</b>	<b>271.414.434,25</b>
Cantabria	502.720,85	316.313,49	11.220.761,08	271.414.434,25
<b>CASTILLA -MANCHA</b>	<b>6.811.996,94</b>	<b>878.664,19</b>	<b>28.074.548,86</b>	<b>725.042.101,17</b>
Albacete	42.474,02	175.550,16	4.442.511,36	140.652.640,60
Ciudad Real	6.509.723,10	165.888,58	10.418.253,19	216.225.289,24
Cuenca	33.028,87	57.287,71	2.847.529,73	87.148.465,94
Guadalajara	41.836,14	67.036,20	2.605.060,55	69.673.481,72
Toledo	184.934,81	412.901,54	7.761.194,03	211.342.223,67
<b>CASTILLA- LEON</b>	<b>52.296.146,96</b>	<b>1.238.887,13</b>	<b>75.799.458,16</b>	<b>1.182.839.709,74</b>
Avila	77.843,42	122.643,71	2.235.038,10	80.488.852,76
Burgos	387.022,35	129.220,09	6.581.868,64	161.475.445,94
León	45.737.063,50	428.987,55	37.007.537,34	267.447.741,43
Palencia	4.331.195,31	69.788,04	8.761.317,23	90.597.889,68
Salamanca	435.688,90	171.289,72	5.571.899,41	155.162.850,81
Segovia	25.057,72	55.169,26	2.213.603,05	68.739.377,83
Soria	10.110,65	35.494,77	1.357.966,28	41.219.466,50
Valladolid	837.914,98	133.367,34	8.286.461,03	218.520.637,35
Zamora	454.250,13	92.926,65	3.783.767,08	99.187.447,44
<b>CATALUÑA</b>	<b>13.330.022,41</b>	<b>8.307.929,76</b>	<b>93.190.980,13</b>	<b>2.970.530.815,32</b>
Barcelona	11.264.257,06	6.310.575,80	68.719.592,18	2.297.659.338,26
Girona	214.322,05	932.519,20	7.855.257,80	235.855.614,84
Lleida	1.022.903,06	436.560,87	6.468.696,68	168.840.672,71
Tarragona	828.540,24	628.273,89	10.147.433,47	268.175.189,51
<b>EXTREMADURA</b>	<b>638.171,24</b>	<b>543.421,62</b>	<b>13.503.689,47</b>	<b>448.016.099,90</b>
Badajoz	340.896,17	329.058,30	8.376.125,81	272.570.844,07
Cáceres	297.275,07	214.363,32	5.127.563,66	175.445.255,83
<b>GALICIA</b>	<b>5.321.447,69</b>	<b>3.144.841,20</b>	<b>59.433.461,93</b>	<b>1.174.882.587,13</b>
A Coruña	1.851.689,41	1.134.567,69	24.513.308,59	475.616.442,53
Lugo	1.514.096,89	573.394,05	7.089.817,17	164.733.355,08
Ourense	888.488,70	458.172,33	6.656.308,32	148.783.368,40
Pontevedra	1.067.172,69	978.707,13	21.174.027,85	385.749.421,12
<b>LA RIOJA</b>	<b>314.156,12</b>	<b>137.006,41</b>	<b>4.562.635,62</b>	<b>117.427.603,06</b>
La Rioja	314.156,12	137.006,41	4.562.635,62	117.427.603,06
<b>MADRID</b>	<b>3.735.472,06</b>	<b>4.603.082,10</b>	<b>74.993.039,05</b>	<b>2.214.990.677,56</b>
Madrid	3.735.472,06	4.603.082,10	74.993.039,05	2.214.990.677,56
<b>MURCIA</b>	<b>300.862,48</b>	<b>2.180.418,96</b>	<b>18.397.960,47</b>	<b>412.215.679,77</b>
Murcia	300.862,48	2.180.418,96	18.397.960,47	412.215.679,77
<b>NAVARRA</b>	<b>142.445,33</b>	<b>164.349,08</b>	<b>9.362.462,11</b>	<b>236.011.897,95</b>
Navarra	142.445,33	164.349,08	9.362.462,11	236.011.897,95
<b>C. VALENCIANA</b>	<b>3.620.618,13</b>	<b>4.698.961,99</b>	<b>50.828.779,70</b>	<b>1.700.738.294,05</b>
Alicante	1.340.085,72	1.161.361,66	14.686.352,50	530.184.681,56
Castellón	448.646,51	637.574,35	7.536.873,71	198.264.618,27
Valencia	1.831.885,90	2.900.025,98	28.605.553,49	972.288.994,22
<b>PAIS VASCO</b>	<b>1.215.687,22</b>	<b>1.000.218,99</b>	<b>48.544.867,61</b>	<b>1.188.409.524,13</b>
Araba/Álava	221.855,20	81.563,72	4.872.404,27	132.791.318,32
Gipuzkoa	190.827,80	365.524,01	16.389.741,46	375.910.253,98
Bizkaia	803.004,22	553.131,26	27.282.721,88	679.707.951,83
<b>CEUTA</b>	<b>18.873,01</b>	<b>53.560,20</b>	<b>1.049.381,66</b>	<b>21.435.680,56</b>
<b>MELILLA</b>	<b>17.230,87</b>	<b>32.064,61</b>	<b>1.112.288,02</b>	<b>18.429.615,05</b>
<b>S. CENTRALES</b>	<b>0,00</b>	<b>0,00</b>	<b>0,00</b>	<b>0,00</b>
<b>TOTALES</b>	<b>239.986.887,90</b>	<b>39.560.773,31</b>	<b>725.857.476,18</b>	<b>17.546.451.217,10</b>



## IMPORTE PENSION DE ORFANDAD POR REGIMENES (Euros)

AÑO 2009

COMUNIDADES AUTONOMAS	R. GENERAL	R. AUTONOMOS	R. AGRARIO	R. MAR	SUMA PARCIAL
<b>ANDALUCIA</b>	<b>148.631.340,12</b>	<b>24.584.103,55</b>	<b>51.523.506,01</b>	<b>5.748.128,55</b>	<b>230.487.078,23</b>
Almería	8.011.273,58	2.983.037,53	3.391.543,29	570.439,86	14.956.294,26
Cádiz	26.698.031,65	2.816.150,69	4.802.702,65	2.460.345,97	36.777.230,96
Córdoba	14.074.534,28	2.741.458,38	7.300.351,88	0,00	24.116.344,54
Granada	13.457.822,81	3.321.304,45	8.221.659,80	0,00	25.000.787,06
Huelva	8.902.958,16	1.402.275,46	3.270.181,29	1.233.146,04	14.808.560,95
Jaén	10.882.885,26	2.525.703,01	6.778.548,12	0,00	20.187.136,39
Málaga	26.411.470,64	4.116.441,43	7.188.699,71	1.065.221,15	38.781.832,93
Sevilla	40.192.363,74	4.677.732,60	10.569.819,27	418.975,53	55.858.891,14
<b>ARAGON</b>	<b>23.781.368,69</b>	<b>6.122.063,34</b>	<b>3.173.393,33</b>	<b>0,00</b>	<b>33.076.825,36</b>
Huesca	3.699.465,15	1.312.958,33	696.918,82	0,00	5.709.342,30
Teruel	1.850.013,20	1.016.143,48	381.900,39	0,00	3.248.057,07
Zaragoza	18.231.890,34	3.792.961,53	2.094.574,12	0,00	24.119.425,99
<b>ASTURIAS</b>	<b>20.935.086,08</b>	<b>5.968.532,36</b>	<b>1.930.006,65</b>	<b>817.923,82</b>	<b>29.651.548,91</b>
Asturias	20.935.086,08	5.968.532,36	1.930.006,65	817.923,82	29.651.548,91
<b>ILLES BALEARS</b>	<b>14.348.063,59</b>	<b>3.130.181,77</b>	<b>1.475.153,51</b>	<b>303.494,71</b>	<b>19.256.893,58</b>
Baleares	14.348.063,59	3.130.181,77	1.475.153,51	303.494,71	19.256.893,58
<b>CANARIAS</b>	<b>37.904.985,60</b>	<b>7.158.136,63</b>	<b>6.460.674,35</b>	<b>3.658.976,16</b>	<b>55.182.772,74</b>
Las Palmas	22.306.847,45	3.683.935,28	2.818.255,58	2.341.812,85	31.150.851,16
Tenerife	15.598.138,15	3.474.201,35	3.642.418,77	1.317.163,31	24.031.921,58
<b>CANTABRIA</b>	<b>12.964.398,37</b>	<b>3.322.661,89</b>	<b>1.125.409,00</b>	<b>720.754,00</b>	<b>18.133.223,26</b>
Cantabria	12.964.398,37	3.322.661,89	1.125.409,00	720.754,00	18.133.223,26
<b>CASTILLA-MANCHA</b>	<b>29.028.919,57</b>	<b>10.420.948,06</b>	<b>11.284.283,32</b>	<b>0,00</b>	<b>50.734.150,95</b>
Albacete	5.749.800,39	1.897.509,61	2.309.220,23	0,00	9.956.530,23
Ciudad Real	8.859.305,16	3.066.059,44	3.383.461,03	0,00	15.308.825,63
Cuenca	2.588.148,78	1.748.227,31	1.504.856,77	0,00	5.841.232,86
Guadalajara	3.608.680,68	1.022.943,43	760.788,23	0,00	5.392.412,34
Toledo	8.222.984,56	2.686.208,27	3.325.957,06	0,00	14.235.149,89
<b>CASTILLA- LEON</b>	<b>44.046.489,18</b>	<b>19.958.253,14</b>	<b>11.314.415,15</b>	<b>0,00</b>	<b>75.319.157,47</b>
Ávila	2.928.400,90	1.506.764,25	1.300.915,89	0,00	5.736.081,04
Burgos	7.320.853,07	3.037.994,75	1.657.170,72	0,00	12.016.018,54
León	7.106.219,36	4.652.016,77	1.958.234,75	0,00	13.716.470,88
Palencia	3.298.535,42	1.357.674,90	779.588,01	0,00	5.435.798,33
Salamanca	6.352.277,87	2.507.177,96	1.651.595,30	0,00	10.511.051,13
Segovia	2.572.644,91	1.329.008,22	647.670,41	0,00	4.549.323,54
Soria	1.551.699,85	778.431,81	419.592,38	0,00	2.749.724,04
Valladolid	9.849.456,78	2.214.681,78	1.345.150,91	0,00	13.409.289,47
Zamora	3.066.401,02	2.574.502,70	1.554.496,78	0,00	7.195.400,50
<b>CATALUÑA</b>	<b>127.623.819,61</b>	<b>20.632.466,00</b>	<b>6.410.203,10</b>	<b>1.263.638,05</b>	<b>155.930.126,76</b>
Barcelona	100.629.771,60	14.079.789,90	3.546.410,41	830.909,73	119.086.881,64
Girona	9.153.592,76	2.070.991,55	681.773,79	0,00	11.906.358,10
Lleida	6.257.060,55	2.109.651,63	887.717,68	0,00	9.254.429,86
Tarragona	11.583.394,70	2.372.032,92	1.294.301,22	432.728,32	15.682.457,16
<b>EXTREMADURA</b>	<b>18.651.778,63</b>	<b>6.777.468,48</b>	<b>10.886.407,31</b>	<b>0,00</b>	<b>36.315.654,42</b>
Badajoz	11.931.585,86	3.880.212,77	6.965.863,82	0,00	22.777.662,45
Cáceres	6.720.192,77	2.897.255,71	3.920.543,49	0,00	13.537.991,97
<b>GALICIA</b>	<b>43.360.557,13</b>	<b>25.452.444,12</b>	<b>10.662.818,64</b>	<b>7.580.629,93</b>	<b>87.056.449,82</b>
A Coruña	19.448.219,33	10.124.557,05	3.956.639,19	2.799.761,78	36.329.177,35
Lugo	3.849.631,28	4.779.730,76	2.153.364,61	279.670,40	11.062.397,05
Ourense	4.162.703,95	4.415.426,71	1.902.696,75	0,00	10.480.827,41
Pontevedra	15.900.002,57	6.132.729,60	2.650.118,09	4.501.197,75	29.184.048,01
<b>LA RIOJA</b>	<b>4.664.145,49</b>	<b>1.544.250,48</b>	<b>704.660,40</b>	<b>0,00</b>	<b>6.913.056,37</b>
La Rioja	4.664.145,49	1.544.250,48	704.660,40	0,00	6.913.056,37
<b>MADRID</b>	<b>112.955.521,53</b>	<b>13.864.742,37</b>	<b>4.079.794,73</b>	<b>394.997,56</b>	<b>131.295.056,19</b>
Madrid	112.955.521,53	13.864.742,37	4.079.794,73	394.997,56	131.295.056,19
<b>MURCIA</b>	<b>21.371.319,70</b>	<b>5.161.552,53</b>	<b>7.474.671,14</b>	<b>549.604,66</b>	<b>34.557.148,03</b>
Murcia	21.371.319,70	5.161.552,53	7.474.671,14	549.604,66	34.557.148,03
<b>NAVARRA</b>	<b>11.024.538,60</b>	<b>2.953.117,57</b>	<b>1.404.374,37</b>	<b>0,00</b>	<b>15.382.030,54</b>
Navarra	11.024.538,60	2.953.117,57	1.404.374,37	0,00	15.382.030,54
<b>C.VALENCIANA</b>	<b>84.646.761,45</b>	<b>15.238.367,64</b>	<b>14.799.798,74</b>	<b>1.763.405,20</b>	<b>116.448.333,03</b>
Alicante	26.084.944,50	5.237.092,55	4.350.565,68	669.261,11	36.341.863,84
Castellón	9.159.274,58	2.198.581,15	1.912.616,47	355.339,73	13.625.811,93
Valencia	49.402.542,37	7.802.693,94	8.536.616,59	738.804,36	66.480.657,26
<b>PAIS VASCO</b>	<b>53.584.264,02</b>	<b>9.099.486,94</b>	<b>1.806.577,78</b>	<b>2.232.719,73</b>	<b>66.723.048,47</b>
Álava	6.065.575,67	1.082.634,10	353.448,18	0,00	7.501.657,95
Gipuzkoa	16.104.776,69	3.423.799,77	483.718,91	643.506,01	20.655.801,38
Bizkaia	31.413.911,66	4.593.053,07	969.410,69	1.589.213,72	38.565.589,14
<b>CEUTA</b>	<b>1.560.659,25</b>	<b>231.347,50</b>	<b>16.691,32</b>	<b>187.837,12</b>	<b>1.996.535,19</b>
<b>MELILLA</b>	<b>1.462.945,31</b>	<b>385.333,82</b>	<b>25.122,46</b>	<b>168.016,04</b>	<b>2.041.417,63</b>
<b>S. CENTRALES</b>	<b>0,00</b>	<b>0,00</b>	<b>0,00</b>	<b>0,00</b>	<b>0,00</b>
<b>TOTALES</b>	<b>812.546.961,92</b>	<b>182.005.458,19</b>	<b>146.557.961,31</b>	<b>25.390.125,53</b>	<b>1.166.500.506,95</b>

## IMPORTE PENSION DE ORFANDAD POR REGIMENES (Euros)

AÑO 2009

COMUNIDADES AUTONOMAS	R. CARBON	R. HOGAR	R. A.T. Y E.P.	TOTAL
<b>ANDALUCIA</b>	<b>1.037.011,99</b>	<b>2.669.417,73</b>	<b>11.903.725,34</b>	<b>246.097.233,29</b>
Almería	33.711,67	185.645,30	985.173,87	16.160.825,10
Cádiz	10.066,89	284.397,20	1.867.885,27	38.939.580,32
Córdoba	507.460,16	392.334,59	1.186.634,58	26.202.773,87
Granada	34.347,10	393.305,64	1.247.653,36	26.676.093,16
Huelva	24.612,59	174.158,64	894.294,83	15.901.627,01
Jaén	45.731,20	180.329,16	1.342.011,02	21.755.207,77
Málaga	41.413,87	466.485,01	1.449.597,64	40.739.329,45
Sevilla	339.668,51	592.762,19	2.930.474,77	59.721.796,61
<b>ARAGON</b>	<b>744.652,65</b>	<b>151.852,24</b>	<b>2.254.775,06</b>	<b>36.228.105,31</b>
Huesca	44.064,11	62.815,65	377.848,14	6.194.070,20
Teruel	523.028,57	0,00	312.382,40	4.083.468,04
Zaragoza	177.559,97	89.036,59	1.564.544,52	25.950.567,07
<b>ASTURIAS</b>	<b>7.297.631,63</b>	<b>199.287,12</b>	<b>5.736.489,04</b>	<b>42.884.956,70</b>
Asturias	7.297.631,63	199.287,12	5.736.489,04	42.884.956,70
<b>ILLES BALEARS</b>	<b>141.662,85</b>	<b>189.027,73</b>	<b>789.714,45</b>	<b>20.377.298,61</b>
Baleares	141.662,85	189.027,73	789.714,45	20.377.298,61
<b>CANARIAS</b>	<b>4.148,66</b>	<b>419.409,82</b>	<b>2.110.419,19</b>	<b>57.716.750,41</b>
Las Palmas	0,00	192.315,58	1.237.201,84	32.580.368,58
Tenerife	4.148,66	227.094,24	873.217,35	25.136.381,83
<b>CANTABRIA</b>	<b>52.845,97</b>	<b>93.470,35</b>	<b>999.273,99</b>	<b>19.278.813,57</b>
Cantabria	52.845,97	93.470,35	999.273,99	19.278.813,57
<b>CASTILLA -MANCHA</b>	<b>586.727,98</b>	<b>377.840,61</b>	<b>3.379.743,27</b>	<b>55.078.462,81</b>
Albacete	0,00	80.635,20	586.760,62	10.623.926,05
Ciudad Real	582.313,28	158.534,35	1.097.899,22	17.147.572,48
Cuenca	0,00	21.565,42	429.201,61	6.291.999,89
Guadalajara	0,00	31.148,38	277.497,75	5.701.058,47
Toledo	4.414,70	85.957,26	988.384,07	15.313.905,92
<b>CASTILLA- LEON</b>	<b>3.228.470,37</b>	<b>442.372,97</b>	<b>5.689.385,65</b>	<b>84.679.386,46</b>
Avila	4.046,21	64.295,66	224.379,41	6.028.802,32
Burgos	56.170,95	64.346,66	743.686,79	12.880.222,94
León	2.819.032,29	74.937,09	2.212.834,00	18.823.274,26
Palencia	222.682,72	54.363,45	566.218,24	6.279.062,74
Salamanca	0,00	46.977,73	507.657,31	11.065.686,17
Segovia	8.992,73	6.533,04	189.390,47	4.754.239,78
Soria	3.943,91	3.971,72	127.786,19	2.885.425,86
Valladolid	92.950,41	59.198,62	714.015,01	14.275.453,51
Zamora	20.651,15	67.749,00	403.418,23	7.687.218,88
<b>CATALUÑA</b>	<b>691.672,66</b>	<b>1.145.842,09</b>	<b>9.172.809,89</b>	<b>166.940.451,40</b>
Barcelona	500.253,34	892.241,11	6.275.030,25	126.754.406,34
Girona	26.159,39	99.277,52	934.534,45	12.966.329,46
Lleida	98.427,72	68.270,75	844.376,72	10.265.505,05
Tarragona	66.832,21	86.052,71	1.118.868,47	16.954.210,55
<b>EXTREMADURA</b>	<b>36.345,09</b>	<b>283.333,28</b>	<b>1.691.670,80</b>	<b>38.327.003,59</b>
Badajoz	12.771,23	194.049,35	1.102.941,30	24.087.424,33
Cáceres	23.573,86	89.283,93	588.729,50	14.239.579,26
<b>GALICIA</b>	<b>277.686,47</b>	<b>740.380,21</b>	<b>5.800.211,02</b>	<b>93.874.727,52</b>
A Coruña	113.929,05	300.361,64	2.108.747,96	38.852.216,00
Lugo	44.993,22	102.193,82	724.338,99	11.933.923,08
Ourense	46.514,11	88.711,79	607.454,43	11.223.507,74
Pontevedra	72.250,09	249.112,96	2.359.669,64	31.865.080,70
<b>LA RIOJA</b>	<b>31.699,37</b>	<b>77.470,14</b>	<b>577.620,56</b>	<b>7.599.846,44</b>
La Rioja	31.699,37	77.470,14	577.620,56	7.599.846,44
<b>MADRID</b>	<b>252.447,30</b>	<b>1.189.574,69</b>	<b>6.997.538,60</b>	<b>139.734.616,78</b>
Madrid	252.447,30	1.189.574,69	6.997.538,60	139.734.616,78
<b>MURCIA</b>	<b>0,00</b>	<b>514.231,75</b>	<b>2.333.854,47</b>	<b>37.405.234,25</b>
Murcia	0,00	514.231,75	2.333.854,47	37.405.234,25
<b>NAVARRA</b>	<b>13.496,00</b>	<b>43.887,44</b>	<b>1.076.949,34</b>	<b>16.516.363,32</b>
Navarra	13.496,00	43.887,44	1.076.949,34	16.516.363,32
<b>C.VALENCIANA</b>	<b>290.275,71</b>	<b>1.262.406,36</b>	<b>5.615.932,83</b>	<b>123.616.947,93</b>
Alicante	69.688,83	321.744,67	1.719.748,86	38.453.046,20
Castellón	32.026,86	113.544,16	831.280,09	14.602.663,04
Valencia	188.560,02	827.117,53	3.064.903,88	70.561.238,69
<b>PAIS VASCO</b>	<b>90.773,08</b>	<b>163.020,76</b>	<b>4.263.778,04</b>	<b>71.240.620,35</b>
Araba/Álava	11.616,84	23.454,10	490.479,02	8.027.207,91
Gipuzkoa	8.638,48	62.555,08	1.446.796,38	22.173.791,32
Bizkaia	70.517,76	77.011,58	2.326.502,64	41.039.621,12
<b>CEUTA</b>	<b>1.617,47</b>	<b>18.991,45</b>	<b>119.634,98</b>	<b>2.136.779,09</b>
<b>MELILLA</b>	<b>0,00</b>	<b>29.067,25</b>	<b>101.533,47</b>	<b>2.172.018,35</b>
<b>S. CENTRALES</b>	<b>0,00</b>	<b>0,00</b>	<b>0,00</b>	<b>0,00</b>
<b>TOTALES</b>	<b>14.779.165,25</b>	<b>10.010.883,99</b>	<b>70.615.059,99</b>	<b>1.261.905.616,18</b>

## IMPORTE PENSION DE FAVOR DE FAMILIARES POR REGIMENES (Euros)

AÑO 2009					
COMUNIDADES AUTONOMAS	R. GENERAL	R. AUTONOMOS	R. AGRARIO	R. MAR	SUMA PARCIAL
<b>ANDALUCIA</b>	<b>31.098.781,60</b>	<b>3.758.354,44</b>	<b>6.561.839,84</b>	<b>1.154.617,25</b>	<b>42.573.593,13</b>
Almería	1.001.292,24	418.398,90	250.132,86	46.203,85	1.716.027,85
Cádiz	7.140.189,04	560.346,53	580.681,40	536.213,93	8.817.430,90
Córdoba	3.220.658,42	495.814,00	1.346.314,51	0,00	5.062.786,93
Granada	3.192.756,81	493.075,42	1.043.540,76	0,00	4.729.372,99
Huelva	1.848.836,36	250.150,43	569.656,82	237.368,02	2.906.011,63
Jaén	1.730.894,06	337.104,91	990.896,04	0,00	3.058.895,01
Málaga	4.512.096,49	492.595,66	729.738,96	280.272,02	6.014.703,13
Sevilla	8.452.058,18	710.868,59	1.050.878,49	54.559,43	10.268.364,69
<b>ARAGON</b>	<b>4.737.002,49</b>	<b>974.018,61</b>	<b>678.727,20</b>	<b>0,00</b>	<b>6.389.748,30</b>
Huesca	528.484,12	126.798,43	124.854,54	0,00	780.137,09
Teruel	290.523,74	122.725,67	46.169,56	0,00	459.418,97
Zaragoza	3.917.994,63	724.494,51	507.703,10	0,00	5.150.192,24
<b>ASTURIAS</b>	<b>5.398.637,21</b>	<b>1.204.161,38</b>	<b>444.010,44</b>	<b>346.410,33</b>	<b>7.393.219,36</b>
Asturias	5.398.637,21	1.204.161,38	444.010,44	346.410,33	7.393.219,36
<b>ILLES BALEARS</b>	<b>451.917,38</b>	<b>78.646,37</b>	<b>91.712,21</b>	<b>1.435,86</b>	<b>623.711,82</b>
Baleares	451.917,38	78.646,37	91.712,21	1.435,86	623.711,82
<b>CANARIAS</b>	<b>6.151.007,17</b>	<b>1.228.825,47</b>	<b>1.730.344,53</b>	<b>890.081,60</b>	<b>10.000.258,77</b>
Las Palmas	3.739.434,80	559.234,52	662.436,50	538.393,73	5.499.499,55
Tenerife	2.411.572,37	669.590,95	1.067.908,03	351.687,87	4.500.759,22
<b>CANTABRIA</b>	<b>4.816.902,51</b>	<b>1.122.950,54</b>	<b>432.216,84</b>	<b>140.475,05</b>	<b>6.512.544,94</b>
Cantabria	4.816.902,51	1.122.950,54	432.216,84	140.475,05	6.512.544,94
<b>CASTILLA-MANCHA</b>	<b>6.308.882,99</b>	<b>2.621.722,97</b>	<b>2.640.618,14</b>	<b>0,00</b>	<b>11.571.224,10</b>
Albacete	1.506.014,31	592.666,61	632.431,73	0,00	2.731.112,65
Ciudad Real	2.080.141,29	854.335,86	849.417,83	0,00	3.783.894,98
Cuenca	704.850,07	484.537,86	375.204,58	0,00	1.564.592,51
Guadalajara	516.818,48	219.107,47	134.401,02	0,00	870.326,97
Toledo	1.501.058,84	471.075,17	649.162,98	0,00	2.621.296,99
<b>CASTILLA- LEON</b>	<b>13.044.794,81</b>	<b>4.751.762,70</b>	<b>2.511.282,49</b>	<b>0,00</b>	<b>20.307.840,00</b>
Avila	745.446,73	272.608,94	236.853,33	0,00	1.254.909,00
Burgos	1.936.771,53	355.818,26	193.260,44	0,00	2.485.850,23
León	2.443.732,11	1.250.675,83	525.420,90	0,00	4.219.828,84
Palencia	957.740,69	396.004,40	255.037,02	0,00	1.608.782,11
Salamanca	2.267.030,36	774.089,15	428.749,14	0,00	3.469.868,65
Segovia	525.706,93	257.408,17	114.825,02	0,00	897.940,12
Soria	453.132,03	150.717,77	142.021,47	0,00	745.871,27
Valladolid	2.855.852,40	563.904,39	303.063,26	0,00	3.722.820,05
Zamora	859.382,03	730.535,79	312.051,91	0,00	1.901.969,73
<b>CATALUÑA</b>	<b>7.974.354,59</b>	<b>743.587,17</b>	<b>496.178,96</b>	<b>92.716,22</b>	<b>9.306.836,94</b>
Barcelona	6.668.841,50	457.976,48	265.747,48	74.320,78	7.466.886,24
Girona	312.764,59	63.904,02	16.001,86	0,00	392.670,47
Lleida	261.628,15	100.537,01	73.553,18	0,00	435.718,34
Tarragona	731.120,35	121.169,66	140.876,44	18.395,44	1.011.561,89
<b>EXTREMADURA</b>	<b>4.791.778,77</b>	<b>1.558.331,80</b>	<b>2.169.966,95</b>	<b>0,00</b>	<b>8.520.077,52</b>
Badajoz	3.212.558,79	1.115.735,76	1.584.611,33	0,00	5.912.905,88
Cáceres	1.579.219,98	442.596,04	585.355,62	0,00	2.607.171,64
<b>GALICIA</b>	<b>10.289.473,46</b>	<b>11.692.900,25</b>	<b>5.531.966,18</b>	<b>1.973.906,07</b>	<b>29.488.245,96</b>
A Coruña	4.559.485,16	3.784.377,70	1.677.102,52	730.471,91	10.751.437,29
Lugo	1.069.822,54	1.735.295,46	817.720,25	70.485,23	3.693.323,48
Ourense	1.177.202,53	3.269.398,63	1.592.337,05	0,00	6.038.938,21
Pontevedra	3.482.963,23	2.903.828,46	1.444.806,36	1.172.948,93	9.004.546,98
<b>LA RIOJA</b>	<b>930.665,15</b>	<b>198.950,05</b>	<b>104.475,51</b>	<b>0,00</b>	<b>1.234.090,71</b>
La Rioja	930.665,15	198.950,05	104.475,51	0,00	1.234.090,71
<b>MADRID</b>	<b>18.659.365,00</b>	<b>952.147,78</b>	<b>623.149,24</b>	<b>65.855,96</b>	<b>20.300.517,98</b>
Madrid	18.659.365,00	952.147,78	623.149,24	65.855,96	20.300.517,98
<b>MURCIA</b>	<b>2.018.927,97</b>	<b>380.560,45</b>	<b>862.723,49</b>	<b>102.448,72</b>	<b>3.364.660,63</b>
Murcia	2.018.927,97	380.560,45	862.723,49	102.448,72	3.364.660,63
<b>NAVARRA</b>	<b>2.169.746,91</b>	<b>610.156,78</b>	<b>401.940,38</b>	<b>0,00</b>	<b>3.181.844,07</b>
Navarra	2.169.746,91	610.156,78	401.940,38	0,00	3.181.844,07
<b>C.VALENCIANA</b>	<b>9.796.480,18</b>	<b>1.296.839,74</b>	<b>1.894.865,43</b>	<b>322.659,87</b>	<b>13.310.845,22</b>
Alicante	4.182.724,30	584.878,68	885.863,22	169.890,22	5.823.356,42
Castellón	774.268,62	199.271,27	211.107,21	20.889,91	1.205.537,01
Valencia	4.839.487,26	512.689,79	797.895,00	131.879,74	6.281.951,79
<b>PAIS VASCO</b>	<b>17.040.839,11</b>	<b>1.627.584,40</b>	<b>402.320,18</b>	<b>790.223,89</b>	<b>19.860.967,58</b>
Araba/Álava	1.248.511,82	110.445,54	33.419,76	0,00	1.392.377,12
Gipuzkoa	4.750.310,14	480.445,30	96.683,98	187.681,82	5.515.121,24
Bizkaia	11.042.017,15	1.036.693,56	272.216,44	602.542,07	12.953.469,22
<b>CEUTA</b>	<b>239.966,10</b>	<b>12.363,63</b>	<b>11.534,70</b>	<b>35.877,96</b>	<b>299.742,39</b>
<b>MELILLA</b>	<b>194.097,65</b>	<b>38.195,76</b>	<b>0,00</b>	<b>32.840,48</b>	<b>265.133,89</b>
<b>S. CENTRALES</b>	<b>0,00</b>	<b>0,00</b>	<b>0,00</b>	<b>0,00</b>	<b>0,00</b>
<b>TOTALES</b>	<b>146.113.621,05</b>	<b>34.852.060,29</b>	<b>27.589.872,71</b>	<b>5.949.549,26</b>	<b>214.505.103,31</b>

## IMPORTE PENSION DE FAVOR DE FAMILIARES POR REGIMENES (Euros)

				AÑO 2009
COMUNIDADES AUTONOMAS	R. CARBON	R. HOGAR	R. A.T. Y E.P.	TOTAL
<b>ANDALUCIA</b>	<b>162.327,59</b>	<b>1.236.153,66</b>	<b>1.335.763,76</b>	<b>45.307.838,14</b>
Almería	0,00	57.040,22	44.489,36	1.817.557,43
Cádiz	0,00	180.777,35	110.180,75	9.108.389,00
Córdoba	66.747,77	151.583,91	164.285,92	5.445.404,53
Granada	5.940,89	199.586,06	153.469,94	5.088.369,88
Huelva	0,00	65.253,31	180.364,65	3.151.629,59
Jaén	5.940,89	58.875,14	201.986,72	3.325.697,76
Málaga	3.864,66	204.040,93	189.903,15	6.412.511,87
Sevilla	79.833,38	318.996,74	291.083,27	10.958.278,08
<b>ARAGON</b>	<b>97.965,91</b>	<b>62.767,45</b>	<b>495.174,72</b>	<b>7.045.656,38</b>
Huesca	0,00	11.881,78	36.874,04	828.892,91
Teruel	67.328,74	0,00	64.805,46	591.553,17
Zaragoza	30.637,17	50.885,67	393.495,22	5.625.210,30
<b>ASTURIAS</b>	<b>3.036.533,46</b>	<b>95.304,98</b>	<b>2.141.903,75</b>	<b>12.666.961,55</b>
Asturias	3.036.533,46	95.304,98	2.141.903,75	12.666.961,55
<b>ILLES BALEARS</b>	<b>5.090,26</b>	<b>22.375,24</b>	<b>59.115,50</b>	<b>710.292,82</b>
Baleares	5.090,26	22.375,24	59.115,50	710.292,82
<b>CANARIAS</b>	<b>0,00</b>	<b>217.031,50</b>	<b>184.696,35</b>	<b>10.401.986,62</b>
Las Palmas	0,00	127.198,95	115.447,41	5.742.145,91
Tenerife	0,00	89.832,55	69.248,94	4.659.840,71
<b>CANTABRIA</b>	<b>58.807,39</b>	<b>57.199,23</b>	<b>186.118,72</b>	<b>6.814.670,28</b>
Cantabria	58.807,39	57.199,23	186.118,72	6.814.670,28
<b>CASTILLA -MANCHA</b>	<b>224.326,37</b>	<b>115.855,47</b>	<b>623.734,80</b>	<b>12.535.140,74</b>
Albacete	0,00	58.330,00	121.722,50	2.911.165,15
Ciudad Real	224.326,37	29.700,24	210.391,27	4.248.312,86
Cuenca	0,00	5.593,81	76.636,15	1.646.822,47
Guadalajara	0,00	5.940,89	43.771,31	920.039,17
Toledo	0,00	16.290,53	171.213,57	2.808.801,09
<b>CASTILLA- LEON</b>	<b>1.195.659,88</b>	<b>223.780,51</b>	<b>1.825.961,32</b>	<b>23.553.241,71</b>
Avila	0,00	6.690,02	81.330,30	1.342.929,32
Burgos	12.494,77	38.340,82	214.560,49	2.751.246,31
León	1.045.736,35	41.505,52	806.911,99	6.113.982,70
Palencia	97.888,78	11.881,78	262.791,52	1.981.344,19
Salamanca	2.455,68	46.205,39	140.153,77	3.658.683,49
Segovia	0,00	22.793,10	41.448,27	962.181,49
Soria	0,00	6.026,42	60.549,08	812.446,77
Valladolid	37.084,30	27.172,85	139.941,90	3.927.019,10
Zamora	0,00	23.164,61	78.274,00	2.003.408,34
<b>CATALUÑA</b>	<b>28.620,67</b>	<b>69.908,05</b>	<b>1.040.883,05</b>	<b>10.446.248,71</b>
Barcelona	22.679,78	58.373,35	692.289,78	8.240.229,15
Girona	0,00	5.940,89	188.313,51	586.924,87
Lleida	5.940,89	0,00	33.958,91	475.618,14
Tarragona	0,00	5.593,81	126.320,85	1.143.476,55
<b>EXTREMADURA</b>	<b>11.079,86</b>	<b>94.667,94</b>	<b>337.569,02</b>	<b>8.963.394,34</b>
Badajoz	11.079,86	83.545,59	200.770,78	6.208.302,11
Cáceres	0,00	11.122,35	136.798,24	2.755.092,23
<b>GALICIA</b>	<b>114.099,82</b>	<b>292.800,93</b>	<b>1.466.754,74</b>	<b>31.361.901,45</b>
A Coruña	29.664,13	133.516,65	549.125,58	11.463.743,65
Lugo	0,00	41.447,52	158.283,00	3.893.054,00
Ourense	33.773,31	53.205,46	209.291,54	6.335.208,52
Pontevedra	50.662,38	64.631,30	550.054,62	9.669.895,28
<b>LA RIOJA</b>	<b>0,00</b>	<b>11.187,62</b>	<b>127.839,04</b>	<b>1.373.117,37</b>
La Rioja	0,00	11.187,62	127.839,04	1.373.117,37
<b>MADRID</b>	<b>24.006,38</b>	<b>174.330,55</b>	<b>1.195.898,28</b>	<b>21.694.753,19</b>
Madrid	24.006,38	174.330,55	1.195.898,28	21.694.753,19
<b>MURCIA</b>	<b>0,00</b>	<b>134.872,31</b>	<b>278.301,95</b>	<b>3.777.834,89</b>
Murcia	0,00	134.872,31	278.301,95	3.777.834,89
<b>NAVARRA</b>	<b>8.425,63</b>	<b>34.120,88</b>	<b>345.613,41</b>	<b>3.570.003,99</b>
Navarra	8.425,63	34.120,88	345.613,41	3.570.003,99
<b>C.VALENCIANA</b>	<b>66.181,09</b>	<b>224.045,50</b>	<b>826.177,50</b>	<b>14.427.249,31</b>
Alicante	60.608,53	123.957,97	221.841,80	6.229.764,72
Castellón	0,00	9.855,52	159.007,53	1.374.400,06
Valencia	5.572,56	90.232,01	445.328,17	6.823.084,53
<b>PAIS VASCO</b>	<b>20.319,45</b>	<b>71.082,33</b>	<b>1.514.214,66</b>	<b>21.466.584,02</b>
Araba/Álava	0,00	0,00	47.542,30	1.439.919,42
Gipuzkoa	0,00	11.881,78	790.382,34	6.317.385,36
Bizkaia	20.319,45	59.200,55	676.290,02	13.709.279,24
<b>CEUTA</b>	<b>0,00</b>	<b>11.881,78</b>	<b>18.287,81</b>	<b>329.911,98</b>
<b>MELILLA</b>	<b>0,00</b>	<b>0,00</b>	<b>54.493,42</b>	<b>319.627,31</b>
<b>S. CENTRALES</b>	<b>0,00</b>	<b>0,00</b>	<b>0,00</b>	<b>0,00</b>
<b>TOTALES</b>	<b>5.053.443,76</b>	<b>3.149.365,93</b>	<b>14.058.501,80</b>	<b>236.766.414,80</b>

## IMPORTE TOTAL PENSIONES POR REGIMENES (Euros)

AÑO 2009

COMUNIDADES AUTONOMAS	R. GENERAL	R. AUTONOMOS	R. AGRARIO	R. MAR	SUMA PARCIAL
<b>ANDALUCIA</b>	<b>8.433.386.875,89</b>	<b>1.395.184.999,99</b>	<b>2.322.397.065,20</b>	<b>241.622.388,04</b>	<b>12.392.591.329,12</b>
Almería	411.744.523,93	157.397.425,56	140.111.312,83	21.850.881,10	731.104.143,42
Cádiz	1.350.342.919,88	162.794.738,36	199.018.693,14	105.068.115,93	1.817.224.467,31
Córdoba	796.946.694,57	158.159.343,91	382.172.019,18	0,00	1.337.278.057,66
Granada	851.150.935,90	200.882.316,43	403.097.376,14	0,00	1.455.130.628,47
Huelva	525.301.390,89	78.174.432,14	144.113.951,20	62.356.742,92	809.946.517,15
Jaén	670.682.664,57	137.811.178,06	299.497.918,90	0,00	1.107.991.761,53
Málaga	1.547.313.749,45	223.330.712,63	290.072.559,93	38.998.472,90	2.099.715.494,91
Sevilla	2.279.903.996,70	276.634.852,90	464.313.233,88	13.348.175,19	3.034.200.258,67
<b>ARAGON</b>	<b>2.196.713.571,89</b>	<b>482.097.541,39</b>	<b>161.922.840,12</b>	<b>0,00</b>	<b>2.840.733.953,40</b>
Huesca	314.831.556,91	107.637.981,62	38.747.287,95	0,00	461.216.826,48
Teruel	156.237.563,51	92.561.519,37	34.660.530,24	0,00	283.459.613,12
Zaragoza	1.725.644.451,47	281.898.040,40	88.515.021,93	0,00	2.096.057.513,80
<b>ASTURIAS</b>	<b>2.028.469.449,30</b>	<b>447.440.990,71</b>	<b>106.016.947,13</b>	<b>55.333.428,06</b>	<b>2.637.260.815,20</b>
Asturias	2.028.469.449,30	447.440.990,71	106.016.947,13	55.333.428,06	2.637.260.815,20
<b>ILLES BALEARS</b>	<b>1.126.897.527,02</b>	<b>260.834.268,36</b>	<b>66.102.884,71</b>	<b>34.970.089,65</b>	<b>1.488.804.769,74</b>
Baleares	1.126.897.527,02	260.834.268,36	66.102.884,71	34.970.089,65	1.488.804.769,74
<b>CANARIAS</b>	<b>1.751.407.922,34</b>	<b>289.871.347,19</b>	<b>176.560.134,88</b>	<b>137.283.483,96</b>	<b>2.355.122.888,37</b>
Las Palmas	954.819.003,16	135.928.560,21	77.442.133,53	78.364.462,14	1.246.554.159,04
Tenerife	796.588.919,18	153.942.786,98	99.118.001,35	58.919.021,82	1.108.568.729,33
<b>CANTABRIA</b>	<b>1.054.119.875,77</b>	<b>207.367.146,96</b>	<b>50.564.959,63</b>	<b>44.351.954,92</b>	<b>1.356.403.937,28</b>
Cantabria	1.054.119.875,77	207.367.146,96	50.564.959,63	44.351.954,92	1.356.403.937,28
<b>CASTILLA-MANCHA</b>	<b>2.019.695.066,59</b>	<b>583.957.431,76</b>	<b>515.737.392,25</b>	<b>0,00</b>	<b>3.119.389.890,60</b>
Albacete	379.299.304,86	110.044.741,03	108.172.907,44	0,00	597.516.953,33
Ciudad Real	569.159.130,22	142.760.831,09	147.932.986,41	0,00	859.852.947,72
Cuenca	195.369.797,23	103.831.737,88	77.322.852,56	0,00	376.524.387,67
Guadalajara	279.465.543,13	57.873.787,71	23.568.357,36	0,00	360.907.688,20
Toledo	596.401.291,15	169.446.334,05	158.740.288,48	0,00	924.587.913,68
<b>CASTILLA- LEON</b>	<b>3.632.997.571,42</b>	<b>1.228.070.653,55</b>	<b>468.007.580,68</b>	<b>0,00</b>	<b>5.329.075.805,65</b>
Ávila	196.086.012,35	87.480.696,33	52.270.718,92	0,00	335.837.427,60
Burgos	622.492.706,11	165.430.566,55	59.427.774,83	0,00	847.351.047,49
León	640.759.290,09	303.577.132,73	96.607.303,24	0,00	1.040.943.726,06
Palencia	253.775.604,14	82.880.219,80	26.798.926,07	0,00	363.454.750,01
Salamanca	467.270.975,67	156.410.773,26	68.551.297,96	0,00	692.233.046,89
Segovia	190.177.000,97	82.157.666,31	28.289.036,14	0,00	300.623.703,42
Soria	130.857.651,08	54.340.671,24	22.425.387,06	0,00	207.623.709,38
Valladolid	898.405.587,03	153.858.445,06	52.223.941,09	0,00	1.104.487.973,18
Zamora	233.172.743,98	141.934.482,27	61.413.195,37	0,00	436.520.421,62
<b>CATALUÑA</b>	<b>13.591.148.553,15</b>	<b>1.915.247.712,75</b>	<b>320.812.882,61</b>	<b>106.049.839,18</b>	<b>15.933.258.987,69</b>
Barcelona	11.079.083.154,53	1.235.176.777,84	100.997.375,88	76.238.558,11	12.491.495.866,36
Girona	983.440.458,74	225.630.050,67	44.763.923,39	0,00	1.253.834.432,80
Lleida	500.650.767,54	226.379.191,29	69.566.435,11	0,00	796.596.393,94
Tarragona	1.027.974.172,34	228.061.929,95	105.485.148,23	29.811.281,07	1.391.332.294,59
<b>EXTREMADURA</b>	<b>1.029.519.855,95</b>	<b>316.939.240,84</b>	<b>403.693.976,90</b>	<b>0,00</b>	<b>1.750.153.073,69</b>
Badajoz	601.290.206,13	177.622.469,77	240.303.831,02	0,00	1.019.216.506,92
Cáceres	428.229.649,82	139.316.771,07	163.390.145,88	0,00	730.936.566,77
<b>GALICIA</b>	<b>3.449.018.276,99</b>	<b>1.473.623.098,04</b>	<b>505.938.352,68</b>	<b>547.763.235,82</b>	<b>5.976.342.963,53</b>
A Coruña	1.455.467.764,16	515.242.839,93	153.601.741,78	191.275.047,02	2.315.587.392,89
Lugo	390.538.404,78	342.706.522,56	143.734.342,08	27.453.736,02	904.433.005,44
Ourense	445.021.448,76	261.692.369,71	95.421.940,15	0,00	802.135.758,62
Pontevedra	1.157.990.659,29	353.981.365,84	113.180.328,67	329.034.452,78	1.954.186.806,58
<b>LA RIOJA</b>	<b>455.502.754,32</b>	<b>116.066.778,04</b>	<b>33.045.318,73</b>	<b>0,00</b>	<b>604.614.851,09</b>
La Rioja	455.502.754,32	116.066.778,04	33.045.318,73	0,00	604.614.851,09
<b>MADRID</b>	<b>10.313.333.532,76</b>	<b>900.779.912,23</b>	<b>79.719.483,37</b>	<b>36.353.570,99</b>	<b>11.330.186.499,35</b>
Madrid	10.313.333.532,76	900.779.912,23	79.719.483,37	36.353.570,99	11.330.186.499,35
<b>MURCIA</b>	<b>1.269.120.131,18</b>	<b>296.152.867,33</b>	<b>312.448.993,68</b>	<b>23.574.261,13</b>	<b>1.901.296.253,32</b>
Murcia	1.269.120.131,18	296.152.867,33	312.448.993,68	23.574.261,13	1.901.296.253,32
<b>NAVARRA</b>	<b>1.080.850.714,06</b>	<b>194.756.941,60</b>	<b>61.223.534,51</b>	<b>0,00</b>	<b>1.336.831.190,17</b>
Navarra	1.080.850.714,06	194.756.941,60	61.223.534,51	0,00	1.336.831.190,17
<b>C.VALENCIANA</b>	<b>6.193.132.426,57</b>	<b>1.020.442.106,00</b>	<b>698.084.862,81</b>	<b>97.584.375,09</b>	<b>8.009.243.770,47</b>
Alicante	1.859.592.285,38	326.152.326,26	221.287.342,55	41.037.163,55	2.448.069.117,74
Castellón	734.566.781,43	170.167.198,68	103.788.718,62	19.315.056,93	1.027.837.755,66
Valencia	3.598.973.359,76	524.122.581,06	373.008.801,64	37.232.154,61	4.533.336.897,07
<b>PAIS VASCO</b>	<b>5.289.276.305,79</b>	<b>635.306.107,71</b>	<b>52.073.361,60</b>	<b>186.362.172,40</b>	<b>6.163.017.947,50</b>
Álava	690.610.161,24	84.442.750,95	15.542.918,27	0,00	790.595.830,46
Gipuzkoa	1.702.369.834,66	260.420.417,59	14.921.200,30	53.820.039,29	2.031.531.491,84
Bizkaia	2.896.296.309,89	290.442.939,17	21.609.243,03	132.542.133,11	3.340.890.625,20
<b>CEUTA</b>	<b>66.362.596,08</b>	<b>9.188.949,49</b>	<b>269.838,77</b>	<b>4.676.523,14</b>	<b>80.497.907,48</b>
<b>MELILLA</b>	<b>51.741.549,83</b>	<b>12.679.017,52</b>	<b>292.396,13</b>	<b>3.159.696,87</b>	<b>67.872.660,35</b>
<b>S. CENTRALES</b>	<b>0,00</b>	<b>0,00</b>	<b>0,00</b>	<b>0,00</b>	<b>0,00</b>
<b>TOTALES</b>	<b>65.032.694.556,90</b>	<b>11.786.007.111,46</b>	<b>6.334.912.806,39</b>	<b>1.519.085.019,25</b>	<b>84.672.699.494,00</b>

## IMPORTE TOTAL PENSIONES POR REGIMENES (Euros)

AÑO 2009

COMUNIDADES AUTONOMAS	R. CARBON	R. HOGAR	R. A.T. Y E.P.	TOTAL
<b>ANDALUCIA</b>	<b>38.957.986,26</b>	<b>234.372.806,50</b>	<b>499.035.350,67</b>	<b>13.164.957.472,55</b>
Almería	1.360.977,98	13.211.287,99	23.719.316,68	769.395.726,07
Cádiz	535.255,36	22.351.415,98	118.517.908,27	1.958.629.046,92
Córdoba	23.552.000,73	28.088.621,13	32.760.686,14	1.421.679.365,66
Granada	1.556.287,97	31.561.523,38	56.955.148,93	1.545.203.588,75
Huelva	431.836,33	11.353.699,68	36.885.226,86	858.617.280,02
Jaén	1.161.767,44	17.525.062,60	42.698.419,17	1.169.377.010,74
Málaga	2.236.456,56	37.712.972,46	66.904.600,78	2.206.569.524,71
Sevilla	8.123.403,89	72.568.223,28	120.594.043,84	3.235.485.929,68
<b>ARAGON</b>	<b>79.668.872,73</b>	<b>30.157.189,60</b>	<b>78.207.809,63</b>	<b>3.028.767.825,36</b>
Huesca	3.480.851,68	5.294.608,37	12.182.356,67	482.174.643,20
Teruel	64.305.760,52	2.339.917,76	10.051.883,77	360.157.175,17
Zaragoza	11.882.260,53	22.522.663,47	55.973.569,19	2.186.436.006,99
<b>ASTURIAS</b>	<b>734.043.776,15</b>	<b>35.084.072,28</b>	<b>288.306.366,60</b>	<b>3.694.695.030,23</b>
Asturias	734.043.776,15	35.084.072,28	288.306.366,60	3.694.695.030,23
<b>ILLES BALEARS</b>	<b>4.164.872,03</b>	<b>30.820.994,60</b>	<b>35.778.861,60</b>	<b>1.559.569.497,97</b>
Baleares	4.164.872,03	30.820.994,60	35.778.861,60	1.559.569.497,97
<b>CANARIAS</b>	<b>613.232,16</b>	<b>26.097.585,33</b>	<b>67.936.283,85</b>	<b>2.449.769.989,71</b>
Las Palmas	360.255,23	11.764.308,36	40.462.744,42	1.299.141.467,05
Tenerife	252.976,93	14.333.276,97	27.473.539,43	1.150.628.522,66
<b>CANTABRIA</b>	<b>1.872.680,87</b>	<b>13.074.520,80</b>	<b>45.594.821,45</b>	<b>1.416.945.960,40</b>
Cantabria	1.872.680,87	13.074.520,80	45.594.821,45	1.416.945.960,40
<b>CASTILLA -MANCHA</b>	<b>21.537.602,42</b>	<b>40.019.044,77</b>	<b>114.013.388,86</b>	<b>3.294.959.926,65</b>
Albacete	364.461,72	6.835.805,82	18.310.292,64	623.027.513,51
Ciudad Real	19.627.139,51	10.280.842,88	42.233.581,59	931.994.511,70
Cuenca	146.579,71	4.198.540,37	11.240.202,47	392.109.710,22
Guadalajara	188.921,13	4.078.674,26	13.132.051,96	378.307.335,55
Toledo	1.210.500,35	14.625.181,44	29.097.260,20	969.520.855,67
<b>CASTILLA- LEON</b>	<b>293.018.510,22</b>	<b>65.104.938,85</b>	<b>249.861.763,64</b>	<b>5.937.061.018,36</b>
Avila	258.698,74	4.648.661,14	7.403.033,24	348.147.820,72
Burgos	1.316.248,21	8.031.844,27	22.711.019,17	879.410.159,14
León	255.443.408,19	14.659.318,63	124.137.824,47	1.435.184.277,35
Palencia	28.161.245,17	4.078.507,68	21.856.512,86	417.551.015,72
Salamanca	2.198.107,01	10.220.739,03	17.146.683,79	721.798.576,72
Segovia	238.744,56	3.895.201,96	7.724.666,90	312.482.316,84
Soria	31.622,40	3.104.927,42	4.477.648,78	215.237.907,98
Valladolid	3.257.267,02	10.800.214,73	30.637.642,20	1.149.183.097,13
Zamora	2.113.168,92	5.665.523,99	13.766.732,23	458.065.846,76
<b>CATALUÑA</b>	<b>47.554.709,86</b>	<b>226.556.578,79</b>	<b>377.619.535,30</b>	<b>16.584.989.811,64</b>
Barcelona	41.092.193,77	174.579.917,17	286.284.153,63	12.993.452.130,93
Girona	712.302,06	23.186.201,80	29.829.155,01	1.307.562.091,67
Lleida	3.919.087,20	12.563.202,09	22.497.942,97	835.576.626,20
Tarragona	1.831.126,83	16.227.257,73	39.008.283,69	1.448.398.962,84
<b>EXTREMADURA</b>	<b>3.130.116,15</b>	<b>26.963.480,02</b>	<b>53.653.836,14</b>	<b>1.833.900.506,00</b>
Badajoz	1.463.613,34	16.316.935,17	31.080.092,10	1.068.077.147,53
Cáceres	1.666.502,81	10.646.544,85	22.573.744,04	765.823.358,47
<b>GALICIA</b>	<b>24.593.342,35</b>	<b>107.607.473,60</b>	<b>192.731.846,06</b>	<b>6.301.275.625,54</b>
A Coruña	9.579.435,77	41.664.880,87	73.733.128,32	2.440.564.837,85
Lugo	6.958.369,34	15.592.642,53	25.116.949,08	952.100.966,39
Ourense	4.193.298,19	16.301.058,93	24.166.011,08	846.796.126,82
Pontevedra	3.862.239,05	34.048.891,27	69.715.757,58	2.061.813.694,48
<b>LA RIOJA</b>	<b>1.005.104,58</b>	<b>6.537.356,02</b>	<b>18.596.803,31</b>	<b>630.754.115,00</b>
La Rioja	1.005.104,58	6.537.356,02	18.596.803,31	630.754.115,00
<b>MADRID</b>	<b>11.280.039,21</b>	<b>182.521.285,59</b>	<b>234.990.267,45</b>	<b>11.758.978.091,60</b>
Madrid	11.280.039,21	182.521.285,59	234.990.267,45	11.758.978.091,60
<b>MURCIA</b>	<b>1.150.233,05</b>	<b>48.976.591,48</b>	<b>76.459.791,17</b>	<b>2.027.882.869,02</b>
Murcia	1.150.233,05	48.976.591,48	76.459.791,17	2.027.882.869,02
<b>NAVARRA</b>	<b>399.835,98</b>	<b>12.035.536,22</b>	<b>41.583.903,58</b>	<b>1.390.850.465,95</b>
Navarra	399.835,98	12.035.536,22	41.583.903,58	1.390.850.465,95
<b>C. VALENCIANA</b>	<b>15.280.443,19</b>	<b>120.472.435,32</b>	<b>192.694.551,02</b>	<b>8.337.691.200,00</b>
Alicante	7.937.937,70	27.805.574,95	61.898.711,42	2.545.711.341,81
Castellón	2.414.613,29	12.392.429,52	25.167.290,42	1.067.812.088,89
Valencia	4.927.892,20	80.274.430,85	105.628.549,18	4.724.167.769,30
<b>PAIS VASCO</b>	<b>3.492.920,19</b>	<b>46.274.921,54</b>	<b>186.032.216,08</b>	<b>6.398.818.005,31</b>
Araba/Álava	428.131,97	4.301.871,12	25.825.065,73	821.150.899,28
Gipuzkoa	495.879,81	16.968.355,23	71.856.988,66	2.120.852.715,54
Bizkaia	2.568.908,41	25.004.695,19	88.350.161,69	3.456.814.390,49
<b>CEUTA</b>	<b>29.382,88</b>	<b>1.398.811,76</b>	<b>4.810.913,22</b>	<b>86.737.015,34</b>
<b>MELILLA</b>	<b>19.025,88</b>	<b>1.519.863,90</b>	<b>4.059.032,01</b>	<b>73.470.582,14</b>
<b>S. CENTRALES</b>	<b>0,00</b>	<b>0,00</b>	<b>0,00</b>	<b>0,00</b>
<b>TOTALES</b>	<b>1.281.812.686,16</b>	<b>1.255.595.486,97</b>	<b>2.761.967.341,64</b>	<b>89.972.075.008,77</b>

## IMPORTE PENSION DE INCAPACIDAD PERMANENTE POR REGIMENES (Euros)

AÑO 2010					
COMUNIDADES AUTONOMAS	R. GENERAL	R. AUTONOMOS	R. AGRARIO	R. MAR	SUMA PARCIAL
<b>ANDALUCIA</b>	<b>1.539.213.758,29</b>	<b>197.455.768,23</b>	<b>311.633.341,41</b>	<b>20.281.847,35</b>	<b>2.068.584.715,28</b>
Almería	54.310.424,25	14.438.678,66	10.548.246,90	1.248.311,12	80.545.660,93
Cádiz	289.634.922,15	26.630.835,34	29.843.639,73	10.458.488,11	356.567.885,33
Córdoba	92.552.335,51	14.935.066,68	34.025.692,91	0,00	141.513.095,10
Granada	157.024.026,64	29.163.058,57	52.228.648,31	0,00	238.415.733,52
Huelva	77.605.536,95	8.794.933,44	22.463.751,46	5.686.610,34	114.550.832,19
Jaén	113.179.203,46	19.857.170,58	39.537.698,83	0,00	172.574.072,87
Málaga	333.895.648,16	38.538.640,79	35.519.411,31	2.475.975,16	410.429.675,42
Sevilla	421.011.661,17	45.097.384,17	87.466.251,96	412.462,62	553.987.759,92
<b>ARAGON</b>	<b>232.818.459,45</b>	<b>35.585.551,44</b>	<b>2.416.035,18</b>	<b>0,00</b>	<b>270.820.046,07</b>
Huesca	35.923.907,20	8.693.255,52	673.884,26	0,00	45.291.046,98
Teruel	16.550.645,08	5.764.639,41	211.311,58	0,00	22.526.596,07
Zaragoza	180.343.907,17	21.127.656,51	1.530.839,34	0,00	203.002.403,02
<b>ASTURIAS</b>	<b>312.654.734,21</b>	<b>56.962.193,04</b>	<b>935.381,82</b>	<b>4.737.204,65</b>	<b>375.289.513,72</b>
Asturias	312.654.734,21	56.962.193,04	935.381,82	4.737.204,65	375.289.513,72
<b>ILLES BALEARS</b>	<b>161.650.345,14</b>	<b>21.707.114,95</b>	<b>1.011.763,43</b>	<b>1.987.737,63</b>	<b>186.356.961,15</b>
Baleares	161.650.345,14	21.707.114,95	1.011.763,43	1.987.737,63	186.356.961,15
<b>CANARIAS</b>	<b>255.140.829,59</b>	<b>25.409.709,10</b>	<b>14.125.918,38</b>	<b>5.589.201,01</b>	<b>300.265.658,08</b>
Las Palmas	154.364.173,07	13.941.391,74	8.999.007,73	3.620.877,94	180.925.450,48
Tenerife	100.776.656,52	11.468.317,36	5.126.910,65	1.968.323,07	119.340.207,60
<b>CANTABRIA</b>	<b>128.670.440,58</b>	<b>22.875.005,19</b>	<b>555.805,10</b>	<b>3.695.687,73</b>	<b>155.796.938,60</b>
Cantabria	128.670.440,58	22.875.005,19	555.805,10	3.695.687,73	155.796.938,60
<b>CASTILLA -MANCHA</b>	<b>270.220.762,85</b>	<b>59.867.133,72</b>	<b>17.141.126,21</b>	<b>0,00</b>	<b>347.229.022,78</b>
Albacete	42.736.769,19	10.470.551,68	3.866.070,88	0,00	57.073.391,75
Ciudad Real	95.667.552,55	21.116.843,77	7.081.724,50	0,00	123.866.120,82
Cuenca	21.942.626,93	8.977.792,12	2.607.319,80	0,00	33.527.738,85
Guadalajara	42.603.598,82	5.489.869,51	201.592,57	0,00	48.295.060,90
Toledo	67.270.215,36	13.812.076,64	3.384.418,46	0,00	84.466.710,46
<b>CASTILLA- LEON</b>	<b>326.627.745,46</b>	<b>75.586.970,31</b>	<b>6.667.953,02</b>	<b>0,00</b>	<b>408.882.668,79</b>
Ávila	16.680.578,21	5.179.756,38	1.582.358,36	0,00	23.442.692,95
Burgos	41.418.008,97	7.123.891,34	586.353,36	0,00	49.128.253,67
León	70.400.240,23	23.763.762,36	363.048,47	0,00	94.527.051,06
Palencia	28.223.306,65	5.798.092,34	533.949,05	0,00	34.555.348,04
Salamanca	32.227.199,84	7.781.241,81	1.070.811,62	0,00	41.079.253,27
Segovia	14.805.254,22	3.839.058,70	219.960,95	0,00	18.864.273,87
Soria	9.143.244,97	2.242.621,63	157.177,78	0,00	11.543.044,38
Valladolid	92.065.937,23	11.713.306,82	1.578.950,72	0,00	105.358.194,77
Zamora	21.663.975,14	8.145.238,93	575.342,71	0,00	30.384.556,78
<b>CATALUÑA</b>	<b>1.738.475.505,58</b>	<b>176.609.936,22</b>	<b>6.249.570,26</b>	<b>5.136.381,62</b>	<b>1.926.471.393,68</b>
Barcelona	1.428.974.447,61	125.544.271,84	2.562.848,47	3.646.496,56	1.560.728.064,48
Girona	98.000.269,78	14.749.100,83	538.507,26	0,00	113.287.877,87
Lleida	80.705.193,28	18.250.634,39	982.111,01	0,00	99.937.938,68
Tarragona	130.795.594,91	18.065.929,16	2.166.103,52	1.489.885,06	152.517.512,65
<b>EXTREMADURA</b>	<b>125.248.078,96</b>	<b>30.579.966,30</b>	<b>34.006.865,01</b>	<b>0,00</b>	<b>189.834.910,27</b>
Badajoz	76.646.042,70	18.733.308,44	20.264.482,12	0,00	115.643.833,26
Cáceres	48.602.036,26	11.846.657,86	13.742.382,89	0,00	74.191.077,01
<b>GALICIA</b>	<b>437.595.927,93</b>	<b>131.884.882,31</b>	<b>3.188.153,00</b>	<b>46.362.971,39</b>	<b>619.031.934,63</b>
A Coruña	178.948.603,67	49.469.501,36	993.476,81	15.028.344,02	244.439.925,86
Lugo	50.447.456,15	26.811.830,36	872.439,62	2.678.938,68	80.810.664,81
Ourense	58.401.192,05	22.727.544,61	414.426,66	0,00	81.543.163,32
Pontevedra	149.798.676,06	32.876.005,98	907.809,91	28.655.688,69	212.238.180,64
<b>LA RIOJA</b>	<b>49.758.600,18</b>	<b>8.074.933,77</b>	<b>614.793,13</b>	<b>0,00</b>	<b>58.448.327,08</b>
La Rioja	49.758.600,18	8.074.933,77	614.793,13	0,00	58.448.327,08
<b>MADRID</b>	<b>822.828.457,52</b>	<b>67.304.783,08</b>	<b>1.560.954,80</b>	<b>1.831.384,83</b>	<b>893.525.580,23</b>
Madrid	822.828.457,52	67.304.783,08	1.560.954,80	1.831.384,83	893.525.580,23
<b>MURCIA</b>	<b>217.106.247,13</b>	<b>40.581.178,04</b>	<b>28.337.590,84</b>	<b>1.746.434,13</b>	<b>287.771.450,14</b>
Murcia	217.106.247,13	40.581.178,04	28.337.590,84	1.746.434,13	287.771.450,14
<b>NAVARRA</b>	<b>124.670.791,85</b>	<b>17.237.846,81</b>	<b>1.018.305,55</b>	<b>0,00</b>	<b>142.926.944,21</b>
Navarra	124.670.791,85	17.237.846,81	1.018.305,55	0,00	142.926.944,21
<b>C.VALENCIANA</b>	<b>813.447.352,96</b>	<b>117.161.042,21</b>	<b>38.558.550,39</b>	<b>4.235.382,88</b>	<b>973.402.328,44</b>
Alicante	181.443.474,50	27.353.858,27	10.019.023,81	1.376.560,23	220.192.916,81
Castellón	93.351.750,98	15.754.867,87	4.345.190,07	1.294.508,94	114.746.317,86
Valencia	538.652.127,48	74.052.316,07	24.194.336,51	1.564.313,71	638.463.093,77
<b>PAIS VASCO</b>	<b>521.526.278,49</b>	<b>66.611.561,43</b>	<b>728.626,20</b>	<b>9.145.103,98</b>	<b>598.011.570,10</b>
Álava	63.027.204,56	6.870.337,07	106.169,11	0,00	70.003.710,74
Gipuzkoa	173.638.978,17	27.343.829,05	247.394,70	2.876.423,26	204.106.625,18
Bizkaia	284.860.095,76	32.397.395,31	375.062,39	6.268.680,72	323.901.234,18
<b>CEUTA</b>	<b>7.796.240,00</b>	<b>823.822,49</b>	<b>0,00</b>	<b>305.762,42</b>	<b>8.925.824,91</b>
<b>MELILLA</b>	<b>10.264.186,52</b>	<b>1.406.703,25</b>	<b>50.189,33</b>	<b>168.953,18</b>	<b>11.890.032,28</b>
<b>S. CENTRALES</b>	<b>0,00</b>	<b>0,00</b>	<b>0,00</b>	<b>0,00</b>	<b>0,00</b>
<b>TOTALES</b>	<b>8.095.714.742,69</b>	<b>1.153.726.101,89</b>	<b>468.800.923,06</b>	<b>105.224.052,80</b>	<b>9.823.465.820,44</b>

## IMPORTE PENSION DE INCAPACIDAD PERMANENTE POR REGIMENES (Euros)

AÑO 2010

COMUNIDADES AUTONOMAS	R. CARBON	R. HOGAR	R. A.T. Y E.P.	TOTAL
<b>ANDALUCIA</b>	<b>1.443.438,39</b>	<b>17.881.427,84</b>	<b>259.339.481,27</b>	<b>2.347.249.062,78</b>
Almería	29.690,86	518.173,32	11.862.312,26	92.955.837,37
Cádiz	75.217,18	1.786.536,17	61.487.747,71	419.917.386,39
Córdoba	765.377,04	1.117.631,82	15.050.241,11	158.446.345,07
Granada	58.539,36	2.497.249,83	31.472.455,31	272.443.978,02
Huelva	17.626,00	652.445,86	19.960.443,00	135.181.347,05
Jaén	73.113,33	845.986,01	19.745.637,99	193.238.810,20
Málaga	279.758,30	3.552.952,99	37.602.959,01	451.865.345,72
Sevilla	144.116,32	6.910.451,84	62.157.684,88	623.200.012,96
<b>ARAGON</b>	<b>2.167.872,71</b>	<b>1.388.199,14</b>	<b>37.033.252,96</b>	<b>311.409.370,88</b>
Huesca	0,00	326.313,19	5.853.593,61	51.470.953,78
Teruel	1.756.556,36	89.618,13	5.472.609,48	29.845.380,04
Zaragoza	411.316,35	972.267,82	25.707.049,87	230.093.037,06
<b>ASTURIAS</b>	<b>39.521.506,46</b>	<b>3.123.989,80</b>	<b>90.379.943,24</b>	<b>508.314.953,22</b>
Asturias	39.521.506,46	3.123.989,80	90.379.943,24	508.314.953,22
<b>ILLES BALEARS</b>	<b>81.300,34</b>	<b>2.012.269,34</b>	<b>19.689.708,55</b>	<b>208.140.239,38</b>
Baleares	81.300,34	2.012.269,34	19.689.708,55	208.140.239,38
<b>CANARIAS</b>	<b>144.916,19</b>	<b>1.420.116,47</b>	<b>36.429.775,24</b>	<b>338.260.465,98</b>
Las Palmas	76.448,54	859.046,49	22.296.343,56	204.157.289,07
Tenerife	68.467,65	561.069,98	14.133.431,68	134.103.176,91
<b>CANTABRIA</b>	<b>53.109,15</b>	<b>1.036.998,34</b>	<b>22.883.824,08</b>	<b>179.770.870,17</b>
Cantabria	53.109,15	1.036.998,34	22.883.824,08	179.770.870,17
<b>CASTILLA -MANCHA</b>	<b>324.975,58</b>	<b>2.836.196,68</b>	<b>58.586.067,09</b>	<b>408.976.262,13</b>
Albacete	0,00	442.827,25	9.670.930,65	67.187.149,65
Ciudad Real	224.393,86	1.095.713,23	20.646.222,15	145.832.450,06
Cuenca	23.292,19	262.224,32	5.582.454,88	39.395.710,24
Guadalajara	0,00	276.405,46	7.333.105,00	55.904.571,36
Toledo	77.289,53	759.026,42	15.353.354,41	100.656.380,82
<b>CASTILLA- LEON</b>	<b>24.297.642,19</b>	<b>3.695.213,09</b>	<b>90.296.850,15</b>	<b>527.172.374,22</b>
Ávila	10.484,13	221.050,42	3.011.922,47	26.686.149,97
Burgos	51.100,08	413.948,92	10.029.510,52	59.622.813,19
León	20.165.708,97	1.161.201,14	39.521.374,58	155.375.335,75
Palencia	3.697.686,32	224.006,71	6.393.815,11	44.870.856,18
Salamanca	110.332,21	387.834,02	6.291.829,25	47.869.248,75
Segovia	0,00	269.164,68	3.456.780,91	22.590.219,46
Soria	24.028,13	74.871,53	1.605.462,99	13.247.407,03
Valladolid	81.732,47	645.821,71	14.514.434,52	120.600.183,47
Zamora	156.569,88	297.313,96	5.471.719,80	36.310.160,42
<b>CATALUÑA</b>	<b>2.047.695,00</b>	<b>17.765.261,74</b>	<b>189.581.521,85</b>	<b>2.135.865.872,27</b>
Barcelona	1.826.730,94	14.674.669,23	144.547.669,17	1.721.777.133,82
Girona	31.315,33	1.070.492,76	14.602.628,10	128.992.314,06
Lleida	92.143,23	1.056.844,37	10.774.209,90	111.861.136,18
Tarragona	97.505,50	963.255,38	19.657.014,68	173.235.288,21
<b>EXTREMADURA</b>	<b>294.430,72</b>	<b>1.656.411,62</b>	<b>27.341.162,78</b>	<b>219.126.915,39</b>
Badajoz	176.618,06	988.996,91	15.576.900,10	132.386.348,33
Cáceres	117.812,66	667.414,71	11.764.262,68	86.740.567,06
<b>GALICIA</b>	<b>1.269.165,74</b>	<b>9.003.305,81</b>	<b>90.310.928,16</b>	<b>719.615.334,34</b>
A Coruña	315.697,07	3.205.269,80	33.829.763,43	281.790.656,16
Lugo	321.358,77	1.356.522,30	11.721.873,27	94.210.419,15
Ourense	470.402,88	1.910.774,08	11.747.170,44	95.671.510,72
Pontevedra	161.707,02	2.530.739,63	33.012.121,02	247.942.748,31
<b>LA RIOJA</b>	<b>104.902,38</b>	<b>271.804,58</b>	<b>8.466.043,21</b>	<b>67.291.077,25</b>
La Rioja	104.902,38	271.804,58	8.466.043,21	67.291.077,25
<b>MADRID</b>	<b>506.017,52</b>	<b>9.889.057,99</b>	<b>97.055.683,36</b>	<b>1.000.976.339,10</b>
Madrid	506.017,52	9.889.057,99	97.055.683,36	1.000.976.339,10
<b>MURCIA</b>	<b>101.138,10</b>	<b>3.171.730,41</b>	<b>42.301.696,87</b>	<b>333.346.015,52</b>
Murcia	101.138,10	3.171.730,41	42.301.696,87	333.346.015,52
<b>NAVARRA</b>	<b>30.198,97</b>	<b>889.898,04</b>	<b>20.519.795,78</b>	<b>164.366.837,00</b>
Navarra	30.198,97	889.898,04	20.519.795,78	164.366.837,00
<b>C.VALENCIANA</b>	<b>705.663,42</b>	<b>8.520.513,14</b>	<b>98.056.241,96</b>	<b>1.080.684.746,96</b>
Alicante	467.526,51	1.155.658,43	31.539.562,85	253.355.664,60
Castellón	20.783,37	885.047,59	11.517.941,16	127.170.089,98
Valencia	217.353,54	6.479.807,12	54.998.737,95	700.158.992,38
<b>PAIS VASCO</b>	<b>96.494,64</b>	<b>3.533.001,52</b>	<b>82.951.542,55</b>	<b>684.592.608,81</b>
Araba/Álava	0,00	305.001,44	14.707.005,82	85.015.718,00
Gipuzkoa	32.222,57	1.130.945,22	32.833.161,02	238.102.953,99
Bizkaia	64.272,07	2.097.054,86	35.411.375,71	361.473.936,82
<b>CEUTA</b>	<b>0,00</b>	<b>123.354,26</b>	<b>2.418.740,87</b>	<b>11.467.920,04</b>
<b>MELILLA</b>	<b>0,00</b>	<b>305.975,77</b>	<b>2.311.310,10</b>	<b>14.507.318,15</b>
<b>S. CENTRALES</b>	<b>0,00</b>	<b>0,00</b>	<b>0,00</b>	<b>0,00</b>
<b>TOTALES</b>	<b>73.190.467,50</b>	<b>88.524.725,58</b>	<b>1.275.953.570,07</b>	<b>11.261.134.583,59</b>



## IMPORTE PENSION DE JUBILACION POR REGIMENES (Euros)

AÑO 2010					
COMUNIDADES AUTONOMAS	R. GENERAL	R. AUTONOMOS	R. AGRARIO	R. MAR	SUMA PARCIAL
<b>ANDALUCIA</b>	<b>5.476.926.136,54</b>	<b>1.040.313.431,94</b>	<b>1.385.950.406,23</b>	<b>157.484.757,09</b>	<b>8.060.674.731,80</b>
Almería	285.198.432,78	139.387.910,85	66.622.176,18	14.310.325,41	505.518.845,22
Cádiz	821.424.236,40	115.525.239,88	107.596.239,30	69.379.775,76	1.113.925.491,34
Córdoba	560.216.172,24	125.349.104,05	264.589.835,32	0,00	950.155.111,61
Granada	560.922.281,31	154.598.470,39	249.935.511,05	0,00	965.456.262,75
Huelva	353.711.220,48	56.780.758,95	84.969.763,58	41.727.867,68	537.189.610,69
Jaén	441.405.394,16	98.794.946,81	175.584.388,03	0,00	715.784.729,00
Málaga	976.064.705,67	156.372.241,89	175.907.329,80	23.749.366,57	1.332.093.643,93
Sevilla	1.477.983.693,50	193.504.759,12	260.745.162,97	8.317.421,67	1.940.551.037,26
<b>ARAGON</b>	<b>1.649.842.317,74</b>	<b>418.794.118,08</b>	<b>42.780.903,72</b>	<b>0,00</b>	<b>2.111.417.339,54</b>
Huesca	229.292.232,79	90.245.401,70	10.090.719,22	0,00	329.628.353,71
Teruel	117.498.333,99	94.521.891,89	3.557.176,93	0,00	215.577.402,81
Zaragoza	1.303.051.750,96	234.026.824,49	29.133.007,57	0,00	1.566.211.583,02
<b>ASTURIAS</b>	<b>1.410.838.937,77</b>	<b>406.324.584,64</b>	<b>4.285.131,09</b>	<b>35.884.944,31</b>	<b>1.857.333.597,81</b>
Asturias	1.410.838.937,77	406.324.584,64	4.285.131,09	35.884.944,31	1.857.333.597,81
<b>ILLES BALEARS</b>	<b>813.492.017,27</b>	<b>225.356.636,00</b>	<b>20.953.779,86</b>	<b>24.042.576,39</b>	<b>1.083.845.009,52</b>
Baleares	813.492.017,27	225.356.636,00	20.953.779,86	24.042.576,39	1.083.845.009,52
<b>CANARIAS</b>	<b>1.215.110.299,69</b>	<b>224.082.879,75</b>	<b>82.423.704,61</b>	<b>94.032.240,47</b>	<b>1.615.649.124,52</b>
Las Palmas	646.659.812,18	101.442.465,99	38.590.237,54	52.085.766,82	838.778.282,53
Tenerife	568.450.487,51	122.640.413,76	43.833.467,07	41.946.473,65	776.870.841,99
<b>CANTABRIA</b>	<b>758.836.446,28</b>	<b>188.370.840,79</b>	<b>3.106.150,04</b>	<b>31.023.669,76</b>	<b>981.337.106,87</b>
Cantabria	758.836.446,28	188.370.840,79	3.106.150,04	31.023.669,76	981.337.106,87
<b>CASTILLA-MANCHA</b>	<b>1.445.537.621,31</b>	<b>476.024.408,40</b>	<b>253.441.841,24</b>	<b>0,00</b>	<b>2.175.003.870,95</b>
Albacete	272.965.776,60	86.657.426,38	59.261.602,03	0,00	418.884.805,01
Ciudad Real	378.238.577,72	104.822.502,41	75.055.141,92	0,00	558.116.222,05
Cuenca	142.785.193,89	91.885.068,56	31.397.064,47	0,00	266.067.326,92
Guadalajara	205.684.552,53	49.698.015,08	6.287.569,28	0,00	261.670.136,89
Toledo	445.863.520,57	142.961.395,97	81.440.463,54	0,00	670.265.380,08
<b>CASTILLA- LEON</b>	<b>2.778.636.849,18</b>	<b>1.153.427.264,82</b>	<b>93.225.606,58</b>	<b>0,00</b>	<b>4.025.289.720,58</b>
Ávila	145.687.372,81	78.375.187,13	17.564.829,33	0,00	241.627.389,27
Burgos	499.724.568,26	163.657.925,15	9.023.941,19	0,00	672.406.434,60
León	475.980.648,51	309.231.481,07	3.133.496,36	0,00	788.345.625,94
Palencia	183.965.137,80	72.274.152,66	5.810.887,04	0,00	262.050.177,50
Salamanca	358.737.435,09	139.410.053,74	19.869.766,44	0,00	518.017.255,27
Segovia	142.331.338,38	73.445.021,61	5.284.253,85	0,00	221.060.613,84
Soria	103.071.212,85	52.905.825,73	4.663.276,47	0,00	160.640.315,05
Valladolid	697.181.386,35	126.670.644,47	19.897.926,92	0,00	843.749.957,74
Zamora	171.957.749,13	137.456.973,26	7.977.228,98	0,00	317.391.951,37
<b>CATALUÑA</b>	<b>10.113.060.616,49</b>	<b>1.588.134.381,91</b>	<b>98.863.384,60</b>	<b>77.865.150,16</b>	<b>11.877.923.533,16</b>
Barcelona	8.239.090.604,92	978.509.618,38	28.777.815,08	54.914.264,64	9.301.292.303,02
Girona	755.075.713,57	199.935.991,01	11.675.370,29	0,00	966.687.074,87
Lleida	348.701.639,65	202.774.264,25	12.447.191,74	0,00	563.923.095,64
Tarragona	770.192.658,35	206.914.508,27	45.963.007,49	22.950.885,52	1.046.021.059,63
<b>EXTREMADURA</b>	<b>702.579.013,49</b>	<b>252.778.520,96</b>	<b>204.466.091,36</b>	<b>0,00</b>	<b>1.159.823.625,81</b>
Badajoz	401.962.190,88	135.286.379,45	119.137.183,05	0,00	656.385.753,38
Cáceres	300.616.822,61	117.492.141,51	85.328.908,31	0,00	503.437.872,43
<b>GALICIA</b>	<b>2.492.160.327,32</b>	<b>1.483.481.875,34</b>	<b>26.392.682,80</b>	<b>402.743.358,15</b>	<b>4.404.778.243,61</b>
A Coruña	1.049.574.586,35	496.023.102,73	6.468.326,86	138.001.048,13	1.690.067.064,07
Lugo	280.388.205,48	375.450.680,43	5.733.976,35	20.690.379,68	682.263.241,94
Ourense	320.428.972,08	265.536.384,16	3.115.783,73	0,00	589.081.139,97
Pontevedra	841.768.563,41	346.471.708,02	11.074.595,86	244.051.930,34	1.443.366.797,63
<b>LA RIOJA</b>	<b>348.887.455,80</b>	<b>100.619.405,64</b>	<b>6.681.709,55</b>	<b>0,00</b>	<b>456.188.570,99</b>
La Rioja	348.887.455,80	100.619.405,64	6.681.709,55	0,00	456.188.570,99
<b>MADRID</b>	<b>8.122.212.185,85</b>	<b>707.380.036,14</b>	<b>27.422.771,98</b>	<b>26.813.241,03</b>	<b>8.883.828.235,00</b>
Madrid	8.122.212.185,85	707.380.036,14	27.422.771,98	26.813.241,03	8.883.828.235,00
<b>MURCIA</b>	<b>865.638.479,82</b>	<b>230.718.993,19</b>	<b>175.994.324,35</b>	<b>14.976.600,46</b>	<b>1.287.328.397,82</b>
Murcia	865.638.479,82	230.718.993,19	175.994.324,35	14.976.600,46	1.287.328.397,82
<b>NAVARRA</b>	<b>841.882.707,08</b>	<b>167.926.814,90</b>	<b>16.176.874,43</b>	<b>0,00</b>	<b>1.025.986.396,41</b>
Navarra	841.882.707,08	167.926.814,90	16.176.874,43	0,00	1.025.986.396,41
<b>C.VALENCIANA</b>	<b>4.470.656.239,67</b>	<b>797.832.462,23</b>	<b>386.893.146,24</b>	<b>67.421.214,68</b>	<b>5.722.803.062,82</b>
Alicante	1.381.852.407,37	262.586.540,39	134.279.707,13	28.213.679,20	1.806.932.334,09
Castellón	548.392.071,07	153.358.788,50	50.516.021,99	13.637.946,02	765.904.827,58
Valencia	2.540.411.761,23	381.887.133,34	202.097.417,12	25.569.589,46	3.149.965.901,15
<b>PAIS VASCO</b>	<b>3.984.976.679,50</b>	<b>511.441.960,08</b>	<b>3.904.636,23</b>	<b>138.179.416,08</b>	<b>4.638.502.691,89</b>
Araba/Álava	550.848.959,79	76.244.757,27	1.066.399,21	0,00	628.160.116,27
Gipuzkoa	1.296.732.684,29	211.364.585,87	1.030.452,09	37.003.916,32	1.546.131.638,57
Bizkaia	2.137.395.035,42	223.832.616,94	1.807.784,93	101.175.499,76	2.464.210.937,05
<b>CEUTA</b>	<b>42.901.610,00</b>	<b>6.111.061,72</b>	<b>83.430,91</b>	<b>2.486.666,66</b>	<b>51.582.769,29</b>
<b>MELILLA</b>	<b>29.534.270,13</b>	<b>7.515.098,68</b>	<b>82.421,16</b>	<b>1.820.005,56</b>	<b>38.951.795,53</b>
<b>S. CENTRALES</b>	<b>0,00</b>	<b>0,00</b>	<b>0,00</b>	<b>0,00</b>	<b>0,00</b>
<b>TOTALES</b>	<b>47.563.710.210,93</b>	<b>9.986.634.775,21</b>	<b>2.833.128.996,98</b>	<b>1.074.773.840,80</b>	<b>61.458.247.823,92</b>

## IMPORTE PENSION DE JUBILACION POR REGIMENES (Euros)

AÑO 2010				
COMUNIDADES AUTONOMAS	R. CARBON	R. HOGAR	R. A.T. Y E.P.	TOTAL
<b>ANDALUCIA</b>	<b>27.801.584,90</b>	<b>203.789.298,99</b>	<b>150.220.156,51</b>	<b>8.442.485.772,20</b>
Almería	1.030.565,13	11.927.192,22	5.161.883,02	523.638.485,59
Cádiz	312.411,60	19.814.695,38	45.153.886,61	1.179.206.484,93
Córdoba	18.134.769,22	25.119.060,17	8.422.762,62	1.001.831.703,62
Granada	1.113.965,42	27.170.406,31	16.095.799,64	1.009.836.434,12
Huelva	300.278,02	8.813.166,48	9.817.722,22	556.120.777,41
Jaén	750.674,05	15.797.732,80	11.958.935,68	744.292.071,53
Málaga	1.528.729,79	32.558.805,98	17.527.862,88	1.383.709.042,58
Sevilla	4.630.191,67	62.588.239,65	36.081.303,84	2.043.850.772,42
<b>ARAGON</b>	<b>64.906.601,35</b>	<b>28.827.477,68</b>	<b>18.939.121,67</b>	<b>2.224.090.540,24</b>
Huesca	2.389.145,34	4.983.420,73	2.718.129,28	339.719.049,06
Teruel	53.679.323,14	2.219.691,77	1.993.089,78	273.469.507,50
Zaragoza	8.838.132,87	21.624.365,18	14.227.902,61	1.610.901.983,68
<b>ASTURIAS</b>	<b>574.435.366,41</b>	<b>31.427.045,83</b>	<b>95.624.391,91</b>	<b>2.558.820.401,96</b>
Asturias	574.435.366,41	31.427.045,83	95.624.391,91	2.558.820.401,96
<b>ILLES BALEARS</b>	<b>2.480.344,63</b>	<b>27.273.999,00</b>	<b>9.726.215,67</b>	<b>1.123.325.568,82</b>
Baleares	2.480.344,63	27.273.999,00	9.726.215,67	1.123.325.568,82
<b>CANARIAS</b>	<b>453.897,23</b>	<b>23.513.231,27</b>	<b>16.448.133,89</b>	<b>1.656.064.386,91</b>
Las Palmas	285.386,09	10.270.920,39	9.381.992,72	858.716.581,73
Tenerife	168.511,14	13.242.310,88	7.066.141,17	797.347.805,18
<b>CANTABRIA</b>	<b>1.142.878,31</b>	<b>12.019.154,72</b>	<b>12.079.547,37</b>	<b>1.006.578.687,27</b>
Cantabria	1.142.878,31	12.019.154,72	12.079.547,37	1.006.578.687,27
<b>CASTILLA -MANCHA</b>	<b>13.426.985,40</b>	<b>36.518.928,35</b>	<b>29.037.155,86</b>	<b>2.253.986.940,56</b>
Albacete	303.295,50	6.176.498,41	4.517.371,98	429.881.970,90
Ciudad Real	11.814.069,21	8.921.735,81	11.870.431,49	590.722.458,56
Cuenca	98.808,89	3.876.422,24	2.916.888,14	272.959.446,19
Guadalajara	145.574,64	3.802.952,03	3.476.727,33	269.095.390,89
Toledo	1.065.237,16	13.741.319,86	6.255.736,92	691.327.674,02
<b>CASTILLA- LEON</b>	<b>219.547.539,97</b>	<b>62.108.604,57</b>	<b>80.789.529,43</b>	<b>4.387.735.394,55</b>
Ávila	190.653,17	4.386.174,97	2.204.521,17	248.408.738,58
Burgos	785.149,48	7.756.798,23	6.000.872,62	686.949.254,93
León	192.997.487,68	13.497.915,91	45.092.836,82	1.039.933.866,35
Palencia	20.093.250,52	3.821.794,71	6.225.616,88	292.190.839,61
Salamanca	1.665.973,46	9.861.273,69	5.118.489,68	534.662.992,10
Segovia	189.538,73	3.728.474,26	2.155.958,51	227.134.585,34
Soria	0,00	3.121.892,73	1.458.644,57	165.220.852,35
Valladolid	2.098.752,93	10.573.281,82	8.067.402,62	864.489.395,11
Zamora	1.526.734,00	5.360.998,25	4.465.186,56	328.744.870,18
<b>CATALUÑA</b>	<b>31.044.605,55</b>	<b>205.638.690,40</b>	<b>97.293.679,79</b>	<b>12.211.900.508,90</b>
Barcelona	27.126.575,59	158.279.963,09	75.952.900,21	9.562.651.741,91
Girona	425.894,02	21.419.459,99	7.560.471,78	996.092.900,66
Lleida	2.691.588,28	11.235.150,56	5.055.031,99	582.904.866,47
Tarragona	800.547,66	14.704.116,76	8.725.275,81	1.070.250.999,86
<b>EXTREMADURA</b>	<b>2.046.118,99</b>	<b>24.448.982,75</b>	<b>13.039.600,13</b>	<b>1.199.358.327,68</b>
Badajoz	840.486,98	14.676.451,28	7.077.331,22	678.980.022,86
Cáceres	1.205.632,01	9.772.531,47	5.962.268,91	520.378.304,82
<b>GALICIA</b>	<b>17.944.470,66</b>	<b>98.530.315,93</b>	<b>43.987.341,27</b>	<b>4.565.240.371,47</b>
A Coruña	7.660.390,32	38.648.401,05	16.162.686,01	1.752.538.541,45
Lugo	5.031.573,90	13.954.852,58	6.587.027,61	707.836.696,03
Ourense	2.770.381,91	14.490.557,14	6.206.179,07	612.548.258,09
Pontevedra	2.482.124,53	31.436.505,16	15.031.448,58	1.492.316.875,90
<b>LA RIOJA</b>	<b>500.718,80</b>	<b>6.240.825,51</b>	<b>5.283.066,62</b>	<b>468.213.181,92</b>
La Rioja	500.718,80	6.240.825,51	5.283.066,62	468.213.181,92
<b>MADRID</b>	<b>6.763.634,45</b>	<b>174.938.907,68</b>	<b>61.056.988,24</b>	<b>9.126.587.765,37</b>
Madrid	6.763.634,45	174.938.907,68	61.056.988,24	9.126.587.765,37
<b>MURCIA</b>	<b>860.291,55</b>	<b>43.464.518,35</b>	<b>17.309.069,66</b>	<b>1.348.962.277,38</b>
Murcia	860.291,55	43.464.518,35	17.309.069,66	1.348.962.277,38
<b>NAVARRA</b>	<b>197.654,64</b>	<b>11.676.577,09</b>	<b>11.509.369,27</b>	<b>1.049.369.997,41</b>
Navarra	197.654,64	11.676.577,09	11.509.369,27	1.049.369.997,41
<b>C.VALENCIANA</b>	<b>10.724.238,56</b>	<b>107.857.192,03</b>	<b>45.711.798,65</b>	<b>5.887.096.292,06</b>
Alicante	6.127.897,13	25.496.641,03	16.682.436,14	1.855.239.308,39
Castellón	2.015.243,00	10.966.469,15	6.055.875,91	784.942.415,64
Valencia	2.581.098,43	71.394.081,85	22.973.486,60	3.246.914.568,03
<b>PAIS VASCO</b>	<b>2.024.270,46</b>	<b>44.334.696,62</b>	<b>53.276.147,12</b>	<b>4.738.137.806,09</b>
Araba/Álava	213.161,13	4.208.325,53	7.085.298,81	639.666.901,74
Gipuzkoa	225.618,49	16.249.859,19	21.647.882,05	1.584.254.998,30
Bizkaia	1.585.490,84	23.876.511,90	24.542.966,26	2.514.215.906,05
<b>CEUTA</b>	<b>0,00</b>	<b>1.210.362,42</b>	<b>1.366.941,60</b>	<b>54.160.073,31</b>
<b>MELILLA</b>	<b>0,00</b>	<b>1.188.629,19</b>	<b>653.088,77</b>	<b>40.793.513,49</b>
<b>S. CENTRALES</b>	<b>0,00</b>	<b>0,00</b>	<b>0,00</b>	<b>0,00</b>
<b>TOTALES</b>	<b>976.301.201,86</b>	<b>1.145.007.438,38</b>	<b>763.351.343,43</b>	<b>64.342.907.807,59</b>

## IMPORTE PENSION DE VIUDEDAD POR REGIMENES (Euros)

					AÑO 2010
COMUNIDADES AUTONOMAS	R. GENERAL	R. AUTONOMOS	R. AGRARIO	R. MAR	SUMA PARCIAL
<b>ANDALUCIA</b>	<b>1.802.049.421,14</b>	<b>355.428.460,52</b>	<b>542.127.774,83</b>	<b>67.168.004,18</b>	<b>2.766.773.660,67</b>
Almería	94.773.645,78	48.148.884,54	26.327.391,61	6.686.541,79	175.936.463,72
Cádiz	307.448.837,19	41.842.206,96	54.810.454,45	27.450.785,23	431.552.283,83
Córdoba	176.350.787,11	38.430.216,35	76.974.030,55	0,00	291.755.034,01
Granada	171.079.056,64	49.207.332,57	83.467.874,73	0,00	303.754.263,94
Huelva	116.523.809,34	20.916.498,83	33.468.995,42	16.309.064,76	187.218.368,35
Jaén	148.158.578,92	35.740.509,34	82.424.358,55	0,00	266.323.446,81
Málaga	311.755.032,50	52.314.319,73	72.962.358,00	12.434.469,16	449.466.179,39
Sevilla	475.959.673,66	68.828.492,20	111.692.311,52	4.287.143,24	660.767.620,62
<b>ARAGON</b>	<b>425.383.700,82</b>	<b>136.781.451,66</b>	<b>26.440.475,67</b>	<b>0,00</b>	<b>588.605.628,15</b>
Huesca	64.232.560,67	36.003.431,00	5.376.215,15	0,00	105.612.206,82
Teruel	29.789.829,66	23.506.751,36	1.435.258,86	0,00	54.731.839,88
Zaragoza	331.361.310,49	77.271.269,30	19.629.001,66	0,00	428.261.581,45
<b>ASTURIAS</b>	<b>405.794.926,71</b>	<b>91.789.206,39</b>	<b>2.221.129,10</b>	<b>15.018.817,56</b>	<b>514.824.079,76</b>
Asturias	405.794.926,71	91.789.206,39	2.221.129,10	15.018.817,56	514.824.079,76
<b>ILLES BALEARS</b>	<b>222.630.880,05</b>	<b>58.989.592,53</b>	<b>11.159.701,19</b>	<b>9.543.952,07</b>	<b>302.324.125,84</b>
Baleares	222.630.880,05	58.989.592,53	11.159.701,19	9.543.952,07	302.324.125,84
<b>CANARIAS</b>	<b>385.171.100,70</b>	<b>88.596.326,51</b>	<b>42.707.398,38</b>	<b>35.847.533,91</b>	<b>552.322.359,50</b>
Las Palmas	205.526.343,18	37.806.398,50	17.418.192,91	21.131.934,44	281.882.869,03
Tenerife	179.644.757,52	50.789.928,01	25.289.205,47	14.715.599,47	270.439.490,47
<b>CANTABRIA</b>	<b>216.371.463,86</b>	<b>45.437.767,31</b>	<b>1.593.258,33</b>	<b>10.586.857,84</b>	<b>273.989.347,34</b>
Cantabria	216.371.463,86	45.437.767,31	1.593.258,33	10.586.857,84	273.989.347,34
<b>CASTILLA-MANCHA</b>	<b>417.224.109,36</b>	<b>179.883.608,66</b>	<b>134.244.919,63</b>	<b>0,00</b>	<b>731.352.637,65</b>
Albacete	81.452.061,23	32.858.033,77	29.752.709,85	0,00	144.062.804,85
Ciudad Real	122.967.744,78	45.616.326,45	42.600.069,95	0,00	211.184.141,18
Cuenca	39.801.923,74	33.485.161,07	15.645.557,27	0,00	88.932.642,08
Guadalajara	50.259.199,33	16.965.711,36	4.101.631,01	0,00	71.326.541,70
Toledo	122.743.180,28	50.958.376,01	42.144.951,55	0,00	215.846.507,84
<b>CASTILLA- LEON</b>	<b>717.745.458,29</b>	<b>334.742.067,81</b>	<b>57.009.791,06</b>	<b>0,00</b>	<b>1.109.497.317,16</b>
Avila	43.063.915,12	27.900.338,86	10.737.716,30	0,00	81.701.970,28
Burgos	115.153.386,23	42.296.382,55	5.494.001,54	0,00	162.943.770,32
León	127.093.386,82	64.507.455,40	2.052.730,62	0,00	193.653.572,84
Palencia	54.487.293,94	23.144.108,54	3.918.249,04	0,00	81.549.651,52
Salamanca	96.646.048,93	48.252.612,32	12.431.605,21	0,00	157.330.266,46
Segovia	40.304.643,87	26.313.679,18	3.229.532,97	0,00	69.847.856,02
Soria	24.463.593,80	15.045.416,84	2.394.777,84	0,00	41.903.788,48
Valladolid	167.088.265,60	41.928.579,72	11.800.972,97	0,00	220.817.818,29
Zamora	49.444.923,98	45.353.494,40	4.950.204,57	0,00	99.748.622,95
<b>CATALUÑA</b>	<b>2.503.976.875,50</b>	<b>417.752.970,74</b>	<b>57.689.152,97</b>	<b>25.369.182,21</b>	<b>3.004.788.181,42</b>
Barcelona	2.024.288.535,44	254.480.518,95	25.470.445,57	18.898.287,44	2.323.137.787,40
Girona	185.705.906,07	48.792.027,32	5.610.874,52	0,00	240.108.807,91
Lleida	99.959.331,88	62.239.046,28	7.597.473,16	0,00	169.795.851,32
Tarragona	194.023.102,11	52.241.378,19	19.010.359,72	6.470.894,77	271.745.734,79
<b>EXTREMADURA</b>	<b>246.310.789,09</b>	<b>104.358.312,62</b>	<b>108.761.089,26</b>	<b>0,00</b>	<b>459.430.190,97</b>
Badajoz	146.931.261,55	60.974.939,10	71.572.387,94	0,00	279.478.588,59
Cáceres	99.379.527,54	43.383.373,52	37.188.701,32	0,00	179.951.602,38
<b>GALICIA</b>	<b>711.268.910,68</b>	<b>328.380.843,08</b>	<b>10.827.283,53</b>	<b>119.283.154,13</b>	<b>1.169.760.191,42</b>
A Coruña	307.660.674,33	119.672.632,13	2.381.045,58	43.760.329,60	473.474.681,64
Lugo	81.181.257,90	74.839.205,56	1.887.650,04	5.519.621,84	163.427.735,34
Ourense	88.792.883,72	58.210.964,95	1.554.725,38	0,00	148.558.574,05
Pontevedra	233.634.094,73	75.658.040,44	5.003.862,53	70.003.202,69	384.299.200,39
<b>LA RIOJA</b>	<b>81.183.184,20</b>	<b>33.609.865,63</b>	<b>4.187.703,31</b>	<b>0,00</b>	<b>118.980.753,14</b>
La Rioja	81.183.184,20	33.609.865,63	4.187.703,31	0,00	118.980.753,14
<b>MADRID</b>	<b>2.003.686.433,22</b>	<b>211.811.497,59</b>	<b>25.558.271,92</b>	<b>8.720.319,42</b>	<b>2.249.776.522,15</b>
Madrid	2.003.686.433,22	211.811.497,59	25.558.271,92	8.720.319,42	2.249.776.522,15
<b>MURCIA</b>	<b>257.930.470,22</b>	<b>73.918.516,47</b>	<b>76.932.940,19</b>	<b>6.805.122,26</b>	<b>415.587.049,14</b>
Murcia	257.930.470,22	73.918.516,47	76.932.940,19	6.805.122,26	415.587.049,14
<b>NAVARRA</b>	<b>176.561.107,49</b>	<b>49.320.897,78</b>	<b>12.678.599,28</b>	<b>0,00</b>	<b>238.560.604,55</b>
Navarra	176.561.107,49	49.320.897,78	12.678.599,28	0,00	238.560.604,55
<b>C.VALENCIANA</b>	<b>1.266.644.430,24</b>	<b>250.290.789,02</b>	<b>193.555.445,00</b>	<b>26.674.315,39</b>	<b>1.737.164.979,65</b>
Alicante	397.372.055,28	83.063.337,74	52.106.318,16	11.838.782,66	544.380.493,84
Castellón	137.853.913,50	37.868.799,51	20.216.875,01	4.739.956,68	200.679.544,70
Valencia	731.418.461,46	129.358.651,77	121.232.251,83	10.095.576,05	992.104.941,11
<b>PAIS VASCO</b>	<b>1.019.380.175,23</b>	<b>130.488.470,65</b>	<b>4.545.261,34</b>	<b>42.094.104,74</b>	<b>1.196.508.011,96</b>
Araba/Álava	115.903.270,78	18.664.700,00	1.259.367,71	0,00	135.827.338,49
Gipuzkoa	312.776.766,15	49.363.530,94	1.191.605,91	14.548.437,99	377.880.340,99
Bizkaia	590.700.138,30	62.460.239,71	2.094.287,72	27.545.666,75	682.800.332,48
<b>CEUTA</b>	<b>17.118.915,48</b>	<b>2.559.650,96</b>	<b>94.064,03</b>	<b>1.782.460,95</b>	<b>21.555.091,42</b>
<b>MELILLA</b>	<b>13.012.451,28</b>	<b>4.008.362,87</b>	<b>121.534,46</b>	<b>1.019.889,88</b>	<b>18.162.238,49</b>
<b>S. CENTRALES</b>	<b>0,00</b>	<b>0,00</b>	<b>0,00</b>	<b>0,00</b>	<b>0,00</b>
<b>TOTALES</b>	<b>12.889.444.803,56</b>	<b>2.898.148.658,80</b>	<b>1.312.455.793,48</b>	<b>369.913.714,54</b>	<b>17.469.962.970,38</b>

## IMPORTE PENSION DE VIUDEDAD POR REGIMENES (Euros)

AÑO 2010

COMUNIDADES AUTONOMAS	R. CARBON	R. HOGAR	R. A.T. Y E.P.	TOTAL
<b>ANDALUCIA</b>	<b>9.600.770,83</b>	<b>8.592.486,29</b>	<b>99.792.685,11</b>	<b>2.884.759.602,90</b>
Almería	276.754,74	678.619,00	7.012.264,88	183.904.102,34
Cádiz	133.836,06	747.756,01	14.804.199,28	447.238.075,18
Córdoba	5.241.422,95	1.064.731,60	9.379.132,48	307.440.321,04
Granada	354.190,88	1.355.361,26	10.261.340,17	315.725.156,25
Huelva	108.979,45	271.645,51	9.512.914,09	197.111.907,40
Jaén	235.220,87	680.279,65	12.042.250,60	279.281.197,93
Málaga	479.476,60	1.361.880,19	12.615.610,18	463.923.146,36
Sevilla	2.770.889,28	2.432.213,07	24.164.973,43	690.135.696,40
<b>ARAGON</b>	<b>13.769.933,05</b>	<b>656.139,18</b>	<b>22.979.675,67</b>	<b>626.011.376,05</b>
Huesca	1.065.399,86	117.743,90	4.055.984,94	110.851.335,52
Teruel	10.045.153,66	38.491,01	2.411.979,55	67.227.464,10
Zaragoza	2.659.379,53	499.904,27	16.511.711,18	447.932.576,43
<b>ASTURIAS</b>	<b>134.638.014,77</b>	<b>861.628,50</b>	<b>96.616.545,57</b>	<b>746.940.268,60</b>
Asturias	134.638.014,77	861.628,50	96.616.545,57	746.940.268,60
<b>ILLES BALEARS</b>	<b>1.373.627,74</b>	<b>1.656.956,68</b>	<b>7.091.387,71</b>	<b>312.446.097,97</b>
Baleares	1.373.627,74	1.656.956,68	7.091.387,71	312.446.097,97
<b>CANARIAS</b>	<b>83.649,90</b>	<b>870.898,42</b>	<b>17.010.307,18</b>	<b>570.287.215,00</b>
Las Palmas	44.953,69	434.293,52	10.053.720,68	292.415.836,92
Tenerife	38.696,21	436.604,90	6.956.586,50	277.871.378,08
<b>CANTABRIA</b>	<b>519.789,79</b>	<b>305.558,15</b>	<b>11.508.832,17</b>	<b>286.323.527,45</b>
Cantabria	519.789,79	305.558,15	11.508.832,17	286.323.527,45
<b>CASTILLA -MANCHA</b>	<b>6.964.700,29</b>	<b>915.113,32</b>	<b>29.291.492,42</b>	<b>768.523.943,68</b>
Albacete	41.577,16	184.593,92	4.676.526,27	148.965.502,20
Ciudad Real	6.646.480,79	174.423,77	10.898.794,29	228.903.840,03
Cuenca	34.406,99	55.294,31	2.978.396,11	92.000.739,49
Guadalajara	43.296,94	76.961,03	2.728.535,62	74.175.335,29
Toledo	198.938,41	423.840,29	8.009.240,13	224.478.526,67
<b>CASTILLA- LEON</b>	<b>54.596.726,13</b>	<b>1.318.123,83</b>	<b>78.698.199,29</b>	<b>1.244.110.366,41</b>
Ávila	73.185,13	125.245,35	2.295.036,73	84.195.437,49
Burgos	361.790,47	148.589,30	6.812.696,98	170.266.847,07
León	47.918.181,89	447.604,22	38.647.309,78	280.666.668,73
Palencia	4.411.692,33	72.680,23	8.997.834,63	95.031.858,71
Salamanca	426.930,46	184.190,28	5.751.138,04	163.692.525,24
Segovia	27.656,79	65.356,78	2.294.142,36	72.235.011,95
Soria	14.178,93	38.124,50	1.385.119,72	43.341.211,63
Valladolid	914.374,72	129.693,09	8.569.620,24	230.431.506,34
Zamora	448.735,41	106.640,08	3.945.300,81	104.249.299,25
<b>CATALUÑA</b>	<b>13.706.962,34</b>	<b>8.782.337,40</b>	<b>96.159.111,49</b>	<b>3.123.436.592,65</b>
Barcelona	11.556.364,00	6.632.486,37	70.971.629,91	2.412.298.267,68
Girona	213.631,41	996.227,16	8.084.912,16	249.403.578,64
Lleida	1.079.820,89	458.421,98	6.610.525,68	177.944.619,87
Tarragona	857.146,04	695.201,89	10.492.043,74	283.790.126,46
<b>EXTREMADURA</b>	<b>687.995,01</b>	<b>617.637,34</b>	<b>13.999.281,40</b>	<b>474.735.104,72</b>
Badajoz	371.349,94	370.959,81	8.652.331,51	288.873.229,85
Cáceres	316.645,07	246.677,53	5.346.949,89	185.861.874,87
<b>GALICIA</b>	<b>5.515.962,50</b>	<b>3.409.363,07</b>	<b>61.702.525,43</b>	<b>1.240.388.042,42</b>
A Coruña	1.944.453,10	1.252.901,71	25.477.832,26	502.149.868,71
Lugo	1.611.120,75	590.162,01	7.328.732,74	172.957.750,84
Ourense	877.935,39	540.714,46	6.958.977,14	156.936.201,04
Pontevedra	1.082.453,26	1.025.584,89	21.936.983,29	408.344.221,83
<b>LA RIOJA</b>	<b>319.756,35</b>	<b>127.167,24</b>	<b>4.783.805,89</b>	<b>124.211.482,62</b>
La Rioja	319.756,35	127.167,24	4.783.805,89	124.211.482,62
<b>MADRID</b>	<b>3.763.508,55</b>	<b>4.777.578,45</b>	<b>76.865.004,55</b>	<b>2.335.182.613,70</b>
Madrid	3.763.508,55	4.777.578,45	76.865.004,55	2.335.182.613,70
<b>MURCIA</b>	<b>328.334,53</b>	<b>2.211.267,91</b>	<b>18.682.700,14</b>	<b>436.809.351,72</b>
Murcia	328.334,53	2.211.267,91	18.682.700,14	436.809.351,72
<b>NAVARRA</b>	<b>132.513,31</b>	<b>181.069,70</b>	<b>9.644.274,60</b>	<b>248.518.462,16</b>
Navarra	132.513,31	181.069,70	9.644.274,60	248.518.462,16
<b>C.VALENCIANA</b>	<b>3.760.167,45</b>	<b>4.839.997,28</b>	<b>52.767.431,57</b>	<b>1.798.532.575,95</b>
Alicante	1.442.716,33	1.197.510,67	15.218.955,31	562.239.676,15
Castellón	457.431,79	644.694,91	7.705.761,04	209.487.432,44
Valencia	1.860.019,33	2.997.791,70	29.842.715,22	1.026.805.467,36
<b>PAIS VASCO</b>	<b>1.262.035,94</b>	<b>1.077.272,13</b>	<b>49.796.706,22</b>	<b>1.248.644.026,25</b>
Araba/Álava	212.300,08	91.815,10	5.039.755,82	141.171.209,49
Gipuzkoa	204.731,96	397.533,66	16.817.801,98	395.300.408,59
Bizkaia	845.003,90	587.923,37	27.939.148,42	712.172.408,17
<b>CEUTA</b>	<b>25.622,67</b>	<b>49.732,70</b>	<b>1.099.417,78</b>	<b>22.729.864,57</b>
<b>MELILLA</b>	<b>18.451,56</b>	<b>38.219,10</b>	<b>1.146.217,94</b>	<b>19.365.127,09</b>
<b>S. CENTRALES</b>	<b>0,00</b>	<b>0,00</b>	<b>0,00</b>	<b>0,00</b>
<b>TOTALES</b>	<b>251.068.522,71</b>	<b>41.288.546,69</b>	<b>749.635.602,13</b>	<b>18.511.955.641,91</b>

## IMPORTE PENSION DE ORFANDAD POR REGIMENES (Euros)

AÑO 2010

COMUNIDADES AUTONOMAS	R. GENERAL	R. AUTONOMOS	R. AGRARIO	R. MAR	SUMA PARCIAL
<b>ANDALUCIA</b>	<b>158.438.152,35</b>	<b>29.014.384,94</b>	<b>51.938.205,99</b>	<b>6.095.499,49</b>	<b>245.486.242,77</b>
Almería	8.447.947,52	3.983.159,90	2.868.251,01	613.744,12	15.913.102,55
Cádiz	28.494.856,17	3.271.324,76	4.937.441,18	2.672.938,77	39.376.560,88
Córdoba	15.052.548,31	3.161.886,61	7.366.071,49	0,00	25.580.506,41
Granada	14.145.709,55	4.200.915,70	8.219.786,90	0,00	26.566.412,15
Huelva	9.545.701,79	1.688.517,96	3.327.899,25	1.243.773,54	15.805.892,54
Jaén	11.667.143,15	2.873.680,22	6.929.537,64	0,00	21.470.361,01
Málaga	28.194.383,28	4.602.657,79	7.502.338,32	1.143.604,54	41.442.983,93
Sevilla	42.889.862,58	5.232.242,00	10.786.880,20	421.438,52	59.330.423,30
<b>ARAGON</b>	<b>25.439.634,67</b>	<b>7.758.800,74</b>	<b>2.092.523,81</b>	<b>0,00</b>	<b>35.290.959,22</b>
Huesca	4.025.534,80	1.714.580,93	412.397,44	0,00	6.152.513,17
Teruel	2.007.673,27	1.355.591,67	86.423,32	0,00	3.449.688,26
Zaragoza	19.406.426,60	4.688.628,14	1.593.703,05	0,00	25.688.757,79
<b>ASTURIAS</b>	<b>22.254.327,72</b>	<b>8.246.269,97</b>	<b>218.708,46</b>	<b>870.926,97</b>	<b>31.590.233,12</b>
Asturias	22.254.327,72	8.246.269,97	218.708,46	870.926,97	31.590.233,12
<b>ILLES BALEARS</b>	<b>15.560.647,79</b>	<b>3.665.160,77</b>	<b>1.209.084,74</b>	<b>315.480,76</b>	<b>20.750.374,06</b>
Baleares	15.560.647,79	3.665.160,77	1.209.084,74	315.480,76	20.750.374,06
<b>CANARIAS</b>	<b>40.079.587,18</b>	<b>8.996.738,88</b>	<b>5.543.029,98</b>	<b>3.882.621,65</b>	<b>58.501.977,69</b>
Las Palmas	23.607.931,98	4.467.928,64	2.478.698,34	2.517.574,63	33.072.133,59
Tenerife	16.471.655,20	4.528.810,24	3.064.331,64	1.365.047,02	25.429.844,10
<b>CANTABRIA</b>	<b>13.909.448,60</b>	<b>4.496.097,78</b>	<b>153.459,37</b>	<b>763.882,07</b>	<b>19.322.887,82</b>
Cantabria	13.909.448,60	4.496.097,78	153.459,37	763.882,07	19.322.887,82
<b>CASTILLA-MANCHA</b>	<b>31.104.722,76</b>	<b>13.374.384,13</b>	<b>9.742.087,62</b>	<b>0,00</b>	<b>54.221.194,51</b>
Albacete	6.209.279,12	2.321.197,59	2.181.370,16	0,00	10.711.846,87
Ciudad Real	9.299.321,86	3.741.781,23	3.090.156,23	0,00	16.131.259,32
Cuenca	2.852.816,88	2.410.386,06	1.061.335,58	0,00	6.324.538,52
Guadalajara	3.964.989,38	1.437.387,49	469.192,00	0,00	5.871.568,87
Toledo	8.778.315,52	3.463.631,76	2.940.033,65	0,00	15.181.980,93
<b>CASTILLA- LEON</b>	<b>46.568.830,02</b>	<b>27.716.892,75</b>	<b>5.448.458,22</b>	<b>0,00</b>	<b>79.734.180,99</b>
Avila	3.138.528,46	2.087.513,44	842.359,96	0,00	6.068.401,86
Burgos	7.699.934,57	4.266.704,00	753.717,35	0,00	12.720.355,92
León	7.497.692,77	6.692.884,51	213.299,48	0,00	14.403.876,76
Palencia	3.508.364,85	1.813.616,66	467.222,41	0,00	5.789.203,92
Salamanca	6.608.575,15	3.404.201,57	1.087.810,76	0,00	11.100.587,48
Segovia	2.772.997,66	1.786.300,80	292.271,41	0,00	4.851.569,87
Soria	1.634.292,69	1.114.308,55	127.088,77	0,00	2.875.690,01
Valladolid	10.486.856,39	2.735.237,47	1.104.048,90	0,00	14.326.142,76
Zamora	3.221.587,48	3.816.125,75	560.639,18	0,00	7.598.352,41
<b>CATALUÑA</b>	<b>136.953.043,73</b>	<b>23.692.973,05</b>	<b>4.921.656,02</b>	<b>1.323.817,67</b>	<b>166.891.490,47</b>
Barcelona	107.364.132,69	15.640.581,67	2.889.659,11	866.309,99	126.760.683,46
Girona	10.028.420,47	2.510.500,21	433.773,04	0,00	12.972.693,72
Lleida	6.735.494,79	2.638.505,88	529.768,18	0,00	9.903.768,85
Tarragona	12.824.995,78	2.903.385,29	1.068.455,69	457.507,68	17.254.344,44
<b>EXTREMADURA</b>	<b>19.688.733,07</b>	<b>8.748.274,33</b>	<b>9.919.124,21</b>	<b>0,00</b>	<b>38.356.131,61</b>
Badajoz	12.608.988,49	4.859.877,36	6.570.746,55	0,00	24.039.612,40
Cáceres	7.079.744,58	3.888.396,97	3.348.377,66	0,00	14.316.519,21
<b>GALICIA</b>	<b>45.860.003,78</b>	<b>37.156.052,40</b>	<b>970.428,99</b>	<b>7.793.352,36</b>	<b>91.779.837,53</b>
A Coruña	20.396.606,36	14.691.897,65	112.077,00	2.878.618,57	38.079.199,58
Lugo	3.988.548,32	7.198.476,18	168.052,51	294.360,08	11.649.437,09
Ourense	4.464.560,45	6.617.896,78	93.289,64	0,00	11.175.746,87
Pontevedra	17.010.288,65	8.647.781,79	597.009,84	4.620.373,71	30.875.453,99
<b>LA RIOJA</b>	<b>4.934.040,61</b>	<b>1.969.739,70</b>	<b>412.777,90</b>	<b>0,00</b>	<b>7.316.558,21</b>
La Rioja	4.934.040,61	1.969.739,70	412.777,90	0,00	7.316.558,21
<b>MADRID</b>	<b>119.912.579,65</b>	<b>15.946.652,84</b>	<b>3.292.773,42</b>	<b>482.255,89</b>	<b>139.634.261,80</b>
Madrid	119.912.579,65	15.946.652,84	3.292.773,42	482.255,89	139.634.261,80
<b>MURCIA</b>	<b>23.118.380,67</b>	<b>6.068.402,87</b>	<b>7.338.433,55</b>	<b>560.407,68</b>	<b>37.085.624,77</b>
Murcia	23.118.380,67	6.068.402,87	7.338.433,55	560.407,68	37.085.624,77
<b>NAVARRA</b>	<b>11.653.605,06</b>	<b>3.670.022,80</b>	<b>936.913,03</b>	<b>0,00</b>	<b>16.260.540,89</b>
Navarra	11.653.605,06	3.670.022,80	936.913,03	0,00	16.260.540,89
<b>C.VALENCIANA</b>	<b>90.884.215,05</b>	<b>17.848.329,08</b>	<b>14.399.822,25</b>	<b>1.856.239,77</b>	<b>124.988.606,15</b>
Alicante	28.080.874,89	6.023.026,93	4.260.556,13	704.384,84	39.068.842,79
Castellón	9.999.797,72	2.901.266,08	1.613.245,43	380.122,57	14.894.431,80
Valencia	52.803.542,44	8.924.036,07	8.526.020,69	771.732,36	71.025.331,56
<b>PAIS VASCO</b>	<b>56.482.345,15</b>	<b>10.838.820,66</b>	<b>641.059,19</b>	<b>2.343.206,76</b>	<b>70.305.431,76</b>
Araba/Álava	6.281.853,86	1.356.669,50	183.830,29	0,00	7.822.353,65
Gipuzkoa	17.048.749,63	4.000.073,34	116.501,50	715.334,67	21.880.659,14
Bizkaia	33.151.741,66	5.482.077,82	340.727,40	1.627.872,09	40.602.418,97
<b>CEUTA</b>	<b>1.701.163,61</b>	<b>262.175,65</b>	<b>7.624,86</b>	<b>181.884,83</b>	<b>2.152.848,95</b>
<b>MELILLA</b>	<b>1.603.688,29</b>	<b>418.001,93</b>	<b>25.045,24</b>	<b>164.491,27</b>	<b>2.211.226,73</b>
<b>S. CENTRALES</b>	<b>0,00</b>	<b>0,00</b>	<b>0,00</b>	<b>0,00</b>	<b>0,00</b>
<b>TOTALES</b>	<b>866.147.149,76</b>	<b>229.888.175,27</b>	<b>119.211.216,85</b>	<b>26.634.067,17</b>	<b>1.241.880.609,05</b>

## IMPORTE PENSION DE ORFANDAD POR REGIMENES (Euros)

AÑO 2010

COMUNIDADES AUTONOMAS	R. CARBON	R. HOGAR	R. A.T. Y E.P.	TOTAL
<b>ANDALUCIA</b>	<b>1.058.893,35</b>	<b>2.875.265,59</b>	<b>11.993.653,59</b>	<b>261.414.055,30</b>
Almería	50.978,15	198.523,61	973.546,72	17.136.151,03
Cádiz	8.456,78	303.227,51	1.845.279,01	41.533.524,18
Córdoba	497.773,69	407.477,02	1.224.586,22	27.710.343,34
Granada	38.305,43	424.232,21	1.278.871,22	28.307.821,01
Huelva	25.230,27	180.082,26	892.913,86	16.904.118,93
Jaén	53.798,27	194.464,89	1.386.137,49	23.104.761,66
Málaga	42.625,34	502.650,98	1.512.622,92	43.500.883,17
Sevilla	341.725,42	664.607,11	2.879.696,15	63.216.451,98
<b>ARAGON</b>	<b>823.797,70</b>	<b>164.185,37</b>	<b>2.343.292,21</b>	<b>38.622.234,50</b>
Huesca	45.449,73	66.484,51	423.847,76	6.688.295,17
Teruel	592.382,97	0,00	282.626,30	4.324.697,53
Zaragoza	185.965,00	97.700,86	1.636.818,15	27.609.241,80
<b>ASTURIAS</b>	<b>7.607.497,51</b>	<b>200.627,85</b>	<b>5.858.427,78</b>	<b>45.256.786,26</b>
Asturias	7.607.497,51	200.627,85	5.858.427,78	45.256.786,26
<b>ILLES BALEARS</b>	<b>143.228,69</b>	<b>203.391,50</b>	<b>778.064,14</b>	<b>21.875.058,39</b>
Baleares	143.228,69	203.391,50	778.064,14	21.875.058,39
<b>CANARIAS</b>	<b>4.248,27</b>	<b>458.431,50</b>	<b>2.188.693,69</b>	<b>61.153.351,15</b>
Las Palmas	0,00	202.716,35	1.316.772,67	34.591.622,61
Tenerife	4.248,27	255.715,15	871.921,02	26.561.728,54
<b>CANTABRIA</b>	<b>60.763,28</b>	<b>111.011,28</b>	<b>964.416,26</b>	<b>20.459.078,64</b>
Cantabria	60.763,28	111.011,28	964.416,26	20.459.078,64
<b>CASTILLA -MANCHA</b>	<b>605.249,50</b>	<b>406.433,34</b>	<b>3.445.519,36</b>	<b>58.678.396,71</b>
Albacete	0,00	92.047,64	644.687,99	11.448.582,50
Ciudad Real	605.249,50	157.753,06	1.164.095,47	18.058.357,35
Cuenca	0,00	18.868,43	465.203,13	6.808.610,08
Guadalajara	0,00	38.558,13	276.710,55	6.186.837,55
Toledo	0,00	99.206,08	894.822,22	16.176.009,23
<b>CASTILLA- LEON</b>	<b>3.455.953,79</b>	<b>510.852,51</b>	<b>5.767.429,78</b>	<b>89.468.417,07</b>
Ávila	4.143,34	68.176,77	205.374,92	6.346.096,89
Burgos	63.677,07	69.650,14	762.582,25	13.616.265,38
León	2.972.349,87	89.012,05	2.320.052,16	19.785.290,84
Palencia	281.375,23	72.637,88	554.559,32	6.697.776,35
Salamanca	0,00	51.288,72	519.707,29	11.671.583,49
Segovia	2.541,62	7.624,86	190.762,53	5.052.498,88
Soria	4.038,56	4.093,98	120.639,29	3.004.461,84
Valladolid	100.402,17	76.244,00	694.692,24	15.197.481,17
Zamora	27.425,93	72.124,11	399.059,78	8.096.962,23
<b>CATALUÑA</b>	<b>717.886,72</b>	<b>1.298.762,78</b>	<b>9.486.972,96</b>	<b>178.395.112,93</b>
Barcelona	521.471,63	1.008.358,99	6.548.323,12	134.838.837,20
Girona	27.720,02	117.571,37	960.715,80	14.078.700,91
Lleida	101.420,22	71.525,71	841.033,61	10.917.748,39
Tarragona	67.274,85	101.306,71	1.136.900,43	18.559.826,43
<b>EXTREMADURA</b>	<b>41.587,75</b>	<b>302.840,75</b>	<b>1.635.232,19</b>	<b>40.335.792,30</b>
Badajoz	20.486,72	202.294,42	1.064.979,15	25.327.372,69
Cáceres	21.101,03	100.546,33	570.253,04	15.008.419,61
<b>GALICIA</b>	<b>322.494,05</b>	<b>858.226,47</b>	<b>5.793.552,01</b>	<b>98.754.110,06</b>
A Coruña	126.304,30	319.292,40	2.083.469,96	40.608.266,24
Lugo	79.380,85	122.517,22	689.346,34	12.540.681,50
Ourense	44.239,81	114.396,79	595.917,79	11.930.301,26
Pontevedra	72.569,09	302.020,06	2.424.817,92	33.674.861,06
<b>LA RIOJA</b>	<b>32.705,62</b>	<b>82.000,13</b>	<b>526.765,64</b>	<b>7.958.029,60</b>
La Rioja	32.705,62	82.000,13	526.765,64	7.958.029,60
<b>MADRID</b>	<b>260.727,80</b>	<b>1.281.315,13</b>	<b>7.106.161,51</b>	<b>148.282.466,24</b>
Madrid	260.727,80	1.281.315,13	7.106.161,51	148.282.466,24
<b>MURCIA</b>	<b>0,00</b>	<b>589.214,34</b>	<b>2.381.951,82</b>	<b>40.056.790,93</b>
Murcia	0,00	589.214,34	2.381.951,82	40.056.790,93
<b>NAVARRA</b>	<b>13.822,09</b>	<b>44.485,31</b>	<b>1.047.788,82</b>	<b>17.366.637,11</b>
Navarra	13.822,09	44.485,31	1.047.788,82	17.366.637,11
<b>C.VALENCIANA</b>	<b>309.731,41</b>	<b>1.437.032,56</b>	<b>5.752.151,60</b>	<b>132.487.521,72</b>
Alicante	94.524,78	354.321,96	1.758.314,79	41.276.004,32
Castellón	21.466,59	129.836,39	846.519,23	15.892.254,01
Valencia	193.740,04	952.874,21	3.147.317,58	75.319.263,39
<b>PAIS VASCO</b>	<b>90.597,57</b>	<b>188.999,59</b>	<b>4.259.660,98</b>	<b>74.844.689,90</b>
Araba/Álava	13.343,17	20.550,68	480.295,61	8.336.543,11
Gipuzkoa	12.467,25	74.249,50	1.456.479,46	23.423.855,35
Bizkaia	64.787,15	94.199,41	2.322.885,91	43.084.291,44
<b>CEUTA</b>	<b>0,00</b>	<b>17.058,63</b>	<b>122.151,75</b>	<b>2.292.059,33</b>
<b>MELILLA</b>	<b>0,00</b>	<b>36.537,54</b>	<b>100.486,35</b>	<b>2.348.250,62</b>
<b>S. CENTRALES</b>	<b>0,00</b>	<b>0,00</b>	<b>0,00</b>	<b>0,00</b>
<b>TOTALES</b>	<b>15.549.185,10</b>	<b>11.066.672,17</b>	<b>71.552.372,44</b>	<b>1.340.048.838,76</b>

Cuadro II .40.5.1

## IMPORTE PENSION DE FAVOR DE FAMILIARES POR REGIMENES (Euros)

AÑO 2010					
COMUNIDADES AUTONOMAS	R. GENERAL	R. AUTONOMOS	R. AGRARIO	R. MAR	SUMA PARCIAL
<b>ANDALUCIA</b>	<b>32.924.807,27</b>	<b>4.591.902,59</b>	<b>6.429.910,13</b>	<b>1.232.335,95</b>	<b>45.178.955,94</b>
Almería	1.070.296,67	553.094,70	155.406,24	47.926,31	1.826.723,92
Cádiz	7.720.213,54	689.463,56	583.861,13	556.679,00	9.550.217,23
Córdoba	3.434.523,71	643.952,38	1.330.605,76	0,00	5.409.081,85
Granada	3.318.597,13	619.722,80	1.059.358,20	0,00	4.997.678,13
Huelva	1.933.682,96	292.414,58	536.778,28	275.877,24	3.038.753,06
Jaén	1.779.882,77	427.916,97	981.744,74	0,00	3.189.544,48
Málaga	4.786.918,98	574.086,33	738.367,85	284.843,78	6.384.216,94
Sevilla	8.880.691,51	791.251,27	1.043.787,93	67.009,62	10.782.740,33
<b>ARAGON</b>	<b>4.761.200,66</b>	<b>1.260.619,15</b>	<b>414.767,95</b>	<b>0,00</b>	<b>6.436.587,76</b>
Huesca	529.645,57	183.769,71	72.451,41	0,00	785.866,69
Teruel	309.029,24	201.253,94	0,00	0,00	510.283,18
Zaragoza	3.922.525,85	875.595,50	342.316,54	0,00	5.140.437,89
<b>ASTURIAS</b>	<b>5.508.095,83</b>	<b>1.668.904,44</b>	<b>37.642,46</b>	<b>354.407,49</b>	<b>7.569.050,22</b>
Asturias	5.508.095,83	1.668.904,44	37.642,46	354.407,49	7.569.050,22
<b>ILLES BALEARS</b>	<b>490.628,82</b>	<b>110.675,12</b>	<b>65.136,75</b>	<b>2.541,62</b>	<b>668.982,31</b>
Baleares	490.628,82	110.675,12	65.136,75	2.541,62	668.982,31
<b>CANARIAS</b>	<b>6.482.772,43</b>	<b>1.690.532,16</b>	<b>1.360.002,93</b>	<b>954.034,60</b>	<b>10.487.342,12</b>
Las Palmas	3.982.158,11	709.561,69	561.043,80	550.088,80	5.802.852,40
Tenerife	2.500.614,32	980.970,47	798.959,13	403.945,80	4.684.489,72
<b>CANTABRIA</b>	<b>5.172.758,01</b>	<b>1.584.417,49</b>	<b>66.185,61</b>	<b>141.787,00</b>	<b>6.965.148,11</b>
Cantabria	5.172.758,01	1.584.417,49	66.185,61	141.787,00	6.965.148,11
<b>CASTILLA-MANCHA</b>	<b>6.537.151,46</b>	<b>3.424.790,18</b>	<b>2.079.736,40</b>	<b>0,00</b>	<b>12.041.678,04</b>
Albacete	1.554.835,65	716.275,65	521.986,37	0,00	2.793.097,67
Ciudad Real	2.151.683,28	1.100.603,33	695.445,43	0,00	3.947.732,04
Cuenca	761.926,78	662.312,08	248.577,89	0,00	1.672.816,75
Guadalajara	545.852,86	288.260,87	51.802,03	0,00	885.915,76
Toledo	1.522.852,89	657.338,25	561.924,68	0,00	2.742.115,82
<b>CASTILLA- LEON</b>	<b>13.161.563,53</b>	<b>6.588.639,95</b>	<b>1.191.784,20</b>	<b>0,00</b>	<b>20.941.987,68</b>
Ávila	737.582,53	396.162,78	132.942,61	0,00	1.266.687,92
Burgos	2.025.815,47	486.270,84	84.790,51	0,00	2.596.876,82
León	2.396.198,15	1.856.752,75	31.554,36	0,00	4.284.505,26
Palencia	1.025.636,89	550.601,21	145.868,62	0,00	1.722.106,72
Salamanca	2.342.153,20	986.678,87	224.596,03	0,00	3.553.428,10
Segovia	544.449,30	351.868,63	29.411,65	0,00	925.729,58
Soria	437.969,59	212.676,61	78.720,55	0,00	729.366,75
Valladolid	2.759.151,18	683.685,95	418.444,60	0,00	3.861.281,73
Zamora	892.607,22	1.063.942,31	45.455,27	0,00	2.002.004,80
<b>CATALUÑA</b>	<b>8.140.524,55</b>	<b>982.031,57</b>	<b>317.391,95</b>	<b>105.094,27</b>	<b>9.545.042,34</b>
Barcelona	6.852.937,68	593.643,11	175.658,31	86.258,22	7.708.497,32
Girona	283.039,91	73.547,54	8.669,89	0,00	365.257,34
Lleida	255.485,26	138.917,73	36.098,33	0,00	430.501,32
Tarragona	749.061,70	175.923,19	96.965,42	18.836,05	1.040.786,36
<b>EXTREMADURA</b>	<b>5.068.662,07</b>	<b>2.034.685,69</b>	<b>1.856.208,52</b>	<b>0,00</b>	<b>8.959.556,28</b>
Badajoz	3.434.731,10	1.445.737,41	1.369.878,81	0,00	6.250.347,32
Cáceres	1.633.930,97	588.948,28	486.329,71	0,00	2.709.208,96
<b>GALICIA</b>	<b>10.508.510,26</b>	<b>18.175.869,82</b>	<b>326.071,09</b>	<b>2.041.571,18</b>	<b>31.052.022,35</b>
A Coruña	4.546.696,06	5.846.936,29	60.894,00	753.251,04	11.207.777,39
Lugo	1.113.724,90	2.758.435,47	66.283,93	72.085,00	4.010.529,30
Ourense	1.180.522,75	5.013.744,15	35.937,14	0,00	6.230.204,04
Pontevedra	3.667.566,55	4.556.753,91	162.956,02	1.216.235,14	9.603.511,62
<b>LA RIOJA</b>	<b>931.011,45</b>	<b>260.984,81</b>	<b>43.268,38</b>	<b>0,00</b>	<b>1.235.264,64</b>
La Rioja	931.011,45	260.984,81	43.268,38	0,00	1.235.264,64
<b>MADRID</b>	<b>19.001.042,01</b>	<b>1.106.766,84</b>	<b>483.130,06</b>	<b>73.088,77</b>	<b>20.664.027,68</b>
Madrid	19.001.042,01	1.106.766,84	483.130,06	73.088,77	20.664.027,68
<b>MURCIA</b>	<b>2.155.714,61</b>	<b>419.316,08</b>	<b>874.961,88</b>	<b>107.469,58</b>	<b>3.557.462,15</b>
Murcia	2.155.714,61	419.316,08	874.961,88	107.469,58	3.557.462,15
<b>NAVARRA</b>	<b>2.203.254,08</b>	<b>796.323,46</b>	<b>209.680,00</b>	<b>0,00</b>	<b>3.209.257,54</b>
Navarra	2.203.254,08	796.323,46	209.680,00	0,00	3.209.257,54
<b>C.VALENCIANA</b>	<b>10.305.311,68</b>	<b>1.683.831,21</b>	<b>1.701.947,42</b>	<b>351.249,28</b>	<b>14.042.339,59</b>
Alicante	4.466.888,56	809.200,19	807.995,48	192.702,91	6.276.787,14
Castellón	711.406,30	262.842,00	165.898,28	23.747,53	1.163.894,11
Valencia	5.127.016,82	611.789,02	728.053,66	134.798,84	6.601.658,34
<b>PAIS VASCO</b>	<b>17.177.751,50</b>	<b>1.987.367,20</b>	<b>58.845,04</b>	<b>836.825,28</b>	<b>20.060.789,02</b>
Araba/Álava	1.279.481,80	143.162,65	11.930,95	0,00	1.434.575,40
Gipuzkoa	4.768.927,57	578.667,82	17.735,99	179.432,31	5.544.763,69
Bizkaia	11.129.342,13	1.265.536,73	29.178,10	657.392,97	13.081.449,93
<b>CEUTA</b>	<b>248.057,83</b>	<b>9.375,80</b>	<b>6.144,45</b>	<b>37.175,69</b>	<b>300.753,77</b>
<b>MELILLA</b>	<b>175.586,15</b>	<b>48.930,55</b>	<b>0,00</b>	<b>33.773,34</b>	<b>258.290,04</b>
<b>S. CENTRALES</b>	<b>0,00</b>	<b>0,00</b>	<b>0,00</b>	<b>0,00</b>	<b>0,00</b>
<b>TOTALES</b>	<b>150.954.404,20</b>	<b>48.425.964,11</b>	<b>17.522.815,22</b>	<b>6.271.354,05</b>	<b>223.174.537,58</b>

## IMPORTE PENSION DE FAVOR DE FAMILIARES POR REGIMENES (Euros)

AÑO 2010				
COMUNIDADES AUTONOMAS	R. CARBON	R. HOGAR	R. A.T. Y E.P.	TOTAL
<b>ANDALUCIA</b>	<b>151.821,41</b>	<b>1.290.737,96</b>	<b>1.335.895,65</b>	<b>47.957.410,96</b>
Almería	0,00	60.674,79	37.973,82	1.925.372,53
Cádiz	0,00	169.695,87	115.020,81	9.834.933,91
Córdoba	67.258,26	173.491,07	136.196,63	5.786.027,81
Granada	6.144,45	203.029,53	160.719,80	5.367.571,91
Huelva	0,00	72.726,33	180.050,71	3.291.530,10
Jaén	3.679,60	55.788,65	183.234,45	3.432.247,18
Málaga	3.957,41	217.062,77	229.901,61	6.835.138,73
Sevilla	70.781,69	338.268,95	292.797,82	11.484.588,79
<b>ARAGON</b>	<b>107.821,07</b>	<b>64.415,62</b>	<b>437.665,92</b>	<b>7.046.490,37</b>
Huesca	0,00	16.093,22	33.638,45	835.598,36
Teruel	76.390,61	0,00	66.421,79	653.095,58
Zaragoza	31.430,46	48.322,40	337.605,68	5.557.796,43
<b>ASTURIAS</b>	<b>3.047.536,52</b>	<b>107.870,80</b>	<b>2.252.987,83</b>	<b>12.977.445,37</b>
Asturias	3.047.536,52	107.870,80	2.252.987,83	12.977.445,37
<b>ILLES BALEARS</b>	<b>15.611,13</b>	<b>19.746,73</b>	<b>57.959,68</b>	<b>762.299,85</b>
Baleares	15.611,13	19.746,73	57.959,68	762.299,85
<b>CANARIAS</b>	<b>0,00</b>	<b>225.758,86</b>	<b>206.333,96</b>	<b>10.919.434,94</b>
Las Palmas	0,00	133.319,60	132.523,30	6.068.695,30
Tenerife	0,00	92.439,26	73.810,66	4.850.739,64
<b>CANTABRIA</b>	<b>56.912,06</b>	<b>75.029,33</b>	<b>191.053,07</b>	<b>7.288.142,57</b>
Cantabria	56.912,06	75.029,33	191.053,07	7.288.142,57
<b>CASTILLA -MANCHA</b>	<b>226.008,55</b>	<b>130.925,36</b>	<b>621.763,47</b>	<b>13.020.375,42</b>
Albacete	0,00	64.628,36	113.482,56	2.971.208,59
Ciudad Real	226.008,55	30.368,46	213.024,61	4.417.133,66
Cuenca	0,00	13.933,79	80.393,55	1.767.144,09
Guadalajara	0,00	6.144,45	38.326,42	930.386,63
Toledo	0,00	15.850,30	176.536,33	2.934.502,45
<b>CASTILLA- LEON</b>	<b>1.146.366,08</b>	<b>213.519,15</b>	<b>1.875.114,91</b>	<b>24.176.987,82</b>
Avila	0,00	6.850,59	82.164,79	1.355.703,30
Burgos	2.097,87	38.633,19	225.896,31	2.863.504,19
León	1.013.525,95	40.979,67	855.332,37	6.194.343,25
Palencia	90.737,28	15.414,36	272.583,88	2.100.842,24
Salamanca	1.969,82	36.994,02	136.307,19	3.728.699,13
Segovia	0,00	21.758,62	30.627,39	978.115,59
Soria	0,00	6.171,09	62.002,26	797.540,10
Valladolid	38.035,16	17.499,66	130.974,20	4.047.790,75
Zamora	0,00	29.217,95	79.226,52	2.110.449,27
<b>CATALUÑA</b>	<b>29.429,58</b>	<b>81.991,52</b>	<b>986.753,00</b>	<b>10.643.216,44</b>
Barcelona	23.285,13	70.060,57	668.031,80	8.469.874,82
Girona	0,00	6.144,45	178.314,55	549.716,34
Lleida	6.144,45	0,00	45.732,27	482.378,04
Tarragona	0,00	5.786,50	94.674,38	1.141.247,24
<b>EXTREMADURA</b>	<b>11.998,40</b>	<b>89.497,51</b>	<b>321.571,57</b>	<b>9.382.623,76</b>
Badajoz	11.998,40	83.724,56	188.976,64	6.535.046,92
Cáceres	0,00	5.772,95	132.594,93	2.847.576,84
<b>GALICIA</b>	<b>123.138,63</b>	<b>360.665,82</b>	<b>1.462.819,45</b>	<b>32.998.646,25</b>
A Coruña	40.187,09	174.254,22	529.016,38	11.951.235,08
Lugo	1.467,65	50.332,05	161.488,18	4.223.817,18
Ourense	29.250,91	60.555,83	212.304,02	6.532.314,80
Pontevedra	52.232,98	75.523,72	560.010,87	10.291.279,19
<b>LA RIOJA</b>	<b>0,00</b>	<b>11.701,30</b>	<b>140.830,30</b>	<b>1.387.796,24</b>
La Rioja	0,00	11.701,30	140.830,30	1.387.796,24
<b>MADRID</b>	<b>30.937,84</b>	<b>187.018,85</b>	<b>1.180.011,45</b>	<b>22.061.995,82</b>
Madrid	30.937,84	187.018,85	1.180.011,45	22.061.995,82
<b>MURCIA</b>	<b>0,00</b>	<b>147.074,92</b>	<b>294.372,41</b>	<b>3.998.909,48</b>
Murcia	0,00	147.074,92	294.372,41	3.998.909,48
<b>NAVARRA</b>	<b>8.627,91</b>	<b>39.361,39</b>	<b>353.567,86</b>	<b>3.610.814,70</b>
Navarra	8.627,91	39.361,39	353.567,86	3.610.814,70
<b>C.VALENCIANA</b>	<b>87.517,64</b>	<b>251.910,56</b>	<b>810.712,99</b>	<b>15.192.480,78</b>
Alicante	73.501,16	152.910,52	205.263,20	6.708.462,02
Castellón	0,00	9.565,17	163.059,36	1.336.518,64
Valencia	14.016,48	89.434,87	442.390,43	7.147.500,12
<b>PAIS VASCO</b>	<b>14.636,43</b>	<b>67.929,70</b>	<b>1.545.339,25</b>	<b>21.688.694,40</b>
Araba/Álava	0,00	550,20	48.683,37	1.483.808,97
Gipuzkoa	0,00	12.777,09	782.798,93	6.340.339,71
Bizkaia	14.636,43	54.602,41	713.856,95	13.864.545,72
<b>CEUTA</b>	<b>0,00</b>	<b>12.288,90</b>	<b>19.053,59</b>	<b>332.096,26</b>
<b>MELILLA</b>	<b>0,00</b>	<b>0,00</b>	<b>48.117,59</b>	<b>306.407,63</b>
<b>S. CENTRALES</b>	<b>0,00</b>	<b>0,00</b>	<b>0,00</b>	<b>0,00</b>
<b>TOTALES</b>	<b>5.058.363,25</b>	<b>3.377.444,28</b>	<b>14.141.923,95</b>	<b>245.752.269,06</b>



## IMPORTE TOTAL PENSIONES POR REGIMENES (Euros)

AÑO 2010

COMUNIDADES AUTONOMAS	R. GENERAL	R. AUTONOMOS	R. AGRARIO	R. MAR	SUMA PARCIAL
<b>ANDALUCIA</b>	<b>9.009.552.275,59</b>	<b>1.626.803.948,22</b>	<b>2.298.079.638,59</b>	<b>252.262.444,06</b>	<b>13.186.698.306,46</b>
Almería	443.800.747,00	206.511.728,65	106.521.471,94	22.906.848,75	779.740.796,34
Cádiz	1.454.723.065,45	187.959.070,50	197.771.635,79	110.518.666,87	1.950.972.438,61
Córdoba	847.606.366,88	182.520.226,07	384.286.236,03	0,00	1.414.412.828,98
Granada	906.489.671,27	237.789.500,03	394.911.179,19	0,00	1.539.190.350,49
Huelva	559.319.951,52	88.473.123,76	144.767.187,99	65.243.193,56	857.803.456,83
Jaén	716.190.202,46	157.694.223,92	305.457.727,79	0,00	1.179.342.154,17
Málaga	1.654.696.688,59	252.401.946,53	292.629.805,28	40.088.259,21	2.239.816.699,61
Sevilla	2.426.725.582,42	313.454.128,76	471.734.394,58	13.505.475,67	3.225.419.581,43
<b>ARAGON</b>	<b>2.338.245.313,34</b>	<b>600.180.541,07</b>	<b>74.144.706,33</b>	<b>0,00</b>	<b>3.012.570.560,74</b>
Huesca	334.003.881,03	136.840.438,86	16.625.667,48	0,00	487.469.987,37
Teruel	166.155.511,24	125.350.128,27	5.290.170,69	0,00	296.795.810,20
Zaragoza	1.838.085.921,07	337.989.973,94	52.228.868,16	0,00	2.228.304.763,17
<b>ASTURIAS</b>	<b>2.157.051.022,24</b>	<b>564.991.158,48</b>	<b>7.697.992,93</b>	<b>56.866.300,98</b>	<b>2.786.606.474,63</b>
Asturias	2.157.051.022,24	564.991.158,48	7.697.992,93	56.866.300,98	2.786.606.474,63
<b>ILLES BALEARS</b>	<b>1.213.824.519,07</b>	<b>309.829.179,37</b>	<b>34.399.465,97</b>	<b>35.892.288,47</b>	<b>1.593.945.452,88</b>
Baleares	1.213.824.519,07	309.829.179,37	34.399.465,97	35.892.288,47	1.593.945.452,88
<b>CANARIAS</b>	<b>1.901.984.589,59</b>	<b>348.776.186,40</b>	<b>146.160.054,28</b>	<b>140.305.631,64</b>	<b>2.537.226.461,91</b>
Las Palmas	1.034.140.418,52	158.367.746,56	68.047.180,32	79.906.242,63	1.340.461.588,03
Tenerife	867.844.171,07	190.408.439,84	78.112.873,96	60.399.389,01	1.196.764.873,88
<b>CANTABRIA</b>	<b>1.122.960.557,33</b>	<b>262.764.128,56</b>	<b>5.474.858,45</b>	<b>46.211.884,40</b>	<b>1.437.411.428,74</b>
Cantabria	1.122.960.557,33	262.764.128,56	5.474.858,45	46.211.884,40	1.437.411.428,74
<b>CASTILLA-MANCHA</b>	<b>2.170.624.367,74</b>	<b>732.574.325,09</b>	<b>416.649.711,10</b>	<b>0,00</b>	<b>3.319.848.403,93</b>
Albacete	404.918.721,79	133.023.485,07	95.583.739,29	0,00	633.525.946,15
Ciudad Real	608.324.880,19	176.398.057,19	128.522.538,03	0,00	913.245.475,41
Cuenca	208.144.488,22	137.420.719,89	50.959.855,01	0,00	396.525.063,12
Guadalajara	303.058.192,92	73.879.244,31	11.111.786,89	0,00	388.049.224,12
Toledo	646.178.084,62	211.852.818,63	130.471.791,88	0,00	988.502.695,13
<b>CASTILLA- LEON</b>	<b>3.882.740.446,48</b>	<b>1.598.061.835,64</b>	<b>163.543.593,08</b>	<b>0,00</b>	<b>5.644.345.875,20</b>
Ávila	209.307.977,13	113.938.958,59	30.860.206,56	0,00	354.107.142,28
Burgos	666.021.713,50	217.831.173,88	15.942.803,95	0,00	899.795.691,33
León	683.368.166,48	406.052.336,09	5.794.129,29	0,00	1.095.214.631,86
Palencia	271.209.740,13	103.580.571,41	10.876.176,16	0,00	385.666.487,70
Salamanca	496.561.412,21	199.834.788,31	34.684.590,06	0,00	731.080.790,58
Segovia	200.758.683,43	105.735.928,92	9.055.430,83	0,00	315.550.043,18
Soria	138.750.313,90	71.520.849,36	7.421.041,41	0,00	217.692.204,67
Valladolid	969.581.596,75	183.731.454,43	34.800.344,11	0,00	1.188.113.395,29
Zamora	247.180.842,95	195.835.774,65	14.108.870,71	0,00	457.125.488,31
<b>CATALUÑA</b>	<b>14.500.606.565,85</b>	<b>2.207.172.293,49</b>	<b>168.041.155,80</b>	<b>109.799.625,93</b>	<b>16.985.619.641,07</b>
Barcelona	11.806.570.658,34	1.374.768.633,95	59.876.426,54	78.411.616,85	13.319.627.335,68
Girona	1.049.093.349,80	266.061.166,91	18.267.195,00	0,00	1.333.421.711,71
Lleida	536.357.144,86	286.041.368,53	21.592.642,42	0,00	843.991.155,81
Tarragona	1.108.585.412,85	280.301.124,10	68.304.891,84	31.388.009,08	1.488.579.437,87
<b>EXTREMADURA</b>	<b>1.098.895.276,68</b>	<b>398.499.759,90</b>	<b>359.009.378,36</b>	<b>0,00</b>	<b>1.856.404.414,94</b>
Badajoz	641.583.214,72	221.300.241,76	218.914.678,47	0,00	1.081.798.134,95
Cáceres	457.312.061,96	177.199.518,14	140.094.699,89	0,00	774.606.279,99
<b>GALICIA</b>	<b>3.697.393.679,97</b>	<b>1.999.079.522,95</b>	<b>41.704.619,41</b>	<b>578.224.407,21</b>	<b>6.316.402.229,54</b>
A Coruña	1.561.127.166,77	685.704.070,16	10.015.820,25	200.421.591,36	2.457.268.648,54
Lugo	417.119.192,75	487.058.628,00	8.728.402,45	29.255.385,28	942.161.608,48
Ourense	473.268.131,05	358.106.534,65	5.214.162,55	0,00	836.588.828,25
Pontevedra	1.245.879.189,40	468.210.290,14	17.746.234,16	348.547.430,57	2.080.383.144,27
<b>LA RIOJA</b>	<b>485.694.292,24</b>	<b>144.534.929,55</b>	<b>11.940.252,27</b>	<b>0,00</b>	<b>642.169.474,06</b>
La Rioja	485.694.292,24	144.534.929,55	11.940.252,27	0,00	642.169.474,06
<b>MADRID</b>	<b>11.087.640.698,25</b>	<b>1.003.549.736,49</b>	<b>58.317.902,18</b>	<b>37.920.289,94</b>	<b>12.187.428.626,86</b>
Madrid	11.087.640.698,25	1.003.549.736,49	58.317.902,18	37.920.289,94	12.187.428.626,86
<b>MURCIA</b>	<b>1.365.949.292,45</b>	<b>351.706.406,65</b>	<b>289.478.250,81</b>	<b>24.196.034,11</b>	<b>2.031.329.984,02</b>
Murcia	1.365.949.292,45	351.706.406,65	289.478.250,81	24.196.034,11	2.031.329.984,02
<b>NAVARRA</b>	<b>1.156.971.465,56</b>	<b>238.951.905,75</b>	<b>31.020.372,29</b>	<b>0,00</b>	<b>1.426.943.743,60</b>
Navarra	1.156.971.465,56	238.951.905,75	31.020.372,29	0,00	1.426.943.743,60
<b>C.VALENCIANA</b>	<b>6.651.937.549,60</b>	<b>1.184.816.453,75</b>	<b>635.108.911,30</b>	<b>100.538.402,00</b>	<b>8.572.401.316,65</b>
Alicante	1.993.215.700,60	379.835.963,52	201.473.600,71	42.326.109,84	2.616.851.374,67
Castellón	790.308.939,57	210.146.563,96	76.857.230,78	20.076.281,74	1.097.389.016,05
Valencia	3.868.412.909,43	594.833.926,27	356.778.079,81	38.136.010,42	4.858.160.925,93
<b>PAIS VASCO</b>	<b>5.599.543.229,87</b>	<b>721.368.180,02</b>	<b>9.878.428,00</b>	<b>192.598.656,84</b>	<b>6.523.388.494,73</b>
Araba/Álava	737.340.770,79	103.279.626,49	2.627.697,27	0,00	843.248.094,55
Gipuzkoa	1.804.966.105,81	292.650.687,02	2.603.690,19	55.323.544,55	2.155.544.027,57
Bizkaia	3.057.236.353,27	325.437.866,51	4.647.040,54	137.275.112,29	3.524.596.372,61
<b>CEUTA</b>	<b>69.765.986,92</b>	<b>9.766.086,62</b>	<b>191.264,25</b>	<b>4.793.950,55</b>	<b>84.517.288,34</b>
<b>MELILLA</b>	<b>54.590.182,37</b>	<b>13.397.097,28</b>	<b>279.190,19</b>	<b>3.207.113,23</b>	<b>71.473.583,07</b>
<b>S. CENTRALES</b>	<b>0,00</b>	<b>0,00</b>	<b>0,00</b>	<b>0,00</b>	<b>0,00</b>
<b>TOTALES</b>	<b>69.565.971.311,14</b>	<b>14.316.823.675,28</b>	<b>4.751.119.745,59</b>	<b>1.582.817.029,36</b>	<b>90.216.731.761,37</b>

## IMPORTE TOTAL PENSIONES POR REGIMENES (Euros)

AÑO 2010

COMUNIDADES AUTONOMAS	R. CARBON	R. HOGAR	R. A.T. Y E.P.	TOTAL
<b>ANDALUCIA</b>	<b>40.056.508,88</b>	<b>234.429.216,67</b>	<b>522.681.872,13</b>	<b>13.983.865.904,14</b>
Almería	1.387.988,88	13.383.182,94	25.047.980,70	819.559.948,86
Cádiz	529.921,62	22.821.910,94	123.406.133,42	2.097.730.404,59
Córdoba	24.706.601,16	27.882.391,68	34.212.919,06	1.501.214.740,88
Granada	1.571.145,54	31.650.279,14	59.269.186,14	1.631.680.961,31
Huelva	452.113,74	9.990.066,44	40.364.043,88	908.609.680,89
Jaén	1.116.486,12	17.574.252,00	45.316.196,21	1.243.349.088,50
Málaga	2.334.547,44	38.193.352,91	69.488.956,60	2.349.833.556,56
Sevilla	7.957.704,38	72.933.780,62	125.576.456,12	3.431.887.522,55
<b>ARAGON</b>	<b>81.776.025,88</b>	<b>31.100.416,99</b>	<b>81.733.008,43</b>	<b>3.207.180.012,04</b>
Huesca	3.499.994,93	5.510.055,55	13.085.194,04	599.565.231,89
Teruel	66.149.806,74	2.347.800,91	10.226.726,90	375.520.144,75
Zaragoza	12.126.224,21	23.242.560,53	58.421.087,49	2.322.094.635,40
<b>ASTURIAS</b>	<b>759.249.921,67</b>	<b>35.721.162,78</b>	<b>290.732.296,33</b>	<b>3.872.309.855,41</b>
Asturias	759.249.921,67	35.721.162,78	290.732.296,33	3.872.309.855,41
<b>ILLES BALEARS</b>	<b>4.094.112,53</b>	<b>31.166.363,25</b>	<b>37.343.335,75</b>	<b>1.666.549.264,41</b>
Baleares	4.094.112,53	31.166.363,25	37.343.335,75	1.666.549.264,41
<b>CANARIAS</b>	<b>686.711,59</b>	<b>26.488.436,52</b>	<b>72.283.243,96</b>	<b>2.636.684.853,98</b>
Las Palmas	406.788,32	11.900.296,35	43.181.352,93	1.395.950.025,63
Tenerife	279.923,27	14.588.140,17	29.101.891,03	1.240.734.828,35
<b>CANTABRIA</b>	<b>1.833.452,59</b>	<b>13.547.751,82</b>	<b>47.627.672,95</b>	<b>1.500.420.306,10</b>
Cantabria	1.833.452,59	13.547.751,82	47.627.672,95	1.500.420.306,10
<b>CASTILLA -MANCHA</b>	<b>21.547.919,32</b>	<b>40.807.597,05</b>	<b>120.981.998,20</b>	<b>3.503.185.918,50</b>
Albacete	344.872,66	6.960.595,58	19.622.999,45	660.454.413,84
Ciudad Real	19.516.201,91	10.379.994,33	44.792.568,01	987.934.239,66
Cuenca	156.508,07	4.226.743,09	12.023.335,81	412.931.650,09
Guadalajara	188.871,58	4.201.021,10	13.853.404,92	406.292.521,72
Toledo	1.341.465,10	15.039.242,95	30.689.690,01	1.035.573.093,19
<b>CASTILLA- LEON</b>	<b>303.044.228,16</b>	<b>67.846.313,15</b>	<b>257.427.123,56</b>	<b>6.272.663.540,07</b>
Ávila	278.465,77	8.207.498,10	7.799.020,08	366.992.126,23
Burgos	1.263.814,97	8.427.619,78	23.831.558,68	933.318.684,76
León	265.067.254,36	15.236.712,99	126.436.905,71	1.501.955.504,92
Palencia	28.574.741,68	4.206.533,89	22.444.409,82	440.892.173,09
Salamanca	2.205.205,95	10.521.580,73	17.817.471,45	761.625.048,71
Segovia	219.737,14	4.092.379,20	8.128.271,70	327.990.431,22
Soria	42.245,62	3.245.153,83	4.631.868,83	225.611.472,95
Valladolid	3.233.297,45	11.442.540,28	31.977.123,82	1.234.766.356,84
Zamora	2.159.465,22	5.866.294,35	14.360.493,47	479.511.741,35
<b>CATALUÑA</b>	<b>47.546.579,19</b>	<b>233.567.043,84</b>	<b>393.508.039,09</b>	<b>17.660.241.303,19</b>
Barcelona	41.054.427,29	180.665.538,25	298.688.554,21	13.840.035.855,43
Girona	698.560,78	23.609.895,73	31.387.042,39	1.389.117.210,61
Lleida	3.971.117,07	12.821.942,62	23.326.533,45	884.110.748,95
Tarragona	1.822.474,05	16.469.667,24	40.105.909,04	1.546.977.488,20
<b>EXTREMADURA</b>	<b>3.082.130,87</b>	<b>27.115.369,97</b>	<b>56.336.848,07</b>	<b>1.942.938.763,85</b>
Badajoz	1.420.940,10	16.322.426,98	32.560.518,62	1.132.102.020,65
Cáceres	1.661.190,77	10.792.942,99	23.776.329,45	810.836.743,20
<b>GALICIA</b>	<b>25.175.231,58</b>	<b>112.161.877,10</b>	<b>203.257.166,32</b>	<b>6.656.996.504,54</b>
A Coruña	10.087.031,88	43.600.119,18	78.082.768,04	2.589.038.567,64
Lugo	7.044.901,92	16.074.386,16	26.488.468,14	991.769.364,70
Ourense	4.192.210,90	17.116.998,30	25.720.548,46	883.618.585,91
Pontevedra	3.851.086,88	35.370.373,46	72.965.381,68	2.192.569.986,29
<b>LA RIOJA</b>	<b>958.083,15</b>	<b>6.733.498,76</b>	<b>19.200.511,66</b>	<b>669.061.567,63</b>
La Rioja	958.083,15	6.733.498,76	19.200.511,66	669.061.567,63
<b>MADRID</b>	<b>11.324.826,16</b>	<b>191.073.878,10</b>	<b>243.263.849,11</b>	<b>12.633.091.180,23</b>
Madrid	11.324.826,16	191.073.878,10	243.263.849,11	12.633.091.180,23
<b>MURCIA</b>	<b>1.289.764,18</b>	<b>49.583.805,93</b>	<b>80.969.790,90</b>	<b>2.163.173.345,03</b>
Murcia	1.289.764,18	49.583.805,93	80.969.790,90	2.163.173.345,03
<b>NAVARRA</b>	<b>382.816,92</b>	<b>12.831.391,53</b>	<b>43.074.796,33</b>	<b>1.483.232.748,38</b>
Navarra	382.816,92	12.831.391,53	43.074.796,33	1.483.232.748,38
<b>C.VALENCIANA</b>	<b>15.587.318,48</b>	<b>122.906.645,57</b>	<b>203.098.336,77</b>	<b>8.913.993.617,47</b>
Alicante	8.206.165,91	28.357.042,61	65.404.532,29	2.718.819.115,48
Castellón	2.514.924,75	12.635.613,21	26.289.156,70	1.138.828.710,71
Valencia	4.866.227,82	81.913.989,75	111.404.647,78	5.056.345.791,28
<b>PAIS VASCO</b>	<b>3.488.035,04</b>	<b>49.201.899,56</b>	<b>191.829.396,12</b>	<b>6.767.907.825,45</b>
Araba/Álava	438.804,38	4.626.242,95	27.361.039,43	875.674.181,31
Gipuzkoa	475.040,27	17.865.364,66	73.538.123,44	2.247.422.555,94
Bizkaia	2.574.190,39	26.710.291,95	90.930.233,25	3.644.811.088,20
<b>CEUTA</b>	<b>25.622,67</b>	<b>1.412.796,91</b>	<b>5.026.305,59</b>	<b>90.982.013,51</b>
<b>MELILLA</b>	<b>18.451,56</b>	<b>1.569.361,60</b>	<b>4.259.220,75</b>	<b>77.320.616,98</b>
<b>S. CENTRALES</b>	<b>0,00</b>	<b>0,00</b>	<b>0,00</b>	<b>0,00</b>
<b>TOTALES</b>	<b>1.321.167.740,42</b>	<b>1.289.264.827,10</b>	<b>2.874.634.812,02</b>	<b>95.701.799.140,91</b>

## IMPORTE PENSION DE INCAPACIDAD PERMANENTE POR REGIMENES

AÑO 2011

COMUNIDADES AUTONOMAS	R. GENERAL	R. AUTONOMOS	R. AGRARIO	R. MAR	SUMA PARCIAL
<b>ANDALUCIA</b>	<b>1.557.676.357,45</b>	<b>199.438.191,37</b>	<b>313.371.682,43</b>	<b>19.589.459,13</b>	<b>2.090.075.690,38</b>
Almería	54.801.866,82	14.201.300,98	10.571.186,41	1.098.350,10	80.672.704,31
Cádiz	303.787.647,67	27.471.454,92	30.631.466,99	10.360.440,98	372.251.010,56
Córdoba	94.128.121,80	14.948.464,39	34.050.085,04	0,00	143.126.671,23
Granada	156.050.316,76	29.298.633,87	51.253.577,89	0,00	236.602.528,52
Huelva	78.043.587,42	8.777.210,49	22.418.615,77	5.364.044,20	114.603.457,88
Jaén	118.413.226,05	21.098.497,57	42.092.462,87	0,00	181.604.186,49
Málaga	330.157.092,74	38.118.240,91	34.534.910,97	2.342.571,41	405.152.816,03
Sevilla	422.294.498,19	45.524.388,24	87.819.376,49	424.052,44	556.062.315,36
<b>ARAGON</b>	<b>239.927.763,27</b>	<b>37.023.045,25</b>	<b>2.245.114,46</b>	<b>0,00</b>	<b>279.195.922,98</b>
Huesca	38.450.934,35	9.091.492,02	666.034,39	0,00	48.208.460,76
Teruel	17.401.750,20	6.287.035,40	221.943,67	0,00	23.910.729,27
Zaragoza	184.075.078,72	21.644.517,83	1.357.136,40	0,00	207.076.732,95
<b>ASTURIAS</b>	<b>311.785.603,58</b>	<b>56.137.091,22</b>	<b>910.551,66</b>	<b>4.686.382,32</b>	<b>373.519.628,78</b>
Asturias	311.785.603,58	56.137.091,22	910.551,66	4.686.382,32	373.519.628,78
<b>BALEARES</b>	<b>162.429.435,18</b>	<b>21.604.330,09</b>	<b>936.297,14</b>	<b>1.900.997,52</b>	<b>186.871.059,93</b>
Baleares	162.429.435,18	21.604.330,09	936.297,14	1.900.997,52	186.871.059,93
<b>CANARIAS</b>	<b>266.192.353,42</b>	<b>26.260.319,82</b>	<b>14.181.435,90</b>	<b>5.343.346,46</b>	<b>311.977.455,60</b>
Las Palmas	159.270.920,62	14.307.345,25	8.959.893,34	3.379.578,17	185.917.737,38
Tenerife	106.921.432,80	11.952.974,57	5.221.542,56	1.963.768,29	126.059.718,22
<b>CANTABRIA</b>	<b>130.264.731,27</b>	<b>23.027.130,34</b>	<b>562.697,00</b>	<b>3.549.669,79</b>	<b>157.404.228,40</b>
Cantabria	130.264.731,27	23.027.130,34	562.697,00	3.549.669,79	157.404.228,40
<b>CASTILLA -MANCHA</b>	<b>284.355.941,99</b>	<b>62.723.823,94</b>	<b>16.951.508,93</b>	<b>0,00</b>	<b>364.031.274,86</b>
Albacete	44.970.155,68	10.995.987,55	3.774.397,60	0,00	59.740.540,83
Ciudad Real	101.437.376,15	22.556.826,04	6.971.599,00	0,00	130.965.801,19
Cuenca	23.066.845,32	9.254.472,17	2.677.820,02	0,00	34.999.137,51
Guadalajara	44.821.060,18	5.794.198,00	245.157,15	0,00	50.860.415,33
Toledo	70.060.504,66	14.122.340,18	3.282.535,16	0,00	87.465.380,00
<b>CASTILLA- LEON</b>	<b>332.172.654,86</b>	<b>75.932.268,12</b>	<b>6.357.255,15</b>	<b>0,00</b>	<b>414.462.178,13</b>
Ávila	17.460.241,07	5.504.767,24	1.499.892,49	0,00	24.464.900,80
Burgos	42.006.705,10	7.030.586,54	580.092,29	0,00	49.617.383,93
León	72.909.982,10	23.733.215,45	349.949,57	0,00	96.993.147,12
Palencia	28.358.948,12	5.717.086,38	525.486,92	0,00	34.601.521,42
Salamanca	33.502.266,69	7.925.806,05	1.050.962,16	0,00	42.479.034,90
Segovia	15.059.181,70	3.867.495,80	205.956,09	0,00	19.132.633,59
Soria	9.598.347,58	2.392.408,92	130.403,89	0,00	12.121.160,39
Valladolid	91.495.796,93	12.079.416,83	1.467.693,20	0,00	105.042.906,96
Zamora	21.781.185,57	7.681.484,91	546.818,54	0,00	30.009.489,02
<b>CATALUÑA</b>	<b>1.777.620.963,43</b>	<b>184.203.017,11</b>	<b>6.120.414,04</b>	<b>5.222.387,74</b>	<b>1.973.166.782,32</b>
Barcelona	1.457.472.370,59	131.425.309,43	2.553.784,82	3.766.335,43	1.595.217.800,27
Gerona	101.399.253,15	15.194.150,68	525.933,49	0,00	117.119.337,32
Lérida	83.292.645,98	18.693.603,09	968.347,67	0,00	102.954.596,74
Tarragona	135.456.693,71	18.889.953,91	2.072.348,06	1.456.052,31	157.875.047,99
<b>EXTREMADURA</b>	<b>128.659.737,95</b>	<b>31.418.013,17</b>	<b>34.607.546,98</b>	<b>0,00</b>	<b>194.685.298,10</b>
Badajoz	77.824.057,36	19.025.847,55	20.432.225,62	0,00	117.282.130,53
Cáceres	50.835.680,59	12.392.165,62	14.175.321,36	0,00	77.403.167,57
<b>GALICIA</b>	<b>453.503.600,68</b>	<b>131.418.520,79</b>	<b>3.107.877,91</b>	<b>45.730.060,74</b>	<b>633.760.060,12</b>
La Coruña	182.637.115,27	48.927.327,77	987.875,07	14.438.148,93	246.990.467,04
Lugo	54.091.496,22	27.089.340,91	842.625,97	2.613.998,71	84.637.461,81
Orense	60.296.563,61	22.149.984,44	369.551,93	0,00	82.816.099,98
Pontevedra	156.478.425,58	33.251.867,67	907.824,94	28.677.913,10	219.316.031,29
<b>LA RIOJA</b>	<b>50.123.910,74</b>	<b>8.204.058,23</b>	<b>585.327,96</b>	<b>0,00</b>	<b>58.913.296,93</b>
La Rioja	50.123.910,74	8.204.058,23	585.327,96	0,00	58.913.296,93
<b>MADRID</b>	<b>843.377.414,83</b>	<b>70.207.469,57</b>	<b>1.527.850,56</b>	<b>1.826.776,60</b>	<b>916.939.511,56</b>
Madrid	843.377.414,83	70.207.469,57	1.527.850,56	1.826.776,60	916.939.511,56
<b>MURCIA</b>	<b>225.490.866,28</b>	<b>41.907.520,44</b>	<b>28.195.352,29</b>	<b>1.850.778,07</b>	<b>297.444.517,08</b>
Murcia	225.490.866,28	41.907.520,44	28.195.352,29	1.850.778,07	297.444.517,08
<b>NAVARRA</b>	<b>126.443.632,74</b>	<b>17.418.967,93</b>	<b>921.169,19</b>	<b>0,00</b>	<b>144.783.769,86</b>
Navarra	126.443.632,74	17.418.967,93	921.169,19	0,00	144.783.769,86
<b>C.VALENCIANA</b>	<b>835.895.123,34</b>	<b>121.009.033,67</b>	<b>37.068.519,65</b>	<b>4.278.065,36</b>	<b>998.250.742,02</b>
Alicante	185.463.895,08	28.585.754,32	9.483.035,61	1.483.678,51	225.016.363,52
Castellón	98.544.655,03	16.165.648,70	4.335.691,56	1.365.499,62	120.411.494,91
Valencia	551.886.573,23	76.257.630,65	23.249.792,48	1.428.887,23	652.822.883,59
<b>PAIS VASCO</b>	<b>526.160.420,21</b>	<b>67.509.952,39</b>	<b>749.075,42</b>	<b>9.062.678,77</b>	<b>603.482.126,79</b>
Áraba/Álava	64.247.812,88	7.289.487,73	117.350,22	0,00	71.654.650,83
Gipuzkoa	173.434.833,11	27.490.328,55	219.704,32	2.834.934,33	203.979.800,31
Bizkaia	288.477.774,22	32.730.136,11	412.020,88	6.227.744,44	327.847.675,65
<b>CEUTA</b>	<b>7.748.075,74</b>	<b>833.185,42</b>	<b>3.472,74</b>	<b>355.375,16</b>	<b>8.940.109,06</b>
<b>MELILLA</b>	<b>10.011.148,34</b>	<b>1.321.377,23</b>	<b>59.129,36</b>	<b>155.953,56</b>	<b>11.547.608,49</b>
<b>S. CENTRALES</b>	<b>0,00</b>	<b>0,00</b>	<b>0,00</b>	<b>0,00</b>	<b>0,00</b>
<b>TOTALES</b>	<b>8.269.839.735,30</b>	<b>1.177.597.316,10</b>	<b>468.462.278,77</b>	<b>103.551.931,22</b>	<b>10.019.451.261,39</b>

## IMPORTE PENSION DE INCAPACIDAD PERMANENTE POR REGIMENES

AÑO 2011

COMUNIDADES AUTONOMAS	R. CARBON	R. HOGAR	R. A.T. Y E.P.	TOTAL
<b>ANDALUCIA</b>	<b>1.312.708,00</b>	<b>16.867.999,93</b>	<b>257.378.651,77</b>	<b>2.365.635.050,08</b>
Almería	30.765,61	507.277,55	12.027.570,80	93.238.318,27
Cádiz	73.676,41	1.714.953,53	60.437.842,44	434.477.482,94
Córdoba	673.457,46	1.077.594,35	14.805.307,16	159.683.030,20
Granada	70.320,05	2.206.615,06	31.076.854,88	269.956.318,51
Huelva	7.543,27	566.160,39	19.591.238,44	134.768.399,98
Jaén	75.666,95	811.751,75	19.700.964,65	202.192.569,84
Málaga	247.305,74	3.403.798,23	37.641.687,19	446.445.607,19
Sevilla	133.972,51	6.579.849,07	62.097.186,21	624.873.323,15
<b>ARAGON</b>	<b>1.966.044,43</b>	<b>1.367.519,10</b>	<b>37.514.525,96</b>	<b>320.044.012,47</b>
Huesca	0,00	332.884,54	6.107.669,92	54.649.015,22
Teruel	1.643.997,94	105.394,74	5.448.802,98	31.108.924,93
Zaragoza	322.046,49	929.239,82	25.958.053,06	234.286.072,32
<b>ASTURIAS</b>	<b>38.338.330,27</b>	<b>2.920.724,53</b>	<b>88.111.285,29</b>	<b>502.889.968,87</b>
Asturias	38.338.330,27	2.920.724,53	88.111.285,29	502.889.968,87
<b>BALEARES</b>	<b>77.696,83</b>	<b>1.987.631,14</b>	<b>19.623.226,91</b>	<b>208.559.614,81</b>
Baleares	77.696,83	1.987.631,14	19.623.226,91	208.559.614,81
<b>CANARIAS</b>	<b>155.036,91</b>	<b>1.540.747,51</b>	<b>37.108.039,94</b>	<b>350.781.279,96</b>
Las Palmas	86.218,45	864.917,87	23.208.215,84	210.077.089,54
Tenerife	68.818,46	675.829,64	13.899.824,10	140.704.190,42
<b>CANTABRIA</b>	<b>38.926,50</b>	<b>1.022.191,54</b>	<b>22.892.551,29</b>	<b>181.357.897,73</b>
Cantabria	38.926,50	1.022.191,54	22.892.551,29	181.357.897,73
<b>CASTILLA -MANCHA</b>	<b>326.289,54</b>	<b>2.775.320,62</b>	<b>60.928.654,22</b>	<b>428.061.539,24</b>
Albacete	0,00	426.682,11	10.343.494,42	70.510.717,36
Ciudad Real	173.728,86	1.083.051,02	20.694.365,41	152.916.946,48
Cuenca	24.452,68	265.180,52	5.741.054,71	41.029.825,42
Guadalajara	0,00	290.778,45	8.142.105,58	59.293.299,36
Toledo	128.108,00	709.628,52	16.007.634,10	104.310.750,62
<b>CASTILLA- LEON</b>	<b>23.608.098,43</b>	<b>3.726.068,29</b>	<b>89.800.287,10</b>	<b>531.596.631,95</b>
Ávila	10.481,94	205.957,86	3.096.192,83	27.777.533,43
Burgos	50.434,91	402.947,10	9.853.219,52	59.923.985,46
León	19.676.346,41	1.158.733,03	38.922.728,94	156.750.955,50
Palencia	3.501.936,32	229.467,32	6.518.543,97	44.851.469,03
Salamanca	121.643,09	396.622,83	6.376.033,91	49.373.334,73
Segovia	0,00	263.536,83	3.561.878,78	22.958.049,20
Soria	26.389,40	88.534,64	1.625.303,27	13.861.387,70
Valladolid	80.393,84	699.356,93	14.362.786,94	120.185.444,67
Zamora	140.472,52	280.911,75	5.483.598,94	35.914.472,23
<b>CATALUÑA</b>	<b>1.884.226,87</b>	<b>17.080.379,93</b>	<b>190.947.670,40</b>	<b>2.183.079.059,52</b>
Barcelona	1.665.175,18	14.137.920,71	145.675.488,52	1.756.696.384,68
Gerona	38.875,57	967.558,72	14.548.454,11	132.674.225,72
Lérida	78.536,92	1.050.066,69	10.609.993,88	114.693.194,23
Tarragona	101.639,20	924.833,81	20.113.733,89	179.015.254,89
<b>EXTREMADURA</b>	<b>284.371,99</b>	<b>1.590.936,40</b>	<b>27.808.778,56</b>	<b>224.369.385,05</b>
Badajoz	165.411,53	947.777,47	15.788.892,23	134.184.211,76
Cáceres	118.960,46	643.158,93	12.019.886,33	90.185.173,29
<b>GALICIA</b>	<b>1.277.419,86</b>	<b>9.235.193,23</b>	<b>93.352.319,02</b>	<b>737.624.992,23</b>
La Coruña	307.077,56	3.205.533,73	35.163.050,17	285.666.128,50
Lugo	329.669,09	1.428.963,98	12.297.001,30	98.693.096,18
Orense	466.049,49	2.013.328,00	12.198.701,30	97.494.178,77
Pontevedra	174.623,72	2.587.367,52	33.693.566,25	255.771.588,78
<b>LA RIOJA</b>	<b>107.894,88</b>	<b>271.826,91</b>	<b>8.557.553,41</b>	<b>67.850.572,13</b>
La Rioja	107.894,88	271.826,91	8.557.553,41	67.850.572,13
<b>MADRID</b>	<b>452.123,22</b>	<b>10.222.240,40</b>	<b>94.833.255,78</b>	<b>1.022.447.130,96</b>
Madrid	452.123,22	10.222.240,40	94.833.255,78	1.022.447.130,96
<b>MURCIA</b>	<b>122.279,14</b>	<b>3.002.204,96</b>	<b>43.519.268,99</b>	<b>344.088.270,17</b>
Murcia	122.279,14	3.002.204,96	43.519.268,99	344.088.270,17
<b>NAVARRA</b>	<b>27.938,92</b>	<b>900.999,78</b>	<b>20.165.777,44</b>	<b>165.878.486,00</b>
Navarra	27.938,92	900.999,78	20.165.777,44	165.878.486,00
<b>C.VALENCIANA</b>	<b>591.592,16</b>	<b>8.313.115,79</b>	<b>100.013.501,53</b>	<b>1.107.168.951,50</b>
Alicante	382.602,58	1.201.486,72	31.729.614,69	258.330.067,51
Castellón	6.519,64	876.765,97	11.975.715,27	133.270.495,79
Valencia	202.469,94	6.234.863,10	56.308.171,57	715.568.388,20
<b>PAIS VASCO</b>	<b>96.629,47</b>	<b>3.543.684,60</b>	<b>81.594.536,19</b>	<b>688.716.977,05</b>
Áraba/Álava	0,00	316.155,07	14.656.325,82	86.627.131,72
Gipuzkoa	32.215,81	1.125.118,97	32.328.389,08	237.465.524,17
Bizkaia	64.413,66	2.102.410,56	34.609.821,29	364.624.321,16
<b>CEUTA</b>	<b>0,00</b>	<b>118.829,42</b>	<b>2.343.849,75</b>	<b>11.402.788,23</b>
<b>MELILLA</b>	<b>0,00</b>	<b>282.917,33</b>	<b>2.406.692,91</b>	<b>14.237.218,73</b>
<b>S. CENTRALES</b>	<b>0,00</b>	<b>0,00</b>	<b>0,00</b>	<b>0,00</b>
<b>TOTALES</b>	<b>70.667.607,42</b>	<b>86.770.531,41</b>	<b>1.278.900.426,46</b>	<b>11.455.789.826,68</b>

## IMPORTE PENSION DE JUBILACION POR REGIMENES

AÑO 2011

COMUNIDADES AUTONOMAS	R. GENERAL	R. AUTONOMOS	R. AGRARIO	R. MAR	SUMA PARCIAL
<b>ANDALUCIA</b>	<b>5.772.277.928,45</b>	<b>1.095.805.477,74</b>	<b>1.432.018.462,34</b>	<b>161.520.034,64</b>	<b>8.461.621.903,17</b>
Almería	304.326.463,36	144.259.542,10	69.092.223,46	14.866.159,46	532.544.388,38
Cádiz	870.116.756,96	122.179.657,97	111.357.503,01	70.954.383,55	1.174.608.301,49
Córdoba	580.464.261,48	131.513.217,29	271.328.867,58	0,00	983.306.346,35
Granada	591.387.541,70	160.253.406,48	257.472.039,67	0,00	1.009.112.987,85
Huelva	372.749.820,50	59.841.876,21	88.386.276,01	43.123.141,13	564.101.113,85
Jaén	456.783.179,07	102.389.215,95	180.310.044,08	0,00	739.482.439,10
Málaga	1.042.505.047,53	169.548.169,25	180.955.910,94	24.275.665,44	1.417.284.793,16
Sevilla	1.553.944.857,85	205.820.392,49	273.115.597,59	8.300.685,06	2.041.181.532,99
<b>ARAGON</b>	<b>1.725.317.851,72</b>	<b>434.104.190,09</b>	<b>41.906.444,57</b>	<b>0,00</b>	<b>2.201.328.486,38</b>
Huesca	238.040.673,76	93.459.587,25	10.025.238,18	0,00	341.525.499,19
Teruel	120.764.981,63	95.192.810,98	3.542.337,39	0,00	219.500.130,00
Zaragoza	1.366.512.196,33	245.451.791,86	28.338.869,00	0,00	1.640.302.857,19
<b>ASTURIAS</b>	<b>1.478.024.026,27</b>	<b>416.489.849,81</b>	<b>4.152.487,55</b>	<b>36.877.316,69</b>	<b>1.935.543.680,32</b>
Asturias	1.478.024.026,27	416.489.849,81	4.152.487,55	36.877.316,69	1.935.543.680,32
<b>BALEARES</b>	<b>869.497.224,01</b>	<b>236.703.702,55</b>	<b>19.873.564,68</b>	<b>24.335.925,76</b>	<b>1.150.410.417,00</b>
Baleares	869.497.224,01	236.703.702,55	19.873.564,68	24.335.925,76	1.150.410.417,00
<b>CANARIAS</b>	<b>1.303.880.766,51</b>	<b>235.108.289,26</b>	<b>83.223.314,73</b>	<b>92.465.360,53</b>	<b>1.714.677.731,03</b>
Las Palmas	695.569.618,21	106.659.259,67	39.112.033,35	51.026.428,14	892.367.339,37
Tenerife	608.311.148,30	128.449.029,59	44.111.281,38	41.438.932,39	822.310.391,66
<b>CANTABRIA</b>	<b>793.767.106,98</b>	<b>193.081.183,83</b>	<b>3.078.760,02</b>	<b>31.688.223,39</b>	<b>1.021.615.274,22</b>
Cantabria	793.767.106,98	193.081.183,83	3.078.760,02	31.688.223,39	1.021.615.274,22
<b>CASTILLA-MANCHA</b>	<b>1.517.077.950,22</b>	<b>493.091.467,79</b>	<b>252.410.719,28</b>	<b>0,00</b>	<b>2.262.580.137,29</b>
Albacete	286.059.352,96	90.429.608,84	59.478.223,58	0,00	435.967.185,38
Ciudad Real	394.181.308,60	108.622.309,88	75.263.747,06	0,00	578.067.365,54
Cuenca	146.666.863,64	93.666.454,82	31.314.971,57	0,00	271.648.290,03
Guadalajara	216.706.238,24	50.709.798,34	5.999.477,02	0,00	273.415.513,60
Toledo	473.464.186,78	149.663.295,91	80.354.300,05	0,00	703.481.782,74
<b>CASTILLA- LEON</b>	<b>2.902.907.273,21</b>	<b>1.174.808.140,35</b>	<b>92.180.599,29</b>	<b>0,00</b>	<b>4.169.896.012,85</b>
Ávila	150.960.323,98	79.758.379,03	17.492.646,30	0,00	248.211.349,31
Burgos	526.248.074,53	166.467.380,19	8.787.305,26	0,00	701.502.759,98
León	495.609.539,64	311.988.026,36	3.111.732,54	0,00	810.709.298,54
Palencia	192.349.456,78	73.545.639,57	5.765.653,76	0,00	271.660.750,11
Salamanca	373.711.716,70	143.455.259,85	19.867.598,68	0,00	537.034.575,23
Segovia	146.813.795,15	74.586.969,77	5.168.908,89	0,00	226.569.673,81
Soria	106.810.745,63	54.040.681,65	4.566.913,02	0,00	165.418.340,30
Valladolid	732.592.405,37	132.318.463,68	19.584.416,35	0,00	884.495.285,40
Zamora	177.811.215,43	138.647.340,25	7.835.424,49	0,00	324.293.980,17
<b>CATALUÑA</b>	<b>10.629.187.866,72</b>	<b>1.674.007.134,98</b>	<b>96.513.243,73</b>	<b>79.911.353,66</b>	<b>12.479.619.599,09</b>
Barcelona	8.652.834.272,52	1.043.556.258,85	27.622.419,85	56.139.669,79	9.780.152.621,01
Gerona	792.369.418,82	207.738.445,89	11.517.512,75	0,00	1.011.625.377,46
Lérida	366.391.621,34	207.228.124,96	12.246.157,44	0,00	585.865.903,74
Tarragona	817.592.554,04	215.484.305,28	45.127.153,69	23.771.683,87	1.101.975.696,88
<b>EXTREMADURA</b>	<b>731.956.930,26</b>	<b>261.900.679,29</b>	<b>210.325.476,67</b>	<b>0,00</b>	<b>1.204.183.086,22</b>
Badajoz	420.191.952,97	141.492.618,23	121.957.549,40	0,00	683.642.120,60
Cáceres	311.764.977,29	120.408.061,06	88.367.927,27	0,00	520.540.965,62
<b>GALICIA</b>	<b>2.633.921.309,53</b>	<b>1.505.247.317,74</b>	<b>26.240.899,39</b>	<b>418.242.252,92</b>	<b>4.583.651.779,58</b>
La Coruña	1.110.048.226,10	508.529.154,59	6.738.165,40	142.595.145,75	1.767.910.691,84
Lugo	292.905.326,90	375.338.494,49	5.744.138,72	21.258.568,21	695.246.528,32
Orense	335.604.468,49	265.657.663,44	3.154.423,59	0,00	604.416.555,52
Pontevedra	895.363.288,04	355.722.005,22	10.604.171,68	254.388.538,96	1.516.078.003,90
<b>LA RIOJA</b>	<b>365.564.219,73</b>	<b>104.525.900,01</b>	<b>6.671.775,06</b>	<b>0,00</b>	<b>476.761.894,80</b>
La Rioja	365.564.219,73	104.525.900,01	6.671.775,06	0,00	476.761.894,80
<b>MADRID</b>	<b>8.604.457.650,37</b>	<b>759.433.817,33</b>	<b>26.485.221,35</b>	<b>26.882.069,85</b>	<b>9.417.258.758,90</b>
Madrid	8.604.457.650,37	759.433.817,33	26.485.221,35	26.882.069,85	9.417.258.758,90
<b>MURCIA</b>	<b>917.206.982,51</b>	<b>242.939.796,19</b>	<b>177.536.525,91</b>	<b>14.975.968,16</b>	<b>1.352.659.272,77</b>
Murcia	917.206.982,51	242.939.796,19	177.536.525,91	14.975.968,16	1.352.659.272,77
<b>NAVARRA</b>	<b>888.388.722,01</b>	<b>176.032.761,91</b>	<b>15.877.054,21</b>	<b>0,00</b>	<b>1.080.298.538,13</b>
Navarra	888.388.722,01	176.032.761,91	15.877.054,21	0,00	1.080.298.538,13
<b>C.VALENCIANA</b>	<b>4.724.867.501,36</b>	<b>846.623.242,85</b>	<b>386.688.047,37</b>	<b>67.109.314,75</b>	<b>6.025.288.106,33</b>
Alicante	1.455.463.187,99	278.926.245,02	134.895.516,78	27.973.483,39	1.897.258.433,18
Castellón	581.558.409,85	158.802.388,52	50.710.475,25	13.821.627,90	804.892.901,52
Valencia	2.687.845.903,52	408.894.609,31	201.082.055,34	25.314.203,46	3.323.136.771,63
<b>PAIS VASCO</b>	<b>4.145.578.908,94</b>	<b>539.877.097,21</b>	<b>3.843.578,64</b>	<b>138.951.282,61</b>	<b>4.828.250.867,40</b>
Áraba/Álava	579.528.955,22	80.060.404,85	999.226,47	0,00	660.588.586,54
Gipuzkoa	1.349.593.532,77	224.609.826,36	1.058.952,19	36.842.589,98	1.612.104.901,30
Bizkaia	2.216.456.420,95	235.206.866,00	1.785.399,98	102.108.692,63	2.555.557.379,56
<b>CEUTA</b>	<b>43.893.136,73</b>	<b>6.389.778,23</b>	<b>81.949,33</b>	<b>2.500.872,43</b>	<b>52.865.736,72</b>
<b>MELILLA</b>	<b>30.805.016,34</b>	<b>7.665.837,62</b>	<b>103.862,80</b>	<b>1.781.950,17</b>	<b>40.356.666,93</b>
<b>S. CENTRALES</b>	<b>0,00</b>	<b>0,00</b>	<b>0,00</b>	<b>0,00</b>	<b>0,00</b>
<b>TOTALES</b>	<b>50.078.578.371,87</b>	<b>10.403.835.664,78</b>	<b>2.879.211.986,92</b>	<b>1.097.241.925,56</b>	<b>64.458.867.949,13</b>

## IMPORTE PENSION DE JUBILACION POR REGIMENES

AÑO 2011

COMUNIDADES AUTONOMAS	R. CARBON	R. HOGAR	R. A.T. Y E.P.	TOTAL
<b>ANDALUCIA</b>	<b>27.942.624,25</b>	<b>200.642.986,69</b>	<b>159.185.844,13</b>	<b>8.849.393.358,24</b>
Almería	983.653,70	11.682.536,37	5.420.206,16	550.630.784,61
Cádiz	274.580,14	19.642.034,30	47.773.675,57	1.242.298.591,50
Córdoba	18.635.092,48	24.481.596,05	8.691.166,73	1.035.114.201,61
Granada	1.053.393,89	26.720.205,68	17.239.342,92	1.054.125.930,34
Huelva	343.067,77	8.665.222,88	10.379.707,88	583.489.112,38
Jaén	717.515,05	15.381.977,53	12.163.829,68	767.745.761,36
Málaga	1.549.955,29	32.060.855,72	18.941.153,87	1.469.836.758,04
Sevilla	4.385.365,93	62.008.558,16	38.576.761,32	2.146.152.218,40
<b>ARAGON</b>	<b>65.638.499,78</b>	<b>29.181.246,26</b>	<b>19.867.415,44</b>	<b>2.316.015.647,86</b>
Huesca	2.298.508,92	5.046.651,98	2.872.163,32	351.742.823,41
Teruel	54.313.607,55	2.193.395,71	2.105.382,90	278.112.516,16
Zaragoza	9.026.383,31	21.941.198,57	14.889.869,22	1.686.160.308,29
<b>ASTURIAS</b>	<b>582.556.114,37</b>	<b>31.617.787,42</b>	<b>93.762.472,45</b>	<b>2.643.480.054,56</b>
Asturias	582.556.114,37	31.617.787,42	93.762.472,45	2.643.480.054,56
<b>BALEARES</b>	<b>2.243.828,00</b>	<b>27.302.123,60</b>	<b>10.349.162,72</b>	<b>1.190.305.531,32</b>
Baleares	2.243.828,00	27.302.123,60	10.349.162,72	1.190.305.531,32
<b>CANARIAS</b>	<b>515.694,19</b>	<b>23.790.107,46</b>	<b>17.128.216,31</b>	<b>1.756.111.748,99</b>
Las Palmas	306.365,42	10.424.850,45	9.722.782,31	912.821.337,55
Tenerife	209.328,77	13.365.257,01	7.405.434,00	843.290.411,44
<b>CANTABRIA</b>	<b>1.046.562,81</b>	<b>12.105.859,87</b>	<b>12.675.344,49</b>	<b>1.047.443.041,39</b>
Cantabria	1.046.562,81	12.105.859,87	12.675.344,49	1.047.443.041,39
<b>CASTILLA -MANCHA</b>	<b>12.673.986,51</b>	<b>36.568.980,44</b>	<b>30.368.902,44</b>	<b>2.342.192.006,68</b>
Albacete	297.919,34	6.094.354,46	4.729.699,34	447.089.158,52
Ciudad Real	11.171.563,49	8.810.520,73	12.376.233,15	610.425.682,91
Cuenca	92.571,88	3.838.379,09	3.046.551,86	278.625.792,86
Guadalajara	124.077,68	3.828.717,72	3.693.343,74	281.061.652,74
Toledo	987.854,12	13.997.008,44	6.523.074,35	724.989.719,65
<b>CASTILLA- LEON</b>	<b>225.334.805,50</b>	<b>63.142.033,68</b>	<b>80.555.530,24</b>	<b>4.538.928.382,27</b>
Ávila	161.028,82	4.515.197,01	2.199.030,18	255.086.605,32
Burgos	743.948,74	8.044.132,24	6.407.966,38	716.698.807,34
León	199.003.425,79	13.597.475,95	44.109.238,09	1.067.419.438,37
Palencia	20.147.538,07	3.871.700,70	5.972.146,71	301.652.135,59
Salamanca	1.612.885,17	10.013.588,11	5.182.472,98	553.843.521,49
Segovia	188.895,72	3.760.422,59	2.243.686,20	232.762.678,32
Soria	0,00	3.168.080,77	1.425.407,99	170.011.829,06
Valladolid	1.977.695,49	10.802.604,87	8.426.510,49	905.702.096,25
Zamora	1.499.387,70	5.368.831,44	4.589.071,22	335.751.270,53
<b>CATALUÑA</b>	<b>30.353.733,53</b>	<b>209.363.964,22</b>	<b>103.238.859,92</b>	<b>12.822.576.156,76</b>
Barcelona	26.506.666,47	161.860.779,26	80.710.069,09	10.049.230.135,83
Gerona	385.491,46	21.610.245,57	7.965.235,59	1.041.586.350,08
Lérida	2.675.262,41	11.152.254,65	5.372.413,26	605.065.834,06
Tarragona	786.313,19	14.740.684,74	9.191.141,98	1.126.693.836,79
<b>EXTREMADURA</b>	<b>1.916.968,96</b>	<b>24.166.995,95</b>	<b>13.696.687,76</b>	<b>1.243.963.738,89</b>
Badajoz	741.726,43	14.507.274,86	7.536.079,91	706.427.201,80
Cáceres	1.175.242,53	9.659.721,09	6.160.607,85	537.536.537,09
<b>GALICIA</b>	<b>18.110.841,65</b>	<b>101.110.282,23</b>	<b>46.731.937,01</b>	<b>4.749.604.840,47</b>
La Coruña	7.848.111,26	39.809.813,82	17.010.626,64	1.832.579.243,56
Lugo	4.959.895,20	14.248.812,97	6.808.169,03	721.263.405,52
Orense	2.930.669,75	14.953.148,22	6.666.710,55	628.967.084,04
Pontevedra	2.372.165,44	32.008.507,22	16.246.430,79	1.566.795.107,35
<b>LA RIOJA</b>	<b>425.239,51</b>	<b>6.381.730,82</b>	<b>5.417.045,79</b>	<b>488.985.910,92</b>
La Rioja	425.239,51	6.381.730,82	5.417.045,79	488.985.910,92
<b>MADRID</b>	<b>6.670.670,14</b>	<b>180.066.976,59</b>	<b>63.426.448,87</b>	<b>9.667.422.854,50</b>
Madrid	6.670.670,14	180.066.976,59	63.426.448,87	9.667.422.854,50
<b>MURCIA</b>	<b>913.867,03</b>	<b>43.064.587,83</b>	<b>18.265.758,66</b>	<b>1.414.903.486,29</b>
Murcia	913.867,03	43.064.587,83	18.265.758,66	1.414.903.486,29
<b>NAVARRA</b>	<b>202.603,64</b>	<b>11.943.325,74</b>	<b>12.230.925,81</b>	<b>1.104.675.393,32</b>
Navarra	202.603,64	11.943.325,74	12.230.925,81	1.104.675.393,32
<b>C.VALENCIANA</b>	<b>10.961.085,67</b>	<b>107.285.208,13</b>	<b>47.985.161,24</b>	<b>6.191.519.561,37</b>
Alicante	6.369.886,35	25.302.897,19	17.295.295,19	1.946.226.511,91
Castellón	2.142.451,39	11.009.536,83	6.311.367,01	824.356.256,75
Valencia	2.448.747,93	70.972.774,11	24.378.499,04	3.420.936.792,71
<b>PAIS VASCO</b>	<b>1.888.911,34</b>	<b>45.704.761,13</b>	<b>56.559.981,43</b>	<b>4.932.404.521,30</b>
Áraba/Álava	225.050,99	4.344.978,20	7.781.172,63	672.939.788,36
Gipuzkoa	217.896,46	16.582.856,67	23.138.603,84	1.652.044.258,27
Bizkaia	1.445.963,89	24.776.926,26	25.640.204,96	2.607.420.474,67
<b>CEUTA</b>	<b>0,00</b>	<b>1.286.636,10</b>	<b>1.508.815,22</b>	<b>55.661.188,04</b>
<b>MELILLA</b>	<b>3.945,80</b>	<b>1.219.369,08</b>	<b>723.673,57</b>	<b>42.303.655,38</b>
<b>S. CENTRALES</b>	<b>0,00</b>	<b>0,00</b>	<b>0,00</b>	<b>0,00</b>
<b>TOTALES</b>	<b>989.399.982,68</b>	<b>1.155.944.963,24</b>	<b>793.678.183,50</b>	<b>67.397.891.078,55</b>

Cuadro II .41.3.1

## IMPORTE PENSION DE VIUDEDAD POR REGIMENES

AÑO 2011

COMUNIDADES AUTONOMAS	R. GENERAL	R. AUTONOMOS	R. AGRARIO	R. MAR	SUMA PARCIAL
<b>ANDALUCIA</b>	<b>1.866.300.957,24</b>	<b>368.007.674,82</b>	<b>548.598.667,38</b>	<b>68.534.132,21</b>	<b>2.851.441.431,65</b>
Almería	98.885.414,72	49.561.874,85	27.075.709,93	6.844.264,92	182.367.264,42
Cádiz	317.480.158,68	43.856.374,18	55.421.010,87	28.194.900,34	444.952.444,07
Córdoba	182.498.106,83	39.603.940,28	77.393.068,62	0,00	299.495.115,73
Granada	177.020.147,22	50.760.298,16	84.612.131,59	0,00	312.392.576,97
Huelva	120.479.122,76	21.554.954,74	33.921.992,69	16.674.204,72	192.630.274,91
Jaén	154.644.187,24	36.744.231,75	83.621.446,63	0,00	275.009.865,62
Málaga	323.595.725,53	54.354.372,51	73.627.093,94	12.640.918,11	464.218.110,09
Sevilla	491.698.094,26	71.571.628,35	112.926.213,11	4.179.844,12	680.375.779,84
<b>ARAGON</b>	<b>438.992.576,71</b>	<b>140.117.902,20</b>	<b>26.268.427,10</b>	<b>0,00</b>	<b>605.378.906,01</b>
Huesca	66.098.767,71	36.705.505,74	5.455.162,75	0,00	108.259.436,20
Teruel	31.327.154,66	23.749.282,57	1.440.335,92	0,00	56.516.773,15
Zaragoza	341.566.654,34	79.663.113,89	19.372.928,43	0,00	440.602.696,66
<b>ASTURIAS</b>	<b>417.451.650,75</b>	<b>92.926.701,79</b>	<b>2.262.306,69</b>	<b>15.080.286,00</b>	<b>527.720.945,23</b>
Asturias	417.451.650,75	92.926.701,79	2.262.306,69	15.080.286,00	527.720.945,23
<b>BALEARES</b>	<b>230.233.506,97</b>	<b>60.391.683,66</b>	<b>10.915.395,05</b>	<b>9.628.949,03</b>	<b>311.169.534,71</b>
Baleares	230.233.506,97	60.391.683,66	10.915.395,05	9.628.949,03	311.169.534,71
<b>CANARIAS</b>	<b>401.998.036,99</b>	<b>92.392.673,04</b>	<b>43.644.714,90</b>	<b>36.704.676,66</b>	<b>574.740.101,59</b>
Las Palmas	214.061.643,30	39.625.518,14	17.712.838,71	21.626.027,23	293.026.027,38
Tenerife	187.936.393,69	52.767.154,90	25.931.876,19	15.078.649,43	281.714.074,21
<b>CANTABRIA</b>	<b>222.717.139,93</b>	<b>46.452.756,88</b>	<b>1.649.317,55</b>	<b>10.675.609,23</b>	<b>281.494.823,59</b>
Cantabria	222.717.139,93	46.452.756,88	1.649.317,55	10.675.609,23	281.494.823,59
<b>CASTILLA-MANCHA</b>	<b>434.877.627,15</b>	<b>184.853.778,66</b>	<b>135.468.489,19</b>	<b>0,00</b>	<b>755.199.895,00</b>
Albacete	84.841.111,03	33.448.612,01	30.146.643,04	0,00	148.436.366,08
Ciudad Real	127.558.325,72	46.823.859,66	43.133.241,10	0,00	217.515.426,48
Cuenca	41.518.626,60	34.289.980,41	15.859.822,04	0,00	91.668.429,05
Guadalajara	52.599.611,23	17.525.917,60	4.131.534,11	0,00	74.257.062,94
Toledo	128.359.952,57	52.765.408,98	42.197.248,90	0,00	223.322.610,45
<b>CASTILLA- LEON</b>	<b>742.285.384,45</b>	<b>341.206.089,82</b>	<b>57.211.393,78</b>	<b>0,00</b>	<b>1.140.702.868,05</b>
Avila	44.622.038,82	28.395.280,25	10.821.866,27	0,00	83.839.185,34
Burgos	119.047.404,55	42.947.288,18	5.508.128,70	0,00	167.502.821,43
León	131.854.186,48	64.945.397,73	2.025.897,89	0,00	198.825.482,10
Palencia	55.642.830,27	23.713.286,66	3.850.306,96	0,00	83.206.423,89
Salamanca	100.371.242,88	49.404.345,49	12.482.183,45	0,00	162.257.771,82
Segovia	41.428.505,42	26.862.209,49	3.264.365,51	0,00	71.555.080,42
Soria	25.221.704,18	15.196.536,33	2.399.567,11	0,00	42.817.807,62
Valladolid	172.759.305,90	43.391.189,43	11.914.033,26	0,00	228.064.528,59
Zamora	51.338.165,95	46.350.556,26	4.945.044,63	0,00	102.633.766,84
<b>CATALUÑA</b>	<b>2.575.220.357,08</b>	<b>427.809.863,28</b>	<b>56.584.527,75</b>	<b>25.316.670,46</b>	<b>3.084.931.418,57</b>
Barcelona	2.078.583.320,49	261.668.831,48	24.493.876,53	18.703.040,95	2.383.449.069,45
Gerona	192.198.886,43	49.486.010,72	5.542.355,97	0,00	247.227.253,12
Lérida	103.225.408,50	63.346.396,43	7.484.541,72	0,00	174.056.346,65
Tarragona	201.212.741,66	53.308.624,65	19.063.753,53	6.613.629,51	280.198.749,35
<b>EXTREMADURA</b>	<b>256.518.004,61</b>	<b>106.239.355,94</b>	<b>110.270.679,23</b>	<b>0,00</b>	<b>473.028.039,78</b>
Badajoz	152.474.956,18	62.208.095,83	72.850.527,82	0,00	287.533.579,83
Cáceres	104.043.048,43	44.031.260,11	37.420.151,41	0,00	185.494.459,95
<b>GALICIA</b>	<b>737.966.861,24</b>	<b>332.663.529,79</b>	<b>11.163.799,90</b>	<b>122.343.793,11</b>	<b>1.204.137.984,04</b>
La Coruña	318.227.632,47	121.965.043,99	2.516.920,37	44.720.849,78	487.430.446,61
Lugo	84.534.399,32	75.290.078,40	1.899.884,51	5.742.615,33	167.466.977,56
Orense	92.760.958,75	58.177.146,18	1.601.241,52	0,00	152.539.346,45
Pontevedra	242.443.870,70	77.231.261,22	5.145.753,50	71.880.328,00	396.701.213,42
<b>LA RIOJA</b>	<b>84.129.047,20</b>	<b>34.322.891,41</b>	<b>4.103.012,48</b>	<b>0,00</b>	<b>122.554.951,09</b>
La Rioja	84.129.047,20	34.322.891,41	4.103.012,48	0,00	122.554.951,09
<b>MADRID</b>	<b>2.062.836.300,25</b>	<b>218.181.616,80</b>	<b>24.844.096,67</b>	<b>8.722.701,37</b>	<b>2.314.584.715,09</b>
Madrid	2.062.836.300,25	218.181.616,80	24.844.096,67	8.722.701,37	2.314.584.715,09
<b>MURCIA</b>	<b>267.789.683,18</b>	<b>76.950.876,17</b>	<b>77.710.343,14</b>	<b>6.979.614,05</b>	<b>429.430.516,54</b>
Murcia	267.789.683,18	76.950.876,17	77.710.343,14	6.979.614,05	429.430.516,54
<b>NAVARRA</b>	<b>182.109.380,72</b>	<b>50.127.443,59</b>	<b>12.432.755,43</b>	<b>0,00</b>	<b>244.669.579,74</b>
Navarra	182.109.380,72	50.127.443,59	12.432.755,43	0,00	244.669.579,74
<b>C.VALENCIANA</b>	<b>1.311.315.549,32</b>	<b>257.817.914,50</b>	<b>193.942.414,74</b>	<b>27.188.087,20</b>	<b>1.790.263.965,76</b>
Alicante	412.007.549,04	85.710.970,91	52.235.429,38	11.976.324,23	561.930.273,56
Castellón	142.999.035,86	38.468.123,61	20.184.981,69	4.997.967,83	206.650.108,99
Valencia	756.308.964,42	133.638.819,98	121.522.003,67	10.213.795,14	1.021.683.583,21
<b>PAIS VASCO</b>	<b>1.048.250.998,75</b>	<b>133.893.106,86</b>	<b>4.346.381,02</b>	<b>42.732.634,96</b>	<b>1.229.223.121,59</b>
Áraba/Álava	119.749.292,24	18.799.747,87	1.147.018,55	0,00	139.696.058,66
Gipuzkoa	321.941.184,54	50.667.577,57	1.125.509,51	14.718.901,65	388.453.173,27
Bizkaia	606.560.521,97	64.425.781,42	2.073.852,96	28.013.733,31	701.073.889,66
<b>CEUTA</b>	<b>17.867.964,78</b>	<b>2.650.987,88</b>	<b>90.848,50</b>	<b>1.784.860,14</b>	<b>22.394.661,30</b>
<b>MELILLA</b>	<b>13.350.724,20</b>	<b>4.170.824,90</b>	<b>129.291,93</b>	<b>1.025.599,55</b>	<b>18.676.440,58</b>
<b>S. CENTRALES</b>	<b>0,00</b>	<b>0,00</b>	<b>0,00</b>	<b>0,00</b>	<b>0,00</b>
<b>TOTALES</b>	<b>13.312.211.751,52</b>	<b>2.971.177.671,99</b>	<b>1.321.636.862,43</b>	<b>376.717.613,97</b>	<b>17.981.743.899,91</b>

## IMPORTE PENSION DE VIUDEDAD POR REGIMENES

AÑO 2011

COMUNIDADES AUTONOMAS	R. CARBON	R. HOGAR	R. A.T. Y E.P.	TOTAL
<b>ANDALUCIA</b>	<b>9.704.620,31</b>	<b>8.642.316,50</b>	<b>101.134.428,74</b>	<b>2.970.922.797,20</b>
Almería	279.752,08	676.878,31	7.178.892,91	190.502.787,72
Cádiz	148.192,04	755.093,55	15.012.106,18	460.867.835,84
Córdoba	5.306.641,37	1.097.113,87	9.562.268,02	315.461.138,99
Granada	360.562,86	1.327.963,16	10.466.552,94	324.547.655,93
Huelva	113.807,99	264.041,42	9.538.181,14	202.546.305,46
Jaén	237.342,96	684.589,69	12.042.938,72	287.974.736,99
Málaga	505.107,42	1.425.504,62	12.922.118,98	479.070.841,11
Sevilla	2.753.213,59	2.411.131,88	24.411.369,85	709.951.495,16
<b>ARAGON</b>	<b>14.165.953,27</b>	<b>701.357,28</b>	<b>23.081.080,59</b>	<b>643.327.297,15</b>
Huesca	1.106.229,68	132.234,57	4.128.629,23	113.626.529,68
Teruel	10.332.225,34	46.642,78	2.420.641,81	69.316.283,08
Zaragoza	2.727.498,25	522.479,93	16.531.809,55	460.384.484,39
<b>ASTURIAS</b>	<b>138.877.731,25</b>	<b>885.797,24</b>	<b>95.507.843,82</b>	<b>762.992.317,54</b>
Asturias	138.877.731,25	885.797,24	95.507.843,82	762.992.317,54
<b>BALEARES</b>	<b>1.356.746,60</b>	<b>1.593.980,65</b>	<b>7.246.866,11</b>	<b>321.367.128,07</b>
Baleares	1.356.746,60	1.593.980,65	7.246.866,11	321.367.128,07
<b>CANARIAS</b>	<b>96.475,69</b>	<b>849.843,59</b>	<b>17.171.554,61</b>	<b>592.857.975,48</b>
Las Palmas	45.422,89	427.116,55	10.184.416,34	303.682.983,16
Tenerife	51.052,80	422.727,04	6.987.138,27	289.174.992,32
<b>CANTABRIA</b>	<b>536.878,02</b>	<b>285.194,62</b>	<b>11.548.119,01</b>	<b>293.865.015,24</b>
Cantabria	536.878,02	285.194,62	11.548.119,01	293.865.015,24
<b>CASTILLA -MANCHA</b>	<b>6.966.975,32</b>	<b>918.689,36</b>	<b>29.747.353,02</b>	<b>792.832.912,70</b>
Albacete	41.300,85	198.056,02	4.731.771,52	153.407.494,47
Ciudad Real	6.618.139,95	162.567,08	11.045.931,42	235.342.064,93
Cuenca	34.912,97	55.497,21	3.001.417,53	94.760.256,76
Guadalajara	63.463,36	91.278,31	2.832.330,12	77.244.134,73
Toledo	209.158,19	411.290,74	8.135.902,43	232.078.961,81
<b>CASTILLA- LEON</b>	<b>56.026.930,64</b>	<b>1.367.892,90</b>	<b>79.123.768,67</b>	<b>1.277.221.460,26</b>
Ávila	75.313,57	120.484,20	2.272.779,02	86.307.762,13
Burgos	367.835,17	161.125,20	6.873.997,35	174.905.779,15
León	49.250.178,33	452.874,04	38.643.501,37	287.172.035,84
Palencia	4.485.451,90	71.431,88	9.049.037,49	96.812.345,16
Salamanca	429.267,34	195.414,08	5.814.627,72	168.697.080,96
Segovia	27.653,23	68.493,78	2.339.320,80	73.990.548,23
Soria	15.826,15	43.255,29	1.381.017,31	44.257.906,37
Valladolid	916.055,23	143.508,89	8.696.791,71	237.820.884,42
Zamora	459.349,72	111.305,54	4.052.695,90	107.257.118,00
<b>CATALUÑA</b>	<b>13.652.395,96</b>	<b>8.966.673,55</b>	<b>96.698.328,79</b>	<b>3.204.248.816,87</b>
Barcelona	11.497.537,18	6.769.592,01	71.173.321,52	2.472.889.520,16
Gerona	246.218,94	1.043.317,85	8.126.734,52	256.643.524,43
Lérida	1.060.979,18	469.808,61	6.684.347,08	182.271.481,52
Tarragona	847.660,66	683.955,08	10.713.925,67	292.444.290,76
<b>EXTREMADURA</b>	<b>702.327,67</b>	<b>645.205,53</b>	<b>14.184.611,37</b>	<b>488.560.184,35</b>
Badajoz	383.826,99	400.293,77	8.760.216,26	297.077.916,85
Cáceres	318.500,68	244.911,76	5.424.395,11	191.482.267,50
<b>GALICIA</b>	<b>5.635.046,53</b>	<b>3.541.016,67</b>	<b>62.084.148,15</b>	<b>1.275.398.195,39</b>
La Coruña	1.964.015,93	1.310.063,71	25.765.007,01	516.469.533,26
Lugo	1.693.448,87	587.450,50	7.452.824,99	177.200.701,92
Orense	930.767,17	585.125,46	6.867.981,61	160.923.220,69
Pontevedra	1.046.814,56	1.058.377,00	21.998.334,54	420.804.739,52
<b>LA RIOJA</b>	<b>328.298,84</b>	<b>124.685,26</b>	<b>4.791.020,64</b>	<b>127.798.955,83</b>
La Rioja	328.298,84	124.685,26	4.791.020,64	127.798.955,83
<b>MADRID</b>	<b>3.719.320,02</b>	<b>4.887.769,57</b>	<b>77.331.939,66</b>	<b>2.400.523.744,34</b>
Madrid	3.719.320,02	4.887.769,57	77.331.939,66	2.400.523.744,34
<b>MURCIA</b>	<b>322.743,73</b>	<b>2.174.150,78</b>	<b>19.006.662,51</b>	<b>450.934.073,56</b>
Murcia	322.743,73	2.174.150,78	19.006.662,51	450.934.073,56
<b>NAVARRA</b>	<b>132.597,62</b>	<b>195.833,21</b>	<b>9.670.572,50</b>	<b>254.668.583,07</b>
Navarra	132.597,62	195.833,21	9.670.572,50	254.668.583,07
<b>C.VALENCIANA</b>	<b>3.808.435,77</b>	<b>4.926.937,70</b>	<b>53.630.640,75</b>	<b>1.852.629.979,98</b>
Alicante	1.493.059,10	1.206.111,09	15.417.377,51	580.046.821,26
Castellón	473.592,83	624.799,05	7.762.620,61	215.511.121,48
Valencia	1.841.783,84	3.096.027,56	30.450.642,63	1.057.072.037,24
<b>PAIS VASCO</b>	<b>1.281.938,69</b>	<b>1.126.473,91</b>	<b>50.378.062,94</b>	<b>1.282.009.597,13</b>
Áraba/Álava	219.282,39	101.564,83	5.369.412,75	145.386.318,63
Gipuzkoa	193.429,42	425.246,99	16.962.612,18	406.034.461,86
Bizkaia	869.226,88	599.662,09	28.046.038,01	730.588.816,64
<b>CEUTA</b>	<b>22.708,70</b>	<b>47.907,98</b>	<b>1.083.535,24</b>	<b>23.548.813,22</b>
<b>MELILLA</b>	<b>18.447,71</b>	<b>40.460,89</b>	<b>1.182.959,59</b>	<b>19.918.308,77</b>
<b>S. CENTRALES</b>	<b>0,00</b>	<b>0,00</b>	<b>0,00</b>	<b>0,00</b>
<b>TOTALES</b>	<b>257.356.572,34</b>	<b>41.922.187,19</b>	<b>754.603.496,71</b>	<b>19.035.626.156,15</b>



## IMPORTE PENSION DE ORFANDAD POR REGIMENES

AÑO 2011

COMUNIDADES AUTONOMAS	R. GENERAL	R. AUTONOMOS	R. AGRARIO	R. MAR	SUMA PARCIAL
<b>ANDALUCIA</b>	<b>165.804.155,02</b>	<b>30.350.221,72</b>	<b>54.361.687,25</b>	<b>6.229.934,12</b>	<b>256.745.998,11</b>
Almería	8.892.648,30	4.177.895,76	3.005.792,44	638.490,12	16.714.826,62
Cádiz	29.719.224,46	3.409.505,71	5.114.245,73	2.674.464,11	40.917.440,01
Córdoba	15.769.016,48	3.237.870,27	7.732.801,74	0,00	26.739.688,49
Granada	14.958.409,33	4.433.949,79	8.570.943,10	0,00	27.963.302,22
Huelva	10.022.795,89	1.765.783,82	3.543.434,98	1.290.935,94	16.622.950,63
Jaén	12.040.066,10	2.993.454,70	7.304.961,78	0,00	22.338.482,58
Málaga	29.940.294,97	4.877.492,21	7.878.499,00	1.186.655,34	43.882.941,52
Sevilla	44.461.699,49	5.454.269,46	11.211.008,48	439.388,61	61.566.366,04
<b>ARAGON</b>	<b>26.607.122,23</b>	<b>7.982.545,94</b>	<b>2.162.456,25</b>	<b>0,00</b>	<b>36.752.124,42</b>
Huesca	4.121.095,17	1.733.416,61	427.540,89	0,00	6.282.052,67
Teruel	2.124.777,94	1.388.930,26	98.476,47	0,00	3.612.184,67
Zaragoza	20.361.249,12	4.860.199,07	1.636.438,89	0,00	26.857.887,08
<b>ASTURIAS</b>	<b>22.929.492,79</b>	<b>8.509.089,40</b>	<b>232.516,48</b>	<b>908.270,06</b>	<b>32.579.368,73</b>
Asturias	22.929.492,79	8.509.089,40	232.516,48	908.270,06	32.579.368,73
<b>BALEARES</b>	<b>16.567.293,10</b>	<b>3.845.395,33</b>	<b>1.198.561,79</b>	<b>328.394,17</b>	<b>21.939.644,39</b>
Baleares	16.567.293,10	3.845.395,33	1.198.561,79	328.394,17	21.939.644,39
<b>CANARIAS</b>	<b>41.858.739,21</b>	<b>9.413.946,35</b>	<b>5.709.870,50</b>	<b>4.123.815,94</b>	<b>61.106.372,00</b>
Las Palmas	24.755.639,08	4.697.034,59	2.556.521,75	2.708.738,90	34.717.934,32
Tenerife	17.103.100,13	4.716.911,76	3.153.348,75	1.415.077,04	26.388.437,68
<b>CANTABRIA</b>	<b>14.310.626,41</b>	<b>4.663.769,71</b>	<b>158.221,13</b>	<b>776.964,82</b>	<b>19.909.582,07</b>
Cantabria	14.310.626,41	4.663.769,71	158.221,13	776.964,82	19.909.582,07
<b>CASTILLA-MANCHA</b>	<b>32.373.721,51</b>	<b>14.073.915,19</b>	<b>10.192.133,07</b>	<b>0,00</b>	<b>56.639.769,77</b>
Albacete	6.462.182,51	2.497.242,41	2.280.558,08	0,00	11.239.983,00
Ciudad Real	9.659.470,85	3.927.917,46	3.256.080,44	0,00	16.843.468,75
Cuenca	2.998.050,77	2.480.582,59	1.123.308,84	0,00	6.601.942,20
Guadalajara	4.096.838,56	1.491.039,23	480.853,16	0,00	6.068.730,95
Toledo	9.157.178,82	3.677.133,50	3.051.332,55	0,00	15.885.644,87
<b>CASTILLA- LEON</b>	<b>48.563.591,38</b>	<b>28.963.267,68</b>	<b>5.777.640,10</b>	<b>0,00</b>	<b>83.304.499,16</b>
Avila	3.205.788,93	2.194.199,79	861.646,17	0,00	6.261.634,89
Burgos	7.921.411,69	4.453.080,71	799.468,12	0,00	13.173.960,52
León	8.122.078,21	6.931.763,22	273.902,01	0,00	15.327.743,44
Palencia	3.682.168,83	1.880.228,12	492.309,78	0,00	6.054.706,73
Salamanca	6.897.231,28	3.558.325,13	1.178.395,51	0,00	11.633.951,92
Segovia	2.910.466,48	1.892.525,52	304.911,47	0,00	5.107.903,47
Soria	1.710.227,41	1.139.661,76	147.113,20	0,00	2.997.002,37
Valladolid	10.826.421,52	2.898.500,22	1.135.555,81	0,00	14.860.477,55
Zamora	3.287.797,03	4.014.983,21	584.338,03	0,00	7.887.118,27
<b>CATALUÑA</b>	<b>144.147.268,11</b>	<b>24.704.589,57</b>	<b>5.090.121,77</b>	<b>1.432.834,76</b>	<b>175.374.814,21</b>
Barcelona	112.683.063,37	16.240.674,86	2.940.126,13	930.017,26	132.793.881,62
Gerona	10.828.227,69	2.709.287,80	467.372,32	0,00	14.004.887,81
Lérida	7.154.263,54	2.731.560,65	542.030,45	0,00	10.427.854,64
Tarragona	13.481.713,51	3.023.066,26	1.140.592,87	502.817,50	18.148.190,14
<b>EXTREMADURA</b>	<b>20.509.132,95</b>	<b>9.027.251,26</b>	<b>10.382.291,29</b>	<b>0,00</b>	<b>39.918.675,50</b>
Badajoz	13.123.238,78	4.959.330,65	6.891.725,93	0,00	24.974.295,36
Cáceres	7.385.894,17	4.067.920,61	3.490.565,36	0,00	14.944.380,14
<b>GALICIA</b>	<b>47.368.728,87</b>	<b>38.460.836,03</b>	<b>1.100.749,87</b>	<b>7.904.755,68</b>	<b>94.835.070,45</b>
La Coruña	20.989.124,26	15.132.241,01	121.575,28	2.922.570,21	39.165.510,76
Lugo	4.130.053,28	7.457.858,12	196.428,30	303.134,89	12.087.474,59
Orense	4.671.731,75	6.893.763,45	115.882,55	0,00	11.681.377,75
Pontevedra	17.577.819,58	8.976.973,45	666.863,74	4.679.050,58	31.900.707,35
<b>LA RIOJA</b>	<b>4.984.849,63</b>	<b>1.990.626,02</b>	<b>424.128,61</b>	<b>0,00</b>	<b>7.399.604,26</b>
La Rioja	4.984.849,63	1.990.626,02	424.128,61	0,00	7.399.604,26
<b>MADRID</b>	<b>123.322.263,30</b>	<b>16.583.577,03</b>	<b>3.419.645,94</b>	<b>462.796,03</b>	<b>143.788.282,30</b>
Madrid	123.322.263,30	16.583.577,03	3.419.645,94	462.796,03	143.788.282,30
<b>MURCIA</b>	<b>23.939.744,70</b>	<b>6.392.033,68</b>	<b>7.720.395,98</b>	<b>584.426,75</b>	<b>38.636.601,11</b>
Murcia	23.939.744,70	6.392.033,68	7.720.395,98	584.426,75	38.636.601,11
<b>NAVARRA</b>	<b>11.995.317,69</b>	<b>3.801.036,68</b>	<b>946.014,26</b>	<b>0,00</b>	<b>16.742.368,63</b>
Navarra	11.995.317,69	3.801.036,68	946.014,26	0,00	16.742.368,63
<b>C.VALENCIANA</b>	<b>94.762.326,12</b>	<b>18.756.095,64</b>	<b>15.113.846,30</b>	<b>1.902.092,82</b>	<b>130.534.360,88</b>
Alicante	29.103.024,98	6.355.313,79	4.448.502,22	745.988,27	40.652.829,26
Castellón	10.424.057,19	3.014.740,07	1.690.131,74	378.611,17	15.507.540,17
Valencia	55.235.243,95	9.386.041,78	8.975.212,34	777.493,38	74.373.991,45
<b>PAIS VASCO</b>	<b>57.884.773,40</b>	<b>11.051.032,13</b>	<b>667.191,89</b>	<b>2.368.829,29</b>	<b>71.971.826,71</b>
Áraba/Álava	6.406.783,83	1.375.265,92	174.346,69	0,00	7.956.396,44
Gipuzkoa	17.364.611,00	4.079.378,16	121.208,80	730.153,68	22.295.351,64
Bizkaia	34.113.378,57	5.596.388,05	371.636,40	1.638.675,61	41.720.078,63
<b>CEUTA</b>	<b>1.743.520,50</b>	<b>266.132,73</b>	<b>7.845,30</b>	<b>168.050,88</b>	<b>2.185.549,41</b>
<b>MELILLA</b>	<b>1.724.938,42</b>	<b>438.326,10</b>	<b>25.408,07</b>	<b>164.589,43</b>	<b>2.353.262,02</b>
<b>S. CENTRALES</b>	<b>0,00</b>	<b>0,00</b>	<b>0,00</b>	<b>0,00</b>	<b>0,00</b>
<b>TOTALES</b>	<b>901.397.605,34</b>	<b>239.273.688,19</b>	<b>124.690.725,85</b>	<b>27.355.754,75</b>	<b>1.292.717.774,13</b>

## IMPORTE PENSION DE ORFANDAD POR REGIMENES

AÑO 2011

COMUNIDADES AUTONOMAS	R. CARBON	R. HOGAR	R. A.T. Y E.P.	TOTAL
<b>ANDALUCIA</b>	<b>1.080.744,46</b>	<b>3.076.937,15</b>	<b>11.806.458,57</b>	<b>272.710.138,29</b>
Almería	58.151,14	206.766,74	935.501,80	17.915.246,30
Cádiz	18.866,76	345.822,56	1.744.268,99	43.026.398,32
Córdoba	498.827,17	417.281,37	1.236.208,38	28.892.005,41
Granada	44.154,32	449.659,94	1.251.106,56	29.708.223,04
Huelva	25.298,99	191.592,02	857.605,69	17.697.447,33
Jaén	45.641,90	197.029,70	1.369.183,49	23.950.337,67
Málaga	37.991,72	551.716,39	1.572.563,12	46.045.212,75
Sevilla	351.812,46	717.068,43	2.840.020,54	65.475.267,47
<b>ARAGON</b>	<b>869.751,18</b>	<b>169.408,87</b>	<b>2.269.122,01</b>	<b>40.060.406,48</b>
Huesca	46.335,62	66.115,53	431.731,75	6.826.235,57
Teruel	634.876,11	0,00	277.789,05	4.524.849,83
Zaragoza	188.539,45	103.293,34	1.559.601,21	28.709.321,08
<b>ASTURIAS</b>	<b>7.681.342,85</b>	<b>207.882,05</b>	<b>5.884.556,14</b>	<b>46.353.149,77</b>
Asturias	7.681.342,85	207.882,05	5.884.556,14	46.353.149,77
<b>BALEARES</b>	<b>141.558,49</b>	<b>220.241,10</b>	<b>742.137,82</b>	<b>23.043.581,80</b>
Baleares	141.558,49	220.241,10	742.137,82	23.043.581,80
<b>CANARIAS</b>	<b>4.247,38</b>	<b>474.134,86</b>	<b>2.073.555,78</b>	<b>63.658.310,02</b>
Las Palmas	0,00	229.134,56	1.289.040,41	36.236.109,29
Tenerife	4.247,38	245.000,30	784.515,37	27.422.200,73
<b>CANTABRIA</b>	<b>72.696,79</b>	<b>126.983,74</b>	<b>901.842,06</b>	<b>21.011.104,66</b>
Cantabria	72.696,79	126.983,74	901.842,06	21.011.104,66
<b>CASTILLA -MANCHA</b>	<b>626.937,30</b>	<b>441.588,59</b>	<b>3.429.939,67</b>	<b>61.138.235,33</b>
Albacete	0,00	105.458,49	630.770,85	11.976.212,34
Ciudad Real	626.937,30	152.399,37	1.162.892,71	18.785.698,13
Cuenca	0,00	15.525,50	467.045,11	7.084.512,81
Guadalajara	0,00	51.976,00	274.419,06	6.395.126,01
Toledo	0,00	116.229,23	894.811,94	16.896.686,04
<b>CASTILLA- LEON</b>	<b>3.513.326,02</b>	<b>554.244,14</b>	<b>5.836.527,19</b>	<b>93.208.596,51</b>
Ávila	4.142,48	70.584,20	188.454,62	6.524.816,19
Burgos	63.663,72	75.232,23	735.700,15	14.048.556,62
León	2.992.338,61	92.105,45	2.374.164,59	20.786.352,09
Palencia	294.579,23	72.906,16	548.251,70	6.970.443,82
Salamanca	7.671,51	59.045,94	530.776,19	12.231.445,56
Segovia	2.615,10	7.845,30	188.952,04	5.307.315,91
Soria	4.037,71	10.415,17	120.414,75	3.131.870,00
Valladolid	104.251,25	92.217,00	717.035,66	15.773.981,46
Zamora	40.026,41	73.892,69	432.777,49	8.433.814,86
<b>CATALUÑA</b>	<b>717.085,75</b>	<b>1.429.437,82</b>	<b>9.472.716,65</b>	<b>186.994.054,43</b>
Barcelona	513.019,40	1.107.579,41	6.492.137,84	140.906.618,27
Gerona	37.233,22	121.599,67	992.397,29	15.156.117,99
Lérida	102.132,95	71.598,59	844.230,36	11.445.816,54
Tarragona	64.700,18	128.660,15	1.143.951,16	19.485.501,63
<b>EXTREMADURA</b>	<b>40.524,42</b>	<b>307.812,80</b>	<b>1.704.456,46</b>	<b>41.971.469,18</b>
Badajoz	19.427,80	198.941,68	1.143.782,02	26.336.446,86
Cáceres	21.096,62	108.871,12	560.674,44	15.635.022,32
<b>GALICIA</b>	<b>302.702,34</b>	<b>994.496,99</b>	<b>5.368.201,05</b>	<b>101.500.470,83</b>
La Coruña	114.691,49	377.324,00	1.949.126,66	41.606.652,91
Lugo	70.671,71	130.993,18	660.348,05	12.949.487,53
Orense	41.395,10	136.072,57	544.135,87	12.402.981,29
Pontevedra	75.944,04	350.107,24	2.214.590,47	34.541.349,10
<b>LA RIOJA</b>	<b>33.571,05</b>	<b>84.179,18</b>	<b>533.301,90</b>	<b>8.050.656,39</b>
La Rioja	33.571,05	84.179,18	533.301,90	8.050.656,39
<b>MADRID</b>	<b>248.970,54</b>	<b>1.368.411,89</b>	<b>6.990.625,14</b>	<b>152.396.289,87</b>
Madrid	248.970,54	1.368.411,89	6.990.625,14	152.396.289,87
<b>MURCIA</b>	<b>0,00</b>	<b>642.420,29</b>	<b>2.381.699,91</b>	<b>41.660.721,31</b>
Murcia	0,00	642.420,29	2.381.699,91	41.660.721,31
<b>NAVARRA</b>	<b>12.711,14</b>	<b>45.855,62</b>	<b>1.060.401,41</b>	<b>17.861.336,80</b>
Navarra	12.711,14	45.855,62	1.060.401,41	17.861.336,80
<b>C.VALENCIANA</b>	<b>322.416,09</b>	<b>1.510.050,35</b>	<b>5.707.251,91</b>	<b>138.074.079,23</b>
Alicante	89.067,02	384.035,91	1.711.953,64	42.837.885,83
Castellón	21.261,16	139.442,60	828.700,95	16.496.944,88
Valencia	212.087,91	986.571,84	3.166.597,32	78.739.248,52
<b>PAIS VASCO</b>	<b>79.401,16</b>	<b>208.207,03</b>	<b>4.193.091,93</b>	<b>76.452.526,83</b>
Áraba/Álava	13.340,38	23.823,65	571.394,62	8.564.955,09
Gipuzkoa	12.464,64	80.386,54	1.391.657,54	23.779.860,36
Bizkaia	53.596,14	103.996,84	2.230.039,77	44.107.711,38
<b>CEUTA</b>	<b>0,00</b>	<b>19.275,83</b>	<b>124.006,33</b>	<b>2.328.831,57</b>
<b>MELILLA</b>	<b>0,00</b>	<b>36.715,79</b>	<b>98.202,12</b>	<b>2.488.179,93</b>
<b>S. CENTRALES</b>	<b>0,00</b>	<b>0,00</b>	<b>0,00</b>	<b>0,00</b>
<b>TOTALES</b>	<b>15.747.986,96</b>	<b>11.918.284,09</b>	<b>70.578.094,05</b>	<b>1.390.962.139,23</b>

Cuadro II .41.5.1

## IMPORTE PENSION DE FAVOR DE FAMILIARES POR REGIMENES

AÑO 2011

COMUNIDADES AUTONOMAS	R. GENERAL	R. AUTONOMOS	R. AGRARIO	R. MAR	SUMA PARCIAL
<b>ANDALUCIA</b>	<b>34.768.903,85</b>	<b>4.760.604,65</b>	<b>6.892.038,40</b>	<b>1.296.604,19</b>	<b>47.718.151,09</b>
Almería	1.152.545,24	577.966,36	181.119,98	53.765,59	1.965.397,17
Cádiz	8.338.758,59	725.859,24	637.233,70	591.997,37	10.293.848,90
Córdoba	3.631.918,35	624.846,64	1.400.051,73	0,00	5.656.816,72
Granada	3.518.561,64	652.464,48	1.179.276,50	0,00	5.350.302,62
Huelva	2.055.989,07	309.295,48	527.048,90	294.351,14	3.186.684,59
Jaén	1.821.002,87	476.476,90	1.015.376,57	0,00	3.312.856,34
Málaga	5.060.255,21	597.502,95	813.002,04	298.943,00	6.769.703,20
Sevilla	9.189.872,88	796.192,60	1.138.928,98	57.547,09	11.182.541,55
<b>ARAGON</b>	<b>4.690.034,17</b>	<b>1.281.717,58</b>	<b>405.580,68</b>	<b>0,00</b>	<b>6.377.332,43</b>
Huesca	511.419,82	180.588,30	73.539,05	0,00	765.547,17
Teruel	290.311,64	210.200,63	0,00	0,00	500.512,27
Zaragoza	3.888.302,71	890.928,65	332.041,63	0,00	5.111.272,99
<b>ASTURIAS</b>	<b>5.615.457,11</b>	<b>1.750.186,91</b>	<b>35.908,48</b>	<b>328.889,81</b>	<b>7.730.442,31</b>
Asturias	5.615.457,11	1.750.186,91	35.908,48	328.889,81	7.730.442,31
<b>BALEARES</b>	<b>519.939,98</b>	<b>111.770,22</b>	<b>56.021,50</b>	<b>2.615,10</b>	<b>690.346,80</b>
Baleares	519.939,98	111.770,22	56.021,50	2.615,10	690.346,80
<b>CANARIAS</b>	<b>6.759.043,08</b>	<b>1.773.488,05</b>	<b>1.435.117,76</b>	<b>1.014.407,29</b>	<b>10.982.056,18</b>
Las Palmas	4.231.640,21	759.130,83	602.518,32	572.730,40	6.166.019,76
Tenerife	2.527.402,87	1.014.357,22	832.599,44	441.676,89	4.816.036,42
<b>CANTABRIA</b>	<b>5.390.083,47</b>	<b>1.696.002,96</b>	<b>68.765,04</b>	<b>122.655,64</b>	<b>7.277.507,11</b>
Cantabria	5.390.083,47	1.696.002,96	68.765,04	122.655,64	7.277.507,11
<b>CASTILLA-MANCHA</b>	<b>6.804.203,00</b>	<b>3.606.948,86</b>	<b>2.140.424,31</b>	<b>0,00</b>	<b>12.551.576,17</b>
Albacete	1.659.030,08	740.130,83	537.014,33	0,00	2.936.175,24
Ciudad Real	2.219.313,10	1.215.190,17	722.660,77	0,00	4.157.164,04
Cuenca	819.511,59	695.175,41	260.040,84	0,00	1.774.727,84
Guadalajara	575.885,53	281.806,15	50.933,12	0,00	908.624,80
Toledo	1.530.462,70	674.646,30	569.775,25	0,00	2.774.884,25
<b>CASTILLA- LEON</b>	<b>13.629.028,63</b>	<b>6.919.226,08</b>	<b>1.032.057,42</b>	<b>0,00</b>	<b>21.580.312,13</b>
Ávila	710.557,66	403.094,37	119.866,66	0,00	1.233.518,69
Burgos	2.068.987,94	507.468,47	85.622,61	0,00	2.662.079,02
León	2.465.131,53	1.903.581,20	68.750,13	0,00	4.437.462,86
Palencia	1.029.390,37	586.326,61	136.333,41	0,00	1.752.050,39
Salamanca	2.384.184,55	1.065.872,60	228.579,44	0,00	3.678.636,59
Segovia	535.717,28	356.702,07	31.050,73	0,00	923.470,08
Soria	465.858,62	221.980,99	85.370,53	0,00	773.210,14
Valladolid	3.038.602,55	752.644,86	220.863,64	0,00	4.012.111,05
Zamora	930.598,13	1.121.554,91	55.620,27	0,00	2.107.773,31
<b>CATALUÑA</b>	<b>8.074.222,14</b>	<b>976.102,56</b>	<b>322.170,70</b>	<b>100.559,20</b>	<b>9.473.054,60</b>
Barcelona	6.754.371,37	585.346,42	172.573,07	81.727,10	7.594.017,96
Gerona	285.343,11	66.455,31	8.832,22	0,00	360.630,64
Lérida	252.117,55	143.542,61	36.783,21	0,00	432.443,37
Tarragona	782.390,11	180.758,22	103.982,20	18.832,10	1.085.962,63
<b>EXTREMADURA</b>	<b>5.382.362,53</b>	<b>2.103.459,57</b>	<b>1.922.213,08</b>	<b>0,00</b>	<b>9.408.035,18</b>
Badajoz	3.667.016,40	1.510.969,33	1.403.385,19	0,00	6.581.370,92
Cáceres	1.715.346,13	592.490,24	518.827,89	0,00	2.826.664,26
<b>GALICIA</b>	<b>11.238.681,75</b>	<b>19.237.695,76</b>	<b>342.194,90</b>	<b>2.083.982,81</b>	<b>32.902.555,22</b>
La Coruña	4.958.118,39	6.228.787,10	67.552,86	797.220,14	12.051.678,49
Lugo	1.156.988,70	2.971.305,84	44.623,40	67.452,18	4.240.370,12
Orense	1.287.177,51	5.281.008,68	40.102,54	0,00	6.608.288,73
Pontevedra	3.836.397,15	4.756.594,14	189.916,10	1.219.310,49	10.002.217,88
<b>LA RIOJA</b>	<b>976.463,97</b>	<b>269.677,74</b>	<b>53.687,73</b>	<b>0,00</b>	<b>1.299.829,44</b>
La Rioja	976.463,97	269.677,74	53.687,73	0,00	1.299.829,44
<b>MADRID</b>	<b>19.001.954,77</b>	<b>1.142.672,42</b>	<b>481.212,40</b>	<b>76.861,84</b>	<b>20.702.701,43</b>
Madrid	19.001.954,77	1.142.672,42	481.212,40	76.861,84	20.702.701,43
<b>MURCIA</b>	<b>2.456.751,84</b>	<b>481.952,32</b>	<b>960.181,67</b>	<b>112.317,62</b>	<b>4.011.203,45</b>
Murcia	2.456.751,84	481.952,32	960.181,67	112.317,62	4.011.203,45
<b>NAVARRA</b>	<b>2.180.373,72</b>	<b>809.426,27</b>	<b>215.704,68</b>	<b>0,00</b>	<b>3.205.504,67</b>
Navarra	2.180.373,72	809.426,27	215.704,68	0,00	3.205.504,67
<b>C.VALENCIANA</b>	<b>10.795.635,88</b>	<b>1.776.089,15</b>	<b>1.751.822,41</b>	<b>371.105,80</b>	<b>14.694.653,24</b>
Alicante	4.809.912,67	874.758,55	829.173,14	199.044,07	6.712.888,43
Castellón	729.507,75	268.856,04	178.091,82	178.091,82	1.202.475,25
Valencia	5.256.215,46	632.474,56	744.557,45	146.042,09	6.779.289,56
<b>PAIS VASCO</b>	<b>17.015.689,24</b>	<b>2.008.403,77</b>	<b>46.649,86</b>	<b>908.417,54</b>	<b>19.979.160,41</b>
Áraba/Álava	1.264.112,51	150.688,46	12.592,80	0,00	1.427.393,77
Gipuzkoa	4.626.721,56	575.475,44	11.984,96	194.665,99	5.408.847,95
Bizkaia	11.124.855,17	1.282.239,87	22.072,10	713.751,55	13.142.918,69
<b>CEUTA</b>	<b>223.443,81</b>	<b>6.930,84</b>	<b>10.434,90</b>	<b>37.806,65</b>	<b>278.616,20</b>
<b>MELILLA</b>	<b>160.740,01</b>	<b>40.626,44</b>	<b>0,00</b>	<b>34.188,53</b>	<b>235.554,98</b>
<b>S. CENTRALES</b>	<b>0,00</b>	<b>0,00</b>	<b>0,00</b>	<b>0,00</b>	<b>0,00</b>
<b>TOTALES</b>	<b>155.683.012,95</b>	<b>50.752.982,15</b>	<b>18.172.185,92</b>	<b>6.490.412,02</b>	<b>231.098.593,04</b>

## IMPORTE PENSION DE FAVOR DE FAMILIARES POR REGIMENES

AÑO 2011				
COMUNIDADES AUTONOMAS	R. CARBON	R. HOGAR	R. A.T. Y E.P.	TOTAL
<b>ANDALUCIA</b>	<b>157.065,30</b>	<b>1.378.432,43</b>	<b>1.328.029,59</b>	<b>50.581.678,41</b>
Almería	0,00	81.855,65	38.636,97	2.085.889,79
Cádiz	0,00	178.451,82	99.097,46	10.571.398,18
Córdoba	68.078,88	189.183,89	137.795,12	6.051.874,61
Granada	6.322,20	223.635,28	161.216,09	5.741.476,19
Huelva	0,00	76.421,14	191.596,62	3.454.702,35
Jaén	0,00	65.623,80	170.264,75	3.548.744,89
Málaga	3.839,06	219.762,54	244.619,22	7.237.924,02
Sevilla	78.825,16	343.498,31	284.803,36	11.889.668,38
<b>ARAGON</b>	<b>117.945,16</b>	<b>64.631,43</b>	<b>431.152,70</b>	<b>6.991.061,72</b>
Huesca	0,00	19.150,03	33.631,41	818.328,61
Teruel	86.413,35	0,00	66.586,91	653.512,53
Zaragoza	31.531,81	45.481,40	330.934,38	5.519.220,58
<b>ASTURIAS</b>	<b>3.010.778,48</b>	<b>112.137,71</b>	<b>2.177.332,78</b>	<b>13.030.691,28</b>
Asturias	3.010.778,48	112.137,71	2.177.332,78	13.030.691,28
<b>BALEARES</b>	<b>15.607,86</b>	<b>17.863,50</b>	<b>57.478,66</b>	<b>781.296,82</b>
Baleares	15.607,86	17.863,50	57.478,66	781.296,82
<b>CANARIAS</b>	<b>0,00</b>	<b>227.844,73</b>	<b>202.756,38</b>	<b>11.412.657,29</b>
Las Palmas	0,00	132.857,70	130.273,79	6.429.151,25
Tenerife	0,00	94.987,03	72.482,59	4.983.506,04
<b>CANTABRIA</b>	<b>34.996,38</b>	<b>88.832,05</b>	<b>137.764,52</b>	<b>7.539.100,06</b>
Cantabria	34.996,38	88.832,05	137.764,52	7.539.100,06
<b>CASTILLA -MANCHA</b>	<b>211.448,49</b>	<b>135.413,49</b>	<b>591.570,56</b>	<b>13.490.008,71</b>
Albacete	0,00	66.719,74	110.251,39	3.113.146,37
Ciudad Real	211.448,49	33.112,73	196.673,39	4.598.398,65
Cuenca	0,00	16.963,73	88.831,92	1.880.523,49
Guadalajara	0,00	6.322,20	36.245,43	951.192,43
Toledo	0,00	12.295,09	159.568,43	2.946.747,77
<b>CASTILLA- LEON</b>	<b>1.180.850,67</b>	<b>229.991,05</b>	<b>1.865.986,63</b>	<b>24.857.140,48</b>
Ávila	0,00	9.839,06	76.502,55	1.319.860,30
Burgos	0,00	39.973,50	228.471,81	2.930.524,33
León	1.040.170,55	41.955,71	838.590,91	6.358.180,03
Palencia	99.987,75	18.598,90	312.900,94	2.183.537,98
Salamanca	0,00	39.034,94	138.290,32	3.855.961,85
Segovia	0,00	18.231,20	25.773,74	967.475,02
Soria	0,00	6.323,79	61.989,26	841.523,19
Valladolid	40.692,37	25.656,24	119.835,79	4.198.295,45
Zamora	0,00	30.377,71	63.631,31	2.201.782,33
<b>CATALUÑA</b>	<b>29.781,49</b>	<b>91.201,92</b>	<b>901.545,22</b>	<b>10.495.583,23</b>
Barcelona	23.459,29	74.444,31	572.074,63	8.263.996,19
Gerona	0,00	6.322,20	202.536,13	569.488,97
Lérida	6.322,20	0,00	41.008,74	479.774,31
Tarragona	0,00	10.435,41	85.925,72	1.182.323,76
<b>EXTREMADURA</b>	<b>9.183,36</b>	<b>96.241,73</b>	<b>291.506,61</b>	<b>9.804.966,88</b>
Badajoz	9.183,36	90.287,23	171.083,15	6.851.924,66
Cáceres	0,00	5.954,50	120.423,46	2.953.042,22
<b>GALICIA</b>	<b>141.585,41</b>	<b>401.287,85</b>	<b>1.412.354,15</b>	<b>34.857.782,63</b>
La Coruña	57.515,96	185.664,41	498.077,73	12.792.936,59
Lugo	2.641,77	45.788,03	147.619,33	4.436.419,25
Orense	28.811,73	70.343,54	194.744,20	6.902.188,20
Pontevedra	52.615,95	59.491,87	571.912,89	10.726.238,59
<b>LA RIOJA</b>	<b>0,00</b>	<b>13.696,70</b>	<b>147.204,19</b>	<b>1.460.730,33</b>
La Rioja	0,00	13.696,70	147.204,19	1.460.730,33
<b>MADRID</b>	<b>45.247,75</b>	<b>201.119,75</b>	<b>1.108.011,28</b>	<b>22.057.080,21</b>
Madrid	45.247,75	201.119,75	1.108.011,28	22.057.080,21
<b>MURCIA</b>	<b>0,00</b>	<b>181.068,35</b>	<b>256.322,54</b>	<b>4.448.594,34</b>
Murcia	0,00	181.068,35	256.322,54	4.448.594,34
<b>NAVARRA</b>	<b>8.626,10</b>	<b>32.758,22</b>	<b>351.889,24</b>	<b>3.598.778,23</b>
Navarra	8.626,10	32.758,22	351.889,24	3.598.778,23
<b>C.VALENCIANA</b>	<b>100.054,55</b>	<b>288.618,75</b>	<b>824.303,64</b>	<b>15.907.630,18</b>
Alicante	85.327,05	176.209,99	218.650,32	7.193.075,79
Castellón	0,00	8.937,30	159.034,68	1.370.447,23
Valencia	14.727,50	103.471,46	446.618,64	7.344.107,16
<b>PAIS VASCO</b>	<b>14.633,37</b>	<b>69.716,55</b>	<b>1.467.601,69</b>	<b>21.531.112,02</b>
Áraba/Álava	0,00	1.815,60	41.121,27	1.470.330,64
Gipuzkoa	0,00	18.598,90	722.259,06	6.149.705,91
Bizkaia	14.633,37	49.302,05	704.221,36	13.911.075,47
<b>CEUTA</b>	<b>0,00</b>	<b>12.068,52</b>	<b>19.199,23</b>	<b>309.883,95</b>
<b>MELILLA</b>	<b>0,00</b>	<b>0,00</b>	<b>44.853,57</b>	<b>280.408,55</b>
<b>S. CENTRALES</b>	<b>0,00</b>	<b>0,00</b>	<b>0,00</b>	<b>0,00</b>
<b>TOTALES</b>	<b>5.077.804,37</b>	<b>3.642.924,73</b>	<b>13.616.863,18</b>	<b>253.436.185,32</b>

## IMPORTE TOTAL PENSIONES POR REGIMENES

AÑO 2011					
COMUNIDADES AUTONOMAS	R. GENERAL	R. AUTONOMOS	R. AGRARIO	R. MAR	SUMA PARCIAL
<b>ANDALUCIA</b>	<b>9.396.828.302,01</b>	<b>1.698.362.170,30</b>	<b>2.355.242.537,80</b>	<b>257.170.164,29</b>	<b>13.707.603.174,40</b>
Almería	468.058.938,44	212.778.580,05	109.926.032,22	23.501.030,19	814.264.580,90
Cádiz	1.529.442.546,36	197.642.852,02	203.161.460,30	112.776.186,35	2.043.023.045,03
Córdoba	876.491.424,94	189.928.338,87	391.904.874,71	0,00	1.458.324.638,52
Granada	942.934.976,65	245.398.752,78	403.087.968,75	0,00	1.591.421.698,18
Huelva	583.351.315,64	92.249.120,74	148.797.368,35	66.746.677,13	891.144.481,86
Jaén	743.701.661,33	163.701.876,87	314.344.291,93	0,00	1.221.747.830,13
Málaga	1.731.258.415,98	267.495.777,83	297.809.416,89	40.744.753,30	2.337.308.364,00
Sevilla	2.521.589.022,67	329.166.871,14	486.211.124,65	13.401.517,32	3.350.368.535,78
<b>ARAGON</b>	<b>2.435.535.348,10</b>	<b>620.509.401,06</b>	<b>72.988.023,06</b>	<b>0,00</b>	<b>3.129.032.772,22</b>
Huesca	347.222.890,81	141.170.589,92	16.647.515,26	0,00	505.040.995,99
Teruel	171.908.976,07	126.828.259,84	5.303.093,45	0,00	304.040.329,36
Zaragoza	1.916.403.481,22	352.510.551,30	51.037.414,35	0,00	2.319.951.446,87
<b>ASTURIAS</b>	<b>2.235.806.230,50</b>	<b>575.812.919,13</b>	<b>7.593.770,86</b>	<b>57.881.144,88</b>	<b>2.877.094.065,37</b>
Asturias	2.235.806.230,50	575.812.919,13	7.593.770,86	57.881.144,88	2.877.094.065,37
<b>BALEARES</b>	<b>1.279.247.399,24</b>	<b>322.656.881,85</b>	<b>32.979.840,16</b>	<b>36.196.881,58</b>	<b>1.671.081.002,83</b>
Baleares	1.279.247.399,24	322.656.881,85	32.979.840,16	36.196.881,58	1.671.081.002,83
<b>CANARIAS</b>	<b>2.020.688.939,21</b>	<b>364.948.716,52</b>	<b>148.194.453,79</b>	<b>139.651.606,88</b>	<b>2.673.483.716,40</b>
Las Palmas	1.097.889.461,42	166.048.288,48	68.943.805,47	79.313.502,84	1.412.195.058,21
Tenerife	922.799.477,79	198.900.428,04	79.250.648,32	60.338.104,04	1.261.288.658,19
<b>CANTABRIA</b>	<b>1.166.449.688,06</b>	<b>268.920.843,72</b>	<b>5.517.760,74</b>	<b>46.813.122,87</b>	<b>1.487.701.415,39</b>
Cantabria	1.166.449.688,06	268.920.843,72	5.517.760,74	46.813.122,87	1.487.701.415,39
<b>CASTILLA-MANCHA</b>	<b>2.275.489.443,87</b>	<b>758.349.934,44</b>	<b>417.163.274,78</b>	<b>0,00</b>	<b>3.451.002.653,09</b>
Albacete	423.991.832,26	138.111.581,64	96.216.836,63	0,00	658.320.250,53
Ciudad Real	635.055.794,42	183.146.103,21	129.347.328,37	0,00	947.549.226,00
Cuenca	215.069.897,92	140.386.665,40	51.235.963,31	0,00	406.692.526,63
Guadalajara	318.799.633,74	75.802.759,32	10.907.954,56	0,00	405.510.347,62
Toledo	682.572.285,53	220.902.824,87	129.455.191,91	0,00	1.032.930.302,31
<b>CASTILLA- LEON</b>	<b>4.039.557.932,53</b>	<b>1.627.828.992,05</b>	<b>162.558.945,74</b>	<b>0,00</b>	<b>5.829.945.870,32</b>
Ávila	216.958.950,46	116.255.720,68	30.795.917,89	0,00	364.010.589,03
Burgos	697.292.583,81	221.405.804,09	15.760.616,98	0,00	934.459.004,88
León	710.960.917,96	409.501.983,96	5.830.232,14	0,00	1.126.293.134,06
Palencia	281.062.794,37	105.442.567,34	10.770.090,83	0,00	397.275.452,54
Salamanca	516.866.642,10	205.409.609,12	34.807.719,24	0,00	757.083.970,46
Segovia	206.747.666,03	107.565.902,65	8.975.192,69	0,00	323.288.761,37
Soria	143.806.883,42	72.991.269,65	7.329.367,75	0,00	224.127.520,82
Valladolid	1.010.712.532,27	191.440.215,02	34.322.562,26	0,00	1.236.475.309,55
Zamora	255.148.962,11	197.815.919,54	13.967.245,96	0,00	466.932.127,61
<b>CATALUÑA</b>	<b>15.134.250.677,48</b>	<b>2.311.700.707,50</b>	<b>164.630.477,99</b>	<b>111.983.805,82</b>	<b>17.722.565.668,79</b>
Barcelona	12.308.327.398,34	1.453.476.421,04	57.782.780,40	79.620.790,53	13.899.207.390,31
Gerona	1.097.081.129,20	275.194.350,40	18.062.006,75	0,00	1.390.337.486,35
Lérida	560.316.056,91	292.143.227,74	21.277.860,49	0,00	873.737.145,14
Tarragona	1.168.526.093,03	290.886.708,32	67.507.830,35	32.363.015,29	1.559.283.646,99
<b>EXTREMADURA</b>	<b>1.143.026.168,30</b>	<b>410.688.759,23</b>	<b>367.508.207,25</b>	<b>0,00</b>	<b>1.921.223.134,78</b>
Badajoz	667.281.221,69	229.196.861,59	223.535.413,96	0,00	1.120.013.497,24
Cáceres	475.744.946,61	181.491.897,64	143.972.793,29	0,00	801.209.637,54
<b>GALICIA</b>	<b>3.883.999.182,07</b>	<b>2.027.027.900,11</b>	<b>41.955.521,97</b>	<b>596.304.845,26</b>	<b>6.549.287.449,41</b>
La Coruña	1.636.860.216,49	700.782.554,46	10.432.088,98	205.473.934,81	2.553.548.794,74
Lugo	436.818.264,42	488.147.077,76	8.727.700,90	29.985.769,32	963.678.812,40
Orense	494.620.900,11	358.159.566,19	5.281.202,13	0,00	858.061.668,43
Pontevedra	1.315.699.801,05	479.938.701,70	17.514.529,96	360.845.141,13	2.173.998.173,84
<b>LA RIOJA</b>	<b>505.778.491,27</b>	<b>149.313.153,41</b>	<b>11.837.931,84</b>	<b>0,00</b>	<b>666.929.576,52</b>
La Rioja	505.778.491,27	149.313.153,41	11.837.931,84	0,00	666.929.576,52
<b>MADRID</b>	<b>11.652.995.583,52</b>	<b>1.065.549.153,15</b>	<b>56.758.026,92</b>	<b>37.971.205,69</b>	<b>12.813.273.969,28</b>
Madrid	11.652.995.583,52	1.065.549.153,15	56.758.026,92	37.971.205,69	12.813.273.969,28
<b>MURCIA</b>	<b>1.436.884.028,51</b>	<b>368.672.178,80</b>	<b>292.122.798,99</b>	<b>24.503.104,65</b>	<b>2.122.182.110,95</b>
Murcia	1.436.884.028,51	368.672.178,80	292.122.798,99	24.503.104,65	2.122.182.110,95
<b>NAVARRA</b>	<b>1.211.117.426,88</b>	<b>248.189.636,38</b>	<b>30.392.697,77</b>	<b>0,00</b>	<b>1.489.699.761,03</b>
Navarra	1.211.117.426,88	248.189.636,38	30.392.697,77	0,00	1.489.699.761,03
<b>C.VALENCIANA</b>	<b>6.977.636.136,02</b>	<b>1.245.982.375,81</b>	<b>634.564.650,47</b>	<b>100.848.665,93</b>	<b>8.959.031.828,23</b>
Alicante	2.086.847.569,76	400.453.042,59	201.891.657,13	42.378.518,47	2.731.570.787,95
Castellón	834.255.665,68	216.719.756,94	77.099.372,06	20.589.726,16	1.148.664.520,84
Valencia	4.056.532.900,58	628.809.576,28	355.573.621,28	37.880.421,30	5.078.796.519,44
<b>PAIS VASCO</b>	<b>5.794.890.790,54</b>	<b>754.339.592,36</b>	<b>9.652.876,83</b>	<b>194.023.843,17</b>	<b>6.752.907.102,90</b>
Áraba/Álava	771.196.956,68	107.675.594,83	2.450.534,73	0,00	881.323.086,24
Gipuzkoa	1.866.960.882,98	307.422.586,08	2.537.359,78	55.321.245,63	2.232.242.074,47
Bizkaia	3.156.732.950,88	339.241.411,45	4.664.982,32	138.702.597,54	3.639.341.942,19
<b>CEUTA</b>	<b>71.476.141,56</b>	<b>10.147.015,10</b>	<b>194.550,77</b>	<b>4.846.965,26</b>	<b>86.664.672,69</b>
<b>MELILLA</b>	<b>56.052.567,31</b>	<b>13.636.992,29</b>	<b>317.692,16</b>	<b>3.162.281,24</b>	<b>73.169.533,00</b>
<b>S. CENTRALES</b>	<b>0,00</b>	<b>0,00</b>	<b>0,00</b>	<b>0,00</b>	<b>0,00</b>
<b>TOTALES</b>	<b>72.717.710.476,98</b>	<b>14.842.637.323,21</b>	<b>4.812.174.039,89</b>	<b>1.611.357.637,52</b>	<b>93.983.879.477,60</b>

## IMPORTE TOTAL PENSIONES POR REGIMENES

AÑO 2011

COMUNIDADES AUTONOMAS	R. CARBON	R. HOGAR	R. A.T. Y E.P.	TOTAL
<b>ANDALUCIA</b>	<b>40.197.762,32</b>	<b>230.608.672,70</b>	<b>530.833.412,80</b>	<b>14.509.243.022,22</b>
Almería	1.352.322,53	13.155.314,62	25.600.808,64	854.373.026,69
Cádiz	515.315,35	22.636.355,76	125.066.990,64	2.191.241.706,78
Córdoba	25.182.097,36	27.262.769,53	34.432.745,41	1.545.202.250,82
Granada	1.534.753,32	30.928.079,12	60.195.073,39	1.684.079.604,01
Huelva	489.718,02	9.763.437,85	40.558.329,77	941.955.967,50
Jaén	1.076.166,86	17.140.972,47	45.447.181,29	1.285.412.150,75
Málaga	2.344.199,23	37.661.637,50	71.322.142,38	2.448.636.343,11
Sevilla	7.703.189,65	72.060.105,85	128.210.141,28	3.558.341.972,56
<b>ARAGON</b>	<b>82.758.193,82</b>	<b>31.484.162,94</b>	<b>83.163.296,70</b>	<b>3.326.438.425,68</b>
Huesca	3.451.074,22	5.597.036,65	13.573.825,63	527.662.932,49
Teruel	67.011.120,29	2.345.433,23	10.319.203,65	383.716.086,53
Zaragoza	12.295.999,31	23.541.693,06	59.270.267,42	2.415.059.406,66
<b>ASTURIAS</b>	<b>770.464.297,22</b>	<b>35.744.328,95</b>	<b>285.443.490,48</b>	<b>3.968.746.182,02</b>
Asturias	770.464.297,22	35.744.328,95	285.443.490,48	3.968.746.182,02
<b>BALEARES</b>	<b>3.835.437,78</b>	<b>31.121.839,99</b>	<b>38.018.872,22</b>	<b>1.744.057.152,82</b>
Baleares	3.835.437,78	31.121.839,99	38.018.872,22	1.744.057.152,82
<b>CANARIAS</b>	<b>771.454,17</b>	<b>26.882.678,15</b>	<b>73.684.123,02</b>	<b>2.774.821.971,74</b>
Las Palmas	438.006,76	12.078.877,13	44.534.728,69	1.469.246.670,79
Tenerife	333.447,41	14.803.801,02	29.149.394,33	1.305.575.300,95
<b>CANTABRIA</b>	<b>1.730.060,50</b>	<b>13.629.061,82</b>	<b>48.155.621,37</b>	<b>1.551.216.159,08</b>
Cantabria	1.730.060,50	13.629.061,82	48.155.621,37	1.551.216.159,08
<b>CASTILLA -MANCHA</b>	<b>20.805.637,16</b>	<b>40.839.992,50</b>	<b>125.066.419,91</b>	<b>3.637.714.702,66</b>
Albacete	339.220,19	6.891.270,82	20.545.987,52	686.096.729,06
Ciudad Real	18.801.818,09	10.241.650,93	45.476.096,08	1.022.068.791,10
Cuenca	151.937,53	4.191.546,05	12.344.901,13	423.380.911,34
Guadalajara	187.541,04	4.269.072,68	14.978.443,93	424.945.405,27
Toledo	1.325.120,31	15.246.452,02	31.720.991,25	1.081.222.865,89
<b>CASTILLA- LEON</b>	<b>309.664.011,26</b>	<b>69.020.230,06</b>	<b>257.182.099,83</b>	<b>6.465.812.211,47</b>
Ávila	250.966,81	4.922.062,33	7.832.959,20	377.016.577,37
Burgos	1.225.882,54	8.723.410,27	24.099.355,21	968.507.652,90
León	271.962.459,69	15.343.144,18	124.888.223,90	1.538.486.961,83
Palencia	28.529.493,27	4.264.104,96	22.400.880,81	452.469.931,58
Salamanca	2.171.467,11	10.703.705,90	18.042.201,12	788.001.344,59
Segovia	219.164,05	4.118.529,70	8.359.611,56	335.986.066,68
Soria	46.253,26	3.316.609,66	4.614.132,58	232.104.516,32
Valladolid	3.119.088,18	11.763.343,93	32.322.960,59	1.283.680.702,25
Zamora	2.139.236,35	5.865.319,13	14.621.774,86	489.558.457,95
<b>CATALUÑA</b>	<b>46.637.223,60</b>	<b>236.931.657,44</b>	<b>401.259.120,98</b>	<b>18.407.393.670,81</b>
Barcelona	40.205.857,52	183.950.315,70	304.623.091,60	14.427.986.655,13
Gerona	707.819,19	23.749.044,01	31.835.357,64	1.446.629.707,19
Lérida	3.923.233,66	12.743.728,54	23.551.993,32	913.956.100,66
Tarragona	1.800.313,23	16.488.569,19	41.248.678,42	1.618.821.207,83
<b>EXTREMADURA</b>	<b>2.953.376,40</b>	<b>26.807.192,41</b>	<b>57.686.040,76</b>	<b>2.008.669.744,35</b>
Badajoz	1.319.576,11	16.144.575,01	33.400.053,57	1.170.877.701,93
Cáceres	1.633.800,29	10.662.617,40	24.285.987,19	837.792.042,42
<b>GALICIA</b>	<b>25.467.595,79</b>	<b>115.282.276,97</b>	<b>208.948.959,38</b>	<b>6.898.986.281,55</b>
La Coruña	10.291.412,20	44.888.399,67	80.385.888,21	2.689.114.494,82
Lugo	7.056.326,64	16.442.008,66	27.365.962,70	1.014.543.110,40
Orense	4.397.693,24	17.758.017,79	26.472.273,53	906.689.652,99
Pontevedra	3.722.163,71	36.193.850,85	74.724.834,94	2.288.639.023,34
<b>LA RIOJA</b>	<b>895.004,28</b>	<b>6.876.118,87</b>	<b>19.446.125,93</b>	<b>694.146.825,60</b>
La Rioja	895.004,28	6.876.118,87	19.446.125,93	694.146.825,60
<b>MADRID</b>	<b>11.136.331,67</b>	<b>196.746.518,20</b>	<b>243.690.280,73</b>	<b>13.264.847.099,88</b>
Madrid	11.136.331,67	196.746.518,20	243.690.280,73	13.264.847.099,88
<b>MURCIA</b>	<b>1.358.889,90</b>	<b>49.064.432,21</b>	<b>83.429.712,61</b>	<b>2.256.035.145,67</b>
Murcia	1.358.889,90	49.064.432,21	83.429.712,61	2.256.035.145,67
<b>NAVARRA</b>	<b>384.477,42</b>	<b>13.118.772,57</b>	<b>43.479.566,40</b>	<b>1.546.682.577,42</b>
Navarra	384.477,42	13.118.772,57	43.479.566,40	1.546.682.577,42
<b>C. VALENCIANA</b>	<b>15.783.584,24</b>	<b>122.323.930,72</b>	<b>208.160.859,07</b>	<b>9.305.300.202,26</b>
Alicante	8.419.942,10	28.270.740,90	66.372.891,35	2.834.634.362,30
Castellón	2.643.825,02	12.659.481,75	27.037.438,52	1.191.005.266,13
Valencia	4.719.817,12	81.393.708,07	114.750.529,20	5.279.660.573,83
<b>PAIS VASCO</b>	<b>3.361.514,03</b>	<b>50.652.843,22</b>	<b>194.193.274,18</b>	<b>7.001.114.734,33</b>
Áraba/Álava	457.673,76	4.788.337,35	28.419.427,09	914.988.524,44
Gipuzkoa	456.006,33	18.232.208,07	74.543.521,70	2.325.473.810,57
Bizkaia	2.447.833,94	27.632.297,80	91.230.325,39	3.760.652.399,32
<b>CEUTA</b>	<b>22.708,70</b>	<b>1.484.717,85</b>	<b>5.079.405,77</b>	<b>93.251.505,01</b>
<b>MELILLA</b>	<b>22.393,51</b>	<b>1.579.463,09</b>	<b>4.456.381,76</b>	<b>79.227.771,36</b>
<b>S. CENTRALES</b>	<b>0,00</b>	<b>0,00</b>	<b>0,00</b>	<b>0,00</b>
<b>TOTALES</b>	<b>1.338.249.953,77</b>	<b>1.300.198.890,66</b>	<b>2.911.377.063,90</b>	<b>99.533.705.385,93</b>

## IMPORTE PENSION DE INCAPACIDAD PERMANENTE POR REGIMENES

AÑO 2012

COMUNIDADES AUTONOMAS	R. GENERAL	R. AUTONOMOS	R. AGRARIO	R. MAR	SUMA PARCIAL
<b>ANDALUCIA</b>	<b>1.884.637.756,07</b>	<b>204.117.559,13</b>	<b>21.779.340,38</b>	<b>19.464.281,30</b>	<b>2.129.998.936,88</b>
Almería	66.392.757,12	14.331.349,37	724.569,17	1.093.742,20	82.542.417,86
Cádiz	349.389.083,43	28.957.031,20	2.144.517,70	10.539.710,57	391.030.342,90
Córdoba	129.373.823,39	15.050.892,61	2.377.344,73	0,00	146.802.060,73
Granada	205.244.097,60	29.331.674,80	3.495.183,90	0,00	238.070.956,30
Huelva	99.810.693,31	8.740.249,96	1.564.842,48	5.136.157,06	115.251.942,81
Jaén	163.885.268,13	22.400.580,56	2.995.826,98	0,00	189.281.675,67
Málaga	360.401.202,85	38.168.415,81	2.338.814,92	2.314.458,56	403.222.892,14
Sevilla	510.140.830,24	47.137.364,82	6.138.240,50	380.212,91	563.796.648,47
<b>ARAGON</b>	<b>250.121.417,51</b>	<b>38.428.166,84</b>	<b>145.628,74</b>	<b>0,00</b>	<b>288.695.213,09</b>
Huesca	42.412.702,92	9.824.167,28	44.154,28	0,00	52.281.024,48
Teruel	19.478.160,91	6.593.834,70	14.393,13	0,00	26.086.388,74
Zaragoza	188.230.553,68	22.010.164,86	87.081,33	0,00	210.327.799,87
<b>ASTURIAS</b>	<b>312.301.818,13</b>	<b>56.493.522,57</b>	<b>62.929,87</b>	<b>4.691.051,29</b>	<b>373.549.321,86</b>
Asturias	312.301.818,13	56.493.522,57	62.929,87	4.691.051,29	373.549.321,86
<b>BALEARES</b>	<b>165.860.620,48</b>	<b>21.520.284,67</b>	<b>64.110,26</b>	<b>1.797.747,73</b>	<b>189.242.763,14</b>
Baleares	165.860.620,48	21.520.284,67	64.110,26	1.797.747,73	189.242.763,14
<b>CANARIAS</b>	<b>293.509.957,38</b>	<b>26.835.613,56</b>	<b>970.627,89</b>	<b>5.201.529,43</b>	<b>326.517.728,26</b>
Las Palmas	175.446.939,16	14.582.663,08	613.298,83	3.307.271,44	193.950.172,51
Tenerife	118.063.018,22	12.252.950,48	357.329,06	1.894.257,99	132.567.555,75
<b>CANTABRIA</b>	<b>132.985.742,20</b>	<b>22.918.664,55</b>	<b>39.246,24</b>	<b>3.431.757,41</b>	<b>159.375.410,40</b>
Cantabria	132.985.742,20	22.918.664,55	39.246,24	3.431.757,41	159.375.410,40
<b>CASTILLA -MANCHA</b>	<b>317.649.035,33</b>	<b>64.860.327,83</b>	<b>1.168.680,01</b>	<b>0,00</b>	<b>383.678.043,17</b>
Albacete	51.596.521,38	11.556.289,06	268.634,07	0,00	63.421.444,51
Ciudad Real	113.616.293,98	23.078.079,06	479.806,12	0,00	137.174.179,16
Cuenca	27.968.548,86	9.661.848,72	186.296,68	0,00	37.816.694,26
Guadalajara	47.846.669,12	5.986.361,46	18.385,52	0,00	53.851.416,10
Toledo	76.621.001,99	14.577.749,53	215.557,62	0,00	91.414.309,14
<b>CASTILLA- LEON</b>	<b>348.907.293,53</b>	<b>77.624.956,23</b>	<b>431.079,36</b>	<b>0,00</b>	<b>426.963.329,12</b>
Ávila	19.925.448,47	5.689.862,48	100.657,48	0,00	25.715.968,43
Burgos	44.105.971,95	7.308.680,80	40.760,81	0,00	51.455.413,56
León	76.901.933,81	23.753.217,98	24.110,37	0,00	100.679.262,16
Palencia	29.244.870,38	5.902.066,19	34.768,30	0,00	35.181.704,87
Salamanca	36.188.828,16	8.065.611,65	71.639,34	0,00	44.326.079,15
Segovia	15.356.679,40	3.829.783,63	13.993,38	0,00	19.200.456,41
Soria	9.941.544,46	2.510.350,21	8.524,95	0,00	12.460.419,62
Valladolid	95.132.186,46	13.234.926,46	98.562,58	0,00	108.465.675,50
Zamora	22.109.830,44	7.330.456,83	38.062,15	0,00	29.478.349,42
<b>CATALUÑA</b>	<b>1.839.969.861,77</b>	<b>191.923.785,35</b>	<b>423.576,07</b>	<b>5.382.707,72</b>	<b>2.037.699.930,91</b>
Barcelona	1.504.408.074,78	137.140.406,96	180.525,90	3.788.564,13	1.645.517.571,77
Gerona	106.289.927,73	16.073.603,53	36.887,45	0,00	122.400.418,71
Lérida	86.440.045,02	19.091.398,52	65.147,17	0,00	105.596.590,71
Tarragona	142.831.814,24	19.618.376,34	141.015,55	1.594.143,59	164.185.349,72
<b>EXTREMADURA</b>	<b>167.212.121,65</b>	<b>32.664.570,93</b>	<b>2.431.283,75</b>	<b>0,00</b>	<b>202.307.976,33</b>
Badajoz	99.400.018,63	19.337.376,33	1.415.625,36	0,00	120.153.020,32
Cáceres	67.812.103,02	13.327.194,60	1.015.658,39	0,00	82.154.956,01
<b>GALICIA</b>	<b>472.519.728,13</b>	<b>130.366.566,45</b>	<b>217.953,09</b>	<b>44.883.399,78</b>	<b>647.987.647,45</b>
La Coruña	188.886.795,05	48.477.498,52	69.126,82	13.911.083,98	251.344.504,37
Lugo	58.559.380,31	27.174.366,31	59.565,24	2.621.796,56	88.415.108,42
Orense	62.749.850,42	21.553.420,00	25.637,93	0,00	84.328.908,35
Pontevedra	162.323.702,35	33.161.281,62	63.623,10	28.350.519,24	223.899.126,31
<b>LA RIOJA</b>	<b>50.510.284,63</b>	<b>8.098.349,85</b>	<b>0,00</b>	<b>0,00</b>	<b>58.608.634,48</b>
La Rioja	50.510.284,63	8.098.349,85	0,00	0,00	58.608.634,48
<b>MADRID</b>	<b>866.938.251,88</b>	<b>72.168.929,63</b>	<b>103.159,67</b>	<b>1.724.162,23</b>	<b>940.934.503,41</b>
Madrid	866.938.251,88	72.168.929,63	103.159,67	1.724.162,23	940.934.503,41
<b>MURCIA</b>	<b>259.403.279,44</b>	<b>42.645.196,14</b>	<b>1.973.647,45</b>	<b>1.847.639,50</b>	<b>305.869.762,53</b>
Murcia	259.403.279,44	42.645.196,14	1.973.647,45	1.847.639,50	305.869.762,53
<b>NAVARRA</b>	<b>130.156.501,83</b>	<b>17.596.705,35</b>	<b>61.868,66</b>	<b>0,00</b>	<b>147.815.075,84</b>
Navarra	130.156.501,83	17.596.705,35	61.868,66	0,00	147.815.075,84
<b>C.VALENCIANA</b>	<b>897.380.982,37</b>	<b>125.068.292,38</b>	<b>2.511.212,66</b>	<b>4.525.369,95</b>	<b>1.029.485.857,36</b>
Alicante	200.034.456,39	29.264.168,37	648.945,77	1.470.574,22	231.418.144,75
Castellón	108.069.667,74	16.602.392,41	299.663,43	1.466.997,65	126.438.721,23
Valencia	589.276.858,24	79.201.731,60	1.562.603,46	1.587.798,08	671.628.991,38
<b>PAIS VASCO</b>	<b>536.936.481,68</b>	<b>68.209.985,26</b>	<b>54.953,05</b>	<b>8.825.468,43</b>	<b>614.026.888,42</b>
Áraba/Álava	67.553.531,55	7.718.466,82	8.421,55	0,00	75.280.419,92
Gipuzkoa	176.652.340,56	27.391.049,84	16.217,94	2.766.969,95	206.826.578,29
Bizkaia	292.730.609,57	33.100.468,60	30.313,56	6.058.498,48	331.919.890,21
<b>CEUTA</b>	<b>7.941.070,23</b>	<b>831.191,36</b>	<b>385,86</b>	<b>333.879,24</b>	<b>9.106.526,69</b>
<b>MELILLA</b>	<b>10.339.229,16</b>	<b>1.362.749,52</b>	<b>3.711,18</b>	<b>135.842,95</b>	<b>11.841.532,81</b>
<b>S. CENTRALES</b>	<b>0,00</b>	<b>0,00</b>	<b>0,00</b>	<b>0,00</b>	<b>0,00</b>
<b>TOTALES</b>	<b>8.945.281.433,40</b>	<b>1.203.735.417,60</b>	<b>32.443.394,19</b>	<b>102.244.836,96</b>	<b>10.283.705.082,15</b>

## IMPORTE PENSION DE INCAPACIDAD PERMANENTE POR REGIMENES

AÑO 2012				
COMUNIDADES AUTONOMAS	R. CARBON	R. HOGAR	R. A.T. Y E.P.	TOTAL
<b>ANDALUCIA</b>	<b>1.174.202,89</b>	<b>16.012.683,23</b>	<b>258.235.896,24</b>	<b>2.405.421.719,24</b>
Almería	31.079,56	463.093,52	11.955.661,94	94.992.252,88
Cádiz	70.033,99	1.659.201,30	60.501.513,84	453.261.092,03
Córdoba	579.525,22	1.001.579,61	14.743.187,19	163.126.352,75
Granada	76.625,46	2.091.340,62	30.725.929,93	270.964.852,31
Huelva	0,00	576.898,76	19.545.320,05	135.374.161,62
Jaén	85.407,45	801.322,90	20.246.086,09	210.414.492,11
Málaga	221.824,79	3.234.384,41	38.214.897,67	444.893.999,01
Sevilla	109.706,42	6.184.862,11	62.303.299,53	632.394.516,53
<b>ARAGON</b>	<b>1.873.604,18</b>	<b>1.347.314,23</b>	<b>37.776.122,60</b>	<b>329.692.254,10</b>
Huesca	0,00	330.190,83	6.158.911,44	58.770.126,75
Teruel	1.531.873,64	103.903,20	5.470.373,42	33.192.539,00
Zaragoza	341.730,54	913.220,20	26.146.837,74	237.729.588,35
<b>ASTURIAS</b>	<b>38.067.937,39</b>	<b>2.860.772,83</b>	<b>86.500.177,44</b>	<b>500.978.209,52</b>
Asturias	38.067.937,39	2.860.772,83	86.500.177,44	500.978.209,52
<b>BALEARES</b>	<b>78.819,93</b>	<b>1.832.479,26</b>	<b>19.893.340,24</b>	<b>211.047.402,57</b>
Baleares	78.819,93	1.832.479,26	19.893.340,24	211.047.402,57
<b>CANARIAS</b>	<b>153.501,91</b>	<b>1.432.947,13</b>	<b>38.989.001,94</b>	<b>367.093.179,24</b>
Las Palmas	100.808,73	839.851,00	24.362.316,15	219.253.148,39
Tenerife	52.693,18	593.096,13	14.626.685,79	147.840.030,85
<b>CANTABRIA</b>	<b>35.593,48</b>	<b>983.616,64</b>	<b>23.106.761,44</b>	<b>183.501.381,96</b>
Cantabria	35.593,48	983.616,64	23.106.761,44	183.501.381,96
<b>CASTILLA -MANCHA</b>	<b>354.533,17</b>	<b>2.764.592,73</b>	<b>63.072.358,26</b>	<b>449.869.527,33</b>
Albacete	0,00	445.566,42	10.718.642,76	74.585.653,69
Ciudad Real	226.995,48	1.074.249,21	21.385.113,12	159.860.536,97
Cuenca	27.392,19	251.764,91	5.862.197,44	43.958.048,80
Guadalajara	0,00	285.882,36	8.563.423,16	62.700.721,62
Toledo	100.145,50	707.129,83	16.542.981,78	108.764.566,25
<b>CASTILLA- LEON</b>	<b>23.387.440,53</b>	<b>3.694.898,54</b>	<b>91.074.718,64</b>	<b>545.120.386,83</b>
Ávila	10.588,83	184.024,35	3.067.986,27	28.978.567,88
Burgos	54.984,54	372.771,67	10.001.874,60	61.885.044,37
León	19.569.731,54	1.138.880,65	39.416.615,84	160.804.490,19
Palencia	3.329.782,73	230.124,94	6.666.661,29	45.408.273,83
Salamanca	168.182,73	427.745,59	6.431.465,04	51.353.472,51
Segovia	0,00	251.787,99	3.647.196,52	23.099.440,92
Soria	9.775,33	88.314,94	1.662.802,75	14.221.312,64
Valladolid	81.211,90	739.946,29	14.694.313,35	123.981.147,04
Zamora	163.182,93	261.302,12	5.485.802,98	35.388.637,45
<b>CATALUÑA</b>	<b>1.738.513,48</b>	<b>16.442.062,74</b>	<b>194.482.871,94</b>	<b>2.250.363.379,07</b>
Barcelona	1.516.601,68	13.729.040,48	147.742.264,31	1.808.505.478,24
Gerona	41.384,52	884.081,12	15.210.379,23	138.536.263,58
Lérida	80.362,79	933.964,48	10.789.011,16	117.399.929,14
Tarragona	100.164,49	894.976,66	20.741.217,24	185.921.708,11
<b>EXTREMADURA</b>	<b>299.700,49</b>	<b>1.580.713,06</b>	<b>28.298.058,68</b>	<b>232.486.448,56</b>
Badajoz	180.226,66	905.244,21	16.338.482,70	137.576.973,89
Cáceres	119.473,83	675.468,85	11.959.575,98	94.909.474,67
<b>GALICIA</b>	<b>1.372.652,55</b>	<b>9.165.473,91</b>	<b>96.951.679,98</b>	<b>755.477.453,89</b>
La Coruña	342.228,97	3.214.390,36	35.995.944,25	290.897.067,95
Lugo	351.632,14	1.406.897,75	13.000.980,61	103.174.618,92
Orense	496.626,38	2.110.266,12	12.957.831,70	99.893.632,55
Pontevedra	182.165,06	2.433.919,68	34.996.923,42	261.512.134,47
<b>LA RIOJA</b>	<b>106.508,81</b>	<b>0,00</b>	<b>8.574.861,62</b>	<b>67.290.004,91</b>
La Rioja	106.508,81	0,00	8.574.861,62	67.290.004,91
<b>MADRID</b>	<b>438.655,77</b>	<b>10.198.051,95</b>	<b>95.051.120,43</b>	<b>1.046.622.331,56</b>
Madrid	438.655,77	10.198.051,95	95.051.120,43	1.046.622.331,56
<b>MURCIA</b>	<b>89.598,48</b>	<b>2.896.422,38</b>	<b>44.978.002,50</b>	<b>353.833.785,89</b>
Murcia	89.598,48	2.896.422,38	44.978.002,50	353.833.785,89
<b>NAVARRA</b>	<b>28.223,91</b>	<b>1.002.035,06</b>	<b>19.709.130,04</b>	<b>168.554.464,85</b>
Navarra	28.223,91	1.002.035,06	19.709.130,04	168.554.464,85
<b>C.VALENCIANA</b>	<b>625.289,24</b>	<b>7.937.288,41</b>	<b>101.504.731,61</b>	<b>1.139.553.166,62</b>
Alicante	398.368,44	1.210.897,12	32.264.179,88	265.291.590,19
Castellón	9.988,77	869.838,05	11.829.474,28	139.148.022,33
Valencia	216.932,03	5.856.553,24	57.411.077,45	735.113.554,10
<b>PAIS VASCO</b>	<b>97.613,11</b>	<b>3.475.567,09</b>	<b>81.366.111,71</b>	<b>698.966.180,33</b>
Áraba/Álava	0,00	320.581,18	14.611.740,43	90.212.741,53
Gipuzkoa	32.544,47	1.121.773,77	32.086.408,01	240.067.304,54
Bizkaia	65.068,64	2.033.212,14	34.667.963,27	368.686.134,26
<b>CEUTA</b>	<b>0,00</b>	<b>131.022,21</b>	<b>2.339.583,61</b>	<b>11.577.132,51</b>
<b>MELILLA</b>	<b>0,00</b>	<b>292.155,72</b>	<b>2.448.520,59</b>	<b>14.582.209,12</b>
<b>S. CENTRALES</b>	<b>0,00</b>	<b>0,00</b>	<b>0,00</b>	<b>0,00</b>
<b>TOTALES</b>	<b>69.922.389,32</b>	<b>84.050.097,12</b>	<b>1.294.353.049,51</b>	<b>11.732.030.618,10</b>



## IMPORTE PENSION DE JUBILACION POR REGIMENES

AÑO 2012

COMUNIDADES AUTONOMAS	R. GENERAL	R. AUTONOMOS	R. AGRARIO	R. MAR	SUMA PARCIAL
<b>ANDALUCIA</b>	<b>7.432.619.581,31</b>	<b>1.145.903.000,92</b>	<b>100.265.402,08</b>	<b>164.652.999,75</b>	<b>8.843.440.984,06</b>
Almería	388.673.900,13	148.259.268,22	4.861.914,09	15.202.854,30	556.997.936,74
Cádiz	1.026.741.091,40	127.953.907,09	7.733.318,98	72.796.527,20	1.235.224.844,67
Córdoba	853.510.729,17	137.064.093,39	18.927.299,50	0,00	1.009.502.122,06
Granada	864.698.876,79	165.280.610,18	18.020.610,80	0,00	1.048.000.097,77
Huelva	479.548.189,31	62.829.251,58	6.202.599,30	44.323.825,07	592.903.865,26
Jaén	638.862.254,70	105.211.016,26	12.478.272,95	0,00	756.551.543,91
Málaga	1.282.853.788,79	182.776.175,48	12.638.509,35	24.264.464,64	1.502.532.938,26
Sevilla	1.897.730.751,02	216.528.678,72	19.402.877,11	8.065.328,54	2.141.727.635,39
<b>ARAGON</b>	<b>1.848.664.131,87</b>	<b>447.665.877,12</b>	<b>2.896.332,36</b>	<b>0,00</b>	<b>2.299.226.341,35</b>
Huesca	258.145.317,49	95.845.597,13	694.257,00	0,00	354.685.171,62
Teruel	128.083.757,89	95.456.532,54	239.633,69	0,00	223.779.924,12
Zaragoza	1.462.435.056,49	256.363.747,45	1.962.441,67	0,00	1.720.761.245,61
<b>ASTURIAS</b>	<b>1.559.361.469,03</b>	<b>424.557.784,45</b>	<b>275.234,01</b>	<b>36.888.613,02</b>	<b>2.021.083.100,51</b>
Asturias	1.559.361.469,03	424.557.784,45	275.234,01	36.888.613,02	2.021.083.100,51
<b>BALEARES</b>	<b>946.388.759,15</b>	<b>248.075.139,39</b>	<b>1.311.400,46</b>	<b>24.586.067,00</b>	<b>1.220.361.366,00</b>
Baleares	946.388.759,15	248.075.139,39	1.311.400,46	24.586.067,00	1.220.361.366,00
<b>CANARIAS</b>	<b>1.475.386.220,96</b>	<b>245.651.358,59</b>	<b>5.834.651,19</b>	<b>91.949.110,39</b>	<b>1.818.821.341,13</b>
Las Palmas	782.772.347,15	112.126.192,90	2.757.184,34	50.660.828,08	948.316.552,47
Tenerife	692.613.873,81	133.525.165,69	3.077.466,85	41.288.282,31	870.504.788,66
<b>CANTABRIA</b>	<b>834.734.658,24</b>	<b>197.564.464,93</b>	<b>210.904,68</b>	<b>32.433.942,14</b>	<b>1.064.943.969,99</b>
Cantabria	834.734.658,24	197.564.464,93	210.904,68	32.433.942,14	1.064.943.969,99
<b>CASTILLA-MANCHA</b>	<b>1.824.393.402,00</b>	<b>504.303.828,08</b>	<b>17.209.758,76</b>	<b>0,00</b>	<b>2.345.906.988,84</b>
Albacete	353.340.898,51	92.902.946,97	4.092.698,77	0,00	450.336.544,25
Ciudad Real	478.765.140,42	111.276.998,67	5.202.896,96	0,00	595.245.036,05
Cuenca	179.915.710,79	94.207.272,72	2.155.634,93	0,00	276.278.618,44
Guadalajara	234.572.632,45	51.628.169,92	332.859,78	0,00	286.533.662,15
Toledo	577.799.019,83	154.288.439,80	5.425.668,32	0,00	737.513.127,95
<b>CASTILLA- LEON</b>	<b>3.134.878.458,34</b>	<b>1.184.047.451,32</b>	<b>6.298.206,09</b>	<b>0,00</b>	<b>4.325.224.115,75</b>
Ávila	172.881.129,31	80.045.891,52	1.194.282,12	0,00	254.121.302,95
Burgos	564.842.420,71	167.236.329,15	605.900,60	0,00	732.684.650,46
León	521.556.538,64	312.663.275,85	210.840,37	0,00	834.430.654,86
Palencia	208.244.775,94	74.246.282,62	395.716,79	0,00	282.886.775,35
Salamanca	409.019.527,78	145.614.589,71	1.361.180,00	0,00	555.995.297,49
Segovia	158.544.748,72	75.301.681,10	355.707,93	0,00	234.202.137,75
Soria	115.288.992,41	54.573.424,03	279.400,68	0,00	170.141.817,12
Valladolid	793.054.913,46	135.953.417,01	1.359.449,48	0,00	930.367.779,95
Zamora	191.445.411,37	138.412.560,33	535.728,12	0,00	330.393.699,82
<b>CATALUÑA</b>	<b>11.260.694.565,33</b>	<b>1.759.258.927,70</b>	<b>6.646.643,31</b>	<b>81.641.659,14</b>	<b>13.108.241.795,48</b>
Barcelona	9.107.757.858,90	1.108.018.093,69	1.882.175,67	56.786.491,35	10.274.444.619,61
Gerona	844.929.115,06	215.882.556,86	797.985,55	0,00	1.061.609.657,47
Lérida	397.058.095,99	211.169.051,70	842.726,95	0,00	609.069.874,64
Tarragona	910.949.495,38	224.189.225,45	3.123.755,14	24.855.167,79	1.163.117.643,76
<b>EXTREMADURA</b>	<b>960.258.100,86</b>	<b>267.164.148,34</b>	<b>14.730.311,62</b>	<b>0,00</b>	<b>1.242.152.560,82</b>
Badajoz	552.075.648,04	145.721.441,28	8.503.822,62	0,00	706.300.911,94
Cáceres	408.182.452,82	121.442.707,06	6.226.489,00	0,00	535.851.648,88
<b>GALICIA</b>	<b>2.809.349.992,90</b>	<b>1.511.670.877,47</b>	<b>1.821.403,33</b>	<b>434.806.885,30</b>	<b>4.757.649.159,00</b>
La Coruña	1.181.577.170,52	515.723.685,81	470.816,36	146.758.379,01	1.844.530.051,70
Lugo	313.063.454,18	372.782.724,78	405.018,78	21.799.493,56	708.050.691,30
Orense	351.756.867,03	262.519.892,73	222.557,32	0,00	614.499.317,08
Pontevedra	962.952.501,17	360.644.574,15	723.010,87	266.249.012,73	1.590.069.098,92
<b>LA RIOJA</b>	<b>396.783.252,00</b>	<b>107.536.342,09</b>	<b>0,00</b>	<b>0,00</b>	<b>504.319.594,09</b>
La Rioja	396.783.252,00	107.536.342,09	0,00	0,00	504.319.594,09
<b>MADRID</b>	<b>9.128.152.257,03</b>	<b>810.058.891,19</b>	<b>1.824.826,73</b>	<b>27.848.783,95</b>	<b>9.967.884.758,90</b>
Madrid	9.128.152.257,03	810.058.891,19	1.824.826,73	27.848.783,95	9.967.884.758,90
<b>MURCIA</b>	<b>1.131.914.985,08</b>	<b>254.024.159,99</b>	<b>12.418.631,19</b>	<b>14.908.001,49</b>	<b>1.413.265.777,75</b>
Murcia	1.131.914.985,08	254.024.159,99	12.418.631,19	14.908.001,49	1.413.265.777,75
<b>NAVARRA</b>	<b>957.330.834,58</b>	<b>183.104.205,43</b>	<b>1.073.322,76</b>	<b>0,00</b>	<b>1.141.508.362,77</b>
Navarra	957.330.834,58	183.104.205,43	1.073.322,76	0,00	1.141.508.362,77
<b>C.VALENCIANA</b>	<b>5.342.366.469,62</b>	<b>896.921.895,17</b>	<b>26.461.514,37</b>	<b>67.021.072,71</b>	<b>6.332.770.951,87</b>
Alicante	1.652.761.073,09	295.530.099,07	9.323.249,22	27.805.897,57	1.985.420.318,95
Castellón	659.939.274,44	164.332.228,11	3.484.774,40	14.009.750,42	841.766.027,37
Valencia	3.029.666.122,09	437.059.567,99	13.653.490,75	25.205.424,72	3.505.584.605,55
<b>PAIS VASCO</b>	<b>4.341.458.873,51</b>	<b>568.778.748,81</b>	<b>270.435,35</b>	<b>141.057.525,54</b>	<b>5.051.565.583,21</b>
Áraba/Álava	611.383.268,73	83.720.484,09	68.276,68	0,00	695.172.029,50
Gipuzkoa	1.413.124.781,74	237.903.902,62	74.902,50	37.329.613,93	1.688.433.200,79
Bizkaia	2.316.950.823,04	247.154.362,10	127.256,17	103.727.911,61	2.667.960.352,92
<b>CEUTA</b>	<b>45.558.095,27</b>	<b>6.607.946,55</b>	<b>5.810,68</b>	<b>2.593.607,96</b>	<b>54.765.460,46</b>
<b>MELILLA</b>	<b>32.367.036,03</b>	<b>7.794.379,12</b>	<b>8.548,86</b>	<b>1.839.068,68</b>	<b>42.009.032,69</b>
<b>S. CENTRALES</b>	<b>0,00</b>	<b>0,00</b>	<b>0,00</b>	<b>0,00</b>	<b>0,00</b>
<b>TOTALES</b>	<b>55.462.661.143,11</b>	<b>10.770.689.426,66</b>	<b>199.563.337,83</b>	<b>1.122.227.337,07</b>	<b>67.555.141.244,67</b>

## IMPORTE PENSION DE JUBILACION POR REGIMENES

AÑO 2012				
COMUNIDADES AUTONOMAS	R. CARBON	R. HOGAR	R. A.T. Y E.P.	TOTAL
<b>ANDALUCIA</b>	<b>28.875.046,70</b>	<b>194.181.093,94</b>	<b>166.838.708,40</b>	<b>9.233.335.833,10</b>
Almería	905.430,46	11.300.625,30	5.784.515,51	574.988.508,01
Cádiz	248.389,20	19.018.086,74	49.874.428,44	1.304.365.749,05
Córdoba	19.889.429,46	23.412.998,11	9.008.811,16	1.061.813.360,79
Granada	960.105,05	25.873.038,25	18.122.874,79	1.092.956.115,86
Huelva	350.933,63	8.241.339,38	10.988.254,24	612.484.392,51
Jaén	685.344,05	14.576.847,39	12.320.121,82	784.133.857,17
Málaga	1.644.844,91	31.624.422,15	20.187.765,01	1.555.989.970,33
Sevilla	4.190.569,94	60.133.736,62	40.551.937,43	2.246.603.879,38
<b>ARAGON</b>	<b>68.568.689,64</b>	<b>28.929.457,22</b>	<b>20.861.421,34</b>	<b>2.417.585.909,55</b>
Huesca	2.282.349,61	4.961.087,31	3.006.469,54	364.935.078,08
Teruel	56.969.150,78	2.110.706,74	2.159.501,03	285.019.282,67
Zaragoza	9.317.189,25	21.857.663,17	15.695.450,77	1.767.631.548,80
<b>ASTURIAS</b>	<b>594.022.982,50</b>	<b>31.386.091,63</b>	<b>91.646.153,42</b>	<b>2.738.138.328,06</b>
Asturias	594.022.982,50	31.386.091,63	91.646.153,42	2.738.138.328,06
<b>BALEARES</b>	<b>2.123.231,18</b>	<b>26.998.337,52</b>	<b>10.637.531,89</b>	<b>1.260.120.466,59</b>
Baleares	2.123.231,18	26.998.337,52	10.637.531,89	1.260.120.466,59
<b>CANARIAS</b>	<b>450.644,28</b>	<b>23.582.031,31</b>	<b>17.939.757,09</b>	<b>1.860.793.773,81</b>
Las Palmas	269.134,04	10.177.906,10	10.254.344,72	969.017.937,33
Tenerife	181.510,24	13.404.125,21	7.685.412,37	891.775.836,48
<b>CANTABRIA</b>	<b>1.018.705,68</b>	<b>11.898.745,36</b>	<b>13.485.419,36</b>	<b>1.091.346.840,39</b>
Cantabria	1.018.705,68	11.898.745,36	13.485.419,36	1.091.346.840,39
<b>CASTILLA -MANCHA</b>	<b>12.147.320,37</b>	<b>35.921.541,86</b>	<b>31.571.372,06</b>	<b>2.425.547.223,13</b>
Albacete	294.300,42	5.975.296,42	4.971.570,50	461.577.711,59
Ciudad Real	10.488.729,05	8.599.356,12	12.709.781,26	627.042.902,48
Cuenca	60.643,41	3.803.406,63	3.057.459,01	283.200.127,49
Guadalajara	147.629,57	3.693.571,06	3.926.060,87	294.300.923,65
Toledo	1.156.017,92	13.849.911,63	6.906.500,42	759.425.557,92
<b>CASTILLA- LEON</b>	<b>233.700.880,17</b>	<b>62.414.920,92</b>	<b>79.878.231,54</b>	<b>4.701.218.148,38</b>
Ávila	146.368,59	4.505.746,45	2.183.597,96	260.957.015,95
Burgos	697.563,75	8.024.031,61	6.741.370,38	748.147.616,20
León	207.016.502,60	13.345.870,58	42.853.482,40	1.097.646.510,44
Palencia	20.678.517,04	3.822.710,85	5.736.970,22	313.124.973,46
Salamanca	1.641.031,02	9.845.922,96	5.398.828,91	572.881.080,38
Segovia	171.987,55	3.813.375,27	2.368.485,95	240.555.986,52
Soria	16.883,36	3.150.305,08	1.410.963,45	174.719.969,01
Valladolid	1.850.723,85	10.658.948,24	8.524.114,60	951.401.566,64
Zamora	1.481.302,41	5.248.009,88	4.660.417,67	341.783.429,77
<b>CATALUÑA</b>	<b>29.607.582,88</b>	<b>210.384.012,24</b>	<b>108.892.020,76</b>	<b>13.457.125.411,36</b>
Barcelona	25.821.751,38	163.046.707,78	85.419.457,95	10.548.732.536,72
Gerona	377.105,77	21.524.720,33	8.289.859,65	1.091.801.343,22
Lérida	2.580.676,68	11.119.248,97	5.537.615,91	628.307.416,20
Tarragona	828.049,05	14.693.335,16	9.645.087,25	1.188.284.115,22
<b>EXTREMADURA</b>	<b>1.904.963,01</b>	<b>23.313.975,97</b>	<b>14.411.744,65</b>	<b>1.281.783.244,45</b>
Badajoz	773.450,12	13.945.732,05	8.011.916,15	729.032.010,26
Cáceres	1.131.512,89	9.368.243,92	6.399.828,50	552.751.234,19
<b>GALICIA</b>	<b>18.901.029,63</b>	<b>101.849.710,22</b>	<b>48.785.982,73</b>	<b>4.927.185.881,58</b>
La Coruña	8.587.132,52	40.152.001,96	18.097.616,98	1.911.366.803,16
Lugo	4.961.309,47	14.372.332,88	7.050.559,74	734.434.893,39
Orense	2.928.572,71	15.258.229,34	6.788.247,80	639.474.366,93
Pontevedra	2.424.014,93	32.067.146,04	16.849.558,21	1.641.909.818,10
<b>LA RIOJA</b>	<b>400.772,14</b>	<b>0,00</b>	<b>5.655.676,36</b>	<b>510.376.042,59</b>
La Rioja	400.772,14	0,00	5.655.676,36	510.376.042,59
<b>MADRID</b>	<b>6.442.563,44</b>	<b>181.061.949,99</b>	<b>65.658.045,77</b>	<b>10.221.047.318,10</b>
Madrid	6.442.563,44	181.061.949,99	65.658.045,77	10.221.047.318,10
<b>MURCIA</b>	<b>1.051.151,10</b>	<b>41.964.355,47</b>	<b>19.016.553,47</b>	<b>1.475.297.837,79</b>
Murcia	1.051.151,10	41.964.355,47	19.016.553,47	1.475.297.837,79
<b>NAVARRA</b>	<b>213.159,76</b>	<b>11.868.668,22</b>	<b>12.833.175,96</b>	<b>1.166.423.366,71</b>
Navarra	213.159,76	11.868.668,22	12.833.175,96	1.166.423.366,71
<b>C.VALENCIANA</b>	<b>11.298.524,26</b>	<b>105.695.765,04</b>	<b>50.774.931,12</b>	<b>6.500.540.172,29</b>
Alicante	6.516.715,43	24.936.502,42	17.903.417,27	2.034.776.954,07
Castellón	2.457.650,67	10.894.290,03	6.646.462,66	861.764.430,73
Valencia	2.324.158,16	69.864.972,59	26.225.051,19	3.603.998.787,49
<b>PAIS VASCO</b>	<b>1.744.550,33</b>	<b>46.339.166,70</b>	<b>59.286.076,97</b>	<b>5.158.935.377,21</b>
Áraba/Álava	191.212,46	4.427.444,46	8.405.467,65	708.196.154,07
Gipuzkoa	219.522,33	16.780.465,40	24.081.646,76	1.729.514.835,28
Bizkaia	1.333.815,54	25.131.256,84	26.798.962,56	2.721.224.387,86
<b>CEUTA</b>	<b>0,00</b>	<b>1.240.697,31</b>	<b>1.649.753,26</b>	<b>57.655.911,03</b>
<b>MELILLA</b>	<b>5.528,60</b>	<b>1.215.370,03</b>	<b>813.141,29</b>	<b>44.043.072,61</b>
<b>S. CENTRALES</b>	<b>0,00</b>	<b>0,00</b>	<b>0,00</b>	<b>0,00</b>
<b>TOTALES</b>	<b>1.012.477.325,67</b>	<b>1.140.245.890,95</b>	<b>820.635.697,44</b>	<b>70.528.500.158,73</b>

## IMPORTE PENSION DE VIUDEDAD POR REGIMENES

AÑO 2012

COMUNIDADES AUTONOMAS	R. GENERAL	R. AUTONOMOS	R. AGRARIO	R. MAR	SUMA PARCIAL
<b>ANDALUCIA</b>	<b>2.437.098.639,07</b>	<b>377.014.557,51</b>	<b>37.891.524,99</b>	<b>69.119.124,75</b>	<b>2.921.123.846,32</b>
Almería	128.802.459,42	50.218.973,68	1.874.518,09	6.827.405,80	187.723.356,99
Cádiz	377.977.019,96	45.520.585,83	3.824.197,36	28.771.277,51	456.093.080,66
Córdoba	259.924.091,91	40.308.096,05	5.364.513,40	0,00	305.596.701,36
Granada	261.383.736,89	51.697.775,28	5.821.814,64	0,00	318.903.326,81
Huelva	155.347.505,30	22.046.028,69	2.325.441,09	16.618.280,11	196.337.255,19
Jaén	237.788.171,33	37.333.435,29	5.741.516,44	0,00	280.863.123,06
Málaga	404.316.652,46	56.336.316,61	5.091.810,51	12.704.065,70	478.448.845,28
Sevilla	611.559.001,80	73.553.346,08	7.847.713,46	4.198.095,63	697.158.156,97
<b>ARAGON</b>	<b>475.631.964,53</b>	<b>141.021.660,21</b>	<b>1.819.813,75</b>	<b>0,00</b>	<b>618.473.438,49</b>
Huesca	72.659.649,87	36.832.498,17	379.193,35	0,00	109.871.341,39
Teruel	33.627.459,68	23.431.366,82	100.656,68	0,00	57.159.483,18
Zaragoza	369.344.854,98	80.757.795,22	1.339.963,72	0,00	451.442.613,92
<b>ASTURIAS</b>	<b>432.388.218,31</b>	<b>93.865.703,95</b>	<b>157.497,93</b>	<b>15.122.671,10</b>	<b>541.534.091,29</b>
Asturias	432.388.218,31	93.865.703,95	157.497,93	15.122.671,10	541.534.091,29
<b>BALEARES</b>	<b>248.250.838,65</b>	<b>62.113.115,82</b>	<b>733.651,48</b>	<b>9.718.374,17</b>	<b>320.815.980,12</b>
Baleares	248.250.838,65	62.113.115,82	733.651,48	9.718.374,17	320.815.980,12
<b>CANARIAS</b>	<b>458.948.604,16</b>	<b>94.791.261,44</b>	<b>3.066.110,27</b>	<b>37.158.172,19</b>	<b>593.964.148,06</b>
Las Palmas	239.431.775,03	41.172.955,98	1.249.057,50	21.791.153,31	303.644.941,82
Tenerife	219.516.829,13	53.618.305,46	1.817.052,77	15.367.018,88	290.319.206,24
<b>CANTABRIA</b>	<b>230.261.869,22</b>	<b>47.198.229,98</b>	<b>114.752,10</b>	<b>10.779.319,67</b>	<b>288.354.170,97</b>
Cantabria	230.261.869,22	47.198.229,98	114.752,10	10.779.319,67	288.354.170,97
<b>CASTILLA-MANCHA</b>	<b>576.050.152,50</b>	<b>186.054.996,83</b>	<b>9.290.359,55</b>	<b>0,00</b>	<b>771.395.508,88</b>
Albacete	115.519.221,79	33.681.900,15	2.073.526,71	0,00	151.274.648,65
Ciudad Real	171.519.238,69	47.023.340,00	2.986.183,49	0,00	221.528.762,18
Cuenca	57.424.409,71	34.325.674,67	1.087.235,45	0,00	92.837.319,83
Guadalajara	58.811.470,02	17.542.164,37	269.857,23	0,00	76.623.491,62
Toledo	172.775.812,29	53.481.917,64	2.873.556,67	0,00	229.131.286,60
<b>CASTILLA- LEON</b>	<b>816.098.837,99</b>	<b>342.383.162,25</b>	<b>3.918.631,66</b>	<b>0,00</b>	<b>1.162.400.631,90</b>
Avila	55.661.742,91	28.313.895,94	739.520,21	0,00	84.715.159,06
Burgos	127.749.473,66	43.107.638,09	376.908,04	0,00	171.234.019,79
León	137.737.821,59	65.080.189,40	140.119,63	0,00	202.958.130,62
Palencia	60.042.593,80	23.758.046,22	259.256,26	0,00	84.059.896,28
Salamanca	114.647.534,41	49.610.307,54	848.101,88	0,00	165.105.943,83
Segovia	45.208.522,71	26.907.330,50	223.331,92	0,00	72.339.185,13
Soria	28.018.633,97	15.092.194,26	165.320,42	0,00	43.276.148,65
Valladolid	189.626.018,96	44.245.082,45	822.385,51	0,00	234.693.486,92
Zamora	57.406.495,98	46.268.477,85	343.687,79	0,00	104.018.661,62
<b>CATALUÑA</b>	<b>2.702.402.214,53</b>	<b>437.192.090,25</b>	<b>3.879.858,30</b>	<b>25.629.000,99</b>	<b>3.169.103.164,07</b>
Barcelona	2.158.130.361,26	268.705.481,52	1.670.128,97	18.715.898,91	2.447.221.870,66
Gerona	204.336.547,28	50.226.613,70	387.133,36	0,00	254.950.294,34
Lérida	113.217.268,59	63.852.503,80	505.815,65	0,00	177.575.588,04
Tarragona	226.718.037,40	54.407.491,23	1.316.780,32	6.913.102,08	289.355.411,03
<b>EXTREMADURA</b>	<b>367.679.049,48</b>	<b>106.849.701,21</b>	<b>7.656.726,17</b>	<b>0,00</b>	<b>482.185.476,86</b>
Badajoz	225.597.855,53	62.842.772,80	5.054.926,42	0,00	293.495.554,75
Cáceres	142.081.193,95	44.006.928,41	2.601.799,75	0,00	188.689.922,11
<b>GALICIA</b>	<b>775.322.779,35</b>	<b>335.150.432,22</b>	<b>775.016,34</b>	<b>125.197.860,50</b>	<b>1.236.446.088,41</b>
La Coruña	332.063.748,91	123.390.103,53	176.949,14	45.977.526,88	501.608.328,46
Lugo	89.047.226,98	75.377.285,56	132.488,32	5.965.669,64	170.522.670,50
Orense	97.891.021,79	57.644.662,01	109.215,69	0,00	155.644.899,49
Pontevedra	256.320.781,67	78.738.381,12	356.363,19	73.254.663,98	408.670.189,96
<b>LA RIOJA</b>	<b>91.993.079,11</b>	<b>34.307.138,47</b>	<b>0,00</b>	<b>0,00</b>	<b>126.300.217,58</b>
La Rioja	91.993.079,11	34.307.138,47	0,00	0,00	126.300.217,58
<b>MADRID</b>	<b>2.148.446.805,82</b>	<b>223.607.587,18</b>	<b>1.698.466,28</b>	<b>8.789.167,79</b>	<b>2.382.542.027,07</b>
Madrid	2.148.446.805,82	223.607.587,18	1.698.466,28	8.789.167,79	2.382.542.027,07
<b>MURCIA</b>	<b>350.180.637,36</b>	<b>78.896.387,95</b>	<b>5.445.148,86</b>	<b>7.080.789,09</b>	<b>441.602.963,26</b>
Murcia	350.180.637,36	78.896.387,95	5.445.148,86	7.080.789,09	441.602.963,26
<b>NAVARRA</b>	<b>199.413.274,22</b>	<b>50.429.185,10</b>	<b>838.367,05</b>	<b>0,00</b>	<b>250.680.826,37</b>
Navarra	199.413.274,22	50.429.185,10	838.367,05	0,00	250.680.826,37
<b>C.VALENCIANA</b>	<b>1.532.653.699,77</b>	<b>263.823.420,97</b>	<b>13.156.669,74</b>	<b>27.661.370,54</b>	<b>1.837.295.161,02</b>
Alicante	474.605.267,40	87.870.328,95	3.629.766,37	12.228.435,57	578.333.798,29
Castellón	167.004.918,99	38.927.898,92	1.375.310,86	5.111.086,18	212.419.214,95
Valencia	891.043.513,38	137.025.193,10	8.151.592,51	10.321.848,79	1.046.542.147,78
<b>PAIS VASCO</b>	<b>1.085.664.862,36</b>	<b>137.398.386,28</b>	<b>293.252,70</b>	<b>43.191.468,47</b>	<b>1.266.547.969,81</b>
Áraba/Álava	125.662.993,47	19.075.927,13	76.259,50	0,00	144.815.180,10
Gipuzkoa	333.249.430,71	52.207.823,26	76.185,57	14.885.582,86	400.419.022,40
Bizkaia	626.752.438,18	66.114.635,89	140.807,63	28.305.885,61	721.313.767,31
<b>CEUTA</b>	<b>18.349.110,12</b>	<b>2.691.747,10</b>	<b>6.033,39</b>	<b>1.688.219,98</b>	<b>22.735.110,59</b>
<b>MELILLA</b>	<b>13.768.030,32</b>	<b>4.268.706,29</b>	<b>9.380,94</b>	<b>1.028.737,61</b>	<b>19.074.855,16</b>
<b>S. CENTRALES</b>	<b>0,00</b>	<b>0,00</b>	<b>0,00</b>	<b>0,00</b>	<b>0,00</b>
<b>TOTALES</b>	<b>14.960.602.666,87</b>	<b>3.019.057.471,01</b>	<b>90.751.261,50</b>	<b>382.164.276,85</b>	<b>18.452.575.676,23</b>

## IMPORTE PENSION DE VIUDEDAD POR REGIMENES

AÑO 2012

COMUNIDADES AUTONOMAS	R. CARBON	R. HOGAR	R. A.T. Y E.P.	TOTAL
<b>ANDALUCIA</b>	<b>9.880.656,25</b>	<b>8.556.939,08</b>	<b>102.065.132,68</b>	<b>3.041.626.574,33</b>
Almería	306.994,73	674.461,78	7.258.907,13	195.963.720,63
Cádiz	135.871,76	735.189,71	15.320.996,66	472.285.138,79
Córdoba	5.464.531,09	1.104.190,62	9.638.792,11	321.804.215,18
Granada	367.693,13	1.321.142,81	10.587.958,16	331.180.120,91
Huelva	102.098,21	244.877,25	9.509.937,35	206.194.168,00
Jaén	227.788,75	665.067,53	11.929.437,10	293.685.416,44
Málaga	539.438,93	1.392.226,18	13.215.778,03	493.596.288,42
Sevilla	2.736.239,65	2.419.783,20	24.603.326,14	726.917.505,96
<b>ARAGON</b>	<b>14.531.880,46</b>	<b>693.233,68</b>	<b>23.138.164,96</b>	<b>656.836.717,59</b>
Huesca	1.109.352,92	129.085,67	4.119.551,17	115.229.331,15
Teruel	10.625.280,94	36.284,87	2.514.638,83	70.335.687,82
Zaragoza	2.797.246,60	527.863,14	16.503.974,96	471.271.698,62
<b>ASTURIAS</b>	<b>143.674.022,83</b>	<b>886.503,88</b>	<b>94.863.099,46</b>	<b>780.957.717,46</b>
Asturias	143.674.022,83	886.503,88	94.863.099,46	780.957.717,46
<b>BALEARES</b>	<b>1.368.102,30</b>	<b>1.601.531,48</b>	<b>7.324.249,12</b>	<b>331.109.863,02</b>
Baleares	1.368.102,30	1.601.531,48	7.324.249,12	331.109.863,02
<b>CANARIAS</b>	<b>112.114,21</b>	<b>790.464,22</b>	<b>17.371.479,41</b>	<b>612.238.205,90</b>
Las Palmas	52.256,53	416.775,37	10.285.301,26	314.399.274,98
Tenerife	59.857,68	373.688,85	7.086.178,15	297.838.930,92
<b>CANTABRIA</b>	<b>528.926,40</b>	<b>296.302,51</b>	<b>11.634.209,89</b>	<b>300.813.609,77</b>
Cantabria	528.926,40	296.302,51	11.634.209,89	300.813.609,77
<b>CASTILLA -MANCHA</b>	<b>6.885.438,54</b>	<b>973.981,05</b>	<b>29.827.145,06</b>	<b>809.082.073,53</b>
Albacete	50.151,78	206.597,79	4.807.475,69	156.338.873,91
Ciudad Real	6.488.016,32	170.073,47	11.089.147,40	239.275.999,37
Cuenca	51.837,67	59.412,75	2.984.678,86	95.933.249,11
Guadalajara	65.308,44	101.277,34	2.788.077,35	79.578.154,75
Toledo	230.124,33	436.619,70	8.157.765,76	237.955.796,39
<b>CASTILLA- LEON</b>	<b>57.972.596,71</b>	<b>1.362.846,35</b>	<b>79.538.820,33</b>	<b>1.301.274.895,29</b>
Ávila	66.281,83	110.543,77	2.243.780,16	87.135.764,82
Burgos	390.891,16	164.535,38	6.920.586,95	178.710.033,28
León	51.036.865,17	459.940,62	38.776.031,49	293.230.967,90
Palencia	4.610.364,83	66.551,71	9.031.625,95	97.768.438,77
Salamanca	408.525,10	188.682,91	5.874.513,04	171.577.664,88
Segovia	27.930,91	62.515,88	2.381.966,49	74.811.598,41
Soria	11.830,50	52.105,01	1.366.398,83	44.706.482,99
Valladolid	938.215,98	138.798,26	8.925.434,02	244.695.935,18
Zamora	481.691,23	119.172,81	4.018.483,40	108.638.009,06
<b>CATALUÑA</b>	<b>13.583.276,71</b>	<b>9.020.503,48</b>	<b>97.167.999,13</b>	<b>3.288.874.943,39</b>
Barcelona	11.509.384,17	6.772.724,27	71.324.632,03	2.536.828.611,13
Gerona	253.540,12	1.085.117,69	8.185.693,43	264.474.645,58
Lérida	1.049.750,45	478.400,83	6.627.010,28	185.730.749,60
Tarragona	770.601,97	684.260,69	11.030.663,39	301.840.937,08
<b>EXTREMADURA</b>	<b>730.282,88</b>	<b>637.504,70</b>	<b>14.236.762,31</b>	<b>497.790.026,75</b>
Badajoz	380.007,42	403.811,30	8.755.074,95	303.034.448,42
Cáceres	350.275,46	233.693,40	5.481.687,36	194.755.578,33
<b>GALICIA</b>	<b>5.750.092,12</b>	<b>3.660.008,36</b>	<b>62.622.638,89</b>	<b>1.308.478.827,78</b>
La Coruña	2.038.635,51	1.331.999,54	26.012.492,00	530.991.455,51
Lugo	1.761.394,52	594.246,51	7.543.032,98	180.421.344,51
Orense	932.458,88	623.424,84	6.806.594,10	164.007.377,31
Pontevedra	1.017.603,21	1.110.337,47	22.260.519,81	433.058.650,45
<b>LA RIOJA</b>	<b>336.327,79</b>	<b>0,00</b>	<b>4.733.004,55</b>	<b>131.369.549,92</b>
La Rioja	336.327,79	0,00	4.733.004,55	131.369.549,92
<b>MADRID</b>	<b>3.767.012,75</b>	<b>4.985.269,08</b>	<b>77.366.169,85</b>	<b>2.468.660.478,75</b>
Madrid	3.767.012,75	4.985.269,08	77.366.169,85	2.468.660.478,75
<b>MURCIA</b>	<b>345.385,94</b>	<b>2.231.314,33</b>	<b>19.023.499,94</b>	<b>463.203.163,47</b>
Murcia	345.385,94	2.231.314,33	19.023.499,94	463.203.163,47
<b>NAVARRA</b>	<b>125.074,12</b>	<b>201.842,05</b>	<b>9.808.423,06</b>	<b>260.816.165,60</b>
Navarra	125.074,12	201.842,05	9.808.423,06	260.816.165,60
<b>C.VALENCIANA</b>	<b>3.994.540,05</b>	<b>4.900.720,26</b>	<b>53.741.819,49</b>	<b>1.899.932.240,82</b>
Alicante	1.621.221,73	1.175.074,45	15.637.009,54	596.767.104,01
Castellón	486.691,01	623.710,38	7.749.797,04	221.279.413,38
Valencia	1.886.627,31	3.101.935,43	30.355.012,91	1.081.885.723,43
<b>PAIS VASCO</b>	<b>1.267.669,89</b>	<b>1.168.887,85</b>	<b>50.632.301,26</b>	<b>1.319.616.828,81</b>
Áraba/Álava	227.019,12	103.834,26	5.220.790,67	150.366.824,15
Gipuzkoa	181.025,14	457.210,63	17.142.627,24	418.199.885,41
Bizkaia	859.625,63	607.842,96	28.268.883,35	751.050.119,25
<b>CEUTA</b>	<b>17.486,36</b>	<b>68.859,12</b>	<b>1.078.613,89</b>	<b>23.900.069,96</b>
<b>MELILLA</b>	<b>18.635,93</b>	<b>40.852,76</b>	<b>1.145.607,56</b>	<b>20.279.951,41</b>
<b>S. CENTRALES</b>	<b>0,00</b>	<b>0,00</b>	<b>0,00</b>	<b>0,00</b>
<b>TOTALES</b>	<b>264.889.522,24</b>	<b>42.077.564,24</b>	<b>757.319.140,84</b>	<b>19.516.861.903,55</b>

## IMPORTE PENSION DE ORFANDAD POR REGIMENES

AÑO 2012

COMUNIDADES AUTONOMAS	R. GENERAL	R. AUTONOMOS	R. AGRARIO	R. MAR	SUMA PARCIAL
<b>ANDALUCIA</b>	<b>229.156.091,90</b>	<b>31.691.447,80</b>	<b>3.760.167,24</b>	<b>6.308.997,88</b>	<b>270.916.704,82</b>
Almería	12.573.958,80	4.411.087,78	211.195,55	644.149,18	17.840.391,31
Cádiz	36.395.940,33	3.578.035,21	339.751,72	2.693.846,88	43.007.574,14
Córdoba	24.253.197,69	3.293.999,46	535.782,31	0,00	28.082.979,46
Granada	24.269.942,47	4.632.277,95	597.774,27	0,00	29.499.994,69
Huelva	14.022.751,79	1.870.104,97	244.171,62	1.304.393,50	17.441.421,88
Jaén	19.754.336,77	3.056.066,85	500.904,04	0,00	23.311.307,66
Málaga	39.806.390,14	5.150.540,28	552.378,25	1.209.835,10	46.719.143,77
Sevilla	58.079.573,91	5.699.335,30	778.209,48	456.773,22	65.013.891,91
<b>ARAGON</b>	<b>30.315.719,61</b>	<b>8.227.806,40</b>	<b>155.340,69</b>	<b>0,00</b>	<b>38.698.866,70</b>
Huesca	4.849.371,27	1.813.999,09	32.093,59	0,00	6.695.463,95
Teruel	2.288.107,01	1.395.955,14	7.205,65	0,00	3.691.267,80
Zaragoza	23.178.241,33	5.017.852,17	116.041,45	0,00	28.312.134,95
<b>ASTURIAS</b>	<b>24.611.289,12</b>	<b>8.717.997,79</b>	<b>16.187,96</b>	<b>915.053,98</b>	<b>34.260.528,85</b>
Asturias	24.611.289,12	8.717.997,79	16.187,96	915.053,98	34.260.528,85
<b>BALEARES</b>	<b>18.640.643,07</b>	<b>4.071.312,55</b>	<b>81.055,18</b>	<b>341.765,72</b>	<b>23.134.776,52</b>
Baleares	18.640.643,07	4.071.312,55	81.055,18	341.765,72	23.134.776,52
<b>CANARIAS</b>	<b>49.970.836,16</b>	<b>9.709.530,34</b>	<b>400.123,51</b>	<b>4.244.063,13</b>	<b>64.324.553,14</b>
Las Palmas	28.627.979,98	4.810.893,41	180.046,87	2.765.580,82	36.384.501,08
Tenerife	21.342.856,18	4.898.636,93	220.076,64	1.478.482,31	27.940.052,06
<b>CANTABRIA</b>	<b>15.355.450,67</b>	<b>4.748.499,49</b>	<b>11.354,36</b>	<b>800.673,89</b>	<b>20.915.978,41</b>
Cantabria	15.355.450,67	4.748.499,49	11.354,36	800.673,89	20.915.978,41
<b>CASTILLA-MANCHA</b>	<b>44.346.934,86</b>	<b>14.647.949,50</b>	<b>697.563,50</b>	<b>0,00</b>	<b>59.692.447,86</b>
Albacete	9.020.578,50	2.588.909,00	159.837,15	0,00	11.769.324,65
Ciudad Real	13.375.749,95	4.132.604,55	225.401,53	0,00	17.733.756,03
Cuenca	4.265.042,63	2.595.463,48	66.619,07	0,00	6.927.125,18
Guadalajara	4.886.173,67	1.518.937,99	32.370,66	0,00	6.437.482,32
Toledo	12.799.390,11	3.812.034,48	213.335,09	0,00	16.824.759,68
<b>CASTILLA- LEON</b>	<b>56.581.994,89</b>	<b>29.888.496,23</b>	<b>410.747,72</b>	<b>0,00</b>	<b>86.881.238,84</b>
Avila	4.098.027,01	2.318.149,33	60.649,02	0,00	6.476.825,36
Burgos	9.073.812,47	4.529.501,65	57.744,23	0,00	13.661.058,35
León	8.811.572,10	7.137.139,67	19.459,67	0,00	15.968.171,44
Palencia	4.278.561,11	1.942.205,02	35.785,39	0,00	6.256.551,52
Salamanca	8.368.984,01	3.721.144,18	84.111,63	0,00	12.174.239,82
Segovia	3.356.422,78	1.963.904,26	21.086,60	0,00	5.341.413,64
Soria	1.976.931,42	1.184.517,61	11.680,08	0,00	3.173.129,11
Valladolid	12.623.839,11	3.036.305,05	79.065,44	0,00	15.739.209,60
Zamora	3.993.844,88	4.055.629,46	41.165,66	0,00	8.090.640,00
<b>CATALUÑA</b>	<b>159.514.634,05</b>	<b>26.180.047,09</b>	<b>354.000,58</b>	<b>1.480.791,56</b>	<b>187.529.473,28</b>
Barcelona	123.577.594,42	17.378.589,12	202.963,92	937.124,45	142.096.271,91
Gerona	12.120.135,75	2.812.052,89	33.584,64	0,00	14.965.773,28
Lérida	8.241.135,58	2.830.379,05	37.119,70	0,00	11.108.634,33
Tarragona	15.575.768,30	3.159.026,03	80.332,32	543.667,11	19.358.793,76
<b>EXTREMADURA</b>	<b>31.837.736,21</b>	<b>9.333.013,43</b>	<b>736.835,96</b>	<b>0,00</b>	<b>41.907.585,60</b>
Badajoz	20.698.375,06	5.126.811,03	482.536,87	0,00	26.307.722,96
Cáceres	11.139.361,15	4.206.202,40	254.299,09	0,00	15.599.862,64
<b>GALICIA</b>	<b>50.869.022,63</b>	<b>39.386.097,25</b>	<b>78.878,11</b>	<b>8.164.714,99</b>	<b>98.498.712,98</b>
La Coruña	22.100.565,61	15.467.253,69	8.661,52	2.921.619,97	40.498.100,79
Lugo	4.600.440,24	7.743.760,40	13.966,85	319.318,99	12.677.486,48
Orense	5.026.725,90	6.994.751,33	8.162,13	0,00	12.029.639,36
Pontevedra	19.141.290,88	9.180.331,83	48.087,61	4.923.776,03	33.293.486,35
<b>LA RIOJA</b>	<b>5.850.521,56</b>	<b>1.988.270,87</b>	<b>0,00</b>	<b>0,00</b>	<b>7.838.792,43</b>
La Rioja	5.850.521,56	1.988.270,87	0,00	0,00	7.838.792,43
<b>MADRID</b>	<b>134.509.077,86</b>	<b>17.383.858,88</b>	<b>240.773,20</b>	<b>469.734,41</b>	<b>152.603.444,35</b>
Madrid	134.509.077,86	17.383.858,88	240.773,20	469.734,41	152.603.444,35
<b>MURCIA</b>	<b>32.943.365,46</b>	<b>6.633.360,02</b>	<b>544.659,52</b>	<b>621.913,00</b>	<b>40.743.298,00</b>
Murcia	32.943.365,46	6.633.360,02	544.659,52	621.913,00	40.743.298,00
<b>NAVARRA</b>	<b>13.566.370,86</b>	<b>3.889.105,50</b>	<b>65.578,74</b>	<b>0,00</b>	<b>17.521.055,10</b>
Navarra	13.566.370,86	3.889.105,50	65.578,74	0,00	17.521.055,10
<b>C.VALENCIANA</b>	<b>115.597.574,77</b>	<b>19.913.633,18</b>	<b>1.045.901,26</b>	<b>2.004.799,72</b>	<b>138.561.908,93</b>
Alicante	35.568.154,91	6.831.888,54	311.529,34	795.006,75	43.506.579,54
Castellón	12.963.823,00	3.160.828,26	114.404,90	392.132,74	16.631.188,90
Valencia	67.065.596,86	9.920.916,38	619.967,02	817.660,23	78.424.140,49
<b>PAIS VASCO</b>	<b>61.957.124,23</b>	<b>11.508.656,82</b>	<b>46.359,41</b>	<b>2.496.109,78</b>	<b>76.008.250,24</b>
Áraba/Álava	7.056.302,94	1.374.363,72	12.027,13	0,00	8.442.693,79
Gipuzkoa	18.463.786,11	4.352.083,87	8.428,44	771.740,56	23.596.038,98
Bizkaia	36.437.035,18	5.782.209,23	25.903,84	1.724.369,22	43.969.517,47
<b>CEUTA</b>	<b>1.957.938,23</b>	<b>309.663,12</b>	<b>551,10</b>	<b>167.525,67</b>	<b>2.435.678,12</b>
<b>MELILLA</b>	<b>1.930.892,90</b>	<b>444.624,63</b>	<b>1.919,97</b>	<b>164.692,54</b>	<b>2.542.130,04</b>
<b>S. CENTRALES</b>	<b>0,00</b>	<b>0,00</b>	<b>0,00</b>	<b>0,00</b>	<b>0,00</b>
<b>TOTALES</b>	<b>1.079.513.219,04</b>	<b>248.673.370,89</b>	<b>8.647.998,01</b>	<b>28.180.836,27</b>	<b>1.365.015.424,21</b>

## IMPORTE PENSION DE ORFANDAD POR REGIMENES

AÑO 2012

COMUNIDADES AUTONOMAS	R. CARBON	R. HOGAR	R. A.T. Y E.P.	TOTAL
<b>ANDALUCIA</b>	<b>1.159.944,19</b>	<b>3.211.143,38</b>	<b>12.006.955,47</b>	<b>287.294.747,86</b>
Almería	64.019,96	215.301,47	952.677,68	19.072.390,42
Cádiz	19.992,20	359.566,43	1.754.998,50	45.142.131,27
Córdoba	578.085,50	444.638,14	1.263.670,53	30.369.373,63
Granada	41.785,44	469.384,52	1.241.885,32	31.253.049,97
Huelva	25.556,06	185.029,28	936.784,75	18.588.791,97
Jaén	39.231,56	200.185,08	1.349.788,64	24.900.512,94
Málaga	38.724,39	567.528,96	1.625.659,85	48.951.056,97
Sevilla	352.549,08	769.509,50	2.881.490,20	69.017.440,69
<b>ARAGON</b>	<b>888.416,11</b>	<b>175.914,81</b>	<b>2.289.072,33</b>	<b>42.052.269,95</b>
Huesca	52.793,68	76.505,82	447.471,16	7.272.234,61
Teruel	632.076,17	4.158,00	272.474,01	4.599.975,98
Zaragoza	203.546,26	95.250,99	1.569.127,16	30.180.059,36
<b>ASTURIAS</b>	<b>7.898.798,71</b>	<b>229.745,64</b>	<b>5.866.589,75</b>	<b>48.255.662,95</b>
Asturias	7.898.798,71	229.745,64	5.866.589,75	48.255.662,95
<b>BALEARES</b>	<b>135.030,07</b>	<b>231.347,37</b>	<b>868.111,06</b>	<b>24.369.265,02</b>
Baleares	135.030,07	231.347,37	868.111,06	24.369.265,02
<b>CANARIAS</b>	<b>4.642,81</b>	<b>474.158,95</b>	<b>2.039.313,17</b>	<b>66.842.668,07</b>
Las Palmas	0,00	243.851,23	1.279.997,41	37.908.349,72
Tenerife	4.642,81	230.307,72	759.315,76	28.934.318,35
<b>CANTABRIA</b>	<b>68.881,33</b>	<b>136.989,59</b>	<b>927.842,37</b>	<b>22.049.691,70</b>
Cantabria	68.881,33	136.989,59	927.842,37	22.049.691,70
<b>CASTILLA -MANCHA</b>	<b>653.287,41</b>	<b>442.320,37</b>	<b>3.575.024,47</b>	<b>64.363.080,11</b>
Albacete	0,00	104.508,22	704.490,85	12.578.323,72
Ciudad Real	653.287,41	142.359,18	1.214.102,68	19.743.505,30
Cuenca	0,00	33.578,46	446.503,46	7.407.207,10
Guadalajara	0,00	50.518,08	264.780,71	6.752.781,11
Toledo	0,00	111.356,43	945.146,77	17.881.262,88
<b>CASTILLA- LEON</b>	<b>3.665.250,60</b>	<b>580.545,68</b>	<b>5.796.544,91</b>	<b>96.923.580,03</b>
Ávila	13.674,58	77.416,78	195.764,60	6.763.681,32
Burgos	65.199,88	86.576,07	709.620,34	14.522.454,64
León	3.131.521,06	108.097,75	2.346.746,03	21.554.536,28
Palencia	267.026,44	60.850,23	556.747,93	7.141.176,12
Salamanca	21.290,55	59.240,93	567.706,11	12.822.477,41
Segovia	2.640,70	7.922,10	185.517,35	5.537.493,79
Soria	4.078,95	6.849,27	117.117,12	3.301.174,45
Valladolid	104.598,57	99.463,88	730.444,51	16.673.716,56
Zamora	55.219,87	74.128,67	386.880,92	8.606.869,46
<b>CATALUÑA</b>	<b>716.543,16</b>	<b>1.515.412,57</b>	<b>9.609.469,50</b>	<b>199.370.898,51</b>
Barcelona	513.828,90	1.165.301,75	6.585.404,78	150.360.807,34
Gerona	37.479,31	129.563,73	994.594,84	16.127.411,16
Lérida	103.409,84	82.077,82	859.343,34	12.153.465,33
Tarragona	61.825,11	138.469,27	1.170.126,54	20.729.214,68
<b>EXTREMADURA</b>	<b>50.406,00</b>	<b>320.724,45</b>	<b>1.637.184,71</b>	<b>43.915.900,76</b>
Badajoz	28.431,57	215.568,17	1.064.407,36	27.616.130,06
Cáceres	21.974,43	105.156,28	572.777,35	16.299.770,70
<b>GALICIA</b>	<b>341.769,89</b>	<b>1.057.397,73</b>	<b>5.331.620,72</b>	<b>105.229.501,32</b>
La Coruña	113.238,98	389.134,13	1.931.393,79	42.931.867,69
Lugo	91.641,04	134.677,29	662.821,55	13.566.626,36
Orense	41.669,85	146.328,86	531.978,12	12.749.616,19
Pontevedra	95.220,02	387.257,45	2.205.427,26	35.981.391,08
<b>LA RIOJA</b>	<b>35.102,65</b>	<b>0,00</b>	<b>520.649,77</b>	<b>8.394.544,85</b>
La Rioja	35.102,65	0,00	520.649,77	8.394.544,85
<b>MADRID</b>	<b>248.375,88</b>	<b>1.403.808,90</b>	<b>7.008.493,72</b>	<b>161.264.122,85</b>
Madrid	248.375,88	1.403.808,90	7.008.493,72	161.264.122,85
<b>MURCIA</b>	<b>0,00</b>	<b>671.927,68</b>	<b>2.444.607,23</b>	<b>43.859.832,91</b>
Murcia	0,00	671.927,68	2.444.607,23	43.859.832,91
<b>NAVARRA</b>	<b>16.952,77</b>	<b>44.465,39</b>	<b>1.126.004,52</b>	<b>18.708.477,78</b>
Navarra	16.952,77	44.465,39	1.126.004,52	18.708.477,78
<b>C.VALENCIANA</b>	<b>333.440,84</b>	<b>1.613.747,02</b>	<b>5.716.503,06</b>	<b>146.225.599,85</b>
Alicante	88.576,59	428.223,19	1.772.367,04	45.795.746,36
Castellón	26.699,29	150.988,94	797.919,87	17.606.797,00
Valencia	218.164,96	1.034.534,89	3.146.216,15	82.823.056,49
<b>PAIS VASCO</b>	<b>85.598,87</b>	<b>230.574,07</b>	<b>4.225.846,98</b>	<b>80.550.270,16</b>
Áraba/Álava	13.476,52	25.009,36	462.837,59	8.944.017,26
Gipuzkoa	17.993,07	91.923,11	1.455.035,85	25.160.991,01
Bizkaia	54.129,28	113.641,60	2.307.973,54	46.445.261,89
<b>CEUTA</b>	<b>0,00</b>	<b>32.479,96</b>	<b>99.682,89</b>	<b>2.567.840,97</b>
<b>MELILLA</b>	<b>0,00</b>	<b>37.026,91</b>	<b>100.508,30</b>	<b>2.679.665,25</b>
<b>S. CENTRALES</b>	<b>0,00</b>	<b>0,00</b>	<b>0,00</b>	<b>0,00</b>
<b>TOTALES</b>	<b>16.302.441,29</b>	<b>12.409.730,47</b>	<b>71.190.024,93</b>	<b>1.464.917.620,90</b>

## IMPORTE PENSION DE FAVOR DE FAMILIARES POR REGIMENES

AÑO 2012

COMUNIDADES AUTONOMAS	R. GENERAL	R. AUTONOMOS	R. AGRARIO	R. MAR	SUMA PARCIAL
<b>ANDALUCIA</b>	<b>43.795.625,85</b>	<b>5.026.694,19</b>	<b>487.293,24</b>	<b>1.399.456,13</b>	<b>50.709.069,41</b>
Almería	1.414.841,18	592.311,40	12.844,86	53.926,34	2.073.923,78
Cádiz	9.580.216,10	788.723,99	44.396,91	602.414,15	11.015.751,15
Córdoba	5.136.830,18	643.241,07	97.275,37	0,00	5.877.346,62
Granada	4.994.651,37	741.320,53	87.581,80	0,00	5.823.553,70
Huelva	2.679.522,46	310.177,79	37.810,03	340.396,82	3.367.907,10
Jaén	2.928.139,17	494.660,61	69.643,28	0,00	3.492.443,06
Málaga	6.034.031,84	644.212,73	58.026,41	344.108,85	7.080.379,83
Sevilla	11.027.393,55	812.046,07	79.714,58	58.609,97	11.977.764,17
<b>ARAGON</b>	<b>5.208.629,15</b>	<b>1.367.472,00</b>	<b>28.119,33</b>	<b>0,00</b>	<b>6.604.220,48</b>
Huesca	586.684,71	196.954,06	5.177,09	0,00	788.815,86
Teruel	315.452,17	220.540,67	0,00	0,00	535.992,84
Zaragoza	4.306.492,27	949.977,27	22.942,24	0,00	5.279.411,78
<b>ASTURIAS</b>	<b>5.920.427,62</b>	<b>1.854.533,22</b>	<b>1.955,22</b>	<b>305.147,33</b>	<b>8.082.063,39</b>
Asturias	5.920.427,62	1.854.533,22	1.955,22	305.147,33	8.082.063,39
<b>BALEARES</b>	<b>556.956,66</b>	<b>118.674,67</b>	<b>3.499,60</b>	<b>21.194,42</b>	<b>700.325,35</b>
Baleares	556.956,66	118.674,67	3.499,60	21.194,42	700.325,35
<b>CANARIAS</b>	<b>8.527.776,90</b>	<b>1.817.529,72</b>	<b>101.474,45</b>	<b>1.086.513,38</b>	<b>11.533.294,45</b>
Las Palmas	5.128.482,97	778.532,35	42.985,27	639.964,22	6.589.964,81
Tenerife	3.399.293,93	1.038.997,37	58.489,18	446.549,16	4.943.329,64
<b>CANTABRIA</b>	<b>5.859.860,92</b>	<b>1.760.059,31</b>	<b>4.846,11</b>	<b>144.535,62</b>	<b>7.769.301,96</b>
Cantabria	5.859.860,92	1.760.059,31	4.846,11	144.535,62	7.769.301,96
<b>CASTILLA-MANCHA</b>	<b>9.126.842,54</b>	<b>3.716.740,60</b>	<b>146.920,73</b>	<b>0,00</b>	<b>12.990.503,87</b>
Albacete	2.258.110,89	754.133,70	36.849,65	0,00	3.049.094,24
Ciudad Real	2.974.341,06	1.235.920,26	49.020,93	0,00	4.259.282,25
Cuenca	1.123.590,36	723.097,49	17.764,79	0,00	1.864.452,64
Guadalajara	636.618,22	282.846,62	3.585,69	0,00	923.050,53
Toledo	2.134.182,01	720.742,53	39.699,67	0,00	2.894.624,21
<b>CASTILLA- LEON</b>	<b>15.098.962,66</b>	<b>6.965.543,23</b>	<b>72.546,25</b>	<b>0,00</b>	<b>22.137.052,14</b>
Ávila	841.293,53	401.464,34	8.375,65	0,00	1.251.133,52
Burgos	2.196.180,74	487.488,55	6.459,29	0,00	2.690.128,58
León	2.684.702,62	1.863.978,62	3.944,96	0,00	4.552.626,20
Palencia	1.245.051,52	571.115,47	9.363,17	0,00	1.825.530,16
Salamanca	2.705.001,64	1.119.725,26	16.023,24	0,00	3.840.750,14
Segovia	574.083,09	345.802,39	2.354,87	0,00	922.240,35
Soria	511.386,85	220.829,21	6.008,83	0,00	738.224,89
Valladolid	3.287.062,79	755.260,75	15.445,14	0,00	4.057.768,68
Zamora	1.054.199,88	1.199.878,64	4.571,10	0,00	2.258.649,62
<b>CATALUÑA</b>	<b>8.500.178,95</b>	<b>992.621,14</b>	<b>23.120,84</b>	<b>110.809,34</b>	<b>9.626.730,27</b>
Barcelona	7.042.262,77	598.973,23	12.091,75	91.373,92	7.744.701,67
Gerona	283.143,10	60.431,86	1.178,62	0,00	344.753,58
Lérida	264.967,03	144.094,16	2.599,82	0,00	411.661,01
Tarragona	909.806,05	189.121,89	7.250,65	19.435,42	1.125.614,01
<b>EXTREMADURA</b>	<b>7.440.017,13</b>	<b>2.099.226,29</b>	<b>135.206,02</b>	<b>0,00</b>	<b>9.674.449,44</b>
Badajoz	5.169.886,70	1.508.428,10	97.431,10	0,00	6.775.745,90
Cáceres	2.270.130,43	590.798,19	37.774,92	0,00	2.898.703,54
<b>GALICIA</b>	<b>12.417.867,90</b>	<b>19.810.921,72</b>	<b>24.756,13</b>	<b>2.071.257,17</b>	<b>34.324.802,92</b>
La Coruña	5.326.326,52	6.387.147,40	4.844,04	744.047,96	12.462.365,92
Lugo	1.339.118,03	3.111.031,76	3.162,00	59.497,55	4.512.809,34
Orense	1.447.397,67	5.413.528,53	2.769,70	0,00	6.863.695,90
Pontevedra	4.305.025,68	4.899.214,03	13.980,39	1.267.711,66	10.485.931,76
<b>LA RIOJA</b>	<b>1.039.102,10</b>	<b>260.566,62</b>	<b>0,00</b>	<b>0,00</b>	<b>1.299.668,72</b>
La Rioja	1.039.102,10	260.566,62	0,00	0,00	1.299.668,72
<b>MADRID</b>	<b>19.402.458,54</b>	<b>1.140.512,69</b>	<b>34.154,41</b>	<b>70.643,76</b>	<b>20.647.769,40</b>
Madrid	19.402.458,54	1.140.512,69	34.154,41	70.643,76	20.647.769,40
<b>MURCIA</b>	<b>3.634.127,28</b>	<b>570.853,35</b>	<b>66.733,39</b>	<b>108.215,32</b>	<b>4.379.929,34</b>
Murcia	3.634.127,28	570.853,35	66.733,39	108.215,32	4.379.929,34
<b>NAVARRA</b>	<b>2.387.635,68</b>	<b>826.630,42</b>	<b>13.046,41</b>	<b>0,00</b>	<b>3.227.312,51</b>
Navarra	2.387.635,68	826.630,42	13.046,41	0,00	3.227.312,51
<b>C.VALENCIANA</b>	<b>12.837.222,49</b>	<b>1.779.168,75</b>	<b>124.020,13</b>	<b>379.151,11</b>	<b>15.119.562,48</b>
Alicante	5.801.875,30	892.771,37	59.377,99	187.891,75	6.941.916,41
Castellón	877.154,51	271.699,33	12.776,50	26.766,44	1.188.396,78
Valencia	6.158.192,68	614.698,05	51.865,64	164.492,92	6.989.249,29
<b>PAIS VASCO</b>	<b>17.067.363,21</b>	<b>1.969.511,79</b>	<b>3.226,15</b>	<b>894.455,88</b>	<b>19.934.557,03</b>
Áraba/Álava	1.303.988,38	162.608,77	887,80	0,00	1.467.484,95
Gipuzkoa	4.547.661,35	552.372,61	848,75	194.433,72	5.295.316,43
Bizkaia	11.215.713,48	1.254.530,41	1.489,60	700.022,16	13.171.755,65
<b>CEUTA</b>	<b>218.622,47</b>	<b>7.001,62</b>	<b>791,82</b>	<b>38.183,07</b>	<b>264.598,98</b>
<b>MELILLA</b>	<b>140.416,27</b>	<b>33.793,72</b>	<b>0,00</b>	<b>34.529,96</b>	<b>208.739,95</b>
<b>S. CENTRALES</b>	<b>0,00</b>	<b>0,00</b>	<b>0,00</b>	<b>0,00</b>	<b>0,00</b>
<b>TOTALES</b>	<b>179.180.094,32</b>	<b>52.118.055,05</b>	<b>1.271.710,23</b>	<b>6.664.092,49</b>	<b>239.233.952,09</b>

## IMPORTE PENSION DE FAVOR DE FAMILIARES POR REGIMENES

AÑO 2012				
COMUNIDADES AUTONOMAS	R. CARBON	R. HOGAR	R. A.T. Y E.P.	TOTAL
<b>ANDALUCIA</b>	<b>183.560,72</b>	<b>1.449.882,77</b>	<b>1.253.903,79</b>	<b>53.596.416,69</b>
Almería	0,00	85.328,20	43.094,65	2.202.346,63
Cádiz	0,00	202.014,41	79.620,90	11.297.386,46
Córdoba	94.459,97	199.989,97	149.170,54	6.320.967,10
Granada	6.383,60	238.080,48	154.574,33	6.222.592,11
Huelva	0,00	66.411,38	171.306,13	3.605.624,61
Jaén	0,00	68.710,35	160.276,18	3.721.429,59
Málaga	3.996,97	228.800,48	219.437,02	7.532.614,30
Sevilla	78.720,18	360.547,50	276.424,04	12.693.455,89
<b>ARAGON</b>	<b>97.037,31</b>	<b>68.455,39</b>	<b>358.409,30</b>	<b>7.128.122,48</b>
Huesca	0,00	19.339,19	31.540,09	839.695,14
Teruel	65.392,61	0,00	19.400,71	620.786,16
Zaragoza	31.644,70	49.116,20	307.468,50	5.667.641,18
<b>ASTURIAS</b>	<b>3.176.954,46</b>	<b>114.078,49</b>	<b>2.084.620,39</b>	<b>13.457.716,73</b>
Asturias	3.176.954,46	114.078,49	2.084.620,39	13.457.716,73
<b>BALEARES</b>	<b>15.767,12</b>	<b>19.800,00</b>	<b>57.170,01</b>	<b>793.062,48</b>
Baleares	15.767,12	19.800,00	57.170,01	793.062,48
<b>CANARIAS</b>	<b>0,00</b>	<b>220.615,45</b>	<b>197.617,68</b>	<b>11.951.527,58</b>
Las Palmas	0,00	142.990,66	127.130,36	6.860.085,83
Tenerife	0,00	77.624,79	70.487,32	5.091.441,75
<b>CANTABRIA</b>	<b>35.512,66</b>	<b>107.246,66</b>	<b>121.750,16</b>	<b>8.033.811,44</b>
Cantabria	35.512,66	107.246,66	121.750,16	8.033.811,44
<b>CASTILLA -MANCHA</b>	<b>242.443,50</b>	<b>135.150,32</b>	<b>584.662,04</b>	<b>13.952.759,73</b>
Albacete	0,00	62.417,60	115.289,20	3.226.801,04
Ciudad Real	238.742,38	41.853,41	192.898,49	4.732.776,53
Cuenca	0,00	17.130,25	72.489,26	1.954.072,15
Guadalajara	0,00	2.271,50	31.288,53	956.610,56
Toledo	3.701,12	11.477,56	172.696,56	3.082.499,45
<b>CASTILLA- LEON</b>	<b>1.289.627,28</b>	<b>227.767,22</b>	<b>1.802.789,70</b>	<b>25.457.236,34</b>
Ávila	0,00	8.892,09	70.423,57	1.330.449,18
Burgos	0,00	35.563,84	225.396,65	2.951.089,07
León	1.168.431,42	51.679,92	812.350,24	6.585.087,78
Palencia	86.760,42	18.779,20	301.820,92	2.232.890,70
Salamanca	0,00	32.269,55	134.286,28	4.007.305,97
Segovia	8.807,76	18.407,60	17.367,86	966.823,57
Soria	0,00	6.383,60	56.608,77	801.217,26
Valladolid	25.627,68	25.116,54	124.135,50	4.232.648,40
Zamora	0,00	30.674,88	60.399,91	2.349.724,41
<b>CATALUÑA</b>	<b>30.079,24</b>	<b>87.624,86</b>	<b>838.281,82</b>	<b>10.582.716,19</b>
Barcelona	23.695,64	69.217,26	529.553,83	8.367.168,40
Gerona	0,00	6.383,60	181.043,76	532.180,94
Lérida	6.383,60	0,00	40.882,93	458.927,54
Tarragona	0,00	12.024,00	86.801,30	1.224.439,31
<b>EXTREMADURA</b>	<b>9.277,11</b>	<b>125.893,15</b>	<b>250.191,22</b>	<b>10.059.810,92</b>
Badajoz	9.277,11	119.881,15	160.320,13	7.065.224,29
Cáceres	0,00	6.012,00	89.871,09	2.994.586,63
<b>GALICIA</b>	<b>149.743,73</b>	<b>420.526,26</b>	<b>1.395.848,37</b>	<b>36.290.921,28</b>
La Coruña	45.512,59	185.637,90	507.621,54	13.201.137,95
Lugo	0,00	46.446,12	162.872,61	4.722.128,07
Orense	14.353,70	76.885,33	182.247,65	7.137.182,58
Pontevedra	89.877,44	111.556,91	543.106,57	11.230.472,68
<b>LA RIOJA</b>	<b>0,00</b>	<b>0,00</b>	<b>151.270,35</b>	<b>1.450.939,07</b>
La Rioja	0,00	0,00	151.270,35	1.450.939,07
<b>MADRID</b>	<b>59.114,88</b>	<b>187.976,61</b>	<b>1.110.470,30</b>	<b>22.005.331,19</b>
Madrid	59.114,88	187.976,61	1.110.470,30	22.005.331,19
<b>MURCIA</b>	<b>0,00</b>	<b>212.910,08</b>	<b>261.798,92</b>	<b>4.854.638,34</b>
Murcia	0,00	212.910,08	261.798,92	4.854.638,34
<b>NAVARRA</b>	<b>8.714,15</b>	<b>38.186,63</b>	<b>345.087,61</b>	<b>3.619.300,90</b>
Navarra	8.714,15	38.186,63	345.087,61	3.619.300,90
<b>C.VALENCIANA</b>	<b>101.072,66</b>	<b>289.671,16</b>	<b>808.176,18</b>	<b>16.318.482,48</b>
Alicante	86.194,89	177.287,39	207.669,47	7.413.068,16
Castellón	0,00	9.024,30	148.899,43	1.346.320,51
Valencia	14.877,77	103.359,47	451.607,28	7.559.093,81
<b>PAIS VASCO</b>	<b>14.782,77</b>	<b>77.164,29</b>	<b>1.356.557,30</b>	<b>21.383.061,39</b>
Áraba/Álava	0,00	0,00	38.253,36	1.505.738,31
Gipuzkoa	0,00	25.296,10	636.600,12	5.957.212,65
Bizkaia	14.782,77	51.868,19	681.703,82	13.920.110,43
<b>CEUTA</b>	<b>0,00</b>	<b>11.519,46</b>	<b>20.953,86</b>	<b>297.072,30</b>
<b>MELILLA</b>	<b>0,00</b>	<b>0,00</b>	<b>40.551,65</b>	<b>249.291,60</b>
<b>S. CENTRALES</b>	<b>0,00</b>	<b>0,00</b>	<b>0,00</b>	<b>0,00</b>
<b>TOTALES</b>	<b>5.413.687,59</b>	<b>3.794.468,80</b>	<b>13.040.110,65</b>	<b>261.482.219,13</b>



## IMPORTE TOTAL PENSIONES POR REGIMENES

AÑO 2012					
COMUNIDADES AUTONOMAS	R. GENERAL	R. AUTONOMOS	R. AGRARIO	R. MAR	SUMA PARCIAL
<b>ANDALUCIA</b>	<b>12.027.307.694,20</b>	<b>1.763.753.259,55</b>	<b>164.183.727,93</b>	<b>260.944.859,81</b>	<b>14.216.189.541,49</b>
Almería	597.857.916,65	217.812.990,45	7.685.041,76	23.822.077,82	847.178.026,68
Cádiz	1.800.083.351,22	206.798.283,32	14.086.182,67	115.403.776,31	2.136.371.593,52
Córdoba	1.272.198.672,34	196.360.322,58	27.302.215,31	0,00	1.495.861.210,23
Granada	1.360.591.305,12	251.683.658,74	28.022.965,41	0,00	1.640.297.929,27
Huelva	751.408.662,17	95.795.812,99	10.374.864,52	67.723.052,56	925.302.392,24
Jaén	1.063.218.170,10	168.495.759,57	21.786.163,69	0,00	1.253.500.093,36
Málaga	2.093.412.066,08	283.075.660,91	20.679.539,44	40.836.932,85	2.438.004.199,28
Sevilla	3.088.537.550,52	343.730.770,99	34.246.755,13	13.159.020,27	3.479.674.096,91
<b>ARAGON</b>	<b>2.609.941.862,67</b>	<b>636.710.982,57</b>	<b>5.045.234,87</b>	<b>0,00</b>	<b>3.251.698.080,11</b>
Huesca	378.653.726,26	144.513.215,73	1.154.875,31	0,00	524.321.817,30
Teruel	183.792.937,66	127.098.229,87	361.889,15	0,00	311.253.056,68
Zaragoza	2.047.495.198,75	365.099.536,97	3.528.470,41	0,00	2.416.123.206,13
<b>ASTURIAS</b>	<b>2.334.583.222,21</b>	<b>585.489.541,98</b>	<b>513.804,99</b>	<b>57.922.536,72</b>	<b>2.978.509.105,90</b>
Asturias	2.334.583.222,21	585.489.541,98	513.804,99	57.922.536,72	2.978.509.105,90
<b>BALEARES</b>	<b>1.379.697.818,01</b>	<b>335.898.527,10</b>	<b>2.193.716,98</b>	<b>36.465.149,04</b>	<b>1.754.255.211,13</b>
Baleares	1.379.697.818,01	335.898.527,10	2.193.716,98	36.465.149,04	1.754.255.211,13
<b>CANARIAS</b>	<b>2.286.343.395,56</b>	<b>378.805.293,65</b>	<b>10.372.987,31</b>	<b>139.639.388,52</b>	<b>2.815.161.065,04</b>
Las Palmas	1.231.407.524,29	173.471.237,72	4.842.572,81	79.164.797,87	1.488.886.132,69
Tenerife	1.054.935.871,27	205.334.055,93	5.530.414,50	60.474.590,65	1.326.274.932,35
<b>CANTABRIA</b>	<b>1.219.197.581,25</b>	<b>274.189.918,26</b>	<b>381.103,49</b>	<b>47.590.228,73</b>	<b>1.541.358.831,73</b>
Cantabria	1.219.197.581,25	274.189.918,26	381.103,49	47.590.228,73	1.541.358.831,73
<b>CASTILLA-MANCHA</b>	<b>2.771.566.367,23</b>	<b>773.583.842,84</b>	<b>28.513.282,55</b>	<b>0,00</b>	<b>3.573.663.492,62</b>
Albacete	531.735.331,07	141.484.178,88	6.631.546,35	0,00	679.851.056,30
Ciudad Real	780.250.764,10	186.746.942,54	8.943.309,03	0,00	975.941.015,67
Cuenca	270.697.302,35	141.513.357,08	3.513.550,92	0,00	415.724.210,35
Guadalajara	346.753.563,48	76.958.480,36	657.058,88	0,00	424.369.102,72
Toledo	842.129.406,23	226.880.883,98	8.767.817,37	0,00	1.077.778.107,58
<b>CASTILLA- LEON</b>	<b>4.371.565.547,41</b>	<b>1.640.909.609,26</b>	<b>11.131.211,08</b>	<b>0,00</b>	<b>6.023.606.367,75</b>
Ávila	253.407.641,23	116.769.263,61	2.103.484,48	0,00	372.280.389,32
Burgos	747.967.859,53	222.669.638,24	1.087.772,97	0,00	971.725.270,74
León	747.692.568,76	410.497.801,52	398.475,00	0,00	1.158.588.845,28
Palencia	303.055.852,75	106.419.715,52	734.889,91	0,00	410.210.458,18
Salamanca	570.929.876,00	208.131.378,34	2.381.056,09	0,00	781.442.310,43
Segovia	223.040.456,70	108.348.501,88	616.474,70	0,00	332.005.433,28
Soria	155.737.489,11	73.581.315,32	470.934,96	0,00	229.789.739,39
Valladolid	1.093.724.020,78	197.224.991,72	2.374.908,15	0,00	1.293.323.920,65
Zamora	276.009.782,55	197.267.003,11	963.214,82	0,00	474.240.000,48
<b>CATALUÑA</b>	<b>15.971.081.454,63</b>	<b>2.415.547.471,53</b>	<b>11.327.199,10</b>	<b>114.244.968,75</b>	<b>18.512.201.094,01</b>
Barcelona	12.900.916.152,13	1.531.841.544,52	3.947.886,21	80.319.452,76	14.517.025.035,62
Gerona	1.167.958.868,92	285.055.258,84	1.256.769,62	0,00	1.454.270.897,38
Lérida	605.221.512,21	297.087.427,23	1.453.409,29	0,00	903.762.348,73
Tarragona	1.296.984.921,37	301.563.240,94	4.669.133,98	33.925.515,99	1.637.142.812,28
<b>EXTREMADURA</b>	<b>1.534.427.025,33</b>	<b>418.110.660,20</b>	<b>25.690.363,52</b>	<b>0,00</b>	<b>1.978.228.049,05</b>
Badajoz	902.941.783,96	234.536.829,54	15.554.342,37	0,00	1.153.032.955,87
Cáceres	631.485.241,37	183.573.830,66	10.136.021,15	0,00	825.195.093,18
<b>GALICIA</b>	<b>4.120.479.390,91</b>	<b>2.036.384.895,11</b>	<b>2.918.007,00</b>	<b>615.124.117,74</b>	<b>6.774.906.410,76</b>
La Coruña	1.729.954.606,61	709.445.688,95	730.397,88	210.312.657,80	2.650.443.351,24
Lugo	466.609.619,74	486.189.168,81	614.201,19	30.765.776,30	984.178.766,04
Orense	518.871.862,81	354.126.254,60	368.342,77	0,00	873.366.460,18
Pontevedra	1.405.043.301,75	486.623.782,75	1.205.065,16	374.045.683,64	2.266.917.833,30
<b>LA RIOJA</b>	<b>546.176.239,40</b>	<b>152.190.667,90</b>	<b>0,00</b>	<b>0,00</b>	<b>698.366.907,30</b>
La Rioja	546.176.239,40	152.190.667,90	0,00	0,00	698.366.907,30
<b>MADRID</b>	<b>12.297.448.851,13</b>	<b>1.124.359.779,57</b>	<b>3.901.380,29</b>	<b>38.902.492,14</b>	<b>13.464.612.503,13</b>
Madrid	12.297.448.851,13	1.124.359.779,57	3.901.380,29	38.902.492,14	13.464.612.503,13
<b>MURCIA</b>	<b>1.778.076.394,62</b>	<b>382.769.957,45</b>	<b>20.448.820,41</b>	<b>24.566.558,40</b>	<b>2.205.861.730,88</b>
Murcia	1.778.076.394,62	382.769.957,45	20.448.820,41	24.566.558,40	2.205.861.730,88
<b>NAVARRA</b>	<b>1.302.854.617,17</b>	<b>255.845.831,80</b>	<b>2.052.183,62</b>	<b>0,00</b>	<b>1.560.752.632,59</b>
Navarra	1.302.854.617,17	255.845.831,80	2.052.183,62	0,00	1.560.752.632,59
<b>C.VALENCIANA</b>	<b>7.900.835.949,02</b>	<b>1.307.506.410,45</b>	<b>43.299.318,16</b>	<b>101.591.764,03</b>	<b>9.353.233.441,66</b>
Alicante	2.368.770.827,09	420.389.256,30	13.972.868,69	42.487.805,86	2.845.620.757,94
Castellón	948.854.838,68	223.295.047,03	5.286.930,09	21.006.733,43	1.198.443.549,23
Valencia	4.583.210.283,25	663.822.107,12	24.039.519,38	38.097.224,74	5.309.169.134,49
<b>PAIS VASCO</b>	<b>6.043.084.704,99</b>	<b>787.865.288,96</b>	<b>668.226,66</b>	<b>196.465.028,10</b>	<b>7.028.083.248,71</b>
Áraba/Álava	812.960.085,07	112.051.850,53	165.872,66	0,00	925.177.808,26
Gipuzkoa	1.946.038.000,47	322.407.232,20	176.583,20	55.948.341,02	2.324.570.156,89
Bizkaia	3.284.086.619,45	353.406.206,23	325.770,80	140.516.687,08	3.778.335.283,56
<b>CEUTA</b>	<b>74.024.836,32</b>	<b>10.447.549,75</b>	<b>13.572,85</b>	<b>4.821.415,92</b>	<b>89.307.374,84</b>
<b>MELILLA</b>	<b>58.545.604,68</b>	<b>13.904.253,28</b>	<b>23.560,95</b>	<b>3.202.871,74</b>	<b>75.676.290,65</b>
<b>S. CENTRALES</b>	<b>0,00</b>	<b>0,00</b>	<b>0,00</b>	<b>0,00</b>	<b>0,00</b>
<b>TOTALES</b>	<b>80.627.238.556,74</b>	<b>15.294.273.741,21</b>	<b>332.677.701,76</b>	<b>1.641.481.379,64</b>	<b>97.895.671.379,35</b>

## IMPORTE TOTAL PENSIONES POR REGIMENES

AÑO 2012

COMUNIDADES AUTONOMAS	R. CARBON	R. HOGAR	R. A.T. Y E.P.	TOTAL
<b>ANDALUCIA</b>	<b>41.273.410,75</b>	<b>223.411.742,40</b>	<b>540.400.596,58</b>	<b>15.021.275.291,22</b>
Almería	1.307.524,71	12.738.810,27	25.994.856,91	887.219.218,57
Cádiz	474.287,15	21.974.058,59	127.531.558,34	2.286.351.497,60
Córdoba	26.606.031,24	26.163.396,45	34.803.631,53	1.583.434.269,45
Granada	1.452.592,68	29.992.986,68	60.833.222,53	1.732.576.731,16
Huelva	478.587,90	9.314.556,05	41.151.602,52	976.247.138,71
Jaén	1.037.771,81	16.312.133,25	46.005.709,83	1.316.855.708,25
Málaga	2.448.829,99	37.047.362,18	73.463.537,58	2.550.963.929,03
Sevilla	7.467.785,27	69.868.438,93	130.616.477,34	3.687.626.798,45
<b>ARAGON</b>	<b>85.959.627,70</b>	<b>31.214.375,33</b>	<b>84.423.190,53</b>	<b>3.453.295.273,67</b>
Huesca	3.444.496,21	5.516.208,82	13.763.943,40	547.046.465,73
Teruel	69.823.774,14	2.255.052,81	10.436.388,00	393.768.271,63
Zaragoza	12.691.357,35	23.443.113,70	60.222.859,13	2.512.480.536,31
<b>ASTURIAS</b>	<b>786.840.695,89</b>	<b>35.477.192,47</b>	<b>280.960.640,46</b>	<b>4.081.787.634,72</b>
Asturias	786.840.695,89	35.477.192,47	280.960.640,46	4.081.787.634,72
<b>BALEARES</b>	<b>3.720.950,60</b>	<b>30.683.495,63</b>	<b>38.780.402,32</b>	<b>1.827.440.059,68</b>
Baleares	3.720.950,60	30.683.495,63	38.780.402,32	1.827.440.059,68
<b>CANARIAS</b>	<b>720.903,21</b>	<b>26.500.217,06</b>	<b>76.537.169,29</b>	<b>2.918.919.354,60</b>
Las Palmas	422.199,30	11.821.374,36	46.309.089,90	1.547.438.796,25
Tenerife	298.703,91	14.678.842,70	30.228.079,39	1.371.480.558,35
<b>CANTABRIA</b>	<b>1.687.619,55</b>	<b>13.422.900,76</b>	<b>49.275.983,22</b>	<b>1.605.745.335,26</b>
Cantabria	1.687.619,55	13.422.900,76	49.275.983,22	1.605.745.335,26
<b>CASTILLA -MANCHA</b>	<b>20.283.022,99</b>	<b>40.237.586,33</b>	<b>128.630.561,89</b>	<b>3.762.814.663,83</b>
Albacete	344.452,20	6.794.386,45	21.317.469,00	708.307.363,95
Ciudad Real	18.095.770,64	10.027.891,39	46.591.042,95	1.050.655.720,65
Cuenca	139.873,27	4.165.293,00	12.423.328,03	432.452.704,65
Guadalajara	212.938,01	4.133.520,34	15.573.630,62	444.289.191,69
Toledo	1.489.988,87	15.116.495,15	32.725.091,29	1.127.109.682,89
<b>CASTILLA- LEON</b>	<b>320.015.795,29</b>	<b>68.280.978,71</b>	<b>258.091.105,12</b>	<b>6.669.994.246,87</b>
Ávila	236.913,83	4.886.623,44	7.761.552,56	385.165.479,15
Burgos	1.208.639,33	8.683.478,57	24.598.848,92	1.006.216.237,56
León	281.923.051,79	15.104.469,52	124.205.226,00	1.579.821.592,59
Palencia	28.972.451,46	4.199.016,93	22.293.826,31	465.675.752,88
Salamanca	2.239.029,40	10.553.861,94	18.406.799,38	812.642.001,15
Segovia	211.366,92	4.154.008,84	8.600.534,17	344.971.343,21
Soria	42.568,14	3.303.957,90	4.613.890,92	237.750.156,35
Valladolid	3.000.377,98	11.662.273,21	32.998.441,98	1.340.985.013,82
Zamora	2.181.396,44	5.733.288,36	14.611.984,88	496.766.670,16
<b>CATALUÑA</b>	<b>45.675.995,47</b>	<b>237.449.615,89</b>	<b>410.990.643,15</b>	<b>19.206.317.348,52</b>
Barcelona	39.385.261,77	184.782.991,54	311.601.312,90	15.052.794.601,83
Gerona	709.509,72	23.629.866,47	32.861.570,91	1.511.471.844,48
Lérida	3.820.583,36	12.613.692,10	23.853.863,62	944.050.487,81
Tarragona	1.760.640,62	16.423.065,78	42.673.895,72	1.698.000.414,40
<b>EXTREMADURA</b>	<b>2.994.629,49</b>	<b>25.978.811,33</b>	<b>58.833.941,57</b>	<b>2.066.035.431,44</b>
Badajoz	1.371.392,88	15.590.236,88	34.330.201,29	1.204.324.786,92
Cáceres	1.623.236,61	10.388.574,45	24.503.740,28	861.710.644,52
<b>GALICIA</b>	<b>26.515.287,92</b>	<b>116.153.116,48</b>	<b>215.087.770,69</b>	<b>7.132.662.585,85</b>
La Coruña	11.126.748,57	45.273.163,89	82.545.068,56	2.789.388.332,26
Lugo	7.165.977,17	16.554.600,55	28.420.267,49	1.036.319.611,25
Orense	4.413.681,52	18.215.134,49	27.266.899,37	923.262.175,56
Pontevedra	3.808.880,66	36.110.217,55	76.855.535,27	2.383.692.466,78
<b>LA RIOJA</b>	<b>878.711,39</b>	<b>0,00</b>	<b>19.635.462,65</b>	<b>718.881.081,34</b>
La Rioja	878.711,39	0,00	19.635.462,65	718.881.081,34
<b>MADRID</b>	<b>10.955.722,72</b>	<b>197.837.056,53</b>	<b>246.194.300,07</b>	<b>13.919.599.582,45</b>
Madrid	10.955.722,72	197.837.056,53	246.194.300,07	13.919.599.582,45
<b>MURCIA</b>	<b>1.486.135,52</b>	<b>47.976.929,94</b>	<b>85.724.462,06</b>	<b>2.341.049.258,40</b>
Murcia	1.486.135,52	47.976.929,94	85.724.462,06	2.341.049.258,40
<b>NAVARRA</b>	<b>392.124,71</b>	<b>13.155.197,35</b>	<b>43.821.821,19</b>	<b>1.618.121.775,84</b>
Navarra	392.124,71	13.155.197,35	43.821.821,19	1.618.121.775,84
<b>C.VALENCIANA</b>	<b>16.352.867,05</b>	<b>120.437.191,89</b>	<b>212.546.161,46</b>	<b>9.702.569.662,06</b>
Alicante	8.711.077,08	27.927.984,57	67.784.643,20	2.950.044.462,79
Castellón	2.981.029,74	12.547.851,70	27.172.553,28	1.241.144.983,95
Valencia	4.660.760,23	79.961.355,62	117.588.964,98	5.511.380.215,32
<b>PAIS VASCO</b>	<b>3.210.214,97</b>	<b>51.291.360,00</b>	<b>196.866.894,22</b>	<b>7.279.451.717,90</b>
Áraba/Álava	431.708,10	4.876.869,26	28.739.089,70	959.225.475,32
Gipuzkoa	451.085,01	18.476.669,01	75.402.317,98	2.418.900.228,89
Bizkaia	2.327.421,86	27.937.821,73	92.725.486,54	3.901.326.013,69
<b>CEUTA</b>	<b>17.486,36</b>	<b>1.484.578,06</b>	<b>5.188.587,51</b>	<b>95.998.026,77</b>
<b>MELILLA</b>	<b>24.164,53</b>	<b>1.585.405,42</b>	<b>4.548.329,39</b>	<b>81.834.189,99</b>
<b>S. CENTRALES</b>	<b>0,00</b>	<b>0,00</b>	<b>0,00</b>	<b>0,00</b>
<b>TOTALES</b>	<b>1.369.005.366,11</b>	<b>1.282.577.751,58</b>	<b>2.956.538.023,37</b>	<b>103.503.792.520,41</b>



**MINISTERIO DE EMPLEO Y SEGURIDAD SOCIAL**  
**Secretaría de Estado de la Seguridad Social**  
DIRECCIÓN GENERAL DE ORDENACIÓN DE LA SEGURIDAD SOCIAL

**ANEXO AL INFORME ECONÓMICO-FINANCIERO A LOS PRESUPUESTOS  
DE LA SEGURIDAD SOCIAL DE 2014**



**CAPÍTULO III**

**ASISTENCIA SANITARIA,  
OTRAS PRESTACIONES  
ECONÓMICAS Y ÁREA DE  
TESORERÍA INFORMÁTICA  
Y OTROS SERVICIOS**



## 1. ASISTENCIA SANITARIA DE LA SEGURIDAD SOCIAL

En este apartado se presenta información complementaria a la que aparece en el capítulo sobre Asistencia Sanitaria del Informe Económico-Financiero. Incluye en primer lugar datos sobre la población protegida, a la que se extiende la prestación de asistencia sanitaria. Posteriormente, se detalla la composición por conceptos económicos y por entidades del gasto de Asistencia Sanitaria del Sistema de la Seguridad Social para el periodo 2003-2012 (Cuadros III.3 y III.4). Esta información se elabora a partir de los presupuestos liquidados del Sistema de Seguridad Social. Es importante recordar que, tras la desaparición en 2002 del Instituto Nacional de la Salud como entidad gestora, que transfirió la mayor parte de sus competencias a las comunidades autónomas, surge una nueva entidad, el Instituto Nacional de Gestión Sanitaria, que hereda del INSALUD aquellas competencias que no se transfieren, incluyendo la gestión de la asistencia sanitaria en las ciudades autónomas de Ceuta y de Melilla y la gestión del Centro Nacional de Dosimetría. Consecuentemente, el gasto en Asistencia Sanitaria que se incluye en los Presupuestos de la Seguridad Social se reduce notablemente a partir de ese año.

### 1.1. Población protegida

La población protegida por asistencia sanitaria de la Seguridad Social está compuesta por los titulares del derecho (trabajadores o asimilados y pensionistas) y por sus beneficiarios. Su distribución se muestra en el cuadro siguiente:

Cuadro III.1

#### COMPOSICIÓN DE LA POBLACIÓN PROTEGIDA POR ASISTENCIA SANITARIA

C O N C E P T O	Número	%
Titulares	24.505.064	54,12
- activos	17.289.875	38,18
- pensionistas	7.215.189	15,93
Beneficiarios	20.774.541	45,88
- beneficiarios de activos	18.611.068	41,10
- beneficiarios de pensionistas	2.163.473	4,78
<b>T O T A L</b>	<b>45.279.605</b>	<b>100,00</b>

No se incluye la población protegida por ISFAS, MUGEJU y MUFACE.

En el cuadro que se presenta a continuación refleja la evolución de la población protegida en el período 1991-2011.

Cuadro III.2

**EVOLUCIÓN DE LA POBLACION PROTEGIDA  
POR ASISTENCIA SANITARIA  
(Sistema Nacional de Salud)**

<b>AÑO</b>	<b>Población protegida</b>
1991	36.278.763
1992	36.424.933
1993	36.745.146
1994	37.003.448
1995	37.061.114
1996	37.500.325
1997	37.495.348
1998	37.641.176
1999	37.528.638
2000	38.075.051
2001	39.018.184
2002	39.716.659
2003	40.580.638
2004	41.067.603
2005	42.044.830
2006	42.732.984
2007	43.252.942
2008	44.214.050
2009	44.798.189
2010	45.079.245
2011	45.279.605

La población protegida a través de la Seguridad Social en diciembre de 2011 era un 95% del total. Sin embargo, la asistencia sanitaria alcanza prácticamente a la población íntegra, teniendo en cuenta los colectivos que reciben estas prestaciones a través de entidades ajenas al Sistema Nacional de Salud.

## 1.2. Evolución del gasto en Asistencia Sanitaria.

Cuadro III.3.1

**GASTO DE ASISTENCIA SANITARIA POR ENTIDADES**  
**AÑO 2003**

Millones de euros

<b>C O N C E P T O</b>	<b>INGESA</b>	<b>ISM</b>	<b>MUTUAS</b>	<b>TOTAL</b>
<b>Gasto de personal</b>	<b>88,53</b>	<b>21,86</b>	<b>343,36</b>	<b>453,75</b>
<b>Gasto de bienes Corrientes y Servicios</b>	<b>100,94</b>	<b>14,58</b>	<b>559,07</b>	<b>674,59</b>
- Conciertos	5,44	8,06	342,35	355,85
Gestión no transferida	5,44	8,06	342,35	355,85
Gestión transferida				
- Otros Gastos	95,50	6,52	216,72	318,74
<b>Gastos Financieros</b>	<b>27,31</b>		<b>0,21</b>	<b>27,52</b>
<b>Transferencias Corrientes</b>	<b>20,21</b>	<b>45,26</b>	<b>103,22</b>	<b>168,69</b>
- Farmacia (recetas)	17,37		13,98	31,35
- Otras Transferencias	2,84	45,26	89,24	137,34
Gestión no transferida	2,84	0,63	89,24	92,71
Gestión transferida		44,63		44,63
<b>OPERACIONES CORRIENTES</b>	<b>236,99</b>	<b>81,70</b>	<b>1.005,86</b>	<b>1.324,55</b>
Inversiones Reales	11,14		85,53	96,67
Transferencias de Capital				
Operaciones Financieras	0,20			0,20
<b>OPERACIONES DE CAPITAL</b>	<b>11,34</b>		<b>85,53</b>	<b>96,87</b>
<b>T O T A L</b>	<b>248,33</b>	<b>81,70</b>	<b>1.091,39</b>	<b>1.421,42</b>

Fuente: Cuentas y Balances del Sistema de la Seguridad Social

Cuadro III.3.2

**GASTO DE ASISTENCIA SANITARIA POR ENTIDADES**  
**AÑO 2004**

Millones de euros

<b>C O N C E P T O</b>	<b>INGESA</b>	<b>ISM</b>	<b>MUTUAS</b>	<b>TOTAL</b>
<b>Gasto de personal</b>	<b>91,51</b>	<b>23,61</b>	<b>374,30</b>	<b>489,42</b>
<b>Gasto de bienes Corrientes y Servicios</b>	<b>51,82</b>	<b>15,59</b>	<b>594,75</b>	<b>662,16</b>
- Conciertos	5,92	8,19	363,25	377,36
Gestión no transferida	5,92	8,19	363,25	377,36
Gestión transferida				
- Otros Gastos	45,90	7,40	231,50	284,80
<b>Gastos Financieros</b>	<b>12,42</b>		<b>0,14</b>	<b>12,56</b>
<b>Transferencias Corrientes</b>	<b>21,77</b>	<b>47,50</b>	<b>109,43</b>	<b>178,70</b>
- Farmacia (recetas)	19,43		14,89	34,32
- Otras Transferencias	2,34	47,50	94,54	144,38
Gestión no transferida	2,34	0,74	94,54	97,62
Gestión transferida		46,76		46,76
<b>OPERACIONES CORRIENTES</b>	<b>177,52</b>	<b>86,70</b>	<b>1.078,62</b>	<b>1.342,84</b>
Inversiones Reales	17,48		85,78	103,26
Transferencias de Capital				
Operaciones Financieras	0,16			0,16
<b>OPERACIONES DE CAPITAL</b>	<b>17,64</b>		<b>85,78</b>	<b>103,42</b>
<b>T O T A L</b>	<b>195,16</b>	<b>86,70</b>	<b>1.164,40</b>	<b>1.446,26</b>

Fuente: Cuentas y Balances del Sistema de la Seguridad Social

Cuadro III.3.3

**GASTO DE ASISTENCIA SANITARIA POR ENTIDADES**  
**AÑO 2005**

Millones de euros				
<b>C O N C E P T O</b>	<b>INGESA</b>	<b>ISM</b>	<b>MUTUAS</b>	<b>TOTAL</b>
<b>Gasto de personal</b>	<b>88,86</b>	<b>15,79</b>	<b>406,75</b>	<b>511,40</b>
<b>Gasto de bienes Corrientes y Servicios</b>	<b>58,99</b>	<b>9,95</b>	<b>660,81</b>	<b>729,75</b>
- Conciertos	5,96	3,18	390,92	400,06
Gestión no transferida	5,96	3,18	390,92	400,06
Gestión transferida				
- Otros Gastos	53,03	6,77	269,89	329,69
<b>Gastos Financieros</b>	<b>12,80</b>		<b>0,15</b>	<b>12,95</b>
<b>Transferencias Corrientes</b>	<b>23,74</b>	<b>46,91</b>	<b>114,53</b>	<b>185,18</b>
- Farmacia (recetas)	20,98		16,00	36,98
- Otras Transferencias	2,76	46,91	98,53	148,20
Gestión no transferida	2,76	0,15	98,53	101,44
Gestión transferida		46,76		46,76
<b>OPERACIONES CORRIENTES</b>	<b>184,39</b>	<b>72,65</b>	<b>1.182,24</b>	<b>1.439,28</b>
Inversiones Reales	24,53		100,65	125,18
Transferencias de Capital				
Operaciones Financieras	0,19			0,19
<b>OPERACIONES DE CAPITAL</b>	<b>24,72</b>		<b>100,65</b>	<b>125,37</b>
<b>T O T A L</b>	<b>209,11</b>	<b>72,65</b>	<b>1.282,89</b>	<b>1.564,65</b>

Fuente: Cuentas y Balances del Sistema de la Seguridad Social

Cuadro III.3.4

**GASTO DE ASISTENCIA SANITARIA POR ENTIDADES**  
**AÑO 2006**

Millones de euros				
<b>C O N C E P T O</b>	<b>INGESA</b>	<b>ISM</b>	<b>MUTUAS</b>	<b>TOTAL</b>
<b>Gasto de personal</b>	<b>95,53</b>	<b>15,92</b>	<b>461,88</b>	<b>573,33</b>
<b>Gasto de bienes Corrientes y Servicios</b>	<b>55,34</b>	<b>9,91</b>	<b>781,95</b>	<b>847,20</b>
- Conciertos	13,51	2,50	454,39	470,40
Gestión no transferida	13,51	2,50	454,39	470,40
Gestión transferida				
- Otros Gastos	41,83	7,41	327,56	376,80
<b>Gastos Financieros</b>	<b>3,09</b>		<b>0,16</b>	<b>3,25</b>
<b>Transferencias Corrientes</b>	<b>25,21</b>	<b>44,39</b>	<b>125,74</b>	<b>195,34</b>
- Farmacia (recetas)	22,24		17,29	39,53
- Otras Transferencias	2,97	44,39	108,45	155,81
Gestión no transferida	2,97	0,09	108,45	111,51
Gestión transferida		44,30		44,30
<b>OPERACIONES CORRIENTES</b>	<b>179,17</b>	<b>70,22</b>	<b>1.369,73</b>	<b>1.619,12</b>
Inversiones Reales	<b>28,02</b>		<b>112,51</b>	<b>140,53</b>
Transferencias de Capital				
Operaciones Financieras	<b>0,20</b>			<b>0,20</b>
<b>OPERACIONES DE CAPITAL</b>	<b>28,22</b>		<b>112,51</b>	<b>140,73</b>
<b>T O T A L</b>	<b>207,39</b>	<b>70,22</b>	<b>1.482,24</b>	<b>1.759,85</b>

Fuente: Cuentas y Balances del Sistema de la Seguridad Social



Cuadro III.3.5

**GASTO DE ASISTENCIA SANITARIA POR ENTIDADES  
AÑO 2007**

Millones de euros				
<b>C O N C E P T O</b>	<b>INGESA</b>	<b>ISM</b>	<b>MUTUAS</b>	<b>TOTAL</b>
<b>Gasto de personal</b>	<b>103,94</b>	<b>16,24</b>	<b>500,55</b>	<b>620,73</b>
<b>Gasto de bienes Corrientes y Servicios</b>	<b>50,84</b>	<b>9,40</b>	<b>764,78</b>	<b>825,01</b>
- Conciertos	8,32	1,55	444,93	454,81
Gestión no transferida	8,32	1,55	444,93	454,81
Gestión transferida				
- Otros Gastos	42,52	7,84	319,84	370,21
<b>Gastos Financieros</b>	<b>2,87</b>		<b>0,20</b>	<b>3,07</b>
<b>Transferencias Corrientes</b>	<b>44,39</b>	<b>43,20</b>	<b>98,43</b>	<b>186,02</b>
- Farmacia (recetas)	41,32		18,31	59,63
- Otras Transferencias	3,07	43,20	80,12	126,39
Gestión no transferida	3,07	0,10	80,12	83,30
Gestión transferida		43,09		43,09
<b>OPERACIONES CORRIENTES</b>	<b>202,03</b>	<b>68,84</b>	<b>1.363,96</b>	<b>1.634,83</b>
Inversiones Reales	29,29		134,24	163,53
Transferencias de Capital				
Operaciones Financieras	0,22			0,22
<b>OPERACIONES DE CAPITAL</b>	<b>29,51</b>		<b>134,24</b>	<b>163,75</b>
<b>T O T A L</b>	<b>231,54</b>	<b>68,84</b>	<b>1.498,20</b>	<b>1.798,57</b>

Fuente: Cuentas y Balances del Sistema de la Seguridad Social

Cuadro III.3.6

**GASTO DE ASISTENCIA SANITARIA POR ENTIDADES  
AÑO 2008**

Millones de euros				
<b>C O N C E P T O</b>	<b>INGESA</b>	<b>ISM</b>	<b>MUTUAS</b>	<b>TOTAL</b>
<b>Gasto de personal</b>	<b>117,37</b>	<b>16,27</b>	<b>550,86</b>	<b>684,49</b>
<b>Gasto de bienes Corrientes y Servicios</b>	<b>53,21</b>	<b>10,15</b>	<b>767,34</b>	<b>830,69</b>
- Conciertos	8,19	1,62	451,24	461,05
Gestión no transferida	8,19	1,62	451,24	461,05
Gestión transferida				
- Otros Gastos	45,01	8,53	316,10	369,65
<b>Gastos Financieros</b>	<b>1,39</b>		<b>0,18</b>	<b>1,57</b>
<b>Transferencias Corrientes</b>	<b>60,28</b>	<b>49,56</b>	<b>107,42</b>	<b>217,26</b>
- Farmacia (recetas)	56,82		18,91	75,73
- Otras Transferencias	3,46	49,56	88,51	141,53
Gestión no transferida	3,46	0,19	88,51	92,16
Gestión transferida		49,37		49,37
<b>OPERACIONES CORRIENTES</b>	<b>232,23</b>	<b>75,98</b>	<b>1.425,80</b>	<b>1.734,01</b>
Inversiones Reales	23,42		133,14	156,55
Transferencias de Capital				
Operaciones Financieras	0,21		0,07	0,28
<b>OPERACIONES DE CAPITAL</b>	<b>23,63</b>		<b>133,21</b>	<b>156,84</b>
<b>T O T A L</b>	<b>255,86</b>	<b>75,98</b>	<b>1.559,01</b>	<b>1.890,84</b>

Fuente: Cuentas y Balances del Sistema de la Seguridad Social

Cuadro III.3.7

**GASTO DE ASISTENCIA SANITARIA POR ENTIDADES**  
**AÑO 2009**

Millones de euros

<b>C O N C E P T O</b>	<b>INGESA</b>	<b>ISM</b>	<b>MUTUAS</b>	<b>TOTAL</b>
<b>Gasto de personal</b>	<b>133,24</b>	<b>17,06</b>	<b>566,90</b>	<b>717,20</b>
<b>Gasto de bienes Corrientes y Servicios</b>	<b>56,45</b>	<b>8,10</b>	<b>631,53</b>	<b>696,08</b>
- Conciertos	8,79	1,63	356,39	366,81
Gestión no transferida	8,79	1,63	356,39	366,81
Gestión transferida				
- Otros Gastos	47,66	6,47	275,14	329,27
<b>Gastos Financieros</b>	<b>0,06</b>		<b>0,07</b>	<b>0,13</b>
<b>Transferencias Corrientes</b>	<b>51,28</b>	<b>45,01</b>	<b>91,20</b>	<b>187,49</b>
- Farmacia (recetas)	47,25		17,12	64,37
- Otras Transferencias	4,03	45,01	74,08	123,12
Gestión no transferida	4,03	0,20	74,08	78,31
Gestión transferida		44,81		44,81
<b>OPERACIONES CORRIENTES</b>	<b>241,02</b>	<b>70,17</b>	<b>1.289,70</b>	<b>1.600,90</b>
Inversiones Reales	25,88		89,00	114,89
Transferencias de Capital				
Operaciones Financieras	0,22		0,01	0,23
<b>OPERACIONES DE CAPITAL</b>	<b>26,10</b>		<b>89,01</b>	<b>115,11</b>
<b>T O T A L</b>	<b>267,12</b>	<b>70,17</b>	<b>1.378,72</b>	<b>1.716,01</b>

Fuente: Cuentas y Balances del Sistema de la Seguridad Social

Cuadro III.3.8

**GASTO DE ASISTENCIA SANITARIA POR ENTIDADES**  
**AÑO 2010**

Millones de euros

<b>C O N C E P T O</b>	<b>INGESA</b>	<b>ISM</b>	<b>MUTUAS</b>	<b>TOTAL</b>
<b>Gasto de personal</b>	<b>120,89</b>	<b>16,88</b>	<b>554,12</b>	<b>691,89</b>
<b>Gasto de bienes Corrientes y Servicios</b>	<b>59,41</b>	<b>10,42</b>	<b>580,41</b>	<b>650,24</b>
- Conciertos	8,63	1,42	318,72	328,76
Gestión no transferida	8,63	1,42	318,72	328,76
Gestión transferida				
- Otros Gastos	50,79	9,00	261,69	321,48
<b>Gastos Financieros</b>	<b>0,02</b>	<b>0,00</b>	<b>0,01</b>	<b>0,04</b>
<b>Transferencias Corrientes</b>	<b>31,16</b>	<b>45,12</b>	<b>91,12</b>	<b>167,40</b>
- Farmacia (recetas)	27,36		17,38	44,74
- Otras Transferencias	3,80	45,12	73,74	122,66
Gestión no transferida	3,80	0,26	73,74	77,80
Gestión transferida		44,86		44,86
<b>OPERACIONES CORRIENTES</b>	<b>211,48</b>	<b>72,42</b>	<b>1.225,66</b>	<b>1.509,57</b>
Inversiones Reales	25,55		64,20	89,75
Transferencias de Capital				
Operaciones Financieras	0,23			0,23
<b>OPERACIONES DE CAPITAL</b>	<b>25,78</b>		<b>64,20</b>	<b>89,98</b>
<b>T O T A L</b>	<b>237,26</b>	<b>72,42</b>	<b>1.289,86</b>	<b>1.599,54</b>

Fuente: Cuentas y Balances del Sistema de la Seguridad Social

Cuadro III.3.9

**GASTO DE ASISTENCIA SANITARIA POR ENTIDADES**  
**AÑO 2011**

Millones de euros				
<b>C O N C E P T O</b>	<b>INGESA</b>	<b>ISM</b>	<b>MUTUAS</b>	<b>TOTAL</b>
<b>Gasto de personal</b>	<b>120,81</b>	<b>15,00</b>	<b>537,71</b>	<b>673,52</b>
<b>Gasto de bienes Corrientes y Servicios</b>	<b>53,73</b>	<b>10,38</b>	<b>533,09</b>	<b>597,20</b>
- Conciertos	9,63	1,49	282,68	293,80
Gestión no transferida	9,63	1,49	282,68	293,80
Gestión transferida				
- Otros Gastos	<b>44,10</b>	<b>8,89</b>	<b>250,40</b>	<b>303,40</b>
<b>Gastos Financieros</b>	<b>0,00</b>	<b>0,00</b>	<b>0,00</b>	<b>0,01</b>
<b>Transferencias Corrientes</b>	<b>30,56</b>	<b>0,25</b>	<b>86,78</b>	<b>117,60</b>
- Farmacia (recetas)	27,19		16,28	43,48
- Otras Transferencias	3,37	0,25	70,49	74,12
Gestión no transferida	3,37	0,25	70,49	74,12
Gestión transferida				
<b>OPERACIONES CORRIENTES</b>	<b>205,11</b>	<b>25,64</b>	<b>1.157,58</b>	<b>1.388,33</b>
Inversiones Reales	19,13	0,05	47,41	66,59
Transferencias de Capital				
Operaciones Financieras	0,19			0,19
<b>OPERACIONES DE CAPITAL</b>	<b>19,32</b>	<b>0,05</b>	<b>47,41</b>	<b>66,78</b>
<b>T O T A L</b>	<b>224,43</b>	<b>25,69</b>	<b>1.204,99</b>	<b>1.455,11</b>

Fuente: Cuentas y Balances del Sistema de la Seguridad Social

Cuadro III.3.9

**GASTO DE ASISTENCIA SANITARIA POR ENTIDADES**  
**AÑO 2012**

Millones de euros				
<b>C O N C E P T O</b>	<b>INGESA</b>	<b>ISM</b>	<b>MUTUAS</b>	<b>TOTAL</b>
<b>Gasto de personal</b>	<b>134,40</b>	<b>13,88</b>	<b>499,34</b>	<b>647,62</b>
<b>Gasto de bienes Corrientes y Servicios</b>	<b>98,26</b>	<b>9,20</b>	<b>504,24</b>	<b>611,70</b>
- Conciertos	9,69	1,04	260,51	271,25
Gestión no transferida	9,69	1,04	260,51	271,25
Gestión transferida				
- Otros Gastos	88,57	8,16	243,73	340,45
<b>Gastos Financieros</b>		<b>0,00</b>	<b>0,03</b>	<b>0,03</b>
<b>Transferencias Corrientes</b>	<b>105,52</b>	<b>0,21</b>	<b>79,03</b>	<b>184,76</b>
- Farmacia (recetas)	101,95		14,71	116,65
- Otras Transferencias	3,57	0,21	64,33	68,11
Gestión no transferida	3,57	0,21	64,33	68,11
Gestión transferida				
<b>OPERACIONES CORRIENTES</b>	<b>338,18</b>	<b>23,30</b>	<b>1.082,64</b>	<b>1.444,11</b>
Inversiones Reales	4,52	0,20	53,53	58,25
Transferencias de Capital				
Operaciones Financieras	0,19			0,19
<b>OPERACIONES DE CAPITAL</b>	<b>4,71</b>	<b>0,20</b>	<b>53,53</b>	<b>58,44</b>
<b>T O T A L</b>	<b>342,89</b>	<b>23,50</b>	<b>1.136,16</b>	<b>1.502,55</b>

Fuente: Cuentas y Balances del Sistema de la Seguridad Social

**EVOLUCION DE LA ESTRUCTURA ECONOMICA DEL GASTO DE  
ASISTENCIA SANITARIA**

**Instituto Nacional de Gestión Sanitaria**

Millones de euros

AÑO	Gasto de Personal	G. Bienes Ctes.Serv.	Gastos Financ.	Transf. Corrientes	Amortizac.	Operac. Corrientes	Invers. Reales	Transf. Capital	Operac. Financ.	Operac. Capital	TOTAL
2003	88,53	100,94	27,31	20,21		236,99	11,14		0,20	11,34	248,33
2004	91,51	51,82	12,42	21,77		177,52	17,48		0,16	17,64	195,16
2005	88,86	58,99	12,80	23,74		184,39	24,53		0,19	24,72	209,11
2006	95,53	55,34	3,09	25,21		179,17	28,02		0,20	28,22	207,39
2007	103,94	50,84	2,87	44,39		202,03	29,29		0,22	29,51	231,54
2008	117,37	53,21	1,39	60,28		232,23	23,42		0,21	23,63	255,86
2009	133,24	56,45	0,06	51,28		241,02	25,88		0,22	26,10	267,12
2010	120,89	59,41	0,02	31,16		211,48	25,55		0,23	25,78	237,26
2011	120,81	53,73	0,00	30,56		205,11	19,13		0,19	19,32	224,43
2012	134,40	98,26		105,52		338,18	4,52		0,19	4,71	342,89

**Instituto Social de la Marina**

AÑO	Gasto de Personal	G. Bienes Ctes.Serv.	Gastos Financ.	Transf. Corrientes	Amortizac.	Operac. Corrientes	Invers. Reales	Transf. Capital	Operac. Financ.	Operac. Capital	TOTAL
2003	21,86	14,58		45,26		81,70					81,70
2004	23,61	15,59		47,50		86,70					86,70
2005	15,79	9,95		46,91		72,65					72,65
2006	15,92	9,91		44,39		70,22					70,22
2007	16,24	9,40		43,20		68,84					68,84
2008	16,27	10,15		49,56		75,98					75,98
2009	17,06	8,10		45,01		70,17					70,17
2010	16,88	10,42	0,00	45,12		72,42					72,42
2011	15,00	10,38	0,00	0,25		25,64	0,05			0,05	25,69
2012	13,88	9,20	0,00	0,21		23,30	0,20			0,20	23,50

**Mutuas de Accidentes de Trabajo y Enfermedades Profesionales de la Seguridad Social**

AÑO	Gasto de Personal	G. Bienes Ctes.Serv.	Gastos Financ.	Transf. Corrientes	Amortizac.	Operac. Corrientes	Invers. Reales	Transf. Capital	Operac. Financ.	Operac. Capital	TOTAL
2003	343,36	559,07	0,21	103,22		1.005,86	85,53			85,53	1.091,39
2004	374,30	594,75	0,14	109,43		1.078,62	85,78			85,78	1.164,40
2005	406,75	660,81	0,15	114,53		1.182,24	100,65			100,65	1.282,89
2006	461,88	781,95	0,16	125,74		1.369,73	112,51			112,51	1.482,24
2007	500,55	764,78	0,20	98,43		1.363,96	134,24			134,24	1.498,20
2008	550,86	767,34	0,18	107,42		1.425,80	133,14		0,07	133,21	1.559,01
2009	566,90	631,53	0,07	91,20		1.289,70	89,00		0,01	89,01	1.378,72
2010	554,12	580,41	0,01	91,12		1.225,66	64,20			64,20	1.289,86
2011	537,71	533,09	0,00	86,78		1.157,58	47,41			47,41	1.204,99
2012	499,34	504,24	0,03	79,03		1.082,64	53,53			53,53	1.136,16

**TOTAL SISTEMA DE SEGURIDAD SOCIAL**

AÑO	Gasto de Personal	G. Bienes Ctes.Serv.	Gastos Financ.	Transf. Corrientes	Amortizac.	Operac. Corrientes	Invers. Reales	Transf. Capital	Operac. Financ.	Operac. Capital	TOTAL
2003	453,75	674,59	27,52	168,69		1.324,55	96,67		0,20	96,87	1.421,42
2004	489,42	662,16	12,56	178,70		1.342,84	103,26		0,16	103,42	1.446,26
2005	511,40	729,75	12,95	185,18		1.439,28	125,18		0,19	125,37	1.564,65
2006	573,33	847,20	3,25	195,34		1.619,12	140,53		0,20	140,73	1.759,85
2007	620,73	825,01	3,07	186,02		1.634,83	163,53		0,22	163,75	1.798,57
2008	684,49	830,69	1,57	217,26		1.734,01	156,55		0,28	156,84	1.890,84
2009	717,20	696,08	0,13	187,49		1.600,90	114,89		0,23	115,11	1.716,01
2010	691,89	650,24	0,04	167,40		1.509,57	89,75		0,23	89,98	1.599,54
2011	673,52	597,20	0,01	117,60		1.388,33	66,59		0,19	66,78	1.455,11
2012	647,62	611,70	0,03	184,76		1.444,11	58,25		0,19	58,44	1.502,55

Fuente: Cuentas y Balances de la Seguridad Social. Se han eliminado los importes de conciertos entre entidades del Sistema.

## **2. INCAPACIDAD TEMPORAL**

En el Capítulo correspondiente del Informe Económico-Financiero se detallan las actividades previstas y los objetivos que se persiguen respecto a la Incapacidad Temporal, para el año 2014. Dentro de las medidas señaladas se incluyen la consolidación y mejora de la actividad gestora, en el marco de austeridad del sector público, así como el control en el reconocimiento y mantenimiento de la prestación.

Se ofrece a continuación la información estadística de la evolución del gasto en esta prestación, desglosada por años, entidades y regímenes, así como del número de trabajadores protegidos por entidades y tipo de contingencias cubiertas.

En los cuadros III.5 y III.6 se ofrece la evolución del gasto en esta prestación, por regímenes y entidades, a partir de 1990.

El número de trabajadores protegidos, desde el año 2011, por la contingencia de Incapacidad Temporal, por entidades (INSS, ISM y MUTUAS), se recoge en los cuadros III.7 a III.14. En los cuadros III.7 a III.10 se desglosa el número de trabajadores con cobertura de Incapacidad Temporal por contingencias comunes, mientras que los cuadros III.11 a III.14 recogen el número de trabajadores con cobertura de contingencias profesionales (accidentes de trabajo y enfermedades profesionales).

En el cuadro III.15 se ofrece el gasto de Incapacidad Temporal de las Entidades Gestoras de la Seguridad Social, desglosado por regímenes y provincias de los años 2008 a 2012, y en el cuadro III.16 se refleja el porcentaje de variación interanual del año 2012.

## GASTO INCAPACIDAD TEMPORAL DISTRIBUCION POR REGIMENES

Millones de euros

AÑOS	GENERAL	AUTONOMOS	AGRARIO	MAR	CARBON	HOGAR (*)	A.T. Y E.P.	TOTAL
1990	1.665,07	197,29	145,53	35,38	31,21	77,27	335,32	2.487,07
1991	2.068,06	246,47	173,55	38,53	33,25	81,73	375,42	3.017,02
1992	2.376,37	299,14	192,53	38,55	28,48	83,54	377,98	3.396,58
1993	2.311,53	341,89	196,00	35,59	25,43	79,68	358,95	3.349,07
1994	2.368,65	339,11	185,39	33,86	24,14	71,85	351,68	3.374,68
1995	2.297,68	365,28	194,17	32,47	22,64	64,33	399,35	3.375,93
1996	2.363,30	412,24	200,67	31,16	21,20	56,06	429,22	3.513,85
1997	2.189,76	400,11	173,97	31,52	18,64	44,28	458,43	3.316,70
1998	2.072,71	366,71	135,32	29,77	16,41	33,79	508,53	3.163,26
1999	2.165,55	372,06	126,70	31,11	14,69	29,13	594,39	3.333,63
2000	2.504,60	398,27	124,69	33,56	15,73	28,60	678,92	3.784,36
2001	2.900,81	428,12	123,78	36,70	14,51	30,28	744,09	4.278,29
2002	3.295,50	462,53	129,37	38,22	13,82	31,38	783,66	4.754,48
2003	3.592,94	525,99	135,43	36,76	13,10	34,00	815,99	5.154,21
2004	4.044,24	674,49	157,99	43,06	13,16	38,75	858,48	5.830,17
2005	4.501,49	717,86	169,53	46,92	12,15	42,27	916,48	6.406,70
2006	4.880,04	719,54	164,24	48,21	10,85	47,51	980,10	6.850,49
2007	5.172,90	745,44	164,21	47,17	8,92	49,24	1.065,72	7.253,60
2008	5.345,67	896,78	122,15	45,86	7,52	49,53	1.066,36	7.533,87
2009	5.047,74	1.024,15	84,54	45,15	7,19	48,78	918,48	7.176,03
2010	4.745,45	957,97	77,85	44,58	6,71	45,92	854,50	6.732,98
2011	4.395,20	894,73	78,12	40,64	6,45	41,12	784,81	6.241,07
2012	3.781,42	824,38	4,54	37,34	5,43	25,43	681,62	5.360,16
2013	4.140,64	916,36		35,30	3,07		735,22	5.830,59
2014	3.356,72	825,92		34,87	8,04	4,80	648,02	4.878,37

## Incremento Interanual

AÑOS	GENERAL	AUTONOMOS	AGRARIO	MAR	CARBON	HOGAR	A.T. Y E.P.	TOTAL
1991/1990	24,20	24,92	19,26	8,92	6,55	5,78	11,96	21,31
1992/1991	14,91	21,37	10,93	0,06	-14,37	2,21	0,68	12,58
1993/1992	-2,73	14,29	1,80	-7,69	-10,68	-4,63	-5,03	-1,40
1994/1993	2,47	-0,81	-5,41	-4,88	-5,10	-9,82	-2,03	0,76
1995/1994	-3,00	7,72	4,74	-4,08	-6,20	-10,47	13,56	0,04
1996/1995	2,86	12,86	3,34	-4,05	-6,34	-12,85	7,48	4,09
1997/1996	-7,34	-2,94	-13,30	1,18	-12,07	-21,02	6,81	-5,61
1998/1997	-5,35	-8,35	-22,21	-5,55	-11,96	-23,69	10,93	-4,63
1999/1998	4,48	1,46	-6,37	4,48	-10,47	-13,79	16,88	5,39
2000/1999	15,66	7,04	-1,58	7,88	7,08	-1,84	14,22	13,52
2001/2000	15,82	7,50	-0,73	9,35	-7,78	5,89	9,60	13,05
2002/2001	13,61	8,04	4,52	4,14	-4,76	3,63	5,32	11,13
2003/2002	9,03	13,72	4,68	-3,82	-5,21	8,35	4,13	8,41
2004/2003	12,56	28,23	16,66	17,14	0,46	13,97	5,21	13,11
2005/2004	11,31	6,43	7,30	8,96	-7,67	9,08	6,76	9,89
2006/2005	8,41	0,23	-3,12	2,75	-10,70	12,40	6,94	6,93
2007/2006	6,00	3,60	-0,02	-2,16	-17,79	3,64	8,74	5,88
2008/2007	3,34	20,30	-25,61	-2,78	-15,70	0,59	0,06	3,86
2009/2008	-5,57	14,20	-30,79	-1,55	-4,39	-1,51	-13,87	-4,75
2010/2009	-5,99	-6,46	-7,91	-1,26	-6,68	-5,86	-6,97	-6,17
2011/2010	-7,38	-6,60	0,35	-8,84	-3,87	-10,45	-8,16	-7,31
2012/2011	-13,96	-7,86	-94,19	-8,12	-15,81	-38,16	-13,15	-14,11
2013/2012	9,50	11,16	-100,00	-5,46	-43,46	-100,00	7,86	8,78
2014/2013	-18,93	-9,87		-1,22	161,89		-11,86	-16,33

Fuente: Cuentas y Balances del Sistema de Seguridad Social 1990-2012. Presupuestos 2013 y 2014.

Nota: Hasta 1995 el gasto de Incapacidad Temporal se ha obtenido como suma de las extinguidas prestaciones de I.L.T. e Invalidez Provisional.

(\*) El crédito del Régimen de Hogar correspondiente al año 2014 se incluye para atender prestaciones de ejercicios anteriores con devengo en 2014.

## EVOLUCION DEL GASTO DE INCAPACIDAD TEMPORAL

Millones de euros

Años	Entidades Gestoras			Mutuas de A.T.Y.E.P.			Total Contingencias Generales	Total A.T. Y.E.P.	Total
	Total	Contingencias Generales	A.T. Y.E.P.	Total	Contingencias Generales	A.T. Y.E.P.			
1990	2.227,50	2.151,74	75,76	259,57		259,57	2.151,74	335,32	<b>2.487,07</b>
1991	2.713,84	2.641,60	72,24	303,18		303,18	2.641,60	375,42	<b>3.017,02</b>
1992	3.088,88	3.018,61	70,27	307,70		307,70	3.018,61	377,97	<b>3.396,58</b>
1993	3.053,71	2.990,12	63,59	295,37		295,37	2.990,12	358,95	<b>3.349,07</b>
1994	3.078,79	3.022,99	55,79	295,89		295,89	3.022,99	351,68	<b>3.374,68</b>
1995	3.038,74	2.976,57	62,17	337,19		337,19	2.976,57	399,35	<b>3.375,93</b>
1996	3.071,74	3.005,87	65,87	442,11	78,76	363,35	3.084,63	429,22	<b>3.513,85</b>
1997	2.686,08	2.628,06	58,02	630,62	230,22	400,40	2.858,28	458,42	<b>3.316,70</b>
1998	2.286,38	2.235,30	51,09	876,88	419,43	457,45	2.654,72	508,53	<b>3.163,26</b>
1999	2.053,26	2.000,33	52,93	1.280,38	738,91	541,46	2.739,24	594,39	<b>3.333,63</b>
2000	2.031,80	1.977,61	54,19	1.752,56	1.127,83	624,73	3.105,44	678,92	<b>3.784,36</b>
2001	2.137,08	2.081,32	55,76	2.141,21	1.452,88	688,33	3.534,20	744,09	<b>4.278,29</b>
2002	2.386,31	2.330,82	55,49	2.368,17	1.640,00	728,17	3.970,82	783,66	<b>4.754,48</b>
2003	2.676,64	2.622,05	54,59	2.477,57	1.716,17	761,40	4.338,22	815,99	<b>5.154,21</b>
2004	3.064,91	3.003,58	61,33	2.765,26	1.968,11	797,15	4.971,69	858,48	<b>5.830,17</b>
2005	3.336,54	3.273,97	62,57	3.070,16	2.216,25	853,91	5.490,22	916,48	<b>6.406,70</b>
2006	3.481,16	3.422,64	58,52	3.369,33	2.447,75	921,58	5.870,39	980,10	<b>6.850,49</b>
2007	3.451,33	3.396,05	55,28	3.802,27	2.791,83	1.010,44	6.187,88	1.065,72	<b>7.253,60</b>
2008	3.282,30	3.226,73	55,57	4.251,57	3.240,78	1.010,79	6.467,51	1.066,36	<b>7.533,87</b>
2009	2.924,49	2.871,11	53,38	4.251,54	3.386,44	865,10	6.257,55	918,48	<b>7.176,03</b>
2010	2.619,39	2.568,51	50,88	4.113,59	3.309,97	803,62	5.878,48	854,50	<b>6.732,98</b>
2011	2.307,71	2.261,93	45,78	3.933,36	3.194,34	739,02	5.456,27	784,80	<b>6.241,07</b>
2012	1.895,01	1.853,36	41,65	3.465,15	2.825,18	639,97	4.678,54	681,62	<b>5.360,16</b>
2013	1.980,36	1.940,50	39,86	3.850,23	3.154,87	695,36	5.095,37	735,22	<b>5.830,59</b>
2014	1.608,27	1.562,14	46,13	3.270,10	2.668,21	601,89	4.230,35	648,02	<b>4.878,37</b>

## Incremento interanual

Años	Entidades Gestoras			Mutuas de A.T.Y.E.P.			Total Contingencias Generales	Total A.T. Y.E.P.	Total
	Total	Contingencias Generales	A.T. Y.E.P.	Total	Contingencias Generales	A.T. Y.E.P.			
1991/1990	21,83	22,77	-4,65	16,80		16,80	22,77	11,96	<b>21,31</b>
1992/1991	13,82	14,27	-2,72	1,49		1,49	14,27	0,68	<b>12,58</b>
1993/1992	-1,14	-0,94	-9,51	-4,01		-4,01	-0,94	-5,03	<b>-1,40</b>
1994/1993	0,82	1,10	-12,26	0,18		0,18	1,10	-2,03	<b>0,76</b>
1995/1994	-1,30	-1,54	11,43	13,96		13,96	-1,54	13,56	<b>0,04</b>
1996/1995	1,09	0,98	5,96	31,12		7,76	3,63	7,48	<b>4,09</b>
1997/1996	-12,56	-12,57	-11,92	42,64		10,20	-7,34	6,80	<b>-5,61</b>
1998/1997	-14,88	-14,94	-11,95	39,05	82,18	14,25	-7,12	10,93	<b>-4,63</b>
1999/1998	-10,20	-10,51	3,60	46,02	76,17	18,37	3,18	16,88	<b>5,39</b>
2000/1999	-1,04	-1,14	2,39	36,88	52,63	15,38	13,37	14,22	<b>13,52</b>
2001/2000	5,18	5,24	2,90	22,18	28,82	10,18	13,81	9,60	<b>13,05</b>
2002/2001	11,66	11,99	-0,48	10,60	12,88	5,79	12,35	5,32	<b>11,13</b>
2003/2002	12,17	12,49	-1,62	4,62	4,64	4,56	9,25	4,13	<b>8,41</b>
2004/2003	14,51	14,55	12,35	11,61	14,68	4,70	14,60	5,21	<b>13,11</b>
2005/2004	8,86	9,00	2,02	11,03	12,61	7,12	10,43	6,76	<b>9,89</b>
2006/2005	4,33	4,54	-6,47	9,74	10,45	7,92	6,92	6,94	<b>6,93</b>
2007/2006	-0,86	-0,78	-5,54	12,85	14,06	9,64	5,41	8,74	<b>5,88</b>
2008/2007	-4,90	-4,99	0,52	11,82	16,08	0,03	4,52	0,06	<b>3,86</b>
2009/2008	-10,90	-11,02	-3,94	0,00	4,49	-14,41	-3,25	-13,87	<b>-4,75</b>
2010/2009	-10,43	-10,54	-4,68	-3,24	-2,26	-7,11	-6,06	-6,97	<b>-6,17</b>
2011/2010	-11,90	-11,94	-10,02	-4,38	-3,49	-8,04	-7,18	-8,16	<b>-7,31</b>
2012/2011	-17,88	-18,06	-9,02	-11,90	-11,56	-13,40	-14,25	-13,15	<b>-14,11</b>
2013/2012	4,50	4,70	-4,30	11,11	11,67	8,66	8,91	7,86	<b>8,78</b>
2014/2013	-18,79	-19,50	15,73	-15,07	-15,43	-13,44	-16,98	-11,86	<b>-16,33</b>

Fuente: Cuentas y Balances del Sistema de Seguridad Social 1990-2012. Presupuestos 2013 y 2014.

Nota: Hasta 1995 el gasto de Incapacidad Temporal se ha obtenido como suma de las extinguidas prestaciones de I.L.T. e Invalidez Provisional.

Cuadro III.7.1

**INCAPACIDAD TEMPORAL POR CONTINGENCIAS COMUNES  
NUMERO TOTAL DE TRABAJADORES PROTEGIDOS**

Datos a 1-7-11

PROVINCIA	INSS	ISM	MUTUAS	TOTAL
1 ARABA/ÁLAVA	51.604	0	96.680	148.284
2 ALBACETE	37.793	0	83.785	121.578
3 ALICANTE	135.610	1.333	392.487	529.430
4 ALMERÍA	50.987	660	138.482	190.129
5 ÁVILA	13.008	0	39.111	52.119
6 BADAJOZ	54.515	0	139.389	193.904
7 ILLES BALEARS	93.257	1.047	354.467	448.771
8 BARCELONA	677.009	1.186	1.573.786	2.251.981
9 BURGOS	29.727	0	112.555	142.282
10 CÁCERES	35.995	0	84.211	120.206
11 CÁDIZ	91.453	3.312	218.654	313.419
12 CASTELLÓN	33.782	859	161.655	196.296
13 CIUDAD REAL	52.131	0	101.001	153.132
14 CÓRDOBA	66.271	0	143.424	209.695
15 A CORUÑA	109.535	7.507	292.584	409.626
16 CUENCA	18.843	0	48.985	67.828
17 GIRONA	76.977	1.039	217.018	295.034
18 GRANADA	83.082	212	154.956	238.250
19 GUADALAJARA	18.664	0	60.462	79.126
20 GIPUZKOA	135.709	972	161.844	298.525
21 HUELVA	49.488	2.050	78.832	130.370
22 HUESCA	21.358	0	63.986	85.344
23 JAÉN	54.132	0	107.525	161.657
24 LEÓN	42.546	0	116.884	159.430
25 LLEIDA	38.784	0	130.257	169.041
26 LA RIOJA	18.397	0	97.357	115.754
27 LUGO	35.662	1.529	82.092	119.283
28 MADRID	649.316	2.272	2.069.142	2.720.730
29 MÁLAGA	146.785	885	325.970	473.640
30 MURCIA	143.606	609	295.246	439.461
31 NAVARRA	74.240	0	180.527	254.767
32 OURENSE	35.653	0	65.006	100.659
33 ASTURIAS	158.142	1.335	205.823	365.300
34 PALENCIA	14.020	0	48.266	62.286
35 LAS PALMAS	118.922	1.906	222.448	343.276
36 PONTEVEDRA	114.391	10.668	205.104	330.163
37 SALAMANCA	31.751	0	82.444	114.195
38 SANTA CRUZ TENERIFE	114.315	1.073	192.022	307.410
39 CANTABRIA	63.888	1.080	141.805	206.773
40 SEGOVIA	11.918	0	44.870	56.788
41 SEVILLA	181.753	161	384.346	566.260
42 SORIA	7.804	0	29.597	37.401
43 TARRAGONA	67.287	885	215.268	283.440
44 TERUEL	13.455	0	37.972	51.427
45 TOLEDO	57.598	0	152.142	209.740
46 VALENCIA	215.542	1.529	620.852	837.923
47 VALLADOLID	44.248	0	154.585	198.833
48 BIZKAIA	173.442	1.791	280.596	455.829
49 ZAMORA	14.387	0	43.384	57.771
50 ZARAGOZA	104.675	1	268.810	373.486
51 CEUTA	5.754	173	13.320	19.247
52 MELILLA	9.160	59	9.163	18.382
<b>TOTAL</b>	<b>4.698.371</b>	<b>46.133</b>	<b>11.541.177</b>	<b>16.285.681</b>



Cuadro III.7.2

**INCAPACIDAD TEMPORAL POR CONTINGENCIAS COMUNES  
NUMERO TOTAL DE TRABAJADORES PROTEGIDOS**

Datos a 29-6-12

PROVINCIA	INSS	ISM	MUTUAS	TOTAL
1 ARABA/ALAVA	49.138	0	96.246	145.384
2 ALBACETE	30.646	0	83.848	114.494
3 ALACANT - ALICANTE	130.003	1.200	389.995	521.198
4 ALMERIA	49.415	573	138.176	188.164
5 AVILA	11.822	0	37.643	49.465
6 BADAJOZ	52.599	0	133.912	186.511
7 ILLES BALEARS	87.170	977	360.289	448.436
8 BARCELONA	648.725	1.094	1.564.719	2.214.538
9 BURGOS	29.037	0	110.325	139.362
10 CACERES	34.085	0	80.582	114.667
11 CADIZ	87.676	2.956	214.513	305.145
12 CASTELLO	33.907	900	156.584	191.391
13 CIUDAD REAL	42.027	0	101.007	143.034
14 CORDOBA	62.721	0	139.389	202.110
15 A CORUÑA	106.111	7.340	285.907	399.358
16 CUENCA	13.727	0	49.921	63.648
17 GIRONA	71.166	1.012	216.906	289.084
18 GRANADA	81.263	207	152.104	233.574
19 GUADALAJARA	14.230	0	61.766	75.996
20 GIPUZKOA	132.881	322	161.721	294.924
21 HUELVA	46.258	1.916	78.485	126.659
22 HUESCA	20.779	0	62.187	82.966
23 JAEN	49.608	0	104.590	154.198
24 LEON	40.229	0	114.253	154.482
25 LLEIDA	37.234	0	126.699	163.933
26 LA RIOJA	17.956	0	94.101	112.057
27 LUGO	33.673	1.408	80.736	115.817
28 MADRID	650.289	1.899	2.072.337	2.724.525
29 MALAGA	137.554	860	330.379	468.793
30 MURCIA	136.406	519	290.393	427.318
31 NAVARRA	73.952	0	176.683	250.635
32 OURENSE	33.577	0	64.529	98.106
33 ASTURIAS	148.074	1.347	203.224	352.645
34 PALENCIA	13.508	0	46.110	59.618
35 LAS PALMAS	108.095	1.852	225.394	335.341
36 PONTEVEDRA	106.979	10.141	200.388	317.508
37 SALAMANCA	30.435	0	80.166	110.601
38 SANTA CRUZ TENERIFE	102.263	987	195.696	298.946
39 CANTABRIA	60.763	1.096	139.913	201.772
40 SEGOVIA	11.469	0	43.899	55.368
41 SEVILLA	169.825	146	380.251	550.222
42 SORIA	7.487	0	28.888	36.375
43 TARRAGONA	65.084	920	212.295	278.299
44 TERUEL	13.401	0	36.402	49.803
45 TOLEDO	43.738	0	153.270	197.008
46 VALENCIA	207.288	1.571	603.213	812.072
47 VALLADOLID	42.638	0	150.693	193.331
48 VIZKAIA	171.289	1.421	276.169	448.879
49 ZAMORA	13.724	0	41.791	55.515
50 ZARAGOZA	104.657	1	262.666	367.324
51 CEUTA	5.440	186	13.549	19.175
52 MELILLA	9.020	80	9.898	18.998
<b>TOTAL</b>	<b>4.481.041</b>	<b>42.931</b>	<b>11.434.800</b>	<b>15.958.772</b>

Cuadro III.7.3

**INCAPACIDAD TEMPORAL POR CONTINGENCIAS COMUNES  
NUMERO TOTAL DE TRABAJADORES PROTEGIDOS**

Datos a 28-6-13

PROVINCIA	INSS	ISM	MUTUAS	TOTAL
1 ARABA/ALAVA	48.067	0	94.912	142.979
2 ALBACETE	35.288	0	85.614	120.902
3 ALACANT - ALICANTE	132.869	1.332	396.484	530.685
4 ALMERIA	62.996	672	148.135	211.803
5 AVILA	11.204	0	37.715	48.919
6 BADAJOZ	63.421	0	138.415	201.836
7 ILLES BALEARS	86.193	1.039	373.275	460.507
8 BARCELONA	610.094	1.216	1.580.922	2.192.232
9 BURGOS	27.722	0	106.271	133.993
10 CACERES	38.476	0	82.907	121.383
11 CADIZ	88.955	3.534	210.932	303.421
12 CASTELLO	35.419	922	155.367	191.708
13 CIUDAD REAL	42.740	0	100.235	142.975
14 CORDOBA	73.262	0	139.006	212.268
15 A CORUÑA	101.797	5.785	284.045	391.627
16 CUENCA	15.207	0	50.775	65.982
17 GIRONA	67.529	1.097	219.206	287.832
18 GRANADA	86.306	196	157.328	243.830
19 GUADALAJARA	14.110	0	60.749	74.859
20 GIPUZKOA	128.967	355	161.003	290.325
21 HUELVA	64.349	1.878	80.553	146.780
22 HUESCA	25.196	0	62.932	88.128
23 JAEN	57.688	0	103.444	161.132
24 LEON	37.632	0	110.769	148.401
25 LLEIDA	41.549	0	128.506	170.055
26 LA RIOJA	18.879	0	93.827	112.706
27 LUGO	31.747	1.486	79.220	112.453
28 MADRID	638.686	3.038	2.043.529	2.685.253
29 MALAGA	135.021	862	336.414	472.297
30 MURCIA	176.939	523	297.324	474.786
31 NAVARRA	74.957	0	173.369	248.326
32 OURENSE	32.176	0	65.515	97.691
33 ASTURIAS	139.580	1.333	199.924	340.837
34 PALENCIA	13.106	0	45.319	58.425
35 LAS PALMAS	102.994	1.792	231.425	336.211
36 PONTEVEDRA	101.565	11.574	200.794	313.933
37 SALAMANCA	29.457	0	79.812	109.269
38 SANTA CRUZ TENERIFE	98.993	972	199.538	299.503
39 CANTABRIA	56.795	1.086	136.937	194.818
40 SEGOVIA	11.315	0	42.908	54.223
41 SEVILLA	181.445	139	377.186	558.770
42 SORIA	6.991	0	27.900	34.891
43 TARRAGONA	62.467	1.177	211.494	275.138
44 TERUEL	12.863	0	35.708	48.571
45 TOLEDO	43.328	0	149.391	192.719
46 VALENCIA	208.076	1.670	594.112	803.858
47 VALLADOLID	39.479	0	151.663	191.142
48 VIZKAIA	168.243	1.487	270.690	440.420
49 ZAMORA	12.711	0	41.234	53.945
50 ZARAGOZA	109.271	1	260.258	369.530
51 CEUTA	5.295	180	14.065	19.540
52 MELILLA	9.127	74	10.400	19.601
<b>TOTAL</b>	<b>4.518.542</b>	<b>45.420</b>	<b>11.439.456</b>	<b>16.003.418</b>

Cuadro III.8.1

**INCAPACIDAD TEMPORAL POR CONTINGENCIAS COMUNES  
NUMERO DE TRABAJADORES POR CUENTA AJENA**

Datos a 1-7-11

PROVINCIA	INSS				ISM MAR (Sin autónomos)	MUTUAS				TOTAL
	GENERAL	CARBON	HOGAR	TOTAL		GENERAL	MAR	CARBON	TOTAL	
1 ARABA/ÁLAVA	42.901	0	1.486	44.387	0	82.313	0	0	82.313	126.700
2 ALBACETE	29.099	0	1.235	30.334	0	62.159	0	0	62.159	92.493
3 ALICANTE	106.683	0	4.469	111.152	1.263	302.344	769	0	303.113	415.528
4 ALMERÍA	38.268	0	1.258	39.526	598	97.220	356	0	97.576	137.700
5 ÁVILA	7.113	0	574	7.687	0	29.523	0	0	29.523	37.210
6 BADAJOZ	43.726	0	1.158	44.884	0	101.846	0	0	101.846	146.730
7 ILLES BALEARS	68.391	0	6.772	75.163	864	287.753	1.294	0	289.047	365.074
8 BARCELONA	548.055	0	31.086	579.141	1.145	1.294.572	893	0	1.295.465	1.875.751
9 BURGOS	20.357	0	1.613	21.970	0	91.550	0	0	91.550	113.520
10 CÁCERES	28.427	0	1.002	29.429	0	60.636	0	0	60.636	90.065
11 CÁDIZ	79.768	0	2.532	82.300	3.236	173.593	693	0	174.286	259.822
12 CASTELLÓN	24.214	0	1.479	25.693	831	127.233	255	0	127.488	154.012
13 CIUDAD REAL	41.734	0	1.382	43.116	0	75.095	0	113	75.208	118.324
14 CÓRDOBA	53.432	0	1.769	55.201	0	104.551	0	67	104.618	159.819
15 A CORUÑA	80.180	0	5.331	85.511	3.422	228.217	1.297	7	229.521	318.454
16 CUENCA	12.780	0	605	13.385	0	34.810	0	0	34.810	48.195
17 GIRONA	59.224	0	2.731	61.955	1.035	170.571	429	0	171.000	233.990
18 GRANADA	68.121	0	2.955	71.076	201	111.091	11	0	111.102	182.379
19 GUADALAJARA	14.507	0	777	15.284	0	49.813	0	0	49.813	65.097
20 GIPUZKOA	98.274	0	4.433	102.707	971	124.942	190	0	125.132	228.810
21 HUELVA	43.679	0	830	44.509	1.863	58.063	145	0	58.208	104.580
22 HUESCA	14.547	0	651	15.198	0	47.118	0	0	47.118	62.316
23 JAÉN	43.952	0	1.147	45.099	0	77.854	0	0	77.854	122.953
24 LEÓN	27.557	1.459	1.702	30.718	0	89.395	0	477	89.872	120.590
25 LLEIDA	24.924	0	1.199	26.123	0	101.581	0	11	101.592	127.715
26 LA RIOJA	10.858	0	1.364	12.222	0	77.725	0	0	77.725	89.947
27 LUGO	22.544	0	1.288	23.832	1.381	56.327	262	0	56.589	81.802
28 MADRID	513.908	6	56.724	570.638	2.272	1.795.684	1.723	2	1.797.409	2.370.319
29 MÁLAGA	125.416	0	5.843	131.259	777	247.259	230	0	247.489	379.525
30 MURCIA	118.107	0	5.358	123.465	559	223.624	451	0	224.075	348.099
31 NAVARRA	56.948	0	4.113	61.061	0	147.899	0	0	147.899	208.960
32 OURENSE	26.708	0	1.436	28.144	0	46.338	0	0	46.338	74.482
33 ASTURIAS	126.282	3.192	4.362	133.836	1.008	153.671	300	216	154.187	289.031
34 PALENCIA	8.092	98	483	8.673	0	39.191	0	4	39.195	47.868
35 LAS PALMAS	106.100	0	3.250	109.350	1.681	178.127	1.196	0	179.323	290.354
36 PONTEVEDRA	91.681	0	3.861	95.542	5.739	155.124	1.018	0	156.142	257.423
37 SALAMANCA	21.530	0	1.264	22.794	0	64.003	0	0	64.003	86.797
38 SANTA CRUZ TENERIFE	102.163	0	2.643	104.806	866	149.023	1.191	0	150.214	255.886
39 CANTABRIA	49.015	0	3.217	52.232	919	111.002	196	0	111.198	164.349
40 SEGOVIA	7.241	0	738	7.979	0	33.968	0	0	33.968	41.947
41 SEVILLA	157.041	0	7.898	164.939	101	303.062	257	0	303.319	468.359
42 SORIA	4.908	0	435	5.343	0	23.645	0	0	23.645	28.988
43 TARRAGONA	52.082	0	2.166	54.248	874	172.646	564	0	173.210	228.332
44 TERUEL	9.312	25	395	9.732	0	27.342	0	316	27.658	37.390
45 TOLEDO	42.892	0	1.804	44.696	0	116.084	0	0	116.084	160.780
46 VALENCIA	170.409	0	8.188	178.597	1.470	487.356	414	0	487.770	667.837
47 VALLADOLID	31.803	0	2.149	33.952	0	127.395	0	0	127.395	161.347
48 BIZKAIA	134.150	0	6.775	140.925	1.758	227.442	923	0	228.365	371.048
49 ZAMORA	7.657	0	386	8.043	0	31.783	0	0	31.783	39.826
50 ZARAGOZA	81.293	3	4.214	85.510	1	220.674	0	82	220.756	306.267
51 CEUTA	4.348	0	655	5.003	169	11.089	53	0	11.142	16.314
52 MELILLA	7.136	0	1.296	8.432	59	6.647	17	0	6.664	15.155
<b>TOTAL</b>	<b>3.709.537</b>	<b>4.783</b>	<b>212.481</b>	<b>3.926.801</b>	<b>35.063</b>	<b>9.217.973</b>	<b>15.127</b>	<b>1.295</b>	<b>9.234.395</b>	<b>13.196.259</b>

**INCAPACIDAD TEMPORAL POR CONTINGENCIAS COMUNE  
NUMERO DE TRABAJADORES POR CUENTA AJEN.**

Datos a 29-6-12

PROVINCIA	INSS				ISM MAR (Sin autónomos)	MUTUAS					TOTAL
	GENERAL	CARBON	HOGAR (*)	TOTAL		GENERAL	MAR	CARBON	HOGAR (*)	TOTAL	
1 ARABA/ALAVA	39.562	0	2.734	42.296	0	81.721			153	81.874	124.170
2 ALBACETE	21.655	0	2.002	23.657	0	62.137			156	62.293	85.950
3 ALACANT - ALICANTE	100.540	0	7.125	107.665	1.132	298.400	882		1.072	300.354	409.151
4 ALMERIA	36.678	0	2.177	38.855	511	95.873	420		386	96.679	136.045
5 AVILA	5.899	0	943	6.842	0	28.023			66	28.089	34.931
6 BADAJOZ	41.776	0	1.879	43.655	0	96.090			125	96.215	139.870
7 ILLES BALEARS	61.329	0	9.269	70.598	796	291.211	1.405		1.378	293.994	365.388
8 BARCELONA	515.376	0	43.635	559.011	1.049	1.277.087	1.986		4.933	1.284.006	1.844.066
9 BURGOS	19.194	0	2.573	21.767	0	88.946	1		128	89.075	110.842
10 CACERES	26.398	0	1.560	27.958	0	56.858			53	56.911	84.869
11 CADIZ	75.623	0	3.630	79.253	2.876	168.679	884		156	169.719	251.848
12 CASTELLO	23.688	0	2.808	26.496	875	122.153	251		203	122.607	149.978
13 CIUDAD REAL	31.406	0	2.186	33.592	0	74.944		113	208	75.265	108.857
14 CORDOBA	49.797	0	2.651	52.448	0	100.377	1	22	150	100.550	152.998
15 A CORUÑA	75.323	0	8.698	84.021	3.342	219.539	1.282	1	903	221.725	309.088
16 CUENCA	7.661	0	956	8.617	0	35.786			72	35.858	44.475
17 GIRONA	53.273	0	3.975	57.248	1.008	169.084	440		776	170.300	228.556
18 GRANADA	65.398	0	4.737	70.135	194	107.319	16		423	107.758	178.087
19 GUADALAJARA	9.692	0	1.325	11.017	0	50.925			44	50.969	61.986
20 GIPUZKOA	94.044	0	7.215	101.259	321	123.683	791		281	124.755	226.335
21 HUELVA	40.411	0	1.295	41.706	1.740	57.712	169		20	57.901	101.347
22 HUESCA	13.858	0	1.189	15.047	0	45.121			148	45.269	60.316
23 JAEN	39.420	0	1.821	41.241	0	74.694			123	74.817	116.058
24 LEON	24.992	1.325	2.845	29.162	0	86.153		416	199	86.768	115.930
25 LLEIDA	23.541	0	1.961	25.502	0	98.001	7	8	209	98.225	123.727
26 LA RIOJA	10.096	0	2.110	12.206	0	74.257			123	74.380	86.586
27 LUGO	20.720	0	1.986	22.706	1.277	53.806	300		651	54.757	78.740
28 MADRID	487.264	7	90.497	577.768	1.899	1.791.906	1.831	2	3.097	1.796.836	2.376.503
29 MALAGA	113.519	0	9.839	123.358	754	248.626	317		1.113	250.056	374.168
30 MURCIA	108.757	0	9.169	117.926	467	217.394	465		987	218.846	337.239
31 NAVARRA	53.874	0	7.789	61.663	0	143.664			137	143.801	205.464
32 OURENSE	24.113	0	2.614	26.727	0	45.375			145	45.520	72.247
33 ASTURIAS	116.476	1.660	7.226	125.362	1.002	150.366	339	200	215	151.120	277.484
34 PALENCIA	7.610	81	791	8.482	0	36.851		4	77	36.932	45.414
35 LAS PALMAS	94.546	0	4.774	99.320	1.625	179.852	1.272		187	181.311	282.256
36 PONTEVEDRA	82.988	0	6.756	89.744	5.351	149.308	1.168		281	150.757	245.852
37 SALAMANCA	19.842	0	2.186	22.028	0	61.080			194	61.274	83.302
38 SANTA CRUZ TENERIFE	90.283	0	3.289	93.572	774	150.754	1.181		510	152.445	246.791
39 CANTABRIA	45.088	0	4.845	49.933	933	108.518	204		309	109.031	159.897
40 SEGOVIA	6.603	0	1.135	7.738	0	32.885			54	32.939	40.677
41 SEVILLA	143.231	0	11.106	154.337	86	298.743	272		538	299.553	453.976
42 SORIA	4.510	0	666	5.176	0	22.827			62	22.889	28.065
43 TARRAGONA	50.288	0	2.922	53.210	911	168.668	722		685	170.075	224.196
44 TERUEL	9.201	31	675	9.907	0	25.734		305	2	26.041	35.948
45 TOLEDO	28.955	0	2.800	31.755	0	117.302			135	117.437	149.192
46 VALENCIA	158.456	0	15.000	173.456	1.514	469.467	525		947	470.939	645.909
47 VALLADOLID	29.420	0	3.583	33.003	0	122.810			256	123.066	156.069
48 VIZKAIA	126.758	0	13.392	140.150	1.395	221.424	1.342		494	223.260	364.805
49 ZAMORA	7.013	0	748	7.761	0	29.885			156	30.041	37.802
50 ZARAGOZA	78.346	3	8.570	86.919	1	213.507	2	85	540	214.134	301.054
51 CEUTA	4.204	0	529	4.733	182	11.025	77		93	11.195	16.110
52 MELILLA	6.968	0	1.366	8.334	80	7.243	12		19	7.274	15.688
<b>TOTAL</b>	<b>3.425.663</b>	<b>3.107</b>	<b>337.552</b>	<b>3.766.322</b>	<b>32.095</b>	<b>9.063.793</b>	<b>18.564</b>	<b>1.156</b>	<b>24.372</b>	<b>9.107.885</b>	<b>12.906.302</b>

Cuadro III.8.3

**INCAPACIDAD TEMPORAL POR CONTINGENCIAS COMUNES  
NUMERO DE TRABAJADORES POR CUENTA AJENA**

Datos a 28-6-13

PROVINCIA	INSS					ISM MAR (Sin autónomos)	MUTUAS					TOTAL
	GENERAL	Sist. Especial Hogar	Sist. Especial Agrario	CARBON	TOTAL		GENERAL	Sist. Especial Hogar	Sist. Especial Agrario	MAR	CARBON	
1 ARABA/ALAVA	37.739	3.443	1.245		42.427		79.320	646	218		80.184	122.611
2 ALBACETE	20.062	2.374	6.867		29.303		60.222	583	2.407		63.212	92.515
3 ALACANT - ALICANTE	96.691	7.856	8.946		113.493	1.202	297.607	3.707	1.880	879	304.073	418.768
4 ALMERIA	34.309	2.809	17.768		54.886	582	98.211	1.176	5.302	406	105.095	160.563
5 AVILA	5.742	1.110	644		7.496		27.478	298	132		27.908	35.404
6 BADAJOZ	38.928	2.853	14.907		56.688		94.550	912	3.888		99.350	156.038
7 ILLES BALEARS	60.508	9.827	1.457		71.792	804	294.910	6.578	781	1.489	303.758	376.354
8 BARCELONA	479.247	50.230	3.156		532.633	1.088	1.267.269	24.083	592	2.021	1.293.965	1.827.686
9 BURGOS	17.933	3.021	979		21.933		84.677	501	259		85.437	107.370
10 CACERES	24.061	2.100	7.559		33.720		55.522	394	2.356		58.272	91.992
11 CADIZ	68.913	4.583	8.409		81.905	3.266	162.185	1.062	647	941	164.835	250.006
12 CASTELLO	22.683	4.294	3.114		30.091	838	118.110	1.151	780	269	120.310	151.239
13 CIUDAD REAL	27.858	2.753	5.248		35.859		71.113	1.080	983		73.275	109.134
14 CORDOBA	46.042	3.604	14.739		64.385		97.049	959	1.258	1	99.267	163.652
15 A CORUÑA	70.000	11.634	1.125		82.759	3.216	213.287	3.764	165	1.268	218.484	304.459
16 CUENCA	6.685	1.162	3.671		11.518		34.032	335	1.945		36.312	47.830
17 GIRONA	49.330	4.188	2.252		55.770	956	167.835	3.183	360	472	171.850	228.576
18 GRANADA	60.779	6.034	9.671		76.484	178	107.871	1.672	1.677	27	111.247	187.909
19 GUADALAJARA	9.013	1.942	589		11.544		49.523	244	136		49.903	61.447
20 GIPUZKOA	89.470	9.208	327		99.005	272	121.305	1.296	32	818	123.451	222.728
21 HUELVA	38.135	1.888	20.489		60.512	1.571	57.380	239	1.564	170	59.353	121.436
22 HUESCA	13.290	1.507	5.649		20.446		44.066	650	972		45.688	66.134
23 JAEN	36.750	2.359	11.305		50.414		72.096	541	294		72.931	123.345
24 LEON	23.367	3.541	673	832	28.413		81.668	809	135		82.974	111.387
25 LLEIDA	21.034	2.318	9.169		32.521		96.273	1.415	2.129	8	99.827	132.348
26 LA RIOJA	8.921	3.254	2.157		14.332		71.880	726	1.132		73.738	88.070
27 LUGO	19.443	3.049	1.042		23.534	1.305	51.033	1.715	217	251	53.216	78.055
28 MADRID	445.909	129.041	1.274	6	576.230	3.038	1.746.095	13.371	285	987	1.760.744	2.340.012
29 MALAGA	104.532	12.011	6.280		122.823	710	246.855	4.326	983	309	252.473	376.006
30 MURCIA	100.848	11.628	48.056		160.532	428	213.511	3.473	6.580	485	224.049	385.009
31 NAVARRA	51.641	9.153	3.641		64.435		138.531	602	585		139.718	204.153
32 OURENSE	22.538	3.596	197		26.331		45.220	677	30		45.927	72.258
33 ASTURIAS	106.244	10.478	684	2.362	119.768	974	145.211	1.065	95	406	146.911	267.653
34 PALENCIA	7.269	942	783	26	9.020		35.553	306	58	15	35.932	44.952
35 LAS PALMAS	86.792	6.010	2.624		95.426	1.562	183.040	1.419	458	1.361	186.278	283.266
36 PONTEVEDRA	76.386	9.338	695		86.419	4.803	147.764	1.345	123	1.402	150.634	241.856
37 SALAMANCA	18.781	2.724	1.365		22.870		59.517	798	198		60.513	83.383
38 SANTA CRUZ TENERIFE	84.034	3.329	4.358		91.721	744	150.732	2.401	703	1.175	155.011	247.476
39 CANTABRIA	41.606	5.915	410		47.931	914	104.426	1.059	72	193	105.750	154.595
40 SEGOVIA	5.981	1.429	1.355		8.745		31.163	303	102		31.568	40.313
41 SEVILLA	134.534	14.398	19.168		168.100	80	290.800	2.340	1.675	277	295.092	463.272
42 SORIA	4.235	835	404		5.474		21.478	222	27		21.727	27.201
43 TARRAGONA	46.143	3.147	3.587		52.877	902	164.529	2.765	851	711	168.856	222.635
44 TERUEL	8.713	891	1.087	24	10.715		24.622	115	222		25.191	35.906
45 TOLEDO	26.454	3.454	3.542		33.450		110.865	753	826		112.444	145.894
46 VALENCIA	147.397	21.063	10.824		179.284	1.552	453.188	4.321	1.734	493	459.736	640.572
47 VALLADOLID	24.933	4.405	2.111		31.449		122.051	1.103	432		123.586	155.035
48 VIZKAI	121.092	17.508	604		139.204	1.384	213.203	2.237	76	1.333	216.849	357.437
49 ZAMORA	7.007	939	845		8.791		28.768	379	153		29.300	38.091
50 ZARAGOZA	74.429	10.938	8.399	3	93.769	1	206.070	2.325	2.347		210.817	304.587
51 CEUTA	4.146	560			4.706	174	10.696	706		89	11.491	16.371
52 MELILLA	7.007	1.482			8.489	74	7.427	80		7	7.514	16.077
<b>TOTAL</b>	<b>3.185.564</b>	<b>438.155</b>	<b>285.450</b>	<b>3.253</b>	<b>3.912.422</b>	<b>32.618</b>	<b>8.877.787</b>	<b>108.210</b>	<b>50.856</b>	<b>18.248</b>	<b>9.056.026</b>	<b>13.001.066</b>

Cuadro III.9.1

**INCAPACIDAD TEMPORAL POR CONTINGENCIAS COMUNES  
NUMERO DE TRABAJADORES CUENTA PROPIA**

Datos a 1-7-11

PROVINCIA	INSS	ISM	MUTUAS			SIN IT	TOTAL	
	AUTONOMOS	MAR C/P	AUTONOMOS	MAR C/P	TOTAL	AUTONOMOS	AUTONOMOS	MAR C/P
1 ARABA/ÁLAVA	7.217	0	14.367	0	14.367	337	21.921	0
2 ALBACETE	7.459	0	21.626	0	21.626	196	29.281	0
3 ALICANTE	24.458	70	89.315	59	89.374	450	114.223	129
4 ALMERÍA	11.461	62	40.884	22	40.906	157	52.502	84
5 ÁVILA	5.321	0	9.588	0	9.588	173	15.082	0
6 BADAJOZ	9.631	0	37.543	0	37.543	588	47.762	0
7 ILLES BALEARS	18.094	183	65.371	49	65.420	476	83.941	232
8 BARCELONA	97.868	41	278.227	94	278.321	2.738	378.833	135
9 BURGOS	7.757	0	21.005	0	21.005	501	29.263	0
10 CÁCERES	6.566	0	23.575	0	23.575	358	30.499	0
11 CÁDIZ	9.153	76	44.174	194	44.368	442	53.769	270
12 CASTELLÓN	8.089	28	34.105	62	34.167	359	42.553	90
13 CIUDAD REAL	9.015	0	25.793	0	25.793	283	35.091	0
14 CÓRDOBA	11.070	0	38.806	0	38.806	319	50.195	0
15 A CORUÑA	24.024	4.085	62.503	560	63.063	634	87.161	4.645
16 CUENCA	5.458	0	14.175	0	14.175	155	19.788	0
17 GIRONA	15.022	4	45.863	155	46.018	233	61.118	159
18 GRANADA	12.006	11	43.852	2	43.854	389	56.247	13
19 GUADALAJARA	3.380	0	10.649	0	10.649	168	14.197	0
20 GIPUZKOA	33.002	1	36.624	88	36.712	533	70.159	89
21 HUELVA	4.979	187	20.498	126	20.624	171	25.648	313
22 HUESCA	6.160	0	16.868	0	16.868	239	23.267	0
23 JAÉN	9.033	0	29.671	0	29.671	229	38.933	0
24 LEÓN	11.828	0	27.012	0	27.012	1.134	39.974	0
25 LLEIDA	12.661	0	28.665	0	28.665	233	41.559	0
26 LA RIOJA	6.175	0	19.632	0	19.632	256	26.063	0
27 LUGO	11.830	148	25.435	68	25.503	541	37.806	216
28 MADRID	78.678	0	271.733	0	271.733	6.387	356.798	0
29 MÁLAGA	15.526	108	78.439	42	78.481	358	94.323	150
30 MURCIA	20.141	50	71.130	41	71.171	352	91.623	91
31 NAVARRA	13.179	0	32.628	0	32.628	570	46.377	0
32 OURENSE	7.509	0	18.668	0	18.668	183	26.360	0
33 ASTURIAS	24.306	327	51.609	27	51.636	1.898	77.813	354
34 PALENCIA	5.347	0	9.071	0	9.071	342	14.760	0
35 LAS PALMAS	9.572	225	43.111	14	43.125	340	53.023	239
36 PONTEVEDRA	18.849	4.929	48.652	310	48.962	335	67.836	5.239
37 SALAMANCA	8.957	0	18.441	0	18.441	467	27.865	0
38 SANTA CRUZ TENERIFE	9.509	207	41.806	2	41.808	397	51.712	209
39 CANTABRIA	11.656	161	30.589	18	30.607	602	42.847	179
40 SEGOVIA	3.939	0	10.902	0	10.902	163	15.004	0
41 SEVILLA	16.814	60	81.026	1	81.027	1.085	98.925	61
42 SORIA	2.461	0	5.952	0	5.952	114	8.527	0
43 TARRAGONA	13.039	11	41.830	228	42.058	356	55.225	239
44 TERUEL	3.723	0	10.314	0	10.314	94	14.131	0
45 TOLEDO	12.902	0	36.058	0	36.058	451	49.411	0
46 VALENCIA	36.945	59	133.008	74	133.082	1.472	171.425	133
47 VALLADOLID	10.296	0	27.190	0	27.190	619	38.105	0
48 BIZKAIA	32.517	33	52.132	99	52.231	690	85.339	132
49 ZAMORA	6.344	0	11.601	0	11.601	320	18.265	0
50 ZARAGOZA	19.165	0	48.054	0	48.054	908	68.127	0
51 CEUTA	751	4	2.176	2	2.178	45	2.972	6
52 MELILLA	728	0	2.499	0	2.499	37	3.264	0
<b>TOTAL</b>	<b>771.570</b>	<b>11.070</b>	<b>2.304.445</b>	<b>2.337</b>	<b>2.306.782</b>	<b>30.877</b>	<b>3.106.892</b>	<b>13.407</b>

Cuadro III.9.2

**INCAPACIDAD TEMPORAL POR CONTINGENCIAS COMUNES  
NUMERO DE TRABAJADORES CUENTA PROPIA**

Datos a 29-6-12

PROVINCIA	INSS	ISM	MUTUAS			SIN IT	TOTAL	
	AUTONOMOS	MAR C/P	AUTONOMOS	MAR C/P	TOTAL	AUTONOMOS	AUTONOMOS (*)	MAR C/P
1 ARABA/ALAVA	6.842		14.372		14.372	317	21.531	0
2 ALBACETE	6.989		21.555		21.555	188	28.732	0
3 ALACANT - ALICANTE	22.338	68	89.580	61	89.641	442	112.360	129
4 ALMERIA	10.560	62	41.472	25	41.497	243	52.275	87
5 AVILA	4.980		9.554		9.554	172	14.706	0
6 BADAJOZ	8.944		37.697		37.697	574	47.215	0
7 ILLES BALEARS	16.572	181	66.244	51	66.295	450	83.266	232
8 BARCELONA	89.714	45	280.620	93	280.713	2.651	372.985	138
9 BURGOS	7.270		21.250		21.250	516	29.036	0
10 CACERES	6.127		23.671		23.671	360	30.158	0
11 CADIZ	8.423	80	44.620	174	44.794	398	53.441	254
12 CASTELLO	7.411	25	33.917	60	33.977	349	41.677	85
13 CIUDAD REAL	8.435		25.742		25.742	269	34.446	0
14 CORDOBA	10.273		38.839		38.839	339	49.451	0
15 A CORUÑA	22.090	3.998	63.626	556	64.182	567	86.283	4.554
16 CUENCA	5.110		14.063		14.063	153	19.326	0
17 GIRONA	13.918	4	46.456	150	46.606	233	60.607	154
18 GRANADA	11.128	13	44.343	3	44.346	373	55.844	16
19 GUADALAJARA	3.213		10.797		10.797	137	14.147	0
20 GIPUZKOA	31.622	1	36.872	94	36.966	499	68.993	95
21 HUELVA	4.552	176	20.472	112	20.584	159	25.183	288
22 HUESCA	5.732		16.918		16.918	216	22.866	0
23 JAEN	8.367		29.773		29.773	229	38.369	0
24 LEON	11.067		27.485		27.485	1.057	39.609	0
25 LLEIDA	11.732		28.474		28.474	235	40.441	0
26 LA RIOJA	5.750		19.721		19.721	282	25.753	0
27 LUGO	10.967	131	25.916	63	25.979	406	37.289	194
28 MADRID	72.521		275.501		275.501	6.137	354.159	0
29 MALAGA	14.196	106	80.277	46	80.323	368	94.841	152
30 MURCIA	18.480	52	71.498	49	71.547	344	90.322	101
31 NAVARRA	12.289		32.882		32.882	540	45.711	0
32 OURENSE	6.850		19.009		19.009	183	26.042	0
33 ASTURIAS	22.712	345	52.076	28	52.104	1.494	76.282	373
34 PALENCIA	5.026		9.178		9.178	334	14.538	0
35 LAS PALMAS	8.775	227	44.072	11	44.083	328	53.175	238
36 PONTEVEDRA	17.235	4.790	49.320	311	49.631	290	66.845	5.101
37 SALAMANCA	8.407		18.892		18.892	459	27.758	0
38 SANTA CRUZ TENERIFE	8.691	213	43.250	1	43.251	370	52.311	214
39 CANTABRIA	10.830	163	30.859	23	30.882	582	42.271	186
40 SEGOVIA	3.731		10.960		10.960	159	14.850	0
41 SEVILLA	15.488	60	80.697	1	80.698	1.096	97.281	61
42 SORIA	2.311		5.999		5.999	91	8.401	0
43 TARRAGONA	11.874	9	41.963	257	42.220	365	54.202	266
44 TERUEL	3.494		10.361		10.361	84	13.939	0
45 TOLEDO	11.983		35.833		35.833	456	48.272	0
46 VALENCIA	33.832	57	132.204	70	132.274	1.375	167.411	127
47 VALLADOLID	9.635		27.627		27.627	602	37.864	0
48 VIZKAIA	31.139	26	52.815	94	52.909	636	84.590	120
49 ZAMORA	5.963		11.750		11.750	299	18.012	0
50 ZARAGOZA	17.738		48.532		48.532	868	67.138	0
51 CEUTA	707	4	2.354		2.354	47	3.108	4
52 MELILLA	686		2.624		2.624	30	3.340	0
<b>TOTAL</b>	<b>714.719</b>	<b>10.836</b>	<b>2.324.582</b>	<b>2.333</b>	<b>2.326.915</b>	<b>29.351</b>	<b>3.068.652</b>	<b>13.169</b>

(\*) Incluye Sistema Especial Agrario C/P.

**INCAPACIDAD TEMPORAL POR CONTINGENCIAS COMUNES  
NUMERO DE TRABAJADORES CUENTA PROPIA**

Datos a 28-6-13

PROVINCIA	INSS	ISM	MUTUAS	SIN IT	TOTAL	
	AUTONOMOS	MAR C/P	AUTONOMOS	AUTONOMOS	AUTONOMOS (*)	MAR C/P
1 ARABA/ALAVA	5.640		14.728	783	21.151	0
2 ALBACETE	5.985		22.402	489	28.876	0
3 ALACANT - ALICANTE	19.376	130	92.411	630	112.417	130
4 ALMERIA	8.110	90	43.040	1.546	52.696	90
5 AVILA	3.708		9.807	1.009	14.524	0
6 BADAJOZ	6.733		39.065	976	46.774	0
7 ILLES BALEARS	14.401	235	69.517	622	84.540	235
8 BARCELONA	77.461	128	286.957	3.138	367.556	128
9 BURGOS	5.789		20.834	1.988	28.611	0
10 CACERES	4.756		24.635	742	30.133	0
11 CADIZ	7.050	268	46.097	492	53.639	268
12 CASTELLO	5.328	84	35.057	717	41.102	84
13 CIUDAD REAL	6.881		26.960	659	34.500	0
14 CORDOBA	8.877		39.739	483	49.099	0
15 A CORUÑA	19.038	2.569	65.561	1.319	85.918	2.569
16 CUENCA	3.689		14.463	1.014	19.166	0
17 GIRONA	11.759	141	47.356	679	59.794	141
18 GRANADA	9.822	18	46.081	560	56.463	18
19 GUADALAJARA	2.566		10.846	512	13.924	0
20 GIPUZKOA	29.962	83	37.552	649	68.163	83
21 HUELVA	3.837	307	21.200	229	25.266	307
22 HUESCA	4.750		17.244	690	22.684	0
23 JAEN	7.274		30.513	458	38.245	0
24 LEON	9.219		27.795	1.943	38.957	0
25 LLEIDA	9.028		28.679	2.046	39.753	0
26 LA RIOJA	4.547		20.089	989	25.625	0
27 LUGO	8.213	181	26.004	2.512	36.729	181
28 MADRID	62.456		282.785	6.184	351.425	0
29 MALAGA	12.198	152	83.941	465	96.604	152
30 MURCIA	16.407	95	73.275	485	90.167	95
31 NAVARRA	10.522		33.651	992	45.165	0
32 OURENSE	5.845		19.588	399	25.832	0
33 ASTURIAS	19.812	359	53.013	2.093	74.918	359
34 PALENCIA	4.086		9.387	846	14.319	0
35 LAS PALMAS	7.568	230	45.147	388	53.103	230
36 PONTEVEDRA	15.146	6.771	50.160	502	65.808	6.771
37 SALAMANCA	6.587		19.299	1.611	27.497	0
38 SANTA CRUZ TENERIFE	7.272	228	44.527	492	52.291	228
39 CANTABRIA	8.864	172	31.187	1.268	41.319	172
40 SEGOVIA	2.570		11.340	857	14.767	0
41 SEVILLA	13.345	59	82.094	1.198	96.637	59
42 SORIA	1.517		6.173	639	8.329	0
43 TARRAGONA	9.590	275	42.638	1.073	53.301	275
44 TERUEL	2.148		10.517	1.283	13.948	0
45 TOLEDO	9.878		36.947	784	47.609	0
46 VALENCIA	28.792	118	134.376	1.736	164.904	118
47 VALLADOLID	8.030		28.077	1.082	37.189	0
48 VIZKAIA	29.039	103	53.841	728	83.608	103
49 ZAMORA	3.920		11.934	1.849	17.703	0
50 ZARAGOZA	15.502		49.441	1.509	66.452	0
51 CEUTA	589	6	2.574	41	3.204	6
52 MELILLA	638		2.886	37	3.561	0
<b>TOTAL</b>	<b>606.120</b>	<b>12.802</b>	<b>2.383.430</b>	<b>56.415</b>	<b>3.045.965</b>	<b>12.802</b>

(\*) Incluye Sistema Especial Agrario C/P.



Cuadro III.10.1

**INCAPACIDAD TEMPORAL POR CONTINGENCIAS COMUNES  
NUMERO DE TRABAJADORES EN MUTUAS DE A.T. Y E.P. DE LA SEGURIDAD SOCIAL**

Datos a 1-7-11

MUTUA	GENERAL	AUTONOMOS	CARBON	MAR	TOTAL
001 M. MIDAT CYCLOPS	749.548	183.306	208	1.260	934.322
002 MUTUALIA	155.069	33.532		278	188.879
003 MUTUA REDDISMATT	277.127	82.121		510	359.758
007 MUTUA MONTAÑESA	109.218	25.297	92	36	134.643
010 M. UNIVERSAL MUGENAT	892.663	197.012	1	1.906	1.091.582
011 MAZ	346.590	95.398	49	103	442.140
015 UMIVALE	362.527	55.394	29	287	418.237
021 MUTUA NAVARRA	31.797	7.893		0	39.690
039 MUTUA INTERCOMARCAL	150.856	43.936		336	195.128
061 FREMAP	2.314.319	648.315	499	4.823	2.967.956
072 SOLIMAT	40.404	13.218		0	53.622
115 MUTUA DE CEUTA-SMAT	48.175	27.217		108	75.500
151 ASEPEYO	1.500.502	366.284		1.444	1.868.230
183 MUTUA BALEAR	177.762	35.808		996	214.566
201 MUTUA GALLEGA DE AT	127.023	57.845	7	1.741	186.616
267 UNION MUTUAS UNIMAT	194.446	53.582		121	248.149
272 MAC	35.447	10.534		655	46.636
274 IBERMUTUAMUR	729.664	153.422	36	897	884.019
275 FRATERNIDAD-MUPRESPA	819.598	163.358	233	1.873	985.062
276 EGARSAT	155.238	50.973	141	90	206.442
<b>TOTAL MUTUAS</b>	<b>9.217.973</b>	<b>2.304.445</b>	<b>1.295</b>	<b>17.464</b>	<b>11.541.177</b>

Cuadro III.10.2

**INCAPACIDAD TEMPORAL POR CONTINGENCIAS COMUNES  
NUMERO DE TRABAJADORES EN MUTUAS DE A.T. Y E.P. DE LA SEGURIDAD SOCIAL**

Datos a 29-6-12

MUTUA	GENERAL	AUTONOMOS	CARBON	MAR	TOTAL
001 M. MIDAT CYCLOPS	723.823	182.429	207	1.422	907.881
002 MUTUALIA	155.991	34.243		1.036	191.270
003 MUTUA REDDISMATT	276.120	82.817		579	359.516
007 MUTUA MONTAÑESA	111.252	25.432	88	58	136.830
010 M. UNIVERSAL MUGENAT	869.914	200.162	6	1.714	1.071.796
011 MAZ	333.961	95.459	52	174	429.646
015 UMIVALE	361.924	56.030	37	429	418.420
021 MUTUA NAVARRA	32.016	8.075		0	40.091
039 MUTUA INTERCOMARCAL	153.488	44.510		331	198.329
061 FREMAP	2.288.403	658.399	551	6.712	2.954.065
072 SOLIMAT	62.583	13.253		0	75.836
115 MUTUA DE CEUTA-SMAT	48.446	27.673		157	76.276
151 ASEPEYO	1.456.783	368.800		1.413	1.826.996
183 MUTUA BALEAR	179.388	36.585		1.073	217.046
201 MUTUA GALLEGA DE AT	119.027	58.298	1	1.939	179.265
267 UNION MUTUAS UNIMAT	180.791	52.887		134	233.812
272 MAC	37.045	10.684		626	48.355
274 IBERMUTUAMUR	697.415	154.337	36	945	852.733
275 FRATERNIDAD-MUPRESPA	821.683	163.300	178	2.037	987.198
276 EGARSAT	153.740	51.209		118	205.067
<b>TOTAL MUTUAS</b>	<b>9.063.793</b>	<b>2.324.582</b>	<b>1.156</b>	<b>20.897</b>	<b>11.410.428</b>

Cuadro III.10.3

**INCAPACIDAD TEMPORAL POR CONTINGENCIAS COMUNES  
NUMERO DE TRABAJADORES EN MUTUAS DE A.T. Y E.P. DE LA SEGURIDAD SOCIAL**

Datos a 28-6-13

MUTUA	GENERAL	Sist. Especial Hogar	Sist. Especial Agrario	AUTONOMOS	CARBON	MAR	TOTAL
001 M. MIDAT CYCLOPS	707.455	8.474	3.131	184.745	160	894	904.859
002 MUTUALIA	149.483	1.753	40	35.306		997	187.579
003 MUTUA REDDISMATT	274.967	4.382	2.123	84.606		414	366.492
007 MUTUA MONTAÑESA	103.952	1.230	524	25.713	39	68	131.526
010 M. UNIVERSAL MUGENAT	844.254	9.987	4.915	207.516	5	1.568	1.068.245
011 MAZ	309.280	3.936	3.183	96.675	36	155	413.265
015 UMIVALE	350.659	2.244	2.021	57.588	42	413	412.967
021 MUTUA NAVARRA	31.177	201	96	8.517			39.991
039 MUTUA INTERCOMARCAL	154.040	2.409	489	46.382		380	203.700
061 FREMAP	2.244.575	26.831	15.505	679.573	340	5.780	2.972.604
072 SOLIMAT	57.754	309	880	14.556			73.499
115 MUTUA DE CEUTA-SMAT	47.573	1.580	367	28.554		165	78.239
151 ASEPEYO	1.428.483	19.600	5.519	375.012	157	1.174	1.829.945
183 MUTUA BALEAR	181.788	3.865	858	38.250		1.123	225.884
201 MUTUA GALLEGA DE AT	112.469	2.587	248	58.854		1.311	175.469
267 UNION MUTUAS UNIMAT	174.423	1.879	981	54.280		106	231.669
272 MAC	35.998	743	106	10.946		626	48.419
274 IBERMUTUAMUR	674.230	6.685	5.477	157.788	26	840	845.046
275 FRATERNIDAD-MUPRESPA	842.029	6.183	3.897	165.323	120	2.095	1.019.647
276 EGARSAT	153.198	3.332	496	53.246		139	210.411
<b>TOTAL MUTUAS</b>	<b>8.877.787</b>	<b>108.210</b>	<b>50.856</b>	<b>2.383.430</b>	<b>925</b>	<b>18.248</b>	<b>11.439.456</b>

Cuadro III.11.1

**INCAPACIDAD TEMPORAL POR CONTINGENCIAS PROFESIONALES  
NUMERO TOTAL DE TRABAJADORES PROTEGIDOS**

Datos a 1-7-11

PROVINCIA	INSS	ISM	MUTUAS	TOTAL
1 ARABA/ÁLAVA	1.571	0	127.006	128.577
2 ALBACETE	8.617	0	90.680	99.297
3 ALICANTE	31.711	209	398.560	430.480
4 ALMERÍA	18.097	308	138.943	157.348
5 ÁVILA	4.289	0	35.318	39.607
6 BADAJOZ	25.700	0	133.441	159.141
7 ILLES BALEARS	2.541	513	367.745	370.799
8 BARCELONA	9.222	149	1.882.754	1.892.125
9 BURGOS	8.091	0	109.104	117.195
10 CÁCERES	15.933	0	79.862	95.795
11 CÁDIZ	24.844	174	249.742	274.760
12 CASTELLÓN	11.513	88	152.126	163.727
13 CIUDAD REAL	11.683	0	114.546	126.229
14 CÓRDOBA	19.963	0	150.704	170.667
15 A CORUÑA	25.316	5.225	310.291	340.832
16 CUENCA	4.975	0	48.795	53.770
17 GIRONA	2.064	24	237.656	239.744
18 GRANADA	25.839	114	169.173	195.126
19 GUADALAJARA	4.611	0	63.362	67.973
20 GIPUZKOA	4.332	1	227.133	231.466
21 HUELVA	13.215	222	98.190	111.627
22 HUESCA	860	96	63.912	64.868
23 JAÉN	16.992	0	115.536	132.528
24 LEÓN	11.453	0	116.669	128.122
25 LLEIDA	1.958	0	132.516	134.474
26 LA RIOJA	1.947	0	92.719	94.666
27 LUGO	10.390	203	84.754	95.347
28 MADRID	104.443	112	2.286.493	2.391.048
29 MÁLAGA	30.487	419	365.784	396.690
30 MURCIA	3.578	241	358.617	362.436
31 NAVARRA	4.155	0	211.046	215.201
32 OURENSE	7.099	0	71.740	78.839
33 ASTURIAS	11.684	841	291.710	304.235
34 PALENCIA	4.041	0	45.770	49.811
35 LAS PALMAS	1.876	514	300.073	302.463
36 PONTEVEDRA	16.094	6.134	249.245	271.473
37 SALAMANCA	8.404	0	82.244	90.648
38 SANTA CRUZ TENERIFE	1.401	435	264.904	266.740
39 CANTABRIA	3.654	271	166.601	170.526
40 SEGOVIA	3.469	0	40.922	44.391
41 SEVILLA	47.575	147	432.665	480.387
42 SORIA	2.899	0	27.658	30.557
43 TARRAGONA	2.083	17	231.844	233.944
44 TERUEL	999	0	39.288	40.287
45 TOLEDO	12.633	0	159.365	171.998
46 VALENCIA	48.685	112	641.932	690.729
47 VALLADOLID	11.806	0	154.781	166.587
48 BIZKAIA	4.120	46	369.674	373.840
49 ZAMORA	4.875	0	38.107	42.982
50 ZARAGOZA	3.661	1	308.470	312.132
51 CEUTA	1.265	77	14.731	16.073
52 MELILLA	2.506	5	11.871	14.382
<b>TOTAL</b>	<b>661.219</b>	<b>16.698</b>	<b>12.956.772</b>	<b>13.634.689</b>

Cuadro III.11.2

**INCAPACIDAD TEMPORAL POR CONTINGENCIAS PROFESIONALES  
NUMERO TOTAL DE TRABAJADORES PROTEGIDOS**

Datos a 29-6-12

PROVINCIA	INSS	ISM	MUTUAS	TOTAL
1 ARABA/ALAVA	2.897	0	124.127	127.024
2 ALBACETE	3.152	0	90.445	93.597
3 ALACANT - ALICANTE	33.840	211	393.284	427.335
4 ALMERIA	18.539	288	137.434	156.261
5 AVILA	4.276	0	33.360	37.636
6 BADAJOZ	26.448	0	126.618	153.066
7 ILLES BALEARS	3.865	489	371.298	375.652
8 BARCELONA	13.558	153	1.868.575	1.882.286
9 BURGOS	9.159	0	106.664	115.823
10 CACERES	16.632	0	74.652	91.284
11 CADIZ	26.290	159	242.270	268.719
12 CASTELLO	12.601	89	147.561	160.251
13 CIUDAD REAL	3.134	0	114.588	117.722
14 CORDOBA	20.566	0	144.280	164.846
15 A CORUÑA	28.690	5.158	300.452	334.300
16 CUENCA	2.469	0	47.958	50.427
17 GIRONA	2.186	24	233.933	236.143
18 GRANADA	27.411	107	165.544	193.062
19 GUADALAJARA	1.754	0	63.697	65.451
20 GIPUZKOA	8.330	40	223.625	231.995
21 HUELVA	13.698	275	95.019	108.992
22 HUESCA	1.270	0	62.000	63.270
23 JAEN	17.153	0	109.454	126.607
24 LEON	12.321	0	112.121	124.442
25 LLEIDA	2.287	0	128.892	131.179
26 LA RIOJA	2.887	0	89.272	92.159
27 LUGO	10.977	185	81.892	93.054
28 MADRID	153.203	112	2.277.014	2.430.329
29 MALAGA	33.563	430	362.046	396.039
30 MURCIA	6.942	218	348.122	355.282
31 NAVARRA	9.176	0	205.452	214.628
32 OURENSE	8.247	0	69.297	77.544
33 ASTURIAS	13.918	859	280.586	295.363
34 PALENCIA	4.200	0	43.448	47.648
35 LAS PALMAS	2.687	544	294.109	297.340
36 PONTEVEDRA	18.861	5.912	237.437	262.210
37 SALAMANCA	9.163	0	79.004	88.167
38 SANTA CRUZ TENERIFE	1.611	460	258.193	260.264
39 CANTABRIA	6.090	278	162.057	168.425
40 SEGOVIA	3.921	0	39.713	43.634
41 SEVILLA	51.381	142	419.981	471.504
42 SORIA	3.093	0	26.844	29.937
43 TARRAGONA	2.583	16	228.998	231.597
44 TERUEL	1.167	0	37.903	39.070
45 TOLEDO	4.304	0	157.016	161.320
46 VALENCIA	55.488	130	618.651	674.269
47 VALLADOLID	12.566	0	150.177	162.743
48 VIZKAIA	12.038	37	360.389	372.464
49 ZAMORA	4.974	0	36.250	41.224
50 ZARAGOZA	7.843	1	302.342	310.186
51 CEUTA	1.431	63	14.803	16.297
52 MELILLA	3.229	5	12.708	15.942
<b>TOTAL</b>	<b>758.069</b>	<b>16.385</b>	<b>12.711.555</b>	<b>13.486.009</b>

Cuadro III.11.3

**INCAPACIDAD TEMPORAL POR CONTINGENCIAS PROFESIONALES  
NUMERO TOTAL DE TRABAJADORES PROTEGIDOS**

Datos a 28-6-13

PROVINCIA	INSS	ISM	MUTUAS	TOTAL
1 ARABA/ALAVA	4.069	0	121.842	125.911
2 ALBACETE	3.752	0	96.760	100.512
3 ALACANT - ALICANTE	35.052	203	403.319	438.574
4 ALMERIA	18.536	319	162.124	180.979
5 AVILA	4.559	0	33.676	38.235
6 BADAJOZ	26.485	0	142.851	169.336
7 ILLES BALEARS	6.144	495	383.046	389.685
8 BARCELONA	19.582	146	1.861.447	1.881.175
9 BURGOS	9.970	0	102.700	112.670
10 CACERES	16.159	0	82.471	98.630
11 CADIZ	26.438	156	241.400	267.994
12 CASTELLO	13.524	81	148.220	161.825
13 CIUDAD REAL	3.804	0	114.775	118.579
14 CORDOBA	21.155	0	154.606	175.761
15 A CORUÑA	31.952	4.839	295.427	332.218
16 CUENCA	2.791	0	51.052	53.843
17 GIRONA	2.637	23	234.555	237.215
18 GRANADA	28.830	108	175.028	203.966
19 GUADALAJARA	2.494	0	62.536	65.030
20 GIPUZKOA	11.408	38	218.676	230.122
21 HUELVA	13.825	293	115.432	129.550
22 HUESCA	1.640	0	67.543	69.183
23 JAEN	18.726	0	115.387	134.113
24 LEON	13.221	0	106.979	120.200
25 LLEIDA	2.842	0	137.257	140.099
26 LA RIOJA	4.338	0	89.766	94.104
27 LUGO	11.823	168	80.560	92.551
28 MADRID	207.611	96	2.214.315	2.422.022
29 MALAGA	36.271	392	363.583	400.246
30 MURCIA	10.107	206	394.344	404.657
31 NAVARRA	10.964	0	203.199	214.163
32 OURENSE	9.141	0	68.840	77.981
33 ASTURIAS	18.524	802	267.868	287.194
34 PALENCIA	4.438	0	42.878	47.316
35 LAS PALMAS	3.749	575	295.759	300.083
36 PONTEVEDRA	21.427	5.752	232.550	259.729
37 SALAMANCA	9.828	0	78.804	88.632
38 SANTA CRUZ TENERIFE	2.214	470	259.486	262.170
39 CANTABRIA	7.732	261	155.960	163.953
40 SEGOVIA	4.244	0	39.231	43.475
41 SEVILLA	54.774	137	429.335	484.246
42 SORIA	3.264	0	25.886	29.150
43 TARRAGONA	3.253	15	227.914	231.182
44 TERUEL	1.343	0	37.739	39.082
45 TOLEDO	4.885	0	153.475	158.360
46 VALENCIA	61.503	123	610.449	672.075
47 VALLADOLID	13.730	0	148.728	162.458
48 VIZKAIA	17.583	26	349.924	367.533
49 ZAMORA	5.207	0	36.310	41.517
50 ZARAGOZA	10.915	0	304.094	315.009
51 CEUTA	1.504	67	15.331	16.902
52 MELILLA	3.499	7	13.134	16.640
<b>TOTAL</b>	<b>883.466</b>	<b>15.798</b>	<b>12.768.571</b>	<b>13.667.835</b>

Cuadro III.12.1

**INCAPACIDAD TEMPORAL POR CONTINGENCIAS PROFESIONALES  
NUMERO DE TRABAJADORES POR CUENTA AJENA**

Datos a 1-7-11

PROVINCIA	INSS			ISM	MUTUAS				TOTAL
	GENERAL	CARBON	TOTAL		MAR	GENERAL	MAR	CARBON	
1 ARABA/ÁLAVA	821	0	821		124.388	0	0	124.388	125.209
2 ALBACETE	7.138	0	7.138		84.125	0	0	84.125	91.263
3 ALICANTE	29.223	0	29.223	139	379.448	1.893	0	381.341	410.703
4 ALMERÍA	14.137	0	14.137	246	121.352	708	0	122.060	136.443
5 ÁVILA	3.288	0	3.288		33.349	0	0	33.349	36.637
6 BADAJOZ	23.661	0	23.661		121.933	0	0	121.933	145.594
7 ILLES BALEARS	950	0	950	330	355.193	1.828	0	357.021	358.301
8 BARCELONA	3.926	0	3.926	108	1.833.966	1.930	0	1.835.896	1.839.930
9 BURGOS	7.258	0	7.258		104.642	0	0	104.642	111.900
10 CÁCERES	14.542	0	14.542		74.535	0	0	74.535	89.077
11 CÁDIZ	23.605	0	23.605	98	229.755	3.831	0	233.586	257.289
12 CASTELLÓN	10.668	0	10.668	60	140.778	1.026	0	141.804	152.532
13 CIUDAD REAL	9.991	0	9.991		106.849	0	113	106.962	116.953
14 CÓRDOBA	18.305	0	18.305		139.589	0	67	139.656	157.961
15 A CORUÑA	20.167	0	20.167	1.140	288.226	3.579	7	291.812	313.119
16 CUENCA	3.604	0	3.604		43.986	0	0	43.986	47.590
17 GIRONA	743	0	743	20	228.941	1.444	0	230.385	231.148
18 GRANADA	24.013	0	24.013	103	154.641	109	0	154.750	178.866
19 GUADALAJARA	4.090	0	4.090		60.235	0	0	60.235	64.325
20 GIPUZKOA	2.957	0	2.957		220.209	1.126	0	221.335	224.292
21 HUELVA	12.536	0	12.536	35	89.221	1.912	0	91.133	103.704
22 HUESCA	387	0	387	96	61.276	0	0	61.276	61.759
23 JAÉN	16.056	0	16.056		105.756	0	0	105.756	121.812
24 LEÓN	9.176	0	9.176		107.770	0	1.936	109.706	118.882
25 LLEIDA	355	0	355		126.126	0	11	126.137	126.492
26 LA RIOJA	870	0	870		87.704	0	0	87.704	88.574
27 LUGO	6.452	0	6.452	55	72.405	1.588	0	73.993	80.500
28 MADRID	99.071	1	99.072	112	2.209.651	3.883	7	2.213.541	2.312.725
29 MÁLAGA	28.820	0	28.820	311	343.821	696	0	344.517	373.648
30 MURCIA	1.110	0	1.110	191	340.565	819	0	341.384	342.685
31 NAVARRA	1.361	0	1.361		203.449	0	0	203.449	204.810
32 OURENSE	6.005	0	6.005		67.046	0	0	67.046	73.051
33 ASTURIAS	4.124	1.845	5.969	514	275.823	794	1.563	278.180	284.663
34 PALENCIA	3.183	0	3.183		44.102	0	102	44.204	47.387
35 LAS PALMAS	717	0	717	289	283.439	2.588	0	286.027	287.033
36 PONTEVEDRA	13.179	0	13.179	1.205	233.599	5.552	0	239.151	253.535
37 SALAMANCA	6.875	0	6.875		78.661	0	0	78.661	85.536
38 SANTA CRUZ TENERIFE	592	0	592	228	250.600	1.829	0	252.429	253.249
39 CANTABRIA	1.660	0	1.660	110	158.368	1.005	0	159.373	161.143
40 SEGOVIA	2.759	0	2.759		38.444	0	0	38.444	41.203
41 SEVILLA	46.361	0	46.361	87	413.634	271	0	413.905	460.353
42 SORIA	2.416	0	2.416		26.116	0	0	26.116	28.532
43 TARRAGONA	832	0	832	6	223.698	1.432	0	225.130	225.968
44 TERUEL	391	0	391		36.267	0	341	36.608	36.999
45 TOLEDO	10.302	0	10.302		148.662	0	0	148.662	158.964
46 VALENCIA	45.742	0	45.742	53	611.822	1.831	0	613.653	659.448
47 VALLADOLID	10.454	0	10.454		148.748	0	0	148.748	159.202
48 BIZKAIA	2.718	0	2.718	13	358.766	2.668	0	361.434	364.165
49 ZAMORA	3.685	0	3.685		35.754	0	0	35.754	39.439
50 ZARAGOZA	1.567	0	1.567	1	300.336	0	85	300.421	301.989
51 CEUTA	1.184	0	1.184	73	14.254	149	0	14.403	15.660
52 MELILLA	2.468	0	2.468	5	11.315	71	0	11.386	13.859
<b>TOTAL</b>	<b>566.495</b>	<b>1.846</b>	<b>568.341</b>	<b>5.628</b>	<b>12.353.338</b>	<b>44.562</b>	<b>4.232</b>	<b>12.402.132</b>	<b>12.976.101</b>

Cuadro III.12.2

**INCAPACIDAD TEMPORAL POR CONTINGENCIAS PROFESIONALES  
NUMERO DE TRABAJADORES POR CUENTA AJENA**

Datos a 29-6-12

PROVINCIA	INSS				ISM	MUTUAS					TOTAL
	GENERAL	Sist. Especial Hogar	CARBON	TOTAL		GENERAL	Sist. Especial Hogar	MAR	CARBON	TOTAL	
1 ARABA/ALAVA	835	1.356		2.191		120.477	1.064	0	0	121.541	123.732
2 ALBACETE	713	1.042		1.755		83.125	774	0	0	83.899	85.654
3 ALACANT - ALICANTE	29.251	2.344		31.595	143	369.715	4.396	1.871	0	375.982	407.720
4 ALMERIA	14.199	707		14.906	226	118.428	1.455	705	0	120.588	135.720
5 AVILA	2.958	384		3.342		30.982	422	0	0	31.404	34.746
6 BADAJOZ	23.782	758		24.540		114.216	880	0	0	115.096	139.636
7 ILLES BALEARS	910	1.514		2.424	308	351.826	6.446	1.893	0	360.165	362.897
8 BARCELONA	4.195	4.413		8.608	108	1.785.096	31.080	2.927	0	1.819.103	1.827.819
9 BURGOS	6.824	1.534		8.358		101.345	645	1	0	101.991	110.349
10 CACERES	14.622	718		15.340		68.692	581	0	0	69.273	84.613
11 CADIZ	23.634	1.506		25.140	79	220.803	1.320	3.681	0	225.804	251.023
12 CASTELLO	10.986	859		11.845	64	134.930	1.589	1.062	0	137.581	149.490
13 CIUDAD REAL	713	813		1.526		105.726	1.140	0	113	106.979	108.505
14 CORDOBA	17.917	1.112		19.029		132.280	1.063	1	22	133.366	152.395
15 A CORUÑA	19.808	4.239		24.047	1.160	275.211	3.004	3.464	1	281.680	306.887
16 CUENCA	651	525		1.176		42.819	337	0	0	43.156	44.332
17 GIRONA	686	267		953	20	221.709	3.449	1.428	0	226.586	227.559
18 GRANADA	23.534	2.173		25.707	94	148.852	2.026	116	0	150.994	176.795
19 GUADALAJARA	544	722		1.266		60.110	413	0	0	60.523	61.789
20 GIPUZKOA	2.783	4.279		7.062	39	214.989	1.697	1.073	0	217.759	224.860
21 HUELVA	12.445	624		13.069	99	85.728	383	1.810	0	87.921	101.089
22 HUESCA	372	456		828		58.644	728	0	0	59.372	60.200
23 JAEN	15.629	641		16.270		98.581	912	0	0	99.493	115.763
24 LEON	8.715	1.485		10.200		102.480	1.000	0	1.741	105.221	115.421
25 LLEIDA	346	437		783		121.248	1.246	7	8	122.509	123.292
26 LA RIOJA	735	1.146		1.881		83.655	628	0	0	84.283	86.164
27 LUGO	6.235	1.111		7.346	54	68.329	1.080	1.523	0	70.932	78.332
28 MADRID	96.660	51.421	1	148.082	112	2.182.356	15.348	3.618	8	2.201.330	2.349.524
29 MALAGA	28.546	3.413		31.959	324	333.832	5.418	747	0	339.997	372.280
30 MURCIA	1.055	3.611		4.666	166	325.252	4.689	766	0	330.707	335.539
31 NAVARRA	1.333	5.226		6.559		196.253	1.701	0	0	197.954	204.513
32 OURENSE	5.907	1.381		7.288		63.635	853	0	0	64.488	71.776
33 ASTURIAS	3.748	4.229	534	8.511	514	263.260	1.502	827	1.326	266.915	275.940
34 PALENCIA	3.010	383		3.393		41.475	301	0	85	41.861	45.254
35 LAS PALMAS	669	926		1.595	317	273.771	2.739	2.580	0	279.090	281.002
36 PONTEVEDRA	12.932	3.333		16.265	1.122	219.517	2.263	5.397	0	227.177	244.564
37 SALAMANCA	6.517	1.201		7.718		74.450	757	0	0	75.207	82.925
38 SANTA CRUZ TENERIFE	567	260		827	247	240.568	2.489	1.708	0	244.765	245.839
39 CANTABRIA	1.527	2.692		4.219	115	152.182	1.427	1.022	0	154.631	158.965
40 SEGOVIA	2.632	620		3.252		36.881	351	0	0	37.232	40.484
41 SEVILLA	45.313	4.915		50.228	82	396.834	3.655	276	0	400.765	451.075
42 SORIA	2.243	388		2.631		25.082	210	0	0	25.292	27.923
43 TARRAGONA	802	651		1.453	7	218.186	2.208	1.626	0	222.020	223.480
44 TERUEL	330	268		598		34.631	322	0	336	35.289	35.887
45 TOLEDO	1.109	1.012		2.121		145.223	1.222	0	0	146.445	148.566
46 VALENCIA	45.159	7.632		52.791	73	583.026	5.371	1.966	0	590.363	643.227
47 VALLADOLID	9.778	1.522		11.300		142.549	1.496	0	0	144.045	155.345
48 VIZKAIA	2.546	8.182		10.728	11	345.737	3.591	2.726	0	352.054	362.793
49 ZAMORA	3.388	452		3.840		33.529	357	0	0	33.886	37.726
50 ZARAGOZA	1.497	4.413		5.910	1	290.499	3.454	2	88	294.043	299.954
51 CEUTA	1.354	1		1.355	59	13.877	328	200	0	14.405	15.819
52 MELILLA	2.437	758		3.195	5	11.774	325	87	0	12.186	15.386
<b>TOTAL</b>	<b>525.081</b>	<b>146.055</b>	<b>535</b>	<b>671.671</b>	<b>5.549</b>	<b>11.964.375</b>	<b>45.110</b>	<b>3.728</b>	<b>12.145.348</b>	<b>12.822.568</b>	



Cuadro III.12.3

**INCAPACIDAD TEMPORAL POR CONTINGENCIAS PROFESIONALES  
NUMERO DE TRABAJADORES POR CUENTA AJENA**

Datos a 28-6-13

PROVINCIA	INSS					ISM MAR	MUTUAS					TOTAL	
	GENERAL	Sist. Especial Hogar	Sist. Especial Agrario	CARBON	TOTAL		GENERAL	Sist. Especial Hogar	Sist. Especial Agrario	MAR	CARBON		TOTAL
1 ARABA/LAVA	785	2.368	287		3.440		116.295	1.721	1.176			119.192	122.632
2 ALBACETE	713	1.699	101		2.513		79.613	1.258	9.173			90.044	92.557
3 ALACANT - ALICANTE	28.653	4.475	13		33.141	137	365.653	7.088	10.813	1.944		385.498	418.776
4 ALMERIA	13.854	1.438	53		15.345	259	118.732	2.547	23.017	729		145.025	160.629
5 AVILA	2.968	700	50		3.718		30.266	708	726			31.700	35.418
6 BADAJOZ	23.319	1.724	86		25.129		110.268	2.041	18.709			131.018	156.147
7 ILLES BALEARS	928	3.983	4		4.915	313	354.651	12.419	2.234	1.980		371.284	376.512
8 BARCELONA	3.727	11.659	9		15.395	108	1.740.128	62.649	3.739	3.001		1.809.517	1.825.020
9 BURGOS	6.706	2.537	16		9.259		95.929	985	1.222			98.136	107.395
10 CACERES	13.388	1.380	486		15.254		66.246	1.114	9.429			76.789	92.043
11 CADIZ	22.189	3.085	167		25.441	80	209.031	2.560	8.889	4.127		224.607	250.128
12 CASTELLO	10.901	2.054	2		12.957	61	129.955	3.391	3.892	1.046		138.284	151.302
13 CIUDAD REAL	722	1.574	140		2.436		98.332	2.258	6.091		99	106.780	109.216
14 CORDOBA	17.225	2.258	374		19.857		125.848	2.305	15.623	1		143.777	163.634
15 A CORUÑA	18.645	9.163	63		27.871	1.055	264.798	6.235	1.227	3.429		275.689	304.615
16 CUENCA	628	880	159		1.667		40.107	617	5.457			46.181	47.848
17 GIRONA	682	828	31		1.541	19	216.546	6.543	2.581	1.409		227.079	228.639
18 GRANADA	22.504	3.999	804		27.307	94	145.766	3.707	10.544	111		160.128	187.529
19 GUADALAJARA	534	1.490	46		2.070		58.027	696	679			59.402	61.472
20 GIPUZKOA	2.692	7.483	88		10.263	37	208.125	3.019	271	1.053		212.468	222.768
21 HUELVA	11.904	1.302	92		13.298	93	83.653	825	21.961	1.648		108.087	121.478
22 HUESCA	359	887	21		1.267		57.026	1.270	6.600			64.896	66.163
23 JAEN	14.877	1.198	1.855		17.930		94.043	1.702	9.744			105.489	123.419
24 LEON	8.518	2.699	70		11.287		96.562	1.651	738		1.194	100.145	111.432
25 LLEIDA	331	1.174	10		1.515		117.022	2.558	11.288	8	2	130.878	132.393
26 LA RIOJA	668	2.649	144		3.461		80.154	1.331	3.145			84.630	88.091
27 LUGO	6.046	2.409	50		8.505	42	64.464	2.355	1.209	1.514		69.542	78.089
28 MADRID	92.131	111.002	114	1	203.248	96	2.099.733	31.404	1.445	3.929	11	2.136.522	2.339.866
29 MALAGA	27.558	7.085	239		34.882	288	324.044	9.252	7.024	731		341.051	376.221
30 MURCIA	1.009	6.928	105		8.042	159	313.461	8.173	54.531	754		376.919	385.120
31 NAVARRA	1.290	7.314	45		8.649		188.918	2.440	4.181			195.539	204.188
32 OURENSE	5.711	2.610	15		8.336		62.090	1.663	212			63.965	72.301
33 ASTURIAS	3.452	8.397	47	1.607	13.503	473	248.164	3.146	732	907	889	253.838	267.814
34 PALENCIA	2.984	715	4		3.703		39.856	533	837		41	41.267	44.970
35 LAS PALMAS	651	2.137	3		2.791	359	269.245	5.292	3.079	2.564		280.180	283.330
36 PONTEVEDRA	12.678	6.429	39		19.146	1.069	211.570	4.253	779	5.136		221.738	241.953
37 SALAMANCA	6.261	2.147	71		8.479		72.075	1.375	1.492			74.942	83.421
38 SANTA CRUZ TENERIFE	548	987	19		1.554	244	234.303	4.743	5.042	1.675		245.763	247.561
39 CANTABRIA	1.408	4.604	24		6.036	113	144.715	2.370	458	994		148.537	154.686
40 SEGOVIA	2.556	1.106	9		3.671		34.584	626	1.448			36.658	40.329
41 SEVILLA	43.625	9.972	173		53.770	78	381.874	6.765	20.670	279		409.588	463.436
42 SORIA	2.173	684	9		2.866		23.529	373	422			24.324	27.190
43 TARRAGONA	754	1.482	18		2.254	6	209.984	4.430	4.420	1.607		220.441	222.701
44 TERUEL	327	461	52		840		33.038	545	1.257		256	35.096	35.936
45 TOLEDO	957	1.969	106		3.032		136.437	2.238	4.262			142.937	145.969
46 VALENCIA	43.935	15.214	71		59.220	72	556.844	10.166	12.487	1.973		581.470	640.762
47 VALLADOLID	9.555	2.945	81		12.581		137.505	2.563	2.462			142.530	155.111
48 VIZKAIA	2.401	13.983	23		16.407	11	331.959	5.762	657	2.706		341.084	357.502
49 ZAMORA	3.355	760	59		4.174		32.433	558	939			33.930	38.104
50 ZARAGOZA	1.418	7.458	334		9.210		279.198	5.805	10.412	1	78	295.494	304.704
51 CEUTA	1.283	160			1.443	63	13.560	1.106		200		14.866	16.372
52 MELILLA	2.401	1.068			3.469	7	12.034	494		74		12.602	16.078
<b>TOTAL</b>	<b>504.887</b>	<b>294.712</b>	<b>6.881</b>	<b>1.608</b>	<b>808.088</b>	<b>5.336</b>	<b>11.558.393</b>	<b>251.628</b>	<b>329.425</b>	<b>45.530</b>	<b>2.570</b>	<b>12.187.546</b>	<b>13.000.970</b>

Cuadro III.13.1

**INCAPACIDAD TEMPORAL POR CONTINGENCIAS PROFESIONALES  
NUMERO DE TRABAJADORES CUENTA PROPIA**

Datos a 1-7-11

PROVINCIA	INSS	ISM	MUTUAS			TOTAL
	AUTONOMOS	MAR	AUTONOMOS	MAR	TOTAL	
1 ARABA/ÁLAVA	750	0	2.618	0	2.618	3.368
2 ALBACETE	1.479	0	6.555	0	6.555	8.034
3 ALICANTE	2.488	70	17.160	59	17.219	19.777
4 ALMERÍA	3.960	62	16.861	22	16.883	20.905
5 ÁVILA	1.001	0	1.969	0	1.969	2.970
6 BADAJOZ	2.039	0	11.508	0	11.508	13.547
7 ILLES BALEARS	1.591	183	10.675	49	10.724	12.498
8 BARCELONA	5.296	41	46.764	94	46.858	52.195
9 BURGOS	833	0	4.462	0	4.462	5.295
10 CÁCERES	1.391	0	5.327	0	5.327	6.718
11 CÁDIZ	1.239	76	15.962	194	16.156	17.471
12 CASTELLÓN	845	28	10.260	62	10.322	11.195
13 CIUDAD REAL	1.692	0	7.584	0	7.584	9.276
14 CÓRDOBA	1.658	0	11.048	0	11.048	12.706
15 A CORUÑA	5.149	4.085	17.919	560	18.479	27.713
16 CUENCA	1.371	0	4.809	0	4.809	6.180
17 GIRONA	1.321	4	7.116	155	7.271	8.596
18 GRANADA	1.826	11	14.421	2	14.423	16.260
19 GUADALAJARA	521	0	3.127	0	3.127	3.648
20 GIPUZKOA	1.375	1	5.710	88	5.798	7.174
21 HUELVA	679	187	6.931	126	7.057	7.923
22 HUESCA	473	0	2.636	0	2.636	3.109
23 JAÉN	936	0	9.780	0	9.780	10.716
24 LEÓN	2.277	0	6.963	0	6.963	9.240
25 LLEIDA	1.603	0	6.379	0	6.379	7.982
26 LA RIOJA	1.077	0	5.015	0	5.015	6.092
27 LUGO	3.938	148	10.693	68	10.761	14.847
28 MADRID	5.371	0	72.952	0	72.952	78.323
29 MÁLAGA	1.667	108	21.225	42	21.267	23.042
30 MURCIA	2.468	50	17.192	41	17.233	19.751
31 NAVARRA	2.794	0	7.597	0	7.597	10.391
32 OURENSE	1.094	0	4.694	0	4.694	5.788
33 ASTURIAS	5.715	327	13.503	27	13.530	19.572
34 PALENCIA	858	0	1.566	0	1.566	2.424
35 LAS PALMAS	1.159	225	14.032	14	14.046	15.430
36 PONTEVEDRA	2.915	4.929	9.784	310	10.094	17.938
37 SALAMANCA	1.529	0	3.583	0	3.583	5.112
38 SANTA CRUZ TENERIFE	809	207	12.473	2	12.475	13.491
39 CANTABRIA	1.994	161	7.210	18	7.228	9.383
40 SEGOVIA	710	0	2.478	0	2.478	3.188
41 SEVILLA	1.214	60	18.759	1	18.760	20.034
42 SORIA	483	0	1.542	0	1.542	2.025
43 TARRAGONA	1.251	11	6.486	228	6.714	7.976
44 TERUEL	608	0	2.680	0	2.680	3.288
45 TOLEDO	2.331	0	10.703	0	10.703	13.034
46 VALENCIA	2.943	59	28.205	74	28.279	31.281
47 VALLADOLID	1.352	0	6.033	0	6.033	7.385
48 BIZKAIA	1.402	33	8.141	99	8.240	9.675
49 ZAMORA	1.190	0	2.353	0	2.353	3.543
50 ZARAGOZA	2.094	0	8.049	0	8.049	10.143
51 CEUTA	81	4	326	2	328	413
52 MELILLA	38	0	485	0	485	523
<b>TOTAL</b>	<b>92.878</b>	<b>11.070</b>	<b>552.303</b>	<b>2.337</b>	<b>554.640</b>	<b>658.588</b>

Cuadro III.13.2

**INCAPACIDAD TEMPORAL POR CONTINGENCIAS PROFESIONALES  
NUMERO DE TRABAJADORES CUENTA PROPIA**

Datos a 29-6-12

PROVINCIA	INSS	ISM	MUTUAS			TOTAL
	AUTONOMOS	MAR	AUTONOMOS	MAR	TOTAL	
1 ARABA/ALAVA	706		2.586		2.586	3.292
2 ALBACETE	1.397		6.546		6.546	7.943
3 ALACANT - ALICANTE	2.245	68	17.241	61	17.302	19.615
4 ALMERIA	3.633	62	16.821	25	16.846	20.541
5 AVILA	934		1.956		1.956	2.890
6 BADAJOZ	1.908		11.522		11.522	13.430
7 ILLES BALEARS	1.441	181	11.082	51	11.133	12.755
8 BARCELONA	4.950	45	49.379	93	49.472	54.467
9 BURGOS	801		4.673		4.673	5.474
10 CACERES	1.292		5.379		5.379	6.671
11 CADIZ	1.150	80	16.292	174	16.466	17.696
12 CASTELLO	756	25	9.920	60	9.980	10.761
13 CIUDAD REAL	1.608		7.609		7.609	9.217
14 CORDOBA	1.537		10.914		10.914	12.451
15 A CORUÑA	4.643	3.998	18.216	556	18.772	27.413
16 CUENCA	1.293		4.802		4.802	6.095
17 GIRONA	1.233	4	7.197	150	7.347	8.584
18 GRANADA	1.704	13	14.547	3	14.550	16.267
19 GUADALAJARA	488		3.174		3.174	3.662
20 GIPUZKOA	1.268	1	5.772	94	5.866	7.135
21 HUELVA	629	176	6.986	112	7.098	7.903
22 HUESCA	442		2.628		2.628	3.070
23 JAEN	883		9.961		9.961	10.844
24 LEON	2.121		6.900		6.900	9.021
25 LLEIDA	1.504		6.383		6.383	7.887
26 LA RIOJA	1.006		4.989		4.989	5.995
27 LUGO	3.631	131	10.897	63	10.960	14.722
28 MADRID	5.121		75.684		75.684	80.805
29 MALAGA	1.604	106	22.003	46	22.049	23.759
30 MURCIA	2.276	52	17.366	49	17.415	19.743
31 NAVARRA	2.617		7.498		7.498	10.115
32 OURENSE	959		4.809		4.809	5.768
33 ASTURIAS	5.407	345	13.643	28	13.671	19.423
34 PALENCIA	807		1.587		1.587	2.394
35 LAS PALMAS	1.092	227	15.008	11	15.019	16.338
36 PONTEVEDRA	2.596	4.790	9.949	311	10.260	17.646
37 SALAMANCA	1.445		3.797		3.797	5.242
38 SANTA CRUZ TENERIFE	784	213	13.427	1	13.428	14.425
39 CANTABRIA	1.871	163	7.403	23	7.426	9.460
40 SEGOVIA	669		2.481		2.481	3.150
41 SEVILLA	1.153	60	19.215	1	19.216	20.429
42 SORIA	462		1.552		1.552	2.014
43 TARRAGONA	1.130	9	6.721	257	6.978	8.117
44 TERUEL	569		2.614		2.614	3.183
45 TOLEDO	2.183		10.571		10.571	12.754
46 VALENCIA	2.697	57	28.218	70	28.288	31.042
47 VALLADOLID	1.266		6.132		6.132	7.398
48 VIZKAIA	1.310	26	8.241	94	8.335	9.671
49 ZAMORA	1.134		2.364		2.364	3.498
50 ZARAGOZA	1.933		8.299		8.299	10.232
51 CEUTA	76	4	398		398	478
52 MELILLA	34		522		522	556
<b>TOTAL</b>	<b>86.398</b>	<b>10.836</b>	<b>563.874</b>	<b>2.333</b>	<b>566.207</b>	<b>663.441</b>

Cuadro III.13.3

**INCAPACIDAD TEMPORAL POR CONTINGENCIAS PROFESIONALES  
NUMERO DE TRABAJADORES CUENTA PROPIA**

Datos a 28-6-13

PROVINCIA	INSS	ISM	MUTUAS			TOTAL
	AUTONOMOS	MAR	AUTONOMOS	MAR	TOTAL	
1 ARABA/ALAVA	629		2.650		2.650	3.279
2 ALBACETE	1.239		6.716		6.716	7.955
3 ALACANT - ALICANTE	1.911	66	17.757	64	17.821	19.798
4 ALMERIA	3.191	60	17.069	30	17.099	20.350
5 AVILA	841		1.976		1.976	2.817
6 BADAJOZ	1.356		11.833		11.833	13.189
7 ILLES BALEARS	1.229	182	11.709	53	11.762	13.173
8 BARCELONA	4.187	38	51.840	90	51.930	56.155
9 BURGOS	711		4.564		4.564	5.275
10 CACERES	905		5.682		5.682	6.587
11 CADIZ	997	76	16.601	192	16.793	17.866
12 CASTELLO	567	20	9.872	64	9.936	10.523
13 CIUDAD REAL	1.368		7.995		7.995	9.363
14 CORDOBA	1.298		10.829		10.829	12.127
15 A CORUÑA	4.081	3.784	19.169	569	19.738	27.603
16 CUENCA	1.124		4.871		4.871	5.995
17 GIRONA	1.096	4	7.339	137	7.476	8.576
18 GRANADA	1.523	14	14.896	4	14.900	16.437
19 GUADALAJARA	424		3.134		3.134	3.558
20 GIPUZKOA	1.145	1	6.126	82	6.208	7.354
21 HUELVA	527	200	7.238	107	7.345	8.072
22 HUESCA	373		2.647		2.647	3.020
23 JAEN	796		9.898		9.898	10.694
24 LEON	1.934		6.834		6.834	8.768
25 LLEIDA	1.327		6.379		6.379	7.706
26 LA RIOJA	877		5.136		5.136	6.013
27 LUGO	3.318	126	10.963	55	11.018	14.462
28 MADRID	4.363		77.793		77.793	82.156
29 MALAGA	1.389	104	22.484	48	22.532	24.025
30 MURCIA	2.065	47	17.377	48	17.425	19.537
31 NAVARRA	2.315		7.660		7.660	9.975
32 OURENSE	805		4.875		4.875	5.680
33 ASTURIAS	5.021	329	14.000	30	14.030	19.380
34 PALENCIA	735		1.611		1.611	2.346
35 LAS PALMAS	958	216	15.565	14	15.579	16.753
36 PONTEVEDRA	2.281	4.683	10.508	304	10.812	17.776
37 SALAMANCA	1.349		3.862		3.862	5.211
38 SANTA CRUZ TENERIFE	660	226	13.721	2	13.723	14.609
39 CANTABRIA	1.696	148	7.399	24	7.423	9.267
40 SEGOVIA	573		2.573		2.573	3.146
41 SEVILLA	1.004	59	19.747	0	19.747	20.810
42 SORIA	398		1.562		1.562	1.960
43 TARRAGONA	999	9	7.207	266	7.473	8.481
44 TERUEL	503		2.643		2.643	3.146
45 TOLEDO	1.853		10.538		10.538	12.391
46 VALENCIA	2.283	51	28.912	67	28.979	31.313
47 VALLADOLID	1.149		6.198		6.198	7.347
48 VIZKAIA	1.176	15	8.752	88	8.840	10.031
49 ZAMORA	1.033		2.380		2.380	3.413
50 ZARAGOZA	1.705		8.600		8.600	10.305
51 CEUTA	61	4	463	2	465	530
52 MELILLA	30		532		532	562
<b>TOTAL</b>	<b>75.378</b>	<b>10.462</b>	<b>578.685</b>	<b>2.340</b>	<b>581.025</b>	<b>666.865</b>

Cuadro III.14.1

**INCAPACIDAD TEMPORAL POR CONTINGENCIAS PROFESIONALES  
NUMERO DE TRABAJADORES CON MUTUAS DE A.T. Y E.P. DE LA SEGURIDAD SOCIAL**

Datos a 1-7-11

MUTUA	GENERAL	CARBON	MAR	AUTONOMOS	TOTAL
001 M. MIDAT CYCLOPS	995.311	244	3.968	39.009	1.038.532
002 MUTUALIA	317.465		1.381	6.949	325.795
003 MUTUA REDDISMATT	348.558		1.161	18.518	368.237
007 MUTUA MONTAÑESA	159.935	92	107	5.194	165.328
010 M. UNIVERSAL MUGENAT	1.029.106	1	3.057	45.038	1.077.202
011 MAZ	497.938	58	529	21.491	520.016
015 UMIVALE	466.024	29	585	11.511	478.149
021 MUTUA NAVARRA	62.606		0	2.563	65.169
039 MUTUA INTERCOMARCAL	187.536		444	8.418	196.398
061 FREMAP	3.087.065	1.775	12.894	167.480	3.269.214
072 SOLIMAT	63.611		0	3.544	67.155
115 MUTUA DE CEUTA-SMAT	68.230		195	7.165	75.590
151 ASEPEYO	1.945.001	76	6.403	84.298	2.035.778
183 MUTUA BALEAR	236.491		1.101	6.665	244.257
201 MUTUA GALLEGA DE AT	194.675	321	8.745	17.394	221.135
267 UNION MUTUAS UNIMAT	216.990		317	15.063	232.370
272 MAC	109.748		934	2.964	113.646
274 IBERMUTUAMUR	965.446	1.262	1.659	40.660	1.009.027
275 FRATERNIDAD-MUPRESPA	1.154.654	233	3.252	39.079	1.197.218
276 EGARSAT	246.948	141	167	9.300	256.556
<b>TOTAL MUTUAS</b>	<b>12.353.338</b>	<b>4.232</b>	<b>46.899</b>	<b>552.303</b>	<b>12.956.772</b>

Cuadro III.14.2

**INCAPACIDAD TEMPORAL POR CONTINGENCIAS PROFESIONALES  
NUMERO DE TRABAJADORES CON MUTUAS DE A.T. Y E.P. DE LA SEGURIDAD SOCIAL**

Datos a 29-6-12

MUTUA	GENERAL	CARBON	MAR	AUTONOMOS	TOTAL
001 M. MIDAT CYCLOPS	949.924	255	4.218	38.891	993.288
002 MUTUALIA	313.878		1.483	7.013	322.374
003 MUTUA REDDISMATT	341.272		1.306	18.957	361.535
007 MUTUA MONTAÑESA	154.053	88	120	5.378	159.639
010 M. UNIVERSAL MUGENAT	1.015.441	6	2.613	46.504	1.064.564
011 MAZ	473.183	62	575	21.943	495.763
015 UMIVALE	464.626	37	666	11.809	477.138
021 MUTUA NAVARRA	63.055		0	2.495	65.550
039 MUTUA INTERCOMARCAL	182.886		440	8.581	191.907
061 FREMAP	2.984.072	1.782	13.900	172.294	3.172.048
072 SOLIMAT	101.290		0	3.541	104.831
115 MUTUA DE CEUTA-SMAT	65.651		234	7.439	73.324
151 ASEPEYO	1.864.716	79	6.067	86.120	1.956.982
183 MUTUA BALEAR	229.823		1.096	7.109	238.028
201 MUTUA GALLEGA DE AT	183.602	321	8.548	17.467	209.938
267 UNION MUTUAS UNIMAT	201.982		327	14.580	216.889
272 MAC	107.887		895	3.177	111.959
274 IBERMUTUAMUR	918.344	920	1.689	41.345	962.298
275 FRATERNIDAD-MUPRESPA	1.110.260	178	3.120	39.469	1.153.027
276 EGARSAT	238.430		146	9.762	248.338
<b>TOTAL MUTUAS</b>	<b>11.964.375</b>	<b>3.728</b>	<b>47.443</b>	<b>563.874</b>	<b>12.579.420</b>

Cuadro III.14.3

**INCAPACIDAD TEMPORAL POR CONTINGENCIAS PROFESIONALES  
NUMERO DE TRABAJADORES CON MUTUAS DE A.T. Y E.P. DE LA SEGURIDAD SOCIAL**

Datos a 28-6-13

MUTUA	GENERAL	Sist. Especial Hogar	Sist. Especial Agrario	AUTONOMOS	MAR	CARBÓN	TOTAL
001 M. MIDAT CYCLOPS	920.031	19.363	28.173	38.450	4.080	160	1.010.257
002 MUTUALIA	303.034	4.539	603	7.169	1.478		316.823
003 MUTUA REDDISMATT	333.377	9.167	17.891	18.962	1.265		380.662
007 MUTUA MONTAÑESA	144.130	3.299	2.056	5.276	130	39	154.930
010 M. UNIVERSAL MUGENAT	989.941	21.421	25.086	46.997	2.413	5	1.085.863
011 MAZ	439.321	9.306	20.677	21.828	549	46	491.727
015 UMIVALE	451.241	5.020	13.651	11.861	705	42	482.520
021 MUTUA NAVARRA	60.820	650	1.708	2.509	0		65.687
039 MUTUA INTERCOMARCAL	178.759	5.671	2.905	8.742	532		196.609
061 FREMAP	2.881.581	63.935	93.257	175.015	14.001	1.335	3.229.124
072 SOLIMAT	94.342	909	2.244	3.664	0		101.159
115 MUTUA DE CEUTA-SMAT	63.172	3.012	2.242	7.503	268		76.197
151 ASEPEYO	1.810.088	47.790	25.170	86.120	6.091	234	1.975.493
183 MUTUA BALEAR	233.685	7.673	2.111	7.305	1.155		251.929
201 MUTUA GALLEGA DE AT	173.482	4.823	2.118	17.329	7.960	32	205.744
267 UNION MUTUAS UNIMAT	194.327	4.750	5.378	14.222	329		219.006
272 MAC	104.666	1.778	1.496	3.170	684		111.794
274 IBERMUTUAMUR	880.678	15.329	31.811	41.477	1.654	557	971.506
275 FRATERNIDAD-MUPRESPA	1.069.336	15.322	47.696	39.460	4.422	120	1.176.356
276 EGARSAT	232.382	7.871	3.152	9.805	154		253.364
<b>TOTAL MUTUAS</b>	<b>11.558.393</b>	<b>251.628</b>	<b>329.425</b>	<b>566.864</b>	<b>47.870</b>	<b>2.570</b>	<b>12.756.750</b>

**IMPORTE INCAPACIDAD TEMPORAL POR REGIMENES  
ENTIDADES GESTORAS**

COMUNIDADES AUTONOMAS	AÑO 2008				SUMA PARCIAL
	GENERAL		MAR	CARBON	
	SUBSIDIO TEMPORAL	COMP.COLAB.EMPR. OPER.FORMALIZ.	SUBSIDIO TEMPORAL	SUBSIDIO TEMPORAL	
<b>ANDALUCÍA</b>	<b>401.964.600,97</b>	<b>10.938.542,56</b>	<b>5.362.508,58</b>	<b>0,00</b>	<b>418.265.652,11</b>
Almería	23.851.447,14	1.460.272,72	360.988,55	0,00	25.672.708,41
Cádiz	40.784.490,46	1.441.647,81	3.005.450,02	0,00	45.231.588,29
Córdoba	33.238.333,03	660.045,89	0,00	0,00	33.898.378,92
Granada	46.337.633,67	872.465,10	0,00	0,00	47.210.098,77
Huelva	31.137.693,68	419.653,52	1.407.456,00	0,00	32.964.803,20
Jaén	27.149.190,72	580.860,78	0,00	0,00	27.730.051,50
Málaga	86.001.923,51	2.993.254,13	467.001,31	0,00	89.462.178,95
Sevilla	113.463.888,76	2.510.342,61	121.612,70	0,00	116.095.844,07
<b>ARAGÓN</b>	<b>53.311.964,84</b>	<b>3.963.361,92</b>	<b>0,00</b>	<b>19.852,67</b>	<b>57.295.179,43</b>
Huesca	7.641.428,21	558.507,08	0,00	0,00	8.199.935,29
Teruel	4.695.629,43	258.428,73	0,00	19.852,67	4.973.910,83
Zaragoza	40.974.907,20	3.146.426,11	0,00	0,00	44.121.333,31
<b>ASTURIAS</b>	<b>85.585.439,51</b>	<b>1.592.020,84</b>	<b>1.011.802,93</b>	<b>3.897.593,69</b>	<b>92.086.856,97</b>
Asturias	85.585.439,51	1.592.020,84	1.011.802,93	3.897.593,69	92.086.856,97
<b>ILLES BALEARS</b>	<b>47.858.530,89</b>	<b>2.755.758,94</b>	<b>461.783,81</b>	<b>0,00</b>	<b>51.076.073,64</b>
Baleares	47.858.530,89	2.755.758,94	461.783,81	0,00	51.076.073,64
<b>CANARIAS</b>	<b>183.736.192,50</b>	<b>2.507.915,09</b>	<b>2.923.688,18</b>	<b>13.662,18</b>	<b>189.181.457,95</b>
Las Palmas	96.415.838,48	1.204.742,75	2.020.412,11	13.662,18	99.654.655,52
Tenerife	87.320.354,02	1.303.172,34	903.276,07	0,00	89.526.802,43
<b>CANTABRIA</b>	<b>36.172.169,77</b>	<b>398.362,51</b>	<b>786.997,25</b>	<b>0,00</b>	<b>37.357.529,53</b>
Cantabria	36.172.169,77	398.362,51	786.997,25	0,00	37.357.529,53
<b>CASTILLA-MANCHA</b>	<b>86.905.572,34</b>	<b>2.282.808,78</b>	<b>0,00</b>	<b>0,00</b>	<b>89.188.381,12</b>
Albacete	18.321.531,76	415.203,74	0,00	0,00	18.736.735,50
Ciudad Real	25.157.398,79	475.362,78	0,00	0,00	25.632.761,57
Cuenca	7.673.620,94	150.121,03	0,00	0,00	7.823.741,97
Guadalajara	7.857.645,06	528.329,33	0,00	0,00	8.385.974,39
Toledo	27.895.375,79	713.791,90	0,00	0,00	28.609.167,69
<b>CASTILLA-LEON</b>	<b>71.235.001,69</b>	<b>5.660.598,42</b>	<b>0,00</b>	<b>2.611.260,72</b>	<b>79.506.860,83</b>
Ávila	2.867.062,87	423.333,72	0,00	0,00	3.290.396,59
Burgos	11.107.727,07	1.320.620,82	0,00	0,00	12.428.347,89
León	17.317.292,65	1.124.298,74	0,00	2.400.332,93	20.841.924,32
Palencia	4.470.631,32	323.659,38	0,00	0,00	5.002.650,50
Salamanca	10.234.504,36	528.549,64	0,00	0,00	10.763.054,00
Segovia	2.616.914,20	362.880,60	0,00	0,00	2.979.794,80
Soria	2.498.176,91	86.165,89	0,00	0,00	2.584.342,80
Valladolid	17.318.680,74	1.151.438,37	0,00	2.567,99	18.472.687,10
Zamora	2.804.011,57	339.651,26	0,00	0,00	3.143.662,83
<b>CATALUÑA</b>	<b>437.035.900,40</b>	<b>26.907.088,31</b>	<b>2.083.774,47</b>	<b>2.807,24</b>	<b>466.029.570,42</b>
Barcelona	358.015.550,19	22.500.221,21	1.530.228,24	2.807,24	382.048.806,88
Girona	34.213.649,96	1.729.747,46	0,00	0,00	35.943.397,42
Lleida	14.411.532,32	900.218,58	0,00	0,00	15.311.750,90
Tarragona	30.395.167,93	1.776.901,06	553.546,23	0,00	32.725.615,22
<b>EXTREMADURA</b>	<b>45.570.334,29</b>	<b>1.165.206,10</b>	<b>0,00</b>	<b>0,00</b>	<b>46.735.540,39</b>
Badajóz	28.579.316,09	426.334,55	0,00	0,00	29.005.650,64
Cáceres	16.991.018,20	738.871,55	0,00	0,00	17.729.889,75
<b>GALICIA</b>	<b>153.629.398,58</b>	<b>1.710.615,93</b>	<b>20.508.341,10</b>	<b>8.913,52</b>	<b>175.857.269,13</b>
A Coruña	56.362.339,18	744.699,57	5.094.096,00	8.913,52	62.210.048,27
Lugo	17.115.278,49	178.531,34	1.255.737,54	0,00	18.549.547,37
Ourense	15.149.177,07	216.832,51	0,00	0,00	15.366.009,58
Pontevedra	65.002.603,84	570.552,51	14.158.507,56	0,00	79.731.663,91
<b>LA RIOJA</b>	<b>11.154.598,57</b>	<b>541.356,57</b>	<b>0,00</b>	<b>0,00</b>	<b>11.695.955,14</b>
La Rioja	11.154.598,57	541.356,57	0,00	0,00	11.695.955,14
<b>MADRID</b>	<b>291.169.647,02</b>	<b>72.645.988,69</b>	<b>3.447.702,35</b>	<b>14,58</b>	<b>367.263.352,64</b>
Madrid	291.169.647,02	72.645.988,69	3.447.702,35	14,58	367.263.352,64
<b>MURCIA</b>	<b>86.865.688,22</b>	<b>2.655.999,62</b>	<b>375.841,25</b>	<b>0,00</b>	<b>89.897.529,09</b>
Murcia	86.865.688,22	2.655.999,62	375.841,25	0,00	89.897.529,09
<b>NAVARRA</b>	<b>38.483.163,77</b>	<b>1.195.340,69</b>	<b>0,00</b>	<b>0,00</b>	<b>39.678.504,46</b>
Navarra	38.483.163,77	1.195.340,69	0,00	0,00	39.678.504,46
<b>C.VALENCIANA</b>	<b>245.121.954,08</b>	<b>11.221.011,91</b>	<b>2.116.265,06</b>	<b>0,00</b>	<b>258.459.231,05</b>
Alicante	75.770.499,75	3.301.607,76	441.225,00	0,00	79.513.332,51
Castellón	16.296.850,67	1.495.775,05	517.271,60	0,00	18.309.897,32
Valencia	153.054.603,66	6.423.629,10	1.157.768,46	0,00	160.636.001,22
<b>PAIS VASCO</b>	<b>223.085.401,48</b>	<b>3.136.187,21</b>	<b>2.054.635,45</b>	<b>0,00</b>	<b>228.276.224,14</b>
Araba-Álava	34.237.983,77	247.702,11	0,00	0,00	34.485.685,88
Gipuzkoa	66.189.756,41	594.661,37	449.035,18	0,00	67.233.452,96
Bizkaia	122.657.661,30	2.293.823,73	1.605.600,27	0,00	126.557.085,30
<b>CEUTA</b>	<b>2.434.979,59</b>	<b>22.433,86</b>	<b>87.125,99</b>	<b>0,00</b>	<b>2.544.539,44</b>
<b>MELILLA</b>	<b>3.071.813,84</b>	<b>20.131,82</b>	<b>17.652,39</b>	<b>0,00</b>	<b>3.109.598,05</b>
<b>TOTALES</b>	<b>2.504.392.352,35</b>	<b>151.320.729,77</b>	<b>41.238.118,81</b>	<b>6.554.104,60</b>	<b>2.703.505.305,53</b>

Nota: No incluye el gasto de Mutuas de A.T. y E.P.



Cuadro III.15.1.2

**IMPORTE INCAPACIDAD TEMPORAL POR REGIMENES  
ENTIDADES GESTORAS**

COMUNIDADES AUTONOMAS	AÑO 2008				TOTAL ENTIDADES GESTORAS
	AUTONOMOS	AGRARIO	HOGAR	A.T. Y E.P.	
	SUBSIDIO TEMPORAL	SUBSIDIO TEMPORAL	SUBSIDIO TEMPORAL	SUBSIDIO TEMPORAL	
<b>ANDALUCÍA</b>	<b>50.305.471,49</b>	<b>60.927.652,74</b>	<b>5.695.795,12</b>	<b>17.811.350,58</b>	<b>553.005.922,04</b>
Almería	6.081.168,33	5.269.276,12	400.299,64	1.418.441,93	38.841.894,43
Cádiz	3.561.422,13	2.669.058,59	323.943,10	1.695.031,14	53.481.043,25
Córdoba	5.823.807,86	8.310.520,20	469.834,47	1.666.320,86	50.168.862,31
Granada	6.622.115,17	10.712.911,14	730.752,40	3.103.867,88	68.379.745,36
Huelva	2.590.040,14	6.547.407,72	129.459,62	1.119.403,56	43.351.114,24
Jaén	5.357.790,33	8.157.976,40	288.713,74	1.391.364,00	42.925.895,97
Málaga	9.591.541,58	5.720.849,67	1.551.168,85	3.160.187,60	109.485.926,65
Sevilla	10.677.585,95	13.539.652,90	1.801.623,30	4.256.733,61	146.371.439,83
<b>ARAGÓN</b>	<b>11.548.865,25</b>	<b>938.044,63</b>	<b>811.288,73</b>	<b>245.302,81</b>	<b>70.838.680,85</b>
Huesca	2.327.728,35	195.271,70	150.738,80	30.635,92	10.904.310,06
Teruel	883.958,24	205.459,32	48.757,66	34.598,87	6.146.684,92
Zaragoza	8.337.178,66	537.313,61	611.792,27	180.068,02	53.787.685,87
<b>ASTURIAS</b>	<b>14.078.524,83</b>	<b>1.322.336,12</b>	<b>1.320.612,29</b>	<b>3.912.178,47</b>	<b>112.720.508,68</b>
Asturias	14.078.524,83	1.322.336,12	1.320.612,29	3.912.178,47	112.720.508,68
<b>ILLES BALEARS</b>	<b>7.238.299,82</b>	<b>418.841,33</b>	<b>1.122.295,72</b>	<b>128.139,54</b>	<b>59.983.650,05</b>
Baleares	7.238.299,82	418.841,33	1.122.295,72	128.139,54	59.983.650,05
<b>CANARIAS</b>	<b>11.488.265,81</b>	<b>3.639.101,24</b>	<b>1.011.299,32</b>	<b>440.426,54</b>	<b>205.760.550,86</b>
Las Palmas	6.272.111,74	2.152.067,15	495.917,65	358.795,43	108.933.547,49
Tenerife	5.216.154,07	1.487.034,09	515.381,67	81.631,11	96.827.003,37
<b>CANTABRIA</b>	<b>5.588.855,47</b>	<b>489.569,22</b>	<b>458.992,02</b>	<b>355.437,34</b>	<b>44.250.383,58</b>
Cantabria	5.588.855,47	489.569,22	458.992,02	355.437,34	44.250.383,58
<b>CASTILLA-MANCHA</b>	<b>15.040.551,79</b>	<b>3.613.482,56</b>	<b>1.186.290,91</b>	<b>2.890.439,52</b>	<b>111.919.145,90</b>
Albacete	3.007.820,88	852.794,87	300.506,73	604.720,79	23.502.578,77
Ciudad Real	4.288.821,76	1.083.752,38	326.921,32	644.468,02	31.976.725,05
Cuenca	1.436.968,56	732.908,61	86.590,58	352.969,14	10.433.178,86
Guadalajara	1.010.954,93	85.949,04	98.207,84	266.253,60	9.847.339,80
Toledo	5.295.985,66	858.077,66	374.064,44	1.022.027,97	36.159.323,42
<b>CASTILLA-LEON</b>	<b>19.060.495,33</b>	<b>2.407.006,06</b>	<b>1.169.269,00</b>	<b>3.760.391,59</b>	<b>105.904.022,81</b>
Ávila	1.140.032,25	99.452,77	59.332,75	216.987,48	4.806.201,84
Burgos	2.635.177,07	445.104,88	115.460,09	389.235,98	16.013.325,91
León	5.634.465,22	733.391,65	493.766,07	1.130.325,42	28.833.872,68
Palencia	1.710.845,18	143.329,89	47.809,41	335.622,32	7.240.257,30
Salamanca	2.334.634,71	383.215,37	142.746,11	750.011,95	14.373.662,14
Segovia	744.297,02	98.251,62	25.148,49	106.254,47	3.953.746,40
Soria	564.552,06	56.093,21	53.975,70	192.782,37	3.451.746,14
Valladolid	3.225.171,51	334.339,58	180.130,54	498.917,60	22.711.246,33
Zamora	1.071.320,31	113.827,09	50.899,84	140.254,00	4.519.964,07
<b>CATALUÑA</b>	<b>67.658.092,38</b>	<b>2.015.614,27</b>	<b>11.042.261,07</b>	<b>1.394.834,09</b>	<b>548.140.372,23</b>
Barcelona	49.597.285,30	555.646,12	8.801.159,58	1.198.046,98	442.200.944,86
Girona	7.558.589,38	269.692,39	1.033.202,71	98.541,98	44.903.423,88
Lleida	5.218.008,07	459.936,05	509.235,26	52.651,11	21.551.581,39
Tarragona	5.284.209,63	730.339,71	698.663,52	45.594,02	39.484.422,10
<b>EXTREMADURA</b>	<b>6.558.158,77</b>	<b>3.951.586,72</b>	<b>307.617,23</b>	<b>2.607.189,77</b>	<b>60.160.092,88</b>
Badajóz	4.387.317,98	2.437.464,95	185.160,57	1.411.458,83	37.427.052,97
Cáceres	2.170.840,79	1.514.121,77	122.456,66	1.195.730,94	22.733.039,91
<b>GALICIA</b>	<b>36.797.803,14</b>	<b>6.873.370,84</b>	<b>6.230.790,69</b>	<b>6.126.164,04</b>	<b>231.885.397,84</b>
A Coruña	13.563.891,52	2.164.194,76	2.013.383,88	2.525.319,32	82.476.837,75
Lugo	5.549.334,20	2.004.940,01	998.340,17	881.399,49	27.983.561,24
Ourense	3.893.140,31	533.196,12	906.975,74	529.698,12	21.229.019,87
Pontevedra	13.791.437,11	2.171.039,95	2.312.090,90	2.189.747,11	100.195.978,98
<b>LA RIOJA</b>	<b>2.053.186,17</b>	<b>367.883,08</b>	<b>138.273,83</b>	<b>68.234,14</b>	<b>14.323.532,36</b>
La Rioja	2.053.186,17	367.883,08	138.273,83	68.234,14	14.323.532,36
<b>MADRID</b>	<b>29.837.580,35</b>	<b>247.112,15</b>	<b>6.198.072,31</b>	<b>7.756.028,11</b>	<b>411.302.145,56</b>
Madrid	29.837.580,35	247.112,15	6.198.072,31	7.756.028,11	411.302.145,56
<b>MURCIA</b>	<b>14.214.669,27</b>	<b>10.333.732,59</b>	<b>2.878.838,80</b>	<b>280.978,31</b>	<b>117.605.748,06</b>
Murcia	14.214.669,27	10.333.732,59	2.878.838,80	280.978,31	117.605.748,06
<b>NAVARRA</b>	<b>6.074.942,86</b>	<b>686.378,92</b>	<b>405.490,81</b>	<b>280.247,92</b>	<b>47.125.564,97</b>
Navarra	6.074.942,86	686.378,92	405.490,81	280.247,92	47.125.564,97
<b>C.VALENCIANA</b>	<b>41.572.208,73</b>	<b>9.047.037,44</b>	<b>7.254.307,50</b>	<b>6.404.925,00</b>	<b>322.737.709,72</b>
Alicante	13.552.122,59	4.391.848,04	1.679.974,19	2.509.365,98	101.646.643,31
Castellón	4.221.276,40	848.194,40	645.480,52	528.707,46	24.553.556,10
Valencia	23.798.809,74	3.806.995,00	4.928.852,79	3.366.851,56	196.537.510,31
<b>PAIS VASCO</b>	<b>26.219.330,16</b>	<b>736.665,20</b>	<b>2.144.878,61</b>	<b>636.632,63</b>	<b>258.013.730,74</b>
Araba-Álava	3.152.895,10	237.145,81	206.954,58	148.721,50	38.231.402,87
Gipuzkoa	9.486.951,07	169.151,06	654.192,29	290.804,90	77.834.552,28
Bizkaia	13.579.483,99	330.368,33	1.283.731,74	197.106,23	141.947.775,59
<b>CEUTA</b>	<b>182.598,83</b>	<b>0,00</b>	<b>31.696,40</b>	<b>220.845,20</b>	<b>2.979.679,87</b>
<b>MELILLA</b>	<b>157.687,41</b>	<b>0,00</b>	<b>124.104,53</b>	<b>252.427,19</b>	<b>3.643.817,18</b>
<b>TOTALES</b>	<b>365.675.587,86</b>	<b>108.015.415,11</b>	<b>49.532.174,89</b>	<b>55.572.172,79</b>	<b>3.282.300.656,18</b>

Nota: No incluye el gasto de Mutuas de A.T. y E.P.

**IMPORTE INCAPACIDAD TEMPORAL POR REGIMENES  
ENTIDADES GESTORAS**

COMUNIDADES AUTONOMAS	AÑO 2009				SUMA PARCIAL
	GENERAL		MAR	CARBON	
	SUBSIDIO TEMPORAL	COMP.COLAB.EMPR. OPER.FORMALIZ.	SUBSIDIO TEMPORAL	SUBSIDIO TEMPORAL	
<b>ANDALUCÍA</b>	<b>336.235.629,67</b>	<b>11.265.417,68</b>	<b>5.117.761,34</b>	<b>0,00</b>	<b>352.618.808,69</b>
Almería	20.763.488,53	1.528.765,29	370.436,75	0,00	22.662.690,57
Cádiz	36.895.194,09	1.495.583,68	2.839.282,85	0,00	41.230.060,62
Córdoba	30.179.008,64	686.496,92	0,00	0,00	30.865.505,56
Granada	36.722.941,37	902.655,07	0,00	0,00	37.625.596,44
Huelva	25.734.784,92	473.083,42	1.400.458,12	0,00	27.608.326,46
Jaén	24.310.975,80	591.896,43	0,00	0,00	24.902.872,23
Málaga	62.694.528,45	2.989.339,67	370.449,62	0,00	66.054.317,74
Sevilla	98.934.707,87	2.597.597,20	137.134,00	0,00	101.669.439,07
<b>ARAGÓN</b>	<b>51.117.288,60</b>	<b>4.020.107,03</b>	<b>0,00</b>	<b>23.451,38</b>	<b>55.160.847,01</b>
Huesca	8.033.351,92	576.429,84	0,00	0,00	8.609.781,76
Teruel	4.462.222,54	259.887,93	0,00	23.451,38	4.745.561,85
Zaragoza	38.621.714,14	3.183.789,26	0,00	0,00	41.805.503,40
<b>ASTURIAS</b>	<b>77.659.733,83</b>	<b>1.544.501,89</b>	<b>761.843,50</b>	<b>3.618.528,86</b>	<b>83.584.608,08</b>
Asturias	77.659.733,83	1.544.501,89	761.843,50	3.618.528,86	83.584.608,08
<b>ILLES BALEARS</b>	<b>40.197.341,95</b>	<b>2.606.820,85</b>	<b>477.927,14</b>	<b>0,00</b>	<b>43.282.089,94</b>
Baleares	40.197.341,95	2.606.820,85	477.927,14	0,00	43.282.089,94
<b>CANARIAS</b>	<b>142.350.428,51</b>	<b>2.444.696,37</b>	<b>2.422.041,46</b>	<b>595,76</b>	<b>147.217.762,10</b>
Las Palmas	69.801.317,86	1.162.153,38	1.662.944,47	595,76	72.627.011,47
Tenerife	72.549.110,65	1.282.542,99	759.096,99	0,00	74.590.750,63
<b>CANTABRIA</b>	<b>31.231.280,00</b>	<b>430.224,94</b>	<b>867.248,61</b>	<b>0,00</b>	<b>32.528.753,55</b>
Cantabria	31.231.280,00	430.224,94	867.248,61	0,00	32.528.753,55
<b>CASTILLA-MANCHA</b>	<b>80.777.057,79</b>	<b>2.306.703,35</b>	<b>0,00</b>	<b>0,00</b>	<b>83.083.761,14</b>
Albacete	16.305.092,30	433.785,49	0,00	0,00	16.738.877,79
Ciudad Real	25.303.852,36	484.526,29	0,00	0,00	25.788.378,65
Cuenca	7.013.582,24	153.388,44	0,00	0,00	7.166.970,68
Guadalajara	7.039.332,55	543.327,38	0,00	0,00	7.582.659,93
Toledo	25.115.198,34	691.675,75	0,00	0,00	25.806.874,09
<b>CASTILLA-LEON</b>	<b>65.408.897,92</b>	<b>5.888.421,35</b>	<b>0,00</b>	<b>2.387.185,37</b>	<b>73.684.504,64</b>
Ávila	2.739.854,92	430.053,39	0,00	0,00	3.169.908,31
Burgos	9.281.280,11	1.368.351,17	0,00	0,00	10.649.631,28
León	17.165.255,11	1.179.638,72	0,00	2.205.475,15	20.550.368,98
Palencia	3.865.910,16	327.201,89	0,00	180.443,82	4.373.555,87
Salamanca	9.684.653,52	560.586,29	0,00	0,00	10.245.239,81
Segovia	2.499.243,70	366.165,25	0,00	0,00	2.865.408,95
Soria	2.226.806,10	91.540,31	0,00	0,00	2.318.346,41
Valladolid	14.966.124,00	1.212.961,34	0,00	1.266,40	16.180.351,74
Zamora	2.979.770,30	351.922,99	0,00	0,00	3.331.693,29
<b>CATALUÑA</b>	<b>359.533.530,12</b>	<b>26.253.873,88</b>	<b>2.243.796,55</b>	<b>0,00</b>	<b>388.031.200,55</b>
Barcelona	290.278.644,22	21.801.756,83	1.698.291,71	0,00	313.778.692,76
Girona	30.528.638,02	1.725.781,92	0,00	0,00	32.254.419,94
Lleida	13.320.693,96	893.713,91	0,00	0,00	14.214.407,87
Tarragona	25.405.553,92	1.832.621,22	545.504,84	0,00	27.783.679,98
<b>EXTREMADURA</b>	<b>41.112.211,00</b>	<b>1.240.199,96</b>	<b>0,00</b>	<b>0,00</b>	<b>42.352.410,96</b>
Badajóz	25.801.683,53	461.082,50	0,00	0,00	26.262.766,03
Cáceres	15.310.527,47	779.117,46	0,00	0,00	16.089.644,93
<b>GALICIA</b>	<b>146.247.174,35</b>	<b>1.770.937,15</b>	<b>20.676.284,78</b>	<b>5.266,95</b>	<b>168.699.663,23</b>
A Coruña	55.416.607,12	761.139,70	5.076.414,56	5.266,95	61.259.428,33
Lugo	16.331.059,11	187.867,20	951.015,10	0,00	17.469.941,41
Ourense	13.328.553,51	236.022,44	0,00	0,00	13.564.575,95
Pontevedra	61.170.954,61	585.907,81	14.648.855,12	0,00	76.405.717,54
<b>LA RIOJA</b>	<b>7.809.279,55</b>	<b>555.866,60</b>	<b>0,00</b>	<b>0,00</b>	<b>8.365.146,15</b>
La Rioja	7.809.279,55	555.866,60	0,00	0,00	8.365.146,15
<b>MADRID</b>	<b>267.933.240,44</b>	<b>47.229.742,15</b>	<b>2.804.093,31</b>	<b>0,00</b>	<b>317.967.075,90</b>
Madrid	267.933.240,44	47.229.742,15	2.804.093,31	0,00	317.967.075,90
<b>MURCIA</b>	<b>81.570.460,56</b>	<b>2.358.039,42</b>	<b>324.288,29</b>	<b>0,00</b>	<b>84.252.788,27</b>
Murcia	81.570.460,56	2.358.039,42	324.288,29	0,00	84.252.788,27
<b>NAVARRA</b>	<b>33.905.652,84</b>	<b>739.053,60</b>	<b>0,00</b>	<b>0,00</b>	<b>34.644.706,44</b>
Navarra	33.905.652,84	739.053,60	0,00	0,00	34.644.706,44
<b>C.VALENCIANA</b>	<b>201.723.092,00</b>	<b>11.150.063,20</b>	<b>2.033.726,98</b>	<b>0,00</b>	<b>214.906.882,18</b>
Alicante	65.233.741,30	3.178.303,66	480.349,04	0,00	68.892.394,00
Castellón	16.158.702,32	1.417.780,88	565.509,58	0,00	18.141.992,78
Valencia	120.330.648,38	6.553.978,66	987.868,36	0,00	127.872.495,40
<b>PAIS VASCO</b>	<b>218.647.933,54</b>	<b>3.132.091,54</b>	<b>1.963.448,29</b>	<b>0,00</b>	<b>223.743.473,37</b>
Araba-Álava	33.834.766,97	229.866,54	0,00	0,00	34.064.633,51
Gipuzkoa	64.871.469,39	542.608,31	284.619,40	0,00	65.698.697,10
Bizkaia	119.941.697,18	2.359.616,69	1.678.828,89	0,00	123.980.142,76
<b>CEUTA</b>	<b>2.816.024,08</b>	<b>25.900,09</b>	<b>112.179,65</b>	<b>0,00</b>	<b>2.954.103,82</b>
<b>MELILLA</b>	<b>3.037.124,05</b>	<b>23.961,14</b>	<b>75.304,64</b>	<b>0,00</b>	<b>3.136.389,83</b>
<b>TOTALES</b>	<b>2.189.313.380,80</b>	<b>124.986.622,19</b>	<b>39.879.944,54</b>	<b>6.035.028,32</b>	<b>2.360.214.975,85</b>

Nota: No incluye el gasto de Mutuas de A.T. y E.P.

Cuadro III.15.2.2

**IMPORTE INCAPACIDAD TEMPORAL POR REGIMENES  
ENTIDADES GESTORAS**

COMUNIDADES AUTONOMAS	AÑO 2009				TOTAL ENTIDADES GESTORAS
	AUTONOMOS	AGRARIO	HOGAR	A.T. Y E.P.	
	SUBSIDIO TEMPORAL	SUBSIDIO TEMPORAL	SUBSIDIO TEMPORAL	SUBSIDIO TEMPORAL	
<b>ANDALUCÍA</b>	<b>47.275.940,02</b>	<b>52.976.573,96</b>	<b>5.234.813,45</b>	<b>16.603.830,84</b>	<b>474.709.966,96</b>
Almería	6.563.112,95	3.844.852,08	442.370,25	1.329.083,96	34.842.109,81
Cádiz	3.132.895,01	2.517.168,65	264.856,05	1.780.026,71	48.925.007,04
Córdoba	5.620.574,28	7.960.389,40	402.396,24	1.752.138,00	46.601.003,48
Granada	6.677.426,57	9.367.522,16	710.818,13	2.407.020,32	56.788.383,62
Huelva	2.466.825,28	6.052.648,15	139.396,62	1.208.628,37	37.475.824,88
Jaén	4.876.121,86	7.349.072,87	272.648,88	1.410.008,15	38.810.723,99
Málaga	7.469.250,85	3.365.388,66	1.062.875,62	2.688.035,60	80.639.868,47
Sevilla	10.469.733,22	12.519.531,99	1.939.451,66	4.028.889,73	130.627.045,67
<b>ARAGÓN</b>	<b>12.838.488,69</b>	<b>497.845,34</b>	<b>789.899,25</b>	<b>221.134,54</b>	<b>69.508.214,83</b>
Huesca	2.340.414,01	178.746,37	139.244,21	13.263,69	11.281.450,04
Teruel	1.201.059,47	63.332,78	57.300,16	23.825,27	6.091.079,53
Zaragoza	9.297.015,21	255.766,19	593.354,88	184.045,58	52.135.685,26
<b>ASTURIAS</b>	<b>15.344.642,74</b>	<b>171.043,12</b>	<b>1.236.324,44</b>	<b>3.012.787,13</b>	<b>103.349.405,51</b>
Asturias	15.344.642,74	171.043,12	1.236.324,44	3.012.787,13	103.349.405,51
<b>ILLES BALEARS</b>	<b>7.187.040,80</b>	<b>157.050,23</b>	<b>1.237.476,01</b>	<b>165.426,83</b>	<b>52.029.083,81</b>
Baleares	7.187.040,80	157.050,23	1.237.476,01	165.426,83	52.029.083,81
<b>CANARIAS</b>	<b>10.315.118,63</b>	<b>2.648.745,76</b>	<b>890.562,84</b>	<b>350.285,93</b>	<b>161.422.475,26</b>
Las Palmas	5.486.290,23	1.461.660,22	435.484,76	233.726,34	80.244.173,02
Tenerife	4.828.828,40	1.187.085,54	455.078,08	116.559,59	81.178.302,24
<b>CANTABRIA</b>	<b>5.548.692,34</b>	<b>68.742,53</b>	<b>509.739,01</b>	<b>295.000,19</b>	<b>38.950.927,62</b>
Cantabria	5.548.692,34	68.742,53	509.739,01	295.000,19	38.950.927,62
<b>CASTILLA-MANCHA</b>	<b>15.892.382,37</b>	<b>2.496.687,71</b>	<b>1.094.426,13</b>	<b>2.730.645,13</b>	<b>105.297.902,48</b>
Albacete	3.062.546,26	619.878,87	258.143,70	565.030,84	21.244.477,46
Ciudad Real	4.389.469,90	862.417,82	292.835,29	746.698,62	32.079.800,28
Cuenca	1.751.587,97	520.364,70	57.328,42	288.857,08	9.785.108,85
Guadalajara	1.037.026,80	59.035,07	94.661,24	207.976,25	8.981.359,29
Toledo	5.651.751,44	434.991,25	391.457,48	922.082,34	33.207.156,60
<b>CASTILLA-LEON</b>	<b>20.673.608,36</b>	<b>881.617,92</b>	<b>1.202.296,27</b>	<b>3.770.103,85</b>	<b>100.212.131,04</b>
Ávila	1.295.883,96	49.895,77	61.590,61	298.714,72	4.875.993,37
Burgos	2.847.863,91	171.421,70	122.910,91	507.911,22	14.299.739,02
León	6.622.135,89	118.070,22	499.457,52	1.167.477,54	28.957.510,15
Palencia	1.846.600,12	67.603,96	57.204,34	309.165,09	6.654.129,38
Salamanca	2.280.073,57	143.252,62	104.928,68	565.728,74	13.339.223,42
Segovia	738.163,36	41.446,75	28.474,91	152.216,63	3.825.710,60
Soria	605.856,08	10.855,44	47.315,94	126.409,39	3.108.783,26
Valladolid	3.254.409,82	214.508,76	239.509,06	465.169,28	20.353.948,66
Zamora	1.182.621,65	64.562,70	40.904,30	177.311,24	4.797.093,18
<b>CATALUÑA</b>	<b>72.584.595,64</b>	<b>1.417.027,75</b>	<b>10.725.941,84</b>	<b>824.427,52</b>	<b>473.583.193,30</b>
Barcelona	53.526.606,87	460.870,62	8.776.053,25	634.562,60	377.176.786,10
Girona	8.114.489,65	156.551,19	919.151,56	93.232,25	41.537.844,59
Lleida	5.403.935,31	248.526,89	396.171,11	64.815,81	20.327.856,99
Tarragona	5.539.563,81	551.079,05	634.565,92	31.816,86	34.540.705,62
<b>EXTREMADURA</b>	<b>6.537.328,62</b>	<b>2.881.440,02</b>	<b>266.357,48</b>	<b>2.597.710,82</b>	<b>54.635.247,90</b>
Badajóz	4.482.096,52	1.914.295,48	183.229,11	1.273.778,31	34.116.165,45
Cáceres	2.055.232,10	967.144,54	83.128,37	1.323.932,51	20.519.082,45
<b>GALICIA</b>	<b>41.486.821,50</b>	<b>906.528,29</b>	<b>6.519.752,08</b>	<b>6.847.106,99</b>	<b>224.459.872,09</b>
A Coruña	15.787.062,92	256.971,43	2.223.880,58	2.815.063,55	82.342.406,81
Lugo	6.438.991,87	227.308,73	1.094.193,65	835.765,92	26.066.201,58
Ourense	3.649.435,95	48.009,93	719.010,21	547.485,88	18.528.517,92
Pontevedra	15.611.330,76	374.238,20	2.482.667,64	2.648.791,64	97.522.745,78
<b>LA RIOJA</b>	<b>2.014.378,34</b>	<b>165.620,11</b>	<b>153.098,86</b>	<b>54.282,11</b>	<b>10.752.525,57</b>
La Rioja	2.014.378,34	165.620,11	153.098,86	54.282,11	10.752.525,57
<b>MADRID</b>	<b>29.023.406,14</b>	<b>143.455,31</b>	<b>6.058.195,09</b>	<b>7.240.045,12</b>	<b>360.432.177,56</b>
Madrid	29.023.406,14	143.455,31	6.058.195,09	7.240.045,12	360.432.177,56
<b>MURCIA</b>	<b>15.308.013,29</b>	<b>10.095.170,18</b>	<b>3.053.543,33</b>	<b>308.362,09</b>	<b>113.017.877,16</b>
Murcia	15.308.013,29	10.095.170,18	3.053.543,33	308.362,09	113.017.877,16
<b>NAVARRA</b>	<b>6.435.494,27</b>	<b>198.339,87</b>	<b>424.640,60</b>	<b>274.896,71</b>	<b>41.978.077,89</b>
Navarra	6.435.494,27	198.339,87	424.640,60	274.896,71	41.978.077,89
<b>C.VALENCIANA</b>	<b>42.298.372,17</b>	<b>8.315.284,14</b>	<b>7.251.377,51</b>	<b>6.754.737,79</b>	<b>279.526.653,79</b>
Alicante	13.929.227,73	3.858.240,17	1.697.509,87	2.742.895,62	91.120.267,39
Castellón	4.407.389,42	915.553,04	692.016,90	454.689,29	24.611.641,43
Valencia	23.961.755,02	3.541.490,93	4.861.850,74	3.557.152,88	163.794.744,97
<b>PAIS VASCO</b>	<b>26.850.248,47</b>	<b>155.701,73</b>	<b>2.007.622,59</b>	<b>838.658,04</b>	<b>253.595.704,20</b>
Araba-Álava	3.348.863,92	29.291,88	161.983,94	252.034,08	37.856.807,33
Gipuzkoa	9.444.102,04	31.437,62	649.412,32	338.388,25	76.162.037,33
Bizkaia	14.057.282,51	94.972,23	1.196.226,33	248.235,71	139.576.859,54
<b>CEUTA</b>	<b>174.674,37</b>	<b>0,00</b>	<b>36.365,30</b>	<b>207.567,64</b>	<b>3.372.711,13</b>
<b>MELILLA</b>	<b>144.369,27</b>	<b>0,00</b>	<b>89.512,57</b>	<b>285.887,23</b>	<b>3.656.158,90</b>
<b>TOTALES</b>	<b>377.933.616,03</b>	<b>84.176.873,97</b>	<b>48.781.944,65</b>	<b>53.382.896,50</b>	<b>2.924.490.307,00</b>

Nota: No incluye el gasto de Mutuas de A.T. y E.P.

**IMPORTE INCAPACIDAD TEMPORAL POR REGIMENES  
ENTIDADES GESTORAS**

COMUNIDADES AUTONOMAS	AÑO 2010				SUMA PARCIAL
	GENERAL		MAR	CARBON	
	SUBSIDIO TEMPORAL	COMP.COLAB.EMPR. OPER.FORMALIZ.	SUBSIDIO TEMPORAL	SUBSIDIO TEMPORAL	
<b>ANDALUCÍA</b>	<b>284.370.881,40</b>	<b>11.311.186,01</b>	<b>5.552.496,29</b>	<b>4.141,73</b>	<b>301.238.705,43</b>
Almería	17.786.624,86	1.560.575,25	366.373,64	0,00	19.713.573,75
Cádiz	29.348.899,94	1.509.012,31	3.263.116,23	0,00	34.121.028,48
Córdoba	26.210.537,06	692.670,97	0,00	4.141,73	26.907.349,76
Granada	33.047.903,98	912.571,96	0,00	0,00	33.960.475,94
Huelva	22.742.196,98	483.674,81	1.174.514,51	0,00	24.400.386,30
Jaén	19.345.259,35	502.099,44	0,00	0,00	19.847.358,79
Málaga	49.098.709,81	2.997.890,97	487.627,78	0,00	52.584.228,56
Sevilla	86.790.749,42	2.652.690,30	260.864,13	0,00	89.704.303,85
<b>ARAGÓN</b>	<b>49.034.196,86</b>	<b>3.873.524,28</b>	<b>0,00</b>	<b>25.844,71</b>	<b>52.933.565,85</b>
Huesca	7.563.397,93	595.024,26	0,00	0,00	8.158.422,19
Teruel	4.704.558,19	262.282,76	0,00	12.836,93	4.979.677,88
Zaragoza	36.766.240,74	3.016.217,26	0,00	13.007,78	39.795.465,78
<b>ASTURIAS</b>	<b>67.244.932,77</b>	<b>1.577.055,08</b>	<b>655.427,28</b>	<b>3.069.430,28</b>	<b>72.546.845,41</b>
Asturias	67.244.932,77	1.577.055,08	655.427,28	3.069.430,28	72.546.845,41
<b>ILLES BALEARS</b>	<b>31.792.551,35</b>	<b>2.552.188,48</b>	<b>472.547,03</b>	<b>0,00</b>	<b>34.817.286,86</b>
Baleares	31.792.551,35	2.552.188,48	472.547,03	0,00	34.817.286,86
<b>CANARIAS</b>	<b>113.933.180,14</b>	<b>2.483.508,50</b>	<b>2.867.850,78</b>	<b>55,42</b>	<b>119.284.594,84</b>
Las Palmas	55.467.696,81	1.196.976,95	2.042.876,84	55,42	58.707.606,02
Tenerife	58.465.483,33	1.286.531,55	824.973,94	0,00	60.576.988,82
<b>CANTABRIA</b>	<b>29.209.784,93</b>	<b>397.615,45</b>	<b>679.890,74</b>	<b>0,00</b>	<b>30.287.291,12</b>
Cantabria	29.209.784,93	397.615,45	679.890,74	0,00	30.287.291,12
<b>CASTILLA-MANCHA</b>	<b>75.317.781,29</b>	<b>2.353.471,11</b>	<b>0,00</b>	<b>0,00</b>	<b>77.671.252,40</b>
Albacete	17.286.459,83	448.195,32	0,00	0,00	17.734.655,15
Ciudad Real	22.920.507,05	505.191,34	0,00	0,00	23.425.698,39
Cuenca	5.946.078,40	161.120,33	0,00	0,00	6.107.198,73
Guadalajara	5.780.524,75	548.774,88	0,00	0,00	6.329.299,63
Toledo	23.384.211,26	690.189,24	0,00	0,00	24.074.400,50
<b>CASTILLA-LEON</b>	<b>61.427.364,43</b>	<b>5.815.489,88</b>	<b>0,00</b>	<b>2.382.235,82</b>	<b>69.625.090,13</b>
Ávila	2.960.618,44	432.771,25	0,00	0,00	3.393.389,69
Burgos	8.486.482,89	1.383.552,99	0,00	0,00	9.870.035,88
León	15.366.014,92	1.129.486,79	0,00	2.225.250,90	18.720.752,61
Palencia	3.613.271,64	307.411,64	0,00	156.984,92	4.077.668,20
Salamanca	9.039.841,05	594.230,33	0,00	0,00	9.634.071,38
Segovia	2.301.627,49	371.752,18	0,00	0,00	2.673.379,67
Soria	2.065.079,55	91.116,73	0,00	0,00	2.156.196,28
Valladolid	15.009.678,62	1.172.788,58	0,00	0,00	16.182.467,20
Zamora	2.584.749,83	332.379,39	0,00	0,00	2.917.129,22
<b>CATALUÑA</b>	<b>329.465.986,44</b>	<b>26.068.078,77</b>	<b>2.332.327,41</b>	<b>0,00</b>	<b>357.866.392,62</b>
Barcelona	265.813.748,86	21.740.552,84	1.781.816,38	0,00	289.336.118,08
Girona	27.870.528,69	1.268.080,17	0,00	0,00	29.138.608,86
Lleida	12.471.742,97	923.797,71	0,00	0,00	13.395.540,68
Tarragona	23.309.965,92	2.135.648,05	550.511,03	0,00	25.996.125,00
<b>EXTREMADURA</b>	<b>38.726.614,18</b>	<b>1.255.457,21</b>	<b>0,00</b>	<b>0,00</b>	<b>39.982.071,39</b>
Badajóz	23.604.251,31	457.565,50	0,00	0,00	24.061.816,81
Cáceres	15.122.362,87	797.891,71	0,00	0,00	15.920.254,58
<b>GALICIA</b>	<b>130.115.189,39</b>	<b>1.822.199,65</b>	<b>20.086.874,30</b>	<b>1.115,51</b>	<b>152.025.378,85</b>
A Coruña	49.643.208,85	781.647,43	4.803.811,76	1.115,51	55.229.783,55
Lugo	14.043.280,98	194.795,07	830.694,33	0,00	15.068.770,38
Ourense	11.657.026,56	251.167,38	0,00	0,00	11.908.193,94
Pontevedra	54.771.673,00	594.589,77	14.452.368,21	0,00	69.818.630,98
<b>LA RIOJA</b>	<b>4.675.386,55</b>	<b>570.667,81</b>	<b>0,00</b>	<b>0,00</b>	<b>5.246.054,36</b>
La Rioja	4.675.386,55	570.667,81	0,00	0,00	5.246.054,36
<b>MADRID</b>	<b>249.156.469,61</b>	<b>30.773.942,12</b>	<b>2.636.758,83</b>	<b>0,00</b>	<b>282.567.170,56</b>
Madrid	249.156.469,61	30.773.942,12	2.636.758,83	0,00	282.567.170,56
<b>MURCIA</b>	<b>77.680.382,15</b>	<b>2.335.257,62</b>	<b>462.682,99</b>	<b>0,00</b>	<b>80.478.322,76</b>
Murcia	77.680.382,15	2.335.257,62	462.682,99	0,00	80.478.322,76
<b>NAVARRA</b>	<b>32.560.232,85</b>	<b>713.925,88</b>	<b>0,00</b>	<b>0,00</b>	<b>33.274.158,73</b>
Navarra	32.560.232,85	713.925,88	0,00	0,00	33.274.158,73
<b>C.VALENCIANA</b>	<b>178.588.663,09</b>	<b>11.101.332,40</b>	<b>2.009.311,49</b>	<b>0,00</b>	<b>191.699.306,98</b>
Alicante	58.879.971,92	3.213.617,64	595.987,21	0,00	62.689.576,77
Castellón	14.002.861,89	1.361.317,40	496.397,83	0,00	15.860.577,12
Valencia	105.705.829,28	6.526.397,36	916.926,45	0,00	113.149.153,09
<b>PAIS VASCO</b>	<b>204.786.379,66</b>	<b>3.157.502,56</b>	<b>1.909.571,91</b>	<b>0,00</b>	<b>209.853.454,13</b>
Araba-Álava	32.663.925,24	243.980,75	0,00	0,00	32.907.905,99
Gipuzkoa	61.357.790,30	550.668,67	337.337,74	0,00	62.245.796,71
Bizkaia	110.764.664,12	2.362.853,14	1.572.234,17	0,00	114.699.751,43
<b>CEUTA</b>	<b>2.589.608,46</b>	<b>28.277,94</b>	<b>58.463,09</b>	<b>0,00</b>	<b>2.676.349,49</b>
<b>MELILLA</b>	<b>2.752.431,81</b>	<b>27.238,36</b>	<b>106.502,25</b>	<b>0,00</b>	<b>2.886.172,42</b>
<b>TOTALES</b>	<b>1.963.428.017,36</b>	<b>108.217.919,11</b>	<b>39.830.704,39</b>	<b>5.482.823,47</b>	<b>2.116.959.464,33</b>

Nota: No incluye el gasto de Mutuas de A.T. y E.P.

Cuadro III.15.3.2

IMPORTE INCAPACIDAD TEMPORAL POR REGIMENES  
ENTIDADES GESTORAS

COMUNIDADES AUTONOMAS	AÑO 2010				TOTAL ENTIDADES GESTORAS
	AUTONOMOS	AGRARIO	HOGAR	A.T. Y E.P.	
	SUBSIDIO TEMPORAL	SUBSIDIO TEMPORAL	SUBSIDIO TEMPORAL	SUBSIDIO TEMPORAL	
<b>ANDALUCÍA</b>	<b>38.938.578,91</b>	<b>46.009.604,57</b>	<b>4.594.810,57</b>	<b>14.998.238,55</b>	<b>405.779.938,03</b>
Almería	5.083.283,95	3.611.265,46	316.557,18	1.060.994,57	29.785.674,91
Cádiz	2.290.723,54	1.971.243,94	224.247,41	1.415.518,97	40.022.762,34
Córdoba	4.590.062,07	7.032.380,24	275.050,64	1.639.868,81	40.444.711,52
Granada	5.300.668,76	7.567.309,33	643.455,84	2.273.609,70	49.745.519,57
Huelva	2.258.470,28	6.162.589,80	165.566,34	1.078.601,78	34.065.614,50
Jaén	3.415.441,45	6.109.005,43	242.018,77	1.410.261,34	31.024.085,78
Málaga	6.866.239,31	2.847.273,52	1.025.298,90	2.209.006,36	65.532.046,65
Sevilla	9.133.689,55	10.708.536,85	1.702.615,49	3.910.377,02	115.159.522,76
<b>ARAGÓN</b>	<b>12.102.097,35</b>	<b>626.526,88</b>	<b>807.560,42</b>	<b>199.868,57</b>	<b>66.669.619,07</b>
Huesca	2.266.245,61	234.810,39	113.887,67	37.715,94	10.811.081,80
Teruel	1.049.805,43	73.613,03	68.821,32	41.192,25	6.213.109,91
Zaragoza	8.786.046,31	318.103,46	624.851,43	120.960,38	49.645.427,36
<b>ASTURIAS</b>	<b>13.829.862,67</b>	<b>92.540,02</b>	<b>1.165.838,51</b>	<b>2.945.690,85</b>	<b>90.580.777,46</b>
Asturias	13.829.862,67	92.540,02	1.165.838,51	2.945.690,85	90.580.777,46
<b>ILLES BALEARS</b>	<b>5.819.839,44</b>	<b>182.011,20</b>	<b>1.050.651,03</b>	<b>173.883,53</b>	<b>42.043.672,06</b>
Baleares	5.819.839,44	182.011,20	1.050.651,03	173.883,53	42.043.672,06
<b>CANARIAS</b>	<b>7.788.406,23</b>	<b>2.286.087,35</b>	<b>853.323,36</b>	<b>303.322,77</b>	<b>130.515.734,55</b>
Las Palmas	4.243.560,88	1.221.108,20	473.546,35	211.048,34	64.856.869,79
Tenerife	3.544.845,35	1.064.979,15	379.777,01	92.274,43	65.658.864,76
<b>CANTABRIA</b>	<b>5.209.579,53</b>	<b>37.904,69</b>	<b>417.285,88</b>	<b>275.246,26</b>	<b>36.227.307,48</b>
Cantabria	5.209.579,53	37.904,69	417.285,88	275.246,26	36.227.307,48
<b>CASTILLA-MANCHA</b>	<b>14.427.528,71</b>	<b>2.535.391,68</b>	<b>1.067.247,25</b>	<b>3.093.445,59</b>	<b>98.794.865,63</b>
Albacete	2.713.803,40	643.682,89	258.031,45	668.835,79	22.019.008,68
Ciudad Real	4.080.207,40	819.547,92	297.131,94	927.872,07	29.550.457,72
Cuenca	1.707.279,35	523.514,26	62.662,06	289.146,63	8.689.801,03
Guadalajara	847.090,75	96.198,31	66.336,85	328.088,78	7.667.014,32
Toledo	5.079.147,81	452.448,30	383.084,95	879.502,32	30.868.583,88
<b>CASTILLA-LEON</b>	<b>19.282.714,01</b>	<b>976.707,77</b>	<b>1.239.654,66</b>	<b>3.445.370,58</b>	<b>94.569.537,15</b>
Ávila	1.463.348,22	100.173,09	65.766,87	245.122,05	5.267.799,92
Burgos	2.501.465,30	106.354,58	127.091,54	368.415,84	12.973.363,14
León	5.894.924,30	110.934,92	531.989,28	1.125.434,21	26.384.035,32
Palencia	1.625.550,72	81.329,60	67.743,26	255.376,91	6.107.668,69
Salamanca	2.260.954,14	173.357,60	79.027,04	567.010,13	12.714.420,29
Segovia	664.604,53	66.233,79	25.909,06	152.935,19	3.583.062,24
Soria	579.116,40	35.179,85	32.814,51	115.690,40	2.918.997,44
Valladolid	3.378.965,42	225.199,61	276.365,92	448.940,58	20.511.938,73
Zamora	913.784,98	77.944,73	32.947,18	166.445,27	4.108.251,38
<b>CATALUÑA</b>	<b>63.386.274,28</b>	<b>1.514.242,24</b>	<b>10.388.670,68</b>	<b>855.642,73</b>	<b>434.011.222,55</b>
Barcelona	47.939.026,58	493.241,50	8.478.013,67	597.345,97	346.843.745,80
Girona	6.383.378,49	199.027,67	910.501,23	85.683,52	36.717.199,77
Lleida	4.372.429,89	283.438,47	346.018,38	34.879,81	18.432.307,23
Tarragona	4.691.439,32	538.534,60	654.137,40	137.733,43	32.017.969,75
<b>EXTREMADURA</b>	<b>5.360.852,32</b>	<b>3.104.685,49</b>	<b>288.568,55</b>	<b>2.428.271,89</b>	<b>51.164.449,64</b>
Badajoz	3.641.781,51	2.028.991,02	194.266,04	1.404.754,04	31.331.609,45
Cáceres	1.719.070,78	1.075.694,47	94.302,51	1.023.517,85	19.832.840,19
<b>GALICIA</b>	<b>35.589.662,20</b>	<b>772.300,87</b>	<b>5.927.745,04</b>	<b>6.077.270,13</b>	<b>200.392.357,09</b>
A Coruña	13.290.775,04	241.492,44	2.033.570,65	2.417.288,24	73.212.909,92
Lugo	5.378.356,98	142.261,18	931.664,96	669.603,99	22.190.657,49
Ourense	3.161.526,17	31.844,23	666.761,22	364.086,87	16.132.412,43
Pontevedra	13.759.004,01	356.703,02	2.295.748,21	2.626.291,03	88.856.377,25
<b>LA RIOJA</b>	<b>1.793.670,26</b>	<b>179.621,09</b>	<b>182.934,25</b>	<b>108.993,29</b>	<b>7.511.273,25</b>
La Rioja	1.793.670,26	179.621,09	182.934,25	108.993,29	7.511.273,25
<b>MADRID</b>	<b>24.400.060,35</b>	<b>176.745,24</b>	<b>5.729.018,31</b>	<b>7.048.974,25</b>	<b>319.921.968,71</b>
Madrid	24.400.060,35	176.745,24	5.729.018,31	7.048.974,25	319.921.968,71
<b>MURCIA</b>	<b>13.689.751,70</b>	<b>11.019.395,92</b>	<b>2.863.121,93</b>	<b>260.964,51</b>	<b>108.311.556,82</b>
Murcia	13.689.751,70	11.019.395,92	2.863.121,93	260.964,51	108.311.556,82
<b>NAVARRA</b>	<b>5.451.273,57</b>	<b>277.031,76</b>	<b>421.596,39</b>	<b>199.408,24</b>	<b>39.623.468,69</b>
Navarra	5.451.273,57	277.031,76	421.596,39	199.408,24	39.623.468,69
<b>C.VALENCIANA</b>	<b>35.674.022,81</b>	<b>7.835.230,50</b>	<b>6.788.699,74</b>	<b>7.198.177,42</b>	<b>249.195.437,45</b>
Alicante	12.037.520,83	3.396.184,69	1.742.517,80	3.022.475,24	82.888.275,33
Castellón	3.192.015,23	860.685,49	563.584,98	487.660,36	20.964.523,18
Valencia	20.444.486,75	3.578.360,32	4.482.596,96	3.688.041,82	145.342.638,94
<b>PAIS VASCO</b>	<b>24.742.288,17</b>	<b>202.691,87</b>	<b>2.007.208,22</b>	<b>753.355,92</b>	<b>237.558.998,31</b>
Araba-Álava	3.304.264,52	54.235,72	186.172,26	170.074,01	36.622.652,50
Gipuzkoa	8.298.610,28	41.784,03	636.531,01	360.764,28	71.583.486,31
Bizkaia	13.139.413,37	106.672,12	1.184.504,95	222.517,63	129.352.859,50
<b>CEUTA</b>	<b>179.118,65</b>	<b>0,00</b>	<b>40.781,67</b>	<b>249.731,99</b>	<b>3.145.981,80</b>
<b>MELILLA</b>	<b>141.865,91</b>	<b>0,00</b>	<b>81.906,06</b>	<b>261.014,74</b>	<b>3.370.959,13</b>
<b>TOTALES</b>	<b>327.807.447,07</b>	<b>77.828.719,14</b>	<b>45.916.622,52</b>	<b>50.876.871,81</b>	<b>2.619.389.124,87</b>

Nota: No incluye el gasto de Mutuas de A.T. y E.P.

**IMPORTE INCAPACIDAD TEMPORAL POR REGIMENES  
ENTIDADES GESTORAS**

COMUNIDADES AUTONOMAS	GENERAL		MAR	CARBON	SUMA PARCIAL
	SUBSIDIO TEMPORAL	COMP.COLAB.EMPR. OPER.FORMALIZ.	SUBSIDIO TEMPORAL	SUBSIDIO TEMPORAL	
<b>ANDALUCÍA</b>	<b>249.457.458,93</b>	<b>12.644.723,80</b>	<b>4.919.865,09</b>	<b>0,00</b>	<b>267.022.047,82</b>
Almería	16.470.406,26	1.650.752,83	419.909,45	0,00	18.541.068,54
Cádiz	24.671.626,40	1.614.310,18	2.895.074,35	0,00	29.181.010,93
Córdoba	23.412.196,49	929.842,40	0,00	0,00	24.342.038,89
Granada	31.699.490,49	1.007.996,74	0,00	0,00	32.707.487,23
Huelva	17.891.873,09	568.283,04	1.094.466,04	0,00	19.554.622,17
Jaén	18.187.766,16	580.754,36	0,00	0,00	18.768.520,52
Málaga	41.624.778,74	3.204.551,34	335.133,60	0,00	45.164.463,68
Sevilla	75.499.321,30	3.088.232,91	175.281,65	0,00	78.762.835,86
<b>ARAGÓN</b>	<b>44.072.489,02</b>	<b>4.288.154,61</b>	<b>0,00</b>	<b>10.121,59</b>	<b>48.370.765,22</b>
Huesca	6.806.998,04	633.200,85	0,00	0,00	7.440.198,89
Teruel	4.135.589,68	278.846,04	0,00	2.156,73	4.416.592,45
Zaragoza	33.129.901,30	3.376.107,72	0,00	7.964,86	36.513.973,88
<b>ASTURIAS</b>	<b>62.580.825,12</b>	<b>1.732.236,70</b>	<b>764.190,70</b>	<b>2.854.236,05</b>	<b>67.931.488,57</b>
Asturias	62.580.825,12	1.732.236,70	764.190,70	2.854.236,05	67.931.488,57
<b>ILLES BALEARS</b>	<b>26.643.040,30</b>	<b>2.727.654,05</b>	<b>400.107,91</b>	<b>0,00</b>	<b>29.770.802,26</b>
Baleares	26.643.040,30	2.727.654,05	400.107,91	0,00	29.770.802,26
<b>CANARIAS</b>	<b>84.746.577,24</b>	<b>2.575.709,41</b>	<b>2.203.906,12</b>	<b>0,00</b>	<b>89.526.192,77</b>
Las Palmas	43.072.817,24	1.239.070,19	1.621.662,57	0,00	45.933.550,00
Tenerife	41.673.760,00	1.336.639,22	582.243,55	0,00	43.592.642,77
<b>CANTABRIA</b>	<b>26.647.771,63</b>	<b>494.411,53</b>	<b>707.279,55</b>	<b>0,00</b>	<b>27.849.462,71</b>
Cantabria	26.647.771,63	494.411,53	707.279,55	0,00	27.849.462,71
<b>CASTILLA-MANCHA</b>	<b>64.846.026,22</b>	<b>2.852.250,91</b>	<b>0,00</b>	<b>0,00</b>	<b>67.698.277,13</b>
Albacete	14.631.523,32	585.633,62	0,00	0,00	15.217.156,94
Ciudad Real	19.132.620,05	708.551,02	0,00	0,00	19.841.171,07
Cuenca	5.533.795,58	190.223,11	0,00	0,00	5.724.018,69
Guadalajara	5.463.049,22	611.497,24	0,00	0,00	6.074.546,46
Toledo	20.085.038,05	756.345,92	0,00	0,00	20.841.383,97
<b>CASTILLA-LEON</b>	<b>57.138.390,74</b>	<b>5.349.245,22</b>	<b>0,00</b>	<b>2.229.424,45</b>	<b>64.717.060,41</b>
Ávila	2.572.814,47	337.260,47	0,00	0,00	2.910.074,94
Burgos	7.664.798,30	1.357.372,20	0,00	0,00	9.022.170,50
León	13.945.378,54	924.721,65	0,00	2.105.873,60	16.975.973,79
Palencia	3.269.353,23	302.178,08	0,00	119.324,11	3.690.855,42
Salamanca	8.459.169,81	657.193,53	0,00	0,00	9.116.363,34
Segovia	2.009.498,68	262.042,51	0,00	4.226,74	2.275.767,93
Soria	1.874.517,16	120.890,60	0,00	0,00	1.995.407,76
Valladolid	14.802.712,58	1.131.229,88	0,00	0,00	15.933.942,46
Zamora	2.540.147,97	256.356,30	0,00	0,00	2.796.504,27
<b>CATALUÑA</b>	<b>283.454.021,87</b>	<b>27.316.064,56</b>	<b>2.181.793,27</b>	<b>0,00</b>	<b>312.951.879,70</b>
Barcelona	225.109.881,83	22.122.906,61	1.595.982,74	0,00	248.828.771,18
Girona	25.472.783,67	1.642.071,62	0,00	0,00	27.114.855,29
Lleida	11.269.173,68	990.306,72	0,00	0,00	12.259.480,40
Tarragona	21.602.182,69	2.560.779,61	585.810,53	0,00	24.748.772,83
<b>EXTREMADURA</b>	<b>35.791.715,77</b>	<b>1.440.956,75</b>	<b>0,00</b>	<b>0,00</b>	<b>37.232.672,52</b>
Badajóz	22.238.913,62	570.143,01	0,00	0,00	22.809.056,63
Cáceres	13.552.802,15	870.813,74	0,00	0,00	14.423.615,89
<b>GALICIA</b>	<b>108.309.784,89</b>	<b>2.149.634,98</b>	<b>18.488.328,75</b>	<b>0,00</b>	<b>128.947.748,62</b>
A Coruña	42.516.824,08	880.974,00	4.166.257,57	0,00	47.564.055,65
Lugo	11.676.175,54	247.702,23	698.798,90	0,00	12.622.676,67
Ourense	10.426.161,61	364.851,84	0,00	0,00	10.791.013,45
Pontevedra	43.690.623,66	656.106,91	13.623.272,28	0,00	57.970.002,85
<b>LA RIOJA</b>	<b>4.179.539,18</b>	<b>610.841,00</b>	<b>0,00</b>	<b>0,00</b>	<b>4.790.380,18</b>
La Rioja	4.179.539,18	610.841,00	0,00	0,00	4.790.380,18
<b>MADRID</b>	<b>215.978.929,08</b>	<b>31.979.560,34</b>	<b>2.371.697,31</b>	<b>397,13</b>	<b>250.330.583,86</b>
Madrid	215.978.929,08	31.979.560,34	2.371.697,31	397,13	250.330.583,86
<b>MURCIA</b>	<b>63.435.407,97</b>	<b>2.456.271,81</b>	<b>408.339,76</b>	<b>0,00</b>	<b>66.300.019,54</b>
Murcia	63.435.407,97	2.456.271,81	408.339,76	0,00	66.300.019,54
<b>NAVARRA</b>	<b>30.610.655,67</b>	<b>818.039,82</b>	<b>0,00</b>	<b>0,00</b>	<b>31.428.695,49</b>
Navarra	30.610.655,67	818.039,82	0,00	0,00	31.428.695,49
<b>C.VALENCIANA</b>	<b>147.384.215,66</b>	<b>11.922.603,25</b>	<b>1.857.374,98</b>	<b>0,00</b>	<b>161.164.193,89</b>
Alicante	49.248.141,16	3.343.338,99	458.036,97	0,00	53.049.517,12
Castellón	12.449.540,77	1.541.246,34	566.686,66	0,00	14.557.473,77
Valencia	85.686.533,73	7.038.017,92	832.651,35	0,00	93.557.203,00
<b>PAIS VASCO</b>	<b>189.169.679,52</b>	<b>3.513.462,28</b>	<b>1.658.240,51</b>	<b>0,00</b>	<b>194.341.382,31</b>
Araba-Álava	30.399.289,74	295.019,95	0,00	0,00	30.694.309,69
Gipuzkoa	57.665.485,56	675.672,42	285.640,62	0,00	58.626.798,60
Bizkaia	101.104.904,22	2.542.769,91	1.372.599,89	0,00	105.020.274,02
<b>CEUTA</b>	<b>2.459.707,45</b>	<b>42.509,22</b>	<b>75.702,02</b>	<b>0,00</b>	<b>2.577.918,69</b>
<b>MELILLA</b>	<b>2.731.142,95</b>	<b>26.684,84</b>	<b>70.007,98</b>	<b>0,00</b>	<b>2.827.835,77</b>
<b>TOTALES</b>	<b>1.699.637.379,21</b>	<b>114.941.015,08</b>	<b>36.106.833,95</b>	<b>5.094.179,22</b>	<b>1.855.779.407,46</b>

Nota: No incluye el gasto de Mutuas de A.T. y E.P.

Cuadro III.15.4.2

**IMPORTE INCAPACIDAD TEMPORAL POR REGIMENES  
ENTIDADES GESTORAS**

COMUNIDADES AUTONOMAS	AÑO 2011				TOTAL ENTIDADES GESTORAS
	AUTONOMOS	AGRARIO	HOGAR	A.T. Y E.P.	
	SUBSIDIO TEMPORAL	SUBSIDIO TEMPORAL	SUBSIDIO TEMPORAL	SUBSIDIO TEMPORAL	
<b>ANDALUCÍA</b>	<b>34.468.228,17</b>	<b>44.033.172,80</b>	<b>4.311.037,57</b>	<b>13.695.334,17</b>	<b>363.529.820,53</b>
Almería	4.634.434,49	4.225.733,44	345.765,69	1.090.367,33	28.837.369,49
Cádiz	2.033.084,13	1.776.948,65	190.228,04	1.296.964,83	34.478.236,58
Córdoba	4.215.659,18	6.701.708,34	273.774,98	1.303.700,46	36.836.881,85
Granada	5.285.394,89	7.323.138,16	639.969,62	2.171.834,39	48.127.824,29
Huelva	1.869.332,31	5.780.331,67	135.976,86	850.417,49	28.190.680,50
Jaén	3.273.377,72	5.903.640,52	187.663,06	1.574.759,95	29.707.961,77
Málaga	5.331.029,63	2.336.399,90	778.379,17	1.906.245,22	55.516.517,60
Sevilla	7.825.915,82	9.985.272,12	1.759.280,15	3.501.044,50	101.834.348,45
<b>ARAGÓN</b>	<b>11.538.072,45</b>	<b>789.403,82</b>	<b>826.467,60</b>	<b>211.273,37</b>	<b>61.735.982,46</b>
Huesca	2.324.033,48	282.752,86	129.849,11	17.458,64	10.194.292,98
Teruel	944.781,76	67.243,80	62.486,56	80.466,22	5.571.570,79
Zaragoza	8.269.257,21	439.407,16	634.131,93	113.348,51	45.970.118,69
<b>ASTURIAS</b>	<b>13.704.408,52</b>	<b>153.409,73</b>	<b>1.169.512,88</b>	<b>3.144.900,53</b>	<b>86.103.720,23</b>
Asturias	13.704.408,52	153.409,73	1.169.512,88	3.144.900,53	86.103.720,23
<b>ILLES BALEARS</b>	<b>5.082.454,66</b>	<b>214.088,85</b>	<b>1.027.454,56</b>	<b>125.959,87</b>	<b>36.220.760,20</b>
Baleares	5.082.454,66	214.088,85	1.027.454,56	125.959,87	36.220.760,20
<b>CANARIAS</b>	<b>5.476.550,62</b>	<b>2.300.305,20</b>	<b>662.397,49</b>	<b>214.810,42</b>	<b>98.180.256,50</b>
Las Palmas	2.995.715,97	1.284.265,52	346.851,05	129.938,33	50.690.320,87
Tenerife	2.480.834,65	1.016.039,68	315.546,44	84.872,09	47.489.935,63
<b>CANTABRIA</b>	<b>4.729.058,31</b>	<b>62.564,74</b>	<b>428.448,13</b>	<b>254.367,21</b>	<b>33.323.901,10</b>
Cantabria	4.729.058,31	62.564,74	428.448,13	254.367,21	33.323.901,10
<b>CASTILLA-MANCHA</b>	<b>12.706.430,01</b>	<b>2.923.832,67</b>	<b>1.063.473,11</b>	<b>2.579.361,42</b>	<b>86.971.374,34</b>
Albacete	2.381.629,14	684.905,82	248.964,39	594.828,87	19.127.485,16
Ciudad Real	3.476.819,89	1.020.010,32	301.262,61	764.947,73	25.404.211,62
Cuenca	1.521.646,84	582.611,61	78.022,84	224.001,36	8.130.301,34
Guadalajara	794.734,03	86.517,56	54.447,14	248.589,15	7.258.834,34
Toledo	4.531.600,11	549.787,36	380.776,13	746.994,31	27.050.541,88
<b>CASTILLA-LEON</b>	<b>16.703.630,10</b>	<b>1.155.863,45</b>	<b>1.158.381,39</b>	<b>3.273.274,73</b>	<b>87.008.210,08</b>
Ávila	1.266.851,04	93.768,36	46.354,86	163.901,61	4.480.950,81
Burgos	2.363.192,53	160.105,01	126.036,67	352.907,24	12.024.411,95
León	4.829.177,41	105.714,38	443.431,62	924.855,70	23.279.152,90
Palencia	1.503.204,28	64.092,58	68.968,43	212.065,01	5.539.185,72
Salamanca	2.051.424,31	169.487,86	140.546,28	639.770,12	12.117.591,91
Segovia	611.251,82	99.122,52	29.664,54	133.622,62	3.149.429,43
Soria	489.983,95	44.001,19	29.788,07	160.304,57	2.719.485,54
Valladolid	2.815.643,41	332.327,11	246.044,53	544.225,69	19.872.183,20
Zamora	772.901,35	87.244,44	27.546,39	141.622,17	3.825.818,62
<b>CATALUÑA</b>	<b>54.660.925,62</b>	<b>1.609.153,85</b>	<b>8.837.869,06</b>	<b>530.013,47</b>	<b>378.589.841,70</b>
Barcelona	41.056.383,50	532.890,07	7.055.511,99	326.436,37	297.799.993,11
Girona	5.397.381,78	216.819,10	794.611,59	65.131,85	33.588.799,61
Lleida	3.761.231,29	214.421,12	317.597,23	42.390,48	16.595.120,52
Tarragona	4.445.929,05	645.023,56	670.148,25	96.054,77	30.605.928,46
<b>EXTREMADURA</b>	<b>4.745.299,90</b>	<b>3.403.116,45</b>	<b>312.788,91</b>	<b>2.292.309,72</b>	<b>47.986.187,50</b>
Badajóz	3.019.479,07	2.429.650,70	192.368,94	1.213.787,82	29.664.343,16
Cáceres	1.725.820,83	973.465,75	120.419,97	1.078.521,90	18.321.844,34
<b>GALICIA</b>	<b>30.158.917,55</b>	<b>787.573,08</b>	<b>4.800.048,57</b>	<b>5.347.708,17</b>	<b>170.041.995,99</b>
A Coruña	11.290.689,63	277.626,55	1.727.371,17	2.191.725,81	63.051.468,81
Lugo	4.407.279,86	228.687,55	732.719,29	646.454,58	18.637.817,95
Ourense	2.961.268,13	31.134,76	630.387,97	416.902,13	14.830.706,44
Pontevedra	11.499.679,93	250.124,22	1.709.570,14	2.092.625,65	73.522.002,79
<b>LA RIOJA</b>	<b>1.610.774,00</b>	<b>246.115,88</b>	<b>152.437,77</b>	<b>40.747,94</b>	<b>6.840.455,77</b>
La Rioja	1.610.774,00	246.115,88	152.437,77	40.747,94	6.840.455,77
<b>MADRID</b>	<b>21.806.665,35</b>	<b>157.893,58</b>	<b>5.470.927,33</b>	<b>6.429.430,41</b>	<b>284.195.500,53</b>
Madrid	21.806.665,35	157.893,58	5.470.927,33	6.429.430,41	284.195.500,53
<b>MURCIA</b>	<b>12.077.501,31</b>	<b>11.590.837,79</b>	<b>2.633.197,89</b>	<b>231.397,04</b>	<b>92.832.953,57</b>
Murcia	12.077.501,31	11.590.837,79	2.633.197,89	231.397,04	92.832.953,57
<b>NAVARRA</b>	<b>5.184.943,74</b>	<b>301.029,00</b>	<b>428.543,45</b>	<b>167.596,78</b>	<b>37.510.808,46</b>
Navarra	5.184.943,74	301.029,00	428.543,45	167.596,78	37.510.808,46
<b>C.VALENCIANA</b>	<b>29.284.104,42</b>	<b>8.187.551,58</b>	<b>5.712.819,89</b>	<b>6.062.823,47</b>	<b>210.411.493,25</b>
Alicante	9.844.130,88	2.977.589,30	1.483.560,10	2.419.547,03	69.774.344,43
Castellón	2.659.274,80	1.133.912,09	579.279,95	345.137,89	19.275.078,50
Valencia	16.780.698,74	4.076.050,19	3.649.979,84	3.298.138,55	121.362.070,32
<b>PAIS VASCO</b>	<b>22.701.945,00</b>	<b>194.919,38</b>	<b>1.963.920,67</b>	<b>686.348,21</b>	<b>219.888.515,57</b>
Araba-Álava	3.117.045,60	39.776,89	171.479,67	109.273,43	34.131.885,28
Gipuzkoa	7.752.819,74	43.130,62	634.669,31	333.416,66	67.390.834,93
Bizkaia	11.832.079,66	112.011,87	1.157.771,69	243.658,12	118.365.795,36
<b>CEUTA</b>	<b>161.956,62</b>	<b>0,00</b>	<b>71.824,52</b>	<b>270.401,77</b>	<b>3.082.101,60</b>
<b>MELILLA</b>	<b>121.868,17</b>	<b>1.899,40</b>	<b>83.734,27</b>	<b>224.978,21</b>	<b>3.260.315,82</b>
<b>TOTALES</b>	<b>286.923.734,52</b>	<b>78.112.731,25</b>	<b>41.115.285,06</b>	<b>45.783.036,91</b>	<b>2.307.714.195,20</b>

Nota: No incluye el gasto de Mutuas de A.T. y E.P.

**IMPORTE INCAPACIDAD TEMPORAL POR REGIMENES  
ENTIDADES GESTORAS**

COMUNIDADES AUTONOMAS	AÑO 2012				SUMA PARCIAL
	GENERAL		MAR	CARBON	
	SUBSIDIO TEMPORAL	COMP.COLAB.EMPR. OPER.FORMALIZ.	SUBSIDIO TEMPORAL	SUBSIDIO TEMPORAL	
<b>ANDALUCÍA</b>	<b>242.898.960,17</b>	<b>13.654.928,96</b>	<b>3.820.016,25</b>	<b>0,00</b>	<b>260.373.905,38</b>
Almería	17.320.170,65	1.706.920,49	363.687,21	0,00	19.390.778,35
Cádiz	21.518.477,13	1.748.498,48	2.015.318,78	0,00	25.282.294,39
Córdoba	26.702.023,82	980.611,40	0,00	0,00	27.682.635,22
Granada	30.435.232,89	1.067.821,25	0,00	0,00	31.503.054,14
Huelva	20.010.661,16	662.170,38	1.039.952,46	0,00	21.712.784,00
Jaén	20.146.480,47	614.032,07	0,00	0,00	20.760.512,54
Málaga	34.173.565,52	3.306.175,39	337.288,23	0,00	37.817.029,14
Sevilla	72.592.348,53	3.568.699,50	63.769,57	0,00	76.224.817,60
<b>ARAGÓN</b>	<b>38.497.979,06</b>	<b>4.858.989,98</b>	<b>0,00</b>	<b>18.034,45</b>	<b>43.375.003,49</b>
Huesca	6.214.451,45	587.289,01	0,00	0,00	6.801.740,46
Teruel	3.755.196,41	277.515,91	0,00	18.034,45	4.050.746,77
Zaragoza	28.528.331,20	3.994.185,06	0,00	0,00	32.522.516,26
<b>ASTURIAS</b>	<b>50.500.637,86</b>	<b>1.635.904,37</b>	<b>666.917,87</b>	<b>2.569.614,88</b>	<b>55.373.074,98</b>
Asturias	50.500.637,86	1.635.904,37	666.917,87	2.569.614,88	55.373.074,98
<b>ILLES BALEARS</b>	<b>18.551.966,68</b>	<b>2.927.428,76</b>	<b>385.186,77</b>	<b>0,00</b>	<b>21.864.582,21</b>
Baleares	18.551.966,68	2.927.428,76	385.186,77	0,00	21.864.582,21
<b>CANARIAS</b>	<b>65.159.893,31</b>	<b>2.922.578,37</b>	<b>2.067.048,62</b>	<b>785,61</b>	<b>70.150.305,91</b>
Las Palmas	33.934.553,88	1.367.933,77	1.614.645,65	785,61	36.917.918,91
Tenerife	31.225.339,43	1.554.644,60	452.402,97	0,00	33.232.387,00
<b>CANTABRIA</b>	<b>20.977.184,36</b>	<b>523.930,47</b>	<b>610.809,19</b>	<b>0,00</b>	<b>22.111.924,02</b>
Cantabria	20.977.184,36	523.930,47	610.809,19	0,00	22.111.924,02
<b>CASTILLA-MANCHA</b>	<b>48.222.801,81</b>	<b>3.024.821,42</b>	<b>0,00</b>	<b>0,00</b>	<b>51.247.623,23</b>
Albacete	10.975.611,36	603.977,35	0,00	0,00	11.579.588,71
Ciudad Real	15.296.227,39	768.355,17	0,00	0,00	16.064.582,56
Cuenca	4.115.661,77	206.450,68	0,00	0,00	4.322.112,45
Guadalajara	3.931.604,70	656.853,75	0,00	0,00	4.588.458,45
Toledo	13.903.696,59	789.184,47	0,00	0,00	14.692.881,06
<b>CASTILLA-LEON</b>	<b>47.496.882,86</b>	<b>5.076.032,14</b>	<b>0,00</b>	<b>1.716.045,80</b>	<b>54.288.960,80</b>
Ávila	2.017.575,38	210.450,80	0,00	0,00	2.228.026,18
Burgos	6.417.882,12	1.220.705,04	0,00	0,00	7.638.587,16
León	11.862.753,41	962.049,42	0,00	1.681.143,79	14.505.946,62
Palencia	2.884.495,11	306.617,67	0,00	34.902,01	3.226.014,79
Salamanca	7.361.288,53	692.626,25	0,00	0,00	8.053.914,78
Segovia	1.797.861,84	137.383,99	0,00	0,00	1.935.245,83
Soria	1.527.103,78	121.048,70	0,00	0,00	1.648.152,48
Valladolid	11.676.973,21	1.171.139,01	0,00	0,00	12.848.112,22
Zamora	1.950.949,48	254.011,26	0,00	0,00	2.204.960,74
<b>CATALUÑA</b>	<b>233.754.554,83</b>	<b>26.499.348,18</b>	<b>1.526.810,87</b>	<b>0,00</b>	<b>261.780.713,88</b>
Barcelona	184.300.109,61	21.492.706,48	1.061.916,23	0,00	206.854.732,32
Girona	20.938.699,02	1.541.681,24	0,00	0,00	22.480.380,26
Lleida	9.603.089,55	928.079,76	0,00	0,00	10.531.169,31
Tarragona	18.912.656,65	2.536.880,70	464.894,64	0,00	21.914.431,99
<b>EXTREMADURA</b>	<b>34.070.857,98</b>	<b>1.811.503,32</b>	<b>0,00</b>	<b>0,00</b>	<b>35.882.361,30</b>
Badajóz	21.721.265,45	906.337,27	0,00	0,00	22.627.602,72
Cáceres	12.349.592,53	905.166,05	0,00	0,00	13.254.758,58
<b>GALICIA</b>	<b>88.556.964,95</b>	<b>2.333.491,69</b>	<b>17.855.487,20</b>	<b>0,00</b>	<b>108.745.943,84</b>
A Coruña	35.963.174,32	1.030.163,43	4.659.197,80	0,00	41.652.535,55
Lugo	10.150.590,60	256.836,37	668.474,26	0,00	11.075.901,23
Ourense	8.708.676,09	388.536,88	0,00	0,00	9.097.212,97
Pontevedra	33.734.523,94	657.955,01	12.527.815,14	0,00	46.920.294,09
<b>LA RIOJA</b>	<b>3.744.182,01</b>	<b>656.992,19</b>	<b>0,00</b>	<b>0,00</b>	<b>4.401.174,20</b>
La Rioja	3.744.182,01	656.992,19	0,00	0,00	4.401.174,20
<b>MADRID</b>	<b>159.767.134,77</b>	<b>32.959.497,77</b>	<b>1.573.136,64</b>	<b>9.672,28</b>	<b>194.309.441,46</b>
Madrid	159.767.134,77	32.959.497,77	1.573.136,64	9.672,28	194.309.441,46
<b>MURCIA</b>	<b>65.840.799,64</b>	<b>2.475.469,60</b>	<b>402.591,31</b>	<b>0,00</b>	<b>68.718.860,55</b>
Murcia	65.840.799,64	2.475.469,60	402.591,31	0,00	68.718.860,55
<b>NAVARRA</b>	<b>25.044.498,48</b>	<b>995.352,09</b>	<b>0,00</b>	<b>0,00</b>	<b>26.039.850,57</b>
Navarra	25.044.498,48	995.352,09	0,00	0,00	26.039.850,57
<b>C.VALENCIANA</b>	<b>116.577.254,65</b>	<b>12.358.421,88</b>	<b>1.843.394,52</b>	<b>0,00</b>	<b>130.779.071,05</b>
Alicante	36.216.194,86	3.409.750,90	503.736,85	0,00	40.129.682,61
Castellón	10.195.093,13	1.612.458,03	481.562,89	0,00	12.289.114,05
Valencia	70.165.966,66	7.336.212,95	858.094,78	0,00	78.360.274,39
<b>PAIS VASCO</b>	<b>150.796.103,35</b>	<b>3.691.517,47</b>	<b>1.020.406,08</b>	<b>0,00</b>	<b>155.508.026,90</b>
Araba-Álava	25.125.238,17	299.116,27	0,00	0,00	25.424.354,44
Gipuzkoa	46.299.095,23	784.858,70	144.404,28	0,00	47.228.358,21
Bizkaia	79.371.769,95	2.607.542,50	876.001,80	0,00	82.855.314,25
<b>CEUTA</b>	<b>2.697.914,24</b>	<b>43.877,30</b>	<b>69.875,64</b>	<b>0,00</b>	<b>2.811.667,18</b>
<b>MELILLA</b>	<b>2.731.749,86</b>	<b>28.476,32</b>	<b>36.217,18</b>	<b>0,00</b>	<b>2.796.443,36</b>
<b>TOTALES</b>	<b>1.415.888.320,87</b>	<b>118.478.562,28</b>	<b>31.877.898,14</b>	<b>4.314.153,02</b>	<b>1.570.558.934,31</b>

Nota: No incluye el gasto de Mutuas de A.T. y E.P.



Cuadro III.15.5.2

**IMPORTE INCAPACIDAD TEMPORAL POR REGIMENES  
ENTIDADES GESTORAS**

COMUNIDADES AUTONOMAS	AÑO 2012				TOTAL ENTIDADES GESTORAS
	AUTONOMOS	AGRARIO	HOGAR	A.T. Y E.P.	
	SUBSIDIO TEMPORAL	SUBSIDIO TEMPORAL	SUBSIDIO TEMPORAL	SUBSIDIO TEMPORAL	
<b>ANDALUCÍA</b>	<b>28.761.941,30</b>	<b>2.449.417,96</b>	<b>2.638.125,03</b>	<b>12.058.750,47</b>	<b>306.282.140,14</b>
Almería	3.516.699,70	294.201,43	206.212,68	812.183,95	24.220.076,11
Cádiz	1.758.027,06	86.202,39	99.399,74	1.012.706,46	28.238.630,04
Córdoba	3.418.660,42	305.150,34	145.263,87	1.237.474,01	32.789.183,86
Granada	4.581.600,83	470.041,03	400.610,29	1.930.772,55	38.886.078,84
Huelva	1.608.840,61	303.035,42	71.927,66	711.319,79	24.407.907,48
Jaén	2.847.343,81	239.840,54	117.854,07	1.476.431,75	25.441.982,71
Málaga	4.316.861,25	161.470,00	490.688,44	1.786.218,86	44.572.267,69
Sevilla	6.713.907,62	589.476,81	1.106.168,28	3.091.643,10	87.726.013,41
<b>ARAGÓN</b>	<b>10.718.460,75</b>	<b>44.653,77</b>	<b>522.289,35</b>	<b>187.620,41</b>	<b>54.848.027,77</b>
Huesca	1.845.420,99	12.306,36	66.995,56	11.808,35	8.738.271,72
Teruel	868.452,49	771,27	51.299,03	30.629,66	5.001.899,22
Zaragoza	8.004.587,27	31.576,14	403.994,76	145.182,40	41.107.856,83
<b>ASTURIAS</b>	<b>12.024.296,33</b>	<b>7.441,79</b>	<b>660.369,44</b>	<b>2.966.479,80</b>	<b>71.031.662,34</b>
Asturias	12.024.296,33	7.441,79	660.369,44	2.966.479,80	71.031.662,34
<b>ILLES BALEARS</b>	<b>3.865.448,66</b>	<b>16.232,07</b>	<b>569.787,53</b>	<b>160.024,11</b>	<b>26.476.074,58</b>
Baleares	3.865.448,66	16.232,07	569.787,53	160.024,11	26.476.074,58
<b>CANARIAS</b>	<b>4.289.457,86</b>	<b>118.398,24</b>	<b>375.286,87</b>	<b>281.842,17</b>	<b>75.215.291,05</b>
Las Palmas	2.475.261,30	69.829,78	198.249,70	140.355,70	39.801.615,39
Tenerife	1.814.196,56	48.568,46	177.037,17	141.486,47	35.413.675,66
<b>CANTABRIA</b>	<b>4.206.103,38</b>	<b>1.664,34</b>	<b>236.653,28</b>	<b>223.837,02</b>	<b>26.780.182,04</b>
Cantabria	4.206.103,38	1.664,34	236.653,28	223.837,02	26.780.182,04
<b>CASTILLA-MANCHA</b>	<b>11.233.712,30</b>	<b>163.024,29</b>	<b>720.148,72</b>	<b>1.595.442,11</b>	<b>64.959.950,65</b>
Albacete	2.235.618,37	34.683,33	159.217,92	285.405,27	14.294.513,60
Ciudad Real	3.176.913,85	55.389,64	203.937,08	486.389,12	19.987.212,25
Cuenca	1.401.705,61	31.889,77	70.163,53	102.818,48	5.928.689,84
Guadalajara	748.794,10	3.257,29	59.220,34	189.842,96	5.589.573,14
Toledo	3.670.680,37	37.804,26	227.609,85	530.986,28	19.159.961,82
<b>CASTILLA-LEON</b>	<b>15.837.656,78</b>	<b>50.336,29</b>	<b>849.414,44</b>	<b>2.758.323,82</b>	<b>73.784.692,13</b>
Ávila	894.307,34	5.369,30	24.223,17	177.942,58	3.329.868,57
Burgos	1.952.207,81	5.865,96	83.469,71	281.977,95	9.962.108,59
León	5.464.133,09	3.773,02	282.774,78	809.817,70	21.066.445,21
Palencia	1.325.497,21	4.223,06	75.011,17	197.382,83	4.828.129,06
Salamanca	1.822.325,06	11.250,13	119.500,70	431.822,92	10.438.813,59
Segovia	641.612,97	2.374,67	42.292,24	117.025,85	2.738.551,56
Soria	407.333,06	1.126,48	14.384,50	84.405,26	2.155.401,78
Valladolid	2.630.263,14	14.606,69	186.621,19	526.730,18	16.206.333,42
Zamora	699.977,10	1.746,98	21.136,98	131.218,55	3.059.040,35
<b>CATALUÑA</b>	<b>50.423.212,33</b>	<b>156.316,43</b>	<b>5.790.696,51</b>	<b>736.868,12</b>	<b>318.887.807,27</b>
Barcelona	37.681.842,78	82.963,11	4.578.336,64	435.998,59	249.633.873,44
Girona	5.138.328,84	12.406,51	662.930,14	181.756,76	28.475.802,51
Lleida	3.523.949,35	9.156,88	192.846,62	42.989,16	14.300.111,32
Tarragona	4.079.091,36	51.789,93	356.583,11	76.123,61	26.478.020,00
<b>EXTREMADURA</b>	<b>4.311.135,55</b>	<b>126.775,76</b>	<b>257.160,91</b>	<b>2.196.487,59</b>	<b>42.773.921,11</b>
Badajóz	2.802.969,25	92.500,08	141.542,86	1.526.359,31	27.190.974,22
Cáceres	1.508.166,30	34.275,68	115.618,05	670.128,28	15.582.946,89
<b>GALICIA</b>	<b>25.773.631,41</b>	<b>55.441,52</b>	<b>3.008.891,50</b>	<b>5.645.349,21</b>	<b>143.229.257,48</b>
A Coruña	9.798.440,30	15.497,01	1.087.246,61	2.358.157,06	54.911.876,53
Lugo	3.768.742,25	20.571,32	478.321,09	703.353,64	16.046.889,53
Ourense	2.788.642,99	789,37	355.863,97	610.655,11	12.853.164,41
Pontevedra	9.417.805,87	18.583,82	1.087.459,83	1.973.183,40	59.417.327,01
<b>LA RIOJA</b>	<b>1.408.669,51</b>	<b>2.333,55</b>	<b>1.440,32</b>	<b>67.541,73</b>	<b>5.881.159,31</b>
La Rioja	1.408.669,51	2.333,55	1.440,32	67.541,73	5.881.159,31
<b>MADRID</b>	<b>18.658.496,15</b>	<b>9.227,85</b>	<b>3.408.901,09</b>	<b>5.265.459,82</b>	<b>221.651.526,37</b>
Madrid	18.658.496,15	9.227,85	3.408.901,09	5.265.459,82	221.651.526,37
<b>MURCIA</b>	<b>10.784.792,18</b>	<b>719.031,26</b>	<b>1.574.055,22</b>	<b>209.323,70</b>	<b>82.006.062,91</b>
Murcia	10.784.792,18	719.031,26	1.574.055,22	209.323,70	82.006.062,91
<b>NAVARRA</b>	<b>4.679.829,08</b>	<b>11.331,69</b>	<b>237.979,52</b>	<b>225.619,96</b>	<b>31.194.610,82</b>
Navarra	4.679.829,08	11.331,69	237.979,52	225.619,96	31.194.610,82
<b>C.VALENCIANA</b>	<b>24.893.979,19</b>	<b>585.194,20</b>	<b>3.355.923,80</b>	<b>6.024.607,86</b>	<b>165.638.776,10</b>
Alicante	7.543.041,06	224.853,74	706.101,46	2.029.293,85	50.632.972,72
Castellón	2.405.812,29	43.569,40	311.143,70	468.214,58	15.517.854,02
Valencia	14.945.125,84	316.771,06	2.338.678,64	3.527.099,43	99.487.949,36
<b>PAIS VASCO</b>	<b>20.718.664,03</b>	<b>17.055,59</b>	<b>1.120.796,16</b>	<b>609.464,55</b>	<b>177.974.007,23</b>
Araba-Álava	2.725.098,76	1.347,17	140.582,74	61.291,46	28.352.674,57
Gipuzkoa	6.973.974,34	1.858,28	306.613,61	295.204,83	54.806.009,27
Bizkaia	11.019.590,93	13.850,14	673.599,81	252.968,26	94.815.323,39
<b>CEUTA</b>	<b>124.579,02</b>	<b>0,00</b>	<b>26.725,52</b>	<b>172.639,74</b>	<b>3.135.611,46</b>
<b>MELILLA</b>	<b>120.061,65</b>	<b>912,70</b>	<b>79.889,42</b>	<b>263.487,59</b>	<b>3.260.794,72</b>
<b>TOTALES</b>	<b>252.834.127,46</b>	<b>4.534.789,30</b>	<b>25.434.534,63</b>	<b>41.649.169,78</b>	<b>1.895.011.555,48</b>

Nota: No incluye el gasto de Mutuas de A.T. y E.P.

**PORCENTAJE DE VARIACION DEL GASTO DE INCAPACIDAD TEMPORAL  
ENTIDADES GESTORAS  
2012 / 2011**

COMUNIDADES AUTONOMAS	GENERAL		MAR	CARBON	SUMA PARCIAL
	SUBSIDIO TEMPORAL	COMP.COLAB.EMPR. OPER.FORMALIZ.	SUBSIDIO TEMPORAL	SUBSIDIO TEMPORAL	
<b>ANDALUCÍA</b>	<b>-2,63</b>	<b>7,99</b>	<b>-22,36</b>	<b>--</b>	<b>-2,49</b>
Almería	5,16	3,40	-13,39	--	4,58
Cádiz	-12,78	8,31	-30,39	--	-13,36
Córdoba	14,05	5,46	--	--	13,72
Granada	-3,99	5,93	--	--	-3,68
Huelva	11,84	16,52	-4,98	--	11,04
Jaén	10,77	5,73	--	--	10,61
Málaga	-17,90	3,17	0,64	--	-16,27
Sevilla	-3,85	15,56	-63,62	--	-3,22
<b>ARAGÓN</b>	<b>-12,65</b>	<b>13,31</b>	<b>--</b>	<b>78,18</b>	<b>-10,33</b>
Huesca	-8,70	-7,25	--	--	-8,58
Teruel	-9,20	-0,48	--	736,19	-8,28
Zaragoza	-13,89	18,31	--	-100,00	-10,93
<b>ASTURIAS</b>	<b>-19,30</b>	<b>-5,56</b>	<b>-12,73</b>	<b>-9,97</b>	<b>-18,49</b>
Asturias	-19,30	-5,56	-12,73	-9,97	-18,49
<b>ILLES BALEARS</b>	<b>-30,37</b>	<b>7,32</b>	<b>-3,73</b>	<b>--</b>	<b>-26,56</b>
Baleares	-30,37	7,32	-3,73	--	-26,56
<b>CANARIAS</b>	<b>-23,11</b>	<b>13,47</b>	<b>-6,21</b>	<b>--</b>	<b>-21,64</b>
Las Palmas	-21,22	10,40	-0,43	--	-19,63
Tenerife	-25,07	16,31	-22,30	--	-23,77
<b>CANTABRIA</b>	<b>-21,28</b>	<b>5,97</b>	<b>-13,64</b>	<b>--</b>	<b>-20,60</b>
Cantabria	-21,28	5,97	-13,64	--	-20,60
<b>CASTILLA-MANCHA</b>	<b>-25,63</b>	<b>6,05</b>	<b>--</b>	<b>--</b>	<b>-24,30</b>
Albacete	-24,99	3,13	--	--	-23,90
Ciudad Real	-20,05	8,44	--	--	-19,03
Cuenca	-25,63	8,53	--	--	-24,49
Guadalajara	-28,03	7,42	--	--	-24,46
Toledo	-30,78	4,34	--	--	-29,50
<b>CASTILLA-LEON</b>	<b>-16,87</b>	<b>-5,11</b>	<b>--</b>	<b>-23,03</b>	<b>-16,11</b>
Ávila	-21,58	-37,60	--	--	-23,44
Burgos	-16,27	-10,07	--	--	-15,34
León	-14,93	4,04	--	-20,17	-14,55
Palencia	-11,77	1,47	--	-70,75	-12,59
Salamanca	-12,98	5,39	--	--	-11,65
Segovia	-10,53	-47,57	--	-100,00	-14,96
Soria	-18,53	0,13	--	--	-17,40
Valladolid	-21,12	3,53	--	--	-19,37
Zamora	-23,20	-0,91	--	--	-21,15
<b>CATALUÑA</b>	<b>-17,53</b>	<b>-2,99</b>	<b>-30,02</b>	<b>--</b>	<b>-16,35</b>
Barcelona	-18,13	-2,85	-33,46	--	-16,87
Girona	-17,80	-6,11	--	--	-17,09
Lleida	-14,78	-6,28	--	--	-14,10
Tarragona	-12,45	-0,93	-20,64	--	-11,45
<b>EXTREMADURA</b>	<b>-4,81</b>	<b>25,72</b>	<b>--</b>	<b>--</b>	<b>-3,63</b>
Badajóz	-2,33	58,97	--	--	-0,80
Cáceres	-8,88	3,94	--	--	-8,10
<b>GALICIA</b>	<b>-18,24</b>	<b>8,55</b>	<b>-3,42</b>	<b>--</b>	<b>-15,67</b>
A Coruña	-15,41	16,93	11,83	--	-12,43
Lugo	-13,07	3,69	-4,34	--	-12,25
Ourense	-16,47	6,49	--	--	-15,70
Pontevedra	-22,79	0,28	-8,04	--	-19,06
<b>LA RIOJA</b>	<b>-10,42</b>	<b>7,56</b>	<b>--</b>	<b>--</b>	<b>-8,12</b>
La Rioja	-10,42	7,56	--	--	-8,12
<b>MADRID</b>	<b>-26,03</b>	<b>3,06</b>	<b>-33,67</b>	<b>2335,55</b>	<b>-22,38</b>
Madrid	-26,03	3,06	-33,67	2335,55	-22,38
<b>MURCIA</b>	<b>3,79</b>	<b>0,78</b>	<b>-1,41</b>	<b>--</b>	<b>3,65</b>
Murcia	3,79	0,78	-1,41	--	3,65
<b>NAVARRA</b>	<b>-18,18</b>	<b>21,68</b>	<b>--</b>	<b>--</b>	<b>-17,15</b>
Navarra	-18,18	21,68	--	--	-17,15
<b>C. VALENCIANA</b>	<b>-20,90</b>	<b>3,66</b>	<b>-0,75</b>	<b>--</b>	<b>-18,85</b>
Alicante	-26,46	1,99	9,98	--	-24,35
Castellón	-18,11	4,62	-15,02	--	-15,58
Valencia	-18,11	4,24	3,06	--	-16,24
<b>PAIS VASCO</b>	<b>-20,29</b>	<b>5,07</b>	<b>-38,46</b>	<b>--</b>	<b>-19,98</b>
Araba-Álava	-17,35	1,39	--	--	-17,17
Gipuzkoa	-19,71	16,16	-49,45	--	-19,44
Bizkaia	-21,50	2,55	-36,18	--	-21,11
<b>CEUTA</b>	<b>9,68</b>	<b>3,22</b>	<b>-7,70</b>	<b>--</b>	<b>9,07</b>
<b>MELILLA</b>	<b>0,02</b>	<b>6,71</b>	<b>-48,27</b>	<b>--</b>	<b>-1,11</b>
<b>TOTALES</b>	<b>-16,69</b>	<b>3,08</b>	<b>-11,71</b>	<b>-15,31</b>	<b>-15,37</b>

Nota: No incluye el gasto de Mutuas de A.T. y E.P.

Cuadro III.16.2

**PORCENTAJE DE VARIACION DEL GASTO DE INCAPACIDAD TEMPORAL  
ENTIDADES GESTORAS  
2012 / 2011**

COMUNIDADES AUTONOMAS	AUTONOMOS	AGRARIO	HOGAR	A.T. Y E.P.	TOTAL ENTIDADES GESTORAS
	SUBSIDIO TEMPORAL	SUBSIDIO TEMPORAL	SUBSIDIO TEMPORAL	SUBSIDIO TEMPORAL	
<b>ANDALUCÍA</b>	<b>-16,56</b>	<b>-94,44</b>	<b>-38,81</b>	<b>-11,95</b>	<b>-15,75</b>
Almería	-24,12	-93,04	-40,36	-25,51	-16,01
Cádiz	-13,53	-95,15	-47,75	-21,92	-18,10
Córdoba	-18,91	-95,45	-46,94	-5,08	-10,99
Granada	-13,32	-93,58	-37,40	-11,10	-19,20
Huelva	-13,94	-94,76	-47,10	-16,36	-13,42
Jaén	-13,02	-95,94	-37,20	-6,24	-14,36
Málaga	-19,02	-93,09	-36,96	-6,30	-19,71
Sevilla	-14,21	-94,10	-37,12	-11,69	-13,85
<b>ARAGÓN</b>	<b>-7,10</b>	<b>-94,34</b>	<b>-36,80</b>	<b>-11,20</b>	<b>-11,16</b>
Huesca	-20,59	-95,65	-48,41	-32,36	-14,28
Teruel	-8,08	-98,85	-17,90	-61,93	-10,22
Zaragoza	-3,20	-92,81	-36,29	28,08	-10,58
<b>ASTURIAS</b>	<b>-12,26</b>	<b>-95,15</b>	<b>-43,53</b>	<b>-5,67</b>	<b>-17,50</b>
Asturias	-12,26	-95,15	-43,53	-5,67	-17,50
<b>ILLES BALEARS</b>	<b>-23,95</b>	<b>-92,42</b>	<b>-44,54</b>	<b>27,04</b>	<b>-26,90</b>
Baleares	-23,95	-92,42	-44,54	27,04	-26,90
<b>CANARIAS</b>	<b>-21,68</b>	<b>-94,85</b>	<b>-43,34</b>	<b>31,21</b>	<b>-23,39</b>
Las Palmas	-17,37	-94,56	-42,84	8,02	-21,48
Tenerife	-26,87	-95,22	-43,90	66,71	-25,43
<b>CANTABRIA</b>	<b>-11,06</b>	<b>-97,34</b>	<b>-44,77</b>	<b>-12,00</b>	<b>-19,64</b>
Cantabria	-11,06	-97,34	-44,77	-12,00	-19,64
<b>CASTILLA-MANCHA</b>	<b>-11,59</b>	<b>-94,42</b>	<b>-32,28</b>	<b>-38,15</b>	<b>-25,31</b>
Albacete	-6,13	-94,94	-36,05	-52,02	-25,27
Ciudad Real	-8,63	-94,57	-32,31	-36,42	-21,32
Cuenca	-7,88	-94,53	-10,07	-54,10	-27,08
Guadalajara	-5,78	-96,24	8,77	-23,63	-23,00
Toledo	-19,00	-93,12	-40,22	-28,92	-29,17
<b>CASTILLA-LEON</b>	<b>-5,18</b>	<b>-95,65</b>	<b>-26,67</b>	<b>-15,73</b>	<b>-15,20</b>
Ávila	-29,41	-94,27	-47,74	8,57	-25,69
Burgos	-17,39	-96,34	-33,77	-20,10	-17,15
León	13,15	-96,43	-36,23	-12,44	-9,51
Palencia	-11,82	-93,41	8,76	-6,92	-12,84
Salamanca	-11,17	-93,36	-14,97	-32,50	-13,85
Segovia	4,97	-97,60	42,57	-12,42	-13,05
Soria	-16,87	-97,44	-51,71	-47,35	-20,74
Valladolid	-6,58	-95,60	-24,15	-3,21	-18,45
Zamora	-9,44	-98,00	-23,27	-7,35	-20,04
<b>CATALUÑA</b>	<b>-7,75</b>	<b>-90,29</b>	<b>-34,48</b>	<b>39,03</b>	<b>-15,77</b>
Barcelona	-8,22	-84,43	-35,11	33,56	-16,17
Girona	-4,80	-94,28	-16,57	179,06	-15,22
Lleida	-6,31	-95,73	-39,28	1,41	-13,83
Tarragona	-8,25	-91,97	-46,79	-20,75	-13,49
<b>EXTREMADURA</b>	<b>-9,15</b>	<b>-96,27</b>	<b>-17,78</b>	<b>-4,18</b>	<b>-10,86</b>
Badajoz	-7,17	-96,19	-26,42	25,75	-8,34
Cáceres	-12,61	-96,48	-3,99	-37,87	-14,95
<b>GALICIA</b>	<b>-14,54</b>	<b>-92,96</b>	<b>-37,32</b>	<b>5,57</b>	<b>-15,77</b>
A Coruña	-13,22	-94,42	-37,06	7,59	-12,91
Lugo	-14,49	-91,00	-34,72	8,80	-13,90
Ourense	-5,83	-97,46	-43,55	46,47	-13,33
Pontevedra	-18,10	-92,57	-36,39	-5,71	-19,18
<b>LA RIOJA</b>	<b>-12,55</b>	<b>-99,05</b>	<b>-99,06</b>	<b>65,75</b>	<b>-14,02</b>
La Rioja	-12,55	-99,05	-99,06	65,75	-14,02
<b>MADRID</b>	<b>-14,44</b>	<b>-94,16</b>	<b>-37,69</b>	<b>-18,10</b>	<b>-22,01</b>
Madrid	-14,44	-94,16	-37,69	-18,10	-22,01
<b>MURCIA</b>	<b>-10,70</b>	<b>-93,80</b>	<b>-40,22</b>	<b>-9,54</b>	<b>-11,66</b>
Murcia	-10,70	-93,80	-40,22	-9,54	-11,66
<b>NAVARRA</b>	<b>-9,74</b>	<b>-96,24</b>	<b>-44,47</b>	<b>34,62</b>	<b>-16,84</b>
Navarra	-9,74	-96,24	-44,47	34,62	-16,84
<b>C.VALENCIANA</b>	<b>-14,99</b>	<b>-92,85</b>	<b>-41,26</b>	<b>-0,63</b>	<b>-21,28</b>
Alicante	-23,38	-92,45	-52,40	-16,13	-27,43
Castellón	-9,53	-96,16	-46,29	35,66	-19,49
Valencia	-10,94	-92,23	-35,93	6,94	-18,02
<b>PAIS VASCO</b>	<b>-8,74</b>	<b>-91,25</b>	<b>-42,93</b>	<b>-11,20</b>	<b>-19,06</b>
Araba-Álava	-12,57	-96,61	-18,02	-43,91	-16,93
Gipuzkoa	-10,05	-95,69	-51,69	-11,46	-18,67
Bizkaia	-6,87	-87,64	-41,82	3,82	-19,90
<b>CEUTA</b>	<b>-23,08</b>	<b>--</b>	<b>-62,79</b>	<b>-36,15</b>	<b>1,74</b>
<b>MELILLA</b>	<b>-1,48</b>	<b>-51,95</b>	<b>-4,59</b>	<b>17,12</b>	<b>0,01</b>
<b>TOTALES</b>	<b>-11,88</b>	<b>-94,19</b>	<b>-38,14</b>	<b>-9,03</b>	<b>-17,88</b>

Nota: No incluye el gasto de Mutuas de A.T. y E.P.

### **3. MATERNIDAD, PATERNIDAD, RIESGO DURANTE EL EMBARAZO Y LA LACTANCIA NATURAL Y CUIDADO DE MENORES AFECTADOS POR CÁNCER U OTRA ENFERMEDAD GRAVE.**

Este grupo de prestaciones se ha visto profundamente reformado como consecuencia de la aprobación de la Ley Orgánica 3/2007, de 22 de marzo, para la igualdad efectiva de mujeres y hombres. Como consecuencia de la misma, se crearon las nuevas prestaciones de paternidad, riesgo durante la lactancia natural y de maternidad no contributiva. Asimismo, La Ley 39/2010, de 22 de diciembre, de Presupuestos Generales del Estado para el año 2011 estableció una nueva prestación económica por cuidado de menores afectados por cáncer u otra enfermedad grave.

#### **3.1. Maternidad.**

La evolución del gasto de maternidad a partir de 1990, desglosado por regímenes, así como el porcentaje de variación interanual, se ofrece en el cuadro III.17 adjunto. Como se observa, aparece desde el ejercicio presupuestario 2007 una nueva modalidad de maternidad no contributiva.

El cuadro III.18 muestra la distribución por regímenes, comunidades autónomas y provincias del gasto de Maternidad desde el año 2008. En el cuadro III.19 se recoge el porcentaje de variación de esta prestación correspondiente al año 2012.

Cuadro III.17

**GASTO MATERNIDAD DISTRIBUCION POR REGIMENES**

Millones de euros

ANOS	GENERAL	AUTONOMOS	AGRARIO	MAR	MINERIA CARBON	HOGAR	TOTAL CONTRIBUTIVO	NO CON- TRIBUTIVO	TOTAL
1990	18,15	8,82	5,36	0,02	0,00	1,41	33,76		33,76
1991	25,57	10,73	7,45	0,01	0,00	1,41	45,17		45,17
1992	30,24	12,34	8,64	0,02	0,00	1,40	52,65		52,65
1993	29,94	13,92	8,76	0,03	0,00	1,69	54,33		54,33
1994	28,70	14,66	8,28	0,04	0,00	1,66	53,34		53,34
1995	293,13	22,53	12,84	0,27	0,01	2,50	331,28		331,28
1996	434,72	28,27	15,82	0,38	0,06	3,00	482,26		482,26
1997	480,92	32,74	18,19	0,44	0,04	3,70	536,04		536,04
1998	505,33	35,39	22,06	0,52	0,09	3,90	567,30		567,30
1999	569,21	41,54	23,33	0,50	0,07	4,38	639,04		639,04
2000	661,66	46,09	24,95	0,60	0,11	5,28	738,69		738,69
2001	759,66	51,15	26,49	0,94	0,10	5,94	844,28		844,28
2002	847,06	54,96	28,06	0,80	0,11	6,72	937,71		937,71
2003	970,67	64,13	26,94	0,92	0,10	8,20	1.070,96		1.070,96
2004	1.064,59	70,98	25,67	1,06	0,13	8,22	1.170,65		1.170,65
2005	1.178,84	75,97	26,09	1,20	0,15	8,87	1.291,12		1.291,12
2006	1.307,97	81,15	28,01	1,23	0,10	19,24	1.437,69		1.437,69
2007	1.451,28	88,09	28,62	1,64	0,14	18,88	1.588,65	0,36	1.589,01
2008	1.657,42	101,17	29,14	1,71	0,14	18,23	1.807,82	0,63	1.808,44
2009	1.693,79	98,08	29,02	1,65	0,12	17,31	1.839,98	0,69	1.840,66
2010	1.678,58	96,37	27,05	1,62	0,17	17,71	1.821,50	0,63	1.822,13
2011	1.687,97	96,76	27,12	1,43	0,09	16,82	1.830,19	0,57	1.830,76
2012	1.638,07	93,31	0,53	1,53	0,18	8,91	1.742,51	0,49	1.743,01
2013	1.658,60	101,30		1,25	0,08		1.761,23	0,51	1.761,74
2014	1.563,04	91,59		1,37	0,26		1.656,26	0,62	1.656,88

Incremento Interanual

ANOS	GENERAL	AUTONOMOS	AGRARIO	MAR	MINERIA CARBON	HOGAR	TOTAL CONTRIBUTIVO	NO CON- TRIBUTIVO	TOTAL
1991/1990	40,86	21,59	38,90	-33,33		0,43	33,79		33,79
1992/1991	18,29	15,07	16,06	100,00		-0,85	16,58		16,58
1993/1992	-1,01	12,76	1,32	25,00		20,60	3,18		3,18
1994/1993	-4,12	5,35	-5,49	20,00		-1,78	-1,83		-1,83
1995/1994	921,21	53,61	55,12	650,00		50,72	521,07		521,07
1996/1995	48,30	25,51	23,27	42,22		19,95	45,58		45,58
1997/1996	10,63	15,82	14,96	15,63	-40,00	23,45	11,15		11,15
1998/1997	5,08	8,09	21,24	17,57	150,00	5,36	5,83		5,83
1999/1998	12,64	17,37	5,78	-4,60	-20,00	12,33	12,65		12,65
2000/1999	16,24	10,94	6,96	19,28	58,33	20,58	15,59		15,59
2001/2000	14,81	10,99	6,16	57,98	-12,43	12,44	14,29		14,29
2002/2001	11,51	7,45	5,93	-14,89	10,00	13,13	11,07		11,07
2003/2002	14,59	16,68	-3,99	15,00	-9,09	22,02	14,21		14,21
2004/2003	9,68	10,68	-4,71	15,22	30,00	0,24	9,31		9,31
2005/2004	10,73	7,03	1,64	13,21	15,38	7,91	10,29		10,29
2006/2005	10,95	6,81	7,36	2,32	-34,49	116,88	11,35		11,35
2007/2006	10,96	8,56	2,18	33,21	38,18	-1,87	10,50		10,53
2008/2007	14,20	14,85	1,81	4,68	5,53	-3,43	13,80		13,81
2009/2008	2,19	-3,05	-0,41	-3,64	-16,05	-5,02	1,78	9,74	1,78
2010/2009	-0,90	-1,75	-6,77	-1,88	37,32	2,29	-1,00	-8,01	-1,01
2011/2010	0,56	0,41	0,24	-11,67	-45,52	-5,03	0,48	-9,79	0,47
2012/2011	-2,96	-3,57	-98,06	6,80	100,65	-47,05	-4,79	-13,53	-4,79
2013/2012	1,25	8,57	-100,00	-18,15	-55,70	-100,00	1,07	3,47	1,07
2014/2013	-5,76	-9,59		9,60	225,00		-5,96	21,57	-5,95

Fuente: Cuentas y Balances de la Seguridad Social 1990-2012. Presupuesto 2013 y 2014.













**PORCENTAJE DE VARIACION DEL GASTO DE MATERNIDAD**  
2012/2011

COMUNIDADES AUTONOMAS	GENERAL	AUTONOMOS	AGRARIO	MAR	CARBON	HOGAR	NO CONTRIBUTIV.	TOTAL REGIMENES
<b>ANDALUCÍA</b>	<b>1,23</b>	<b>-3,09</b>	<b>-98,54</b>	<b>6,39</b>	--	<b>-43,42</b>	<b>-16,73</b>	<b>-6,52</b>
Almería	6,00	-1,94	-97,36	115,00	--	-47,86	-72,83	-6,30
Cádiz	-0,30	-4,92	-99,05	25,49	--	-52,32	92,79	-3,70
Córdoba	7,87	0,05	-98,57	--	--	-36,05	14,79	-3,60
Granada	6,80	-3,28	-98,68	--	--	-48,19	-18,66	-4,78
Huelva	8,45	-13,04	-98,97	-85,20	--	-49,65	-44,82	-9,15
Jaén	5,20	-6,28	-98,35	--	--	-58,84	120,88	-8,38
Málaga	-3,55	5,24	-98,55	87,09	--	-42,19	-21,48	-5,69
Sevilla	-2,27	-6,76	-98,79	--	--	-37,43	-36,50	-9,04
<b>ARAGÓN</b>	<b>-4,49</b>	<b>0,75</b>	<b>-93,21</b>	--	--	<b>-55,06</b>	<b>-8,45</b>	<b>-4,72</b>
Huesca	-2,24	6,28	-91,44	--	--	-63,64	319,13	-2,58
Teruel	1,55	13,35	-100,00	--	--	-47,77	-76,86	1,62
Zaragoza	-5,53	-3,31	-92,60	--	--	-54,18	-20,52	-5,81
<b>ASTURIAS</b>	<b>-1,12</b>	<b>-5,20</b>	<b>-98,19</b>	<b>-4,62</b>	<b>64,53</b>	<b>-55,17</b>	<b>-33,43</b>	<b>-1,76</b>
Asturias	-1,12	-5,20	-98,19	-4,62	64,53	-55,17	-33,43	-1,76
<b>ILLES BALEARS</b>	<b>-6,61</b>	<b>-5,40</b>	<b>-99,76</b>	<b>-9,71</b>	--	<b>-55,59</b>	<b>-29,20</b>	<b>-7,27</b>
Baleares	-6,61	-5,40	-99,76	-9,71	--	-55,59	-29,20	-7,27
<b>CANARIAS</b>	<b>-3,89</b>	<b>4,79</b>	<b>-98,74</b>	<b>-1,79</b>	<b>-100,00</b>	<b>-39,29</b>	<b>-22,04</b>	<b>-4,37</b>
Las Palmas	-5,33	4,95	-99,66	-6,88	-100,00	-49,81	-28,14	-5,77
Tenerife	-2,26	4,63	-98,06	2,67	--	-21,14	-16,04	-2,79
<b>CANTABRIA</b>	<b>-3,29</b>	<b>-7,14</b>	<b>-100,00</b>	<b>315,80</b>	--	<b>-48,78</b>	<b>30,42</b>	<b>-4,02</b>
Cantabria	-3,29	-7,14	-100,00	315,80	--	-48,78	30,42	-4,02
<b>CASTILLA-MANCHA</b>	<b>-2,64</b>	<b>0,41</b>	<b>-96,41</b>	--	--	<b>-60,73</b>	<b>-22,00</b>	<b>-3,65</b>
Albacete	-5,96	-3,26	-94,48	--	--	-69,19	-42,25	-7,63
Ciudad Real	-0,03	8,44	-98,82	--	--	-59,56	97,29	-0,78
Cuenca	-9,58	-14,20	-96,01	--	--	-78,17	-65,66	-12,00
Guadalajara	-0,85	-13,23	-100,00	--	--	-57,47	20,55	-1,92
Toledo	-1,50	6,18	-98,83	--	--	-53,95	-40,41	-1,79
<b>CASTILLA-LEON</b>	<b>-1,73</b>	<b>-7,70</b>	<b>-60,89</b>	--	<b>152,99</b>	<b>-46,26</b>	<b>-10,11</b>	<b>-2,61</b>
Ávila	1,87	-10,42	-78,57	--	--	-82,80	100,00	-0,57
Burgos	-0,51	-13,47	-100,00	--	--	-49,45	-45,52	-1,86
León	-8,09	-10,27	-87,94	--	152,99	-56,50	26,97	-8,61
Palencia	-1,89	-9,92	-100,00	--	--	4,05	7,32	-2,72
Salamanca	-2,55	-12,52	-100,00	--	--	-28,34	-22,96	-3,47
Segovia	8,35	-10,09	-97,30	--	--	-63,01	-65,07	5,23
Soria	-4,82	-19,96	-100,00	--	--	-6,99	--	-5,92
Valladolid	-0,53	7,79	2,29	--	--	-41,83	35,57	-0,47
Zamora	-3,46	-5,10	-100,00	--	--	-8,90	14,28	-4,11
<b>CATALUÑA</b>	<b>-4,86</b>	<b>-6,01</b>	<b>-97,95</b>	<b>-23,69</b>	--	<b>-42,35</b>	<b>-26,95</b>	<b>-5,33</b>
Barcelona	-4,65	-6,71	-100,00	-23,91	--	-41,86	-24,64	-5,12
Girona	-5,17	-2,26	-97,01	--	--	-39,81	-29,45	-5,44
Lleida	-8,00	-0,90	-98,26	--	--	-63,12	-46,90	-8,20
Tarragona	-4,76	-7,84	-97,12	-22,75	--	-44,08	-36,25	-5,65
<b>EXTREMADURA</b>	<b>1,61</b>	<b>-0,18</b>	<b>-98,54</b>	--	--	<b>-49,88</b>	<b>0,51</b>	<b>-4,69</b>
Badajóz	2,37	-4,62	-97,95	--	--	-55,55	-22,28	-4,28
Cáceres	0,10	8,52	-99,66	--	--	-38,69	42,17	-5,50
<b>GALICIA</b>	<b>-4,25</b>	<b>-2,07</b>	<b>-93,57</b>	<b>17,14</b>	--	<b>-41,54</b>	<b>39,85</b>	<b>-4,31</b>
A Coruña	-4,36	-4,18	-100,00	19,16	--	-39,62	42,57	-4,53
Lugo	1,21	7,22	-78,52	--	--	-48,57	22,81	1,32
Ourense	-6,93	-3,88	-100,00	--	--	-41,37	-72,08	-6,97
Pontevedra	-4,86	-1,91	-96,20	10,83	--	-41,13	155,06	-4,84
<b>LA RIOJA</b>	<b>1,94</b>	<b>-2,39</b>	<b>-100,00</b>	--	--	<b>-100,00</b>	<b>42,16</b>	<b>-0,17</b>
La Rioja	1,94	-2,39	-100,00	--	--	-100,00	42,16	-0,17
<b>MADRID</b>	<b>-3,15</b>	<b>-4,29</b>	<b>-100,00</b>	<b>-14,51</b>	--	<b>-49,96</b>	<b>3,36</b>	<b>-3,86</b>
Madrid	-3,15	-4,29	-100,00	-14,51	--	-49,96	3,36	-3,86
<b>MURCIA</b>	<b>1,24</b>	<b>-14,43</b>	<b>-98,37</b>	<b>-63,41</b>	--	<b>-44,04</b>	<b>18,35</b>	<b>-4,99</b>
Murcia	1,24	-14,43	-98,37	-63,41	--	-44,04	18,35	-4,99
<b>NAVARRA</b>	<b>-4,42</b>	<b>-3,84</b>	<b>-97,83</b>	--	--	<b>-37,23</b>	<b>-30,43</b>	<b>-4,95</b>
Navarra	-4,42	-3,84	-97,83	--	--	-37,23	-30,43	-4,95
<b>C. VALENCIANA</b>	<b>-5,47</b>	<b>0,47</b>	<b>-96,63</b>	<b>60,40</b>	--	<b>-43,82</b>	<b>-8,05</b>	<b>-5,93</b>
Alicante	-4,86	-0,58	-97,31	229,81	--	-38,00	-24,98	-5,85
Castellón	-2,16	-6,92	-96,69	496,96	--	-41,85	-8,08	-3,20
Valencia	-6,49	2,94	-95,50	49,07	--	-46,79	5,42	-6,53
<b>PAIS VASCO</b>	<b>-2,86</b>	<b>-2,49</b>	<b>-86,58</b>	<b>-72,47</b>	--	<b>-40,74</b>	<b>-6,27</b>	<b>-3,13</b>
Araba-Álava	-7,47	-2,20	-77,80	--	--	-21,87	-0,74	-7,32
Gipuzkoa	-3,43	0,95	-100,00	-100,00	--	-44,39	-18,63	-3,37
Bizkaia	-0,98	-6,21	-91,08	-68,66	--	-41,12	-0,35	-1,64
<b>CEUTA</b>	<b>-11,56</b>	<b>2,40</b>	--	<b>-100,00</b>	--	<b>-59,88</b>	<b>-81,31</b>	<b>-12,52</b>
<b>MELILLA</b>	<b>5,45</b>	<b>-22,03</b>	--	--	--	<b>-55,68</b>	<b>-16,70</b>	<b>1,14</b>
<b>TOTALES</b>	<b>-2,96</b>	<b>-3,57</b>	<b>-98,06</b>	<b>6,79</b>	<b>100,39</b>	<b>-47,05</b>	<b>-13,24</b>	<b>-4,79</b>

### 3.2. Riesgo durante el embarazo.

La ley orgánica 3/2007, para la igualdad efectiva de mujeres y hombres, mejora la acción protectora de esta prestación, tal como se explica en el capítulo correspondiente del Informe Económico-financiero.

A continuación se ofrecen los datos del gasto en esta prestación, desde el año 2000, desagregada por regímenes. A destacar la consideración de esta prestación, desde el año 2008, como contingencia profesional en aquellos regímenes que cotizan obligatoriamente por las contingencias de accidentes de trabajo y enfermedad profesional, consecuencia de la reforma legislativa anteriormente mencionada.

Cuadro III.20

#### GASTO EN RIESGO DURANTE EL EMBARAZO POR REGÍMENES

En millones de euros

Años	General	Autónomos	Agrario	Mar	Carbón	Hogar	A.T. y E.P..	TOTAL
2000	0,83		0,01					0,84
2001	3,21		0,03		0,01			3,25
2002	5,46	0,08	0,09	0,03				5,66
2003	9,61	0,14	0,17	0,02		0,01		9,95
2004	15,88	0,31	0,33	0,08	0,01	0,02		16,63
2005	27,25	0,50	0,49	0,09	0,02	0,02		28,37
2006	41,18	0,81	0,72	0,24	0,03	0,09		43,06
2007(1)	25,79	1,03	0,43	0,20	0,04	0,18	44,10	71,77
2008	0,01	0,93				0,14	176,09	177,17
2009	0,01	1,06				0,26	208,09	209,42
2010		1,10				0,33	256,98	258,41
2011		1,11				0,38	281,72	283,21
2012		1,06				0,09	287,92	289,07
2013		1,35					296,90	298,25
2014		0,80					286,88	287,68

Fuente: Cuentas y Balances 2000-2012. Presupuestos 2013 y 2014.

(1) Desde el año 2007 se incluye el gasto en esta prestación gestionado por las Mutuas de Accidentes de Trabajo y Enfermedades Profesionales.

El cuadro III.21 refleja la distribución por regímenes, comunidades autónomas y provincias del gasto de Riesgo durante el embarazo, de las Entidades Gestoras de la Seguridad Social desde el año 2008. El porcentaje de variación interanual del año 2012, se ofrece, con el mismo desglose, en el cuadro III.22.

**IMPORTE DEL SUBSIDIO DE RIESGO DURANTE EL EMBARAZO POR REGIMENES**  
Entidades Gestoras

COMUNIDADES AUTONOMAS								AÑO : 2008	
	GENERAL	AUTONOMOS	AGRARIO	MAR	CARBON	HOGAR	ACC. TRAB. y ENF. PROF.	TOTAL REGIMENES	
<b>ANDALUCÍA</b>	<b>8.171,91</b>	<b>20.532,38</b>	<b>0,00</b>	<b>0,00</b>	<b>0,00</b>	<b>9.378,66</b>	<b>3.964.209,88</b>	<b>4.002.292,83</b>	
Almería	0,00	6.728,28	0,00	0,00	0,00	0,00	99.245,06	105.973,34	
Cádiz	1.854,32	0,00	0,00	0,00	0,00	0,00	210.472,45	212.326,77	
Córdoba	141,80	0,00	0,00	0,00	0,00	0,00	47.929,23	48.071,03	
Granada	78,87	0,00	0,00	0,00	0,00	1.329,81	192.888,02	194.296,70	
Huelva	0,00	0,00	0,00	0,00	0,00	0,00	36.281,91	36.281,91	
Jaén	0,00	7.735,94	0,00	0,00	0,00	699,90	17.012,25	25.448,09	
Málaga	3.073,64	6.068,16	0,00	0,00	0,00	3.452,84	3.350.950,68	3.363.545,32	
Sevilla	3.023,28	0,00	0,00	0,00	0,00	3.896,11	9.430,28	16.349,67	
<b>ARAGÓN</b>	<b>0,00</b>	<b>12.607,23</b>	<b>0,00</b>	<b>0,00</b>	<b>0,00</b>	<b>11.095,96</b>	<b>7.550,22</b>	<b>31.253,41</b>	
Huesca	0,00	4.167,72	0,00	0,00	0,00	0,00	0,00	4.167,72	
Teruel	0,00	0,00	0,00	0,00	0,00	4.362,71	5.707,38	10.070,09	
Zaragoza	0,00	8.439,51	0,00	0,00	0,00	6.733,25	1.842,84	17.015,60	
<b>ASTURIAS</b>	<b>851,55</b>	<b>3.392,82</b>	<b>0,00</b>	<b>0,00</b>	<b>0,00</b>	<b>0,00</b>	<b>112.863,84</b>	<b>117.108,21</b>	
Asturias	851,55	3.392,82	0,00	0,00	0,00	0,00	112.863,84	117.108,21	
<b>ILLES BALEARS</b>	<b>0,00</b>	<b>0,00</b>	<b>0,00</b>	<b>0,00</b>	<b>0,00</b>	<b>0,00</b>	<b>0,00</b>	<b>0,00</b>	
Baleares	0,00	0,00	0,00	0,00	0,00	0,00	0,00	0,00	
<b>CANARIAS</b>	<b>0,00</b>	<b>2.212,93</b>	<b>0,00</b>	<b>0,00</b>	<b>0,00</b>	<b>1.423,13</b>	<b>0,00</b>	<b>3.636,06</b>	
Las Palmas	0,00	850,93	0,00	0,00	0,00	1.423,13	0,00	2.274,06	
Tenerife	0,00	1.362,00	0,00	0,00	0,00	0,00	0,00	1.362,00	
<b>CANTABRIA</b>	<b>0,00</b>	<b>27.294,48</b>	<b>0,00</b>	<b>0,00</b>	<b>0,00</b>	<b>1.329,81</b>	<b>7.824,05</b>	<b>36.448,34</b>	
Cantabria	0,00	27.294,48	0,00	0,00	0,00	1.329,81	7.824,05	36.448,34	
<b>CASTILLA-MANCHA</b>	<b>0,00</b>	<b>4.685,28</b>	<b>0,00</b>	<b>0,00</b>	<b>0,00</b>	<b>7.956,33</b>	<b>355.704,16</b>	<b>368.345,77</b>	
Albacete	0,00	0,00	0,00	0,00	0,00	0,00	0,00	0,00	
Ciudad Real	0,00	0,00	0,00	0,00	0,00	2.325,55	217.194,25	219.519,80	
Cuenca	0,00	0,00	0,00	0,00	0,00	0,00	32.169,27	32.169,27	
Guadalajara	0,00	4.685,28	0,00	0,00	0,00	5.630,78	44.427,77	54.743,83	
Toledo	0,00	0,00	0,00	0,00	0,00	0,00	61.912,87	61.912,87	
<b>CASTILLA-LEON</b>	<b>174,67</b>	<b>35.637,06</b>	<b>0,00</b>	<b>0,00</b>	<b>0,00</b>	<b>7.535,59</b>	<b>371.955,66</b>	<b>415.302,98</b>	
Ávila	0,00	0,00	0,00	0,00	0,00	0,00	20.444,70	20.444,70	
Burgos	174,67	33.087,06	0,00	0,00	0,00	1.843,07	80.155,26	115.260,06	
León	0,00	217,92	0,00	0,00	0,00	3.522,83	24.524,29	28.265,04	
Palencia	0,00	234,60	0,00	0,00	0,00	0,00	74.678,27	74.912,87	
Salamanca	0,00	0,00	0,00	0,00	0,00	2.169,69	90.195,56	92.365,25	
Segovia	0,00	2.097,48	0,00	0,00	0,00	0,00	12.731,69	14.829,17	
Soria	0,00	0,00	0,00	0,00	0,00	0,00	19.722,41	19.722,41	
Valladolid	0,00	0,00	0,00	0,00	0,00	0,00	43.217,84	43.217,84	
Zamora	0,00	0,00	0,00	0,00	0,00	0,00	6.285,64	6.285,64	
<b>CATALUÑA</b>	<b>0,00</b>	<b>0,00</b>	<b>3.254,94</b>	<b>0,00</b>	<b>0,00</b>	<b>5.713,41</b>	<b>25.871,28</b>	<b>34.839,63</b>	
Barcelona	0,00	0,00	0,00	0,00	0,00	2.146,36	25.871,28	28.017,64	
Girona	0,00	0,00	0,00	0,00	0,00	0,00	0,00	0,00	
Lleida	0,00	0,00	0,00	0,00	0,00	3.567,05	0,00	3.567,05	
Tarragona	0,00	0,00	3.254,94	0,00	0,00	0,00	0,00	3.254,94	
<b>EXTREMADURA</b>	<b>0,00</b>	<b>0,00</b>	<b>0,00</b>	<b>0,00</b>	<b>0,00</b>	<b>0,00</b>	<b>152.151,70</b>	<b>152.151,70</b>	
Badajóz	0,00	0,00	0,00	0,00	0,00	0,00	31.247,27	31.247,27	
Cáceres	0,00	0,00	0,00	0,00	0,00	0,00	120.904,43	120.904,43	
<b>GALICIA</b>	<b>471,25</b>	<b>0,00</b>	<b>0,00</b>	<b>0,00</b>	<b>0,00</b>	<b>5.418,79</b>	<b>286.936,59</b>	<b>292.826,63</b>	
A Coruña	0,00	0,00	0,00	0,00	0,00	2.263,01	132.426,46	134.689,47	
Lugo	0,00	0,00	0,00	0,00	0,00	0,00	13.724,38	13.724,38	
Ourense	147,43	0,00	0,00	0,00	0,00	332,85	13.611,42	14.091,70	
Pontevedra	323,82	0,00	0,00	0,00	0,00	2.822,93	127.174,33	130.321,08	
<b>LA RIOJA</b>	<b>1.227,64</b>	<b>45.136,68</b>	<b>0,00</b>	<b>0,00</b>	<b>0,00</b>	<b>793,22</b>	<b>21,42</b>	<b>47.178,96</b>	
La Rioja	1.227,64	45.136,68	0,00	0,00	0,00	793,22	21,42	47.178,96	
<b>MADRID</b>	<b>0,00</b>	<b>844,44</b>	<b>0,00</b>	<b>0,00</b>	<b>0,00</b>	<b>23.340,18</b>	<b>316.488,93</b>	<b>340.673,55</b>	
Madrid	0,00	844,44	0,00	0,00	0,00	23.340,18	316.488,93	340.673,55	
<b>MURCIA</b>	<b>0,00</b>	<b>19.341,46</b>	<b>0,00</b>	<b>0,00</b>	<b>0,00</b>	<b>44.838,87</b>	<b>19.319,76</b>	<b>83.500,09</b>	
Murcia	0,00	19.341,46	0,00	0,00	0,00	44.838,87	19.319,76	83.500,09	
<b>NAVARRA</b>	<b>910,28</b>	<b>67.348,89</b>	<b>0,00</b>	<b>0,00</b>	<b>0,00</b>	<b>20.190,35</b>	<b>10.696,53</b>	<b>99.146,05</b>	
Navarra	910,28	67.348,89	0,00	0,00	0,00	20.190,35	10.696,53	99.146,05	
<b>C.VALENCIANA</b>	<b>313,45</b>	<b>3.987,85</b>	<b>0,00</b>	<b>0,00</b>	<b>0,00</b>	<b>0,00</b>	<b>474.287,39</b>	<b>478.588,69</b>	
Alicante	302,06	0,00	0,00	0,00	0,00	0,00	124.368,88	124.670,94	
Castellón	11,39	2.680,33	0,00	0,00	0,00	0,00	16.023,00	18.714,72	
Valencia	0,00	1.307,52	0,00	0,00	0,00	0,00	333.895,51	335.203,03	
<b>PAIS VASCO</b>	<b>215,30</b>	<b>685.767,81</b>	<b>0,00</b>	<b>0,00</b>	<b>0,00</b>	<b>2.378,52</b>	<b>47.227,03</b>	<b>735.588,66</b>	
Araba-Álava	215,30	42.821,40	0,00	0,00	0,00	1.981,91	56,49	45.075,10	
Gipuzkoa	0,00	448.675,72	0,00	0,00	0,00	0,00	24.245,50	472.921,22	
Bizkaia	0,00	194.270,69	0,00	0,00	0,00	396,61	22.925,04	217.592,34	
<b>CEUTA</b>	<b>0,00</b>	<b>0,00</b>	<b>0,00</b>	<b>0,00</b>	<b>0,00</b>	<b>0,00</b>	<b>0,00</b>	<b>0,00</b>	
<b>MELILLA</b>	<b>0,00</b>	<b>0,00</b>	<b>0,00</b>	<b>0,00</b>	<b>0,00</b>	<b>0,00</b>	<b>0,00</b>	<b>0,00</b>	
<b>TOTALES</b>	<b>12.336,05</b>	<b>928.789,31</b>	<b>3.254,94</b>	<b>0,00</b>	<b>0,00</b>	<b>141.392,82</b>	<b>6.153.108,44</b>	<b>7.238.881,56</b>	

**IMPORTE DEL SUBSIDIO DE RIESGO DURANTE EL EMBARAZO POR REGIMENES**  
Entidades Gestoras

COMUNIDADES AUTONOMAS								AÑO : 2009	
	GENERAL	AUTONOMOS	AGRARIO	MAR	CARBON	HOGAR	ACC. TRAB. y ENF. PROF.	TOTAL REGIMENES	
<b>ANDALUCÍA</b>	<b>5.599,71</b>	<b>1.329,12</b>	<b>0,00</b>	<b>0,00</b>	<b>0,00</b>	<b>22.089,73</b>	<b>3.333.887,80</b>	<b>3.362.906,36</b>	
Almería	0,00	0,00	0,00	0,00	0,00	2.382,49	234.679,67	237.062,16	
Cádiz	5.592,15	0,00	0,00	0,00	0,00	2.936,67	566.511,56	575.040,38	
Córdoba	7,56	0,00	0,00	0,00	0,00	0,00	157.280,46	157.288,02	
Granada	0,00	0,00	0,00	0,00	0,00	5.048,16	349.334,38	354.382,54	
Huelva	0,00	0,00	0,00	0,00	0,00	0,00	13.776,75	13.776,75	
Jaén	0,00	1.329,12	0,00	0,00	0,00	679,56	151.463,33	153.472,01	
Málaga	0,00	0,00	0,00	0,00	0,00	4.756,92	1.501.968,18	1.506.725,10	
Sevilla	0,00	0,00	0,00	0,00	0,00	6.285,93	358.873,47	365.159,40	
<b>ARAGÓN</b>	<b>0,00</b>	<b>5.389,32</b>	<b>0,00</b>	<b>0,00</b>	<b>0,00</b>	<b>6.383,01</b>	<b>477,41</b>	<b>12.249,74</b>	
Huesca	0,00	0,00	0,00	0,00	0,00	0,00	0,00	0,00	
Teruel	0,00	0,00	0,00	0,00	0,00	2.402,73	0,00	2.402,73	
Zaragoza	0,00	5.389,32	0,00	0,00	0,00	3.980,28	477,41	9.847,01	
<b>ASTURIAS</b>	<b>806,79</b>	<b>6.722,76</b>	<b>0,00</b>	<b>0,00</b>	<b>492,78</b>	<b>1.941,60</b>	<b>116.363,69</b>	<b>126.327,62</b>	
Asturias	806,79	6.722,76	0,00	0,00	492,78	1.941,60	116.363,69	126.327,62	
<b>ILLES BALEARS</b>	<b>0,00</b>	<b>416,70</b>	<b>0,00</b>	<b>0,00</b>	<b>0,00</b>	<b>0,00</b>	<b>4.013,88</b>	<b>4.430,58</b>	
Baleares	0,00	416,70	0,00	0,00	0,00	0,00	4.013,88	4.430,58	
<b>CANARIAS</b>	<b>0,00</b>	<b>0,00</b>	<b>0,00</b>	<b>0,00</b>	<b>0,00</b>	<b>4.951,08</b>	<b>1.740,58</b>	<b>6.691,66</b>	
Las Palmas	0,00	0,00	0,00	0,00	0,00	3.324,99	1.740,58	5.065,57	
Tenerife	0,00	0,00	0,00	0,00	0,00	1.626,09	0,00	1.626,09	
<b>CANTABRIA</b>	<b>0,00</b>	<b>30.780,24</b>	<b>0,00</b>	<b>0,00</b>	<b>0,00</b>	<b>16.042,47</b>	<b>26.933,88</b>	<b>73.756,59</b>	
Cantabria	0,00	30.780,24	0,00	0,00	0,00	16.042,47	26.933,88	73.756,59	
<b>CASTILLA-MANCHA</b>	<b>66,12</b>	<b>2.000,16</b>	<b>0,00</b>	<b>0,00</b>	<b>0,00</b>	<b>7.596,51</b>	<b>562.070,85</b>	<b>571.733,64</b>	
Albacete	0,00	0,00	0,00	0,00	0,00	0,00	0,00	0,00	
Ciudad Real	66,12	2.000,16	0,00	0,00	0,00	5.266,59	494.888,93	502.221,80	
Cuenca	0,00	0,00	0,00	0,00	0,00	0,00	22.506,15	22.506,15	
Guadalajara	0,00	0,00	0,00	0,00	0,00	2.329,92	36.326,58	38.656,50	
Toledo	0,00	0,00	0,00	0,00	0,00	0,00	8.349,19	8.349,19	
<b>CASTILLA-LEON</b>	<b>1.068,73</b>	<b>11.100,18</b>	<b>0,00</b>	<b>0,00</b>	<b>0,00</b>	<b>10.640,43</b>	<b>528.752,61</b>	<b>551.561,95</b>	
Ávila	0,00	0,00	0,00	0,00	0,00	0,00	4.977,72	4.977,72	
Burgos	53,69	11.100,18	0,00	0,00	0,00	3.116,73	124.821,80	139.092,40	
León	1.015,04	0,00	0,00	0,00	0,00	1.795,98	177.725,54	180.536,56	
Palencia	0,00	0,00	0,00	0,00	0,00	0,00	32.049,28	32.049,28	
Salamanca	0,00	0,00	0,00	0,00	0,00	2.863,86	27.464,43	30.328,29	
Segovia	0,00	0,00	0,00	0,00	0,00	0,00	6.383,24	6.383,24	
Soria	0,00	0,00	0,00	0,00	0,00	1.941,60	33.472,26	35.413,86	
Valladolid	0,00	0,00	0,00	0,00	0,00	922,26	103.089,40	104.011,66	
Zamora	0,00	0,00	0,00	0,00	0,00	0,00	18.768,94	18.768,94	
<b>CATALUÑA</b>	<b>1.462,64</b>	<b>2.416,86</b>	<b>0,00</b>	<b>0,00</b>	<b>0,00</b>	<b>2.888,13</b>	<b>0,00</b>	<b>6.767,63</b>	
Barcelona	1.462,64	2.416,86	0,00	0,00	0,00	2.888,13	0,00	6.767,63	
Girona	0,00	0,00	0,00	0,00	0,00	0,00	0,00	0,00	
Lleida	0,00	0,00	0,00	0,00	0,00	0,00	0,00	0,00	
Tarragona	0,00	0,00	0,00	0,00	0,00	0,00	0,00	0,00	
<b>EXTREMADURA</b>	<b>0,00</b>	<b>0,00</b>	<b>0,00</b>	<b>0,00</b>	<b>0,00</b>	<b>0,00</b>	<b>253.935,07</b>	<b>253.935,07</b>	
Badajóz	0,00	0,00	0,00	0,00	0,00	0,00	129.962,71	129.962,71	
Cáceres	0,00	0,00	0,00	0,00	0,00	0,00	123.972,36	123.972,36	
<b>GALICIA</b>	<b>2.883,94</b>	<b>0,00</b>	<b>0,00</b>	<b>0,00</b>	<b>0,00</b>	<b>10.703,07</b>	<b>633.237,80</b>	<b>646.824,81</b>	
A Coruña	2.883,94	0,00	0,00	0,00	0,00	10.120,59	376.030,22	389.034,75	
Lugo	0,00	0,00	0,00	0,00	0,00	0,00	41.799,00	41.799,00	
Ourense	0,00	0,00	0,00	0,00	0,00	582,48	67.655,69	68.238,17	
Pontevedra	0,00	0,00	0,00	0,00	0,00	0,00	147.752,89	147.752,89	
<b>LA RIOJA</b>	<b>0,00</b>	<b>50.727,36</b>	<b>0,00</b>	<b>0,00</b>	<b>0,00</b>	<b>1.893,06</b>	<b>4.904,88</b>	<b>57.525,30</b>	
La Rioja	0,00	50.727,36	0,00	0,00	0,00	1.893,06	4.904,88	57.525,30	
<b>MADRID</b>	<b>0,00</b>	<b>9.565,98</b>	<b>0,00</b>	<b>0,00</b>	<b>0,00</b>	<b>37.642,43</b>	<b>324.342,03</b>	<b>371.550,44</b>	
Madrid	0,00	9.565,98	0,00	0,00	0,00	37.642,43	324.342,03	371.550,44	
<b>MURCIA</b>	<b>0,00</b>	<b>27.224,41</b>	<b>0,00</b>	<b>0,00</b>	<b>0,00</b>	<b>75.939,38</b>	<b>5.297,89</b>	<b>108.461,68</b>	
Murcia	0,00	27.224,41	0,00	0,00	0,00	75.939,38	5.297,89	108.461,68	
<b>NAVARRA</b>	<b>1.981,68</b>	<b>135.306,94</b>	<b>0,00</b>	<b>0,00</b>	<b>0,00</b>	<b>17.058,82</b>	<b>10.974,91</b>	<b>165.322,35</b>	
Navarra	1.981,68	135.306,94	0,00	0,00	0,00	17.058,82	10.974,91	165.322,35	
<b>C.VALENCIANA</b>	<b>0,00</b>	<b>3.662,51</b>	<b>0,00</b>	<b>0,00</b>	<b>0,00</b>	<b>27.190,34</b>	<b>1.124.577,52</b>	<b>1.155.430,37</b>	
Alicante	0,00	0,00	0,00	0,00	0,00	0,00	440.618,75	440.618,75	
Castellón	0,00	3.662,51	0,00	0,00	0,00	0,00	28.996,21	32.658,72	
Valencia	0,00	0,00	0,00	0,00	0,00	27.190,34	654.962,56	682.152,90	
<b>PAIS VASCO</b>	<b>0,00</b>	<b>776.166,04</b>	<b>0,00</b>	<b>0,00</b>	<b>0,00</b>	<b>11.406,90</b>	<b>34.352,92</b>	<b>821.925,86</b>	
Araba-Álava	0,00	99.498,55	0,00	0,00	0,00	3.106,56	0,00	102.605,11	
Gipuzkoa	0,00	443.469,78	0,00	0,00	0,00	1.747,44	11.350,74	456.567,96	
Bizkaia	0,00	233.197,71	0,00	0,00	0,00	6.552,90	23.002,18	262.752,79	
<b>CEUTA</b>	<b>0,00</b>	<b>0,00</b>	<b>0,00</b>	<b>0,00</b>	<b>0,00</b>	<b>0,00</b>	<b>0,00</b>	<b>0,00</b>	
<b>MELILLA</b>	<b>0,00</b>	<b>0,00</b>	<b>0,00</b>	<b>0,00</b>	<b>0,00</b>	<b>0,00</b>	<b>9.170,28</b>	<b>9.170,28</b>	
<b>TOTALES</b>	<b>13.869,61</b>	<b>1.062.808,58</b>	<b>0,00</b>	<b>0,00</b>	<b>492,78</b>	<b>254.366,96</b>	<b>6.975.034,00</b>	<b>8.306.571,93</b>	

**IMPORTE DEL SUBSIDIO DE RIESGO DURANTE EL EMBARAZO POR REGIMENES**  
Entidades Gestoras

COMUNIDADES AUTONOMAS								AÑO : 2010
	GENERAL	AUTONOMOS	AGRARIO	MAR	CARBON	HOGAR	ACC. TRAB. y ENF. PROF.	TOTAL REGIMENES
<b>ANDALUCÍA</b>	<b>0,00</b>	<b>13.833,58</b>	<b>0,00</b>	<b>0,00</b>	<b>0,00</b>	<b>29.558,31</b>	<b>5.748.704,87</b>	<b>5.792.096,76</b>
Almería	0,00	4.938,56	0,00	0,00	0,00	5.309,64	780.261,98	790.510,18
Cádiz	0,00	0,00	0,00	0,00	0,00	4.433,40	1.019.492,12	1.023.925,52
Córdoba	0,00	0,00	0,00	0,00	0,00	1.625,58	150.743,26	152.368,84
Granada	0,00	2.525,40	0,00	0,00	0,00	5.837,31	513.841,59	522.204,30
Huelva	0,00	0,00	0,00	0,00	0,00	0,00	45.960,67	45.960,67
Jaén	0,00	0,00	0,00	0,00	0,00	0,00	790.827,67	790.827,67
Málaga	0,00	0,00	0,00	0,00	0,00	7.037,70	1.593.054,69	1.600.092,39
Sevilla	0,00	6.369,62	0,00	0,00	0,00	5.314,68	854.522,89	866.207,19
<b>ARAGÓN</b>	<b>0,00</b>	<b>6.565,76</b>	<b>0,00</b>	<b>0,00</b>	<b>0,00</b>	<b>7.524,50</b>	<b>3.744,02</b>	<b>17.834,28</b>
Huesca	0,00	6.537,98	0,00	0,00	0,00	0,00	0,00	6.537,98
Teruel	0,00	0,00	0,00	0,00	0,00	218,43	3.744,02	3.962,45
Zaragoza	0,00	27,78	0,00	0,00	0,00	7.306,07	0,00	7.333,85
<b>ASTURIAS</b>	<b>0,00</b>	<b>0,00</b>	<b>0,00</b>	<b>0,00</b>	<b>0,00</b>	<b>14.481,51</b>	<b>122.737,13</b>	<b>137.218,64</b>
Asturias	0,00	0,00	0,00	0,00	0,00	14.481,51	122.737,13	137.218,64
<b>ILLES BALEARS</b>	<b>0,00</b>	<b>0,00</b>	<b>0,00</b>	<b>0,00</b>	<b>0,00</b>	<b>0,00</b>	<b>0,00</b>	<b>0,00</b>
Baleares	0,00	0,00	0,00	0,00	0,00	0,00	0,00	0,00
<b>CANARIAS</b>	<b>0,00</b>	<b>0,00</b>	<b>0,00</b>	<b>0,00</b>	<b>0,00</b>	<b>7.438,26</b>	<b>0,00</b>	<b>7.438,26</b>
Las Palmas	0,00	0,00	0,00	0,00	0,00	6.231,39	0,00	6.231,39
Tenerife	0,00	0,00	0,00	0,00	0,00	1.206,87	0,00	1.206,87
<b>CANTABRIA</b>	<b>0,00</b>	<b>49.157,48</b>	<b>0,00</b>	<b>0,00</b>	<b>0,00</b>	<b>35.674,95</b>	<b>34.660,73</b>	<b>119.493,16</b>
Cantabria	0,00	49.157,48	0,00	0,00	0,00	35.674,95	34.660,73	119.493,16
<b>CASTILLA-MANCHA</b>	<b>0,00</b>	<b>0,00</b>	<b>0,00</b>	<b>0,00</b>	<b>0,00</b>	<b>10.309,53</b>	<b>1.049.425,36</b>	<b>1.059.734,89</b>
Albacete	0,00	0,00	0,00	0,00	0,00	0,00	37.163,32	37.163,32
Ciudad Real	0,00	0,00	0,00	0,00	0,00	3.078,75	871.001,94	874.080,69
Cuenca	0,00	0,00	0,00	0,00	0,00	0,00	36.522,89	36.522,89
Guadalajara	0,00	0,00	0,00	0,00	0,00	7.230,78	53.216,49	60.447,27
Toledo	0,00	0,00	0,00	0,00	0,00	0,00	51.520,72	51.520,72
<b>CASTILLA-LEON</b>	<b>0,00</b>	<b>37.260,88</b>	<b>0,00</b>	<b>0,00</b>	<b>0,00</b>	<b>12.068,70</b>	<b>838.199,60</b>	<b>887.529,18</b>
Ávila	0,00	0,00	0,00	0,00	0,00	0,00	11.394,02	11.394,02
Burgos	0,00	32.743,22	0,00	0,00	0,00	2.167,44	53.063,36	87.974,02
León	0,00	2.553,46	0,00	0,00	0,00	4.063,95	307.277,00	313.894,41
Palencia	0,00	0,00	0,00	0,00	0,00	0,00	48.327,71	48.327,71
Salamanca	0,00	0,00	0,00	0,00	0,00	3.374,31	114.482,77	117.857,08
Segovia	0,00	1.964,20	0,00	0,00	0,00	0,00	56.259,79	58.223,99
Soria	0,00	0,00	0,00	0,00	0,00	1.330,02	14.247,58	15.577,60
Valladolid	0,00	0,00	0,00	0,00	0,00	1.132,98	204.062,07	205.195,05
Zamora	0,00	0,00	0,00	0,00	0,00	0,00	29.085,30	29.085,30
<b>CATALUÑA</b>	<b>0,00</b>	<b>4.176,46</b>	<b>0,00</b>	<b>0,00</b>	<b>0,00</b>	<b>9.975,15</b>	<b>0,00</b>	<b>14.151,61</b>
Barcelona	0,00	4.176,46	0,00	0,00	0,00	6.502,32	0,00	10.678,78
Girona	0,00	0,00	0,00	0,00	0,00	0,00	0,00	0,00
Lleida	0,00	0,00	0,00	0,00	0,00	0,00	0,00	0,00
Tarragona	0,00	0,00	0,00	0,00	0,00	3.472,83	0,00	3.472,83
<b>EXTREMADURA</b>	<b>0,00</b>	<b>0,00</b>	<b>0,00</b>	<b>0,00</b>	<b>0,00</b>	<b>0,00</b>	<b>225.814,90</b>	<b>225.814,90</b>
Badajóz	0,00	0,00	0,00	0,00	0,00	0,00	132.289,11	132.289,11
Cáceres	0,00	0,00	0,00	0,00	0,00	0,00	93.525,79	93.525,79
<b>GALICIA</b>	<b>0,00</b>	<b>1.010,16</b>	<b>0,00</b>	<b>0,00</b>	<b>0,00</b>	<b>4.850,67</b>	<b>881.622,38</b>	<b>887.483,21</b>
A Coruña	0,00	84,18	0,00	0,00	0,00	1.845,81	717.038,76	718.968,75
Lugo	0,00	925,98	0,00	0,00	0,00	0,00	12.423,35	13.349,33
Ourense	0,00	0,00	0,00	0,00	0,00	0,00	37.785,82	37.785,82
Pontevedra	0,00	0,00	0,00	0,00	0,00	3.004,86	114.374,45	117.379,31
<b>LA RIOJA</b>	<b>0,00</b>	<b>51.546,50</b>	<b>0,00</b>	<b>0,00</b>	<b>0,00</b>	<b>10.615,53</b>	<b>9.210,95</b>	<b>71.372,98</b>
La Rioja	0,00	51.546,50	0,00	0,00	0,00	10.615,53	9.210,95	71.372,98
<b>MADRID</b>	<b>0,00</b>	<b>12.448,29</b>	<b>0,00</b>	<b>0,00</b>	<b>0,00</b>	<b>54.151,80</b>	<b>555.822,12</b>	<b>622.422,21</b>
Madrid	0,00	12.448,29	0,00	0,00	0,00	54.151,80	555.822,12	622.422,21
<b>MURCIA</b>	<b>0,00</b>	<b>9.540,40</b>	<b>0,00</b>	<b>0,00</b>	<b>0,00</b>	<b>81.292,85</b>	<b>51.961,71</b>	<b>142.794,96</b>
Murcia	0,00	9.540,40	0,00	0,00	0,00	81.292,85	51.961,71	142.794,96
<b>NAVARRA</b>	<b>0,00</b>	<b>162.062,67</b>	<b>0,00</b>	<b>0,00</b>	<b>0,00</b>	<b>30.831,72</b>	<b>10.203,73</b>	<b>203.098,12</b>
Navarra	0,00	162.062,67	0,00	0,00	0,00	30.831,72	10.203,73	203.098,12
<b>C.VALENCIANA</b>	<b>0,00</b>	<b>0,00</b>	<b>0,00</b>	<b>0,00</b>	<b>0,00</b>	<b>1.794,39</b>	<b>1.495.232,49</b>	<b>1.497.026,88</b>
Alicante	0,00	0,00	0,00	0,00	0,00	1.794,39	653.737,15	655.531,54
Castellón	0,00	0,00	0,00	0,00	0,00	0,00	14.429,50	14.429,50
Valencia	0,00	0,00	0,00	0,00	0,00	0,00	827.065,84	827.065,84
<b>PAIS VASCO</b>	<b>0,00</b>	<b>755.650,71</b>	<b>0,00</b>	<b>0,00</b>	<b>0,00</b>	<b>20.926,97</b>	<b>94.677,65</b>	<b>871.255,33</b>
Araba-Álava	0,00	82.713,32	0,00	0,00	0,00	11.496,05	16.624,92	110.834,29
Gipuzkoa	0,00	415.938,29	0,00	0,00	0,00	0,00	47.919,89	463.858,18
Bizkaia	0,00	256.999,10	0,00	0,00	0,00	9.430,92	30.132,84	296.562,86
<b>CEUTA</b>	<b>0,00</b>	<b>0,00</b>	<b>0,00</b>	<b>0,00</b>	<b>0,00</b>	<b>0,00</b>	<b>0,00</b>	<b>0,00</b>
<b>MELILLA</b>	<b>0,00</b>	<b>0,00</b>	<b>0,00</b>	<b>0,00</b>	<b>0,00</b>	<b>0,00</b>	<b>4.160,59</b>	<b>4.160,59</b>
<b>TOTALES</b>	<b>0,00</b>	<b>1.103.252,89</b>	<b>0,00</b>	<b>0,00</b>	<b>0,00</b>	<b>331.494,84</b>	<b>11.126.178,23</b>	<b>12.560.925,96</b>

**IMPORTE DEL SUBSIDIO DE RIESGO DURANTE EL EMBARAZO POR REGIMENES**  
Entidades Gestoras

COMUNIDADES AUTONOMAS	AÑO : 2011							TOTAL REGIMENES
	GENERAL	AUTONOMOS	AGRARIO	MAR	CARBON	HOGAR	ACC. TRAB. y ENF. PROF.	
<b>ANDALUCÍA</b>	<b>0,00</b>	<b>19.495,27</b>	<b>0,00</b>	<b>0,00</b>	<b>0,00</b>	<b>44.268,50</b>	<b>6.204.351,04</b>	<b>6.268.114,81</b>
Almería	0,00	0,00	0,00	0,00	0,00	2.294,48	69.914,17	72.208,65
Cádiz	0,00	9.151,58	0,00	0,00	0,00	3.741,00	1.431.540,69	1.444.433,27
Córdoba	0,00	0,00	0,00	0,00	0,00	5.586,56	399.785,75	405.372,31
Granada	0,00	0,00	0,00	0,00	0,00	7.432,12	498.318,66	505.750,78
Huelva	0,00	0,00	0,00	0,00	0,00	0,00	39.626,39	39.626,39
Jaén	0,00	0,00	0,00	0,00	0,00	2.119,90	907.056,96	909.176,86
Málaga	0,00	7.651,39	0,00	0,00	0,00	5.761,14	1.656.725,18	1.670.137,71
Sevilla	0,00	2.692,30	0,00	0,00	0,00	17.333,30	1.201.383,24	1.221.408,84
<b>ARAGÓN</b>	<b>0,00</b>	<b>0,00</b>	<b>0,00</b>	<b>0,00</b>	<b>0,00</b>	<b>15.133,93</b>	<b>11.513,32</b>	<b>26.647,25</b>
Huesca	0,00	0,00	0,00	0,00	0,00	349,16	0,00	349,16
Teruel	0,00	0,00	0,00	0,00	0,00	2.967,86	0,00	2.967,86
Zaragoza	0,00	0,00	0,00	0,00	0,00	11.816,91	11.513,32	23.330,23
<b>ASTURIAS</b>	<b>0,00</b>	<b>16.635,26</b>	<b>0,00</b>	<b>0,00</b>	<b>0,00</b>	<b>6.507,79</b>	<b>110.846,64</b>	<b>133.989,69</b>
Asturias	0,00	16.635,26	0,00	0,00	0,00	6.507,79	110.846,64	133.989,69
<b>ILLES BALEARS</b>	<b>0,00</b>	<b>1.275,30</b>	<b>0,00</b>	<b>0,00</b>	<b>0,00</b>	<b>7.369,84</b>	<b>8.568,54</b>	<b>17.213,68</b>
Baleares	0,00	1.275,30	0,00	0,00	0,00	7.369,84	8.568,54	17.213,68
<b>CANARIAS</b>	<b>0,00</b>	<b>0,00</b>	<b>0,00</b>	<b>0,00</b>	<b>0,00</b>	<b>9.576,96</b>	<b>3.120,00</b>	<b>12.696,96</b>
Las Palmas	0,00	0,00	0,00	0,00	0,00	6.284,88	0,00	6.284,88
Tenerife	0,00	0,00	0,00	0,00	0,00	3.292,08	3.120,00	6.412,08
<b>CANTABRIA</b>	<b>0,00</b>	<b>44.781,93</b>	<b>0,00</b>	<b>0,00</b>	<b>0,00</b>	<b>35.600,99</b>	<b>23.271,11</b>	<b>103.654,03</b>
Cantabria	0,00	44.781,93	0,00	0,00	0,00	35.600,99	23.271,11	103.654,03
<b>CASTILLA-MANCHA</b>	<b>0,00</b>	<b>1.275,30</b>	<b>0,00</b>	<b>0,00</b>	<b>0,00</b>	<b>19.242,52</b>	<b>897.997,11</b>	<b>918.514,93</b>
Albacete	0,00	0,00	0,00	0,00	0,00	0,00	29.744,37	29.744,37
Ciudad Real	0,00	0,00	0,00	0,00	0,00	6.647,82	562.626,44	569.274,26
Cuenca	0,00	0,00	0,00	0,00	0,00	0,00	15.657,55	15.657,55
Guadalajara	0,00	0,00	0,00	0,00	0,00	12.594,70	192.390,00	204.984,70
Toledo	0,00	1.275,30	0,00	0,00	0,00	0,00	97.578,75	98.854,05
<b>CASTILLA-LEON</b>	<b>0,00</b>	<b>29.278,37</b>	<b>0,00</b>	<b>0,00</b>	<b>0,00</b>	<b>24.165,93</b>	<b>1.120.207,96</b>	<b>1.173.652,26</b>
Ávila	0,00	0,00	0,00	0,00	0,00	0,00	4.245,12	4.245,12
Burgos	0,00	23.383,65	0,00	0,00	0,00	4.115,10	149.038,20	176.536,95
León	0,00	5.894,72	0,00	0,00	0,00	8.704,06	232.850,00	247.448,78
Palencia	0,00	0,00	0,00	0,00	0,00	0,00	113.527,04	113.527,04
Salamanca	0,00	0,00	0,00	0,00	0,00	3.242,20	67.134,58	70.376,78
Segovia	0,00	0,00	0,00	0,00	0,00	0,00	64.018,18	64.018,18
Soria	0,00	0,00	0,00	0,00	0,00	124,70	59.970,48	60.095,18
Valladolid	0,00	0,00	0,00	0,00	0,00	5.884,91	369.681,21	375.566,12
Zamora	0,00	0,00	0,00	0,00	0,00	2.094,96	59.743,15	61.838,11
<b>CATALUÑA</b>	<b>0,00</b>	<b>3.542,50</b>	<b>0,00</b>	<b>0,00</b>	<b>0,00</b>	<b>6.559,30</b>	<b>1.855,38</b>	<b>11.957,18</b>
Barcelona	0,00	3.542,50	0,00	0,00	0,00	5.960,74	1.855,38	11.358,62
Girona	0,00	0,00	0,00	0,00	0,00	0,00	0,00	0,00
Lleida	0,00	0,00	0,00	0,00	0,00	0,00	0,00	0,00
Tarragona	0,00	0,00	0,00	0,00	0,00	598,56	0,00	598,56
<b>EXTREMADURA</b>	<b>0,00</b>	<b>0,00</b>	<b>0,00</b>	<b>0,00</b>	<b>0,00</b>	<b>0,00</b>	<b>96.902,36</b>	<b>96.902,36</b>
Badajóz	0,00	0,00	0,00	0,00	0,00	0,00	20.134,29	20.134,29
Cáceres	0,00	0,00	0,00	0,00	0,00	0,00	76.768,07	76.768,07
<b>GALICIA</b>	<b>0,00</b>	<b>6.925,32</b>	<b>0,00</b>	<b>0,00</b>	<b>0,00</b>	<b>5.786,08</b>	<b>914.028,10</b>	<b>926.739,50</b>
A Coruña	0,00	3.921,28	0,00	0,00	0,00	0,00	670.404,93	674.326,21
Lugo	0,00	0,00	0,00	0,00	0,00	2.269,54	37.289,29	39.558,83
Ourense	0,00	0,00	0,00	0,00	0,00	0,00	62.657,87	62.657,87
Pontevedra	0,00	3.004,04	0,00	0,00	0,00	3.516,54	143.676,01	150.196,59
<b>LA RIOJA</b>	<b>0,00</b>	<b>58.811,29</b>	<b>0,00</b>	<b>0,00</b>	<b>0,00</b>	<b>13.763,16</b>	<b>6.460,20</b>	<b>79.034,65</b>
La Rioja	0,00	58.811,29	0,00	0,00	0,00	13.763,16	6.460,20	79.034,65
<b>MADRID</b>	<b>0,00</b>	<b>4.619,42</b>	<b>0,00</b>	<b>0,00</b>	<b>0,00</b>	<b>46.095,29</b>	<b>465.521,92</b>	<b>516.236,63</b>
Madrid	0,00	4.619,42	0,00	0,00	0,00	46.095,29	465.521,92	516.236,63
<b>MURCIA</b>	<b>0,00</b>	<b>10.861,30</b>	<b>0,00</b>	<b>0,00</b>	<b>0,00</b>	<b>68.655,79</b>	<b>14.845,57</b>	<b>94.362,66</b>
Murcia	0,00	10.861,30	0,00	0,00	0,00	68.655,79	14.845,57	94.362,66
<b>NAVARRA</b>	<b>0,00</b>	<b>139.791,57</b>	<b>0,00</b>	<b>0,00</b>	<b>0,00</b>	<b>28.331,84</b>	<b>15.850,52</b>	<b>183.973,93</b>
Navarra	0,00	139.791,57	0,00	0,00	0,00	28.331,84	15.850,52	183.973,93
<b>C.VALENCIANA</b>	<b>0,00</b>	<b>11.263,84</b>	<b>0,00</b>	<b>0,00</b>	<b>0,00</b>	<b>21.708,79</b>	<b>1.535.499,49</b>	<b>1.568.472,12</b>
Alicante	0,00	0,00	0,00	0,00	0,00	0,00	647.103,38	647.103,38
Castellón	0,00	3.244,16	0,00	0,00	0,00	947,72	0,00	4.191,88
Valencia	0,00	8.019,68	0,00	0,00	0,00	20.761,07	888.396,11	917.176,86
<b>PAIS VASCO</b>	<b>0,00</b>	<b>765.540,67</b>	<b>0,00</b>	<b>0,00</b>	<b>0,00</b>	<b>28.325,95</b>	<b>87.902,37</b>	<b>881.768,99</b>
Araba-Álava	0,00	65.037,88	0,00	0,00	0,00	12.918,92	4.336,65	82.293,45
Gipuzkoa	0,00	461.893,36	0,00	0,00	0,00	8.529,48	56.587,90	527.010,74
Bizkaia	0,00	238.609,43	0,00	0,00	0,00	6.877,55	26.977,82	272.464,80
<b>CEUTA</b>	<b>0,00</b>	<b>0,00</b>	<b>0,00</b>	<b>0,00</b>	<b>0,00</b>	<b>0,00</b>	<b>17.119,53</b>	<b>17.119,53</b>
<b>MELILLA</b>	<b>0,00</b>	<b>0,00</b>	<b>0,00</b>	<b>0,00</b>	<b>0,00</b>	<b>0,00</b>	<b>0,00</b>	<b>0,00</b>
<b>TOTALES</b>	<b>0,00</b>	<b>1.114.097,34</b>	<b>0,00</b>	<b>0,00</b>	<b>0,00</b>	<b>381.092,66</b>	<b>11.535.861,16</b>	<b>13.031.051,16</b>



**IMPORTE DEL SUBSIDIO DE RIESGO DURANTE EL EMBARAZO POR REGIMENES**  
Entidades Gestoras

COMUNIDADES AUTONOMAS								AÑO : 2012	
	GENERAL	AUTONOMOS	AGRARIO	MAR	CARBON	HOGAR	ACC. TRAB. y ENF. PROF.	TOTAL REGIMENES	
<b>ANDALUCÍA</b>	<b>0,00</b>	<b>13.518,18</b>	<b>0,00</b>	<b>0,00</b>	<b>0,00</b>	<b>5.736,20</b>	<b>6.715.579,62</b>	<b>6.734.834,00</b>	
Almería	0,00	0,00	0,00	0,00	0,00	1.870,50	197.797,24	199.667,74	
Cádiz	0,00	2.097,16	0,00	0,00	0,00	0,00	1.687.817,25	1.689.914,41	
Córdoba	0,00	0,00	0,00	0,00	0,00	0,00	559.051,70	559.051,70	
Granada	0,00	4.421,04	0,00	0,00	0,00	0,00	598.001,68	602.422,72	
Huelva	0,00	0,00	0,00	0,00	0,00	0,00	99.365,49	99.365,49	
Jaén	0,00	0,00	0,00	0,00	0,00	0,00	775.084,70	775.084,70	
Málaga	0,00	3.145,74	0,00	0,00	0,00	1.396,64	1.844.362,23	1.848.904,61	
Sevilla	0,00	3.854,24	0,00	0,00	0,00	2.469,06	954.099,33	960.422,63	
<b>ARAGÓN</b>	<b>0,00</b>	<b>0,00</b>	<b>0,00</b>	<b>0,00</b>	<b>0,00</b>	<b>9.420,53</b>	<b>20.866,82</b>	<b>30.287,35</b>	
Huesca	0,00	0,00	0,00	0,00	0,00	0,00	0,00	0,00	
Teruel	0,00	0,00	0,00	0,00	0,00	0,00	14.710,92	14.710,92	
Zaragoza	0,00	0,00	0,00	0,00	0,00	9.420,53	6.155,90	15.576,43	
<b>ASTURIAS</b>	<b>0,00</b>	<b>4.279,34</b>	<b>0,00</b>	<b>0,00</b>	<b>0,00</b>	<b>5.212,46</b>	<b>150.977,52</b>	<b>160.469,32</b>	
Asturias	0,00	4.279,34	0,00	0,00	0,00	5.212,46	150.977,52	160.469,32	
<b>ILLES BALEARS</b>	<b>0,00</b>	<b>11.406,00</b>	<b>0,00</b>	<b>0,00</b>	<b>0,00</b>	<b>823,02</b>	<b>3.808,66</b>	<b>16.037,68</b>	
Baleares	0,00	11.406,00	0,00	0,00	0,00	823,02	3.808,66	16.037,68	
<b>CANARIAS</b>	<b>0,00</b>	<b>2.493,92</b>	<b>0,00</b>	<b>0,00</b>	<b>0,00</b>	<b>0,00</b>	<b>0,00</b>	<b>2.493,92</b>	
Las Palmas	0,00	0,00	0,00	0,00	0,00	0,00	0,00	0,00	
Tenerife	0,00	2.493,92	0,00	0,00	0,00	0,00	0,00	2.493,92	
<b>CANTABRIA</b>	<b>0,00</b>	<b>27.792,06</b>	<b>0,00</b>	<b>0,00</b>	<b>0,00</b>	<b>6.534,28</b>	<b>17.306,92</b>	<b>51.633,26</b>	
Cantabria	0,00	27.792,06	0,00	0,00	0,00	6.534,28	17.306,92	51.633,26	
<b>CASTILLA-MANCHA</b>	<b>0,00</b>	<b>2.607,28</b>	<b>0,00</b>	<b>0,00</b>	<b>0,00</b>	<b>0,00</b>	<b>427.673,70</b>	<b>430.280,98</b>	
Albacete	0,00	2.607,28	0,00	0,00	0,00	0,00	17.387,23	19.994,51	
Ciudad Real	0,00	0,00	0,00	0,00	0,00	0,00	63.728,76	63.728,76	
Cuenca	0,00	0,00	0,00	0,00	0,00	0,00	0,00	0,00	
Guadalajara	0,00	0,00	0,00	0,00	0,00	0,00	128.309,86	128.309,86	
Toledo	0,00	0,00	0,00	0,00	0,00	0,00	218.247,85	218.247,85	
<b>CASTILLA-LEON</b>	<b>0,00</b>	<b>30.713,08</b>	<b>0,00</b>	<b>0,00</b>	<b>0,00</b>	<b>4.214,86</b>	<b>2.043.157,03</b>	<b>2.078.084,97</b>	
Ávila	0,00	0,00	0,00	0,00	0,00	0,00	0,00	0,00	
Burgos	0,00	30.684,74	0,00	0,00	0,00	1.521,34	427.089,28	459.295,36	
León	0,00	28,34	0,00	0,00	0,00	1.820,62	431.178,83	433.027,79	
Palencia	0,00	0,00	0,00	0,00	0,00	0,00	155.788,53	155.788,53	
Salamanca	0,00	0,00	0,00	0,00	0,00	872,90	56.350,03	57.222,93	
Segovia	0,00	0,00	0,00	0,00	0,00	0,00	34.021,83	34.021,83	
Soria	0,00	0,00	0,00	0,00	0,00	0,00	102.574,98	102.574,98	
Valladolid	0,00	0,00	0,00	0,00	0,00	0,00	697.287,38	697.287,38	
Zamora	0,00	0,00	0,00	0,00	0,00	0,00	138.866,17	138.866,17	
<b>CATALUÑA</b>	<b>0,00</b>	<b>1.388,66</b>	<b>0,00</b>	<b>0,00</b>	<b>0,00</b>	<b>1.920,38</b>	<b>0,00</b>	<b>3.309,04</b>	
Barcelona	0,00	1.388,66	0,00	0,00	0,00	1.920,38	0,00	3.309,04	
Girona	0,00	0,00	0,00	0,00	0,00	0,00	0,00	0,00	
Lleida	0,00	0,00	0,00	0,00	0,00	0,00	0,00	0,00	
Tarragona	0,00	0,00	0,00	0,00	0,00	0,00	0,00	0,00	
<b>EXTREMADURA</b>	<b>0,00</b>	<b>3.457,48</b>	<b>0,00</b>	<b>0,00</b>	<b>0,00</b>	<b>2.917,98</b>	<b>118.422,38</b>	<b>124.797,84</b>	
Badajóz	0,00	3.457,48	0,00	0,00	0,00	2.917,98	10.397,10	16.772,56	
Cáceres	0,00	0,00	0,00	0,00	0,00	0,00	108.025,28	108.025,28	
<b>GALICIA</b>	<b>0,00</b>	<b>1.728,74</b>	<b>0,00</b>	<b>0,00</b>	<b>0,00</b>	<b>773,14</b>	<b>1.459.696,62</b>	<b>1.462.198,50</b>	
A Coruña	0,00	0,00	0,00	0,00	0,00	0,00	1.045.600,90	1.045.600,90	
Lugo	0,00	0,00	0,00	0,00	0,00	0,00	51.392,65	51.392,65	
Ourense	0,00	0,00	0,00	0,00	0,00	0,00	136.218,44	136.218,44	
Pontevedra	0,00	1.728,74	0,00	0,00	0,00	773,14	226.484,63	228.986,51	
<b>LA RIOJA</b>	<b>0,00</b>	<b>58.317,83</b>	<b>0,00</b>	<b>0,00</b>	<b>0,00</b>	<b>598,56</b>	<b>10.662,74</b>	<b>69.579,13</b>	
La Rioja	0,00	58.317,83	0,00	0,00	0,00	598,56	10.662,74	69.579,13	
<b>MADRID</b>	<b>0,00</b>	<b>6.348,16</b>	<b>0,00</b>	<b>0,00</b>	<b>0,00</b>	<b>14.664,72</b>	<b>584.360,81</b>	<b>605.373,69</b>	
Madrid	0,00	6.348,16	0,00	0,00	0,00	14.664,72	584.360,81	605.373,69	
<b>MURCIA</b>	<b>0,00</b>	<b>13.093,08</b>	<b>0,00</b>	<b>0,00</b>	<b>0,00</b>	<b>24.989,88</b>	<b>38.543,44</b>	<b>76.626,40</b>	
Murcia	0,00	13.093,08	0,00	0,00	0,00	24.989,88	38.543,44	76.626,40	
<b>NAVARRA</b>	<b>0,00</b>	<b>113.803,50</b>	<b>0,00</b>	<b>0,00</b>	<b>0,00</b>	<b>8.039,98</b>	<b>34.128,94</b>	<b>155.972,42</b>	
Navarra	0,00	113.803,50	0,00	0,00	0,00	8.039,98	34.128,94	155.972,42	
<b>C.VALENCIANA</b>	<b>0,00</b>	<b>5.356,36</b>	<b>0,00</b>	<b>0,00</b>	<b>0,00</b>	<b>972,66</b>	<b>1.707.517,52</b>	<b>1.713.846,54</b>	
Alicante	0,00	2.210,52	0,00	0,00	0,00	0,00	730.881,43	733.091,95	
Castellón	0,00	0,00	0,00	0,00	0,00	0,00	89.712,29	89.712,29	
Valencia	0,00	3.145,84	0,00	0,00	0,00	972,66	886.923,80	891.042,30	
<b>PAIS VASCO</b>	<b>0,00</b>	<b>757.676,15</b>	<b>0,00</b>	<b>0,00</b>	<b>0,00</b>	<b>3.516,54</b>	<b>41.549,81</b>	<b>802.742,50</b>	
Araba-Álava	0,00	61.808,29	0,00	0,00	0,00	3.516,54	0,00	65.324,83	
Gipuzkoa	0,00	429.777,72	0,00	0,00	0,00	0,00	21.399,71	451.177,43	
Bizkaia	0,00	266.090,14	0,00	0,00	0,00	0,00	20.150,10	286.240,24	
<b>CEUTA</b>	<b>0,00</b>	<b>0,00</b>	<b>0,00</b>	<b>0,00</b>	<b>0,00</b>	<b>0,00</b>	<b>18.378,75</b>	<b>18.378,75</b>	
<b>MELILLA</b>	<b>0,00</b>	<b>0,00</b>	<b>0,00</b>	<b>0,00</b>	<b>0,00</b>	<b>0,00</b>	<b>9.937,38</b>	<b>9.937,38</b>	
<b>TOTALES</b>	<b>0,00</b>	<b>1.053.979,82</b>	<b>0,00</b>	<b>0,00</b>	<b>0,00</b>	<b>90.335,19</b>	<b>13.402.568,66</b>	<b>14.546.883,67</b>	

**PORCENTAJE DE VARIACION DEL GASTO DE RIESGO DURANTE EL EMBARAZO**  
2012/2011

COMUNIDADES AUTONOMAS	GENERAL	AUTONOMOS	AGRARIO	MAR	CARBON	HOGAR	ACC. TRAB. y ENF.	TOTAL REGIMENES
<b>ANDALUCÍA</b>	--	-30,66	--	--	--	-87,04	8,24	7,45
Almería	--	--	--	--	--	-18,48	182,91	176,51
Cádiz	--	-77,08	--	--	--	-100,00	17,90	16,99
Córdoba	--	--	--	--	--	-100,00	39,84	37,91
Granada	--	--	--	--	--	-100,00	20,00	19,11
Huelva	--	--	--	--	--	--	150,76	150,76
Jaén	--	--	--	--	--	-100,00	-14,55	-14,75
Málaga	--	-58,89	--	--	--	-75,76	11,33	10,70
Sevilla	--	43,16	--	--	--	-85,76	-20,58	-21,37
<b>ARAGÓN</b>	--	--	--	--	--	-37,75	81,24	13,66
Huesca	--	--	--	--	--	-100,00	--	-100,00
Teruel	--	--	--	--	--	-100,00	--	395,67
Zaragoza	--	--	--	--	--	-20,28	-46,53	-33,23
<b>ASTURIAS</b>	--	-74,28	--	--	--	-19,90	36,20	19,76
Asturias	--	-74,28	--	--	--	-19,90	36,20	19,76
<b>ILLES BALEARS</b>	--	794,38	--	--	--	-88,83	-55,55	-6,83
Baleares	--	794,38	--	--	--	-88,83	-55,55	-6,83
<b>CANARIAS</b>	--	--	--	--	--	-100,00	-100,00	-80,36
Las Palmas	--	--	--	--	--	-100,00	--	-100,00
Tenerife	--	--	--	--	--	-100,00	-100,00	-61,11
<b>CANTABRIA</b>	--	-37,94	--	--	--	-81,65	-25,63	-50,19
Cantabria	--	-37,94	--	--	--	-81,65	-25,63	-50,19
<b>CASTILLA-MANCHA</b>	--	104,44	--	--	--	-100,00	-52,37	-53,15
Albacete	--	--	--	--	--	--	-41,54	-32,78
Ciudad Real	--	--	--	--	--	-100,00	-88,67	-88,81
Cuenca	--	--	--	--	--	--	-100,00	-100,00
Guadalajara	--	--	--	--	--	-100,00	-33,31	-37,41
Toledo	--	-100,00	--	--	--	--	123,66	120,78
<b>CASTILLA-LEON</b>	--	4,90	--	--	--	-82,56	82,39	77,06
Ávila	--	--	--	--	--	--	-100,00	-100,00
Burgos	--	31,22	--	--	--	-63,03	186,56	160,17
León	--	-99,52	--	--	--	-79,08	85,17	75,00
Palencia	--	--	--	--	--	--	37,23	37,23
Salamanca	--	--	--	--	--	-73,08	-16,06	-18,69
Segovia	--	--	--	--	--	--	-46,86	-46,86
Soria	--	--	--	--	--	-100,00	71,04	70,69
Valladolid	--	--	--	--	--	-100,00	88,62	85,66
Zamora	--	--	--	--	--	-100,00	132,44	124,56
<b>CATALUÑA</b>	--	-60,80	--	--	--	-70,72	-100,00	-72,33
Barcelona	--	-60,80	--	--	--	-67,78	-100,00	-70,87
Girona	--	--	--	--	--	--	--	--
Lleida	--	--	--	--	--	--	--	--
Tarragona	--	--	--	--	--	-100,00	--	-100,00
<b>EXTREMADURA</b>	--	--	--	--	--	--	22,21	28,79
Badajóz	--	--	--	--	--	--	-48,36	-16,70
Cáceres	--	--	--	--	--	--	40,72	40,72
<b>GALICIA</b>	--	-75,04	--	--	--	-86,64	59,70	57,78
A Coruña	--	-100,00	--	--	--	--	55,97	55,06
Lugo	--	--	--	--	--	-100,00	37,82	29,91
Ourense	--	--	--	--	--	--	117,40	117,40
Pontevedra	--	-42,45	--	--	--	-78,01	57,64	52,46
<b>LA RIOJA</b>	--	-0,84	--	--	--	-95,65	65,05	-11,96
La Rioja	--	-0,84	--	--	--	-95,65	65,05	-11,96
<b>MADRID</b>	--	37,42	--	--	--	-68,19	25,53	17,27
Madrid	--	37,42	--	--	--	-68,19	25,53	17,27
<b>MURCIA</b>	--	20,55	--	--	--	-63,60	159,63	-18,80
Murcia	--	20,55	--	--	--	-63,60	159,63	-18,80
<b>NAVARRA</b>	--	-18,59	--	--	--	-71,62	115,32	-15,22
Navarra	--	-18,59	--	--	--	-71,62	115,32	-15,22
<b>C.VALENCIANA</b>	--	-52,45	--	--	--	-95,52	11,20	9,27
Alicante	--	--	--	--	--	--	12,95	13,29
Castellón	--	-100,00	--	--	--	-100,00	--	2.040,14
Valencia	--	-60,77	--	--	--	-95,31	-0,17	-2,85
<b>PAIS VASCO</b>	--	-1,03	--	--	--	-87,59	-52,73	-8,96
Araba-Álava	--	-4,97	--	--	--	-72,78	-100,00	-20,62
Gipuzkoa	--	-6,95	--	--	--	-100,00	-62,18	-14,39
Bizkaia	--	11,52	--	--	--	-100,00	-25,31	5,06
<b>CEUTA</b>	--	--	--	--	--	--	7,36	7,36
<b>MELILLA</b>	--	--	--	--	--	--	--	--
<b>TOTALES</b>	--	-5,40	--	--	--	-76,30	16,18	11,63

### 3.3. Paternidad y Riesgo durante la lactancia natural.

Como se ha expuesto con anterioridad, la aprobación de la Ley Orgánica 3/2007, de 22 de marzo, para la igualdad efectiva de mujeres y hombres, conlleva, entre otras modificaciones normativas, la aparición de nuevas prestaciones económicas: la de paternidad y la de riesgo durante la lactancia natural.

A continuación se ofrecen los datos del gasto en estas prestaciones desde el año 2007, desagregado por regímenes.

#### GASTO EN PATERNIDAD

Millones de euros

AÑOS	General	Autónomos	Agrario	Mar	Carbón	Hogar	TOTAL
2007	115,85	6,96	0,58	0,53	0,15	0,01	124,07
2008	197,51	13,93	0,78	0,96	0,22	0,02	213,42
2009	203,69	15,07	1,07	1,09	0,21	0,03	221,17
2010	207,90	15,93	1,44	1,04	0,18	0,04	226,53
2011	207,62	15,74	1,62	1,12	0,21	0,05	226,36
2012	193,49	14,87	0,10	1,14	0,17	0,03	209,80
2013	212,03	15,48		1,12	0,18		228,81
2014	190,03	14,90		1,12	0,19		206,24

Fuente: Liquidación 2007-2012. Presupuestos 2013 y 2014.

#### GASTO EN RIESGO DURANTE LA LACTANCIA NATURAL

Millones de euros

AÑOS	General	Autónomos	Agrario	Mar	Carbón	Hogar	A.T. y E.P. (1)	TOTAL
2007							2,90	2,90
2008		0,01					10,55	10,56
2009		0,01				0,01	10,49	10,51
2010		0,03					10,46	10,49
2011		0,02					8,81	8,83
2012		0,04					7,50	7,54
2013		0,02					8,13	8,15
2014		0,26					6,77	7,03

Fuente: Liquidación 2007-2012. Presupuestos 2013 y 2014

(1) Incluye el gasto en esta prestación gestionado por las Mutuas de Accidentes de Trabajo y Enfermedades Profesionales

Los cuadros III.23 y III.24 contienen el gasto en Paternidad y en Riesgo durante la lactancia natural, de las Entidades Gestoras de la Seguridad Social, desagregado por regímenes, comunidades autónomas y provincias de los años 2011 y 2012.

## IMPORTE DEL SUBSIDIO DE PATERNIDAD POR REGIMENES

COMUNIDADES AUTONOMAS	AÑO : 2011							TOTAL REGIMENES
	GENERAL	AUTONOMOS	AGRARIO	MAR	CARBON	HOGAR	ACC. TRAB. y ENF. PROF.	
<b>ANDALUCÍA</b>	<b>28.355.609,68</b>	<b>2.470.557,35</b>	<b>655.284,32</b>	<b>219.675,59</b>	<b>1.354,60</b>	<b>8.753,94</b>	<b>0,00</b>	<b>31.711.235,48</b>
Almería	1.776.687,91	264.341,40	148.738,54	13.260,10	0,00	324,22	0,00	2.203.352,17
Cádiz	4.024.401,09	247.028,46	32.720,96	143.883,64	0,00	648,44	0,00	4.448.682,59
Córdoba	2.457.471,64	265.936,89	78.927,26	0,00	1.354,60	0,00	0,00	2.803.690,39
Granada	2.731.394,17	302.504,03	82.259,06	0,00	0,00	324,22	0,00	3.116.481,48
Huelva	1.688.819,73	124.070,27	61.227,30	23.066,73	0,00	0,00	0,00	1.897.184,03
Jaén	1.713.469,66	197.381,35	96.116,57	0,00	0,00	0,00	0,00	2.006.967,58
Málaga	5.486.666,83	440.121,19	30.858,83	31.389,77	0,00	3.566,42	0,00	5.992.603,04
Sevilla	8.476.698,65	629.173,76	124.435,80	8.075,35	0,00	3.890,64	0,00	9.242.274,20
<b>ARAGÓN</b>	<b>6.302.731,47</b>	<b>554.632,63</b>	<b>43.030,52</b>	<b>0,00</b>	<b>10.839,35</b>	<b>1.471,46</b>	<b>0,00</b>	<b>6.912.705,43</b>
Huesca	749.069,64	137.629,44	18.188,17	0,00	4.129,92	0,00	0,00	909.017,17
Teruel	511.452,41	75.960,64	4.703,27	0,00	5.342,61	0,00	0,00	597.458,93
Zaragoza	5.042.209,42	341.042,55	20.139,08	0,00	1.366,82	1.471,46	0,00	5.406.229,33
<b>ASTURIAS</b>	<b>3.650.251,64</b>	<b>258.837,92</b>	<b>5.334,16</b>	<b>26.489,64</b>	<b>134.186,84</b>	<b>324,22</b>	<b>0,00</b>	<b>4.075.424,42</b>
Asturias	3.650.251,64	258.837,92	5.334,16	26.489,64	134.186,84	324,22	0,00	4.075.424,42
<b>ILLES BALEARS</b>	<b>4.090.031,03</b>	<b>357.791,98</b>	<b>16.842,67</b>	<b>45.722,91</b>	<b>0,00</b>	<b>6.010,54</b>	<b>0,00</b>	<b>4.516.399,13</b>
Baleares	4.090.031,03	357.791,98	16.842,67	45.722,91	0,00	6.010,54	0,00	4.516.399,13
<b>CANARIAS</b>	<b>5.820.198,74</b>	<b>334.367,95</b>	<b>32.059,82</b>	<b>87.713,16</b>	<b>0,00</b>	<b>972,66</b>	<b>0,00</b>	<b>6.275.312,33</b>
Las Palmas	3.094.344,02	174.145,80	15.611,96	49.900,41	0,00	648,44	0,00	3.334.650,63
Tenerife	2.725.854,72	160.222,15	16.447,86	37.812,75	0,00	324,22	0,00	2.940.661,70
<b>CANTABRIA</b>	<b>2.622.266,77</b>	<b>225.753,25</b>	<b>3.741,92</b>	<b>18.566,08</b>	<b>0,00</b>	<b>324,22</b>	<b>0,00</b>	<b>2.870.652,24</b>
Cantabria	2.622.266,77	225.753,25	3.741,92	18.566,08	0,00	324,22	0,00	2.870.652,24
<b>CASTILLA-MANCHA</b>	<b>8.049.255,31</b>	<b>787.641,18</b>	<b>75.136,79</b>	<b>0,00</b>	<b>3.520,22</b>	<b>1.141,04</b>	<b>0,00</b>	<b>8.916.694,54</b>
Albacete	1.452.935,40	157.225,50	14.869,68	0,00	0,00	0,00	0,00	1.625.030,58
Ciudad Real	1.954.814,02	213.896,21	24.130,99	0,00	3.520,22	0,00	0,00	2.196.361,44
Cuenca	596.243,98	108.389,55	10.057,45	0,00	0,00	0,00	0,00	714.690,98
Guadalajara	1.436.424,74	71.080,29	5.735,17	0,00	0,00	0,00	0,00	1.513.240,20
Toledo	2.608.837,17	237.049,63	20.343,50	0,00	0,00	1.141,04	0,00	2.867.371,34
<b>CASTILLA-LEON</b>	<b>8.812.737,96</b>	<b>867.227,29</b>	<b>53.676,75</b>	<b>0,00</b>	<b>55.463,78</b>	<b>324,22</b>	<b>0,00</b>	<b>9.789.430,00</b>
Ávila	443.630,70	56.851,63	2.090,01	0,00	0,00	324,22	0,00	502.896,56
Burgos	1.954.880,60	131.425,94	10.055,37	0,00	1.347,06	0,00	0,00	2.097.708,97
León	1.239.790,02	148.393,25	2.565,42	0,00	53.294,86	0,00	0,00	1.444.043,55
Palencia	553.059,06	58.555,45	6.867,78	0,00	821,86	0,00	0,00	619.304,15
Salamanca	997.979,94	127.195,68	7.322,77	0,00	0,00	0,00	0,00	1.132.498,39
Segovia	523.208,49	68.262,85	5.782,53	0,00	0,00	0,00	0,00	597.253,87
Soria	313.859,71	40.501,22	1.409,59	0,00	0,00	0,00	0,00	355.770,52
Valladolid	2.423.803,54	177.519,82	10.972,13	0,00	0,00	0,00	0,00	2.612.295,49
Zamora	362.525,90	58.521,45	6.611,15	0,00	0,00	0,00	0,00	427.658,50
<b>CATALUÑA</b>	<b>42.868.007,11</b>	<b>2.855.627,88</b>	<b>146.639,09</b>	<b>256.420,64</b>	<b>0,00</b>	<b>10.294,02</b>	<b>0,00</b>	<b>46.136.988,74</b>
Barcelona	33.296.277,66	2.060.638,62	42.097,12	198.072,71	0,00	8.674,16	0,00	35.605.760,27
Girona	3.617.111,07	321.881,69	33.224,49	0,00	0,00	972,66	0,00	3.973.189,91
Lleida	2.007.870,29	199.497,71	29.065,40	0,00	0,00	0,00	0,00	2.236.433,40
Tarragona	3.946.748,09	273.609,86	42.252,08	58.347,93	0,00	647,20	0,00	4.321.605,16
<b>EXTREMADURA</b>	<b>3.119.003,30</b>	<b>385.959,73</b>	<b>99.001,43</b>	<b>0,00</b>	<b>0,00</b>	<b>972,66</b>	<b>0,00</b>	<b>3.604.937,12</b>
Badajoz	2.076.152,95	258.054,46	52.663,47	0,00	0,00	0,00	0,00	2.386.870,88
Cáceres	1.042.850,35	127.905,27	46.337,96	0,00	0,00	972,66	0,00	1.218.066,24
<b>GALICIA</b>	<b>8.948.389,88</b>	<b>747.198,52</b>	<b>14.092,52</b>	<b>142.496,24</b>	<b>1.306,76</b>	<b>324,22</b>	<b>0,00</b>	<b>9.853.808,14</b>
A Coruña	4.110.903,30	339.043,83	5.460,39	48.309,90	0,00	0,00	0,00	4.503.717,42
Lugo	717.561,22	78.953,10	2.448,81	19.325,57	1.306,76	0,00	0,00	819.595,46
Ourense	705.027,38	92.078,86	2.992,99	0,00	0,00	324,22	0,00	800.423,45
Pontevedra	3.414.897,98	237.122,73	3.190,33	74.860,77	0,00	0,00	0,00	3.730.071,81
<b>LA RIOJA</b>	<b>1.476.339,75</b>	<b>145.155,91</b>	<b>24.848,68</b>	<b>0,00</b>	<b>0,00</b>	<b>324,22</b>	<b>0,00</b>	<b>1.646.668,56</b>
La Rioja	1.476.339,75	145.155,91	24.848,68	0,00	0,00	324,22	0,00	1.646.668,56
<b>MADRID</b>	<b>40.712.019,93</b>	<b>1.743.198,13</b>	<b>12.125,23</b>	<b>13.423,36</b>	<b>0,00</b>	<b>8.923,87</b>	<b>0,00</b>	<b>42.489.690,52</b>
Madrid	40.712.019,93	1.743.198,13	12.125,23	13.423,36	0,00	8.923,87	0,00	42.489.690,52
<b>MURCIA</b>	<b>5.684.652,67</b>	<b>563.944,91</b>	<b>220.209,60</b>	<b>20.740,97</b>	<b>0,00</b>	<b>324,22</b>	<b>0,00</b>	<b>6.489.872,37</b>
Murcia	5.684.652,67	563.944,91	220.209,60	20.740,97	0,00	324,22	0,00	6.489.872,37
<b>NAVARRA</b>	<b>4.420.295,32</b>	<b>280.751,21</b>	<b>37.118,25</b>	<b>0,00</b>	<b>0,00</b>	<b>972,66</b>	<b>0,00</b>	<b>4.739.137,44</b>
Navarra	4.420.295,32	280.751,21	37.118,25	0,00	0,00	972,66	0,00	4.739.137,44
<b>C.VALENCIANA</b>	<b>18.408.297,15</b>	<b>1.763.165,17</b>	<b>173.850,22</b>	<b>202.109,74</b>	<b>0,00</b>	<b>3.241,27</b>	<b>0,00</b>	<b>20.550.663,55</b>
Alicante	5.523.672,07	576.830,23	56.423,64	23.225,04	0,00	1.295,95	0,00	6.181.446,93
Castellón	2.332.320,42	208.463,80	26.963,56	23.073,26	0,00	0,00	0,00	2.590.821,04
Valencia	10.552.304,66	977.871,14	90.463,02	155.811,44	0,00	1.945,32	0,00	11.778.395,58
<b>PAIS VASCO</b>	<b>13.808.318,61</b>	<b>1.384.140,87</b>	<b>9.370,27</b>	<b>88.045,63</b>	<b>0,00</b>	<b>972,66</b>	<b>0,00</b>	<b>15.290.848,00</b>
Araba-Álava	2.348.815,61	164.971,60	3.662,75	0,00	0,00	648,44	0,00	2.518.098,40
Gipuzkoa	4.749.217,54	709.141,03	3.711,89	17.893,20	0,00	0,00	0,00	5.479.963,66
Bizkaia	6.710.285,46	510.028,24	1.995,63	70.152,43	0,00	324,22	0,00	7.292.785,98
<b>CEUTA</b>	<b>249.951,65</b>	<b>5.721,02</b>	<b>324,22</b>	<b>735,11</b>	<b>0,00</b>	<b>0,00</b>	<b>0,00</b>	<b>256.732,00</b>
<b>MELILLA</b>	<b>217.742,08</b>	<b>11.543,68</b>	<b>0,00</b>	<b>2.763,80</b>	<b>0,00</b>	<b>0,00</b>	<b>0,00</b>	<b>232.049,56</b>
<b>TOTALES</b>	<b>207.616.100,05</b>	<b>15.743.216,58</b>	<b>1.622.686,46</b>	<b>1.124.902,87</b>	<b>206.671,55</b>	<b>45.672,10</b>	<b>0,00</b>	<b>226.359.249,61</b>

## IMPORTE DEL SUBSIDIO DE PATERNIDAD POR REGIMENES

COMUNIDADES AUTONOMAS								AÑO : 2012	
	GENERAL	AUTONOMOS	AGRARIO	MAR	CARBON	HOGAR	ACC. TRAB. y ENF. PROF.	TOTAL REGIMENES	
<b>ANDALUCÍA</b>	<b>26.324.451,68</b>	<b>2.369.432,05</b>	<b>34.540,85</b>	<b>253.567,00</b>	<b>0,00</b>	<b>3.566,42</b>	<b>0,00</b>	<b>28.985.558,00</b>	
Almería	1.809.830,78	265.060,84	14.596,53	9.680,81	0,00	0,00	0,00	2.099.168,96	
Cádiz	3.664.998,59	237.675,11	922,01	170.832,55	0,00	324,22	0,00	4.074.752,48	
Córdoba	2.337.218,66	257.022,94	3.839,54	0,00	0,00	324,22	0,00	2.598.405,36	
Granada	2.541.932,37	291.478,75	2.351,54	0,00	0,00	324,22	0,00	2.836.086,88	
Huelva	1.499.028,87	106.317,71	3.956,29	29.273,35	0,00	0,00	0,00	1.638.576,22	
Jaén	1.705.285,66	182.564,52	2.622,49	0,00	0,00	0,00	0,00	1.890.472,67	
Málaga	5.130.627,51	473.181,31	2.788,48	36.565,42	0,00	972,66	0,00	5.644.115,38	
Sevilla	7.635.529,24	556.130,87	3.483,97	7.214,87	0,00	1.621,10	0,00	8.203.980,05	
<b>ARAGÓN</b>	<b>5.835.625,87</b>	<b>544.330,31</b>	<b>1.019,59</b>	<b>0,00</b>	<b>19.321,09</b>	<b>972,66</b>	<b>0,00</b>	<b>6.401.269,52</b>	
Huesca	728.504,59	138.981,61	0,00	0,00	0,00	0,00	0,00	867.486,20	
Teruel	463.469,41	81.849,95	0,00	0,00	17.907,34	0,00	0,00	563.226,70	
Zaragoza	4.643.651,87	323.498,75	1.019,59	0,00	1.413,75	972,66	0,00	4.970.556,62	
<b>ASTURIAS</b>	<b>3.426.707,48</b>	<b>257.070,24</b>	<b>0,00</b>	<b>30.250,36</b>	<b>109.538,32</b>	<b>0,00</b>	<b>0,00</b>	<b>3.823.566,40</b>	
Asturias	3.426.707,48	257.070,24	0,00	30.250,36	109.538,32	0,00	0,00	3.823.566,40	
<b>ILLES BALEARS</b>	<b>3.531.941,24</b>	<b>302.349,44</b>	<b>263,12</b>	<b>36.247,78</b>	<b>0,00</b>	<b>1.296,88</b>	<b>0,00</b>	<b>3.872.098,46</b>	
Baleares	3.531.941,24	302.349,44	263,12	36.247,78	0,00	1.296,88	0,00	3.872.098,46	
<b>CANARIAS</b>	<b>5.318.439,86</b>	<b>337.610,86</b>	<b>4.012,58</b>	<b>118.112,64</b>	<b>0,00</b>	<b>99,76</b>	<b>0,00</b>	<b>5.778.275,70</b>	
Las Palmas	2.833.504,92	179.781,49	1.743,17	57.605,58	0,00	0,00	0,00	3.072.635,16	
Tenerife	2.484.934,94	157.829,37	2.269,41	60.507,06	0,00	99,76	0,00	2.705.640,54	
<b>CANTABRIA</b>	<b>2.533.802,75</b>	<b>200.926,92</b>	<b>0,00</b>	<b>21.673,75</b>	<b>0,00</b>	<b>324,22</b>	<b>0,00</b>	<b>2.756.727,64</b>	
Cantabria	2.533.802,75	200.926,92	0,00	21.673,75	0,00	324,22	0,00	2.756.727,64	
<b>CASTILLA-MANCHA</b>	<b>7.433.874,25</b>	<b>796.407,07</b>	<b>2.995,17</b>	<b>0,00</b>	<b>1.399,71</b>	<b>648,44</b>	<b>0,00</b>	<b>8.235.324,64</b>	
Albacete	1.300.672,09	141.104,23	855,14	0,00	0,00	0,00	0,00	1.442.631,46	
Ciudad Real	1.828.049,59	200.360,96	855,14	0,00	1.399,71	0,00	0,00	2.030.665,40	
Cuenca	489.876,05	142.337,36	199,52	0,00	0,00	0,00	0,00	632.412,93	
Guadalajara	1.358.584,34	72.278,31	0,00	0,00	0,00	0,00	0,00	1.430.862,65	
Toledo	2.456.692,18	240.326,21	1.085,37	0,00	0,00	648,44	0,00	2.698.752,20	
<b>CASTILLA-LEON</b>	<b>8.654.780,60</b>	<b>831.503,23</b>	<b>4.177,03</b>	<b>0,00</b>	<b>43.334,59</b>	<b>324,22</b>	<b>0,00</b>	<b>9.534.119,67</b>	
Ávila	416.425,98	62.743,39	0,00	0,00	0,00	0,00	0,00	479.169,37	
Burgos	1.815.137,49	127.272,84	592,02	0,00	7,54	0,00	0,00	1.943.009,89	
León	1.186.435,59	151.529,76	0,00	0,00	43.327,05	0,00	0,00	1.381.292,40	
Palencia	534.982,50	57.488,01	1.480,05	0,00	0,00	0,00	0,00	593.950,56	
Salamanca	976.073,81	104.884,91	394,68	0,00	0,00	0,00	0,00	1.081.353,40	
Segovia	531.811,78	68.919,82	427,57	0,00	0,00	0,00	0,00	601.159,17	
Soria	335.825,77	36.806,87	0,00	0,00	0,00	324,22	0,00	372.956,86	
Valladolid	2.475.773,13	160.620,35	1.282,71	0,00	0,00	0,00	0,00	2.637.676,19	
Zamora	382.314,55	61.237,28	0,00	0,00	0,00	0,00	0,00	443.551,83	
<b>CATALUÑA</b>	<b>39.363.088,24</b>	<b>2.602.373,29</b>	<b>9.499,67</b>	<b>223.619,14</b>	<b>1.129,70</b>	<b>6.584,16</b>	<b>0,00</b>	<b>42.206.294,20</b>	
Barcelona	30.576.084,32	1.865.815,18	1.460,29	170.753,28	0,00	5.436,92	0,00	32.619.549,99	
Girona	3.321.777,41	292.539,62	296,01	0,00	0,00	498,80	0,00	3.615.111,84	
Lleida	1.708.584,42	204.660,90	1.677,39	0,00	1.129,70	0,00	0,00	1.916.052,41	
Tarragona	3.756.642,09	239.357,59	6.065,98	52.865,86	0,00	648,44	0,00	4.055.579,96	
<b>EXTREMADURA</b>	<b>2.890.770,32</b>	<b>368.308,26</b>	<b>5.663,37</b>	<b>0,00</b>	<b>0,00</b>	<b>324,22</b>	<b>0,00</b>	<b>3.265.066,17</b>	
Badajoz	1.948.490,79	248.195,17	2.682,56	0,00	0,00	0,00	0,00	2.199.368,52	
Cáceres	942.279,53	120.113,09	2.980,81	0,00	0,00	324,22	0,00	1.065.697,65	
<b>GALICIA</b>	<b>8.353.548,10</b>	<b>729.645,27</b>	<b>230,23</b>	<b>154.933,43</b>	<b>0,00</b>	<b>498,80</b>	<b>0,00</b>	<b>9.238.855,83</b>	
A Coruña	3.834.005,13	338.304,26	0,00	43.852,44	0,00	498,80	0,00	4.216.660,63	
Lugo	725.709,95	92.520,15	230,23	12.171,64	0,00	0,00	0,00	830.631,97	
Ourense	696.482,95	70.576,38	0,00	0,00	0,00	0,00	0,00	767.059,33	
Pontevedra	3.097.350,07	228.244,48	0,00	98.909,35	0,00	0,00	0,00	3.424.503,90	
<b>LA RIOJA</b>	<b>1.466.285,28</b>	<b>131.344,80</b>	<b>0,00</b>	<b>0,00</b>	<b>0,00</b>	<b>0,00</b>	<b>0,00</b>	<b>1.597.630,08</b>	
La Rioja	1.466.285,28	131.344,80	0,00	0,00	0,00	0,00	0,00	1.597.630,08	
<b>MADRID</b>	<b>37.746.117,13</b>	<b>1.546.928,41</b>	<b>953,81</b>	<b>15.760,38</b>	<b>0,00</b>	<b>6.534,28</b>	<b>0,00</b>	<b>39.316.294,01</b>	
Madrid	37.746.117,13	1.546.928,41	953,81	15.760,38	0,00	6.534,28	0,00	39.316.294,01	
<b>MURCIA</b>	<b>5.379.174,55</b>	<b>519.240,29</b>	<b>15.421,00</b>	<b>21.609,28</b>	<b>0,00</b>	<b>648,44</b>	<b>0,00</b>	<b>5.936.093,56</b>	
Murcia	5.379.174,55	519.240,29	15.421,00	21.609,28	0,00	648,44	0,00	5.936.093,56	
<b>NAVARRA</b>	<b>4.198.177,73</b>	<b>288.997,96</b>	<b>1.172,10</b>	<b>0,00</b>	<b>0,00</b>	<b>324,22</b>	<b>0,00</b>	<b>4.488.672,01</b>	
Navarra	4.198.177,73	288.997,96	1.172,10	0,00	0,00	324,22	0,00	4.488.672,01	
<b>C.VALENCIANA</b>	<b>17.019.487,90</b>	<b>1.623.152,32</b>	<b>14.549,02</b>	<b>175.672,21</b>	<b>0,00</b>	<b>1.945,32</b>	<b>0,00</b>	<b>18.834.806,77</b>	
Alicante	4.984.260,16	523.626,51	4.250,89	24.267,53	0,00	972,66	0,00	5.537.377,75	
Castellón	2.184.876,18	200.597,94	1.280,37	38.708,68	0,00	0,00	0,00	2.425.463,17	
Valencia	9.850.351,56	898.927,87	9.017,76	112.696,00	0,00	972,66	0,00	10.871.965,85	
<b>PAIS VASCO</b>	<b>13.555.630,26</b>	<b>1.402.700,50</b>	<b>1.052,48</b>	<b>88.632,94</b>	<b>0,00</b>	<b>1.945,32</b>	<b>0,00</b>	<b>15.049.961,50</b>	
Araba-Álava	2.170.221,22	153.087,65	197,34	0,00	0,00	324,22	0,00	2.323.830,43	
Gipuzkoa	4.860.449,85	721.751,72	427,57	14.349,17	0,00	0,00	0,00	5.596.978,31	
Bizkaia	6.524.959,19	527.861,13	427,57	74.283,77	0,00	1.621,10	0,00	7.129.152,76	
<b>CEUTA</b>	<b>252.668,06</b>	<b>6.489,86</b>	<b>0,00</b>	<b>772,80</b>	<b>0,00</b>	<b>0,00</b>	<b>0,00</b>	<b>259.930,72</b>	
<b>MELILLA</b>	<b>204.699,41</b>	<b>13.298,52</b>	<b>0,00</b>	<b>1.035,32</b>	<b>0,00</b>	<b>0,00</b>	<b>0,00</b>	<b>219.033,25</b>	
<b>TOTALES</b>	<b>193.489.270,71</b>	<b>14.872.109,60</b>	<b>95.550,02</b>	<b>1.141.887,03</b>	<b>174.723,41</b>	<b>26.037,36</b>	<b>0,00</b>	<b>209.799.578,13</b>	

**IMPORTE DEL SUBSIDIO DE RIESGO DURANTE LA LACTANCIA NATURAL POR REGIMENES**  
Entidades Gestoras

COMUNIDADES AUTONOMAS								AÑO : 2011	
	GENERAL	AUTONOMOS	AGRARIO	MAR	CARBON	HOGAR	ACC. TRAB. y ENF. PROF.	TOTAL REGIMENES	
<b>ANDALUCÍA</b>	<b>0,00</b>	<b>0,00</b>	<b>0,00</b>	<b>0,00</b>	<b>0,00</b>	<b>0,00</b>	<b>285.516,31</b>	<b>285.516,31</b>	
Almería	0,00	0,00	0,00	0,00	0,00	0,00	7.005,80	7.005,80	
Cádiz	0,00	0,00	0,00	0,00	0,00	0,00	35.592,93	35.592,93	
Córdoba	0,00	0,00	0,00	0,00	0,00	0,00	10.788,82	10.788,82	
Granada	0,00	0,00	0,00	0,00	0,00	0,00	32.088,80	32.088,80	
Huelva	0,00	0,00	0,00	0,00	0,00	0,00	0,00	0,00	
Jaén	0,00	0,00	0,00	0,00	0,00	0,00	80.321,94	80.321,94	
Málaga	0,00	0,00	0,00	0,00	0,00	0,00	97.268,77	97.268,77	
Sevilla	0,00	0,00	0,00	0,00	0,00	0,00	22.449,25	22.449,25	
<b>ARAGÓN</b>	<b>0,00</b>	<b>0,00</b>	<b>0,00</b>	<b>0,00</b>	<b>0,00</b>	<b>0,00</b>	<b>0,00</b>	<b>0,00</b>	
Huesca	0,00	0,00	0,00	0,00	0,00	0,00	0,00	0,00	
Teruel	0,00	0,00	0,00	0,00	0,00	0,00	0,00	0,00	
Zaragoza	0,00	0,00	0,00	0,00	0,00	0,00	0,00	0,00	
<b>ASTURIAS</b>	<b>0,00</b>	<b>0,00</b>	<b>0,00</b>	<b>0,00</b>	<b>0,00</b>	<b>0,00</b>	<b>34.673,91</b>	<b>34.673,91</b>	
Asturias	0,00	0,00	0,00	0,00	0,00	0,00	34.673,91	34.673,91	
<b>ILLES BALEARS</b>	<b>0,00</b>	<b>0,00</b>	<b>0,00</b>	<b>0,00</b>	<b>0,00</b>	<b>0,00</b>	<b>0,00</b>	<b>0,00</b>	
Baleares	0,00	0,00	0,00	0,00	0,00	0,00	0,00	0,00	
<b>CANARIAS</b>	<b>0,00</b>	<b>0,00</b>	<b>0,00</b>	<b>0,00</b>	<b>0,00</b>	<b>0,00</b>	<b>0,00</b>	<b>0,00</b>	
Las Palmas	0,00	0,00	0,00	0,00	0,00	0,00	0,00	0,00	
Tenerife	0,00	0,00	0,00	0,00	0,00	0,00	0,00	0,00	
<b>CANTABRIA</b>	<b>0,00</b>	<b>0,00</b>	<b>0,00</b>	<b>0,00</b>	<b>0,00</b>	<b>0,00</b>	<b>13.192,50</b>	<b>13.192,50</b>	
Cantabria	0,00	0,00	0,00	0,00	0,00	0,00	13.192,50	13.192,50	
<b>CASTILLA-MANCHA</b>	<b>0,00</b>	<b>0,00</b>	<b>0,00</b>	<b>0,00</b>	<b>0,00</b>	<b>0,00</b>	<b>38.550,83</b>	<b>38.550,83</b>	
Albacete	0,00	0,00	0,00	0,00	0,00	0,00	0,00	0,00	
Ciudad Real	0,00	0,00	0,00	0,00	0,00	0,00	38.550,83	38.550,83	
Cuenca	0,00	0,00	0,00	0,00	0,00	0,00	0,00	0,00	
Guadalajara	0,00	0,00	0,00	0,00	0,00	0,00	0,00	0,00	
Toledo	0,00	0,00	0,00	0,00	0,00	0,00	0,00	0,00	
<b>CASTILLA-LEON</b>	<b>0,00</b>	<b>0,00</b>	<b>0,00</b>	<b>0,00</b>	<b>0,00</b>	<b>0,00</b>	<b>31.076,12</b>	<b>31.076,12</b>	
Ávila	0,00	0,00	0,00	0,00	0,00	0,00	0,00	0,00	
Burgos	0,00	0,00	0,00	0,00	0,00	0,00	0,00	0,00	
León	0,00	0,00	0,00	0,00	0,00	0,00	31.076,12	31.076,12	
Palencia	0,00	0,00	0,00	0,00	0,00	0,00	0,00	0,00	
Salamanca	0,00	0,00	0,00	0,00	0,00	0,00	0,00	0,00	
Segovia	0,00	0,00	0,00	0,00	0,00	0,00	0,00	0,00	
Soria	0,00	0,00	0,00	0,00	0,00	0,00	0,00	0,00	
Valladolid	0,00	0,00	0,00	0,00	0,00	0,00	0,00	0,00	
Zamora	0,00	0,00	0,00	0,00	0,00	0,00	0,00	0,00	
<b>CATALUÑA</b>	<b>0,00</b>	<b>2.286,86</b>	<b>0,00</b>	<b>0,00</b>	<b>0,00</b>	<b>0,00</b>	<b>0,00</b>	<b>2.286,86</b>	
Barcelona	0,00	2.286,86	0,00	0,00	0,00	0,00	0,00	2.286,86	
Girona	0,00	0,00	0,00	0,00	0,00	0,00	0,00	0,00	
Lleida	0,00	0,00	0,00	0,00	0,00	0,00	0,00	0,00	
Tarragona	0,00	0,00	0,00	0,00	0,00	0,00	0,00	0,00	
<b>EXTREMADURA</b>	<b>0,00</b>	<b>0,00</b>	<b>0,00</b>	<b>0,00</b>	<b>0,00</b>	<b>0,00</b>	<b>15.831,00</b>	<b>15.831,00</b>	
Badajóz	0,00	0,00	0,00	0,00	0,00	0,00	15.831,00	15.831,00	
Cáceres	0,00	0,00	0,00	0,00	0,00	0,00	0,00	0,00	
<b>GALICIA</b>	<b>0,00</b>	<b>0,00</b>	<b>0,00</b>	<b>0,00</b>	<b>0,00</b>	<b>0,00</b>	<b>95.434,26</b>	<b>95.434,26</b>	
A Coruña	0,00	0,00	0,00	0,00	0,00	0,00	42.175,34	42.175,34	
Lugo	0,00	0,00	0,00	0,00	0,00	0,00	0,00	0,00	
Ourense	0,00	0,00	0,00	0,00	0,00	0,00	22.534,32	22.534,32	
Pontevedra	0,00	0,00	0,00	0,00	0,00	0,00	30.724,60	30.724,60	
<b>LA RIOJA</b>	<b>0,00</b>	<b>0,00</b>	<b>0,00</b>	<b>0,00</b>	<b>0,00</b>	<b>0,00</b>	<b>0,00</b>	<b>0,00</b>	
La Rioja	0,00	0,00	0,00	0,00	0,00	0,00	0,00	0,00	
<b>MADRID</b>	<b>0,00</b>	<b>0,00</b>	<b>0,00</b>	<b>0,00</b>	<b>0,00</b>	<b>0,00</b>	<b>15.180,24</b>	<b>15.180,24</b>	
Madrid	0,00	0,00	0,00	0,00	0,00	0,00	15.180,24	15.180,24	
<b>MURCIA</b>	<b>0,00</b>	<b>0,00</b>	<b>0,00</b>	<b>0,00</b>	<b>0,00</b>	<b>0,00</b>	<b>29.638,68</b>	<b>29.638,68</b>	
Murcia	0,00	0,00	0,00	0,00	0,00	0,00	29.638,68	29.638,68	
<b>NAVARRA</b>	<b>0,00</b>	<b>0,00</b>	<b>0,00</b>	<b>0,00</b>	<b>0,00</b>	<b>0,00</b>	<b>0,00</b>	<b>0,00</b>	
Navarra	0,00	0,00	0,00	0,00	0,00	0,00	0,00	0,00	
<b>C.VALENCIANA</b>	<b>0,00</b>	<b>4.591,08</b>	<b>0,00</b>	<b>0,00</b>	<b>0,00</b>	<b>1.621,10</b>	<b>467.645,16</b>	<b>473.857,34</b>	
Alicante	0,00	0,00	0,00	0,00	0,00	0,00	100.078,24	100.078,24	
Castellón	0,00	0,00	0,00	0,00	0,00	0,00	118,92	118,92	
Valencia	0,00	4.591,08	0,00	0,00	0,00	1.621,10	367.448,00	373.660,18	
<b>PAIS VASCO</b>	<b>0,00</b>	<b>14.765,14</b>	<b>0,00</b>	<b>0,00</b>	<b>0,00</b>	<b>0,00</b>	<b>9.993,78</b>	<b>24.758,92</b>	
Araba-Álava	0,00	1.303,64	0,00	0,00	0,00	0,00	0,00	1.303,64	
Gipuzkoa	0,00	13.461,50	0,00	0,00	0,00	0,00	9.993,78	23.455,28	
Bizkaia	0,00	0,00	0,00	0,00	0,00	0,00	0,00	0,00	
<b>CEUTA</b>	<b>0,00</b>	<b>0,00</b>	<b>0,00</b>	<b>0,00</b>	<b>0,00</b>	<b>0,00</b>	<b>0,00</b>	<b>0,00</b>	
<b>MELILLA</b>	<b>0,00</b>	<b>0,00</b>	<b>0,00</b>	<b>0,00</b>	<b>0,00</b>	<b>0,00</b>	<b>0,00</b>	<b>0,00</b>	
<b>TOTALES</b>	<b>0,00</b>	<b>21.643,08</b>	<b>0,00</b>	<b>0,00</b>	<b>0,00</b>	<b>1.621,10</b>	<b>1.036.732,79</b>	<b>1.059.996,97</b>	

**IMPORTE DEL SUBSIDIO DE RIESGO DURANTE LA LACTANCIA NATURAL POR REGIMENES**  
Entidades Gestoras

COMUNIDADES AUTONOMAS								AÑO : 2012	
	GENERAL	AUTONOMOS	AGRARIO	MAR	CARBON	HOGAR	ACC. TRAB. y ENF. PROF.	TOTAL REGIMENES	
<b>ANDALUCÍA</b>	<b>0,00</b>	<b>0,00</b>	<b>0,00</b>	<b>0,00</b>	<b>0,00</b>	<b>0,00</b>	<b>239.631,95</b>	<b>239.631,95</b>	
Almería	0,00	0,00	0,00	0,00	0,00	0,00	1.279,32	1.279,32	
Cádiz	0,00	0,00	0,00	0,00	0,00	0,00	38.357,54	38.357,54	
Córdoba	0,00	0,00	0,00	0,00	0,00	0,00	0,00	0,00	
Granada	0,00	0,00	0,00	0,00	0,00	0,00	20.851,81	20.851,81	
Huelva	0,00	0,00	0,00	0,00	0,00	0,00	0,00	0,00	
Jaén	0,00	0,00	0,00	0,00	0,00	0,00	179.143,28	179.143,28	
Málaga	0,00	0,00	0,00	0,00	0,00	0,00	0,00	0,00	
Sevilla	0,00	0,00	0,00	0,00	0,00	0,00	0,00	0,00	
<b>ARAGÓN</b>	<b>0,00</b>	<b>0,00</b>	<b>0,00</b>	<b>0,00</b>	<b>0,00</b>	<b>0,00</b>	<b>0,00</b>	<b>0,00</b>	
Huesca	0,00	0,00	0,00	0,00	0,00	0,00	0,00	0,00	
Teruel	0,00	0,00	0,00	0,00	0,00	0,00	0,00	0,00	
Zaragoza	0,00	0,00	0,00	0,00	0,00	0,00	0,00	0,00	
<b>ASTURIAS</b>	<b>0,00</b>	<b>0,00</b>	<b>0,00</b>	<b>0,00</b>	<b>0,00</b>	<b>0,00</b>	<b>14.117,01</b>	<b>14.117,01</b>	
Asturias	0,00	0,00	0,00	0,00	0,00	0,00	14.117,01	14.117,01	
<b>ILLES BALEARS</b>	<b>0,00</b>	<b>0,00</b>	<b>0,00</b>	<b>0,00</b>	<b>0,00</b>	<b>0,00</b>	<b>0,00</b>	<b>0,00</b>	
Baleares	0,00	0,00	0,00	0,00	0,00	0,00	0,00	0,00	
<b>CANARIAS</b>	<b>0,00</b>	<b>0,00</b>	<b>0,00</b>	<b>0,00</b>	<b>0,00</b>	<b>0,00</b>	<b>0,00</b>	<b>0,00</b>	
Las Palmas	0,00	0,00	0,00	0,00	0,00	0,00	0,00	0,00	
Tenerife	0,00	0,00	0,00	0,00	0,00	0,00	0,00	0,00	
<b>CANTABRIA</b>	<b>0,00</b>	<b>0,00</b>	<b>0,00</b>	<b>0,00</b>	<b>0,00</b>	<b>0,00</b>	<b>0,00</b>	<b>0,00</b>	
Cantabria	0,00	0,00	0,00	0,00	0,00	0,00	0,00	0,00	
<b>CASTILLA-MANCHA</b>	<b>0,00</b>	<b>0,00</b>	<b>0,00</b>	<b>0,00</b>	<b>0,00</b>	<b>0,00</b>	<b>13.774,59</b>	<b>13.774,59</b>	
Albacete	0,00	0,00	0,00	0,00	0,00	0,00	0,00	0,00	
Ciudad Real	0,00	0,00	0,00	0,00	0,00	0,00	13.774,59	13.774,59	
Cuenca	0,00	0,00	0,00	0,00	0,00	0,00	0,00	0,00	
Guadalajara	0,00	0,00	0,00	0,00	0,00	0,00	0,00	0,00	
Toledo	0,00	0,00	0,00	0,00	0,00	0,00	0,00	0,00	
<b>CASTILLA-LEON</b>	<b>0,00</b>	<b>0,00</b>	<b>0,00</b>	<b>0,00</b>	<b>0,00</b>	<b>0,00</b>	<b>70.993,46</b>	<b>70.993,46</b>	
Ávila	0,00	0,00	0,00	0,00	0,00	0,00	0,00	0,00	
Burgos	0,00	0,00	0,00	0,00	0,00	0,00	0,00	0,00	
León	0,00	0,00	0,00	0,00	0,00	0,00	41.118,33	41.118,33	
Palencia	0,00	0,00	0,00	0,00	0,00	0,00	0,00	0,00	
Salamanca	0,00	0,00	0,00	0,00	0,00	0,00	15.192,09	15.192,09	
Segovia	0,00	0,00	0,00	0,00	0,00	0,00	0,00	0,00	
Soria	0,00	0,00	0,00	0,00	0,00	0,00	0,00	0,00	
Valladolid	0,00	0,00	0,00	0,00	0,00	0,00	14.683,04	14.683,04	
Zamora	0,00	0,00	0,00	0,00	0,00	0,00	0,00	0,00	
<b>CATALUÑA</b>	<b>0,00</b>	<b>0,00</b>	<b>0,00</b>	<b>0,00</b>	<b>0,00</b>	<b>0,00</b>	<b>0,00</b>	<b>0,00</b>	
Barcelona	0,00	0,00	0,00	0,00	0,00	0,00	0,00	0,00	
Girona	0,00	0,00	0,00	0,00	0,00	0,00	0,00	0,00	
Lleida	0,00	0,00	0,00	0,00	0,00	0,00	0,00	0,00	
Tarragona	0,00	0,00	0,00	0,00	0,00	0,00	0,00	0,00	
<b>EXTREMADURA</b>	<b>0,00</b>	<b>0,00</b>	<b>0,00</b>	<b>0,00</b>	<b>0,00</b>	<b>0,00</b>	<b>12.519,76</b>	<b>12.519,76</b>	
Badajóz	0,00	0,00	0,00	0,00	0,00	0,00	12.519,76	12.519,76	
Cáceres	0,00	0,00	0,00	0,00	0,00	0,00	0,00	0,00	
<b>GALICIA</b>	<b>0,00</b>	<b>0,00</b>	<b>0,00</b>	<b>0,00</b>	<b>0,00</b>	<b>0,00</b>	<b>217.843,56</b>	<b>217.843,56</b>	
A Coruña	0,00	0,00	0,00	0,00	0,00	0,00	168.819,62	168.819,62	
Lugo	0,00	0,00	0,00	0,00	0,00	0,00	7.546,90	7.546,90	
Ourense	0,00	0,00	0,00	0,00	0,00	0,00	11.714,94	11.714,94	
Pontevedra	0,00	0,00	0,00	0,00	0,00	0,00	29.762,10	29.762,10	
<b>LA RIOJA</b>	<b>0,00</b>	<b>0,00</b>	<b>0,00</b>	<b>0,00</b>	<b>0,00</b>	<b>0,00</b>	<b>0,00</b>	<b>0,00</b>	
La Rioja	0,00	0,00	0,00	0,00	0,00	0,00	0,00	0,00	
<b>MADRID</b>	<b>0,00</b>	<b>0,00</b>	<b>0,00</b>	<b>0,00</b>	<b>0,00</b>	<b>0,00</b>	<b>8.268,63</b>	<b>8.268,63</b>	
Madrid	0,00	0,00	0,00	0,00	0,00	0,00	8.268,63	8.268,63	
<b>MURCIA</b>	<b>0,00</b>	<b>0,00</b>	<b>0,00</b>	<b>0,00</b>	<b>0,00</b>	<b>0,00</b>	<b>0,00</b>	<b>0,00</b>	
Murcia	0,00	0,00	0,00	0,00	0,00	0,00	0,00	0,00	
<b>NAVARRA</b>	<b>0,00</b>	<b>0,00</b>	<b>0,00</b>	<b>0,00</b>	<b>0,00</b>	<b>0,00</b>	<b>0,00</b>	<b>0,00</b>	
Navarra	0,00	0,00	0,00	0,00	0,00	0,00	0,00	0,00	
<b>C.VALENCIANA</b>	<b>0,00</b>	<b>0,00</b>	<b>0,00</b>	<b>0,00</b>	<b>0,00</b>	<b>0,00</b>	<b>280.457,86</b>	<b>280.457,86</b>	
Alicante	0,00	0,00	0,00	0,00	0,00	0,00	85.726,32	85.726,32	
Castellón	0,00	0,00	0,00	0,00	0,00	0,00	15.582,86	15.582,86	
Valencia	0,00	0,00	0,00	0,00	0,00	0,00	179.148,68	179.148,68	
<b>PAIS VASCO</b>	<b>0,00</b>	<b>38.855,40</b>	<b>0,00</b>	<b>0,00</b>	<b>0,00</b>	<b>0,00</b>	<b>0,00</b>	<b>38.855,40</b>	
Araba-Álava	0,00	0,00	0,00	0,00	0,00	0,00	0,00	0,00	
Gipuzkoa	0,00	38.855,40	0,00	0,00	0,00	0,00	0,00	38.855,40	
Bizkaia	0,00	0,00	0,00	0,00	0,00	0,00	0,00	0,00	
<b>CEUTA</b>	<b>0,00</b>	<b>0,00</b>	<b>0,00</b>	<b>0,00</b>	<b>0,00</b>	<b>0,00</b>	<b>0,00</b>	<b>0,00</b>	
<b>MELILLA</b>	<b>0,00</b>	<b>0,00</b>	<b>0,00</b>	<b>0,00</b>	<b>0,00</b>	<b>0,00</b>	<b>0,00</b>	<b>0,00</b>	
<b>TOTALES</b>	<b>0,00</b>	<b>38.855,40</b>	<b>0,00</b>	<b>0,00</b>	<b>0,00</b>	<b>0,00</b>	<b>857.606,82</b>	<b>896.462,22</b>	

### 3.4. Cuidado de menores afectados por cáncer u otra enfermedad grave

La Ley 39/2010, de 22 de diciembre, de Presupuestos Generales del Estado para el año 2011 estableció una nueva prestación económica por cuidado de menores afectados por cáncer u otra enfermedad grave. Dicha prestación fue objeto de desarrollo reglamentario por el Real Decreto 1148/011, de 29 de julio de 2011.

Esta prestación tiene la consideración de profesional y el gasto se imputa al régimen de Accidentes de Trabajo y Enfermedades Profesionales. El cuadro siguiente refleja el gasto desde el año 2011.

#### GASTO EN CUIDADO DE MENORES AFECTADOS POR CÁNCER U OTRA ENFERMEDAD GRAVE

Millones de euros

AÑOS	A.T. y E.P. (1)	TOTAL
2011	2,99	2,99
2012	15,13	15,13
2013	12,90	12,90
2014	20,08	20,08

Fuente: Liquidación 2011-2012. Presupuestos 2013 y 2014

(1) Incluye el gasto en esta prestación gestionado por las Mutuas

## 4. PROTECCION FAMILIAR

Las estadísticas referidas a perceptores de protección familiar se recogen en el Cuadro III.25 que contiene el número de beneficiarios desde el año 2001, de acuerdo con una estructura anterior y con la nueva clasificación establecida como consecuencia de la aplicación de la Ley 35/2007, de 17 de noviembre, por la que se incrementan las cuantías de las prestaciones por hijo a cargo de entre 0 y 3 años.



Cuadro III.25.1

## NUMERO DE BENEFICIARIOS DE PRESTACIONES FAMILIARES DE PAGO PERIÓDICO

AÑOS		HIJOS DE AFILIADOS	HIJOS DE NO AFILIADOS	HIJOS CON MINUSVALÍA			SUMA	TOTAL
		< 18 años	< 18 años	< 18 y 33%	> 18 y 65%	> 18 y 75%		
2001	Enero	920.128	191.489	71.714	73.794	47.230	192.738	1.304.355
	Julio	768.918	171.373	71.704	76.411	48.465	196.580	1.136.871
2002	Enero	833.516	183.000	71.819	78.296	49.559	199.674	1.216.190
	Julio	734.592	181.625	72.076	80.889	50.602	203.567	1.119.784
2003	Enero	797.803	201.103	71.142	82.981	51.689	205.812	1.204.718
	Julio	688.724	200.745	72.310	85.338	52.568	210.216	1.099.685
2004	Enero	754.088	220.899	72.679	87.043	53.442	213.164	1.188.151
	Julio	581.822	231.247	72.499	88.614	54.047	215.160	1.028.229
2005	Enero	621.388	274.307	73.356	89.177	54.385	216.918	1.112.613
	Julio	517.527	288.848	73.315	89.822	54.425	217.562	1.023.937
2006	Enero	535.277	330.072	73.881	90.431	54.960	219.272	1.084.621
	Julio	435.527	324.277	74.345	92.239	55.824	222.408	982.212
2007	Enero	447.746	360.987	74.635	93.661	56.493	224.789	1.033.522
	Julio	362.914	334.991	75.555	95.346	57.141	228.042	925.947
2008	Enero	374.289	385.317	76.595	96.730	57.699	231.024	990.630
	Julio	334.096	406.918	78.060	98.539	58.085	234.684	975.698
2009	Enero	342.207	474.702	79.992	100.781	58.464	239.237	1.056.146

Cuadro III.25.2

## NUMERO DE BENEFICIARIOS DE PRESTACIONES FAMILIARES DE PAGO PERIÓDICO

AÑOS		HIJOS SIN MINUSVALÍA		HIJOS CON MINUSVALÍA				SUMA	TOTAL
		De 0 a 2 años	De 3 a 18 años	De 0 a 2 años y 33%	De 3 a 18 años y 33%	> 18 y 65%	> 18 y 75%		
2009	Julio	122.569	679.048	4.116	78.754	102.676	58.931	244.477	1.046.094
2010	Enero	143.870	757.747	3.838	80.760	105.161	59.649	249.408	1.151.025
2010	Julio	267.936	670.521	6.803	80.537	107.094	60.162	254.596	1.193.053
2011	Enero	283.840	706.753	9.304	80.233	108.607	60.833	258.977	1.249.570
2011	Julio		971.345		91.940		109.423	61.405	262.768
2012	Enero		1.029.080		94.694		110.834	62.029	267.557
2012	Julio		1.001.725		98.069		112.232	62.517	272.818
2013	Enero		1.044.581		100.191		113.318	63.083	276.592
2013	Julio		1.068.103		102.849		114.682	63.482	281.013

Se ofrece a continuación la evolución del gasto en prestaciones familiares desde el año 2001, de acuerdo con la estructura establecida como consecuencia de la aprobación del Real Decreto-Ley 1/2000, de 14 de enero, que estableció dos nuevas asignaciones familiares de pago único dirigidas a compensar los gastos ocasionados por el nacimiento del tercer o posteriores hijos y el parto múltiple, así como la nueva prestación por nacimiento o adopción

de hijo, consistente en un pago único para compensar los gastos derivados del nacimiento, regulado por la Ley 35/2007 de 15 de noviembre. En la actualidad sólo hay dos prestaciones por nacimiento de pago único: la de parto múltiple y la de nacimiento en los supuestos de familias numerosas, monoparentales y por madre discapacitada en grado igual o superior al 65%. La prestación introducida por la Ley 35/2007 ha sido eliminada por Real Decreto-Ley 8/2010, de 20 de mayo de medidas extraordinarias para reducir el déficit público. Por su parte, la prestación por nacimiento a partir del tercer y sucesivos hijos quedó subsumida en la de nacimiento en familia numerosa.

Cuadro III.26

**GASTO EN PRESTACIONES FAMILIARES**

Millones de euros

AÑOS	De pago periódico	Por nacimiento de hijo	Por parto múltiple	Por nacimiento de hijo (artículo 188 bis)	TOTAL
2001	780,58	4,01	10,11		794,70
2002	798,67	4,38	11,43		814,48
2003	835,91	4,24	12,80		852,95
2004	846,54	4,56	13,30		864,40
2005	880,44	4,92	14,96		900,32
2006	913,15	5,06	17,01		935,22
2007	940,78	4,88	18,60	33,96	998,22
2008	1.024,71	16,56	21,82	141,81	1.204,90
2009	1.109,64	21,79	22,91	134,74	1.289,09
2010	1.183,25	22,77	22,46	144,14	1.372,62
2011	1.244,37	22,19	23,07	16,90	1.306,52
2012	963,44	13,32	13,99	0,03	990,77
2013	1.301,85	22,28	22,70		1.346,83
2014	1.623,66	29,27	29,83		1.682,76

Fuente: Cuentas y Balances del Sistema de Seguridad Social 2001-2012. Presupuestos 2013-2014

El cuadro III.27 muestra el importe de las prestaciones familiares por provincias, comunidades autónomas y regímenes de los años 2008 a 2012.

Cuadro III.27.1

## IMPORTE PRESTACIONES FAMILIARES

COMUNIDADES AUTÓNOMAS	HIJO A CARGO	HIJO CON MINUSVALÍA	PRESTACIÓN POR NACIMIENTO	PRESTACIÓN POR PARTO MÚLTIPLE	PREST. POR NACIMIENTO (art.188bis L.G.S.S)	AÑO 2008
						TOTAL
<b>ANDALUCÍA</b>	<b>68.286.113,57</b>	<b>138.467.523,95</b>	<b>3.527.812,72</b>	<b>4.222.146,28</b>		<b>214.503.596,52</b>
Almería	6.800.676,50	8.967.470,64	350.149,54	378.214,80		16.496.511,48
Cádiz	12.417.093,72	20.121.594,77	527.719,11	581.612,24		33.648.019,84
Córdoba	5.851.110,73	15.939.320,71	337.377,56	294.662,40		22.422.471,40
Granada	7.750.095,88	16.070.341,15	378.773,14	368.784,00		24.567.994,17
Huelva	4.560.342,56	9.341.459,80	226.906,53	273.295,20		14.402.004,09
Jáen	5.833.434,73	10.350.819,71	323.345,55	293.715,60		16.801.315,59
Málaga	10.009.942,47	25.957.219,02	509.328,25	742.033,20		37.218.522,94
Sevilla	15.063.416,98	31.719.298,15	874.213,04	1.289.828,84		48.946.757,01
<b>ARAGÓN</b>	<b>3.589.130,38</b>	<b>21.940.116,84</b>	<b>477.888,62</b>	<b>569.246,40</b>		<b>26.576.382,24</b>
Huesca	680.523,63	4.006.209,15	71.822,32	100.094,40		4.858.649,50
Teruel	338.599,71	2.291.156,71	38.303,87	47.646,00		2.715.706,29
Zaragoza	2.570.007,04	15.642.750,98	367.762,43	421.506,00		19.002.026,45
<b>ASTURIAS</b>	<b>3.395.805,17</b>	<b>27.148.794,03</b>	<b>182.047,79</b>	<b>298.641,60</b>		<b>31.025.288,59</b>
Asturias	3.395.805,17	27.148.794,03	182.047,79	298.641,60		31.025.288,59
<b>ILLES BALEARS</b>	<b>3.011.810,34</b>	<b>12.753.750,01</b>	<b>350.978,22</b>	<b>503.086,08</b>		<b>16.619.624,65</b>
Baleares	3.011.810,34	12.753.750,01	350.978,22	503.086,08		16.619.624,65
<b>CANARIAS</b>	<b>15.153.610,46</b>	<b>43.165.421,03</b>	<b>975.992,28</b>	<b>766.225,60</b>		<b>60.061.249,37</b>
Las Palmas	8.506.040,72	25.027.069,38	553.827,30	388.980,40		34.475.917,80
Tenerife	6.647.569,74	18.138.351,65	422.164,98	377.245,20		25.585.331,57
<b>CANTABRIA</b>	<b>1.538.797,20</b>	<b>12.828.473,63</b>	<b>148.135,40</b>	<b>237.769,20</b>		<b>14.753.175,43</b>
Cantabria	1.538.797,20	12.828.473,63	148.135,40	237.769,20		14.753.175,43
<b>CASTILLA-MANCHA</b>	<b>9.279.561,75</b>	<b>35.175.437,58</b>	<b>751.315,66</b>	<b>919.920,00</b>		<b>46.126.234,99</b>
Albacete	2.258.419,62	7.913.954,41	162.273,26	177.883,20		10.512.530,49
Ciudad Real	3.355.507,27	8.972.555,25	244.653,57	224.071,20		12.796.787,29
Cuenca	882.121,85	3.912.068,47	55.488,48	83.764,80		4.933.443,60
Guadalajara	498.276,08	3.638.827,36	65.503,02	155.056,80		4.357.663,26
Toledo	2.285.236,93	10.738.032,09	223.397,33	279.144,00		13.525.810,35
<b>CASTILLA-LEÓN</b>	<b>8.533.214,62</b>	<b>59.859.067,23</b>	<b>771.071,74</b>	<b>817.166,40</b>		<b>69.980.519,99</b>
Ávila	752.338,17	3.863.763,98	95.501,05	42.729,60		4.754.332,80
Burgos	835.318,29	8.802.411,38	91.151,61	153.883,20		9.882.764,48
León	1.792.370,22	12.138.716,47	136.702,41	138.141,60		14.205.930,70
Palencia	731.543,28	3.837.448,68	47.619,37	37.928,40		4.654.539,73
Salamanca	1.379.320,34	7.881.649,84	116.131,03	104.776,80		9.481.878,01
Segovia	508.725,23	3.842.264,37	51.957,02	49.812,00		4.452.758,62
Soria	203.693,39	2.551.561,50	26.270,63	23.882,40		2.805.407,92
Valladolid	1.603.546,16	11.139.664,15	145.755,36	211.047,60		13.100.013,27
Zamora	726.359,54	5.801.586,86	59.983,26	54.964,80		6.642.894,46
<b>CATALUÑA</b>	<b>22.332.709,56</b>	<b>98.680.694,99</b>	<b>3.050.354,34</b>	<b>3.885.746,07</b>		<b>127.949.504,96</b>
Barcelona	14.119.251,96	73.289.022,93	1.951.544,55	2.911.217,27		92.271.036,71
Girona	2.709.258,86	8.134.486,67	423.231,93	351.468,00		11.618.445,46
Lleida	1.724.186,24	6.237.246,31	228.057,95	180.059,20		8.369.549,70
Tarragona	3.780.012,50	11.019.939,08	447.519,91	443.001,60		15.690.473,09
<b>EXTREMADURA</b>	<b>9.465.011,77</b>	<b>25.055.766,60</b>	<b>543.644,74</b>	<b>435.082,80</b>		<b>35.499.505,91</b>
Badajoz	6.236.995,48	15.186.774,17	384.692,64	309.294,00		22.117.756,29
Cáceres	3.228.016,29	9.868.992,43	158.952,10	125.788,80		13.381.749,62
<b>GALICIA</b>	<b>10.314.964,41</b>	<b>67.132.705,72</b>	<b>642.709,99</b>	<b>830.312,36</b>		<b>78.920.692,48</b>
A Coruña	3.651.962,56	28.708.466,35	227.281,18	342.895,20		32.930.605,29
Lugo	1.437.969,84	9.014.926,80	105.885,26	80.776,80		10.639.558,70
Ourense	1.190.899,36	7.372.714,91	73.697,58	83.297,96		8.720.609,81
Pontevedra	4.034.132,65	22.036.597,66	235.845,97	323.342,40		26.629.918,68
<b>LA RIOJA</b>	<b>1.027.578,14</b>	<b>4.954.245,60</b>	<b>105.594,58</b>	<b>158.947,20</b>		<b>6.246.365,52</b>
La Rioja	1.027.578,14	4.954.245,60	105.594,58	158.947,20		6.246.365,52
<b>MADRID</b>	<b>17.306.576,46</b>	<b>89.491.573,43</b>	<b>1.335.514,78</b>	<b>3.165.507,60</b>		<b>111.299.172,27</b>
Madrid	17.306.576,46	89.491.573,43	1.335.514,78	3.165.507,60		111.299.172,27
<b>MURCIA</b>	<b>12.433.954,23</b>	<b>31.097.025,81</b>	<b>975.823,38</b>	<b>717.031,20</b>		<b>45.223.834,62</b>
Murcia	12.433.954,23	31.097.025,81	975.823,38	717.031,20		45.223.834,62
<b>NAVARRA</b>	<b>1.451.906,27</b>	<b>10.552.931,51</b>	<b>213.707,04</b>	<b>374.448,00</b>		<b>12.592.992,82</b>
Navarra	1.451.906,27	10.552.931,51	213.707,04	374.448,00		12.592.992,82
<b>C.VALENCIANA</b>	<b>21.853.508,64</b>	<b>83.446.954,26</b>	<b>1.638.136,04</b>	<b>2.579.000,00</b>		<b>109.517.598,94</b>
Alicante	10.627.177,17	26.728.433,21	776.365,23	882.430,40		39.014.406,01
Castellón	1.704.231,76	10.454.962,38	132.154,05	264.518,40		12.555.866,59
Valencia	9.522.099,71	46.263.558,67	729.616,76	1.432.051,20		57.947.326,34
<b>PAIS VASCO</b>	<b>4.898.007,19</b>	<b>41.439.606,32</b>	<b>496.293,54</b>	<b>1.277.544,00</b>		<b>48.111.451,05</b>
Araba-Álava	647.751,35	4.927.002,38	86.903,06	157.459,20		5.819.115,99
Gipuzkoa	709.351,40	12.762.577,46	100.064,54	413.277,60		13.985.271,00
Bizkaia	3.540.904,44	23.750.026,48	309.325,94	706.807,20		28.307.064,06
<b>CEUTA</b>	<b>2.028.611,31</b>	<b>1.180.963,29</b>	<b>176.937,62</b>	<b>32.776,80</b>		<b>3.419.289,02</b>
<b>MELILLA</b>	<b>2.414.287,78</b>	<b>2.018.584,17</b>	<b>199.679,33</b>	<b>32.806,80</b>		<b>4.665.358,08</b>
<b>S. CENTRALES</b>	<b>0,00</b>	<b>0,00</b>	<b>0,00</b>	<b>0,00</b>	<b>141.807.616,51</b>	<b>141.807.616,51</b>
<b>TOTALES</b>	<b>218.315.159,25</b>	<b>806.389.636,00</b>	<b>16.563.637,81</b>	<b>21.823.404,39</b>	<b>141.807.616,51</b>	<b>1.204.899.453,96</b>

## IMPORTE PRESTACIONES FAMILIARES

COMUNIDADES AUTÓNOMAS	HIJO A CARGO	HIJO CON MINUSVALÍA	PRESTACIÓN POR NACIMIENTO	PRESTACIÓN POR PARTO MÚLTIPLE	PREST. POR NACIMIENTO (art.188bis L.G.S.S)	AÑO 2009
						TOTAL
<b>ANDALUCÍA</b>	<b>78.530.433,99</b>	<b>148.611.917,91</b>	<b>4.606.387,19</b>	<b>4.220.738,07</b>		<b>235.969.477,16</b>
Almería	7.777.771,16	9.544.417,34	515.152,02	313.769,40		18.151.109,92
Cádiz	14.305.473,24	21.643.559,86	775.566,98	673.620,00		37.398.220,08
Córdoba	6.534.004,88	17.012.223,66	449.260,19	330.410,40		24.325.899,13
Granada	8.890.272,90	17.143.353,75	521.257,86	379.027,87		26.933.912,38
Huelva	5.019.581,15	10.652.420,45	284.555,89	208.224,00		16.164.781,49
Jáen	6.523.516,68	11.276.336,60	421.421,48	237.747,60		18.459.022,36
Málaga	11.967.737,24	27.594.871,02	681.434,50	787.946,40		41.031.989,16
Sevilla	17.512.076,74	33.744.735,23	957.738,27	1.289.992,40		53.504.542,64
<b>ARAGÓN</b>	<b>4.360.124,36</b>	<b>23.306.111,81</b>	<b>585.911,08</b>	<b>647.114,40</b>		<b>28.899.261,65</b>
Huesca	799.082,53	4.240.762,36	111.985,36	109.056,00		5.260.886,25
Teruel	436.493,58	2.413.411,75	48.556,38	49.728,00		2.948.189,71
Zaragoza	3.124.548,25	16.651.937,70	425.369,34	488.330,40		20.690.185,69
<b>ASTURIAS</b>	<b>3.658.424,74</b>	<b>28.268.312,09</b>	<b>190.256,08</b>	<b>326.432,00</b>		<b>32.443.424,91</b>
Asturias	3.658.424,74	28.268.312,09	190.256,08	326.432,00		32.443.424,91
<b>ILLES BALEARS</b>	<b>3.522.908,79</b>	<b>13.746.121,94</b>	<b>509.293,71</b>	<b>695.770,83</b>		<b>18.474.095,27</b>
Baleares	3.522.908,79	13.746.121,94	509.293,71	695.770,83		18.474.095,27
<b>CANARIAS</b>	<b>16.910.996,65</b>	<b>45.811.260,34</b>	<b>1.148.233,07</b>	<b>792.139,20</b>		<b>64.662.629,26</b>
Las Palmas	9.531.300,46	26.552.095,31	635.871,84	429.333,60		37.148.601,21
Tenerife	7.379.696,19	19.259.165,03	512.361,23	362.805,60		27.514.028,05
<b>CANTABRIA</b>	<b>1.724.987,19</b>	<b>13.445.333,10</b>	<b>186.876,07</b>	<b>261.590,34</b>		<b>15.618.786,70</b>
Cantabria	1.724.987,19	13.445.333,10	186.876,07	261.590,34		15.618.786,70
<b>CASTILLA-MANCHA</b>	<b>10.652.189,12</b>	<b>37.250.956,56</b>	<b>991.152,31</b>	<b>786.805,20</b>		<b>49.681.103,19</b>
Albacete	2.456.677,80	8.524.028,82	183.412,58	166.172,40		11.330.291,60
Ciudad Real	3.750.566,74	9.449.572,28	278.048,37	196.032,00		13.674.219,39
Cuenca	978.009,06	4.185.549,16	95.971,13	63.987,60		5.323.516,95
Guadalajara	590.093,23	3.832.719,41	84.512,85	131.306,40		4.638.631,89
Toledo	2.876.842,29	11.259.086,89	349.207,38	229.306,80		14.714.443,36
<b>CASTILLA-LEON</b>	<b>9.682.763,63</b>	<b>63.075.698,61</b>	<b>873.340,37</b>	<b>866.526,00</b>		<b>74.498.328,61</b>
Ávila	949.254,01	4.035.864,75	100.579,31	72.096,00		5.157.794,07
Burgos	987.703,75	9.531.335,97	137.418,08	175.968,00		10.832.425,80
León	1.985.839,30	12.716.491,74	121.954,96	99.456,00		14.923.742,00
Palencia	785.188,09	4.080.947,58	67.128,76	54.720,00		4.987.984,43
Salamanca	1.485.676,91	8.217.288,45	122.917,47	104.352,00		9.930.234,83
Segovia	595.906,09	4.070.333,79	83.257,81	67.104,00		4.816.601,69
Soria	229.438,21	2.646.145,83	25.000,00	22.368,00		2.922.952,04
Valladolid	1.871.552,22	11.785.439,62	166.439,85	238.206,00		14.061.637,69
Zamora	792.250,05	5.991.850,88	48.644,13	32.256,00		6.864.956,06
<b>CATALUÑA</b>	<b>27.082.881,71</b>	<b>106.700.319,70</b>	<b>3.720.301,95</b>	<b>4.142.250,00</b>		<b>141.645.753,36</b>
Barcelona	17.105.052,37	78.840.886,64	2.282.112,94	3.179.138,40		101.407.190,35
Girona	3.348.841,61	9.131.255,62	553.052,35	369.150,00		13.402.299,58
Lleida	2.033.968,18	6.550.311,72	250.070,74	191.114,40		9.025.465,04
Tarragona	4.595.019,55	12.177.865,72	635.065,92	402.847,20		17.810.798,39
<b>EXTREMADURA</b>	<b>10.192.799,07</b>	<b>26.093.212,49</b>	<b>591.121,51</b>	<b>481.040,00</b>		<b>37.358.173,07</b>
Badajoz	6.733.116,84	15.957.481,89	382.180,64	304.592,00		23.377.371,37
Cáceres	3.459.682,23	10.135.730,60	208.940,87	176.448,00		13.980.801,70
<b>GALICIA</b>	<b>10.858.521,81</b>	<b>69.896.548,07</b>	<b>653.691,43</b>	<b>916.808,40</b>		<b>82.325.569,71</b>
A Coruña	3.814.496,70	29.755.920,97	221.596,22	381.962,40		34.173.976,29
Lugo	1.576.756,43	9.218.415,96	108.450,76	76.608,00		10.980.231,15
Ourense	1.284.995,22	7.696.153,20	69.011,93	86.592,00		9.136.752,35
Pontevedra	4.182.273,46	23.226.057,94	254.632,52	371.646,00		28.034.609,92
<b>LA RIOJA</b>	<b>1.227.751,87</b>	<b>5.258.713,94</b>	<b>219.425,26</b>	<b>175.332,00</b>		<b>6.881.223,07</b>
La Rioja	1.227.751,87	5.258.713,94	219.425,26	175.332,00		6.881.223,07
<b>MADRID</b>	<b>19.815.037,05</b>	<b>96.528.096,00</b>	<b>2.461.236,59</b>	<b>3.473.152,80</b>		<b>122.277.522,44</b>
Madrid	19.815.037,05	96.528.096,00	2.461.236,59	3.473.152,80		122.277.522,44
<b>MURCIA</b>	<b>13.913.049,17</b>	<b>33.302.867,80</b>	<b>1.171.737,05</b>	<b>790.329,60</b>		<b>49.177.983,62</b>
Murcia	13.913.049,17	33.302.867,80	1.171.737,05	790.329,60		49.177.983,62
<b>NAVARRA</b>	<b>1.779.355,40</b>	<b>11.099.045,86</b>	<b>289.865,62</b>	<b>369.644,20</b>	<b>2.500,00</b>	<b>13.540.411,08</b>
Navarra	1.779.355,40	11.099.045,86	289.865,62	369.644,20	2.500,00	13.540.411,08
<b>C.VALENCIANA</b>	<b>26.243.649,06</b>	<b>89.311.755,57</b>	<b>2.719.622,38</b>	<b>2.641.218,80</b>		<b>120.916.245,81</b>
Alicante	12.513.685,93	28.522.403,41	1.225.932,34	856.702,40		43.118.724,08
Castellón	2.200.700,84	11.197.094,68	294.681,14	325.844,40		14.018.321,06
Valencia	11.529.262,29	49.592.257,48	1.199.008,90	1.458.672,00		63.779.200,67
<b>PAIS VASCO</b>	<b>5.456.999,66</b>	<b>43.849.042,60</b>	<b>516.431,91</b>	<b>1.258.361,61</b>		<b>51.080.835,78</b>
Araba-Álava	751.440,65	5.230.136,37	95.643,88	168.319,20		6.245.540,10
Gipuzkoa	766.952,67	13.223.091,91	89.818,38	437.982,00		14.517.844,96
Bizkaia	3.938.606,34	25.395.814,32	330.969,65	652.060,41		30.317.450,72
<b>CEUTA</b>	<b>2.242.015,12</b>	<b>1.348.948,79</b>	<b>175.805,22</b>	<b>42.144,00</b>		<b>3.808.913,13</b>
<b>MELILLA</b>	<b>2.708.218,32</b>	<b>2.175.964,69</b>	<b>178.189,79</b>	<b>27.264,00</b>		<b>5.089.636,80</b>
<b>S. CENTRALES</b>	<b>0,00</b>	<b>0,00</b>	<b>0,00</b>	<b>0,00</b>	<b>134.738.902,60</b>	<b>134.738.902,60</b>
<b>TOTALES</b>	<b>250.563.106,71</b>	<b>859.080.227,87</b>	<b>21.788.878,59</b>	<b>22.914.661,45</b>	<b>134.741.402,60</b>	<b>1.289.088.277,22</b>

Cuadro III.27.3

## IMPORTE PRESTACIONES FAMILIARES

COMUNIDADES AUTÓNOMAS	HIJO A CARGO	HIJO CON MINUSVALÍA	PRESTACIÓN POR NACIMIENTO	PRESTACIÓN POR PARTO MÚLTIPLE	PREST. POR NACIMIENTO (art.188bis L.G.S.S)	AÑO 2010
						TOTAL
<b>ANDALUCÍA</b>	<b>90.726.131,45</b>	<b>154.385.346,58</b>	<b>5.046.820,10</b>	<b>4.075.573,19</b>		<b>254.233.871,32</b>
Almería	9.211.893,88	10.086.283,85	676.451,73	385.908,60		20.360.538,06
Cádiz	16.423.964,72	22.571.584,06	633.099,22	565.106,40		40.193.754,40
Córdoba	7.298.883,48	17.510.311,70	459.806,44	323.143,20		25.592.144,82
Granada	10.125.400,57	17.723.053,52	485.789,49	358.153,13		28.692.396,71
Huelva	5.685.653,00	10.989.638,15	311.798,01	196.561,20		17.183.650,36
Jáen	7.354.903,36	11.795.413,10	432.755,63	245.199,60		19.828.271,69
Málaga	14.435.103,40	28.516.929,17	922.938,54	863.526,00		44.738.497,11
Sevilla	20.190.329,04	35.192.133,03	1.124.181,04	1.137.975,06		57.644.618,17
<b>ARAGÓN</b>	<b>5.448.297,99</b>	<b>23.807.069,58</b>	<b>597.605,38</b>	<b>642.252,00</b>		<b>30.495.224,95</b>
Huesca	989.252,04	4.344.280,66	81.201,71	116.053,20		5.530.787,61
Teruel	557.116,90	2.476.079,87	54.100,33	32.857,20		3.120.154,30
Zaragoza	3.901.929,05	16.986.709,05	462.303,34	493.341,60		21.844.283,04
<b>ASTURIAS</b>	<b>3.912.855,95</b>	<b>28.987.284,87</b>	<b>247.085,10</b>	<b>305.364,00</b>		<b>33.452.589,92</b>
Asturias	3.912.855,95	28.987.284,87	247.085,10	305.364,00		33.452.589,92
<b>ILLES BALEARS</b>	<b>4.370.516,66</b>	<b>14.458.384,14</b>	<b>609.206,47</b>	<b>497.552,40</b>		<b>19.935.659,67</b>
Baleares	4.370.516,66	14.458.384,14	609.206,47	497.552,40		19.935.659,67
<b>CANARIAS</b>	<b>19.355.257,40</b>	<b>47.177.987,60</b>	<b>1.073.711,47</b>	<b>715.845,60</b>		<b>68.322.802,07</b>
Las Palmas	10.886.767,57	27.147.343,05	610.949,69	380.570,40		39.025.630,71
Tenerife	8.468.489,83	20.030.644,55	462.761,78	335.275,20		29.297.171,36
<b>CANTABRIA</b>	<b>2.084.957,70</b>	<b>13.857.864,40</b>	<b>178.610,78</b>	<b>246.805,35</b>		<b>16.368.238,23</b>
Cantabria	2.084.957,70	13.857.864,40	178.610,78	246.805,35		16.368.238,23
<b>CASTILLA-MANCHA</b>	<b>12.565.500,60</b>	<b>38.465.191,48</b>	<b>1.178.282,13</b>	<b>900.490,80</b>	<b>11.000,00</b>	<b>53.120.465,01</b>
Albacete	2.828.991,81	8.738.604,67	220.405,14	182.092,80		11.970.094,42
Ciudad Real	4.171.745,43	9.743.620,98	336.859,25	216.934,80		14.469.160,46
Cuenca	1.117.837,91	4.388.915,05	73.511,79	80.839,20	11.000,00	5.672.103,95
Guadalajara	798.348,16	3.972.994,77	116.094,41	141.146,40		5.028.583,74
Toledo	3.648.577,29	11.621.056,01	431.411,54	279.477,60		15.980.522,44
<b>CASTILLA-LEÓN</b>	<b>10.926.929,28</b>	<b>64.961.875,70</b>	<b>834.064,74</b>	<b>965.217,60</b>		<b>77.688.087,32</b>
Ávila	1.164.331,24	4.099.192,05	104.964,11	65.500,80		5.433.988,20
Burgos	1.189.952,89	9.905.253,00	124.990,31	141.598,80		11.361.795,00
León	2.131.706,88	12.996.568,06	141.442,26	166.930,80		15.436.648,00
Palencia	811.977,68	4.148.120,07	53.000,00	53.122,80		5.066.220,55
Salamanca	1.581.806,26	8.482.646,18	81.680,93	136.585,20		10.282.718,57
Segovia	760.145,97	4.181.285,32	72.409,70	53.085,60		5.066.926,59
Soria	274.563,71	2.662.390,11	26.161,41	43.027,20		3.006.142,43
Valladolid	2.171.767,38	12.403.150,67	176.059,72	257.940,00		15.008.917,77
Zamora	840.677,27	6.083.270,24	53.356,30	47.426,40		7.024.730,21
<b>CATALUÑA</b>	<b>33.293.962,31</b>	<b>112.923.713,23</b>	<b>4.118.208,23</b>	<b>4.085.956,80</b>		<b>154.421.840,57</b>
Barcelona	20.771.989,88	83.398.954,79	2.508.840,85	3.082.120,80		109.761.906,32
Girona	4.310.967,91	9.793.594,19	652.948,33	408.613,20		15.166.123,63
Lleida	2.458.322,78	6.824.774,78	303.857,95	186.738,00		9.773.693,51
Tarragona	5.752.681,74	12.906.389,47	652.561,10	408.484,80		19.720.117,11
<b>EXTREMADURA</b>	<b>10.663.771,27</b>	<b>26.707.062,26</b>	<b>576.467,17</b>	<b>345.873,60</b>		<b>38.293.174,30</b>
Badajoz	7.099.888,43	16.384.920,64	382.332,56	229.792,80		24.096.934,43
Cáceres	3.563.882,84	10.322.141,62	194.134,61	116.080,80		14.196.239,87
<b>GALICIA</b>	<b>11.419.277,78</b>	<b>71.285.761,73</b>	<b>695.536,81</b>	<b>926.133,60</b>		<b>84.326.709,92</b>
A Coruña	3.947.981,91	30.258.550,41	266.322,95	375.070,80		34.847.926,07
Lugo	1.641.370,83	9.448.085,90	107.701,95	73.314,00		11.270.472,68
Ourense	1.334.829,53	7.832.172,20	62.384,05	80.743,20		9.310.128,98
Pontevedra	4.495.095,51	23.746.953,22	259.127,86	397.005,60		28.898.182,19
<b>LA RIOJA</b>	<b>1.637.912,81</b>	<b>5.448.774,96</b>	<b>213.042,57</b>	<b>149.198,40</b>		<b>7.448.928,74</b>
La Rioja	1.637.912,81	5.448.774,96	213.042,57	149.198,40		7.448.928,74
<b>MADRID</b>	<b>23.612.145,81</b>	<b>100.842.663,19</b>	<b>2.000.066,75</b>	<b>3.441.134,68</b>		<b>129.896.010,43</b>
Madrid	23.612.145,81	100.842.663,19	2.000.066,75	3.441.134,68		129.896.010,43
<b>MURCIA</b>	<b>16.118.890,01</b>	<b>34.473.521,35</b>	<b>1.321.033,16</b>	<b>809.995,20</b>		<b>52.723.439,72</b>
Murcia	16.118.890,01	34.473.521,35	1.321.033,16	809.995,20		52.723.439,72
<b>NAVARRA</b>	<b>2.099.617,25</b>	<b>11.496.489,07</b>	<b>318.302,08</b>	<b>338.221,75</b>	<b>2.500,00</b>	<b>14.255.130,15</b>
Navarra	2.099.617,25	11.496.489,07	318.302,08	338.221,75	2.500,00	14.255.130,15
<b>C.VALENCIANA</b>	<b>32.508.905,30</b>	<b>92.732.770,35</b>	<b>2.794.560,69</b>	<b>2.638.765,59</b>	<b>2.500,00</b>	<b>130.677.501,93</b>
Alicante	15.246.854,31	29.400.878,71	1.383.132,11	917.772,39	2.500,00	46.951.137,52
Castellón	3.062.641,31	11.685.766,65	295.599,74	275.114,40		15.319.122,10
Valencia	14.199.409,68	51.646.124,99	1.115.828,84	1.445.878,80		68.407.242,31
<b>PAIS VASCO</b>	<b>6.192.931,32</b>	<b>45.408.163,24</b>	<b>558.382,10</b>	<b>1.294.898,40</b>		<b>53.454.375,06</b>
Araba-Álava	978.806,85	5.444.289,33	130.483,19	164.323,20		6.717.902,57
Gipuzkoa	847.144,68	13.454.027,98	105.223,57	429.708,00		14.836.104,23
Bizkaia	4.366.979,79	26.509.845,93	322.675,34	700.867,20		31.900.368,26
<b>CEUTA</b>	<b>2.377.899,93</b>	<b>1.415.285,75</b>	<b>157.225,92</b>	<b>37.849,20</b>		<b>3.988.260,80</b>
<b>MELILLA</b>	<b>2.904.220,69</b>	<b>2.189.846,80</b>	<b>254.118,91</b>	<b>45.464,40</b>		<b>5.393.650,80</b>
<b>S. CENTRALES</b>	<b>0,00</b>	<b>0,00</b>	<b>0,00</b>	<b>0,00</b>	<b>144.122.656,57</b>	<b>144.122.656,57</b>
<b>TOTALES</b>	<b>292.219.981,51</b>	<b>891.025.056,28</b>	<b>22.772.330,56</b>	<b>22.462.592,56</b>	<b>144.138.656,57</b>	<b>1.372.618.617,48</b>

## IMPORTE PRESTACIONES FAMILIARES

COMUNIDADES AUTÓNOMAS	HIJO A CARGO	HIJO CON MINUSVALÍA	PRESTACIÓN POR NACIMIENTO	PRESTACIÓN POR PARTO MÚLTIPLE	PREST. POR NACIMIENTO (art.188bis L.G.S.S)	AÑO 2011
						TOTAL
<b>ANDALUCÍA</b>	<b>92.012.349,73</b>	<b>165.377.727,99</b>	<b>4.916.873,80</b>	<b>4.231.486,75</b>		<b>266.538.438,27</b>
Almería	9.599.889,44	10.694.277,88	713.400,53	337.104,49		21.344.672,34
Cádiz	16.486.338,89	24.134.216,26	628.157,73	554.669,20		41.803.382,08
Córdoba	7.367.281,23	19.966.354,49	379.237,66	392.115,60		28.104.988,98
Granada	10.173.173,59	18.747.034,33	593.372,88	366.932,66		29.880.513,46
Huelva	5.756.764,27	11.686.000,36	317.967,09	265.734,00		18.026.465,72
Jáen	7.365.023,44	12.540.510,85	446.063,11	284.036,40		20.635.633,80
Málaga	14.911.581,69	30.354.610,18	745.999,51	820.819,20		46.833.010,58
Sevilla	20.352.297,18	37.254.723,64	1.092.675,29	1.210.075,20		59.909.771,31
<b>ARAGÓN</b>	<b>5.941.509,45</b>	<b>24.935.315,64</b>	<b>633.656,40</b>	<b>696.142,80</b>		<b>32.206.624,29</b>
Huesca	1.066.348,96	4.556.857,65	110.043,69	87.031,20		5.820.281,50
Teruel	623.218,41	2.603.002,98	62.423,33	71.702,40		3.360.347,12
Zaragoza	4.251.942,08	17.775.455,01	461.189,38	537.409,20		23.025.995,67
<b>ASTURIAS</b>	<b>3.891.555,11</b>	<b>30.364.874,99</b>	<b>236.988,80</b>	<b>366.524,40</b>		<b>34.859.943,30</b>
Asturias	3.891.555,11	30.364.874,99	236.988,80	366.524,40		34.859.943,30
<b>ILLES BALEARS</b>	<b>4.788.751,66</b>	<b>15.438.744,65</b>	<b>531.519,74</b>	<b>501.302,40</b>		<b>21.260.318,45</b>
Baleares	4.788.751,66	15.438.744,65	531.519,74	501.302,40		21.260.318,45
<b>CANARIAS</b>	<b>19.506.868,53</b>	<b>49.668.345,71</b>	<b>972.113,05</b>	<b>813.701,56</b>		<b>70.961.028,85</b>
Las Palmas	11.038.902,82	28.511.650,61	569.348,74	437.250,00		40.557.152,17
Tenerife	8.467.965,71	21.156.695,10	402.764,31	376.451,56		30.403.876,68
<b>CANTABRIA</b>	<b>2.187.875,84</b>	<b>14.561.471,14</b>	<b>173.016,32</b>	<b>309.660,29</b>		<b>17.232.023,59</b>
Cantabria	2.187.875,84	14.561.471,14	173.016,32	309.660,29		17.232.023,59
<b>CASTILLA-MANCHA</b>	<b>13.149.101,56</b>	<b>40.773.189,92</b>	<b>1.129.067,25</b>	<b>902.844,00</b>	<b>0,00</b>	<b>55.954.202,73</b>
Albacete	2.860.156,11	9.305.223,97	203.108,31	189.692,40		12.558.180,79
Ciudad Real	4.184.791,61	10.367.930,84	291.504,12	227.816,40		15.072.042,97
Cuenca	1.131.251,24	4.686.131,16	94.733,44	76.339,20		5.988.455,04
Guadalajara	929.753,08	4.093.775,53	82.860,26	109.964,40		5.216.353,27
Toledo	4.043.149,52	12.320.128,42	456.861,12	299.031,60		17.119.170,66
<b>CASTILLA-LEÓN</b>	<b>11.339.115,93</b>	<b>69.113.660,13</b>	<b>797.791,90</b>	<b>960.009,52</b>		<b>82.210.577,48</b>
Ávila	1.169.569,64	4.295.437,07	77.641,10	58.911,60		5.601.559,41
Burgos	1.263.323,80	10.406.410,34	128.493,19	161.336,40		11.959.563,73
León	2.033.147,41	13.639.334,45	123.497,21	125.617,20		15.921.596,27
Palencia	792.764,43	4.360.579,95	42.497,46	64.042,80		5.259.884,64
Salamanca	1.565.898,97	9.045.168,69	120.587,03	146.077,20		10.877.731,89
Segovia	775.294,52	4.418.902,55	54.607,06	53.780,40		5.302.584,53
Soria	294.322,92	2.779.209,75	26.000,00	33.052,80		3.132.585,47
Valladolid	2.234.321,48	13.207.996,87	182.683,54	268.509,52		15.893.511,41
Zamora	1.210.472,76	6.960.620,46	41.785,31	48.681,60		8.261.560,13
<b>CATALUÑA</b>	<b>36.386.235,74</b>	<b>120.445.232,17</b>	<b>3.756.609,30</b>	<b>4.124.711,13</b>		<b>164.712.788,34</b>
Barcelona	22.821.844,77	88.465.774,54	2.205.306,45	3.107.329,13		116.600.254,89
Girona	4.851.139,86	10.586.156,96	619.048,39	399.650,40		16.455.995,61
Lleida	2.616.462,13	7.359.143,68	323.305,55	224.058,40		10.522.969,76
Tarragona	6.096.788,98	14.034.156,99	608.948,91	393.673,20		21.133.568,08
<b>EXTREMADURA</b>	<b>10.147.953,20</b>	<b>28.002.821,21</b>	<b>578.568,17</b>	<b>406.385,20</b>		<b>39.135.727,78</b>
Badajoz	6.770.285,93	17.204.229,70	395.397,36	261.010,80		24.630.923,79
Cáceres	3.377.667,27	10.798.591,51	183.170,81	145.374,40		14.504.803,99
<b>GALICIA</b>	<b>11.066.381,86</b>	<b>74.708.188,97</b>	<b>577.380,54</b>	<b>916.231,20</b>		<b>87.268.182,57</b>
A Coruña	3.850.727,90	31.633.078,37	197.172,12	332.588,40		36.013.566,79
Lugo	1.496.010,02	9.904.765,91	89.966,67	81.674,40		11.572.417,00
Ourense	1.248.741,62	8.213.383,51	64.493,94	87.031,20		9.613.650,27
Pontevedra	4.470.902,32	24.956.961,18	225.747,81	414.937,20		30.068.548,51
<b>LA RIOJA</b>	<b>1.860.421,90</b>	<b>5.711.339,30</b>	<b>270.801,97</b>	<b>163.656,00</b>		<b>8.006.219,17</b>
La Rioja	1.860.421,90	5.711.339,30	270.801,97	163.656,00		8.006.219,17
<b>MADRID</b>	<b>24.661.155,55</b>	<b>106.884.461,26</b>	<b>2.260.907,74</b>	<b>3.450.218,40</b>		<b>137.256.742,95</b>
Madrid	24.661.155,55	106.884.461,26	2.260.907,74	3.450.218,40		137.256.742,95
<b>MURCIA</b>	<b>16.851.784,73</b>	<b>36.340.123,54</b>	<b>1.270.103,60</b>	<b>715.993,20</b>		<b>55.178.005,07</b>
Murcia	16.851.784,73	36.340.123,54	1.270.103,60	715.993,20		55.178.005,07
<b>NAVARRA</b>	<b>2.409.367,41</b>	<b>12.041.223,42</b>	<b>273.198,05</b>	<b>370.800,72</b>	<b>2.500,00</b>	<b>15.097.089,60</b>
Navarra	2.409.367,41	12.041.223,42	273.198,05	370.800,72	2.500,00	15.097.089,60
<b>C.VALENCIANA</b>	<b>34.636.088,32</b>	<b>97.803.060,63</b>	<b>2.906.620,04</b>	<b>2.650.960,71</b>	<b>2.500,00</b>	<b>137.999.229,70</b>
Alicante	15.898.012,64	30.746.192,70	1.302.899,23	910.052,31	2.500,00	48.859.656,88
Castellón	3.585.281,58	12.434.799,38	364.811,86	332.750,40		16.717.643,22
Valencia	15.152.794,10	54.622.068,55	1.238.908,95	1.408.158,00		72.421.929,60
<b>PAIS VASCO</b>	<b>5.878.809,19</b>	<b>46.681.900,78</b>	<b>537.529,97</b>	<b>1.418.184,80</b>		<b>54.516.424,74</b>
Araba-Álava	1.044.877,63	5.720.975,51	140.664,85	194.758,80		7.101.276,79
Gipuzkoa	894.905,23	12.968.898,50	80.638,07	450.865,20		14.395.307,00
Bizkaia	3.939.026,33	27.992.026,77	316.227,05	772.560,80		33.019.840,95
<b>CEUTA</b>	<b>2.252.877,76</b>	<b>1.514.329,44</b>	<b>165.802,82</b>	<b>33.288,00</b>		<b>3.966.298,02</b>
<b>MELILLA</b>	<b>2.765.061,14</b>	<b>2.274.063,05</b>	<b>197.858,67</b>	<b>35.719,20</b>		<b>5.272.702,06</b>
<b>S. CENTRALES</b>	<b>0,00</b>	<b>0,00</b>	<b>0,00</b>	<b>0,00</b>	<b>16.890.413,02</b>	<b>16.890.413,02</b>
<b>TOTALES</b>	<b>301.733.264,61</b>	<b>942.640.073,94</b>	<b>22.186.408,13</b>	<b>23.067.820,28</b>	<b>16.895.413,02</b>	<b>1.306.522.979,98</b>

Cuadro III.27.5

## IMPORTE PRESTACIONES FAMILIARES

COMUNIDADES AUTÓNOMAS	HIJO A CARGO	HIJO CON MINUSVALÍA	PRESTACIÓN POR NACIMIENTO	PRESTACIÓN POR PARTO MÚLTIPLE	PREST. POR NACIMIENTO (art.188bis L.G.S.S)	AÑO 2012
						TOTAL
<b>ANDALUCÍA</b>	<b>85.164.596,91</b>	<b>120.791.730,51</b>	<b>2.871.516,21</b>	<b>2.410.243,99</b>		<b>211.238.087,62</b>
Almería	8.931.408,31	7.906.355,74	488.625,89	260.071,59	0,00	17.586.461,53
Cádiz	15.124.323,48	18.070.672,71	333.459,11	333.228,00	0,00	33.861.683,30
Córdoba	6.726.135,75	12.321.608,08	264.765,86	251.396,40	0,00	19.563.906,09
Granada	9.552.964,22	13.944.874,26	363.961,21	212.814,53	0,00	24.074.614,22
Huelva	5.352.298,43	8.689.482,00	139.394,42	153.866,40	0,00	14.335.041,25
Jaén	6.628.735,45	9.331.341,45	221.813,96	151.338,00	0,00	16.333.228,86
Málaga	14.101.136,97	22.558.407,60	434.021,72	379.045,20	0,00	37.472.611,49
Sevilla	18.747.594,30	27.968.988,67	625.474,04	668.483,87	0,00	48.010.540,88
<b>ARAGÓN</b>	<b>5.921.665,81</b>	<b>18.069.935,10</b>	<b>498.317,06</b>	<b>512.857,20</b>		<b>25.002.775,17</b>
Huesca	1.004.500,56	3.306.137,35	77.686,23	105.157,20	0,00	4.493.481,34
Teruel	692.599,79	1.795.786,58	44.177,96	23.090,40	0,00	2.555.654,73
Zaragoza	4.224.565,46	12.968.011,17	376.452,87	384.609,60	0,00	17.953.639,10
<b>ASTURIAS</b>	<b>3.701.190,93</b>	<b>19.276.361,93</b>	<b>145.015,79</b>	<b>215.344,80</b>	<b>0,00</b>	<b>23.337.913,45</b>
Asturias	3.701.190,93	19.276.361,93	145.015,79	215.344,80	0,00	23.337.913,45
<b>ILLES BALEARS</b>	<b>4.602.709,47</b>	<b>11.600.440,04</b>	<b>355.016,57</b>	<b>389.542,65</b>	<b>0,00</b>	<b>16.947.708,73</b>
Baleares	4.602.709,47	11.600.440,04	355.016,57	389.542,65	0,00	16.947.708,73
<b>CANARIAS</b>	<b>17.886.186,54</b>	<b>36.139.157,33</b>	<b>596.552,75</b>	<b>463.538,40</b>	<b>0,00</b>	<b>55.085.435,02</b>
Las Palmas	10.105.212,34	20.695.178,04	335.317,31	227.953,20	0,00	31.363.660,89
Tenerife	7.780.974,20	15.443.979,29	261.235,44	235.585,20	0,00	23.721.774,13
<b>CANTABRIA</b>	<b>2.087.949,67</b>	<b>10.523.258,68</b>	<b>98.723,56</b>	<b>143.641,20</b>	<b>0,00</b>	<b>12.853.573,11</b>
Cantabria	2.087.949,67	10.523.258,68	98.723,56	143.641,20	0,00	12.853.573,11
<b>CASTILLA-MANCHA</b>	<b>12.474.072,85</b>	<b>30.236.675,55</b>	<b>663.440,79</b>	<b>600.970,00</b>	<b>0,00</b>	<b>43.975.159,19</b>
Albacete	2.749.542,75	6.966.771,78	156.690,72	121.550,80	0,00	9.994.556,05
Ciudad Real	3.765.523,30	7.619.859,72	151.349,38	146.174,40	0,00	11.682.906,80
Cuenca	1.037.033,97	3.441.451,38	80.000,00	64.140,00	0,00	4.622.625,35
Guadalajara	891.981,48	3.042.842,10	76.140,57	120.583,20	0,00	4.131.547,35
Toledo	4.029.991,35	9.165.750,57	199.260,12	148.521,60	0,00	13.543.523,64
<b>CASTILLA-LEÓN</b>	<b>9.652.159,78</b>	<b>49.863.710,84</b>	<b>697.875,54</b>	<b>861.876,00</b>		<b>61.075.622,16</b>
Ávila	1.053.121,34	4.367.377,90	76.601,78	35.918,40	0,00	5.533.019,42
Burgos	1.171.579,50	7.540.020,30	101.086,65	179.592,00	0,00	8.992.278,45
León	1.920.101,18	9.839.141,48	103.922,10	141.108,00	0,00	12.004.272,76
Palencia	698.951,09	3.203.958,22	32.926,54	23.090,40	0,00	3.958.926,25
Salamanca	1.423.615,94	6.486.998,97	135.430,94	118.017,60	0,00	8.164.063,45
Segovia	701.503,15	2.835.939,54	53.675,18	69.271,20	0,00	3.660.389,07
Soria	274.138,93	2.172.701,90	23.850,98	33.352,80	0,00	2.504.044,61
Valladolid	2.047.360,00	9.541.922,20	141.381,37	230.904,00	0,00	11.961.567,57
Zamora	361.788,65	3.875.650,33	29.000,00	30.621,60	0,00	4.297.060,58
<b>CATALUÑA</b>	<b>34.928.930,80</b>	<b>90.422.890,14</b>	<b>2.209.221,51</b>	<b>2.464.508,40</b>		<b>130.025.550,85</b>
Barcelona	22.054.562,37	66.611.012,92	1.405.861,80	1.946.920,80	0,00	92.018.357,89
Girona	4.767.968,74	7.480.999,14	337.600,32	205.183,20	0,00	12.791.751,40
Lleida	2.479.472,65	5.486.830,51	151.868,05	82.099,20	0,00	8.200.270,41
Tarragona	5.626.927,04	10.844.047,57	313.891,34	230.305,20	0,00	17.015.171,15
<b>EXTREMADURA</b>	<b>6.031.689,68</b>	<b>18.301.660,27</b>	<b>338.265,22</b>	<b>281.671,80</b>		<b>24.953.286,97</b>
Badajoz	3.014.881,83	10.495.711,03	193.863,36	164.128,80	0,00	13.868.585,02
Cáceres	3.016.807,85	7.805.949,24	144.401,86	117.543,00	0,00	11.084.701,95
<b>GALICIA</b>	<b>10.070.121,36</b>	<b>53.757.430,95</b>	<b>441.774,67</b>	<b>787.218,60</b>		<b>65.056.545,58</b>
A Coruña	3.482.706,65	22.628.292,32	145.265,47	287.023,80	0,00	26.543.288,24
Lugo	1.380.493,76	7.026.230,03	63.632,00	102.559,20	0,00	8.572.914,99
Ourense	1.143.476,93	5.962.728,73	52.484,18	74.402,40	0,00	7.233.092,24
Pontevedra	4.063.444,02	18.140.179,87	180.393,02	323.233,20	0,00	22.707.250,11
<b>LA RIOJA</b>	<b>1.862.998,48</b>	<b>4.192.522,86</b>	<b>233.370,50</b>	<b>153.903,60</b>	<b>0,00</b>	<b>6.442.795,44</b>
La Rioja	1.862.998,48	4.192.522,86	233.370,50	153.903,60	0,00	6.442.795,44
<b>MADRID</b>	<b>23.085.393,83</b>	<b>79.757.336,92</b>	<b>1.260.989,65</b>	<b>1.831.435,20</b>	<b>0,00</b>	<b>105.935.155,60</b>
Madrid	23.085.393,83	79.757.336,92	1.260.989,65	1.831.435,20	0,00	105.935.155,60
<b>MURCIA</b>	<b>15.720.380,14</b>	<b>27.085.443,79</b>	<b>655.122,69</b>	<b>402.525,60</b>	<b>0,00</b>	<b>43.863.472,22</b>
Murcia	15.720.380,14	27.085.443,79	655.122,69	402.525,60	0,00	43.863.472,22
<b>NAVARRA</b>	<b>2.289.513,69</b>	<b>8.807.609,05</b>	<b>172.041,52</b>	<b>274.486,80</b>	<b>2.500,00</b>	<b>11.546.151,06</b>
Navarra	2.289.513,69	8.807.609,05	172.041,52	274.486,80	2.500,00	11.546.151,06
<b>C.VALENCIANA</b>	<b>32.839.563,19</b>	<b>68.619.979,90</b>	<b>1.389.312,45</b>	<b>1.330.343,56</b>	<b>0,00</b>	<b>104.179.199,10</b>
Alicante	14.973.194,50	22.567.857,36	523.888,04	337.873,96	0,00	38.402.813,86
Castellón	3.543.689,81	9.284.983,29	254.892,78	274.236,00	0,00	13.357.801,88
Valencia	14.322.678,88	36.767.139,25	610.531,63	718.233,60	0,00	52.418.583,36
<b>PAIS VASCO</b>	<b>5.233.799,93</b>	<b>34.652.430,66</b>	<b>305.300,43</b>	<b>792.738,00</b>		<b>40.984.269,02</b>
Araba-Álava	1.007.674,16	4.181.085,65	65.402,96	97.492,80	0,00	5.351.655,57
Gipuzkoa	926.631,78	10.097.896,54	63.153,86	279.650,40	0,00	11.367.332,58
Bizkaia	3.299.493,99	20.373.448,47	176.743,61	415.594,80	0,00	24.265.280,87
<b>CEUTA</b>	<b>1.996.600,02</b>	<b>1.194.407,14</b>	<b>151.118,93</b>	<b>30.787,20</b>	<b>0,00</b>	<b>3.372.913,29</b>
<b>MELILLA</b>	<b>2.516.410,15</b>	<b>2.076.829,19</b>	<b>234.927,83</b>	<b>38.419,20</b>	<b>0,00</b>	<b>4.866.586,37</b>
<b>S. CENTRALES</b>	<b>0,00</b>	<b>0,00</b>	<b>0,00</b>	<b>0,00</b>	<b>30.760,05</b>	<b>30.760,05</b>
<b>TOTALES</b>	<b>278.065.933,23</b>	<b>685.369.810,85</b>	<b>13.317.903,67</b>	<b>13.986.052,20</b>	<b>33.260,05</b>	<b>990.772.960,00</b>

## 5. GASTO EN SERVICIOS SOCIALES

Con respecto a la cobertura de los servicios sociales, el cuadro III.28 ofrece la evolución del gasto en servicios sociales desde el año 1987, distribuido por capítulos económicos.

Cuadro III.28

### EVOLUCION DEL GASTO DE SERVICIOS SOCIALES. CLASIFICACION ECONOMICA

Millones de euros

AÑO	GASTO DE PERSONAL	GASTO EN BIENES CTES. Y SERVICIOS	GASTOS FINANC.	TRANSF. CORRIENTES	AMORTIZACIONES	INVERSIONES REALES	TRASNF. DE CAPITAL	OPERAC. FINANCIERAS	TOTAL
1987	164,91	79,87	0,29	149,63	7,04	46,47	1,05	3,91	<b>453,16</b>
1988	97,78	64,65	0,15	393,73	3,52	34,06	1,51	0,23	<b>595,63</b>
1989	136,97	90,49	0,14	575,74	7,63	50,16	2,61	1,15	<b>864,90</b>
1990	164,73	108,87	0,25	814,08	7,91	70,75	6,21	1,23	<b>1.174,04</b>
1991	194,10	143,16	0,12	1.056,15	8,16	77,03	12,48	1,06	<b>1.492,26</b>
1992	226,05	171,82	0,11	1.021,82	8,44	79,84	9,30	1,02	<b>1.518,42</b>
1993	242,33	201,76	0,10	997,58	6,92	87,50	12,46	1,06	<b>1.549,71</b>
1994	251,00	213,27	0,12	938,53		70,49	8,29	1,17	<b>1.482,87</b>
1995	258,00	220,52	0,11	964,74		37,64	8,25	1,32	<b>1.490,58</b>
1996	129,93	134,40	0,11	1.117,25		25,75	7,82	0,75	<b>1.416,01</b>
1997	116,48	128,77	0,08	1.148,40		18,49	6,86	0,55	<b>1.419,63</b>
1998	142,76	217,43	0,08	1.171,11		16,89	14,36	1,84	<b>1.564,47</b>
1999	144,60	236,16	0,16	1.177,75		24,78	16,64	0,99	<b>1.601,07</b>
2000	147,82	230,77	0,11	1.173,90		26,24	13,70	0,63	<b>1.593,17</b>
2001	172,08	264,37	0,10	1.170,99		35,08	15,33	0,88	<b>1.658,83</b>
2002	168,23	240,56	0,27	191,07		29,86	18,58	0,70	<b>649,27</b>
2003	158,37	171,29	0,04	173,64		37,18	19,26	0,68	<b>560,46</b>
2004	165,18	198,94	0,11	158,40		28,94	30,16	0,64	<b>582,37</b>
2005	154,67	212,99	0,10	116,56		21,57	23,65	0,60	<b>530,14</b>
2006	191,95	241,11	0,16	159,53		29,34	82,34	0,71	<b>705,14</b>
2007	115,95	239,22	0,07	301,78		47,02	41,89	0,68	<b>746,61</b>
2008	129,23	273,63	0,01	641,62		26,60	96,46	---	<b>1.167,55</b>
2009	122,71	260,22	0,00	1.619,90		13,87	265,27	0,61	<b>2.282,58</b>
2010	118,88	265,07	0,00	2.003,68		12,82	3,00	0,73	<b>2.404,18</b>
2011	115,77	247,25	0,00	1.658,85		12,85	5,00	0,00	<b>2.039,72</b>
2012	106,66	193,67	0,02	1.483,66		8,07	0,00	0,50	<b>1.792,58</b>
2013	110,05	176,23	0,25	2.164,47 (*)		7,63	1,50	1,15	<b>2.461,28</b>
2014	110,78	178,42	0,25	1.128,02		7,54	0,00	1,15	<b>1.426,16</b>

Fuente: Cuentas y Balances de la Seguridad Social años 1987-2012. Presupuesto 2013 y 2014.

Notas: Hasta 1987, en los Capítulos de gasto de la Clasificación Económica, se incluyen los gastos generales atribuibles a cada uno.

A partir de 1988, en el apartado de Transferencias corrientes figuran incluidas las dotaciones de las CC.AA. para la cobertura de los Servicios Sociales asumidos

A partir de 1994 se suprime la rúbrica destinada a amortizaciones del inmovilizado, para adaptarse a la estructura de los Presupuestos Generales del Estado

A partir de 2002 el importe de transferencias corrientes recoge el efecto del nuevo modelo de financiación.

(\*) El crédito en este capítulo aumenta debido a la inclusión de las obligaciones pendientes de ejercicios anteriores del programa de Seguridad Social de los cuidadores no profesionales de personas en situación de dependencia, que aumenta en 1.000,49 millones de euros. Por el contrario, el crédito destinado a garantizar el nivel mínimo de dependencia desciende en 200 millones de euros.



Para el estudio de la situación de la discapacidad y las situaciones de dependencia en España, el Instituto Nacional de Estadística en colaboración con el Ministerio de Educación, Política social y Deporte, la Fundación ONCE, CERMI y FEAPS, ha llevado a cabo una Encuesta sobre discapacidades, autonomía personal y situaciones de dependencia en el año 2008, en dos fases. En la primera fase se han encuestado 96.000 hogares (260.000 personas) y en una segunda etapa la investigación se ha dirigido a centros de personas mayores, centros de personas con discapacidad, hospitales psiquiátricos y hospitales geriátricos con un total 800 centros que abarcan 11.000 personas. De los resultados de la encuesta se ofrece el cuadro III.29, con datos del número de personas con discapacidad, agrupadas por edad y sexo, y el cuadro III.30 con las tasas de discapacidad en hogares por cada 1.000 habitantes y las tasas de discapacidad en centros por cada 100 residentes, ambos con la misma estructura por tramos de edad y sexo.

Cuadro III.29

**PERSONAS CON DISCAPACIDADES SEGÚN GRUPO DE EDAD Y SEXO**

Miles de personas

	RESIDENTES EN HOGARES			RESIDENTES EN CENTROS		
	Ambos sexos	Varones	Mujeres	Ambos sexos	Varones	Mujeres
<b>Total</b>	<b>3.847,9</b>	<b>1.547,3</b>	<b>2.300,5</b>	<b>269,4</b>	<b>93,7</b>	<b>175,7</b>
<b>De 0 a 5 años</b>	<b>60,4</b>	<b>36,4</b>	<b>24,0</b>			
<b>De 6 a 64 años</b>	<b>1.560,0</b>	<b>754,2</b>	<b>805,9</b>	<b>46,9</b>	<b>29,0</b>	<b>17,9</b>
De 6 a 16 años	85,5	55,6	30,0			
De 17 a 24 años	67,8	41,6	26,2			
De 25 a 34 años	168,7	98,8	69,8			
De 35 a 44 años	286,1	149,1	137,0			
De 45 a 54 años	406,0	181,9	224,1			
De 55 a 64 años	545,8	227,1	318,7			
<b>De 65 a 79 años</b>	<b>1.201,7</b>	<b>454,8</b>	<b>746,8</b>	<b>59,5</b>	<b>26,5</b>	<b>33,0</b>
De 65 a 69 años	292,8	124,2	168,6			
De 70 a 74 años	405,1	147,5	257,6			
De 75 a 79 años	503,8	183,2	320,6			
<b>De 80 y más años</b>	<b>1.025,8</b>	<b>301,9</b>	<b>723,9</b>	<b>163,0</b>	<b>38,2</b>	<b>124,8</b>
De 80 a 84 años	482,6	148,6	333,9			
De 85 a 89 años	339,8	103,2	236,6			
De 90 y más años	203,4	50,0	153,4			

Fuente: INE, Encuesta sobre discapacidades, autonomía personal y situaciones de dependencia 2008.

Cuadro III.30

**PERSONAS CON DISCAPACIDADES SEGÚN GRUPO DE EDAD Y SEXO**

Miles de personas

	RESIDENTES EN HOGARES (Tasas por 1000 habitantes)			RESIDENTES EN CENTROS (Tasas por 100 residentes)		
	Ambos sexos	Varones	Mujeres	Ambos sexos	Varones	Mujeres
<b>Total</b>	<b>85,45</b>	<b>69,5</b>	<b>101,04</b>	<b>92,73</b>	<b>89,45</b>	<b>94,58</b>
<b>De 0 a 5 años</b>	<b>21,5</b>	<b>25,18</b>	<b>17,6</b>			
<b>De 6 a 64 años</b>	<b>44,75</b>	<b>42,67</b>	<b>46,88</b>	<b>96,85</b>	<b>96,14</b>	<b>98,02</b>
De 6 a 16 años	18,26	23,1	13,15			
De 17 a 24 años	16,23	19,45	12,85			
De 25 a 34 años	21,99	24,92	18,86			
De 35 a 44 años	38,56	39,33	37,76			
De 45 a 54 años	66,65	60,01	73,23			
De 55 a 64 años	113,27	97,05	128,57			
<b>De 65 a 79 años</b>	<b>223,97</b>	<b>187,72</b>	<b>253,82</b>	<b>89,12</b>	<b>85,94</b>	<b>91,84</b>
De 65 a 69 años	155,75	139,93	169,9			
De 70 a 74 años	218,42	175,87	253,55			
De 75 a 79 años	308,89	262,8	343,28			
<b>De 80 y más años</b>	<b>514,56</b>	<b>418,64</b>	<b>568,93</b>	<b>92,97</b>	<b>87,31</b>	<b>94,85</b>
De 80 a 84 años	426,54	336,15	484,54			
De 85 a 89 años	574,48	505,75	610,7			
De 90 y más años	751,47	668,11	783,36			

Fuente: INE, Encuesta sobre discapacidades, autonomía personal y situaciones de dependencia 2008.

Con respecto a la protección del colectivo de personas con discapacidad, se ofrece a continuación información de la evolución de la cuantía mensual de las prestaciones contenidas en la Ley de Integración Social de Minusválidos (Cuadro III.31).

Cuadro III.31

**CUANTÍAS DE LOS SUBSIDIOS DE LA LEY DE INTEGRACION  
SOCIAL DE MINUSVALIDOS**

(Euros/mes)			
AÑO	De garantía de ingresos mínimos	De ayuda de tercera persona	De movilidad y compensación gastos de transporte
1986	84,14	42,07	21,04
1987	90,87	45,44	22,72
1988	103,37	47,27	23,65
1989	120,20	49,16	24,61
1990	132,87	52,14	26,11
1991	141,78	55,65	27,89
1992	149,86	58,45	29,30
1993	149,86	58,45	30,80
1994	149,86	58,45	31,88
1995	149,86	58,45	33,03
1996	149,86	58,45	34,20
1997	149,86	58,45	35,10
1998	149,86	58,45	35,85
1999	149,86	58,45	36,84
2000	149,86	58,45	38,37
2001	149,86	58,45	39,16
2002	149,86	58,45	40,96
2003	149,86	58,45	42,11
2004	149,86	58,45	42,96
2005	149,86	58,45	46,40
2006	149,86	58,45	48,09
2007	149,86	58,45	50,56
2008	149,86	58,45	56,37
2009	149,86	58,45	57,50
2010	149,86	58,45	58,90
2011	149,86	58,45	60,70
2012	149,86	58,45	61,40
2013	149,86	58,45	62,70
2014	149,86	58,45	62,90

La evolución del número de prestaciones de la LISMI, desde el año 1989, así como la distribución por sexo, con los respectivos incrementos interanuales, se ofrece en el cuadro III.32.1 y III.32.2.

## LISMI. NÚMERO DE PRESTACIONES

Datos a 1 de diciembre

AÑOS	SUB.GARANTIA INGRESOS MINIMOS	SUB. AYUDA TERCERA PERSONA	SUB. MOV. COMP. GASTO TRANSPORTE	TOTAL SUBSIDIOS
1990	216.044	85.530	35.854	337.428
1991	251.092	91.560	38.769	381.421
1992	225.529	73.893	32.985	332.407
1993	196.647	57.991	26.213	280.851
1994	172.158	46.711	21.402	240.271
1995	150.667	37.392	16.967	205.026
1996	132.581	30.367	14.163	177.111
1997	116.245	24.807	12.206	153.258
1998	102.440	20.213	10.451	133.104
1999	89.370	16.517	8.881	114.768
2000	78.393	13.489	7.583	99.465
2001	69.346	11.223	6.774	87.343
2002	60.844	9.236	5.890	75.970
2003	53.347	7.693	5.162	66.202
2004	46.590	6.483	4.572	57.645
2005	41.001	5.405	4.026	50.432
2006	35.880	4.503	3.518	43.901
2007	31.027	3.735	3.050	37.812
2008	26.880	3.138	2.674	32.692
2009	23.436	2.683	2.328	28.447
2010	19.838	2.243	2.042	24.123
2011	17.007	1.827	1.766	20.600
2012	14.558	1.530	1.606	17.694

## Incremento Interanual

AÑOS	SUB.GARANTIA INGRESOS MINIMOS	SUB. AYUDA TERCERA PERSONA	SUB. MOV. COMP. GASTO TRANSPORTE	TOTAL SUBSIDIOS
1991/1990	16,22	7,05	8,13	13,04
1992/1991	-10,18	-19,30	-14,92	-12,85
1993/1992	-12,81	-21,52	-20,53	-15,51
1994/1993	-12,45	-19,45	-18,35	-14,45
1995/1994	-12,48	-19,95	-20,72	-14,67
1996/1995	-12,00	-18,79	-16,53	-13,62
1997/1996	-12,32	-18,31	-13,82	-13,47
1998/1997	-11,88	-18,52	-14,38	-13,15
1999/1998	-12,76	-18,29	-15,02	-13,78
2000/1999	-12,28	-18,33	-14,62	-13,33
2001/2000	-11,54	-16,80	-10,67	-12,19
2002/2001	-12,26	-17,70	-13,05	-13,02
2003/2002	-12,32	-16,71	-12,36	-12,86
2004/2003	-12,67	-15,73	-11,43	-12,93
2005/2004	-12,00	-16,63	-11,94	-12,51
2006/2005	-12,49	-16,69	-12,62	-12,95
2007/2006	-13,53	-17,06	-13,30	-13,87
2008/2007	-13,37	-15,98	-12,33	-13,54
2009/2008	-12,81	-14,50	-12,94	-12,98
2010/2009	-15,35	-16,40	-12,29	-15,20
2011/2010	-14,27	-18,55	-13,52	-14,60
2012/2011	-14,40	-16,26	-9,06	-14,11

Cuadro III.32.2

**NÚMERO DE PRESTACIONES LISMI. DISTRIBUCION POR SEXO**

Datos a 1 de diciembre

AÑO	SUB. GARANTIA		SUB. AYUDA		SUB. MOV. Y COMP.	
	INGRESOS MINIMOS		TERCERA PERSONA		GASTOS TRANSPORTE	
	VARONES	MUJERES	VARONES	MUJERES	VARONES	MUJERES
1990	56.641	159.403	23.753	61.777	11.720	24.134
1991	60.356	190.736	24.441	67.119	12.295	26.474
1992	49.570	175.959	18.976	54.917	10.468	22.517
1993	40.038	156.609	14.278	43.713	8.414	17.799
1994	32.523	139.635	11.180	35.531	6.825	14.577
1995	26.329	124.338	8.658	28.734	5.343	11.624
1996	21.650	110.931	6.775	23.592	4.387	9.776
1997	17.629	98.616	5.322	19.485	3.745	8.461
1998	14.437	88.003	4.178	16.035	3.195	7.256
1999	11.682	77.688	3.291	13.226	2.706	6.175
2000	9.546	68.847	2.604	10.885	2.314	5.269
2001	7.888	61.458	2.106	9.117	2.091	4.683
2002	6.505	54.339	1.667	7.569	1.826	4.064
2003	5.447	47.900	1.368	6.325	1.602	3.560
2004	4.484	42.106	1.126	5.357	1.430	3.142
2005	3.819	37.182	938	4.467	1.255	2.771
2006	3.180	32.700	770	3.733	1.101	2.417
2007	2.571	28.456	612	3.123	951	2.099
2008	2.106	24.774	506	2.632	835	1.839
2009	1.792	21.644	419	2.264	719	1.609
2010	1.521	18.317	345	1.898	611	1.431
2011	1.274	15.733	266	1.561	530	1.236
2012	1.070	13.488	218	1.312	490	1.116

**INCREMENTO INTERANUAL**

AÑO	SUB. GARANTIA		SUB. AYUDA		SUB. MOV. Y COMP.	
	INGRESOS MINIMOS		TERCERA PERSONA		GASTOS TRANSPORTE	
	VARONES	MUJERES	VARONES	MUJERES	VARONES	MUJERES
1991/1990	6,56	19,66	2,90	8,65	4,91	9,70
1992/1991	-17,87	-7,75	-22,36	-18,18	-14,86	-14,95
1993/1992	-19,23	-11,00	-24,76	-20,40	-19,62	-20,95
1994/1993	-18,77	-10,84	-21,70	-18,72	-18,89	-18,10
1995/1994	-19,04	-10,95	-22,56	-19,13	-21,71	-20,26
1996/1995	-17,77	-10,78	-21,75	-17,90	-17,89	-15,90
1997/1996	-18,57	-11,10	-21,45	-17,41	-14,63	-13,45
1998/1997	-18,11	-10,76	-21,50	-17,71	-14,69	-14,24
1999/1998	-19,08	-11,72	-21,23	-17,52	-15,31	-14,90
2000/1999	-18,28	-11,38	-20,88	-17,70	-14,49	-14,67
2001/2000	-17,37	-10,73	-19,12	-16,24	-9,64	-11,12
2002/2001	-17,53	-11,58	-20,85	-16,98	-12,67	-13,22
2003/2002	-16,26	-11,85	-17,94	-16,44	-12,27	-12,40
2004/2003	-17,68	-12,10	-17,69	-15,30	-10,74	-11,74
2005/2004	-14,83	-11,69	-16,70	-16,61	-12,24	-11,81
2006/2005	-16,73	-12,05	-17,91	-16,43	-12,27	-12,78
2007/2006	-19,15	-12,98	-20,52	-16,34	-13,62	-13,16
2008/2007	-18,09	-12,94	-17,32	-15,72	-12,20	-12,39
2009/2008	-14,91	-12,63	-17,19	-13,98	-13,89	-12,51
2010/2009	-15,12	-15,37	-17,66	-16,17	-15,02	-11,06
2011/2010	-16,24	-14,11	-22,90	-17,76	-13,26	-13,63
2012/2011	-16,01	-14,27	-18,05	-15,95	-7,55	-9,71

## **6. TESORERÍA, INFORMÁTICA Y OTROS SERVICIOS FUNCIONALES COMUNES**

La información referida a las actuaciones previstas y los objetivos correspondientes a esta área funcional del presupuesto de gastos de la Seguridad Social se explica en el capítulo correspondiente del Informe Económico-Financiero, tanto en su estructura económica como funcional y por programas.

En el cuadro III.33 se observa la evolución del gasto, desagregado por grupos de programas y dentro de cada uno, por capítulos económicos, del período 1998-2014.

Con otra distribución, se indica en los cuadros III.34 y III.35 la evolución del gasto de esta área, por grupos de programas y por capítulos económicos, respectivamente, desde el año 1990.

Cuadro III.33.1

**TESORERIA, INFORMATICA Y OTROS SERVICIOS FUNCIONALES COMUNES**

Millones de euros

	2007	2008	2009	2010	2011	2012	2013	2014
<b>GESTION DE COTIZACION Y RECAUDACIÓN</b>	<b>538,39</b>	<b>559,91</b>	<b>577,73</b>	<b>582,93</b>	<b>512,15</b>	<b>496,78</b>	<b>509,21</b>	<b>509,48</b>
Gastos de Personal	334,15	363,79	382,99	379,63	377,95	358,77	381,02	377,83
Gastos corrientes en bienes y servicios	83,28	82,94	89,01	93,55	74,09	70,75	73,1	75,11
Transferencias corrientes	1,81	1,92	1,95	2,09	2,08	1,98		
Inversiones reales	119,15	111,26	103,78	107,66	58,03	65,28	55,09	56,54
<b>GESTION FINANCIERA</b>	<b>10.705,15</b>	<b>11.813,07</b>	<b>2.757,23</b>	<b>11.187,09</b>	<b>3.725,12</b>	<b>220,45</b>	<b>359,71</b>	<b>571,17</b>
Gastos de Personal	14,73	15,79	16,74	16,38	15,89	15,3	16,61	16,07
Gastos financieros	1,03	1,30	1,44	0,91	0,98	0,92	13,7	13,70
Transferencias corrientes	33,00	37,00	52,20	55,30	70,22	56,11	35	30,00
Transferencias de capital	4,17	3,64	2,67	0,20	1,68	1,58		
Activos financieros	9.882,42	11.755,34	2.684,18	11.114,30	3.636,35	146,54	294,4	511,40
Pasivos financieros	769,80							
<b>GESTION DEL PATRIMONIO</b>	<b>1.400,76</b>	<b>2.092,42</b>	<b>1.288,34</b>	<b>1.001,45</b>	<b>1.554,55</b>	<b>1.734,07</b>	<b>2.121,11</b>	<b>1.855,62</b>
Gastos de Personal	3,72	3,84	3,91	3,86	3,72	3,46	3,75	4,27
Gastos corrientes en bienes y servicios	7,42	5,05	5,26	5,24	5,49	5,09	6,41	7,08
Inversiones reales	3,38	5,60	3,41	3,27	2,66	0,43	2,25	2,25
Transferencias de capital	712,00	1.527,26	847,23	695,92	466,87	521,71		
Activos financieros	673,96	549,59	428,49	293,16	1.075,81	1.203,38	2.108,69	1.842,01
Pasivos financieros	0,27	1,08	0,04				0,01	0,01
<b>SISTEMA INTEGRADO DE INFORMÁTICA DE LA SEGURIDAD SOCIAL</b>	<b>156,47</b>	<b>178,05</b>	<b>227,26</b>	<b>225,72</b>	<b>238,04</b>	<b>235,30</b>	<b>246,40</b>	<b>251,62</b>
Gastos de Personal	28,08	29,88	50,29	57,85	58,00	57,86	57,45	58,89
Gastos corrientes en bienes y servicios	95,87	99,96	122,65	116,66	125,79	128,53	136,46	145,5
Inversiones reales	32,37	48,08	54,06	50,98	53,97	48,63	52,12	46,86
Activos financieros	0,15	0,13	0,26	0,22	0,28	0,28	0,37	0,37
<b>ADMÓN. SERVICIOS GENERALES DE TESORERIA Y OTROS SERVICIOS FUNCIONALES COMUNES</b>	<b>933,91</b>	<b>975,54</b>	<b>917,46</b>	<b>893,90</b>	<b>860,75</b>	<b>805,93</b>	<b>858,65</b>	<b>850,42</b>
Gastos de Personal	459,04	490,71	476,29	454,17	435,34	413,59	415,47	415,13
Gastos corrientes en bienes y servicios	400,81	414,11	368,12	369,43	339,98	330,57	366,62	362,1
Gastos financieros	2,98	3,63	1,79	1,34	1,55	1,12	1,49	1,69
Transferencias corrientes	1,00	2,63	3,62	3,54	43,88	24,21	33,32	33,36
Inversiones reales	52,07	47,48	51,09	48,94	23,49	23,58	13,53	12,58
Transferencias de capital		1,49	0,60		0,31	0,01		
Activos financieros	17,96	15,44	15,92	16,46	16,18	12,82	28,2	25,54
Pasivos financieros	0,05	0,05	0,03	0,02	0,02	0,03	0,02	
<b>CONTROL INTERNO Y CONTABILIDAD</b>	<b>78,30</b>	<b>82,16</b>	<b>85,74</b>	<b>84,58</b>	<b>82,24</b>	<b>77,70</b>	<b>83,61</b>	<b>83,39</b>
Gastos de Personal	76,02	78,86	83,3	82,32	80,24	76,1	81,05	80,83
Gastos corrientes en bienes y servicios	1,56	2,28	1,85	1,72	1,48	1,12	1,65	1,65
Gastos financieros							0,03	0,03
Inversiones reales	0,22	0,50	0,03	0,05	0,03		0,39	0,39
Activos financieros	0,50	0,52	0,56	0,49	0,49	0,48	0,49	0,49
<b>DIRECCION Y COORDINACION DE ASISTENCIA JURIDICA DE LA SEGURIDAD SOCIAL</b>	<b>3,35</b>	<b>2,03</b>	<b>2,11</b>	<b>2,09</b>	<b>1,98</b>	<b>1,79</b>	<b>2,38</b>	<b>2,44</b>
Gastos de Personal	1,44	1,56	1,72	1,71	1,65	1,52	1,64	1,7
Gastos corrientes en bienes y servicios	0,39	0,39	0,39	0,35	0,30	0,26	0,61	0,61
Inversiones reales	1,51	0,07		0,03		0,01	0,08	0,08
Activos Financieros	0,01	0,01			0,03		0,05	0,05
<b>FONDO DE INVESTIGACIÓN DE LA PROTECCIÓN SOCIAL</b>	<b>0,99</b>	<b>0,55</b>	<b>0,22</b>	<b>0,32</b>	<b>0,33</b>	<b>0,14</b>	<b>1,00</b>	<b>1,00</b>
Gastos corrientes en bienes y servicios	0,01		0,22	0,04	0,02		0,13	0,12
Transferencias corrientes	0,98	0,55		0,28	0,31	0,14	0,77	0,88
Transferencia de capital							0,1	
<b>TEORERIFA, INFORMÁTICA Y OTROS SERVICIOS FUNCIONALES COMUNES</b>	<b>13.817,30</b>	<b>15.703,73</b>	<b>5.856,09</b>	<b>13.978,08</b>	<b>6.975,16</b>	<b>3.572,16</b>	<b>4.182,07</b>	<b>4.125,14</b>
Gastos de Personal	917,18	984,43	1.015,24	995,94	972,79	926,60	956,99	954,71
Gastos corrientes en bienes y servicios	589,34	604,73	587,28	586,99	547,15	536,32	584,98	592,17
Gastos financieros	4,01	4,93	3,23	2,25	2,53	2,04	15,22	15,43
Transferencias corrientes	36,79	42,10	57,99	61,21	116,49	82,44	69,09	64,23
Inversiones reales	208,69	212,99	212,37	210,92	138,18	137,93	123,46	118,71
Transferencias de capital	716,17	1.532,39	850,50	696,12	468,86	523,30	0,10	
Activos financieros	10.575,00	12.321,03	3.129,41	11.424,63	4.729,14	1.363,50	2.432,20	2.379,86
Pasivos financieros	770,12	1,13	0,07	0,02	0,02	0,03	0,03	0,03

Fuente: Cuentas y Balances de la Seguridad Social 2007-2012. Presupuestos 2013 y 2014.

**TESORERIA, INFORMATICA Y OTROS SERVICIOS FUNCIONALES COMUNES**

Millones de euros

	1998	1999	2000	2001	2002	2003	2004	2005	2006
<b>GESTION DE COTIZACION Y RECAUDACION</b>	<b>353,42</b>	<b>334,53</b>	<b>354,56</b>	<b>414,52</b>	<b>439,29</b>	<b>459,60</b>	<b>473,03</b>	<b>517,22</b>	<b>541,48</b>
Gastos de Personal	253,96	262,65	271,53	276,98	282,80	289,94	302,37	314,66	324,34
Gastos corrientes en bienes y servicios	47,44	38,90	42,73	64,16	76,36	76,11	74,91	72,80	83,07
Gastos financieros	0,63	-	-	-	-	-	-	-	-
Transferencias corrientes							0,66	2,14	2,25
Inversiones reales	51,39	32,98	40,30	73,38	80,13	93,55	95,09	127,62	131,82
<b>GESTION FINANCIERA</b>	<b>63,21</b>	<b>62,76</b>	<b>681,07</b>	<b>1.076,08</b>	<b>3.529,99</b>	<b>5.329,09</b>	<b>9.498,58</b>	<b>7.985,93</b>	<b>9.128,07</b>
Gastos de Personal	11,31	11,98	12,33	12,46	12,53	12,43	13,07	13,79	14,07
Gastos financieros	51,90	50,78	51,65	51,17	51,01	50,57	50,40	0,24	0,65
Activos financieros	-	-	540,12	935,49	3.345,36	5.189,13	9.358,15	7.894,94	9.036,39
Pasivos financieros	-	-	76,96	76,96	121,09	76,96	76,96	76,96	76,96
<b>GESTION DEL PATRIMONIO</b>	<b>180,50</b>	<b>389,28</b>	<b>199,75</b>	<b>141,01</b>	<b>195,34</b>	<b>361,53</b>	<b>490,75</b>	<b>669,31</b>	<b>673,80</b>
Gastos de Personal	3,66	3,41	3,27	3,30	3,47	3,62	3,55	3,53	3,57
Gastos corrientes en bienes y servicios	3,26	13,02	5,61	7,89	6,52	6,29	10,83	9,29	7,89
Gastos financieros	0,01	-	-	-	-	-	-	-	-
Inversiones reales	0,58	0,83	3,63	0,75	1,35	2,11	0,93	2,81	6,67
Activos financieros	172,97	371,98	187,16	128,99	183,89	349,30	474,95	653,37	655,40
Pasivos financieros	0,02	0,03	0,09	0,08	0,11	0,21	0,49	0,31	0,27
<b>DESARROLLO DEL SISTEMA INTEGRADO DE GESTION E INFORMACION DE LA SEGURIDAD SOCIAL (GERENCIA DE INFORMATICA)</b>	<b>82,40</b>	<b>87,20</b>	<b>92,81</b>	<b>115,68</b>	<b>149,36</b>	<b>152,56</b>	<b>163,58</b>	<b>164,07</b>	<b>171,30</b>
Gastos de Personal	16,05	17,47	18,55	19,13	19,77	22,36	24,52	25,24	26,53
Gastos corrientes en bienes y servicios	41,29	46,04	48,96	58,49	75,71	89,17	97,17	94,67	100,17
Inversiones reales	25,06	23,69	25,30	38,06	53,88	41,03	41,89	44,07	44,47
Activos financieros								0,09	0,13
<b>ADMÓN. SERVICIOS GENERALES DE TESORERIA Y OTROS SERVICIOS FUNCIONALES COMUNES</b>	<b>480,96</b>	<b>531,93</b>	<b>613,00</b>	<b>670,73</b>	<b>658,93</b>	<b>726,40</b>	<b>789,44</b>	<b>842,71</b>	<b>898,96</b>
Gastos de Personal	242,85	261,40	275,41	306,39	326,48	354,22	381,44	419,24	441,29
Gastos corrientes en bienes y servicios	183,25	182,02	232,46	272,37	280,83	312,47	344,38	351,56	373,62
Gastos financieros	1,18	1,42	1,92	2,32	1,76	1,60	1,69	2,02	1,94
Transferencias corrientes	0,29	0,32	0,44	0,46	0,49	0,52	0,49	1,42	0,74
Inversiones reales	19,64	30,95	54,68	43,33	34,19	42,66	43,59	50,90	65,11
Activos financieros	33,75	55,82	48,09	45,86	15,18	14,93	17,25	17,57	16,26
Pasivos financieros							0,60		
<b>CONTROL INTERNO Y CONTABILIDAD</b>	<b>56,98</b>	<b>62,16</b>	<b>63,89</b>	<b>68,86</b>	<b>68,77</b>	<b>68,57</b>	<b>73,39</b>	<b>76,99</b>	<b>77,91</b>
Gastos de Personal	55,25	59,95	62,40	67,20	67,19	67,36	72,04	75,35	76,19
Gastos corrientes en bienes y servicios	0,37	1,47	1,11	1,42	1,19	0,83	0,87	1,17	1,20
Inversiones reales	1,36	0,73	0,22	0,05	0,02	0,01	0,07	0,05	0,06
Activos financieros	-	-	0,15	0,19	0,37	0,37	0,41	0,42	0,46
<b>DIRECCION Y COORDINACION DE ASISTENCIA JURIDICA DE LA SEGURIDAD SOCIAL</b>				<b>0,17</b>	<b>0,30</b>	<b>1,42</b>	<b>1,65</b>	<b>2,02</b>	<b>2,31</b>
Gastos de Personal				0,10	0,17	0,24	0,84	1,16	1,34
Gastos corrientes en bienes y servicios				0,07	0,12	0,75	0,77	0,84	0,94
Inversiones reales					0,01	0,43	0,04	0,01	0,02
Activos Financieros								0,01	0,01
<b>FONDO DE INVESTIGACIÓN DE LA PROTECCIÓN SOCIAL</b>								<b>1,12</b>	<b>1,63</b>
Gastos de Personal									0,01
Gastos corrientes en bienes y servicios								0,01	0,01
Transferencias corrientes								1,11	1,62
<b>TESORERIA, INFORMATICA Y SERVICIOS FUNCIONALES COMUNES</b>	<b>1.217,48</b>	<b>1.467,86</b>	<b>2.005,07</b>	<b>2.487,05</b>	<b>5.041,98</b>	<b>7.099,17</b>	<b>11.490,42</b>	<b>11.490,42</b>	<b>11.495,47</b>
Gastos de Personal	583,09	616,85	643,49	685,56	712,41	750,17	797,83	797,83	887,34
Gastos corrientes en bienes y servicios	275,61	281,46	330,87	404,40	440,73	485,62	528,93	528,93	566,90
Gastos financieros	53,71	52,20	53,57	53,49	52,77	52,17	52,09	52,09	2,59
Transferencias corrientes	0,29	0,32	0,44	0,46	0,49	0,52	1,15	1,15	4,61
Inversiones reales	98,03	89,18	124,14	155,57	169,58	179,79	181,61	181,61	248,15
Activos financieros	206,71	427,81	775,52	1.110,53	3.544,80	5.553,73	9.850,76	9.850,76	
Pasivos financieros	0,02	0,03	77,05	77,04	121,20	77,17	78,05	78,05	9.708,65

Fuente: Cuentas y Balances de la Seguridad Social 1998-2006.



Cuadro III.34

**ÁREA "TESORERIA, INFORMATICA Y OTROS SERVICIOS FUNCIONALES COMUNES**  
EVOLUCION DEL GASTO POR GRUPOS DE PROGRAMAS

Millones de euros

AÑOS	Gestión de Tesorería	Admón. del Patrimonio (*)	Apoyo Informático a la Gestión	Admón. Serv. Generales y C. Interno	TOTAL
1990	259,70	238,94	102,50	296,35	<b>897,49</b>
1991	858,61	260,19	106,62	360,38	<b>1.585,80</b>
1992	650,56	404,28	81,18	395,25	<b>1.531,27</b>

Millones de euros

AÑOS	Gestión de Cotización y Recaudación	Gestión Financiera	Gestión del Patrimonio (*)	Desarrollo Sist. Integrado de Gestión e Inf.	Admón. Serv. Generales y C. Interno	TOTAL
1993	311,73	10,73	650,22	90,01	420,40	<b>1.820,10 (**)</b>
1994	321,99	10,80	623,86	70,50	418,08	<b>1.445,23</b>
1995	342,91	93,66	34,72	83,87	426,75	<b>981,90</b>
1996	363,17	74,09	155,81	73,66	449,93	<b>1.116,66</b>
1997	325,96	70,13	223,52	72,69	464,83	<b>1.157,13</b>

Millones de euros

AÑOS	Gestión de Cotización y Recaudación	Gestión Financiera	Gestión del Patrimonio (*)	Sistema Integrado de informática de la Seg. Social	Admón. y Servicios Generales	Control Interno y Contabilidad Jurídica	Dirección y coord.. Asist.	Fondo Investigac. Protección Social	TOTAL
1998	353,42	63,21	180,50	82,40	480,96	56,98			<b>1.217,48</b>
1999	334,53	62,76	389,28	87,20	531,93	62,16			<b>1.467,86</b>
2000	354,56	681,07	199,75	92,81	613,00	63,89			<b>2.005,07</b>
2001	414,52	1.076,08	141,01	115,68	670,73	68,86	0,17		<b>2.487,05</b>
2002	439,29	3.529,99	195,34	149,36	658,93	68,77	0,30		<b>5.041,98</b>
2003	459,60	5.329,09	361,53	152,56	726,40	68,57	1,42		<b>7.099,17</b>
2004	473,04	9.498,58	490,74	163,58	789,44	73,39	1,65		<b>11.490,42</b>
2005	517,22	7.985,93	669,31	164,07	842,71	76,99	2,02	1,12	<b>10.259,37</b>
2006	541,48	9.128,07	673,80	171,31	898,96	77,91	2,31	1,63	<b>11.495,47</b>
2007	538,39	10.705,13	1.400,76	156,47	933,91	78,30	3,35	0,99	<b>13.817,30</b>
2008	559,91	11.813,07	2.092,42	178,05	975,54	82,16	2,03	0,55	<b>15.703,73</b>
2009	577,73	2.757,23	1.288,34	227,26	917,46	85,74	2,11	0,22	<b>5.856,09</b>
2010	582,93	11.187,09	1.001,45	225,72	893,90	84,58	2,09	0,32	<b>13.978,08</b>
2011	512,15	3.725,12	1.554,55	238,04	860,75	82,24	1,98	0,33	<b>6.975,16</b>
2012	496,78	220,45	1.734,07	235,30	805,93	77,70	1,79	0,14	<b>3.572,16</b>
2013	509,21	359,71	2121,11	246,4	858,65	83,61	2,38	1,00	<b>4.182,07</b>
2014	509,48	571,17	1.855,62	251,62	850,42	83,39	2,44	1,00	<b>4.125,14</b>

Fuente: Cuentas y Balances 1990-2012. Presupuestos 2013 y 2014

(\*) No incluye Excedente corriente.

(\*\*) Contiene 56.074 millones de regularización de saldos procedentes de ejercicios anteriores, desglosados de la siguiente forma: Cap.1 34.046, Cap.2 7.892, Cap.3 1.139, Cap.4 12.750, Cap.5 912, Cap.6 169, Cap.7 9, Cap.8 30 y Cap.9 39 millones.

A partir de 1994 se suprime la rúbrica destinada a amortizaciones del inmovilizado, para adaptarse a la estructura de los Presupuestos Generales del Estado

**ÁREA "TESORERIA, INFORMATICA Y OTROS SERVICIOS FUNCIONALES COMUNES"  
EVOLUCION DEL GASTO POR CAPITULOS**

Millones de euros

AÑO	1.- Gastos de Personal	2.-Gastos Ctes.Bienes y Servicios	3.-Gastos Financieros	4.-Transfer Corrientes	5.-Exc.Cte. y Fondos de Amortización (*)	6.-Invers Reales	7.-Transfer. de Capital	8.-Activos Financieros	9.-Pasivos Financieros	T O T A L
1990	344,80	187,75	0,75	--	11,44	110,07	--	242,51	0,18	<b>897,48</b>
1991	383,30	224,07	141,84	--	11,68	130,58	--	264,48	429,85	<b>1.585,80</b>
1992	428,73	244,49	1,14	--	11,95	90,44	--	410,97	343,55	<b>1.531,27</b>
1993	656,09	298,54	9,00	76,63	16,71	105,25	0,05	657,51	0,32	<b>1.820,10 (**)</b>
1994	466,72	242,55	2,02	--	--	103,55	--	630,38	0,02	<b>1.445,23</b>
1995	491,67	259,24	84,60	0,01	--	107,64	--	38,72	0,03	<b>981,90</b>
1996	516,70	268,15	64,68	0,21	--	102,51	--	164,38	0,04	<b>1.116,66</b>
1997	526,58	257,89	60,59	0,28	--	75,58	--	236,19	0,03	<b>1.157,13</b>
1998	583,09	275,61	53,71	0,29	--	98,03	--	206,71	0,02	<b>1.217,48</b>
1999	616,85	281,46	52,20	0,32	--	89,18	--	427,81	0,03	<b>1.467,86</b>
2000	643,49	330,87	53,57	0,44	--	124,14	--	775,52	77,05	<b>2.005,07</b>
2001	685,56	404,40	53,49	0,46	--	155,57	--	1.110,53	77,04	<b>2.487,05</b>
2002	712,41	440,73	52,77	0,49	--	169,58	--	3.544,80	121,20	<b>5.041,98</b>
2003	750,17	485,62	52,17	0,52	--	179,79	--	5.553,73	77,17	<b>7.099,17</b>
2004	797,85	528,92	52,09	1,15	--	181,60	--	9.850,76	78,05	<b>11.490,42</b>
2005	852,97	530,34	2,26	4,67	--	225,46	--	8.566,40	77,27	<b>10.259,37</b>
2006	887,34	566,90	2,59	4,61	--	248,16	--	9.708,64	77,23	<b>11.495,47</b>
2007	917,18	589,34	4,01	36,79	--	208,69	716,17	10.575,00	770,12	<b>13.817,30</b>
2008	984,43	604,73	4,93	42,10	--	212,99	1.532,39	12.321,03	1,13	<b>15.703,73</b>
2009	1.015,24	587,29	3,23	57,99	--	212,37	850,50	3.129,41	0,06	<b>5.856,09</b>
2010	995,94	586,99	2,25	61,21	--	210,92	696,12	11.424,63	0,02	<b>13.978,08</b>
2011	972,79	547,15	2,53	116,49	--	138,18	468,86	4.729,14	0,02	<b>6.975,16</b>
2012	926,60	536,32	2,04	82,44	--	137,93	523,30	1.363,50	0,03	<b>3.572,16</b>
2013	956,99	584,98	15,22	69,09	--	123,46	0,10	2.432,20	0,03	<b>4.182,07</b>
2014	954,72	592,17	15,42	64,23	--	118,71	--	2.379,86	0,03	<b>4.125,14</b>

Fuente: Cuentas y Balances de la Seguridad Social 1990-2012, Presupuestos 2013 y 2014.

(\*) No incluye Excedente corriente.

(\*\*) Contiene 56.074 millones de regularización de saldos procedentes de ejercicios anteriores, desglosados de la siguiente forma: Cap.1 34.046 Cap.2 7.892, Cap.3 1.139, Cap.4 12.750, Cap.5 912, Cap.6 169, Cap.7 9, Cap.8 30 y Cap.9 39 millones

A partir de 1994 se suprime la rúbrica destinada a amortizaciones del inmovilizado, para adaptarse a la estructura de los Presupuestos Generales del Estado.

## **7. PENSIONES FAS**

Aún cuando los créditos correspondientes a esta prestación no están incluidos dentro de los presupuestos de la Seguridad Social, se recoge en este apartado por tratarse de la cobertura de situaciones de necesidad, dentro del ámbito genérico de la protección social.

Las pensiones asistenciales están reguladas en la Ley de 21 de junio de 1960 y en el Real Decreto Ley 2620/1981 de 24 de junio, en los que se recoge la concesión de ayudas económicas individualizadas y periódicas en favor de ancianos mayores de 69 años, y de enfermos o inválidos incapacitados para el trabajo. Como requisito para estas ayudas está el carecer de medios económicos para la subsistencia y se consideran en esta situación aquellos cuya renta anual personal es inferior al importe anual de la ayuda que, en 2014 asciende a 149,86 euros/mes. Estas pensiones tienen reconocidas el abono de dos pagas extraordinarias al año.

En el año 1988, a través de la Ley de Presupuestos Generales del Estado, se modificó la edad reglamentaria para acceder al percibo de la prestación, que quedó fijado en 68 años. Posteriormente dicha edad ha sido rebajada hasta los 66 años.

Actualmente, y en virtud de lo establecido en el artículo 7 del Real Decreto Ley 5/1992 de 21 de julio de Medidas Presupuestarias Urgentes, se han suprimido las pensiones asistenciales, manteniéndose el derecho a continuar en el percibo de las mismas a quienes con anterioridad a la entrada en vigor de dicho Real Decreto tuvieran ya reconocido ese derecho.

La financiación es con cargo a los Presupuestos Generales del Estado, excepto la Comunidad Autónoma del País Vasco que lo hace con cargo a sus propios presupuestos.

Con respecto al volumen de gasto correspondiente a esta prestación, es el siguiente:

Cuadro III.36

**EVOLUCIÓN DEL GASTO EN PENSIONES FAS**

Millones de euros

<b>AÑO</b>	<b>IMPORTE</b>
1983	206,18
1984	279,89
1985	298,40
1986	378,28
1987	402,61
1988	461,45
1989	551,25
1990	597,41
1991	599,61
1992	726,31
1993	649,51
1994	487,02
1995	387,74
1996	321,25
1997	256,98
1998	199,08
1999	166,56
2000	140,82
2001	115,54
2002	100,54
2003	88,47
2004	77,06
2005	66,20
2006	54,59
2007	47,20
2008	40,83
2009	34,95
2010	31,15
2011	25,99
2012	18,46
2013	17,77
2014	14,97

No incluye País Vasco  
Presupuesto 2013 y 2014

La evolución de la cuantía mensual y anual reconocidas para dicha prestación son las siguientes:

Cuadro III.37

**CUANTIA DE LAS PENSIONES ASISTENCIALES**

En euros

<b>AÑO</b>	<b>IMPORTE MES</b>	<b>IMPORTE ANUAL</b>
1981	30,05	420,71
1982	33,06	462,78
1983	48,08	673,13
1984	60,10	841,42
1985	72,12	1.009,70
1986	84,14	1.177,98
1987	90,87	1.272,22
1988	103,37	1.447,24
1989	116,90	1.636,56
1990	132,87	1.860,20
1991	141,78	1.984,90
Desde 1992	149,86	2.098,04

En el Cuadro III.38 se presenta el número de pensiones del Fondo de Asistencia Social, desde el año 1988, distribuidos por sexo y clase de prestación. El colectivo de pensionistas es a extinguir al no producirse nuevas entradas, y tal como se observa el número de perceptores se mantiene prácticamente estabilizado hasta 1992, en tanto que a partir de 1993 se aprecia un proceso de bajada derivado del carácter de colectivo a extinguir.

**NÚMERO DE PENSIONES ASISTENCIALES**

Datos a 1 de diciembre

<b>AÑOS</b>	<b>VEJEZ</b>	<b>ENFERMEDAD</b>	<b>TOTAL</b>
1990	168.454	173.605	342.059
1991	162.457	180.901	343.358
1992	140.295	172.903	313.198
1993	110.045	147.716	257.761
1994	89.867	128.286	218.153
1995	71.193	108.927	180.120
1996	54.451	86.081	140.532
1997	43.647	72.749	116.396
1998	34.225	60.144	94.369
1999	26.478	51.476	77.954
2000	20.707	44.539	65.246
2001	17.118	39.605	56.723
2002	13.887	34.994	48.881
2003	10.778	30.769	41.547
2004	8.579	27.588	36.167
2005	6.578	23.965	30.543
2006	4.954	21.012	25.966
2007	4.041	18.743	22.784
2008	3.285	16.526	19.811
2009	2.711	14.719	17.430
2010	2.288	12.837	15.125
2011	1.911	10.287	12.198
2012	1.532	7.671	9.203

**Incremento Interanual**

<b>AÑOS</b>	<b>VEJEZ</b>	<b>ENFERMEDAD</b>	<b>TOTAL</b>
1991/1990	-3,56	4,20	0,38
1992/1991	-13,64	-4,42	-8,78
1993/1992	-21,56	-14,57	-17,70
1994/1993	-18,34	-13,15	-15,37
1995/1994	-20,78	-15,09	-17,43
1996/1995	-23,52	-20,97	-21,98
1997/1996	-19,84	-15,49	-17,17
1998/1997	-21,59	-17,33	-18,92
1999/1998	-22,64	-14,41	-17,39
2000/1999	-21,80	-13,48	-16,30
2001/2000	-17,33	-11,08	-13,06
2002/2001	-18,87	-11,64	-13,83
2003/2002	-22,39	-12,07	-15,00
2004/2003	-20,40	-10,34	-12,95
2005/2004	-23,32	-13,13	-15,55
2006/2005	-24,69	-12,32	-14,99
2007/2006	-18,43	-10,80	-12,25
2008/2007	-18,71	-11,83	-13,05
2009/2008	-17,47	-10,93	-12,02
2010/2009	-15,60	-12,79	-13,22
2011/2010	-16,48	-19,86	-19,35
2012/2011	-19,83	-25,43	-24,55

Cuadro III.38.2

**NÚMERO BENEFICIARIOS PENSIONES ASISTENCIALES**

Datos a 1 de Diciembre

AÑO	VEJEZ		ENFERMEDAD	
	VARONES	MUJERES	VARONES	MUJERES
1990	28.277	140.177	57.110	116.495
1991	26.660	135.797	57.954	122.947
1992	22.525	117.770	53.326	119.577
1993	17.038	93.007	43.318	104.398
1994	13.373	76.494	36.241	92.045
1995	10.304	60.889	29.651	79.276
1996	7.697	46.754	22.699	63.382
1997	5.914	37.733	18.535	54.214
1998	4.408	29.817	14.554	45.590
1999	3.236	23.242	11.948	39.528
2000	2.464	18.243	9.902	34.637
2001	1.989	15.129	8.457	31.148
2002	1.531	12.356	7.144	27.850
2003	1.163	9.615	5.938	24.831
2004	908	7.671	5.129	22.459
2005	713	5.865	4.336	19.629
2006	536	4.418	3.609	17.403
2007	449	3.592	3.088	15.655
2008	369	2.916	2.634	13.892
2009	307	2.404	2.225	12.494
2010	266	2.022	1.967	10.870
2011	232	1.679	1.693	8.594
2012	197	1.335	1.309	6.362

**INCREMENTO INTERANUAL**

AÑO	VEJEZ		ENFERMEDAD	
	VARONES	MUJERES	VARONES	MUJERES
1991/1990	-5,72	-3,12	1,48	5,54
1992/1991	-15,51	-13,27	-7,99	-2,74
1993/1992	-24,36	-21,03	-18,77	-12,69
1994/1993	-21,51	-17,75	-16,34	-11,83
1995/1994	-22,95	-20,40	-18,18	-13,87
1996/1995	-25,30	-23,21	-23,45	-20,05
1997/1996	-23,16	-19,29	-18,34	-14,46
1998/1997	-25,46	-20,98	-21,48	-15,91
1999/1998	-26,59	-22,05	-17,91	-13,30
2000/1999	-23,86	-21,51	-17,12	-12,37
2001/2000	-19,28	-17,07	-14,59	-10,07
2002/2001	-23,02	-18,33	-15,53	-10,59
2003/2002	-24,04	-22,18	-16,88	-10,84
2004/2003	-21,93	-20,22	-13,62	-9,55
2005/2004	-21,48	-23,54	-15,46	-12,60
2006/2005	-24,82	-24,67	-16,77	-11,34
2007/2006	-16,23	-18,70	-14,44	-10,04
2008/2007	-17,82	-18,82	-14,70	-11,26
2009/2008	-16,80	-17,56	-15,53	-10,06
2010/2009	-13,36	-15,89	-11,60	-13,00
2011/2010	-12,78	-16,96	-13,93	-20,94
2012/2011	-15,09	-20,49	-22,68	-25,97







**MINISTERIO DE EMPLEO Y SEGURIDAD SOCIAL**  
**Secretaría de Estado de la Seguridad Social**  
DIRECCIÓN GENERAL DE ORDENACIÓN DE LA SEGURIDAD SOCIAL

**ANEXO AL INFORME ECONÓMICO-FINANCIERO A LOS PRESUPUESTOS  
DE LA SEGURIDAD SOCIAL DE 2014**



**CAPÍTULO IV**

**CIFRAS DE PROTECCIÓN  
SOCIAL EN LOS PAÍSES  
DE LA UNIÓN EUROPEA**



## CIFRAS DE PROTECCIÓN SOCIAL EN LOS PAÍSES DE LA UNIÓN EUROPEA

### 1. METODOLOGÍA Y CLASIFICACIÓN DEL GASTO

El objetivo de la metodología SEEPROS es elaborar una información homogénea, detallada y puntual de la situación y evolución de la protección social en los Estados miembros de la Unión Europea.

En 1996 se estableció una nueva metodología SEEPROS, que define la protección social como: "Toda **intervención de organismos públicos o privados** destinada a disminuir la carga que supone la aparición de ciertos **riesgos o necesidades** para los hogares y los particulares con la condición de que la misma **no tenga contrapartida** y no proceda de las disponibilidades personales".

Algunos de los términos empleados en la definición anterior necesitan aclaración, como por ejemplo el concepto "intervención", que debe entenderse en sentido amplio, de manera que el gasto de protección social comprenda las transferencias en dinero o en especie y los gastos de funcionamiento y otros necesarios para dar cobertura a las distintas prestaciones consideradas como de protección social.

La restricción de que la protección sea proporcionada por "organismos públicos o privados" se debe a la necesidad de excluir de la protección social las ayudas directas que puedan producirse entre los hogares o los particulares, quedando también excluidas de la protección social las ayudas menores o esporádicas, las ayudas humanitarias, las ayudas de urgencia en caso de catástrofes, etc.

Los riesgos o necesidades se reducen a una lista específica de funciones que se consideran esenciales y que son independientes de las estructuras que existen en cada país. Al igual que en la metodología anterior las funciones están definidas por objetivos de cobertura integral de determinados riesgos.

La consideración de que la "intervención sea sin contrapartida del beneficiario" delimita el campo de la protección social excluyendo del mismo cualquier tipo de seguro tomado a iniciativa de los particulares y por el que los mismos abonan las correspondientes primas, lo que excluye las prestaciones derivadas de seguros.

Se consideran prestaciones sociales la cobertura de ocho riesgos o necesidades concretas, denominadas funciones de protección social cuya composición es la siguiente:

### **Enfermedad/Asistencia médica**

Comprende el conjunto de prestaciones médicas que tienen como misión conservar, reponer o mejorar la salud del individuo cualquiera que sea el origen de la afección. Asimismo recoge las prestaciones económicas tendentes a cubrir la pérdida de recursos derivada de la suspensión temporal de la actividad profesional.

### **Invalidez**

Esta función corresponde a la protección en situaciones de incapacidad para ejercer una actividad profesional en un determinado grado o para llevar una vida social normal, ya sea de modo permanente o durante un período prolongado.

Incluye las prestaciones económicas a los inválidos físicos o psíquicos cuya capacidad para el trabajo sea inferior al nivel mínimo prescrito por la ley siempre que no hayan alcanzado la edad legal de la jubilación establecida por el régimen de referencia.

Según la nueva metodología, el conjunto de gastos sanitarios como consecuencia de la invalidez se computan en la función enfermedad.

Desaparece la función específica de accidentes de trabajo y enfermedades profesionales, quedando sus prestaciones incluidas en la función enfermedad (gasto sanitario, y prestaciones de incapacidad temporal) y las restantes prestaciones en la función invalidez. La función invalidez en la nueva metodología agrupa todas las causas.

### **Vejez**

La vejez corresponde al hecho de haber alcanzado una cierta edad a partir de la cual en la mayor parte de los casos cesa la actividad profesional principal.

Las prestaciones que comprende son tanto las pensiones de todos los individuos a partir de la edad considerada, incluidos los inválidos de 65 o más años, los gastos de estancia en residencias para jubilados y demás gastos de servicios sociales destinados a este colectivo. También incluye las pensiones de jubilación anticipada y jubilación parcial. En España la edad considerada de referencia para la jubilación es la de 65 años hasta 31/12/2012, desde 2013 a 2027 la edad de jubilación estará entre 65 y 67 años en función de los años cotizados.

No se incluyen los gastos de asistencia sanitaria ni las prestaciones familiares que perciban estas personas.

### **Supervivencia**

La función supervivencia cubre todas las prestaciones que aseguran una renta temporal o permanente a las personas que hayan perdido al cónyuge o a otro pariente próximo del que generan un derecho derivado de prestación con independencia de la edad (viudedad...).

### **Familia/hijos**

La función familia cubre las prestaciones que ayudan financieramente a los hogares que tienen hijos u otras personas a su cargo, así como los gastos de servicios sociales destinados a ayudar y proteger a la familia, y específicamente a los hijos. Comprende también los subsidios destinados a compensar la pérdida de renta que resulta de la suspensión de la actividad profesional por causa de la maternidad. Se incluyen las asignaciones a tanto alzado pagadas con ocasión del nacimiento y todas las demás prestaciones económicas o en especie destinadas a la infancia (salvo las escolares).

Los gastos sanitarios son incluidos en la función enfermedad.

En términos generales esta función comprende todas las prestaciones, excepto las sanitarias, que se concedan por el hecho de tener hijos a cargo u otros miembros de la familia, si la legislación así lo prevé.

### **Desempleo**

Comprende las prestaciones destinadas a garantizar la subsistencia de las personas protegidas, en caso de pérdida total o parcial de la renta del trabajo por causa de desempleo. También incluye los gastos ocasionados para preparar a los trabajadores para un empleo o para facilitarles el acceso a un puesto de trabajo, así como la jubilación anticipada por razones de mercado laboral.

### **Vivienda**

Esta función corresponde a las intervenciones de la administración pública tendentes a ayudar a los hogares para hacer frente a los costes de alojamiento.

Concretamente comprende las transferencias corrientes bajo condición de recursos mínimos, efectuadas por la administración pública o local, destinadas al pago del

alojamiento, quedando excluidas las transferencias de capital y aquellas destinadas a la inversión.

### **Exclusión social no incluida en otra función**

En este epígrafe se incluyen las prestaciones en dinero o en especie (excepto los gastos sanitarios) destinados específicamente a luchar contra la exclusión social, en el caso de que las prestaciones no deban incluirse en otra función.

Una descripción detallada de estas funciones puede encontrarse en la publicación de EUROSTAT, "Sistema Europeo de Estadísticas Integradas de Protección Social. Manual SEEPROS 2008".

En España la protección social está dispensada por diferentes organismos, tanto públicos como privados, por lo que es necesario realizar una agregación de todas sus cuentas. Los organismos considerados son los siguientes:

- Sistema de Seguridad Social:
  - . Instituto Nacional de la Seguridad Social.
  - . Instituto Nacional de Gestión Sanitaria.
  - . Instituto de Mayores y Servicios Sociales.
  - . Instituto Social de la Marina.
  - . Mutuas de Accidentes de Trabajo.
  - . Tesorería General de la Seguridad Social.
- Servicio Público de Empleo Estatal.
- Fondo de Garantía Salarial.
- Instituto Nacional de Seguridad e Higiene en el Trabajo.
- Asistencia a los afectados por el Síndrome Tóxico.
- Prestaciones otorgadas por la Secretaría General de Política Social y Consumo.
- Mutualidad General de Funcionarios Civiles del Estado.
- Instituto Social de las Fuerzas Armadas.
- Mutualidad General Judicial.
- Clases Pasivas del Estado.

En Protección Social también deben incluirse muchas de las acciones que efectúan directamente las Comunidades Autónomas y Corporaciones Locales. La dificultad de obtener la información completa en tiempo, ocasiona que en ediciones posteriores se completa la información, en la medida de lo posible.

El cambio de metodología SEEPROS ha sido importante y tiene como consecuencia que no sean comparables las cifras facilitadas según cada metodología. Por esta razón sólo se contemplan en este documento las series obtenidas siguiendo la nueva metodología.

El gasto total de protección social en porcentaje del Producto Interior Bruto es un indicador del esfuerzo que realiza cada país en materia de protección social, pero su interpretación debe hacerse junto con la de otros indicadores. El porcentaje de gasto sobre el PIB, relaciona la evolución de la protección social y de la economía general del país, por lo que basta un buen crecimiento interanual alto del PIB, en términos reales, para que la protección social aparezca infravalorada, aún cuando la misma haya crecido también.

El capítulo X del Informe económico-financiero analiza los gastos e ingresos de protección social en la Unión Europea.

Se muestran algunos datos disponibles de los 10 países que se incorporaron a la Unión Europea en 2004, Bulgaria y Rumanía se incorporaron en 2007. Los últimos datos revisados y disponibles se refieren a 2002-2011.

## 2. GASTOS DE PROTECCIÓN SOCIAL

Este Anexo muestra la comparación de ingresos y gastos de protección social, al igual que el Capítulo X del Informe. En primer lugar se tratan los porcentajes respecto al Producto Interior Bruto (P.I.B.) correspondientes al gasto de protección social por funciones para cada uno de los países y para el total de la Unión Europea y seguidamente se hace referencia a las fuentes financieras.

En el Cuadro 1 se presenta una evolución de los gastos de protección social en porcentaje sobre el P.I.B., para cada una de las funciones. Los datos de gasto directo de cada una de las funciones de protección social se completan con los datos que corresponden a los de funcionamiento y otros gastos.

Cuadro IV.1.1

### EVOLUCION DE LOS GASTOS DE PROTECCIÓN SOCIAL EN PORCENTAJE SOBRE EL PIB EN LOS PAÍSES DE LA UNIÓN EUROPEA

FUNCION ENFERMEDAD										
PAIS	2002	2003	2004	2005	2006	2007	2008	2009	2010	2011
BELGICA	6,9	7,3	7,5	7,5	7,2	7,2	7,6	8,3	8,2	8,3
DINAMARCA	6,0	6,1	6,1	6,1	6,1	6,3	6,5	7,3	7,0	6,9
ALEMANIA	8,7	8,7	8,3	8,3	8,2	8,1	8,3	9,8	9,6	9,4
GRECIA	6,1	6,0	6,1	6,7	6,9	6,8	7,4	8,0	8,2	7,5
ESPAÑA	6,0	6,2	6,3	6,3	6,3	6,4	6,8	7,3	7,2	7,0
FRANCIA	8,4	8,7	8,8	8,8	8,7	8,6	8,6	9,2	9,2	9,1
IRLANDA	5,9	6,1	6,3	6,4	6,5	6,7	7,9	9,8	11,4	12,8
ITALIA	6,2	6,2	6,5	6,7	6,8	6,6	6,9	7,3	7,3	7,1
LUXEMBURGO	5,4	5,4	5,5	5,5	5,1	4,9	5,3	6,1	5,8	5,6
HOLANDA	7,9	8,2	8,1	8,0	8,8	8,6	9,4	10,4	10,7	10,9
AUSTRIA	7,3	7,2	7,2	7,2	7,0	7,0	7,3	7,7	7,6	7,2
PORTUGAL	6,5	6,2	6,8	6,9	6,7	6,4	6,5	7,3	7,0	6,3
FINLANDIA	6,2	6,5	6,6	6,7	6,7	6,5	6,8	7,6	7,5	7,5
SUECIA	8,7	8,7	8,2	7,9	7,8	7,5	7,5	7,9	7,4	7,5
R. UNIDO	7,1	7,5	7,7	7,8	7,9	7,5	7,7	8,7	8,3	8,3
<b>UE-15</b>	<b>7,4</b>	<b>7,6</b>	<b>7,6</b>	<b>7,7</b>	<b>7,7</b>	<b>7,5</b>	<b>7,8</b>	<b>8,6</b>	<b>8,5</b>	<b>8,4</b>
BULGARIA	:	:	:	4,2	3,6	3,7	4,4	3,9	4,2	4,5
REPÚBL. CHECA	6,6	6,7	6,3	6,3	6,0	5,9	5,8	6,4	6,3	6,3
ESTONIA	3,9	3,9	4,0	4,0	3,7	4,0	4,8	5,3	4,8	4,4
CHIPRE	4,1	4,7	4,3	4,5	4,6	4,5	4,5	5,1	5,0	5,1
LETONIA	2,8	3,1	3,2	3,4	3,8	3,4	3,7	3,9	3,7	3,2
LITUANIA	4,1	3,9	3,7	3,9	4,1	4,3	4,6	5,5	4,8	4,5
HUNGRIA	5,6	6,2	6,0	6,4	6,4	5,7	5,6	5,7	5,7	6,3
MALTA	4,7	4,9	5,3	5,2	5,0	5,1	5,3	6,0	5,6	5,5
POLONIA	4,2	4,1	3,8	3,8	3,8	3,9	4,5	4,7	4,5	4,3
RUMANIA	3,4	3,6	3,3	3,8	3,3	3,5	3,5	4,1	4,4	4,1
ESLOVENIA	7,4	7,5	7,3	7,3	7,1	6,7	7,0	7,8	7,9	7,8
ESLOVAQUIA	6,3	5,7	5,0	4,8	4,8	4,7	5,1	5,8	5,5	5,4
<b>UE-27</b>	<b>:</b>	<b>:</b>	<b>:</b>	<b>:</b>	<b>:</b>	<b>7,3</b>	<b>7,6</b>	<b>8,4</b>	<b>8,3</b>	<b>8,2</b>



Cuadro IV.1.2

**EVOLUCION DE LOS GASTOS DE PROTECCIÓN SOCIAL EN PORCENTAJE SOBRE EL PIB EN LOS PAÍSES DE LA UNIÓN EUROPEA**

**FUNCION INVALIDEZ**

PAIS	2002	2003	2004	2005	2006	2007	2008	2009	2010	2011
BELGICA	1,9	2,0	1,9	2,0	1,9	1,8	1,9	2,1	2,1	2,2
DINAMARCA	3,7	4,0	4,1	4,2	4,2	3,8	3,7	4,1	4,2	4,1
ALEMANIA	2,4	2,4	2,3	2,3	2,2	2,1	2,2	2,3	2,3	2,2
GRECIA	1,2	1,2	1,1	1,2	1,1	1,2	1,2	1,3	1,3	1,4
ESPAÑA	1,5	1,5	1,5	1,5	1,5	1,5	1,6	1,7	1,8	1,8
FRANCIA	1,7	1,7	1,7	1,8	1,9	1,8	1,8	1,9	2,0	2,0
IRLANDA	0,8	0,8	0,8	0,9	0,9	1,0	1,1	1,3	1,3	1,2
ITALIA	1,5	1,6	1,5	1,5	1,5	1,5	1,6	1,7	1,7	1,6
LUXEMBURGO	2,9	2,9	3,0	2,8	2,6	2,3	2,4	2,7	2,6	2,6
HOLANDA	2,9	2,9	2,8	2,5	2,4	2,4	2,4	2,5	2,5	2,4
AUSTRIA	2,5	2,5	2,4	2,4	2,2	2,1	2,1	2,2	2,2	2,2
PORTUGAL	2,4	2,5	2,3	2,3	2,3	2,3	2,1	2,1	2,1	2,1
FINLANDIA	3,3	3,4	3,4	3,3	3,2	3,1	3,2	3,6	3,6	3,5
SUECIA	4,2	4,4	4,5	4,6	4,5	4,4	4,4	4,6	4,1	3,8
R. UNIDO	2,4	2,3	2,3	2,3	2,4	2,5	2,7	2,9	2,4	2,4
<b>U. E.-15</b>	<b>2,1</b>	<b>2,2</b>	<b>2,1</b>	<b>2,1</b>	<b>2,1</b>	<b>2,1</b>	<b>2,1</b>	<b>2,3</b>	<b>2,2</b>	<b>2,2</b>
BULGARIA	:	:	:	1,2	1,3	1,1	1,2	1,4	1,4	1,4
REPÚBL. CHECA	1,5	1,5	1,4	1,4	1,5	1,4	1,4	1,5	1,5	1,5
ESTONIA	1,1	1,2	1,2	1,2	1,1	1,1	1,5	1,9	1,9	1,8
CHIPRE	0,6	0,7	0,8	0,7	0,7	0,7	0,7	0,8	0,7	0,8
LETONIA	1,1	1,0	1,0	0,9	0,9	0,7	0,9	1,3	1,3	1,3
LITUANIA	1,2	1,2	1,3	1,3	1,3	1,4	1,6	2,1	1,8	1,6
HUNGRIA	2,0	2,1	2,1	2,1	2,2	2,1	2,1	2,1	1,9	1,7
MALTA	1,0	1,1	1,2	1,2	1,1	1,1	1,0	0,9	0,8	0,8
POLONIA	2,7	2,5	2,3	2,0	1,9	1,6	1,5	1,3	1,5	1,7
RUMANIA	1,1	1,2	1,1	1,1	1,1	1,3	1,4	1,6	1,6	1,5
ESLOVENIA	2,0	1,9	1,9	1,9	1,9	1,7	1,6	1,8	1,8	1,7
ESLOVAQUIA	1,6	1,6	1,3	1,3	1,3	1,3	1,4	1,5	1,6	1,6
<b>UE-27</b>	<b>:</b>	<b>:</b>	<b>:</b>	<b>:</b>	<b>:</b>	<b>2,0</b>	<b>2,1</b>	<b>2,2</b>	<b>2,2</b>	<b>2,1</b>

Cuadro IV.1.3

**EVOLUCION DE LOS GASTOS DE PROTECCIÓN SOCIAL EN PORCENTAJE SOBRE EL PIB EN LOS PAÍSES DE LA UNIÓN EUROPEA**

**FUNCION VEJEZ**

PAIS	2002	2003	2004	2005	2006	2007	2008	2009	2010	2011
°BELGICA	8,5	8,5	8,5	8,4	8,5	8,2	8,7	9,5	9,2	9,5
DINAMARCA	10,9	11,2	11,1	11,0	10,8	12,6	12,7	14,0	13,8	14,2
ALEMANIA	9,8	10,0	9,9	10,0	9,7	9,3	9,4	10,0	9,7	9,4
GRECIA	11,0	10,8	10,8	11,5	10,4	10,5	10,8	11,3	11,9	12,7
ESPAÑA	6,6	6,6	6,5	6,5	6,5	6,8	7,1	8,1	8,6	8,9
FRANCIA	10,6	10,8	10,9	11,1	11,1	11,2	11,5	12,4	12,5	12,6
IRLANDA	3,6	3,8	3,8	3,7	3,8	3,9	4,6	5,3	5,5	5,6
ITALIA	12,5	12,8	12,8	12,8	13,0	13,1	13,6	14,5	14,8	14,8
LUXEMBURGO	5,6	5,7	5,7	5,6	5,4	5,2	5,6	6,5	6,2	6,3
HOLANDA	9,3	9,4	9,7	9,7	9,5	9,6	9,7	10,4	10,7	10,8
AUSTRIA	11,3	11,4	11,4	11,4	11,4	11,3	11,7	12,7	12,8	12,6
PORTUGAL	8,1	8,5	8,9	9,4	9,7	9,7	10,3	11,1	11,3	11,9
FINLANDIA	8,2	8,6	8,6	8,7	8,8	8,6	8,8	10,4	10,7	10,8
SUECIA	11,2	11,8	11,5	11,5	11,1	11,1	11,4	12,6	12,2	12,0
R. UNIDO	10,3	10,3	10,4	10,6	10,4	10,1	10,6	11,7	11,3	11,3
<b>UE-15</b>	<b>10,1</b>	<b>10,2</b>	<b>10,2</b>	<b>10,3</b>	<b>10,1</b>	<b>10,1</b>	<b>10,4</b>	<b>11,3</b>	<b>11,3</b>	<b>11,3</b>
BULGARIA	:	:	:	6,8	6,6	6,4	6,7	7,8	8,2	7,7
REPÚB. CHECA	7,1	6,9	6,6	6,8	6,8	6,9	7,3	8,3	8,5	8,9
ESTONIA	5,4	5,4	5,5	5,3	5,3	5,1	6,2	7,9	7,8	6,9
CHIPRE	6,6	7,2	7,4	7,2	7,2	7,2	7,3	8,1	8,9	9,5
LETONIA	7,4	6,7	6,1	5,7	5,5	4,8	5,4	7,6	9,1	7,9
LITUANIA	5,9	5,6	5,5	5,4	5,2	6,0	6,4	8,3	7,4	6,7
HUNGRIA	7,5	7,5	7,5	7,8	8,0	8,4	8,8	9,9	9,1	9,3
MALTA	6,9	6,9	7,1	7,3	7,4	7,4	7,6	8,3	8,7	8,5
POLONIA	9,5	9,7	9,5	9,3	9,4	8,8	9,0	9,4	9,3	9,0
RUMANIA	5,7	5,2	5,4	5,3	5,2	5,5	6,5	8,0	8,0	7,9
ESLOVENIA	10,6	10,0	9,9	9,5	8,4	8,2	8,0	9,2	9,6	9,8
ESLOVAQUIA	6,2	6,3	6,1	6,2	6,1	5,9	5,8	6,8	6,8	6,8
<b>UE-27</b>	<b>:</b>	<b>:</b>	<b>:</b>	<b>:</b>	<b>:</b>	<b>9,9</b>	<b>10,2</b>	<b>11,1</b>	<b>11,1</b>	<b>11,1</b>

Cuadro IV.1.4

**EVOLUCION DE LOS GASTOS DE PROTECCIÓN SOCIAL EN PORCENTAJE SOBRE EL PIB EN LOS PAÍSES DE LA UNIÓN EUROPEA**

**FUNCION SUPERVIVENCIA**

PAIS	2002	2003	2004	2005	2006	2007	2008	2009	2010	2011
BELGICA	2,3	2,3	2,2	2,2	2,1	2,0	2,1	2,2	2,1	2,1
DINAMARCA	0,0	0,0	0,0	0,0	0,0	0,0	0,0	0,0	0,0	0,0
ALEMANIA	2,5	2,5	2,4	2,3	2,2	2,1	2,1	2,2	2,1	2,0
GRECIA	0,8	0,8	0,8	0,8	2,0	2,0	2,1	2,2	2,2	2,3
ESPAÑA	2,0	2,0	2,0	2,0	2,0	1,9	2,0	2,1	2,2	2,3
FRANCIA	1,9	1,9	1,9	1,9	1,9	1,8	1,8	1,9	1,9	1,9
IRLANDA	0,8	0,8	0,8	0,8	0,8	0,8	0,9	1,1	1,1	1,1
ITALIA	2,5	2,5	2,5	2,5	2,5	2,4	2,4	2,6	2,6	2,6
LUXEMBURGO	2,3	2,4	2,3	2,2	2,0	1,9	1,9	2,1	2,0	2,0
HOLANDA	1,4	1,4	1,4	1,4	1,4	1,2	1,2	1,2	1,2	1,2
AUSTRIA	2,2	2,2	2,1	2,1	2,0	1,9	1,9	2,0	2,0	1,9
PORTUGAL	1,4	1,5	1,6	1,5	1,6	1,6	1,7	1,8	1,8	1,8
FINLANDIA	1,0	1,0	0,9	0,9	0,9	0,9	0,9	1,0	1,0	0,9
SUECIA	0,6	0,7	0,7	0,6	0,6	0,6	0,6	0,6	0,5	0,5
R. UNIDO	0,9	0,9	0,8	0,8	0,8	0,2	0,1	0,1	0,1	0,1
<b>UE-15</b>	<b>1,8</b>	<b>1,8</b>	<b>1,8</b>	<b>1,8</b>	<b>1,7</b>	<b>1,6</b>	<b>1,6</b>	<b>1,7</b>	<b>1,7</b>	<b>1,7</b>
BULGARIA	:	:	:	0,7	0,7	0,6	0,7	0,8	0,9	0,9
REPÚBL. CHECA	0,9	0,8	0,8	0,8	0,7	0,7	0,7	0,8	0,7	0,7
ESTONIA	0,2	0,1	0,1	0,1	0,1	0,1	0,1	0,1	0,1	0,1
CHIPRE	1,2	1,2	1,1	1,1	1,1	1,1	1,1	1,2	1,2	1,3
LETONIA	0,4	0,3	0,3	0,3	0,3	0,2	0,2	0,3	0,3	0,3
LITUANIA	0,6	0,6	0,5	0,5	0,5	0,5	0,5	0,7	0,6	0,5
HUNGRIA	1,1	1,1	1,2	1,3	1,3	1,4	1,3	1,4	1,3	1,3
MALTA	1,8	1,8	1,8	1,8	1,8	1,8	1,7	1,8	1,8	1,8
POLONIA	2,3	2,3	2,2	2,1	2,1	2,0	2,0	2,0	2,0	1,9
RUMANIA	0,6	0,5	0,5	0,5	0,6	0,5	0,6	0,8	0,8	0,7
ESLOVENIA	0,4	0,4	0,4	0,4	1,7	1,5	1,6	1,7	1,7	1,7
ESLOVAQUIA	0,9	0,9	0,9	0,9	0,9	0,9	0,8	1,0	1,0	0,9
<b>UE-27</b>	<b>:</b>	<b>:</b>	<b>:</b>	<b>:</b>	<b>:</b>	<b>1,5</b>	<b>1,6</b>	<b>1,7</b>	<b>1,7</b>	<b>1,6</b>

Cuadro IV.1.5

**EVOLUCION DE LOS GASTOS DE PROTECCIÓN SOCIAL EN PORCENTAJE SOBRE EL PIB EN LOS PAÍSES DE LA UNIÓN EUROPEA**

**FUNCION FAMILIA**

PAIS	2002	2003	2004	2005	2006	2007	2008	2009	2010	2011
BELGICA	2,1	2,1	2,0	2,0	2,0	2,1	2,1	2,2	2,2	2,3
DINAMARCA	3,9	4,0	3,9	3,8	3,7	4,0	4,0	4,5	4,3	4,1
ALEMANIA	3,3	3,3	3,3	3,1	2,9	2,8	2,8	3,2	3,2	3,1
GRECIA	1,6	1,7	1,6	1,6	1,5	1,5	1,6	1,8	1,8	1,8
ESPAÑA	0,9	1,1	1,1	1,2	1,2	1,3	1,4	1,5	1,5	1,4
FRANCIA	2,5	2,5	2,5	2,5	2,6	2,6	2,6	2,7	2,7	2,6
IRLANDA	2,4	2,5	2,5	2,5	2,5	2,6	3,1	3,6	3,6	3,4
ITALIA	1,1	1,1	1,2	1,1	1,2	1,2	1,3	1,4	1,3	1,4
LUXEMBURGO	3,5	3,8	3,8	3,6	3,4	3,1	4,2	4,3	4,0	3,6
HOLANDA	1,2	1,3	1,3	1,3	1,5	1,6	1,2	1,3	1,2	1,2
AUSTRIA	3,0	3,1	3,0	3,0	2,8	2,7	2,8	3,0	3,1	2,8
PORTUGAL	1,4	1,4	1,2	1,2	1,2	1,2	1,3	1,4	1,4	1,2
FINLANDIA	2,9	3,0	3,0	3,0	3,0	2,9	2,9	3,3	3,3	3,3
SUECIA	2,8	2,9	2,9	2,9	3,0	2,9	3,0	3,2	3,1	3,1
R. UNIDO	1,7	1,7	1,7	1,6	1,5	1,6	1,7	1,9	1,8	1,7
<b>UE-15</b>	<b>2,2</b>	<b>2,2</b>	<b>2,2</b>	<b>2,1</b>	<b>2,1</b>	<b>2,1</b>	<b>2,1</b>	<b>2,4</b>	<b>2,3</b>	<b>2,3</b>
BULGARIA	:	:	:	1,0	1,0	1,2	1,3	2,0	2,0	1,9
REPÚB. CHECA	1,5	1,4	1,5	1,3	1,3	1,6	1,4	1,4	1,3	1,2
ESTONIA	1,4	1,2	1,6	1,5	1,5	1,4	1,8	2,2	2,3	2,0
CHIPRE	1,3	2,0	2,1	2,1	1,9	1,9	2,1	2,2	2,1	2,0
LETONIA	1,4	1,4	1,3	1,3	1,2	1,2	1,4	1,7	1,5	1,1
LITUANIA	1,1	1,0	1,1	1,2	1,1	1,2	1,8	2,8	2,2	1,7
HUNGRIA	2,5	2,7	2,5	2,5	2,8	2,8	2,9	3,0	3,0	2,9
MALTA	1,3	1,2	1,2	1,1	1,1	1,0	1,2	1,2	1,2	1,2
POLONIA	1,0	0,9	0,9	0,8	0,8	0,8	0,7	0,8	0,8	1,3
RUMANIA	1,7	1,4	1,6	1,8	1,8	1,7	1,5	1,7	1,7	1,4
ESLOVENIA	2,0	2,0	2,0	1,9	1,9	1,7	1,8	2,1	2,2	2,2
ESLOVAQUIA	1,5	1,5	1,7	1,7	1,6	1,5	1,5	1,7	1,8	1,8
<b>UE-27</b>	<b>:</b>	<b>:</b>	<b>:</b>	<b>:</b>	<b>:</b>	<b>2,0</b>	<b>2,1</b>	<b>2,3</b>	<b>2,3</b>	<b>2,2</b>

Cuadro IV.1.6

**EVOLUCION DE LOS GASTOS DE PROTECCIÓN SOCIAL EN PORCENTAJE SOBRE EL PIB EN LOS PAÍSES DE LA UNIÓN EUROPEA**

**FUNCION DESEMPLEO**

PAIS	2002	2003	2004	2005	2006	2007	2008	2009	2010	2011
BELGICA	3,2	3,4	3,5	3,4	3,4	3,3	3,3	3,8	3,8	3,7
DINAMARCA	2,7	3,0	2,8	2,5	2,1	1,2	0,9	1,6	1,8	1,8
ALEMANIA	2,3	2,3	2,3	2,1	1,8	1,5	1,4	1,9	1,7	1,3
GRECIA	1,5	1,3	1,4	1,2	1,1	1,1	1,3	1,6	1,7	2,1
ESPAÑA	2,2	2,2	2,1	2,2	2,1	2,1	2,5	3,7	3,6	3,7
FRANCIA	2,2	2,3	2,3	2,2	2,1	1,9	1,9	2,1	2,2	2,1
IRLANDA	1,3	1,3	1,3	1,3	1,3	1,4	1,8	3,0	3,5	3,3
ITALIA	0,4	0,5	0,5	0,5	0,5	0,4	0,5	0,8	0,8	0,8
LUXEMBURGO	0,8	0,9	1,0	1,1	1,0	0,9	1,0	1,3	1,3	1,2
HOLANDA	1,4	1,6	1,6	1,6	1,4	1,1	1,0	1,4	1,6	1,5
AUSTRIA	1,5	1,7	1,7	1,6	1,6	1,4	1,4	1,7	1,7	1,5
PORTUGAL	0,8	1,2	1,3	1,3	1,3	1,1	1,0	1,4	1,4	1,4
FINLANDIA	2,4	2,5	2,5	2,4	2,2	1,9	1,8	2,4	2,4	2,1
SUECIA	1,8	1,8	1,9	1,8	1,6	1,1	0,9	1,3	1,4	1,2
R. UNIDO	0,7	0,7	0,7	0,7	0,6	0,5	0,6	0,8	0,7	0,7
<b>UE-15</b>	<b>1,6</b>	<b>1,7</b>	<b>1,7</b>	<b>1,6</b>	<b>1,5</b>	<b>1,3</b>	<b>1,4</b>	<b>1,8</b>	<b>1,8</b>	<b>1,6</b>
BULGARIA	:	:	:	0,3	0,3	0,3	0,3	0,5	0,6	0,6
REPÚB. CHECA	0,6	0,8	0,7	0,6	0,6	0,6	0,6	1,0	0,8	0,7
ESTONIA	0,1	0,2	0,2	0,2	0,1	0,1	0,3	1,2	0,8	0,5
CHIPRE	0,9	0,9	1,0	1,1	1,2	0,9	1,0	1,0	1,1	1,2
LETONIA	0,5	0,5	0,5	0,5	0,5	0,4	0,5	1,6	1,3	0,7
LITUANIA	0,3	0,3	0,3	0,4	0,4	0,4	0,4	0,9	0,8	0,6
HUNGRIA	0,6	0,6	0,6	0,6	0,7	0,8	0,8	1,0	0,9	0,8
MALTA	0,8	0,7	0,6	0,6	0,6	0,5	0,5	0,6	0,5	0,5
POLONIA	0,9	0,8	0,7	0,6	0,6	0,4	0,4	0,4	0,4	0,3
RUMANIA	0,5	0,6	0,5	0,4	0,3	0,3	0,2	0,4	0,6	0,3
ESLOVENIA	0,7	0,7	0,7	0,7	0,6	0,4	0,4	0,6	0,7	0,8
ESLOVAQUIA	0,8	1,0	1,0	0,5	0,5	0,6	0,6	1,0	1,0	0,8
<b>UE-27</b>	<b>:</b>	<b>:</b>	<b>:</b>	<b>:</b>	<b>:</b>	<b>1,3</b>	<b>1,3</b>	<b>1,7</b>	<b>1,7</b>	<b>1,6</b>

Cuadro IV.1.7

**EVOLUCION DE LOS GASTOS DE PROTECCIÓN SOCIAL EN PORCENTAJE SOBRE EL PIB EN LOS PAÍSES DE LA UNIÓN EUROPEA**

**FUNCION VIVIENDA**

PAIS	2002	2003	2004	2005	2006	2007	2008	2009	2010	2011
BELGICA	0,1	0,1	0,1	0,1	0,1	0,1	0,2	0,2	0,2	0,2
DINAMARCA	0,7	0,7	0,7	0,7	0,7	0,7	0,6	0,7	0,7	0,7
ALEMANIA	0,3	0,4	0,4	0,7	0,7	0,7	0,6	0,7	0,7	0,6
GRECIA	0,6	0,5	0,5	0,5	0,5	0,5	0,5	0,5	0,4	0,4
ESPAÑA	0,2	0,2	0,2	0,2	0,2	0,2	0,2	0,2	0,2	0,2
FRANCIA	0,9	0,8	0,8	0,8	0,8	0,8	0,8	0,8	0,8	0,8
IRLANDA	0,4	0,4	0,4	0,3	0,4	0,4	0,4	0,4	0,4	0,4
ITALIA	0,0	0,0	0,0	0,0	0,0	0,0	0,0	0,0	0,0	0,0
LUXEMBURGO	0,2	0,2	0,2	0,2	0,2	0,1	0,2	0,4	0,3	0,3
HOLANDA	0,4	0,3	0,3	0,3	0,4	0,4	0,4	0,4	0,4	0,4
AUSTRIA	0,1	0,1	0,1	0,1	0,1	0,1	0,1	0,1	0,1	0,1
PORTUGAL	0,0	0,0	0,0	0,0	0,0	0,0	0,0	0,0	0,0	0,0
FINLANDIA	0,3	0,3	0,3	0,3	0,3	0,2	0,4	0,5	0,5	0,5
SUECIA	0,6	0,6	0,5	0,5	0,5	0,5	0,5	0,5	0,5	0,4
R. UNIDO	1,5	1,4	1,4	1,4	1,4	1,1	1,2	1,4	1,5	1,5
<b>UE-15</b>	<b>0,6</b>	<b>0,5</b>	<b>0,6</b>	<b>0,6</b>	<b>0,6</b>	<b>0,6</b>	<b>0,6</b>	<b>0,6</b>	<b>0,6</b>	<b>0,6</b>
BULGARIA	:	:	:	0,0	0,0	0,0	0,0	0,0	0,0	0,0
REPÚBL. CHECA	0,1	0,1	0,1	0,1	0,1	0,1	0,1	0,1	0,1	0,1
ESTONIA	0,1	0,1	0,0	0,0	0,0	0,0	0,0	0,0	0,0	0,0
CHIPRE	0,5	0,6	0,4	0,4	0,5	0,6	0,8	1,1	1,1	1,0
LETONIA	0,1	0,1	0,1	0,1	0,1	0,1	0,2	0,1	0,1	0,1
LITUANIA	0,0	0,0	0,0	0,0	0,0	0,0	0,0	0,0	0,0	0,0
HUNGRÍA	0,5	0,5	0,4	0,5	0,5	0,9	0,7	0,7	0,5	0,4
MALTA	0,2	0,3	0,3	0,2	0,2	0,2	0,2	0,2	0,2	0,2
POLONIA	0,0	0,2	0,1	0,1	0,1	0,1	0,1	0,1	0,1	0,1
RUMANIA	0,0	0,0	0,0	0,0	0,0	0,0	0,0	0,0	0,0	0,0
ESLOVENIA	0,0	0,0	0,0	0,0	0,0	0,0	0,0	0,0	0,0	0,0
ESLOVAQUIA	0,1	0,1	0,0	:	:	:	:	:	:	:
<b>UE-27</b>	<b>:</b>	<b>:</b>	<b>:</b>	<b>:</b>	<b>:</b>	<b>0,5</b>	<b>0,5</b>	<b>0,6</b>	<b>0,6</b>	<b>0,6</b>

Cuadro IV.1.8

**EVOLUCION DE LOS GASTOS DE PROTECCIÓN SOCIAL EN PORCENTAJE SOBRE EL PIB EN LOS PAÍSES DE LA UNIÓN EUROPEA**

**FUNCION EXCLUSIÓN SOCIAL**

PAIS	2002	2003	2004	2005	2006	2007	2008	2009	2010	2011
BELGICA	0,5	0,5	0,4	0,4	0,5	0,7	0,7	0,8	0,8	0,7
DINAMARCA	1,0	1,0	1,0	1,0	0,8	0,8	0,8	0,9	1,0	1,0
ALEMANIA	0,1	0,2	0,2	0,2	0,1	0,1	0,1	0,1	0,1	0,1
GRECIA	0,5	0,5	0,5	0,6	0,6	0,6	0,6	0,6	0,6	0,7
ESPAÑA	0,2	0,2	0,2	0,2	0,2	0,3	0,2	0,2	0,2	0,2
FRANCIA	0,4	0,4	0,4	0,5	0,6	0,6	0,6	0,7	0,8	0,8
IRLANDA	0,3	0,4	0,4	0,3	0,3	0,4	0,4	0,6	0,6	0,6
ITALIA	0,1	0,1	0,0	0,0	0,0	0,1	0,1	0,1	0,1	0,1
LUXEMBURGO	0,4	0,5	0,5	0,4	0,4	0,4	0,4	0,5	0,5	0,5
HOLANDA	1,3	1,3	1,2	1,2	1,7	1,7	1,7	2,0	2,0	2,2
AUSTRIA	0,3	0,3	0,3	0,3	0,3	0,3	0,3	0,3	0,3	0,3
PORTUGAL	0,3	0,3	0,2	0,2	0,3	0,3	0,3	0,4	0,3	0,3
FINLANDIA	0,5	0,5	0,5	0,5	0,6	0,5	0,6	0,7	0,7	0,8
SUECIA	0,6	0,7	0,6	0,6	0,6	0,6	0,6	0,7	0,7	0,7
R. UNIDO	0,2	0,2	0,2	0,2	0,2	0,2	0,2	0,2	0,2	0,2
<b>UE-15</b>	<b>0,3</b>	<b>0,3</b>	<b>0,3</b>	<b>0,3</b>	<b>0,4</b>	<b>0,4</b>	<b>0,4</b>	<b>0,4</b>	<b>0,4</b>	<b>0,5</b>
BULGARIA	:	:	:	0,4	0,3	0,3	0,3	0,2	0,3	0,2
REPÚB. CHECA	0,5	0,5	0,5	0,5	0,5	0,2	0,2	0,2	0,2	0,3
ESTONIA	0,3	0,2	0,1	0,1	0,1	0,1	0,1	0,1	0,1	0,1
CHIPRE	0,8	0,8	0,8	0,8	0,8	0,9	1,1	1,4	1,5	1,6
LETONIA	0,1	0,1	0,2	0,1	0,1	0,1	0,1	0,1	0,2	0,3
LITUANIA	0,5	0,4	0,3	0,2	0,2	0,2	0,2	0,4	0,7	0,8
HUNGRIA	0,2	0,1	0,1	0,1	0,1	0,1	0,1	0,1	0,1	0,1
MALTA	0,2	0,2	0,2	0,3	0,3	0,4	0,4	0,4	0,3	0,3
POLONIA	0,2	0,2	0,2	0,4	0,2	0,2	0,2	0,2	0,1	0,2
RUMANIA	0,3	0,2	0,2	0,3	0,3	0,4	0,3	0,2	0,3	0,2
ESLOVENIA	0,5	0,6	0,6	0,6	0,5	0,5	0,4	0,5	0,6	0,6
ESLOVAQUIA	1,1	0,8	0,5	0,5	0,6	0,5	0,4	0,4	0,5	0,4
<b>UE-27</b>	<b>:</b>	<b>:</b>	<b>:</b>	<b>:</b>	<b>:</b>	<b>0,4</b>	<b>0,4</b>	<b>0,4</b>	<b>0,4</b>	<b>0,4</b>

Cuadro IV.1.9

**EVOLUCION DE LOS GASTOS DE PROTECCIÓN SOCIAL EN PORCENTAJE SOBRE EL PIB EN LOS PAÍSES DE LA UNIÓN EUROPEA**

**TOTAL FUNCIONES**

PAIS	2002	2003	2004	2005	2006	2007	2008	2009	2010	2011
BELGICA	25,4	26,1	26,1	26,0	25,7	25,5	26,7	29,1	28,6	29,0
DINAMARCA	28,8	30,0	29,8	29,4	28,5	29,3	29,2	33,1	32,8	32,8
ALEMANIA	29,3	29,7	29,1	29,0	27,8	26,8	27,0	30,2	29,4	28,3
GRECIA	23,4	22,7	22,9	24,2	24,1	24,1	25,4	27,4	28,2	28,9
ESPAÑA	19,5	19,8	19,8	20,1	20,0	20,3	21,7	24,9	25,3	25,6
FRANCIA	28,6	29,2	29,5	29,6	29,6	29,3	29,7	31,9	32,0	31,9
IRLANDA	15,5	16,0	16,2	16,2	16,5	17,1	20,3	25,1	27,3	28,3
ITALIA	24,3	24,8	25,0	25,3	25,5	25,4	26,4	28,5	28,6	28,4
LUXEMBURGO	21,2	21,7	21,9	21,3	20,0	19,0	21,0	23,9	22,6	22,2
HOLANDA	25,8	26,5	26,4	26,0	27,0	26,7	26,9	29,7	30,3	30,5
AUSTRIA	28,1	28,6	28,3	27,9	27,5	27,0	27,6	29,8	29,7	28,7
PORTUGAL	20,9	21,6	22,3	22,9	23,0	22,6	23,2	25,5	25,4	25,0
FINLANDIA	24,9	25,7	25,8	25,9	25,6	24,6	25,4	29,5	29,7	29,3
SUECIA	30,5	31,6	31,0	30,5	29,8	28,6	28,9	31,4	29,8	29,0
R. UNIDO	24,8	25,1	25,2	25,3	25,1	23,8	24,8	27,8	26,4	26,3
<b>UE-15</b>	<b>26,1</b>	<b>26,6</b>	<b>26,5</b>	<b>26,5</b>	<b>26,2</b>	<b>25,6</b>	<b>26,4</b>	<b>29,2</b>	<b>28,9</b>	<b>28,6</b>
BULGARIA	:	:	:	14,6	13,8	13,7	15,0	16,7	17,6	17,2
REPÚBL. CHECA	18,8	18,8	18,0	17,8	17,4	17,5	17,5	19,7	19,5	19,8
ESTONIA	12,5	12,4	12,8	12,4	12,0	12,0	14,8	18,8	17,8	15,9
CHIPRE	16,0	18,0	17,8	18,0	18,2	17,8	18,6	20,8	21,8	22,4
LETONIA	13,8	13,3	12,6	12,3	12,4	11,0	12,5	16,7	17,6	14,8
LITUANIA	13,6	13,1	13,0	12,8	12,9	14,0	15,6	20,6	18,3	16,4
HUNGRIA	20,0	20,9	20,4	21,5	22,0	22,3	22,5	23,9	22,6	22,8
MALTA	17,0	17,1	17,8	17,6	17,5	17,5	17,9	19,4	19,2	18,7
POLONIA	20,7	20,7	19,7	19,2	19,0	17,8	18,2	18,8	18,8	18,7
RUMANIA	13,3	12,8	12,5	13,2	12,4	13,2	14,1	16,9	17,4	16,1
ESLOVENIA	23,8	23,1	22,8	22,5	22,2	20,7	20,9	23,7	24,4	24,6
ESLOVAQUIA	18,5	17,8	16,6	15,9	15,7	15,4	15,5	18,2	18,1	17,7
<b>UE-27</b>	<b>:</b>	<b>:</b>	<b>:</b>	<b>:</b>	<b>:</b>	<b>25,0</b>	<b>25,7</b>	<b>28,4</b>	<b>28,1</b>	<b>27,8</b>

Incluye gastos de Prestaciones sociales, no incluye gastos de funcionamiento y otros gastos.

Algunos datos son provisionales (Noviembre 2013), pueden existir diferencias con publicaciones nacionales posteriores.



Cuadro IV.1.10

**EVOLUCION DE LOS GASTOS DE PROTECCIÓN SOCIAL EN PORCENTAJE SOBRE EL PIB EN LOS PAÍSES DE LA UNIÓN EUROPEA**

**GASTOS DE FUNCIONAMIENTO**

<b>PAIS</b>	<b>2002</b>	<b>2003</b>	<b>2004</b>	<b>2005</b>	<b>2006</b>	<b>2007</b>	<b>2008</b>	<b>2009</b>	<b>2010</b>	<b>2011</b>
BELGICA	0,9	0,9	0,9	0,9	0,9	0,9	0,9	0,9	0,9	0,9
DINAMARCA	0,9	0,9	0,9	0,8	0,8	1,4	1,4	1,6	1,5	1,5
ALEMANIA	1,0	1,0	1,0	1,1	1,0	1,0	1,0	1,2	1,1	1,1
GRECIA	0,6	0,7	0,7	0,7	0,6	0,6	0,9	0,7	0,9	1,3
ESPAÑA	0,4	0,4	0,4	0,5	0,5	0,5	0,5	0,5	0,5	0,5
FRANCIA	1,2	1,3	1,3	1,3	1,3	1,3	1,3	1,4	1,5	1,4
IRLANDA	1,1	1,2	1,2	1,2	1,2	1,2	1,2	1,3	1,1	1,3
ITALIA	0,7	0,7	0,7	0,7	0,7	0,7	0,8	0,8	0,8	0,8
LUXEMBURGO	0,3	0,4	0,3	0,3	0,3	0,3	0,3	0,4	0,3	0,3
HOLANDA	1,3	1,4	1,4	1,4	1,4	1,3	1,2	1,4	1,4	1,4
AUSTRIA	0,6	0,6	0,6	0,6	0,6	0,6	0,6	0,6	0,6	0,6
PORTUGAL	0,6	0,6	0,5	0,5	0,5	0,5	0,5	0,5	0,4	0,4
FINLANDIA	0,8	0,9	0,8	0,8	0,8	0,8	0,8	0,9	0,8	0,8
SUECIA	0,7	0,6	0,6	0,6	0,6	0,6	0,6	0,6	0,6	0,5
R. UNIDO	0,8	0,5	0,5	0,5	0,5	0,4	0,4	0,4	0,4	0,4
<b>UE-15</b>	<b>0,9</b>	<b>0,9</b>	<b>0,8</b>	<b>0,9</b>	<b>0,9</b>	<b>0,8</b>	<b>0,8</b>	<b>0,9</b>	<b>0,9</b>	<b>0,9</b>
BULGARIA	:	:	:	0,4	0,3	0,4	0,4	0,4	0,4	0,4
REPÚBL. CHECA	0,6	0,6	0,6	0,6	0,6	0,6	0,6	0,6	0,7	0,6
ESTONIA	0,2	0,2	0,2	0,2	0,2	0,1	0,2	0,2	0,2	0,2
CHIPRE	0,3	0,3	0,3	0,3	0,3	0,3	0,3	0,3	0,3	0,3
LETONIA	0,3	0,3	0,3	0,3	0,2	0,2	0,2	0,2	0,2	0,3
LITUANIA	0,4	0,4	0,4	0,4	0,4	0,4	0,4	0,5	0,4	0,4
HUNGRIA	0,4	0,4	0,4	0,4	0,5	0,4	0,4	0,4	0,5	0,2
MALTA	0,2	0,2	0,2	0,2	0,2	0,2	0,2	0,2	0,2	0,2
POLONIA	0,4	0,3	0,4	0,4	0,4	0,3	0,3	0,3	0,5	0,5
RUMANIA	0,2	0,2	0,3	0,2	0,4	0,4	0,2	0,2	0,2	0,2
ESLOVENIA	0,5	0,5	0,5	0,5	0,5	0,4	0,4	0,4	0,5	0,4
ESLOVAQUIA	0,6	0,6	0,6	0,6	0,6	0,6	0,5	0,5	0,5	0,5
<b>UE-27</b>	<b>:</b>	<b>:</b>	<b>:</b>	<b>:</b>	<b>:</b>	<b>0,8</b>	<b>0,8</b>	<b>0,9</b>	<b>0,9</b>	<b>0,9</b>

Cuadro IV.1.11

**EVOLUCION DE LOS GASTOS DE PROTECCIÓN SOCIAL EN PORCENTAJE SOBRE EL PIB EN LOS PAÍSES DE LA UNIÓN EUROPEA**

**OTROS GASTOS**

PAIS	2002	2003	2004	2005	2006	2007	2008	2009	2010	2011
BELGICA	0,3	0,3	0,4	0,4	0,4	0,5	0,7	0,6	0,6	0,4
DINAMARCA	0,0	0,0	0,0	0,0	0,0	0,0	0,0	0,0	0,0	0,0
ALEMANIA	0,1	0,1	0,1	0,1	0,1	0,1	0,1	0,1	0,1	0,1
GRECIA	0,0	0,0	0,0	0,0	0,0	0,0	0,0	0,0	0,0	0,0
ESPAÑA	0,0	0,0	0,0	0,0	0,0	0,0	0,0	0,0	0,0	0,0
FRANCIA	0,6	0,6	0,7	0,6	0,3	0,3	0,4	0,3	0,3	0,3
IRLANDA	0,0	0,0	0,0	0,0	0,0	0,0	0,0	0,0	0,0	0,0
ITALIA	0,2	0,2	0,2	0,3	0,3	0,5	0,5	0,6	0,5	0,5
LUXEMBURGO	0,1	0,1	0,1	0,1	0,1	0,0	0,1	0,1	0,1	0,0
HOLANDA	0,4	0,4	0,5	0,5	0,4	0,3	0,3	0,5	0,5	0,4
AUSTRIA	0,2	0,3	0,2	0,3	0,2	0,2	0,2	0,2	0,2	0,2
PORTUGAL	1,3	1,0	1,1	1,1	1,0	0,8	0,7	0,9	1,0	1,2
FINLANDIA	0,0	0,0	0,0	0,0	0,0	0,0	0,0	0,0	0,0	0,0
SUECIA	0,0	0,0	0,0	0,0	0,0	0,0	0,0	0,0	0,0	0,0
R. UNIDO	0,0	0,0	0,0	0,0	0,0	0,6	0,6	0,4	0,7	0,6
<b>UE-15</b>	<b>0,2</b>	<b>0,2</b>	<b>0,2</b>	<b>0,2</b>	<b>0,2</b>	<b>0,3</b>	<b>0,3</b>	<b>0,3</b>	<b>0,3</b>	<b>0,3</b>
BULGARIA	:	:	:	0,1	0,1	0,1	0,1	0,1	0,1	0,1
REPÚBL. CHECA	0,0	0,0	0,0	0,0	0,0	0,0	0,0	0,0	0,0	0,0
ESTONIA	0,0	0,0	0,0	0,0	0,0	0,0	0,0	0,0	0,0	0,0
CHIPRE	0,1	0,1	0,1	0,1	0,1	0,1	0,6	0,1	0,1	0,1
LETONIA	0,2	0,4	0,4	0,3	0,1	0,1	0,0	0,0	0,0	0,0
LITUANIA	0,0	0,0	0,0	0,0	0,0	0,0	0,0	0,1	0,3	0,3
HUNGRIA	:	:	:	:	:	:	:	:	:	:
MALTA	0,0	0,0	0,0	0,0	0,0	0,0	0,0	0,0	0,0	0,0
POLONIA	0,0	0,0	0,0	0,0	0,0	0,0	0,0	0,0	0,0	0,0
RUMANIA	0,1	0,1	0,0	0,0	0,0	0,0	0,0	0,0	0,0	0,0
ESLOVENIA	0,1	0,1	0,1	0,0	0,0	0,1	0,1	0,1	0,1	0,1
ESLOVAQUIA	0,0	0,0	0,0	0,0	0,0	0,0	0,0	0,0	0,0	0,0
<b>UE-27</b>	<b>:</b>	<b>:</b>	<b>:</b>	<b>:</b>	<b>:</b>	<b>0,3</b>	<b>0,3</b>	<b>0,3</b>	<b>0,3</b>	<b>0,3</b>

Cuadro IV.1.12

**EVOLUCION DE LOS GASTOS DE PROTECCIÓN SOCIAL EN PORCENTAJE SOBRE EL PIB EN LOS PAÍSES DE LA UNIÓN EUROPEA**

**TOTAL GASTOS DE PROTECCIÓN SOCIAL**

<b>PAIS</b>	<b>2002</b>	<b>2003</b>	<b>2004</b>	<b>2005</b>	<b>2006</b>	<b>2007</b>	<b>2008</b>	<b>2009</b>	<b>2010</b>	<b>2011</b>
<b>BELGICA</b>	26,7	27,4	27,4	27,3	27,0	26,9	28,3	30,6	30,1	30,4
<b>DINAMARCA</b>	29,7	30,9	30,7	30,2	29,2	30,7	30,7	34,7	34,3	34,3
<b>ALEMANIA</b>	30,4	30,8	30,1	30,1	29,0	27,8	28,0	31,5	30,6	29,4
<b>GRECIA</b>	24,0	23,5	23,6	24,9	24,8	24,8	26,2	28,0	29,1	30,2
<b>ESPAÑA</b>	20,0	20,3	20,3	20,6	20,5	20,8	22,2	25,4	25,8	26,1
<b>FRANCIA</b>	30,5	31,0	31,4	31,5	31,2	30,9	31,3	33,6	33,8	33,6
<b>IRLANDA</b>	16,7	17,2	17,4	17,5	17,8	18,3	21,5	26,5	28,5	29,6
<b>ITALIA</b>	25,2	25,7	25,9	26,3	26,6	26,6	27,7	29,9	29,9	29,7
<b>LUXEMBURGO</b>	21,6	22,1	22,3	21,7	20,4	19,3	21,4	24,3	23,1	22,5
<b>HOLANDA</b>	27,6	28,3	28,3	27,9	28,8	28,3	28,5	31,6	32,1	32,3
<b>AUSTRIA</b>	29,0	29,4	29,1	28,8	28,3	27,8	28,5	30,7	30,6	29,5
<b>PORTUGAL</b>	22,8	23,2	23,8	24,5	24,5	23,9	24,3	26,8	26,8	26,5
<b>FINLANDIA</b>	25,7	26,6	26,7	26,7	26,4	25,4	26,2	30,4	30,6	30,0
<b>SUECIA</b>	31,3	32,2	31,6	31,1	30,3	29,2	29,5	32,0	30,4	29,6
<b>R. UNIDO</b>	25,6	25,5	25,7	25,8	25,6	24,7	25,8	28,6	27,4	27,3
<b>UE-15</b>	<b>27,2</b>	<b>27,6</b>	<b>27,5</b>	<b>27,6</b>	<b>27,2</b>	<b>26,7</b>	<b>27,5</b>	<b>30,4</b>	<b>30,1</b>	<b>29,8</b>
<b>BULGARIA</b>	:	:	:	15,1	14,2	14,1	15,5	17,2	18,1	17,7
<b>REPÚB. CHECA</b>	19,4	19,4	18,6	18,4	18,0	18,0	18,0	20,3	20,2	20,4
<b>ESTONIA</b>	12,7	12,5	13,0	12,6	12,1	12,1	14,9	19,0	18,0	16,1
<b>CHIPRE</b>	16,3	18,4	18,1	18,4	18,5	18,2	19,5	21,1	22,1	22,8
<b>LETONIA</b>	14,3	14,0	13,2	12,8	12,7	11,3	12,7	16,9	17,8	15,1
<b>LITUANIA</b>	14,0	13,5	13,4	13,2	13,3	14,4	16,1	21,2	19,1	17,0
<b>HUNGRIA</b>	20,4	21,3	20,8	21,9	22,5	22,7	22,9	24,3	23,1	23,0
<b>MALTA</b>	17,2	17,4	18,0	17,8	17,7	17,7	18,1	19,6	19,4	18,9
<b>POLONIA</b>	21,1	21,0	20,1	19,7	19,4	18,1	18,6	19,2	19,2	19,2
<b>RUMANIA</b>	13,6	13,1	12,8	13,4	12,8	13,6	14,3	17,1	17,6	16,3
<b>ESLOVENIA</b>	24,3	23,6	23,3	23,0	22,7	21,3	21,4	24,2	25,0	25,0
<b>ESLOVAQUIA</b>	19,1	18,4	17,2	16,5	16,4	16,1	16,1	18,8	18,7	18,2
<b>UE-27</b>	:	:	:	:	:	<b>26,1</b>	<b>26,8</b>	<b>29,6</b>	<b>29,3</b>	<b>29,0</b>

Incluye gastos de Prestaciones sociales, gastos de funcionamiento y otros gastos.

Algunos datos son provisionales (Noviembre 2013), pueden existir diferencias con publicaciones nacionales posteriores.

Cuadro IV.2

**EVOLUCION DE LOS GASTOS DE PROTECCIÓN SOCIAL POR HABITANTE EN LOS PAÍSES  
DE LA UNIÓN EUROPEA  
EN UNIDADES DE PARIDAD DE PODER DE COMPRA**

PAIS	2003	2004	2005	2006	2007	2008	2009	2010	2011
BELGICA	6.548	6.750	6.933	7.050	7.225	7.560	7.864	8.097	8.396
DINAMARCA	7.330	7.670	7.699	7.983	8.670	8.742	9.162	9.652	9.626
ALEMANIA	7.109	7.208	7.570	7.643	7.801	7.899	8.241	8.652	8.783
GRECIA	4.292	4.545	4.815	5.109	5.370	5.823	6.002	5.944	5.845
ESPAÑA	4.198	4.365	4.607	4.869	5.113	5.423	5.784	5.903	5.954
FRANCIA	6.834	7.107	7.407	7.642	7.960	8.023	8.244	8.545	8.789
IRLANDA	4.534	4.754	5.102	5.419	5.836	6.207	7.045	7.854	8.414
ITALIA	5.482	5.624	5.779	6.101	6.380	6.716	6.776	7.030	7.016
LUXEMBURGO	11.003	11.619	11.269	11.904	11.941	12.635	12.861	13.085	13.196
HOLANDA	7.227	7.513	7.734	8.506	8.985	9.225	9.409	9.672	9.884
AUSTRIA	7.521	7.747	7.842	8.239	8.375	8.596	8.784	9.281	9.303
PORTUGAL	2.177	2.144	2.257	2.434	2.723	2.913	3.169	3.365	3.389
FINLANDIA	5.685	6.099	6.283	6.597	7.032	7.366	7.712	8.006	8.142
SUECIA	7.918	8.182	8.147	8.430	8.715	8.847	8.831	8.806	8.974
R. UNIDO	6.315	6.792	7.066	7.316	7.042	7.000	7.238	7.129	7.122
<b>Euro area-15</b>	<b>6.106</b>	<b>6.280</b>	<b>6.533</b>	<b>6.774</b>	<b>7.015</b>	<b>7.216</b>	<b>7.464</b>	<b>7.750</b>	<b>7.868</b>
BULGARIA	:	:	1.158	1.200	1.380	1.625	1.734	1.908	2.053
REPÚB. CHECA	3.124	3.188	3.366	3.501	3.830	3.625	3.955	3.968	4.100
ESTONIA	1.464	1.658	1.746	1.903	2.129	2.530	2.794	2.764	2.725
CHIPRE	3.209	3.342	3.531	3.776	4.017	4.528	4.814	5.016	5.182
LETONIA	1.229	1.266	1.376	1.608	1.707	1.891	2.107	2.286	2.169
LITUANIA	1.420	1.511	1.653	1.838	2.272	2.615	2.847	2.783	2.777
HUNGRIA	2.835	2.909	3.187	3.448	3.572	3.683	3.759	3.695	3.853
MALTA	2.866	2.974	3.117	3.204	3.367	3.580	3.822	4.047	4.060
POLONIA	2.125	2.194	2.246	2.384	2.570	2.715	2.859	3.078	3.265
RUMANIA	847	940	1.035	1.134	1.401	1.708	1.931	2.048	1.989
ESLOVENIA	3.988	4.170	4.295	4.528	4.572	4.703	4.759	4.925	5.094
ESLOVAQUIA	2.177	2.144	2.257	2.434	2.723	2.913	3.169	3.365	3.389
<b>UE-27</b>	<b>:</b>	<b>:</b>	<b>5.844</b>	<b>6.075</b>	<b>6.257</b>	<b>6.434</b>	<b>6.692</b>	<b>6.897</b>	<b>7.003</b>

### 3. INGRESOS DE PROTECCIÓN SOCIAL

El cuadro 3 corresponde a los ingresos de protección social según fuentes financieras en porcentaje sobre el P.I.B.. En primer lugar están las cotizaciones de los empleadores, las cotizaciones de las personas protegidas, las aportaciones públicas a los sistemas de protección social, los otros ingresos, y el conjunto de los recursos de protección social.

Cuadro IV 3.1

#### EVOLUCION DE LOS INGRESOS DE PROTECCIÓN SOCIAL EN PORCENTAJE SOBRE EL PIB EN LOS PAISES DE LA UNIÓN EUROPEA

##### TOTAL COTIZACIONES DE EMPLEADORES

PAIS	2002	2003	2004	2005	2006	2007	2008	2009	2010	2011
BELGICA	12,5	12,4	12,5	12,1	12,1	12,2	12,5	13,1	12,8	12,9
DINAMARCA	3,3	3,4	3,5	3,6	3,6	4,1	4,4	4,4	4,5	4,5
ALEMANIA	11,4	11,4	11,2	10,8	10,6	10,2	10,4	11,0	10,7	10,6
GRECIA	9,7	9,2	9,4	9,1	9,0	9,1	9,0	9,2	9,4	9,2
ESPAÑA	11,3	11,0	10,9	10,9	10,9	10,9	11,2	11,3	11,1	11,1
FRANCIA	14,0	14,1	13,9	13,9	13,7	13,6	13,7	14,1	14,1	14,2
IRLANDA	4,5	4,7	4,8	5,0	5,2	5,4	5,8	6,2	6,3	5,8
ITALIA	10,8	11,0	10,9	11,0	10,9	10,9	11,3	11,5	11,4	11,4
LUXEMBURGO	6,5	6,5	6,4	6,2	5,9	5,8	6,2	7,2	6,6	6,8
HOLANDA	10,6	10,9	11,3	10,8	10,6	10,5	10,6	11,2	11,1	11,1
AUSTRIA	11,1	11,0	10,8	10,7	10,5	10,4	10,7	11,1	11,0	10,9
PORTUGAL	7,9	7,7	7,7	7,8	7,9	7,8	7,9	8,4	8,3	8,3
FINLANDIA	11,5	11,6	11,6	11,5	11,5	10,9	11,3	12,3	11,9	11,5
SUECIA	14,4	14,5	14,4	14,1	13,1	13,4	12,5	12,3	12,2	11,2
R. UNIDO	8,5	8,2	8,0	9,0	8,7	8,3	8,8	9,9	9,7	8,6
<b>UE-15</b>	<b>10,9</b>	<b>10,9</b>	<b>10,8</b>	<b>10,8</b>	<b>10,7</b>	<b>10,5</b>	<b>10,8</b>	<b>11,3</b>	<b>11,2</b>	<b>11,0</b>
BULGARIA	:	:	:	<b>6,5</b>	<b>5,5</b>	<b>5,8</b>	<b>5,6</b>	<b>5,9</b>	<b>5,7</b>	<b>5,8</b>
REPÚBL. CHECA	9,6	9,7	9,8	9,8	9,8	9,8	9,8	10,1	10,1	10,2
ESTONIA	9,7	9,8	10,0	9,8	9,6	9,7	11,8	14,6	13,8	12,2
CHIPRE	5,1	5,5	5,3	5,5	5,2	5,2	5,4	5,9	5,8	5,8
LETONIA	7,2	6,7	6,6	6,4	6,6	6,6	6,8	7,1	6,5	6,2
LITUANIA	7,6	7,5	8,0	8,0	8,6	9,0	10,0	9,3	8,1	7,8
HUNGRIA	8,9	9,0	8,7	9,0	9,0	11,0	9,4	9,1	8,3	8,0
MALTA	8,1	8,1	8,1	7,9	7,7	7,4	7,4	7,5	7,0	4,9
POLONIA	8,4	8,3	7,8	8,1	7,8	7,8	8,0	8,4	8,0	8,1
RUMANIA	6,5	5,1	4,9	5,4	5,1	5,2	5,1	5,5	5,2	5,2
ESLOVENIA	6,4	6,4	6,3	6,4	6,1	6,0	6,1	6,5	6,6	6,5
ESLOVAQUIA	8,9	9,0	8,5	8,0	7,8	7,9	8,1	8,5	8,2	8,3
<b>UE-27</b>	<b>:</b>	<b>:</b>	<b>:</b>	<b>:</b>	<b>:</b>	<b>10,3</b>	<b>10,5</b>	<b>11,1</b>	<b>10,9</b>	<b>10,7</b>

Cuadro IV 3 2

**EVOLUCION DE LOS INGRESOS DE PROTECCIÓN SOCIAL EN PORCENTAJE SOBRE EL PIB EN LOS PAISES DE LA UNIÓN EUROPEA**

**COTIZACIONES DE PERSONAS PROTEGIDAS**

<b>PAIS</b>	<b>2002</b>	<b>2003</b>	<b>2004</b>	<b>2005</b>	<b>2006</b>	<b>2007</b>	<b>2008</b>	<b>2009</b>	<b>2010</b>	<b>2011</b>
<b>BELGICA</b>	6,3	6,3	6,3	6,1	6,0	5,9	6,1	6,4	6,3	6,3
<b>DINAMARCA</b>	7,3	7,3	6,8	6,4	6,6	6,0	5,7	6,0	4,8	4,5
<b>ALEMANIA</b>	8,5	8,6	8,6	8,6	8,4	8,2	8,4	9,4	9,3	9,4
<b>GRECIA</b>	5,7	5,8	5,9	5,9	5,8	5,9	5,8	6,0	6,2	6,2
<b>ESPAÑA</b>	3,1	3,1	3,1	3,1	3,1	3,1	3,1	3,1	3,1	3,1
<b>FRANCIA</b>	6,3	6,3	6,4	6,5	6,7	6,6	6,6	6,8	6,8	6,7
<b>IRLANDA</b>	2,1	2,3	2,4	2,5	2,5	2,6	2,8	3,1	3,2	2,1
<b>ITALIA</b>	3,8	3,8	3,9	4,0	4,1	4,2	4,5	4,6	4,5	4,4
<b>LUXEMBURGO</b>	5,9	5,8	5,8	5,6	5,4	5,4	5,8	6,2	5,9	5,9
<b>HOLANDA</b>	10,6	11,5	11,6	11,2	11,4	10,5	11,3	10,8	11,0	11,7
<b>AUSTRIA</b>	7,7	7,7	7,8	7,7	7,6	7,5	7,6	7,9	7,8	7,7
<b>PORTUGAL</b>	3,8	3,9	3,8	3,8	3,7	3,8	3,9	4,0	4,0	4,2
<b>FINLANDIA</b>	3,2	3,2	3,2	3,4	3,5	3,4	3,3	3,7	4,0	3,9
<b>SUECIA</b>	3,1	3,1	3,1	3,0	3,0	3,2	3,2	3,3	3,1	3,0
<b>R. UNIDO</b>	3,9	4,3	4,2	3,6	2,3	2,1	3,6	3,7	3,6	3,6
<b>UE-15</b>	<b>5,8</b>	<b>5,9</b>	<b>5,9</b>	<b>5,8</b>	<b>5,5</b>	<b>5,4</b>	<b>5,8</b>	<b>6,2</b>	<b>6,1</b>	<b>6,1</b>
<b>BULGARIA</b>	:	:	:	2,9	2,8	2,9	3,3	3,5	3,0	3,0
<b>REPÚBL. CHECA</b>	4,7	4,7	4,9	4,9	4,9	5,0	4,9	4,9	4,8	4,9
<b>ESTONIA</b>	0,0	0,1	0,1	0,1	0,0	0,0	0,1	0,7	0,5	0,3
<b>CHIPRE</b>	3,2	3,3	3,4	3,4	3,4	3,4	3,5	4,0	4,0	4,1
<b>LETONIA</b>	2,4	2,4	2,3	2,3	2,3	2,3	2,3	2,4	2,3	2,7
<b>LITUANIA</b>	0,9	0,8	0,9	0,9	0,9	0,9	1,0	2,9	2,7	2,5
<b>HUNGRIA</b>	2,7	3,1	3,3	3,4	3,6	4,1	5,5	5,4	5,3	4,5
<b>MALTA</b>	3,5	3,5	3,5	3,4	3,3	3,1	3,2	3,2	3,0	2,9
<b>POLONIA</b>	4,9	4,8	4,6	4,6	4,5	4,3	3,7	3,4	3,2	3,5
<b>RUMANIA</b>	4,2	1,9	1,9	1,9	2,0	1,9	2,1	2,4	2,2	2,2
<b>ESLOVENIA</b>	9,6	9,4	9,3	9,3	9,2	8,9	9,1	9,6	9,6	9,5
<b>ESLOVAQUIA</b>	3,6	3,5	3,5	3,7	3,8	3,7	3,8	3,9	3,8	3,8
<b>UE-27</b>	:	:	:	:	:	<b>5,3</b>	<b>5,7</b>	<b>6,1</b>	<b>5,9</b>	<b>6,0</b>

Cuadro IV 3.3

**EVOLUCION DE LOS INGRESOS DE PROTECCIÓN SOCIAL EN PORCENTAJE SOBRE EL PIB EN LOS PAISES DE LA UNIÓN EUROPEA**

**APORTACIONES PÚBLICAS**

<b>PAIS</b>	<b>2002</b>	<b>2003</b>	<b>2004</b>	<b>2005</b>	<b>2006</b>	<b>2007</b>	<b>2008</b>	<b>2009</b>	<b>2010</b>	<b>2011</b>
<b>BELGICA</b>	8,5	8,6	9,2	8,9	9,1	9,1	9,6	10,2	10,9	11,0
<b>DINAMARCA</b>	21,0	22,2	22,0	21,8	20,8	25,7	25,9	29,2	28,9	28,6
<b>ALEMANIA</b>	10,6	11,0	10,9	10,8	10,6	10,3	10,5	11,6	11,9	11,1
<b>GRECIA</b>	6,7	7,3	7,7	7,9	8,1	8,2	9,5	11,1	10,5	11,9
<b>ESPAÑA</b>	7,2	7,1	7,2	7,5	7,6	7,8	8,5	11,4	11,2	11,3
<b>FRANCIA</b>	9,2	9,2	9,3	9,5	10,3	10,4	10,8	11,3	11,1	11,5
<b>IRLANDA</b>	10,0	10,2	10,3	10,1	10,3	10,7	12,7	15,2	17,8	19,8
<b>ITALIA</b>	10,7	10,2	11,3	11,2	11,8	11,7	11,8	13,0	13,7	13,6
<b>LUXEMBURGO</b>	10,3	10,7	10,5	10,4	10,2	9,4	11,2	12,0	11,0	11,0
<b>HOLANDA</b>	5,8	6,4	6,4	6,5	6,6	7,0	6,9	8,3	8,7	8,3
<b>AUSTRIA</b>	9,4	9,6	9,5	9,4	9,2	9,0	9,1	10,2	10,3	9,9
<b>PORTUGAL</b>	8,6	9,2	11,0	11,3	11,3	11,0	11,5	12,3	12,7	12,0
<b>FINLANDIA</b>	12,5	13,0	12,9	12,9	12,9	12,4	12,8	15,0	15,3	15,0
<b>SUECIA</b>	16,2	17,6	17,3	16,8	16,5	16,0	16,4	17,7	16,7	16,6
<b>R. UNIDO</b>	13,2	12,8	13,0	12,8	12,9	12,0	13,3	15,5	12,9	13,3
<b>UE-15</b>	<b>10,6</b>	<b>10,6</b>	<b>10,8</b>	<b>10,8</b>	<b>10,9</b>	<b>10,8</b>	<b>11,3</b>	<b>12,7</b>	<b>12,5</b>	<b>12,4</b>
<b>BULGARIA</b>	:	:	:	5,5	5,7	6,1	7,4	9,2	9,5	9,5
<b>REPÚBL. CHECA</b>	4,6	4,4	3,6	3,3	3,4	3,9	3,6	4,9	5,2	5,1
<b>ESTONIA</b>	2,8	2,5	2,7	2,5	2,3	2,2	2,8	3,4	3,5	3,4
<b>CHIPRE</b>	8,5	10,8	9,8	10,2	10,2	10,4	10,7	12,4	13,3	13,5
<b>LETONIA</b>	4,8	5,1	4,9	5,0	5,3	4,7	4,8	7,3	8,7	6,1
<b>LITUANIA</b>	5,6	5,5	5,5	5,5	5,5	5,7	6,0	6,1	5,9	5,1
<b>HUNGRIA</b>	7,5	7,2	6,7	7,5	10,0	9,7	9,1	9,6	10,1	9,1
<b>MALTA</b>	5,2	5,2	5,9	6,1	6,2	6,7	7,0	8,5	9,1	8,9
<b>POLONIA</b>	4,7	4,6	5,5	4,4	4,2	3,7	3,4	3,2	3,4	3,5
<b>RUMANIA</b>	2,6	5,9	5,8	5,5	5,0	5,7	5,8	7,5	8,6	8,4
<b>ESLOVENIA</b>	7,7	7,6	7,4	7,4	6,9	6,5	6,4	8,2	8,2	8,6
<b>ESLOVAQUIA</b>	6,5	5,6	5,2	5,2	5,0	4,8	4,6	5,4	5,8	7,4
<b>UE-27</b>	:	:	:	:	:	<b>10,4</b>	<b>10,8</b>	<b>12,1</b>	<b>12,0</b>	<b>11,9</b>

Cuadro IV 3.4

**EVOLUCION DE LOS INGRESOS DE PROTECCIÓN SOCIAL EN PORCENTAJE SOBRE EL PIB EN LOS PAISES DE LA UNIÓN EUROPEA**

**OTROS INGRESOS DE PROTECCIÓN SOCIAL**

<b>PAIS</b>	<b>2002</b>	<b>2003</b>	<b>2004</b>	<b>2005</b>	<b>2006</b>	<b>2007</b>	<b>2008</b>	<b>2009</b>	<b>2010</b>	<b>2011</b>
<b>BELGICA</b>	0,9	0,6	0,6	0,6	0,6	0,5	0,7	0,8	0,7	0,7
<b>DINAMARCA</b>	2,0	2,4	2,3	2,7	2,1	3,2	2,9	2,8	1,5	0,9
<b>ALEMANIA</b>	0,6	0,6	0,6	0,6	0,6	0,6	0,5	0,6	0,6	0,5
<b>GRECIA</b>	2,5	2,3	2,2	2,9	2,8	2,6	3,2	2,7	3,3	3,2
<b>ESPAÑA</b>	0,5	0,5	0,5	0,5	0,5	0,4	0,3	0,2	0,3	0,3
<b>FRANCIA</b>	1,1	1,1	1,1	1,2	0,9	0,9	1,0	0,8	0,7	0,6
<b>IRLANDA</b>	0,9	1,0	0,9	0,9	1,0	0,9	1,1	0,9	0,9	0,9
<b>ITALIA</b>	0,5	0,4	0,4	0,4	0,4	0,4	0,5	0,5	0,5	0,5
<b>LUXEMBURGO</b>	1,0	0,9	0,8	0,8	0,9	1,0	0,9	1,2	1,5	0,4
<b>HOLANDA</b>	4,4	4,2	3,9	4,0	3,9	4,2	4,0	3,3	2,6	3,1
<b>AUSTRIA</b>	0,5	0,5	0,4	0,4	0,4	0,4	0,4	0,5	0,5	0,5
<b>PORTUGAL</b>	1,8	2,2	2,5	2,6	2,7	2,4	2,3	3,1	2,7	3,2
<b>FINLANDIA</b>	1,9	1,8	2,0	2,1	2,2	2,3	2,6	2,1	2,0	2,1
<b>SUECIA</b>	0,7	0,6	0,7	0,8	0,8	0,9	1,0	0,7	0,6	0,7
<b>R. UNIDO</b>	0,4	0,4	0,4	0,4	0,3	0,4	2,4	2,2	2,1	2,3
<b>UE-15</b>	<b>0,9</b>	<b>0,9</b>	<b>0,9</b>	<b>0,9</b>	<b>0,9</b>	<b>0,9</b>	<b>1,2</b>	<b>1,1</b>	<b>1,0</b>	<b>1,0</b>
<b>BULGARIA</b>	:	:	:	0,5	0,4	0,2	0,3	0,3	0,3	0,3
<b>REPÚBL. CHECA</b>	0,2	0,2	0,3	0,3	0,3	0,3	0,3	0,2	0,3	0,3
<b>ESTONIA</b>	0,0	0,0	0,0	0,0	0,0	0,0	0,0	0,1	0,0	0,0
<b>CHIPRE</b>	3,0	2,9	2,8	3,2	4,0	3,4	2,2	2,5	2,2	2,2
<b>LETONIA</b>	0,0	0,0	0,0	0,1	0,1	0,1	0,0	0,2	0,4	0,3
<b>LITUANIA</b>	0,1	0,1	0,1	0,1	0,1	0,1	0,1	0,2	0,2	0,2
<b>HUNGRIA</b>	1,6	1,4	1,6	1,6	1,3	1,3	0,7	3,6	3,3	0,7
<b>MALTA</b>	0,5	0,6	0,6	0,5	0,5	0,6	0,4	0,4	0,4	0,4
<b>POLONIA</b>	3,4	3,4	2,6	3,4	3,8	3,5	4,3	3,9	3,8	3,6
<b>RUMANIA</b>	0,6	0,4	0,2	0,5	0,3	0,2	0,2	0,2	0,1	0,2
<b>ESLOVENIA</b>	0,4	0,3	0,3	0,3	0,3	0,4	0,4	0,4	0,3	0,3
<b>ESLOVAQUIA</b>	0,4	0,2	0,2	0,3	1,6	1,4	1,2	2,2	2,7	0,4
<b>UE-27</b>	:	:	:	:	:	<b>1,0</b>	<b>1,3</b>	<b>1,2</b>	<b>1,1</b>	<b>1,1</b>



Cuadro IV 3.5

**EVOLUCION DE LOS INGRESOS DE PROTECCIÓN SOCIAL EN PORCENTAJE SOBRE EL PIB EN LOS PAISES DE LA UNIÓN EUROPEA**

**TOTAL INGRESOS PROTECCIÓN SOCIAL**

PAIS	2002	2003	2004	2005	2006	2007	2008	2009	2010	2011
BELGICA	28,2	28,0	28,6	27,8	27,7	27,7	28,9	30,4	30,7	30,9
DINAMARCA	33,6	35,3	34,6	34,4	33,1	39,0	39,0	42,5	39,6	38,5
ALEMANIA	31,1	31,6	31,2	30,8	30,3	29,3	29,8	32,6	32,5	31,7
GRECIA	24,7	24,5	25,2	25,8	25,7	25,8	27,4	29,0	29,5	30,5
ESPAÑA	22,2	21,8	21,7	22,0	22,1	22,2	23,0	26,1	25,7	25,8
FRANCIA	30,6	30,7	30,7	31,0	31,7	31,5	32,0	33,0	32,7	33,1
IRLANDA	17,6	18,2	18,4	18,5	19,0	19,5	22,4	25,4	28,2	28,6
ITALIA	25,7	25,5	26,6	26,7	27,2	27,3	28,1	29,6	30,1	29,9
LUXEMBURGO	23,8	24,0	23,5	23,0	22,3	21,6	24,2	26,6	25,0	24,2
HOLANDA	31,4	33,1	33,3	32,5	32,6	32,2	32,9	33,6	33,5	34,3
AUSTRIA	28,6	28,9	28,5	28,3	27,8	27,2	27,9	29,7	29,6	29,0
PORTUGAL	22,2	23,1	25,1	25,6	25,7	25,1	25,6	27,8	27,7	27,6
FINLANDIA	29,1	29,6	29,6	29,8	30,1	28,9	30,0	33,2	33,3	32,6
SUECIA	34,4	35,9	35,4	34,7	33,3	33,6	33,0	34,0	32,6	31,5
R. UNIDO	25,9	25,7	25,5	25,8	24,2	22,8	28,2	31,4	28,4	27,7
<b>UE-15</b>	<b>28,2</b>	<b>28,4</b>	<b>28,4</b>	<b>28,3</b>	<b>28,0</b>	<b>27,6</b>	<b>29,2</b>	<b>31,3</b>	<b>30,8</b>	<b>30,6</b>
BULGARIA	:	:	:	15,4	14,5	15,0	16,5	18,9	18,6	18,7
REPÚB. CHECA	19,0	19,1	18,5	18,3	18,4	18,9	18,6	20,1	20,3	20,6
ESTONIA	12,5	12,4	12,8	12,4	12,0	12,0	14,8	18,8	17,8	15,9
CHIPRE	19,8	22,5	21,4	22,3	22,7	22,4	21,8	24,8	25,3	25,6
LETONIA	14,4	14,2	13,8	13,8	14,3	13,7	14,0	16,9	17,8	15,2
LITUANIA	14,2	13,9	14,5	14,5	15,1	15,8	17,0	18,4	16,9	15,6
HUNGRIA	20,7	20,6	20,4	21,4	24,0	26,0	24,8	27,7	27,1	22,4
MALTA	17,3	17,5	18,1	17,9	17,8	17,7	17,9	19,5	19,3	17,1
POLONIA	21,5	21,2	20,3	20,4	20,3	19,3	19,3	18,9	18,3	18,7
RUMANIA	13,9	13,3	12,8	13,2	12,4	13,0	13,2	15,6	16,2	15,9
ESLOVENIA	24,0	23,7	23,3	23,3	22,5	21,7	22,0	24,7	24,8	24,9
ESLOVAQUIA	19,4	18,3	17,4	17,2	18,1	17,8	17,7	20,1	20,5	19,9
<b>UE-27</b>	<b>:</b>	<b>:</b>	<b>:</b>	<b>:</b>	<b>:</b>	<b>27,0</b>	<b>28,3</b>	<b>30,5</b>	<b>30,0</b>	<b>29,7</b>

De algunos países no se dispone de desglose según sector de procedencia.

Algunos datos son provisionales (Noviembre 2013), pueden existir diferencias con publicaciones nacionales posteriores.

El Cuadro 4 muestra los ingresos de protección social desglosados según el sector de procedencia en porcentaje sobre el P.I.B., lo que facilita conocer cuál es la contribución real de las empresas y los otros sectores a los sistemas de protección social. Cabe señalar que Francia modifica la estructura de ingresos a partir de 2000, sólo se dispone de datos a partir de esta fecha.

Cuadro IV 4.1

**EVOLUCION DE LOS INGRESOS DE PROTECCIÓN SOCIAL EN PORCENTAJE SOBRE EL PIB EN LOS PAISES DE LA UNIÓN EUROPEA SEGÚN SECTOR DE PROCEDENCIA**

**EMPRESAS**

PAIS	2002	2003	2004	2005	2006	2007	2008	2009	2010	2011
BELGICA	10,4	9,8	9,9	9,4	9,2	9,2	9,9	10,2	9,9	9,9
DINAMARCA	2,1	2,2	2,3	2,4	2,5	7,3	7,3	7,3	5,9	5,4
ALEMANIA	9,2	9,1	8,9	8,6	8,5	8,2	8,3	8,7	8,5	8,4
GRECIA	6,6	6,6	6,7	6,9	6,9	7,0	6,9	7,0	7,3	7,6
ESPAÑA	8,9	8,6	8,4	8,4	8,4	8,4	8,6	8,5	8,2	8,1
FRANCIA	:	:	:	:	:	:	:	:	:	:
IRLANDA	3,9	4,1	4,0	4,1	4,3	4,4	4,8	4,7	4,8	4,4
ITALIA	7,4	7,5	7,5	7,6	7,5	7,5	7,8	7,9	7,8	7,9
LUXEMBURGO	4,9	4,7	4,6	4,4	4,4	4,5	4,7	5,8	5,8	4,8
HOLANDA	:	:	:	:	:	:	:	:	:	:
AUSTRIA	9,3	9,3	9,1	9,1	9,0	8,9	9,3	9,6	9,6	9,6
PORTUGAL	6,9	7,0	6,8	6,9	7,0	7,1	7,3	7,2	7,0	7,3
FINLANDIA	6,8	6,7	6,6	6,5	6,7	6,4	6,8	7,1	6,8	6,9
SUECIA	10,3	10,5	10,5	10,3	9,5	9,9	9,3	9,0	9,0	8,4
R. UNIDO	6,7	6,6	6,8	7,2	6,8	6,5	8,2	8,9	8,6	7,7
<b>UE-15</b>	:	:	:	:	:	:	:	:	:	:
BULGARIA	:	:	:	4,4	3,7	4,2	4,0	4,5	4,3	4,5
REPÚB. CHECA	9,6	9,8	9,8	9,9	9,8	9,8	9,8	10,1	10,1	10,2
ESTONIA	9,7	9,8	10,0	9,8	9,6	9,7	11,8	14,6	13,8	12,2
CHIPRE	5,4	5,8	5,4	6,2	6,8	6,3	4,9	6,5	6,1	6,0
LETONIA	4,8	4,5	4,3	4,4	4,6	3,9	4,1	4,3	4,3	4,3
LITUANIA	4,8	4,8	5,2	5,0	5,5	5,9	6,8	5,9	5,2	5,0
HUNGRIA	6,8	6,6	6,8	6,8	7,3	8,7	6,6	9,4	8,7	5,8
MALTA	2,6	2,6	2,5	2,5	2,4	2,3	2,4	2,4	2,2	2,1
POLONIA	5,2	5,2	4,9	5,0	4,9	4,8	4,4	4,7	4,4	4,7
RUMANIA	5,2	3,7	3,5	4,0	3,7	3,7	3,6	3,5	3,1	3,2
ESLOVENIA	6,8	6,7	6,6	6,7	6,4	6,4	6,5	6,9	6,9	6,8
ESLOVAQUIA	5,8	6,1	6,2	6,0	5,8	5,9	6,2	6,5	6,3	6,4
<b>UE-27</b>	:	:	:	:	:	:	:	:	:	:

De algunos países no se dispone de desglose según sector de procedencia.

Algunos datos son provisionales (Noviembre 2013), pueden existir diferencias con publicaciones nacionales posteriores.

Cuadro IV 4.2

**EVOLUCION DE LOS INGRESOS DE PROTECCIÓN SOCIAL EN PORCENTAJE SOBRE EL PIB EN LOS  
PAISES DE LA UNIÓN EUROPEA SEGÚN SECTOR DE PROCEDENCIA**

**ADMINISTRACIONES PÚBLICAS**

PAIS	2002	2003	2004	2005	2006	2007	2008	2009	2010	2011
BELGICA	11,3	11,6	12,2	12,1	12,4	12,3	12,8	13,7	14,4	14,4
DINAMARCA	22,2	23,4	23,1	23,0	21,9	25,7	25,9	29,2	28,9	28,6
ALEMANIA	12,8	13,2	13,0	13,0	12,6	12,3	12,5	13,8	14,0	13,2
GRECIA	11,3	11,2	11,6	12,0	12,0	12,0	13,8	15,1	14,8	15,8
ESPAÑA	9,7	9,7	9,8	10,1	10,2	10,3	11,1	14,3	14,1	14,3
FRANCIA	:	:	:	:	:	:	:	:	:	:
IRLANDA	11,6	11,8	12,0	11,9	12,1	12,5	14,7	17,5	20,1	22,0
ITALIA	14,0	13,6	14,6	14,5	15,1	14,9	15,1	16,4	17,2	17,0
LUXEMBURGO	12,5	13,2	12,8	12,6	12,2	11,3	13,3	14,2	13,0	13,1
HOLANDA	:	:	:	:	:	:	:	:	:	:
AUSTRIA	11,1	11,4	11,2	11,0	10,7	10,4	10,5	11,6	11,6	11,2
PORTUGAL	10,5	11,2	13,4	13,8	13,9	13,4	13,5	15,5	15,7	15,0
FINLANDIA	19,0	19,6	19,7	19,9	19,8	19,0	19,8	22,2	22,3	21,7
SUECIA	20,6	21,9	21,6	21,0	20,5	20,2	20,3	21,4	20,3	19,9
R. UNIDO	14,7	14,1	14,0	13,9	14,0	13,0	15,7	18,0	15,5	15,7
UE-15	:	:	:	:	:	:	:	:	:	:
BULGARIA	:	:	:	7,7	7,5	7,6	8,8	10,6	11,1	11,1
REPÚBL. CHECA	4,7	4,5	3,8	3,5	3,7	4,1	3,8	5,0	5,5	5,5
ESTONIA	2,8	2,5	2,7	2,6	2,3	2,2	2,8	3,4	3,5	3,4
CHIPRE	11,0	13,1	12,3	12,6	12,4	12,6	13,3	14,2	15,0	15,4
LETONIA	7,0	7,1	6,9	7,0	7,2	7,3	7,4	10,0	10,8	7,8
LITUANIA	8,2	8,0	8,1	8,3	8,4	8,5	8,9	9,3	8,7	7,8
HUNGRIA	10,3	10,0	9,5	10,6	12,2	12,2	11,7	12,0	12,2	11,2
MALTA	10,8	10,8	11,5	11,6	11,6	11,8	12,1	13,6	13,9	11,8
POLONIA	:	:	:	:	:	:	:	:	:	:
RUMANIA	4,1	7,6	7,2	7,1	6,5	7,3	7,4	9,6	10,7	10,3
ESLOVENIA	7,7	7,6	7,5	7,4	6,9	6,4	6,4	8,2	8,2	8,6
ESLOVAQUIA	8,9	7,9	7,1	6,8	7,7	7,5	7,1	9,1	10,0	9,1
UE-27	:	:	:	:	:	:	:	:	:	:

De algunos países no se dispone de desglose según sector de procedencia.

Algunos datos son provisionales (Noviembre 2013), pueden existir diferencias con publicaciones nacionales posteriores.

Cuadro IV 4.3

**EVOLUCION DE LOS INGRESOS DE PROTECCIÓN SOCIAL EN PORCENTAJE SOBRE EL PIB EN LOS PAISES DE LA UNIÓN EUROPEA SEGÚN SECTOR DE PROCEDENCIA**

**HOGARES**

PAIS	2002	2003	2004	2005	2006	2007	2008	2009	2010	2011
BELGICA	6,5	6,5	6,5	6,3	6,2	6,1	6,3	6,6	6,4	6,5
DINAMARCA	7,3	7,3	6,8	6,4	6,6	6,0	5,7	6,0	4,8	4,5
ALEMANIA	8,7	8,8	8,7	8,7	8,6	8,4	8,5	9,6	9,4	9,5
GRECIA	5,7	5,8	6,0	5,9	5,8	5,9	5,8	6,0	6,3	6,2
ESPAÑA	3,3	3,3	3,3	3,3	3,2	3,2	3,2	3,3	3,3	3,2
FRANCIA	:	:	:	:	:	:	:	:	:	:
IRLANDA	2,1	2,3	2,4	2,5	2,5	2,6	2,8	3,1	3,2	2,1
ITALIA	4,3	4,3	4,4	4,5	4,6	4,7	5,1	5,2	5,1	5,0
LUXEMBURGO	4,3	4,2	4,1	4,0	3,8	3,7	3,9	4,2	4,0	4,0
HOLANDA	:	:	:	:	:	:	:	:	:	:
AUSTRIA	7,7	7,7	7,8	7,7	7,6	7,5	7,6	7,9	7,8	7,7
PORTUGAL	4,0	4,1	3,9	3,9	3,8	3,9	4,0	4,1	4,1	4,3
FINLANDIA	3,2	3,2	3,2	3,4	3,5	3,4	3,3	3,7	4,0	3,9
SUECIA	3,2	3,2	3,1	3,1	3,0	3,3	3,3	3,3	3,1	3,1
R. UNIDO	4,1	4,5	4,4	4,3	3,0	2,8	4,3	4,5	4,3	4,3
UE-15	:	:	:	:	:	:	:	:	:	:
BULGARIA	:	:	:	<b>3,2</b>	<b>3,1</b>	<b>3,1</b>	<b>3,6</b>	<b>3,7</b>	<b>3,1</b>	<b>3,1</b>
REPÚB. CHECA	4,7	4,7	4,9	4,9	4,9	5,0	5,0	5,0	4,8	4,9
ESTONIA	0,0	0,1	0,1	0,1	0,0	0,0	0,1	0,7	0,5	0,3
CHIPRE	3,2	3,3	3,5	3,4	3,4	3,4	3,5	4,0	4,0	4,1
LETONIA	2,6	2,5	2,4	2,3	2,3	2,3	2,4	2,5	2,3	2,7
LITUANIA	1,2	1,2	1,2	1,1	1,2	1,4	1,3	3,2	2,9	2,6
HUNGRIA	3,4	3,7	3,9	3,9	4,3	4,8	6,2	6,0	5,9	5,2
MALTA	4,0	4,0	4,1	3,8	3,8	3,6	3,5	3,5	3,3	3,2
POLONIA	4,9	4,8	4,6	4,6	4,5	4,3	3,7	3,4	3,2	3,5
RUMANIA	4,5	1,9	2,0	1,9	2,0	1,9	2,2	2,5	2,3	2,3
ESLOVENIA	9,6	9,4	9,3	9,3	9,2	8,9	9,0	9,6	9,6	9,5
ESLOVAQUIA	4,6	4,2	4,1	4,3	4,3	4,2	4,2	4,3	4,2	4,2
UE-27	:	:	:	:	:	:	:	:	:	:

De algunos países no se dispone de desglose según sector de procedencia.

Algunos datos son provisionales (Noviembre 2013), pueden existir diferencias con publicaciones nacionales posteriores.

Cuadro IV 4.4

**EVOLUCION DE LOS INGRESOS DE PROTECCIÓN SOCIAL EN PORCENTAJE SOBRE EL PIB EN LOS PAISES DE LA UNIÓN EUROPEA SEGÚN SECTOR DE PROCEDENCIA**

**INSTITUCIONES SIN ÁNIMO DE LUCRO**

PAIS	2002	2003	2004	2005	2006	2007	2008	2009	2010	2011
BELGICA	0,0	0,0	0,0	0,0	0,0	0,0	0,0	0,0	0,0	0,0
DINAMARCA	2,0	2,4	2,3	2,7	2,1	0,0	0,0	0,0	0,0	0,0
ALEMANIA	0,5	0,5	0,5	0,5	0,5	0,4	0,5	0,5	0,5	0,5
GRECIA	0,2	0,2	0,2	0,2	0,2	0,2	0,2	0,2	0,2	0,3
ESPAÑA	0,0	0,0	0,0	0,0	0,0	0,0	0,0	0,0	0,0	0,0
FRANCIA	:	:	:	:	:	:	:	:	:	:
IRLANDA	0,0	0,0	0,0	0,0	0,0	0,0	0,0	0,0	0,0	0,0
ITALIA	0,0	0,1	0,1	0,1	0,1	0,1	0,1	0,1	0,1	0,1
LUXEMBURGO	0,1	0,1	0,1	0,1	0,1	0,1	0,1	0,2	0,2	0,2
HOLANDA	:	:	:	:	:	:	:	:	:	:
AUSTRIA	0,0	0,0	0,0	0,0	0,0	0,0	0,0	0,0	0,0	0,0
PORTUGAL	0,4	0,4	0,4	0,5	0,5	0,5	0,5	0,5	0,4	0,4
FINLANDIA	0,1	0,1	0,1	0,1	0,1	0,1	0,1	0,1	0,1	0,1
SUECIA	0,3	0,3	0,3	0,2	0,2	0,2	0,2	0,2	0,2	0,2
R. UNIDO	0,4	0,4	0,4	0,5	0,5	0,4	0,0	0,0	0,0	0,0
UE-15	:	:	:	:	:	:	:	:	:	:
BULGARIA	:	:	:	0,1	0,0	0,0	0,0	0,1	0,0	0,0
REPÚB. CHECA	0,0	0,0	0,0	0,0	0,0	0,0	0,0	0,0	0,0	0,0
ESTONIA	0,0	0,0	0,0	0,0	0,0	0,0	0,0	0,0	0,0	0,0
CHIPRE	0,1	0,1	0,2	0,1	0,1	0,1	0,1	0,1	0,1	0,1
LETONIA	0,0	0,0	0,0	0,0	0,0	0,0	0,0	0,1	0,0	0,0
LITUANIA	0,0	0,0	0,0	0,0	0,0	0,0	0,0	0,0	0,0	0,0
HUNGRIA	0,2	0,3	0,3	0,2	0,2	0,3	0,3	0,3	0,3	0,2
MALTA	0,0	0,0	0,0	0,0	0,0	0,0	0,0	0,0	0,0	0,0
POLONIA	:	:	:	:	:	:	:	:	:	:
RUMANIA	0,1	0,1	0,1	0,1	0,1	0,1	0,1	0,1	0,1	0,1
ESLOVENIA	:	:	:	:	:	:	:	:	:	:
ESLOVAQUIA	0,1	0,1	0,1	0,1	0,2	0,2	0,2	0,2	0,2	0,2
UE-27	:	:	:	:	:	:	:	:	:	:

De algunos países no se dispone de desglose según sector de procedencia.

Algunos datos son provisionales (Noviembre 2013), pueden existir diferencias con publicaciones nacionales posteriores.

Cuadro IV 4.5

**EVOLUCION DE LOS INGRESOS DE PROTECCIÓN SOCIAL EN PORCENTAJE SOBRE EL PIB EN LOS PAISES DE LA UNIÓN EUROPEA SEGÚN SECTOR DE PROCEDENCIA**

**NO RESIDENTES EN LA UNIÓN EUROPEA**

PAIS	2002	2003	2004	2005	2006	2007	2008	2009	2010	2011
BELGICA	0,0	0,0	0,0	0,0	0,0	0,0	0,0	0,0	0,0	0,0
DINAMARCA	0,0	0,0	0,0	0,0	0,0	0,0	0,0	0,0	0,0	0,0
ALEMANIA	0,0	0,0	0,0	0,0	0,0	0,0	0,0	0,0	0,0	0,0
GRECIA	0,8	0,7	0,7	0,7	0,7	0,6	0,7	0,6	0,9	0,7
ESPAÑA	0,2	0,2	0,2	0,2	0,2	0,2	0,1	0,1	0,2	0,2
FRANCIA	:	:	:	:	:	:	:	:	:	:
IRLANDA	0,0	0,0	0,0	0,0	0,0	0,0	0,0	0,0	0,0	0,0
ITALIA	0,0	0,0	0,0	0,0	0,0	0,0	0,0	0,0	0,0	0,0
LUXEMBURGO	1,9	1,8	1,9	1,9	1,8	1,9	2,2	2,2	2,1	2,1
HOLANDA	:	:	:	:	:	:	:	:	:	:
AUSTRIA	0,0	0,0	0,0	0,0	0,0	0,0	0,0	0,0	0,0	0,0
PORTUGAL	0,4	0,5	0,5	0,4	0,5	0,2	0,3	0,6	0,5	0,7
FINLANDIA	:	:	:	:	:	:	:	:	:	:
SUECIA	:	:	:	:	:	:	:	:	:	:
R. UNIDO	0,0	0,0	0,0	0,0	0,0	0,0	0,0	0,0	0,0	0,0
UE-15	:	:	:	:	:	:	:	:	:	:
BULGARIA	:	:	:	0,0	0,0	0,0	0,0	0,1	0,0	0,1
REPÚB. CHECA	0,0	0,0	0,0	0,0	0,0	0,0	0,0	0,0	0,0	0,0
ESTONIA	0,0	0,0	0,0	0,0	0,0	0,0	0,0	0,0	0,0	0,0
CHIPRE	0,0	0,0	0,0	0,0	0,0	0,0	0,0	0,0	0,0	0,0
LETONIA	:	:	0,0	0,1	0,1	0,1	0,0	0,2	0,4	0,2
LITUANIA	0,0	0,0	0,0	0,0	0,0	0,0	0,0	0,0	0,1	0,1
HUNGRIA	0,0	0,0	0,0	0,0	0,0	0,0	0,0	0,0	0,0	0,0
MALTA	0,0	0,0	0,0	0,0	0,0	0,0	0,0	0,0	0,0	0,0
POLONIA	:	:	:	:	:	:	:	:	:	:
RUMANIA	0,1	0,1	0,0	0,1	0,0	0,0	0,0	0,0	0,0	0,0
ESLOVENIA	:	:	:	:	:	:	0,2	0,0	0,0	0,0
ESLOVAQUIA	0,0	0,0	0,0	0,0	0,0	0,0	0,1	0,0	0,0	0,0
UE-27	:	:	:	:	:	:	:	:	:	:

De algunos países no se dispone de desglose según sector de procedencia.

Algunos datos son provisionales (Junio 2013), pueden existir diferencias con publicaciones nacionales posteriores.

Cuadro IV 4.6

**EVOLUCION DE LOS INGRESOS DE PROTECCIÓN SOCIAL EN PORCENTAJE SOBRE EL PIB EN LOS PAISES DE LA UNIÓN EUROPEA SEGÚN SECTOR DE PROCEDENCIA**

**TOTAL INGRESOS DE PROTECCIÓN SOCIAL**

<b>PAIS</b>	<b>2002</b>	<b>2003</b>	<b>2004</b>	<b>2005</b>	<b>2006</b>	<b>2007</b>	<b>2008</b>	<b>2009</b>	<b>2010</b>	<b>2011</b>
<b>BELGICA</b>	28,2	28,0	28,6	27,8	27,7	27,7	28,9	30,4	30,7	30,9
<b>DINAMARCA</b>	33,6	35,3	34,6	34,4	33,1	39,0	39,0	42,5	39,6	38,5
<b>ALEMANIA</b>	31,1	31,6	31,2	30,8	30,3	29,3	29,8	32,6	32,5	31,7
<b>GRECIA</b>	24,7	24,5	25,2	25,8	25,7	25,8	27,4	29,0	29,5	30,5
<b>ESPAÑA</b>	22,2	21,8	21,7	22,0	22,1	22,2	23,0	26,1	25,7	25,8
<b>FRANCIA</b>	30,6	30,7	30,7	31,0	31,7	31,5	32,0	33,0	32,7	33,1
<b>IRLANDA</b>	17,6	18,2	18,4	18,5	19,0	19,5	22,4	25,4	28,2	28,6
<b>ITALIA</b>	25,7	25,5	26,6	26,7	27,2	27,3	28,1	29,6	30,1	29,9
<b>LUXEMBURGO</b>	23,8	24,0	23,5	23,0	22,3	21,6	24,2	26,6	25,0	24,2
<b>HOLANDA</b>	31,4	33,1	33,3	32,5	32,6	32,2	32,9	33,6	33,5	34,3
<b>AUSTRIA</b>	28,6	28,9	28,5	28,3	27,8	27,2	27,9	29,7	29,6	29,0
<b>PORTUGAL</b>	22,2	23,1	25,1	25,6	25,7	25,1	25,6	27,8	27,7	27,6
<b>FINLANDIA</b>	29,1	29,6	29,6	29,8	30,1	28,9	30,0	33,2	33,3	32,6
<b>SUECIA</b>	34,4	35,9	35,4	34,7	33,3	33,6	33,0	34,0	32,6	31,5
<b>R. UNIDO</b>	25,9	25,7	25,5	25,8	24,2	22,8	28,2	31,4	28,4	27,7
<b>UE-15</b>	<b>28,2</b>	<b>28,4</b>	<b>28,4</b>	<b>28,3</b>	<b>28,0</b>	<b>27,6</b>	<b>29,2</b>	<b>31,3</b>	<b>30,8</b>	<b>30,6</b>
<b>BULGARIA</b>	:	:	:	15,4	14,5	15,0	16,5	18,9	18,6	18,7
<b>REPÚB. CHECA</b>	19,0	19,1	18,5	18,3	18,4	18,9	18,6	20,1	20,3	20,6
<b>ESTONIA</b>	12,5	12,4	12,8	12,4	12,0	12,0	14,8	18,8	17,8	15,9
<b>CHIPRE</b>	19,8	22,5	21,4	22,3	22,7	22,4	21,8	24,8	25,3	25,6
<b>LETONIA</b>	14,4	14,2	13,8	13,8	14,3	13,7	14,0	16,9	17,8	15,2
<b>LITUANIA</b>	14,2	13,9	14,5	14,5	15,1	15,8	17,0	18,4	16,9	15,6
<b>HUNGRIA</b>	20,7	20,6	20,4	21,4	24,0	26,0	24,8	27,7	27,1	22,4
<b>MALTA</b>	17,3	17,5	18,1	17,9	17,8	17,7	17,9	19,5	19,3	17,1
<b>POLONIA</b>	21,5	21,2	20,3	20,4	20,3	19,3	19,3	18,9	18,3	18,7
<b>RUMANIA</b>	13,9	13,3	12,8	13,2	12,4	13,0	13,2	15,6	16,2	15,9
<b>ESLOVENIA</b>	24,0	23,7	23,3	23,3	22,5	21,7	22,0	24,7	24,8	24,9
<b>ESLOVAQUIA</b>	19,4	18,3	17,4	17,2	18,1	17,8	17,7	20,1	20,5	19,9
<b>UE-27</b>	:	:	:	:	:	<b>27,0</b>	<b>28,3</b>	<b>30,5</b>	<b>30,0</b>	<b>29,7</b>

De algunos países no se dispone de desglose según sector de procedencia.

Algunos datos son provisionales (Noviembre 2013), pueden existir diferencias con publicaciones nacionales posteriores.







**MINISTERIO DE EMPLEO Y SEGURIDAD SOCIAL**  
**Secretaría de Estado de la Seguridad Social**  
DIRECCIÓN GENERAL DE ORDENACIÓN DE LA SEGURIDAD SOCIAL

**ANEXO AL INFORME ECONÓMICO-FINANCIERO A LOS PRESUPUESTOS  
DE LA SEGURIDAD SOCIAL DE 2014**



**CAPÍTULO V**

**MUTUAS DE ACCIDENTES  
DE TRABAJO Y  
ENFERMEDADES  
PROFESIONALES DE LA  
SEGURIDAD SOCIAL.**



Cuadro V 1

**MUTUAS DE ACCIDENTES DE TRABAJO Y ENFERMEDADES PROFESIONALES DE LA SEGURIDAD SOCIAL  
REALIZADO DEL PRESUPUESTO DE GASTOS**

Rúbricas	Obligaciones reconocidas netas				
	2003	2004	2005	2006	2007
<b>1. Gastos de personal</b>	699.564.656,27	762.672.625,83	822.051.627,31	949.408.049,81	939.682.489,78
<b>2. Gastos corrientes en bienes y servicios</b>	878.389.800,01	955.138.499,04	1.086.188.655,32	1.253.518.353,80	1.197.199.261,64
<b>3. Gastos financieros</b>	1.837.219,03	1.819.364,26	2.205.938,51	2.170.141,06	3.329.017,39
<b>4. Transferencias corrientes</b>	5.251.405.252,17	5.899.695.505,36	6.246.448.447,41	6.674.150.169,36	7.460.307.772,84
42. A la Seguridad Social	2.570.908.627,15	2.920.476.593,46	2.952.591.339,33	3.070.537.854,73	3.401.932.440,43
45. A comunidades autónomas	0,00	0,00	0,00	0,00	0,00
482. Incapacidad temporal	2.477.567.173,90	2.765.253.973,77	3.070.161.152,13	3.369.328.965,64	3.802.261.572,61
484. Maternidad, pat., riesg. y cuidado menor.	0,00	0,00	0,00	0,00	43.660.149,21
Otras transferencias corrientes	202.929.451,12	213.964.938,13	223.695.955,95	234.283.348,99	212.453.610,59
<b>6. Inversiones reales</b>	137.389.055,97	132.753.492,18	142.869.778,97	165.800.663,22	178.524.689,56
<b>7. Transferencias de capital</b>	0,00	0,00	0,00	2.057.766,99	712.032.127,50
<b>OPERACIONES NO FINANCIERAS</b>	6.968.585.983,45	7.752.079.486,67	8.299.764.447,52	9.047.105.144,24	10.491.075.358,71
<b>8. Activos financieros</b>	362.089.986,76	489.831.919,04	668.449.973,02	669.062.699,59	689.132.461,73
<b>9. Pasivos financieros</b>	172.798,00	1.047.748,58	266.524,99	269.560,00	273.112,47
<b>OPERACIONES FINANCIERAS</b>	362.262.784,76	490.879.667,62	668.716.498,01	669.332.259,59	689.405.574,20
<b>TOTAL</b>	7.330.848.768,21	8.242.959.154,29	8.968.480.945,53	9.716.437.403,83	11.180.480.932,91

Cuadro V 1.1

**MUTUAS DE ACCIDENTES DE TRABAJO Y ENFERMEDADES PROFESIONALES DE LA SEGURIDAD SOCIAL  
REALIZADO DEL PRESUPUESTO DE GASTOS**

Rúbricas	Obligaciones reconocidas netas				
	2008	2009	2010	2011	2012
<b>1. Gastos de personal</b>	1.028.309.171,41	1.012.885.137,83	984.472.787,18	952.778.129,53	911.955.092,13
<b>2. Gastos corrientes en bienes y servicios</b>	1.202.377.825,62	991.344.802,15	911.901.615,71	854.040.732,44	823.352.610,51
<b>3. Gastos financieros</b>	4.044.443,97	1.858.771,54	1.370.174,05	1.565.808,14	1.197.006,32
<b>4. Transferencias corrientes</b>	8.352.001.088,93	8.202.733.379,35	7.963.181.346,30	7.646.576.387,69	6.936.372.123,06
42. A la Seguridad Social	3.682.627.301,89	3.510.348.197,26	3.376.763.208,47	3.209.469.206,73	2.986.766.914,84
45. A comunidades autónomas	0,00	400.000,00	302.400,00	309.000,00	217.125,26
482. Incapacidad temporal	4.251.565.665,04	4.251.535.670,57	4.113.594.499,27	3.933.354.185,62	3.465.151.702,59
484. Maternidad, pat., riesg. y cuidado menor.	177.971.075,52	221.963.801,06	255.010.501,42	280.806.921,19	295.856.496,69
Otras transferencias corrientes	239.837.046,48	218.485.710,46	217.510.737,14	222.637.074,15	188.379.883,68
<b>6. Inversiones reales</b>	171.678.821,25	117.305.006,99	92.035.276,83	62.101.089,55	74.375.620,06
<b>7. Transferencias de capital</b>	1.527.666.553,56	851.094.379,34	695.917.990,50	467.280.323,44	522.235.854,96
<b>OPERACIONES NO FINANCIERAS</b>	12.286.077.904,74	11.177.221.477,20	10.648.879.190,57	9.984.342.470,79	9.269.488.307,04
<b>8. Activos financieros</b>	562.118.415,97	441.222.354,17	306.318.497,41	1.088.687.531,68	1.212.937.523,51
<b>9. Pasivos financieros</b>	1.082.078,36	37.274,42	0,00	0,00	0,00
<b>OPERACIONES FINANCIERAS</b>	563.200.494,33	441.259.628,59	306.318.497,41	1.088.687.531,68	1.212.937.523,51
<b>TOTAL</b>	12.849.278.399,07	11.618.481.105,79	10.955.197.687,98	11.073.030.002,47	10.482.425.830,55

Cuadro V 2

**MUTUAS DE ACCIDENTES DE TRABAJO Y ENFERMEDADES PROFESIONALES DE LA SEGURIDAD SOCIAL  
REALIZADO DEL PRESUPUESTO DE INGRESOS**

Rúbricas	Derechos reconocidos netos				
	2003	2004	2005	2006	2007
<b>1. Cotizaciones sociales</b>	7.526.161.381,77	8.309.234.845,17	9.137.095.937,75	10.181.431.158,27	11.208.977.235,64
<b>3. Tasas y otros ingresos</b>	99.008.338,97	266.474.287,63	249.757.994,48	217.078.061,05	205.729.339,96
<b>4. Transferencias corrientes</b>	94.051,09	638.919,61	184.868,40	589.999,10	1.803.065,62
40. De la Administración del Estado	10.438,44	0,00	0,00	0,00	0,00
42. De la Seguridad Social	0,00	0,00	13.027,40	84.970,72	299.811,41
Otras transferencias corrientes	83.612,65	638.919,61	171.841,00	505.028,38	1.503.254,21
<b>5. Ingresos patrimoniales</b>	58.693.046,98	58.720.875,93	71.461.309,80	106.876.070,74	169.072.197,40
<b>6. Enajenación de inversiones reales</b>	1.096.571,83	3.250.788,92	4.841.797,91	3.882.006,07	12.181.564,79
<b>7. Transferencias de capital</b>	0,00	0,00	0,00	2.320.378,34	3.936.117,92
<b>OPERACIONES NO FINANCIERAS</b>	7.685.053.390,64	8.638.319.717,26	9.463.341.908,34	10.512.177.673,57	11.601.699.521,33
<b>8. Activos financieros</b>	139.104.881,58	31.045.885,22	156.711.215,46	89.346.137,04	153.925.011,22
<b>9. Pasivos financieros</b>	853.000,00	649,86	0,00	0,00	0,00
<b>OPERACIONES FINANCIERAS</b>	139.957.881,58	31.046.535,08	156.711.215,46	89.346.137,04	153.925.011,22
<b>TOTAL</b>	7.825.011.272,22	8.669.366.252,34	9.620.053.123,80	10.601.523.810,61	11.755.624.532,55

Cuadro V 2.1

**MUTUAS DE ACCIDENTES DE TRABAJO Y ENFERMEDADES PROFESIONALES DE LA SEGURIDAD SOCIAL  
REALIZADO DEL PRESUPUESTO DE INGRESOS**

Rúbricas	Derechos reconocidos netos				
	2008	2009	2010	2011	2012
<b>1. Cotizaciones sociales</b>	11.556.032,013,61	10.790.458.730,60	10.551.040.812,51	10.183.780.203,00	9.361.174.925,09
<b>3. Tasas y otros ingresos</b>	241.484.126,66	239.698.225,06	210.316.269,58	197.655.054,76	262.203.525,10
<b>4. Transferencias corrientes</b>	3.520.662,31	3.933.720,97	29.663.225,56	54.873.853,35	37.323.727,19
40. De la Administración del Estado	0,00	0,00	0,00	0,00	0,00
42. De la Seguridad Social	1.917.689,35	2.566.714,80	28.514.102,21	54.007.165,19	36.579.319,87
Otras transferencias corrientes	1.602.972,96	1.367.006,17	1.149.123,35	866.688,16	744.407,32
<b>5. Ingresos patrimoniales</b>	203.061.520,70	103.948.332,93	79.535.242,47	107.825.880,62	162.831.812,24
<b>6. Enajenación de inversiones reales</b>	13.357.979,07	5.791.994,39	1.490.994,80	562.875,33	420.388,35
<b>7. Transferencias de capital</b>	3.037.513,02	7.014.638,47	199.710,15	2.087.870,52	2.109.633,90
<b>OPERACIONES NO FINANCIERAS</b>	12.020.493.815,37	11.150.845.642,42	10.872.246.255,07	10.546.785.737,58	9.826.064.011,87
<b>8. Activos financieros</b>	798.410.577,64	362.625.229,16	323.039.549,98	1.006.222.835,46	1.134.704.648,09
<b>9. Pasivos financieros</b>	613.147,73	361,78	0,00	0,00	0,00
<b>OPERACIONES FINANCIERAS</b>	799.023.725,37	362.625.590,94	323.039.549,98	1.006.222.835,46	1.134.704.648,09
<b>TOTAL</b>	12.819.517.540,74	11.513.471.233,36	11.195.285.805,05	11.553.008.573,04	10.960.768.659,96

**SEGUIMIENTO PRESUPUESTARIO ESPECIFICO DE LA INCAPACIDAD TEMPORAL  
MUTUAS DE ACCIDENTES DE TRABAJO Y ENFERMEDADES PROFESIONALES DE LA SEGURIDAD SOCIAL  
RATIOS PRESUPUESTARIOS  
PAGO DIRECTO - CONTINGENCIAS COMUNES (EXCEPTO AUTONOMOS)**

MUTUAS	CONCEPTOS					EJERCICIO: 2012
	Duración media de cada proceso	Días indemnizados por cada proceso indemnizado	Procesos iniciados por cada 1.000 afiliados (media mensual)	Procesos en vigor por cada 1.000 afiliados del período (Prevalencia)	Días indemnizados por cada 1.000 afiliados (media mensual)	
MUTUAL MIDAT CYCLOPS	225,69	209,86	0,39	3,86	122,27	
MUTUALIA	150,09	139,06	0,39	2,32	54,92	
ACTIVA MUTUA 2008	226,85	215,94	0,46	4,95	164,04	
MUTUA MONTANESA	254,18	239,48	0,65	4,62	151,25	
MUTUA UNIVERSAL MUGENAT	229,76	212,30	0,46	3,83	136,79	
MAZ	163,67	152,82	0,99	5,87	123,73	
UMIVALE	209,96	209,96	0,66	4,57	142,24	
MUTUA NAVARRA	279,90	262,11	0,62	4,16	214,19	
MUTUA INTERCOMARCAL	214,51	201,80	0,37	4,27	133,97	
FREMAP	250,20	240,10	0,77	4,76	152,44	
SOLIMAT	226,97	185,11	0,61	2,18	155,47	
MUTUA DE ANDALUCIA Y DE CEUTA	148,52	135,64	0,75	5,12	154,65	
A.S.E.P.E.Y.O.	249,89	234,97	0,32	3,80	128,21	
MUTUA BALEAR	194,68	181,40	1,44	7,57	184,21	
MUTUA GALLEGA DE ACCIDENTES DE TRABAJO	202,73	188,20	0,59	5,95	194,42	
UNION DE MUTUAS	231,29	221,20	0,88	6,27	191,05	
MAC. MUTUA DE ACCIDENTES DE CANARIAS	206,05	194,53	0,36	3,79	132,94	
IBERMUTUAMUR	194,81	184,66	0,48	3,89	126,28	
FRATERNIDAD-MUPRESPA	221,76	221,76	0,69	4,32	120,79	
EGARSAT	245,63	231,73	0,38	3,04	135,72	
<b>SECTOR</b>	<b>228,67</b>	<b>217,34</b>	<b>0,59</b>	<b>4,35</b>	<b>138,26</b>	

Fecha de elaboración del informe: 16/09/2013

**SEGUIMIENTO PRESUPUESTARIO ESPECIFICO DE LA INCAPACIDAD TEMPORAL  
MUTUAS DE ACCIDENTES DE TRABAJO Y ENFERMEDADES PROFESIONALES DE LA SEGURIDAD SOCIAL  
RATIOS PRESUPUESTARIOS  
PAGO DELEGADO - CONTINGENCIAS COMUNES (EXCEPTO AUTONOMOS)**

PERIODO: ENERO - DICIEMBRE	MUTUAS	CONCEPTOS					EJERCICIO: 2012
		Duración media de cada proceso	Días indemnizados por cada proceso indemnizado	Procesos iniciados por cada 1.000 afiliados (media mensual)	Procesos en vigor por cada 1.000 afiliados del período (Prevalencia)	Días indemnizados por cada 1.000 afiliados (media mensual)	
	MUTUAL MIDAT CYCLOPS	33,71	51,98	15,25	15,10	421,10	
	MUTUALIA	30,52	59,69	22,88	18,00	499,53	
	ACTIVA MUTUA 2008	25,69	50,53	18,70	14,77	393,10	
	MUTUA MONTANESA	25,95	53,97	19,24	15,46	416,49	
	MUTUA UNIVERSAL MUGENAT	24,93	53,75	20,91	16,90	430,30	
	MAZ	22,48	51,07	22,75	15,44	396,43	
	UMIVALE	30,03	54,28	15,99	15,61	468,82	
	MUTUA NAVARRA	17,49	53,14	34,68	17,26	409,02	
	MUTUA INTERCOMARCAL	23,38	52,00	21,57	14,90	373,33	
	FREMAP	25,15	43,54	21,42	11,90	421,03	
	SOLIMAT	35,42	39,16	14,66	10,05	470,30	
	MUTUA DE ANDALUCIA Y DE CEUTA	25,01	47,50	16,01	12,24	304,80	
	A.S.E.P.E.Y.O.	25,25	53,94	20,76	15,22	408,83	
	MUTUA BALEAR	22,33	49,74	20,71	15,52	345,99	
	MUTUA GALLEGA DE ACCIDENTES DE TRABAJO	36,41	56,18	14,21	17,57	439,51	
	UNION DE MUTUAS	26,49	48,84	15,94	20,00	362,08	
	MAC. MUTUA DE ACCIDENTES DE CANARIAS	28,72	57,04	20,90	15,49	441,24	
	IBERMUTUAMUR	25,59	51,14	18,52	14,25	381,51	
	FRATERNIDAD-MUPRESPA	20,45	54,32	20,98	14,78	394,77	
	EGARSAT	23,19	53,20	23,21	16,22	419,20	
	<b>SECTOR</b>	<b>25,41</b>	<b>50,14</b>	<b>20,04</b>	<b>14,57</b>	<b>412,54</b>	



**SEGUIMIENTO PRESUPUESTARIO ESPECIFICO DE LA INCAPACIDAD TEMPORAL  
MUTUAS DE ACCIDENTES DE TRABAJO Y ENFERMEDADES PROFESIONALES DE LA SEGURIDAD SOCIAL  
RATIOS PRESUPUESTARIOS  
PAGOS DIRECTO Y DELEGADO - CONTINGENCIAS COMUNES (EXCEPTO AUTONOMOS)**

PERIODO: ENERO - DICIEMBRE	MUTUAS	CONCEPTOS					EJERCICIO: 2012
		Duración media de cada proceso	Días indemnizados por cada proceso indemnizado	Procesos iniciados por cada 1.000 afiliados (media mensual)	Procesos en vigor por cada 1.000 afiliados del período (Prevalencia)	Días indemnizados por cada 1.000 afiliados (media mensual)	
	MUTUAL MIDAT CYCLOPS	45,79	72,55	15,65	18,96	543,37	
	MUTUALIA	34,37	66,42	23,27	20,31	554,45	
	ACTIVA MUTUA 2008	37,85	77,28	19,16	19,73	557,14	
	MUTUA MONTANESA	37,31	79,44	19,88	20,07	567,74	
	MUTUA UNIVERSAL MUGENAT	34,79	75,61	21,37	20,72	567,09	
	MAZ	29,50	66,65	23,74	21,31	520,16	
	UMIVALE	40,13	75,13	16,65	20,18	611,07	
	MUTUA NAVARRA	25,76	81,76	35,30	21,42	623,21	
	MUTUA INTERCOMARCAL	32,05	73,25	21,94	19,18	507,29	
	FREMAP	36,17	66,94	22,18	16,65	573,47	
	SOLIMAT	47,26	51,59	15,27	12,23	625,77	
	MUTUA DE ANDALUCIA Y DE CEUTA	35,00	65,59	16,76	17,36	459,45	
	A.S.E.P.E.Y.O.	35,26	77,21	21,07	19,01	537,04	
	MUTUA BALEAR	33,78	76,18	22,14	23,10	530,20	
	MUTUA GALLEGA DE ACCIDENTES DE TRABAJO	53,58	82,48	14,80	23,51	633,94	
	UNION DE MUTUAS	43,42	83,47	16,81	26,27	553,13	
	MAC. MUTUA DE ACCIDENTES DE CANARIAS	37,73	75,42	21,26	19,28	574,18	
	IBERMUTUAMUR	35,06	71,14	19,00	18,14	507,79	
	FRATERNIDAD-MUPRESPA	28,96	75,25	21,67	19,11	515,56	
	EGARSAT	32,38	76,47	23,59	19,26	554,91	
	<b>SECTOR</b>	<b>35,64</b>	<b>72,31</b>	<b>20,63</b>	<b>18,92</b>	<b>550,80</b>	

**SEGUIMIENTO PRESUPUESTARIO ESPECIFICO DE LA INCAPACIDAD TEMPORAL  
MUTUAS DE ACCIDENTES DE TRABAJO Y ENFERMEDADES PROFESIONALES DE LA SEGURIDAD SOCIAL  
RATIOS PRESUPUESTARIOS  
PAGO DIRECTO - ACCIDENTES DE TRABAJO Y ENFERMEDADES PROFESIONALES**

PERIODO: ENERO - DICIEMBRE	MUTUAS	CONCEPTOS					EJERCICIO: 2012
		Duración media de cada proceso	Días indemnizados por cada proceso indemnizado	Procesos iniciados por cada 1.000 afiliados (media mensual)	Procesos en vigor por cada 1.000 afiliados del período (Prevalencia)	Días indemnizados por cada 1.000 afiliados (media mensual)	
	MUTUAL MIDAT CYCLOPS	64,16	63,16	0,25	0,59	19,47	
	MUTUALIA	66,97	65,99	0,13	0,30	9,34	
	ACTIVA MUTUA 2008	68,17	68,17	0,31	0,81	30,21	
	MUTUA MONTANESA	91,17	91,17	0,31	0,67	23,93	
	MUTUA UNIVERSAL MUGENAT	76,95	74,73	0,25	0,37	17,52	
	MAZ	92,40	91,42	0,23	0,79	24,42	
	UMIVALE	75,52	75,56	0,32	0,62	18,86	
	MUTUA NAVARRA	92,21	85,66	0,23	0,43	17,41	
	MUTUA INTERCOMARCAL	101,67	100,67	0,18	0,85	28,87	
	FREMAP	76,19	76,19	0,47	0,74	27,91	
	SOLIMAT	74,58	65,46	0,33	0,41	18,52	
	MUTUA DE ANDALUCIA Y DE CEUTA	70,95	70,03	0,39	0,81	28,34	
	A.S.E.P.E.Y.O.	102,60	101,63	0,27	0,59	20,95	
	MUTUA BALEAR	98,08	97,06	0,45	1,08	29,41	
	MUTUA GALLEGA DE ACCIDENTES DE TRABAJO	90,65	89,68	0,37	1,26	40,68	
	UNION DE MUTUAS	105,38	104,38	0,28	0,75	27,39	
	MAC. MUTUA DE ACCIDENTES DE CANARIAS	80,24	80,24	0,16	0,74	20,91	
	IBERMUTUAMUR	75,65	74,65	0,28	0,65	22,89	
	FRATERNIDAD-MUPRESPA	62,57	64,43	0,44	0,83	22,88	
	EGARSAT	89,24	88,24	0,12	0,42	19,83	
	<b>SECTOR</b>	<b>79,08</b>	<b>78,70</b>	<b>0,34</b>	<b>0,67</b>	<b>23,37</b>	

**SEGUIMIENTO PRESUPUESTARIO ESPECIFICO DE LA INCAPACIDAD TEMPORAL  
MUTUAS DE ACCIDENTES DE TRABAJO Y ENFERMEDADES PROFESIONALES DE LA SEGURIDAD SOCIAL  
RATIOS PRESUPUESTARIOS  
PAGO DELEGADO - ACCIDENTES DE TRABAJO Y ENFERMEDADES PROFESIONALES**

PERIODO: ENERO - DICIEMBRE	MUTUAS	CONCEPTOS					EJERCICIO: 2012
		Duración media de cada proceso	Días indemnizados por cada proceso indemnizado	Procesos iniciados por cada 1.000 afiliados (media mensual)	Procesos en vigor por cada 1.000 afiliados del período (Prevalencia)	Días indemnizados por cada 1.000 afiliados (media mensual)	
	MUTUAL MIDAT CYCLOPS	26,87	25,89	2,96	2,08	75,27	
	MUTUALIA	28,88	27,88	3,72	2,65	100,55	
	ACTIVA MUTUA 2008	26,35	26,35	3,04	2,21	83,36	
	MUTUA MONTANESA	34,60	34,60	2,66	2,55	95,62	
	MUTUA UNIVERSAL MUGENAT	26,21	25,59	2,83	2,14	77,11	
	MAZ	29,13	29,28	3,28	2,36	97,08	
	UMIVALE	30,76	30,15	2,13	2,13	70,21	
	MUTUA NAVARRA	31,49	30,58	2,29	1,97	69,72	
	MUTUA INTERCOMARCAL	28,04	27,04	3,91	2,69	106,93	
	FREMAP	28,97	28,97	2,90	1,93	82,06	
	SOLIMAT	25,42	22,56	2,95	1,34	68,34	
	MUTUA DE ANDALUCIA Y DE CEUTA	24,27	23,28	2,55	1,83	61,87	
	A.S.E.P.E.Y.O.	27,41	26,41	3,15	2,31	84,25	
	MUTUA BALEAR	23,57	22,90	3,94	2,62	97,96	
	MUTUA GALLEGA DE ACCIDENTES DE TRABAJO	35,40	35,20	2,76	3,13	100,37	
	UNION DE MUTUAS	32,07	31,07	2,86	2,79	91,03	
	MAC. MUTUA DE ACCIDENTES DE CANARIAS	30,13	30,13	3,35	2,88	104,87	
	IBERMUTUAMUR	28,38	27,38	2,72	2,28	77,13	
	FRATERNIDAD-MUPRESPA	25,62	26,61	2,40	1,90	66,14	
	EGARSAT	26,23	25,23	3,23	2,79	84,96	
	<b>SECTOR</b>	<b>27,96</b>	<b>27,54</b>	<b>2,92</b>	<b>2,18</b>	<b>81,33</b>	

Fecha de elaboración del informe: 16/09/2013

**SEGUIMIENTO PRESUPUESTARIO ESPECIFICO DE LA INCAPACIDAD TEMPORAL  
MUTUAS DE ACCIDENTES DE TRABAJO Y ENFERMEDADES PROFESIONALES DE LA SEGURIDAD SOCIAL  
RATIOS PRESUPUESTARIOS  
PAGOS DIRECTO Y DELEGADO - ACCIDENTES DE TRABAJO Y ENFERMEDADES PROFESIONALES**

PERIODO: ENERO - DICIEMBRE	MUTUAS	CONCEPTOS					EJERCICIO: 2012
		Duración media de cada proceso	Días indemnizados por cada proceso indemnizado	Procesos iniciados por cada 1.000 afiliados (media mensual)	Procesos en vigor por cada 1.000 afiliados del período (Prevalencia)	Días indemnizados por cada 1.000 afiliados (media mensual)	
	MUTUAL MIDAT CYCLOPS	31,64	30,66	3,21	2,68	94,74	
	MUTUALIA	31,49	30,49	3,47	2,67	99,59	
	ACTIVA MUTUA 2008	33,01	33,01	3,35	3,02	113,57	
	MUTUA MONTANESA	41,22	41,22	2,97	3,22	119,55	
	MUTUA UNIVERSAL MUGENAT	31,55	30,84	2,96	2,42	91,27	
	MAZ	37,62	37,83	3,51	3,15	121,50	
	UMIVALE	37,22	36,74	2,40	2,70	87,38	
	MUTUA NAVARRA	38,01	36,23	2,44	2,33	84,48	
	MUTUA INTERCOMARCAL	35,33	34,33	4,09	3,54	135,80	
	FREMAP	36,29	36,29	3,22	2,56	105,46	
	SOLIMAT	30,90	27,66	3,29	1,74	86,86	
	MUTUA DE ANDALUCIA Y DE CEUTA	32,66	31,67	2,93	2,64	90,20	
	A.S.E.P.E.Y.O.	34,95	33,96	3,29	2,81	101,85	
	MUTUA BALEAR	31,36	30,77	4,39	3,70	127,38	
	MUTUA GALLEGA DE ACCIDENTES DE TRABAJO	46,19	46,04	3,13	4,39	141,05	
	UNION DE MUTUAS	39,20	38,20	3,14	3,54	118,42	
	MAC. MUTUA DE ACCIDENTES DE CANARIAS	34,73	34,73	3,41	3,54	122,83	
	IBERMUTUAMUR	34,57	33,57	3,00	2,93	100,01	
	FRATERNIDAD-MUPRESPA	31,58	32,76	2,74	2,65	86,32	
	EGARSAT	31,86	30,86	3,22	3,10	101,47	
	<b>SECTOR</b>	<b>34,63</b>	<b>34,24</b>	<b>3,16</b>	<b>2,77</b>	<b>102,04</b>	

**SEGUIMIENTO PRESUPUESTARIO ESPECIFICO DE LA INCAPACIDAD TEMPORAL  
MUTUAS DE ACCIDENTES DE TRABAJO Y ENFERMEDADES PROFESIONALES DE LA SEGURIDAD SOCIAL  
RATIOS PRESUPUESTARIOS  
PAGO DIRECTO - CUENTA PROPIA (CONTINGENCIAS COMUNES DE AUTONOMOS)**

PERIODO: ENERO - DICIEMBRE	MUTUAS	CONCEPTOS					EJERCICIO: 2012
		Duración media de cada proceso	Días indemnizados por cada proceso indemnizado	Procesos iniciados por cada 1.000 afiliados (media mensual)	Procesos en vigor por cada 1.000 afiliados del período (Prevalencia)	Días indemnizados por cada 1.000 afiliados (media mensual)	
	MUTUAL MIDAT CYCLOPS	87,71	84,65	8,66	24,86	685,56	
	MUTUALIA	73,89	70,74	11,52	22,82	924,58	
	ACTIVA MUTUA 2008	98,90	94,93	8,28	26,40	793,03	
	MUTUA MONTANESA	94,92	101,61	10,60	32,75	930,28	
	MUTUA UNIVERSAL MUGENAT	84,05	91,13	9,92	26,22	780,70	
	MAZ	85,81	84,37	9,77	28,65	856,19	
	UMIVALE	97,53	99,49	8,90	30,64	932,15	
	MUTUA NAVARRA	72,12	75,65	10,15	28,94	777,84	
	MUTUA INTERCOMARCAL	92,97	89,30	8,32	22,51	766,32	
	FREMAP	102,63	98,63	8,60	25,13	803,66	
	SOLIMAT	85,22	65,84	9,73	18,67	696,53	
	MUTUA DE ANDALUCIA Y DE CEUTA	71,22	69,95	9,71	24,93	710,18	
	A.S.E.P.E.Y.O.	95,81	92,62	9,07	26,74	827,99	
	MUTUA BALEAR	95,83	94,43	6,65	19,84	596,83	
	MUTUA GALLEGA DE ACCIDENTES DE TRABAJO	100,51	97,76	9,46	36,00	962,51	
	UNION DE MUTUAS	95,35	90,98	8,50	29,20	873,48	
	MAC. MUTUA DE ACCIDENTES DE CANARIAS	102,45	99,82	6,56	20,68	617,42	
	IBERMUTUAMUR	84,85	83,96	9,73	27,32	823,79	
	FRATERNIDAD-MUPRESPA	85,83	89,95	10,11	27,67	827,73	
	EGARSAT	93,88	91,73	8,81	24,75	795,07	
	<b>SECTOR</b>	<b>93,32</b>	<b>91,94</b>	<b>9,09</b>	<b>26,33</b>	<b>805,82</b>	

**SEGUIMIENTO PRESUPUESTARIO ESPECIFICO DE LA INCAPACIDAD TEMPORAL  
MUTUAS DE ACCIDENTES DE TRABAJO Y ENFERMEDADES PROFESIONALES DE LA SEGURIDAD SOCIAL  
RATIOS PRESUPUESTARIOS  
PAGOS DIRECTO Y DELEGADO - CUENTA PROPIA (CONTINGENCIAS COMUNES DE AUTONOMOS)**

MUTUAS	CONCEPTOS					EJERCICIO: 2012
	Duración media de cada proceso	Días indemnizados por cada proceso indemnizado	Procesos iniciados por cada 1.000 afiliados (media mensual)	Procesos en vigor por cada 1.000 afiliados del período (Prevalencia)	Días indemnizados por cada 1.000 afiliados (media mensual)	
MUTUAL MIDAT CYCLOPS	87,71	84,65	8,66	24,86	685,56	
MUTUALIA	73,89	70,74	11,52	22,82	924,58	
ACTIVA MUTUA 2008	98,90	94,93	8,28	26,40	793,03	
MUTUA MONTANESA	94,92	101,61	10,60	32,75	930,28	
MUTUA UNIVERSAL MUGENAT	84,05	91,13	9,92	26,22	780,70	
MAZ	85,81	84,37	9,77	28,65	856,19	
UMIVALE	97,53	99,49	8,90	30,64	932,15	
MUTUA NAVARRA	72,12	75,65	10,15	28,94	777,84	
MUTUA INTERCOMARCAL	92,97	89,30	8,32	22,51	766,32	
FREMAP	102,63	98,63	8,60	25,13	803,66	
SOLIMAT	85,22	65,84	9,73	18,67	696,53	
MUTUA DE ANDALUCIA Y DE CEUTA	71,22	69,95	9,71	24,93	710,18	
A.S.E.P.E.Y.O.	95,81	92,62	9,07	26,74	827,99	
MUTUA BALEAR	95,83	94,43	6,65	19,84	596,83	
MUTUA GALLEGA DE ACCIDENTES DE TRABAJO	100,51	97,76	9,46	36,00	962,51	
UNION DE MUTUAS	95,35	90,98	8,50	29,20	873,48	
MAC. MUTUA DE ACCIDENTES DE CANARIAS	102,45	99,82	6,56	20,68	617,42	
IBERMUTUAMUR	84,85	83,96	9,73	27,32	823,79	
FRATERNIDAD-MUPRESPA	85,83	89,95	10,11	27,67	827,73	
EGARSAT	93,88	91,73	8,81	24,75	795,07	
<b>SECTOR</b>	<b>93,32</b>	<b>91,94</b>	<b>9,09</b>	<b>26,33</b>	<b>805,82</b>	

**SEGUIMIENTO PRESUPUESTARIO ESPECÍFICO DE LA INCAPACIDAD TEMPORAL  
MUTUAS DE ACCIDENTES DE TRABAJO Y ENFERMEDADES PROFESIONALES DE LA SEGURIDAD SOCIAL  
RATIOS PRESUPUESTARIOS  
PAGO DIRECTO - CONTINGENCIAS COMUNES (EXCEPTO AUTONOMOS)**

PERIODO: ENERO - DICIEMBRE EJERCICIO: 2012

MUTUAS	CONCEPTOS					
	Gasto directo mensual por afiliado	Gasto total mensual por afiliado	Gasto directo por proceso indemnizado	Gasto total por proceso indemnizado	Gasto directo por día indemnizado	Gasto total por día indemnizado
MUTUAL MIDAT CYCLOPS	3,90	----	6.687,81	----	31,87	----
MUTUALIA	1,68	----	4.262,56	----	30,65	----
ACTIVA MUTUA 2008	4,63	----	6.098,43	----	28,24	----
MUTUA MONTANESA	4,69	----	7.423,52	----	31,00	----
MUTUA UNIVERSAL MUGENAT	4,26	----	6.618,52	----	31,18	----
MAZ	3,39	----	4.183,24	----	27,37	----
UMIVALE	4,28	----	6.311,93	----	30,06	----
MUTUA NAVARRA	5,63	----	6.895,77	----	26,31	----
MUTUA INTERCOMARCAL	4,02	----	6.049,25	----	29,98	----
FREMAP	4,57	----	7.198,08	----	29,98	----
SOLIMAT	3,96	----	4.713,29	----	25,46	----
MUTUA DE ANDALUCIA Y DE CEUTA	4,11	----	3.607,95	----	26,60	----
A.S.E.P.E.Y.O.	3,94	----	7.214,66	----	30,70	----
MUTUA BALEAR	5,73	----	5.641,16	----	31,10	----
MUTUA GALLEGA DE ACCIDENTES DE TRABAJO	5,34	----	5.173,17	----	27,49	----
UNION DE MUTUAS	5,56	----	6.434,09	----	29,09	----
MAC. MUTUA DE ACCIDENTES DE CANARIAS	3,49	----	5.100,44	----	26,22	----
IBERMUTUAMUR	4,01	----	5.860,25	----	31,74	----
FRATERNIDAD-MUPRESPA	3,61	----	6.632,91	----	29,91	----
EGARSAT	3,99	----	6.806,60	----	29,37	----
<b>SECTOR</b>	<b>4,18</b>	<b>----</b>	<b>6.563,18</b>	<b>----</b>	<b>30,20</b>	<b>----</b>

Fecha de elaboración del informe: 16/09/2013

**SEGUIMIENTO PRESUPUESTARIO ESPECÍFICO DE LA INCAPACIDAD TEMPORAL  
MUTUAS DE ACCIDENTES DE TRABAJO Y ENFERMEDADES PROFESIONALES DE LA SEGURIDAD SOCIAL  
RATIOS PRESUPUESTARIOS  
PAGO DELEGADO - CONTINGENCIAS COMUNES (EXCEPTO AUTONOMOS)**

PERIODO: ENERO - DICIEMBRE	MUTUAS	CONCEPTOS						EJERCICIO: 2012
		Gasto directo mensual por afiliado	Gasto total mensual por afiliado	Gasto directo por proceso indemnizado	Gasto total por proceso indemnizado	Gasto directo por día indemnizado	Gasto total por día indemnizado	
	MUTUAL MIDAT CYCLOPS	15,61	----	1.927,62	----	37,08	----	
	MUTUALIA	25,22	----	3.013,68	----	50,49	----	
	ACTIVA MUTUA 2008	14,21	----	1.826,99	----	36,16	----	
	MUTUA MONTANESA	17,24	----	2.234,44	----	41,40	----	
	MUTUA UNIVERSAL MUGENAT	15,72	----	1.963,56	----	36,53	----	
	MAZ	16,01	----	2.062,97	----	40,40	----	
	UMIVALE	18,75	----	2.170,68	----	39,99	----	
	MUTUA NAVARRA	22,51	----	2.924,02	----	55,02	----	
	MUTUA INTERCOMARCAL	13,55	----	1.886,97	----	36,29	----	
	FREMAP	16,40	----	1.695,73	----	38,94	----	
	SOLIMAT	17,71	----	1.474,77	----	37,66	----	
	MUTUA DE ANDALUCIA Y DE CEUTA	9,01	----	1.403,63	----	29,55	----	
	A.S.E.P.E.Y.O.	17,18	----	2.266,95	----	42,03	----	
	MUTUA BALEAR	13,78	----	1.981,10	----	39,83	----	
	MUTUA GALLEGA DE ACCIDENTES DE TRABAJO	14,52	----	1.856,58	----	33,05	----	
	UNION DE MUTUAS	13,36	----	1.802,00	----	36,89	----	
	MAC, MUTUA DE ACCIDENTES DE CANARIAS	18,34	----	2.370,64	----	41,56	----	
	IBERMUTUAMUR	14,82	----	1.986,50	----	38,85	----	
	FRATERNIDAD-MUPRESPA	16,53	----	2.274,39	----	41,87	----	
	EGARSAT	16,06	----	2.038,08	----	38,31	----	
	<b>SECTOR</b>	<b>16,28</b>	<b>----</b>	<b>1.979,17</b>	<b>----</b>	<b>39,47</b>	<b>----</b>	



**SEGUIMIENTO PRESUPUESTARIO ESPECÍFICO DE LA INCAPACIDAD TEMPORAL  
MUTUAS DE ACCIDENTES DE TRABAJO Y ENFERMEDADES PROFESIONALES DE LA SEGURIDAD SOCIAL  
RATIOS PRESUPUESTARIOS  
PAGOS DIRECTO Y DELEGADO - CONTINGENCIAS COMUNES (EXCEPTO AUTONOMOS)**

MUTUAS	CONCEPTOS					
	Gasto directo mensual por afiliado	Gasto total mensual por afiliado	Gasto directo por proceso indemnizado	Gasto total por proceso indemnizado	Gasto directo por día indemnizado	Gasto total por día indemnizado
MUTUAL MIDAT CYCLOPS	19,51	----	2.605,02	----	35,91	----
MUTUALIA	26,90	----	3.222,95	----	48,52	----
ACTIVA MUTUA 2008	18,85	----	2.614,19	----	33,83	----
MUTUA MONTANESA	21,93	----	3.069,15	----	38,63	----
MUTUA UNIVERSAL MUGENAT	19,98	----	2.664,40	----	35,24	----
MAZ	19,40	----	2.485,95	----	37,30	----
UMIVALE	23,03	----	2.830,84	----	37,68	----
MUTUA NAVARRA	28,14	----	3.691,97	----	45,15	----
MUTUA INTERCOMARCAL	17,56	----	2.535,90	----	34,62	----
FREMAP	20,97	----	2.447,29	----	36,56	----
SOLIMAT	21,67	----	1.786,29	----	34,63	----
MUTUA DE ANDALUCIA Y DE CEUTA	13,12	----	1.873,04	----	28,56	----
A.S.E.P.E.Y.O.	21,12	----	3.036,21	----	39,33	----
MUTUA BALEAR	19,51	----	2.803,17	----	36,80	----
MUTUA GALLEGA DE ACCIDENTES DE TRABAJO	19,87	----	2.585,10	----	31,34	----
UNION DE MUTUAS	18,92	----	2.854,41	----	34,20	----
MAC, MUTUA DE ACCIDENTES DE CANARIAS	21,82	----	2.866,62	----	38,01	----
IBERMUTUAMUR	18,83	----	2.637,93	----	37,08	----
FRATERNIDAD-MUPRESPA	20,14	----	2.940,07	----	39,07	----
EGARSAT	20,05	----	2.762,69	----	36,13	----
<b>SECTOR</b>	<b>20,46</b>	<b>----</b>	<b>2.685,80</b>	<b>----</b>	<b>37,14</b>	<b>----</b>

PERIODO: ENERO - DICIEMBRE

EJERCICIO: 2012

Fecha de elaboración del informe: 16/09/2013

**SEGUIMIENTO PRESUPUESTARIO ESPECÍFICO DE LA INCAPACIDAD TEMPORAL  
MUTUAS DE ACCIDENTES DE TRABAJO Y ENFERMEDADES PROFESIONALES DE LA SEGURIDAD SOCIAL  
RATIOS PRESUPUESTARIOS  
PAGO DIRECTO - ACCIDENTES DE TRABAJO Y ENFERMEDADES PROFESIONALES**

MUTUAS	CONCEPTOS					
	Gasto directo mensual por afiliado	Gasto total mensual por afiliado	Gasto directo por proceso indemnizado	Gasto total por proceso indemnizado	Gasto directo por día indemnizado	Gasto total por día indemnizado
MUTUAL MIDAT CYCLOPS	0,69	----	2.223,55	----	35,20	----
MUTUALIA	0,38	----	2.696,04	----	40,85	----
ACTIVA MUTUA 2008	0,90	----	2.040,72	----	29,93	----
MUTUA MONTANESA	0,74	----	2.829,81	----	31,04	----
MUTUA UNIVERSAL MUGENAT	0,67	----	2.844,19	----	38,06	----
MAZ	0,79	----	2.951,62	----	32,28	----
UMIVALE	0,71	----	2.832,35	----	37,49	----
MUTUA NAVARRA	0,68	----	3.348,21	----	39,09	----
MUTUA INTERCOMARCAL	0,83	----	2.889,23	----	28,70	----
FREMAP	1,21	----	3.315,03	----	43,51	----
SOLIMAT	0,65	----	2.314,91	----	35,36	----
MUTUA DE ANDALUCIA Y DE CEUTA	0,74	----	1.826,48	----	26,08	----
A.S.E.P.E.Y.O.	0,80	----	3.902,20	----	38,40	----
MUTUA BALEAR	1,02	----	3.373,53	----	34,76	----
MUTUA GALLEGA DE ACCIDENTES DE TRABAJO	1,47	----	3.232,25	----	36,04	----
UNION DE MUTUAS	1,21	----	4.595,54	----	44,03	----
MAC, MUTUA DE ACCIDENTES DE CANARIAS	0,70	----	2.691,11	----	33,54	----
IBERMUTUAMUR	0,75	----	2.443,03	----	32,73	----
FRATERNIDAD-MUPRESPA	0,74	----	2.086,77	----	32,39	----
EGARSAT	0,73	----	3.257,15	----	36,91	----
<b>SECTOR</b>	<b>0,88</b>	<b>----</b>	<b>2.968,81</b>	<b>----</b>	<b>37,72</b>	<b>----</b>

PERIODO: ENERO - DICIEMBRE

EJERCICIO: 2012

**SEGUIMIENTO PRESUPUESTARIO ESPECÍFICO DE LA INCAPACIDAD TEMPORAL  
MUTUAS DE ACCIDENTES DE TRABAJO Y ENFERMEDADES PROFESIONALES DE LA SEGURIDAD SOCIAL  
RATIOS PRESUPUESTARIOS  
PAGO DELEGADO - ACCIDENTES DE TRABAJO Y ENFERMEDADES PROFESIONALES**

PERIODO: ENERO - DICIEMBRE EJERCICIO: 2012

MUTUAS	CONCEPTOS					
	Gasto directo mensual por afiliado	Gasto total mensual por afiliado	Gasto directo por proceso indemnizado	Gasto total por proceso indemnizado	Gasto directo por día indemnizado	Gasto total por día indemnizado
MUTUAL MIDAT CYCLOPS	2,89	---	994,20	---	38,40	---
MUTUALIA	5,55	---	1.538,42	---	55,17	---
ACTIVA MUTUA 2008	2,97	---	939,93	---	35,67	---
MUTUA MONTANESA	4,07	---	1.470,75	---	42,51	---
MUTUA UNIVERSAL MUGENAT	2,96	---	980,78	---	38,33	---
MAZ	3,52	---	1.062,41	---	36,29	---
UMIVALE	2,94	---	1.260,45	---	41,81	---
MUTUA NAVARRA	3,69	---	1.616,73	---	52,87	---
MUTUA INTERCOMARCAL	3,95	---	1.000,07	---	36,98	---
FREMAP	3,59	---	1.266,79	---	43,72	---
SOLIMAT	2,99	---	988,55	---	43,82	---
MUTUA DE ANDALUCIA Y DE CEUTA	2,09	---	785,57	---	33,74	---
A.S.E.P.E.Y.O.	3,70	---	1.158,59	---	43,88	---
MUTUA BALEAR	4,18	---	977,24	---	42,68	---
MUTUA GALLEGA DE ACCIDENTES DE TRABAJO	3,58	---	1.255,13	---	35,65	---
UNION DE MUTUAS	3,35	---	1.144,36	---	36,83	---
MAC, MUTUA DE ACCIDENTES DE CANARIAS	4,96	---	1.425,55	---	47,31	---
IBERMUTUAMUR	3,09	---	1.097,02	---	40,07	---
FRATERNIDAD-MUPRESPA	2,65	---	1.065,12	---	40,03	---
EGARSAT	3,59	---	1.066,99	---	42,29	---
<b>SECTOR</b>	<b>3,38</b>	<b>---</b>	<b>1.145,69</b>	<b>---</b>	<b>41,60</b>	<b>---</b>

Fecha de elaboración del informe: 16/09/2013

**SEGUIMIENTO PRESUPUESTARIO ESPECÍFICO DE LA INCAPACIDAD TEMPORAL  
MUTUAS DE ACCIDENTES DE TRABAJO Y ENFERMEDADES PROFESIONALES DE LA SEGURIDAD SOCIAL  
RATIOS PRESUPUESTARIOS  
PAGOS DIRECTO Y DELEGADO - ACCIDENTES DE TRABAJO Y ENFERMEDADES PROFESIONALES**

MUTUAS	CONCEPTOS					
	Gasto directo mensual por afiliado	Gasto total mensual por afiliado	Gasto directo por proceso indemnizado	Gasto total por proceso indemnizado	Gasto directo por día indemnizado	Gasto total por día indemnizado
MUTUAL MIDAT CYCLOPS	3,58	----	1.157,35	----	37,74	----
MUTUALIA	5,36	----	1.641,15	----	53,83	----
ACTIVA MUTUA 2008	3,88	----	1.127,08	----	34,14	----
MUTUA MONTANESA	4,81	----	1.657,91	----	40,22	----
MUTUA UNIVERSAL MUGENAT	3,49	----	1.180,40	----	38,28	----
MAZ	4,31	----	1.342,35	----	35,48	----
UMIVALE	3,57	----	1.502,00	----	40,88	----
MUTUA NAVARRA	4,23	----	1.812,44	----	50,03	----
MUTUA INTERCOMARCAL	4,78	----	1.209,02	----	35,22	----
FREMAP	4,60	----	1.584,59	----	43,66	----
SOLIMAT	3,65	----	1.162,19	----	42,01	----
MUTUA DE ANDALUCIA Y DE CEUTA	2,83	----	992,47	----	31,33	----
A.S.E.P.E.Y.O.	4,35	----	1.451,66	----	42,75	----
MUTUA BALEAR	5,20	----	1.256,93	----	40,85	----
MUTUA GALLEGA DE ACCIDENTES DE TRABAJO	5,04	----	1.646,68	----	35,76	----
UNION DE MUTUAS	4,56	----	1.470,64	----	38,50	----
MAC, MUTUA DE ACCIDENTES DE CANARIAS	5,52	----	1.561,67	----	44,97	----
IBERMUTUAMUR	3,84	----	1.288,48	----	38,39	----
FRATERNIDAD-MUPRESPA	3,28	----	1.244,81	----	38,00	----
EGARSAT	4,18	----	1.272,52	----	41,24	----
<b>SECTOR</b>	<b>4,15</b>	<b>----</b>	<b>1.393,86</b>	<b>----</b>	<b>40,71</b>	<b>----</b>

PERIODO: ENERO - DICIEMBRE

EJERCICIO: 2012

**SEGUIMIENTO PRESUPUESTARIO ESPECÍFICO DE LA INCAPACIDAD TEMPORAL  
MUTUAS DE ACCIDENTES DE TRABAJO Y ENFERMEDADES PROFESIONALES DE LA SEGURIDAD SOCIAL  
RATIOS PRESUPUESTARIOS  
PAGO DIRECTO - CUENTA PROPIA (CONTINGENCIAS COMUNES DE AUTONOMOS)**

PERIODO: ENERO - DICIEMBRE EJERCICIO: 2012

MUTUAS	CONCEPTOS					
	Gasto directo mensual por afiliado	Gasto total mensual por afiliado	Gasto directo por proceso indemnizado	Gasto total por proceso indemnizado	Gasto directo por día indemnizado	Gasto total por día indemnizado
MUTUAL MIDAT CYCLOPS	18,48	----	2.282,23	----	26,96	----
MUTUALIA	26,61	----	2.036,19	----	28,79	----
ACTIVA MUTUA 2008	19,82	----	2.371,97	----	24,99	----
MUTUA MONTANESA	23,42	----	2.558,31	----	25,18	----
MUTUA UNIVERSAL MUGENAT	20,32	----	2.372,32	----	26,03	----
MAZ	20,89	----	2.058,57	----	24,40	----
UMIVALE	23,75	----	2.534,28	----	25,47	----
MUTUA NAVARRA	23,36	----	2.271,77	----	30,03	----
MUTUA INTERCOMARCAL	19,56	----	2.278,93	----	25,52	----
FREMAP	20,95	----	2.571,25	----	26,07	----
SOLIMAT	20,77	----	1.963,24	----	29,82	----
MUTUA DE ANDALUCIA Y DE CEUTA	15,83	----	1.559,37	----	22,29	----
A.S.E.P.E.Y.O.	20,88	----	2.336,04	----	25,22	----
MUTUA BALEAR	14,58	----	2.306,29	----	24,42	----
MUTUA GALLEGA DE ACCIDENTES DE TRABAJO	25,34	----	2.573,66	----	26,33	----
UNION DE MUTUAS	22,93	----	2.388,69	----	26,26	----
MAC, MUTUA DE ACCIDENTES DE CANARIAS	13,87	----	2.242,59	----	22,47	----
IBERMUTUAMUR	19,74	----	2.012,42	----	23,97	----
FRATERNIDAD-MUPRESPA	20,68	----	2.247,23	----	24,98	----
EGARSAT	21,21	----	2.447,48	----	26,68	----
<b>SECTOR</b>	<b>20,68</b>	<b>----</b>	<b>2.359,29</b>	<b>----</b>	<b>25,66</b>	<b>----</b>

Fecha de elaboración del informe: 16/09/2013

**SEGUIMIENTO PRESUPUESTARIO ESPECÍFICO DE LA INCAPACIDAD TEMPORAL  
MUTUAS DE ACCIDENTES DE TRABAJO Y ENFERMEDADES PROFESIONALES DE LA SEGURIDAD SOCIAL  
RATIOS PRESUPUESTARIOS  
PAGOS DIRECTO Y DELEGADO - CUENTA PROPIA (CONTINGENCIAS COMUNES DE AUTONOMOS)**

PERIODO: ENERO - DICIEMBRE

EJERCICIO: 2012

MUTUAS	CONCEPTOS					
	Gasto directo mensual por afiliado	Gasto total mensual por afiliado	Gasto directo por proceso indemnizado	Gasto total por proceso indemnizado	Gasto directo por día indemnizado	Gasto total por día indemnizado
MUTUAL MIDAT CYCLOPS	18,48	----	2.282,23	----	26,96	----
MUTUALIA	26,61	----	2.036,19	----	28,79	----
ACTIVA MUTUA 2008	19,82	----	2.371,97	----	24,99	----
MUTUA MONTANESA	23,42	----	2.558,31	----	25,18	----
MUTUA UNIVERSAL MUGENAT	20,32	----	2.372,32	----	26,03	----
MAZ	20,89	----	2.058,57	----	24,40	----
UMIVALE	23,75	----	2.534,28	----	25,47	----
MUTUA NAVARRA	23,36	----	2.271,77	----	30,03	----
MUTUA INTERCOMARCAL	19,56	----	2.278,93	----	25,52	----
FREMAP	20,95	----	2.571,25	----	26,07	----
SOLIMAT	20,77	----	1.963,24	----	29,82	----
MUTUA DE ANDALUCIA Y DE CEUTA	15,83	----	1.559,37	----	22,29	----
A.S.E.P.E.Y.O.	20,88	----	2.336,04	----	25,22	----
MUTUA BALEAR	14,58	----	2.306,29	----	24,42	----
MUTUA GALLEGA DE ACCIDENTES DE TRABAJO	25,34	----	2.573,66	----	26,33	----
UNION DE MUTUAS	22,93	----	2.388,69	----	26,26	----
MAC, MUTUA DE ACCIDENTES DE CANARIAS	13,87	----	2.242,59	----	22,47	----
IBERMUTUAMUR	19,74	----	2.012,42	----	23,97	----
FRATERNIDAD-MUPRESPA	20,68	----	2.247,23	----	24,98	----
EGARSAT	21,21	----	2.447,48	----	26,68	----
<b>SECTOR</b>	<b>20,68</b>	<b>----</b>	<b>2.359,29</b>	<b>----</b>	<b>25,66</b>	<b>----</b>

