



Ministerio de Trabajo e Inmigración
Secretaría de Estado de la Seguridad Social

Seguimiento de Indicadores y Objetivos

Instituto Nacional de la Seguridad Social

Diciembre 2010



Intervención General de la Seguridad Social



ÍNDICE

	Página
AREA 1.....	2
1101 PENSIONES CONTRIBUTIVAS.....	3
1102 INCAPACIDAD TEMPORAL Y OTRAS PRESTACIONES.....	7
1202 PROTECCION FAMILIAR Y OTRAS PRESTACIONES.....	11
1391 DIRECCION Y SERVICIOS GENERALES.....	14
1392 INFORMACION Y ATENCION PERSONALIZADA.....	18
1393 GESTIÓN INTERNACIONAL DE PRESTACIONES.....	22







INSTITUTO NACIONAL DE LA SEGURIDAD SOCIAL		Area 1	
		G.P. 11	Programa 01
PROGRAMA: PENSIONES CONTRIBUTIVAS		RESPONSABLE: SUBDIRECCIÓN GENERAL DE PRESTACIONES	
ACTIVIDADES			
CONTROL Y REVISIÓN DE LAS PENSIONES RECONOCIDAS RECONOCIMIENTO DE NUEVAS PENSIONES REVALORIZACIÓN Y MEJORAS DE PENSIONES			
OBJETIVOS			
CL	DENOMINACIÓN	Presupuesto 2010	EJECUCIÓN
01	CONSEGUIR UN COEFICIENTE DE COBERTURA (RESUELTOS/INICIADOS) DE INCAPACIDAD PERMANENTE DEL	100,00	101,06
02	CONSEGUIR UN COEFICIENTE DE COBERTURA (RESUELTOS/INICIADOS) DE JUBILACIÓN DEL	100,00	99,67
03	CONSEGUIR UN COEFICIENTE DE COBERTURA (RESUELTOS/INICIADOS) DE MUERTE Y SUPERVIVENCIA DEL	100,00	99,99
04	CONSEGUIR TIEMPO MEDIO DE TRAMITACIÓN EN INCAPACIDAD PERMANENTE (ÁREA NACIONAL) DE DÍAS	60	43
05	CONSEGUIR UN TIEMPO MEDIO DE TRAMITACIÓN EN JUBILACIÓN (ÁREA NACIONAL) DE DÍAS	12	7
06	CONSEGUIR TIEMPO MEDIO DE TRAMITACIÓN EN MUERTE Y SUPERVIVENCIA (ÁREA NACIONAL) DE DÍAS	10	7
07	EFFECTUAR UN CONTROL SOBRE LAS PENSIONES EN VIGOR EN UN % DEL	31,37	31,48
MEDIOS HUMANOS Y FINANCIEROS			
CL	MEDIOS	Presupuesto 2010	EJECUCIÓN
10	NÚMERO DE PERSONAS	4.830	4.066
	EN MILES DE EUROS		
11	Gastos de personal	152.011,58	155.960,82
13	TOTAL COSTE DE LOS SERVICIOS	152.011,58	155.960,82
14	Transferencias	93.749.850,00	94.121.213,88
16	TOTAL OPERACIONES NO FINANCIERAS	93.901.861,58	94.277.174,70
18	TOTAL GASTOS DEL PROGRAMA	93.901.861,58	94.277.174,70
INDICADORES PARA EL SEGUIMIENTO DE OBJETIVOS			
CL	DENOMINACIÓN	Presupuesto 2010	EJECUCIÓN
19	NÚMERO DE EXPEDIENTES DE INCAPACIDAD PERMANENTE EN GESTIÓN AL PRINCIPIO DEL PERIODO	19.595	16.415
20	NÚMERO DE EXPEDIENTES DE INCAPACIDAD PERMANENTE INICIADOS EN EL PERIODO	170.737	163.578
21	NÚMERO DE EXPEDIENTES DE INCAPACIDAD PERMANENTE RESUELTOS EN EL PERIODO	170.737	165.318
22	NÚMERO DE EXPEDIENTES DE INCAPACIDAD PERMANENTE EN GESTIÓN AL FINAL DEL PERIODO	19.595	14.675
23	NÚMERO DE EXPEDIENTES DE JUBILACIÓN EN GESTIÓN AL PRINCIPIO DEL PERIODO	3.468	2.565
24	NÚMERO DE EXPEDIENTES DE JUBILACIÓN INICIADOS EN EL PERIODO	366.653	337.754
25	NÚMERO DE EXPEDIENTES DE JUBILACIÓN RESUELTOS EN EL PERIODO	366.653	336.627
26	NÚMERO DE EXPEDIENTES DE JUBILACIÓN EN GESTIÓN AL FINAL DEL PERIODO	3.468	3.692
27	NÚMERO DE EXPEDIENTES DE MUERTE Y SUPERVIVENCIA EN GESTIÓN AL PRINCIPIO DEL PERIODO	1.584	1.482
28	NÚMERO DE EXPEDIENTES DE MUERTE Y SUPERVIVENCIA INICIADOS EN EL PERIODO	180.617	171.690
29	NÚMERO DE EXPEDIENTES DE MUERTE Y SUPERVIVENCIA RESUELTOS EN EL PERIODO	180.617	171.677
30	NÚMERO DE EXPEDIENTES DE MUERTE Y SUPERVIVENCIA EN GESTIÓN AL FINAL DEL PERIODO	1.584	1.495
31	TIEMPO MEDIO DE TRÁMITE INCAPACIDAD PERMANENTE ÁREA NACIONAL EN EL PERIODO (DÍAS)	60	43
32	TIEMPO MEDIO DE TRÁMITE JUBILACIÓN ÁREA NACIONAL EN EL PERIODO (DÍAS)	12	7
33	TIEMPO MEDIO DE TRÁMITE MUERTE Y SUPERVIVENCIA ÁREA NACIONAL EN EL PERIODO (DÍAS)	10	7
34	NÚMERO DE PENSIONES EN VIGOR	8.575.253	8.607.654
35	NÚMERO DE CONTROLES EFECTUADOS POR COMPLEMENTO POR MÍNIMOS	2.098.678	2.200.634
36	NÚMERO DE CONTROLES EFECTUADOS POR VENCIMIENTOS	52.631	50.231
37	NÚMERO DE CONTROLES EFECTUADOS POR FALLECIMIENTOS	344.726	289.353
38	NÚMERO DE CONTROLES EFECTUADOS EN REVISIONES DE GRADO DE INCAPACIDAD PERMANENTE	67.704	66.008
39	NÚMERO DE CONTROLES DE VIVENCIA	126.500	103.326



INSTITUTO NACIONAL DE LA SEGURIDAD SOCIAL

ÁREA 1 "PRESTACIONES ECONÓMICAS"

PROGRAMA 1101 "PENSIONES CONTRIBUTIVAS"

01 COEFICIENTE DE COBERTURA DE INCAPACIDAD PERMANENTE

02 COEFICIENTE DE COBERTURA DE JUBILACIÓN

03 COEFICIENTE DE COBERTURA DE MUERTE Y SUPERVIVENCIA

COEFICIENTES DE COBERTURA POR TIPO DE PENSIÓN

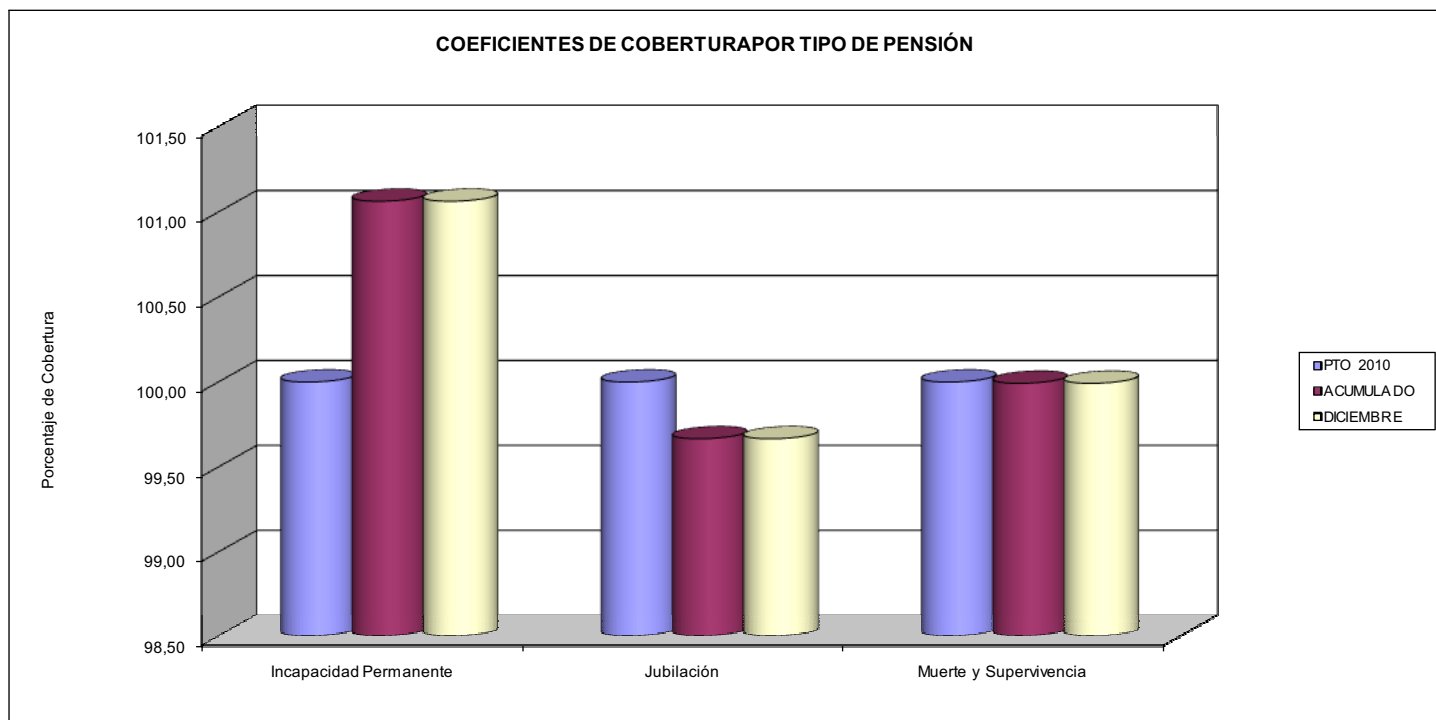

04 TIEMPO MEDIO DE TRAMITACIÓN EN INCAPACIDAD PERMANENTE (ÁREA NACIONAL)

05 TIEMPO MEDIO DE TRAMITACIÓN EN JUBILACIÓN (ÁREA NACIONAL)

06 TIEMPO MEDIO DE TRAMITACIÓN EN MUERTE Y SUPERVIVENCIA (ÁREA NACIONAL)

TIEMPO MEDIO DE TRAMITACIÓN

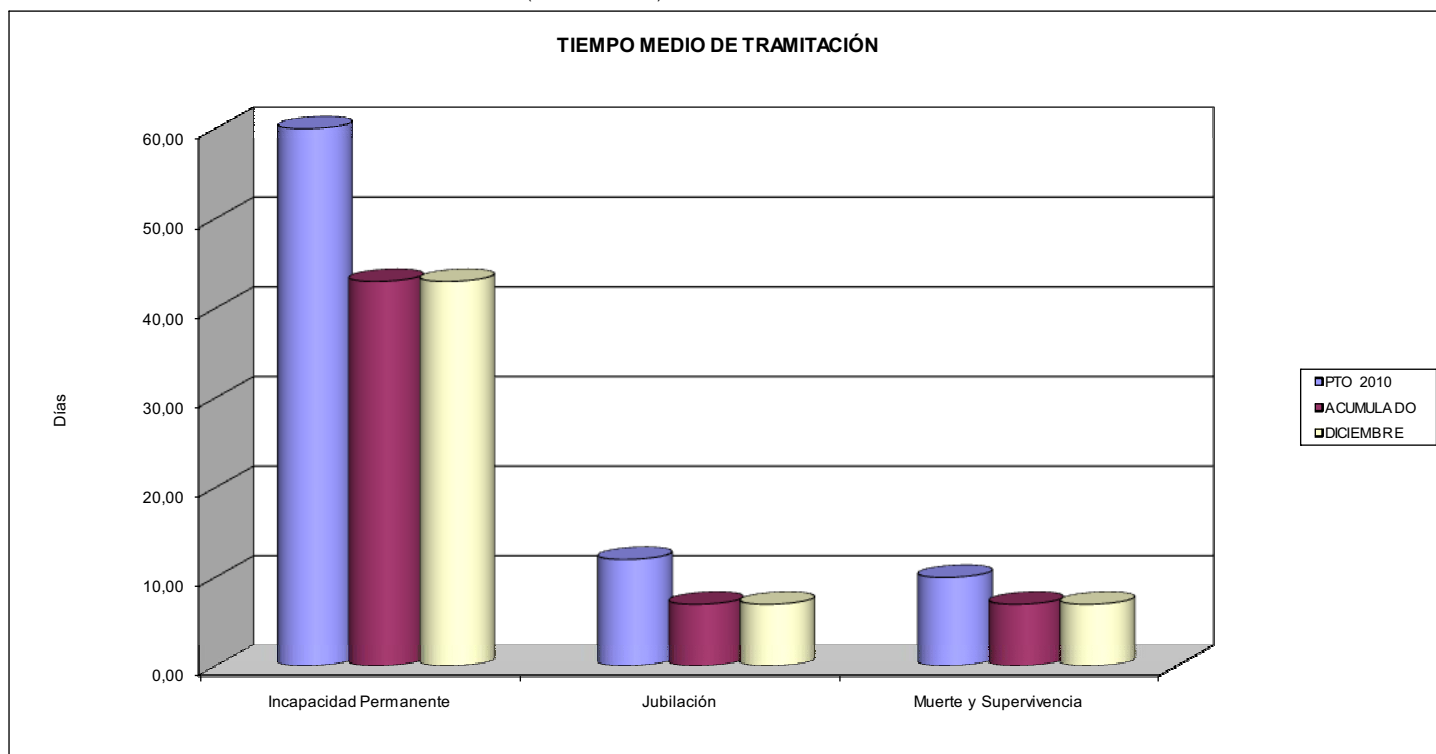



INSTITUTO NACIONAL DE LA SEGURIDAD SOCIAL
ÁREA 1 "PRESTACIONES ECONÓMICAS"
PROGRAMA 1101 "PENSIONES CONTRIBUTIVAS"

07 EFECTUAR UN CONTROL DE LAS PENSIONES EN VIGOR EN UN PORCENTAJE DEL

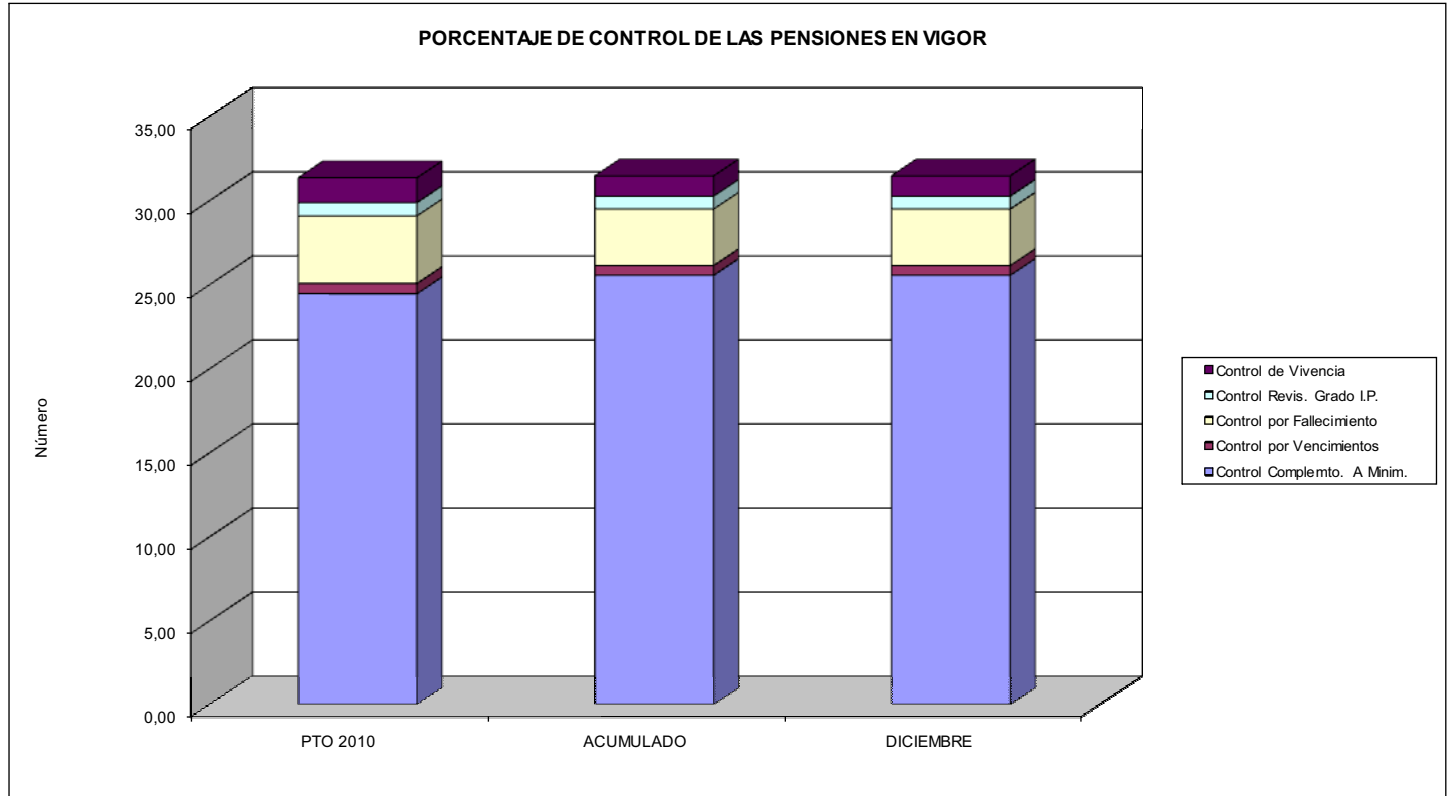



PROGRAMA 1102

INCAPACIDAD TEMPORAL Y OTRAS PRESTACIONES





INSTITUTO NACIONAL DE LA SEGURIDAD SOCIAL		Area 1	
		G.P. 11	Programa 02
PROGRAMA: INCAPACIDAD TEMPORAL Y OTRAS PRESTACIONES		RESPONSABLE: SUB. GRAL. DE GESTIÓN DE I.T Y OTRAS PRESTACIONES A CORTO PLAZO	
ACTIVIDADES			
CONTROL Y ORDENACIÓN DE LAS PRESTACIONES RECONOCIDAS RECONOCIMIENTO DE LAS PRESTACIONES OBJETO DE ESTE PROGRAMA CONTROL DEL DERECHO Y VENCIMIENTO DE LAS PRESTACIONES REALIZACIÓN DEL CONTROL MÉDICO A PRECEPTORES DE IT CON EL FIN DE VALORAR SU SITUACIÓN DE CAPACIDAD LABORAL			
OBJETIVOS			
CL	DENOMINACIÓN	Presupuesto 2010	EJECUCIÓN
01	CONSEGUIR UNA DURACIÓN MEDIA MÁXIMA EN DÍAS, DE CADA PROCESO DE I.T. DE	50,00	54,94
02	NO SUPERAR UN PORCENTAJE DE PROCESOS DE I.T. RESPECTO A LOS AFILIADOS	3,24	2,83
03	CONSEGUIR UN GASTO DIRECTO MÁXIMO POR AFILIADO, DE EUROS	369,92	345,69
04	EFFECTUAR UN CONTROL DE LAS SITUACIONES DE INCAPACIDAD TEMPORAL DE UN % DEL	35,45	39,25
05	CONSEGUIR UN NÚMERO MÁXIMO DE PROCESOS INICIADOS EN I.T, POR CADA MIL AFILIADOS DE	22,39	21,99
06	CONSEGUIR UN COEFICIENTE DE COBERTURA (RESUELTOS/INICIADOS) DE I. T. (PAGO DIRECTO) DEL %	100,00	100,10
07	CONSEGUIR UN TIEMPO MEDIO DE TRAMITACIÓN EN INCAPACIDAD TEMPORAL (PAGO DIRECTO) DE DIAS	10	5
08	CONSEGUIR TIEMPO MEDIO (DÍAS), DE LA RES. DE EXP. INICIALES DEL INSS, AL AMPARO DEL ART. 128.1.A	26	14
09	CONSEGUIR COEFICIENTE DE COBERTURA (RESUELTOS/INICIADOS) DE EXPEDIENTES MATERNIDAD DEL	100,00	100,00
10	CONSEGUIR UN TIEMPO MEDIO DE TRAMITACIÓN EN MATERNIDAD DE DIAS	10	5
11	CONSEGUIR COEFICIENTE DE COBERTURA (RESUELTOS/INICIADOS) DE EXPEDIENTES PATERNIDAD DEL	100,00	99,99
12	CONSEGUIR UN TIEMPO MEDIO DE TRAMITACIÓN EN PATERNIDAD DE DIAS	10	5
13	CONSEGUIR COEF. COBERTURA (RESUELTOS/INICIADOS) DE EXPEDIENTES DEL FONDO ESPECIAL DEL %	26,00	14,00
MEDIOS HUMANOS Y FINANCIEROS			
CL	MEDIOS	Presupuesto 2010	EJECUCIÓN
10	NÚMERO DE PERSONAS	1.254	1.127
11	EN MILES DE EUROS		
11	Gastos de personal	51.416,50	41.286,41
13	TOTAL COSTE DE LOS SERVICIOS	51.416,50	41.286,41
14	Transferencias	6.316.275,20	5.321.173,94
16	TOTAL OPERACIONES NO FINANCIERAS	6.367.691,70	5.362.460,35
18	TOTAL GASTOS DEL PROGRAMA	6.367.691,70	5.362.460,35
INDICADORES PARA EL SEGUIMIENTO DE OBJETIVOS			
CL	DENOMINACIÓN	Presupuesto 2010	EJECUCIÓN
19	NÚMERO DE PROCESOS DE I.T. CUYA ALTA SE HAYA PRODUCIDO EN EL EJERCICIO	1.891.237	1.726.165
20	Nº DE DIAS DE BAJA RELATIVA A PROCESOS CUYA ALTA MÉDICA SE HAYA PRODUCIDO EN EL EJERCICIO	94.561.850	94.838.203
21	Nº PROCESOS EN LOS QUE EL PACIENTE SE ENCUENTRA DE BAJA EN EL ÚLTIMO DÍA DEL PERÍODO	249.380	195.879
22	POBLACIÓN PROTEGIDA EL ÚLTIMO DÍA DEL PERIODO	7.694.459	6.927.465
23	POBLACIÓN MEDIA PROTEGIDA EN EL PERIODO	7.694.459	7.141.645
24	GASTO EN PERIODO EN CONCEPTO DE INCAP. TEMP. EXCLUIDAS EMP. COLABORADORAS EN (MILES €)	2.846.329,00	2.468.830,50
25	NÚMERO DE PROCESOS INICIADOS EN EL PERIODO	2.067.266	1.827.616
26	PROMEDIOS DE PROCESOS INICIADOS EN EL PERÍODO	172.272,17	152.301,33
27	Nº EXPEDIENTES INCAPACIDAD TEMPORAL (PAGO DIRECTO) EN GESTIÓN AL PRINCIPIO DEL PERIODO	2.289	1.880
28	NÚMERO DE EXPEDIENTES INCAPACIDAD TEMPORAL (PAGO DIRECTO) INICIADOS EN EL PERIODO	289.765	244.693
29	NÚMERO DE EXPEDIENTES INCAPACIDAD TEMPORAL (PAGO DIRECTO) RESUELTOS EN EL PERIODO	289.765	244.934
30	NÚMERO DE PROCESOS EN VIGOR AL PRINCIPIO DEL PERIODO MAS ALTAS SUCESIVAS EN EL PERIODO	2.321.736	2.058.163
31	NÚMERO DE CONTROLES MÉDICOS DE INCAPACIDAD TEMPORAL EFECTUADOS	823.073	807.752
32	NÚMERO DE EXPEDIENTES DE MATERNIDAD EN GESTIÓN AL PRINCIPIO DEL PERIODO	1.887	2.011
33	NÚMERO DE EXPEDIENTES DE MATERNIDAD INICIADOS EN EL PERIODO	335.879	329.143
34	NÚMERO DE EXPEDIENTES DE MATERNIDAD RESUELTOS EN EL PERIODO	335.879	329.147
35	TIEMPO MEDIO DE TRÁMITE INCAPACIDAD TEMPORAL (PAGO DIRECTO) EN EL PERIODO (DÍAS)	10	7
36	TIEMPO MEDIO DE TRÁMITE MATERNIDAD EN EL PERIODO (DÍAS)	10	5
37	NÚMERO DE EXPEDIENTES DEL FONDO ESPECIAL INICIADOS EN EL PERIODO	1.200	1.120
38	NÚMERO DE EXPEDIENTES DEL FONDO ESPECIAL RESUELTOS EN EL PERIODO	1.200	1.125
39	NÚMERO DE EXPEDIENTES DE PATERNIDAD EN GESTIÓN AL PRINCIPIO DEL PERÍODO	1.217	0
40	NÚMERO DE EXPEDIENTES DE PATERNIDAD INICIADOS EN EL PERÍODO	271.324	279.661
41	NÚMERO DE EXPEDIENTES DE PATERNIDAD RESUELTOS EN EL PERÍODO	271.324	279.646
42	TIEMPO MEDIO DE TRÁMITE PATERNIDAD EN EL PERÍODO (DÍAS)	10	5
43	TIEMPO MEDIO EMISIÓN DE LA RESOL. EXPED. INICIALES INSS AL AMPARO DEL ARTÍCULO 128.1. A (DÍAS)	26	14



INSTITUTO NACIONAL DE LA SEGURIDAD SOCIAL

ÁREA 1 "PRESTACIONES ECONÓMICAS"

OBJETIVOS DEL PROGRAMA 1102 "INCAPACIDAD TEMPORAL Y OTRAS PRESTACIONES"

01 DURACIÓN MEDIA MÁXIMA EN DÍAS DE CADA PROCESO DE I.T. DE

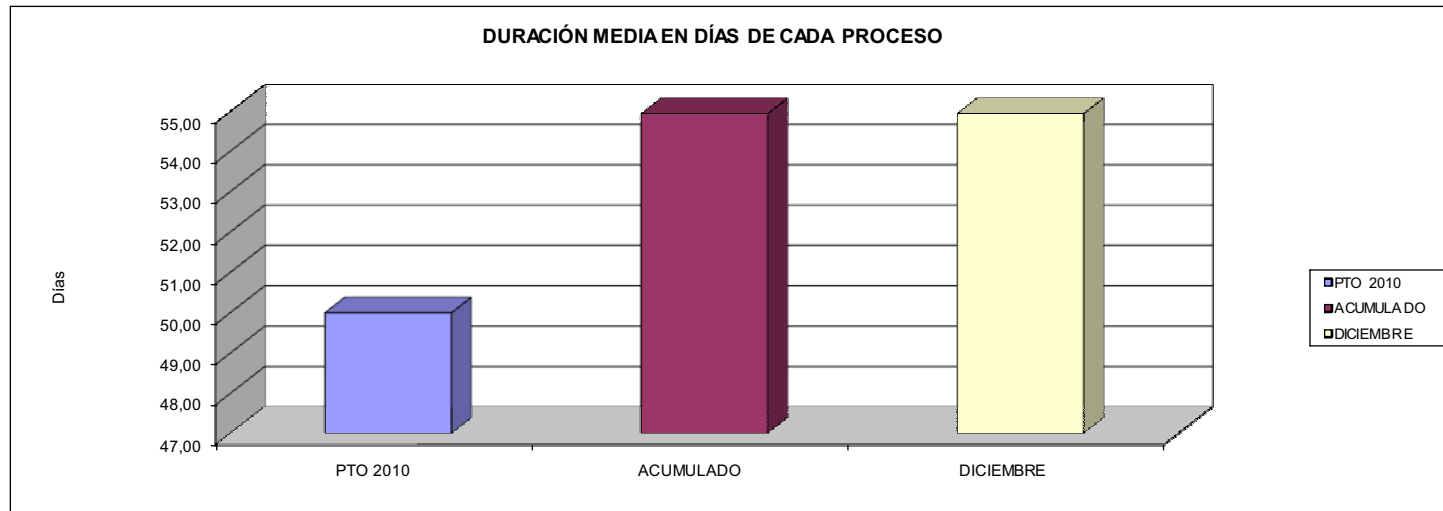

02 NO SUPERAR UN PORCENTAJE DE PROCESOS DE I.T. RESPECTO A LOS AFILIADOS

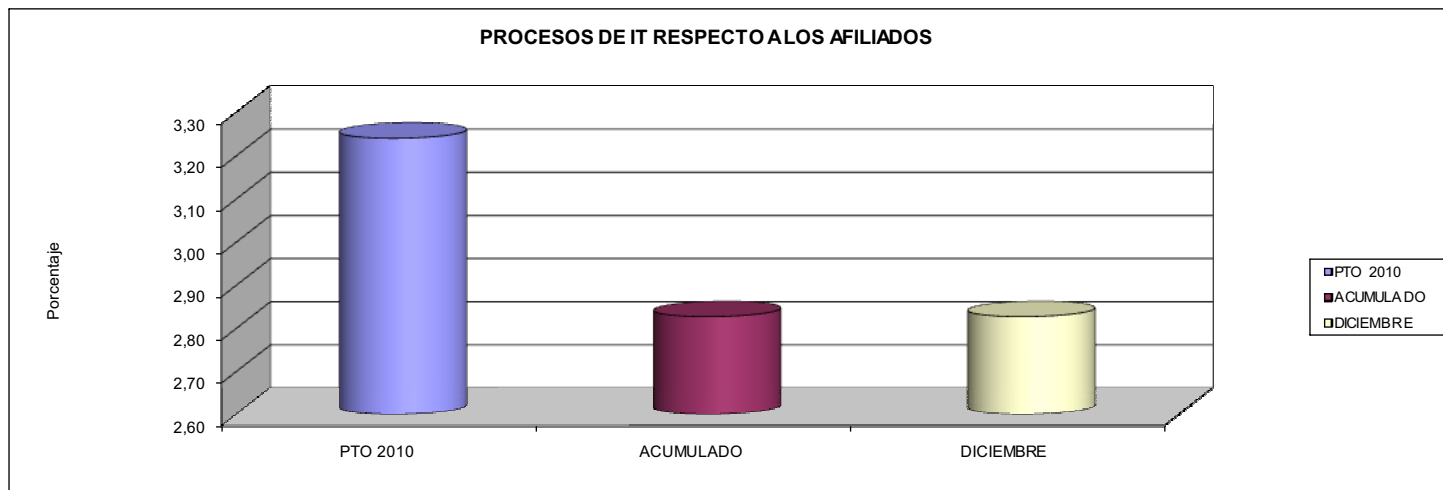

03 GASTO DIRECTO MÁXIMO POR AFILIADO

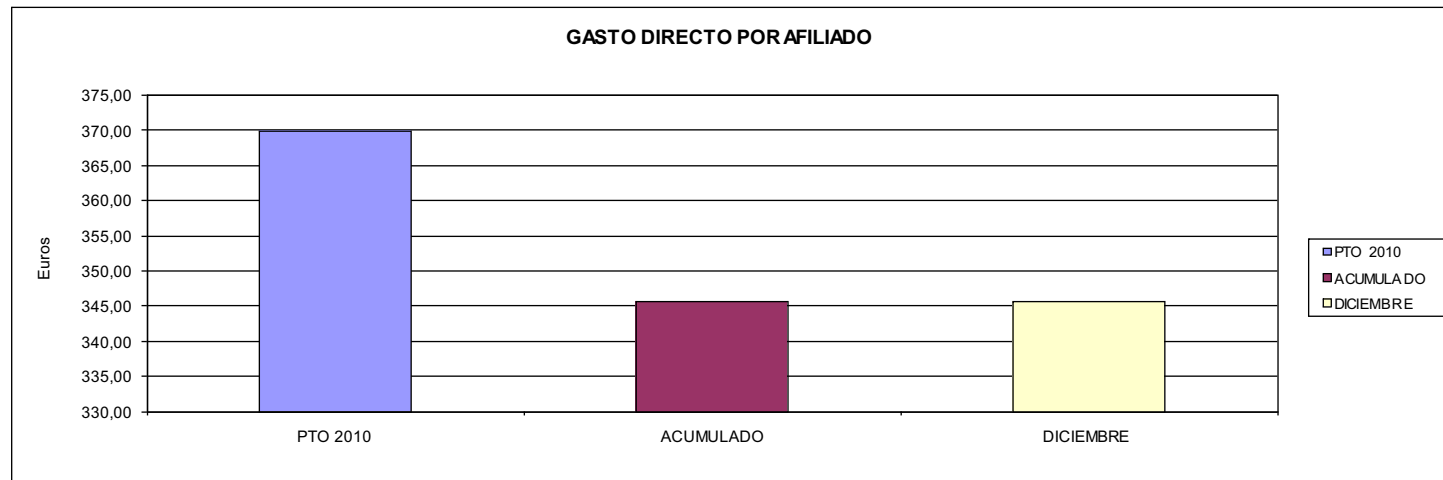



INSTITUTO NACIONAL DE LA SEGURIDAD SOCIAL

ÁREA 1 "PRESTACIONES ECONÓMICAS"

OBJETIVOS DEL PROGRAMA 1102 "INCAPACIDAD TEMPORAL Y OTRAS PRESTACIONES"

04 COEFICIENTE DE COBERTURA DE INCAPACIDAD TEMPORAL (PAGO DIRECTO) DEL %
05 COEFICIENTE DE COBERTURA DE EXPEDIENTES DE MATERNIDAD DEL

COEFICIENTES DE COBERTURA

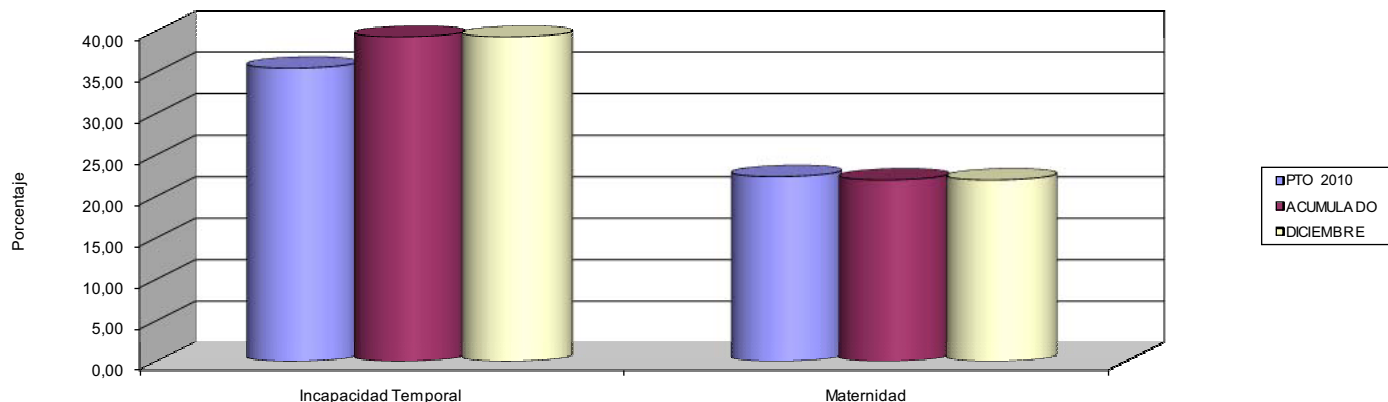

06 TIEMPO MEDIO DE TRAMITACIÓN DE INCAPACIDAD TEMPORAL (PAGO DIRECTO) DE DÍAS
07 TIEMPO MEDIO DE TRAMITACIÓN EN MATERNIDAD DE DÍAS

TIEMPO MEDIO DE TRAMITACIÓN

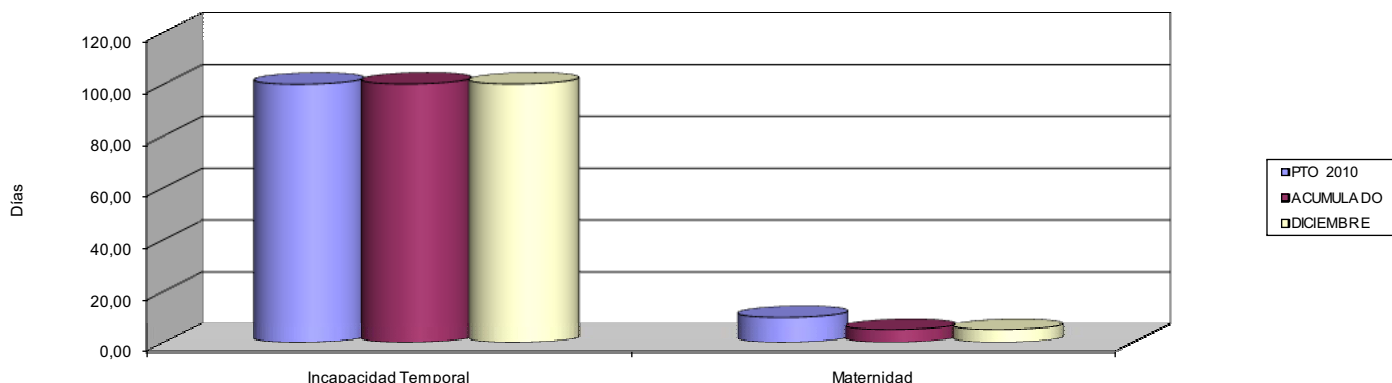

08 CONTROL DE LAS SITUACIONES DE INCAPACIDAD

CONTROL DE LAS SITUACIONES DE INCAPACIDAD

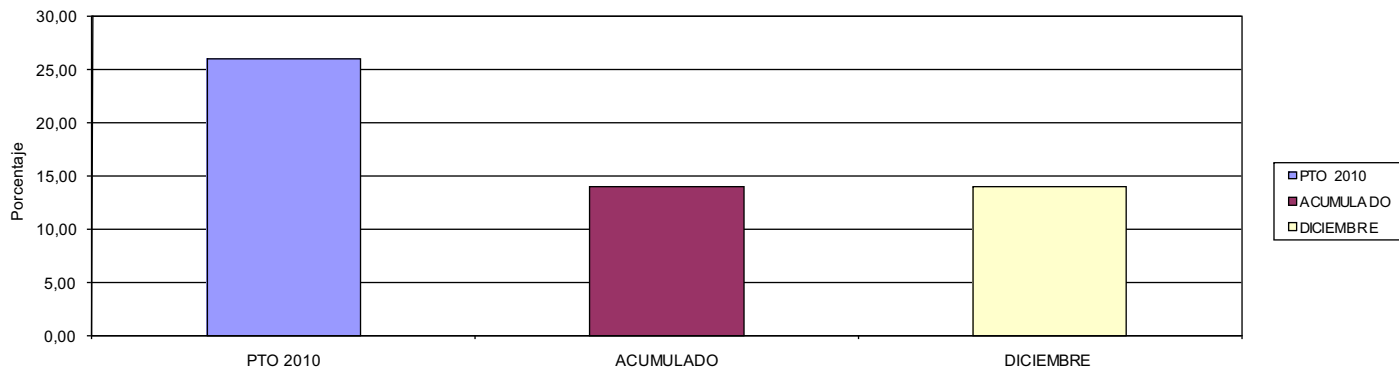





INSTITUTO NACIONAL DE LA SEGURIDAD SOCIAL		Area 1	
		G.P. 12	Programa 02
PROGRAMA: PROTECCIÓN FAMILIAR Y OTRAS PRESTACIONES		RESPONSABLE SUB. GRAL. DE GESTIÓN DE I.T. Y OTRAS PRESTACIONES A CORTO PLAZO	
ACTIVIDADES			
CONTROL Y ORDENACIÓN DE LAS PRESTACIONES RECONOCIDAS RECONOCIMIENTO DE LAS PRESTACIONES OBJETO DE ESTE PROGRAMA CONTROL DEL DERECHO Y VENCIMIENTO DE LAS PRESTACIONES			
OBJETIVOS			
CL	DENOMINACIÓN	Presupuesto 2010	EJECUCIÓN
01	CONSEGUIR UN COEFICIENTE DE COBERTURA DE PROTECCIÓN FAMILIAR DEL %	100,00	100,61
02	% CONTROLES REQUISITO RENTA (NO MINUSV.) A BENEFIC. Y OTROS TITULARES (MADRES Y PADRES)	139,59	139,10
03	CONSEGUIR UN COEFICIENTE DE COBERTURA DE REVISIONES SÍNDROME TÓXICO DEL	100,00	100,37
04	CONSEGUIR UN TIEMPO MEDIO DE TRAM. DE REVISIONES SÍNDROME TÓXICO EN PERIODO (EN DÍAS)	25	16
MEDIOS HUMANOS Y FINANCIEROS			
CL	MEDIOS	Presupuesto 2010	EJECUCIÓN
10	NÚMERO DE PERSONAS	524	397
	EN MILES DE EUROS		
11	Gastos de personal	17.262,74	14.146,43
13	TOTAL COSTE DE LOS SERVICIOS	17.262,74	14.146,43
14	Transferencias	1.118.470,13	1.392.602,74
16	TOTAL OPERACIONES NO FINANCIERAS	1.135.732,87	1.406.749,17
18	TOTAL GASTOS DEL PROGRAMA	1.135.732,87	1.406.749,17
INDICADORES PARA EL SEGUIMIENTO DE OBJETIVOS			
CL	DENOMINACIÓN	Presupuesto 2010	EJECUCIÓN
19	NÚMERO DE EXPEDIENTES DE PROTECCIÓN FAMILIAR EN GESTIÓN AL PRINCIPIO DEL PERIODO	1.043	8.459
20	NÚMERO DE EXPEDIENTES DE PROTECCIÓN FAMILIAR INICIADOS EN EL PERIODO	235.022	209.182
21	NÚMERO DE EXPEDIENTES DE PROTECCIÓN FAMILIAR RESUELTOS EN EL PERIODO	235.022	210.464
22	PERCEPTORES DE PF ASIGNACIÓN <18 AÑOS SIN DISCAPACIDAD EN VIGOR AL FINAL DEL PERIODO	532.557	591.633
23	Nº CONTROLES S/RENTAS A BENEF. OTROS TITULARES(MADRE/PADRE) ASIGN.<18 AÑOS SIN DISCAPACIDAD	743.405	822.973
24	NÚMERO DE REVISIONES DE SÍNDROME TÓXICO INICIADAS EN EL PERIODO	2.250	2.159
25	NÚMERO DE REVISIONES DE SÍNDROME TÓXICO RESUELTAS EN EL PERIODO	2.250	2.167
26	TIEMPO MEDIO DE TRAMITACIÓN DE REVISIONES SÍNDROME TÓXICO EN EL PERIODO (DÍAS)	25	16



INSTITUTO NACIONAL DE LA SEGURIDAD SOCIAL

ÁREA 1 "PRESTACIONES ECONÓMICAS".-

OBJETIVOS DEL PROGRAMA 1202 "PROTECCIÓN FAMILIAR Y OTRAS PRESTACIONES"

01 COEFICIENTE DE COBERTURA DE PROTECCIÓN FAMILIAR
03 COEFICIENTE DE COBERTURA DE REVISIONES DEL SÍNDROME TÓXICO

COEFICIENTES DE COBERTURA POR TIPO DE PRESTACIÓN

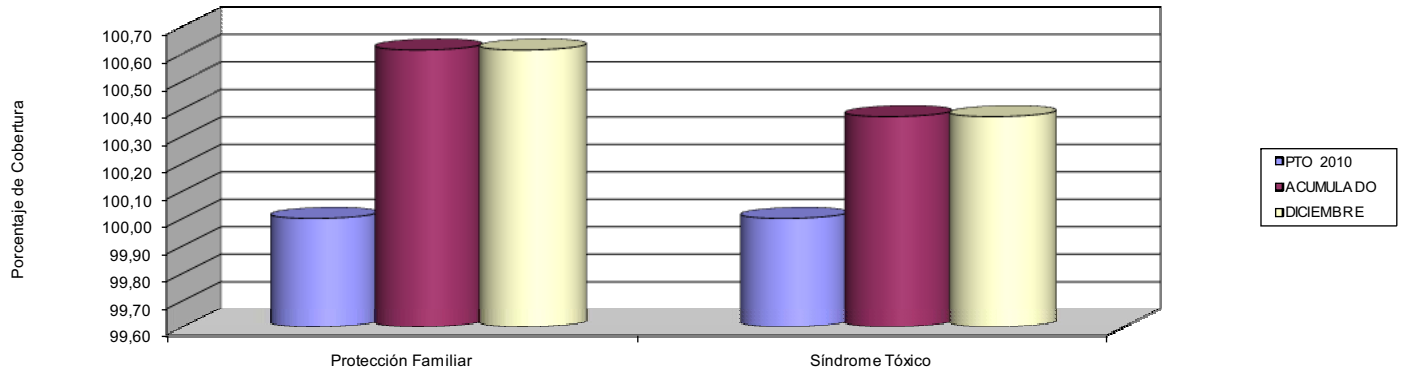

02 CONTROLES REQUISITO RENTA (NO MINUSV.) A BENEFIC. Y OTROS TITULARES (MADRES Y PADRES)

CONTROLES REQUISITO RENTA (NO MINUSV.)

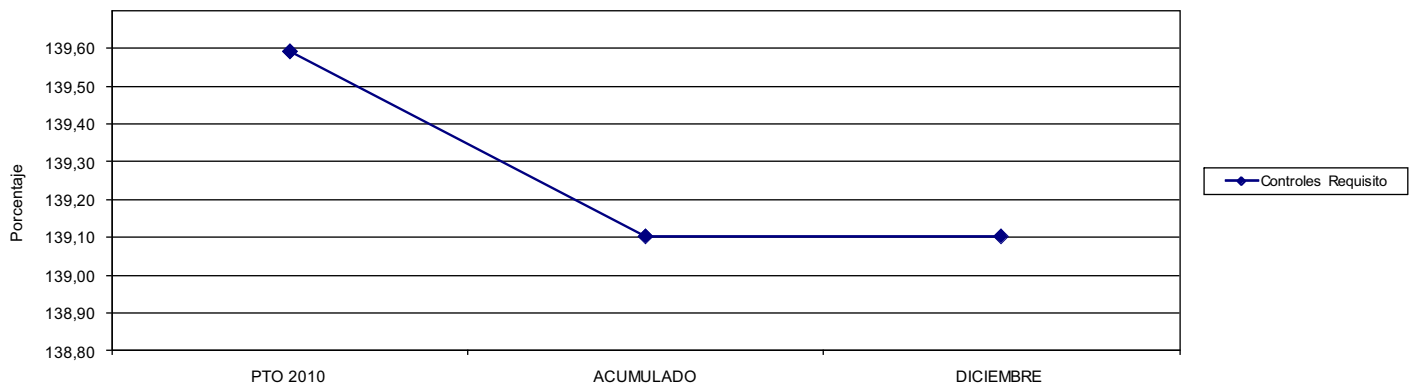

04 TIEMPO MEDIO DE TRAMITACIÓN DE REVISIONES SÍNDROME TÓXICO

TIEMPO MEDIO DE TRAMITACIÓN

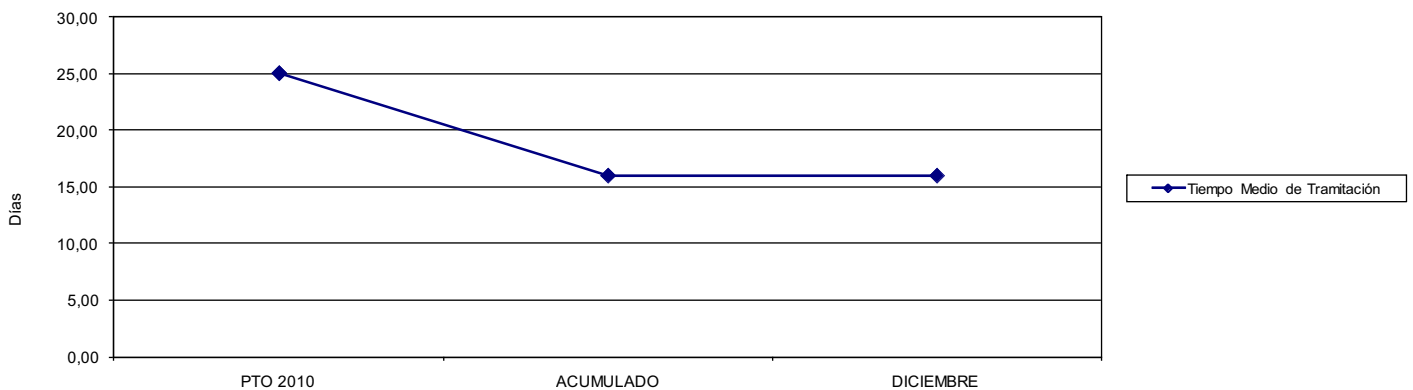





INSTITUTO NACIONAL DE LA SEGURIDAD SOCIAL		Area 1	
		G.P.	Programa
		13	91
PROGRAMA: DIRECCIÓN Y SERVICIOS GENERALES		RESPONSABLE: SUB. GRAL. SUB.ORD.SUB. RRHH Y MAT. SUB G. ECO. Y SUB. EST ECO. Y SER. JUR.	
ACTIVIDADES			
INSTRUMENTAR Y POTENCIAR SISTEMAS DE CONTROL INTERNO PARA LA GESTIÓN – FORMACIÓN DEL PERSONAL – PROPONER NORMAS EN MATERIA ADMINISTRATIVA GESTIÓN DE RECURSOS HUMANOS – REALIZAR ESTUDIOS, ANÁLISIS E INFORMES – GESTIÓN PRESUPUESTARIA DE LA ENTIDAD			
OBJETIVOS			
CL	DENOMINACIÓN	Presupuesto 2010	EJECUCIÓN
01	COLABORAR EN PROD. NORMAT. Y DOCUMENTAL DE CARÁCTER GENERAL, NACIONAL E INTERNACIONAL	280	414
02	SELECT. FUNCIONAMIENTO CENTROS DE GESTIÓN CON LA REALIZ. DE Nº DE ACTUAC. DE INSPECT.	76	70
03	NO SUPERAR UN PORCENTAJE DE JORNADAS PERDIDAS DE	2,65	2,78
04	IMPARTIR FORMACIÓN A UN % DE EMPLEADOS DE LA ENTIDAD DEL	70,00	65,44
05	DEDICAR A FORMACIÓN UN % DE LAS HORAS LABORABLES TOTALES DEL	1,25	1,00
06	IMPARTIR FORMACIÓN A UN % DE EMPLEADOS DEL ÁREA DE ATENCIÓN PERSONALIZADA DEL	80,01	77,30
07	ELABORAR UN NÚMERO DE VALORACIONES ECONÓMICAS, ACTUARIALES Y ESTADÍSTICAS DEL	1.190	1.060
08	IMPARTIR INSTRUCCIONES PARA APLIC. UNIFORME DE NORMAS NACIONAL, INTERNAC. INFORME DE S.S. REALIZAR UN Nº DE ACTUACIONES DE ASESORÍA A CENTROS DE GESTIÓN SOBRE MODELOS DE CALIDAD	783	924
09	E.F.Q.M. PARA SU IMPLANTACIÓN	10	3
10	NO SUPERAR UN COEFICIENTE DE LITIGIOSIDAD POR EXPEDIENTE RESUELTOS POR LAS DD.PP.	3,62	3,54
11	CONSEGUIR QUE EL GASTO ADMINISTRATIVO DE GESTION, RESPECTO AL TOTAL DEL AREA, REPRESENTA UN % INFERIOR AL	0,60	0,57
MEDIOS HUMANOS Y FINANCIEROS			
CL	MEDIOS	Presupuesto 2010	EJECUCIÓN
10	NÚMERO DE PERSONAS	4.232	3.350
	EN MILES DE EUROS		
11	Gastos de personal	160.675,30	144.886,98
12	Otros gastos de funcionamiento	104.047,44	94.508,98
13	TOTAL COSTE DE LOS SERVICIOS	264.722,74	239.395,96
15	Inversiones	37.827,45	19.739,02
16	TOTAL OPERACIONES NO FINANCIERAS	302.550,19	259.134,98
17	TOTAL OPERACIONES FINANCIERAS	3.188,13	2.995,26
18	TOTAL GASTOS DEL PROGRAMA	305.738,32	262.130,24
INDICADORES PARA EL SEGUIMIENTO DE OBJETIVOS			
CL	DENOMINACIÓN	Presupuesto 2010	EJECUCIÓN
19	NÚMERO DE INFORMES SOBRE NORMAS NACIONALES E INTERNACIONALES	210	299
20	NÚMERO DE REUNIONES DE PARTICIPACIÓN CON PAÍSES Y ORGANIZACIONES INTERNACIONALES	70	115
21	NÚMERO DE ACTUACIONES DE ANÁLISIS DE SISTEMA DE CONTROL	36	54
22	NÚMERO DE ACTUACIONES DE ANÁLISIS DE CALIDAD TÉCNICA	4	0
23	Nº ACTUACIONES DE ANÁLISIS Y EVALUACIÓN DE LA GESTIÓN DE LAS SECRETARÍAS PROVINCIALES	10	0
24	NÚMERO DE ACTUACIONES DE ANÁLISIS Y VALORACIÓN DEL ESTADO DE LA DDPP Y SUS CAISS	20	10
25	Nº ACTUAC. COLABORACIÓN CON LA INSPEC. GRAL. SERV. DEL MINIST. DE TRAB. Y ASUNTOS SOCIALES	6	6
26	TIEMPO TEÓRICO DE TRABAJO (EN DÍAS)	3.166.464	3.130.947
27	TIEMPO TOTAL PERDIDO EN EL TRABAJO (EN DÍAS)	83.911	87.145
28	NÚMERO DE EMPLEADOS PÚBLICOS DE LA ENTIDAD	14.592	12.539
29	NÚMERO DE EMPLEADOS PÚBLICOS DE LA ENTIDAD ASISTENTES A CURSOS DE FORMACIÓN	10.214	8.205
30	NÚMERO DE HORAS LABORALES TOTALES	23.748.480	23.482.103
31	NÚMERO DE HORAS DEDICADAS A FORMACIÓN EN EL PERIODO	296.856	234.175
32	NÚMERO DE EMPLEADOS PÚBLICOS QUE PRESTAN SERVICIO EN ATENCIÓN PERSONALIZADA	3.622	3.480
33	NÚMERO DE EMPLEADOS PÚBLICOS EN LOS CENTROS DE ATENCIÓN SUJETOS A FORMACIÓN	2.898	2.690
34	NÚMERO DE INFORMES ECONÓMICOS, ACTUARIALES Y ESTADÍSTICOS	960	758
35	NÚMERO DE PETICIONES DE INFORMACIÓN SATISFECHAS	230	302
36	NÚMERO DE INFORMES E INSTRUCCIONES INTERNAS	270	320
37	NUMERO DE CONSULTAS EVACUADAS EN MATERIA DE ACCIÓN PROTECTORA DE LA SEGURIDAD SOCIAL	430	459
38	PRODUCCION DE DOCUMENTOS EN APOYO DE LAS ACTIVIDADES DE LA ENTIDAD	23	41
39	NÚMERO DE ESTUDIOS Y ANÁLISIS EN MATERIA DE SEGURIDAD SOCIAL INTERNACIONAL	60	104
40	NÚMERO DE ACTUACIONES DE ASESORAMIENTO A LA DD.PP. EN EL MODELO E.F.Q.M.	10	3
41	Nº RECURSOS DE CASACIÓN PARA LA UNIFICACIÓN INTERPUESTOS Y/O IMPUGNADOS ORDEN SOCIAL	1.200	969
42	NÚMERO DE RECURSOS INTERPUESTOS Y/O IMPUGNADOS ANTE EL TRIBUNAL CONSTITUCIONAL	5	0
43	NÚMERO DE EXPEDIENTES RESUELTOS EN DD.PP	1.849.997	1.737.826
44	NÚMERO DE PROCESOS JURISDICCIONALES INICIADOS DERIVADOS DE LOS EXP. RESUELTOS EN DD.PP	67.000	61.529
45	NUMERO DE INFORMES JURIDICOS EVACUADOS.	200	176
46	Nº DE RECURSOS CONTENCIOSO ADMINISTRATIVO INTERPUESTOS Y/O IMPUGNADOS POR LA ENTIDAD	80	72
47	GASTO TOTAL DEL ÁREA (EN MILES DE EUROS)	101.878.083,85	101.458.816,79
48	GASTO ADMIN. DE GESTIÓN DEL ÁREA (GASTOS DE PERSONAL Y GASTOS CORRIENTE) EN MILES €	611.035,89	575.340,21



INSTITUTO NACIONAL DE LA SEGURIDAD SOCIAL

ÁREA 1 "PRESTACIONES ECONÓMICAS"

OBJETIVOS DEL PROGRAMA 1391 "DIRECCIÓN Y SERVICIOS GENERALES"

01 COLABORACIONES EN LA PRODUCCIÓN NORMATIVA Y DOCUMENTAL DE CARÁCTER GENERAL, NACIONAL E INTERNACIONAL

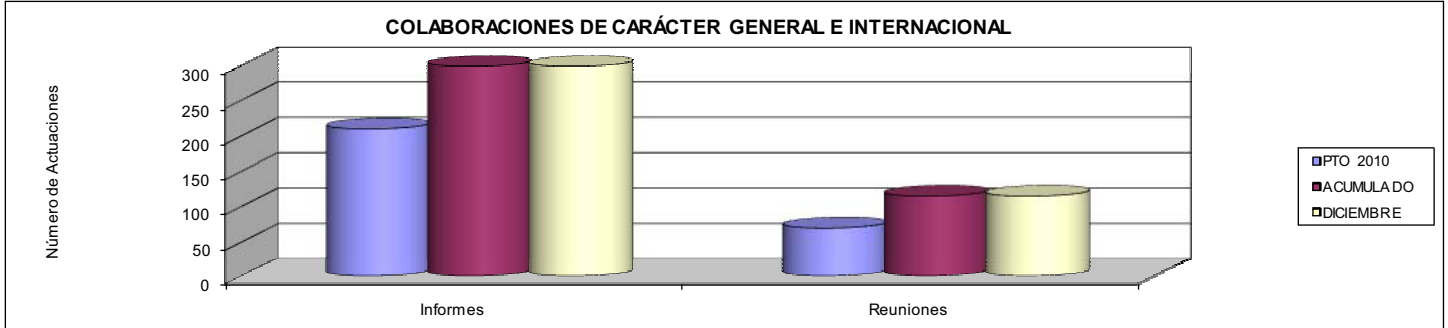

02 CONTROLAR SELECTIVAMENTE EL FUNCIONAMIENTO DE LOS CENTROS DE GESTIÓN

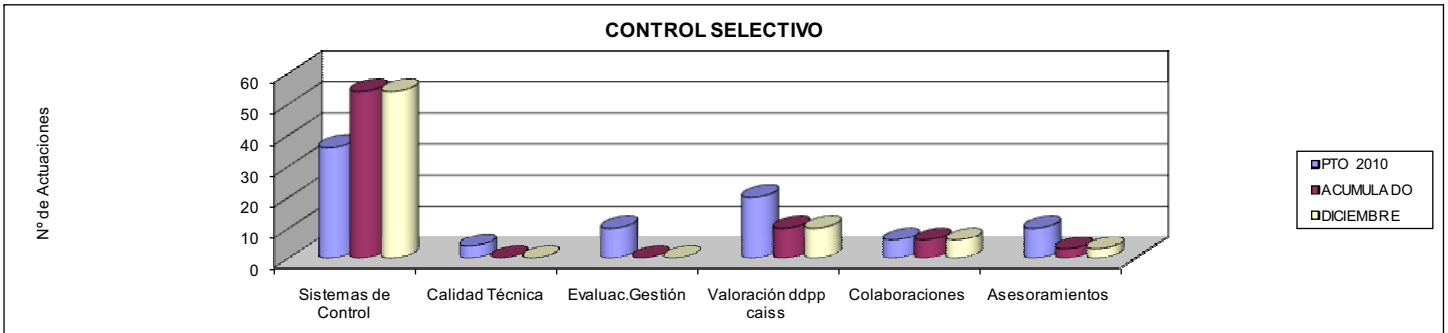

03 NO SUPERAR UN PORCENTAJE DE JORNADAS PERDIDAS DE

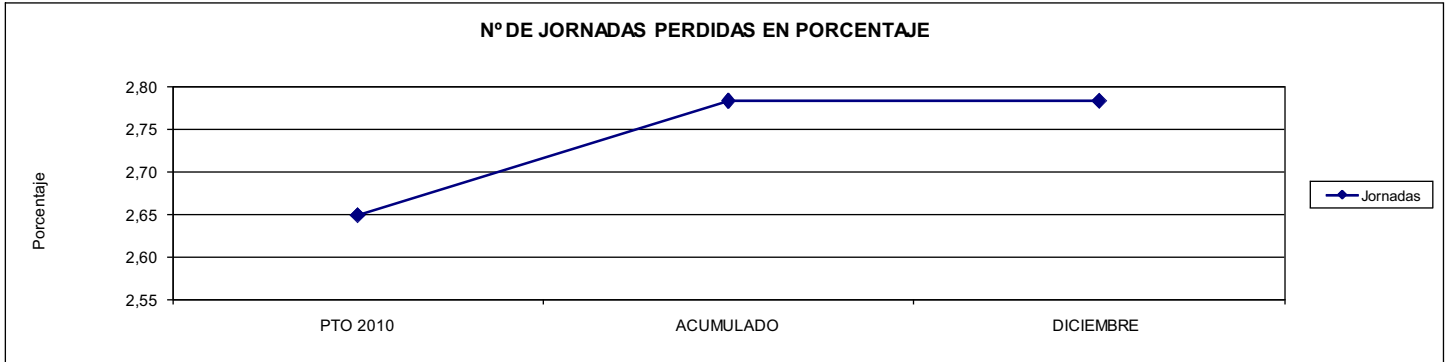

04 IMPARTIR FORMACIÓN A UN % DE EMPLEADOS DE LA ENTIDAD

06 IMPARTIR FORMACIÓN A UN PORCENTAJE DE EMPLEADOS DEL ÁREA DE ATENCIÓN PERSONALIZADA

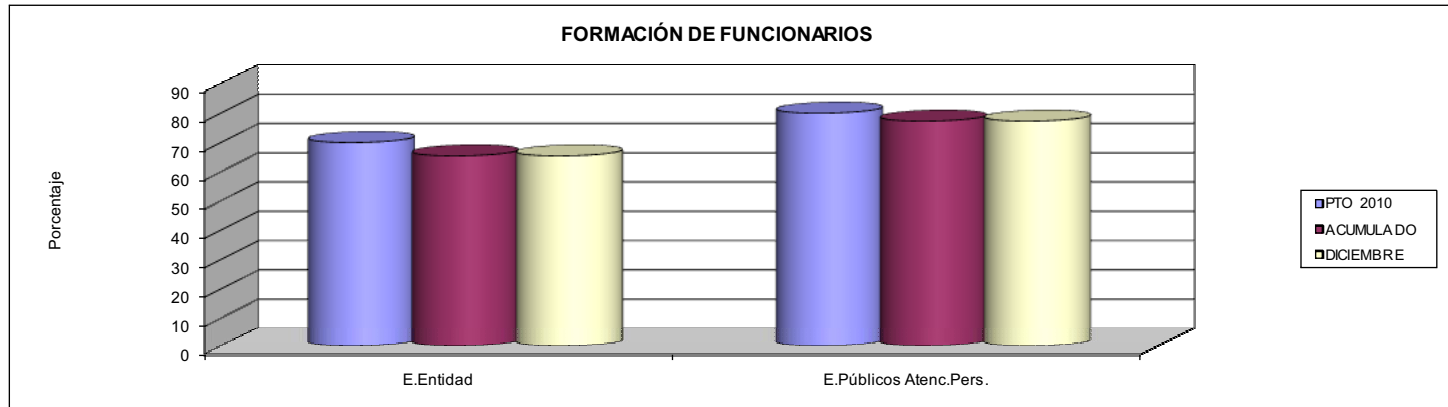



INSTITUTO NACIONAL DE LA SEGURIDAD SOCIAL

ÁREA 1 "PRESTACIONES ECONÓMICAS"

OBJETIVOS DEL PROGRAMA 1391 "DIRECCIÓN Y SERVICIOS GENERALES"

05 DEDICAR A FORMACIÓN UN PORCENTAJE DE LAS HORAS LABORABLES TOTALES

PORCENTAJE DE LAS HORAS LABORABLES DEDICADAS A FORMACIÓN

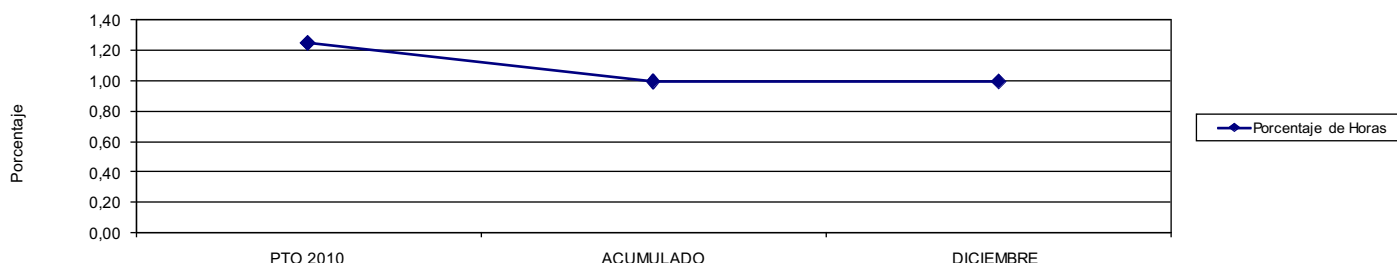

07 VALORACIONES ECONÓMICAS, ACTUARIALES Y ESTADÍSTICAS

VALORACIONES ECONÓMICAS, ACTUARIALES Y ESTADÍSTICAS

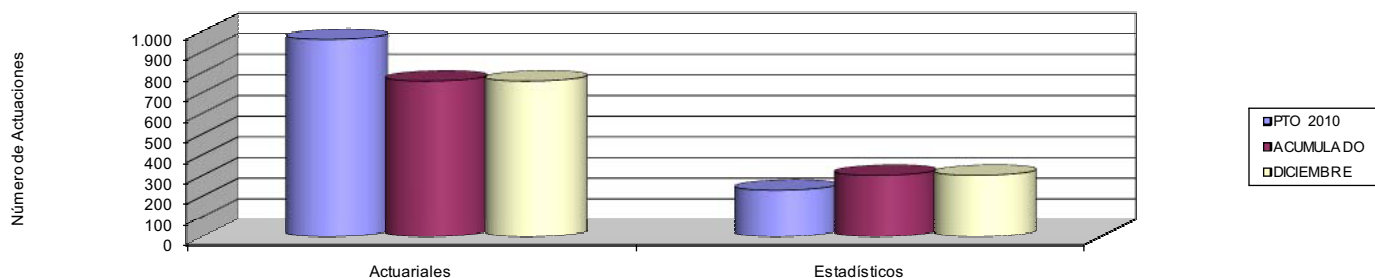

08 INSTRUCC. PARA APLICACIÓN UNIFORME DE NORMAS NACIONAL E INTERNACIONAL

INSTRUCCIONES PARA APLICACIÓN UNIFORME DE NORMAS

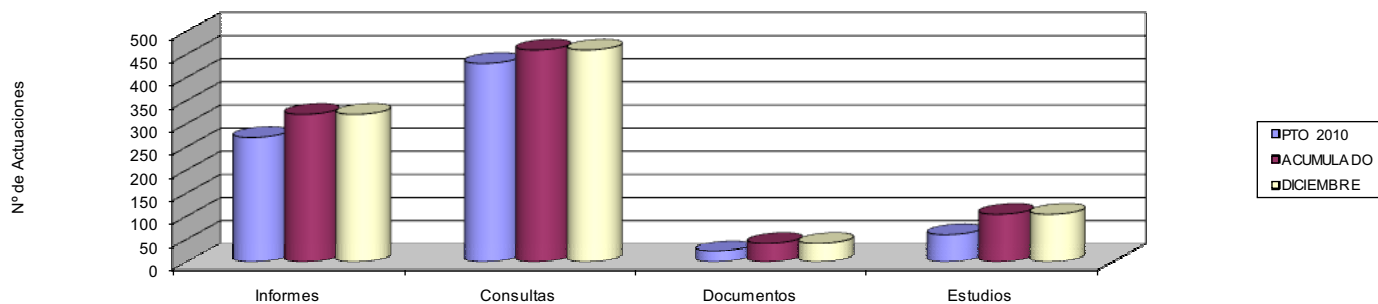

09 GASTO ADMINISTRATIVO DE GESTIÓN RESPECTO AL TOTAL DEL ÁREA

GASTO ADMINISTRATIVO DE GESTIÓN RESPECTO AL TOTAL DEL ÁREA

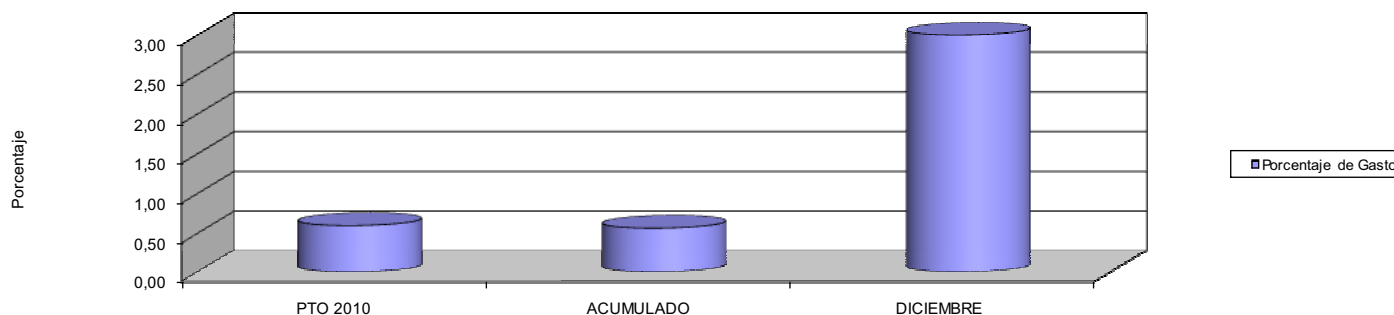





INSTITUTO NACIONAL DE LA SEGURIDAD SOCIAL		Area 1	
		G.P. 13	Programa 92
PROGRAMA: INFORMACIÓN Y ATENCIÓN PERSONALIZADA		RESPONSABLE SECRETARÍA GENERAL	
ACTIVIDADES			
CONSEGUIR UN MAYOR ACERCAMIENTO AL CIUDADANO MEDIANTE ANÁLISIS Y EVALUACIÓN DE LA ACTI. INFORMATIVA DE CARÁCTER PRESENCIAL, RESPUESTA ESCRITA A CONSULTAS RECIBIDA VALORACIÓN Y ANÁLISIS DE CUESTIONARIOS RECIBIDOS RESPEC. A LA ATENCIÓN PRESTADA Y PLANIFI. Y SEGUI. R. CAISS			
OBJETIVOS			
CL	DENOMINACIÓN	Presupuesto 2010	EJECUCIÓN
01	ALCANZAR UNA VALORACIÓN SATISFACTORIA DE LOS SERV. PRESTADOS EN UNA ESCALA DE 0 A 10	7,11	7,50
02	COCIENTE ACTOS INFORM. PRES. DOC. PENSION./ TOTAL PENS. SOLICT. PRESEN. FÍSICA NO SUP. INDICE	1,10	1,06
03	COCIENTE ACTOS INFORM. SOBRE TRAM. PENSION. / TOTAL DE PENS. EN CURSO NO SUPERE UN ÍNDICE	0,10	0,03
04	CONSEGUIR UN ÍNDICE DE RESP. A LAS ENCUESTAS DE VALORACIÓN DE LOS SERVICIOS EN UN % DEL	10,00	12,62
05	ADAPTAR A LOS MÓDULOS CAISS UN DETERMINADO NÚMERO DE CENTROS HASTA ALCANZAR UN %	74,89	74,57
06	DAR RESPUESTA A LAS INFORMACIONES ESCRITAS SOLICITADAS EN UN % DEL	93,71	98,95
MEDIOS HUMANOS Y FINANCIEROS			
CL	MEDIOS	Presupuesto 2010	EJECUCIÓN
10	NÚMERO DE PERSONAS	3.622	3.480
	EN MILES DE EUROS		
11	Gastos de personal	112.715,77	116.261,45
12	Otros gastos de funcionamiento	6.780,13	3.932,40
13	TOTAL COSTE DE LOS SERVICIOS	119.495,90	120.193,85
15	Inversiones	41.452,05	25.751,75
16	TOTAL OPERACIONES NO FINANCIERAS	160.947,95	145.945,60
18	TOTAL GASTOS DEL PROGRAMA	160.947,95	145.945,60
INDICADORES PARA EL SEGUIMIENTO DE OBJETIVOS			
CL	DENOMINACIÓN	Presupuesto 2010	EJECUCIÓN
19	VALORAC. SATISFAC. ALCANZ. SI TIEMPOS DE ESPERA EN NUEVOS PRECEP. PENSIONES Y SUBSIDIOS	5,73	6,17
20	VALORAC. SATISFAC. ALCANZ. SI TIEMPOS DE ATEN. EN NUEVOS PRECEP. DE PENSIONES Y SUBSIDIOS	7,63	7,80
21	VALORAC. SATISFAC. ALCANZ. SI PERSONAL COMPET. EN NUEVOS PRECEP. PENSIONES Y SUBSIDIOS	7,58	7,90
22	VALORAC. SATISFAC. ALCANZ. SI TRATO AMABLE EN NUEVOS PRECEP. DE PENSIONES Y SUBSIDIOS	7,50	8,12
23	NUMERO TOTAL DE PENSIONES SOLICITADAS EN EL AÑO PRESENCIALMENTE	785.000	793.065
24	NUMERO DE ACTOS INFORMATIVOS DE PRESENTACIÓN ANUALES DE DOCUMENTOS DE PENSIONES	860.000	844.173
25	NUMERO TOTAL DE EXPEDIENTES DE PENSIONES EN CURSO EN EL MES	125.000	118.886
26	NUMERO DE ACTOS INFORMATIVOS EN EL MES SOBRE TRAMITE DE PENSIONES	12.500	3.710
27	NÚMERO DE CUESTIONARIOS ENTREGADOS EN EL PERIODO	1.600.000	1.456.295
28	NÚMERO DE CUESTIONARIOS RECIBIDOS EN EL PERIODO	160.000	183.737
29	NÚMERO TOTAL DE CENTROS PREVISTOS DE LA RED MÁXIMA	458	460
30	NÚMERO TOTAL DE CENTROS ADAPTADOS AL MÓDULO CAISS	343	343
31	NÚMERO DE INFORMACIONES SOLICITADAS POR INSTITUCIONES, ORGANISMOS Y PARTICULARES	9.000	4.473
32	NÚMERO DE INFORMACIONES CONTESTADAS A INSTITUCIONES, ORGANISMOS Y PARTICULARES	8.434	4.426



INSTITUTO NACIONAL DE LA SEGURIDAD SOCIAL

ÁREA 1 "PRESTACIONES ECONÓMICAS"-

OBJETIVOS DEL PROGRAMA 1392 "INFORMACIÓN Y ATENCIÓN PERSONALIZADA"

01 VALORACIÓN SATISFACTORIA DE LOS SERVICIOS PRESTADOS EN UNA ESCALA DE 0 A 10

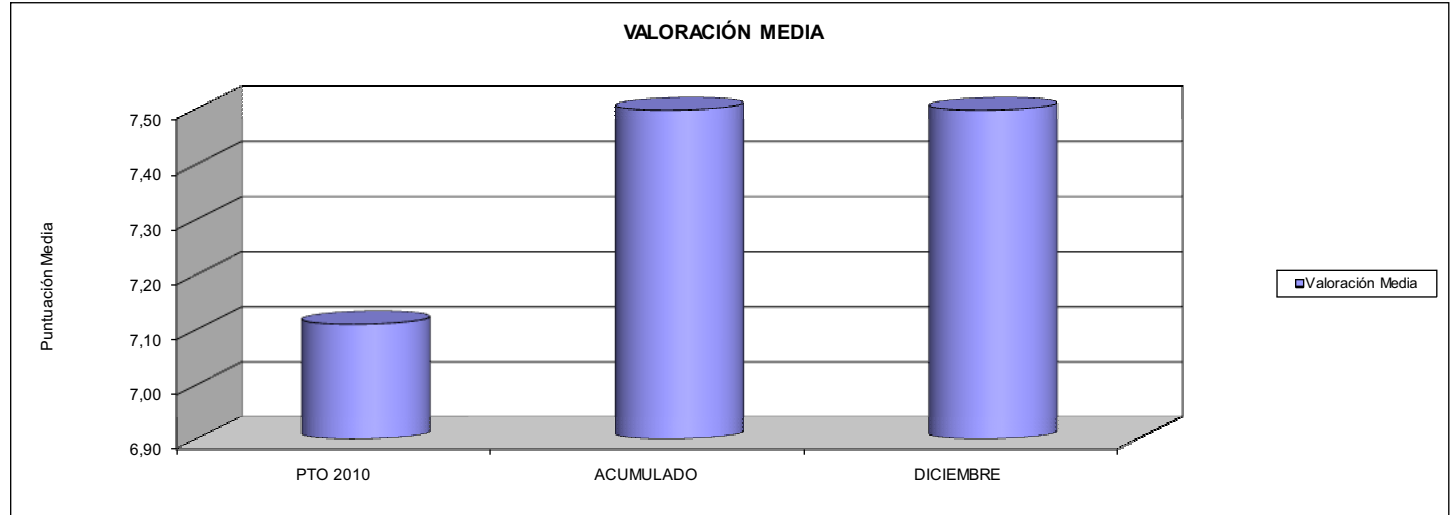

02 COCIENTE ENTRE ACTOS INFORMATIVOS DE PRESENTACIÓN DE DOCUMENTACIÓN DE PENSIONES Y EL TOTAL DE PENSIONES SOLICITADAS CON PRESENCIA FÍSICA

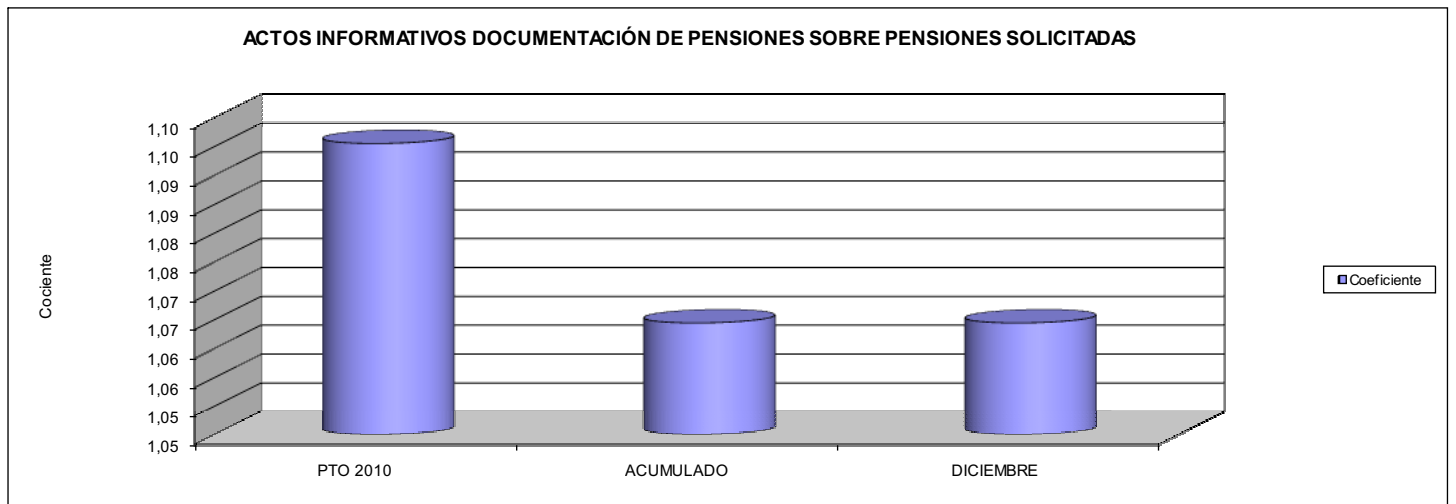

03 COCIENTE ENTRE ACTOS INFORMATIVOS SOBRE TRÁMITE DE PENSIONES Y EL TOTAL DE PENSIONES EN CURSO

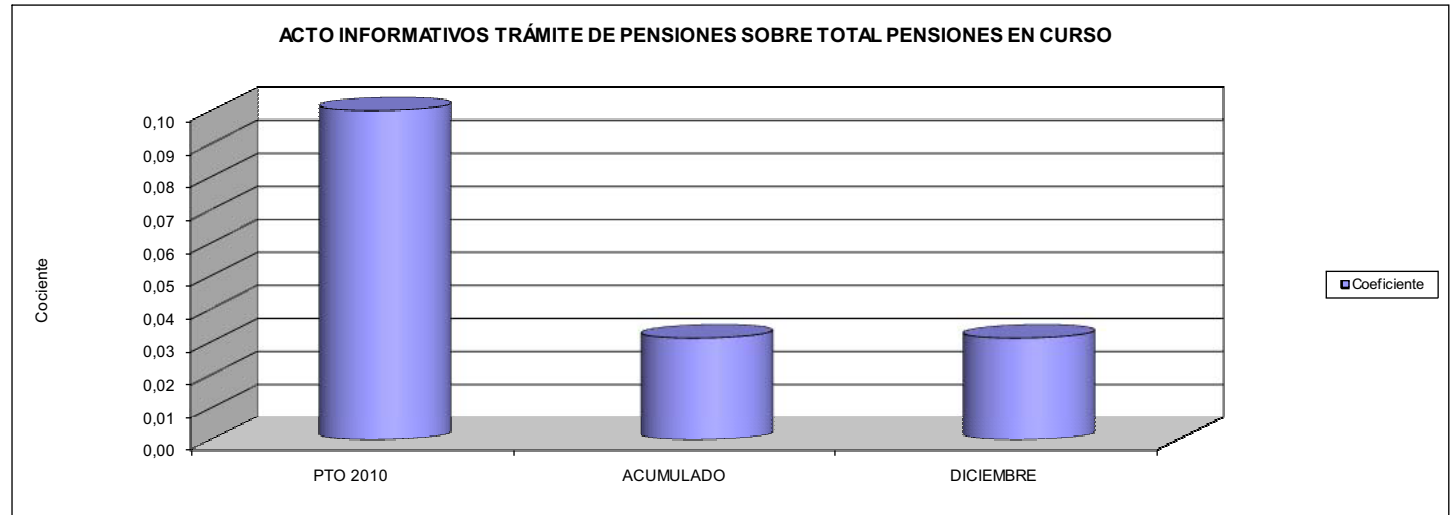



INSTITUTO NACIONAL DE LA SEGURIDAD SOCIAL

ÁREA 1 "PRESTACIONES ECONÓMICAS".-

OBJETIVOS DEL PROGRAMA 1392 "INFORMACIÓN Y ATENCIÓN PERSONALIZADA"

04 ÍNDICE DE RESPUESTAS A LAS ENCUESTAS DE VALORACIÓN DE LOS SERVICIOS

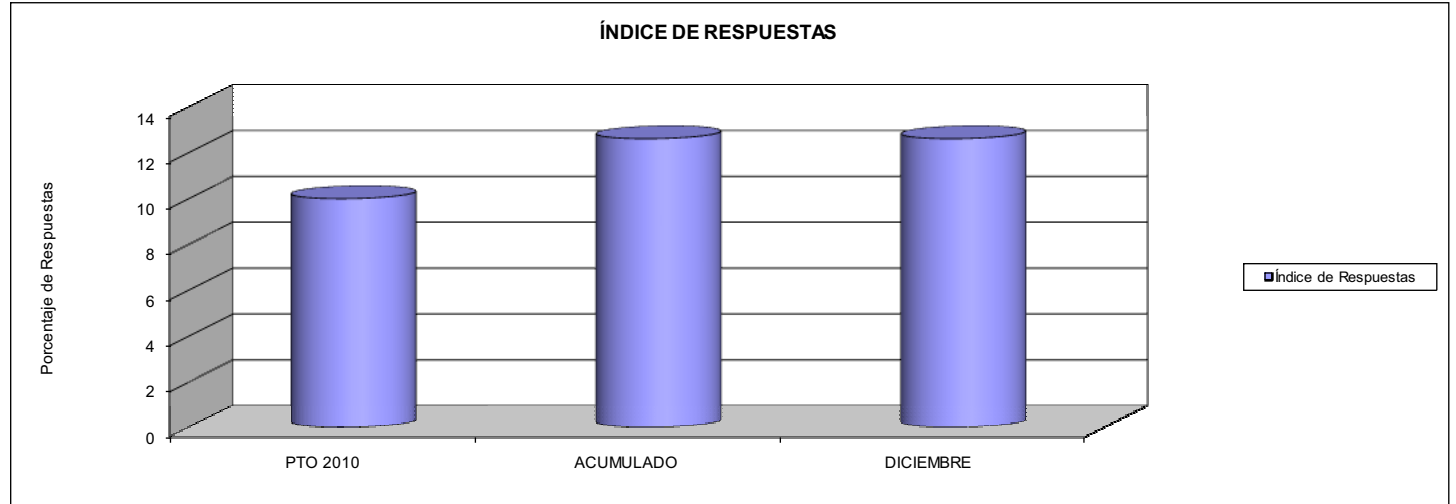

05 NÚMERO DE CENTROS ADAPTADOS A LOS MÓDULOS CAISS

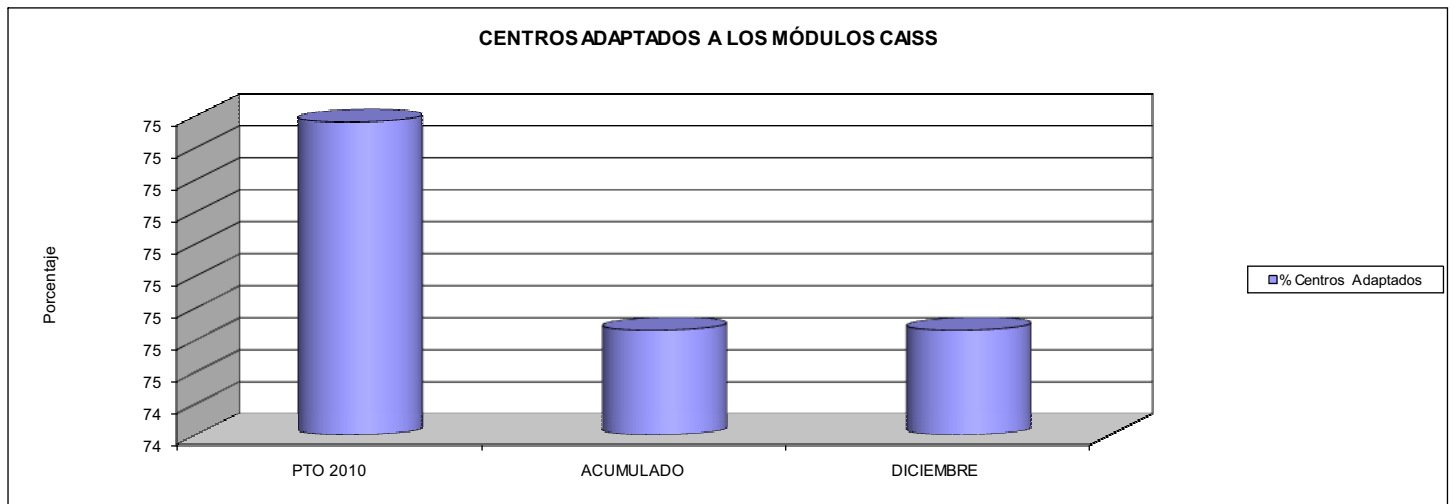

06 RESPUESTA A LAS INFORMACIONES ESCRITAS SOLICITADAS

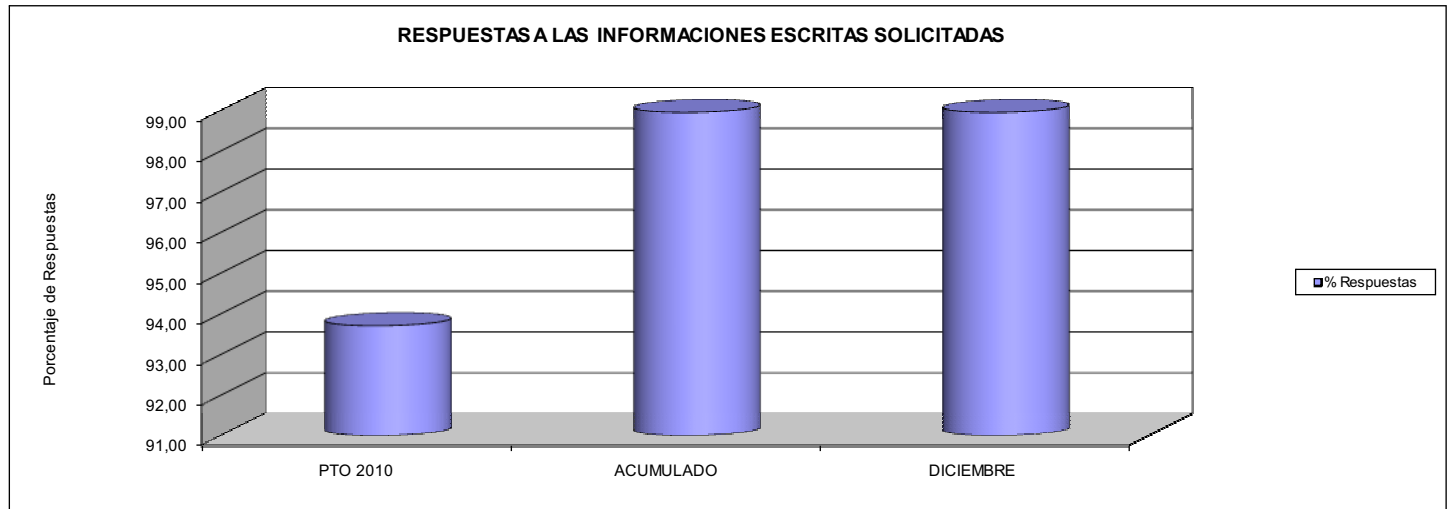





INSTITUTO NACIONAL DE LA SEGURIDAD SOCIAL		Area 1	
		G.P. 13	Programa 93
PROGRAMA: GESTIÓN INTERNACIONAL DE PRESTACIONES		RESPONSABLE SUBDIRECTOR GENERAL DE GESTIÓN DE PRESTACIONES	
ACTIVIDADES			
REEMBOLSO DE GASTOS SANITARIOS QUE SE LIQUIDAN POR GASTO REAL, CUOTA GLOBAL Y ACCIDENTE DE TRABAJO (GASTO REAL), COMO CONSECUENCIA DE ASISTENCIA SANITARIA DISPENSADA AL AMPARO DE LOS REGLAMENTOS DE 1408/71 Y 574/72			
OBJETIVOS			
CL	DENOMINACIÓN	Presupuesto 2010	EJECUCIÓN
01	CONSEGUIR % EMISIÓN DE FORMULARIOS DE DERECHO SOLICITADOS POR ASEGURADOS EN ESPAÑA DEL	100,00	100,00
02	CONSEGUIR % EMISIÓN DE FORMS. LIQUI. CUOTAS GLOBALES ASEGURADOS OTROS RESID. ESPAÑA DEL	100,00	100,00
03	CONSEGUIR % EMISIÓN DE FORMS. LIQUI. GASTO REAL REMITIDOS INSS POR LOS S.P.S. DE LAS CC.AA. DEL	100,00	100,00
MEDIOS HUMANOS Y FINANCIEROS			
CL	MEDIOS	Presupuesto 2010	EJECUCIÓN
10	NÚMERO DE PERSONAS	130	119
	EN MILES DE EUROS		
11	Gastos de personal	5.429,76	4.178,28
12	Otros gastos de funcionamiento	696,67	178,47
13	TOTAL COSTE DE LOS SERVICIOS	6.126,43	4.356,75
16	TOTAL OPERACIONES NO FINANCIERAS	6.126,43	4.356,75
18	TOTAL GASTOS DEL PROGRAMA	6.126,43	4.356,75
INDICADORES PARA EL SEGUIMIENTO DE OBJETIVOS			
CL	DENOMINACIÓN	Presupuesto 2010	EJECUCIÓN
19	EMITIR LOS FORMULARIOS DE DERECHOS SOLICITADOS POR ASEGURADOS EN ESPAÑA EN UN % DEL	100	100
20	EMITIR FORMS. LIQUI. CUOTAS GLOBALES ASEGURADOS OTROS ESTADOS RESIDENTES EN ESPAÑA % DEL	100	100
21	EMISIÓN DE FORMS. LIQUIDACIÓN GASTOS REAL EMITIDOS AL INSS POR LOS S.P.S. DE LAS CC.AA. % DEL	100	100



INSTITUTO NACIONAL DE LA SEGURIDAD SOCIAL

ÁREA 1 "PRESTACIONES ECONÓMICAS".-

OBJETIVOS DEL PROGRAMA 1393 "GESTIÓN INTERNACIONAL DE PRESTACIONES"

01 EMISIÓN DE FORMULARIOS DE DERECHO SOLICITADOS POR ASEGURADOS EN ESPAÑA

EMISIÓN DE FORMULARIOS DE DERECHO SOLICITADOS

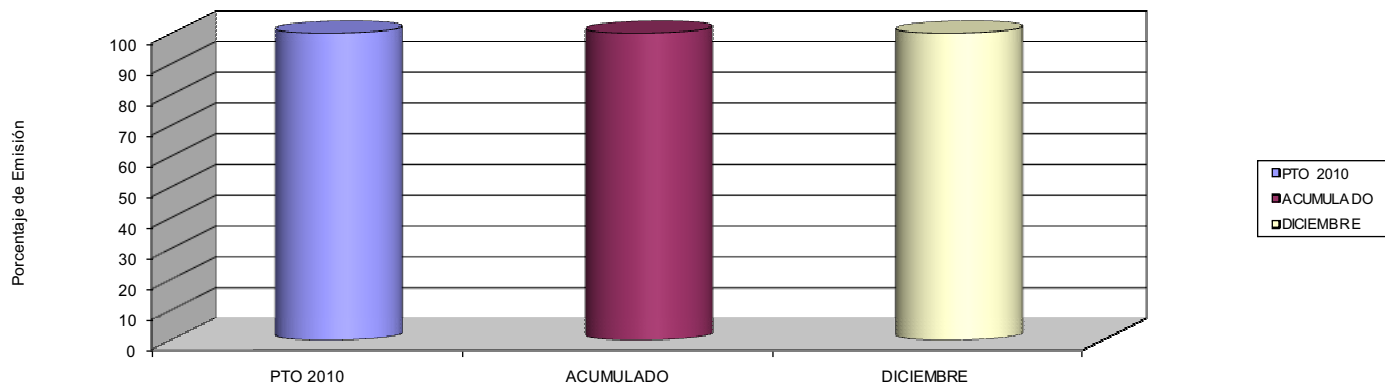

02 EMISIÓN DE FORMULARIOS LIQUI. CUOTAS GLOBALES ASEGURADOS OTROS RESID. ESPAÑA

EMISIÓN DE FORMULARIOS LIQ. CUOTAS GLOBALES

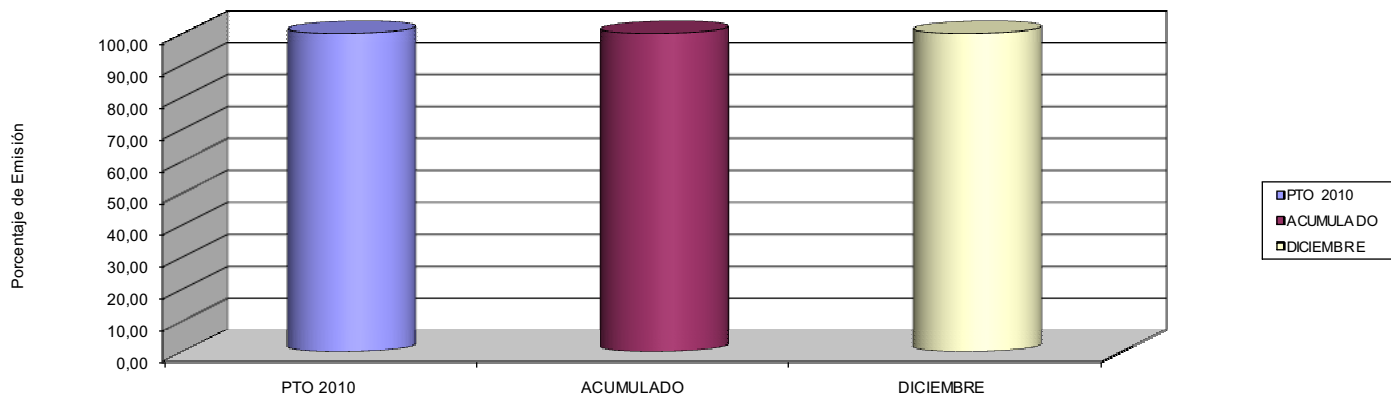

03 EMISIÓN DE FORMULARIOS LIQUI. GASTO REAL REMITIDOS INSS POR LOS S.P.S. DE LAS CC.AA

EMISIÓN DE FORMULARIOS LIQ. GASTO REAL

