



INFORMACIÓN FINANCIERA DE LA SEGURIDAD SOCIAL

INFORMACION DE SITUACIÓN 31 de diciembre de 2016

ÍNDICE**Pág.**

- Comentarios.....	1
- Gráfico: Principales magnitudes.....	4
- Ejecución presupuestaria:	
- Resumen de la ejecución del presupuesto.....	6
- Ejecución del presupuesto de ingresos.....	7
- Ejecución del presupuesto de gastos.....	8
- Ejecución del presupuesto de gastos por Entidades:	
- Instituto Nacional de la Seguridad Social.....	9
- Instituto Nacional de Gestión Sanitaria.....	10
- Instituto de Mayores y Servicio Sociales.....	11
- Instituto Social de la Marina.....	12
- Tesorería General de la Seguridad Social.....	13
- Ejecución del presupuesto de gastos por funciones y grupos de programas.....	14
- Situación de Tesorería:	
- Superávit o déficit de Caja.....	16
- Estado de situación de Tesorería I.....	17
- Estado de situación de Tesorería II (Fondos propios).....	18

ENTIDADES GESTORAS Y SERVICIOS COMUNES DE LA SEGURIDAD SOCIAL

INFORMACIÓN DE COYUNTURA AL 31 DE DICIEMBRE DE 2016

EJECUCIÓN PRESUPUESTARIA

- La ejecución presupuestaria que presentan las Entidades gestoras y Servicios comunes de la Seguridad Social a 31 de diciembre genera la obtención de un déficit presupuestario por operaciones no financieras de 18.180,86 millones de euros. Este resultado tiene su origen en el nivel contributivo que alcanza un déficit de 18.237,93 millones de euros, mientras que el nivel no contributivo presenta un superávit de 57,07 millones de euros.
- Los derechos reconocidos por operaciones no financieras han ascendido a 112.496,61 millones de euros, correspondiendo a cotizaciones sociales un importe de 93.083,77 millones de euros, concepto que registra un incremento del 2,71% respecto de igual periodo del ejercicio anterior. Las transferencias corrientes presentan un volumen de derechos reconocidos de 15.956,15 millones de euros, cifra que presenta un incremento del 0,40%, respecto al ejercicio anterior.
- En la vertiente de gastos, el importe total de obligaciones reconocidas por operaciones no financieras se eleva a 130.677,47 millones de euros, lo que representa una variación del 2,94% respecto al ejercicio anterior, correspondiendo el mayor volumen de gasto al concepto de pensiones y prestaciones contributivas que registra un importe de 115.990,59 millones de euros y un incremento del 3,39% sobre el mismo mes del año anterior. Con una importancia cuantitativa menor figuran las pensiones y prestaciones no contributivas, habiéndose reconocido obligaciones por importe de 11.010,75 millones de euros, que supone, respecto al mismo periodo del ejercicio anterior, un decremento del 0,84%, estando incluidos en este concepto 7.153,94 millones de euros del complemento a mínimos de pensiones contributivas.

SITUACIÓN DE TESORERÍA

- A 31 de diciembre de 2016 el Sistema de la Seguridad Social presenta, a nivel agregado de las distintas Entidades gestoras y Servicios comunes, un déficit de caja por operaciones no financieras que asciende a 19.129,83 millones de euros.
- Los cobros no financieros del periodo han ascendido a 112.052,81 millones de euros, correspondiendo al presupuesto corriente la cantidad de 111.112,69 millones de euros, mientras que los procedentes de ejercicios cerrados se elevan a 940,12 millones de euros.
- Los pagos no financieros registrados durante el periodo se sitúan en 131.182,64 millones de euros, con un aumento del 3,37% respecto al mismo periodo del ejercicio anterior, de los que 130.583,63 millones corresponden a presupuesto del ejercicio corriente y 199,25 millones de euros a los pagos efectuados de ejercicios cerrados. Asimismo, la variación neta por operaciones no presupuestarias presenta unos pagos netos de 399,76 millones de euros a finales de diciembre de 2016.
- Las Entidades gestoras y Servicios comunes de la Seguridad Social registran a 31 de diciembre de 2016, una necesidad de endeudamiento que se cifra en 614,04 millones de euros, como consecuencia de un déficit de caja de 19.129,83 millones de euros, generado en las operaciones no financieras y unos cobros netos de activos financieros por importe de 18.515,79 millones de euros, atribuibles, casi en su totalidad, al movimiento de los activos financieros afectos al Fondo de Reserva.
- La variación neta de pasivos financieros presenta un saldo de 628,50 millones de euros, derivado de las operaciones realizadas por cuenta de los Entes cuyos recursos son administrados por la Seguridad Social, fundamentalmente el SEPE.
- Como consecuencia de todo lo anterior, a finales de diciembre de 2016 el saldo acumulado en cuentas de tesorería de las Entidades gestoras y Servicios comunes de la Seguridad Social se eleva a 11.527,17 millones de euros.

- Por lo que se refiere al saldo de fondos propios de la Seguridad Social, considerando la situación de otros Entes (Servicio Público de Empleo Estatal, FOGASA y Mutuas Colaboradoras con la Seguridad Social, fundamentalmente) como consecuencia de los recursos que se administran por su cuenta, que registra en su conjunto una posición acreedora por un importe de 8.871,02 millones de euros, presenta un decremento del 18,73% respecto a la misma magnitud en el ejercicio 2015, hasta alcanzar los 2.656,15 millones de euros.

ENTIDADES GESTORAS Y SERVICIOS COMUNES DE LA SEGURIDAD SOCIAL PRINCIPALES MAGNITUDES

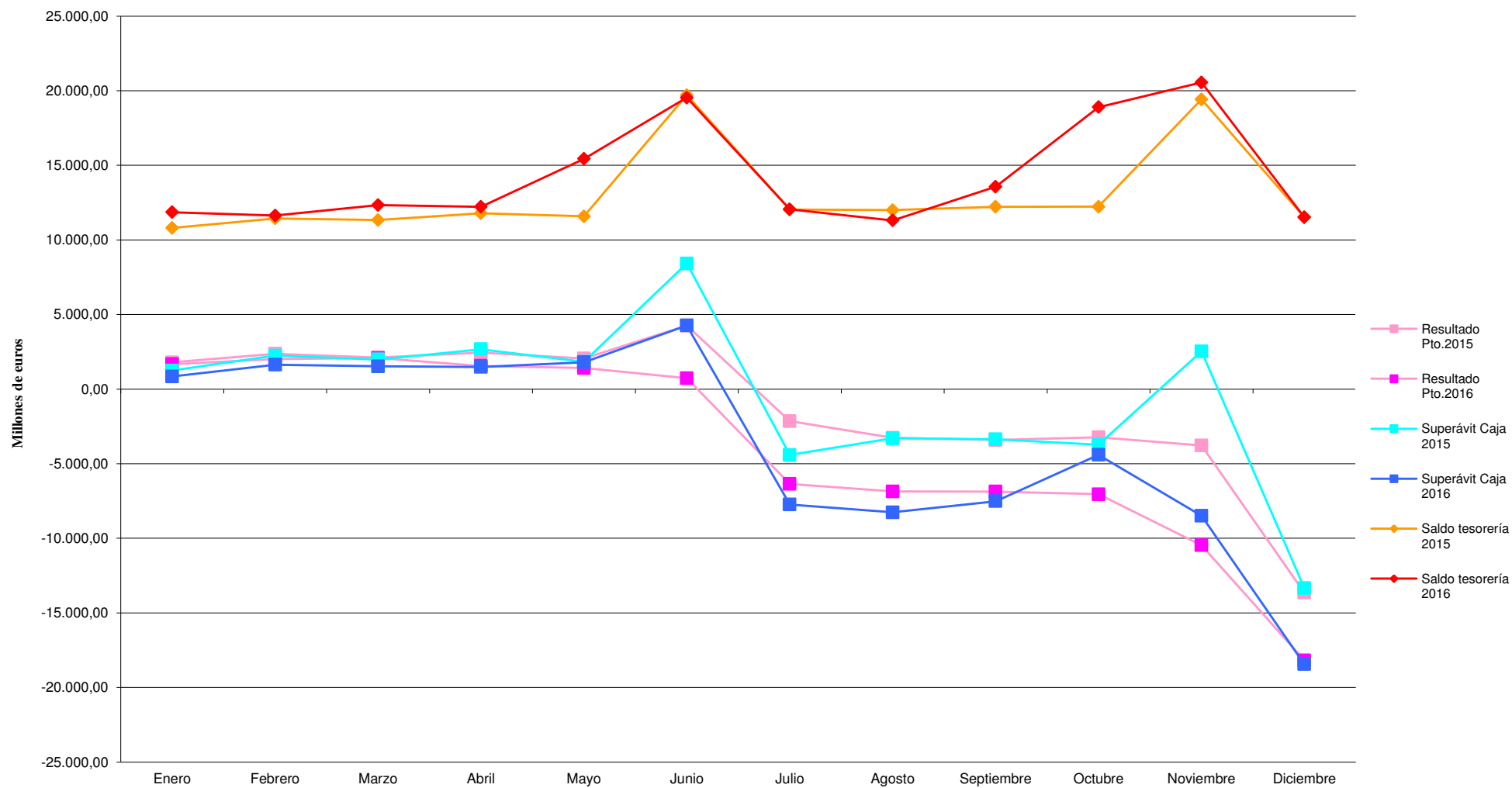

EJECUCIÓN PRESUPUESTARIA

ENTIDADES GESTORAS Y SERVICIOS COMUNES DE LA SEGURIDAD SOCIAL
RESUMEN DE LA EJECUCIÓN DEL PRESUPUESTO
DICIEMBRE 2016

(Millones de euros)

Intervención General de la Seguridad Social

	GASTOS (Obligaciones reconocidas)			INGRESOS (Derechos reconocidos)		
	NIVEL CONTRIB.(1)	NIVEL NO CONTRIB.(2)	TOTAL	NIVEL CONTRIB.(1)	NIVEL NO CONTRIB.(2)	TOTAL
	OPERACIONES NO FINANCIERAS					
1. Gastos de personal	1.047,16	243,36	1.290,52	1. Cotizaciones sociales	93.083,77	93.083,77
2. Gastos corrientes en bienes y servicios	356,70	195,74	552,44	3. Tasas y otros ingresos	897,84	903,90
3. Gastos financieros	12,20	0,00	12,20	4. Transferencias corrientes	3.100,88	15.956,15
4. Transferencias corrientes	116.360,08	12.372,09	128.732,17	5. Ingresos patrimoniales	1.618,65	1.618,65
TOTAL OPERACIONES CORRIENTES	117.776,14	12.811,19	130.587,33	TOTAL OPERACIONES CORRIENTES	98.701,14	111.562,47
6. Inversiones reales	68,70	8,46	77,16	6. Enajenación de inversiones reales	24,12	24,12
7. Transferencias de capital	12,98	0,00	12,98	7. Transferencias de capital	894,63	910,02
TOTAL OPERACIONES CAPITAL	81,68	8,46	90,14	TOTAL OPERACIONES CAPITAL	918,75	934,14
TOTAL OPERACIONES NO FINANCIERAS	117.857,82	12.819,65	130.677,47	TOTAL OPERACIONES NO FINANCIERAS	99.619,89	112.496,61
	OPERACIONES FINANCIERAS					
8. Activos financieros	9,07	0,70	9,77	8. Activos financieros	18.524,89	18.525,60
9. Pasivos financieros	0,02	0,00	0,02	9. Pasivos financieros	0,00	0,00
TOTAL OPERACIONES FINANCIERAS	9,09	0,70	9,79	TOTAL OPERACIONES FINANCIERAS	18.524,89	18.525,60
TOTAL PRESUPUESTO	117.866,91	12.820,35	130.687,26	TOTAL PRESUPUESTO	118.144,78	131.022,21
RESULT.OPER. NO FINANC. A DICIEMBRE 2016	-18.237,93	57,07	-18.180,86			

(1) Incluye las prestaciones contributivas.

(2) Incluye pensiones y prestaciones familiares no contributivas, complementos a mínimos de pensiones contributivas, prestaciones derivadas de la LISMI, del Síndrome tóxico, resto de prestaciones del IMSERSO, los servicios sociales del I.S.M, las prestaciones del INGESA y la asistencia sanitaria no contributiva del I.S.M.

**ENTIDADES GESTORAS Y SERVICIOS COMUNES
EJECUCIÓN DEL PRESUPUESTO DE INGRESOS**

DICIEMBRE 2016
(Millones de euros)

DETALLE ECÓNOMICO	Presupuesto Inicial	Derechos Reconocidos netos (*)	Ejecución	% Variación sobre Diciembre 2015
	(1)	(2)	%	
OPERACIONES CORRIENTES				
1. Cotizaciones sociales:	105.454,50	93.083,77	88,27	2,71
- De ocupados	98.683,95	86.857,35	88,02	3,51
- De desempleados:	6.770,55	6.226,42	91,96	-7,30
3. Tasas y otros ingresos:	753,00	903,90	120,04	1,21
- Recargos y multas	658,07	791,07	120,21	-0,23
- De asistencia sanitaria y servicios sociales	3,60	4,09	113,61	-4,22
- Otros ingresos	91,33	108,74	119,06	13,38
4. Transferencias corrientes:	16.630,12	15.956,15	95,95	0,40
- Del Estado:	13.142,74	12.934,70	98,42	-1,18
Del Ministerio de Empleo y Seguridad Social	11.543,26	11.292,84	97,83	-1,37
. Para financ. compl. a minimos de pensión	7.409,94	7.194,64	97,09	-2,29
. Para financ. pensiones no contributivas	2.454,56	2.454,56	100,00	0,95
. Para financ. prestc. famil.no contrib. por hijo cargo	1.532,95	1.503,05	98,05	2,29
. Para financiar prestaciones LISMI	19,17	19,18	100,05	-14,83
. Jubilaciones anticipadas	40,19	29,49	73,38	-20,02
. Para financiar servicios sociales del ISM	13,56	13,56	100,00	0,82
. Otras	72,89	78,36	107,50	-30,94
De otros departamentos Ministeriales	1.599,48	1.641,86	102,65	0,18
. Para financ. asist. sanit. prest.por INGESA e ISM	225,98	238,38	105,49	1,29
. Para financiar servicios sociales del IMSERSO	1.373,50	1.403,48	102,18	-0,01
- De Organismos autonomos:	0,00	1,14	-	-26,45
- De la Seguridad Social:	3.431,77	2.979,97	86,83	8,03
. Aportación sostenimiento de servicios comunes	1.043,62	888,61	85,15	5,83
. Capitales Renta	1.300,51	1.216,33	93,53	13,50
. Cuotas de Reaseguro de A.T.	1.083,68	871,83	80,45	3,35
. Otras transferencias recibidas de Entidades del Sistema	3,96	3,20	80,81	-10,61
- De Comunidades Autónomas.	0,00	4,97	-	-16,33
- Del exterior (Fondo social europeo)	24,21	1,28	5,29	-70,30
- De empresas privadas y otras	31,40	34,09	108,57	2,71
5. Ingresos patrimoniales	1.507,79	1.618,65	107,35	-22,79
- Intereses afectos al fondo de reserva	1.498,17	1.612,60	107,64	-22,79
- Intereses afectos al F. de Prev. y Reh.	0,00	0,00	-	-
- Otros ingresos patrimoniales	9,62	6,05	62,89	-23,51
SUMA OPERACIONES CORRIENTES	124.345,41	111.562,47	89,72	1,87
OPERACIONES DE CAPITAL				
6. Enajenación inversiones reales	0,20	24,12	12.060,00	-52,13
7. Tranferencias de capital	908,43	910,02	100,18	-76,55
Del Estado:	17,38	15,39	88,55	-18,31
De la Seguridad Social:	891,05	894,36	100,37	-76,84
Del exterior:	0,00	0,27	-	-640,00
SUMA OPERACIONES DE CAPITAL	908,63	934,14	102,81	-76,24
TOTAL NO FINANCIERO	125.254,04	112.496,61	89,81	-0,83
8. Activos financieros	6.319,35	18.525,60	293,16	66,00
9. Pasivos financieros	0,00	0,00	-	-
TOTAL INGRESOS	131.573,39	131.022,21	99,58	5,15

(*) Incluye ingresos pendientes de aplicación definitiva.

ENTIDADES GESTORAS Y SERVICIOS COMUNES DE LA SEGURIDAD SOCIAL
EJECUCIÓN DEL PRESUPUESTO DE GASTOS
DICIEMBRE 2016
(Millones de euros)

DETALLE ECONÓMICO	Presupuesto Inicial (1)	Modificaciones Presupuestarias (2)	Total Créditos Presupuestarios (3)=(1)+(2)	Obligaciones Reconocidas (4)	Ejecución		% Variación sobre DICIEMBRE 2015
					% Oblig/Pto Inc	% Oblig/Pto tot.	
OPERACIONES CORRIENTES							
1. GASTOS DE PERSONAL	1.370,25	-11,02	1.359,23	1.290,52	94,18	94,94	-0,56
2. GASTOS CORRIENTES EN BIENES Y SERVICIOS	668,16	13,50	681,66	552,44	82,68	81,04	-3,45
3. GASTOS FINANCIEROS	14,28	-1,20	13,08	12,20	85,43	93,27	313,56
4. TRANSFERENCIAS CORRIENTES	128.569,40	402,07	128.971,47	128.732,17	100,13	99,81	2,99
- A la Administración del Estado	163,72	5,73	169,45	168,22	102,75	99,27	2,26
- A la Seguridad Social	71,43	-0,22	71,21	68,46	95,84	96,14	12,08
- A Comunidades Autónomas	1.543,38	-45,11	1.498,27	1.485,23	96,23	99,13	3,08
- Atención a personas en situación de Dependencia	1.162,18	36,76	1.198,94	1.190,04	102,40	99,26	0,05
- Otras transferencias a Comunidades Autonomas	381,20	-81,87	299,33	295,19	77,44	98,62	17,40
- A Familias e Instituciones sin fines de lucro	126.760,64	445,80	127.206,44	127.001,34	100,19	99,84	3,01
Pensiones y prestaciones contributivas	115.459,88	677,55	116.137,43	115.990,59	100,46	99,87	3,39
- Pensiones contributivas	111.542,85	448,15	111.991,00	111.915,86	100,33	99,93	3,42
- Incapacidad Temporal	1.791,08	276,16	2.067,24	2.058,22	114,92	99,56	7,57
- Prest. Mater. Patern.Riesgo embar. y Lactancia	1.845,36	-40,75	1.804,61	1.787,77	96,88	99,07	-0,65
- Otras prestaciones contributivas	280,59	-6,01	274,58	228,74	81,52	83,31	-12,23
Pensiones y prestaciones no contributivas	11.300,76	-231,75	11.069,01	11.010,75	97,43	99,47	-0,84
- Pensiones no contributivas	2.290,85	0,00	2.290,85	2.276,62	99,38	99,38	0,85
- Complemento a mínimos de pensiones contributivas	7.398,62	-210,00	7.188,62	7.153,94	96,69	99,52	-2,02
- Prestaciones familiares	1.520,40	-23,00	1.497,40	1.492,61	98,17	99,68	2,42
- Farmacia (recetas médicas)	28,96	1,25	30,21	29,88	103,18	98,91	7,71
- Otras prestaciones no contributivas	61,93	0,00	61,93	57,70	93,17	93,17	-3,33
- Otras transferencias	30,23	-4,13	26,10	8,92	29,51	34,18	-71,49
SUMA OPERACIONES CORRIENTES	130.622,09	403,35	131.025,44	130.587,33	99,97	99,67	2,94
OPERACIONES DE CAPITAL							
6. INVERSIONES REALES	149,67	0,60	150,27	77,16	51,55	51,35	-7,27
7. TRANSFERENCIAS DE CAPITAL	15,00	0,00	15,00	12,98	86,53	86,53	753,95
SUMA OPERACIONES DE CAPITAL	164,67	0,60	165,27	90,14	54,74	54,54	6,38
TOTAL OPERACIONES NO FINANCIERAS	130.786,76	403,95	131.190,71	130.677,47	99,92	99,61	2,94
8. ACTIVOS FINANCIEROS	786,60	0,08	786,68	9,77	1,24	1,24	-90,19
9. PASIVOS FINANCIEROS	0,03	0,00	0,03	0,02	66,67	66,67	100,00
TOTAL OPERACIONES FINANCIERAS	786,63	0,08	786,71	9,79	1,24	1,24	-90,17
TOTAL PRESUPUESTO	131.573,39	404,03	131.977,42	130.687,26	99,33	99,02	2,87

Intervención General de la Seguridad Social

INSTITUTO NACIONAL DE LA SEGURIDAD SOCIAL
EJECUCIÓN DEL PRESUPUESTO DE GASTOS
DICIEMBRE 2016
(Millones de euros)

DETALLE ECONÓMICO	Presupuesto Inicial (1)	Modificaciones Presupuestarias (2)	Total Créditos Presupuestarios (3)=(1)+(2)	Obligaciones Reconocidas (4)	Ejecución		% Variación sobre DICIEMBRE 2015
					% Oblig/Pto Inc	% Oblig/Pto tot.	
OPERACIONES CORRIENTES							
1. GASTOS DE PERSONAL	463,30	-10,00	453,30	437,08	94,34	96,42	-0,48
2. GASTOS CORRIENTES EN BIENES Y SERVICIOS	99,85	-5,08	94,77	82,92	83,04	87,50	-6,72
3. GASTOS FINANCIEROS	0,16	0,00	0,16	0,16	100,00	100,00	14,29
4. TRANSFERENCIAS CORRIENTES	123.011,91	364,59	123.376,50	123.203,64	100,16	99,86	3,12
- A la Administración del Estado	0,00	0,00	0,00	0,00	-	-	-
- A la Seguridad Social							
- A Comunidades Autónomas	374,12	-80,00	294,12	290,81	77,73	98,87	18,44
- Atención a personas en situación de Dependencia	0,00	0,00	0,00	0,00	-	-	-
- Otras transferencias a Comunidades Autonomas	374,12	-80,00	294,12	290,81	77,73	98,87	18,44
- A Familias e Instituciones sin fines de lucro	122.631,78	442,09	123.073,87	122.906,46	100,22	99,86	3,09
Pensiones y prestaciones contributivas	113.787,54	675,09	114.462,63	114.331,98	100,48	99,89	3,43
- Pensiones contributivas	109.925,93	444,59	110.370,52	110.296,64	100,34	99,93	3,46
- Incapacidad Temporal	1.756,30	274,00	2.030,30	2.022,53	115,16	99,62	7,83
- Prest. Mater. Patern.Riesgo embar. y Lactancia	1.842,37	-41,00	1.801,37	1.784,60	96,86	99,07	-0,66
- Otras prestaciones contributivas	262,94	-2,50	260,44	228,21	86,79	87,62	-12,24
Pensiones y prestaciones no contributivas	8.844,24	-233,00	8.611,24	8.574,48	96,95	99,57	-1,24
- Pensiones no contributivas							
- Complemento a mínimos de pensiones contributivas	7.296,46	-210,00	7.086,46	7.056,99	96,72	99,58	-2,00
- Prestaciones familiares	1.520,40	-23,00	1.497,40	1.492,61	98,17	99,68	2,42
- Farmacia (recetas médicas)	0,00	0,00	0,00	0,00	-	-	-
- Otras prestaciones no contributivas	27,38	0,00	27,38	24,88	90,87	90,87	5,29
- Otras transferencias	6,01	2,50	8,51	6,37	105,99	74,85	19,29
SUMA OPERACIONES CORRIENTES	123.575,22	349,51	123.924,73	123.723,80	100,12	99,84	3,10
OPERACIONES DE CAPITAL							
6. INVERSIONES REALES	28,41	0,00	28,41	17,47	61,49	61,49	22,25
7. TRANSFERENCIAS DE CAPITAL							
SUMA OPERACIONES DE CAPITAL	28,41	0,00	28,41	17,47	61,49	61,49	22,25
TOTAL OPERACIONES NO FINANCIERAS	123.603,63	349,51	123.953,14	123.741,27	100,11	99,83	3,10
8. ACTIVOS FINANCIEROS	3,00	0,08	3,08	2,47	82,33	80,19	-7,14
9. PASIVOS FINANCIEROS							
TOTAL OPERACIONES FINANCIERAS	3,00	0,08	3,08	2,47	82,33	80,19	-7,14
TOTAL PRESUPUESTO	123.606,63	349,59	123.956,22	123.743,74	100,11	99,83	3,10

Intervención General de la Seguridad Social

INSTITUTO NACIONAL DE GESTIÓN SANITARIA
EJECUCIÓN DEL PRESUPUESTO DE GASTOS
DICIEMBRE 2016
(Millones de euros)

Intervención General de la Seguridad Social

DETALLE ECONÓMICO	Presupuesto Inicial (1)	Modificaciones Presupuestarias (2)	Total Créditos Presupuestarios (3)=(1)+(2)	Obligaciones Reconocidas (4)	Ejecución		% Variación sobre DICIEMBRE 2015
					% Oblig/Pto Inc	% Oblig/Pto tot.	
OPERACIONES CORRIENTES							
1. GASTOS DE PERSONAL	127,35	5,84	133,19	131,78	103,48	98,94	4,70
2. GASTOS CORRIENTES EN BIENES Y SERVICIOS	57,80	8,39	66,19	63,01	109,01	95,20	-10,80
3. GASTOS FINANCIEROS	0,07	0,00	0,07	0,00	0,00	0,00	-100,00
4. TRANSFERENCIAS CORRIENTES	38,55	-0,80	37,75	36,43	94,50	96,50	1,76
- A la Administración del Estado							
- A la Seguridad Social	1,43	0,00	1,43	1,32	92,31	92,31	-2,22
- A Comunidades Autónomas	4,73	-2,05	2,68	1,99	42,07	74,25	-41,81
- Atención a personas en situación de Dependencia							
- Otras transferencias a Comunidades Autonomas	4,73	-2,05	2,68	1,99	42,07	74,25	-41,81
- A Familias e Instituciones sin fines de lucro	32,39	1,25	33,64	33,12	102,25	98,45	6,74
Pensiones y prestaciones contributivas							
- Pensiones contributivas							
- Incapacidad Temporal							
- Prest. Mater. Patern.Riesgo embar. y Lactancia							
- Otras prestaciones contributivas							
Pensiones y prestaciones no contributivas	32,39	1,25	33,64	33,12	102,25	98,45	6,74
- Pensiones no contributivas							
- Complemento a mínimos de pensiones contributivas							
- Prestaciones familiares							
- Farmacia (recetas médicas)	28,96	1,25	30,21	29,88	103,18	98,91	7,71
- Otras prestaciones no contributivas	3,43	0,00	3,43	3,24	94,46	94,46	-1,52
- Otras transferencias							
SUMA OPERACIONES CORRIENTES	223,77	13,43	237,20	231,22	103,33	97,48	-0,47
OPERACIONES DE CAPITAL							
6. INVERSIONES REALES	10,14	0,04	10,18	5,49	54,14	53,93	-9,11
7. TRANSFERENCIAS DE CAPITAL							
SUMA OPERACIONES DE CAPITAL	10,14	0,04	10,18	5,49	54,14	53,93	-9,11
TOTAL OPERACIONES NO FINANCIERAS	233,91	13,47	247,38	236,71	101,20	95,69	-0,69
8. ACTIVOS FINANCIEROS	0,45	0,00	0,45	0,19	42,22	42,22	5,56
9. PASIVOS FINANCIEROS							
TOTAL OPERACIONES FINANCIERAS	0,45	0,00	0,45	0,19	42,22	42,22	5,56
TOTAL PRESUPUESTO	234,36	13,47	247,83	236,90	101,08	95,59	-0,68

INSTITUTO DE MAYORES Y SERVICIOS SOCIALES
EJECUCIÓN DEL PRESUPUESTO DE GASTOS
DICIEMBRE 2016
(Millones de euros)

Intervención General de la Seguridad Social

DETALLE ECONÓMICO	Presupuesto Inicial (1)	Modificaciones Presupuestarias (2)	Total Créditos Presupuestarios (3)=(1)+(2)	Obligaciones Reconocidas (4)	Ejecución		% Variación sobre DICIEMBRE 2015
					% Oblig/Pto Inc	% Oblig/Pto tot.	
OPERACIONES CORRIENTES							
1. GASTOS DE PERSONAL	83,22	0,52	83,74	82,12	98,68	98,07	0,21
2. GASTOS CORRIENTES EN BIENES Y SERVICIOS	167,89	-0,52	167,37	125,81	74,94	75,17	-7,07
3. GASTOS FINANCIEROS	0,25	0,00	0,25	0,00	0,00	0,00	-
4. TRANSFERENCIAS CORRIENTES	3.651,33	37,24	3.688,57	3.664,20	100,35	99,34	0,56
- A la Administración del Estado	163,72	0,00	163,72	163,72	100,00	100,00	2,15
- A la Seguridad Social	1,89	0,00	1,89	1,89	100,00	100,00	0,00
- A Comunidades Autónomas	1.164,13	36,76	1.200,89	1.191,99	102,39	99,26	0,05
- Atención a personas en situación de Dependencia	1.162,18	36,76	1.198,94	1.190,04	102,40	99,26	0,05
- Otras transferencias a Comunidades Autonomas	1,95	0,00	1,95	1,95	100,00	100,00	0,00
- A Familias e Instituciones sin fines de lucro	2.321,59	0,00	2.321,59	2.306,17	99,34	99,34	0,70
Pensiones y prestaciones contributivas							
- Pensiones contributivas							
- Incapacidad Temporal							
- Prest. Mater. Patern.Riesgo embar. y Lactancia							
- Otras prestaciones contributivas							
Pensiones y prestaciones no contributivas	2.321,59	0,00	2.321,59	2.306,17	99,34	99,34	0,70
- Pensiones no contributivas	2.290,85	0,00	2.290,85	2.276,62	99,38	99,38	0,85
- Complemento a mínimos de pensiones contributivas							
- Prestaciones familiares							
- Farmacia (recetas médicas)							
- Otras prestaciones no contributivas	30,74	0,00	30,74	29,55	96,13	96,13	-9,77
- Otras transferencias	0,00	0,48	0,48	0,43		89,58	-
SUMA OPERACIONES CORRIENTES	3.902,69	37,24	3.939,93	3.872,13	99,22	98,28	0,29
OPERACIONES DE CAPITAL							
6. INVERSIONES REALES	6,13	0,00	6,13	2,28	37,19	37,19	-41,39
7. TRANSFERENCIAS DE CAPITAL	0,00	0,00	0,00	0,00	-	-	-
SUMA OPERACIONES DE CAPITAL	6,13	0,00	6,13	2,28	37,19	37,19	-41,39
TOTAL OPERACIONES NO FINANCIERAS	3.908,82	37,24	3.946,06	3.874,41	99,12	98,18	0,25
8. ACTIVOS FINANCIEROS	1,16	0,00	1,16	0,51	43,97	43,97	13,33
9. PASIVOS FINANCIEROS							
TOTAL OPERACIONES FINANCIERAS	1,16	0,00	1,16	0,51	43,97	43,97	13,33
TOTAL PRESUPUESTO	3.909,98	37,24	3.947,22	3.874,92	99,10	98,17	0,25

ENTIDADES GESTORAS Y SERVICIOS COMUNES DE LA SEGURIDAD SOCIAL
EJECUCIÓN DEL PRESUPUESTO DE GASTOS POR FUNCIONES Y GRUPOS DE PROGRAMAS
DICIEMBRE 2016
(Millones de euros)

Intervención General de la Seguridad Social

DETALLE FUNCIONAL	Presupuesto Inicial (1)	Modificaciones Presupuestarias (2)	Total Créditos Presupuestarios (3)=(1)+(2)	Obligaciones Reconocidas (4)	Ejecución		% Variación sobre DICIEMBRE 2015
					% Oblig/Pto Inic	% Oblig/Pto Tot.	
1.- PRESTACIONES ECONÓMICAS							
11 Gestión de prestaciones económicas contributivas	116.012,67	595,80	116.608,47	116.464,33	100,39	99,88	3,42
12 Gestión de prest. Econ. no contributivas y compl. a minimos	11.425,19	-233,01	11.192,18	11.133,77	97,45	99,48	-0,79
13 Administración y servicios generales de prest. Econ.	388,87	-8,04	380,83	347,26	89,30	91,19	-0,98
SUMA PRESTACIONES ECONÓMICAS	127.826,73	354,75	128.181,48	127.945,36	100,09	99,82	3,02
2.- ASISTENCIA SANITARIA							
21 Atención primaria de salud	66,02	2,67	68,69	65,20	98,76	94,92	1,86
22 Atención especializada	151,96	12,51	164,47	157,86	103,88	95,98	-1,37
23 Medicina marítima	31,37	-3,12	28,25	23,35	74,43	82,65	2,73
25 Administ. y servicios gcales. de asistencia sanitaria	16,76	-1,37	15,39	13,59	81,09	88,30	-3,00
26 Formación de personal sanitario	2,49	-0,41	2,08	1,95	78,31	93,75	3,17
SUMA ASISTENCIA SANITARIA	268,60	10,28	278,88	261,95	436,47	455,61	3,40
3.- SERVICIOS SOCIALES							
31 Servicios Sociales Generales	1.425,45	37,05	1.462,50	1.409,63	98,89	96,38	-1,02
32 Atención a Personas Mayores	0,00	0,00	0,00	0,00	0,00	0,00	-
33 Atención a Inmigrantes y Refugiados	0,00	0,00	0,00	0,00	0,00	0,00	-
34 Otros servicios sociales	14,66	3,64	18,30	13,75	93,79	75,14	3,00
35 Administ. y servicios gcales. de servicios sociales	29,60	0,19	29,79	24,61	83,14	82,61	6,31
SUMA SERVICIOS SOCIALES	1.469,71	40,88	1.510,59	1.447,99	275,82	254,13	8,28
4.- TESORERÍA, INFORMÁTICA Y OTROS							
41 Gestión cotización y recaudación	432,25	-7,79	424,46	365,47	84,55	86,10	-6,40
42 Gestión financiera	919,41	-1,20	918,21	111,77	12,16	12,17	-43,34
43 Gestión del patrimonio	17,43	8,86	26,29	19,36	111,07	73,64	84,03
44 Sistema integrado de informatica de la Seg. Social	269,19	0,00	269,19	231,18	85,88	85,88	4,88
45 Administración y serv. gcales. de tesorer. y otros serv	282,82	-1,75	281,07	230,00	81,32	81,83	-4,01
46 Control interno y contabilidad	83,39	0,00	83,39	72,21	86,59	86,59	-0,74
47 Dirección y coordinación asistencia jurídica Seg. Social	2,86	0,00	2,86	1,97	68,88	68,88	0,00
48 Fondo de investigación y protección social	1,00	0,00	1,00	0,00	0,00	0,00	-
SUMA TESORERÍA, INFORMÁTICA Y OTROS	2.008,35	-1,88	2.006,47	1.031,96	51,38	51,43	-8,92
TOTAL PRESUPUESTO	131.573,39	404,03	131.977,42	130.687,26	99,33	99,02	2,87

INSTITUTO SOCIAL DE LA MARINA
EJECUCIÓN DEL PRESUPUESTO DE GASTOS
DICIEMBRE 2016
(Millones de euros)

Intervención General de la Seguridad Social

DETALLE ECONÓMICO	Presupuesto Inicial (1)	Modificaciones Presupuestarias (2)	Total Créditos Presupuestarios (3)=(1)+(2)	Obligaciones Reconocidas (4)	Ejecución		% Variación sobre DICIEMBRE 2015
					% Oblig/Pto Inc	% Oblig/Pto tot.	
OPERACIONES CORRIENTES							
1. GASTOS DE PERSONAL	63,69	1,18	64,87	58,78	92,29	90,61	1,14
2. GASTOS CORRIENTES EN BIENES Y SERVICIOS	28,84	3,65	32,49	26,92	93,34	82,86	1,97
3. GASTOS FINANCIEROS	0,07	0,00	0,07	0,01	14,29	14,29	0,00
4. TRANSFERENCIAS CORRIENTES	1.767,86	-1,66	1.766,20	1.755,98	99,33	99,42	0,44
- A la Administración del Estado							
- A la Seguridad Social	0,65	-0,22	0,43	0,00	0,00	0,00	-
- A Comunidades Autónomas	0,40	0,18	0,58	0,44	110,00	75,86	-15,38
- Atención a personas en situación de Dependencia	0,00	0,00	0,00	0,00			
- Otras transferencias a Comunidades Autonomas	0,40	0,18	0,58	0,44	110,00	75,86	-15,38
- A Familias e Instituciones sin fines de lucro	1.758,59	5,49	1.764,08	1.755,34	99,82	99,50	0,45
Pensiones y prestaciones contributivas	1.656,05	5,49	1.661,54	1.658,36	100,14	99,81	0,68
- Pensiones contributivas	1.616,92	3,56	1.620,48	1.619,22	100,14	99,92	0,81
- Incapacidad Temporal	34,78	2,16	36,94	35,69	102,62	96,62	-5,23
- Prest. Mater. Patern.Riesgo embar. y Lactancia	2,99	0,25	3,24	3,17	106,02	97,84	6,02
- Otras prestaciones contributivas	1,36	-0,48	0,88	0,28	20,59	31,82	-20,00
Pensiones y prestaciones no contributivas	102,54	0,00	102,54	96,98	94,58	94,58	-3,33
- Pensiones no contributivas							
- Complemento a mínimos de pensiones contributivas	102,16	0,00	102,16	96,95	94,90	94,90	-3,34
- Prestaciones familiares	0,00	0,00	0,00	0,00	-	-	-
- Farmacia (recetas médicas)							
- Otras prestaciones no contributivas	0,38	0,00	0,38	0,03	7,89	7,89	50,00
- Otras transferencias	8,22	-7,11	1,11	0,20	2,43	18,02	5,26
SUMA OPERACIONES CORRIENTES	1.860,46	3,17	1.863,63	1.841,69	98,99	98,82	0,49
OPERACIONES DE CAPITAL							
6. INVERSIONES REALES	4,27	0,56	4,83	2,34	54,80	48,45	25,13
7. TRANSFERENCIAS DE CAPITAL	0,00	0,00	0,00	0,00	-	-	-
SUMA OPERACIONES DE CAPITAL	4,27	0,56	4,83	2,34	54,80	48,45	25,13
TOTAL OPERACIONES NO FINANCIERAS	1.864,73	3,73	1.868,46	1.844,03	98,89	98,69	0,51
8. ACTIVOS FINANCIEROS	0,42	0,00	0,42	0,39	92,86	92,86	18,18
9. PASIVOS FINANCIEROS	0,02	0,00	0,02	0,02	100,00	100,00	100,00
TOTAL OPERACIONES FINANCIERAS	0,44	0,00	0,44	0,41	93,18	93,18	20,59
TOTAL PRESUPUESTO	1.865,17	3,73	1.868,90	1.844,44	98,89	98,69	0,51

TESORERÍA GENERAL DE LA SEGURIDAD SOCIAL
EJECUCIÓN DEL PRESUPUESTO DE GASTOS
DICIEMBRE 2016
(Millones de euros)

DETALLE ECONÓMICO	Presupuesto Inicial (1)	Modificaciones Presupuestarias (2)	Total Créditos Presupuestarios (3)=(1)+(2)	Obligaciones Reconocidas (4)	Ejecución		% Variación sobre DICIEMBRE 2015
					% Oblig/Pto Inc	% Oblig/Pto tot.	
OPERACIONES CORRIENTES							
1. GASTOS DE PERSONAL	632,69	-8,56	624,13	580,76	91,79	93,05	-2,01
2. GASTOS CORRIENTES EN BIENES Y SERVICIOS	313,78	7,06	320,84	253,78	80,88	79,10	1,16
3. GASTOS FINANCIEROS	13,73	-1,20	12,53	12,03	87,62	96,01	331,18
4. TRANSFERENCIAS CORRIENTES	99,75	2,70	102,45	71,92	72,10	70,20	-18,33
- A la Administración del Estado	0,00	5,73	5,73	4,50	-	78,53	6,38
- A la Seguridad Social	67,46	0,00	67,46	65,25	96,72	96,72	12,81
- A Comunidades Autónomas							
- Atención a personas en situación de Dependencia							
- Otras transferencias a Comunidades Autonomas							
- A Familias e Instituciones sin fines de lucro	16,29	-3,03	13,26	0,25	1,53	1,89	8,70
Pensiones y prestaciones contributivas	16,29	-3,03	13,26	0,25	1,53	1,89	8,70
- Pensiones contributivas							
- Incapacidad Temporal							
- Prest. Mater. Patern.Riesgo embar. y Lactancia							
- Otras prestaciones contributivas	16,29	-3,03	13,26	0,25	1,53	1,89	8,70
Pensiones y prestaciones no contributivas							
- Pensiones no contributivas							
- Complemento a mínimos de pensiones contributivas							
- Prestaciones familiares							
- Farmacia (recetas médicas)							
- Otras prestaciones no contributivas							
- Otras transferencias	16,00	0,00	16,00	1,92	12,00	12,00	-92,55
SUMA OPERACIONES CORRIENTES	1.059,95	0,00	1.059,95	918,49	86,65	86,65	-1,70
OPERACIONES DE CAPITAL							
6. INVERSIONES REALES	100,72	0,00	100,72	49,58	49,23	49,23	-13,20
7. TRANSFERENCIAS DE CAPITAL	15,00	0,00	15,00	12,98	-	86,53	753,95
SUMA OPERACIONES DE CAPITAL	115,72	0,00	115,72	62,56	54,06	54,06	6,68
TOTAL OPERACIONES NO FINANCIERAS	1.175,67	0,00	1.175,67	981,05	83,45	83,45	-1,20
8. ACTIVOS FINANCIEROS	781,57	0,00	781,57	6,21	0,79	0,79	-93,53
9. PASIVOS FINANCIEROS	0,01	0,00	0,01	0,00	0,00	0,00	-
TOTAL OPERACIONES FINANCIERAS	781,58	0,00	781,58	6,21	0,79	0,79	-93,53
TOTAL PRESUPUESTO	1.957,25	0,00	1.957,25	987,26	50,44	50,44	-9,34

Intervención General de la Seguridad Social

ENTIDADES GESTORAS Y SERVICIOS COMUNES DE LA SEGURIDAD SOCIAL
EJECUCIÓN DEL PRESUPUESTO DE GASTOS
DICIEMBRE 2016
(Millones de euros)

DETALLE ECONÓMICO	Presupuesto Inicial (1)	Modificaciones Presupuestarias (2)	Total Créditos Presupuestarios (3)=(1)+(2)	Obligaciones Reconocidas (4)	Ejecución		% Variación sobre DICIEMBRE 2015
					% Oblig/Pto Inc	% Oblig/Pto tot.	
OPERACIONES CORRIENTES							
1. GASTOS DE PERSONAL	1.370,25	-11,02	1.359,23	1.290,52	94,18	94,94	-0,56
2. GASTOS CORRIENTES EN BIENES Y SERVICIOS	668,16	13,50	681,66	552,44	82,68	81,04	-3,45
3. GASTOS FINANCIEROS	14,28	-1,20	13,08	12,20	85,43	93,27	313,56
4. TRANSFERENCIAS CORRIENTES	128.569,40	402,07	128.971,47	128.732,17	100,13	99,81	2,99
- A la Administración del Estado	163,72	5,73	169,45	168,22	102,75	99,27	2,26
- A la Seguridad Social	71,43	-0,22	71,21	68,46	95,84	96,14	12,08
- A Comunidades Autónomas	1.543,38	-45,11	1.498,27	1.485,23	96,23	99,13	3,08
- Atención a personas en situación de Dependencia	1.162,18	36,76	1.198,94	1.190,04	102,40	99,26	0,05
- Otras transferencias a Comunidades Autonomas	381,20	-81,87	299,33	295,19	77,44	98,62	17,40
- A Familias e Instituciones sin fines de lucro	126.760,64	445,80	127.206,44	127.001,34	100,19	99,84	3,01
Pensiones y prestaciones contributivas	115.459,88	677,55	116.137,43	115.990,59	100,46	99,87	3,39
- Pensiones contributivas	111.542,85	448,15	111.991,00	111.915,86	100,33	99,93	3,42
- Incapacidad Temporal	1.791,08	276,16	2.067,24	2.058,22	114,92	99,56	7,57
- Prest. Mater. Patern.Riesgo embar. y Lactancia	1.845,36	-40,75	1.804,61	1.787,77	96,88	99,07	-0,65
- Otras prestaciones contributivas	280,59	-6,01	274,58	228,74	81,52	83,31	-12,23
Pensiones y prestaciones no contributivas	11.300,76	-231,75	11.069,01	11.010,75	97,43	99,47	-0,84
- Pensiones no contributivas	2.290,85	0,00	2.290,85	2.276,62	99,38	99,38	0,85
- Complemento a mínimos de pensiones contributivas	7.398,62	-210,00	7.188,62	7.153,94	96,69	99,52	-2,02
- Prestaciones familiares	1.520,40	-23,00	1.497,40	1.492,61	98,17	99,68	2,42
- Farmacia (recetas médicas)	28,96	1,25	30,21	29,88	103,18	98,91	7,71
- Otras prestaciones no contributivas	61,93	0,00	61,93	57,70	93,17	93,17	-3,33
- Otras transferencias	30,23	-4,13	26,10	8,92	29,51	34,18	-71,49
SUMA OPERACIONES CORRIENTES	130.622,09	403,35	131.025,44	130.587,33	99,97	99,67	2,94
OPERACIONES DE CAPITAL							
6. INVERSIONES REALES	149,67	0,60	150,27	77,16	51,55	51,35	-7,27
7. TRANSFERENCIAS DE CAPITAL	15,00	0,00	15,00	12,98	86,53	86,53	753,95
SUMA OPERACIONES DE CAPITAL	164,67	0,60	165,27	90,14	54,74	54,54	6,38
TOTAL OPERACIONES NO FINANCIERAS	130.786,76	403,95	131.190,71	130.677,47	99,92	99,61	2,94
8. ACTIVOS FINANCIEROS	786,60	0,08	786,68	9,77	1,24	1,24	-90,19
9. PASIVOS FINANCIEROS	0,03	0,00	0,03	0,02	66,67	66,67	100,00
TOTAL OPERACIONES FINANCIERAS	786,63	0,08	786,71	9,79	1,24	1,24	-90,17
TOTAL PRESUPUESTO	131.573,39	404,03	131.977,42	130.687,26	99,33	99,02	2,87

Intervención General de la Seguridad Social

SITUACIÓN DE TESORERÍA

ENTIDADES GESTORAS Y SERVICIOS COMUNES DE LA SEGURIDAD SOCIAL

DICIEMBRE 2016

(Millones de euros)

	ACUMULADO A FIN DE MES		VARIACIÓN	
	2016	2015	Absoluta	Relativa
	(1)	(2)	(3)=(1)-(2)	(4)=(3)/(2)
OPERACIONES NO FINANCIERAS				
<u>COBROS</u>	112.052,81	112.851,39	-798,58	-0,71
del Presupuesto corriente	111.112,69	111.884,05	-771,36	-0,69
de Presupuestos cerrados	940,12	899,64	40,48	4,50
de operaciones no presupuestarias (variación neta)	0,00	67,70	-67,70	-100,00
<u>PAGOS</u>	131.182,64	126.908,63	4.274,01	3,37
del Presupuesto corriente	130.583,63	126.747,17	3.836,46	3,03
de Presupuestos cerrados	199,25	161,46	37,79	23,41
de operaciones no presupuestarias (variación neta)	399,76	0,00	399,76	0,00
(1) SUPERÁVIT (+) Ó DÉFICIT (-) DE CAJA NO FINANCIERO	-19.129,83	-14.057,24	-5.072,59	-36,09
<u>VARIACIÓN DE ACTIVOS FINANCIEROS</u> (Excepto ctas. de tesorería)	18.515,79	11.060,12	7.455,67	67,41
del Presupuesto corriente	18.515,90	11.060,21	7.455,69	67,41
de Presupuestos cerrados	-0,11	-0,09	-0,02	-22,22
de operaciones no presupuestarias	0,00	0,00	0,00	-
(2) CAPACIDAD (+) Ó NECESIDAD (-) DE ENDEUDAMIENTO	-614,04	-2.997,12	2.383,08	79,51
<u>VARIACIÓN DE PASIVOS FINANCIEROS</u>	628,50	4.141,95	-3.513,45	-84,83
del Presupuesto corriente	-0,02	-0,01	-0,01	100,00
de Presupuestos cerrados	0,00	0,00	0,00	-
de operaciones no presupuestarias	628,52	4.141,96	-3.513,44	-84,83
(3) FINANCIACIÓN OBTENIDA	628,50	4.141,95	-3.513,45	-84,83
(4) FLUJO NETO EN CUENTAS DE TESORERÍA (2)+(3)	14,46	1.144,83	-1.130,37	-98,74

ENTIDADES GESTORAS Y SERVICIOS COMUNES DE LA SEGURIDAD SOCIAL
ESTADO DE SITUACIÓN DE TESORERÍA I
DICIEMBRE 2016

(Millones de euros)

CONCEPTOS	ACUMULADO A FIN DE MES		VARIACIÓN	
	2016	2015	Absoluta	Relativa
	(1)	(2)	(3)=(1)-(2)	(4)=(3)/(2)
1. COBROS NO FINANCIEROS.	112.052,81	112.851,39	-798,58	-0,71
- (+) del Presupuesto corriente	111.112,69	111.884,05	-771,36	-0,69
- (+) de Presupuestos cerrados	940,12	899,64	40,48	4,50
- (+) de operaciones no presupuestarias (Variación neta)	0,00	67,70	-67,70	-
2. PAGOS NO FINANCIEROS.	131.182,64	126.908,63	4.274,01	3,37
- (+) del Presupuesto corriente	130.583,63	126.747,17	3.836,46	3,03
- (+) de Presupuestos cerrados	199,25	161,46	37,79	23,41
- (+) de operaciones no presupuestarias (Variación neta)	399,76	0,00	399,76	-
3. VARIACIÓN NETA DE ACTIVOS Y PASIVOS FINANCIEROS	19.144,29	15.202,07	3.942,22	25,93
I. Flujo neto de tesorería del ejercicio (1 - 2 + 3)	14,46	1.144,83	-1.130,37	-98,74
4. Saldo inicial de tesorería a 1 de enero (**)	11.512,71	10.367,64	1.145,07	11,04
II. Saldo final de tesorería a 31 de diciembre (I + 4)	11.527,17	11.512,47	14,70	0,13

(*) Incluye los ingresos correspondientes al mes de diciembre que, con fecha de valor 31 de dicho mes, han sido comunicados a la Tesorería General en los primeros días de enero.

ENTIDADES GESTORAS Y SERVICIOS COMUNES DE LA SEGURIDAD SOCIAL
ESTADO DE SITUACIÓN DE TESORERÍA II (Fondos propios)
DICIEMBRE 2016

(Millones de euros)

CONCEPTOS	ACUMULADO A FIN DE MES		VARIACIÓN	
	2016	2015	Absoluta	Relativa
	(1)	(2)	(3)=(1)-(2)	(4)=(3)/(2)
1. Saldo en cuentas de tesorería a 1 de enero	11.512,71	10.367,64	1.145,07	11,04
A aumentar:				
* Otros Entes deudores por recursos administrados	0,00	0,00	0,00	-
A deducir:				
* Otros Entes acreedores por recursos administrados	-8.244,16	-4.109,56	-4.134,60	-100,61
2. Saldo fondos propios a 1 de enero	3.268,55	6.258,08	-2.989,53	-47,77
3. Flujo neto en cuentas de tesorería a 31 de diciembre	14,46	1.144,83	-1.130,37	-98,74
4. Saldo en cuentas de tesorería a 31 de diciembre (1 + 3)	11.527,17	11.512,47	14,70	0,13
A aumentar:				
* Otros Entes deudores por recursos administrados	0,00	0,00	0,00	-
A deducir:				
* Otros Entes acreedores por recursos administrados	-8.871,02	-8.244,16	-626,86	-7,60
5. Saldo fondos propios a 31 de diciembre	2.656,15	3.268,31	-612,16	-18,73
6. Diferencia saldos fondos propios 1 de enero - 31 de diciembre (5 - 2)	-612,40	-2.989,77	2.377,37	79,52

(*) Incluye los ingresos correspondientes al mes de diciembre que, con fecha de valor 31 de dicho mes, han sido comunicados a la Tesorería General en los primeros días de enero.

