



GOBIERNO
DE ESPAÑA

MINISTERIO
DE TRABAJO E
INMIGRACIÓN

SECRETARÍA DE ESTADO
DE LA SEGURIDAD SOCIAL

INTERVENCIÓN GENERAL
DE LA SEGURIDAD SOCIAL

Seguridad Social

Cuentas del Ejercicio

Ejercicio 2008



FREMAP
MATEPSS Nº 061
TOMO XVII



DISTRIBUCION DE TOMOS QUE CONTIENEN LA LIQUIDACION DE LAS
MUTUAS DE ACCIDENTES DE TRABAJO Y ENFERMEDADES PROFESIONALES

<u>TOMO</u>	<u>DE LA MUTUA</u>
8	1
9	2
10	3
11	7
12	10
13	11
14	15
15	21
16	39
17	61
18	72
19	115
20	151
21	183
22	201
23	267
24	272
25	274
26	275
27	276
28	291
29	292
30	293
31	294



61 FREMAP



- FREMAP

A) CUENTAS ANUALES

1.- BALANCE.....	9
2.- CUENTA DEL RESULTADO ECONOMICO-PATRIMONIAL.....	13
3.- ESTADO DE LIQUIDACION DEL PRESUPUESTO	
- LIQUIDACION DEL PRESUPUESTO DE GASTOS	
- GRUPO DE PROGRAMAS 11 GESTION DE PRESTACIONES ECONOMICAS CONTRIBUTIVAS	
PROGRAMA 1102 INCAPACIDAD TEMPORAL Y OTRAS PRESTACIONES.....	21
PROGRAMA 1105 CAPITALES RENTA Y OTRAS COMPENSACIONES FINANCIERAS.....	27
- GRUPO DE PROGRAMAS 21 ATENCION PRIMARIA DE SALUD	
PROGRAMA 2122 MEDICINA AMBULATORIA DE MUTUAS DE ACCIDENTES DE TRABAJO.....	31
- GRUPO DE PROGRAMAS 22 ATENCION ESPECIALIZADA	
PROGRAMA 2224 MEDICINA HOSPITALARIA DE MUTUAS DE ACCIDENTES DE TRABAJO.....	37
- GRUPO DE PROGRAMAS 34 OTROS SERVICIOS SOCIALES	
PROGRAMA 3436 HIGIENE Y SEGURIDAD EN EL TRABAJO.....	43
- GRUPO DE PROGRAMAS 43 GESTION DEL PATRIMONIO	
PROGRAMA 4364 ADMINISTRACION DEL PATRIMONIO.....	49
- GRUPO DE PROGRAMAS 45 ADMINISTRACION Y SERV. GENER. DE TESORERIA Y OTROS SERV.	
PROGRAMA 4591 DIRECCION Y SERVICIOS GENERALES.....	53
- LIQUIDACION DEL PRESUPUESTO DE INGRESOS.....	59
- RESULTADO PRESUPUESTARIO.....	65
- BALANCE DE RESULTADOS E INFORME DE GESTION.....	69
4.- MEMORIA.....	73



A) CUENTAS ANUALES



1.- BALANCE



MINISTERIO DE TRABAJO E INMIGRACIÓN
SECRETARÍA DE ESTADO DE LA SEGURIDAD SOCIAL
INTERVENCIÓN GENERAL DE LA SEGURIDAD SOCIAL

FREMAP
BALANCE
EJERCICIO 2008

Nº CUENTAS	ACTIVO	EJERCICIO 2008	EJERCICIO 2007	Nº CUENTAS	PASIVO	EJERCICIO 2008	EJERCICIO 2007
	A) INMOVILIZADO	1.023.281.665,15	862.800.741,67		A) FONDOS PROPIOS	1.698.323.478,33	1.794.763.088,88
	I. Inmovilizaciones inmateriales	14.090.535,33	14.632.219,60		I. Patrimonio		
215	1.- Aplicaciones informáticas	4.877.982,63	5.922.970,24	104	1.- Fondo Patrimonial		
217	2.- Derechos sobre bienes en régimen de arrendam.financ.	16.067.682,50	16.652.870,87		II. Reservas	1.251.186.932,16	1.054.645.205,44
(281)	3.- Amortizaciones	-6.855.129,80	-7.943.621,51	111	1.- Reservas de revalorización	2.201.208,28	2.201.208,28
	II. Inmovilizaciones materiales	268.319.141,82	249.889.391,43	112	2.- Reservas legales	1.092.572.355,87	947.728.134,00
220,221	1.- Terrenos y construcciones	162.169.637,20	149.038.315,55	116	3.- Reservas estatutarias	156.413.368,01	104.715.863,16
222,223	2.- Instalaciones técnicas y maquinaria	143.131.072,97	129.588.819,17		III. Resultados de ejercicios anteriores	21.969.100,01	23.939.042,59
224,226	3.- Utillaje y mobiliario	62.873.666,98	64.774.220,97	120	1.- Resultados positivos de ejercicios anteriores	21.969.100,01	23.939.042,59
227,228,229	4.- Otro inmovilizado	2.158.911,23	2.308.105,65	(121)	2.- Resultados negativos de ejercicios anteriores		
(282)	5.- Amortizaciones	-102.014.146,56	-95.820.069,91	129	IV. Resultados del ejercicio	425.167.446,16	716.178.840,85
	IV. Inversiones financieras permanentes	740.871.988,00	598.279.130,64		V. Provisión para riesgos y gastos		
251,256	1.- Cartera de valores a largo plazo	733.994.493,02	591.956.936,36	140	1.- Provisión para pensiones y obligaciones similares		
254,255,257	2.- Otras inversiones y créditos a largo plazo	12.928.439,31	10.669.476,38				
260,265	3.- Fianzas y depósitos constituidos a largo plazo	355.215,68	367.655,37				
(297)	4.- Provisiones	-6.406.160,01	-4.714.937,47				
27	B) GASTOS A DISTRIBUIR EN VARIOS EJERCICIOS	1.743.434,84	2.350.719,73	170,176	B) ACREEDORES A LARGO PLAZO	2.410.122,66	5.003.964,46
				173	II. Otras deudas a largo plazo	2.410.122,66	5.003.964,46
				180,185	1.- Deudas con entidades de crédito		
	C) ACTIVO CIRCULANTE	996.238.971,19	1.271.699.374,73		2.- Otras deudas	2.410.122,66	5.003.964,46
	I. Existencias	9.763.741,21	10.211.904,29		3.- Fianzas y depósitos recibidos a largo plazo		
30	1.- Productos Farmacéuticos	2.662.110,52	3.130.195,54				
31	2.- Material sanitario de consumo	2.260.005,28	2.417.780,93		C) ACREEDORES A CORTO PLAZO	65.049.202,24	55.957.137,32
32	3.- Instrumental y pequeño utillaje	1.105.176,55	1.130.905,44	520	II. Deudas con entidades de crédito		
33	4.- Productos alimenticios	9.584,44	25.712,59	526	1.- Préstamos y otras deudas		
34	5.- Vestuario, lencería y calzado	163.069,93	168.350,84		2.- Deudas por intereses		
35	6.- Otros aprovisionamientos	3.563.794,49	3.338.958,95	40	III. Acreedores	62.788.224,62	55.804.683,82
	II. Deudores	332.631.480,77	292.781.814,30	41	1.- Acreedores presupuestarios	4.901.148,01	10.417.497,57
43	1.- Deudores presupuestarios	79.502.673,48	88.844.255,53	475,476,477	2.- Acreedores no presupuestarios	44.595.293,22	34.115.708,74
44	2.- Deudores no presupuestarios	5.382.663,79	6.159.574,46	523,553	4.- Administraciones públicas	10.046.259,58	9.237.667,01
470,471,472	3.- Administraciones públicas	7.148.586,25	3.276.224,38	560,561	5.- Otros acreedores	3.245.523,81	2.033.810,50
553	4.- Otros deudores	287.966.159,05	259.349.133,76		6.- Fianzas y depósitos recibidos a corto plazo		
(490)	5.- Provisiones	-47.368.601,80	-64.847.373,83	554,556	IV. Partidas pendientes de aplicación	2.260.977,62	152.453,50
	III. Inversiones financieras temporales	268.263.322,95	614.353.399,86	559	1.- Partidas pendientes de aplicación	2.260.977,62	152.453,50
541,546	1.- Cartera de valores a corto plazo	266.960.439,46	619.879.086,61	485,585	2.- Otras partidas pendientes de aplicación		
544,547	2.- Otras inversiones y créditos a corto plazo	1.876.528,96	1.758.103,94		V. Ajustes por periodificación		
565,566	3.- Fianzas y depósitos constituidos a corto plazo	1.744.512,88	2.196.602,52				
(597),(598)	4.- Provisiones	-2.318.158,35	-9.480.393,21	496	D) PROVISIONES PARA RIESGOS Y GASTOS A CORTO PLAZO	255.481.267,95	281.126.645,47
57	IV. Tesorería	385.580.426,26	354.352.256,28		I. Provisiones para contingencias en tramitación	255.481.267,95	281.126.645,47
	V. Partidas pendientes de aplicación						
555,558	1.- Partidas pendientes de aplicación						
559	2.- Otras partidas pendientes de aplicación						
480,580	VI. Ajustes por periodificación						
	TOTAL GENERAL (A+B+C)	2.021.264.071,18	2.136.850.836,13		TOTAL GENERAL (A+B+C+D)	2.021.264.071,18	2.136.850.836,13



2.- CUENTA DEL RESULTADO ECONOMICO-PATRIMONIAL



FREMAP
CUENTA DEL RESULTADO ECONOMICO-PATRIMONIAL
EJERCICIO 2008

Nº CUENTAS	DEBE	EJERCICIO 2008	EJERCICIO 2007	Nº CUENTAS	HABER	EJERCICIO 2008	EJERCICIO 2007
	A) GASTOS	2.559.749.028,25	2.054.259.499,44		B) INGRESOS	2.984.916.474,41	2.770.438.340,29
	1. Prestaciones sociales	1.191.278.004,75	1.002.318.437,22		1. Ingresos de gestión ordinaria	2.844.850.619,72	2.647.547.160,79
631	b) Incapacidad temporal	1.078.722.134,27	926.428.662,57	720	a) Cotizaciones sociales a cargo de los empleadores	2.505.672.653,37	2.359.034.614,23
632	c) Maternidad	41.746.056,33	12.074.652,64	721	b) Cotizaciones sociales a cargo de los asalariados	339.177.966,35	288.512.546,56
635	e) Prestaciones económicas de recuperación e indemnizaciones y entregas únicas	59.074.623,73	51.678.062,21		2. Otros ingresos de gestión ordinaria	114.241.088,51	100.879.559,65
636	f) Prestaciones sociales	3.729.321,98	2.738.349,58	70	a) Prestación de servicios	10.692.187,53	10.604.013,56
637	g) Prótesis y vehículos para inválidos	1.160.024,93	978.411,06	773	b) Reintegros	44.586.732,62	26.722.258,28
638	h) Farmacia y efectos y accesorios de dispensación ambulatoria	6.845.843,51	8.420.299,16	78	c) Trabajos realizados para la entidad		
639	i) Otras prestaciones			775,776,777	d) Otros ingresos de gestión	5.489.529,68	5.762.875,02
				790	d.1) Ingresos accesorios y otros de gestión corriente	5.489.529,68	5.762.875,02
	2. Gastos de funcionamiento de los servicios	445.897.295,47	214.854.475,66	761,762	d.2) Exceso de provisión para riesgos y gastos		
	a) Aprovisionamientos	159.196.947,89	155.446.869,49		f) Ingresos de otros valores negociables y de créditos del activo inmovilizado	25.852.458,58	31.345.402,71
600/605,(609)	a.1) Compras	21.904.112,97	22.687.178,96		g) Otros intereses e ingresos asimilados	27.620.180,10	26.445.010,08
61	a.2) Variación de existencias	448.163,08	575.344,87	763,769	g.1) Otros intereses	21.022.737,10	12.310.349,17
607	a.3) Otros gastos externos	136.844.671,84	132.184.345,66	766	g.2) Beneficios en inversiones financieras	6.597.443,00	14.134.660,91
640,641	b) Gastos de personal	191.289.889,58	170.759.680,49		3. Transferencias y subvenciones	23.591,29	78.430,49
642,643,644	b.1) Sueldos, salarios y asimilados	141.962.175,49	123.693.151,87	750	a) Transferencias corrientes		19.071,49
68	b.2) Cargas sociales	49.327.714,09	47.066.528,62	751	b) Subvenciones corrientes	23.591,29	59.359,00
675,694,(794)	c) Dotaciones para amortizaciones de inmovilizado	12.598.591,72	12.140.203,91	755	c) Transferencias de capital		
	d) Variación de provisiones para insolvencias y pérdidas de créditos incobrables	36.009.813,14	30.557.043,98	756	d) Subvenciones de capital		
	e) Otros gastos de gestión	64.216.760,20	64.157.552,82		4. Ganancias e ingresos extraordinarios	25.801.174,89	21.933.189,36
62	e.1) Servicios exteriores	62.889.687,24	63.045.282,44	770,771	a) Beneficios procedentes del inmovilizado	98.755,70	1.094.630,38
660	e.2) Tributos	1.327.072,96	1.112.270,38	774	b) Beneficios por operaciones de endeudamiento		
676	e.3) Otros gastos de gestión corriente			778	c) Ingresos extraordinarios	642.519,63	
	f) Gastos financieros y asimilables	9.669.584,86	9.110.427,28	779	d) Ingresos y beneficios de otros ejercicios	25.059.899,56	20.838.558,98
662,663,669	f.1) Por deudas	9.669.584,86	8.981.751,22				
666,667	f.2) Pérdidas de inversiones financieras		128.676,06				
696,698,699,(796,798,799)	g) Variación de las provisiones de inversiones financieras	-1.438.914,40	3.892.839,31				
690,(792)	i) Variación de la provisión para contingencias en tramitación	-25.645.377,52	-231.210.141,62				
	3. Transferencias y subvenciones	895.378.236,23	818.786.851,03				
650	a) Transferencias corrientes	510.336.537,91	486.096.687,93				
651	b) Subvenciones corrientes	384.915.907,91	332.690.163,10				
655	c) Transferencias de capital	125.790,41					
656	d) Subvenciones de capital						
	4. Pérdidas y gastos extraordinarios	27.195.491,80	18.299.735,53				
670,671	a) Pérdidas procedentes de inmovilizado	466.025,99	214.221,31				
674	b) Pérdidas por operaciones de endeudamiento						
678	c) Gastos extraordinarios						
679	d) Gastos y pérdidas de otros ejercicios	26.729.465,81	18.085.514,22				
	AHORRO	425.167.446,16	716.178.840,85		DESAHORRO		
	TOTAL DEBE	2.984.916.474,41	2.770.438.340,29		TOTAL HABER	2.984.916.474,41	2.770.438.340,29



3.- ESTADO DE LIQUIDACION DEL PRESUPUESTO



LIQUIDACION DEL PRESUPUESTO DE GASTOS



GRUPO DE PROGRAMAS 11
GESTION PRESTAC. ECONOMICAS CONTRIB.

PROGRAMA 1102
INCAPACIDAD TEMPORAL Y OTRAS PREST.



FREMAP NUM. 061	EJERCICIO 2008
------------------------	-----------------------

LIQUIDACION DEL PRESUPUESTO DE GASTOS

DENOMINACION DEL PROGRAMA: 1102 INCAPACIDAD TEMPORAL Y OTRAS PREST.

CLASIF. ECONOM.	EXPLICACIÓN	CREDITOS INICIALES	MODIFICACIONES	CREDITOS DEFINITIVOS	OBLIGACIONES RECONOCIDAS NETAS	REMANENTES DE CREDITO	PAGOS	OBLIGACIONES PENDIENTES DE PAGO A 31 DE DICIEMBRE
13090	RETRIBUCIONES BASICAS Y OTRAS REMUN.	7.078.000,00	5.815.000,00	12.893.000,00	13.211.796,35	-318.796,35	13.211.796,35	
1309	OTRO PERSONAL	7.078.000,00	5.815.000,00	12.893.000,00	13.211.796,35	-318.796,35	13.211.796,35	
130	LABORAL FIJO	7.078.000,00	5.815.000,00	12.893.000,00	13.211.796,35	-318.796,35	13.211.796,35	
1310	RETRIBUCIONES BASICAS Y OTRAS REMUN.	82.420,00		82.420,00	110.299,77	-27.879,77	110.299,77	
131	LABORAL EVENTUAL	82.420,00		82.420,00	110.299,77	-27.879,77	110.299,77	
137	CONTRIB. A PLANES DE PENSIONES	559.150,00	22.000,00	581.150,00	443.621,43	137.528,57	443.621,43	
13	LABORALES	7.719.570,00	5.837.000,00	13.556.570,00	13.765.717,55	-209.147,55	13.765.717,55	
1600	CUOTAS DE LA SEGURIDAD SOCIAL	999.960,00	3.227.000,00	4.226.960,00	3.382.162,29	844.797,71	3.382.162,29	
160	CUOTAS DE LA SEGURIDAD SOCIAL	999.960,00	3.227.000,00	4.226.960,00	3.382.162,29	844.797,71	3.382.162,29	
161	PRESTACIONES COMPLEMENTARIAS	52.160,00		52.160,00	95.470,90	-43.310,90	95.470,90	
1620	FORM.Y PERFECCIONAM. DEL PERSONAL	545.380,00		545.380,00	315.844,86	229.535,14	312.134,01	3.710,85
1621	SERVICIOS DE COMEDOR	159.840,00		159.840,00	206.364,31	-46.524,31	204.380,07	1.984,24
1623	RECONOCIMIENTOS MÉDICOS	15.200,00		15.200,00	29.512,14	-14.312,14	29.512,14	
1624	ACCION SOCIAL GENERAL	165.350,00	99.000,00	264.350,00	213.131,58	51.218,42	213.035,81	95,77
162	GASTOS SOC.PERS.	885.770,00	99.000,00	984.770,00	764.852,89	219.917,11	759.062,03	5.790,86
16	CUOT.PREST.Y GAST.SOC.	1.937.890,00	3.326.000,00	5.263.890,00	4.242.486,08	1.021.403,92	4.236.695,22	5.790,86
1	GASTOS DE PERSONAL	9.657.460,00	9.163.000,00	18.820.460,00	18.008.203,63	812.256,37	18.002.412,77	5.790,86
200	ARRENDAMIENTOS DE TERRENOS Y BIENES NATURALES	13.800,00		13.800,00		13.800,00		
202	ARRENDAM.EDIF.Y OTRAS CONSTRUCCIONES	534.750,00	150.000,00	684.750,00	745.830,71	-61.080,71	744.744,07	1.086,64
204	ARRENDAM.DE MAT.TRANSPORTE	1.840,00		1.840,00	7.937,42	-6.097,42	7.937,42	
205	ARRENDAM.DE MOBILIARIO Y ENSERES	19.550,00		19.550,00	22.876,89	-3.326,89	22.876,89	
206	ARREND.EQUIP.PARA PROCESOS DE INFORM	671.600,00		671.600,00	444.413,30	227.186,70	436.165,15	8.248,15
209	CANONES	18.400,00		18.400,00		18.400,00		
20	ARRENDAMIENTOS Y CANONES	1.259.940,00	150.000,00	1.409.940,00	1.221.058,32	188.881,68	1.211.723,53	9.334,79
210	TERRENOS Y BIENES NATURALES	22.790,00		22.790,00	20.621,41	2.168,59	19.640,63	980,78
212	EDIFICIOS Y OTRAS CONSTRUCCIONES	18.400,00		18.400,00	53.151,59	-34.751,59	52.613,73	537,86
213	MAQUINARIA,INSTALACIONES Y UTILLAJE	348.450,00		348.450,00	363.039,77	-14.589,77	359.999,70	3.040,07
214	ELEMENTOS DE TRANSPORTE	1.610,00		1.610,00	712,73	897,27	561,50	151,23
215	MOBILIARIO Y ENSERES	13.800,00		13.800,00	15.610,29	-1.810,29	15.525,36	84,93
216	EQUIPOS PARA PROCESOS DE INFORMACION	447.350,00		447.350,00	448.534,16	-1.184,16	374.075,18	74.458,98
21	REPARACION,MANTEN.Y CONSERV.	852.400,00		852.400,00	901.669,95	-49.269,95	822.416,10	79.253,85
2200	ORDINARIO NO INVENTARIABLE	1.058.000,00		1.058.000,00	596.893,86	461.106,14	594.029,95	2.863,91
2201	PRENSA, REV., LIBROS Y OTRAS PUBLIC.	72.450,00		72.450,00	35.559,66	36.890,34	35.551,77	7,89
2202	MATERIAL INFORMATICO NO INVENTARIABL	66.700,00		66.700,00	70.556,90	-3.856,90	70.556,90	
220	MATERIAL DE OFICINA	1.197.150,00		1.197.150,00	703.010,42	494.139,58	700.138,62	2.871,80



FREMAP NUM. 061	EJERCICIO 2008
------------------------	-----------------------

LIQUIDACION DEL PRESUPUESTO DE GASTOS

DENOMINACION DEL PROGRAMA: 1102 INCAPACIDAD TEMPORAL Y OTRAS PREST.

CLASIF. ECONOM.	EXPLICACIÓN	CREDITOS INICIALES	MODIFICACIONES	CREDITOS DEFINITIVOS	OBLIGACIONES RECONOCIDAS NETAS	REMANENTES DE CREDITO	PAGOS	OBLIGACIONES PENDIENTES DE PAGO A 31 DE DICIEMBRE
22100	ENERGIA ELECTRICA	230.000,00		230.000,00	240.934,86	-10.934,86	237.896,63	3.038,23
22101	AGUA	23.000,00		23.000,00	23.601,06	-601,06	23.283,72	317,34
22102	GAS	11.960,00		11.960,00	13.934,06	-1.974,06	13.824,81	109,25
22103	COMBUSTIBLE	230,00		230,00	328,08	-98,08	328,08	
22110	ELECTRICIDAD,AGUA,GAS Y COMBUSTIBLE	265.190,00		265.190,00	278.798,06	-13.608,06	275.333,24	3.464,82
2213	INSTRUM.Y PEQ. UTILLAJE NO SANITARIO	80.500,00		80.500,00	67.855,25	12.644,75	67.829,12	26,13
2217	MAT.NO SANIT.PARA CONSUMO Y REPOSIC.	46.000,00		46.000,00	26.903,32	19.096,68	26.802,48	100,84
2219	OTROS SUMINISTROS	4.600,00		4.600,00	2.499,52	2.100,48	2.480,96	18,56
221	SUMINISTROS	396.290,00		396.290,00	376.056,15	20.233,85	372.445,80	3.610,35
2220	SERV.DE TELECOMUNICACIONES	586.040,00		586.040,00	584.653,22	1.386,78	562.864,60	21.788,62
2221	POSTALES	345.000,00		345.000,00	227.566,21	117.433,79	227.265,26	300,95
2222	TELEGRAFICAS	5.060,00		5.060,00	984,44	4.075,56	984,44	
2229	OTRAS	9.200,00		9.200,00	9.012,09	187,91	8.855,97	156,12
222	COMUNICACIONES	945.300,00		945.300,00	822.215,96	123.084,04	799.970,27	22.245,69
223	TRANSPORTES	287.500,00		287.500,00	229.242,62	58.257,38	219.517,41	9.725,21
2240	EDIFICIOS Y LOCALES	13.800,00		13.800,00	16.505,73	-2.705,73	16.505,73	
2241	VEHICULOS	4.600,00		4.600,00	4.076,77	523,23	4.076,77	
2249	OTROS RIESGOS	11.500,00		11.500,00	9.496,16	2.003,84	9.496,16	
224	PRIMAS DE SEGUROS	29.900,00		29.900,00	30.078,66	-178,66	30.078,66	
2250	ESTATALES	21.160,00		21.160,00	25.162,43	-4.002,43	25.162,43	
2252	LOCALES	43.700,00		43.700,00	59.324,45	-15.624,45	59.321,32	3,13
225	TRIBUTOS	64.860,00		64.860,00	84.486,88	-19.626,88	84.483,75	3,13
22621	DE COMUNICACION	497.950,00		497.950,00	327.111,11	170.838,89	324.748,54	2.362,57
2262	INFORMACION Y DIVULGACION	497.950,00		497.950,00	327.111,11	170.838,89	324.748,54	2.362,57
2263	JURIDICOS, CONTENCIOSOS	285.000,00		285.000,00	320.422,92	-35.422,92	314.709,57	5.713,35
2265	CUOTAS DE ASOCIACION	92.000,00		92.000,00	190.303,36	-98.303,36	190.296,79	6,57
22660	REUNIONES,CONFEREN.Y CELEBRAC.ACTOS	145.000,00		145.000,00	295.857,29	-150.857,29	295.762,76	94,53
2266	REUN.,COFERENC.,CELEB.ACTOS Y CURSOS	145.000,00		145.000,00	295.857,29	-150.857,29	295.762,76	94,53
2269	OTROS	4.600,00		4.600,00	5.197,66	-597,66	5.197,66	
226	GASTOS DIVERSOS	1.024.550,00		1.024.550,00	1.138.892,34	-114.342,34	1.130.715,32	8.177,02
2270	INFORMES,DICT.Y OTRAS ACTUA.PROFES.	450.000,00		450.000,00	753.720,99	-303.720,99	752.286,54	1.434,45
2273	LIMPIEZA Y ASEO	354.200,00		354.200,00	380.450,32	-26.250,32	370.075,90	10.374,42
2274	SEGURIDAD	115.000,00		115.000,00	140.413,75	-25.413,75	139.483,78	929,97
2276	SERV. CONTRATADOS ADMINISTRATIVOS	460.000,00	250.000,00	710.000,00	728.405,16	-18.405,16	668.536,56	59.868,60
22782	SERVICIOS DE CARACTER INFORMATICO	3.935.880,00	250.000,00	4.185.880,00	3.526.041,96	659.838,04	3.523.941,19	2.100,77
22783	COLAB.EN LA GESTIÓN DE LAS MATEP DE S.S.	4.777.000,00	-1.787.000,00	2.990.000,00	3.487.229,25	-497.229,25	3.482.340,38	4.888,87
2278	COLAB.EN GEST.PREST.SERVICIOS	8.712.880,00	-1.537.000,00	7.175.880,00	7.013.271,21	162.608,79	7.006.281,57	6.989,64
2279	OTROS				5.546,70	-5.546,70	5.546,70	
227	TRABAJ.REALIZ.POR OTRAS EMPR.Y PROF.	10.092.080,00	-1.287.000,00	8.805.080,00	9.021.808,13	-216.728,13	8.942.211,05	79.597,08
22	MATER.SUMINIST.Y OTROS	14.037.630,00	-1.287.000,00	12.750.630,00	12.405.791,16	344.838,84	12.279.560,88	126.230,28



FREMAM NUM. 061	EJERCICIO 2008
-----------------	----------------

LIQUIDACION DEL PRESUPUESTO DE GASTOS

DENOMINACION DEL PROGRAMA: 1102 INCAPACIDAD TEMPORAL Y OTRAS PREST.

CLASIF. ECONOM.	EXPLICACIÓN	CREDITOS INICIALES	MODIFICACIONES	CREDITOS DEFINITIVOS	OBLIGACIONES RECONOCIDAS NETAS	REMANENTES DE CREDITO	PAGOS	OBLIGACIONES PENDIENTES DE PAGO A 31 DE DICIEMBRE
231	LOCOMOCION	828.000,00		828.000,00	863.496,84	-35.496,84	860.958,18	2.538,66
23	INDEMNIZ.RAZON SERVICIO	828.000,00		828.000,00	863.496,84	-35.496,84	860.958,18	2.538,66
25431	CONCIERT.PARA RESONAN.NUCLEAR MAGNE.	800.000,00		800.000,00	546.378,15	253.621,85	543.310,70	3.067,45
25432	CONCIERTOS PARA T.A.C.	85.000,00		85.000,00	42.367,61	42.632,39	42.267,61	100,00
25439	OTROS	195.000,00		195.000,00	161.540,40	33.459,60	160.882,50	657,90
2543	CONCIERT.PARA TECNIC.DIAGNOST.IMAGEN	1.080.000,00		1.080.000,00	750.286,16	329.713,84	746.460,81	3.825,35
254	CONCIERTO CENTROS DIAG.TRATAM.TERAP.	1.080.000,00		1.080.000,00	750.286,16	329.713,84	746.460,81	3.825,35
2582	OTROS SERVIC.ASISTENCIA SANITARIA	3.600.000,00		3.600.000,00	3.304.844,11	295.155,89	3.270.821,04	34.023,07
258	OTROS SERVICIOS DE ASISTEN.SANITARIA	3.600.000,00		3.600.000,00	3.304.844,11	295.155,89	3.270.821,04	34.023,07
25	A.SANIT.CON MED.AJENOS	4.680.000,00		4.680.000,00	4.055.130,27	624.869,73	4.017.281,85	37.848,42
2	GAST.CORRIENT.BIENES Y SERV.	21.657.970,00	-1.137.000,00	20.520.970,00	19.447.146,54	1.073.823,46	19.191.940,54	255.206,00
48211	REGIMEN GENERAL	517.486.130,00	165.514.000,00	683.000.130,00	679.916.442,93	3.083.687,07	679.909.154,46	7.288,47
48212	REGIMEN ESPECIAL TRABAJ. AUTONOMOS	133.200.000,00	12.800.000,00	146.000.000,00	136.822.162,38	9.177.837,62	136.822.162,38	
48213	REGIMEN ESPECIAL AGRARIO				9.995.678,70	-9.995.678,70	9.995.678,70	
48214	REGIMEN ESPECIAL DEL MAR	1.220.000,00		1.220.000,00	1.439.369,04	-219.369,04	1.439.369,04	
48215	REGIMEN ESPECIAL MINERIA DEL CARBON	85.000,00		85.000,00	336.931,51	-251.931,51	336.931,51	
48217	DE ACCIDENTES DE TRABAJO Y E.P.	217.992.570,00	56.100.000,00	274.092.570,00	250.211.549,71	23.881.020,29	250.204.917,59	6.632,12
4821	SUB. POR ENF.O ACCID.	869.983.700,00	234.414.000,00	1.104.397.700,00	1.078.722.134,27	25.675.565,73	1.078.708.213,68	13.920,59
482	INCAPACIDAD TEMPORAL	869.983.700,00	234.414.000,00	1.104.397.700,00	1.078.722.134,27	25.675.565,73	1.078.708.213,68	13.920,59
48427	DE A.T. Y E.P.	18.086.990,00	16.788.000,00	34.874.990,00	40.604.070,66	-5.729.080,66	40.604.070,66	
4842	SUBSIDIO RIESGO DURANTE EMB	18.086.990,00	16.788.000,00	34.874.990,00	40.604.070,66	-5.729.080,66	40.604.070,66	
48447	DE A.T. Y E.P.	6.890.000,00		6.890.000,00	1.141.985,67	5.748.014,33	1.141.985,67	
4844	SUBSIDIO RIESGO LACTANCIA NATUR.	6.890.000,00		6.890.000,00	1.141.985,67	5.748.014,33	1.141.985,67	
484	PREST.MATERNIDAD,PATERN,RIESG.EMB.Y LACT.	24.976.990,00	16.788.000,00	41.764.990,00	41.746.056,33	18.933,67	41.746.056,33	
48617	DE ACCIDENTES DE TRABAJO Y E.P.	12.200,00		12.200,00	7.630,52	4.569,48	7.630,52	
4861	AUXILIO POR DEFUNCION	12.200,00		12.200,00	7.630,52	4.569,48	7.630,52	
48637	DE ACCIDENTES DE TRABAJO Y E.P.	30.030.000,00		30.030.000,00	25.602.375,00	4.427.625,00	25.602.375,00	
4863	INDEMNIZACION A TANTO ALZADO	30.030.000,00		30.030.000,00	25.602.375,00	4.427.625,00	25.602.375,00	
48647	DE ACCIDENTES DE TRABAJO Y E.P.	4.600.500,00	741.500,00	5.342.000,00	5.313.102,76	28.897,24	5.313.102,76	
4864	INDEMNIZACIONES POR BAREMO	4.600.500,00	741.500,00	5.342.000,00	5.313.102,76	28.897,24	5.313.102,76	
486	PREST.Y ENT.UNIC.REGLA.	34.642.700,00	741.500,00	35.384.200,00	30.923.108,28	4.461.091,72	30.923.108,28	
48797	DE ACCIDENTES DE TRABAJO Y E.P.	3.500.000,00	1.000.000,00	4.500.000,00	3.729.321,98	770.678,02	3.729.321,98	
4879	AYUDAS DE CARAC.SOC.	3.500.000,00	1.000.000,00	4.500.000,00	3.729.321,98	770.678,02	3.729.321,98	
487	PRESTACIONES SOCIALES	3.500.000,00	1.000.000,00	4.500.000,00	3.729.321,98	770.678,02	3.729.321,98	
48817	DE ACCIDENTES DE TRABAJO Y E.P.	1.025.000,00		1.025.000,00	539.681,84	485.318,16	537.160,39	2.521,45
4881	ENTREGAS POR DESPLAZAMIENTO	1.025.000,00		1.025.000,00	539.681,84	485.318,16	537.160,39	2.521,45



FREMAP NUM. 061	EJERCICIO 2008
------------------------	-----------------------

LIQUIDACION DEL PRESUPUESTO DE GASTOS

DENOMINACION DEL PROGRAMA: 1102 INCAPACIDAD TEMPORAL Y OTRAS PREST.

CLASIF. ECONOM.	EXPLICACIÓN	CREDITOS INICIALES	MODIFICACIONES	CREDITOS DEFINITIVOS	OBLIGACIONES RECONOCIDAS NETAS	REMANENTES DE CREDITO	PAGOS	OBLIGACIONES PENDIENTES DE PAGO A 31 DE DICIEMBRE
48890	PENDIENTES DE IMPUTAR	102.170,00		102.170,00	102.164,44	5,56	102.164,44	
4889	OBLIGAC.EJERCI.ANT.PDTES.IMPUTAR	102.170,00		102.170,00	102.164,44	5,56	102.164,44	
488	OTRAS PRESTACIONES E INDEMNIZACIONES	1.127.170,00		1.127.170,00	641.846,28	485.323,72	639.324,83	2.521,45
48	A FAMIL.E INST.SIN F.LUCRO	934.230.560,00	252.943.500,00	1.187.174.060,00	1.155.762.467,14	31.411.592,86	1.155.746.025,10	16.442,04
4	TRANSFERENC. CORRIENTES	934.230.560,00	252.943.500,00	1.187.174.060,00	1.155.762.467,14	31.411.592,86	1.155.746.025,10	16.442,04
	TOTAL OPERACIONES CORRIENTES	965.545.990,00	260.969.500,00	1.226.515.490,00	1.193.217.817,31	33.297.672,69	1.192.940.378,41	277.438,90
	TOTAL OPERACIONES NO FINANCIERAS	965.545.990,00	260.969.500,00	1.226.515.490,00	1.193.217.817,31	33.297.672,69	1.192.940.378,41	277.438,90
	TOTAL PROGRAMA 1102 INCAPACIDAD TEMPORAL Y OTRAS PRES	965.545.990,00	260.969.500,00	1.226.515.490,00	1.193.217.817,31	33.297.672,69	1.192.940.378,41	277.438,90



GRUPO DE PROGRAMAS 11

GESTION PRESTAC. ECONOMICAS CONTRIB.

PROGRAMA 1105

CAPITALES RENTA Y OTRAS COMP.FINANC.



FREMAP NUM. 061	EJERCICIO 2008
------------------------	-----------------------

LIQUIDACION DEL PRESUPUESTO DE GASTOS

DENOMINACION DEL PROGRAMA: 1105 CAPITALES RENTA Y OTRAS COMP.FINANC.

CLASIF. ECONOM.	EXPLICACIÓN	CREDITOS INICIALES	MODIFICACIONES	CREDITOS DEFINITIVOS	OBLIGACIONES RECONOCIDAS NETAS	REMANENTES DE CREDITO	PAGOS	OBLIGACIONES PENDIENTES DE PAGO A 31 DE DICIEMBRE
13090	RETRIBUCIONES BASICAS Y OTRAS REMUN.	594.980,00	9.000,00	603.980,00	535.313,46	68.666,54	535.313,46	
1309	OTRO PERSONAL	594.980,00	9.000,00	603.980,00	535.313,46	68.666,54	535.313,46	
130	LABORAL FIJO	594.980,00	9.000,00	603.980,00	535.313,46	68.666,54	535.313,46	
137	CONTRIB. A PLANES DE PENSIONES	22.030,00		22.030,00	16.405,47	5.624,53	16.405,47	
13	LABORALES	617.010,00	9.000,00	626.010,00	551.718,93	74.291,07	551.718,93	
1600	CUOTAS DE LA SEGURIDAD SOCIAL	137.090,00	7.100,00	144.190,00	129.970,17	14.219,83	129.970,17	
160	CUOTAS DE LA SEGURIDAD SOCIAL	137.090,00	7.100,00	144.190,00	129.970,17	14.219,83	129.970,17	
161	PRESTACIONES COMPLEMENTARIAS	1.790,00		1.790,00	3.387,56	-1.597,56	3.387,56	
1620	FORM.Y PERFECCIONAM. DEL PERSONAL	3.060,00		3.060,00	50,00	3.010,00	50,00	
1621	SERVICIOS DE COMEDOR	4.930,00		4.930,00	14.563,53	-9.633,53	14.553,53	10,00
1623	RECONOCIMIENTOS MÉDICOS	1.020,00		1.020,00	223,92	796,08	223,92	
1624	ACCION SOCIAL GENERAL	11.250,00	9.000,00	20.250,00	9.808,95	10.441,05	9.808,95	
162	GASTOS SOC.PERS.	20.260,00	9.000,00	29.260,00	24.646,40	4.613,60	24.636,40	10,00
16	CUOT.PREST.Y GAST.SOC.	159.140,00	16.100,00	175.240,00	158.004,13	17.235,87	157.994,13	10,00
1	GASTOS DE PERSONAL	776.150,00	25.100,00	801.250,00	709.723,06	91.526,94	709.713,06	10,00
3529	OTROS	13.000,00		13.000,00	12.849,61	150,39	12.849,61	
352	INTERESES DE DEMORA	13.000,00		13.000,00	12.849,61	150,39	12.849,61	
35	INTERES.DEMORA Y OTROS GASTOS	13.000,00		13.000,00	12.849,61	150,39	12.849,61	
3	GASTOS FINANCIEROS	13.000,00		13.000,00	12.849,61	150,39	12.849,61	
4210	DEL EJERCICIO CORRIENTE	228.300.330,00	31.476.410,00	259.776.740,00	259.776.739,46	0,54	259.776.739,46	
4219	OBLIGACIONES EJERCICIOS ANT.	4.357.000,00		4.357.000,00	4.356.821,00	179,00	4.356.821,00	
421	APORTACIONES PARA EL SOSTENIMIENTO DE SERVICIOS C	232.657.330,00	31.476.410,00	264.133.740,00	264.133.560,46	179,54	264.133.560,46	
4221	POR INCAPACIDAD PERMANENTE	327.793.620,00	24.000.000,00	351.793.620,00	327.797.570,95	23.996.049,05	327.797.570,95	
4222	POR MUERTE	63.150.080,00		63.150.080,00	64.897.476,02	-1.747.396,02	64.897.476,02	
422	CAPITALES RENTA	390.943.700,00	24.000.000,00	414.943.700,00	392.695.046,97	22.248.653,03	392.695.046,97	
4230	DEL EJERCICIO CORRIENTE	235.502.930,00	19.000.000,00	254.502.930,00	250.559.798,45	3.943.131,55	250.559.798,45	
423	CUOTAS DE REASEGURO DE ACCIDENTES DE TRABAJO	235.502.930,00	19.000.000,00	254.502.930,00	250.559.798,45	3.943.131,55	250.559.798,45	
42	A LA SEGURIDAD SOCIAL	859.103.960,00	74.476.410,00	933.580.370,00	907.388.405,88	26.191.964,12	907.388.405,88	
4	TRANSFERENC. CORRIENTES	859.103.960,00	74.476.410,00	933.580.370,00	907.388.405,88	26.191.964,12	907.388.405,88	
	TOTAL OPERACIONES CORRIENTES	859.893.110,00	74.501.510,00	934.394.620,00	908.110.978,55	26.283.641,45	908.110.968,55	10,00
	TOTAL OPERACIONES NO FINANCIERAS	859.893.110,00	74.501.510,00	934.394.620,00	908.110.978,55	26.283.641,45	908.110.968,55	10,00



FREMAP NUM. 061	EJERCICIO 2008
------------------------	-----------------------

LIQUIDACION DEL PRESUPUESTO DE GASTOS

DENOMINACION DEL PROGRAMA: 1105 CAPITALES RENTA Y OTRAS COMP.FINANC.

CLASIF. ECONOM.	EXPLICACIÓN	CREDITOS INICIALES	MODIFICACIONES	CREDITOS DEFINITIVOS	OBLIGACIONES RECONOCIDAS NETAS	REMANENTES DE CREDITO	PAGOS	OBLIGACIONES PENDIENTES DE PAGO A 31 DE DICIEMBRE
	TOTAL PROGRAMA 1105 CAPITALES RENTA Y OTRAS COMP.FINAN	859.893.110,00	74.501.510,00	934.394.620,00	908.110.978,55	26.283.641,45	908.110.968,55	10,00
	TOTAL GRUPO 11 GESTION PRESTAC. ECONOMICAS CONTRIB.	1.825.439.100,00	335.471.010,00	2.160.910.110,00	2.101.328.795,86	59.581.314,14	2.101.051.346,96	277.448,90



GRUPO DE PROGRAMAS 21
ATENCION PRIMARIA DE SALUD

PROGRAMA 2122
MEDICINA AMBUL.DE MUTUAS A.T.



FREMAP NUM. 061	EJERCICIO 2008
------------------------	-----------------------

LIQUIDACION DEL PRESUPUESTO DE GASTOS

DENOMINACION DEL PROGRAMA: 2122 MEDICINA AMBUL.DE MUTUAS A.T.

CLASIF. ECONOM.	EXPLICACIÓN	CREDITOS INICIALES	MODIFICACIONES	CREDITOS DEFINITIVOS	OBLIGACIONES RECONOCIDAS NETAS	REMANENTES DE CREDITO	PAGOS	OBLIGACIONES PENDIENTES DE PAGO A 31 DE DICIEMBRE
13090	RETRIBUCIONES BASICAS Y OTRAS REMUN.	41.733.580,00	6.388.000,00	48.121.580,00	50.650.949,74	-2.529.369,74	50.650.949,74	
1309	OTRO PERSONAL	41.733.580,00	6.388.000,00	48.121.580,00	50.650.949,74	-2.529.369,74	50.650.949,74	
130	LABORAL FIJO	41.733.580,00	6.388.000,00	48.121.580,00	50.650.949,74	-2.529.369,74	50.650.949,74	
1310	RETRIBUCIONES BASICAS Y OTRAS REMUN.	4.563.280,00		4.563.280,00	3.496.914,58	1.066.365,42	3.496.914,58	
131	LABORAL EVENTUAL	4.563.280,00		4.563.280,00	3.496.914,58	1.066.365,42	3.496.914,58	
137	CONTRIB. A PLANES DE PENSIONES	2.350.080,00	138.000,00	2.488.080,00	1.850.253,75	637.826,25	1.850.253,75	
13	LABORALES	48.646.940,00	6.526.000,00	55.172.940,00	55.998.118,07	-825.178,07	55.998.118,07	
1600	CUOTAS DE LA SEGURIDAD SOCIAL	6.076.220,00	8.985.900,00	15.062.120,00	14.802.436,13	259.683,87	14.802.436,13	
160	CUOTAS DE LA SEGURIDAD SOCIAL	6.076.220,00	8.985.900,00	15.062.120,00	14.802.436,13	259.683,87	14.802.436,13	
161	PRESTACIONES COMPLEMENTARIAS	191.460,00		191.460,00	226.012,12	-34.552,12	226.012,12	
1620	FORM.Y PERFECCIONAM. DEL PERSONAL	2.652.000,00		2.652.000,00	1.651.946,58	1.000.053,42	1.646.035,61	5.910,97
1621	SERVICIOS DE COMEDOR	663.000,00		663.000,00	699.211,12	-36.211,12	692.348,15	6.862,97
1623	RECONOCIMIENTOS MÉDICOS	167.890,00		167.890,00	282.230,23	-114.340,23	282.230,23	
1624	ACCION SOCIAL GENERAL	795.300,00	378.000,00	1.173.300,00	940.058,17	233.241,83	939.512,04	546,13
162	GASTOS SOC.PERS.	4.278.190,00	378.000,00	4.656.190,00	3.573.446,10	1.082.743,90	3.560.126,03	13.320,07
16	CUOT.PREST.Y GAST.SOC.	10.545.870,00	9.363.900,00	19.909.770,00	18.601.894,35	1.307.875,65	18.588.574,28	13.320,07
1	GASTOS DE PERSONAL	59.192.810,00	15.889.900,00	75.082.710,00	74.600.012,42	482.697,58	74.586.692,35	13.320,07
202	ARRENDAM.EDIF.Y OTRAS CONSTRUCCIONES	4.000.000,00		4.000.000,00	3.592.584,21	407.415,79	3.587.834,95	4.749,26
204	ARRENDAM.DE MAT.TRANSPORTE	225.000,00		225.000,00	132.371,39	92.628,61	132.371,39	
205	ARRENDAM.DE MOBILIARIO Y ENSERES				288,00	-288,00	288,00	
209	CANONES	20.000,00		20.000,00	17.712,95	2.287,05	17.712,95	
20	ARRENDAMIENTOS Y CANONES	4.245.000,00		4.245.000,00	3.742.956,55	502.043,45	3.738.207,29	4.749,26
210	TERRENOS Y BIENES NATURALES	46.000,00		46.000,00	61.322,47	-15.322,47	60.307,20	1.015,27
212	EDIFICIOS Y OTRAS CONSTRUCCIONES	155.000,00		155.000,00	657.573,25	-502.573,25	654.761,47	2.811,78
213	MAQUINARIA,INSTALACIONES Y UTILLAJE	4.023.500,00		4.023.500,00	4.175.302,16	-151.802,16	4.135.764,56	39.537,60
214	ELEMENTOS DE TRANSPORTE	25.000,00		25.000,00	6.735,44	18.264,56	6.735,44	
215	MOBILIARIO Y ENSERES	400.000,00		400.000,00	415.557,91	-15.557,91	414.889,37	668,54
21	REPARACION,MANTEN.Y CONSERV.	4.649.500,00		4.649.500,00	5.316.491,23	-666.991,23	5.272.458,04	44.033,19
2200	ORDINARIO NO INVENTARIABLE	155.000,00		155.000,00	73.695,19	81.304,81	73.246,35	448,84
2201	PRENSA, REV., LIBROS Y OTRAS PUBLIC.	30.000,00		30.000,00	20.485,86	9.514,14	20.485,86	
220	MATERIAL DE OFICINA	185.000,00		185.000,00	94.181,05	90.818,95	93.732,21	448,84
22100	ENERGIA ELECTRICA	1.550.000,00		1.550.000,00	1.749.708,14	-199.708,14	1.721.604,20	28.103,94
22101	AGUA	120.000,00		120.000,00	158.424,83	-38.424,83	155.930,15	2.494,68
22102	GAS	52.000,00		52.000,00	36.509,27	15.490,73	35.185,09	1.324,18
22103	COMBUSTIBLE	4.500,00		4.500,00	4.513,90	-13,90	4.513,90	



FREMAP NUM. 061	EJERCICIO 2008
------------------------	-----------------------

LIQUIDACION DEL PRESUPUESTO DE GASTOS

DENOMINACION DEL PROGRAMA: 2122 MEDICINA AMBUL.DE MUTUAS A.T.

CLASIF. ECONOM.	EXPLICACIÓN	CREDITOS INICIALES	MODIFICACIONES	CREDITOS DEFINITIVOS	OBLIGACIONES RECONOCIDAS NETAS	REMANENTES DE CREDITO	PAGOS	OBLIGACIONES PENDIENTES DE PAGO A 31 DE DICIEMBRE
2210	ELECTRICIDAD,AGUA,GAS Y COMBUSTIBLE	1.726.500,00		1.726.500,00	1.949.156,14	-222.656,14	1.917.233,34	31.922,80
22110	PRODUCTOS FARMACEUTICOS	8.550.000,00		8.550.000,00	6.766.284,92	1.783.715,08	6.717.692,55	48.592,37
2211	PRODUC. FARMAC. Y HEMODERIVADOS	8.550.000,00		8.550.000,00	6.766.284,92	1.783.715,08	6.717.692,55	48.592,37
2212	INSTRUM. Y PEQ. UTILLAJE SANITARIO	300.000,00		300.000,00	212.380,22	87.619,78	211.239,18	1.141,04
2213	INSTRUM.Y PEQ. UTILLAJE NO SANITARIO	95.000,00		95.000,00	74.883,82	20.116,18	74.339,70	544,12
22140	LENCERIA	54.000,00		54.000,00	48.039,01	5.960,99	47.737,96	301,05
22141	VESTUARIO	85.000,00		85.000,00	67.859,20	17.140,80	67.824,93	34,27
2214	LENCERIA Y VESTUARIO	139.000,00		139.000,00	115.898,21	23.101,79	115.562,89	335,32
22162	MATERIAL DE RADIOLOGIA	242.000,00		242.000,00	221.696,05	20.303,95	220.730,54	965,51
22164	OTRO MATERIAL SANITARIO	430.000,00		430.000,00	720.194,31	-290.194,31	705.364,26	14.830,05
2216	MAT.SANIT. PARA CONSUMO Y REPOSICION	672.000,00		672.000,00	941.890,36	-269.890,36	926.094,80	15.795,56
2217	MAT.NO SANIT.PARA CONSUMO Y REPOSIC.	235.000,00		235.000,00	217.944,39	17.055,61	214.706,70	3.237,69
2219	OTROS SUMINISTROS	25.000,00		25.000,00	15.591,23	9.408,77	14.965,35	625,88
221	SUMINISTROS	11.742.500,00		11.742.500,00	10.294.029,29	1.448.470,71	10.191.834,51	102.194,78
2220	SERV.DE TELECOMUNICACIONES	700.000,00		700.000,00	574.264,84	125.735,16	573.713,12	551,72
2221	POSTALES	1.200.000,00		1.200.000,00	853.446,06	346.553,94	853.446,06	
2222	TELEGRAFICAS	30.000,00		30.000,00	42.926,85	-12.926,85	42.926,85	
222	COMUNICACIONES	1.930.000,00		1.930.000,00	1.470.637,75	459.362,25	1.470.086,03	551,72
223	TRANSPORTES	450.000,00		450.000,00	142.500,57	307.499,43	142.310,18	190,39
2240	EDIFICIOS Y LOCALES	125.000,00		125.000,00	118.822,33	6.177,67	118.822,33	
2241	VEHICULOS	240.000,00		240.000,00	155.721,61	84.278,39	150.054,26	5.667,35
2249	OTROS RIESGOS	1.150.000,00		1.150.000,00	464.519,39	685.480,61	464.519,39	
224	PRIMAS DE SEGUROS	1.515.000,00		1.515.000,00	739.063,33	775.936,67	733.395,98	5.667,35
2250	ESTATALES	189.000,00		189.000,00	198.409,20	-9.409,20	198.024,81	384,39
2252	LOCALES	275.000,00		275.000,00	444.474,19	-169.474,19	444.374,33	99,86
225	TRIBUTOS	464.000,00		464.000,00	642.883,39	-178.883,39	642.399,14	484,25
22621	DE COMUNICACION	100.000,00		100.000,00	34.778,39	65.221,61	34.778,39	
2262	INFORMACION Y DIVULGACION	100.000,00		100.000,00	34.778,39	65.221,61	34.778,39	
22660	REUNIONES,CONFEREN.Y CELEBRAC.ACTOS				4.428,95	-4.428,95	4.428,95	
2266	REUN.,COFERENC.,CELEB.ACTOS Y CURSOS				4.428,95	-4.428,95	4.428,95	
2269	OTROS	1.000,00		1.000,00		1.000,00		
226	GASTOS DIVERSOS	101.000,00		101.000,00	39.207,34	61.792,66	39.207,34	
2273	LIMPIEZA Y ASEO	3.030.000,00		3.030.000,00	3.510.858,60	-480.858,60	3.425.387,35	85.471,25
2274	SEGURIDAD	690.000,00		690.000,00	929.089,09	-239.089,09	914.353,49	14.735,60
227	TRABAJ.REALIZ.POR OTRAS EMPR.Y PROF.	3.720.000,00		3.720.000,00	4.439.947,69	-719.947,69	4.339.740,84	100.206,85
22	MATER.SUMINIST.Y OTROS	20.107.500,00		20.107.500,00	17.862.450,41	2.245.049,59	17.652.706,23	209.744,18
231	LOCOMOCION	422.000,00		422.000,00	455.851,18	-33.851,18	453.440,47	2.410,71
23	INDEMNIZ.RAZON SERVICIO	422.000,00		422.000,00	455.851,18	-33.851,18	453.440,47	2.410,71



FREMAP NUM. 061	EJERCICIO 2008
LIQUIDACION DEL PRESUPUESTO DE GASTOS	
DENOMINACION DEL PROGRAMA: 2122 MEDICINA AMBUL.DE MUTUAS A.T.	

CLASIF. ECONOM.	EXPLICACIÓN	CREDITOS INICIALES	MODIFICACIONES	CREDITOS DEFINITIVOS	OBLIGACIONES RECONOCIDAS NETAS	REMANENTES DE CREDITO	PAGOS	OBLIGACIONES PENDIENTES DE PAGO A 31 DE DICIEMBRE
2511	CON INSTITUCIONES DEL ESTADO	100.000,00		100.000,00	23.438,23	76.561,77	23.438,23	
2512	CON COMUNIDADES AUTÓNOMAS	4.575.000,00	6.400.000,00	10.975.000,00	7.661.809,02	3.313.190,98	7.575.898,52	85.910,50
2513	CON ENTES TERRITORIALES	250.000,00		250.000,00	205.857,65	44.142,35	203.271,81	2.585,84
2515	CON ENTIDADES PRIVADAS	23.400.000,00		23.400.000,00	31.599.227,13	-8.199.227,13	31.146.624,09	452.603,04
2516	CON EL I.N.G.S	290.000,00		290.000,00	192.635,65	97.364,35	192.476,65	159,00
2517	CON MUTUAS DE ACCIDEN.TRABAJO	350.000,00		350.000,00	103.350,22	246.649,78	101.083,60	2.266,62
2518	CON OTRAS ENTIDADES DEL SISTEMA	3.556.000,00		3.556.000,00	3.131.874,92	424.125,08	3.077.913,87	53.961,05
251	CONCIERTOS CON INSTIT.ATENC.PRIMARIA	32.521.000,00	6.400.000,00	38.921.000,00	42.918.192,82	-3.997.192,82	42.320.706,77	597.486,05
25431	CONCIERT.PARA RESONAN.NUCLEAR MAGNE.	2.500.000,00		2.500.000,00	3.325.226,84	-825.226,84	3.303.791,63	21.435,21
25432	CONCIERTOS PARA T.A.C.	550.000,00		550.000,00	451.923,94	98.076,06	449.779,30	2.144,64
25439	OTROS	1.075.000,00		1.075.000,00	1.026.768,65	48.231,35	1.020.268,65	6.500,00
2543	CONCIERT.PARA TECNIC.DIAGNOST.IMAGEN	4.125.000,00		4.125.000,00	4.803.919,43	-678.919,43	4.773.839,58	30.079,85
254	CONCIERTO CENTROS DIAG.TRATAM.TERAP.	4.125.000,00		4.125.000,00	4.803.919,43	-678.919,43	4.773.839,58	30.079,85
2582	OTROS SERVIC.ASISTENCIA SANITARIA	14.160.000,00		14.160.000,00	9.432.944,85	4.727.055,15	9.381.106,80	51.838,05
258	OTROS SERVICIOS DE ASISTEN.SANITARIA	14.160.000,00		14.160.000,00	9.432.944,85	4.727.055,15	9.381.106,80	51.838,05
25	A.SANIT.CON MED.AJENOS	50.806.000,00	6.400.000,00	57.206.000,00	57.155.057,10	50.942,90	56.475.653,15	679.403,95
2	GAST.CORRIENT.BIENES Y SERV.	80.230.000,00	6.400.000,00	86.630.000,00	84.532.806,47	2.097.193,53	83.592.465,18	940.341,29
359	OTROS GASTOS FINANCIEROS	190.000,00	15.000,00	205.000,00	178.296,10	26.703,90	177.979,07	317,03
35	INTERES.DEMORA Y OTROS GASTOS	190.000,00	15.000,00	205.000,00	178.296,10	26.703,90	177.979,07	317,03
3	GASTOS FINANCIEROS	190.000,00	15.000,00	205.000,00	178.296,10	26.703,90	177.979,07	317,03
471	ENTREGAS DE BOTIQUINES	1.713.600,00		1.713.600,00	1.356.538,86	357.061,14	1.351.525,48	5.013,38
47	A EMPRESAS PRIVADAS	1.713.600,00		1.713.600,00	1.356.538,86	357.061,14	1.351.525,48	5.013,38
48817	DE ACCIDENTES DE TRABAJO Y E.P.	23.310.000,00	1.490.000,00	24.800.000,00	23.615.945,90	1.184.054,10	23.397.059,63	218.886,27
4881	ENTREGAS POR DESPLAZAMIENTO	23.310.000,00	1.490.000,00	24.800.000,00	23.615.945,90	1.184.054,10	23.397.059,63	218.886,27
48890	PENDIENTES DE IMPUTAR	12.960,00		12.960,00	12.959,33	0,67	12.959,33	
4889	OBLIGAC.EJERCI.ANT.PDTES.IMPUTAR	12.960,00		12.960,00	12.959,33	0,67	12.959,33	
488	OTRAS PRESTACIONES E INDEMNIZACIONES	23.322.960,00	1.490.000,00	24.812.960,00	23.628.905,23	1.184.054,77	23.410.018,96	218.886,27
48907	DE ACCIDENTES DE TRABAJO Y E.P.	3.900.000,00	600.000,00	4.500.000,00	4.317.638,41	182.361,59	4.254.891,78	62.746,63
4890	RECETAS MEDICAS	3.900.000,00	600.000,00	4.500.000,00	4.317.638,41	182.361,59	4.254.891,78	62.746,63
48924	BOTIQUINES DE EMPRESAS	13.489.500,00	-9.197.000,00	4.292.500,00	2.528.205,10	1.764.294,90	2.517.776,23	10.428,87
4892	PRODUCTOS FARMAC.SUMINISTRO DIRECTO	13.489.500,00	-9.197.000,00	4.292.500,00	2.528.205,10	1.764.294,90	2.517.776,23	10.428,87
489	FARMACIA	17.389.500,00	-8.597.000,00	8.792.500,00	6.845.843,51	1.946.656,49	6.772.668,01	73.175,50
48	A FAMIL.E INST.SIN F.LUCRO	40.712.460,00	-7.107.000,00	33.605.460,00	30.474.748,74	3.130.711,26	30.182.686,97	292.061,77
4	TRANSFERENC. CORRIENTES	42.426.060,00	-7.107.000,00	35.319.060,00	31.831.287,60	3.487.772,40	31.534.212,45	297.075,15



FREMAP NUM. 061	EJERCICIO 2008
------------------------	-----------------------

LIQUIDACION DEL PRESUPUESTO DE GASTOS

DENOMINACION DEL PROGRAMA: 2122 MEDICINA AMBUL.DE MUTUAS A.T.

CLASIF. ECONOM.	EXPLICACIÓN	CREDITOS INICIALES	MODIFICACIONES	CREDITOS DEFINITIVOS	OBLIGACIONES RECONOCIDAS NETAS	REMANENTES DE CREDITO	PAGOS	OBLIGACIONES PENDIENTES DE PAGO A 31 DE DICIEMBRE
	TOTAL OPERACIONES CORRIENTES	182.038.870,00	15.197.900,00	197.236.770,00	191.142.402,59	6.094.367,41	189.891.349,05	1.251.053,54
620	TERRENOS Y BIENES NATURALES	2.000.000,00		2.000.000,00	1.634.500,27	365.499,73	1.634.500,27	
6220	ADQUISICIONES	4.000.000,00	4.766.000,00	8.766.000,00	758.509,71	8.007.490,29	758.429,13	80,58
6221	CONSTRUCCIONES				517.920,38	-517.920,38	517.920,38	
622	EDIFICIOS Y OTRAS CONSTRUCCIONES	4.000.000,00	4.766.000,00	8.766.000,00	1.276.430,09	7.489.569,91	1.276.349,51	80,58
623	MAQUINARIA, INSTALACIONES Y UTILLAJE	3.500.000,00	4.735.000,00	8.235.000,00	1.775.447,06	6.459.552,94	1.775.447,06	
624	MATERIAL DE TRANSPORTE				70.865,95	-70.865,95	70.865,95	
625	MOBILIARIO Y ENSERES	850.000,00		850.000,00	206.889,47	643.110,53	206.889,47	
629	INMOVILIZADO INMATERIAL	922.190,00	80.000,00	1.002.190,00	1.059.677,69	-57.487,69	1.056.859,63	2.818,06
62	INVERSIONES NUEVAS	11.272.190,00	9.581.000,00	20.853.190,00	6.023.810,53	14.829.379,47	6.020.911,89	2.898,64
633	MAQUINARIA, INSTALACIONES Y UTILLAJE	610.000,00	990.000,00	1.600.000,00	2.534.055,74	-934.055,74	2.531.318,14	2.737,60
635	MOBILIARIO Y ENSERES	340.000,00	610.000,00	950.000,00	964.297,39	-14.297,39	946.309,78	17.987,61
63	INVERSIONES DE REPOSICION	950.000,00	1.600.000,00	2.550.000,00	3.498.353,13	-948.353,13	3.477.627,92	20.725,21
6	INVERSIONES REALES	12.222.190,00	11.181.000,00	23.403.190,00	9.522.163,66	13.881.026,34	9.498.539,81	23.623,85
	TOTAL OPERACIONES DE CAPITAL	12.222.190,00	11.181.000,00	23.403.190,00	9.522.163,66	13.881.026,34	9.498.539,81	23.623,85
	TOTAL OPERACIONES NO FINANCIERAS	194.261.060,00	26.378.900,00	220.639.960,00	200.664.566,25	19.975.393,75	199.389.888,86	1.274.677,39
	TOTAL PROGRAMA 2122 MEDICINA AMBUL.DE MUTUAS A.T.	194.261.060,00	26.378.900,00	220.639.960,00	200.664.566,25	19.975.393,75	199.389.888,86	1.274.677,39
	TOTAL GRUPO 21 ATENCION PRIMARIA DE SALUD	194.261.060,00	26.378.900,00	220.639.960,00	200.664.566,25	19.975.393,75	199.389.888,86	1.274.677,39



GRUPO DE PROGRAMAS 22

ATENCION ESPECIALIZADA

PROGRAMA 2224

MEDICINA HOSP.DE MUTUAS A.T.



FREMAP NUM. 061	EJERCICIO 2008
------------------------	-----------------------

LIQUIDACION DEL PRESUPUESTO DE GASTOS

DENOMINACION DEL PROGRAMA: 2224 MEDICINA HOSP.DE MUTUAS A.T.

CLASIF. ECONOM.	EXPLICACIÓN	CREDITOS INICIALES	MODIFICACIONES	CREDITOS DEFINITIVOS	OBLIGACIONES RECONOCIDAS NETAS	REMANENTES DE CREDITO	PAGOS	OBLIGACIONES PENDIENTES DE PAGO A 31 DE DICIEMBRE
13090	RETRIBUCIONES BASICAS Y OTRAS REMUN.	20.785.890,00	1.293.000,00	22.078.890,00	22.082.898,72	-4.008,72	22.082.898,72	
1309	OTRO PERSONAL	20.785.890,00	1.293.000,00	22.078.890,00	22.082.898,72	-4.008,72	22.082.898,72	
130	LABORAL FIJO	20.785.890,00	1.293.000,00	22.078.890,00	22.082.898,72	-4.008,72	22.082.898,72	
1310	RETRIBUCIONES BASICAS Y OTRAS REMUN.	2.378.080,00	-730.000,00	1.648.080,00	1.702.809,10	-54.729,10	1.702.809,10	
131	LABORAL EVENTUAL	2.378.080,00	-730.000,00	1.648.080,00	1.702.809,10	-54.729,10	1.702.809,10	
137	CONTRIB. A PLANES DE PENSIONES	1.034.000,00	30.000,00	1.064.000,00	599.038,42	464.961,58	599.038,42	
13	LABORALES	24.197.970,00	593.000,00	24.790.970,00	24.384.746,24	406.223,76	24.384.746,24	
1600	CUOTAS DE LA SEGURIDAD SOCIAL	3.912.540,00	2.150.000,00	6.062.540,00	5.811.617,28	250.922,72	5.811.617,28	
160	CUOTAS DE LA SEGURIDAD SOCIAL	3.912.540,00	2.150.000,00	6.062.540,00	5.811.617,28	250.922,72	5.811.617,28	
161	PRESTACIONES COMPLEMENTARIAS	126.900,00		126.900,00	157.145,58	-30.245,58	157.145,58	
1620	FORM.Y PERFECCIONAM. DEL PERSONAL	466.140,00		466.140,00	449.508,43	16.631,57	448.715,52	792,91
1621	SERVICIOS DE COMEDOR	2.240,00		2.240,00	1.395,46	844,54	1.395,46	
1623	RECONOCIMIENTOS MÉDICOS	73.730,00		73.730,00	91.024,86	-17.294,86	91.024,86	
1624	ACCION SOCIAL GENERAL	344.410,00		344.410,00	396.779,56	-52.369,56	396.779,56	
162	GASTOS SOC.PERS.	886.520,00		886.520,00	938.708,31	-52.188,31	937.915,40	792,91
16	CUOT.PREST.Y GAST.SOC.	4.925.960,00	2.150.000,00	7.075.960,00	6.907.471,17	168.488,83	6.906.678,26	792,91
1	GASTOS DE PERSONAL	29.123.930,00	2.743.000,00	31.866.930,00	31.292.217,41	574.712,59	31.291.424,50	792,91
202	ARRENDAM.EDIF.Y OTRAS CONSTRUCCIONES	67.000,00		67.000,00	13.050,31	53.949,69	13.050,31	
205	ARRENDAM.DE MOBILIARIO Y ENSERES	3.000,00		3.000,00	3.114,96	-114,96	3.114,96	
209	CANONES	400.000,00		400.000,00	343.600,25	56.399,75	343.600,25	
20	ARRENDAMIENTOS Y CANONES	470.000,00		470.000,00	359.765,52	110.234,48	359.765,52	
210	TERRENOS Y BIENES NATURALES	246.000,00		246.000,00	283.983,59	-37.983,59	283.983,59	
212	EDIFICIOS Y OTRAS CONSTRUCCIONES	180.000,00		180.000,00	154.859,72	25.140,28	154.859,72	
213	MAQUINARIA,INSTALACIONES Y UTILLAJE	1.273.000,00		1.273.000,00	1.395.241,70	-122.241,70	1.391.671,95	3.569,75
214	ELEMENTOS DE TRANSPORTE	36.000,00		36.000,00	27.550,60	8.449,40	27.550,60	
215	MOBILIARIO Y ENSERES	1.089.000,00		1.089.000,00	722.489,90	366.510,10	718.947,12	3.542,78
21	REPARACION,MANTEN.Y CONSERV.	2.824.000,00		2.824.000,00	2.584.125,51	239.874,49	2.577.012,98	7.112,53
2200	ORDINARIO NO INVENTARIABLE	330.500,00		330.500,00	266.517,79	63.982,21	266.501,11	16,68
2201	PRENSA, REV., LIBROS Y OTRAS PUBLIC.	91.600,00		91.600,00	102.707,34	-11.107,34	102.707,34	
220	MATERIAL DE OFICINA	422.100,00		422.100,00	369.225,13	52.874,87	369.208,45	16,68
22100	ENERGIA ELECTRICA	1.100.000,00		1.100.000,00	1.353.093,22	-253.093,22	1.353.093,22	
22101	AGUA	62.000,00		62.000,00	61.649,20	350,80	61.649,20	
22102	GAS	395.000,00		395.000,00	635.090,59	-240.090,59	635.090,59	
22103	COMBUSTIBLE	105.900,00		105.900,00	126.705,03	-20.805,03	117.392,39	9.312,64
2210	ELECTRICIDAD,AGUA,GAS Y COMBUSTIBLE	1.662.900,00		1.662.900,00	2.176.538,04	-513.638,04	2.167.225,40	9.312,64



FREMAP NUM. 061	EJERCICIO 2008
-----------------	----------------

LIQUIDACION DEL PRESUPUESTO DE GASTOS

DENOMINACION DEL PROGRAMA: 2224 MEDICINA HOSP.DE MUTUAS A.T.

CLASIF. ECONOM.	EXPLICACIÓN	CREDITOS INICIALES	MODIFICACIONES	CREDITOS DEFINITIVOS	OBLIGACIONES RECONOCIDAS NETAS	REMANENTES DE CREDITO	PAGOS	OBLIGACIONES PENDIENTES DE PAGO A 31 DE DICIEMBRE
22110	PRODUCTOS FARMACEUTICOS	3.100.000,00		3.100.000,00	2.548.725,42	551.274,58	2.532.937,53	15.787,89
2211	PRODUC. FARMAC. Y HEMODERIVADOS	3.100.000,00		3.100.000,00	2.548.725,42	551.274,58	2.532.937,53	15.787,89
2212	INSTRUM. Y PEQ. UTILLAJE SANITARIO	260.000,00		260.000,00	188.016,05	71.983,95	186.650,60	1.365,45
2213	INSTRUM.Y PEQ. UTILLAJE NO SANITARIO	172.800,00		172.800,00	93.019,44	79.780,56	93.019,44	
22140	LENCERIA	104.000,00		104.000,00	64.865,34	39.134,66	64.865,34	
22141	VESTUARIO	154.000,00		154.000,00	113.902,63	40.097,37	113.902,63	
2214	LENCERIA Y VESTUARIO	258.000,00		258.000,00	178.767,97	79.232,03	178.767,97	
2215	PRODUCTOS ALIMENTICIOS	2.005.000,00		2.005.000,00	1.596.769,05	408.230,95	1.595.321,88	1.447,17
22160	IMPLANTES	2.100.000,00	1.350.000,00	3.450.000,00	3.571.320,01	-121.320,01	3.562.158,13	9.161,88
22161	MATERIAL DE LABORATORIO	690.000,00		690.000,00	616.985,76	73.014,24	616.985,76	
22162	MATERIAL DE RADIOLOGIA	315.000,00		315.000,00	139.581,88	175.418,12	139.581,88	
22164	OTRO MATERIAL SANITARIO	1.975.000,00		1.975.000,00	1.557.584,13	417.415,87	1.556.123,58	1.460,55
2216	MAT.SANIT. PARA CONSUMO Y REPOSICION	5.080.000,00	1.350.000,00	6.430.000,00	5.885.471,78	544.528,22	5.874.849,35	10.622,43
2217	MAT.NO SANIT.PARA CONSUMO Y REPOSIC.	848.000,00		848.000,00	398.042,03	449.957,97	398.020,12	21,91
2219	OTROS SUMINISTROS	585.000,00		585.000,00	693.154,65	-108.154,65	693.154,65	
221	SUMINISTROS	13.971.700,00	1.350.000,00	15.321.700,00	13.758.504,43	1.563.195,57	13.719.946,94	38.557,49
2220	SERV.DE TELECOMUNICACIONES	240.000,00		240.000,00	193.129,35	46.870,65	193.129,35	
2221	POSTALES	107.000,00		107.000,00	57.014,55	49.985,45	56.996,91	17,64
2222	TELEGRAFICAS	1.200,00		1.200,00	673,64	526,36	673,64	
2229	OTRAS	3.200,00		3.200,00	2.891,02	308,98	2.891,02	
222	COMUNICACIONES	351.400,00		351.400,00	253.708,56	97.691,44	253.690,92	17,64
223	TRANSPORTES	252.000,00		252.000,00	116.772,56	135.227,44	108.589,62	8.182,94
2240	EDIFICIOS Y LOCALES	55.000,00		55.000,00	64.583,80	-9.583,80	64.583,80	
2241	VEHICULOS	35.000,00		35.000,00	44.012,71	-9.012,71	44.012,71	
2249	OTROS RIESGOS	490.000,00		490.000,00	189.014,61	300.985,39	189.014,61	
224	PRIMAS DE SEGUROS	580.000,00		580.000,00	297.611,12	282.388,88	297.611,12	
2252	LOCALES	254.000,00		254.000,00	298.337,46	-44.337,46	298.337,46	
225	TRIBUTOS	254.000,00		254.000,00	298.337,46	-44.337,46	298.337,46	
22621	DE COMUNICACION	46.500,00		46.500,00	148.703,78	-102.203,78	148.703,78	
2262	INFORMACION Y DIVULGACION	46.500,00		46.500,00	148.703,78	-102.203,78	148.703,78	
22660	REUNIONES,CONFEREN.Y CELEBRAC.ACTOS	3.000,00		3.000,00	27.244,19	-24.244,19	27.244,19	
22661	CURSOS DE FORMACION	100,00		100,00		100,00		
2266	REUN.,COFERENC.,CELEB.ACTOS Y CURSOS	3.100,00		3.100,00	27.244,19	-24.144,19	27.244,19	
2269	OTROS	40.000,00		40.000,00	16.764,79	23.235,21	16.764,79	
226	GASTOS DIVERSOS	89.600,00		89.600,00	192.712,76	-103.112,76	192.712,76	
2270	INFORMES,DICT.Y OTRAS ACTUA.PROFES.	610.000,00	700.000,00	1.310.000,00	2.749.011,31	-1.439.011,31	2.749.011,31	
2271	ESTUDIOS, PROYEC.INVES.Y OTRAS ACTIV.	5.800,00		5.800,00	75.016,64	-69.216,64	75.016,64	
2273	LIMPIEZA Y ASEO	3.450.000,00		3.450.000,00	3.070.944,15	379.055,85	3.063.641,30	7.302,85
2274	SEGURIDAD	650.000,00		650.000,00	664.126,12	-14.126,12	664.126,12	
2275	SERVICIOS CONTRATADOS DE COMEDOR	850.000,00		850.000,00	818.860,60	31.139,40	818.860,60	



FREMAP NUM. 061	EJERCICIO 2008
------------------------	-----------------------

LIQUIDACION DEL PRESUPUESTO DE GASTOS

DENOMINACION DEL PROGRAMA: 2224 MEDICINA HOSP.DE MUTUAS A.T.

CLASIF. ECONOM.	EXPLICACIÓN	CREDITOS INICIALES	MODIFICACIONES	CREDITOS DEFINITIVOS	OBLIGACIONES RECONOCIDAS NETAS	REMANENTES DE CREDITO	PAGOS	OBLIGACIONES PENDIENTES DE PAGO A 31 DE DICIEMBRE
2279	OTROS	225.000,00		225.000,00	188.642,36	36.357,64	188.642,36	
227	TRABAJ.REALIZ.POR OTRAS EMPR.Y PROF.	5.790.800,00	700.000,00	6.490.800,00	7.566.601,18	-1.075.801,18	7.559.298,33	7.302,85
22	MATER.SUMINIST.Y OTROS	21.711.600,00	2.050.000,00	23.761.600,00	22.853.473,20	908.126,80	22.799.395,60	54.077,60
231	LOCOMOCION	115.000,00		115.000,00	147.425,52	-32.425,52	147.425,52	
23	INDEMNIZ.RAZON SERVICIO	115.000,00		115.000,00	147.425,52	-32.425,52	147.425,52	
2521	CON INSTITUCIONES DEL ESTADO	2.000,00		2.000,00	8.225,43	-6.225,43	8.225,43	
2522	CON COMUNIDADES AUTONOMAS	6.500.000,00	2.400.000,00	8.900.000,00	8.242.339,77	657.660,23	8.098.412,54	143.927,23
2523	CON ENTES TERRITORIALES	325.000,00		325.000,00	83.366,55	241.633,45	83.366,55	
2525	CON ENTIDADES PRIVADAS	6.100.000,00		6.100.000,00	7.984.886,17	-1.884.886,17	7.962.005,93	22.880,24
2526	CON EL I.N.G.S.	800.000,00		800.000,00	995.647,47	-195.647,47	995.647,47	
2527	CON MUTUAS DE AT Y EP	30.000,00		30.000,00	41.437,68	-11.437,68	41.437,68	
2528	CON OTRAS ENTIDADES DEL SISTEMA	2.600.000,00	1.000.000,00	3.600.000,00	3.626.898,91	-26.898,91	3.566.220,91	60.678,00
252	CONCIERTOS CON INSTIT.ATENC.ESPECIAL	16.357.000,00	3.400.000,00	19.757.000,00	20.982.801,98	-1.225.801,98	20.755.316,51	227.485,47
25	A.SANIT.CON MED.AJENOS	16.357.000,00	3.400.000,00	19.757.000,00	20.982.801,98	-1.225.801,98	20.755.316,51	227.485,47
2	GAST.CORRIENT.BIENES Y SERV.	41.477.600,00	5.450.000,00	46.927.600,00	46.927.591,73	8,27	46.638.916,13	288.675,60
48827	DE ACCIDENTES DE TRABAJO Y E.P.	800.000,00	199.000,00	999.000,00	945.111,72	53.888,28	945.111,72	
4882	PROTESIS	800.000,00	199.000,00	999.000,00	945.111,72	53.888,28	945.111,72	
48837	DE ACCIDENTES DE TRABAJO Y ENFERMEDADES PROFESION	200.000,00		200.000,00	214.913,21	-14.913,21	214.913,21	
4883	VEHICULOS PARA INVALIDOS	200.000,00		200.000,00	214.913,21	-14.913,21	214.913,21	
48890	PENDIENTES DE IMPUTAR	4.740,00		4.740,00	4.732,66	7,34	4.732,66	
4889	OBLIGAC.EJERCI.ANT.PDTE.S.IMPUTAR	4.740,00		4.740,00	4.732,66	7,34	4.732,66	
488	OTRAS PRESTACIONES E INDEMNIZACIONES	1.004.740,00	199.000,00	1.203.740,00	1.164.757,59	38.982,41	1.164.757,59	
48	A FAMIL.E INST.SIN F.LUCRO	1.004.740,00	199.000,00	1.203.740,00	1.164.757,59	38.982,41	1.164.757,59	
4	TRANSFERENC. CORRIENTES	1.004.740,00	199.000,00	1.203.740,00	1.164.757,59	38.982,41	1.164.757,59	
	TOTAL OPERACIONES CORRIENTES	71.606.270,00	8.392.000,00	79.998.270,00	79.384.566,73	613.703,27	79.095.098,22	289.468,51
620	TERRENOS Y BIENES NATURALES		7.175.690,00	7.175.690,00	7.175.689,00	1,00	7.175.689,00	
6220	ADQUISICIONES		834.390,00	834.390,00	867.156,64	-32.766,64	867.156,64	
622	EDIFICIOS Y OTRAS CONSTRUCCIONES		834.390,00	834.390,00	867.156,64	-32.766,64	867.156,64	
624	MATERIAL DE TRANSPORTE	50.000,00		50.000,00		50.000,00		
62	INVERSIONES NUEVAS	50.000,00	8.010.080,00	8.060.080,00	8.042.845,64	17.234,36	8.042.845,64	
633	MAQUINARIA, INSTALACIONES Y UTILLAJE	5.269.830,00	5.700.000,00	10.969.830,00	6.769.090,51	4.200.739,49	6.589.521,46	179.569,05
635	MOBILIARIO Y ENSERES	2.200.000,00	991.000,00	3.191.000,00	1.631.347,02	1.559.652,98	1.431.459,31	199.887,71



FREMAP NUM. 061	EJERCICIO 2008
------------------------	-----------------------

LIQUIDACION DEL PRESUPUESTO DE GASTOS

DENOMINACION DEL PROGRAMA: 2224 MEDICINA HOSP.DE MUTUAS A.T.
--

CLASIF. ECONOM.	EXPLICACIÓN	CREDITOS INICIALES	MODIFICACIONES	CREDITOS DEFINITIVOS	OBLIGACIONES RECONOCIDAS NETAS	REMANENTES DE CREDITO	PAGOS	OBLIGACIONES PENDIENTES DE PAGO A 31 DE DICIEMBRE
63	INVERSIONES DE REPOSICION	7.469.830,00	6.691.000,00	14.160.830,00	8.400.437,53	5.760.392,47	8.020.980,77	379.456,76
6	INVERSIONES REALES	7.519.830,00	14.701.080,00	22.220.910,00	16.443.283,17	5.777.626,83	16.063.826,41	379.456,76
7206	A CENTROS MANCOMUNADOS		125.790,41	125.790,41	125.790,41		125.790,41	
720	A LA SEGURIDAD SOCIAL		125.790,41	125.790,41	125.790,41		125.790,41	
72	A LA SEGURIDAD SOCIAL		125.790,41	125.790,41	125.790,41		125.790,41	
7	TRANSFERENC. DE CAPITAL		125.790,41	125.790,41	125.790,41		125.790,41	
	TOTAL OPERACIONES DE CAPITAL	7.519.830,00	14.826.870,41	22.346.700,41	16.569.073,58	5.777.626,83	16.189.616,82	379.456,76
	TOTAL OPERACIONES NO FINANCIERAS	79.126.100,00	23.218.870,41	102.344.970,41	95.953.640,31	6.391.330,10	95.284.715,04	668.925,27
	TOTAL PROGRAMA 2224 MEDICINA HOSP.DE MUTUAS A.T.	79.126.100,00	23.218.870,41	102.344.970,41	95.953.640,31	6.391.330,10	95.284.715,04	668.925,27
	TOTAL GRUPO 22 ATENCION ESPECIALIZADA	79.126.100,00	23.218.870,41	102.344.970,41	95.953.640,31	6.391.330,10	95.284.715,04	668.925,27



GRUPO DE PROGRAMAS 34

OTROS SERVICIOS SOCIALES

PROGRAMA 3436

HIGIENE Y SEGURIDAD EN EL TRABAJO



FREMAP NUM. 061	EJERCICIO 2008
------------------------	-----------------------

LIQUIDACION DEL PRESUPUESTO DE GASTOS

DENOMINACION DEL PROGRAMA: 3436 HIGIENE Y SEGURIDAD EN EL TRABAJO

CLASIF. ECONOM.	EXPLICACIÓN	CREDITOS INICIALES	MODIFICACIONES	CREDITOS DEFINITIVOS	OBLIGACIONES RECONOCIDAS NETAS	REMANENTES DE CREDITO	PAGOS	OBLIGACIONES PENDIENTES DE PAGO A 31 DE DICIEMBRE
13019	OTROS DIRECTIVOS	145.990,00		145.990,00	112.909,35	33.080,65	112.909,35	
1301	OTROS DIRECTIVOS	145.990,00		145.990,00	112.909,35	33.080,65	112.909,35	
13090	RETRIBUCIONES BASICAS Y OTRAS REMUN.	7.934.360,00	-2.900.000,00	5.034.360,00	5.958.636,17	-924.276,17	5.958.636,17	
1309	OTRO PERSONAL	7.934.360,00	-2.900.000,00	5.034.360,00	5.958.636,17	-924.276,17	5.958.636,17	
130	LABORAL FIJO	8.080.350,00	-2.900.000,00	5.180.350,00	6.071.545,52	-891.195,52	6.071.545,52	
1310	RETRIBUCIONES BASICAS Y OTRAS REMUN.	30.600,00		30.600,00			30.600,00	
131	LABORAL EVENTUAL	30.600,00		30.600,00			30.600,00	
137	CONTRIB. A PLANES DE PENSIONES	534.200,00		534.200,00	145.593,16	388.606,84	145.593,16	
13	LABORALES	8.645.150,00	-2.900.000,00	5.745.150,00	6.217.138,68	-471.988,68	6.217.138,68	
1600	CUOTAS DE LA SEGURIDAD SOCIAL	1.015.140,00	600.000,00	1.615.140,00	1.304.231,61	310.908,39	1.304.231,61	
160	CUOTAS DE LA SEGURIDAD SOCIAL	1.015.140,00	600.000,00	1.615.140,00	1.304.231,61	310.908,39	1.304.231,61	
161	PRESTACIONES COMPLEMENTARIAS	40.640,00		40.640,00	42.603,55	-1.963,55	42.603,55	
1620	FORM.Y PERFECCIONAM. DEL PERSONAL	402.900,00	-150.000,00	252.900,00	177.884,52	75.015,48	176.158,50	1.726,02
1621	SERVICIOS DE COMEDOR	225.040,00		225.040,00	71.394,59	153.645,41	70.391,74	1.002,85
1623	RECONOCIMIENTOS MÉDICOS	30.600,00		30.600,00	24.504,60	6.095,40	24.504,60	
1624	ACCION SOCIAL GENERAL	160.740,00	439.000,00	599.740,00	95.117,53	504.622,47	95.117,53	
162	GASTOS SOC.PERS.	819.280,00	289.000,00	1.108.280,00	368.901,24	739.378,76	366.172,37	2.728,87
16	CUOT.PREST.Y GAST.SOC.	1.875.060,00	889.000,00	2.764.060,00	1.715.736,40	1.048.323,60	1.713.007,53	2.728,87
1	GASTOS DE PERSONAL	10.520.210,00	-2.011.000,00	8.509.210,00	7.932.875,08	576.334,92	7.930.146,21	2.728,87
202	ARRENDAM.EDIF.Y OTRAS CONSTRUCCIONES	894.000,00	-490.000,00	404.000,00	347.117,41	56.882,59	346.479,35	638,06
204	ARRENDAM.DE MAT.TRANSPORTE	25.000,00		25.000,00		25.000,00		
205	ARRENDAM.DE MOBILIARIO Y ENSERES	6.600,00		6.600,00		6.600,00		
20	ARRENDAMIENTOS Y CANONES	925.600,00	-490.000,00	435.600,00	347.117,41	88.482,59	346.479,35	638,06
210	TERRENOS Y BIENES NATURALES	9.000,00		9.000,00	8.183,80	816,20	7.931,97	251,83
212	EDIFICIOS Y OTRAS CONSTRUCCIONES	50.000,00		50.000,00	57.392,63	-7.392,63	57.288,24	104,39
213	MAQUINARIA,INSTALACIONES Y UTILLAJE	300.000,00		300.000,00	268.270,39	31.729,61	266.696,39	1.574,00
214	ELEMENTOS DE TRANSPORTE	2.000,00		2.000,00	902,93	1.097,07	902,93	
215	MOBILIARIO Y ENSERES	75.000,00		75.000,00	2.259,36	72.740,64	2.259,36	
21	REPARACION,MANTEN.Y CONSERV.	436.000,00		436.000,00	337.009,11	98.990,89	335.078,89	1.930,22
2200	ORDINARIO NO INVENTARIABLE	211.000,00	-80.000,00	131.000,00	93.358,61	37.641,39	92.933,52	425,09
2201	PRENSA, REV., LIBROS Y OTRAS PUBLIC.	1.200.000,00	-1.064.150,00	135.850,00	137.795,84	-1.945,84	133.925,89	3.869,95
220	MATERIAL DE OFICINA	1.411.000,00	-1.144.150,00	266.850,00	231.154,45	35.695,55	226.859,41	4.295,04
22100	ENERGIA ELECTRICA	320.000,00	-160.000,00	160.000,00	138.868,91	21.131,09	136.975,30	1.893,61
22101	AGUA	12.000,00		12.000,00	12.211,92	-211,92	12.136,38	75,54
22102	GAS	9.000,00		9.000,00	5.629,43	3.370,57	5.582,86	46,57



FREMAP NUM. 061	EJERCICIO 2008
------------------------	-----------------------

LIQUIDACION DEL PRESUPUESTO DE GASTOS

DENOMINACION DEL PROGRAMA: 3436 HIGIENE Y SEGURIDAD EN EL TRABAJO

CLASIF. ECONOM.	EXPLICACIÓN	CREDITOS INICIALES	MODIFICACIONES	CREDITOS DEFINITIVOS	OBLIGACIONES RECONOCIDAS NETAS	REMANENTES DE CREDITO	PAGOS	OBLIGACIONES PENDIENTES DE PAGO A 31 DE DICIEMBRE
22103	COMBUSTIBLE	2.000,00		2.000,00	80,00	1.920,00	80,00	
2210	ELECTRICIDAD,AGUA,GAS Y COMBUSTIBLE	343.000,00	-160.000,00	183.000,00	156.790,26	26.209,74	154.774,54	2.015,72
2213	INSTRUM.Y PEQ. UTILLAJE NO SANITARIO	35.000,00	-30.000,00	5.000,00	4.095,04	904,96	4.095,04	
22141	VESTUARIO	8.000,00		8.000,00	2.827,82	5.172,18	2.827,82	
2214	LENCERIA Y VESTUARIO	8.000,00		8.000,00	2.827,82	5.172,18	2.827,82	
2217	MAT.NO SANIT.PARA CONSUMO Y REPOSIC.	30.000,00	-20.000,00	10.000,00	3.329,54	6.670,46	3.329,54	
221	SUMINISTROS	416.000,00	-210.000,00	206.000,00	167.042,66	38.957,34	165.026,94	2.015,72
2220	SERV.DE TELECOMUNICACIONES	138.000,00		138.000,00	188.563,53	-50.563,53	188.550,78	12,75
2221	POSTALES	31.600,00		31.600,00	55.396,48	-23.796,48	55.386,30	10,18
2222	TELEGRAFICAS	1.300,00		1.300,00	244,53	1.055,47	244,53	
222	COMUNICACIONES	170.900,00		170.900,00	244.204,54	-73.304,54	244.181,61	22,93
223	TRANSPORTES	130.000,00	-30.000,00	100.000,00	85.413,56	14.586,44	80.795,12	4.618,44
2240	EDIFICIOS Y LOCALES	20.000,00		20.000,00	7.235,67	12.764,33	7.235,67	
2241	VEHICULOS	3.200,00		3.200,00	495,99	2.704,01	495,99	
2249	OTROS RIESGOS	17.000,00		17.000,00	3.538,55	13.461,45	3.538,55	
224	PRIMAS DE SEGUROS	40.200,00		40.200,00	11.270,21	28.929,79	11.270,21	
2250	ESTATALES	13.000,00		13.000,00	8.707,39	4.292,61	8.707,39	
2252	LOCALES	52.000,00		52.000,00	28.163,26	23.836,74	28.163,26	
225	TRIBUTOS	65.000,00		65.000,00	36.870,65	28.129,35	36.870,65	
22621	DE COMUNICACION	1.080.000,00	-300.000,00	780.000,00	554.723,50	225.276,50	554.723,50	
2262	INFORMACION Y DIVULGACION	1.080.000,00	-300.000,00	780.000,00	554.723,50	225.276,50	554.723,50	
2265	CUOTAS DE ASOCIACION	5.300,00		5.300,00	3.167,60	2.132,40	3.107,55	60,05
22660	REUNIONES,CONFEREN.Y CELEBRAC.ACTOS	190.000,00	-180.000,00	10.000,00	29.770,86	-19.770,86	29.770,86	
22661	CURSOS DE FORMACION	61.000,00		61.000,00	42.961,56	18.038,44	42.961,56	
2266	REUN.,COFERENC.,CELEB.ACTOS Y CURSOS	251.000,00	-180.000,00	71.000,00	72.732,42	-1.732,42	72.732,42	
2269	OTROS	40.000,00		40.000,00	10.636,96	29.363,04	10.636,96	
226	GASTOS DIVERSOS	1.376.300,00	-480.000,00	896.300,00	641.260,48	255.039,52	641.200,43	60,05
2270	INFORMES,DICT.Y OTRAS ACTUA.PROFES.	100.000,00	-80.000,00	20.000,00	3.643,08	16.356,92	3.643,08	
2273	LIMPIEZA Y ASEO	500.000,00	-150.000,00	350.000,00	228.417,06	121.582,94	222.697,39	5.719,67
2274	SEGURIDAD	83.000,00		83.000,00	80.094,69	2.905,31	79.387,69	707,00
2276	SERV. CONTRATADOS ADMINISTRATIVOS	16.000,00		16.000,00	1.397,71	14.602,29	1.397,71	
227	TRABAJ.REALIZ.POR OTRAS EMPR.Y PROF.	699.000,00	-230.000,00	469.000,00	313.552,54	155.447,46	307.125,87	6.426,67
22	MATER.SUMINIST.Y OTROS	4.308.400,00	-2.094.150,00	2.214.250,00	1.730.769,09	483.480,91	1.713.330,24	17.438,85
231	LOCOMOCION	620.000,00		620.000,00	396.404,97	223.595,03	395.867,67	537,30
23	INDEMNIZ.RAZON SERVICIO	620.000,00		620.000,00	396.404,97	223.595,03	395.867,67	537,30
2	GAST.CORRIENT.BIENES Y SERV.	6.290.000,00	-2.584.150,00	3.705.850,00	2.811.300,58	894.549,42	2.790.756,15	20.544,43
359	OTROS GASTOS FINANCIEROS	5.000,00	29.000,00	34.000,00	7.714,46	26.285,54	7.714,46	



FREMAP NUM. 061	EJERCICIO 2008
------------------------	-----------------------

LIQUIDACION DEL PRESUPUESTO DE GASTOS

DENOMINACION DEL PROGRAMA: 3436 HIGIENE Y SEGURIDAD EN EL TRABAJO

CLASIF. ECONOM.	EXPLICACIÓN	CREDITOS INICIALES	MODIFICACIONES	CREDITOS DEFINITIVOS	OBLIGACIONES RECONOCIDAS NETAS	REMANENTES DE CREDITO	PAGOS	OBLIGACIONES PENDIENTES DE PAGO A 31 DE DICIEMBRE
35	INTERES.DEMORA Y OTROS GASTOS	5.000,00	29.000,00	34.000,00	7.714,46	26.285,54	7.714,46	
3	GASTOS FINANCIEROS	5.000,00	29.000,00	34.000,00	7.714,46	26.285,54	7.714,46	
	TOTAL OPERACIONES CORRIENTES	16.815.210,00	-4.566.150,00	12.249.060,00	10.751.890,12	1.497.169,88	10.728.616,82	23.273,30
629	INMOVILIZADO INMATERIAL	274.910,00		274.910,00	37.295,39	237.614,61	37.295,39	
62	INVERSIONES NUEVAS	274.910,00		274.910,00	37.295,39	237.614,61	37.295,39	
633	MAQUINARIA, INSTALACIONES Y UTILLAJE	120.000,00		120.000,00	4.073,79	115.926,21	4.073,79	
635	MOBILIARIO Y ENSERES	405.090,00		405.090,00	193.127,30	211.962,70	139.599,10	53.528,20
63	INVERSIONES DE REPOSICION	525.090,00		525.090,00	197.201,09	327.888,91	143.672,89	53.528,20
6	INVERSIONES REALES	800.000,00		800.000,00	234.496,48	565.503,52	180.968,28	53.528,20
	TOTAL OPERACIONES DE CAPITAL	800.000,00		800.000,00	234.496,48	565.503,52	180.968,28	53.528,20
	TOTAL OPERACIONES NO FINANCIERAS	17.615.210,00	-4.566.150,00	13.049.060,00	10.986.386,60	2.062.673,40	10.909.585,10	76.801,50
	TOTAL PROGRAMA 3436 HIGIENE Y SEGURIDAD EN EL TRABAJO	17.615.210,00	-4.566.150,00	13.049.060,00	10.986.386,60	2.062.673,40	10.909.585,10	76.801,50
	TOTAL GRUPO 34 OTROS SERVICIOS SOCIALES	17.615.210,00	-4.566.150,00	13.049.060,00	10.986.386,60	2.062.673,40	10.909.585,10	76.801,50



GRUPO DE PROGRAMAS 43

GESTION DEL PATRIMONIO

PROGRAMA 4364

ADMINISTRACION DEL PATRIMONIO



FREMAP NUM. 061	EJERCICIO 2008
------------------------	-----------------------

LIQUIDACION DEL PRESUPUESTO DE GASTOS

DENOMINACION DEL PROGRAMA: 4364 ADMINISTRACION DEL PATRIMONIO

CLASIF. ECONOM.	EXPLICACIÓN	CREDITOS INICIALES	MODIFICACIONES	CREDITOS DEFINITIVOS	OBLIGACIONES RECONOCIDAS NETAS	REMANENTES DE CREDITO	PAGOS	OBLIGACIONES PENDIENTES DE PAGO A 31 DE DICIEMBRE
7204	A LA TESORERIA DE LA S.S.	243.110.000,00	267.420.000,00	510.530.000,00	510.517.696,74	12.303,26	510.517.696,74	
720	A LA SEGURIDAD SOCIAL	243.110.000,00	267.420.000,00	510.530.000,00	510.517.696,74	12.303,26	510.517.696,74	
72	A LA SEGURIDAD SOCIAL	243.110.000,00	267.420.000,00	510.530.000,00	510.517.696,74	12.303,26	510.517.696,74	
7	TRANSFERENC. DE CAPITAL	243.110.000,00	267.420.000,00	510.530.000,00	510.517.696,74	12.303,26	510.517.696,74	
	TOTAL OPERACIONES DE CAPITAL	243.110.000,00	267.420.000,00	510.530.000,00	510.517.696,74	12.303,26	510.517.696,74	
	TOTAL OPERACIONES NO FINANCIERAS	243.110.000,00	267.420.000,00	510.530.000,00	510.517.696,74	12.303,26	510.517.696,74	
800	A CORTO PLAZO	210.700.130,00	-50.000.000,00	160.700.130,00	1.807.831,84	158.892.298,16	1.807.831,84	
801	A LARGO PLAZO	188.000.000,00	-400.000,00	187.600.000,00	159.687.318,20	27.912.681,80	159.687.318,20	
80	ADQ. DEUDA DEL SECTOR PUBLICO	398.700.130,00	-50.400.000,00	348.300.130,00	161.495.150,04	186.804.979,96	161.495.150,04	
810	A CORTO PLAZO	12.000.000,00		12.000.000,00	232.776,32	11.767.223,68	232.776,32	
811	A LARGO PLAZO	4.502.330,00	50.000.000,00	54.502.330,00	15.700.484,16	38.801.845,84	15.700.484,16	
81	ADQUI.OBLIG. Y BONOS FUERA S.P.	16.502.330,00	50.000.000,00	66.502.330,00	15.933.260,48	50.569.069,52	15.933.260,48	
8	ACTIVOS FINANCIEROS	415.202.460,00	-400.000,00	414.802.460,00	177.428.410,52	237.374.049,48	177.428.410,52	
	TOTAL OPERACIONES FINANCIERAS	415.202.460,00	-400.000,00	414.802.460,00	177.428.410,52	237.374.049,48	177.428.410,52	
	TOTAL PROGRAMA 4364 ADMINISTRACION DEL PATRIMONIO	658.312.460,00	267.020.000,00	925.332.460,00	687.946.107,26	237.386.352,74	687.946.107,26	
	TOTAL GRUPO 43 GESTION DEL PATRIMONIO	658.312.460,00	267.020.000,00	925.332.460,00	687.946.107,26	237.386.352,74	687.946.107,26	



GRUPO DE PROGRAMAS 45
ADMON.SERVIC. GRLES.DE TESOR

PROGRAMA 4591
DIRECCION Y SERV.GENERALES



FREMAP NUM. 061	EJERCICIO 2008
-----------------	----------------

LIQUIDACION DEL PRESUPUESTO DE GASTOS

DENOMINACION DEL PROGRAMA: 4591 DIRECCION Y SERV.GENERALES
--

CLASIF. ECONOM.	EXPLICACIÓN	CREDITOS INICIALES	MODIFICACIONES	CREDITOS DEFINITIVOS	OBLIGACIONES RECONOCIDAS NETAS	REMANENTES DE CREDITO	PAGOS	OBLIGACIONES PENDIENTES DE PAGO A 31 DE DICIEMBRE
1300	ALTOS CARGOS	250.000,00		250.000,00	250.000,00		250.000,00	
13019	OTROS DIRECTIVOS	1.313.430,00		1.313.430,00	1.492.291,88	-178.861,88	1.492.291,88	
1301	OTROS DIRECTIVOS	1.313.430,00		1.313.430,00	1.492.291,88	-178.861,88	1.492.291,88	
13090	RETRIBUCIONES BASICAS Y OTRAS REMUN.	38.935.040,00	1.379.000,00	40.314.040,00	41.225.080,19	-911.040,19	41.225.080,19	
1309	OTRO PERSONAL	38.935.040,00	1.379.000,00	40.314.040,00	41.225.080,19	-911.040,19	41.225.080,19	
130	LABORAL FIJO	40.498.470,00	1.379.000,00	41.877.470,00	42.967.372,07	-1.089.902,07	42.967.372,07	
1310	RETRIBUCIONES BASICAS Y OTRAS REMUN.	275.900,00	112.000,00	387.900,00	344.228,26	43.671,74	344.228,26	
131	LABORAL EVENTUAL	275.900,00	112.000,00	387.900,00	344.228,26	43.671,74	344.228,26	
1329	OTRAS	10.200,00		10.200,00		10.200,00		
132	RETRIBUCIONES EN ESPECIE	10.200,00		10.200,00		10.200,00		
137	CONTRIB. A PLANES DE PENSIONES	1.871.960,00		1.871.960,00	1.384.237,82	487.722,18	1.384.237,82	
13	LABORALES	42.656.530,00	1.491.000,00	44.147.530,00	44.695.838,15	-548.308,15	44.695.838,15	
1600	CUOTAS DE LA SEGURIDAD SOCIAL	6.401.260,00	5.530.000,00	11.931.260,00	10.553.406,30	1.377.853,70	10.553.406,30	
160	CUOTAS DE LA SEGURIDAD SOCIAL	6.401.260,00	5.530.000,00	11.931.260,00	10.553.406,30	1.377.853,70	10.553.406,30	
161	PRESTACIONES COMPLEMENTARIAS	174.620,00		174.620,00	320.333,02	-145.713,02	320.333,02	
1620	FORM.Y PERFECCIONAM. DEL PERSONAL	1.825.850,00		1.825.850,00	986.473,57	839.376,43	974.894,64	11.578,93
1621	SERVICIOS DE COMEDOR	535.140,00		535.140,00	645.393,83	-110.253,83	639.202,42	6.191,41
1623	RECONOCIMIENTOS MÉDICOS	66.070,00		66.070,00	92.088,89	-26.018,89	92.088,89	
1624	ACCION SOCIAL GENERAL	553.570,00	237.000,00	790.570,00	665.276,30	125.293,70	664.977,50	298,80
162	GASTOS SOC.PERS.	2.980.630,00	237.000,00	3.217.630,00	2.389.232,59	828.397,41	2.371.163,45	18.069,14
16	CUOT.PREST.Y GAST.SOC.	9.556.510,00	5.767.000,00	15.323.510,00	13.262.971,91	2.060.538,09	13.244.902,77	18.069,14
1	GASTOS DE PERSONAL	52.213.040,00	7.258.000,00	59.471.040,00	57.958.810,06	1.512.229,94	57.940.740,92	18.069,14
200	ARRENDAMIENTOS DE TERRENOS Y BIENES NATURALES	46.200,00		46.200,00		46.200,00		
202	ARRENDAM.EDIF.Y OTRAS CONSTRUCCIONES	1.790.250,00	1.000.000,00	2.790.250,00	2.332.545,68	457.704,32	2.329.155,10	3.390,58
204	ARRENDAM.DE MAT.TRANSPORTE	6.160,00		6.160,00	24.766,96	-18.606,96	24.766,96	
205	ARRENDAM.DE MOBILIARIO Y ENSERES	65.450,00		65.450,00	71.900,73	-6.450,73	71.900,73	
206	ARREND.EQUIP.PARA PROCESOS DE INFORM	2.248.400,00		2.248.400,00	1.386.708,96	861.691,04	1.360.972,15	25.736,81
209	CANONES	61.600,00		61.600,00		61.600,00		
20	ARRENDAMIENTOS Y CANONES	4.218.060,00	1.000.000,00	5.218.060,00	3.815.922,33	1.402.137,67	3.786.794,94	29.127,39
210	TERRENOS Y BIENES NATURALES	76.310,00		76.310,00	64.345,86	11.964,14	61.285,54	3.060,32
212	EDIFICIOS Y OTRAS CONSTRUCCIONES	61.600,00		61.600,00	165.917,70	-104.317,70	164.239,43	1.678,27
213	MAQUINARIA,INSTALACIONES Y UTILLAJE	1.166.550,00		1.166.550,00	1.136.018,21	30.531,79	1.126.532,32	9.485,89
214	ELEMENTOS DE TRANSPORTE	5.390,00		5.390,00	2.228,53	3.161,47	1.756,64	471,89
215	MOBILIARIO Y ENSERES	46.200,00		46.200,00	48.757,79	-2.557,79	48.492,77	265,02
216	EQUIPOS PARA PROCESOS DE INFORMACION	1.497.650,00		1.497.650,00	1.399.567,06	98.082,94	1.167.231,73	232.335,33
21	REPARACION,MANTEN.Y CONSERV.	2.853.700,00		2.853.700,00	2.816.835,15	36.864,85	2.569.538,43	247.296,72



FREMAP NUM. 061	EJERCICIO 2008
-----------------	----------------

LIQUIDACION DEL PRESUPUESTO DE GASTOS

DENOMINACION DEL PROGRAMA: 4591 DIRECCION Y SERV.GENERALES

CLASIF. ECONOM.	EXPLICACIÓN	CREDITOS INICIALES	MODIFICACIONES	CREDITOS DEFINITIVOS	OBLIGACIONES RECONOCIDAS NETAS	REMANENTES DE CREDITO	PAGOS	OBLIGACIONES PENDIENTES DE PAGO A 31 DE DICIEMBRE
2200	ORDINARIO NO INVENTARIABLE	2.542.000,00		2.542.000,00	1.864.317,14	677.682,86	1.855.380,51	8.936,63
2201	PRENSA, REV., LIBROS Y OTRAS PUBLIC.	242.550,00		242.550,00	112.276,33	130.273,67	112.251,72	24,61
2202	MATERIAL INFORMÁTICO NO INVENTARIABLE	223.300,00		223.300,00	220.159,50	3.140,50	220.159,50	
220	MATERIAL DE OFICINA	3.007.850,00		3.007.850,00	2.196.752,97	811.097,03	2.187.791,73	8.961,24
22100	ENERGIA ELECTRICA	770.000,00	100.000,00	870.000,00	753.851,50	116.148,50	744.371,21	9.480,29
22101	AGUA	77.000,00	100.000,00	177.000,00	73.754,76	103.245,24	72.764,66	990,10
22102	GAS	40.040,00		40.040,00	43.546,18	-3.506,18	43.205,28	340,90
22103	COMBUSTIBLE	770,00		770,00	1.023,69	-253,69	1.023,69	
2210	ELECTRICIDAD,AGUA,GAS Y COMBUSTIBLE	887.810,00	200.000,00	1.087.810,00	872.176,13	215.633,87	861.364,84	10.811,29
2213	INSTRUM.Y PEQ. UTILLAJE NO SANITARIO	269.500,00		269.500,00	211.894,94	57.605,06	211.813,40	81,54
2217	MAT.NO SANIT.PARA CONSUMO Y REPOSIC.	161.700,00		161.700,00	84.040,57	77.659,43	83.725,92	314,65
2219	OTROS SUMINISTROS				7.809,60	-7.809,60	7.751,70	57,90
221	SUMINISTROS	1.319.010,00	200.000,00	1.519.010,00	1.175.921,24	343.088,76	1.164.655,86	11.265,38
2220	SERV.DE TELECOMUNICACIONES	1.961.960,00		1.961.960,00	1.825.861,22	136.098,78	1.757.873,96	67.987,26
2221	POSTALES	1.155.000,00		1.155.000,00	714.726,72	440.273,28	713.787,68	939,04
2222	TELEGRAFICAS	16.940,00		16.940,00	3.073,51	13.866,49	3.073,51	
2229	OTRAS	30.800,00		30.800,00	28.120,82	2.679,18	27.633,65	487,17
222	COMUNICACIONES	3.164.700,00		3.164.700,00	2.571.782,27	592.917,73	2.502.368,80	69.413,47
223	TRANSPORTES	962.500,00		962.500,00	719.116,13	243.383,87	688.769,52	30.346,61
2240	EDIFICIOS Y LOCALES	46.200,00		46.200,00	51.503,12	-5.303,12	51.503,12	
2241	VEHICULOS	15.400,00		15.400,00	12.825,30	2.574,70	12.825,30	
2249	OTROS RIESGOS	38.500,00		38.500,00	29.629,73	8.870,27	29.629,73	
224	PRIMAS DE SEGUROS	100.100,00		100.100,00	93.958,15	6.141,85	93.958,15	
2250	ESTATALES	70.840,00		70.840,00	79.362,48	-8.522,48	79.362,48	
2252	LOCALES	146.300,00		146.300,00	185.132,10	-38.832,10	185.122,34	9,76
225	TRIBUTOS	217.140,00		217.140,00	264.494,58	-47.354,58	264.484,82	9,76
22621	DE COMUNICACION	667.050,00	950.000,00	1.617.050,00	1.025.299,43	591.750,57	1.017.927,42	7.372,01
2262	INFORMACION Y DIVULGACION	667.050,00	950.000,00	1.617.050,00	1.025.299,43	591.750,57	1.017.927,42	7.372,01
2263	JURIDICOS, CONTENCIOSOS	2.425.000,00		2.425.000,00	1.914.663,28	510.336,72	1.893.321,52	21.341,76
2265	CUOTAS DE ASOCIACION	308.000,00		308.000,00	593.881,20	-285.881,20	593.860,72	20,48
22660	REUNIONES,CONFEREN.Y CELEBRAC.ACTOS	155.000,00		155.000,00	923.435,01	-768.435,01	923.140,06	294,95
2266	REUN.,COFERENC.,CELEB.ACTOS Y CURSOS	155.000,00		155.000,00	923.435,01	-768.435,01	923.140,06	294,95
2269	OTROS	15.400,00		15.400,00	16.290,27	-890,27	16.290,27	
226	GASTOS DIVERSOS	3.570.450,00	950.000,00	4.520.450,00	4.473.569,19	46.880,81	4.444.539,99	29.029,20
2270	INFORMES,DICT.Y OTRAS ACTUA.PROFES.	660.000,00	300.000,00	960.000,00	1.123.775,89	-163.775,89	1.123.566,49	209,40
2273	LIMPIEZA Y ASEO	1.185.800,00	200.000,00	1.385.800,00	1.188.054,73	197.745,27	1.155.683,16	32.371,57
2274	SEGURIDAD	385.000,00	50.000,00	435.000,00	438.644,47	-3.644,47	435.742,61	2.901,86
2276	SERV. CONTRATADOS ADMINISTRATIVOS	540.000,00	2.150.000,00	2.690.000,00	2.280.849,69	409.150,31	2.094.040,88	186.808,81
22782	SERVICIOS DE CARACTER INFORMÁTICO	8.176.630,00	750.000,00	8.926.630,00	11.002.355,18	-2.075.725,18	10.995.800,10	6.555,08



FREMAP NUM. 061	EJERCICIO 2008
------------------------	-----------------------

LIQUIDACION DEL PRESUPUESTO DE GASTOS

DENOMINACION DEL PROGRAMA: 4591 DIRECCION Y SERV.GENERALES

CLASIF. ECONOM.	EXPLICACIÓN	CREDITOS INICIALES	MODIFICACIONES	CREDITOS DEFINITIVOS	OBLIGACIONES RECONOCIDAS NETAS	REMANENTES DE CREDITO	PAGOS	OBLIGACIONES PENDIENTES DE PAGO A 31 DE DICIEMBRE
22783	COLAB.EN LA GESTIÓN DE LAS MATEP DE S.S.	10.616.090,00	10.984.000,00	21.600.090,00	23.374.699,62	-1.774.609,62	23.331.368,98	43.330,64
2278	COLAB.EN GEST.PREST.SERVICIOS	18.792.720,00	11.734.000,00	30.526.720,00	34.377.054,80	-3.850.334,80	34.327.169,08	49.885,72
2279	OTROS				17.340,30	-17.340,30	17.340,30	
227	TRABAJ.REALIZ.POR OTRAS EMPR.Y PROF.	21.563.520,00	14.434.000,00	35.997.520,00	39.425.719,88	-3.428.199,88	39.153.542,52	272.177,36
22	MATER.SUMINIST.Y OTROS	33.905.270,00	15.584.000,00	49.489.270,00	50.921.314,41	-1.432.044,41	50.500.111,39	421.203,02
231	LOCOMOCION	2.272.000,00	500.000,00	2.772.000,00	2.702.173,65	69.826,35	2.694.252,25	7.921,40
23	INDEMNIZ.RAZON SERVICIO	2.272.000,00	500.000,00	2.772.000,00	2.702.173,65	69.826,35	2.694.252,25	7.921,40
2	GAST.CORRIENT.BIENES Y SERV.	43.249.030,00	17.084.000,00	60.333.030,00	60.256.245,54	76.784,46	59.550.697,01	705.548,53
3529	OTROS	130.000,00		130.000,00	128.837,18	1.162,82	125.779,72	3.057,46
352	INTERESES DE DEMORA	130.000,00		130.000,00	128.837,18	1.162,82	125.779,72	3.057,46
359	OTROS GASTOS FINANCIEROS	171.850,00	90.150,00	262.000,00	236.802,04	25.197,96	235.775,26	1.026,78
35	INTERES.DEMORA Y OTROS GASTOS	301.850,00	90.150,00	392.000,00	365.639,22	26.360,78	361.554,98	4.084,24
3	GASTOS FINANCIEROS	301.850,00	90.150,00	392.000,00	365.639,22	26.360,78	361.554,98	4.084,24
4801	A ORG.SIND.Y EMP.COMP.COMIS.CONTROL	21.000,00		21.000,00	19.500,12	1.499,88	19.500,12	
4809	OTRAS AYUDAS A FAMILIAS E INST.	90.000,00		90.000,00		90.000,00		
480	AYUDAS GENERICAS A FAMIL.E INST. SIN L	111.000,00		111.000,00	19.500,12	91.499,88	19.500,12	
48	A FAMIL.E INST.SIN F.LUCRO	111.000,00		111.000,00	19.500,12	91.499,88	19.500,12	
4	TRANSFERENC. CORRIENTES	111.000,00		111.000,00	19.500,12	91.499,88	19.500,12	
	TOTAL OPERACIONES CORRIENTES	95.874.920,00	24.432.150,00	120.307.070,00	118.600.194,94	1.706.875,06	117.872.493,03	727.701,91
620	TERRENOS Y BIENES NATURALES	1.310.000,00		1.310.000,00	1.241.338,32	68.661,68	1.241.338,32	
6220	ADQUISICIONES	2.700.000,00	3.144.000,00	5.844.000,00	468.227,42	5.375.772,58	468.180,09	47,33
6221	CONSTRUCCIONES				267.133,58	-267.133,58	267.133,58	
622	EDIFICIOS Y OTRAS CONSTRUCCIONES	2.700.000,00	3.144.000,00	5.844.000,00	735.361,00	5.108.639,00	735.313,67	47,33
623	MAQUINARIA, INSTALACIONES Y UTILLAJE	2.350.000,00	3.140.000,00	5.490.000,00	762.817,61	4.727.182,39	762.817,61	
624	MATERIAL DE TRANSPORTE	50.000,00		50.000,00		50.000,00		
625	MOBILIARIO Y ENSERES	550.000,00		550.000,00	128.187,44	421.812,56	127.045,21	1.142,23
629	INMOVILIZADO INMATERIAL	1.087.000,00		1.087.000,00	1.002.019,25	84.980,75	655.194,51	346.824,74
62	INVERSIONES NUEVAS	8.047.000,00	6.284.000,00	14.331.000,00	3.869.723,62	10.461.276,38	3.521.709,32	348.014,30
633	MAQUINARIA, INSTALACIONES Y UTILLAJE	680.000,00	420.000,00	1.100.000,00	1.876.423,93	-776.423,93	1.876.423,93	
635	MOBILIARIO Y ENSERES	370.000,00	1.230.000,00	1.600.000,00	1.239.084,19	360.915,81	1.203.493,34	35.590,85
636	EQUIPOS PARA PROCESOS DE INFORMACION	530.000,00	151.500,00	681.500,00	183.313,37	498.186,63	181.876,91	1.436,46



FREMAP NUM. 061	EJERCICIO 2008
------------------------	-----------------------

LIQUIDACION DEL PRESUPUESTO DE GASTOS

DENOMINACION DEL PROGRAMA: 4591 DIRECCION Y SERV.GENERALES
--

CLASIF. ECONOM.	EXPLICACIÓN	CREDITOS INICIALES	MODIFICACIONES	CREDITOS DEFINITIVOS	OBLIGACIONES RECONOCIDAS NETAS	REMANENTES DE CREDITO	PAGOS	OBLIGACIONES PENDIENTES DE PAGO A 31 DE DICIEMBRE
63	INVERSIONES DE REPOSICION	1.580.000,00	1.801.500,00	3.381.500,00	3.298.821,49	82.678,51	3.261.794,18	37.027,31
6	INVERSIONES REALES	9.627.000,00	8.085.500,00	17.712.500,00	7.168.545,11	10.543.954,89	6.783.503,50	385.041,61
	TOTAL OPERACIONES DE CAPITAL	9.627.000,00	8.085.500,00	17.712.500,00	7.168.545,11	10.543.954,89	6.783.503,50	385.041,61
	TOTAL OPERACIONES NO FINANCIERAS	105.501.920,00	32.517.650,00	138.019.570,00	125.768.740,05	12.250.829,95	124.655.996,53	1.112.743,52
8300	AL PERSONAL	1.000.000,00	-800.000,00	200.000,00	14.008,83	185.991,17	14.008,83	
830	PRETAMOS Y ANTICIPOS A CORTO PLAZO	1.000.000,00	-800.000,00	200.000,00	14.008,83	185.991,17	14.008,83	
8310	AL PERSONAL	1.200.000,00	1.200.000,00	2.400.000,00	2.348.038,88	51.961,12	2.348.038,88	
831	PRETAMOS A LARGO PLAZO	1.200.000,00	1.200.000,00	2.400.000,00	2.348.038,88	51.961,12	2.348.038,88	
83	CONC.PRESTAM.NO PUBLIC.	2.200.000,00	400.000,00	2.600.000,00	2.362.047,71	237.952,29	2.362.047,71	
8410	A CORTO PLAZO	2.520.000,00		2.520.000,00	1.370.900,22	1.149.099,78	1.355.780,22	15.120,00
8411	A LARGO PLAZO	150.000,00		150.000,00	8.244,25	141.755,75	8.244,25	
841	FIANZAS	2.670.000,00		2.670.000,00	1.379.144,47	1.290.855,53	1.364.024,47	15.120,00
84	CONST.DE DEPOSITOS Y FIANZAS	2.670.000,00		2.670.000,00	1.379.144,47	1.290.855,53	1.364.024,47	15.120,00
8	ACTIVOS FINANCIEROS	4.870.000,00	400.000,00	5.270.000,00	3.741.192,18	1.528.807,82	3.726.072,18	15.120,00
	TOTAL OPERACIONES FINANCIERAS	4.870.000,00	400.000,00	5.270.000,00	3.741.192,18	1.528.807,82	3.726.072,18	15.120,00
	TOTAL PROGRAMA 4591 DIRECCION Y SERV.GENERALES	110.371.920,00	32.917.650,00	143.289.570,00	129.509.932,23	13.779.637,77	128.382.068,71	1.127.863,52
	TOTAL GRUPO 45 ADMON.SERVIC. GRLES.DE TESOR	110.371.920,00	32.917.650,00	143.289.570,00	129.509.932,23	13.779.637,77	128.382.068,71	1.127.863,52
	TOTAL GENERAL FREMAP NUM. 061	2.885.125.850,00	680.440.280,41	3.565.566.130,41	3.226.389.428,51	339.176.701,90	3.222.963.711,93	3.425.716,58



LIQUIDACION DEL PRESUPUESTO DE INGRESOS



FREMAP NUM. 061 EJERCICIO 2008

LIQUIDACION DEL PRESUPUESTO DE INGRESOS

CLASIF. ECONOM.	EXPLICACION	PREVISIONES INICIALES	MODIFICACIONES	PREVISIONES DEFINITIVAS	DERECHOS RECONOCIDOS NETOS	RECAUDACION NETA	DERECHOS CANCELADOS	DERECHOS PENDIENTES DE COBRO A 31 DE DICIEMBRE
1210	CUOTAS DE EMPLEADORES	491.671.050,00		491.671.050,00	605.141.070,09	597.421.538,52	2.711.109,26	5.008.422,31
1211	CUOTAS DE TRABAJADORES	97.870.840,00		97.870.840,00	120.462.356,20	119.000.883,08	513.611,25	947.861,87
121	COTIZACIONES DEL REGIMEN GENERAL	589.541.890,00		589.541.890,00	725.603.426,29	716.422.421,60	3.224.720,51	5.956.284,18
1221	CUOTAS DE TRABAJADORES	214.457.370,00		214.457.370,00	218.700.081,73	210.720.862,04	1.803.593,39	6.175.626,30
122	COTIZ.DEL REG.ESPEC.TRAB. AUTONOMOS	214.457.370,00		214.457.370,00	218.700.081,73	210.720.862,04	1.803.593,39	6.175.626,30
1231	CUOTAS DE TRABAJADORES				1.141.223,61	1.093.146,73	9.213,91	38.862,97
123	COTIZ. DEL REGIMEN ESPECIAL AGRARIO				1.141.223,61	1.093.146,73	9.213,91	38.862,97
1240	CUOTAS DE EMPLEADORES	932.650,00		932.650,00	1.448.377,94	1.434.425,14	344,38	13.608,42
1241	CUOTAS DE TRABAJADORES	185.780,00		185.780,00	288.494,47	285.715,27	68,59	2.710,61
124	COTIZ.DEL REG.ESP.DE TRABAJ.DEL MAR	1.118.430,00		1.118.430,00	1.736.872,41	1.720.140,41	412,97	16.319,03
1250	CUOTAS DE EMPLEADORES	44.500,00		44.500,00	186.356,62	154.503,20		31.853,42
1251	CUOTAS DE TRABAJADORES	8.850,00		8.850,00	37.119,36	30.774,66		6.344,70
125	COTIZAC.REG.ESP.MINERIA DEL CARBON	53.350,00		53.350,00	223.475,98	185.277,86		38.198,12
1270	CUOTAS POR INCAP.TEMPORAL	942.578.510,00		942.578.510,00	1.009.927.355,99	987.606.495,70	7.700.217,83	14.620.642,46
1271	CUOTAS POR I.M.S.	818.942.280,00		818.942.280,00	885.903.787,90	868.238.588,81	6.424.697,34	11.240.501,75
1272	CUOTAS RIESGO EMBARAZO Y LACTANCIA NATURAL				4.457.196,83	4.457.196,83		
127	COTIZAC. DE ACCID.DE TRABAJO Y E.P.	1.761.520.790,00		1.761.520.790,00	1.900.288.340,72	1.860.302.281,34	14.124.915,17	25.861.144,21
12	COTIZACIONES SOCIALES	2.566.691.830,00		2.566.691.830,00	2.847.693.420,74	2.790.444.129,98	19.162.855,95	38.086.434,81
1	COTIZACIONES SOCIALES	2.566.691.830,00		2.566.691.830,00	2.847.693.420,74	2.790.444.129,98	19.162.855,95	38.086.434,81
32711	AL SECTOR PRIVADO	8.165.000,00		8.165.000,00	9.791.917,69	6.234.452,18		3.557.465,51
32712	A ENTIDADES DEL SISTEMA	1.185.000,00		1.185.000,00	900.269,84	640.489,94		259.779,90
3271	GESTION.POR MUTUAS A.T. Y E.P.	9.350.000,00		9.350.000,00	10.692.187,53	6.874.942,12		3.817.245,41
327	DE ASISTENCIA SANITARIA	9.350.000,00		9.350.000,00	10.692.187,53	6.874.942,12		3.817.245,41
32	OTROS INGRES.PROCED.PREST.SERVICIOS	9.350.000,00		9.350.000,00	10.692.187,53	6.874.942,12		3.817.245,41
360	INGRESOS POR COMPENSACION DE COSTE	800.000,00		800.000,00	536.205,55	358.886,78		177.318,77
36	INGRESOS POR COMPENSACION	800.000,00		800.000,00	536.205,55	358.886,78		177.318,77
3805	DE MUTUAS DE A.T. Y E.P.	8.015.000,00		8.015.000,00	39.170.508,77	39.141.260,99		29.247,78
380	DE EJERCICIOS CERRADOS	8.015.000,00		8.015.000,00	39.170.508,77	39.141.260,99		29.247,78
3815	DE MUTUAS DE A.T Y E.P	870.000,00		870.000,00	5.416.223,85	5.415.594,68		629,17
381	DEL PRESUPUESTO CORRIENTE	870.000,00		870.000,00	5.416.223,85	5.415.594,68		629,17
38	REINTEGROS DE OP.CORRIENTES	8.885.000,00		8.885.000,00	44.586.732,62	44.556.855,67		29.876,95
39119	OTROS	50.000,00		50.000,00	199.637,89	199.637,89		



FREMAP NUM. 061 EJERCICIO 2008

LIQUIDACION DEL PRESUPUESTO DE INGRESOS

CLASIF. ECONOM.	EXPLICACION	PREVISIONES INICIALES	MODIFICACIONES	PREVISIONES DEFINITIVAS	DERECHOS RECONOCIDOS NETOS	RECAUDACION NETA	DERECHOS CANCELADOS	DERECHOS PENDIENTES DE COBRO A 31 DE DICIEMBRE
3911	INTERESES	50.000,00		50.000,00	199.637,89	199.637,89		
391	RECARGOS, INTERESES Y MULTAS	50.000,00		50.000,00	199.637,89	199.637,89		
3995	INGRESOS DIVERSOS DE MUTUAS DE A.T.	1.250.000,00		1.250.000,00	734.029,36	717.431,98		16.597,38
399	INGRESOS DIVERSOS	1.250.000,00		1.250.000,00	734.029,36	717.431,98		16.597,38
39	OTROS INGRESOS	1.300.000,00		1.300.000,00	933.667,25	917.069,87		16.597,38
3	TASAS Y OTROS INGRESOS	20.335.000,00		20.335.000,00	56.748.792,95	52.707.754,44		4.041.038,51
459	OTRAS TRANSFERENCIAS	40.000,00		40.000,00	23.591,29	23.591,29		
45	DE COMUNIDADES AUTONOMAS	40.000,00		40.000,00	23.591,29	23.591,29		
4	TRANSFERENCIAS CORRIENTES	40.000,00		40.000,00	23.591,29	23.591,29		
5000	NO AFECTOS A FONDOS ESPECIFICOS	9.700.000,00		9.700.000,00	13.621.915,30	13.621.915,30		
500	DEL ESTADO	9.700.000,00		9.700.000,00	13.621.915,30	13.621.915,30		
504	DE SOCIEDAD.MERCANT.ESTAT.Y OTROS	250.000,00		250.000,00	8.198.220,54	8.198.220,54		
505	DE COMUNIDADES AUTONOMAS	190.000,00		190.000,00	65.510,32	65.510,32		
507	DE EMPRESAS PRIVADAS	2.610.000,00		2.610.000,00	6.187.833,97	6.187.833,97		
50	INTERESES DE TITULOS VALORES	12.750.000,00		12.750.000,00	28.073.480,13	28.073.480,13		
5180	AL PERSONAL	100.000,00		100.000,00	133.708,62	133.708,62		
518	A FAMILIAS E INSTIT.SIN FINES LUCR	100.000,00		100.000,00	133.708,62	133.708,62		
51	INTERESES DE ANTICIP.Y PREST.CONCED.	100.000,00		100.000,00	133.708,62	133.708,62		
5200	NO AFECTAS FONDOS ESPECIFICOS	2.800.000,00		2.800.000,00	6.509.619,76	6.509.619,76		
520	INTERESES DE CUENTAS BANCARIAS	2.800.000,00		2.800.000,00	6.509.619,76	6.509.619,76		
529	INTERESES DE OTROS DEPOSITOS	2.300.000,00		2.300.000,00	14.209.063,26	14.209.063,26		
52	INTERESES DE DEPOSITOS	5.100.000,00		5.100.000,00	20.718.683,02	20.718.683,02		
537	DE EMPRESAS PRIVADAS	230.000,00		230.000,00				
53	DIVIDEN. Y PARTICIPACIONES EN BENEFICIOS	230.000,00		230.000,00				
540	ALQUILERES Y PRODUCTOS DE INMUEBLES				617.667,04	442.725,97		174.941,07
54	RENTAS DE BIENES INMUEBLES				617.667,04	442.725,97		174.941,07
5	INGRESOS PATRIMONIALES	18.180.000,00		18.180.000,00	49.543.538,81	49.368.597,74		174.941,07



FREMAP NUM. 061	EJERCICIO 2008
LIQUIDACION DEL PRESUPUESTO DE INGRESOS	

CLASIF. ECONOM.	EXPLICACION	PREVISIONES INICIALES	MODIFICACIONES	PREVISIONES DEFINITIVAS	DERECHOS RECONOCIDOS NETOS	RECAUDACION NETA	DERECHOS CANCELADOS	DERECHOS PENDIENTES DE COBRO A 31 DE DICIEMBRE
	TOTAL OPERACIONES CORRIENTES	2.605.246.830,00		2.605.246.830,00	2.954.009.343,79	2.892.544.073,45	19.162.855,95	42.302.414,39
619	VENTA DE OTRAS INVERSIONES REALES	150.000,00		150.000,00	2.001.887,40	73.402,02		1.928.485,38
61	DE LAS DEMAS INVERSIONES REALES	150.000,00		150.000,00	2.001.887,40	73.402,02		1.928.485,38
6	ENAJENACION DE INVERSIONES REALES	150.000,00		150.000,00	2.001.887,40	73.402,02		1.928.485,38
	TOTAL OPERACIONES DE CAPITAL	150.000,00		150.000,00	2.001.887,40	73.402,02		1.928.485,38
	TOTAL OPERACIONES NO FINANCIERAS	2.605.396.830,00		2.605.396.830,00	2.956.011.231,19	2.892.617.475,47	19.162.855,95	44.230.899,77
800	A CORTO PLAZO				359.414.332,32	359.414.332,32		
80	ENAJENACION DE DEUDA DEL SECT.PUBL.				359.414.332,32	359.414.332,32		
810	A CORTO PLAZO				32.724.390,02	32.724.390,02		
81	ENAJENAC. OBLIGAC. Y BONOS FUERA S. PUBL				32.724.390,02	32.724.390,02		
83005	DE MUTUAS DE A.T. Y E.P.	1.100.000,00		1.100.000,00	882.873,73	882.873,73		
8300	AL PERSONAL	1.100.000,00		1.100.000,00	882.873,73	882.873,73		
830	A CORTO PLAZO	1.100.000,00		1.100.000,00	882.873,73	882.873,73		
83105	DE MUTUAS DE A.T. Y E.P.				285.062,98	285.062,98		
8310	AL PERSONAL				285.062,98	285.062,98		
831	A LARGO PLAZO				285.062,98	285.062,98		
83	REINT.PREST.CONCED.FUERA SECTOR PUB.	1.100.000,00		1.100.000,00	1.167.936,71	1.167.936,71		
8415	DE MUTUAS DE A.T. Y E.P.	2.000.000,00		2.000.000,00	1.843.673,80	1.843.673,80		
841	DEVOLUCION DE FIANZAS	2.000.000,00		2.000.000,00	1.843.673,80	1.843.673,80		
84	DEVOLUCION DE DEPOSITOS Y FIANZAS	2.000.000,00		2.000.000,00	1.843.673,80	1.843.673,80		
8701	DESTINADA AL FONDO DE PREVENCION Y REHABILITACION	195.000.000,00		195.000.000,00				
8702	DESTINADA AL FONDO DE RESERVA DE LA SEGURIDAD SOC	48.110.000,00		48.110.000,00				
8709	DESTINADO OTROS FINES	30.019.020,00		30.019.020,00				
870	REMANENTE DE TESORERIA	273.129.020,00		273.129.020,00				
872	REMANENTE COBERTURA PREST.SOCIALES	3.500.000,00		3.500.000,00				
87	REMANENTES DE TESORERIA	276.629.020,00		276.629.020,00				
8	ACTIVOS FINANCIEROS	279.729.020,00		279.729.020,00	395.150.332,85	395.150.332,85		



FREMAP NUM. 061	EJERCICIO 2008
LIQUIDACION DEL PRESUPUESTO DE INGRESOS	

CLASIF. ECONOM.	EXPLICACION	PREVISIONES INICIALES	MODIFICACIONES	PREVISIONES DEFINITIVAS	DERECHOS RECONOCIDOS NETOS	RECAUDACION NETA	DERECHOS CANCELADOS	DERECHOS PENDIENTES DE COBRO A 31 DE DICIEMBRE
	<u>TOTAL OPERACIONES FINANCIERAS</u>	279.729.020,00		279.729.020,00	395.150.332,85	395.150.332,85		
	<u>TOTAL INGRESOS</u>	2.885.125.850,00		2.885.125.850,00	3.351.161.564,04	3.287.767.808,32	19.162.855,95	44.230.899,77



RESULTADO PRESUPUESTARIO

**ESTADO DE LIQUIDACIÓN DEL PRESUPUESTO
EJERCICIO: 2008**

III. RESULTADO PRESUPUESTARIO

MUTUA: FREMAP

Nº: 061

CONCEPTOS	DERECHOS RECONOCIDOS NETOS	OBLIGACIONES RECONOCIDAS NETAS	IMPORTE
1. (+) Operaciones no financieras	2.936.848.375,24	3.045.219.825,81	-108.371.450,57
2. (+) Operaciones con activos financieros	395.150.332,85	181.169.602,70	213.980.730,15
I. RESULTADO PRESUPUESTARIO DEL EJERCICIO (1+2)	3.331.998.708,09	3.226.389.428,51	105.609.279,58
II. VARIACIÓN NETA DE PASIVOS FINANCIEROS			
III. SALDO PRESUPUESTARIO DEL EJERCICIO (I+II)			105.609.279,58
3. (+) Créditos gastados financiados con remanente de tesorería			301.513.370,41
4. (-) Desviaciones de financiación positivas por recursos del ejercicio en gastos con financiación afectada			
5. (+) Desviaciones de financiación negativas en gastos con financiación afectada			
IV. SUPERÁVIT o DÉFICIT DE FINANCIACIÓN DEL EJERCICIO (III+3+4+5)			407.122.649,99



BALANCE DE RESULTADOS E INFORME DE GESTION

IV. BALANCE DE RESULTADOS E INFORME DE GESTIÓN

CLASIFICACIÓN FUNCIONAL POR PROGRAMAS:

A) GRADO DE REALIZACIÓN DE OBJETIVOS

OBJETIVO	ACTIVIDADES	INDICADOR	PREVISTO	REALIZADO	DESVIACIONES	
					ABSOLUTAS	%
PROGRAMA 1102 - INCAPACIDAD TEMPORAL Y OTRAS PRESTACIONES						
1.- CONSEGUIR UNA DURACIÓN MEDIA MÁXIMA, EN DÍAS.	PRESTACION PAGO	20/19	33	34,09	1,09	3,3
2.- MANTENER UN NUM. MÁXIMO DE PROCESOS PDTES DE ALTA.	DIRECTO	21/22	12,43	12,75	0,32	2,57
3.- CONSEGUIR UN GASTO DIRECTO MÁXIMO POR AFILIADO	VIGILANCIA PAGO	24/23	151,96	148,38	-3,58	-2,36
4.- CONSEGUIR UN NUM. MEDIO MÁXIMO DE DÍAS INDEMNIZADOS	DELEGADO	61/60	46,39	50,5	4,11	8,86
5.- CONSEGUIR UN GASTO DIRECTO MÁXIMO POR DÍA INDEMNIZADO	SEGUIMIENTO I.T.	24/63	27,71	30,2	2,49	8,99
6.- REALIZAR UN GASTO DIRECTO MÁXIMO POR PROCESOS INDEMNIZADOS		(24/63)X(61/60)	1285,35	1525,16	239,81	18,66
7.- REALIZAR UN GASTO TOTAL MÁXIMO POR DÍA INDEMNIZADO		24+66/23	154,61	151,17	-3,44	-2,22
8.- CONSEGUIR UN GASTO TOTAL MÁXIMO POR DÍA INDEMNIZADO		24+66/63	28,19	30,77	2,58	9,15
9.- REALIZAR UN GASTO TOTAL MÁXIMO POR PROCESO INDEMNIZADO		(24+66/63)X(61/60)	1307,76	1553,85	246,09	18,82
PROGRAMA 1105 - CAPITALES RENTA Y OTRAS PRESTACIONES						
1.- ATENDER UN NUM. DE SINIESTROS DE INVALIDEZ	PRESTACIONES VITALICIAS	20	2771	2613	-158	-5,7
2.- ATENDER UN NUM. DE SINIESTROS POR MUERTE		23	420	458	38	9,05
PROGRAMA 2122 - MEDICINA AMBULATORIA DE MUTUAS DE ACCIDENTES						
2.- ATENDER UN PORCENTAJE DE PACIENTES CON MEDIOS PROPIOS	ASISTENCIA SANIT. AMBULATORIA	22/(22+23)	75,88	74,07	-1,81	-2,39
3.- ATENDER UN NUMERO DE PACIENTES		22	780000	697760	-82240	-10,54
PROGRAMA 2224 - MEDICINA HOSPITALARIA DE MUTUAS DE ACCIDENTES						
1.- OBTENER UN PORCENTAJE DE OCUPACIÓN EN CENTROS PROPIOS	ASISTENCIA SANIT. HOSPITALARIA Y CENTROS	23/24	69,31	55,18	-14,13	-20,39
2.- CONSEGUIR UNA ESTANCIA MEDIA EN CENTROS PROPIOS		23/25	6,79	5,32	-1,47	-21,65
3.- CONSEGUIR UN COSTE MEDIO POR ESTANCIA EN CENTROS PROPIOS	MANCOMUNADOS	26/23	427,13	811,67	384,54	90,03
4.- CONSEGUIR UN COSTE MEDIO POR ESTANCIA EN CENTROS AJENOS		27/29	262,97	600,57	337,6	128,38
PROGRAMA 3436 - HIGIENE Y SEGURIDAD EN EL TRABAJO						
1.- REALIZAR INVESTIGACIONES DE ACCIDENTES EN UN %	INVESTIGACIÓN E INSPECCIÓN DE ACCIDENTES	19/20	0,77	0,88	0,11	14,29
2.- REALIZAR ESTUDIOS DE SINIESTRALIDAD EN EMPRESAS		21	35000	34173	-827	-2,36
3.- REALIZAR VISITAS DE ASESORAMIENTO Y ORIENTACIÓN	INFORMACIÓN	22	40000	21064	-18936	-47,34
4.- REALIZAR CURSILLOS, JORNADAS, SEMINARIOS EN NÚMERO	DIVULGACIÓN	24	3600	3477	-123	-3,42
5.- MANTENER LA SINIESTRALIDAD SOBRE EL COLECTIVO PROTEGIDO	ESTUDIOS DE PUESTOS DE TRABAJO	26/27	6,63	6,63		
7.- REALIZAR CAMPAÑAS DE SENSIBILIZACIÓN Y EDUCACIÓN		30	15000	11424	-3576	-23,84
8.- REALIZAR ACTUACIONES DE ASESORAMIENTO EN NÚMERO		32	26000	15081	-10919	-42
9.- REALIZAR CAMPAÑAS DE DIVULGACIÓN EN NÚMERO		33	200	123	-77	-38,5
PROGRAMA 4364 - ADMINISTRACIÓN DEL PATRIMONIO						
2.- OBTENER UN % DE RENTABILIDAD MEDIA DE CARTERA DE VALORES	VARIACIÓN FINANCIERA	25/24	2,04	2,84	0,8	39,22
9.- OBTENER UN % DE EXCEDENTE DE GESTIÓN SOBRE CUOTAS		40/41	16,25	15,9	-0,35	-2,15
PROGRAMA 4591 - DIRECCIÓN Y SERVICIOS GENERALES						
1.- CONSEGUIR QUE EL ABSENTISMO S/JORNADAS NO EXCEDA EL %	DIRIGIR COORDINAR	26/25	3,7	6,25	2,55	68,92
8.- CONSEGUIR QUE EL COSTE DE LOS SERVICIOS S/CUOTAS NO EXCEDA EL %	APOYO ACTIVIDAD	40/41	13,83	12,44	-1,39	-10,05
9.- CONSEGUIR UN COSTE DE LOS SERVICIOS POR TRABAJADOR POR		40/42	81,37	98,89	17,52	21,53

IV. BALANCE DE RESULTADOS E INFORME DE GESTIÓN
CLASIFICACIÓN FUNCIONAL POR PROGRAMAS:
A) GRADO DE REALIZACIÓN DE OBJETIVOS

OBJETIVO	ACTIVIDADES	INDICADOR	PREVISTO	REALIZADO	DESVIACIONES	
					ABSOLUTAS	%

ESTADO LIQUIDACIÓN DEL PRESUPUESTO
EJERCICIO: 2008

MUTUA: FREMAP

Nº: 061

IV. BALANCE DE RESULTADOS E INFORME DE GESTIÓN

CLASIFICACIÓN FUNCIONAL POR PROGRAMAS:

B) COSTE DE LOS OBJETIVOS REALIZADOS

OBJETIVO	ACTIVIDADES	COSTE PREVISTO (CRÉDITOS DEFINITIVOS)	COSTE REALIZADO (OBLIGACIONES RECONOCIDAS)	DESVIACIONES	
				ABSOLUTAS	%



4.- MEMORIA

1 - ORGANIZACIÓN

ORGANIZACIÓN DE LA MUTUA

MEMORIA 2008

1.- ORGANIZACIÓN

- **ESTRUCTURA ORGANIZATIVA**
- **JUNTA DIRECTIVA**
- **COMISIÓN DE CONTROL Y SEGUIMIENTO**
- **COMISIÓN DE PRESTACIONES ESPECIALES**
- **COMISIÓN DIRECTIVA**
- **DIRECTOR GERENTE**
- **GESTIÓN DESARROLLADA EN 2008**

ESTRUCTURA ORGANIZATIVA

La estructura organizativa a 31 de diciembre de 2008 es la siguiente:

Órganos de Gobierno y de participación

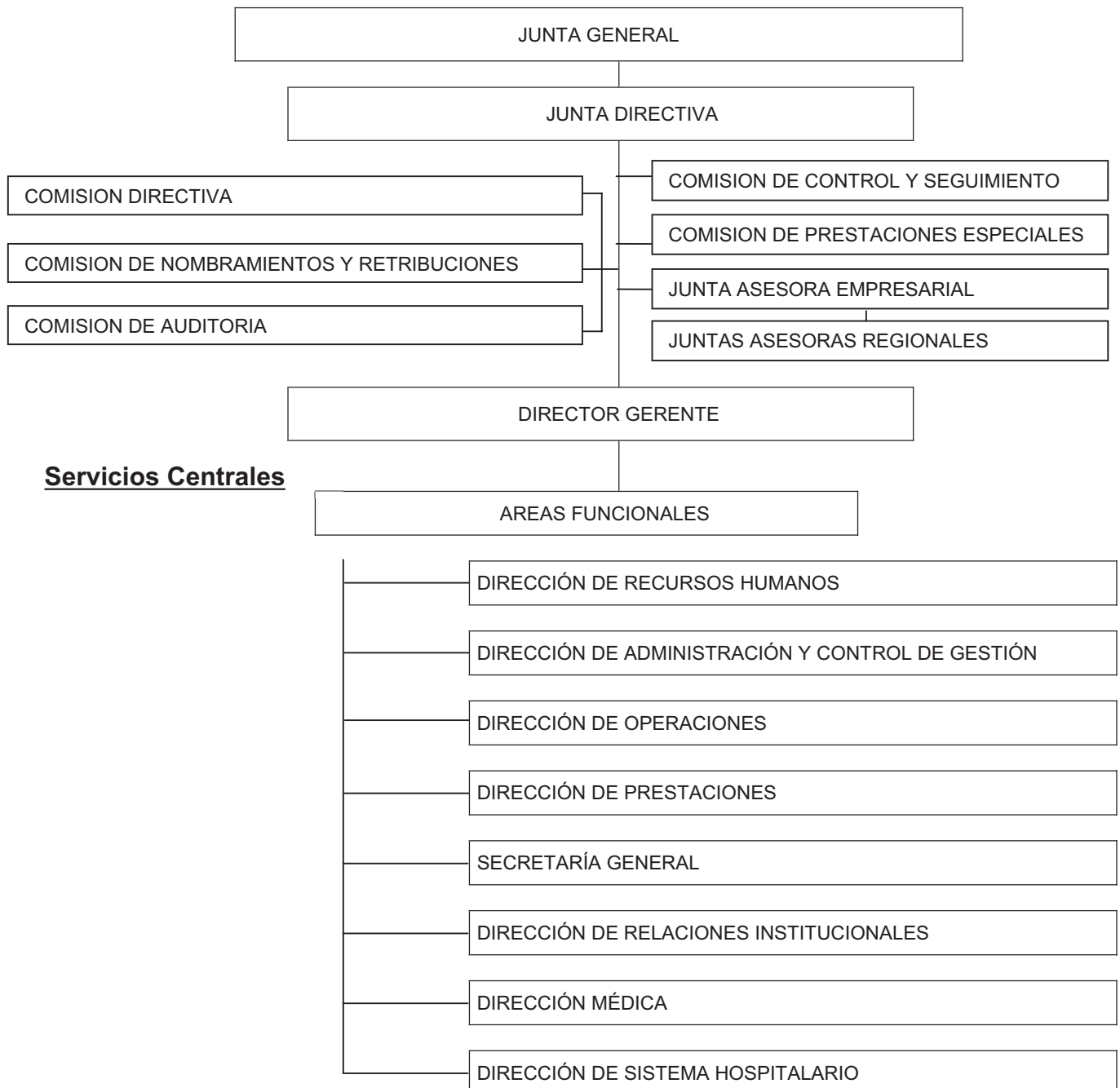

ORGANIZACIÓN TERRITORIAL

De las direcciones funcionales de los Servicios Centrales dependen 17 Direcciones Regionales, que a continuación detallamos: Sevilla; Andalucía Occidental; Málaga y Córdoba; Andalucía Oriental (Almería, Granada y Jaén); Aragón, Rioja y Soria; Canarias, Cantábrica (León, Asturias y Cantabria); Castilla, Barcelona Metropolitana; Cataluña; Extremadura; Galicia; Levante; Sureste; Castilla-La Mancha; Norte (País Vasco y Navarra) y Madrid.

Estas Direcciones Regionales coordinan la actuación de las 187 oficinas autónomas distribuidas por todo el territorio nacional.

JUNTA DIRECTIVA

Las funciones son las descritas en el artículo 34 del Real Decreto 1993/1995, de 7 de diciembre y en los artículos 20, 21, 22 y 23 de los Estatutos de la Mutua, aprobados por Resolución de la Dirección General de Ordenación de la Seguridad Social, de 25 de enero de 2007.

Su composición es la siguiente:

Presidente

D. Mariano de Diego Hernández Asistencia Técnica al Municipio, S.A.

Vicepresidente

D. Alberto Manzano Martos MAPFRE, S.A.

Vocales

D. Victor Alcalde Lapiedra	General Motors España, S.L.
D. Pedro Mauricio Barato Triguero	Loma de Toro, S.L.
D. Antonio Beteta Barreda	Comunidad de Madrid
D. José de la Cavada Hoyo	Golfers, S.A.
D. José M ^a Cobos Ruíz-Ayúcar	Cobos Ruíz-Ayúcar, C.B.
D. Alberto García Perea	Finanzauto, S.A.
D ^a . María Jesús Iriarte Cillaurren	Lagun-Aro Mondragón Servicios S.Coop.
D. Ignacio Miguel-Romero de Olano	Miguel Romero de Olano Ignacio
D. Juan Rodríguez Fidalgo	Compañía Española de Petróleos, S.A.
D. Enrique Saldaña Herranz	John Deere Ibérica, S.A.
D. Ildefonso Sánchez Barcoj	Caja de Ahorros y Monte de Piedad de Madrid
D. Enrique Sánchez González	Servicios Integrales de Seguridad, S.A.
D ^a . María José Suero Suñé	Sdad. Coop. Azucarera Onésimo Redondo
D. José Ignacio Pérez García	Representante de los Empleados
D. José Luis del Valle Pérez	Dragados, S.A.

Director Gerente

D. Jesús M^a Esarte Sola FREMAP

Secretario

D. Joaquín Revuelta Iglesias FREMAP

COMISIÓN DE CONTROL Y SEGUIMIENTO

Conforme a lo establecido en el artículo 37 del Real Decreto 1993/1995, de 7 de diciembre y artículo 28 de los Estatutos de la Mutua aprobados por Resolución de la Dirección General de Ordenación de la Seguridad Social, de 25 de enero de 2007, le corresponde conocer, informar y participar en la elaboración de los criterios de actuación y gestión de las contingencias en que actúa la Entidad, así como en el anteproyecto de presupuestos; le compete también informar del proyecto de memoria anual. Ha celebrado reuniones en los meses de marzo, junio, septiembre y diciembre, en las que se ha informado sobre los objetivos, situación y resultados de la Entidad, anteproyecto de presupuesto, memoria y cuenta de resultados y plan de actuación en prevención.

Su composición es la siguiente:

Presidente

D. Mariano de Diego Hernández

Vocales

CEOE

D. Antonio Garrido Ramiro
D. Fernando Ramos Rodríguez
D. José Luis Relea Laso
D. Alberto Sáez López

UGT

D^a. Isabel Navarro Navarro
D. Fernando Fernández Arroyo
D. Jesús González Otero

CC.OO.

D. Jaime González Gómez
D. Vicente Sánchez Jiménez

Secretario

D. Jesús M^a Esarte Sola

Asesor

D. Joaquín Revuelta Iglesias

COMISIÓN DE PRESTACIONES ESPECIALES

Su funcionamiento está regulado en el artículo 67 del Real Decreto 1993/1995, de 7 de diciembre, en el artículo 24 de los Estatutos de la Mutua, aprobados por Resolución de la Dirección General de Ordenación en la Seguridad Social de 25 de enero de 2007.

Su composición es la siguiente:

Presidenta

D^a. Sagrario Guinea Lalanda

Representación de los empresarios asociados.

D. Carlos Cano González

D. Julian Luis Lagunar Álvarez

UGT

D^a. Amelia Bergía García

D^a. Rosario García Ramón

CC.OO.

D. Julio Ruiz Prudencio

Trabajadora Social

D^a. M^a Angela Ruesta Arroba

Secretario

D. Francisco Miranda Rivas

Actividades de la Comisión de Prestaciones Especiales:

De conformidad con lo previsto en los Estatutos, se han celebrado reuniones mensuales durante 2008. Se han concedido 1.270 prestaciones por valor de 3.879.035,23 euros.

COMISIÓN DIRECTIVA

Sus funciones son las descritas en el artículo 20 de los Estatutos de la Mutua, aprobados por Resolución de la Dirección General de Ordenación de la Seguridad Social, de 25 de enero de 2007.

Su composición es la siguiente:

Presidente

D. Mariano de Diego Hernández

Vicepresidente

D. Alberto Manzano Martos

Vocales

D. Ignacio Miguel-Romero de Olano

D. Juan Rodríguez Fidalgo

D. Ildefonso Sánchez Barcoj

D. Enrique Saldaña Herranz

D. Enrique Sánchez González

Secretario

D. Joaquín Revuelta Iglesias

Director Gerente

D. Jesús M^a Esarte Sola

DIRECTOR GERENTE

Sus funciones están descritas en el artículo 35 del Real Decreto 1993/1995, de 7 de diciembre y 25 y 26 de los Estatutos de la Mutua, aprobados por Resolución de la Dirección General de Ordenación de la Seguridad Social, de 25 de enero de 2007.

El Director Gerente de FREMAP, Mutua de Accidentes de Trabajo y Enfermedades Profesionales de la Seguridad Social nº 61 es **D. Jesús M^a Esarte Sola** quien desempeña esta función desde el 17 de marzo de 2009, fecha en que la Dirección General de Ordenación de la Seguridad Social confirmó su nombramiento.

ACTIVIDADES DESARROLLADAS EN 2008

*** Recursos Humanos**

Al finalizar el año 2008, la plantilla de la Entidad estaba compuesta por 3.899 empleados que desempeñan sus funciones en 208 Centros de trabajo, con la siguiente distribución: el 78,74% en la Organización Territorial, el 16,88% en los Hospitales y el 4,38% en Central.

La edad media de la plantilla es de 39 años y su antigüedad media de 11. La formación de nuestros profesionales es elevada, lo que permite prestar un servicio de calidad: el 70% son titulados universitarios (37% superiores y 33% de grado medio).

La integración de la mujer en la vida laboral, es un hecho, como lo demuestra el que actualmente el 51,42% de la plantilla son mujeres.

FREMAP impulsa la contratación con vocación de permanencia, garantizando el desarrollo personal y profesional de sus empleados; prueba de ello es que menos del 1% del total de los contratados se destina a tareas eventuales. El 94% de los empleados poseen un contrato indefinido y el 94% de nuestra plantilla realiza jornada completa.

En FREMAP se potencia la integración de personas con discapacidad. En este sentido, en el año 2008 se ha superado el porcentaje de empleados con discapacidad exigidos por la legislación vigente, alcanzando el 2,23% el total de la plantilla.

*** Sistemas**

De las actividades realizadas en los Sistemas de Información durante el año 2008, destacan las siguientes iniciativas:

FREMAP Online

Se han incrementado los servicios que se prestan a empresas, colaboradores y autónomos a través de internet, permitiendo acceder a mayor información estadística de accidentes de trabajo, contingencias comunes, así como permitir realizar más trámites relacionados con la actividad de la Mutua.

Digitalización

Las imágenes correspondientes a las pruebas diagnósticas realizadas en los Hospitales se pueden visualizar a través de las aplicaciones corporativas, permitiendo una mayor eficiencia a los profesionales sanitarios de la entidad.

También se ha puesto en marcha en toda la red de centros de la entidad la digitalización de los documentos relacionados con los expedientes administrativos.

Multidioma

La web de la entidad se puede consultar en castellano, catalán, euskera, gallego e inglés. Para ello, se ha utilizado una tecnología que permite una traducción de calidad con mínima participación de los usuarios, permitiendo en una actualización permanente de los contenidos.

Entornos colaborativos

Se ha potenciado la creación de diferentes entornos colaborativos que redundan en una mayor capilaridad del conocimiento de determinados colectivos de usuarios de la Mutua, como el portal jurídico y el catálogo bibliográfico de prevención.

Cambios normativos

Entre los cambios normativos aplicados durante el año 2008 que han requerido adaptaciones en los sistemas de información destacan los siguientes:

- Se ha completado las necesidades funcionales derivadas de la integración con el Sistema Contable de la Seguridad Social para las Mutuas de Accidentes de Trabajo (SICOMAT).
- Se han efectuado las adaptaciones precisas como consecuencia de la entrada en vigor del Real Decreto 1065/2007 de 27 de julio de 2007, y de la Orden EHA/451/2008 de 20 de febrero de 2008, que establece la creación de nuevas letras del NIF de las entidades jurídicas (CIF).
- Se ha adaptado el módulo que gestiona la comunicación al INSS de los expedientes de Incapacidad Temporal de más de doce meses de antigüedad, de acuerdo con el protocolo de envío establecido por la Administración denominado ATRIUM, mediante la creación de nuevos tipos de expedientes, códigos de diagnósticos y tipos de operaciones.
- Se ha efectuado la completa integración de los expedientes de enfermedad profesional con el protocolo de comunicación de las enfermedades profesionales tramitadas por la Mutua al Ministerio de Trabajo e Inmigración, denominado CEPROSS.
- La aplicación del RD 861/2008, de 23 de mayo que establece la reforma del reglamento del IRPF para las retenciones sobre rendimientos del trabajo en

la que se fija el procedimiento aplicable para reintegrar a los contribuyentes los 400 euros, ha supuesto la adaptación de la aplicación informática de la nómina para los empleados de FREMAP y la gestión de los pagos relacionados con la prestación económica durante el proceso de incapacidad temporal de los trabajadores de las empresas asociadas.

- Se ha habilitado un proceso para la obtención de los indicadores presupuestarios correspondientes a la actividad del riesgo durante el embarazo o lactancia, solicitados por la Dirección General de Ordenación de la Seguridad Social.
- De acuerdo con lo estipulado en las Ordenes TAS/3859/2007 y 401/2008, se procede a modificar los módulos de gestión de Colaboradores y Emisión, para que en los mismos se contemplen la implantación del contrato y su gestión como requisito previo para el pago y el control específico de los autorizados RED.

Plataforma tecnológica

Se han realizado diferentes actuaciones en la infraestructura técnica que redundan en una mayor seguridad, rendimiento y disponibilidad de los sistemas.

También destaca la actualización de la plataforma corporativa con la incorporación de Windows Vista y nuevas versiones de Microsoft Office.

Parque informático

El equipamiento informático personal, está compuesto por 3.532 ordenadores personales distribuidos en 693 portátiles y 2.839 ordenadores de sobremesa. Complementan esta dotación 198 servidores de oficina y más de 50 servidores centrales que cubren los distintos servicios internos y externos.

Servicio telefónico a empresas y trabajadores

En el último trimestre del año 2008, se ha potenciado notablemente el servicio telefónico prestado a trabajadores protegidos y empresas, permitiendo, además de facilitar información de carácter general, prestar atención de urgencias para traslados sanitarios, realizar cambios de citas médicas, ofrecer información sobre cobro de prestaciones o recoger reclamaciones de trabajadores protegidos.

Se trata de un ambicioso proyecto, cuya definición, preparación de herramientas e implantación piloto se ha realizado en 2008 y está previsto una implantación gradual a lo largo del año 2009 en toda la organización.

EMPRESAS ASOCIADAS

Accidentes de Trabajo y Enfermedades Profesionales

Las empresas industriales y de servicios, asociadas al finalizar el ejercicio, eran 349.162, distribuidas en 377.937 centros de trabajo, con una población estimada de 3.319.541 trabajadores y una media de 8,8 trabajadores por centro de trabajo, similar a la del año precedente. El colectivo protegido por FREMAP ha disminuido, con respecto a 2007, en 120.369 personas. La cuota de mercado en el Régimen General y Asimilados se sitúa en el 23,83% de los trabajadores afiliados al Sistema de la Seguridad Social.

Las empresas agrícolas eran 27.081, con 156.121 trabajadores en las épocas de máximo empleo, estimándose que nuestra entidad protege el 31,48% de los trabajadores agrícolas inscritos en los censos de la Seguridad Social.

Además da cobertura a 137.397 trabajadores Autónomos (R.E.T.A), de los que 43.750 trabajadores corresponden a cuenta propia, encuadrados en el antiguo Régimen Especial Agrario de la Seguridad Social.

El total de empresas asociadas ascendía a 376.243, distribuidas en 405.191 centros de trabajo, con una plantilla de 3.613.059 trabajadores.

Por lo que se refiere a cuotas y siguiendo la normativa vigente, se consideran tanto las realmente cobradas como las devengadas (correspondientes a empresas que no han ingresado sus cotizaciones) que, en conjunto, representan 1.900,07 millones de euros, con un incremento del 2,15% sobre el año anterior. No obstante, con el fin de facilitar la comparación con otros ejercicios, nos referiremos exclusivamente a cuotas cobradas, salvo que se indique lo contrario.

Las cuotas recaudadas en el ejercicio han sido 1.867,65 millones de euros, cifra superior a la del ejercicio anterior en 24,50 millones, que suponen un incremento del 1,33%; el crecimiento medio de FREMAP en el período 2003-2008 se sitúa en el 8,39%.

Contingencias Comunes

Al finalizar el ejercicio, las empresas que habían optado por nuestra Mutua para la gestión de la prestación económica de incapacidad temporal por enfermedad común o accidente no laboral eran 253.388, con una plantilla estimada en 2.222.961 trabajadores por cuenta ajena, representando el 66,96% de la población protegida por FREMAP en accidentes de trabajo y enfermedades profesionales.

Además da cobertura a 575.983 trabajadores Autónomos (R.E.T.A), de los que 43.637 trabajadores corresponden a cuenta propia, encuadrados en el antiguo Régimen Especial Agrario de la Seguridad Social.

Las cuotas cobradas durante el ejercicio 2008 ascienden a 932,99 millones de euros, con un incremento del 19,87% sobre el año anterior. Las cuotas devengadas han sido 944,78 millones de euros, con un incremento del 19,97%.

Cobros Totales

Las cuotas cobradas se elevan a 2.800,64 millones de euros; incluyendo las devengadas, alcanzan 2.844,85 millones, con un incremento del 7,45% sobre el ejercicio precedente, por lo que se estima de acuerdo con los últimos datos, que FREMAP representa aproximadamente el 25% de las cuotas recaudadas por el Mutualismo de Accidentes de Trabajo.

PROCESOS

Accidentes de Trabajo y Enfermedades Profesionales

Durante 2008, se produjeron 230.774 procesos con baja médica, de los cuales 228.690 fueron accidentes de trabajo y 2.084 enfermedades profesionales, lo que ha significado una reducción respecto de 2007 del 8,2%. Los procesos que no generaron baja médica también disminuyeron un 11,84%, suponiendo un total de 385.750, de los cuales 981 fueron enfermedades profesionales.

En consecuencia, es destacable la positiva evolución en el número de accidentes y enfermedades ocasionadas por el trabajo, al menos en lo que hace referencia a los trabajadores por cuenta ajena del Régimen General de la Seguridad Social, ya que, por el contrario, los trabajadores autónomos del RETA vieron incrementados sus procesos con baja médica (3.456) en un 24,36%, porcentaje muy superior a aquel en que creció el colectivo protegido (13,02%).

Estimamos que esta disminución en la incidencia, prácticamente ha compensado el efecto económico ocasionado por la reducción de tipos incluida en la tarifa de primas, ya que el subsidio de incapacidad temporal soportado por la Mutua sólo ha crecido en relación con las cuotas recaudadas 0,28 puntos porcentuales, pasando del 13,11% del ejercicio anterior al 13,39%.

En los procesos de mayor gravedad, presumimos que, una vez finalizados los correspondientes tratamientos, podrán reconocerse 2.350 situaciones de incapacidad permanente, de las cuales 716 lo serían en grado de parcial, 1.506 totales, 91 absolutas y 37 grandes inválidos. Asimismo, se han producido 434 fallecimientos, de los que 129 se han debido a accidentes "in itinere" y 108 a

infartos de miocardio y lesiones cerebro-vasculares, que han sido considerados como derivados de accidentes de trabajo.

Por otra parte, es de destacar un importante crecimiento en las situaciones de riesgo durante el embarazo y la lactancia natural, que han supuesto un total de 8.894 prestaciones, lo que representa un 154,26% más que en 2007 (si bien hay que tener en cuenta que la colaboración en esta materia de las mutuas comenzó el 24 de marzo de este último año), y ello pone de manifiesto que las empresas deberán intensificar sus medidas preventivas para la adaptación de los puestos de trabajo susceptibles de ser ocupados por trabajadoras embarazadas o lactantes.

El impacto económico de estas prestaciones sobre el conjunto de las contingencias profesionales es relevante, ya que lo estimamos en el 2,24% de las cuotas recaudadas por dichas contingencias. Debemos recordar que no se ha previsto una financiación específica para estas prestaciones económicas de riesgo, en relación con los accidentes de trabajo y las enfermedades profesionales.

Contingencias comunes

Los accidentes no laborales y las enfermedades comunes de los trabajadores por cuenta ajena del Régimen General de la Seguridad Social supusieron un total de 271.980 procesos de baja médica en los que se generó la responsabilidad del pago del subsidio para la Mutua, lo que equivale a un 9,22% más que en 2007, a pesar de que el colectivo protegido en esta cobertura, sólo se incrementó en el 2,89%.

Asimismo, la duración media de estas bajas fue de 85,11 días, es decir, tres días más que en el año anterior (82,08). Este último dato ha incidido directamente en el encarecimiento del coste soportado por FREMAP como consecuencia del subsidio percibido por los trabajadores, que estimamos en un 94,75% de la fracción de cuota asignada de las cotizaciones de las empresas, inferior al (95,53%) correspondiente a 2007, como consecuencia del incremento del coeficiente del 0,059 al 0,061, por haber superado el mínimo del 5% exigido del colectivo protegido fijado por el Ministerio de Trabajo e Inmigración.

La negativa evolución reseñada fue aún más significativa en relación con los trabajadores autónomos del RETA, ya que el crecimiento interanual (15,81%) de las bajas que generaron prestación a cargo de FREMAP (75.086) prácticamente duplicó el del respectivo colectivo protegido (8,26%), elevándose igualmente la duración media en un día (de 86,78 a 87,88 días).

Por ello, estimamos que el coste generado exclusivamente por el subsidio abonado a estos trabajadores autónomos supuso en 2008 el 68,76% de la fracción de cuota percibida para su financiación, lo que significaría 4,87 puntos más que en 2007 (63,89%).

PREVENCIÓN

Se informa en este apartado de la actividad preventiva desarrollada por FREMAP, como entidad colaboradora de la seguridad Social, en desarrollo de lo dispuesto en la Orden TAS/3623/2006 por la que se regulan las actividades preventivas en el ámbito de la Seguridad Social y la financiación de la Fundación para la Prevención de Riesgos Laborales, y la Resolución de 31 de julio de 2008, de la Secretaría de Estado de la Seguridad Social, por la que se determinan las actividades preventivas a realizar por las mutuas de accidentes de trabajo y enfermedades profesionales de la Seguridad Social durante el año 2008.

Al finalizar el año prestaban sus servicios 160 técnicos de prevención.

De acuerdo con las actividades preventivas establecidas en la citada Resolución, durante el ejercicio 2008, se destaca el desarrollo de los siguientes programas de prevención:

- Programa de visitas y acciones para promover la reducción de la siniestralidad en empresas con altos niveles de accidentalidad laboral, con el objetivo de asesorar al empresario y a los recursos preventivos propios de la empresa, a fin de eliminar, controlar o disminuir las situaciones que han ocasionado dicha siniestralidad.
- Programa de asistencia técnica a las PYMES, en las que los empresarios asumen personalmente la actividad preventiva o que disponen de trabajadores designados, para fomentar la integración de la prevención y la mejora de su gestión.
- Programas de I+D+i sobre:
 - . Investigación de las contingencias profesionales relacionadas con los trastornos musculoesqueléticos.
 - . Estudio de las enfermedades profesionales notificadas del 1 de enero al 31 de octubre de 2008.
 - . Investigación sobre la Exposición laboral a campos electromagnéticos (CEM) en salas de rehabilitación, y su incidencia sobre las trabajadoras en estado de gestación.
 - . Estudio de la fiabilidad de las condiciones de seguridad de las instalaciones eléctricas en las obras de construcción.
 - . Análisis de las condiciones de riesgo para la salud de las trabajadoras en estado de gestación, en los puestos de cajera y reponedora del sector comercio.

- Programa de elaboración y difusión, a través de actuaciones específicas, de códigos de buenas prácticas por actividad empresarial y dirigidos a la mejora de la integración y coordinación de la actividad preventiva
- Programas de formación, concienciación y asistencia técnica al trabajador autónomo con objeto de facilitarles el cumplimiento de sus obligaciones preventivas derivadas de la prestación de servicios a otras empresas

SISTEMA HOSPITALARIO

A 31 de Diciembre de 2008 se atendieron por el Sistema Hospitalario 76.114 nuevos pacientes, que produjeron 12.128 ingresos hospitalarios, y dieron lugar a 44.594 estancias, con una media de 3,68 días por paciente. La ocupación diaria fue del 58,24%. Se realizaron 11.800 intervenciones quirúrgicas. Los pacientes en tratamiento rehabilitador fueron 138.217. En asistencia ambulatoria se produjeron 174.564 consultas y se atendieron 38.603 urgencias, lo que suponen un total de 213.167 consultas médicas.

En Residencia se produjeron 1.129 ingresos, que generaron 25.882 estancias, representando el 55,91% de ocupación. Los alumnos de Readaptación Profesional recibieron 10.095 acciones formativas.

Resultados Económicos. Los gastos del Sistema Hospitalario han sido 64,93 millones de euros, el 2,32% de las cuotas cobradas.

SITUACIÓN ECONÓMICA

El balance y la cuenta del resultado Económico-Patrimonial se han elaborado de acuerdo con el contenido de la Resolución de la Intervención General de la Administración del Estado de 22 de diciembre de 1998, por la que se aprueba la adaptación del Plan General de Contabilidad Pública a las Mutuas de Accidentes de Trabajo y Enfermedades Profesionales de la Seguridad Social. Las cuentas anuales consolidan los resultados de la actuación de FREMAP en accidentes de trabajo y enfermedades profesionales y en la gestión de la prestación económica de incapacidad temporal, tanto de los trabajadores por cuenta ajena, como autónomos. De conformidad con la normativa aplicable, los estados financieros serán auditados por la Intervención General de la Seguridad Social.

Como consecuencia de la insuficiente dotación del presupuesto autorizado, ha sido necesario solicitar ampliaciones, suplementos de crédito y créditos extraordinarios por importe de 680,44 millones de euros. De dichas modificaciones de crédito,

378,93 millones corresponden a operaciones corrientes y 301,51 millones a operaciones de capital, que se destinaron en su totalidad a inversiones reales.

El activo del balance del patrimonio de Seguridad Social se eleva a 2.028,42 millones de euros, con un decremento de 108,43 millones sobre el ejercicio precedente. En el inmovilizado destacan las siguientes rúbricas: las inmovilizaciones inmateriales, descontadas amortizaciones, ascienden a 14,09 millones y reflejan las aplicaciones informáticas y los derechos sobre los inmuebles, instalaciones y material de transporte utilizados por la Mutua, adquiridos en régimen de arrendamiento financiero, sobre los que existe compromiso de ejercitar la opción de compra; las inmovilizaciones materiales, una vez descontadas amortizaciones por valor de 102,01 millones, ascienden a 268,32 millones (13,23% del activo) cifra superior en 18,43 a la que figuraba en el balance de 2007, las inversiones financieras permanentes, antes de restar provisiones por valor de 6,41 millones, son 747,28 millones, de los que 733,99 constituyen la cartera de valores a largo plazo; los gastos a distribuir en varios ejercicios suman 1,74 millones y corresponden a instalaciones efectuadas en inmuebles alquilados que, de acuerdo a la normativa aplicable, se deben amortizar en el plazo máximo de 5 años.

En el activo circulante destacan las siguientes magnitudes: los deudores presupuestarios ascienden a 79,50 millones de euros, de los cuales 71,16 millones corresponden a los derechos por cuotas devengadas en las que se ha iniciado procedimiento de cobro en vía ejecutiva; las provisiones alcanzan la cifra de 40,21 millones, que figuran en el activo del balance con signo negativo; la rúbrica "otros deudores" recoge la deuda de la Tesorería General de la Seguridad Social con nuestra Mutua que se eleva a 287,97 millones de euros, cifra superior en 28,62 millones a la del ejercicio 2007; este saldo es producto de la insuficiencia de las transferencias a cuenta que, mensualmente, ha realizado este Organismo durante 2008 y, si bien es computable a efectos de la materialización de reservas como un activo líquido, ha perjudicado los resultados de la entidad, al impedir efectuar inversiones financieras rentables; la cartera de valores a corto plazo es de 266,96 millones de euros que, junto con los 385,58 millones correspondientes a tesorería (caja, cuentas corrientes, de ahorro e imposiciones a plazo fijo) constituyen los activos más líquidos.

En el pasivo del balance, las reservas legales por importe de 1.092,57 millones de euros, engloban: reserva de obligaciones inmediatas, reserva de estabilización, reserva de estabilización incapacidad temporal por contingencias comunes, fondo de asistencia social, fondo de prevención y rehabilitación y fondo de excedentes contingencias comunes, antes de la distribución del resultado del ejercicio. Las reservas estatutarias son 156,41 millones y representan el saldo acumulado del fondo especial de excedentes procedentes de accidentes de trabajo y enfermedades profesionales, antes de la dotación con cargo al ejercicio 2008. En el grupo de cuentas de acreedores destacan los acreedores presupuestarios, con 4,90 millones, de los que 1,45 millones corresponden a acreedores por

prestaciones y los acreedores no presupuestarios por valor de 44,96 millones en los que están incluidos la reserva de colaboradores por importe de 31,48 millones de euros y el fondo de ayuda a empleados por 7,14 millones de euros. La provisión para contingencias en tramitación asciende a 255,48 millones y es inferior en 25,65 millones a la del año precedente.

En la cuenta de resultados, capítulo de gastos, destacan las siguientes partidas: las prestaciones de incapacidad temporal ascienden a 1.120,47 millones de euros, que representan el 39,39% de las cotizaciones sociales; los gastos de funcionamiento de los servicios sin tener en cuenta la variación de la provisión para contingencias en tramitación son 464,38 millones, con un aumento del 4,11% sobre el ejercicio precedente y representan el 16,32% de las cuotas; las transferencias y subvenciones son 895,38 millones y comprenden los cánones, las cesiones al reaseguro y los botiquines entregados a empresas que, en conjunto, representan el 31,47% de las cuotas del ejercicio.

En el capítulo de ingresos destacan: los procedentes de valores negociables y de créditos del activo que, junto con otros intereses e ingresos asimilados, ascienden a 53,47 millones de euros y constituyen la rentabilidad explícita del Patrimonio, cifra inferior en 4,32 millones a la obtenida en 2007, las plusvalías latentes en la cartera de valores, al finalizar el ejercicio, ascienden a 80,34 millones; los ingresos por prestación de servicios junto con otros ingresos de gestión suman 16,18 millones con un descenso de 0,19 millones.

El resultado del ejercicio asciende a 432,33 millones de euros, de los que 78,08 se destinan a dotar las diferentes reservas y provisiones y 354,25 millones constituyen el exceso de excedentes, de los que corresponden 327,42 millones a la gestión de accidentes de trabajo y enfermedades profesionales y 26,83 millones a la gestión de contingencias comunes. De acuerdo con la normativa aplicable deben ingresarse a favor del Ministerio de Trabajo y Asuntos Sociales, con destino a los fines generales de prevención y rehabilitación, 261,94 millones (80% del exceso de excedentes de la gestión de accidentes de trabajo); el 20% restante (65,48 millones) se destinará a los fines que determine la Junta General que, de acuerdo con el artículo 32 de los Estatutos, debe aplicar el 10% (32,74 millones) al Fondo de Asistencia Social a favor de los trabajadores al servicio de las empresas asociadas, pudiendo asignar el otro 10% a Reservas voluntarias o a mejora de prestaciones. El exceso de excedente atribuible a la incapacidad temporal por contingencias comunes, 26,83 millones de euros, debe ingresarse a favor de la Tesorería General de la Seguridad Social con destino al Fondo de Reserva para atender las necesidades futuras del Sistema.

2 - ESTADO OPERATIVO

**ESTADO OPERATIVO
EJERCICIO: 2008**

MUTUA: FREMAP

Nº: 061

GASTOS PRESUPUESTARIOS	IMPORTE	INGRESOS PRESUPUESTARIOS	IMPORTE
1. Prestaciones económicas	2.101.328.795,86	1. Cotizaciones sociales	2.828.530.564,79
2. Asistencia sanitaria	296.618.206,56	3. Tasas y otros ingresos	56.748.792,95
3. Servicios sociales	10.986.386,60	4. Transferencias corrientes	23.591,29
4. Tesorería, Informática y otros servicios funcionales comunes	817.456.039,49	5. Ingresos patrimoniales y aplicaciones tesorería	49.543.538,81
		6. Enajenación de inversiones reales	2.001.887,40
		7. Transferencias de capital	
		8. Activos financieros	395.150.332,85
		9. Pasivos financieros	
TOTAL	3.226.389.428,51	TOTAL	3.331.998.708,09

3 - INFORMACIÓN DE CARÁCTER FINANCIERO

-
- 3.1 REMANENTE DE TESORERIA
 - 3.2 TESORERIA
-

ESTADO DEL REMANENTE DE TESORERIA
EJERCICIO: 2008

MUTUA: FREMAP

Nº: 061

CONCEPTOS	IMPORTE	
1. (+) Derechos pendientes de cobro.....		331.006.567,50
- (+) del Presupuesto corriente.....	44.230.899,77	
- (+) de Presupuestos cerrados.....	35.271.773,71	
- (+) de operaciones no presupuestarias.....	301.133.473,44	
- (-) de dudoso cobro.....	47.368.601,80	
- (-) cobros realizados pendientes de aplicación definitiva.....	2.260.977,62	
2. (-) Obligaciones pendientes de pago.....		22.124.043,96
- (+) del Presupuesto corriente.....	3.425.716,58	
- (+) de Presupuestos cerrados.....	1.475.431,43	
- (+) de operaciones no presupuestarias.....	17.222.895,95	
- (-) pagos realizados pendientes de aplicación definitiva.....		
3. (+) Fondos líquidos.....		385.580.426,26
Remanente de Tesorería		694.462.949,80

ESTADO DE LAS CUENTAS DE TESORERÍA POR CENTROS DE GESTIÓN

EJERCICIO: 2008

Mutua: FREMAP N°: 061

CENTRO DE GESTIÓN	IDENTIFICACIÓN DE LA CUENTA							SALDO EN PRIMERO DE ENERO	COBROS	PAGOS	SALDO A FIN DE PERIODO
	E PP NC	CÓDIGO INTERNO	ENTIDAD	SUCURSAL	DC	CUENTA	DENOMINACIÓN BANCO				
50101	0099 0	2038	4204	10	6000016246	CAJA DE AHORROS Y M.P. DE MA	SUCURSAL 4204	31.600,32	0,00	31.600,32	0,00
50101	0197 8	2100	1419	6	200017198	CAJA DE AHORROS Y PENSIONES	VITORIA	7.494,49	0,00	7.494,49	0,00
50101	0198 0	2100	4995	44	2200020059	CAJA DE AHORROS Y PENSIONES	AGENCIA ADURZA	5.759,10	0,00	5.759,10	0,00
50101	8888 5	0				REMESAS DE EFECTIVO EN CURSO		-4.568.890,67	44.853,91	0,00	-4.524.036,76
							TOTAL CENTRO DE GESTION 5 01 0	-4.524.036,76	44.853,91	44.853,91	-4.524.036,76
50201	0100 1	2038	4440	81	6000020803	CAJA DE AHORROS Y M.P. DE MA	SUCURSAL 4440	99.428,37	0,00	99.428,37	0,00
50201	8888 5	0				REMESAS DE EFECTIVO EN CURSO		-5.025.229,81	99.428,37	0,00	-4.925.801,44
							TOTAL CENTRO DE GESTION 5 02 0	-4.925.801,44	99.428,37	99.428,37	-4.925.801,44
50301	0015 6	182	306	78	201513069	BANCO BILBAO VIZCAYA ARGENT	ALICANTE-EUSEBIO SEMPERE	98.349,72	0,00	98.349,72	0,00
50301	0045 0	2038	9609	63	6000116222	CAJA DE AHORROS Y M.P. DE MA	SUCURSAL 9609	44.516,90	0,00	44.516,90	0,00
50301	0090 0	49	3265	19	1310156160	BANCO SANTANDER, S.A.	ALICANTE, PL. DE GALICIA, 1	17.445,53	0,00	17.445,53	0,00
50301	0091 1	49	242	61	2612023419	BANCO SANTANDER, S.A.	ORIHUELA, CALDERON DE LA BARC	30.758,06	0,00	30.758,06	0,00
50301	0101 2	2038	9620	14	6000169195	CAJA DE AHORROS Y M.P. DE MA	SUCURSAL 9620	33.400,68	0,00	33.400,68	0,00
50301	0173 2	81	286	86	11141114	BANCO DE SABADELL, S.A.	ELDA	2.134,51	0,00	2.134,51	0,00
50301	8888 5	0				REMESAS DE EFECTIVO EN CURSO		-6.121.567,59	226.605,40	0,00	-5.894.962,19
							TOTAL CENTRO DE GESTION 5 03 0	-5.894.962,19	226.605,40	226.605,40	-5.894.962,19
50401	0002 2	4	3080	87	660779781	BANCO DE ANDALUCIA, S.A.	ALMERIA, OP	6.272,92	0,00	6.272,92	0,00
50401	0003 3	4	3085	0	660609966	BANCO DE ANDALUCIA, S.A.	EL EJIDO	47.397,07	0,00	47.397,07	0,00
50401	0102 3	2038	9770	13	6000053796	CAJA DE AHORROS Y M.P. DE MA	SUCURSAL 9770	123.653,79	0,00	123.653,79	0,00
50401	0258 6	2103	5018	15	300005222	M.P.C.A. RONDA, CADIZ, ALMERIA	ALMERIA-18	68.586,16	0,00	68.586,16	0,00
50401	0259 7	2103	5490	81	30006999	M.P.C.A. RONDA, CADIZ, ALMERIA	HUERCAL-OVERA-1	2.968,86	0,00	2.968,86	0,00
50401	8888 5	0				REMESAS DE EFECTIVO EN CURSO		-7.132.211,07	248.878,80	0,00	-6.883.332,27
							TOTAL CENTRO DE GESTION 5 04 0	-6.883.332,27	248.878,80	248.878,80	-6.883.332,27
50501	0046 1	2038	9994	17	6000041751	CAJA DE AHORROS Y M.P. DE MA	SUCURSAL 9994	19.521,57	0,00	19.521,57	0,00
50501	0181 1	2094	67	18	67004759	CAJA DE AHORROS Y M.P. DE AVI	URBANA NUM. 9	729.279,19	0,00	729.279,19	0,00
50501	8888 5	0				REMESAS DE EFECTIVO EN CURSO		-8.240.047,18	748.800,76	0,00	-7.491.246,42
							TOTAL CENTRO DE GESTION 5 05 0	-7.491.246,42	748.800,76	748.800,76	-7.491.246,42
50601	0001 1	3009	1	21	1141007524	CAJA R. DE EXTREMADURA, S.C.C	BADAJEZ O.P.	53.393,29	0,00	53.393,29	0,00
50601	0047 2	2038	4613	71	6000067008	CAJA DE AHORROS Y M.P. DE MA	SUCURSAL 4613	66.696,71	0,00	66.696,71	0,00
50601	0103 4	2038	4604	45	6000167519	CAJA DE AHORROS Y M.P. DE MA	SUCURSAL 4604	125.377,13	0,00	125.377,13	0,00
50601	0104 5	2038	4610	33	6000085459	CAJA DE AHORROS Y M.P. DE MA	SUCURSAL 4610	45.459,59	0,00	45.459,59	0,00
50601	0105 6	2038	4620	3	6000007958	CAJA DE AHORROS Y M.P. DE MA	SUCURSAL 4620	42.617,69	0,00	42.617,69	0,00
50601	0199 1	2100	2318	40	200010710	CAJA DE AHORROS Y PENSIONES	SAN JOSE	80.192,11	0,00	80.192,11	0,00
50601	0241 7	78	20	1	4003000012	BANCA PUEYO, S.A.	MERIDA	16.912,28	0,00	16.912,28	0,00
50601	0277 7	78	10	32	385	BANCA PUEYO, S.A.	BADAJEZ	9.286,86	0,00	9.286,86	0,00
50601	0283 4	3009	48	33	2108030921	CAJA R. DE EXTREMADURA, S.C.C	ZAFRA	36.998,11	0,00	36.998,11	0,00
50601	0302 5	3001	7	20	710003372	CAJA R. DE ALMENDRALEJO, S.C.	URB. CTRA. SANTA MARTA ALMEND	24.066,37	0,00	24.066,37	0,00
50601	8888 5	0				REMESAS DE EFECTIVO EN CURSO		-11.699.672,74	501.000,14	0,00	-11.198.672,60
							TOTAL CENTRO DE GESTION 5 06 0	-11.198.672,60	501.000,14	501.000,14	-11.198.672,60
50701	0048 3	2038	9981	90	6000610858	CAJA DE AHORROS Y M.P. DE MA	SUCURSAL 9981	4.605,44	0,00	4.605,44	0,00
50701	0106 7	2038	9981	99	6000574588	CAJA DE AHORROS Y M.P. DE MA	SUCURSAL 9981	14.063,91	0,00	14.063,91	0,00
50701	0200 2	2100	4010	6	2200017481	CAJA DE AHORROS Y PENSIONES	SANT VICENÇ DE PAUL	22.153,85	0,00	22.153,85	0,00
50701	0251 8	2100	706	99	200193248	CAJA DE AHORROS Y PENSIONES	FIGUERETES	29.016,10	0,00	29.016,10	0,00
50701	8888 5	0				REMESAS DE EFECTIVO EN CURSO		-8.159.974,61	69.839,30	0,00	-8.090.135,31
							TOTAL CENTRO DE GESTION 5 07 0	-8.090.135,31	69.839,30	69.839,30	-8.090.135,31
50801	0018 0	2013	25	91	200634974	CAIXA D'ESTALVIS DE CATALUNYA	BALMES	104.116,07	0,00	104.116,07	0,00
50801	0019 1	2013	378	11	200667410	CAIXA D'ESTALVIS DE CATALUNYA	VILANOVA GELTRU-CASERNES	43.496,50	0,00	43.496,50	0,00
50801	0020 2	2013	92	61	201936171	CAIXA D'ESTALVIS DE CATALUNYA	SANT BOI DE LLOBREGAT	49.292,06	0,00	49.292,06	0,00
50801	0021 3	2013	1571	76	200063494	CAIXA D'ESTALVIS DE CATALUNYA	SANT ADRIA-AV. DE LA PLATJA	38.157,57	0,00	38.157,57	0,00
50801	0022 4	2013	628	41	200616526	CAIXA D'ESTALVIS DE CATALUNYA	VIA AUGUSTA-MADRAZO	16.384,62	0,00	16.384,62	0,00
50801	0049 4	2038	8800	6	6000007004	CAJA DE AHORROS Y M.P. DE MA	SUCURSAL 8800	40.878,67	0,00	40.878,67	0,00
50801	0050 5	2038	8932	53	6000046149	CAJA DE AHORROS Y M.P. DE MA	SUCURSAL 8932	43.576,97	0,00	43.576,97	0,00
50801	0051 6	2038	8914	11	6000040915	CAJA DE AHORROS Y M.P. DE MA	SUCURSAL 8914	23.601,29	0,00	23.601,29	0,00
50801	0052 7	2038	9277	34	6000006042	CAJA DE AHORROS Y M.P. DE MA	SUCURSAL 9277	34.937,33	0,00	34.937,33	0,00
50801	0053 8	2038	9279	26	6000013468	CAJA DE AHORROS Y M.P. DE MA	SUCURSAL 9279	46.674,77	0,00	46.674,77	0,00

ESTADO DE LAS CUENTAS DE TESORERÍA POR CENTROS DE GESTIÓN

EJERCICIO: 2008

Mutua: FREMAP N°: 061

CENTRO DE GESTIÓN	IDENTIFICACIÓN DE LA CUENTA							SALDO EN PRIMERO DE ENERO	COBROS	PAGOS	SALDO A FIN DE PERIODO
	E PP NC	CÓDIGO INTERNO	ENTIDAD	SUCURSAL	DC	CUENTA	DENOMINACIÓN BANCO				
50801	0201 3	2100	419	97	200197704	CAJA DE AHORROS Y PENSIONES	MALLORCA-BALMES	23.147,02	0,00	23.147,02	0,00
50801	0202 4	2100	3287	93	2500012357	CAJA DE AHORROS Y PENSIONES	ESGLÉSIA	30.704,40	0,00	30.704,40	0,00
50801	0203 5	2100	1353	90	200031931	CAJA DE AHORROS Y PENSIONES	RAMBLA JUST OLIVERAS	26.775,62	0,00	26.775,62	0,00
50801	0204 6	2100	1156	51	200024003	CAJA DE AHORROS Y PENSIONES	TAULI	17.455,19	0,00	17.455,19	0,00
50801	0205 7	2100	5655	64	200008398	CAJA DE AHORROS Y PENSIONES	PARC LOGISTIC	30.788,58	0,00	30.788,58	0,00
50801	0206 8	2100	2733	9	200011376	CAJA DE AHORROS Y PENSIONES	CAMI DE LA SERRA	34.017,94	0,00	34.017,94	0,00
50801	0207 0	2100	1156	51	200036484	CAJA DE AHORROS Y PENSIONES	TAULI	89.421,71	0,00	89.421,71	0,00
50801	0208 1	2100	1353	90	200060363	CAJA DE AHORROS Y PENSIONES	RAMBLA JUST OLIVERAS	65.217,28	0,00	65.217,28	0,00
50801	0244 1	2081	315	91	3300002168	CAIXA D'ESTALVIS DEL PENEDES	GRANOLLERS	21.379,15	0,36	21.379,51	0,00
50801	8888 5	0				REMESAS DE EFECTIVO EN CURSO		-67.761.297,09	735.078,54	0,36	-67.026.218,91
							TOTAL CENTRO DE GESTION 5 08 0	-66.981.274,35	735.078,90	780.023,46	-67.026.218,91
50901	0028 1	2018	101	42	3010000038	CAJA DE AHORROS MUNICIPAL DE	BURGOS URB. 19	22.504,41	0,00	22.504,41	0,00
50901	0107 8	2038	9409	99	6000186604	CAJA DE AHORROS Y M.P. DE MA	SUCURSAL 9409	10.343,70	0,00	10.343,70	0,00
50901	8888 5	0				REMESAS DE EFECTIVO EN CURSO		-3.814.695,81	32.848,11	0,00	-3.781.847,70
							TOTAL CENTRO DE GESTION 5 09 0	-3.781.847,70	32.848,11	32.848,11	-3.781.847,70
51001	0054 0	2038	4605	94	6000093831	CAJA DE AHORROS Y M.P. DE MA	SUCURSAL 4605	50.940,59	0,00	50.940,59	0,00
51001	0108 0	2038	4619	48	6000037308	CAJA DE AHORROS Y M.P. DE MA	SUCURSAL 4619	20.659,08	0,00	20.659,08	0,00
51001	0196 7	2099	1	52	70230493	CAJA DE AHORROS Y M.P. DE EXT	PLASENCIA O.P.	61.313,50	0,00	61.313,50	0,00
51001	0278 8	78	30	85	4003000015	BANCA PUEYO, S.A.	ÇACERES	18.053,89	0,00	18.053,89	0,00
51001	8888 5	0				REMESAS DE EFECTIVO EN CURSO		-4.424.686,11	150.967,06	0,00	-4.273.719,05
							TOTAL CENTRO DE GESTION 5 10 0	-4.273.719,05	150.967,06	150.967,06	-4.273.719,05
51101	0004 4	4	3153	30	663078191	BANCO DE ANDALUCIA, S.A.	JEREZ, URB. 2	23.758,36	0,00	23.758,36	0,00
51101	0005 5	4	3037	38	660316877	BANCO DE ANDALUCIA, S.A.	ALGECIRAS, URB. 1	25.484,82	0,00	25.484,82	0,00
51101	0006 6	4	3033	51	667373766	BANCO DE ANDALUCIA, S.A.	CADIZ, URB. 3	1.484,27	0,00	1.484,27	0,00
51101	0031 4	2024	405	54	3300024311	CAJA DE AHORROS Y M.P. DE CO	PUERTO REAL	35.822,91	0,00	35.822,91	0,00
51101	0055 1	2038	9898	49	6000030581	CAJA DE AHORROS Y M.P. DE MA	SUCURSAL 9898	44.092,90	0,00	44.092,90	0,00
51101	0109 1	2038	9778	65	6000023039	CAJA DE AHORROS Y M.P. DE MA	SUCURSAL 9778	65.127,88	0,00	65.127,88	0,00
51101	0110 2	2038	9830	42	6000104658	CAJA DE AHORROS Y M.P. DE MA	SUCURSAL 9830	2.349,14	0,00	2.349,14	0,00
51101	0162 0	2071	12531	28	122031	CAJA AHORROS PROVINCIAL SAN	JEREZ LA FRONTERA.MADRE DIOS	59.279,12	0,00	59.279,12	0,00
51101	0255 3	182	3232	21	203579008	BANCO BILBAO VIZCAYA ARGENT	ALGECIRAS-MEZQUITA	25.903,56	0,00	25.903,56	0,00
51101	0260 8	2103	645	24	30000259	M.P.C.A. RONDA, CADIZ, ALMERIA	JEREZ-7	4.072,28	0,00	4.072,28	0,00
51101	8888 5	0				REMESAS DE EFECTIVO EN CURSO		-23.698.044,17	287.375,24	0,00	-23.410.668,93
							TOTAL CENTRO DE GESTION 5 11 0	-23.410.668,93	287.375,24	287.375,24	-23.410.668,93
51201	0111 3	2038	9661	30	6000036235	CAJA DE AHORROS Y M.P. DE MA	SUCURSAL 9661	26.781,00	0,00	26.781,00	0,00
51201	0174 3	81	252	83	1115717	BANCO DE SABADELL, S.A.	CASTELLON, CASALDUCH	31.346,49	0,00	31.346,49	0,00
51201	0228 3	3112	1599	61	20069225	CAJA R. S. JOSE DE BURRIANA, S	O.P.	4.795,30	0,00	4.795,30	0,00
51201	8888 5	0				REMESAS DE EFECTIVO EN CURSO		-2.779.495,81	62.922,79	0,00	-2.716.573,02
							TOTAL CENTRO DE GESTION 5 12 0	-2.716.573,02	62.922,79	62.922,79	-2.716.573,02
51301	0056 2	2038	3332	40	6000228285	CAJA DE AHORROS Y M.P. DE MA	SUCURSAL 3332	74.505,58	0,00	74.505,58	0,00
51301	0057 3	2038	3317	21	6000199956	CAJA DE AHORROS Y M.P. DE MA	SUCURSAL 3317	47.682,66	0,00	47.682,66	0,00
51301	0058 4	2038	3340	27	6000120453	CAJA DE AHORROS Y M.P. DE MA	SUCURSAL 3340	70.850,44	0,00	70.850,44	0,00
51301	0098 8	3062	82	11	1000325322	CAJA R. DE CIUDAD REAL, S.C.C.	CIUDAD REAL O.P.	312.347,29	0,00	312.347,29	0,00
51301	0261 0	2103	473	81	241021121	M.P.C.A. RONDA, CADIZ, ALMERIA	CIUDAD REAL-4	3.737,93	0,00	3.737,93	0,00
51301	0311 5	2038	3364	53	6000162358	CAJA DE AHORROS Y M.P. DE MA	SUCURSAL 3364	37.712,40	0,00	37.712,40	0,00
51301	8888 5	0				REMESAS DE EFECTIVO EN CURSO		-10.629.625,60	546.836,30	0,00	-10.082.789,30
							TOTAL CENTRO DE GESTION 5 13 0	-10.082.789,30	546.836,30	546.836,30	-10.082.789,30
51401	0032 5	2024	163	91	3300000424	CAJA DE AHORROS Y M.P. DE CO	AVDA. AEROPUERTO	1.192,79	0,00	1.192,79	0,00
51401	0033 6	2024	40	71	3300024080	CAJA DE AHORROS Y M.P. DE CO	LUCENA	117.702,62	0,00	117.702,62	0,00
51401	0112 4	2038	9833	89	6000138942	CAJA DE AHORROS Y M.P. DE MA	SUCURSAL 9833	66.218,15	0,00	66.218,15	0,00
51401	8888 5	0				REMESAS DE EFECTIVO EN CURSO		-7.835.699,75	185.113,56	0,00	-7.650.586,19
							TOTAL CENTRO DE GESTION 5 14 0	-7.650.586,19	185.113,56	185.113,56	-7.650.586,19
51501	0059 5	2038	4009	57	6800007892	CAJA DE AHORROS Y M.P. DE MA	SUCURSAL 4009	24.782,16	0,00	24.782,16	0,00
51501	0060 6	2038	4025	10	6000129668	CAJA DE AHORROS Y M.P. DE MA	SUCURSAL 4025	45.101,18	0,00	45.101,18	0,00
51501	0113 5	2038	4040	31	6000045548	CAJA DE AHORROS Y M.P. DE MA	SUCURSAL 4040	18.127,70	16.010,88	24.138,58	0,00
51501	0172 1	2080	214	10	40000662	CAIXA AFORROS VIGO, OURENSE	ESTEIRO	18.730,14	0,00	18.730,14	0,00

ESTADO DE LAS CUENTAS DE TESORERÍA POR CENTROS DE GESTIÓN

EJERCICIO: 2008

Mutua: FREMAP N°: 061

CENTRO DE GESTIÓN	IDENTIFICACIÓN DE LA CUENTA							SALDO EN PRIMERO DE ENERO	COBROS	PAGOS	SALDO A FIN DE PERIODO
	E PP NC	CÓDIGO INTERNO	ENTIDAD	SUCURSAL	DC	CUENTA	DENOMINACIÓN BANCO				
51501	8888 5	0					REMESAS DE EFECTIVO EN CURSO	-14.609.646,40	96.741,18	16.010,88	-14.528.916,10
							TOTAL CENTRO DE GESTION 5 15 0	-14.512.905,22	112.752,06	128.762,94	-14.528.916,10
51601	0114 6	2038	4423	72	6000341641	CAJA DE AHORROS Y M.P. DE MA	SUCURSAL 4423	79.343,41	0,00	79.343,41	0,00
51601	8888 5	0				REMESAS DE EFECTIVO EN CURSO	-2.688.096,32	79.343,41	0,00	0,00	-2.608.752,91
							TOTAL CENTRO DE GESTION 5 16 0	-2.608.752,91	79.343,41	79.343,41	-2.608.752,91
51701	0115 7	2038	9152	25	6000013037	CAJA DE AHORROS Y M.P. DE MA	SUCURSAL 9152	77.298,20	0,00	77.298,20	0,00
51701	8888 5	0				REMESAS DE EFECTIVO EN CURSO	-3.742.335,60	77.298,20	0,00	0,00	-3.665.037,40
							TOTAL CENTRO DE GESTION 5 17 0	-3.665.037,40	77.298,20	77.298,20	-3.665.037,40
51801	0007 7	4	3164	57	662196887	BANCO DE ANDALUCIA, S.A.	GRANADA, URB. 3	10.566,57	0,00	10.566,57	0,00
51801	0116 8	2038	9856	68	6000148887	CAJA DE AHORROS Y M.P. DE MA	SUCURSAL 9856	101.811,16	0,00	101.811,16	0,00
51801	8888 5	0				REMESAS DE EFECTIVO EN CURSO	-5.429.523,65	112.377,73	0,00	0,00	-5.317.145,92
							TOTAL CENTRO DE GESTION 5 18 0	-5.317.145,92	112.377,73	112.377,73	-5.317.145,92
51901	0037 1	2032	45	36	3000010122	CAJA DE AHORRO PROVINCIAL DE	GUADALAJARA-URBANA5	125.957,30	0,00	125.957,30	0,00
51901	0038 2	2032	40	1	3000007558	CAJA DE AHORRO PROVINCIAL DE	AZUQUECA DE HENARES-2	8.686,90	0,00	8.686,90	0,00
51901	0117 0	2038	4403	26	6000030232	CAJA DE AHORROS Y M.P. DE MA	SUCURSAL 4403	54.052,55	0,00	54.052,55	0,00
51901	8888 5	0				REMESAS DE EFECTIVO EN CURSO	-6.300.284,66	188.696,75	0,00	0,00	-6.111.587,91
							TOTAL CENTRO DE GESTION 5 19 0	-6.111.587,91	188.696,75	188.696,75	-6.111.587,91
52001	0039 3	3035	96	32	960017922	CAJA LABORAL POPULAR C.C.	SAN SEBASTIAN-USANDIZAGA	86.782,83	0,00	86.782,83	0,00
52001	0040 4	3035	78	86	780020388	CAJA LABORAL POPULAR C.C.	EIBAR-UNZAGA	37.543,52	0,00	37.543,52	0,00
52001	0041 5	3035	96	32	960028698	CAJA LABORAL POPULAR C.C.	SAN SEBASTIAN-USANDIZAGA	61.847,76	0,00	61.847,76	0,00
52001	0042 6	3035	17	10	170066617	CAJA LABORAL POPULAR C.C.	BEASAIN	42.688,82	0,00	42.688,82	0,00
52001	0043 7	3035	152	11	1520034407	CAJA LABORAL POPULAR C.C.	IRUN-SAN MIGUEL	71.025,09	0,00	71.025,09	0,00
52001	0061 7	2038	4206	94	6000041208	CAJA DE AHORROS Y M.P. DE MA	SUCURSAL 4206	12.348,35	0,00	12.348,35	0,00
52001	0286 7	3035	47	15	470064911	CAJA LABORAL POPULAR C.C.	MONDRAGON-SAN ANDRES	13.169,92	0,00	13.169,92	0,00
52001	8888 5	0				REMESAS DE EFECTIVO EN CURSO	-16.945.014,23	325.406,29	0,00	0,00	-16.619.607,94
							TOTAL CENTRO DE GESTION 5 20 0	-16.619.607,94	325.406,29	325.406,29	-16.619.607,94
52101	0008 8	4	3050	69	666444634	BANCO DE ANDALUCIA, S.A.	HUELVA, OP	89,37	0,00	89,37	0,00
52101	0118 1	2038	9773	35	6000032474	CAJA DE AHORROS Y M.P. DE MA	ASUME OPERACIONES 2038.9947	63.130,74	0,00	63.130,74	0,00
52101	0187 7	2098	92	48	130002352	MONTE P. Y CAJA AH. HUELVA Y S	HUELVA-BARRIO OBRERO	31.555,18	0,00	31.555,18	0,00
52101	0188 8	2098	102	27	132001672	MONTE P. Y CAJA AH. HUELVA Y S	LEPE-LOS CRUCES	92.262,88	0,00	92.262,88	0,00
52101	8888 5	0				REMESAS DE EFECTIVO EN CURSO	-7.151.891,77	187.038,17	0,00	0,00	-6.964.853,60
							TOTAL CENTRO DE GESTION 5 21 0	-6.964.853,60	187.038,17	187.038,17	-6.964.853,60
52201	0062 8	2038	9954	4	6000063986	CAJA DE AHORROS Y M.P. DE MA	SUCURSAL 9954	9.223,91	0,00	9.223,91	0,00
52201	0119 2	2038	9958	91	6001230530	CAJA DE AHORROS Y M.P. DE MA	SUCURSAL 9958	31.862,03	0,00	31.862,03	0,00
52201	0274 4	3189	200	11	1078093828	CAJA R. ARAGONESA Y DE LOS PI	HUESCA OFICINA PRINCIPAL	34.090,13	0,00	34.090,13	0,00
52201	0275 5	3189	255	2	1078649421	CAJA R. ARAGONESA Y DE LOS PI	MONZON	49.822,79	0,00	49.822,79	0,00
52201	0276 6	2086	507	23	700017497	CAJA DE AHORROS DE LA INMACU	MONZON	4.548,50	0,00	4.548,50	0,00
52201	0344 2	3189	200	15	2330985439	CAJA R. ARAGONESA Y DE LOS PI	HUESCA OFICINA PRINCIPAL	300.000,00	0,00	300.000,00	0,00
52201	8888 5	0				REMESAS DE EFECTIVO EN CURSO	-2.675.278,90	429.547,36	0,00	0,00	-2.245.731,54
							TOTAL CENTRO DE GESTION 5 22 0	-2.245.731,54	429.547,36	429.547,36	-2.245.731,54
52301	0063 0	2038	9813	36	6000117940	CAJA DE AHORROS Y M.P. DE MA	SUCURSAL 9813	45.404,25	0,00	45.404,25	0,00
52301	0120 3	2038	9774	89	6000012167	CAJA DE AHORROS Y M.P. DE MA	SUCURSAL 9774	13.902,24	0,00	13.902,24	0,00
52301	0248 5	2092	3	87	3002000529	CAJA PROVINCIAL DE AHORROS	URBANA NUM. 3	41.558,35	0,00	41.558,35	0,00
52301	0262 1	2103	341	33	30007543	M.P.C.A. RONDA, CADIZ, ALMERIA	JAEN-1	41.135,51	0,00	41.135,51	0,00
52301	8888 5	0				REMESAS DE EFECTIVO EN CURSO	-9.000.873,36	142.000,35	0,00	0,00	-8.858.873,01
							TOTAL CENTRO DE GESTION 5 23 0	-8.858.873,01	142.000,35	142.000,35	-8.858.873,01
52401	0121 4	2038	9442	65	600011843	CAJA DE AHORROS Y M.P. DE MA	SUCURSAL 9442	6.596,36	0,00	6.596,36	0,00
52401	0169 7	2096	0	81	3027631102	CAJA ESPAÑA DE INVERSIONES,	LEON-ORDOÑO II	22.829,53	0,00	22.829,53	0,00
52401	0170 8	2096	85	95	3028859802	CAJA ESPAÑA DE INVERSIONES,	PONFERRADA-ESPAÑA	21.104,26	0,00	21.104,26	0,00
52401	8888 5	0				REMESAS DE EFECTIVO EN CURSO	-8.620.507,62	50.530,15	0,00	0,00	-8.569.977,47
							TOTAL CENTRO DE GESTION 5 24 0	-8.569.977,47	50.530,15	50.530,15	-8.569.977,47
52501	0023 5	2013	317	15	200200082	CAIXA D'ESTALVIS DE CATALUNYA	LLEIDA ACADEMIA	52.850,41	0,00	52.850,41	0,00
52501	0122 5	2038	9964	81	6000006757	CAJA DE AHORROS Y M.P. DE MA	SUCURSAL 9964	9.360,41	0,00	9.360,41	0,00
52501	0253 1	2013	268	98	200871190	CAIXA D'ESTALVIS DE CATALUNYA	LLEIDA RICARDO VIÑES	171.576,76	0,00	171.576,76	0,00
52501	8888 5	0				REMESAS DE EFECTIVO EN CURSO	-4.210.569,96	233.787,58	0,00	0,00	-3.976.782,38

ESTADO DE LAS CUENTAS DE TESORERÍA POR CENTROS DE GESTIÓN

EJERCICIO: 2008

Mutua: FREMAP N°: 061

CENTRO DE GESTIÓN	IDENTIFICACIÓN DE LA CUENTA							SALDO EN PRIMERO DE ENERO	COBROS	PAGOS	SALDO A FIN DE PERIODO
	E PP NC	CÓDIGO INTERNO	ENTIDAD	SUCURSAL	DC	CUENTA	DENOMINACIÓN BANCO				
							TOTAL CENTRO DE GESTION 5 25 0	-3.976.782,38	233.787,58	233.787,58	-3.976.782,38
52601	0123 6	2038	4300	57	6000175203	CAJA DE AHORROS Y M.P. DE MA	SUCURSAL 4300	19.066,32	0,00	19.066,32	0,00
52601	0211 4	2100	1564	86	200008400	CAJA DE AHORROS Y PENSIONES	JORGE VIGON	58.054,01	0,00	58.054,01	0,00
52601	0212 5	2100	3767	28	2200024299	CAJA DE AHORROS Y PENSIONES	ARNEDO	38.799,54	0,00	38.799,54	0,00
52601	8888 5	0				REMESAS DE EFECTIVO EN CURSO		-3.676.117,73	115.919,87	0,00	-3.560.197,86
							TOTAL CENTRO DE GESTION 5 26 0	-3.560.197,86	115.919,87	115.919,87	-3.560.197,86
52701	0124 7	2038	4002	35	6000151948	CAJA DE AHORROS Y M.P. DE MA	SUCURSAL 4002	88.589,51	0,00	88.589,51	0,00
52701	0175 4	81	496	20	1005101	BANCO DE SABADELL, S.A.	BURELA	42.476,51	0,00	42.476,51	0,00
52701	0183 3	97	8911	50	660001159	BANCO DE GALICIA	LUGO, OP	78.426,96	0,00	78.426,96	0,00
52701	8888 5	0				REMESAS DE EFECTIVO EN CURSO		-6.592.463,69	209.492,98	0,00	-6.382.970,71
							TOTAL CENTRO DE GESTION 5 27 0	-6.382.970,71	209.492,98	209.492,98	-6.382.970,71
52801	0016 7	182	870	96	11508886	BANCO BILBAO VIZCAYA ARGENT	COLLADO VILLALBA-ASTURIAS	86.713,08	0,00	86.713,08	0,00
52801	0035 8	30	1022	29	586271	BANCO ESPAÑOL DE CREDITO, S.	MAJADAHONDA O.P.	100.755,96	0,00	100.755,96	0,00
52801	0064 1	2038	1154	72	6000855598	CAJA DE AHORROS Y M.P. DE MA	SUCURSAL 1154	22.195,61	0,00	22.195,61	0,00
52801	0065 2	2038	2992	83	6000016314	CAJA DE AHORROS Y M.P. DE MA	SUCURSAL 2992	31.726,25	0,00	31.726,25	0,00
52801	0066 3	2038	2480	31	6000164418	CAJA DE AHORROS Y M.P. DE MA	SUCURSAL 2480	10.364,93	0,00	10.364,93	0,00
52801	0067 4	2038	1003	27	6000682874	CAJA DE AHORROS Y M.P. DE MA	SUCURSAL 1003	116.285,50	0,00	116.285,50	0,00
52801	0068 5	2038	2918	73	6000052072	CAJA DE AHORROS Y M.P. DE MA	SUCURSAL 2918	99.253,95	0,00	99.253,95	0,00
52801	0069 6	2038	2817	95	6000050958	CAJA DE AHORROS Y M.P. DE MA	SUCURSAL 2817	104.675,88	0,00	104.675,88	0,00
52801	0070 7	2038	2917	25	6000054627	CAJA DE AHORROS Y M.P. DE MA	SUCURSAL 2917	29.219,18	0,00	29.219,18	0,00
52801	0071 8	2038	1120	72	6000772021	CAJA DE AHORROS Y M.P. DE MA	SUCURSAL 1120	77.299,78	0,00	77.299,78	0,00
52801	0072 0	2038	1541	7	6000049098	CAJA DE AHORROS Y M.P. DE MA	SUCURSAL 1541	145.594,87	0,00	145.594,87	0,00
52801	0073 1	2038	1758	74	6000331549	CAJA DE AHORROS Y M.P. DE MA	SUCURSAL 1758	83.204,27	0,00	83.204,27	0,00
52801	0074 2	2038	1020	39	6000477949	CAJA DE AHORROS Y M.P. DE MA	SUCURSAL 1020	143.509,20	0,00	143.509,20	0,00
52801	0075 3	2038	2717	59	6000041836	CAJA DE AHORROS Y M.P. DE MA	SUCURSAL 2717	15.088,82	0,00	15.088,82	0,00
52801	0092 2	49	1810	96	2710023806	BANCO SANTANDER, S.A.	O.E. MADRID, CAPITAN HAYA,37	7.754,22	0,00	7.754,22	0,00
52801	0125 8	2038	2950	17	6000028369	CAJA DE AHORROS Y M.P. DE MA	SUCURSAL 2950	8.401,53	0,00	8.401,53	0,00
52801	0126 0	2038	2934	36	6000049748	CAJA DE AHORROS Y M.P. DE MA	OFICINA NUM. 2934	36.163,63	0,00	36.163,63	0,00
52801	0127 1	2038	2747	70	6000006755	CAJA DE AHORROS Y M.P. DE MA	SUCURSAL 2747	8.094,57	0,00	8.094,57	0,00
52801	0128 2	2038	2477	85	6000219727	CAJA DE AHORROS Y M.P. DE MA	SUCURSAL 2477	28.345,83	0,00	28.345,83	0,00
52801	0129 3	2038	2933	91	6000037868	CAJA DE AHORROS Y M.P. DE MA	OFICINA NUM. 2933	154.766,58	0,00	154.766,58	0,00
52801	0130 4	2038	2721	56	6000065878	CAJA DE AHORROS Y M.P. DE MA	SUCURSAL 2721	50.500,39	0,00	50.500,39	0,00
52801	0131 5	2038	2747	71	6000065579	CAJA DE AHORROS Y M.P. DE MA	SUCURSAL 2747	1.663.751,24	0,00	1.663.751,24	0,00
52801	0164 2	75	1376	46	660000173	BANCO POPULAR ESPAÑOL, S.A.	FUENLABRADA, URB. 4	133.576,02	0,00	133.576,02	0,00
52801	0165 3	75	1401	46	660000173	BANCO POPULAR ESPAÑOL, S.A.	HUMANES DE MADRID, URB. 1	51.354,54	0,00	51.354,54	0,00
52801	0177 6	49	5821	89	2510279659	BANCO SANTANDER, S.A.	MADRID, POL. LAS MERCEDES	20.678,28	0,00	20.678,28	0,00
52801	0235 1	2038	2964	58	6000006030	CAJA DE AHORROS Y M.P. DE MA	SUCURSAL 2964	64.403,74	0,00	64.403,74	0,00
52801	0236 2	2038	2991	31	6000039006	CAJA DE AHORROS Y M.P. DE MA	SUCURSAL 2991	10.231,97	0,00	10.231,97	0,00
52801	0287 8	2038	2245	14	6000456541	CAJA DE AHORROS Y M.P. DE MA	SUCURSAL 2245	27.389,14	0,00	27.389,14	0,00
52801	0288 0	2038	2210	57	6000337165	CAJA DE AHORROS Y M.P. DE MA	SUCURSAL 2210	14.759,87	0,00	14.759,87	0,00
52801	0289 1	2038	2884	65	6003482021	CAJA DE AHORROS Y M.P. DE MA	SUCURSAL 2884	32.345,66	0,00	32.345,66	0,00
52801	0310 4	2038	2200	89	6000491195	CAJA DE AHORROS Y M.P. DE MA	SUCURSAL 2200	30.297,73	0,00	30.297,73	0,00
52801	0313 7	2038	2467	8	6000203580	CAJA DE AHORROS Y M.P. DE MA	SUCURSAL 2467	16.387,92	0,00	16.387,92	0,00
52801	8888 5	0				REMESAS DE EFECTIVO EN CURSO		-122.658.255,52	3.425.090,14	0,00	-119.233.165,38
							TOTAL CENTRO DE GESTION 5 28 0	-119.233.165,38	3.425.090,14	3.425.090,14	-119.233.165,38
52901	0011 2	4	3070	3	661348646	BANCO DE ANDALUCIA, S.A.	MARBELLA, OP	50.162,58	0,00	50.162,58	0,00
52901	0012 3	4	3071	56	660911143	BANCO DE ANDALUCIA, S.A.	SAN PEDRO DE ALCANTARA	28.733,49	0,00	28.733,49	0,00
52901	0077 5	2038	9860	61	6000097854	CAJA DE AHORROS Y M.P. DE MA	SUCURSAL 9860	113.027,08	0,00	113.027,08	0,00
52901	0132 6	2038	9775	27	6000187766	CAJA DE AHORROS Y M.P. DE MA	SUCURSAL 9775	95.596,43	0,00	95.596,43	0,00
52901	0263 2	2103	3050	1	3300003664	M.P.C.A. RONDA, CADIZ, ALMERIA	MALAGA-SUBCENTRAL	50.277,43	0,00	50.277,43	0,00
52901	0264 3	2103	2038	2	30002999	M.P.C.A. RONDA, CADIZ, ALMERIA	ANTEQUERA-4	16.788,47	0,00	16.788,47	0,00
52901	0265 4	2103	257	47	30003157	M.P.C.A. RONDA, CADIZ, ALMERIA	MALAGA-87	36.558,00	0,00	36.558,00	0,00
52901	0266 5	2103	257	41	30003166	M.P.C.A. RONDA, CADIZ, ALMERIA	MALAGA-87	57.936,58	0,00	57.936,58	0,00
52901	0303 6	2098	293	69	132001075	MONTE P. Y CAJA AH. HUELVA Y S	MARBELLA-EDF. PUERTA GRANDE	9.822,77	0,00	9.822,77	0,00
52901	8888 5	0				REMESAS DE EFECTIVO EN CURSO		-21.345.299,58	458.902,83	0,00	-20.886.396,75

ESTADO DE LAS CUENTAS DE TESORERÍA POR CENTROS DE GESTIÓN

EJERCICIO: 2008

Mutua: FREMAP N°: 061

CENTRO DE GESTIÓN	IDENTIFICACIÓN DE LA CUENTA							SALDO EN PRIMERO DE ENERO	COBROS	PAGOS	SALDO A FIN DE PERIODO
	E PP NC	CÓDIGO INTERNO	ENTIDAD	SUCURSAL	DC	CUENTA	DENOMINACIÓN BANCO				
							TOTAL CENTRO DE GESTION 5 29 0	-20.886.396,75	458.902,83	458.902,83	-20.886.396,75
53001	0078 6	2038	5786	70	6000545432	CAJA DE AHORROS Y M.P. DE MA	SUCURSAL 5786	63.566,23	0,00	63.566,23	0,00
53001	0133 7	2038	4711	10	6000033823	CAJA DE AHORROS Y M.P. DE MA	SUCURSAL 4711	100.000,00	0,00	100.000,00	0,00
53001	0179 8	2090	297	71	40055978	CAJA DE AHORROS DEL MEDITER	ASUME OPERACIONES 2090.0262	19.812,56	0,00	19.812,56	0,00
53001	0290 2	2038	4709	4	6000038083	CAJA DE AHORROS Y M.P. DE MA	SUCURSAL 4709	22.884,57	0,00	22.884,57	0,00
53001	8888 5	0				REMESAS DE EFECTIVO EN CURSO		-8.873.664,61	206.263,36	0,00	-8.667.401,25
							TOTAL CENTRO DE GESTION 5 30 0	-8.667.401,25	206.263,36	206.263,36	-8.667.401,25
53101	0134 8	2038	4506	18	6000027095	CAJA DE AHORROS Y M.P. DE MA	SUCURSAL 4506	35.447,81	0,00	35.447,81	0,00
53101	0135 0	2038	4502	12	6000039057	CAJA DE AHORROS Y M.P. DE MA	SUCURSAL 4502	39.152,40	0,00	39.152,40	0,00
53101	0269 8	95	4709	86	660000173	BANCO DE VASCONIA	PAMPLONA, URB. 7	95.271,06	0,00	95.271,06	0,00
53101	8888 5	0				REMESAS DE EFECTIVO EN CURSO		-8.660.216,64	169.871,27	0,00	-8.490.345,37
							TOTAL CENTRO DE GESTION 5 31 0	-8.490.345,37	169.871,27	169.871,27	-8.490.345,37
53201	0136 1	2038	4008	5	6000129445	CAJA DE AHORROS Y M.P. DE MA	SUCURSAL 4008	35.072,68	0,00	35.072,68	0,00
53201	0184 4	97	8909	40	600641307	BANCO DE GALICIA	OURENSE, OP	10.225,24	0,00	10.225,24	0,00
53201	8888 5	0				REMESAS DE EFECTIVO EN CURSO		-4.434.745,82	45.297,92	0,00	-4.389.447,90
							TOTAL CENTRO DE GESTION 5 32 0	-4.389.447,90	45.297,92	45.297,92	-4.389.447,90
53301	0079 7	2038	4108	48	6000118370	CAJA DE AHORROS Y M.P. DE MA	SUCURSAL 4108	20.080,26	0,00	20.080,26	0,00
53301	0138 3	2038	4113	91	6000112616	CAJA DE AHORROS Y M.P. DE MA	SUCURSAL 4113	69.210,45	0,00	69.210,45	0,00
53301	0139 4	2038	4112	42	6000069413	CAJA DE AHORROS Y M.P. DE MA	SUCURSAL 4112	31.923,69	0,00	31.923,69	0,00
53301	0237 3	81	5318	93	1049108	BANCO DE SABADELL. S.A.	OVIEDO, SAN LAZARO	69.093,56	0,00	69.093,56	0,00
53301	0279 0	30	7008	61	636271	BANCO ESPAÑOL DE CREDITO, S.	OVIEDO O.P.	49.329,75	0,00	49.329,75	0,00
53301	0293 5	2038	4100	83	6000308194	CAJA DE AHORROS Y M.P. DE MA	SUCURSAL 4100	52.588,17	0,00	52.588,17	0,00
53301	8888 5	0				REMESAS DE EFECTIVO EN CURSO		-19.872.979,00	292.225,88	0,00	-19.580.753,12
							TOTAL CENTRO DE GESTION 5 33 0	-19.580.753,12	292.225,88	292.225,88	-19.580.753,12
53401	0080 8	2038	9400	89	6020153198	CAJA DE AHORROS Y M.P. DE MA	SUCURSAL 9400	47.235,78	0,00	47.235,78	0,00
53401	8888 5	0				REMESAS DE EFECTIVO EN CURSO		-2.281.658,25	47.235,78	0,00	-2.234.422,47
							TOTAL CENTRO DE GESTION 5 34 0	-2.234.422,47	47.235,78	47.235,78	-2.234.422,47
53501	0081 0	2038	9014	93	6000232845	CAJA DE AHORROS Y M.P. DE MA	SUCURSAL 9014	10.387,67	0,00	10.387,67	0,00
53501	0095 5	2052	8139	38	4900013203	CAJA INSULAR DE AHORROS DE	CBALOS	66.656,74	0,00	66.656,74	0,00
53501	0140 5	2038	9021	25	6000064097	CAJA DE AHORROS Y M.P. DE MA	SUCURSAL 9021	13.256,92	0,00	13.256,92	0,00
53501	0213 6	2100	2162	69	200147792	CAJA DE AHORROS Y PENSIONES	SAN TELMO	150.199,17	0,00	150.199,17	0,00
53501	0214 7	2100	1506	38	200147585	CAJA DE AHORROS Y PENSIONES	PLAYA DEL INGLES	99.672,18	0,00	99.672,18	0,00
53501	0215 8	2100	1512	21	200178728	CAJA DE AHORROS Y PENSIONES	PUERTO DEL ROSARIO	71.886,30	0,00	71.886,30	0,00
53501	0216 0	2100	2162	66	200335349	CAJA DE AHORROS Y PENSIONES	SAN TELMO	23.587,50	0,00	23.587,50	0,00
53501	8888 5	0				REMESAS DE EFECTIVO EN CURSO		-15.068.186,04	435.646,48	0,00	-14.632.539,56
							TOTAL CENTRO DE GESTION 5 35 0	-14.632.539,56	435.646,48	435.646,48	-14.632.539,56
53601	0141 6	2038	4043	70	6000090462	CAJA DE AHORROS Y M.P. DE MA	SUCURSAL 4043	81.784,17	0,00	81.784,17	0,00
53601	0142 7	2038	4042	21	6000012832	CAJA DE AHORROS Y M.P. DE MA	SUCURSAL 4042	19.455,02	0,00	19.455,02	0,00
53601	0143 8	2038	4043	71	6000085612	CAJA DE AHORROS Y M.P. DE MA	SUCURSAL 4043	406.459,86	0,00	406.459,86	0,00
53601	0144 0	2038	4043	71	6000090948	CAJA DE AHORROS Y M.P. DE MA	SUCURSAL 4043	31.234,78	0,00	31.234,78	0,00
53601	0185 5	97	8901	83	662313122	BANCO DE GALICIA	VIGO, OP	83.214,28	0,00	83.214,28	0,00
53601	0186 6	97	8906	1	660001355	BANCO DE GALICIA	O PORRIÑO, OP	19.166,41	0,00	19.166,41	0,00
53601	0306 0	2038	4006	12	6000083303	CAJA DE AHORROS Y M.P. DE MA	SUCURSAL 4006	16.386,46	0,00	16.386,46	0,00
53601	8888 5	0				REMESAS DE EFECTIVO EN CURSO		-17.950.781,23	657.700,98	0,00	-17.293.080,25
							TOTAL CENTRO DE GESTION 5 36 0	-17.293.080,25	657.700,98	657.700,98	-17.293.080,25
53701	0026 8	3016	114	15	2056168822	CAJA R. DE SALAMANCA, S.C.C.	SALAMANCA, O.P.	11.694,40	0,00	11.694,40	0,00
53701	0145 1	2038	9458	1	6000026611	CAJA DE AHORROS Y M.P. DE MA	SUCURSAL 9458	25.933,10	0,00	25.933,10	0,00
53701	8888 5	0				REMESAS DE EFECTIVO EN CURSO		-2.047.449,14	37.627,50	0,00	-2.009.821,64
							TOTAL CENTRO DE GESTION 5 37 0	-2.009.821,64	37.627,50	37.627,50	-2.009.821,64
53801	0146 2	2038	9022	79	6000058225	CAJA DE AHORROS Y M.P. DE MA	SUCURSAL 9022	53.197,29	0,00	53.197,29	0,00
53801	0217 1	2100	3941	89	200004871	CAJA DE AHORROS Y PENSIONES	RESIDENCIAL ANAGA	55.990,73	0,00	55.990,73	0,00
53801	0218 2	2100	1521	50	200111715	CAJA DE AHORROS Y PENSIONES	LOS CRISTIANOS	42.971,92	0,00	42.971,92	0,00
53801	0219 3	2100	3941	87	200009022	CAJA DE AHORROS Y PENSIONES	RESIDENCIAL ANAGA	29.381,74	0,00	29.381,74	0,00
53801	0297 0	2100	1516	3	200497590	CAJA DE AHORROS Y PENSIONES	LA LAGUNA	55.314,53	0,00	55.314,53	0,00
53801	8888 5	0				REMESAS DE EFECTIVO EN CURSO		-12.108.814,15	236.856,21	0,00	-11.871.957,94

ESTADO DE LAS CUENTAS DE TESORERÍA POR CENTROS DE GESTIÓN

EJERCICIO: 2008

Mutua: FREMAP N°: 061

CENTRO DE GESTIÓN	IDENTIFICACIÓN DE LA CUENTA							SALDO EN PRIMERO DE ENERO	COBROS	PAGOS	SALDO A FIN DE PERIODO
	E PP NC	CÓDIGO INTERNO	ENTIDAD	SUCURSAL	DC	CUENTA	DENOMINACIÓN BANCO				
							TOTAL CENTRO DE GESTION 5 38 0	-11.871.957,94	236.856,21	236.856,21	-11.871.957,94
53901	0082 1	2038	9318	80	6020306369	CAJA DE AHORROS Y M.P. DE MA	SUCURSAL 9318	49.860,72	0,00	49.860,72	0,00
53901	0147 3	2038	9303	89	6000136584	CAJA DE AHORROS Y M.P. DE MA	SUCURSAL 9303	97.794,65	0,00	97.794,65	0,00
53901	8888 5	0				REMESAS DE EFECTIVO EN CURSO		-3.895.118,13	147.655,37	0,00	-3.747.462,76
							TOTAL CENTRO DE GESTION 5 39 0	-3.747.462,76	147.655,37	147.655,37	-3.747.462,76
54001	0148 4	2038	9435	26	6000104213	CAJA DE AHORROS Y M.P. DE MA	SUCURSAL 9435	42.243,73	0,00	42.243,73	0,00
54001	0161 8	2069	1	91	1358949	CAJA DE AHORROS Y M.P. DE SE	SEGOVIA OFICINA PRINCIPAL	132.691,03	0,00	132.691,03	0,00
54001	8888 5	0				REMESAS DE EFECTIVO EN CURSO		-3.413.966,35	174.934,76	0,00	-3.239.031,59
							TOTAL CENTRO DE GESTION 5 40 0	-3.239.031,59	174.934,76	174.934,76	-3.239.031,59
54101	0013 4	4	3481	75	668984691	BANCO DE ANDALUCIA, S.A.	SEVILLA, URB. 11	54.112,09	0,00	54.112,09	0,00
54101	0014 5	4	3224	10	600118258	BANCO DE ANDALUCIA, S.A.	MAIRENA DEL ALJARAFE	63.256,40	0,00	63.256,40	0,00
54101	0083 2	2038	9838	0	6000107234	CAJA DE AHORROS Y M.P. DE MA	SUCURSAL 9838	21.310,34	0,00	21.310,34	0,00
54101	0163 1	2071	815	19	125131037	CAJA AHORROS PROVINCIAL SAN	S JOSE LA RINCONADA.EL CAÑAMO	35.547,13	0,00	35.547,13	0,00
54101	0191 2	2098	359	86	138327432	MONTE P. Y CAJA AH. HUELVA Y S	SEVILLA-CIUDAD JARDIN	33.464,88	0,00	33.464,88	0,00
54101	0192 3	2098	149	31	132001400	MONTE P. Y CAJA AH. HUELVA Y S	ALCALA DE GUADAIRA-PORTADA DE	524.998,57	0,00	524.998,57	0,00
54101	0193 4	2098	146	12	132001992	MONTE P. Y CAJA AH. HUELVA Y S	DOS HERMANAS-CRISTOBAL COLON	57.598,20	0,00	57.598,20	0,00
54101	0194 5	2098	142	14	132004664	MONTE P. Y CAJA AH. HUELVA Y S	SECIJA-AVDA. DE LOS EMIGRANTES	22.616,65	0,00	22.616,65	0,00
54101	0195 6	2098	143	69	132006170	MONTE P. Y CAJA AH. HUELVA Y S	SEVILLA-LOS BERMEJALES	34.640,30	0,00	34.640,30	0,00
54101	0220 4	2100	2540	71	210064753	CAJA DE AHORROS Y PENSIONES	SAN JOSE	49.712,19	0,00	49.712,19	0,00
54101	0294 6	2038	9753	94	6000041115	CAJA DE AHORROS Y M.P. DE MA	SUCURSAL 9753	453.798,53	0,00	453.798,53	0,00
54101	0295 7	2038	9753	98	6000041097	CAJA DE AHORROS Y M.P. DE MA	SUCURSAL 9753	477.808,62	0,00	477.808,62	0,00
54101	0296 8	2098	718	94	132002798	MONTE P. Y CAJA AH. HUELVA Y S	MORON DE LA FRONTERA-NEUEVA	8.137,70	0,00	8.137,70	0,00
54101	8888 5	0				REMESAS DE EFECTIVO EN CURSO		-60.550.437,91	1.837.001,60	0,00	-58.713.436,31
							TOTAL CENTRO DE GESTION 5 41 0	-58.713.436,31	1.837.001,60	1.837.001,60	-58.713.436,31
54201	0027 0	3017	100	51	200004234	CAJA R. DE SORIA, S.C.C.	SORIA, DIPUTACION	130.186,63	0,00	130.186,63	0,00
54201	0151 7	2038	9417	78	6000081742	CAJA DE AHORROS Y M.P. DE MA	SUCURSAL 9417	59.573,15	0,00	59.573,15	0,00
54201	8888 5	0				REMESAS DE EFECTIVO EN CURSO		-2.230.993,07	189.759,78	0,00	-2.041.233,29
							TOTAL CENTRO DE GESTION 5 42 0	-2.041.233,29	189.759,78	189.759,78	-2.041.233,29
54301	0025 7	2013	31	89	201054010	CAIXA D'ESTALVIS DE CATALUNYA	TARRAGONA	369.664,59	0,00	369.664,59	0,00
54301	0084 3	2038	9970	77	6000190646	CAJA DE AHORROS Y M.P. DE MA	SUCURSAL 9970	36.302,42	0,00	36.302,42	0,00
54301	0085 4	2038	9544	93	6000156346	CAJA DE AHORROS Y M.P. DE MA	SUCURSAL 9544	22.493,82	0,00	22.493,82	0,00
54301	0152 8	2038	9973	6	6000007802	CAJA DE AHORROS Y M.P. DE MA	SUCURSAL 9973	28.385,96	0,00	28.385,96	0,00
54301	8888 5	0				REMESAS DE EFECTIVO EN CURSO		-5.628.653,36	456.846,79	0,00	-5.171.806,57
							TOTAL CENTRO DE GESTION 5 43 0	-5.171.806,57	456.846,79	456.846,79	-5.171.806,57
54401	0153 0	2038	9957	43	6000045301	CAJA DE AHORROS Y M.P. DE MA	SUCURSAL 9957	95.725,57	0,00	95.725,57	0,00
54401	0281 2	3080	41	71	1000934628	CAJA R. DE TERUEL, S.C.C.	TERUEL URBANA 1	333.394,40	0,00	333.394,40	0,00
54401	8888 5	0				REMESAS DE EFECTIVO EN CURSO		-1.315.140,22	429.119,97	0,00	-886.020,25
							TOTAL CENTRO DE GESTION 5 44 0	-886.020,25	429.119,97	429.119,97	-886.020,25
54501	0086 5	2038	5519	21	6000116103	CAJA DE AHORROS Y M.P. DE MA	SUCURSAL 5519	14.141,71	0,00	14.141,71	0,00
54501	0154 1	2038	5537	82	6000041843	CAJA DE AHORROS Y M.P. DE MA	SUCURSAL 5537	52.076,14	0,00	52.076,14	0,00
54501	0167 5	75	651	60	660000271	BANCO POPULAR ESPAÑOL, S.A.	TALAVERA DE LA REINA, URB. 1	48.174,28	0,00	48.174,28	0,00
54501	0285 6	2105	142	21	1242000964	CAJA DE AHORROS DE CASTILLA-	TOLEDO, URB. 10	28.541,13	0,00	28.541,13	0,00
54501	8888 5	0				REMESAS DE EFECTIVO EN CURSO		-12.087.163,66	142.933,26	0,00	-11.944.230,40
							TOTAL CENTRO DE GESTION 5 45 0	-11.944.230,40	142.933,26	142.933,26	-11.944.230,40
54601	0155 2	2038	9662	87	6000010807	CAJA DE AHORROS Y M.P. DE MA	SUCURSAL 9662	4.070,03	0,00	4.070,03	0,00
54601	0156 3	2038	9662	89	6000065207	CAJA DE AHORROS Y M.P. DE MA	SUCURSAL 9662	8.216,57	0,00	8.216,57	0,00
54601	0182 2	2038	3096	99	1143735726	CAIXA R. DE L'ALCUDIA, S.C.V.C		2.956,47	23.600,88	26.557,35	0,00
54601	0221 5	2100	2110	1	200149044	CAJA DE AHORROS Y PENSIONES	VIVEROS	61.180,38	0,00	61.180,38	0,00
54601	0222 6	2100	2330	22	200049700	CAJA DE AHORROS Y PENSIONES	ALZIRA	80.532,28	0,00	80.532,28	0,00
54601	0223 7	2100	1717	21	200026406	CAJA DE AHORROS Y PENSIONES	SILLA	84.092,98	0,00	84.092,98	0,00
54601	0224 8	2100	2110	9	200142532	CAJA DE AHORROS Y PENSIONES	VIVEROS	88.796,28	0,00	88.796,28	0,00
54601	0225 0	2100	1473	70	200071675	CAJA DE AHORROS Y PENSIONES	ONTINYENT	21.198,96	0,00	21.198,96	0,00
54601	0226 1	2100	5871	11	200005208	CAJA DE AHORROS Y PENSIONES	LLIRIA-PLA DE L'ARC	58.129,72	0,00	58.129,72	0,00
54601	0229 4	3117	1	97	1143951224	CAIXA R. D'ALGEMESI, S.C.V.C.		3.207,53	0,00	3.207,53	0,00
54601	0240 6	3159	1	21	1662110822	CAIXA POPULAR-CAIXA RURAL, S.	ALACUAS	47.591,27	0,00	47.591,27	0,00

ESTADO DE LAS CUENTAS DE TESORERÍA POR CENTROS DE GESTIÓN

EJERCICIO: 2008

Mutua: FREMAP N°: 061

CENTRO DE GESTIÓN	IDENTIFICACIÓN DE LA CUENTA							SALDO EN PRIMERO DE ENERO	COBROS	PAGOS	SALDO A FIN DE PERIODO
	E PP NC	CÓDIGO INTERNO	ENTIDAD	SUCURSAL	DC	CUENTA	DENOMINACIÓN BANCO				
54601	0243 0	3179	1	37	1145061121	CAJA R. DE ALGINET, S.C.C.V.		2.432,15	0,00	2.432,15	0,00
54601	0247 4	3188	13	41	10037200	CREDIT VALENCIA, C.R.C.C.V.	ALZIRA	2.459,94	0,00	2.459,94	0,00
54601	0252 0	2100	3983	67	200018210	CAJA DE AHORROS Y PENSIONES	LA POBLA DE FARNALS	38.695,08	0,00	38.695,08	0,00
54601	0298 1	2100	4575	51	200015774	CAJA DE AHORROS Y PENSIONES	TAVERNES DE VALLDIGNA-PRADO C	20.928,24	0,00	20.928,24	0,00
54601	8888 5	0				REMESAS DE EFECTIVO EN CURSO		-26.907.123,11	524.487,88	23.600,88	-26.406.236,11
							TOTAL CENTRO DE GESTION 5 46 0	-26.382.635,23	548.088,76	571.689,64	-26.406.236,11
54701	0157 4	2038	9443	7	6000106865	CAJA DE AHORROS Y M.P. DE MA	SUCURSAL 9443	51.848,67	0,00	51.848,67	0,00
54701	8888 5	0				REMESAS DE EFECTIVO EN CURSO		-8.937.017,06	51.848,67	0,00	-8.885.168,39
							TOTAL CENTRO DE GESTION 5 47 0	-8.885.168,39	51.848,67	51.848,67	-8.885.168,39
54801	0158 5	2038	4213	24	6000101541	CAJA DE AHORROS Y M.P. DE MA	SUCURSAL 4213	119.064,58	0,00	119.064,58	0,00
54801	0270 0	2095	360	19	2210000477	BILBAO BIZKAIA KUTXA,AURREZKI	SABINO ARANA	190.073,20	0,00	190.073,20	0,00
54801	0271 1	2095	99	31	5600358068	BILBAO BIZKAIA KUTXA,AURREZKI	MATIENA	58.039,14	0,00	58.039,14	0,00
54801	0272 2	2095	80	50	9102609392	BILBAO BIZKAIA KUTXA,AURREZKI	SANTA TERESA	42.735,23	0,00	42.735,23	0,00
54801	0273 3	2095	360	10	9103874930	BILBAO BIZKAIA KUTXA,AURREZKI	SABINO ARANA	105.983,41	0,00	105.983,41	0,00
54801	8888 5	0				REMESAS DE EFECTIVO EN CURSO		-16.264.852,17	515.895,56	0,00	-15.748.956,61
							TOTAL CENTRO DE GESTION 5 48 0	-15.748.956,61	515.895,56	515.895,56	-15.748.956,61
54901	0291 3	2038	9414	37	6000140438	CAJA DE AHORROS Y M.P. DE MA	SUCURSAL 9414	111.818,72	0,00	111.818,72	0,00
54901	8888 5	0				REMESAS DE EFECTIVO EN CURSO		-2.022.523,61	111.800,86	0,00	-1.910.722,75
							TOTAL CENTRO DE GESTION 5 49 0	-1.910.704,89	111.800,86	111.818,72	-1.910.722,75
55001	0088 7	2038	9710	62	6000141196	CAJA DE AHORROS Y M.P. DE MA	SUCURSAL 9710	43.540,33	0,00	43.540,33	0,00
55001	0159 6	2038	9710	69	6000142009	CAJA DE AHORROS Y M.P. DE MA	SUCURSAL 9710	41.455,29	0,00	41.455,29	0,00
55001	0308 2	2038	9710	69	6000151731	CAJA DE AHORROS Y M.P. DE MA	SUCURSAL 9710	21.234,79	0,00	21.234,79	0,00
55001	8888 5	0				REMESAS DE EFECTIVO EN CURSO		-12.463.523,48	106.230,41	0,00	-12.357.293,07
							TOTAL CENTRO DE GESTION 5 50 0	-12.357.293,07	106.230,41	106.230,41	-12.357.293,07
55101	8888 5	0				REMESAS DE EFECTIVO EN CURSO		-59.152,51	0,00	0,00	-59.152,51
							TOTAL CENTRO DE GESTION 5 51 0	-59.152,51	0,00	0,00	-59.152,51
55201	0267 6	2103	2031	93	30015358	M.P.C.A. RONDA, CADIZ, ALMERIA	MELILLA-2	4.031,42	0,00	4.031,42	0,00
55201	8888 5	0				REMESAS DE EFECTIVO EN CURSO		-547.631,05	4.031,42	0,00	-543.599,63
							TOTAL CENTRO DE GESTION 5 52 0	-543.599,63	4.031,42	4.031,42	-543.599,63
56000	0009 0	4	3490	15	6600304000	BANCO DE ANDALUCIA, S.A.	MADRID, OP	95.996,16	3.076.849,47	3.000.042,06	172.803,57
56000	0017 8	182	5906	80	18600230	BANCO BILBAO VIZCAYA ARGENT	MADRID PRIVADAS-I INSTITUCION	3.068.914,69	532.841.607,31	534.639.842,82	1.270.679,18
56000	0024 6	2013	500	18	202299997	CAIXA D'ESTALVIS DE CATALUNYA	OFICINA PRINCIPAL	105,10	965.392.554,81	965.392.659,91	0,00
56000	0029 2	2018	0	68	3000076520	CAJA DE AHORROS MUNICIPAL DE	BURGOS OFICINA PRINCIPAL	6.278.515,10	2.170.621,76	0,00	8.449.136,86
56000	0030 3	122	99	20	99105075	CITIBANK ESPAÑA, S.A.	AGENCIA URBANA N.13	100.070,09	2.588.389,49	2.675.000,00	13.459,58
56000	0036 0	30	1518	8	1696271	BANCO ESPAÑOL DE CREDITO, S.	OFICINA BANCA CORPORATIVA DE	2.618,10	38.173,82	473,40	40.318,52
56000	0044 8	3035	96	30	960017911	CAJA LABORAL POPULAR C.C.	SAN SEBASTIAN-USANDIZAGA	871.834,92	31.933,62	0,00	903.768,54
56000	0076 4	2038	5911	1	6000062291	CAJA DE AHORROS Y M.P. DE MA	SUCURSAL 5911	1.982.385,59	213.585.484,90	210.280.767,67	5.287.102,82
56000	0093 3	49	1892	65	2010217525	BANCO SANTANDER, S.A.	O.E. MADRID, PZ. DE CANALEJAS	283.963,34	1.537.826.260,84	1.537.839.267,13	270.957,05
56000	0094 4	182	2487	74	200202229	BANCO BILBAO VIZCAYA ARGENT	MADRID-ORENSE 17	310.900,46	102.932.889,95	103.074.885,37	168.905,04
56000	0096 6	2054	320	13	1000000018	CAJA DE AHORROS Y M.P. DE NAV	MADRID	632.733,98	21.012,36	6,96	653.739,38
56000	0097 7	58	401	44	4016493002	BNP PARIBAS ESPAÑA, S.A.	MADRID-HERMANOS BECQUER, 3	12.042,24	45.232.753,22	45.237.220,34	7.575,12
56000	0160 7	65	100	16	1557188	BARCLAYS BANK, S.A.	MADRID, O.P.	66.727,72	55.991.949,86	55.499.030,44	539.647,14
56000	0166 4	75	438	66	660000173	BANCO POPULAR ESPAÑOL, S.A.	MAJADAHONDA, OP	4.210.191,22	1.541.347.732,79	1.537.734.545,01	7.823.379,00
56000	0168 6	3078	100	97	2003685621	CAJA R. DE SEGOVIA, C.C.	SEGOVIA O P	5.860,42	2.553,37	0,00	8.413,79
56000	0171 0	2096	632	6	3022597902	CAJA ESPAÑA DE INVERSIONES, C	MAJADAHONDA	506.784,89	57.198.012,01	53.001.525,29	4.703.271,61
56000	0176 5	81	5161	69	1001208	BANCO DE SABADELL, S.A.	MADRID, GRAN VIA, OFICINA EMP	9.254.142,21	13.033.412,22	22.287.554,43	0,00
56000	0178 7	130	8875	73	121972813	BANCO CAIXA GERAL, S.A.	CACERES	1.415,48	13.027.366,92	13.026.018,80	2.763,60
56000	0189 0	2098	180	12	130012792	MONTE P. Y CAJA AH. HUELVA Y	HUELVA-PUERTO	387.216,85	62.646.023,98	62.630.013,92	403.226,91
56000	0230 5	146	0	1	2330016	CITIBANK N A		1.968.982,83	53.788,26	0,00	2.022.771,09
56000	0232 7	128	9408	97	100006424	BANKINTER, S.A.	C.G. MADRID NOROESTE	3.680.868,43	13.090.224,01	13.154.252,22	3.616.840,22
56000	0233 8	130	10	71	100014419	BANCO CAIXA GERAL, S.A.	MADRID - DIEGO DE LEON	101.171,12	53.275.661,95	53.171.500,80	205.332,27
56000	0234 0	131	8860	83	2722000492	BANCO ESPIRITO SANTO, S.A., S.	MADRID-OFCINA PARTICULARES	6.602,87	27.255.037,36	27.261.316,03	324,20
56000	0238 4	182	2487	72	208501113	BANCO BILBAO VIZCAYA ARGENT	MADRID-ORENSE 17	541.892,85	356.477.459,59	342.202.372,49	14.816.979,95
56000	0239 5	2054	0	49	9138674961	CAJA DE AHORROS Y M.P. DE NAV	OFICINA PRINCIPAL	965,80	2.172.852,56	1.067.148,92	1.106.669,44
56000	0242 8	78	50	27	4003000011	BANCA PUEYO, S.A.	MADRID - O.P.	4.045.808,42	173.719,59	1,23	4.219.526,78

ESTADO DE LAS CUENTAS DE TESORERÍA POR CENTROS DE GESTIÓN

EJERCICIO: 2008

Mutua: FREMAP N°: 061

CENTRO DE GESTIÓN	IDENTIFICACIÓN DE LA CUENTA							SALDO EN PRIMERO DE ENERO	COBROS	PAGOS	SALDO A FIN DE PERIODO	
	E PP NC	CÓDIGO INTERNO	ENTIDAD	SUCURSAL	DC	CUENTA	DENOMINACIÓN BANCO					DENOMINACIÓN SUCURSAL
	56000	0245 2	185	921	32	1023503	BANCO URQUIJO SABADELL BANCO	MADRID, OP	494.034,71	107.229.504,64	107.723.539,35	0,00
	56000	0246 3	186	5001	61	504759758	BANCO DE FINANZAS E INVERSIÓN	MADRID O.P.	226,55	0,08	34,80	191,83
	56000	0249 6	2098	221	69	132003452	MONTE P. Y CAJA AH. HUELVA Y S	SEVILLA-SAN FRANCISCO JAVIER	702.106,41	127,49	13,92	702.219,98
	56000	0250 7	2103	3016	97	30004296	M.P.C.A. RONDA, CADIZ, ALMERIA	MARBELLA-5	575.756,17	31.056,87	33.458,48	573.354,56
	56000	0254 2	232	202	0	2161045	BANCO INVERSIÓN, S.A.	OFICINA AGENTES	79,07	4.033.258,61	4.033.251,63	86,05
	56000	0256 4	2103	3016	92	30023373	M.P.C.A. RONDA, CADIZ, ALMERIA	MARBELLA-5	15.414.701,31	305.318.353,69	319.263.925,00	1.469.130,00
	56000	0257 5	2100	1571	19	200069910	CAJA DE AHORROS Y PENSIONES	POZUELO DE ALARCON - CENTRO	2.932.320,64	91.418,47	0,00	3.023.739,11
	56000	0280 1	2071	909	66	693036	CAJA AHORROS PROVINCIAL SAN	MADRID.GRAN VIA.EMPRESAS	2.445.758,21	69.070.084,63	68.200.034,00	3.315.808,84
	56000	0282 3	3187	812	80	1095023121	CAJA R. DEL SUR, S. COOP. DE C	SEVILLA OFICINA PRINCIPAL	362.330,60	1.488,17	18,00	363.800,77
	56000	0284 5	2000	2	29	840163300	CONFEDERACION ESPAÑOLA DE	ADMINISTRACION CENTRALIZADA C	27,40	0,02	13,22	14,20
	56000	0292 4	42	302	40	110049981	BANCO GUIPUZCOANO, S.A.	O.R.E MADRID	100.642,63	2.839,54	42,69	103.439,48
	56000	0299 2	99	5919	84	6000087509	ALTAE BANCO, S.A.	SUCURSAL 5919	2.402,14	9.689.824,01	9.692.217,66	8,49
	56000	0300 3	2013	1241	47	200022415	CAIXA D'ESTALVIS DE CATALUNYA	DIRC. ZONA BANCA CORPORATIVA	1.650.640,75	70.553.853,32	33.500.088,48	38.704.405,59
	56000	0304 7	2059	1302	3	8000000165	CAIXA D'ESTALVIS DE SABADELL	MADRID-ALFONSO XIII	50.601,72	42.144.671,49	42.500.075,72	295.197,49
	56000	0305 8	75	438	61	600485235	BANCO POPULAR ESPAÑOL, S.A.	MAJADAHONDA, OP	50.000,00	0,00	0,00	50.000,00
	56000	0307 1	2099	41	45	71172104	CAJA DE AHORROS Y M.P. DE EXT	PLASENCIA URB. 3	0,00	5.299.258,92	4.000.000,00	1.299.258,92
	56000	0312 6	2077	668	13	3100395607	CAJA AH. VALENCIA, CASTELLON	MADRID-ALCALA-GOYA-EMPRESAS	52.593,32	7.575.340,35	7.570.095,64	57.838,03
	56000	0315 0	130	8875	74	350542096	BANCO CAIXA GERAL, S.A.	CACERES	6.060.000,00	13.096.000,00	12.726.000,00	6.430.000,00
	56000	0317 2	130	3032	65	300194129	BANCO CAIXA GERAL, S.A.	MADRID - GENOVA	22.910.000,00	54.630.000,00	53.170.000,00	24.370.000,00
	56000	0318 3	131	99	71	3901012372	BANCO ESPIRITO SANTO, S.A., S.	SERVICIOS CENTRALES	4.244.000,00	2.000.000,00	6.244.000,00	0,00
	56000	0321 6	2069	1	91	1380797	CAJA DE AHORROS Y M.P. DE SEG	SEGOVIA OFICINA PRINCIPAL	8.500.000,00	1.500.000,00	0,00	10.000.000,00
	56000	0322 7	2071	909	61	410086079	CAJA AHORROS PROVINCIAL SAN	MADRID.GRAN VIA.EMPRESAS	7.500.000,00	28.000.000,00	7.500.000,00	28.000.000,00
	56000	0323 8	2071	909	64	410081071	CAJA AHORROS PROVINCIAL SAN	MADRID.GRAN VIA.EMPRESAS	7.500.000,00	2.500.000,00	10.000.000,00	0,00
	56000	0324 0	2071	909	69	345001077	CAJA AHORROS PROVINCIAL SAN	MADRID.GRAN VIA.EMPRESAS	12.700.000,00	0,00	12.700.000,00	0,00
	56000	0325 1	2094	1	9	1876016	CAJA DE AHORROS Y M.P. DE AVIL	PRINCIPAL	2.404.048,42	0,00	0,00	2.404.048,42
	56000	0326 2	2098	515	88	32009240	MONTE P. Y CAJA AH. HUELVA Y S	ECIJA-AGUABAJO	17.000.000,00	0,00	17.000.000,00	0,00
	56000	0328 4	3017	100	53	2082838935	CAJA R. DE SORIA, S.C.C.	SORIA, DIPUTACION	1.500.000,00	0,00	0,00	1.500.000,00
	56000	0329 5	3062	82	14	2180633238	CAJA R. DE CIUDAD REAL, S.C.C.	CIUDAD REAL O.P.	5.400.000,00	0,00	0,00	5.400.000,00
	56000	0330 6	3078	100	94	1154269334	CAJA R. DE SEGOVIA, C.C.	SEGOVIA O P	88.931,76	0,00	0,00	88.931,76
	56000	0332 8	3189	200	17	2273512331	CAJA R. ARAGONESA Y DE LOS PI	HUESCA OFICINA PRINCIPAL	6.000.000,00	300.000,00	6.300.000,00	0,00
	56000	0333 0	3080	41	71	2097725432	CAJA R. DE TERUEL, S.C.C.	TERUEL URBANA 1	7.210.000,00	0,00	7.210.000,00	0,00
	56000	0334 1	2059	600	9	5005068473	CAIXA D'ESTALVIS DE SABADELL	BARCELONA-TRAV.DE GRACIA/TUSE	20.000.000,00	0,00	20.000.000,00	0,00
	56000	0335 2	2059	1302	8	5900000154	CAIXA D'ESTALVIS DE SABADELL	MADRID-ALFONSO XIII	15.000.000,00	10.500.000,00	6.000.000,00	19.500.000,00
	56000	0336 3	2013	1241	49	700001283	CAIXA D'ESTALVIS DE CATALUNYA	DIRC. ZONA BANCA CORPORATIVA	10.500.000,00	0,00	10.500.000,00	0,00
	56000	0337 4	2013	1241	45	700001694	CAIXA D'ESTALVIS DE CATALUNYA	DIRC. ZONA BANCA CORPORATIVA	25.000.000,00	14.500.000,00	39.500.000,00	0,00
	56000	0338 5	65	100	17	3219944	BARCLAYS BANK, S.A.	MADRID, O.P.	41.398.000,00	0,00	41.398.000,00	0,00
	56000	0339 6	122	99	26	210911275	CITIBANK ESPAÑA, S.A.	AGENCIA URBANA N.13	2.500.000,00	2.675.000,00	2.500.000,00	2.675.000,00
	56000	0340 7	2054	0	48	9449220701	CAJA DE AHORROS Y M.P. DE NAV	OFICINA PRINCIPAL	1.067.105,00	0,00	1.067.105,00	0,00
	56000	0341 8	2059	600	6	5005068669	CAIXA D'ESTALVIS DE SABADELL	BARCELONA-TRAV.DE GRACIA/TUSE	10.000.000,00	0,00	10.000.000,00	0,00
	56000	0342 0	2098	149	31	32002334	MONTE P. Y CAJA AH. HUELVA Y S	ALCALA DE GUADAIRO-PORTADA DE	13.065.000,00	0,00	13.065.000,00	0,00
	56000	0343 1	2099	41	41	16011029	CAJA DE AHORROS Y M.P. DE EXT	PLASENCIA URB. 3	25.000.000,00	4.000.000,00	0,00	29.000.000,00
	56000	0345 3	97	8901	88	250000190	BANCO DE GALICIA	VIGO, OP	1.000.000,00	1.000.000,00	2.000.000,00	0,00
	56000	0346 4	3009	1	21	1141007524	CAJA R. DE EXTREMADURA, S.C.C	BADAJOS O.P.	0,00	53.422,03	0,00	53.422,03
	56000	0347 5	3009	48	33	2108030921	CAJA R. DE EXTREMADURA, S.C.C	ZAFRA	0,00	37.232,90	23.795,90	13.437,00
	56000	0348 6	4	3080	87	660779781	BANCO DE ANDALUCIA, S.A.	ALMERIA, OP	0,00	6.272,92	51,09	6.221,83
	56000	0349 7	4	3085	0	660609966	BANCO DE ANDALUCIA, S.A.	EL EJIDO	0,00	112.951,00	47.262,59	65.688,41
	56000	0350 8	4	3153	30	663078191	BANCO DE ANDALUCIA, S.A.	JEREZ, URB. 2	0,00	41.580,67	211,50	41.369,17
	56000	0351 0	4	3037	38	660316877	BANCO DE ANDALUCIA, S.A.	ALGECIRAS, URB. 1	0,00	25.918,62	776,64	25.141,98
	56000	0352 1	4	3033	51	667373766	BANCO DE ANDALUCIA, S.A.	CADIZ, URB. 3	0,00	291.723,37	224.443,31	67.280,06
	56000	0353 2	4	3164	57	662196887	BANCO DE ANDALUCIA, S.A.	GRANADA, URB. 3	0,00	49.199,36	41.600,09	7.599,27
	56000	0354 3	4	3050	69	666444634	BANCO DE ANDALUCIA, S.A.	HUELVA, OP	0,00	89,37	80,76	8,61
	56000	0356 5	4	3070	3	661348646	BANCO DE ANDALUCIA, S.A.	MARBELLA, OP	0,00	55.894,06	21.974,74	33.919,32
	56000	0357 6	4	3071	56	660911143	BANCO DE ANDALUCIA, S.A.	SAN PEDRO DE ALCANTARA	0,00	75.315,57	38.226,80	37.088,77
	56000	0358 7	4	3481	75	668984691	BANCO DE ANDALUCIA, S.A.	SEVILLA, URB. 11	0,00	54.112,09	54.112,09	0,00
	56000	0359 8	4	3224	10	600118258	BANCO DE ANDALUCIA, S.A.	MAIRENA DEL ALJARAFE	0,00	390.691,92	353.947,63	36.744,29

ESTADO DE LAS CUENTAS DE TESORERÍA POR CENTROS DE GESTIÓN

EJERCICIO: 2008

Mutua: FREMAP N°: 061

CENTRO DE GESTIÓN	IDENTIFICACIÓN DE LA CUENTA								SALDO EN PRIMERO DE ENERO	COBROS	PAGOS	SALDO A FIN DE PERIODO
	E PP NC	CÓDIGO INTERNO	ENTIDAD	SUCURSAL	DC	CUENTA	DENOMINACIÓN BANCO	DENOMINACIÓN SUCURSAL				
56000	0360 0	182	306	78	201513069	BANCO BILBAO VIZCAYA ARGENT	ALICANTE-EUSEBIO SEMPERE	0,00	284.542,88	200.396,72	84.146,16	
56000	0361 1	182	870	96	11508886	BANCO BILBAO VIZCAYA ARGENT	COLLADO VILLALBA-ASTURIAS	0,00	98.185,44	6,01	98.179,43	
56000	0362 2	2013	25	91	200634974	CAIXA D'ESTALVIS DE CATALUNYA	BALMES	0,00	574.895,97	445.678,30	129.217,67	
56000	0363 3	2013	378	11	200667410	CAIXA D'ESTALVIS DE CATALUNYA	VILANOVA GELTRU-CASERNES	0,00	153.697,67	153.697,67	0,00	
56000	0364 4	2013	92	61	201936171	CAIXA D'ESTALVIS DE CATALUNYA	SANT BOI DE LLOBREGAT	0,00	144.732,46	77.751,28	66.981,18	
56000	0365 5	2013	1571	76	200063494	CAIXA D'ESTALVIS DE CATALUNYA	SANT ADRIA-AV. DE LA PLATJA	0,00	83.679,98	31.718,88	51.961,10	
56000	0366 6	2013	628	41	200616526	CAIXA D'ESTALVIS DE CATALUNYA	VIA AUGUSTA-MADRAZO	0,00	309.723,83	158.819,06	150.904,77	
56000	0367 7	2013	317	15	200200082	CAIXA D'ESTALVIS DE CATALUNYA	LLEIDA ACADEMIA	0,00	61.074,22	33.072,93	28.001,29	
56000	0368 8	2013	31	89	201054010	CAIXA D'ESTALVIS DE CATALUNYA	TARRAGONA	0,00	390.067,42	90.745,83	299.321,59	
56000	0369 0	3016	114	15	2056168822	CAJA R. DE SALAMANCA, S.C.C.	SALAMANCA, O.P.	0,00	11.839,10	6,00	11.833,10	
56000	0370 1	3017	100	51	200004234	CAJA R. DE SORIA, S.C.C.	SORIA, DIPUTACION	0,00	174.002,77	0,00	174.002,77	
56000	0371 2	2018	101	42	3010000038	CAJA DE AHORROS MUNICIPAL DE	BURGOS URB. 19	0,00	163.235,51	139.019,53	24.215,98	
56000	0372 3	2024	405	54	3300024311	CAJA DE AHORROS Y M.P. DE CO	PUERTO REAL	0,00	68.549,94	68.549,94	0,00	
56000	0373 4	2024	163	91	3300000424	CAJA DE AHORROS Y M.P. DE CO	AVDA. AEROPUERTO	0,00	1.192,79	28,86	1.163,93	
56000	0374 5	2024	40	71	3300024080	CAJA DE AHORROS Y M.P. DE CO	LUCENA	0,00	293.747,94	230.199,21	63.548,73	
56000	0375 6	2105	142	21	1242000964	CAJA DE AHORROS DE CASTILLA-	TOLEDO, URB. 10	0,00	28.615,71	1.014,13	27.601,58	
56000	0376 7	30	1022	29	586271	BANCO ESPAÑOL DE CREDITO, S.	MAJADAHONDA O.P.	0,00	172.657,14	474,39	172.182,75	
56000	0377 8	2032	45	36	30000110122	CAJA DE AHORRO PROVINCIAL DE	GUADALAJARA-URBANA5	0,00	951.755,35	847.056,86	104.698,49	
56000	0378 0	2032	40	1	3000007558	CAJA DE AHORRO PROVINCIAL DE	AZUQUECA DE HENARES-2	0,00	256.600,95	221.515,21	35.085,74	
56000	0379 1	3035	96	32	960017922	CAJA LABORAL POPULAR C.C.	SAN SEBASTIAN-USANDIZAGA	0,00	1.375.761,45	1.239.669,90	136.091,55	
56000	0380 2	3035	78	86	780020388	CAJA LABORAL POPULAR C.C.	EIBAR-UNZAGA	0,00	178.015,48	143.001,59	35.013,89	
56000	0381 3	3035	47	15	470064911	CAJA LABORAL POPULAR C.C.	MONDRAGON-SAN ANDRES	0,00	108.583,67	80.972,38	27.611,29	
56000	0382 4	3035	96	32	960028698	CAJA LABORAL POPULAR C.C.	SAN SEBASTIAN-USANDIZAGA	0,00	275.946,13	161.221,16	114.724,97	
56000	0383 5	3035	17	10	170066617	CAJA LABORAL POPULAR C.C.	BEASAIN	0,00	415.543,16	215.839,94	199.703,22	
56000	0384 6	3035	152	11	1520034407	CAJA LABORAL POPULAR C.C.	IRUN-SAN MIGUEL	0,00	223.391,05	164.154,64	59.236,41	
56000	0385 7	2038	9609	63	6000116222	CAJA DE AHORROS Y M.P. DE MAI	SUCURSAL 9609	0,00	110.847,51	57.053,09	53.794,42	
56000	0386 8	2038	9994	17	6000041751	CAJA DE AHORROS Y M.P. DE MAI	SUCURSAL 9994	0,00	20.303,93	34,80	20.269,13	
56000	0387 0	2038	4613	71	6000067008	CAJA DE AHORROS Y M.P. DE MAI	SUCURSAL 4613	0,00	373.337,20	354.132,14	19.205,06	
56000	0388 1	2038	9981	90	6000610858	CAJA DE AHORROS Y M.P. DE MAI	SUCURSAL 9981	0,00	5.995,53	3.427,98	2.567,55	
56000	0389 2	2038	8800	6	6000007004	CAJA DE AHORROS Y M.P. DE MAI	SUCURSAL 8800	0,00	2.497.091,33	2.367.748,15	129.343,18	
56000	0390 3	2038	8932	53	6000046149	CAJA DE AHORROS Y M.P. DE MAI	SUCURSAL 8932	0,00	64.660,14	24.967,34	39.692,80	
56000	0391 4	2038	8914	11	6000040915	CAJA DE AHORROS Y M.P. DE MAI	SUCURSAL 8914	0,00	47.647,81	16.008,04	31.639,77	
56000	0392 5	2038	9277	34	6000006042	CAJA DE AHORROS Y M.P. DE MAI	SUCURSAL 9277	0,00	97.788,10	60.075,89	37.712,21	
56000	0393 6	2038	9279	26	6000013468	CAJA DE AHORROS Y M.P. DE MAI	SUCURSAL 9279	0,00	220.812,41	179.469,61	41.342,80	
56000	0394 7	2038	4605	94	6000093831	CAJA DE AHORROS Y M.P. DE MAI	SUCURSAL 4605	0,00	52.361,77	52.361,77	0,00	
56000	0395 8	2038	9887	24	6000002048	CAJA DE AHORROS Y M.P. DE MAI	SUCURSAL 9887	0,00	504.278,08	460.042,39	44.235,69	
56000	0396 0	2038	9898	49	6000030581	CAJA DE AHORROS Y M.P. DE MAI	SUCURSAL 9898	0,00	126.499,45	56.161,19	70.338,26	
56000	0397 1	2038	3332	40	6000228285	CAJA DE AHORROS Y M.P. DE MAI	SUCURSAL 3332	0,00	376.208,51	278.395,03	97.813,48	
56000	0398 2	2038	3317	21	6000199956	CAJA DE AHORROS Y M.P. DE MAI	SUCURSAL 3317	0,00	109.866,04	88.907,05	20.958,99	
56000	0399 3	2038	3340	27	6000120453	CAJA DE AHORROS Y M.P. DE MAI	SUCURSAL 3340	0,00	110.110,72	32.782,15	77.328,57	
56000	0400 4	2038	3364	53	6000162358	CAJA DE AHORROS Y M.P. DE MAI	SUCURSAL 3364	0,00	82.812,59	24.646,51	58.166,08	
56000	0401 5	2038	4009	57	6800007892	CAJA DE AHORROS Y M.P. DE MAI	SUCURSAL 4009	0,00	632.943,74	577.499,12	55.444,62	
56000	0402 6	2038	4025	10	6000129668	CAJA DE AHORROS Y M.P. DE MAI	SUCURSAL 4025	0,00	329.096,28	242.435,99	86.660,29	
56000	0403 7	2038	4206	94	6000041208	CAJA DE AHORROS Y M.P. DE MAI	SUCURSAL 4206	0,00	12.801,08	0,00	12.801,08	
56000	0404 8	2038	9954	4	6000063986	CAJA DE AHORROS Y M.P. DE MAI	SUCURSAL 9954	0,00	23.995,78	11.282,60	12.713,18	
56000	0405 0	2038	9813	36	6000117940	CAJA DE AHORROS Y M.P. DE MAI	SUCURSAL 9813	0,00	505.468,64	449.356,47	56.112,17	
56000	0406 1	2038	1154	72	6000855598	CAJA DE AHORROS Y M.P. DE MAI	SUCURSAL 1154	0,00	431.653,79	337.034,72	94.619,07	
56000	0407 2	2038	2992	83	6000016314	CAJA DE AHORROS Y M.P. DE MAI	SUCURSAL 2992	0,00	86.762,12	26.550,85	60.211,27	
56000	0408 3	2038	2480	31	6000164418	CAJA DE AHORROS Y M.P. DE MAI	SUCURSAL 2480	0,00	175.112,94	85.344,65	89.768,29	
56000	0409 4	2038	1003	27	6000682874	CAJA DE AHORROS Y M.P. DE MAI	SUCURSAL 1003	0,00	1.287.647,50	1.181.941,21	105.706,29	
56000	0410 5	2038	2918	73	6000052072	CAJA DE AHORROS Y M.P. DE MAI	SUCURSAL 2918	0,00	145.760,95	55.606,02	90.154,93	
56000	0411 6	2038	2817	95	6000050958	CAJA DE AHORROS Y M.P. DE MAI	SUCURSAL 2817	0,00	148.844,64	28.695,76	120.148,88	
56000	0412 7	2038	2917	25	6000054627	CAJA DE AHORROS Y M.P. DE MAI	SUCURSAL 2917	0,00	145.871,19	125.767,31	20.103,88	
56000	0413 8	2038	2120	72	6000772021	CAJA DE AHORROS Y M.P. DE MAI	SUCURSAL 1120	0,00	174.646,47	121.417,34	53.229,13	
56000	0414 0	2038	1541	7	6000049098	CAJA DE AHORROS Y M.P. DE MAI	SUCURSAL 1541	0,00	212.328,80	61.696,82	150.631,98	

ESTADO DE LAS CUENTAS DE TESORERÍA POR CENTROS DE GESTIÓN

EJERCICIO: 2008

Mutua: FREMAP N°: 061

CENTRO DE GESTIÓN	IDENTIFICACIÓN DE LA CUENTA								SALDO EN PRIMERO DE ENERO	COBROS	PAGOS	SALDO A FIN DE PERIODO
	E PP NC	CÓDIGO INTERNO	ENTIDAD	SUCURSAL	DC	CUENTA	DENOMINACIÓN BANCO	DENOMINACIÓN SUCURSAL				
56000	0415 1	2038	1758	74	6000331549	CAJA DE AHORROS Y M.P. DE MAI	SUCURSAL 1758	0,00	1.298.488,54	1.143.393,17	155.095,37	
56000	0416 2	2038	1020	39	6000477949	CAJA DE AHORROS Y M.P. DE MAI	SUCURSAL 1020	0,00	216.013,76	122.999,05	93.014,71	
56000	0417 3	2038	2717	59	6000041836	CAJA DE AHORROS Y M.P. DE MAI	SUCURSAL 2717	0,00	49.754,28	24.227,65	25.526,63	
56000	0418 4	2038	2245	14	6000456541	CAJA DE AHORROS Y M.P. DE MAI	SUCURSAL 2245	0,00	122.305,86	120.126,68	2.179,18	
56000	0419 5	2038	2210	57	6000337165	CAJA DE AHORROS Y M.P. DE MAI	SUCURSAL 2210	0,00	18.211,79	1.527,17	16.684,62	
56000	0420 6	2038	2884	65	6003482021	CAJA DE AHORROS Y M.P. DE MAI	SUCURSAL 2884	0,00	87.054,84	84.455,28	2.599,56	
56000	0421 7	2038	2467	8	6000203580	CAJA DE AHORROS Y M.P. DE MAI	SUCURSAL 2467	0,00	45.275,40	15.061,41	30.213,99	
56000	0422 8	2038	2200	89	6000491195	CAJA DE AHORROS Y M.P. DE MAI	SUCURSAL 2200	0,00	34.146,94	14.269,20	19.877,74	
56000	0423 0	2038	9860	61	6000097854	CAJA DE AHORROS Y M.P. DE MAI	SUCURSAL 9860	0,00	184.412,12	90.515,17	93.896,95	
56000	0424 1	2038	4709	4	6000038083	CAJA DE AHORROS Y M.P. DE MAI	SUCURSAL 4709	0,00	291.624,51	242.213,59	49.410,92	
56000	0425 2	2038	5786	70	6000545432	CAJA DE AHORROS Y M.P. DE MAI	SUCURSAL 5786	0,00	396.827,99	386.159,54	10.668,45	
56000	0426 3	2038	4108	48	6000118370	CAJA DE AHORROS Y M.P. DE MAI	SUCURSAL 4108	0,00	826.884,44	3.919,23	3.919,23	
56000	0427 4	2038	9400	89	6020153198	CAJA DE AHORROS Y M.P. DE MAI	SUCURSAL 9400	0,00	200.818,54	170.248,56	30.569,98	
56000	0428 5	2038	9014	93	6000232845	CAJA DE AHORROS Y M.P. DE MAI	SUCURSAL 9014	0,00	90.103,36	36.311,07	53.792,29	
56000	0429 6	2038	4006	12	6000083303	CAJA DE AHORROS Y M.P. DE MAI	SUCURSAL 4006	0,00	147.647,91	94.245,80	53.402,11	
56000	0430 7	2038	9318	80	6020306369	CAJA DE AHORROS Y M.P. DE MAI	SUCURSAL 9318	0,00	82.165,69	47.863,39	34.302,30	
56000	0431 8	2038	9838	0	6000107234	CAJA DE AHORROS Y M.P. DE MAI	SUCURSAL 9838	0,00	147.964,81	112.334,91	35.629,90	
56000	0432 0	2038	9970	77	6000190646	CAJA DE AHORROS Y M.P. DE MAI	SUCURSAL 9970	0,00	156.713,54	149.491,13	7.222,41	
56000	0433 1	2038	9544	93	6000156346	CAJA DE AHORROS Y M.P. DE MAI	SUCURSAL 9544	0,00	89.494,12	35.828,58	53.665,54	
56000	0434 2	2038	5519	21	6000116103	CAJA DE AHORROS Y M.P. DE MAI	SUCURSAL 5519	0,00	77.049,29	38.313,48	38.735,81	
56000	0435 3	2038	9414	37	6000140438	CAJA DE AHORROS Y M.P. DE MAI	SUCURSAL 9414	0,00	216.491,07	108.984,64	107.506,43	
56000	0436 4	2038	9710	62	6000141196	CAJA DE AHORROS Y M.P. DE MAI	SUCURSAL 9710	0,00	172.326,81	73.777,87	98.548,94	
56000	0437 5	2038	9710	69	6000151731	CAJA DE AHORROS Y M.P. DE MAI	SUCURSAL 9710	0,00	21.542,86	21.542,86	0,00	
56000	0438 6	49	3265	19	1310156160	BANCO SANTANDER, S.A.	ALICANTE, PL. DE GALICIA, 1	0,00	49.454,80	49.454,80	0,00	
56000	0439 7	49	242	61	2612023419	BANCO SANTANDER, S.A.	ORIHUELA, CALDERON DE LA BARC	0,00	90.859,82	70.493,96	20.365,86	
56000	0440 8	49	1810	96	2710023806	BANCO SANTANDER, S.A.	O.E. MADRID, CAPITAN HAYA,37	0,00	652.671,19	569.607,10	83.064,09	
56000	0441 0	2052	8139	38	4900013203	CAJA INSULAR DE AHORROS DE	CALOS	0,00	92.377,26	55.889,34	36.487,92	
56000	0442 1	3062	82	11	1000325322	CAJA R. DE CIUDAD REAL, S.C.C.	CIUDAD REAL O.P.	0,00	478.777,19	122.302,78	356.474,41	
56000	0443 2	2038	4204	10	6000016246	CAJA DE AHORROS Y M.P. DE MAI	SUCURSAL 4204	0,00	151.221,08	82.895,38	68.325,70	
56000	0444 3	2038	4440	81	6000020803	CAJA DE AHORROS Y M.P. DE MAI	SUCURSAL 4440	0,00	249.823,83	24.099,57	225.724,26	
56000	0445 4	2038	9620	14	6000169195	CAJA DE AHORROS Y M.P. DE MAI	SUCURSAL 9620	0,00	275.361,39	250.296,82	25.064,57	
56000	0446 5	2038	9770	13	6000053796	CAJA DE AHORROS Y M.P. DE MAI	SUCURSAL 9770	0,00	204.307,40	78.811,95	125.495,45	
56000	0447 6	2038	4604	45	6000167519	CAJA DE AHORROS Y M.P. DE MAI	SUCURSAL 4604	0,00	390.713,28	365.935,60	24.777,68	
56000	0448 7	2038	4610	33	6000085459	CAJA DE AHORROS Y M.P. DE MAI	SUCURSAL 4610	0,00	200.555,66	194.302,23	6.253,43	
56000	0449 8	2038	4620	3	6000007958	CAJA DE AHORROS Y M.P. DE MAI	SUCURSAL 4620	0,00	362.104,57	326.068,27	36.036,30	
56000	0450 0	2038	9981	99	6000574588	CAJA DE AHORROS Y M.P. DE MAI	SUCURSAL 9981	0,00	627.410,98	516.082,21	111.328,77	
56000	0451 1	2038	9409	99	6000186604	CAJA DE AHORROS Y M.P. DE MAI	SUCURSAL 9409	0,00	12.854,02	0,00	12.854,02	
56000	0452 2	2038	4619	48	6000037308	CAJA DE AHORROS Y M.P. DE MAI	SUCURSAL 4619	0,00	229.684,08	190.253,18	39.430,90	
56000	0453 3	2038	9778	65	6000023039	CAJA DE AHORROS Y M.P. DE MAI	SUCURSAL 9778	0,00	1.410.997,29	1.034.257,07	376.740,22	
56000	0454 4	2038	9830	42	6000104658	CAJA DE AHORROS Y M.P. DE MAI	SUCURSAL 9830	0,00	305.369,86	300.981,92	4.387,94	
56000	0455 5	2038	9661	30	6000036235	CAJA DE AHORROS Y M.P. DE MAI	SUCURSAL 9661	0,00	248.189,62	208.913,73	39.275,89	
56000	0456 6	2038	9833	89	6000138942	CAJA DE AHORROS Y M.P. DE MAI	SUCURSAL 9833	0,00	1.034.372,68	984.007,97	50.364,71	
56000	0457 7	2038	4040	31	6000045548	CAJA DE AHORROS Y M.P. DE MAI	SUCURSAL 4040	0,00	372.515,69	315.854,07	56.661,62	
56000	0458 8	2038	4423	72	6000341641	CAJA DE AHORROS Y M.P. DE MAI	SUCURSAL 4423	0,00	223.650,34	121.711,56	101.938,78	
56000	0459 0	2038	9152	25	6000013037	CAJA DE AHORROS Y M.P. DE MAI	SUCURSAL 9152	0,00	789.564,24	701.863,12	87.701,12	
56000	0460 1	2038	9856	68	6000148887	CAJA DE AHORROS Y M.P. DE MAI	SUCURSAL 9856	0,00	2.076.283,68	1.946.253,68	130.030,00	
56000	0461 2	2038	4403	26	6000030232	CAJA DE AHORROS Y M.P. DE MAI	SUCURSAL 4403	0,00	525.671,04	453.856,47	71.814,57	
56000	0462 3	2038	9773	35	6000032474	CAJA DE AHORROS Y M.P. DE MAI	ASUME OPERACIONES 2038.9947	0,00	150.754,91	150.754,91	0,00	
56000	0463 4	2038	9958	91	6001230530	CAJA DE AHORROS Y M.P. DE MAI	SUCURSAL 9958	0,00	34.185,58	440,90	33.744,68	
56000	0464 5	2038	9774	89	6000012167	CAJA DE AHORROS Y M.P. DE MAI	SUCURSAL 9774	0,00	42.489,26	40.615,09	1.874,17	
56000	0465 6	2038	9442	65	6000111843	CAJA DE AHORROS Y M.P. DE MAI	SUCURSAL 9442	0,00	1.021.285,25	1.001.983,30	19.301,95	
56000	0466 7	2038	9964	81	6000006757	CAJA DE AHORROS Y M.P. DE MAI	SUCURSAL 9964	0,00	448.481,55	174.725,05	273.756,50	
56000	0467 8	2038	4300	57	6000175203	CAJA DE AHORROS Y M.P. DE MAI	SUCURSAL 4300	0,00	27.346,18	0,00	27.346,18	
56000	0468 0	2038	4002	35	6000151948	CAJA DE AHORROS Y M.P. DE MAI	SUCURSAL 4002	0,00	438.487,39	154.790,28	283.697,11	
56000	0469 1	2038	2950	17	6000028369	CAJA DE AHORROS Y M.P. DE MAI	SUCURSAL 2950	0,00	142.470,82	52.836,99	89.633,83	

ESTADO DE LAS CUENTAS DE TESORERÍA POR CENTROS DE GESTIÓN

EJERCICIO: 2008

Mutua: FREMAP Nº: 061

CENTRO DE GESTIÓN	IDENTIFICACIÓN DE LA CUENTA							SALDO EN PRIMERO DE ENERO	COBROS	PAGOS	SALDO A FIN DE PERIODO
	E PP NC	CÓDIGO INTERNO	ENTIDAD	SUCURSAL	DC	CUENTA	DENOMINACIÓN BANCO				
56000	0470 2	2038	2934	36	6000049748	CAJA DE AHORROS Y M.P. DE MAI	OFICINA NUM. 2934	0,00	141.189,95	103.035,80	38.154,15
56000	0471 3	2038	2747	70	6000006755	CAJA DE AHORROS Y M.P. DE MAI	SUCURSAL 2747	0,00	76.415,52	69.323,85	7.091,67
56000	0472 4	2038	2477	85	6000219727	CAJA DE AHORROS Y M.P. DE MAI	SUCURSAL 2477	0,00	277.183,54	154.475,84	122.707,70
56000	0473 5	2038	2933	91	6000037868	CAJA DE AHORROS Y M.P. DE MAI	OFICINA NUM. 2933	0,00	235.073,56	93.483,72	141.589,84
56000	0474 6	2038	2721	56	6000065878	CAJA DE AHORROS Y M.P. DE MAI	SUCURSAL 2721	0,00	208.103,01	149.579,38	58.523,63
56000	0475 7	2038	2747	71	6000065579	CAJA DE AHORROS Y M.P. DE MAI	SUCURSAL 2747	0,00	3.937.374,78	563.342,20	3.374.032,58
56000	0476 8	2038	9775	27	6000187766	CAJA DE AHORROS Y M.P. DE MAI	SUCURSAL 9775	0,00	641.663,56	491.860,41	149.803,15
56000	0477 0	2038	4711	10	6000033823	CAJA DE AHORROS Y M.P. DE MAI	SUCURSAL 4711	0,00	185.000,00	185.000,00	0,00
56000	0478 1	2038	4506	18	6000027095	CAJA DE AHORROS Y M.P. DE MAI	SUCURSAL 4506	0,00	937.973,31	889.319,46	48.653,85
56000	0479 2	2038	4502	12	6000039057	CAJA DE AHORROS Y M.P. DE MAI	SUCURSAL 4502	0,00	57.442,16	16.783,75	40.658,41
56000	0480 3	2038	4008	5	6000129445	CAJA DE AHORROS Y M.P. DE MAI	SUCURSAL 4008	0,00	554.883,95	533.638,84	21.245,11
56000	0481 4	2038	4100	83	6000308194	CAJA DE AHORROS Y M.P. DE MAI	SUCURSAL 4100	0,00	54.700,00	34,80	54.665,20
56000	0482 5	2038	4113	91	6000112616	CAJA DE AHORROS Y M.P. DE MAI	SUCURSAL 4113	0,00	486.428,89	409.410,35	77.018,54
56000	0483 6	2038	4112	42	6000069413	CAJA DE AHORROS Y M.P. DE MAI	SUCURSAL 4112	0,00	203.133,65	169.547,57	33.586,08
56000	0484 7	2038	9021	25	6000064097	CAJA DE AHORROS Y M.P. DE MAI	SUCURSAL 9021	0,00	586.076,21	560.054,31	26.021,90
56000	0485 8	2038	4043	70	6000090462	CAJA DE AHORROS Y M.P. DE MAI	SUCURSAL 4043	0,00	281.158,31	130.424,26	150.734,05
56000	0486 0	2038	4042	21	6000012832	CAJA DE AHORROS Y M.P. DE MAI	SUCURSAL 4042	0,00	251.729,72	207.096,10	44.633,62
56000	0487 1	2038	4043	71	6000085612	CAJA DE AHORROS Y M.P. DE MAI	SUCURSAL 4043	0,00	476.926,10	85.997,38	390.928,72
56000	0488 2	2038	4043	71	6000090948	CAJA DE AHORROS Y M.P. DE MAI	SUCURSAL 4043	0,00	83.594,80	17.135,78	66.459,02
56000	0489 3	2038	9458	1	6000026611	CAJA DE AHORROS Y M.P. DE MAI	SUCURSAL 9458	0,00	60.166,86	12.520,95	47.645,91
56000	0490 4	2038	9022	79	6000058225	CAJA DE AHORROS Y M.P. DE MAI	SUCURSAL 9022	0,00	271.299,14	218.356,46	52.942,68
56000	0491 5	2038	9303	89	6000136584	CAJA DE AHORROS Y M.P. DE MAI	SUCURSAL 9303	0,00	297.574,05	177.509,22	120.064,83
56000	0492 6	2038	9435	26	6000104213	CAJA DE AHORROS Y M.P. DE MAI	SUCURSAL 9435	0,00	59.508,92	92,20	59.416,72
56000	0493 7	2038	9753	94	6000041115	CAJA DE AHORROS Y M.P. DE MAI	SUCURSAL 9753	0,00	1.927.965,66	1.902.395,20	25.570,46
56000	0494 8	2038	9753	98	6000041097	CAJA DE AHORROS Y M.P. DE MAI	SUCURSAL 9753	0,00	1.104.502,47	1.102.598,32	1.904,15
56000	0495 0	2038	9417	78	6000081742	CAJA DE AHORROS Y M.P. DE MAI	SUCURSAL 9417	0,00	81.760,14	56.322,26	25.437,88
56000	0496 1	2038	9973	6	6000007802	CAJA DE AHORROS Y M.P. DE MAI	SUCURSAL 9973	0,00	35.548,96	5.148,59	30.400,37
56000	0497 2	2038	9957	43	6000045301	CAJA DE AHORROS Y M.P. DE MAI	SUCURSAL 9957	0,00	105.681,31	0,00	105.681,31
56000	0498 3	2038	5537	82	6000041843	CAJA DE AHORROS Y M.P. DE MAI	SUCURSAL 5537	0,00	73.795,27	38.517,25	35.278,02
56000	0499 4	2038	9662	87	6000010807	CAJA DE AHORROS Y M.P. DE MAI	SUCURSAL 9662	0,00	4.233,27	0,00	4.233,27
56000	0500 5	2038	9662	89	6000065207	CAJA DE AHORROS Y M.P. DE MAI	SUCURSAL 9662	0,00	209.528,01	166.561,88	42.966,13
56000	0501 6	2038	9443	7	6000106865	CAJA DE AHORROS Y M.P. DE MAI	SUCURSAL 9443	0,00	667.256,89	525.857,38	141.399,51
56000	0502 7	2038	4213	24	6000101541	CAJA DE AHORROS Y M.P. DE MAI	SUCURSAL 4213	0,00	795.589,82	658.175,94	137.413,88
56000	0503 8	2038	9710	69	6000142009	CAJA DE AHORROS Y M.P. DE MAI	SUCURSAL 9710	0,00	348.516,87	297.288,15	51.228,72
56000	0504 0	2069	1	91	1358949	CAJA DE AHORROS Y M.P. DE SEC	SEGOVIA OFICINA PRINCIPAL	0,00	1.926.734,07	1.568.852,21	357.881,86
56000	0505 1	2071	1251	28	122031	CAJA AHORROS PROVINCIAL SAN	JEREZ LA FRONTERA.MADRE DIOS	0,00	344.685,40	237.194,85	107.490,55
56000	0506 2	2071	815	19	125131037	CAJA AHORROS PROVINCIAL SAN	S JOSE LA RINCONADA.EL CAÑAMO	0,00	56.733,59	7.669,89	49.063,70
56000	0507 3	75	1376	46	660000173	BANCO POPULAR ESPAÑOL, S.A.	FUENLABRADA, URB. 4	0,00	170.726,12	22.312,07	148.414,05
56000	0508 4	75	1401	46	660000173	BANCO POPULAR ESPAÑOL, S.A.	HUMANES DE MADRID, URB. 1	0,00	57.347,90	26.537,02	30.810,88
56000	0509 5	75	651	60	660000271	BANCO POPULAR ESPAÑOL, S.A.	TALAVERA DE LA REINA, URB. 1	0,00	118.901,98	45.825,43	73.076,55
56000	0510 6	2096	0	81	3027631102	CAJA ESPAÑA DE INVERSIONES,	LEON-ORDOÑO II	0,00	89.579,24	77.996,30	11.582,94
56000	0511 7	2096	85	95	3028859802	CAJA ESPAÑA DE INVERSIONES,	PONFERRADA-ESPAÑA	0,00	102.188,66	72.195,15	29.993,51
56000	0512 8	2080	214	10	40000662	CAIXA AFORROS VIGO,OURENSE	ESTEIRO	0,00	175.750,39	150.028,30	25.722,09
56000	0513 0	81	286	86	1114114	BANCO DE SABADELL, S.A.	ELDA	0,00	2.134,51	2.134,51	0,00
56000	0514 1	81	252	83	1115717	BANCO DE SABADELL, S.A.	CASTELLON, CASALDUCH	0,00	87.683,03	21.034,82	66.648,21
56000	0515 2	81	496	20	1005101	BANCO DE SABADELL, S.A.	BURELA	0,00	321.023,19	279.576,22	41.446,97
56000	0516 3	49	5821	89	2510279659	BANCO SANTANDER, S.A.	MADRID, POL. LAS MERCEDES	0,00	25.757,30	11.769,24	13.988,06
56000	0517 4	2090	297	71	40055978	CAJA DE AHORROS DEL MEDITER	ASUME OPERACIONES 2090.0262	0,00	270.879,28	110.957,07	159.922,21
56000	0518 5	2094	67	18	67004759	CAJA DE AHORROS Y M.P. DE AVIL	URBANA NUM. 9	0,00	10.906.460,34	10.840.324,84	66.135,50
56000	0519 6	3096	1	99	1143735726	CAIXA R. DE L'ALCUDIA, S.C.V.C		0,00	2.958,90	1,22	2.957,68
56000	0520 7	97	8911	50	660001159	BANCO DE GALICIA	LUGO, OP	0,00	425.926,50	328.271,11	97.655,39
56000	0521 8	97	8909	40	600641307	BANCO DE GALICIA	OURENSE, OP	0,00	150.199,75	60.725,56	89.474,19
56000	0522 0	97	8901	83	662313122	BANCO DE GALICIA	VIGO, OP	0,00	5.504.641,93	4.358.099,33	1.146.542,60
56000	0523 1	97	8906	1	660001355	BANCO DE GALICIA	O PORRIÑO, OP	0,00	615.895,30	593.488,37	22.406,93
56000	0524 2	2098	92	48	130002352	MONTE P. Y CAJA AH. HUELVA Y S	HELVA-BARRIO OBRERO	0,00	374.679,78	285.206,52	89.473,26

ESTADO DE LAS CUENTAS DE TESORERÍA POR CENTROS DE GESTIÓN

EJERCICIO: 2008

Mutua: FREMAP Nº: 061

CENTRO DE GESTIÓN	IDENTIFICACIÓN DE LA CUENTA							SALDO EN PRIMERO DE ENERO	COBROS	PAGOS	SALDO A FIN DE PERIODO
	E PP NC	CÓDIGO INTERNO	ENTIDAD	SUCURSAL	DC	CUENTA	DENOMINACIÓN BANCO				
56000	0525 3	2098	102	27	132001672	MONTE P. Y CAJA AH. HUELVA Y S	LEPE-LOS CRUCES	0,00	115.664,69	74.282,62	41.382,07
56000	0526 4	2098	293	69	132001075	MONTE P. Y CAJA AH. HUELVA Y S	MARBELLA-EDF. PUERTA GRANDE	0,00	121.792,49	119.005,72	2.786,77
56000	0527 5	2098	143	61	372004331	MONTE P. Y CAJA AH. HUELVA Y S	SEVILLA-LOS BERMEJALES	0,00	0,04	0,04	0,00
56000	0528 6	2098	359	86	138327432	MONTE P. Y CAJA AH. HUELVA Y S	SEVILLA-CIUDAD JARDIN	0,00	436.288,61	404.320,17	31.968,44
56000	0529 7	2098	149	31	132001400	MONTE P. Y CAJA AH. HUELVA Y S	ALCALA DE GUADAIRA-PORTADA DE	0,00	4.217.290,77	2.770.621,67	1.446.669,10
56000	0530 8	2098	146	12	132001992	MONTE P. Y CAJA AH. HUELVA Y S	DOS HERMANAS-CRISTOBAL COLON	0,00	539.601,54	437.743,77	101.857,77
56000	0531 0	2098	142	14	132004664	MONTE P. Y CAJA AH. HUELVA Y S	ECIJA-AVDA. DE LOS EMIGRANTES	0,00	93.250,25	70.329,29	22.920,96
56000	0532 1	2098	143	69	132006170	MONTE P. Y CAJA AH. HUELVA Y S	SEVILLA-LOS BERMEJALES	0,00	244.126,48	230.534,65	13.591,83
56000	0533 2	2098	718	94	132002798	MONTE P. Y CAJA AH. HUELVA Y S	MORON DE LA FRONTERA-NEUA	0,00	480.759,59	415.576,40	65.183,19
56000	0534 3	2099	1	52	70230493	CAJA DE AHORROS Y M.P. DE EXT	PLASENCIA O.P.	0,00	10.751.536,99	10.699.592,70	51.944,29
56000	0535 4	2100	1419	6	200017198	CAJA DE AHORROS Y PENSIONES	VITORIA	0,00	385.746,93	332.126,58	53.620,35
56000	0536 5	2100	4995	44	2200020059	CAJA DE AHORROS Y PENSIONES	AGENCIA ADURZA	0,00	10.565,52	10.565,52	0,00
56000	0537 6	2100	2318	40	200010710	CAJA DE AHORROS Y PENSIONES	SAN JOSE	0,00	80.813,64	10,80	80.802,84
56000	0538 7	2100	4010	6	2200017481	CAJA DE AHORROS Y PENSIONES	SANT VICENÇ DE PAUL	0,00	187.445,17	143.688,82	43.756,35
56000	0539 8	2100	419	97	200197704	CAJA DE AHORROS Y PENSIONES	MALLORCA-BALMES	0,00	184.306,13	128.182,12	56.124,01
56000	0540 0	2100	3287	93	2500012357	CAJA DE AHORROS Y PENSIONES	ESGLERIA	0,00	45.152,92	26.334,21	18.818,71
56000	0541 1	2100	1353	90	200031931	CAJA DE AHORROS Y PENSIONES	RAMBLA JUST OLIVERAS	0,00	137.074,12	90.699,24	46.374,88
56000	0542 2	2100	1156	51	200024003	CAJA DE AHORROS Y PENSIONES	TAULI	0,00	123.623,40	88.672,77	34.950,63
56000	0543 3	2100	5655	64	200008398	CAJA DE AHORROS Y PENSIONES	PARC LOGISTIC	0,00	62.721,13	28.410,13	34.311,00
56000	0544 4	2100	2733	9	200011376	CAJA DE AHORROS Y PENSIONES	CAMI DE LA SERRA	0,00	82.038,35	55.186,82	26.851,53
56000	0545 5	2100	1156	51	200036484	CAJA DE AHORROS Y PENSIONES	TAULI	0,00	90.572,67	71.968,86	18.603,81
56000	0546 6	2100	1353	90	200060363	CAJA DE AHORROS Y PENSIONES	RAMBLA JUST OLIVERAS	0,00	91.772,50	60.479,52	31.292,98
56000	0548 8	2100	1564	86	200008400	CAJA DE AHORROS Y PENSIONES	JORGE VIGON	0,00	166.538,14	50.656,88	115.881,26
56000	0549 0	2100	3767	28	2200024299	CAJA DE AHORROS Y PENSIONES	ARNEDO	0,00	46.748,12	2.870,71	43.877,41
56000	0550 1	2100	2162	69	200147792	CAJA DE AHORROS Y PENSIONES	SAN TELMO	0,00	355.922,77	212.660,73	143.262,04
56000	0551 2	2100	1506	38	200147585	CAJA DE AHORROS Y PENSIONES	PLAYA DEL INGLES	0,00	106.732,49	21.450,28	85.282,21
56000	0552 3	2100	1512	21	200178728	CAJA DE AHORROS Y PENSIONES	PUERTO DEL ROSARIO	0,00	90.356,20	45.238,20	45.118,00
56000	0553 4	2100	2162	66	200335349	CAJA DE AHORROS Y PENSIONES	SAN TELMO	0,00	69.421,79	1.913,70	67.508,09
56000	0554 5	2100	3941	89	200004871	CAJA DE AHORROS Y PENSIONES	RESIDENCIAL ANAGA	0,00	162.459,70	116.626,43	45.833,27
56000	0555 6	2100	1521	50	200111715	CAJA DE AHORROS Y PENSIONES	LOS CRISTIANOS	0,00	369.761,03	176.680,62	193.080,41
56000	0556 7	2100	3941	87	200009022	CAJA DE AHORROS Y PENSIONES	RESIDENCIAL ANAGA	0,00	176.329,71	85.406,53	90.923,18
56000	0557 8	2100	1516	3	200497590	CAJA DE AHORROS Y PENSIONES	LA LAGUNA	0,00	200.514,23	84.925,26	115.588,97
56000	0558 0	2100	2540	71	210064753	CAJA DE AHORROS Y PENSIONES	SAN JOSE	0,00	50.018,56	50.018,56	0,00
56000	0559 1	2100	2110	1	200149044	CAJA DE AHORROS Y PENSIONES	VIVEROS	0,00	433.177,39	333.877,24	99.300,15
56000	0560 2	2100	2330	22	200049700	CAJA DE AHORROS Y PENSIONES	ALZIRA	0,00	283.108,39	176.451,73	106.656,66
56000	0561 3	2100	1717	21	200026406	CAJA DE AHORROS Y PENSIONES	SILLA	0,00	162.647,13	77.298,35	85.348,78
56000	0562 4	2100	2110	9	200142532	CAJA DE AHORROS Y PENSIONES	VIVEROS	0,00	182.816,38	31.152,67	151.663,71
56000	0563 5	2100	4575	51	200015774	CAJA DE AHORROS Y PENSIONES	TAVERNES DE VALLDIGNA-PRADO C	0,00	86.350,12	46.954,96	39.395,16
56000	0564 6	2100	1473	70	200071675	CAJA DE AHORROS Y PENSIONES	ONTINYENT	0,00	36.418,01	13.278,79	23.139,22
56000	0565 7	2100	5871	11	200005208	CAJA DE AHORROS Y PENSIONES	LLIRIA-PLA DE L'ARC	0,00	98.894,26	55.498,95	43.395,31
56000	0566 8	3112	1599	61	20069225	CAJA R. S. JOSE DE BURRIANA, S	O.P.	0,00	75.081,18	58.467,33	16.613,85
56000	0567 0	3117	1	97	1143951224	CAIXA R. D'ALGEMESI, S.C.V.C.		0,00	3.207,53	361,76	2.845,77
56000	0568 1	2038	2964	58	6000006030	CAJA DE AHORROS Y M.P. DE MAI	SUCURSAL 2964	0,00	115.409,09	41.077,95	74.331,14
56000	0569 2	2038	2991	31	6000039006	CAJA DE AHORROS Y M.P. DE MAI	SUCURSAL 2991	0,00	216.961,53	147.788,60	69.172,93
56000	0570 3	81	5318	93	1049108	BANCO DE SABADELL, S.A.	OVIEDO, SAN LAZARO	0,00	180.894,56	58.191,46	122.703,10
56000	0571 4	3159	1	21	1662110822	CAIXA POPULAR-CAIXA RURAL, S	ALACUAS	0,00	152.361,07	100.531,71	51.829,36
56000	0572 5	78	20	1	4003000012	BANCA PUEYO, S.A.	MERIDA	0,00	16.912,28	11.277,72	5.634,56
56000	0573 6	3179	1	37	1145061121	CAJA R. DE ALGINET, S.C.C.V.		0,00	2.434,15	0,00	2.434,15
56000	0574 7	2081	315	91	3300002168	CAIXA D'ESTALVIS DEL PENEDES	GRANOLLERS	0,00	44.367,32	14.772,54	29.594,78
56000	0575 8	3188	13	41	10037200	CREDIT VALENCIA, C.R.C.V.	ALZIRA	0,00	289.349,27	289.000,00	349,27
56000	0576 0	2092	3	87	3002000529	CAJA PROVINCIAL DE AHORROS	URBANA NUM. 3	0,00	276.531,69	250.495,46	26.036,23
56000	0577 1	2100	706	99	200193248	CAJA DE AHORROS Y PENSIONES	FIGUERETES	0,00	39.979,17	16.416,25	23.562,92
56000	0578 2	2100	3983	67	200018210	CAJA DE AHORROS Y PENSIONES	LA POBLA DE FARNALS	0,00	371.584,67	357.416,36	14.168,31
56000	0579 3	2013	268	98	200871190	CAIXA D'ESTALVIS DE CATALUNYA	LEIDA RICARDO VIÑES	0,00	172.283,18	24,97	172.258,21
56000	0580 4	3001	7	20	710003372	CAJA R. DE ALMENDRALEJO, S.C.	URB. CTRA. SANTA MARTA ALMEND	0,00	107.686,88	94.871,12	12.815,76

ESTADO DE LAS CUENTAS DE TESORERÍA POR CENTROS DE GESTIÓN

EJERCICIO: 2008

Mutua: FREMAP N°: 061

CENTRO DE GESTIÓN	IDENTIFICACIÓN DE LA CUENTA								SALDO EN PRIMERO DE ENERO	COBROS	PAGOS	SALDO A FIN DE PERIODO
	E PP NC	CÓDIGO INTERNO	ENTIDAD	SUCURSAL	DC	CUENTA	DENOMINACIÓN BANCO	DENOMINACIÓN SUCURSAL				
56000	0581 5	182	3232	21	203579008	BANCO BILBAO VIZCAYA ARGENT	ALGECIRAS-MEZQUITA	0,00	295.229,61	260.709,32	34.520,29	
56000	0582 6	2103	5018	15	300005222	M.P.C.A. RONDA, CADIZ, ALMERIA	ALMERIA-18	0,00	298.290,04	286.760,28	11.529,76	
56000	0583 7	2103	5490	81	30006999	M.P.C.A. RONDA, CADIZ, ALMERIA	HUERCAL-OVERA-1	0,00	68.495,27	17.839,64	50.655,63	
56000	0584 8	2103	645	24	30000259	M.P.C.A. RONDA, CADIZ, ALMERIA	JEREZ-7	0,00	4.072,28	447,72	3.624,56	
56000	0585 0	2103	473	81	241021121	M.P.C.A. RONDA, CADIZ, ALMERIA	CIUDAD REAL-4	0,00	3.738,14	0,00	3.738,14	
56000	0586 1	2103	341	33	30007543	M.P.C.A. RONDA, CADIZ, ALMERIA	JAEN-1	0,00	314.165,05	285.276,04	28.889,01	
56000	0587 2	2103	3050	1	3300003664	M.P.C.A. RONDA, CADIZ, ALMERIA	MALAGA-SUBCENTRAL	0,00	409.030,85	218.681,18	190.349,67	
56000	0588 3	2103	2038	2	30002999	M.P.C.A. RONDA, CADIZ, ALMERIA	ANTEQUERA-4	0,00	318.371,08	281.099,06	37.272,02	
56000	0589 4	2103	257	47	30003157	M.P.C.A. RONDA, CADIZ, ALMERIA	MALAGA-87	0,00	341.203,97	276.022,78	65.181,19	
56000	0590 5	2103	257	41	30003166	M.P.C.A. RONDA, CADIZ, ALMERIA	MALAGA-87	0,00	358.914,72	328.816,10	30.098,62	
56000	0591 6	2103	2031	93	30015358	M.P.C.A. RONDA, CADIZ, ALMERIA	MELILLA-2	0,00	152.461,64	144.383,14	8.078,50	
56000	0592 7	95	4709	86	660000173	BANCO DE VASCONIA	PAMPLONA, URB. 7	0,00	395.744,90	212.183,22	183.561,68	
56000	0593 8	2095	360	19	2210000477	BILBAO BIZKAIA KUTXA,AURREZKI	SABINO ARANA	0,00	614.707,53	385.079,09	229.628,44	
56000	0594 0	2095	99	31	5060358068	BILBAO BIZKAIA KUTXA,AURREZKI	MATIENA	0,00	197.634,91	148.298,88	49.336,03	
56000	0595 1	2095	80	50	9102609392	BILBAO BIZKAIA KUTXA,AURREZKI	SANTA TERESA	0,00	280.136,06	160.099,54	120.036,52	
56000	0596 2	2095	360	10	9103874930	BILBAO BIZKAIA KUTXA,AURREZKI	SABINO ARANA	0,00	109.044,46	109.044,46	0,00	
56000	0597 3	3189	200	11	1078093828	CAJA R. ARAGONESA Y DE LOS PI	HUESCA OFICINA PRINCIPAL	0,00	6.590.082,49	6.347.574,18	242.508,31	
56000	0598 4	3189	255	2	1078649421	CAJA R. ARAGONESA Y DE LOS PI	MONZON	0,00	55.960,76	30.661,69	25.299,07	
56000	0599 5	2086	507	23	700017497	CAJA DE AHORROS DE LA INMACUL	MONZON	0,00	8.885,54	8.885,54	0,00	
56000	0600 6	78	10	32	385	BANCA PUEYO, S.A.	BADAJOS	0,00	9.286,86	0,00	9.286,86	
56000	0601 7	78	30	85	4003000015	BANCA PUEYO, S.A.	CACERES	0,00	18.053,89	0,00	18.053,89	
56000	0602 8	30	7008	61	636271	BANCO ESPAÑOL DE CREDITO, S.	OVIEDO O.P.	0,00	50.981,45	0,00	50.981,45	
56000	0603 0	3080	41	71	1000934628	CAJA R. DE TERUEL, S.C.C.	TERUEL URBANA 1	0,00	16.372.572,11	15.721.950,59	650.621,52	
56000	0604 1	2038	8977	71	6000065507	CAJA DE AHORROS Y M.P. DE MAI	SUCURSAL 8977	0,00	22.089,82	6.553,95	15.535,87	
56000	0605 2	2038	5750	81	6000002562	CAJA DE AHORROS Y M.P. DE MAI	SUCURSAL 5750	0,00	40.709,81	4.323,99	36.385,82	
56000	0606 3	182	5906	88	200225304	BANCO BILBAO VIZCAYA ARGENT	MADRID PRIVADAS-I INSTITUCION	13.283,55	0,00	13.283,55	0,00	
56000	0607 4	232	207	30	3351002	BANCO INVERDIS, S.A.	ENTIDADES COLABORADORAS	0,00	19.006.963,85	18.908.339,94	98.623,91	
56000	0608 5	182	1347	26	201549040	BANCO BILBAO VIZCAYA ARGENT	ELCHE-TRINQUETE	0,00	358.616,11	301.376,03	57.240,08	
56000	0609 6	2038	9745	3	6000002848	CAJA DE AHORROS Y M.P. DE MAI	SUCURSAL 9745	0,00	350.177,07	254.646,96	95.530,11	
56000	0610 7	2038	9820	71	6000281639	CAJA DE AHORROS Y M.P. DE MAI	SUCURSAL 9820	0,00	63.753,20	20.026,38	43.726,82	
56000	0611 8	3064	900	97	2120522020	CAJA R. DE CUENCA, S.C.C.	SERVICIOS CENTRALES	0,00	1.537.823,30	0,00	1.537.823,30	
56000	0612 0	81	5569	75	605	BANCO DE SABADELL, S.A.	MADRID, CONDE CASAL, OFICINA	0,00	6.500.000,00	5.000.000,00	1.500.000,00	
56000	0613 1	2096	632	2	4013335311	CAJA ESPAÑA DE INVERSIONES, (MAJADAHONDA	0,00	5.000.000,00	5.000.000,00	0,00	
56000	0614 2	2098	149	30	32002482	MONTE P. Y CAJA AH. HUELVA Y S	SALCALA DE GUADAIRA-PORTADA DE	0,00	13.065.000,00	0,00	13.065.000,00	
56000	0615 3	2098	515	80	32011121	MONTE P. Y CAJA AH. HUELVA Y S	SECIJA-AGUABAJO	0,00	17.000.000,00	0,00	17.000.000,00	
56000	0616 4	2098	515	81	12010705	MONTE P. Y CAJA AH. HUELVA Y S	SECIJA-AGUABAJO	0,00	1.500.000,00	1.500.000,00	0,00	
56000	0617 5	2098	149	32	12003088	MONTE P. Y CAJA AH. HUELVA Y S	SALCALA DE GUADAIRA-PORTADA DE	0,00	1.000.000,00	1.000.000,00	0,00	
56000	0618 6	3080	41	77	2117161634	CAJA R. DE TERUEL, S.C.C.	TERUEL URBANA 1	0,00	8.500.000,00	0,00	8.500.000,00	
56000	0619 7	2096	632	4	4032991611	CAJA ESPAÑA DE INVERSIONES, (MAJADAHONDA	0,00	5.000.000,00	5.000.000,00	0,00	
56000	0620 8	2096	632	1	4025241511	CAJA ESPAÑA DE INVERSIONES, (MAJADAHONDA	0,00	8.000.000,00	8.000.000,00	0,00	
56000	0621 0	2096	632	1	4041905411	CAJA ESPAÑA DE INVERSIONES, (MAJADAHONDA	0,00	5.000.000,00	5.000.000,00	0,00	
56000	0622 1	2038	9947	70	6000008961	CAJA DE AHORROS Y M.P. DE MAI	SUCURSAL 9947	0,00	219.573,74	154.878,78	64.694,96	
56000	0623 2	185	7938	58	1574567	BANCO URQUIJO SABADELL BANC	MADRID, OP	0,00	143.940.383,28	143.671.321,09	269.062,19	
56000	0624 3	81	5569	76	1006011	BANCO DE SABADELL, S.A.	MADRID, CONDE CASAL, OFICINA	0,00	45.502.104,89	45.486.545,30	15.559,59	
56000	0625 4	86	5139	50	10018971	BANCO BANIF, S.A.	BANCO BANIF S.A. MADRID, PRIN	0,00	2.043.167,94	2.000.000,00	43.167,94	
56000	0626 5	2100	1971	68	200049334	CAJA DE AHORROS Y PENSIONES	PERALTA	0,00	30.215,00	18,28	30.196,72	
56000	0627 6	2038	9946	22	6000005363	CAJA DE AHORROS Y M.P. DE MAI	SUCURSAL 9946	0,00	1.349.352,86	844.188,39	505.164,47	
56000	0628 7	2059	1302	2	5000000859	CAIXA D'ESTALVIS DE SABADELL	MADRID-ALFONSO XIII	0,00	60.000.000,00	30.000.000,00	30.000.000,00	
56000	0629 8	86	5139	50	3020000146	BANCO BANIF, S.A.	BANCO BANIF S.A. MADRID, PRIN	0,00	4.000.000,00	2.000.000,00	2.000.000,00	
56000	0630 0	185	7938	51	200526	BANCO URQUIJO SABADELL BANC	MADRID, OP	0,00	15.000.000,00	3.000.000,00	12.000.000,00	
56000	0631 1	2090	5532	8	54000128	CAJA DE AHORROS DEL MEDITER	POZUELO DE ALARCON	0,00	3.054.675,44	3.000.000,00	54.675,44	
56000	0632 2	2038	9817	11	6000167790	CAJA DE AHORROS Y M.P. DE MAI	SUCURSAL 9817	0,00	58.751,73	42.275,62	16.476,11	
56000	0633 3	65	100	11	3231745	BARCLAYS BANK, S.A.	MADRID, O.P.	0,00	3.000.000,00	0,00	3.000.000,00	
56000	0634 4	2096	632	7	4078653811	CAJA ESPAÑA DE INVERSIONES, (MAJADAHONDA	0,00	3.000.000,00	0,00	3.000.000,00	
56000	0635 5	2038	4605	99	6000104919	CAJA DE AHORROS Y M.P. DE MAI	SUCURSAL 4605	0,00	33.467,40	358,81	33.108,59	

ESTADO DE LAS CUENTAS DE TESORERÍA POR CENTROS DE GESTIÓN

EJERCICIO: 2008

Mutua: FREMAP N°: 061

CENTRO DE GESTIÓN	IDENTIFICACIÓN DE LA CUENTA								SALDO EN PRIMERO DE ENERO	COBROS	PAGOS	SALDO A FIN DE PERIODO
	E PP NC	CÓDIGO INTERNO	ENTIDAD	SUCURSAL	DC	CUENTA	DENOMINACIÓN BANCO	DENOMINACIÓN SUCURSAL				
	56000	0636 6	2090	5532	1	61000627	CAJA DE AHORROS DEL MEDITERRANEO	POZUELO DE ALARCON	0,00	3.000.000,00	0,00	3.000.000,00
	56000	0637 7	2091	742	73	3040009835	CAJA DE AHORROS DE GALICIA	MADRID URB. 26	0,00	2.010.650,43	2.000.000,00	10.650,43
	56000	0638 8	2071	909	66	467034071	CAJA AHORROS PROVINCIAL SAN	MADRID.GRAN VIA.EMPRESAS	0,00	2.000.000,00	2.000.000,00	0,00
	56000	0639 0	4	3490	14	250346337	BANCO DE ANDALUCIA, S.A.	MADRID, OP	0,00	2.000.000,00	0,00	2.000.000,00
	56000	0640 1	2091	742	77	3810005057	CAJA DE AHORROS DE GALICIA	MADRID URB. 26	0,00	1.000.000,00	0,00	1.000.000,00
	56000	0641 2	2094	1	7	1978172	CAJA DE AHORROS Y M.P. DE AVILA	PRINCIPAL	0,00	2.000.000,00	0,00	2.000.000,00
	56000	0642 3	2096	632	1	4089403511	CAJA ESPAÑA DE INVERSIONES, C	MAJADAHONDA	0,00	2.000.000,00	0,00	2.000.000,00
	56000	0643 4	2071	909	64	495083078	CAJA AHORROS PROVINCIAL SAN	MADRID.GRAN VIA.EMPRESAS	0,00	3.000.000,00	0,00	3.000.000,00
	56000	0644 5	4	3490	18	250355129	BANCO DE ANDALUCIA, S.A.	MADRID, OP	0,00	1.000.000,00	0,00	1.000.000,00
	56000	0645 6	2091	742	75	3810005217	CAJA DE AHORROS DE GALICIA	MADRID URB. 26	0,00	1.000.000,00	0,00	1.000.000,00
	56000	0646 7	99	5919	81	9750067676	ALTAE BANCO, S.A.	SUCURSAL 5919	0,00	3.001.217,66	0,00	3.001.217,66
	56000	0647 8	2038	9611	71	6000114446	CAJA DE AHORROS Y M.P. DE MADRID	SUCURSAL 9611	0,00	48.000,00	1.261,03	46.738,97
	56000	0649 1	2096	632	1	4097648111	CAJA ESPAÑA DE INVERSIONES, C	MAJADAHONDA	0,00	3.000.000,00	0,00	3.000.000,00
	56000	0650 2	3189	200	19	2384049835	CAJA R. ARAGONESA Y DE LOS PIRINEOS	HUESCA OFICINA PRINCIPAL	0,00	12.600.000,00	6.300.000,00	6.300.000,00
	56000	0651 3	131	99	73	3907013810	BANCO ESPIRITO SANTO, S.A., S	SERVICIOS CENTRALES	0,00	6.387.000,00	0,00	6.387.000,00
	56000	8888 5	0				REMESAS DE EFECTIVO EN CURSO		655.159.087,57	5.632.633.307,97	5.649.487.688,83	638.304.706,71
								TOTAL CENTRO DE GESTION 5 60 0	992.572.388,81	12.530.847.346,50	12.499.534.602,34	1.023.885.132,97
								TOTAL ENTIDAD 5 TG.ENTIDAD F	354.352.256,28	12.547.780.951,60	12.516.552.781,62	385.580.426,26

ESTADO DE LAS CUENTAS DE TESORERÍA POR CUENTAS DEL PLAN

EJERCICIO: 2008

Mutua: FREMAP N°: 061

CUENTA DEL PLAN	DENOMINACIÓN CUENTA DEL PLAN	SALDO EN PRIMERO DE ENERO	COBROS	PAGOS	SALDO A FIN DE PERIODO
5710	BANCOS E INSTITUC. DE CR	80.455.171,10	6.565.999.432,99	6.514.045.375,67	132.409.228,42
5750	DEL FONDO DE MANIOBRA	50.000,00	0,00	0,00	50.000,00
5770	CUENTAS FINANCIERAS	273.847.085,18	332.254.217,66	352.980.105,00	253.121.197,84
5782	REMESAS DE EFECTIVO EN	0,00	5.649.527.300,95	5.649.527.300,95	0,00
	TOTAL	354.352.256,28	12.547.780.951,60	12.516.552.781,62	385.580.426,26

ESTADO DE LAS CUENTAS DE TESORERÍA POR ENTIDAD BANCARIA

EJERCICIO: 2008

Mutua: FREMAP Nº: 061

ENTIDAD BANCARIA	DENOMINACIÓN ENTIDAD BANCARIA	SALDO EN PRIMERO DE ENERO	COBROS	PAGOS	SALDO A FIN DE PERIODO
4	BANCO DE ANDALUCIA, S	407.314,10	7.180.598,42	4.094.047,24	3.493.865,28
30	BANCO ESPAÑOL DE CR	152.703,81	261.812,41	151.033,50	263.482,72
42	BANCO GUIPUZCOANO, S	100.642,63	2.839,54	42,69	103.439,48
49	BANCO SANTANDER, S.A	360.599,43	1.538.645.003,95	1.538.617.228,32	388.375,06
58	BNP PARIBAS ESPAÑA, S	12.042,24	45.232.753,22	45.237.220,34	7.575,12
65	BARCLAYS BANK, S.A.	41.464.727,72	58.971.949,86	96.897.030,44	3.539.647,14
75	BANCO POPULAR ESPAÑ	4.493.296,06	1.541.694.708,79	1.538.062.324,37	8.125.680,48
78	BANCA PUEYO, S.A.	4.090.061,45	217.972,62	55.531,98	4.252.502,09
81	BANCO DE SABADELL, S.	9.399.193,28	65.627.252,40	73.280.087,81	1.746.357,87
86	BANCO BANIF, S.A.	0,00	6.043.167,94	4.000.000,00	2.043.167,94
95	BANCO DE VASCONIA	95.271,06	395.744,90	307.454,28	183.561,68
97	BANCO DE GALICIA	1.191.032,89	7.696.663,48	7.531.617,26	1.356.079,11
99	ALTAE BANCO, S.A.	2.402,14	12.691.041,67	9.692.217,66	3.001.226,15
122	CITIBANK ESPAÑA, S.A.	2.600.070,09	5.263.389,49	5.175.000,00	2.688.459,58
128	BANKINTER, S.A.	3.680.868,43	13.090.224,01	13.154.252,22	3.616.840,22
130	BANCO CAIXA GERAL, S.	29.072.586,60	134.029.028,87	132.093.519,60	31.008.095,87
131	BANCO ESPIRITO SANTO	4.250.602,87	35.642.037,36	33.505.316,03	6.387.324,20
146	CITIBANK N A	1.968.982,83	53.788,26	0,00	2.022.771,09
182	BANCO BILBAO-VIZCAYA	4.145.957,91	993.288.530,89	980.903.838,67	16.530.650,13
185	BANCO URQUIJO SABAD	494.034,71	266.169.887,92	254.394.860,44	12.269.062,19
186	BANCO DE FINANZAS E II	226,55	0,08	34,80	191,83
232	BANCO INVERDIS, S.A.	79,07	23.040.222,46	22.941.591,57	98.709,96
2000	CONFEDERACION ESPAÑ	27,40	0,02	13,22	14,20
2013	CAIXA D'ESTALVIS DE CA	37.996.284,43	1.052.336.562,86	1.050.729.795,89	39.603.051,40
2018	CAJA DE AHORROS MUNI	6.301.019,51	2.333.857,27	161.523,94	8.473.352,84
2024	CAJA DE AHORROS Y M.I	154.718,32	363.490,67	453.496,33	64.712,66
2032	CAJA DE AHORRO PROV	134.644,20	1.208.356,30	1.203.216,27	139.784,23
2038	CAJA DE AHORROS Y M.I	10.291.163,92	257.921.745,87	251.103.253,66	17.109.656,13
2052	CAJA INSULAR DE AHOR	66.656,74	92.377,26	122.546,08	36.487,92
2054	CAJA DE AHORROS Y M.I	1.700.804,78	2.193.864,92	2.134.260,88	1.760.408,82
2059	CAIXA D'ESTALVIS DE SA	45.650.601,72	112.644.671,49	108.500.075,72	49.795.197,49
2069	CAJA DE AHORROS Y M.I	8.632.691,03	3.426.734,07	1.701.543,24	10.357.881,86
2071	CAJA AHORROS PROVIN	30.240.584,46	104.971.503,62	100.739.724,99	34.472.363,09
2077	CAJA AH. VALENCIA, CAS	52.593,32	7.575.340,35	7.570.095,64	57.838,03
2080	CAIXA AFORROS VIGO, O	18.730,14	175.750,39	168.758,44	25.722,09
2081	CAIXA D'ESTALVIS DEL P	21.379,15	44.367,68	36.152,05	29.594,78
2086	CAJA DE AHORROS DE L	4.548,50	8.885,54	13.434,04	0,00
2090	CAJA DE AHORROS DEL	19.812,56	6.325.554,72	3.130.769,63	3.214.597,65
2091	CAJA DE AHORROS DE G	0,00	4.010.650,43	2.000.000,00	2.010.650,43
2092	CAJA PROVINCIAL DE AH	41.558,35	276.531,69	292.053,81	26.036,23
2094	CAJA DE AHORROS Y M.I	3.133.327,61	12.906.460,34	11.569.604,03	4.470.183,92
2095	BILBAO BIZKAIA KUTXA,A	396.830,98	1.201.522,96	1.199.352,95	399.000,99
2096	CAJA ESPAÑA DE INVER	550.718,68	88.389.779,91	76.195.650,53	12.744.848,06
2098	MONTE P. Y CAJA AH. HU	31.969.420,39	101.834.605,71	100.817.745,82	32.986.280,28
2099	CAJA DE AHORROS Y M.I	25.061.313,50	20.050.795,91	14.760.906,20	30.351.203,21
2100	CAJA DE AHORROS Y PE	4.523.587,76	5.093.244,21	4.584.403,99	5.032.427,98
2103	M.P.C.A. RONDA, CADIZ,	16.276.550,12	307.618.153,60	321.422.802,06	2.471.901,66
2105	CAJA DE AHORROS DE O	28.541,13	28.615,71	29.555,26	27.601,58
3001	CAJA R. DE ALMENDRALI	24.066,37	107.686,88	118.937,49	12.815,76
3009	C.R. DE EXTREMADURA	90.391,40	90.654,93	114.187,30	66.859,03
3016	CAJA R. DE SALAMANCA	11.694,40	11.839,10	11.700,40	11.833,10
3017	CAJA R. DE SORIA, S.C.C	1.630.186,63	174.002,77	130.186,63	1.674.002,77
3035	CAJA LABORAL POPULAR	1.184.892,86	2.609.174,56	2.317.917,55	1.476.149,87
3062	CAJA RURAL DE CIUDAD	5.712.347,29	478.777,19	434.650,07	5.756.474,41
3064	CAJA R. DE CUENCA, S.C	0,00	1.537.823,30	0,00	1.537.823,30
3078	CAJA RURAL PROVINCIA	94.792,18	2.553,37	0,00	97.345,55
3080	CAJA R. DE TERUEL, S.C	7.543.394,40	24.872.572,11	23.265.344,99	9.150.621,52
3096	CAIXA R. DE L'ALCUDIA, S	2.956,47	26.559,78	26.558,57	2.957,68
3112	CAJA R. S. JOSE DE BUR	4.795,30	75.081,18	63.262,63	16.613,85
3117	CAIXA R. D'ALGEMESI, S.	3.207,53	3.207,53	3.569,29	2.845,77
3159	CAIXA POPULAR-CAIXA F	47.591,27	152.361,07	148.122,98	51.829,36
3179	CAJA R. DE ALGINET, S.C	2.432,15	2.434,15	2.432,15	2.434,15
3187	CAJA R. DEL SUR, S. CO	362.330,60	1.488,17	18,00	363.800,77

ESTADO DE LAS CUENTAS DE TESORERÍA POR ENTIDAD BANCARIA

EJERCICIO: 2008

Mutua: FREMAP Nº: 061

ENTIDAD BANCARIA	DENOMINACIÓN ENTIDAD BANCARIA	SALDO EN PRIMERO DE ENERO	COBROS	PAGOS	SALDO A FIN DE PERIODO
3188	CREDIT VALENCIA, C.R.C	2.459,94	289.349,27	291.459,94	349,27
3189	CAJA R. ARAGONESA Y D	6.383.912,92	19.546.043,25	19.362.148,79	6.567.807,38
0	REMESAS DE EFECTIVO	0,00	5.649.527.300,95	5.649.527.300,95	0,00
	TOTAL	354.352.256,28	12.547.780.951,60	12.516.552.781,62	385.580.426,26

4 - INFORMACIÓN SOBRE LA EJECUCIÓN DEL GASTO PÚBLICO

-
- 4.1 MODIFICACIONES DE CRÉDITO
 - 4.2 REMANENTES DE CRÉDITO
 - 4.3 CLASIFICACIÓN FUNCIONAL DEL GASTO
 - 4.4 EJECUCIÓN DE PROYECTOS DE INVERSIÓN
-

MODIFICACIONES DE CRÉDITO
EJERCICIO: 2008

MUTUA: FREMAP

Nº: 061

CLASIFICACIÓN FUNCIONAL POR PROGRAMAS: 1102

INCAPACIDAD TEMPORAL Y OTRAS PREST.

CLASIFICACIÓN ECONÓMICA	CRÉDITOS EXTRAORDINARIOS	SUPLEMENTOS DE CRÉDITO	AMPLIACIONES DE CRÉDITO	TRANSFERENCIAS DE CRÉDITO		INCORPORACIONES REMANENTES DE CRÉDITO	BAJAS POR ANULACIÓN Y RECTIFICACIÓN	REDISTRIBUCIONES DE CRÉDITO		OTRAS MODIFICACIONES	TOTAL MODIFICACIONES
				POSITIVAS	NEGATIVAS			POSITIVAS	NEGATIVAS		
13090	0,00	5.085.000,00	0,00	730.000,00	0,00	0,00	0,00	0,00	0,00	0,00	5.815.000,00
1310	0,00	0,00	0,00	0,00	0,00	0,00	0,00	0,00	0,00	0,00	0,00
137	0,00	22.000,00	0,00	0,00	0,00	0,00	0,00	0,00	0,00	0,00	22.000,00
TOTAL	0,00	5.107.000,00	0,00	730.000,00	0,00	0,00	0,00	0,00	0,00	0,00	5.837.000,00
1600	0,00	0,00	2.477.000,00	750.000,00	0,00	0,00	0,00	0,00	0,00	0,00	3.227.000,00
161	0,00	0,00	0,00	0,00	0,00	0,00	0,00	0,00	0,00	0,00	0,00
1620	0,00	0,00	0,00	0,00	0,00	0,00	0,00	0,00	0,00	0,00	0,00
1621	0,00	0,00	0,00	0,00	0,00	0,00	0,00	0,00	0,00	0,00	0,00
1623	0,00	0,00	0,00	0,00	0,00	0,00	0,00	0,00	0,00	0,00	0,00
1624	0,00	99.000,00	0,00	0,00	0,00	0,00	0,00	0,00	0,00	0,00	99.000,00
TOTAL	0,00	99.000,00	2.477.000,00	750.000,00	0,00	0,00	0,00	0,00	0,00	0,00	3.326.000,00
TOTAL	0,00	5.206.000,00	2.477.000,00	1.480.000,00	0,00	0,00	0,00	0,00	0,00	0,00	9.163.000,00
200	0,00	0,00	0,00	0,00	0,00	0,00	0,00	0,00	0,00	0,00	0,00
202	0,00	150.000,00	0,00	0,00	0,00	0,00	0,00	0,00	0,00	0,00	150.000,00
204	0,00	0,00	0,00	0,00	0,00	0,00	0,00	0,00	0,00	0,00	0,00
205	0,00	0,00	0,00	0,00	0,00	0,00	0,00	0,00	0,00	0,00	0,00
206	0,00	0,00	0,00	0,00	0,00	0,00	0,00	0,00	0,00	0,00	0,00
209	0,00	0,00	0,00	0,00	0,00	0,00	0,00	0,00	0,00	0,00	0,00
TOTAL	0,00	150.000,00	0,00	0,00	0,00	0,00	0,00	0,00	0,00	0,00	150.000,00
210	0,00	0,00	0,00	0,00	0,00	0,00	0,00	0,00	0,00	0,00	0,00
212	0,00	0,00	0,00	0,00	0,00	0,00	0,00	0,00	0,00	0,00	0,00
213	0,00	0,00	0,00	0,00	0,00	0,00	0,00	0,00	0,00	0,00	0,00
214	0,00	0,00	0,00	0,00	0,00	0,00	0,00	0,00	0,00	0,00	0,00
215	0,00	0,00	0,00	0,00	0,00	0,00	0,00	0,00	0,00	0,00	0,00
216	0,00	0,00	0,00	0,00	0,00	0,00	0,00	0,00	0,00	0,00	0,00
TOTAL	0,00	0,00	0,00	0,00	0,00	0,00	0,00	0,00	0,00	0,00	0,00
2200	0,00	0,00	0,00	0,00	0,00	0,00	0,00	0,00	0,00	0,00	0,00
2201	0,00	0,00	0,00	0,00	0,00	0,00	0,00	0,00	0,00	0,00	0,00
2202	0,00	0,00	0,00	0,00	0,00	0,00	0,00	0,00	0,00	0,00	0,00
22100	0,00	0,00	0,00	0,00	0,00	0,00	0,00	0,00	0,00	0,00	0,00
22101	0,00	0,00	0,00	0,00	0,00	0,00	0,00	0,00	0,00	0,00	0,00
22102	0,00	0,00	0,00	0,00	0,00	0,00	0,00	0,00	0,00	0,00	0,00
22103	0,00	0,00	0,00	0,00	0,00	0,00	0,00	0,00	0,00	0,00	0,00
2213	0,00	0,00	0,00	0,00	0,00	0,00	0,00	0,00	0,00	0,00	0,00
2217	0,00	0,00	0,00	0,00	0,00	0,00	0,00	0,00	0,00	0,00	0,00
2219	0,00	0,00	0,00	0,00	0,00	0,00	0,00	0,00	0,00	0,00	0,00
2220	0,00	0,00	0,00	0,00	0,00	0,00	0,00	0,00	0,00	0,00	0,00
2221	0,00	0,00	0,00	0,00	0,00	0,00	0,00	0,00	0,00	0,00	0,00
2222	0,00	0,00	0,00	0,00	0,00	0,00	0,00	0,00	0,00	0,00	0,00
2229	0,00	0,00	0,00	0,00	0,00	0,00	0,00	0,00	0,00	0,00	0,00
223	0,00	0,00	0,00	0,00	0,00	0,00	0,00	0,00	0,00	0,00	0,00
2240	0,00	0,00	0,00	0,00	0,00	0,00	0,00	0,00	0,00	0,00	0,00
2241	0,00	0,00	0,00	0,00	0,00	0,00	0,00	0,00	0,00	0,00	0,00
2249	0,00	0,00	0,00	0,00	0,00	0,00	0,00	0,00	0,00	0,00	0,00
2250	0,00	0,00	0,00	0,00	0,00	0,00	0,00	0,00	0,00	0,00	0,00
2252	0,00	0,00	0,00	0,00	0,00	0,00	0,00	0,00	0,00	0,00	0,00
22621	0,00	0,00	0,00	0,00	0,00	0,00	0,00	0,00	0,00	0,00	0,00
2263	0,00	0,00	0,00	0,00	0,00	0,00	0,00	0,00	0,00	0,00	0,00
2265	0,00	0,00	0,00	0,00	0,00	0,00	0,00	0,00	0,00	0,00	0,00
22660	0,00	0,00	0,00	0,00	0,00	0,00	0,00	0,00	0,00	0,00	0,00
2269	0,00	0,00	0,00	0,00	0,00	0,00	0,00	0,00	0,00	0,00	0,00
2270	0,00	0,00	0,00	0,00	0,00	0,00	0,00	0,00	0,00	0,00	0,00
2273	0,00	0,00	0,00	0,00	0,00	0,00	0,00	0,00	0,00	0,00	0,00
2274	0,00	0,00	0,00	0,00	0,00	0,00	0,00	0,00	0,00	0,00	0,00
2276	0,00	0,00	0,00	250.000,00	0,00	0,00	0,00	0,00	0,00	0,00	250.000,00
22782	0,00	0,00	0,00	250.000,00	0,00	0,00	0,00	0,00	0,00	0,00	250.000,00
22783	0,00	0,00	0,00	0,00	1.787.000,00	0,00	0,00	0,00	0,00	0,00	-1.787.000,00
2279	0,00	0,00	0,00	0,00	0,00	0,00	0,00	0,00	0,00	0,00	0,00
TOTAL	0,00	0,00	0,00	500.000,00	1.787.000,00	0,00	0,00	0,00	0,00	0,00	-1.287.000,00
TOTAL	0,00	0,00	0,00	0,00	0,00	0,00	0,00	0,00	0,00	0,00	0,00
25431	0,00	0,00	0,00	0,00	0,00	0,00	0,00	0,00	0,00	0,00	0,00
25432	0,00	0,00	0,00	0,00	0,00	0,00	0,00	0,00	0,00	0,00	0,00
25439	0,00	0,00	0,00	0,00	0,00	0,00	0,00	0,00	0,00	0,00	0,00
2582	0,00	0,00	0,00	0,00	0,00	0,00	0,00	0,00	0,00	0,00	0,00
TOTAL	0,00	0,00	0,00	0,00	0,00	0,00	0,00	0,00	0,00	0,00	0,00

MODIFICACIONES DE CRÉDITO
EJERCICIO: 2008

MUTUA: FREMAP

Nº: 061

CLASIFICACIÓN FUNCIONAL POR PROGRAMAS: 1102

INCAPACIDAD TEMPORAL Y OTRAS PREST.

CLASIFICACIÓN ECONÓMICA	CRÉDITOS EXTRAORDINARIOS	SUPLEMENTOS DE CRÉDITO	AMPLIACIONES DE CRÉDITO	TRANSFERENCIAS DE CRÉDITO		INCORPORACIONES REMANENTES DE CRÉDITO	BAJAS POR ANULACIÓN Y RECTIFICACIÓN	REDISTRIBUCIONES DE CRÉDITO		OTRAS MODIFICACIONES	TOTAL MODIFICACIONES
				POSITIVAS	NEGATIVAS			POSITIVAS	NEGATIVAS		
TOTAL	0,00	150.000,00	0,00	500.000,00	1.787.000,00	0,00	0,00	0,00	0,00	0,00	-1.137.000,00
48211	0,00	0,00	165.514.000,00	0,00	0,00	0,00	0,00	0,00	0,00	0,00	165.514.000,00
48212	0,00	0,00	12.800.000,00	0,00	0,00	0,00	0,00	0,00	0,00	0,00	12.800.000,00
48213	0,00	0,00	0,00	0,00	0,00	0,00	0,00	0,00	0,00	0,00	0,00
48214	0,00	0,00	0,00	0,00	0,00	0,00	0,00	0,00	0,00	0,00	0,00
48215	0,00	0,00	0,00	0,00	0,00	0,00	0,00	0,00	0,00	0,00	0,00
48217	0,00	0,00	56.100.000,00	0,00	0,00	0,00	0,00	0,00	0,00	0,00	56.100.000,00
48427	0,00	0,00	16.788.000,00	0,00	0,00	0,00	0,00	0,00	0,00	0,00	16.788.000,00
48447	0,00	0,00	0,00	0,00	0,00	0,00	0,00	0,00	0,00	0,00	0,00
48617	0,00	0,00	0,00	0,00	0,00	0,00	0,00	0,00	0,00	0,00	0,00
48637	0,00	0,00	0,00	0,00	0,00	0,00	0,00	0,00	0,00	0,00	0,00
48647	0,00	0,00	741.500,00	0,00	0,00	0,00	0,00	0,00	0,00	0,00	741.500,00
48797	0,00	1.000.000,00	0,00	0,00	0,00	0,00	0,00	0,00	0,00	0,00	1.000.000,00
48817	0,00	0,00	0,00	0,00	0,00	0,00	0,00	0,00	0,00	0,00	0,00
48890	0,00	0,00	0,00	0,00	0,00	0,00	0,00	0,00	0,00	0,00	0,00
TOTAL	0,00	1.000.000,00	251.943.500,00	0,00	0,00	0,00	0,00	0,00	0,00	0,00	252.943.500,00
TOTAL	0,00	1.000.000,00	251.943.500,00	0,00	0,00	0,00	0,00	0,00	0,00	0,00	252.943.500,00
TOTAL	0,00	6.356.000,00	254.420.500,00	1.980.000,00	1.787.000,00	0,00	0,00	0,00	0,00	0,00	260.969.500,00

MODIFICACIONES DE CRÉDITO
EJERCICIO: 2008

MUTUA: FREMAP

Nº: 061

CLASIFICACIÓN FUNCIONAL POR PROGRAMAS: 1105

CAPITALES RENTA y OTRAS COMPEN.A.T

CLASIFICACIÓN ECONÓMICA	CRÉDITOS EXTRAORDINARIOS	SUPLEMENTOS DE CRÉDITO	AMPLIACIONES DE CRÉDITO	TRANSFERENCIAS DE CRÉDITO		INCORPORACIONES REMANENTES DE CRÉDITO	BAJAS POR ANULACIÓN Y RECTIFICACIÓN	REDISTRIBUCIONES DE CRÉDITO		OTRAS MODIFICACIONES	TOTAL MODIFICACIONES
				POSITIVAS	NEGATIVAS			POSITIVAS	NEGATIVAS		
13090	0,00	9.000,00	0,00	0,00	0,00	0,00	0,00	0,00	0,00	0,00	9.000,00
137	0,00	0,00	0,00	0,00	0,00	0,00	0,00	0,00	0,00	0,00	0,00
TOTAL	0,00	9.000,00	0,00	0,00	0,00	0,00	0,00	0,00	0,00	0,00	9.000,00
1600	0,00	0,00	7.100,00	0,00	0,00	0,00	0,00	0,00	0,00	0,00	7.100,00
161	0,00	0,00	0,00	0,00	0,00	0,00	0,00	0,00	0,00	0,00	0,00
1620	0,00	0,00	0,00	0,00	0,00	0,00	0,00	0,00	0,00	0,00	0,00
1621	0,00	0,00	0,00	0,00	0,00	0,00	0,00	0,00	0,00	0,00	0,00
1623	0,00	0,00	0,00	0,00	0,00	0,00	0,00	0,00	0,00	0,00	0,00
1624	0,00	9.000,00	0,00	0,00	0,00	0,00	0,00	0,00	0,00	0,00	9.000,00
TOTAL	0,00	9.000,00	7.100,00	0,00	0,00	0,00	0,00	0,00	0,00	0,00	16.100,00
TOTAL	0,00	18.000,00	7.100,00	0,00	0,00	0,00	0,00	0,00	0,00	0,00	25.100,00
3529	0,00	0,00	0,00	0,00	0,00	0,00	0,00	0,00	0,00	0,00	0,00
TOTAL	0,00	0,00	0,00	0,00	0,00	0,00	0,00	0,00	0,00	0,00	0,00
TOTAL	0,00	0,00	0,00	0,00	0,00	0,00	0,00	0,00	0,00	0,00	0,00
4210	0,00	0,00	31.476.410,00	0,00	0,00	0,00	0,00	0,00	0,00	0,00	31.476.410,00
4219	0,00	0,00	0,00	0,00	0,00	0,00	0,00	0,00	0,00	0,00	0,00
4221	0,00	0,00	24.000.000,00	0,00	0,00	0,00	0,00	0,00	0,00	0,00	24.000.000,00
4222	0,00	0,00	0,00	0,00	0,00	0,00	0,00	0,00	0,00	0,00	0,00
4230	0,00	0,00	19.000.000,00	0,00	0,00	0,00	0,00	0,00	0,00	0,00	19.000.000,00
TOTAL	0,00	0,00	74.476.410,00	0,00	0,00	0,00	0,00	0,00	0,00	0,00	74.476.410,00
TOTAL	0,00	0,00	74.476.410,00	0,00	0,00	0,00	0,00	0,00	0,00	0,00	74.476.410,00
TOTAL	0,00	18.000,00	74.483.510,00	0,00	0,00	0,00	0,00	0,00	0,00	0,00	74.501.510,00
TOTAL	0,00	6.374.000,00	328.904.010,00	1.980.000,00	1.787.000,00	0,00	0,00	0,00	0,00	0,00	335.471.010,00

MODIFICACIONES DE CRÉDITO
EJERCICIO: 2008

MUTUA: FREMAP

Nº: 061

CLASIFICACIÓN FUNCIONAL POR PROGRAMAS: 2122

MEDICINA AMBUL.DE MUTUAS A.T.

CLASIFICACIÓN ECONÓMICA	CRÉDITOS EXTRAORDINARIOS	SUPLEMENTOS DE CRÉDITO	AMPLIACIONES DE CRÉDITO	TRANSFERENCIAS DE CRÉDITO		INCORPORACIONES REMANENTES DE CRÉDITO	BAJAS POR ANULACIÓN Y RECTIFICACIÓN	REDISTRIBUCIONES DE CRÉDITO		OTRAS MODIFICACIONES	TOTAL MODIFICACIONES
				POSITIVAS	NEGATIVAS			POSITIVAS	NEGATIVAS		
13090	0,00	4.438.000,00	0,00	1.950.000,00	0,00	0,00	0,00	0,00	0,00	0,00	6.388.000,00
1310	0,00	0,00	0,00	0,00	0,00	0,00	0,00	0,00	0,00	0,00	0,00
137	0,00	138.000,00	0,00	0,00	0,00	0,00	0,00	0,00	0,00	0,00	138.000,00
TOTAL	0,00	4.576.000,00	0,00	1.950.000,00	0,00	0,00	0,00	0,00	0,00	0,00	6.526.000,00
1600	0,00	0,00	7.765.900,00	1.220.000,00	0,00	0,00	0,00	0,00	0,00	0,00	8.985.900,00
161	0,00	0,00	0,00	0,00	0,00	0,00	0,00	0,00	0,00	0,00	0,00
1620	0,00	0,00	0,00	0,00	0,00	0,00	0,00	0,00	0,00	0,00	0,00
1621	0,00	0,00	0,00	0,00	0,00	0,00	0,00	0,00	0,00	0,00	0,00
1623	0,00	0,00	0,00	0,00	0,00	0,00	0,00	0,00	0,00	0,00	0,00
1624	0,00	228.000,00	0,00	150.000,00	0,00	0,00	0,00	0,00	0,00	0,00	378.000,00
TOTAL	0,00	228.000,00	7.765.900,00	1.370.000,00	0,00	0,00	0,00	0,00	0,00	0,00	9.363.900,00
TOTAL	0,00	4.804.000,00	7.765.900,00	3.320.000,00	0,00	0,00	0,00	0,00	0,00	0,00	15.889.900,00
202	0,00	0,00	0,00	0,00	0,00	0,00	0,00	0,00	0,00	0,00	0,00
204	0,00	0,00	0,00	0,00	0,00	0,00	0,00	0,00	0,00	0,00	0,00
205	0,00	0,00	0,00	0,00	0,00	0,00	0,00	0,00	0,00	0,00	0,00
209	0,00	0,00	0,00	0,00	0,00	0,00	0,00	0,00	0,00	0,00	0,00
TOTAL	0,00	0,00	0,00	0,00	0,00	0,00	0,00	0,00	0,00	0,00	0,00
210	0,00	0,00	0,00	0,00	0,00	0,00	0,00	0,00	0,00	0,00	0,00
212	0,00	0,00	0,00	0,00	0,00	0,00	0,00	0,00	0,00	0,00	0,00
213	0,00	0,00	0,00	0,00	0,00	0,00	0,00	0,00	0,00	0,00	0,00
214	0,00	0,00	0,00	0,00	0,00	0,00	0,00	0,00	0,00	0,00	0,00
215	0,00	0,00	0,00	0,00	0,00	0,00	0,00	0,00	0,00	0,00	0,00
TOTAL	0,00	0,00	0,00	0,00	0,00	0,00	0,00	0,00	0,00	0,00	0,00
2200	0,00	0,00	0,00	0,00	0,00	0,00	0,00	0,00	0,00	0,00	0,00
2201	0,00	0,00	0,00	0,00	0,00	0,00	0,00	0,00	0,00	0,00	0,00
22100	0,00	0,00	0,00	0,00	0,00	0,00	0,00	0,00	0,00	0,00	0,00
22101	0,00	0,00	0,00	0,00	0,00	0,00	0,00	0,00	0,00	0,00	0,00
22102	0,00	0,00	0,00	0,00	0,00	0,00	0,00	0,00	0,00	0,00	0,00
22103	0,00	0,00	0,00	0,00	0,00	0,00	0,00	0,00	0,00	0,00	0,00
22110	0,00	0,00	0,00	0,00	0,00	0,00	0,00	0,00	0,00	0,00	0,00
2212	0,00	0,00	0,00	0,00	0,00	0,00	0,00	0,00	0,00	0,00	0,00
2213	0,00	0,00	0,00	0,00	0,00	0,00	0,00	0,00	0,00	0,00	0,00
22140	0,00	0,00	0,00	0,00	0,00	0,00	0,00	0,00	0,00	0,00	0,00
22141	0,00	0,00	0,00	0,00	0,00	0,00	0,00	0,00	0,00	0,00	0,00
22162	0,00	0,00	0,00	0,00	0,00	0,00	0,00	0,00	0,00	0,00	0,00
22164	0,00	0,00	0,00	0,00	0,00	0,00	0,00	0,00	0,00	0,00	0,00
2217	0,00	0,00	0,00	0,00	0,00	0,00	0,00	0,00	0,00	0,00	0,00
2219	0,00	0,00	0,00	0,00	0,00	0,00	0,00	0,00	0,00	0,00	0,00
2220	0,00	0,00	0,00	0,00	0,00	0,00	0,00	0,00	0,00	0,00	0,00
2221	0,00	0,00	0,00	0,00	0,00	0,00	0,00	0,00	0,00	0,00	0,00
2222	0,00	0,00	0,00	0,00	0,00	0,00	0,00	0,00	0,00	0,00	0,00
223	0,00	0,00	0,00	0,00	0,00	0,00	0,00	0,00	0,00	0,00	0,00
2240	0,00	0,00	0,00	0,00	0,00	0,00	0,00	0,00	0,00	0,00	0,00
2241	0,00	0,00	0,00	0,00	0,00	0,00	0,00	0,00	0,00	0,00	0,00
2249	0,00	0,00	0,00	0,00	0,00	0,00	0,00	0,00	0,00	0,00	0,00
2250	0,00	0,00	0,00	0,00	0,00	0,00	0,00	0,00	0,00	0,00	0,00
2252	0,00	0,00	0,00	0,00	0,00	0,00	0,00	0,00	0,00	0,00	0,00
22621	0,00	0,00	0,00	0,00	0,00	0,00	0,00	0,00	0,00	0,00	0,00
22660	0,00	0,00	0,00	0,00	0,00	0,00	0,00	0,00	0,00	0,00	0,00
2269	0,00	0,00	0,00	0,00	0,00	0,00	0,00	0,00	0,00	0,00	0,00
2273	0,00	0,00	0,00	0,00	0,00	0,00	0,00	0,00	0,00	0,00	0,00
2274	0,00	0,00	0,00	0,00	0,00	0,00	0,00	0,00	0,00	0,00	0,00
TOTAL	0,00	0,00	0,00	0,00	0,00	0,00	0,00	0,00	0,00	0,00	0,00
231	0,00	0,00	0,00	0,00	0,00	0,00	0,00	0,00	0,00	0,00	0,00
TOTAL	0,00	0,00	0,00	0,00	0,00	0,00	0,00	0,00	0,00	0,00	0,00
2511	0,00	0,00	0,00	0,00	0,00	0,00	0,00	0,00	0,00	0,00	0,00
2512	0,00	6.400.000,00	0,00	0,00	0,00	0,00	0,00	0,00	0,00	0,00	6.400.000,00
2513	0,00	0,00	0,00	0,00	0,00	0,00	0,00	0,00	0,00	0,00	0,00
2515	0,00	0,00	0,00	0,00	0,00	0,00	0,00	0,00	0,00	0,00	0,00
2516	0,00	0,00	0,00	0,00	0,00	0,00	0,00	0,00	0,00	0,00	0,00
2517	0,00	0,00	0,00	0,00	0,00	0,00	0,00	0,00	0,00	0,00	0,00
2518	0,00	0,00	0,00	0,00	0,00	0,00	0,00	0,00	0,00	0,00	0,00
25431	0,00	0,00	0,00	0,00	0,00	0,00	0,00	0,00	0,00	0,00	0,00
25432	0,00	0,00	0,00	0,00	0,00	0,00	0,00	0,00	0,00	0,00	0,00
25439	0,00	0,00	0,00	0,00	0,00	0,00	0,00	0,00	0,00	0,00	0,00
2582	0,00	0,00	0,00	0,00	0,00	0,00	0,00	0,00	0,00	0,00	0,00

MODIFICACIONES DE CRÉDITO
EJERCICIO: 2008

MUTUA: FREMAP

Nº: 061

CLASIFICACIÓN FUNCIONAL POR PROGRAMAS: 2122

MEDICINA AMBUL.DE MUTUAS A.T.

CLASIFICACIÓN ECONÓMICA	CRÉDITOS EXTRAORDINARIOS	SUPLEMENTOS DE CRÉDITO	AMPLIACIONES DE CRÉDITO	TRANSFERENCIAS DE CRÉDITO		INCORPORACIONES REMANENTES DE CRÉDITO	BAJAS POR ANULACIÓN Y RECTIFICACIÓN	REDISTRIBUCIONES DE CRÉDITO		OTRAS MODIFICACIONES	TOTAL MODIFICACIONES
				POSITIVAS	NEGATIVAS			POSITIVAS	NEGATIVAS		
TOTAL	0,00	6.400.000,00	0,00	0,00	0,00	0,00	0,00	0,00	0,00	0,00	6.400.000,00
TOTAL	0,00	6.400.000,00	0,00	0,00	0,00	0,00	0,00	0,00	0,00	0,00	6.400.000,00
359	0,00	0,00	0,00	15.000,00	0,00	0,00	0,00	0,00	0,00	0,00	15.000,00
TOTAL	0,00	0,00	0,00	15.000,00	0,00	0,00	0,00	0,00	0,00	0,00	15.000,00
TOTAL	0,00	0,00	0,00	15.000,00	0,00	0,00	0,00	0,00	0,00	0,00	15.000,00
471	0,00	0,00	0,00	0,00	0,00	0,00	0,00	0,00	0,00	0,00	0,00
TOTAL	0,00	0,00	0,00	0,00	0,00	0,00	0,00	0,00	0,00	0,00	0,00
48817	0,00	1.490.000,00	0,00	0,00	0,00	0,00	0,00	0,00	0,00	0,00	1.490.000,00
48890	0,00	0,00	0,00	0,00	0,00	0,00	0,00	0,00	0,00	0,00	0,00
48907	0,00	600.000,00	0,00	0,00	0,00	0,00	0,00	0,00	0,00	0,00	600.000,00
48924	0,00	0,00	0,00	0,00	9.197.000,00	0,00	0,00	0,00	0,00	0,00	-9.197.000,00
TOTAL	0,00	2.090.000,00	0,00	0,00	9.197.000,00	0,00	0,00	0,00	0,00	0,00	-7.107.000,00
TOTAL	0,00	2.090.000,00	0,00	0,00	9.197.000,00	0,00	0,00	0,00	0,00	0,00	-7.107.000,00
620	0,00	0,00	0,00	0,00	0,00	0,00	0,00	0,00	0,00	0,00	0,00
6220	0,00	4.766.000,00	0,00	0,00	0,00	0,00	0,00	0,00	0,00	0,00	4.766.000,00
6221	0,00	0,00	0,00	0,00	0,00	0,00	0,00	0,00	0,00	0,00	0,00
623	0,00	4.735.000,00	0,00	0,00	0,00	0,00	0,00	0,00	0,00	0,00	4.735.000,00
624	0,00	0,00	0,00	0,00	0,00	0,00	0,00	0,00	0,00	0,00	0,00
625	0,00	0,00	0,00	0,00	0,00	0,00	0,00	0,00	0,00	0,00	0,00
629	0,00	80.000,00	0,00	0,00	0,00	0,00	0,00	0,00	0,00	0,00	80.000,00
TOTAL	0,00	9.581.000,00	0,00	0,00	0,00	0,00	0,00	0,00	0,00	0,00	9.581.000,00
633	0,00	990.000,00	0,00	0,00	0,00	0,00	0,00	0,00	0,00	0,00	990.000,00
635	0,00	610.000,00	0,00	0,00	0,00	0,00	0,00	0,00	0,00	0,00	610.000,00
TOTAL	0,00	1.600.000,00	0,00	0,00	0,00	0,00	0,00	0,00	0,00	0,00	1.600.000,00
TOTAL	0,00	11.181.000,00	0,00	0,00	0,00	0,00	0,00	0,00	0,00	0,00	11.181.000,00
TOTAL	0,00	24.475.000,00	7.765.900,00	3.335.000,00	9.197.000,00	0,00	0,00	0,00	0,00	0,00	26.378.900,00
TOTAL	0,00	24.475.000,00	7.765.900,00	3.335.000,00	9.197.000,00	0,00	0,00	0,00	0,00	0,00	26.378.900,00

MODIFICACIONES DE CRÉDITO
EJERCICIO: 2008

MUTUA: FREMAP

Nº: 061

CLASIFICACIÓN FUNCIONAL POR PROGRAMAS: 2224

MEDICINA HOSP.DE MUTUAS A.T.

CLASIFICACIÓN ECONÓMICA	CRÉDITOS EXTRAORDINARIOS	SUPLEMENTOS DE CRÉDITO	AMPLIACIONES DE CRÉDITO	TRANSFERENCIAS DE CRÉDITO		INCORPORACIONES REMANENTES DE CRÉDITO	BAJAS POR ANULACIÓN Y RECTIFICACIÓN	REDISTRIBUCIONES DE CRÉDITO		OTRAS MODIFICACIONES	TOTAL MODIFICACIONES
				POSITIVAS	NEGATIVAS			POSITIVAS	NEGATIVAS		
13090	0,00	1.293.000,00	0,00	0,00	0,00	0,00	0,00	0,00	0,00	0,00	1.293.000,00
1310	0,00	0,00	0,00	0,00	730.000,00	0,00	0,00	0,00	0,00	0,00	-730.000,00
137	0,00	30.000,00	0,00	0,00	0,00	0,00	0,00	0,00	0,00	0,00	30.000,00
TOTAL	0,00	1.323.000,00	0,00	0,00	730.000,00	0,00	0,00	0,00	0,00	0,00	593.000,00
1600	0,00	0,00	2.150.000,00	0,00	0,00	0,00	0,00	0,00	0,00	0,00	2.150.000,00
161	0,00	0,00	0,00	0,00	0,00	0,00	0,00	0,00	0,00	0,00	0,00
1620	0,00	0,00	0,00	0,00	0,00	0,00	0,00	0,00	0,00	0,00	0,00
1621	0,00	0,00	0,00	0,00	0,00	0,00	0,00	0,00	0,00	0,00	0,00
1623	0,00	0,00	0,00	0,00	0,00	0,00	0,00	0,00	0,00	0,00	0,00
1624	0,00	0,00	0,00	0,00	0,00	0,00	0,00	0,00	0,00	0,00	0,00
TOTAL	0,00	0,00	2.150.000,00	0,00	0,00	0,00	0,00	0,00	0,00	0,00	2.150.000,00
TOTAL	0,00	1.323.000,00	2.150.000,00	0,00	730.000,00	0,00	0,00	0,00	0,00	0,00	2.743.000,00
202	0,00	0,00	0,00	0,00	0,00	0,00	0,00	0,00	0,00	0,00	0,00
205	0,00	0,00	0,00	0,00	0,00	0,00	0,00	0,00	0,00	0,00	0,00
209	0,00	0,00	0,00	0,00	0,00	0,00	0,00	0,00	0,00	0,00	0,00
TOTAL	0,00	0,00	0,00	0,00	0,00	0,00	0,00	0,00	0,00	0,00	0,00
210	0,00	0,00	0,00	0,00	0,00	0,00	0,00	0,00	0,00	0,00	0,00
212	0,00	0,00	0,00	0,00	0,00	0,00	0,00	0,00	0,00	0,00	0,00
213	0,00	0,00	0,00	0,00	0,00	0,00	0,00	0,00	0,00	0,00	0,00
214	0,00	0,00	0,00	0,00	0,00	0,00	0,00	0,00	0,00	0,00	0,00
215	0,00	0,00	0,00	0,00	0,00	0,00	0,00	0,00	0,00	0,00	0,00
TOTAL	0,00	0,00	0,00	0,00	0,00	0,00	0,00	0,00	0,00	0,00	0,00
2200	0,00	0,00	0,00	0,00	0,00	0,00	0,00	0,00	0,00	0,00	0,00
2201	0,00	0,00	0,00	0,00	0,00	0,00	0,00	0,00	0,00	0,00	0,00
22100	0,00	0,00	0,00	0,00	0,00	0,00	0,00	0,00	0,00	0,00	0,00
22101	0,00	0,00	0,00	0,00	0,00	0,00	0,00	0,00	0,00	0,00	0,00
22102	0,00	0,00	0,00	0,00	0,00	0,00	0,00	0,00	0,00	0,00	0,00
22103	0,00	0,00	0,00	0,00	0,00	0,00	0,00	0,00	0,00	0,00	0,00
22110	0,00	0,00	0,00	0,00	0,00	0,00	0,00	0,00	0,00	0,00	0,00
2212	0,00	0,00	0,00	0,00	0,00	0,00	0,00	0,00	0,00	0,00	0,00
2213	0,00	0,00	0,00	0,00	0,00	0,00	0,00	0,00	0,00	0,00	0,00
22140	0,00	0,00	0,00	0,00	0,00	0,00	0,00	0,00	0,00	0,00	0,00
22141	0,00	0,00	0,00	0,00	0,00	0,00	0,00	0,00	0,00	0,00	0,00
2215	0,00	0,00	0,00	0,00	0,00	0,00	0,00	0,00	0,00	0,00	0,00
22160	0,00	1.350.000,00	0,00	0,00	0,00	0,00	0,00	0,00	0,00	0,00	1.350.000,00
22161	0,00	0,00	0,00	0,00	0,00	0,00	0,00	0,00	0,00	0,00	0,00
22162	0,00	0,00	0,00	0,00	0,00	0,00	0,00	0,00	0,00	0,00	0,00
22164	0,00	0,00	0,00	0,00	0,00	0,00	0,00	0,00	0,00	0,00	0,00
2217	0,00	0,00	0,00	0,00	0,00	0,00	0,00	0,00	0,00	0,00	0,00
2219	0,00	0,00	0,00	0,00	0,00	0,00	0,00	0,00	0,00	0,00	0,00
2220	0,00	0,00	0,00	0,00	0,00	0,00	0,00	0,00	0,00	0,00	0,00
2221	0,00	0,00	0,00	0,00	0,00	0,00	0,00	0,00	0,00	0,00	0,00
2222	0,00	0,00	0,00	0,00	0,00	0,00	0,00	0,00	0,00	0,00	0,00
2229	0,00	0,00	0,00	0,00	0,00	0,00	0,00	0,00	0,00	0,00	0,00
223	0,00	0,00	0,00	0,00	0,00	0,00	0,00	0,00	0,00	0,00	0,00
2240	0,00	0,00	0,00	0,00	0,00	0,00	0,00	0,00	0,00	0,00	0,00
2241	0,00	0,00	0,00	0,00	0,00	0,00	0,00	0,00	0,00	0,00	0,00
2249	0,00	0,00	0,00	0,00	0,00	0,00	0,00	0,00	0,00	0,00	0,00
2252	0,00	0,00	0,00	0,00	0,00	0,00	0,00	0,00	0,00	0,00	0,00
22621	0,00	0,00	0,00	0,00	0,00	0,00	0,00	0,00	0,00	0,00	0,00
22660	0,00	0,00	0,00	0,00	0,00	0,00	0,00	0,00	0,00	0,00	0,00
22661	0,00	0,00	0,00	0,00	0,00	0,00	0,00	0,00	0,00	0,00	0,00
2269	0,00	0,00	0,00	0,00	0,00	0,00	0,00	0,00	0,00	0,00	0,00
2270	0,00	700.000,00	0,00	0,00	0,00	0,00	0,00	0,00	0,00	0,00	700.000,00
2271	0,00	0,00	0,00	0,00	0,00	0,00	0,00	0,00	0,00	0,00	0,00
2273	0,00	0,00	0,00	0,00	0,00	0,00	0,00	0,00	0,00	0,00	0,00
2274	0,00	0,00	0,00	0,00	0,00	0,00	0,00	0,00	0,00	0,00	0,00
2275	0,00	0,00	0,00	0,00	0,00	0,00	0,00	0,00	0,00	0,00	0,00
2279	0,00	0,00	0,00	0,00	0,00	0,00	0,00	0,00	0,00	0,00	0,00
TOTAL	0,00	2.050.000,00	0,00	0,00	0,00	0,00	0,00	0,00	0,00	0,00	2.050.000,00
231	0,00	0,00	0,00	0,00	0,00	0,00	0,00	0,00	0,00	0,00	0,00
TOTAL	0,00	0,00	0,00	0,00	0,00	0,00	0,00	0,00	0,00	0,00	0,00
2521	0,00	0,00	0,00	0,00	0,00	0,00	0,00	0,00	0,00	0,00	0,00
2522	0,00	2.400.000,00	0,00	0,00	0,00	0,00	0,00	0,00	0,00	0,00	2.400.000,00
2523	0,00	0,00	0,00	0,00	0,00	0,00	0,00	0,00	0,00	0,00	0,00
2525	0,00	0,00	0,00	0,00	0,00	0,00	0,00	0,00	0,00	0,00	0,00

MODIFICACIONES DE CRÉDITO
EJERCICIO: 2008

MUTUA: FREMAP

Nº: 061

CLASIFICACIÓN FUNCIONAL POR PROGRAMAS: 2224

MEDICINA HOSP.DE MUTUAS A.T.

CLASIFICACIÓN ECONÓMICA	CRÉDITOS EXTRAORDINARIOS	SUPLEMENTOS DE CRÉDITO	AMPLIACIONES DE CRÉDITO	TRANSFERENCIAS DE CRÉDITO		INCORPORACIONES REMANENTES DE CRÉDITO	BAJAS POR ANULACIÓN Y RECTIFICACIÓN	REDISTRIBUCIONES DE CRÉDITO		OTRAS MODIFICACIONES	TOTAL MODIFICACIONES
				POSITIVAS	NEGATIVAS			POSITIVAS	NEGATIVAS		
2526	0,00	0,00	0,00	0,00	0,00	0,00	0,00	0,00	0,00	0,00	0,00
2527	0,00	0,00	0,00	0,00	0,00	0,00	0,00	0,00	0,00	0,00	0,00
2528	0,00	1.000.000,00	0,00	0,00	0,00	0,00	0,00	0,00	0,00	0,00	1.000.000,00
TOTAL	0,00	3.400.000,00	0,00	0,00	0,00	0,00	0,00	0,00	0,00	0,00	3.400.000,00
TOTAL	0,00	5.450.000,00	0,00	0,00	0,00	0,00	0,00	0,00	0,00	0,00	5.450.000,00
48827	0,00	99.000,00	0,00	100.000,00	0,00	0,00	0,00	0,00	0,00	0,00	199.000,00
48837	0,00	0,00	0,00	0,00	0,00	0,00	0,00	0,00	0,00	0,00	0,00
48890	0,00	0,00	0,00	0,00	0,00	0,00	0,00	0,00	0,00	0,00	0,00
TOTAL	0,00	99.000,00	0,00	100.000,00	0,00	0,00	0,00	0,00	0,00	0,00	199.000,00
TOTAL	0,00	99.000,00	0,00	100.000,00	0,00	0,00	0,00	0,00	0,00	0,00	199.000,00
620	7.175.689,00	0,00	0,00	0,00	0,00	0,00	0,00	7.175.689,00	7.175.689,00	0,00	7.175.689,00
6220	834.390,00	0,00	0,00	0,00	0,00	0,00	0,00	15.185.761,25	15.185.761,25	0,00	834.390,00
624	0,00	0,00	0,00	0,00	0,00	0,00	0,00	0,00	0,00	0,00	0,00
TOTAL	8.010.080,00	0,00	0,00	0,00	0,00	0,00	0,00	22.361.450,25	22.361.450,25	0,00	8.010.080,00
633	0,00	5.700.000,00	0,00	0,00	0,00	0,00	0,00	0,00	0,00	0,00	5.700.000,00
635	0,00	991.000,00	0,00	0,00	0,00	0,00	0,00	0,00	0,00	0,00	991.000,00
TOTAL	0,00	6.691.000,00	0,00	0,00	0,00	0,00	0,00	0,00	0,00	0,00	6.691.000,00
TOTAL	8.010.080,00	6.691.000,00	0,00	0,00	0,00	0,00	0,00	22.361.450,25	22.361.450,25	0,00	14.701.080,00
7206	125.790,41	0,00	0,00	0,00	0,00	0,00	0,00	0,00	0,00	0,00	125.790,41
TOTAL	125.790,41	0,00	0,00	0,00	0,00	0,00	0,00	0,00	0,00	0,00	125.790,41
TOTAL	125.790,41	0,00	0,00	0,00	0,00	0,00	0,00	0,00	0,00	0,00	125.790,41
862	0,00	0,00	0,00	0,00	0,00	0,00	0,00	0,00	0,00	0,00	0,00
TOTAL	0,00	0,00	0,00	0,00	0,00	0,00	0,00	0,00	0,00	0,00	0,00
TOTAL	0,00	0,00	0,00	0,00	0,00	0,00	0,00	0,00	0,00	0,00	0,00
TOTAL	8.135.870,41	13.563.000,00	2.150.000,00	100.000,00	730.000,00	0,00	0,00	22.361.450,25	22.361.450,25	0,00	23.218.870,41
TOTAL	8.135.870,41	13.563.000,00	2.150.000,00	100.000,00	730.000,00	0,00	0,00	22.361.450,25	22.361.450,25	0,00	23.218.870,41

MODIFICACIONES DE CRÉDITO
EJERCICIO: 2008

MUTUA: FREMAP

Nº: 061

CLASIFICACIÓN FUNCIONAL POR PROGRAMAS: 3436

HIGIENE Y SEGURIDAD EN EL TRABAJO

CLASIFICACIÓN ECONÓMICA	CRÉDITOS EXTRAORDINARIOS	SUPLEMENTOS DE CRÉDITO	AMPLIACIONES DE CRÉDITO	TRANSFERENCIAS DE CRÉDITO		INCORPORACIONES REMANENTES DE CRÉDITO	BAJAS POR ANULACIÓN Y RECTIFICACIÓN	REDISTRIBUCIONES DE CRÉDITO		OTRAS MODIFICACIONES	TOTAL MODIFICACIONES
				POSITIVAS	NEGATIVAS			POSITIVAS	NEGATIVAS		
13010	0,00	0,00	0,00	0,00	0,00	0,00	0,00	0,00	0,00	0,00	0,00
13019	0,00	0,00	0,00	0,00	0,00	0,00	0,00	0,00	0,00	0,00	0,00
13090	0,00	0,00	0,00	0,00	0,00	2.900.000,00	0,00	0,00	0,00	0,00	-2.900.000,00
1310	0,00	0,00	0,00	0,00	0,00	0,00	0,00	0,00	0,00	0,00	0,00
137	0,00	0,00	0,00	0,00	0,00	0,00	0,00	0,00	0,00	0,00	0,00
TOTAL	0,00	0,00	0,00	0,00	0,00	2.900.000,00	0,00	0,00	0,00	0,00	-2.900.000,00
1600	0,00	0,00	600.000,00	0,00	0,00	0,00	0,00	0,00	0,00	0,00	600.000,00
161	0,00	0,00	0,00	0,00	0,00	0,00	0,00	0,00	0,00	0,00	0,00
1620	0,00	0,00	0,00	0,00	0,00	150.000,00	0,00	0,00	0,00	0,00	-150.000,00
1621	0,00	0,00	0,00	0,00	0,00	0,00	0,00	0,00	0,00	0,00	0,00
1623	0,00	0,00	0,00	0,00	0,00	0,00	0,00	0,00	0,00	0,00	0,00
1624	0,00	439.000,00	0,00	0,00	0,00	0,00	0,00	0,00	0,00	0,00	439.000,00
TOTAL	0,00	439.000,00	600.000,00	0,00	0,00	150.000,00	0,00	0,00	0,00	0,00	889.000,00
TOTAL	0,00	439.000,00	600.000,00	0,00	0,00	3.050.000,00	0,00	0,00	0,00	0,00	-2.011.000,00
202	0,00	0,00	0,00	0,00	0,00	490.000,00	0,00	0,00	0,00	0,00	-490.000,00
204	0,00	0,00	0,00	0,00	0,00	0,00	0,00	0,00	0,00	0,00	0,00
205	0,00	0,00	0,00	0,00	0,00	0,00	0,00	0,00	0,00	0,00	0,00
TOTAL	0,00	0,00	0,00	0,00	0,00	490.000,00	0,00	0,00	0,00	0,00	-490.000,00
210	0,00	0,00	0,00	0,00	0,00	0,00	0,00	0,00	0,00	0,00	0,00
212	0,00	0,00	0,00	0,00	0,00	0,00	0,00	0,00	0,00	0,00	0,00
213	0,00	0,00	0,00	0,00	0,00	0,00	0,00	0,00	0,00	0,00	0,00
214	0,00	0,00	0,00	0,00	0,00	0,00	0,00	0,00	0,00	0,00	0,00
215	0,00	0,00	0,00	0,00	0,00	0,00	0,00	0,00	0,00	0,00	0,00
TOTAL	0,00	0,00	0,00	0,00	0,00	0,00	0,00	0,00	0,00	0,00	0,00
2200	0,00	0,00	0,00	0,00	0,00	80.000,00	0,00	0,00	0,00	0,00	-80.000,00
2201	0,00	0,00	0,00	0,00	0,00	1.064.150,00	0,00	0,00	0,00	0,00	-1.064.150,00
22100	0,00	0,00	0,00	0,00	0,00	160.000,00	0,00	0,00	0,00	0,00	-160.000,00
22101	0,00	0,00	0,00	0,00	0,00	0,00	0,00	0,00	0,00	0,00	0,00
22102	0,00	0,00	0,00	0,00	0,00	0,00	0,00	0,00	0,00	0,00	0,00
22103	0,00	0,00	0,00	0,00	0,00	0,00	0,00	0,00	0,00	0,00	0,00
2213	0,00	0,00	0,00	0,00	0,00	30.000,00	0,00	0,00	0,00	0,00	-30.000,00
22141	0,00	0,00	0,00	0,00	0,00	0,00	0,00	0,00	0,00	0,00	0,00
2217	0,00	0,00	0,00	0,00	0,00	20.000,00	0,00	0,00	0,00	0,00	-20.000,00
2220	0,00	0,00	0,00	0,00	0,00	0,00	0,00	0,00	0,00	0,00	0,00
2221	0,00	0,00	0,00	0,00	0,00	0,00	0,00	0,00	0,00	0,00	0,00
2222	0,00	0,00	0,00	0,00	0,00	0,00	0,00	0,00	0,00	0,00	0,00
223	0,00	0,00	0,00	0,00	0,00	30.000,00	0,00	0,00	0,00	0,00	-30.000,00
2240	0,00	0,00	0,00	0,00	0,00	0,00	0,00	0,00	0,00	0,00	0,00
2241	0,00	0,00	0,00	0,00	0,00	0,00	0,00	0,00	0,00	0,00	0,00
2249	0,00	0,00	0,00	0,00	0,00	0,00	0,00	0,00	0,00	0,00	0,00
2250	0,00	0,00	0,00	0,00	0,00	0,00	0,00	0,00	0,00	0,00	0,00
2252	0,00	0,00	0,00	0,00	0,00	0,00	0,00	0,00	0,00	0,00	0,00
22621	0,00	0,00	0,00	0,00	0,00	300.000,00	0,00	0,00	0,00	0,00	-300.000,00
2265	0,00	0,00	0,00	0,00	0,00	0,00	0,00	0,00	0,00	0,00	0,00
22660	0,00	0,00	0,00	0,00	0,00	180.000,00	0,00	0,00	0,00	0,00	-180.000,00
22661	0,00	0,00	0,00	0,00	0,00	0,00	0,00	0,00	0,00	0,00	0,00
2269	0,00	0,00	0,00	0,00	0,00	0,00	0,00	0,00	0,00	0,00	0,00
2270	0,00	0,00	0,00	0,00	0,00	80.000,00	0,00	0,00	0,00	0,00	-80.000,00
2273	0,00	0,00	0,00	0,00	0,00	150.000,00	0,00	0,00	0,00	0,00	-150.000,00
2274	0,00	0,00	0,00	0,00	0,00	0,00	0,00	0,00	0,00	0,00	0,00
2276	0,00	0,00	0,00	0,00	0,00	0,00	0,00	0,00	0,00	0,00	0,00
TOTAL	0,00	0,00	0,00	0,00	0,00	2.094.150,00	0,00	0,00	0,00	0,00	-2.094.150,00
231	0,00	0,00	0,00	0,00	0,00	0,00	0,00	0,00	0,00	0,00	0,00
TOTAL	0,00	0,00	0,00	0,00	0,00	0,00	0,00	0,00	0,00	0,00	0,00
TOTAL	0,00	0,00	0,00	0,00	0,00	2.584.150,00	0,00	0,00	0,00	0,00	-2.584.150,00
359	0,00	0,00	0,00	0,00	29.000,00	0,00	0,00	0,00	0,00	0,00	29.000,00
TOTAL	0,00	0,00	0,00	0,00	29.000,00	0,00	0,00	0,00	0,00	0,00	29.000,00
TOTAL	0,00	0,00	0,00	0,00	29.000,00	0,00	0,00	0,00	0,00	0,00	29.000,00
623	0,00	0,00	0,00	0,00	0,00	0,00	0,00	0,00	0,00	0,00	0,00
629	0,00	0,00	0,00	0,00	0,00	0,00	0,00	0,00	0,00	0,00	0,00
TOTAL	0,00	0,00	0,00	0,00	0,00	0,00	0,00	0,00	0,00	0,00	0,00
633	0,00	0,00	0,00	0,00	0,00	0,00	0,00	0,00	0,00	0,00	0,00
635	0,00	0,00	0,00	0,00	0,00	0,00	0,00	0,00	0,00	0,00	0,00
TOTAL	0,00	0,00	0,00	0,00	0,00	0,00	0,00	0,00	0,00	0,00	0,00
TOTAL	0,00	0,00	0,00	0,00	0,00	0,00	0,00	0,00	0,00	0,00	0,00
TOTAL	0,00	439.000,00	600.000,00	0,00	29.000,00	5.634.150,00	0,00	0,00	0,00	0,00	-4.566.150,00

MODIFICACIONES DE CRÉDITO
EJERCICIO: 2008

MUTUA: FREMAP

Nº: 061

CLASIFICACIÓN FUNCIONAL POR PROGRAMAS: 3436

HIGIENE Y SEGURIDAD EN EL TRABAJO

CLASIFICACIÓN ECONÓMICA	CRÉDITOS EXTRAORDINARIOS	SUPLEMENTOS DE CRÉDITO	AMPLIACIONES DE CRÉDITO	TRANSFERENCIAS DE CRÉDITO		INCORPORACIONES REMANENTES DE CRÉDITO	BAJAS POR ANULACIÓN Y RECTIFICACIÓN	REDISTRIBUCIONES DE CRÉDITO		OTRAS MODIFICACIONES	TOTAL MODIFICACIONES
				POSITIVAS	NEGATIVAS			POSITIVAS	NEGATIVAS		
TOTAL	0,00	439.000,00	600.000,00	29.000,00	5.634.150,00	0,00	0,00	0,00	0,00	0,00	-4.566.150,00

MODIFICACIONES DE CRÉDITO
EJERCICIO: 2008

MUTUA: FREMAP

Nº: 061

CLASIFICACIÓN FUNCIONAL POR PROGRAMAS: 4364

ADMINISTRACION DEL PATRIMONIO

CLASIFICACIÓN ECONÓMICA	CRÉDITOS EXTRAORDINARIOS	SUPLEMENTOS DE CRÉDITO	AMPLIACIONES DE CRÉDITO	TRANSFERENCIAS DE CRÉDITO		INCORPORACIONES REMANENTES DE CRÉDITO	BAJAS POR ANULACIÓN Y RECTIFICACIÓN	REDISTRIBUCIONES DE CRÉDITO		OTRAS MODIFICACIONES	TOTAL MODIFICACIONES
				POSITIVAS	NEGATIVAS			POSITIVAS	NEGATIVAS		
7204	0,00	267.420.000,00	0,00	0,00	0,00	0,00	0,00	0,00	0,00	0,00	267.420.000,00
TOTAL	0,00	267.420.000,00	0,00	0,00	0,00	0,00	0,00	0,00	0,00	0,00	267.420.000,00
TOTAL	0,00	267.420.000,00	0,00	0,00	0,00	0,00	0,00	0,00	0,00	0,00	267.420.000,00
800	0,00	0,00	0,00	0,00	50.000.000,00	0,00	0,00	0,00	0,00	0,00	-50.000.000,00
801	0,00	0,00	0,00	0,00	400.000,00	0,00	0,00	0,00	0,00	0,00	-400.000,00
TOTAL	0,00	0,00	0,00	0,00	50.400.000,00	0,00	0,00	0,00	0,00	0,00	-50.400.000,00
810	0,00	0,00	0,00	0,00	0,00	0,00	0,00	0,00	0,00	0,00	0,00
811	0,00	0,00	0,00	50.000.000,00	0,00	0,00	0,00	0,00	0,00	0,00	50.000.000,00
TOTAL	0,00	0,00	0,00	50.000.000,00	0,00	0,00	0,00	0,00	0,00	0,00	50.000.000,00
TOTAL	0,00	0,00	0,00	50.000.000,00	50.400.000,00	0,00	0,00	0,00	0,00	0,00	-400.000,00
TOTAL	0,00	267.420.000,00	0,00	50.000.000,00	50.400.000,00	0,00	0,00	0,00	0,00	0,00	267.020.000,00
TOTAL	0,00	267.420.000,00	0,00	50.000.000,00	50.400.000,00	0,00	0,00	0,00	0,00	0,00	267.020.000,00

MODIFICACIONES DE CRÉDITO
EJERCICIO: 2008

MUTUA: FREMAP

Nº: 061

CLASIFICACIÓN FUNCIONAL POR PROGRAMAS: 4591

DIRECCION Y SERV.GENERALES

CLASIFICACIÓN ECONÓMICA	CRÉDITOS EXTRAORDINARIOS	SUPLEMENTOS DE CRÉDITO	AMPLIACIONES DE CRÉDITO	TRANSFERENCIAS DE CRÉDITO		INCORPORACIONES REMANENTES DE CRÉDITO	BAJAS POR ANULACIÓN Y RECTIFICACIÓN	REDISTRIBUCIONES DE CRÉDITO		OTRAS MODIFICACIONES	TOTAL MODIFICACIONES
				POSITIVAS	NEGATIVAS			POSITIVAS	NEGATIVAS		
1300	0,00	0,00	0,00	0,00	0,00	0,00	0,00	0,00	0,00	0,00	0,00
13010	0,00	0,00	0,00	0,00	0,00	0,00	0,00	0,00	0,00	0,00	0,00
13019	0,00	0,00	0,00	0,00	0,00	0,00	0,00	0,00	0,00	0,00	0,00
13090	0,00	1.379.000,00	0,00	0,00	0,00	0,00	0,00	0,00	0,00	0,00	1.379.000,00
1310	0,00	112.000,00	0,00	0,00	0,00	0,00	0,00	0,00	0,00	0,00	112.000,00
1329	0,00	0,00	0,00	0,00	0,00	0,00	0,00	0,00	0,00	0,00	0,00
137	0,00	0,00	0,00	0,00	0,00	0,00	0,00	0,00	0,00	0,00	0,00
TOTAL	0,00	1.491.000,00	0,00	0,00	0,00	0,00	0,00	0,00	0,00	0,00	1.491.000,00
1600	0,00	0,00	7.500.000,00	0,00	1.970.000,00	0,00	0,00	0,00	0,00	0,00	5.530.000,00
161	0,00	0,00	0,00	0,00	0,00	0,00	0,00	0,00	0,00	0,00	0,00
1620	0,00	0,00	0,00	0,00	0,00	0,00	0,00	0,00	0,00	0,00	0,00
1621	0,00	0,00	0,00	0,00	0,00	0,00	0,00	0,00	0,00	0,00	0,00
1623	0,00	0,00	0,00	0,00	0,00	0,00	0,00	0,00	0,00	0,00	0,00
1624	0,00	237.000,00	0,00	0,00	0,00	0,00	0,00	0,00	0,00	0,00	237.000,00
TOTAL	0,00	237.000,00	7.500.000,00	0,00	1.970.000,00	0,00	0,00	0,00	0,00	0,00	5.767.000,00
TOTAL	0,00	1.728.000,00	7.500.000,00	0,00	1.970.000,00	0,00	0,00	0,00	0,00	0,00	7.258.000,00
200	0,00	0,00	0,00	0,00	0,00	0,00	0,00	0,00	0,00	0,00	0,00
202	0,00	1.000.000,00	0,00	0,00	0,00	0,00	0,00	0,00	0,00	0,00	1.000.000,00
204	0,00	0,00	0,00	0,00	0,00	0,00	0,00	0,00	0,00	0,00	0,00
205	0,00	0,00	0,00	0,00	0,00	0,00	0,00	0,00	0,00	0,00	0,00
206	0,00	0,00	0,00	0,00	0,00	0,00	0,00	0,00	0,00	0,00	0,00
209	0,00	0,00	0,00	0,00	0,00	0,00	0,00	0,00	0,00	0,00	0,00
TOTAL	0,00	1.000.000,00	0,00	0,00	0,00	0,00	0,00	0,00	0,00	0,00	1.000.000,00
210	0,00	0,00	0,00	0,00	0,00	0,00	0,00	0,00	0,00	0,00	0,00
212	0,00	0,00	0,00	0,00	0,00	0,00	0,00	0,00	0,00	0,00	0,00
213	0,00	0,00	0,00	0,00	0,00	0,00	0,00	0,00	0,00	0,00	0,00
214	0,00	0,00	0,00	0,00	0,00	0,00	0,00	0,00	0,00	0,00	0,00
215	0,00	0,00	0,00	0,00	0,00	0,00	0,00	0,00	0,00	0,00	0,00
216	0,00	0,00	0,00	0,00	0,00	0,00	0,00	0,00	0,00	0,00	0,00
TOTAL	0,00	0,00	0,00	0,00	0,00	0,00	0,00	0,00	0,00	0,00	0,00
2200	0,00	0,00	0,00	0,00	0,00	0,00	0,00	0,00	0,00	0,00	0,00
2201	0,00	0,00	0,00	0,00	0,00	0,00	0,00	0,00	0,00	0,00	0,00
2202	0,00	0,00	0,00	0,00	0,00	0,00	0,00	0,00	0,00	0,00	0,00
22100	0,00	0,00	0,00	100.000,00	0,00	0,00	0,00	0,00	0,00	0,00	100.000,00
22101	0,00	0,00	0,00	100.000,00	0,00	0,00	0,00	0,00	0,00	0,00	100.000,00
22102	0,00	0,00	0,00	0,00	0,00	0,00	0,00	0,00	0,00	0,00	0,00
22103	0,00	0,00	0,00	0,00	0,00	0,00	0,00	0,00	0,00	0,00	0,00
2213	0,00	0,00	0,00	0,00	0,00	0,00	0,00	0,00	0,00	0,00	0,00
2217	0,00	0,00	0,00	0,00	0,00	0,00	0,00	0,00	0,00	0,00	0,00
2219	0,00	0,00	0,00	0,00	0,00	0,00	0,00	0,00	0,00	0,00	0,00
2220	0,00	0,00	0,00	0,00	0,00	0,00	0,00	0,00	0,00	0,00	0,00
2221	0,00	0,00	0,00	0,00	0,00	0,00	0,00	0,00	0,00	0,00	0,00
2222	0,00	0,00	0,00	0,00	0,00	0,00	0,00	0,00	0,00	0,00	0,00
2229	0,00	0,00	0,00	0,00	0,00	0,00	0,00	0,00	0,00	0,00	0,00
223	0,00	0,00	0,00	0,00	0,00	0,00	0,00	0,00	0,00	0,00	0,00
2240	0,00	0,00	0,00	0,00	0,00	0,00	0,00	0,00	0,00	0,00	0,00
2241	0,00	0,00	0,00	0,00	0,00	0,00	0,00	0,00	0,00	0,00	0,00
2249	0,00	0,00	0,00	0,00	0,00	0,00	0,00	0,00	0,00	0,00	0,00
2250	0,00	0,00	0,00	0,00	0,00	0,00	0,00	0,00	0,00	0,00	0,00
2252	0,00	0,00	0,00	0,00	0,00	0,00	0,00	0,00	0,00	0,00	0,00
22621	0,00	0,00	0,00	950.000,00	0,00	0,00	0,00	0,00	0,00	0,00	950.000,00
2263	0,00	0,00	0,00	0,00	0,00	0,00	0,00	0,00	0,00	0,00	0,00
2265	0,00	0,00	0,00	0,00	0,00	0,00	0,00	0,00	0,00	0,00	0,00
22660	0,00	0,00	0,00	0,00	0,00	0,00	0,00	0,00	0,00	0,00	0,00
2269	0,00	0,00	0,00	0,00	0,00	0,00	0,00	0,00	0,00	0,00	0,00
2270	0,00	0,00	0,00	300.000,00	0,00	0,00	0,00	0,00	0,00	0,00	300.000,00
2273	0,00	0,00	0,00	200.000,00	0,00	0,00	0,00	0,00	0,00	0,00	200.000,00
2274	0,00	0,00	0,00	50.000,00	0,00	0,00	0,00	0,00	0,00	0,00	50.000,00
2276	0,00	0,00	0,00	2.150.000,00	0,00	0,00	0,00	0,00	0,00	0,00	2.150.000,00
22782	0,00	0,00	0,00	750.000,00	0,00	0,00	0,00	0,00	0,00	0,00	750.000,00
22783	0,00	2.300.000,00	0,00	8.684.000,00	0,00	0,00	0,00	0,00	0,00	0,00	10.984.000,00
2279	0,00	0,00	0,00	0,00	0,00	0,00	0,00	0,00	0,00	0,00	0,00
TOTAL	0,00	2.300.000,00	0,00	13.284.000,00	0,00	0,00	0,00	0,00	0,00	0,00	15.584.000,00
231	0,00	0,00	0,00	500.000,00	0,00	0,00	0,00	0,00	0,00	0,00	500.000,00
TOTAL	0,00	0,00	0,00	500.000,00	0,00	0,00	0,00	0,00	0,00	0,00	500.000,00
TOTAL	0,00	3.300.000,00	0,00	13.784.000,00	0,00	0,00	0,00	0,00	0,00	0,00	17.084.000,00

MODIFICACIONES DE CRÉDITO
EJERCICIO: 2008

MUTUA: FREMAP

Nº: 061

CLASIFICACIÓN FUNCIONAL POR PROGRAMAS: 4591

DIRECCION Y SERV.GENERALES

CLASIFICACIÓN ECONÓMICA	CRÉDITOS EXTRAORDINARIOS	SUPLEMENTOS DE CRÉDITO	AMPLIACIONES DE CRÉDITO	TRANSFERENCIAS DE CRÉDITO		INCORPORACIONES REMANENTES DE CRÉDITO	BAJAS POR ANULACIÓN Y RECTIFICACIÓN	REDISTRIBUCIONES DE CRÉDITO		OTRAS MODIFICACIONES	TOTAL MODIFICACIONES
				POSITIVAS	NEGATIVAS			POSITIVAS	NEGATIVAS		
3529	0,00	0,00	0,00	0,00	0,00	0,00	0,00	0,00	0,00	0,00	0,00
359	0,00	0,00	0,00	90.150,00	0,00	0,00	0,00	0,00	0,00	0,00	90.150,00
TOTAL	0,00	0,00	0,00	90.150,00	0,00	0,00	0,00	0,00	0,00	0,00	90.150,00
TOTAL	0,00	0,00	0,00	90.150,00	0,00	0,00	0,00	0,00	0,00	0,00	90.150,00
4801	0,00	0,00	0,00	0,00	0,00	0,00	0,00	0,00	0,00	0,00	0,00
4809	0,00	0,00	0,00	0,00	0,00	0,00	0,00	0,00	0,00	0,00	0,00
TOTAL	0,00	0,00	0,00	0,00	0,00	0,00	0,00	0,00	0,00	0,00	0,00
TOTAL	0,00	0,00	0,00	0,00	0,00	0,00	0,00	0,00	0,00	0,00	0,00
620	0,00	0,00	0,00	0,00	0,00	0,00	0,00	0,00	0,00	0,00	0,00
6220	0,00	3.144.000,00	0,00	0,00	0,00	0,00	0,00	0,00	0,00	0,00	3.144.000,00
6221	0,00	0,00	0,00	0,00	0,00	0,00	0,00	0,00	0,00	0,00	0,00
623	0,00	3.140.000,00	0,00	0,00	0,00	0,00	0,00	0,00	0,00	0,00	3.140.000,00
624	0,00	0,00	0,00	0,00	0,00	0,00	0,00	0,00	0,00	0,00	0,00
625	0,00	0,00	0,00	0,00	0,00	0,00	0,00	0,00	0,00	0,00	0,00
629	0,00	0,00	0,00	0,00	0,00	0,00	0,00	0,00	0,00	0,00	0,00
TOTAL	0,00	6.284.000,00	0,00	0,00	0,00	0,00	0,00	0,00	0,00	0,00	6.284.000,00
633	0,00	420.000,00	0,00	0,00	0,00	0,00	0,00	0,00	0,00	0,00	420.000,00
635	0,00	1.230.000,00	0,00	0,00	0,00	0,00	0,00	0,00	0,00	0,00	1.230.000,00
636	0,00	151.500,00	0,00	0,00	0,00	0,00	0,00	0,00	0,00	0,00	151.500,00
TOTAL	0,00	1.801.500,00	0,00	0,00	0,00	0,00	0,00	0,00	0,00	0,00	1.801.500,00
TOTAL	0,00	8.085.500,00	0,00	0,00	0,00	0,00	0,00	0,00	0,00	0,00	8.085.500,00
8300	0,00	0,00	0,00	0,00	800.000,00	0,00	0,00	0,00	0,00	0,00	-800.000,00
8310	0,00	0,00	0,00	1.200.000,00	0,00	0,00	0,00	0,00	0,00	0,00	1.200.000,00
TOTAL	0,00	0,00	0,00	1.200.000,00	800.000,00	0,00	0,00	0,00	0,00	0,00	400.000,00
8410	0,00	0,00	0,00	0,00	0,00	0,00	0,00	0,00	0,00	0,00	0,00
8411	0,00	0,00	0,00	0,00	0,00	0,00	0,00	0,00	0,00	0,00	0,00
TOTAL	0,00	0,00	0,00	0,00	0,00	0,00	0,00	0,00	0,00	0,00	0,00
TOTAL	0,00	0,00	0,00	1.200.000,00	800.000,00	0,00	0,00	0,00	0,00	0,00	400.000,00
TOTAL	0,00	13.113.500,00	7.500.000,00	15.074.150,00	2.770.000,00	0,00	0,00	0,00	0,00	0,00	32.917.650,00
TOTAL	0,00	13.113.500,00	7.500.000,00	15.074.150,00	2.770.000,00	0,00	0,00	0,00	0,00	0,00	32.917.650,00
TOTAL	8.135.870,41	325.384.500,00	346.919.910,00	70.518.150,00	70.518.150,00	0,00	0,00	22.361.450,25	22.361.450,25	0,00	680.440.280,41

INFORMACIÓN SOBRE LA FORMA DE FINANCIACIÓN DE LAS MODIFICACIONES QUE IMPLIQUEN UN INCREMENTO DE LOS CRÉDITOS INICIALES, RESUMIDA POR CAPÍTULOS PRESUPUESTARIOS

MUTUA :

FREMAP

Nº :

061

EL DESGLOSE DE LAS MODIFICACIONES PRESUPUESTARIAS DEL EJERCICIO 2008 SEGÚN SU FINANCIACIÓN FUÉ:	
Mediante remanentes de Tesorería	301.513.370,41
Mediante un incremento en la Recaudación	378.926.910,00
TOTAL MODIFICACIONES	680.440.280,41
 RESUMEN POR PROGRAMA Y CAPÍTULO	
Programa 1102	
Capitulo 1	7.683.000,00
Capitulo 2	150.000,00
Capitulo 3	
Capitulo 4	252.943.500,00
Total	260.776.500,00
Programa 1105	
Capitulo 1	25.100,00
Capitulo 2	
Capitulo 3	
Capitulo 4	74.476.410,00
Total	74.501.510,00
Programa 2122	
Capitulo 1	12.569.900,00
Capitulo 2	6.400.000,00
Capitulo 3	
Capitulo 4	2.090.000,00
Capitulo 5	
Capitulo 6	11.181.000,00
Total	32.240.900,00
Programa 2224	
Capitulo 1	3.473.000,00
Capitulo 2	5.450.000,00
Capitulo 3	
Capitulo 4	99.000,00
Capitulo 5	
Capitulo 6	14.701.080,00
Capitulo 8	125.790,41
Total	23.848.870,41
Programa 3436	
Capitulo 1	1.039.000,00
Total	1.039.000,00
Programa 4364	
Capitulo 7	267.420.000,00
Total	267.420.000,00
Programa 4591	
Capitulo 1	9.228.000,00
Capitulo 2	3.300.000,00
Capitulo 3	
Capitulo 4	8.085.500,00
Total	20.613.500,00

* En el supuesto de haberse financiado modificaciones de crédito con cargo a remanentes de Tesorería deberá tenerse en cuenta esta circunstancia a la hora de cumplimentar el apartado de "Créditos gastados financiados con remanente de tesorería" del Resultado Presupuestario del Estado de Liquidación del Presupuesto.

REMANENTES DE CRÉDITO
EJERCICIO: 2008

MUTUA: FREMAP

Nº: 061

CLASIFICACIÓN FUNCIONAL POR PROGRAMAS: 1102

CLASIFICACIÓN ECONÓMICA	EXPLICACIÓN	REMANENTES COMPROMETIDOS		REMANENTES NO COMPROMETIDOS	
		INCORPORABLES	NO INCORPORABLES	INCORPORABLES	NO INCORPORABLES
13090	RETRIBUCIONES BASICAS Y OTRAS REMUN.	0,00	0,00	0,00	-318.796,35
1310	RETRIBUCIONES BASICAS Y OTRAS REMUN.	0,00	0,00	0,00	-27.879,77
137	CONTRIB.A PLANES DE PENSIONES	0,00	0,00	0,00	137.528,57
	TOTAL ARTICULO 13 LABORALES	0,00	0,00	0,00	-209.147,55
1600	CUOTAS DE LA SEGURIDAD SOCIAL	0,00	0,00	0,00	844.797,71
161	PRESTACIONES COMPLEMENTARIAS	0,00	0,00	0,00	-43.310,90
1620	FORM.Y PERFECCIONAM. DEL PERSONAL	0,00	0,00	0,00	229.535,14
1621	SERVICIOS DE COMEDOR	0,00	0,00	0,00	-46.524,31
1623	RECONOCIMIENTOS MEDICOS	0,00	0,00	0,00	-14.312,14
1624	ACCION SOCIAL GENERAL	0,00	0,00	0,00	51.218,42
	TOTAL ARTICULO 16 CUOT.PREST.Y	0,00	0,00	0,00	1.021.403,92
	TOTAL CAPITULO 1 GASTOS DE PE	0,00	0,00	0,00	812.256,37
200	ARRENDAM.TERRENOS Y BIENES NATURALES	0,00	0,00	0,00	13.800,00
202	ARRENDAM.EDIF.Y OTRAS CONSTRUCCIONES	0,00	0,00	0,00	-61.080,71
204	ARRENDAM.DE MAT.TRANSPORTE	0,00	0,00	0,00	-6.097,42
205	ARRENDAM.DE MOBILIARIO Y ENSERES	0,00	0,00	0,00	-3.326,89
206	ARREND.EQUIP.PARA PROCESOS DE INFORM	0,00	0,00	0,00	227.186,70
209	CANONES	0,00	0,00	0,00	18.400,00
	TOTAL ARTICULO 20 ARRENDAMIENT	0,00	0,00	0,00	188.881,68
210	TERRENOS Y BIENES NATURALES	0,00	0,00	0,00	2.168,59
212	EDIFICIOS Y OTRAS CONSTRUCCIONES	0,00	0,00	0,00	-34.751,59
213	MAQUINARIA,INSTALACIONES Y UTILLAJE	0,00	0,00	0,00	-14.589,77
214	ELEMENTOS DE TRANSPORTE	0,00	0,00	0,00	897,27
215	MOBILIARIO Y ENSERES	0,00	0,00	0,00	-1.810,29
216	EQUIPOS PARA PROCESOS DE INFORMACION	0,00	0,00	0,00	-1.184,16
	TOTAL ARTICULO 21 REPARACION,M	0,00	0,00	0,00	-49.269,95
2200	ORDINARIO NO INVENTARIABLE	0,00	0,00	0,00	461.106,14
2201	PRENSA, REV., LIBROS Y OTRAS PUBLIC.	0,00	0,00	0,00	36.890,34
2202	MATERIAL INFORMatico NO INVENTARIABL	0,00	0,00	0,00	-3.856,90
22100	ENERGIA ELECTRICA	0,00	0,00	0,00	-10.934,86
22101	AGUA	0,00	0,00	0,00	-601,06
22102	GAS	0,00	0,00	0,00	-1.974,06
22103	COMBUSTIBLE	0,00	0,00	0,00	-98,08
2213	INSTRUM.Y PEQ. UTILLAJE NO SANITARIO	0,00	0,00	0,00	12.644,75
2217	MAT.NO SANIT.PARA CONSUMO Y REPOSIC.	0,00	0,00	0,00	19.096,68
2219	OTROS SUMINISTROS	0,00	0,00	0,00	2.100,48
2220	SERV.DE TELECOMUNICACIONES	0,00	0,00	0,00	1.386,78
2221	POSTALES	0,00	0,00	0,00	117.433,79
2222	TELEGRAFICAS	0,00	0,00	0,00	4.075,56
2229	OTRAS	0,00	0,00	0,00	187,91
223	TRANSPORTES	0,00	0,00	0,00	58.257,38
2240	EDIFICIOS Y LOCALES	0,00	0,00	0,00	-2.705,73
2241	VEHICULOS	0,00	0,00	0,00	523,23
2249	OTROS RIESGOS	0,00	0,00	0,00	2.003,84
2250	ESTATALES	0,00	0,00	0,00	-4.002,43
2252	LOCALES	0,00	0,00	0,00	-15.624,45
22621	DE COMUNICACION	0,00	0,00	0,00	170.838,89
2263	JURIDICOS, CONTENCIOSOS	0,00	0,00	0,00	-35.422,92
2265	CUOTAS DE ASOCIACION	0,00	0,00	0,00	-98.303,36
22660	REUNIONES,CONFEREN.Y CELEBRAC.ACTOS	0,00	0,00	0,00	-150.857,29
2269	OTROS	0,00	0,00	0,00	-597,66
2270	INFORMES,DICT.Y OTRAS ACTUA.PROFES.	0,00	0,00	0,00	-303.720,99
2273	LIMPIEZA Y ASEO	0,00	0,00	0,00	-26.250,32
2274	SEGURIDAD	0,00	0,00	0,00	-25.413,75
2276	SERV. CONTRATADOS ADMINISTRATIVOS	0,00	0,00	0,00	-18.405,16
22782	SERVICIOS DE CARACTER INFORMatico	0,00	0,00	0,00	659.838,04
22783	COLA.EN LA GES.DE LAS MATEP.DE SEG.S	0,00	0,00	0,00	-497.229,25
2279	OTROS	0,00	0,00	0,00	-5.546,70
	TOTAL ARTICULO 22 MATER.SUMINI	0,00	0,00	0,00	344.838,84
231	LOCOMOCION	0,00	0,00	0,00	-35.496,84
	TOTAL ARTICULO 23 INDEMNIZ.RAZ	0,00	0,00	0,00	-35.496,84
25431	CONCIERT.PARA RESONAN.NUCLEAR MAGNE.	0,00	0,00	0,00	253.621,85
25432	CONCIERTOS PARA T.A.C.	0,00	0,00	0,00	42.632,39
25439	OTROS	0,00	0,00	0,00	33.459,60
2582	OTROS SERVIC.ASISTENCIA SANITARIA	0,00	0,00	0,00	295.155,89
	TOTAL ARTICULO 25 A.SANIT.CON	0,00	0,00	0,00	624.869,73
	TOTAL CAPITULO 2 GAST.CORRIEN	0,00	0,00	0,00	1.073.823,46
48211	REGIMEN GENERAL	0,00	0,00	0,00	3.083.687,07
48212	REGIMEN ESPECIAL TRABAJ. AUTONOMOS	0,00	0,00	0,00	9.177.837,62
48213	REGIMEN ESPECIAL AGRARIO	0,00	0,00	0,00	-9.995.678,70
48214	REGIMEN ESPECIAL DEL MAR	0,00	0,00	0,00	-219.369,04
48215	REGIMEN ESPECIAL MINERIA DEL CARBON	0,00	0,00	0,00	-251.931,51
48217	DE ACCIDENTES DE TRABAJO Y E.P.	0,00	0,00	0,00	23.881.020,29
48427	DE A.T. Y E.P.	0,00	0,00	0,00	-5.729.080,66
48447	DE A.T. Y E.P.	0,00	0,00	0,00	5.748.014,33
48617	DE ACCIDENTES DE TRABAJO Y E.P.	0,00	0,00	0,00	4.569,48
48637	DE ACCIDENTES DE TRABAJO Y E.P.	0,00	0,00	0,00	4.427.625,00
48647	DE ACCIDENTES DE TRABAJO Y E.P.	0,00	0,00	0,00	28.897,24
48797	DE ACCIDENTES DE TRABAJO Y E.P.	0,00	0,00	0,00	770.678,02
48817	DE ACCIDENTES DE TRABAJO Y E.P.	0,00	0,00	0,00	485.318,16
48890	OBLIGACIONES EJERCICIOS ANT.	0,00	0,00	0,00	5,56
	TOTAL ARTICULO 48 A FAMILIE IN	0,00	0,00	0,00	31.411.592,86
	TOTAL CAPITULO 4 TRANSFERENC.	0,00	0,00	0,00	31.411.592,86
	TOTAL PROGRAMA 02	0,00	0,00	0,00	33.297.672,69

REMANENTES DE CRÉDITO
EJERCICIO: 2008

MUTUA: FREMAP

Nº: 061

CLASIFICACIÓN FUNCIONAL POR PROGRAMAS: 1105

CLASIFICACIÓN ECONÓMICA	EXPLICACIÓN	REMANENTES COMPROMETIDOS		REMANENTES NO COMPROMETIDOS	
		INCORPORABLES	NO INCORPORABLES	INCORPORABLES	NO INCORPORABLES
13090	RETRIBUCIONES BASICAS Y OTRAS REMUN.	0,00	0,00	0,00	68.666,54
137	CONTRIB.A PLANES DE PENSIONES	0,00	0,00	0,00	5.624,53
	TOTAL ARTICULO 13 LABORALES	0,00	0,00	0,00	74.291,07
1600	CUOTAS DE LA SEGURIDAD SOCIAL	0,00	0,00	0,00	14.219,83
161	PRESTACIONES COMPLEMENTARIAS	0,00	0,00	0,00	-1.597,56
1620	FORM.Y PERFECCIONAM. DEL PERSONAL	0,00	0,00	0,00	3.010,00
1621	SERVICIOS DE COMEDOR	0,00	0,00	0,00	-9.633,53
1623	RECONOCIMIENTOS MEDICOS	0,00	0,00	0,00	796,08
1624	ACCION SOCIAL GENERAL	0,00	0,00	0,00	10.441,05
	TOTAL ARTICULO 16 CUOT.PREST.Y	0,00	0,00	0,00	17.235,87
	TOTAL CAPITULO 1 GASTOS DE PE	0,00	0,00	0,00	91.526,94
3529	OTROS	0,00	0,00	0,00	150,39
	TOTAL ARTICULO 35 INTERES.DEMO	0,00	0,00	0,00	150,39
	TOTAL CAPITULO 3 GASTOS FINAN	0,00	0,00	0,00	150,39
4210	DEL EJERCICIO CORRIENTE	0,00	0,00	0,00	0,54
4219	OBLIGACIONES EJERCICIOS ANT.	0,00	0,00	0,00	179,00
4221	POR INCAPACIDAD PERMANENTE	0,00	0,00	0,00	23.996.049,05
4222	POR MUERTE	0,00	0,00	0,00	-1.747.396,02
4230	DEL EJERCICIO CORRIENTE	0,00	0,00	0,00	3.943.131,55
	TOTAL ARTICULO 42 A LA SEGURID	0,00	0,00	0,00	26.191.964,12
	TOTAL CAPITULO 4 TRANSFERENC.	0,00	0,00	0,00	26.191.964,12
	TOTAL PROGRAMA 05	0,00	0,00	0,00	26.283.641,45
	TOTAL GRUPO PROGRAMA 11 GESTION PRES	0,00	0,00	0,00	59.581.314,14

REMANENTES DE CRÉDITO
EJERCICIO: 2008

MUTUA: FREMAP

Nº: 061

CLASIFICACIÓN FUNCIONAL POR PROGRAMAS: 2122

CLASIFICACIÓN ECONÓMICA	EXPLICACIÓN	REMANENTES COMPROMETIDOS		REMANENTES NO COMPROMETIDOS	
		INCORPORABLES	NO INCORPORABLES	INCORPORABLES	NO INCORPORABLES
13090	RETRIBUCIONES BASICAS Y OTRAS REMUN.	0,00	0,00	0,00	-2.529.369,74
1310	RETRIBUCIONES BASICAS Y OTRAS REMUN.	0,00	0,00	0,00	1.066.365,42
137	CONTRIB.A PLANES DE PENSIONES	0,00	0,00	0,00	637.826,25
	TOTAL ARTICULO 13 LABORALES	0,00	0,00	0,00	-825.178,07
1600	CUOTAS DE LA SEGURIDAD SOCIAL	0,00	0,00	0,00	259.683,87
161	PRESTACIONES COMPLEMENTARIAS	0,00	0,00	0,00	-34.552,12
1620	FORM.Y PERFECCIONAM. DEL PERSONAL	0,00	0,00	0,00	1.000.053,42
1621	SERVICIOS DE COMEDOR	0,00	0,00	0,00	-36.211,12
1623	RECONOCIMIENTOS MEDICOS	0,00	0,00	0,00	-114.340,23
1624	ACCION SOCIAL GENERAL	0,00	0,00	0,00	233.241,83
	TOTAL ARTICULO 16 CUOT.PREST.Y	0,00	0,00	0,00	1.307.875,65
	TOTAL CAPITULO 1 GASTOS DE PE	0,00	0,00	0,00	482.697,58
202	ARRENDAM.EDIF.Y OTRAS CONSTRUCCIONES	0,00	0,00	0,00	407.415,79
204	ARRENDAM.DE MAT.TRANSPORTE	0,00	0,00	0,00	92.628,61
205	ARRENDAM.DE MOBILIARIO Y ENSERES	0,00	0,00	0,00	-288,00
209	CANONES	0,00	0,00	0,00	2.287,05
	TOTAL ARTICULO 20 ARRENDAMIENT	0,00	0,00	0,00	502.043,45
210	TERRENOS Y BIENES NATURALES	0,00	0,00	0,00	-15.322,47
212	EDIFICIOS Y OTRAS CONSTRUCCIONES	0,00	0,00	0,00	-502.573,25
213	MAQUINARIA,INSTALACIONES Y UTILLAJE	0,00	0,00	0,00	-151.802,16
214	ELEMENTOS DE TRANSPORTE	0,00	0,00	0,00	18.264,56
215	MOBILIARIO Y ENSERES	0,00	0,00	0,00	-15.557,91
	TOTAL ARTICULO 21 REPARACION,M	0,00	0,00	0,00	-666.991,23
2200	ORDINARIO NO INVENTARIABLE	0,00	0,00	0,00	81.304,81
2201	PRENSA, REV., LIBROS Y OTRAS PUBLIC.	0,00	0,00	0,00	9.514,14
22100	ENERGIA ELECTRICA	0,00	0,00	0,00	-199.708,14
22101	AGUA	0,00	0,00	0,00	-38.424,83
22102	GAS	0,00	0,00	0,00	15.490,73
22103	COMBUSTIBLE	0,00	0,00	0,00	-13,90
22110	PRODUCTOS FARMACEUTICOS	0,00	0,00	0,00	1.783.715,08
2212	INSTRUM. Y PEQ. UTILLAJE SANITARIO	0,00	0,00	0,00	87.619,78
2213	INSTRUM.Y PEQ. UTILLAJE NO SANITARIO	0,00	0,00	0,00	20.116,18
22140	LENCERIA	0,00	0,00	0,00	5.960,99
22141	VESTUARIO	0,00	0,00	0,00	17.140,80
22162	MATERIAL DE RADIOLOGIA	0,00	0,00	0,00	20.303,95
22164	OTRO MATERIAL SANITARIO	0,00	0,00	0,00	-290.194,31
2217	MAT.NO SANIT.PARA CONSUMO Y REPOSIC.	0,00	0,00	0,00	17.055,61
2219	OTROS SUMINISTROS	0,00	0,00	0,00	9.408,77
2220	SERV.DE TELECOMUNICACIONES	0,00	0,00	0,00	125.735,16
2221	POSTALES	0,00	0,00	0,00	346.553,94
2222	TELEGRAFICAS	0,00	0,00	0,00	-12.926,85
223	TRANSPORTES	0,00	0,00	0,00	307.499,43
2240	EDIFICIOS Y LOCALES	0,00	0,00	0,00	6.177,67
2241	VEHICULOS	0,00	0,00	0,00	84.278,39
2249	OTROS RIESGOS	0,00	0,00	0,00	685.480,61
2250	ESTATALES	0,00	0,00	0,00	-9.409,20
2252	LOCALES	0,00	0,00	0,00	-169.474,19
22621	DE COMUNICACION	0,00	0,00	0,00	65.221,61
22660	REUNIONES,CONFEREN.Y CELEBRAC.ACTOS	0,00	0,00	0,00	-4.428,95
2269	OTROS	0,00	0,00	0,00	1.000,00
2273	LIMPIEZA Y ASEO	0,00	0,00	0,00	-480.858,60
2274	SEGURIDAD	0,00	0,00	0,00	-239.089,09
	TOTAL ARTICULO 22 MATER.SUMINI	0,00	0,00	0,00	2.245.049,59
231	LOCOMOCION	0,00	0,00	0,00	-33.851,18
	TOTAL ARTICULO 23 INDEMNIZ.RAZ	0,00	0,00	0,00	-33.851,18
2511	CON INSTITUCIONES DEL ESTADO	0,00	0,00	0,00	76.561,77
2512	CON COMUNIDADES AUTONOMAS	0,00	0,00	0,00	3.313.190,98
2513	CON ENTES TERRITORIALES	0,00	0,00	0,00	44.142,35
2515	CON ENTIDADES PRIVADAS	0,00	0,00	0,00	-8.199.227,13
2516	CON EL I.N.G.S	0,00	0,00	0,00	97.364,35
2517	CON MUTUAS DE ACCIDENTE DE TRABAJO	0,00	0,00	0,00	246.649,78
2518	CON OTRAS ENTIDAD.DEL SISTEMA	0,00	0,00	0,00	424.125,08
25431	CONCIERT.PARA RESONAN.NUCLEAR MAGNE.	0,00	0,00	0,00	-825.226,84
25432	CONCIERTOS PARA T.A.C.	0,00	0,00	0,00	98.076,06
25439	OTROS	0,00	0,00	0,00	48.231,35
2582	OTROS SERVIC.ASISTENCIA SANITARIA	0,00	0,00	0,00	4.727.055,15
	TOTAL ARTICULO 25 A.SANIT.CON	0,00	0,00	0,00	50.942,90
	TOTAL CAPITULO 2 GAST.CORRIEN	0,00	0,00	0,00	2.097.193,53
359	OTROS GASTOS FINANCIEROS	0,00	0,00	0,00	26.703,90
	TOTAL ARTICULO 35 INTERES.DEMO	0,00	0,00	0,00	26.703,90
	TOTAL CAPITULO 3 GASTOS FINAN	0,00	0,00	0,00	26.703,90
471	ENTREGAS DE BOTIQUINES	0,00	0,00	0,00	357.061,14
	TOTAL ARTICULO 47 A EMPRESAS P	0,00	0,00	0,00	357.061,14
48817	DE ACCIDENTES DE TRABAJO Y E.P.	0,00	0,00	0,00	1.184.054,10
48890	OBLIGACIONES EJERCICIOS ANT.	0,00	0,00	0,00	0,67
48907	DE ACCIDENTES DE TRABAJO Y E.P.	0,00	0,00	0,00	182.361,59
48924	BOTIQUINES DE EMPRESAS	0,00	0,00	0,00	1.764.294,90
	TOTAL ARTICULO 48 A FAMILIE IN	0,00	0,00	0,00	3.130.711,26
	TOTAL CAPITULO 4 TRANSFERENC.	0,00	0,00	0,00	3.487.772,40
620	TERRENOS Y BIENES NATURALES	0,00	0,00	0,00	365.499,73
6220	ADQUISICIONES	0,00	0,00	0,00	8.007.490,29
6221	CONSTRUCCIONES	0,00	0,00	0,00	-517.920,38
623	MAQUINARIA, INSTALACIONES Y UTILLAJE	0,00	0,00	0,00	6.459.552,94
624	MATERIAL DE TRANSPORTE	0,00	0,00	0,00	-70.865,95
625	MOBILIARIO Y ENSERES	0,00	0,00	0,00	643.110,53
629	INMOVILIZADO INMATERIAL	0,00	0,00	0,00	-57.487,69
	TOTAL ARTICULO 62 INVERSIONES	0,00	0,00	0,00	14.829.379,47
633	MAQUINARIA, INSTALACIONES Y UTILLAJE	0,00	0,00	0,00	-934.055,74
635	MOBILIARIO Y ENSERES	0,00	0,00	0,00	-14.297,39
	TOTAL ARTICULO 63 INVERSIONES	0,00	0,00	0,00	-948.353,13
	TOTAL CAPITULO 6 INVERSIONES	0,00	0,00	0,00	13.881.026,34
	TOTAL PROGRAMA 22	0,00	0,00	0,00	19.975.393,75
	TOTAL GRUPO PROGRAMA 21 ATENCION PRI	0,00	0,00	0,00	19.975.393,75

REMANENTES DE CRÉDITO
EJERCICIO: 2008

MUTUA: FREMAP

Nº: 061

CLASIFICACIÓN FUNCIONAL POR PROGRAMAS: 2224

CLASIFICACIÓN ECONÓMICA	EXPLICACIÓN	REMANENTES COMPROMETIDOS		REMANENTES NO COMPROMETIDOS	
		INCORPORABLES	NO INCORPORABLES	INCORPORABLES	NO INCORPORABLES
13090	RETRIBUCIONES BASICAS Y OTRAS REMUN.	0,00	0,00	0,00	-4.008,72
1310	RETRIBUCIONES BASICAS Y OTRAS REMUN.	0,00	0,00	0,00	-54.729,10
137	CONTRIB.A PLANES DE PENSIONES	0,00	0,00	0,00	464.961,58
	TOTAL ARTICULO 13 LABORALES	0,00	0,00	0,00	406.223,76
1600	CUOTAS DE LA SEGURIDAD SOCIAL	0,00	0,00	0,00	250.922,72
161	PRESTACIONES COMPLEMENTARIAS	0,00	0,00	0,00	-30.245,58
1620	FORM.Y PERFECCIONAM. DEL PERSONAL	0,00	0,00	0,00	16.631,57
1621	SERVICIOS DE COMEDOR	0,00	0,00	0,00	844,54
1623	RECONOCIMIENTOS MEDICOS	0,00	0,00	0,00	-17.294,86
1624	ACCION SOCIAL GENERAL	0,00	0,00	0,00	-52.369,56
	TOTAL ARTICULO 16 CUOT.PREST.Y	0,00	0,00	0,00	168.488,83
	TOTAL CAPITULO 1 GASTOS DE PE	0,00	0,00	0,00	574.712,59
202	ARRENDAM.EDIF.Y OTRAS CONSTRUCCIONES	0,00	0,00	0,00	53.949,69
205	ARRENDAM.DE MOBILIARIO Y ENSERES	0,00	0,00	0,00	-114,96
209	CANONES	0,00	0,00	0,00	56.399,75
	TOTAL ARTICULO 20 ARRENDAMIENT	0,00	0,00	0,00	110.234,48
210	TERRENOS Y BIENES NATURALES	0,00	0,00	0,00	-37.983,59
212	EDIFICIOS Y OTRAS CONSTRUCCIONES	0,00	0,00	0,00	25.140,28
213	MAQUINARIA,INSTALACIONES Y UTILLAJE	0,00	0,00	0,00	-122.241,70
214	ELEMENTOS DE TRANSPORTE	0,00	0,00	0,00	8.449,40
215	MOBILIARIO Y ENSERES	0,00	0,00	0,00	366.510,10
	TOTAL ARTICULO 21 REPARACION,M	0,00	0,00	0,00	239.874,49
2200	ORDINARIO NO INVENTARIABLE	0,00	0,00	0,00	63.982,21
2201	PRENSA, REV., LIBROS Y OTRAS PUBLIC.	0,00	0,00	0,00	-11.107,34
22100	ENERGIA ELECTRICA	0,00	0,00	0,00	-253.093,22
22101	AGUA	0,00	0,00	0,00	350,80
22102	GAS	0,00	0,00	0,00	-240.090,59
22103	COMBUSTIBLE	0,00	0,00	0,00	-20.805,03
22110	PRODUCTOS FARMACEUTICOS	0,00	0,00	0,00	551.274,58
2212	INSTRUM. Y PEQ. UTILLAJE SANITARIO	0,00	0,00	0,00	71.983,95
2213	INSTRUM.Y PEQ. UTILLAJE NO SANITARIO	0,00	0,00	0,00	79.780,56
22140	LENCERIA	0,00	0,00	0,00	39.134,66
22141	VESTUARIO	0,00	0,00	0,00	40.097,37
2215	PRODUCTOS ALIMENTICIOS	0,00	0,00	0,00	408.230,95
22160	IMPLANTES	0,00	0,00	0,00	-121.320,01
22161	MATERIAL DE LABORATORIO	0,00	0,00	0,00	73.014,24
22162	MATERIAL DE RADIOLOGIA	0,00	0,00	0,00	175.418,12
22164	OTRO MATERIAL SANITARIO	0,00	0,00	0,00	417.415,87
2217	MAT.NO SANIT.PARA CONSUMO Y REPOSIC.	0,00	0,00	0,00	449.957,97
2219	OTROS SUMINISTROS	0,00	0,00	0,00	-108.154,65
2220	SERV.DE TELECOMUNICACIONES	0,00	0,00	0,00	46.870,65
2221	POSTALES	0,00	0,00	0,00	49.985,45
2222	TELEGRAFICAS	0,00	0,00	0,00	526,36
2229	OTRAS	0,00	0,00	0,00	308,98
223	TRANSPORTES	0,00	0,00	0,00	135.227,44
2240	EDIFICIOS Y LOCALES	0,00	0,00	0,00	-9.583,80
2241	VEHICULOS	0,00	0,00	0,00	-9.012,71
2249	OTROS RIESGOS	0,00	0,00	0,00	300.985,39
2252	LOCALES	0,00	0,00	0,00	-44.337,46
22621	DE COMUNICACION	0,00	0,00	0,00	-102.203,78
22660	REUNIONES,CONFEREN.Y CELEBRAC.ACTOS	0,00	0,00	0,00	-24.244,19
22661	CURSOS DE FORMACION	0,00	0,00	0,00	100,00
2269	OTROS	0,00	0,00	0,00	23.235,21
2270	INFORMES,DICT.Y OTRAS ACTUA.PROFES.	0,00	0,00	0,00	-1.439.011,31
2271	ESTUDIOS,PROYEC.INVES.Y OTRAS ACTIV.	0,00	0,00	0,00	-69.216,64
2273	LIMPIEZA Y ASEO	0,00	0,00	0,00	379.055,85
2274	SEGURIDAD	0,00	0,00	0,00	-14.126,12
2275	SERVICIOS CONTRATADOS DE COMEDOR	0,00	0,00	0,00	31.139,40
2279	OTROS	0,00	0,00	0,00	36.357,64
	TOTAL ARTICULO 22 MATER.SUMINI	0,00	0,00	0,00	908.126,80
231	LOCOMOCION	0,00	0,00	0,00	-32.425,52
	TOTAL ARTICULO 23 INDEMNIZ.RAZ	0,00	0,00	0,00	-32.425,52
2521	CON INSTITUCIONES DEL ESTADO	0,00	0,00	0,00	-6.225,43
2522	CON COMUNIDADES AUTONOMAS	0,00	0,00	0,00	657.660,23
2523	CON ENTES TERRITORIALES	0,00	0,00	0,00	241.633,45
2525	CON ENTIDADES PRIVADAS	0,00	0,00	0,00	-1.884.886,17
2526	CON EL I.N.G.S	0,00	0,00	0,00	-195.647,47
2527	CON MUTUAS DE ACCIDENTE DE TRABAJO	0,00	0,00	0,00	-11.437,68
2528	CON OTRAS ENTIDADES DEL SISTEMA	0,00	0,00	0,00	-26.898,91
	TOTAL ARTICULO 25 A.SANIT.CON	0,00	0,00	0,00	-1.225.801,98
	TOTAL CAPITULO 2 GAST.CORRIEN	0,00	0,00	0,00	8,27
48827	DE ACCIDENTES DE TRABAJO Y E.P.	0,00	0,00	0,00	53.888,28
48837	DE ACCIDENTES DE TRABAJO Y E.P.	0,00	0,00	0,00	-14.913,21
48890	OBLIGACIONES EJERCICIOS ANT.	0,00	0,00	0,00	7,34
	TOTAL ARTICULO 48 A FAMILIE IN	0,00	0,00	0,00	38.982,41
	TOTAL CAPITULO 4 TRANSFERENC.	0,00	0,00	0,00	38.982,41
620	TERRENOS Y BIENES NATURALES	0,00	0,00	0,00	1,00
6220	ADQUISICIONES	0,00	0,00	0,00	-32.766,64
624	MATERIAL DE TRANSPORTE	0,00	0,00	0,00	50.000,00
	TOTAL ARTICULO 62 INVERSIONES	0,00	0,00	0,00	17.234,36
633	MAQUINARIA, INSTALACIONES Y UTILLAJE	0,00	0,00	0,00	4.200.739,49
635	MOBILIARIO Y ENSERES	0,00	0,00	0,00	1.559.652,98
	TOTAL ARTICULO 63 INVERSIONES	0,00	0,00	0,00	5.760.392,47
	TOTAL CAPITULO 6 INVERSIONES	0,00	0,00	0,00	5.777.626,83
7206	A CENTROS MANCOMUNADOS	0,00	0,00	0,00	0,00
	TOTAL ARTICULO 72 A LA SEGURID	0,00	0,00	0,00	0,00
	TOTAL CAPITULO 7 TRANSFERENC.	0,00	0,00	0,00	0,00
862	DE CENTROS MANCOMUNADOS	0,00	0,00	0,00	0,00
	TOTAL ARTICULO 86 ADQ.ACC.Y PA	0,00	0,00	0,00	0,00
	TOTAL CAPITULO 8 ACTIVOS FINA	0,00	0,00	0,00	0,00
	TOTAL PROGRAMA 24	0,00	0,00	0,00	6.391.330,10
	TOTAL GRUPO PROGRAMA 22 ATENCION ESP	0,00	0,00	0,00	6.391.330,10

REMANENTES DE CRÉDITO
EJERCICIO: 2008

MUTUA: FREMAP

Nº: 061

CLASIFICACIÓN FUNCIONAL POR PROGRAMAS: 3436

CLASIFICACIÓN ECONÓMICA	EXPLICACIÓN	REMANENTES COMPROMETIDOS		REMANENTES NO COMPROMETIDOS	
		INCORPORABLES	NO INCORPORABLES	INCORPORABLES	NO INCORPORABLES
13010	DIRECTIVOS C. ALTA DIRECCION	0,00	0,00	0,00	0,00
13019	OTROS DIRECTIVOS	0,00	0,00	0,00	33.080,65
13090	RETRIBUCIONES BASICAS Y OTRAS REMUN.	0,00	0,00	0,00	-924.276,17
1310	RETRIBUCIONES BASICAS Y OTRAS REMUN.	0,00	0,00	0,00	30.600,00
137	CONTRIB.A PLANES DE PENSIONES	0,00	0,00	0,00	388.606,84
	TOTAL ARTICULO 13 LABORALES	0,00	0,00	0,00	-471.988,68
1600	CUOTAS DE LA SEGURIDAD SOCIAL	0,00	0,00	0,00	310.908,39
161	PRESTACIONES COMPLEMENTARIAS	0,00	0,00	0,00	-1.963,55
1620	FORM.Y PERFECCIONAM. DEL PERSONAL	0,00	0,00	0,00	75.015,48
1621	SERVICIOS DE COMEDOR	0,00	0,00	0,00	153.645,41
1623	RECONOCIMIENTOS MEDICOS	0,00	0,00	0,00	6.095,40
1624	ACCION SOCIAL GENERAL	0,00	0,00	0,00	504.622,47
	TOTAL ARTICULO 16 CUOT.PREST.Y	0,00	0,00	0,00	1.048.323,60
	TOTAL CAPITULO 1 GASTOS DE PE	0,00	0,00	0,00	576.334,92
202	ARRENDAM.EDIF.Y OTRAS CONSTRUCCIONES	0,00	0,00	0,00	56.882,59
204	ARRENDAM.DE MAT.TRANSPORTE	0,00	0,00	0,00	25.000,00
205	ARRENDAM.DE MOBILIARIO Y ENSERES	0,00	0,00	0,00	6.600,00
	TOTAL ARTICULO 20 ARRENDAMIENT	0,00	0,00	0,00	88.482,59
210	TERRENOS Y BIENES NATURALES	0,00	0,00	0,00	816,20
212	EDIFICIOS Y OTRAS CONSTRUCCIONES	0,00	0,00	0,00	-7.392,63
213	MAQUINARIA,INSTALACIONES Y UTILLAJE	0,00	0,00	0,00	31.729,61
214	ELEMENTOS DE TRANSPORTE	0,00	0,00	0,00	1.097,07
215	MOBILIARIO Y ENSERES	0,00	0,00	0,00	72.740,64
	TOTAL ARTICULO 21 REPARACION,M	0,00	0,00	0,00	98.990,89
2200	ORDINARIO NO INVENTARIABLE	0,00	0,00	0,00	37.641,39
2201	PRENSA, REV., LIBROS Y OTRAS PUBLIC.	0,00	0,00	0,00	-1.945,84
22100	ENERGIA ELECTRICA	0,00	0,00	0,00	21.131,09
22101	AGUA	0,00	0,00	0,00	-211,92
22102	GAS	0,00	0,00	0,00	3.370,57
22103	COMBUSTIBLE	0,00	0,00	0,00	1.920,00
2213	INSTRUM.Y PEQ. UTILLAJE NO SANITARIO	0,00	0,00	0,00	904,96
22141	VESTUARIO	0,00	0,00	0,00	5.172,18
2217	MAT.NO SANIT.PARA CONSUMO Y REPOSIC.	0,00	0,00	0,00	6.670,46
2220	SERV.DE TELECOMUNICACIONES	0,00	0,00	0,00	-50.563,53
2221	POSTALES	0,00	0,00	0,00	-23.796,48
2222	TELEGRAFICAS	0,00	0,00	0,00	1.055,47
223	TRANSPORTES	0,00	0,00	0,00	14.586,44
2240	EDIFICIOS Y LOCALES	0,00	0,00	0,00	12.764,33
2241	VEHICULOS	0,00	0,00	0,00	2.704,01
2249	OTROS RIESGOS	0,00	0,00	0,00	13.461,45
2250	ESTATALES	0,00	0,00	0,00	4.292,61
2252	LOCALES	0,00	0,00	0,00	23.836,74
22621	DE COMUNICACION	0,00	0,00	0,00	225.276,50
2265	CUOTAS DE ASOCIACION	0,00	0,00	0,00	2.132,40
22660	REUNIONES,CONFEREN.Y CELEBRAC.ACTOS	0,00	0,00	0,00	-19.770,86
22661	CURSOS DE FORMACION	0,00	0,00	0,00	18.038,44
2269	OTROS	0,00	0,00	0,00	29.363,04
2270	INFORMES,DICT.Y OTRAS ACTUA.PROFES.	0,00	0,00	0,00	16.356,92
2273	LIMPIEZA Y ASEO	0,00	0,00	0,00	121.582,94
2274	SEGURIDAD	0,00	0,00	0,00	2.905,31
2276	SERV. CONTRATADOS ADMINISTRATIVOS	0,00	0,00	0,00	14.602,29
	TOTAL ARTICULO 22 MATER.SUMINI	0,00	0,00	0,00	483.480,91
231	LOCOMOCION	0,00	0,00	0,00	223.595,03
	TOTAL ARTICULO 23 INDEMNIZ.RAZ	0,00	0,00	0,00	223.595,03
	TOTAL CAPITULO 2 GAST.CORRIEN	0,00	0,00	0,00	894.549,42
359	OTROS GASTOS FINANCIEROS	0,00	0,00	0,00	26.285,54
	TOTAL ARTICULO 35 INTERES.DEMO	0,00	0,00	0,00	26.285,54
	TOTAL CAPITULO 3 GASTOS FINAN	0,00	0,00	0,00	26.285,54
623	MAQUINARIA, INSTALACIONES Y UTILLAJE	0,00	0,00	0,00	0,00
629	INMOVILIZADO INMATERIAL	0,00	0,00	0,00	237.614,61
	TOTAL ARTICULO 62 INVERSIONES	0,00	0,00	0,00	237.614,61
633	MAQUINARIA, INSTALACIONES Y UTILLAJE	0,00	0,00	0,00	115.926,21
635	MOBILIARIO Y ENSERES	0,00	0,00	0,00	211.962,70
	TOTAL ARTICULO 63 INVERSIONES	0,00	0,00	0,00	327.888,91
	TOTAL CAPITULO 6 INVERSIONES	0,00	0,00	0,00	565.503,52
	TOTAL PROGRAMA 36	0,00	0,00	0,00	2.062.673,40
	TOTAL GRUPO PROGRAMA 34 OTROS SERVIC	0,00	0,00	0,00	2.062.673,40

REMANENTES DE CRÉDITO
EJERCICIO: 2008

MUTUA: FREMAP

Nº: 061

CLASIFICACIÓN FUNCIONAL POR PROGRAMAS: 4364

CLASIFICACIÓN ECONÓMICA	EXPLICACIÓN	REMANENTES COMPROMETIDOS		REMANENTES NO COMPROMETIDOS	
		INCORPORABLES	NO INCORPORABLES	INCORPORABLES	NO INCORPORABLES
7204	A LA TESORERIA	0,00	0,00	0,00	12.303,26
	TOTAL ARTICULO 72	0,00	0,00	0,00	12.303,26
	TOTAL CAPITULO 7	0,00	0,00	0,00	12.303,26
800	A CORTO PLAZO	0,00	0,00	0,00	158.892.298,16
801	A LARGO PLAZO	0,00	0,00	0,00	27.912.681,80
	TOTAL ARTICULO 80	0,00	0,00	0,00	186.804.979,96
810	A CORTO PLAZO	0,00	0,00	0,00	11.767.223,68
811	A LARGO PLAZO	0,00	0,00	0,00	38.801.845,84
	TOTAL ARTICULO 81	0,00	0,00	0,00	50.569.069,52
	TOTAL CAPITULO 8	0,00	0,00	0,00	237.374.049,48
	TOTAL PROGRAMA 64	0,00	0,00	0,00	237.386.352,74
	TOTAL GRUPO PROGRAMA 43	0,00	0,00	0,00	237.386.352,74

REMANENTES DE CRÉDITO
EJERCICIO: 2008

MUTUA: FREMAP

Nº: 061

CLASIFICACIÓN FUNCIONAL POR PROGRAMAS: 4591

CLASIFICACIÓN ECONÓMICA	EXPLICACIÓN	REMANENTES COMPROMETIDOS		REMANENTES NO COMPROMETIDOS	
		INCORPORABLES	NO INCORPORABLES	INCORPORABLES	NO INCORPORABLES
1300	ALTOS CARGOS	0,00	0,00	0,00	0,00
13010	DIRECTIVOS C. ALTA DIRECCION	0,00	0,00	0,00	0,00
13019	OTROS DIRECTIVOS	0,00	0,00	0,00	-178.861,88
13090	RETRIBUCIONES BASICAS Y OTRAS REMUN.	0,00	0,00	0,00	-911.040,19
1310	RETRIBUCIONES BASICAS Y OTRAS REMUN.	0,00	0,00	0,00	43.671,74
1329	OTRAS	0,00	0,00	0,00	10.200,00
137	CONTRIB.A PLANES DE PENSIONES	0,00	0,00	0,00	487.722,18
	TOTAL ARTICULO 13 LABORALES	0,00	0,00	0,00	-548.308,15
1600	CUOTAS DE LA SEGURIDAD SOCIAL	0,00	0,00	0,00	1.377.853,70
161	PRESTACIONES COMPLEMENTARIAS	0,00	0,00	0,00	-145.713,02
1620	FORM.Y PERFECCIONAM. DEL PERSONAL	0,00	0,00	0,00	839.376,43
1621	SERVICIOS DE COMEDOR	0,00	0,00	0,00	-110.253,83
1623	RECONOCIMIENTOS MEDICOS	0,00	0,00	0,00	-26.018,89
1624	ACCION SOCIAL GENERAL	0,00	0,00	0,00	125.293,70
	TOTAL ARTICULO 16 CUOT.PREST.Y	0,00	0,00	0,00	2.060.538,09
	TOTAL CAPITULO 1 GASTOS DE PE	0,00	0,00	0,00	1.512.229,94
200	ARRENDAM.TERRENOS Y BIENES NATURALES	0,00	0,00	0,00	46.200,00
202	ARRENDAM.EDIF.Y OTRAS CONSTRUCCIONES	0,00	0,00	0,00	457.704,32
204	ARRENDAM.DE MAT.TRANSORTE	0,00	0,00	0,00	-18.606,96
205	ARRENDAM.DE MOBILIARIO Y ENSERES	0,00	0,00	0,00	-6.450,73
206	ARREND.EQUIP.PARA PROCESOS DE INFORM	0,00	0,00	0,00	861.691,04
209	CANONES	0,00	0,00	0,00	61.600,00
	TOTAL ARTICULO 20 ARRENDAMIENT	0,00	0,00	0,00	1.402.137,67
210	TERRENOS Y BIENES NATURALES	0,00	0,00	0,00	11.964,14
212	EDIFICIOS Y OTRAS CONSTRUCCIONES	0,00	0,00	0,00	-104.317,70
213	MAQUINARIA,INSTALACIONES Y UTILLAJE	0,00	0,00	0,00	30.531,79
214	ELEMENTOS DE TRANSPORTE	0,00	0,00	0,00	3.161,47
215	MOBILIARIO Y ENSERES	0,00	0,00	0,00	-2.557,79
216	EQUIPOS PARA PROCESOS DE INFORMACION	0,00	0,00	0,00	98.082,94
	TOTAL ARTICULO 21 REPARACION,M	0,00	0,00	0,00	36.864,85
2200	ORDINARIO NO INVENTARIABLE	0,00	0,00	0,00	677.682,86
2201	PRENSA, REV., LIBROS Y OTRAS PUBLIC.	0,00	0,00	0,00	130.273,67
2202	MATERIAL INFORMATICO NO INVENTARIABL	0,00	0,00	0,00	3.140,50
22100	ENERGIA ELECTRICA	0,00	0,00	0,00	116.148,50
22101	AGUA	0,00	0,00	0,00	103.245,24
22102	GAS	0,00	0,00	0,00	-3.506,18
22103	COMBUSTIBLE	0,00	0,00	0,00	-253,69
2213	INSTRUM.Y PEQ. UTILLAJE NO SANITARIO	0,00	0,00	0,00	57.605,06
2217	MAT.NO SANIT.PARA CONSUMO Y REPOSIC.	0,00	0,00	0,00	77.659,43
2219	OTROS SUMINISTROS	0,00	0,00	0,00	-7.809,60
2220	SERV.DE TELECOMUNICACIONES	0,00	0,00	0,00	136.098,78
2221	POSTALES	0,00	0,00	0,00	440.273,28
2222	TELEGRAFICAS	0,00	0,00	0,00	13.866,49
2229	OTRAS	0,00	0,00	0,00	2.679,18
223	TRANSPORTES	0,00	0,00	0,00	243.383,87
2240	EDIFICIOS Y LOCALES	0,00	0,00	0,00	-5.303,12
2241	VEHICULOS	0,00	0,00	0,00	2.574,70
2249	OTROS RIESGOS	0,00	0,00	0,00	8.870,27
2250	ESTATALES	0,00	0,00	0,00	-8.522,48
2252	LOCALES	0,00	0,00	0,00	-38.832,10
22621	DE COMUNICACION	0,00	0,00	0,00	591.750,57
2263	JURIDICOS, CONTENCIOSOS	0,00	0,00	0,00	510.336,72
2265	CUOTAS DE ASOCIACION	0,00	0,00	0,00	-285.881,20
22660	REUNIONES,CONFEREN.Y CELEBRAC.ACTOS	0,00	0,00	0,00	-768.435,01
2269	OTROS	0,00	0,00	0,00	-890,27
2270	INFORMES,DICT.Y OTRAS ACTUA.PROFES.	0,00	0,00	0,00	-163.775,89
2273	LIMPIEZA Y ASEO	0,00	0,00	0,00	197.745,27
2274	SEGURIDAD	0,00	0,00	0,00	-3.644,47
2276	SERV. CONTRATADOS ADMINISTRATIVOS	0,00	0,00	0,00	409.150,31
22782	SERVICIOS DE CARACTER INFORMATICO	0,00	0,00	0,00	-2.075.725,18
22783	COLA.EN LA GES.DE LAS MATEP.DE SEG.S	0,00	0,00	0,00	-1.774.609,62
2279	OTROS	0,00	0,00	0,00	-17.340,30
	TOTAL ARTICULO 22 MATER.SUMINI	0,00	0,00	0,00	-1.432.044,41
231	LOCOMOCION	0,00	0,00	0,00	69.826,35
	TOTAL ARTICULO 23 INDEMNIZ.RAZ	0,00	0,00	0,00	69.826,35
	TOTAL CAPITULO 2 GAST.CORRIEN	0,00	0,00	0,00	76.784,46
3529	OTROS	0,00	0,00	0,00	1.162,82
359	OTROS GASTOS FINANCIEROS	0,00	0,00	0,00	25.197,96
	TOTAL ARTICULO 35 INTERES.DEMO	0,00	0,00	0,00	26.360,78
	TOTAL CAPITULO 3 GASTOS FINAN	0,00	0,00	0,00	26.360,78
4801	A O.S.Y EMP.COM.PAR.COMIS.CONTRL...	0,00	0,00	0,00	1.499,88
4809	OTRAS AYUDAS A FAMILIAS E INST.	0,00	0,00	0,00	90.000,00
	TOTAL ARTICULO 48 A FAMILIE IN	0,00	0,00	0,00	91.499,88
	TOTAL CAPITULO 4 TRANSFERENC.	0,00	0,00	0,00	91.499,88
620	TERRENOS Y BIENES NATURALES	0,00	0,00	0,00	68.661,68
6220	ADQUISICIONES	0,00	0,00	0,00	5.375.772,58
6221	CONSTRUCCIONES	0,00	0,00	0,00	-267.133,58
623	MAQUINARIA, INSTALACIONES Y UTILLAJE	0,00	0,00	0,00	4.727.182,39
624	MATERIAL DE TRANSPORTE	0,00	0,00	0,00	50.000,00
625	MOBILIARIO Y ENSERES	0,00	0,00	0,00	421.812,56
629	INMOVILIZADO INMATERIAL	0,00	0,00	0,00	84.980,75
	TOTAL ARTICULO 62 INVERSIONES	0,00	0,00	0,00	10.461.276,38
633	MAQUINARIA, INSTALACIONES Y UTILLAJE	0,00	0,00	0,00	-776.423,93
635	MOBILIARIO Y ENSERES	0,00	0,00	0,00	360.915,81
636	EQUIPOS PARA PROCESOS DE INFORMACION	0,00	0,00	0,00	498.186,63
	TOTAL ARTICULO 63 INVERSIONES	0,00	0,00	0,00	82.678,51
	TOTAL CAPITULO 6 INVERSIONES	0,00	0,00	0,00	10.543.954,89
8300	AL PERSONAL	0,00	0,00	0,00	185.991,17
8310	AL PERSONAL	0,00	0,00	0,00	51.961,12
	TOTAL ARTICULO 83 CONC.PRESTAM	0,00	0,00	0,00	237.952,29
8410	A CORTO PLAZO	0,00	0,00	0,00	1.149.099,78
8411	A LARGO PLAZO	0,00	0,00	0,00	141.755,75
	TOTAL ARTICULO 84 CONST.DE DEP	0,00	0,00	0,00	1.290.855,53
	TOTAL CAPITULO 8 ACTIVOS FINA	0,00	0,00	0,00	1.528.807,82
	TOTAL PROGRAMA 91	0,00	0,00	0,00	13.779.637,77
	TOTAL GRUPO PROGRAMA 45 ADMON.SERVIC	0,00	0,00	0,00	13.779.637,77
	TOTAL GENERAL	0,00	0,00	0,00	339.176.701,90

CLASIFICACIÓN ECONÓMICA POR ÁREAS

EJERCICIO: 2008

MUTUA: FREMAP

Nº: 061

PROGRAMA	EXPLICACIÓN	CRÉDITOS PRESUPUESTARIOS			OBLIGACIONES RECONOCIDAS NETAS	REMANENTES DE CRÉDITO	PAGOS	OBLIGACIONES PENDIENTES DE PAGO A 31 DE DICIEMBRE
		INICIALES	MODIFICACIÓN	DEFINITIVOS				
1102		965.545.990,00	260.969.500,00	1.226.515.490,00	1.193.217.817,31	33.297.672,69	1.192.940.378,41	277.438,90
1105		859.893.110,00	74.501.510,00	934.394.620,00	908.110.978,55	26.283.641,45	908.110.968,55	10,00
	TOTAL GRUPO PROGRAMA 11	1.825.439.100,00	335.471.010,00	2.160.910.110,00	2.101.328.795,86	59.581.314,14	2.101.051.346,96	277.448,90
2122		194.261.060,00	26.378.900,00	220.639.960,00	200.664.566,25	19.975.393,75	199.389.888,86	1.274.677,39
	TOTAL GRUPO PROGRAMA 21	194.261.060,00	26.378.900,00	220.639.960,00	200.664.566,25	19.975.393,75	199.389.888,86	1.274.677,39
2224		79.126.100,00	23.218.870,41	102.344.970,41	95.953.640,31	6.391.330,10	95.284.715,04	668.925,27
	TOTAL GRUPO PROGRAMA 22	79.126.100,00	23.218.870,41	102.344.970,41	95.953.640,31	6.391.330,10	95.284.715,04	668.925,27
3436		17.615.210,00	-4.566.150,00	13.049.060,00	10.986.386,60	2.062.673,40	10.909.585,10	76.801,50
	TOTAL GRUPO PROGRAMA 34	17.615.210,00	-4.566.150,00	13.049.060,00	10.986.386,60	2.062.673,40	10.909.585,10	76.801,50
4364		658.312.460,00	267.020.000,00	925.332.460,00	687.946.107,26	237.386.352,74	687.946.107,26	
	TOTAL GRUPO PROGRAMA 43	658.312.460,00	267.020.000,00	925.332.460,00	687.946.107,26	237.386.352,74	687.946.107,26	
4591		110.371.920,00	32.917.650,00	143.289.570,00	129.509.932,23	13.779.637,77	128.382.068,71	1.127.863,52
	TOTAL GRUPO PROGRAMA 45	110.371.920,00	32.917.650,00	143.289.570,00	129.509.932,23	13.779.637,77	128.382.068,71	1.127.863,52
	TOTAL GENERAL	2.885.125.850,00	680.440.280,41	3.565.566.130,41	3.226.389.428,51	339.176.701,90	3.222.963.711,93	3.425.716,58

PROYECTOS DE INVERSIÓN
EJERCICIO: 2008

Mutua: FREMAP Nº: 061

CLASIFICACIÓN FUNCIONAL POR PROGRAMAS. 1102

CÓDIGO PROYECTO	EXPLICACIÓN	COSTE TOTAL ACTUALIZADO	EJERCICIO INICIAL	EJERCICIO FINAL	INVERSION REALIZADA A 1 DE ENERO	INVERSION REALIZADA EN EL EJERCICIO	ANUALIDADES PENDIENTES			
							EJERCICIO 2009	EJERCICIO 2010	EJERCICIO 2011	EJERCICIO 2012

PROYECTOS DE INVERSIÓN
EJERCICIO: 2008

Mutua: FREMAP Nº: 061

CLASIFICACIÓN FUNCIONAL POR PROGRAMAS. 1102

CÓDIGO PROYECTO	EXPLICACIÓN	COSTE TOTAL ACTUALIZADO	EJERCICIO INICIAL	EJERCICIO FINAL	INVERSION REALIZADA A 1 DE ENERO	INVERSION REALIZADA EN EL EJERCICIO	ANUALIDADES PENDIENTES			
							EJERCICIO 2009	EJERCICIO 2010	EJERCICIO 2011	EJERCICIO 2012

PROYECTOS DE INVERSIÓN
EJERCICIO: 2008

Mutua: FREMAP N°: 061

CLASIFICACIÓN FUNCIONAL POR PROGRAMAS. 1102

CÓDIGO PROYECTO	EXPLICACIÓN	COSTE TOTAL ACTUALIZADO	EJERCICIO INICIAL	EJERCICIO FINAL	INVERSIÓN REALIZADA A 1 DE ENERO	INVERSIÓN REALIZADA EN EL EJERCICIO	ANUALIDADES PENDIENTES			
							EJERCICIO 2009	EJERCICIO 2010	EJERCICIO 2011	EJERCICIO 2012

PROYECTOS DE INVERSIÓN
EJERCICIO: 2008

Mutua: FREMAP N°: 061
CLASIFICACIÓN FUNCIONAL POR PROGRAMAS: 1105

CÓDIGO PROYECTO	EXPLICACIÓN	COSTE TOTAL ACTUALIZADO	EJERCICIO INICIAL	EJERCICIO FINAL	INVERSIÓN REALIZADA A 1 DE ENERO	INVERSIÓN REALIZADA EN EL EJERCICIO	ANUALIDADES PENDIENTES						
							EJERCICIO 2009	EJERCICIO 2010	EJERCICIO 2011	EJERCICIO 2012			

PROYECTOS DE INVERSIÓN
EJERCICIO: 2008

Mutua: FREMAP N°: 061
CLASIFICACIÓN FUNCIONAL POR PROGRAMAS: 1105

CÓDIGO PROYECTO	EXPLICACIÓN	COSTE TOTAL ACTUALIZADO	EJERCICIO INICIAL	EJERCICIO FINAL	INVERSIÓN REALIZADA A 1 DE ENERO	INVERSIÓN REALIZADA EN EL EJERCICIO	ANUALIDADES PENDIENTES			
							EJERCICIO 2009	EJERCICIO 2010	EJERCICIO 2011	EJERCICIO 2012

PROYECTOS DE INVERSIÓN
EJERCICIO: 2008

Mutua: FREMAP Nº: 061

CLASIFICACIÓN FUNCIONAL POR PROGRAMAS. 1105

CÓDIGO PROYECTO	EXPLICACIÓN	COSTE TOTAL ACTUALIZADO	EJERCICIO INICIAL	EJERCICIO FINAL	INVERSION REALIZADA A 1 DE ENERO	INVERSION REALIZADA EN EL EJERCICIO	ANUALIDADES PENDIENTES			
							EJERCICIO 2009	EJERCICIO 2010	EJERCICIO 2011	EJERCICIO 2012

PROYECTOS DE INVERSIÓN
EJERCICIO: 2008

Mutua: FREMAP Nº: 061

CLASIFICACIÓN FUNCIONAL POR PROGRAMAS. 2122

CÓDIGO PROYECTO	EXPLICACIÓN	COSTE TOTAL ACTUALIZADO	EJERCICIO INICIAL	EJERCICIO FINAL	INVERSIÓN REALIZADA A 1 DE ENERO	INVERSIÓN REALIZADA EN EL EJERCICIO	ANUALIDADES PENDIENTES			
							EJERCICIO 2009	EJERCICIO 2010	EJERCICIO 2011	EJERCICIO 2012
		17.928.271,78			5.649.052,59	9.522.163,66	1.586.811,11	560.572,70	609.671,72	
90620112	VARIOS BIENES EN LEASING	9545207,8	1999	2011	5649052,59	1139099,68	1586811,11	560572,7	609671,72	
04620212	HUERCAL OVERA	576736,26	2008	2008		576736,26				
08620312	RUBI	1311041,65	2008	2008		1311041,65				
20620412	MONDRAGON	581362,55	2008	2008		581362,55				
28620512	PARLA	253333,3	2008	2008		253333,3				
29620612	RONDA	341890,94	2008	2008		341890,94				
36620712	PORRIÑO	230365,58	2008	2008		230365,58				
38620812	LA LAGUNA	277583,26	2008	2008		277583,26				
39620912	SANTANDER	1069398,91	2008	2008		1069398,91				
90621012	VARIAS PROVINCIAS	242998,4	2008	2008		242998,4				
18630112	GRANADA	336251,67	2008	2008		336251,67				
28630212	MADRID	152838,86	2008	2008		152838,86				
28630312	GETAFE	125876,91	2008	2008		125876,91				
37630412	SALAMANCA	162379,83	2008	2008		162379,83				
40630512	SEGOVIA	251334,27	2008	2008		251334,27				
44630612	TERUEL	231453,04	2008	2008		231453,04				
48630712	BILBAO	431489,78	2008	2008		431489,78				
90630812	VARIAS PROVINCIAS	1806728,77	2008	2008		1806728,77				

PROYECTOS DE INVERSIÓN
EJERCICIO: 2008

Mutua: FREMAP Nº: 061

CLASIFICACIÓN FUNCIONAL POR PROGRAMAS. 2122

CÓDIGO PROYECTO	EXPLICACIÓN	COSTE TOTAL ACTUALIZADO	EJERCICIO INICIAL	EJERCICIO FINAL	INVERSIÓN REALIZADA A 1 DE ENERO	INVERSIÓN REALIZADA EN EL EJERCICIO	ANUALIDADES PENDIENTES			
							EJERCICIO 2009	EJERCICIO 2010	EJERCICIO 2011	EJERCICIO 2012

PROYECTOS DE INVERSIÓN
EJERCICIO: 2008

Mutua: FREMAP Nº: 061

CLASIFICACIÓN FUNCIONAL POR PROGRAMAS. 2122

CÓDIGO PROYECTO	EXPLICACIÓN	COSTE TOTAL ACTUALIZADO	EJERCICIO INICIAL	EJERCICIO FINAL	INVERSIÓN REALIZADA A 1 DE ENERO	INVERSIÓN REALIZADA EN EL EJERCICIO	ANUALIDADES PENDIENTES			
							EJERCICIO 2009	EJERCICIO 2010	EJERCICIO 2011	EJERCICIO 2012

PROYECTOS DE INVERSIÓN
EJERCICIO: 2008

Mutua: FREMAP Nº: 061

CLASIFICACIÓN FUNCIONAL POR PROGRAMAS. 2224

CÓDIGO PROYECTO	EXPLICACIÓN	COSTE TOTAL ACTUALIZADO	EJERCICIO INICIAL	EJERCICIO FINAL	INVERSIÓN REALIZADA A 1 DE ENERO	INVERSIÓN REALIZADA EN EL EJERCICIO	ANUALIDADES PENDIENTES			
							EJERCICIO 2009	EJERCICIO 2010	EJERCICIO 2011	EJERCICIO 2012
		16.443.283,17				16.443.283,17				
08620141	HOSPITAL BARCELONA	8042845,64	2008	2008		8042845,64				
08630141	HOSPITAL BARCELONA -AUGUSTA	2449166,64	2008	2008		2449166,64				
28630241	HOSPITAL MADRID-MAJADAHONDA	5004524,48	2008	2008		5004524,48				
36630341	HOSPITAL VIGO- EL CASTRO	335279,96	2008	2008		335279,96				
41630441	HOSPITAL SEVILLA	611466,45	2008	2008		611466,45				

PROYECTOS DE INVERSIÓN
EJERCICIO: 2008

Mutua: FREMAP Nº: 061

CLASIFICACIÓN FUNCIONAL POR PROGRAMAS. 2224

CÓDIGO PROYECTO	EXPLICACIÓN	COSTE TOTAL ACTUALIZADO	EJERCICIO INICIAL	EJERCICIO FINAL	INVERSION REALIZADA A 1 DE ENERO	INVERSION REALIZADA EN EL EJERCICIO	ANUALIDADES PENDIENTES			
							EJERCICIO 2009	EJERCICIO 2010	EJERCICIO 2011	EJERCICIO 2012

PROYECTOS DE INVERSIÓN
EJERCICIO: 2008

Mutua: FREMAP Nº: 061

CLASIFICACIÓN FUNCIONAL POR PROGRAMAS. 2224

CÓDIGO PROYECTO	EXPLICACIÓN	COSTE TOTAL ACTUALIZADO	EJERCICIO INICIAL	EJERCICIO FINAL	INVERSION REALIZADA A 1 DE ENERO	INVERSION REALIZADA EN EL EJERCICIO	ANUALIDADES PENDIENTES			
							EJERCICIO 2009	EJERCICIO 2010	EJERCICIO 2011	EJERCICIO 2012

PROYECTOS DE INVERSIÓN
EJERCICIO: 2008

Mutua: FREMAP Nº: 061

CLASIFICACIÓN FUNCIONAL POR PROGRAMAS. 3436

CÓDIGO PROYECTO	EXPLICACIÓN	COSTE TOTAL ACTUALIZADO	EJERCICIO INICIAL	EJERCICIO FINAL	INVERSIÓN REALIZADA A 1 DE ENERO	INVERSIÓN REALIZADA EN EL EJERCICIO	ANUALIDADES PENDIENTES			
							EJERCICIO 2009	EJERCICIO 2010	EJERCICIO 2011	EJERCICIO 2012
		2.134.346,57			1.564.863,51	234.496,48	189.062,82	69.170,77	76.752,99	
90620198	VARIOS BIENES EN LEASING	1937145,48	1999	2011	1564863,51	37295,39	189062,82	69170,77	76752,99	
28630198	MADRID-CENTRAL	193362,99	2008	2008		193362,99				
90630298	VARIAS PROVINCIAS	3838,1	2008	2008		3838,1				

PROYECTOS DE INVERSIÓN
EJERCICIO: 2008

Mutua: FREMAP Nº: 061

CLASIFICACIÓN FUNCIONAL POR PROGRAMAS. 3436

CÓDIGO PROYECTO	EXPLICACIÓN	COSTE TOTAL ACTUALIZADO	EJERCICIO INICIAL	EJERCICIO FINAL	INVERSIÓN REALIZADA A 1 DE ENERO	INVERSIÓN REALIZADA EN EL EJERCICIO	ANUALIDADES PENDIENTES			
							EJERCICIO 2009	EJERCICIO 2010	EJERCICIO 2011	EJERCICIO 2012

PROYECTOS DE INVERSIÓN
EJERCICIO: 2008

Mutua: FREMAP Nº: 061

CLASIFICACIÓN FUNCIONAL POR PROGRAMAS. 3436

CÓDIGO PROYECTO	EXPLICACIÓN	COSTE TOTAL ACTUALIZADO	EJERCICIO INICIAL	EJERCICIO FINAL	INVERSION REALIZADA A 1 DE ENERO	INVERSION REALIZADA EN EL EJERCICIO	ANUALIDADES PENDIENTES			
							EJERCICIO 2009	EJERCICIO 2010	EJERCICIO 2011	EJERCICIO 2012

PROYECTOS DE INVERSIÓN
EJERCICIO: 2008

Mutua: FREMAP N°: 061

CLASIFICACIÓN FUNCIONAL POR PROGRAMAS. 4364

CÓDIGO PROYECTO	EXPLICACIÓN	COSTE TOTAL ACTUALIZADO	EJERCICIO INICIAL	EJERCICIO FINAL	INVERSION REALIZADA A 1 DE ENERO	INVERSION REALIZADA EN EL EJERCICIO	ANUALIDADES PENDIENTES			
							EJERCICIO 2009	EJERCICIO 2010	EJERCICIO 2011	EJERCICIO 2012

PROYECTOS DE INVERSIÓN
EJERCICIO: 2008

Mutua: FREMAP Nº: 061

CLASIFICACIÓN FUNCIONAL POR PROGRAMAS. 4364

CÓDIGO PROYECTO	EXPLICACIÓN	COSTE TOTAL ACTUALIZADO	EJERCICIO INICIAL	EJERCICIO FINAL	INVERSIÓN REALIZADA A 1 DE ENERO	INVERSIÓN REALIZADA EN EL EJERCICIO	ANUALIDADES PENDIENTES			
							EJERCICIO 2009	EJERCICIO 2010	EJERCICIO 2011	EJERCICIO 2012

PROYECTOS DE INVERSIÓN
EJERCICIO: 2008

Mutua: FREMAP Nº: 061

CLASIFICACIÓN FUNCIONAL POR PROGRAMAS. 4364

CÓDIGO PROYECTO	EXPLICACIÓN	COSTE TOTAL ACTUALIZADO	EJERCICIO INICIAL	EJERCICIO FINAL	INVERSION REALIZADA A 1 DE ENERO	INVERSION REALIZADA EN EL EJERCICIO	ANUALIDADES PENDIENTES			
							EJERCICIO 2009	EJERCICIO 2010	EJERCICIO 2011	EJERCICIO 2012

PROYECTOS DE INVERSIÓN
EJERCICIO: 2008

Mutua: FREMAP Nº: 061

CLASIFICACIÓN FUNCIONAL POR PROGRAMAS. 4591

CÓDIGO PROYECTO	EXPLICACIÓN	COSTE TOTAL ACTUALIZADO	EJERCICIO INICIAL	EJERCICIO FINAL	INVERSIÓN REALIZADA A 1 DE ENERO	INVERSIÓN REALIZADA EN EL EJERCICIO	ANUALIDADES PENDIENTES			
							EJERCICIO 2009	EJERCICIO 2010	EJERCICIO 2011	EJERCICIO 2012
		11.659.663,99			2.944.823,90	7.168.545,11	895.393,28	330.431,92	320.469,78	
90620102	VARIOS BIENES EN LEASING	5084009,66	1999	2011	2944823,9	592890,78	895393,28	330431,92	320469,78	
04620202	HUERCAL OVERA	222575,11	2008	2008		222575,11				
08620302	RUBI	835997,72	2008	2008		835997,72				
20620402	MONDRAGON	203002,84	2008	2008		203002,84				
28620502	PARLA	115705,73	2008	2008		115705,73				
28620602	MADRID-CENTRAL	448717,55	2008	2008		448717,55				
29620702	RONDA	66203,24	2008	2008		66203,24				
36620802	PORRIÑO	160266,92	2008	2008		160266,92				
38620902	LA LAGUNA	101366,99	2008	2008		101366,99				
39621002	SANTANDER	910969,45	2008	2008		910969,45				
90621102	VARIAS PROVINCIAS	212027,29	2008	2008		212027,29				
18630102	GRANADA	285029,69	2008	2008		285029,69				
28630202	MADRID	236335,59	2008	2008		236335,59				
28630302	GETAFE	129179,11	2008	2008		129179,11				
28630402	MADRID-CENTRAL	822063,89	2008	2008		822063,89				
37630502	SALAMANCA	72497,62	2008	2008		72497,62				
40630602	SEGOVIA	81333,46	2008	2008		81333,46				
44630702	TERUEL	81537,13	2008	2008		81537,13				
48630802	BILBAO	396428,49	2008	2008		396428,49				
90630902	VARIAS PROVINCIAS	1194416,51	2008	2008		1194416,51				

PROYECTOS DE INVERSIÓN
EJERCICIO: 2008

Mutua: FREMAP Nº: 061

CLASIFICACIÓN FUNCIONAL POR PROGRAMAS. 4591

CÓDIGO PROYECTO	EXPLICACIÓN	COSTE TOTAL ACTUALIZADO	EJERCICIO INICIAL	EJERCICIO FINAL	INVERSIÓN REALIZADA A 1 DE ENERO	INVERSIÓN REALIZADA EN EL EJERCICIO	ANUALIDADES PENDIENTES			
							EJERCICIO 2009	EJERCICIO 2010	EJERCICIO 2011	EJERCICIO 2012

PROYECTOS DE INVERSIÓN
EJERCICIO: 2008

Mutua: FREMAP Nº: 061

CLASIFICACIÓN FUNCIONAL POR PROGRAMAS. 4591

CÓDIGO PROYECTO	EXPLICACIÓN	COSTE TOTAL ACTUALIZADO	EJERCICIO INICIAL	EJERCICIO FINAL	INVERSIÓN REALIZADA A 1 DE ENERO	INVERSIÓN REALIZADA EN EL EJERCICIO	ANUALIDADES PENDIENTES			
							EJERCICIO 2009	EJERCICIO 2010	EJERCICIO 2011	EJERCICIO 2012

-
- 4.5 CONTRATACIÓN ADMINISTRATIVA
 - 4.6 PERSONAL
 - 4.7 ACREEDORES POR OPERACIONES PENDIENTES
DE APLICAR A PRESUPUESTO
 - 4.8 COMPROMISOS DE GASTO CON CARGO A
PRESUPUESTOS DE EJERCICIOS POSTERIORES
 - 4.9 OBLIGACIONES DE PRESUPUESTOS CERRADOS
 - 4.10 GASTOS DE ADMINISTRACIÓN
 - 4.11 PRESTACIONES CONCEDIDAS POR LA COMISIÓN
DE PRESTACIONES ESPECIALES
 - 4.12 INFORMACIÓN SOBRE EL BALANCE DE RESULTADOS
E INFORME DE GESTIÓN
-

**CONTRATACIÓN ADMINISTRATIVA.
EJERCICIO: 2008**

Mutua: FREMAP N°: 061

I. PROCEDIMIENTOS Y FORMAS DE ADJUDICACIÓN

TIPO DE CONTRATO	PROCEDIMIENTO ABIERTO		PROCEDIMIENTO RESTRINGIDO		PROCEDIMIENTO NEGOCIADO		DIÁLOGO COMPETITIVO	ADJUDICACIÓN DIRECTA	OTROS PROCEDIMIENTOS DE ADJUDICACIÓN	TOTAL
	MULTIPLIC. CRITERIOS	UNICO CRITERIO	MULTIPLIC. CRITERIOS	UNICO CRITERIO	CON PUBLICIDAD	SIN PUBLICIDAD				
- De obras										
- De suministro	8.815.971,54							266.000,14	197.800	9.279.771,68
- Patrimoniales										
- De gestión de servicios públicos										
- De servicios	5.945.377,40							950.424,69		6.895.802,09
- De concesión de obra pública										
- De colaboración entre el sector público y el sector privado										
- De carácter administrativo especial										
- Otros										

CONTRATACIÓN ADMINISTRATIVA.

Mutua: FREMAP N°: 061

EJERCICIO: 2008

II. SITUACIÓN DE LOS CONTRATOS

TIPO DE CONTRATO	PENDIENTE DE ADJUDICAR A 1 DE ENERO	CONVOCADO EN EL EJERCICIO	ADJUDICADO EN EL EJERCICIO	PENDIENTE DE ADJUDICAR A 31 DE DICIEMBRE
- De obras				
- De suministros	2.398.880	15.715.971	11.214.851	6.900.000
- Patrimoniales				
- De gestión de servicios públicos				
- De servicios	755.820	5.945.377	6.701.197	0
- De concesión de obra pública				
- De colaboración entre el sector público y el sector privado				
- De carácter administrativo especial				
- Otros				

PERSONAL

Mutua: FREMAP N°: 061
EJERCICIO: 2008

CATEGORIAS	NUMERO DE PERCEPTORES A 31 DE DICIEMBRE	IMPORTES	
Personal Laboral Fijo	3.899,00		139.959.025,91
- Altos cargos		250.000,00	
- Otros directivos	10,00	1.605.201,23	
- Otro personal laboral fijo	3.889,00	138.103.824,68	
Personal laboral eventual	178,00	5.654.251,71	
Otro personal			
TOTAL.....			145.613.277,62

ACREEDORES POR OPERACIONES PENDIENTES DE APLICAR A PRESUPUESTO

EJERCICIO: 2008

MUTUA: FREMAP

Nº: 061

EJERCICIO DE PROCEDENCIA	APLICACION PRESUPUESTARIA	EXPLICACION	IMPORTE	OBSERVACIONES
	1105 4230	DEL EJERCICIO CORRIENTE	6.447.644,25	
		TOTAL ARTICULO 42 A LA SEGURIDAD SOC	6.447.644,25	
		TOTAL CAPITULO 4 TRANSFERENC. CORRIENT	6.447.644,25	
		TOTAL PROGRAMA 05	6.447.644,25	
		TOTAL GRUPO PROGRAMA 11	6.447.644,25	
		TOTAL EJERCICIO 2008	6.447.644,25	
		TOTAL GENERAL	6.447.644,25	

**COMPROMISOS DE GASTO CON CARGO A PRESUPUESTOS DE EJERCICIOS POSTERIORES
EJERCICIO: 2008**

Mutua: FREMAP N°: 061

Clasificación Funcional Programas. 1102

CLASIFICACIÓN ECONÓMICA	EXPLICACIÓN	COMPROMISOS DE GASTOS ADQUIRIDOS CON CARGO AL EJERCICIO DEL:				
		AÑO 1	AÑO 2	AÑO 3	AÑO 4	AÑOS SUCESIVOS
	TOTAL PROGRAMA 1102					

Clasificación Funcional Programas. 1105

CLASIFICACIÓN ECONÓMICA	EXPLICACIÓN	COMPROMISOS DE GASTOS ADQUIRIDOS CON CARGO AL EJERCICIO DEL:				
		AÑO 1	AÑO 2	AÑO 3	AÑO 4	AÑOS SUCESIVOS
	TOTAL PROGRAMA 1105					

Clasificación Funcional Programas. 2122

CLASIFICACIÓN ECONÓMICA	EXPLICACIÓN	COMPROMISOS DE GASTOS ADQUIRIDOS CON CARGO AL EJERCICIO DEL:				
		AÑO 1	AÑO 2	AÑO 3	AÑO 4	AÑOS SUCESIVOS
	TOTAL PROGRAMA 2122	1.696.813,95	605.761,18	624.088,26		
21.22.359	CONTRATOS DE LEASING INMOBILIARIOS-CARGA FINANCIERA	106.252,79	43.951,76	14.380,08		
21.22.629	CONTRATOS DE LEASING INMOBILIARIOS-AMORTIZACION	838.703,88	349.405,90	180.193,35		
21.22.6220	CONTRATOS DE LEASING INMOBILIARIOS-VALOR RESIDUAL	673.000,31	174.782,44	423.293,25		
21.22.359	CONTRATOS DE LEASING VEHÍCULOS-CARGA FINANCIERA	3.750,05	1.236,72	36,46		
21.22.629	CONTRATOS DE LEASING VEHÍCULOS-AMORTIZACION	69.240,37	36.384,36	3.098,63		
21.22.6220	CONTRATOS DE LEASING VEHÍCULOS-VALOR RESIDUAL	5.866,55		3.086,49		

Clasificación Funcional Programas. 2224

CLASIFICACIÓN ECONÓMICA	EXPLICACIÓN	COMPROMISOS DE GASTOS ADQUIRIDOS CON CARGO AL EJERCICIO DEL:				
		AÑO 1	AÑO 2	AÑO 3	AÑO 4	AÑOS SUCESIVOS
	TOTAL PROGRAMA 2224					

Clasificación Funcional Programas. 3436

CLASIFICACIÓN ECONÓMICA	EXPLICACIÓN	COMPROMISOS DE GASTOS ADQUIRIDOS CON CARGO AL EJERCICIO DEL:				
		AÑO 1	AÑO 2	AÑO 3	AÑO 4	AÑOS SUCESIVOS
	TOTAL PROGRAMA 3436	199.509,07	72.368,00	77.842,80		
34.36.359	CONTRATOS DE LEASING INMOBILIARIOS-CARGA FINANCIERA	10.124,86	3.187,71	1.089,81		
34.36.629	CONTRATOS DE LEASING INMOBILIARIOS-AMORTIZACION	25.348,71	18.453,09	7.768,36		
34.36.6220	CONTRATOS DE LEASING INMOBILIARIOS-VALOR RESIDUAL	154.277,82	49.100,89	68.984,63		
34.36.359	CONTRATOS DE LEASING VEHÍCULOS-CARGA FINANCIERA	321,39	9,52			
34.36.629	CONTRATOS DE LEASING VEHÍCULOS-AMORTIZACION	9.436,29	803,61			
34.36.6220	CONTRATOS DE LEASING VEHÍCULOS-VALOR RESIDUAL		813,18			

Clasificación Funcional Programas. 4364

CLASIFICACIÓN ECONÓMICA	EXPLICACIÓN	COMPROMISOS DE GASTOS ADQUIRIDOS CON CARGO AL EJERCICIO DEL:				
		AÑO 1	AÑO 2	AÑO 3	AÑO 4	AÑOS SUCESIVOS
	TOTAL PROGRAMA 4364					

Clasificación Funcional Programas. 4591

CLASIFICACIÓN ECONÓMICA	EXPLICACIÓN	COMPROMISOS DE GASTOS ADQUIRIDOS CON CARGO AL EJERCICIO DEL:				
		AÑO 1	AÑO 2	AÑO 3	AÑO 4	AÑOS SUCESIVOS
	TOTAL PROGRAMA 4591	1.349.200,79	701.791,43	328.270,99		
45.91.359	CONTRATOS DE LEASING INMOBILIARIOS-CARGA FINANCIERA	71.080,94	24.518,10	7.801,21		
45.91.629	CONTRATOS DE LEASING INMOBILIARIOS-AMORTIZACION	497.170,79	195.990,15	96.887,93		
45.91.6220	CONTRATOS DE LEASING INMOBILIARIOS-VALOR RESIDUAL	381.709,06	131.612,51	223.581,85		
45.91.359	CONTRATOS DE LEASING VEHÍCULOS-CARGA FINANCIERA	562,33	16,67			
45.91.629	CONTRATOS DE LEASING VEHÍCULOS-AMORTIZACION	16.513,43	1.406,32			
45.91.6220	CONTRATOS DE LEASING VEHÍCULOS-VALOR RESIDUAL		1.422,94			
45.91.629	CONTRATO DE LICENCIA Y MANTENIMIENTO MICROSOFT	346.824,74	346.824,74			
45.91.6220	FIANZA ADQUISICION LOCAL ADMINISTRATIVO-PLAZAS GARAJ	35.339,50				

OBLIGACIONES DE PRESUPUESTOS CERRADOS

MUTUA: FREMAP
 CLASIFICACIÓN ORGÁNICA

Nº: 061

GESTION PRESTAC. ECONOMICAS CONTRIB.

EJERCICIO: 2004

CLASIFIC. ECONÓMICA	EXPLICACION	OBLIGACIONES PENDIENTES DE PAGO A 1 DE ENERO	MODIFICACIONES Y ANULACIONES	TOTAL OBLIGACIONES	PAGOS REALIZADOS	OBLIGACIONES PENDIENTES DE PAGO A 31 DE DICIEMBRE
1102 48637	DE ACCIDENTES DE TRABAJO Y E.P.	47.621,73	0,00	47.621,73	16.010,88	31.610,85
1102	TOTAL ARTICULO 48 A FAMIL.E INST.SIN F.LUCR	47.621,73	0,00	47.621,73	16.010,88	31.610,85
1102	TOTAL CAPITULO 4 TRANSFERENC. CORRIENTES	47.621,73	0,00	47.621,73	16.010,88	31.610,85
1102	TOTAL PROGRAMA 02 INCAPACIDAD TEMPORAL Y O	47.621,73	0,00	47.621,73	16.010,88	31.610,85
1102	TOTAL GRUPO PROGRAMA 11 GESTION PRESTAC. ECONOMICAS	47.621,73	0,00	47.621,73	16.010,88	31.610,85
1102	TOTAL EJERCICIO 04	47.621,73	0,00	47.621,73	16.010,88	31.610,85

OBLIGACIONES DE PRESUPUESTOS CERRADOS

MUTUA: FREMAP
CLASIFICACIÓN ORGÁNICA

Nº: 061

GESTION PRESTAC. ECONOMICAS CONTRIB.

EJERCICIO: 2005

CLASIFIC. ECONÓMICA	EXPLICACION	OBLIGACIONES PENDIENTES DE PAGO A 1 DE ENERO	MODIFICACIONES Y ANULACIONES	TOTAL OBLIGACIONES	PAGOS REALIZADOS	OBLIGACIONES PENDIENTES DE PAGO A 31 DE DICIEMBRE
1102 48637	DE ACCIDENTES DE TRABAJO Y E.P.	142.569,26	-78.375,98	64.193,28	0,00	64.193,28
1102	TOTAL ARTICULO 48 A FAMIL.E INST.SIN F.LUCR	142.569,26	-78.375,98	64.193,28	0,00	64.193,28
1102	TOTAL CAPITULO 4 TRANSFERENC. CORRIENTES	142.569,26	-78.375,98	64.193,28	0,00	64.193,28
1102	TOTAL PROGRAMA 02 INCAPACIDAD TEMPORAL Y O	142.569,26	-78.375,98	64.193,28	0,00	64.193,28
1105 4222	POR MUERTE	0,00	0,00	0,00	0,00	0,00
1105	TOTAL ARTICULO 42 A LA SEGURIDAD SOCIAL	0,00	0,00	0,00	0,00	0,00
1105	TOTAL CAPITULO 4 TRANSFERENC. CORRIENTES	0,00	0,00	0,00	0,00	0,00
1105	TOTAL PROGRAMA 05 CAPITALES RENTA y OTRAS	0,00	0,00	0,00	0,00	0,00
1105	TOTAL GRUPO PROGRAMA 11 GESTION PRESTAC. ECONOMICA	142.569,26	-78.375,98	64.193,28	0,00	64.193,28
1105	TOTAL EJERCICIO 05	142.569,26	-78.375,98	64.193,28	0,00	64.193,28

OBLIGACIONES DE PRESUPUESTOS CERRADOS

MUTUA: FREMAP
CLASIFICACIÓN ORGÁNICA

Nº: 061

GESTION PRESTAC. ECONOMICAS CONTRIB.

EJERCICIO: 2006

CLASIFIC. ECONÓMICA	EXPLICACION	OBLIGACIONES PENDIENTES DE PAGO A 1 DE ENERO	MODIFICACIONES Y ANULACIONES	TOTAL OBLIGACIONES	PAGOS REALIZADOS	OBLIGACIONES PENDIENTES DE PAGO A 31 DE DICIEMBRE
1102 48637	DE ACCIDENTES DE TRABAJO Y E.P.	977.127,91	-461.416,39	515.711,52	68.545,44	447.166,08
1102	TOTAL ARTICULO 48 A FAMIL.E INST.SIN F.LUCR	977.127,91	-461.416,39	515.711,52	68.545,44	447.166,08
1102	TOTAL CAPITULO 4 TRANSFERENC. CORRIENTES	977.127,91	-461.416,39	515.711,52	68.545,44	447.166,08
1102	TOTAL PROGRAMA 02 INCAPACIDAD TEMPORAL Y O	977.127,91	-461.416,39	515.711,52	68.545,44	447.166,08
1105 4222	POR MUERTE	15.823,15	-15.823,15	0,00	0,00	0,00
1105	TOTAL ARTICULO 42 A LA SEGURIDAD SOCIAL	15.823,15	-15.823,15	0,00	0,00	0,00
1105	TOTAL CAPITULO 4 TRANSFERENC. CORRIENTES	15.823,15	-15.823,15	0,00	0,00	0,00
1105	TOTAL PROGRAMA 05 CAPITALES RENTA y OTRAS	15.823,15	-15.823,15	0,00	0,00	0,00
1105	TOTAL GRUPO PROGRAMA 11 GESTION PRESTAC. ECONOMI	992.951,06	-477.239,54	515.711,52	68.545,44	447.166,08
2122 223	TRANSPORTES	46,17	0,00	46,17	0,00	46,17
2122	TOTAL ARTICULO 22 MATER.SUMINIST.Y OTROS	46,17	0,00	46,17	0,00	46,17
2122 2512	CON COMUNIDADES AUTONOMAS	207,34	0,00	207,34	0,00	207,34
2122 2515	CON ENTIDADES PRIVADAS	1.084,02	0,00	1.084,02	0,00	1.084,02
2122	TOTAL ARTICULO 25 A.SANIT.CON MED.AJENOS	1.291,36	0,00	1.291,36	0,00	1.291,36
2122	TOTAL CAPITULO 2 GAST.CORRIENT.BIENES Y SE	1.337,53	0,00	1.337,53	0,00	1.337,53
2122 48817	DE ACCIDENTES DE TRABAJO Y E.P.	184,04	0,00	184,04	0,00	184,04
2122	TOTAL ARTICULO 48 A FAMIL.E INST.SIN F.LUCR	184,04	0,00	184,04	0,00	184,04
2122	TOTAL CAPITULO 4 TRANSFERENC. CORRIENTES	184,04	0,00	184,04	0,00	184,04
2122 625	MOBILIARIO Y ENSERES	78.930,78	0,00	78.930,78	78.930,78	0,00
2122	TOTAL ARTICULO 62 INVERSIONES NUEVAS	78.930,78	0,00	78.930,78	78.930,78	0,00
2122	TOTAL CAPITULO 6 INVERSIONES REALES	78.930,78	0,00	78.930,78	78.930,78	0,00
2122	TOTAL PROGRAMA 22 MEDICINA AMBUL.DE MUTUAS	80.452,35	0,00	80.452,35	78.930,78	1.521,57
2122	TOTAL GRUPO PROGRAMA 21 ATENCION PRIMARIA DE SALU	80.452,35	0,00	80.452,35	78.930,78	1.521,57
3436 223	TRANSPORTES	46,18	0,00	46,18	0,00	46,18
3436	TOTAL ARTICULO 22 MATER.SUMINIST.Y OTROS	46,18	0,00	46,18	0,00	46,18
3436	TOTAL CAPITULO 2 GAST.CORRIENT.BIENES Y SE	46,18	0,00	46,18	0,00	46,18
3436	TOTAL PROGRAMA 36 HIGIENE Y SEGURIDAD EN E	46,18	0,00	46,18	0,00	46,18
3436	TOTAL GRUPO PROGRAMA 34 OTROS SERVICIOS SOCIALES	46,18	0,00	46,18	0,00	46,18
4591 223	TRANSPORTES	35,91	0,00	35,91	0,00	35,91
4591	TOTAL ARTICULO 22 MATER.SUMINIST.Y OTROS	35,91	0,00	35,91	0,00	35,91
4591	TOTAL CAPITULO 2 GAST.CORRIENT.BIENES Y SE	35,91	0,00	35,91	0,00	35,91
4591	TOTAL PROGRAMA 91 DIRECCION Y SERV.GENERAL	35,91	0,00	35,91	0,00	35,91
4591	TOTAL GRUPO PROGRAMA 45 ADMON.SERVIC. GRLES.DE TE	35,91	0,00	35,91	0,00	35,91
4591	TOTAL EJERCICIO 06	1.073.485,50	-477.239,54	596.245,96	147.476,22	448.769,74

OBLIGACIONES DE PRESUPUESTOS CERRADOS

MUTUA: FREMAP
CLASIFICACIÓN ORGÁNICA

Nº: 061

GESTION PRESTAC. ECONOMICAS CONTRIB.

EJERCICIO: 2007

CLASIFIC. ECONÓMICA	EXPLICACION	OBLIGACIONES PENDIENTES DE PAGO A 1 DE ENERO	MODIFICACIONES Y ANULACIONES	TOTAL OBLIGACIONES	PAGOS REALIZADOS	OBLIGACIONES PENDIENTES DE PAGO A 31 DE DICIEMBRE
1102 13090	RETRIBUCIONES BASICAS Y OTRAS REMUN.	39.079,13	-39.079,13	0,00	0,00	0,00
1102 1310	RETRIBUCIONES BASICAS Y OTRAS REMUN.	1.087,95	-1.087,95	0,00	0,00	0,00
1102 137	CONTRIB.A PLANES DE PENSIONES	486.666,50	-486.666,50	0,00	0,00	0,00
1102	TOTAL ARTICULO 13 LABORALES	526.833,58	-526.833,58	0,00	0,00	0,00
1102 1600	CUOTAS DE LA SEGURIDAD SOCIAL	18.515,00	-18.515,00	0,00	0,00	0,00
1102 161	PRESTACIONES COMPLEMENTARIAS	1.435,10	-1.435,10	0,00	0,00	0,00
1102 1620	FORM.Y PERFECCIONAM. DEL PERSONAL	19.044,65	-224,36	18.820,29	18.820,29	0,00
1102 1621	SERVICIOS DE COMEDOR	2.011,98	-415,09	1.596,89	1.571,09	25,80
1102 1624	ACCION SOCIAL GENERAL	422,70	-83,88	338,82	338,82	0,00
1102	TOTAL ARTICULO 16 CUOT.PREST.Y GAST.SOC.	41.429,43	-20.673,43	20.756,00	20.730,20	25,80
1102	TOTAL CAPITULO 1 GASTOS DE PERSONAL	568.263,01	-547.507,01	20.756,00	20.730,20	25,80
1102 202	ARRENDAM.EDIF.Y OTRAS CONSTRUCCIONES	35.151,62	-325,74	34.825,88	34.825,88	0,00
1102 206	ARREND.EQUIP.PARA PROCESOS DE INFORM	15.552,32	0,00	15.552,32	15.552,32	0,00
1102 209	CANONES	39,45	0,00	39,45	39,45	0,00
1102	TOTAL ARTICULO 20 ARRENDAMIENTOS Y CANONES	50.743,39	-325,74	50.417,65	50.417,65	0,00
1102 210	TERRENOS Y BIENES NATURALES	120,79	0,00	120,79	120,79	0,00
1102 212	EDIFICIOS Y OTRAS CONSTRUCCIONES	1.411,45	-79,80	1.331,65	1.331,65	0,00
1102 213	MAQUINARIA,INSTALACIONES Y UTILLAJE	17.890,17	-59,43	17.830,74	17.830,74	0,00
1102 214	ELEMENTOS DE TRANSPORTE	77,80	-29,47	48,33	48,33	0,00
1102 215	MOBILIARIO Y ENSERES	701,07	-332,66	368,41	368,41	0,00
1102	TOTAL ARTICULO 21 REPARACION,MANTEN.Y CONSE	20.201,28	-501,36	19.699,92	19.699,92	0,00
1102 2200	ORDINARIO NO INVENTARIABLE	17.329,36	0,00	17.329,36	17.329,36	0,00
1102 2201	PRENSA, REV., LIBROS Y OTRAS PUBLIC.	246,71	0,00	246,71	246,71	0,00
1102 2202	MATERIAL INFORMATICO NO INVENTARIABL	3.558,59	0,00	3.558,59	3.558,59	0,00
1102 22100	ENERGIA ELECTRICA	3.431,75	-418,38	3.013,37	3.013,37	0,00
1102 22101	AGUA	602,68	-43,59	559,09	559,09	0,00
1102 22102	GAS	178,78	0,00	178,78	178,78	0,00
1102 2213	INSTRUM.Y PEQ. UTILLAJE NO SANITARIO	1.755,45	-355,18	1.400,27	1.400,27	0,00
1102 2217	MAT.NO SANIT.PARA CONSUMO Y REPOSIC.	97,20	0,00	97,20	97,20	0,00
1102 2219	OTROS SUMINISTROS	151,57	0,00	151,57	151,57	0,00
1102 2220	SERV.DE TELECOMUNICACIONES	1.405,59	0,00	1.405,59	1.405,59	0,00
1102 2221	POSTALES	304,11	0,00	304,11	304,11	0,00
1102 223	TRANSPORTES	10.790,50	0,00	10.790,50	10.790,50	0,00
1102 2252	LOCALES	352,69	-352,69	0,00	0,00	0,00
1102 22621	DE COMUNICACION	2.119,18	0,00	2.119,18	2.119,18	0,00
1102 2263	JURIDICOS, CONTENCIOSOS	4.728,59	-1.540,25	3.188,34	3.188,34	0,00
1102 2265	CUOTAS DE ASOCIACION	8,84	0,00	8,84	8,84	0,00
1102 22660	REUNIONES,CONFEREN.Y CELEBRAC.ACTOS	7.007,03	-125,56	6.881,47	6.881,47	0,00
1102 2269	OTROS	37,88	-26,58	11,30	11,30	0,00
1102 2270	INFORMES,DICT.Y OTRAS ACTUA.PROFES.	8.870,92	0,00	8.870,92	8.870,92	0,00
1102 2273	LIMPIEZA Y ASEO	5.987,68	0,00	5.987,68	5.987,68	0,00
1102 2274	SEGURIDAD	940,10	-1,90	938,20	938,20	0,00
1102 2276	SERV. CONTRATADOS ADMINISTRATIVOS	40.004,24	0,00	40.004,24	40.004,24	0,00
1102 22782	SERVICIOS DE CARACTER INFORMATICO	16.543,60	0,00	16.543,60	16.543,60	0,00
1102 22783	COLA.EN LA GES.DE LAS MATEP.DE SEG.S	25.531,12	-3.360,73	22.170,39	22.170,39	0,00
1102	TOTAL ARTICULO 22 MATER.SUMINIST.Y OTROS	151.984,16	-6.224,86	145.759,30	145.759,30	0,00
1102 231	LOCOMOCION	15.424,35	-5.349,42	10.074,93	10.055,50	19,43
1102	TOTAL ARTICULO 23 INDEMNIZ.RAZON SERVICIO	15.424,35	-5.349,42	10.074,93	10.055,50	19,43
1102 25431	CONCIERT.PARA RESONAN.NUCLEAR MAGNE.	12.512,55	0,00	12.512,55	12.512,55	0,00
1102 25432	CONCIERTOS PARA T.A.C.	778,60	0,00	778,60	778,60	0,00
1102 25439	OTROS	2.141,29	0,00	2.141,29	2.141,29	0,00
1102 2582	OTROS SERVIC.ASISTENCIA SANITARIA	56.272,58	-62,59	56.209,99	56.209,99	0,00
1102	TOTAL ARTICULO 25 A.SANIT.CON MED.AJENOS	71.705,02	-62,59	71.642,43	71.642,43	0,00

OBLIGACIONES DE PRESUPUESTOS CERRADOS

MUTUA: FREMAP
CLASIFICACIÓN ORGÁNICA

Nº: 061

GESTION PRESTAC. ECONOMICAS CONTRIB.

EJERCICIO: 2007

CLASIFIC. ECONÓMICA	EXPLICACION	OBLIGACIONES PENDIENTES DE PAGO A 1 DE ENERO	MODIFICACIONES Y ANULACIONES	TOTAL OBLIGACIONES	PAGOS REALIZADOS	OBLIGACIONES PENDIENTES DE PAGO A 31 DE DICIEMBRE
1102	TOTAL CAPITULO 2 GAST.CORRIENT.BIENES Y SE	310.058,20	-12.463,97	297.594,23	297.574,80	19,43
1102 48211	REGIMEN GENERAL	1.987.323,09	-1.980.724,09	6.599,00	3.192,60	3.406,40
1102 48212	REGIMEN ESPECIAL TRABAJ. AUTONOMOS	1.567.363,29	-1.566.127,01	1.236,28	0,00	1.236,28
1102 48213	REGIMEN ESPECIAL AGRARIO	169.019,32	-169.019,32	0,00	0,00	0,00
1102 48214	REGIMEN ESPECIAL DEL MAR	1.311,92	-655,96	655,96	0,00	655,96
1102 48215	REGIMEN ESPECIAL MINERIA DEL CARBON	4.418,80	-4.418,80	0,00	0,00	0,00
1102 48217	DE ACCIDENTES DE TRABAJO Y E.P.	740.394,71	-738.775,77	1.618,94	0,00	1.618,94
1102 48427	DE A.T. Y E.P.	87.759,38	-87.759,38	0,00	0,00	0,00
1102 48447	DE ACCID. TRABAJO Y ENFER. PROFESIONALES	6.093,75	-6.093,75	0,00	0,00	0,00
1102 48617	DE ACCIDENTES DE TRABAJO Y E.P.	30,05	-30,05	0,00	0,00	0,00
1102 48637	DE ACCIDENTES DE TRABAJO Y E.P.	3.978.814,87	-1.985.977,55	1.992.837,32	1.145.065,99	847.771,33
1102 48647	DE ACCIDENTES DE TRABAJO Y E.P.	14.800,00	-11.730,00	3.070,00	0,00	3.070,00
1102 48797	DE ACCIDENTES DE TRABAJO Y E.P.	53.686,00	-53.686,00	0,00	0,00	0,00
1102 48817	DE ACCIDENTES DE TRABAJO Y E.P.	3.132,28	-453,64	2.678,64	2.678,64	0,00
1102	TOTAL ARTICULO 48 A FAMIL.E INST.SIN F.LUCR	8.614.147,46	-6.605.451,32	2.008.696,14	1.150.937,23	857.758,91
1102	TOTAL CAPITULO 4 TRANSFERENC. CORRIENTES	8.614.147,46	-6.605.451,32	2.008.696,14	1.150.937,23	857.758,91
1102	TOTAL PROGRAMA 02 INCAPACIDAD TEMPORAL Y O	9.492.468,67	-7.165.422,30	2.327.046,37	1.469.242,23	857.804,14
1105 137	CONTRIB.A PLANES DE PENSIONES	19.404,96	-19.404,96	0,00	0,00	0,00
1105	TOTAL ARTICULO 13 LABORALES	19.404,96	-19.404,96	0,00	0,00	0,00
1105 1621	SERVICIOS DE COMEDOR	45,00	0,00	45,00	45,00	0,00
1105	TOTAL ARTICULO 16 CUOT.PREST.Y GAST.SOC.	45,00	0,00	45,00	45,00	0,00
1105	TOTAL CAPITULO 1 GASTOS DE PERSONAL	19.449,96	-19.404,96	45,00	45,00	0,00
1105 4222	POR MUERTE	86.251,98	-37.937,19	48.314,79	0,00	48.314,79
1105	TOTAL ARTICULO 42 A LA SEGURIDAD SOCIAL	86.251,98	-37.937,19	48.314,79	0,00	48.314,79
1105	TOTAL CAPITULO 4 TRANSFERENC. CORRIENTES	86.251,98	-37.937,19	48.314,79	0,00	48.314,79
1105	TOTAL PROGRAMA 05 CAPITALES RENTA y OTRAS	105.701,94	-57.342,15	48.359,79	45,00	48.314,79
1105	TOTAL GRUPO PROGRAMA 11 GESTION PRESTAC. ECONOMI	9.598.170,61	-7.222.764,45	2.375.406,16	1.469.287,23	906.118,93
2122 13090	RETRIBUCIONES BASICAS Y OTRAS REMUN.	169.633,52	-169.633,52	0,00	0,00	0,00
2122 1310	RETRIBUCIONES BASICAS Y OTRAS REMUN.	51.816,23	-47.619,60	4.196,63	0,00	4.196,63
2122 137	CONTRIB.A PLANES DE PENSIONES	2.175.018,20	-2.175.018,20	0,00	0,00	0,00
2122	TOTAL ARTICULO 13 LABORALES	2.396.467,95	-2.392.271,32	4.196,63	0,00	4.196,63
2122 1600	CUOTAS DE LA SEGURIDAD SOCIAL	95.358,01	-95.358,01	0,00	0,00	0,00
2122 161	PRESTACIONES COMPLEMENTARIAS	46.839,41	-46.839,41	0,00	0,00	0,00
2122 1620	FORM.Y PERFECCIONAM. DEL PERSONAL	32.017,78	-2.789,59	29.228,19	29.228,19	0,00
2122 1621	SERVICIOS DE COMEDOR	9.371,58	-4.692,35	4.679,23	4.679,23	0,00
2122 1624	ACCION SOCIAL GENERAL	3.233,44	-2.385,89	847,55	847,55	0,00
2122	TOTAL ARTICULO 16 CUOT.PREST.Y GAST.SOC.	186.820,22	-152.065,25	34.754,97	34.754,97	0,00
2122	TOTAL CAPITULO 1 GASTOS DE PERSONAL	2.583.288,17	-2.544.336,57	38.951,60	34.754,97	4.196,63
2122 202	ARRENDAM.EDIF.Y OTRAS CONSTRUCCIONES	7.438,40	0,00	7.438,40	7.438,40	0,00
2122	TOTAL ARTICULO 20 ARRENDAMIENTOS Y CANONES	7.438,40	0,00	7.438,40	7.438,40	0,00
2122 210	TERRENOS Y BIENES NATURALES	2.275,37	0,00	2.275,37	2.275,37	0,00
2122 212	EDIFICIOS Y OTRAS CONSTRUCCIONES	2.864,87	-862,95	2.001,92	2.001,92	0,00
2122 213	MAQUINARIA,INSTALACIONES Y UTILLAJE	367.471,54	-480,52	366.991,02	366.991,02	0,00
2122 215	MOBILIARIO Y ENSERES	4.813,67	0,00	4.813,67	4.813,67	0,00
2122	TOTAL ARTICULO 21 REPARACION,MANTEN.Y CONSE	377.425,45	-1.343,47	376.081,98	376.081,98	0,00
2122 2200	ORDINARIO NO INVENTARIABLE	509,67	0,00	509,67	509,67	0,00
2122 2201	PRENSA, REV., LIBROS Y OTRAS PUBLIC.	1.096,79	0,00	1.096,79	1.096,79	0,00
2122 22100	ENERGIA ELECTRICA	29.834,48	-4.086,70	25.747,78	25.747,78	0,00
2122 22101	AGUA	5.663,06	-741,01	4.922,05	4.922,05	0,00
2122 22102	GAS	2.090,86	0,00	2.090,86	2.090,86	0,00
2122 22110	PRODUCTOS FARMACEUTICOS	39.830,22	0,00	39.830,22	39.830,22	0,00
2122 2212	INSTRUM. Y PEQ. UTILLAJE SANITARIO	13.153,87	0,00	13.153,87	13.153,87	0,00
2122 2213	INSTRUM.Y PEQ. UTILLAJE NO SANITARIO	472,26	-172,10	300,16	300,16	0,00

OBLIGACIONES DE PRESUPUESTOS CERRADOS

MUTUA: FREMAP
CLASIFICACIÓN ORGÁNICA

Nº: 061

GESTION PRESTAC. ECONOMICAS CONTRIB.

EJERCICIO: 2007

CLASIFIC. ECONÓMICA	EXPLICACION	OBLIGACIONES PENDIENTES DE PAGO A 1 DE ENERO	MODIFICACIONES Y ANULACIONES	TOTAL OBLIGACIONES	PAGOS REALIZADOS	OBLIGACIONES PENDIENTES DE PAGO A 31 DE DICIEMBRE
2122 22140	LENCERIA	202,58	0,00	202,58	202,58	0,00
2122 22141	VESTUARIO	808,29	0,00	808,29	808,29	0,00
2122 22162	MATERIAL DE RADIOLOGIA	8.841,27	0,00	8.841,27	8.841,27	0,00
2122 22164	OTRO MATERIAL SANITARIO	23.397,16	0,00	23.397,16	23.397,16	0,00
2122 2217	MAT.NO SANIT.PARA CONSUMO Y REPOSIC.	2.500,63	0,00	2.500,63	2.500,63	0,00
2122 2219	OTROS SUMINISTROS	904,22	0,00	904,22	904,22	0,00
2122 2221	POSTALES	469,88	0,00	469,88	469,88	0,00
2122 223	TRANSPORTES	1.623,60	0,00	1.623,60	1.623,60	0,00
2122 2252	LOCALES	1.766,98	-1.766,98	0,00	0,00	0,00
2122 22621	DE COMUNICACION	758,60	0,00	758,60	758,60	0,00
2122 22660	REUNIONES,CONFEREN.Y CELEBRAC.ACTOS	725,00	-315,00	410,00	410,00	0,00
2122 2273	LIMPIEZA Y ASEO	80.896,94	0,00	80.896,94	80.896,94	0,00
2122 2274	SEGURIDAD	15.894,66	-28,02	15.866,64	15.866,64	0,00
2122	TOTAL ARTICULO 22 MATER.SUMINIST.Y OTROS	231.441,02	-7.109,81	224.331,21	224.331,21	0,00
2122 231	LOCOMOCION	9.050,09	-4.487,88	4.562,21	4.562,21	0,00
2122	TOTAL ARTICULO 23 INDEMNIZ.RAZON SERVICIO	9.050,09	-4.487,88	4.562,21	4.562,21	0,00
2122 2511	CON INSTITUCIONES DEL ESTADO	219,90	0,00	219,90	219,90	0,00
2122 2512	CON COMUNIDADES AUTONOMAS	152.405,71	-19.305,69	133.100,02	133.100,02	0,00
2122 2513	CON ENTES TERRITORIALES	5.736,78	-147,48	5.589,30	5.589,30	0,00
2122 2515	CON ENTIDADES PRIVADAS	366.542,51	-11.965,52	354.576,99	354.576,99	0,00
2122 2516	CON EL I.N.G.S	839,58	0,00	839,58	839,58	0,00
2122 2517	CON MUTUAS DE ACCIDENTE DE TRABAJO	2.395,24	0,00	2.395,24	2.395,24	0,00
2122 2518	CON OTRAS ENTIDAD.DEL SISTEMA	260.341,90	0,00	260.341,90	260.341,90	0,00
2122 25431	CONCIERT.PARA RESONAN.NUCLEAR MAGNE.	67.892,10	0,00	67.892,10	67.892,10	0,00
2122 25432	CONCIERTOS PARA T.A.C.	13.849,07	0,00	13.849,07	13.849,07	0,00
2122 25439	OTROS	12.999,40	0,00	12.999,40	12.999,40	0,00
2122 2582	OTROS SERVIC.ASISTENCIA SANITARIA	89.603,18	-200,00	89.403,18	89.403,18	0,00
2122	TOTAL ARTICULO 25 A.SANIT.CON MED.AJENOS	972.825,37	-31.618,69	941.206,68	941.206,68	0,00
2122	TOTAL CAPITULO 2 GAST.CORRIENT.BIENES Y SE	1.598.180,33	-44.559,85	1.553.620,48	1.553.620,48	0,00
2122 471	ENTREGAS DE BOTIQUINES	7.248,43	0,00	7.248,43	7.248,43	0,00
2122	TOTAL ARTICULO 47 A EMPRESAS PRIVADAS	7.248,43	0,00	7.248,43	7.248,43	0,00
2122 48817	DE ACCIDENTES DE TRABAJO Y E.P.	192.774,58	-12.979,61	179.794,97	165.302,24	14.492,73
2122 48907	DE ACCIDENTES DE TRABAJO Y E.P.	90.562,08	-2.573,42	87.988,66	87.795,80	192,86
2122 48924	BOTIQUINES DE EMPRESAS	25.964,44	0,00	25.964,44	25.964,44	0,00
2122	TOTAL ARTICULO 48 A FAMIL.E INST.SIN F.LUCR	309.301,10	-15.553,03	293.748,07	279.062,48	14.685,59
2122	TOTAL CAPITULO 4 TRANSFERENC. CORRIENTES	316.549,53	-15.553,03	300.996,50	286.310,91	14.685,59
2122 6220	ADQUISICIONES	823.769,82	-823.769,82	0,00	0,00	0,00
2122 6221	CONSTRUCCIONES	63.766,43	0,00	63.766,43	63.766,43	0,00
2122 623	MAQUINARIA, INSTALACIONES Y UTILLAJE	205.082,19	-640,23	204.441,96	204.441,96	0,00
2122 625	MOBILIARIO Y ENSERES	6.490,81	0,00	6.490,81	6.490,81	0,00
2122	TOTAL ARTICULO 62 INVERSIONES NUEVAS	1.099.109,25	-824.410,05	274.699,20	274.699,20	0,00
2122 633	MAQUINARIA, INSTALACIONES Y UTILLAJE	139.706,66	0,00	139.706,66	139.706,66	0,00
2122 635	MOBILIARIO Y ENSERES	51.048,47	0,00	51.048,47	51.048,47	0,00
2122	TOTAL ARTICULO 63 INVERSIONES DE REPOSICION	190.755,13	0,00	190.755,13	190.755,13	0,00
2122	TOTAL CAPITULO 6 INVERSIONES REALES	1.289.864,38	-824.410,05	465.454,33	465.454,33	0,00
2122	TOTAL PROGRAMA 22 MEDICINA AMBUL.DE MUTUAS	5.787.882,41	-3.428.859,50	2.359.022,91	2.340.140,69	18.882,22
2122	TOTAL GRUPO PROGRAMA 21 ATENCION PRIMARIA DE SALU	5.787.882,41	-3.428.859,50	2.359.022,91	2.340.140,69	18.882,22
2224 13090	RETRIBUCIONES BASICAS Y OTRAS REMUN.	13.373,50	-10.749,90	2.623,60	0,00	2.623,60
2224 1310	RETRIBUCIONES BASICAS Y OTRAS REMUN.	12.859,39	-9.881,35	2.978,04	0,00	2.978,04
2224 137	CONTRIB.A PLANES DE PENSIONES	970.718,99	-970.718,99	0,00	0,00	0,00
2224	TOTAL ARTICULO 13 LABORALES	996.951,88	-991.350,24	5.601,64	0,00	5.601,64
2224 1600	CUOTAS DE LA SEGURIDAD SOCIAL	132.282,33	-132.282,33	0,00	0,00	0,00
2224 161	PRESTACIONES COMPLEMENTARIAS	40.047,03	-40.047,03	0,00	0,00	0,00

OBLIGACIONES DE PRESUPUESTOS CERRADOS

MUTUA: FREMAP
CLASIFICACIÓN ORGÁNICA

Nº: 061

GESTION PRESTAC. ECONOMICAS CONTRIB.

EJERCICIO: 2007

CLASIFIC. ECONÓMICA	EXPLICACION	OBLIGACIONES PENDIENTES DE PAGO A 1 DE ENERO	MODIFICACIONES Y ANULACIONES	TOTAL OBLIGACIONES	PAGOS REALIZADOS	OBLIGACIONES PENDIENTES DE PAGO A 31 DE DICIEMBRE
2224 1620	FORM.Y PERFECCIONAM. DEL PERSONAL	4.135,26	-428,25	3.707,01	3.707,01	0,00
2224 1621	SERVICIOS DE COMEDOR	48,90	-24,90	24,00	24,00	0,00
2224 1624	ACCION SOCIAL GENERAL	603,73	-465,00	138,73	138,73	0,00
2224	TOTAL ARTICULO 16 CUOT.PREST.Y GAST.SOC.	177.117,25	-173.247,51	3.869,74	3.869,74	0,00
2224	TOTAL CAPITULO 1 GASTOS DE PERSONAL	1.174.069,13	-1.164.597,75	9.471,38	3.869,74	5.601,64
2224 210	TERRENOS Y BIENES NATURALES	16.951,54	0,00	16.951,54	16.951,54	0,00
2224 212	EDIFICIOS Y OTRAS CONSTRUCCIONES	9.072,60	0,00	9.072,60	9.072,60	0,00
2224 213	MAQUINARIA,INSTALACIONES Y UTILLAJE	86.674,22	0,00	86.674,22	86.674,22	0,00
2224 214	ELEMENTOS DE TRANSPORTE	2.340,13	0,00	2.340,13	2.340,13	0,00
2224 215	MOBILIARIO Y ENSERES	32.712,28	0,00	32.712,28	32.712,28	0,00
2224	TOTAL ARTICULO 21 REPARACION,MANTEN.Y CONSE	147.750,77	0,00	147.750,77	147.750,77	0,00
2224 2200	ORDINARIO NO INVENTARIABLE	4.561,56	0,00	4.561,56	4.561,56	0,00
2224 2201	PRENSA, REV., LIBROS Y OTRAS PUBLIC.	1.157,48	-870,00	287,48	287,48	0,00
2224 22101	AGUA	306,31	0,00	306,31	306,31	0,00
2224 22102	GAS	7.473,67	0,00	7.473,67	7.473,67	0,00
2224 22103	COMBUSTIBLE	4.937,44	0,00	4.937,44	4.937,44	0,00
2224 22110	PRODUCTOS FARMACEUTICOS	116.874,57	-6.464,88	110.409,69	110.409,69	0,00
2224 2212	INSTRUM. Y PEQ. UTILLAJE SANITARIO	602,83	0,00	602,83	602,83	0,00
2224 2213	INSTRUM.Y PEQ. UTILLAJE NO SANITARIO	4.369,69	0,00	4.369,69	4.369,69	0,00
2224 22140	LENCERIA	63,05	0,00	63,05	63,05	0,00
2224 2215	PRODUCTOS ALIMENTICIOS	98.672,41	0,00	98.672,41	98.672,41	0,00
2224 22160	IMPLANTES	68.501,92	0,00	68.501,92	68.501,92	0,00
2224 22161	MATERIAL DE LABORATORIO	2.165,72	0,00	2.165,72	2.165,72	0,00
2224 22164	OTRO MATERIAL SANITARIO	46.682,82	0,00	46.682,82	46.682,82	0,00
2224 2217	MAT.NO SANIT.PARA CONSUMO Y REPOSIC.	14.274,37	0,00	14.274,37	14.274,37	0,00
2224 2220	SERV.DE TELECOMUNICACIONES	70,69	0,00	70,69	70,69	0,00
2224 223	TRANSPORTES	576,30	0,00	576,30	576,30	0,00
2224 22621	DE COMUNICACION	10.544,40	0,00	10.544,40	10.544,40	0,00
2224 2270	INFORMES,DICT.Y OTRAS ACTUA.PROFES.	35.341,60	0,00	35.341,60	35.341,60	0,00
2224 2273	LIMPIEZA Y ASEO	90,52	0,00	90,52	90,52	0,00
2224 2274	SEGURIDAD	12.521,22	0,00	12.521,22	12.521,22	0,00
2224 2275	SERVICIOS CONTRATADOS DE COMEDOR	66.585,73	0,00	66.585,73	66.585,73	0,00
2224 2279	OTROS	923,17	0,00	923,17	923,17	0,00
2224	TOTAL ARTICULO 22 MATER.SUMINIST.Y OTROS	497.297,47	-7.334,88	489.962,59	489.962,59	0,00
2224 231	LOCOMOCION	6.041,49	-1.068,54	4.972,95	4.972,95	0,00
2224	TOTAL ARTICULO 23 INDEMNIZ.RAZON SERVICIO	6.041,49	-1.068,54	4.972,95	4.972,95	0,00
2224 2522	CON COMUNIDADES AUTONOMAS	119.577,12	-865,44	118.711,68	118.711,68	0,00
2224 2525	CON ENTIDADES PRIVADAS	116.810,12	0,00	116.810,12	116.810,12	0,00
2224 2527	CON MUTUAS DE ACCIDENTE DE TRABAJO	3.510,00	0,00	3.510,00	3.510,00	0,00
2224 2528	CON OTRAS ENTIDADES DEL SISTEMA	136.037,11	0,00	136.037,11	136.037,11	0,00
2224	TOTAL ARTICULO 25 A.SANIT.CON MED.AJENOS	375.934,35	-865,44	375.068,91	375.068,91	0,00
2224	TOTAL CAPITULO 2 GAST.CORRIENT.BIENES Y SE	1.027.024,08	-9.268,86	1.017.755,22	1.017.755,22	0,00
2224 48827	DE ACCIDENTES DE TRABAJO Y E.P.	7.912,77	-3.200,00	4.712,77	4.712,77	0,00
2224 48837	DE ACCIDENTES DE TRABAJO Y E.P.	484,50	0,00	484,50	484,50	0,00
2224	TOTAL ARTICULO 48 A FAMIL.E INST.SIN F.LUCR	8.397,27	-3.200,00	5.197,27	5.197,27	0,00
2224	TOTAL CAPITULO 4 TRANSFERENC. CORRIENTES	8.397,27	-3.200,00	5.197,27	5.197,27	0,00
2224 633	MAQUINARIA, INSTALACIONES Y UTILLAJE	34.979,44	0,00	34.979,44	34.979,44	0,00
2224 635	MOBILIARIO Y ENSERES	127.353,61	0,00	127.353,61	127.353,61	0,00
2224	TOTAL ARTICULO 63 INVERSIONES DE REPOSICION	162.333,05	0,00	162.333,05	162.333,05	0,00
2224	TOTAL CAPITULO 6 INVERSIONES REALES	162.333,05	0,00	162.333,05	162.333,05	0,00
2224	TOTAL PROGRAMA 24 MEDICINA HOSP.DE MUTUAS	2.371.823,53	-1.177.066,61	1.194.756,92	1.189.155,28	5.601,64
2224	TOTAL GRUPO PROGRAMA 22 ATENCION ESPECIALIZADA	2.371.823,53	-1.177.066,61	1.194.756,92	1.189.155,28	5.601,64
3436 13090	RETRIBUCIONES BASICAS Y OTRAS REMUN.	8.507,81	-8.407,34	100,47	0,00	100,47

OBLIGACIONES DE PRESUPUESTOS CERRADOS

MUTUA: FREMAP
CLASIFICACIÓN ORGÁNICA

Nº: 061

GESTION PRESTAC. ECONOMICAS CONTRIB.

EJERCICIO: 2007

CLASIFIC. ECONÓMICA	EXPLICACION	OBLIGACIONES PENDIENTES DE PAGO A 1 DE ENERO	MODIFICACIONES Y ANULACIONES	TOTAL OBLIGACIONES	PAGOS REALIZADOS	OBLIGACIONES PENDIENTES DE PAGO A 31 DE DICIEMBRE
3436 137	CONTRIB.A PLANES DE PENSIONES	232.388,19	-232.388,19	0,00	0,00	0,00
3436	TOTAL ARTICULO 13 LABORALES	240.896,00	-240.795,53	100,47	0,00	100,47
3436 1600	CUOTAS DE LA SEGURIDAD SOCIAL	9.573,91	-9.573,91	0,00	0,00	0,00
3436 161	PRESTACIONES COMPLEMENTARIAS	11.160,02	-11.160,02	0,00	0,00	0,00
3436 1620	FORM.Y PERFECCIONAM. DEL PERSONAL	511,83	-159,86	351,97	351,97	0,00
3436 1621	SERVICIOS DE COMEDOR	1.081,57	-557,90	523,67	523,67	0,00
3436 1624	ACCION SOCIAL GENERAL	136,15	0,00	136,15	136,15	0,00
3436	TOTAL ARTICULO 16 CUOT.PREST.Y GAST.SOC.	22.463,48	-21.451,69	1.011,79	1.011,79	0,00
3436	TOTAL CAPITULO 1 GASTOS DE PERSONAL	263.359,48	-262.247,22	1.112,26	1.011,79	100,47
3436 202	ARRENDAM.EDIF.Y OTRAS CONSTRUCCIONES	1.642,93	0,00	1.642,93	1.642,93	0,00
3436	TOTAL ARTICULO 20 ARRENDAMIENTOS Y CANONES	1.642,93	0,00	1.642,93	1.642,93	0,00
3436 210	TERRENOS Y BIENES NATURALES	640,91	0,00	640,91	640,91	0,00
3436 212	EDIFICIOS Y OTRAS CONSTRUCCIONES	1.537,47	-82,44	1.455,03	1.455,03	0,00
3436 213	MAQUINARIA,INSTALACIONES Y UTILLAJE	65.886,66	-236,81	65.649,85	65.649,85	0,00
3436	TOTAL ARTICULO 21 REPARACION,MANTEN.Y CONSE	68.065,04	-319,25	67.745,79	67.745,79	0,00
3436 2200	ORDINARIO NO INVENTARIABLE	1.225,47	0,00	1.225,47	1.225,47	0,00
3436 2201	PRENSA, REV., LIBROS Y OTRAS PUBLIC.	159,12	0,00	159,12	159,12	0,00
3436 22100	ENERGIA ELECTRICA	5.055,98	-1.553,31	3.502,67	3.502,67	0,00
3436 22101	AGUA	1.439,60	-89,56	1.350,04	1.350,04	0,00
3436 22102	GAS	102,75	0,00	102,75	102,75	0,00
3436 2213	INSTRUM.Y PEQ. UTILLAJE NO SANITARIO	170,47	0,00	170,47	170,47	0,00
3436 223	TRANSPORTES	720,31	0,00	720,31	720,31	0,00
3436 2252	LOCALES	338,05	-338,05	0,00	0,00	0,00
3436 22621	DE COMUNICACION	356,90	0,00	356,90	356,90	0,00
3436 2265	CUOTAS DE ASOCIACION	30,05	0,00	30,05	30,05	0,00
3436 22661	CURSOS DE FORMACION	1.448,71	0,00	1.448,71	1.448,71	0,00
3436 2269	OTROS	71,69	0,00	71,69	71,69	0,00
3436 2273	LIMPIEZA Y ASEO	7.007,08	0,00	7.007,08	7.007,08	0,00
3436 2274	SEGURIDAD	2.089,33	-5,44	2.083,89	2.083,89	0,00
3436 2276	SERV. CONTRATADOS ADMINISTRATIVOS	350,70	0,00	350,70	350,70	0,00
3436	TOTAL ARTICULO 22 MATER.SUMINIST.Y OTROS	20.566,21	-1.986,36	18.579,85	18.579,85	0,00
3436 231	LOCOMOCION	7.097,74	-5.477,74	1.620,00	1.620,00	0,00
3436	TOTAL ARTICULO 23 INDEMNIZ.RAZON SERVICIO	7.097,74	-5.477,74	1.620,00	1.620,00	0,00
3436	TOTAL CAPITULO 2 GAST.CORRIENT.BIENES Y SE	97.371,92	-7.783,35	89.588,57	89.588,57	0,00
3436 633	MAQUINARIA, INSTALACIONES Y UTILLAJE	362,14	0,00	362,14	362,14	0,00
3436	TOTAL ARTICULO 63 INVERSIONES DE REPOSICION	362,14	0,00	362,14	362,14	0,00
3436	TOTAL CAPITULO 6 INVERSIONES REALES	362,14	0,00	362,14	362,14	0,00
3436	TOTAL PROGRAMA 36 HIGIENE Y SEGURIDAD EN E	361.093,54	-270.030,57	91.062,97	90.962,50	100,47
3436	TOTAL GRUPO PROGRAMA 34 OTROS SERVICIOS SOCIALES	361.093,54	-270.030,57	91.062,97	90.962,50	100,47
4591 1301	OTROS DIRECTIVOS	2.756,38	-2.756,38	0,00	0,00	0,00
4591 13090	RETRIBUCIONES BASICAS Y OTRAS REMUN.	133.301,93	-133.301,93	0,00	0,00	0,00
4591 1310	RETRIBUCIONES BASICAS Y OTRAS REMUN.	3.711,13	-3.711,13	0,00	0,00	0,00
4591 137	CONTRIB.A PLANES DE PENSIONES	1.660.075,90	-1.660.075,90	0,00	0,00	0,00
4591	TOTAL ARTICULO 13 LABORALES	1.799.845,34	-1.799.845,34	0,00	0,00	0,00
4591 1600	CUOTAS DE LA SEGURIDAD SOCIAL	63.156,78	-63.156,78	0,00	0,00	0,00
4591 161	PRESTACIONES COMPLEMENTARIAS	31.551,15	-31.551,15	0,00	0,00	0,00
4591 1620	FORM.Y PERFECCIONAM. DEL PERSONAL	64.963,85	-765,29	64.198,56	64.198,56	0,00
4591 1621	SERVICIOS DE COMEDOR	6.863,69	-1.416,17	5.447,52	5.359,52	88,00
4591 1624	ACCION SOCIAL GENERAL	1.441,88	-286,12	1.155,76	1.155,76	0,00
4591	TOTAL ARTICULO 16 CUOT.PREST.Y GAST.SOC.	167.977,35	-97.175,51	70.801,84	70.713,84	88,00
4591	TOTAL CAPITULO 1 GASTOS DE PERSONAL	1.967.822,69	-1.897.020,85	70.801,84	70.713,84	88,00
4591 202	ARRENDAM.EDIF.Y OTRAS CONSTRUCCIONES	119.906,19	-1.111,15	118.795,04	118.795,04	0,00
4591 206	ARREND.EQUIP.PARA PROCESOS DE INFORM	53.050,76	0,00	53.050,76	53.050,76	0,00

OBLIGACIONES DE PRESUPUESTOS CERRADOS

MUTUA: FREMAP
CLASIFICACIÓN ORGÁNICA

Nº: 061

GESTION PRESTAC. ECONOMICAS CONTRIB.

EJERCICIO: 2007

CLASIFIC. ECONÓMICA	EXPLICACION	OBLIGACIONES PENDIENTES DE PAGO A 1 DE ENERO	MODIFICACIONES Y ANULACIONES	TOTAL OBLIGACIONES	PAGOS REALIZADOS	OBLIGACIONES PENDIENTES DE PAGO A 31 DE DICIEMBRE
4591 209	CANONES	134,55	0,00	134,55	134,55	0,00
4591 4591	TOTAL ARTICULO 20 ARRENDAMIENTOS Y CANONES	173.091,50	-1.111,15	171.980,35	171.980,35	0,00
4591 210	TERRENOS Y BIENES NATURALES	411,97	0,00	411,97	411,97	0,00
4591 212	EDIFICIOS Y OTRAS CONSTRUCCIONES	4.814,65	-272,23	4.542,42	4.542,42	0,00
4591 213	MAQUINARIA, INSTALACIONES Y UTILLAJE	61.025,40	-202,67	60.822,73	60.822,73	0,00
4591 214	ELEMENTOS DE TRANSPORTE	265,41	-100,53	164,88	164,88	0,00
4591 215	MOBILIARIO Y ENSERES	2.391,45	-1.134,74	1.256,71	1.256,71	0,00
4591 4591	TOTAL ARTICULO 21 REPARACION, MANTEN. Y CONSE	68.908,88	-1.710,17	67.198,71	67.198,71	0,00
4591 2200	ORDINARIO NO INVENTARIABLE	59.112,40	0,00	59.112,40	59.112,40	0,00
4591 2201	PRENSA, REV., LIBROS Y OTRAS PUBLIC.	841,56	0,00	841,56	841,56	0,00
4591 2202	MATERIAL INFORMATICO NO INVENTARIABL	12.138,75	0,00	12.138,75	12.138,75	0,00
4591 22100	ENERGIA ELECTRICA	11.706,05	-1.427,14	10.278,91	10.278,91	0,00
4591 22101	AGUA	2.055,64	-148,70	1.906,94	1.906,94	0,00
4591 22102	GAS	609,86	0,00	609,86	609,86	0,00
4591 2213	INSTRUM. Y PEQ. UTILLAJE NO SANITARIO	5.988,06	-1.211,57	4.776,49	4.776,49	0,00
4591 2217	MAT. NO SANIT. PARA CONSUMO Y REPOSIC.	331,57	0,00	331,57	331,57	0,00
4591 2219	OTROS SUMINISTROS	517,05	0,00	517,05	517,05	0,00
4591 2220	SERV. DE TELECOMUNICACIONES	4.794,64	0,00	4.794,64	4.794,64	0,00
4591 2221	POSTALES	1.037,31	0,00	1.037,31	1.037,31	0,00
4591 223	TRANSPORTES	36.807,70	0,00	36.807,70	36.807,70	0,00
4591 2252	LOCALES	1.203,12	-1.203,12	0,00	0,00	0,00
4591 22621	DE COMUNICACION	7.228,76	0,00	7.228,76	7.228,76	0,00
4591 2263	JURIDICOS, CONTENCIOSOS	16.499,56	-5.819,39	10.680,17	10.680,17	0,00
4591 2265	CUOTAS DE ASOCIACION	30,16	0,00	30,16	30,16	0,00
4591 22660	REUNIONES, CONFEREN. Y CELEBRAC. ACTOS	23.901,81	-428,29	23.473,52	23.473,52	0,00
4591 2269	OTROS	129,19	-90,66	38,53	38,53	0,00
4591 2270	INFORMES, DICT. Y OTRAS ACTUA. PROFES.	9.662,00	-2.913,27	6.748,73	6.748,73	0,00
4591 2273	LIMPIEZA Y ASEO	20.424,73	0,00	20.424,73	20.424,73	0,00
4591 2274	SEGURIDAD	3.206,79	-6,46	3.200,33	3.200,33	0,00
4591 2276	SERV. CONTRATADOS ADMINISTRATIVOS	136.458,98	0,00	136.458,98	136.458,98	0,00
4591 22782	SERVICIOS DE CARACTER INFORMATICO	56.432,17	0,00	56.432,17	56.432,17	0,00
4591 22783	COLA EN LA GES. DE LAS MATEP. DE SEG. S	134.588,56	-15.139,12	119.449,44	119.449,44	0,00
4591 4591	TOTAL ARTICULO 22 MATER. SUMINIST. Y OTROS	545.706,42	-28.387,72	517.318,70	517.318,70	0,00
4591 231	LOCOMOCION	52.614,04	-18.247,59	34.366,45	34.300,19	66,26
4591 4591	TOTAL ARTICULO 23 INDEMNIZ. RAZON SERVICIO	52.614,04	-18.247,59	34.366,45	34.300,19	66,26
4591 4591	TOTAL CAPITULO 2 GAST. CORRIENT. BIENES Y SE	840.320,84	-49.456,63	790.864,21	790.797,95	66,26
4591 352	INTERESES DE DEMORA	5.343,14	-5.343,14	0,00	0,00	0,00
4591 359	OTROS GASTOS FINANCIEROS	6.093,68	-6.093,64	0,04	0,00	0,04
4591 4591	TOTAL ARTICULO 35 INTERES. DEMORA Y OTROS GA	11.436,82	-11.436,78	0,04	0,00	0,04
4591 4591	TOTAL CAPITULO 3 GASTOS FINANCIEROS	11.436,82	-11.436,78	0,04	0,00	0,04
4591 6220	ADQUISICIONES	205.942,46	-205.942,46	0,00	0,00	0,00
4591 6221	CONSTRUCCIONES	34.376,57	0,00	34.376,57	34.376,57	0,00
4591 623	MAQUINARIA, INSTALACIONES Y UTILLAJE	56.285,24	-329,82	55.955,42	55.955,42	0,00
4591 4591	TOTAL ARTICULO 62 INVERSIONES NUEVAS	296.604,27	-206.272,28	90.331,99	90.331,99	0,00
4591 633	MAQUINARIA, INSTALACIONES Y UTILLAJE	38.829,83	0,00	38.829,83	38.829,83	0,00
4591 635	MOBILIARIO Y ENSERES	150.387,98	0,00	150.387,98	150.387,98	0,00
4591 4591	TOTAL ARTICULO 63 INVERSIONES DE REPOSICION	189.217,81	0,00	189.217,81	189.217,81	0,00
4591 4591	TOTAL CAPITULO 6 INVERSIONES REALES	485.822,08	-206.272,28	279.549,80	279.549,80	0,00
4591 8410	A CORTO PLAZO	20.921,04	-20.921,04	0,00	0,00	0,00
4591 4591	TOTAL ARTICULO 84 CONST. DE DEPOSITOS Y FIAN	20.921,04	-20.921,04	0,00	0,00	0,00
4591 4591	TOTAL CAPITULO 8 ACTIVOS FINANCIEROS	20.921,04	-20.921,04	0,00	0,00	0,00
4591 4591	TOTAL PROGRAMA 91 DIRECCION Y SERV. GENERAL	3.326.323,47	-2.185.107,58	1.141.215,89	1.141.061,59	154,30
4591 4591	TOTAL GRUPO PROGRAMA 45 ADMON. SERVIC. GRLES. DE TE	3.326.323,47	-2.185.107,58	1.141.215,89	1.141.061,59	154,30

OBLIGACIONES DE PRESUPUESTOS CERRADOS

MUTUA: FREMAP
 CLASIFICACIÓN ORGÁNICA

Nº: 061

GESTION PRESTAC. ECONOMICAS CONTRIB.

EJERCICIO: 2007

CLASIFIC. ECONÓMICA	EXPLICACION	OBLIGACIONES PENDIENTES DE PAGO A 1 DE ENERO	MODIFICACIONES Y ANULACIONES	TOTAL OBLIGACIONES	PAGOS REALIZADOS	OBLIGACIONES PENDIENTES DE PAGO A 31 DE DICIEMBRE
4591	TOTAL EJERCICIO 07	21.445.293,56	-14.283.828,71	7.161.464,85	6.230.607,29	930.857,56
4591	TOTAL GENERAL	22.708.970,05	-14.839.444,23	7.869.525,82	6.394.094,39	1.475.431,43

GASTOS DE ADMINISTRACIÓN

Mutua: FREMAP N°: 061

EJERCICIO: 2008

CONCEPTO	IMPORTE		TOTAL
	A.T. y E.P.	I.T. C/C	
1.- Gastos Presupuestarios	115.571.543,32	37.151.444,19	152.722.987,51
2.- Gastos por amortizaciones	2.706.591,33	1.022.009,47	3.728.600,80
TOTAL	118.278.134,65	38.173.453,66	156.451.588,31

PRESTACIONES CONCEDIDAS POR LA COMISION DE PRESTACIONES ESPECIALES

EJERCICIO: 2008

Mutua: FREMAP N°: 061

TIPO DE PRESTACION	IMPORTE
TOTAL PRESTACIONES	3.729.321,98
ADQUISICION Y READAPTACION VIVIENDA	393532,84
ADQUISICION Y READAPTACION VEHICULOS	134732,34
ESTADO NECESIDAD POR DISMINUCION DE INGRESOS	1038646,55
REPOSICION PROTESIS	40599,91
REPOSICION GAFAS	103742,46
REPOSICION AUDIFONOS	8665,37
AYUDAS TECNICAS PARA AUTONOMIA PERSONAL	16959,32
REPOSICION PROTESIS DENTAL	16900,84
AYUDAS TECNICAS PARA MOVILIZACION	12659,97
SEPELIOS Y TRASLADOS FALLECIDOS	3818,87
FALLECIMIENTO	1111467,06
GASTOS POR HOSPITALIZACION O TRATAMIENTO	241981,87
PRESTACIONES POR AUTOEMPLEO	27569,03
AYUDA DE ESTUDIOS	5182,20
READAPTACION PROFESIONAL	572863,35

INFORMACIÓN SOBRE EL BALANCE DE RESULTADOS E INFORME DE GESTIÓN

MUTUA: FREMAP

Nº: 061

GRADO DE REALIZACIÓN DE OBJETIVOS.-

PROGRAMA 1102 - INCAPACIDAD TEMPORAL Y OTRAS PRESTACIONES

La actividad básica de este programa es el seguimiento de la prestación económica por incapacidad temporal tanto por contingencias profesionales como por contingencias comunes. Si bien la duración media de todos los procesos se ha mantenido en línea con el objetivo previsto, incremento de 3,30 puntos porcentuales, el gasto total por proceso indemnizado se ha incrementado un 18,82%. Para conseguir un control más eficaz de esta prestación es necesario conseguir una mejor coordinación con los Servicios Públicos de Salud.

PROGRAMA 1105 - CAPITALES RENTA Y OTRAS COMPENSACIONES FINANCIERAS

La actividad principal de este programa es el reconocimiento y pago de las prestaciones por Incapacidad, Muerte y Supervivencia. El número de incapacidades permanentes ha experimentado un descenso del 5,70% sobre lo presupuestado inicialmente. El número de fallecidos por accidente de trabajo y enfermedad profesional fue de 458, superior en 38 casos a lo previsto.

PROGRAMA 2122 - MEDICINA AMBULATORIA DE MUTUAS DE ACCIDENTES DE TRABAJO

La actividad básica de este programa es la gestión de la asistencia sanitaria ambulatoria tanto con medios propios como con medios ajenos. Se han prestado 697.760 asistencias, lo que supone un 10,54% por debajo de lo previsto. El porcentaje de pacientes atendidos con medios propios es del 74,07%, ligeramente inferior a lo previsto inicialmente de 75,88%

PROGRAMA 2224 - MEDICINA HOSPITALARIA DE MUTUAS DE ACCIDENTES DE TRABAJO

La actividad de este programa consiste en la gestión de la asistencia sanitaria hospitalaria tanto con medios propios como con medios ajenos. El grado de ocupación de los centros propios fue del 55,18%, inferior en un 20,39% a la cifra presupuestada. La estancia media fue de 5,32 días, cifra muy parecida a la realizada en el ejercicio 2007.

PROGRAMA 3436 - HIGIENE Y SEGURIDAD EN EL TRABAJO

La actividad del programa es el asesoramiento sobre riesgos laborales, investigación de accidentes así como información y divulgación de la cultura preventiva. En general la actividad de la denominada "Prevención con cargo a cuotas" se ha reducido en relación con lo inicialmente previsto por las limitaciones presupuestarias impuestas en este programa (1% de las cuotas recaudadas por contingencias profesionales). Sin embargo, han aumentado significativamente, con respecto a lo previsto, un 14,29%, las investigaciones de accidentes, y se han llevado a cabo 34.173 estudios de siniestralidad en nuestras empresas.

PROGRAMA 4364 - ADMINISTRACION DEL PATRIMONIO

La rentabilidad media de la cartera de valores ha experimentado un incremento del 39,22% sobre lo inicialmente previsto. El excedente de gestión sobre cuotas ha tenido una reducción del 2,15% sobre lo previsto en el presente año.

PROGRAMA 4591 - DIRECCION Y SERVICIOS GENERALES

La actividad de este programa es la dirección y la coordinación de todos los servicios de la mutua, así como la elaboración y gestión de los presupuestos. El coste de los servicios sobre cuotas se ha situado en el 12,44% lo que representa una mejora sobre lo conseguido el año anterior, 14,60%, del 10,05%.

Del mismo modo, el coste de los servicios por trabajador protegido ha pasado de 90,28 euros a 98,89 euros, lo que significa un aumento en términos relativos del 9,12%

COSTE DE LOS OBJETIVOS REALIZADOS.-

Los incrementos de costes más importantes con respecto a las previsiones iniciales, corresponden al capítulo 6 de Inversiones de los programas 2122, 2224 y 4591 como consecuencia de la apertura y puesta en funcionamiento de diversos centros administrativos, asistenciales y en especial de la reforma y ampliación de los centros hospitalarios de Majadahonda y Barcelona.

5 - INFORMACIÓN SOBRE LA EJECUCIÓN DEL INGRESO PÚBLICO

-
- 5.1 PROCESO DE GESTIÓN
 - 5.2 DEVOLUCIONES DE INGRESOS
 - 5.3 DERECHOS A COBRAR DE PRESUPUESTOS CERRADOS
-

PROCESO DE GESTIÓN DEL INGRESO PÚBLICO

EJERCICIO: 2008

MUTUA: FREMAP

Nº: 061

A) DERECHOS PRESUPUESTARIOS RECONOCIDOS NETOS

CLASIFICACIÓN ECONÓMICA	EXPLICACIÓN	TOTAL DERECHOS RECONOCIDOS	TOTAL DERECHOS ANULADOS	DERECHOS RECONOCIDOS NETOS
(1210)	CUOTAS DE EMPLEADORES	606.280.234,60	1.139.164,51	605.141.070,09
(1211)	CUOTAS DE TRABAJADORES	120.658.568,80	196.212,60	120.462.356,20
(1221)	CUOTAS DE TRABAJADORES	220.056.447,67	1.356.365,94	218.700.081,73
(1231)	CUOTAS DE TRABAJADORES	1.175.157,35	33.933,74	1.141.223,61
(1240)	CUOTAS DE EMPLEADORES	1.449.642,08	1.264,14	1.448.377,94
(1241)	CUOTAS DE TRABAJADORES	288.746,26	251,79	288.494,47
(1250)	CUOTAS DE EMPLEADORES	186.356,62	0,00	186.356,62
(1251)	CUOTAS DE TRABAJADORES	37.119,36	0,00	37.119,36
(1270)	CUOTAS POR INCAP.TEMPORAL	1.011.577.128,19	1.649.772,20	1.009.927.355,99
(1271)	CUOTAS POR I.M.S.	887.098.176,67	1.194.388,77	885.903.787,90
(1272)	CUOTAS RIESGO EMBARAZO Y LACTANCIA NAT.	4.461.126,29	3.929,46	4.457.196,83
	TOTAL ARTICULO 12 COTIZACIONES SOCIALES	2.853.268.703,89	5.575.283,15	2.847.693.420,74
	TOTAL CAPITULO 1 COTIZACIONES SOCIALES	2.853.268.703,89	5.575.283,15	2.847.693.420,74
(32711)	AL SECTOR PRIVADO	11.538.817,65	1.746.899,96	9.791.917,69
(32712)	A ENTIDADES DEL SISTEMA	1.113.507,81	213.237,97	900.269,84
	TOTAL ARTICULO 32 OTROS INGRES.PROCED.PREST.SERVI	12.652.325,46	1.960.137,93	10.692.187,53
(360)	INGRESOS POR COMPENSACION DE COSTE	895.092,33	358.886,78	536.205,55
	TOTAL ARTICULO 36 INGRESOS POR COMPESACION	895.092,33	358.886,78	536.205,55
(3805)	DE MUTUAS DE A.T. Y E.P.	39.170.862,77	354,00	39.170.508,77
(3815)	DE MUTUAS DE A.T. Y E.P.	5.416.828,09	604,24	5.416.223,85
	TOTAL ARTICULO 38 REINTEGROS DE OPERACIONES CORRI	44.587.690,86	958,24	44.586.732,62
(39119)	OTROS	199.637,89	0,00	199.637,89
(3995)	INGRESOS DIVERSOS DE MUTUAS DE A.T.	734.941,36	912,00	734.029,36
	TOTAL ARTICULO 39 OTROS INGRESOS	934.579,25	912,00	933.667,25
	TOTAL CAPITULO 3 TASAS Y OTROS INGRESOS	59.069.687,90	2.320.894,95	56.748.792,95
(459)	OTRAS TRANSFERENCIAS	23.591,29	0,00	23.591,29
	TOTAL ARTICULO 45 DE COMUNIDADES AUTONOMAS	23.591,29	0,00	23.591,29
	TOTAL CAPITULO 4 TRANSFERENCIAS CORRIENTES	23.591,29	0,00	23.591,29
(5000)	NO AFECTOS A FONDOS ESPECIFICOS	13.621.915,30	0,00	13.621.915,30
(504)	DE SOCIEDAD.MERCANT.ESTAT.Y OTROS	8.198.220,54	0,00	8.198.220,54
(505)	DE COMUNIDADES AUTONOMAS	65.510,32	0,00	65.510,32
(507)	DE EMPRESAS PRIVADAS	6.187.833,97	0,00	6.187.833,97
	TOTAL ARTICULO 50 INTERESES DE TITULOS VALORES	28.073.480,13	0,00	28.073.480,13
(5180)	AL PERSONAL	133.708,62	0,00	133.708,62
	TOTAL ARTICULO 51 INTERESES DE ANTICIP.Y PREST.CO	133.708,62	0,00	133.708,62
(5200)	NO AFECTAS A FONDOS ESPECIFICOS	6.509.619,76	0,00	6.509.619,76
(529)	INTERESES DE OTROS DEPOSITOS	14.209.063,26	0,00	14.209.063,26
	TOTAL ARTICULO 52 INTERESES DE DEPOSITOS	20.718.683,02	0,00	20.718.683,02
(537)	DE EMPRESAS PRIVADAS	0,00	0,00	0,00
	TOTAL ARTICULO 53 DIVIDENDOS Y PARTICIP.EN BENEFI	0,00	0,00	0,00
(540)	ALQUILERES Y PRODUCTOS DE INMUEBLES	619.421,97	1.754,93	617.667,04
	TOTAL ARTICULO 54 RENTAS DE BIENES INMUEBLES	619.421,97	1.754,93	617.667,04
	TOTAL CAPITULO 5 INGRESOS PATRIMONIALES	49.545.293,74	1.754,93	49.543.538,81
(619)	VENTA DE OTRAS INVERSIONES REALES	2.108.477,36	106.589,96	2.001.887,40
	TOTAL ARTICULO 61 DE LAS DEMAS INVERSIONES REALES	2.108.477,36	106.589,96	2.001.887,40
	TOTAL CAPITULO 6 ENAJENACION DE INVERSIONES REAL	2.108.477,36	106.589,96	2.001.887,40
(800)	A CORTO PLAZO	359.414.332,32	0,00	359.414.332,32
	TOTAL ARTICULO 80 ENAJENACION DE DEUDA DEL SECT.P	359.414.332,32	0,00	359.414.332,32
(810)	A CORTO PLAZO	32.724.390,02	0,00	32.724.390,02
	TOTAL ARTICULO 81 ENAJEN.OBL.Y BONOS FUERA SECT.P	32.724.390,02	0,00	32.724.390,02

PROCESO DE GESTIÓN DEL INGRESO PÚBLICO

EJERCICIO: 2008

MUTUA: FREMAP

Nº: 061

A) DERECHOS PRESUPUESTARIOS RECONOCIDOS NETOS

CLASIFICACIÓN ECONÓMICA	EXPLICACIÓN	TOTAL DERECHOS RECONOCIDOS	TOTAL DERECHOS ANULADOS	DERECHOS RECONOCIDOS NETOS
(83005)	DE MUTUAS DE A.T. Y E.P.	882.873,73	0,00	882.873,73
(83105)	DE MUTUAS DE A.T. Y E.P.	285.062,98	0,00	285.062,98
	TOTAL ARTICULO 83 REINT.PREST.CONCED.FUERA SECTOR	1.167.936,71	0,00	1.167.936,71
(8415)	DE MUTUAS DE A.T. Y E.P.	1.843.673,80	0,00	1.843.673,80
	TOTAL ARTICULO 84 DEVOLUCION DE DEPOSITOS Y FIANZ	1.843.673,80	0,00	1.843.673,80
(8701)	DESTINFOND.PREV.Y REHA.	0,00	0,00	0,00
(8702)	DESTINFODN.RESERV.SEG.SOC.	0,00	0,00	0,00
(8709)	DESTINADO OTROS FINES	0,00	0,00	0,00
(872)	REMANENTE COBERTURA PREST. SOCIALES	0,00	0,00	0,00
	TOTAL ARTICULO 87 REMANENTES DE TESORERIA	0,00	0,00	0,00
	TOTAL CAPITULO 8 ACTIVOS FINANCIEROS	395.150.332,85	0,00	395.150.332,85
	TOTAL	3.359.166.087,03	8.004.522,99	3.351.161.564,04

PROCESO DE GESTIÓN DEL INGRESO PÚBLICO

EJERCICIO: 2008

MUTUA: FREMAP

Nº: 061

A.1.) ANULACIÓN DE DERECHOS PRESUPUESTARIOS

CLASIFICACIÓN ECONÓMICA	EXPLICACIÓN	ANULACIÓN DE LIQUIDACIONES	APLAZAMIENTO Y FRACCIONAMIENTO	DEVOLUCIÓN DE INGRESOS	TOTAL DERECHOS ANULADOS
1210	CUOTAS DE EMPLEADORES	703.389,06	39.260,46	396.514,99	1.139.164,51
1211	CUOTAS DE TRABAJADORES	117.232,94	0,00	78.979,66	196.212,60
1221	CUOTAS DE TRABAJADORES	818.284,18	0,00	538.081,76	1.356.365,94
1231	CUOTAS DE TRABAJADORES	5.352,31	0,00	28.581,43	33.933,74
1240	CUOTAS DE EMPLEADORES	176,86	0,00	1.087,28	1.264,14
1241	CUOTAS DE TRABAJADORES	35,23	0,00	216,56	251,79
1250	CUOTAS DE EMPLEADORES	0,00	0,00	0,00	0,00
1251	CUOTAS DE TRABAJADORES	0,00	0,00	0,00	0,00
1270	CUOTAS POR INCAP.TEMPORAL	539.635,01	0,00	1.110.137,19	1.649.772,20
1271	CUOTAS POR I.M.S.	388.927,45	0,00	805.461,32	1.194.388,77
1272	CUOTAS RIESGO EMBARAZO Y LACTANCIA NAT.	0,00	0,00	3.929,46	3.929,46
	TOTAL ARTICULO 12 COTIZACIONES SOCIALES	2.573.033,04	39.260,46	2.962.989,65	5.575.283,15
	TOTAL CAPITULO 1 COTIZACIONES SOCIALES	2.573.033,04	39.260,46	2.962.989,65	5.575.283,15
32711	AL SECTOR PRIVADO	1.746.899,96	0,00	0,00	1.746.899,96
32712	A ENTIDADES DEL SISTEMA	213.237,97	0,00	0,00	213.237,97
	TOTAL ARTICULO 32 OTROS INGRES.PROCED.PREST.SERVI	1.960.137,93	0,00	0,00	1.960.137,93
360	INGRESOS POR COMPENSACION DE COSTE	358.886,78	0,00	0,00	358.886,78
	TOTAL ARTICULO 36 INGRESOS POR COMPESACION	358.886,78	0,00	0,00	358.886,78
3805	DE MUTUAS DE A.T. Y E.P.	354,00	0,00	0,00	354,00
3815	DE MUTUAS DE A.T. Y E.P.	604,24	0,00	0,00	604,24
	TOTAL ARTICULO 38 REINTEGROS DE OPERACIONES CORRI	958,24	0,00	0,00	958,24
39119	OTROS	0,00	0,00	0,00	0,00
3995	INGRESOS DIVERSOS DE MUTUAS DE A.T.	912,00	0,00	0,00	912,00
	TOTAL ARTICULO 39 OTROS INGRESOS	912,00	0,00	0,00	912,00
	TOTAL CAPITULO 3 TASAS Y OTROS INGRESOS	2.320.894,95	0,00	0,00	2.320.894,95
459	OTRAS TRANSFERENCIAS	0,00	0,00	0,00	0,00
	TOTAL ARTICULO 45 DE COMUNIDADES AUTONOMAS	0,00	0,00	0,00	0,00
	TOTAL CAPITULO 4 TRANSFERENCIAS CORRIENTES	0,00	0,00	0,00	0,00
5000	NO AFECTOS A FONDOS ESPECIFICOS	0,00	0,00	0,00	0,00
504	DE SOCIEDAD.MERCANT.ESTAT.Y OTROS	0,00	0,00	0,00	0,00
505	DE COMUNIDADES AUTONOMAS	0,00	0,00	0,00	0,00
507	DE EMPRESAS PRIVADAS	0,00	0,00	0,00	0,00
	TOTAL ARTICULO 50 INTERESES DE TITULOS VALORES	0,00	0,00	0,00	0,00
5180	AL PERSONAL	0,00	0,00	0,00	0,00
	TOTAL ARTICULO 51 INTERESES DE ANTICIP.Y PREST.CO	0,00	0,00	0,00	0,00
5200	NO AFECTAS A FONDOS ESPECIFICOS	0,00	0,00	0,00	0,00
529	INTERESES DE OTROS DEPOSITOS	0,00	0,00	0,00	0,00
	TOTAL ARTICULO 52 INTERESES DE DEPOSITOS	0,00	0,00	0,00	0,00
537	DE EMPRESAS PRIVADAS	0,00	0,00	0,00	0,00
	TOTAL ARTICULO 53 DIVIDENDOS Y PARTICIP.EN BENEFI	0,00	0,00	0,00	0,00
540	ALQUILERES Y PRODUCTOS DE INMUEBLES	1.754,93	0,00	0,00	1.754,93
	TOTAL ARTICULO 54 RENTAS DE BIENES INMUEBLES	1.754,93	0,00	0,00	1.754,93
	TOTAL CAPITULO 5 INGRESOS PATRIMONIALES	1.754,93	0,00	0,00	1.754,93
619	VENTA DE OTRAS INVERSIONES REALES	106.589,96	0,00	0,00	106.589,96
	TOTAL ARTICULO 61 DE LAS DEMAS INVERSIONES REALES	106.589,96	0,00	0,00	106.589,96
	TOTAL CAPITULO 6 ENAJENACION DE INVERSIONES REAL	106.589,96	0,00	0,00	106.589,96
800	A CORTO PLAZO	0,00	0,00	0,00	0,00
	TOTAL ARTICULO 80 ENAJENACION DE DEUDA DEL SECT.P	0,00	0,00	0,00	0,00
810	A CORTO PLAZO	0,00	0,00	0,00	0,00
	TOTAL ARTICULO 81 ENAJEN.OBL.Y BONOS FUERA SECT.P	0,00	0,00	0,00	0,00

PROCESO DE GESTIÓN DEL INGRESO PÚBLICO

EJERCICIO: 2008

MUTUA: FREMAP

Nº: 061

A.1.) ANULACIÓN DE DERECHOS PRESUPUESTARIOS

CLASIFICACIÓN ECONÓMICA	EXPLICACIÓN	ANULACIÓN DE LIQUIDACIONES	APLAZAMIENTO Y FRACCIONAMIENTO	DEVOLUCIÓN DE INGRESOS	TOTAL DERECHOS ANULADOS
83005	DE MUTUAS DE A.T. Y E.P.	0,00	0,00	0,00	0,00
83105	DE MUTUAS DE A.T. Y E.P.	0,00	0,00	0,00	0,00
	TOTAL ARTICULO 83 REINT.PREST.CONCED.FUERA SECTOR	0,00	0,00	0,00	0,00
8415	DE MUTUAS DE A.T. Y E.P.	0,00	0,00	0,00	0,00
	TOTAL ARTICULO 84 DEVOLUCION DE DEPOSITOS Y FIANZ	0,00	0,00	0,00	0,00
8701	DESTINFOND.PREV.Y REHA.	0,00	0,00	0,00	0,00
8702	DESTINFODN.RESERV.SEG.SOC.	0,00	0,00	0,00	0,00
8709	DESTINADO OTROS FINES	0,00	0,00	0,00	0,00
872	REMANENTE COBERTURA PREST. SOCIALES	0,00	0,00	0,00	0,00
	TOTAL ARTICULO 87 REMANENTES DE TESORERIA	0,00	0,00	0,00	0,00
	TOTAL CAPITULO 8 ACTIVOS FINANCIEROS	0,00	0,00	0,00	0,00
	TOTAL	5.002.272,88	39.260,46	2.962.989,65	8.004.522,99

PROCESO DE GESTIÓN DEL INGRESO PÚBLICO

EJERCICIO: 2008

MUTUA: FREMAP

Nº: 061

B) RECAUDACIÓN NETA

CLASIFICACIÓN ECONÓMICA	EXPLICACIÓN	RECAUDACIÓN TOTAL	DEVOLUCIONES DE INGRESOS	RECAUDACIÓN NETA
1210	CUOTAS DE EMPLEADORES	597.818.053,51	396.514,99	597.421.538,52
1211	CUOTAS DE TRABAJADORES	119.079.862,74	78.979,66	119.000.883,08
1221	CUOTAS DE TRABAJADORES	211.258.943,80	538.081,76	210.720.862,04
1231	CUOTAS DE TRABAJADORES	1.121.728,16	28.581,43	1.093.146,73
1240	CUOTAS DE EMPLEADORES	1.435.512,42	1.087,28	1.434.425,14
1241	CUOTAS DE TRABAJADORES	285.931,83	216,56	285.715,27
1250	CUOTAS DE EMPLEADORES	154.503,20	0,00	154.503,20
1251	CUOTAS DE TRABAJADORES	30.774,66	0,00	30.774,66
1270	CUOTAS POR INCAP.TEMPORAL	988.716.632,89	1.110.137,19	987.606.495,70
1271	CUOTAS POR I.M.S.	869.044.050,13	805.461,32	868.238.588,81
1272	CUOTAS RIESGO EMBARAZO Y LACTANCIA NAT.	4.461.126,29	3.929,46	4.457.196,83
	TOTAL ARTICULO 12 COTIZACIONES SOCIALES	2.793.407.119,63	2.962.989,65	2.790.444.129,98
	TOTAL CAPITULO 1 COTIZACIONES SOCIALES	2.793.407.119,63	2.962.989,65	2.790.444.129,98
3271	AL SECTOR PRIVADO	6.234.452,18	0,00	6.234.452,18
3271	A ENTIDADES DEL SISTEMA	640.489,94	0,00	640.489,94
	TOTAL ARTICULO 32 OTROS INGRES.PROCED.PREST.SERVI	6.874.942,12	0,00	6.874.942,12
360	INGRESOS POR COMPENSACION DE COSTE	358.886,78	0,00	358.886,78
	TOTAL ARTICULO 36 INGRESOS POR COMPESACION	358.886,78	0,00	358.886,78
3805	DE MUTUAS DE A.T. Y E.P.	39.141.260,99	0,00	39.141.260,99
3815	DE MUTUAS DE A.T. Y E.P.	5.415.594,68	0,00	5.415.594,68
	TOTAL ARTICULO 38 REINTEGROS DE OPERACIONES CORRI	44.556.855,67	0,00	44.556.855,67
3911	OTROS	199.637,89	0,00	199.637,89
3995	INGRESOS DIVERSOS DE MUTUAS DE A.T.	717.431,98	0,00	717.431,98
	TOTAL ARTICULO 39 OTROS INGRESOS	917.069,87	0,00	917.069,87
	TOTAL CAPITULO 3 TASAS Y OTROS INGRESOS	52.707.754,44	0,00	52.707.754,44
459	OTRAS TRANSFERENCIAS	23.591,29	0,00	23.591,29
	TOTAL ARTICULO 45 DE COMUNIDADES AUTONOMAS	23.591,29	0,00	23.591,29
	TOTAL CAPITULO 4 TRANSFERENCIAS CORRIENTES	23.591,29	0,00	23.591,29
5000	NO AFECTOS A FONDOS ESPECIFICOS	13.621.915,30	0,00	13.621.915,30
504	DE SOCIEDAD.MERCANT.ESTAT.Y OTROS	8.198.220,54	0,00	8.198.220,54
505	DE COMUNIDADES AUTONOMAS	65.510,32	0,00	65.510,32
507	DE EMPRESAS PRIVADAS	6.187.833,97	0,00	6.187.833,97
	TOTAL ARTICULO 50 INTERESES DE TITULOS VALORES	28.073.480,13	0,00	28.073.480,13
5180	AL PERSONAL	133.708,62	0,00	133.708,62
	TOTAL ARTICULO 51 INTERESES DE ANTICIP.Y PREST.CO	133.708,62	0,00	133.708,62
5200	NO AFECTAS A FONDOS ESPECIFICOS	6.509.619,76	0,00	6.509.619,76
529	INTERESES DE OTROS DEPOSITOS	14.209.063,26	0,00	14.209.063,26
	TOTAL ARTICULO 52 INTERESES DE DEPOSITOS	20.718.683,02	0,00	20.718.683,02
537	DE EMPRESAS PRIVADAS	0,00	0,00	0,00
	TOTAL ARTICULO 53 DIVIDENDOS Y PARTICIP.EN BENEFI	0,00	0,00	0,00
540	ALQUILERES Y PRODUCTOS DE INMUEBLES	442.725,97	0,00	442.725,97
	TOTAL ARTICULO 54 RENTAS DE BIENES INMUEBLES	442.725,97	0,00	442.725,97
	TOTAL CAPITULO 5 INGRESOS PATRIMONIALES	49.368.597,74	0,00	49.368.597,74
619	VENTA DE OTRAS INVERSIONES REALES	73.402,02	0,00	73.402,02
	TOTAL ARTICULO 61 DE LAS DEMAS INVERSIONES REALES	73.402,02	0,00	73.402,02
	TOTAL CAPITULO 6 ENAJENACION DE INVERSIONES REAL	73.402,02	0,00	73.402,02
800	A CORTO PLAZO	359.414.332,32	0,00	359.414.332,32
	TOTAL ARTICULO 80 ENAJENACION DE DEUDA DEL SECT.P	359.414.332,32	0,00	359.414.332,32
810	A CORTO PLAZO	32.724.390,02	0,00	32.724.390,02
	TOTAL ARTICULO 81 ENAJEN.OBL.Y BONOS FUERA SECT.P	32.724.390,02	0,00	32.724.390,02

PROCESO DE GESTIÓN DEL INGRESO PÚBLICO

EJERCICIO: 2008

MUTUA: FREMAP

Nº: 061

B) RECAUDACIÓN NETA

CLASIFICACIÓN ECONÓMICA	EXPLICACIÓN	RECAUDACIÓN TOTAL	DEVOLUCIONES DE INGRESOS	RECAUDACIÓN NETA
8300	DE MUTUAS DE A.T. Y E.P.	882.873,73	0,00	882.873,73
8310	DE MUTUAS DE A.T. Y E.P.	285.062,98	0,00	285.062,98
	TOTAL ARTICULO 83 REINT.PREST.CONCED.FUERA SECTOR	1.167.936,71	0,00	1.167.936,71
8415	DE MUTUAS DE A.T. Y E.P.	1.843.673,80	0,00	1.843.673,80
	TOTAL ARTICULO 84 DEVOLUCION DE DEPOSITOS Y FIANZ	1.843.673,80	0,00	1.843.673,80
8701	DESTINFOND.PREV.Y REHA.	0,00	0,00	0,00
8702	DESTINFODN.RESERV.SEG.SOC.	0,00	0,00	0,00
8709	DESTINADO OTROS FINES	0,00	0,00	0,00
872	REMANENTE COBERTURA PREST. SOCIALES	0,00	0,00	0,00
	TOTAL ARTICULO 87 REMANENTES DE TESORERIA	0,00	0,00	0,00
	TOTAL CAPITULO 8 ACTIVOS FINANCIEROS	395.150.332,85	0,00	395.150.332,85
	TOTAL	3.290.730.797,97	2.962.989,65	3.287.767.808,32

DESARROLLO DEL PROCESO DE GESTIÓN DEL INGRESO PÚBLICO

MUTUA: FREMAP

N: 061

C) DERECHOS CANCELADOS

EJERCICIO: 2008

CLASIFICACIÓN ECONÓMICA	EXPLICACION	COBROS EN ESPECIE	INSOLVENCIAS	OTRAS	TOTAL DERECHOS CANCELADOS
1210	CUOTAS DE EMPLEADORES	0,00	2.711.109,26	0,00	2.711.109,26
1211	CUOTAS DE TRABAJADORES	0,00	513.611,25	0,00	513.611,25
1221	CUOTAS DE TRABAJADORES	0,00	1.803.593,39	0,00	1.803.593,39
1231	CUOTAS DE TRABAJADORES	0,00	9.213,91	0,00	9.213,91
1240	CUOTAS DE EMPLEADORES	0,00	344,38	0,00	344,38
1241	CUOTAS DE TRABAJADORES	0,00	68,59	0,00	68,59
1250	CUOTAS DE EMPLEADORES	0,00	0,00	0,00	0,00
1251	CUOTAS DE TRABAJADORES	0,00	0,00	0,00	0,00
1270	CUOTAS POR INCAP.TEMPORAL	0,00	7.700.217,83	0,00	7.700.217,83
1271	CUOTAS POR I.M.S.	0,00	6.424.697,34	0,00	6.424.697,34
1272	CUOTAS RIESGO EMBARAZO Y LACTANCIA	0,00	0,00	0,00	0,00
	TOTAL ARTICULO 12 COTIZACIONES SOCIAL	0,00	19.162.855,95	0,00	19.162.855,95
	TOTAL CAPITULO 1 COTIZACIONES SOCIAL	0,00	19.162.855,95	0,00	19.162.855,95
32711	AL SECTOR PRIVADO	0,00	0,00	0,00	0,00
32712	A ENTIDADES DEL SISTEMA	0,00	0,00	0,00	0,00
	TOTAL ARTICULO 32 OTROS INGRES.PROC	0,00	0,00	0,00	0,00
360	INGRESOS POR COMPENSACION DE COST	0,00	0,00	0,00	0,00
	TOTAL ARTICULO 36 INGRESOS POR COMP	0,00	0,00	0,00	0,00
3805	DE MUTUAS DE A.T. Y E.P.	0,00	0,00	0,00	0,00
3815	DE MUTUAS DE A.T. Y E.P.	0,00	0,00	0,00	0,00
	TOTAL ARTICULO 38 REINTEGROS DE OPE	0,00	0,00	0,00	0,00
39119	OTROS	0,00	0,00	0,00	0,00
3995	INGRESOS DIVERSOS DE MUTUAS DE A.T.	0,00	0,00	0,00	0,00
	TOTAL ARTICULO 39 OTROS INGRESOS	0,00	0,00	0,00	0,00
	TOTAL CAPITULO 3 TASAS Y OTROS INGRE	0,00	0,00	0,00	0,00
459	OTRAS TRANSFERENCIAS	0,00	0,00	0,00	0,00
	TOTAL ARTICULO 45 DE COMUNIDADES AU	0,00	0,00	0,00	0,00
	TOTAL CAPITULO 4 TRANSFERENCIAS COR	0,00	0,00	0,00	0,00
5000	NO AFECTOS A FONDOS ESPECIFICOS	0,00	0,00	0,00	0,00
504	DE SOCIEDAD.MERCANT.ESTAT.Y OTROS	0,00	0,00	0,00	0,00
505	DE COMUNIDADES AUTONOMAS	0,00	0,00	0,00	0,00
507	DE EMPRESAS PRIVADAS	0,00	0,00	0,00	0,00
	TOTAL ARTICULO 50 INTERESES DE TITULO	0,00	0,00	0,00	0,00
5180	AL PERSONAL	0,00	0,00	0,00	0,00
	TOTAL ARTICULO 51 INTERESES DE ANTIC	0,00	0,00	0,00	0,00
5200	NO AFECTAS A FONDOS ESPECIFICOS	0,00	0,00	0,00	0,00
529	INTERESES DE OTROS DEPOSITOS	0,00	0,00	0,00	0,00
	TOTAL ARTICULO 52 INTERESES DE DEPOS	0,00	0,00	0,00	0,00
537	DE EMPRESAS PRIVADAS	0,00	0,00	0,00	0,00
	TOTAL ARTICULO 53 DIVIDENDOS Y PARTIC	0,00	0,00	0,00	0,00
540	ALQUILERES Y PRODUCTOS DE INMUEBLE	0,00	0,00	0,00	0,00
	TOTAL ARTICULO 54 RENTAS DE BIENES IN	0,00	0,00	0,00	0,00
	TOTAL CAPITULO 5 INGRESOS PATRIMONIA	0,00	0,00	0,00	0,00
619	VENTA DE OTRAS INVERSIONES REALES	0,00	0,00	0,00	0,00
	TOTAL ARTICULO 61 DE LAS DEMAS INVER	0,00	0,00	0,00	0,00
	TOTAL CAPITULO 6 ENAJENACION DE INVE	0,00	0,00	0,00	0,00
800	A CORTO PLAZO	0,00	0,00	0,00	0,00
	TOTAL ARTICULO 80 ENAJENACION DE DEU	0,00	0,00	0,00	0,00
810	A CORTO PLAZO	0,00	0,00	0,00	0,00
	TOTAL ARTICULO 81 ENAJEN.OBL.Y BONOS	0,00	0,00	0,00	0,00
83005	DE MUTUAS DE A.T. Y E.P.	0,00	0,00	0,00	0,00
83105	DE MUTUAS DE A.T. Y E.P.	0,00	0,00	0,00	0,00
	TOTAL ARTICULO 83 REINT.PREST.CONCEI	0,00	0,00	0,00	0,00
8415	DE MUTUAS DE A.T. Y E.P.	0,00	0,00	0,00	0,00
	TOTAL ARTICULO 84 DEVOLUCION DE DEPO	0,00	0,00	0,00	0,00
8701	DESTINFOND.PREV.Y REHA.	0,00	0,00	0,00	0,00
8702	DESTINFODN.RESERV.SEG.SOC.	0,00	0,00	0,00	0,00
8709	DESTINADO OTROS FINES	0,00	0,00	0,00	0,00
872	REMANENTE COBERTURA PREST. SOCIAL	0,00	0,00	0,00	0,00
	TOTAL ARTICULO 87 REMANENTES DE TES	0,00	0,00	0,00	0,00
	TOTAL CAPITULO 8 ACTIVOS FINANCIEROS	0,00	0,00	0,00	0,00
	TOTAL	0,00	19.162.855,95	0,00	19.162.855,95

DEVOLUCIONES DE INGRESOS

EJERCICIO: 2008
MUTUA: FREMAP

Nº: 061

CLASIFICACIÓN ECONÓMICA	EXPLICACIÓN	PENDIENTES DE PAGO A 1 DE ENERO	RECONOCIDAS EN EL EJERCICIO	TOTAL DEVOLUCIONES RECONOCIDAS	EFECTUADAS EN EL EJERCICIO	PENDIENTES DE PAGO A 31 DE DICIEMBRE
1210	CUOTAS DE EMPLEADORES	0,00	396.514,99	396.514,99	396.514,99	0,00
1211	CUOTAS DE TRABAJADORES	0,00	78.979,66	78.979,66	78.979,66	0,00
1221	CUOTAS DE TRABAJADORES	0,00	538.081,76	538.081,76	538.081,76	0,00
1231	CUOTAS DE TRABAJADORES	0,00	28.581,43	28.581,43	28.581,43	0,00
1240	CUOTAS DE EMPLEADORES	0,00	1.087,28	1.087,28	1.087,28	0,00
1241	CUOTAS DE TRABAJADORES	0,00	216,56	216,56	216,56	0,00
1270	CUOTAS POR INCAP.TEMPORAL	0,00	1.110.137,19	1.110.137,19	1.110.137,19	0,00
1271	CUOTAS POR I.M.S.	0,00	805.461,32	805.461,32	805.461,32	0,00
1272	CUOTAS RIESGO EMBARAZO Y LACTANCIA NAT.	0,00	3.929,46	3.929,46	3.929,46	0,00
	TOTAL ARTICULO 12 COTIZACIONES SOCIALES	0,00	2.962.989,65	2.962.989,65	2.962.989,65	0,00
	TOTAL CAPITULO 1 COTIZACIONES SOCIALES	0,00	2.962.989,65	2.962.989,65	2.962.989,65	0,00
	TOTAL GENERAL	0,00	2.962.989,65	2.962.989,65	2.962.989,65	0,00

MUTUA: FREMAP

Nº: 061

I. DERECHOS A COBRAR DE PRESUPUESTOS CERRADOS
EJERCICIO: 1994

CLASIFIC. ECONÓMICA	EXPLICACION	PENDIENTES DE COBRO A 1 DE ENERO	MODIFICACIONES SALDO ENTRANTE	DERECHOS ANULADOS		DERECHOS PENDIENTES DE COBRO
				ANULACION LIQUIDACIONES	APLAZAMIENTO Y FRACCIONAMIENTO	
31711	AL SECTOR PRIVADO	6.625,35	0,00	0,00	0,00	6.625,35
	TOTAL ARTICULO 31 PRESTACIONES DE SERVICIOS	6.625,35	0,00	0,00	0,00	6.625,35
32711	AL SECTOR PRIVADO	-704,99	0,00	0,00	0,00	-704,99
	TOTAL ARTICULO 32 PRESTACIONES DE SERVICIOS	-704,99	0,00	0,00	0,00	-704,99
	TOTAL CAPITULO 3 TASAS Y OTROS INGRESOS	5.920,36	0,00	0,00	0,00	5.920,36
	TOTAL EJERCICIO 94	5.920,36	0,00	0,00	0,00	5.920,36

MUTUA: FREMAP

Nº: 061

I. DERECHOS A COBRAR DE PRESUPUESTOS CERRADOS
EJERCICIO: 1995

CLASIFIC. ECONOMICA	EXPLICACION	PENDIENTES DE COBRO A 1 DE ENERO	MODIFICACIONES SALDO ENTRANTE	DERECHOS ANULADOS		DERECHOS PENDIENTES DE COBRO
				ANULACION LIQUIDACIONES	APLAZAMIENTO Y FRACCIONAMIENTO	
1270	CUOTAS DE EMPLEADORES POR I.T.	1.287.769,36	159.558,04	65.521,77	0,00	1.381.805,63
1271	CUOTAS DE EMPLEADORES POR I.M.S.	1.034.770,14	118.592,54	34.971,03	0,00	1.118.391,65
	TOTAL ARTICULO 12 COTIZACIONES SOCIALES	2.322.539,50	278.150,58	100.492,80	0,00	2.500.197,28
	TOTAL CAPITULO 1 COTIZACIONES SOCIALES	2.322.539,50	278.150,58	100.492,80	0,00	2.500.197,28
32711	AL SECTOR PRIVADO	324,54	0,00	0,00	0,00	324,54
	TOTAL ARTICULO 32 PRESTACIONES DE SERVICIOS	324,54	0,00	0,00	0,00	324,54
	TOTAL CAPITULO 3 TASAS Y OTROS INGRESOS	324,54	0,00	0,00	0,00	324,54
	TOTAL EJERCICIO 95	2.322.864,04	278.150,58	100.492,80	0,00	2.500.521,82

MUTUA: FREMAP

Nº: 061

I. DERECHOS A COBRAR DE PRESUPUESTOS CERRADOS
EJERCICIO: 1996

CLASIFIC. ECONÓMICA	EXPLICACION	PENDIENTES DE COBRO A 1 DE ENERO	MODIFICACIONES SALDO ENTRANTE	DERECHOS ANULADOS		DERECHOS PENDIENTES DE COBRO
				ANULACION LIQUIDACIONES	APLAZAMIENTO Y FRACCIONAMIENTO	
1210	CUOTAS DE EMPLEADORES	-1.139,34	0,00	0,00	0,00	-1.139,34
1270	CUOTAS DE EMPLEADORES POR I.T.	596.326,75	116.146,27	56.114,25	0,00	656.358,77
1271	CUOTAS DE EMPLEADORES POR I.M.S.	492.828,28	89.936,24	40.812,47	0,00	541.952,05
	TOTAL ARTICULO 12 COTIZACIONES SOCIALES	1.088.015,69	206.082,51	96.926,72	0,00	1.197.171,48
	TOTAL CAPITULO 1 COTIZACIONES SOCIALES	1.088.015,69	206.082,51	96.926,72	0,00	1.197.171,48
32711	AL SECTOR PRIVADO	2.698,55	0,00	0,00	0,00	2.698,55
	TOTAL ARTICULO 32 PRESTACIONES DE SERVICIOS	2.698,55	0,00	0,00	0,00	2.698,55
	TOTAL CAPITULO 3 TASAS Y OTROS INGRESOS	2.698,55	0,00	0,00	0,00	2.698,55
	TOTAL EJERCICIO 96	1.090.714,24	206.082,51	96.926,72	0,00	1.199.870,03

MUTUA: FREMAP

Nº: 061

I. DERECHOS A COBRAR DE PRESUPUESTOS CERRADOS
EJERCICIO: 1997

CLASIFIC. ECONÓMICA	EXPLICACION	PENDIENTES DE COBRO A 1 DE ENERO	MODIFICACIONES SALDO ENTRANTE	DERECHOS ANULADOS		DERECHOS PENDIENTES DE COBRO
				ANULACION LIQUIDACIONES	APLAZAMIENTO Y FRACCIONAMIENTO	
1210	CUOTAS DE EMPLEADORES	9.355,87	2.879,39	4,16	0,00	12.231,10
1211	CUOTAS DE TRABAJADORES	899,43	306,10	0,83	0,00	1.204,70
1220	CUOTAS DE TRABAJADORES AUTONOMOS	0,00	34,54	0,00	0,00	34,54
1240	CUOTAS DE EMPLEADORES	45,96	0,00	0,00	0,00	45,96
1241	CUOTAS DE TRABAJADORES	9,16	0,00	46,13	0,00	-36,97
1270	CUOTAS DE EMPLEADORES POR I.T.	668.228,73	149.424,51	43.784,78	0,00	773.868,46
1271	CUOTAS DE EMPLEADORES POR I.M.S.	548.179,67	120.628,43	33.427,80	0,00	635.380,30
	TOTAL ARTICULO 12 COTIZACIONES SOCIALES	1.226.718,82	273.272,97	77.263,70	0,00	1.422.728,09
	TOTAL CAPITULO 1 COTIZACIONES SOCIALES	1.226.718,82	273.272,97	77.263,70	0,00	1.422.728,09
32711	AL SECTOR PRIVADO	4.985,97	0,00	827,15	0,00	4.158,82
32712	A ENTIDADES DEL SISTEMA	3.062,76	0,00	0,00	0,00	3.062,76
	TOTAL ARTICULO 32 PRESTACIONES DE SERVICIOS	8.048,73	0,00	827,15	0,00	7.221,58
	TOTAL CAPITULO 3 TASAS Y OTROS INGRESOS	8.048,73	0,00	827,15	0,00	7.221,58
	TOTAL EJERCICIO 97	1.234.767,55	273.272,97	78.090,85	0,00	1.429.949,67

I. DERECHOS A COBRAR DE PRESUPUESTOS CERRADOS
EJERCICIO: 1998

CLASIFIC. ECONÓMICA	EXPLICACION	PENDIENTES DE COBRO A 1 DE ENERO	MODIFICACIONES SALDO ENTRANTE	DERECHOS ANULADOS		DERECHOS PENDIENTES DE COBRO
				ANULACION LIQUIDACIONES	APLAZAMIENTO Y FRACCIONAMIENTO	
1210	CUOTAS DE EMPLEADORES	27.378,62	5.121,58	3.691,85	0,00	28.808,35
1211	CUOTAS DE TRABAJADORES	5.209,30	2.176,90	481,56	0,00	6.904,64
1220	CUOTAS DE TRABAJADORES AUTONOMOS	1.525,13	366,85	0,01	0,00	1.891,97
1221	CUOTAS DE TRABAJADORES	-186,13	0,00	0,00	0,00	-186,13
1240	CUOTAS DE EMPLEADORES	16,78	0,00	0,00	0,00	16,78
1241	CUOTAS DE TRABAJADORES	3,34	0,00	16,77	0,00	-13,43
1270	CUOTAS DE EMPLEADORES POR I.T.	609.466,12	176.180,44	276.849,51	0,00	508.797,05
1271	CUOTAS DE EMPLEADORES POR I.M.S.	508.996,24	149.957,36	219.937,66	0,00	439.015,94
	TOTAL ARTICULO 12 COTIZACIONES SOCIALES	1.152.409,40	333.803,13	500.977,36	0,00	985.235,17
	TOTAL CAPITULO 1 COTIZACIONES SOCIALES	1.152.409,40	333.803,13	500.977,36	0,00	985.235,17
32711	AL SECTOR PRIVADO	5.210,82	0,00	1.818,59	0,00	3.392,23
	TOTAL ARTICULO 32 PRESTACIONES DE SERVICIOS	5.210,82	0,00	1.818,59	0,00	3.392,23
	TOTAL CAPITULO 3 TASAS Y OTROS INGRESOS	5.210,82	0,00	1.818,59	0,00	3.392,23
	TOTAL EJERCICIO 98	1.157.620,22	333.803,13	502.795,95	0,00	988.627,40

MUTUA: FREMAP

Nº: 061

I. DERECHOS A COBRAR DE PRESUPUESTOS CERRADOS
EJERCICIO: 1999

CLASIFIC. ECONÓMICA	EXPLICACION	PENDIENTES DE COBRO A 1 DE ENERO	MODIFICACIONES SALDO ENTRANTE	DERECHOS ANULADOS		DERECHOS PENDIENTES DE COBRO
				ANULACION LIQUIDACIONES	APLAZAMIENTO Y FRACCIONAMIENTO	
1210	CUOTAS DE EMPLEADORES	88.710,72	13.081,95	1.561,98	0,00	100.230,69
1211	CUOTAS DE TRABAJADORES	17.347,82	5.640,01	2.881,95	0,00	20.105,88
1220	CUOTAS DE TRABAJADORES	8.228,14	4.163,83	452,50	0,00	11.939,47
1221	CUOTAS DE TRABAJADORES	-880,35	0,00	0,00	0,00	-880,35
1270	CUOTAS DE EMPLEADORES POR I.T.	543.639,34	353.893,20	164.417,68	0,00	733.114,86
1271	CUOTAS DE EMPLEADORES POR I.M.S.	534.012,63	254.780,60	123.405,64	0,00	665.387,59
	TOTAL ARTICULO 12 COTIZACIONES SOCIALES	1.191.058,30	631.559,59	292.719,75	0,00	1.529.898,14
	TOTAL CAPITULO 1 COTIZACIONES SOCIALES	1.191.058,30	631.559,59	292.719,75	0,00	1.529.898,14
32711	AL SECTOR PRIVADO	7.482,44	0,00	4.725,53	0,00	2.756,91
32712	A ENTIDADES DEL SISTEMA	853,56	0,00	201,18	0,00	652,38
	TOTAL ARTICULO 32 OTROS INGRES.PROCED.PREST	8.336,00	0,00	4.926,71	0,00	3.409,29
	TOTAL CAPITULO 3 TASAS Y OTROS INGRESOS	8.336,00	0,00	4.926,71	0,00	3.409,29
	TOTAL EJERCICIO 99	1.199.394,30	631.559,59	297.646,46	0,00	1.533.307,43

MUTUA: FREMAP

Nº: 061

I. DERECHOS A COBRAR DE PRESUPUESTOS CERRADOS
EJERCICIO: 2000

CLASIFIC. ECONÓMICA	EXPLICACION	PENDIENTES DE COBRO A 1 DE ENERO	MODIFICACIONES SALDO ENTRANTE	DERECHOS ANULADOS		DERECHOS PENDIENTES DE COBRO
				ANULACION LIQUIDACIONES	APLAZAMIENTO Y FRACCIONAMIENTO	
1210	CUOTAS DE EMPLEADORES	224.245,61	55.842,68	10.520,13	0,00	269.568,16
1211	CUOTAS DE TRABAJADORES	44.299,57	21.926,17	12.410,67	0,00	53.815,07
1220	CUOTAS DE TRABAJADORES	75.498,58	37.590,69	3.951,79	0,00	109.137,48
1221	CUOTAS DE TRABAJADORES	-6.246,23	0,00	0,00	0,00	-6.246,23
1231	CUOTAS DE TRABAJADORES	19,34	0,00	0,00	0,00	19,34
1240	CUOTAS DE EMPLEADORES	53,08	0,00	0,00	0,00	53,08
1241	CUOTAS DE TRABAJADORES	10,57	0,00	0,00	0,00	10,57
1270	CUOTAS DE EMPLEADORES POR I.T.	908.755,88	419.487,83	183.877,33	0,00	1.144.366,38
1271	CUOTAS DE EMPLEADORES POR I.M.S.	762.785,81	302.137,97	150.135,56	0,00	914.788,22
	TOTAL ARTICULO 12 COTIZACIONES SOCIALES	2.009.422,21	836.985,34	360.895,48	0,00	2.485.512,07
	TOTAL CAPITULO 1 COTIZACIONES SOCIALES	2.009.422,21	836.985,34	360.895,48	0,00	2.485.512,07
32711	AL SECTOR PRIVADO	14.762,95	0,00	4.347,68	0,00	10.415,27
32712	A ENTIDADES DEL SISTEMA	470,30	0,00	66,89	0,00	403,41
	TOTAL ARTICULO 32 OTROS INGRES.PROCED.PREST	15.233,25	0,00	4.414,57	0,00	10.818,68
3995	INGRESOS DIVERSOS MUTUAS A.T. Y E.P.	0,00	0,00	2.202,59	0,00	-2.202,59
	TOTAL ARTICULO 39 OTROS INGRESOS	0,00	0,00	2.202,59	0,00	-2.202,59
	TOTAL CAPITULO 3 TASAS Y OTROS INGRESOS	15.233,25	0,00	6.617,16	0,00	8.616,09
	TOTAL EJERCICIO 00	2.024.655,46	836.985,34	367.512,64	0,00	2.494.128,16

I. DERECHOS A COBRAR DE PRESUPUESTOS CERRADOS
EJERCICIO: 2001

CLASIFIC. ECONÓMICA	EXPLICACION	PENDIENTES DE COBRO A 1 DE ENERO	MODIFICACIONES SALDO ENTRANTE	DERECHOS ANULADOS		DERECHOS PENDIENTES DE COBRO
				ANULACION LIQUIDACIONES	APLAZAMIENTO Y FRACCIONAMIENTO	
1210	CUOTAS DE EMPLEADORES	472.082,62	91.905,71	28.089,59	0,00	535.898,74
1211	CUOTAS DE TRABAJADORES	94.467,27	55.452,64	26.527,82	0,00	123.392,09
1220	CUOTAS DE TRABAJADORES	170.630,07	70.902,00	8.238,16	0,00	233.293,91
1221	CUOTAS DE TRABAJADORES	-13.808,71	0,00	0,00	0,00	-13.808,71
1231	CUOTAS DE TRABAJADORES	-145,58	0,00	0,00	0,00	-145,58
1240	CUOTAS DE EMPLEADORES	24,57	0,00	0,00	0,00	24,57
1241	CUOTAS DE TRABAJADORES	4,89	0,00	0,00	0,00	4,89
1270	CUOTAS DE EMPLEADORES POR I.T.	1.466.224,92	688.867,39	357.182,63	0,00	1.797.909,68
1271	CUOTAS DE EMPLEADORES POR I.M.S.	1.401.716,30	485.886,35	273.440,73	0,00	1.614.161,92
	TOTAL ARTICULO 12 COTIZACIONES SOCIALES	3.591.196,35	1.393.014,09	693.478,93	0,00	4.290.731,51
	TOTAL CAPITULO 1 COTIZACIONES SOCIALES	3.591.196,35	1.393.014,09	693.478,93	0,00	4.290.731,51
32711	AL SECTOR PRIVADO	47.457,64	0,00	30.260,89	0,00	17.196,75
32712	A ENTIDADES DEL SISTEMA	4.444,38	0,00	595,56	0,00	3.848,82
	TOTAL ARTICULO 32 OTROS INGRES.PROCED.PREST	51.902,02	0,00	30.856,45	0,00	21.045,57
3805	DE MUTUAS DE A.T. Y E.P.	512.306,54	0,00	0,00	0,00	512.306,54
3815	DE MUTUAS DE A.T. Y E.P.	0,00	0,00	987,43	0,00	-987,43
	TOTAL ARTICULO 38 REINTEGROS	512.306,54	0,00	987,43	0,00	511.319,11
	TOTAL CAPITULO 3 TASAS Y OTROS INGRESOS	564.208,56	0,00	31.843,88	0,00	532.364,68
	TOTAL EJERCICIO 01	4.155.404,91	1.393.014,09	725.322,81	0,00	4.823.096,19

MUTUA: FREMAP

Nº: 061

I. DERECHOS A COBRAR DE PRESUPUESTOS CERRADOS
EJERCICIO: 2002

CLASIFIC. ECONÓMICA	EXPLICACION	PENDIENTES DE COBRO A 1 DE ENERO	MODIFICACIONES SALDO ENTRANTE	DERECHOS ANULADOS		DERECHOS PENDIENTES DE COBRO
				ANULACION LIQUIDACIONES	APLAZAMIENTO Y FRACCIONAMIENTO	
1210	CUOTAS DE EMPLEADORES	694.966,18	362.829,60	366.046,51	0,00	691.749,27
1211	CUOTAS DE TRABAJADORES	144.025,60	115.836,32	92.096,07	0,00	167.765,85
1220	CUOTAS DE TRABAJADORES	245.646,43	98.061,48	14.992,27	0,00	328.715,64
1221	CUOTAS DE TRABAJADORES	-17.842,17	0,00	0,00	0,00	-17.842,17
1231	CUOTAS DE TRABAJADORES	0,05	0,00	0,00	0,00	0,05
1240	CUOTAS DE EMPLEADORES	0,02	0,00	0,00	0,00	0,02
1270	CUOTAS DE EMPLEADORES POR I.T.	1.963.823,33	1.130.693,36	996.859,68	0,00	2.097.657,01
1271	CUOTAS DE EMPLEADORES POR I.M.S.	1.673.650,66	706.304,81	728.096,63	0,00	1.651.858,84
	TOTAL ARTICULO 12 COTIZACIONES SOCIALES	4.704.270,10	2.413.725,57	2.198.091,16	0,00	4.919.904,51
	TOTAL CAPITULO 1 COTIZACIONES SOCIALES	4.704.270,10	2.413.725,57	2.198.091,16	0,00	4.919.904,51
32711	AL SECTOR PRIVADO	108.284,58	0,00	72.304,79	0,00	35.979,79
32712	A ENTIDADES DEL SISTEMA	10.990,35	0,00	3.684,87	0,00	7.305,48
	TOTAL ARTICULO 32 OTROS INGRES.PROCED.PREST	119.274,93	0,00	75.989,66	0,00	43.285,27
3995	INGRESOS DIVERSOS DE MUTUAS DE A.T.	0,00	0,00	1.966,84	0,00	-1.966,84
	TOTAL ARTICULO 39 OTROS INGRESOS	0,00	0,00	1.966,84	0,00	-1.966,84
	TOTAL CAPITULO 3 TASAS Y OTROS INGRESOS	119.274,93	0,00	77.956,50	0,00	41.318,43
	TOTAL EJERCICIO 02	4.823.545,03	2.413.725,57	2.276.047,66	0,00	4.961.222,94

MUTUA: FREMAP

Nº: 061

I. DERECHOS A COBRAR DE PRESUPUESTOS CERRADOS
EJERCICIO: 2003

CLASIFIC. ECONÓMICA	EXPLICACION	PENDIENTES DE COBRO A 1 DE ENERO	MODIFICACIONES SALDO ENTRANTE	DERECHOS ANULADOS		DERECHOS PENDIENTES DE COBRO
				ANULACION LIQUIDACIONES	APLAZAMIENTO Y FRACCIONAMIENTO	
1210	CUOTAS DE EMPLEADORES	780.834,76	192.633,49	124.387,30	0,00	849.080,95
1211	CUOTAS DE TRABAJADORES	172.916,35	124.589,20	52.999,71	0,00	244.505,84
1220	CUOTAS DE TRABAJADORES	462.862,51	174.303,74	26.917,37	0,00	610.248,88
1221	CUOTAS DE TRABAJADORES	-31.374,42	0,00	0,00	0,00	-31.374,42
1231	CUOTAS DE TRABAJADORES	194,85	12,37	0,00	0,00	207,22
1240	CUOTAS DE EMPLEADORES	-1.793,35	0,00	0,00	0,00	-1.793,35
1241	CUOTAS DE TRABAJADORES	127,12	0,00	0,00	0,00	127,12
1270	CUOTAS DE EMPLEADORES POR I.T.	2.306.980,12	1.248.781,20	551.907,01	0,00	3.003.854,31
1271	CUOTAS DE EMPLEADORES POR I.M.S.	1.914.657,67	824.689,20	431.677,47	0,00	2.307.669,40
	TOTAL ARTICULO 12 COTIZACIONES SOCIALES	5.605.405,61	2.565.009,20	1.187.888,86	0,00	6.982.525,95
	TOTAL CAPITULO 1 COTIZACIONES SOCIALES	5.605.405,61	2.565.009,20	1.187.888,86	0,00	6.982.525,95
32711	AL SECTOR PRIVADO	97.571,72	0,00	17.227,63	0,00	80.344,09
32712	A ENTIDADES DEL SISTEMA	5.101,21	0,00	2.055,50	0,00	3.045,71
	TOTAL ARTICULO 32 OTROS INGRES.PROCED.PREST	102.672,93	0,00	19.283,13	0,00	83.389,80
3995	INGRESOS DIVERSOS DE MUTUAS DE A.T.	0,00	0,00	1.276,40	0,00	-1.276,40
	TOTAL ARTICULO 39 OTROS INGRESOS	0,00	0,00	1.276,40	0,00	-1.276,40
	TOTAL CAPITULO 3 TASAS Y OTROS INGRESOS	102.672,93	0,00	20.559,53	0,00	82.113,40
	TOTAL EJERCICIO 03	5.708.078,54	2.565.009,20	1.208.448,39	0,00	7.064.639,35

I. DERECHOS A COBRAR DE PRESUPUESTOS CERRADOS
EJERCICIO: 2004

CLASIFIC. ECONÓMICA	EXPLICACION	PENDIENTES DE COBRO A 1 DE ENERO	MODIFICACIONES SALDO ENTRANTE	DERECHOS ANULADOS		DERECHOS PENDIENTES DE COBRO
				ANULACION LIQUIDACIONES	APLAZAMIENTO Y FRACCIONAMIENTO	
1210	CUOTAS DE EMPLEADORES	1.178.446,83	201.492,27	326.711,13	0,00	1.053.227,97
1211	CUOTAS DE TRABAJADORES	237.144,19	100.063,43	93.698,07	0,00	243.509,55
1220	CUOTAS DE TRABAJADORES	716.914,26	192.780,80	34.691,12	0,00	875.003,94
1221	CUOTAS DE TRABAJADORES	-38.402,55	0,00	0,00	0,00	-38.402,55
1231	CUOTAS DE TRABAJADORES	6.942,35	2.949,26	81,91	0,00	9.809,70
1240	CUOTAS DE EMPLEADORES	728,24	0,00	0,00	0,00	728,24
1241	CUOTAS DE TRABAJADORES	145,06	0,00	0,00	0,00	145,06
1270	CUOTAS DE EMPLEADORES POR I.T.	2.305.321,39	1.006.171,02	1.038.542,66	0,00	2.272.949,75
1271	CUOTAS DE EMPLEADORES POR I.M.S.	1.975.508,40	774.284,49	711.521,90	0,00	2.038.270,99
	TOTAL ARTICULO 12 COTIZACIONES SOCIALES	6.382.748,17	2.277.741,27	2.205.246,79	0,00	6.455.242,65
	TOTAL CAPITULO 1 COTIZACIONES SOCIALES	6.382.748,17	2.277.741,27	2.205.246,79	0,00	6.455.242,65
32711	AL SECTOR PRIVADO	168.195,92	0,00	23.743,22	0,00	144.452,70
32712	A ENTIDADES DEL SISTEMA	11.531,77	0,00	5.593,61	0,00	5.938,16
	TOTAL ARTICULO 32 OTROS INGRES.PROCED.PREST	179.727,69	0,00	29.336,83	0,00	150.390,86
3805	DE MUTUAS DE A.T. Y E.P.	-494,33	0,00	0,00	0,00	-494,33
3815	DE MUTUAS DE A.T. Y E.P.	0,00	0,00	79,18	0,00	-79,18
	TOTAL ARTICULO 38 REINTEGROS_DE OPERACIONES	-494,33	0,00	79,18	0,00	-573,51
3995	INGRESOS DIVERSOS DE MUTUAS DE A.T.	0,00	0,00	0,00	0,00	0,00
	TOTAL ARTICULO 39 OTROS INGRESOS	0,00	0,00	0,00	0,00	0,00
	TOTAL CAPITULO 3 TASAS Y OTROS INGRESOS	179.233,36	0,00	29.416,01	0,00	149.817,35
	TOTAL EJERCICIO 04	6.561.981,53	2.277.741,27	2.234.662,80	0,00	6.605.060,00

MUTUA: FREMAP

Nº: 061

I. DERECHOS A COBRAR DE PRESUPUESTOS CERRADOS
EJERCICIO: 2005

CLASIFIC. ECONOMICA	EXPLICACION	PENDIENTES DE COBRO A 1 DE ENERO	MODIFICACIONES SALDO ENTRANTE	DERECHOS ANULADOS		DERECHOS PENDIENTES DE COBRO
				ANULACION LIQUIDACIONES	APLAZAMIENTO Y FRACCIONAMIENTO	
1210	CUOTAS DE EMPLEADORES	1.492.252,90	286.751,69	541.569,36	0,00	1.237.435,23
1211	CUOTAS DE TRABAJADORES	293.717,16	112.662,10	138.574,43	0,00	267.804,83
1221	CUOTAS DE TRABAJADORES	1.594.101,58	382.457,65	99.029,44	0,00	1.877.529,79
1231	CUOTAS DE TRABAJADORES	11.863,82	4.122,07	1.371,75	0,00	14.614,14
1240	CUOTAS DE EMPLEADORES	1.223,32	0,00	0,00	0,00	1.223,32
1241	CUOTAS DE TRABAJADORES	243,67	0,00	0,00	0,00	243,67
1270	CUOTAS POR INCAP.TEMPORAL	3.637.993,31	1.288.141,92	1.709.895,43	0,00	3.216.239,80
1271	CUOTAS POR I.M.S.	3.006.787,75	908.106,60	1.065.236,20	0,00	2.849.658,15
	TOTAL ARTICULO 12 COTIZACIONES SOCIALES	10.038.183,51	2.982.242,03	3.555.676,61	0,00	9.464.748,93
	TOTAL CAPITULO 1 COTIZACIONES SOCIALES	10.038.183,51	2.982.242,03	3.555.676,61	0,00	9.464.748,93
32711	AL SECTOR PRIVADO	233.979,63	0,00	26.195,80	0,00	207.783,83
32712	A ENTIDADES DEL SISTEMA	64.478,32	0,00	47.338,84	0,00	17.139,48
	TOTAL ARTICULO 32 OTROS INGRES.PROCED.PREST	298.457,95	0,00	73.534,64	0,00	224.923,31
3805	DE MUTUAS DE A.T. Y E.P.	-901,52	0,00	0,00	0,00	-901,52
	TOTAL ARTICULO 38 REINTEGROS_DE OPERACIONES	-901,52	0,00	0,00	0,00	-901,52
3995	INGRESOS DIVERSOS DE MUTUAS DE A.T.	0,00	0,00	0,00	0,00	0,00
	TOTAL ARTICULO 39 OTROS INGRESOS	0,00	0,00	0,00	0,00	0,00
	TOTAL CAPITULO 3 TASAS Y OTROS INGRESOS	297.556,43	0,00	73.534,64	0,00	224.021,79
	TOTAL EJERCICIO 05	10.335.739,94	2.982.242,03	3.629.211,25	0,00	9.688.770,72

I. DERECHOS A COBRAR DE PRESUPUESTOS CERRADOS
EJERCICIO: 2006

CLASIFIC. ECONÓMICA	EXPLICACION	PENDIENTES DE COBRO A 1 DE ENERO	MODIFICACIONES SALDO ENTRANTE	DERECHOS ANULADOS		DERECHOS PENDIENTES DE COBRO
				ANULACION LIQUIDACIONES	APLAZAMIENTO Y FRACCIONAMIENTO	
1210	CUOTAS DE EMPLEADORES	1.584.185,90	440.371,46	600.617,22	0,00	1.423.940,14
1211	CUOTAS DE TRABAJADORES	309.194,59	113.821,25	140.036,57	0,00	282.979,27
1221	CUOTAS DE TRABAJADORES	2.148.913,20	322.499,21	159.287,97	0,00	2.312.124,44
1231	CUOTAS DE TRABAJADORES	20.509,19	4.069,28	1.334,10	0,00	23.244,37
1240	CUOTAS DE EMPLEADORES	1.556,93	0,00	0,00	0,00	1.556,93
1241	CUOTAS DE TRABAJADORES	311,18	0,00	0,00	0,00	311,18
1270	CUOTAS POR INCAP.TEMPORAL	4.896.459,63	2.023.451,82	1.624.943,91	0,00	5.294.967,54
1271	CUOTAS POR I.M.S.	4.060.104,59	1.146.369,65	1.300.213,49	0,00	3.906.260,75
	TOTAL ARTICULO 12 COTIZACIONES SOCIALES	13.021.235,21	4.050.582,67	3.826.433,26	0,00	13.245.384,62
	TOTAL CAPITULO 1 COTIZACIONES SOCIALES	13.021.235,21	4.050.582,67	3.826.433,26	0,00	13.245.384,62
32711	AL SECTOR PRIVADO	323.825,68	0,00	79.195,11	0,00	244.630,57
32712	A ENTIDADES DEL SISTEMA	39.732,74	0,00	9.317,45	0,00	30.415,29
	TOTAL ARTICULO 32 OTROS INGRES.PROCED.PREST	363.558,42	0,00	88.512,56	0,00	275.045,86
360	INGRESOS POR COMPENSACION DE COSTE	0,00	0,00	0,00	0,00	0,00
	TOTAL ARTICULO 36 INGRESOS POR COMPESACION	0,00	0,00	0,00	0,00	0,00
3805	DE MUTUAS DE A.T. Y E.P.	-48,00	0,00	0,00	0,00	-48,00
3815	DE MUTUAS DE A.T. Y E.P.	0,00	0,00	500,94	0,00	-500,94
	TOTAL ARTICULO 38 REINTEGROS DE OPERACIONES	-48,00	0,00	500,94	0,00	-548,94
3995	INGRESOS DIVERSOS DE MUTUAS DE A.T.	0,00	0,00	0,00	0,00	0,00
	TOTAL ARTICULO 39 OTROS INGRESOS	0,00	0,00	0,00	0,00	0,00
	TOTAL CAPITULO 3 TASAS Y OTROS INGRESOS	363.510,42	0,00	89.013,50	0,00	274.496,92
5200	NO AFECTAS AL FONDO DE RESERVA	0,00	0,00	0,00	0,00	0,00
	TOTAL ARTICULO 52 INTERESES DE DEPOSITOS	0,00	0,00	0,00	0,00	0,00
540	ALQUILERES Y PRODUCTOS DE INMUEBLES	0,00	0,00	0,00	0,00	0,00
	TOTAL ARTICULO 54 RENTAS DE BIENES INMUEBLE	0,00	0,00	0,00	0,00	0,00
	TOTAL CAPITULO 5 INGRESOS PATRIMONIALES	0,00	0,00	0,00	0,00	0,00
619	VENTA DE OTRAS INVERSIONES REALES	0,00	0,00	0,00	0,00	0,00
	TOTAL ARTICULO 61 DE LAS DEMAS INVERSIONES	0,00	0,00	0,00	0,00	0,00
	TOTAL CAPITULO 6 ENAJENACION DE INVERSIONES	0,00	0,00	0,00	0,00	0,00
83005	DE MUTUAS DE A.T. Y E.P.	7.077,62	0,00	0,00	0,00	7.077,62
	TOTAL ARTICULO 83 REINT.PREST.CONCED.FUERA	7.077,62	0,00	0,00	0,00	7.077,62
	TOTAL CAPITULO 8 ACTIVOS FINANCIEROS	7.077,62	0,00	0,00	0,00	7.077,62
	TOTAL EJERCICIO 06	13.391.823,25	4.050.582,67	3.915.446,76	0,00	13.526.959,16

I. DERECHOS A COBRAR DE PRESUPUESTOS CERRADOS
EJERCICIO: 2007

CLASIFIC. ECONOMICA	EXPLICACION	PENDIENTES DE COBRO A 1 DE ENERO	MODIFICACIONES SALDO ENTRANTE	DERECHOS ANULADOS		DERECHOS PENDIENTES DE COBRO
				ANULACION LIQUIDACIONES	APLAZAMIENTO Y FRACCIONAMIENTO	
1210	CUOTAS DE EMPLEADORES	3.927.325,25	549.598,19	1.841.197,54	0,00	2.635.725,90
1211	CUOTAS DE TRABAJADORES	759.522,06	128.481,14	400.274,30	0,00	487.728,90
1221	CUOTAS DE TRABAJADORES	4.460.892,48	354.019,81	413.439,91	0,00	4.401.472,38
1231	CUOTAS DE TRABAJADORES	45.589,43	3.080,51	2.930,10	0,00	45.739,84
1240	CUOTAS DE EMPLEADORES	2.733,22	289,20	0,00	0,00	3.022,42
1241	CUOTAS DE TRABAJADORES	544,41	57,61	0,00	0,00	602,02
1250	CUOTAS DE EMPLEADORES	0,00	0,00	0,00	0,00	0,00
1251	CUOTAS DE TRABAJADORES	0,00	0,00	0,00	0,00	0,00
1270	CUOTAS POR INCAP.TEMPORAL	10.504.838,78	1.816.954,47	4.117.475,02	0,00	8.204.318,23
1271	CUOTAS POR I.M.S.	8.795.543,50	1.155.571,22	3.317.106,77	0,00	6.634.007,95
	TOTAL ARTICULO 12 COTIZACIONES SOCIALES	28.496.989,13	4.008.052,15	10.092.423,64	0,00	22.412.617,64
	TOTAL CAPITULO 1 COTIZACIONES SOCIALES	28.496.989,13	4.008.052,15	10.092.423,64	0,00	22.412.617,64
32711	AL SECTOR PRIVADO	3.034.956,51	0,00	736.410,16	0,00	2.298.546,35
32712	A ENTIDADES DEL SISTEMA	432.763,13	0,00	166.859,04	0,00	265.904,09
	TOTAL ARTICULO 32 OTROS INGRES.PROCED.PREST	3.467.719,64	0,00	903.269,20	0,00	2.564.450,44
360	INGRESOS POR COMPENSACION DE COSTE	0,00	0,00	0,00	0,00	0,00
	TOTAL ARTICULO 36 INGRESOS POR COMPESEACION	0,00	0,00	0,00	0,00	0,00
3805	DE MUTUAS DE A.T. Y E.P.	293.287,58	0,00	0,00	0,00	293.287,58
3815	DE MUTUAS DE A.T. Y E.P.	0,00	0,00	734,38	0,00	-734,38
	TOTAL ARTICULO 38 REINTEGROS DE OPERACIONES	293.287,58	0,00	734,38	0,00	292.553,20
3911	INTERESES	0,00	0,00	0,00	0,00	0,00
3995	INGRESOS DIVERSOS DE MUTUAS DE A.T.	23.170,41	0,00	1.385,40	0,00	21.785,01
	TOTAL ARTICULO 39 OTROS INGRESOS	23.170,41	0,00	1.385,40	0,00	21.785,01
	TOTAL CAPITULO 3 TASAS Y OTROS INGRESOS	3.784.177,63	0,00	905.388,98	0,00	2.878.788,65
459	OTRAS TRANSFERENCIAS	0,00	0,00	0,00	0,00	0,00
	TOTAL ARTICULO 45 DE COMUNIDADES AUTONOMAS	0,00	0,00	0,00	0,00	0,00
	TOTAL CAPITULO 4 TRANSFERENCIAS CORRIENTES	0,00	0,00	0,00	0,00	0,00
5000	NO AFECTOS A FONDOS ESPECIFICOS	0,00	0,00	0,00	0,00	0,00
504	DE SOCIEDAD.MERCANT.ESTAT.Y OTROS	0,00	0,00	0,00	0,00	0,00
505	DE COMUNIDADES AUTONOMAS	0,00	0,00	0,00	0,00	0,00
507	DE EMPRESAS PRIVADAS	0,00	0,00	0,00	0,00	0,00
	TOTAL ARTICULO 50 INTERESES DE TITULOS VALO	0,00	0,00	0,00	0,00	0,00
5180	AL PERSONAL	0,00	0,00	0,00	0,00	0,00
	TOTAL ARTICULO 51 INTERESES DE ANTICIP.Y PR	0,00	0,00	0,00	0,00	0,00
5200	NO AFECTAS A FONDOS ESPECIFICOS	1.888.668,14	0,00	0,00	0,00	1.888.668,14
529	INTERESES DE OTROS DEPOSITOS	0,00	0,00	0,00	0,00	0,00
	TOTAL ARTICULO 52 INTERESES DE DEPOSITOS	1.888.668,14	0,00	0,00	0,00	1.888.668,14
537	DE EMPRESAS PRIVADAS	0,00	0,00	0,00	0,00	0,00
	TOTAL ARTICULO 53 DIVIDENDOS Y PARTICIP.EN	0,00	0,00	0,00	0,00	0,00
540	ALQUILERES Y PRODUCTOS DE INMUEBLES	180.927,61	0,00	0,00	0,00	180.927,61
	TOTAL ARTICULO 54 RENTAS DE BIENES INMUEBLE	180.927,61	0,00	0,00	0,00	180.927,61
	TOTAL CAPITULO 5 INGRESOS PATRIMONIALES	2.069.595,75	0,00	0,00	0,00	2.069.595,75
619	VENTA DE OTRAS INVERSIONES REALES	298.241,49	0,00	0,00	0,00	298.241,49
	TOTAL ARTICULO 61 DE LAS DEMAS INVERSIONES	298.241,49	0,00	0,00	0,00	298.241,49
	TOTAL CAPITULO 6 ENAJENACION DE INVERSIONES	298.241,49	0,00	0,00	0,00	298.241,49
800	A CORTO PLAZO	0,00	0,00	0,00	0,00	0,00
	TOTAL ARTICULO 80 ENAJENACION DE DEUDA DEL	0,00	0,00	0,00	0,00	0,00
810	A CORTO PLAZO	0,00	0,00	0,00	0,00	0,00
811	A LARGO PLAZO	0,00	0,00	0,00	0,00	0,00
	TOTAL ARTICULO 81 ENAJEN.OBL.Y BONOS FUERA	0,00	0,00	0,00	0,00	0,00
83005	DE MUTUAS DE A.T. Y E.P.	182.742,16	0,00	0,00	0,00	182.742,16
	TOTAL ARTICULO 83 REINT.PREST.CONCED.FUERA	182.742,16	0,00	0,00	0,00	182.742,16

MUTUA: FREMAP

Nº: 061

I. DERECHOS A COBRAR DE PRESUPUESTOS CERRADOS
EJERCICIO: 2007

CLASIFIC. ECONOMICA	EXPLICACION	PENDIENTES DE COBRO A 1 DE ENERO	MODIFICACIONES SALDO ENTRANTE	DERECHOS ANULADOS		DERECHOS PENDIENTES DE COBRO
				ANULACION LIQUIDACIONES	APLAZAMIENTO Y FRACCIONAMIENTO	
8405	DE MUTUAS DE A.T. Y E.P.	0,00	0,00	0,00	0,00	0,00
8415	DE MUTUAS DE A.T. Y E.P.	0,00	0,00	0,00	0,00	0,00
	TOTAL ARTICULO 84 DEVOLUCION DE DEPOSITOS Y	0,00	0,00	0,00	0,00	0,00
860	DE EMP.NAC.O DE LA U.E.	0,00	0,00	0,00	0,00	0,00
	TOTAL ARTICULO 86 ENAJENAC.ACC.Y PART.FUERA	0,00	0,00	0,00	0,00	0,00
8701	DESTINFOND.PREV.Y REHA.	0,00	0,00	0,00	0,00	0,00
8702	DESTINFODN.RESERV.SEG.SOC.	0,00	0,00	0,00	0,00	0,00
8709	DESTINADO OTROS FINES	0,00	0,00	0,00	0,00	0,00
872	REMANENTE COBERTURA PREST. SOCIALES	0,00	0,00	0,00	0,00	0,00
	TOTAL ARTICULO 87 REMANENTES DE TESORERIA	0,00	0,00	0,00	0,00	0,00
	TOTAL CAPITULO 8 ACTIVOS FINANCIEROS	182.742,16	0,00	0,00	0,00	182.742,16
	TOTAL EJERCICIO 07	34.831.746,16	4.008.052,15	10.997.812,62	0,00	27.841.985,69
	TOTAL	88.844.255,53	22.250.221,10	26.430.417,71	0,00	84.664.058,92

MUTUA: FREMAP

Nº: 061

II. DERECHOS A COBRAR DE PRESUPUESTOS CERRADOS
EJERCICIO: 1994

CLASIFIC. ECONÓMICA	EXPLICACIÓN	RECAUDADOS	DERECHOS CANCELADOS				PENDIENTES DE COBRO A 31 DE DICIEMBRE
			COBROS EN ESPECIE	INSOLVENCIAS	PRESCRIPCIÓN	OTRAS	
31711	AL SECTOR PRIVADO	0,00	0,00	0,00	0,00	0,00	6.625,35
	TOTAL ARTICULO 31 PRESTACIONES DE SERVICIOS	0,00	0,00	0,00	0,00	0,00	6.625,35
32711	AL SECTOR PRIVADO	0,00	0,00	0,00	0,00	0,00	-704,99
	TOTAL ARTICULO 32 PRESTACIONES DE SERVICIOS	0,00	0,00	0,00	0,00	0,00	-704,99
	TOTAL CAPITULO 3 TASAS Y OTROS INGRESOS	0,00	0,00	0,00	0,00	0,00	5.920,36
	TOTAL EJERCICIO 94	0,00	0,00	0,00	0,00	0,00	5.920,36

MUTUA: FREMAP

Nº: 061

II. DERECHOS A COBRAR DE PRESUPUESTOS CERRADOS
EJERCICIO: 1995

CLASIFIC. ECONÓMICA	EXPLICACIÓN	RECAUDADOS	DERECHOS CANCELADOS				PENDIENTES DE COBRO A 31 DE DICIEMBRE
			COBROS EN ESPECIE	INSOLVENCIAS	PRESCRIPCIÓN	OTRAS	
1270	CUOTAS DE EMPLEADORES POR I.T.	35.890,60	0,00	219.401,00	2.014,05	0,00	1.124.499,98
1271	CUOTAS DE EMPLEADORES POR I.M.S.	27.879,39	0,00	182.821,00	1.688,51	0,00	906.002,75
	TOTAL ARTICULO 12 COTIZACIONES SOCIALES	63.769,99	0,00	402.222,00	3.702,56	0,00	2.030.502,73
	TOTAL CAPITULO 1 COTIZACIONES SOCIALES	63.769,99	0,00	402.222,00	3.702,56	0,00	2.030.502,73
32711	AL SECTOR PRIVADO	0,00	0,00	0,00	0,00	0,00	324,54
	TOTAL ARTICULO 32 PRESTACIONES DE SERVICIOS	0,00	0,00	0,00	0,00	0,00	324,54
	TOTAL CAPITULO 3 TASAS Y OTROS INGRESOS	0,00	0,00	0,00	0,00	0,00	0,00
	TOTAL EJERCICIO 95	63.769,99	0,00	402.222,00	3.702,56	0,00	2.030.827,27

MUTUA: FREMAP

Nº: 061

II. DERECHOS A COBRAR DE PRESUPUESTOS CERRADOS
EJERCICIO: 1996

CLASIFIC. ECONÓMICA	EXPLICACIÓN	RECAUDADOS	DERECHOS CANCELADOS				PENDIENTES DE COBRO A 31 DE DICIEMBRE
			COBROS EN ESPECIE	INSOLVENCIAS	PRESCRIPCIÓN	OTRAS	
1210	CUOTAS DE EMPLEADORES	0,00	0,00	0,00	0,00	0,00	-1.139,34
1270	CUOTAS DE EMPLEADORES POR I.T.	19.287,86	0,00	138.463,48	2.552,67	0,00	496.054,76
1271	CUOTAS DE EMPLEADORES POR I.M.S.	17.398,47	0,00	121.114,08	2.272,33	0,00	401.167,17
	TOTAL ARTICULO 12 COTIZACIONES SOCIALES	36.686,33	0,00	259.577,56	4.825,00	0,00	896.082,59
	TOTAL CAPITULO 1 COTIZACIONES SOCIALES	36.686,33	0,00	259.577,56	4.825,00	0,00	896.082,59
32711	AL SECTOR PRIVADO	0,00	0,00	0,00	0,00	0,00	2.698,55
	TOTAL ARTICULO 32 PRESTACIONES DE SERVICIOS	0,00	0,00	0,00	0,00	0,00	2.698,55
	TOTAL CAPITULO 3 TASAS Y OTROS INGRESOS	0,00	0,00	0,00	0,00	0,00	2.698,55
	TOTAL EJERCICIO 96	36.686,33	0,00	259.577,56	4.825,00	0,00	898.781,14

II. DERECHOS A COBRAR DE PRESUPUESTOS CERRADOS
EJERCICIO: 1997

CLASIFIC. ECONÓMICA	EXPLICACIÓN	RECAUDADOS	DERECHOS CANCELADOS				PENDIENTES DE COBRO A 31 DE DICIEMBRE
			COBROS EN ESPECIE	INSOLVENCIAS	PRESCRIPCIÓN	OTRAS	
1210	CUOTAS DE EMPLEADORES	50,04	0,00	2.940,39	3,44	0,00	9.237,23
1211	CUOTAS DE TRABAJADORES	38,94	0,00	375,56	0,69	0,00	789,51
1220	CUOTAS DE TRABAJADORES AUTONOMOS	0,00	0,00	0,00	0,00	0,00	34,54
1240	CUOTAS DE EMPLEADORES	7,64	0,00	0,00	0,00	0,00	38,32
1241	CUOTAS DE TRABAJADORES	1,55	0,00	0,00	0,00	0,00	-38,52
1270	CUOTAS DE EMPLEADORES POR I.T.	22.169,50	0,00	174.403,84	9.883,56	0,00	567.411,56
1271	CUOTAS DE EMPLEADORES POR I.M.S.	18.153,98	0,00	153.306,48	7.869,72	0,00	456.050,12
	TOTAL ARTICULO 12 COTIZACIONES SOCIALES	40.421,65	0,00	331.026,27	17.757,41	0,00	1.033.522,76
	TOTAL CAPITULO 1 COTIZACIONES SOCIALES	40.421,65	0,00	331.026,27	17.757,41	0,00	1.033.522,76
32711	AL SECTOR PRIVADO	0,00	0,00	0,00	0,00	0,00	4.158,82
32712	A ENTIDADES DEL SISTEMA	0,00	0,00	0,00	0,00	0,00	3.062,76
	TOTAL ARTICULO 32 PRESTACIONES DE SERVICIOS	0,00	0,00	0,00	0,00	0,00	7.221,58
	TOTAL CAPITULO 3 TASAS Y OTROS INGRESOS	0,00	0,00	0,00	0,00	0,00	7.221,58
	TOTAL EJERCICIO 97	40.421,65	0,00	331.026,27	17.757,41	0,00	1.040.744,34

II. DERECHOS A COBRAR DE PRESUPUESTOS CERRADOS
 EJERCICIO: 1998

CLASIFIC. ECONÓMICA	EXPLICACIÓN	RECAUDADOS	DERECHOS CANCELADOS				PENDIENTES DE COBRO A 31 DE DICIEMBRE
			COBROS EN ESPECIE	INSOLVENCIAS	PRESCRIPCIÓN	OTRAS	
1210	CUOTAS DE EMPLEADORES	601,60	0,00	5.140,21	62,16	0,00	23.004,38
1211	CUOTAS DE TRABAJADORES	223,90	0,00	3.733,38	823,89	0,00	2.123,47
1220	CUOTAS DE TRABAJADORES AUTONOMOS	0,00	0,00	312,82	47,85	0,00	1.531,30
1221	CUOTAS DE TRABAJADORES	296,34	0,00	0,00	0,00	0,00	-482,47
1240	CUOTAS DE EMPLEADORES	2,78	0,00	0,00	0,00	0,00	14,00
1241	CUOTAS DE TRABAJADORES	0,57	0,00	0,00	0,00	0,00	-14,00
1270	CUOTAS DE EMPLEADORES POR I.T.	33.593,82	0,00	203.463,74	10.186,12	0,00	261.553,37
1271	CUOTAS DE EMPLEADORES POR I.M.S.	28.252,67	0,00	194.212,27	8.192,23	0,00	208.358,77
	TOTAL ARTICULO 12 COTIZACIONES SOCIALES	62.971,68	0,00	406.862,42	19.312,25	0,00	496.088,82
	TOTAL CAPITULO 1 COTIZACIONES SOCIALES	62.971,68	0,00	406.862,42	19.312,25	0,00	496.088,82
32711	AL SECTOR PRIVADO	0,00	0,00	0,00	0,00	0,00	3.392,23
	TOTAL ARTICULO 32 PRESTACIONES DE SERVICIOS	0,00	0,00	0,00	0,00	0,00	3.392,23
	TOTAL CAPITULO 3 TASAS Y OTROS INGRESOS	0,00	0,00	0,00	0,00	0,00	3.392,23
	TOTAL EJERCICIO 98	62.971,68	0,00	406.862,42	19.312,25	0,00	499.481,05

II. DERECHOS A COBRAR DE PRESUPUESTOS CERRADOS
EJERCICIO: 1999

CLASIFIC. ECONÓMICA	EXPLICACIÓN	RECAUDADOS	DERECHOS CANCELADOS				PENDIENTES DE COBRO A 31 DE DICIEMBRE
			COBROS EN ESPECIE	INSOLVENCIAS	PRESCRIPCIÓN	OTRAS	
1210	CUOTAS DE EMPLEADORES	1.569,74	0,00	23.949,68	924,61	0,00	73.786,66
1211	CUOTAS DE TRABAJADORES	731,48	0,00	22.963,32	382,82	0,00	-3.971,74
1220	CUOTAS DE TRABAJADORES	0,00	0,00	3.441,06	470,68	0,00	8.027,73
1221	CUOTAS DE TRABAJADORES	1.295,85	0,00	0,00	0,00	0,00	-2.176,20
1270	CUOTAS DE EMPLEADORES POR I.T.	64.016,98	0,00	353.547,80	6.789,36	0,00	308.760,72
1271	CUOTAS DE EMPLEADORES POR I.M.S.	53.982,44	0,00	295.220,79	5.399,40	0,00	310.784,96
	TOTAL ARTICULO 12 COTIZACIONES SOCIALES	121.596,49	0,00	699.122,65	13.966,87	0,00	695.212,13
	TOTAL CAPITULO 1 COTIZACIONES SOCIALES	121.596,49	0,00	699.122,65	13.966,87	0,00	695.212,13
32711	AL SECTOR PRIVADO	0,00	0,00	0,00	0,00	0,00	2.756,91
32712	A ENTIDADES DEL SISTEMA	0,00	0,00	0,00	0,00	0,00	652,38
	TOTAL ARTICULO 32 OTROS INGRES.PROCED.PREST	0,00	0,00	0,00	0,00	0,00	3.409,29
	TOTAL CAPITULO 3 TASAS Y OTROS INGRESOS	0,00	0,00	0,00	0,00	0,00	3.409,29
	TOTAL EJERCICIO 99	121.596,49	0,00	699.122,65	13.966,87	0,00	698.621,42

II. DERECHOS A COBRAR DE PRESUPUESTOS CERRADOS
EJERCICIO: 2000

CLASIFIC. ECONÓMICA	EXPLICACIÓN	RECAUDADOS	DERECHOS CANCELADOS				PENDIENTES DE COBRO A 31 DE DICIEMBRE
			COBROS EN ESPECIE	INSOLVENCIAS	PRESCRIPCIÓN	OTRAS	
1210	CUOTAS DE EMPLEADORES	2.117,66	0,00	86.026,75	2.036,58	0,00	179.387,17
1211	CUOTAS DE TRABAJADORES	2.837,88	0,00	35.557,96	2.310,40	0,00	13.108,83
1220	CUOTAS DE TRABAJADORES	0,00	0,00	34.928,67	2.178,39	0,00	72.030,42
1221	CUOTAS DE TRABAJADORES	13.208,67	0,00	0,00	0,00	0,00	-19.454,90
1231	CUOTAS DE TRABAJADORES	0,00	0,00	0,00	0,00	0,00	19,34
1240	CUOTAS DE EMPLEADORES	0,00	0,00	0,00	0,00	0,00	53,08
1241	CUOTAS DE TRABAJADORES	45,54	0,00	18,11	0,00	0,00	-53,08
1270	CUOTAS DE EMPLEADORES POR I.T.	112.103,20	0,00	433.553,31	18.435,09	0,00	580.274,78
1271	CUOTAS DE EMPLEADORES POR I.M.S.	115.999,84	0,00	352.482,71	15.513,17	0,00	430.792,50
	TOTAL ARTICULO 12 COTIZACIONES SOCIALES	246.312,79	0,00	942.567,51	40.473,63	0,00	1.256.158,14
	TOTAL CAPITULO 1 COTIZACIONES SOCIALES	246.312,79	0,00	942.567,51	40.473,63	0,00	1.256.158,14
32711	AL SECTOR PRIVADO	0,00	0,00	0,00	0,00	0,00	10.415,27
32712	A ENTIDADES DEL SISTEMA	0,00	0,00	0,00	0,00	0,00	403,41
	TOTAL ARTICULO 32 OTROS INGRES.PROCED.PREST	0,00	0,00	0,00	0,00	0,00	10.818,68
3995	INGRESOS DIVERSOS MUTUAS A.T. Y E.P.	0,00	0,00	0,00	0,00	0,00	-2.202,59
	TOTAL ARTICULO 39 OTROS INGRESOS	0,00	0,00	0,00	0,00	0,00	-2.202,59
	TOTAL CAPITULO 3 TASAS Y OTROS INGRESOS	0,00	0,00	0,00	0,00	0,00	8.616,09
	TOTAL EJERCICIO 00	246.312,79	0,00	942.567,51	40.473,63	0,00	1.264.774,23

II. DERECHOS A COBRAR DE PRESUPUESTOS CERRADOS
 EJERCICIO: 2001

CLASIFIC. ECONÓMICA	EXPLICACIÓN	RECAUDADOS	DERECHOS CANCELADOS				PENDIENTES DE COBRO A 31 DE DICIEMBRE
			COBROS EN ESPECIE	INSOLVENCIAS	PRESCRIPCIÓN	OTRAS	
1210	CUOTAS DE EMPLEADORES	5.545,47	0,00	116.426,54	3.596,45	0,00	410.330,28
1211	CUOTAS DE TRABAJADORES	8.394,30	0,00	124.179,08	3.596,70	0,00	-12.777,99
1220	CUOTAS DE TRABAJADORES	0,00	0,00	78.716,65	2.828,06	0,00	151.749,20
1221	CUOTAS DE TRABAJADORES	27.003,98	0,00	0,00	0,00	0,00	-40.812,69
1231	CUOTAS DE TRABAJADORES	0,00	0,00	0,00	0,00	0,00	-145,58
1240	CUOTAS DE EMPLEADORES	0,00	0,00	0,00	0,00	0,00	24,57
1241	CUOTAS DE TRABAJADORES	0,00	0,00	29,46	0,00	0,00	-24,57
1270	CUOTAS DE EMPLEADORES POR I.T.	154.783,01	0,00	653.864,91	22.561,34	0,00	966.700,42
1271	CUOTAS DE EMPLEADORES POR I.M.S.	132.199,74	0,00	537.499,57	19.539,20	0,00	924.923,41
	TOTAL ARTICULO 12 COTIZACIONES SOCIALES	327.926,50	0,00	1.510.716,21	52.121,75	0,00	2.399.967,05
	TOTAL CAPITULO 1 COTIZACIONES SOCIALES	327.926,50	0,00	1.510.716,21	52.121,75	0,00	2.399.967,05
32711	AL SECTOR PRIVADO	0,00	0,00	0,00	0,00	0,00	17.196,75
32712	A ENTIDADES DEL SISTEMA	0,00	0,00	0,00	0,00	0,00	3.848,82
	TOTAL ARTICULO 32 OTROS INGRES.PROCED.PREST	0,00	0,00	0,00	0,00	0,00	21.045,57
3805	DE MUTUAS DE A.T. Y E.P.	0,00	0,00	0,00	0,00	0,00	512.306,54
3815	DE MUTUAS DE A.T. Y E.P.	0,00	0,00	0,00	0,00	0,00	-987,43
	TOTAL ARTICULO 38 REINTEGROS	0,00	0,00	0,00	0,00	0,00	511.319,11
	TOTAL CAPITULO 3 TASAS Y OTROS INGRESOS	0,00	0,00	0,00	0,00	0,00	532.364,68
	TOTAL EJERCICIO 01	327.926,50	0,00	1.510.716,21	52.121,75	0,00	2.932.331,73

II. DERECHOS A COBRAR DE PRESUPUESTOS CERRADOS
EJERCICIO: 2002

CLASIFIC. ECONÓMICA	EXPLICACIÓN	RECAUDADOS	DERECHOS CANCELADOS				PENDIENTES DE COBRO A 31 DE DICIEMBRE
			COBROS EN ESPECIE	INSOLVENCIAS	PRESCRIPCIÓN	OTRAS	
1210	CUOTAS DE EMPLEADORES	10.546,28	0,00	463.515,76	2.978,80	0,00	214.708,43
1211	CUOTAS DE TRABAJADORES	6.276,25	0,00	171.411,23	5.205,14	0,00	-15.126,77
1220	CUOTAS DE TRABAJADORES	0,00	0,00	112.412,11	3.086,51	0,00	213.217,02
1221	CUOTAS DE TRABAJADORES	34.110,38	0,00	0,00	0,00	0,00	-51.952,55
1231	CUOTAS DE TRABAJADORES	0,00	0,00	0,00	0,00	0,00	0,05
1240	CUOTAS DE EMPLEADORES	0,00	0,00	0,00	0,00	0,00	0,02
1270	CUOTAS DE EMPLEADORES POR I.T.	194.431,92	0,00	1.182.332,02	17.372,42	0,00	703.520,65
1271	CUOTAS DE EMPLEADORES POR I.M.S.	155.170,89	0,00	941.692,68	16.207,45	0,00	538.787,82
	TOTAL ARTICULO 12 COTIZACIONES SOCIALES	400.535,72	0,00	2.871.363,80	44.850,32	0,00	1.603.154,67
	TOTAL CAPITULO 1 COTIZACIONES SOCIALES	400.535,72	0,00	2.871.363,80	44.850,32	0,00	1.603.154,67
32711	AL SECTOR PRIVADO	1.294,97	0,00	0,00	0,00	0,00	34.684,82
32712	A ENTIDADES DEL SISTEMA	0,00	0,00	0,00	0,00	0,00	7.305,48
	TOTAL ARTICULO 32 OTROS INGRES.PROCED.PREST	1.294,97	0,00	0,00	0,00	0,00	41.990,30
3995	INGRESOS DIVERSOS DE MUTUAS DE A.T.	0,00	0,00	0,00	0,00	0,00	-1.966,84
	TOTAL ARTICULO 39 OTROS INGRESOS	0,00	0,00	0,00	0,00	0,00	-1.966,84
	TOTAL CAPITULO 3 TASAS Y OTROS INGRESOS	1.294,97	0,00	0,00	0,00	0,00	40.023,46
	TOTAL EJERCICIO 02	401.830,69	0,00	2.871.363,80	44.850,32	0,00	1.643.178,13

II. DERECHOS A COBRAR DE PRESUPUESTOS CERRADOS
EJERCICIO: 2003

CLASIFIC. ECONÓMICA	EXPLICACIÓN	RECAUDADOS	DERECHOS CANCELADOS				PENDIENTES DE COBRO A 31 DE DICIEMBRE
			COBROS EN ESPECIE	INSOLVENCIAS	PRESCRIPCIÓN	OTRAS	
1210	CUOTAS DE EMPLEADORES	37.728,15	0,00	355.276,99	4.988,26	0,00	451.087,55
1211	CUOTAS DE TRABAJADORES	21.756,48	0,00	170.383,99	5.745,68	0,00	46.619,69
1220	CUOTAS DE TRABAJADORES	0,00	0,00	205.637,50	4.959,97	0,00	399.651,41
1221	CUOTAS DE TRABAJADORES	63.914,10	0,00	0,00	0,00	0,00	-95.288,52
1231	CUOTAS DE TRABAJADORES	0,00	0,00	0,00	0,00	0,00	207,22
1240	CUOTAS DE EMPLEADORES	0,04	0,00	0,00	0,00	0,00	-1.793,39
1241	CUOTAS DE TRABAJADORES	0,22	0,00	4,48	0,00	0,00	122,42
1270	CUOTAS DE EMPLEADORES POR I.T.	255.431,74	0,00	1.436.190,39	18.014,35	0,00	1.294.217,83
1271	CUOTAS DE EMPLEADORES POR I.M.S.	211.438,47	0,00	1.170.700,31	15.569,00	0,00	909.961,62
	TOTAL ARTICULO 12 COTIZACIONES SOCIALES	590.269,20	0,00	3.338.193,66	49.277,26	0,00	3.004.785,83
	TOTAL CAPITULO 1 COTIZACIONES SOCIALES	590.269,20	0,00	3.338.193,66	49.277,26	0,00	3.004.785,83
32711	AL SECTOR PRIVADO	27,05	0,00	0,00	0,00	0,00	80.317,04
32712	A ENTIDADES DEL SISTEMA	0,00	0,00	0,00	0,00	0,00	3.045,71
	TOTAL ARTICULO 32 OTROS INGRES.PROCED.PREST	27,05	0,00	0,00	0,00	0,00	83.362,75
3995	INGRESOS DIVERSOS DE MUTUAS DE A.T.	0,00	0,00	0,00	0,00	0,00	-1.276,40
	TOTAL ARTICULO 39 OTROS INGRESOS	0,00	0,00	0,00	0,00	0,00	-1.276,40
	TOTAL CAPITULO 3 TASAS Y OTROS INGRESOS	27,05	0,00	0,00	0,00	0,00	82.086,35
	TOTAL EJERCICIO 03	590.296,25	0,00	3.338.193,66	49.277,26	0,00	3.086.872,18

II. DERECHOS A COBRAR DE PRESUPUESTOS CERRADOS
EJERCICIO: 2004

CLASIFIC. ECONÓMICA	EXPLICACIÓN	RECAUDADOS	DERECHOS CANCELADOS				PENDIENTES DE COBRO A 31 DE DICIEMBRE
			COBROS EN ESPECIE	INSOLVENCIAS	PRESCRIPCIÓN	OTRAS	
1210	CUOTAS DE EMPLEADORES	114.597,21	0,00	393.015,95	929,75	0,00	544.685,06
1211	CUOTAS DE TRABAJADORES	23.311,70	0,00	100.883,65	10.082,00	0,00	109.232,20
1220	CUOTAS DE TRABAJADORES	0,00	0,00	254.391,88	5.372,20	0,00	615.239,86
1221	CUOTAS DE TRABAJADORES	68.640,19	0,00	0,00	326,73	0,00	-107.369,47
1231	CUOTAS DE TRABAJADORES	1.416,47	0,00	3.065,41	0,00	0,00	5.327,82
1240	CUOTAS DE EMPLEADORES	0,00	0,00	74,34	0,00	0,00	653,90
1241	CUOTAS DE TRABAJADORES	0,00	0,00	14,81	0,00	0,00	130,25
1270	CUOTAS DE EMPLEADORES POR I.T.	461.821,01	0,00	1.209.897,88	19.715,41	0,00	581.515,45
1271	CUOTAS DE EMPLEADORES POR I.M.S.	379.544,25	0,00	1.016.033,06	16.334,96	0,00	626.358,72
	TOTAL ARTICULO 12 COTIZACIONES SOCIALES	1.049.330,83	0,00	2.977.376,98	52.761,05	0,00	2.375.773,79
	TOTAL CAPITULO 1 COTIZACIONES SOCIALES	1.049.330,83	0,00	2.977.376,98	52.761,05	0,00	2.375.773,79
32711	AL SECTOR PRIVADO	5.507,73	0,00	0,00	0,00	0,00	138.944,97
32712	A ENTIDADES DEL SISTEMA	0,00	0,00	0,00	0,00	0,00	5.938,16
	TOTAL ARTICULO 32 OTROS INGRES.PROCED.PREST	5.507,73	0,00	0,00	0,00	0,00	144.883,13
3805	DE MUTUAS DE A.T. Y E.P.	0,00	0,00	0,00	0,00	0,00	-494,33
3815	DE MUTUAS DE A.T. Y E.P.	0,00	0,00	0,00	0,00	0,00	-79,18
	TOTAL ARTICULO 38 REINTEGROS_DE OPERACIONES	0,00	0,00	0,00	0,00	0,00	-573,51
3995	INGRESOS DIVERSOS DE MUTUAS DE A.T.	0,00	0,00	0,00	0,00	0,00	0,00
	TOTAL ARTICULO 39 OTROS INGRESOS	0,00	0,00	0,00	0,00	0,00	0,00
	TOTAL CAPITULO 3 TASAS Y OTROS INGRESOS	5.507,73	0,00	0,00	0,00	0,00	144.309,62
	TOTAL EJERCICIO 04	1.054.838,56	0,00	2.977.376,98	52.761,05	0,00	2.520.083,41

II. DERECHOS A COBRAR DE PRESUPUESTOS CERRADOS
 EJERCICIO: 2005

CLASIFIC. ECONÓMICA	EXPLICACIÓN	RECAUDADOS	DERECHOS CANCELADOS				PENDIENTES DE COBRO A 31 DE DICIEMBRE
			COBROS EN ESPECIE	INSOLVENCIAS	PRESCRIPCIÓN	OTRAS	
1210	CUOTAS DE EMPLEADORES	49.120,35	0,00	456.816,60	0,00	0,00	731.498,28
1211	CUOTAS DE TRABAJADORES	16.681,13	0,00	245.805,75	0,00	0,00	5.317,95
1221	CUOTAS DE TRABAJADORES	187.667,59	0,00	642.983,25	0,00	0,00	1.046.878,95
1231	CUOTAS DE TRABAJADORES	2.607,10	0,00	2.358,83	0,00	0,00	9.648,21
1240	CUOTAS DE EMPLEADORES	0,00	0,00	0,00	0,00	0,00	1.223,32
1241	CUOTAS DE TRABAJADORES	0,00	0,00	460,42	0,00	0,00	-216,75
1270	CUOTAS POR INCAP.TEMPORAL	386.390,88	0,00	1.585.270,13	0,00	0,00	1.244.578,79
1271	CUOTAS POR I.M.S.	327.909,78	0,00	1.302.579,39	0,00	0,00	1.219.168,98
	TOTAL ARTICULO 12 COTIZACIONES SOCIALES	970.376,83	0,00	4.236.274,37	0,00	0,00	4.258.097,73
	TOTAL CAPITULO 1 COTIZACIONES SOCIALES	970.376,83	0,00	4.236.274,37	0,00	0,00	4.258.097,73
32711	AL SECTOR PRIVADO	38.923,35	0,00	0,00	0,00	0,00	168.860,48
32712	A ENTIDADES DEL SISTEMA	6.762,71	0,00	0,00	0,00	0,00	10.376,77
	TOTAL ARTICULO 32 OTROS INGRES.PROCED.PREST	45.686,06	0,00	0,00	0,00	0,00	179.237,25
3805	DE MUTUAS DE A.T. Y E.P.	0,00	0,00	0,00	0,00	0,00	-901,52
	TOTAL ARTICULO 38 REINTEGROS_DE OPERACIONES	0,00	0,00	0,00	0,00	0,00	-901,52
3995	INGRESOS DIVERSOS DE MUTUAS DE A.T.	469,40	0,00	0,00	0,00	0,00	-469,40
	TOTAL ARTICULO 39 OTROS INGRESOS	469,40	0,00	0,00	0,00	0,00	-469,40
	TOTAL CAPITULO 3 TASAS Y OTROS INGRESOS	46.155,46	0,00	0,00	0,00	0,00	177.866,33
	TOTAL EJERCICIO 05	1.016.532,29	0,00	4.236.274,37	0,00	0,00	4.435.964,06

II. DERECHOS A COBRAR DE PRESUPUESTOS CERRADOS
EJERCICIO: 2006

CLASIFIC. ECONÓMICA	EXPLICACIÓN	RECAUDADOS	DERECHOS CANCELADOS				PENDIENTES DE COBRO A 31 DE DICIEMBRE
			COBROS EN ESPECIE	INSOLVENCIAS	PRESCRIPCIÓN	OTRAS	
1210	CUOTAS DE EMPLEADORES	125.610,23	0,00	715.233,21	0,00	0,00	583.096,70
1211	CUOTAS DE TRABAJADORES	45.642,50	0,00	236.972,92	0,00	0,00	363,85
1221	CUOTAS DE TRABAJADORES	275.710,81	0,00	685.505,41	0,00	0,00	1.350.908,22
1231	CUOTAS DE TRABAJADORES	4.564,53	0,00	4.412,00	0,00	0,00	14.267,84
1240	CUOTAS DE EMPLEADORES	13,93	0,00	0,00	0,00	0,00	1.543,00
1241	CUOTAS DE TRABAJADORES	89,85	0,00	233,32	0,00	0,00	-11,99
1270	CUOTAS POR INCAP.TEMPORAL	687.307,15	0,00	2.193.739,78	0,00	0,00	2.413.920,61
1271	CUOTAS POR I.M.S.	603.815,91	0,00	1.812.256,15	0,00	0,00	1.490.188,69
	TOTAL ARTICULO 12 COTIZACIONES SOCIALES	1.742.754,91	0,00	5.648.352,79	0,00	0,00	5.854.276,92
	TOTAL CAPITULO 1 COTIZACIONES SOCIALES	1.742.754,91	0,00	5.648.352,79	0,00	0,00	5.854.276,92
32711	AL SECTOR PRIVADO	53.219,83	0,00	0,00	0,00	0,00	191.410,74
32712	A ENTIDADES DEL SISTEMA	9.204,45	0,00	0,00	0,00	0,00	21.210,84
	TOTAL ARTICULO 32 OTROS INGRES.PROCED.PREST	62.424,28	0,00	0,00	0,00	0,00	212.621,58
360	INGRESOS POR COMPENSACION DE COSTE	0,00	0,00	0,00	0,00	0,00	0,00
	TOTAL ARTICULO 36 INGRESOS POR COMPESACION	0,00	0,00	0,00	0,00	0,00	0,00
3805	DE MUTUAS DE A.T. Y E.P.	0,00	0,00	0,00	0,00	0,00	-48,00
3815	DE MUTUAS DE A.T. Y E.P.	0,00	0,00	0,00	0,00	0,00	-500,94
	TOTAL ARTICULO 38 REINTEGROS DE OPERACIONES	0,00	0,00	0,00	0,00	0,00	-548,94
3995	INGRESOS DIVERSOS DE MUTUAS DE A.T.	2.797,70	0,00	0,00	0,00	0,00	-2.797,70
	TOTAL ARTICULO 39 OTROS INGRESOS	2.797,70	0,00	0,00	0,00	0,00	-2.797,70
	TOTAL CAPITULO 3 TASAS Y OTROS INGRESOS	65.221,98	0,00	0,00	0,00	0,00	209.274,94
5200	NO AFECTAS AL FONDO DE RESERVA	0,00	0,00	0,00	0,00	0,00	0,00
	TOTAL ARTICULO 52 INTERESES DE DEPOSITOS	0,00	0,00	0,00	0,00	0,00	0,00
540	ALQUILERES Y PRODUCTOS DE INMUEBLES	0,00	0,00	0,00	0,00	0,00	0,00
	TOTAL ARTICULO 54 RENTAS DE BIENES INMUEBLE	0,00	0,00	0,00	0,00	0,00	0,00
	TOTAL CAPITULO 5 INGRESOS PATRIMONIALES	0,00	0,00	0,00	0,00	0,00	0,00
619	VENTA DE OTRAS INVERSIONES REALES	0,00	0,00	0,00	0,00	0,00	0,00
	TOTAL ARTICULO 61 DE LAS DEMAS INVERSIONES	0,00	0,00	0,00	0,00	0,00	0,00
	TOTAL CAPITULO 6 ENAJENACION DE INVERSIONES	0,00	0,00	0,00	0,00	0,00	0,00
83005	DE MUTUAS DE A.T. Y E.P.	0,00	0,00	0,00	0,00	0,00	7.077,62
	TOTAL ARTICULO 83 REINT.PREST.CONCED.FUERA	0,00	0,00	0,00	0,00	0,00	7.077,62
	TOTAL CAPITULO 8 ACTIVOS FINANCIEROS	0,00	0,00	0,00	0,00	0,00	7.077,62
	TOTAL EJERCICIO 06	1.807.976,89	0,00	5.648.352,79	0,00	0,00	6.070.629,48

II. DERECHOS A COBRAR DE PRESUPUESTOS CERRADOS
EJERCICIO: 2007

CLASIFIC. ECONÓMICA	EXPLICACIÓN	RECAUDADOS	DERECHOS CANCELADOS				PENDIENTES DE COBRO A 31 DE DICIEMBRE
			COBROS EN ESPECIE	INSOLVENCIAS	PRESCRIPCIÓN	OTRAS	
1210	CUOTAS DE EMPLEADORES	538.815,87	0,00	1.320.470,30	0,00	0,00	776.439,73
1211	CUOTAS DE TRABAJADORES	109.682,33	0,00	463.037,49	0,00	0,00	-84.990,92
1221	CUOTAS DE TRABAJADORES	1.021.869,79	0,00	989.246,88	0,00	0,00	2.390.355,71
1231	CUOTAS DE TRABAJADORES	19.462,63	0,00	5.286,29	0,00	0,00	20.990,92
1240	CUOTAS DE EMPLEADORES	663,18	0,00	322,61	0,00	0,00	2.036,63
1241	CUOTAS DE TRABAJADORES	134,60	0,00	144,26	0,00	0,00	323,16
1250	CUOTAS DE EMPLEADORES	0,00	0,00	0,00	0,00	0,00	0,00
1251	CUOTAS DE TRABAJADORES	0,00	0,00	0,00	0,00	0,00	0,00
1270	CUOTAS POR INCAP.TEMPORAL	1.552.781,89	0,00	4.302.868,09	0,00	0,00	2.348.668,25
1271	CUOTAS POR I.M.S.	1.302.053,60	0,00	3.620.697,08	0,00	0,00	1.711.257,27
	TOTAL ARTICULO 12 COTIZACIONES SOCIALES	4.545.463,89	0,00	10.702.073,00	0,00	0,00	7.165.080,75
	TOTAL CAPITULO 1 COTIZACIONES SOCIALES	4.545.463,89	0,00	10.702.073,00	0,00	0,00	7.165.080,75
32711	AL SECTOR PRIVADO	1.590.707,82	0,00	0,00	0,00	0,00	707.838,53
32712	A ENTIDADES DEL SISTEMA	205.582,02	0,00	0,00	0,00	0,00	60.322,07
	TOTAL ARTICULO 32 OTROS INGRES.PROCED.PREST	1.796.289,84	0,00	0,00	0,00	0,00	768.160,60
360	INGRESOS POR COMPENSACION DE COSTE	0,00	0,00	0,00	0,00	0,00	0,00
	TOTAL ARTICULO 36 INGRESOS POR COMPESACION	0,00	0,00	0,00	0,00	0,00	0,00
3805	DE MUTUAS DE A.T. Y E.P.	849,06	0,00	0,00	0,00	0,00	292.438,52
3815	DE MUTUAS DE A.T. Y E.P.	266.550,73	0,00	0,00	0,00	0,00	-267.285,11
	TOTAL ARTICULO 38 REINTEGROS DE OPERACIONES	267.399,79	0,00	0,00	0,00	0,00	25.153,41
3911	INTERESES	0,00	0,00	0,00	0,00	0,00	0,00
3995	INGRESOS DIVERSOS DE MUTUAS DE A.T.	19.357,02	0,00	0,00	0,00	0,00	2.427,99
	TOTAL ARTICULO 39 OTROS INGRESOS	19.357,02	0,00	0,00	0,00	0,00	2.427,99
	TOTAL CAPITULO 3 TASAS Y OTROS INGRESOS	2.083.046,65	0,00	0,00	0,00	0,00	795.742,00
459	OTRAS TRANSFERENCIAS	0,00	0,00	0,00	0,00	0,00	0,00
	TOTAL ARTICULO 45 DE COMUNIDADES AUTONOMAS	0,00	0,00	0,00	0,00	0,00	0,00
	TOTAL CAPITULO 4 TRANSFERENCIAS CORRIENTES	0,00	0,00	0,00	0,00	0,00	0,00
5000	NO AFECTOS A FONDOS ESPECIFICOS	0,00	0,00	0,00	0,00	0,00	0,00
504	DE SOCIEDAD.MERCANT.ESTAT.Y OTROS	0,00	0,00	0,00	0,00	0,00	0,00
505	DE COMUNIDADES AUTONOMAS	0,00	0,00	0,00	0,00	0,00	0,00
507	DE EMPRESAS PRIVADAS	0,00	0,00	0,00	0,00	0,00	0,00
	TOTAL ARTICULO 50 INTERESES DE TITULOS VALO	0,00	0,00	0,00	0,00	0,00	0,00
5180	AL PERSONAL	0,00	0,00	0,00	0,00	0,00	0,00
	TOTAL ARTICULO 51 INTERESES DE ANTICIP.Y PR	0,00	0,00	0,00	0,00	0,00	0,00
5200	NO AFECTAS A FONDOS ESPECIFICOS	1.888.668,14	0,00	0,00	0,00	0,00	0,00
529	INTERESES DE OTROS DEPOSITOS	0,00	0,00	0,00	0,00	0,00	0,00
	TOTAL ARTICULO 52 INTERESES DE DEPOSITOS	1.888.668,14	0,00	0,00	0,00	0,00	0,00
537	DE EMPRESAS PRIVADAS	0,00	0,00	0,00	0,00	0,00	0,00
	TOTAL ARTICULO 53 DIVIDENDOS Y PARTICIP.EN	0,00	0,00	0,00	0,00	0,00	0,00
540	ALQUILERES Y PRODUCTOS DE INMUEBLES	180.927,61	0,00	0,00	0,00	0,00	0,00
	TOTAL ARTICULO 54 RENTAS DE BIENES INMUEBLE	180.927,61	0,00	0,00	0,00	0,00	0,00
	TOTAL CAPITULO 5 INGRESOS PATRIMONIALES	2.069.595,75	0,00	0,00	0,00	0,00	0,00
619	VENTA DE OTRAS INVERSIONES REALES	298.241,49	0,00	0,00	0,00	0,00	0,00
	TOTAL ARTICULO 61 DE LAS DEMAS INVERSIONES	298.241,49	0,00	0,00	0,00	0,00	0,00
	TOTAL CAPITULO 6 ENAJENACION DE INVERSIONES	298.241,49	0,00	0,00	0,00	0,00	0,00
800	A CORTO PLAZO	0,00	0,00	0,00	0,00	0,00	0,00
	TOTAL ARTICULO 80 ENAJENACION DE DEUDA DEL	0,00	0,00	0,00	0,00	0,00	0,00
810	A CORTO PLAZO	0,00	0,00	0,00	0,00	0,00	0,00

II. DERECHOS A COBRAR DE PRESUPUESTOS CERRADOS
EJERCICIO: 2007

CLASIFIC. ECONÓMICA	EXPLICACIÓN	RECAUDADOS	DERECHOS CANCELADOS				PENDIENTES DE COBRO A 31 DE DICIEMBRE
			COBROS EN ESPECIE	INSOLVENCIAS	PRESCRIPCIÓN	OTRAS	
811	A LARGO PLAZO	0,00	0,00	0,00	0,00	0,00	0,00
	TOTAL ARTICULO 81 ENAJEN.OBL.Y BONOS FUERA	0,00	0,00	0,00	0,00	0,00	0,00
83005	DE MUTUAS DE A.T. Y E.P.	0,00	0,00	0,00	0,00	0,00	182.742,16
	TOTAL ARTICULO 83 REINT.PREST.CONCED.FUERA	0,00	0,00	0,00	0,00	0,00	182.742,16
8405	DE MUTUAS DE A.T. Y E.P.	0,00	0,00	0,00	0,00	0,00	0,00
8415	DE MUTUAS DE A.T. Y E.P.	0,00	0,00	0,00	0,00	0,00	0,00
	TOTAL ARTICULO 84 DEVOLUCION DE DEPOSITOS Y	0,00	0,00	0,00	0,00	0,00	0,00
860	DE EMP.NAC.O DE LA U.E.	0,00	0,00	0,00	0,00	0,00	0,00
	TOTAL ARTICULO 86 ENAJENAC.ACC.Y PART.FUERA	0,00	0,00	0,00	0,00	0,00	0,00
8701	DESTINFOND.PREV.Y REHA.	0,00	0,00	0,00	0,00	0,00	0,00
8702	DESTINFODN.RESERV.SEG.SOC.	0,00	0,00	0,00	0,00	0,00	0,00
8709	DESTINADO OTROS FINES	0,00	0,00	0,00	0,00	0,00	0,00
872	REMANENTE COBERTURA PREST. SOCIALES	0,00	0,00	0,00	0,00	0,00	0,00
	TOTAL ARTICULO 87 REMANENTES DE TESORERIA	0,00	0,00	0,00	0,00	0,00	0,00
	TOTAL CAPITULO 8 ACTIVOS FINANCIEROS	0,00	0,00	0,00	0,00	0,00	182.742,16
	TOTAL EJERCICIO 07	8.996.347,78	0,00	10.702.073,00	0,00	0,00	8.143.564,91
	TOTAL	14.767.507,89	0,00	34.325.729,22	299.048,10	0,00	35.271.773,71

6 - INFORMACIÓN SOBRE EL INMOVILIZADO NO FINANCIERO

-
- 6.1 INMOVILIZADO INMATERIAL
 - 6.2 INMOVILIZADO MATERIAL
-

INMOVILIZADO INMATERIAL

Mutua: FREMAP N°: 061

I. RELACIÓN DE BIENES Y DERECHOS

EJERCICIO: 2008

CODIGO	DESCRIPCIÓN	VALOR A 31 DE DICIEMBRE	AMORTIZACIÓN ACUMULADA A 31 DE DICIEMBRE
215	1.- Aplicaciones informáticas	4.877.982,63	3.086.273,11
217	2.- Derechos sobre bienes en régimen de arrendamiento financiero	16.067.682,50	3.768.856,69
	TOTAL	20.945.665,13	6.855.129,80

INMOVILIZADO INMATERIAL

MUTUA: FREMAP

EJERCICIO: 2008

Nº: 061

II. DERECHOS SOBRE BIENES EN RÉGIMEN DE ARRENDAMIENTO FINANCIERO

DESCRIPCIÓN	COSTE DEL BIEN EN ORIGEN	DURACIÓN DEL CONTRATO	AÑOS TRANSCURRIDOS	IMPORTE CUOTAS SATISFECHAS		IMPORTE CUOTAS PENDIENTES	VALOR DE LA OPCIÓN DE COMPRA
				EN EJERCICIOS ANTERIORES	EN EL EJERCICIO		
Derechos sobre bienes en régimen de arrendamiento financiero	16.067.682,50			10.242.430,05	1.657.024,31	2.635.125,62	2.406.611,47
RENAULT TRAFIC COMBI-9 6629 CGY		5	5	16.328,93	965,86		326,56
RENAULT MASTER 3500 UVI MOVIL 7048 CGX		5	5	33.730,79	1.995,96		674,58
EQUIPAMIENTO 7048 CGX		5	5	8.482,32	501,69		158,34
RENAULT MASTER 3500 UVI MOVIL 7031 CGX		5	5	33.730,79	1.995,96		674,58
EQUIPAMIENTO 7031 CGX		5	5	8.482,32	501,69		158,34
RENAULT MASTER 3500 UVI MOVIL 7038 CGX		5	5	29.487,11	1.744,55		589,71
EQUIPAMIENTO 7038 CGX		5	5	11.028,49	652,98		205,88
RENAULT MASTER 3500 8925 CKT	33.428,14	5	5	29.765,38	3.043,36	0,00	619,40
EQUIPAMIENTO 8925 CKT		5	5	23.568,92	2.409,64		457,80
OPEL MOVANO CORTO 9634 CKD	33.467,65	5	5	29.800,47	3.047,05		620,13
EQUIPAMIENTO 9634 CKD		5	5	18.126,47	1.853,58		352,09
RENAULT MASTER 3500 3624 CNC		5	5	24.313,85	3.020,67		512,85
EQUIPAMIENTO 3624 CNC		5	5	5.948,08	739,25		117,11
RENAULT MASTER 3500 3634 CNC		5	5	26.113,45	3.244,45		550,81
EQUIPAMIENTO 3634 CNC		5	5	7.231,73	898,60		142,39
RENAULT MASTER 3500 UVI MOVIL 8875 CPV		5	5	23.998,24	5.367,59		550,88
EQUIPAMIENTO 8875 CPV		5	5	6.650,29	1.487,78		142,50
RENAULT MASTER 3500 1022 CTG	31.441,90	5	4	23.569,98	6.720,57	579,12	579,12
EQUIPAMIENTO 1022 CTG	9.368,53	5	4	7.031,85	2.005,03	172,73	161,27
RENAULT MASTER 3500 8589 CYZ	30.350,44	5	4	20.134,06	6.362,83	3.355,38	559,23
EQUIPAMIENTO 8589 CYZ	7.502,63	5	4	4.983,52	1.574,92	830,28	129,20
RENAULT AUTHENTIQUE 1,5 DCI 8561 CYZ	11.659,85	5	4	7.343,23	2.793,95	1.345,74	214,62
RENAULT MASTER 3500 8063 DKR	28.825,29	5	4	18.153,79	5.989,34	4.244,64	530,58
EQUIPAMIENTO 8063 DKR	8.426,25	5	4	5.313,22	1.752,96	1.242,00	144,95
RENAULT MASTER 3500 5232 DDJ	29.957,29	5	4	17.854,53	6.177,18	5.515,60	551,56
EQUIPAMIENTO 5232 DDJ	7.506,05	5	4	4.479,07	1.549,63	1.383,30	129,16
TOYOTA LAND CRUISER D4D 9116 DFK	38.322,32	6	4	22.840,02	7.902,01	7.055,70	705,57
EQUIPAMIENTO 9116 DFK	5.410,67	5	4	3.228,50	1.116,98	997,10	93,10
TOYOTA LAND CRUISER D4D 9027 DFK	39.065,12	5	4	23.282,88	8.055,21	7.192,50	719,25
EQUIPAMIENTO 9027 DFK	5.941,90	5	4	3.541,35	1.225,21	1.094,00	109,40
FURGON IVECO 4979 DZL	33.436,89	5	2	11.762,96	6.326,61	15.386,75	615,47
EQUIPAMIENTO 4979 DZL	10.245,60	5	2	3.608,71	2.162,72	4.719,25	176,25
FURGON RENAULT MASTER 5059 DZL	33.989,08	5	2	11.957,11	6.455,29	15.640,75	625,63
EQUIPAMIENTO 5059 DZL	8.952,38	5	2	3.153,11	1.889,69	4.113,50	154,00
FURGON RENAULT MASTER 4928 DZL	30.858,96	5	2	10.855,85	5.825,05	14.200,25	568,01
EQUIPAMIENTO 4928 DZL	10.283,53	5	2	3.622,09	2.170,72	4.736,75	176,90

INMOVILIZADO INMATERIAL

MUTUA: FREMAP

EJERCICIO: 2008

Nº: 061

II. DERECHOS SOBRE BIENES EN RÉGIMEN DE ARRENDAMIENTO FINANCIERO

DESCRIPCIÓN	COSTE DEL BIEN EN ORIGEN	DURACIÓN DEL CONTRATO	AÑOS TRANSCURRIDOS	IMPORTE CUOTAS SATISFECHAS		IMPORTE CUOTAS PENDIENTES	VALOR DE LA OPCIÓN DE COMPRA
				EN EJERCICIOS ANTERIORES	EN EL EJERCICIO		
FURGON REANULT MASTER 4793 DZL	32.234,07	5	2	11.339,82	6.092,31	14.833,25	593,33
EQUIPAMIENTO 4793 DZL	10.283,53	5	2	3.622,09	2.170,72	4.736,75	176,90
VARIOS OPEL CORSA	121.405,02	5	3	66.261,02	24.191,39	29.626,41	2.236,12
LEASING EL EJIDO	754.017,74	10	8	450.154,86	74.516,28	132.913,49	109.991,41
LEASING MERIDA	364.497,90	10	10	469.766,93	60.237,71		109.465,18
LEASING SANT MARTI	2.173.847,16	10	9	1.494.876,25	220.338,91	246.913,80	229.887,13
LEASING MATARÓ	1.030.719,96	10	9	656.333,93	96.741,09	112.548,60	177.213,19
LEASING SANT BOI	1.334.010,52	10	7	603.600,22	110.500,92	363.626,15	319.614,24
LEASING PLASENCIA	511.203,93	10	9	327.081,59	48.783,96	38.096,24	101.490,51
LEASING EL FERROL	782.719,44	10	7	410.487,83	74.082,02	213.982,15	110.372,87
LEASING LEPE	868.804,31	10	7	435.017,80	79.638,58	249.525,49	137.723,14
LEASING MADRID II	1.852.249,87	10	9	1.302.483,50	197.675,13	183.706,63	180.303,62
LEASING ALCORCON	781.400,36	10	9	582.286,92	78.265,52	7.213,46	114.192,30
LEASING LEGANES	867.344,26	10	9	473.837,75	70.891,64	74.909,04	261.057,11
LEASING TELDE	995.855,64	10	7	517.755,85	96.975,08	334.590,46	76.629,03
LEASING DOS HERMANAS	950.903,44	10	9	627.938,60	95.211,40	91.334,07	144.843,30
LEASING ALZIRA	1.325.272,62	10	8	795.438,68	123.024,62	183.296,17	245.504,43
LEASING BARAKALDO	862.472,26	10	7	470.642,95	86.160,47	259.468,12	71.520,44

DETALLE DE INMOVILIZADO INMATERIAL CON CARGO AL FONDO DE PREVENCIÓN Y REHABILITACIÓN

MUTUA: FREMAP

Nº: 061

EJERCICIO: 2008

CODIGO	DESCRIPCIÓN	VALOR A 31 DE DICIEMBRE	AMORTIZACIÓN ACUMULADA A 31 DE DICIEMBRE
215	1.- Aplicaciones informáticas		
217	2.- Derechos sobre bienes en régimen de arrendamiento financiero		
218	3.- Otros		
	TOTAL		

INMOVILIZADO MATERIAL

Mutua: FREMAP N°: 061
EJERCICIO: 2008

PLAN	CODIGO	DESCRIPCIÓN	VALOR A 1 DE ENERO	VARIACIONES Y CAUSAS	VALOR A 31 DE DICIEMBRE	AMORTIZACIÓN ACUMULADA A 31 DE DICIEMBRE
220		Terrenos y bienes naturales	38.076.643,97	15.681.489,06	53.758.133,03	
221		Construcciones	110.961.671,58	-2.550.167,41	108.411.504,17	17.413.606,63
222		Instalaciones técnicas	129.508.599,47	13.538.124,51	143.046.723,98	49.084.053,18
223		Maquinaria	80.219,70	4.129,29	84.348,99	30.753,75
224		Utillaje				
226		Mobiliario	64.774.220,97	-1.900.553,99	62.873.666,98	34.441.893,35
227		Equipos para procesos de información	1.545.834,03	-91.695,49	1.454.138,54	664.895,58
228		Elementos de transporte	762.271,62	-57.498,93	704.772,69	378.944,07
229		Otro inmovilizado material				
		TOTAL	345.709.461,34	24.623.827,04	370.333.288,38	102.014.146,56

INMOVILIZADO MATERIAL EN CURSO

MUTUA: FREMAP
EJERCICIO: 2008

Nº: 061

DESCRIPCIÓN	IMPORTE A 1 DE ENERO	CARGOS			ABONOS	IMPORTE A 31 DE DICIEMBRE
		PROYECTOS REALIZADOS POR LA ENTIDAD	PROYECTOS DERIVADOS DE CTTOS. CON TERCEROS	GASTOS FINANCIEROS ACTIVADOS	IMPORTE TRASPASADO A INMOVILIZADO TERMINADO	
TOTAL	3.823.996,60	119.819,72			3.504.608,15	439.208,17
13-03 VALDEPEÑAS	977.174,12				977.174,12	
28-24 NAVALCARNERO	52.518,10					52.518,10
28-28 MADRID VALLECAS	45.737,06					45.737,06
29-05 RONDA	267.085,02				267.085,02	
29-09 ESTEPONA	805,86					805,86
33-02 AVILES	130.380,61					130.380,61
36-02 PORRIÑO	1.513.846,81				1.513.846,81	
38-03 LA LAGUNA	746.502,20				746.502,20	
38-00 SANTANDER		119.819,72				119.819,72
46-12 SAGUNTO	89.946,82					89.946,82

INMOVILIZADO MATERIAL EN CURSO

MUTUA: FREMAP
EJERCICIO: 2008

Nº: 061

DESCRIPCIÓN	IMPORTE A 1 DE ENERO	CARGOS			ABONOS	IMPORTE A 31 DE DICIEMBRE
		PROYECTOS REALIZADOS POR LA ENTIDAD	PROYECTOS DERIVADOS DE CTTOS. CON TERCEROS	GASTOS FINANCIEROS ACTIVADOS	IMPORTE TRASPASADO A INMOVILIZADO TERMINADO	

DETALLE DEL INMOVILIZADO MATERIAL CON CARGO AL FONDO DE PREVENCIÓN Y REHABILITACIÓN

MUTUA: **FREMAP**
EJERCICIO: 2008

Nº: 061

CODIGO	DESCRIPCIÓN	VALOR A 1 DE ENERO	VARIACIONES Y CAUSAS	VALOR A 31 DE DICIEMBRE	AMORTIZACIÓN ACUMULADA A 31 DE DICIEMBRE
220	Terrenos y bienes naturales	1.428.409,59		1.428.409,59	
221	Construcciones	14.581.618,40		14.581.618,40	6.156.408,55
222	Instalaciones técnicas	292.804,74		292.804,74	283.421,11
223	Maquinaria				
224	Utillaje				
226	Mobiliario	1.552.991,46	-180,14	1.552.811,32	1.522.151,97
227	Equipos para procesos de información				
228	Elementos de transporte				
229	Otro inmovilizado material				
	TOTAL	17.855.824,19	-180,14	17.855.644,05	7.961.981,63

DETALLE DEL INMOVILIZADO EN CURSO CON CARGO AL FONDO DE PREVENCIÓN Y REHABILITACIÓN

MUTUA: FREMAP
EJERCICIO: 2008

Nº: 061

DESCRIPCIÓN	IMPORTE A 1 DE ENERO	CARGOS			ABONOS IMPORTE TRASPASADO A INMOVILIZADO TERMINADO	IMPORTE A 31 DE DICIEMBRE
		PROYECTOS REALIZADOS POR LA ENTIDAD	PROYECTOS DERIVADOS DE CTTOS. CON TERCEROS	GASTOS FINANCIEROS ACTIVADOS		
TOTAL						
NO HAY SALDOS EN ESTAS CUENTAS CON CARGO AL FONDO						

7 - INFORMACIÓN SOBRE LAS INVERSIONES FINANCIERAS

-
- 7.1 VALORES DE RENTA FIJA
 - 7.2 CRÉDITOS
 - 7.3 PARTICIPACIONES EN CENTROS Y
ENTIDADES MANCOMUNADAS
-

VALORES RENTA FIJA

EJERCICIO: 2008
Mutua: FREMAP N°: 061

DESCRIPCIÓN	VALOR A 1 DE ENERO	VARIACIONES	VALOR A 31 DE DICIEMBRE	INTERESES DEVENGADOS Y NO COBRADOS
OBL.DIPUT.FORAL VIZCAYA	1196110,25		1196110,25	4162,00
OBL.JUNTA ANDALUCIA	538980,01	-538980,01	0,00	
OBL.ESTADO 09/2000	19239400,90		19239400,90	
OBL.ESTADO 05/2002	4454369,99		4454369,99	
OBL.ESTADO 12/1998	5775700,53		5775700,53	
OBL.ESTADO 10/2003	8466099,45	20592180,01	29058279,46	
OBL.ESTADO 05/1999		16361400,01	16361400,01	44329,30
OBL.ESTADO 07/2007		9815000,00	9815000,00	18389,69
BON.ESTADO 07/1998	21784377,95	-21784377,95	0,00	
BON.ESTADO 01/2004	14226954,00	-14226954,00	0,00	
BON.ESTADO 07/2005	12133490,00	39418490,08	51551980,08	167908,21
BON.ESTADO 06/2001		14995200,00	14995200,00	
BON.ESTADO 03/2002		9828901,49	9828901,49	
BON.ESTADO 01/2008		14845499,99	14845499,99	26015,31
OBL.IBERDROLA 05/1999	993620,00	-993620,00	0,00	
OBL.CH BBVA 10/1999	1787166,00	-1787166,00	0,00	
OBL. AGBAR 11/1999	907324,60	-907324,60	0,00	
OBL.TELEFONICA 02/1990	1990520,00	-1990520,00	0,00	
OBL. BBVA 02/2000	998050,00		998050,00	1725,07
OBL.ENDESA 02/2003		1211425,00	1211425,00	
OBL.IBERDROLA 02/2003		1212015,00	1212015,00	
OBL. BBVA 03/2008		5000000,00	5000000,00	
OBL.REPSOL 07/2003		1202415,00	1202415,00	
OBL.TELEFONICA 02/2003		1196737,50	1196737,50	
BON.CAJA MADRID 04/1998	180303,63		180303,63	
BON.BANESTO 10/2004	3710793,01		3710793,01	27737,41
BON.POPULAR 06/2004	4677046,31		4677046,31	26040,66
BON.CAIXA GERAL 12/2006	5000000,00		5000000,00	
BON.POPULAR 06/2004	573228,91		573228,91	92,87
BON.CAJA MADRID 06/2008		999216,93	999216,93	198,68
BON.BANKINTER 11/2005		982932,73	982932,73	4759,94
BON.BANESTO 02/2005		995708,00	995708,00	1663,08
BON.BANCAJA 02/2005		1926618,67	1926618,67	28217,59
BON.CAJA GALICIA 11/2005		980006,33	980006,33	5506,49
FONDO AB FONDTESORO	12921760,24	9000000,00	21921760,24	
FONDO FONDEUDA AHORRO	31628574,93	8000000,00	39628574,93	
FONDO BM FONDTESORO	31694618,02		31694618,02	
FONDO INVERMADRID	4464785,14		4464785,14	
FONDO BETA DEUDA	18443388,47	1000000,00	19443388,47	
FONDO BBVA FONDTESORO	2404048,42	-2404048,42	0,00	
FONDO MAPFRE FONDTES.	5409108,94		5409108,94	
FONDO INDOSUEZ FONDTE.	41010882,24	2000000,00	43010882,24	
FONDO FIBANC FONDTES.	12211349,63		12211349,63	
FONDO SABADELL FONDTE.	20118043,72		20118043,72	
FONDO BBVA FONVALENC.	28049234,93	-28049234,93	0,00	
FONDO FONDESPAÑA	74000000,00		74000000,00	
FONDO BCH TESORO	11389335,71		11389335,71	
FONDO MONETARIO FONDTE.	75377496,66		75377496,66	6273525,42
FONDO INVERDUERO	12218897,47	1000000,00	13218897,47	
FONDO BARCLAYS FONDTE.	64226240,48		64226240,48	
FONDO RENTA 4	20000000,00		20000000,00	
FONDO SANTANDER	6039319,15	6000000,00	12039319,15	
FONDO CITIFONDO BOND	12350798,75		12350798,75	
FONDO BNP PARIBAS EURO	13016500,06	8017000,00	21033500,06	
FONDO BBVA BONOS L.P.		35857781,97	35857781,97	
PERMANENTES	587607918,50	139756302,80	727364221,30	6630271,72
L TESORO CREDIT	137000,00	-137000,00	0,00	
L TESORO CAJA ESPAÑA	22000000,00	-22000000,00	0,00	
L TESORO CECA	10318699,81	-10318699,81	0,00	
D REPO C GUADALAJARA	671256,32	18688,40	689944,72	24622,52
D REPO INTERMONEY	30359375,34	-30359375,34	0,00	
D REPO CAJA MADRID	10400000,00	-10400000,00	0,00	

VALORES RENTA FIJA

EJERCICIO: 2008
Mutua: FREMAP N°: 061

DESCRIPCIÓN	VALOR A 1 DE ENERO	VARIACIONES	VALOR A 31 DE DICIEMBRE	INTERESES DEVENGADOS Y NO COBRADOS
D REPO CAJA AVILA	10000000,00	-10000000,00	0,00	
D REPO CAJA AVILA	4000000,00	-4000000,00	0,00	
D REPO ESPIRITO SANTO	13980000,00	-13980000,00	0,00	
D REPO POPULAR	125000000,00	-95000000,00	30000000,00	13479,46
D REPO BBVA	10100000,00	-10100000,00	0,00	
D REPO C EXTREMADURA	15000000,00	-15000000,00	0,00	
D REPO ALTAE	3632000,00	-3632000,00	0,00	
D REPO INTERMONEY	5000000,00	-5000000,00	0,00	
D REPO ALTAE	3000000,00	-3000000,00	0,00	
D REPO CAJA AVILA	1500000,00	-1500000,00	0,00	
D REPO GUIPUZCOANO	35641257,16	-35641257,16	0,00	
D REPO BBVA	43200000,00	-43200000,00	0,00	
D REPO SANTANDER		50000000,00	50000000,00	23068,49
D REPO CREDIT		147000,00	147000,00	542,47
PG J ANDALUCIA	2423750,00	-2423750,00	0,00	
PG J ANDALUCIA	1208500,00	-1208500,00	0,00	
PG J ANDALUCIA	483925,00	-483925,00	0,00	
PG J ANDALUCIA	4886500,00	-4886500,00	0,00	
PG J ANDALUCIA	4948750,00	-4948750,00	0,00	
PG J ANDALUCIA	2938320,00	-2938320,00	0,00	
PG J ANDALUCIA	9881900,00	-9881900,00	0,00	
PG J ANDALUCIA	4897180,17	-4897180,17	0,00	
PG J ANDALUCIA	4948910,20	-4948910,20	0,00	
PG J ANDALUCIA	4948761,62	-4948761,62	0,00	
PG J ANDALUCIA		1450350,00	1450350,00	44330,36
PG J ANDALUCIA		4868500,00	4868500,00	112066,50
PG J ANDALUCIA		4810000,00	4810000,00	114529,62
PG J ANDALUCIA		4819000,00	4819000,00	105417,58
PG J ANDALUCIA		4877250,00	4877250,00	103265,87
PG J ANDALUCIA		4391550,00	4391550,00	73889,01
PG J ANDALUCIA		2922150,00	2922150,00	43691,33
PG J ANDALUCIA		1921900,00	1921900,00	29933,80
PG J ANDALUCIA		8770950,00	8770950,00	90892,86
PG J ANDALUCIA		4928200,00	4928200,00	51285,71
PG J ANDALUCIA		1977500,00	1977500,00	15082,42
PG J ANDALUCIA		7826240,00	7826240,00	60567,77
PG J ANDALUCIA		2860020,00	2860020,00	23458,19
PG J ANDALUCIA		6870500,00	6870500,00	23480,77
PG J ANDALUCIA		1971680,00	1971680,00	159,10
PG J ANDALUCIA		1457850,00	1457850,00	119,41
PG J ANDALUCIA		992950,00	992950,00	81,03
PG J ANDALUCIA		2955450,00	2955450,00	250,28
PG J ANDALUCIA		2443375,00	2443375,00	210,50
PG BANCO BBVA	7000019,73	-7000019,73	0,00	
PG BANCO GALICIA	4211185,76	-4211185,76	0,00	
PG BANKINTER	987898,38	-987898,38	0,00	
PG BANCO POPULAR	30731141,16	-30731141,16	0,00	
PG BANKINTER	20835309,72	-20835309,72	0,00	
PG BANCO SABADELL	22384228,68	-22384228,68	0,00	
PG BANCO GALICIA	480002,86	-480002,86	0,00	
PG CAJA NAVARRA	988683,50	-988683,50	0,00	
PG CAJA TARRAGONA	976682,29	-976682,29	0,00	
PG BANCAJA	8378409,54	-8378409,54	0,00	
PG CAJA GALICIA		2243551,11	2243551,11	77371,09
PG BANCO GALICIA		1104675,51	1104675,51	11886,28
PG BARCLAYS		42499180,92	42499180,92	61128,96
PG BANKINTER		1999910,65	1999910,65	28459,00
PG BANCO SABADELL		4791849,92	4791849,92	66856,15
PG BANCO SABADELL		6709514,77	6709514,77	92646,45
PG BANCO SABADELL		963446,83	963446,83	8497,60
PG CAJA GALICIA		1945471,89	1945471,89	7853,84
OBL.ESTADO 07/1997	97513290,91	-97513290,91	0,00	
OBL.ESTADO 07/1997	5890807,01	-5890807,01	0,00	
OBL.J ANDALUCIA 05/1999		538980,01	538980,01	75377,12
BON.ESTADO 07/2007	24456508,50	-24456508,50	0,00	
BON.ESTADO 07/1998		21784377,95	21784377,95	441876,20

VALORES RENTA FIJA

EJERCICIO: 2008
Mutua: FREMAP N°: 061

DESCRIPCIÓN	VALOR A 1 DE ENERO	VARIACIONES	VALOR A 31 DE DICIEMBRE	INTERESES DEVENGADOS Y NO COBRADOS
BON.ESTADO 01/2004		14226954,00	14226954,00	460652,46
OBL.IBERDROLA 05/1999		993620,00	993620,00	33245,10
OBL.AGBAR 11/1999		907324,60	907324,60	9773,52
OBL.CH BBVA 10/1999		1787166,00	1787166,00	36548,77
OBL.TELEFONICA 02/1990		1990520,00	1990520,00	73565,64
BON.BPE FINAN.05/2006		996570,00	996570,00	6861,36
BON.SABADELL 07/2006		995000,00	995000,00	14114,91
OBL.ESTADO 12/1998				112230,15
OBL.ESTADO 05/2002				604098,34
OBL.ESTADO 09/2000				435963,46
OBL.ESTADO 05/2002				90712,34
OBL.ESTADO 10/2003				506648,19
OBL.ESTADO 07/2007				341584,70
OBL.DIPUTACION FORAL VIZCAYA				36972,95
BON.ESTADO 06/2001				126963,56
BON.ESTADO 03/2002				211866,04
BON.ESTADO 07/2005				715097,94
BON.ESTADO 01/2008				412808,20
OBL.ENDESA 02/2003				54183,23
OBL.IBERDROLA 02/2003				50668,03
OBL.BBVA 02/2000				53995,90
OBL.BBVA 03/2008				166027,40
OBL.REPSOL 07/2003				26630,14
OBL.TELEFONICA 02/2003				52814,81
BON.CAJA MADRID 04/1998				2068,41
BON.CAJA MADRID 06/2008				934,67
BON.BANKINTER 11/2005				5199,73
BON.BANESTO 10/2004				30514,23
BON.BANESTO 02/2005				4726,63
BON.POPULAR 06/2004				6761,74
BON.CAIXA GERAL 12/2006				6575,34
BON.BANCAJA 02/2005				8823,91
BON.CAJA GALICIA 11/2005				3956,04
TEMPORALES	610340253,66	-349909779,78	260430473,88	6529965,58

VALORES RENTA FIJA

EJERCICIO: 2008
Mutua: FREMAP N°: 061

DESCRIPCIÓN	VALOR A 1 DE ENERO	VARIACIONES	VALOR A 31 DE DICIEMBRE	INTERESES DEVENGADOS Y NO COBRADOS

CRÉDITOS

EJERCICIO: 2008

Mutua: FREMAP N°: 061

DESCRIPCIÓN	VALOR A 1 DE ENERO	VARIACIONES	VALOR A 31 DE DICIEMBRE	INTERESES DEVENGADOS Y	PROVISIÓN INSOLVENCIAS
CONCEDIDOS A LARGO PLAZO					
PRESTAMOS FAE					
DENTAL	0,00	15752,78	15752,78		
ENFERMEDAD	2250,00	14000,00	16250,00		
REPARACION VIVIENDA	392478,80	113982,36	506461,16		
COMPRA VIVIENDA	3214025,55	564445,85	3778471,40		
AUTOMOVIL	569866,46	364880,42	934746,88		
MOBILIARIO	153906,48	48948,66	202855,14		
VARIOS	97299,76	7281,49	104581,25		
ESPECIALES	147543,01	-17441,27	130101,74		
REPROD.ASISTIDA	0,00	28200,00	28200,00		
GARAJE	0,00	40051,88	40051,88		
TOTAL A LARGO PLAZO	4577370,06	1180102,17	5757472,23		
CONCEDIDOS A CORTO PLAZO					
PRESTAMOS FAE					
DENTAL	1002,50	-1002,50	0,00		
ENFERMEDAD	0,00	0,00	0,00		
REPARACION VIVIENDA	5806,09	19,11	5825,20		
COMPRA VIVIENDA	26244,54	5398,14	31642,68		
AUTOMOVIL	35408,25	6124,32	41532,57		
MOBILIARIO	11358,24	-1811,59	9546,65		
VARIOS	6940,48	2813,57	9754,05		
ESPECIALES	568,02	2467,78	3035,80		
REPROD.ASISTIDA	0,00	0,00	0,00		
GARAJE	0,00	0,00	0,00		
TOTAL A CORTO PLAZO	87328,12	14008,83	101336,95		

PARTICIPACIONES EN CENTROS MANCOMUNADOS

MUTUA: FREMAP
EJERCICIO: 2008

Nº: 061

DESCRIPCIÓN	% DE PARTICIPACIÓN	VALOR A 1 DE ENERO	VARIACIONES	VALOR A 31 DE DICIEMBRE
TOTAL		6.092.106,32	1.078.860,76	7.170.967,08
CENTRO MANCOMUNADO SAN CUGAT VALLES		11.051,08	-11.051,08	
CENTRO RECUPERACION Y REHABILITACION LEVA	27,69	3.303.870,90	1.089.911,84	4.393.782,74
CENTRO INTERMUTUAL EUSKADI	32,57	2.775.413,77		2.775.413,77
CENTRO INTERMUTUAL DE SEGURIDAD	0,28	1.770,57		1.770,57

PARTICIPACIONES EN CENTROS MANCOMUNADOS

MUTUA: FREMAP
EJERCICIO: 2008

Nº: 061

DESCRIPCIÓN	% DE PARTICIPACIÓN	VALOR A 1 DE ENERO	VARIACIONES	VALOR A 31 DE DICIEMBRE

PARTICIPACIONES EN ENTIDADES MANCOMUNADAS

Mutua: FREMAP N°: 061

EJERCICIO: 2008

DESCRIPCIÓN	% DE PARTICIPACIÓN	VALOR A 1 DE ENERO	VARIACIONES	VALOR A 31 DE DICIEMBRE

8 - ESTADO DE OPERACIONES NO PRESUPUESTARIAS

-
- 8.1 ESTADO DE DEUDORES NO PRESUPUESTARIOS
 - 8.2 ESTADO DE ACREEDORES NO PRESUPUESTARIOS
 - 8.3 ESTADO DE PARTIDAS PENDIENTES DE APLICACIÓN
-

ESTADO DE DEUDORES NO PRESUPUESTARIOS
EJERCICIO: 2008

MUTUA: FREMAP
Cuenta Plan: 440

Nº: 061

CONCEPTO	DESCRIPCION	SALDO A 1-1	CARGOS REALIZADOS EN EL EJERCICIO	TOTAL DEUDORES	ABONOS REALIZADOS EN EJERCICIO	DEUDORES PDTES. COBRO EN 31-12
91100	DEUDORES POR IVA REPERCUTIDO	75.922,79	192.318,36	268.241,15	209.597,60	58.643,55
	TOTAL CUENTA 440 DEUDORES POR IVA REPERCUTIDO	75.922,79	192.318,36	268.241,15	209.597,60	58.643,55

ESTADO DE DEUDORES NO PRESUPUESTARIOS
EJERCICIO: 2008

Nº: 061

MUTUA: FREMAP
Cuenta Plan: 443

CONCEPTO	DESCRIPCION	SALDO A 1-1	CARGOS REALIZADOS EN EL EJERCICIO	TOTAL DEUDORES	ABONOS REALIZADOS EN EJERCICIO	DEUDORES PDTES. COBRO EN 31-12
10010	DEUDORES A CORTO PLAZO POR APLAZ.Y FRAC.	160.957,86	0,00	160.957,86	0,00	160.957,86
	TOTAL CUENTA 443 DEUDORES CORTO PLAZO.APLAZ.Y	160.957,86	0,00	160.957,86	0,00	160.957,86

ESTADO DE DEUDORES NO PRESUPUESTARIOS
EJERCICIO: 2008

MUTUA: FREMAP
Cuenta Plan: 444

Nº: 061

CONCEPTO	DESCRIPCION	SALDO A 1-1	CARGOS REALIZADOS EN EL EJERCICIO	TOTAL DEUDORES	ABONOS REALIZADOS EN EJERCICIO	DEUDORES PDTES. COBRO EN 31-12
10110	DEUDORES A LARGO PLAZO POR APLAZ.Y FRAC.	2.045.778,81	39.260,46	2.085.039,27	2.882.061,48	-797.022,21
	TOTAL CUENTA 444 DEUDORES LARGO PLAZO.APLAZ.Y	2.045.778,81	39.260,46	2.085.039,27	2.882.061,48	-797.022,21

ESTADO DE DEUDORES NO PRESUPUESTARIOS
EJERCICIO: 2008

MUTUA: FREMAP
Cuenta Plan: 445

Nº: 061

CONCEPTO	DESCRIPCION	SALDO A 1-1	CARGOS REALIZADOS EN EL EJERCICIO	TOTAL DEUDORES	ABONOS REALIZADOS EN EJERCICIO	DEUDORES PDES. COBRO EN 31-12
10210	DEUDORES PAGO INDEBIDO PREST.SISTEMA S.S	0,00	416.649,86	416.649,86	416.649,86	0,00
	TOTAL CUENTA 445 DEUDORES POR PRESTACIONES	0,00	416.649,86	416.649,86	416.649,86	0,00

ESTADO DE DEUDORES NO PRESUPUESTARIOS
EJERCICIO: 2008

Nº: 061

MUTUA: FREMAP
Cuenta Plan: 449

CONCEPTO	DESCRIPCION	SALDO A 1-1	CARGOS REALIZADOS EN EL EJERCICIO	TOTAL DEUDORES	ABONOS REALIZADOS EN EJERCICIO	DEUDORES PDTES. COBRO EN 31-12
10310	PRESTACIONES ANTICIPADAS	184.894,11	5.507.879,98	5.692.774,09	636.798,12	5.055.975,97
10319	OTROS ANTICIPOS Y PRESTAMOS	1.056,93	1.642,07	2.699,00	2.699,00	0,00
10399	OTROS DEUDORES	3.690.963,96	12.575.162,31	16.266.126,27	15.362.017,65	904.108,62
	TOTAL CUENTA 449 OTROS DEUDORES NO PRESUPUES	3.876.915,00	18.084.684,36	21.961.599,36	16.001.514,77	5.960.084,59
	TOTAL SUBGRUPO 44 DEUDORES NO PRESUPUESTAR	6.159.574,46	18.732.913,04	24.892.487,50	19.509.823,71	5.382.663,79

ESTADO DE DEUDORES NO PRESUPUESTARIOS
EJERCICIO: 2008

Nº: 061

MUTUA: FREMAP
Cuenta Plan: 4700

CONCEPTO	DESCRIPCION	SALDO A 1-1	CARGOS REALIZADOS EN EL EJERCICIO	TOTAL DEUDORES	ABONOS REALIZADOS EN EJERCICIO	DEUDORES PDES. COBRO EN 31-12
10500	IVA	12.587,01	0,00	12.587,01	12.587,01	0,00
	TOTAL CUENTA 4700 HACIENDA PUBLICA, DEUDOR POR	12.587,01	0,00	12.587,01	12.587,01	0,00

ESTADO DE DEUDORES NO PRESUPUESTARIOS
EJERCICIO: 2008

Nº: 061

MUTUA: FREMAP
Cuenta Plan: 4709

CONCEPTO	DESCRIPCION	SALDO A 1-1	CARGOS REALIZADOS EN EL EJERCICIO	TOTAL DEUDORES	ABONOS REALIZADOS EN EJERCICIO	DEUDORES PDTES. COBRO EN 31-12
10509	OTROS CONCEPTOS	3.238.076,10	6.337.160,09	9.575.236,19	2.426.649,94	7.148.586,25
	TOTAL CUENTA 4709 HACIENDA PUBLICA, DEUDOR POR	3.238.076,10	6.337.160,09	9.575.236,19	2.426.649,94	7.148.586,25
	TOTAL PRINCIPAL 470 HACIENDA PUBLICA, DEUDOR DIV	3.250.663,11	6.337.160,09	9.587.823,20	2.439.236,95	7.148.586,25

ESTADO DE DEUDORES NO PRESUPUESTARIOS
EJERCICIO: 2008

Nº: 061

MUTUA: FREMAP
Cuenta Plan: 4710

CONCEPTO	DESCRIPCION	SALDO A 1-1	CARGOS REALIZADOS EN EL EJERCICIO	TOTAL DEUDORES	ABONOS REALIZADOS EN EJERCICIO	DEUDORES PDTES. COBRO EN 31-12
10510	INCAPACIDAD TEMPORAL	25.561,27	0,00	25.561,27	25.561,27	0,00
	TOTAL CUENTA 4710	25.561,27	0,00	25.561,27	25.561,27	0,00
	TOTAL PRINCIPAL 471	25.561,27	0,00	25.561,27	25.561,27	0,00
	TOTAL SUBGRUPO 47	3.276.224,38	6.337.160,09	9.613.384,47	2.464.798,22	7.148.586,25
	TOTAL GRUPO 4	9.435.798,84	25.070.073,13	34.505.871,97	21.974.621,93	12.531.250,04
	TOTAL GENERAL	9.435.798,84	25.070.073,13	34.505.871,97	21.974.621,93	12.531.250,04

ESTADO DE ACREEDORES NO PRESUPUESTARIOS

MUTUA: FREMAP
Cuenta Plan: 419 EJERCICIO: 2008

Nº: 061

CONCEPTO	DESCRIPCION	SALDO A 1-1	ABONOS REALIZADOS EN EL EJERCICIO	TOTAL ACREEDORES	CARGOS REALIZADOS EN EJERCICIO	ACREEDORES PDTES. PAGO EN 31-12
20310	RETENC.JUDIC.SOBRE LIBRAMIENTOS NOMINAS	45.370,12	143.374,36	188.744,48	175.842,30	12.902,18
20311	RETENC.JUDIC.SOBRE OTROS LIBRAMIENTOS	3.264,38	35.130,83	38.395,21	33.534,72	4.860,49
20399	OTROS ACREEDORES	10.500.408,85	13.423.413,38	23.923.822,23	16.764.948,53	7.158.873,70
	TOTAL CUENTA 419 OTROS ACREED	10.549.043,35	13.601.918,57	24.150.961,92	16.974.325,55	7.176.636,37
	TOTAL SUBGRUPO 41 ACREEDORES N	10.549.043,35	13.601.918,57	24.150.961,92	16.974.325,55	7.176.636,37

ESTADO DE ACREEDORES NO PRESUPUESTARIOS

MUTUA: FREMAP
 Cuenta Plan: 4750 EJERCICIO: 2008

Nº: 061

CONCEPTO	DESCRIPCION	SALDO A 1-1	ABONOS REALIZADOS EN EL EJERCICIO	TOTAL ACREEDORES	CARGOS REALIZADOS EN EJERCICIO	ACREEDORES PDTES. PAGO EN 31-12
20521	I.V.A.	161.672,58	112.722,99	274.395,57	482.469,55	-208.073,98
	TOTAL CUENTA 4750 HACIENDA PUB	161.672,58	112.722,99	274.395,57	482.469,55	-208.073,98

ESTADO DE ACREEDORES NO PRESUPUESTARIOS

MUTUA: FREMAP
 Cuenta Plan: 4751 EJERCICIO: 2008

Nº: 061

CONCEPTO	DESCRIPCION	SALDO A 1-1	ABONOS REALIZADOS EN EL EJERCICIO	TOTAL ACREEDORES	CARGOS REALIZADOS EN EJERCICIO	ACREEDORES PDTES. PAGO EN 31-12
20510	I.R.P.F.	3.893.635,62	40.331.998,78	44.225.634,40	39.649.778,41	4.575.855,99
20515	RETENC.PAGO ALQUILERES CTA.IRPF Y DEL IS	53.641,91	375.791,20	429.433,11	392.858,09	36.575,02
	TOTAL CUENTA 4751 HACIENDA PUB	3.947.277,53	40.707.789,98	44.655.067,51	40.042.636,50	4.612.431,01

ESTADO DE ACREEDORES NO PRESUPUESTARIOS

MUTUA: FREMAP
 Cuenta Plan: 4757 EJERCICIO: 2008

Nº: 061

CONCEPTO	DESCRIPCION	SALDO A 1-1	ABONOS REALIZADOS EN EL EJERCICIO	TOTAL ACREEDORES	CARGOS REALIZADOS EN EJERCICIO	ACREEDORES PDTES. PAGO EN 31-12
20522	I.G.I.C.	260,34	411,12	671,46	671,46	0,00
	TOTAL CUENTA 4757 HACIENDA PUB	260,34	411,12	671,46	671,46	0,00
	TOTAL PRINCIPAL 475 HACIENDA PUB	4.109.210,45	40.820.924,09	44.930.134,54	40.525.777,51	4.404.357,03

ESTADO DE ACREEDORES NO PRESUPUESTARIOS

MUTUA: FREMAP
 Cuenta Plan: 4760 EJERCICIO: 2008

Nº: 061

CONCEPTO	DESCRIPCION	SALDO A 1-1	ABONOS REALIZADOS EN EL EJERCICIO	TOTAL ACREEDORES	CARGOS REALIZADOS EN EJERCICIO	ACREEDORES PDTES. PAGO EN 31-12
20610	CUOTAS DE SEGURIDAD SOCIAL.EMPLEADORES	4.734.145,35	129.562.635,85	134.296.781,20	129.685.797,11	4.610.984,09
20630	CUOTAS DEDUCIDAS DE PRESTACIONES	394.311,21	3.538.155,22	3.932.466,43	3.092.707,33	839.759,10
	TOTAL CUENTA 4760 SEGURIDAD SO	5.128.456,56	133.100.791,07	138.229.247,63	132.778.504,44	5.450.743,19
	TOTAL PRINCIPAL 476 ORGANISMOS D	5.128.456,56	133.100.791,07	138.229.247,63	132.778.504,44	5.450.743,19

ESTADO DE ACREEDORES NO PRESUPUESTARIOS

MUTUA: FREMAP
Cuenta Plan: 4770 EJERCICIO: 2008

Nº: 061

CONCEPTO	DESCRIPCION	SALDO A 1-1	ABONOS REALIZADOS EN EL EJERCICIO	TOTAL ACREEDORES	CARGOS REALIZADOS EN EJERCICIO	ACREEDORES PDTES. PAGO EN 31-12
92120	IVA REPERCUTIDO	0,00	191.159,36	191.159,36	0,00	191.159,36
	TOTAL CUENTA 4770 HACIENDA PUB	0,00	191.159,36	191.159,36	0,00	191.159,36

ESTADO DE ACREEDORES NO PRESUPUESTARIOS

MUTUA: FREMAP
Cuenta Plan: 4777 EJERCICIO: 2008

Nº: 061

CONCEPTO	DESCRIPCION	SALDO A 1-1	ABONOS REALIZADOS EN EL EJERCICIO	TOTAL ACREEDORES	CARGOS REALIZADOS EN EJERCICIO	ACREEDORES PDTES. PAGO EN 31-12
92127	IGIC REPERCUTIDO	0,00	411,12	411,12	411,12	0,00
	TOTAL CUENTA 4777 HACIENDA PUB	0,00	411,12	411,12	411,12	0,00
	TOTAL PRINCIPAL 477 HACIENDA PUB	0,00	191.570,48	191.570,48	411,12	191.159,36
	TOTAL SUBGRUPO 47 ADMINISTRACI	9.237.667,01	174.113.285,64	183.350.952,65	173.304.693,07	10.046.259,58
	TOTAL GRUPO 4 ACREEDORES Y	19.786.710,36	187.715.204,21	207.501.914,57	190.279.018,62	17.222.895,95
	TOTAL GENERAL	19.786.710,36	187.715.204,21	207.501.914,57	190.279.018,62	17.222.895,95

ESTADO DE PARTIDAS PENDIENTES DE APLICACIÓN

Nº: 061

MUTUA: FREMAP
 A) De los cobros pendientes de aplicación.
 Cuenta Plan: 552

EJERCICIO: 2008

CONCEPTO	DESCRIPCION	COBROS PDTES. APLIC. A 1-1	COBROS REALIZ. EN EJERCICIO	TOTAL COBROS PDTES. APLICACIÓN	COBROS APLICADOS EN EJERCICIO	COBROS PDTES. APLIC. A 31-12
30100	DESINVERS., Y DEMÁS OP. DISPOSICIÓN VRF		1.554.746.956,13	1.554.746.956,13	1.554.746.956,13	
	TOTAL CUENTA 552 OPERAC. TRAN		1.554.746.956,13	1.554.746.956,13	1.554.746.956,13	

ESTADO DE PARTIDAS PENDIENTES DE APLICACIÓN

Nº: 061

MUTUA: FREMAP
 A) De los cobros pendientes de aplicación.
 Cuenta Plan: 553

EJERCICIO: 2008

CONCEPTO	DESCRIPCION	COBROS PDTES. APLIC. A 1-1	COBROS REALIZ. EN EJERCICIO	TOTAL COBROS PDTES. APLICACIÓN	COBROS APLICADOS EN EJERCICIO	COBROS PDTES. APLIC. A 31-12
30105	OPERACIONES ACREEDORAS CON TG.SEG.SOCIAL		2.812.189.263,32	2.812.189.263,32	42,10	2.812.189.221,22
	TOTAL CUENTA 553 TGSS CUENTA		2.812.189.263,32	2.812.189.263,32	42,10	2.812.189.221,22

ESTADO DE PARTIDAS PENDIENTES DE APLICACIÓN

Nº: 061

MUTUA: FREMAP
A) De los cobros pendientes de aplicación.
Cuenta Plan: 5540

EJERCICIO: 2008

CONCEPTO	DESCRIPCION	COBROS PDTES. APLIC. A 1-1	COBROS REALIZ. EN EJERCICIO	TOTAL COBROS PDTES. APLICACIÓN	COBROS APLICADOS EN EJERCICIO	COBROS PDTES. APLIC. A 31-12
30110	INGRESOS MATERIALES Y VIRTUALES PETES.AP	155.674,82	3.166.405.672,17	3.166.561.346,99	3.164.297.148,05	2.264.198,94
	TOTAL CUENTA 5540 INGR.MATERIA	155.674,82	3.166.405.672,17	3.166.561.346,99	3.164.297.148,05	2.264.198,94

ESTADO DE PARTIDAS PENDIENTES DE APLICACIÓN

Nº: 061

MUTUA: FREMAP
A) De los cobros pendientes de aplicación.
Cuenta Plan: 5543

EJERCICIO: 2008

CONCEPTO	DESCRIPCION	COBROS PDTES. APLIC. A 1-1	COBROS REALIZ. EN EJERCICIO	TOTAL COBROS PDTES. APLICACIÓN	COBROS APLICADOS EN EJERCICIO	COBROS PDTES. APLIC. A 31-12
30164	RETROCESIONES DE RETRIBUC.DE PERSONAL		9.068,80	9.068,80	9.068,80	
30169	OTROS IMPAGADOS Y RETROCESIONES		-9.068,80	-9.068,80	-9.068,80	
	TOTAL CUENTA 5543 RETROC.BANCA					

ESTADO DE PARTIDAS PENDIENTES DE APLICACIÓN

MUTUA: FREMAP

Nº: 061

A) De los cobros pendientes de aplicación.

Cuenta Plan: 5549

EJERCICIO: 2008

CONCEPTO	DESCRIPCION	COBROS PDTES. APLIC. A 1-1	COBROS REALIZ. EN EJERCICIO	TOTAL COBROS PDTES. APLICACIÓN	COBROS APLICADOS EN EJERCICIO	COBROS PDTES. APLIC. A 31-12
30198	OTRAS PARTIDAS PENDIENT.APLIC.C.GESTION.	-3.221,32	3.221,32		3.221,32	-3.221,32
	TOTAL CUENTA 5549 OTROS COBROS	-3.221,32	3.221,32		3.221,32	-3.221,32
	TOTAL PRINCIPAL 554 COBROS PENDI	152.453,50	3.166.408.893,49	3.166.561.346,99	3.164.300.369,37	2.260.977,62

ESTADO DE PARTIDAS PENDIENTES DE APLICACIÓN

Nº: 061

MUTUA: FREMAP
 A) De los cobros pendientes de aplicación.
 Cuenta Plan: 556

EJERCICIO: 2008

CONCEPTO	DESCRIPCION	COBROS PDTES. APLIC. A 1-1	COBROS REALIZ. EN EJERCICIO	TOTAL COBROS PDTES. APLICACIÓN	COBROS APLICADOS EN EJERCICIO	COBROS PDTES. APLIC. A 31-12
30210	REINTEGROS DE PRESTACIONES PTES.APLICAC.					
	TOTAL CUENTA 556 REINTEGROS D					
	TOTAL SUBGRUPO 55 OTRAS CUENTA	152.453,50	7.533.345.112,94	7.533.497.566,44	4.719.047.367,60	2.814.450.198,84
	TOTAL GRUPO 5 CUENTAS FINA	152.453,50	7.533.345.112,94	7.533.497.566,44	4.719.047.367,60	2.814.450.198,84
	TOTAL GENERAL	152.453,50	7.533.345.112,94	7.533.497.566,44	4.719.047.367,60	2.814.450.198,84

ESTADO DE PARTIDAS PENDIENTES DE APLICACIÓN

Nº: 061

MUTUA: FREMAP

B) De los pagos pendientes de aplicación.

Cuenta Plan: 552

EJERCICIO: 2008

CONCEPTO	DESCRIPCION	PAGOS PDTES. APLIC. A 1-1	PAGOS REALIZ. EN EJERCICIO	TOTAL PAGOS PDTES. APLICACIÓN	PAGOS APLICADOS EN EJERCICIO	PAGOS PDTES. APLIC. A 31-12
40100	MATERIAL., INVERSIONES, REINVERSIONES VRF	0,00	0,00	0,00	0,00	0,00
	TOTAL CUENTA 552 OPERAC. TRANSITORIAS C	0,00	0,00	0,00	0,00	0,00

ESTADO DE PARTIDAS PENDIENTES DE APLICACIÓN

Nº: 061

MUTUA: FREMAP

B) De los pagos pendientes de aplicación.

Cuenta Plan: 553

EJERCICIO: 2008

CONCEPTO	DESCRIPCION	PAGOS PDTES. APLIC. A 1-1	PAGOS REALIZ. EN EJERCICIO	TOTAL PAGOS PDTES. APLICACIÓN	PAGOS APLICADOS EN EJERCICIO	PAGOS PDTES. APLIC. A 31-12
40105	OPERACIONES DEUDORAS CON TG.SEG.SOCIAL	259.349.133,76	2.840.806.246,51	3.100.155.380,27	0,00	3.100.155.380,27
	TOTAL CUENTA 553 TGSS CUENTA CORRIENTE	259.349.133,76	2.840.806.246,51	3.100.155.380,27	0,00	3.100.155.380,27
	TOTAL SUBGRUPO 55 OTRAS CUENTAS NO BANCA	259.349.133,76	2.840.806.246,51	3.100.155.380,27	0,00	3.100.155.380,27

ESTADO DE PARTIDAS PENDIENTES DE APLICACIÓN

MUTUA: FREMAP

Nº: 061

B) De los pagos pendientes de aplicación.

Cuenta Plan: 5782

EJERCICIO: 2008

CONCEPTO	DESCRIPCION	PAGOS PDTES. APLIC. A 1-1	PAGOS REALIZ. EN EJERCICIO	TOTAL PAGOS PDTES. APLICACIÓN	PAGOS APLICADOS EN EJERCICIO	PAGOS PDTES. APLIC. A 31-12
40410	REMESAS DE EFECTIVO EN CURSO	0,00	5.649.527.300,95	5.649.527.300,95	5.649.527.300,95	0,00
	TOTAL CUENTA 5782 REMESAS DE EFECTIVO EN	0,00	5.649.527.300,95	5.649.527.300,95	5.649.527.300,95	0,00
	TOTAL PRINCIPAL 578 MOVIMIENTOS INTERNOS	0,00	5.649.527.300,95	5.649.527.300,95	5.649.527.300,95	0,00
	TOTAL SUBGRUPO 57 TESORERIA	0,00	5.649.527.300,95	5.649.527.300,95	5.649.527.300,95	0,00
	TOTAL GRUPO 5 CUENTAS FINANCIERAS	259.349.133,76	8.490.333.547,46	8.749.682.681,22	5.649.527.300,95	3.100.155.380,27
	TOTAL GENERAL	259.349.133,76	8.490.333.547,46	8.749.682.681,22	5.649.527.300,95	3.100.155.380,27

9 - EXISTENCIAS

EXISTENCIAS

MUTUA:

Nº:

CUENTA	DENOMINACION	VALOR A 31-12
300	Fármacos específicos	2.622.110,52
309	Otros productos específicos	
30	PRODUCTOS ESPECÍFICOS	2.622.110,52
310	Material de radiodiagnóstico	212.347,84
311	Catéteres, sondas, drenajes, colectores y membranas de diálisis	64.608,93
312	Material de curas, suturas y apósitos	382.845,69
313	Otro material desechable	310.724,65
314	Reactivos y análogos	17.213,78
315	Antisépticos y desinfectantes	5.202,74
316	Gases medicinales	
317	Material radiactivo	
318	Prótesis e Implantes	2.476,01
319	Otro material sanitario	1.264.585,64
31	MATERIAL SANITARIO DE CONSUMO	2.260.005,28
320	Instrumental y pequeño utillaje de uso clínico	990.510,81
325	Instrumental y pequeño utillaje de uso no clínico	114.665,74
32	INSTRUMENTAL Y PEQUEÑO UTILLAJE	1.105.176,55
330	Comestibles y bebidas	9.584,44
339	Otros productos alimenticios	
33	PRODUCTOS ALIMENTICIOS	9.584,44
340	Vestuario y lencería	163.069,93
345	Calzado	
34	VESTUARIO, LENCERIA Y CALZADO	163.069,93
351	Combustibles	
352	Repuestos	
353	Materiales para reparaciones y conservación	4.037,92
354	Material de Limpieza y aseo	715,40
358	Materiales de Oficina y Diversos	3.559.041,17
35	OTROS APROVISIONAMIENTOS	3.563.794,49
3	EXISTENCIAS	9.763.741,21

CRITERIO DE VALORACIÓN

Durante el ejercicio, las compras de productos almacenables se contabilizan como gastos. El saldo final se contabiliza en el Grupo 3.

En el tratamiento de los almacenes, las entradas se realizan a partir de los pedidos a proveedores valorándose a precio de compra. La valoración de las existencias se mantiene a precio medio de coste, calculado a partir de las entradas.

En cuanto a las salidas, se efectúan a precio medio de coste.

Al final año se realiza un recuento de existencias, por personal distinto a los que realizan el control y custodia de forma habitual, cuyo fin es verificar la cifra de unidades almacenadas.

**10 - GESTIÓN DE LA PRESTACIÓN ECONÓMICA DE
INCAPACIDAD TEMPORAL**

-
- 10.1 GESTIÓN DE LA PRESTACIÓN ECONÓMICA DE INCAPACIDAD TEMPORAL POR CONTINGENCIAS COMUNES DEL PERSONAL AL SERVICIO DE LOS EMPRESARIOS ASOCIADOS
 - 10.2 GESTIÓN DE LA PRESTACIÓN ECONÓMICA POR INCAPACIDAD TEMPORAL EN EL RÉGIMEN ESPECIAL DE TRABAJADORES POR CUENTA PROPIA O AUTÓNOMOS
 - 10.3 GESTIÓN DE LA PRESTACIÓN ECONÓMICA POR INCAPACIDAD TEMPORAL POR CONTINGENCIAS COMUNES
-

**COTIZACIONES CORRESPONDIENTES A LA COLABORACIÓN EN LA GESTIÓN DE LA PRESTACIÓN ECONÓMICA
POR I.T. DERIVADA DE C/C A FAVOR DEL PERSONAL AL SERVICIO DE LOS EMPRESARIOS ASOCIADOS.**

EJERCICIO: 2008

MUTUA: FREMAP

Nº: 061

RÉGIMEN DE SEGURIDAD SOCIAL	CUOTAS DEVENGADAS		
	COBRADAS	PENDIENTES DE COBRO	TOTAL
Régimen General	716.422.421,60	5.956.284,18	722.378.705,78
R.E.A.			
R.E. del Mar	1.720.140,41	16.319,03	1.736.459,44
R.E. Minería del Carbón	185.277,86	38.198,12	223.475,98
TOTAL	718.327.839,87	6.010.801,33	724.338.641,20

**PRESTACIONES ECONÓMICAS CORRESPONDIENTES A LA COLABORACIÓN EN LA GESTIÓN DE
LA PRESTACIÓN ECONÓMICA POR I.T. DERIVADA DE C/C A FAVOR DEL PERSONAL AL SERVICIO
DE LOS EMPRESARIOS ASOCIADOS**

EJERCICIO: 2008

MUTUA: FREMAP

Nº: 061

RÉGIMEN DE SEGURIDAD SOCIAL	PRESTACIONES ECONOMICAS
Régimen General	679.916.442,93
R.E.A.	
R.E. del Mar	1.439.369,04
R.E. Minería del Carbón	336.931,51
TOTAL	681.692.743,48

**RESULTADO ECONÓMICO OBTENIDO COMO CONSECUENCIA DE LA GESTIÓN DE I.T.
DERIVADA DE C/C A FAVOR DEL PERSONAL AL SERVICIO DE LOS EMPRESARIOS ASOCIADOS**

MUTUA : FREMAP

Nº: 061

Nº CUENTAS	DEBE	2008	2007	Nº CUENTAS	HABER	2008	2007
	A) GASTOS	731.884.630,53	610.146.112,50		B) INGRESOS	739.420.735,87	608.908.462,46
	1. Prestaciones sociales.	682.113.208,03	566.964.683,41		1. Ingresos de gestión ordinaria	726.143.990,00	598.324.398,30
631	b) Incapacidad temporal	681.692.743,48	566.429.421,24	720	a) Cotizaciones sociales a cargo de los empleadores	605.598.367,37	498.971.655,94
635	e) Prestaciones económicas de recuperación e indemnizaciones y entregas únicas	420.464,55	535.262,17	721	b) Cotizaciones sociales a cargo de los asalariados	120.545.622,63	99.352.742,36
636	f) Prestaciones sociales				2. Otros ingresos de gestión ordinaria	10.292.935,79	7.297.700,93
637	g) Prótesis y vehículos para inválidos			70	a) Prestación de servicios		
638	h) Farmacias y efectos y acc. de dispensación ambulatoria			773	b) Reintegros		
639	i) Otras prestaciones			78	c) Trabajos realizados para la entidad		
	2. Gastos de funcionamiento de los servicios	44.923.313,48	40.385.839,61	775,776,777	d) Otros ingresos de gestión		
	a) Aprovisionamientos	10.628.859,89	10.343.332,24	790	d.1) Ingresos accesorios y otros de gestión corriente		
600/605,(609)	a.1) Compras	379.880,90	300.667,43	790	d.2) Exceso de provisión para riesgos y gastos		
61*	a.2) Variación de existencias			761,762	f) Ingresos de otros valores negociables y de créditos del activo inmovilizado	7.578.276,16	7.213.067,37
607	a.3) Otros gastos externos	10.248.978,99	10.042.664,81		g) Otros intereses e ingresos asimilados	2.714.659,63	84.633,56
	b) Gastos de personal:	23.013.247,94	18.103.367,34	763,769	g.1) Otros intereses		
640,641	b.1) Sueldos, salarios y asimilados	17.489.507,95	12.822.352,41	766	g.2) Beneficios en inversiones financieras	2.714.659,63	84.633,56
642,643,644	b.2) Cargas sociales	5.523.739,99	5.281.014,93				
68	c) Dotaciones para amortizaciones de inmovilizado	767.718,90	698.943,50		3. Transferencias y subvenciones		
675,694,(794)	d) Variación de provisiones para insolvencias y pérdidas de créditos incobrables	4.919.206,62	5.960.529,09	750	a) Transferencias corrientes		
	e) Otros gastos de gestión	5.594.280,13	5.226.237,52	751	b) Subvenciones corrientes		
62	e.1) Servicios exteriores	5.522.424,85	5.174.743,45	755	c) Transferencias de capital		
660	e.2) Tributos	71.855,28	51.494,07	756	d) Subvenciones de capital		
676	e.3) Otros gastos de gestión corriente				4. Ganancias e ingresos extraordinarios	2.983.810,08	3.286.363,23
	f) Gastos financieros y asimilables		53.429,92	770,771	a) Beneficios procedentes del inmovilizado		
662,663,669	f.1) Por deudas			774	b) Beneficios por operaciones de endeudamiento		
666,667	f.2) Pérdidas de inversiones financieras		53.429,92	778	c) Ingresos extraordinarios		
696,698,699,(796,798,799)	g) Variación de las provisiones de inversiones financieras			779	d) Ingresos y beneficios de otros ejercicios	2.983.810,08	3.286.363,23
690,(792)	i) Variación de la provisión para contingencias en tramitación.						
	3. Transferencias y subvenciones						
650	a) Transferencias corrientes						
651	b) Subvenciones corrientes						
655	c) Transferencias de capital						
656	d) Subvenciones de capital						
	4. Pérdidas y gastos extraordinarios	4.848.109,02	2.795.589,48				
670,671	a) Pérdidas procedentes de inmovilizado						
674	b) Pérdidas por operaciones de endeudamiento						
678	c) Gastos extraordinarios						
679	d) Gastos y pérdidas de otros ejercicios	4.848.109,02	2.795.589,48				
	AHORRO	7.536.105,34			DESAHORRO		1.237.650,04
	TOTAL DEBE	739.420.735,87	610.146.112,50		TOTAL HABER	739.420.735,87	610.146.112,50

* Con signo positivo o negativo según su saldo

**COTIZACIONES CORRESPONDIENTES A LA COLABORACIÓN EN LA GESTIÓN DE LA PRESTACIÓN ECONÓMICA
POR I.T. EN FAVOR DE LOS TRABAJADORES POR CUENTA PROPIA ADHERIDOS**

EJERCICIO: 2008

MUTUA: FREMAP

Nº: 061

RÉGIMEN DE SEGURIDAD SOCIAL	CUOTAS DEVENGADAS EN EL EJERCICIO		
	COBRADAS	PENDIENTES DE COBRO	TOTAL
R.E. Trabajadores Autónomos	211.814.008,77	6.214.489,27	218.028.498,04
TOTAL	211.814.008,77	6.214.489,27	218.028.498,04

**PRESTACIONES ECONÓMICAS DERIVADAS DE LA COLABORACIÓN EN LA
GESTIÓN DE LA PRESTACIÓN ECONÓMICA POR I.T. EN FAVOR DE LOS
TRABAJADORES POR CUENTA PROPIA ADHERIDOS**

EJERCICIO: 2008

MUTUA: FREMAP

Nº: 061

RÉGIMEN DE SEGURIDAD SOCIAL	PRESTACIONES ECONÓMICAS
R. E. Trabajadores Autónomos	146.817.841,08
TOTAL	146.817.841,08

RESULTADO ECONÓMICO OBTENIDO COMO CONSECUENCIA DE LA GESTIÓN DE I.T. A FAVOR DE LOS TRABAJADORES POR CUENTA PROPIA ADHERIDOS

MUTUA : FREMAP

Nº: 061

Nº CUENTAS	DEBE	2008	2007	Nº CUENTAS	HABER	2008	2007
	A) GASTOS	163.757.967,29	133.075.168,04		B) INGRESOS	223.692.813,22	192.265.187,49
	1. Prestaciones sociales.	146.937.058,37	118.549.957,42		1. Ingresos de gestión ordinaria	218.632.343,72	189.159.804,21
631	b) Incapacidad temporal	146.817.841,08	118.419.655,74	720	a) Cotizaciones sociales a cargo de los empleadores		
635	e) Prestaciones económicas de recuperación e indemnizaciones y entregas únicas	119.217,29	130.301,68	721	b) Cotizaciones sociales a cargo de los asalariados	218.632.343,72	189.159.804,21
636	f) Prestaciones sociales				2. Otros ingresos de gestión ordinaria	3.409.055,41	2.281.848,73
637	g) Prótesis y vehículos para inválidos			70	a) Prestación de servicios		
638	h) Farmacias y efectos y acc. de dispensación ambulatoria			773	b) Reintegros		
639	i) Otras prestaciones			78	c) Trabajos realizados para la entidad		
	2. Gastos de funcionamiento de los servicios	16.034.920,13	13.676.544,55	775,776,777	d) Otros ingresos de gestión		
	a) Aprovisionamientos	2.156.277,69	1.792.517,62	790	d.1) Ingresos accesorios y otros de gestión corriente		
600/605,(609)	a.1) Compras	125.827,47	93.989,07	761,762	d.2) Exceso de provisión para riesgos y gastos		
61*	a.2) Variación de existencias				f) Ingresos de otros valores negociables y de créditos del activo inmovilizado	2.509.950,89	2.255.385,47
607	a.3) Otros gastos externos	2.030.450,22	1.698.528,55		g) Otros intereses e ingresos asimilados	899.104,52	26.463,26
	b) Gastos de personal:	7.364.252,77	5.659.629,23	763,769	g.1) Otros intereses		
640,641	b.1) Sueldos, salarios y asimilados	5.587.680,09	4.008.624,29	766	g.2) Beneficios en inversiones financieras	899.104,52	26.463,26
642,643,644	b.2) Cargas sociales	1.776.572,68	1.651.004,94				
68	c) Dotaciones para amortizaciones de inmovilizado	254.290,57	218.490,72		3. Transferencias y subvenciones		
675,694,(794)	d) Variación de provisiones para insolvencias y pérdidas de créditos incobrables	3.854.212,64	3.601.203,11	750	a) Transferencias corrientes		
	e) Otros gastos de gestión	2.405.886,46	2.387.997,38	751	b) Subvenciones corrientes		
62	e.1) Servicios exteriores	2.382.085,92	2.371.900,26	755	c) Transferencias de capital		
660	e.2) Tributos	23.800,54	16.097,12	756	d) Subvenciones de capital		
676	e.3) Otros gastos de gestión corriente						
	f) Gastos financieros y asimilables		16.706,49	770,771	4. Ganancias e ingresos extraordinarios	1.651.414,09	823.534,55
662,663,669	f.1) Por deudas			774	a) Beneficios procedentes del inmovilizado		
666,667	f.2) Pérdidas de inversiones financieras		16.706,49	778	b) Beneficios por operaciones de endeudamiento		
696,698,699,(796,798,799)	g) Variación de las provisiones de inversiones financieras			779	c) Ingresos extraordinarios		
690,(792)	i) Variación de la provisión para contingencias en tramitación.				d) Ingresos y beneficios de otros ejercicios	1.651.414,09	823.534,55
	3. Transferencias y subvenciones						
650	a) Transferencias corrientes						
651	b) Subvenciones corrientes						
655	c) Transferencias de capital						
656	d) Subvenciones de capital						
	4. Pérdidas y gastos extraordinarios	785.988,79	848.666,07				
670,671	a) Pérdidas procedentes de inmovilizado						
674	b) Pérdidas por operaciones de endeudamiento						
678	c) Gastos extraordinarios						
679	d) Gastos y pérdidas de otros ejercicios	785.988,79	848.666,07				
	AHORRO	59.934.845,93	59.190.019,45		DESAHORRO		
	TOTAL DEBE	223.692.813,22	192.265.187,49		TOTAL HABER	223.692.813,22	192.265.187,49

RESULTADO ECONÓMICO OBTENIDO COMO CONSECUENCIA DE LA GESTIÓN DE I.T. CONTINGENCIAS COMUNES

MUTUA : FREMAP

Nº: 061

Nº CUENTAS	DEBE	2008	2007	Nº CUENTAS	HABER	2008	2007
	A) GASTOS	895.642.597,82	743.221.280,54		B) INGRESOS	963.113.549,09	801.173.649,95
	1. Prestaciones sociales.	829.050.266,40	685.514.640,83		1. Ingresos de gestión ordinaria	944.776.333,72	787.484.202,51
631	b) Incapacidad temporal	828.510.584,56	684.849.076,98	720	a) Cotizaciones sociales a cargo de los empleadores	605.598.367,37	498.971.655,94
635	e) Prestaciones económicas de recuperación e indemnizaciones y entregas únicas	539.681,84	665.563,85	721	b) Cotizaciones sociales a cargo de los asalariados	339.177.966,35	288.512.546,57
636	f) Prestaciones sociales					13.701.991,20	9.579.549,66
637	g) Prótesis y vehículos para inválidos			70	2. Otros ingresos de gestión ordinaria	13.701.991,20	9.579.549,66
638	h) Farmacias y efectos y acc. de dispensación ambulatoria			773	a) Prestación de servicios		
639	i) Otras prestaciones			78	b) Reintegros		
	2. Gastos de funcionamiento de los servicios	60.958.233,61	54.062.384,16		c) Trabajos realizados para la entidad		
	a) Aprovisionamientos	12.785.137,58	12.135.849,86	775,776,777	d) Otros ingresos de gestión		
600/605,(609)	a.1) Compras	505.708,37	394.656,50	790	d.1) Ingresos accesorios y otros de gestión corriente		
61*	a.2) Variación de existencias			761,762	d.2) Exceso de provisión para riesgos y gastos		
607	a.3) Otros gastos externos	12.279.429,21	11.741.193,36		f) Ingresos de otros valores negociables y de créditos del activo inmovilizado	10.088.227,05	9.468.452,84
	b) Gastos de personal:	30.377.500,71	23.762.996,57	763,769	g) Otros intereses e ingresos asimilados	3.613.764,15	111.096,82
640,641	b.1) Sueldos, salarios y asimilados	23.077.188,04	16.830.976,70	766	g.1) Otros intereses		
642,643,644	b.2) Cargas sociales	7.300.312,67	6.932.019,87		g.2) Beneficios en inversiones financieras	3.613.764,15	111.096,82
68	c) Dotaciones para amortizaciones de inmovilizado	1.022.009,47	917.434,22				
675,694,(794)	d) Variación de provisiones para insolvencias y pérdidas de créditos incobrables	8.773.419,26	9.561.732,20	750	3. Transferencias y subvenciones		
	e) Otros gastos de gestión	8.000.166,59	7.614.234,90	751	a) Transferencias corrientes		
62	e.1) Servicios exteriores	7.904.510,77	7.546.643,71	755	b) Subvenciones corrientes		
660	e.2) Tributos	95.655,82	67.591,19	756	c) Transferencias de capital		
676	e.3) Otros gastos de gestión corriente				d) Subvenciones de capital		
	f) Gastos financieros y asimilables		70.136,41	770,771			
662,663,669	f.1) Por deudas			774	4. Ganancias e ingresos extraordinarios	4.635.224,17	4.109.897,78
666,667	f.2) Pérdidas de inversiones financieras		70.136,41	778	a) Beneficios procedentes del inmovilizado		
696,698,699,(796,798,799)	g) Variación de las provisiones de inversiones financieras			779	b) Beneficios por operaciones de endeudamiento		
690,(792)	i) Variación de la provisión para contingencias en tramitación.				c) Ingresos extraordinarios		
	3. Transferencias y subvenciones				d) Ingresos y beneficios de otros ejercicios	4.635.224,17	4.109.897,78
650	a) Transferencias corrientes						
651	b) Subvenciones corrientes						
655	c) Transferencias de capital						
656	d) Subvenciones de capital						
	4. Pérdidas y gastos extraordinarios	5.634.097,81	3.644.255,55				
670,671	a) Pérdidas procedentes de inmovilizado						
674	b) Pérdidas por operaciones de endeudamiento						
678	c) Gastos extraordinarios						
679	d) Gastos y pérdidas de otros ejercicios	5.634.097,81	3.644.255,55				
	AHORRO	67.470.951,27	57.952.369,41		DESAHORRO		
	TOTAL DEBE	963.113.549,09	801.173.649,95		TOTAL HABER	963.113.549,09	801.173.649,95

* Con signo positivo o negativo según su saldo

**11 -INFORMACIÓN SOBRE LAS RESERVAS Y LA PROVISIÓN
PARA CONTINGENCIAS EN TRAMITACIÓN**

-
- 11.1 ENUMERACIÓN Y JUSTIFICACIÓN DE LAS DOTACIONES Y APLICACIONES DE LAS RESERVAS, A EFECTUAR COMO CONSECUENCIA DEL RESULTADO OBTENIDO EN EL EJERCICIO
 - 11.2 MATERIALIZACIÓN DE LA PROVISIÓN PARA CONTINGENCIAS EN TRAMITACIÓN Y DE LAS RESERVAS CORRESPONDIENTES AL EJERCICIO ANTERIOR
 - 11.3 MATERIALIZACIÓN DEL FONDO DE PREVENCIÓN Y REHABILITACIÓN CORRESPONDIENTE AL EJERCICIO ANTERIOR
 - 11.4 INFORMACIÓN Y JUSTIFICACIÓN DE LAS POSIBLES VARIACIONES PRODUCIDAS EN EL SALDO DE LA CUENTA 111 “RESERVAS DE REVALORIZACIÓN”
-

**ENUMERACIÓN Y JUSTIFICACIÓN DE LAS DOTACIONES Y APLICACIONES DE LAS RESERVAS, A EFECTUAR COMO
CONSECUENCIA DEL RESULTADO OBTENIDO EN EL EJERCICIO**

EJERCICIO: 2008

Mutua: FREMAP N°: 061

RESULTADO OBTENIDO EN EL EJERCICIO:

Procedente de contingencias profesionales:	
Importe (A)	360.795.345,90
Disminución por regularización de resultados negativos de ejercicios anteriores (B)	
Aumento por variación de resultados positivos de ejercicios anteriores (C)	
Disminución por variación de resultados positivos de ejercicios anteriores (D)	3.168.055,68
Resultado a distribuir (E = A - B + C - D)	357.627.290,22
Procedente de contingencias comunes:	
Importe (F)	64.372.100,26
Disminución por regularización de resultados negativos de ejercicios anteriores (G)	
Aumento por variación de resultados positivos de ejercicios anteriores (H)	1.120.527,11
Disminución por variación de resultados positivos de ejercicios anteriores (I)	
Resultado a distribuir (J = F - G + H - I)	65.492.627,37

RESERVA DE OBLIGACIONES INMEDIATAS:

(Arts 65.3 y 90.2 y párrafos segundo y tercero del art 73.3 del Reglamento)

Cuotas cobradas en el ejercicio por contingencias profesionales (A)	1.867.656.090,34
Reaseguro (B)	250.559.798,45
Cuotas netas (C = A - B)	1.617.096.291,89
Límite Inferior (D = 0,15 x C)	242.564.443,78
Límite Superior (E = 0,25 x C)	404.274.072,97
Importe de la reserva en el ejercicio anterior (F)	398.944.012,67
Dotación del ejercicio (G)	5.330.060,30
Aplicación del ejercicio (H)	
Importe de la reserva en el balance después de la dotación/aplicación (I = F + G - H)	404.274.072,97
Porcentaje (J = I x 100 / C)	25,00%

RESERVA DE ESTABILIZACION:

(Arts 65.4 y 90.2 y párrafos segundo y tercero del art 73.3 del Reglamento)

Cuotas cobradas por contingencias profesionales:	
En 2006 (A)	1.686.312.047,94
En 2007 (B)	1.843.152.804,92
En 2008 (C)	1.867.656.090,34
Media anual (D = (A + B + C) / 3)	1.799.040.314,40
Límite Inferior (E = 0,15 x D)	269.856.047,16
Límite Superior (F = 0,20 x D)	359.808.062,88
Importe de la reserva en el ejercicio anterior (G)	334.932.950,18
Dotación del ejercicio (H)	24.875.112,70
Aplicación del ejercicio (I)	
Importe de la reserva en el balance después de la dotación/aplicación (J = G + H - I)	359.808.062,88
Porcentaje (K = J x 100 / D)	20,00%

EXCESO DE EXCEDENTES DE CONTINGENCIAS PROFESIONALES:

(Art 66 del Reglamento)

Importe (A)	327.422.117,22
Dotaciones del ejercicio:	
Fondo de prevención y rehabilitación (B)	261.937.693,78
Porcentaje (C = B x 100 / A)	80,00%
Fondo de asistencia social (D)	32.742.211,72
Porcentaje (E = D x 100 / A)	10,00%
Reservas estatutarias (F)	32.742.211,72
Porcentaje (G = F x 100 / A)	10,00%

RESERVA DE ESTABILIZACION DE INCAPACIDAD TEMPORAL POR CONTINGENCIAS COMUNES

(Párrafos primero y segundo del art 73.3 y art 79.1 del Reglamento)

Cuotas cobradas en el ejercicio por contingencias comunes (A)	932.986.456,46
Límite Inferior (B= 0,05 x A)	46.649.322,82
Límite Superior (C = 0,25 x A)	233.246.614,12
Importe de la reserva en el ejercicio anterior (D)	194.580.369,35
Dotación del ejercicio (E)	38.666.244,77
Aplicación del ejercicio (F)	
Importe de la reserva en el balance después de la dotación/aplicación (G = D + E - F)	233.246.614,12
Porcentaje (H = G x 100 / A)	25,00%

EXCESO DE EXCEDENTES DE CONTINGENCIAS COMUNES

(Arts 73.3 y 79.1 del Reglamento)

Importe(A)	26.826.382,60
Dotación del ejercicio:	
Fondo de excedentes de contingencias comunes (A)	26.826.382,60
Porcentaje (B = A x 100 / A)	100,00%

APLICACIÓN DE LAS RESERVAS ESTATUTARIAS:

(Arts 65.5 y 73.3 del Reglamento)

Aplicación del ejercicio para compensación de pérdidas/dotación de reservas

MATERIALIZACIÓN DE LA PROVISIÓN PARA CONTINGENCIAS EN TRAMITACIÓN Y DE LAS RESERVAS LEGALES Y ESTATUTARIAS CORRESPONDIENTES AL EJERCICIO ANTERIOR

MUTUA : FREMAP
EJERCICIO: 2008

Nº : 061

DENOMINACIÓN DE LA RESERVA O PROVISIÓN	SALDO A 31-12-2008 (*)	FONDOS LÍQUIDOS O INMEDIATA LIQUIDEZ		EMISIONES DEL TESORO PÚBLICO DE VTO. NO SUPERIOR A UN AÑO		FONDOS DE INVERSIÓN QUE SE CONCRETEN EXCLUSIVAMENTE EN VALORES EMITIDOS POR EL TESORO PÚBLICO		VALORES PÚBLICOS EMITIDOS O GARANTIZADOS POR EL ESTADO		VALORES DE RENTA FIJA EMITIDA POR ENTIDADES Y SOC. ESPAÑOLAS		INMOVILIZADO MATERIAL	
		% DE MATERI.	IMPORTE	% DE MATERI.	IMPORTE	% DE MATERI.	IMPORTE	% DE MATERI.	IMPORTE	% DE MATERI.	IMPORTE	% DE MATERI.	IMPORTE
TOTAL	1.506.565.085,56	18,66	281.126.645,47	10,22	153.952.359,72	34,48	519.395.881,58	14,18	213.672.154,66	6,69	100.774.299,22	15,77	237.643.744,91
Provisión para contingencias en tramitación	281.126.645,47		281.126.645,47										
Reserva de obligaciones inmediatas	398.944.012,67				42.964.946,90		355.979.065,77						
Reserva de estabilización	334.932.950,18				33.567.614,97				96.511.583,16		38.516.697,62		166.337.054,43
Reserva de estabilización incapacidad temporal por contingencias comunes	194.580.369,35				77.419.797,85				117.160.571,50				
Fondo de asistencia social de A.T. y E.P.	140.567.739,88						88.039.319,15						52.528.420,73
Reservas estatutarias	156.413.368,01						75.377.496,66				62.257.601,60		18.778.269,75

(*) En el caso de la provisión para contingencias en tramitación el importe a consignar se referirá al saldo a 31 de Diciembre de 2007

MATERIALIZACIÓN DEL FONDO DE PREVENCIÓN Y REHABILITACIÓN
CORRESPONDIENTE AL EJERCICIO ANTERIOR

MUTUA : FREMAP
EJERCICIO: 2008

Nº: 061

DENOMINACIÓN FONDO DE PREVENCIÓN Y REHABILITACIÓN	SALDO A 31-12-2008	DISPONIBILIDADES LIQUIDAS PENDIENTES DE INGRESO EN EL BANCO DE ESPAÑA	PARTICIPACIÓN EN CENTROS MANCOMUNADOS	OTROS ACTIVOS
FONDO DE PREVENCIÓN REHABILITACION	23.547.283,79	1.445.853,83	4.245.785,91	17855644,05

ENUMERACIÓN Y JUSTIFICACIÓN DE LAS POSIBLES VARIACIONES PRODUCIDAS EN EL SALDO DE LA CUENTA 111 "RESERVAS DE REVALORIZACION"

MU

Nº: 061

LOS SALDOS DE ESTAS RESERVAS CORRESPONDEN A LAS PLUSVALÍAS NETAS RESULTANTES DE LA ACTUALIZACIÓN DEL INMOVILIZADO MATERIAL Y REGULARIZACIÓN DE LOS TÍTULOS DE RENTA VARIABLE, RESPECTIVAMENTE, EFECTUADAS AL AMPARO DE LA ORDEN DE 2 DE ABRIL DE 1984. LA MENCIONADA ORDEN NO ESTABLECE EL DESTINO DE ESTAS RESERVAS Y DURANTE EL PRESENTE EJERCICIO NO SE HA PRODUCIDO VARIACIÓN ALGUNA.

12 - PROVISIONES PARA PENSIONES Y OBLIGACIONES SIMILARES

MOVIMIENTOS DE LA PROVISIÓN PARA PENSIONES Y OBLIGACIONES SIMILARES

MUTUA: FREMAP
EJERCICIO: 2008

Nº : 061

SALDO AL 1-1	DOTACIONES				DISMINUCIONES		SALDO AL 31-12
	PARA PERSONAL ACTIVO		PARA PERSONAL PASIVO		PAGOS POR APLICACIÓN	CORRECCIONES POR EXCESO	
	CON CARGO A 643	CON CARGO A 662	CON CARGO A 643	CON CARGO A 662			
TOTAL							

MOVIMIENTOS DE LA PROVISIÓN PARA PENSIONES Y OBLIGACIONES SIMILARES

MUTUA: FREMAP
EJERCICIO: 2008

Nº : 061

SALDO AL 1-1	DOTACIONES				DISMINUCIONES		SALDO AL 31-12
	PARA PERSONAL ACTIVO		PARA PERSONAL PASIVO		PAGOS POR APLICACIÓN	CORRECCIONES POR EXCESO	
	CON CARGO A 643	CON CARGO A 662	CON CARGO A 643	CON CARGO A 662			

13 - PATRIMONIO PRIVATIVO

-
- 13.1 ACTIVIDADES
 - 13.2 APLICACIÓN DEL RESULTADO DEL EJERCICIO
 - 13.3 INVENTARIO DEL INMOVILIZADO INMATERIAL, MATERIAL EN CURSO,
INVERSIONES FINANCIERAS Y CRÉDITOS
 - 13.4 FIANZA REGLAMENTARIA
 - 13.5 OTRA INFORMACIÓN RELEVANTE
 - 13.6 INFORMACIÓN RELATIVA A LAS OPERACIONES REALIZADAS POR LA
SOCIEDAD DE PREVENCIÓN VINCULADAS CON LA GESTIÓN DEL
PATRIMONIO DE LA SEGURIDAD SOCIAL Y CON LA GESTIÓN DEL
PATRIMONIO PRIVATIVO
-

PATRIMONIO PRIVATIVO

13.1 MEMORIA

13.1.1. ACTIVIDADES

Se limitan a la administración del inmovilizado material utilizado en la gestión de la Seguridad Social y a la gestión de las inversiones financieras y tesorería. Adicionalmente, existen inmuebles situados en la calle Autonomía, 19-21 y Enrique Eguren, 1 en Bilbao, destinado a viviendas particulares, de las que actualmente nueve son propiedad del patrimonio histórico de la Mutua. Existe una gestión activa para enajenar progresivamente estas viviendas. En el ejercicio 2008 no se ha conseguido ninguna venta al estar las referidas viviendas ocupadas por inquilinos de elevada edad, aunque se continuará intentando su enajenación.

El importe del patrimonio mutual, al cierre del ejercicio 2008, era de 45,66 millones de euros, de los que 12,73 millones constituyen el capital de la Sociedad de Prevención de Fremap, 16,36 millones corresponden a otros valores que conforman la cartera de valores a largo plazo y 6,81 millones a tesorería.

La cuenta de resultados del patrimonio mutual presenta unos ingresos por importe de 8.046,86 miles de euros, de los que 147,46 miles corresponden a facturación por alquileres y 413,60 miles a otros intereses y beneficios en inversiones financieras. La cifra relevante de ingresos del ejercicio, corresponde a 7.109,44 miles de euros correspondientes a beneficios por la venta del inmueble propiedad del patrimonio sito en Barcelona, que ha sido vendido a la Tesorería General de la Seguridad Social, en el ejercicio.

Los gastos ascienden a 5.841,16 miles de euros, de los que 2.505,34 millones corresponden a ajustes de auditorías de años anteriores. El resultado final presenta beneficios por 2.205,71 miles de euros.

APLICACIÓN DEL RESULTADO DEL EJERCICIO

MU

Nº: 061

EL RESULTADO DE LA GESTION DEL PATRIMONIO PRIVATIVO DE LA MUTUA PRESENTA EN 2008 UN AHORRO DE 2.205,71 MILES DE EUROS COMO CONSECUENCIA DE LA ACTIVIDAD DESARROLLADA EN EL EJERCICIO.

DICHO AHORRO SE APLICARA AL INCREMENTO DE LAS RESERVAS VOLUNTARIAS.

INMOVILIZADO INMATERIAL

MUTUA: FREMAP

Nº: 061

I. RELACIÓN DE BIENES Y DERECHOS

CODIGO	DESCRIPCIÓN	VALOR A 31 DE DICIEMBRE	AMORTIZACIÓN ACUMULADA A 31 DE DICIEMBRE
215	1.- Aplicaciones informáticas		
217	2.- Derechos sobre bienes en régimen de arrendamiento financiero		
	TOTAL		

INMOVILIZADO INMATERIAL

EJERCICIO: 2008

MUTUA: FREMAP

Nº: 061

II. DERECHOS SOBRE BIENES EN RÉGIMEN DE ARRENDAMIENTO FINANCIERO

DESCRIPCIÓN	COSTE DEL BIEN EN ORIGEN	DURACIÓN DEL CONTRATO	AÑOS TRANSCURRIDOS	IMPORTE CUOTAS SATISFECHAS		IMPORTE CUOTAS PENDIENTES	VALOR DE LA OPCIÓN DE COMPRA
				EN EJERCICIOS ANTERIORES	EN EL EJERCICIO		
Derechos sobre bienes en régimen de arrendamiento financiero							
NO HAY BIENES EN REGIMEN DE ARRENDAMIENTO FINANCIERO							

INMOVILIZADO MATERIAL

EJERCICIO: 201

Mutua: FREN

CODIGO	DESCRIPCIÓN	VALOR A 1 DE ENERO	VARIACIONES Y CAUSAS	VALOR A 31 DE DICIEMBRE	AMORTIZACIÓN ACUMULADA A 31 DE DICIEMBRE
220	Terrenos y bienes naturales	698.653,76	-668.294,34	30.359,42	
221	Construcciones	542.570,07	-396.791,10	145.778,97	64.238,13
222	Instalaciones técnicas	110.321,74		110.321,74	110.321,74
223	Maquinaria				
224	Uillaje				
226	Mobiliario				
227	Equipos para procesos de información				
228	Elementos de transporte				
229	Otro inmovilizado material				
	TOTAL	1.351.545,57	-1.065.085,44	286.460,13	174.559,87

INMOVILIZADO MATERIAL EN CURSO

MUTUA: FREMAP
EJERCIC

Nº: 061

DESCRIPCIÓN	IMPORTE A 1 DE ENERO	CARGOS			ABONOS	IMPORTE A 31 DE DICIEMBRE
		PROYECTOS REALIZADOS POR LA ENTIDAD	PROYECTOS DERIVADOS DE CTTOS. CON TERCEROS	GASTOS FINANCIEROS ACTIVADOS	IMPORTE TRASPASADO A INMOVILIZADO TERMINADO	

INVERSIONES FINANCIERAS

MUTUA: FREMAP
PERMANENTES

Nº: 061

EJERCICIO: 2008

DESCRIPCIÓN	VALOR A 1 DE ENERO	VARIACIONES	VALOR A 31 DE DICIEMBRE	INTERESES DEVENGADOS Y NO COBRADOS	PROVISIÓN DEPRECIACIÓN
TOTAL DE INVERSIONES FINANCIERAS	29.279.037,27	-193.253,67	29.085.783,60		
CAPITAL SOCIEDAD DE PREVENCIÓN FREMAP	12.732.498,00		12.732.498,00		
FONDO BANIF MONETARIO	588.038,62		588.038,62		
FONDO SIGMA FUND UNIVERSAL	1.454.750,25	-207.976,76	1.246.773,49		
ACCIONES BANCO GENERAL	6.400,78		6.400,78		
ACCIONES INSTITUTO DE LA VIVIENDA	377,52	-377,52			
FONDO BANIF MOBILIARIO	60.101,07		60.101,07		
FONDO RENTA FIJA PLUS MORGAN	1.250.000,00		1.250.000,00		
FONDO BANIF RENTA FIJA CORTO	1.089.108,01		1.089.108,01		
FONDO INDOSUEZ GLOBAL	8.000.000,00	-8.000.000,00			
FONDO BETA ACTIVOS	3.078.353,41		3.078.353,41		
FONDO JPMF GLOBAL	1.019.409,61		1.019.409,61		
FONDO SIGMA SFU-R		212.606,00	212.606,00		
FONDO CA-AM GLOBAL		7.802.494,61	7.802.494,61		

INVERSIONES FINANCIERAS

MUTUA: FREMAP

Nº: 061

PERMANENTES

EJERCICIO: 2008

DESCRIPCIÓN	VALOR A 1 DE ENERO	VARIACIONES	VALOR A 31 DE DICIEMBRE	INTERESES DEVENGADOS Y NO COBRADOS	PROVISIÓN DEPRECIACIÓN

INVERSIONES FINANCIERAS

MUTUA: FREMAP
TEMPORALES

Nº: 061

EJERCICIO: 2008

DESCRIPCIÓN	VALOR A 1 DE ENERO	VARIACIONES	VALOR A 31 DE DICIEMBRE	INTERESES DEVENGADOS Y NO COBRADOS	PROVISIÓN DEPRECIACIÓN
TOTAL DE INVERSIONES FINANCIERAS	554.532,15	18.603,33	573.135,48		
PAGARE BANKINTER 03-08	554.532,15	-554.532,15			
PAGARE SANTANDER 09-09		573.135,48	573.135,48		

INVERSIONES FINANCIERAS

MUTUA: FREMAP

Nº: 061

TEMPORALES

EJERCICIO: 2008

DESCRIPCIÓN	VALOR A 1 DE ENERO	VARIACIONES	VALOR A 31 DE DICIEMBRE	INTERESES DEVENGADOS Y NO COBRADOS	PROVISIÓN DEPRECIACIÓN

CRÉDITOS

MUTUA: FREMAP
A LARGO PLAZO

EJERCICIO: 2008

Nº: 061

DESCRIPCIÓN	VALOR A 1 DE ENERO	VARIACIONES	VALOR A 31 DE DICIEMBRE	INTERESES DEVENGADOS Y NO COBRADOS	PROVISIÓN INSOLVENCIAS
TOTAL					

CRÉDITOS

MUTUA: FREMAP
A LARGO PLAZO

EJERCICIO: 2008

Nº: 061

DESCRIPCIÓN	VALOR A 1 DE ENERO	VARIACIONES	VALOR A 31 DE DICIEMBRE	INTERESES DEVENGADOS Y NO COBRADOS	PROVISIÓN INSOLVENCIAS

CRÉDITOS

MUTUA: FREMAP
A CORTO PLAZO

EJERCICIO: 2008

Nº: 061

DESCRIPCIÓN	VALOR A 1 DE ENERO	VARIACIONES	VALOR A 31 DE DICIEMBRE	INTERESES DEVENGADOS Y NO COBRADOS	PROVISIÓN INSOLVENCIAS
TOTAL					

CRÉDITOS

MUTUA: FREMAP
A CORTO PLAZO

EJERCICIO: 2008

Nº: 061

DESCRIPCIÓN	VALOR A 1 DE ENERO	VARIACIONES	VALOR A 31 DE DICIEMBRE	INTERESES DEVENGADOS Y NO COBRADOS	PROVISIÓN INSOLVENCIAS

FIANZA REGLAMENTARIA

EJER

Mutua

MODALIDAD DE CONSTITUCIÓN	IMPORTE
CERTIFICADO DE SEGURO DE CAUCION DE MAPFRE CAUCIO Y CREDITO, COMPAÑÍA DE SEGUROS Y REASEGUROS. S.A.	2.349.813,66
TOTAL	2.349.813,66

ACTIVAD DE LA EMPRESA

LA SOCIEDAD DE PREVENCIÓN DE FREMAP ES UNA SOCIEDAD LIMITADA UNIPERSONAL DOMICILIADA EN LA CALLE NAVALUENGA Nº 1 DE LAS ROZAS (MADRID). LA SOCIEDAD FUE CONSTITUIDA EL 1 DE JULIO DE 2006, AL AMPARO DE LO PREVISTO EN EL REAL DECRETO 688/2005, DE 10 DE JUNIO Y TRAS LA AUTORIZACIÓN DEFINITIVA PARA LA CONTINUACIÓN DE LA ACTIVIDAD CONTEMPLADA EN LA RESOLUCIÓN DE LA DIRECCIÓN GENERAL DE ORDENACIÓN DE LA SEGURIDAD SOCIAL DE FECHA 19 DE MAYO DE 2006 QUE, PERMITE ESCINDIR LA RAMA DE ACTIVIDAD RELATIVA AL SERVICIO DE PREVENCIÓN AJENO DE LA ENTIDAD FREMAP, MUTUA DE ACCIDENTES DE TRABAJO Y ENFERMEDADES PROFESIONALES DE LA SEGURIDAD SOCIAL, NUMERO 61, MEDIANTE LA SEGREGACIÓN Y TRASPASO DE LA PARTE DE PATRIMONIO AFECTA A ESA RAMA DE ACTIVIDAD A LA SOCIEDAD.

LA APORTACIÓN A LA SOCIEDAD SE REALIZÓ CON FECHA DE EFECTO ECONÓMICO DE 1 DE ENERO DE 2005. EL VALOR DE LA ACTIVIDAD OBJETO DE CESION SE CIFRÓ EN 12.732.498€, EQUIVALENTE A LA DIFERENCIA ENTRE LOS ACTIVOS Y LOS PASIVOS EN QUE SE MATERIALIZA LA APORTACIÓN DEL PATRIMONIO HISTÓRICO DE LA MUTUA A SU SOCIEDAD DE PREVENCIÓN

APLICACIÓN DE RESULTADOS

LA PROPUESTA DE DISTRIBUCIÓN DEL RESULTADO DEL EJERCICIO 2008, FORMULADA POR EL ADMINISTRADOR ÚNICO Y QUE SE ESPERA SEA APROBADA POR LA JUNTA GENERAL DE ACCIONISTAS, ES LA SIGUIENTE:

(EUROS)	2008
BASE DE REPARTO	
SALDO DE LA CUENTA DE PÉRDIDAS Y GANANCIAS (beneficio)	1.118.268,75
APLICACIÓN	
A RESERVA LEGAL	111.826,88
A RESERVA PAR INVERSIONES EN CANARIAS	565.838,97
A RESERVAS VOLUNTARIAS	440.602,91

PATRIMONIO NETO - FONDOS PROPIOSCAPITAL ESCRITURADO

EL CAPITAL SOCIAL ESTÁ REPRESENTADO POR 2.122.083 PARTICIPACIONES SOCIALES DE 6,00€ DE VALOR NOMINAL CADA UNO TOTALMENTE SUSCRITAS Y DESEMBOLSADAS POR LA MUTUA.

CON FEHCA 7 DE SEPTIEMBRE DE 2005 SE CONSTITUYE LA SOCIEDAD, CON UN CAPITAL SOCIAL INICIAL DE 3.006,00€ REPRESENTADOS POR 501 PARTICIPACIONES SOCIALES DE 6,00€ DE VALOR NOMINAL CADA UNA. POSTERIORMENTE, CON FECHA 31 DE MAYO DE 2006 SE REALIZÓ UNA AMPLIACIÓN DE CAPITAL DE 12.729.492 € REPRESENTADA POR 2.121.582 PARTICIPACIONES SOCIALES, DE 6,00 € DE VALOR NOMINAL CADA UNA, TOTALMENTE SUSCRITAS Y DESMBOLSADAS POR EL PATRIMONIO HISTÓRICO DE LA MUTUA, MEDIANTE LA APORTACIÓN DE LOS ELEMENTOS CORRESPONDIENTES A LA RAMA DE ACTIVIDAD SERVICIOS DE PREVENCIÓN AJENO.

COMO CONSECUENCIA DE ESTA APORTACIÓN, SE GENERÓ UNA PRIMA DE EMISIÓN DE 1.738.577,60 € DERIVADA DE LA DIFERENCIA ENTRE EL VALOR NETO CONTABLE DE LOS ELEMENTOS TRANSMITIDOS EL 30 DE JUNIO DE 2006 Y EL CAPITAL SOCIAL TOTAL DE LA SOCIEDAD.

RESERVAS

EL DETALLE Y LOS MOVIMIENTOS DE LAS DISTINTAS PARTIDAS QUE COMPONEN LAS RESERVAS SON LOS SIGUIENTES:

(EUROS)	SALDO INICIAL	DISTRIBUCION DEL RTDO DEL EJERCICIO	AJUSTES POR CONVERSION AL NUEVO PGC	SALDO FINAL
RESEVA LEGAL	53.849,08	243.719,75		297.568,83
RESERVA INVERSIONES	366.246,92	781.514,48		1.147.761,40
RESERVAS VOLUNTARIAS	118.394,80	1.411.963,28	298.146,18	1.828.504,26
TOTAL EUROS	538.490,80	2.437.197,51	298.146,18	3.273.834,49

EN RELACIÓN CON EL PATRIMONIO HISTÓRICO DE LA MUTUA LA CIFRA MÁS RELEVANTE EN LOS INGRESOS DEL EJERCICIO SON LOS BENEFICIOS OBTENIDOS POR LA VENTA DE UN INMUEBLE PROPIEDAD DEL PATRIMONIO, SITO EN BARCELONA, Y POR EL QUE SE HA OBTENIDO LA CANTIDAD DE 7.109,44 MILES DE EUROS.

EN CUANTO A LOS GASTOS, RESALTAR EL CUMPLIMIENTO DE LA RESOLUCIÓN DE 28 DE OCTUBRE DE 2008 DE LA SECRETARÍA DE ESTADO DE LA SEGURIDAD SOCIAL, RELATIVA A LA AUDITORÍA DEL EJERCICIO 2004, QUE SUPONE EL REÍNTEGRO A LA SEGURIDAD SOCIAL, CON CARGO AL PATRIMONIO HISTÓRICO DE LA MUTUA, DE UN IMPORTE DE 2.364,56 MILES DE EUROS.

SOCIEDAD DE PREVENCIÓN CONSTITUIDA AL AMPARO DEL REAL DECRETO 688/2005, DE 10 DE JUNIO.
Operaciones vinculadas con la Gestión del Patrimonio de la Seguridad Social
y con la Gestión del Patrimonio Privativo. Créditos y débitos recíprocos.

MUTUA: FREMAP

Nº: 061

I. Deudor: Gestión del Patrimonio de la Seguridad Social

EJERCICIO: 2008

DESCRIPCION	SALDO A 1-1	CARGOS REALIZADOS EN EL EJERCICIO	TOTAL CRÉDITOS	ABONOS REALIZADOS EN EJERCICIO	CRÉDITOS PDTES. COBRO EN 31-12
TOTAL CRÉDITOS	1.005.319,92	3.706.137,02	4.711.456,94	2.135.114,88	#####
43036 - DCHOS RECONOC. PPTO CTTE POR UTILIZACION DE MEDIOS		895.092,33	895.092,33	717.773,56	177.318,77
43054 - DCHOS RECONOC. PPTO CTTE POR ARRENDAMIENTOS		498.002,02	498.002,02	372.335,27	125.666,75
43061 - DCHOS RECONOC. PPTO CTTE POR VENTA INMOVILIZADO		1.921.879,38	1.921.879,38		#####
43083 DCHOS RECONOC. PPTO CTTE POR DEV.DE PRESTAMOS		113.297,29	113.297,29	113.297,29	
43138 - DCHOS RECONOC. PPT. CERR. POR RECOBRO DE GASTOS	264.914,03		264.914,03	264.914,03	
43154 - DCHOS RECONOC. PPT. CERR. POR ARRENDAMIENTOS	176.444,85		176.444,85	176.444,85	
43161 - DCHOS RECONOC. PPT. CERR. POR VENTAS INMOVILIZADO	298.241,49		298.241,49	298.241,49	
43183 - DCHOS RECONOC. PPT. CERR. POR DEVOL. DE PRESTAMOS	189.819,78		189.819,78		189.819,78
440 - DEUDORES POR IVA REPERCUTIDO	70.235,61	164.568,71	234.804,32	186.444,23	48.360,09
449 - OTROS DEUDORES NO PRESUPUESTARIOS	5.664,16	113.297,29	118.961,45	5.664,16	113.297,29

SOCIEDAD DE PREVENCIÓN CONSTITUIDA AL AMPARO DEL REAL DECRETO 688/2005, DE 10 DE JUNIO.

**Operaciones vinculadas con la Gestión del Patrimonio de la Seguridad Social
y con la Gestión del Patrimonio Privativo. Créditos y débitos recíprocos.**

MUTUA: FREMAP

Nº: 061

I. Deudor: Gestión del Patrimonio de la Seguridad Social

EJERCICIO: 2008

DESCRIPCION	SALDO A 1-1	CARGOS REALIZADOS EN EL EJERCICIO	TOTAL CRÉDITOS	ABONOS REALIZADOS EN EJERCICIO	CRÉDITOS PDTES. COBRO EN 31-12

SOCIEDAD DE PREVENCIÓN CONSTITUIDA AL AMPARO DEL REAL DECRETO 688/2005, DE 10 DE JUNIO.
Operaciones vinculadas con la Gestión del Patrimonio de la Seguridad Social
y con la Gestión del Patrimonio Privativo. Créditos y débitos recíprocos.

MUTUA: FREMAP

Nº: 061

II. Deudor: Gestión del Patrimonio Privativo

EJERCICIO: 2008

DESCRIPCION	SALDO A 1-1	CARGOS REALIZADOS EN EL EJERCICIO	TOTAL CRÉDITOS	ABONOS REALIZADOS EN EJERCICIO	CRÉDITOS PDTES. COBRO EN 31-12
TOTAL CRÉDITOS	8.947.469,72		8.947.469,72		8.947.469,72
449 MOVTS. POR CUENTA DE LA SOCIEDAD	8.287.479,54		8.287.479,54		8.287.479,54
449 IMPUESTO SOCIEDADES 2006	625.561,23		625.561,23		625.561,23
449 PARTIDAS PENDIENTES DE RECLASIFICAR	34.428,95		34.428,95		34.428,95

MUTUA:
Operaciones vinculadas con la Gestión del Patrimonio de la Seguridad Social
y con la Gestión del Patrimonio Privativo. Créditos y débitos recíprocos.

MUTUA: FREMAP

Nº: 061

III. Acreedor: Gestión del Patrimonio de la Seguridad Social

EJERCICIO: 2008

DESCRIPCION	SALDO A 1-1	ABONOS REALIZADOS EN EL EJERCICIO	TOTAL DÉBITOS	CARGOS REALIZADOS EN EJERCICIO	DÉBITOS PDTES. PAGO EN 31-12
TOTAL DÉBITOS					

MUTUA:

**Operaciones vinculadas con la Gestión del Patrimonio de la Seguridad Social
y con la Gestión del Patrimonio Privativo. Créditos y débitos recíprocos.**

MUTUA: FREMAP

Nº: 061

III. Acreedor: Gestión del Patrimonio de la Seguridad Social

EJERCICIO: 2008

DESCRIPCION	SALDO A 1-1	ABONOS REALIZADOS EN EL EJERCICIO	TOTAL DÉBITOS	CARGOS REALIZADOS EN EJERCICIO	DÉBITOS PDTES. PAGO EN 31-12

SOCIEDAD DE PREVENCIÓN CONSTITUIDA AL AMPARO DEL REAL DECRETO 688/2005, DE 10 DE JUNIO.
Operaciones vinculadas con la Gestión del Patrimonio de la Seguridad Social
y con la Gestión del Patrimonio Privativo. Créditos y débitos recíprocos.

MUTUA: FREMAP

Nº: 061

IV. Acreedor: Gestión del Patrimonio Privativo

EJERCICIO: 2008

DESCRIPCION	SALDO A 1-1	ABONOS REALIZADOS EN EL EJERCICIO	TOTAL DÉBITOS	CARGOS REALIZADOS EN EJERCICIO	DÉBITOS PDTES. PAGO EN 31-12
TOTAL DÉBITOS	411,72		411,72		411,72
419 DIFERENCIA EN COBRO FACTURAS	411,72		411,72		411,72

SOCIEDAD DE PREVENCIÓN CONSTITUIDA AL AMPARO DEL REAL DECRETO 688/2005, DE 10 DE JUNIO.

**Operaciones vinculadas con la Gestión del Patrimonio de la Seguridad Social
y con la Gestión del Patrimonio Privativo. Créditos y débitos recíprocos.**

MUTUA: FREMAP

Nº: 061

IV. Acreedor: Gestión del Patrimonio Privativo

EJERCICIO: 2008

DESCRIPCION	SALDO A 1-1	ABONOS REALIZADOS EN EL EJERCICIO	TOTAL DÉBITOS	CARGOS REALIZADOS EN EJERCICIO	DÉBITOS PDTES. PAGO EN 31-12

SOCIEDAD DE PREVENCIÓN CONSTITUIDA AL AMPARO DEL REAL DECRETO 688/2005, DE 10 DE JUNIO.
Operaciones vinculadas con la Gestión del Patrimonio de la Seguridad Social
y con la Gestión del Patrimonio Privativo. Gastos e ingresos por operaciones internas.

Mutua: FREMAP N°: 061

EJERCICIO: 2008

I. Gastos por operaciones internas con el Patrimonio de la Seguridad Social.

DESCRIPCIÓN	TOTAL GASTOS DEVENGADOS EN EL EJERCICIO		
	PAGADOS	PENDIENTES DE PAGO	TOTAL
6449 CONTRATO VIGILANCIA DELA SALUD CLINICAS	282.230,23		282.230,23
6449 CONTRATO VIGILANCIA DELA SALUD HOSPITALES	91.024,86		91.024,86
6449 CONTRATO VIGILANCIA DELA SALUD PREVENCION	24.504,60		24.504,60
6449 CONTRATO VIGILANCIA DELA SALUD ADMON.	121.601,03		121.601,03
6449 CONTRATO VIGILANCIA DELA SALUD ADMON.-CCR	223,92		223,92
TOTAL	519.584,64		519.584,64

SOCIEDAD DE PREVENCIÓN CONSTITUIDA AL AMPARO DEL REAL DECRETO 688/2005, DE 10 DE JUNIO.

**Operaciones vinculadas con la Gestión del Patrimonio de la Seguridad Social
y con la Gestión del Patrimonio Privativo. Gastos e ingresos por operaciones internas.**

Mutua: FREMAP N°: 061

EJERCICIO: 2008

III. Ingresos por operaciones internas con el Patrimonio de la Seguridad Social.

DESCRIPCIÓN	TOTAL INGRESOS DEVENGADOS EN EL EJERCICIO		
	COBRADOS	PENDIENTES DE COBRO	TOTAL
7050 INGRESOS POR ANALISIS CLINICOS	16,50		16,50
775 INGRESOS POR ARRENDAMIENTOS	372.335,27	125.666,75	498.002,02
776 INGRESOS POR COMPENSACION DE COSTES		536.205,55	536.205,55
TOTAL	372.351,77	661.872,30	1.034.224,07

SOCIEDAD DE PREVENCIÓN CONSTITUIDA AL AMPARO DEL REAL DECRETO 688/2005, DE 10 DE JUNIO.

**Operaciones vinculadas con la Gestión del Patrimonio de la Seguridad Social
y con la Gestión del Patrimonio Privativo. Gastos e ingresos por operaciones internas.**

Mutua: FREMAP Nº: 061

EJERCICIO: 2008

IV. Ingresos por operaciones internas con el Patrimonio Privativo.

DESCRIPCIÓN	TOTAL INGRESOS DEVENGADOS EN EL EJERCICIO		
	COBRADOS	PENDIENTES DE COBRO	TOTAL
TOTAL			

CONTRATACIÓN

MUTUA: FREMAP

Nº: 61

TIPO DE CONTRATO	NUMERO DE CONTRATO(*)	IMPORTE
- OBRAS E INSTALACIONES	2	4.296.912,12
- SERVICIOS	3	561.902,38
- SUMINISTROS	1	200.604,41
- ADQUISICIÓN, ARRENDAMIENTO Y TRASPASOS DE BIENES INMUEBLES	1	1.716.252,48
- SEGUROS Y REASEGUROS	2	7.163.638,40
TOTAL.....	9	13.939.309,79

(*) Importe superior a 150.253,03 euros.

ADJUDICATARIOS QUE HAN SUPERADO EL 5% DEL IMPORTE TOTAL DE LA CONTRATACIÓN

1.- Importe total de adjudicaciones: 30.114.883,56.-€

2.- 5% del importe total de la contratación efectuada en el año: 1.505.744,18.-€

3.- Relación de adjudicatarios que han superado dicho importe:

- 1.- LICITACIÓN LICENCIAS MICROSOFT: 4.949.971,54.-€
- 2.- LICITACIÓN BOTIQUINES Y DOTACIONES: 3.500.000.-€
- 3.- LICITACIÓN CALL CENTER: 3.000.000.-€
- 4.- ADJUDICACIÓN DE OBRA (SANTANDER): 2.498.380,02.€
- 5.- ADJUDICACIÓN DE OBRA (SAGUNTO): 1.798.532,10 €
- 6.- ADQUISICIÓN DE BIENES INMUEBLES (SANTANDER): 1.716.252,48 €

