



GOBIERNO
DE ESPAÑA

MINISTERIO
DE EMPLEO
Y SEGURIDAD SOCIAL

SECRETARÍA DE ESTADO
DE LA SEGURIDAD SOCIAL

DIRECCIÓN GENERAL
DE ORDENACIÓN
DE LA SEGURIDAD SOCIAL

Seguridad Social

P resupuestos

Ejercicio 2017



ANEXO AL INFORME
ECONÓMICO - FINANCIERO



MINISTERIO DE EMPLEO Y SEGURIDAD SOCIAL
Secretaría de Estado de la Seguridad Social
DIRECCIÓN GENERAL DE ORDENACIÓN DE LA SEGURIDAD SOCIAL

**ANEXO AL INFORME ECONÓMICO-FINANCIERO A LOS PRESUPUESTOS
DE LA SEGURIDAD SOCIAL DE 2017**



ÍNDICE

ÍNDICE

	<u>Página</u>
CAPÍTULO I	13
I COTIZACIÓN A LA SEGURIDAD SOCIAL	13
1. SALARIO MÍNIMO INTERPROFESIONAL, BASES Y TIPOS DE COTIZACIÓN	14
2. EVOLUCIÓN DEL NÚMERO DE COTIZACIONES Y DE AFILIADOS AL SISTEMA DE LA SEGURIDAD SOCIAL	36
3. EVOLUCIÓN DEL MERCADO DE TRABAJO. DATOS EPA	65
4. EVOLUCIÓN DE LAS CUOTAS DEL SISTEMA DE LA SEGURIDAD SOCIAL	72
CAPÍTULO II	85
II PENSIONES DEL SISTEMA DE SEGURIDAD SOCIAL	85
1. ASPECTOS GENERALES DE LA EVOLUCIÓN DE LAS PENSIONES	86
2. EVOLUCIÓN DEL NÚMERO DE ALTAS INICIALES Y PENSIÓN MEDIA DE LAS ALTAS	117
3. DATOS COMPLEMENTARIOS DE ALTAS INICIALES DE PENSIONES	132
4. EVOLUCIÓN DEL NÚMERO DE BAJAS DEFINITIVAS Y PENSIÓN MEDIA DE LAS BAJAS	153
5. EVOLUCIÓN DEL NÚMERO Y PENSIÓN MEDIA DE LAS PENSIONES EN VIGOR	168
6. DATOS COMPLEMENTARIOS DE PENSIONES EN VIGOR	195
7. DISTRIBUCIÓN DE LAS PENSIONES POR COMUNIDADES AUTÓNOMAS	201
CAPÍTULO III	273
III ASISTENCIA SANITARIA, OTRAS PRESTACIONES ECONÓMICAS Y ÁREA DE TESORERÍA INFORMÁTICA Y OTROS SERVICIOS	273
1. ASISTENCIA SANITARIA DE LA SEGURIDAD SOCIAL	273
1.1. Población protegida	273
1.2. Evolución del gasto en Asistencia Sanitaria	275
2. INCAPACIDAD TEMPORAL	281
3. MATERNIDAD, PATERNIDAD, RIESGO DURANTE EL EMBARAZO Y LA LACTANCIA NATURAL Y CUIDADO DE MENORES AFECTADOS POR CÁNCER U OTRA ENFERMEDAD GRAVE	318
3.1. Maternidad	318
3.2. Riesgo durante el embarazo	326
3.3. Paternidad y Riesgo durante la lactancia natural	329
3.4. Cuidado de menores afectados por cáncer u otra enfermedad grave	334
4. PROTECCION FAMILIAR	337
5. GASTO EN SERVICIOS SOCIALES	344
6. TESORERÍA, INFORMÁTICA Y OTROS SERVICIOS FUNCIONALES COMUNES	350
7. PENSIONES FAS	355
CAPÍTULO IV	361
IV CIFRAS DE PROTECCIÓN SOCIAL EN LOS PAÍSES DE LA UNIÓN EUROPEA	361
1. METODOLOGÍA Y CLASIFICACIÓN DEL GASTO	361
2. GASTOS DE PROTECCIÓN SOCIAL	365
3. INGRESOS DE PROTECCIÓN SOCIAL	379
CAPÍTULO V	393
V MUTUAS COLABORADORAS CON LA SEGURIDAD SOCIAL	393

ÍNDICE DE CUADROS

Página

CAPÍTULO I	13
I COTIZACIÓN A LA SEGURIDAD SOCIAL	13
Cuadro I.1 EVOLUCIÓN DEL SALARIO MÍNIMO INTERPROFESIONAL	15
Cuadro I.2 EVOLUCIÓN DEL INDICADOR PÚBLICO DE RENTA DE EFECTOS MÚLTIPLES (IPREM)	16
Cuadro I.3 EVOLUCIÓN DE LAS BASES MÍNIMAS Y MÁXIMAS DE COTIZACIÓN DEL RÉGIMEN GENERAL	17
Cuadro I.4 EVOLUCIÓN TIPOS DE COTIZACIÓN CONTINGENCIAS COMUNES	20
Cuadro I.5 RÉGIMEN ESPECIAL AGRARIO-CUENTA AJENA Y CUENTA PROPIA BASES Y TIPOS DE COTIZACIÓN	23
Cuadro I.6 CUOTA EMPRESARIAL POR "JORNADAS REALES" (Contingencias Comunes)	27
Cuadro I.7 RÉGIMEN ESPECIAL AGRARIO -CUENTA AJENA- BASES DE COTIZACIÓN	30
Cuadro I.8 RÉGIMEN ESPECIAL DE TRABAJADORES AUTONOMOS BASES Y TIPOS DE COTIZACIÓN	33
Cuadro I.9 EVOLUCIÓN DE LAS BASES Y TIPOS DE COTIZACIÓN DEL RÉGIMEN ESPECIAL DE EMPLEADOS DE HOGAR	34
Cuadro I.10 EVOLUCIÓN DEL NÚMERO DE COTIZACIONES DE OCUPADOS	37
Cuadro I.11 EVOLUCIÓN DEL NÚMERO MENSUAL DE AFILIADOS EN ALTA	40
Cuadro I.12 EVOLUCIÓN DEL NÚMERO DE AFILIADOS EN ALTA	43
Cuadro I.13 EVOLUCIÓN MENSUAL DE AFILIADOS OCUPADOS POR GÉNERO	46
Cuadro I.14 EVOLUCIÓN DEL NÚMERO DE AFILIADOS OCUPADOS POR EDAD	48
Cuadro I.15 DISTRIBUCIÓN POR GÉNERO Y EDADES DEL NÚMERO DE AFILIADOS	49
Cuadro I.16 DISTRIBUCIÓN DE AFILIADOS POR GRUPO DE TARIFA RÉGIMEN GENERAL	50
Cuadro I.17 EVOLUCIÓN MENSUAL DE TRABAJADORES AFILIADOS EXTRANJEROS POR GÉNERO	51
Cuadro I.18 EVOLUCIÓN MENSUAL DE TRABAJADORES AFILIADOS EXTRANJEROS POR PROCEDENCIA	52
Cuadro I.19 DISTRIBUCIÓN DE AFILIADOS POR ACTIVIDAD ECONÓMICA Y TAMAÑO DE EMPRESA	53
Cuadro I.20 DISTRIBUCIÓN DE AFILIADOS POR COBERTURA DE I.T. CONTINGENCIAS COMUNES	55
Cuadro I.21 NÚMERO DE EMPRESAS CON TRABAJADORES A FIN DE MES	61
Cuadro I.22 TASAS DE ACTIVIDAD POR GRUPO DE EDAD	66
Cuadro I.23 POBLACIÓN TOTAL POR EDADES	67
Cuadro I.24 NÚMERO TOTAL DE ACTIVOS POR EDADES	68
Cuadro I.25 NÚMERO TOTAL DE OCUPADOS POR EDADES	69
Cuadro I.26 NÚMERO TOTAL DE PARADOS POR EDADES	70
Cuadro I.27 ASALARIADOS SEGÚN TIPO DE JORNADA Y SEXO	71
Cuadro I.28 EVOLUCIÓN DE LAS CUOTAS POR RÉGIMENES	73
Cuadro I.29 EVOLUCIÓN DE LA DISTRIBUCIÓN DE CUOTAS EN EMPLEADORES Y TRABAJADORES	76
Cuadro I.30 EVOLUCIÓN DE LAS CUOTAS POR ENTIDADES	80
CAPÍTULO II	85
II PENSIONES DEL SISTEMA DE SEGURIDAD SOCIAL	85
Cuadro II.1 EVOLUCIÓN DE LAS PRESTACIONES ECONOMICAS DE LA SEGURIDAD SOCIAL	87
Cuadro II.2 EVOLUCIÓN DE LAS PENSIONES MÍNIMAS Y MÁXIMAS	88
Cuadro II.3 INCREMENTO INTERANUAL DE LA PENSIÓN MÍNIMA	93
Cuadro II.4 RELACION DEL IMPORTE DE LA PENSIÓN MÍNIMA CON EL SALARIO MÍNIMO INTERPROFESIONAL NETO	97
Cuadro II.5 EVOLUCIÓN DE LA REVALORIZACIÓN DE PENSIONES	101
Cuadro II.6 EVOLUCIÓN DE LOS IMPORTES DE PENSIONES POR RÉGIMENES	105
Cuadro II.7 EVOLUCIÓN DE LOS IMPORTES DE PENSIONES POR CLASES	106
Cuadro II.8 IMPORTE DE LAS PENSIONES PAGADAS POR CLASES Y RÉGIMENES	107
Cuadro II.9 EVOLUCIÓN DEL NÚMERO ANUAL DE ALTAS INICIALES POR RÉGIMENES	118
Cuadro II.10 EVOLUCIÓN DE LA PENSIÓN MEDIA MENSUAL DE LAS ALTAS INICIALES POR RÉGIMENES	125
Cuadro II.11 EVOLUCIÓN DEL NÚMERO ANUAL DE ALTAS DE INCAPACIDAD PERMANENTE POR GRADOS	133

Cuadro II.12	DISTRIBUCIÓN PORCENTUAL POR EDADES DEL NÚMERO DE ALTAS DE INCAPACIDAD PERMANENTE	137
Cuadro II.13	EVOLUCIÓN DE LA EDAD MEDIA DE LAS ALTAS DE INCAPACIDAD PERMANENTE POR GRADOS Y REGÍMENES	149
Cuadro II.14	NÚMERO ALTAS DE JUBILACIÓN DEL TOTAL SISTEMA (Excluido SOVI)	151
Cuadro II.15	EVOLUCIÓN DEL NÚMERO ANUAL DE BAJAS DEFINITIVAS POR REGÍMENES	154
Cuadro II.16	EVOLUCIÓN DE LA PENSIÓN MEDIA MENSUAL DE LAS BAJAS DEFINITIVAS POR REGÍMENES	161
Cuadro II.17	EVOLUCIÓN DEL NÚMERO DE PENSIONES POR CLASES	169
Cuadro II.18	EVOLUCIÓN DE LA PENSIÓN MEDIA POR CLASES	182
Cuadro II.19	EVOLUCIÓN DE LA DISTRIBUCIÓN DE LAS PENSIONES DE INCAPACIDAD PERMANENTE POR GRADOS	196
Cuadro II.20	NÚMERO DE PENSIONES EN VIGOR EN 1990 - 2016.....	202
Cuadro II.21	PENSIÓN MEDIA MENSUAL EN VIGOR EN 1990 - 2016.....	208
Cuadro II.22	IMPORTE TOTAL PENSIONES POR CLASES. Año 1992	214
Cuadro II.23	IMPORTE TOTAL PENSIONES POR CLASES. Año 1993	215
Cuadro II.24	IMPORTE TOTAL PENSIONES POR CLASES. Año 1994	216
Cuadro II.25	IMPORTE TOTAL PENSIONES POR CLASES. Año 1995	217
Cuadro II.26	IMPORTE TOTAL PENSIONES POR CLASES. Año 1996	218
Cuadro II.27	IMPORTE TOTAL PENSIONES POR CLASES. Año 1997	219
Cuadro II.28	IMPORTE TOTAL PENSIONES POR CLASES. Año 1998	220
Cuadro II.29	IMPORTE TOTAL PENSIONES POR CLASES. Año 1999	221
Cuadro II.30	IMPORTE TOTAL PENSIONES POR CLASES. Año 2000	222
Cuadro II.31	IMPORTE TOTAL PENSIONES POR CLASES. Año 2001	223
Cuadro II.32	IMPORTE TOTAL PENSIONES POR CLASES. Año 2002	224
Cuadro II.33	IMPORTE TOTAL PENSIONES POR CLASES. Año 2003	225
Cuadro II.34	IMPORTE TOTAL PENSIONES POR CLASES. Año 2004	226
Cuadro II.35	IMPORTE TOTAL PENSIONES POR CLASES. Año 2005	227
Cuadro II.36	IMPORTE TOTAL PENSIONES POR CLASES. Año 2006	228
Cuadro II.37	IMPORTE TOTAL PENSIONES POR CLASES. Año 2007	229
Cuadro II.38	IMPORTE TOTAL PENSIONES POR CLASES. Año 2008	230
Cuadro II.39	IMPORTE TOTAL PENSIONES POR CLASES. Año 2009	231
Cuadro II.40	IMPORTE TOTAL PENSIONES POR CLASES. Año 2010	232
Cuadro II.41	IMPORTE TOTAL PENSIONES POR CLASES Y REGÍMENES. Año 2011	233
Cuadro II.42	IMPORTE TOTAL PENSIONES POR CLASES Y REGÍMENES. Año 2012	234
Cuadro II.43	IMPORTE TOTAL PENSIONES POR CLASES Y REGÍMENES. Año 2013	246
Cuadro II.44	IMPORTE TOTAL PENSIONES POR CLASES Y REGÍMENES. Año 2014	258
Cuadro II.45	IMPORTE TOTAL PENSIONES POR CLASES Y REGÍMENES. Año 2015	264
CAPÍTULO III.....		273
III ASISTENCIA SANITARIA, OTRAS PRESTACIONES ECONÓMICAS Y ÁREA DE TESORERÍA INFORMÁTICA Y OTROS SERVICIOS.....		273
Cuadro III.1	COMPOSICIÓN DE LA POBLACIÓN PROTEGIDA POR ASISTENCIA SANITARIA	273
Cuadro III.2	EVOLUCIÓN DE LA POBLACION PROTEGIDA POR ASISTENCIA SANITARIA.....	274
Cuadro III.3	GASTO DE ASISTENCIA SANITARIA POR ENTIDADES	275
Cuadro III.4	EVOLUCION DE LA ESTRUCTURA ECONOMICA DEL GASTO DE ASISTENCIA SANITARIA	280
Cuadro III.5	GASTO INCAPACIDAD TEMPORAL DISTRIBUCIÓN POR REGÍMENES.....	282
Cuadro III.6	EVOLUCIÓN DEL GASTO DE INCAPACIDAD TEMPORAL	283
Cuadro III.7	INCAPACIDAD TEMPORAL POR CONTINGENCIAS COMUNES. NÚMERO TOTAL DE TRABAJADORES PROTEGIDOS	284
Cuadro III.8	INCAPACIDAD TEMPORAL POR CONTINGENCIAS COMUNES. NÚMERO DE TRABAJADORES POR CUENTA AJENA.....	287

Cuadro III.9	INCAPACIDAD TEMPORAL POR CONTINGENCIAS COMUNES. NÚMERO DE TRABAJADORES POR CUENTA PROPIA	290
Cuadro III.10	INCAPACIDAD TEMPORAL POR CONTINGENCIAS COMUNES NÚMERO DE TRABAJADORES EN MUTUAS COLABORADORAS CON LA SEGURIDAD SOCIAL.....	293
Cuadro III.11	INCAPACIDAD TEMPORAL POR CONTINGENCIAS PROFESIONALES. NÚMERO TOTAL DE TRABAJADORES PROTEGIDOS	295
Cuadro III.12	INCAPACIDAD TEMPORAL POR CONTINGENCIAS PROFESIONALES. NÚMERO DE TRABAJADORES POR CUENTA AJENA	298
Cuadro III.13	INCAPACIDAD TEMPORAL POR CONTINGENCIAS PROFESIONALES. NÚMERO DE TRABAJADORES POR CUENTA PROPIA.....	301
Cuadro III.14	INCAPACIDAD TEMPORAL POR CONTINGENCIAS PROFESIONALES. NÚMERO DE TRABAJADORES CON MUTUAS COLABORADORAS CON LA SEGURIDAD SOCIAL.....	304
Cuadro III.15	IMPORTE INCAPACIDAD TEMPORAL POR REGÍMENES ENTIDADES GESTORAS.....	306
Cuadro III.16	PORCENTAJE DE VARIACIÓN DEL GASTO DE INCAPACIDAD TEMPORAL ENTIDADES GESTORAS	316
Cuadro III.17	GASTO MATERNIDAD DISTRIBUCIÓN POR REGÍMENES	319
Cuadro III.18	IMPORTE DE MATERNIDAD POR REGÍMENES	320
Cuadro III.19	PORCENTAJE DE VARIACIÓN DEL GASTO DE MATERNIDAD (2015 / 2014)	325
Cuadro III.20	GASTO EN RIESGO DURANTE EL EMBARAZO POR REGÍMENES.....	326
Cuadro III.21	IMPORTE DEL SUBSIDIO DE RIESGO DURANTE EL EMBARAZO POR REGÍMENES.....	327
Cuadro III.22	GASTO EN PATERNIDAD	329
Cuadro III.23	GASTO EN RIESGO DURANTE LA LACTANCIA NATURAL	329
Cuadro III.24	IMPORTE DEL SUBSIDIO DE PATERNIDAD POR REGÍMENES.....	330
Cuadro III.25	IMPORTE DEL SUBSIDIO DE RIESGO DURANTE LA LACTANCIA NATURAL POR REGÍMENES.....	332
Cuadro III.26	GASTO EN CUIDADO DE MENORES AFECTADOS POR CÁNCER U OTRA ENFERMEDAD GRAVE.....	334
Cuadro III.27	IMPORTE DEL SUBSIDIO POR CUIDADO DE MENORES AFECTADOS POR CÁNCER U OTRA ENFERMEDAD GRAVE.....	335
Cuadro III.28	NÚMERO DE BENEFICIARIOS DE PRESTACIONES FAMILIARES DE PAGO PERIÓDICO	337
Cuadro III.29	GASTO EN PRESTACIONES FAMILIARES.....	338
Cuadro III.30	IMPORTE PRESTACIONES FAMILIARES	339
Cuadro III.31	EVOLUCION DEL GASTO DE SERVICIOS SOCIALES. CLASIFICACION ECONOMICA.....	344
Cuadro III.32	PERSONAS CON DISCAPACIDADES SEGÚN GRUPO DE EDAD Y SEXO	345
Cuadro III.33	PERSONAS CON DISCAPACIDADES SEGÚN GRUPO DE EDAD Y SEXO	346
Cuadro III.34	CUANTÍAS DE LAS PRESTACIONES ECONÓMICAS PARA PERSONAS CON DISCAPACIDAD	347
Cuadro III.35	PRESTACIONES ECONÓMICAS PARA PERSONAS CON DISCAPACIDAD	348
Cuadro III.36	TESORERÍA, INFORMÁTICA Y OTROS SERVICIOS FUNCIONALES COMUNES	351
Cuadro III.37	ÁREA "TESORERÍA, INFORMÁTICA Y OTROS SERVICIOS FUNCIONALES COMUNES" EVOLUCION DEL GASTO POR GRUPOS DE PROGRAMAS	353
Cuadro III.38	ÁREA "TESORERIA, INFORMATICA Y OTROS SERVICIOS FUNCIONALES COMUNES" EVOLUCION DEL GASTO POR CAPITULOS.....	354
Cuadro III.39	EVOLUCIÓN DEL GASTO EN PENSIONES FAS	356
Cuadro III.40	CUANTIA DE LAS PENSIONES ASISTENCIALES.....	356
Cuadro III.41	NÚMERO DE PENSIONES ASISTENCIALES	357

CAPÍTULO IV 361

IV CIFRAS DE PROTECCIÓN SOCIAL EN LOS PAÍSES DE LA UNIÓN EUROPEA..... 361

Cuadro IV.1	EVOLUCIÓN DEL TOTAL DE LOS GASTOS DE PROTECCIÓN SOCIAL EN PORCENTAJE SOBRE EL PIB EN LOS PAÍSES DE LA UNIÓN EUROPEA.....	366
Cuadro IV.2	EVOLUCIÓN DEL TOTAL DE LOS GASTOS DE PROTECCIÓN SOCIAL POR HABITANTE EN LOS PAÍSES DE LA UNIÓN EUROPEA EN UNIDADES DE PARIDAD DE PODER DE COMPRA	378
Cuadro IV.3	EVOLUCIÓN DEL TOTAL DE LOS INGRESOS DE PROTECCIÓN SOCIAL EN PORCENTAJE SOBRE EL PIB EN LOS PAÍSES DE LA UNIÓN EUROPEA.....	379
Cuadro IV.4	EVOLUCIÓN DEL TOTAL DE LOS INGRESOS DE PROTECCIÓN SOCIAL EN PORCENTAJE SOBRE EL PIB EN LOS PAÍSES DE LA UNIÓN EUROPEA SEGÚN SECTOR DE PROCEDENCIA.....	384

CAPÍTULO V	393
V MUTUAS COLABORADORAS CON LA SEGURIDAD SOCIAL	393
Cuadro V.1 EVOLUCIÓN DE LAS OBLIGACIONES RECONOCIDAS NETAS. PRESUPUESTO DE GASTOS POR CATEGORÍAS ECONÓMICAS. A PARTIR DEL AÑO 2010.....	393
Cuadro V.2 EVOLUCIÓN DE LOS DERECHOS RECONOCIDOS NETOS. PRESUPUESTO DE INGRESOS. A PARTIR DEL AÑO 2010.....	393
Cuadro V.3 RATIOS PRESUPUESTARIOS ESPECÍFICOS DE INCAPACIDAD TEMPORAL	394

ÍNDICE DE GRÁFICOS

	<u>Página</u>
CAPÍTULO I	13
I COTIZACIÓN A LA SEGURIDAD SOCIAL.....	13
Gráfico I.1 EVOLUCIÓN DEL NÚMERO DE COTIZACIONES DE OCUPADOS	39
Gráfico I.2 EVOLUCIÓN DEL NÚMERO MENSUAL DE AFILIADOS EN ALTA	42
Gráfico I.3 EVOLUCIÓN MENSUAL DE AFILIADOS OCUPADOS POR GÉNERO	47
Gráfico I.4 EVOLUCIÓN DE CUOTAS	75
CAPÍTULO II	85
II PENSIONES DEL SISTEMA DE SEGURIDAD SOCIAL.....	85
Gráfico II.1 EVOLUCION DEL NÚMERO DE ALTAS DE PENSIONES POR CLASES	124
Gráfico II.2 EVOLUCION PENSION MEDIA DE ALTAS POR CLASES	131
Gráfico II.3 EVOLUCION DEL NÚMERO DE BAJAS DE PENSIONES POR CLASES	160
Gráfico II.4 EVOLUCIÓN PENSIÓN MEDIA DE BAJAS POR CLASES	167
Gráfico II.5 EVOLUCION DEL NÚMERO DE PENSIONES POR CLASES	170
Gráfico II.6 EVOLUCIÓN DEL NÚMERO DE PENSIONES POR REGÍMENES.....	181
Gráfico II.7 EVOLUCIÓN DE LA PENSIÓN MEDIA POR CLASES	183
Gráfico II.8 EVOLUCIÓN DE LA PENSIÓN MEDIA POR REGÍMENES.....	194
Gráfico II.9 SISTEMA DE LA SEGURIDAD SOCIAL RELACIÓN NÚMERO DE PENSIONES/POBLACIÓN POR COMUNIDADES AUTÓNOMAS	207
Gráfico II.10 SISTEMA DE LA SEGURIDAD SOCIAL PENSIÓN MEDIA POR COMUNIDADES AUTÓNOMAS.....	213



MINISTERIO DE EMPLEO Y SEGURIDAD SOCIAL
Secretaría de Estado de la Seguridad Social
DIRECCIÓN GENERAL DE ORDENACIÓN DE LA SEGURIDAD SOCIAL

**ANEXO AL INFORME ECONÓMICO-FINANCIERO A LOS PRESUPUESTOS
DE LA SEGURIDAD SOCIAL DE 2017**



CAPÍTULO I

**COTIZACIÓN A LA
SEGURIDAD
SOCIAL**

CAPÍTULO I

I COTIZACIÓN A LA SEGURIDAD SOCIAL

El contenido de este Capítulo del Anexo refleja la información complementaria que ha servido de apoyo para la determinación del importe de las cotizaciones sociales para el ejercicio de 2017.

Los cuadros estadísticos que se presentan recogen series históricas referidas a las distintas variables que apoyan la cuantificación, tanto del aspecto demográfico, como del económico en la determinación de las cotizaciones sociales:

CUADROS ESTADÍSTICOS Y REPRESENTACIONES GRÁFICAS

Recogen la siguiente estructura de información:

1. Evolución del Salario Mínimo Interprofesional y del Indicador Público de Renta de Efectos Múltiples, así como de las bases mínimas, máximas y tipos de cotización de los distintos Regímenes de la Seguridad Social.
2. Evolución del número de cotizaciones y el número de afiliados a los distintos Regímenes del Sistema de Seguridad Social.
3. Evolución del mercado de trabajo. Datos EPA.
4. Evolución por Regímenes de las cuotas a la Seguridad Social.

1. SALARIO MÍNIMO INTERPROFESIONAL, BASES Y TIPOS DE COTIZACIÓN

En este epígrafe se exponen:

- La evolución del Salario Mínimo Interprofesional y del Indicador Público de Renta de Efectos Múltiples. Crecimiento interanual.
- La evolución de las bases mínimas y máximas de cotización del Régimen General por categorías profesionales, y del tipo de cotización.
- La evolución de las bases mensuales de cotización y tipos del Régimen Especial Agrario.
- La evolución de las bases mínima y máxima de cotización y tipos del Régimen Especial de Autónomos.
- La evolución de las bases de cotización y tipos del Régimen Especial de Empleados de Hogar.

Cuadro I.1 EVOLUCIÓN DEL SALARIO MÍNIMO INTERPROFESIONAL

Euros					
AÑO	Fechas	Salario mínimo diario	Media del año		Incremento en %
			Diaria	Mensual	
1977	Del 1-1 al 31-3	2,28			30,4
	Del 1-4 al 30-9	2,64			
	Del 1-10 al 31-12	3,01	2,64	79,33	
1978	Del 1-1 al 31-3	3,01			24,8
	Del 1-4 al 30-9	3,29			
	Del 1-10 al 31-12	3,61	3,30	98,99	
1979	Del 1-1 al 31-3	3,61			17,1
	Del 1-4 al 30-9	3,85			
	Del 1-10 al 31-12	4,16	3,86	115,94	
1980	Del 1-1 al 31-5	4,16			13,7
	Del 1-6 al 31-12	4,56	4,39	131,82	
1981	Del 1-1 al 31-3	4,56			13,6
	Del 1-4 al 31-12	5,13	4,99	149,70	
1982	Del 1-1 al 31-12	5,70	5,70	170,93	14,2
1983	Del 1-1 al 31-12	6,44	6,44	193,29	13,1
1984	Del 1-1 al 31-12	6,96	6,96	208,79	8,0
1985	Del 1-1 al 31-12	7,45	7,45	223,40	7,0
1986	Del 1-1 al 31-12	8,04	8,04	241,25	8,0
1987	Del 1-1 al 31-12	8,44	8,44	253,33	5,0
1988	Del 1-1 al 31-12	8,82	8,82	264,69	4,5
1989	Del 1-1 al 31-12	9,35	9,35	280,55	6,0
1990	Del 1-1 al 31-12	10,02	10,02	300,57	7,1
1991	Del 1-1 al 31-12	10,67	10,67	320,04	6,5
1992	Del 1-1 al 31-12	11,27	11,27	338,25	5,7
1993	Del 1-1 al 31-12	11,73	11,73	351,77	4,0
1994	Del 1-1 al 31-12	12,13	12,13	364,03	3,5
1995	Del 1-1 al 31-12	12,56	12,56	376,83	3,5
1996	Del 1-1 al 31-12	13,01	13,01	390,18	3,5
1997	Del 1-1 al 31-12	13,35	13,35	400,45	2,6
1998	Del 1-1 al 31-12	13,63	13,63	408,93	2,1
1999	Del 1-1 al 31-12	13,88	13,88	416,32	1,8
2000	Del 1-1 al 31-12	14,16	14,16	424,80	2,0
2001	Del 1-1 al 31-12	14,45	14,45	433,45	2,0
2002	Del 1-1 al 31-12	14,74	14,74	442,20	2,0
2003	Del 1-1 al 31-12	15,04	15,04	451,20	2,0
2004	Del 1-1 al 30-6	15,35	15,35	460,50	2,1
	Del 1-7 al 31-12	16,36	16,36	490,80	6,6
2005	Del 1-1 al 31-12	17,10	17,10	513,00	4,5
2006	Del 1-1 al 31-12	18,03	18,03	540,90	5,4
2007	Del 1-1 al 31-12	19,02	19,02	570,60	5,5
2008	Del 1-1 al 31-12	20,00	20,00	600,00	5,2
2009	Del 1-1 al 31-12	20,80	20,80	624,00	4,0
2010	Del 1-1 al 31-12	21,11	21,11	633,30	1,5
2011	Del 1-1 al 31-12	21,38	21,38	641,40	1,3
2012	Del 1-1 al 31-12	21,38	21,38	641,40	0,0
2013	Del 1-1 a 31-13	21,51	21,51	645,30	0,6
2014	Del 1-1 al 31-12	21,51	21,51	645,30	0,0
2015	Del 1-1 al 31-12	21,62	21,62	648,60	0,5
2016	Del 1-1 al 31-12	21,84	21,84	655,20	1,0
2017	Del 1-1 al 31-12	23,59	23,59	707,70	8,0

Cuadro I.2 EVOLUCIÓN DEL INDICADOR PÚBLICO DE RENTA DE EFECTOS MÚLTIPLES (IPREM)

Euros

Normativa	Fechas	Diario	Mensual	Anual		Incremento en %
				Sin pagas extras	Con pagas extras	
R.D. Ley 3/2004 de 25 de julio	del 1-7-2004 al 31-12-2004	15,35	460,50	5.526,00	6.447,00	
Ley 2/2004 de Presupuestos Generales del Estado para 2005 (D.A.16)	del 1-1-2005 al 31-12-2005	15,66	469,80	5.637,60	6.577,20	2,0
Ley 30/2005 de Presupuestos Generales del Estado para 2006 (D.A. 22)	del 1-1-2006 al 31-12-2006	15,97	479,10	5.749,20	6.707,40	2,0
Ley 42/2006 de Presupuestos Generales del Estado para 2007 (D.A. 31)	del-1-2007 al 31-12-2007	16,64	499,20	5.990,40	6.988,80	4,2
Real Decreto-Ley 1/2008, de 18 de enero	del 1-1-2008 al 31-12-2008	17,23	516,90	6.202,80	7.236,60	3,5
Ley 2/2008, de Presupuestos Generales del Estado para 2009 (D.A. 28)	del 1-1-2009 al 31-12-2009	17,57	527,24	6.326,86	7.381,33	2,0
Ley 26/2009, de Presupuestos Generales del Estado para 2010 (D.A. 19)	del 1-1-2010 al 31-12-2010	17,75	532,51	6.390,13	7.455,14	1,0
Ley 39/2010, de Presupuestos Generales del Estado para 2011 (D.A. 18)	del 1-1-2011 al 31-12-2011	17,75	532,51	6.390,13	7.455,14	0,0
Ley 2/2012, de Presupuestos Generales del Estado para 2012 (D.A. 14)	del 1-1-2012 al 31-12-2012	17,75	532,51	6.390,13	7.455,14	0,0
Ley 17/2012, de Presupuestos Generales del Estado (D.A. 82)	del 1-1-2013 al 31-12-2013	17,75	532,51	6.390,13	7.455,14	0,0
Ley 22/2013, de Presupuestos Generales del Estado (D.A. 80)	del 1-1-2014 al 31-12-2014	17,75	532,51	6.390,13	7.455,14	0,0
Ley 36/2014, de Presupuestos Generales del Estado (D.A. 84)	del 1-1-2015 al 31-12-2015	17,75	532,51	6.390,13	7.455,14	0,0
Ley 48/2015, de Presupuestos Generales del Estado (D.A. 84)	del 1-1-2016 al 31-12-2016	17,75	532,51	6.390,13	7.455,14	0,0

Cuadro I.3 EVOLUCIÓN DE LAS BASES MÍNIMAS Y MÁXIMAS DE COTIZACIÓN DEL RÉGIMEN GENERAL

CATEGORÍAS PROFESIONALES	01-01-79 31-03-79		01-04-79 30-09-79		01-10-79 31-12-79		01-01-80 31-05-80		01-06-80 31-12-80	
	B/m	B/M	B/m	B/M	B/m	B/M	B/m	B/M	B/m	B/M
1. Ingenieros y Licenciados	204,82	639,90	204,82	639,90	204,82	639,90	233,49	750,60	233,49	750,60
2. Peritos y Ayud. titulados	169,67	530,09	169,67	530,09	169,67	530,09	193,29	621,69	193,29	621,69
3. Jefes Admón y Taller	147,67	461,22	147,67	461,22	147,67	461,22	168,22	540,73	168,22	540,73
4. Ayudantes no titulados	130,18	406,76	130,18	406,76	135,23	406,76	148,57	477,98	148,57	477,98
5. Oficiales Administrativos	120,98	377,74	125,13	377,74	135,23	377,74	137,75	442,83	148,39	442,83
6. Subalternos	117,20	344,74	125,13	344,74	135,23	344,74	135,23	404,42	148,39	404,42
7. Auxiliares Admtvos	117,20	344,74	125,13	344,74	135,23	344,74	135,23	404,42	148,39	404,42
BASE DIARIA										
8. Oficiales de 1ª y 2ª	3,94	12,32	4,17	12,32	4,51	12,32	4,51	14,44	4,95	14,44
9. Oficiales de 3ª y Espec.	3,91	12,02	4,17	12,02	4,51	12,02	4,51	14,09	4,95	14,09
10. Peones	3,91	11,49	4,17	11,49	4,51	11,49	4,51	13,48	4,95	13,48
11. Trab.de 17 años	2,36	7,04	2,55	7,04	2,76	7,04	2,76	8,25	3,03	8,25
12. Trab.< de 17 años	1,51	4,43	1,62	4,43	1,74	4,43	1,74	5,19	1,92	5,19
TOPE MÁXIMO										
Contingencias Generales		639,90		639,90		639,90		750,60		750,60
Accidentes de trabajo		548,48		548,48		548,48		643,32		643,32

CATEGORÍAS PROFESIONALES	01-01-81 31-03-81		01-04-81 31-12-81		01-01-82		01-01-83		01-01-84	
	B/m	B/M	B/m	B/M	B/m	B/M	B/m	B/M	B/m	B/M
1. Ingenieros y Licenciados	262,52	844,18	262,52	844,18	288,85	928,20	326,35	1.129,60	379,54	1.287,73
2. Peritos y Ayud. titulados	217,63	699,76	217,63	699,76	239,44	769,36	270,64	936,32	314,81	1.067,40
3. Jefes Admón y Taller	189,32	608,71	189,32	608,71	208,25	669,47	235,30	814,61	273,70	928,74
4. Ayudantes no titulados	167,14	537,49	167,14	537,49	185,17	591,58	209,33	719,95	243,59	820,74
5. Oficiales Admtvos	154,88	498,00	166,96	498,00	185,17	547,58	209,33	666,40	243,59	759,62
6. Subalternos	148,39	455,27	166,96	455,27	185,17	501,24	209,33	609,97	243,59	695,43
7. Auxiliares Admtvos	148,39	455,27	166,96	455,27	185,17	501,24	209,33	609,97	243,59	695,43
BASE DIARIA										
8. Oficiales de 1ª y 2ª	5,05	16,25	5,57	16,25	6,17	17,88	6,98	21,76	8,12	24,80
9. Oficiales de 3ª y Espec.	4,95	15,85	5,57	15,85	6,17	17,44	6,98	21,23	8,12	24,20
10. Peones	4,95	15,18	5,57	15,18	6,17	16,71	6,98	20,33	8,12	23,18
11. Trab.de 17 años	3,03	9,27	3,41	9,27	3,78	10,20	4,27	12,41	4,98	14,15
12. Trab.< de 17 años	1,92	5,84	2,16	5,84	2,39	6,42	2,70	7,82	3,14	8,91
TOPE MÁXIMO										
Contingencias Generales		844,18		844,18		927,96		1.129,60		1.287,73
Accidentes de trabajo		723,56		723,56		795,68		1.129,60		1.287,73

CATEGORÍAS PROFESIONALES	01-01-85		01-01-86		01-01-87		01-01-88		01-01-89	
	B/m	B/M	B/m	B/M	B/m	B/M	B/m	B/M	B/m	B/M
1. Ingenieros y Licenciados	406,10	1.377,88	438,68	1.488,05	460,68	1.562,51	474,56	1.609,39	488,80	1.657,71
2. Peritos y Ayud. titulados	336,87	1.142,10	363,85	1.233,46	382,06	1.295,12	393,60	1.333,89	405,32	1.657,71
3. Jefes Admón y Taller	292,87	993,77	316,25	1.073,35	332,12	1.127,08	342,04	1.160,98	352,31	1.657,71
4. Ayudantes no titulados	260,66	878,20	281,45	948,40	295,52	995,82	308,86	1.025,75	327,43	1.056,58
5. Oficiales Admtvos	260,66	812,81	281,45	877,90	295,52	921,71	308,86	949,30	327,43	1.056,58
6. Subalternos	260,66	744,11	281,45	803,61	295,52	843,82	308,86	869,06	327,43	934,69
7. Auxiliares Admtvos	260,66	744,11	281,45	803,61	295,52	843,82	308,86	869,06	327,43	934,69
BASE DIARIA										
8. Oficiales de 1ª y 2ª	8,69	26,54	9,38	28,66	9,85	30,09	10,30	30,99	10,91	31,93
9. Oficiales de 3ª y Espec.	8,69	25,89	9,38	27,97	9,85	29,37	10,30	30,25	10,91	31,16
10. Peones	8,69	24,80	9,38	26,79	9,85	28,13	10,30	28,97	10,91	31,16
11. Trabajadores de 17 años	5,32	15,14	5,75	16,35	6,04	17,17	6,32	17,69	6,70	18,22
12. Trabajadores < de 17 años	3,37	9,54	3,62	10,30	3,80	10,82	3,97	11,14	4,21	11,48
TOPE MÁXIMO										
Contingencias Generales		1.377,88		1.488,05		1.562,51		1.609,39		1.657,71
Accidentes de trabajo		1.377,88		1.488,05		1.562,51		1.609,39		1.657,71

B/m: Base mínima en euros.

B/M: Base máxima en euros.

Cuadro I.3.1 EVOLUCIÓN DE LAS BASES MÍNIMAS Y MÁXIMAS DE COTIZACIÓN DEL RÉGIMEN GENERAL

CATEGORÍAS PROFESIONALES	01-02-90		01-01-91		01-01-92		01-01-93		01-01-94	
	B/m	B/M	B/m	B/M	B/m	B/M	B/m	B/M	B/m	B/M
1. Ingenieros y Licenciados	523,78	1.752,19	557,86	1.839,82	589,59	1.931,77	613,21	2.032,20	634,49	2.103,24
2. Peritos y Ayud. titulados	434,35	1.752,19	462,66	1.839,82	488,98	1.931,77	508,46	2.032,20	526,13	2.103,24
3. Jefes Admón y Taller	377,56	1.752,19	402,08	1.839,82	424,98	1.931,77	441,92	2.032,20	457,25	2.103,24
4. Ayudantes no titulados	350,69	1.752,19	373,41	1.839,82	394,68	1.931,77	410,55	2.032,20	424,80	2.103,24
5. Oficiales Admtvos.	350,69	1.116,80	373,41	1.172,69	394,68	1.231,29	410,55	1.514,55	424,80	1.567,56
6. Subalternos	350,69	988,06	373,41	1.037,47	394,68	1.089,39	410,55	1.514,55	424,80	1.567,56
7. Auxiliares Admtvos.	350,69	988,06	373,41	1.037,47	394,68	1.089,39	410,55	1.514,55	424,80	1.567,56
BASE DIARIA										
8. Oficiales de 1ª y 2ª	11,69	33,75	12,45	35,44	13,16	37,21	13,69	50,49	14,16	52,25
9. Oficiales de 3ª y Espec.	11,69	33,75	12,45	35,44	13,16	37,21	13,69	50,49	14,16	52,25
10. Peones	11,69	32,94	12,45	34,58	13,16	36,31	13,69	50,49	14,16	52,25
11. Trab.de 17 años	7,72	19,26	8,22	20,22	8,68	21,23	9,03	50,49	9,35	52,25
12. Trab.< de 17 años	7,72	19,26								
TOPE MÁXIMO										
Contingencias Generales		1.752,19		1.839,82		1.931,77		2.032,20		2.103,24
Accidentes de trabajo		1.752,19		1.839,82		1.931,77		2.032,20		2.103,24

CATEGORÍAS PROFESIONALES	01-01-95		01-01-96		01-01-97 a 31-03-97		01-04-97 a 31-12-97		01-01-98	
	B/m	B/M	B/m	B/M	B/m	B/M	B/m	B/M	B/m	B/M
1. Ingenieros y Licenciados	656,67	2.176,81	679,56	2.253,07	697,23	2.311,67	697,23	2.311,67	711,84	2.360,17
2. Peritos y Ayud. titulados	544,52	2.176,81	563,63	2.253,07	578,23	2.311,67	578,23	2.311,67	590,31	2.360,17
3. Jefes Admón y Taller	473,30	2.176,81	489,88	2.253,07	502,69	2.311,67	502,69	2.311,67	513,32	2.360,17
4. Ayudantes no titulados	439,58	2.176,81	454,91	2.253,07	467,17	2.311,67	467,17	2.311,67	477,08	2.360,17
5. Oficiales Admtvos	439,58	1.622,37	454,91	1.679,17	467,17	1.722,80	467,17	1.807,00	477,08	1.936,64
6. Subalternos	439,58	1.622,37	454,91	1.679,17	467,17	1.722,80	467,17	1.807,00	477,08	1.936,64
7. Auxiliares Admtvos.	439,58	1.622,37	454,91	1.679,17	467,17	1.722,80	467,17	1.807,00	477,08	1.936,64
BASE DIARIA										
8. Oficiales de 1ª y 2ª	14,65	54,08	15,16	55,97	15,57	57,43	15,57	60,23	15,90	64,55
9. Oficiales de 3ª y Espec.	14,65	54,08	15,16	55,97	15,57	57,43	15,57	60,23	15,90	64,55
10. Peones	14,65	54,08	15,16	55,97	15,57	57,43	15,57	60,23	15,90	64,55
11. Trab. de 17 años	9,68	54,08	11,74	55,97	13,82	57,43	13,82	60,23	15,90	64,55
TOPE MÁXIMO										
Contingencias Generales		2.176,81		2.253,07		2.311,67		2.311,67		2.360,17
Accidentes de trabajo		2.176,81		2.253,07		2.311,67		2.311,67		2.360,17

CATEGORÍAS PROFESIONALES	01-01-99		01-01-00		01-01-01		01-01-02		01-01-03	
	B/m	B/M	B/m	B/M	B/m	B/M	B/m	B/M	B/m	B/M
1. Ingenieros y Licenciados	724,64	2.402,73	739,06	2.450,87	753,90	2.499,91	768,90	2.574,90	784,20	2.652,00
2. Peritos y Ayud. titulados	600,95	2.402,73	613,03	2.450,87	625,20	2.499,91	637,80	2.574,90	650,70	2.652,00
3. Jefes Admón. y Taller	522,52	2.402,73	532,98	2.450,87	543,60	2.499,91	554,40	2.574,90	565,50	2.652,00
4. Ayudantes no titulados	485,74	2.402,73	495,65	2.450,87	505,80	2.499,91	516,00	2.574,90	526,50	2.652,00
5. Oficiales Admtvos.	485,74	2.074,57	495,65	2.222,24	505,80	2.380,37	516,00	2.574,90	526,50	2.652,00
6. Subalternos	485,74	2.074,57	495,65	2.222,24	505,80	2.380,37	516,00	2.574,90	526,50	2.652,00
7. Auxiliares Admtvos.	485,74	2.074,57	495,65	2.222,24	505,80	2.380,37	516,00	2.574,90	526,50	2.652,00
BASE DIARIA										
8. Oficiales de 1ª y 2ª	16,19	69,15	16,52	74,07	16,86	79,35	17,20	85,83	17,55	88,40
9. Oficiales de 3ª y Espec.	16,19	69,15	16,52	74,07	16,86	79,35	17,20	85,83	17,55	88,40
10. Peones	16,19	69,15	16,52	74,07	16,86	79,35	17,20	85,83	17,55	88,40
11. Trabajadores de 17 años	16,19	69,15	16,52	74,07	16,86	79,35	17,20	85,83	17,55	88,40
TOPE MÁXIMO										
Contingencias Generales		2.402,73		2.450,87		2.499,91		2.574,90		2.652,00
Accidentes de trabajo		2.402,73		2.450,87		2.499,91		2.574,90		2.652,00

B/m: Base mínima en euros.

B/M: Base máxima en euros.

Cuadro I.3.2 EVOLUCIÓN DE LAS BASES MÍNIMAS Y MÁXIMAS DE COTIZACIÓN DEL RÉGIMEN GENERAL

CATEGORÍAS PROFESIONALES	01-01-04 a 30-06-04		01-07-04 a 31-12-04		01-01-05		01-01-06		01-01-07	
	B/m	B/M	B/m	B/M	B/m	B/M	B/m	B/M	B/m	B/M
1. Ingenieros y Licenciados	799,80	2.731,50	799,80	2.731,50	836,10	2.813,40	881,10	2.897,70	929,70	2.996,10
2. Peritos y Ayud. titulados	663,60	2.731,50	663,60	2.731,50	693,60	2.813,40	731,10	2.897,70	771,30	2.996,10
3. Jefes Admón y Taller	576,90	2.731,50	576,90	2.731,50	603,00	2.813,40	635,70	2.897,70	665,70	2.996,10
4. Ayudantes no titulados	537,30	2.731,50	572,70	2.731,50	598,50	2.813,40	631,20	2.897,70	665,70	2.996,10
5. Oficiales Admtvos	537,30	2.731,50	572,70	2.731,50	598,50	2.813,40	631,20	2.897,70	665,70	2.996,10
6. Subalternos	537,30	2.731,50	572,70	2.731,50	598,50	2.813,40	631,20	2.897,70	665,70	2.996,10
7. Auxiliares Admtvos	537,30	2.731,50	572,70	2.731,50	598,50	2.813,40	631,20	2.897,70	665,70	2.996,10
BASE DIARIA										
8. Oficiales de 1ª y 2ª	17,91	91,05	19,09	91,05	19,95	93,78	21,04	96,59	22,19	99,87
9. Oficiales de 3ª y Espec.	17,91	91,05	19,09	91,05	19,95	93,78	21,04	96,59	22,19	99,87
10. Peones	17,91	91,05	19,09	91,05	19,95	93,78	21,04	96,59	22,19	99,87
11. Trabajadores < de 18 años	17,91	91,05	19,09	91,05	19,95	93,78	21,04	96,59	22,19	99,87
TOPE MÁXIMO										
Contingencias Generales		2.731,50		2.731,50		2.813,40		2.897,70		2.996,10
Accidentes de trabajo		2.731,50		2.731,50		2.813,40		2.897,70		2.996,10

CATEGORÍAS PROFESIONALES	01-01-08		01-01-09		01-01-10		01-01-11		01-01-12	
	B/m	B/M	B/m	B/M	B/m	B/M	B/m	B/M	B/m	B/M
1. Ingenieros y Licenciados	977,40	3.074,10	1.016,40	3.166,20	1.031,70	3.198,00	1.045,20	3.230,10	1.045,20	3.262,50
2. Ing. Tec., Perit. y Ayud. Tit.	810,90	3.074,10	843,30	3.166,20	855,90	3.198,00	867,00	3.230,10	867,00	3.262,50
3. Jefes Admón y Taller	705,30	3.074,10	733,50	3.166,20	744,60	3.198,00	754,20	3.230,10	754,20	3.262,50
4. Ayudantes no titulados	699,90	3.074,10	728,10	3.166,20	738,90	3.198,00	748,20	3.230,10	748,20	3.262,50
5. Oficiales Admtvos	699,90	3.074,10	728,10	3.166,20	738,90	3.198,00	748,20	3.230,10	748,20	3.262,50
6. Subalternos	699,90	3.074,10	728,10	3.166,20	738,90	3.198,00	748,20	3.230,10	748,20	3.262,50
7. Auxiliares Admtvos	699,90	3.074,10	728,10	3.166,20	738,90	3.198,00	748,20	3.230,10	748,20	3.262,50
BASE DIARIA										
8. Oficiales de 1ª y 2ª	23,33	102,47	24,27	105,54	24,63	106,60	24,63	107,67	24,63	108,75
9. Oficiales de 3ª y Espec.	23,33	102,47	24,27	105,54	24,63	106,60	24,63	107,67	24,63	108,75
10. Peones	23,33	102,47	24,27	105,54	24,63	106,60	24,63	107,67	24,63	108,75
11. Trabajadores < de 18 años	23,33	102,47	24,27	105,54	24,63	106,60	24,63	107,67	24,63	108,75
TOPE MÁXIMO										
Contingencias Generales		3.074,10		3.166,20		3.198,00		3.230,10		3.262,50
Accidentes de trabajo		3.074,10		3.166,20		3.198,00		3.230,10		3.262,50

CATEGORÍAS PROFESIONALES	01-01-13 (Euros)		01-01-14 (Euros)		01-01-15 (Euros)		01-01-16 (Euros)		01-01-17 (Euros)	
	B/m	B/M	B/m	B/M	B/m	B/M	B/m	B/M	B/m	B/M
1. Ingenieros y Licenciados	1.051,50	3.425,70	1.051,50	3.597,00	1.056,90	3.606,00	1.067,40	3.642,00	1.152,90	3.751,20
2. Ing. Tec. Perit. y Ayud. Tit.	872,10	3.425,70	872,10	3.597,00	876,60	3.606,00	885,30	3.642,00	956,10	3.751,20
3. Jefes Admón y Taller	758,70	3.425,70	758,70	3.597,00	762,60	3.606,00	770,10	3.642,00	831,60	3.751,20
4. Ayudantes no titulados	753,00	3.425,70	753,00	3.597,00	756,60	3.606,00	764,40	3.642,00	825,60	3.751,20
5. Oficiales Admtvos.	753,00	3.425,70	753,00	3.597,00	756,60	3.606,00	764,40	3.642,00	825,60	3.751,20
6. Subalternos	753,00	3.425,70	753,00	3.597,00	756,60	3.606,00	764,40	3.642,00	825,60	3.751,20
7. Auxiliares Admtvos.	753,00	3.425,70	753,00	3.597,00	756,60	3.606,00	764,40	3.642,00	825,60	3.751,20
BASE DIARIA										
8. Oficiales de 1ª y 2ª	25,10	114,19	25,10	119,90	25,22	120,20	25,48	121,40	27,52	125,04
9. Oficiales de 3ª y Espec.	25,10	114,19	25,10	119,90	25,22	120,20	25,48	121,40	27,52	125,04
10. Peones	25,10	114,19	25,10	119,90	25,22	120,20	25,48	121,40	27,52	125,04
11. Trabajadores < de 18 años	25,10	114,19	25,10	119,90	25,22	120,20	25,48	121,40	27,52	125,04
TOPE MÁXIMO										
Contingencias Generales		3.425,70		3.597,00		3.606,00		3.642,00		3.751,20
Accidentes de trabajo		3.425,70		3.597,00		3.606,00		3.642,00		3.751,20

B/m: Base mínima en euros.

B/M: Base máxima en euros.

Cuadro I.4 EVOLUCIÓN TIPOS DE COTIZACIÓN CONTINGENCIAS COMUNES

(En porcentajes)

REGÍMENES	1982			1983			1984			1985			1986		
	Empr.	Trabaj.	Total	Empr.	Trabaj.	Total	Empr.	Trabaj.	Total	Empr.	Trabaj.	Total	Empr.	Trabaj.	Total
Rég. General y Regímenes especiales asimilados	27,28	4,82	32,10	25,80	4,80	30,60	24,30	4,80	29,10	24,00	4,80	28,80	24,00	4,80	28,80
Régimen Especial Agrario:															
- Trabajadores cta. ajena		8,00	8,00		8,00	8,00		8,00	8,00		9,00	9,00		9,00	9,00
- Trabajadores cta. propia		9,00	9,00		9,00	9,00		12,00	12,00		14,00	14,00		15,00	15,00
- Jornadas Teóricas (pts)	55,64		55,64	55,64		55,64	55,64		55,64	55,64		55,64	55,64		55,64
- Jornadas reales	3,00		3,00	3,00		3,00	6,00		6,00	6,00		6,00	6,00		6,00
R.E. Trab. Autónomos		18,50	18,50		18,50	18,50		29,10	29,10		28,80	28,80		28,80	28,80
R.E. Empleados del Hogar	9,00	3,00	12,00	9,00	3,00	12,00	13,00	3,00	16,00	16,50	3,50	20,00	16,50	3,50	20,00

REGÍMENES	1987			1988			1989			1990			1991		
	Empr.	Trabaj.	Total	Empr.	Trabaj.	Total	Empr.	Trabaj.	Total	Empr.	Trabaj.	Total	Empr.	Trabaj.	Total
Rég. General y Regímenes especiales asimilados	24,00	4,80	28,80	24,00	4,80	28,80	24,00	4,80	28,80	24,00	4,80	28,80	24,00	4,80	28,80
Régimen Especial Agrario:															
- Trabajadores cta. ajena		9,00	9,00		9,00	9,00		9,50	9,50		10,00	10,00		10,50	10,50
- Trabajadores cta. propia		15,00	15,00		15,00	15,00		15,75	15,75		16,50	16,50		17,25	17,25
- Jornadas Teóricas (pts)	55,64		55,64	55,64		55,64	55,64		55,64	55,64		55,64	55,64		55,64
- Jornadas reales	6,00		6,00	6,00		6,00	8,00		8,00	11,00		11,00	12,00		12,00
R.E. Trab. Autónomos		28,80	28,80		28,80	28,80		28,80	28,80		28,80	28,80		28,64	28,64
R.E. Empleados del Hogar	16,50	3,50	20,00	17,50	3,50	16,50	18,30	3,70	22,00	18,30	3,70	22,00	18,30	3,70	22,00

REGÍMENES	1992			1993 - 1994			1995 a 2003			2004 a 2008			2009 a 2011		
	Empr.	Trabaj.	Total	Empr.	Trabaj.	Total	Empr.	Trabaj.	Total	Empr.	Trabaj.	Total	Empr.	Trabaj.	Total
Rég. General y Regímenes especiales asimilados	24,00	4,80	28,80	24,40	4,90	29,30	23,60	4,70	28,30	23,60	4,70	28,30	23,60	4,70	28,30
Régimen Especial Agrario:															
- Trabajad. cta. Propia (1)		18,00	18,00		18,75	18,75		18,75	18,75		18,75	18,75		18,75	18,75
- Trabajadores cta. ajena		11,00	11,00		11,50	11,50		11,50	11,50		11,50	11,50			
- Durante los períodos de actividad															
- Para los trabajadores incluidos en el censo agrario													15,50	4,70	20,20
- Para los trabajadores no incluidos en el censo agrario (2)													23,60	4,70	28,30
- Durante los períodos de inactividad														11,50	11,50
- Jornadas Teóricas (euros)	55,64		55,64	55,64		55,64									
- Jornadas reales	13,00		13,00	14,00		14,00	15,50		15,50	15,50		15,50			
R.E. Trab. Autónomos		28,64	28,64		28,80	28,80		28,30	28,30		29,80	29,80		29,80	29,80
R.E. Empleados del Hogar	18,30	3,70	22,00	18,30	3,70	22,00	18,30	3,70	22,00	18,30	3,70	22,00	18,30	3,70	22,00

(1) A partir del año 2008 pasa a ser un sistema especial dentro del régimen especial de trabajadores Autónomos. Los trabajadores cuya base sea superior a la mínima, pagaran por la diferencia entre la base mínima y la base máxima (a partir del año 2012 el 1,20% de la base mínima) al 26,50%.

(2) En el año 2010 no aparece la separación entre incluidos y no incluidos en el censo agrario.

Cuadro I.4.1 EVOLUCIÓN TIPOS DE COTIZACIÓN CONTINGENCIAS COMUNES

(En porcentajes)

REGÍMENES	2012			2013		
	Emp.	Trabaj.	Total	Empr.	Trabaj.	Total
Régimen. General y Regímenes especiales asimilados	23,60	4,70	28,30	23,60	4,70	28,30
Sistema Especial para T. por cuenta ajena agrarios						
- Durante los períodos de actividad						
- Para los trabajadores del grupo de cotización 1	23,60	4,70	28,30	23,60	4,70	28,30
- Para los trabajadores de los grupos de cotización 2 a 11	15,95	4,70	20,65	16,40	4,70	21,10
- Durante los períodos de inactividad		11,50	11,50		11,50	11,50
Sistema Especial de Empleados del Hogar	18,30	3,70	22,00	19,05	3,85	22,90
R.E. Trabajadores Autónomos (3)		29,80	29,80		29,80	29,80
Sistema Especial para T. por cuenta propia agrarios (4)		18,75	18,75		18,75	18,75

REGÍMENES	2014			2015		
	Empr.	Trabaj.	Total	Empr.	Trabaj.	Total
Régimen General y Regímenes especiales asimilados	23,60	4,70	28,30	23,60	4,70	28,30
Sistema Especial para T. por cuenta ajena agrarios						
- Durante los períodos de actividad						
- Para los trabajadores del grupo de cotización 1	23,60	4,70	28,30	23,60	4,70	28,30
- Para los trabajadores de los grupos de cotización 2 a 11	16,85	4,70	21,55	17,30	4,70	22,00
- Durante los períodos de inactividad		11,50	11,50		11,50	11,50
Sistema Especial de Empleados Hogar	19,85	3,95	23,80	20,60	4,10	24,70
R.E. Trabajadores Autónomos (1)		29,80	29,80		29,80	29,80
Sistema Especial para T. por cuenta propia agrarios (2)		18,75	18,75		18,75	18,75

REGÍMENES	2016			2017		
	Emp.	Trabaj.	Total	Emp.	Trabaj.	Total
Régimen General y Regímenes especiales asimilados	23,60	4,70	28,30	23,60	4,70	28,30
Sistema Especial para T. por cuenta ajena agrarios						
- Durante los períodos de actividad						
- Para los trabajadores del grupo de cotización 1	23,60	4,70	28,30	23,60	4,70	28,30
- Para los trabajadores de los grupos de cotización 2 a 11	17,75	4,70	22,45	18,20	4,70	22,90
- Durante los períodos de inactividad		11,50	11,50		11,50	11,50
Sistema Especial de Empleados Hogar	21,35	4,25	25,60	22,10	4,40	26,50
R.E. Trabajadores Autónomos (1)		29,80	29,80		29,80	29,80
Sistema Especial para T. por cuenta propia agrarios (2)		18,75	18,75		18,75	18,75

(1) A partir del año 2011 si el trabajador esta acogido a sistema de protección por cese de actividad el tipo es el 29,30%.

(2) Desde el año 2008 hasta el año 2011 se aplica el tipo del 23,60% a la diferencia de la base elegida con la base mínima. Desde el año 2012 se aplica el tipo del 23,60% a la diferencia entre la base elegida y el 120% de la base mínima.

Cuadro I.4.2 EVOLUCIÓN TIPOS DE COTIZACIÓN POR DESEMPLEO, FONDO DE GARANTÍA SALARIAL, FORMACIÓN PROFESIONAL Y HORAS EXTRAORDINARIAS

(En porcentaje)

COTIZACIÓN	1982			1983			1984			1985			1986 - 1987		
	Empr.	Trabaj.	Total	Empr.	Trabaj.	Total	Empr.	Trabaj.	Total	Empr.	Trabaj.	Total	Empr.	Trabaj.	Total
DESEMPLEO	4,52	0,68	5,20	4,80	1,00	5,80	5,20	1,10	6,30	5,20	1,10	6,30	5,20	1,10	6,30
FONDO DE GARANTÍA SALARIAL	0,50		0,50	0,80		0,80	0,80		0,80	0,10	0,00	0,10	1,10		1,10
FORMACIÓN PROFESIONAL	0,50	0,10	0,60	0,40	0,10	0,50	0,40	0,10	0,50	0,12	0,10	0,22	0,60	0,10	0,70
HORAS EXTRA (ESTRUCT.)	12,00	2,00	14,00	12,00	2,00	14,00	12,00	2,00	14,00	12,00	2,00	14,00	12,00	2,00	14,00
HORAS EXTRA (NO ESTRUCT.)	17,00	7,00	24,00	25,80	4,80	30,60	24,30	4,80	29,10	24,00	4,80	28,80	24,00	4,80	28,80
FONDO DE DESEMPLEO (1)	0,21		0,21							0,30	0,30	0,60			

COTIZACIÓN	1988			1989			1990 - 1991			1992			1993		
	Empr.	Trabaj.	Total	Empr.	Trabaj.	Total	Empr.	Trabaj.	Total	Empr.	Trabaj.	Total	Empr.	Trabaj.	Total
DESEMPLEO	5,20	1,10	6,30	5,20	1,10	6,30	5,20	1,10	6,30	6,20	1,10	7,30	6,20	1,10	7,30
FONDO DE GARANTÍA SALARIAL	0,80		0,80	0,50		0,50	0,40		0,40	0,40		0,40	0,40		0,40
FORMACIÓN PROFESIONAL	0,60	0,10	0,70	0,60	0,10	0,70	0,60	0,10	0,70	0,60	0,10	0,70	0,60	0,10	0,70
HORAS EXTRA (ESTRUCT.)	12,00	2,00	14,00	12,00	2,00	14,00	12,00	2,00	14,00	12,00	2,00	14,00	12,00	2,00	14,00
HORAS EXTRA (NO ESTRUCT.)	24,00	4,80	28,80	24,00	4,80	28,80	24,00	4,80	28,80	24,00	4,80	28,80	24,40	4,90	29,30

COTIZACIÓN	1994			1995 a 1998			1999			2000 a 2006			2007 a 2008		
	Empr.	Trabaj.	Total	Empr.	Trabaj.	Total	Empr.	Trabaj.	Total	Empr.	Trabaj.	Total	Empr.	Trabaj.	Total
DESEMPLEO															
General (1)	6,20	1,60	7,80	6,20	1,60	7,80	6,00	1,60	7,60	6,00	1,55	7,55	5,75	1,55	7,30
C. durac. determin. a tiempo completo							6,70	1,60	8,30	6,70	1,60	8,30	6,70	1,60	8,30
C. durac. determin. tiempo parcial							7,70	1,60	9,30	7,70	1,60	9,30	7,70	1,60	9,30
C. durac. determin. (E.T.T.)							7,70	1,60	9,30	7,70	1,60	9,30			
FONDO DE GARANTÍA SALARIAL	0,40		0,40	0,40		0,40	0,40		0,40	0,40		0,40	0,20		0,20
FORMACIÓN PROFESIONAL	0,60	0,10	0,70	0,60	0,10	0,70	0,60	0,10	0,70	0,60	0,10	0,70	0,60	0,10	0,70
HORAS EXTRA (ESTRUCT.)	12,00	2,00	14,00	12,00	2,00	14,00	12,00	2,00	14,00	12,00	2,00	14,00	12,00	2,00	14,00
HORAS EXTRA (NO ESTRUCT.)	24,40	4,90	29,30	23,60	4,70	28,30	23,60	4,70	28,30	23,60	4,70	28,30	23,60	4,70	28,30

COTIZACIÓN	2009 a 2013			2014			2015			2016			2017		
	Empr.	Trabaj.	Total	Empr.	Trabaj.	Total	Empr.	Trabaj.	Total	Empr.	Trabaj.	Total	Empr.	Trabaj.	Total
DESEMPLEO															
General	5,50	1,55	7,05	5,50	1,55	7,05	5,50	1,55	7,05	5,50	1,55	7,05	5,50	1,55	7,05
C. durac. determin. a tiempo completo	6,70	1,60	8,30	6,70	1,60	8,30	6,70	1,60	8,30	6,70	1,60	8,30	6,70	1,60	8,30
C. durac. determin. tiempo parcial	7,70	1,60	9,30	6,70	1,60	8,30	6,70	1,60	8,30	6,70	1,60	8,30	6,70	1,60	8,30
FONDO DE GARANTÍA SALARIAL	0,20		0,20	0,20		0,20	0,20		0,20	0,20		0,20	0,20		0,20
FORMACIÓN PROFESIONAL	0,60	0,10	0,70	0,60	0,10	0,70	0,60	0,10	0,70	0,60	0,10	0,70	0,60	0,10	0,70
HORAS EXTRA (ESTRUCT.)	12,00	2,00	14,00	12,00	2,00	14,00	12,00	2,00	14,00	12,00	2,00	14,00	12,00	2,00	14,00
HORAS EXTRA (NO ESTRUCT.)	23,60	4,70	28,30	23,60	4,70	28,30	23,60	4,70	28,30	23,60	4,70	28,30	23,60	4,70	28,30

(1) A partir del 1 de julio de 2008 los nuevos tipos serán del 7.05%, del que el 5.50% será a cargo del empresario y el 1.55% a cargo del trabajador.

Cuadro I.5 RÉGIMEN ESPECIAL AGRARIO-CUENTA AJENA Y CUENTA PROPIA BASES Y TIPOS DE COTIZACIÓN

CATEGORÍAS PROFESIONALES	1 - 01 - 81			1 - 04 - 81			1 - 01 - 82			1 - 01 - 83		
	Base mensual de cotiz. (Euros)	Cuota mensual (Euros)	TIPO %	Base mensual de cotiz. (Euros)	Cuota mensual (Euros)	TIPO %	Base mensual de cotiz. (Euros)	Cuota mensual (Euros)	TIPO %	Base mensual de cotiz. (Euros)	Cuota mensual (Euros)	TIPO %
Cuenta ajena:												
1.Ing. y Licenciados	262,52	21,00		262,52	21,00		288,85	23,11		326,35	26,11	
2.Peritos y Aytes. Titulados	217,63	17,41		217,63	17,41		239,44	19,15		270,64	21,65	
3.Jefes Adm. Y taller	189,32	15,15		189,32	15,15		208,25	16,66		235,30	18,82	
4.Aytes. no titulados	167,14	13,37		167,14	13,37		185,17	14,81		209,33	16,74	
5.Oficiales Advos.	154,88	12,39		166,96	13,35		185,17	14,81		209,33	16,74	
6.Subalternos	148,39	11,87		166,96	13,35		185,17	14,81		209,33	16,74	
7.Auxil. Administrativos	148,39	11,87	8,00	166,96	13,35	8,00	185,17	14,81	8,00	209,33	16,74	8,00
8.Oficiales de 1ª y 2ª	151,64	12,13		166,96	13,35		185,17	14,81		209,33	16,74	
9.Oficiales de 3ª y Espec.	148,39	11,87		166,96	13,35		185,17	14,81		209,33	16,74	
10.De 18 años no cualif.	148,39	11,87		166,96	13,35		185,17	14,81		209,33	16,74	
11.De 17 años	90,87	7,27		102,23	8,18		113,41	9,08		128,20	10,25	
12.Hasta 17 años	57,52	4,60		64,73	5,18		71,76	5,74		81,14	6,49	
Cuenta propia: (cualquiera que sea su actividad)												
Por contingencias comunes	148,39	13,35	9,00	166,96	15,03	9,00	185,17	16,67	9,00	209,33	18,84	9,00
Por accidentes de trabajo		1,48			1,67			1,85			2,09	

CATEGORÍAS PROFESIONALES	1 - 01 - 84			1 - 04 - 85			1 - 01 - 86			1 - 01 - 87		
	Base mensual de cotiz. (Euros)	Cuota mensual (Euros)	TIPO %	Base mensual de cotiz. (Euros)	Cuota mensual (Euros)	TIPO %	Base mensual de cotiz. (Euros)	Cuota mensual (Euros)	TIPO %	Base mensual de cotiz. (Euros)	Cuota mensual (Euros)	TIPO %
Cuenta ajena:												
1.Ing. y Licenciados	379,54	30,36		406,10	36,55		438,68	39,48		460,68	41,46	
2.Peritos y Aytes. Titulados	314,81	25,18		336,87	30,32		363,85	32,75		382,06	34,38	
3.Jefes Adm. Y taller	273,70	21,89		292,87	26,36		316,25	28,46		332,12	29,89	
4.Aytes. no titulados	243,59	19,48		260,66	23,46		281,45	25,33		295,52	26,59	
5.Oficiales Advos.	243,59	19,48		260,66	23,46		281,45	11,87		295,52	13,35	
6.Subalternos	243,59	19,48		260,66	23,46		281,45	11,87		295,52	13,35	
7.Auxil. Administrativos	243,59	19,48	8,00	260,66	23,46	9,00	281,45	11,87	9,00	295,52	13,35	9,00
8.Oficiales de 1ª y 2ª	243,59	19,48		260,66	23,46		281,45	11,87		295,52	13,35	
9.Oficiales de 3ª y Espec.	243,59	19,48		260,66	23,46		281,45	11,87		295,52	13,35	
10.De 18 años no cualif.	243,59	19,48		260,66	23,46		281,45	11,87		295,52	13,35	
11.De 17 años	149,29	11,94		159,75	14,38		172,55	15,53		181,21	16,31	
12.Hasta 17 años	94,30	7,54		100,97	9,09		108,72	9,78		114,13	10,27	
Cuenta propia: (cualquiera que sea su actividad)												
Por contingencias comunes	243,59	29,23	12,00	260,66	36,49	14,00	281,45	42,22	15,00	295,52	44,32	15,00
Por accidentes de trabajo		2,43			2,60			2,81			2,96	

Cuadro I.5.1 RÉGIMEN ESPECIAL AGRARIO-CUENTA AJENA Y CUENTA PROPIA BASES Y TIPOS DE COTIZACIÓN

CATEGORÍAS PROFESIONALES	1 - 01 - 88			1 - 04 - 89			1 - 01 - 90			1 - 01 - 91		
	Base mensual de cotiz. (Euros)	Cuota mensual (Euros)	TIPO %	Base mensual de cotiz. (Euros)	Cuota mensual (Euros)	TIPO %	Base mensual de cotiz. (Euros)	Cuota mensual (Euros)	TIPO %	Base mensual de cotiz. (Euros)	Cuota mensual (Euros)	TIPO %
Cuenta ajena:												
1.Ing. y Licenciados	474,56	42,71		488,80	46,43		523,78	52,38		557,86	58,57	
2.Peritos y Aytes. titulados	393,60	35,42		405,32	38,51		434,35	43,44		462,66	48,58	
3.Jefes Adm. y taller	342,04	30,78		352,31	33,47		377,56	37,76		402,08	42,22	
4.Aytes. no titulados	308,86	27,80		327,43	31,11		350,69	35,07		373,41	39,21	
5.Oficiales Adtvos.	308,86	14,81		327,43	16,74		350,69	35,07		373,41	39,21	
6.Subalternos	308,86	14,81		327,43	16,74		350,69	35,07		373,41	39,21	
7.Auxil. Administrativos	308,86	14,81	9,00	327,43	16,74	9,50	350,69	35,07	10,00	373,41	39,21	10,50
8.Oficiales de 1ª y 2ª	308,86	14,81		327,43	16,74		350,69	35,07		373,41	39,21	
9.Oficiales de 3ª y Espec.	308,86	14,81		327,43	16,74		350,69	35,07		373,41	39,21	
10.De 18 años no cualif.	308,86	14,81		327,43	16,74		350,69	35,07		373,41	39,21	
11.De 17 años	189,50	17,06		200,86	19,08		231,51	23,15		246,48	25,88	
12.Hasta 17 años	119,18	10,73		126,39	12,01		231,51	23,15		246,48	25,88	
Cuenta propia: (cualquiera que sea su actividad)												
Por contingencias comunes	308,86	46,33	15,00	327,43	51,57	15,75	350,69	57,87	16,50	373,41	64,41	17,25
Por accidentes de trabajo		3,09			3,28			3,51			3,73	

CATEGORÍAS PROFESIONALES	1 - 01 - 92			1 - 04 - 93			1 - 01 - 94			1 - 01 - 95		
	Base mensual de cotiz. (Euros)	Cuota mensual (Euros)	TIPO %	Base mensual de cotiz. (Euros)	Cuota mensual (Euros)	TIPO %	Base mensual de cotiz. (Euros)	Cuota mensual (Euros)	TIPO %	Base mensual de cotiz. (Euros)	Cuota mensual (Euros)	TIPO %
Cuenta ajena:												
1.Ing. y Licenciados	589,59	64,86		613,21	70,52		634,49	72,97		656,67	75,52	
2.Peritos y Aytes. titulados	488,98	53,79		508,46	58,47		526,13	60,50		544,52	62,62	
3.Jefes Adm. y taller	424,98	46,75		441,92	50,82		457,25	52,58		473,30	54,43	
4.Aytes. no titulados	394,68	43,42		410,55	47,22		424,80	48,85		439,58	50,55	
5.Oficiales Adtvos.	394,68	43,42		410,55	47,22		424,80	48,85		439,58	50,55	
6.Subalternos	394,68	43,42		410,55	47,22		424,80	48,85		439,58	50,55	
7.Auxil. Administrativos	394,68	43,42	11,00	410,55	47,22	11,50	424,80	48,85	11,50	439,58	50,55	11,50
8.Oficiales de 1ª y 2ª	394,68	43,42		410,55	47,22		424,80	48,85		439,58	50,55	
9.Oficiales de 3ª y Espec.	394,68	43,42		410,55	47,22		424,80	48,85		439,58	50,55	
10.De 18 años no cualif.	394,68	43,42		410,55	47,22		424,80	48,85		439,58	50,55	
11.De 17 años	260,54	28,66		271,00	31,16		280,37	32,24		290,47	33,40	
12.Hasta 17 años	260,54	28,66		271,00	31,16		280,37	32,24				
Cuenta propia: (cualquiera que sea su actividad)												
Por contingencias comunes	394,68	71,05	18,00	410,55	76,98	18,75	424,80	79,65	18,75	467,35	87,63	18,75
Por accidentes de trabajo		3,95			4,10			4,25			4,68	

Cuadro I.5.2 RÉGIMEN ESPECIAL AGRARIO-CUENTA AJENA Y CUENTA PROPIA BASES Y TIPOS DE COTIZACIÓN

CATEGORÍAS PROFESIONALES	1 - 01 - 96			1 - 01 - 97			1 - 01 - 98			1 - 01 - 99		
	Base mensual de cotiz. (Euros)	Cuota mensual (Euros)	TIPO %	Base mensual de cotiz. (Euros)	Cuota mensual (Euros)	TIPO %	Base mensual de cotiz. (Euros)	Cuota mensual (Euros)	TIPO %	Base mensual de cotiz. (Euros)	Cuota mensual (Euros)	TIPO %
Cuenta ajena:												
1. Ing. y Licenciados	679,56	78,15		709,49	81,59		737,08	84,77		755,47	86,88	
2. Peritos y Aytes. titulados	563,63	64,82		588,51	67,68		611,41	70,31		626,74	72,07	
3. Jefes Adm. y taller	489,88	56,34		511,52	58,83		531,54	61,13		544,88	62,66	
4. Aytes. no titulados	454,91	52,31		474,92	54,61		493,49	56,75		505,75	58,16	
5. Oficiales Advos.	454,91	52,31		474,92	54,61		493,49	56,75		505,75	58,16	
6. Subalternos	454,91	52,31		474,92	54,61		493,49	56,75		505,75	58,16	
7. Auxil. Administrativos	454,91	52,31	11,50	474,92	54,61	11,50	493,49	56,75	11,50	505,75	58,16	11,50
8. Oficiales de 1ª y 2ª	454,91	52,31		474,92	54,61		493,49	56,75		505,75	58,16	
9. Oficiales de 3ª y Espec.	454,91	52,31		474,92	54,61		493,49	56,75		505,75	58,16	
10. De 18 años no cualif.	454,91	52,31		474,92	54,61		493,49	56,75		505,75	58,16	
Cuenta propia: (cualquiera que sea su actividad)												
Por contingencias comunes	483,75	90,70	18,75	505,03	94,70	18,75	524,68	98,38	18,75	537,85	100,84	18,75
Por accidentes de trabajo		4,84			5,05			5,25			5,38	

CATEGORÍAS PROFESIONALES	1 - 04 - 00			1 - 01 - 01			1 - 01 - 02			1 - 01 - 03		
	Base mensual de cotiz. (Euros)	Cuota mensual (Euros)	TIPO %	Base mensual de cotiz. (Euros)	Cuota mensual (Euros)	TIPO %	Base mensual de cotiz. (Euros)	Cuota mensual (Euros)	TIPO %	Base mensual de cotiz. (Euros)	Cuota mensual (Euros)	TIPO %
Cuenta ajena:												
1. Ing. y Licenciados	774,40	89,06		789,91	90,84		805,80	92,67		822,00	94,53	
2. Peritos y Aytes. titulados	642,42	73,88		655,22	75,35		668,40	76,87		681,90	78,42	
3. Jefes Adm. y taller	558,58	64,24		569,76	65,52		581,10	66,83		592,80	68,17	
4. Aytes. no titulados	518,37	59,61		528,83	60,82		539,40	62,03		550,20	63,27	
5. Oficiales Advos.	518,37	59,61		528,83	60,82		539,40	62,03		550,20	63,27	
6. Subalternos	518,37	59,61		528,83	60,82		539,40	62,03		550,20	63,27	
7. Auxil. Administrativos	518,37	59,61	11,50	528,83	60,82	11,50	539,40	62,03	11,50	550,20	63,27	11,50
8. Oficiales de 1ª y 2ª	518,37	59,61		528,83	60,82		539,40	62,03		550,20	63,27	
9. Oficiales de 3ª y Espec.	518,37	59,61		528,83	60,82		539,40	62,03		550,20	63,27	
10. De 18 años no cualif.	518,37	59,61		528,83	60,82		539,40	62,03		550,20	63,27	
Cuenta propia: (cualquiera que sea su actividad)												
Por contingencias comunes	551,37	103,38	18,75	562,37	105,44	18,75	573,60	107,55	18,75	585,00	109,69	18,75
Por accidentes de trabajo		5,51			5,63			5,74			5,85	

Cuadro I.5.3 RÉGIMEN ESPECIAL AGRARIO-CUENTA AJENA Y CUENTA PROPIA BASES Y TIPOS DE COTIZACIÓN

CATEGORÍAS PROFESIONALES	1 - 01 - 04 a 30 - 06 - 04			1 - 07 - 04 a 31 - 12 - 04			1 - 01 - 05		
	Base mensual de cotiz. (Euros)	Cuota mensual (Euros)	TIPO %	Base mensual de cotiz. (Euros)	Cuota mensual (Euros)	TIPO %	Base mensual de cotiz. (Euros)	Cuota mensual (Euros)	TIPO %
Cuenta ajena:									
1.Ing. y Licenciados	838,50	96,43		838,50	96,43		855,30	98,36	
2.Peritos y Aytes. titulados	695,40	79,97		695,40	79,97		709,20	81,56	
3.Jefes Adm. y taller	604,80	69,55		604,80	69,55		616,80	70,93	
4.Aytes. no titulados	561,30	64,55		572,70	65,86		598,50	68,83	
5.Oficiales Adtvos.	561,30	64,55		572,70	65,86		598,50	68,83	
6.Subalternos	561,30	64,55		572,70	65,86		598,50	68,83	
7.Auxil. Administrativos	561,30	64,55	11,50	572,70	65,86	11,50	598,50	68,83	11,50
8.Oficiales de 1ª y 2ª	561,30	64,55		572,70	65,86		598,50	68,83	
9.Oficiales de 3ª y Espec.	561,30	64,55		572,70	65,86		598,50	68,83	
10.De 18 años no cualif.	561,30	64,55		572,70	65,86		598,50	68,83	
Cuenta propia (cualquiera que sea su actividad):									
Por contingencias comunes	596,70	111,88	18,75	596,70	111,88	18,75	608,70	114,13	18,75
Por accidentes de trabajo		5,97			5,97			6,09	
Cuenta propia (sistema nuevo):									
Base máxima	2.731,50			2.731,50			2.813,40		
Base mínima	755,40			755,40			770,40		
Base máxima >50 años	1.416,00			1.416,00			1.444,20		
Tipo de cotización			16,30			16,30			17,80

CATEGORÍAS PROFESIONALES	1 - 01 - 06			1 - 01 - 07			1 - 01 - 08		
	Base mensual de cotiz. (Euros)	Cuota mensual (Euros)	TIPO %	Base mensual de cotiz. (Euros)	Cuota mensual (Euros)	TIPO %	Base mensual de cotiz. (Euros)	Cuota mensual (Euros)	TIPO %
Cuenta ajena:									
1.Ing. y Licenciados	872,40	100,33		889,80	102,33		907,50	104,36	
2.Peritos y Aytes. titulados	723,30	83,18		737,70	84,84		752,40	86,53	
3.Jefes Adm. y taller	631,20	72,59		665,70	76,56		699,90	80,49	
4.Aytes. no titulados	631,20	72,59		665,70	76,56		699,90	80,49	
5.Oficiales Adtvos.	631,20	72,59		665,70	76,56		699,90	80,49	
6.Subalternos	631,20	72,59		665,70	76,56		699,90	80,49	11,50
7.Auxil. Administrativos	631,20	72,59	11,50	665,70	76,56	11,50	699,90	80,49	
8.Oficiales de 1ª y 2ª	631,20	72,59		665,70	76,56		699,90	80,49	
9.Oficiales de 3ª y Espec.	631,20	72,59		665,70	76,56		699,90	80,49	
10.De 18 años no cualif.	631,20	72,59		665,70	76,56		699,90	80,49	
Cuenta propia (1):									
Trab. no acogidos a la D.A. 36ª LGSS	655,00	122,81	18,75	731,70		18,75			
Si optan por Autónomos	785,70		18,75	801,30		18,75			
Trab. Incorporados a partir del 1-1-07				801,30					
Trab. Incorporados a partir del 1-1-06	785,70		18,75	801,30		18,75			
Trab. Incorporados en 2004 2005 que se les aplico obligatoriamente la D.A. 36ª LGSS y cotizan por bases mínimas	785,70		18,75	801,30		18,75			
Trab. acogidos a la D.A. 36ª LGSS									
Base máxima (2)	2.897,70		19,30	2.996,10		19,90	3.074,10		26,50
Base mínima	785,70		19,30	801,30		19,90	817,20		18,75
Base máxima >50 años	1.509,60		19,30	1.560,90		19,90			

(1) A partir del año 2008 pasa a ser un Sistema Especial dentro del Régimen Especial de Trabajadores por cuenta Propia o Autónomos.

(2) A partir de 2008 el tipo de 26,50 se aplica a la diferencia de base entre la mínima y la real.

Cuadro I.6 CUOTA EMPRESARIAL POR “JORNADAS REALES” (Contingencias Comunes)

CATEGORÍAS PROFESIONALES	01-01-81			01-04-81			01-01-82		
	Base diaria (Euros)	Base de cotización por jornadas reales X 1,47686833	Cuota por jornada real (3% base de cotización)	Base diaria (Euros)	Base de cotización por jornadas reales X 1,47686833	Cuota por jornada real (3% base de cotización)	Base diaria (Euros)	Base de cotización por jornadas reales X 1,47686833	Cuota por jornada real (3% base de cotización)
1.-Ingenieros y Licenciados	8,08	11,93	0,36	8,08	11,93	0,36	8,89	13,13	0,40
2.-Peritos y Ayudantes titulados	6,70	9,89	0,29	6,70	9,89	0,29	7,37	10,88	0,32
3.-Jefes Advts. y de taller	5,82	8,60	0,26	5,82	8,60	0,26	6,41	9,47	0,28
4.-Ayudantes no titulados	5,14	7,60	0,23	5,14	7,60	0,23	5,70	8,41	0,25
5.-Oficiales Administrativos	4,77	7,04	0,21	5,13	7,58	0,23	5,70	8,41	0,25
6.-Subalternos	4,56	6,74	0,20	5,13	7,58	0,23	5,70	8,41	0,25
7.-Auxiliares administrativos	4,56	6,74	0,20	5,13	7,58	0,23	5,70	8,41	0,25
8.-Oficiales de 1ª y de 2ª	4,66	6,89	0,20	5,13	7,58	0,23	5,70	8,41	0,25
9.-Oficiales de 3ª y Especialistas	4,56	6,74	0,20	5,13	7,58	0,23	5,70	8,41	0,25
10.-De 18 años en adelante no cual.	4,56	6,74	0,20	5,13	7,58	0,23	5,70	8,41	0,25
11.-De 17 años	2,79	4,13	0,13	3,14	4,64	0,14	3,49	5,15	0,16
12.-Hasta 17 años	1,77	2,61	0,08	1,99	2,94	0,09	2,21	3,26	0,10

CATEGORÍAS PROFESIONALES	1-1-83		1-1-84		1-1-85		1-1-86		1-1-87	
	Base diaria de cotización en Euros	TIPO	Base diaria de cotización en Euros	TIPO	Base diaria de cotización en Euros	TIPO	Base diaria de cotización en Euros	TIPO	Base diaria de cotización en Euros	TIPO
1.-Ingenieros y Licenciados	14,83		16,49		17,61		19,05		20,01	
2.-Peritos y Ayudantes titulados	12,30		13,67		14,60		15,80		16,59	
3.-Jefes Advts. y de taller	10,69		11,89		12,74		13,73		14,42	
4.-Ayudantes no titulados	9,51		10,58		11,30		12,22		12,83	
5.-Oficiales Administrativos	9,51		10,58		12,22		12,83		13,41	
6.-Subalternos	9,51	3,00	10,58	6,00	12,22	6,00	12,83	6,00	13,41	6,00
7.-Auxiliares administrativos	9,51		10,58		12,22		12,83		13,41	
8.-Oficiales de 1ª y de 2ª	9,51		10,58		12,22		12,83		13,41	
9.-Oficiales de 3ª y Especialistas	9,51		10,58		12,22		12,83		13,41	
10.-De 18 años en adelante no cual.	9,51		10,58		12,22		12,83		13,41	
11.-De 17 años	5,82		6,48		6,91		7,49		7,87	
12.-Hasta 17 años	3,68		4,09		4,39		4,72		4,96	

Cuadro I.6.1 CUOTA EMPRESARIAL POR "JORNADAS REALES" (Contingencias Comunes)

CATEGORÍAS PROFESIONALES	01-01-88		01-01-89		01-02-90		01-01-91		01-01-92	
	Base diaria de cotización (Euros)	TIPO	Base diaria de cotización (Euros)	TIPO	Base diaria de cotización (Euros)	TIPO	Base diaria de cotización (Euros)	TIPO	Base diaria de cotización (Euros)	TIPO
1.-Ingenieros y Licenciados	20,61		21,23		23,30		24,82		26,22	
2.-Peritos y Ayudantes titulados	17,09		17,60		19,32		20,58		21,75	
3.-Jefes Adtvos. y de taller	14,86		15,30		16,79		17,89		18,90	
4.-Ayudantes no titulados	13,41		14,22		15,60		16,61		17,56	
5.-Oficiales Administrativos	10,58		12,22		15,60		16,61		17,56	
6.-Subalternos	10,58	6,00	12,22	8,00	15,60	11,00	16,61	12,00	17,56	13,00
7.-Auxiliares administrativos	10,58		12,22		15,60		16,61		17,56	
8.-Oficiales de 1ª y de 2ª	10,58		12,22		15,60		16,61		17,56	
9.-Oficiales de 3ª y Especialistas	10,58		12,22		15,60		16,61		17,56	
10.-De 18 años en adelante no cual.	10,58		12,22		15,60		16,61		17,56	
11.-De 17 años	8,22		8,71		10,29		10,96		11,59	
12.-Hasta 17 años	5,17		5,49		10,29		10,96		11,59	

CATEGORÍAS PROFESIONALES	01-01-93		01-01-94		01-01-95		01-01-96		01-01-97	
	Base diaria de cotización (Euros)	TIPO	Base diaria de cotización (Euros)	TIPO	Base diaria de cotización (Euros)	TIPO	Base diaria de cotización (Euros)	TIPO	Base diaria de cotización (Euros)	TIPO
1.-Ingenieros y Licenciados	27,27		28,22		29,21		30,23		31,56	
2.-Peritos y Ayudantes titulados	22,62		23,40		24,22		25,07		26,17	
3.-Jefes Adtvos. y de taller	19,66		20,34		21,05		21,79		22,75	
4.-Ayudantes no titulados	18,26		18,90		19,55		20,24		21,13	
5.-Oficiales Administrativos	18,26		18,90		19,55		20,24		21,13	
6.-Subalternos	18,26	14,00	18,90	14,00	19,55	15,50	20,24	15,50	21,13	15,50
7.-Auxiliares administrativos	18,26		18,90		19,55		20,24		21,13	
8.-Oficiales de 1ª y de 2ª	18,26		18,90		19,55		20,24		21,13	
9.-Oficiales de 3ª y Especialistas	18,26		18,90		19,55		20,24		21,13	
10.-De 18 años en adelante no cual.	18,26		18,90		19,55		20,24		21,13	
11.-Menores de 18 años	12,06		12,47		12,90		15,66		16,35	

Cuadro I.6.2 CUOTA EMPRESARIAL POR “JORNADAS REALES” (Contingencias Comunes)

CATEGORÍAS PROFESIONALES	01-01-98		01-01-99		01-01-00		01-01-01		01-01-02	
	Base diaria de cotización (Euros)	TIPO	Base diaria de cotización (Euros)	TIPO	Base diaria de cotización (Euros)	TIPO	Base diaria de cotización (Euros)	TIPO	Base diaria de cotización (Euros)	TIPO
1.-Ingenieros y Licenciados	32,79		33,61		34,45		35,14		35,84	
2.-Peritos y Ayudantes titulados	27,20		27,87		28,57		29,14		29,72	
3.-Jefes Advts. y de taller	23,64		24,23		24,84		25,34		25,85	
4.-Ayudantes no titulados	21,95		22,50		23,06		23,52		23,99	
5.-Oficiales Administrativos	21,95		22,50		23,06		23,52		23,99	
6.-Subalternos	21,95	15,50	22,50	15,50	23,06	15,50	23,52	15,50	23,99	15,50
7.-Auxiliares administrativos	21,95		22,50		23,06		23,52		23,99	
8.-Oficiales de 1ª y de 2ª	21,95		22,50		23,06		23,52		23,99	
9.-Oficiales de 3ª y Especialistas	21,95		22,50		23,06		23,52		23,99	
10.-De 18 años en adelante no cual.	21,95		22,50		23,06		23,52		23,99	
11.-Menores de 18 años	16,99		22,50		23,06		23,52		23,99	

CATEGORÍAS PROFESIONALES	01-01-03		01-01-04 a 30-06-04		01-07-04 a 31-12-04		01-01-05		01-01-06	
	Base diaria de cotización (Euros)	TIPO	Base diaria de cotización (Euros)	TIPO	Base diaria de cotización (Euros)	TIPO	Base diaria de cotización (Euros)	TIPO	Base diaria de cotización (Euros)	TIPO
1.-Ingenieros y Licenciados	36,56		37,29		37,29		38,03		38,79	
2.-Peritos y Ayudantes titulados	30,31		30,92		30,92		31,54		32,17	
3.-Jefes Advts. y de taller	26,37		26,89		26,89		27,43		27,98	
4.-Ayudantes no titulados	24,47		24,96		25,47		25,98		26,50	
5.-Oficiales Administrativos	24,47		24,96		25,47		25,98		26,50	
6.-Subalternos	24,47	15,50	24,96	15,50	25,47	15,50	25,98	15,50	26,50	15,50
7.-Auxiliares administrativos	24,47		24,96		25,47		25,98		26,50	
8.-Oficiales de 1ª y de 2ª	24,47		24,96		25,47		25,98		26,50	
9.-Oficiales de 3ª y Especialistas	24,47		24,96		25,47		25,98		26,50	
10.-De 18 años en adelante no cual.	24,47		24,96		25,47		25,98		26,50	
11.-Menores de 18 años	24,47		24,96		25,47		25,98		26,50	

CATEGORÍAS PROFESIONALES	01-01-07		01-01-08	
	Base diaria de cotización (Euros)	TIPO	Base diaria de cotización (Euros)	TIPO
1.-Ingenieros y Licenciados	39,57		40,36	
2.-Peritos y Ayudantes titulados	32,81		33,47	
3.-Jefes Advts. y de taller	28,54		30,01	
4.-Ayudantes no titulados	27,03		28,42	
5.-Oficiales Administrativos	27,03		28,42	
6.-Subalternos	27,03	15,50	28,42	15,50
7.-Auxiliares administrativos	27,03		28,42	
8.-Oficiales de 1ª y de 2ª	27,03		28,42	
9.-Oficiales de 3ª y Especialistas	27,03		28,42	
10.-De 18 años en adelante no cual.	27,03		28,42	
11.-Menores de 18 años	27,03		28,42	

(1) Debido al nuevo sistema de cotización para los trabajadores por cuenta ajena las bases para el año 2009 y 2010 aparecen en el cuadro 6 de este anexo.

Cuadro I.7 RÉGIMEN ESPECIAL AGRARIO -CUENTA AJENA- BASES DE COTIZACIÓN

(Trabajadores que presten servicios durante todo el mes)

CATEGORÍAS PROFESIONALES	01-01-09	01-01-10	01-01-11		01-01-12	
	Base mensual de cotiz. (€)	Base mensual de cotiz. (€)	Base mínima mensual de cotiz. (€)	Base máxima mensual de cotiz. (€)	Base mínima mensual de cotiz. (€)	Base máxima mensual de cotiz. (€)
1. Ing. y Licenciados	1.016,40	1.031,70	1.045,20	1.393,80	1.045,20	1.800,00
2. Peritos y Aytes. titulados	843,30	897,00	986,70		867,00	1.800,00
3. Jefes Adm. y taller	804,00	897,00	986,70		754,20	1.800,00
4. Aytes. no titulados	804,00	897,00	986,70		748,20	1.800,00
5. Oficiales Admtvos.	804,00	897,00	986,70		748,20	1.800,00
6. Subalternos	804,00	897,00	986,70		748,20	1.800,00
7. Auxil. Administrativos	804,00	897,00	986,70		748,20	1.800,00
8. Oficiales de 1ª y 2ª	804,00	897,00	986,70		748,20	1.800,00
9. Oficiales de 3ª y Espec	804,00	897,00	986,70		748,20	1.800,00
10. De 18 años no cualif.	804,00	897,00	986,70		748,20	1.800,00
11. Menores de 18 años	804,00	897,00	986,70		748,20	1.800,00

CATEGORÍAS PROFESIONALES	01-01-13		01-01-14		01-01-15	
	Base mínima mensual de cotiz. (€)	Base máxima mensual de cotiz. (€)	Base mínima mensual de cotiz. (€)	Base máxima mensual de cotiz. (€)	Base mínima mensual de cotiz. (€)	Base máxima mensual de cotiz. (€)
1. Ing. y Licenciados	1.051,50	2.161,50	1.051,50	2.595,60	1.056,90	3.063,30
2. Peritos y Aytes. titulados	872,10	2.161,50	872,10	2.595,60	876,60	3.063,30
3. Jefes Adm. y taller	758,70	2.161,50	758,70	2.595,60	762,60	3.063,30
4. Aytes. no titulados	753,00	2.161,50	753,00	2.595,60	756,60	3.063,30
5. Oficiales Admtvos.	753,00	2.161,50	753,00	2.595,60	756,60	3.063,30
6. Subalternos	753,00	2.161,50	753,00	2.595,60	756,60	3.063,30
7. Auxil. Administrativos	753,00	2.161,50	753,00	2.595,60	756,60	3.063,30
8. Oficiales de 1ª y 2ª	753,00	2.161,50	753,00	2.595,60	756,60	3.063,30
9. Oficiales de 3ª y Espec	753,00	2.161,50	753,00	2.595,60	756,60	3.063,30
10. De 18 años no cualif.	753,00	2.161,50	753,00	2.595,60	756,60	3.063,30
11. Menores de 18 años	753,00	2.161,50	753,00	2.595,60	756,60	3.063,30

CATEGORÍAS PROFESIONALES	01-01-16		01-01-17	
	Base mínima mensual de cotiz. (€)	Base máxima mensual de cotiz. (€)	Base mínima mensual de cotiz. (€)	Base máxima mensual de cotiz. (€)
1. Ing. y Licenciados	1.067,40	3.642,00	1.152,90	3.751,20
2. Peritos y Aytes. titulados	885,30	3.642,00	956,10	3.751,20
3. Jefes Adm. y taller	770,10	3.642,00	831,60	3.751,20
4. Aytes. no titulados	764,40	3.642,00	825,60	3.751,20
5. Oficiales Admtvos.	764,40	3.642,00	825,60	3.751,20
6. Subalternos	764,40	3.642,00	825,60	3.751,20
7. Auxil. Administrativos	764,40	3.642,00	825,60	3.751,20
8. Oficiales de 1ª y 2ª	764,40	3.642,00	825,60	3.751,20
9. Oficiales de 3ª y Espec	764,40	3.642,00	825,60	3.751,20
10. De 18 años no cualif.	764,40	3.642,00	825,60	3.751,20
11. Menores de 18 años	764,40	3.642,00	825,60	3.751,20

Cuadro I.7.1 RÉGIMEN ESPECIAL AGRARIO -CUENTA AJENA- BASES DE COTIZACIÓN

(Jornadas reales)

CATEGORÍAS PROFESIONALES	01-01-09	01-01-10	01-01-11		01-01-12	
	Base diaria de cotiz. (€)	Base diaria de cotiz. (€)	Base mínima diaria de cotiz. (€)	Base máxima diaria de cotiz. (€)	Base mínima diaria de cotiz. (€)	Base máxima diaria de cotiz. (€)
1. Ing. y Licenciados	42,35	44,86	45,44	60,60	45,44	78,26
2. Peritos y Aytes. titulados	35,14	39,00		42,90	37,70	78,26
3. Jefes Adm. y taller	33,50	39,00		42,90	32,79	78,26
4. Aytes. no titulados	33,50	39,00		42,90	32,53	78,26
5. Oficiales Admtvos.	33,50	39,00		42,90	32,53	78,26
6. Subalternos	33,50	39,00		42,90	32,53	78,26
7. Auxil. Administrativos	33,50	39,00		42,90	32,53	78,26
8. Oficiales de 1ª y 2ª	33,50	39,00		42,90	32,53	78,26
9. Oficiales de 3ª y Espec	33,50	39,00		42,90	32,53	78,26
10. De 18 años no cualif.	33,50	39,00		42,90	32,53	78,26
11. Menores de 18 años	33,50	39,00		42,90	32,53	78,26

CATEGORÍAS PROFESIONALES	01-01-13		01-01-14		01-01-15	
	Base mínima diaria de cotiz. (€)	Base máxima diaria de cotiz. (€)	Base mínima diaria de cotiz. (€)	Base máxima diaria de cotiz. (€)	Base mínima diaria de cotiz. (€)	Base máxima diaria de cotiz. (€)
1. Ing. y Licenciados	45,72	93,98	45,72	112,85	45,95	133,19
2. Peritos y Aytes. titulados	37,92	93,98	37,92	112,85	38,11	133,19
3. Jefes Adm. y taller	32,99	93,98	32,99	112,85	33,16	133,19
4. Aytes. no titulados	32,74	93,98	32,74	112,85	32,90	133,19
5. Oficiales Admtvos.	32,74	93,98	32,74	112,85	32,90	133,19
6. Subalternos	32,74	93,98	32,74	112,85	32,90	133,19
7. Auxil. Administrativos	32,74	93,98	32,74	112,85	32,90	133,19
8. Oficiales de 1ª y 2ª	32,74	93,98	32,74	112,85	32,90	133,19
9. Oficiales de 3ª y Espec	32,74	93,98	32,74	112,85	32,90	133,19
10. De 18 años no cualif.	32,74	93,98	32,74	112,85	32,90	133,19
11. Menores de 18 años	32,74	93,98	32,74	112,85	32,90	133,19

CATEGORÍAS PROFESIONALES	01-01-16		01-01-17	
	Base mínima diaria de cotiz. (€)	Base máxima diaria de cotiz. (€)	Base mínima diaria de cotiz. (€)	Base máxima diaria de cotiz. (€)
1. Ing. y Licenciados	46,41	158,35	50,13	163,10
2. Peritos y Aytes. titulados	38,49	158,35	41,57	163,10
3. Jefes Adm. y taller	33,48	158,35	36,16	163,10
4. Aytes. no titulados	33,23	158,35	35,90	163,10
5. Oficiales Admtvos.	33,23	158,35	35,90	163,10
6. Subalternos	33,23	158,35	35,90	163,10
7. Auxil. Administrativos	33,23	158,35	35,90	163,10
8. Oficiales de 1ª y 2ª	33,23	158,35	35,90	163,10
9. Oficiales de 3ª y Espec	33,23	158,35	35,90	163,10
10. De 18 años no cualif.	33,23	158,35	35,90	163,10
11. Menores de 18 años	33,23	158,35	35,90	163,10

Cuadro I.7.2 RÉGIMEN ESPECIAL AGRARIO -CUENTA AJENA- BASES DE COTIZACIÓN**(Períodos de inactividad)**

CATEGORÍAS PROFESIONALES	01-01-09	01-01-10	01-01-11
	Base mensual de cotiz. (€)	Base mensual de cotiz. (€)	Base mensual de cotiz. (€)
1. Ing. y Licenciados	1.016,40	1.031,70	1.045,20
2. Peritos y Aytes. titulados	843,30	855,90	867,00
3. Jefes Adm. y taller	733,50	738,90	754,20
4. Aytes. no titulados	728,10	738,90	748,20
5. Oficiales Admtvos.	728,10	738,90	748,20
6. Subalternos	728,10	738,90	748,20
7. Auxil. Administrativos	728,10	738,90	748,20
8. Oficiales de 1ª y 2ª	728,10	738,90	748,20
9. Oficiales de 3ª y Espec	728,10	738,90	748,20
10. De 18 años no cualif.	728,10	738,90	748,20
11. Menores de 18 años	728,10	738,90	748,20

CATEGORÍAS PROFESIONALES	01-01-12	01-01-13	01-01-14
	Base mensual de cotiz. (€)	Base mensual de cotiz. (€)	Base mensual de cotiz. (€)
1. Ing. y Licenciados	748,20	753,00	753,00
2. Peritos y Aytes. titulados	748,20	753,00	753,00
3. Jefes Adm. y taller	748,20	753,00	753,00
4. Aytes. no titulados	748,20	753,00	753,00
5. Oficiales Admtvos.	748,20	753,00	753,00
6. Subalternos	748,20	753,00	753,00
7. Auxil. Administrativos	748,20	753,00	753,00
8. Oficiales de 1ª y 2ª	748,20	753,00	753,00
9. Oficiales de 3ª y Espec	748,20	753,00	753,00
10. De 18 años no cualif.	748,20	753,00	753,00
11. Menores de 18 años	748,20	753,00	753,00

CATEGORÍAS PROFESIONALES	01-01-15	01-01-16	01-01-17
	Base mensual de cotiz. (€)	Base mensual de cotiz. (€)	Base mensual de cotiz. (€)
1. Ing. y Licenciados	756,60	764,40	825,60
2. Peritos y Aytes. titulados	756,60	764,40	825,60
3. Jefes Adm. y taller	756,60	764,40	825,60
4. Aytes. no titulados	756,60	764,40	825,60
5. Oficiales Admtvos.	756,60	764,40	825,60
6. Subalternos	756,60	764,40	825,60
7. Auxil. Administrativos	756,60	764,40	825,60
8. Oficiales de 1ª y 2ª	756,60	764,40	825,60
9. Oficiales de 3ª y Espec	756,60	764,40	825,60
10. De 18 años no cualif.	756,60	764,40	825,60
11. Menores de 18 años	756,60	764,40	825,60

Cuadro I.8 RÉGIMEN ESPECIAL DE TRABAJADORES AUTONOMOS BASES Y TIPOS DE COTIZACIÓN

Periodo		Bases (Euros)				Tipos					
						Autónomos Sistema Normal			Autónomos Sistema Especial Trabajadores Agrarios		
Desde	Hasta	Mínima	Máxima	Mínima > 50 años (3)	Máxima > 50 años (1)	Conting. Comunes	Incapacidad Temporal	Conting. Comunes sin IT	Conting. Comunes	Incapacidad Temporal	Conting. Comunes sin IT (2)
1-01-1977	31-03-1977	72,12	288,49		180,30	18,50					
1-04-1977	31-12-1977	84,14	420,71		252,43	18,50					
1-01-1978	31-03-1978	96,16	516,87		300,51	18,50					
1-04-1978	31-12-1978	108,18	516,87		312,53	18,50					
1-01-1979	31-03-1979	108,18	552,93		336,57	18,50					
1-04-1979	31-09-1979	120,20	552,93		336,57	18,50					
1-10-1979	31-12-1979	132,22	552,93		336,57	18,50					
1-01-1980	31-05-1980	132,22	649,09		384,65	18,50					
1-06-1980	31-12-1980	144,24	649,09		396,67	18,50					
1-01-1981	31-03-1981	144,24	721,21		432,73	18,50					
1-04-1981	31-12-1981	156,26	721,21		432,73	18,50					
1-01-1982	31-12-1982	180,30	793,34		480,81	18,50					
1-01-1983	31-12-1983	204,34	973,64		588,99	18,50					
1-01-1984	31-12-1984	237,64	1.287,73		671,63	29,10					
1-01-1985	31-12-1985	254,23	1.377,88		721,21	28,80					
1-01-1986	31-12-1986	281,45	1.488,05		775,31	28,80					
1-01-1987	31-12-1987	295,52	1.562,51		811,37	28,80					
1-01-1988	31-12-1988	308,86	1.609,39		829,40	28,80					
1-01-1989	31-12-1989	331,76	1.657,71		865,46	28,80					
1-02-1990	31-12-1990	364,93	1.752,19		919,55	28,80					
1-01-1991	31-12-1991	401,36	1.839,82		973,64	(*) 28,80					
1-01-1992	31-12-1992	449,50	1.931,77		1.027,73	(*) 28,80					
1-01-1993	31-12-1993	503,41	2.032,20		1.099,85	28,80					
1-01-1994	31-12-1994	563,81	2.103,24		1.099,85	28,80	1,80	27,00			
1-01-1995	31-12-1995	591,94	2.176,81		1.135,91	28,30	1,80	26,50			
1-01-1996	31-12-1996	612,67	2.253,07		1.171,97	28,30	1,80	26,50			
1-01-1997	31-12-1997	639,72	2.311,67		1.208,03	28,30	1,80	26,50			
1-01-1998	31-12-1998	664,60	2.360,17		1.244,10	28,30	1,80	26,50			
1-01-1999	31-12-1999	681,19	2.402,73		1.280,16	28,30	1,80	26,50			
1-01-2000	31-12-2000	698,14	2.450,87		1.316,22	28,30	1,80	26,50			
1-01-2001	31-12-2001	712,04	2.499,91		1.334,25	28,30	1,80	26,50			
1-01-2002	31-12-2002	726,30	2.574,90		1.360,80	28,30	1,80	26,50			
1-01-2003	31-12-2003	740,70	2.652,00		1.388,10	28,30	1,80	26,50			
1-01-2004	31-12-2004	755,40	2.731,50		1.416,00	29,80	3,30	26,50			
1-01-2005	31-12-2005	770,40	2.813,40	781,90	1.465,60	29,80	3,30	26,50			
1-01-2006	31-12-2006	785,70	2.897,70	809,40	1.509,60	29,80	3,30	26,50			
1-01-2007	31-12-2007	801,30	2.996,10	837,60	1.560,90	29,80	3,30	26,50			
1-01-2008	31-12-2008	817,20	3.074,10	859,50	1.601,40	29,80	3,30	26,50	3,30	18,75	
1-01-2009	31-12-2009	833,40	3.166,20	885,30	1.649,40	29,80	3,30	26,50	3,30	18,75	
1-01-2010	31-12-2010	841,80	3.198,00	907,50	1.665,90	29,80	3,30	26,50	3,30	18,75	
1-01-2011	31-12-2011	850,20	3.230,10	916,50	1.682,70	29,80	3,30	26,50	3,30	18,75	
1-01-2012	31-12-2012	850,20	3.262,50	916,50	1.870,50	29,80	3,30	26,50	3,30	18,75	
1-01-2013	31-12-2013	858,60	3.425,70	925,80	1.888,80	29,80	3,30	26,50	3,30	18,75	
1-01-2014	31-12-2014	875,70	3.597,00	944,40	1.926,60	29,80	3,30	26,50	3,30	18,75	
1-01-2015	31-12-2015	884,40	3.606,00	953,70	1.945,80	29,80	3,30	26,50	3,30	18,75	
1-01-2016	31-12-2016	893,10	3.642,00	963,30	1.964,70	29,80	3,30	26,50	3,30	18,75	
1-01-2017	31-12-2017	893,10	3.751,20	963,30	1.964,70	29,80	3,30	26,50	3,30	18,75	

(*) Según Normas de Cotización, la cuota a ingresar para el R.E. de Autónomos, se minorará mediante la aplicación de un coeficiente reductor del 0,49 %, que se corresponde con una minoración de tipo del 0,16 puntos.

(1) Hasta 1993 es Base Máxima de mayores de 55 años. En el año 2012 es mayores de 48 años.

(2) El tipo de 26,50 se aplica a la diferencia de base entre la mínima y la real.

(3) En el año 2012 son mayores de 48 años.

Cuadro I.9 EVOLUCIÓN DE LAS BASES Y TIPOS DE COTIZACIÓN DEL RÉGIMEN ESPECIAL DE EMPLEADOS DE HOGAR

Efectos	Bases	Tipos		
		Empleador	Trabajador	Total
1-5-76	62,20	7,5	2,5	10,0
1-1-77	68,52	7,5	2,5	10,0
1-4-77	79,33	7,5	2,5	10,0
1-1-78	90,15	7,5	2,5	10,0
1-1-79	108,18	9,0	3,0	12,0
1-4-79	115,39	9,0	3,0	12,0
1-10-79	124,77	9,0	3,0	12,0
1-6-80	136,85	9,0	3,0	12,0
1-4-81	153,98	9,0	3,0	12,0
1-1-82	170,93	9,0	3,0	12,0
1-1-83	193,29	9,0	3,0	12,0
1-1-84	237,64	13,0	3,0	16,0
1-1-85	254,23	16,5	3,5	20,0
1-1-86	281,45	16,5	3,5	20,0
1-1-87	295,52	16,5	3,5	20,0
1-1-88	308,86	17,5	3,5	21,0
1-1-89	327,43	18,3	3,7	22,0
1-2-90	350,69	18,3	3,7	22,0
1-1-91	373,41	18,3	3,7	22,0
1-1-92	394,68	18,3	3,7	22,0
1-1-93	410,55	18,3	3,7	22,0
1-1-94	424,80	18,3	3,7	22,0
1-1-95	439,58	18,3	3,7	22,0
1-1-96	454,91	18,3	3,7	22,0
1-1-97	474,92	18,3	3,7	22,0
1-1-98	493,49	18,3	3,7	22,0
1-1-99	505,75	18,3	3,7	22,0
1-1-00	518,37	18,3	3,7	22,0
1-1-01	528,83	18,3	3,7	22,0
1-1-02	539,40	18,3	3,7	22,0
1-1-03	550,20	18,3	3,7	22,0
1-1-04	561,30	18,3	3,7	22,0
1-7-04	572,70	18,3	3,7	22,0
1-1-05	598,50	18,3	3,7	22,0
1-1-06	631,20	18,3	3,7	22,0
1-1-07	665,70	18,3	3,7	22,0
1-1-08	699,90	18,3	3,7	22,0
1-1-09	699,90	18,3	3,7	22,0
1-1-10	738,90	18,3	3,7	22,0
1-1-11	748,20	18,3	3,7	22,0

Cuadro I.9.1 BASES Y TIPOS DE COTIZACIÓN DEL SISTEMA ESPECIAL DE EMPLEADOS DE HOGAR

Tramo	2012		2013 y 2014	
	Retribución mensual (€/mes)	Base de cotización (€/mes)	Retribución mensual (€/mes)	Base de cotización (€/mes)
1º	Hasta 74,83	90,20	Hasta 172,05	147,86
2º	Desde 74,84 hasta 122,93	98,89	Desde 172,06 hasta 68,80	244,62
3º	Desde 122,94 hasta 171,02	146,98	Desde 268,81 hasta 65,60	341,40
4º	Desde 171,03 hasta 219,11	195,07	Desde 365,61 hasta 62,40	438,17
5º	Desde 219,12 hasta 267,20	243,16	Desde 462,41 hasta 59,10	534,95
6º	Desde 267,21 hasta 315,30	291,26	Desde 559,11 hasta 55,90	631,73
7º	Desde 315,31 hasta 363,40	339,36	Desde 655,91 hasta 53,00	753,00
8º	Desde 363,41 hasta 411,50	387,46	Desde 753,01	790,65
9º	Desde 411,51 hasta 459,60	435,56		
10º	Desde 459,61 hasta 507,70	483,66		
11º	Desde 507,71 hasta 555,80	531,66		
12º	Desde 555,81 hasta 603,90	579,86		
13º	Desde 603,91 hasta 652,00	627,96		
14º	Desde 652,01 hasta 700,10	676,06		
15º	Desde 700,11	748,20		

Tramo	2015		2016	
	Retribución mensual (€/mes)	Base de cotización (€/mes)	Retribución mensual (€/mes)	Base de cotización (€/mes)
1º	Hasta 172,91	148,60	Hasta 174,64	149,34
2º	Desde 172,92 hasta 270,10	245,84	Desde 174,65 hasta 272,80	247,07
3º	Desde 270,11 hasta 367,40	343,10	Desde 272,81 hasta 371,10	344,81
4º	Desde 367,41 hasta 464,70	440,36	Desde 371,11 hasta 469,30	442,56
5º	Desde 464,71 hasta 561,90	537,63	Desde 469,31 hasta 567,50	540,30
6º	Desde 561,91 hasta 658,40	634,89	Desde 567,51 hasta 665,00	638,05
7º	Desde 658,41 hasta 756,70	756,60	Desde 665,01 hasta 764,40	764,40
8º	Desde 756,71	794,60	Desde 764,41	798,56

Tramo	2017	
	Retribución mensual (€/mes)	Base de cotización (€/mes)
1º	Hasta 188,61	161,29
2º	Desde 188,62 hasta 294,60	266,84
3º	Desde 294,61 hasta 400,80	372,39
4º	Desde 400,81 hasta 506,80	477,96
5º	Desde 506,81 hasta 612,90	583,52
6º	Desde 612,91 hasta 718,20	689,09
7º	Desde 718,21 hasta 825,65	825,60
8º	Desde 825,66	862,44

2. EVOLUCIÓN DEL NÚMERO DE COTIZACIONES Y DE AFILIADOS AL SISTEMA DE LA SEGURIDAD SOCIAL

Su descripción comprende:

- Número de cotizaciones, su distribución porcentual e incremento interanual.
- Número de afiliados y su incremento interanual.
- Distribución por edades y género del número de afiliados.
- Distribución del número de afiliados por grupo de tarifa y género.
- Número de afiliados y extranjeros por género.
- Número de afiliados extranjeros por procedencia.
- Distribución del número de afiliados por actividad económica y tamaño de la empresa.
- Distribución del número de afiliados según la cobertura de la incapacidad temporal de contingencias comunes.
- Número de empresas con trabajadores a fin de mes.

Cuadro I.10 EVOLUCIÓN DEL NÚMERO DE COTIZACIONES DE OCUPADOS

AÑO	GENERAL (1)	AUTÓNOMOS (1)	AGRARIO	MAR	CARBÓN	HOGAR	TOTAL
1977	6.996.840	1.127.695	1.744.816	125.504	56.562	288.468	10.339.885
1978	7.042.120	1.172.625	1.731.177	123.479	55.919	296.896	10.422.216
1979	7.082.417	1.219.338	1.724.552	119.018	53.899	312.031	10.511.255
1980	7.132.710	1.253.616	1.692.954	116.802	53.512	324.316	10.573.910
1981	7.050.883	1.226.961	1.612.726	121.703	46.866	336.277	10.395.416
1982	6.959.282	1.307.712	1.589.738	127.792	44.728	342.707	10.371.959
1983	7.088.467	1.376.329	1.594.733	129.028	49.318	335.017	10.572.892
1984	7.161.745	1.466.623	1.587.818	133.201	49.742	342.084	10.741.213
1985	7.549.662	1.547.071	1.636.125	133.086	52.548	299.006	11.217.498
1986	7.808.014	1.647.181	1.496.743	135.987	51.352	256.293	11.395.570
1987	6.990.934	1.742.448	1.516.601	137.673	51.050	239.338	10.678.044
1988	7.441.739	1.814.377	1.439.295	134.984	49.960	218.809	11.099.164
1989	8.069.964	1.880.851	1.378.871	135.133	44.973	200.112	11.709.904
1990	8.569.991	1.895.650	1.335.130	123.127	43.596	180.356	12.147.850
1991	8.857.852	1.920.219	1.239.392	119.433	41.664	165.902	12.344.462
1992	8.856.147	1.894.658	1.159.161	110.707	38.025	162.354	12.221.052
1993 (2)	8.623.028	1.844.826	1.103.139	104.508	32.936	148.934	11.857.371
1994	8.597.546	1.941.457	1.080.435	103.721	31.585	142.068	11.896.812
1995	8.876.187	2.046.097	1.075.848	100.663	29.810	139.476	12.268.081
1996	9.042.581	2.128.685	1.068.357	107.336	27.673	139.700	12.514.332
1997	9.424.708	2.201.553	1.061.000	99.822	26.314	139.170	12.952.567
1998	10.093.581	2.275.885	1.061.700	89.750	27.090	137.242	13.685.248
1999	10.863.468	2.380.209	1.058.230	91.738	19.489	143.117	14.556.251
2000	11.642.416	2.435.150	1.045.500	85.484	18.254	145.260	15.372.064
2001	12.124.752	2.505.972	1.044.136	86.637	16.777	150.734	15.929.008
2002	12.471.920	2.546.093	1.018.923	83.320	15.240	167.647	16.303.143
2003	12.902.728	2.646.265	983.400	75.920	13.695	178.823	16.800.831
2004	13.272.003	2.763.354	964.514	81.264	12.220	176.558	17.269.913
2005	13.902.629	2.834.706	932.369	78.900	10.734	263.067	18.022.405
2006	14.623.703	2.938.790	913.898	78.561	9.496	324.113	18.888.561
2007	15.192.338	2.985.311	867.152	77.386	8.766	265.337	19.396.291
2008 (3)	14.926.588	3.184.757	607.433	74.090	8.022	262.510	19.063.400
2009	13.711.230	3.008.543	718.185	70.524	7.490	272.960	17.788.932
2010	13.419.951	2.951.021	685.960	67.777	7.238	281.025	17.412.972
2011	13.088.146	2.917.293	704.090	67.117	7.071	284.548	17.068.265
2012 (4)	13.489.460	2.875.193		66.109	6.077		16.436.839
2013	13.226.373	2.856.748		65.938	4.762		16.153.821
2014	13.518.662	2.940.269		64.851	5.029		16.528.811
2015	14.046.588	3.019.438		64.730	4.645		17.135.401

Fuente: Estadísticas sobre cotización de Tesorería General de la Seguridad Social 1977-2015.

Nota: A partir de 1987 el Régimen General no contiene las cotizaciones de los subsidiados de desempleo.

- (1) La serie del Régimen General y del Régimen Especial de Trabajadores Autónomos está homogeneizada incluyendo los Regímenes Especiales que se han integrado en cada uno de ellos en virtud del R.D. 2621/86.
- (2) En Régimen General están incluidas 189.666 de MUNPAL incorporadas a partir de Abril.
- (3) A partir de 2008 el R. E. de T. Autónomos contiene el Sistema Especial para Trabajadores por cuenta Propia Agrarios.
- (4) A partir de 2012 el Régimen General contiene el Sistema Especial Agrario y el Sistema Especial de Empleados de Hogar.

Cuadro I.10.1 EVOLUCIÓN DEL NÚMERO DE COTIZACIONES DE OCUPADOS

AÑO	GENERAL (1)	AUTÓNOMOS (1)	AGRARIO	MAR	CARBÓN	HOGAR	TOTAL
1977	67,67	10,91	16,87	1,21	0,55	2,79	100,00
1978	67,57	11,25	16,61	1,18	0,54	2,85	100,00
1979	67,38	11,60	16,41	1,13	0,51	2,97	100,00
1980	67,46	11,86	16,01	1,10	0,51	3,07	100,00
1981	67,83	11,80	15,51	1,17	0,45	3,23	100,00
1982	67,10	12,61	15,33	1,23	0,43	3,30	100,00
1983	67,04	13,02	15,08	1,22	0,47	3,17	100,00
1984	66,68	13,65	14,78	1,24	0,46	3,18	100,00
1985	67,30	13,79	14,59	1,19	0,47	2,67	100,00
1986	68,52	14,45	13,13	1,19	0,45	2,25	100,00
1987	65,47	16,32	14,20	1,29	0,48	2,24	100,00
1988	67,05	16,35	12,97	1,22	0,45	1,97	100,00
1989	68,92	16,06	11,78	1,15	0,38	1,71	100,00
1990	70,55	15,60	10,99	1,01	0,36	1,48	100,00
1991	71,76	15,56	10,04	0,97	0,34	1,34	100,00
1992	72,47	15,50	9,48	0,91	0,31	1,33	100,00
1993	72,72	15,56	9,30	0,88	0,28	1,26	100,00
1994	72,27	16,32	9,08	0,87	0,27	1,19	100,00
1995	72,35	16,68	8,77	0,82	0,24	1,14	100,00
1996	72,26	17,01	8,54	0,86	0,22	1,12	100,00
1997	72,76	17,00	8,19	0,77	0,20	1,07	100,00
1998	73,76	16,63	7,76	0,66	0,20	1,00	100,00
1999	74,63	16,35	7,27	0,63	0,13	0,98	100,00
2000	75,74	15,84	6,80	0,56	0,12	0,94	100,00
2001	76,12	15,73	6,55	0,54	0,11	0,95	100,00
2002	76,50	15,62	6,25	0,51	0,09	1,03	100,00
2003	76,80	15,75	5,85	0,45	0,08	1,06	100,00
2004	76,85	16,00	5,59	0,47	0,07	1,02	100,00
2005	77,14	15,73	5,17	0,44	0,06	1,46	100,00
2006	77,42	15,56	4,84	0,42	0,05	1,72	100,00
2007	78,33	15,39	4,47	0,40	0,05	1,37	100,00
2008	78,30	16,71	3,19	0,39	0,04	1,38	100,00
2009	77,08	16,91	4,04	0,40	0,04	1,53	100,00
2010	77,07	16,95	3,94	0,39	0,04	1,61	100,00
2011	76,68	17,09	4,13	0,39	0,04	1,67	100,00
2012	82,07	17,49	0,00	0,40	0,04	0,00	100,00
2013	81,88	17,68	0,00	0,41	0,03	0,00	100,00
2014	81,78	17,80	0,00	0,39	0,03	0,00	100,00
2015	81,97	17,62	0,00	0,38	0,03	0,00	100,00

Incremento Interanual

AÑO	GENERAL (1)	AUTÓNOMOS (1)	AGRARIO	MAR	CARBÓN	HOGAR	TOTAL
1978	0,65	3,98	-0,78	-1,61	-1,14	2,92	0,80
1979	0,57	3,98	-0,38	-3,61	-3,61	5,10	0,85
1980	0,71	2,81	-1,83	-1,86	-0,72	3,94	0,60
1981	-1,15	-2,13	-4,74	4,20	-12,42	3,69	-1,69
1982	-1,30	6,58	-1,43	5,00	-4,56	1,91	-0,23
1983	1,86	5,25	0,31	0,97	10,26	-2,24	1,94
1984	1,03	6,56	-0,43	3,23	0,86	2,11	1,59
1985	5,42	5,49	3,04	-0,09	5,64	-12,59	4,43
1986	3,42	6,47	-8,52	2,18	-2,28	-14,28	1,59
1987	-10,46	5,78	1,33	1,24	-0,59	-6,62	-6,30
1988	6,45	4,13	-5,10	-1,95	-2,14	-8,58	3,94
1989	8,44	3,66	-4,20	0,11	-9,98	-8,54	5,50
1990	6,20	0,79	-3,17	-8,88	-3,06	-9,87	3,74
1991	3,36	1,30	-7,17	-3,00	-4,43	-8,01	1,62
1992	-0,02	-1,33	-6,47	-7,31	-8,73	-2,14	-1,00
1993	-2,63	-2,63	-4,83	-5,60	-13,38	-8,27	-2,98
1994	-0,30	5,24	-2,06	-0,75	-4,10	-4,61	0,33
1995	3,24	5,39	-0,42	-2,95	-5,62	-1,82	3,12
1996	1,87	4,04	-0,70	6,63	-7,17	0,16	2,01
1997	4,23	3,42	-0,69	-7,00	-4,91	-0,38	3,50
1998	7,10	3,38	0,07	-10,09	2,95	-1,39	5,66
1999	7,63	4,58	-0,33	2,22	-28,06	4,28	6,36
2000	7,17	2,31	-1,20	-6,82	-6,34	1,50	5,60
2001	4,14	2,91	-0,13	1,35	-8,09	3,77	3,62
2002	2,86	1,60	-2,41	-3,83	-9,16	11,22	2,35
2003	3,45	3,93	-3,49	-8,88	-10,14	6,67	3,05
2004	2,86	4,42	-1,92	7,04	-10,77	-1,27	2,79
2005	4,75	2,58	-3,33	-2,91	-12,16	49,00	4,36
2006	5,19	3,67	-1,98	-0,43	-11,53	23,21	4,81
2007	3,89	1,58	-5,11	-1,50	-7,68	-18,13	2,69
2008	-1,75	6,68	-29,95	-4,26	-8,49	-1,07	-1,72
2009	-8,14	-5,53	18,23	-4,81	-6,63	3,98	-6,69
2010	-2,12	-1,91	-4,49	-3,90	-3,36	2,95	-2,11
2011	-2,47	-1,14	2,64	-0,97	-2,31	1,25	-1,98
2012	3,07	-1,44		-1,50	-14,06		-3,70
2013	-1,95	-0,64		-0,26	-21,64		-1,72
2014	2,13	2,92		-1,65	5,61		2,26
2015	3,99	2,69		-0,19	-7,63		3,74

Gráfico I.1 EVOLUCIÓN DEL NÚMERO DE COTIZACIONES DE OCUPADOS

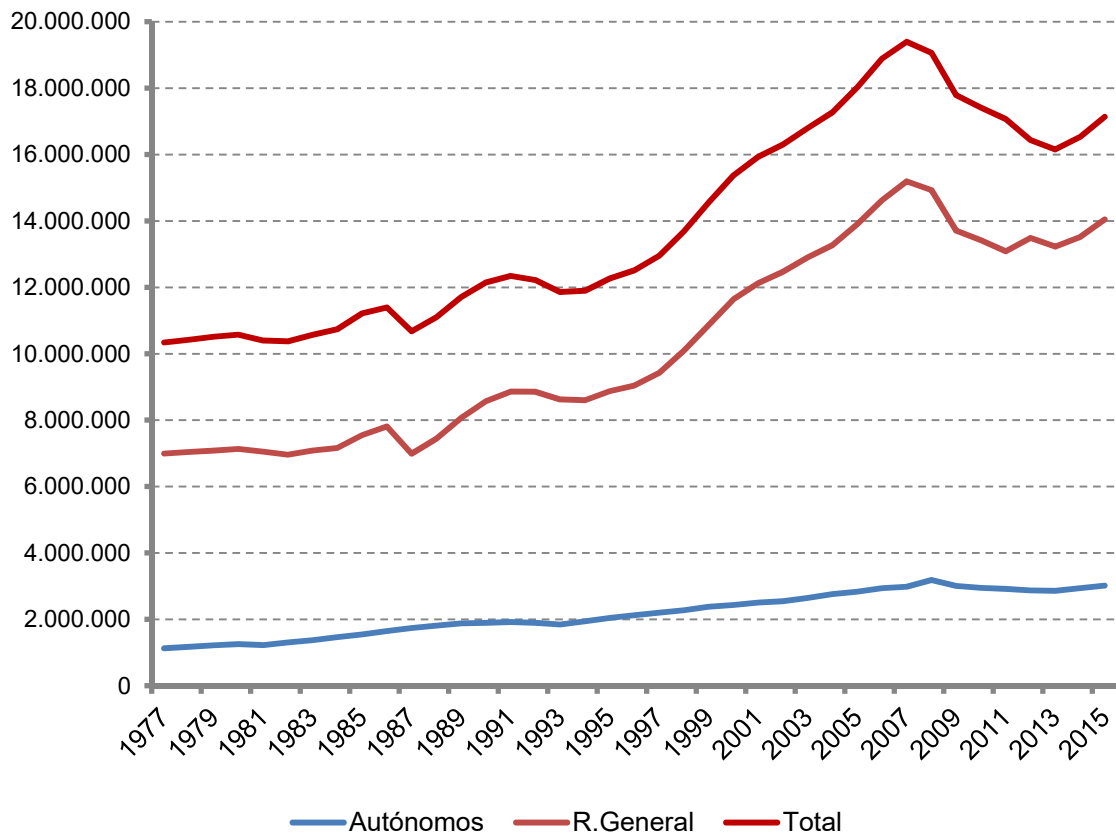

Cuadro I.11 EVOLUCIÓN DEL NÚMERO MENSUAL DE AFILIADOS EN ALTA

Media mensual

FECHA	RÉGIMEN GENERAL (2)			R.E.T. AUTONOMOS (1)		R.E.T. MAR	R.E. MINERÍA DEL CARBÓN	TOTAL OCUPADOS
	RÉGIMEN GENERAL	SISTEMA ESPECIAL AGRARIO	SISTEMA ESPECIAL HOGAR	SISTEMA NORMAL	SISTEMA ESPECIAL TRABAJ. AGRARIOS (1)			
Año 2013								
Enero	11.901.683	791.046	415.228	2.812.247	196.678	58.043	4.513	16.179.438
Febrero	11.894.090	775.080	420.266	2.801.007	196.799	59.034	4.470	16.150.746
Marzo	11.920.749	766.853	423.668	2.808.403	196.994	60.395	4.212	16.181.274
Abril	11.958.651	765.863	425.433	2.820.930	196.380	61.148	3.947	16.232.352
Mayo	12.064.002	780.236	426.984	2.833.609	196.234	62.025	3.923	16.367.013
Junio	12.113.303	743.434	427.320	2.846.273	196.003	63.417	4.115	16.393.866
Julio	12.170.709	715.687	424.456	2.851.027	195.617	64.993	4.265	16.426.754
Agosto	12.104.164	698.192	422.091	2.838.896	195.108	64.884	4.351	16.327.686
Septiembre	12.056.365	725.195	420.471	2.840.626	194.865	63.538	4.386	16.305.446
Octubre	12.073.694	759.083	422.325	2.843.949	194.831	62.090	4.400	16.360.372
Noviembre	12.024.488	736.533	423.833	2.847.845	194.751	61.732	4.361	16.293.543
Diciembre	12.029.633	790.414	423.822	2.855.552	194.789	59.074	4.357	16.357.641
Media anual	12.027.861	753.493	422.967	2.833.409	195.754	61.757	4.273	16.299.515
Año 2014								
Enero	11.857.395	793.682	421.232	2.844.101	194.679	58.167	4.352	16.173.610
Febrero	11.900.485	780.417	425.387	2.847.530	194.709	59.432	4.345	16.212.305
Marzo	11.982.012	761.310	428.705	2.864.150	194.814	61.023	4.274	16.296.288
Abril	12.097.441	755.084	430.743	2.885.961	194.949	61.635	4.240	16.430.053
Mayo	12.252.381	778.772	430.991	2.905.122	195.110	61.765	4.232	16.628.373
Junio	12.323.801	747.312	431.198	2.920.861	194.886	62.642	4.294	16.684.994
Julio	12.415.031	715.321	428.467	2.925.082	194.350	64.589	4.262	16.747.102
Agosto	12.342.881	701.867	426.036	2.915.963	193.904	64.705	4.164	16.649.520
Septiembre	12.314.519	741.005	424.597	2.920.581	193.644	63.220	4.137	16.661.703
Octubre	12.334.874	743.209	426.879	2.926.098	193.435	61.930	4.095	16.690.520
Noviembre	12.326.738	753.993	429.288	2.926.819	193.233	61.592	4.089	16.695.752
Diciembre	12.366.110	790.638	429.769	2.932.507	193.299	58.841	4.050	16.775.214
Media anual	12.211.958	754.583	427.741	2.901.562	194.251	61.680	4.212	16.555.987
Año 2015								
Enero	12.222.482	750.834	425.988	2.921.219	193.170	57.669	3.951	16.575.313
Febrero	12.323.885	742.246	429.056	2.921.856	192.996	58.213	3.970	16.672.222
Marzo	12.456.540	749.411	431.282	2.938.664	192.965	60.034	3.904	16.832.800
Abril	12.593.656	765.930	432.264	2.958.429	193.164	60.994	3.859	17.008.296
Mayo	12.762.496	792.123	433.111	2.975.012	193.359	61.379	3.830	17.221.310
Junio	12.812.886	762.480	433.362	2.987.499	193.587	62.828	3.753	17.256.395
Julio	12.913.716	724.282	430.578	2.985.082	193.271	64.490	3.769	17.315.188
Agosto	12.810.074	710.086	427.428	2.971.728	192.948	64.843	3.793	17.180.899
Septiembre	12.784.858	745.981	425.847	2.972.662	192.735	63.965	3.768	17.189.816
Octubre	12.814.007	748.246	428.079	2.973.067	192.495	61.889	3.684	17.221.467
Noviembre	12.796.570	766.182	429.897	2.973.914	192.274	60.585	3.665	17.223.087
Diciembre	12.842.075	806.991	430.109	2.975.974	192.025	57.600	3.626	17.308.400
Media anual	12.681.646	754.589	429.753	2.963.338	192.924	61.301	3.797	17.087.348
Año 2016								
Enero	12.673.753	791.664	427.029	2.957.773	191.699	58.892	3.548	17.104.358
Febrero	12.758.225	762.762	429.626	2.961.520	191.545	60.481	3.553	17.167.712
Marzo	12.881.131	757.659	431.414	2.977.724	191.572	62.826	3.473	17.305.799
Abril	13.011.861	768.683	432.302	2.992.587	191.547	63.515	3.340	17.463.835
Mayo	13.179.509	783.987	433.013	3.006.612	191.537	63.898	3.285	17.661.841
Junio	13.282.355	767.496	432.844	3.017.724	191.655	64.981	3.217	17.760.272
Julio	13.401.442	737.940	429.566	3.013.640	191.387	67.915	3.102	17.844.992
Agosto	13.291.564	719.007	426.134	3.000.770	190.927	68.695	2.899	17.699.996
Septiembre	13.278.703	747.696	424.230	3.001.075	190.763	66.725	2.828	17.712.021
Octubre	13.350.805	774.078	426.266	3.003.443	190.816	65.154	2.792	17.813.354
Noviembre	13.327.131	764.672	427.992	3.003.275	190.619	64.082	2.752	17.780.524
Diciembre	13.350.091	813.972	427.845	3.003.781	190.429	60.221	2.717	17.849.056
Media anual	13.152.784	765.193	429.054	2.995.404	191.209	64.033	3.124	17.600.801
Año 2017								
Enero	13.199.085	813.181	422.008	2.987.154	190.278	59.874	2.595	17.674.175
Febrero	13.291.252	784.847	426.682	2.991.193	190.279	61.385	2.618	17.748.256

Fuente: Seguridad Social.

- (1) A partir del 1 de enero de 2008 los trabajadores agrarios por cuenta propia se integran en el Régimen especial de autónomos dentro de un Sistema Especial.
- (2) A partir de enero de 2012 se integran en el R. General los trabajadores del R.E. agrario, así como los trabajadores del R.E. de Empleados de Hogar (a los que se les aplica un período transitorio de 6 meses).

Cuadro I.11.1 EVOLUCIÓN DEL NÚMERO MENSUAL DE AFILIADOS EN ALTA

FECHA	RÉGIMEN GENERAL (2)			R.E.T. AUTONOMOS (1)		Incremento mensual		
	RÉGIMEN GENERAL	SISTEMA ESPECIAL AGRARIO	SISTEMA ESPECIAL HOGAR	SISTEMA NORMAL	SISTEMA ESPECIAL TRABAJ. AGRARIOS (1)	R.E. TRABAJ. MAR	R.E. MINERÍA DEL CARBÓN	TOTAL OCUPADOS
Año 2013								
Enero	-1,80	-3,28	0,19	-0,55	-0,15	-2,04	-4,73	-1,60
Febrero	-0,06	-2,02	1,21	-0,40	0,06	1,71	-0,95	-0,18
Marzo	0,22	-1,06	0,81	0,26	0,10	2,31	-5,77	0,19
Abril	0,32	-0,13	0,42	0,45	-0,31	1,25	-6,29	0,32
Mayo	0,88	1,88	0,36	0,45	-0,07	1,43	-0,61	0,83
Junio	0,41	-4,72	0,08	0,45	-0,12	2,24	4,89	0,16
Julio	0,47	-3,73	-0,67	0,17	-0,20	2,48	3,65	0,20
Agosto	-0,55	-2,44	-0,56	-0,43	-0,26	-0,17	2,02	-0,60
Septiembre	-0,39	3,87	-0,38	0,06	-0,12	-2,07	0,80	-0,14
Octubre	0,14	4,67	0,44	0,12	-0,02	-2,28	0,32	0,34
Noviembre	-0,41	-2,97	0,36	0,14	-0,04	-0,58	-0,89	-0,41
Diciembre	0,04	7,32	0,00	0,27	0,02	-4,31	-0,09	0,39
Año 2014								
Enero	-1,43	0,41	-0,61	-0,40	-0,06	-1,53	-0,10	-1,13
Febrero	0,36	-1,67	0,99	0,12	0,02	2,17	-0,17	0,24
Marzo	0,69	-2,45	0,78	0,58	0,05	2,68	-1,63	0,52
Abril	0,96	-0,82	0,48	0,76	0,07	1,00	-0,80	0,82
Mayo	1,28	3,14	0,06	0,66	0,08	0,21	-0,19	1,21
Junio	0,58	-4,04	0,05	0,54	-0,11	1,42	1,47	0,34
Julio	0,74	-4,28	-0,63	0,14	-0,28	3,11	-0,75	0,37
Agosto	-0,58	-1,88	-0,57	-0,31	-0,23	0,18	-2,30	-0,58
Septiembre	-0,23	5,58	-0,34	0,16	-0,13	-2,30	-0,65	0,07
Octubre	0,17	0,30	0,54	0,19	-0,11	-2,04	-1,02	0,17
Noviembre	-0,07	1,45	0,56	0,02	-0,10	-0,55	-0,15	0,03
Diciembre	0,32	4,86	0,11	0,19	0,03	-4,47	-0,95	0,48
Año 2015								
Enero	-1,16	-5,03	-0,88	-0,38	-0,07	-1,99	-2,44	-1,19
Febrero	0,83	-1,14	0,72	0,02	-0,09	0,94	0,48	0,58
Marzo	1,08	0,97	0,52	0,58	-0,02	3,13	-1,66	0,96
Abril	1,10	2,20	0,23	0,67	0,10	1,60	-1,15	1,04
Mayo	1,34	3,42	0,20	0,56	0,10	0,63	-0,75	1,25
Junio	0,39	-3,74	0,06	0,42	0,12	2,36	-2,01	0,20
Julio	0,79	-5,01	-0,64	-0,08	-0,16	2,65	0,43	0,34
Agosto	-0,80	-1,96	-0,73	-0,45	-0,17	0,55	0,64	-0,78
Septiembre	-0,20	5,06	-0,37	0,03	-0,11	-1,35	-0,66	0,05
Octubre	0,23	0,30	0,52	0,01	-0,12	-3,25	-2,23	0,18
Noviembre	-0,14	2,40	0,42	0,03	-0,11	-2,11	-0,52	0,01
Diciembre	0,36	5,33	0,05	0,07	-0,13	-4,93	-1,06	0,50
Año 2016								
Enero	-1,31	-1,90	-0,72	-0,61	-0,17	2,24	-2,15	-1,18
Febrero	0,67	-3,65	0,61	0,13	-0,08	2,70	0,14	0,37
Marzo	0,96	-0,67	0,42	0,55	0,01	3,88	-2,25	0,80
Abril	1,01	1,46	0,21	0,50	-0,01	1,10	-3,83	0,91
Mayo	1,29	1,99	0,16	0,47	-0,01	0,60	-1,65	1,13
Junio	0,78	-2,10	-0,04	0,37	0,06	1,69	-2,07	0,56
Julio	0,90	-3,85	-0,76	-0,14	-0,14	4,52	-3,57	0,48
Agosto	-0,82	-2,57	-0,80	-0,43	-0,24	1,15	-6,54	-0,81
Septiembre	-0,10	3,99	-0,45	0,01	-0,09	-2,87	-2,44	0,07
Octubre	0,54	3,53	0,48	0,08	0,03	-2,35	-1,29	0,57
Noviembre	-0,18	-1,22	0,40	-0,01	-0,10	-1,64	-1,42	-0,18
Diciembre	0,17	6,45	-0,03	0,02	-0,10	-6,03	-1,29	0,39
Año 2017								
Enero	-1,13	-0,10	-1,36	-0,55	-0,08	-0,58	-4,48	-0,98
Febrero	0,70	-3,48	1,11	0,14	0,00	2,52	0,87	0,42

Fuente: Seguridad Social.

(1) A partir del 1 de enero de 2008 los trabajadores agrarios por cuenta propia se integran en el Régimen especial de autónomos dentro de un Sistema Especial.

(2) A partir de enero de 2012 se integran en el R. General los trabajadores del R.E. agrario, así como los trabajadores del R.E. de Empleados de Hogar (a los que se les aplica un período transitorio de 6 meses).

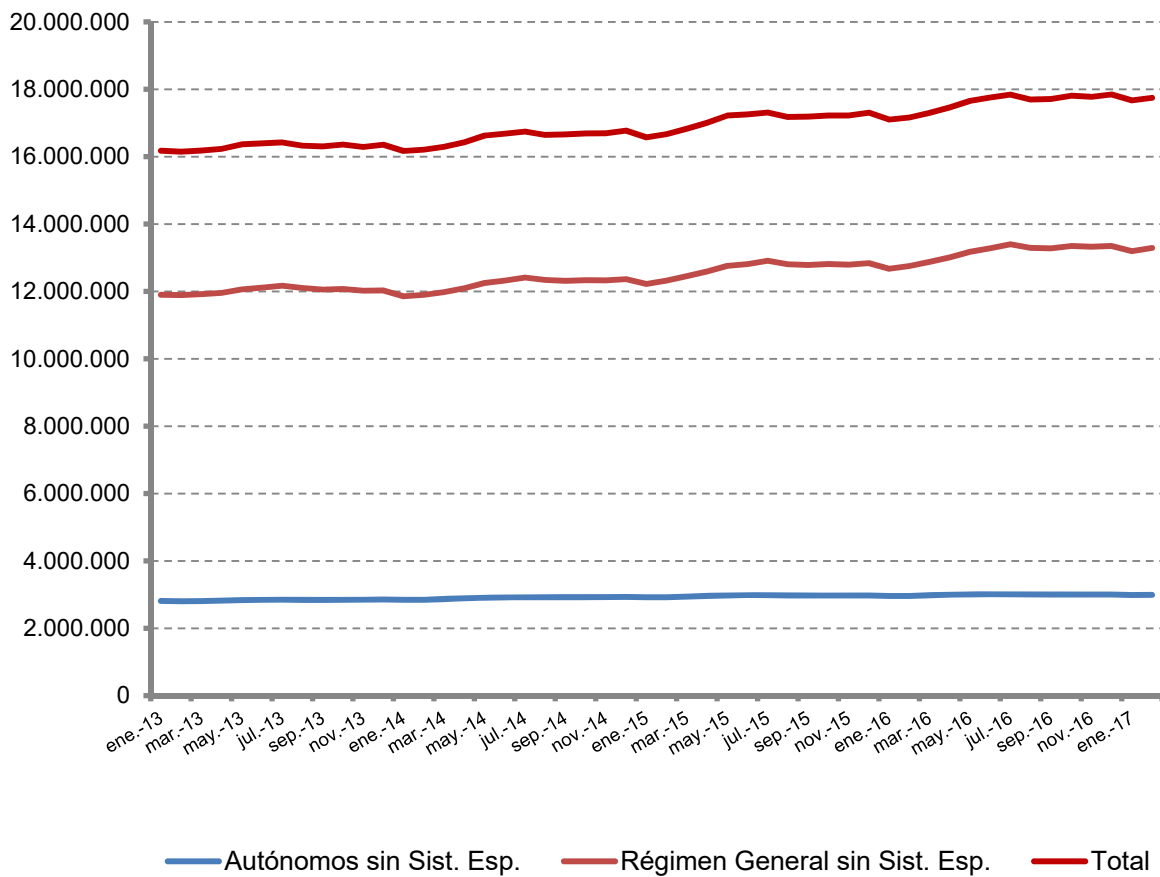
Gráfico I.2 EVOLUCIÓN DEL NÚMERO MENSUAL DE AFILIADOS EN ALTA

Cuadro I.12 EVOLUCIÓN DEL NÚMERO DE AFILIADOS EN ALTA

Datos a 31 de diciembre

AÑOS	REGIMEN GENERAL			R.E.T. AUTONOMOS		R.E. AGRARIO		R.E.T. MAR	R.E. MINERIA DEL CARBON	R.E. EMPL. DE HOGAR	TOTAL OCUPADOS	DESEMPLEO	TOTAL
	REGIMEN GENERAL	SISTEMA ESPECIAL AGRARIO (2)	SISTEMA ESPECIAL HOGAR (2)	SISTEMA NORMAL	SISTEMA ESPECIAL TRAB. AGRARIOS (1)	CUENTA PROPIA	CUENTA AJENA						
1980	6.828.482			1.484.043		795.791	777.278	136.828	49.859	341.804	10.414.085	791.628	11.205.713
1981	6.675.112			1.559.829		792.226	776.526	137.351	49.268	354.617	10.344.929	808.175	11.153.104
1982	6.512.293			1.637.413		779.470	783.942	136.748	50.031	370.924	10.270.821	752.853	11.023.674
1983	6.435.058			1.753.006		771.396	812.560	136.658	50.913	382.939	10.342.530	892.014	11.234.544
1984	6.378.398			1.839.337		816.053	885.470	139.892	49.483	347.824	10.456.457	1.074.775	11.531.232
1985	6.553.782			1.901.586		771.970	888.638	136.851	50.475	309.893	10.613.195	1.162.812	11.776.007
1986	6.815.319			2.039.336		716.830	877.538	138.407	46.008	274.170	10.907.608	1.176.752	12.084.360
1987	7.223.666			2.085.015		676.020	877.752	138.068	41.032	250.359	11.291.912	1.072.817	12.364.729
1988	7.712.076			2.127.436		638.648	883.229	141.890	47.634	226.000	11.776.913	1.096.003	12.872.916
1989	8.297.193			2.147.775		601.882	872.044	136.864	45.240	203.352	12.304.350	1.094.136	13.398.486
1990	8.657.865			2.173.038		555.238	843.265	129.310	44.355	184.673	12.587.744	1.310.779	13.898.523
1991	8.803.033			2.174.426		510.772	787.824	124.429	40.796	172.751	12.614.031	1.532.417	14.146.448
1992	8.537.540			2.147.154		472.841	757.637	115.240	34.189	169.495	12.234.096	1.607.685	13.841.781
1993	8.271.676			2.162.031		443.397	745.209	105.824	31.933	156.366	11.916.436	1.736.397	13.652.833
1994	8.414.760			2.244.857		422.646	747.798	101.982	30.093	147.466	12.109.602	1.410.066	13.519.668
1995	8.587.534			2.296.662		403.644	753.449	87.857	27.970	143.675	12.300.791	1.194.809	13.495.600
1996	8.805.254			2.326.179		385.035	769.079	78.857	26.949	143.308	12.534.661	1.152.362	13.687.023
1997	9.255.280			2.367.454		368.726	794.820	77.136	24.759	141.257	13.029.432	1.034.695	14.064.127
1998	9.940.826			2.470.154		354.453	809.970	75.219	20.255	145.417	13.816.294	914.356	14.730.650
1999	10.649.671			2.528.340		341.109	813.380	75.448	19.009	151.369	14.578.326	853.664	15.431.990
2000	11.263.580			2.591.100		325.800	809.859	75.715	17.201	152.963	15.236.218	863.763	16.099.981
2001	11.747.040			2.622.593		308.853	821.536	74.936	15.627	158.167	15.748.752	920.661	16.669.413
2002	12.087.569			2.674.945		297.121	852.321	74.123	14.133	188.178	16.188.390	1.000.967	17.189.357
2003	12.420.983			2.771.318		289.668	844.410	71.238	12.625	179.319	16.589.561	1.073.834	17.663.395
2004	12.947.234			2.880.546		279.058	789.792	69.902	11.195	184.193	17.161.920	1.073.834	18.235.754
2005	13.706.569			2.966.184		266.147	773.788	69.051	9.689	364.754	18.156.182	1.169.636	19.325.818
2006	14.338.759			3.052.886		254.112	747.351	68.017	9.000	300.134	18.770.259	1.209.077	19.979.336
2007	14.719.806			3.157.930		245.481	728.546	66.632	8.210	269.150	19.195.755	1.367.463	20.563.218
2008	13.862.376			3.079.778	229.812		775.940	63.974	7.706	286.027	18.305.613	2.156.051	20.461.664
2009	13.275.386			2.938.264	218.782		849.076	62.273	7.181	289.056	17.640.018	2.874.522	20.514.540
2010	13.161.364			2.891.894	208.585		858.237	60.097	6.248	291.670	17.478.095	2.858.314	20.336.409
2011	12.816.948			2.865.079	202.420		867.993	58.782	5.654	294.916	17.111.792	2.770.164	19.881.956
2012	12.017.519	813.502	414.932	2.825.986	196.994			57.709	4.654	1.192	16.332.488	2.798.733	19.131.221
2013	11.926.982	794.587	422.915	2.856.891	194.904			57.415	4.348		16.258.042	2.592.428	18.850.470
2014	12.262.304	772.846	428.905	2.933.220	193.373			57.236	4.000		16.651.884	2.280.749	18.932.633
2015	12.730.510	795.474	429.175	2.973.825	191.987			56.036	3.583		17.180.590	1.982.624	19.163.214
2016	13.242.454	819.903	426.765	3.000.896	190.395			58.781	2.703		17.741.897	1.842.758	19.584.655
2017 (*)	13.281.638	772.871	425.975	2.993.754	190.316			61.690	2.663		17.728.907	1.776.473	19.505.380

(*) Datos a febrero excepto en Desempleo que son datos a enero.

Fuente: Seguridad Social.

(1) A partir del 1 de enero de 2008 los trabajadores agrarios por cuenta propia se integran en el Régimen especial de autónomos dentro de un Sistema Especial.

(2) A partir del 1 de enero de 2012 los trabajadores agrarios por cuenta ajena y los empleados de hogar se integran en el Régimen General dentro de un Sistema Especial.

Cuadro I.12.1 EVOLUCIÓN DEL NÚMERO DE AFILIADOS EN ALTA
(Distribución porcentual)

AÑOS	REGIMEN GENERAL			R.E.T. AUTONOMOS		R.E. AGRARIO		R.E.T. MAR	R.E. MINERIA DEL CARBON	R.E. EEMPL. DE HOGAR	TOTAL OCUPADOS	DESEMPLEO	TOTAL
	REGIMEN GENERAL	SISTEMA ESPECIAL AGRARIO (2)	SISTEMA ESPECIAL HOGAR (2)	SISTEMA NORMAL	SISTEMA ESPECIAL TRAB. AGRARIOS (1)	CUENTA PROPIA	CUENTA AJENA						
1980	60,94			13,24		7,10	6,94	1,22	0,44	3,05	92,94	7,06	100,00
1981	59,85			13,99		7,10	6,96	1,23	0,44	3,18	92,75	7,25	100,00
1982	59,08			14,85		7,07	7,11	1,24	0,45	3,36	93,17	6,83	100,00
1983	57,28			15,60		6,87	7,23	1,22	0,45	3,41	92,06	7,94	100,00
1984	55,31			15,95		7,08	7,68	1,21	0,43	3,02	90,68	9,32	100,00
1985	55,65			16,15		6,56	7,55	1,16	0,43	2,63	90,13	9,87	100,00
1986	56,40			16,88		5,93	7,26	1,15	0,38	2,27	90,26	9,74	100,00
1987	58,42			16,86		5,47	7,10	1,12	0,33	2,02	91,32	8,68	100,00
1988	59,91			16,53		4,96	6,86	1,10	0,37	1,76	91,49	8,51	100,00
1989	61,93			16,03		4,49	6,51	1,02	0,34	1,52	91,83	8,17	100,00
1990	62,29			15,64		3,99	6,07	0,93	0,32	1,33	90,57	9,43	100,00
1991	62,23			15,37		3,61	5,57	0,88	0,29	1,22	89,17	10,83	100,00
1992	61,68			15,51		3,42	5,47	0,83	0,25	1,22	88,39	11,61	100,00
1993	60,59			15,84		3,25	5,46	0,78	0,23	1,15	87,28	12,72	100,00
1994	62,24			16,60		3,13	5,53	0,75	0,22	1,09	89,57	10,43	100,00
1995	63,63			17,02		2,99	5,58	0,65	0,21	1,06	91,15	8,85	100,00
1996	64,33			17,00		2,81	5,62	0,58	0,20	1,05	91,58	8,42	100,00
1997	65,81			16,83		2,62	5,65	0,55	0,18	1,00	92,64	7,36	100,00
1998	67,48			16,77		2,41	5,50	0,51	0,14	0,99	93,79	6,21	100,00
1999	69,01			16,38		2,21	5,27	0,49	0,12	0,98	94,47	5,53	100,00
2000	69,96			16,09		2,02	5,03	0,47	0,11	0,95	94,64	5,36	100,00
2001	70,47			15,73		1,85	4,93	0,45	0,09	0,95	94,48	5,52	100,00
2002	70,32			15,56		1,73	4,96	0,43	0,08	1,09	94,18	5,82	100,00
2003	70,32			15,69		1,64	4,78	0,40	0,07	1,02	93,92	6,08	100,00
2004	71,00			15,80		1,53	4,33	0,38	0,06	1,01	94,11	5,89	100,00
2005	70,92			15,35		1,38	4,00	0,36	0,05	1,89	93,95	6,05	100,00
2006	71,77			15,28		1,27	3,74	0,34	0,05	1,50	93,95	6,05	100,00
2007	71,58			15,36		1,19	3,54	0,32	0,04	1,31	93,35	6,65	100,00
2008	67,75			15,05	1,12		3,79	0,31	0,04	1,40	89,46	10,54	100,00
2009	64,71			14,32	1,07		4,14	0,30	0,04	1,41	85,99	14,01	100,00
2010	64,72			14,22	1,03		4,22	0,30	0,03	1,43	85,94	14,06	100,00
2011	64,47			14,41	1,02		4,37	0,30	0,03	1,48	86,07	13,93	100,00
2012	62,82	4,25	2,17	14,77	1,03			0,30	0,02	0,01	85,37	14,63	100,00
2013	63,27	4,22	2,24	15,16	1,03			0,30	0,02	0,00	86,25	13,75	100,00
2014	64,77	4,08	2,27	15,49	1,02			0,30	0,02	0,00	87,95	12,05	100,00
2015	66,43	4,15	2,24	15,52	1,00			0,29	0,02	0,00	89,65	10,35	100,00
2016	67,62	4,19	2,18	15,32	0,97			0,30	0,01	0,00	90,59	9,41	100,00
2017	68,09	3,96	2,18	15,35	0,98			0,32	0,01	0,00	90,89	9,11	100,00

(*) Datos a febrero excepto en Desempleo que son datos a enero.

Fuente: Seguridad Social.

(1) A partir del 1 de enero de 2008 los trabajadores agrarios por cuenta propia se integran en el Régimen especial de autónomos dentro de un Sistema Especial.

(2) A partir del 1 de enero de 2012 los trabajadores agrarios por cuenta ajena y los empleados de hogar se integran en el Régimen General dentro de un Sistema Especial.

**Cuadro I.12.2 EVOLUCIÓN DEL NÚMERO DE AFILIADOS EN ALTA
(Incremento interanual)**

AÑOS	REGIMEN GENERAL			R.E.T. AUTONOMOS		R.E. AGRARIO		R.E.T. MAR	R.E. MINERIA DEL CARBON	R.E. EMPL. DE HOGAR	TOTAL OCUPADOS	DESEMPLEO	TOTAL
	REGIMEN GENERAL	SISTEMA ESPECIAL AGRARIO (2)	SISTEMA ESPECIAL HOGAR (2)	SISTEMA NORMAL	SISTEMA ESPECIAL TRAB. AGRARIOS (1)	CUENTA PROPIA	CUENTA AJENA						
1981	-2,25			5,11		-0,45	-0,10	0,38	-1,19	3,75	-0,66	2,09	-0,47
1982	-2,44			4,97		-1,61	0,96	-0,44	1,55	4,60	-0,72	-6,85	-1,16
1983	-1,19			7,06		-1,04	3,65	-0,07	1,76	3,24	0,70	18,48	1,91
1984	-0,88			4,92		5,79	8,97	2,37	-2,81	-9,17	1,10	20,49	2,64
1985	2,75			3,38		-5,40	0,36	-2,17	2,00	-10,91	1,50	8,19	2,12
1986	3,99			7,24		-7,14	-1,25	1,14	-8,85	-11,53	2,77	1,20	2,62
1987	5,99			2,24		-5,69	0,02	-0,24	-10,82	-8,68	3,52	-8,83	2,32
1988	6,76			2,03		-5,53	0,62	2,77	16,09	-9,73	4,30	2,16	4,11
1989	7,59			0,96		-5,76	-1,27	-3,54	-5,03	-10,02	4,48	-0,17	4,08
1990	4,35			1,18		-7,75	-3,30	-5,52	-1,96	-9,19	2,30	19,80	3,73
1991	1,68			0,06		-8,01	-6,57	-3,77	-8,02	-6,46	0,21	16,91	1,78
1992	-3,02			-1,25		-7,43	-3,83	-7,38	-16,20	-1,88	-3,01	4,91	-2,15
1993	-3,11			0,69		-6,23	-1,64	-8,17	-6,60	-7,75	-2,60	8,01	-1,37
1994	1,73			3,83		-4,68	0,35	-3,63	-5,76	-5,69	1,62	-18,79	-0,98
1995	2,05			2,31		-4,50	0,76	-13,85	-7,05	-2,57	1,58	-15,27	-0,18
1996	2,54			1,29		-4,61	2,07	-10,24	-3,65	-0,26	1,90	-3,55	1,42
1997	5,11			1,77		-4,24	3,35	-2,18	-8,13	-1,43	3,95	-10,21	2,76
1998	7,41			4,34		-3,87	1,91	-2,49	-18,19	2,94	6,04	-11,63	4,74
1999	7,13			2,36		-3,76	0,42	0,30	-6,15	4,09	5,52	-6,64	4,76
2000	5,76			2,48		-4,49	-0,43	0,35	-9,51	1,05	4,51	1,18	4,33
2001	4,29			1,22		-5,20	1,44	-1,03	-9,15	3,40	3,36	6,59	3,54
2002	2,90			2,00		-3,80	3,75	-1,08	-9,56	18,97	2,79	8,72	3,12
2003	2,76			3,60		-2,51	-0,93	-3,89	-10,67	-4,71	2,48	7,28	2,76
2004	4,24			3,94		-3,66	-6,47	-1,88	-11,33	2,72	3,45	0,00	3,24
2005	5,86			2,97		-4,63	-2,03	-1,22	-13,45	98,03	5,79	8,92	5,98
2006	4,61			2,92		-4,52	-3,42	-1,50	-7,11	-17,72	3,38	3,37	3,38
2007	2,66			3,44		-3,40	-2,52	-2,04	-8,78	-10,32	2,27	13,10	2,92
2008	-5,83			-2,47	-6,38		6,51	-3,99	-6,14	6,27	-4,64	57,67	-0,49
2009	-4,23			-4,59	-4,80		9,43	-2,66	-6,81	1,06	-3,64	33,32	0,26
2010	-0,86			-1,58	-4,66		1,08	-3,49	-12,99	0,90	-0,92	-0,56	-0,87
2011	-2,62			-0,93	-2,96		1,14	-2,19	-9,51	1,11	-2,10	-3,08	-2,23
2012	-6,24			-1,36	-2,68			-1,83	-17,69	-99,60	-4,55	1,03	-3,78
2013	-0,75	-2,33	1,92	1,09	-1,06			-0,51	-6,57		-0,46	-7,37	-1,47
2014	2,81	-2,74	1,42	2,67	-0,79			-0,31	-8,00		2,42	-12,02	0,44
2015	3,82	2,93	0,06	1,38	-0,72			-2,10	-10,43		3,18	-13,07	1,22
2016	4,02	3,07	-0,56	0,91	-0,83			4,90	-24,56		3,27	-7,05	2,20
2017	0,30	-5,74	-0,19	-0,24	-0,04			4,95	-1,48		-0,07	-3,60	-0,40

(*) Datos a febrero excepto en Desempleo que son datos a enero

Fuente: Seguridad Social.

(1) A partir del 1 de enero de 2008 los trabajadores agrarios por cuenta propia se integran en el Régimen especial de autónomos dentro de un Sistema Especial.

(2) A partir del 1 de enero de 2012 los trabajadores agrarios por cuenta ajena y los empleados de hogar se integran en el Régimen General dentro de un Sistema Especial.

Cuadro I.13 EVOLUCIÓN MENSUAL DE AFILIADOS OCUPADOS POR GÉNERO

	Media Mensual								
	Número			% Incremento interanual			Distribución porcentual		
	Varones	Mujeres	Total	Varones	Mujeres	Total	Varones	Mujeres	Total
2012									
enero	9.187.859	7.758.963	16.946.822	-3,50	-1,04	-2,39	54,22	45,78	100,00
febrero	9.150.141	7.746.971	16.897.112	-3,80	-1,12	-2,59	54,15	45,85	100,00
marzo	9.133.491	7.769.039	16.902.530	-4,07	-1,30	-2,82	54,04	45,96	100,00
abril	9.124.670	7.794.409	16.919.079	-4,40	-1,70	-3,18	53,93	46,07	100,00
mayo	9.160.839	7.835.671	16.996.510	-4,61	-1,91	-3,39	53,90	46,10	100,00
junio	9.189.167	7.837.676	17.026.843	-4,52	-1,56	-3,18	53,97	46,03	100,00
julio	9.206.529	7.826.209	17.032.738	-4,86	-1,68	-3,43	54,05	45,95	100,00
agosto	9.128.746	7.767.231	16.895.977	-4,91	-1,69	-3,45	54,03	45,97	100,00
septiembre	9.048.114	7.761.689	16.809.803	-5,06	-1,82	-3,59	53,83	46,17	100,00
octubre	8.964.477	7.772.249	16.736.726	-5,10	-1,79	-3,59	53,56	46,44	100,00
noviembre	8.878.385	7.652.663	16.531.048	-5,26	-2,85	-4,16	53,71	46,29	100,00
diciembre	8.842.105	7.600.576	16.442.681	-5,30	-3,70	-4,57	53,78	46,22	100,00
2013									
enero	8.694.507	7.484.931	16.179.438	-5,37	-3,53	-4,53	53,74	46,26	100,00
febrero	8.672.498	7.478.249	16.150.747	-5,22	-3,47	-4,42	53,70	46,30	100,00
marzo	8.674.690	7.506.585	16.181.275	-5,02	-3,38	-4,27	53,61	46,39	100,00
abril	8.696.871	7.535.482	16.232.353	-4,69	-3,32	-4,06	53,58	46,42	100,00
mayo	8.771.759	7.595.254	16.367.013	-4,25	-3,07	-3,70	53,59	46,41	100,00
junio	8.811.153	7.582.713	16.393.866	-4,11	-3,25	-3,72	53,75	46,25	100,00
julio	8.876.146	7.550.610	16.426.756	-3,59	-3,52	-3,56	54,03	45,97	100,00
agosto	8.822.255	7.505.432	16.327.687	-3,36	-3,37	-3,36	54,03	45,97	100,00
septiembre	8.783.068	7.522.377	16.305.445	-2,93	-3,08	-3,00	53,87	46,13	100,00
octubre	8.779.227	7.581.146	16.360.373	-2,07	-2,46	-2,25	53,66	46,34	100,00
noviembre	8.734.587	7.558.956	16.293.543	-1,62	-1,22	-1,44	53,61	46,39	100,00
diciembre	8.765.925	7.591.715	16.357.640	-0,86	-0,12	-0,52	53,59	46,41	100,00
2014									
enero	8.670.133	7.503.477	16.173.610	-0,28	0,25	-0,04	53,61	46,39	100,00
febrero	8.687.900	7.524.403	16.212.303	0,18	0,62	0,38	53,59	46,41	100,00
marzo	8.721.567	7.574.721	16.296.288	0,54	0,91	0,71	53,52	46,48	100,00
abril	8.777.482	7.652.571	16.430.053	0,93	1,55	1,22	53,42	46,58	100,00
mayo	8.894.609	7.733.764	16.628.373	1,40	1,82	1,60	53,49	46,51	100,00
junio	8.958.650	7.726.345	16.684.995	1,67	1,89	1,78	53,69	46,31	100,00
julio	9.036.922	7.710.181	16.747.103	1,81	2,11	1,95	53,96	46,04	100,00
agosto	8.987.093	7.662.428	16.649.521	1,87	2,09	1,97	53,98	46,02	100,00
septiembre	8.969.954	7.691.749	16.661.703	2,13	2,25	2,18	53,84	46,16	100,00
octubre	8.948.686	7.741.833	16.690.519	1,93	2,12	2,02	53,62	46,38	100,00
noviembre	8.955.851	7.739.901	16.695.752	2,53	2,39	2,47	53,64	46,36	100,00
diciembre	8.991.095	7.784.120	16.775.215	2,57	2,53	2,55	53,60	46,40	100,00
2015									
enero	8.875.685	7.699.628	16.575.313	2,37	2,61	2,48	53,55	46,45	100,00
febrero	8.936.124	7.736.098	16.672.222	2,86	2,81	2,84	53,60	46,40	100,00
marzo	9.021.599	7.811.202	16.832.801	3,44	3,12	3,29	53,60	46,40	100,00
abril	9.114.264	7.894.032	17.008.296	3,84	3,16	3,52	53,59	46,41	100,00
mayo	9.239.362	7.981.948	17.221.310	3,88	3,21	3,57	53,65	46,35	100,00
junio	9.291.630	7.964.765	17.256.395	3,72	3,09	3,42	53,84	46,16	100,00
julio	9.368.178	7.947.010	17.315.188	3,67	3,07	3,39	54,10	45,90	100,00
agosto	9.298.858	7.882.040	17.180.898	3,47	2,87	3,19	54,12	45,88	100,00
septiembre	9.274.173	7.915.641	17.189.814	3,39	2,91	3,17	53,95	46,05	100,00
octubre	9.248.559	7.972.908	17.221.467	3,35	2,98	3,18	53,70	46,30	100,00
noviembre	9.255.016	7.968.071	17.223.087	3,34	2,95	3,16	53,74	46,26	100,00
diciembre	9.287.654	8.020.746	17.308.400	3,30	3,04	3,18	53,66	46,34	100,00
2016									
enero	9.174.618	7.929.739	17.104.357	3,37	2,99	3,19	53,64	46,36	100,00
febrero	9.205.512	7.962.200	17.167.712	3,01	2,92	2,97	53,62	46,38	100,00
marzo	9.268.688	8.037.110	17.305.798	2,74	2,89	2,81	53,56	46,44	100,00
abril	9.352.343	8.111.492	17.463.835	2,61	2,75	2,68	53,55	46,45	100,00
mayo	9.462.769	8.199.071	17.661.840	2,42	2,72	2,56	53,58	46,42	100,00
junio	9.554.967	8.205.304	17.760.271	2,83	3,02	2,92	53,80	46,20	100,00
julio	9.647.715	8.197.276	17.844.991	2,98	3,15	3,06	54,06	45,94	100,00
agosto	9.577.712	8.122.283	17.699.995	3,00	3,05	3,02	54,11	45,89	100,00
septiembre	9.548.392	8.163.629	17.712.021	2,96	3,13	3,04	53,91	46,09	100,00
octubre	9.566.570	8.246.786	17.813.356	3,44	3,44	3,44	53,70	46,30	100,00
noviembre	9.546.541	8.233.983	17.780.524	3,15	3,34	3,24	53,69	46,31	100,00
diciembre	9.571.565	8.277.490	17.849.055	3,06	3,20	3,12	53,63	46,37	100,00
2017									
enero	9.491.224	8.182.950	17.674.174	3,45	3,19	3,33	53,70	46,30	100,00
febrero	9.529.242	8.219.013	17.748.255	3,52	3,23	3,38	53,69	46,31	100,00

Fuente: Seguridad Social.

Gráfico I.3 EVOLUCIÓN MENSUAL DE AFILIADOS OCUPADOS POR GÉNERO

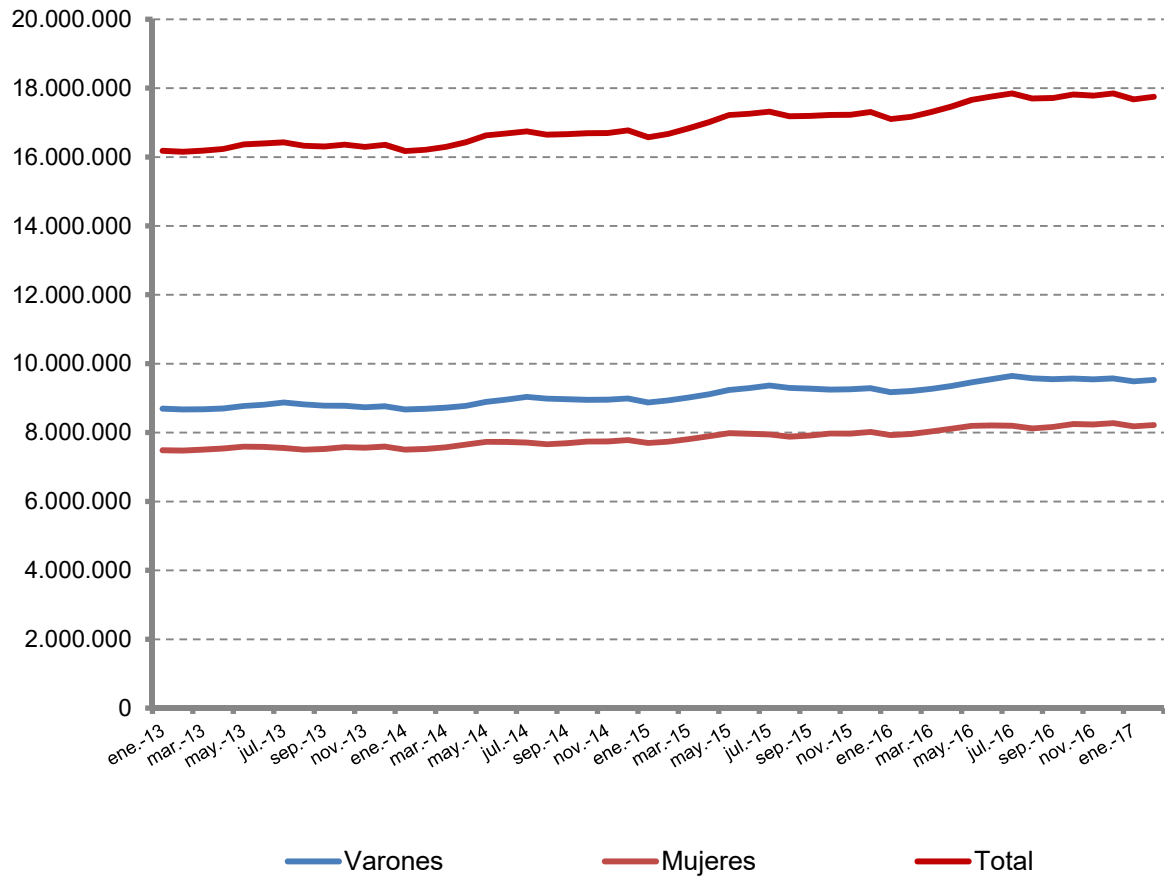

Cuadro I.14 EVOLUCIÓN DEL NÚMERO DE AFILIADOS OCUPADOS POR EDAD

Datos a 31 de diciembre

	2005	2006	2007	2008	2009	2010	2011	2012	2013	2014	2015	2016	2017(*)
< 16 años	195	494	13	9	30	44	68	37	51	28	39	33	76.133
16-19 años	1.403.288	1.424.335	1.385.346	1.060.655	154.832	125.143	97.555	68.407	65.681	73.658	88.713	102.285	681.825
20-24 años	2.269.904	2.107.561	2.290.842	1.861.762	1.021.585	934.905	844.975	703.218	681.813	708.998	757.505	803.130	1.436.290
25-29 años	2.407.561	2.575.422	2.493.731	2.162.768	2.041.707	1.908.264	1.774.302	1.587.861	1.537.460	1.545.306	1.561.314	1.592.971	1.901.025
30-34 años	2.150.095	2.377.857	2.478.320	2.329.584	2.735.359	2.645.610	2.706.004	2.295.356	2.177.953	2.133.418	2.097.113	2.066.092	2.456.971
35-39 años	2.136.665	2.191.099	2.130.123	2.156.635	2.701.442	2.721.264	2.505.158	2.626.097	2.617.291	2.640.411	2.656.566	2.645.106	2.716.067
40-44 años	2.011.177	2.023.699	2.105.984	2.167.265	2.507.140	2.519.074	2.498.296	2.449.211	2.473.715	2.574.198	2.692.249	2.812.749	2.550.847
45-49 años	1.652.484	1.943.174	1.846.393	2.205.001	2.263.154	2.292.250	2.296.736	2.269.012	2.283.081	2.339.749	2.434.186	2.545.228	2.294.911
50-54 años	1.639.531	1.661.055	1.841.432	1.920.010	1.864.942	1.926.230	1.950.694	1.924.741	1.958.176	2.045.980	2.140.388	2.249.281	1.861.503
55-59 años	842.079	911.783	910.062	904.369	1.332.030	1.370.525	1.393.303	1.401.737	1.450.988	1.538.533	1.639.519	1.740.883	1.202.434
60-64 años	771.918	774.379	848.203	852.576	885.933	893.740	900.832	885.232	886.286	914.265	964.265	1.022.410	440.374
≥ 65 años	483.051	505.824	538.958	571.405	131.199	140.882	143.724	121.460	125.434	137.310	148.697	161.717	110.515
No consta	388.234	273.577	326.348	113.574	665	164	145	119	113	30	37	12	12
TOTAL	18.156.182	18.770.259	19.195.755	18.305.613	17.640.018	17.478.095	17.111.792	16.332.488	16.258.042	16.651.884	17.180.591	17.741.897	17.728.907

Distribución porcentual

	2.005	2.006	2.007	2.008	2.009	2.010	2.011	2.012	2.013	2.014	2.015	2.016	2017(*)
< 16 años	0,00	0,00	0,00	0,00	0,00	0,00	0,00	0,00	0,00	0,00	0,00	0,00	0,43
16-19 años	7,73	7,59	7,38	5,79	0,88	0,72	0,57	0,42	0,40	0,44	0,52	0,58	3,85
20-24 años	12,50	11,23	12,20	10,17	5,79	5,35	4,94	4,31	4,19	4,26	4,41	4,53	8,10
25-29 años	13,26	13,72	13,29	11,81	11,57	10,92	10,37	9,72	9,46	9,28	9,09	8,98	10,72
30-34 años	11,84	12,67	13,20	12,73	15,51	15,14	15,81	14,05	13,40	12,81	12,21	11,65	13,86
35-39 años	11,77	11,67	11,35	11,78	15,31	15,57	14,64	16,08	16,10	15,86	15,46	14,91	15,32
40-44 años	11,08	10,78	11,22	11,84	14,21	14,41	14,60	15,00	15,22	15,46	15,67	15,85	14,39
45-49 años	9,10	10,35	9,84	12,05	12,83	13,11	13,42	13,89	14,04	14,05	14,17	14,35	12,94
50-54 años	9,03	8,85	9,81	10,49	10,57	11,02	11,40	11,78	12,04	12,29	12,46	12,68	10,50
55-59 años	4,64	4,86	4,85	4,94	7,55	7,84	8,14	8,58	8,92	9,24	9,54	9,81	6,78
60-64 años	4,25	4,13	4,52	4,66	5,02	5,11	5,26	5,42	5,45	5,49	5,61	5,76	2,48
≥ 65 años	2,66	2,69	2,87	3,12	0,74	0,81	0,84	0,74	0,77	0,82	0,87	0,91	0,62
No consta	2,14	1,46	1,74	0,62	0,00	0,00	0,00	0,00	0,00	0,00	0,00	0,00	0,00
TOTAL	100,00	100,00	102,27	100,00	100,00	100,00	100,00	100,00	100,00	100,00	100,00	100,00	100,00

(*) Datos a 30 de junio.

Cuadro I.15 DISTRIBUCIÓN POR GÉNERO Y EDADES DEL NÚMERO DE AFILIADOS

(Datos a 28 de Febrero de 2017)

Distribución porcentual

EDAD	RÉGIMEN GENERAL (1)			RÉGIMEN GENERAL		
	VARONES	MUJERES	TOTAL	VARONES	MUJERES	TOTAL
<16	13	23	36	0,00	0,00	0,00
16-19	43.482	32.651	76.133	0,33	0,25	0,57
20-24	345.358	320.632	665.990	2,60	2,41	5,01
25-29	662.543	666.848	1.329.391	4,99	5,02	10,01
30-34	839.760	813.934	1.653.694	6,32	6,13	12,45
35-39	1.069.227	989.671	2.058.898	8,05	7,45	15,50
40-44	1.120.065	1.019.304	2.139.369	8,43	7,67	16,11
45-49	980.819	881.062	1.861.881	7,38	6,63	14,02
50-54	846.487	751.214	1.597.701	6,37	5,66	12,03
55-59	643.957	554.006	1.197.963	4,85	4,17	9,02
60-64	348.298	297.771	646.069	2,62	2,24	4,86
≥65	28.413	26.091	54.504	0,21	0,20	0,41
No consta	3	6	9	0,00	0,00	0,00
TOTAL	6.928.425	6.353.213	13.281.638	52,17	47,83	100,00

(1) Sin Sistemas Especiales

EDAD	RÉGIMEN DE TRABAJADORES AUTONOMOS (2)			RÉGIMEN DE TRABAJADORES AUTONOMOS		
	VARONES	MUJERES	TOTAL	VARONES	MUJERES	TOTAL
<16			0	0,00	0,00	0,00
16-19	4.385	1.956	6.341	0,14	0,06	0,20
20-24	38.562	19.062	57.624	1,21	0,60	1,81
25-29	95.774	59.776	155.550	3,01	1,88	4,89
30-34	167.140	104.063	271.203	5,25	3,27	8,52
35-39	263.817	146.345	410.162	8,29	4,60	12,88
40-44	332.226	175.256	507.482	10,43	5,50	15,94
45-49	332.165	175.187	507.352	10,43	5,50	15,93
50-54	316.063	165.596	481.659	9,93	5,20	15,13
55-59	267.821	138.539	406.360	8,41	4,35	12,76
60-64	183.028	100.801	283.829	5,75	3,17	8,91
≥65	59.440	37.066	96.506	1,87	1,16	3,03
No consta	0	2	2	0,00	0,00	0,00
TOTAL	2.060.421	1.123.649	3.184.070	64,71	35,29	100,00

(2) Contiene Sistema Especial de Trabajadores por Cuenta Propia Agrarios

EDAD	TOTAL SISTEMA			TOTAL SISTEMA		
	VARONES	MUJERES	TOTAL	VARONES	MUJERES	TOTAL
<16	13	23	36	0,00	0,00	0,00
16-19	54.992	36.976	91.968	0,31	0,21	0,52
20-24	416.820	356.069	772.889	2,35	2,01	4,36
25-29	809.781	766.941	1.576.722	4,57	4,33	8,89
30-34	1.069.324	982.443	2.051.767	6,03	5,54	11,57
35-39	1.410.434	1.225.162	2.635.596	7,96	6,91	14,87
40-44	1.529.102	1.299.233	2.828.335	8,62	7,33	15,95
45-49	1.384.768	1.174.323	2.559.091	7,81	6,62	14,43
50-54	1.228.329	1.032.912	2.261.241	6,93	5,83	12,75
55-59	961.851	792.477	1.754.328	5,43	4,47	9,90
60-64	561.354	470.585	1.031.939	3,17	2,65	5,82
>65	90.710	74.273	164.983	0,51	0,42	0,93
No consta	3	9	12	0,00	0,00	0,00
TOTAL	9.517.478	8.211.417	17.728.907	53,68	46,32	100,00

Cuadro I.16 DISTRIBUCIÓN DE AFILIADOS POR GRUPO DE TARIFA RÉGIMEN GENERAL

(Datos a 28 de Febrero de 2017)

Grupo de tarifa		Varones	Mujeres	TOTAL
1	INGENIEROS Y LICENCIADOS	731.181	660.826	1.392.007
2	INGENIEROS TECNICOS	394.987	680.251	1.075.238
3	JEFES ADMINISTRATIVOS	386.808	234.439	621.247
4	AYUDANTES NO TITULADOS	302.121	223.628	525.749
5	OFICIALES ADMINISTRATIVOS	756.646	1.032.410	1.789.056
6	SUBALTERNOS	324.272	320.984	645.256
7	AUXILIARES ADMINISTRATIVOS	496.083	1.209.056	1.705.139
8	OFICIALES 1ª Y 2ª	1.815.113	473.741	2.288.854
9	OFICIALES 3ª Y ESPEC.	850.049	568.005	1.418.054
10	PEONES	868.499	948.645	1.817.144
11	TRABAJADORES < 18 AÑOS	2.451	1.220	3.671
	OTROS	214	9	223
TOTAL		6.928.424	6.353.214	13.281.638

Distribución porcentual

Grupo de tarifa		Varones	Mujeres	TOTAL
1	INGENIEROS Y LICENCIADOS	5,51	4,98	10,48
2	INGENIEROS TECNICOS	2,97	5,12	8,10
3	JEFES ADMINISTRATIVOS	2,91	1,77	4,68
4	AYUDANTES NO TITULADOS	2,27	1,68	3,96
5	OFICIALES ADMINISTRATIVOS	5,70	7,77	13,47
6	SUBALTERNOS	2,44	2,42	4,86
7	AUXILIARES ADMINISTRATIVOS	3,74	9,10	12,84
8	OFICIALES 1ª Y 2ª	13,67	3,57	17,23
9	OFICIALES 3ª Y ESPEC.	6,40	4,28	10,68
10	PEONES	6,54	7,14	13,68
11	TRABAJADORES < 18 AÑOS	0,02	0,01	0,03
	NO CONSTA	0,00	0,00	0,00
TOTAL		52,17	47,83	100,00

Cuadro I.17 EVOLUCIÓN MENSUAL DE TRABAJADORES AFILIADOS EXTRANJEROS POR GÉNERO

	Número			% Incremento interanual			Distribución porcentual		
	Varones	Mujeres	Total	Varones	Mujeres	Total	Varones	Mujeres	Total
Afiliación media									
2012									
enero	940.588	749.598	1.690.186	-6,33	-3,07	-4,92	55,65	44,35	100,00
febrero	932.329	749.219	1.681.548	-6,60	-2,90	-4,99	55,44	44,56	100,00
marzo	929.512	761.216	1.690.728	-6,56	-2,74	-4,88	54,98	45,02	100,00
abril	932.872	775.707	1.708.579	-6,88	-3,30	-5,29	54,60	45,40	100,00
mayo	949.658	790.185	1.739.843	-7,22	-3,61	-5,61	54,58	45,42	100,00
junio	956.771	803.748	1.760.519	-7,16	-2,02	-4,88	54,35	45,65	100,00
julio	947.893	817.039	1.764.932	-7,67	-0,74	-4,59	53,71	46,29	100,00
agosto	933.641	814.773	1.748.414	-7,63	-0,55	-4,46	53,40	46,60	100,00
septiembre	923.516	805.320	1.728.836	-8,41	-0,37	-4,83	53,42	46,58	100,00
octubre	906.113	795.761	1.701.874	-8,55	0,15	-4,68	53,24	46,76	100,00
noviembre	888.549	775.124	1.663.673	-8,83	-0,21	-5,00	53,41	46,59	100,00
diciembre	879.052	766.798	1.645.850	-9,26	-0,43	-5,35	53,41	46,59	100,00
2013									
enero	850.717	749.638	1.600.355	-9,55	0,01	-5,31	53,16	46,84	100,00
febrero	845.319	751.072	1.596.391	-9,33	0,25	-5,06	52,95	47,05	100,00
marzo	844.214	759.924	1.604.138	-9,18	-0,17	-5,12	52,63	47,37	100,00
abril	849.081	770.194	1.619.275	-8,98	-0,71	-5,23	52,44	47,56	100,00
mayo	868.484	782.906	1.651.390	-8,55	-0,92	-5,08	52,59	47,41	100,00
junio	863.800	778.022	1.641.822	-9,72	-3,20	-6,74	52,61	47,39	100,00
julio	858.279	774.623	1.632.902	-9,45	-5,19	-7,48	52,56	47,44	100,00
agosto	842.360	765.248	1.607.608	-9,78	-6,08	-8,05	52,40	47,60	100,00
septiembre	842.246	754.040	1.596.286	-8,80	-6,37	-7,67	52,76	47,24	100,00
octubre	842.966	747.470	1.590.436	-6,97	-6,07	-6,55	53,00	47,00	100,00
noviembre	821.170	724.000	1.545.170	-7,58	-6,60	-7,12	53,14	46,86	100,00
diciembre	826.365	716.941	1.543.306	-5,99	-6,50	-6,23	53,55	46,45	100,00
2014									
enero	812.077	702.744	1.514.821	-4,54	-6,26	-5,34	53,61	46,39	100,00
febrero	812.330	708.358	1.520.688	-3,90	-5,69	-4,74	53,42	46,58	100,00
marzo	813.600	722.289	1.535.889	-3,63	-4,95	-4,25	52,97	47,03	100,00
abril	823.950	739.671	1.563.621	-2,96	-3,96	-3,44	52,69	47,31	100,00
mayo	855.346	752.875	1.608.221	-1,51	-3,84	-2,61	53,19	46,81	100,00
junio	859.534	750.143	1.609.677	-0,49	-3,58	-1,96	53,40	46,60	100,00
julio	852.405	748.359	1.600.764	-0,68	-3,39	-1,97	53,25	46,75	100,00
agosto	840.823	742.001	1.582.824	-0,18	-3,04	-1,54	53,12	46,88	100,00
septiembre	847.664	734.671	1.582.335	0,64	-2,57	-0,87	53,57	46,43	100,00
octubre	841.564	725.389	1.566.953	-0,17	-2,95	-1,48	53,71	46,29	100,00
noviembre	839.160	710.238	1.549.398	2,19	-1,90	0,27	54,16	45,84	100,00
diciembre	845.057	707.582	1.552.639	2,26	-1,31	0,60	54,43	45,57	100,00
2015									
enero	821.740	694.316	1.516.056	1,19	-1,20	0,08	54,20	45,80	100,00
febrero	827.533	700.836	1.528.369	1,87	-1,06	0,51	54,14	45,86	100,00
marzo	843.761	719.582	1.563.343	3,71	-0,37	1,79	53,97	46,03	100,00
abril	866.138	741.746	1.607.884	5,12	0,28	2,83	53,87	46,13	100,00
mayo	901.882	761.335	1.663.217	5,44	1,12	3,42	54,23	45,77	100,00
junio	906.892	761.207	1.668.099	5,51	1,47	3,63	54,37	45,63	100,00
julio	900.566	760.430	1.660.996	5,65	1,61	3,76	54,22	45,78	100,00
agosto	889.400	754.245	1.643.645	5,78	1,65	3,84	54,11	45,89	100,00
septiembre	897.235	748.639	1.645.874	5,85	1,90	4,02	54,51	45,49	100,00
octubre	890.199	743.445	1.633.644	5,78	2,49	4,26	54,49	45,51	100,00
noviembre	891.615	729.843	1.621.458	6,25	2,76	4,65	54,99	45,01	100,00
diciembre	899.372	728.466	1.627.838	6,43	2,95	4,84	55,25	44,75	100,00
2016									
enero	881.199	719.623	1.600.822	7,24	3,64	5,59	55,05	44,95	100,00
febrero	882.642	730.039	1.612.681	6,66	4,17	5,52	54,73	45,27	100,00
marzo	894.822	748.243	1.643.065	6,05	3,98	5,10	54,46	45,54	100,00
abril	915.772	767.320	1.683.092	5,73	3,45	4,68	54,41	45,59	100,00
mayo	946.142	784.876	1.731.018	4,91	3,09	4,08	54,66	45,34	100,00
junio	959.777	788.024	1.747.801	5,83	3,52	4,78	54,91	45,09	100,00
julio	958.473	788.641	1.747.114	6,43	3,71	5,18	54,86	45,14	100,00
agosto	946.080	781.476	1.727.556	6,37	3,61	5,11	54,76	45,24	100,00
septiembre	950.993	776.041	1.727.034	5,99	3,66	4,93	55,07	44,93	100,00
octubre	958.446	775.180	1.733.626	7,67	4,27	6,12	55,29	44,71	100,00
noviembre	946.893	758.028	1.704.921	6,20	3,86	5,15	55,54	44,46	100,00
diciembre	956.432	755.426	1.711.858	6,34	3,70	5,16	55,87	44,13	100,00
2017									
enero	945.462	742.123	1.687.585	7,29	3,13	5,42	56,02	43,98	100,00
febrero	753.101	949.147	1.702.248	-14,68	30,01	5,55	44,24	55,76	100,00

Cuadro I.18 EVOLUCIÓN MENSUAL DE TRABAJADORES AFILIADOS EXTRANJEROS POR PROCEDENCIA

Afilación media

	Número			% Incremento interanual			Distribución porcentual		
	UE	Resto	Total	UE	Resto	Total	UE	Resto	Total
2012									
Enero	627.308	1.062.877	1.690.185	-3,94	-5,48	-4,92	37,11	62,89	100,00
Febrero	628.746	1.052.802	1.681.548	-3,76	-5,70	-4,99	37,39	62,61	100,00
Marzo	635.755	1.054.973	1.690.728	-3,59	-5,64	-4,88	37,60	62,40	100,00
Abril	644.935	1.063.644	1.708.579	-4,03	-6,03	-5,29	37,75	62,25	100,00
Mayo	658.823	1.081.020	1.739.843	-4,59	-6,23	-5,61	37,87	62,13	100,00
Junio	667.479	1.093.041	1.760.520	-3,68	-5,60	-4,88	37,91	62,09	100,00
Julio	667.718	1.097.214	1.764.932	-2,83	-5,63	-4,59	37,83	62,17	100,00
Agosto	658.794	1.089.621	1.748.415	-2,37	-5,68	-4,46	37,68	62,32	100,00
Septiembre	651.429	1.077.406	1.728.835	-3,59	-5,57	-4,83	37,68	62,32	100,00
Octubre	642.380	1.059.495	1.701.875	-3,72	-5,25	-4,68	37,75	62,25	100,00
Noviembre	621.398	1.042.276	1.663.674	-4,26	-5,44	-5,00	37,35	62,65	100,00
Diciembre	612.898	1.032.953	1.645.851	-4,58	-5,81	-5,35	37,24	62,76	100,00
2013									
Enero	598.746	1.001.609	1.600.355	-4,55	-5,76	-5,31	37,41	62,59	100,00
Febrero	600.501	995.890	1.596.391	-4,49	-5,41	-5,06	37,62	62,38	100,00
Marzo	605.481	998.657	1.604.138	-4,76	-5,34	-5,12	37,74	62,26	100,00
Abril	613.490	1.005.785	1.619.275	-4,88	-5,44	-5,23	37,89	62,11	100,00
Mayo	628.844	1.022.546	1.651.390	-4,55	-5,41	-5,08	38,08	61,92	100,00
Junio	622.988	1.018.834	1.641.822	-6,67	-6,79	-6,74	37,94	62,06	100,00
Julio	619.329	1.013.573	1.632.902	-7,25	-7,62	-7,48	37,93	62,07	100,00
Agosto	605.501	1.002.107	1.607.608	-8,09	-8,03	-8,05	37,66	62,34	100,00
Septiembre	605.446	990.840	1.596.286	-7,06	-8,03	-7,67	37,93	62,07	100,00
Octubre	611.455	978.981	1.590.436	-4,81	-7,60	-6,55	38,45	61,55	100,00
Noviembre	587.599	957.571	1.545.170	-5,44	-8,13	-7,12	38,03	61,97	100,00
Diciembre	587.168	956.138	1.543.306	-4,20	-7,44	-6,23	38,05	61,95	100,00
2014									
Enero	581.369	933.452	1.514.821	-2,90	-6,80	-5,34	38,38	61,62	100,00
Febrero	593.210	927.478	1.520.688	-1,21	-6,87	-4,74	39,01	60,99	100,00
Marzo	607.940	927.949	1.535.889	0,41	-7,08	-4,25	39,58	60,42	100,00
Abril	624.728	938.893	1.563.621	1,83	-6,65	-3,44	39,95	60,05	100,00
Mayo	647.326	960.895	1.608.221	2,94	-6,03	-2,61	40,25	59,75	100,00
Junio	650.619	959.058	1.609.677	4,44	-5,87	-1,96	40,42	59,58	100,00
Julio	646.336	954.428	1.600.764	4,36	-5,84	-1,97	40,38	59,62	100,00
Agosto	634.427	948.397	1.582.824	4,78	-5,36	-1,54	40,08	59,92	100,00
Septiembre	641.452	940.883	1.582.335	5,95	-5,04	-0,87	40,54	59,46	100,00
Octubre	638.068	928.885	1.566.953	4,35	-5,12	-1,48	40,72	59,28	100,00
Noviembre	625.103	924.295	1.549.398	6,38	-3,48	0,27	40,34	59,66	100,00
Diciembre	625.357	927.282	1.552.639	6,50	-3,02	0,60	40,28	59,72	100,00
2015									
Enero	613.535	902.521	1.516.056	5,53	-3,31	0,08	40,47	59,53	100,00
Febrero	624.617	903.752	1.528.369	5,29	-2,56	0,51	40,87	59,13	100,00
Marzo	643.479	919.864	1.563.343	5,85	-0,87	1,79	41,16	58,84	100,00
Abril	664.769	943.114	1.607.883	6,41	0,45	2,83	41,34	58,66	100,00
Mayo	691.200	972.017	1.663.217	6,78	1,16	3,42	41,56	58,44	100,00
Junio	693.728	974.371	1.668.099	6,63	1,60	3,63	41,59	58,41	100,00
Julio	685.599	975.395	1.660.994	6,07	2,20	3,76	41,28	58,72	100,00
Agosto	672.462	971.183	1.643.645	6,00	2,40	3,84	40,91	59,09	100,00
Septiembre	681.217	964.657	1.645.874	6,20	2,53	4,02	41,39	58,61	100,00
Octubre	678.159	955.484	1.633.643	6,28	2,86	4,26	41,51	58,49	100,00
Noviembre	666.657	954.801	1.621.458	6,65	3,30	4,65	41,11	58,89	100,00
Diciembre	666.132	961.707	1.627.839	6,52	3,71	4,84	40,92	59,08	100,00
2016									
enero	659.169	941.653	1.600.822	7,44	4,34	5,59	41,18	58,82	100,00
febrero	671.657	941.023	1.612.680	7,53	4,12	5,52	41,65	58,35	100,00
marzo	688.668	954.397	1.643.065	7,02	3,75	5,10	41,91	58,09	100,00
abril	708.289	974.803	1.683.092	6,55	3,36	4,68	42,08	57,92	100,00
mayo	731.073	999.945	1.731.018	5,77	2,87	4,08	42,23	57,77	100,00
junio	740.872	1.006.930	1.747.802	6,80	3,34	4,78	42,39	57,61	100,00
julio	734.836	1.012.277	1.747.113	7,18	3,78	5,18	42,06	57,94	100,00
agosto	719.414	1.008.141	1.727.555	6,98	3,81	5,11	41,64	58,36	100,00
septiembre	727.107	999.927	1.727.034	6,74	3,66	4,93	42,10	57,90	100,00
octubre	734.968	998.658	1.733.626	8,38	4,52	6,12	42,39	57,61	100,00
noviembre	715.492	989.429	1.704.921	7,33	3,63	5,15	41,97	58,03	100,00
diciembre	715.427	996.431	1.711.858	7,40	3,61	5,16	41,79	58,21	100,00
2017									
enero	708.791	978.794	1.687.585	7,53	3,94	5,42	42,00	58,00	100,00
febrero	721.436	980.812	1.702.248	7,41	4,23	5,55	42,38	57,62	100,00

Cuadro I.19 DISTRIBUCIÓN DE AFILIADOS POR ACTIVIDAD ECONÓMICA Y TAMAÑO DE EMPRESA

Régimen General
(Datos a 28 de febrero de 2017)

ACTIVIDAD ECONÓMICA	TAMAÑO DE LA EMPRESA							Total
	1	2 - 5	6 - 50	51 - 100	101 - 500	Más de 500	No consta	
1	5.941	10.417	17.809	3.903	3.367	516		41.953
2	538	1.847	4.199	1.375	4.751	632		13.342
3	99	221	618	359	333			1.630
5	2	3	49					54
6	5	9	29					43
7	22	45	435	163	1.542	690		2.897
8	433	1.727	8.515	1.380	897	767		13.719
9	20	46	205	57	298	836		1.462
10	6.054	27.344	113.947	40.293	87.357	35.154		310.149
11	1.202	4.963	18.778	5.002	10.552	1.846		42.343
12	11	37	209	392	1.087			1.736
13	1.030	3.615	20.105	5.609	8.419	746		39.524
14	1.451	5.174	19.555	4.275	4.842	2.235		37.532
15	868	2.970	25.022	5.762	4.977	910		40.509
16	2.035	7.295	23.484	3.240	7.276	967		44.297
17	346	1.357	11.690	6.472	18.413	1.223		39.501
18	2.794	9.160	26.668	5.511	9.305	1.178		54.616
19	8	38	113		1.127	7.122		8.408
20	1.001	3.754	26.961	14.070	32.497	8.134		86.417
21	316	1.499	5.500	3.450	21.783	14.474		47.022
22	865	3.531	30.195	13.523	27.218	13.033		88.365
23	1.830	7.347	31.294	12.382	25.839	4.218		82.910
24	454	1.947	14.836	9.842	22.054	20.494		69.627
25	6.350	25.180	101.850	27.128	38.619	6.388		205.515
26	376	1.315	7.721	3.864	6.006	8.700		27.982
27	409	1.514	10.340	5.487	18.422	6.345		42.517
28	1.663	6.527	47.433	17.281	30.160	3.772		106.836
29	338	1.331	10.869	8.672	46.813	87.290		155.313
30	296	1.128	7.795	4.893	13.809	24.678		52.599
31	2.070	7.191	23.878	5.626	6.312	1.556		46.633
32	1.232	3.959	12.701	3.025	6.056	506		27.479
33	2.846	9.513	31.055	8.501	10.720	1.783		64.418
35	891	2.140	8.911	4.307	14.078	5.818		36.145
36	1.053	2.589	9.823	5.725	16.952	4.849		40.991
37	107	525	3.083	821	521			5.057
38	511	2.265	16.843	8.928	22.698	31.752		82.997
39	60	168	718	142	583			1.671
41	22.144	68.038	138.504	21.913	16.566	5.516		272.681
42	1.339	5.065	21.561	5.645	6.451	1.119		41.180
43	27.845	87.850	210.491	35.375	36.439	5.208		403.208
45	19.173	58.042	116.480	19.167	20.574			233.436
46	32.783	116.190	384.261	84.518	112.051	27.672		757.475
47	97.919	270.291	354.718	68.727	203.150	300.292	500	1.295.597
49	27.481	59.214	158.779	31.663	49.424	50.234		376.795
50	56	160	318	58				592
51	73	221	2.629	2.482	4.962	22.398		32.765
52	2.694	12.938	56.722	21.621	48.274	23.631		165.880
53	708	3.323	12.581	2.592	11.190	36.982		67.376
55	5.307	17.419	88.530	35.486	72.124	13.180		232.046
56	55.747	228.764	401.013	41.717	75.135	74.386		876.762
58	1.325	4.376	16.695	7.059	14.361	503		44.319
59	1.067	2.909	12.318	4.499	8.463	821		30.077
60	298	1.368	5.879	1.954	3.377	9.782		22.658
61	1.391	3.523	13.291	5.118	18.067	29.491		70.881
62	4.135	13.006	55.801	22.852	69.916	63.728		229.438
63	1.306	3.143	9.179	2.952	6.343	2.021		24.944
64	1.317	3.780	18.173	11.189	63.151	111.445	500	209.555
65	911	3.797	13.236	5.090	17.018	15.034		55.086
66	6.775	13.150	17.395	5.704	9.997	1.651		54.672
68	23.569	31.713	21.542	1.880	5.422	1.273		85.399
69	21.257	60.321	85.433	12.125	25.756	12.154		217.046
70	4.924	13.012	23.890	6.706	12.378	12.515		73.425
71	8.074	20.015	59.594	19.193	36.680	20.145		163.701
72	987	3.069	15.929	9.251	30.799	10.740		70.775
73	3.981	12.252	34.031	7.698	19.197	2.055		79.214
74	3.613	7.935	23.845	8.349	15.099	5.989		64.830
75	1.714	5.693	5.400	219	155			13.181
77	3.956	11.895	31.345	9.114	11.232	567		68.109
78	726	3.318	17.253	17.980	67.975	71.001		178.253
79	2.401	6.631	14.477	4.909	9.286	4.584		42.288
80	474	2.219	21.668	14.941	42.005	38.815		120.122
81	10.328	31.641	144.153	63.870	157.047	107.216		514.255
82	5.180	13.593	53.668	27.887	79.610	75.216		255.154
84	10.593	30.221	192.597	118.516	291.062	394.237		1.037.226
85	10.965	50.601	268.356	121.496	150.365	254.131		855.914
86	17.412	51.560	83.893	29.470	155.469	578.678		916.482
87	512	2.527	83.988	54.419	63.890	41.446	500	247.282
88	1.512	8.577	54.812	29.498	71.366	49.996		215.761
90	1.628	4.426	11.551	3.322	5.414	934	500	27.775
91	457	1.614	5.576	2.530	3.437	641		14.255
92	2.284	4.936	12.226	3.733	2.900	1.639		27.718
93	6.696	23.824	86.184	21.281	26.058	685		164.728
94	11.688	23.503	54.108	11.733	18.713	2.844		122.589
95	2.643	6.671	12.002	2.141	3.395	529		27.381
96	29.222	56.209	50.028	10.315	13.422	1.119		160.315
97	29.322	11.058	3.560	194				44.134
99	117	397	1.586	95	193	760		3.148
No consta							9.546	9.546
TOTAL	573.556	1.635.689	4.274.485	1.291.706	2.711.041	2.783.615	11.546	13.281.638

(*) Según la CNAE - 09

Cuadro I.19.1 CLASIFICACIÓN NACIONAL DE ACTIVIDADES ECONOMICAS (C.N.A.E. - 09)

-
01. Agricultura, ganadería, caza y servicios relacionados con las mismas.
 02. Silvicultura y explotación forestal.
 03. Pesca y acuicultura.
 05. Extracción de antracita, hulla y lignito
 06. Extracción de crudo de petróleo y gas natural
 07. Extracción de minerales metálicos
 08. Otras industrias extractivas
 09. Actividades de apoyo a las industrias extractivas
 10. Industria de la alimentación
 11. Fabricación de bebidas
 12. Industria del tabaco
 13. Industria textil
 14. Confección de prendas de vestir
 15. Industria del cuero y del calzado
 16. Industria de la madera y del corcho, excepto muebles; cestería y espartería
 17. Industria del papel
 18. Artes gráficas y reproducción de soportes grabados
 19. Coquerías y refino de petróleo
 20. Industria química
 21. Fabricación de productos farmacéuticos
 22. Fabricación de productos de caucho y plásticos
 23. Fabricación de otros productos minerales no metálicos
 24. Metalurgia; fabricación de productos de hierro, acero y ferroaleaciones
 25. Fabricación de productos metálicos, excepto maquinaria y equipo
 26. Fabricación de productos informáticos, electrónicos y ópticos
 27. Fabricación de material y equipo eléctrico
 28. Fabricación de maquinaria y equipo n.c.o.p.
 29. Fabricación de vehículos de motor, remolques y semirremolques
 30. Fabricación de otro material de transporte
 31. Fabricación de muebles
 32. Otras industrias manufactureras
 33. Reparación e instalación de maquinaria y equipo
 35. Suministro de energía eléctrica, gas, vapor y aire acondicionado
 36. Captación, depuración y distribución de agua
 37. Recogida y tratamiento de aguas residuales
 38. Recogida, tratamiento y eliminación de residuos; valorización
 39. Actividades de descontaminación y otros servicios de gestión de residuos
 41. Construcción de edificios
 42. Ingeniería civil
 43. Actividades de construcción especializada
 45. Venta y reparación de vehículos de motor y motocicletas
 46. Comercio al por mayor e intermediarios del comercio, excepto de vehículos de motor y motocicletas
 47. Comercio al por menor, excepto de vehículos de motor y motocicletas
 49. Transporte terrestre y por tubería
 50. Transporte marítimo y por vías navegables interiores
 51. Transporte aéreo
 52. Almacenamiento y actividades anexas al transporte
 53. Actividades postales y de correos
 55. Servicios de alojamiento
 56. Servicios de comidas y bebidas
 58. Edición
 59. Actividades cinematográficas, de vídeo y de programas de televisión, grabación de sonido y edición musical
 60. Actividades de programación y emisión de radio y televisión
 61. Telecomunicaciones
 62. Programación, consultoría y otras actividades relacionadas con la informática
 63. Servicios de información
 64. Servicios financieros, excepto seguros y fondos de pensiones
 65. Seguros, reaseguros y fondos de pensiones, excepto Seguridad Social obligatoria
 66. Actividades auxiliares a los servicios financieros y a los seguros
 68. Actividades inmobiliarias
 69. Actividades jurídicas y de contabilidad
 70. Actividades de las sedes centrales; actividades de consultoría de gestión empresarial
 71. Servicios técnicos de arquitectura e ingeniería; ensayos y análisis técnicos
 72. Investigación y desarrollo
 73. Publicidad y estudios de mercado
 74. Otras actividades profesionales, científicas y técnicas
 75. Actividades veterinarias
 77. Actividades de alquiler
 78. Actividades relacionadas con el empleo
 79. Actividades de agencias de viajes, operadores turísticos, servicios de reservas y actividades relacionadas con los mismos
 80. Actividades de seguridad e investigación
 81. Servicios a edificios y actividades de jardinería
 82. Actividades administrativas de oficina y otras actividades auxiliares a las
 84. Administración Pública y defensa; Seguridad Social obligatoria
 85. Educación
 86. Actividades sanitarias
 87. Asistencia en establecimientos residenciales
 88. Actividades de servicios sociales sin alojamiento
 90. Actividades de creación, artísticas y espectáculos
 91. Actividades de bibliotecas, archivos, museos y otras actividades culturales
 92. Actividades de juegos de azar y apuestas
 93. Actividades deportivas, recreativas y de entretenimiento
 94. Actividades asociativas
 95. Reparación de ordenadores, efectos personales y artículos de uso doméstico
 96. Otros servicios personales
 97. Actividades de los hogares como empleadores de personal doméstico
 98. Actividades de los hogares como productores de bienes y servicios para uso propio
 99. Actividades de organizaciones y organismos extraterritoriales
-

Cuadro I.20 DISTRIBUCIÓN DE AFILIADOS POR COBERTURA DE I.T. CONTINGENCIAS COMUNES

Fecha	Régimen General (1)			Sistema Especial Empleados de Hogar			Sistema Especial Agrario CCC			Régimen Especial Minería del Carbón		
	INSS	Mutua	Total	INSS	Mutua	Total	INSS	Mutua	Total	INSS	Mutua	Total
Año 2013												
Enero	3.176.324	8.634.846	11.811.170	439.586	97.089	536.675	341.531	35.124	376.655	3.384	1.109	4.493
Febrero	3.180.228	8.646.546	11.826.774	442.304	100.444	542.748	326.928	38.098	365.026	3.365	1.071	4.436
Marzo	3.187.851	8.696.511	11.884.362	443.800	103.000	546.800	327.897	40.474	368.371	3.071	960	4.031
Abril	3.179.435	8.720.977	11.900.412	442.121	104.171	546.292	344.091	44.720	388.811	3.019	906	3.925
Mayo	3.179.906	8.802.981	11.982.887	440.110	106.088	546.198	350.599	50.417	401.016	3.064	906	3.970
Junio	3.185.565	8.877.787	12.063.352	438.155	108.210	546.365	285.441	50.865	336.306	3.253	925	4.178
Julio	3.151.976	8.877.029	12.029.005	430.198	108.239	538.437	243.193	52.499	295.692	3.316	996	4.312
Agosto	3.132.977	8.906.173	12.039.150	427.806	108.887	536.693	240.808	50.781	291.589	3.339	1.052	4.391
Septiembre	3.102.928	8.843.971	11.946.899	424.788	109.421	534.209	318.739	80.621	399.360	3.340	1.069	4.409
Octubre	3.104.467	8.822.449	11.926.916	425.284	111.631	536.915	308.744	65.678	374.422	3.309	1.037	4.346
Noviembre	3.120.530	8.893.102	12.013.632	426.407	113.723	540.130	355.481	74.758	430.239	3.318	1.049	4.367
Diciembre	3.094.881	8.815.365	11.910.246	424.474	114.440	538.914	463.872	85.662	549.534	3.305	1.043	4.348
Año 2014												
Enero	3.025.606	8.757.811	11.783.417	421.185	114.802	535.987	453.141	91.446	544.587	3.313	1.029	4.342
Febrero	3.013.873	8.833.184	11.847.057	423.181	117.235	540.416	417.595	93.696	511.291	3.323	1.007	4.330
Marzo	3.011.827	8.937.014	11.948.841	424.069	119.527	543.596	342.487	91.932	434.419	3.246	1.008	4.254
Abril	3.018.304	9.134.240	12.152.544	424.657	121.872	546.529	351.880	104.400	456.280	3.237	991	4.228
Mayo	3.015.895	9.239.886	12.255.781	423.220	122.763	545.983	336.422	107.736	444.158	3.240	991	4.231
Junio	2.981.832	9.222.381	12.204.213	418.781	123.485	542.266	256.019	93.492	349.511	3.298	997	4.295
Julio	2.988.810	9.291.360	12.280.170	414.015	123.677	537.692	214.495	85.367	299.862	3.153	1.026	4.179
Agosto	2.989.323	9.303.316	12.292.639	411.851	123.978	535.829	221.390	87.002	308.392	3.154	994	4.148
Septiembre	2.962.450	9.232.696	12.195.146	408.927	124.226	533.153	285.449	117.007	402.456	3.122	987	4.109
Octubre	2.975.375	9.247.920	12.223.295	410.535	126.389	536.924	269.773	106.377	376.150	3.101	974	4.075
Noviembre	2.999.847	9.325.698	12.325.545	412.576	128.515	541.091	340.868	124.159	465.027	3.097	988	4.085
Diciembre	2.981.985	9.266.765	12.248.750	411.341	129.186	540.527	359.762	129.220	488.982	2.729	1.271	4.000
Año 2015												
Enero	2.966.110	9.268.811	12.234.921	408.769	129.111	537.880	295.264	125.220	420.484	2.592	1.364	3.956
Febrero	2.975.391	9.363.306	12.338.697	409.550	130.952	540.502	285.289	130.119	415.408	2.600	1.378	3.978
Marzo	2.981.898	9.449.653	12.431.551	408.712	132.201	540.913	287.903	132.906	420.809	2.504	1.360	3.864
Abril	2.966.208	9.580.795	12.547.003	408.352	133.683	542.035	299.389	144.914	444.303	2.486	1.355	3.841
Mayo	2.992.216	9.781.978	12.774.194	408.858	135.184	544.042	310.809	156.833	467.642	2.460	1.352	3.812
Junio	2.948.492	9.701.658	12.650.150	405.090	135.636	540.726	234.851	132.027	366.878	2.363	1.352	3.715
Julio	2.956.359	9.783.691	12.740.050	400.270	135.154	535.424	197.993	113.111	311.104	2.340	1.418	3.758
Septiembre	2.928.698	9.722.664	12.651.362	396.147	135.256	531.403	257.258	147.701	404.959	2.262	1.468	3.730
Octubre	2.950.850	9.838.120	12.788.970	399.000	137.436	536.436	263.709	145.499	409.208	2.236	1.433	3.669
Noviembre	2.954.184	9.800.857	12.755.041	398.949	138.654	537.603	326.547	157.757	484.304	2.205	1.450	3.655
Diciembre	2.963.204	9.756.116	12.719.320	398.651	139.302	537.953	393.128	158.633	551.761	2.210	1.373	3.583
Año 2016												
Enero	2.899.050	9.782.444	12.681.494	396.811	139.489	536.300	352.388	162.039	514.427	2.193	1.363	3.556
Febrero	2.892.933	9.828.566	12.721.499	396.910	140.887	537.797	284.007	151.254	435.261	2.171	1.326	3.497
Marzo	2.898.825	9.928.600	12.827.425	396.621	142.293	538.914	278.931	150.168	429.099	2.143	1.282	3.425
Abril	2.930.649	10.129.427	13.060.076	397.879	143.735	541.614	297.683	162.410	460.093	2.118	1.207	3.325
Mayo	2.930.302	10.180.600	13.110.902	396.302	144.605	540.907	289.422	166.914	456.336	2.086	1.160	3.246
Junio	2.924.644	10.185.345	13.109.989	393.355	144.662	538.017	232.930	152.435	385.365	2.065	1.120	3.185
Julio	2.970.279	10.394.223	13.364.502	390.868	144.881	535.749	205.854	137.994	343.848	1.922	1.072	2.994
Agosto	2.873.604	10.172.660	13.046.264	385.353	143.389	528.742	196.921	132.562	329.483	1.807	1.029	2.836
Septiembre	2.924.351	10.220.066	13.144.417	384.560	143.666	528.226	256.111	173.446	429.557	1.780	1.029	2.809
Octubre	2.935.987	10.277.094	13.213.081	387.217	145.838	533.055	258.130	170.763	428.893	1.750	1.022	2.772
Noviembre	2.948.797	10.323.915	13.272.712	387.889	147.318	535.207	266.886	179.035	445.921	1.709	1.024	2.733
Diciembre	2.962.308	10.270.392	13.232.700	387.597	147.909	535.506	386.991	199.620	586.611	1.613	1.090	2.703
Año 2017												
Enero	2.888.491	10.250.365	13.138.856	384.452	147.269	531.721	350.038	193.533	543.571	1.531	1.049	2.580

Nota: Esta información no se corresponde necesariamente con los datos de afiliados a fin de cada mes, al no coincidir el día al que están referidas las cifras.
 (1) A partir de Abril de 2010 Régimen General sin convenios especiales. Desde el año 2012 no contiene Sistemas Especiales.

Cuadro I.20.1 DISTRIBUCIÓN DE AFILIADOS POR COBERTURA DE I.T. CONTINGENCIAS COMUNES

Fecha	R. E. DE T. AUTONOMOS					S. E. AGRARIO CUENTA PROPIA				
	INSS	Mutua	Total con IT	Sin IT	Total	INSS	Mutua	Total con IT	Sin IT	Total
Año 2013										
Enero	608.498	2.164.889	2.773.387	24.397	2.797.784	46.664	116.941	163.605	32.981	196.586
Febrero	579.649	2.194.684	2.774.333	24.586	2.798.919	45.144	119.400	164.544	32.291	196.835
Marzo	575.381	2.212.373	2.787.754	24.615	2.812.369	44.702	119.729	164.431	32.062	196.493
Abril	570.567	2.226.161	2.796.728	24.700	2.821.428	44.382	120.149	164.531	31.891	196.422
Mayo	566.188	2.243.283	2.809.471	24.781	2.834.252	44.085	120.438	164.523	31.704	196.227
Junio	562.300	2.262.785	2.825.085	24.868	2.849.953	43.820	120.645	164.465	31.547	196.012
Julio	557.238	2.264.049	2.821.287	24.429	2.845.716	43.548	120.565	164.113	31.390	195.503
Agosto	554.169	2.257.932	2.812.101	24.131	2.836.232	43.302	120.472	163.774	31.226	195.000
Septiembre	551.132	2.264.557	2.815.689	24.083	2.839.772	43.065	120.757	163.822	31.111	194.933
Octubre	547.729	2.271.761	2.819.490	24.393	2.843.883	42.801	121.079	163.880	30.937	194.817
Noviembre	544.601	2.281.600	2.826.201	24.714	2.850.915	42.525	121.623	164.148	30.781	194.929
Diciembre	541.429	2.290.267	2.831.696	25.195	2.856.891	42.275	121.970	164.245	30.659	194.904
Año 2014										
Enero	513.107	2.301.963	2.815.070	24.711	2.839.781	40.990	123.642	164.632	30.057	194.689
Febrero	509.787	2.314.908	2.824.695	24.902	2.849.597	40.760	124.130	164.890	29.957	194.847
Marzo	506.564	2.335.653	2.842.217	25.317	2.867.534	40.508	124.598	165.106	29.834	194.940
Abril	502.660	2.364.876	2.867.536	25.767	2.893.303	40.258	125.142	165.400	29.733	195.133
Mayo	500.254	2.383.869	2.884.123	25.970	2.910.093	40.028	125.570	165.598	29.605	195.203
Junio	497.274	2.398.345	2.895.620	25.937	2.921.557	39.790	126.333	166.122	29.568	195.690
Julio	493.497	2.402.702	2.896.199	25.711	2.921.910	39.552	125.361	164.913	29.319	194.232
Agosto	491.172	2.398.247	2.889.419	25.438	2.914.857	39.330	125.312	164.642	29.185	193.827
Septiembre	488.675	2.406.914	2.895.589	25.660	2.921.249	39.123	125.445	164.568	29.077	193.645
Octubre	485.893	2.414.121	2.900.014	26.123	2.926.137	38.885	125.633	164.518	28.921	193.439
Noviembre	483.144	2.420.618	2.903.762	26.394	2.930.156	38.628	125.903	164.531	28.770	193.301
Diciembre	480.533	2.425.966	2.906.499	26.721	2.933.220	38.477	126.227	164.704	28.669	193.373
Año 2015										
Enero	466.723	2.424.535	2.891.258	26.226	2.917.484	37.831	127.162	164.993	28.119	193.112
Febrero	463.875	2.435.642	2.899.517	26.393	2.925.910	37.608	127.375	164.983	28.011	192.994
Marzo	460.904	2.454.827	2.915.731	26.617	2.942.348	37.392	127.780	165.172	27.909	193.081
Abril	458.291	2.605.678	3.063.969	26.870	3.090.839	37.194	128.284	165.478	27.799	193.277
Mayo	456.012	2.498.326	2.954.338	26.873	2.981.211	36.971	128.871	165.842	27.721	193.563
Junio	453.385	2.507.929	2.961.314	26.675	2.987.989	36.722	129.288	166.010	27.617	193.627
Julio	450.007	2.502.935	2.952.942	26.108	2.979.050	36.513	129.193	165.706	27.481	193.187
Septiembre	445.635	2.499.575	2.945.210	25.667	2.970.877	36.061	129.440	165.501	27.234	192.735
Octubre	443.633	2.506.642	2.950.275	25.915	2.976.190	35.837	129.569	165.406	27.083	192.489
Noviembre	441.207	2.507.355	2.948.562	26.088	2.974.650	35.631	129.700	165.331	26.931	192.262
Diciembre	438.888	2.508.624	2.947.512	26.313	2.973.825	35.433	129.757	165.190	26.797	191.987
Año 2016										
Enero	428.191	2.510.435	2.938.626	25.905	2.964.531	35.041	130.360	165.401	26.258	191.659
Febrero	428.378	2.510.197	2.938.575	26.004	2.964.579	34.854	130.598	165.452	26.159	191.611
Marzo	425.809	2.528.567	2.954.376	26.294	2.980.670	34.648	130.820	165.468	26.062	191.530
Abril	423.410	2.547.123	2.970.533	26.572	2.997.105	34.457	131.219	165.676	25.944	191.620
Mayo	420.774	2.560.406	2.981.180	26.827	3.008.007	34.219	131.446	165.665	25.881	191.546
Junio	418.449	2.569.868	2.988.317	26.364	3.014.681	33.997	131.828	165.825	25.830	191.655
Julio	416.026	2.571.579	2.987.605	25.978	3.013.583	33.792	131.801	165.593	25.747	191.340
Agosto	413.787	2.556.220	2.970.007	25.430	2.995.437	33.577	131.633	165.210	25.608	190.818
Septiembre	411.668	2.560.040	2.971.708	25.464	2.997.172	33.387	131.864	165.251	25.567	190.818
Octubre	409.869	2.568.403	2.978.272	25.735	3.004.007	33.201	132.143	165.344	25.460	190.804
Noviembre	407.663	2.568.130	2.975.793	25.848	3.001.641	32.969	132.351	165.320	25.320	190.640
Diciembre	405.714	2.569.060	2.974.774	26.122	3.000.896	32.765	132.426	165.191	25.204	190.395
Año 2017										
Enero	397.820	2.561.197	2.959.017	25.764	2.984.781	32.468	133.150	165.618	24.661	190.279

Nota: Esta información no se corresponde necesariamente con los datos de afiliados a fin de cada mes, al no coincidir el día al que están referidas las cifras.

(1) A partir de Abril de 2010 Régimen General sin convenios especiales. Desde el año 2012 no contiene Sistemas Especiales.

Cuadro I.20.2 DISTRIBUCIÓN DE AFILIADOS POR COBERTURA DE I.T. CONTINGENCIAS COMUNES

Fecha	R.E. Trabajadores del Mar Cuenta Ajena			R.E. Trabajadores del Mar Cuenta Propia			Total				
	ISM	Mutua	Total	ISM	Mutua	Total	INSS o ISM	Mutua	Total con IT	Sin IT	Total
Año 2013											
Enero	28.504	16.239	44.743	12.861		12.861	4.657.352	11.066.237	15.723.589	57.378	15.780.967
Febrero	31.540	16.129	47.669	12.592		12.592	4.621.750	11.116.372	15.738.122	56.877	15.794.999
Marzo	31.195	16.480	47.675	12.508		12.508	4.626.405	11.189.527	15.815.932	56.677	15.872.609
Abril	31.600	16.544	48.144	12.654		12.654	4.627.869	11.233.628	15.861.497	56.591	15.918.088
Mayo	31.957	17.304	49.261	12.677		12.677	4.628.586	11.341.417	15.970.003	56.485	16.026.488
Junio	32.617	18.248	50.865	12.802		12.802	4.563.953	11.439.465	16.003.418	56.415	16.059.833
Julio	33.181	19.110	52.291	12.856		12.856	4.475.506	11.442.487	15.917.993	55.819	15.973.812
Agosto	32.903	18.902	51.805	12.834		12.834	4.448.138	11.464.199	15.912.337	55.357	15.967.694
Septiembre	31.449	17.837	49.286	12.667		12.667	4.488.108	11.438.233	15.926.341	55.194	15.981.535
Octubre	30.998	16.831	47.829	13.143		13.143	4.476.475	11.410.466	15.886.941	55.330	15.942.271
Noviembre	31.347	16.316	47.663	13.375		13.375	4.537.584	11.502.171	16.039.755	55.495	16.095.250
Diciembre	28.311	15.739	44.050	13.365		13.365	4.611.912	11.444.486	16.056.398	55.854	16.112.252
Año 2014											
Enero	28.849	15.946	44.795	13.164		13.164	4.499.355	11.406.639	15.905.994	54.768	15.960.762
Febrero	29.163	17.807	46.970	13.068		13.068	4.450.750	11.501.967	15.952.717	54.859	16.007.576
Marzo	29.883	18.393	48.276	12.919		12.919	4.371.503	11.628.125	15.999.628	55.151	16.054.779
Abril	29.596	19.301	48.897	12.608		12.608	4.383.200	11.870.822	16.254.022	55.500	16.309.522
Mayo	29.607	20.001	49.608	12.352		12.352	4.361.018	12.000.816	16.361.834	55.575	16.417.409
Junio	29.860	20.924	50.784	12.298		12.298	4.239.152	11.985.957	16.225.109	55.505	16.280.614
Julio	30.351	21.534	51.885	12.410		12.410	4.196.283	12.051.027	16.247.310	55.030	16.302.340
Agosto	30.227	21.783	52.010	12.521		12.521	4.198.968	12.060.632	16.259.600	54.623	16.314.223
Septiembre	29.020	20.638	49.658	12.424		12.424	4.229.190	12.027.913	16.257.103	54.737	16.311.840
Octubre	28.691	19.797	48.488	12.816		12.816	4.225.069	12.041.211	16.266.280	55.044	16.321.324
Noviembre	28.895	19.101	47.996	12.967		12.967	4.320.022	12.144.982	16.465.004	55.164	16.520.168
Diciembre	25.968	18.350	44.318	12.918		12.918	4.313.713	12.096.985	16.410.698	55.390	16.466.088
Año 2015											
Enero	26.735	18.456	45.191	12.277		12.277	4.216.301	12.094.659	16.310.960	54.345	16.365.305
Febrero	27.628	18.777	46.405	12.098		12.098	4.214.039	12.207.549	16.421.588	54.404	16.475.992
Marzo	28.599	19.684	48.283	11.869		11.869	4.219.781	12.318.411	16.538.192	54.526	16.592.718
Abril	28.621	20.062	48.683	12.136		12.136	4.212.677	12.614.771	16.827.448	54.669	16.882.117
Mayo	28.759	21.130	49.889	11.866		11.866	4.247.951	12.723.674	16.971.625	54.594	17.026.219
Junio	28.996	22.096	51.092	12.064		12.064	4.121.963	12.629.986	16.751.949	54.292	16.806.241
Julio	29.811	22.787	52.598	12.025		12.025	4.085.318	12.688.289	16.773.607	53.589	16.827.196
Septiembre	28.771	21.406	50.177	12.375		12.375	4.107.207	12.657.510	16.764.717	52.901	16.817.618
Octubre	27.867	20.683	48.550	12.495		12.495	4.135.627	12.779.382	16.915.009	52.998	16.968.007
Noviembre	26.486	20.081	46.567	12.638		12.638	4.197.847	12.755.854	16.953.701	53.019	17.006.720
Diciembre	24.119	19.276	43.395	12.641		12.641	4.268.274	12.713.081	16.981.355	53.110	17.034.465
Año 2016											
Enero	24.400	20.849	45.249	14.328		14.328	4.152.402	12.746.979	16.899.381	52.163	16.951.544
Febrero	25.405	21.557	46.962	14.339		14.339	4.078.997	12.784.385	16.863.382	52.163	16.915.545
Marzo	26.096	22.564	48.660	14.174		14.174	4.077.247	12.904.294	16.981.541	52.356	17.033.897
Abril	26.314	23.178	49.492	14.210		14.210	4.126.720	13.138.299	17.265.019	52.516	17.317.535
Mayo	25.672	24.056	49.728	13.910		13.910	4.112.687	13.209.187	17.321.874	52.708	17.374.582
Junio	26.160	25.214	51.374	13.995		13.995	4.045.595	13.210.472	17.256.067	52.194	17.308.261
Julio	27.758	26.416	54.174	14.296		14.296	4.060.795	13.407.966	17.468.761	51.725	17.520.486
Agosto	26.715	26.892	53.607	14.369		14.369	3.946.133	13.164.385	17.110.518	51.038	17.161.556
Septiembre	25.141	25.418	50.559	14.279		14.279	4.051.277	13.255.529	17.306.806	51.031	17.357.837
Octubre	25.207	24.079	49.286	14.737		14.737	4.066.098	13.319.342	17.385.440	51.195	17.436.635
Noviembre	24.670	23.179	47.849	14.728		14.728	4.085.311	13.374.952	17.460.263	51.168	17.511.431
Diciembre	21.870	22.294	44.164	14.617		14.617	4.213.475	13.342.791	17.556.266	51.326	17.607.592
Año 2017											
Enero	22.591	23.016	45.607	14.401		14.401	4.091.792	13.309.579	17.401.371	50.425	17.451.796

Nota: Esta información no se corresponde necesariamente con los datos de afiliados a fin de cada mes, al no coincidir el día al que están referidas las cifras.

(1) A partir de Abril de 2010 Régimen General sin convenios especiales. Desde el año 2012 no contiene Sistemas Especiales.

Cuadro I.20.3 DISTRIBUCIÓN DE AFILIADOS POR COBERTURA DE I.T. CONTINGENCIAS COMUNES

Distribución porcentual

Fecha	Régimen General (1)			Sistema Especial Empleados de Hogar			Sistema Especial Agrario CCC			Régimen Especial Minería del Carbón		
	INSS	Mutua	Total	INSS	Mutua	Total	INSS	Mutua	Total	INSS	Mutua	Total
Año 2013												
Enero	26,89	73,11	100,00	81,91	18,09	100,00	90,67	9,33	100,00	75,32	24,68	100,00
Febrero	26,89	73,11	100,00	81,49	18,51	100,00	89,56	10,44	100,00	75,86	24,14	100,00
Marzo	26,82	73,18	100,00	81,16	18,84	100,00	89,01	10,99	100,00	76,18	23,82	100,00
Abril	26,72	73,28	100,00	80,93	19,07	100,00	88,50	11,50	100,00	76,92	23,08	100,00
Mayo	26,54	73,46	100,00	80,58	19,42	100,00	87,43	12,57	100,00	77,18	22,82	100,00
Junio	26,41	73,59	100,00	80,19	19,81	100,00	84,88	15,12	100,00	77,86	22,14	100,00
Julio	26,20	73,80	100,00	79,90	20,10	100,00	82,25	17,75	100,00	76,90	23,10	100,00
Agosto	26,02	73,98	100,00	79,71	20,29	100,00	82,58	17,42	100,00	76,04	23,96	100,00
Septiembre	25,97	74,03	100,00	79,52	20,48	100,00	79,81	20,19	100,00	75,75	24,25	100,00
Octubre	26,03	73,97	100,00	79,21	20,79	100,00	82,46	17,54	100,00	76,14	23,86	100,00
Noviembre	25,97	74,03	100,00	78,95	21,05	100,00	82,62	17,38	100,00	75,98	24,02	100,00
Diciembre	25,99	74,01	100,00	78,76	21,24	100,00	84,41	15,59	100,00	76,01	23,99	100,00
Año 2014												0
Enero	25,68	74,32	100,00	78,58	21,42	100,00	83,21	16,79	100,00	76,30	23,70	100,00
Febrero	25,44	74,56	100,00	78,31	21,69	100,00	81,67	18,33	100,00	76,74	23,26	100,00
Marzo	25,21	74,79	100,00	78,01	21,99	100,00	78,84	21,16	100,00	76,30	23,70	100,00
Abril	24,84	75,16	100,00	77,70	22,30	100,00	77,12	22,88	100,00	76,56	23,44	100,00
Mayo	24,61	75,39	100,00	77,52	22,48	100,00	75,74	24,26	100,00	76,58	23,42	100,00
Junio	24,43	75,57	100,00	77,23	22,77	100,00	73,25	26,75	100,00	76,79	23,21	100,00
Julio	24,34	75,66	100,00	77,00	23,00	100,00	71,53	28,47	100,00	75,45	24,55	100,00
Agosto	24,32	75,68	100,00	76,86	23,14	100,00	71,79	28,21	100,00	76,04	23,96	100,00
Septiembre	24,29	75,71	100,00	76,70	23,30	100,00	70,93	29,07	100,00	75,98	24,02	100,00
Octubre	24,34	75,66	100,00	76,46	23,54	100,00	71,72	28,28	100,00	76,10	23,90	100,00
Noviembre	24,34	75,66	100,00	76,25	23,75	100,00	73,30	26,70	100,00	75,81	24,19	100,00
Diciembre	24,35	75,65	100,00	76,10	23,90	100,00	73,57	26,43	100,00	68,23	31,78	100,00
Año 2015												
Enero	24,24	75,76	100,00	76,00	24,00	100,00	70,22	29,78	100,00	65,52	34,48	100,00
Febrero	24,11	75,89	100,00	75,77	24,23	100,00	68,68	31,32	100,00	65,36	34,64	100,00
Marzo	23,99	76,01	100,00	75,56	24,44	100,00	68,42	31,58	100,00	64,80	35,20	100,00
Abril	23,64	76,36	100,00	75,34	24,66	100,00	67,38	32,62	100,00	64,72	35,28	100,00
Mayo	23,42	76,58	100,00	75,15	24,85	100,00	66,46	33,54	100,00	64,53	35,47	100,00
Junio	23,31	76,69	100,00	74,92	25,08	100,00	64,01	35,99	100,00	63,61	36,39	100,00
Julio	23,21	76,79	100,00	74,76	25,24	100,00	63,64	36,36	100,00	62,27	37,73	100,00
Septiembre	23,15	76,85	100,00	74,55	25,45	100,00	63,53	36,47	100,00	60,64	39,36	100,00
Octubre	23,07	76,93	100,00	74,38	25,62	100,00	64,44	35,56	100,00	60,94	39,06	100,00
Noviembre	23,16	76,84	100,00	74,21	25,79	100,00	67,43	32,57	100,00	60,33	39,67	100,00
Diciembre	23,30	76,70	100,00	74,11	25,89	100,00	71,25	28,75	100,00	61,68	38,32	100,00
Año 2016												
Enero	22,86	77,14	100,00	73,99	26,01	100,00	68,50	31,50	100,00	61,67	38,33	100,00
Febrero	22,74	77,26	100,00	73,80	26,20	100,00	65,25	34,75	100,00	62,08	37,92	100,00
Marzo	22,60	77,40	100,00	73,60	26,40	100,00	65,00	35,00	100,00	62,57	37,43	100,00
Abril	22,44	77,56	100,00	73,46	26,54	100,00	64,70	35,30	100,00	63,70	36,30	100,00
Mayo	22,35	77,65	100,00	73,27	26,73	100,00	63,42	36,58	100,00	64,26	35,74	100,00
Junio	22,31	77,69	100,00	73,11	26,89	100,00	60,44	39,56	100,00	64,84	35,16	100,00
Julio	22,23	77,77	100,00	72,96	27,04	100,00	59,87	40,13	100,00	64,20	35,80	100,00
Agosto	22,03	77,97	100,00	72,88	27,12	100,00	59,77	40,23	100,00	63,72	36,28	100,00
Septiembre	22,25	77,75	100,00	72,80	27,20	100,00	59,62	40,38	100,00	63,37	36,63	100,00
Octubre	22,22	77,78	100,00	72,64	27,36	100,00	60,19	39,81	100,00	63,13	36,87	100,00
Noviembre	22,22	77,78	100,00	72,47	27,53	100,00	59,85	40,15	100,00	62,53	37,47	100,00
Diciembre	22,39	77,61	100,00	72,38	27,62	100,00	65,97	34,03	100,00	59,67	40,33	100,00
Año 2017												
Enero	21,98	78,02	100,00	72,30	27,70	100,00	64,40	35,60	100,00	59,34	40,66	100,00

Nota: Esta información no se corresponde necesariamente con los datos de afiliados a fin de cada mes, al no coincidir el día al que están referidas las cifras.

(1) A partir de Abril de 2010 Régimen General sin convenios especiales. Desde el año 2012 no contiene Sistemas Especiales.

Cuadro I.20.4 DISTRIBUCIÓN DE AFILIADOS POR COBERTURA DE I.T. CONTINGENCIAS COMUNES

Distribución porcentual

Fecha	R. E. DE T. AUTONOMOS					S. E. AGRARIO CUENTA PROPIA				
	INSS	Mutua	Total con IT	Sin IT	Total	INSS	Mutua	Total con IT	Sin IT	Total
Año 2012										
Enero	23,32	75,78	99,10	0,90	100,00	37,81	60,18	97,99	2,01	100,00
Febrero	23,14	75,97	99,11	0,89	100,00	37,58	60,43	98,02	1,98	100,00
Marzo	22,93	76,17	99,10	0,90	100,00	37,36	60,69	98,04	1,96	100,00
Abril	22,70	76,40	99,11	0,89	100,00	37,11	60,93	98,04	1,96	100,00
Mayo	22,54	76,57	99,11	0,89	100,00	36,95	61,09	98,04	1,96	100,00
Junio	22,35	76,76	99,11	0,89	100,00	36,82	61,24	98,06	1,94	100,00
Julio	22,24	76,89	99,13	0,87	100,00	36,69	61,38	98,08	1,92	100,00
Agosto	22,20	76,94	99,14	0,86	100,00	36,61	61,49	98,10	1,90	100,00
Septiembre	22,09	77,04	99,14	0,86	100,00	36,47	61,66	98,13	1,87	100,00
Octubre	22,01	77,12	99,13	0,87	100,00	36,31	61,85	98,16	1,84	100,00
Noviembre	21,93	77,20	99,13	0,87	100,00	36,15	62,05	98,20	1,80	100,00
Diciembre	21,79	77,33	99,12	0,88	100,00	36,00	62,23	98,23	1,77	100,00
Año 2013										
Enero	21,75	77,38	99,13	0,87	100,00	23,74	59,49	83,22	16,78	100,00
Febrero	20,71	78,41	99,12	0,88	100,00	22,93	60,66	83,59	16,41	100,00
Marzo	20,46	78,67	99,12	0,88	100,00	22,75	60,93	83,68	16,32	100,00
Abril	20,22	78,90	99,12	0,88	100,00	22,60	61,17	83,76	16,24	100,00
Mayo	19,98	79,15	99,13	0,87	100,00	22,47	61,38	83,84	16,16	100,00
Junio	19,73	79,40	99,13	0,87	100,00	22,36	61,55	83,91	16,09	100,00
Julio	19,58	79,56	99,14	0,86	100,00	22,27	61,67	83,94	16,06	100,00
Agosto	19,54	79,61	99,15	0,85	100,00	22,21	61,78	83,99	16,01	100,00
Septiembre	19,41	79,74	99,15	0,85	100,00	22,09	61,95	84,04	15,96	100,00
Octubre	19,26	79,88	99,14	0,86	100,00	21,97	62,15	84,12	15,88	100,00
Noviembre	19,10	80,03	99,13	0,87	100,00	21,82	62,39	84,21	15,79	100,00
Diciembre	18,95	80,17	99,12	0,88	100,00	21,69	62,58	84,27	15,73	100,00
Año 2014										
Enero	18,07	81,06	99,13	0,87	100,00	21,05	63,51	84,56	15,44	100,00
Febrero	17,89	81,24	99,13	0,87	100,00	20,92	63,71	84,63	15,37	100,00
Marzo	17,67	81,45	99,12	0,88	100,00	20,78	63,92	84,70	15,30	100,00
Abril	17,37	81,74	99,11	0,89	100,00	20,63	64,13	84,76	15,24	100,00
Mayo	17,19	81,92	99,11	0,89	100,00	20,51	64,33	84,83	15,17	100,00
Junio	17,02	82,09	99,11	0,89	100,00	20,33	64,56	84,89	15,11	100,00
Julio	16,89	82,23	99,12	0,88	100,00	20,36	64,54	84,91	15,09	100,00
Agosto	16,85	82,28	99,13	0,87	100,00	20,29	64,65	84,94	15,06	100,00
Septiembre	16,73	82,39	99,12	0,88	100,00	20,20	64,78	84,98	15,02	100,00
Octubre	16,61	82,50	99,11	0,89	100,00	20,10	64,95	85,05	14,95	100,00
Noviembre	16,49	82,61	99,10	0,90	100,00	19,98	65,13	85,12	14,88	100,00
Diciembre	16,38	82,71	99,09	0,91	100,00	19,90	65,28	85,17	14,83	100,00
Año 2015										
Enero	16,00	83,10	99,10	0,90	100,00	19,59	65,85	85,44	14,56	100,00
Febrero	15,85	83,24	99,10	0,90	100,00	19,49	66,00	85,49	14,51	100,00
Marzo	15,66	83,43	99,10	0,90	100,00	19,37	66,18	85,55	14,45	100,00
Abril	14,83	84,30	99,13	0,87	100,00	19,24	66,37	85,62	14,38	100,00
Mayo	15,30	83,80	99,10	0,90	100,00	19,10	66,58	85,68	14,32	100,00
Junio	15,17	83,93	99,11	0,89	100,00	18,97	66,77	85,74	14,26	100,00
Julio	15,11	84,02	99,12	0,88	100,00	18,90	66,87	85,77	14,23	100,00
Septiembre	15,00	84,14	99,14	0,86	100,00	18,71	67,16	85,87	14,13	100,00
Octubre	14,91	84,22	99,13	0,87	100,00	18,62	67,31	85,93	14,07	100,00
Noviembre	14,83	84,29	99,12	0,88	100,00	18,53	67,46	85,99	14,01	100,00
Diciembre	14,76	84,36	99,12	0,88	100,00	18,46	67,59	86,04	13,96	100,00
Año 2016										
Enero	14,44	84,68	99,13	0,87	100,00	18,28	68,02	86,30	13,70	100,00
Febrero	14,45	84,67	99,12	0,88	100,00	18,19	68,16	86,35	13,65	100,00
Marzo	14,29	84,83	99,12	0,88	100,00	18,09	68,30	86,39	13,61	100,00
Abril	14,13	84,99	99,11	0,89	100,00	17,98	68,48	86,46	13,54	100,00
Mayo	13,99	85,12	99,11	0,89	100,00	17,86	68,62	86,49	13,51	100,00
Junio	13,88	85,25	99,13	0,87	100,00	17,74	68,78	86,52	13,48	100,00
Julio	13,81	85,33	99,14	0,86	100,00	17,66	68,88	86,54	13,46	100,00
Agosto	13,81	85,34	99,15	0,85	100,00	17,60	68,98	86,58	13,42	100,00
Septiembre	13,74	85,42	99,15	0,85	100,00	17,50	69,10	86,60	13,40	100,00
Octubre	13,64	85,50	99,14	0,86	100,00	17,40	69,26	86,66	13,34	100,00
Noviembre	13,58	85,56	99,14	0,86	100,00	17,29	69,42	86,72	13,28	100,00
Diciembre	13,52	85,61	99,13	0,87	100,00	17,21	69,55	86,76	13,24	100,00
Año 2017										
Enero	13,33	85,81	99,14	0,86	100,00	17,06	69,98	87,04	12,96	100,00

Nota: Esta información no se corresponde necesariamente con los datos de afiliados a fin de cada mes, al no coincidir el día al que están referidas las cifras.

(1) A partir de Abril de 2010 Régimen General sin convenios especiales. Desde el año 2012 no contiene Sistemas Especiales

Cuadro I.20.5 DISTRIBUCIÓN DE AFILIADOS POR COBERTURA DE I.T. CONTINGENCIAS COMUNES

Fecha	Distribución porcentual										
	R.E. Trabajadores del Mar Cuenta Ajena			R.E. Trabajadores del Mar Cuenta Propia			Total				
	ISM	Mutua	Total	ISM	Mutua	Total	INSS o ISM	Mutua	Total con IT	Sin IT	Total
Año 2012											
Enero	68,79	31,21	100,00	100,00		100,00	30,03	69,78	99,82	0,18	100,00
Febrero	67,33	32,67	100,00	100,00		100,00	29,73	70,09	99,82	0,18	100,00
Marzo	66,45	33,55	100,00	100,00		100,00	29,52	70,29	99,82	0,18	100,00
Abril	65,51	34,49	100,00	100,00		100,00	27,15	72,66	99,81	0,19	100,00
Mayo	65,02	34,98	100,00	100,00		100,00	27,00	72,81	99,81	0,19	100,00
Junio	63,35	36,65	100,00	100,00		100,00	26,81	73,01	99,81	0,19	100,00
Julio	63,01	36,99	100,00	100,00		100,00	26,68	73,13	99,81	0,19	100,00
Agosto	63,35	36,65	100,00	100,00		100,00	26,36	73,46	99,82	0,18	100,00
Septiembre	63,51	36,49	100,00	100,00		100,00	26,24	73,58	99,82	0,18	100,00
Octubre	64,18	35,82	100,00	100,00		100,00	26,26	73,56	99,81	0,19	100,00
Noviembre	64,60	35,40	100,00	100,00		100,00	26,19	73,62	99,81	0,19	100,00
Diciembre	71,75	28,25	100,00	100,00		100,00	26,30	73,51	99,81	0,19	100,00
Año 2013											
Enero	63,71	36,29	100,00	100,00		100,00	29,51	70,12	99,64	0,36	100,00
Febrero	66,16	33,84	100,00	100,00		100,00	29,26	70,38	99,64	0,36	100,00
Marzo	65,43	34,57	100,00	100,00		100,00	29,15	70,50	99,64	0,36	100,00
Abril	65,64	34,36	100,00	100,00		100,00	29,07	70,57	99,64	0,36	100,00
Mayo	64,87	35,13	100,00	100,00		100,00	28,88	70,77	99,65	0,35	100,00
Junio	64,12	35,88	100,00	100,00		100,00	28,42	71,23	99,65	0,35	100,00
Julio	63,45	36,55	100,00	100,00		100,00	28,02	71,63	99,65	0,35	100,00
Agosto	63,51	36,49	100,00	100,00		100,00	27,86	71,80	99,65	0,35	100,00
Septiembre	63,81	36,19	100,00	100,00		100,00	28,08	71,57	99,65	0,35	100,00
Octubre	64,81	35,19	100,00	100,00		100,00	28,08	71,57	99,65	0,35	100,00
Noviembre	65,77	34,23	100,00	100,00		100,00	28,19	71,46	99,66	0,34	100,00
Diciembre	64,27	35,73	100,00	100,00		100,00	28,62	71,03	99,65	0,35	100,00
Año 2014											
Enero	64,40	35,60	100,00	100,00		100,00	28,19	71,47	99,66	0,34	100,00
Febrero	62,09	37,91	100,00	100,00		100,00	27,80	71,85	99,66	0,34	100,00
Marzo	61,90	38,10	100,00	100,00		100,00	27,23	72,43	99,66	0,34	100,00
Abril	60,53	39,47	100,00	100,00		100,00	26,88	72,78	99,66	0,34	100,00
Mayo	59,68	40,32	100,00	100,00		100,00	26,56	73,10	99,66	0,34	100,00
Junio	58,80	41,20	100,00	100,00		100,00	26,04	73,62	99,66	0,34	100,00
Julio	58,50	41,50	100,00	100,00		100,00	25,74	73,92	99,66	0,34	100,00
Agosto	58,12	41,88	100,00	100,00		100,00	25,74	73,93	99,67	0,33	100,00
Septiembre	58,44	41,56	100,00	100,00		100,00	25,93	73,74	99,66	0,34	100,00
Octubre	59,17	40,83	100,00	100,00		100,00	25,89	73,78	99,66	0,34	100,00
Noviembre	60,20	39,80	100,00	100,00		100,00	26,15	73,52	99,67	0,33	100,00
Diciembre	58,59	41,41	100,00	100,00		100,00	26,20	73,47	99,66	0,34	100,00
Año 2015											
Enero	59,16	40,84	100,00	100,00		100,00	25,76	73,90	99,67	0,33	100,00
Febrero	59,54	40,46	100,00	100,00		100,00	25,58	74,09	99,67	0,33	100,00
Marzo	59,23	40,77	100,00	100,00		100,00	25,43	74,24	99,67	0,33	100,00
Abril	58,79	41,21	100,00	100,00		100,00	24,95	74,72	99,68	0,32	100,00
Mayo	57,65	42,35	100,00	100,00		100,00	24,95	74,73	99,68	0,32	100,00
Junio	56,75	43,25	100,00	100,00		100,00	24,53	75,15	99,68	0,32	100,00
Julio	56,68	43,32	100,00	100,00		100,00	24,28	75,40	99,68	0,32	100,00
Septiembre	57,34	42,66	100,00	100,00		100,00	24,42	75,26	99,69	0,31	100,00
Octubre	57,40	42,60	100,00	100,00		100,00	24,37	75,31	99,69	0,31	100,00
Noviembre	56,88	43,12	100,00	100,00		100,00	24,68	75,00	99,69	0,31	100,00
Diciembre	55,58	44,42	100,00	100,00		100,00	25,06	74,63	99,69	0,31	100,00
Año 2016											
Enero	53,92	46,08	100,00	100,00		100,00	24,50	75,20	99,69	0,31	100,00
Febrero	54,10	45,90	100,00	100,00		100,00	24,11	75,58	99,69	0,31	100,00
Marzo	53,63	46,37	100,00	100,00		100,00	23,94	75,76	99,69	0,31	100,00
Abril	53,17	46,83	100,00	100,00		100,00	23,83	75,87	99,70	0,30	100,00
Mayo	51,62	48,38	100,00	100,00		100,00	23,67	76,03	99,70	0,30	100,00
Junio	50,92	49,08	100,00	100,00		100,00	23,37	76,32	99,70	0,30	100,00
Julio	51,24	48,76	100,00	100,00		100,00	23,18	76,53	99,70	0,30	100,00
Agosto	49,83	50,17	100,00	100,00		100,00	22,99	76,71	99,70	0,30	100,00
Septiembre	49,73	50,27	100,00	100,00		100,00	23,34	76,37	99,71	0,29	100,00
Octubre	51,14	48,86	100,00	100,00		100,00	23,32	76,39	99,71	0,29	100,00
Noviembre	51,56	48,44	100,00	100,00		100,00	23,33	76,38	99,71	0,29	100,00
Diciembre	49,52	50,48	100,00	100,00		100,00	23,93	75,78	99,71	0,29	100,00
Año 2017											
Enero	49,53	50,47	100,00	100,00		100,00	23,45	76,26	99,71	0,29	100,00

Nota: Esta información no se corresponde necesariamente con los datos de afiliados a fin de cada mes, al no coincidir el día al que están referidas las cifras.

(1) A partir de Abril de 2010 Régimen General sin convenios especiales. Desde el año 2012 no contiene Sistemas Especiales

**Cuadro I.21 NÚMERO DE EMPRESAS CON TRABAJADORES A FIN DE MES
RÉGIMEN GENERAL**

Código de cuenta de cotización

AÑOS	1 trabajador	De 2 a 5 trabajadores	De 6 a 50 trabajadores	De 51 a 100 trabajadores	De 101 a 500 trabajadores	Más de 500 trabajadores	Total
2013							
Enero	547.143	514.941	263.378	16.539	12.126	1.902	1.356.029
Febrero	548.725	515.586	263.730	16.558	12.131	1.900	1.358.630
Marzo	551.961	520.077	265.462	16.621	12.193	1.909	1.368.223
Abril	553.755	522.140	266.918	16.561	12.226	1.895	1.373.495
Mayo	556.821	526.485	269.829	16.776	12.269	1.894	1.384.074
Junio	559.565	533.110	273.837	16.859	12.281	1.894	1.397.546
Julio	556.647	532.182	274.089	16.795	12.231	1.885	1.393.829
Agosto	553.979	531.128	272.593	16.826	12.274	1.894	1.388.694
Septiembre	559.765	524.233	267.108	16.808	12.283	1.906	1.382.103
Octubre	561.731	523.439	266.199	16.583	12.334	1.911	1.382.197
Noviembre	563.863	525.562	267.723	16.606	12.368	1.939	1.388.061
Diciembre	563.206	520.859	263.753	16.476	12.286	1.926	1.378.506
2014							
Enero	557.358	514.971	262.039	16.354	12.133	1.889	1.364.744
Febrero	559.649	518.317	263.892	16.512	12.185	1.892	1.372.447
Marzo	563.732	523.567	266.850	16.653	12.298	1.902	1.385.002
Abril	569.335	530.599	270.183	16.804	12.392	1.920	1.401.233
Mayo	573.619	538.976	275.908	17.167	12.579	1.944	1.420.193
Junio	573.232	541.893	277.048	17.081	12.392	1.904	1.423.550
Julio	571.932	543.227	279.302	17.103	12.474	1.937	1.425.975
Agosto	568.263	542.481	278.046	17.120	12.552	1.950	1.420.412
Septiembre	573.196	534.299	272.760	17.042	12.516	1.946	1.411.759
Octubre	574.778	534.812	273.422	16.986	12.602	1.969	1.414.569
Noviembre	577.223	536.758	274.544	17.102	12.747	1.993	1.420.367
Diciembre	577.750	533.418	270.997	16.915	12.696	1.984	1.413.760
2015							
Enero	574.490	530.601	271.775	16.946	12.747	1.969	1.408.528
Febrero	577.260	534.403	274.408	17.075	12.894	1.990	1.418.030
Marzo	580.235	540.043	278.284	17.200	12.959	1.994	1.430.715
Abril	584.984	546.320	281.907	17.456	13.011	1.995	1.445.673
Mayo	589.997	554.430	288.125	17.874	13.193	2.031	1.465.650
Junio	589.573	555.748	288.682	17.737	12.837	1.986	1.466.563
Julio	587.160	556.100	291.088	17.735	12.961	2.009	1.467.053
Agosto	582.407	551.841	286.533	17.514	12.902	1.988	1.453.185
Septiembre	585.882	548.144	283.796	17.654	13.016	2.014	1.450.506
Octubre	590.102	552.079	287.556	17.710	13.188	2.039	1.462.674
Noviembre	589.225	548.645	286.234	17.605	13.095	2.054	1.456.858
Diciembre	590.350	546.885	283.910	17.451	13.100	2.058	1.453.754
2016							
Enero	586.503	543.824	284.285	17.417	13.108	2.035	1.447.172
Febrero	585.655	545.383	286.266	17.595	13.114	2.023	1.450.036
Marzo	588.052	550.822	289.743	17.682	13.211	2.040	1.461.550
Abril	591.368	559.461	296.429	18.015	13.500	2.064	1.480.837
Mayo	590.982	561.441	298.599	18.219	13.458	2.065	1.484.764
Junio	587.619	564.409	301.568	18.151	13.342	2.061	1.487.150
Julio	584.057	569.488	307.728	18.512	13.669	2.106	1.495.560
Agosto	579.177	557.093	299.363	18.073	13.415	2.041	1.469.162
Septiembre	580.057	555.539	297.465	18.331	13.634	2.080	1.467.106
Octubre	580.029	556.879	299.505	18.311	13.743	2.099	1.470.566
Noviembre	579.015	556.519	299.478	18.296	13.777	2.125	1.469.210
Diciembre	577.463	555.088	297.763	18.258	13.704	2.108	1.464.384
2017							
Enero	572.271	549.887	296.400	18.219	13.644	2.088	1.452.509

Fuente: Seguridad Social.

Nota: Excluidos el Sistema Especial Agrario y el Sistema Especial de Empleados de Hogar.

**Cuadro I. 21.1 NÚMERO DE EMPRESAS CON TRABAJADORES A FIN DE MES
RÉGIMEN ESPECIAL DEL MAR**

AÑOS	Código de cuenta de cotización						Total
	1 trabajador	De 2 a 5 trabajadores	De 6 a 50 trabajadores	De 51 a 100 trabajadores	De 101 a 500 trabajadores	Más de 500 trabajadores	
2013							
Enero	4.182	3.898	1.629	38	16	3	9.766
Febrero	4.217	4.032	1.810	41	13	3	10.116
Marzo	4.243	3.989	1.821	42	14	3	10.112
Abril	4.176	4.089	1.873	39	13	3	10.193
Mayo	4.198	4.001	1.956	44	13	3	10.215
Junio	4.363	4.121	2.019	50	15	3	10.571
Julio	4.418	4.395	2.028	50	15	3	10.909
Agosto	4.428	4.355	2.022	49	16	3	10.873
Septiembre	4.259	4.018	1.926	46	14	3	10.266
Octubre	4.431	3.995	1.829	41	15	3	10.314
Noviembre	4.458	4.185	1.750	41	15	3	10.452
Diciembre	4.397	4.129	1.436	41	17	3	10.023
2014							
Enero	4.256	3.975	1.568	42	15	3	9.859
Febrero	4.269	3.953	1.739	40	16	3	10.020
Marzo	4.217	4.095	1.811	43	17	3	10.186
Abril	4.180	4.132	1.855	42	16	3	10.228
Mayo	4.207	4.093	1.958	46	14	3	10.321
Junio	4.269	4.136	2.007	44	17	3	10.476
Julio	4.352	4.331	2.045	44	17	3	10.792
Agosto	4.393	4.308	2.036	45	18	3	10.803
Septiembre	4.326	4.079	1.949	41	17	3	10.415
Octubre	4.361	4.028	1.858	43	15	3	10.308
Noviembre	4.348	4.140	1.786	43	14	3	10.334
Diciembre	4.294	4.047	1.458	44	16	3	9.862
2015							
Enero	4.101	3.946	1.607	38	15	3	9.710
Febrero	4.128	3.860	1.725	38	15	3	9.769
Marzo	4.104	4.000	1.833	41	16	3	9.997
Abril	4.173	4.073	1.857	42	14	3	10.162
Mayo	4.258	4.047	1.985	39	16	3	10.348
Junio	4.319	4.138	2.016	49	16	3	10.541
Julio	4.470	4.348	2.066	46	19	3	10.952
Agosto	4.482	4.303	2.065	41	18	3	10.912
Septiembre	4.526	4.186	1.933	43	16	3	10.707
Octubre	4.462	4.090	1.833	46	17	3	10.451
Noviembre	4.333	4.073	1.689	43	16	3	10.157
Diciembre	4.294	3.958	1.434	39	16	3	9.744
2016							
Enero	3.069	3.530	1.645	48	22	3	8.317
Febrero	3.133	3.462	1.801	49	22	3	8.470
Marzo	3.116	3.615	1.887	54	23	3	8.698
Abril	3.223	3.673	1.919	55	22	3	8.895
Mayo	3.235	3.474	2.012	53	23	3	8.800
Junio	3.279	3.640	2.051	58	24	3	9.055
Julio	3.405	4.048	2.123	68	25	3	9.672
Agosto	3.444	4.084	2.096	60	25	3	9.712
Septiembre	3.280	3.695	1.989	58	24	3	9.049
Octubre	3.412	3.658	1.933	57	21	3	9.084
Noviembre	3.353	3.680	1.756	59	24	3	8.875
Diciembre	3.348	3.544	1.447	55	23	3	8.420
2017							
Enero	3.209	3.453	1.634	54	23	3	8.376

Fuente: Seguridad Social.

**Cuadro I. 21.2 NÚMERO DE EMPRESAS CON TRABAJADORES A FIN DE MES
RÉGIMEN ESPECIAL DEL CARBÓN**

Código de cuenta de cotización

AÑOS	1 trabajador	De 2 a 5 trabajadores	De 6 a 50 trabajadores	De 51 a 100 trabajadores	De 101 a 500 trabajadores	Más de 500 trabajadores	Total
2013							
Enero	11	14	25	10	8	1	69
Febrero	11	12	24	9	8	1	65
Marzo	10	11	24	10	6	1	62
Abril	10	11	22	10	6	1	60
Mayo	9	11	23	9	6	1	59
Junio	10	11	24	10	6	1	62
Julio	9	11	24	10	7	1	62
Agosto	9	11	25	10	7	1	63
Septiembre	9	12	24	10	7	1	63
Octubre	10	12	22	9	8	1	62
Noviembre	10	10	23	10	8	1	62
Diciembre	10	11	22	10	8	1	62
2014							
Enero	9	9	23	10	8	1	60
Febrero	10	9	22	10	8	1	60
Marzo	8	10	21	9	8	1	57
Abril	8	11	21	9	8	1	58
Mayo	8	12	21	9	8	1	59
Junio	9	10	25	9	8	1	62
Julio	9	9	24	10	7	1	60
Agosto	9	11	22	9	7	1	59
Septiembre	11	9	22	9	7	1	59
Octubre	10	10	23	8	7	1	59
Noviembre	9	10	24	8	7	1	59
Diciembre	9	9	24	7	7	1	57
2015							
Enero	8	9	23	7	7	1	55
Febrero	8	11	22	8	7	1	57
Marzo	9	8	23	7	7	1	55
Abril	8	8	24	8	6	1	55
Mayo	10	8	24	8	6	1	57
Junio	12	8	24	7	6	1	58
Julio	10	9	25	8	6	1	59
Agosto	11	8	22	9	6	1	57
Septiembre	9	10	23	8	6	1	57
Octubre	9	9	24	7	6	1	56
Noviembre	8	8	25	7	6	1	55
Diciembre	9	8	25	6	6	1	55
2016							
Enero	10	9	25	6	6	1	57
Febrero	9	8	24	6	6	1	54
Marzo	10	10	21	6	6	1	54
Abril	11	9	22	5	6	1	54
Mayo	11	9	23	4	6	1	54
Junio	11	8	23	4	6	1	53
Julio	15	9	20	6	5	1	56
Agosto	15	9	19	6	5	1	55
Septiembre	15	10	16	5	6	1	53
Octubre	15	9	17	4	6	1	52
Noviembre	14	9	17	3	7	1	51
Diciembre	13	10	17	4	6	1	51
2017							
Enero	10	8	18	6	4	1	47

Fuente: Seguridad Social.

**Cuadro I.21.3 NÚMERO DE EMPRESAS CON TRABAJADORES A FIN DE MES
TOTAL SISTEMA**

Código de cuenta de cotización

AÑOS	1 trabajador	De 2 a 5 trabajadores	De 6 a 50 trabajadores	De 51 a 100 trabajadores	De 101 a 500 trabajadores	Más de 500 trabajadores	Total
2013							
Enero	551.336	518.853	265.032	16.587	12.150	1.906	1.365.864
Febrero	552.953	519.630	265.564	16.608	12.152	1.904	1.368.811
Marzo	556.214	524.077	267.307	16.673	12.213	1.913	1.378.397
Abril	557.941	526.240	268.813	16.610	12.245	1.899	1.383.748
Mayo	561.028	530.497	271.808	16.829	12.288	1.898	1.394.348
Junio	563.938	537.242	275.880	16.919	12.302	1.898	1.408.179
Julio	561.074	536.588	276.141	16.855	12.253	1.889	1.404.800
Agosto	558.416	535.494	274.640	16.885	12.297	1.898	1.399.630
Septiembre	564.033	528.263	269.058	16.864	12.304	1.910	1.392.432
Octubre	566.172	527.446	268.050	16.633	12.357	1.915	1.392.573
Noviembre	568.331	529.757	269.496	16.657	12.391	1.943	1.398.575
Diciembre	567.613	524.999	265.211	16.527	12.311	1.930	1.388.591
2014							
Enero	561.623	518.955	263.630	16.406	12.156	1.893	1.374.663
Febrero	563.928	522.279	265.653	16.562	12.209	1.896	1.382.527
Marzo	567.957	527.672	268.682	16.705	12.323	1.906	1.395.245
Abril	573.523	534.742	272.059	16.855	12.416	1.924	1.411.519
Mayo	577.834	543.081	277.887	17.222	12.601	1.948	1.430.573
Junio	577.510	546.039	279.080	17.134	12.417	1.908	1.434.088
Julio	576.293	547.567	281.371	17.157	12.498	1.941	1.436.827
Agosto	572.665	546.800	280.104	17.174	12.577	1.954	1.431.274
Septiembre	577.533	538.387	274.731	17.092	12.540	1.950	1.422.233
Octubre	579.149	538.850	275.303	17.037	12.624	1.973	1.424.936
Noviembre	581.580	540.908	276.354	17.153	12.768	1.997	1.430.760
Diciembre	582.053	537.474	272.479	16.966	12.719	1.988	1.423.679
2015							
Enero	578.599	534.556	273.405	16.991	12.769	1.973	1.418.293
Febrero	581.396	538.274	276.155	17.121	12.916	1.994	1.427.856
Marzo	584.348	544.051	280.140	17.248	12.982	1.998	1.440.767
Abril	589.165	550.401	283.788	17.506	13.031	1.999	1.455.890
Mayo	594.265	558.485	290.134	17.921	13.215	2.035	1.476.055
Junio	593.904	559.894	290.722	17.793	12.859	1.990	1.477.162
Julio	591.640	560.457	293.179	17.789	12.986	2.013	1.478.064
Agosto	586.900	556.152	288.620	17.564	12.926	1.992	1.464.154
Septiembre	590.417	552.340	285.752	17.705	13.038	2.018	1.461.270
Octubre	594.573	556.178	289.413	17.763	13.211	2.043	1.473.181
Noviembre	593.566	552.726	287.948	17.655	13.117	2.058	1.467.070
Diciembre	594.653	550.851	285.369	17.496	13.122	2.062	1.463.553
2016							
Enero	589.582	547.363	285.955	17.471	13.136	2.039	1.455.546
Febrero	588.797	548.853	288.091	17.650	13.142	2.027	1.458.560
Marzo	591.178	554.447	291.651	17.742	13.240	2.044	1.470.302
Abril	594.602	563.143	298.370	18.075	13.528	2.068	1.489.786
Mayo	594.228	564.924	300.634	18.276	13.487	2.069	1.493.618
Junio	590.909	568.057	303.642	18.213	13.372	2.065	1.496.258
Julio	587.477	573.545	309.871	18.586	13.699	2.110	1.505.288
Agosto	582.636	561.186	301.478	18.139	13.445	2.045	1.478.929
Septiembre	583.352	559.244	299.470	18.394	13.664	2.084	1.476.208
Octubre	583.456	560.546	301.455	18.372	13.770	2.103	1.479.702
Noviembre	582.382	560.208	301.251	18.358	13.808	2.129	1.478.136
Diciembre	580.824	558.642	299.227	18.317	13.733	2.112	1.472.855
2017							
Enero	575.490	553.348	298.052	18.279	13.671	2.092	1.460.932

Fuente: Seguridad Social.

3. EVOLUCIÓN DEL MERCADO DE TRABAJO. DATOS EPA

Contiene los siguientes apartados:

- Tasas de actividad, ocupación y paro por grupos de edades.
- Población total por edades.
- Activos por edades.
- Ocupados por edades.
- Parados por edades.
- Asalariados según tipo de jornada y sexo.

Cuadro I.22 TASAS DE ACTIVIDAD POR GRUPO DE EDAD

En porcentaje de la población de 16 y más años

Años	Total	16-19 años	20-24 años	25-54 años	55-59 años	60-64 años	65 años y más
1995	50,96	25,14	61,27	74,31	47,39	27,34	2,07
2000	53,60	26,28	61,35	77,93	51,53	29,20	1,64
2001	52,98	25,63	60,25	76,55	51,28	30,98	1,61
2002	54,60	25,72	62,07	78,52	52,48	31,29	1,54
2003	55,83	25,59	63,42	79,96	52,94	32,85	1,59
2004	56,71	25,55	64,51	80,88	53,93	33,13	1,61
2005	57,80	29,01	67,32	81,22	56,26	34,15	2,02
2006	58,64	29,30	67,96	82,29	57,57	34,69	2,09
2007	59,28	29,88	67,49	83,09	58,70	34,88	2,01
2008	60,08	29,12	68,14	84,02	60,96	36,31	2,14
2009	60,18	24,69	66,50	84,82	62,71	36,55	2,05
2010	60,28	21,50	64,66	85,71	63,88	36,67	2,03
2011	60,33	19,29	63,16	86,20	65,72	37,81	1,98
2012	60,40	17,44	61,18	86,90	67,58	37,88	2,06
2013	60,02	16,60	59,77	87,16	68,44	37,72	1,83
2014	59,60	14,77	57,81	87,31	68,73	39,74	1,72
2015	59,54	14,89	56,72	87,35	70,48	42,30	1,86
2016	59,23	13,73	54,94	87,41	71,95	43,86	1,96

TASAS DE OCUPACIÓN POR GRUPO DE EDAD

En porcentaje de la población de 16 y más años

Años	Total	16-19 años	20-24 años	25-54 años	55-59 años	60-64 años	65 años y más
1995	32,18	12,38	36,74	59,41	40,62	24,85	2,03
2000	38,76	17,24	46,95	68,37	46,33	26,81	1,61
2001	39,90	18,14	48,88	69,46	47,79	29,19	1,59
2002	40,79	18,03	49,53	70,51	48,45	29,24	1,51
2003	41,70	17,18	50,65	71,73	49,03	30,73	1,56
2004	42,61	17,71	51,72	72,95	50,05	30,72	1,58
2005	44,33	20,54	55,87	74,76	52,57	32,15	1,97
2006	45,29	20,77	57,94	76,14	54,00	32,98	2,05
2007	45,86	21,30	57,38	77,11	55,07	32,94	1,98
2008	44,90	17,65	54,40	75,56	56,29	33,83	2,09
2009	41,57	11,06	44,38	70,96	54,75	32,55	2,00
2010	40,57	8,33	40,81	69,96	54,26	32,05	1,98
2011	39,78	6,94	36,43	69,07	55,20	32,76	1,94
2012	38,06	4,79	31,30	66,69	54,77	31,74	1,97
2013	37,14	4,32	28,82	65,84	54,31	30,65	1,71
2014	37,71	4,64	28,72	67,41	53,98	33,01	1,63
2015	38,87	4,87	31,43	69,39	56,69	35,26	1,78
2016	39,89	5,49	32,19	71,49	59,35	36,81	1,88

TASAS DE PARO POR GRUPO DE EDAD

En porcentaje de la población activa

Años	Total	16-19 años	20-24 años	25-54 años	55-59 años	60-64 años	65 años y más
1995	22,90	50,74	40,03	20,05	14,27	9,13	1,80
2000	13,85	34,40	23,50	12,27	10,10	8,13	2,09
2001	10,55	29,15	18,85	9,27	6,80	5,73	1,52
2002	11,45	29,88	20,21	10,21	7,67	6,53	1,54
2003	11,49	32,89	20,13	10,29	7,40	6,47	1,90
2004	10,97	30,73	19,82	9,81	7,20	7,28	1,50
2005	9,15	29,25	17,02	7,96	6,55	5,85	2,32
2006	8,45	29,25	14,74	7,48	6,20	4,94	1,71
2007	8,23	28,77	14,97	7,20	6,18	5,57	1,43
2008	11,25	39,49	20,15	10,06	7,64	6,83	2,52
2009	17,86	55,36	33,28	16,34	12,69	10,94	2,78
2010	19,86	61,34	36,89	18,37	15,06	12,61	2,52
2011	21,39	64,34	42,34	19,88	16,01	13,34	2,07
2012	24,79	72,60	48,88	23,26	18,94	16,19	4,02
2013	26,10	74,08	51,77	24,46	20,65	18,74	6,35
2014	24,44	68,64	50,32	22,80	21,47	16,96	5,18
2015	22,06	67,41	44,60	20,56	19,58	16,65	4,07
2016	19,64	60,25	41,42	18,21	17,53	16,07	4,39

Cuadro I.23 POBLACIÓN TOTAL POR EDADES

Valores en miles

Periodo (media anual)	Total ambos sexos	Menores de 16	16 a 19	20 a 24	25 a 54	55 a 59	60 a 64	65 y más	16 a 64	55 a 64	Mayores o iguales de 16
1990	38.701,1	8.271,3	2.657,7	3.238,0	14.973,1	2.245,4	2.080,8	5.234,8	25.194,9	4.326,3	30.429,7
1991	38.712,0	8.022,3	2.666,9	3.251,0	15.139,1	2.211,4	2.100,5	5.320,9	25.368,8	4.311,9	30.689,8
1992	38.758,0	7.768,3	2.661,7	3.261,1	15.339,0	2.154,1	2.123,2	5.450,7	25.539,0	4.277,3	30.989,7
1993	38.788,8	7.516,7	2.641,5	3.274,0	15.550,8	2.087,3	2.137,3	5.581,4	25.690,7	4.224,5	31.272,1
1994	38.827,2	7.270,7	2.603,8	3.290,5	15.788,7	2.016,3	2.144,4	5.712,6	25.843,8	4.160,7	31.556,5
1995	38.884,2	7.036,9	2.547,7	3.306,3	16.058,9	1.944,4	2.142,0	5.848,2	25.999,1	4.086,4	31.847,3
1996	39.097,4	6.879,0	2.485,6	3.311,9	16.372,7	1.910,1	2.122,0	6.016,2	26.202,2	4.032,0	32.218,4
1997	39.328,2	6.743,7	2.412,6	3.310,9	16.674,7	1.914,2	2.082,7	6.189,4	26.395,2	3.996,9	32.584,5
1998	39.466,9	6.594,1	2.321,0	3.294,1	16.940,6	1.950,9	2.025,9	6.340,5	26.532,4	3.976,8	32.872,8
1999	39.672,1	6.482,0	2.228,2	3.261,3	17.239,2	2.006,3	1.965,6	6.489,6	26.700,6	3.971,9	33.190,1
2000	40.009,0	6.416,0	2.137,9	3.223,2	17.610,3	2.087,9	1.903,0	6.630,8	26.962,2	3.990,9	33.593,1
2001	40.466,3	6.399,1	2.055,6	3.177,2	18.038,4	2.174,8	1.867,8	6.753,3	27.313,8	4.042,6	34.067,2
2002	41.163,7	6.439,4	1.981,8	3.160,8	18.620,9	2.268,2	1.830,0	6.862,7	27.861,6	4.098,2	34.724,3
2003	41.906,4	6.547,4	1.935,3	3.093,2	19.147,4	2.351,9	1.888,8	6.942,6	28.416,5	4.240,6	35.359,1
2004	42.573,0	6.644,2	1.898,1	3.002,4	19.621,3	2.413,9	2.023,4	6.969,7	28.959,2	4.437,3	35.928,8
2005	43.330,4	6.751,0	1.875,1	2.938,5	20.164,8	2.441,7	2.120,8	7.038,5	29.540,9	4.562,5	36.579,4
2006	44.024,8	6.881,9	1.861,3	2.856,6	20.619,3	2.463,7	2.187,8	7.154,2	29.988,7	4.651,5	37.142,8
2007	44.873,7	7.040,6	1.865,6	2.817,0	21.124,7	2.511,6	2.282,1	7.232,0	30.601,0	4.793,7	37.833,0
2008	45.589,3	7.199,1	1.864,7	2.771,6	21.507,1	2.541,0	2.361,5	7.344,4	31.045,8	4.902,4	38.390,2
2009	45.995,6	7.313,6	1.848,6	2.687,7	21.666,6	2.555,6	2.412,9	7.479,6	31.171,3	4.968,5	38.650,9
2010	46.149,1	7.389,0	1.818,3	2.594,9	21.689,4	2.601,7	2.427,6	7.628,3	31.131,8	5.029,3	38.760,2
2011	46.306,8	7.464,5	1.787,6	2.519,2	21.653,0	2.673,2	2.438,6	7.770,6	31.071,6	5.111,9	38.842,3
2012	46.324,5	7.509,4	1.754,5	2.456,6	21.495,8	2.746,4	2.471,2	7.890,6	30.924,5	5.217,6	38.815,1
2013	46.145,7	7.507,1	1.721,7	2.390,3	21.178,8	2.823,9	2.482,8	8.041,1	30.597,5	5.306,7	38.638,7
2014	45.995,0	7.480,4	1.709,8	2.330,0	20.868,5	2.916,4	2.486,7	8.203,2	30.311,4	5.403,1	38.514,6
2015	45.967,0	7.469,4	1.720,3	2.287,4	20.636,4	3.008,3	2.522,2	8.323,1	30.174,5	5.530,4	38.497,6
2016	45.977,8	7.446,3	1.745,3	2.251,2	20.381,5	3.097,6	2.588,8	8.467,2	30.064,3	5.686,4	38.531,5
2014 I Trim.	45.976,7	7.493,0	1.708,2	2.345,8	20.933,1	2.875,0	2.479,2	8.142,4	30.341,3	5.354,2	38.483,7
2014 II Trim.	46.004,0	7.476,0	1.708,7	2.337,4	20.904,1	2.904,9	2.484,6	8.188,3	30.339,7	5.389,5	38.528,0
2014 III Trim.	45.998,6	7.475,5	1.710,5	2.323,0	20.843,2	2.930,4	2.489,6	8.226,4	30.296,7	5.420,0	38.523,1
2014 IV Trim.	46.000,5	7.477,1	1.711,8	2.313,7	20.793,7	2.955,2	2.493,3	8.255,7	30.267,7	5.448,5	38.523,4
2015 I Trim.	45.986,4	7.469,2	1.714,0	2.303,3	20.738,9	2.976,7	2.501,6	8.282,7	30.234,5	5.478,3	38.517,2
2015 II Trim.	45.970,2	7.473,4	1.718,2	2.292,9	20.672,9	2.992,9	2.513,6	8.306,3	30.190,5	5.506,5	38.496,8
2015 III Trim.	45.953,7	7.466,8	1.721,4	2.282,9	20.605,3	3.015,5	2.527,5	8.334,3	30.152,6	5.543,0	38.486,9
2015 IV Trim.	45.957,8	7.468,3	1.727,7	2.270,3	20.528,5	3.047,9	2.546,0	8.369,1	30.120,4	5.593,9	38.489,5
2016 I Trim.	45.953,1	7.461,2	1.734,7	2.261,2	20.467,1	3.069,1	2.562,2	8.397,6	30.094,3	5.631,3	38.491,9
2016 II Trim.	45.955,5	7.449,9	1.741,5	2.254,0	20.405,2	3.087,9	2.579,5	8.437,5	30.068,1	5.667,4	38.505,6
2016 III Trim.	45.982,8	7.439,1	1.748,1	2.247,3	20.349,8	3.107,2	2.597,6	8.493,7	30.050,0	5.704,8	38.543,7
2016 IV Trim.	46.019,6	7.434,8	1.756,7	2.242,2	20.303,9	3.126,3	2.615,8	8.539,9	30.044,9	5.742,1	38.584,8

DISTRIBUCIÓN PORCENTUAL DE LA POBLACIÓN POR EDADES

En tanto por ciento

Periodo (media anual)	Total ambos sexos	Menores de 16	16 a 19	20 a 24	25 a 54	55 a 59	60 a 64	65 y más	16 a 64	55 a 64	Mayores o iguales de 16
1990	100,00	21,37	6,87	8,37	38,69	5,80	5,38	13,53	65,10	11,18	78,63
1991	100,00	20,72	6,89	8,40	39,11	5,71	5,43	13,74	65,53	11,14	79,28
1992	100,00	20,04	6,87	8,41	39,58	5,56	5,48	14,06	65,89	11,04	79,96
1993	100,00	19,38	6,81	8,44	40,09	5,38	5,51	14,39	66,23	10,89	80,62
1994	100,00	18,73	6,71	8,47	40,66	5,19	5,52	14,71	66,56	10,72	81,27
1995	100,00	18,10	6,55	8,50	41,30	5,00	5,51	15,04	66,86	10,51	81,90
1996	100,00	17,59	6,36	8,47	41,88	4,89	5,43	15,39	67,02	10,31	82,41
1997	100,00	17,15	6,13	8,42	42,40	4,87	5,30	15,74	67,12	10,16	82,85
1998	100,00	16,71	5,88	8,35	42,92	4,94	5,13	16,07	67,23	10,08	83,29
1999	100,00	16,34	5,62	8,22	43,45	5,06	4,95	16,36	67,30	10,01	83,66
2000	100,00	16,04	5,34	8,06	44,02	5,22	4,76	16,57	67,39	9,97	83,96
2001	100,00	15,81	5,08	7,85	44,58	5,37	4,62	16,69	67,50	9,99	84,19
2002	100,00	15,64	4,81	7,68	45,24	5,51	4,45	16,67	67,68	9,96	84,36
2003	100,00	15,62	4,62	7,38	45,69	5,61	4,51	16,57	67,81	10,12	84,38
2004	100,00	15,61	4,46	7,05	46,09	5,67	4,75	16,37	68,02	10,42	84,39
2005	101,78	15,86	4,40	6,90	47,37	5,74	4,98	16,53	69,39	10,72	85,92
2006	100,00	15,57	4,21	6,49	46,68	5,63	5,00	16,42	68,01	10,62	84,43
2007	100,00	15,61	4,13	6,27	46,93	5,60	5,09	16,36	68,02	10,69	84,39
2008	100,00	15,71	4,06	6,07	47,07	5,59	5,15	16,36	67,93	10,74	84,29
2009	100,00	15,85	3,99	5,84	47,01	5,62	5,21	16,48	67,67	10,84	84,15
2010	100,00	16,01	3,94	5,62	47,00	5,64	5,26	16,53	67,46	10,90	83,99
2011	100,00	16,12	3,86	5,44	46,76	5,77	5,27	16,78	67,10	11,04	83,88
2012	100,00	16,21	3,79	5,30	46,40	5,93	5,33	17,03	66,76	11,26	83,79
2013	100,00	16,27	3,73	5,18	45,90	6,12	5,38	17,43	66,31	11,50	83,73
2014	100,00	16,26	3,72	5,07	45,37	6,34	5,41	17,84	65,90	11,75	83,74
2015	100,00	16,25	3,74	4,98	44,89	6,54	5,49	18,11	65,64	12,03	83,75
2016	100,00	16,25	3,74	4,98	44,89	6,54	5,49	18,11	65,64	12,03	83,75
2014 I Trim.	100,00	16,30	3,72	5,10	45,53	6,25	5,39	17,71	65,99	11,65	83,70
2014 II Trim.	100,00	16,25	3,71	5,08	45,44	6,31	5,40	17,80	65,95	11,72	83,75
2014 III Trim.	100,00	16,25	3,72	5,05	45,31	6,37	5,41	17,88	65,86	11,78	83,75
2014 IV Trim.	100,00	16,25	3,72	5,03	45,20	6,42	5,42	17,95	65,80	11,84	83,75
2015 I Trim.	100,00	16,24	3,73	5,01	45,10	6,47	5,44	18,01	65,75	11,91	83,76
2015 II Trim.	100,00	16,26	3,74	4,99	44,97	6,51	5,47	18,07	65,67	11,98	83,74
2015 III Trim.	100,00	16,25	3,75	4,97	44,84	6,56	5,50	18,14	65,62	12,06	83,75
2015 IV Trim.	100,00	16,25	3,76	4,94	44,67	6,63	5,54	18,21	65,54	12,17	83,75
2016 I Trim.	100,00	16,24	3,77	4,92	44,54	6,68	5,58	18,27	65,49	12,25	83,76
2016 II Trim.	100,00	16,24	3,77	4,92	44,54	6,68	5,58	18,27	65,49	12,25	83,76
2016 III Trim.	100,00	16,24	3,77	4,92	44,54	6,68	5,58	18,27	65,49	12,25	83,76
2016 IV Trim.	100,00	16,24	3,77	4,92	44,54	6,68	5,58	18,27	65,49	12,25	83,76

Fuente: Encuesta de población activa, INE.

Nota: Incorpora el cambio de base poblacional de abril de 2014 (Series revisadas 2002-2013).

Cuadro I.24 NÚMERO TOTAL DE ACTIVOS POR EDADES

Valores en miles

Período (media anual)	Total ambos sexos >=16	16 a 19	20 a 24	25 a 54	55 a 59	60 a 64	65 y más	16 a 64	55 a 64	
1990	15.465,4	854,4	2.170,5	10.569,9	1.100,2	635,8	134,6	15.330,8	1.736,0	
1991	15.602,3	797,1	2.143,5	10.818,1	1.074,8	640,0	128,8	15.473,4	1.714,8	
1992	15.705,7	791,1	2.080,5	11.004,8	1.047,3	651,4	130,7	15.575,1	1.698,7	
1993	15.892,6	751,3	2.059,5	11.313,0	1.003,9	638,9	126,0	15.766,6	1.642,8	
1994	16.087,7	704,1	2.065,4	11.649,3	946,6	604,1	118,3	15.969,5	1.550,8	
1995	16.227,6	640,6	2.025,8	11.933,5	921,4	585,6	120,9	16.106,7	1.507,0	
1996	16.517,8	603,8	1.990,0	12.298,9	919,9	596,6	108,8	16.409,0	1.516,5	
1997	16.809,7	576,6	1.965,3	12.634,3	950,7	586,3	96,5	16.713,2	1.537,0	
1998	17.081,0	563,6	1.958,5	12.904,1	993,4	564,5	96,9	16.984,1	1.557,9	
1999	17.412,1	563,1	1.966,0	13.229,6	1.012,5	532,2	108,8	17.303,3	1.544,7	
2000	18.002,3	561,4	1.977,7	13.723,2	1.075,8	555,3	108,8	17.893,5	1.631,1	
2001	18.050,7	526,0	1.914,1	13.808,6	1.115,1	578,2	108,7	17.942,0	1.693,3	
2002	18.961,3	509,6	1.962,0	14.621,4	1.190,2	572,5	105,6	18.855,7	1.762,7	
2003	19.742,9	495,2	1.961,6	15.309,6	1.245,3	620,5	110,7	19.632,1	1.865,8	
2004	20.375,7	484,9	1.936,7	15.869,9	1.302,0	670,4	111,9	20.263,9	1.972,3	
2005	21.140,6	544,0	1.978,1	16.378,5	1.373,6	724,2	142,3	20.998,3	2.097,8	
2006	21.779,9	545,3	1.941,3	16.966,9	1.418,3	758,9	149,3	21.630,7	2.177,1	
2007	22.426,1	557,5	1.901,0	17.552,2	1.474,2	796,0	145,1	22.281,0	2.270,2	
2008	23.065,6	543,0	1.888,3	18.071,0	1.548,9	857,4	157,1	22.908,5	2.406,3	
2009	23.260,5	456,5	1.787,2	18.378,4	1.602,8	881,9	153,7	23.106,7	2.484,7	
2010	23.364,5	391,0	1.677,6	18.589,1	1.662,1	890,2	154,7	23.210,0	2.552,3	
2011	23.434,1	344,9	1.591,1	18.665,6	1.756,9	922,0	153,7	23.280,4	2.679,0	
2012	23.443,8	306,0	1.503,0	18.680,5	1.856,0	936,0	162,3	23.281,4	2.792,0	
2013	23.190,1	285,8	1.428,6	18.459,8	1.932,7	936,5	146,8	23.043,4	2.869,2	
2014	22.954,6	252,5	1.346,9	18.221,3	2.004,6	988,3	141,0	22.813,6	2.992,9	
2015	22.922,0	256,1	1.297,5	18.026,1	2.120,4	1.067,1	154,9	22.767,1	3.187,4	
2016	22.822,8	239,6	1.236,8	17.816,1	2.228,8	1.135,3	166,2	22.656,5	3.364,1	
2014	I Trim.	22.883,8	241,6	1.346,9	18.245,0	1.957,3	958,1	134,9	22.749,0	2.915,4
	II Trim.	22.975,9	243,2	1.339,2	18.279,1	1.992,4	985,1	136,8	22.839,1	2.977,5
	III Trim.	22.931,8	275,3	1.380,8	18.125,0	2.006,9	994,7	149,1	22.782,6	3.001,6
	IV Trim.	23.027,1	250,0	1.320,8	18.236,2	2.061,6	1.015,4	143,1	22.883,7	3.077,0
2015	I Trim.	22.899,4	242,4	1.280,3	18.124,1	2.086,1	1.022,3	144,2	22.755,2	3.108,4
	II Trim.	23.015,5	255,6	1.303,3	18.147,9	2.104,2	1.055,4	149,1	22.866,4	3.159,6
	III Trim.	22.899,4	291,7	1.354,2	17.902,4	2.119,3	1.074,6	157,2	22.742,3	3.193,9
	IV Trim.	22.873,7	234,6	1.252,2	17.930,0	2.171,9	1.115,9	169,1	22.704,6	3.287,8
2016	I Trim.	22.821,1	224,0	1.217,2	17.890,9	2.206,1	1.125,1	157,8	22.663,2	3.331,2
	II Trim.	22.875,7	232,6	1.257,8	17.881,3	2.198,3	1.137,1	168,6	22.707,1	3.335,4
	III Trim.	22.848,3	267,4	1.276,2	17.751,0	2.246,8	1.139,2	167,7	22.680,6	3.386,0
	IV Trim.	22.746,0	234,4	1.196,1	17.741,0	2.263,8	1.139,9	170,8	22.575,1	3.403,7

TASA DE ACTIVIDAD POR EDADES

En tanto por ciento

Período (media anual)	Total ambos sexos >=16	16 a 19	20 a 24	25 a 54	55 a 59	60 a 64	65 y más	16 a 64	55 a 64	
1990	50,82	32,15	67,04	70,59	49,00	30,56	2,57	60,85	40,13	
1991	50,84	29,89	65,94	71,46	48,61	30,47	2,42	60,99	39,77	
1992	50,68	29,73	63,80	71,74	48,62	30,68	2,40	60,99	39,71	
1993	50,82	28,44	62,90	72,75	48,10	29,89	2,26	61,37	38,89	
1994	50,98	27,04	62,77	73,78	46,95	28,18	2,07	61,79	37,27	
1995	50,96	25,14	61,27	74,31	47,39	27,34	2,07	61,95	36,88	
1996	51,28	24,30	60,05	75,12	48,15	28,10	1,81	62,62	37,61	
1997	51,58	23,90	59,35	75,77	49,65	28,15	1,56	63,32	38,45	
1998	51,95	24,28	59,48	76,17	50,93	27,85	1,53	64,01	39,17	
1999	52,48	25,28	60,30	76,74	50,45	27,08	1,68	64,81	38,89	
2000	53,60	26,28	61,35	77,93	51,53	29,20	1,64	66,36	40,87	
2001	52,98	25,63	60,25	76,55	51,28	30,98	1,61	65,69	41,89	
2002	54,60	25,72	62,07	78,52	52,48	31,29	1,54	67,68	43,01	
2003	55,83	25,59	63,42	79,96	52,94	32,85	1,59	69,09	44,00	
2004	56,71	25,55	64,51	80,88	53,93	33,13	1,61	69,97	44,45	
2005	57,80	29,01	67,32	81,22	56,26	34,15	2,02	71,08	45,98	
2006	58,64	29,30	67,96	82,29	57,57	34,69	2,09	72,13	46,81	
2007	59,28	29,88	67,49	83,09	58,70	34,88	2,01	72,81	47,36	
2008	60,08	29,12	68,14	84,02	60,96	36,31	2,14	73,79	49,08	
2009	60,18	24,69	66,50	84,82	62,71	36,55	2,05	74,13	50,01	
2010	60,28	21,50	64,66	85,71	63,88	36,67	2,03	74,55	50,75	
2011	60,33	19,29	63,16	86,20	65,72	37,81	1,98	74,93	52,41	
2012	60,40	17,44	61,18	86,90	67,58	37,88	2,06	75,28	53,51	
2013	60,02	16,60	59,77	87,16	68,44	37,72	1,83	75,31	54,07	
2014	59,60	14,77	57,81	87,31	68,73	39,74	1,72	75,26	55,39	
2015	59,54	14,89	56,72	87,35	70,48	42,30	1,86	75,45	57,63	
2016	59,54	14,89	56,72	87,35	70,48	42,30	1,86	75,45	57,63	
2014	I Trim.	59,46	14,14	57,42	87,16	68,08	38,64	1,66	74,98	54,45
	II Trim.	59,63	14,23	57,29	87,44	68,59	39,65	1,67	75,28	55,25
	III Trim.	59,53	16,09	59,44	86,96	68,49	39,96	1,81	75,20	55,38
	IV Trim.	59,77	14,60	57,09	87,70	69,76	40,72	1,73	75,60	56,47
2015	I Trim.	59,45	14,14	55,58	87,39	70,08	40,87	1,74	75,26	56,74
	II Trim.	59,79	14,88	56,84	87,79	70,31	41,99	1,80	75,74	57,38
	III Trim.	59,50	16,94	59,32	86,88	70,28	42,52	1,89	75,42	57,62
	IV Trim.	59,43	13,58	55,15	87,34	71,26	43,83	2,02	75,38	58,77
2016	I Trim.	59,29	12,91	53,83	87,41	71,88	43,91	1,88	75,31	59,16
	II Trim.	59,29	12,91	53,83	87,41	71,88	43,91	1,88	75,31	59,16
	III Trim.	59,29	12,91	53,83	87,41	71,88	43,91	1,88	75,31	59,16
	IV Trim.	59,29	12,91	53,83	87,41	71,88	43,91	1,88	75,31	59,16

Fuente: Encuesta de población activa, INE.

Nota: Incorpora el cambio de base poblacional de abril de 2014 (Series revisadas 2002-2013).

Cuadro I.25 NÚMERO TOTAL DE OCUPADOS POR EDADES

Valores en miles

Periodo (media anual)	Total ambos sexos ≥16	16 a 19	20 a 24	25 a 54	55 a 59	60 a 64	65 y más	16 a 64	55 a 64
1990	12.954,9	541,8	1.504,2	9.178,8	1.001,3	596,2	132,7	12.822,3	1.597,5
1991	13.057,1	521,4	1.505,5	9.332,8	974,3	596,4	126,7	12.930,4	1.570,8
1992	12.822,3	484,0	1.401,1	9.270,6	935,7	606,7	124,4	12.698,0	1.542,4
1993	12.293,8	373,4	1.225,7	9.115,2	870,4	585,6	123,6	12.170,2	1.456,0
1994	12.207,6	330,2	1.190,4	9.212,9	804,7	554,0	115,6	12.092,1	1.358,6
1995	12.512,1	315,5	1.214,9	9.541,0	789,9	532,2	118,7	12.393,4	1.322,1
1996	12.871,5	296,7	1.209,3	9.918,8	792,9	546,4	107,4	12.764,1	1.339,3
1997	13.345,6	283,2	1.268,9	10.338,0	818,2	543,0	94,3	13.251,3	1.361,2
1998	13.904,2	312,9	1.321,3	10.778,3	874,5	521,9	95,3	13.808,9	1.396,3
1999	14.689,8	349,7	1.438,8	11.401,2	900,0	492,9	107,3	14.582,6	1.392,9
2000	15.505,9	368,6	1.513,3	12.039,9	967,3	510,2	106,6	15.399,4	1.477,5
2001	16.146,3	372,9	1.553,0	12.529,0	1.039,3	545,1	107,1	16.039,2	1.584,4
2002	16.790,1	357,4	1.565,6	13.129,0	1.099,0	535,2	104,0	16.686,1	1.634,1
2003	17.475,7	332,5	1.566,8	13.734,3	1.153,2	580,3	108,5	17.367,1	1.733,5
2004	18.142,4	336,2	1.552,8	14.313,2	1.208,3	621,6	110,2	18.032,1	1.829,9
2005	19.207,0	385,2	1.641,7	15.075,6	1.283,7	681,9	139,0	19.068,0	1.965,5
2006	19.939,1	386,6	1.655,2	15.698,9	1.330,3	721,4	146,8	19.792,4	2.051,8
2007	20.580,0	397,4	1.616,4	16.288,4	1.383,1	751,7	143,1	20.436,9	2.134,8
2008	20.469,6	329,2	1.507,7	16.250,4	1.430,4	798,8	153,2	20.316,4	2.229,2
2009	19.106,9	204,4	1.192,8	15.375,6	1.399,2	785,5	149,4	18.957,5	2.184,7
2010	18.724,5	151,5	1.059,0	15.173,7	1.411,7	778,0	150,7	18.573,8	2.189,7
2011	18.421,4	124,1	917,6	14.954,8	1.475,5	799,0	150,5	18.271,0	2.274,5
2012	17.632,8	84,0	768,8	14.335,4	1.504,3	784,5	155,8	17.476,9	2.288,8
2013	17.139,0	74,4	689,0	13.943,6	1.533,6	761,0	137,5	17.001,5	2.294,7
2014	17.344,2	79,4	669,2	14.066,9	1.574,3	820,9	133,6	17.210,6	2.395,2
2015	17.866,0	83,8	718,9	14.320,1	1.705,3	889,4	148,6	17.717,5	2.594,7
2016	18.341,6	95,8	724,6	14.571,0	1.838,4	952,9	158,9	18.182,7	2.791,3
2014 I Trim.	16.950,7	72,1	635,0	13.795,8	1.537,1	783,6	127,0	16.823,6	2.320,7
2014 II Trim.	17.353,0	72,0	669,8	14.107,4	1.557,0	816,9	130,0	17.223,1	2.373,9
2014 III Trim.	17.504,1	91,6	696,7	14.158,2	1.582,0	833,4	142,1	17.361,9	2.415,4
2014 IV Trim.	17.569,3	81,8	675,2	14.206,2	1.620,9	849,7	135,4	17.433,8	2.470,6
2015 I Trim.	17.454,8	71,6	669,0	14.060,2	1.667,1	848,9	138,0	17.316,8	2.516,0
2015 II Trim.	17.866,5	78,3	713,3	14.358,2	1.692,6	880,8	143,3	17.723,2	2.573,4
2015 III Trim.	18.048,6	105,8	773,4	14.414,3	1.705,3	898,8	151,0	17.897,6	2.604,1
2015 IV Trim.	18.094,2	79,6	719,7	14.447,8	1.756,1	929,1	161,9	17.932,3	2.685,2
2016 I Trim.	18.029,6	80,4	690,7	14.371,7	1.796,0	942,0	148,8	17.880,8	2.738,0
2016 II Trim.	18.300,8	84,8	712,8	14.575,8	1.806,8	958,0	162,6	18.138,2	2.764,8
2016 III Trim.	18.527,7	121,2	775,1	14.645,5	1.869,4	956,5	160,0	18.367,7	2.825,9
2016 IV Trim.	18.508,2	96,9	719,6	14.691,1	1.881,3	955,1	164,2	18.344,0	2.836,4

TASA DE OCUPACIÓN POR EDADES

En tanto por ciento

Periodo (media anual)	Total ambos sexos ≥16	16 a 19	20 a 24	25 a 54	55 a 59	60 a 64	65 y más	16 a 64	55 a 64
1990	33,47	20,39	46,45	61,30	44,59	28,65	2,53	50,89	36,93
1991	33,73	19,55	46,31	61,65	44,06	28,39	2,38	50,97	36,43
1992	33,08	18,18	42,96	60,44	43,44	28,58	2,28	49,72	36,06
1993	31,69	14,14	37,44	58,62	41,70	27,40	2,21	47,37	34,47
1994	31,44	12,68	36,18	58,35	39,91	25,83	2,02	46,79	32,65
1995	32,18	12,38	36,74	59,41	40,62	24,85	2,03	47,67	32,35
1996	32,91	11,94	36,51	60,58	41,51	25,75	1,79	48,71	33,22
1997	33,93	11,74	38,33	62,00	42,74	26,07	1,52	50,20	34,06
1998	35,23	13,48	40,11	63,62	44,83	25,76	1,50	52,05	35,11
1999	37,03	15,69	44,12	66,14	44,86	25,08	1,65	54,62	35,07
2000	38,76	17,24	46,95	68,37	46,33	26,81	1,61	57,11	37,02
2001	39,90	18,14	48,88	69,46	47,79	29,19	1,59	58,72	39,19
2002	40,79	18,03	49,53	70,51	48,45	29,24	1,51	59,89	39,87
2003	41,70	17,18	50,65	71,73	49,03	30,73	1,56	61,12	40,88
2004	42,61	17,71	51,72	72,95	50,05	30,72	1,58	62,27	41,24
2005	44,33	20,54	55,87	74,76	52,57	32,15	1,97	64,55	43,08
2006	45,29	20,77	57,94	76,14	54,00	32,98	2,05	66,00	44,11
2007	45,86	21,30	57,38	77,11	55,07	32,94	1,98	66,79	44,53
2008	44,90	17,65	54,40	75,56	56,29	33,83	2,09	65,44	45,47
2009	41,57	11,06	44,38	70,96	54,75	32,55	2,00	60,82	43,97
2010	40,57	8,33	40,81	69,96	54,26	32,05	1,98	59,66	43,54
2011	39,78	6,94	36,43	69,07	55,20	32,76	1,94	58,80	44,49
2012	38,06	4,79	31,30	66,69	54,77	31,74	1,97	56,51	43,87
2013	37,14	4,32	28,82	65,84	54,31	30,65	1,71	55,57	43,24
2014	37,71	4,64	28,72	67,41	53,98	33,01	1,63	56,78	44,33
2015	38,87	4,87	31,43	69,39	56,69	35,26	1,78	58,72	46,92
2016	38,87	4,87	31,43	69,39	56,69	35,26	1,78	58,72	46,92
2014 I Trim.	36,87	4,22	27,07	65,90	53,46	31,61	1,56	55,45	43,34
2014 II Trim.	37,72	4,21	28,66	67,49	53,60	32,88	1,59	56,77	44,05
2014 III Trim.	38,05	5,36	29,99	67,93	53,99	33,48	1,73	57,31	44,56
2014 IV Trim.	38,19	4,78	29,18	68,32	54,85	34,08	1,64	57,60	45,34
2015 I Trim.	37,96	4,18	29,05	67,80	56,00	33,93	1,67	57,27	45,93
2015 II Trim.	38,87	4,56	31,11	69,45	56,55	35,04	1,73	58,70	46,73
2015 III Trim.	39,28	6,15	33,88	69,95	56,55	35,56	1,81	59,36	46,98
2015 IV Trim.	39,37	4,61	31,70	70,38	57,62	36,49	1,93	59,54	48,00
2016 I Trim.	39,23	4,63	30,55	70,22	58,52	36,77	1,77	59,42	48,62
2016 II Trim.	39,23	4,63	30,55	70,22	58,52	36,77	1,77	59,42	48,62
2016 III Trim.	39,23	4,63	30,55	70,22	58,52	36,77	1,77	59,42	48,62
2016 IV Trim.	39,23	4,63	30,55	70,22	58,52	36,77	1,77	59,42	48,62

Fuente: Encuesta de población activa, INE.

Nota: Incorpora el cambio de base poblacional de abril de 2014 (Series revisadas 2002-2013).

Cuadro I.26 NÚMERO TOTAL DE PARADOS POR EDADES

Valores en miles

Período (media anual)	Total ambos sexos >=16	16 a 19	20 a 24	25 a 54	55 a 59	60 a 64	65 y más	16 a 64	55 a 64
1990	2.510,4	312,6	666,3	1.391,1	98,9	39,7	2,1	2.508,5	138,6
1991	2.545,2	275,7	638,1	1.485,3	100,5	43,6	2,2	2.543,0	144,1
1992	2.883,4	307,2	679,5	1.734,3	111,6	44,6	6,3	2.877,2	156,2
1993	3.598,8	377,9	833,9	2.197,8	133,6	53,2	2,4	3.596,4	186,8
1994	3.880,1	373,9	875,0	2.436,3	142,0	50,2	2,8	3.877,3	192,1
1995	3.715,6	325,1	810,9	2.392,5	131,5	53,4	2,2	3.713,4	185,0
1996	3.646,3	307,1	780,7	2.380,1	127,0	50,2	1,4	3.644,9	177,2
1997	3.464,1	293,5	696,4	2.296,2	132,5	43,4	2,2	3.462,0	175,8
1998	3.176,8	250,6	637,2	2.125,9	118,9	42,7	1,6	3.175,3	161,6
1999	2.722,2	213,5	527,2	1.828,3	112,5	39,3	1,5	2.720,8	151,9
2000	2.496,4	192,8	464,5	1.683,3	108,6	45,1	2,3	2.494,2	153,6
2001	1.904,4	153,1	361,1	1.279,7	75,8	33,1	1,7	1.902,8	108,9
2002	2.171,1	152,2	396,4	1.492,3	91,3	37,4	1,6	2.169,5	128,7
2003	2.267,1	162,7	394,8	1.575,2	92,0	40,2	2,1	2.265,0	132,2
2004	2.233,5	148,8	383,9	1.556,7	93,7	48,8	1,7	2.231,9	142,5
2005	1.933,6	158,8	336,4	1.302,9	89,9	42,4	3,3	1.930,3	132,3
2006	1.840,7	158,8	286,2	1.268,0	88,0	37,5	2,6	1.838,4	125,4
2007	1.846,2	160,1	284,6	1.263,9	91,2	44,3	2,1	1.844,1	135,5
2008	2.595,9	213,9	380,6	1.820,5	118,4	58,6	4,0	2.592,0	177,0
2009	4.153,5	252,1	594,4	3.002,7	203,5	96,5	4,3	4.149,2	300,0
2010	4.640,2	239,5	618,6	3.415,5	250,5	112,3	3,9	4.636,3	362,7
2011	5.012,7	220,8	673,4	3.710,8	281,4	123,1	3,2	5.009,5	404,5
2012	5.811,1	222,0	734,2	4.345,2	351,7	151,5	6,5	5.804,5	503,2
2013	6.051,2	211,4	739,7	4.516,2	399,1	175,5	9,3	6.041,8	574,6
2014	5.610,4	173,1	677,7	4.154,5	430,3	167,4	7,3	5.603,1	597,7
2015	5.056,1	172,3	578,6	3.706,1	415,1	177,7	6,3	5.049,8	592,8
2016	4.481,1	143,8	512,3	3.245,0	390,4	182,4	7,3	4.473,8	572,8
2014 I Trim.	5.933,3	169,5	711,9	4.449,2	420,3	174,4	7,9	5.925,3	594,7
2014 II Trim.	5.622,9	171,2	669,4	4.171,7	435,4	168,2	6,8	5.615,9	603,6
2014 III Trim.	5.427,7	183,6	684,0	3.967,0	424,8	161,4	6,9	5.420,8	586,2
2014 IV Trim.	5.457,8	168,2	645,5	4.030,1	440,7	165,7	7,6	5.450,2	606,4
2015 I Trim.	5.444,8	170,8	611,3	4.064,0	419,1	173,4	6,2	5.438,6	592,5
2015 II Trim.	5.149,1	177,3	589,9	3.790,0	411,6	174,6	5,7	5.143,4	586,2
2015 III Trim.	4.850,8	185,9	580,8	3.488,2	414,0	175,8	6,1	4.844,7	589,8
2015 IV Trim.	4.779,6	155,1	532,5	3.482,2	415,8	186,8	7,2	4.772,4	602,6
2016 I Trim.	4.791,4	143,6	526,5	3.519,2	410,1	183,1	8,9	4.782,5	593,2
2016 II Trim.	4.574,7	147,8	545,0	3.305,3	391,5	179,1	6,0	4.568,7	570,6
2016 III Trim.	4.320,8	146,3	501,1	3.105,5	377,5	182,7	7,7	4.313,1	560,2
2016 IV Trim.	4.237,6	137,5	476,4	3.049,8	382,5	184,8	6,6	4.231,0	567,3

TASA DE PARO POR EDADES

En tanto por ciento

Período (media anual)	Total ambos sexos >=16	16 a 19	20 a 24	25 a 54	55 a 59	60 a 64	65 y más	16 a 64	55 a 64
1990	16,24	36,58	30,70	13,16	8,99	6,24	1,52	16,36	7,98
1991	16,31	34,58	29,77	13,73	9,35	6,81	1,67	16,43	8,40
1992	18,35	38,85	32,66	15,76	10,67	6,85	4,84	18,47	9,20
1993	22,64	50,30	40,48	19,43	13,32	8,34	1,91	22,81	11,37
1994	24,12	53,11	42,37	20,91	15,00	8,31	2,33	24,28	12,39
1995	22,90	50,74	40,03	20,05	14,27	9,13	1,80	23,05	12,27
1996	22,08	50,88	39,25	19,35	13,78	8,43	1,29	22,21	11,68
1997	20,60	50,90	35,40	18,17	13,95	7,40	2,23	20,71	11,44
1998	18,60	44,50	32,53	16,47	11,98	7,58	1,65	18,70	10,37
1999	15,65	37,98	26,83	13,82	11,13	7,40	1,36	15,72	9,83
2000	13,85	34,40	23,50	12,27	10,10	8,13	2,09	13,94	9,42
2001	10,55	29,15	18,85	9,27	6,80	5,73	1,52	10,61	6,43
2002	11,45	29,88	20,21	10,21	7,67	6,53	1,54	11,51	7,30
2003	11,49	32,89	20,13	10,29	7,40	6,47	1,90	11,54	7,09
2004	10,97	30,73	19,82	9,81	7,20	7,28	1,50	11,01	7,22
2005	9,15	29,25	17,02	7,96	6,55	5,85	2,32	9,19	6,31
2006	8,45	29,25	14,74	7,48	6,20	4,94	1,71	8,50	5,76
2007	8,23	28,77	14,97	7,20	6,18	5,57	1,43	8,28	5,97
2008	11,25	39,49	20,15	10,06	7,64	6,83	2,52	11,31	7,36
2009	17,86	55,36	33,28	16,34	12,69	10,94	2,78	17,96	12,07
2010	19,86	61,34	36,89	18,37	15,06	12,61	2,52	19,98	14,21
2011	21,39	64,34	42,34	19,88	16,01	13,34	2,07	21,52	15,10
2012	24,79	72,60	48,88	23,26	18,94	16,19	4,02	24,93	18,02
2013	26,10	74,08	51,77	24,46	20,65	18,74	6,35	26,22	20,02
2014	24,44	68,64	50,32	22,80	21,47	16,96	5,18	24,56	19,97
2015	22,06	67,41	44,60	20,56	19,58	16,65	4,07	22,18	18,60
2016	22,06	67,41	44,60	20,56	19,58	16,65	4,07	22,18	18,60
2014 I Trim.	25,93	70,16	52,86	24,39	21,47	18,21	5,86	26,05	20,40
2014 II Trim.	24,47	70,39	49,99	22,82	21,85	17,08	4,97	24,59	20,27
2014 III Trim.	23,67	66,71	49,54	21,89	21,17	16,22	4,63	23,79	19,53
2014 IV Trim.	23,70	67,28	48,88	22,10	21,38	16,32	5,31	23,82	19,71
2015 I Trim.	23,78	70,45	47,74	22,42	20,09	16,96	4,30	23,90	19,06
2015 II Trim.	22,37	69,36	45,26	20,88	19,56	16,54	3,82	22,49	18,55
2015 III Trim.	21,18	63,73	42,89	19,48	19,53	16,36	3,88	21,30	18,47
2015 IV Trim.	20,90	66,09	42,52	19,42	19,14	16,74	4,26	21,02	18,33
2016 I Trim.	21,00	64,12	43,26	19,67	18,59	16,27	5,64	21,10	17,81
2016 II Trim.	21,00	64,12	43,26	19,67	18,59	16,27	5,64	21,10	17,81
2016 III Trim.	21,00	64,12	43,26	19,67	18,59	16,27	5,64	21,10	17,81
2016 IV Trim.	21,00	64,12	43,26	19,67	18,59	16,27	5,64	21,10	17,81

Fuente: Encuesta de población activa, INE.

Nota: Incorpora el cambio de base poblacional de abril de 2014 (Series revisadas 2002-2013).

Cuadro I.27 ASALARIADOS SEGÚN TIPO DE JORNADA Y SEXO

Valores en miles

PERÍODO	TOTAL			TIEMPO COMPLETO			TIEMPO PARCIAL			RESTO		
	Total	Varones	Mujeres	Total	Varones	Mujeres	Total	Varones	Mujeres	Total	Varones	Mujeres
1990	9.600,4	6.600,8	2.999,6	9.194,5	6.526,7	2.667,8	394,5	65,6	329,0	11,3	8,6	2,8
1991	9.758,1	6.632,5	3.125,7	9.356,6	6.557,7	2.799,0	394,3	68,7	325,6	7,3	6,1	1,1
1992	9.463,1	6.346,5	3.116,6	8.995,2	6.253,7	2.741,5	465,4	91,2	374,2	2,5	1,6	0,8
1993	9.076,6	5.997,3	3.079,3	8.558,0	5.891,7	2.666,3	516,3	104,4	411,8	2,4	1,2	1,2
1994	9.034,3	5.898,8	3.135,6	8.461,0	5.777,7	2.683,3	569,9	118,4	451,4	3,4	2,7	0,9
1995	9.342,5	6.073,0	3.269,5	8.681,4	5.935,4	2.746,1	655,4	133,5	521,9	5,6	4,1	1,6
1996	9.681,0	6.211,9	3.469,1	8.964,6	6.052,0	2.912,6	710,4	155,3	555,0	6,1	4,6	1,6
1997	10.193,1	6.474,0	3.719,2	9.381,3	6.290,3	3.091,0	798,7	173,8	625,0	13,2	9,9	3,3
1998	10.737,9	6.834,8	3.903,2	9.879,8	6.641,7	3.238,1	843,8	183,7	660,2	14,4	9,5	4,9
1999	11.560,9	7.244,6	4.316,2	10.624,4	7.051,6	3.572,8	936,5	193,1	743,4	0,0	0,0	0,0
2000	12.378,1	7.643,9	4.734,2	11.383,7	7.447,3	3.936,5	994,4	196,7	797,8	0,0	0,0	0,0
2001	12.949,4	7.931,7	5.017,7	11.896,3	7.726,0	4.170,3	1.053,1	205,8	847,4	0,0	0,0	0,0
2002	13.633,9	8.206,9	5.427,0	12.512,4	7.998,2	4.514,2	1.121,6	208,7	912,8	0,0	0,0	0,0
2003	14.301,3	8.513,3	5.788,0	13.099,2	8.298,3	4.800,8	1.202,2	215,0	987,2	0,0	0,0	0,0
2004	14.879,9	8.744,3	6.135,5	13.536,8	8.501,9	5.034,9	1.343,1	242,4	1.100,6	0,0	0,0	0,0
2005	15.723,9	9.109,9	6.614,0	13.822,2	8.740,8	5.081,4	1.901,7	369,2	1.532,5	0,0	0,0	0,0
2006	16.390,6	9.373,5	7.017,1	14.434,6	8.996,2	5.438,4	1.956,0	377,2	1.578,8	0,0	0,0	0,0
2007	16.968,1	9.591,9	7.376,2	14.956,9	9.225,6	5.731,3	2.011,2	366,4	1.644,9	0,0	0,0	0,0
2008	16.861,2	9.339,9	7.521,4	14.823,1	8.965,7	5.857,4	2.038,1	374,1	1.664,0	0,0	0,0	0,0
2009	15.881,1	8.565,8	7.315,4	13.806,0	8.160,2	5.645,7	2.075,2	405,5	1.669,7	0,0	0,0	0,0
2010	15.592,3	8.312,7	7.279,6	13.460,6	7.871,8	5.588,8	2.131,8	440,9	1.690,9	0,0	0,0	0,0
2011	15.394,2	8.136,0	7.258,2	13.193,1	7.647,7	5.545,4	2.201,1	488,4	1.712,8	0,0	0,0	0,0
2012	14.573,4	7.574,4	6.999,0	12.338,0	7.072,6	5.265,5	2.235,4	501,9	1.733,5	0,0	0,0	0,0
2013	14.069,1	7.273,8	6.795,4	11.677,2	6.677,9	4.999,3	2.391,9	595,8	1.796,1	0,0	0,0	0,0
2014	14.773,5	7.708,3	7.065,2	12.271,8	7.062,6	5.209,2	2.501,7	645,7	1.856,0	0,0	0,0	0,0
2015	14.773,5	7.437,0	6.880,5	11.787,4	6.789,1	4.998,3	2.530,0	647,9	1.882,1	456,1	0,0	0,1
2016	15.228,2	7.951,3	7.276,9	12.715,2	7.290,4	5.424,8	2.513,0	660,9	1.852,2	0,0	0,0	0,0
2014												
I Trim.	13.929,5	7.160,2	6.769,3	11.509,3	6.572,3	4.937,0	2.420,2	587,9	1.832,3	0,0	0,0	0,0
II Trim.	14.317,5	7.437,0	6.880,5	11.787,4	6.789,1	4.998,3	2.530,0	647,9	1.882,1	0,1	0,0	0,1
III Trim.	14.413,1	7.545,4	6.867,8	12.076,0	6.957,8	5.118,3	2.337,1	587,6	1.749,5	0,0	0,0	0,0
IV Trim.	14.483,1	7.501,3	6.981,7	11.969,5	6.890,8	5.078,7	2.513,6	610,5	1.903,1	0,0	0,0	-0,1
2015												
I Trim.	14.393,9	7.487,1	6.906,8	11.877,4	6.856,0	5.021,4	2.516,5	631,1	1.885,4	0,0	0,0	0,0
II Trim.	14.762,3	7.708,4	7.053,9	12.249,5	7.050,3	5.199,2	2.512,8	658,1	1.854,7	0,0	0,0	0,0
III Trim.	14.948,9	7.839,4	7.109,5	12.509,8	7.202,7	5.307,1	2.439,1	636,7	1.802,4	0,0	0,0	0,0
IV Trim.	14.988,8	7.798,4	7.190,4	12.450,4	7.141,4	5.309,0	2.538,4	656,9	1.881,5	0,0	0,1	-0,1
2016												
I Trim.	14.935,1	7.797,8	7.137,3	12.408,7	7.126,1	5.282,6	2.526,4	671,7	1.854,7	0,0	0,0	0,0
II Trim.	15.187,8	7.923,5	7.264,3	12.659,4	7.255,9	5.403,5	2.528,4	667,6	1.860,8	0,0	0,0	0,0
III Trim.	15.404,6	8.056,5	7.348,1	12.964,9	7.414,1	5.550,8	2.439,7	642,3	1.797,4	0,0	0,1	-0,1
IV Trim.	15.385,4	8.027,5	7.357,9	12.827,8	7.365,6	5.462,2	2.557,6	661,9	1.895,7	0,0	0,0	0,0

Fuente: Encuesta de población activa, INE.

Nota: Incorpora el cambio de base poblacional de abril de 2014 (Series revisadas 2002-2013).

4. EVOLUCIÓN DE LAS CUOTAS DEL SISTEMA DE LA SEGURIDAD SOCIAL

Este apartado contiene:

- Cuotas del Sistema por regímenes.
- Cuotas del Sistema entre empleadores y trabajadores.
- Cuotas del Sistema por Entidades.

Cuadro I.28 EVOLUCIÓN DE LAS CUOTAS POR RÉGIMENES

Millones de euros

AÑO	General (1) (2) (3)	RÉGIMENES ESPECIALES					TOTAL CONTING. GENERALES	ACCIDENTES DE TRABAJO			TOTAL OCUPADOS	COTIZACIÓN DE DESEMPL.	Cese actividad trabajad. Autonom.	TOTAL
		Autónomos (2)	Agrario	Mar	Carbón	Hogar		Mutuas Col. SS.	Tesorería General	SUMA ACC. TRAB.				
1977	4.446,17	230,93	248,13	81,17	42,86	20,69	5.069,95	282,19	178,75	460,93	5.530,88			5.530,88
1978	5.694,54	330,12	319,40	104,64	57,14	35,85	6.541,69	357,92	227,95	585,87	7.127,56			7.127,56
1979	6.911,26	448,87	364,54	120,76	63,00	52,53	7.960,97	410,56	233,63	644,19	8.605,16			8.605,16
1980	7.718,88	585,87	370,61	123,57	23,46	59,86	8.882,25	487,05	234,18	721,23	9.603,48			9.603,48
1981	8.455,72	662,54	463,36	119,31	55,15	71,76	9.827,85	518,66	285,19	803,85	10.631,69			10.631,69
1982	9.280,28	814,50	533,76	130,85	101,82	87,39	10.948,61	587,92	313,90	901,82	11.850,43			11.850,43
1983	10.620,29	997,49	592,60	146,51	199,75	102,29	12.658,93	691,42	378,79	1.070,21	13.729,14			13.729,14
1984	11.215,58	1.295,76	755,79	156,94	87,10	156,28	13.667,45	730,77	379,58	1.110,35	14.777,80			14.777,80
1985	12.207,55	1.431,76	869,46	172,78	162,98	178,98	15.023,51	725,70	374,65	1.100,35	16.123,86			16.123,86
1986	13.754,69	1.698,98	827,66	186,49	139,63	173,88	16.781,34	854,36	402,22	1.256,58	18.037,92			18.037,92
1987	14.188,63	1.874,70	865,83	179,79	156,49	173,72	17.439,17	1.015,82	448,25	1.464,08	18.903,24	1.350,05		20.253,30
1988	15.896,31	2.033,40	799,84	194,90	165,09	173,27	19.262,81	1.202,13	475,86	1.677,99	20.940,80	1.481,95		22.422,75
1989	18.543,77	2.254,50	869,78	212,10	153,89	176,10	22.210,14	1.433,66	553,77	1.987,43	24.197,56	1.627,04		25.824,61
1990	21.121,36	2.478,90	934,35	213,22	174,52	168,22	25.090,56	1.667,44	590,51	2.257,94	27.348,50	1.868,92		29.217,42
1991	23.432,49	2.774,32	997,33	210,96	162,67	165,74	27.743,51	1.950,70	510,62	2.461,32	30.204,83	2.379,63		32.584,46
1992	26.716,92	3.082,27	1.039,02	206,08	156,14	171,52	31.371,94	2.147,55	474,87	2.622,42	33.994,36	2.922,19		36.916,56
1993	28.027,19	3.381,04	1.084,30	211,53	166,71	165,44	33.036,21	2.187,38	386,18	2.573,56	35.609,77	3.404,29		39.014,06
1994	30.779,54	4.509,63	1.103,33	244,01	235,34	173,71	37.045,56	2.288,73	395,69	2.684,41	39.729,98	3.223,46		42.953,44
1995	30.028,87	4.507,17	1.090,78	214,38	204,75	168,85	36.214,79	2.494,51	340,72	2.835,23	39.050,02	2.901,18		41.951,20
1996	32.470,53	5.169,12	1.129,79	253,40	192,68	178,43	39.393,95	2.842,59	338,61	3.181,20	42.575,14	2.580,25		45.155,40
1997	34.476,20	5.666,47	1.170,80	240,57	208,21	180,96	41.943,21	3.067,46	318,38	3.385,84	45.329,05	2.712,16		48.041,21
1998	36.747,62	5.933,06	1.197,33	232,16	213,47	191,14	44.514,78	3.351,78	297,45	3.649,23	48.164,00	3.163,17		51.327,18
1999	39.472,85	6.123,41	1.198,58	227,62	163,19	193,94	47.379,59	3.743,58	283,38	4.026,97	51.406,56	3.705,70		55.112,26
2000	43.736,86	6.542,73	1.243,70	217,85	198,66	205,62	52.145,42	4.206,42	267,86	4.474,28	56.619,70	3.919,33		60.539,03
2001	48.422,97	6.837,55	1.256,96	244,94	207,72	218,49	57.188,63	4.647,42	268,83	4.916,25	62.104,88	3.966,78		66.071,66
2002	51.722,83	7.075,91	1.224,63	251,27	204,09	242,70	60.721,43	5.026,00	251,86	5.277,86	65.999,29	4.578,53		70.577,82
2003	55.686,37	7.604,57	1.247,06	249,35	200,34	270,53	65.258,22	5.478,61	259,74	5.738,35	70.996,57	5.162,62		76.159,19
2004	59.085,31	8.543,88	1.293,97	269,06	206,54	272,19	69.670,95	5.916,71	275,97	6.192,68	75.863,63	5.736,45		81.600,08
2005	63.726,60	8.895,34	1.255,00	277,67	204,89	409,99	74.769,49	6.497,56	287,49	6.785,05	81.554,54	6.352,30		87.906,84
2006	69.639,55	9.369,29	1.356,90	291,06	194,31	549,45	81.400,56	7.240,30	299,66	7.539,96	88.940,52	6.461,43		95.401,95
2007	75.602,56	9.834,01	1.387,83	304,04	195,43	485,44	87.809,31	7.881,65	314,86	8.196,51	96.005,82	7.257,31		103.263,13
2008	78.919,58	10.624,40	975,15	302,66	195,76	500,09	91.517,64	7.789,02	330,76	8.119,78	99.637,42	8.466,31		108.103,73
2009	75.758,60	10.467,06	896,58	293,55	191,80	537,06	88.144,65	6.925,14	323,52	7.248,66	95.393,31	11.159,59		106.552,90
2010	75.473,92	10.444,88	917,17	294,71	181,71	558,66	87.871,05	6.478,90	310,54	6.789,44	94.660,49	10.816,19	14,34	105.491,02
2011	75.896,75	10.437,49	955,79	298,28	176,78	569,14	88.334,23	6.345,98	312,03	6.658,01	94.992,24	10.207,33	112,09	105.311,66
2012	73.123,19	10.410,26	102,65	293,84	163,99	245,26	84.339,19	5.883,39	307,82	6.191,21	90.530,40	10.388,72	140,07	101.059,19
2013	72.218,54	10.394,72	2,40	302,21	159,63	1,13	83.078,63	5.620,58	288,66	5.909,24	88.987,87	9.079,96	142,47	98.210,30
2014	73.884,08	10.820,40	2,15	310,46	167,60	0,43	85.185,12	5.788,64	259,24	6.047,88	91.233,00	7.815,83	149,65	99.198,48
2015	75.916,33	10.974,91	1,70	315,79	163,33	0,30	87.372,34	6.075,69	259,90	6.335,59	93.707,93	6.716,53	144,33	100.568,80

Fuente: Cuentas y Balances 1978 – 2015.

En 1993 no contiene 196,79 millones de euros de Regularización de Saldos procedentes de ejercicios anteriores.

A partir del año 2000 están deducidos los derechos cancelados.

(1) Hasta 1987 incluye las cuotas de subsidiados de desempleo.

(2) Incluye las cuotas de Regímenes Especiales de Trabajadores Ferroviarios y Otros Regímenes Especiales integrados en el Régimen General y en el Régimen Especial de Trabajadores Autónomos en virtud del R.D. 2621/86.

(3) A partir del año 2012 contiene los Sistemas Especiales Agrario y de Empleados de Hogar.

Cuadro I.28.1 EVOLUCIÓN DE LAS CUOTAS POR RÉGIMENES

AÑO	Régimen General (1) (2)	RÉGIMENES ESPECIALES					TOTAL CONTING. GENERALES	ACCIDENTES DE TRABAJO			TOTAL OCUPADOS	COTIZACIÓN DE DESEMP.	CESE DE ACTIVIDAD TRABAJADORES AUTÓNOMOS	TOTAL
		R.E.T. Autónomos (2)	R.E. Agrario	R.E.T. Mar	R.E. Minería Carbón	R.E. Empl. Hogar		Mutuas Col.S.S.	Tesorería General	SUMA ACC. TRAB.				
1977	80,39	4,18	4,49	1,47	0,77	0,37	91,67	5,10	3,23	8,33	100,00		100,00	
1978	79,89	4,63	4,48	1,47	0,80	0,50	91,78	5,02	3,20	8,22	100,00		100,00	
1979	80,32	5,22	4,24	1,40	0,73	0,61	92,51	4,77	2,72	7,49	100,00		100,00	
1980	80,38	6,10	3,86	1,29	0,24	0,62	92,49	5,07	2,44	7,51	100,00		100,00	
1981	79,53	6,23	4,36	1,12	0,52	0,67	92,44	4,88	2,68	7,56	100,00		100,00	
1982	78,31	6,87	4,50	1,10	0,86	0,74	92,39	4,96	2,65	7,61	100,00		100,00	
1983	77,36	7,27	4,32	1,07	1,45	0,75	92,20	5,04	2,76	7,80	100,00		100,00	
1984	75,89	8,77	5,11	1,06	0,59	1,06	92,49	4,95	2,57	7,51	100,00		100,00	
1985	75,71	8,88	5,39	1,07	1,01	1,11	93,18	4,50	2,32	6,82	100,00		100,00	
1986	76,25	9,42	4,59	1,03	0,77	0,96	93,03	4,74	2,23	6,97	100,00		100,00	
1987	70,06	9,26	4,28	0,89	0,77	0,86	86,11	5,02	2,21	7,23	93,33	6,67	100,00	
1988	70,89	9,07	3,57	0,87	0,74	0,77	85,91	5,36	2,12	7,48	93,39	6,61	100,00	
1989	71,81	8,73	3,37	0,82	0,60	0,68	86,00	5,55	2,14	7,70	93,70	6,30	100,00	
1990	72,29	8,48	3,20	0,73	0,60	0,58	85,88	5,71	2,02	7,73	93,60	6,40	100,00	
1991	71,91	8,51	3,06	0,65	0,50	0,51	85,14	5,99	1,57	7,55	92,70	7,30	100,00	
1992	72,37	8,35	2,81	0,56	0,42	0,46	84,98	5,82	1,29	7,10	92,08	7,92	100,00	
1993	71,84	8,67	2,78	0,54	0,43	0,42	84,68	5,61	0,99	6,60	91,27	8,73	100,00	
1994	71,66	10,50	2,57	0,57	0,55	0,40	86,25	5,33	0,92	6,25	92,50	7,50	100,00	
1995	71,58	10,74	2,60	0,51	0,49	0,40	86,33	5,95	0,81	6,76	93,08	6,92	100,00	
1996	71,91	11,45	2,50	0,56	0,43	0,40	87,24	6,30	0,75	7,05	94,29	5,71	100,00	
1997	71,76	11,80	2,44	0,50	0,43	0,38	87,31	6,39	0,66	7,05	94,35	5,65	100,00	
1998	71,59	11,56	2,33	0,45	0,42	0,37	86,73	6,53	0,58	7,11	93,84	6,16	100,00	
1999	71,62	11,11	2,17	0,41	0,30	0,35	85,97	6,79	0,51	7,31	93,28	6,72	100,00	
2000	72,25	10,81	2,05	0,36	0,33	0,34	86,14	6,95	0,44	7,39	93,53	6,47	100,00	
2001	73,29	10,35	1,90	0,37	0,31	0,33	86,56	7,03	0,41	7,44	94,00	6,00	100,00	
2002	73,28	10,03	1,74	0,36	0,29	0,34	86,03	7,12	0,36	7,48	93,51	6,49	100,00	
2003	73,12	9,99	1,64	0,33	0,26	0,36	85,69	7,19	0,34	7,53	93,22	6,78	100,00	
2004	72,41	10,47	1,59	0,33	0,25	0,33	85,38	7,25	0,34	7,59	92,97	7,03	100,00	
2005	72,49	10,12	1,43	0,32	0,23	0,47	85,06	7,39	0,33	7,72	92,77	7,23	100,00	
2006	73,00	9,82	1,42	0,31	0,20	0,58	85,32	7,59	0,31	7,90	93,23	6,77	100,00	
2007	73,21	9,52	1,34	0,29	0,19	0,47	85,03	7,63	0,30	7,94	92,97	7,03	100,00	
2008	73,00	9,83	0,90	0,28	0,18	0,46	84,66	7,21	0,31	7,51	92,17	7,83	100,00	
2009	71,10	9,82	0,84	0,28	0,18	0,50	82,72	6,50	0,30	6,80	89,53	10,47	100,00	
2010	71,55	9,90	0,87	0,28	0,17	0,53	83,30	6,14	0,29	6,44	89,73	10,25	0,01	100,00
2011	72,07	9,91	0,91	0,28	0,17	0,54	83,88	6,03	0,30	6,32	90,20	9,69	0,11	100,00
2012	72,36	10,30	0,10	0,29	0,16	0,24	83,46	5,82	0,30	6,13	89,58	10,28	0,14	100,00
2013	73,53	10,58	0,00	0,31	0,16	0,00	84,59	5,72	0,29	6,02	90,61	9,25	0,15	100,00
2014	74,48	10,91	0,00	0,31	0,17	0,00	85,87	5,84	0,26	6,10	91,97	7,88	0,15	100,00
2015	75,49	10,91	0,00	0,31	0,16	0,00	86,88	6,04	0,26	6,30	93,18	6,68	0,14	100,00

AÑO	Régimen General (1) (2)	RÉGIMENES ESPECIALES					TOTAL CONTING. GENERALES	ACCIDENTES DE TRABAJO			TOTAL OCUPADOS	COTIZACIÓN DE DESEMP.	CESE DE ACTIVIDAD TRABAJADORES AUTÓNOMOS	TOTAL
		R.E.T. Autónomos (2)	R.E. Agrario	R.E.T. Mar	R.E. Minería Carbón	R.E. Empl. Hogar		Mutuas Colab.	Tesorería General	SUMA ACC. TRAB.				
1978	28,08	42,95	28,72	28,92	33,33	73,30	29,03	26,84	27,52	27,10	28,87		28,87	
1979	21,37	35,97	14,13	15,40	10,25	46,52	21,70	14,71	2,49	9,95	20,73		20,73	
1980	11,69	30,52	1,66	2,32	-62,76	13,96	11,57	18,63	0,24	11,96	11,60		11,60	
1981	9,55	13,09	25,03	-3,44	135,07	19,88	10,65	6,49	21,78	11,45	10,71		10,71	
1982	9,75	22,94	15,20	9,67	84,60	21,78	11,40	13,36	10,06	12,19	11,46		11,46	
1983	14,44	22,47	11,02	11,97	96,18	17,04	15,62	17,60	20,67	18,67	15,85		15,85	
1984	5,61	29,90	27,54	7,12	-56,40	52,78	7,97	5,69	0,21	3,75	7,64		7,64	
1985	8,84	10,50	15,04	10,09	87,12	14,53	9,92	-0,69	-1,30	-0,90	9,11		9,11	
1986	12,67	18,66	-4,81	7,94	-14,33	-2,85	11,70	17,73	7,36	14,20	11,87		11,87	
1987	3,15	10,34	4,61	-3,59	12,08	-0,10	3,92	18,90	11,45	16,51	4,80		12,28	
1988	12,04	8,47	-7,62	8,40	5,49	-0,26	10,46	18,34	6,16	14,61	10,78	9,77	10,71	
1989	16,65	10,87	8,74	8,83	-6,78	1,63	15,30	19,26	16,37	18,44	15,55	9,79	15,17	
1990	13,90	9,95	7,42	0,52	13,41	-4,47	12,97	16,31	6,63	13,61	13,02	14,87	13,14	
1991	10,94	11,92	6,74	-1,06	-6,79	-1,48	10,57	16,99	-13,53	9,01	10,44	27,33	11,52	
1992	14,02	11,10	4,18	-2,31	-4,02	3,49	13,08	10,09	-7,00	6,55	12,55	22,80	13,29	
1993	4,90	9,69	4,36	2,65	6,77	-3,54	5,30	1,85	-18,68	-1,86	4,75	16,50	5,68	
1994	9,82	33,38	1,75	15,36	41,17	5,00	12,14	4,63	2,46	4,31	11,57	-5,31	10,10	
1995	-2,44	-0,05	-1,14	-12,14	-13,00	-2,80	-2,24	8,99	-13,89	5,62	-1,71	-10,00	-2,33	
1996	8,13	14,69	3,58	18,20	-5,89	5,67	8,78	13,95	-0,62	12,20	9,03	-11,06	7,64	
1997	6,18	9,62	3,63	-5,06	8,06	1,42	6,47	7,91	-5,97	6,43	6,47	5,11	6,39	
1998	6,59	4,70	2,27	-3,49	2,53	5,62	6,13	9,27	-6,57	7,78	6,25	16,63	6,84	
1999	7,42	3,21	0,10	-1,96	-23,55	1,47	6,44	11,69	-4,73	10,35	6,73	17,15	7,37	
2000	10,80	6,85	3,76	-4,29	21,73	6,02	10,06	12,36	-5,48	11,11	10,14	5,77	9,85	
2001	10,71	4,51	1,07	12,44	4,56	6,26	9,67	10,48	0,36	9,88	9,69	1,21	9,14	
2002	6,81	3,49	-2,57	2,58	-1,75	11,08	6,18	8,15	-6,31	7,36	6,27	15,42	6,82	
2003	7,66	7,47	1,83	-0,76	-1,84	11,47	7,47	9,01	3,13	8,72	7,57	12,76	7,91	
2004	6,10	12,35	3,76	7,90	3,09	0,61	6,76	8,00	6,25	7,92	6,86	11,12	7,14	
2005	7,86	4,11	-3,01	3,20	-0,80	50,63	7,32	9,82	4,17	9,57	7,50	10,74	7,73	
2006	9,28	5,33	8,12	4,82	-5,16	34,02	8,87	11,43	4,23	11,13	9,06	1,72	8,53	
2007	8,56	4,96	2,28	4,46	0,58	-11,65	7,87	8,86	5,07	8,71	7,94	12,32	8,24	
2008	4,39	8,04	-29,74	-0,45	0,17	3,02	4,22	-1,18	5,05	-0,94	3,78	16,66	4,69	
2009	-4,01	-1,48	-8,06	-3,01	-2,02	7,39	-3,69	-11,09	-2,19	-10,73	-4,26	31,81	-1,43	
2010	-0,38	-0,21	2,30	0,40	-5,26	4,02	-0,31	-6,44	-4,01	-6,34	-0,77	-3,08	-1,00	
2011	0,56	-0,07	4,21	1,21	-2,71	1,88	0,53	-2,05	0,48	-1,94	0,35	-5,63	-0,17	
2012	-3,65	-0,26	-89,26	-1,49	-7,23	-56,91	-4,52	-7,29	-1,35	-7,01	-4,70	1,78	-4,04	
2013	-1,24	-0,15	-97,66	2,85	-2,66	-99,54	-1,49	-4,47	-6,22	-4,55	-1,70	-12,60	-2,82	
2014	2,31	4,10	-10,42	2,73	4,99	-61,95	2,54	2,99	-10,19	2,35	2,52	-13,92	1,01	
2015	2,75	1,43	-20,86	1,72	-2,55	-31,27	2,57	4,96	0,25	4,76	2,71	-14,07	1,38	

Gráfico I.4 EVOLUCIÓN DE CUOTAS

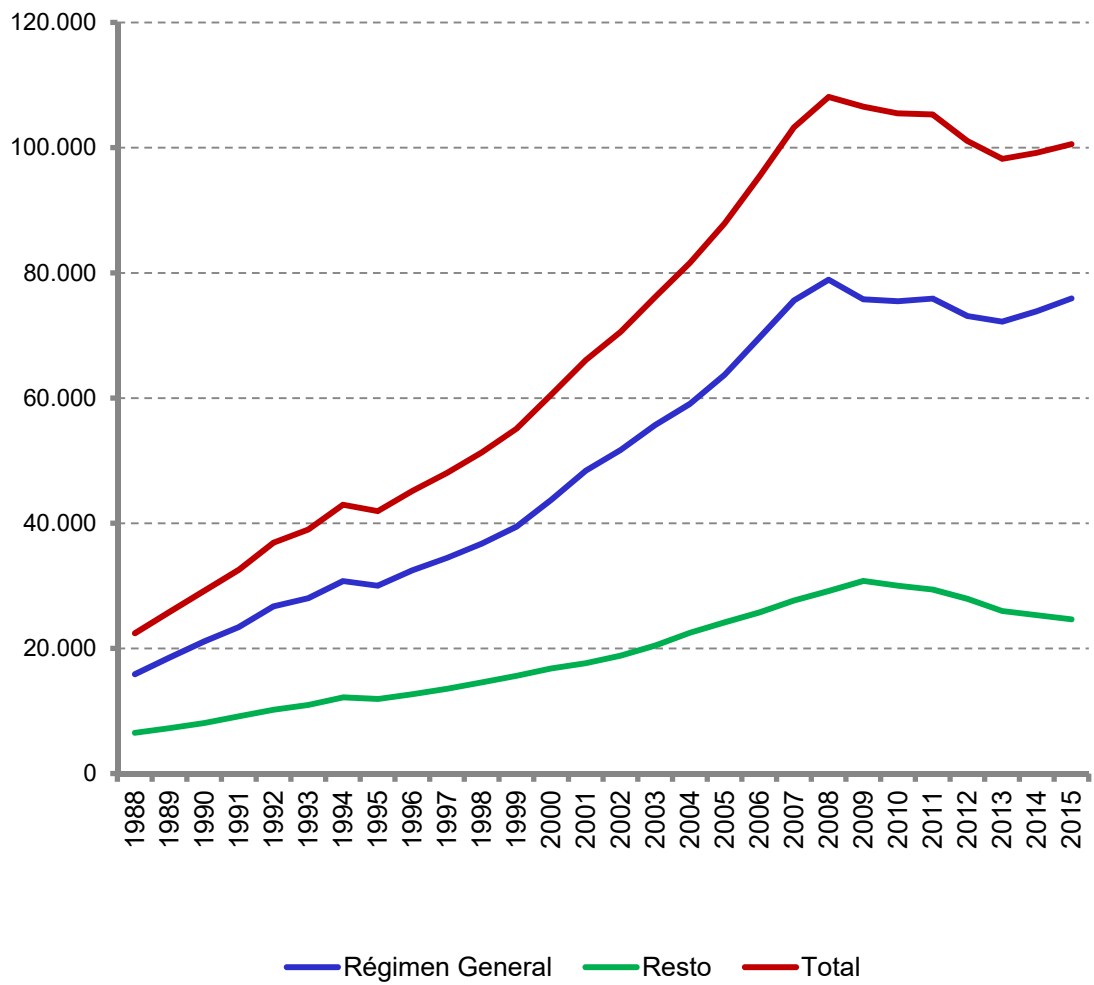

Cuadro I.29 EVOLUCIÓN DE LA DISTRIBUCIÓN DE CUOTAS EN EMPLEADORES Y TRABAJADORES

Millones de Euros

REGÍMENES	1982	1983	1984	1985	1986	1987	1988	1989	1990	1991	1992
Régimen General	9.097,12	10.420,68	11.005,58	11.986,25	13.553,98	14.188,63	15.896,32	18.543,77	21.121,36	23.432,49	26.716,92
Cot. Empleadores.	7.740,08	8.771,09	9.059,86	10.020,75	11.294,98	11.837,58	13.289,70	15.468,10	17.617,32	19.543,53	22.281,91
Cot. Trabajadores.	1.357,04	1.649,59	1.945,72	1.965,50	2.259,00	2.351,06	2.606,62	3.075,67	3.504,04	3.888,97	4.435,01
Régimen Autónomos	814,38	997,44	1.295,67	1.431,69	1.698,90	1.874,70	2.033,40	2.254,50	2.478,90	2.774,32	3.082,27
Cot. Trabajadores.	814,38	997,44	1.295,67	1.431,69	1.698,90	1.874,70	2.033,40	2.254,50	2.478,90	2.774,32	3.082,27
Rég. Especial Agrario	533,76	592,60	755,79	869,46	827,66	865,83	799,84	869,78	934,34	997,33	1.039,02
Cot. Empleadores.	203,98	222,83	277,76	290,82	160,07	165,45	162,41	202,84	188,13	235,75	228,58
Cot. Trabajadores.	329,78	369,77	478,03	578,64	667,59	700,38	637,43	666,94	746,20	761,58	810,44
Régimen del Mar.	130,85	146,51	156,94	172,78	186,49	179,79	194,90	212,10	213,22	210,96	206,08
Cot. Empleadores.	111,31	125,12	131,17	144,00	155,39	149,77	160,69	176,68	177,61	175,72	171,66
Cot. Trabajadores.	19,54	21,39	25,77	28,78	31,11	30,03	34,21	35,42	35,60	35,23	34,41
Régimen. Esp. Min. Carbón	101,82	199,75	87,10	162,98	139,63	156,49	165,08	153,89	174,52	162,67	156,14
Cot. Empleadores.	87,03	181,57	66,36	135,82	116,36	130,40	137,57	128,23	145,57	135,68	130,22
Cot. Trabajadores.	14,78	18,18	20,74	27,16	23,27	26,09	27,51	25,66	28,95	26,99	25,92
Rég. Esp. Emple. Hog y Otros	270,68	301,95	366,37	400,35	374,68	173,72	173,27	176,10	168,22	165,74	171,52
Cot. Empleadores.	168,86	180,53	252,27	303,45	249,39	89,05	94,54	90,27	77,38	76,24	78,90
Cot. Trabajadores.	101,82	121,42	114,10	96,90	125,29	84,67	78,73	85,83	90,84	89,50	92,62
Accit. Trabajo y Enfer. Prof.	901,82	1.070,21	1.110,34	1.100,35	1.256,58	1.464,08	1.677,99	1.987,43	2.257,94	2.461,32	2.622,42
Cot. Emple.ILT	459,98	536,75	571,09	563,05	653,47	756,66	883,89	1.045,89	1.189,96	1.302,98	1.391,94
Cot. Emple.IM y S	441,84	533,46	539,25	537,30	603,11	707,42	794,10	941,54	1.067,99	1.158,34	1.230,48
T O T A L	11.850,44	13.729,14	14.777,80	16.123,85	18.037,92	18.903,24	20.940,80	24.197,56	27.348,50	30.204,82	33.994,36
Cot. Empleadores.	9.213,09	10.551,34	10.897,77	11.995,19	13.232,76	13.836,31	15.522,89	18.053,54	20.463,96	22.628,24	25.513,69
Cot. Trabajadores.	2.637,35	3.177,79	3.880,03	4.128,66	4.805,16	5.066,93	5.417,91	6.144,02	6.884,54	7.576,59	8.480,67

Fuente: Cuentas y Balances 1982-1992.

(1) A partir de 1987 no se incluyen cuotas de subsidiados de desempleo. Se incluyen las cuotas de los Regímenes Especiales de Trabajadores Ferroviarios y otros Regímenes Especiales integrados en virtud del R.D.2621/86.

Cuadro I.29.1 EVOLUCIÓN DE LA DISTRIBUCIÓN DE CUOTAS EN EMPLEADORES Y TRABAJADORES

Millones de Euros

REGÍMENES	1993	1994	1995	1996	1997	1998	1999	2000	2001	2002
Régimen General	28.027,19	30.779,54	30.028,87	32.470,47	34.476,20	36.747,62	39.472,85	43.736,86	48.422,97	51.722,83
Cot. Empleadores.	22.658,53	25.085,07	24.627,53	26.561,50	28.576,04	30.351,14	32.488,27	35.994,45	39.920,08	42.545,54
Cot. Trabajadores.	5.368,66	5.694,48	5.401,33	5.908,96	5.900,16	6.396,48	6.984,58	7.742,41	8.502,89	9.177,29
Régimen Autónomos	3.381,04	4.509,63	4.507,17	5.169,12	5.666,47	5.933,07	6.123,41	6.542,73	6.837,55	7.075,91
Cot. Trabajadores.	3.381,04	4.509,63	4.507,17	5.169,12	5.666,47	5.933,07	6.123,41	6.542,73	6.837,55	7.075,91
Rég. Especial Agrario	1.084,30	1.103,33	1.090,78	1.129,83	1.170,80	1.197,33	1.198,58	1.243,70	1.256,96	1.224,63
Cot. Empleadores.	333,09	296,79	269,79	285,76	221,25	224,17	232,54	237,67	253,24	254,67
Cot. Trabajadores.	751,22	806,55	820,99	844,07	949,55	973,16	966,04	1.006,03	1.003,72	969,96
Régimen del Mar.	211,53	244,01	214,38	253,40	240,57	232,16	227,62	217,85	244,94	251,27
Cot. Empleadores.	172,45	198,71	166,82	196,07	181,51	172,47	164,29	152,33	174,80	181,01
Cot. Trabajadores.	39,08	45,30	47,56	57,32	59,06	59,70	63,33	65,52	70,14	70,26
Régimen. Esp. Min. Carbón	166,71	235,34	204,75	192,68	208,21	213,46	163,19	198,66	207,72	204,09
Cot. Empleadores.	131,18	195,99	168,45	145,20	153,80	157,35	114,64	119,30	115,66	107,07
Cot. Trabajadores.	35,53	39,35	36,30	47,47	54,41	56,11	48,56	79,36	92,06	97,02
Rég. Esp. Emple. Hog.	165,44	173,71	168,85	178,43	180,96	191,14	193,94	205,62	218,49	242,70
Cot. Empleadores.	97,89	104,44	101,95	110,93	116,55	125,06	131,04	140,66	147,55	162,71
Cot. Trabajadores.	67,55	69,27	66,90	67,50	64,41	66,08	62,90	64,96	70,94	79,99
Accid. Trabajo y Enfer. Prof.	2.573,56	2.684,41	2.835,23	3.181,19	3.385,84	3.649,23	4.026,97	4.474,28	4.916,25	5.277,86
Cot. Emple. ILT	1.384,85	1.455,60	1.520,73	1.731,44	1.846,32	1.994,25	2.205,34	2.455,13	2.702,99	2.906,63
Cot. Emple. IM y S	1.188,71	1.228,81	1.314,49	1.449,75	1.539,52	1.654,98	1.821,63	2.019,15	2.213,26	2.371,23
TOTAL OCUPADOS	35.609,77	39.729,98	39.050,02	42.575,11	45.329,05	48.164,01	51.406,56	56.619,70	62.104,88	65.999,29
Cot. Empleadores.	25.966,69	28.565,40	28.169,77	30.480,65	32.634,99	34.679,41	37.157,74	41.118,69	45.527,58	48.528,86
Cot. Trabajadores.	9.643,08	11.164,58	10.880,25	12.094,46	12.694,05	13.484,60	14.248,82	15.501,01	16.577,30	17.470,43
TOTAL DESEMPLEADOS			2.901,18	2.580,25	2.712,16	3.163,17	3.705,70	3.919,33	3.966,78	4.578,53
A cargo del INEM			2.423,32	2.021,64	2.018,30	1.859,06	1.699,97	1.832,61	2.078,69	2.446,84
A cargo de desempleados			166,91	200,56	193,94	181,84	288,83	266,10	295,61	340,17
Bonif. fomento empleo			310,95	358,05	499,92	1.122,28	1.716,89	1.820,63	1.592,48	1.791,52
T O T A L	35.609,77	39.729,98	41.951,20	45.155,36	48.041,21	51.327,18	55.112,26	60.539,03	66.071,66	70.577,82

Fuente: Cuentas y Balances 1993-2002.

(1) A partir de 1987 no se incluyen cuotas de subsidiados de desempleo. Se incluyen las cuotas de los Regímenes Especiales de Trabajadores Ferroviarios y otros Regímenes Especiales integrados en virtud del R.D.2621/86.

En 1993 no contiene 32.742 millones de ptas. de Regularización de Saldos procedentes de ejercicios anteriores.

En 1995 está incluido en cotizaciones sociales las cuotas de desempleados en concepto aparte.

A partir del año 2000 están deducidos los derechos cancelados.

Cuadro I.29.2 EVOLUCIÓN DE LA DISTRIBUCIÓN DE CUOTAS EN EMPLEADORES Y TRABAJADORES

Millones de Euros

REGÍMENES	2003	2004	2005	2006	2007	2008	2009	2010	2011	2012
Régimen General	55.686,37	59.085,31	63.726,60	69.639,55	75.602,56	78.919,58	75.758,60	75.473,92	75.896,75	73.123,19
Cot. Empleadores.	45.752,69	48.501,22	52.241,77	57.084,31	62.035,18	64.757,85	62.120,26	61.950,77	62.315,56	59.673,42
Cot. Trabajadores.	9.933,68	10.584,09	11.484,83	12.555,24	13.567,38	14.161,73	13.638,34	13.523,15	13.581,19	13.449,77
Régimen Autónomos	7.604,57	8.543,88	8.895,34	9.369,29	9.834,01	10.624,40	10.467,06	10.444,88	10.437,49	10.410,26
Cot. Trabajadores.	7.604,57	8.543,88	8.895,34	9.369,29	9.834,01	10.624,40	10.467,06	10.444,88	10.437,49	10.410,26
Reg. Especial Agrario	1.247,06	1.293,97	1.255,00	1.356,90	1.387,83	975,15	896,58	917,17	955,79	102,65
Cot. Empleadores.	269,40	263,57	275,69	285,64	281,13	292,32	338,39	333,28	321,15	37,95
Cot. Trabajadores.	977,66	1.030,40	979,31	1.071,26	1.106,70	682,83	558,19	583,89	634,64	64,70
Régimen del Mar	249,35	269,06	277,67	291,06	304,04	302,66	293,55	294,71	298,28	293,84
Cot. Empleadores.	178,65	192,94	200,05	210,05	216,78	215,31	207,81	209,94	212,10	207,86
Cot. Trabajadores.	70,70	76,12	77,62	81,01	87,26	87,35	85,74	84,77	86,18	85,98
Régimen. Esp. Min. Carbón	200,34	206,54	204,89	194,31	195,43	195,76	191,80	181,71	176,78	163,99
Cot. Empleadores.	95,11	92,27	87,40	74,51	71,20	68,69	65,14	56,02	54,69	46,68
Cot. Trabajadores.	105,23	114,27	117,49	119,80	124,23	127,07	126,66	125,69	122,09	117,31
Rég. Esp. Emple. Hog	270,53	272,19	409,99	549,45	485,44	500,09	537,06	558,66	569,14	245,26
Cot. Empleadores.	174,84	173,35	250,31	318,82	287,88	307,39	343,42	358,96	399,51	169,84
Cot. Trabajadores.	95,69	98,84	159,68	230,63	197,56	192,70	193,64	199,70	169,63	75,42
Accid. Trabajo y Enfer. Prof.	5.738,35	6.192,68	6.785,05	7.539,96	8.196,51	8.119,78	7.248,66	6.789,44	6.658,01	6.191,21
Cuotas por IT	3.158,39	3.413,82	3.745,80	4.161,51	4.415,47	4.365,24	3.845,13	3.534,63	3.490,78	3.223,33
Cuotas por IM y S	2.579,96	2.778,86	3.039,25	3.378,45	3.781,04	3.726,21	3.372,25	3.223,99	3.138,20	2.938,88
Cuotas riesgo emb. y lact.						28,33	31,28	30,82	29,03	29,00
TOTAL OCUPADOS	70.996,57	75.863,63	81.554,54	88.940,52	96.005,82	99.637,42	95.393,31	94.660,49	94.992,24	90.530,40
Cot. Empleadores.	52.209,04	55.416,03	59.840,27	65.513,29	71.088,68	73.733,01	70.292,40	69.667,59	69.931,99	66.297,96
Cot. Trabajadores.	18.787,53	20.447,60	21.714,27	23.427,23	24.917,14	25.876,08	25.069,63	24.962,08	25.031,22	24.203,44
TOTAL DESEMPLEADOS	5.162,62	5.736,45	6.352,30	6.461,43	7.257,31	8.466,31	11.159,59	10.816,19	10.207,33	10.388,72
A cargo del INEM	2.715,34	2.962,43	3.131,49	3.273,51	3.547,80	4.880,15	7.512,90	7.209,75	6.685,56	9.470,54
A cargo de desempleados	372,16	398,17	431,22	446,30	503,41	687,81	938,83	891,59	831,80	917,54
Bonif. fomento empleo	2.075,12	2.375,85	2.789,59	2.741,62	3.206,10	2.898,35	2.707,86	2.714,85	2.689,97	0,64
Cese act. trab. autónomos								14,34	112,09	140,07
T O T A L	76.159,19	81.600,08	87.906,84	95.401,95	103.263,13	108.103,73	106.552,90	105.491,02	105.311,66	101.059,19

Fuente: Cuentas y Balances 2003-2012.

(1) A partir de 1987 no se incluyen cuotas de subsidiados de desempleo. Se incluyen las cuotas de los Regímenes Especiales de Trabajadores Ferroviarios y otros Regímenes Especiales integrados en virtud del R.D.2621/86.

En 1993 no contiene 32.742 millones de ptas. de Regularización de Saldos procedentes de ejercicios anteriores.

En 1995 está incluido en cotizaciones sociales las cuotas de desempleados en concepto aparte.

A partir del año 2000 están deducidos los derechos cancelados.

A partir del año 2012 en el Régimen General están incluidos los Sistemas Especiales Agrario y de Empleados de Hogar.

Cuadro I.29.3 EVOLUCIÓN DE LA DISTRIBUCIÓN DE CUOTAS EN EMPLEADORES Y TRABAJADORES

Millones de Euros

REGÍMENES	2013	2014	2015
Régimen General	72.218,54	73.884,08	75.916,33
Cot. Empleadores.	59.054,29	60.387,37	61.993,68
Cot. Trabajadores.	13.164,25	13.496,71	13.922,65
Régimen Autónomos	10.394,72	10.820,40	10.974,91
Cot. Trabajadores.	10.394,72	10.820,40	10.974,91
Reg. Especial Agrario	2,40	2,15	1,70
Cot. Empleadores.	2,26	1,55	1,09
Cot. Trabajadores.	0,14	0,60	0,61
Régimen del Mar	302,21	310,46	315,79
Cot. Empleadores.	216,53	221,47	226,12
Cot. Trabajadores.	85,68	88,99	89,67
Régimen. Esp. Min. Carbón	159,63	167,60	163,33
Cot. Empleadores.	43,14	46,20	43,20
Cot. Trabajadores.	116,49	121,40	120,13
Rég. Esp. Emple. Hog	1,13	0,43	0,30
Cot. Empleadores.	(0,09)	0,14	0,09
Cot. Trabajadores.	1,22	0,29	0,20
Accid. Trabajo y Enfer. Prof.	5.909,24	6.047,88	6.335,59
Cuotas por IT	3.074,34	3.156,08	3.303,69
Cuotas por IM y S	2.805,74	2.860,33	2.999,54
Cuotas riesgo emb. y lact.	29,16	31,47	32,36
TOTAL OCUPADOS	88.987,87	91.233,00	93.707,93
Cot. Empleadores.	65.196,21	66.673,14	68.567,41
Cot. Trabajadores.	23.762,50	24.528,39	25.108,17
TOTAL DESEMPLEADOS	9.079,96	7.815,83	6.716,53
A cargo del INEM	6.902,56	6.674,88	4.337,46
A cargo de desempleados	1.013,91	1.139,24	929,17
Bonif. fomento empleo	1.163,49	1,71	1.449,90
Cese act. trab. autónomos	142,47	149,65	144,33
T O T A L	98.210,30	99.198,48	100.568,80

Fuente: Cuentas y Balances 2013-2015.

(1) A partir de 1987 no se incluyen cuotas de subsidiados de desempleo. Se incluyen las cuotas de los Regímenes Especiales de Trabajadores Ferroviarios y otros Regímenes Especiales integrados en virtud del R.D.2621/86.

En 1993 no contiene 32.742 millones de ptas. de Regularización de Saldos procedentes de ejercicios anteriores.

En 1995 está incluido en cotizaciones sociales las cuotas de desempleados en concepto aparte.

A partir del año 2000 están deducidos los derechos cancelados.

A partir del año 2012 en el Régimen General están incluidos los Sistemas Especiales Agrario y de Empleados de Hogar.

Cuadro I.30 EVOLUCIÓN DE LAS CUOTAS POR ENTIDADES

Millones de euros

AÑOS	TESORERÍA			MUTUAS COLAB. S.S.	TOTAL SISTEMA		
	OCUPADOS	DESEMPLEADOS	TOTAL		OCUPADOS	DESEMPLEADOS	TOTAL
1977	5.248,69		5.248,69	282,19	5.530,88		5.530,88
1978	6.769,64		6.769,64	357,92	7.127,56		7.127,56
1979	8.194,60		8.194,60	410,56	8.605,16		8.605,16
1980	9.116,43		9.116,43	487,05	9.603,48		9.603,48
1981	10.113,04		10.113,04	518,66	10.631,69		10.631,69
1982	11.262,51		11.262,51	587,92	11.850,43		11.850,43
1983	13.037,72		13.037,72	691,42	13.729,14		13.729,14
1984	14.047,03		14.047,03	730,77	14.777,80		14.777,80
1985	15.398,15		15.398,15	725,70	16.123,86		16.123,86
1986	17.183,56		17.183,56	854,36	18.037,92		18.037,92
1987	17.887,42	1.350,05	19.237,47	1.015,82	18.903,24	1.350,05	20.253,30
1988	19.738,67	1.481,95	21.220,61	1.202,13	20.940,80	1.481,95	22.422,75
1989	22.763,90	1.627,04	24.390,95	1.433,66	24.197,56	1.627,04	25.824,61
1990	25.681,07	1.868,92	27.549,99	1.667,44	27.348,50	1.868,92	29.217,42
1991	28.254,13	2.379,63	30.633,76	1.950,70	30.204,83	2.379,63	32.584,46
1992	31.846,81	2.922,19	34.769,01	2.147,55	33.994,36	2.922,19	36.916,56
1993	33.422,39	3.404,29	36.826,69	2.187,38	35.609,77	3.404,29	39.014,06
1994	37.441,25	3.223,46	40.664,71	2.288,73	39.729,98	3.223,46	42.953,44
1995	36.555,51	2.901,18	39.456,69	2.494,51	39.050,02	2.901,18	41.951,20
1996	39.631,46	2.580,25	42.211,71	2.943,69	42.575,14	2.580,25	45.155,40
1997	41.983,92	2.712,16	44.696,07	3.345,13	45.329,05	2.712,16	48.041,21
1998	44.238,25	3.163,17	47.401,43	3.925,75	48.164,00	3.163,17	51.327,18
1999	46.717,30	3.705,70	50.422,99	4.689,26	51.406,56	3.705,70	55.112,26
2000	51.110,72	3.919,33	55.030,05	5.508,98	56.619,70	3.919,33	60.539,03
2001	55.869,31	3.966,78	59.836,09	6.235,57	62.104,88	3.966,78	66.071,66
2002	59.186,27	4.578,53	63.764,80	6.813,03	65.999,29	4.578,53	70.577,82
2003	63.502,35	5.162,62	68.664,97	7.494,22	70.996,56	5.162,62	76.159,18
2004	67.586,41	5.736,45	73.322,86	8.277,22	75.863,63	5.736,45	81.600,08
2005	72.460,83	6.352,30	78.813,13	9.093,71	81.554,54	6.352,30	87.906,84
2006	78.806,46	6.461,43	85.267,89	10.134,06	88.940,52	6.461,43	95.401,95
2007	84.860,58	7.257,31	92.117,89	11.145,24	96.005,82	7.257,31	103.263,13
2008	88.164,36	8.466,31	96.630,67	11.473,06	99.637,42	8.466,31	108.103,73
2009	84.712,61	11.159,59	95.872,20	10.680,71	95.393,31	11.159,59	106.552,90
2010	84.257,22	10.816,19	95.073,41	10.417,61	94.674,83	10.816,19	105.491,02
2011	84.956,06	10.207,33	95.163,39	10.148,27	95.104,33	10.207,33	105.311,66
2012	81.309,30	10.388,72	91.698,02	9.361,17	90.670,47	10.388,72	101.059,19
2013	80.039,77	9.079,96	89.119,73	9.090,57	89.130,34	9.079,96	98.210,30
2014	81.913,47	7.815,83	89.729,30	9.469,18	91.382,65	7.815,83	99.198,48
2015	83.911,44	6.716,53	90.627,97	9.940,82	93.852,27	6.716,53	100.568,80

Fuente: Cuentas y Balances 1977 - 2013. Cierre provisional 2014.

Hasta 1987 las cuotas de subsidiados de desempleo estaban en el Régimen General.

En 1993 no contiene 196,81 millones de euros de Regularización de Saldos procedentes de ejercicios anteriores.

A partir del año 2000 están deducidos los derechos cancelados.

A partir del año 2012 en el Régimen General están incluidos los Sistemas Especiales agrario y de Empleados de Hogar.

Cuadro I.30.1 EVOLUCIÓN DE LAS CUOTAS POR ENTIDADES

Distribución porcentual

AÑOS	TESORERÍA			MUTUAS Col. S.S.	TOTAL SISTEMA		
	OCUPADOS	DESEMPLEADOS	TOTAL		OCUPADOS	DESEMPLEADOS	TOTAL
1977	94,90		94,90	5,10	100,00		100,00
1978	94,98		94,98	5,02	100,00		100,00
1979	95,23		95,23	4,77	100,00		100,00
1980	94,93		94,93	5,07	100,00		100,00
1981	95,12		95,12	4,88	100,00		100,00
1982	95,04		95,04	4,96	100,00		100,00
1983	94,96		94,96	5,04	100,00		100,00
1984	95,05		95,05	4,95	100,00		100,00
1985	95,50		95,50	4,50	100,00		100,00
1986	95,26		95,26	4,74	100,00		100,00
1987	88,32	6,67	94,98	5,02	93,33	6,67	100,00
1988	88,03	6,61	94,64	5,36	93,39	6,61	100,00
1989	88,15	6,30	94,45	5,55	93,70	6,30	100,00
1990	87,90	6,40	94,29	5,71	93,60	6,40	100,00
1991	86,71	7,30	94,01	5,99	92,70	7,30	100,00
1992	86,27	7,92	94,18	5,82	92,08	7,92	100,00
1993	85,67	8,73	94,39	5,61	91,27	8,73	100,00
1994	87,17	7,50	94,67	5,33	92,50	7,50	100,00
1995	87,14	6,92	94,05	5,95	93,08	6,92	100,00
1996	87,77	5,71	93,48	6,52	94,29	5,71	100,00
1997	87,39	5,65	93,04	6,96	94,35	5,65	100,00
1998	86,19	6,16	92,35	7,65	93,84	6,16	100,00
1999	84,77	6,72	91,49	8,51	93,28	6,72	100,00
2000	84,43	6,47	90,90	9,10	93,53	6,47	100,00
2001	84,56	6,00	90,56	9,44	94,00	6,00	100,00
2002	83,86	6,49	90,35	9,65	93,51	6,49	100,00
2003	83,38	6,78	90,16	9,84	93,22	6,78	100,00
2004	82,83	7,03	89,86	10,14	92,97	7,03	100,00
2005	82,43	7,23	89,66	10,34	92,77	7,23	100,00
2006	82,60	6,77	89,38	10,62	93,23	6,77	100,00
2007	82,18	7,03	89,21	10,79	92,97	7,03	100,00
2008	81,56	7,83	89,39	10,61	92,17	7,83	100,00
2009	79,50	10,47	89,98	10,02	89,53	10,47	100,00
2010	79,87	10,25	90,12	9,88	89,75	10,25	100,00
2011	80,67	9,69	90,36	9,64	90,31	9,69	100,00
2012	80,46	10,28	90,74	9,26	89,72	10,28	100,00
2013	81,50	9,25	90,74	9,26	90,75	9,25	100,00
2014	82,58	7,88	90,45	9,55	92,12	7,88	100,00

Incremento interanual

AÑOS	TESORERÍA			MUTUAS Col.S.S.	TOTAL SISTEMA		
	OCUPADOS	DESEMPLEADOS	TOTAL		OCUPADOS	DESEMPLEADOS	TOTAL
1978	28,98		28,98	26,84	28,87		28,87
1979	21,05		21,05	14,71	20,73		20,73
1980	11,25		11,25	18,63	11,60		11,60
1981	10,93		10,93	6,49	10,71		10,71
1982	11,37		11,37	13,36	11,46		11,46
1983	15,76		15,76	17,60	15,85		15,85
1984	7,74		7,74	5,69	7,64		7,64
1985	9,62		9,62	-0,69	9,11		9,11
1986	11,59		11,59	17,73	11,87		11,87
1987	4,10		11,95	18,90	4,80		12,28
1988	10,35	9,77	10,31	18,34	10,78	9,77	10,71
1989	15,33	9,79	14,94	19,26	15,55	9,79	15,17
1990	12,81	14,87	12,95	16,31	13,02	14,87	13,14
1991	10,02	27,33	11,19	16,99	10,44	27,33	11,52
1992	12,72	22,80	13,50	10,09	12,55	22,80	13,29
1993	4,95	16,50	5,92	1,85	4,75	16,50	5,68
1994	12,02	-5,31	10,42	4,63	11,57	-5,31	10,10
1995	-2,37	-10,00	-2,97	8,99	-1,71	-10,00	-2,33
1996	8,41	-11,06	6,98	18,01	9,03	-11,06	7,64
1997	5,94	5,11	5,89	13,64	6,47	5,11	6,39
1998	5,37	16,63	6,05	17,36	6,25	16,63	6,84
1999	5,60	17,15	6,37	19,45	6,73	17,15	7,37
2000	9,40	5,77	9,14	17,48	10,14	5,77	9,85
2001	9,31	1,21	8,73	13,19	9,69	1,21	9,14
2002	5,94	15,42	6,57	9,26	6,27	15,42	6,82
2003	7,29	12,76	7,68	10,00	7,57	12,76	7,91
2004	6,43	11,12	6,78	10,45	6,86	11,12	7,14
2005	7,21	10,74	7,49	9,86	7,50	10,74	7,73
2006	8,76	1,72	8,19	11,44	9,06	1,72	8,53
2007	7,68	12,32	8,03	9,98	7,94	12,32	8,24
2008	3,89	16,66	4,90	2,94	3,78	16,66	4,69
2009	-3,92	31,81	-0,78	-6,91	-4,26	31,81	-1,43
2010	-0,54	-3,08	-0,83	-2,46	-0,75	-3,08	-1,00
2011	0,83	-5,63	0,09	-2,59	0,45	-5,63	-0,17
2012	-4,29	1,78	-3,64	-7,76	-4,66	1,78	-4,04
2013	-1,56	-12,60	-2,81	-2,89	-1,70	-12,60	-2,82
2014	2,34	-13,92	0,68	4,16	2,53	-13,92	1,01
2015	2,44	-14,07	1,00	4,98	2,70	-14,07	1,38



MINISTERIO DE EMPLEO Y SEGURIDAD SOCIAL
Secretaría de Estado de la Seguridad Social
DIRECCIÓN GENERAL DE ORDENACIÓN DE LA SEGURIDAD SOCIAL

**ANEXO AL INFORME ECONÓMICO-FINANCIERO A LOS PRESUPUESTOS
DE LA SEGURIDAD SOCIAL DE 2017**



CAPÍTULO II

**PENSIONES DEL
SISTEMA DE LA
SEGURIDAD SOCIAL**

CAPÍTULO II

II PENSIONES DEL SISTEMA DE SEGURIDAD SOCIAL

El Anexo de pensiones tiene como motivo servir de complemento al Informe Económico a fin de proporcionar una documentación estadística para hacer más ilustrativas las tendencias y estados de situación del sistema de pensiones de la Seguridad Social.

El contenido de los cuadros estadísticos de este Anexo, en su mayoría series desde 1977 a 2016, se refiere al colectivo protegido: volumen de pensiones y pensiones medias, mínimos de pensiones, altas y bajas, etc., tanto por regímenes como por clase de pensión.

CUADROS ESTADÍSTICOS Y REPRESENTACIONES GRÁFICAS

Comprende los siguientes apartados, referidos a pensiones contributivas de la Seguridad Social:

1. Aspectos generales de la evolución de las pensiones.
2. Evolución del número de altas iniciales y pensión media de las altas.
3. Datos complementarios de altas iniciales de pensiones.
4. Evolución del número de bajas definitivas y pensión media de las bajas.
5. Evolución del número y pensión media de las pensiones en vigor.
6. Datos complementarios de pensiones en vigor.
7. Distribución de las pensiones por Comunidades Autónomas.

1. ASPECTOS GENERALES DE LA EVOLUCIÓN DE LAS PENSIONES

Incluye datos referidos a:

- Evolución de las prestaciones económicas de la Seguridad Social (cuadro II.1).
- Evolución de las pensiones mínimas (cuadros II.2. y II.3).
- Relación del importe de las pensiones mínimas con el Salario Mínimo Interprofesional Neto (cuadro II.4).
- Evolución de la revalorización de las pensiones (cuadro II.5).
- Evolución de los importes de pensiones por regímenes (cuadro II.6).
- Evolución de los importes de pensiones por clases (cuadro II.7).
- Cuantía del gasto en pensiones, por clases y regímenes (cuadro II.8).

Cuadro II.1 EVOLUCIÓN DE LAS PRESTACIONES ECONOMICAS DE LA SEGURIDAD SOCIAL

Millones de euros

AÑO	Pensiones			Incapacidad Temporal y Otras			Prest. Familiar (4)	Síndrome Tóxico (3) y (4)	TOTAL
	Contribut.	No contribut. (1)	Total	I.T.	Mater. Pater. Riesgos embarazo y lactancia Cuidado menor cáncer (5) (6)	Otras Prest. (2)			
1977	2.367,05		2.367,05	484,35	0	94,11	357,98		3.303,49
1978	3.443,36		3.443,36	667,09	0	82,63	360,89		4.553,97
1979	4.501,39		4.501,39	855,12	0	75,97	376,14		5.808,62
1980	5.259,15		5.259,15	888,88	0	45,71	347,00		6.540,75
1981	6.652,54		6.652,54	983,97	0	52,12	317,40		8.006,03
1982	7.919,93		7.919,93	1.170,72	0	54,36	352,49		9.497,49
1983	9.562,22		9.562,22	1.269,93	0	58,41	337,59		11.228,16
1984	11.237,30		11.237,30	1.285,20	0	57,55	327,55		12.907,60
1985	12.738,81		12.738,81	1.354,35	0	53,22	283,38		14.429,77
1986	14.471,38		14.471,38	1.448,45	0	53,75	243,14		16.216,72
1987	15.909,07		15.909,07	1.566,61	0	54,25	206,56		17.736,48
1988	17.736,92		17.736,92	1.748,36	13,91	61,65	199,93		19.760,77
1989	20.006,91		20.006,91	2.074,24	23,07	57,92	196,98		22.359,12
1990	22.722,22		22.722,22	2.487,07	33,76	71,88	190,51		25.505,43
1991	25.382,63	37,81	25.420,44	3.017,01	45,17	79,30	200,46		28.762,38
1992	28.375,21	344,95	28.720,16	3.396,58	52,65	91,74	546,00		32.807,14
1993	31.544,28	603,85	32.148,13	3.349,07	54,33	101,69	570,99		36.224,20
1994	34.183,87	865,76	35.049,64	3.374,68	53,34	96,24	579,29		39.153,19
1995	37.204,82	967,49	38.172,31	3.375,93	331,28	90,62	598,28		42.568,42
1996	40.367,31	1.121,61	41.488,92	3.513,85	482,26	92,06	622,78		46.199,87
1997	42.538,64	1.228,76	43.767,40	3.316,70	536,04	111,87	639,41	36,33	48.407,75
1998	44.793,86	1.325,49	46.119,35	3.163,26	567,30	115,63	657,50	37,00	50.660,04
1999	46.854,78	1.391,88	48.246,66	3.333,63	639,04	129,04	673,15	36,56	53.058,09
2000	51.077,84	1.551,25	52.629,09	3.784,36	739,53	145,91	830,02	33,24	58.162,15
2001	53.374,62	1.618,15	54.992,77	4.278,29	847,53	164,68	794,70	26,82	61.104,79
2002	56.852,50	1.676,76	58.529,26	4.754,48	943,38	344,11	814,48	20,93	65.406,64
2003	60.151,39	1.735,83	61.887,22	5.154,21	1.080,91	174,43	852,95	186,91	69.336,63
2004	64.453,17	1.781,22	66.234,39	5.830,17	1.187,28	348,28	864,40	17,13	74.481,65
2005	68.950,14	1.848,76	70.798,90	6.406,70	1.319,49	379,42	916,77		79.821,28
2006	73.724,99	1.903,43	75.628,42	6.850,49	1.480,75	391,05	952,02		85.213,25
2007	79.805,40	1.978,10	81.783,50	7.253,60	1.787,40	417,71	1.016,62		92.258,83
2008	84.728,54	2.020,50	86.749,04	7.533,87	2.208,97	455,67	1.223,22		98.170,77
2009	89.972,08	2.038,36	92.010,44	7.176,03	2.292,84	458,65	1.308,97		103.246,93
2010	95.701,80	2.030,41	97.732,21	6.732,98	2.316,93	442,83	1.392,60		108.617,55
2011	99.533,71	1.996,14	101.529,84	6.241,07	2.351,59	433,59	1.326,43		111.882,53
2012	103.503,79	1.995,01	105.498,80	5.360,16	2.264,05	399,16	1.010,51		114.532,69
2013	108.564,30	2.524,31	111.088,62	5.014,65	2.128,49	371,07	1.377,97		119.980,81
2014	112.170,40	2.241,04	114.411,44	5.472,71	2.141,23	332,73	1.764,27		124.122,37
2015	115.515,50	2.257,44	117.772,94	6.149,45	2.166,25	326,56	1.481,02		127.896,22
2016 P.L.	119.069,86	2.276,62	121.346,47	6.888,65	2.181,80	310,84	1.517,42		132.245,18
2017 Pto.	122.777,09	2.320,23	125.097,32	6.986,36	2.449,05	350,17	1.568,92		136.451,83

INCREMENTO INTERANUAL %

AÑOS	Pensiones			Incapacidad Temporal y Otras			Prest. Familiar (4)	Síndrome Tóxico (3) y (4)	TOTAL
	Contribut.	No contribut. (1)	Total	I.T.	Mater. Pater. Riesgos embarazo y lactancia Cuidado menor cáncer (5) (6)	Otras Prest. (2)			
2006/2005	6,93	2,96	6,82	6,93	12,22	3,07	3,85		6,76
2007/2006	8,25	3,92	8,14	5,88	20,71	6,82	6,79		8,27
2008/2007	6,17	2,14	6,07	3,86	23,59	9,09	20,32		6,41
2009/2008	6,19	0,88	6,07	-4,75	3,80	0,65	7,01		5,17
2010/2009	6,37	-0,39	6,22	-6,17	1,05	-3,45	6,39		5,20
2011/2010	4,00	-1,69	3,89	-7,31	1,50	-2,09	-4,75		3,01
2012/2011	3,99	-0,06	3,91	-14,11	-3,72	-7,94	-23,82		2,37
2013/2012	4,89	26,53	5,30	-6,45	-5,99	-7,04	36,36		4,76
2014/2013	3,32	-11,22	2,99	9,13	0,60	-10,33	28,03		3,45
2015/2014	2,98	0,73	2,94	12,37	1,17	-1,85	-16,05		3,04
2016/2015	3,08	0,85	3,03	12,02	0,72	-4,81	2,46		3,40
2017/2016	3,11	1,92	3,09	1,42	12,25	12,65	3,39	-	3,18

Fuente: Cuentas y Balances del Sistema de la Seguridad Social 1977 - 2015. Previsión de liquidación 2016 y Presupuesto 2017.

- (1) No incluye las transferencias al País Vasco y Navarra, cuyas cuantías figuran en el Capítulo IV " Transferencias a CC.AA".
- (2) No contiene las prestaciones del Fondo especial de la Disposición Transitoria Sexta de la Ley 21/1986. En el 2002, y desde el 2004, incluye ayudas equivalentes a jubilación anticipada.
- (3) En 2003 incluye ayudas equivalentes a jubilación anticipada.
- (4) Desde 2005 el Síndrome Tóxico y desde 2008 la maternidad no contributiva, están incluidas en el programa de Prestaciones Familiares.
- (5) Desde 2008 incluye nuevas prestaciones de paternidad y riesgo durante el embarazo y la lactancia natural.
- (6) Desde 2001 incluye la nueva prestación por el cuidado de menores afectados de cáncer u otra enfermedad grave.

Cuadro II.2 EVOLUCIÓN DE LAS PENSIONES MÍNIMAS Y MÁXIMAS

Cuadro II.2.1 EVOLUCIÓN DE LAS PENSIONES MÍNIMAS Y MÁXIMAS

Euros/mes

CLASE PRESTACIONES	1-5-77	1-1-78	1-5-78	1-1-79	1-1-80	1-1-81	1-1-82
JUBILACIÓN							
Edad >= 65 años	55,89	64,91	72,84	83,06	95,56	109,99	122,10
Edad < 65 años	48,68	55,89	63,65	72,57	83,54	96,16	106,74
INCAPACIDAD PERMANENTE							
Gran Invalidez	83,84	97,36	110,71	126,21	145,14	164,98	183,13
Total edad >= 65 años y Absoluta	55,89	64,91	72,84	83,06	95,56	109,99	122,10
Parcial de A.T.>=65							106,74
VIUDEDAD							
Edad >= 65 años	42,07	48,68	55,35	63,11	72,57	83,54	92,74
Edad < 65 años	36,06	41,47	47,78	54,48	62,66	72,12	80,05
Edad >= 60 y <= 64 años							
Edad < 60 años							
ORFANDAD							
Un beneficiario	16,23	18,63	21,16	24,13	27,77	32,45	36,06
Absoluta	52,29	60,10	68,94	78,61	90,42	104,58	116,60
FAVOR DE FAMILIARES							
Un beneficiario	16,23	18,63	21,16	24,13	27,77	32,45	36,06
Si no existe viuda ni huérfano pensionista:							
Un beneficiario >= 65 años	42,07	48,68	55,35	63,11	72,57	83,54	92,74
Un beneficiario < 65 años	36,06	41,47	47,78	54,48	62,66	72,12	80,05
SUBS.INVAL. PROVIS.							
Larga enfermedad	45,08	52,29	53,91	61,48	70,77	81,74	90,75
PENSIONES DEL SOVI:							
Vejez e Invalidez	39,67	46,28	51,57	61,78	71,52	82,34	91,41
Viudedad >= 65 años	34,86	39,07	45,08	52,29	60,76	70,32	78,13
Viudedad < 65 años	28,85	34,26	38,40	45,11	51,99	60,10	66,71

CLASE PRESTACIONES	1-1-83	1984		1985		1986	
		Con cóny. a cargo	Sin cóny. a cargo	Con cóny. a cargo	Sin cóny. a cargo	Con cóny. a cargo	Sin cóny. a cargo
JUBILACIÓN			152,				
Edad >= 65 años	141,63	157,22		174,29	165,22	195,69	179,10
			96				
Edad < 65 años	123,84	137,48	133,76	152,63	144,45	171,29	156,26
INCAPACIDAD PERMANENTE							
Gran Invalidez	212,43	235,84	229,44	261,44	247,83	292,45	268,65
Total edad >= 65 años y Absoluta	141,63	157,22	152,96	174,29	165,22	195,69	179,10
Parcial de A.T.>=65	123,84	137,48	133,76	152,63	144,45	171,29	156,26
VIUDEDAD							
Edad >= 65 años	107,73		116,36		125,67		136,43
Edad < 65 años	92,95		100,40		108,45		117,80
Edad >= 60 y <= 64 años							
Edad < 60 años							
ORFANDAD							
Un beneficiario	41,92		45,29		48,92		52,89
Absoluta	134,87		145,69		157,38		170,69
FAVOR DE FAMILIARES							
Un beneficiario	41,92		45,29		48,92		52,89
Si no existe viuda ni huérfano pensionista:							
Un beneficiario >= 65 años	107,73		116,36		125,67		136,43
Un beneficiario < 65 años	92,95		100,40		108,45		117,80
SUBS.INVAL. PROVIS.							
Larga enfermedad	105,30	116,90	113,74	129,76	122,85	144,24	132,82
PENSIONES DEL SOVI:							
Vejez e Invalidez	106,08		114,58		122,61		132,43
Viudedad >= 65 años	90,63		97,90		104,76		113,14
Viudedad < 65 años	77,41		83,60		89,46		96,64
PENSIÓN MÁXIMA			1.129,60		1.129,60		1.129,60

Cuadro II.2.2 EVOLUCIÓN DE LAS PENSIONES MÍNIMAS Y MÁXIMAS

CLASE PRESTACIONES	Euros/mes									
	1987		1988		1989		1990		1991	
	Con cóny. a cargo	Sin cóny. a cargo	Con cóny. a cargo	Sin cóny. a cargo	Con cóny. a cargo	Sin cóny. a cargo	Con cóny. a cargo	Sin cóny. a cargo	Con cóny. a cargo	Sin cóny. a cargo
JUBILACIÓN										
Edad >= 65 años	211,35	189,86	228,38	202,24	255,58	217,21	282,54	240,10	301,47	256,21
Edad < 65 años	184,99	165,64	199,84	176,46	223,61	189,53	247,20	209,51	263,78	223,58
INCAPACIDAD PERMANENTE										
Gran Invalidez	315,86	284,79	342,58	303,36	383,39	325,81	423,80	360,16	452,20	384,32
Total edad >= 65 años y Abs.	211,35	189,86	228,38	202,24	255,58	217,21	282,54	240,10	301,47	256,21
Parcial de A.T.>=65	184,99	165,64	199,84	176,46	223,61	189,53	282,54	240,10	301,47	256,21
VIUDEDAD										
Edad >= 65 años		144,63		162,69		197,88		221,65		245,69
Edad < 65 años		124,89		133,06		142,92				
Edad >= 60 y <= 64 años								168,52		200,14
Edad < 60 años								158,01		168,61
ORFANDAD										
Un beneficiario		56,07		59,74		64,16		70,95		75,73
Absoluta		180,96		192,80		207,08		228,96		244,34
FAVOR DE FAMILIARES										
Un beneficiario		56,07		59,74		64,16		70,95		75,73
Si no existe viuda ni huérfano pensionista:										
Un beneficiario >= 65 años		144,63		154,04		165,46		182,92		195,18
Un beneficiario < 65 años		124,89		133,06		142,92		158,01		168,61
SUBS. INVAL. PROVIS.										
Larga enfermedad	155,78	140,82	168,28	150,01	188,30	161,13	208,13	178,14	222,10	190,10
PENSIONES DEL SOVI:										
Vejez e Invalidez		139,07		146,05		155,27		171,65		183,16
Viudedad >= 65 años		118,82		124,83		132,70		158,01		175,16
Viudedad < 65 años		101,48		107,49		114,28		158,01		175,16
PENSIÓN MÁXIMA		1.129,60		1.129,60		1.163,56		1.245,01		1.328,43

CLASE PRESTACIONES	Euros/mes									
	1992		1993		1994		1995		1996	
	Con cóny. a cargo	Sin cóny. a cargo	Con cóny. a cargo	Sin cóny. a cargo	Con cóny. a cargo	Sin cóny. a cargo	Con cóny. a cargo	Sin cóny. a cargo	Con cóny. a cargo	Sin cóny. a cargo
JUBILACIÓN										
Edad >= 65 años	318,66	270,82	334,91	284,64	349,67	297,17	365,05	310,27	377,86	321,15
Edad < 65 años	278,84	236,35	293,08	248,43	306,01	259,37	319,50	270,79	330,71	280,28
INCAPACIDAD PERMANENTE										
Gran Invalidez	477,98	406,22	502,39	426,96	524,50	445,77	547,58	465,42	566,78	481,74
Total edad >= 65 años y Abs.	318,66	270,82	334,91	284,64	349,67	297,17	365,05	310,27	377,86	321,15
Parcial de A.T.>=65	318,66	270,82	334,91	284,64	349,67	297,17	365,05	310,27	377,86	321,15
VIUDEDAD										
Edad >= 65 años		270,82		284,64		297,17		310,27		321,15
Edad < 65 años										
Edad >= 60 y <= 64 años		236,35		248,43		259,37		270,79		280,28
Edad < 60 años		180,30		189,50		197,85		206,57		213,84
ORFANDAD										
Un beneficiario		80,05		84,14		87,87		91,74		94,96
Absoluta		260,36		273,64		285,72		298,31		308,80
FAVOR DE FAMILIARES										
Un beneficiario		80,05		84,14		87,87		91,74		94,96
Si no existe viuda ni huérfano pensionista:										
Un beneficiario >= 65 años		206,33		216,88		226,43		236,41		244,70
Un beneficiario < 65 años		180,30		189,50		197,85		206,57		213,84
SUBS. INVAL. PROVIS.										
Larga enfermedad	234,79	200,95	246,78	211,23	257,65	220,54	269,01	230,25	278,45	238,33
PENSIONES DEL SOVI:										
Vejez e Invalidez		193,62		203,50		212,46		221,83		229,62
Viudedad >= 65 años		193,62		203,50		212,46		221,83		229,62
Viudedad < 65 años		193,62		203,50		212,46		221,83		229,62
PENSIÓN MÁXIMA		1.404,15		1.475,76		1.540,69		1.608,48		1.664,78

Cuadro II.2.3 EVOLUCIÓN DE LAS PENSIONES MÍNIMAS Y MÁXIMAS

CLASE PRESTACIONES	Euros/mes									
	1997		1998		1999		2000		2001	
	Con cóny. a cargo	Sin cóny. a cargo	Con cóny. a cargo	Sin cóny. a cargo	Con cóny. a cargo	Sin cóny. a cargo	Con cóny. a cargo	Sin cóny. a cargo	Con cóny. a cargo	Sin cóny. a cargo
JUBILACIÓN										
Edad >= 65 años	387,68	329,50	395,83	336,45	406,52	345,55	433,36	368,00	445,07	377,94
Edad < 65 años	339,33	287,58	346,48	293,62	355,86	301,56	382,09	323,49	392,42	332,24
INCAPACIDAD PERMANENTE										
Gran Invalidez	581,54	494,27	593,74	504,67	609,79	518,34	650,05	552,00	667,61	566,91
Total edad >= 65 años y Abs.	387,68	329,50	395,83	336,45	406,52	345,55	433,36	368,00	445,07	377,94
Parcial de A.T.>=65	387,68	329,50	395,83	336,45	406,52	345,55	433,36	368,00	445,07	377,94
VIUDEDAD										
Edad >= 65 años		329,50		336,45		345,55		368,00		377,94
Edad < 65 años										
Edad >= 60 y <= 64 años		287,58		293,62		301,56		323,49		332,24
Edad < 60 años		219,43		224,06		230,13		258,13		265,11
Edad < 60 años con cargas familiares				245,03		275,56		323,49		332,24
ORFANDAD										
Un beneficiario		97,45		99,53		102,23		106,47		109,35
Absoluta		316,88		323,58		332,36		364,60		374,46
FAVOR DE FAMILIARES										
Un beneficiario		97,45		99,53		102,23		106,47		109,35
Si no existe viuda ni huérfano pensionista:										
Un beneficiario >= 65 años		251,07		256,36		263,30		274,15		281,57
Un beneficiario < 65 años		219,43		224,06		230,13		258,13		265,11
SUBS. INVAL. PROVIS.										
Larga enfermedad	285,69	244,55	291,70	249,69	299,60	256,45	311,93	267,00	320,36	274,21
PENSIONES DEL SOVI:										
Vejez e Invalidez		235,60		240,56		247,08		260,09		267,12
Viudedad		235,60		240,56		247,08		260,09		267,12
PENSIÓN MÁXIMA		1.708,06		1.743,93		1.791,02		1.864,45		1.914,80

CLASE PRESTACIONES	Euros/mes									
	2002		2003		2004		2005		2006	
	Con cóny. a cargo	Sin cóny. a cargo	Con cóny. a cargo	Sin cóny. a cargo	Con cóny. a cargo	Sin cóny. a cargo	Con cóny. a cargo	Sin cóny. a cargo	Con cóny. a cargo	Sin cóny. a cargo
JUBILACIÓN										
Edad >= 65 años	462,43	392,68	475,38	403,68	492,02	417,81	531,21	444,74	569,07	469,73
Edad < 65 años	413,73	350,28	431,58	365,39	459,83	389,31	496,45	414,40	531,84	437,68
INCAPACIDAD PERMANENTE										
Gran Invalidez	693,65	589,02	713,07	605,52	738,03	626,72	796,82	667,11	853,61	704,60
Total edad >= 65 años y Abs.	462,43	392,68	475,38	403,68	492,02	417,81	531,21	444,74	569,07	469,73
Parcial de A.T.>=65	462,43	392,68	475,38	403,68	492,02	417,81	531,21	444,74	569,07	469,73
VIUDEDAD										
Edad >= 65 años		392,68		403,68		417,81		444,74		469,73
Edad < 65 años										
Edad >= 60 y <= 64 años		350,28		365,39		389,31		414,40		437,68
Edad < 60 años		279,51		291,57		310,66		330,68		349,27
Edad < 60 años con cargas familiares		350,28		365,39		389,31		414,40		437,68
ORFANDAD										
Un beneficiario		113,62		118,53		126,30		134,45		142,02
Absoluta		393,13		410,10		436,96		465,13		491,29
Por beneficiario minusválido <18 con minusvalía >65%										201,18
FAVOR DE FAMILIARES										
Un beneficiario		113,62		118,53		126,30		134,45		142,02
Si no existe viuda ni huérfano pensionista:										
Un beneficiario >= 65 años		292,56		305,18		325,16		346,11		365,56
Un beneficiario < 65 años		275,45		287,34		306,15		325,88		344,20
PENSIONES DEL SOVI:										
Vejez e Invalidez		278,91		288,14		304,08		317,51		328,97
Viudedad		278,91		288,14		304,08		317,51		328,97
PENSIÓN MÁXIMA		1.989,48		2.045,19		2.116,78		2.188,76		2.245,67

Cuadro II.2.4 EVOLUCIÓN DE LAS PENSIONES MÍNIMAS Y MÁXIMAS

CLASE PRESTACIONES	Euros/mes						
	2007		2008		2009		
	Con cóny. a cargo	Sin cóny. a cargo	Con cóny. a cargo	Sin cóny. a cargo	Con cóny. a cargo	Sin cóny: unidad económica unipersonal	Con cónyuge no a cargo
JUBILACIÓN							
Edad >= 65 años	618,54	503,38	661,34	530,63	696,19	561,55	546,55
Edad < 65 años	578,08	469,04	618,08	494,44	651,63	524,28	509,28
INCAPACIDAD PERMANENTE							
Gran Invalidez	927,81	755,07	992,01	795,95	1.044,29	842,33	819,83
Total edad >= 65 años y Absoluta	618,54	503,38	661,34	530,63	696,19	561,55	546,55
Parcial de A.T.>=65	618,54	503,38	661,34	530,63	696,19	561,55	546,55
VIUDEDAD							
Con cargas familiares		503,38		618,08		651,63	
Edad >= 65 años o con discapacidad >= 65%		503,38		530,63		561,55	
Edad >= 60 y <= 64 años		469,04		494,44		524,28	
Edad < 60 años		374,30		394,57		421,41	
ORFANDAD							
Un beneficiario		152,21		170,69		175,82	
Absoluta		526,51		565,26		597,23	
Por beneficiario minusválido <18 con minusvalía >65%		318,87		336,14		346,23	
FAVOR DE FAMILIARES							
Un beneficiario		152,21		170,69		175,82	
Si no existe viuda ni huérfano pensionista:							
Un beneficiario >= 65 años		391,75		412,96		425,35	
Un beneficiario < 65 años		368,86		388,83		400,50	
PENSIONES DEL SOVI:							
Vejez e Invalidez		345,62		357,60		368,33	
Viudedad		345,62		357,60		368,33	
PENSIÓN MÁXIMA		2.337,75		2.393,87		2.441,75	

CLASE PRESTACIONES	2010			2011			2012		
	Con cóny. a cargo	Sin cóny: unidad económica unipersonal	Con cónyuge no a cargo	Con cóny. a cargo	Sin cóny: unidad económica unipersonal	Con cónyuge no a cargo	Con cóny. a cargo	Sin cóny: unidad económica unipersonal	Con cónyuge no a cargo
JUBILACIÓN									
Edad >= 65 años	734,60	595,40	564,70	756,00	612,70	581,10	763,60	618,90	587,00
Edad < 65 años	688,50	556,90	526,20	708,50	573,10	541,50	715,60	578,90	547,00
INCAPACIDAD PERMANENTE									
Gran Invalidez	1.101,90	893,10	847,10	1.134,00	919,10	871,70	1.145,40	928,40	880,50
Total edad >= 65 años y Absoluta	734,60	595,40	564,70	756,00	612,70	581,10	763,60	618,90	587,00
Parcial de A.T.>=65	734,60	595,40	564,70	756,00	612,70	581,10	763,60	618,90	587,00
VIUDEDAD									
Con cargas familiares		688,50		708,50		715,60		715,60	
Edad >= 65 años o con discapacidad >= 65%		595,40		612,70		618,90		618,90	
Edad >= 60 y <= 64 años		556,90		573,10		578,90		578,90	
Edad < 60 años		450,70		463,80		468,50		468,50	
ORFANDAD									
Un beneficiario		181,80		187,10		189,00		189,00	
Absoluta		632,50		650,90		657,50		657,50	
Por beneficiario minusválido <18 con minusvalía >65%		357,80		368,20		371,90		371,90	
FAVOR DE FAMILIARES									
Un beneficiario		181,80		187,10		189,00		189,00	
Si no existe viuda ni huérfano pensionista:									
Un beneficiario >= 65 años		413,90		452,30		456,90		456,90	
Un beneficiario < 65 años		439,50		426,00		430,30		430,30	
PENSIONES DEL SOVI:									
Vejez e Invalidez y Viudedad		380,60		391,70		395,70		395,70	
Prestaciones SOVI concurrentes		380,60		380,60		384,50		384,50	
PENSIÓN MÁXIMA		2.497,91		2.497,91		2.522,89		2.522,89	

Cuadro II.2.5 EVOLUCIÓN DE LAS PENSIONES MÍNIMAS Y MÁXIMAS

Euros/mes

CLASE PRESTACIONES	2013			2014			2015		
	Con cóny. a cargo	Sin cóny. unidad económica unipersonal	Con cónyuge no a cargo	Con cóny. a cargo	Sin cóny. unidad económica unipersonal	Con cónyuge no a cargo	Con cóny. a cargo	Sin cóny. unidad económica unipersonal	Con cónyuge no a cargo
JUBILACIÓN									
Edad >= 65 años	778,90	631,30	598,80	780,90	632,90	600,30	782,90	634,50	601,90
Edad < 65 años	730,00	590,50	558,00	731,90	592,00	559,40	733,80	593,50	560,80
INCAPACIDAD PERMANENTE									
Gran Invalidez	1.168,40	947,00	898,20	1.171,40	949,40	900,50	1.174,40	951,80	902,90
Total edad >= 65 años y Absoluta	778,90	631,30	598,80	780,90	632,90	600,30	782,90	634,50	601,90
Parcial de A.T.>=65	778,90	631,30	598,80	780,90	632,90	600,30	782,90	634,50	601,90
VIUDEDAD									
Con cargas familiares		730,00			731,90			733,80	
Edad >= 65 años o con discapacidad >= 65%		631,30			632,90			634,50	
Edad >= 60 y <= 64 años		590,50			592,00			593,50	
Edad < 60 años		477,90			479,10			480,30	
ORFANDAD									
Un beneficiario		192,80			193,30			193,80	
Absoluta		670,70			672,40			674,10	
Por beneficiario minusválido <18 con minusvalía >65%		379,40			380,40			381,40	
FAVOR DE FAMILIARES									
Un beneficiario		192,80			193,30			193,80	
Si no existe viuda ni huérfano pensionista:									
Un beneficiario >= 65 años		466,10			467,30			468,50	
Un beneficiario < 65 años		439,00			440,10			441,30	
PENSIONES DEL SOVI:									
Vejez e Invalidez y Viudedad		403,70			404,80			405,90	
Prestaciones SOVI concurrentes		392,20			393,20			394,20	
PENSIÓN MÁXIMA		2.548,12			2.554,49			2.560,88	

CLASE PRESTACIONES	2016			2017		
	Con cóny. a cargo	Sin cóny. unidad económica unipersonal	Con cónyuge no a cargo	Con cóny. a cargo	Sin cóny. unidad económica unipersonal	Con cónyuge no a cargo
JUBILACIÓN						
Edad >= 65 años	784,90	636,10	603,50	786,90	637,70	605,10
Edad < 65 años	735,70	595,00	562,30	737,60	596,50	563,80
INCAPACIDAD PERMANENTE						
Gran Invalidez	1.177,40	954,20	905,30	1.180,40	956,60	907,70
Total edad >= 65 años y Absoluta	784,90	636,10	603,50	786,90	637,70	605,10
Parcial de A.T.>=65	784,90	636,10	603,50	786,90	637,70	605,10
VIUDEDAD						
Con cargas familiares		735,70			737,60	
Edad >= 65 años o con discapacidad >= 65%		636,10			637,70	
Edad >= 60 y <= 64 años		595,00			596,50	
Edad < 60 años		481,60			482,90	
ORFANDAD						
Un beneficiario		194,30			194,80	
Absoluta		675,90			677,70	
Por beneficiario minusválido <18 con minusvalía >65%		382,40			383,40	
FAVOR DE FAMILIARES						
Un beneficiario		194,30			194,80	
Si no existe viuda ni huérfano pensionista:						
Un beneficiario >= 65 años		469,70			470,90	
Un beneficiario < 65 años		442,50			443,70	
PENSIONES DEL SOVI:						
Vejez e Invalidez y Viudedad		407,00			408,10	
Prestaciones SOVI concurrentes		395,20			396,20	
PENSIÓN MÁXIMA		2.567,28			2.573,70	

Cuadro II.3 INCREMENTO INTERANUAL DE LA PENSIÓN MÍNIMA

Cuadro II.3.1 INCREMENTO INTERANUAL DE LA PENSIÓN MÍNIMA

CLASE PRESTACIONES	78/77 1 de Enero	78/77 1 de Mayo	79/78	80/79	81/80	82/81	83/82	84/83		85/84	
								Con cóny. a cargo	Sin cóny. a cargo	Con cóny. a cargo	Sin cóny. a cargo
JUBILACIÓN											
Edad >= 65 años	16,13	30,32	14,03	15,05	15,09	11,01	16,00	11,01	8,00	10,86	8,02
Edad < 65 años	14,81	30,74	14,02	15,11	15,11	11,00	16,02	11,02	8,01	11,02	8,00
INCAPACIDAD PERMANENTE											
Gran Invalidez	16,13	32,04	14,01	15,00	13,66	11,00	16,00	11,02	8,01	10,86	8,02
Total edad >= 65 años y Absoluta	16,13	30,32	14,03	15,05	15,09	11,01	16,00	11,01	8,00	10,86	8,02
Parcial de A.T.>=65							16,02	11,02	8,01	11,02	8,00
VIUDEDAD											
Edad >= 65 años	15,71	31,57	14,01	15,00	15,11	11,01	16,17		8,01		8,01
Edad < 65 años	15,00	32,50	14,03	15,00	15,11	11,00	16,10		8,02		8,02
Edad >= 60 y <= 64 años											
Edad < 60 años											

CLASE PRESTACIONES	86/85		87/86		88/87		89/88		90/89		91/90	
	Con cóny. a cargo	Sin cóny. a cargo	Con cóny. a cargo	Sin cóny. a cargo	Con cóny. a cargo	Sin cóny. a cargo	Con cóny. a cargo	Sin cóny. a cargo	Con cóny. a cargo	Sin cóny. a cargo	Con cóny. a cargo	Sin cóny. a cargo
JUBILACIÓN												
Edad >= 65 años	12,28	8,40	8,00	6,01	8,06	6,52	11,91	7,40	10,55	10,54	6,70	6,71
Edad < 65 años	12,23	8,18	8,00	6,00	8,02	6,53	11,89	7,41	10,55	10,54	6,71	6,71
INCAPACIDAD PERMANENTE												
Gran Invalidez	11,86	8,40	8,00	6,01	8,46	6,52	11,91	7,40	10,54	10,54	6,70	6,71
Total edad >= 65 años y Abs.	12,28	8,40	8,00	6,01	8,06	6,52	11,91	7,40	10,55	10,54	6,70	6,71
Parcial de A.T.>=65	12,23	8,18	8,00	6,00	8,02	6,53	11,89	7,41	26,35	26,68	6,70	6,71
VIUDEDAD												
Edad >= 65 años		8,56		6,01		12,49		21,63		12,01		10,85
Edad < 65 años		8,62		6,02		6,54		7,41				
Edad >= 60 y <= 64 años										17,91		18,76
Edad < 60 años										10,56		6,71

CLASE PRESTACIONES	92/91		93/92		94/93		95/94		96/95		97/96	
	Con cóny. a cargo	Sin cóny. a cargo	Con cóny. a cargo	Sin cóny. a cargo	Con cóny. a cargo	Sin cóny. a cargo	Con cóny. a cargo	Sin cóny. a cargo	Con cóny. a cargo	Sin cóny. a cargo	Con cóny. a cargo	Sin cóny. a cargo
JUBILACIÓN												
Edad >= 65 años	5,70	5,70	5,10	5,10	4,41	4,40	4,40	4,41	3,51	3,51	2,60	2,60
Edad < 65 años	5,71	5,71	5,11	5,11	4,41	4,40	4,41	4,40	3,51	3,51	2,61	2,61
INCAPACIDAD PERMANENTE												
Gran Invalidez	5,70	5,70	5,10	5,10	4,40	4,41	4,40	4,41	3,51	3,51	2,60	2,60
Total edad >= 65 años y Abs.	5,70	5,70	5,10	5,10	4,41	4,40	4,40	4,41	3,51	3,51	2,60	2,60
Parcial de A.T.>=65	5,70	5,70	5,10	5,10	4,41	4,40	4,40	4,41	3,51	3,51	2,60	2,60
VIUDEDAD												
Edad >= 65 años		10,23		5,10		4,40		4,41		3,51		2,60
Edad < 65 años												
Edad >= 60 y <= 64 años		18,09		5,11		4,40		4,40		3,51		2,61
Edad < 60 años		6,93		5,10		4,41		4,40		3,52		2,61

Cuadro II.3.2 INCREMENTO INTERANUAL DE LA PENSIÓN MÍNIMA

CLASE PRESTACIONES	98/97		99/98		2000/1999		2001/2000	
	Con cóny. a cargo	Sin cóny. a cargo	Con cóny. a cargo	Sin cóny. a cargo	Con cóny. a cargo	Sin cóny. a cargo	Con cóny. a cargo	Sin cóny. a cargo
JUBILACIÓN								
Edad >= 65 años	2,10	2,11	2,70	2,71	6,60	6,50	2,70	2,70
Edad < 65 años	2,11	2,10	2,71	2,70	7,37	7,27	2,70	2,70
INCAPACIDAD PERMANENTE								
Gran Invalidez	2,10	2,10	2,70	2,71	6,60	6,49	2,70	2,70
Total edad >= 65 años y Absoluta	2,10	2,11	2,70	2,71	6,60	6,50	2,70	2,70
Parcial de A.T.>=65	2,10	2,11	2,70	2,71	6,60	6,50	2,70	2,70
VIUDEDAD								
Edad >= 65 años		2,11		2,71		6,50		2,70
Edad >= 60 y <= 64 años		2,10		2,70		7,27		2,70
Edad < 60 años		2,11		2,71		12,17		2,70
Edad < 60 años con cargas familiares		11,67		12,46		17,39		2,70

CLASE PRESTACIONES	2002/2001		2003/2002		2004/2003		2005/2004	
	Con cóny. a cargo	Sin cóny. a cargo	Con cóny. a cargo	Sin cóny. a cargo	Con cóny. a cargo	Sin cóny. a cargo	Con cóny. a cargo	Sin cóny. a cargo
JUBILACIÓN								
Edad >= 65 años	3,90	3,90	2,80	2,80	3,50	3,50	7,97	6,45
Edad < 65 años	5,43	5,43	4,31	4,31	6,55	6,55	7,96	6,44
INCAPACIDAD PERMANENTE								
Gran Invalidez	3,90	3,90	2,80	2,80	3,50	3,50	7,97	6,44
Total edad >= 65 años y Absoluta	3,90	3,90	2,80	2,80	3,50	3,50	7,97	6,45
Parcial de A.T.>=65	3,90	3,90	2,80	2,80	3,50	3,50	7,97	6,45
VIUDEDAD								
Edad >= 65 años		3,90		2,80		3,50		6,45
Edad >= 60 y <= 64 años		5,43		4,31		6,55		6,44
Edad < 60 años		5,43		4,31		6,55		6,44
Edad < 60 años con cargas familiares		5,43		4,31		6,55		6,44

CLASE PRESTACIONES	2006/2005		2007/2006		2008/2007		2009/2008		
	Con cóny. a cargo	Sin cóny. a cargo	Con cóny. a cargo	Sin cóny. a cargo	Con cóny. a cargo	Sin cóny. a cargo	Con cóny. a cargo	Sin cóny. económica unipersonal	Con cóny. no a cargo
JUBILACIÓN									
Edad >= 65 años	7,13	5,62	8,69	7,16	6,92	5,41	5,27	5,83	3,00
Edad < 65 años	7,13	5,62	8,69	7,17	6,92	5,42	5,43	6,04	3,00
INCAPACIDAD PERMANENTE									
Gran Invalidez	7,13	5,62	8,69	7,16	6,92	5,41	5,27	5,83	3,00
Total edad >= 65 años y Absoluta	7,13	5,62	8,69	7,16	6,92	5,41	5,27	5,83	3,00
Parcial de A.T.>=65	7,13	5,62	8,69	7,16	6,92	5,41	5,27	5,83	3,00
VIUDEDAD									
Con cargas familiares				15,01		22,79		5,43	
Edad >= 65 años o con discapacidad >= 65%		5,62		7,16		5,41		5,83	
Edad >= 60 y <= 64 años		5,62		7,17		5,42		6,04	
Edad < 60 años		5,62		7,17		5,42		6,80	

Cuadro II.3.3 INCREMENTO INTERANUAL DE LA PENSIÓN MÍNIMA

CLASE PRESTACIONES	2010/2009			2011/2010,		
	Con cóny. a cargo	Sin cóny: unidad económica unipersonal	Con cónyuge no a cargo	Con cóny. a cargo	Sin cóny: unidad económica unipersonal	Con cónyuge no a cargo
JUBILACIÓN						
Edad >= 65 años	8,59	9,11	6,32	2,91	2,91	2,90
Edad < 65 años	8,73	9,31	6,33	2,90	2,91	2,91
INCAPACIDAD PERMANENTE						
Gran Invalidez	8,59	9,11	6,33	2,91	2,91	2,90
Total edad >= 65 años y Absoluta	8,59	9,11	6,32	2,91	2,91	2,90
Parcial de A.T.>=65	8,59	9,11	6,32	2,91	2,91	2,90
VIUDEDAD						
Con cargas familiares		8,73			2,90	
Edad >= 65 años o con discapacidad >= 65%		9,11			2,91	
Edad >= 60 y <= 64 años		9,31			2,91	
Edad < 60 años		10,06			2,91	

CLASE PRESTACIONES	2012/2011			2013/2012		
	Con cóny. a cargo	Sin cóny: unidad económica unipersonal	Con cónyuge no a cargo	Con cóny. a cargo	Sin cóny: unidad económica unipersonal	Con cónyuge no a cargo
JUBILACIÓN						
Edad >= 65 años	1,01	1,01	1,02	2,00	2,00	2,01
Edad < 65 años	1,00	1,01	1,02	2,01	2,00	2,01
INCAPACIDAD PERMANENTE						
Gran Invalidez	1,01	1,01	1,01	2,01	2,00	2,01
Total edad >= 65 años y Absoluta	1,01	1,01	1,02	2,00	2,00	2,01
Parcial de A.T.>=65	1,01	1,01	1,02	2,00	2,00	2,01
VIUDEDAD						
Con cargas familiares		1,00			2,01	
Edad >= 65 años o con discapacidad >= 65%		1,01			2,00	
Edad >= 60 y <= 64 años		1,01			2,00	
Edad < 60 años		1,01			2,01	

CLASE PRESTACIONES	2014/2013			2015/2014		
	Con cóny. a cargo	Con cóny. a cargo	Con cónyuge no a cargo	Con cóny. a cargo	Con cóny. a cargo	Con cónyuge no a cargo
JUBILACIÓN						
Edad >= 65 años	0,26	0,25	0,25	0,26	0,25	0,27
Edad < 65 años	0,26	0,25	0,25	0,26	0,25	0,25
INCAPACIDAD PERMANENTE						
Gran Invalidez	0,26	0,25	0,26	0,26	0,25	0,27
Total edad >= 65 años y Absoluta	0,26	0,25	0,25	0,26	0,25	0,27
Parcial de A.T.>=65	0,26	0,25	0,25	0,26	0,25	0,27
VIUDEDAD						
Con cargas familiares		0,26			0,26	
Edad >= 65 años o con discapacidad >= 65%		0,25			0,25	
Edad >= 60 y <= 64 años		0,25			0,25	
Edad < 60 años		0,25			0,25	

Cuadro II.3.4 INCREMENTO INTERANUAL DE LA PENSIÓN MÍNIMA

CLASE PRESTACIONES	2016/2015			2017/2016		
	Con cóny. a cargo	Con cóny. a cargo	Con cónyuge no a cargo	Con cóny. a cargo	Con cóny. a cargo	Con cónyuge no a cargo
JUBILACIÓN						
Edad >= 65 años	0,26	0,25	0,27	0,25	0,25	0,27
Edad < 65 años	0,26	0,25	0,27	0,26	0,25	0,27
INCAPACIDAD PERMANENTE						
Gran Invalidez	0,26	0,25	0,27	0,25	0,25	0,27
Total edad >= 65 años y Absoluta	0,26	0,25	0,27	0,25	0,25	0,27
Parcial de A.T.>=65	0,26	0,25	0,27	0,25	0,25	0,27
VIUDEDAD						
Con cargas familiares		0,26			0,26	
Edad >= 65 años o con discapacidad >= 65%		0,25			0,25	
Edad >= 60 y <= 64 años		0,25			0,25	
Edad < 60 años		0,27			0,27	

Cuadro II.4 RELACION DEL IMPORTE DE LA PENSIÓN MÍNIMA CON EL SALARIO MÍNIMO INTERPROFESIONAL NETO

Cuadro II.4.1 RELACION DEL IMPORTE DE LA PENSIÓN MÍNIMA CON EL SALARIO MÍNIMO INTERPROFESIONAL NETO

CLASE PRESTACIONES	1-5-77	1-1-78	1-5-78	1-1-79	1-1-80	1-1-81	1-1-82	1-1-83
JUBILACIÓN								
Edad >= 65 años	74,78	69,60	78,11	76,05	76,95	77,99	75,67	77,95
Edad < 65 años	65,13	59,94	68,25	66,44	67,27	68,19	66,15	68,16
INCAPACIDAD PERMANENTE								
Gran Invalidez	112,18	104,41	118,71	115,56	116,88	116,98	113,49	116,92
Total edad >= 65 años	74,78	69,60	78,11	76,05	76,95	77,99	75,67	77,95
Absoluta	74,78	69,60	78,11	76,05	76,95	77,99	75,67	77,95
VIUDEDAD								
Edad >= 65 años	56,29	52,20	59,36	57,78	58,44	59,24	57,47	59,29
Edad < 65 años	48,25	44,47	51,24	49,88	50,45	51,14	49,61	51,16
Edad >= 60 y <= 64 años								
Edad < 60 años								

CLASE PRESTACIONES	1984		1985		1986		1987	
	Con cóny.a cargo	Sin cóny. a cargo	Con cóny.a cargo	Sin cóny. a cargo	Con cóny.a cargo	Sin cóny. a cargo	Con cóny.a cargo	Sin cóny. a cargo
JUBILACIÓN								
Edad >= 65 años	80,11	77,93	83,00	78,68	86,29	78,98	88,75	79,73
Edad < 65 años	70,05	68,15	72,68	68,79	75,53	68,91	77,69	69,56
INCAPACIDAD PERMANENTE								
Gran Invalidez	120,16	116,90	124,50	118,02	128,96	118,47	132,64	119,60
Total edad >= 65 años	80,11	77,93	83,00	78,68	86,29	78,98	88,75	79,73
Absoluta	80,11	77,93	83,00	78,68	86,29	78,98	88,75	79,73
VIUDEDAD								
Edad >= 65 años		59,29		59,85		60,16		60,74
Edad < 65 años		51,16		51,65		51,95		52,45
Edad >= 60 y <= 64 años								
Edad < 60 años								

CLASE PRESTACIONES	1988		1989		1990		1991	
	Con cóny.a cargo	Sin cóny. a cargo	Con cóny.a cargo	Sin cóny. a cargo	Con cóny.a cargo	Sin cóny. a cargo	Con cóny.a cargo	Sin cóny. a cargo
JUBILACIÓN								
Edad >= 65 años	91,79	81,28	96,91	82,36	100,00	84,98	100,21	85,17
Edad < 65 años	80,32	70,92	84,79	71,87	87,49	74,16	87,68	74,32
INCAPACIDAD PERMANENTE								
Gran Invalidez	137,69	121,93	145,38	123,54	150,00	127,47	150,31	127,75
Total edad >= 65 años	91,79	81,28	96,91	82,36	100,00	84,98	100,21	85,17
Absoluta	91,79	81,28	96,91	82,36	100,00	84,98	100,21	85,17
VIUDEDAD								
Edad >= 65 años		65,39		75,04		78,45		81,67
Edad < 65 años		53,48		54,19				
Edad >= 60 y <= 64 años						59,65		66,53
Edad < 60 años						55,92		56,05

Salario mínimo interprofesional neto es igual a salario mínimo deducidas cotizaciones a la Seguridad Social a cargo del trabajador.

Cuadro II.4.2 RELACION DEL IMPORTE DE LA PENSIÓN MÍNIMA CON EL SALARIO MÍNIMO INTERPROFESIONAL NETO

CLASE PRESTACIONES	1992		1993		1994		1995		1996	
	Con cóny. a cargo	Sin cóny. a cargo	Con cóny. a cargo	Sin cóny. a cargo	Con cóny. a cargo	Sin cóny. a cargo	Con cóny. a cargo	Sin cóny. a cargo	Con cóny. a cargo	Sin cóny. a cargo
JUBILACIÓN										
Edad >= 65 años	100,22	85,17	101,39	86,17	102,84	87,40	103,50	87,97	103,46	87,94
Edad < 65 años	87,70	74,33	88,73	75,21	90,00	76,28	90,58	76,77	90,55	76,75
INCAPACIDAD PERMANENTE										
Gran Invalidez	150,33	127,76	152,09	129,26	154,26	131,11	155,25	131,95	155,20	131,91
Total edad >= 65 años	100,22	85,17	101,39	86,17	102,84	87,40	103,50	87,97	103,46	87,94
Absoluta	100,22	85,17	101,39	86,17	102,84	87,40	103,50	87,97	103,46	87,94
VIUDEDAD										
Edad >= 65 años		85,17		86,17		87,40		87,97		87,94
Edad < 65 años										
Edad >= 60 y <= 64 años		74,33		75,21		76,28		76,77		76,75
Edad < 60 años		56,71		57,37		58,19		58,56		58,55

CLASE PRESTACIONES	1997		1998		1999		2000		2001	
	Con cóny. a cargo	Sin cóny. a cargo	Con cóny. a cargo	Sin cóny. a cargo	Con cóny. a cargo	Sin cóny. a cargo	Con cóny. a cargo	Sin cóny. a cargo	Con cóny. a cargo	Sin cóny. a cargo
JUBILACIÓN										
Edad >= 65 años	103,43	87,91	103,41	87,90	104,32	88,68	108,93	92,50	109,64	93,11
Edad < 65 años	90,53	76,72	90,52	76,71	91,32	77,39	96,05	81,32	96,67	81,85
INCAPACIDAD PERMANENTE										
Gran Invalidez	155,15	131,87	155,12	131,85	156,49	133,02	163,40	138,76	164,47	139,66
Total edad >= 65 años	103,43	87,91	103,41	87,90	104,32	88,68	108,93	92,50	109,64	93,11
Absoluta	103,43	87,91	103,41	87,90	104,32	88,68	108,93	92,50	109,64	93,11
VIUDEDAD										
Edad >= 65 años		87,91		87,90		88,68		92,50		93,11
Edad < 65 años										
Edad >= 60 y <= 64 años		76,72		76,71		77,39		81,32		81,85
Edad < 60 años		58,54		58,54		59,06		64,89		65,31
Edad < 60 años con cargas familiares		58,54		64,02		70,72		81,32		81,85

CLASE PRESTACIONES	2002		2003		2004 Hasta 30 de Junio		2004 desde 1 de Julio (1)		2005	
	Con cóny. a cargo	Sin cóny. a cargo	Con cóny. a cargo	Sin cóny. a cargo	Con cóny. a cargo	Sin cóny. a cargo	Con cóny. a cargo	Sin cóny. a cargo	Con cóny. a cargo	Sin cóny. a cargo
JUBILACIÓN										
Edad >= 65 años	111,67	94,82	112,50	95,53	114,09	96,88	107,05	90,90	110,57	92,57
Edad < 65 años	99,91	84,58	102,14	86,47	106,63	90,27	100,04	84,70	103,34	86,26
INCAPACIDAD PERMANENTE										
Gran Invalidez	167,50	142,23	168,75	143,30	171,13	145,32	160,57	136,35	165,86	138,86
Total edad >= 65 años	111,67	94,82	112,50	95,53	114,09	96,88	107,05	90,90	110,57	92,57
Absoluta	111,67	94,82	112,50	95,53	114,09	96,88	107,05	90,90	110,57	92,57
VIUDEDAD										
Edad >= 65 años		94,82		95,53		96,88		90,90		92,57
Edad < 65 años										
Edad >= 60 y <= 64 años		84,58		86,47		90,27		84,70		86,26
Edad < 60 años		67,49		69,00		72,04		67,59		68,83
Edad < 60 años con cargas familiares		84,58		86,47		90,27		84,70		86,26

Salario mínimo interprofesional neto es igual a salario mínimo deducidas cotizaciones a la Seguridad Social a cargo del trabajador.

(1) A partir del 1 de julio el SMI ha pasado de 460,50 euros/mes a 490,80 euros/mes.

Cuadro II.4.3 RELACION DEL IMPORTE DE LA PENSIÓN MÍNIMA CON EL SALARIO MÍNIMO INTERPROFESIONAL NETO

CLASE PRESTACIONES	2006		2007		2008		2009		
	Con cóny. a cargo	Sin cóny. a cargo	Con cóny. a cargo	Sin cóny. a cargo	Con cóny. a cargo	Sin cóny. a cargo	Con cóny. a cargo	Sin cóny: unidad económica unipersonal	Con cónyuge no a cargo
JUBILACIÓN									
Edad >= 65 años	112,34	92,73	115,75	94,20	117,70	94,43	119,13	96,09	93,53
Edad < 65 años	104,99	86,40	108,18	87,77	110,00	87,99	111,51	89,72	87,15
INCAPACIDAD PERMANENTE									
Gran Invalidez	168,51	139,10	173,63	141,30	176,55	141,65	178,70	144,14	140,29
Total edad >= 65 años	112,34	92,73	115,75	94,20	117,70	94,43	119,13	96,09	93,53
Absoluta	112,34	92,73	115,75	94,20	117,70	94,43	119,13	96,09	93,53
VIUDEDAD									
Con cargas familiares		86,40		94,20		110,00		111,51	
Edad >= 65 años o con discapacidad >= 65%		92,73		94,20		94,43		96,09	
Edad < 65 años									
Edad >= 60 y <= 64 años		86,40		87,77		87,99		89,72	
Edad < 60 años		68,95		70,05		70,22		72,11	

CLASE PRESTACIONES	2010			2011			2012		
	Con cóny. a cargo	Sin cóny: unidad económica unipersonal	Con cónyuge no a cargo	Con cóny. a cargo	Sin cóny: unidad económica unipersonal	Con cónyuge no a cargo	Con cóny. a cargo	Sin cóny: unidad económica unipersonal	Con cónyuge no a cargo
JUBILACIÓN									
Edad >= 65 años	123,86	100,39	95,21	125,86	102,00	96,74	127,12	103,03	97,72
Edad < 65 años	116,09	93,90	88,72	117,95	95,41	90,15	119,13	96,38	91,06
INCAPACIDAD PERMANENTE									
Gran Invalidez	185,79	150,59	142,83	188,79	153,01	145,12	190,69	154,56	146,59
Total edad >= 65 años	123,86	100,39	95,21	125,86	102,00	96,74	127,12	103,03	97,72
Absoluta	123,86	100,39	95,21	125,86	102,00	96,74	127,12	103,03	97,72
VIUDEDAD									
Con cargas familiares		116,09			117,95			119,13	
Edad >= 65 años o con discapacidad >= 65%		100,39			102,00			103,03	
Edad >= 60 y <= 64 años		93,90			95,41			96,38	
Edad < 60 años		75,99			77,21			78,00	

CLASE PRESTACIONES	2013			2014			2015		
	Con cóny. a cargo	Sin cóny: unidad económica unipersonal	Con cónyuge no a cargo	Con cóny. a cargo	Sin cóny: unidad económica unipersonal	Con cónyuge no a cargo	Con cóny. a cargo	Sin cóny: unidad económica unipersonal	Con cónyuge no a cargo
JUBILACIÓN									
Edad >= 65 años	128,89	104,46	99,09	129,22	104,73	99,33	128,89	104,46	99,09
Edad < 65 años	120,80	97,71	92,33	121,11	97,96	92,57	120,81	97,71	92,33
INCAPACIDAD PERMANENTE									
Gran Invalidez	193,34	156,70	148,63	193,84	157,10	149,01	193,34	156,70	148,65
Total edad >= 65 años	128,89	104,46	99,09	129,22	104,73	99,33	128,89	104,46	99,09
Absoluta	128,89	104,46	99,09	129,22	104,73	99,33	128,89	104,46	99,09
VIUDEDAD									
Con cargas familiares		120,80			121,11			120,81	
Edad >= 65 años o con discapacidad >= 65%		104,46			104,73			104,46	
Edad >= 60 y <= 64 años		97,71			97,96			97,71	
Edad < 60 años		79,08			79,28			79,07	

Salario mínimo interprofesional neto es igual a salario mínimo deducidas cotizaciones a la Seguridad Social a cargo del trabajador.

Cuadro II.4.4 RELACION DEL IMPORTE DE LA PENSIÓN MÍNIMA CON EL SALARIO MÍNIMO INTERPROFESIONAL NETO

CLASE PRESTACIONES	2016			2017		
	Con cóny. a cargo	Sin cóny: unidad económica unipersonal	Con cónyuge no a cargo	Con cóny. a cargo	Sin cóny: unidad económica unipersonal	Con cónyuge no a cargo
JUBILACIÓN						
Edad >= 65 años	127,92	103,67	98,35	118,73	96,22	91,30
Edad < 65 años	119,90	96,97	91,64	111,29	90,00	85,07
INCAPACIDAD PERMANENTE						
Gran Invalidez	191,89	155,51	147,54	178,10	144,34	136,96
Total edad >= 65 años	127,92	103,67	98,35	118,73	96,22	91,30
Absoluta	127,92	103,67	98,35	118,73	96,22	91,30
VIUDEDAD						
Con cargas familiares		119,90			111,29	
Edad >= 65 años o con discapacidad >= 65%		103,67			96,22	
Edad >= 60 y <= 64 años		96,97			90,00	
Edad < 60 años		78,49			72,86	

Salario mínimo interprofesional neto es igual a salario mínimo deducidas cotizaciones a la Seguridad Social a cargo del trabajador.

Cuadro II.5 EVOLUCIÓN DE LA REVALORIZACIÓN DE PENSIONES

Cuadro II.5.1 EVOLUCIÓN DE LA REVALORIZACIÓN DE PENSIONES

1986			1987		
TRAMOS DE CUANTÍA MENSUAL	REVALORIZACIÓN		TRAMOS DE CUANTÍA MENSUAL	REVALORIZACIÓN	
	ANTERIOR A LA LEY 26/85	LEY 26/85		ANTERIOR A LA LEY 26/85	LEY 26/85
Hasta 223,40 €	8,3 % (1)	8%	Hasta 241,25 €	6 % (1)	6 % (1)
De 223,41 € a 224,02 €	Diferencia hasta 241,94 € (2)	8 %	De 241,26 € a 243,54 €	Diferencia hasta 255,72 € (2)	Diferencia hasta 255,72€ (2)
De 224,03 € a 480,81 €	8 % (3)	8 %	De 243,55 € a 504,85 €	5 % (3)	5 %
De 480,82 € a 1.129,60 €	24,04 € (4)	8 % (5)	De 504,86 € a 1.129,60 €	18,03 € (4)	5 % (5)
Más de 1.129,60 €	0	0	Más de 1.129,60 €	0	0

- | | |
|---|---|
| (1) Si el hecho causante es en 1985, la revalorización es del 8 %. | (1) Si el hecho causante es en 1986, la revalorización es del 5 %. |
| (2) Supone un incremento de revalorización que oscila del 8,3% al 8%. | (2) El incremento de revalorización oscila del 6 % al 5 %. |
| (3) La cuantía comprendida entre 467,46 y 480,81 €, se revalorizan en la cuantía necesaria para alcanzar 504,86 €. El porcentaje de revalorización oscila del 8% al 5%. | (3) La cuantía comprendida entre 497,99 y 504,85€, se revalorizan en la cuantía necesaria para alcanzar 522,89 €. El porcentaje de revalorización oscila del 5% al 3,57%. |
| (4) La pensión revalorizada no podrá exceder de 1.129,60 €. El porcentaje de incremento oscila del 5% al 0%. | (4) La pensión revalorizada no podrá exceder de 1.129,60 €. El porcentaje de incremento oscila del 3,75% al 0%. |
| (5) Porcentaje de revalorización entre del 8% al 0%. | (5) Porcentaje de revalorización entre del 5% al 0%. |

1988			1989		
TRAMOS DE CUANTÍA MENSUAL	REVALORIZACIÓN		TRAMOS DE CUANTÍA MENSUAL	REVALORIZACIÓN	
	ANTERIOR A LA LEY 26/85	LEY 26/85		ANTERIOR A LA LEY 26/85	LEY 26/85
Hasta 253,33 €	5 % (1)	5 % (1)	Hasta 264,69 €	6,3 %	6,3 %
De 253,34 € a 255,76 €	Diferencia hasta 266,00 € (2)	Diferencia hasta 266,00 €	De 264,70 € a 265,96 €	Diferencia hasta 281,38 € (1)	Diferencia hasta 281,38€ (1)
De 255,77 € a 499,89 €	4 %	4 %	De 265,97 € a 502,76 €	5,8%	5,8%
De 499,90 € a 504,85 €	Diferencia hasta 519,88 € (3)	4%	De 502,77 € a 504,85 €	Diferencia hasta 531,97 € (2)	5,8 %
De 504,86 € a 1.129,60 €	15,03 € (4)	4 % (5)	De 504,86 € a 1.163,56 €	1,8 % + 18,03 € (3)	5,8 % (4)
Más de 1.129,60 €	0	0	Más de 1.163,56 €	0	0

- | | |
|--|--|
| (1) Si el hecho causante es en 1987, la revalorización es del 4 %. | La revalorización de las pensiones causadas en 1988 es de 1,8 % menos que la expuesta en el cuadro para cada tramo de pensión. |
| (2) El incremento de revalorización oscila del 5 % al 4 %. | (1) El incremento de revalorización oscila del 6,3 % al 5,8 %. |
| (3) Porcentaje de revalorización entre el 4 % y el 2,98 %. | (2) El incremento de revalorización oscila del 5,8 % al 5,37 %. |
| (4) La pensión revalorizada no podrá exceder de 1.129,60 €. El porcentaje de revalorización oscila entre el 2,98 % el 0 %. | (3) El incremento de revalorización oscila del 5,37 % al 0 % al no poder exceder la cuantía de 1.163,56 €. |
| (5) Porcentaje de revalorización del 4 % al 0 %. | (4) El incremento de revalorización oscila del 5,8 % al 0 %. |

1990		1991		1992	
TRAMOS DE CUANTÍA MENSUAL	REVALORIZACIÓN	TRAMOS DE CUANTÍA MENSUAL	REVALORIZACIÓN	TRAMOS DE CUANTÍA MENSUAL	REVALORIZACIÓN
Hasta 280,55 €	9 %				
De 280,56 € a 283,14 €	Diferencia hasta alcanzar 305,80€ (1)	Hasta 1.328,43 €	6,7 % (1)	Hasta 1.404,15 €	5,7 % (1)
De 283,15 € a 522,88 €	8 %				
De 522,89 € a 527,76 €	Diferencia hasta alcanzar 564,71€ (2)	Más de 1.328,43 €	0	Más de 1.404,15 €	0
De 527,77 € a 1.245,01 €	7 % (3)				
Más de 1.245,01 €	0				

- | | | |
|--|---|---|
| (1) El incremento de revalorización oscila del 9 % al 8 %. | (1) La pensión revalorizada no puede exceder de 1.328,43 €/mes. | (1) La pensión revalorizada no puede exceder de 1.404,15 €/mes. |
| (2) El incremento de revalorización oscila del 8 % al 7 %. | | |
| (3) La pensión revalorizada no puede exceder de 1.245,01 €/mes. El incremento de revalorización para el tramo de pensión entre 1.163,56 y 1.245,01 € oscila de un 7 % a un 0%. | El incremento de revalorización para el tramo de pensión entre 1.245,01 y 1.328,43 € oscila de un 6,7 % a un 0 %. | El incremento de revalorización para el tramo de pensión entre 1.328,43 y 1.404,15 € oscila de un 5,7 % a un 0 %. |

Cuadro II.5.2 VOLUCIÓN DE LA REVALORIZACIÓN DE PENSIONES

1993		1994		1995	
TRAMOS DE CUANTÍA MENSUAL	REVALORIZACIÓN	TRAMOS DE CUANTÍA MENSUAL	REVALORIZACIÓN	TRAMOS DE CUANTÍA MENSUAL	REVALORIZACIÓN
Hasta 1.475,76 €	5,1 %(1)	Hasta 1.527,41 €	3,5 %(1)	Hasta 1.594,62 €	3,5 % mas 0,9 % por desviación I.P.C. 1994 (1)
Más de 1.475,76 €	0	Más de 1.527,41 €	0	Más de 1.594,62 €	0

- (1) La pensión revalorizada no puede exceder de 1.475,76 €/mes.
El incremento de revalorización para el tramo de pensión entre 1.404,15 y 1.475,76 € oscila de un 5,1 % a un 0%.
- (1) La pensión revalorizada no puede exceder de 1.527,41 €/mes.
El incremento de revalorización para el tramo de pensión entre 1.475,76 y 1.527,41 € oscila de un 3,5 % a un 0%.
- (1) La pensión revalorizada no puede exceder de 1.594,62 €/mes.
El incremento de revalorización para el tramo de pensión entre 1.527,41 y 1.594,62 € oscila de un 4,4 % a un 0%.

1996		1997		1998	
TRAMOS DE CUANTÍA MENSUAL	REVALORIZACIÓN	TRAMOS DE CUANTÍA MENSUAL	REVALORIZACIÓN	TRAMOS DE CUANTÍA MENSUAL	REVALORIZACIÓN
Hasta 1.664,78 €	3,5 % mas 0,9 % por desviación I.P.C. 1995 (1)	Hasta 1.708,06 €	2,6 % (1)	Hasta 1.743,93 €	2,1 % (1)
Más de 1.664,78 €	0	Más de 1.708,06 €	0	Más de 1.743,93 €	0

- (1) La pensión revalorizada no puede exceder de 1.664,78 €/mes.
El incremento de revalorización para el tramo de pensión entre 1.594,62 y 1.664,78 € oscila de un 4,4 % a un 0%.
- (1) La pensión revalorizada no puede exceder de 1.708,06 €/mes.
El incremento de revalorización para el tramo de pensión entre 1.664,78 y 1.708,06 € oscila de un 2,6 % a un 0%.
- (1) La pensión revalorizada no puede exceder de 1.743,93 €/mes.
El incremento de revalorización para el tramo de pensión entre 1.708,06 y 1.743,93 € oscila de un 2,1 % a un 0%.

1999		2000		2001	
TRAMOS DE CUANTÍA MENSUAL	REVALORIZACIÓN	TRAMOS DE CUANTÍA MENSUAL	REVALORIZACIÓN	TRAMOS DE CUANTÍA MENSUAL	REVALORIZACIÓN
Hasta 1.775,32 €	1,8 %(1)	Hasta 1.826,84 €	2,0 % mas 0,9 % por desviación I.P.C. 1999 (1)	Hasta 1.901,74 €	2,0 % mas 2,1 % por desviación I.P.C. 2000 (1)
Más de 1.775,32 €	0	Más de 1.826,84 €	0	Más de 1.901,74 €	0

- (1) La pensión revalorizada no puede exceder de 1.775,32 €/mes
El incremento de revalorización para el tramo de pensión entre 1.743,93 y 1.775,32 € oscila de un 1,8 % a un 0%.
- (1) La pensión revalorizada no puede exceder de 1.826,84 €/mes
El incremento de revalorización para el tramo de pensión entre 1.775,32 y 1.826,84 € oscila de un 2,9 % a un 0%.
- (1) La pensión revalorizada no puede exceder de 1.901,74 €/mes
El incremento de revalorización para el tramo de pensión entre 1.826,84 y 1.901,74 € oscila de un 4,1 % a un 0%.

2002		2003		2004	
TRAMOS DE CUANTÍA MENSUAL	REVALORIZACIÓN	TRAMOS DE CUANTÍA MENSUAL	REVALORIZACIÓN	TRAMOS DE CUANTÍA MENSUAL	REVALORIZACIÓN
Hasta 1.953,10 €	2,0 % mas 0,7 % por desviación I.P.C. 2001 (1)	Hasta 2.029,27 €	2,0 % mas 1,9 % por desviación I.P.C. 2002 (1)	Hasta 2.086,10 €	2,0 % mas 0,8 % por desviación I.P.C. 2003 (1)
Más de 1.953,10 €	0	Más de 2.029,27 €	0	Más de 2.086,10 €	0

- (1) La pensión revalorizada no puede exceder de 1.953,10 €/mes
El incremento de revalorización para el tramo de pensión entre 1.901,74 y 1.953,10 € oscila de un 2,7 % a un 0%.
- (1) La pensión revalorizada no puede exceder de 2.029,27 €/mes
El incremento de revalorización para el tramo de pensión entre 1.953,10 y 2.029,27 € oscila de un 3,9 % a un 0%.
- (1) La pensión revalorizada no puede exceder de 2.086,10 €/mes
El incremento de revalorización para el tramo de pensión entre 2.029,27 y 2.086,10 € oscila de un 2,8 % a un 0%.

Cuadro II.5.3 EVOLUCIÓN DE LA REVALORIZACIÓN DE PENSIONES

2005		2006		2007	
TRAMOS DE CUANTÍA MENSUAL	REVALORIZACIÓN	TRAMOS DE CUANTÍA MENSUAL	REVALORIZACIÓN	TRAMOS DE CUANTÍA MENSUAL	REVALORIZACIÓN
Hasta 2.159,12 €	2,0 % mas 1,5 % por desviación I.P.C. 2004 (1)	Hasta 2.232,54 €	2,0 % mas 1,4 % por desviación I.P.C. 2005 (1)	Hasta 2.290,59 €	2,0 % mas 0,6 % por desviación I.P.C. 2006 (1)
Más de 2.159,12 €	0	Más de 2.232,54 €	0	Más de 2.290,59 €	0

(1) La pensión revalorizada no puede exceder de 2.159,12 €/mes
El incremento de revalorización para el tramo de pensión entre 2.086,10 y 2.159,12 € oscila de un 3,5 % a un 0%.

(1) La pensión revalorizada no puede exceder de 2.232,54 €/mes
El incremento de revalorización para el tramo de pensión entre 2.159,12 y 2.232,54 € oscila de un 3,4 % a un 0%.

(1) La pensión revalorizada no puede exceder de 2.290,59 €/mes
El incremento de revalorización para el tramo de pensión entre 2.232,54 y 2.290,59 € oscila de un 2,6 % a un 0%.

2008		2009		2010	
TRAMOS DE CUANTÍA MENSUAL	REVALORIZACIÓN	TRAMOS DE CUANTÍA MENSUAL	REVALORIZACIÓN	TRAMOS DE CUANTÍA MENSUAL	REVALORIZACIÓN
Hasta 2.384,51 €	2,0 % mas 2,1 % por desviación I.P.C. 2007 (1)	Hasta 2.441,75 €	2,0 % mas 0,4 % por desviación I.P.C. 2008 (1)	Hasta 2.466,20 €	1,0 % (1)
Más de 2.384,51 €	0	Más de 2.441,75 €	0	Más de 2.466,20 €	0

(1) La pensión revalorizada no puede exceder de 2.384,51 €/mes
El incremento de revalorización para el tramo de pensión entre 2.290,59 y 2.384,51 € oscila de un 2,4 % a un 0%.

(1) La pensión revalorizada no puede exceder de 2.441,75 €/mes
El incremento de revalorización para el tramo de pensión entre 2.384,51 y 2.441,75 € oscila de un 2,4 % a un 0%.

(1) La pensión revalorizada no puede exceder de 2.466,20 €/mes
El incremento de revalorización para el tramo de pensión entre 2.441,75 y 2.466,20 € oscila de un 1,0 % a un 0%.

2011		2012		2013	
TRAMOS DE CUANTÍA MENSUAL	REVALORIZACIÓN	TRAMOS DE CUANTÍA MENSUAL	REVALORIZACIÓN	TRAMOS DE CUANTÍA MENSUAL	REVALORIZACIÓN
Hasta 2.497,91 €	1,3 % por desviación IPC 2010 (1). Las mínimas, SOVI y PNC se reval. 1%	Hasta 2.522,89 €	1,0 % (1). El 2,9 % las mínimas, SOVI y PNC	Hasta 1.000,00 €	2,0 %
Más de 2.497,91 €	0	Más de 2.522,89 €	0	Más de (1) 1.000,00€	1,0 %

(1) La pensión revalorizada no puede exceder de 2.497,91 €/mes
El incremento de revalorización para el tramo de pensión entre 2.466,20 y 2.497,91 € oscila de un 1,3 % a un 0%.

(1) La pensión revalorizada no puede exceder de 2.522,89 €/mes
El incremento de revalorización para el tramo de pensión entre 2.497,41 y 2.522,89 € oscila de un 1 % a un 0%.

(1) La pensión revalorizada no puede exceder de 2.548,12 €/mes
El incremento de revalorización para el tramo de pensión entre 2.522,89 y 2.548,12€/mes oscila de un 1 % a un 0%.

2014		2015		2016	
TRAMOS DE CUANTÍA MENSUAL	REVALORIZACIÓN	TRAMOS DE CUANTÍA MENSUAL	REVALORIZACIÓN	TRAMOS DE CUANTÍA MENSUAL	REVALORIZACIÓN
Hasta 2.554,49 €	0,25 %	Hasta 2.560,88 €	0,25 %	Hasta 2.567,28 €	0,25 %
Más de (1) 2.554,49 €	0	Más de (1) 2.560,88 €	0	Más de (1) 2.567,28 €	0

(1) La pensión revalorizada no puede exceder de 2.554,49 €/mes
El incremento de revalorización para el tramo de pensión entre 2.548,12 y 2.554,49 €/mes oscila de un 0,25 % a un 0%.

(1) La pensión revalorizada no puede exceder de 2.560,88 €/mes
El incremento de revalorización para el tramo de pensión entre 2.554,49 y 2.560,88 €/mes oscila de un 0,25 % a un 0%.

(1) La pensión revalorizada no puede exceder de 2.567,28 €/mes
El incremento de revalorización para el tramo de pensión entre 2.560,88 y 2.567,28 €/mes oscila de un 0,25 % a un 0%.

Cuadro II.5.4 EVOLUCIÓN DE LA REVALORIZACIÓN DE PENSIONES

2017		
TRAMOS DE CUANTÍA MENSUAL		REVALORIZACIÓN
Hasta	2.573,70 €	0,25 %
Más de (1)	2.573,70 €	0

(1) La pensión revalorizada no puede exceder de 2.573,70 €/mes

El incremento de revalorización para el tramo de pensión entre 2.567,28 y 2.573,70 €/mes oscila de un 0,25 % a un 0%.

Cuadro II.6 EVOLUCIÓN DE LOS IMPORTES DE PENSIONES POR REGÍMENES

Millones de euros

AÑO	CONTRIBUTIVAS								NO CONTRIBUTIVAS (***)	TOTAL
	RÉGIMEN GENERAL (2)	R.E.T. AUTÓN. (1)	R.E. AGRARIO (1)	R.E.T. DEL MAR	R.E. MIN. CARBÓN	R.E. HOGAR (*)	AT Y EP	SUMA		
1980	2.766,48	348,32	1.504,45	105,90	113,06	221,39	199,55	5.259,15		5.259,15
1981	3.470,15	467,91	1.892,73	137,27	135,94	286,42	262,12	6.652,54		6.652,54
1982	4.215,58	543,99	2.176,01	164,39	172,30	344,18	303,48	7.919,93		7.919,93
1983	5.102,30	699,76	2.557,53	195,50	199,37	457,22	350,54	9.562,22		9.562,22
1984	6.106,58	805,90	2.923,81	233,53	237,20	522,96	407,32	11.237,30		11.237,30
1985	7.041,12	904,31	3.189,17	269,52	282,39	612,00	440,30	12.738,81		12.738,81
1986	8.075,90	1.036,40	3.518,22	302,43	321,22	726,95	490,26	14.471,38		14.471,38
1987 (**)	9.425,53	1.164,67	3.775,23	331,03	354,51	327,53	530,57	15.909,07		15.909,07
1988	10.600,28	1.320,26	4.101,08	371,16	386,18	368,76	589,20	17.736,92		17.736,92
1989	11.914,93	1.596,89	4.560,96	418,20	424,22	440,90	650,82	20.006,91		20.006,91
1990	13.605,68	1.836,03	5.073,34	474,84	478,59	504,45	749,29	22.722,22		22.722,22
1991	15.334,07	2.063,77	5.502,22	538,01	537,39	563,56	843,60	25.382,63	37,81	25.420,44
1992	17.313,20	2.403,65	5.875,82	602,24	588,66	645,31	946,34	28.375,21	344,95	28.720,16
1993	19.683,25	2.627,82	6.189,56	658,40	627,61	697,91	1.059,73	31.544,28	603,85	32.148,13
1994	21.698,32	2.836,01	6.394,79	705,59	668,45	739,41	1.141,30	34.183,87	865,76	35.049,64
1995	23.998,74	3.067,18	6.640,75	757,12	718,82	787,83	1.234,38	37.204,82	967,49	38.172,31
1996	26.417,15	3.304,80	6.904,79	812,35	769,42	836,99	1.321,82	40.367,31	1.121,61	41.488,92
1997	28.203,17	3.443,93	6.995,13	845,95	803,55	860,55	1.386,36	42.538,64	1.228,76	43.767,40
1998	30.374,01	3.612,43	7.101,76	876,97	831,30	882,23	1.115,17	44.793,86	1.325,49	46.119,35
1999	31.673,79	3.816,97	7.179,78	912,33	855,01	898,00	1.518,89	46.854,78	1.391,88	48.246,66
2000	34.695,42	4.243,85	7.625,58	984,47	911,96	961,06	1.655,50	51.077,84	1.551,25	52.629,09
2001	36.497,20	4.500,96	7.709,43	1.021,35	932,92	976,40	1.736,36	53.374,62	1.618,15	54.992,77
2002	39.088,78	4.883,81	7.948,13	1.083,91	971,96	1.008,62	1.867,29	56.852,50	1.676,76	58.529,26
2003	41.673,25	5.222,04	8.092,63	1.134,13	1.012,32	1.027,54	1.989,48	60.151,39	1.735,83	61.887,22
2004	45.039,06	5.650,56	8.289,31	1.202,42	1.076,58	1.050,78	2.144,46	64.453,17	1.781,22	66.234,39
2005	48.517,41	6.118,44	8.569,53	1.265,46	1.115,54	1.092,11	2.271,65	68.950,14	1.848,76	70.798,90
2006	52.296,99	6.610,10	8.823,66	1.323,30	1.156,33	1.131,45	2.383,16	73.724,99	1.903,43	75.628,42
2007	57.036,95	7.243,13	9.191,26	1.400,91	1.215,24	1.184,98	2.532,93	79.805,40	1.978,10	81.783,50
2008	60.884,63	7.882,98	9.374,93	1.462,93	1.251,47	1.222,84	2.648,76	84.728,54	2.020,50	86.749,04
2009	65.032,69	11.786,01	6.334,91	1.519,09	1.281,81	1.255,60	2.761,97	89.972,08	2.038,36	92.010,44
2010	69.565,97	14.316,82	4.751,12	1.582,82	1.321,17	1.289,27	2.874,63	95.701,80	2.030,41	97.732,21
2011	72.717,71	14.842,64	4.812,17	1.611,36	1.338,25	1.300,20	2.911,38	99.533,71	1.995,01	101.528,72
2012	80.627,24	15.294,27	332,68	1.641,48	1.369,01	1.282,58	2.956,54	103.503,79	1.995,01	105.498,80
2013	85.968,97	15.962,52	0,05	1.682,12	1.398,75	545,75	3.006,15	108.564,30	2.524,31	111.088,61
2014	89.597,49	16.428,82	0,00	1.697,14	1.422,26	0,00	3.024,69	112.170,40	2.241,04	114.411,44
2015	92.557,43	16.768,07	0,00	1.706,54	1.443,74	0,00	3.039,72	115.515,50	2.257,44	117.772,94
2016	95.728,18	17.119,80	0,00	1.716,16	1.458,75	0,00	3.046,97	119.069,86	2.276,62	121.346,47
2017	98.599,14	17.536,78	0,00	1.727,75	1.475,04	0,00	3.438,38	122.777,09	2.320,23	125.097,32

Fuente: Cuentas y Balances del Sistema de la Seguridad Social 1980 - 2015. Previsión de Presupuesto 2016 y Presupuesto 2017.

(*) Hasta 1986 las cifras contienen además los importes de los Regímenes Especiales afectados por el R.D. 2621/86 de 24 de Diciembre, que se integran en el Régimen General o en el Especial de Autónomos.

(**) Según R.D. 2621/86 de 24 de Diciembre, se integran en el Régimen General los R. especiales de: Artistas, Representantes de Comercio, Ferrovianos, Futbolistas y Toreros. En el R.E. de Autónomos se integra el R.E. de Escritores de Libros.

(***) Las diferencias hasta el importe total de esta prestación aparecen en el Capítulo 4 "Transferencias a CC.AA."

(1) Por Ley 18/2007, de 4 de julio, con efectos de 1 de enero de 2008 los trabajadores cuenta propia del R.E. Agrario se integran en el R.E. de Trabajadores Autónomos (RETA).

(2) A partir de 2012 incluye Sistema Especial Agrario y Sistema Especial Hogar, período transitorio desde 30/06/2012.

Cuadro II.7 EVOLUCIÓN DE LOS IMPORTES DE PENSIONES POR CLASES

Millones de euros

AÑO	CONTRIBUTIVAS						NO CONTRIBUTIVAS (*)			TOTAL
	INCAPACIDAD	JUBILACIÓN	VIUDEDAD	ORFANDAD	F.FAMILIAR	SUMA	INVALIDEZ	JUBILACIÓN	SUMA	
1977	586,09	1.319,05	400,80	53,29	7,83	2.367,05				2.367,05
1978	845,43	1.907,67	599,64	76,96	13,66	3.443,36				3.443,36
1979	1.152,87	2.451,59	781,09	98,44	17,40	4.501,39				4.501,39
1980	1.380,57	2.838,24	905,66	115,57	19,11	5.259,15				5.259,15
1981	1.794,99	3.564,39	1.121,86	145,94	25,36	6.652,54				6.652,54
1982	2.341,56	4.087,28	1.291,56	169,80	29,73	7.919,93				7.919,93
1983	2.879,21	4.908,90	1.544,43	194,93	34,75	9.562,22				9.562,22
1984	3.459,65	5.743,46	1.775,31	219,78	39,10	11.237,30				11.237,30
1985	3.832,78	6.605,18	2.016,67	240,89	43,28	12.738,81				12.738,81
1986	4.258,05	7.601,85	2.295,78	267,65	48,05	14.471,38				14.471,38
1987	4.627,40	8.402,85	2.543,27	284,33	51,21	15.909,07				15.909,07
1988	5.053,77	9.419,03	2.900,63	306,96	56,53	17.736,92				17.736,92
1989	5.549,43	10.624,58	3.438,20	332,25	62,44	20.006,91				20.006,91
1990	6.234,09	12.029,20	4.021,89	366,59	70,45	22.722,22				22.722,22
1991	6.849,26	13.453,52	4.606,11	395,79	77,95	25.382,63	5,25	32,56	37,81	25.420,44
1992	7.587,97	15.002,21	5.272,38	428,09	84,57	28.375,21	133,31	211,64	344,95	28.720,16
1993	8.289,87	16.791,06	5.903,39	465,34	94,62	31.544,28	272,67	331,18	603,85	32.148,13
1994	8.837,87	18.376,13	6.381,74	473,12	115,01	34.183,87	417,76	448,00	865,76	35.049,64
1995	9.496,99	20.196,83	6.893,33	496,36	121,30	37.204,82	485,08	482,41	967,49	38.172,31
1996	10.184,94	22.075,10	7.457,45	520,00	129,82	40.367,31	578,02	543,59	1.121,61	41.488,92
1997	10.648,05	23.401,77	7.818,42	532,99	137,40	42.538,64	647,91	580,85	1.228,76	43.767,40
1998 (1)	5.591,59	30.254,14	8.219,97	583,61	144,55	44.793,86	711,04	614,45	1.325,49	46.119,35
1999	5.762,71	31.665,65	8.629,57	649,34	147,51	46.854,78	754,60	637,28	1.391,88	48.246,66
2000	6.180,27	34.483,96	9.510,52	745,55	157,54	51.077,84	844,72	706,53	1.551,25	52.629,09
2001	6.412,75	36.060,82	9.969,37	770,31	161,37	53.374,62	736,48	881,67	1.618,15	54.992,77
2002	6.783,34	38.231,78	10.819,95	848,37	169,06	56.852,50	769,05	907,71	1.676,76	58.529,26
2003	7.195,98	40.186,71	11.697,36	894,00	177,34	60.151,39	790,58	945,25	1.735,83	61.887,22
2004	7.759,67	42.527,82	13.028,67	945,91	191,10	64.453,17	812,78	968,44	1.781,22	66.234,39
2005	8.334,69	45.474,45	13.939,20	1.002,01	199,79	68.950,14	842,39	1.006,37	1.848,76	70.798,90
2006	8.932,00	48.851,69	14.687,48	1.046,42	207,40	73.724,99	870,23	1.033,20	1.903,43	75.628,42
2007	9.751,05	52.944,95	15.782,31	1.108,45	218,64	79.805,40	907,23	1.070,87	1.978,10	81.783,50
2008	10.304,45	56.347,34	16.663,66	1.185,11	227,98	84.728,54	925,70	1.094,80	2.020,50	86.749,04
2009	10.782,56	60.144,40	17.546,45	1.261,91	236,76	89.972,08	936,69	1.101,67	2.038,36	92.010,44
2010	11.261,13	64.342,91	18.511,96	1.340,05	245,75	95.701,80	937,47	1.092,94	2.030,41	97.732,21
2011	11.455,79	67.397,89	19.035,63	1.390,96	253,44	99.533,71	920,35	1.075,78	1.996,13	101.529,84
2012	11.732,03	70.528,50	19.516,86	1.464,92	261,48	103.503,79	920,43	1.074,58	1.995,01	105.498,80
2013	11.905,33	74.663,99	20.144,84	1.585,42	264,72	108.564,30	1.173,29	1.351,02	2.524,31	111.088,61
2014	11.958,24	77.767,05	20.483,51	1.687,50	274,10	112.170,40	1.040,54	1.200,50	2.241,04	114.411,44
2015	12.099,41	80.613,94	20.754,54	1.763,23	284,38	115.515,50	1.047,93	1.209,51	2.257,44	117.772,94
2016 P.L.	12.281,99	83.644,11	21.053,58	1.794,43	295,74	119.069,86	1.056,17	1.220,45	2.276,62	121.346,47
2017 Pto.	12.463,49	86.808,01	21.369,14	1.834,53	301,92	122.777,09	1.076,40	1.243,83	2.320,23	125.097,32

Fuente: Cuentas y Balances del Sistema de la Seguridad Social 1977-2015. Previsión de liquidación 222016 y Presupuesto 2017.

(*) Las diferencias hasta el importe total de esta prestación aparecen en el Capítulo 4 "Transferencias a CC.AA."

(1) Se ha procedido a la aplicación del artículo 7 del R.D. 1647/1997 de 31 de octubre, por el que las pensiones de incapacidad permanente cuando los beneficiarios cumplen la edad de 65 años, pasan a denominarse pensiones de jubilación.

Cuadro II.8 IMPORTE DE LAS PENSIONES PAGADAS POR CLASES Y REGÍMENES**Cuadro II.8.1 IMPORTE DE LAS PENSIONES PAGADAS EN EL EJERCICIO 1980**

Millones de euros

REGÍMENES	INCAPACIDAD PERMANENTE	JUBILACIÓN	VIUDEDAD	ORFANDAD	FAVOR DE FAMILIARES	TOTAL
RÉGIMEN GENERAL	693,73	1.483,42	513,82	66,51	9,00	2.766,48
RÉGIMEN TRABAJ. AUTÓNOMOS	75,90	212,39	54,41	5,03	0,60	348,33
RÉGIMEN AGRARIO	405,70	877,20	202,85	17,70	1,00	1.504,45
RÉGIMEN DEL MAR	24,93	51,90	25,62	3,03	0,42	105,90
RÉGIMEN MINERÍA CARBÓN	30,53	65,80	14,12	2,04	0,58	113,07
OTROS REGÍM.ESPECIALES	30,76	147,54	39,05	3,49	0,56	221,40
ACCI. TRABAJO Y ENFERM. PROF.	119,03	--	55,80	17,78	6,95	199,56
TOTAL	1.380,58	2.838,25	905,67	115,58	19,11	5.259,19 (*)

(*) Debe añadirse 47,17 millones de euros en concepto de asignación mensual para minusválidos, considerados en los 5.304,09 millones de euros que aparecen en la cuenta de gestión.

Fuente: Cuentas y Balances del Sistema de la Seguridad Social.

Cuadro II.8.2 IMPORTE DE LAS PENSIONES PAGADAS EN EL EJERCICIO 1981

Millones de euros

REGÍMENES	INCAPACIDAD PERMANENTE	JUBILACIÓN	VIUDEDAD	ORFANDAD	FAVOR DE FAMILIARES	TOTAL
RÉGIMEN GENERAL	896,79	1.857,05	620,81	83,42	12,09	3.470,15
RÉGIMEN TRABAJ. AUTÓNOMOS	101,39	290,22	69,18	6,35	0,76	467,91
RÉGIMEN AGRARIO	528,91	1.078,16	262,02	21,66	1,98	1.892,73
RÉGIMEN DEL MAR	31,52	68,87	32,57	3,74	0,56	137,27
RÉGIMEN MINERÍA CARBÓN	33,44	82,29	17,07	2,43	0,72	135,94
OTROS REGÍM.ESPECIALES	50,04	187,80	44,26	3,55	0,76	286,42
ACCI. TRABAJO Y ENFERM. PROF.	152,90	--	75,94	24,79	8,49	262,12
TOTAL	1.794,99	3.564,39	1.121,86	145,94	25,36	6.652,54

Fuente: Cuentas y Balances del Sistema de la Seguridad Social.

Cuadro II.8.3 IMPORTE DE LAS PENSIONES PAGADAS EN EL EJERCICIO 1982

Millones de euros

REGÍMENES	INCAPACIDAD PERMANENTE	JUBILACIÓN	VIUDEDAD	ORFANDAD	FAVOR DE FAMILIARES	TOTAL
RÉGIMEN GENERAL	1.201,05	2.183,61	719,42	97,23	14,27	4.215,58
RÉGIMEN TRABAJ. AUTÓNOMOS	127,05	327,66	80,94	7,44	0,89	543,99
RÉGIMEN AGRARIO	674,72	1.175,09	296,52	26,76	2,91	2.176,01
RÉGIMEN DEL MAR	40,13	81,52	37,64	4,40	0,70	164,39
RÉGIMEN MINERÍA CARBÓN	44,96	104,23	19,54	2,71	0,86	172,30
OTROS REGÍM.ESPECIALES	74,50	215,17	49,25	4,09	1,18	344,18
ACCI. TRABAJO Y ENFERM. PROF.	179,16	--	88,25	27,17	8,91	303,48
TOTAL	2.341,56	4.087,28	1.291,56	169,80	29,73	7.919,93

Fuente: Cuentas y Balances del Sistema de la Seguridad Social.

Cuadro II.8.4 IMPORTE DE LAS PENSIONES PAGADAS EN EL EJERCICIO 1983

Millones de euros

REGÍMENES	INCAPACIDAD PERMANENTE	JUBILACIÓN	VIUDEDAD	ORFANDAD	FAVOR DE FAMILIARES	TOTAL
RÉGIMEN GENERAL	1.495,85	2.613,42	863,03	112,80	17,21	5.102,30
RÉGIMEN TRABAJ. AUTÓNOMOS	162,29	426,13	101,31	8,97	1,06	699,76
RÉGIMEN AGRARIO	814,40	1.355,00	352,98	31,29	3,86	2.557,53
RÉGIMEN DEL MAR	49,25	95,40	44,91	5,08	0,86	195,50
RÉGIMEN MINERÍA CARBÓN	51,01	120,94	23,43	3,03	0,96	199,37
OTROS REGÍM.ESPECIALES	94,88	298,02	58,54	4,35	1,42	457,22
ACCI. TRABAJO Y ENFERM. PROF.	211,54	--	100,22	29,40	9,38	350,54
TOTAL	2.879,21	4.908,90	1.544,43	194,93	34,75	9.562,22

Fuente: Cuentas y Balances del Sistema de la Seguridad Social.

Cuadro II.8.5 IMPORTE DE LAS PENSIONES PAGADAS EN EL EJERCICIO 1984

Millones de euros						
REGÍMENES	INCAPACIDAD PERMANENTE	JUBILACIÓN	VIUDEDAD	ORFANDAD	FAVOR DE FAMILIARES	TOTAL
RÉGIMEN GENERAL	1.834,25	3.132,59	991,91	127,82	20,01	6.106,58
RÉGIMEN TRABAJ. AUTÓNOMOS	193,52	482,32	118,71	10,16	1,18	805,90
RÉGIMEN AGRARIO	941,49	1.532,67	408,70	36,03	4,92	2.923,81
RÉGIMEN DEL MAR	61,34	115,20	50,55	5,52	0,93	233,53
RÉGIMEN MINERÍA CARBÓN	59,14	147,05	26,58	3,30	1,13	237,20
OTROS REGÍM.ESPECIALES	117,37	333,62	65,20	5,21	1,56	522,96
ACCI. TRABAJO Y ENFERM. PROF.	252,56	--	113,66	31,75	9,36	407,32
TOTAL	3.459,65	5.743,46	1.775,31	219,78	39,10	11.237,30

Fuente: Cuentas y Balances del Sistema de la Seguridad Social.

Cuadro II.8.6 IMPORTE DE LAS PENSIONES PAGADAS EN EL EJERCICIO 1985

Millones de euros						
REGÍMENES	INCAPACIDAD PERMANENTE	JUBILACIÓN	VIUDEDAD	ORFANDAD	FAVOR DE FAMILIARES	TOTAL
RÉGIMEN GENERAL	2.047,47	3.699,34	1.131,65	140,19	22,47	7.041,12
RÉGIMEN TRABAJ. AUTÓNOMOS	214,91	538,48	138,29	11,34	1,30	904,31
RÉGIMEN AGRARIO	1.033,60	1.644,25	466,10	39,22	6,00	3.189,17
RÉGIMEN DEL MAR	65,44	140,62	56,27	6,09	1,10	269,52
RÉGIMEN MINERÍA CARBÓN	63,68	183,89	29,95	3,62	1,24	282,39
OTROS REGÍM.ESPECIALES	136,74	398,59	68,21	6,80	1,65	612,00
ACCID. TRABAJO Y ENFERM. PROF.	270,93	--	126,19	33,64	9,53	440,30
TOTAL	3.832,78	6.605,18	2.016,67	240,89	43,28	12.738,81

Fuente: Cuentas y Balances del Sistema de la Seguridad Social.

Cuadro II.8.7 IMPORTE DE LAS PENSIONES PAGADAS EN EL EJERCICIO 1986

Millones de euros						
REGÍMENES	INCAPACIDAD PERMANENTE	JUBILACIÓN	VIUDEDAD	ORFANDAD	FAVOR DE FAMILIARES	TOTAL
RÉGIMEN GENERAL	2.272,87	4.326,25	1.295,16	156,68	24,94	8.075,90
RÉGIMEN TRABAJ. AUTÓNOMOS	243,90	618,06	160,07	12,88	1,48	1.036,39
RÉGIMEN AGRARIO	1.139,52	1.804,11	523,22	44,28	7,08	3.518,22
RÉGIMEN DEL MAR	72,38	159,85	62,13	6,80	1,27	302,43
RÉGIMEN MINERÍA CARBÓN	68,03	214,29	33,53	3,95	1,41	321,22
OTROS REGÍM.ESPECIALES	158,23	479,30	80,04	7,39	1,99	726,95
ACCI. TRABAJO Y ENFERM. PROF.	303,10	--	141,62	35,66	9,87	490,26
TOTAL	4.258,05	7.601,85	2.295,78	267,65	48,05	14.471,38

Fuente: Cuentas y Balances del Sistema de la Seguridad Social.

Cuadro II.8.8 IMPORTE DE LAS PENSIONES PAGADAS EN EL EJERCICIO 1987

Millones de euros						
REGÍMENES	INCAPACIDAD PERMANENTE	JUBILACIÓN	VIUDEDAD	ORFANDAD	FAVOR DE FAMILIARES	TOTAL
RÉGIMEN GENERAL	2.488,51	5.208,08	1.526,43	174,17	28,33	9.425,53
RÉGIMEN TRABAJ. AUTÓNOMOS	273,02	694,63	181,32	14,12	1,57	1.164,67
RÉGIMEN AGRARIO	1.228,38	1.920,05	572,18	46,66	7,95	3.775,23
RÉGIMEN DEL MAR	78,67	175,88	67,86	7,19	1,42	331,03
RÉGIMEN MINERÍA CARBÓN	74,04	236,08	38,72	4,18	1,48	354,51
RÉGIMEN EMPL. DE HOGAR	156,08	168,12	2,12	0,82	0,38	327,53
ACCI. TRABAJO Y ENFERM. PROF.	328,69	0,00	154,63	37,18	10,06	530,57
TOTAL	4.627,40	8.402,85	2.543,27	284,33	51,21	15.909,07

Fuente: Cuentas y Balances del Sistema de la Seguridad Social.

Cuadro II.8.9 IMPORTE DE LAS PENSIONES PAGADAS EN EL EJERCICIO 1988

REGÍMENES	Millones de euros					
	INCAPACIDAD PERMANENTE	JUBILACIÓN	VIUEDAD	ORFANDAD	FAVOR DE FAMILIARES	TOTAL
RÉGIMEN GENERAL	2.714,31	5.917,95	1.747,72	188,73	31,57	10.600,28
RÉGIMEN TRABAJ. AUTÓNOMOS	306,41	785,38	210,88	15,72	1,87	1.320,26
RÉGIMEN AGRARIO	1.327,34	2.066,03	648,35	50,34	9,02	4.101,08
RÉGIMEN DEL MAR	85,36	200,39	76,15	7,73	1,53	371,16
RÉGIMEN MINERÍA CARBÓN	77,75	259,20	43,21	4,40	1,62	386,18
RÉGIMEN EMPL. DE HOGAR	174,31	190,08	2,95	0,98	0,45	368,76
ACCI. TRABAJO Y ENFERM. PROF.	368,29	--	171,38	39,07	10,46	589,20
TOTAL	5.053,77	9.419,03	2.900,63	306,96	56,53	17.736,92

Fuente: Cuentas y Balances del Sistema de la Seguridad Social.

Cuadro II.8.10 IMPORTE DE LAS PENSIONES PAGADAS EN EL EJERCICIO 1989

REGÍMENES	Millones de euros					
	INCAPACIDAD PERMANENTE	JUBILACIÓN	VIUEDAD	ORFANDAD	FAVOR DE FAMILIARES	TOTAL
RÉGIMEN GENERAL	2.952,76	6.679,17	2.044,19	203,82	34,99	11.914,93
RÉGIMEN TRABAJ. AUTÓNOMOS	361,91	936,06	278,06	18,66	2,21	1.596,89
RÉGIMEN AGRARIO	1.448,60	2.269,19	778,17	54,55	10,45	4.560,96
RÉGIMEN DEL MAR	91,89	228,07	88,43	8,15	1,66	418,20
RÉGIMEN MINERÍA CARBÓN	82,81	284,57	50,37	4,75	1,72	424,22
RÉGIMEN EMPL. DE HOGAR	207,22	227,53	4,35	1,24	0,56	440,90
ACCI. TRABAJO Y ENFERM. PROF.	404,25	--	194,63	41,09	10,85	650,82
TOTAL	5.549,44	10.624,58	3.438,20	332,25	62,44	20.006,91

Fuente: Cuentas y Balances del Sistema de la Seguridad Social.

Cuadro II.8.11 IMPORTE DE LAS PENSIONES PAGADAS EN EL EJERCICIO 1990

REGÍMENES	Millones de euros					
	INCAPACIDAD PERMANENTE	JUBILACIÓN	VIUEDAD	ORFANDAD	FAVOR DE FAMILIARES	TOTAL
RÉGIMEN GENERAL	3.316,92	7.623,71	2.399,89	225,42	39,73	13.605,68
RÉGIMEN TRABAJ. AUTÓNOMOS	412,21	1.067,33	332,99	21,02	2,48	1.836,03
RÉGIMEN AGRARIO	1.604,59	2.495,76	900,57	60,14	12,28	5.073,34
RÉGIMEN DEL MAR	101,69	260,53	101,77	8,89	1,95	474,84
RÉGIMEN MINERÍA CARBÓN	91,68	321,49	58,21	5,30	1,89	478,59
RÉGIMEN EMPL. DE HOGAR	236,27	260,36	5,75	1,42	0,66	504,45
ACCI. TRABAJO Y ENFERM. PROF.	470,72	--	222,72	44,39	11,46	749,29
TOTAL	6.234,09	12.029,20	4.021,89	366,59	70,45	22.722,22

Fuente: Cuentas y Balances del Sistema de la Seguridad Social.

Cuadro II.8.12 IMPORTE DE LAS PENSIONES PAGADAS EN EL EJERCICIO 1991

REGÍMENES	Millones de euros					
	INCAPACIDAD PERMANENTE	JUBILACIÓN	VIUEDAD	ORFANDAD	FAVOR DE FAMILIARES	TOTAL
RÉGIMEN GENERAL	3.641,03	8.646,92	2.757,56	244,53	44,02	15.334,07
RÉGIMEN TRABAJ. AUTÓNOMOS	459,80	1.188,20	389,67	23,30	2,80	2.063,77
RÉGIMEN AGRARIO	1.737,31	2.665,58	1.020,21	64,61	14,51	5.502,22
RÉGIMEN DEL MAR	109,95	301,49	115,02	9,49	2,06	538,01
RÉGIMEN MINERÍA CARBÓN	99,95	363,55	66,21	5,72	1,97	537,39
RÉGIMEN EMPL. DE HOGAR	266,22	287,77	7,24	1,58	0,75	563,56
ACCID. TRABAJO Y ENFERM. PROF.	535,01	--	250,19	46,57	11,83	843,60
SUMA CONTRIBUTIVAS	6.849,26	13.453,52	4.606,11	395,79	77,95	25.382,63
NO CONTRIBUTIVAS (*)	5,25	32,56	--	--	--	37,81
TOTAL	6.854,51	13.486,08	4.606,11	395,79	77,95	25.420,44

Fuente: Cuentas y Balances del Sistemas de la Seguridad Social.

(*) Las diferencias hasta el importe total de esta prestación aparecen en el Capítulo 4 "Transferencias a CC.AA.".

Cuadro II.8.13 IMPORTE DE LAS PENSIONES PAGADAS EN EL EJERCICIO 1992

REGÍMENES	Millones de euros					
	INCAPACIDAD PERMANENTE	JUBILACIÓN	VIUDEDAD	ORFANDAD	FAVOR DE FAMILIARES	TOTAL
RÉGIMEN GENERAL	4.060,20	9.783,17	3.157,36	264,55	47,92	17.313,20
RÉGIMEN TRABAJ. AUTÓNOMOS	537,50	1.351,86	483,04	27,74	3,51	2.403,65
RÉGIMEN AGRARIO	1.851,32	2.800,72	1.139,03	68,88	15,86	5.875,82
RÉGIMEN DEL MAR	118,35	341,67	129,91	10,07	2,24	602,24
RÉGIMEN MINERÍA CARBÓN	107,29	398,89	74,22	6,11	2,15	588,66
RÉGIMEN EMPLEADOS DE HOGAR	307,15	325,90	9,44	1,95	0,87	645,31
ACCID. TRABAJO Y ENFERM. PROF.	606,16	--	279,37	48,79	12,01	946,33
SUMA CONTRIBUTIVAS	7.587,97	15.002,21	5.272,38	428,09	84,57	28.375,21
NO CONTRIBUTIVAS (*)	133,31	211,64	--	--	--	344,95
TOTAL	7.721,28	15.213,85	5.272,38	428,09	84,57	28.720,16

Fuente: Cuentas y Balances del Sistema de la Seguridad Social.

(*) Las diferencias hasta el importe total de esta prestación aparecen en el Capítulo 4 "Transferencias a CC.AA."

Cuadro II.8.14 IMPORTE DE LAS PENSIONES PAGADAS EN EL EJERCICIO 1993

REGÍMENES	Millones de euros					
	INCAPACIDAD PERMANENTE	JUBILACIÓN	VIUDEDAD	ORFANDAD	FAVOR DE FAMILIARES	TOTAL
RÉGIMEN GENERAL	4.483,08	11.240,51	3.610,74	293,05	55,88	19.683,25
RÉGIMEN TRABAJ. AUTÓNOMOS	591,37	1.467,32	534,96	30,27	3,91	2.627,82
RÉGIMEN AGRARIO	1.950,92	2.926,37	1.222,74	72,54	16,98	6.189,56
RÉGIMEN DEL MAR	124,96	380,58	139,99	10,42	2,45	658,40
RÉGIMEN MINERÍA CARBÓN	113,69	424,51	80,81	6,36	2,25	627,61
RÉGIMEN EMPLEADOS DE HOGAR	332,13	351,78	10,92	2,12	0,96	697,91
ACCID. TRABAJO Y ENFERM. PROF.	693,72	--	303,22	50,59	12,19	1.059,73
SUMA CONTRIBUTIVAS	8.289,87	16.791,06	5.903,39	465,34	94,62	31.544,28
NO CONTRIBUTIVAS (*)	272,67	331,18	--	--	--	603,85
TOTAL	8.562,55	17.122,23	5.903,39	465,34	94,62	32.148,13

Fuente: Cuentas y Balances del Sistema de la Seguridad Social.

(*) Las diferencias hasta el importe total de esta prestación aparecen en el Capítulo 4 "Transferencias a CC.AA."

Cuadro II.8.15 IMPORTE DE PENSIONES PAGADAS EN EL EJERCICIO 1994

REGÍMENES	Millones de euros					
	INCAPACIDAD PERMANENTE	JUBILACIÓN	VIUDEDAD	ORFANDAD	FAVOR DE FAMILIARES	TOTAL
RÉGIMEN GENERAL	4.823,18	12.552,16	3.952,38	296,26	74,35	21.698,32
RÉGIMEN TRABAJ. AUTÓNOMOS	642,75	1.577,86	578,76	32,29	4,35	2.836,01
RÉGIMEN AGRARIO	2.012,12	3.005,95	1.283,41	75,17	18,14	6.394,79
RÉGIMEN DEL MAR	131,12	413,44	147,82	10,63	2,58	705,59
RÉGIMEN MINERÍA CARBÓN	119,29	453,57	86,55	6,68	2,37	668,45
RÉGIMEN EMPLEADOS DE HOGAR	350,76	373,15	12,24	2,25	1,01	739,41
ACCID. TRABAJO Y ENFERM. PROF.	758,65	--	320,59	49,85	12,21	1.141,30
SUMA CONTRIBUTIVAS	8.837,87	18.376,13	6.381,74	473,12	115,01	34.183,87
NO CONTRIBUTIVAS (*)	417,76	448,00	--	--	--	865,76
TOTAL	9.255,63	18.824,13	6.381,74	473,12	115,01	35.049,64

Fuente: Cuentas y Balances del Sistema de la Seguridad Social.

(*) Las diferencias hasta el importe total de esta prestación aparecen en el Capítulo 4 "Transferencias a CC.AA."

Cuadro II.8.16 IMPORTE DE PENSIONES PAGADAS EN EL EJERCICIO 1995

REGÍMENES	Millones de euros					
	INCAPACIDAD PERMANENTE	JUBILACIÓN	VIUDEDAD	ORFANDAD	FAVOR DE FAMILIARES	TOTAL
RÉGIMEN GENERAL	5.244,08	14.065,14	4.299,81	311,94	77,76	23.998,74
RÉGIMEN TRABAJ. AUTÓNOMOS	703,36	1.693,44	630,47	34,89	5,00	3.067,18
RÉGIMEN AGRARIO	2.085,47	3.099,43	1.356,63	79,42	19,80	6.640,75
RÉGIMEN DEL MAR	136,49	449,74	157,01	11,20	2,69	757,12
RÉGIMEN MINERÍA CARBÓN	124,51	490,79	93,85	7,15	2,52	718,82
RÉGIMEN EMPLEADOS DE HOGAR	372,12	398,29	13,87	2,44	1,11	787,83
ACCID. TRABAJO Y ENFERM. PROF.	830,95	--	341,68	49,33	12,42	1.234,38
SUMA CONTRIBUTIVAS	9.496,99	20.196,83	6.893,33	496,36	121,30	37.204,82
NO CONTRIBUTIVAS (*)	485,08	482,41	--	--	--	967,49
TOTAL	9.982,07	20.679,24	6.893,33	496,36	121,30	38.172,31

Fuente: Cuentas y Balances del Sistema de la Seguridad Social.

(*) Las diferencias hasta el importe total de esta prestación aparecen en el Capítulo 4 "Transferencias a CC.AA."

Cuadro II.8.17 IMPORTE DE PENSIONES PAGADAS EN EL EJERCICIO 1996

Millones de euros						
REGÍMENES	INCAPACIDAD PERMANENTE	JUBILACIÓN	VIUDEDAD	ORFANDAD	FAVOR DE FAMILIARES	TOTAL
RÉGIMEN GENERAL	5.716,63	15.602,60	4.686,95	327,77	83,20	26.417,15
RÉGIMEN TRABAJ. AUTÓNOMOS	755,45	1.819,31	687,08	37,29	5,67	3.304,80
RÉGIMEN AGRARIO	2.153,28	3.213,17	1.432,91	83,98	21,45	6.904,79
RÉGIMEN DEL MAR	142,61	485,77	169,23	11,74	2,99	812,35
RÉGIMEN MINERÍA CARBÓN	129,53	528,44	101,35	7,48	2,62	769,42
RÉGIMEN EMPLEADOS DE HOGAR	391,29	425,81	15,96	2,67	1,25	836,99
ACCID. TRABAJO Y ENFERM. PROF.	896,15	--	363,98	49,07	12,63	1.321,82
SUMA CONTRIBUTIVAS	10.184,94	22.075,10	7.457,45	520,00	129,82	40.367,31
NO CONTRIBUTIVAS (*)	578,02	543,59	--	--	--	1.121,61
TOTAL	10.762,96	22.618,69	7.457,45	520,00	129,82	41.488,92

Fuente: Cuentas y Balances del Sistema de la Seguridad Social.

(*) Las diferencias hasta el importe total de esta prestación aparecen en el Capítulo 4 "Transferencias a CC.AA."

Cuadro II.8.18 IMPORTE DE PENSIONES PAGADAS EN EL EJERCICIO 1997

Millones de euros						
REGÍMENES	INCAPACIDAD PERMANENTE	JUBILACIÓN	VIUDEDAD	ORFANDAD	FAVOR DE FAMILIARES	TOTAL
RÉGIMEN GENERAL	6.067,68	16.754,28	4.956,81	335,84	88,57	28.203,17
RÉGIMEN TRABAJ. AUTÓNOMOS	792,19	1.892,63	713,83	39,23	6,05	3.443,93
RÉGIMEN AGRARIO	2.164,76	3.249,71	1.470,23	87,46	22,98	6.995,13
RÉGIMEN DEL MAR	145,02	511,03	174,89	11,89	3,13	845,95
RÉGIMEN MINERÍA CARBÓN	132,29	554,36	106,40	7,66	2,85	803,55
RÉGIMEN EMPLEADOS DE HOGAR	399,85	439,77	16,70	2,90	1,33	860,55
ACCID. TRABAJO Y ENFERM. PROF.	946,28	--	379,57	48,01	12,51	1.386,36
SUMA CONTRIBUTIVAS	10.648,05	23.401,77	7.818,42	532,99	137,40	42.538,64
NO CONTRIBUTIVAS (*)	647,91	580,85	--	--	--	1.228,76
TOTAL	11.295,96	23.982,62	7.818,42	532,99	137,40	43.767,40

Fuente: Cuentas y Balances del Sistema de la Seguridad Social.

(*) Las diferencias hasta el importe total de esta prestación aparecen en el Capítulo 4 "Transferencias a CC.AA."

Cuadro II.8.19 IMPORTE DE PENSIONES PAGADAS EN EL EJERCICIO 1998

Millones de euros						
REGÍMENES	INCAPACIDAD PERMANENTE	JUBILACIÓN	VIUDEDAD	ORFANDAD	FAVOR DE FAMILIARES	TOTAL
RÉGIMEN GENERAL	3.745,46	20.902,97	5.260,29	371,39	93,90	30.374,01
RÉGIMEN TRABAJ. AUTÓNOMOS	359,63	2.456,00	745,81	44,49	6,48	3.612,43
RÉGIMEN AGRARIO	583,23	4.892,86	1.508,50	92,92	24,24	7.101,76
RÉGIMEN DEL MAR	75,89	603,77	181,24	12,78	3,28	876,97
RÉGIMEN MINERÍA CARBÓN	67,57	640,21	112,40	8,17	2,94	831,30
RÉGIMEN EMPLEADOS DE HOGAR	101,56	758,33	17,84	3,13	1,38	882,23
ACCID. TRABAJO Y ENFERM. PROF.	658,24	--	393,88	50,74	12,31	1.115,17
SUMA CONTRIBUTIVAS	5.591,59	30.254,14	8.219,97	583,61	144,55	44.793,86
NO CONTRIBUTIVAS (*)	711,04	614,45	--	--	--	1.325,49
TOTAL	6.302,63	30.868,59	8.219,97	583,61	144,55	46.119,35

Fuente: Cuentas y Balances del Sistema de la Seguridad Social.

(*) Las diferencias hasta el importe total de esta prestación aparecen en el Capítulo 4 "Transferencias a CC.AA."

Cuadro II.8.20 IMPORTE DE PENSIONES PAGADAS EN EL EJERCICIO 1999

Millones de euros						
REGÍMENES	INCAPACIDAD PERMANENTE	JUBILACIÓN	VIUDEDAD	ORFANDAD	FAVOR DE FAMILIARES	TOTAL
RÉGIMEN GENERAL	3.895,09	21.699,57	5.567,08	416,88	95,17	31.673,79
RÉGIMEN TRABAJ. AUTÓNOMOS	382,56	2.589,86	786,50	51,28	6,76	3.816,97
RÉGIMEN AGRARIO	562,33	4.950,67	1.542,06	99,29	25,42	7.179,78
RÉGIMEN DEL MAR	76,30	628,95	189,56	14,14	3,38	912,33
RÉGIMEN MINERÍA CARBÓN	68,91	655,51	118,50	9,00	3,11	855,01
RÉGIMEN EMPLEADOS DE HOGAR	95,28	778,82	18,97	3,42	1,51	898,00
ACCID. TRABAJO Y ENFERM. PROF.	682,24	362,28	406,89	55,33	12,15	1.518,89
SUMA CONTRIBUTIVAS	5.762,71	31.665,65	8.629,57	649,34	147,51	46.854,78
NO CONTRIBUTIVAS (*)	754,60	637,28	--	--	--	1.391,88
TOTAL	6.517,32	32.302,93	8.629,57	649,34	147,51	48.246,66

Fuente: Cuentas y Balances del Sistema de la Seguridad Social.

(*) Las diferencias hasta el importe total de esta prestación aparecen en el Capítulo 4 "Transferencias a CC.AA."

Cuadro II.8.21 IMPORTE DE PENSIONES PAGADAS EN EL EJERCICIO 2000

REGÍMENES	Millones de euros					
	INCAPACIDAD PERMANENTE	JUBILACIÓN	VIUDEDAD	ORFANDAD	FAVOR DE FAMILIARES	TOTAL
RÉGIMEN GENERAL	4.203,21	23.741,93	6.169,34	480,49	100,45	34.695,42
RÉGIMEN TRABAJ. AUTÓNOMOS	423,97	2.876,10	876,11	60,28	7,39	4.243,85
RÉGIMEN AGRARIO	563,89	5.254,71	1.666,02	112,58	28,38	7.625,58
RÉGIMEN DEL MAR	79,27	678,94	206,36	16,16	3,74	984,47
RÉGIMEN MINERÍA CARBÓN	73,47	694,49	130,52	10,16	3,32	911,96
RÉGIMEN EMPLEADOS DE HOGAR	94,49	839,72	21,19	3,99	1,67	961,06
ACCID. TRABAJO Y ENFERM. PROF.	741,96	398,08	440,97	61,91	12,58	1.655,50
SUMA CONTRIBUTIVAS	6.180,27	34.483,96	9.510,52	745,55	157,54	51.077,84
NO CONTRIBUTIVAS (*)	844,72	706,53	--	--	--	1.551,25
TOTAL	7.025,00	35.190,49	9.510,52	745,55	157,54	52.629,09

Fuente: Cuentas y Balances del Sistema de la Seguridad Social.

(*) Las diferencias hasta el importe total de esta prestación aparecen en el Capítulo 4 "Transferencias a CC.AA."

Cuadro II.8.22 IMPORTE DE PENSIONES PAGADAS EN EL EJERCICIO 2001

REGÍMENES	Millones de euros					
	INCAPACIDAD PERMANENTE	JUBILACIÓN	VIUDEDAD	ORFANDAD	FAVOR DE FAMILIARES	TOTAL
RÉGIMEN GENERAL	4.389,81	24.995,89	6.512,52	496,43	102,55	36.497,20
RÉGIMEN TRABAJ. AUTÓNOMOS	451,28	3.054,22	924,68	63,02	7,76	4.500,96
RÉGIMEN AGRARIO	545,30	5.316,83	1.700,77	117,11	29,42	7.709,43
RÉGIMEN DEL MAR	80,08	705,20	215,58	16,59	3,90	1.021,35
RÉGIMEN MINERÍA CARBÓN	74,54	707,55	136,75	10,63	3,45	932,92
RÉGIMEN EMPLEADOS DE HOGAR	89,32	858,43	22,67	4,31	1,67	976,40
ACCID. TRABAJO Y ENFERM. PROF.	782,42	422,70	456,40	62,22	12,62	1.736,36
SUMA CONTRIBUTIVAS	6.412,75	36.060,82	9.969,37	770,31	161,37	53.374,62
NO CONTRIBUTIVAS (*)	736,48	881,67	--	--	--	1.618,15
TOTAL	7.149,23	36.942,49	9.969,37	770,31	161,37	54.992,77

Fuente: Cuentas y Balances del Sistema de la Seguridad Social.

(*) Las diferencias hasta el importe total de esta prestación aparecen en el Capítulo 4 "Transferencias a CC.AA."

Cuadro II.8.23 IMPORTE DE PENSIONES PAGADAS EN EL EJERCICIO 2002

REGÍMENES	Millones de euros					
	INCAPACIDAD PERMANENTE	JUBILACIÓN	VIUDEDAD	ORFANDAD	FAVOR DE FAMILIARES	TOTAL
RÉGIMEN GENERAL	4.673,17	26.622,40	7.135,64	550,31	107,26	39.088,78
RÉGIMEN TRABAJ. AUTÓNOMOS	488,27	3.309,08	1.007,75	70,47	8,24	4.883,81
RÉGIMEN AGRARIO	539,28	5.471,84	1.779,27	126,51	31,23	7.948,13
RÉGIMEN DEL MAR	82,69	747,84	231,40	17,88	4,10	1.083,91
RÉGIMEN MINERÍA CARBÓN	76,31	731,65	148,88	11,53	3,59	971,96
RÉGIMEN EMPLEADOS DE HOGAR	85,82	891,21	24,95	4,87	1,77	1.008,62
ACCID. TRABAJO Y ENFERM. PROF.	837,80	457,76	492,06	66,80	12,87	1.867,29
SUMA CONTRIBUTIVAS	6.783,34	38.231,78	10.819,95	848,37	169,06	56.852,50
NO CONTRIBUTIVAS (*)	769,05	907,71	--	--	--	1.676,76
TOTAL	7.552,39	39.139,49	10.819,95	848,37	169,06	58.529,26

Fuente: Cuentas y Balances del Sistema de la Seguridad Social.

(*) Las diferencias hasta el importe total de esta prestación aparecen en el Capítulo 4 "Transferencias a CC.AA."

Cuadro II.8.24 IMPORTE DE PENSIONES PAGADAS EN EL EJERCICIO 2003

REGÍMENES	Millones de euros					
	INCAPACIDAD PERMANENTE	JUBILACIÓN	VIUDEDAD	ORFANDAD	FAVOR DE FAMILIARES	TOTAL
RÉGIMEN GENERAL	4.985,36	28.194,84	7.799,77	581,37	111,91	41.673,25
RÉGIMEN TRABAJ. AUTÓNOMOS	528,92	3.522,81	1.086,44	75,09	8,78	5.222,04
RÉGIMEN AGRARIO	541,40	5.538,15	1.846,01	133,82	33,25	8.092,63
RÉGIMEN DEL MAR	85,26	778,11	247,48	18,88	4,40	1.134,13
RÉGIMEN MINERÍA CARBÓN	78,03	756,12	162,38	12,00	3,79	1.012,32
RÉGIMEN EMPLEADOS DE HOGAR	83,24	909,65	27,45	5,26	1,94	1.027,54
ACCID. TRABAJO Y ENFERM. PROF.	893,77	487,03	527,83	67,58	13,27	1.989,48
SUMA CONTRIBUTIVAS	7.195,98	40.186,71	11.697,36	894,00	177,34	60.151,39
NO CONTRIBUTIVAS (*)	790,58	945,25	--	--	--	1.735,83
TOTAL	7.986,56	41.131,96	11.697,36	894,00	177,34	61.887,22

Fuente: Cuentas y Balances del Sistema de la Seguridad Social.

(*) Las diferencias hasta el importe total de esta prestación aparecen en el Capítulo 4 "Transferencias a CC.AA."

Cuadro II.8.25 IMPORTE DE PENSIONES PAGADAS EN EL EJERCICIO 2004

Millones de euros						
REGÍMENES	INCAPACIDAD PERMANENTE	JUBILACIÓN	VIUDEDAD	ORFANDAD	FAVOR DE FAMILIARES	TOTAL
RÉGIMEN GENERAL	5.399,07	30.096,13	8.809,04	614,41	120,41	45.039,06
RÉGIMEN TRABAJ. AUTÓNOMOS	587,55	3.766,56	1.205,90	80,93	9,62	5.650,56
RÉGIMEN AGRARIO	557,56	5.606,92	1.943,91	144,90	36,02	8.289,31
RÉGIMEN DEL MAR	89,51	816,52	271,86	19,72	4,81	1.202,42
RÉGIMEN MINERÍA CARBÓN	81,86	794,29	183,68	12,66	4,09	1.076,58
RÉGIMEN EMPLEADOS DE HOGAR	82,71	929,05	30,94	5,90	2,18	1.050,78
ACCID. TRABAJO Y ENFERM. PROF.	961,41	518,35	583,34	67,39	13,97	2.144,46
SUMA CONTRIBUTIVAS	7.759,67	42.527,82	13.028,67	945,91	191,10	64.453,17
NO CONTRIBUTIVAS (*)	812,78	968,44				1.781,22
TOTAL	8.572,45	43.496,26	13.028,67	945,91	191,10	66.234,39

Fuente: Cuentas y Balances del Sistema de la Seguridad Social.

(*) Las diferencias hasta el importe total de esta prestación aparecen en el Capítulo 4 "Transferencias a CC.AA.".

Cuadro II.8.26 IMPORTE DE PENSIONES PAGADAS EN EL EJERCICIO 2005

Millones de euros						
REGÍMENES	INCAPACIDAD PERMANENTE	JUBILACIÓN	VIUDEDAD	ORFANDAD	FAVOR DE FAMILIARES	TOTAL
RÉGIMEN GENERAL	5.828,50	32.434,52	9.481,38	647,86	125,15	48.517,41
RÉGIMEN TRABAJ. AUTÓNOMOS	647,45	4.077,11	1.296,88	86,85	10,15	6.118,44
RÉGIMEN AGRARIO	577,66	5.765,44	2.028,33	159,20	38,90	8.569,53
RÉGIMEN DEL MAR	92,46	858,04	288,93	20,94	5,09	1.265,46
RÉGIMEN MINERÍA CARBÓN	81,87	819,84	196,34	13,27	4,22	1.115,54
RÉGIMEN EMPLEADOS DE HOGAR	85,00	965,20	32,78	6,75	2,38	1.092,11
ACCID. TRABAJO Y ENFERM. PROF.	1.021,75	554,30	614,56	67,14	13,90	2.271,65
SUMA CONTRIBUTIVAS	8.334,69	45.474,45	13.939,20	1.002,01	199,79	68.950,14
NO CONTRIBUTIVAS (*)	842,39	1.006,37				1.848,76
TOTAL	9.177,08	46.480,82	13.939,20	1.002,01	199,79	70.798,90

Fuente: Cuentas y Balances del Sistema de la Seguridad Social.

(*) Las diferencias hasta el importe total de esta prestación aparecen en el Capítulo 4 "Transferencias a CC.AA.".

Cuadro II.8.27 IMPORTE DE PENSIONES PAGADAS EN EL EJERCICIO 2006

Millones de euros						
REGÍMENES	INCAPACIDAD PERMANENTE	JUBILACIÓN	VIUDEDAD	ORFANDAD	FAVOR DE FAMILIARES	TOTAL
RÉGIMEN GENERAL	6.299,43	35.142,74	10.050,86	674,94	129,02	52.296,99
RÉGIMEN TRABAJ. AUTÓNOMOS	707,74	4.431,24	1.368,15	92,02	10,95	6.610,10
RÉGIMEN AGRARIO	590,01	5.935,10	2.087,06	170,21	41,28	8.823,66
RÉGIMEN DEL MAR	94,89	899,27	302,25	21,65	5,24	1.323,30
RÉGIMEN MINERÍA CARBÓN	82,77	849,56	206,23	13,39	4,38	1.156,33
RÉGIMEN EMPLEADOS DE HOGAR	85,38	1.001,83	34,39	7,33	2,52	1.131,45
ACCID. TRABAJO Y ENFERM. PROF.	1.071,78	591,95	638,54	66,88	14,01	2.383,16
SUMA CONTRIBUTIVAS	8.932,00	48.851,69	14.687,48	1.046,42	207,40	73.724,99
NO CONTRIBUTIVAS (*)	870,23	1.033,20				1.903,43
TOTAL	9.802,23	49.884,89	14.687,48	1.046,42	207,40	75.628,42

Fuente: Cuentas y Balances del Sistema de la Seguridad Social.

(*) Las diferencias hasta el importe total de esta prestación aparecen en el Capítulo 4 "Transferencias a CC.AA.".

Cuadro II.8.28 IMPORTE DE PENSIONES PAGADAS EN EL EJERCICIO 2007

Millones de euros						
REGÍMENES	INCAPACIDAD PERMANENTE	JUBILACIÓN	VIUDEDAD	ORFANDAD	FAVOR DE FAMILIARES	TOTAL
RÉGIMEN GENERAL	6.938,02	38.397,85	10.852,38	713,52	135,18	57.036,95
RÉGIMEN TRABAJ. AUTÓNOMOS	793,41	4.855,36	1.483,57	99,06	11,73	7.243,13
RÉGIMEN AGRARIO	614,77	6.155,38	2.193,18	183,30	44,63	9.191,26
RÉGIMEN DEL MAR	99,38	950,74	322,58	22,71	5,50	1.400,91
RÉGIMEN MINERÍA CARBÓN	77,27	899,52	220,03	13,81	4,61	1.215,24
RÉGIMEN EMPLEADOS DE HOGAR	89,05	1.048,68	36,52	8,04	2,69	1.184,98
ACCID. TRABAJO Y ENFERM. PROF.	1.139,15	637,42	674,05	68,01	14,30	2.532,93
SUMA CONTRIBUTIVAS	9.751,05	52.944,95	15.782,31	1.108,45	218,64	79.805,40
NO CONTRIBUTIVAS (*)	907,23	1.070,87				1.978,10
TOTAL	10.658,28	54.015,82	15.782,31	1.108,45	218,64	81.783,50

Fuente: Cuentas y Balances del Sistema de la Seguridad Social.

(*) Las diferencias hasta el importe total de esta prestación aparecen en el Capítulo 4 "Transferencias a CC.AA.".

Cuadro II.8.29 IMPORTE DE PENSIONES PAGADAS EN EL EJERCICIO 2008

Millones de euros						
REGÍMENES	INCAPACIDAD PERMANENTE	JUBILACIÓN	VIUEDAD	ORFANDAD	FAVOR DE FAMILIARES	TOTAL
RÉGIMEN GENERAL	7.369,55	41.106,25	11.508,18	760,20	140,45	60.884,63
RÉGIMEN TRABAJ. AUTÓNOMOS	855,67	5.299,25	1.605,51	109,68	12,87	7.882,98
RÉGIMEN AGRARIO	624,89	6.262,76	2.242,13	198,38	46,77	9.374,93
RÉGIMEN DEL MAR	102,48	992,24	338,46	23,97	5,78	1.462,93
RÉGIMEN MINERÍA CARBÓN	75,18	926,90	230,16	14,29	4,94	1.251,47
RÉGIMEN EMPLEADOS DE HOGAR	89,74	1.083,06	38,10	8,99	2,95	1.222,84
ACCID. TRABAJO Y ENFERM. PROF.	1.186,94	676,88	701,12	69,60	14,22	2.648,76
SUMA CONTRIBUTIVAS	10.304,45	56.347,34	16.663,66	1.185,11	227,98	84.728,54
NO CONTRIBUTIVAS (*)	925,70	1.094,80				2.020,50
TOTAL	11.230,15	57.442,14	16.663,66	1.185,11	227,98	86.749,04

Fuente: Cuentas y Balances del Sistema de la Seguridad Social.

(*) Las diferencias hasta el importe total de esta prestación aparecen en el Capítulo 4 "Transferencias a CC.AA."

Cuadro II.8.30 IMPORTE DE PENSIONES PARA EL AÑO 2009

Millones de euros						
REGÍMENES	INCAPACIDAD PERMANENTE	JUBILACIÓN	VIUEDAD	ORFANDAD	FAVOR DE FAMILIARES	TOTAL
RÉGIMEN GENERAL	7.728,59	44.179,60	12.165,84	812,55	146,11	65.032,69
RÉGIMEN TRABAJ. AUTÓNOMOS	1.036,74	8.136,55	2.395,86	182,01	34,85	11.786,01
RÉGIMEN AGRARIO	516,59	4.018,13	1.626,04	146,56	27,59	6.334,91
RÉGIMEN DEL MAR	103,34	1.031,10	353,31	25,39	5,95	1.519,09
RÉGIMEN MINERÍA CARBÓN	74,44	947,56	239,98	14,78	5,05	1.281,81
RÉGIMEN EMPLEADOS DE HOGAR	90,30	1.112,58	39,56	10,01	3,15	1.255,60
ACCID. TRABAJO Y ENFERM. PROF.	1.232,56	718,88	725,86	70,61	14,06	2.761,97
SUMA CONTRIBUTIVAS	10.782,56	60.144,40	17.546,45	1.261,91	236,76	89.972,08
NO CONTRIBUTIVAS (*)	936,69	1.101,67				2.038,36
TOTAL	11.719,25	61.246,07	17.546,45	1.261,91	236,76	92.010,44

Fuente: Cuentas y Balances del Sistema de la Seguridad Social.

(*) Las diferencias hasta el importe total de esta prestación aparecen en el Capítulo 4 "Transferencias a CC.AA."

Cuadro II.8.31 IMPORTE DE PENSIONES PARA EL AÑO 2010

Millones de euros						
REGÍMENES	INCAPACIDAD PERMANENTE	JUBILACIÓN	VIUEDAD	ORFANDAD	FAVOR DE FAMILIARES	TOTAL
RÉGIMEN GENERAL	8.095,71	47.563,71	12.889,44	866,15	150,96	69.565,97
RÉGIMEN TRABAJ. AUTÓNOMOS	1.153,73	9.986,63	2.898,15	229,89	48,42	14.316,82
RÉGIMEN AGRARIO	468,80	2.833,13	1.312,46	119,21	17,52	4.751,12
RÉGIMEN DEL MAR	105,23	1.074,78	369,91	26,63	6,27	1.582,82
RÉGIMEN MINERÍA CARBÓN	73,19	976,30	251,07	15,55	5,06	1.321,17
RÉGIMEN EMPLEADOS DE HOGAR	88,52	1.145,01	41,29	11,07	3,38	1.289,27
ACCID. TRABAJO Y ENFERM. PROF.	1.275,95	763,35	749,64	71,55	14,14	2.874,63
SUMA CONTRIBUTIVAS	11.261,13	64.342,91	18.511,96	1.340,05	245,75	95.701,80
NO CONTRIBUTIVAS (*)	937,47	1.092,94				2.030,41
TOTAL	12.198,60	65.435,85	18.511,96	1.340,05	245,75	97.732,21

Fuente: Cuentas y Balances del Sistema de la Seguridad Social.

(*) Las diferencias hasta el importe total de esta prestación aparecen en el Capítulo 4 "Transferencias a CC.AA."

Cuadro II.8.32 IMPORTE DE PENSIONES PARA EL AÑO 2011

Millones de euros						
REGÍMENES	INCAPACIDAD PERMANENTE	JUBILACIÓN	VIUEDAD	ORFANDAD	FAVOR DE FAMILIARES	TOTAL
RÉGIMEN GENERAL	8.269,84	50.078,58	13.312,21	901,40	155,68	72.717,71
RÉGIMEN TRABAJ. AUTÓNOMOS	1.177,60	10.403,84	2.971,18	239,27	50,75	14.842,64
RÉGIMEN AGRARIO	468,46	2.879,21	1.321,64	124,69	18,17	4.812,17
RÉGIMEN DEL MAR	103,55	1.097,24	376,72	27,36	6,49	1.611,36
RÉGIMEN MINERÍA CARBÓN	70,67	989,40	257,35	15,75	5,08	1.338,25
RÉGIMEN EMPLEADOS DE HOGAR	86,77	1.155,95	41,92	11,92	3,64	1.300,20
ACCID. TRABAJO Y ENFERM. PROF.	1.278,90	793,68	754,60	70,58	13,62	2.911,38
SUMA CONTRIBUTIVAS	11.455,79	67.397,89	19.035,63	1.390,96	253,44	99.533,71
NO CONTRIBUTIVAS (*)	920,35	1.075,78				1.996,13
TOTAL	12.376,14	68.473,67	19.035,63	1.390,96	253,44	101.529,84

Fuente: Cuentas y Balances del Sistema de la Seguridad Social.

(*) Las diferencias hasta el importe total de esta prestación aparecen en el Capítulo 4 "Transferencias a CC.AA."

Cuadro II.8.33 IMPORTE DE PENSIONES PARA EL AÑO 2012

REGÍMENES	Millones de euros					
	INCAPACIDAD PERMANENTE	JUBILACIÓN	VIUEDAD	ORFANDAD	FAVOR DE FAMILIARES	TOTAL
RÉGIMEN GENERAL	8.945,28	55.462,66	14.960,60	1.079,51	179,18	80.627,24
RÉGIMEN TRABAJ. AUTÓNOMOS	1.203,74	10.770,69	3.019,06	248,67	52,12	15.294,27
RÉGIMEN AGRARIO	32,44	199,56	90,75	8,65	1,27	332,68
RÉGIMEN DEL MAR	102,25	1.122,23	382,16	28,18	6,66	1.641,48
RÉGIMEN MINERÍA CARBÓN	69,92	1.012,48	264,89	16,30	5,41	1.369,01
RÉGIMEN EMPLEADOS DE HOGAR	84,05	1.140,25	42,08	12,41	3,79	1.282,58
ACCID. TRABAJO Y ENFERM. PROF.	1.294,35	820,64	757,32	71,19	13,04	2.956,54
SUMA CONTRIBUTIVAS	11.732,03	70.528,50	19.516,86	1.464,92	261,48	103.503,79
NO CONTRIBUTIVAS (*)	920,43	1.074,58				1.995,01
TOTAL	12.652,46	71.603,08	19.516,86	1.464,92	261,48	105.498,80

Fuente: Cuentas y Balances del Sistema de la Seguridad Social.

(*) Las diferencias hasta el importe total de esta prestación aparecen en el Capítulo 4 "Transferencias a CC.AA.".

Cuadro II.8.34 IMPORTE DE PENSIONES PARA EL AÑO 2013

REGÍMENES	Millones de euros					
	INCAPACIDAD PERMANENTE	JUBILACIÓN	VIUEDAD	ORFANDAD	FAVOR DE FAMILIARES	TOTAL
RÉGIMEN GENERAL (1)	9.187,44	59.793,18	15.609,38	1.192,86	186,10	85.968,97
RÉGIMEN TRABAJ. AUTÓNOMOS	1.214,58	11.337,37	3.092,30	265,44	52,83	15.962,52
RÉGIMEN AGRARIO	0,01	0,00	0,04	0,00	0,00	0,05
RÉGIMEN DEL MAR	101,85	1.153,75	389,75	29,81	6,95	1.682,12
RÉGIMEN MINERÍA CARBÓN	69,67	1.033,53	272,68	17,31	5,56	1.398,75
RÉGIMEN EMPLEADOS DE HOGAR	34,01	487,13	17,57	5,43	1,60	545,75
ACCID. TRABAJO Y ENFERM. PROF.	1.297,76	859,03	763,12	74,56	11,68	3.006,15
SUMA CONTRIBUTIVAS	11.905,33	74.663,99	20.144,84	1.585,42	264,72	108.564,30
NO CONTRIBUTIVAS (*)	1.173,29	1.351,02				2.524,31
TOTAL	13.078,62	76.015,01	20.144,84	1.585,42	264,72	111.088,62

Fuente: Cuentas y Balances del Sistema de la Seguridad Social..

(*) Las diferencias hasta el importe total de esta prestación aparecen en el Capítulo 4 "Transferencias a CC.AA.".

(1) Incluye Sistema Especial Agrario y Sistema Especial Hogar.

Cuadro II.8.35 IMPORTE DE PENSIONES PARA EL AÑO 2014

REGÍMENES	Millones de euros					
	INCAPACIDAD PERMANENTE	JUBILACIÓN	VIUEDAD	ORFANDAD	FAVOR DE FAMILIARES	TOTAL
RÉGIMEN GENERAL (1)	9.286,08	62.899,48	15.933,94	1.282,61	195,38	89.597,49
RÉGIMEN TRABAJ. AUTÓNOMOS	1.215,72	11.759,01	3.121,31	278,53	54,24	16.428,82
RÉGIMEN AGRARIO	0,00	0,00	0,00	0,00	0,00	0,00
RÉGIMEN DEL MAR	99,55	1.167,44	392,02	30,94	7,18	1.697,14
RÉGIMEN MINERÍA CARBÓN	68,66	1.053,51	276,25	18,08	5,76	1.422,26
RÉGIMEN EMPLEADOS DE HOGAR	0,00	0,00	0,00	0,00	0,00	0,00
ACCID. TRABAJO Y ENFERM. PROF.	1.288,23	887,60	759,99	77,34	11,53	3.024,69
SUMA CONTRIBUTIVAS	11.958,24	77.767,05	20.483,51	1.687,50	274,10	112.170,40
NO CONTRIBUTIVAS (*)	1.040,54	1.200,50				2.241,04
TOTAL	12.998,78	78.967,55	20.483,51	1.687,50	274,10	114.411,44

Fuente: Cuentas y Balances del Sistema de la Seguridad Social.

(*) Las diferencias hasta el importe total de esta prestación aparecen en el Capítulo 4 "Transferencias a CC.AA.".

(1) Incluye Sistema Especial Agrario y Sistema Especial Hogar.

Cuadro II.8.36 IMPORTE DE PENSIONES PARA EL AÑO 2015

REGÍMENES	Millones de euros					
	INCAPACIDAD PERMANENTE	JUBILACIÓN	VIUEDAD	ORFANDAD	FAVOR DE FAMILIARES	TOTAL
RÉGIMEN GENERAL (1)	9.418,16	65.399,21	16.188,24	1.347,83	203,99	92.557,43
RÉGIMEN TRABAJ. AUTÓNOMOS	1.225,82	12.059,35	3.140,04	287,34	55,51	16.768,07
RÉGIMEN AGRARIO	0,00	0,00	0,00	0,00	0,00	0,00
RÉGIMEN DEL MAR	99,04	1.175,58	392,64	31,65	7,63	1.706,54
RÉGIMEN MINERÍA CARBÓN	67,74	1.072,93	278,21	18,68	6,17	1.443,74
RÉGIMEN EMPLEADOS DE HOGAR	0,00	0,00	0,00	0,00	0,00	0,00
ACCID. TRABAJO Y ENFERM. PROF.	1.288,64	906,86	755,41	77,73	11,08	3.039,72
SUMA CONTRIBUTIVAS	12.099,41	80.613,94	20.754,54	1.763,23	284,38	115.515,50
NO CONTRIBUTIVAS (*)	1.047,93	1.209,51				2.257,44
TOTAL	13.147,34	81.823,44	20.754,54	1.763,23	284,38	117.772,94

Fuente: Cuentas y Balances del Sistema de la Seguridad Social.

(*) Las diferencias hasta el importe total de esta prestación aparecen en el Capítulo 4 "Transferencias a CC.AA.".

(1) Incluye Sistema Especial Agrario y Sistema Especial Hogar.

Cuadro II.8.37 IMPORTE DE PENSIONES PARA EL AÑO 2016

REGÍMENES	Millones de euros					
	INCAPACIDAD PERMANENTE	JUBILACIÓN	VIUDEDAD	ORFANDAD	FAVOR DE FAMILIARES	TOTAL
RÉGIMEN GENERAL (1)	9.591,84	68.082,24	16.462,00	1.377,97	214,12	95.728,18
RÉGIMEN TRABAJ. AUTÓNOMOS	1.240,32	12.365,44	3.167,49	289,92	56,62	17.119,80
RÉGIMEN AGRARIO	0,00	0,00	0,00	0,00	0,00	0,00
RÉGIMEN DEL MAR	98,51	1.184,07	393,83	31,83	7,93	1.716,16
RÉGIMEN MINERÍA CARBÓN	65,97	1.086,53	281,11	18,80	6,35	1.458,75
RÉGIMEN EMPLEADOS DE HOGAR	0,00	0,00	0,00	0,00	0,00	0,00
ACCID. TRABAJO Y ENFERM. PROF.	1.285,35	925,84	749,15	75,91	10,72	3.046,97
SUMA CONTRIBUTIVAS	12.281,99	83.644,11	21.053,58	1.794,43	295,74	119.069,86
NO CONTRIBUTIVAS (*)	1.056,17	1.220,45	0,00	0,00	0,00	2.276,62
TOTAL	13.338,16	84.864,56	21.053,58	1.794,43	295,74	121.346,47

Fuente: Previsión de liquidación 2016.

(*) Las diferencias hasta el importe total de esta prestación aparecen en el Capítulo 4 "Transferencias a CC.AA.".

(1) Incluye Sistema Especial Agrario y Sistema Especial Hogar.

Cuadro II.8.38 IMPORTE DE PENSIONES PARA EL AÑO 2017

REGÍMENES	Millones de euros					
	INCAPACIDAD PERMANENTE	JUBILACIÓN	VIUDEDAD	ORFANDAD	FAVOR DE FAMILIARES	TOTAL
RÉGIMEN GENERAL (1)	9.595,64	70.724,45	16.657,43	1.404,07	217,55	98.599,14
RÉGIMEN TRABAJ. AUTÓNOMOS	1.234,63	12.735,11	3.214,24	295,07	57,74	17.536,78
RÉGIMEN AGRARIO	0,00	0,00	0,00	0,00	0,00	0,00
RÉGIMEN DEL MAR	98,78	1.189,94	398,50	32,29	8,24	1.727,75
RÉGIMEN MINERÍA CARBÓN	64,06	1.101,76	283,62	19,13	6,48	1.475,04
RÉGIMEN EMPLEADOS DE HOGAR	0,00	0,00	0,00	0,00	0,00	0,00
ACCID. TRABAJO Y ENFERM. PROF.	1.470,38	1.056,75	815,36	83,98	11,92	3.438,38
SUMA CONTRIBUTIVAS	12.463,49	86.808,01	21.369,14	1.834,53	301,92	122.777,09
NO CONTRIBUTIVAS (*)	1.076,40	1.243,83	0,00	0,00	0,00	2.320,23
TOTAL	13.539,89	88.051,84	21.369,14	1.834,53	301,92	125.097,32

Fuente: Presupuesto 2017.

(*) Las diferencias hasta el importe total de esta prestación aparecen en el Capítulo 4 "Transferencias a CC.AA.".

(1) Incluye Sistema Especial Agrario y Sistema Especial Hogar.

2. EVOLUCIÓN DEL NÚMERO DE ALTAS INICIALES Y PENSIÓN MEDIA DE LAS ALTAS

Este apartado recoge dos series de datos:

- Número anual de altas iniciales, por regímenes y clases de pensión (cuadros II.9).
- Pensión media de las altas iniciales por regímenes y clases de pensión (cuadros II.10).

Cuadro II.9 EVOLUCIÓN DEL NÚMERO ANUAL DE ALTAS INICIALES POR REGÍMENES

Cuadro II.9.1 EVOLUCIÓN DEL NÚMERO ANUAL DE ALTAS INICIALES POR REGÍMENES

TOTAL PENSIONES

AÑO	GENERAL	AUTÓNOMOS	AGRARIO CUENTA AJENA	AGRARIO CUENTA PROPIA	MINERÍA DEL CARBÓN	ESP. DEL MAR	EMPLEADOS DE HOGAR	A.T. Y E.P.	S.O.V.I.	TOTAL
1976	211.856	35.507	52.100	75.970	11.608	--	6.478	--	--	393.519
1977	226.872	47.680	51.341	78.202	9.780	--	7.422	--	--	421.297
1978	217.020	46.261	53.226	79.342	6.408	--	9.276	--	--	411.533
1979	228.223	48.584	63.812	79.459	5.474	--	8.534	--	--	434.086
1980	187.270	49.757	46.261	48.397	3.916	--	9.230	32.581	--	377.412
1981	227.136	60.888	54.947	70.998	5.037	--	14.608	20.346	--	453.960
1982	242.859	46.661	56.976	66.696	5.996	--	15.734	11.294	--	446.216
1983	247.979	66.302	53.475	61.481	5.646	--	16.313	10.902	--	462.098
1984	265.359	44.292	46.151	55.368	6.174	--	15.474	10.236	--	443.054
1985 (1)	234.929	45.096	43.180	60.335	5.785	--	14.899	8.379	--	412.603
1986	239.674	46.274	43.255	60.216	5.250	9.630	12.376	8.436	--	425.111
1987	238.709	48.492	39.675	56.022	4.035	8.227	11.749	8.151	--	415.060
1988	253.022	49.662	42.124	59.977	4.878	10.261	12.494	9.255	--	441.673
1989	249.288	47.818	39.637	54.788	4.279	8.547	12.081	9.538	--	425.976
1990	255.454	49.424	39.227	57.711	5.141	9.191	12.383	10.907	--	439.438
1991 (2)	249.823	53.397	37.668	55.116	4.815	9.515	13.047	10.644	22.581	456.606
1992	267.729	53.339	35.891	51.274	4.161	9.462	12.117	11.106	21.582	466.661
1993 (3)	271.548	57.318	34.460	47.953	3.950	9.008	11.562	11.243	22.137	469.179
1994	284.874	58.211	35.089	45.006	4.535	8.201	11.098	9.557	21.499	478.070
1995	292.996	56.127	35.040	43.924	3.787	7.854	10.940	8.998	22.114	481.780
1996	291.523	56.348	36.414	41.964	4.018	8.011	10.087	8.914	21.531	478.810
1997	292.013	59.193	38.386	41.480	3.734	6.999	9.678	9.662	22.743	483.888
1998	270.604	57.778	37.037	38.887	3.281	6.821	8.248	9.501	23.299	455.456
1999	255.674	62.026	36.333	38.245	3.257	7.000	7.515	10.158	23.298	443.506
2000	262.146	62.831	35.454	36.120	3.193	6.933	7.259	10.475	22.849	447.260
2001	250.365	62.562	33.753	33.286	2.610	6.687	6.816	10.202	21.743	428.024
2002	248.957	61.749	33.691	30.690	2.579	6.520	6.218	10.597	20.011	421.012
2003	264.591	63.292	34.268	28.993	2.921	6.342	6.214	10.340	18.653	435.614
2004	267.698	62.181	30.989	25.985	2.709	5.864	5.571	10.066	15.174	426.237
2005 (4)	295.768	70.878	35.159	29.682	2.750	6.477	6.527	10.093	54.028	511.362
2006	309.986	71.140	31.300	27.387	2.774	6.293	6.268	9.982	25.389	490.519
2007	314.413	71.498	31.219	26.408	2.769	6.075	6.273	9.716	19.459	487.830
2008	341.158	104.086	33.795	(5)	2.414	6.264	6.650	9.992	20.141	524.500
2009	359.407	109.109	31.872	(5)	2.657	6.020	7.000	9.884	17.916	543.865
2010	358.184	106.517	29.896	(5)	2.773	5.949	6.489	8.097	16.193	534.098
2011	360.770	105.276	28.433	(5)	3.077	6.068	6.581	7.351	12.256	529.812
2012	417.858	108.620	(6)	(5)	2.926	6.024	4.181 (7)	6.658	8.231	554.498
2013	417.783	117.104	(6)	(5)	2.993	5.863	160 (7)	6.118	4.151	554.172
2014	417.266	107.957	(6)	(5)	3.193	5.456	(7)	6.080	2.491	542.443
2015	420.470	104.600	(6)	(5)	2.748	5.541	(7)	6.403	2.132	541.894
2016	437.248	106.223	(6)	(5)	2.939	5.475	(7)	6.998	1.876	560.759

INCREMENTO INTERANUAL %

AÑOS	GENERAL	AUTÓNOMOS	AGRARIO CTA. AJENA	AGRARIO CTA. PROPIA	MINERÍA DEL CARBÓN	ESP. DEL MAR	EMPLEADOS DE HOGAR	A.T. Y E.P.	S.O.V.I.	TOTAL
06/05	4,81	0,37	-10,98	-7,73	0,87	-2,84	-3,97	-1,10	-53,01	-4,08
07/06	1,43	0,50	-0,26	-3,57	-0,18	-3,46	0,08	-2,66	-23,36	-0,55
08/07	8,51	45,58	8,25		-12,82	3,11	6,01	2,84	3,50	7,52
09/08	5,35	4,83	-5,69		10,07	-3,90	5,26	-1,08	-11,05	3,69
10/09	-0,34	-2,38	-6,20		4,37	-1,18	-7,30	-18,08	-9,62	-1,80
11/10	0,72	-1,17	-4,89		10,96	2,00	1,42	-9,21	-24,31	-0,80
12/11	15,82	3,18			-4,91	-0,73	-36,47	-9,43	-32,84	4,66
13/12	-0,02	7,81			2,29	-2,67	-96,17	-8,11	-49,58	-0,06
14/13	-0,12	-7,81			6,68	-6,94		-0,62	-39,98	-2,12
15/14	0,77	-3,11			-13,94	1,56		5,31	-14,41	-0,10
16/15	3,99	1,55			6,95	-1,19		9,29	-12,01	3,48

(1) Hasta 1984 se incluían altas por traslado entre provincias.

(2) Hasta 1991 el SOVI estaba incluido en sus respectivos regímenes.

(3) No incluye MUNPAL.

(4) Las cifras de este año están afectadas por la nueva normativa de concurrencia de las pensiones SOVI.

(5) Con motivo de la entrada en vigor de la Ley 18/2007, de 4 de julio, los trabajadores por cuenta propia del Régimen Especial Agrario quedan integrados en el R. E. de Trabajadores Autónomos.

(6) Con motivo de la entrada en vigor de la Ley 28/2011, de 22 de septiembre (BOE de 23), se procede a la integración del Régimen Especial Agrario en el Régimen General de la Seguridad Social, con efectos de 1 de enero de 2012, mediante el establecimiento del Sistema Especial para Trabajadores por Cuenta Ajena Agrarios.

(7) Por Ley 27/2011, de 1 de agosto, se procede a la integración del R.E del Hogar en el Régimen General, mediante el establecimiento de un Sistema Especial (existe un período transitorio para la integración hasta 30 de junio de 2012).

Cuadro II.9.2 EVOLUCIÓN DEL NÚMERO ANUAL DE ALTAS INICIALES POR RÉGIMENES INCAPACIDAD PERMANENTE

AÑO	GENERAL	AUTÓNOMOS	AGRARIO CUENTA AJENA	AGRARIO CUENTA PROPIA	MINERÍA DEL CARBÓN	ESP. DEL MAR	EMPLEADOS DE HOGAR	A.T. Y E.P.	S.O.V.I.	TOTAL
1976	53.856	7.608	18.733	20.437	3.318	--	2.497	--	--	106.449
1977	62.233	10.682	20.805	25.222	3.173	--	3.262	--	--	125.377
1978	53.239	12.562	20.604	23.768	2.383	--	4.732	--	--	117.288
1979	60.432	16.545	17.400	17.042	1.620	--	4.425	--	--	117.464
1980	46.488	11.984	13.229	12.290	1.016	--	4.832	18.134	--	107.973
1981	55.582	13.064	18.437	18.534	1.090	--	7.802	11.197	--	125.706
1982	76.942	13.892	26.370	21.016	1.613	--	9.562	5.915	--	155.310
1983	88.870	14.170	25.364	20.039	1.587	--	9.657	6.435	--	166.122
1984	78.630	12.193	19.484	16.702	1.446	--	8.801	6.079	--	143.335
1985 (1)	50.458	8.963	13.711	14.055	801	--	7.400	4.289	--	99.677
1986	44.539	9.377	13.329	13.726	924	2.153	4.955	4.349	--	93.352
1987	40.669	8.965	10.755	12.116	726	1.865	4.786	4.226	--	84.108
1988	40.745	9.270	9.967	12.976	844	1.963	4.826	4.951	--	85.542
1989	36.760	8.191	8.944	11.540	736	1.594	4.513	5.203	--	77.481
1990	39.498	9.597	9.439	13.256	1.029	1.500	5.228	6.688	--	86.235
1991 (2)	38.804	10.971	9.533	13.115	909	1.413	5.481	6.539	262	87.027
1992	45.396	12.164	9.421	11.962	901	1.394	5.072	7.148	186	93.644
1993 (3)	44.696	12.642	8.167	9.659	756	1.309	4.245	7.538	147	89.159
1994	44.583	14.996	8.971	7.913	641	1.287	3.910	6.191	202	88.694
1995	47.010	12.889	8.804	6.959	571	1.204	3.445	5.691	135	86.708
1996	53.701	12.209	9.295	6.295	535	1.172	3.155	5.492	108	91.962
1997	60.721	13.732	10.115	5.962	428	913	3.068	5.862	111	100.912
1998	51.687	11.865	8.577	5.202	257	855	2.245	5.634	84	86.406
1999	49.168	11.770	7.556	4.919	261	828	1.865	6.088	55	82.510
2000	46.777	11.359	6.542	4.405	198	813	1.627	6.472	64	78.257
2001	49.420	11.550	6.506	4.119	176	839	1.477	6.772	70	80.929
2002	49.434	11.434	6.349	3.603	167	768	1.417	6.634	47	79.853
2003	53.574	12.192	7.076	3.497	149	774	1.478	7.073	12	85.825
2004	52.257	12.467	6.548	3.336	125	704	1.387	6.868	10	83.702
2005 (4)	54.282	13.022	6.492	3.217	116	647	1.354	6.944	51	86.125
2006	65.498	14.769	6.962	3.223	122	768	1.535	6.973	23	99.873
2007	65.630	14.508	6.673	2.983	98	732	1.544	6.627	13	98.808
2008	63.979	17.289	6.800	(4)	65	749	1.391	7.121	2	97.396
2009	64.981	17.576	6.118	(4)	84	704	1.373	7.218	2	98.056
2010	60.797	17.106	5.242	(4)	69	684	1.216	5.835	0	90.949
2011	58.863	16.083	4.745	(4)	64	643	1.147	5.305	1	86.851
2012	62.573	15.392	(5)	(4)	58	580	782 (6)	4.751	0	84.136
2013	59.822	14.719	(5)	(4)	58	583	52 (6)	4.246	1	79.481
2014	61.690	14.913	(5)	(4)	99	578	(6)	4.293	0	81.573
2015	66.592	15.057	(5)	(4)	81	604	(6)	4.623	0	86.957
2016	68.799	14.915	(5)	(4)	74	608	(6)	5.278	0	89.674

INCREMENTO INTERANUAL %

AÑOS	GENERAL	AUTÓNOMOS	AGRARIO CTA. AJENA	AGRARIO CTA. PROPIA	MINERÍA DEL CARBÓN	ESP. DEL MAR	EMPLEADOS DE HOGAR	A.T. Y E.P.	S.O.V.I.	TOTAL
06/05	20,66	13,42	7,24	0,19	5,17	18,70	13,37	0,42	-54,90	15,96
07/06	0,20	-1,77	-4,15	-7,45	-19,67	-4,69	0,59	-4,96	-43,48	-1,07
08/07	-2,52	19,17	1,90		-33,67	2,32	-9,91	7,45	-84,62	-1,43
09/08	1,57	1,66	-10,03		29,23	-6,01	-1,29	1,36	0,00	0,68
10/09	-6,44	-2,67	-14,32		-17,86	-2,84	-11,43	-19,16		-7,25
11/10	-3,18	-5,98	-9,48		-7,25	-5,99	-5,67	-9,08		-4,51
12/11	6,30	-4,30			-9,38	-9,80	-31,82	-10,44		-3,13
13/12	-4,40	-4,37			0,00	0,52	-93,35	-10,63		-5,53
14/13	3,12	1,32			70,69	-0,86		1,11		2,63
15/14	7,95	0,97			-18,18	4,50		7,69		6,60
16/15	3,31	-0,94			-8,64	0,66		14,17		3,12

- (1) Hasta 1984 se incluían altas por traslado entre provincias.
- (2) Hasta 1991 el SOVI estaba incluido en sus respectivos regímenes.
- (3) No incluye MUNPAL.
- (4) Con motivo de la entrada en vigor del a Ley 18/2007, de 4 de julio, los trabajadores por cuenta propia del Régimen Especial Agrario quedan integrados en el R. E. de Trabajadores Autónomos.
- (5) Con motivo de la entrada en vigor de la Ley 28/2011, de 22 de septiembre (BOE de 23), se procede a la integración del Régimen Especial Agrario en el Régimen General de la Seguridad Social, con efectos de 1 de enero de 2012, mediante el establecimiento del Sistema Especial para Trabajadores por Cuenta Ajena Agrarios.
- (6) Por Ley 27/2011, de 1 de agosto, se procede a la integración del R.E del Hogar en el Régimen General, mediante el establecimiento de un Sistema Especial (existe un período transitorio para la integración hasta 30 de junio de 2012).

Cuadro II.9.3 EVOLUCIÓN DEL NÚMERO ANUAL DE ALTAS INICIALES POR REGÍMENES

AÑO								JUBILACIÓN		
	GENERAL	AUTÓNOMOS	AGRARIO CUENTA AJENA	AGRARIO CUENTA PROPIA	MINERÍA DEL CARBÓN	ESP. DEL MAR	EMPLEADOS DE HOGAR	A.T. Y E.P.	S.O.V.I.	TOTAL
1976	90.925	19.616	21.148	33.504	4.698	--	3.955	--	--	173.846
1977	103.064	27.803	18.682	30.824	5.144	--	4.145	--	--	189.662
1978	100.376	21.228	19.281	33.367	2.501	--	4.522	--	--	181.275
1979	101.391	21.472	27.032	43.285	2.413	--	4.031	--	--	199.624
1980	85.949	28.885	11.470	19.178	1.849	--	4.275	--	--	151.606
1981	105.650	36.178	17.125	30.615	2.432	--	6.680	--	--	198.680
1982	102.842	20.981	13.762	27.089	3.125	--	6.013	--	--	173.812
1983	97.456	40.381	12.750	25.266	2.715	--	6.508	--	--	185.076
1984	120.585	20.447	11.586	22.058	3.388	--	6.347	--	--	184.411
1985 (1)	116.099	22.166	12.314	25.505	3.518	--	6.829	--	--	186.431
1986	126.238	23.333	13.809	28.137	2.905	3.718	6.759	--	--	204.899
1987	129.549	26.008	14.089	27.676	1.994	3.226	6.288	--	--	208.830
1988	136.353	24.962	14.838	28.038	2.632	4.786	6.787	--	--	218.396
1989	133.871	22.913	14.126	25.002	2.174	3.812	6.635	--	--	208.533
1990	135.970	23.579	13.655	26.717	2.777	4.407	6.295	--	--	213.400
1991 (2)	131.691	24.929	12.597	24.901	2.583	4.942	6.666	--	18.031	226.340
1992	141.795	23.214	11.367	22.967	1.989	4.904	6.146	--	17.533	229.915
1993 (3)	147.094	26.940	11.333	22.178	1.867	4.626	6.449	--	18.441	238.928
1994	157.390	25.333	11.518	21.360	2.545	3.914	6.302	--	17.936	246.298
1995	161.310	24.927	11.429	21.123	1.875	3.644	6.501	--	18.696	249.505
1996	151.888	25.360	12.366	19.938	2.166	3.766	5.974	--	18.469	239.927
1997	139.356	25.393	12.292	19.154	1.905	2.992	5.568	13	19.640	226.313
1998	125.022	25.851	13.044	17.824	1.566	2.909	4.979	156	20.111	211.462
1999	107.686	29.112	12.878	17.340	1.448	2.834	4.578	108	20.354	196.338
2000	117.969	30.368	13.827	16.350	1.498	2.962	4.499	116	19.889	207.478
2001	109.996	31.441	13.473	15.432	1.154	2.897	4.248	111	19.140	197.892
2002	106.499	29.984	13.107	12.990	1.097	2.675	3.669	110	17.622	187.753
2003	112.706	29.770	12.986	11.061	1.331	2.700	3.526	--	16.494	190.574
2004	119.204	28.204	10.888	8.990	1.248	2.417	3.024	--	13.129	187.104
2005 (4)	141.214	36.545	14.947	12.587	1.266	2.997	3.950	--	51.764	265.270
2006	146.014	35.085	11.756	11.180	1.354	2.781	3.491	--	23.468	235.129
2007	148.758	35.587	11.724	10.678	1.392	2.568	3.516	--	17.561	231.784
2008	176.404	52.917	14.166	(5)	1.109	2.860	3.986	--	18.330	269.772
2009	192.309	57.861	13.324	(5)	1.303	2.633	4.231	--	16.243	287.904
2010	196.055	56.497	12.826	(5)	1.422	2.773	3.975	--	14.624	288.172
2011	198.600	56.478	11.820	(5)	1.640	2.796	4.111	--	10.698	286.143
2012	235.197	59.726	(6)	(5)	1.504	2.773	2.460 (7)	--	6.740	308.400
2013	237.689	69.411	(6)	(5)	1.582	2.683	86 (7)	--	2.753	314.204
2014	233.287	59.993	(6)	(5)	1.739	2.312	(7)	--	1.165	298.496
2015	229.025	56.078	(6)	(5)	1.459	2.329	(7)	--	830	289.721
2016	244.879	58.164	(6)	(5)	1.544	2.303	(7)	--	621	307.511

INCREMENTO INTERANUAL %

AÑOS	GENERAL	AUTÓNOMOS	AGRARIO CTA. AJENA	AGRARIO CTA. PROPIA	MINERÍA DEL CARBÓN	ESP. DEL MAR	EMPLEADOS DE HOGAR	A.T. Y E.P.	S.O.V.I.	TOTAL
06/05	3,40	-4,00	-21,35	-11,18	6,95	-7,21	-11,62	--	-54,66	-11,36
07/06	1,88	1,43	-0,27	-4,49	2,81	-7,66	0,72	--	-25,17	-1,42
08/07	18,58	48,70	20,83		-20,33	11,37	13,37	--	4,38	16,39
09/08	9,02	9,34	-5,94		17,49	-7,94	6,15	--	-11,39	6,72
10/09	1,95	-2,36	-3,74		9,13	5,32	-6,05	--	-9,97	0,09
11/10	1,30	-0,03	-7,84		15,33	0,83	3,42	--	-26,85	-0,70
12/11	18,43	5,75			-8,29	-0,82	-40,16	--	-37,00	7,78
13/12	1,06	16,22			5,19	-3,25	-96,50	--	-59,15	1,88
14/13	-1,85	-13,57			9,92	-13,83		--	-57,68	-5,00
15/14	-1,83	-6,53			-16,10	0,74		--	-28,76	-2,94
16/15	6,92	3,72			5,83	-1,12		--	-25,18	6,14

(1) Hasta 1984 se incluían altas por traslado entre provincias.

(2) Hasta 1991 el SOVI estaba incluido en sus respectivos regímenes.

(3) No incluye MUNPAL.

(4) Las cifras de este año están afectadas por la nueva normativa de concurrencia de las pensiones SOVI.

(5) Con motivo de la entrada en vigor de la Ley 18/2007, de 4 de julio, los trabajadores por cuenta propia del Régimen Especial Agrario quedan integrados en el R. E. de Trabajadores Autónomos.

(6) Con motivo de la entrada en vigor de la Ley 28/2011, de 22 de septiembre (BOE de 23), se procede a la integración del Régimen Especial Agrario en el Régimen General de la Seguridad Social, con efectos de 1 de enero de 2012, mediante el establecimiento del Sistema Especial para Trabajadores por Cuenta Ajena Agrarios.

(7) Por Ley 27/2011, de 1 de agosto, se procede a la integración del R.E del Hogar en el Régimen General, mediante el establecimiento de un Sistema Especial (existe un período transitorio para la integración hasta 30 de junio de 2012).

Cuadro II.9.4 EVOLUCIÓN DEL NÚMERO ANUAL DE ALTAS INICIALES POR RÉGIMENES

										VIUDEDAD
AÑO	GENERAL	AUTÓNOMOS	AGRARIO CUENTA AJENA	AGRARIO CUENTA PROPIA	MINERÍA DEL CARBÓN	ESP. DEL MAR	EMPLEADOS DE HOGAR	A.T. Y E.P.	S.O.V.I.	TOTAL
1976	51.949	6.874	12.219	22.029	2.463	--	26	--	--	95.560
1977	48.416	7.619	11.854	22.156	1.122	--	15	--	--	91.182
1978	50.182	10.607	13.341	22.207	1.155	--	22	--	--	97.514
1979	52.771	8.701	19.380	19.132	1.101	--	78	--	--	101.163
1980	43.764	7.430	8.941	13.711	829	--	14	12.910	--	87.599
1981	52.899	9.818	15.629	19.660	1.193	--	28	7.536	--	106.763
1982	50.019	9.867	13.483	16.096	978	--	33	3.503	--	93.979
1983	48.808	9.835	12.461	13.936	1.103	--	35	2.824	--	89.002
1984	53.041	9.776	12.210	14.378	1.075	--	187	2.667	--	93.334
1985 (1)	55.631	11.853	14.484	18.617	1.194	--	523	2.652	--	104.954
1986	55.723	11.410	13.422	16.194	1.166	3.003	513	2.639	--	104.070
1987	56.176	11.405	12.526	14.355	1.100	2.456	525	2.572	--	101.115
1988	62.591	12.989	14.753	16.895	1.161	2.828	692	2.810	--	114.719
1989	65.090	14.459	14.282	16.366	1.133	2.592	746	2.817	--	117.485
1990	66.487	13.877	13.859	15.840	1.139	2.655	709	2.788	--	117.354
1991 (2)	65.102	14.726	13.376	15.217	1.135	2.581	740	2.769	4.288	119.934
1992	66.181	15.011	12.995	14.572	1.088	2.583	730	2.615	3.863	119.638
1993 (3)	64.955	14.767	13.007	14.433	1.145	2.567	711	2.515	3.549	117.649
1994	67.259	14.920	12.631	14.017	1.146	2.488	739	2.325	3.361	118.886
1995	68.622	15.095	12.694	13.934	1.105	2.415	801	2.244	3.283	120.193
1996	69.040	15.436	12.493	13.847	1.134	2.478	780	2.291	2.954	120.453
1997	70.361	15.843	13.101	14.073	1.141	2.406	831	2.275	2.992	123.023
1998	71.467	15.540	12.630	13.764	1.202	2.358	794	2.205	3.104	123.064
1999	74.914	16.274	12.909	13.758	1.227	2.547	840	2.271	2.889	127.629
2000	74.874	16.278	12.365	13.372	1.230	2.396	888	2.247	2.896	126.546
2001	71.525	15.442	11.390	12.090	1.035	2.305	866	2.002	2.533	119.188
2002	69.598	15.303	11.508	12.208	1.028	2.308	898	1.917	2.342	117.110
2003	78.754	16.971	11.899	12.813	1.236	2.318	971	2.051	2.147	129.160
2004	78.000	17.267	11.430	12.169	1.150	2.273	937	2.026	2.035	127.287
2005	82.302	17.458	11.606	12.373	1.168	2.354	987	2.025	2.213	132.486
2006	80.943	17.254	10.745	11.599	1.127	2.284	1.039	1.924	1.898	128.813
2007	83.082	17.587	11.055	11.436	1.120	2.339	988	1.962	1.885	131.454
2008	82.524	28.651	10.974	(4)	1.081	2.241	991	1.867	1.809	130.138
2009	82.874	28.409	10.463	(4)	1.134	2.225	1.062	1.777	1.671	129.615
2010	82.496	27.737	9.942	(4)	1.143	2.073	994	1.485	1.569	127.439
2011	83.950	27.696	9.855	(4)	1.236	2.227	1.001	1.361	1.557	128.883
2012	96.856	28.167	(5)	(4)	1.222	2.234	738 (6)	1.270	1.491	131.978
2013	96.030	27.494	(5)	(4)	1.165	2.161	11 (6)	1.252	1.397	129.510
2014	96.667	27.281	(5)	(4)	1.164	2.107	(6)	1.160	1.326	129.705
2015	99.048	27.836	(5)	(4)	1.058	2.155	(6)	1.182	1.302	132.581
2016	97.862	27.360	(5)	(4)	1.155	2.114	(6)	1.085	1.255	130.831

INCREMENTO INTERANUAL %

AÑOS	GENERAL	AUTÓNOMOS	AGRARIO CTA. AJENA	AGRARIO CTA. PROPIA	MINERÍA DEL CARBÓN	ESP. DEL MAR	EMPLEADOS DE HOGAR	A.T. Y E.P.	S.O.V.I.	TOTAL
06/05	-1,65	-1,17	-7,42	-6,26	-3,51	-2,97	5,27	-4,99	-14,23	-2,77
07/06	2,64	1,93	2,89	-1,41	-0,62	2,41	-4,91	1,98	-0,68	2,05
08/07	-0,67	62,91	-0,73		-3,48	-4,19	0,30	-4,84	-4,03	-1,00
09/08	0,42	-0,84	-4,66		4,90	-0,71	7,16	-4,82	-7,63	-0,40
10/09	-0,46	-2,37	-4,98		0,79	-6,83	-6,40	-16,43	-6,10	-1,68
11/10	1,76	-0,15	-0,88		8,14	7,43	0,70	-8,35	-0,76	1,13
12/11	15,37	1,70			-1,13	0,31	-26,27	-6,69	-4,24	2,40
13/12	-0,85	-2,39			-4,66	-3,27	-98,51	-1,42	-6,30	-1,87
14/13	0,66	-0,77			-0,09	-2,50		-7,35	-5,08	0,15
15/14	2,46	2,03			-9,11	2,28		1,90	-1,81	2,22
16/15	-1,20	-1,71			9,17	-1,90		-8,21	-3,61	-1,32

- (1) Hasta 1984 se incluían altas por traslado entre provincias.
- (2) Hasta 1991 el SOVI estaba incluido en sus respectivos regímenes.
- (3) No incluye MUNPAL.
- (4) Con motivo de la entrada en vigor de la Ley 18/2007, de 4 de julio, los trabajadores por cuenta propia del Régimen Especial Agrario quedan integrados en el R. E. de Trabajadores Autónomos.
- (5) Con motivo de la entrada en vigor de la Ley 28/2011, de 22 de septiembre (BOE de 23), se procede a la integración del Régimen Especial Agrario en el Régimen General de la Seguridad Social, con efectos de 1 de enero de 2012, mediante el establecimiento del Sistema Especial para Trabajadores por Cuenta Ajena Agrarios.
- (6) Por Ley 27/2011, de 1 de agosto, se procede a la integración del R.E del Hogar en el Régimen General, mediante el establecimiento de un Sistema Especial (existe un período transitorio para la integración hasta 30 de junio de 2012).

Cuadro II.9.5 EVOLUCIÓN DEL NÚMERO ANUAL DE ALTAS INICIALES POR RÉGIMENES

ORFANDAD

AÑO	GENERAL	AUTÓNOMOS	AGRARIO CUENTA AJENA	AGRARIO CUENTA PROPIA	MINERÍA DEL CARBÓN	ESP. DEL MAR	EMPLEADOS DE HOGAR	A.T. Y E.P.	S.O.V.I.	TOTAL
1980	9.700	1.286	11.883	3.046	172	--	69	748	--	26.904
1981	11.519	1.656	3.393	1.923	285	--	61	1.158	--	19.995
1982	11.503	1.728	2.988	2.144	229	--	72	1.636	--	20.300
1983	11.156	1.723	2.517	1.852	207	--	66	1.445	--	18.966
1984	11.403	1.656	2.511	1.817	213	--	95	1.310	--	19.005
1985 (1)	11.085	1.851	2.313	1.791	227	--	101	1.318	--	18.686
1986	11.531	1.888	2.313	1.731	200	677	104	1.291	--	19.735
1987	10.808	1.875	2.020	1.529	178	611	111	1.227	--	18.359
1988	11.272	2.078	2.191	1.619	187	615	129	1.310	--	19.401
1989	11.383	1.868	1.899	1.380	185	487	113	1.344	--	18.659
1990	11.150	1.945	1.832	1.364	154	544	98	1.291	--	18.378
1991	11.665	2.238	1.717	1.269	163	483	95	1.210	--	18.840
1992	11.820	2.418	1.676	1.208	149	485	121	1.207	--	19.084
1993 (2)	11.910	2.358	1.536	1.144	140	391	96	1.057	--	18.632
1994	12.077	2.243	1.543	1.128	160	384	97	920	--	18.552
1995	11.636	2.331	1.542	1.211	178	415	119	893	--	18.325
1996 (3)	12.128	2.416	1.583	1.153	139	386	113	983	--	18.901
1997 (4)	14.722	3.221	2.131	1.430	181	476	123	1.369	--	23.653
1998	16.235	3.491	2.079	1.354	195	464	145	1.371	--	25.334
1999	18.171	3.932	2.236	1.479	222	566	143	1.530	--	28.279
2000	17.401	4.001	2.064	1.233	193	524	166	1.500	--	27.082
2001	14.974	3.373	1.833	1.046	175	446	163	1.204	--	23.214
2002	19.577	4.342	2.164	1.352	229	569	172	1.850	--	30.255
2003	15.869	3.714	1.821	1.023	150	373	168	1.126	--	24.244
2004	15.163	3.685	1.670	998	146	330	150	1.097	--	23.239
2005	15.136	3.365	1.696	996	150	342	171	1.045	--	22.901
2006	15.099	3.528	1.478	903	123	351	142	1.014	--	22.638
2007	14.726	3.439	1.422	898	111	323	170	1.058	--	22.147
2008	16.075	4.427	1.490	(5)	119	300	206	948	--	23.565
2009	16.737	4.450	1.574	(5)	100	347	263	841	--	24.312
2010	16.398	4.412	1.479	(5)	105	302	232	723	--	23.651
2011	16.538	4.180	1.554	(5)	99	283	236	638	--	23.528
2012 (8)	19.568	4.522	(6)	(5)	88	303	155 (7)	599	--	25.235
2013	20.667	4.704	(6)	(5)	139	282	11 (7)	580	--	26.383
2014	21.862	5.023	(6)	(5)	132	314	(7)	599	--	27.930
2015	21.927	4.865	(6)	(5)	105	301	(7)	575	--	27.773
2016	21.782	5.021	(6)	(5)	122	309	(7)	597	--	27.831

INCREMENTO INTERANUAL %

AÑOS	GENERAL	AUTÓNOMOS	AGRARIO CTA. AJENA	AGRARIO CTA. PROPIA	MINERÍA DEL CARBÓN	ESP. DEL MAR	EMPLEADOS DE HOGAR	A.T. Y E.P.	S.O.V.I.	TOTAL
06/05	-0,24	4,84	-12,85	-9,34	-18,00	2,63	-16,96	-2,97	--	-1,15
07/06	-2,47	-2,52	-3,79	-0,55	-9,76	-7,98	19,72	4,34	--	-2,17
08/07	9,16	28,73	4,78		7,21	-7,12	21,18	-10,40	--	6,40
09/08	4,12	0,52	5,64		-15,97	15,67	27,67	-11,29	--	3,17
10/09	-2,03	-0,85	-6,04		5,00	-12,97	-11,79	-14,03	--	-2,72
11/10	0,85	-5,26	5,07		-5,71	-6,29	1,72	-11,76	--	-0,52
12/11	18,32	8,18			-11,11	7,07	-34,32	-6,11	--	7,23
13/12	5,62	4,02			57,95	-6,93	-92,90	-3,17	--	4,55
14/13	5,78	6,78			-5,04	11,35		3,28	--	5,86
15/14	0,30	-3,15			-20,45	-4,14		-4,01	--	-0,56
16/15	-0,66	3,21			16,19	2,66		3,83	--	0,21

(1) Hasta 1984 se incluían altas por traslado entre provincias.

(2) No incluye MUNPAL.

(3) A partir de noviembre se ha pasado de considerar a los perceptores individualmente en lugar de agrupados por familia.

(4) Desde la entrada en vigor de la Ley 24/1997, de 15 de julio, se ha ampliado la edad para tener derecho a la pensión de orfandad.

(5) Con motivo de la entrada en vigor de la Ley 18/2007, de 4 de julio, los trabajadores por cuenta propia del Régimen Especial Agrario quedan integrados en el R. E. de Trabajadores Autónomos.

(6) Con motivo de la entrada en vigor de la Ley 28/2011, de 22 de septiembre (BOE de 23), se procede a la integración del Régimen Especial Agrario en el Régimen General de la Seguridad Social, con efectos de 1 de enero de 2012, mediante el establecimiento del Sistema Especial para Trabajadores por Cuenta Ajena Agrarios.

(7) Por Ley 27/2011, de 1 de agosto, se procede a la integración del R.E. del Hogar en el Régimen General, mediante el establecimiento de un Sistema Especial (existe un período transitorio para la integración hasta 30 de junio de 2012).

(8) Con la entrada en vigor de la Ley 27/2011, se amplía la edad para tener derecho a la pensión de orfandad.

Cuadro II.9.6 EVOLUCIÓN DEL NÚMERO ANUAL DE ALTAS INICIALES POR RÉGIMENES

FAVOR DE FAMILIARES										
AÑO	GENERAL	AUTÓNOMOS	AGRARIO CUENTA AJENA	AGRARIO CUENTA PROPIA	MINERÍA DEL CARBÓN	ESP. DEL MAR	EMPLEADOS DE HOGAR	A.T. Y E.P.	S.O.V.I.	TOTAL
1980	1.367	172	738	172	50	--	40	789	--	3.328
1981	1.486	172	363	266	37	--	37	455	--	2.816
1982	1.552	193	373	351	51	--	54	240	--	2.814
1983	1.688	193	383	388	34	--	47	198	--	2.931
1984	1.699	220	360	413	52	--	44	180	--	2.968
1985 (1)	1.656	263	358	367	45	--	46	120	--	2.855
1986	1.643	266	382	428	55	79	45	157	--	3.055
1987	1.507	239	285	346	37	69	39	126	--	2.648
1988	2.061	363	375	449	54	69	60	184	--	3.615
1989	2.184	387	386	500	51	62	74	174	--	3.818
1990	2.349	426	442	534	42	85	53	140	--	4.071
1991	2.561	533	445	614	25	96	65	126	--	4.465
1992	2.537	532	432	565	34	96	48	136	--	4.380
1993 (2)	2.893	611	417	539	42	115	61	133	--	4.811
1994	3.565	719	426	588	43	128	50	121	--	5.640
1995	4.418	885	571	697	58	176	74	170	--	7.049
1996 (3)	4.766	927	677	731	44	209	65	148	--	7.567
1997	6.853	1.004	747	861	79	212	88	143	--	9.987
1998	6.193	1.031	707	743	61	235	85	135	--	9.190
1999	5.735	938	754	749	99	225	89	161	--	8.750
2000	5.125	825	656	760	74	238	79	140	--	7.897
2001	4.450	756	551	599	70	200	62	113	--	6.801
2002	3.849	686	563	537	58	200	62	86	--	6.041
2003	3.688	645	486	599	55	177	71	90	--	5.811
2004	3.074	558	453	492	40	140	73	75	--	4.905
2005	2.834	488	418	509	50	137	65	79	--	4.580
2006	2.432	504	359	482	48	109	61	71	--	4.066
2007	2.217	377	345	413	48	113	55	69	--	3.637
2008	2.176	802	365	(4)	40	114	76	56	--	3.629
2009	2.506	813	393	(4)	36	111	71	48	--	3.978
2010	2.438	765	407	(4)	34	117	72	54	--	3.887
2011	2.819	839	459	(4)	38	119	86	47	--	4.407
2012	3.664	813	(5)	(4)	54	134	46 (6)	38	--	4.749
2013	3.575	776	(5)	(4)	49	154	0 (6)	40	--	4.594
2014	3.760	747	(5)	(4)	59	145	(6)	28	--	4.739
2015	3.878	764	(5)	(4)	45	152	(6)	23	--	4.862
2016	3.926	763	(5)	(4)	44	141	(6)	38	--	4.912

INCREMENTO INTERANUAL %

AÑOS	GENERAL	AUTÓNOMOS	AGRARIO CTA. AJENA	AGRARIO CTA. PROPIA	MINERÍA DEL CARBÓN	ESP. DEL MAR	EMPLEADOS DE HOGAR	A.T. Y E.P.	S.O.V.I.	TOTAL
06/05	-14,18	3,28	-14,11	-5,30	-4,00	-20,44	-6,15	-10,13	--	-11,22
07/06	-8,84	-25,20	-3,90	-14,32	0,00	3,67	-9,84	-2,82	--	-10,55
08/07	-1,85	112,73	5,80		-16,67	0,88	38,18	-18,84	--	-0,22
09/08	15,17	1,37	7,67		-10,00	-2,63	-6,58	-14,29	--	9,62
10/09	-2,71	-5,90	3,56		-5,56	5,41	1,41	12,50	--	-2,29
11/10	15,63	9,67	12,78		11,76	1,71	19,44	-12,96	--	13,38
12/11	29,98	-3,10			42,11	12,61	-46,51	-19,15	--	7,76
13/12	-2,43	-4,55			-9,26	14,93		5,26	--	-3,26
14/13	5,17	-3,74			20,41	-5,84		-30,00	--	3,16
15/14	3,14	2,28			-23,73	4,83		-17,86	--	2,60
16/15	1,24	-0,13			-2,22	-7,24		65,22	--	1,03

- (1) Hasta 1984 se incluían altas por traslado entre provincias.
- (2) No incluye MUNPAL.
- (3) A partir de noviembre se ha pasado de considerar a los perceptores individualmente en lugar de agrupados por familia.
- (4) Con motivo de la entrada en vigor del a Ley 18/2007, de 4 de julio, los trabajadores por cuenta propia del Régimen Especial Agrario quedan integrados en el R. E. de Trabajadores Autónomos.
- (5) Con motivo de la entrada en vigor de la Ley 28/2011, de 22 de septiembre (BOE de 23), se procede a la integración del Régimen Especial Agrario en el Régimen General de la Seguridad Social, con efectos de 1 de enero de 2012, mediante el establecimiento del Sistema Especial para Trabajadores por Cuenta Ajena Agrarios.
- (6) Por Ley 27/2011, de 1 de agosto, se procede a la integración del R.E del Hogar en el Régimen General, mediante el establecimiento de un Sistema Especial (existe un período transitorio para la integración hasta 30 de junio de 2012).

Gráfico II.1 EVOLUCION DEL NÚMERO DE ALTAS DE PENSIONES POR CLASES

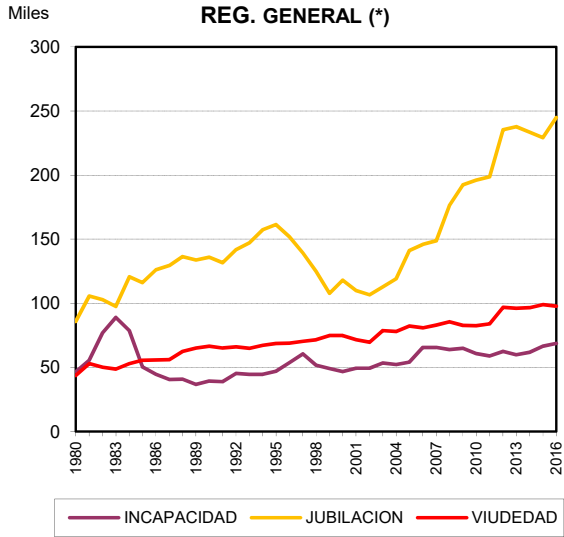

(*) En 2012 incluye Agrario C/A

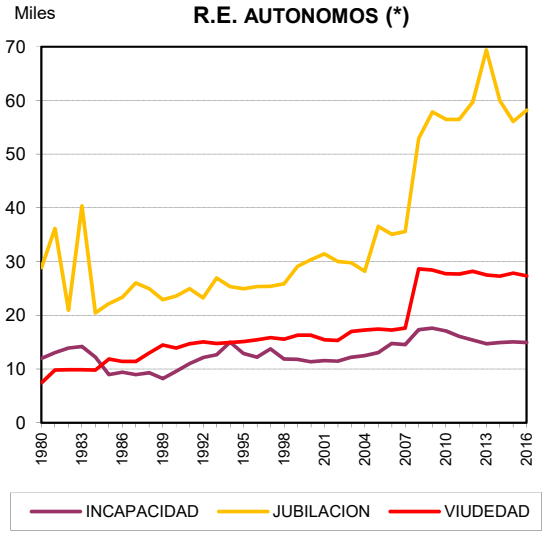

(*) Desde 2008 incluye Agrario C/P

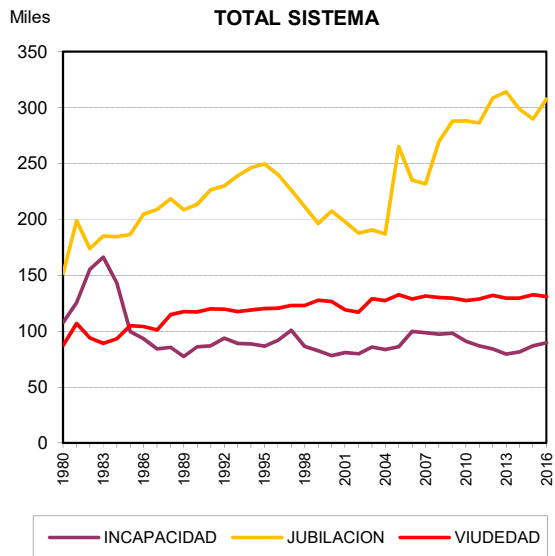

Cuadro II.10 EVOLUCIÓN DE LA PENSIÓN MEDIA MENSUAL DE LAS ALTAS INICIALES POR REGÍMENES

Cuadro II.10.1 EVOLUCIÓN DE LA PENSIÓN MEDIA MENSUAL DE LAS ALTAS INICIALES POR REGÍMENES (euros/mes) TOTAL PENSIONES

AÑO	GENERAL	AUTÓNOMOS	AGRARIO CUENTA AJENA	AGRARIO CUENTA PROPIA	MINERÍA DEL CARBÓN	ESP. DEL MAR	EMPLEADOS DE HOGAR	A.T. Y E.P.	S.O.V.I.	TOTAL
1980	125,42	88,90	77,04	78,41	201,45	--	94,73	72,52	--	102,88
1981	148,47	99,76	97,87	95,22	240,61	--	105,86	102,11	--	125,06
1982	170,06	109,10	111,46	104,67	299,84	--	116,94	172,10	--	146,32
1983	198,31	99,83	127,58	123,06	329,69	--	132,49	213,14	--	165,61
1984	240,28	138,21	135,09	133,79	412,71	--	140,74	240,06	--	204,73
1985 (1)	252,79	152,45	145,61	143,44	471,08	--	152,39	273,90	--	214,48
1986	258,00	168,19	156,24	154,27	478,66	245,65	159,09	296,93	--	223,52
1987	278,71	178,79	167,29	166,55	458,67	266,72	167,69	332,37	--	240,68
1988	305,40	192,37	178,48	175,80	538,90	317,19	180,44	374,15	--	262,59
1989	320,28	207,72	193,94	188,07	521,00	318,81	193,15	392,66	--	278,89
1990	341,63	224,62	207,87	200,91	597,63	348,22	209,09	457,88	--	300,33
1991 (2)	399,22	243,76	231,43	222,05	650,87	392,36	231,01	494,69	172,38	334,52
1992	437,03	259,76	247,25	236,92	644,47	411,47	244,71	546,97	185,32	367,50
1993 (3)	468,77	277,90	260,91	250,67	685,70	450,13	258,04	612,14	194,67	394,68
1994	505,06	288,00	272,18	260,26	750,14	464,84	265,93	610,27	199,48	422,94
1995	537,70	307,16	282,75	271,88	788,10	473,12	277,22	622,15	211,87	449,69
1996 (3)	554,01	330,16	295,43	283,54	879,24	494,77	286,36	634,53	221,74	466,95
1997	563,28	342,98	301,01	291,31	897,33	497,01	290,37	611,94	228,25	473,60
1998	580,94	352,69	309,01	297,79	888,50	518,34	291,68	608,41	233,03	484,51
1999	597,06	365,16	313,81	303,38	914,18	534,41	292,69	614,26	238,23	493,83
2000	625,53	385,19	328,25	314,49	981,97	562,19	303,61	642,70	247,52	520,51
2001	661,34	405,79	339,97	328,31	970,09	598,12	315,57	680,66	258,43	548,13
2002	692,44	414,86	346,54	331,76	991,82	601,02	318,90	682,78	266,82	572,19
2003	739,41	440,10	362,10	345,11	1.109,81	664,44	326,74	769,02	278,93	616,49
2004	804,18	483,00	371,50	355,81	1.168,87	701,80	331,92	797,44	292,21	674,88
2005 (4)	853,63	506,51	402,93	390,84	1.228,45	734,68	359,53	809,65	293,29	681,80
2006	894,47	530,71	411,48	404,76	1.298,49	763,07	370,54	854,56	309,98	746,39
2007	939,06	563,29	433,11	425,20	1.399,16	802,46	387,20	870,11	324,16	791,70
2008	1.008,62	570,57	469,34	(5)	1.383,81	870,23	417,79	915,34	340,81	852,11
2009	1.056,91	610,72	491,47	(5)	1.477,43	881,37	433,13	962,64	355,01	901,50
2010	1.104,86	635,54	513,59	(5)	1.535,32	933,65	448,95	976,49	360,40	946,00
2011	1.119,84	651,64	516,51	(5)	1.614,09	928,31	459,88	983,51	366,64	967,59
2012	1.108,46	675,58	(6)	(5)	1.619,57	951,87	456,89 (7)	977,30	377,96	1.007,33
2013	1.132,91	726,82	(6)	(5)	1.654,54	978,45	392,69 (7)	991,12	382,68	1.040,88
2014	1.125,86	715,70	(6)	(5)	1.737,59	956,42	(7)	991,84	378,09	1.041,19
2015	1.137,23	700,86	(6)	(5)	1.733,74	973,19	(7)	988,15	378,11	1.049,60
2016	1.152,74	690,82	(6)	(5)	1.738,01	1.000,52	(7)	1.001,98	382,48	1.062,36

INCREMENTO INTERANUAL %

AÑOS	GENERAL	AUTÓNOMOS	AGRARIO CTA. AJENA	AGRARIO CTA. PROPIA	MINERÍA DEL CARBÓN	ESP. DEL MAR	EMPLEADOS DE HOGAR	A.T. Y E.P.	S.O.V.I.	TOTAL
06/05	4,78	4,78	2,12	3,56	5,70	3,86	3,06	5,55	5,69	9,47
07/06	4,98	6,14	5,26	5,05	7,75	5,16	4,49	1,82	4,58	6,07
08/07	7,41	1,29	8,36		-1,10	8,45	7,90	5,20	5,14	7,63
09/08	4,79	7,04	4,72		6,77	1,28	3,67	5,17	4,16	5,80
10/09	4,54	4,06	4,50		3,92	5,93	3,65	1,44	1,52	4,94
11/10	1,36	2,53	0,57		5,13	-0,57	2,44	0,72	1,73	2,28
12/11	-1,02	3,67			0,34	2,54	-0,65	-0,63	3,09	4,11
13/12	2,21	7,58			2,16	2,79	-14,05	1,41	1,25	3,33
14/13	-0,62	-1,53			5,02	-2,25		0,07	-1,20	0,03
15/14	1,01	-2,07			-0,22	1,75		-0,37	0,01	0,81
16/15	1,36	-1,43			0,25	2,81		1,40	1,16	1,22

- (1) Hasta 1984 se incluían altas por traslado entre provincias.
- (2) Hasta 1991 el SOVI estaba incluido en sus respectivos regímenes.
- (3) No incluye MUNPAL.
- (4) Las cifras de este año están afectadas por la nueva normativa de concurrencia de las pensiones SOVI.
- (5) Con motivo de la entrada en vigor del a Ley 18/2007, de 4 de julio, los trabajadores por cuenta propia del Régimen Especial Agrario quedan integrados en el R. E. de Trabajadores Autónomos.
- (6) Con motivo de la entrada en vigor de la Ley 28/2011, de 22 de septiembre (BOE de 23), se procede a la integración del Régimen Especial Agrario en el Régimen General de la Seguridad Social, con efectos de 1 de enero de 2012, mediante el establecimiento del Sistema Especial para Trabajadores por Cuenta Ajena Agrarios.
- (7) Por Ley 27/2011, de 1 de agosto, se procede a la integración del R.E del Hogar en el Régimen General, mediante el establecimiento de un Sistema Especial (existe un período transitorio para la integración hasta 30 de junio de 2012).

Cuadro II.10.2 EVOLUCIÓN DE LA PENSIÓN MEDIA MENSUAL DE LAS ALTAS INICIALES POR REGÍMENES (euros/mes)

AÑO	GENERAL	AUTÓNOMOS	INCAPACIDAD PERMANENTE							TOTAL
			AGRARIO CUENTA AJENA	AGRARIO CUENTA PROPIA	MINERÍA DEL CARBÓN	ESP. DEL MAR	EMPLEADOS DE HOGAR	A.T. Y E.P.	S.O.V.I.	
1980	142,15	91,12	90,46	76,61	149,13	--	95,21	82,95	--	108,49
1981	166,25	104,88	110,69	93,69	174,55	--	107,26	113,78	--	132,76
1982	189,49	118,44	124,86	106,37	240,72	--	119,31	201,32	--	157,57
1983	208,62	136,34	137,18	119,26	263,81	--	132,43	247,92	--	178,39
1984	247,58	151,11	140,29	127,49	315,45	--	140,43	273,93	--	206,02
1985 (1)	268,79	169,08	152,71	134,43	407,28	--	156,07	330,83	--	220,33
1986	274,39	173,70	162,48	142,87	452,32	241,73	157,28	370,30	--	228,22
1987	304,65	182,43	172,83	151,78	486,81	263,03	165,75	415,50	--	251,14
1988	355,24	198,98	188,38	164,29	520,03	275,16	177,47	468,18	--	280,29
1989	385,98	216,55	203,77	174,62	564,78	307,92	189,50	488,91	--	311,12
1990	428,43	231,68	218,78	187,65	601,89	330,20	207,75	552,68	--	343,19
1991 (2)	480,56	247,60	239,25	205,17	661,88	361,45	229,59	593,60	165,94	374,96
1992	529,26	260,97	252,81	216,26	695,56	374,53	243,64	644,40	178,49	418,53
1993 (3)	550,18	275,65	266,10	228,87	738,28	407,46	256,15	716,08	180,94	449,34
1994	566,60	278,59	276,35	238,79	780,32	453,66	261,16	721,86	174,11	455,68
1995	585,22	301,80	284,71	245,83	805,26	452,47	269,84	743,10	202,24	482,18
1996	606,51	333,69	294,32	256,19	876,27	469,24	274,54	770,04	206,22	512,48
1997	622,80	360,20	308,62	267,73	808,28	480,57	276,66	758,99	224,92	531,05
1998	632,05	385,19	315,84	276,39	844,79	483,77	274,90	740,22	228,28	541,90
1999	661,80	397,66	325,19	284,17	825,17	530,16	281,03	749,74	225,41	567,57
2000	692,02	421,93	333,72	292,77	890,11	544,13	296,67	761,62	248,95	596,53
2001	728,87	442,27	344,44	303,44	998,65	556,02	304,61	791,63	243,44	631,30
2002	758,48	456,30	356,01	321,34	1.020,56	596,08	308,91	819,56	245,65	659,27
2003	787,54	487,81	368,43	343,01	1.082,95	659,50	317,28	887,31	266,90	691,70
2004	824,24	520,41	378,26	358,00	998,32	704,78	326,19	908,79	274,23	723,39
2005	851,83	545,43	397,47	373,36	1.149,01	675,35	351,46	925,21	283,62	750,17
2006	865,13	570,14	403,04	401,14	1.198,19	671,88	365,11	963,18	324,13	772,28
2007	895,43	591,15	415,14	413,59	1.331,88	727,87	376,60	982,24	323,67	800,60
2008	933,71	596,70	449,26	(4)	1.213,52	792,43	415,80	1.010,43	347,91	837,37
2009	953,86	628,49	476,01	(4)	1.271,28	794,85	445,45	1.048,34	324,53	864,68
2010	990,62	650,68	499,81	(4)	1.470,74	836,39	446,17	1.077,39	0,00	895,89
2011	1.018,63	669,00	514,23	(4)	1.578,43	817,13	469,93	1.076,35	188,70	921,52
2012	1.003,44	687,03	(5)	(4)	1.484,07	834,16	469,01 (6)	1.069,16	0,00	943,46
2013	1.005,51	714,54	(5)	(4)	1.546,68	882,86	449,19 (6)	1.089,67	392,20	955,24
2014	996,80	711,86	(5)	(4)	1.511,18	863,04	(6)	1.089,93	0,00	949,29
2015	983,78	712,88	(5)	(4)	1.725,97	878,40	(6)	1.065,61	0,00	941,18
2016	973,19	715,54	(5)	(4)	1.442,78	894,17	(6)	1.078,76	0,00	936,40

INCREMENTO INTERANUAL %

AÑOS	GENERAL	AUTÓNOMOS	AGRARIO CTA. AJENA	AGRARIO CTA. PROPIA	MINERÍA DEL CARBÓN	ESP. DEL MAR	EMPLEADOS DE HOGAR	A.T. Y E.P.	S.O.V.I.	TOTAL
06/05	1,56	4,53	1,40	7,44	4,28	-0,51	3,89	4,10	14,29	2,95
07/06	3,50	3,68	3,00	3,10	11,16	8,33	3,15	1,98	-0,14	3,67
08/07	4,28	0,94	8,22		-8,89	8,87	10,41	2,87	7,49	4,59
09/08	2,16	5,33	5,95		4,76	0,31	7,13	3,75	-6,72	3,26
10/09	3,85	3,53	5,00		15,69	5,23	0,16	2,77		3,61
11/10	2,83	2,82	2,89		7,32	-2,30	5,32	-0,10		2,86
12/11	-1,49	2,70			-5,98	2,08	-0,20	-0,67		2,38
13/12	0,21	4,00			4,22	5,84	-4,22	1,92		1,25
14/13	-0,87	-0,37			-2,30	-2,24		0,02		-0,62
15/14	-1,31	0,14			14,21	1,78		-2,23		-0,85
16/15	-1,08	0,37			-16,41	1,80		1,23		-0,51

(1) Hasta 1984 se incluían altas por traslado entre provincias.

(2) Hasta 1991 el SOVI estaba incluido en sus respectivos regímenes.

(3) No incluye MUNPAL.

(4) Con motivo de la entrada en vigor de la Ley 18/2007, de 4 de julio, los trabajadores por cuenta propia del Régimen Especial Agrario quedan integrados en el R. E. de Trabajadores Autónomos.

(5) Con motivo de la entrada en vigor de la Ley 28/2011, de 22 de septiembre (BOE de 23), se procede a la integración del Régimen Especial Agrario en el Régimen General de la Seguridad Social, con efectos de 1 de enero de 2012, mediante el establecimiento del Sistema Especial para Trabajadores por Cuenta Ajena Agrarios.

(6) Por Ley 27/2011, de 1 de agosto, se procede a la integración del R.E del Hogar en el Régimen General, mediante el establecimiento de un Sistema Especial (existe un período transitorio para la integración hasta 30 de junio de 2012).

Cuadro II.10.3 EVOLUCIÓN DE LA PENSIÓN MEDIA MENSUAL DE LAS ALTAS INICIALES POR REGÍMENES (euros/mes)

AÑO	JUBILACIÓN									TOTAL
	GENERAL	AUTÓNOMOS	AGRARIO CUENTA AJENA	AGRARIO CUENTA PROPIA	MINERÍA DEL CARBÓN	ESP. DEL MAR	EMPLEADOS DE HOGAR	A.T. Y E.P.	S.O.V.I.	
1980	148,79	95,72	98,03	97,39	298,62	--	94,50	--	--	127,19
1981	178,15	107,08	115,50	115,88	359,87	--	104,82	--	--	149,97
1982	200,06	120,60	129,76	128,08	407,13	--	113,99	--	--	174,43
1983	242,04	89,47	152,61	151,02	467,46	--	133,36	--	--	188,45
1984	295,43	152,21	173,92	171,14	560,94	--	143,44	--	--	256,70
1985 (1)	311,64	174,06	195,56	188,93	614,28	--	154,14	--	--	270,77
1986	308,19	195,46	199,37	192,58	631,74	352,37	166,12	--	--	272,84
1987	328,53	205,45	212,59	205,40	619,91	380,39	175,60	--	--	288,04
1988	359,72	226,06	227,21	219,63	719,04	446,16	191,21	--	--	318,45
1989	375,34	244,46	241,20	234,64	682,89	436,76	205,77	--	--	333,94
1990	392,58	263,15	256,07	245,92	759,18	466,91	220,58	--	--	352,42
1991 (2)	465,91	288,58	282,64	271,54	831,17	510,36	244,14	--	176,76	390,37
1992	502,87	312,29	301,85	288,48	825,28	532,23	259,08	--	188,00	425,16
1993 (3)	542,96	329,16	318,27	304,73	913,97	592,17	273,18	--	197,38	455,98
1994	594,71	348,66	331,85	315,31	949,56	619,16	283,59	--	202,54	500,42
1995	639,29	372,75	346,29	330,02	1.073,62	639,23	297,96	--	214,22	535,58
1996	661,52	402,69	361,57	346,37	1.167,02	673,44	310,99	--	223,64	554,83
1997	693,13	424,14	374,10	361,01	1.275,73	718,44	319,94	1.284,15	230,16	573,43
1998	743,98	430,13	380,09	370,79	1.338,38	768,44	322,83	878,83	234,68	598,20
1999	802,07	444,83	384,84	378,96	1.438,45	804,76	323,94	1.197,62	239,81	619,88
2000	818,00	464,18	394,21	391,46	1.511,88	828,86	336,80	1.412,34	248,83	644,86
2001	862,53	481,70	403,01	405,70	1.512,14	874,05	351,66	1.161,33	259,90	669,99
2002	922,45	496,57	413,53	417,90	1.576,28	895,46	359,52	1.424,25	268,34	715,34
2003	980,15	525,86	428,34	437,50	1.699,80	958,13	369,48	--	280,58	772,95
2004	1.053,78	573,94	436,02	446,28	1.761,19	1.015,67	369,62	--	293,59	856,14
2005 (4)	1.101,94	590,99	465,69	477,96	1.843,85	1.022,48	395,96	--	291,75	800,12
2006	1.159,14	627,87	489,96	503,98	1.900,13	1.081,91	414,98	--	310,17	922,82
2007	1.222,14	669,99	518,53	534,64	2.027,38	1.159,33	438,03	--	324,53	994,34
2008	1.280,15	683,81	554,26	(5)	2.057,61	1.212,49	465,78	--	341,09	1.051,70
2009	1.331,13	726,33	577,88	(5)	2.122,60	1.253,51	481,94	--	355,00	1.110,04
2010	1.393,40	759,40	604,12	(5)	2.173,02	1.293,23	503,87	--	360,69	1.172,18
2011	1.407,09	778,11	612,75	(5)	2.238,35	1.293,88	513,76	--	366,91	1.202,07
2012	1.389,91	808,00	(6)	(5)	2.286,32	1.331,18	515,80 (7)	--	377,56	1.251,96
2013	1.424,58	865,15	(6)	(5)	2.310,97	1.377,66	372,67 (7)	--	382,11	1.295,64
2014	1.425,67	867,91	(6)	(5)	2.397,68	1.369,13	(7)	--	371,76	1.314,68
2015	1.460,30	847,92	(6)	(5)	2.386,23	1.414,80	(7)	--	370,37	1.342,94
2016	1.451,07	811,20	(6)	(5)	2.380,85	1.429,12	(7)	--	373,96	1.332,37

INCREMENTO INTERANUAL %

AÑOS	GENERAL	AUTÓNOMOS	AGRARIO CTA. AJENA	AGRARIO CTA. PROPIA	MINERÍA DEL CARBÓN	ESP. DEL MAR	EMPLEADOS DE HOGAR	A.T. Y E.P.	S.O.V.I.	TOTAL
06/05	5,19	6,24	5,21	5,44	3,05	5,81	4,80	--	6,31	15,34
07/06	5,44	6,71	5,83	6,08	6,70	7,16	5,55	--	4,63	7,75
08/07	4,75	2,06	6,89		1,49	4,59	6,34	--	5,10	5,77
09/08	3,98	6,22	4,26		3,16	3,38	3,47	--	4,08	5,55
10/09	4,68	4,55	4,54		2,38	3,17	4,55	--	1,60	5,60
11/10	0,98	2,46	1,43		3,01	0,05	1,96	--	1,72	2,55
12/11	-1,22	3,84			2,14	2,88	0,40	--	2,90	4,15
13/12	2,49	7,07			1,08	3,49			1,20	3,49
14/13	0,08	0,32			3,75	-0,62			-2,71	1,47
15/14	2,43	-2,30			-0,48	3,34			-0,37	2,15
16/15	-0,63	-4,33			-0,23	1,01			0,97	-0,79

- (1) Hasta 1984 se incluían altas por traslado entre provincias.
- (2) Hasta 1991 el SOVI estaba incluido en sus respectivos regímenes.
- (3) No incluye MUNPAL.
- (4) Las cifras de este año están afectadas por la nueva normativa de concurrencia de las pensiones SOVI.
- (5) Con motivo de la entrada en vigor de la Ley 18/2007, de 4 de julio, los trabajadores por cuenta propia del Régimen Especial Agrario quedan integrados en el R. E. de Trabajadores Autónomos.
- (6) Con motivo de la entrada en vigor de la Ley 28/2011, de 22 de septiembre (BOE de 23), se procede a la integración del Régimen Especial Agrario en el Régimen General de la Seguridad Social, con efectos de 1 de enero de 2012, mediante el establecimiento del Sistema Especial para Trabajadores por Cuenta Ajena Agrarios.
- (7) Por Ley 27/2011, de 1 de agosto, se procede a la integración del R.E del Hogar en el Régimen General, mediante el establecimiento de un Sistema Especial (existe un período transitorio para la integración hasta 30 de junio de 2012).

Cuadro II.10.4 EVOLUCIÓN DE LA PENSIÓN MEDIA MENSUAL DE LAS ALTAS INICIALES POR RÉGIMENES (euros/mes)

AÑO	VIUDEDAD									
	GENERAL	AUTÓNOMOS	AGRARIO CUENTA AJENA	AGRARIO CUENTA PROPIA	MINERÍA DEL CARBÓN	ESP. DEL MAR	EMPLEADOS DE HOGAR	A.T. Y E.P.	S.O.V.I.	TOTAL
1980	75,13	66,23	61,23	59,21	81,18	--	67,61	59,59	--	68,22
1981	86,05	73,79	70,69	67,72	98,70	--	70,87	83,08	--	79,23
1982	97,80	80,43	75,73	68,23	109,30	--	80,79	140,38	--	89,45
1983	116,21	95,27	92,21	84,19	130,94	--	92,32	167,10	--	107,31
1984	133,81	104,06	100,33	90,87	143,50	--	92,33	191,61	--	121,38
1985 (1)	143,82	111,62	106,05	93,76	163,38	--	92,18	218,31	--	127,94
1986	159,59	122,37	116,77	104,86	183,09	145,55	98,90	226,25	--	142,72
1987	173,16	130,05	123,38	112,62	201,13	154,33	106,34	249,01	--	154,96
1988	185,87	140,11	134,98	120,15	217,10	167,44	113,20	271,98	--	165,93
1989	201,86	160,42	153,41	134,57	244,10	185,71	121,19	288,57	--	183,11
1990	219,07	173,34	166,56	145,17	263,46	202,97	131,11	321,01	--	199,45
1991 (2)	260,40	188,02	193,27	166,30	295,55	231,78	142,61	353,73	154,35	229,44
1992	282,70	202,96	212,58	183,69	330,91	251,60	150,54	391,86	173,48	250,84
1993 (3)	303,64	215,04	224,64	194,17	340,98	266,71	155,96	425,60	181,13	267,93
1994	321,31	223,57	233,85	201,48	372,52	282,37	161,62	429,54	184,68	282,56
1995	339,98	237,21	245,89	212,08	393,88	297,24	169,03	448,20	198,92	298,97
1996	359,28	247,94	257,39	221,36	414,63	308,44	171,08	468,85	210,37	315,28
1997	367,44	255,39	263,32	227,62	438,58	319,92	174,46	475,72	215,83	322,67
1998	377,70	263,54	269,34	231,83	440,41	325,56	176,99	493,76	222,49	332,33
1999	385,07	268,73	276,62	238,56	473,62	344,41	183,75	496,33	227,32	340,59
2000	404,44	284,94	291,42	248,71	495,00	358,63	187,24	531,56	238,55	358,52
2001	423,80	294,25	302,35	257,21	507,60	374,34	193,39	543,14	247,75	374,87
2002	448,62	312,72	312,20	266,42	549,35	391,18	204,48	579,28	255,84	394,63
2003	485,32	329,45	325,81	284,10	598,66	426,10	216,86	646,17	266,31	427,10
2004	532,25	380,68	336,51	296,87	664,29	459,58	233,25	700,00	283,39	468,00
2005	550,26	369,14	354,78	313,67	701,16	478,69	240,03	689,63	329,53	483,37
2006	573,60	381,07	367,50	328,32	719,19	507,55	249,66	761,22	307,42	504,90
2007	598,41	404,15	388,35	344,80	757,93	531,23	257,73	804,72	320,73	529,39
2008	641,25	407,95	412,38	(4)	824,75	560,51	266,36	849,70	337,94	566,64
2009	670,41	431,59	436,58	(4)	864,97	585,48	272,85	902,09	355,09	595,28
2010	681,96	446,15	453,91	(4)	864,64	603,64	280,64	885,93	357,72	608,46
2011	693,05	455,60	454,46	(4)	907,80	610,51	287,18	917,90	364,89	619,67
2012	679,99	467,82	(5)	(4)	924,30	631,65	284,29 (6)	925,23	379,75	632,91
2013	692,50	476,73	(5)	(4)	946,48	633,83	265,44 (6)	945,32	383,81	647,07
2014	694,93	478,99	(5)	(4)	960,00	662,93	(6)	938,82	383,66	650,37
2015	700,86	485,39	(5)	(4)	986,16	652,91	(6)	972,63	383,05	656,42
2016	744,54	510,35	(5)	(4)	1.055,60	696,33	(6)	979,13	386,70	696,05

INCREMENTO INTERANUAL %

AÑOS	GENERAL	AUTÓNOMOS	AGRARIO CTA. AJENA	AGRARIO CTA. PROPIA	MINERÍA DEL CARBÓN	ESP. DEL MAR	EMPLEADOS DE HOGAR	A.T. Y E.P.	S.O.V.I.	TOTAL
06/05	4,24	3,23	3,59	4,67	2,57	6,03	4,01	10,38	-6,71	4,45
07/06	4,33	6,06	5,67	5,02	5,39	4,67	3,23	5,71	4,33	4,85
08/07	7,16	0,94	6,19		8,82	5,51	3,35	5,59	5,37	7,04
09/08	4,55	5,80	5,87		4,88	4,45	2,43	6,17	5,07	5,05
10/09	1,72	3,37	3,97		-0,04	3,10	2,85	-1,79	0,74	2,21
11/10	1,63	2,12	0,12		4,99	1,14	2,33	3,61	2,01	1,84
12/11	-1,88	2,68			1,82	3,46	-1,01	0,80	4,07	2,14
13/12	1,84	1,90			2,40	0,34		2,17	1,07	2,24
14/13	0,35	0,47			1,43	4,59		-0,69	-0,04	0,51
15/14	0,85	1,33			2,72	-1,51		3,60	-0,16	0,93
16/15	6,23	5,14			7,04	6,65		0,67	0,95	6,04

(1) Hasta 1984 se incluían altas por traslado entre provincias.

(2) Hasta 1991 el SOVI estaba incluido en sus respectivos regímenes.

(3) No incluye MUNPAL.

(4) Con motivo de la entrada en vigor de la Ley 18/2007, de 4 de julio, los trabajadores por cuenta propia del Régimen Especial Agrario quedan integrados en el R. E. de Trabajadores Autónomos.

(5) Con motivo de la entrada en vigor de la Ley 28/2011, de 22 de septiembre (BOE de 23), se procede a la integración del Régimen Especial Agrario en el Régimen General de la Seguridad Social, con efectos de 1 de enero de 2012, mediante el establecimiento del Sistema Especial para Trabajadores por Cuenta Ajena Agrarios.

(6) Por Ley 27/2011, de 1 de agosto, se procede a la integración del R.E del Hogar en el Régimen General, mediante el establecimiento de un Sistema Especial (existe un período transitorio para la integración hasta 30 de junio de 2012).

Cuadro II.10.5 EVOLUCIÓN DE LA PENSIÓN MEDIA MENSUAL DE LAS ALTAS INICIALES POR RÉGIMENES (euros/mes)

AÑO	GENERAL	AUTÓNOMOS	AGRARIO CUENTA AJENA	AGRARIO CUENTA PROPIA	MINERÍA DEL CARBÓN	ESP. DEL MAR	EMPLEADOS DE HOGAR	A.T. Y E.P.	ORFANDAD	
									S.O.V.I.	TOTAL
1980	72,52	51,31	54,83	53,82	79,27	--	68,76	53,26	--	60,94
1981	85,11	57,33	67,22	65,44	87,93	--	72,72	115,13	--	79,62
1982	94,87	64,66	74,74	70,15	102,34	--	92,31	136,80	--	89,88
1983	107,97	73,40	86,70	82,24	108,62	--	99,71	153,72	--	102,96
1984	120,53	81,79	92,03	86,97	135,02	--	104,98	188,35	--	114,94
1985 (1)	129,73	86,86	94,16	92,63	155,06	--	101,20	206,03	--	123,06
1986	139,57	94,27	103,06	96,77	170,93	127,84	109,84	200,68	--	130,96
1987	152,55	100,70	105,71	100,12	179,23	137,73	112,03	222,94	--	141,96
1988	160,85	104,72	109,89	107,90	193,70	151,66	115,15	251,74	--	150,52
1989	169,87	110,77	119,84	117,26	226,48	157,10	129,45	252,50	--	160,91
1990	181,76	118,58	130,97	126,60	238,84	166,61	139,00	280,31	--	172,64
1991	199,85	126,73	141,51	135,82	269,33	172,15	144,80	299,18	--	187,53
1992	214,42	136,07	148,41	148,64	273,72	188,60	164,39	325,00	--	201,02
1993 (2)	218,96	141,26	156,53	150,57	294,62	189,76	152,72	345,73	--	206,59
1994	230,67	149,79	159,08	162,25	293,97	197,82	165,99	345,35	--	215,99
1995	237,95	159,27	164,44	167,63	307,32	221,52	163,73	339,26	--	221,86
1996 (3)	228,54	155,75	160,12	175,18	348,91	201,33	183,35	299,14	--	213,98
1997 (4)	194,95	128,76	138,66	166,67	274,54	170,35	171,69	233,54	--	181,38
1998	201,35	130,80	138,52	165,87	266,42	175,53	184,64	242,83	--	186,75
1999	203,13	132,09	143,07	157,67	298,12	178,75	161,28	237,36	--	188,02
2000	210,32	139,19	150,60	171,06	321,29	182,09	162,70	256,77	--	196,00
2001	219,81	141,21	155,39	188,66	344,48	205,90	178,34	259,05	--	204,32
2002	226,71	141,54	147,36	179,73	318,74	213,99	175,30	263,43	--	209,12
2003	236,20	149,06	157,14	201,62	374,38	233,33	190,05	267,14	--	217,39
2004	275,90	186,46	218,35	316,03	395,50	251,49	296,55	295,40	--	260,76
2005	295,97	196,91	254,80	379,29	454,96	270,57	314,72	292,19	--	282,62
2006	272,09	178,20	198,56	250,41	400,25	249,39	272,57	301,46	--	253,46
2007	281,96	191,54	212,90	254,92	412,27	270,25	221,16	308,42	--	263,67
2008	297,12	219,06	230,81	(5)	512,15	329,37	265,59	346,46	--	281,47
2009	319,79	238,34	245,56	(5)	513,98	298,65	253,91	372,05	--	301,67
2010	312,28	239,90	248,36	(5)	559,55	336,40	276,65	370,13	--	297,61
2011	322,17	246,11	259,72	(5)	513,97	312,28	266,31	371,33	--	305,99
2012 (8)	319,86	247,90	(6)	(5)	548,76	337,95	312,75 (7)	373,12	--	309,20
2013	325,23	253,22	(6)	(5)	511,87	344,69	409,44 (7)	397,66	--	315,21
2014	323,25	252,42	(6)	(5)	531,97	343,86	(7)	401,92	--	313,42
2015	328,64	257,94	(6)	(5)	613,60	325,16	(7)	403,48	--	318,85
2016	332,10	260,80	(6)	(5)	569,88	362,47	(7)	371,00	--	321,45

INCREMENTO INTERANUAL %

AÑOS	GENERAL	AUTÓNOMOS	AGRARIO CTA. AJENA	AGRARIO CTA. PROPIA	MINERÍA DEL CARBÓN	ESP. DEL MAR	EMPLEADOS DE HOGAR	A.T. Y E.P.	S.O.V.I.	TOTAL
06/05	-8,07	-9,50	-22,07	-33,98	-12,03	-7,83	-13,39	3,17	--	-10,32
07/06	3,63	7,49	7,23	1,80	3,00	8,37	-18,86	2,31	--	4,03
08/07	5,38	14,37	8,41		24,23	21,88	20,09	12,33	--	6,75
09/08	7,63	8,80	6,39		0,36	-9,33	-4,40	7,39	--	7,18
10/09	-2,35	0,66	1,14		8,87	12,64	8,96	-0,52	--	-1,35
11/10	3,17	2,59	4,58		-8,15	-7,17	-3,74	0,32	--	2,82
12/11	-0,72	0,72			6,77	8,22	17,44	0,48	--	1,05
13/12	1,68	2,15			-6,72	2,00		6,58	--	1,94
14/13	-0,61	-0,32			3,93	-0,24		1,07	--	-0,57
15/14	1,67	2,18			15,35	-5,44		0,39	--	1,73
16/15	1,05	1,11			-7,13	11,47		-8,05	--	0,82

(1) Hasta 1984 se incluían altas por traslado entre provincias.

(2) No incluye MUNPAL.

(3) A partir de noviembre se ha pasado de considerar a los perceptores individualmente en lugar de agrupados por familia.

(4) Desde la entrada en vigor de la Ley 24/1997, de 15 de julio, se ha ampliado la edad para tener derecho a la pensión de orfandad.

(5) Con motivo de la entrada en vigor de la Ley 18/2007, de 4 de julio, los trabajadores por cuenta propia del Régimen Especial Agrario quedan integrados en el R. E. de Trabajadores Autónomos.

(6) Con motivo de la entrada en vigor de la Ley 28/2011, de 22 de septiembre (BOE de 23), se procede a la integración del Régimen Especial Agrario en el Régimen General de la Seguridad Social, con efectos de 1 de enero de 2012, mediante el establecimiento del Sistema Especial para Trabajadores por Cuenta Ajena Agrarios.

(7) Por Ley 27/2011, de 1 de agosto, se procede a la integración del R.E del Hogar en el Régimen General, mediante el establecimiento de un Sistema Especial (existe un período transitorio para la integración hasta 30 de junio de 2012).

(8) Con la entrada en vigor de la Ley 27/2011, se amplía la edad para tener derecho a la pensión de orfandad.

Cuadro II.10.6 EVOLUCIÓN DE LA PENSIÓN MEDIA MENSUAL DE LAS ALTAS INICIALES POR REGÍMENES (euros/mes)

AÑO	GENERAL	AUTÓNOMOS	FAVOR DE FAMILIARES							TOTAL
			AGRARIO CUENTA AJENA	AGRARIO CUENTA PROPIA	MINERÍA DEL CARBÓN	ESP. DEL MAR	EMPLEADOS DE HOGAR	A.T. Y E.P.	S.O.V.I.	
1980	72,59	48,42	59,40	59,02	85,34	--	70,79	62,43	--	64,80
1981	86,91	60,25	72,49	71,88	98,60	--	79,67	96,97	--	83,71
1982	95,95	52,17	74,98	77,54	136,81	--	83,13	155,55	--	93,45
1983	119,74	56,81	77,99	89,79	196,84	--	99,79	173,29	--	100,09
1984	115,09	63,94	83,45	93,48	161,97	--	97,51	190,20	--	109,57
1985 (1)	123,23	64,86	88,13	96,02	169,97	--	98,24	214,65	--	114,13
1986	125,40	73,35	88,34	104,71	221,33	145,01	101,30	244,23	--	121,32
1987	135,89	78,49	85,68	107,61	218,74	190,79	115,76	254,19	--	129,53
1988	147,01	78,12	99,83	109,88	168,07	180,07	116,87	275,61	--	137,58
1989	152,43	80,27	100,52	116,64	207,96	181,89	107,62	282,22	--	141,45
1990	161,12	86,88	99,02	120,53	190,39	212,00	148,28	292,61	--	147,00
1991	173,89	99,84	108,27	135,21	240,14	198,24	135,44	336,32	--	158,11
1992	170,25	104,89	115,68	139,67	370,96	207,10	152,40	378,25	--	161,61
1993 (2)	175,26	110,48	116,44	142,97	293,43	201,97	144,51	366,11	--	164,88
1994	173,56	114,93	117,64	138,81	258,77	205,86	148,49	387,77	--	164,00
1995	183,48	120,53	119,94	146,53	375,13	181,76	151,62	355,32	--	172,12
1996 (3)	185,28	123,24	120,90	154,04	398,63	169,54	158,43	398,65	--	173,65
1997	197,26	124,12	119,49	152,38	307,57	185,91	157,61	312,73	--	182,16
1998	203,33	132,02	124,61	158,54	341,78	159,51	164,33	380,16	--	187,69
1999	209,90	135,16	129,53	158,11	322,34	190,27	168,79	344,93	--	193,37
2000	228,15	142,49	136,39	174,57	317,88	191,17	160,72	426,25	--	208,99
2001	241,87	150,63	137,29	184,55	364,41	231,71	170,97	486,62	--	222,59
2002	257,65	161,48	147,46	186,03	354,89	204,34	199,44	511,53	--	232,28
2003	274,18	167,54	156,50	201,66	397,41	235,88	227,42	550,74	--	248,74
2004	290,05	175,05	170,21	226,30	550,76	262,08	218,70	575,68	--	264,14
2005	303,26	191,05	181,77	245,42	468,99	276,17	246,14	573,33	--	278,63
2006	337,71	201,38	198,35	255,97	485,26	279,08	251,19	615,55	--	302,54
2007	366,57	234,11	220,05	276,09	562,41	310,80	274,25	573,56	--	332,05
2008	388,05	285,67	233,59	(4)	681,40	306,81	324,00	641,99	--	353,15
2009	390,26	295,97	248,89	(4)	575,84	355,88	347,80	665,78	--	360,31
2010	390,69	297,69	260,11	(4)	555,06	368,67	342,20	682,87	--	362,65
2011	385,54	297,35	263,16	(4)	571,35	352,14	291,38	713,87	--	358,37
2012	372,58	308,18	(5)	(4)	673,82	338,61	355,07 (6)	756,95	--	366,92
2013	372,32	317,67	(5)	(4)	665,05	381,62	(6)	567,98	--	368,23
2014	387,16	327,72	(5)	(4)	699,59	339,38	(6)	769,39	--	382,48
2015	409,59	340,82	(5)	(4)	782,90	407,32	(6)	831,99	--	404,17
2016	419,55	331,67	(5)	(4)	828,40	417,83	(6)	902,84	--	413,25

INCREMENTO INTERANUAL %

AÑOS	GENERAL	AUTÓNOMOS	AGRARIO CTA. AJENA	AGRARIO CTA. PROPIA	MINERÍA DEL CARBÓN	ESP. DEL MAR	EMPLEADOS DE HOGAR	A.T. Y E.P.	S.O.V.I.	TOTAL
06/05	11,36	5,41	9,12	4,30	3,47	1,05	2,05	7,36	--	8,58
07/06	8,54	16,26	10,94	7,86	15,90	11,37	9,18	-6,82	--	9,75
08/07	5,86	22,02	6,15		21,16	-1,28	18,14	11,93	--	6,35
09/08	0,57	3,60	6,55		-15,49	15,99	7,35	3,71	--	2,03
10/09	0,11	0,58	4,51		-3,61	3,59	-1,61	2,57	--	0,65
11/10	-1,32	-0,12	1,17		2,93	-4,48	-14,85	4,54	--	-1,18
12/11	-3,36	3,64			17,94	-3,84	21,86	6,03	--	2,39
13/12	-0,07	3,08			-1,30	12,70		-24,96	--	0,35
14/13	3,99	3,16			5,19	-11,07		35,46	--	3,87
15/14	5,79	4,00			11,91	20,02		8,14	--	5,67
16/15	2,43	-2,69			5,81	2,58		8,52	--	2,25

(1) Hasta 1984 se incluían altas por traslado entre provincias.

(2) No incluye MUNPAL.

(3) A partir de noviembre se ha pasado de considerar a los perceptores individualmente en lugar de agrupados por familia.

(4) Con motivo de la entrada en vigor de la Ley 18/2007, de 4 de julio, los trabajadores por cuenta propia del Régimen Especial Agrario quedan integrados en el R. E. de Trabajadores Autónomos.

(5) Con motivo de la entrada en vigor de la Ley 28/2011, de 22 de septiembre (BOE de 23), se procede a la integración del Régimen Especial Agrario en el Régimen General de la Seguridad Social, con efectos de 1 de enero de 2012, mediante el establecimiento del Sistema Especial para Trabajadores por Cuenta Ajena Agrarios.

(6) Por Ley 27/2011, de 1 de agosto, se procede a la integración del R.E del Hogar en el Régimen General, mediante el establecimiento de un Sistema Especial (existe un período transitorio para la integración hasta 30 de junio de 2012).

Gráfico II.2 EVOLUCION PENSION MEDIA DE ALTAS POR CLASES

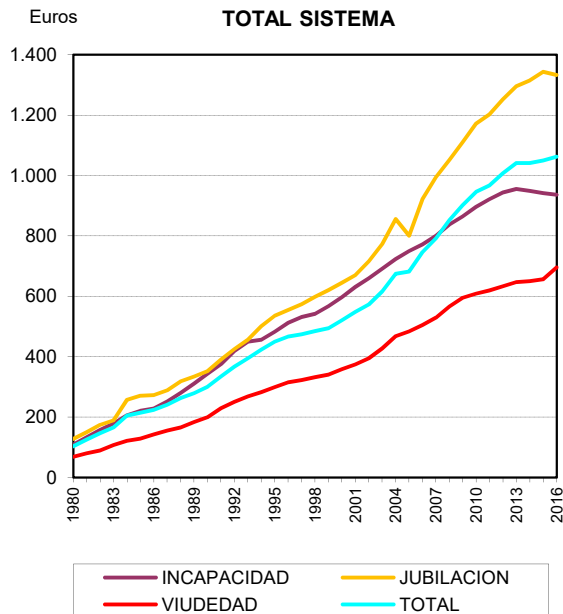
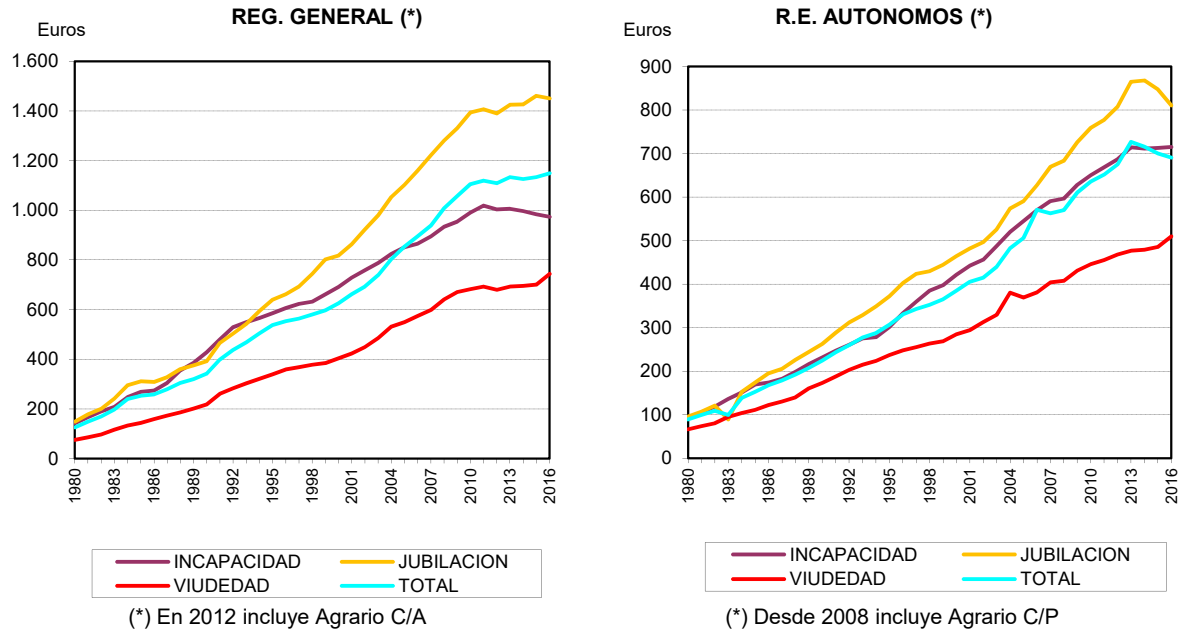

3. DATOS COMPLEMENTARIOS DE ALTAS INICIALES DE PENSIONES

Se incluyen datos referidos a:

- Número anual de altas de Incapacidad Permanente, por grados y regímenes (cuadros II.11).

- Distribución porcentual por edades y grados del número de altas de Incapacidad Permanente, en cada uno de los Regímenes de Seguridad Social (cuadros II.12).

- Edad media de las altas de Incapacidad Permanente, por grados y regímenes (cuadros II.13).

- Número de altas de Jubilación Total Sistema, según características (cuadros II.14).

Cuadro II.11 EVOLUCIÓN DEL NÚMERO ANUAL DE ALTAS DE INCAPACIDAD PERMANENTE POR GRADOS

Cuadro II.11.1 EVOLUCIÓN DEL NÚMERO ANUAL DE ALTAS DE INCAPACIDAD PERMANENTE POR GRADOS

GRADOS DE INCAPACIDAD	RÉGIMEN GENERAL														
	2002	2003	2004	2005	2006	2007	2008	2009	2010	2011	2012	2013	2014	2015	2016
I.P. Total 55%	16.717	17.287	16.742	17.782	23.490	25.393	24.381	24.418	22.635	21.178	22.581	24.420	22.141	25.108	26.574
I.P. Total 75%	10.703	12.145	11.752	12.302	13.451	11.651	11.229	11.455	11.101	11.236	12.641	9.291	13.096	14.595	16.285
Inc. Absoluta	20.992	22.921	22.515	22.917	27.181	26.967	26.767	27.506	25.454	24.839	25.650	24.640	24.922	25.335	24.302
Gran Invalidez	1.068	1.233	1.256	1.330	1.397	1.629	1.604	1.604	1.607	1.611	1.701	1.524	1.531	1.554	1.638
T O T A L	49.480	53.586	52.265	54.331	65.519	65.640	63.981	64.983	60.797	58.864	62.573	59.875	61.690	66.592	68.799

GRADOS DE INCAPACIDAD	AUTÓNOMOS														
	2002	2003	2004	2005	2006	2007	2008	2009	2010	2011	2012	2013	2014	2015	2016
I.P. Total 55%	6.511	6.088	5.456	5.713	5.735	6.155	6.840	6.986	6.917	6.162	5.918	6.362	5.906	6.251	6.216
I.P. Total 75%	7	852	1.686	1.858	2.938	2.324	2.873	3.376	3.235	3.307	3.293	2.466	3.237	3.395	3.419
Inc. Absoluta	4.623	4.975	5.015	5.112	5.766	5.651	6.596	6.711	6.461	6.163	5.793	5.491	5.453	5.093	4.910
Gran Invalidez	293	277	310	339	330	378	407	476	493	451	388	400	317	318	370
T O T A L	11.434	12.192	12.467	13.022	14.769	14.508	16.716	17.549	17.106	16.083	15.392	14.719	14.913	15.057	14.915

GRADOS DE INCAPACIDAD	AGRARIO (1)														
	2002	2003	2004	2005	2006	2007	2008	2009	2010	2011	2012	2013	2014	2015	2016
I.P. Total 55%	4.610	4.527	4.206	4.086	4.358	4.587	3.365	2.674	2.194	1.946					
I.P. Total 75%	1.905	2.571	2.574	2.650	2.760	2.275	1.777	1.494	1.295	1.195					
Inc. Absoluta	3.284	3.290	2.951	2.808	2.924	2.632	2.109	1.855	1.641	1.505					
Gran Invalidez	154	185	153	166	143	162	122	122	112	99					
T O T A L	9.953	10.573	9.884	9.710	10.185	9.656	7.373	6.145	5.242	4.745					

GRADOS DE INCAPACIDAD	MAR														
	2002	2003	2004	2005	2006	2007	2008	2009	2010	2011	2012	2013	2014	2015	2016
I.P. Total 55%	414	349	293	285	379	333	340	310	308	285	296	344	306	302	311
I.P. Total 75%	86	126	138	160	151	183	176	160	147	157	108	87	121	143	164
Inc. Absoluta	254	285	263	190	228	206	215	224	218	190	164	143	143	152	122
Gran Invalidez	14	14	10	13	11	13	18	10	11	11	12	9	8	7	11
T O T A L	768	774	704	648	769	735	749	704	684	643	580	583	578	604	608

(1) A partir del año 2012 el R.E. Agrario cuenta ajena se integra en el Régimen General como sistema especial.

Cuadro II.11.2 EVOLUCIÓN DEL NÚMERO ANUAL DE ALTAS DE INCAPACIDAD PERMANENTE POR GRADOS

GRADOS DE INCAPACIDAD	CARBÓN														
	2002	2003	2004	2005	2006	2007	2008	2009	2010	2011	2012	2013	2014	2015	2016
I.P. Total 55%	99	90	81	72	73	51	35	45	32	28	28	36	62	41	48
I.P. Total 75%	16	15	7	10	13	6	8	8	13	7	9	1	8	10	8
Inc. Absoluta	50	39	36	34	32	35	19	29	20	24	16	18	23	25	15
Gran Invalidez	2	5	2	0	4	6	3	2	4	5	5	3	6	5	3
TOTAL	167	149	126	116	122	98	65	84	69	64	58	58	99	81	74

GRADOS DE INCAPACIDAD	HOGAR (1)														
	2002	2003	2004	2005	2006	2007	2008	2009	2010	2011	2012	2013	2014	2015	2016
I.P. Total 55%	338	391	346	335	441	527	450	424	401	351	247				
I.P. Total 75%	641	660	666	613	635	553	525	495	424	385	272				
Inc. Absoluta	428	416	367	393	442	438	397	421	375	390	247				
Gran Invalidez	10	11	9	13	18	26	19	33	16	21	16				
TOTAL	1.417	1.478	1.388	1.354	1.536	1.544	1.391	1.373	1.216	1.147	782				

GRADOS DE INCAPACIDAD	A.T. Y E.P.														
	2002	2003	2004	2005	2006	2007	2008	2009	2010	2011	2012	2013	2014	2015	2016
I.P. Total 55%	4.668	4.700	4.571	4.686	4.748	4.764	5.160	5.226	4.163	3.873	3.426	3.236	3.001	3.239	3.721
I.P. Total 75%	1.231	1.537	1.492	1.520	1.412	1.081	1.162	1.238	1.053	894	842	599	858	933	1.077
Inc. Absoluta	571	659	623	556	603	575	604	574	488	424	394	316	347	374	392
Gran Invalidez	164	177	182	182	210	207	195	180	131	114	89	95	87	77	88
TOTAL	6.634	7.073	6.868	6.944	6.973	6.627	7.121	7.218	5.835	5.305	4.751	4.246	4.293	4.623	5.278

GRADOS DE INCAPACIDAD	TOTAL														
	2002	2003	2004	2005	2006	2007	2008	2009	2010	2011	2012	2013	2014	2015	2016
I.P. Total 55%	33.357	33.432	31.695	32.959	39.224	41.810	40.571	40.083	36.650	33.823	32.496	34.398	31.416	34.941	36.870
I.P. Total 75%	14.589	17.906	18.315	19.113	21.360	18.073	17.750	18.226	17.268	17.181	17.165	12.444	17.320	19.076	20.953
Inc. Absoluta	30.202	32.585	31.770	32.010	37.176	36.504	36.707	37.320	34.657	33.535	32.264	30.608	30.888	30.979	29.741
Gran Invalidez	1.705	1.902	1.922	2.043	2.113	2.421	2.368	2.427	2.374	2.312	2.211	2.031	1.949	1.961	2.110
TOTAL	79.853	85.825	83.702	86.125	99.873	98.808	97.396	98.056	90.949	86.851	84.136	79.481	81.573	86.957	89.674

(1) A partir del año 2012 el R.E. Hogar se integra en el Régimen General como sistema especial.

Cuadro II.11.3 EVOLUCIÓN DEL NÚMERO ANUAL DE ALTAS DE INCAPACIDAD PERMANENTE POR GRADOS

GRADOS DE INCAPACIDAD	Distribución Porcentual														
	2002	2003	2004	2005	2006	2007	2008	2009	2010	2011	2012	2013	2014	2015	2016
	RÉGIMEN GENERAL														
I.P. Total 55%	33,79	32,26	32,03	32,73	35,85	38,69	38,11	37,58	37,23	35,98	36,09	40,78	35,89	37,70	38,63
I.P. Total 75%	21,63	22,66	22,49	22,64	20,53	17,75	17,55	17,63	18,26	19,09	20,20	15,52	21,23	21,92	23,67
Inc. Absoluta	42,43	42,77	43,08	42,18	41,49	41,08	41,84	42,33	41,87	42,20	40,99	41,15	40,40	38,05	35,32
Gran Invalidez	2,16	2,30	2,40	2,45	2,13	2,48	2,51	2,47	2,64	2,74	2,72	2,55	2,48	2,33	2,38
T O T A L	100,00	100,00	100,00	100,00	100,00	100,00	100,00	100,00	100,00	100,00	100,00	100,00	100,00	100,00	100,00
	AUTÓNOMOS														
I.P. Total 55%	56,94	49,93	43,76	43,87	38,83	42,42	40,92	39,81	40,44	38,31	38,45	43,22	39,60	41,52	41,68
I.P. Total 75%	0,06	6,99	13,52	14,27	19,89	16,02	17,19	19,24	18,91	20,56	21,39	16,75	21,71	22,55	22,92
Inc. Absoluta	40,43	40,81	40,23	39,26	39,04	38,95	39,46	38,24	37,77	38,32	37,64	37,31	36,57	33,82	32,92
Gran Invalidez	2,56	2,27	2,49	2,60	2,23	2,61	2,43	2,71	2,88	2,80	2,52	2,72	2,13	2,11	2,48
T O T A L	100,00	100,00	100,00	100,00	100,00	100,00	100,00	100,00	100,00	100,00	100,00	100,00	100,00	100,00	100,00
	AGRARIO (1)														
I.P. Total 55%	46,32	42,82	42,55	42,08	42,79	47,50	45,64	43,52	41,85	41,01					
I.P. Total 75%	19,14	24,32	26,04	27,29	27,10	23,56	24,10	24,31	24,70	25,18					
Inc. Absoluta	33,00	31,12	29,86	28,92	28,71	27,26	28,60	30,19	31,30	31,72					
Gran Invalidez	1,55	1,75	1,55	1,71	1,40	1,68	1,65	1,99	2,14	2,09					
T O T A L	100,00	100,00	100,00	100,00	100,00	100,00	100,00	100,00	100,00	100,00					
	MAR														
I.P. Total 55%	53,91	45,09	41,62	43,98	49,28	45,31	45,39	44,03	45,03	44,32	51,03	59,01	52,94	50,00	51,15
I.P. Total 75%	11,20	16,28	19,60	24,69	19,64	24,90	23,50	22,73	21,49	24,42	18,62	14,92	20,93	23,68	26,97
Inc. Absoluta	33,07	36,82	37,36	29,32	29,65	28,03	28,70	31,82	31,87	29,55	28,28	24,53	24,74	25,17	20,07
Gran Invalidez	1,82	1,81	1,42	2,01	1,43	1,77	2,40	1,42	1,61	1,71	2,07	1,54	1,38	1,16	1,81
T O T A L	100,00	100,00	100,00	100,00	100,00	100,00	100,00	100,00	100,00	100,00	100,00	100,00	100,00	100,00	100,00

(1) A partir del año 2012 el R.E. Agrario cuenta ajena se integra en el Régimen General como sistema especial.

Cuadro II.11.4 EVOLUCIÓN DEL NÚMERO ANUAL DE ALTAS DE INCAPACIDAD PERMANENTE POR GRADOS

GRADOS DE INCAPACIDAD	Distribución Porcentual														
	2002	2003	2004	2005	2006	2007	2008	2009	2010	2011	2012	2013	2014	2015	2016
	CARBÓN														
I.P. Total 55%	59,28	60,40	64,29	62,07	59,84	52,04	53,85	53,57	46,38	43,75	48,28	62,07	62,63	50,62	64,86
I.P. Total 75%	9,58	10,07	5,56	8,62	10,66	6,12	12,31	9,52	18,84	10,94	15,52	1,72	8,08	12,35	10,81
Inc. Absoluta	29,94	26,17	28,57	29,31	26,23	35,71	29,23	34,52	28,99	37,50	27,59	31,03	23,23	30,86	20,27
Gran Invalidez	1,20	3,36	1,59	0,00	3,28	6,12	4,62	2,38	5,80	7,81	8,62	5,17	6,06	6,17	4,05
T O T A L	100,00	100,00	100,00	100,00	100,00	100,00	100,00	100,00	100,00	100,00	100,00	100,00	100,00	100,00	100,00
	HOGAR (1)														
I.P. Total 55%	23,85	26,45	24,93	24,74	28,71	34,13	32,35	30,88	32,98	30,60	31,59				
I.P. Total 75%	45,24	44,65	47,98	45,27	41,34	35,82	37,74	36,05	34,87	33,57	34,78				
Inc. Absoluta	30,20	28,15	26,44	29,03	28,78	28,37	28,54	30,66	30,84	34,00	31,59				
Gran Invalidez	0,71	0,74	0,65	0,96	1,17	1,68	1,37	2,40	1,32	1,83	2,05				
T O T A L	100,00	100,00	100,00	100,00	100,00	100,00	100,00	100,00	100,00	100,00	100,00	100,00	100,00	100,00	100,00
	A.T. Y E.P.														
I.P. Total 55%	70,36	66,45	66,56	67,48	68,09	71,89	72,46	72,40	71,35	73,01	72,11	76,21	69,90	70,06	70,50
I.P. Total 75%	18,56	21,73	21,72	21,89	20,25	16,31	16,32	17,15	18,05	16,85	17,72	14,11	19,99	20,18	20,41
Inc. Absoluta	8,61	9,32	9,07	8,01	8,65	8,68	8,48	7,95	8,36	7,99	8,29	7,44	8,08	8,09	7,43
Gran Invalidez	2,47	2,50	2,65	2,62	3,01	3,12	2,74	2,49	2,25	2,15	1,87	2,24	2,03	1,67	1,67
T O T A L	100,00	100,00	100,00	100,00	100,00	100,00	100,00	100,00	100,00	100,00	100,00	100,00	100,00	100,00	100,00
	TOTAL														
I.P. Total 55%	41,77	38,95	37,87	38,27	39,27	42,31	41,66	40,88	40,30	38,94	38,62	43,28	38,51	40,18	41,12
I.P. Total 75%	18,27	20,86	21,88	22,19	21,39	18,29	18,22	18,59	18,99	19,78	20,40	15,66	21,23	21,94	23,37
Inc. Absoluta	37,82	37,97	37,96	37,17	37,22	36,94	37,69	38,06	38,11	38,61	38,35	38,51	37,87	35,63	33,17
Gran Invalidez	2,14	2,22	2,30	2,37	2,12	2,45	2,43	2,48	2,61	2,66	2,63	2,56	2,39	2,26	2,35
T O T A L	100,00	100,00	100,00	100,00	100,00	100,00	100,00	100,00	100,00	100,00	100,00	100,00	100,00	100,00	100,00

(1) A partir del año 2012 el R.E. Hogar se integra en el Régimen General como sistema especial.

Cuadro II.13 EVOLUCIÓN DE LA EDAD MEDIA DE LAS ALTAS DE INCAPACIDAD PERMANENTE POR GRADOS Y RÉGIMENES

Cuadro II.13.1 EVOLUCIÓN DE LA EDAD MEDIA DE LAS ALTAS DE INCAPACIDAD PERMANENTE POR GRADOS Y RÉGIMENES

GRADOS DE INCAPACIDAD	EDAD MEDIA														
	RÉGIMEN GENERAL														
	2002	2003	2004	2005	2006	2007	2008	2009	2010	2011	2012	2013	2014	2015	2016
I.P. Total 55%	44,53	44,83	44,77	44,97	44,70	46,01	46,08	45,45	45,74	45,96	46,35	48,11	47,14	47,41	47,44
I.P. Total 75%	58,41	58,42	58,42	58,50	58,55	58,61	58,64	58,67	58,56	58,59	58,65	58,68	58,62	58,73	58,78
Inc. Absoluta	49,82	49,87	49,76	49,97	49,60	49,85	49,91	49,62	49,78	50,25	50,62	50,88	50,99	51,30	51,69
Gran Invalidez	47,52	48,37	48,68	48,79	48,80	49,79	49,01	50,42	50,54	51,18	51,18	51,15	51,24	51,33	51,64
TOTAL	49,84	50,15	50,08	50,23	49,66	49,92	49,96	49,67	49,90	50,32	50,72	50,97	51,23	51,46	51,73

GRADOS DE INCAPACIDAD	AUTÓNOMOS														
	2002	2003	2004	2005	2006	2007	2008	2009	2010	2011	2012	2013	2014	2015	2016
I.P. Total 55%	53,36	52,72	52,36	52,88	51,22	52,04	52,47	52,11	52,22	51,93	51,88	53,03	52,34	52,45	52,54
I.P. Total 75%	57,57	59,09	59,36	59,34	59,46	59,63	59,63	59,58	59,59	59,71	59,72	59,51	59,53	59,62	59,68
Inc. Absoluta	53,90	53,91	53,96	54,09	53,81	54,02	54,36	54,32	54,24	54,51	54,49	54,60	54,70	54,68	55,05
Gran Invalidez	51,59	51,03	53,18	52,32	51,82	53,01	54,02	53,46	52,97	54,08	53,44	54,26	54,75	54,15	54,21
TOTAL	53,53	53,61	53,97	54,26	53,89	54,05	54,49	54,43	54,40	54,58	54,58	54,74	54,81	54,86	55,05

GRADOS DE INCAPACIDAD	AGRARIO (1)														
	2002	2003	2004	2005	2006	2007	2008	2009	2010	2011	2012	2013	2014	2015	2016
I.P. Total 55%	50,81	50,39	49,68	49,80	49,18	49,98	48,49	47,83	48,22	48,16					
I.P. Total 75%	59,44	59,49	59,44	59,41	59,49	59,55	59,57	59,55	59,65	59,67					
Inc. Absoluta	53,09	52,56	52,42	52,71	52,56	52,53	51,34	51,43	51,52	51,52					
Gran Invalidez	50,80	54,68	53,18	53,08	53,19	52,76	54,34	54,36	53,23	53,25					
TOTAL	53,21	53,35	53,10	53,32	53,00	52,98	52,07	51,89	52,19	52,23					

GRADOS DE INCAPACIDAD	MAR														
	2002	2003	2004	2005	2006	2007	2008	2009	2010	2011	2012	2013	2014	2015	2016
I.P. Total 55%	47,92	47,62	46,91	46,98	47,46	47,94	48,08	47,55	47,85	48,26	47,24	49,03	47,81	47,52	47,70
I.P. Total 75%	57,41	57,92	58,09	58,19	58,00	58,41	59,06	58,74	58,44	58,69	58,68	57,62	58,63	58,29	57,99
Inc. Absoluta	50,32	50,39	50,65	50,94	49,97	49,76	50,63	49,47	50,83	51,75	51,10	51,47	51,15	51,43	50,98
Gran Invalidez	46,71	50,79	50,70	51,62	46,73	53,08	49,61	48,30	53,45	46,36	55,17	54,56	51,13	53,57	52,73
TOTAL	49,75	50,37	50,56	51,00	50,26	51,15	51,43	50,72	51,17	51,81	50,63	51,00	50,95	51,12	51,22

(1) A partir del año 2012 el R.E. Agrario cuenta ajena se integra en el Régimen General como sistema especial.

Cuadro II.13.2 EVOLUCIÓN DE LA EDAD MEDIA DE LAS ALTAS DE INCAPACIDAD PERMANENTE POR GRADOS Y REGÍMENES

EDAD MEDIA

GRADOS DE INCAPACIDAD	CARBÓN														
	2002	2003	2004	2005	2006	2007	2008	2009	2010	2011	2012	2013	2014	2015	2016
I.P. Total 55%	38,34	39,24	39,46	39,68	38,67	38,47	42,71	41,33	43,03	40,64	41,39	42,39	41,16	42,07	42,77
I.P. Total 75%	51,06	53,27	57,57	55,20	55,54	55,00	54,63	55,50	52,85	55,00	55,22	59,00	56,25	52,30	55,63
Inc. Absoluta	43,52	44,03	46,72	45,97	46,38	49,46	47,26	50,14	49,95	49,63	49,13	50,94	51,52	50,48	51,67
Gran Invalidez	54,00	49,20	41,00	0,00	46,25	54,00	57,00	57,50	55,50	56,80	58,40	55,33	55,17	56,00	55,67
TOTAL	41,33	42,22	42,56	42,86	42,74	44,36	46,17	46,11	47,61	46,84	47,14	46,00	45,64	46,79	46,49

GRADOS DE INCAPACIDAD	HOGAR (1)														
	2002	2003	2004	2005	2006	2007	2008	2009	2010	2011	2012	2013	2014	2015	2016
I.P. Total 55%	48,66	49,36	50,16	48,90	49,72	51,77	51,31	50,86	50,63	52,46	51,90				
I.P. Total 75%	59,76	59,67	59,67	59,81	59,57	59,75	59,95	59,83	59,91	59,61	59,82				
Inc. Absoluta	54,62	53,88	54,23	54,03	54,02	53,49	53,90	52,75	52,76	53,70	54,12				
Gran Invalidez	58,00	54,45	54,00	53,00	53,61	57,04	49,95	51,00	53,69	55,48	55,81				
TOTAL	55,55	55,27	55,82	55,37	55,08	55,20	55,29	54,68	54,56	55,34	55,44				

GRADOS DE INCAPACIDAD	A.T. Y E.P.														
	2002	2003	2004	2005	2006	2007	2008	2009	2010	2011	2012	2013	2014	2015	2016
I.P. Total 55%	40,53	40,31	40,75	40,83	40,97	42,11	42,41	42,47	42,85	42,91	43,35	44,67	43,92	44,00	44,63
I.P. Total 75%	58,52	58,94	59,03	58,87	59,06	59,03	59,20	59,42	59,68	59,43	59,54	59,12	59,32	59,17	58,91
Inc. Absoluta	47,52	48,98	49,19	49,85	49,29	48,87	49,95	50,48	52,25	54,77	52,89	53,04	53,10	53,16	54,31
Gran Invalidez	40,24	40,05	42,20	41,94	40,69	41,55	43,06	43,55	44,63	43,54	46,84	46,93	48,84	43,77	46,05
TOTAL	44,47	45,16	45,53	45,53	45,34	45,44	45,81	46,04	46,71	46,66	47,08	47,38	47,84	47,80	48,29

GRADOS DE INCAPACIDAD	TOTAL														
	2002	2003	2004	2005	2006	2007	2008	2009	2010	2011	2012	2013	2014	2015	2016
I.P. Total 55%	46,63	46,45	46,22	46,39	45,77	46,97	46,96	46,45	46,85	46,91	47,09	48,70	47,80	47,99	48,02
I.P. Total 75%	58,60	58,68	58,74	58,77	58,85	58,92	58,97	58,99	58,93	58,95	58,92	58,86	58,82	58,91	58,93
Inc. Absoluta	50,82	50,79	50,71	50,92	50,53	50,72	50,84	50,60	50,77	51,19	51,37	51,57	51,67	51,88	52,28
Gran Invalidez	47,88	48,65	49,18	49,17	48,79	49,89	49,68	50,71	50,89	51,49	51,48	51,58	51,72	51,51	51,87
TOTAL	50,43	50,70	50,73	50,89	50,41	50,61	50,68	50,47	50,74	51,06	51,26	51,47	51,70	51,85	52,07

(1) A partir del año 2012 el R.E. Hogar se integra en el Régimen General como sistema especial.

Cuadro II.14 NÚMERO ALTAS DE JUBILACIÓN DEL TOTAL SISTEMA (Excluido SOVI)

Cuadro II.14.1 NÚMERO ALTAS DE JUBILACIÓN DEL TOTAL SISTEMA (Excluido SOVI)

CLASES	2003		2004		2005		2006		2007	
	Número	%	Número	%	Número	%	Número	%	Número	%
JUBILACIÓN ANTICIPADA	76.292	43,83	86.265	49,58	89.667	42,00	98.350	46,47	96.040	44,83
- CON COEFICIENTE REDUCTOR	57.228	32,87	58.740	33,76	57.609	26,98	59.655	28,18	55.643	25,97
=<60 años	30.504	17,52	28.767	16,54	27.727	12,99	25.588	12,09	21.922	10,23
61 años	6.419	3,69	7.850	4,51	8.145	3,81	9.217	4,35	8.620	4,02
62 años	7.226	4,15	7.098	4,08	8.058	3,77	8.964	4,24	8.544	3,99
63 años	8.171	4,69	7.273	4,18	7.190	3,37	8.789	4,15	8.469	3,95
64 años	4.908	2,82	7.752	4,46	6.489	3,04	7.097	3,35	8.088	3,78
- SIN COEFICIENTE REDUCTOR	3.398	1,95	4.491	2,58	4.943	2,32	4.834	2,28	4.851	2,26
- ESPECIAL A LOS 64 AÑOS	4.799	2,76	7.294	4,19	6.187	2,90	6.052	2,86	6.564	3,06
- PARCIAL	10.867	6,24	15.740	9,05	20.928	9,80	27.809	13,14	28.982	13,53
JUBILACIÓN => 65 años	97.788	56,17	87.710	50,42	123.839	58,00	113.311	53,53	118.183	55,17
TOTAL JUBILACIONES	174.080	100,00	173.975	100,00	213.506	100,00	211.661	100,00	214.223	100,00

CLASES	2008		2009		2010		2011		2012	
	Número	%	Número	%	Número	%	Número	%	Número	%
JUBILACIÓN ANTICIPADA	106.439	42,33	112.427	41,39	109.644	40,08	111.648	40,53	127.358	42,22
- CON COEFICIENTE REDUCTOR	59.524	23,67	65.569	24,14	70.532	25,78	73.160	26,56	83.932	27,82
=<60 años	22.295	8,87	18.927	6,97	15.822	5,78	13.677	4,97	9.491	3,15
61 años	10.147	4,04	13.853	5,10	16.206	5,92	18.130	6,58	24.723	8,20
62 años	8.838	3,51	11.012	4,05	13.889	5,08	14.046	5,10	15.767	5,23
63 años	9.395	3,74	11.116	4,09	12.717	4,65	15.288	5,55	17.757	5,89
64 años	8.849	3,52	10.661	3,92	11.898	4,35	12.019	4,36	16.194	5,37
- SIN COEFICIENTE REDUCTOR	5.145	2,05	5.816	2,14	6.390	2,34	6.676	2,42	6.881	2,28
- ESPECIAL A LOS 64 AÑOS	6.321	2,51	5.997	2,21	5.904	2,16	5.935	2,15	7.329	2,43
- PARCIAL	35.449	14,10	35.045	12,90	26.818	9,80	25.877	9,39	29.216	9,69
JUBILACIÓN => 65 años	145.003	57,67	159.234	58,61	163.904	59,92	163.797	59,47	174.302	57,78
TOTAL JUBILACIONES	251.442	100,00	271.661	100,00	273.548	100,00	275.445	100,00	301.660	100,00

Cuadro II.14.2 NÚMERO ALTAS DE JUBILACIÓN DEL TOTAL SISTEMA (Excluido SOVI)*

MODALIDAD	2013		2014		2015		2016	
	Número	%	Número	%	Número	%	Número	%
JUBILACIÓN ANTICIPADA								
Con coeficiente reductor	90.194	28,96	88.172	29,65	90.526	31,34	95.567	31,14
Voluntaria	31.936	10,25	28.649	9,64	34.808	12,05	41.813	13,62
No voluntaria	58.258	18,71	59.523	20,02	55.718	19,29	53.754	17,52
Sin coeficiente	7.207	2,31	7.399	2,49	7.032	2,43	7.755	2,53
Parcial	18.360	5,90	23.804	8,01	25.354	8,78	28.987	9,45
Especial a los 64 años	3.354	1,08	3.397	1,14	4.126	1,43	4.632	1,51
Total Anticipada	119.115	38,25	122.772	41,29	127.038	43,97	136.941	44,62
JUBILACIÓN NO ANTICIPADA								
Parcial	189	0,06	138	0,05	123	0,04	99	0,03
Demorada	21.202	6,81	14.877	5,00	13.561	4,69	13.522	4,41
Ordinaria	170.944	54,89	159.544	53,66	148.169	51,29	156.328	50,94
Total No anticipada	192.335	61,75	174.559	58,71	161.853	56,03	169.949	55,38
Total general	311.450	100,00	297.331	100,00	288.891	100,00	306.890	100,00

(*) En 2013 entra en vigor la reforma del sistema de pensiones (Ley 27/ 2011, de 1 de agosto y el R.D.L. 5/2013)

4. EVOLUCIÓN DEL NÚMERO DE BAJAS DEFINITIVAS Y PENSIÓN MEDIA DE LAS BAJAS

Recoge este apartado dos series de datos:

- Número anual de bajas definitivas por regímenes y clases de pensión (cuadros II.15).
- Pensión media de las bajas definitivas por regímenes y clases de pensión (cuadros II.16).

Cuadro II.15 EVOLUCIÓN DEL NÚMERO ANUAL DE BAJAS DEFINITIVAS POR REGÍMENES

Cuadro II.15.1 EVOLUCIÓN DEL NÚMERO ANUAL DE BAJAS DEFINITIVAS POR REGÍMENES

TOTAL PENSIONES

AÑO	GENERAL	AUTÓNOMOS	AGRARIO CUENTA AJENA	AGRARIO CUENTA PROPIA	MINERÍA DEL CARBÓN	ESP. DEL MAR	EMPLEADOS DE HOGAR	A.T. Y E.P.	S.O.V.I.	TOTAL
1976	114.636	10.967	27.384	39.212	9.859	--	3.059	--	--	205.117
1977	115.178	22.742	24.986	36.741	8.996	--	1.979	--	--	210.622
1978	113.143	15.382	26.015	37.097	5.789	--	2.259	--	--	199.685
1979	112.944	14.606	26.226	38.668	4.429	--	2.319	--	--	199.192
1980	98.781	12.524	25.805	35.958	3.599	--	3.205	31.273	--	211.145
1981	109.192	15.445	35.044	47.058	3.596	--	3.684	16.981	--	231.000
1982	116.927	17.333	33.853	44.867	3.993	--	4.534	10.105	--	231.612
1983	125.132	19.498	34.874	47.526	4.041	--	4.385	9.232	--	244.688
1984	129.494	20.965	32.968	44.617	3.987	--	4.354	8.694	--	245.079
1985 (1)	163.451	25.897	38.635	51.260	4.295	--	6.399	10.685	--	300.622
1986	156.144	24.951	37.235	49.405	4.101	7.154	5.913	9.310	--	294.213
1987	144.869	23.683	35.008	45.612	4.092	5.609	5.255	8.621	--	272.749
1988	146.604	24.653	36.805	48.885	4.071	5.260	5.116	8.116	--	279.510
1989	146.323	24.177	34.629	46.343	3.718	5.404	4.773	7.716	--	273.083
1990	153.164	25.256	34.800	47.595	4.126	5.495	5.144	7.854	0	283.434
1991 (2)	121.537	27.091	32.491	46.827	4.002	5.640	5.527	8.110	44.029	295.254
1992	128.950	29.320	32.975	46.347	4.053	5.645	5.989	8.207	43.039	304.525
1993	143.835	30.829	34.102	47.385	4.077	5.739	6.301	8.259	42.709	323.236
1994	155.601	33.744	36.461	49.265	3.825	6.440	7.316	8.546	42.791	343.989
1995	156.591	35.622	36.478	49.325	3.869	6.004	7.341	8.579	40.680	344.489
1996	155.161	35.414	34.635	48.836	3.801	5.807	6.677	8.274	36.440	335.045
1997	160.472	36.177	36.387	49.027	3.741	5.821	7.139	8.558	35.415	342.737
1998	161.987	35.943	36.707	49.338	3.806	5.478	7.600	7.284	35.424	343.567
1999	170.898	38.445	38.348	50.670	3.924	5.926	7.814	7.637	34.380	358.042
2000	175.902	39.228	37.281	48.838	4.006	5.971	7.710	8.433	32.338	359.707
2001	175.575	39.745	36.551	46.847	3.662	6.030	7.822	8.955	28.748	353.935
2002	171.205	39.834	36.238	48.190	3.480	5.635	8.085	7.713	28.508	348.888
2003	185.394	43.134	38.081	48.944	3.558	6.218	8.866	8.909	28.014	371.118
2004	181.910	41.545	36.221	46.169	3.399	5.969	8.310	8.533	25.158	357.214
2005	197.842	44.574	37.409	48.033	3.358	6.112	9.190	8.673	24.726	379.917
2006	191.822	43.253	34.955	45.260	3.202	5.964	8.755	8.218	21.355	362.784
2007	202.876	44.254	35.738	45.598	3.344	6.083	8.823	8.270	21.461	376.447
2008	214.096	90.596	35.997	(3)	3.378	5.950	9.070	8.562	21.015	388.664
2009	226.942	93.019	35.788	(3)	3.484	6.244	9.337	8.636	20.874	404.324
2010	230.147	90.326	34.164	(3)	3.236	5.908	8.847	8.382	19.313	400.323
2011	237.916	91.200	34.156	(3)	3.321	6.081	9.014	8.319	19.138	409.145
2012	278.754	93.203	(4)	(3)	3.315	6.138	9.390	7.821	19.852	418.473
2013	281.277	89.547	(4)	(3)	3.224	5.912	4.470	7.521	18.437	410.388
2014	289.671	89.279	(4)	(3)	3.233	5.944		7.656	18.110	413.893
2015	327.849	101.121	(4)	(3)	3.540	6.789		9.025	19.787	468.111
2016	314.950	94.909	(4)	(3)	3.487	6.385		8.746	18.387	446.864

INCREMENTO INTERANUAL %

AÑOS	GENERAL	AUTÓNOMOS	AGRARIO CTA. AJENA	AGRARIO CTA. PROPIA	MINERÍA DEL CARBÓN	ESP. DEL MAR	EMPLEADOS DE HOGAR	A.T. Y E.P.	S.O.V.I.	TOTAL
06/05	-3,04	-2,96	-6,56	-5,77	-4,65	-2,42	-4,73	-5,25	-13,63	-4,51
07/06	5,76	2,31	2,24	0,75	4,43	2,00	0,78	0,63	0,50	3,77
08/07	5,53	104,72	0,72		1,02	-2,19	2,80	3,53	-2,08	3,25
09/08	6,00	2,67	-0,58		3,14	4,94	2,94	0,86	-0,67	4,03
10/09	1,41	-2,90	-4,54		-7,12	-5,38	-5,25	-2,94	-7,48	-0,99
11/10	3,38	0,97	-0,02		2,63	2,93	1,89	-0,75	-0,91	2,20
12/11	17,16	2,20			-0,18	0,94	4,17	-5,99	3,73	2,28
13/12	0,91	-3,92			-2,75	-3,68	-52,40	-3,84	-7,13	-1,93
14/13	2,98	-0,30			0,28	0,54		1,79	-1,77	0,85
15/14	13,18	13,26			9,50	14,22		17,88	9,26	13,10
16/15	-3,93	-6,14			-1,50	-5,95		-3,09	-7,08	-4,54

(1) Hasta 1984 se incluían bajas por traslado entre provincias.

(2) Hasta 1991 el SOVI estaba incluido en sus respectivos regímenes.

(3) Con motivo de la entrada en vigor de la Ley 18/2007, de 4 de julio, los trabajadores por cuenta propia del Régimen Especial Agrario quedan integrados en el R. E. de Trabajadores Autónomos.

(4) Con motivo de la entrada en vigor de la Ley 28/2011, de 22 de septiembre (BOE de 23), se procede a la integración del Régimen Especial Agrario en el Régimen General de la Seguridad Social, con efectos de 1 de enero de 2012, mediante el establecimiento del Sistema Especial para Trabajadores por Cuenta Ajena Agrarios.

Cuadro II.15.2 EVOLUCIÓN DEL NÚMERO ANUAL DE BAJAS DEFINITIVAS POR RÉGIMENES

INCAPACIDAD PERMANENTE										
AÑO	GENERAL	AUTÓNOMOS	AGRARIO CUENTA AJENA	AGRARIO CUENTA PROPIA	MINERÍA DEL CARBÓN	ESP. DEL MAR	EMPLEADOS DE HOGAR	A.T. Y E.P.	S.O.V.I.	TOTAL
1976	17.848	1.408	4.711	4.850	3.944	--	248	--	--	33.009
1977	20.138	2.276	4.626	4.862	4.278	--	277	--	--	36.457
1978	20.750	2.517	5.025	5.295	3.111	--	370	--	--	37.068
1979	21.818	3.070	5.209	5.588	1.956	--	418	--	--	38.059
1980	17.096	2.471	4.623	5.263	1.395	--	645	18.304	--	49.797
1981	19.325	3.179	7.242	7.501	1.275	--	920	9.522	--	48.964
1982	21.270	3.434	7.019	7.573	1.657	--	1.233	5.173	--	47.359
1983	24.097	3.833	7.501	8.374	1.619	--	1.303	4.672	--	51.399
1984	25.208	4.224	7.352	7.862	1.560	--	1.310	4.668	--	52.184
1985 (1)	32.534	5.210	8.845	9.839	1.697	--	2.269	5.562	--	65.956
1986	32.942	5.122	9.269	9.749	1.678	1.501	1.977	4.989	--	67.227
1987	29.941	4.917	8.856	9.412	1.675	1.181	1.922	4.562	--	62.466
1988	30.419	5.220	9.020	10.175	1.430	1.207	1.799	4.422	--	63.692
1989	29.749	5.097	8.425	9.834	1.290	1.143	1.689	4.147	--	61.374
1990	30.356	5.268	8.703	10.128	1.439	1.162	1.860	4.310	--	63.226
1991 (2)	25.071	5.756	8.655	10.373	1.315	1.157	2.097	4.473	6.886	65.783
1992	26.500	6.027	8.827	10.365	1.256	1.165	2.170	4.508	6.688	67.506
1993	28.649	6.514	9.410	10.831	1.091	1.195	2.259	4.598	6.334	70.881
1994	30.972	7.654	9.776	10.999	1.056	1.267	2.641	4.740	6.286	75.391
1995	32.172	8.383	10.071	11.076	928	1.218	2.784	4.743	5.920	77.295
1996	31.365	8.367	9.611	11.218	846	1.151	2.494	4.447	5.343	74.842
1997	31.636	7.909	9.809	10.833	780	1.070	2.651	4.652	5.131	74.471
1998 (3)	13.874	3.107	2.040	1.644	378	329	417	1.613	4.934	28.336
1999	14.016	2.874	2.002	1.476	340	343	359	1.509	4.873	27.792
2000	13.732	2.824	1.828	1.270	265	351	272	1.538	4.543	26.623
2001	13.226	2.860	1.735	1.084	266	336	294	1.433	4.145	25.379
2002	12.866	2.630	1.603	1.072	232	324	305	1.381	4.013	24.426
2003	13.556	2.685	1.594	947	219	338	243	1.409	3.818	24.809
2004	13.374	2.789	1.526	817	228	294	243	1.333	3.328	23.932
2005	13.964	2.836	1.483	800	176	291	206	1.364	3.280	24.400
2006	14.022	2.923	1.423	742	178	299	230	1.260	2.748	23.825
2007	16.073	3.207	1.440	733	124	298	255	1.345	2.787	26.262
2008	17.430	4.111	1.564	(4)	104	317	265	1.301	2.715	27.807
2009	17.815	4.292	1.589	(4)	116	353	273	1.272	2.639	28.349
2010	18.740	4.487	1.600	(4)	115	326	238	1.473	2.388	29.367
2011	18.907	4.447	1.459	(4)	128	326	237	1.344	2.393	29.241
2012	21.182	4.665	(5)	(4)	127	290	262	1.424	2.331	30.281
2013	20.603	4.466	(5)	(4)	141	254	115	1.443	2.038	29.060
2014	20.945	4.427	(5)	(4)	141	278		1.427	1.928	29.146
2015	21.068	4.226	(5)	(4)	152	255		1.328	1.993	29.022
2016	20.417	4.147	(5)	(4)	140	268		1.321	1.705	27.998

INCREMENTO INTERANUAL %

AÑOS	GENERAL	AUTÓNOMOS	AGRARIO CTA. AJENA	AGRARIO CTA. PROPIA	MINERÍA DEL CARBÓN	ESP. DEL MAR	EMPLEADOS DE HOGAR	A.T. Y E.P.	S.O.V.I.	TOTAL
06/05	0,42	3,07	-4,05	-7,25	1,14	2,75	11,65	-7,62	-16,22	-2,36
07/06	14,63	9,72	1,19	-1,21	-30,34	-0,33	10,87	6,75	1,42	10,23
08/07	8,44	28,19	8,61		-16,13	6,38	3,92	-3,27	-2,58	5,88
09/08	2,21	4,40	1,60		11,54	11,36	3,02	-2,23	-2,80	1,95
10/09	5,19	4,54	0,69		-0,86	-7,65	-12,82	15,80	-9,51	3,59
11/10	0,89	-0,89	-8,81		11,30	0,00	-0,42	-8,76	0,21	-0,43
12/11	12,03	4,90			-0,78	-11,04	10,55	5,95	-2,59	3,56
13/12	-2,73	-4,27			11,02	-12,41	-56,11	1,33	-12,57	-4,03
14/13	1,66	-0,87			0,00	9,45		-1,11	-5,40	0,30
15/14	0,59	-4,54			7,80	-8,27		-6,94	3,37	-0,43
16/15	-3,09	-1,87			-7,89	5,10		-0,53	-14,45	-3,53

- (1) Hasta 1984 se incluían bajas por traslado entre provincias.
- (2) Hasta 1991 el SOVI estaba incluido en sus respectivos regímenes.
- (3) Se ha procedido a la aplicación del art. 7 del Real Decreto 1647/1997 de 31 de octubre, por el que las pensiones de incapacidad cuando los beneficiarios cumplan la edad de 65 años, pasaran a denominarse pensiones de jubilación.
- (4) Con motivo de la entrada en vigor del a Ley 18/2007, de 4 de julio, los trabajadores por cuenta propia del Régimen Especial Agrario quedan integrados en el R. E. de Trabajadores Autónomos.
- (5) Con motivo de la entrada en vigor de la Ley 28/2011, de 22 de septiembre (BOE de 23), se procede a la integración del Régimen Especial Agrario en el Régimen General de la Seguridad Social, con efectos de 1 de enero de 2012, mediante el establecimiento del Sistema Especial para Trabajadores por Cuenta Ajena Agrarios.

Cuadro II.15.3 EVOLUCIÓN DEL NÚMERO ANUAL DE BAJAS DEFINITIVAS POR RÉGIMENES

AÑO	GENERAL	AUTÓNOMOS	AGRARIO CUENTA AJENA	AGRARIO CUENTA PROPIA	MINERÍA DEL CARBÓN	ESP. DEL MAR	EMPLEADOS DE HOGAR	A.T. Y E.P.	JUBILACIÓN	
									S.O.V.I.	TOTAL
1976	59.832	7.336	19.359	30.950	2.434	--	2.811	--	--	122.722
1977	64.682	17.678	17.138	28.267	3.627	--	1.702	--	--	133.094
1978	60.479	7.953	17.485	27.594	1.709	--	1.889	--	--	117.109
1979	59.906	8.511	17.027	28.077	1.496	--	1.889	--	--	116.906
1980	53.815	7.396	16.244	25.392	1.353	--	2.530	--	--	106.730
1981	58.586	9.231	20.327	32.362	1.372	--	2.742	--	--	124.620
1982	61.715	10.160	18.657	29.360	1.396	--	3.278	--	--	124.566
1983	65.287	11.518	18.742	30.425	1.510	--	3.052	--	--	130.534
1984	66.879	12.309	17.117	27.984	1.369	--	3.005	--	--	128.663
1985 (1)	82.098	14.544	19.281	30.842	1.473	--	4.031	--	--	152.269
1986	76.295	13.946	17.829	29.029	1.424	2.803	3.820	--	--	145.146
1987	72.236	13.243	16.279	26.104	1.450	2.210	3.174	--	--	134.696
1988	73.685	13.601	17.357	27.648	1.611	2.176	3.142	--	--	139.220
1989	74.795	13.228	16.239	25.921	1.508	2.258	2.834	--	--	136.783
1990	77.954	13.605	15.758	25.862	1.681	2.239	3.030	--	--	140.129
1991 (2)	56.541	14.276	14.201	25.617	1.635	2.315	3.141	--	26.472	144.198
1992	59.107	15.435	14.013	24.750	1.772	2.319	3.459	--	25.961	146.816
1993	65.821	15.921	14.136	24.910	1.949	2.392	3.683	--	25.810	154.622
1994	69.985	16.621	14.775	25.442	1.766	2.532	4.225	--	26.038	161.384
1995	70.725	17.218	14.490	25.167	1.829	2.327	4.128	--	24.972	160.856
1996	69.996	16.867	13.525	24.137	1.868	2.322	3.680	--	22.614	155.009
1997	74.435	17.613	14.177	24.319	1.885	2.326	3.967	132	22.127	160.981
1998 (3)	96.487	22.797	22.319	33.524	2.350	2.983	6.574	2.969	22.405	212.408
1999	101.328	24.663	23.061	34.434	2.443	3.181	6.857	3.230	21.821	221.018
2000	99.499	23.898	21.630	32.555	2.471	3.103	6.817	3.092	20.881	213.946
2001	96.642	23.493	20.697	31.059	2.157	3.001	6.809	3.093	18.803	205.754
2002	99.528	24.872	21.260	32.083	1.995	3.003	7.050	3.178	18.917	211.886
2003	102.828	25.850	21.374	32.148	1.982	3.137	7.767	3.157	18.903	217.146
2004	101.775	24.807	20.447	30.273	1.910	3.070	7.218	3.120	17.199	209.819
2005	113.593	26.946	20.960	31.456	1.845	3.167	8.048	3.429	16.691	226.135
2006	110.567	25.946	19.535	29.474	1.799	3.130	7.591	3.255	14.551	215.848
2007	117.970	26.451	19.943	29.566	1.959	3.177	7.650	3.322	14.847	224.885
2008	125.854	56.046	19.885	(4)	1.915	3.101	7.857	3.481	14.788	232.927
2009	135.743	57.273	19.437	(4)	2.006	3.199	8.045	3.655	14.788	244.146
2010	137.593	54.908	18.485	(4)	1.830	2.976	7.607	3.235	13.990	240.624
2011	142.359	55.245	18.467	(4)	1.852	3.110	7.702	3.296	13.920	245.951
2012	170.614	57.711	(5)	(4)	1.846	3.205	8.001	3.477	14.676	259.530
2013	175.277	55.617	(5)	(4)	1.733	3.125	3.867	3.337	13.762	256.718
2014	180.220	55.141	(5)	(4)	1.694	3.082		3.386	13.684	257.207
2015	192.721	60.735	(5)	(4)	1.802	3.435		3.582	15.077	277.352
2016	184.322	56.846	(5)	(4)	1.789	3.233		3.413	14.275	263.878
INCREMENTO INTERANUAL %										
AÑOS	GENERAL	AUTÓNOMOS	AGRARIO CTA. AJENA	AGRARIO CTA. PROPIA	MINERÍA DEL CARBÓN	ESP. DEL MAR	EMPLEADOS DE HOGAR	A.T. Y E.P.	S.O.V.I.	TOTAL
06/05	-2,66	-3,71	-6,80	-6,30	-2,49	-1,17	-5,68	-5,07	-12,82	-4,55
07/06	6,70	1,95	2,09	0,31	8,89	1,50	0,78	2,06	2,03	4,19
08/07	6,68	111,89	-0,29		-2,25	-2,39	2,71	4,79	-0,40	3,58
09/08	7,86	2,19	-2,25		4,75	3,16	2,39	5,00	0,00	4,82
10/09	1,36	-4,13	-4,90		-8,77	-6,97	-5,44	-11,49	-5,40	-1,44
11/10	3,46	0,61	-0,10		1,20	4,50	1,25	1,89	-0,50	2,21
12/11	19,85	4,46			-0,32	3,05	3,88	5,49	5,43	5,52
13/12	2,73	-3,63			-6,12	-2,50	-51,67	-4,03	-6,23	-1,08
14/13	2,82	-0,86			-2,25	-1,38		1,47	-0,57	0,19
15/14	6,94	10,14			6,38	11,45		5,79	10,18	7,83
16/15	-4,36	-6,40			-0,72	-5,88		-4,72	-5,32	-4,86

(1) Hasta 1984 se incluían bajas por traslado entre provincias.

(2) Hasta 1991 el SOVI estaba incluido en sus respectivos regímenes.

(3) Se ha procedido a la aplicación del art. 7 del Real Decreto 1647/1997 de 31 de octubre, por el que las pensiones de incapacidad cuando los beneficiarios cumplan la edad de 65 años, pasaran a denominarse pensiones de jubilación.

(4) Con motivo de la entrada en vigor de la Ley 18/2007, de 4 de julio, los trabajadores por cuenta propia del Régimen Especial Agrario quedan integrados en el R. E. de Trabajadores Autónomos.

(5) Con motivo de la entrada en vigor de la Ley 28/2011, de 22 de septiembre (BOE de 23), se procede a la integración del Régimen Especial Agrario en el Régimen General de la Seguridad Social, con efectos de 1 de enero de 2012, mediante el establecimiento del Sistema Especial para Trabajadores por Cuenta Ajena Agrarios.

Cuadro II.15.4 EVOLUCIÓN DEL NÚMERO ANUAL DE BAJAS DEFINITIVAS POR RÉGIMENES

VIUDEDAD										
AÑO	GENERAL	AUTÓNOMOS	AGRARIO CUENTA AJENA	AGRARIO CUENTA PROPIA	MINERÍA DEL CARBÓN	ESP. DEL MAR	EMPLEADOS DE HOGAR	A.T. Y E.P.	S.O.V.I.	TOTAL
1976	24.781	1.523	3.314	3.412	1.985	--	--	--	--	35.015
1977	21.035	1.941	3.222	3.612	758	--	--	--	--	30.568
1978	22.909	4.030	3.505	4.208	696	--	--	--	--	35.348
1979	22.171	2.048	3.990	5.003	680	--	2	--	--	33.894
1980	18.953	1.604	4.126	5.124	591	--	8	11.440	--	41.846
1981	22.053	1.924	5.529	6.739	670	--	6	5.235	--	42.156
1982	23.767	2.477	5.941	7.238	678	--	6	2.101	--	42.208
1983	24.879	2.720	6.241	7.921	636	--	5	1.721	--	44.123
1984	26.735	2.940	6.125	7.861	753	--	12	1.600	--	46.026
1985 (1)	36.605	4.488	7.995	9.545	847	--	30	2.309	--	61.819
1986	34.370	4.310	7.528	9.452	743	2.149	40	1.935	--	60.527
1987	30.802	3.924	7.435	8.928	677	1.623	76	1.791	--	55.256
1988	31.057	4.124	7.992	9.859	785	1.347	92	1.725	--	56.981
1989	29.929	4.003	7.543	9.290	680	1.451	137	1.542	--	54.575
1990	32.520	4.461	8.021	10.243	766	1.550	150	1.566	--	59.277
1991 (2)	27.267	5.043	7.221	9.508	801	1.587	186	1.634	10.671	63.918
1992	29.985	5.681	7.913	9.832	804	1.609	233	1.774	10.390	68.221
1993	35.265	6.140	8.265	10.302	840	1.639	247	1.796	10.565	75.059
1994	39.061	7.028	9.683	11.448	820	2.104	315	1.949	10.467	82.875
1995	38.306	7.472	9.802	11.629	882	1.898	312	2.045	9.788	82.134
1996	36.586	7.195	9.212	11.984	838	1.744	361	1.810	8.483	78.213
1997	38.415	7.926	10.172	12.423	865	1.871	400	1.962	8.157	82.191
1998	40.697	8.502	10.961	13.031	924	1.850	492	2.059	8.085	86.601
1999	44.123	9.147	11.737	13.618	984	2.028	502	2.131	7.686	91.956
2000	43.756	9.214	11.475	13.546	982	1.906	485	2.108	6.914	90.386
2001	43.298	9.258	11.391	13.111	951	1.868	538	2.125	5.800	88.340
2002	46.458	10.156	11.875	13.986	1.048	1.949	633	2.098	5.578	93.781
2003	49.668	10.930	12.798	14.521	1.095	2.082	718	2.329	5.293	99.434
2004	48.684	10.517	12.149	13.829	1.026	1.962	710	2.310	4.631	95.818
2005	53.504	11.647	13.041	14.589	1.112	2.082	777	2.346	4.755	103.853
2006	52.026	11.392	12.270	13.926	1.013	1.964	813	2.273	4.056	99.733
2007	54.736	11.676	12.722	14.192	1.070	2.119	787	2.330	3.827	103.459
2008	57.104	26.701	12.986	(3)	1.156	2.132	821	2.488	3.512	106.900
2009	59.353	27.468	13.112	(3)	1.171	2.211	899	2.482	3.447	110.143
2010	58.970	26.912	12.439	(3)	1.151	2.149	859	2.339	2.935	107.754
2011	61.268	27.306	12.524	(3)	1.187	2.197	927	2.395	2.825	110.629
2012	80.479	29.178	(4)	(3)	1.252	2.430	1.008	2.686	2.845	119.878
2013	78.429	27.807	(4)	(3)	1.248	2.285	430	2.509	2.637	115.345
2014	81.543	28.011	(4)	(3)	1.313	2.366		2.602	2.498	118.333
2015	93.450	31.311	(4)	(3)	1.393	2.592		2.823	2.717	134.286
2016	88.160	28.789	(4)	(3)	1.368	2.445		2.695	2.407	125.864

INCREMENTO INTERANUAL %

AÑOS	GENERAL	AUTÓNOMOS	AGRARIO CTA. AJENA	AGRARIO CTA. PROPIA	MINERÍA DEL CARBÓN	ESP. DEL MAR	EMPLEADOS DE HOGAR	A.T. Y E.P.	S.O.V.I.	TOTAL
06/05	-2,76	-2,19	-5,91	-4,54	-8,90	-5,67	4,63	-3,11	-14,70	-3,97
07/06	5,21	2,49	3,68	1,91	5,63	7,89	-3,20	2,51	-5,65	3,74
08/07	4,33	128,68	2,08		8,04	0,61	4,32	6,78	-8,23	3,33
09/08	3,94	2,87	0,97		1,30	3,71	9,50	-0,24	-1,85	3,03
10/09	-0,65	-2,02	-5,13		-1,71	-2,80	-4,45	-5,76	-14,85	-2,17
11/10	3,90	1,46	0,68		3,13	2,23	7,92	2,39	-3,75	2,67
12/11	31,36	6,86			5,48	10,61	8,74	12,15	0,71	8,36
13/12	-2,55	-4,70			-0,32	-5,97		-6,59	-7,31	-3,78
14/13	3,97	0,73			5,21	3,54		3,71	-5,27	2,59
15/14	14,60	11,78			6,09	9,55		8,49	8,77	13,48
16/15	-5,66	-8,05			-1,79	-5,67		-4,53	-11,41	-6,27

- (1) Hasta 1984 se incluían bajas por traslado entre provincias.
- (2) Hasta 1991 el SOVI estaba incluido en sus respectivos regímenes.
- (3) Con motivo de la entrada en vigor de la Ley 18/2007, de 4 de julio, los trabajadores por cuenta propia del Régimen Especial Agrario quedan integrados en el R. E. de Trabajadores Autónomos.
- (4) Con motivo de la entrada en vigor de la Ley 28/2011, de 22 de septiembre (BOE de 23), se procede a la integración del Régimen Especial Agrario en el Régimen General de la Seguridad Social, con efectos de 1 de enero de 2012, mediante el establecimiento del Sistema Especial para Trabajadores por Cuenta Ajena Agrarios.

Cuadro II.15.5 EVOLUCIÓN DEL NÚMERO ANUAL DE BAJAS DEFINITIVAS POR RÉGIMENES

										ORFANDAD
AÑO	GENERAL	AUTÓNOMOS	AGRARIO CUENTA AJENA	AGRARIO CUENTA PROPIA	MINERÍA DEL CARBÓN	ESP. DEL MAR	EMPLEADOS DE HOGAR	A.T. Y E.P.	S.O.V.I.	TOTAL
1980	8.038	956	769	174	237	--	13	611	--	10.798
1981	8.369	1.012	1.893	432	265	--	10	1.289	--	13.270
1982	9.295	1.126	2.125	648	231	--	12	2.126	--	15.563
1983	9.764	1.260	2.209	722	246	--	14	2.083	--	16.298
1984	9.512	1.270	2.150	797	268	--	14	1.956	--	15.967
1985 (1)	10.767	1.444	2.286	903	238	--	40	2.317	--	17.995
1986	11.101	1.342	2.357	1.006	213	666	39	1.975	--	18.699
1987	10.443	1.376	2.202	1.013	255	549	50	1.903	--	17.791
1988	9.974	1.481	2.181	1.034	208	490	61	1.636	--	17.065
1989	10.180	1.526	2.163	1.087	190	496	63	1.673	--	17.378
1990	10.461	1.556	2.027	1.093	191	495	56	1.640	--	17.519
1991	10.492	1.618	2.023	1.032	199	507	67	1.693	--	17.631
1992	10.978	1.714	1.817	1.051	172	482	78	1.581	--	17.873
1993	11.434	1.783	1.870	982	157	405	76	1.586	--	18.293
1994	11.723	1.872	1.801	1.003	139	418	73	1.578	--	18.607
1995	11.225	1.909	1.674	991	175	434	74	1.542	--	18.024
1996 (2)	12.520	2.182	1.736	1.000	187	427	89	1.702	--	19.843
1997	10.559	1.809	1.573	890	169	397	56	1.542	--	16.995
1998 (3)	3.867	583	674	507	76	117	49	338	--	6.211
1999	4.800	815	871	611	98	156	39	477	--	7.867
2000	13.032	2.482	1.680	921	193	399	74	1.446	--	20.227
2001	17.132	3.395	2.121	1.069	219	587	98	2.107	--	26.728
2002	7.611	1.502	931	620	132	187	42	886	--	11.911
2003	15.073	3.088	1.782	897	194	490	92	1.820	--	23.436
2004	14.018	2.863	1.634	833	172	475	90	1.614	--	21.699
2005	13.041	2.658	1.491	802	170	420	96	1.378	--	20.056
2006	11.935	2.520	1.301	746	165	430	72	1.289	--	18.458
2007	11.222	2.489	1.274	731	143	380	77	1.146	--	17.462
2008	11.183	3.055	1.217	(4)	157	292	71	1.162	--	17.137
2009	11.512	3.305	1.286	(4)	147	365	72	1.125	--	17.812
2010	12.163	3.401	1.256	(4)	97	356	108	1.221	--	18.602
2011	12.749	3.558	1.357	(4)	114	340	110	1.175	--	19.403
2012 (6)	3.063	924	(5)	(4)	48	98	55	117	--	4.305
2013	3.578	994	(5)	(4)	51	111	36	139	--	4.909
2014	3.680	1.085	(5)	(4)	54	104		150	--	5.073
2015	17.281	4.198	(5)	(4)	145	382		1.207	--	23.213
2016	18.952	4.517	(5)	(4)	154	336		1.257	--	25.216

INCREMENTO INTERANUAL %

AÑOS	GENERAL	AUTÓNOMOS	AGRARIO CTA. AJENA	AGRARIO CTA. PROPIA	MINERÍA DEL CARBÓN	ESP. DEL MAR	EMPLEADOS DE HOGAR	A.T. Y E.P.	S.O.V.I.	TOTAL
06/05	-8,48	-5,19	-12,74	-6,98	-2,94	2,38	-25,00	-6,46	--	-7,97
07/06	-5,97	-1,23	-2,08	-2,01	-13,33	-11,63	6,94	-11,09	--	-5,40
08/07	-0,35	22,74	-4,47		9,79	-23,16	-7,79	1,40	--	-1,86
09/08	2,94	8,18	5,67		-6,37	25,00	1,41	-3,18	--	3,94
10/09	5,65	2,90	-2,33		-34,01	-2,47	50,00	8,53	--	4,44
11/10	4,82	4,62	8,04		17,53	-4,49	1,85	-3,77	--	4,31
12/11	-75,97	-74,03			-57,89	-71,18	-50,00	-90,04	--	-77,81
13/12	16,81	7,58			6,25	13,27	-34,55	18,80	--	14,03
14/13	2,85	9,15			5,88	-6,31		7,91	--	3,34
15/14	369,59	286,91			168,52	267,31		704,67	--	357,58
16/15	9,67	7,60			6,21	-12,04		4,14	--	8,63

(1) Hasta 1984 se incluían bajas por traslado entre provincias.

(2) A partir de noviembre se ha pasado de considerar a los perceptores individualmente en lugar de agrupados por familia.

(3) Desde la entrada en vigor de la Ley 24/1997, de 15 de julio, se ha ampliado la edad para tener derecho a la pensión de orfandad.

(4) Con motivo de la entrada en vigor de la Ley 18/2007, de 4 de julio, los trabajadores por cuenta propia del Régimen Especial Agrario quedan integrados en el R. E. de Trabajadores Autónomos.

(5) Con motivo de la entrada en vigor de la Ley 28/2011, de 22 de septiembre (BOE de 23), se procede a la integración del Régimen Especial Agrario en el Régimen General de la Seguridad Social, con efectos de 1 de enero de 2012, mediante el establecimiento del Sistema Especial para Trabajadores por Cuenta Ajena Agrarios.

(6) Con motivo de la entrada en vigor de la Ley 27/2011, se amplía paulatinamente el límite de edad para tener derecho a la pensión de orfandad.

Cuadro II.15.6 EVOLUCIÓN DEL NÚMERO ANUAL DE BAJAS DEFINITIVAS POR RÉGIMENES

AÑO	FAVOR DE FAMILIARES									
	GENERAL	AUTÓNOMOS	AGRARIO CUENTA AJENA	AGRARIO CUENTA PROPIA	MINERÍA DEL CARBÓN	ESP. DEL MAR	EMPLEADOS DE HOGAR	A.T. Y E.P.	S.O.V.I.	TOTAL
1980	870	97	43	5	23	--	9	918	--	1.965
1981	844	99	53	24	14	--	6	935	--	1.975
1982	864	136	111	48	31	--	5	705	--	1.900
1983	1.090	167	181	84	30	--	11	756	--	2.319
1984	1.153	222	224	113	37	--	13	470	--	2.232
1985 (1)	1.441	211	228	131	39	--	29	497	--	2.576
1986	1.428	231	252	169	43	35	37	411	--	2.606
1987	1.441	223	236	155	35	46	33	365	--	2.534
1988	1.469	227	255	169	37	40	22	333	--	2.552
1989	1.670	323	259	211	50	56	50	354	--	2.973
1990	1.873	366	291	269	49	49	48	338	--	3.283
1991	2.166	398	391	297	52	74	36	310	--	3.724
1992	2.380	463	405	349	49	70	49	344	--	4.109
1993	2.666	471	421	360	40	108	36	279	--	4.381
1994	3.860	569	426	373	44	119	62	279	--	5.732
1995	4.163	640	441	462	55	127	43	249	--	6.180
1996 (2)	4.694	803	551	497	62	163	53	315	--	7.138
1997	5.427	920	656	562	42	157	65	270	--	8.099
1998	7.062	954	713	632	78	199	68	305	--	10.011
1999	6.631	946	677	531	59	218	57	290	--	9.409
2000	5.883	810	668	546	95	212	62	249	--	8.525
2001	5.277	739	607	524	69	238	83	197	--	7.734
2002	4.742	674	569	429	73	172	55	170	--	6.884
2003	4.269	581	533	431	68	171	46	194	--	6.293
2004	4.059	569	465	417	63	168	49	156	--	5.946
2005	3.740	487	434	386	55	152	63	156	--	5.473
2006	3.272	472	426	372	47	141	49	141	--	4.920
2007	2.875	431	359	376	48	109	54	127	--	4.379
2008	2.525	683	345	(3)	46	108	56	130	--	3.893
2009	2.519	681	364	(3)	44	116	48	102	--	3.874
2010	2.681	618	384	(3)	43	101	35	114	--	3.976
2011	2.633	644	349	(3)	40	108	38	109	--	3.921
2012	3.416	725	(4)	(3)	42	115	64	117	--	4.479
2013	3.390	663	(4)	(3)	51	137	22	93	--	4.356
2014	3.283	615	(4)	(3)	31	114		91	--	4.134
2015	3.329	651	(4)	(3)	48	125		85	--	4.238
2016	3.099	610	(4)	(3)	36	103		60	--	3.908

INCREMENTO INTERANUAL %

AÑOS	GENERAL	AUTÓNOMOS	AGRARIO CTA. AJENA	AGRARIO CTA. PROPIA	MINERÍA DEL CARBÓN	ESP. DEL MAR	EMPLEADOS DE HOGAR	A.T. Y E.P.	S.O.V.I.	TOTAL
06/05	-12,51	-3,08	-1,84	-3,63	-14,55	-7,24	-22,22	-9,62	--	-10,10
07/06	-12,13	-8,69	-15,73	1,08	2,13	-22,70	10,20	-9,93	--	-11,00
08/07	-12,17	58,47	-3,90		-4,17	-0,92	3,70	2,36	--	-11,10
09/08	-0,24	-0,29	5,51		-4,35	7,41	-14,29	-21,54	--	-0,49
10/09	6,43	-9,25	5,49		-2,27	-12,93	-27,08	11,76	--	2,63
11/10	-1,79	4,21	-9,11		-6,98	6,93	8,57	-4,39	--	-1,38
12/11	29,74	12,58			5,00	6,48	68,42	7,34	--	14,23
13/12	-0,76	-8,55			21,43	19,13	-65,63	-20,51	--	-2,75
14/13	-3,16	-7,24			-39,22	-16,79		-2,15	--	-5,10
15/14	1,40	5,85			54,84	9,65		-6,59	--	2,52
16/15	-6,91	-6,30			-25,00	-17,60		-29,41	--	-7,79

(1) Hasta 1984 se incluían bajas por traslado entre provincias.

(2) A partir de noviembre se ha pasado de considerar a los perceptores individualmente en lugar de agrupados por familia.

(3) Con motivo de la entrada en vigor de la Ley 18/2007, de 4 de julio, los trabajadores por cuenta propia del Régimen Especial Agrario quedan integrados en el R. E. de Trabajadores Autónomos.

(4) Con motivo de la entrada en vigor de la Ley 28/2011, de 22 de septiembre (BOE de 23), se procede a la integración del Régimen Especial Agrario en el Régimen General de la Seguridad Social, con efectos de 1 de enero de 2012, mediante el establecimiento del Sistema Especial para Trabajadores por Cuenta Ajena Agrarios.

Gráfico II.3 EVOLUCION DEL NÚMERO DE BAJAS DE PENSIONES POR CLASES

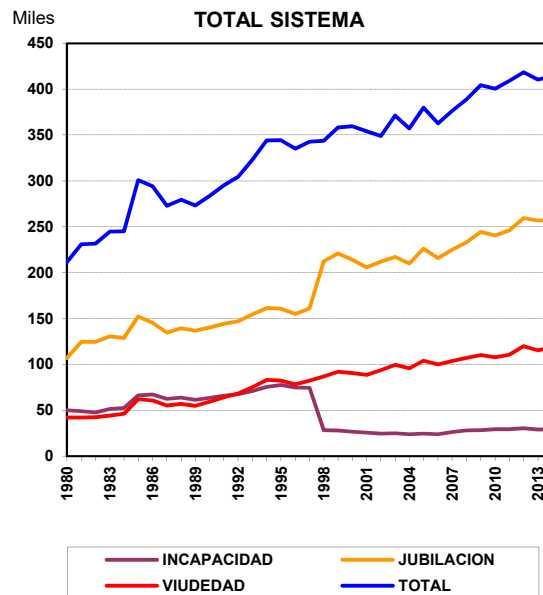
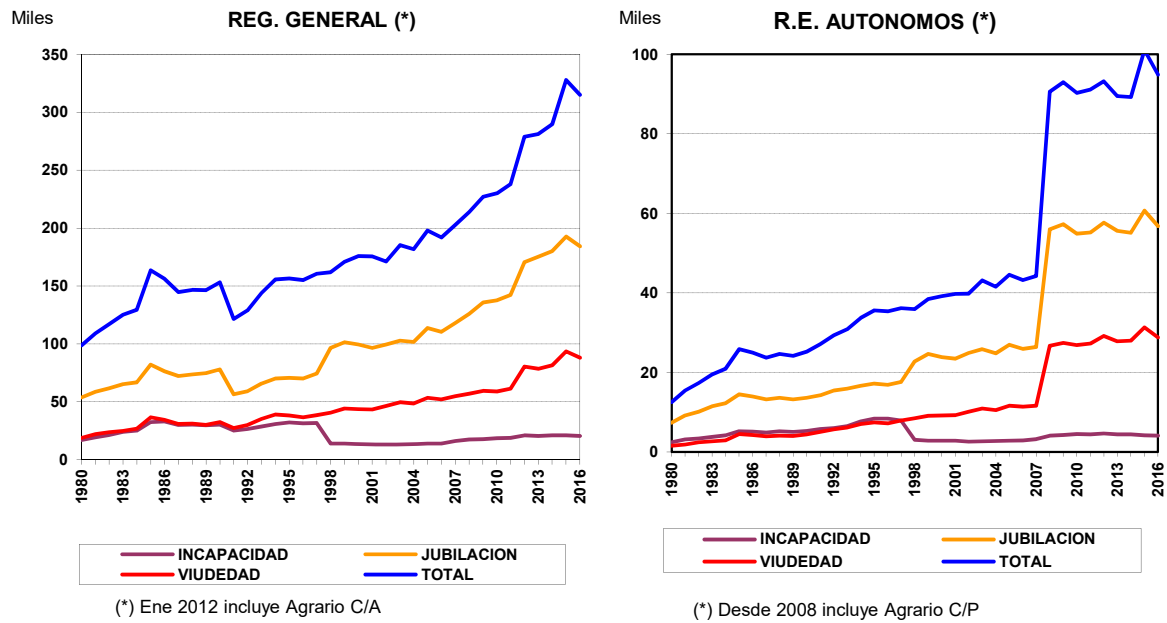

Cuadro II.16 EVOLUCIÓN DE LA PENSIÓN MEDIA MENSUAL DE LAS BAJAS DEFINITIVAS POR RÉGIMENES

Cuadro II.16.1 EVOLUCIÓN DE LA PENSIÓN MEDIA MENSUAL DE LAS BAJAS DEFINITIVAS POR RÉGIMENES (euros/mes) TOTAL PENSIONES

AÑO	GENERAL	AUTÓNOMOS	AGRARIO CUENTA AJENA	AGRARIO CUENTA PROPIA	MINERÍA DEL CARBÓN	ESP. DEL MAR	EMPLEADOS DE HOGAR	A.T. Y E.P.	S.O.V.I.	TOTAL
1980	86,40	85,41	77,54	80,21	93,48	--	87,37	49,39	--	78,79
1981	100,08	98,87	92,65	96,81	117,77	--	105,83	57,43	--	95,43
1982	113,60	108,28	101,86	106,23	135,79	--	117,11	101,15	--	109,97
1983	134,77	122,89	113,33	123,23	170,43	--	137,29	116,23	--	129,31
1984	149,67	130,45	129,37	133,61	179,55	--	147,62	126,75	--	142,01
1985 (1)	161,30	142,49	139,62	143,39	205,11	--	157,48	137,66	--	153,54
1986	181,67	160,49	152,16	155,21	235,93	192,47	170,85	155,87	--	171,68
1987	195,72	171,50	162,39	164,56	262,70	207,47	180,07	168,33	--	184,20
1988	212,80	182,75	174,20	174,92	296,88	229,26	190,19	187,05	--	199,10
1989	231,52	197,78	189,87	190,08	317,00	247,53	201,51	207,73	--	216,50
1990	252,90	213,11	206,80	203,87	352,94	130,39	216,98	232,94	--	225,17
1991 (2)	319,20	235,37	238,10	229,65	399,66	147,74	238,40	263,20	147,42	247,84
1992	342,68	249,44	253,71	242,62	451,76	158,21	250,58	292,14	154,36	270,13
1993	373,65	262,99	267,64	254,91	506,51	172,70	263,86	318,25	159,12	290,02
1994	389,55	270,67	278,36	262,14	509,10	182,32	271,52	341,74	166,94	310,14
1995	413,26	279,97	290,15	272,75	535,96	386,99	283,36	363,02	173,74	325,57
1996	434,17	290,32	300,76	281,86	575,21	403,44	292,10	380,37	181,16	341,36
1997	454,68	298,67	309,16	288,67	617,89	410,54	297,96	390,37	186,35	358,70
1998	478,06	312,79	320,30	294,79	639,52	437,02	303,21	444,31	191,33	384,58
1999	491,89	317,73	326,16	300,22	694,72	449,00	308,00	449,95	195,92	396,50
2000	501,68	325,16	334,97	311,30	729,08	457,77	319,49	454,07	204,58	409,38
2001	527,58	334,86	345,81	322,65	732,95	470,45	330,28	453,79	214,07	429,50
2002	565,63	357,22	365,29	334,40	756,67	506,72	339,20	522,58	222,23	455,78
2003	581,49	365,98	374,36	347,57	770,80	518,87	350,65	517,48	233,45	471,78
2004	618,96	384,57	388,62	360,60	834,40	552,37	361,10	563,45	247,46	502,40
2005	656,45	406,30	411,06	380,72	868,63	580,85	370,78	595,46	260,60	534,67
2006	702,89	429,10	430,46	398,93	920,63	616,03	394,00	637,42	290,31	573,35
2007	749,32	451,86	452,48	418,38	970,61	643,14	411,08	681,19	304,52	611,55
2008	813,65	462,59	479,60	(3)	1.031,60	684,55	435,12	711,90	322,54	663,17
2009	857,90	484,11	502,03	(3)	1.080,88	704,55	448,84	751,21	335,01	701,24
2010	889,64	498,32	515,49	(3)	1.113,48	724,20	458,56	765,28	346,78	730,46
2011	913,80	510,20	525,11	(3)	1.145,66	750,91	461,64	782,79	354,91	752,08
2012	908,86	533,45	(4)	(3)	1.187,48	779,81	474,67	855,83	364,55	789,01
2013	941,65	549,95	(4)	(3)	1.194,70	797,95	485,52	891,82	373,39	824,69
2014	940,20	555,24	(4)	(3)	1.208,46	821,70		890,09	374,13	831,86
2015	905,75	547,68	(4)	(3)	1.216,87	804,44		847,82	374,48	805,71
2016	916,12	554,49	(4)	(3)	1.253,21	808,98		864,33	376,96	817,22

INCREMENTO INTERANUAL %

AÑOS	GENERAL	AUTÓNOMOS	AGRARIO CTA. AJENA	AGRARIO CTA. PROPIA	MINERÍA DEL CARBÓN	ESP. DEL MAR	EMPLEADOS DE HOGAR	A.T. Y E.P.	S.O.V.I.	TOTAL
06/05	7,07	5,61	4,72	4,78	5,99	6,06	6,26	7,05	11,40	7,23
07/06	6,61	5,30	5,11	4,87	5,43	4,40	4,34	6,87	4,90	6,66
08/07	8,59	2,38	5,99		6,28	6,44	5,85	4,51	5,92	8,44
09/08	5,44	4,65	4,68		4,78	2,92	3,15	5,52	3,87	5,74
10/09	3,70	2,94	2,68		3,02	2,79	2,17	1,87	3,51	4,17
11/10	2,72	2,38	1,87		2,89	3,69	0,67	2,29	2,35	2,96
12/11	-0,54	4,56			3,65	3,85	2,82	9,33	2,72	4,91
13/12	3,61	3,09	--		0,61	2,33	2,29	4,21	2,42	4,52
14/13	-0,15	0,96	--		1,15	2,98		-1,01	1,02	0,87
15/14	-3,66	-1,36	--		0,70	-2,10		-3,96	-0,72	-3,14
16/15	1,15	1,24	--		2,99	0,57		1,95	0,66	1,43

- (1) Hasta 1984 se incluían bajas por traslado entre provincias.
- (2) Hasta 1991 el SOVI estaba incluido en sus respectivos regímenes.
- (3) Con motivo de la entrada en vigor de la Ley 18/2007, de 4 de julio, los trabajadores por cuenta propia del Régimen Especial Agrario quedan integrados en el R. E. de Trabajadores Autónomos.
- (4) Con motivo de la entrada en vigor de la Ley 28/2011, de 22 de septiembre (BOE de 23), se procede a la integración del Régimen Especial Agrario en el Régimen General de la Seguridad Social, con efectos de 1 de enero de 2012, mediante el establecimiento del Sistema Especial para Trabajadores por Cuenta Ajena Agrarios.

Cuadro II.16.2 EVOLUCIÓN DE LA PENSIÓN MEDIA MENSUAL DE LAS BAJAS DEFINITIVAS POR REGIMENES (euros/mes)

AÑO	GENERAL	AUTÓNOMOS	INCAPACIDAD PERMANENTE							TOTAL
			AGRARIO CUENTA AJENA	AGRARIO CUENTA PROPIA	MINERÍA DEL CARBÓN	ESP. DEL MAR	EMPLEADOS DE HOGAR	A.T. Y E.P.	S.O.V.I.	
1980	111,43	96,25	87,10	86,85	86,91	--	71,23	56,78	--	84,86
1981	130,95	112,25	106,12	105,39	117,11	--	107,68	67,16	--	108,95
1982	150,93	124,25	119,79	118,06	132,90	--	119,94	123,54	--	134,72
1983	178,88	145,70	142,59	137,60	163,86	--	143,35	143,85	--	159,83
1984	197,88	160,06	155,16	150,81	184,72	--	153,22	155,92	--	176,44
1985 (1)	205,68	169,73	165,74	158,91	212,86	--	159,72	168,52	--	185,98
1986	227,48	187,70	178,77	172,96	240,86	240,54	177,54	191,50	--	206,31
1987	246,95	201,98	193,45	184,40	259,13	261,18	188,84	210,59	--	222,61
1988	262,70	217,18	209,53	195,72	305,80	279,39	202,46	231,92	--	238,21
1989	288,89	234,11	226,00	210,29	326,05	297,31	215,68	260,71	--	260,13
1990	316,57	252,46	245,70	227,77	371,69	316,94	232,39	292,60	--	284,40
1991 (2)	395,06	277,07	275,85	252,17	435,84	371,27	255,99	327,37	160,03	313,28
1992	424,96	294,78	291,54	267,54	477,35	389,41	270,26	361,33	166,43	337,25
1993	460,82	308,91	306,87	281,20	548,17	425,54	284,41	394,16	172,02	363,97
1994	485,95	313,84	320,07	291,29	554,45	437,28	293,39	430,08	176,49	382,65
1995	514,19	317,84	331,37	303,30	609,59	467,98	307,28	455,50	184,35	402,96
1996	546,39	336,52	345,70	317,65	659,79	473,56	320,14	488,29	189,88	426,59
1997 (3)	569,06	355,89	355,40	323,76	683,72	472,59	325,62	491,56	194,63	443,11
1998	651,85	379,30	352,24	309,43	635,78	536,25	313,99	609,49	196,77	492,35
1999	673,56	411,95	367,77	328,75	753,12	576,06	316,87	647,54	201,50	517,15
2000	703,69	442,13	375,03	335,14	762,46	596,02	341,44	658,62	207,19	543,93
2001	753,51	470,62	396,29	361,16	784,95	616,34	352,60	722,49	216,30	584,83
2002	803,84	508,00	414,00	375,86	932,67	679,35	372,17	758,10	221,83	623,59
2003	839,82	538,22	427,66	398,34	1.003,38	704,73	393,90	817,09	231,14	664,12
2004	871,72	560,53	451,14	425,10	1.037,59	717,06	380,18	873,64	240,76	700,45
2005	918,00	594,79	472,23	444,70	1.117,84	736,78	412,51	875,52	256,45	741,53
2006	950,08	626,44	490,08	472,45	1.182,06	751,88	434,26	941,92	306,98	787,68
2007	962,49	640,50	506,69	478,48	1.133,69	800,32	452,83	933,18	321,81	809,19
2008	1.019,02	649,86	528,90	(4)	1.335,86	816,36	470,17	974,95	340,06	862,17
2009	1.064,40	677,72	550,75	(4)	1.407,48	850,59	481,22	1.022,33	353,85	902,16
2010	1.070,15	692,82	566,45	(4)	1.391,81	915,38	522,90	1.013,50	363,74	919,87
2011	1.099,47	717,52	586,95	(4)	1.410,23	891,68	505,51	1.024,92	369,40	946,87
2012	1.081,63	731,76	(5)	(4)	1.492,35	913,47	529,51	1.032,90	376,53	966,49
2013	1.115,21	773,91	(5)	(4)	1.446,14	974,51	564,69	1.078,15	382,74	1.007,75
2014	1.114,26	774,38	(5)	(4)	1.387,44	944,02	0,00	1.066,72	382,40	1.011,59
2015	1.134,79	795,56	(5)	(4)	1.506,21	978,65		1.101,51	387,04	1.033,09
2016	1.129,31	795,16	(5)	(4)	1.450,62	944,84		1.111,71	386,46	1.033,59

INCREMENTO INTERANUAL %

AÑOS	GENERAL	AUTÓNOMOS	AGRARIO CTA. AJENA	AGRARIO CTA. PROPIA	MINERÍA DEL CARBÓN	ESP. DEL MAR	EMPLEADOS DE HOGAR	A.T. Y E.P.	S.O.V.I.	TOTAL
06/05	3,50	5,32	3,78	6,24	5,74	2,05	5,27	7,58	19,71	6,22
07/06	1,31	2,24	3,39	1,28	-4,09	6,44	4,28	-0,93	4,83	2,73
08/07	5,87	1,46	4,38		17,83	2,00	3,83	4,48	5,67	6,55
09/08	4,45	4,29	4,13		5,36	4,19	2,35	4,86	4,06	4,64
10/09	0,54	2,23	2,85		-1,11	7,62	8,66	-0,86	2,79	1,96
11/10	2,74	3,56	3,62		1,32	-2,59	-3,33	1,13	1,56	2,93
12/11	-1,62	1,99			5,82	2,44	4,75	0,78	1,93	2,07
13/12	3,11	5,76	--		-3,10	6,68	6,64	4,38	1,65	4,27
14/13	-0,09	0,06	--		-4,06	-3,13		-1,06	-0,09	0,38
15/14	1,84	2,73	--	--	8,56	3,67	--	3,26	1,21	2,13
16/15	-0,48	-0,05	--	--	-3,69	-3,45	--	0,93	-0,15	0,05

(1) Hasta 1984 se incluían bajas por traslado entre provincias.

(2) Hasta 1991 el SOVI estaba incluido en sus respectivos regímenes.

(3) Se ha procedido a la aplicación del art. 7 del Real Decreto 1647/1997 de 31 de octubre, por el que las pensiones de incapacidad cuando los beneficiarios cumplan la edad de 65 años, pasaran a denominarse pensiones de jubilación.

(4) Con motivo de la entrada en vigor de la Ley 18/2007, de 4 de julio, los trabajadores por cuenta propia del Régimen Especial Agrario quedan integrados en el R. E. de Trabajadores Autónomos.

(5) Con motivo de la entrada en vigor de la Ley 28/2011, de 22 de septiembre (BOE de 23), se procede a la integración del Régimen Especial Agrario en el Régimen General de la Seguridad Social, con efectos de 1 de enero de 2012, mediante el establecimiento del Sistema Especial para Trabajadores por Cuenta Ajena Agrarios.

Cuadro II.16.3 EVOLUCIÓN DE LA PENSIÓN MEDIA MENSUAL DE LAS BAJAS DEFINITIVAS POR RÉGIMENES (euros/mes)

AÑO	GENERAL	AUTÓNOMOS	AGRARIO CUENTA AJENA	AGRARIO CUENTA PROPIA	MINERÍA DEL CARBÓN	ESP. DEL MAR	EMPLEADOS DE HOGAR	A.T. Y E.P.	JUBILACIÓN	
									S.O.V.I.	TOTAL
1980	93,69	93,14	81,97	83,47	123,66	--	94,14	--	--	89,33
1981	108,98	103,99	98,24	101,04	156,80	--	105,44	--	--	89,33
1982	124,33	117,31	109,88	111,97	182,05	--	116,26	--	--	105,51
1983	147,20	130,62	128,65	130,76	229,88	--	135,08	--	--	119,11
1984	164,98	136,14	140,48	142,60	242,39	--	145,97	--	--	139,92
1985 (1)	180,42	151,70	152,45	154,44	278,72	--	157,72	--	--	154,47
1986	206,97	173,91	167,71	168,46	316,16	--	169,62	--	--	169,22
1987	222,52	185,53	179,03	179,60	363,40	--	178,11	--	--	191,99
1988	242,72	197,00	191,39	190,87	392,80	--	187,94	--	--	206,39
1989	259,66	213,16	207,26	207,27	412,55	--	200,83	--	--	223,07
1990	284,39	229,70	224,60	221,91	450,99	--	215,66	--	--	240,27
1991 (2)	379,38	252,48	258,40	246,50	504,93	--	236,31	--	153,65	262,23
1992	406,55	265,80	273,18	259,44	569,36	--	249,56	--	159,95	288,05
1993	447,06	281,87	288,44	272,76	627,71	--	262,26	--	165,89	309,14
1994	467,39	291,42	299,21	281,87	631,82	--	269,55	--	172,90	338,35
1995	494,59	303,66	311,86	293,15	669,60	494,18	279,69	--	179,77	353,70
1996	524,05	316,73	324,70	304,10	714,69	524,79	290,00	--	187,92	373,77
1997 (3)	547,16	323,21	334,34	312,59	782,29	540,94	295,46	379,93	193,48	397,56
1998	558,84	337,96	350,14	322,85	801,54	540,26	313,49	493,13	199,05	431,92
1999	579,17	343,51	357,72	329,18	872,31	565,98	318,30	497,39	203,78	447,52
2000	607,91	361,58	374,40	344,13	936,17	583,18	331,04	548,36	213,33	471,89
2001	652,64	377,18	390,74	358,13	954,90	617,95	343,90	548,90	223,37	502,05
2002	670,55	389,36	402,62	369,47	986,80	626,86	351,93	598,34	232,46	516,63
2003	704,22	407,80	419,26	384,16	1.013,02	666,05	364,19	621,40	243,85	542,32
2004	742,98	424,54	431,66	395,79	1.082,31	702,84	375,16	662,36	258,79	573,86
2005	778,53	447,43	454,74	416,83	1.143,10	737,08	383,58	694,70	273,17	608,52
2006	837,88	475,21	477,68	439,60	1.192,17	781,15	409,47	751,73	303,04	657,01
2007	892,30	502,37	500,06	460,69	1.264,38	811,20	426,97	819,67	316,33	702,08
2008	968,76	510,60	529,49	(4)	1.358,72	859,11	452,18	854,35	333,46	763,30
2009	1.018,41	534,71	552,10	(4)	1.409,43	885,26	467,99	902,42	346,05	808,69
2010	1.062,29	551,22	565,43	(4)	1.442,43	909,30	478,93	925,46	356,94	847,21
2011	1.092,72	565,23	577,82	(4)	1.498,24	939,69	484,11	960,74	362,76	874,55
2012	1.059,21	581,16	(5)	(4)	1.549,51	959,31	497,80	976,18	371,60	897,85
2013	1.094,78	600,26	(5)	(4)	1.576,11	984,37	504,47	999,60	379,40	941,07
2014	1.090,61	606,86	(5)	(4)	1.611,69	1.026,94		1.010,73	379,28	950,68
2015	1.083,19	610,44	(5)	(4)	1.649,05	1.020,69		1.047,87	379,59	943,86
2016	1.103,15	621,76	(5)	(4)	1.709,05	1.027,40		1.086,77	380,15	963,30

INCREMENTO INTERANUAL %

AÑOS	GENERAL	AUTÓNOMOS	AGRARIO CTA. AJENA	AGRARIO CTA. PROPIA	MINERÍA DEL CARBÓN	ESP. DEL MAR	EMPLEADOS DE HOGAR	A.T. Y E.P.	S.O.V.I.	TOTAL
06/05	7,62	6,21	5,05	5,46	4,29	5,98	6,75	8,21	10,93	7,97
07/06	6,50	5,72	4,68	4,80	6,06	3,85	4,27	9,04	4,39	6,86
08/07	8,57	1,64	5,89		7,46	5,91	5,90	4,23	5,42	8,72
09/08	5,12	4,72	4,27		3,73	3,04	3,50	5,63	3,77	5,95
10/09	4,31	3,09	2,41		2,34	2,72	2,34	2,55	3,15	4,76
11/10	2,87	2,54	2,19		3,87	3,34	1,08	3,81	1,63	3,23
12/11	-3,07	2,82			3,42	2,09	2,83	1,61	2,44	2,66
13/12	3,36	3,29			1,72	2,61	1,34	2,40	2,10	4,81
14/13	-0,38	1,10			2,26	4,33		1,11	-0,03	1,02
15/14	-0,68	0,59			2,32	-0,61		3,67	0,08	-0,72
16/15	1,84	1,86			3,64	0,66		3,71	0,15	2,06

(1) Hasta 1984 se incluían bajas por traslado entre provincias.

(2) Hasta 1991 el SOVI estaba incluido en sus respectivos regímenes.

(3) Se ha procedido a la aplicación del art. 7 del Real Decreto 1647/1997 de 31 de octubre, por el que las pensiones de incapacidad cuando los beneficiarios cumplan la edad de 65 años, pasaran a denominarse pensiones de jubilación.

(4) Con motivo de la entrada en vigor de la Ley 18/2007, de 4 de julio, los trabajadores por cuenta propia del Régimen Especial Agrario quedan integrados en el R. E. de Trabajadores Autónomos.

(5) Con motivo de la entrada en vigor de la Ley 28/2011, de 22 de septiembre (BOE de 23), se procede a la integración del Régimen Especial Agrario en el Régimen General de la Seguridad Social, con efectos de 1 de enero de 2012, mediante el establecimiento del Sistema Especial para Trabajadores por Cuenta Ajena Agrarios.

Cuadro II.16.4 EVOLUCIÓN DE LA PENSIÓN MEDIA MENSUAL DE LAS BAJAS DEFINITIVAS POR RÉGIMENES (euros/mes)

AÑO	VIUDEDAD									TOTAL
	GENERAL	AUTÓNOMOS	AGRARIO CUENTA AJENA	AGRARIO CUENTA PROPIA	MINERÍA DEL CARBÓN	ESP. DEL MAR	EMPLEADOS DE HOGAR	A.T. Y E.P.	S.O.V.I.	
1980	65,05	68,29	57,37	58,69	62,02	--	39,68	39,03	--	56,48
1981	71,69	76,24	70,65	70,63	65,71	--	78,16	40,73	--	67,66
1982	78,31	83,39	77,25	76,18	74,78	--	80,82	90,91	--	78,67
1983	90,95	97,38	88,81	86,02	87,92	--	101,41	103,30	--	90,61
1984	98,20	104,35	95,76	93,11	94,95	--	98,33	109,67	--	97,74
1985 (1)	107,20	112,38	104,55	100,27	100,25	--	108,21	120,88	--	106,58
1986	116,61	120,61	112,43	106,92	116,76	130,50	107,23	132,66	--	115,86
1987	122,70	128,25	119,32	111,75	122,45	135,56	112,00	141,34	--	121,84
1988	134,81	139,16	128,71	120,64	138,12	150,87	109,07	153,87	--	132,94
1989	153,25	158,33	147,96	136,02	154,79	165,37	117,33	169,74	--	150,68
1990	169,20	173,86	165,06	149,62	168,51	182,18	125,14	186,87	--	166,29
1991 (2)	212,29	198,57	201,19	178,10	195,40	207,39	140,50	217,90	123,84	189,70
1992	233,35	216,25	220,51	192,70	225,97	228,08	153,05	243,53	132,60	209,01
1993	255,40	226,15	231,85	202,03	243,85	247,14	159,68	255,05	134,83	225,49
1994	265,75	232,37	241,50	207,59	255,23	254,02	165,06	265,06	146,35	236,17
1995	277,82	241,75	252,62	217,22	263,41	269,96	173,19	278,09	151,96	247,22
1996	290,15	248,62	263,82	222,20	275,56	276,20	178,54	290,30	157,63	257,46
1997	299,68	250,72	270,91	229,02	292,65	288,56	187,82	300,31	161,78	266,18
1998	305,91	254,64	276,52	232,86	292,54	296,95	189,58	306,67	166,64	272,19
1999	313,12	254,95	281,35	235,72	307,85	296,15	191,18	313,97	170,06	278,78
2000	331,68	265,63	296,07	247,45	331,63	316,37	191,74	334,43	176,45	294,92
2001	348,71	277,00	307,06	255,64	349,31	333,44	199,29	349,26	182,31	309,87
2002	365,03	284,79	317,85	262,01	365,36	349,46	206,08	368,79	187,80	323,15
2003	391,91	298,25	332,74	278,13	387,14	366,47	223,93	390,04	198,00	345,22
2004	427,44	317,37	346,48	294,10	432,82	401,80	243,84	437,43	210,19	373,76
2005	451,25	329,27	366,47	311,05	466,16	413,33	252,46	456,27	219,31	394,64
2006	472,06	339,00	380,87	321,08	502,26	436,32	259,58	485,96	233,33	413,04
2007	494,47	350,67	401,19	337,78	516,75	455,87	265,46	508,74	246,11	434,11
2008	527,75	364,24	423,98	(3)	562,03	483,28	279,31	546,62	262,97	463,62
2009	553,12	381,76	450,04	(3)	584,81	504,85	286,56	566,98	273,23	486,86
2010	571,24	393,91	466,49	(3)	626,79	528,12	286,05	599,09	284,52	505,11
2011	588,66	402,69	475,04	(3)	649,76	552,75	289,87	613,40	304,00	520,60
2012	584,44	416,32	(4)	(3)	667,16	558,75	294,30	625,06	318,41	536,02
2013	599,38	423,13	(4)	(3)	682,27	565,34	300,95	662,42	334,78	551,32
2014	605,78	428,18	(4)	(3)	707,86	578,75		652,97	339,54	559,75
2015	612,60	432,61	(4)	(3)	717,90	588,87		670,16	336,95	566,90
2016	620,02	434,63	(4)	(3)	730,94	587,66		687,41	351,31	574,50

INCREMENTO INTERANUAL %

AÑOS	GENERAL	AUTÓNOMOS	AGRARIO CTA. AJENA	AGRARIO CTA. PROPIA	MINERÍA DEL CARBÓN	ESP. DEL MAR	EMPLEADOS DE HOGAR	A.T. Y E.P.	S.O.V.I.	TOTAL
06/05	4,61	2,96	3,93	3,22	7,74	5,56	2,82	6,51	6,39	4,66
07/06	4,75	3,44	5,34	5,20	2,89	4,48	2,26	4,69	5,48	5,10
08/07	6,73	3,87	5,68		8,76	6,01	5,22	7,44	6,85	6,80
09/08	4,81	4,81	6,15		4,05	4,46	2,60	3,73	3,90	5,01
10/09	3,28	3,18	3,65		7,18	4,61	-0,18	5,66	4,13	3,75
11/10	3,05	2,23	1,83		3,67	4,66	1,34	2,39	6,85	3,07
12/11	-0,72	3,38			2,68	1,09	1,53	1,90	4,74	2,96
13/12	2,56	1,64			2,27	1,18	2,26	5,98	5,14	2,85
14/13	1,07	1,19			3,75	2,37		-4,67	8,11	1,53
15/14	1,13	1,03			1,42	1,75		6,12	-6,90	1,28
16/15	1,21	0,47			1,82	-0,21		2,57	4,26	1,34

(1) Hasta 1984 se incluían bajas por traslado entre provincias.

(2) Hasta 1991 el SOVI estaba incluido en sus respectivos regímenes.

(3) Con motivo de la entrada en vigor de la Ley 18/2007, de 4 de julio, los trabajadores por cuenta propia del Régimen Especial Agrario quedan integrados en el R. E. de Trabajadores Autónomos.

(4) Con motivo de la entrada en vigor de la Ley 28/2011, de 22 de septiembre (BOE de 23), se procede a la integración del Régimen Especial Agrario en el Régimen General de la Seguridad Social, con efectos de 1 de enero de 2012, mediante el establecimiento del Sistema Especial para Trabajadores por Cuenta Ajena Agrarios.

Cuadro II.16.5 EVOLUCIÓN DE LA PENSIÓN MEDIA MENSUAL DE LAS BAJAS DEFINITIVAS POR RÉGIMENES (euros/mes)

AÑO	GENERAL	AUTÓNOMOS	AGRARIO CUENTA AJENA	AGRARIO CUENTA PROPIA	MINERÍA DEL CARBÓN	ESP. DEL MAR	EMPLEADOS DE HOGAR	A.T. Y E.P.	S.O.V.I.	ORFANDAD
										TOTAL
1980	37,72	30,93	35,76	38,28	40,48	--	43,43	41,18	--	37,23
1981	44,31	36,06	40,15	41,05	52,19	--	75,73	52,23	--	43,93
1982	50,66	39,97	43,16	46,92	57,31	--	89,15	61,06	--	50,25
1983	59,75	47,08	52,09	53,68	68,86	--	62,48	65,81	--	58,38
1984	65,81	49,94	55,06	57,00	73,46	--	84,77	73,12	--	63,70
1985 (1)	72,79	56,46	59,29	62,14	80,93	--	89,98	81,46	--	70,50
1986	82,03	61,44	64,46	66,58	92,69	86,58	87,41	90,52	--	78,67
1987	89,14	66,56	68,50	69,66	102,31	98,09	113,01	94,90	--	84,88
1988	95,37	67,72	70,69	74,18	108,86	104,59	92,57	103,95	--	89,78
1989	103,58	72,19	76,62	78,45	122,33	107,72	101,39	113,87	--	97,20
1990	114,01	78,71	82,63	88,43	133,08	114,82	113,48	129,78	--	107,35
1991	126,59	87,04	92,32	95,54	166,32	121,67	119,99	144,34	--	119,20
1992	139,43	94,11	96,72	107,06	174,74	122,72	117,10	164,24	--	130,83
1993	147,89	97,39	105,31	113,18	177,41	138,74	124,35	177,28	--	139,25
1994	158,61	104,22	115,57	114,60	187,67	145,52	161,31	185,33	--	148,80
1995	166,81	107,41	116,91	125,68	214,71	153,88	135,48	207,23	--	157,11
1996 (2)	172,19	111,84	118,63	128,54	230,54	162,43	149,97	212,06	--	162,33
1997 (3)	173,25	114,55	121,61	139,85	231,90	151,69	131,98	221,08	--	164,76
1998	185,91	133,21	158,09	171,11	221,80	181,31	182,57	203,18	--	178,00
1999	184,80	133,27	153,51	171,21	208,22	163,90	163,69	197,21	--	175,47
2000	188,72	126,09	131,39	150,74	268,21	179,11	150,96	233,66	--	178,19
2001	199,16	129,11	133,25	153,80	271,41	183,94	158,96	247,46	--	187,13
2002	231,51	145,53	167,05	189,06	311,77	193,87	182,17	275,94	--	216,85
2003	235,63	146,50	153,78	184,82	336,78	201,86	162,70	278,34	--	218,88
2004	252,22	158,47	169,02	205,24	363,92	223,51	188,29	305,84	--	235,76
2005	273,31	169,14	192,45	243,45	380,01	239,22	265,72	319,02	--	255,59
2006	287,84	179,30	201,54	251,32	397,46	253,55	257,48	330,86	--	268,53
2007	301,29	190,07	224,10	289,12	364,55	265,30	280,39	350,65	--	282,18
2008	321,55	233,57	263,84	(4)	439,07	293,52	336,33	361,06	--	305,10
2009	332,73	245,93	285,34	(4)	451,95	304,70	305,83	373,00	--	316,04
2010	326,74	254,07	282,89	(4)	521,91	312,03	285,39	373,38	--	314,05
2011	322,39	259,22	272,20	(4)	483,35	301,28	297,19	366,65	--	310,41
2012 (6)	519,94	431,03	(5)	(4)	638,36	505,15	382,05	648,12	--	503,56
2013	535,35	436,63	(5)	(4)	680,62	522,99	522,23	620,84	--	518,91
2014	543,51	457,54	(5)	(4)	671,49	479,81		649,18	--	528,30
2015	343,93	281,48	(5)	(4)	558,98	366,36		391,07	--	336,80
2016	339,81	280,68	(5)	(4)	549,68	351,61		383,87	--	332,85

INCREMENTO INTERANUAL %

AÑOS	GENERAL	AUTÓNOMOS	AGRARIO CTA. AJENA	AGRARIO CTA. PROPIA	MINERÍA DEL CARBÓN	ESP. DEL MAR	EMPLEADOS DE HOGAR	A.T. Y E.P.	S.O.V.I.	TOTAL
06/05	5,32	6,01	4,72	3,23	4,59	5,99	-3,10	3,71	--	5,06
07/06	4,67	6,01	11,19	15,04	-8,28	4,64	8,90	5,98	--	5,08
08/07	6,72	22,89	17,74		20,44	10,64	19,95	2,97	--	8,12
09/08	3,48	5,29	8,15		2,93	3,81	-9,07	3,31	--	3,59
10/09	-1,80	3,31	-0,86		15,48	2,40	-6,68	0,10	--	-0,63
11/10	-1,33	2,03	-3,78		-7,39	-3,44	4,14	-1,80	--	-1,16
12/11	61,28	66,28			32,07	67,66	28,55	76,77	--	62,23
13/12	2,96	1,30			6,62	3,53	36,69	-4,21	--	3,05
14/13	1,52	4,79			-1,34	-8,26		4,57	--	1,81
15/14	-36,72	-38,48			-16,75	-23,65		-39,76	--	-36,25
16/14	-1,20	-0,28			-1,67	-4,02		-1,84	--	-1,17

- (1) Hasta 1984 se incluían bajas por traslado entre provincias.
- (2) A partir de noviembre se ha pasado de considerar a los perceptores individualmente en lugar de agrupados por familia.
- (3) Desde la entrada en vigor de la Ley 24/1997, de 15 de julio, se ha ampliado la edad para tener derecho a la pensión de orfandad.
- (4) Con motivo de la entrada en vigor de la Ley 18/2007, de 4 de julio, los trabajadores por cuenta propia del Régimen Especial Agrario quedan integrados en el R. E. de Trabajadores Autónomos.
- (5) Con motivo de la entrada en vigor de la Ley 28/2011, de 22 de septiembre (BOE de 23), se procede a la integración del Régimen Especial Agrario en el Régimen General de la Seguridad Social, con efectos de 1 de enero de 2012, mediante el establecimiento del Sistema Especial para Trabajadores por Cuenta Ajena Agrarios.
- (6) Con motivo de la entrada en vigor de la Ley 27/2011, se amplía paulatinamente el límite de edad para tener derecho a la pensión de orfandad.

Cuadro II.16.6 EVOLUCIÓN DE LA PENSIÓN MEDIA MENSUAL DE LAS BAJAS DEFINITIVAS POR RÉGIMENES (euros/mes)

AÑO	GENERAL	AUTÓNOMOS	FAVOR DE FAMILIARES							TOTAL
			AGRARIO CUENTA AJENA	AGRARIO CUENTA PROPIA	MINERÍA DEL CARBÓN	ESP. DEL MAR	EMPLEADOS DE HOGAR	A.T. Y E.P.	S.O.V.I.	
1980	59,56	39,88	59,30	57,77	70,85	--	--	36,43	--	47,79
1981	72,13	48,40	69,19	57,28	83,88	--	77,42	59,04	--	64,58
1982	78,71	49,22	62,29	58,12	94,03	--	81,40	88,31	--	78,94
1983	88,97	53,62	65,50	31,17	115,09	--	77,79	113,89	--	92,21
1984	94,30	57,69	65,70	69,13	127,13	--	78,46	118,39	--	92,04
1985 (1)	105,75	64,86	75,93	78,23	127,56	--	93,41	132,40	--	103,69
1986	115,48	67,16	79,99	82,39	155,57	140,42	96,29	146,75	--	111,28
1987	121,17	75,63	82,09	88,50	143,14	168,26	115,61	155,38	--	117,53
1988	124,69	79,86	85,63	96,08	201,30	206,03	117,71	171,51	--	123,35
1989	131,58	76,61	90,87	92,50	147,43	174,84	201,51	196,32	--	127,85
1990	139,63	80,00	95,12	104,19	178,23	183,35	110,61	186,10	--	131,72
1991	149,27	87,63	101,11	106,16	214,42	173,96	123,46	225,20	--	141,66
1992	155,17	95,69	108,49	123,39	219,73	189,46	127,79	223,91	--	147,95
1993	157,16	96,70	116,06	128,19	272,10	197,93	147,61	275,55	--	153,85
1994	159,11	104,48	123,87	128,30	241,88	208,30	144,56	261,03	--	155,52
1995	162,15	107,53	127,22	142,20	242,15	191,76	140,79	263,65	--	157,76
1996 (2)	165,33	112,69	120,53	140,91	308,29	172,30	130,67	283,64	--	160,62
1997	164,26	112,03	116,10	131,39	268,07	163,77	143,24	273,25	--	156,14
1998	184,91	122,63	121,06	144,89	293,67	178,01	152,83	291,79	--	175,65
1999	185,87	125,12	126,81	146,11	264,89	168,04	140,14	308,24	--	176,84
2000	191,25	129,81	128,73	153,34	294,01	188,99	153,20	312,55	--	182,44
2001	204,86	133,95	139,29	160,93	346,74	186,69	185,99	340,21	--	193,91
2002	218,52	146,40	147,84	178,56	330,22	206,15	176,19	376,20	--	207,56
2003	231,73	149,67	151,40	184,60	378,30	215,35	189,34	423,69	--	220,87
2004	240,46	159,48	163,50	194,82	407,43	202,85	212,58	466,06	--	229,89
2005	243,54	169,62	183,44	224,42	511,25	265,60	218,32	500,41	--	241,18
2006	266,22	180,26	193,59	240,93	390,77	271,34	237,68	521,72	--	258,14
2007	291,20	201,10	219,65	267,56	482,88	272,76	271,33	536,71	--	282,95
2008	309,61	265,10	235,22	(3)	548,00	316,03	285,75	564,18	--	306,36
2009	328,99	292,36	254,31	(3)	544,27	341,07	308,69	606,05	--	325,38
2010	324,68	277,81	247,73	(3)	731,54	278,12	361,18	619,70	--	321,96
2011	336,07	302,66	257,71	(3)	577,83	336,42	300,52	624,29	--	333,75
2012	320,53	304,93	(4)	(3)	491,85	345,40	278,52	629,69	--	327,72
2013	316,58	310,52	(4)	(3)	592,49	320,99	287,28	727,29	--	327,65
2014	323,69	308,03	(4)	(3)	497,97	328,99		808,41	--	333,48
2015	329,22	334,82	(4)	(3)	544,18	315,22		840,84	--	342,36
2016	335,61	333,93	(4)	(3)	688,60	345,19		777,46	--	345,64

INCREMENTO INTERANUAL %

AÑOS	GENERAL	AUTÓNOMOS	AGRARIO CTA. AJENA	AGRARIO CTA. PROPIA	MINERÍA DEL CARBÓN	ESP. DEL MAR	EMPLEADOS DE HOGAR	A.T. Y E.P.	S.O.V.I.	TOTAL
06/05	9,31	6,27	5,53	7,36	-23,57	2,16	8,87	4,26	--	7,03
07/06	9,39	11,56	13,46	11,05	23,57	0,52	14,16	2,87	--	9,61
08/07	6,32	31,83	7,09		13,49	15,86	5,31	5,12	--	8,27
09/08	6,26	10,28	8,11		-0,68	7,92	8,03	7,42	--	6,21
10/09	-1,31	-4,98	-2,59		34,41	-18,45	17,00	2,25	--	-1,05
11/10	3,51	8,95	4,03		-21,01	20,96	-16,80	0,74	--	3,66
12/11	-4,62	0,75			-14,88	2,67	-7,32	0,86	--	-1,81
13/12	-1,23	1,83			20,46	-7,07	3,15	15,50	--	-0,02
14/13	2,24	-0,80			-15,95	2,49		11,15	--	1,78
15/14	1,71	8,70			9,28	-4,19		4,01	--	2,66
16/15	1,94	-0,26			26,54	9,51		-7,54	--	0,96

(1) Hasta 1984 se incluían bajas por traslado entre provincias.

(2) A partir de noviembre se ha pasado de considerar a los perceptores individualmente en lugar de agrupados por familia.

(3) Con motivo de la entrada en vigor de la Ley 18/2007, de 4 de julio, los trabajadores por cuenta propia del Régimen Especial Agrario quedan integrados en el R. E. de Trabajadores Autónomos.

(4) Con motivo de la entrada en vigor de la Ley 28/2011, de 22 de septiembre (BOE de 23), se procede a la integración del Régimen Especial Agrario en el Régimen General de la Seguridad Social, con efectos de 1 de enero de 2012, mediante el establecimiento del Sistema Especial para Trabajadores por Cuenta Ajena Agrarios.

Gráfico II.4 EVOLUCIÓN PENSIÓN MEDIA DE BAJAS POR CLASES

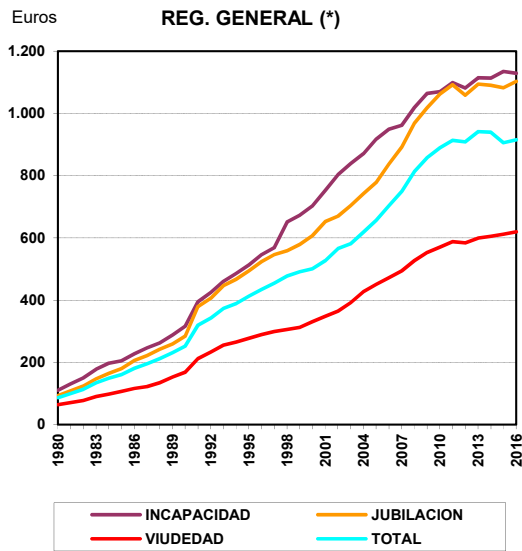

(*) En 2012 incluye Agrario C/A

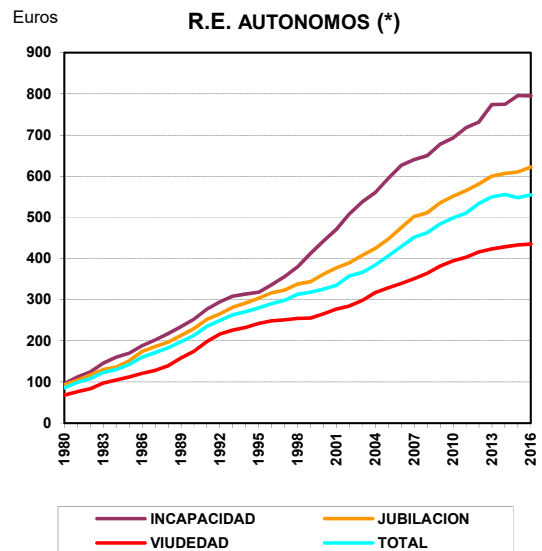

(*) Desde 2008 incluye Agrario C/P

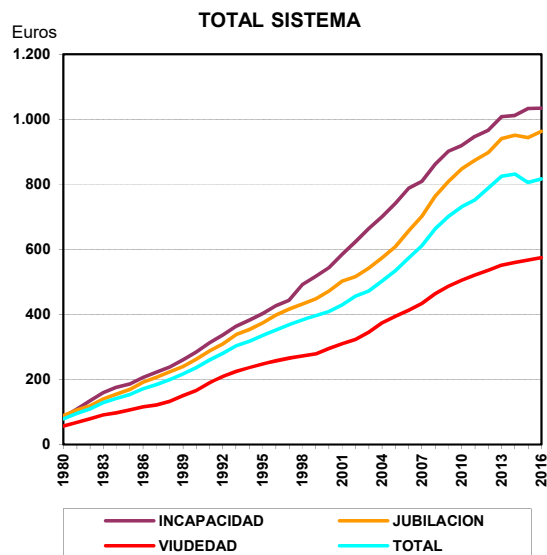

5. EVOLUCIÓN DEL NÚMERO Y PENSIÓN MEDIA DE LAS PENSIONES EN VIGOR

Contiene dos series de cuadros:

- Evolución del número de pensiones por clases y regímenes (cuadros II.17).
- Evolución de la pensión media, por clases de pensión y regímenes (cuadros II.18).

Cuadro II.17 EVOLUCIÓN DEL NÚMERO DE PENSIONES POR CLASES**Cuadro II.17.1 EVOLUCIÓN DEL NÚMERO DE PENSIONES POR CLASES**

Datos a 31 de diciembre

AÑO	INCAPACIDAD	JUBILACIÓN	VIUDEDAD	ORFANDAD	FAVOR DE FAMILIARES	OTRAS	TOTAL
1976	713.107	1.959.012	787.766	109.380	14.476	8.264	3.592.005
1977	801.581	2.019.397	847.465	115.061	15.793	611	3.799.908
1978	883.044	2.079.288	912.651	122.846	16.765	504	4.015.098
1979	962.319	2.133.515	974.093	129.455	17.917	400	4.217.699
1980	1.024.413	2.190.247	1.026.614	137.819	19.094	247	4.398.434
1981	1.106.402	2.261.999	1.093.130	144.815	20.082	184	4.626.612
1982	1.215.367	2.307.016	1.145.028	149.104	20.971	157	4.837.643
1983	1.331.710	2.362.191	1.190.973	151.541	21.701	95	5.058.211
1984	1.419.934	2.422.918	1.236.686	153.949	22.423	89	5.255.999
1985	1.459.383	2.470.122	1.288.430	155.622	22.880	80	5.396.517
1986	1.490.439	2.535.626	1.338.290	157.598	23.466	73	5.545.492
1987	1.516.942	2.618.895	1.390.433	158.800	23.713	66	5.708.849
1988	1.542.341	2.701.239	1.450.735	161.334	24.830		5.880.479
1989	1.558.368	2.772.149	1.513.365	162.682	25.703		6.032.267
1990	1.581.441	2.844.583	1.570.974	163.653	26.484		6.187.135
1991	1.602.543	2.926.309	1.626.859	165.032	27.230		6.347.973
1992	1.628.659	3.009.050	1.678.159	166.388	27.509		6.509.765
1993 (1)	1.654.591	3.141.673	1.763.609	168.067	41.963		6.769.903
1994	1.667.951	3.225.629	1.799.337	168.251	41.915		6.903.083
1995	1.677.379	3.313.602	1.837.241	168.659	42.797		7.039.678
1996 (2)	1.694.440	3.398.186	1.879.340	206.833	44.194		7.222.993
1997 (3)	811.485	4.372.974	1.920.188	213.496	46.089		7.364.232
1998	800.644	4.441.008	1.956.655	232.625	45.270		7.476.202
1999	796.426	4.475.348	1.992.332	253.065	44.610		7.561.781
2000	790.304	4.526.684	2.028.497	259.926	43.981		7.649.392
2001	788.153	4.571.096	2.058.491	254.962	42.977		7.715.679
2002	794.973	4.592.041	2.091.794	272.885	42.112		7.793.805
2003	806.689	4.617.033	2.121.893	268.559	41.576		7.855.750
2004	828.095	4.634.658	2.153.557	263.883	40.502		7.920.695
2005 (4)	845.667	4.777.953	2.183.358	260.720	39.570		8.107.268
2006	878.333	4.843.473	2.212.486	258.387	38.700		8.231.379
2007	902.484	4.900.756	2.240.408	256.966	37.932		8.338.546
2008	916.291	4.995.691	2.263.259	261.012	37.674		8.473.927
2009	930.831	5.097.112	2.282.687	266.436	37.810		8.614.876
2010	935.514	5.203.364	2.302.060	270.488	37.628		8.749.054
2011	941.490	5.296.851	2.319.896	275.077	38.121		8.871.435
2012	940.843	5.402.863	2.331.812	295.221	37.609		9.008.348
2013	932.045	5.523.066	2.345.930	315.546	38.030		9.154.617
2014	928.967	5.621.781	2.356.966	336.331	38.687		9.282.732
2015	934.846	5.686.975	2.354.686	338.208	39.273		9.353.988
2016	943.155	5.784.326	2.359.077	338.531	40.252		9.465.341

INCREMENTO INTERANUAL %

AÑOS	INCAPACIDAD	JUBILACIÓN	VIUDEDAD	ORFANDAD	FAVOR DE FAMILIARES	OTRAS	TOTAL
2006/05	3,86	1,37	1,33	-0,89	-2,20		1,53
2007/06	2,75	1,18	1,26	-0,55	-1,98		1,30
2008/07	1,53	1,94	1,02	1,57	-0,68		1,62
2009/08	1,59	2,03	0,86	2,08	0,36		1,66
2010/09	0,50	2,08	0,85	1,52	-0,48		1,56
2011/10	0,64	1,80	0,77	1,70	1,31		1,40
2012/11	-0,07	2,00	0,51	7,32	-1,34		1,54
2013/12	-0,94	2,22	0,61	6,88	1,12		1,62
2014/13	-0,33	1,79	0,47	6,59	1,73		1,40
2015/14	0,63	1,16	-0,10	0,56	1,51		0,77
2016/15	0,89	1,71	0,19	0,10	2,49		1,19

(1) Incluye MUNPAL.

(2) En las pensiones de orfandad y en favor de familiares se ha pasado a considerar a los perceptores individualmente en lugar de agrupados por familia.

(3) Se ha procedido a la aplicación del art. 7 del Real Decreto 1647/1997 de 31 de octubre, por el que las pensiones de incapacidad permanente cuando los beneficiarios cumplan la edad de 65 años, pasarán a denominarse pensiones de jubilación.

(4) Las cifras de este año están afectadas por la nueva normativa de concurrencia de las pensiones SOVI.

Gráfico II.5 EVOLUCION DEL NÚMERO DE PENSIONES POR CLASES

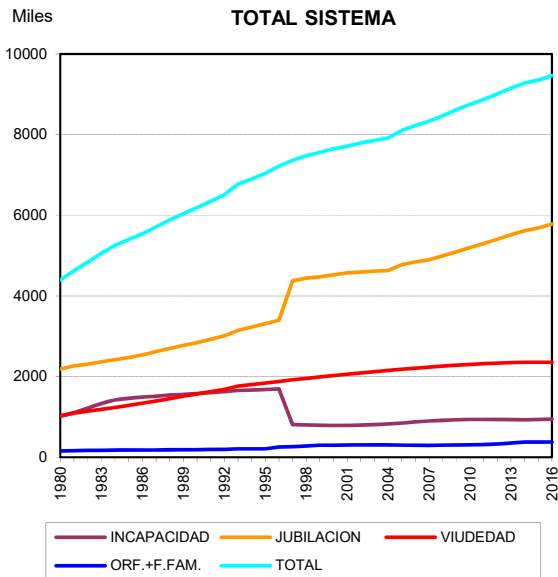
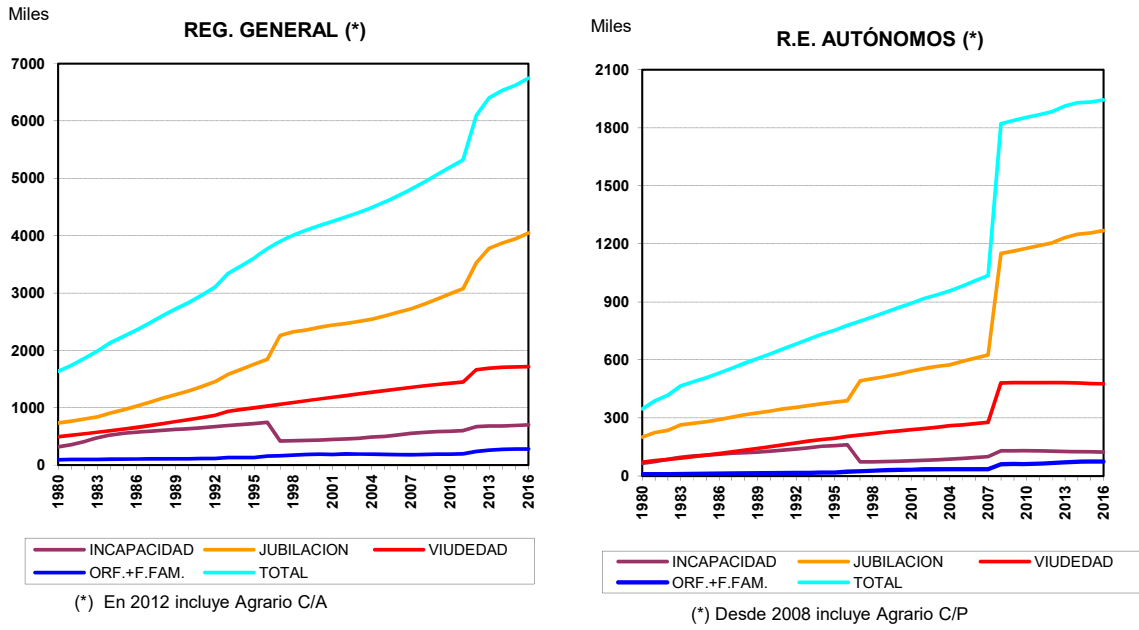

Cuadro II.17.2 EVOLUCIÓN DEL NÚMERO DE PENSIONES POR CLASES

RÉGIMEN GENERAL							
AÑO	INCAPACIDAD	JUBILACIÓN	VIUDEDAD	ORFANDAD	FAVOR DE FAMILIARES	OTRAS	TOTAL
1976	300.527	922.598	484.990	73.291	6.284	5.655	1.793.345
1977	342.010	964.566	510.793	75.544	7.387	285	1.900.585
1978	374.804	1.004.675	538.145	78.297	8.134	217	2.004.272
1979 (1)	413.430	1.047.186	569.656	81.713	9.091	181	2.121.257
1980	318.818	732.040	492.633	83.111	9.626	158	1.636.386
1981	354.066	767.057	520.689	86.277	10.326	140	1.738.555
1982	407.392	804.124	546.281	88.295	11.066	122	1.857.280
1983	470.393	841.854	571.679	89.389	11.754	94	1.985.163
1984	524.568	909.160	598.751	90.828	12.300	88	2.135.695
1985	551.303	963.405	626.197	91.746	12.614	80	2.245.345
1986	571.297	1.024.334	654.648	92.790	12.928	73	2.356.070
1987	589.839	1.095.233	687.815	93.565	13.086	66	2.479.604
1988	607.840	1.165.207	723.228	94.892	13.686		2.604.853
1989	620.906	1.231.143	758.355	96.145	14.205		2.720.754
1990	636.159	1.294.725	791.696	96.904	14.680		2.834.164
1991	649.833	1.369.756	829.467	98.162	15.081		2.962.299
1992	668.734	1.452.352	865.650	99.061	15.240		3.101.037
1993 (2)	692.509	1.582.436	938.372	100.789	29.491		3.343.597
1994	706.139	1.669.298	966.407	101.303	29.239		3.472.386
1995	720.969	1.759.502	996.648	101.755	29.500		3.608.374
1996 (3)	743.285	1.841.209	1.028.997	125.631	30.075		3.769.197
1997 (4)	419.035	2.259.421	1.060.823	129.685	31.497		3.900.461
1998	424.312	2.320.609	1.091.504	142.004	30.625		4.009.054
1999	431.091	2.355.471	1.122.268	155.308	29.733		4.093.871
2000	435.756	2.402.282	1.153.234	159.513	28.975		4.179.760
2001	442.886	2.439.495	1.179.469	156.002	28.087		4.245.939
2002	454.301	2.466.715	1.209.595	167.593	27.181		4.325.385
2003	468.523	2.503.916	1.238.817	164.897	26.558		4.402.711
2004	487.411	2.542.865	1.268.194	161.937	25.546		4.485.953
2005	498.121	2.601.930	1.297.542	159.729	24.610		4.581.932
2006	526.165	2.662.195	1.326.382	158.362	23.734		4.696.838
2007	549.664	2.720.658	1.354.731	157.621	23.054		4.805.728
2008	565.331	2.803.704	1.379.833	160.738	22.699		4.932.305
2009	581.275	2.893.521	1.403.320	165.208	22.688		5.066.012
2010	590.794	2.986.106	1.426.617	168.695	22.361		5.194.573
2011	600.909	3.074.032	1.449.105	172.730	22.548		5.319.324
2012 (5)	670.284	3.524.023	1.660.982	213.092	25.610		6.093.991
2013	679.058	3.777.590	1.688.040	231.710	26.542		6.402.940
2014	680.821	3.871.399	1.702.954	248.375	27.052		6.530.601
2015	689.925	3.945.023	1.708.124	251.031	27.563		6.621.666
2016	700.195	4.044.302	1.717.391	252.193	28.369		6.742.450
INCREMENTO INTERANUAL %							
AÑOS	INCAPACIDAD	JUBILACIÓN	VIUDEDAD	ORFANDAD	FAVOR DE FAMILIARES	OTRAS	TOTAL
2006/05	5,63	2,32	2,22	-0,86	-3,56		2,51
2007/06	4,47	2,20	2,14	-0,47	-2,87		2,32
2008/07	2,85	3,05	1,85	1,98	-1,54		2,63
2009/08	2,82	3,20	1,70	2,78	-0,05		2,71
2010/09	1,64	3,20	1,66	2,11	-1,44		2,54
2011/10	1,71	2,94	1,58	2,39	0,84		2,40
2012/11	11,55	14,64	14,62	23,37	13,58		14,56
2013/12	1,31	7,20	1,63	8,74	3,64		5,07
2014/13	0,26	2,48	0,88	7,19	1,92		1,99
2015/14	1,34	1,90	0,30	1,07	1,89		1,39
2016/15	1,49	2,52	0,54	0,46	2,92		1,82

Están incluidos en éste Régimen General los Especiales de Artistas, Representantes de Comercio, Futbolistas, Toreros y Ferroviarios, integrados según R.D. 2621/86 de 24 de Diciembre.

- (1) Hasta 1979 inclusive, están incluidas en éste régimen las correspondientes pensiones del SOVI.
- (2) Incluye MUNPAL.
- (3) En las pensiones de orfandad y en favor de familiares se ha pasado a considerar a los perceptores individualmente en lugar de agrupados por familia.
- (4) Se ha procedido a la aplicación del art. 7 del Real Decreto 1647/1997 de 31 de octubre, por el que las pensiones de incapacidad permanente cuando los beneficiarios cumplan la edad de 65 años, pasarán a denominarse pensiones de jubilación.
- (5) Por Ley 28/2011, de 22 de septiembre, se procede a la integración del Régimen Especial Agrario en el Régimen General de la Seguridad Social a partir del 1 de enero de 2012, mediante el establecimiento del Sistema Especial para Trabajadores por Cuenta Ajena Agrarios. Por Ley 27/2011, de 1 de agosto, se procede a la integración del R.E del Hogar en el Régimen General, mediante el establecimiento de un Sistema Especial (existe un período transitorio para la integración hasta 30 de junio de 2012).

Cuadro II.17.3 EVOLUCIÓN DEL NÚMERO DE PENSIONES POR CLASES

R. E. AUTÓNOMOS

AÑO	INCAPACIDAD	JUBILACIÓN	VIUEDAD	ORFANDAD	FAVOR DE FAMILIARES	OTRAS	TOTAL
1976	23.783	140.773	46.199	5.908	336		216.999
1977	32.273	150.879	51.903	6.513	454		242.022
1978	42.690	163.854	58.458	7.291	573		272.866
1979	56.017	176.734	65.117	8.043	694		306.605
1980	65.506	201.824	70.830	8.397	751		347.308
1981	75.440	225.290	78.849	9.095	837		389.511
1982	85.782	235.630	86.070	9.651	876		418.009
1983	96.093	264.444	93.156	10.108	902		464.703
1984	103.830	272.120	99.825	10.473	897		487.145
1985	107.896	280.725	107.725	10.939	954		508.239
1986	112.526	291.057	115.416	11.528	992		531.519
1987	116.930	304.476	123.356	12.071	1.010		557.843
1988	121.140	316.211	132.486	12.700	1.152		583.689
1989	124.213	325.771	142.972	13.049	1.224		607.229
1990	128.522	335.688	152.400	13.446	1.282		631.338
1991	133.715	346.268	162.101	14.070	1.418		657.572
1992	139.856	353.982	171.451	14.780	1.490		681.559
1993	145.945	364.869	180.093	15.368	1.632		707.907
1994	153.259	373.472	187.979	15.739	1.785		732.234
1995	157.761	381.107	195.606	16.168	2.033		752.675
1996 (1)	161.573	389.565	203.835	20.761	2.229		777.963
1997 (2)	72.648	492.032	211.749	22.178	2.313		800.920
1998	73.477	502.951	218.780	25.082	2.392		822.682
1999	75.382	514.383	225.908	28.195	2.385		846.253
2000	76.859	527.885	232.970	29.714	2.399		869.827
2001	78.457	543.051	239.645	29.645	2.417		893.215
2002	80.944	555.176	246.138	32.519	2.413		917.190
2003	83.767	565.891	252.224	32.474	2.472		936.828
2004	88.012	574.858	259.025	32.467	2.451		956.813
2005	90.055	592.876	265.216	32.337	2.440		982.924
2006	95.368	608.787	271.131	32.491	2.471		1.010.248
2007	99.331	625.489	277.071	32.544	2.411		1.036.846
2008 (3)	129.777	1.149.975	481.057	52.128	8.446		1.821.383
2009	130.617	1.163.317	482.063	53.017	8.592		1.837.606
2010	130.537	1.177.849	482.914	53.805	8.731		1.853.836
2011	130.618	1.190.837	483.337	54.483	8.938		1.868.213
2012	129.187	1.205.468	482.351	57.951	8.832		1.883.789
2013	126.625	1.232.836	482.103	61.451	9.000		1.912.015
2014	125.116	1.250.048	481.392	64.918	9.144		1.930.618
2015	124.652	1.256.896	477.915	64.959	9.259		1.933.681
2016	124.418	1.269.278	476.473	64.885	9.404		1.944.458

INCREMENTO INTERANUAL %

AÑOS	INCAPACIDAD	JUBILACIÓN	VIUEDAD	ORFANDAD	FAVOR DE FAMILIARES	OTRAS	TOTAL
2006/05	5,90	2,68	2,23	0,48	1,27		2,78
2007/06	4,16	2,74	2,19	0,16	-2,43		2,63
2008/07	30,65	83,85	73,62	60,18	250,31		75,67
2009/08	0,65	1,16	0,21	1,71	1,73		0,89
2010/09	-0,06	1,25	0,18	1,49	1,62		0,88
2011/10	0,06	1,10	0,09	1,26	2,37		0,78
2012/11	-1,10	1,23	-0,20	6,37	-1,19		0,83
2013/12	-1,98	2,27	-0,05	6,04	1,90		1,50
2014/13	-1,19	1,40	-0,15	5,64	1,60		0,97
2015/14	-0,37	0,55	-0,72	0,06	1,26		0,16
2016/15	-0,19	0,99	-0,30	-0,11	1,57		0,56

Está incluido en éste régimen especial, el de Escritores de Libros, integrado según R.D. 2621/86 de 24 de Diciembre.

- (1) En las pensiones de orfandad y en favor de familiares se ha pasado a considerar a los perceptores individualmente en lugar de agrupados por familia.
- (2) Se ha procedido a la aplicación del art. 7 del Real Decreto 1647/1997 de 31 de octubre, por el que las pensiones de incapacidad permanente cuando los beneficiarios cumplan la edad de 65 años, pasarán a denominarse pensiones de jubilación.
- (3) Por Ley 18/2007, de 4 de julio, con efectos de 1 de enero de 2008 los trabajadores cuenta propia del R.E. Agrario se integran en el R.E. de Trabajadores Autónomos (RETA).

Cuadro II.17.4 EVOLUCIÓN DEL NÚMERO DE PENSIONES POR CLASES

AGRARIO CUENTA AJENA (*)							
AÑO	INCAPACIDAD	JUBILACIÓN	VIUDEDAD	ORFANDAD	FAVOR DE FAMILIARES	OTRAS	TOTAL
1976	103.776	298.891	93.526	3.034	421		499.648
1977	118.218	299.576	101.494	4.720	534		524.542
1978	132.563	300.495	111.477	8.022	675		553.232
1979 (1)	143.076	297.542	119.594	11.139	783		572.134
1980	142.203	247.789	98.410	15.700	1.204		505.306
1981	155.530	249.865	109.568	17.335	1.526		533.824
1982	175.317	248.860	117.397	17.981	1.763		561.318
1983	193.791	246.687	125.064	18.272	1.963		585.777
1984	206.124	244.059	132.190	18.586	2.092		603.051
1985	212.313	241.540	141.304	18.728	2.230		616.115
1986	217.497	240.970	149.476	18.816	2.364		629.123
1987	220.488	241.402	156.647	18.726	2.426		639.689
1988	222.546	241.630	165.384	18.809	2.557		650.926
1989	223.596	241.307	173.235	18.566	2.689		659.393
1990	224.882	240.892	180.229	18.398	2.838		667.239
1991	225.775	239.259	186.383	18.138	2.890		672.445
1992	226.375	236.590	191.483	18.031	2.917		675.396
1993	225.129	233.766	196.201	17.729	2.914		675.739
1994	224.380	230.513	199.162	17.527	2.913		674.495
1995	223.138	227.449	202.063	17.432	3.044		673.126
1996 (2)	222.826	226.284	205.337	20.780	3.222		678.449
1997 (3)	79.420	368.105	208.239	21.333	3.312		680.409
1998	76.123	368.652	209.877	22.719	3.305		680.676
1999	73.578	366.423	210.930	24.051	3.379		678.361
2000	70.525	366.380	211.813	24.425	3.367		676.510
2001	68.056	366.538	212.070	24.053	3.307		674.024
2002	66.820	364.709	211.998	25.240	3.297		672.064
2003	66.440	362.299	211.062	24.888	3.240		667.929
2004	67.033	357.311	210.288	24.357	3.222		662.211
2005	65.780	357.723	208.880	24.161	3.206		659.750
2006	66.997	354.375	207.355	23.876	3.139		655.742
2007	67.385	351.091	205.624	23.712	3.123		650.935
2008	67.230	350.886	203.578	23.886	3.144		648.724
2009	66.812	349.813	200.910	24.116	3.183		644.834
2010	65.499	349.190	198.390	24.258	3.209		640.546
2011	64.548	346.831	195.680	24.497	3.321		634.877

INCREMENTO INTERANUAL %

AÑOS	INCAPACIDAD	JUBILACIÓN	VIUDEDAD	ORFANDAD	FAVOR DE FAMILIARES	OTRAS	TOTAL
2001/00	-3,50	0,04	0,12	-1,52	-1,78		-0,37
2002/01	-1,82	-0,50	-0,03	4,93	-0,30		-0,29
2003/02	-0,57	-0,66	-0,44	-1,39	-1,73		-0,62
2004/03	0,89	-1,38	-0,37	-2,13	-0,56		-0,86
2005/04	-1,87	0,12	-0,67	-0,80	-0,50		-0,37
2006/05	1,85	-0,94	-0,73	-1,18	-2,09		-0,61
2007/06	0,58	-0,93	-0,83	-0,69	-0,51		-0,73
2008/07	-0,23	-0,06	-1,00	0,73	0,67		-0,34
2009/08	-0,62	-0,31	-1,31	0,96	1,24		-0,60
2010/09	-1,97	-0,18	-1,25	0,59	0,82		-0,66
2011/10	-1,45	-0,68	-1,37	0,99	3,49		-0,89

- (1) Hasta 1979 inclusive, están incluidas en éste régimen las correspondientes pensiones del SOVI.
- (2) En las pensiones de orfandad y en favor de familiares se ha pasado a considerar a los perceptores individualmente en lugar de agrupados por familia.
- (3) Se ha procedido a la aplicación del art. 7 del Real Decreto 1647/1997 de 31 de octubre, por el que las pensiones de incapacidad permanente cuando los beneficiarios cumplan la edad de 65 años, pasarán a denominarse pensiones de jubilación.
- (*) Por Ley 28/2011, de 22 de septiembre, se procede a la integración del Régimen Especial Agrario en el Régimen General de la Seguridad Social a partir del 1 de enero de 2012, mediante el establecimiento del Sistema Especial para Trabajadores por Cuenta Ajena Agrarios.

Cuadro II.17.5 EVOLUCIÓN DEL NÚMERO DE PENSIONES POR CLASES

AÑO	INCAPACIDAD	JUBILACIÓN	VIUDEDAD	ORFANDAD	AGRARIO CUENTA PROPIA (*)		TOTAL
					FAVOR DE FAMILIARES	OTRAS	
1976	141.469	504.811	75.701	632	0		722.613
1977	160.246	505.931	92.890	1.317	0		760.384
1978	178.484	508.267	110.872	1.992	0		799.615
1979 (1)	189.055	506.548	121.774	2.674	56		820.107
1980	194.097	463.362	101.715	4.212	196		763.582
1981	205.590	468.415	114.880	5.779	465		795.129
1982	218.781	469.655	123.395	7.199	755		819.785
1983	230.437	468.405	130.712	8.318	1.057		838.929
1984	239.002	465.497	138.508	9.315	1.352		853.674
1985	243.829	464.530	149.966	10.222	1.592		870.139
1986	248.261	466.730	158.920	10.995	1.856		886.762
1987	251.370	470.388	166.266	11.543	2.051		901.618
1988	254.678	473.109	175.152	12.161	2.335		917.435
1989	256.471	473.212	183.470	12.454	2.628		928.235
1990	259.700	474.802	190.371	12.731	2.892		940.496
1991	262.399	474.031	196.091	12.978	3.209		948.708
1992	263.973	472.191	200.805	13.148	3.425		953.542
1993	262.769	469.416	204.884	13.322	3.604		953.995
1994	259.659	465.263	207.411	13.454	3.818		949.605
1995	255.537	461.185	209.693	13.671	4.055		944.141
1996 (2)	250.611	456.973	211.550	15.229	4.363		938.726
1997 (3)	59.379	638.170	213.205	15.764	4.664		931.182
1998	53.335	632.053	213.931	16.608	4.776		920.703
1999	48.860	622.894	214.070	17.470	4.993		908.287
2000	44.708	613.984	213.892	17.779	5.207		895.570
2001	40.899	605.440	213.346	17.789	5.277		882.751
2002	38.401	591.804	212.561	18.562	5.395		866.723
2003	36.278	575.511	210.874	18.520	5.557		846.740
2004	35.317	557.816	209.225	18.487	5.635		826.480
2005	32.864	543.932	207.057	18.575	5.757		808.185
2006	31.458	529.600	204.734	18.605	5.875		790.272
2007	30.008	514.499	201.984	18.606	5.911		771.008

INCREMENTO INTERANUAL %

AÑOS	INCAPACIDAD	JUBILACIÓN	VIUDEDAD	ORFANDAD	FAVOR DE FAMILIARES	OTRAS	TOTAL
2001/00	-8,52	-1,39	-0,26	0,06	1,34		-1,43
2002/01	-6,11	-2,25	-0,37	4,35	2,24		-1,82
2003/02	-5,53	-2,75	-0,79	-0,23	3,00		-2,31
2004/03	-2,65	-3,07	-0,78	-0,18	1,40		-2,39
2005/04	-6,95	-2,49	-1,04	0,48	2,17		-2,21
2006/05	-4,28	-2,63	-1,12	0,16	2,05		-2,22
2007/06	-4,61	-2,85	-1,34	0,01	0,61		-2,44

(1) Hasta 1979 inclusive, están incluidas en éste régimen las correspondientes pensiones del SOVI.

(2) En las pensiones de orfandad y en favor de familiares se ha pasado a considerar a los perceptores individualmente en lugar de agrupados por familia.

(3) Se ha procedido a la aplicación del art. 7 del Real Decreto 1647/1997 de 31 de octubre, por el que las pensiones de incapacidad permanente cuando los beneficiarios cumplan la edad de 65 años, pasarán a denominarse pensiones de jubilación.

(*) Por Ley 18/2007, de 4 de julio, con efectos de 1 de enero de 2008 los trabajadores cuenta propia del R.E. Agrario se integran en el R.E. de Trabajadores Autónomos (RETA).

Cuadro II.17.6 EVOLUCIÓN DEL NÚMERO DE PENSIONES POR CLASES

R. E. TRABAJADORES DEL MAR							
AÑO	INCAPACIDAD	JUBILACIÓN	VIUEDAD	ORFANDAD	FAVOR DE FAMILIARES	OTRAS	TOTAL
1976	7.891	24.722	17.764	2.831	177		53.385
1977	9.168	25.502	18.882	2.934	202		56.688
1978	10.245	26.082	19.959	3.017	242		59.545
1979 (1)	11.147	26.759	21.019	3.091	275		62.291
1980	13.192	30.892	26.549	3.676	383		74.692
1981	14.054	31.438	27.429	3.811	410		77.142
1982	15.679	33.039	29.345	3.926	475		82.464
1983	17.107	33.681	30.244	4.051	509		85.592
1984	18.611	35.411	31.161	4.027	520		89.730
1985	19.234	37.021	31.886	4.064	534		92.739
1986	19.797	38.035	32.725	4.035	573		95.165
1987	20.427	39.051	33.533	4.048	597		97.656
1988	21.130	41.637	34.939	4.118	623		102.447
1989	21.456	43.092	35.916	4.058	627		105.149
1990	21.683	45.176	36.883	4.063	662		108.467
1991	21.879	47.723	37.791	4.019	680		112.092
1992	22.024	50.176	38.599	4.004	702		115.505
1993	22.093	52.317	39.447	3.974	706		118.537
1994	22.038	53.567	39.741	3.922	713		119.981
1995	21.955	54.757	40.159	3.888	761		121.520
1996 (2)	21.925	56.137	40.828	4.709	826		124.425
1997 (3)	10.893	67.689	41.364	4.789	881		125.616
1998	10.542	68.493	41.872	5.136	917		126.960
1999	10.285	68.895	42.391	5.547	923		128.041
2000	10.077	69.426	42.881	5.672	949		129.005
2001	9.929	69.869	43.318	5.477	912		129.505
2002	9.832	69.967	43.691	5.773	938		130.201
2003	9.769	70.100	44.007	5.587	950		130.413
2004	9.777	69.902	44.408	5.381	925		130.393
2005	9.576	70.334	44.771	5.287	918		130.886
2006	9.583	70.509	45.172	5.136	893		131.293
2007	9.537	70.412	45.419	4.986	904		131.258
2008	9.390	70.786	45.552	4.949	910		131.587
2009	9.180	70.812	45.584	4.922	908		131.406
2010	8.932	71.228	45.517	4.864	923		131.464
2011	8.676	71.522	45.553	4.815	930		131.496
2012	8.490	71.609	45.358	4.998	937		131.392
2013	8.235	71.765	45.226	5.154	947		131.327
2014	8.009	71.545	44.960	5.332	977		130.823
2015	7.888	70.893	44.503	5.227	1.000		129.511
2016	7.739	70.439	44.153	5.181	1.041		128.553

INCREMENTO INTERANUAL %

AÑOS	INCAPACIDAD	JUBILACIÓN	VIUEDAD	ORFANDAD	FAVOR DE FAMILIARES	OTRAS	TOTAL
2006/05	0,07	0,25	0,90	-2,86	-2,72		0,31
2007/06	-0,48	-0,14	0,55	-2,92	1,23		-0,03
2008/07	-1,54	0,53	0,29	-0,74	0,66		0,25
2009/08	-2,24	0,04	0,07	-0,55	-0,22		-0,14
2010/09	-2,70	0,59	-0,15	-1,18	1,65		0,04
2011/10	-2,87	0,41	0,08	-1,01	0,76		0,02
2012/11	-2,14	0,12	-0,43	3,80	0,75		-0,08
2013/12	-3,00	0,22	-0,29	3,12	1,07		-0,05
2014/13	-2,74	-0,31	-0,59	3,45	3,17		-0,38
2015/14	-1,51	-0,91	-1,02	-1,97	2,35		-1,00
2016/15	-1,89	-0,64	-0,79	-0,88	4,10		-0,74

- (1) Hasta 1979 inclusive, están incluidas en éste régimen las correspondientes pensiones del SOVI.
- (2) En las pensiones de orfandad y en favor de familiares se ha pasado a considerar a los perceptores individualmente en lugar de agrupados por familia.
- (3) Se ha procedido a la aplicación del art. 7 del Real Decreto 1647/1997 de 31 de octubre, por el que las pensiones de incapacidad permanente cuando los beneficiarios cumplan la edad de 65 años, pasarán a denominarse pensiones de jubilación.

Cuadro II.17.7 EVOLUCIÓN DEL NÚMERO DE PENSIONES POR CLASES

R. E. MINERÍA DEL CARBÓN

AÑO	INCAPACIDAD	JUBILACIÓN	VIUEDAD	ORFANDAD	FAVOR DE FAMILIARES	OTRAS	TOTAL
1976	20.536	20.595	15.527	2.237	349	2.578	61.822
1977	19.377	24.135	15.853	2.221	381	326	62.293
1978	18.753	24.911	16.288	2.261	420	287	62.920
1979 (1)	18.515	25.818	16.656	2.270	440	208	63.907
1980	17.611	26.556	16.173	2.195	473	71	63.079
1981	17.421	27.793	16.674	2.230	498	44	64.660
1982	17.620	29.147	17.029	2.214	510	35	66.555
1983	17.891	29.983	17.491	2.173	514	1	68.053
1984	17.716	31.917	17.767	2.116	529	1	70.046
1985	16.886	33.910	18.153	2.099	535		71.583
1986	16.174	35.326	18.603	2.081	550		72.734
1987	15.304	35.783	19.074	2.010	552		72.723
1988	14.788	36.791	19.523	1.995	570		73.667
1989	14.268	37.366	19.971	1.990	571		74.166
1990	13.909	38.386	20.340	1.956	563		75.154
1991	13.508	39.318	20.668	1.923	536		75.953
1992	13.152	39.525	20.954	1.903	521		76.055
1993	12.812	39.375	21.225	1.891	522		75.825
1994	12.423	40.096	21.550	1.912	522		76.503
1995	12.052	40.104	21.752	1.917	525		76.350
1996 (2)	11.748	40.371	22.028	2.214	519		76.880
1997 (3)	6.408	45.364	22.293	2.226	556		76.847
1998	6.125	44.757	22.571	2.345	539		76.337
1999	5.987	43.860	22.815	2.469	579		75.710
2000	5.831	43.003	23.058	2.468	558		74.918
2001	5.598	42.238	23.203	2.427	560		74.026
2002	5.436	41.298	23.387	2.527	550		73.198
2003	5.293	40.762	23.539	2.430	538		72.562
2004	5.127	40.209	23.679	2.361	515		71.891
2005	4.979	39.731	23.735	2.303	512		71.260
2006	4.833	39.416	23.845	2.193	516		70.803
2007	4.342	39.370	23.889	2.125	515		70.241
2008	4.163	38.731	23.800	2.074	510		69.278
2009	3.976	38.210	23.764	2.012	502		68.464
2010	3.800	37.950	23.794	2.035	495		68.074
2011	3.613	37.888	23.853	2.019	492		67.865
2012	3.531	37.577	23.809	2.058	503		67.478
2013	3.407	37.484	23.709	2.139	501		67.240
2014	3.307	37.581	23.543	2.210	529		67.170
2015	3.170	37.307	23.201	2.168	525		66.371
2016	3.040	37.130	22.966	2.126	530		65.792

INCREMENTO INTERANUAL %

AÑOS	INCAPACIDAD	JUBILACIÓN	VIUEDAD	ORFANDAD	FAVOR DE FAMILIARES	OTRAS	TOTAL
2006/05	-2,93	-0,79	0,46	-4,78	0,78		-0,64
2007/06	-10,16	-0,12	0,18	-3,10	-0,19		-0,79
2008/07	-4,12	-1,62	-0,37	-2,40	-0,97		-1,37
2009/08	-4,49	-1,35	-0,15	-2,99	-1,57		-1,17
2010/09	-4,43	-0,68	0,13	1,14	-1,39		-0,57
2011/10	-4,92	-0,16	0,25	-0,79	-0,61		-0,31
2012/11	-2,27	-0,82	-0,18	1,93	2,24		-0,57
2013/12	-3,51	-0,25	-0,42	3,94	-0,40		-0,35
2014/13	-2,94	0,26	-0,70	3,32	5,59		-0,10
2015/14	-4,14	-0,73	-1,45	-1,90	-0,76		-1,19
2016/15	-4,10	-0,47	-1,01	-1,94	0,95		-0,87

(1) Hasta 1979 inclusive, están incluidas en éste régimen las correspondientes pensiones del SOVI.

(2) En las pensiones de orfandad y en favor de familiares se ha pasado a considerar a los perceptores individualmente en lugar de agrupados por familia.

(3) Se ha procedido a la aplicación del art. 7 del Real Decreto 1647/1997 de 31 de octubre, por el que las pensiones de incapacidad permanente cuando los beneficiarios cumplan la edad de 65 años, pasarán a denominarse pensiones de jubilación.

Cuadro II.17.8 EVOLUCIÓN DEL NÚMERO DE PENSIONES POR CLASES

R. E. EMPLEADOS DE HOGAR (*)							
AÑO	INCAPACIDAD	JUBILACIÓN	VIUEDAD	ORFANDAD	FAVOR DE FAMILIARES	OTRAS	TOTAL
1976	10.099	46.622	37				56.758
1977	12.932	48.808	49				61.789
1978	17.043	51.004	70				68.117
1979 (1)	21.185	52.928	94	53	24		74.284
1980	25.612	54.933	99	92	45		80.781
1981	32.906	58.967	121	140	81		92.215
1982	41.138	61.608	145	198	133		103.222
1983	49.490	65.062	174	250	169		115.145
1984	56.712	67.966	340	329	200		125.547
1985	62.212	71.432	833	397	219		135.093
1986	65.673	75.016	1.305	461	231		142.686
1987	69.146	78.698	1.757	529	239		150.369
1988	72.460	82.660	2.362	604	277		158.363
1989	75.300	86.434	2.973	655	304		165.666
1990	78.694	89.681	3.529	699	309		172.912
1991	82.077	93.192	4.084	731	337		180.421
1992	84.994	95.883	4.579	778	336		186.570
1993	86.971	98.622	5.043	801	361		191.798
1994	88.250	100.680	5.465	827	350		195.572
1995	88.921	103.048	5.956	871	381		199.177
1996 (2)	89.579	105.353	6.375	971	399		202.677
1997 (3)	25.069	171.881	6.804	1.038	422		205.214
1998	23.037	174.141	7.106	1.134	439		205.857
1999	21.421	174.983	7.444	1.239	470		205.557
2000	19.945	175.494	7.848	1.332	487		205.106
2001	18.345	175.729	8.208	1.399	466		204.147
2002	17.254	174.679	8.539	1.535	474		202.481
2003	16.325	172.687	8.793	1.601	496		199.902
2004	15.817	170.175	9.021	1.647	521		197.181
2005	14.858	168.233	9.238	1.711	521		194.561
2006	14.690	165.648	9.464	1.757	536		192.095
2007	14.406	163.114	9.662	1.824	538		189.544
2008	13.759	161.056	9.836	1.955	559		187.165
2009	13.204	158.940	10.000	2.129	581		184.854
2010	12.581	156.897	10.140	2.266	617		182.501
2011	12.119	154.674	10.207	2.392	665		180.057
2012	11.241	150.579	9.936	2.488	628		174.872

INCREMENTO INTERANUAL %

AÑOS	INCAPACIDAD	JUBILACIÓN	VIUEDAD	ORFANDAD	FAVOR DE FAMILIARES	OTRAS	TOTAL
2001/00	-8,02	0,13	4,59	5,03	-4,31		-0,47
2002/01	-5,95	-0,60	4,03	9,72	1,72		-0,82
2003/02	-5,38	-1,14	2,97	4,30	4,64		-1,27
2004/03	-3,11	-1,45	2,59	2,87	5,04		-1,36
2005/04	-6,06	-1,14	2,41	3,89	0,00		-1,33
2006/05	-1,13	-1,54	2,45	2,69	2,88		-1,27
2007/06	-1,93	-1,53	2,09	3,81	0,37		-1,33
2008/07	-4,49	-1,26	1,80	7,18	3,90		-1,26
2009/08	-4,03	-1,31	1,67	8,90	3,94		-1,23
2010/09	-4,72	-1,29	1,40	6,43	6,20		-1,27
2011/10	-3,67	-1,42	0,66	5,56	7,78		-1,34
2012/11	-7,24	-2,65	-2,66	4,01	-5,56		-2,88

(1) Hasta 1979 inclusive, están incluidas en éste régimen las correspondientes pensiones del SOVI.

(2) En las pensiones de orfandad y en favor de familiares se ha pasado a considerar a los perceptores individualmente en lugar de agrupados por familia.

(3) Se ha procedido a la aplicación del art. 7 del Real Decreto 1647/1997 de 31 de octubre, por el que las pensiones de incapacidad permanente cuando los beneficiarios cumplan la edad de 65 años, pasarán a denominarse pensiones de jubilación.

(*) Por Ley 27/2011, de 1 de agosto, sobre actualización, adecuación y modernización del sistema de Seguridad Social, se procede a la integración de este Régimen en el Régimen General, mediante el establecimiento de un Sistema Especial (existe un período transitorio para proceder a la integración hasta 30 de junio de 2012).

Cuadro II.17.9 EVOLUCIÓN DEL NÚMERO DE PENSIONES POR CLASES

AÑO	INCAPACIDAD	JUBILACIÓN	VIUEDAD	ORFANDAD	ACCIDENTES DE TRABAJO			TOTAL
					FAVOR DE FAMILIARES	OTRAS		
1976	76.393		44.045	16.613	6.749		143.800	
1977	79.556		45.322	17.129	6.672		148.679	
1978	81.247		45.651	18.246	6.553		151.697	
1979	83.226		46.946	17.894	6.381		154.447	
1980	84.293		48.268	17.958	6.242	2	156.763	
1981	86.305		49.823	17.949	5.745		159.822	
1982	87.440		50.862	17.557	5.188		161.047	
1983	89.317		51.611	16.981	4.626		162.535	
1984	90.547		52.233	16.396	4.313		163.489	
1985	90.661		52.907	15.708	3.975		163.251	
1986	90.928		53.747	15.280	3.731		163.686	
1987	91.315		54.591	14.819	3.519		164.244	
1988	92.122		55.647	14.612	3.384		165.765	
1989	93.121		56.724	14.378	3.204		167.427	
1990	94.756		57.758	14.103	3.011		169.628	
1991	96.461		58.731	13.710	2.848		171.750	
1992	98.734		59.507	13.438	2.655		174.334	
1993	100.775		60.089	12.977	2.503		176.344	
1994	102.080		60.477	12.371	2.349		177.277	
1995	103.068		60.629	11.785	2.256		177.738	
1996 (1)	104.252		61.052	15.271	2.334		182.909	
1997 (2)	67.129	38.311	61.499	15.223	2.201		184.363	
1998	67.327	39.429	61.776	16.291	2.038		186.861	
1999	68.307	40.027	62.097	17.472	1.900		189.803	
2000	69.540	40.804	62.418	17.694	1.797		192.253	
2001	71.037	41.603	62.601	16.890	1.720		193.851	
2002	72.876	41.951	62.902	17.819	1.624		197.172	
2003	74.867	42.405	62.970	16.877	1.527		198.646	
2004	77.162	42.367	63.035	16.011	1.449		200.024	
2005	78.576	43.150	63.054	15.383	1.375		201.538	
2006	80.705	43.398	63.054	14.744	1.294		203.195	
2007	82.241	43.985	62.991	14.330	1.238		204.785	
2008	83.885	44.820	62.815	14.069	1.183		206.772	
2009	85.727	45.595	62.392	13.806	1.132		208.652	
2010	85.936	46.799	62.016	13.345	1.067		209.163	
2011	86.093	47.632	61.485	12.916	1.005		209.131	
2012	85.704	48.368	60.723	13.407	882		209.084	
2013	84.703	49.455	60.042	13.850	820		208.870	
2014	83.847	50.295	59.182	14.250	768		208.342	
2015	83.498	50.771	58.243	13.586	712		206.810	
2016	83.871	51.220	57.329	12.941	693		206.054	
INCREMENTO INTERANUAL %								
AÑOS	INCAPACIDAD	JUBILACIÓN	VIUEDAD	ORFANDAD	FAVOR DE FAMILIARES	OTRAS	TOTAL	
2006/05	2,71	0,57	0,00	-4,15	-5,89		0,82	
2007/06	1,90	1,35	-0,10	-2,81	-4,33		0,78	
2008/07	2,00	1,90	-0,28	-1,82	-4,44		0,97	
2009/08	2,20	1,73	-0,67	-1,87	-4,31		0,91	
2010/09	0,24	2,64	-0,60	-3,34	-5,74		0,24	
2011/10	0,18	1,78	-0,86	-3,21	-5,81		-0,02	
2012/11	-0,45	1,55	-1,24	3,80	-12,24		-0,02	
2013/12	-1,17	2,25	-1,12	3,30	-7,03		-0,10	
2014/13	-1,01	1,70	-1,43	2,89	-6,34		-0,25	
2015/14	-0,42	0,95	-1,59	-4,66	-7,29		-0,74	
2016/15	0,45	0,88	-1,57	-4,75	-2,67		-0,37	

(1) En las pensiones de orfandad y en favor de familiares se ha pasado a considerar a los perceptores individualmente en lugar de agrupados por familia.

(2) Se ha procedido a la aplicación del art. 7 del Real Decreto 1647/1997 de 31 de octubre, por el que las pensiones de incapacidad permanente cuando los beneficiarios cumplan la edad de 65 años, pasarán a denominarse pensiones de jubilación.

Cuadro II.17.10 EVOLUCIÓN DEL NÚMERO DE PENSIONES POR CLASES

AÑO	ENFERMEDADES PROFESIONALES						TOTAL
	INCAPACIDAD	JUBILACIÓN	VIUDEDAD	ORFANDAD	FAVOR DE FAMILIARES	OTRAS	
1976	28.633		9.977	4.834	161		43.605
1977	27.801		10.279	4.683	163		42.926
1978	27.215		11.731	3.720	168		42.834
1979	26.668		13.237	2.578	173	11	42.667
1980	25.696		13.629	2.478	174	16	41.993
1981	25.279		14.347	2.199	194		42.019
1982	24.817		14.628	2.083	205		41.733
1983	24.666		14.956	1.999	207		41.828
1984	24.325		15.244	1.879	220		41.668
1985	23.702		15.463	1.719	227		41.111
1986	23.255		15.748	1.612	241		40.856
1987	22.935		15.992	1.489	233		40.649
1988	22.994		16.290	1.443	246		40.973
1989	23.062		16.532	1.387	251		41.232
1990	23.831		16.786	1.353	247		42.217
1991	24.203		16.993	1.301	231		42.728
1992	24.622		17.127	1.245	223		43.217
1993	25.577		17.313	1.216	230		44.336
1994	25.784		17.327	1.196	226		44.533
1995	25.817		17.441	1.172	242		44.672
1996 (1)	25.718		17.567	1.267	227		44.779
1997 (2)	13.600	12.040	17.582	1.260	243		44.725
1998	13.309	12.197	17.579	1.306	239		44.630
1999	13.277	12.084	17.542	1.314	248		44.465
2000	13.304	12.043	17.524	1.329	242		44.442
2001	13.279	12.187	17.453	1.280	231		44.430
2002	13.418	12.164	17.359	1.317	240		44.498
2003	13.526	12.270	17.211	1.285	238		44.530
2004	13.857	12.198	17.039	1.235	238		44.567
2005	13.879	12.266	16.859	1.234	231		44.469
2006	14.052	12.126	16.677	1.223	242		44.320
2007	13.822	12.142	16.544	1.218	238		43.964
2008	13.683	12.164	16.297	1.213	223		43.580
2009	13.594	12.012	16.162	1.226	224		43.218
2010	13.372	12.022	15.822	1.220	225		42.661
2011	13.248	11.874	15.443	1.225	222		42.012
2012	13.067	11.676	14.922	1.227	217		41.109
2013	12.710	11.569	14.477	1.242	220		40.218
2014	12.495	11.415	14.033	1.246	217		39.406
2015	12.335	11.189	13.457	1.237	214		38.432
2016	12.223	11.046	12.886	1.205	215		37.575

INCREMENTO INTERANUAL %

AÑOS	INCAPACIDAD	JUBILACIÓN	VIUDEDAD	ORFANDAD	FAVOR DE FAMILIARES	OTRAS	TOTAL
2006/05	1,25	-1,14	-1,08	-0,89	4,76		-0,34
2007/06	-1,64	0,13	-0,80	-0,41	-1,65		-0,80
2008/07	-1,01	0,18	-1,49	-0,41	-6,30		-0,87
2009/08	-0,65	-1,25	-0,83	1,07	0,45		-0,83
2010/09	-1,63	0,08	-2,10	-0,49	0,45		-1,29
2011/10	-0,93	-1,23	-2,40	0,41	-1,33		-1,52
2012/11	-1,37	-1,67	-3,37	0,16	-2,25		-2,15
2013/12	-2,73	-0,92	-2,98	1,22	1,38		-2,17
2014/13	-1,69	-1,33	-3,07	0,32	-1,36		-2,02
2015/14	-1,28	-1,98	-4,10	-0,72	-1,38		-2,47
2016/15	-0,91	-1,28	-4,24	-2,59	0,47		-2,23

- (1) En las pensiones de orfandad y en favor de familiares se ha pasado a considerar a los perceptores individualmente en lugar de agrupados por familia.
 (2) Se ha procedido a la aplicación del art. 7 del Real Decreto 1647/1997 de 31 de octubre, por el que las pensiones de incapacidad permanente cuando los beneficiarios cumplan la edad de 65 años, pasarán a denominarse pensiones de jubilación.

Cuadro II.17.11 EVOLUCIÓN DEL NÚMERO DE PENSIONES POR CLASES

SOVI

AÑO	INCAPACIDAD	JUBILACIÓN	VIUEDAD	TOTAL
1980	137.385	432.851	158.308	728.544
1981	139.811	433.174	160.750	733.735
1982	141.401	424.953	159.876	726.230
1983	142.525	412.075	155.886	710.486
1984	138.499	396.788	150.667	685.954
1985	131.347	377.559	143.996	652.902
1986	125.031	364.158	137.702	626.891
1987	119.188	353.864	131.402	604.454
1988	112.643	343.994	125.724	582.361
1989	105.975	333.824	123.217	563.016
1990	99.305	325.233	120.982	545.520
1991	92.693	316.762	114.550	524.005
1992	86.195	308.351	108.004	502.550
1993	80.011	300.872	100.942	481.825
1994	73.939	292.740	93.818	460.497
1995	68.161	286.450	87.294	441.905
1996	62.923	282.294	81.771	426.988
1997	57.904	279.961	76.630	414.495
1998	53.057	277.726	71.659	402.442
1999	48.238	276.328	66.867	391.433
2000	43.759	275.383	62.859	382.001
2001	39.667	274.946	59.178	373.791
2002	35.691	273.578	55.624	364.893
2003	31.901	271.192	52.396	355.489
2004	28.582	266.957	49.643	345.182
2005 (1)	36.979	347.778	47.006	431.763
2006	34.482	357.419	44.672	436.573
2007	31.748	359.996	42.493	434.237
2008 (3)	29.073	363.569	40.491	433.133
2009	26.446	364.892	38.492	429.830
2010	24.063	365.323	36.850	426.236
2011	21.666	361.561	35.233	418.460
2012	19.339	353.563	33.731	406.633
2013	17.307	342.367	32.333	392.007
2014	15.372	329.498	30.902	375.772
2015	13.378	314.896	29.243	357.517
2016	11.669	300.911	27.879	340.459

INCREMENTO INTERANUAL %

AÑOS	INCAPACIDAD	JUBILACIÓN	VIUEDAD	TOTAL
2006/05	-6,75	2,77	-4,97	1,11
2007/06	-7,93	0,72	-4,88	-0,54
2008/07	-8,43	0,99	-4,71	-0,25
2009/08	-9,04	0,36	-4,94	-0,76
2010/09	-9,01	0,12	-4,27	-0,84
2011/10	-9,96	-1,03	-4,39	-1,82
2012/11	-10,74	-2,21	-4,26	-2,83
2013/12	-10,51	-3,17	-4,14	-3,60
2014/13	-11,18	-3,76	-4,43	-4,14
2015/14	-12,97	-4,43	-5,37	-4,86
2016/15	-12,77	-4,44	-4,66	-4,77

(1) Las cifras de este año están afectadas por la nueva normativa de concurrencia de las pensiones SOVI.

Gráfico II.6 EVOLUCIÓN DEL NÚMERO DE PENSIONES POR REGÍMENES

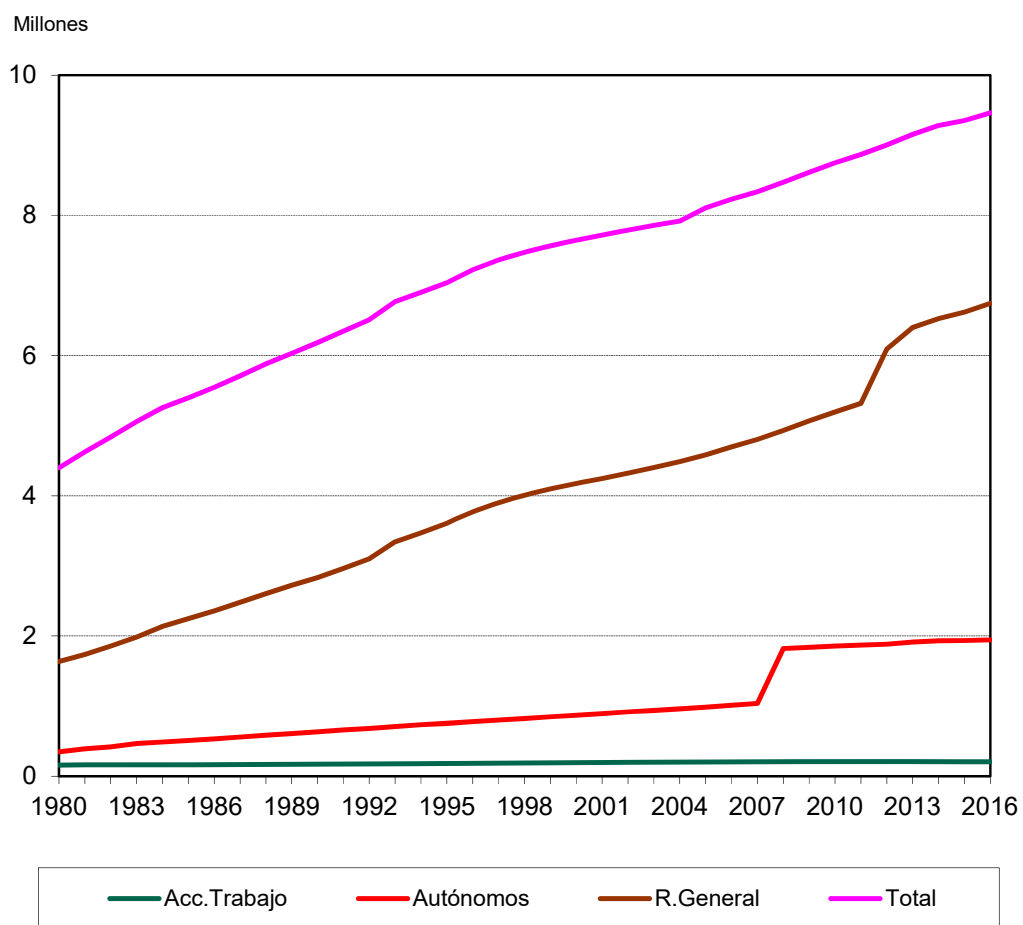

Cuadro II.18 EVOLUCIÓN DE LA PENSIÓN MEDIA POR CLASES**Cuadro II.18.1 EVOLUCIÓN DE LA PENSIÓN MEDIA POR CLASES****(euros/mes) DATOS A 31 DE DICIEMBRE**

AÑO	INCAPACIDAD	JUBILACIÓN	VIUEDAD	ORFANDAD	FAVOR DE FAMILIARES	OTRAS	TOTAL
1976	43,86	40,91	28,96	28,85	37,18	30,57	38,47
1977	54,92	53,81	39,89	36,28	46,63	34,44	50,38
1978	70,82	73,79	51,19	45,35	58,31	30,57	67,06
1979	84,09	87,33	59,99	52,50	71,09	32,35	79,19
1980	97,68	101,23	67,48	59,55	79,18	34,85	91,12
1981	114,35	117,84	75,78	69,77	90,26	26,71	105,44
1982	130,91	133,62	84,01	78,34	99,94	27,66	119,34
1983	152,93	154,36	96,62	90,34	113,24	8,52	138,29
1984	170,27	175,77	105,67	98,68	123,29	8,46	155,30
1985	185,78	197,01	114,96	107,48	133,15	7,64	171,52
1986	204,75	218,70	126,10	117,37	144,31	7,98	189,41
1987	219,88	236,70	135,43	125,18	153,65	7,92	204,12
1988	235,31	255,04	147,83	133,44	162,67		219,69
1989	255,68	277,89	168,01	143,49	173,87		240,52
1990	284,33	308,07	188,76	157,84	190,59		267,23
1991	309,89	335,32	208,79	168,84	204,10		291,58
1992	335,41	361,88	229,53	179,28	217,70		315,86
1993 (1)	361,36	392,82	246,46	189,34	183,75		340,65
1994	380,49	416,39	258,36	196,48	193,56		359,81
1995	403,64	443,96	273,07	205,10	203,74		382,57
1996 (2)	428,83	472,57	288,52	174,63	209,55		404,28
1997 (3)	472,25	478,90	297,82	181,40	218,03		420,70
1998	493,70	496,63	307,28	186,14	226,10		435,46
1999	514,98	513,73	316,51	190,51	234,78		449,43
2000	543,25	539,18	333,16	200,54	249,16		471,79
2001	577,99	569,16	350,92	212,57	265,77		498,36
2002	605,99	592,34	370,06	220,37	280,57		519,36
2003	641,22	625,28	397,95	234,30	302,75		550,44
2004	671,21	654,90	434,31	252,26	331,36		581,56
2005	702,70	688,68	454,90	271,36	354,79		612,14
2006	736,57	729,32	478,82	287,92	379,69		647,26
2007	765,74	770,62	500,60	302,87	402,99		681,46
2008	806,50	822,24	531,51	326,34	432,11		725,88
2009	836,19	862,55	556,52	341,48	449,69		760,68
2010	854,21	893,21	574,25	351,45	462,81		786,51
2011	873,27	923,74	588,83	360,86	474,29		811,42
2012	891,24	956,36	603,95	365,36	489,03		837,02
2013	910,66	988,45	619,89	369,65	504,34		862,74
2014	918,56	1.008,73	626,23	367,95	511,88		877,30
2015	925,18	1.030,63	632,97	372,21	521,21		894,04
2016	931,54	1.052,01	641,23	376,82	529,47		911,25

INCREMENTO INTERANUAL %

AÑOS	INCAPACIDAD	JUBILACIÓN	VIUEDAD	ORFANDAD	FAVOR DE FAMILIARES	OTRAS	TOTAL
2006/05	4,82	5,90	5,26	6,10	7,02		5,74
2007/06	3,96	5,66	4,55	5,19	6,14		5,28
2008/07	5,32	6,70	6,17	7,75	7,23		6,52
2009/08	3,68	4,90	4,71	4,64	4,07		4,80
2010/09	2,15	3,55	3,19	2,92	2,92		3,40
2011/10	2,23	3,42	2,54	2,68	2,48		3,17
2012/11	2,06	3,53	2,57	1,25	3,11		3,15
2013/12	2,18	3,36	2,64	1,17	3,13		3,07
2014/13	0,87	2,05	1,02	-0,46	1,50		1,69
2015/14	0,72	2,17	1,08	1,16	1,82		1,91
2016/15	0,69	2,07	1,30	1,24	1,59		1,92

(1) Incluye MUNPAL

(2) En las pensiones de orfandad y en favor de familiares se ha pasado a considerar a los perceptores individualmente en lugar de agrupados por familia.

(3) Se ha procedido a la aplicación del art. 7 del Real Decreto 1647/1997 de 31 de octubre, por el que las pensiones de incapacidad permanente cuando los beneficiarios cumplan la edad de 65 años, pasarán a denominarse pensiones de jubilación.

Gráfico II.7 EVOLUCIÓN DE LA PENSIÓN MEDIA POR CLASES

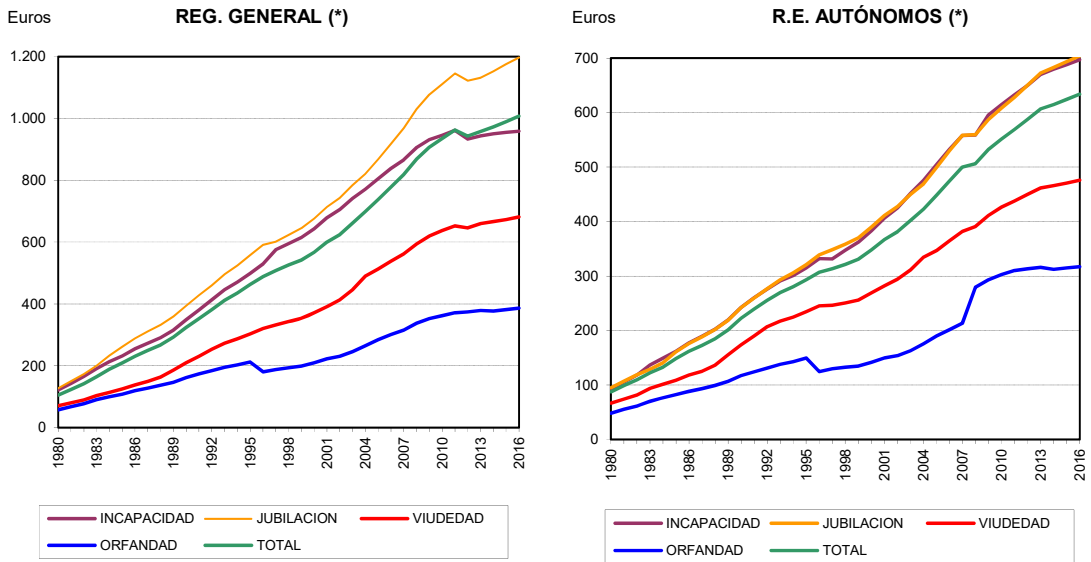

(*) En 2012 incluye Agrario C/A

(*) Desde 2008 incluye Agrario C/P

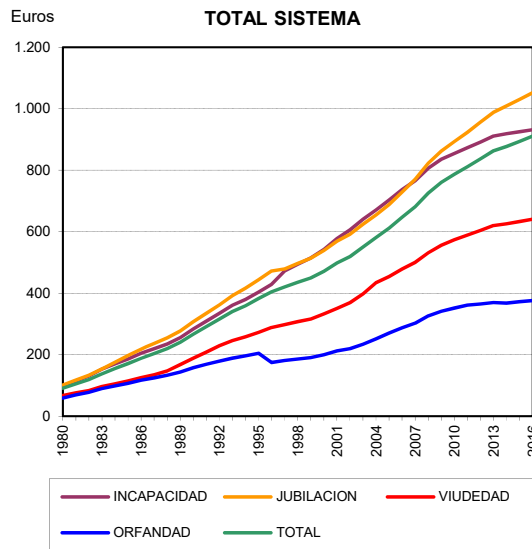

Cuadro II.18.2 EVOLUCIÓN DE LA PENSIÓN MEDIA POR CLASES (euros/mes)

RÉGIMEN GENERAL							
AÑO	INCAPACIDAD	JUBILACIÓN	VIUEDAD	ORFANDAD	FAVOR DE FAMILIARES	OTRAS	TOTAL
1976	49,72	47,34	29,85	28,46	35,65	7,83	42,06
1977	59,73	58,20	39,47	35,77	42,28	23,07	52,48
1978	75,29	75,39	51,99	44,47	56,33	20,24	67,80
1979 (1)	91,47	91,53	60,13	51,88	64,52	14,59	81,43
1980	121,90	127,04	70,93	57,74	74,27	10,16	105,27
1981	143,29	150,33	79,88	68,37	86,72	10,26	123,35
1982	165,15	173,19	89,54	77,49	96,71	10,55	141,81
1983	190,26	200,88	103,48	90,40	109,96	8,29	164,78
1984	213,02	233,32	114,25	99,35	120,26	8,20	188,59
1985	232,09	261,02	125,37	108,64	130,91	7,64	209,12
1986	255,09	288,50	138,52	119,46	142,16	7,98	231,26
1987	273,06	311,06	149,57	128,09	151,77	7,92	249,47
1988	290,81	332,31	163,57	136,85	162,31		267,76
1989	315,03	359,57	186,04	147,05	174,70		292,57
1990	348,94	394,60	208,89	161,73	192,58		323,46
1991	381,15	427,72	230,95	173,33	207,88		352,85
1992	413,74	459,52	253,32	184,20	221,78		382,12
1993 (2)	446,32	496,75	273,07	195,14	167,35		411,53
1994	470,40	524,73	286,85	203,11	177,98		435,17
1995	499,17	557,75	303,45	212,46	188,68		463,05
1996 (3)	529,44	591,14	320,96	180,23	196,28		488,37
1997 (4)	575,52	600,98	332,20	187,89	206,33		508,22
1998	595,37	623,26	343,09	193,62	214,97		525,69
1999	614,91	645,28	353,40	198,92	224,77		542,08
2000	642,63	675,81	371,16	209,06	239,67		567,46
2001	678,13	713,95	391,28	222,18	256,83		599,49
2002	705,78	743,06	413,68	231,14	273,57		624,25
2003	740,92	783,94	446,60	245,95	297,44		661,36
2004	770,84	820,10	490,74	264,77	328,09		698,79
2005	804,60	868,40	513,05	283,98	354,16		737,70
2006	837,48	917,88	538,38	300,72	381,78		778,19
2007	865,92	968,78	561,02	315,54	407,32		817,95
2008	906,19	1.029,95	593,86	337,76	439,10		868,49
2009	931,06	1.076,81	619,52	352,91	459,88		907,04
2010	945,52	1.111,11	636,94	362,10	476,57		935,00
2011	961,77	1.145,28	652,04	371,74	491,44		962,29
2012	933,50	1.122,29	645,49	374,52	493,96		942,78
2013	943,98	1.131,15	659,76	378,71	510,18		957,22
2014	949,87	1.152,28	665,99	377,04	519,71		972,27
2015	954,46	1.175,20	672,60	381,50	531,84		989,78
2016	958,56	1.196,85	681,04	386,56	542,12		1.007,66

INCREMENTO INTERANUAL %

AÑOS	INCAPACIDAD	JUBILACIÓN	VIUEDAD	ORFANDAD	FAVOR DE FAMILIARES	OTRAS	TOTAL
2006/05	4,09	5,70	4,94	5,89	7,80		5,49
2007/06	3,40	5,55	4,21	4,93	6,69		5,11
2008/07	4,65	6,31	5,85	7,04	7,80		6,18
2009/08	2,74	4,55	4,32	4,49	4,73		4,44
2010/09	1,55	3,19	2,81	2,60	3,63		3,08
2011/10	1,72	3,08	2,37	2,66	3,12		2,92
2012/11	-2,94	-2,01	-1,00	0,75	0,51		-2,03
2013/12	1,12	0,79	2,21	1,12	3,28		1,53
2014/13	0,62	1,87	0,94	-0,44	1,87		1,57
2015/14	0,48	1,99	0,99	1,18	2,33		1,80
2016/15	0,43	1,84	1,26	1,33	1,93		1,81

Están incluidos en este Régimen General los Especiales de Artistas, Representantes de Comercio, Futbolistas, Toreros y Ferroviarios, integrados según R.D. 2621/86 de 24 de Diciembre.

- (1) Hasta 1979 inclusive, están incluidas en este régimen las correspondientes pensiones del SOVI.
- (2) Incluye MUNPAL.
- (3) En las pensiones de orfandad y en favor de familiares se ha pasado a considerar a los perceptores individualmente en lugar de agrupados por familia.
- (4) Se ha procedido a la aplicación del art. 7 del Real Decreto 1647/1997 de 31 de octubre, por el que las pensiones de incapacidad permanente cuando los beneficiarios cumplan la edad de 65 años, pasarán a denominarse pensiones de jubilación.
- (5) Por Ley 28/2011, de 22 de septiembre, se procede a la integración del Régimen Especial Agrario en el Régimen General de la Seguridad Social a partir del 1 de enero de 2012, mediante el establecimiento del Sistema Especial para Trabajadores por Cuenta Ajena Agrarios. Por Ley 27/2011, de 1 de agosto, se procede a la integración del R.E del Hogar en el Régimen General, mediante el establecimiento de un Sistema Especial (existe un periodo transitorio para la integración hasta 30 de junio de 2012).

Cuadro II.18.3 EVOLUCIÓN DE LA PENSIÓN MEDIA POR CLASES (euros/mes)

RÉG. ESPECIAL AUTÓNOMOS							
AÑO	INCAPACIDAD	JUBILACIÓN	VIUEDAD	ORFANDAD	FAVOR DE FAMILIARES	OTRAS	TOTAL
1976	40,81	38,78	25,42	14,02	25,43		35,47
1977	48,75	49,61	36,91	17,93	33,37		45,89
1978	70,49	73,05	51,93	36,97	49,02		67,11
1979	80,75	83,40	59,31	42,13	56,54		76,66
1980	92,37	94,74	66,67	47,98	65,02		87,38
1981	105,73	107,43	74,44	55,50	74,00		99,14
1982	118,12	118,75	81,69	61,42	80,72		109,59
1983	136,74	129,24	93,88	70,55	93,14		122,36
1984	149,01	140,61	101,23	76,18	101,85		132,87
1985	161,95	161,05	108,93	82,08	107,34		148,39
1986	177,33	176,31	118,13	88,49	116,76		161,88
1987	189,34	188,45	125,38	93,36	123,24		172,51
1988	202,13	201,74	136,17	99,38	125,49		184,55
1989	219,15	218,70	155,43	106,68	132,57		201,32
1990	242,18	242,04	173,49	117,26	144,74		222,67
1991	260,08	259,77	189,86	124,19	153,08		239,47
1992	276,07	276,76	207,05	131,27	162,86		255,68
1993	291,15	293,40	217,14	137,97	170,44		269,87
1994	301,13	306,10	224,50	142,85	174,70		280,28
1995	315,19	320,59	234,58	149,60	179,00		293,05
1996 (1)	332,05	338,87	245,31	124,94	180,78		306,78
1997 (2)	331,55	348,36	246,15	129,86	187,22		313,30
1998	347,28	358,43	250,76	132,64	192,66		321,43
1999	362,48	370,28	256,23	134,97	200,37		330,82
2000	382,77	389,85	269,09	141,75	212,75		347,92
2001	406,13	411,35	281,88	149,64	227,05		366,97
2002	424,97	427,60	294,09	153,82	239,01		381,34
2003	451,31	449,75	311,32	163,13	254,96		402,17
2004	475,64	469,23	334,64	175,94	275,96		422,94
2005	504,47	499,43	347,01	189,83	296,71		448,08
2006	532,71	529,95	364,95	201,75	315,96		474,85
2007	557,68	558,43	382,02	213,68	339,88		499,89
2008 (3)	558,74	559,39	391,10	279,36	371,54		506,01
2009	595,70	587,06	411,22	293,12	384,32		532,12
2010	614,78	608,11	426,51	302,93	393,46		551,41
2011	632,79	627,97	437,57	310,12	401,62		568,70
2012	649,59	650,04	449,79	313,59	414,12		587,28
2013	669,68	672,74	461,78	315,84	424,15		606,71
2014	679,27	682,80	465,94	312,38	427,47		614,83
2015	687,85	693,39	470,45	314,79	429,76		623,95
2016	696,98	704,10	476,10	316,94	431,48		633,54

INCREMENTO INTERANUAL %

AÑOS	INCAPACIDAD	JUBILACIÓN	VIUEDAD	ORFANDAD	FAVOR DE FAMILIARES	OTRAS	TOTAL
2006/05	5,60	6,11	5,17	6,28	6,49		5,97
2007/06	4,69	5,37	4,68	5,91	7,57		5,27
2008/07	0,19	0,17	2,38	30,74	9,32		1,22
2009/08	6,61	4,95	5,14	4,93	3,44		5,16
2010/09	3,20	3,59	3,72	3,35	2,38		3,62
2011/10	2,93	3,27	2,59	2,37	2,07		3,14
2012/11	2,65	3,51	2,79	1,12	3,11		3,27
2013/12	3,09	3,49	2,67	0,72	2,42		3,31
2014/13	1,43	1,50	0,90	-1,10	0,78		1,34
2015/14	1,26	1,55	0,97	0,77	0,54		1,48
2016/15	1,33	1,54	1,20	0,68	0,40		1,54

Está incluido en este régimen especial, el de Escritores de Libros, integrado según R.D. 2621/86 de 24 de Diciembre.

- (1) En las pensiones de orfandad y en favor de familiares se ha pasado a considerar a los perceptores individualmente en lugar de agrupados por familia.
- (2) Se ha procedido a la aplicación del art. 7 del Real Decreto 1647/1997 de 31 de octubre, por el que las pensiones de incapacidad permanente cuando los beneficiarios cumplan la edad de 65 años, pasarán a denominarse pensiones de jubilación.
- (3) Por Ley 18/2007, de 4 de julio, con efectos de 1 de enero de 2008 los trabajadores cuenta propia del R.E. Agrario se integran en el R.E. de Trabajadores Autónomos (RETA).

Cuadro II.18.4 EVOLUCIÓN DE LA PENSIÓN MEDIA POR CLASES (euros/mes)

AGRARIO CUENTA AJENA (*)							
AÑO	INCAPACIDAD	JUBILACIÓN	VIUEDAD	ORFANDAD	FAVOR DE FAMILIARES	OTRAS	TOTAL
1976	41,24	39,32	27,21	19,32	24,27		37,32
1977	53,46	52,46	41,63	32,47	38,21		50,39
1978	68,27	68,80	42,65	33,70	39,46		62,86
1979 (1)	80,37	79,74	57,72	45,60	55,47		74,91
1980	94,13	95,55	67,27	56,09	64,80		88,34
1981	109,00	108,96	73,92	64,48	73,92		100,24
1982	122,89	121,13	81,15	70,88	81,97		111,59
1983	142,27	140,38	93,69	81,43	93,78		129,04
1984	154,04	153,67	101,17	87,09	102,28		140,05
1985	165,80	167,83	108,77	92,94	110,35		151,10
1986	181,61	184,45	118,00	99,84	118,54		164,90
1987	193,72	197,43	125,09	104,97	125,43		175,45
1988	205,85	210,94	137,10	110,93	132,94		187,25
1989	222,51	228,96	159,06	119,08	141,20		204,96
1990	245,29	252,61	178,32	131,71	153,26		226,32
1991	263,71	270,65	197,28	140,71	163,81		244,02
1992	280,20	287,24	217,42	149,54	174,84		260,92
1993	295,83	303,11	228,95	158,05	184,50		274,83
1994	306,31	314,38	237,53	163,91	191,45		284,56
1995	318,85	327,61	249,05	172,08	197,67		296,51
1996 (2)	332,56	343,12	260,71	150,87	200,11		308,14
1997 (3)	312,23	354,70	267,05	156,34	204,34		315,96
1998	319,08	362,66	272,83	158,20	209,97		322,52
1999	325,81	369,93	278,19	160,47	213,02		328,41
2000	336,74	384,79	292,83	172,00	224,56		342,51
2001	350,55	400,61	305,24	183,18	235,75		356,98
2002	360,72	411,32	315,29	188,92	243,47		366,82
2003	375,48	427,01	330,29	203,06	260,67		382,17
2004	386,65	438,63	345,36	222,86	279,61		395,04
2005	408,85	461,31	360,76	246,56	297,57		415,58
2006	425,34	484,77	380,31	266,95	319,03		436,94
2007	439,48	506,03	398,42	285,67	337,15		456,31
2008	462,06	536,71	423,80	316,31	360,79		484,57
2009	479,10	556,36	445,59	333,25	371,89		504,59
2010	491,48	569,83	461,81	347,50	381,73		519,00
2011	503,67	580,85	469,99	358,43	388,42		529,25
INCREMENTO INTERANUAL %							
AÑOS	INCAPACIDAD	JUBILACIÓN	VIUEDAD	ORFANDAD	FAVOR DE FAMILIARES	OTRAS	TOTAL
2001/00	4,10	4,11	4,24	6,50	4,98		4,23
2002/01	2,90	2,67	3,29	3,13	3,27		2,76
2003/02	4,09	3,81	4,76	7,48	7,06		4,18
2004/03	2,97	2,72	4,56	9,75	7,27		3,37
2005/04	5,74	5,17	4,46	10,63	6,42		5,20
2006/05	4,03	5,09	5,42	8,27	7,21		5,14
2007/06	3,32	4,39	4,76	7,01	5,68		4,43
2008/07	5,14	6,06	6,37	10,73	7,01		6,19
2009/08	3,69	3,66	5,14	5,36	3,08		4,13
2010/09	2,58	2,42	3,64	4,28	2,65		2,86
2011/10	2,48	1,93	1,77	3,15	1,75		1,97

(1) Hasta 1979 inclusive, están incluidas en este régimen las correspondientes pensiones del SOVI.

(2) En las pensiones de orfandad y en favor de familiares se ha pasado a considerar a los perceptores individualmente en lugar de agrupados por familia.

(3) Se ha procedido a la aplicación del art. 7 del Real Decreto 1647/1997 de 31 de octubre, por el que las pensiones de incapacidad permanente cuando los beneficiarios cumplan la edad de 65 años, pasarán a denominarse pensiones de jubilación.

(*) Por Ley 28/2011, de 22 de septiembre, se procede a la integración del Régimen Especial Agrario en el Régimen General de la Seguridad Social a partir del 1 de enero de 2012, mediante el establecimiento del Sistema Especial para Trabajadores por Cuenta Ajena Agrarios.

Cuadro II.18.5 EVOLUCIÓN DE LA PENSIÓN MEDIA POR CLASES (euros/mes)

AGRARIO CUENTA PROPIA (*)							
AÑO	INCAPACIDAD	JUBILACIÓN	VIUEDAD	ORFANDAD	FAVOR DE FAMILIARES	OTRAS	TOTAL
1976	33,40	28,85	24,61	14,62			29,29
1977	45,42	45,51	39,04	31,96			44,68
1978	64,86	70,50	51,37	44,70			66,53
1979 (1)	75,57	81,21	59,04	48,17	57,02		76,57
1980	86,70	94,46	68,02	59,03	65,93		88,76
1981	100,16	107,39	72,72	67,33	74,42		100,21
1982	112,17	118,94	78,37	73,57	82,30		110,60
1983	130,92	137,72	89,14	84,42	95,57		127,70
1984	142,09	150,10	95,52	90,43	103,27		138,28
1985	153,16	163,14	101,46	97,11	110,71		148,84
1986	167,10	178,10	109,36	104,26	120,48		161,67
1987	178,18	189,92	115,41	109,46	127,32		171,74
1988	189,61	202,37	125,13	116,40	133,56		182,77
1989	204,69	218,49	142,76	126,20	142,55		198,25
1990	225,78	240,77	158,07	139,62	156,19		218,26
1991	242,21	257,54	172,95	149,08	167,02		234,03
1992	257,13	272,66	188,42	159,36	177,82		248,72
1993	271,45	287,32	197,80	168,07	187,37		261,67
1994	281,66	297,81	204,54	175,49	193,08		270,86
1995	294,15	310,56	213,44	184,32	200,62		282,25
1996 (2)	307,88	325,06	222,93	176,85	205,72		294,50
1997 (3)	274,51	332,52	227,73	183,31	210,85		301,69
1998	281,39	339,83	232,29	186,55	217,10		308,05
1999	288,74	346,96	236,84	188,80	221,55		314,14
2000	300,07	361,85	247,93	203,08	235,49		327,67
2001	314,72	377,45	258,60	214,60	248,21		341,77
2002	325,89	388,13	268,30	221,75	256,00		351,60
2003	342,18	403,64	283,69	237,26	271,39		366,63
2004	356,94	415,10	301,40	260,83	291,53		379,54
2005	377,51	437,17	315,38	288,08	310,14		399,21
2006	397,57	459,97	332,25	309,22	329,21		419,88
2007	415,71	480,57	347,49	327,90	348,31		438,48

INCREMENTO INTERANUAL %

AÑOS	INCAPACIDAD	JUBILACIÓN	VIUEDAD	ORFANDAD	FAVOR DE FAMILIARES	OTRAS	TOTAL
2001/00	4,88	4,31	4,30	5,67	5,40		4,30
2002/01	3,55	2,83	3,75	3,33	3,14		2,88
2003/02	5,00	4,00	5,74	6,99	6,01		4,27
2004/03	4,31	2,84	6,24	9,93	7,42		3,52
2005/04	5,76	5,32	4,64	10,45	6,38		5,18
2006/05	5,31	5,22	5,35	7,34	6,15		5,18
2007/06	4,56	4,48	4,59	6,04	5,80		4,43

(1) Hasta 1979 inclusive, están incluidas en este régimen las correspondientes pensiones del SOVI.

(2) En las pensiones de orfandad y en favor de familiares se ha pasado a considerar a los perceptores individualmente en lugar de agrupados por familia.

(3) Se ha procedido a la aplicación del art. 7 del Real Decreto 1647/1997 de 31 de octubre, por el que las pensiones de incapacidad permanente cuando los beneficiarios cumplan la edad de 65 años, pasarán a denominarse pensiones de jubilación.

(*) Por Ley 18/2007, de 4 de julio, con efectos de 1 de enero de 2008 los trabajadores cuenta propia del R.E. Agrario se integran en el R.E. de Trabajadores Autónomos (RETA).

Cuadro II.18.6 EVOLUCIÓN DE LA PENSIÓN MEDIA POR CLASES (euros/mes)

RÉG. ESPECIAL TRABAJADORES DEL MAR

AÑO	INCAPACIDAD	JUBILACIÓN	VIUEDAD	ORFANDAD	FAVOR DE FAMILIARES	OTRAS	TOTAL
1976	59,33	52,19	30,89	27,18	37,00		44,77
1977	70,89	62,57	40,63	32,63	45,84		54,98
1978	101,00	91,68	61,15	48,54	79,21		80,80
1979 (1)	104,02	95,84	61,64	48,41	77,71		83,31
1980	126,58	126,60	72,38	58,09	79,68		103,71
1981	146,68	148,47	82,00	66,83	93,55		120,18
1982	166,30	172,92	91,70	75,17	103,46		137,71
1983	189,86	199,53	105,50	85,51	117,68		158,49
1984	211,73	232,07	114,01	93,81	127,04		180,04
1985	228,61	265,08	123,03	101,91	139,13		200,80
1986	249,97	295,94	134,18	111,66	150,37		222,06
1987	265,28	319,08	143,16	119,08	162,06		238,17
1988	279,15	348,88	155,60	127,72	168,76		258,60
1989	300,06	379,68	176,96	137,63	182,69		283,67
1990	329,31	419,34	197,84	151,23	201,66		314,65
1991	354,17	458,18	218,71	161,66	216,76		345,04
1992	376,77	492,30	240,22	174,04	230,25		373,41
1993	398,48	528,14	254,72	182,02	241,41		399,67
1994	415,72	555,88	266,20	188,52	248,98		420,35
1995	434,07	586,47	280,31	199,52	253,77		443,30
1996 (2)	455,98	620,11	295,02	170,04	252,09		465,04
1997 (3)	481,54	615,01	304,10	176,92	259,23		481,86
1998	495,07	636,08	312,46	181,75	256,75		496,52
1999	510,02	656,50	321,49	186,48	266,87		510,65
2000	531,60	685,94	338,20	196,33	274,43		533,74
2001	559,12	723,02	355,00	209,21	299,01		562,64
2002	579,33	752,03	373,08	219,20	307,81		585,00
2003	610,57	791,82	400,08	237,00	328,43		618,91
2004	637,00	825,02	433,68	256,08	365,52		650,90
2005	666,59	867,19	453,11	276,69	386,45		683,65
2006	694,81	910,28	476,65	296,32	411,31		717,95
2007	719,88	949,41	498,37	316,59	429,63		749,04
2008	759,72	1.005,03	529,28	347,83	452,09		794,29
2009	788,67	1.044,45	553,91	367,32	468,24		827,07
2010	806,13	1.070,72	571,41	384,10	483,87		850,34
2011	824,03	1.097,89	584,47	399,34	497,40		872,14
2012	841,08	1.124,91	599,09	406,79	508,16		893,34
2013	858,82	1.153,23	614,08	415,91	527,30		915,64
2014	868,35	1.166,74	619,99	418,63	528,92		925,31
2015	879,41	1.182,89	625,50	425,90	543,67		937,39
2016	887,88	1.199,34	632,78	433,38	553,56		949,90

INCREMENTO INTERANUAL %

AÑOS	INCAPACIDAD	JUBILACIÓN	VIUEDAD	ORFANDAD	FAVOR DE FAMILIARES	OTRAS	TOTAL
2006/05	4,23	4,97	5,20	7,09	6,43		5,02
2007/06	3,61	4,30	4,56	6,84	4,45		4,33
2008/07	5,53	5,86	6,20	9,87	5,23		6,04
2009/08	3,81	3,92	4,65	5,60	3,57		4,13
2010/09	2,21	2,52	3,16	4,57	3,34		2,81
2011/10	2,22	2,54	2,29	3,97	2,80		2,56
2012/11	2,07	2,46	2,50	1,87	2,16		2,43
2013/12	2,11	2,52	2,50	2,24	3,77		2,50
2014/13	1,11	1,17	0,96	0,65	0,31		1,06
2015/14	1,27	1,38	0,89	1,74	2,79		1,31
2016/15	0,96	1,39	1,16	1,76	1,82		1,33

(1) Hasta 1979 inclusive, están incluidas en este régimen las correspondientes pensiones del SOVI.

(2) En las pensiones de orfandad y en favor de familiares se ha pasado a considerar a los perceptores individualmente en lugar de agrupados por familia.

(3) Se ha procedido a la aplicación del art. 7 del Real Decreto 1647/1997 de 31 de octubre, por el que las pensiones de incapacidad permanente cuando los beneficiarios cumplan la edad de 65 años, pasarán a denominarse pensiones de jubilación.

Cuadro II.18.7 EVOLUCIÓN DE LA PENSIÓN MEDIA POR CLASES (euros/mes)

RÉG. ESPECIAL MINERÍA DEL CARBÓN							
AÑO	INCAPACIDAD	JUBILACIÓN	VIUEDAD	ORFANDAD	FAVOR DE FAMILIARES	OTRAS	TOTAL
1976	42,46	85,26	27,32	33,31	41,84	41,01	53,02
1977	59,65	101,42	35,27	39,15	48,81	47,59	68,77
1978	75,78	124,71	45,59	48,95	64,46	55,92	86,20
1979 (1)	91,97	151,98	53,34	54,99	75,52	60,85	104,61
1980	120,33	182,53	61,68	63,91	87,06	69,49	129,21
1981	142,27	219,18	71,87	74,63	99,62	79,05	154,47
1982	170,04	255,64	81,49	84,52	114,07	87,28	181,55
1983	200,62	293,38	95,53	95,68	132,04	30,89	210,61
1984	231,89	345,25	105,97	106,50	146,59	30,89	247,17
1985	261,87	391,97	117,65	118,48	160,49		281,96
1986	301,21	439,44	131,15	132,32	178,50		319,09
1987	334,14	470,95	142,96	143,38	193,48		344,97
1988	367,00	507,92	158,15	154,07	199,69		374,97
1989	408,66	549,81	182,10	169,71	217,18		410,88
1990	465,81	609,71	206,14	190,39	238,23		460,16
1991	521,37	669,26	229,59	207,38	256,90		508,71
1992	576,12	720,29	253,78	222,71	284,07		551,39
1993	626,72	772,04	272,16	236,77	300,58		590,97
1994	672,25	816,90	287,97	247,73	312,84		626,75
1995	722,25	871,97	307,32	260,13	340,97		668,46
1996 (2)	775,47	933,80	327,78	234,58	357,76		711,94
1997 (3)	726,11	978,05	343,09	245,18	366,35		747,19
1998	770,38	1.021,22	357,85	254,47	383,78		776,90
1999	811,08	1.062,60	372,72	267,80	392,80		803,77
2000	863,10	1.116,73	394,77	284,70	412,34		842,14
2001	925,70	1.182,30	418,47	306,71	431,55		889,09
2002	972,31	1.236,74	446,72	321,46	455,59		927,22
2003	1.032,24	1.311,49	489,76	346,21	491,95		986,15
2004	1.081,40	1.375,37	547,61	372,76	549,52		1.042,92
2005	1.136,41	1.450,53	579,96	400,20	565,79		1.098,31
2006	1.190,91	1.528,77	612,03	426,86	601,79		1.156,08
2007	1.189,44	1.602,99	641,72	451,25	631,68		1.208,53
2008	1.252,23	1.695,39	683,23	488,37	675,91		1.277,40
2009	1.292,98	1.766,86	716,92	517,09	701,49		1.330,36
2010	1.315,84	1.816,03	740,34	538,60	709,37		1.365,89
2011	1.349,81	1.872,70	764,46	557,64	725,23		1.407,90
2012	1.386,50	1.924,90	787,55	575,11	757,91		1.445,56
2013	1.426,26	1.977,10	813,82	586,50	786,72		1.485,91
2014	1.457,01	2.018,12	828,90	591,45	803,41		1.517,17
2015	1.483,98	2.055,42	844,64	607,30	838,63		1.547,95
2016	1.508,00	2.090,72	864,00	620,95	856,98		1.578,15

INCREMENTO INTERANUAL %

AÑOS	INCAPACIDAD	JUBILACIÓN	VIUEDAD	ORFANDAD	FAVOR DE FAMILIARES	OTRAS	TOTAL
2006/05	4,80	5,39	5,53	6,66	6,36		5,26
2007/06	-0,12	4,85	4,85	5,71	4,97		4,54
2008/07	5,28	5,76	6,47	8,23	7,00		5,70
2009/08	3,25	4,22	4,93	5,88	3,78		4,15
2010/09	1,77	2,78	3,27	4,16	1,12		2,67
2011/10	2,58	3,12	3,26	3,54	2,24		3,08
2012/11	2,72	2,79	3,02	3,13	4,51		2,67
2013/12	2,87	2,71	3,34	1,98	3,80		2,79
2014/13	2,16	2,07	1,85	0,84	2,12		2,10
2015/14	1,85	1,85	1,90	2,68	4,38		2,03
2016/15	1,62	1,72	2,29	2,25	2,19		1,95

- (1) Hasta 1979 inclusive, están incluidas en este régimen las correspondientes pensiones del SOVI.
- (2) En las pensiones de orfandad y en favor de familiares se ha pasado a considerar a los perceptores individualmente en lugar de agrupados por familia.
- (3) Se ha procedido a la aplicación del art. 7 del Real Decreto 1647/1997 de 31 de octubre, por el que las pensiones de incapacidad permanente cuando los beneficiarios cumplan la edad de 65 años, pasarán a denominarse pensiones de jubilación.

Cuadro II.18.8 EVOLUCIÓN DE LA PENSIÓN MEDIA POR CLASES (euros/mes)

RÉG. ESPECIAL EMPLEADOS DE HOGAR (*)							
AÑO	INCAPACIDAD	JUBILACIÓN	VIUEDAD	ORFANDAD	FAVOR DE FAMILIARES	OTRAS	TOTAL
1976	37,64	28,84	21,59				30,42
1977	49,22	46,25	36,09				46,87
1978	69,09	72,39	50,48				71,54
1979 (1)	79,44	82,66	58,74	68,80	61,86		81,71
1980	91,24	93,96	67,36	71,14	68,34		93,02
1981	105,77	106,14	72,53	80,55	79,98		105,91
1982	118,80	116,82	79,54	89,50	87,44		117,47
1983	136,86	134,58	90,71	101,53	102,26		135,37
1984	147,47	144,68	94,39	107,15	109,61		145,65
1985	158,88	155,43	95,07	113,28	117,38		156,46
1986	172,72	167,00	101,24	120,49	126,59		168,82
1987	183,44	176,26	106,16	122,94	133,14		178,49
1988	193,90	187,49	112,28	129,78	138,32		188,99
1989	207,24	200,68	121,44	139,42	142,79		201,89
1990	227,64	221,44	133,16	152,33	161,94		222,07
1991	244,12	234,68	143,29	161,12	169,48		236,49
1992	259,16	246,66	152,77	173,77	184,34		249,63
1993	273,30	258,85	159,57	183,27	192,03		262,35
1994	283,36	267,67	164,91	187,42	201,75		271,42
1995	296,29	279,16	172,17	195,14	209,18		283,11
1996 (2)	309,50	291,22	178,52	189,49	218,32		295,12
1997 (3)	287,90	309,13	181,34	195,76	222,28		301,55
1998	293,64	314,79	183,59	198,68	227,69		307,07
1999	299,11	319,97	186,18	199,13	232,33		312,02
2000	310,36	333,53	192,10	209,61	239,89		324,84
2001	324,15	346,62	199,36	217,92	251,27		337,58
2002	333,30	355,13	208,09	221,43	262,16		345,84
2003	346,11	367,92	223,05	234,90	279,48		358,48
2004	355,60	376,99	244,04	258,00	296,71		367,99
2005	386,24	397,01	250,50	281,21	316,77		388,00
2006	403,86	417,44	258,70	300,90	332,81		407,28
2007	418,52	435,65	265,43	312,14	349,26		424,24
2008	443,12	461,26	276,40	333,19	374,22		448,61
2009	463,07	478,33	283,48	342,59	389,77		464,86
2010	474,69	489,99	287,31	350,58	394,79		475,62
2011	487,27	499,10	290,93	353,21	394,98		484,18
2012	498,31	509,40	294,06	358,87	415,68		493,97

INCREMENTO INTERANUAL %

AÑOS	INCAPACIDAD	JUBILACIÓN	VIUEDAD	ORFANDAD	FAVOR DE FAMILIARES	OTRAS	TOTAL
2001/00	4,44	3,92	3,78	3,96	4,74		3,92
2002/01	2,82	2,46	4,38	1,61	4,33		2,45
2003/02	3,84	3,60	7,19	6,08	6,61		3,66
2004/03	2,74	2,47	9,41	9,83	6,17		2,65
2005/04	8,62	5,31	2,65	9,00	6,76		5,44
2006/05	4,56	5,15	3,27	7,00	5,06		4,97
2007/06	3,63	4,36	2,60	3,74	4,94		4,16
2008/07	5,88	5,88	4,13	6,74	7,15		5,75
2009/08	4,50	3,70	2,56	2,82	4,16		3,62
2010/09	2,51	2,44	1,35	2,33	1,29		2,32
2011/10	2,65	1,86	1,26	0,75	0,05		1,80
2012/11	2,27	2,06	1,08	1,60	5,24		2,02

(1) Hasta 1979 inclusive, están incluidas en este régimen las correspondientes pensiones del SOVI.

(2) En las pensiones de orfandad y en favor de familiares se ha pasado a considerar a los perceptores individualmente en lugar de agrupados por familia.

(3) Se ha procedido a la aplicación del art. 7 del Real Decreto 1647/1997 de 31 de octubre, por el que las pensiones de incapacidad permanente cuando los beneficiarios cumplan la edad de 65 años, pasarán a denominarse pensiones de jubilación.

(*) Por Ley 27/2011, de 1 de agosto, sobre actualización, adecuación y modernización del sistema de Seguridad Social, se procede a la integración de este Régimen en el Régimen General (existe un período transitorio para proceder a la integración hasta 30 de junio de 2012).

Cuadro II.18.9 EVOLUCIÓN DE LA PENSIÓN MEDIA POR CLASES (euros/mes)

AÑO	ACCIDENTES DE TRABAJO						TOTAL
	INCAPACIDAD	JUBILACIÓN	VIUDEDAD	ORFANDAD	FAVOR DE FAMILIARES	OTRAS	
1976	37,55		31,73	38,24	39,29		35,93
1977	50,36		45,68	47,46	52,66		48,70
1978	56,55		58,48	55,67	62,19		57,27
1979	63,41		68,38	64,96	83,30		65,91
1980	73,21		78,68	76,09	90,76	38,55	75,93
1981	86,72		90,60	89,53	102,92		88,83
1982	99,50		101,99	101,36	116,23		101,03
1983	120,76		116,58	114,75	133,94		119,18
1984	136,52		128,66	127,39	147,73		133,39
1985	151,72		141,85	142,47	161,70		147,87
1986	171,15		156,67	156,98	178,98		165,25
1987	188,09		169,14	169,87	193,75		180,27
1988	206,17		184,04	182,81	209,66		196,75
1989	229,42		205,25	197,29	227,73		218,44
1990	262,41		230,18	217,12	254,65		247,54
1991	295,11		254,47	234,57	277,36		276,09
1992	329,16		279,29	249,87	303,82		305,64
1993	364,26		299,14	264,36	324,76		334,16
1994	393,33		314,77	273,20	346,69		357,54
1995	426,60		333,46	282,48	369,51		384,55
1996 (1)	460,62		352,90	214,46	359,23		402,82
1997 (2)	557,93	370,63	366,11	221,24	378,22		425,07
1998	587,35	393,49	379,04	227,96	399,82		444,20
1999	615,89	415,68	391,19	233,51	417,70		462,97
2000	650,75	445,83	411,34	243,01	445,31		490,08
2001	694,27	481,49	433,00	255,48	477,69		524,08
2002	727,22	512,58	461,84	263,77	508,85		553,21
2003	770,01	550,85	499,28	276,52	555,56		593,83
2004	804,04	583,79	548,68	288,00	611,83		634,22
2005	842,72	635,06	575,45	299,75	642,03		671,83
2006	881,81	682,19	604,00	312,21	679,11		710,35
2007	914,63	730,91	630,72	323,01	708,07		745,19
2008	958,97	793,87	667,01	341,65	749,70		791,29
2009	991,59	844,64	696,02	354,02	777,90		827,75
2010	1.011,76	887,49	715,54	361,40	796,94		853,54
2011	1.032,90	928,59	733,21	370,80	823,17		879,13
2012	1.048,46	970,21	750,68	377,76	855,12		900,05
2013	1.069,12	1.010,98	769,18	385,82	869,98		923,04
2014	1.077,52	1.041,70	778,41	387,80	877,67		935,99
2015	1.083,50	1.070,08	788,11	392,87	885,03		950,96
2016	1.090,76	1.094,89	797,26	398,42	892,12		965,98

INCREMENTO INTERANUAL %

AÑOS	INCAPACIDAD	JUBILACIÓN	VIUDEDAD	ORFANDAD	FAVOR DE FAMILIARES	OTRAS	TOTAL
2006/05	4,64	7,42	4,96	4,16	5,78		5,73
2007/06	3,72	7,14	4,42	3,46	4,26		4,91
2008/07	4,85	8,61	5,75	5,77	5,88		6,19
2009/08	3,40	6,40	4,35	3,62	3,76		4,61
2010/09	2,03	5,07	2,80	2,08	2,45		3,12
2011/10	2,09	4,63	2,47	2,60	3,29		3,00
2012/11	1,51	4,48	2,38	1,88	3,88		2,38
2013/12	1,97	4,20	2,46	2,13	1,74		2,55
2014/13	0,79	3,04	1,20	0,51	0,88		1,40
2015/14	0,55	2,72	1,25	1,31	0,84		1,60
2016/15	0,67	2,32	1,16	1,41	0,80		1,58

(1) En las pensiones de orfandad y en favor de familiares se ha pasado a considerar a los perceptores individualmente en lugar de agrupados por familia.

(2) Se ha procedido a la aplicación del art. 7 del Real Decreto 1647/1997 de 31 de octubre, por el que las pensiones de incapacidad permanente cuando los beneficiarios cumplan la edad de 65 años, pasarán a denominarse pensiones de jubilación.

Cuadro II.18.10 EVOLUCIÓN DE LA PENSIÓN MEDIA POR CLASES (euros/mes)

ENFERMEDADES PROFESIONALES

AÑO	INCAPACIDAD	JUBILACIÓN	VIUEDAD	ORFANDAD	FAVOR DE FAMILIARES	OTRAS	TOTAL
1976	61,95		38,44	27,30	47,01		52,68
1977	70,95		46,54	34,95	56,54		61,12
1978	90,84		52,41	45,19	64,52		76,25
1979	111,40		62,27	54,86	78,86	68,76	92,60
1980	131,46		72,60	60,49	90,90	124,46	108,00
1981	155,49		83,23	69,59	113,54		132,14
1982	179,64		93,59	77,88	127,46		144,15
1983	209,89		107,74	89,05	150,33		167,29
1984	239,64		118,41	97,35	171,61		188,51
1985	268,94		129,66	105,78	184,75		209,27
1986	308,49		142,83	115,59	197,28		236,37
1987	344,64		154,39	124,12	215,94		260,98
1988	384,28		169,52	135,48	221,82		289,15
1989	429,06		193,84	147,84	235,72		324,11
1990	493,78		218,67	167,24	258,88		372,55
1991	553,27		242,94	179,08	277,70		416,97
1992	619,89		268,35	189,79	308,72		466,58
1993	685,26		287,52	200,75	324,97		514,78
1994	731,63		302,72	210,34	339,05		548,76
1995	783,18		322,20	223,34	366,95		586,26
1996 (1)	834,69		343,25	217,48	408,09		622,26
1997 (2)	820,04	925,84	359,29	231,57	405,15		648,56
1998	840,04	962,51	374,92	242,94	431,77		670,65
1999	862,72	995,87	390,41	252,12	442,64		692,18
2000	889,55	1.038,62	414,34	269,22	470,14		721,73
2001	911,96	1.097,11	439,45	286,45	506,61		757,01
2002	931,28	1.144,93	467,91	299,16	536,81		788,08
2003	955,81	1.208,76	512,46	322,37	592,70		833,93
2004	970,55	1.265,36	570,72	352,06	659,70		879,58
2005	989,91	1.323,30	607,27	377,73	724,72		918,44
2006	1.011,70	1.384,36	644,87	408,64	750,34		957,56
2007	1.015,25	1.443,16	679,38	432,47	783,63		989,64
2008	1.043,84	1.511,45	727,32	476,89	841,42		1.039,18
2009	1.060,87	1.556,80	769,39	519,58	887,59		1.073,45
2010	1.060,71	1.579,56	798,54	547,60	915,79		1.094,25
2011	1.070,50	1.604,18	825,73	566,92	947,84		1.116,03
2012	1.078,24	1.618,83	856,69	576,96	974,19		1.135,85
2013	1.087,07	1.638,83	886,77	594,78	974,94		1.157,87
2014	1.087,86	1.641,01	904,79	609,68	1.010,67		1.167,36
2015	1.085,59	1.642,81	926,45	635,39	1.014,40		1.177,21
2016	1.085,43	1.642,36	949,93	656,82	1.053,00		1.188,75

INCREMENTO INTERANUAL %

AÑOS	INCAPACIDAD	JUBILACIÓN	VIUEDAD	ORFANDAD	FAVOR DE FAMILIARES	OTRAS	TOTAL
2006/05	2,20	4,61	6,19	8,18	3,54		4,26
2007/06	0,35	4,25	5,35	5,83	4,44		3,35
2008/07	2,82	4,73	7,06	10,27	7,37		5,01
2009/08	1,63	3,00	5,78	8,95	5,49		3,30
2010/09	-0,02	1,46	3,79	5,39	3,18		1,94
2011/10	0,92	1,56	3,40	3,53	3,50		1,99
2012/11	0,72	0,91	3,75	1,77	2,78		1,78
2013/12	0,82	1,24	3,51	3,09	0,08		1,94
2014/13	0,07	0,13	2,03	2,51	3,66		0,82
2015/14	-0,21	0,11	2,39	4,22	0,37		0,84
2016/15	-0,01	-0,03	2,53	3,37	3,81		0,98

(1) En las pensiones de orfandad y en favor de familiares se ha pasado a considerar a los perceptores individualmente en lugar de agrupados por familia.

(2) Se ha procedido a la aplicación del art. 7 del Real Decreto 1647/1997 de 31 de octubre, por el que las pensiones de incapacidad permanente cuando los beneficiarios cumplan la edad de 65 años, pasarán a denominarse pensiones de jubilación.

Cuadro II.18.11 EVOLUCIÓN DE LA PENSIÓN MEDIA POR CLASES (euros/mes)

					SOVI
AÑO	INCAPACIDAD	JUBILACIÓN	VIUEDEDAD	TOTAL	
1980	67,37	65,15	52,80	62,90	
1981	77,43	75,01	60,69	72,33	
1982	84,49	81,50	65,07	78,46	
1983	96,16	92,18	72,51	88,66	
1984	102,80	98,38	76,83	94,54	
1985	109,01	104,41	80,84	100,13	
1986	116,78	112,12	85,70	107,24	
1987	122,07	117,70	89,56	112,45	
1988	127,57	123,56	93,46	117,83	
1989	134,24	130,43	97,44	123,93	
1990	146,92	143,91	112,13	137,41	
1991	155,05	153,24	122,05	146,74	
1992	162,50	162,33	133,67	156,20	
1993	169,66	171,76	141,41	165,06	
1994	174,77	178,88	146,82	171,69	
1995	181,40	188,45	154,45	180,65	
1996	188,56	198,64	162,50	190,23	
1997	192,67	206,08	168,28	197,22	
1998	196,31	212,75	173,94	203,67	
1999	199,45	219,08	180,23	210,03	
2000	206,83	230,21	190,62	221,02	
2001	214,47	241,85	201,32	232,53	
2002	220,53	251,67	211,23	242,46	
2003	229,15	264,78	224,03	255,57	
2004	239,27	279,18	238,61	270,04	
2005 (1)	297,43	296,21	253,93	291,71	
2006	312,15	310,13	269,44	306,13	
2007	324,54	322,30	283,57	318,67	
2008	342,06	339,14	302,59	335,92	
2009	355,65	352,10	317,73	349,24	
2010	364,39	361,25	330,01	358,73	
2011	370,68	368,01	341,28	365,90	
2012	377,62	376,36	355,19	374,66	
2013	384,57	382,68	365,34	381,33	
2014	385,12	382,32	369,10	381,35	
2015	385,07	381,75	373,64	381,21	
2016	384,88	381,10	377,09	380,90	

INCREMENTO INTERANUAL %

AÑOS	INCAPACIDAD	JUBILACIÓN	VIUEDEDAD	TOTAL	
2006/05	4,95	4,70	6,11	4,94	
2007/06	3,97	3,92	5,24	4,10	
2008/07	5,40	5,22	6,71	5,41	
2009/08	3,97	3,82	5,00	3,97	
2010/09	2,46	2,60	3,86	2,72	
2011/10	1,73	1,87	3,42	2,00	
2012/11	1,87	2,27	4,08	2,40	
2013/12	1,84	1,68	2,86	1,78	
2014/13	0,14	-0,09	1,03	0,01	
2015/14	-0,01	-0,15	1,23	-0,04	
2016/15	-0,05	-0,17	0,92	-0,08	

(1) Las cifras de este año están afectadas por la nueva normativa de concurrencia de las pensiones SOVI.

Gráfico II.8 EVOLUCIÓN DE LA PENSIÓN MEDIA POR REGÍMENES

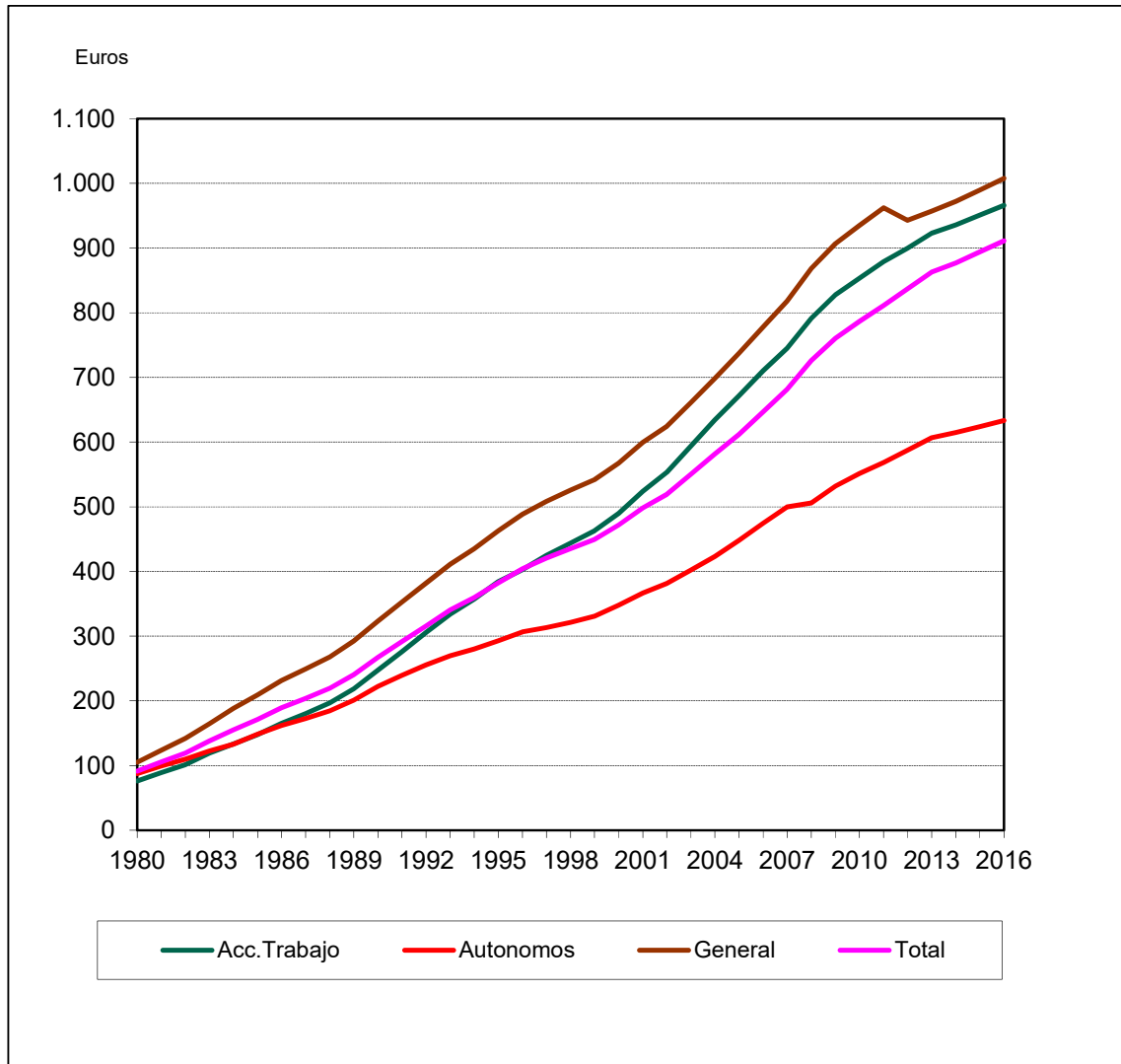

6. DATOS COMPLEMENTARIOS DE PENSIONES EN VIGOR

Comprende la distribución del número y pensión media de las pensiones de Incapacidad Permanente, por grados y regímenes, a 1 de enero (cuadros II.19).

Cuadro II.19 EVOLUCIÓN DE LA DISTRIBUCIÓN DE LAS PENSIONES DE INCAPACIDAD PERMANENTE POR GRADOS

Cuadro II.19.1 EVOLUCIÓN DE LA DISTRIBUCIÓN DE LAS PENSIONES DE INCAPACIDAD PERMANENTE POR GRADOS

TOTAL SISTEMA

GRADO DE INCAPACIDAD	ENERO 1988			ENERO 1989			ENERO 1990		
	Número	% s/ total	Pens. Media €/mes	Número	% s/ total	Pens. Media €/mes	Número	% s/ total	Pens. Media €/mes
GRAN INVALIDEZ	21.758	1,43	435,06	23.467	1,52	466,61	24.732	1,59	510,90
INC. PERM. ABSOLUTA	776.306	51,18	280,25	784.578	50,87	297,95	790.628	50,73	323,33
INC. PERM. TOTAL	576.711	38,02	183,37	599.379	38,86	198,22	615.465	39,49	216,72
I.P.TOTAL >= 65	197.900	13,05	198,43	218.816	14,19	213,64	236.306	15,16	230,18
I.P.TOTAL < 65	378.811	24,97	175,50	380.563	24,67	189,36	379.159	24,33	208,33
INC. PERM. PARCIAL A.T.	22.979	1,51	64,22	22.274	1,44	66,99	21.568	1,38	71,51
I.P.PARCIAL >= 65	9.556	0,63	66,90	9.745	0,63	69,09	9.879	0,63	73,23
I.P.PARCIAL < 65	13.423	0,88	62,32	12.529	0,81	65,37	11.689	0,75	70,07
INVALIDEZ (SOVI)	119.188	7,86	127,61	112.643	7,30	132,77	105.975	6,80	140,34
TOTAL	1.516.942	100,00	230,37	1.542.341	100,00	246,36	1.558.368	100,00	268,27

GRADO DE INCAPACIDAD	ENERO 1991			ENERO 1992			ENERO 1993		
	Número	% s/ total	Pens. Media €/mes	Número	% s/ total	Pens. Media €/mes	Número	% s/ total	Pens. Media €/mes
GRAN INVALIDEZ	26.344	1,67	578,78	28.324	1,77	625,21	30.241	1,86	673,25
INC. PERM. ABSOLUTA	800.273	50,60	362,43	810.038	50,55	389,64	820.366	50,37	417,72
INC. PERM. TOTAL	634.676	40,13	247,19	651.387	40,65	267,64	672.474	41,29	288,97
I.P.TOTAL >= 65	256.635	16,23	260,25	277.427	17,31	277,86	296.133	18,18	295,33
55 %	162.254	10,26	243,34	168.738	10,53	257,66	173.929	10,68	269,72
75 %	94.381	5,97	289,32	108.689	6,78	309,22	122.204	7,50	331,76
I.P.TOTAL < 65	378.041	23,90	238,33	373.960	23,34	260,05	376.341	23,11	283,96
55 %	245.370	15,52	205,40	240.418	15,00	223,50	239.118	14,68	242,21
75 %	132.671	8,39	299,21	133.542	8,33	325,86	137.223	8,43	356,70
INC. PERM. PARCIAL A.T.	20.840	1,32	81,50	20.098	1,25	86,06	19.380	1,19	90,93
I.P.PARCIAL >= 65	10.032	0,63	85,50	10.178	0,64	89,35	10.285	0,63	94,09
I.P.PARCIAL < 65	10.808	0,68	77,78	9.920	0,62	82,71	9.095	0,56	87,35
INVALIDEZ (SOVI)	99.305	6,28	155,90	92.693	5,78	163,14	86.195	5,29	170,08
TOTAL	1.581.438	100,00	303,12	1.602.540	100,00	327,31	1.628.656	100,00	352,31

GRADO DE INCAPACIDAD	ENERO 1994			ENERO 1995			ENERO 1996		
	Número	% s/ total	Pens. Media €/mes	Número	% s/ total	Pens. Media €/mes	Número	% s/ total	Pens. Media €/mes
GRAN INVALIDEZ	31.854	1,93	714,44	33.011	1,98	758,19	34.189	2,04	809,29
INC. PERM. ABSOLUTA	829.340	50,12	441,78	829.027	49,70	469,15	823.715	49,11	497,49
INC. PERM. TOTAL	694.719	41,99	307,59	714.051	42,81	325,77	734.099	43,76	345,95
I.P.TOTAL >= 65	315.552	19,07	309,20	331.724	19,89	323,39	349.599	20,84	338,54
55 %	178.854	10,81	279,13	181.318	10,87	288,11	184.951	11,03	298,41
75 %	136.698	8,26	348,54	150.406	9,02	365,91	164.648	9,82	383,61
I.P.TOTAL < 65	379.167	22,92	306,25	382.327	22,92	327,85	384.500	22,92	352,68
55 %	238.821	14,43	259,31	240.551	14,42	274,91	240.894	14,36	294,58
75 %	140.346	8,48	386,11	141.776	8,50	417,66	143.606	8,56	450,14
INC. PERM. PARCIAL A.T.	18.664	1,13	94,22	17.920	1,07	98,55	17.212	1,03	103,10
I.P.PARCIAL >= 65	10.424	0,63	96,87	10.473	0,63	101,01	10.514	0,63	105,42
I.P.PARCIAL < 65	8.240	0,50	90,87	7.447	0,45	95,10	6.698	0,40	99,47
INVALIDEZ (SOVI)	80.011	4,84	175,14	73.939	4,43	181,73	68.161	4,06	188,73
TOTAL	1.654.588	100,00	373,87	1.667.948	100,00	396,77	1.677.376	100,00	420,93

Cuadro II.19.2 EVOLUCIÓN DE LA DISTRIBUCIÓN DE LAS PENSIONES DE INCAPACIDAD PERMANENTE POR GRADOS

GRADO DE INCAPACIDAD	TOTAL SISTEMA								
	ENERO 1997			ENERO 1998 (1)			ENERO 1999		
	Número	% s/ total	Pens. Media €/mes	Número	% s/ total	Pens. Media €/mes	Número	% s/ total	Pens. Media €/mes
GRAN INVALIDEZ	35.244	2,08	847,50	22.554	2,78	953,12	22.851	2,85	988,67
INC. PERM. ABSOLUTA	820.918	48,45	519,97	316.802	39,04	624,69	310.828	38,82	649,73
INC. PERM. TOTAL	758.776	44,78	361,79	409.023	50,40	390,75	409.340	51,13	407,13
I.P.TOTAL >= 65	366.430	21,63	350,46	3.366	0,41	385,08	141	0,02	649,74
55 %	187.441	11,06	305,58	1.321	0,16	289,46	49	0,01	348,31
75 %	178.989	10,56	397,46	2.045	0,25	446,85	92	0,01	810,28
I.P.TOTAL < 65	392.346	23,16	372,37	405.657	49,99	390,79	409.199	51,11	407,05
55 %	246.292	14,54	310,46	256.008	31,55	325,67	257.245	32,13	337,73
75 %	146.054	8,62	476,77	149.649	18,44	502,20	151.954	18,98	524,41
INC. PERM. PARCIAL A.T.	16.572	0,98	106,34	5.195	0,64	105,19	4.556	0,57	106,97
I.P.PARCIAL >= 65	10.623	0,63	108,51	76	0,01	122,02	1	0,00	68,92
I.P.PARCIAL < 65	5.949	0,35	102,47	5.119	0,63	104,95	4.555	0,57	106,98
INVALIDEZ (SOVI)	62.923	3,71	193,07	57.902	7,14	196,46	53.056	6,63	199,81
TOTAL	1.694.433	100,00	439,76	811.476	100,00	482,02	800.631	100,00	502,46

(1) Se ha procedido a la aplicación del art. 7 del Real Decreto 1647/1997 de 31 de octubre, por el que las pensiones de incapacidad permanente cuando los beneficiarios cumplan la edad de 65 años, pasarán a denominarse pensiones de jubilación.

GRADO DE INCAPACIDAD	ENERO 2000			ENERO 2001		
	Número	% s/ total	Pens. Media €/mes	Número	% s/ total	Pens. Media €/mes
GRAN INVALIDEZ	23.487	2,95	1.038,84	24.254	3,07	1.101,19
INC. PERM. ABSOLUTA	308.678	38,76	683,01	307.477	38,91	724,53
INC. PERM. TOTAL	411.952	51,73	427,97	411.237	52,04	454,25
I.P.TOTAL >= 65	157	0,02	879,23	178	0,02	982,07
55 %	33	0,00	438,01	39	0,00	424,53
75 %	124	0,02	996,65	139	0,02	1.138,50
I.P.TOTAL < 65	411.795	51,71	427,79	411.059	52,01	454,03
55 %	258.897	32,51	353,90	257.801	32,62	374,25
75 %	152.898	19,20	552,91	153.258	19,39	588,22
INC. PERM. PARCIAL A.T.	4.049	0,51	110,52	3.551	0,45	115,27
I.P.PARCIAL >= 65	1	0,00	70,90	1	0,00	73,78
I.P.PARCIAL < 65	4.048	0,51	110,53	3.550	0,45	115,28
INVALIDEZ (SOVI)	48.237	6,06	206,97	43.758	5,54	214,76
TOTAL	796.403	100,00	529,84	790.277	100,00	564,48

Cuadro II.19.3 EVOLUCIÓN DE LA DISTRIBUCIÓN DE LAS PENSIONES DE INCAPACIDAD PERMANENTE POR GRADOS

TOTAL SISTEMA

GRADO DE INCAPACIDAD	ENERO 2002			ENERO 2003			ENERO 2004		
	Número	% s/ total	Pens. Media €/mes	Número	% s/ total	Pens. Media €/mes	Número	% s/ total	Pens. Media €/mes
GRAN INVALIDEZ	24.972	3,17	1.149,29	26.002	3,27	1.217,55	27.184	3,37	1.274,99
INC. PERM. ABSOLUTA	308.121	39,09	759,54	311.607	39,20	802,39	317.181	39,32	837,60
INC. PERM. TOTAL	412.304	52,31	474,55	418.955	52,70	500,17	428.045	53,06	521,20
55 %	258.867	32,84	390,27	263.046	33,09	410,59	264.480	32,79	427,31
75 %	153.437	19,47	616,74	155.909	19,61	651,32	163.565	20,28	673,03
INC. PERM. PARCIAL A.T.	3.089	0,39	118,67	2.718	0,34	123,72	2.378	0,29	127,22
INVALIDEZ (SOVI)	39.667	5,03	220,83	35.691	4,49	229,60	31.901	3,95	239,47
TOTAL	788.153	100,00	593,18	794.973	100,00	628,66	806.689	100,00	658,71

GRADO DE INCAPACIDAD	ENERO 2005			ENERO 2006			ENERO 2007		
	Número	% s/ total	Pens. Media €/mes	Número	% s/ total	Pens. Media €/mes	Número	% s/ total	Pens. Media €/mes
GRAN INVALIDEZ	28.518	3,44	1.342,34	29.101	3,44	1.410,00	30.172	3,44	1.467,01
INC. PERM. ABSOLUTA	327.026	39,49	879,63	328.774	38,88	922,48	340.910	38,81	960,14
INC. PERM. TOTAL	441.862	53,36	546,47	449.071	53,10	575,32	471.255	53,65	596,69
55 %	266.642	32,20	447,03	268.830	31,79	468,70	278.882	31,75	486,99
75 %	175.220	21,16	697,78	180.241	21,31	734,34	192.373	21,90	755,72
INC. PERM. PARCIAL A.T.	2.107	0,25	131,62	1.743	0,21	136,15	1.514	0,17	139,59
INVALIDEZ (SOVI)	28.582	3,45	249,40	36.979	4,37	312,46	34.482	3,93	325,15
TOTAL	828.095	100,00	694,14	845.668	100,00	726,61	878.333	100,00	756,21

GRADO DE INCAPACIDAD	ENERO 2008			ENERO 2009			ENERO 2010		
	Número	% s/ total	Pens. Media €/mes	Número	% s/ total	Pens. Media €/mes	Número	% s/ total	Pens. Media €/mes
GRAN INVALIDEZ	31.345	3,47	1.549,48	32.085	3,50	1.611,71	32.579	3,50	1.648,06
INC. PERM. ABSOLUTA	349.862	38,77	1.010,87	355.440	38,79	1.046,52	360.291	38,71	1.065,88
INC. PERM. TOTAL	488.255	54,10	626,17	498.650	54,42	647,80	510.711	54,87	665,11
55 %	287.288	31,83	512,28	291.122	31,77	531,42	297.281	31,94	550,95
75 %	200.967	22,27	788,98	207.528	22,65	811,05	213.430	22,93	824,11
INC. PERM. PARCIAL A.T.	1.264	0,14	145,09	1.043	0,11	148,80	804	0,09	150,71
INVALIDEZ (SOVI)	31.746	3,52	342,87	29.073	3,17	355,91	26.446	2,84	364,88
TOTAL	902.472	100,00	796,74	916.291	100,00	826,39	930.831	100,00	845,66

Cuadro II.19.4 EVOLUCIÓN DE LA DISTRIBUCIÓN DE LAS PENSIONES DE INCAPACIDAD PERMANENTE POR GRADOS

GRADO DE INCAPACIDAD	ENERO 2011			ENERO 2012			ENERO 2013		
	Número	% s/ total	Pens. Media €/mes	Número	% s/ total	Pens. Media €/mes	Número	% s/ total	Pens. Media €/mes
GRAN INVALIDEZ	32.766	3,50	1.687,94	33.128	3,52	1.722,87	32.901	3,50	1.762,44
INC. PERM. ABSOLUTA	361.262	38,62	1.086,76	362.839	38,54	1.106,35	361.149	38,39	1.129,34
INC. PERM. TOTAL	516.830	55,25	681,56	523.440	55,60	696,60	527.161	56,03	716,19
55 %	301.008	32,18	566,54	302.151	32,09	578,65	296.074	31,47	603,06
75 %	215.822	23,07	841,99	221.289	23,50	857,65	231.087	24,56	861,14
INC. PERM. PARCIAL A.T.	593	0,06	151,85	417	0,04	151,77	293	0,03	154,26
INVALIDEZ (SOVI)	24.063	2,57	371,27	21.666	2,30	378,26	19.339	2,06	385,26
TOTAL	935.514	100,00	864,97	941.490	100,00	883,05	940.843	100,00	904,39

GRADO DE INCAPACIDAD	ENERO 2014			ENERO 2015			ENERO 2016		
	Número	% s/ total	Pens. Media €/mes	Número	% s/ total	Pens. Media €/mes	Número	% s/ total	Pens. Media €/mes
GRAN INVALIDEZ	32.502	3,49	1.786,00	32.483	3,50	1.807,85	32.559	3,48	1.825,17
INC. PERM. ABSOLUTA	356.025	38,20	1.137,22	353.432	38,05	1.143,61	352.303	37,69	1.150,04
INC. PERM. TOTAL	526.050	56,44	724,71	527.590	56,79	732,72	384.862	41,17	740,51
55 %	298.258	32,00	600,25	295.799	31,84	605,61	297.080	31,78	610,58
75 %	227.792	24,44	887,66	231.791	24,95	894,93	239.497	25,62	901,69
INC. PERM. PARCIAL A.T.	161	0,02	154,34	90	0,01	155,96	29	0,00	160,38
INVALIDEZ (SOVI)	17.307	1,86	385,57	15.372	1,65	385,57	13.378	1,43	386,07
TOTAL	932.045	100,00	912,89	928.967	100,00	920,84	934.846	83,77	927,53

Cuadro II.19.5 DISTRIBUCIÓN DE LAS PENSIONES DE INCAPACIDAD PERMANENTE POR RÉGIMENES Y GRADOS (ENERO 2017)

GRADO DE INCAPACIDAD						NÚMERO
	GENERAL (**)	AUTONOMOS (*)	CARBON	MAR	A.T. Y E.P.	TOTAL
GRAN INVALIDEZ	25.072	4.605	120	219	3.134	33.150
INC. PERM. ABSOLUTA	292.375	45.463	1.221	2.566	9.253	350.878
INC. PERM. TOTAL	382.747	74.350	1.699	4.954	83.702	547.452
55 %	199.635	39.780	837	2.478	56.762	299.492
75 %	183.112	34.570	862	2.476	26.940	247.960
INC. PERM. PARCIAL A.T.					5	5
INVALIDEZ (SOVI)						11.668
TOTAL	700.194	124.418	3.040	7.739	96.094	943.153

PENSIÓN MEDIA (€/mes)

GRADO DE INCAPACIDAD						TOTAL
	GENERAL (**)	AUTONOMOS (*)	CARBON	MAR	A.T. Y E.P.	TOTAL
GRAN INVALIDEZ	1.864,35	1.389,08	2.822,37	1.717,83	2.343,05	1.846,09
INC. PERM. ABSOLUTA	1.184,29	836,02	1.877,83	1.142,15	1.705,13	1.155,01
INC. PERM. TOTAL	732,65	574,04	1.156,14	723,27	977,92	749,84
55 %	585,45	465,83	994,21	608,49	831,73	617,57
75 %	893,14	698,56	1.313,37	838,14	1.285,93	909,60
INC. PERM. PARCIAL A.T.					224,78	224,78
INVALIDEZ (SOVI)						385,91
TOTAL	961,76	699,53	1.511,77	890,30	1.092,42	934,60

(*) Con motivo de la entrada en vigor de la Ley 18/2007, de 4 de julio, los trabajadores por cuenta propia del Régimen Especial Agrario quedan integrados en el Régimen Especial de Trabajadores Autónomos.

(**) La Ley 27/2011, de 1 de agosto, los trabajadores del R.E. del Hogar se integran en el R. General. Con motivo de la entrada en vigor de la Ley 28/2011, de 22 de septiembre, los trabajadores por cuenta ajena del Régimen Especial Agrario quedan integrados en el Régimen General.

7. DISTRIBUCIÓN DE LAS PENSIONES POR COMUNIDADES AUTÓNOMAS

Se incluyen en este apartado las series siguientes:

- Número de pensiones en vigor, a 1 de enero (cuadros II.20).
- Pensión media, a 1 de enero (cuadros II.21).
- Cuantía del gasto en pensiones por clases (cuadros II.22 a II.44).

Cuadro II.20 NÚMERO DE PENSIONES EN VIGOR EN 1990 - 2016

Cuadro II.20.1 NÚMERO DE PENSIONES EN VIGOR EN 1 DE ENERO

COMUNIDADES AUTÓNOMAS	1990	1991	1992	1993	1994	1995	1996
ANDALUCÍA	925.314	952.367	982.117	1.008.950	1.048.334	1.071.474	1.091.158
Almería	65.176	67.171	69.568	71.794	74.450	76.197	77.999
Cádiz	116.926	119.981	123.788	127.468	133.670	135.964	137.686
Córdoba	120.494	123.321	126.665	129.114	132.989	135.018	137.120
Granada	116.478	120.672	125.125	129.096	133.442	136.930	139.805
Huelva	62.896	64.505	66.035	67.599	70.754	72.021	73.636
Jaén	99.991	102.506	105.228	107.190	111.035	113.017	114.601
Málaga	131.806	135.657	140.875	146.139	152.973	157.427	161.271
Sevilla	211.547	218.554	224.833	230.550	239.021	244.900	249.040
ARAGÓN	220.691	226.043	230.379	235.537	243.301	247.330	250.364
Huesca	40.256	41.335	42.334	43.309	44.625	45.299	45.677
Teruel	35.458	36.205	36.785	37.268	37.874	38.160	38.238
Zaragoza	144.977	148.503	151.260	154.960	160.802	163.871	166.449
ASTURIAS	238.026	244.478	249.954	255.354	263.723	267.479	271.300
Asturias	238.026	244.478	249.954	255.354	263.723	267.479	271.300
ILLES BALEARS	120.078	123.408	126.258	129.006	133.438	135.750	137.973
Baleares	120.078	123.408	126.258	129.006	133.438	135.750	137.973
CANARIAS	149.246	154.047	158.955	163.582	170.991	174.412	177.861
Las Palmas	76.654	79.292	82.051	84.345	88.126	90.031	91.959
S. C. Tenerife	72.592	74.755	76.904	79.237	82.865	84.381	85.902
CANTABRIA	100.328	102.604	105.047	107.670	110.993	112.644	114.709
Cantabria	100.328	102.604	105.047	107.670	110.993	112.644	114.709
CASTILLA Y LEÓN	474.949	484.844	494.784	505.230	521.964	529.931	537.614
Ávila	33.365	34.103	34.862	35.561	37.053	37.337	37.795
Burgos	64.591	65.931	67.070	68.422	70.654	71.927	73.235
León	119.006	121.773	124.519	127.398	131.062	133.111	134.833
Palencia	34.905	35.468	36.228	36.993	38.033	38.464	39.021
Salamanca	59.317	60.547	61.986	63.411	65.972	67.196	68.254
Segovia	27.712	28.072	28.406	28.803	29.837	30.290	30.703
Soria	21.066	21.390	21.627	21.880	22.477	22.654	22.737
Valladolid	66.168	68.045	69.958	71.836	74.570	76.335	77.918
Zamora	48.819	49.515	50.128	50.926	52.306	52.617	53.118
CASTILLA-LA MANCHA	254.762	260.462	266.143	272.253	283.121	288.703	293.386
Albacete	49.470	50.569	51.627	52.694	54.880	56.052	57.341
Ciudad Real	71.572	73.370	74.891	76.554	79.760	81.148	82.215
Cuenca	37.611	38.155	38.837	39.555	40.850	41.414	41.771
Guadalajara	24.276	24.841	25.370	25.985	26.912	27.351	27.901
Toledo	71.833	73.527	75.418	77.465	80.719	82.738	84.158
CATALUÑA	1.058.679	1.086.168	1.113.911	1.137.830	1.184.081	1.207.119	1.233.236
Barcelona	793.726	814.483	835.048	852.164	888.121	904.417	923.179
Girona	99.941	102.041	104.541	106.844	110.579	112.808	115.510
Lleida	71.955	73.885	75.761	77.299	79.678	80.950	82.682
Tarragona	93.057	95.759	98.561	101.523	105.703	108.944	111.865
C. VALENCIANA	591.686	604.173	617.203	629.552	651.946	665.173	679.597
Alicante	183.608	188.182	192.614	196.636	204.291	210.361	215.104
Castellón	92.332	93.501	94.842	96.047	98.726	100.108	101.380
Valencia	315.746	322.490	329.747	336.869	348.929	354.704	363.113
EXTREMADURA	157.265	160.828	165.050	169.157	176.949	179.727	182.233
Badajoz	87.939	90.024	92.474	94.820	99.646	101.313	103.017
Cáceres	69.326	70.804	72.576	74.337	77.303	78.414	79.216
GALICIA	544.644	560.746	574.644	588.090	605.346	616.146	626.527
A Coruña	186.143	192.325	197.757	203.320	210.724	215.689	220.959
Lugo	110.725	113.125	115.325	117.092	119.302	120.551	121.343
Ourense	97.417	99.657	101.220	102.551	104.447	105.957	107.209
Pontevedra	150.359	155.639	160.342	165.127	170.873	173.949	177.016
MADRID	575.685	589.801	611.624	638.384	678.314	694.094	712.932
Madrid	575.685	589.801	611.624	638.384	678.314	694.094	712.932
MURCIA	157.755	160.476	163.562	166.082	170.964	174.911	179.127
Murcia	157.755	160.476	163.562	166.082	170.964	174.911	179.127
NAVARRA	77.971	80.244	82.700	84.966	87.578	89.385	91.805
Navarra	77.971	80.244	82.700	84.966	87.578	89.385	91.805
PAÍS VASCO	326.675	336.769	344.615	355.478	373.035	382.285	392.458
Araba/Álava	36.059	37.313	38.475	39.785	42.303	43.735	45.149
Gipuzkoa	109.512	112.064	114.805	118.007	124.188	127.475	131.146
Bizkaia	181.104	187.392	191.335	197.686	206.544	211.075	216.163
LA RIOJA	47.539	48.547	49.578	50.932	53.019	53.735	54.392
Logroño	47.539	48.547	49.578	50.932	53.019	53.735	54.392
CEUTA	5.699	5.743	5.835	5.984	6.537	6.603	6.716
MELILLA	5.275	5.387	5.614	5.728	6.269	6.182	6.290
TOTAL	6.032.267	6.187.135	6.347.973	6.509.765	6.769.903	6.903.083	7.039.678

Cuadro II.20.2 NÚMERO DE PENSIONES EN VIGOR EN 1 DE ENERO

COMUNIDADES AUTÓNOMAS	1997	1998	1999	2000	2001	2002	2003
ANDALUCÍA	1.124.725	1.152.882	1.174.960	1.193.038	1.207.901	1.220.002	1.237.051
Almería	80.089	81.470	82.392	83.171	84.016	84.477	85.173
Cádiz	142.968	146.869	149.938	152.052	154.235	156.218	159.239
Córdoba	139.940	141.944	143.653	145.098	146.614	148.031	149.596
Granada	143.887	147.504	150.504	152.823	154.548	156.168	158.009
Huelva	75.825	76.822	77.751	78.981	79.730	80.178	80.928
Jaén	117.340	119.473	120.168	120.600	121.357	121.679	122.608
Málaga	167.381	174.254	179.003	182.845	186.648	189.274	193.444
Sevilla	257.295	264.546	271.551	277.468	280.753	283.977	288.054
ARAGÓN	254.426	257.124	258.688	259.606	260.840	261.229	262.139
Huesca	46.245	46.617	46.884	46.989	47.245	47.270	47.273
Teruel	38.456	38.485	38.324	38.138	38.033	37.801	37.520
Zaragoza	169.725	172.022	173.480	174.479	175.562	176.158	177.346
ASTURIAS	276.010	279.277	281.357	282.988	283.745	284.948	283.291
Asturias	276.010	279.277	281.357	282.988	283.745	284.948	283.291
ILLES BALEARS	140.267	143.240	145.123	146.168	148.073	149.370	150.805
Baleares	140.267	143.240	145.123	146.168	148.073	149.370	150.805
CANARIAS	184.751	190.242	195.254	199.376	203.544	207.304	211.963
Las Palmas	95.491	98.615	101.307	103.448	105.613	107.580	110.219
S. C. Tenerife	89.260	91.627	93.947	95.928	97.931	99.724	101.744
CANTABRIA	116.720	118.077	119.136	119.793	120.372	120.793	121.455
Cantabria	116.720	118.077	119.136	119.793	120.372	120.793	121.455
CASTILLA Y LEÓN	547.176	553.892	557.790	560.916	563.255	564.912	566.085
Ávila	38.400	38.690	38.809	38.740	38.714	38.583	38.508
Burgos	74.820	75.825	76.398	77.003	77.398	77.598	77.688
León	137.357	139.150	139.946	140.769	141.265	141.572	141.425
Palencia	39.480	39.808	39.921	39.850	39.836	39.720	39.753
Salamanca	69.537	70.491	71.151	71.557	71.974	72.258	72.538
Segovia	31.104	31.368	31.414	31.520	31.662	31.693	31.686
Soria	23.050	23.162	23.138	23.111	23.050	23.101	23.009
Valladolid	79.781	81.394	82.746	84.018	85.252	86.362	87.612
Zamora	53.647	54.004	54.267	54.348	54.104	54.025	53.866
CASTILLA-LA MANCHA	299.483	304.829	308.701	311.304	313.890	315.498	317.739
Albacete	58.954	59.792	60.619	61.319	61.863	62.209	62.770
Ciudad Real	83.694	85.258	86.304	87.042	87.810	88.104	88.544
Cuenca	42.328	42.677	42.973	42.951	43.022	43.012	42.929
Guadalajara	28.427	28.733	29.067	29.411	29.721	30.053	30.374
Toledo	86.080	88.369	89.738	90.581	91.474	92.120	93.122
CATALUÑA	1.267.284	1.293.252	1.314.079	1.328.504	1.344.320	1.356.788	1.371.158
Barcelona	949.259	969.109	984.773	995.601	1.007.462	1.015.578	1.026.364
Girona	119.161	121.361	123.284	124.315	125.662	126.958	128.115
Lleida	84.321	85.494	86.454	87.105	87.979	88.822	89.331
Tarragona	114.543	117.288	119.568	121.483	123.217	125.430	127.348
C. VALENCIANA	698.283	713.702	725.275	734.361	745.460	753.197	763.206
Alicante	221.706	226.625	229.936	233.084	236.756	239.218	242.552
Castellón	103.052	104.048	104.983	105.244	106.117	106.421	107.056
Valencia	373.525	383.029	390.356	396.033	402.587	407.558	413.598
EXTREMADURA	186.793	189.456	191.306	192.378	193.908	194.746	196.148
Badajoz	106.055	107.835	109.029	109.651	110.579	111.361	112.271
Cáceres	80.738	81.621	82.277	82.727	83.329	83.385	83.877
GALICIA	639.436	649.183	657.322	664.695	671.925	676.877	682.668
A Coruña	227.982	232.899	237.244	241.439	245.759	248.678	251.936
Lugo	122.431	123.342	123.985	124.283	124.363	124.036	123.939
Ourense	108.356	109.170	109.462	109.878	110.229	110.407	110.451
Pontevedra	180.667	183.772	186.631	189.095	191.574	193.756	196.342
MADRID	737.493	754.556	770.706	783.631	797.736	807.523	820.443
Madrid	737.493	754.556	770.706	783.631	797.736	807.523	820.443
MURCIA	184.050	188.500	191.967	193.922	195.933	197.874	200.183
Murcia	184.050	188.500	191.967	193.922	195.933	197.874	200.183
NAVARRA	94.547	96.183	97.844	99.229	100.671	101.753	103.384
Navarra	94.547	96.183	97.844	99.229	100.671	101.753	103.384
PAÍS VASCO	402.978	410.461	416.750	421.616	427.033	431.649	434.578
Araba/Álava	46.776	48.007	49.126	50.005	51.010	51.903	52.610
Gipuzkoa	134.846	137.109	139.325	141.013	143.002	145.035	146.383
Bizkaia	221.356	225.345	228.299	230.598	233.021	234.711	235.585
LA RIOJA	55.158	55.865	56.284	56.419	56.880	57.230	57.467
Logroño	55.158	55.865	56.284	56.419	56.880	57.230	57.467
CEUTA	6.964	6.996	7.041	7.132	7.154	7.215	7.219
MELILLA	6.449	6.515	6.619	6.705	6.752	6.771	6.823
TOTAL	7.222.993	7.364.232	7.476.202	7.561.781	7.649.392	7.715.679	7.793.805

Cuadro II.20.3 NÚMERO DE PENSIONES EN VIGOR EN 1 DE ENERO

COMUNIDADES AUTÓNOMAS	2004	2005	2006	2007	2008	2009	2010
ANDALUCÍA	1.250.484	1.263.564	1.287.078	1.306.465	1.323.692	1.347.625	1.370.575
Almería	85.550	85.628	86.710	87.592	88.372	89.546	90.942
Cádiz	161.062	163.895	167.053	170.938	174.361	178.548	183.089
Córdoba	150.867	151.755	153.915	155.288	156.657	158.595	160.350
Granada	159.790	160.813	163.415	165.203	166.593	169.213	171.430
Huelva	81.400	81.756	82.954	83.688	83.935	85.176	86.272
Jaén	123.346	124.031	125.419	126.470	127.247	128.472	130.731
Málaga	196.803	200.099	203.994	208.288	212.781	218.337	222.850
Sevilla	291.666	295.587	303.618	308.998	313.746	319.738	324.911
ARAGÓN	262.206	263.325	268.568	271.548	273.499	276.663	279.647
Huesca	47.046	46.999	47.305	47.444	47.636	48.015	48.440
Teruel	37.155	36.913	37.004	36.924	36.704	36.571	36.517
Zaragoza	178.005	179.413	184.259	187.180	189.159	192.077	194.690
ASTURIAS	283.728	284.628	287.064	290.211	291.748	293.151	294.270
Asturias	283.728	284.628	287.064	290.211	291.748	293.151	294.270
ILLES BALEARS	151.488	152.002	155.487	156.901	158.566	161.655	164.759
Baleares	151.488	152.002	155.487	156.901	158.566	161.655	164.759
CANARIAS	216.265	219.843	225.549	231.522	237.598	243.730	250.585
Las Palmas	112.833	114.706	118.003	121.236	124.567	127.748	131.488
S. C. Tenerife	103.432	105.137	107.546	110.286	113.031	115.982	119.097
CANTABRIA	121.853	122.574	124.850	126.105	127.251	128.726	130.062
Cantabria	121.853	122.574	124.850	126.105	127.251	128.726	130.062
CASTILLA Y LEÓN	565.667	565.692	572.095	575.894	578.027	581.286	585.749
Ávila	38.330	38.172	38.309	38.273	38.283	38.155	38.351
Burgos	77.990	78.226	80.009	80.891	81.748	82.655	83.699
León	140.849	140.380	140.829	141.240	141.319	141.425	141.610
Palencia	39.524	39.412	39.794	40.079	40.162	40.322	40.586
Salamanca	72.541	72.644	73.576	74.082	74.496	75.053	75.590
Segovia	31.639	31.428	31.752	31.892	31.910	31.990	32.131
Soria	22.840	22.613	22.629	22.607	22.583	22.456	22.410
Valladolid	88.453	89.829	92.249	94.026	95.098	96.878	99.277
Zamora	53.501	52.988	52.948	52.804	52.428	52.352	52.095
CASTILLA-LA MANCHA	318.764	319.265	324.097	327.345	329.734	334.039	338.816
Albacete	63.153	63.245	64.561	65.045	65.415	66.331	67.017
Ciudad Real	88.628	88.717	89.634	90.273	90.747	91.739	92.936
Cuenca	42.831	42.563	42.840	42.886	42.814	42.781	43.019
Guadalajara	30.696	31.013	31.780	32.465	33.123	33.782	34.699
Toledo	93.456	93.727	95.282	96.676	97.635	99.406	101.145
CATALUÑA	1.382.968	1.396.155	1.442.666	1.467.594	1.489.763	1.512.956	1.539.830
Barcelona	1.035.928	1.046.630	1.084.966	1.104.301	1.121.462	1.139.112	1.160.311
Girona	128.534	129.318	132.458	134.465	136.461	138.774	140.794
Lleida	89.375	89.427	90.491	90.969	91.392	91.877	92.596
Tarragona	129.131	130.780	134.751	137.859	140.448	143.193	146.129
C. VALENCIANA	771.786	779.044	807.535	823.914	837.818	854.772	872.667
Alicante	245.443	247.704	256.672	262.207	267.060	272.817	278.757
Castellón	107.354	107.715	111.259	113.042	114.687	116.404	118.315
Valencia	418.989	423.625	439.604	448.665	456.071	465.551	475.595
EXTREMADURA	196.587	197.455	199.211	200.534	201.500	203.859	206.101
Badajoz	112.691	113.220	114.160	114.822	115.404	116.857	118.172
Cáceres	83.896	84.235	85.051	85.712	86.096	87.002	87.929
GALICIA	685.266	688.121	695.183	701.027	706.392	713.366	719.158
A Coruña	253.597	255.552	258.985	261.919	265.014	269.144	272.260
Lugo	123.271	122.424	122.440	122.207	121.930	121.586	120.993
Ourense	110.188	109.952	109.728	109.605	109.400	109.317	109.429
Pontevedra	198.210	200.193	204.030	207.296	210.048	213.319	216.476
MADRID	830.869	842.626	865.833	884.866	903.636	927.615	953.954
Madrid	830.869	842.626	865.833	884.866	903.636	927.615	953.954
MURCIA	202.597	203.926	208.203	211.230	213.466	216.497	220.421
Murcia	202.597	203.926	208.203	211.230	213.466	216.497	220.421
NAVARRA	104.791	106.414	109.782	112.202	114.297	116.535	118.424
Navarra	104.791	106.414	109.782	112.202	114.297	116.535	118.424
PAÍS VASCO	438.634	443.910	460.024	468.869	475.503	484.433	491.770
Araba/Álava	53.605	54.758	57.007	58.862	60.267	61.847	63.312
Gipuzkoa	147.903	149.611	155.824	158.730	160.853	163.900	166.754
Bizkaia	237.126	239.541	247.193	251.277	254.383	258.686	261.704
LA RIOJA	57.699	58.033	59.816	60.795	61.499	62.394	63.304
Logroño	57.699	58.033	59.816	60.795	61.499	62.394	63.304
CEUTA	7.274	7.313	7.391	7.487	7.548	7.633	7.685
MELILLA	6.824	6.805	6.837	6.870	6.902	6.992	7.099
TOTAL	7.855.750	7.920.695	8.107.269	8.231.379	8.338.439	8.473.927	8.614.876

Cuadro II.20.4 NÚMERO DE PENSIONES EN VIGOR EN 1 DE ENERO

COMUNIDADES AUTÓNOMAS	2011	2012	2013	2014	2015	2016
ANDALUCÍA	1.391.342	1.409.657	1.432.079	1.459.235	1.483.256	1.494.255
Almería	92.218	93.427	95.023	96.798	98.546	99.627
Cádiz	187.074	190.855	195.113	200.189	204.751	207.639
Córdoba	161.727	162.542	163.774	165.724	167.558	167.401
Granada	173.206	174.563	176.357	179.055	181.186	181.714
Huelva	87.390	88.650	89.992	91.577	92.773	93.401
Jaén	132.655	133.571	134.907	136.678	138.238	138.287
Málaga	227.376	231.663	236.695	242.434	247.615	250.911
Sevilla	329.696	334.386	340.218	346.780	352.589	355.275
ARAGON	282.725	285.231	288.388	291.772	294.289	295.219
Huesca	48.999	49.426	50.005	50.731	51.265	51.361
Teruel	36.396	36.264	36.356	36.432	36.349	36.013
Zaragoza	197.330	199.541	202.027	204.609	206.675	207.845
ASTURIAS	295.713	296.807	298.215	299.104	300.703	300.416
Oviedo	295.713	296.807	298.215	299.104	300.703	300.416
ILLES BALEARS	167.746	170.957	174.018	177.427	180.200	182.274
Baleares	167.746	170.957	174.018	177.427	180.200	182.274
CANARIAS	257.818	264.437	272.202	280.491	288.554	295.600
Las Palmas	134.953	138.786	142.955	147.302	151.429	155.452
S.C.Tenerife	122.865	125.651	129.247	133.189	137.125	140.148
CANTABRIA	131.541	132.724	133.828	135.211	136.151	136.751
Santander	131.541	132.724	133.828	135.211	136.151	136.751
CASTILLA-LEON	589.049	591.702	594.953	599.598	603.703	604.287
Ávila	38.306	38.291	38.382	38.575	38.693	38.574
Burgos	84.432	84.988	85.602	86.372	87.132	87.689
León	141.870	141.994	142.005	142.511	142.964	142.432
Palencia	40.727	40.830	40.975	41.190	41.393	41.422
Salamanca	76.109	76.584	77.155	77.999	78.702	78.904
Segovia	32.115	32.146	32.215	32.486	32.671	32.739
Soria	22.442	22.477	22.421	22.448	22.483	22.391
Valladolid	101.142	102.782	104.949	106.932	108.867	109.952
Zamora	51.906	51.610	51.249	51.085	50.798	50.184
CASTILLA-LA MANCHA	342.784	346.465	350.945	355.935	360.298	362.398
Albacete	67.820	68.517	69.128	70.070	70.739	71.206
Ciudad Real	93.870	94.740	95.598	96.683	97.606	97.462
Cuenca	43.040	43.101	43.350	43.653	43.950	43.950
Guadalajara	35.404	36.085	36.778	37.569	38.339	38.935
Toledo	102.650	104.022	106.091	107.960	109.664	110.845
CATALUÑA	1.566.734	1.592.616	1.620.307	1.644.866	1.665.407	1.676.791
Barcelona	1.181.458	1.201.858	1.223.209	1.241.257	1.256.286	1.264.857
Girona	143.189	145.361	147.900	150.092	152.285	153.116
Lleida	93.538	94.051	94.872	96.163	96.863	97.147
Tarragona	148.549	151.346	154.326	157.354	159.973	161.671
C.VALENCIANA	888.987	903.544	918.454	933.363	945.742	952.213
Alicante	284.244	288.828	293.743	298.663	302.620	304.981
Castellón	120.210	121.769	123.359	124.734	125.998	126.279
Valencia	484.533	492.947	501.352	509.966	517.124	520.953
EXTREMADURA	207.847	209.263	211.989	215.609	218.255	219.552
Badajoz	119.198	120.043	121.902	124.275	126.047	127.040
Cáceres	88.649	89.220	90.087	91.334	92.208	92.512
GALICIA	724.827	731.215	737.072	744.106	750.817	753.154
A Coruña	275.166	278.496	282.138	285.583	288.799	290.727
Lugo	120.673	120.358	119.826	119.767	119.734	118.736
Ourense	109.226	109.283	109.161	109.336	109.683	109.199
Pontevedra	219.762	223.078	225.947	229.420	232.601	234.492
MADRID	979.264	1.001.787	1.026.259	1.052.936	1.076.695	1.094.369
Madrid	979.264	1.001.787	1.026.259	1.052.936	1.076.695	1.094.369
MURCIA	224.681	227.811	231.273	235.278	238.571	240.170
Murcia	224.681	227.811	231.273	235.278	238.571	240.170
NAVARRA	120.332	122.223	124.457	126.765	128.830	130.144
Navarra	120.332	122.223	124.457	126.765	128.830	130.144
PAIS VASCO	498.733	505.310	513.291	521.169	528.518	533.233
Araba/Álava	64.528	65.867	67.216	68.819	70.278	71.703
Gipuzkoa	169.163	171.526	174.173	176.943	179.311	181.367
Bizkaia	265.042	267.917	271.902	275.407	278.929	280.163
LA RIOJA	64.021	64.634	65.363	66.231	66.993	67.243
Logroño	64.021	64.634	65.363	66.231	66.993	67.243
CEUTA	7.770	7.829	7.919	8.089	8.151	8.298
MELILLA	7.140	7.223	7.336	7.432	7.599	7.621
TOTAL	8.749.054	8.871.435	9.008.348	9.154.617	9.282.732	9.353.988

Cuadro II.20.5 NÚMERO DE PENSIONES EN VIGOR EN 1-01-17

COMUNIDADES AUTONOMAS	INCAPACIDAD PERMANENTE	JUBILACION	VIUDEDAD	ORFANDAD	F.FAMILIAR	TOTAL
ANDALUCIA	205.926	842.781	388.493	69.538	9.437	1.516.175
Almería	8.858	59.558	27.786	5.055	412	101.669
Cádiz	38.266	105.859	55.303	10.467	2.123	212.018
Córdoba	15.337	100.973	43.987	7.263	1.054	168.614
Granada	22.540	106.192	45.596	8.025	1.082	183.435
Huelva	11.336	53.253	24.945	4.402	602	94.538
Jaén	21.335	73.961	37.148	5.979	657	139.080
Málaga	32.650	145.309	64.285	12.244	1.327	255.815
Sevilla	55.604	197.676	89.443	16.103	2.180	361.006
ARAGON	23.755	188.132	75.789	9.347	915	297.938
Huesca	5.450	31.040	13.551	1.673	110	51.824
Teruel	2.929	23.013	8.939	1.028	95	36.004
Zaragoza	15.376	134.079	53.299	6.646	710	210.110
ASTURIAS	31.024	175.610	83.521	8.938	1.636	300.729
Oviedo	31.024	175.610	83.521	8.938	1.636	300.729
ILLES BALEARS	17.737	116.958	44.128	6.251	132	185.206
Baleares	17.737	116.958	44.128	6.251	132	185.206
CANARIAS	37.407	169.301	78.659	16.684	1.989	304.040
Las Palmas	21.742	87.280	40.338	9.316	1.229	159.905
S.C.Tenerife	15.665	82.021	38.321	7.368	760	144.135
CANTABRIA	13.395	83.415	35.592	4.558	1.195	138.155
Santander	13.395	83.415	35.592	4.558	1.195	138.155
CASTILLA-LEON	45.578	381.064	157.079	19.626	3.706	607.053
Ávila	2.806	23.705	10.551	1.359	225	38.646
Burgos	4.626	58.997	21.623	2.946	342	88.534
León	13.431	86.815	36.883	4.307	947	142.383
Palencia	3.988	24.954	11.010	1.384	303	41.639
Salamanca	5.031	50.115	21.003	2.641	638	79.428
Segovia	2.123	20.441	8.997	1.112	143	32.816
Soria	1.197	14.834	5.575	662	104	22.372
Valladolid	9.558	70.087	27.656	3.523	637	111.461
Zamora	2.818	31.116	13.781	1.692	367	49.774
CASTILLA-LA MANCHA	42.581	208.834	96.728	15.058	2.389	365.590
Albacete	7.252	41.565	19.128	3.092	624	71.661
Ciudad Real	14.346	51.005	27.432	4.361	779	97.923
Cuenca	5.299	25.232	11.577	1.717	326	44.151
Guadalajara	5.496	23.146	9.302	1.515	132	39.591
Toledo	10.188	67.886	29.289	4.373	528	112.264
CATALUÑA	165.299	1.084.340	395.325	48.054	1.408	1.694.426
Barcelona	126.828	820.726	294.175	35.223	1.094	1.278.046
Girona	12.699	100.786	36.630	4.430	55	154.600
Lleida	10.267	59.237	25.138	3.120	73	97.835
Tarragona	15.505	103.591	39.382	5.281	186	163.945
C.VALENCIANA	95.402	587.406	241.638	36.831	2.510	963.787
Alicante	23.220	193.479	78.915	12.128	1.118	308.860
Castellón	12.148	80.764	30.054	4.384	235	127.585
Valencia	60.034	313.163	132.669	20.319	1.157	527.342
EXTREMADURA	25.611	123.233	61.532	10.047	1.813	222.236
Badajoz	15.298	69.237	36.581	6.443	1.269	128.828
Cáceres	10.313	53.996	24.951	3.604	544	93.408
GALICIA	69.365	470.240	186.974	23.891	6.131	756.601
A Coruña	25.893	181.304	73.958	9.714	2.264	293.133
Lugo	10.345	74.152	29.319	3.130	805	117.751
Ourense	10.273	68.649	25.972	2.827	1.203	108.924
Pontevedra	22.854	146.135	57.725	8.220	1.859	236.793
MADRID	77.674	732.681	266.484	35.378	2.921	1.115.138
Madrid	77.674	732.681	266.484	35.378	2.921	1.115.138
MURCIA	31.857	137.032	61.287	11.144	1.110	242.430
Murcia	31.857	137.032	61.287	11.144	1.110	242.430
NAVARRA	11.061	86.924	29.575	4.182	402	132.144
Navarra	11.061	86.924	29.575	4.182	402	132.144
PAIS VASCO	42.479	344.250	135.070	15.545	2.299	539.643
Araba/Álava	6.166	48.578	16.383	1.884	173	73.184
Gipuzkoa	13.761	120.502	43.566	4.927	628	183.384
Bizkaia	22.552	175.170	75.121	8.734	1.498	283.075
LA RIOJA	4.856	44.758	16.165	1.940	181	67.900
Logroño	4.856	44.758	16.165	1.940	181	67.900
CEUTA	945	4.025	2.653	704	45	8.372
MELILLA	1.201	3.338	2.378	815	33	7.765
TOTAL	943.153	5.784.322	2.359.070	338.531	40.252	9.465.328

Gráfico II.9 SISTEMA DE LA SEGURIDAD SOCIAL
RELACIÓN NÚMERO DE PENSIONES/POBLACIÓN POR COMUNIDADES AUTÓNOMAS

Año 1991

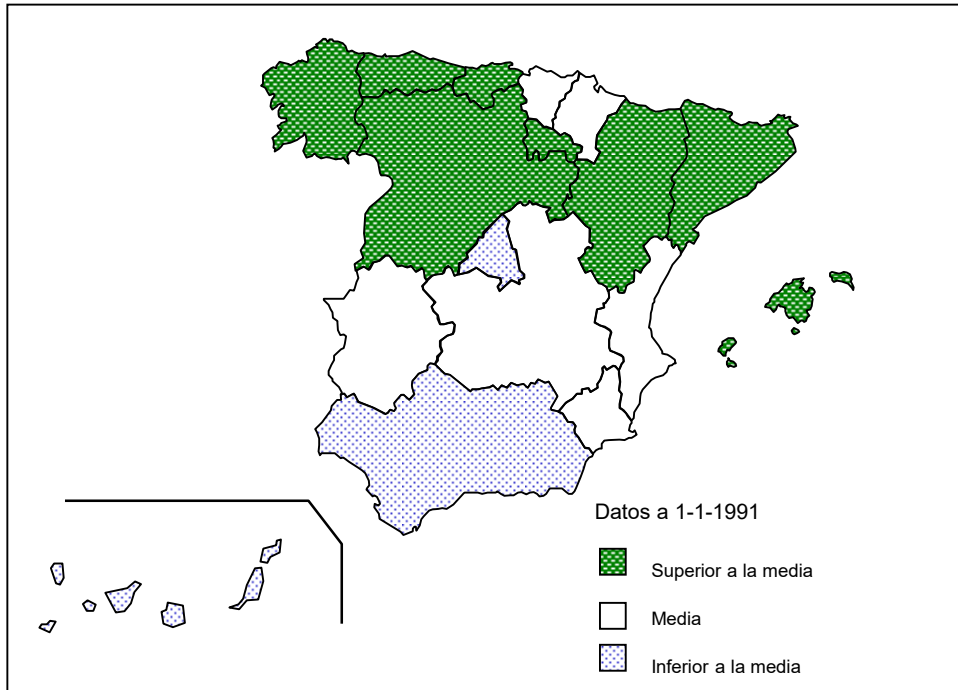

Año 2017

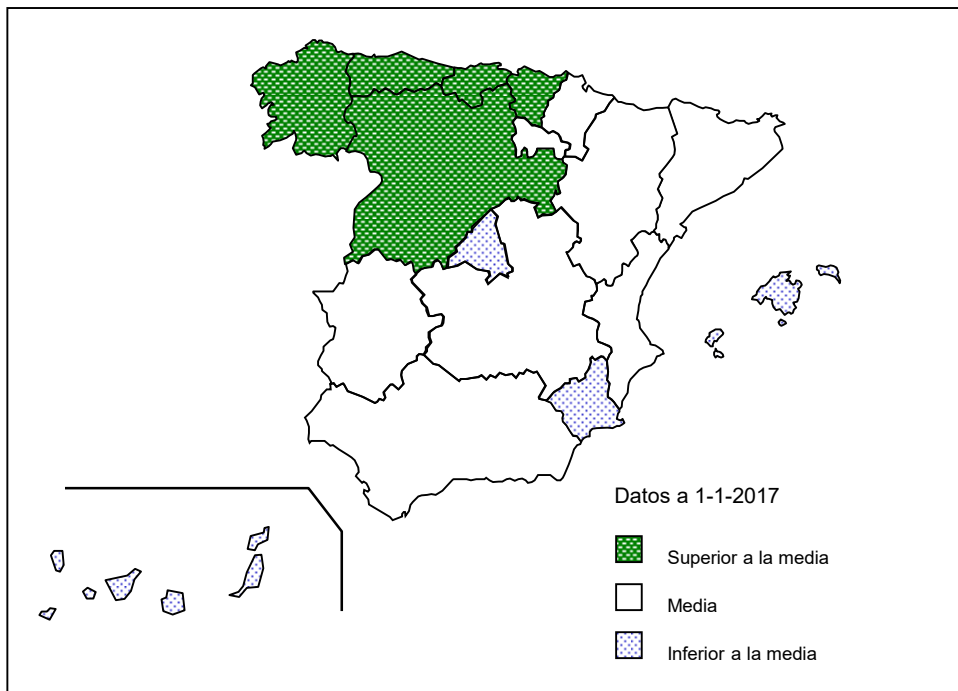

Cuadro II.21 PENSIÓN MEDIA MENSUAL EN VIGOR EN 1990 - 2016

Cuadro II.21.1 PENSIÓN MEDIA MENSUAL EN VIGOR EN 1 DE ENERO (euros/mes)

COMUNIDADES AUTÓNOMAS	1990	1991	1992	1993	1994	1995	1996
ANDALUCÍA	238,36	270,84	293,42	313,93	333,33	353,84	374,85
Almería	217,59	245,80	263,79	281,21	296,99	313,74	330,10
Cádiz	256,64	292,15	318,48	341,62	363,82	387,51	411,85
Córdoba	229,02	259,21	279,36	297,64	315,56	332,98	352,71
Granada	231,36	262,60	284,06	303,67	321,61	341,14	361,01
Huelva	251,76	286,70	310,75	332,94	353,86	375,93	397,88
Jaén	227,59	258,75	279,16	298,04	317,09	335,47	354,23
Málaga	237,11	269,79	293,69	315,12	334,67	355,85	376,99
Sevilla	245,72	279,61	303,32	324,74	344,64	366,92	389,65
ARAGÓN	256,92	291,71	315,82	338,00	359,20	382,78	406,63
Huesca	251,90	285,72	307,64	327,50	347,13	367,06	387,39
Teruel	249,69	282,65	304,99	324,22	341,80	362,51	383,07
Zaragoza	260,09	295,58	320,74	344,26	366,65	391,85	417,33
ASTURIAS	303,90	345,50	375,05	402,20	424,55	452,12	483,19
Asturias	303,90	345,50	375,05	402,20	424,55	452,12	483,19
ILLES BALEARS	231,51	261,53	281,38	301,23	318,85	339,06	360,19
Baleares	231,51	261,53	281,38	301,23	318,85	339,06	360,19
CANARIAS	244,36	277,22	300,95	321,82	341,73	362,55	382,86
Las Palmas	250,71	283,38	307,55	328,82	348,34	369,50	389,71
S. C. Tenerife	237,64	270,68	293,91	314,36	334,69	355,14	375,52
CANTABRIA	260,50	293,85	318,38	340,22	360,99	384,14	407,86
Cantabria	260,50	293,85	318,38	340,22	360,99	384,14	407,86
CASTILLA Y LEÓN	248,66	282,14	304,16	325,00	344,04	364,90	386,89
Ávila	233,08	264,92	284,04	301,11	317,75	334,48	352,26
Burgos	243,30	275,54	297,19	317,92	337,62	359,68	383,14
León	256,82	291,22	313,18	335,83	354,73	376,42	399,57
Palencia	258,42	292,27	316,14	338,50	357,36	378,17	399,88
Salamanca	241,50	274,18	295,28	314,29	332,36	351,32	371,00
Segovia	242,01	274,74	296,59	316,62	336,18	356,20	378,20
Soria	236,70	268,41	288,18	306,81	326,20	344,72	364,85
Valladolid	272,07	309,43	336,17	360,17	382,61	408,01	434,15
Zamora	225,42	255,50	273,92	290,59	306,75	323,28	340,57
CASTILLA-LA MANCHA	242,20	275,05	296,07	315,00	332,94	352,13	372,05
Albacete	234,92	266,82	286,96	305,08	322,67	340,75	359,67
Ciudad Real	252,47	286,62	309,03	329,30	347,60	367,87	389,91
Cuenca	233,46	264,88	283,41	300,86	317,31	334,89	351,56
Guadalajara	256,20	291,10	314,72	336,69	358,84	381,13	404,86
Toledo	236,82	269,02	289,68	307,56	324,71	343,43	362,35
CATALUÑA	255,73	288,97	312,60	335,67	358,10	382,20	407,17
Barcelona	262,12	296,39	321,26	345,87	369,68	395,33	421,81
Girona	234,07	263,68	283,55	301,91	320,37	340,10	360,76
Lleida	233,93	264,02	283,42	300,92	317,91	335,49	353,81
Tarragona	241,34	272,05	292,49	312,09	330,59	351,51	373,72
C. VALENCIANA	231,41	262,75	284,23	304,44	323,73	344,19	365,75
Alicante	225,38	256,38	277,79	298,03	316,65	336,54	357,04
Castellón	217,28	245,72	264,79	283,44	301,23	319,37	339,04
Valencia	239,05	271,41	293,57	314,17	334,23	355,73	378,37
EXTREMADURA	231,37	263,14	283,70	301,46	318,12	334,19	351,94
Badajoz	235,28	267,98	289,20	307,84	324,71	340,78	358,72
Cáceres	226,41	257,00	276,70	293,33	309,62	325,67	343,12
GALICIA	222,01	250,29	269,00	286,23	302,14	319,75	337,72
A Coruña	233,51	263,79	284,60	303,33	320,57	339,33	357,82
Lugo	209,60	235,47	251,24	266,29	280,11	295,39	311,02
Ourense	210,55	236,60	252,38	267,03	279,91	294,03	309,02
Pontevedra	224,35	253,14	273,04	291,24	308,39	328,01	348,31
MADRID	289,85	328,33	356,40	384,39	408,51	439,00	469,14
Madrid	289,85	328,33	356,40	384,39	408,51	439,00	469,14
MURCIA	232,86	263,17	284,03	303,11	321,60	339,96	360,30
Murcia	232,86	263,17	284,03	303,11	321,60	339,96	360,30
NAVARRA	269,90	306,78	332,95	356,52	376,87	400,87	427,18
Navarra	269,90	306,78	332,95	356,52	376,87	400,87	427,18
PAÍS VASCO	301,21	343,05	373,17	403,24	430,30	460,55	494,18
Araba/Álava	276,98	315,27	343,50	372,15	399,81	428,97	460,13
Gipuzkoa	300,04	340,14	369,81	398,80	424,20	455,17	488,56
Bizkaia	306,75	350,32	381,15	412,15	440,21	470,33	504,70
LA RIOJA	242,18	275,17	297,21	318,62	338,10	360,01	382,55
Logroño	242,18	275,17	297,21	318,62	338,10	360,01	382,55
CEUTA	279,52	315,90	342,63	368,25	393,33	422,46	446,22
MELILLA	261,82	299,73	324,22	348,20	376,41	401,85	425,99
TOTAL	252,36	286,08	309,54	331,79	352,50	375,25	398,99

Cuadro II.21.2 PENSIÓN MEDIA MENSUAL EN VIGOR EN 1 DE ENERO (euros/mes)

COMUNIDADES AUTÓNOMAS	1997	1998	1999	2000	2001	2002	2003
ANDALUCÍA	386,82	399,99	411,62	431,95	455,46	475,52	501,51
Almería	340,68	351,42	361,40	379,07	399,34	416,40	438,25
Cádiz	423,95	438,80	451,88	474,71	501,54	524,78	553,79
Córdoba	363,45	374,85	385,78	404,00	425,48	442,46	465,75
Granada	373,43	385,12	395,82	414,56	435,90	453,62	476,97
Huelva	409,80	421,32	432,97	452,97	477,26	496,39	522,41
Jaén	366,41	379,06	389,16	408,77	429,64	447,70	471,27
Málaga	389,44	404,50	416,62	438,06	462,46	484,89	513,36
Sevilla	401,60	415,47	427,57	448,62	473,70	495,05	522,38
ARAGÓN	423,83	438,72	453,21	475,86	501,85	524,59	555,58
Huesca	401,42	413,80	426,20	447,68	470,14	490,09	515,82
Teruel	397,09	410,10	422,60	443,39	466,05	485,49	512,36
Zaragoza	435,99	451,87	467,27	490,55	518,14	542,24	575,32
ASTURIAS	505,06	525,08	542,40	568,03	598,03	624,30	656,44
Asturias	505,06	525,08	542,40	568,03	598,03	624,30	656,44
ILLES BALEARS	374,76	387,58	399,85	419,72	444,16	463,93	490,09
Baleares	374,76	387,58	399,85	419,72	444,16	463,93	490,09
CANARIAS	395,21	407,85	419,99	440,13	462,80	483,34	509,54
Las Palmas	401,42	414,84	426,65	446,03	469,09	490,29	517,64
S. C. Tenerife	388,58	400,34	412,82	433,76	456,02	475,85	500,76
CANTABRIA	425,22	441,05	456,39	479,50	506,76	531,03	561,37
Cantabria	425,22	441,05	456,39	479,50	506,76	531,03	561,37
CASTILLA Y LEÓN	401,87	415,58	428,57	449,86	474,17	495,29	522,84
Ávila	363,63	373,49	384,12	402,98	423,65	440,54	463,82
Burgos	399,26	413,66	428,19	449,98	475,88	498,98	528,28
León	415,50	430,55	443,78	464,59	488,76	508,83	536,98
Palencia	414,65	428,93	442,05	463,88	487,64	509,38	537,28
Salamanca	384,48	395,78	407,16	427,27	449,66	468,56	493,23
Segovia	392,39	404,85	417,72	439,41	462,52	483,20	507,05
Soria	378,86	391,89	405,07	425,05	448,81	468,30	493,29
Valladolid	451,65	468,03	483,12	507,26	536,02	563,11	596,48
Zamora	352,45	363,19	373,00	392,27	412,64	429,26	451,46
CASTILLA-LA MANCHA	384,47	396,40	408,00	428,55	451,15	470,36	495,73
Albacete	370,98	381,25	392,21	411,76	433,40	451,40	475,42
Ciudad Real	401,97	414,85	426,77	447,67	470,48	489,71	515,34
Cuenca	363,90	374,04	384,18	403,25	423,81	442,05	465,47
Guadalajara	420,89	436,69	450,76	473,63	500,98	524,65	555,92
Toledo	374,77	386,54	398,19	418,90	441,25	460,17	485,10
CATALUÑA	424,81	440,23	455,14	477,41	504,37	527,46	559,44
Barcelona	440,52	456,99	472,91	496,12	524,38	548,69	582,41
Girona	375,51	388,36	400,35	419,20	441,88	461,59	488,19
Lleida	366,13	376,36	387,07	406,15	427,67	445,49	469,97
Tarragona	389,14	401,95	414,48	434,77	459,23	480,24	508,77
C. VALENCIANA	379,94	393,58	406,66	426,86	449,98	470,58	497,23
Alicante	370,65	383,40	395,51	414,72	436,58	455,56	480,64
Castellón	352,77	364,93	376,84	397,12	418,77	437,77	463,23
Valencia	392,94	407,38	421,24	441,90	466,08	487,96	515,76
EXTREMADURA	362,59	372,84	382,67	401,89	422,02	438,80	461,21
Badajoz	368,63	378,94	388,74	408,54	428,76	445,49	468,06
Cáceres	354,67	364,76	374,64	393,08	413,07	429,87	452,05
GALICIA	349,84	360,99	371,33	389,67	410,23	427,95	451,51
A Coruña	371,02	383,14	394,59	414,15	435,70	454,20	478,07
Lugo	321,73	331,20	339,66	355,54	373,41	388,53	409,13
Ourense	319,13	327,59	335,39	350,92	368,52	382,97	402,73
Pontevedra	360,57	372,75	383,89	403,37	425,48	445,13	471,63
MADRID	489,09	507,77	525,68	550,62	581,57	609,57	644,49
Madrid	489,09	507,77	525,68	550,62	581,57	609,57	644,49
MURCIA	372,62	385,26	396,92	415,89	437,97	457,26	481,99
Murcia	372,62	385,26	396,92	415,89	437,97	457,26	481,99
NAVARRA	445,11	462,36	478,96	504,57	535,25	562,34	596,06
Navarra	445,11	462,36	478,96	504,57	535,25	562,34	596,06
PAÍS VASCO	516,36	538,18	557,04	584,51	618,72	648,66	685,17
Araba/Álava	484,06	505,51	526,17	555,21	589,66	621,80	659,09
Gipuzkoa	510,35	530,23	548,20	574,44	608,17	638,70	675,27
Bizkaia	526,85	549,98	569,07	597,01	631,55	660,75	697,15
LA RIOJA	398,04	411,64	424,97	446,80	470,76	492,69	520,71
Logroño	398,04	411,64	424,97	446,80	470,76	492,69	520,71
CEUTA	459,34	476,76	489,43	512,88	541,79	569,32	599,71
MELILLA	437,97	452,95	463,92	482,10	506,50	528,71	558,65
TOTAL	414,66	429,43	443,27	465,06	490,66	512,97	541,91

Cuadro II.21.3 PENSIÓN MEDIA MENSUAL EN VIGOR EN 1 DE ENERO (euros/mes)

COMUNIDADES AUTÓNOMAS	2004	2005	2006	2007	2008	2009	2010
ANDALUCÍA	527,06	557,85	588,75	617,73	658,56	688,71	710,52
Almería	459,63	485,93	514,17	539,81	576,52	604,41	626,82
Cádiz	584,75	620,51	656,31	691,49	737,71	771,88	797,15
Córdoba	487,90	514,89	543,44	568,56	606,91	634,29	654,34
Granada	499,12	526,75	556,95	583,51	620,93	648,23	667,61
Huelva	549,55	579,75	611,04	641,35	682,46	713,04	734,64
Jaén	492,90	521,43	551,32	578,00	616,12	644,27	664,01
Málaga	539,85	572,09	603,99	633,63	675,74	706,26	727,83
Sevilla	550,09	582,51	612,10	641,15	682,64	713,66	735,92
ARAGÓN	587,31	623,62	654,89	689,13	736,78	773,84	800,33
Huesca	541,21	572,91	603,76	633,79	678,21	711,63	735,49
Teruel	538,32	569,34	600,09	629,59	670,37	701,79	725,28
Zaragoza	609,72	648,07	679,01	714,90	764,42	803,11	830,54
ASTURIAS	693,94	732,94	771,01	807,56	858,88	895,53	922,81
Asturias	693,94	732,94	771,01	807,56	858,88	895,53	922,81
ILLES BALEARS	517,63	546,95	575,28	604,13	644,86	676,05	700,22
Baleares	517,63	546,95	575,28	604,13	644,86	676,05	700,22
CANARIAS	535,80	567,26	598,73	627,98	670,29	702,29	726,06
Las Palmas	545,50	576,73	606,59	635,18	677,33	709,64	733,37
S. C. Tenerife	525,21	556,93	590,10	620,07	662,53	694,19	717,99
CANTABRIA	594,30	628,91	660,18	693,44	740,92	776,69	803,99
Cantabria	594,30	628,91	660,18	693,44	740,92	776,69	803,99
CASTILLA Y LEÓN	550,09	582,68	615,27	646,50	690,12	724,21	751,62
Ávila	485,23	514,58	546,33	575,19	616,55	647,46	673,86
Burgos	559,22	594,76	628,61	663,52	711,91	752,16	780,75
León	564,36	594,82	626,44	654,23	694,87	725,79	748,69
Palencia	563,89	595,33	626,49	657,38	699,44	733,71	763,29
Salamanca	516,87	547,73	577,21	607,43	650,08	681,97	707,34
Segovia	531,70	561,82	592,15	620,40	662,11	693,83	717,52
Soria	518,60	548,53	579,20	610,42	651,50	682,27	707,66
Valladolid	630,40	669,52	706,89	742,89	791,74	830,18	865,31
Zamora	472,02	499,98	529,34	557,57	596,15	625,40	648,50
CASTILLA-LA MANCHA	520,14	551,97	585,92	617,51	662,49	696,69	722,74
Albacete	497,99	528,76	560,07	590,57	632,92	664,62	689,78
Ciudad Real	540,40	572,44	607,66	639,16	684,59	719,12	743,67
Cuenca	486,36	515,77	547,98	577,09	618,52	651,25	675,90
Guadalajara	587,32	623,62	660,01	694,92	746,56	785,15	815,17
Toledo	509,32	540,97	575,33	607,35	652,53	686,90	713,56
CATALUÑA	592,20	626,82	655,59	687,89	735,45	770,16	795,94
Barcelona	617,18	653,17	681,50	714,86	764,20	800,03	826,45
Girona	514,78	543,37	571,11	599,06	640,31	670,48	692,66
Lleida	493,70	521,70	549,22	575,69	614,55	643,74	666,04
Tarragona	537,12	570,39	601,52	632,48	676,98	710,24	735,45
C. VALENCIANA	524,71	555,84	582,46	611,56	653,42	685,07	709,05
Alicante	506,26	536,16	560,60	587,70	627,12	656,26	677,58
Castellón	489,33	518,80	544,66	573,84	614,33	644,82	669,45
Valencia	544,58	576,76	604,79	635,00	678,66	712,01	737,35
EXTREMADURA	481,84	510,56	541,20	569,13	608,51	638,18	660,58
Badajoz	489,46	518,97	549,89	577,88	618,38	648,52	671,36
Cáceres	471,60	499,26	529,52	557,40	595,28	624,27	646,10
GALICIA	474,97	502,55	531,08	557,85	595,59	624,18	645,94
A Coruña	502,80	531,97	561,58	589,65	629,01	658,77	682,07
Lugo	428,67	452,70	477,57	500,75	533,61	557,75	576,28
Ourense	421,52	444,29	469,30	492,47	525,39	549,88	567,60
Pontevedra	497,86	527,46	557,69	585,91	625,95	656,46	679,03
MADRID	680,99	720,48	756,48	792,47	845,58	884,08	913,51
Madrid	680,99	720,48	756,48	792,47	845,58	884,08	913,51
MURCIA	506,62	535,70	563,43	589,91	628,51	658,57	681,10
Murcia	506,62	535,70	563,43	589,91	628,51	658,57	681,10
NAVARRA	632,13	672,60	710,35	747,80	800,40	840,39	870,33
Navarra	632,13	672,60	710,35	747,80	800,40	840,39	870,33
PAÍS VASCO	726,03	767,54	799,48	835,94	890,59	930,13	958,06
Araba/Álava	701,94	747,73	785,61	826,57	887,32	931,27	963,38
Gipuzkoa	715,99	756,03	786,31	821,22	872,80	910,99	937,56
Bizkaia	737,74	779,26	810,98	847,43	902,62	941,99	969,83
LA RIOJA	547,68	580,12	607,57	637,96	680,50	713,70	738,31
Logroño	547,68	580,12	607,57	637,96	680,50	713,70	738,31
CEUTA	632,98	668,84	701,10	734,00	777,05	807,78	829,32
MELILLA	584,82	615,85	646,84	676,89	717,19	745,09	762,82
TOTAL	571,70	605,33	636,58	668,15	713,48	747,25	772,57

Cuadro II.21.4 PENSIÓN MEDIA MENSUAL EN VIGOR EN 1 DE ENERO (euros/mes)

COMUNIDADES AUTONOMAS	2011	2012	2013	2014	2015	2016
ANDALUCIA	731,96	752,77	774,29	785,26	795,34	807,73
Almería	648,32	669,27	690,92	702,12	712,96	725,33
Cádiz	822,11	845,80	868,89	881,05	891,19	903,52
Córdoba	673,37	692,18	711,43	721,18	729,92	741,59
Granada	686,85	705,96	725,12	735,80	745,16	756,68
Huelva	756,59	778,63	801,48	810,87	820,96	832,53
Jaén	683,31	701,52	719,64	727,43	734,95	744,10
Málaga	749,85	770,48	792,92	803,01	812,74	825,72
Sevilla	757,34	778,23	800,58	812,96	824,30	837,67
ARAGON	827,15	855,09	885,05	902,98	919,65	939,51
Huesca	758,45	783,20	810,03	825,74	837,53	852,66
Teruel	747,23	771,86	799,12	814,59	832,15	848,10
Zaragoza	858,94	888,02	919,09	937,87	955,41	976,80
ASTURIAS	951,16	977,50	1.005,19	1.021,34	1.039,22	1.058,72
Oviedo	951,16	977,50	1.005,19	1.021,34	1.039,22	1.058,72
ILLES BALEARS	725,97	751,19	777,72	792,96	808,40	825,30
Baleares	725,97	751,19	777,72	792,96	808,40	825,30
CANARIAS	749,14	771,72	795,82	807,58	817,34	830,47
Las Palmas	756,29	778,25	803,83	815,76	825,24	839,41
S.C.Tenerife	741,28	764,51	786,97	798,54	808,62	820,55
CANTABRIA	830,41	855,71	884,02	901,57	919,02	938,32
Santander	830,41	855,71	884,02	901,57	919,02	938,32
CASTILLA-LEON	775,85	801,57	828,63	845,37	861,45	879,34
Avila	695,50	716,74	740,92	753,47	764,45	776,34
Burgos	808,47	838,45	870,83	889,97	911,23	934,94
León	771,41	796,11	822,13	838,76	854,37	872,05
Palencia	787,16	812,22	840,26	857,69	875,21	896,16
Salamanca	729,50	753,87	778,58	794,42	807,47	822,20
Segovia	739,05	764,65	788,66	802,85	816,26	831,61
Soria	729,19	754,33	779,71	795,47	809,83	828,45
Valladolid	892,51	919,99	947,89	965,60	983,09	1.001,05
Zamora	668,91	688,91	710,24	722,97	733,46	745,26
CASTILLA-LA MANCHA	745,72	769,08	794,04	805,28	816,15	829,34
Albacete	710,67	733,14	757,52	769,42	780,16	793,37
Ciudad Real	766,10	788,45	810,99	820,40	829,14	840,10
Cuenca	696,39	715,79	736,71	745,60	756,10	766,45
Guadalajara	841,40	866,59	896,93	911,75	926,00	944,43
Toledo	737,94	763,39	790,31	802,08	813,46	827,49
CATALUÑA	823,02	849,07	877,85	894,18	910,31	928,65
Barcelona	854,43	880,98	910,22	926,97	943,50	962,09
Girona	715,94	739,36	766,21	781,64	796,89	814,20
Lleida	688,01	710,07	734,99	749,19	763,22	779,90
Tarragona	761,48	787,44	816,07	831,49	846,73	864,81
C.VALENCIANA	732,50	756,02	781,30	796,29	810,38	825,82
Alicante	698,45	719,42	741,57	753,47	764,82	777,99
Castellón	693,80	718,86	745,17	761,53	776,48	793,05
Valencia	762,06	786,62	813,47	829,86	845,30	861,76
EXTREMADURA	680,36	700,83	720,14	729,52	737,98	749,07
Badajoz	691,14	711,47	729,90	738,89	746,67	757,13
Cáceres	665,86	686,52	706,94	716,77	726,10	738,00
GALICIA	667,98	690,12	714,06	728,22	741,49	756,24
A Coruña	705,78	728,31	752,72	767,71	782,00	797,61
Lugo	594,41	613,22	634,89	645,97	657,58	670,21
Ourense	584,81	602,45	621,92	631,78	642,11	652,61
Pontevedra	702,40	726,89	752,28	767,95	781,24	796,76
MADRID	944,25	973,47	1.004,62	1.023,77	1.040,77	1.060,23
Madrid	944,25	973,47	1.004,62	1.023,77	1.040,77	1.060,23
MURCIA	703,92	725,65	749,47	763,01	775,02	788,85
Murcia	703,92	725,65	749,47	763,01	775,02	788,85
NAVARRA	901,34	931,71	964,89	984,21	1.003,10	1.025,71
Navarra	901,34	931,71	964,89	984,21	1.003,10	1.025,71
PAIS VASCO	986,99	1.015,54	1.048,30	1.068,10	1.088,28	1.110,76
Araba/Álava	994,54	1.026,93	1.059,72	1.082,91	1.105,95	1.131,42
Gipuzkoa	965,94	993,27	1.026,02	1.044,78	1.063,66	1.086,15
Bizkaia	998,58	1.027,00	1.059,76	1.079,38	1.099,66	1.121,40
LA RIOJA	762,35	787,02	814,42	832,31	849,63	868,06
Logroño	762,35	787,02	814,42	832,31	849,63	868,06
CEUTA	848,20	869,37	886,45	894,34	903,72	917,21
MELILLA	782,37	799,91	816,89	825,80	830,30	844,72
TOTAL	797,92	822,82	849,60	864,92	879,52	896,30

Cuadro II.21.5 PENSIÓN MEDIA MENSUAL EN VIGOR EN 1-1-17 (euros/mes)

COMUNIDADES AUTONOMAS	INCAPACIDAD PERMANENTE	JUBILACION	VIUDEDAD	ORFANDAD	F.FAMILIAR	TOTAL
ANDALUCIA	863,53	952,64	605,09	357,64	503,32	821,40
Almería	834,81	849,48	551,84	328,74	488,30	739,50
Cádiz	964,10	1.092,64	666,98	380,43	510,54	917,42
Córdoba	790,51	863,90	561,17	356,69	498,26	754,12
Granada	846,03	881,03	556,30	342,50	491,78	770,16
Huelva	824,03	999,51	624,53	360,49	525,76	846,75
Jaén	790,34	860,55	593,51	342,46	471,93	754,35
Málaga	913,99	969,33	605,14	354,10	494,46	838,84
Sevilla	832,64	1.002,10	629,21	367,43	515,94	852,37
ARAGON	1.011,47	1.099,26	668,42	395,29	559,37	958,92
Huesca	901,39	994,07	634,73	373,83	530,37	869,35
Teruel	905,02	988,00	598,98	387,68	539,46	866,34
Zaragoza	1.070,77	1.142,71	688,62	401,87	566,52	996,87
ASTURIAS	1.092,30	1.283,84	713,25	451,26	700,23	1.077,69
Oviedo	1.092,30	1.283,84	713,25	451,26	700,23	1.077,69
ILLES BALEARS	852,15	968,71	583,88	331,80	516,58	844,04
Baleares	852,15	968,71	583,88	331,80	516,58	844,04
CANARIAS	854,10	995,08	621,49	351,82	525,54	842,71
Las Palmas	875,75	1.010,40	623,42	354,02	514,63	852,42
S.C.Tenerife	824,04	978,78	619,45	349,02	543,17	831,94
CANTABRIA	978,45	1.119,03	658,34	407,40	574,67	958,53
Santander	978,45	1.119,03	658,34	407,40	574,67	958,53
CASTILLA-LEON	933,72	1.031,81	632,57	407,98	538,91	897,96
Avila	806,62	893,14	607,79	410,04	488,78	789,61
Burgos	1.033,15	1.099,28	639,98	405,44	617,34	958,70
León	987,58	1.020,51	612,65	418,97	583,75	890,65
Palencia	910,16	1.064,48	657,10	422,30	568,71	917,03
Salamanca	874,74	953,36	619,16	410,16	479,57	838,14
Segovia	848,67	975,06	624,48	387,91	502,35	848,81
Soria	864,81	956,98	602,60	412,29	534,82	845,66
Valladolid	944,84	1.192,11	697,67	400,67	543,57	1.019,50
Zamora	834,61	853,14	580,80	394,35	466,74	758,24
CASTILLA-LA MANCHA	858,22	972,44	640,50	372,41	488,69	843,43
Albacete	841,04	924,70	624,91	364,15	454,68	807,94
Ciudad Real	856,84	998,54	661,06	386,35	512,87	852,11
Cuenca	791,42	882,04	615,45	372,40	476,25	778,45
Guadalajara	967,54	1.119,90	675,71	398,73	526,33	964,81
Toledo	848,14	965,37	630,14	355,21	491,49	841,27
CATALUÑA	1.018,61	1.071,95	650,02	376,28	557,29	948,15
Barcelona	1.047,67	1.108,16	672,58	387,68	563,04	981,57
Girona	888,91	943,33	573,69	334,99	558,00	833,71
Lleida	896,23	907,14	559,91	352,58	515,69	798,80
Tarragona	968,19	1.004,48	610,04	348,88	539,54	884,65
C.VALENCIANA	887,71	961,48	609,86	355,62	512,94	841,70
Alicante	828,44	899,82	591,97	333,30	504,47	792,12
Castellón	910,52	905,44	577,84	358,76	480,73	809,18
Valencia	906,02	1.014,03	627,75	368,27	527,67	878,60
EXTREMADURA	776,06	870,90	607,31	366,96	478,30	761,00
Badajoz	771,18	887,99	622,23	362,78	473,12	768,30
Cáceres	783,30	848,98	585,45	374,44	490,39	750,94
GALICIA	831,26	876,72	544,75	371,25	479,37	771,34
A Coruña	837,91	931,51	581,32	380,45	488,04	813,20
Lugo	821,34	765,16	467,23	367,79	450,78	683,20
Ourense	821,68	727,54	478,89	367,74	456,29	664,80
Pontevedra	832,53	935,44	566,91	362,91	496,14	812,34
MADRID	1.025,13	1.247,73	729,62	407,69	574,57	1.080,00
Madrid	1.025,13	1.247,73	729,62	407,69	574,57	1.080,00
MURCIA	829,37	931,62	591,61	349,89	502,38	803,52
Murcia	829,37	931,62	591,61	349,89	502,38	803,52
NAVARRA	1.105,94	1.193,87	695,36	399,12	575,46	1.047,91
Navarra	1.105,94	1.193,87	695,36	399,12	575,46	1.047,91
PAIS VASCO	1.196,47	1.303,56	765,41	446,94	657,19	1.133,00
Araba/Álava	1.181,07	1.318,68	746,32	424,30	579,15	1.154,19
Gipuzkoa	1.214,62	1.255,00	754,20	437,37	645,93	1.108,94
Bizkaia	1.189,60	1.332,76	776,07	457,22	670,92	1.143,11
LA RIOJA	942,63	996,78	632,99	375,64	533,50	887,31
Logroño	942,63	996,78	632,99	375,64	533,50	887,31
CEUTA	1.082,42	1.149,70	695,60	328,05	542,82	925,85
MELILLA	961,52	1.112,78	653,35	296,23	493,07	860,35
TOTAL	934,60	1.054,67	642,85	377,78	530,80	913,63

Gráfico II.10 SISTEMA DE LA SEGURIDAD SOCIAL
PENSIÓN MEDIA POR COMUNIDADES AUTÓNOMAS

Año 1991

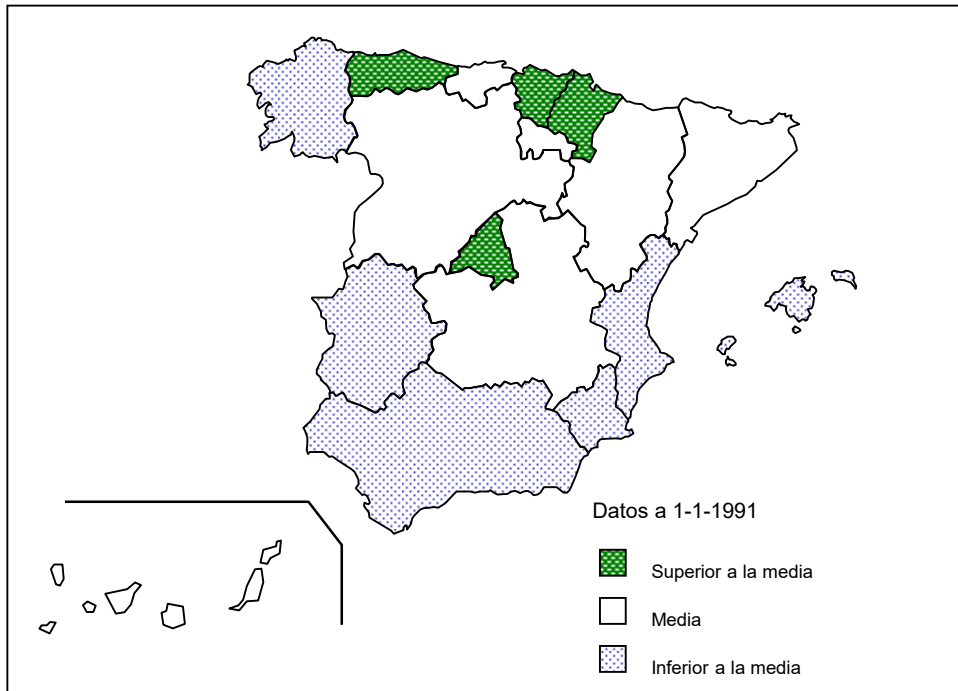

Año 2017

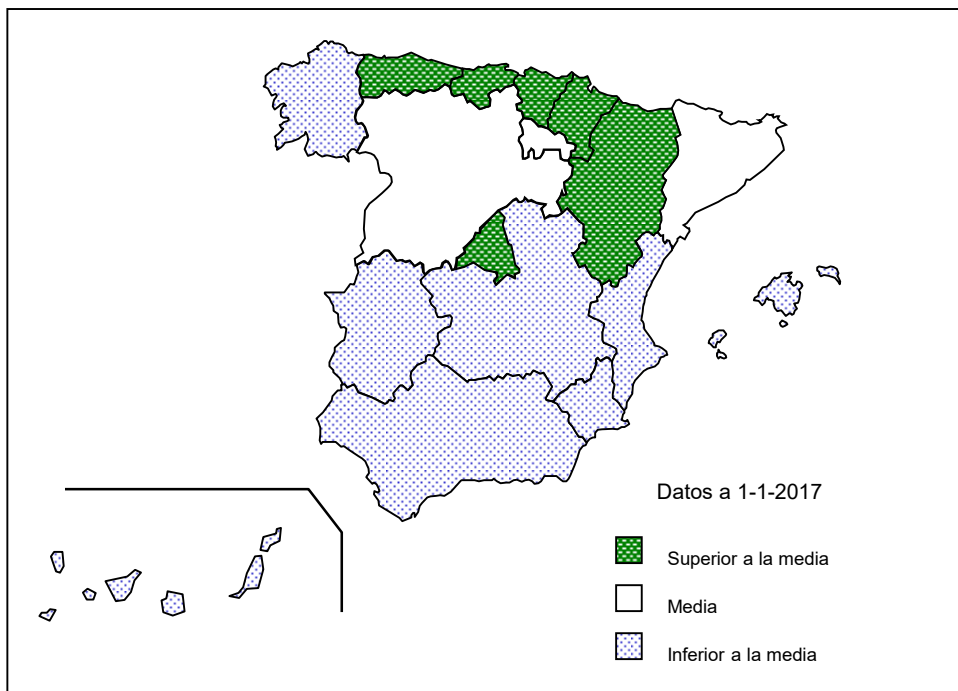

Cuadro II.22 IMPORTE TOTAL PENSIONES POR CLASES. Año 1992

(Euros)

COMUNIDADES AUTÓNOMAS	INCAPACIDAD PERMANENTE	JUBILACIÓN	VIUDEDAD	ORFANDAD + FAVOR DE FAMILIARES	TOTAL
ANDALUCÍA	1.470.720.145,51	1.768.728.182,37	826.838.161,62	97.971.167,89	4.164.257.657,39
Almería	109.759.801,93	100.880.237,15	49.171.675,28	5.370.640,93	265.182.355,29
Cádiz	221.413.332,29	206.647.688,00	125.225.625,92	17.214.822,98	570.501.469,19
Córdoba	132.681.354,02	267.538.198,90	93.197.281,20	10.527.414,36	503.944.248,48
Granada	201.117.421,92	213.112.515,67	90.287.471,48	10.395.194,61	514.912.603,69
Huelva	92.130.194,08	131.235.835,55	64.645.048,96	6.709.133,89	294.720.212,47
Jaén	122.945.112,68	205.842.110,53	81.758.533,67	8.739.046,66	419.284.803,54
Málaga	220.211.104,42	250.170.760,47	124.244.470,33	14.837.800,07	609.464.135,28
Sevilla	370.461.824,16	393.300.836,10	198.308.054,78	24.177.114,40	986.247.829,45
ARAGÓN	238.215.950,55	597.097.054,46	193.066.152,19	15.034.052,66	1.043.413.209,86
Huesca	38.897.632,81	107.250.978,83	37.448.150,94	2.475.349,24	186.072.111,81
Teruel	28.868.227,62	103.988.858,24	24.478.103,14	1.624.992,51	158.960.181,51
Zaragoza	170.450.090,12	385.857.217,39	131.139.898,11	10.933.710,91	698.380.916,53
ASTURIAS	355.786.242,79	750.928.967,70	216.112.298,80	21.717.650,85	1.344.545.160,13
Asturias	355.786.242,79	750.928.967,70	216.112.298,80	21.717.650,85	1.344.545.160,13
ILLES BALEARS	125.043.050,11	290.056.071,32	88.504.547,46	6.564.060,37	510.167.729,26
Baleares	125.043.050,11	290.056.071,32	88.504.547,46	6.564.060,37	510.167.729,26
CANARIAS	209.315.825,41	313.974.108,95	142.660.998,70	20.203.431,83	686.154.364,90
Las Palmas	129.317.851,83	148.467.427,71	73.782.892,21	10.899.883,42	362.468.055,18
S. C. Tenerife	79.997.973,58	165.506.681,24	68.878.106,49	9.303.548,41	323.686.309,72
CANTABRIA	110.797.869,44	280.888.688,84	80.205.363,28	8.937.646,30	480.829.567,86
Cantabria	110.797.869,44	280.888.688,84	80.205.363,28	8.937.646,30	480.829.567,86
CASTILLA-LA MANCHA	267.687.901,18	604.990.544,43	234.491.356,75	20.792.325,81	1.127.962.128,18
Albacete	49.833.025,18	113.700.948,69	44.436.222,10	4.145.256,94	212.115.452,91
Ciudad Real	83.166.874,56	167.229.232,93	73.780.129,83	7.013.737,78	331.189.975,10
Cuenca	36.352.894,46	86.145.362,83	32.080.606,66	2.381.300,70	156.960.164,65
Guadalajara	26.416.650,17	65.917.972,28	20.842.453,10	1.953.088,16	115.130.163,70
Toledo	71.918.456,82	171.997.027,69	63.351.945,07	5.298.942,24	312.596.371,82
CASTILLA Y LEÓN	544.201.279,71	1.182.217.675,57	385.268.222,20	37.485.020,10	2.149.172.197,58
Ávila	27.898.304,90	74.712.802,57	26.981.962,75	2.252.062,14	131.845.132,36
Burgos	51.440.703,01	178.624.754,56	51.302.102,33	6.446.762,92	287.814.322,83
León	157.934.891,03	311.010.755,39	82.454.100,02	8.798.746,44	560.198.492,88
Palencia	37.642.301,75	91.259.313,49	31.694.846,70	3.046.769,16	163.643.231,10
Salamanca	50.523.251,88	153.813.658,77	53.507.284,01	4.936.008,62	262.780.203,28
Segovia	38.474.576,62	55.909.986,73	24.108.539,03	1.940.532,13	120.433.634,51
Soria	18.282.160,21	53.036.950,39	15.798.669,72	1.340.501,56	88.458.281,87
Valladolid	105.465.390,62	164.351.930,23	63.047.064,79	5.801.056,11	338.665.441,74
Zamora	56.539.699,69	99.497.523,44	36.373.652,86	2.922.581,03	195.333.457,01
CATALUÑA	1.279.685.758,77	2.791.962.213,51	880.750.366,24	59.952.969,22	5.012.351.307,74
Barcelona	989.164.327,76	2.156.461.566,03	682.738.303,91	47.180.209,40	3.875.544.407,11
Girona	118.466.958,79	226.631.076,13	67.031.411,95	4.220.420,56	416.349.867,43
Lleida	80.747.773,15	165.676.449,64	56.856.215,12	3.242.044,22	306.522.482,13
Tarragona	91.306.699,06	243.193.121,72	74.124.435,26	5.310.295,04	413.934.551,07
EXTREMADURA	172.144.581,30	330.514.517,19	154.898.930,43	14.592.173,37	672.150.202,30
Badajoz	102.107.528,20	180.709.396,43	93.736.038,33	9.045.881,27	385.598.844,23
Cáceres	70.037.053,11	149.805.120,77	61.162.892,10	5.546.292,10	286.551.358,07
GALICIA	596.740.487,14	1.234.627.058,83	351.548.633,08	42.745.934,26	2.225.662.113,31
A Coruña	156.074.831,06	476.510.899,80	138.448.314,43	16.752.696,84	787.786.742,12
Lugo	124.900.550,99	230.726.826,75	52.990.756,43	4.398.855,01	413.016.989,18
Ourense	88.178.780,25	224.573.332,26	46.325.707,79	5.403.636,30	364.481.456,59
Pontevedra	227.586.324,85	302.816.000,03	113.783.854,43	16.190.746,11	660.376.925,42
LA RIOJA	65.771.010,81	105.368.838,81	37.925.330,48	3.216.153,64	212.281.333,74
Logroño	65.771.010,81	105.368.838,81	37.925.330,48	3.216.153,64	212.281.333,74
MADRID	683.579.181,48	1.852.928.374,89	622.571.885,90	62.005.250,44	3.221.084.692,71
Madrid	683.579.181,48	1.852.928.374,89	622.571.885,90	62.005.250,44	3.221.084.692,71
MURCIA	311.149.338,93	226.655.921,51	118.415.585,52	13.987.103,63	670.207.949,58
Murcia	311.149.338,93	226.655.921,51	118.415.585,52	13.987.103,63	670.207.949,58
NAVARRA	105.046.442,73	210.876.326,71	71.185.922,98	7.591.677,61	394.700.370,03
Navarra	105.046.442,73	210.876.326,71	71.185.922,98	7.591.677,61	394.700.370,03
C. VALENCIANA	577.872.777,29	1.388.181.958,70	516.095.352,90	42.731.597,11	2.524.881.686,01
Alicante	197.101.949,44	411.583.496,75	152.057.671,46	13.620.387,98	774.363.505,63
Castellón	90.499.055,47	204.234.174,17	59.291.543,57	4.877.238,78	358.902.012,00
Valencia	290.271.772,38	772.364.287,78	304.746.137,87	24.233.970,35	1.391.616.168,39
PAÍS VASCO	456.010.250,72	1.047.965.507,64	339.172.726,89	35.554.077,51	1.878.702.562,76
Araba/Álava	45.801.714,48	109.349.722,57	33.374.023,01	3.516.061,43	192.041.521,49
Gipuzkoa	168.091.411,80	326.143.444,08	108.693.061,28	11.525.895,03	614.453.812,18
Bizkaia	242.117.124,45	612.472.340,99	197.105.642,60	20.512.121,05	1.072.207.229,09
CEUTA	7.524.906,60	14.313.320,01	6.947.992,05	819.580,10	29.605.798,76
MELILLA	10.671.200,53	9.927.210,04	5.717.694,11	757.796,18	27.073.900,87
S. CENTRALES	9.708,06	3.351,54	407,27	0,00	13.466,88
TOTALES	7.587.973.909,07	15.002.205.893,02	5.272.377.928,88	512.659.668,87	28.375.217.399,84

Cuadro II.23 IMPORTE TOTAL PENSIONES POR CLASES. Año 1993

(Euros)					
COMUNIDADES AUTÓNOMAS	INCAPACIDAD PERMANENTE	JUBILACIÓN	VIUDEDAD	ORFANDAD + FAVOR DE FAMILIARES	TOTAL
ANDALUCÍA	1.598.479.448,36	1.945.491.526,52	905.045.864,15	104.163.652,81	4.553.180.491,84
Almería	117.203.725,17	112.997.583,78	53.710.613,02	5.773.830,40	289.685.752,37
Cádiz	239.753.754,38	232.524.264,63	136.927.668,98	18.022.302,83	627.227.990,83
Córdoba	143.173.293,14	291.985.798,16	102.111.918,66	11.353.665,40	548.624.675,36
Granada	219.729.073,75	229.664.531,88	98.230.599,00	10.946.904,04	558.571.108,67
Huelva	102.684.388,31	143.960.439,00	70.592.763,53	7.243.232,66	324.480.823,49
Jaén	133.207.776,80	225.249.728,80	89.562.873,88	9.446.474,28	457.466.853,76
Málaga	242.273.526,54	276.113.597,36	137.009.117,32	15.770.095,01	671.166.336,24
Sevilla	400.453.910,26	432.995.582,92	216.900.309,76	25.607.148,19	1.075.956.951,12
ARAGÓN	260.091.351,04	652.394.380,12	210.555.403,57	16.117.027,14	1.139.158.161,87
Huesca	41.882.955,68	117.606.323,40	40.615.403,30	2.701.194,16	202.805.876,53
Teruel	30.990.154,83	111.340.374,27	26.427.276,64	1.761.768,69	170.519.574,43
Zaragoza	187.218.240,54	423.447.682,44	143.512.723,63	11.654.064,30	765.832.710,91
ASTURIAS	394.191.920,25	810.671.700,10	236.518.111,13	22.684.220,84	1.464.065.952,33
Asturias	394.191.920,25	810.671.700,10	236.518.111,13	22.684.220,84	1.464.065.952,33
ILLES BALEARS	138.099.627,01	312.488.621,06	96.305.012,04	6.994.208,14	553.887.468,25
Baleares	138.099.627,01	312.488.621,06	96.305.012,04	6.994.208,14	553.887.468,25
CANARIAS	222.539.256,39	350.884.519,73	157.436.734,63	21.484.534,70	752.345.045,45
Las Palmas	137.923.801,82	165.389.699,06	80.290.850,10	11.495.553,80	395.099.904,78
S. C. Tenerife	84.615.454,56	185.494.820,68	77.145.884,53	9.988.980,90	357.245.140,67
CANTABRIA	119.961.503,44	306.666.593,11	88.201.810,21	9.511.176,34	524.341.083,10
Cantabria	119.961.503,44	306.666.593,11	88.201.810,21	9.511.176,34	524.341.083,10
CASTILLA-LA MANCHA	286.903.109,76	660.530.896,09	255.619.088,75	22.169.370,70	1.225.222.465,30
Albacete	52.905.377,17	123.593.984,16	48.517.823,40	4.411.384,68	229.428.569,40
Ciudad Real	89.633.746,12	183.034.952,99	80.423.196,53	7.313.706,62	360.405.602,27
Cuenca	38.308.723,53	92.743.569,52	34.732.095,29	2.590.306,12	168.374.694,46
Guadalajara	28.932.577,44	71.488.494,81	22.556.430,44	2.060.097,18	125.037.599,87
Toledo	77.122.685,51	189.669.894,61	69.389.543,09	5.793.876,10	341.975.999,30
CASTILLA Y LEÓN	593.489.579,11	1.290.054.914,06	421.253.049,38	40.110.850,00	2.344.908.392,54
Ávila	32.003.529,45	85.838.896,94	31.178.926,26	2.585.229,66	151.606.582,31
Burgos	54.936.072,14	193.856.739,30	55.769.628,30	5.488.692,78	310.051.132,52
León	175.739.394,34	337.707.871,43	89.980.518,26	10.505.694,67	613.933.478,70
Palencia	41.211.838,43	98.691.301,98	34.527.583,39	3.419.749,89	177.850.473,69
Salamanca	53.759.148,67	167.318.328,01	58.051.165,79	5.280.468,98	284.409.111,45
Segovia	41.235.688,92	60.572.356,81	25.831.288,07	2.139.439,63	129.778.773,44
Soria	19.328.716,88	57.636.792,63	17.094.714,39	1.413.175,77	95.473.399,67
Valladolid	115.962.770,21	180.296.044,08	69.173.473,22	6.100.934,62	371.533.222,13
Zamora	59.312.420,07	108.136.582,86	39.645.751,70	3.177.463,99	210.272.218,62
CATALUÑA	1.387.115.656,82	3.092.512.110,77	969.717.906,64	63.426.174,49	5.512.771.848,72
Barcelona	1.075.341.730,81	2.393.130.795,18	752.186.939,32	49.699.952,80	4.270.359.418,10
Girona	126.154.570,57	251.307.862,35	74.034.423,13	4.527.497,10	456.024.353,15
Lleida	87.280.417,50	179.174.343,98	61.609.323,71	3.458.154,83	331.522.240,02
Tarragona	98.338.937,95	268.899.109,26	81.887.220,48	5.740.569,77	454.865.837,45
EXTREMADURA	186.309.024,91	359.506.037,89	168.172.375,12	15.796.607,71	729.784.045,63
Badajoz	111.028.629,19	196.615.927,39	101.862.268,02	9.843.256,56	419.350.081,16
Cáceres	75.280.395,72	162.890.110,50	66.310.107,10	5.953.351,15	310.433.964,47
GALICIA	638.163.512,30	1.346.260.934,29	385.083.682,49	45.065.322,76	2.414.573.451,83
A Coruña	169.924.103,22	519.533.376,73	152.075.763,93	17.550.444,37	859.083.688,25
Lugo	132.915.251,51	248.344.093,16	57.473.051,03	4.730.960,48	443.463.356,17
Ourense	93.311.123,49	239.955.150,23	50.711.834,21	5.619.792,33	389.597.900,26
Pontevedra	242.013.034,09	338.428.314,17	124.823.033,31	17.164.125,58	722.428.507,15
LA RIOJA	71.820.870,48	115.157.815,34	41.623.133,66	3.430.068,62	232.031.888,10
Logroño	71.820.870,48	115.157.815,34	41.623.133,66	3.430.068,62	232.031.888,10
MADRID	757.467.447,30	2.069.026.146,83	685.102.659,31	65.595.864,21	3.577.192.117,65
Madrid	757.467.447,30	2.069.026.146,83	685.102.659,31	65.595.864,21	3.577.192.117,65
MURCIA	330.978.328,47	247.729.637,02	129.086.252,99	14.750.941,49	722.545.159,97
Murcia	330.978.328,47	247.729.637,02	129.086.252,99	14.750.941,49	722.545.159,97
NAVARRA	115.875.798,75	233.688.627,20	77.805.475,97	7.805.779,34	435.175.681,26
Navarra	115.875.798,75	233.688.627,20	77.805.475,97	7.805.779,34	435.175.681,26
C. VALENCIANA	621.247.749,68	1.523.246.726,14	564.389.400,95	45.831.218,83	2.754.715.095,60
Alicante	211.735.427,33	453.659.869,88	165.234.911,51	14.533.052,26	845.163.260,98
Castellón	96.176.497,49	222.405.108,03	64.874.353,81	5.173.271,24	388.629.230,57
Valencia	313.335.824,86	847.181.748,23	334.280.135,63	26.124.895,33	1.520.922.604,05
PAÍS VASCO	507.450.875,61	1.169.507.292,73	373.574.666,50	37.827.614,97	2.088.360.449,82
Araba/Álava	50.933.801,83	123.714.126,47	36.725.851,86	3.755.911,69	215.129.691,85
Gipuzkoa	184.986.329,15	366.490.276,36	120.190.673,85	12.381.715,15	684.048.994,51
Bizkaia	271.530.744,64	679.302.889,90	216.658.140,79	21.689.988,14	1.189.181.763,46
CEUTA	7.839.304,21	15.431.285,67	7.406.874,39	843.900,47	31.521.364,75
MELILLA	11.746.316,47	10.151.313,42	6.166.434,82	812.913,37	28.876.978,08
S. CENTRALES	40.106.093,45	279.655.957,76	124.322.542,60	15.538.110,48	459.622.704,30
TOTALES	8.289.876.773,82	16.791.057.035,86	5.903.386.479,29	559.959.557,41	31.544.279.846,38

Cuadro II.24 IMPORTE TOTAL PENSIONES POR CLASES. Año 1994

(Euros)

COMUNIDADES AUTÓNOMAS	INCAPACIDAD PERMANENTE	JUBILACIÓN	VIUDEDAD	ORFANDAD + FAVOR DE FAMILIARES	TOTAL
ANDALUCÍA	1.735.269.115,66	2.157.328.137,21	995.438.534,44	111.665.512,00	4.999.701.299,32
Almería	122.894.025,51	127.737.968,95	59.093.278,73	6.375.733,96	316.101.007,15
Cádiz	256.798.544,44	263.729.147,83	150.114.162,99	19.016.364,83	689.658.220,08
Córdoba	151.171.166,62	319.947.716,03	112.156.402,78	11.884.686,04	595.159.971,47
Granada	243.413.444,30	253.106.220,63	108.233.752,43	11.730.862,96	616.484.280,32
Huelva	112.777.823,28	158.802.957,76	76.768.987,09	7.725.685,59	356.075.453,72
Jaén	143.204.317,15	247.058.337,01	98.673.622,62	10.036.309,13	498.972.585,90
Málaga	267.221.292,72	307.876.659,36	152.018.496,40	17.211.773,99	744.328.222,46
Sevilla	437.788.501,65	479.069.129,64	238.379.831,40	27.684.095,51	1.182.921.558,21
ARAGÓN	280.135.440,99	717.463.164,86	230.456.557,75	17.402.604,41	1.245.457.768,00
Huesca	44.372.077,25	128.367.569,65	43.859.310,33	2.870.106,77	219.469.064,00
Teruel	32.791.740,42	120.824.642,90	28.372.141,03	1.896.603,60	183.885.127,95
Zaragoza	202.971.623,32	468.270.952,32	158.225.106,38	12.635.894,04	842.103.576,05
ASTURIAS	424.980.851,80	878.823.417,10	259.135.968,68	24.147.251,87	1.587.087.489,45
Asturias	424.980.851,80	878.823.417,10	259.135.968,68	24.147.251,87	1.587.087.489,45
ILLES BALEARS	151.304.851,20	341.219.223,90	106.399.203,75	7.569.743,65	606.493.022,50
Baleares	151.304.851,20	341.219.223,90	106.399.203,75	7.569.743,65	606.493.022,50
CANARIAS	233.393.162,07	394.267.420,79	175.089.788,50	23.184.238,79	825.934.610,15
Las Palmas	147.252.034,82	186.353.699,97	89.491.967,30	12.439.062,66	435.536.764,75
S. C. Tenerife	86.141.127,25	207.913.720,81	85.597.821,20	10.745.176,13	390.397.845,40
CANTABRIA	127.365.348,02	336.061.181,17	96.854.380,99	10.201.232,99	570.482.143,17
Cantabria	127.365.348,02	336.061.181,17	96.854.380,99	10.201.232,99	570.482.143,17
CASTILLA-LA MANCHA	306.465.740,24	726.966.761,24	279.955.856,82	24.230.434,01	1.337.618.792,31
Albacete	56.467.975,42	136.667.239,80	53.836.465,41	4.685.625,29	251.657.305,93
Ciudad Real	96.757.860,76	201.398.852,28	87.404.198,36	7.917.655,57	393.478.566,97
Cuenca	40.558.976,84	101.311.788,14	38.041.964,44	2.883.581,89	182.796.311,30
Guadalajara	31.040.865,05	78.680.145,94	24.819.645,99	2.294.400,48	136.835.057,46
Toledo	81.640.062,17	208.908.735,07	75.853.582,63	6.449.170,78	372.851.550,65
CASTILLA Y LEÓN	630.236.977,37	1.415.857.915,84	460.462.226,58	43.602.759,62	2.550.159.879,41
Ávila	33.931.799,47	93.955.556,83	34.328.648,04	2.855.537,08	165.071.541,40
Burgos	57.999.709,37	213.924.042,79	61.261.762,73	6.012.011,45	339.197.526,34
León	187.206.925,10	366.407.301,96	97.884.855,02	11.035.186,76	662.534.268,84
Palencia	43.641.360,31	107.207.746,78	37.457.340,33	3.745.083,18	192.051.530,60
Salamanca	56.378.640,28	184.381.850,28	63.836.815,58	5.862.899,76	310.460.205,89
Segovia	43.666.972,42	67.637.540,39	28.292.873,10	2.429.540,24	142.026.926,16
Soria	20.276.619,38	63.078.591,35	18.563.815,51	1.568.922,33	103.487.948,57
Valladolid	125.290.438,88	201.263.932,23	75.963.096,59	6.619.703,61	409.137.171,31
Zamora	61.844.512,16	118.001.353,23	42.873.019,69	3.473.875,21	226.192.760,30
CATALUÑA	1.481.970.380,66	3.446.378.123,46	1.064.541.943,53	67.740.996,04	6.060.631.443,69
Barcelona	1.152.766.106,49	2.672.525.054,48	826.843.616,60	53.008.531,86	4.705.143.309,44
Girona	131.426.862,10	279.483.022,83	81.138.923,62	4.882.803,16	496.931.611,70
Lleida	92.227.314,12	195.403.829,37	66.746.272,50	3.666.249,45	358.043.665,44
Tarragona	105.550.097,95	298.966.216,77	89.813.130,81	6.183.411,57	500.512.857,11
EXTREMADURA	198.071.277,57	395.192.262,21	183.973.041,91	17.368.864,72	794.605.446,41
Badajoz	117.942.992,03	217.018.549,26	111.613.270,15	10.846.670,25	457.421.481,70
Cáceres	80.128.285,54	178.173.712,94	72.359.771,76	6.522.194,46	337.183.964,71
GALICIA	674.631.010,14	1.466.068.492,31	423.916.641,27	48.217.091,32	2.612.833.235,04
A Coruña	182.255.066,58	569.975.143,52	167.845.068,04	18.939.088,31	939.014.366,45
Lugo	139.296.891,17	266.220.523,94	62.965.957,67	5.022.302,71	473.505.675,50
Ourense	98.376.829,19	256.199.719,01	55.497.665,75	6.182.081,35	416.256.295,30
Pontevedra	254.702.223,20	373.673.105,84	137.607.949,80	18.073.618,94	784.056.897,79
LA RIOJA	77.194.662,42	127.683.773,37	45.888.315,06	3.644.182,93	254.410.933,79
Logroño	77.194.662,42	127.683.773,37	45.888.315,06	3.644.182,93	254.410.933,79
MADRID	806.950.291,83	2.343.972.732,09	760.471.784,34	70.513.967,12	3.981.908.775,38
Madrid	806.950.291,83	2.343.972.732,09	760.471.784,34	70.513.967,12	3.981.908.775,38
MURCIA	350.642.950,34	279.769.363,25	142.709.264,23	15.327.246,42	788.448.824,24
Murcia	350.642.950,34	279.769.363,25	142.709.264,23	15.327.246,42	788.448.824,24
NAVARRA	124.308.974,08	255.583.445,51	83.848.441,58	8.131.836,29	471.872.697,46
Navarra	124.308.974,08	255.583.445,51	83.848.441,58	8.131.836,29	471.872.697,46
C. VALENCIANA	666.797.232,78	1.686.319.987,35	619.790.441,07	49.407.007,39	3.017.314.668,58
Alicante	224.925.584,22	506.499.067,43	182.225.767,08	15.565.822,06	929.216.240,79
Castellón	101.386.603,84	243.421.419,42	71.249.670,00	5.753.823,19	421.811.516,46
Valencia	335.485.044,72	936.399.500,49	366.315.003,99	28.087.362,13	1.666.286.911,33
PAÍS VASCO	544.750.009,77	1.317.708.851,42	412.830.357,85	40.819.171,29	2.316.108.390,34
Araba/Álava	55.431.882,81	142.988.811,23	41.644.614,04	4.119.207,11	244.184.515,19
Gipuzkoa	198.942.339,03	416.900.677,12	131.907.030,74	13.219.852,12	760.969.899,01
Bizkaia	290.375.787,92	757.819.363,07	239.278.713,08	23.480.112,06	1.310.953.976,13
CEUTA	8.392.508,12	18.494.429,58	8.535.721,06	985.031,43	36.407.690,20
MELILLA	12.728.303,34	11.962.206,04	7.098.305,44	914.453,12	32.703.267,94
S. CENTRALES	7.281.259,64	59.007.599,20	24.341.557,72	3.060.973,96	93.691.390,51
TOTALES	8.837.870.348,05	18.376.128.487,91	6.381.738.332,56	588.134.599,38	34.183.871.767,90

Cuadro II.25 IMPORTE TOTAL PENSIONES POR CLASES. Año 1995

(Euros)					
COMUNIDADES AUTÓNOMAS	INCAPACIDAD PERMANENTE	JUBILACIÓN	VIUDEDAD	ORFANDAD + FAVOR DE FAMILIARES	TOTAL
ANDALUCÍA	1.883.459.355,99	2.361.400.153,13	1.076.753.675,32	118.199.339,35	5.439.812.523,79
Almería	130.071.762,61	141.845.071,11	64.127.906,43	6.689.816,25	342.734.556,40
Cádiz	273.613.708,37	293.587.560,92	162.662.917,04	19.884.777,04	749.748.963,37
Córdoba	161.871.567,57	347.444.171,90	121.607.376,41	12.605.656,86	643.528.772,74
Granada	267.263.606,70	274.652.029,87	116.892.299,27	12.408.530,58	671.216.466,43
Huelva	124.406.478,00	173.152.876,98	82.570.978,30	8.184.792,54	388.315.125,82
Jaén	154.951.563,29	266.693.989,87	106.401.385,65	10.522.000,95	538.568.939,76
Málaga	292.443.794,15	339.605.446,45	164.442.059,96	18.436.867,58	814.928.168,13
Sevilla	478.836.875,30	524.419.006,03	258.048.752,26	29.466.897,56	1.290.771.531,14
ARAGÓN	298.031.307,06	784.909.534,70	249.458.123,37	18.288.379,26	1.350.687.344,39
Huesca	46.391.124,68	138.895.072,93	47.294.071,72	2.949.837,08	235.530.106,42
Teruel	34.346.159,49	129.450.940,45	30.173.253,84	2.021.757,08	195.992.110,86
Zaragoza	217.294.022,89	516.563.521,32	171.990.797,81	13.316.785,10	919.165.127,12
ASTURIAS	455.108.666,89	967.182.249,61	280.534.526,09	25.183.343,79	1.728.008.786,38
Asturias	455.108.666,89	967.182.249,61	280.534.526,09	25.183.343,79	1.728.008.786,38
ILLES BALEARS	163.810.102,68	368.100.827,28	115.647.300,24	8.027.261,81	655.585.492,00
Baleares	163.810.102,68	368.100.827,28	115.647.300,24	8.027.261,81	655.585.492,00
CANARIAS	251.414.392,01	434.741.209,81	190.018.125,12	24.189.005,72	900.362.732,66
Las Palmas	155.354.308,26	207.873.554,15	97.971.429,95	13.259.965,42	474.459.257,78
S. C. Tenerife	96.060.083,75	226.867.655,66	92.046.695,17	10.929.040,29	425.903.474,88
CANTABRIA	136.784.515,00	367.979.116,12	105.728.926,06	10.932.748,68	621.425.305,86
Cantabria	136.784.515,00	367.979.116,12	105.728.926,06	10.932.748,68	621.425.305,86
CASTILLA-LA MANCHA	327.512.318,18	793.044.111,02	302.442.881,51	25.833.469,88	1.448.832.780,59
Albacete	60.598.499,74	149.754.872,10	58.383.901,29	4.990.183,84	273.727.456,97
Ciudad Real	103.774.652,40	219.401.044,94	93.725.658,20	8.366.385,10	425.267.740,65
Cuenca	42.858.430,79	109.969.836,38	40.810.443,50	3.075.594,24	196.714.304,92
Guadalajara	33.300.892,03	86.501.374,83	27.051.086,88	2.407.639,59	149.260.993,33
Toledo	86.979.843,21	227.416.982,76	82.471.791,65	6.993.667,11	403.862.284,73
CASTILLA Y LEÓN	666.340.988,65	1.546.496.591,17	496.399.926,71	46.258.924,80	2.755.496.431,33
Ávila	35.764.371,25	101.193.338,65	36.956.168,24	3.079.993,41	176.993.871,55
Burgos	61.452.985,26	236.135.124,85	66.108.987,85	6.353.796,91	370.050.894,87
León	198.332.410,37	398.087.993,01	105.907.937,77	11.569.380,07	713.897.721,21
Palencia	46.453.675,24	116.198.610,41	40.010.564,41	3.931.331,64	206.594.181,70
Salamanca	58.832.811,20	200.946.641,52	68.749.380,02	6.323.072,78	334.851.905,52
Segovia	46.287.499,37	74.384.667,08	30.559.478,35	2.587.393,23	153.819.038,03
Soria	20.932.024,21	68.419.205,98	19.793.419,19	1.634.267,64	110.778.917,02
Valladolid	133.957.627,20	224.199.725,18	82.402.368,33	7.063.211,17	447.622.931,88
Zamora	64.327.584,54	126.931.284,48	45.911.622,55	3.716.477,96	240.886.969,53
CATALUÑA	1.593.596.209,69	3.809.892.078,71	1.152.243.541,81	71.454.509,07	6.627.186.339,27
Barcelona	1.243.821.970,03	2.957.527.535,52	895.464.803,44	55.838.736,91	5.152.653.045,89
Girona	138.370.119,63	309.965.794,75	88.002.542,89	5.165.067,72	541.503.525,00
Lleida	98.842.232,52	212.551.196,84	72.201.334,13	3.900.590,27	387.495.353,76
Tarragona	112.561.887,51	329.847.551,59	96.574.861,35	6.550.114,17	545.534.414,62
EXTREMADURA	210.107.606,78	426.682.276,10	198.065.716,23	18.630.921,38	853.486.520,48
Badajoz	125.536.250,65	234.850.281,69	120.058.855,52	11.698.426,51	492.143.814,37
Cáceres	84.571.356,12	191.831.994,41	78.006.860,71	6.932.494,87	361.342.706,11
GALICIA	715.088.713,11	1.591.279.764,51	459.142.841,66	50.642.834,12	2.816.154.153,40
A Coruña	196.439.426,91	622.512.519,86	182.852.480,06	20.008.834,23	1.021.813.261,06
Lugo	145.983.795,49	285.164.475,60	68.032.590,51	5.383.395,90	504.564.257,50
Ourense	103.829.737,10	272.821.373,13	60.176.139,95	6.555.690,57	443.382.940,76
Pontevedra	268.835.753,61	410.781.395,92	148.081.631,14	18.694.913,41	846.393.694,08
LA RIOJA	82.357.944,99	140.234.834,34	49.796.915,19	3.836.600,68	276.226.295,19
Logroño	82.357.944,99	140.234.834,34	49.796.915,19	3.836.600,68	276.226.295,19
MADRID	868.377.910,58	2.640.436.216,07	828.968.219,08	73.732.303,10	4.411.514.648,83
Madrid	868.377.910,58	2.640.436.216,07	828.968.219,08	73.732.303,10	4.411.514.648,83
MURCIA	376.125.952,82	312.906.461,05	155.875.028,64	16.354.900,48	861.262.342,99
Murcia	376.125.952,82	312.906.461,05	155.875.028,64	16.354.900,48	861.262.342,99
NAVARRA	134.134.943,32	283.049.528,97	91.148.682,76	8.608.880,52	516.942.035,57
Navarra	134.134.943,32	283.049.528,97	91.148.682,76	8.608.880,52	516.942.035,57
C. VALENCIANA	719.052.515,35	1.854.516.070,22	672.319.414,51	52.317.289,71	3.298.205.289,78
Alicante	240.546.166,73	559.184.344,46	198.105.945,66	16.709.123,51	1.014.545.580,36
Castellón	106.758.615,27	265.779.955,71	77.581.317,89	5.894.747,27	456.014.636,14
Valencia	371.747.733,35	1.029.551.770,05	396.632.150,96	29.713.418,93	1.827.645.073,29
PAÍS VASCO	592.645.021,55	1.480.039.412,52	451.717.897,03	43.060.251,68	2.567.462.582,79
Araba/Álava	59.260.530,87	162.858.031,95	46.112.884,53	4.339.625,87	272.571.073,22
Gipuzkoa	216.412.818,46	471.767.744,11	143.916.177,22	14.036.753,33	846.133.493,13
Bizkaia	316.971.672,22	845.413.636,46	261.688.835,29	24.683.872,48	1.448.758.016,44
CEUTA	9.017.846,89	20.785.740,68	9.223.044,61	1.075.452,74	40.102.084,92
MELILLA	14.021.282,76	13.150.307,36	7.845.524,88	1.037.786,73	36.054.901,73
S. CENTRALES	4.168,31	7.698,65	0,00	0,00	11.866,97
TOTALES	9.496.991.762,61	20.196.834.182,04	6.893.330.310,80	617.664.203,50	37.204.820.458,94

Cuadro II.26 IMPORTE TOTAL PENSIONES POR CLASES. Año 1996

(Euros)

COMUNIDADES AUTÓNOMAS	INCAPACIDAD PERMANENTE	JUBILACIÓN	VIUDEDAD	ORFANDAD + FAVOR DE FAMILIARES	TOTAL
ANDALUCÍA	2.023.782.592,70	2.557.061.831,37	1.160.814.875,58	124.194.562,80	5.865.853.862,45
Almería	136.238.719,71	155.928.207,30	69.358.908,45	7.047.373,55	368.573.209,00
Cádiz	289.685.505,81	321.878.396,28	173.865.158,66	20.787.740,46	806.216.801,22
Córdoba	170.975.442,68	375.362.836,38	131.061.602,42	13.269.405,99	690.669.287,46
Granada	289.568.032,67	296.352.729,76	126.408.960,07	12.894.838,36	725.224.560,86
Huelva	135.015.480,37	184.112.745,18	88.092.543,62	8.326.781,32	415.547.550,50
Jaén	167.446.765,06	287.765.150,10	115.350.451,83	11.059.773,02	581.622.140,02
Málaga	315.764.395,95	369.338.735,78	178.770.420,94	19.563.431,62	883.436.984,28
Sevilla	519.088.250,45	566.323.030,59	277.906.829,59	31.245.218,49	1.394.563.329,11
ARAGÓN	317.671.558,48	848.551.827,55	268.390.603,85	19.061.490,70	1.453.675.480,57
Huesca	48.459.581,95	148.626.465,56	50.731.972,53	3.063.207,88	250.881.227,93
Teruel	35.610.633,06	137.723.233,40	31.871.815,33	2.079.789,51	207.285.471,30
Zaragoza	233.601.343,47	562.202.128,59	185.786.815,98	13.918.493,30	995.508.781,33
ASTURIAS	486.313.105,77	1.055.910.949,32	303.545.605,36	26.500.205,22	1.872.269.865,66
Asturias	486.313.105,77	1.055.910.949,32	303.545.605,36	26.500.205,22	1.872.269.865,66
ILLES BALEARS	175.352.137,78	397.222.830,35	125.499.376,10	8.489.707,13	706.564.051,35
Baleares	175.352.137,78	397.222.830,35	125.499.376,10	8.489.707,13	706.564.051,35
CANARIAS	271.689.067,36	476.501.023,94	205.763.663,15	25.649.091,19	979.602.845,64
Las Palmas	166.984.388,94	228.591.643,19	106.351.495,35	13.880.901,66	515.808.429,13
S. C. Tenerife	104.704.678,42	247.909.380,75	99.412.167,80	11.768.189,53	463.794.416,51
CANTABRIA	146.655.076,78	398.279.296,55	114.199.099,94	11.824.252,35	670.957.725,61
Cantabria	146.655.076,78	398.279.296,55	114.199.099,94	11.824.252,35	670.957.725,61
CASTILLA-LA MANCHA	344.842.321,81	856.016.501,70	324.835.555,66	27.436.246,66	1.553.130.625,83
Albacete	63.716.789,06	162.134.603,75	62.954.941,21	5.342.991,33	294.149.325,34
Ciudad Real	109.676.094,81	236.950.639,57	100.502.764,77	8.862.348,67	455.991.847,82
Cuenca	44.548.262,53	117.164.723,56	43.566.895,96	3.187.138,58	208.467.020,63
Guadalajara	35.340.187,35	94.278.997,72	28.993.489,19	2.530.656,67	161.143.330,94
Toledo	91.560.988,07	245.487.537,09	88.817.464,53	7.513.111,41	433.379.101,10
CASTILLA Y LEÓN	700.845.262,02	1.679.854.004,87	533.538.268,24	48.452.336,71	2.962.689.871,84
Ávila	37.686.236,28	108.134.563,49	39.650.648,97	3.192.515,89	188.663.964,63
Burgos	64.466.804,54	258.551.241,06	71.515.493,26	6.688.030,69	401.221.569,56
León	210.095.824,37	431.330.659,83	114.064.232,32	12.047.104,12	767.537.820,64
Palencia	49.680.378,84	124.164.634,08	42.976.116,20	4.248.826,14	221.069.955,25
Salamanca	61.393.464,62	219.229.211,17	73.660.622,19	6.584.758,38	360.868.056,36
Segovia	48.267.927,09	81.451.169,85	32.700.232,82	2.622.812,12	165.042.141,89
Soria	21.707.104,20	73.507.562,34	21.133.731,88	1.726.967,55	118.075.365,96
Valladolid	141.276.916,33	246.464.800,80	89.130.632,93	7.425.103,76	484.297.453,82
Zamora	66.270.605,75	137.020.162,24	48.706.557,68	3.916.218,05	255.913.543,72
CATALUÑA	1.737.139.293,04	4.196.950.103,83	1.256.221.717,43	74.763.866,90	7.265.074.981,19
Barcelona	1.360.670.740,66	3.261.312.420,52	977.206.198,17	58.323.204,94	5.657.512.564,29
Girona	147.893.343,80	343.412.237,74	95.977.669,98	5.552.023,63	592.835.275,16
Lleida	106.481.661,55	229.772.304,46	77.640.066,07	4.037.353,55	417.931.385,63
Tarragona	122.093.547,02	362.453.141,11	105.397.783,20	6.851.284,78	596.795.756,12
EXTREMADURA	222.492.866,06	458.400.253,70	211.311.037,86	19.857.323,68	912.061.481,30
Badajoz	133.892.820,00	252.778.627,16	128.382.137,80	12.479.550,49	527.533.135,44
Cáceres	88.600.046,06	205.621.626,54	82.928.900,06	7.377.773,19	384.528.345,85
GALICIA	757.500.784,22	1.718.844.604,10	497.263.166,51	53.402.529,99	3.027.011.084,83
A Coruña	213.324.305,68	675.367.114,53	198.635.287,97	21.129.226,00	1.108.455.934,18
Lugo	152.949.226,24	303.379.750,60	73.260.935,97	5.894.067,21	535.483.980,02
Ourense	109.682.646,20	289.818.259,38	65.159.546,48	6.898.851,47	471.559.303,54
Pontevedra	281.544.606,10	450.279.479,58	160.207.396,09	19.480.385,31	911.511.867,09
LA RIOJA	86.366.809,20	152.613.054,28	53.474.501,27	4.083.192,91	296.537.557,66
Logroño	86.366.809,20	152.613.054,28	53.474.501,27	4.083.192,91	296.537.557,66
MADRID	928.652.153,18	2.924.926.731,04	899.471.787,83	77.440.631,75	4.830.491.303,81
Madrid	928.652.153,18	2.924.926.731,04	899.471.787,83	77.440.631,75	4.830.491.303,81
MURCIA	396.784.734,73	345.427.368,05	168.200.138,08	17.080.881,89	927.493.122,75
Murcia	396.784.734,73	345.427.368,05	168.200.138,08	17.080.881,89	927.493.122,75
NAVARRA	144.078.706,96	312.628.963,59	98.696.772,47	9.311.216,50	564.715.659,53
Navarra	144.078.706,96	312.628.963,59	98.696.772,47	9.311.216,50	564.715.659,53
C. VALENCIANA	785.216.004,54	2.021.910.938,52	727.989.567,15	54.991.479,91	3.590.107.990,13
Alicante	257.866.533,77	613.318.553,39	215.259.026,25	17.830.535,21	1.104.274.648,62
Castellón	112.757.922,29	287.448.240,49	84.490.252,52	6.262.401,78	490.958.817,08
Valencia	414.591.548,48	1.121.144.144,64	428.240.288,38	30.898.542,92	1.994.874.524,42
PAÍS VASCO	634.701.495,37	1.637.437.945,06	490.025.518,22	45.078.664,78	2.807.243.623,42
Araba/Álava	64.379.018,93	182.970.639,52	50.281.825,81	4.573.360,44	302.204.844,70
Gipuzkoa	232.756.147,12	523.564.877,09	155.692.622,74	14.438.843,97	926.452.490,92
Bizkaia	337.566.329,32	930.902.428,46	284.051.069,66	26.066.460,37	1.578.586.287,81
CEUTA	9.539.356,41	22.633.067,72	9.886.620,08	1.146.586,37	43.205.630,58
MELILLA	15.312.316,40	13.925.670,65	8.322.172,94	1.056.823,46	38.616.983,45
S. CENTRALES	0,00	436,75	1.604,28	0,00	2.041,03
TOTALES	10.184.935.642,79	22.075.097.402,94	7.457.451.652,00	649.821.090,88	40.367.305.788,61

Cuadro II.27 IMPORTE TOTAL PENSIONES POR CLASES. Año 1997

(Euros)					
COMUNIDADES AUTÓNOMAS	INCAPACIDAD PERMANENTE	JUBILACIÓN	VIUDEDAD	ORFANDAD + FAVOR DE FAMILIARES	TOTAL
ANDALUCÍA	2.128.347.028,22	2.710.309.002,95	1.217.612.118,47	128.731.084,75	6.184.999.234,38
Almería	138.338.279,66	167.432.699,34	72.814.011,27	7.271.819,59	385.856.809,86
Cádiz	304.401.197,01	349.243.453,37	185.757.707,75	21.636.521,50	861.038.879,62
Córdoba	174.876.228,79	393.030.109,98	135.835.539,29	13.916.451,77	717.658.329,84
Granada	302.655.170,40	311.609.816,53	132.572.782,91	13.376.075,16	760.213.845,00
Huelva	142.442.499,60	192.084.279,82	92.170.404,60	8.560.258,25	435.257.442,27
Jaén	174.736.358,10	303.767.112,21	119.785.419,63	11.207.440,85	609.496.330,80
Málaga	343.375.902,89	392.848.215,78	187.167.215,95	20.350.695,88	943.742.030,50
Sevilla	547.521.391,77	600.293.315,91	291.509.037,07	32.411.821,74	1.471.735.566,49
ARAGÓN	330.189.301,29	891.041.003,01	279.202.950,37	19.681.620,82	1.520.114.875,49
Huesca	49.489.826,11	155.367.411,91	52.569.262,77	3.170.481,06	260.596.981,85
Teruel	36.548.865,21	142.134.222,14	32.781.603,85	2.118.659,85	213.583.351,05
Zaragoza	244.150.609,97	593.539.368,96	193.852.083,75	14.392.479,91	1.045.934.542,59
ASTURIAS	506.170.501,71	1.118.271.457,00	319.181.190,28	27.071.706,98	1.970.694.855,97
Asturias	506.170.501,71	1.118.271.457,00	319.181.190,28	27.071.706,98	1.970.694.855,97
ILLES BALEARS	189.907.834,34	416.338.899,21	131.992.211,86	8.802.312,65	747.041.258,06
Baleares	189.907.834,34	416.338.899,21	131.992.211,86	8.802.312,65	747.041.258,06
CANARIAS	282.668.502,67	510.353.508,26	219.499.085,24	26.673.089,48	1.039.194.185,66
Las Palmas	173.175.553,67	247.978.374,83	112.698.676,84	14.402.364,65	548.254.969,99
S. C. Tenerife	109.492.949,00	262.375.133,43	106.800.408,41	12.270.724,83	490.939.215,67
CANTABRIA	151.778.361,92	418.646.439,64	119.560.961,13	12.130.150,68	702.115.913,36
Cantabria	151.778.361,92	418.646.439,64	119.560.961,13	12.130.150,68	702.115.913,36
CASTILLA-LA MANCHA	361.755.384,37	899.409.250,67	338.466.065,90	28.657.850,49	1.628.288.551,43
Albacete	65.477.229,66	170.407.492,40	65.833.103,76	5.643.170,42	307.360.996,23
Ciudad Real	116.227.175,55	248.019.385,30	104.575.669,07	9.250.589,87	478.072.819,79
Cuenca	45.670.507,21	121.889.396,09	44.831.687,00	3.256.593,16	215.648.183,46
Guadalajara	36.227.361,06	99.637.570,02	29.997.493,86	2.631.085,04	168.493.509,98
Toledo	98.153.110,88	259.455.406,87	93.228.112,20	7.876.412,01	458.713.041,96
CASTILLA Y LEÓN	723.141.442,72	1.767.534.902,97	555.247.612,07	50.105.630,60	3.096.029.588,35
Ávila	38.800.970,66	112.401.239,70	41.049.027,29	3.239.073,53	195.490.311,17
Burgos	66.715.402,03	272.882.286,52	74.632.894,12	6.897.392,67	421.127.975,33
León	219.585.459,97	453.362.368,75	119.386.858,86	12.426.588,62	804.761.276,20
Palencia	51.063.603,73	129.607.774,31	44.538.147,48	4.520.518,07	229.730.043,59
Salamanca	62.234.547,20	230.073.300,06	76.396.214,62	6.746.019,67	375.450.081,55
Segovia	49.031.367,71	85.485.678,67	33.613.915,53	2.726.534,42	170.857.496,33
Soria	22.218.934,07	76.825.700,88	21.665.990,15	1.808.368,81	122.518.993,91
Valladolid	146.275.606,07	263.896.162,27	93.784.185,81	7.641.042,91	511.596.997,06
Zamora	67.215.551,28	143.000.391,81	50.180.378,21	4.100.091,91	264.496.413,21
CATALUÑA	1.837.461.005,92	4.453.191.641,95	1.317.138.303,20	76.518.450,18	7.684.309.401,25
Barcelona	1.444.768.817,27	3.460.593.024,33	1.025.115.680,35	59.646.407,51	5.990.123.929,47
Girona	153.245.323,71	366.781.551,08	100.389.101,90	5.738.093,55	626.154.070,24
Lleida	110.394.655,37	239.926.055,44	80.641.919,67	4.083.188,98	435.045.819,47
Tarragona	129.052.209,57	385.891.011,09	110.991.601,28	7.050.760,13	632.985.582,07
EXTREMADURA	229.814.329,16	481.694.339,36	218.892.579,23	20.558.347,41	950.959.595,16
Badajoz	91.284.283,68	216.012.652,74	85.760.512,54	7.530.564,71	400.588.013,67
Cáceres	138.530.045,47	265.681.686,62	133.132.066,69	13.027.782,70	550.371.581,49
GALICIA	781.013.769,87	1.810.440.045,10	521.822.998,61	55.392.083,84	3.168.668.897,42
A Coruña	223.962.047,87	714.163.562,39	208.434.467,79	21.795.573,71	1.168.355.651,76
Lugo	154.879.955,42	316.642.437,24	76.394.297,83	6.276.161,67	554.192.852,16
Ourense	111.556.714,33	299.345.135,58	68.575.735,90	7.417.092,42	486.894.678,23
Pontevedra	290.615.052,25	480.288.909,88	168.418.497,09	19.903.256,04	959.225.715,27
LA RIOJA	89.063.427,43	161.451.286,66	55.207.832,72	4.140.236,84	309.862.783,65
Logroño	89.063.427,43	161.451.286,66	55.207.832,72	4.140.236,84	309.862.783,65
MADRID	966.519.292,97	3.137.849.308,70	946.571.385,11	79.043.837,62	5.129.983.824,40
Madrid	966.519.292,97	3.137.849.308,70	946.571.385,11	79.043.837,62	5.129.983.824,40
MURCIA	412.746.976,93	371.229.992,55	177.538.605,62	17.422.431,09	978.938.006,19
Murcia	412.746.976,93	371.229.992,55	177.538.605,62	17.422.431,09	978.938.006,19
NAVARRA	151.033.895,59	333.651.653,53	103.859.482,76	9.600.201,08	598.145.232,97
Navarra	151.033.895,59	333.651.653,53	103.859.482,76	9.600.201,08	598.145.232,97
C. VALENCIANA	818.594.130,19	2.134.786.946,55	762.954.589,24	56.565.687,19	3.772.901.353,16
Alicante	270.696.216,21	650.087.682,65	226.391.653,80	18.344.099,94	1.165.519.652,60
Castellón	115.342.310,76	301.537.851,44	88.676.723,25	6.546.907,15	512.103.792,59
Valencia	432.555.603,21	1.183.161.412,46	447.886.212,20	31.674.680,10	2.095.277.907,97
PAÍS VASCO	661.873.695,33	1.747.033.292,08	514.956.009,61	47.086.762,90	2.970.949.759,93
Araba/Álava	66.705.531,51	199.469.016,36	52.922.434,94	4.739.952,53	323.836.935,33
Gipuzkoa	242.297.935,58	558.103.682,17	163.280.445,07	15.020.849,85	978.702.912,67
Bizkaia	352.870.228,25	989.460.593,55	298.753.129,60	27.325.960,53	1.668.409.911,92
CEUTA	9.894.670,04	24.073.630,31	10.225.481,13	1.180.747,49	45.374.528,97
MELILLA	16.077.218,86	14.461.701,44	8.492.494,97	1.030.811,49	40.062.226,76
S. CENTRALES	0,00	0,00	0,00	0,00	0,00
TOTALES	10.648.050.769,52	23.401.768.301,95	7.818.421.957,53	670.393.043,57	42.538.634.072,57

Cuadro II.28 IMPORTE TOTAL PENSIONES POR CLASES. Año 1998

(Euros)

COMUNIDADES AUTÓNOMAS	INCAPACIDAD PERMANENTE	JUBILACIÓN	VIUDEDAD	ORFANDAD + FAVOR DE FAMILIARES	TOTAL
ANDALUCÍA	1.131.800.820,91	3.980.886.579,11	1.282.251.666,96	140.533.139,06	6.535.472.206,04
Almería	51.785.434,57	266.146.674,44	76.384.805,66	7.758.275,29	402.075.189,96
Cádiz	174.365.316,11	515.918.521,56	194.374.069,88	23.761.000,32	908.418.907,86
Córdoba	78.389.832,02	514.745.416,08	142.688.940,37	14.995.803,31	750.819.991,77
Granada	154.066.275,86	494.279.730,60	139.615.830,17	14.666.448,11	802.628.284,74
Huelva	81.047.444,45	268.898.787,64	96.273.815,76	9.477.742,51	455.697.790,36
Jaén	84.761.957,65	412.750.722,02	125.970.811,46	11.958.377,99	635.441.869,12
Málaga	199.089.972,90	595.173.907,79	199.218.508,65	22.470.022,17	1.015.952.411,51
Sevilla	308.294.587,36	912.972.818,98	307.724.885,00	35.445.469,37	1.564.437.760,71
ARAGÓN	169.858.666,19	1.103.818.160,07	292.476.026,67	21.398.446,88	1.587.551.299,81
Huesca	22.522.659,61	190.572.793,32	54.732.698,86	3.445.876,13	271.274.027,92
Teruel	15.729.566,31	168.440.885,68	33.933.596,43	2.194.027,05	220.298.075,46
Zaragoza	131.606.440,27	744.804.481,07	203.809.731,38	15.758.543,71	1.095.979.196,43
ASTURIAS	269.621.146,89	1.427.546.966,01	335.817.058,62	29.218.170,30	2.062.203.341,81
Asturias	269.621.146,89	1.427.546.966,01	335.817.058,62	29.218.170,30	2.062.203.341,81
ILLES BALEARS	108.932.653,34	529.071.787,16	138.777.592,65	9.767.150,64	786.549.183,79
Baleares	108.932.653,34	529.071.787,16	138.777.592,65	9.767.150,64	786.549.183,79
CANARIAS	150.919.915,94	690.322.404,32	232.674.811,70	29.020.180,46	1.102.937.312,42
Las Palmas	92.588.903,40	355.000.401,33	119.000.704,85	15.793.118,51	582.383.128,09
S. C. Tenerife	58.331.012,54	335.322.002,99	113.674.106,85	13.227.061,95	520.554.184,32
CANTABRIA	77.688.319,79	519.977.377,66	125.858.619,79	13.171.851,14	736.696.168,37
Cantabria	77.688.319,79	519.977.377,66	125.858.619,79	13.171.851,14	736.696.168,37
CASTILLA-LA MANCHA	163.631.748,86	1.157.501.678,78	353.513.629,88	30.626.578,84	1.705.273.636,36
Albacete	29.560.063,43	217.371.514,73	69.054.387,42	6.061.117,89	322.047.083,47
Ciudad Real	56.282.014,46	324.557.417,80	109.007.740,43	9.827.798,46	499.674.971,15
Cuenca	17.694.308,13	156.069.655,78	46.408.191,81	3.588.986,51	223.761.142,22
Guadalajara	17.422.090,06	125.167.258,74	31.267.845,49	2.796.590,55	176.653.784,83
Toledo	42.673.272,78	334.335.831,73	97.775.464,74	8.352.085,43	483.136.654,68
CASTILLA Y LEÓN	331.704.037,08	2.265.540.700,85	581.411.300,05	53.927.031,68	3.232.583.069,66
Ávila	16.255.973,07	140.030.542,03	42.601.554,92	3.410.629,21	202.298.699,24
Burgos	31.678.162,91	324.448.814,20	78.165.982,47	7.548.259,90	441.841.219,47
León	107.011.257,10	593.639.809,69	125.664.890,76	13.051.420,19	839.367.377,74
Palencia	26.259.774,69	161.561.100,47	46.314.351,66	4.948.648,89	239.083.875,71
Salamanca	25.817.252,29	278.596.419,22	79.860.854,81	7.243.966,22	391.518.492,55
Segovia	16.529.135,95	123.399.206,78	34.985.795,40	2.915.779,75	177.829.917,88
Soria	8.135.228,63	94.671.490,53	22.401.236,66	1.899.436,34	127.107.392,17
Valladolid	77.788.398,42	353.774.445,39	99.127.275,61	8.450.705,41	539.140.824,83
Zamora	22.228.854,01	195.418.872,54	52.289.357,76	4.458.185,77	274.395.270,08
CATALUÑA	1.034.268.909,33	5.591.553.040,35	1.384.032.124,26	83.664.775,79	8.093.518.849,73
Barcelona	859.733.749,58	4.313.921.794,08	1.077.548.118,93	65.047.756,53	6.316.251.419,12
Girona	63.327.878,13	482.341.038,24	105.624.038,68	6.238.105,32	657.531.060,36
Lleida	47.291.622,38	316.097.080,56	84.216.688,56	4.607.902,13	452.213.293,62
Tarragona	63.915.659,24	479.193.127,48	116.643.278,09	7.771.011,82	667.523.076,64
EXTREMADURA	107.904.719,95	632.808.584,77	227.876.622,62	22.174.209,54	990.764.136,88
Badajoz	66.256.422,81	354.846.433,27	138.895.901,17	14.135.176,94	574.133.934,20
Cáceres	41.648.297,14	277.962.151,50	88.980.721,45	8.039.032,60	416.630.202,69
GALICIA	339.675.058,94	2.363.831.058,26	546.902.715,43	59.369.131,56	3.309.777.964,20
A Coruña	122.373.049,51	866.566.976,15	218.333.544,50	23.441.153,47	1.230.714.723,63
Lugo	54.130.660,66	432.168.994,56	80.080.243,76	6.863.567,62	573.243.466,60
Ourense	41.537.127,77	380.589.910,62	72.171.672,91	8.017.740,77	502.316.452,07
Pontevedra	121.634.221,00	684.505.176,94	176.317.254,26	21.046.669,70	1.003.503.321,90
LA RIOJA	42.649.130,03	218.749.458,90	57.640.248,89	4.525.926,32	323.564.764,14
Logroño	42.649.130,03	218.749.458,90	57.640.248,89	4.525.926,32	323.564.764,14
MADRID	555.010.654,53	3.815.102.082,61	1.000.056.268,90	86.047.530,45	5.456.216.536,49
Madrid	555.010.654,53	3.815.102.082,61	1.000.056.268,90	86.047.530,45	5.456.216.536,49
MURCIA	173.600.291,54	652.245.678,26	188.125.669,11	18.975.755,12	1.032.947.394,03
Murcia	173.600.291,54	652.245.678,26	188.125.669,11	18.975.755,12	1.032.947.394,03
NAVARRA	83.388.995,44	427.974.605,10	109.363.604,18	10.343.726,36	631.070.931,08
Navarra	83.388.995,44	427.974.605,10	109.363.604,18	10.343.726,36	631.070.931,08
C. VALENCIANA	442.802.276,28	2.672.324.973,58	801.935.963,95	61.727.592,14	3.978.790.805,95
Alicante	135.574.097,28	832.586.917,57	238.342.109,08	20.072.084,32	1.226.575.208,24
Castellón	51.650.708,88	382.369.422,45	93.104.357,00	7.125.283,25	534.249.771,58
Valencia	255.577.470,12	1.457.368.633,56	470.489.497,87	34.530.224,57	2.217.965.826,13
PAÍS VASCO	394.300.821,07	2.151.267.048,42	541.772.916,27	51.352.205,61	3.138.692.991,36
Araba/Álava	38.860.307,89	245.978.381,21	56.173.176,81	5.202.319,91	346.214.185,81
Gipuzkoa	139.054.184,22	704.504.822,29	172.022.125,89	16.435.895,54	1.032.017.027,94
Bizkaia	216.386.328,96	1.200.783.844,91	313.577.613,57	29.713.990,16	1.760.461.777,61
CEUTA	5.005.683,48	30.390.282,26	10.583.855,89	1.195.618,03	47.175.439,66
MELILLA	8.827.136,50	23.222.061,32	8.899.751,82	1.120.885,60	42.069.835,23
S. CENTRALES	0,00	6.952,00	0,00	0,00	6.952,00
TOTALES	5.591.590.986,07	30.254.141.479,78	8.219.970.447,63	728.159.905,52	44.793.862.819,01

Cuadro II.29 IMPORTE TOTAL PENSIONES POR CLASES. Año 1999

(Euros)					
COMUNIDADES AUTÓNOMAS	INCAPACIDAD PERMANENTE	JUBILACIÓN	VIUDEDAD	ORFANDAD + FAVOR DE FAMILIARES	TOTAL
ANDALUCÍA	1.188.014.859,12	4.162.423.460,83	1.344.647.547,47	154.045.928,83	6.849.131.796,24
Almería	54.039.982,11	275.968.259,11	80.299.476,13	8.584.671,67	418.892.389,03
Cádiz	180.269.901,03	543.811.980,91	203.674.867,36	26.299.861,26	954.056.610,56
Córdoba	79.603.984,48	535.541.915,78	148.980.695,85	16.011.124,75	780.137.720,85
Granada	158.660.563,85	516.854.750,48	146.658.174,67	16.133.610,11	838.307.099,11
Huelva	85.179.952,12	279.492.221,28	99.787.732,51	10.440.481,65	474.900.387,55
Jaén	86.121.988,27	424.202.315,36	132.165.331,63	12.878.633,22	655.368.268,48
Málaga	211.555.440,62	624.514.643,76	209.169.560,64	24.617.637,40	1.069.857.282,43
Sevilla	332.583.046,65	962.037.374,14	323.911.708,67	39.079.908,78	1.657.612.038,24
ARAGÓN	173.992.947,10	1.145.688.396,39	305.304.390,85	23.151.247,06	1.648.136.981,40
Huesca	23.210.472,46	196.922.338,33	56.782.950,44	3.698.837,59	280.614.598,82
Teruel	15.955.288,70	172.974.779,70	35.082.535,55	2.384.099,00	226.396.702,95
Zaragoza	134.827.185,94	775.791.278,36	213.438.904,86	17.068.310,47	1.141.125.679,63
ASTURIAS	279.451.660,12	1.481.609.774,31	352.994.582,86	32.004.563,97	2.146.060.581,27
Asturias	279.451.660,12	1.481.609.774,31	352.994.582,86	32.004.563,97	2.146.060.581,27
ILLES BALEARS	115.199.759,15	547.910.435,64	145.414.661,66	10.864.611,94	819.389.468,39
Baleares	115.199.759,15	547.910.435,64	145.414.661,66	10.864.611,94	819.389.468,39
CANARIAS	154.495.954,98	731.119.737,86	245.671.667,50	32.272.336,03	1.163.559.696,37
Las Palmas	92.912.931,74	377.015.133,02	125.500.733,89	17.885.775,69	613.314.574,33
S. C. Tenerife	61.583.023,24	354.104.604,85	120.170.933,61	14.386.560,34	550.245.122,04
CANTABRIA	80.284.442,09	541.824.373,01	132.183.509,69	14.103.944,33	768.396.269,11
Cantabria	80.284.442,09	541.824.373,01	132.183.509,69	14.103.944,33	768.396.269,11
CASTILLA-LA MANCHA	169.621.813,51	1.200.020.661,56	367.868.547,44	33.446.193,50	1.770.957.216,01
Albacete	30.480.772,41	225.341.722,45	71.928.305,31	6.621.750,75	334.372.550,92
Ciudad Real	59.161.781,95	335.648.699,23	113.313.819,63	10.788.701,75	518.913.002,57
Cuenca	17.910.266,13	160.528.920,82	47.988.960,32	3.918.985,61	230.347.132,87
Guadalajara	18.141.341,68	130.653.174,11	32.790.450,12	3.073.091,18	184.658.057,09
Toledo	43.927.651,33	347.848.144,95	101.847.012,06	9.043.664,21	502.666.472,56
CASTILLA Y LEÓN	330.180.860,81	2.356.975.662,60	607.222.810,89	57.955.705,95	3.352.335.040,25
Ávila	16.095.454,34	144.043.765,66	44.263.006,51	3.645.126,90	208.047.353,41
Burgos	32.269.033,99	338.833.564,56	81.574.965,91	8.125.755,69	460.803.320,15
León	103.884.442,48	618.796.901,39	131.936.810,02	13.810.821,78	868.428.975,67
Palencia	26.574.642,93	166.223.885,80	48.015.336,90	5.214.031,40	246.027.897,03
Salamanca	26.036.767,09	288.467.109,87	83.511.463,85	7.918.810,85	405.934.151,65
Segovia	16.051.339,84	128.703.908,56	36.163.485,79	3.157.954,70	184.076.688,90
Soria	8.204.123,97	97.823.095,65	22.932.922,37	2.029.964,73	130.990.106,72
Valladolid	78.663.753,33	372.703.249,65	104.300.132,67	9.214.569,57	564.881.705,22
Zamora	22.401.302,84	201.380.181,46	54.524.686,87	4.838.670,32	283.144.841,50
CATALUÑA	1.070.376.798,85	5.855.991.433,65	1.457.003.047,04	93.108.002,18	8.476.479.281,72
Barcelona	888.520.933,95	4.522.696.832,96	1.134.854.592,14	72.244.670,03	6.618.317.029,07
Girona	64.557.687,41	502.904.536,42	111.163.130,57	6.966.652,78	685.592.007,18
Lleida	49.532.903,14	327.831.953,49	87.961.928,17	5.076.015,51	470.402.800,31
Tarragona	67.765.274,35	502.558.110,78	123.023.396,17	8.820.663,86	702.167.445,16
EXTREMADURA	109.037.123,68	655.135.901,36	236.535.776,10	24.000.705,62	1.024.709.506,76
Badajoz	66.854.661,56	367.531.292,52	143.933.602,63	15.252.848,36	593.572.405,08
Cáceres	42.182.462,12	287.604.608,83	92.602.173,47	8.747.857,27	431.137.101,69
GALICIA	354.353.328,09	2.462.094.757,02	576.033.019,59	64.423.045,94	3.456.904.150,63
A Coruña	130.745.026,80	906.280.438,77	229.943.441,85	25.707.856,90	1.292.676.764,32
Lugo	54.420.402,92	445.653.981,03	83.848.861,76	7.456.714,74	591.379.960,45
Ourense	44.090.968,53	389.102.312,35	75.547.907,11	8.662.094,74	517.403.282,73
Pontevedra	125.096.929,83	721.058.024,87	186.692.808,87	22.596.379,56	1.055.444.143,14
LA RIOJA	43.001.493,88	227.624.888,55	60.166.752,89	4.894.672,63	335.687.807,96
Logroño	43.001.493,88	227.624.888,55	60.166.752,89	4.894.672,63	335.687.807,96
MADRID	560.233.767,50	4.042.022.654,63	1.052.075.784,34	94.227.937,02	5.748.560.143,50
Madrid	560.233.767,50	4.042.022.654,63	1.052.075.784,34	94.227.937,02	5.748.560.143,50
MURCIA	173.760.223,41	686.632.273,31	198.292.256,06	20.676.163,27	1.079.360.916,05
Murcia	173.760.223,41	686.632.273,31	198.292.256,06	20.676.163,27	1.079.360.916,05
NAVARRA	85.192.801,39	451.786.454,61	115.007.705,52	11.287.218,92	663.274.180,43
Navarra	85.192.801,39	451.786.454,61	115.007.705,52	11.287.218,92	663.274.180,43
C. VALENCIANA	459.730.402,35	2.796.475.818,68	843.199.815,59	68.103.553,59	4.167.509.590,20
Alicante	135.918.810,25	874.430.057,32	251.898.862,72	21.982.187,26	1.284.229.917,55
Castellón	54.398.387,42	396.205.986,76	97.989.949,33	7.888.330,47	556.482.653,97
Valencia	269.413.204,68	1.525.839.774,60	493.311.003,53	38.233.035,86	2.326.797.018,67
PAÍS VASCO	401.616.442,42	2.265.087.281,71	569.606.077,06	55.664.087,64	3.291.973.888,82
Araba/Álava	40.170.542,82	262.394.264,48	59.452.415,63	5.665.305,16	367.682.528,09
Gipuzkoa	142.475.931,29	740.059.402,10	181.191.261,31	17.925.199,93	1.081.651.794,63
Bizkaia	218.969.968,31	1.262.633.615,12	328.962.400,12	32.073.582,55	1.842.639.566,10
CEUTA	5.162.523,70	31.483.974,74	10.976.057,10	1.302.159,10	48.924.714,63
MELILLA	9.005.362,10	23.744.248,12	9.358.603,19	1.313.715,15	43.421.928,57
S. CENTRALES	0,00	0,00	0,00	0,00	0,00
TOTALES	5.762.712.564,24	31.665.652.188,58	8.629.562.612,83	796.845.792,67	46.854.773.158,32

Cuadro II.30 IMPORTE TOTAL PENSIONES POR CLASES. Año 2000

(Euros)

COMUNIDADES AUTÓNOMAS	INCAPACIDAD PERMANENTE	JUBILACIÓN	VIUDEDAD	ORFANDAD + FAVOR DE FAMILIARES	TOTAL
ANDALUCÍA	1.283.007.586,41	4.544.463.824,01	1.483.011.006,44	173.311.946,34	7.483.794.363,20
Almería	57.253.163,10	300.726.854,34	89.332.554,25	9.711.688,36	457.024.260,06
Cádiz	193.684.553,99	596.879.323,37	224.137.557,62	29.442.099,55	1.044.143.534,53
Córdoba	85.613.776,47	582.064.063,23	163.562.236,39	18.103.924,34	849.344.000,43
Granada	167.961.409,94	564.794.415,42	162.437.191,31	18.072.666,40	913.265.683,07
Huelva	93.687.166,43	302.394.923,30	109.404.851,50	11.670.539,76	517.157.480,99
Jaén	92.988.912,37	457.038.563,43	145.939.857,23	14.620.214,07	710.587.547,10
Málaga	236.866.293,94	685.695.403,06	231.160.864,89	27.932.060,56	1.181.654.622,44
Sevilla	354.952.310,18	1.054.870.277,85	357.035.893,25	43.758.753,30	1.810.617.234,59
ARAGÓN	184.629.630,27	1.237.009.629,27	335.852.223,65	26.175.149,27	1.783.666.632,46
Huesca	24.940.463,29	211.693.096,19	62.271.447,47	4.176.319,89	303.081.326,85
Teruel	16.897.824,29	185.047.500,49	38.290.972,47	2.716.586,17	242.952.883,43
Zaragoza	142.791.342,69	840.269.032,58	235.289.803,71	19.282.243,21	1.237.632.422,19
ASTURIAS	301.778.243,16	1.587.861.585,32	387.585.146,24	35.702.720,86	2.312.927.695,58
Asturias	301.778.243,16	1.587.861.585,32	387.585.146,24	35.702.720,86	2.312.927.695,58
ILLES BALEARS	128.534.180,66	594.137.603,00	160.098.427,39	12.408.876,40	895.179.087,45
Baleares	128.534.180,66	594.137.603,00	160.098.427,39	12.408.876,40	895.179.087,45
CANARIAS	167.040.970,14	802.355.058,76	273.403.210,75	37.129.663,09	1.279.928.902,74
Las Palmas	99.588.758,50	414.557.486,91	139.752.914,84	20.659.176,96	674.558.337,20
S. C. Tenerife	67.452.211,64	387.797.571,85	133.650.295,91	16.470.486,13	605.370.565,53
CANTABRIA	86.666.577,12	585.357.913,35	145.054.441,71	15.976.888,83	833.055.821,01
Cantabria	86.666.577,12	585.357.913,35	145.054.441,71	15.976.888,83	833.055.821,01
CASTILLA-LA MANCHA	184.003.962,86	1.303.258.531,22	405.237.977,76	37.806.611,53	1.930.307.083,37
Albacete	32.513.372,32	245.053.075,56	79.255.076,47	7.595.427,91	364.416.952,26
Ciudad Real	65.035.394,53	363.345.676,80	124.113.121,56	12.153.323,10	564.647.515,99
Cuenca	19.178.030,71	172.837.545,79	52.665.666,01	4.489.365,16	249.170.607,67
Guadalajara	19.933.567,60	142.262.434,95	36.255.478,51	3.493.412,96	201.944.894,02
Toledo	47.343.597,69	379.759.798,11	112.948.635,22	10.075.082,41	550.127.113,44
CASTILLA Y LEÓN	348.656.324,01	2.552.447.250,85	667.085.890,75	65.372.521,58	3.633.561.987,19
Ávila	16.635.376,23	155.100.379,55	48.427.565,20	4.118.975,92	224.282.296,90
Burgos	34.561.454,86	366.622.895,65	89.680.171,86	9.233.559,98	500.098.082,34
León	109.893.602,29	668.028.382,41	145.124.265,68	15.546.640,75	938.592.891,13
Palencia	28.127.422,01	178.463.834,54	52.633.117,76	5.774.525,24	264.998.899,54
Salamanca	27.127.398,25	312.369.826,13	91.554.433,62	8.930.368,17	439.982.026,17
Segovia	16.291.504,78	139.985.368,57	39.514.157,38	3.549.474,61	199.340.505,34
Soria	8.456.688,04	105.619.829,46	24.986.688,03	2.240.072,46	141.303.277,99
Valladolid	84.157.747,60	409.191.118,12	115.195.758,62	10.539.265,52	619.083.889,85
Zamora	23.405.129,94	217.065.616,43	59.969.732,61	5.439.638,94	305.880.117,92
CATALUÑA	1.150.672.812,45	6.373.562.051,12	1.604.973.599,95	106.389.463,41	9.235.597.926,93
Barcelona	954.130.279,27	4.924.677.037,61	1.249.358.508,89	82.388.221,15	7.210.554.046,93
Girona	68.488.594,79	545.952.878,10	122.966.860,61	8.033.536,30	745.441.869,80
Lleida	54.139.818,45	355.381.388,02	96.828.891,08	5.788.553,69	512.138.651,23
Tarragona	73.914.119,94	547.550.747,38	135.819.339,37	10.179.152,27	767.463.358,97
EXTREMADURA	114.624.853,37	711.238.555,12	259.715.546,46	27.158.757,52	1.112.737.712,46
Badajoz	70.139.688,21	399.020.470,77	158.371.860,19	17.230.650,02	644.462.669,19
Cáceres	44.485.165,16	312.218.084,35	101.343.686,27	9.928.107,50	467.975.043,27
GALICIA	382.401.506,80	2.673.399.296,23	634.286.222,13	73.275.541,19	3.763.362.566,36
A Coruña	143.864.296,24	988.179.554,99	253.564.912,23	29.163.112,92	1.414.771.876,38
Lugo	56.449.240,86	479.191.230,46	91.622.645,20	8.568.281,05	635.831.397,56
Ourense	49.223.899,25	416.792.128,36	82.983.060,01	9.800.980,75	558.800.068,37
Pontevedra	132.864.070,45	789.236.382,42	206.115.604,70	25.743.166,47	1.153.959.224,04
LA RIOJA	45.724.739,68	247.135.824,11	66.012.263,75	5.505.037,08	364.377.864,62
Logroño	45.724.739,68	247.135.824,11	66.012.263,75	5.505.037,08	364.377.864,62
MADRID	592.151.332,71	4.442.204.785,94	1.161.394.720,37	106.585.448,77	6.302.336.287,79
Madrid	592.151.332,71	4.442.204.785,94	1.161.394.720,37	106.585.448,77	6.302.336.287,79
MURCIA	181.541.337,40	747.773.569,79	219.507.933,34	23.359.453,91	1.172.182.294,44
Murcia	181.541.337,40	747.773.569,79	219.507.933,34	23.359.453,91	1.172.182.294,44
NAVARRA	90.828.976,03	496.712.485,34	127.164.578,44	12.751.789,07	727.457.828,88
Navarra	90.828.976,03	496.712.485,34	127.164.578,44	12.751.789,07	727.457.828,88
C. VALENCIANA	498.739.755,83	3.047.605.113,99	931.474.369,17	78.905.626,88	4.556.724.865,86
Alicante	143.942.716,48	956.585.614,88	279.902.349,77	25.414.525,68	1.405.845.206,81
Castellón	58.826.257,57	429.170.127,75	108.145.639,71	9.049.310,15	605.191.335,18
Valencia	295.970.781,78	1.661.849.371,35	543.426.379,68	44.441.791,05	2.545.688.323,86
PAÍS VASCO	423.894.672,98	2.477.735.627,35	626.644.686,04	62.340.869,86	3.590.615.856,24
Araba/Álava	43.312.995,79	290.094.906,23	65.839.926,06	6.416.190,21	405.664.018,29
Gipuzkoa	150.737.099,99	809.638.485,06	199.214.918,78	20.083.326,62	1.179.673.830,45
Bizkaia	229.844.577,21	1.378.002.236,07	361.589.841,20	35.841.353,03	2.005.278.007,50
CEUTA	5.766.212,30	34.146.141,76	11.839.813,44	1.452.286,29	53.204.453,78
MELILLA	9.607.861,58	25.561.532,59	10.177.117,32	1.475.168,58	46.821.680,07
S. CENTRALES	0,00	0,00	0,00	0,00	0,00
TOTALES	6.180.271.535,73	34.483.966.379,11	9.510.519.175,12	903.083.820,45	51.077.840.910,41

Cuadro II.31 IMPORTE TOTAL PENSIONES POR CLASES. Año 2001

(Euros)					
COMUNIDADES AUTÓNOMAS	INCAPACIDAD PERMANENTE	JUBILACIÓN	VIUDEDAD	ORFANDAD + FAVOR DE FAMILIARES	TOTAL
ANDALUCÍA	1.336.764.638,38	4.759.359.840,02	1.552.907.250,42	178.603.515,64	7.827.635.244,45
Almería	58.861.783,16	313.527.333,53	93.680.781,12	10.209.302,68	476.279.200,49
Cádiz	202.315.929,00	630.932.453,86	236.342.286,94	30.509.944,14	1.100.100.613,95
Córdoba	88.043.342,82	607.752.416,94	170.255.105,29	18.599.329,63	884.650.194,69
Granada	172.970.469,81	591.392.407,26	170.213.501,28	18.472.005,25	953.048.383,59
Huelva	96.305.390,32	315.509.081,24	113.474.264,81	12.195.744,70	537.484.481,07
Jaén	96.876.220,60	470.867.011,29	152.655.036,82	15.136.414,23	735.534.682,94
Málaga	253.043.090,51	720.458.616,48	241.974.122,22	28.412.387,88	1.243.888.217,07
Sevilla	368.348.412,16	1.108.920.519,42	374.312.151,94	45.068.387,14	1.896.649.470,65
ARAGÓN	190.482.677,68	1.283.501.287,91	350.529.393,32	27.183.777,67	1.851.697.136,58
Huesca	26.370.793,56	218.066.329,40	64.818.871,56	4.314.971,22	313.570.965,74
Teruel	17.081.083,90	189.575.080,61	39.728.664,67	2.774.470,37	249.159.299,54
Zaragoza	147.030.800,22	875.859.877,90	245.981.857,10	20.094.336,07	1.288.966.871,30
ASTURIAS	317.361.969,26	1.642.320.456,64	405.376.771,98	36.993.166,96	2.402.052.364,83
Asturias	317.361.969,26	1.642.320.456,64	405.376.771,98	36.993.166,96	2.402.052.364,83
ILLES BALEARS	136.505.963,26	618.619.144,31	167.909.866,99	12.827.793,07	935.862.767,63
Baleares	136.505.963,26	618.619.144,31	167.909.866,99	12.827.793,07	935.862.767,63
CANARIAS	174.761.810,27	844.081.715,66	288.697.015,67	38.761.214,16	1.346.301.755,76
Las Palmas	104.685.211,74	436.276.139,72	147.539.449,87	21.670.484,00	710.171.285,32
S. C. Tenerife	70.076.598,52	407.805.575,94	141.157.565,80	17.090.730,16	636.130.470,44
CANTABRIA	90.436.169,38	607.729.850,88	151.837.033,70	16.270.546,02	866.273.599,98
Cantabria	90.436.169,38	607.729.850,88	151.837.033,70	16.270.546,02	866.273.599,98
CASTILLA-LA MANCHA	192.872.924,22	1.348.413.192,96	422.460.340,46	39.457.984,33	2.003.204.441,97
Albacete	33.692.033,61	254.085.711,52	82.609.309,67	7.883.204,99	378.270.259,79
Ciudad Real	68.348.019,71	373.665.830,36	129.233.085,55	12.749.774,10	583.996.709,73
Cuenca	20.146.880,93	178.042.391,94	54.425.812,88	4.586.202,96	257.201.288,71
Guadalajara	21.274.893,80	148.255.478,13	38.205.684,39	3.727.473,01	211.463.529,32
Toledo	49.411.096,17	394.363.781,02	117.986.447,96	10.511.329,26	572.272.654,41
CASTILLA Y LEÓN	353.944.394,59	2.649.831.006,15	695.965.540,92	67.526.719,62	3.767.267.661,28
Ávila	16.848.357,02	159.320.113,58	50.041.740,40	4.302.501,97	230.512.712,96
Burgos	36.366.829,73	381.267.499,31	93.670.778,15	9.508.440,13	520.813.547,32
León	110.009.791,30	690.208.331,26	152.493.124,97	16.232.448,40	968.943.695,93
Palencia	28.493.113,45	183.766.064,11	54.651.028,51	5.799.046,16	272.709.252,23
Salamanca	27.618.034,38	324.499.559,06	94.959.287,40	9.380.514,03	456.457.394,87
Segovia	16.179.574,18	145.800.144,55	41.144.230,18	3.728.395,25	206.852.344,16
Soria	8.571.785,16	109.541.545,26	25.935.418,37	2.323.409,72	146.372.158,50
Valladolid	86.243.545,94	432.599.282,21	121.017.267,68	10.708.298,75	650.568.394,57
Zamora	23.613.363,44	222.828.466,82	62.052.665,25	5.543.665,22	314.038.160,73
CATALUÑA	1.191.935.632,68	6.673.558.091,55	1.683.983.795,99	109.482.467,03	9.658.959.987,26
Barcelona	985.890.489,54	5.158.942.914,75	1.309.421.278,85	84.764.813,73	7.539.019.496,87
Girona	70.402.300,78	571.049.295,72	130.047.693,44	8.245.555,28	779.744.845,22
Lleida	57.184.732,92	368.594.716,48	101.340.087,28	6.131.511,60	533.251.048,28
Tarragona	78.458.109,44	574.971.164,60	143.174.736,43	10.340.586,43	806.944.596,89
EXTREMADURA	116.576.980,83	739.121.799,43	270.236.041,57	28.185.532,51	1.154.120.354,34
Badajoz	71.712.183,76	415.106.947,34	165.034.900,39	17.941.191,83	669.795.223,32
Cáceres	44.864.797,07	324.014.852,09	105.201.141,17	10.244.340,68	484.325.131,02
GALICIA	397.009.383,79	2.781.023.232,36	664.965.155,09	76.119.591,51	3.919.117.362,75
A Coruña	153.378.933,62	1.030.458.988,73	266.848.167,59	30.698.210,87	1.481.384.300,81
Lugo	56.568.629,78	493.537.265,33	95.447.734,77	8.874.611,99	654.428.241,87
Ourense	51.487.642,93	428.098.060,90	86.428.202,16	10.198.564,87	576.212.470,86
Pontevedra	135.574.177,46	828.928.917,40	216.241.050,56	26.348.203,78	1.207.092.349,20
LA RIOJA	46.210.007,39	258.651.451,79	68.920.313,18	5.798.186,14	379.579.958,49
Logroño	46.210.007,39	258.651.451,79	68.920.313,18	5.798.186,14	379.579.958,49
MADRID	605.893.703,94	4.685.061.828,69	1.223.222.971,65	108.942.984,87	6.623.121.489,15
Madrid	605.893.703,94	4.685.061.828,69	1.223.222.971,65	108.942.984,87	6.623.121.489,15
MURCIA	185.873.699,35	782.545.068,44	230.634.635,47	24.146.128,92	1.223.199.532,19
Murcia	185.873.699,35	782.545.068,44	230.634.635,47	24.146.128,92	1.223.199.532,19
NAVARRA	95.065.869,27	525.784.946,55	133.675.136,44	12.984.626,01	767.510.578,28
Navarra	95.065.869,27	525.784.946,55	133.675.136,44	12.984.626,01	767.510.578,28
C. VALENCIANA	531.149.749,13	3.182.515.264,42	975.936.758,77	81.462.101,97	4.771.063.874,29
Alicante	147.040.936,17	999.996.555,47	294.507.846,44	26.172.554,04	1.467.717.892,11
Castellón	61.181.980,57	445.339.048,07	113.256.224,17	9.289.887,29	629.067.140,10
Valencia	322.926.832,39	1.737.179.660,88	568.172.688,16	45.999.660,64	2.674.278.842,08
PAÍS VASCO	433.797.199,63	2.616.647.217,07	659.184.763,41	63.837.800,40	3.773.466.980,51
Araba/Álava	45.463.823,24	308.946.720,64	69.581.929,70	6.512.964,77	430.505.438,36
Gipuzkoa	158.031.919,49	857.273.034,31	209.466.450,48	20.682.746,55	1.245.454.150,84
Bizkaia	230.301.456,89	1.450.427.462,12	380.136.383,22	36.642.089,08	2.097.507.391,31
CEUTA	6.343.656,11	35.446.079,14	12.357.696,64	1.505.543,32	55.652.975,21
MELILLA	9.769.774,25	26.613.199,14	10.574.924,69	1.581.291,56	48.539.189,63
S. CENTRALES	0,00	0,00	878,90	0,00	878,90
TOTALES	6.412.756.203,41	36.060.824.673,12	9.969.376.285,25	931.670.971,72	53.374.628.133,50

Cuadro II.32 IMPORTE TOTAL PENSIONES POR CLASES. Año 2002

(Euros)

COMUNIDADES AUTÓNOMAS	INCAPACIDAD PERMANENTE	JUBILACIÓN	VIUDEDAD	ORFANDAD + FAVOR DE FAMILIARES	TOTAL
ANDALUCÍA	1.420.668.874,91	5.053.518.272,97	1.683.923.606,88	194.964.277,99	8.353.075.032,75
Almería	61.430.923,71	329.916.262,39	102.301.329,36	11.356.684,04	505.005.199,50
Cádiz	217.964.483,72	670.134.304,42	257.012.489,51	33.390.870,35	1.178.502.148,00
Córdoba	93.929.820,05	642.721.968,52	183.715.435,23	20.284.452,28	940.651.676,08
Granada	181.637.365,92	627.860.446,46	185.030.076,07	20.068.833,07	1.014.596.721,52
Huelva	100.355.017,23	334.199.935,59	121.317.588,93	13.507.986,85	569.380.528,60
Jaén	102.714.731,52	494.838.105,20	164.697.603,89	16.390.629,75	778.641.070,36
Málaga	274.341.777,81	772.629.133,36	262.442.857,22	30.820.244,39	1.340.234.012,78
Sevilla	388.294.754,95	1.181.218.117,03	407.406.226,67	49.144.577,26	2.026.063.675,91
ARAGÓN	200.235.721,45	1.356.044.937,35	377.598.582,53	29.607.316,01	1.963.486.557,34
Huesca	28.222.121,80	228.276.495,83	69.195.327,59	4.620.018,09	330.313.963,31
Teruel	17.985.534,41	197.914.103,28	42.485.865,58	3.038.081,82	261.423.585,09
Zaragoza	154.028.065,24	929.854.338,24	265.917.389,36	21.749.216,10	1.371.749.008,94
ASTURIAS	338.161.210,12	1.685.634.808,73	440.882.566,49	39.944.074,74	2.504.622.660,08
Asturias	338.161.210,12	1.685.634.808,73	440.882.566,49	39.944.074,74	2.504.622.660,08
ILLES BALEARS	145.347.256,73	655.657.997,04	182.003.181,34	14.262.240,75	997.270.675,86
Baleares	145.347.256,73	655.657.997,04	182.003.181,34	14.262.240,75	997.270.675,86
CANARIAS	186.567.265,60	908.091.342,90	314.196.092,50	43.146.767,61	1.452.001.468,61
Las Palmas	111.996.978,34	470.270.254,62	160.823.557,80	24.147.941,57	767.238.732,33
S. C. Tenerife	74.570.287,26	437.821.088,28	153.372.534,70	18.998.826,04	684.762.736,28
CANTABRIA	97.673.433,98	636.561.357,19	165.613.494,26	17.565.110,73	917.413.396,16
Cantabria	97.673.433,98	636.561.357,19	165.613.494,26	17.565.110,73	917.413.396,16
CASTILLA-LA MANCHA	205.408.109,62	1.422.413.193,53	454.131.214,41	43.153.202,37	2.125.105.719,93
Albacete	36.319.447,86	268.506.428,52	88.923.078,87	8.725.933,95	402.474.889,20
Ciudad Real	71.930.791,40	391.334.928,45	138.703.575,53	13.989.975,68	615.959.271,06
Cuenca	21.230.700,94	186.624.238,14	57.972.106,47	4.943.395,02	270.770.440,57
Guadalajara	23.971.888,36	157.993.082,58	41.195.786,06	4.054.426,04	227.215.183,04
Toledo	51.955.281,06	417.954.515,84	127.336.667,48	11.439.471,68	608.685.936,06
CASTILLA Y LEÓN	368.150.997,49	2.797.592.133,61	749.932.031,02	73.390.731,22	3.989.065.893,34
Ávila	17.319.525,18	167.037.571,24	53.176.927,15	4.669.832,57	242.203.856,14
Burgos	38.581.401,44	402.010.562,80	100.984.294,60	10.373.697,98	551.949.956,82
León	112.949.001,72	726.049.022,23	165.364.443,28	17.480.441,31	1.021.842.908,54
Palencia	29.480.100,98	193.814.812,34	58.932.050,15	6.246.322,86	288.473.286,33
Salamanca	29.258.540,34	342.542.009,66	101.812.446,64	10.129.769,26	483.742.765,90
Segovia	16.428.228,84	153.529.746,57	44.107.537,90	4.127.927,28	218.193.440,59
Soria	8.902.487,61	115.236.463,65	27.757.083,54	2.452.626,83	154.348.661,63
Valladolid	90.743.939,25	463.689.034,60	131.792.921,15	11.897.274,26	698.123.169,26
Zamora	24.487.772,13	233.682.910,52	66.004.326,61	6.012.838,87	330.187.848,13
CATALUÑA	1.252.528.166,34	7.114.279.187,55	1.830.309.705,99	119.633.184,40	10.316.750.244,28
Barcelona	1.031.524.468,39	5.503.079.078,66	1.421.922.407,05	92.680.149,28	8.049.206.103,38
Girona	73.737.842,47	607.199.018,46	141.978.871,11	8.792.734,44	831.708.466,48
Lleida	61.697.305,38	388.481.486,60	109.898.231,36	6.841.103,07	566.918.126,41
Tarragona	85.568.550,10	615.519.603,83	156.510.196,47	11.319.197,61	868.917.548,01
EXTREMADURA	123.992.560,63	777.035.716,78	289.506.518,41	30.988.452,71	1.221.523.248,53
Badajoz	77.034.153,30	436.192.778,98	176.832.587,32	19.848.223,37	709.907.742,97
Cáceres	46.958.407,33	340.842.937,80	112.673.931,09	11.140.229,34	511.615.505,56
GALICIA	421.791.802,45	2.937.782.784,41	722.062.596,44	82.850.772,60	4.164.487.955,90
A Coruña	165.757.474,15	1.086.145.413,25	289.784.439,01	33.377.418,97	1.575.064.745,38
Lugo	57.861.233,78	517.520.231,08	103.925.917,92	9.891.074,51	689.198.457,29
Ourense	55.372.202,05	445.897.963,63	93.374.908,66	11.013.800,00	605.658.874,34
Pontevedra	142.800.892,47	888.219.176,45	234.977.330,85	28.568.479,12	1.294.565.878,89
LA RIOJA	47.818.495,21	274.542.976,16	74.244.396,38	6.296.202,36	402.902.070,11
Logroño	47.818.495,21	274.542.976,16	74.244.396,38	6.296.202,36	402.902.070,11
MADRID	633.186.087,80	5.018.686.081,60	1.334.959.232,17	119.349.601,47	7.106.181.003,04
Madrid	633.186.087,80	5.018.686.081,60	1.334.959.232,17	119.349.601,47	7.106.181.003,04
MURCIA	193.817.188,89	830.132.107,78	251.608.558,58	26.308.348,59	1.301.866.203,84
Murcia	193.817.188,89	830.132.107,78	251.608.558,58	26.308.348,59	1.301.866.203,84
NAVARRA	102.523.117,14	561.939.954,12	145.228.555,19	14.031.091,50	823.722.717,95
Navarra	102.523.117,14	561.939.954,12	145.228.555,19	14.031.091,50	823.722.717,95
C. VALENCIANA	575.952.295,87	3.375.517.001,61	1.059.659.268,62	89.394.966,80	5.100.523.532,35
Alicante	155.111.198,67	1.062.577.736,81	321.986.793,04	28.482.852,93	1.568.158.581,45
Castellón	64.765.126,10	470.452.685,44	123.090.725,20	10.283.738,17	668.592.274,91
Valencia	356.075.971,10	1.842.486.578,81	614.581.750,38	50.628.375,70	2.863.772.675,99
PAÍS VASCO	452.228.954,17	2.760.915.867,89	719.212.428,36	69.193.188,39	4.001.550.438,81
Araba/Álava	48.788.370,93	329.791.930,63	76.408.312,15	6.974.281,13	461.962.894,84
Gipuzkoa	167.622.950,34	907.431.080,84	228.428.377,66	22.319.925,83	1.325.802.334,67
Bizkaia	235.817.632,90	1.523.692.856,42	414.375.738,55	39.898.981,43	2.213.785.209,30
CEUTA	7.090.185,60	37.223.729,93	13.379.220,62	1.616.865,37	59.310.001,52
MELILLA	10.193.656,58	28.212.566,66	11.505.444,48	1.734.046,66	51.645.714,38
S. CENTRALES	0,00	0,00	0,00	0,00	0,00
TOTALES	6.783.335.380,58	38.231.782.017,26	10.819.956.694,67	1.017.430.442,27	56.852.504.534,78

Cuadro II.33 IMPORTE TOTAL PENSIONES POR CLASES. Año 2003

(Euros)					
COMUNIDADES AUTÓNOMAS	INCAPACIDAD PERMANENTE	JUBILACIÓN	VIUDEDAD	ORFANDAD + FAVOR DE FAMILIARES	TOTAL
ANDALUCÍA	1.513.393.831,39	5.309.852.336,46	1.812.590.692,65	206.064.907,76	8.841.901.768,26
Almería	63.028.711,07	344.400.814,13	110.585.063,52	11.912.572,01	529.927.160,73
Cádiz	233.911.470,15	709.589.614,68	277.839.620,94	35.309.627,46	1.256.650.333,23
Córdoba	100.876.118,08	670.518.304,08	197.249.973,97	21.535.053,26	990.179.449,39
Granada	191.309.907,67	657.571.528,43	198.740.276,78	21.307.053,87	1.068.928.766,75
Huelva	104.839.977,57	351.315.516,95	129.666.996,66	14.211.076,05	600.033.567,23
Jaén	108.795.403,72	514.427.608,96	176.065.918,46	17.061.072,63	816.350.003,77
Málaga	295.529.698,28	820.290.892,20	283.922.914,56	32.825.311,98	1.432.568.817,02
Sevilla	415.102.544,85	1.241.738.057,03	438.519.927,76	51.903.140,50	2.147.263.670,14
ARAGÓN	210.238.182,70	1.420.080.561,94	405.228.161,97	30.660.360,46	2.066.207.267,07
Huesca	29.863.920,28	236.101.898,83	73.448.874,27	4.689.191,90	344.103.885,28
Teruel	19.024.068,23	203.424.633,72	45.217.562,04	3.169.986,08	270.836.250,07
Zaragoza	161.350.194,19	980.554.029,39	286.561.725,66	22.801.182,48	1.451.267.131,72
ASTURIAS	361.656.473,56	1.749.096.741,59	479.050.650,51	42.015.735,31	2.631.819.600,97
Asturias	361.656.473,56	1.749.096.741,59	479.050.650,51	42.015.735,31	2.631.819.600,97
ILLES BALEARS	155.564.910,20	685.899.335,28	197.209.924,09	14.907.501,66	1.053.581.671,23
Baleares	155.564.910,20	685.899.335,28	197.209.924,09	14.907.501,66	1.053.581.671,23
CANARIAS	201.127.866,50	960.650.527,25	341.808.138,59	45.944.376,77	1.549.530.909,11
Las Palmas	121.422.872,14	499.758.674,43	175.813.989,90	25.760.857,73	822.756.394,20
S. C. Tenerife	79.704.994,36	460.891.852,82	165.994.148,69	20.183.519,04	726.774.514,91
CANTABRIA	107.915.197,00	662.137.219,88	180.358.361,88	18.307.296,70	968.718.075,46
Cantabria	107.915.197,00	662.137.219,88	180.358.361,88	18.307.296,70	968.718.075,46
CASTILLA-LA MANCHA	218.789.469,65	1.484.585.285,42	483.779.933,60	45.905.614,76	2.233.060.303,43
Albacete	38.268.938,53	280.573.985,80	94.825.874,84	9.257.552,57	422.926.351,74
Ciudad Real	75.454.134,55	407.838.737,07	148.036.752,79	15.042.070,45	646.371.694,86
Cuenca	22.668.222,39	193.036.168,66	60.583.953,47	5.255.532,47	281.543.876,99
Guadalajara	26.587.775,23	166.323.834,51	43.964.309,58	4.273.964,89	241.149.884,21
Toledo	55.810.398,95	436.812.559,38	136.369.042,92	12.076.494,38	641.068.495,63
CASTILLA Y LEÓN	385.252.890,31	2.910.041.074,22	803.640.316,29	76.803.017,03	4.175.737.297,85
Ávila	18.058.706,73	172.285.665,51	56.219.037,84	5.010.012,14	251.573.422,22
Burgos	40.816.664,54	422.004.876,63	108.525.039,66	10.782.918,54	582.129.499,37
León	117.245.809,77	749.642.159,02	178.839.698,12	18.195.829,89	1.063.923.496,80
Palencia	30.518.783,54	200.113.369,98	63.116.896,95	6.481.824,04	300.230.874,51
Salamanca	30.957.619,11	355.729.490,37	108.088.743,01	10.609.171,53	505.385.024,02
Segovia	17.103.703,51	158.342.837,25	47.036.820,33	4.296.253,21	226.779.514,30
Soria	9.437.394,53	118.871.749,18	29.450.265,89	2.594.908,94	160.354.318,54
Valladolid	95.418.586,29	492.770.058,50	142.590.576,79	12.400.956,66	743.180.178,24
Zamora	25.695.622,29	240.280.967,78	69.773.237,70	6.431.142,08	342.180.969,85
CATALUÑA	1.321.531.899,87	7.518.260.379,31	1.990.337.597,66	126.121.631,49	10.956.251.508,33
Barcelona	1.081.655.276,90	5.830.812.846,07	1.547.187.063,35	97.639.445,15	8.557.294.631,47
Girona	78.607.668,47	635.434.816,86	154.598.831,70	9.217.603,20	877.858.920,23
Lleida	67.263.588,25	402.898.994,25	117.606.526,06	7.203.400,10	594.972.508,66
Tarragona	94.005.366,25	649.113.722,13	170.945.176,55	12.061.183,04	926.125.447,97
EXTREMADURA	132.848.956,86	805.144.000,12	306.332.129,22	33.037.836,84	1.277.362.923,04
Badajoz	82.977.795,24	451.879.737,83	186.825.436,06	21.117.510,50	742.800.479,63
Cáceres	49.871.161,62	353.264.262,29	119.506.693,16	11.920.326,34	534.562.443,41
GALICIA	452.472.160,05	3.060.608.172,58	780.554.940,16	87.054.559,53	4.380.689.832,32
A Coruña	178.956.104,82	1.134.296.515,89	313.448.127,25	35.084.733,74	1.661.785.481,70
Lugo	59.878.225,86	532.414.987,59	112.566.742,20	10.464.717,52	715.324.673,17
Ourense	60.629.284,18	457.753.926,96	100.113.269,60	11.702.091,73	630.198.572,47
Pontevedra	153.008.545,19	936.142.742,14	254.426.801,11	29.803.016,54	1.373.381.104,98
LA RIOJA	50.157.996,59	287.729.373,32	79.586.940,53	6.531.491,33	424.005.801,77
Logroño	50.157.996,59	287.729.373,32	79.586.940,53	6.531.491,33	424.005.801,77
MADRID	660.668.068,94	5.317.684.303,53	1.453.231.888,16	125.180.028,22	7.556.764.288,85
Madrid	660.668.068,94	5.317.684.303,53	1.453.231.888,16	125.180.028,22	7.556.764.288,85
MURCIA	202.344.447,49	875.602.423,16	271.789.583,01	27.926.955,89	1.377.663.409,55
Murcia	202.344.447,49	875.602.423,16	271.789.583,01	27.926.955,89	1.377.663.409,55
NAVARRA	109.307.738,33	599.687.490,83	156.942.907,88	14.799.058,26	880.737.195,30
Navarra	109.307.738,33	599.687.490,83	156.942.907,88	14.799.058,26	880.737.195,30
C. VALENCIANA	617.763.529,42	3.558.694.983,79	1.143.689.172,49	95.184.763,08	5.415.332.448,78
Alicante	162.080.912,15	1.122.320.676,39	349.043.765,26	30.534.465,26	1.663.979.819,06
Castellón	68.567.458,73	492.441.065,58	133.032.290,87	10.862.319,71	704.903.134,89
Valencia	387.115.158,54	1.943.933.241,82	661.613.116,36	53.787.978,11	3.046.449.494,83
PAÍS VASCO	476.727.278,80	2.913.333.123,13	784.391.684,71	71.422.069,44	4.245.874.156,08
Araba/Álava	51.725.109,82	353.717.837,93	83.534.987,25	7.105.331,33	496.083.266,33
Gipuzkoa	178.685.963,79	960.836.047,13	249.348.319,07	23.290.589,73	1.412.160.919,72
Bizkaia	246.316.205,19	1.598.779.238,07	451.508.378,39	41.026.148,38	2.337.629.970,03
CEUTA	7.493.357,62	38.524.642,69	14.455.117,85	1.666.357,04	62.139.475,20
MELILLA	10.724.039,71	29.096.893,23	12.388.769,85	1.806.205,79	54.015.908,58
S. CENTRALES	0,00	0,00	0,00	0,00	0,00
TOTALES	7.195.978.294,99	40.186.708.867,73	11.697.366.911,10	1.071.339.767,36	60.151.393.841,18

Cuadro II.34 IMPORTE TOTAL PENSIONES POR CLASES. Año 2004

(Euros)

COMUNIDADES AUTÓNOMAS	INCAPACIDAD PERMANENTE	JUBILACIÓN	VIUDEDAD	ORFANDAD + FAVOR DE FAMILIARES	TOTAL
ANDALUCÍA	1.632.529.729,94	5.609.456.179,62	1.999.014.351,08	218.392.395,34	9.459.392.655,98
Almería	65.733.544,09	360.849.139,77	122.154.781,28	12.699.094,57	561.436.559,71
Cádiz	256.111.956,24	755.973.618,63	306.722.348,76	37.048.469,48	1.355.856.393,11
Córdoba	108.526.258,20	702.562.696,31	217.948.405,79	23.087.338,36	1.052.124.698,66
Granada	203.887.963,72	690.865.834,81	219.213.910,74	22.681.686,28	1.136.649.395,55
Huelva	109.180.751,05	371.514.155,05	141.386.637,65	14.766.680,97	636.848.224,72
Jaén	120.110.129,85	534.664.475,98	192.480.404,17	18.316.773,48	865.571.783,48
Málaga	321.029.861,46	871.920.682,57	314.862.242,42	35.045.411,36	1.542.858.197,81
Sevilla	447.949.265,33	1.321.105.576,50	484.245.620,27	54.746.940,84	2.308.047.402,94
ARAGÓN	224.950.253,05	1.500.691.271,15	447.629.729,79	32.419.934,87	2.205.691.188,86
Huesca	32.514.559,62	245.411.816,17	79.669.710,62	4.958.674,74	362.554.761,15
Teruel	20.510.348,61	211.890.033,89	49.460.179,52	3.488.803,79	285.349.365,81
Zaragoza	171.925.344,82	1.043.389.421,09	318.499.839,65	23.972.456,34	1.557.787.061,90
ASTURIAS	390.541.310,51	1.836.136.878,41	540.320.488,48	44.876.840,82	2.811.875.518,22
Asturias	390.541.310,51	1.836.136.878,41	540.320.488,48	44.876.840,82	2.811.875.518,22
ILLES BALEARS	164.816.833,18	723.263.381,35	220.436.338,54	15.674.993,76	1.124.191.546,83
Baleares	164.816.833,18	723.263.381,35	220.436.338,54	15.674.993,76	1.124.191.546,83
CANARIAS	220.059.433,28	1.023.304.357,55	380.101.429,82	49.587.670,35	1.673.052.891,00
Las Palmas	132.490.803,53	533.284.180,63	195.983.484,77	27.619.719,57	889.378.188,50
S. C. Tenerife	87.568.629,75	490.020.176,92	184.117.945,05	21.967.950,78	783.674.702,50
CANTABRIA	119.677.977,46	696.564.485,94	203.040.462,22	19.489.039,03	1.038.771.964,65
Cantabria	119.677.977,46	696.564.485,94	203.040.462,22	19.489.039,03	1.038.771.964,65
CASTILLA-LA MANCHA	240.090.003,27	1.549.253.187,27	525.460.006,18	48.862.258,53	2.363.665.455,25
Albacete	41.365.942,53	294.200.604,40	103.182.265,49	9.811.858,61	448.560.671,03
Ciudad Real	82.066.464,85	422.831.464,12	160.869.839,27	15.754.608,30	681.522.376,54
Cuenca	25.039.386,86	199.903.148,49	64.622.072,84	5.731.986,27	295.296.594,46
Guadalajara	30.079.795,80	176.079.806,05	48.501.426,41	4.619.170,78	259.280.199,04
Toledo	61.538.413,23	456.238.164,21	148.284.402,17	12.944.634,57	679.005.614,18
CASTILLA Y LEÓN	408.234.078,89	3.054.607.303,76	884.764.968,75	81.541.398,60	4.429.147.750,00
Ávila	19.373.355,17	178.808.016,47	60.493.390,90	5.261.420,62	263.936.183,16
Burgos	43.974.140,13	448.021.681,35	120.295.508,52	11.387.447,94	623.678.777,94
León	124.312.047,99	783.293.941,28	199.789.686,32	19.201.267,88	1.126.596.943,47
Palencia	32.120.154,08	208.201.912,27	69.195.085,41	6.865.252,96	316.382.404,72
Salamanca	33.053.961,55	371.839.565,69	117.538.914,89	11.399.199,40	533.831.641,53
Segovia	18.104.355,01	164.634.869,67	51.248.787,07	4.573.599,76	238.561.611,51
Soria	10.186.538,53	123.429.646,65	31.744.403,72	2.760.824,43	168.121.413,33
Valladolid	99.999.632,23	528.629.075,72	159.207.768,99	13.203.656,89	801.040.133,83
Zamora	27.109.894,20	247.748.594,66	75.251.422,93	6.888.728,72	356.998.640,51
CATALUÑA	1.437.352.038,33	7.967.654.972,24	2.238.139.218,55	134.028.402,84	11.777.174.631,96
Barcelona	1.171.805.281,59	6.194.490.437,26	1.742.324.306,38	103.762.899,38	9.212.382.924,61
Girona	84.295.552,70	668.250.567,18	173.608.724,53	9.539.298,51	935.694.142,92
Lleida	74.737.557,09	417.876.460,93	129.364.083,21	7.711.865,70	629.689.966,93
Tarragona	106.513.646,95	687.037.506,87	192.842.104,43	13.014.339,25	999.407.597,50
EXTREMADURA	144.233.097,16	839.632.420,91	329.898.167,02	34.999.695,89	1.348.763.380,98
Badajoz	91.179.926,41	471.718.453,67	200.888.269,28	22.326.308,68	786.112.958,04
Cáceres	53.053.170,75	367.913.967,24	129.009.897,74	12.673.387,21	562.650.422,94
GALICIA	491.219.470,07	3.199.920.926,14	869.958.297,19	92.498.162,06	4.653.596.855,46
A Coruña	194.476.562,54	1.189.384.469,13	349.619.874,73	37.362.769,97	1.770.843.676,37
Lugo	64.043.034,35	548.574.464,05	125.744.527,73	11.210.363,80	749.572.389,93
Ourense	65.400.884,75	471.465.532,51	111.192.420,61	12.658.685,19	660.717.523,06
Pontevedra	167.298.988,43	990.496.460,45	283.401.474,12	31.266.343,10	1.472.463.266,10
LA RIOJA	52.400.564,80	304.207.688,56	87.609.175,85	6.834.606,65	451.052.035,86
Logroño	52.400.564,80	304.207.688,56	87.609.175,85	6.834.606,65	451.052.035,86
MADRID	700.293.128,64	5.695.636.371,38	1.640.516.951,70	132.229.959,79	8.168.676.411,51
Madrid	700.293.128,64	5.695.636.371,38	1.640.516.951,70	132.229.959,79	8.168.676.411,51
MURCIA	217.112.877,12	923.837.241,49	301.569.374,63	29.916.119,01	1.472.435.612,25
Murcia	217.112.877,12	923.837.241,49	301.569.374,63	29.916.119,01	1.472.435.612,25
NAVARRA	117.226.512,15	646.427.277,84	174.773.434,58	15.373.227,72	953.800.452,29
Navarra	117.226.512,15	646.427.277,84	174.773.434,58	15.373.227,72	953.800.452,29
C. VALENCIANA	672.884.296,59	3.774.899.414,28	1.268.146.701,27	101.761.757,93	5.817.692.170,07
Alicante	169.582.837,63	1.193.054.444,91	387.928.502,08	32.585.162,43	1.783.150.947,05
Castellón	75.509.323,81	517.380.596,53	148.012.054,29	11.395.682,48	752.297.657,11
Valencia	427.792.135,15	2.064.464.372,84	732.206.144,90	57.780.913,02	3.282.243.565,91
PAÍS VASCO	506.618.668,57	3.111.999.552,99	887.544.405,17	74.824.092,23	4.580.986.718,96
Araba/Álava	56.337.358,94	385.383.467,40	94.562.326,43	7.394.218,53	543.677.371,30
Gipuzkoa	188.454.069,65	1.029.256.316,40	282.634.613,30	24.096.494,23	1.524.441.493,58
Bizkaia	261.827.239,98	1.697.359.769,19	510.347.465,44	43.333.379,47	2.512.867.854,08
CEUTA	8.211.586,89	40.305.583,88	16.137.207,51	1.821.402,07	66.475.780,35
MELILLA	11.215.266,39	30.019.848,90	13.605.688,44	1.884.168,81	56.724.972,54
S. CENTRALES	0,00	0,00	0,00	0,00	0,00
TOTALES	7.759.667.126,29	42.527.818.343,66	13.028.666.396,77	1.137.016.126,30	64.453.167.993,02

Cuadro II.35 IMPORTE TOTAL PENSIONES POR CLASES. Año 2005

(Euros)					
COMUNIDADES AUTÓNOMAS	INCAPACIDAD PERMANENTE	JUBILACIÓN	VIUDEDAD	ORFANDAD + FAVOR DE FAMILIARES	TOTAL
ANDALUCÍA	1.752.417.110,92	6.006.318.735,24	2.141.946.765,50	229.756.166,77	10.130.438.778,43
Almería	69.351.793,60	382.909.864,23	131.601.019,00	13.753.977,29	597.616.654,12
Cádiz	280.067.235,98	814.505.376,58	329.310.173,83	38.652.834,80	1.462.535.621,19
Córdoba	116.364.648,63	744.612.593,30	232.751.476,11	24.897.096,79	1.118.625.814,83
Granada	217.768.384,53	737.980.433,88	235.134.578,64	23.934.013,18	1.214.817.410,23
Huelva	113.693.560,76	397.561.408,37	150.615.506,97	15.183.098,91	677.053.575,01
Jaén	129.420.984,48	565.625.960,97	207.004.228,17	19.530.527,60	921.581.701,22
Málaga	345.713.324,39	940.487.522,44	338.504.079,35	36.748.254,49	1.661.453.180,67
Sevilla	480.037.178,55	1.422.635.575,47	517.025.703,43	57.056.363,71	2.476.754.821,16
ARAGÓN	239.353.295,12	1.600.761.299,62	477.660.601,45	34.174.622,13	2.351.949.818,32
Huesca	35.316.190,02	258.147.305,61	84.553.008,81	5.372.839,02	383.389.343,46
Teruel	21.579.243,63	220.760.284,87	52.640.886,08	3.797.683,01	298.778.097,59
Zaragoza	182.457.861,47	1.121.853.709,14	340.466.706,56	25.004.100,10	1.669.782.377,27
ASTURIAS	417.970.127,29	1.932.373.230,98	577.103.163,66	47.102.859,54	2.974.549.381,47
Asturias	417.970.127,29	1.932.373.230,98	577.103.163,66	47.102.859,54	2.974.549.381,47
ILLES BALEARS	172.943.728,83	772.871.576,94	235.503.121,16	16.724.118,87	1.198.042.545,80
Baleares	172.943.728,83	772.871.576,94	235.503.121,16	16.724.118,87	1.198.042.545,80
CANARIAS	236.693.950,91	1.101.631.414,82	409.742.454,79	53.085.523,09	1.801.153.343,61
Las Palmas	142.214.141,02	572.900.986,52	211.556.759,92	29.602.256,31	956.274.143,77
S. C. Tenerife	94.479.809,89	528.730.428,30	198.185.694,87	23.483.266,78	844.879.199,84
CANTABRIA	130.686.630,23	737.653.354,68	216.936.840,95	20.596.291,25	1.105.873.117,11
Cantabria	130.686.630,23	737.653.354,68	216.936.840,95	20.596.291,25	1.105.873.117,11
CASTILLA-LA MANCHA	264.412.815,84	1.646.261.302,33	563.436.715,74	52.437.478,92	2.526.548.312,83
Albacete	44.329.146,89	314.354.935,74	110.245.347,96	10.461.442,47	479.390.873,06
Ciudad Real	91.771.119,45	446.661.315,91	171.368.008,13	16.839.338,85	726.639.782,34
Cuenca	26.516.007,85	211.050.688,80	68.900.791,80	6.063.952,31	312.531.440,76
Guadalajara	34.748.399,13	186.738.208,40	52.669.250,82	5.060.747,43	279.216.605,78
Toledo	67.048.142,52	487.456.153,48	160.253.317,03	14.011.997,86	728.769.610,89
CASTILLA Y LEÓN	429.431.214,71	3.235.902.374,94	944.938.204,00	87.457.522,88	4.697.729.316,53
Ávila	20.529.090,37	188.484.194,73	64.384.361,27	5.776.899,21	279.174.545,58
Burgos	46.439.926,67	479.163.566,73	128.530.922,69	12.130.775,86	666.265.191,95
León	129.554.216,97	818.898.906,15	213.795.936,93	20.743.268,66	1.182.992.328,71
Palencia	33.998.215,37	218.739.675,97	73.898.923,29	7.256.063,86	333.892.878,49
Salamanca	35.642.808,05	394.022.609,92	124.779.289,47	12.022.960,72	566.467.668,16
Segovia	18.932.533,28	173.295.162,65	54.659.792,25	4.738.769,85	251.626.258,03
Soria	10.558.199,42	129.194.847,91	33.506.001,97	3.058.977,40	176.318.026,70
Valladolid	105.119.668,17	574.673.255,69	171.340.836,63	14.240.119,55	865.373.880,04
Zamora	28.656.556,41	259.430.155,19	80.042.139,50	7.489.687,77	375.618.538,87
CATALUÑA	1.554.999.783,20	8.533.691.598,42	2.390.566.507,98	141.699.666,58	12.620.957.556,18
Barcelona	1.262.257.557,56	6.646.279.878,62	1.858.645.082,72	109.237.291,55	9.876.419.810,45
Girona	90.648.835,63	712.049.909,01	186.114.921,81	10.072.085,71	998.885.752,16
Lleida	82.985.665,63	437.902.910,66	137.834.479,56	8.339.368,64	667.062.424,49
Tarragona	119.107.724,38	737.458.900,13	207.972.023,89	14.050.920,68	1.078.589.569,08
EXTREMADURA	156.508.023,93	890.616.352,70	352.969.582,25	37.234.204,28	1.437.328.163,16
Badajoz	99.354.809,22	499.663.606,79	214.881.476,43	23.784.240,28	837.684.132,72
Cáceres	57.153.214,71	390.952.745,91	138.088.105,82	13.449.964,00	599.644.030,44
GALICIA	532.980.582,48	3.386.738.261,10	932.401.754,14	98.974.026,82	4.951.094.624,54
A Coruña	210.923.397,65	1.263.480.043,60	375.981.292,55	39.936.261,16	1.890.320.994,96
Lugo	68.763.909,53	572.251.948,72	134.107.052,95	12.219.686,72	787.342.597,92
Ourense	70.410.600,72	491.326.357,26	118.529.137,58	13.722.763,97	693.988.859,53
Pontevedra	182.882.674,58	1.059.679.911,52	303.784.271,06	33.095.314,97	1.579.442.172,13
LA RIOJA	54.919.261,91	326.955.795,22	93.348.555,01	7.346.204,36	482.569.816,50
Logroño	54.919.261,91	326.955.795,22	93.348.555,01	7.346.204,36	482.569.816,50
MADRID	741.333.270,45	6.141.173.740,59	1.757.290.728,29	136.435.380,44	8.776.233.119,77
Madrid	741.333.270,45	6.141.173.740,59	1.757.290.728,29	136.435.380,44	8.776.233.119,77
MURCIA	231.942.009,01	983.311.047,14	322.869.822,81	31.890.411,79	1.570.013.290,75
Murcia	231.942.009,01	983.311.047,14	322.869.822,81	31.890.411,79	1.570.013.290,75
NAVARRA	126.027.114,40	703.272.602,21	187.044.828,64	16.233.860,53	1.032.578.405,78
Navarra	126.027.114,40	703.272.602,21	187.044.828,64	16.233.860,53	1.032.578.405,78
C. VALENCIANA	732.261.381,68	4.058.483.329,21	1.354.527.188,29	108.750.768,51	6.254.022.667,69
Alicante	179.425.238,88	1.283.185.947,09	415.265.768,70	34.716.211,75	1.912.593.166,42
Castellón	82.313.098,56	552.603.965,20	158.424.230,51	12.362.199,99	805.703.494,26
Valencia	470.523.044,24	2.222.693.416,92	780.837.189,08	61.672.356,77	3.535.726.007,01
PAÍS VASCO	539.515.900,87	3.341.909.606,65	949.329.428,23	77.912.727,45	4.908.667.663,20
Araba/Álava	61.861.682,96	420.082.834,27	102.423.334,09	7.680.464,18	592.048.315,50
Gipuzkoa	198.755.904,07	1.109.798.924,37	301.681.829,12	24.799.100,92	1.635.035.758,48
Bizkaia	278.898.313,84	1.812.027.848,01	545.224.265,02	45.433.162,35	2.681.583.589,22
CEUTA	8.523.095,35	42.773.554,34	17.173.900,16	1.988.695,61	70.459.245,46
MELILLA	11.757.769,30	31.754.165,25	14.414.563,85	2.001.096,23	59.927.594,63
S. CENTRALES	0,00	0,00	0,00	0,00	0,00
TOTALES	8.334.677.066,43	45.474.453.342,38	13.939.204.726,90	1.201.801.626,05	68.950.136.761,76

Cuadro II.36 IMPORTE TOTAL PENSIONES POR CLASES. Año 2006

(Euros)

COMUNIDADES AUTÓNOMAS	INCAPACIDAD PERMANENTE	JUBILACIÓN	VIUDEDAD	ORFANDAD + FAVOR DE FAMILIARES	TOTAL
ANDALUCÍA	1.883.798.807,11	6.427.094.009,96	2.264.458.052,29	238.749.595,10	10.814.100.464,46
Almería	73.311.110,80	406.756.422,85	140.493.620,08	14.332.515,29	634.893.669,02
Cádiz	309.311.490,67	876.242.798,20	349.498.829,35	39.598.135,61	1.574.651.253,83
Córdoba	124.106.296,70	790.518.630,65	244.889.171,73	25.834.121,99	1.185.348.221,07
Granada	230.369.240,08	786.403.733,66	248.750.844,47	25.205.695,16	1.290.729.513,37
Huelva	119.762.015,24	425.344.592,19	158.839.256,63	15.961.150,93	719.907.014,99
Jaén	137.898.248,97	598.477.529,44	219.035.868,49	20.727.589,88	976.139.236,78
Málaga	371.674.296,01	1.012.333.136,69	359.258.491,19	38.071.067,22	1.781.336.991,11
Sevilla	517.366.108,64	1.531.017.166,28	543.691.970,35	59.019.319,02	2.651.094.564,29
ARAGÓN	253.457.691,49	1.716.910.849,65	501.381.180,89	35.842.364,05	2.507.592.086,08
Huesca	37.599.619,76	272.216.950,22	89.264.753,95	5.652.946,79	404.734.270,72
Teruel	22.847.800,68	231.296.803,90	55.346.835,13	3.963.055,42	313.454.495,13
Zaragoza	193.010.271,05	1.213.397.095,53	356.769.591,81	26.226.361,84	1.789.403.320,23
ASTURIAS	449.676.522,04	2.042.456.567,80	608.015.218,84	48.633.168,10	3.148.781.476,78
Asturias	449.676.522,04	2.042.456.567,80	608.015.218,84	48.633.168,10	3.148.781.476,78
ILLES BALEARS	180.749.935,94	832.241.654,65	247.280.809,52	17.246.159,14	1.277.518.559,25
Baleares	180.749.935,94	832.241.654,65	247.280.809,52	17.246.159,14	1.277.518.559,25
CANARIAS	255.605.288,23	1.191.209.830,85	436.106.014,40	55.753.592,23	1.938.674.725,71
Las Palmas	154.665.661,62	618.191.672,63	224.504.215,35	31.270.095,40	1.028.631.645,00
S. C. Tenerife	100.939.626,61	573.018.158,22	211.601.799,05	24.483.496,83	910.043.080,71
CANTABRIA	142.273.698,90	782.995.580,58	228.428.423,32	21.509.375,73	1.175.207.078,53
Cantabria	142.273.698,90	782.995.580,58	228.428.423,32	21.509.375,73	1.175.207.078,53
CASTILLA-LA MANCHA	289.801.804,53	1.754.354.106,68	597.652.056,65	55.506.843,53	2.697.314.811,39
Albacete	47.682.220,09	337.640.316,36	116.584.966,01	10.972.805,72	512.880.308,16
Ciudad Real	100.772.188,73	472.089.336,52	180.830.628,66	17.787.807,84	771.479.961,75
Cuenca	28.279.593,32	223.224.265,66	72.825.010,30	6.465.121,42	330.793.990,70
Guadalajara	38.856.670,39	199.702.732,14	56.679.980,16	5.471.887,51	300.711.270,20
Toledo	74.211.132,00	521.697.456,00	170.731.471,52	14.809.221,04	781.449.280,56
CASTILLA Y LEÓN	447.107.182,52	3.446.371.186,14	996.566.756,77	91.961.335,54	4.982.006.460,97
Ávila	21.445.653,96	199.286.327,58	68.183.129,03	6.193.934,00	295.109.044,57
Burgos	48.825.660,50	518.511.117,55	135.781.443,97	12.884.678,68	716.002.900,70
León	133.106.797,91	858.857.386,75	225.694.682,85	21.565.523,06	1.239.224.390,57
Palencia	36.639.851,85	231.541.322,58	77.187.191,49	7.435.693,21	352.804.059,13
Salamanca	37.589.653,28	420.581.681,58	131.153.780,08	12.691.636,16	602.016.751,10
Segovia	19.874.972,78	182.947.350,01	57.807.572,83	5.074.464,47	265.704.360,09
Soria	11.184.895,09	136.127.220,28	35.043.383,37	3.145.139,66	185.500.638,40
Valladolid	107.932.508,91	626.684.665,79	181.520.692,49	15.109.950,19	931.247.817,38
Zamora	30.507.188,24	271.834.114,02	84.194.880,66	7.860.316,11	394.396.499,03
CATALUÑA	1.679.760.972,89	9.213.789.148,77	2.508.447.466,31	148.181.817,37	13.550.179.405,34
Barcelona	1.362.170.564,29	7.189.185.243,35	1.947.042.551,16	113.633.332,08	10.612.031.690,88
Girona	97.588.200,04	763.547.561,88	196.204.487,50	10.674.395,01	1.068.014.644,43
Lleida	89.331.747,84	462.845.251,75	144.722.866,25	8.869.630,30	705.769.496,14
Tarragona	130.670.460,72	798.211.091,79	220.477.561,40	15.004.459,98	1.164.363.573,89
EXTREMADURA	167.894.707,06	943.951.539,73	373.219.520,25	39.118.527,84	1.524.184.294,88
Badajoz	105.931.895,72	529.142.664,12	227.101.675,40	24.870.380,18	887.046.615,42
Cáceres	61.962.811,34	414.808.875,61	146.117.844,85	14.248.147,66	637.137.679,46
GALICIA	566.766.466,68	3.596.937.837,42	984.710.164,32	104.826.601,69	5.253.241.070,11
A Coruña	222.717.929,86	1.347.835.822,95	397.414.225,92	42.241.801,79	2.010.209.780,52
Lugo	73.414.736,91	598.602.960,46	140.894.736,74	13.015.406,91	825.927.841,02
Ourense	74.731.003,33	513.550.870,90	125.281.197,35	14.772.953,46	728.336.025,04
Pontevedra	195.902.796,58	1.136.948.183,11	321.120.004,31	34.796.439,53	1.688.767.423,53
LA RIOJA	58.194.983,44	354.387.479,12	97.638.052,81	7.687.753,01	517.908.268,38
Logroño	58.194.983,44	354.387.479,12	97.638.052,81	7.687.753,01	517.908.268,38
MADRID	783.359.465,41	6.630.692.061,00	1.857.119.992,67	139.150.344,16	9.410.321.863,24
Madrid	783.359.465,41	6.630.692.061,00	1.857.119.992,67	139.150.344,16	9.410.321.863,24
MURCIA	250.530.169,26	1.050.742.914,75	339.623.924,93	33.598.248,90	1.674.495.257,84
Murcia	250.530.169,26	1.050.742.914,75	339.623.924,93	33.598.248,90	1.674.495.257,84
NAVARRA	133.775.445,21	770.177.233,40	197.186.702,11	16.473.862,10	1.117.613.242,82
Navarra	133.775.445,21	770.177.233,40	197.186.702,11	16.473.862,10	1.117.613.242,82
C. VALENCIANA	795.276.853,38	4.409.448.996,44	1.417.317.767,18	115.021.461,21	6.737.065.078,21
Alicante	191.903.509,31	1.395.411.512,82	436.215.403,57	36.742.557,06	2.060.272.982,76
Castellón	90.253.609,90	598.569.154,11	165.625.694,64	13.016.374,79	867.464.833,44
Valencia	513.119.734,17	2.415.468.329,51	815.476.668,97	65.262.529,36	3.809.327.262,01
PAÍS VASCO	571.816.293,49	3.610.011.898,18	999.104.298,19	80.484.016,96	5.261.416.506,82
Araba/Álava	67.841.358,70	459.519.248,57	109.145.291,55	8.037.681,36	644.543.580,18
Gipuzkoa	208.201.457,85	1.203.869.903,17	316.651.629,65	25.404.665,68	1.754.127.656,35
Bizkaia	295.773.476,94	1.946.622.746,44	573.307.376,99	47.041.669,92	2.862.745.270,29
CEUTA	9.661.975,96	44.672.959,05	18.051.620,20	1.986.375,78	74.372.930,99
MELILLA	12.494.178,77	33.240.962,53	15.169.651,21	2.093.523,88	62.998.316,39
S. CENTRALES	0,00	0,00	0,00	0,00	0,00
TOTALES	8.932.002.442,31	48.851.686.816,70	14.687.477.672,86	1.253.824.966,32	73.724.991.898,19

Cuadro II.37 IMPORTE TOTAL PENSIONES POR CLASES. Año 2007

(Euros)					
COMUNIDADES AUTÓNOMAS	INCAPACIDAD PERMANENTE	JUBILACIÓN	VIUDEDAD	ORFANDAD + FAVOR DE FAMILIARES	TOTAL
ANDALUCÍA	2.051.910.208,66	6.940.962.689,54	2.439.193.181,43	254.319.288,55	11.686.385.368,18
Almería	79.902.073,93	436.346.679,51	152.586.192,48	15.508.179,85	684.343.125,77
Cádiz	345.182.412,31	951.820.031,32	377.219.969,25	42.065.891,10	1.716.288.303,98
Córdoba	137.060.258,78	848.141.930,82	262.307.870,05	27.566.710,32	1.275.076.769,97
Granada	245.119.045,42	844.670.189,14	267.900.158,27	27.067.614,53	1.384.757.007,36
Huelva	126.584.418,58	458.530.435,78	170.139.426,35	16.857.770,09	772.112.050,80
Jaén	151.496.081,11	639.474.443,45	235.859.144,24	21.971.587,78	1.048.801.256,58
Málaga	404.945.835,78	1.100.861.740,18	388.667.390,59	40.773.820,79	1.935.248.787,34
Sevilla	561.620.082,75	1.661.117.239,34	584.513.030,20	62.507.714,09	2.869.758.066,38
ARAGÓN	271.987.853,99	1.860.641.067,44	537.862.685,14	37.966.415,04	2.708.458.021,61
Huesca	40.895.768,40	291.223.246,67	95.861.559,57	6.008.800,29	433.989.374,93
Teruel	24.396.488,75	244.861.168,28	58.837.698,76	4.116.239,60	332.211.595,39
Zaragoza	206.695.596,84	1.324.556.652,49	383.163.426,81	27.841.375,15	1.942.257.051,29
ASTURIAS	482.860.810,70	2.193.314.205,34	649.904.621,69	50.965.384,64	3.377.045.022,37
Asturias	482.860.810,70	2.193.314.205,34	649.904.621,69	50.965.384,64	3.377.045.022,37
ILLES BALEARS	190.875.115,66	903.563.999,42	265.784.580,55	17.993.882,91	1.378.217.578,54
Baleares	190.875.115,66	903.563.999,42	265.784.580,55	17.993.882,91	1.378.217.578,54
CANARIAS	284.107.558,71	1.306.739.627,92	472.840.855,76	59.832.178,20	2.123.520.220,59
Las Palmas	173.737.457,59	676.686.001,19	242.668.905,14	33.482.078,58	1.126.574.442,50
S. C. Tenerife	110.370.101,12	630.053.626,73	230.171.950,62	26.350.099,62	996.945.778,09
CANTABRIA	156.813.483,98	842.391.091,00	245.018.601,64	22.895.367,77	1.267.118.544,39
Cantabria	156.813.483,98	842.391.091,00	245.018.601,64	22.895.367,77	1.267.118.544,39
CASTILLA-LA MANCHA	323.196.044,29	1.888.309.359,31	644.824.200,98	59.385.266,40	2.915.714.870,98
Albacete	53.043.261,34	363.748.539,91	125.407.672,28	11.741.672,31	553.941.145,84
Ciudad Real	112.704.015,78	504.744.198,95	194.133.884,88	18.933.390,20	830.515.489,81
Cuenca	31.467.570,79	236.795.339,23	78.454.321,09	7.020.514,36	353.737.745,47
Guadalajara	43.626.346,56	217.624.519,16	61.573.618,39	5.877.102,84	328.701.586,95
Toledo	82.354.849,82	565.396.762,06	185.254.704,34	15.812.586,69	848.818.902,91
CASTILLA Y LEÓN	472.884.349,70	3.708.477.905,45	1.069.212.602,06	97.442.332,45	5.348.017.189,66
Ávila	23.438.114,38	212.455.446,83	73.046.923,77	6.709.035,01	315.649.519,99
Burgos	52.010.127,47	564.061.492,48	145.699.463,17	13.634.303,42	775.405.386,54
León	137.809.873,26	913.976.971,14	242.013.988,85	22.772.674,85	1.316.573.508,10
Palencia	39.509.718,04	247.987.429,69	82.638.310,73	7.684.256,75	377.819.715,21
Salamanca	41.734.680,43	453.634.598,50	140.470.601,11	13.424.036,01	649.263.916,05
Segovia	20.596.208,74	195.832.384,75	61.983.879,99	5.271.087,66	283.683.561,14
Soria	12.062.386,08	145.189.545,98	37.648.864,09	3.329.386,09	198.230.182,24
Valladolid	113.066.135,12	686.389.608,41	195.855.244,80	16.104.391,81	1.011.415.380,14
Zamora	32.657.106,18	288.950.427,67	89.855.325,55	8.513.160,85	419.976.020,25
CATALUÑA	1.856.182.105,64	10.008.373.997,57	2.689.241.968,26	156.079.839,09	14.709.877.910,56
Barcelona	1.502.755.172,56	7.813.548.755,90	2.085.660.706,09	119.367.254,26	11.521.331.888,81
Girona	108.460.437,16	828.556.679,30	211.520.501,15	11.337.090,41	1.159.874.708,02
Lleida	96.766.791,42	496.062.726,03	154.154.260,91	9.464.992,09	756.448.770,45
Tarragona	148.199.704,50	870.205.836,34	237.906.500,11	15.910.502,33	1.272.222.543,28
EXTREMADURA	185.003.991,64	1.010.239.678,54	401.260.454,40	41.721.506,89	1.638.225.631,47
Badajoz	116.515.506,70	566.297.118,33	244.003.925,80	26.423.276,73	953.239.827,56
Cáceres	68.488.484,94	443.942.560,21	157.256.528,60	15.298.230,16	684.985.803,91
GALICIA	615.783.715,67	3.864.367.178,86	1.057.272.153,08	110.660.032,19	5.648.083.079,80
A Coruña	240.922.037,78	1.455.508.600,20	427.142.862,36	44.637.752,10	2.168.211.252,44
Lugo	79.810.922,14	634.511.858,33	149.876.407,23	13.704.937,82	877.904.125,52
Ourense	81.769.178,74	544.488.999,67	134.673.443,75	15.511.188,77	776.442.810,93
Pontevedra	213.281.577,01	1.229.857.720,66	345.579.439,74	36.806.153,50	1.825.524.890,91
LA RIOJA	61.527.806,08	385.377.848,50	105.289.408,12	8.033.540,23	560.228.602,93
Logroño	61.527.806,08	385.377.848,50	105.289.408,12	8.033.540,23	560.228.602,93
MADRID	854.016.433,69	7.253.094.237,56	1.994.033.527,65	145.192.135,51	10.246.336.334,41
Madrid	854.016.433,69	7.253.094.237,56	1.994.033.527,65	145.192.135,51	10.246.336.334,41
MURCIA	271.917.637,02	1.128.885.596,73	366.614.631,64	36.078.759,48	1.803.496.624,87
Murcia	271.917.637,02	1.128.885.596,73	366.614.631,64	36.078.759,48	1.803.496.624,87
NAVARRA	143.730.305,74	848.236.252,97	212.213.760,11	17.527.308,30	1.221.707.627,12
Navarra	143.730.305,74	848.236.252,97	212.213.760,11	17.527.308,30	1.221.707.627,12
C. VALENCIANA	885.682.865,41	4.795.224.060,30	1.524.501.521,53	121.971.120,04	7.327.379.567,28
Alicante	211.393.664,81	1.518.295.351,46	470.562.665,06	39.187.178,27	2.239.438.869,60
Castellón	100.820.801,66	650.451.589,96	178.034.421,00	14.012.934,44	943.319.747,06
Valencia	573.468.398,94	2.626.477.108,88	875.904.435,47	68.771.007,33	4.144.620.950,62
PAÍS VASCO	618.838.771,67	3.924.326.237,39	1.071.446.443,20	84.686.228,04	5.699.297.680,30
Araba/Álava	75.849.588,98	508.817.558,07	118.177.298,47	8.466.926,19	711.311.371,71
Gipuzkoa	221.166.028,51	1.307.492.436,52	339.489.459,66	26.446.243,80	1.894.594.168,49
Bizkaia	321.823.154,18	2.108.016.242,80	613.779.685,07	49.773.058,05	3.093.392.140,10
CEUTA	10.413.787,42	47.498.171,54	19.443.633,12	2.153.454,13	79.509.046,21
MELILLA	13.314.455,32	34.922.840,67	16.354.998,66	2.184.801,94	66.777.096,59
S. CENTRALES	0,00	0,00	0,00	0,00	0,00
TOTALES	9.751.047.300,99	52.944.946.046,05	15.782.313.829,02	1.327.088.841,80	79.805.396.017,86

Cuadro II.38 IMPORTE TOTAL PENSIONES POR CLASES. Año 2008

(Euros)

COMUNIDADES AUTÓNOMAS	INCAPACIDAD PERMANENTE	JUBILACIÓN	VIUDEDAD	ORFANDAD + FAVOR DE FAMILIARES	TOTAL
ANDALUCÍA	2.166.825.658,42	7.394.987.823,09	2.582.093.835,28	273.462.513,73	12.417.369.830,52
Almería	84.885.643,14	462.407.444,06	162.662.916,70	16.832.403,83	726.788.407,73
Cádiz	368.748.315,65	1.019.701.880,14	400.235.908,52	45.109.718,19	1.833.795.822,50
Córdoba	146.668.933,23	896.203.065,68	276.586.881,94	29.751.342,30	1.349.210.223,15
Granada	256.452.019,81	894.801.947,55	283.735.395,23	29.635.867,57	1.464.625.230,16
Huelva	130.388.233,26	486.841.832,25	178.429.843,18	17.897.740,23	813.557.648,92
Jaén	161.124.992,84	673.088.348,42	248.957.772,41	23.487.080,71	1.106.658.194,38
Málaga	428.833.080,83	1.185.455.262,23	412.357.362,53	43.871.086,09	2.070.516.791,68
Sevilla	589.724.439,66	1.776.488.042,76	619.127.754,77	66.877.274,81	3.052.217.512,00
ARAGÓN	285.265.434,20	1.973.397.462,26	565.393.064,83	40.599.662,88	2.864.655.624,17
Huesca	44.020.162,10	306.645.429,09	100.357.986,81	6.455.255,56	457.478.833,56
Teruel	25.723.197,49	254.127.971,52	61.492.300,56	4.403.496,22	345.746.965,79
Zaragoza	215.522.074,61	1.412.624.061,65	403.542.777,46	29.740.911,10	2.061.429.824,82
ASTURIAS	498.687.603,57	2.304.895.876,66	682.309.395,99	53.029.941,42	3.538.922.817,64
Asturias	498.687.603,57	2.304.895.876,66	682.309.395,99	53.029.941,42	3.538.922.817,64
ILLES BALEARS	196.226.046,81	967.640.593,96	281.092.732,20	19.481.175,04	1.464.440.548,01
Baleares	196.226.046,81	967.640.593,96	281.092.732,20	19.481.175,04	1.464.440.548,01
CANARIAS	303.674.352,48	1.410.828.327,36	504.283.402,28	64.003.595,96	2.282.789.678,08
Las Palmas	185.285.493,63	730.279.250,04	258.492.026,97	35.912.068,60	1.209.968.839,24
S. C. Tenerife	118.388.858,85	680.549.077,32	245.791.375,31	28.091.527,36	1.072.820.838,84
CANTABRIA	166.219.758,75	891.326.632,87	257.953.677,03	24.613.091,27	1.340.113.159,92
Cantabria	166.219.758,75	891.326.632,87	257.953.677,03	24.613.091,27	1.340.113.159,92
CASTILLA-LA MANCHA	348.601.242,75	2.001.787.671,12	683.558.275,41	63.393.638,31	3.097.340.827,59
Albacete	57.332.109,87	384.120.828,05	133.162.556,29	12.708.089,27	587.323.583,48
Ciudad Real	121.400.532,72	531.899.966,41	204.672.066,03	20.202.489,38	878.175.054,54
Cuenca	33.875.748,06	248.137.224,29	82.517.019,77	7.441.418,48	371.971.410,60
Guadalajara	48.021.980,43	232.857.803,87	65.496.503,83	6.233.757,48	352.610.045,61
Toledo	87.970.871,67	604.771.848,50	197.710.129,49	16.807.883,70	907.260.733,36
CASTILLA Y LEÓN	487.932.956,53	3.906.822.921,81	1.126.274.759,46	103.237.926,97	5.624.268.564,77
Ávila	24.267.171,33	223.097.462,40	76.723.392,10	7.114.518,05	331.202.543,88
Burgos	54.737.756,71	604.653.129,38	153.426.747,87	14.491.972,43	827.309.606,39
León	141.896.378,63	952.727.072,39	255.326.857,37	24.036.263,14	1.373.986.571,53
Palencia	41.038.006,03	259.991.769,83	86.706.981,32	7.991.601,13	395.728.358,31
Salamanca	43.653.929,62	478.441.452,91	147.617.899,09	14.205.102,68	683.918.384,30
Segovia	21.016.644,40	205.833.958,13	65.238.983,13	5.514.931,06	297.604.516,72
Soria	12.391.928,66	151.248.855,59	39.508.670,69	3.543.409,25	206.692.864,19
Valladolid	114.739.662,33	729.386.943,95	207.446.465,87	17.146.586,25	1.068.719.658,40
Zamora	34.191.478,82	301.442.277,23	94.278.762,02	9.193.542,98	439.106.061,05
CATALUÑA	1.962.517.320,67	10.651.616.943,49	2.832.270.224,24	165.122.184,29	15.611.526.672,69
Barcelona	1.587.652.422,70	8.320.290.342,07	2.193.829.581,04	125.517.242,33	12.227.289.588,14
Girona	115.939.059,57	879.139.268,70	223.814.068,86	12.452.141,69	1.231.344.538,82
Lleida	100.943.296,54	522.757.059,32	161.395.143,52	10.011.415,89	795.106.915,27
Tarragona	157.982.541,86	929.430.273,40	253.231.430,82	17.141.384,38	1.357.785.630,46
EXTREMADURA	195.992.689,72	1.068.519.209,31	422.820.453,10	44.796.051,13	1.732.128.403,26
Badajoz	122.425.136,45	600.676.754,83	257.022.027,18	28.483.098,56	1.008.607.017,02
Cáceres	73.567.553,27	467.842.454,48	165.798.425,92	16.312.952,57	723.521.386,24
GALICIA	654.414.678,40	4.084.517.209,43	1.116.573.964,43	118.643.574,55	5.974.149.426,81
A Coruña	257.854.013,39	1.547.110.421,00	451.375.591,79	47.939.988,65	2.304.280.014,83
Lugo	84.596.326,89	658.121.305,46	157.571.573,19	14.818.535,98	915.107.741,52
Ourense	85.540.796,98	567.462.623,37	141.813.115,17	16.649.634,20	811.466.169,72
Pontevedra	226.423.541,14	1.311.822.859,60	365.813.684,28	39.235.415,72	1.943.295.500,74
LA RIOJA	63.730.726,93	410.770.378,65	111.311.671,42	8.452.444,88	594.265.221,88
Logroño	63.730.726,93	410.770.378,65	111.311.671,42	8.452.444,88	594.265.221,88
MADRID	908.856.233,70	7.787.058.608,34	2.103.996.739,40	153.247.066,11	10.953.158.647,55
Madrid	908.856.233,70	7.787.058.608,34	2.103.996.739,40	153.247.066,11	10.953.158.647,55
MURCIA	289.933.715,31	1.192.867.177,46	388.994.341,93	38.765.254,03	1.910.560.488,73
Murcia	289.933.715,31	1.192.867.177,46	388.994.341,93	38.765.254,03	1.910.560.488,73
NAVARRA	150.544.047,36	911.693.202,00	223.799.827,02	18.633.822,23	1.304.670.898,61
Navarra	150.544.047,36	911.693.202,00	223.799.827,02	18.633.822,23	1.304.670.898,61
C. VALENCIANA	954.873.701,42	5.122.443.262,16	1.612.403.473,29	130.382.786,06	7.820.103.222,93
Alicante	227.227.610,26	1.620.742.590,80	500.305.118,22	42.074.544,49	2.390.349.863,77
Castellón	108.482.629,54	691.484.819,65	188.062.401,52	15.020.039,72	1.003.049.890,43
Valencia	619.163.461,62	2.810.215.851,71	924.035.953,55	73.288.201,85	4.426.703.468,73
PAÍS VASCO	645.879.898,44	4.179.987.779,40	1.130.507.720,05	88.481.290,44	6.044.856.688,33
Araba/Álava	79.737.188,73	550.925.933,64	125.636.271,73	8.939.948,60	765.239.342,70
Gipuzkoa	228.921.498,02	1.393.837.021,04	357.846.848,92	27.565.189,87	2.008.170.557,85
Bizkaia	337.221.211,69	2.235.224.824,72	647.024.599,40	51.976.151,97	3.271.446.787,78
CEUTA	10.715.459,02	49.602.881,04	20.472.864,63	2.327.577,62	83.118.782,31
MELILLA	13.562.912,78	36.580.639,67	17.550.451,08	2.408.821,88	70.102.825,41
S. CENTRALES	0,00	0,00	0,00	0,00	0,00
TOTALES	10.304.454.437,26	56.347.344.600,08	16.663.660.873,07	1.413.082.418,80	84.728.542.329,21

Cuadro II.39 IMPORTE TOTAL PENSIONES POR CLASES. Año 2009

(Euros)					
COMUNIDADES AUTONOMAS	INCAPACIDAD PERMANENTE	JUBILACION	VIUDEDAD	ORFANDAD + FAVOR DE FAMILIARES	TOTAL
ANDALUCIA	2.256.701.920,30	7.891.161.541,63	2.725.688.939,19	291.405.071,43	13.164.957.472,55
Almería	88.823.749,15	489.945.716,36	172.647.878,03	17.978.382,53	769.395.726,07
Cádiz	392.475.887,06	1.095.372.747,58	422.732.442,96	48.047.969,32	1.958.629.046,92
Córdoba	151.921.922,07	946.727.471,92	291.381.793,27	31.648.178,40	1.421.679.365,66
Granada	265.919.564,05	948.248.577,30	299.270.984,36	31.764.463,04	1.545.203.588,75
Huelva	132.269.452,87	520.007.075,58	187.287.494,97	19.053.256,60	858.617.280,02
Jaén	174.205.020,59	707.090.726,14	263.000.358,48	25.080.905,53	1.169.377.010,74
Málaga	443.935.117,18	1.279.044.198,14	436.438.368,07	47.151.841,32	2.206.569.524,71
Sevilla	607.151.207,33	1.904.725.028,61	652.929.619,05	70.680.074,69	3.235.485.929,68
ARAGON	297.589.248,80	2.093.881.984,62	594.022.830,25	43.273.761,69	3.028.767.825,36
Huesca	47.395.608,90	322.664.905,12	105.091.166,07	7.022.963,11	482.174.643,20
Teruel	27.987.815,71	263.194.844,93	64.299.493,32	4.675.021,21	360.157.175,17
Zaragoza	222.205.824,19	1.508.022.234,57	424.632.170,86	31.575.777,37	2.186.436.006,99
ASTURIAS	502.113.008,96	2.423.580.597,28	713.449.505,74	55.551.918,25	3.694.695.030,23
Asturias	502.113.008,96	2.423.580.597,28	713.449.505,74	55.551.918,25	3.694.695.030,23
ILLES BALEARS	201.363.844,07	1.041.335.448,03	295.782.614,44	21.087.591,43	1.559.569.497,97
Baleares	201.363.844,07	1.041.335.448,03	295.782.614,44	21.087.591,43	1.559.569.497,97
CANARIAS	322.695.654,80	1.523.832.990,04	535.122.607,84	68.118.737,03	2.449.769.989,71
Las Palmas	197.165.967,79	789.009.371,32	274.643.613,45	38.322.514,49	1.299.141.467,05
Tenerife	125.529.687,01	734.823.618,72	260.478.994,39	29.796.222,54	1.150.628.522,66
CANTABRIA	173.917.294,67	945.520.747,63	271.414.434,25	26.093.483,85	1.416.945.960,40
Cantabria	173.917.294,67	945.520.747,63	271.414.434,25	26.093.483,85	1.416.945.960,40
CASTILLA -MANCHA	380.433.559,98	2.121.870.661,95	725.042.101,17	67.613.603,55	3.294.959.926,65
Albacete	62.700.572,89	406.139.208,82	140.652.640,60	13.535.091,20	623.027.513,51
Ciudad Real	133.978.853,43	560.394.483,69	216.225.289,24	21.395.885,34	931.994.511,70
Cuenca	36.818.662,45	260.203.759,47	87.148.465,94	7.938.822,36	392.109.710,22
Guadalajara	52.381.183,91	249.631.572,28	69.673.481,72	6.621.097,64	378.307.335,55
Toledo	94.554.287,30	645.501.637,69	211.342.223,67	18.122.707,01	969.520.855,67
CASTILLA- LEON	507.197.470,15	4.138.791.210,30	1.182.839.709,74	108.232.628,17	5.937.061.018,36
Ávila	25.529.961,87	234.757.274,45	80.488.852,76	7.371.731,64	348.147.820,72
Burgos	57.293.273,24	645.009.970,71	161.475.445,94	15.631.469,25	879.410.159,14
León	149.053.521,41	993.745.757,55	267.447.741,43	24.937.256,96	1.435.184.277,35
Palencia	43.055.130,94	275.637.588,17	90.597.889,68	8.260.406,93	417.551.015,72
Salamanca	45.506.376,55	506.404.979,70	155.162.850,81	14.724.369,66	721.798.576,72
Segovia	21.498.644,37	216.527.873,37	68.739.377,83	5.716.421,27	312.482.316,84
Soria	12.573.159,32	157.747.409,53	41.219.466,50	3.697.872,63	215.237.907,98
Valladolid	117.681.551,11	794.778.436,06	218.520.637,35	18.202.472,61	1.149.183.097,13
Zamora	35.005.851,34	314.181.920,76	99.187.447,44	9.690.627,22	458.065.846,76
CATALUÑA	2.044.636.405,23	11.392.435.890,98	2.970.530.815,32	177.386.700,11	16.584.989.811,64
Barcelona	1.651.483.110,28	8.909.315.046,90	2.297.659.338,26	134.994.635,49	12.993.452.130,93
Girona	122.439.072,63	935.714.149,87	235.855.614,84	13.553.254,33	1.307.562.091,67
Lleida	105.243.202,84	550.751.627,46	168.840.672,71	10.741.123,19	835.576.626,20
Tarragona	165.471.019,48	996.655.066,75	268.175.189,51	18.097.687,10	1.448.398.962,84
EXTREMADURA	207.639.269,93	1.130.954.738,24	448.016.099,90	47.290.397,93	1.833.900.506,00
Badajoz	127.602.582,87	637.607.394,15	272.570.844,07	30.295.726,44	1.068.077.147,53
Cáceres	80.036.687,06	493.346.744,09	175.445.255,83	16.994.671,49	765.823.358,47
GALICIA	687.089.505,93	4.314.066.903,51	1.174.882.587,13	125.236.628,97	6.301.275.625,54
A Coruña	270.207.880,97	1.644.424.554,70	475.616.442,53	50.315.959,65	2.440.564.837,85
Lugo	89.303.769,73	682.236.864,50	164.733.355,08	15.826.977,08	952.100.966,39
Ourense	90.785.531,95	589.668.510,21	148.783.368,40	17.558.716,26	846.796.126,82
Pontevedra	236.792.323,28	1.397.736.974,10	385.749.421,12	41.534.975,98	2.061.813.694,48
LA RIOJA	65.876.052,60	438.477.495,53	117.427.603,06	8.972.963,81	630.754.115,00
La Rioja	65.876.052,60	438.477.495,53	117.427.603,06	8.972.963,81	630.754.115,00
MADRID	961.307.129,41	8.421.250.914,66	2.214.990.677,56	161.429.369,97	11.758.978.091,60
Madrid	961.307.129,41	8.421.250.914,66	2.214.990.677,56	161.429.369,97	11.758.978.091,60
MURCIA	310.282.780,15	1.264.201.339,96	412.215.679,77	41.183.069,14	2.027.882.869,02
Murcia	310.282.780,15	1.264.201.339,96	412.215.679,77	41.183.069,14	2.027.882.869,02
NAVARRA	157.265.753,06	977.486.447,63	236.011.897,95	20.086.367,31	1.390.850.465,95
Navarra	157.265.753,06	977.486.447,63	236.011.897,95	20.086.367,31	1.390.850.465,95
C.VALENCIANA	1.014.798.814,01	5.484.109.894,70	1.700.738.294,05	138.044.197,24	8.337.691.200,00
Alicante	239.947.223,99	1.730.896.625,34	530.184.681,56	44.682.810,92	2.545.711.341,81
Castellón	117.256.090,06	736.314.317,46	198.264.618,27	15.977.063,10	1.067.812.088,89
Valencia	657.595.499,96	3.016.898.951,90	972.288.994,22	77.384.323,22	4.724.167.769,30
PAIS VASCO	666.527.434,60	4.451.173.842,21	1.188.409.524,13	92.707.204,37	6.398.818.005,31
Araba/Álava	83.055.922,18	595.836.531,45	132.791.318,32	9.467.127,33	821.150.899,28
Gipuzkoa	233.598.838,26	1.482.852.446,62	375.910.253,98	28.491.176,68	2.120.852.715,54
Bizkaia	349.872.674,16	2.372.484.864,14	679.707.951,83	54.748.900,36	3.456.814.390,49
CEUTA	11.063.501,17	51.771.142,54	21.435.680,56	2.466.691,07	86.737.015,34
MELILLA	14.056.230,46	38.493.090,97	18.429.615,05	2.491.645,66	73.470.582,14
S. CENTRALES	0,00	0,00	0,00	0,00	0,00
TOTALES	10.782.554.878,28	60.144.396.882,41	17.546.451.217,10	1.413.082.418,80	89.972.075.008,77

Cuadro II.40 IMPORTE TOTAL PENSIONES POR CLASES. Año 2010

COMUNIDADES AUTONOMAS	INCAPACIDAD PERMANENTE	JUBILACION	VIUDEDAD	ORFANDAD + FAVOR DE FAMILIARES	TOTAL
ANDALUCIA	2.347.249.062,78	8.442.485.772,20	2.884.759.602,90	309.371.466,26	13.983.865.904,14
Almería	92.955.837,37	523.638.485,59	183.904.102,34	19.061.523,56	819.559.948,86
Cádiz	419.917.386,39	1.179.206.484,93	447.238.075,18	51.368.458,09	2.097.730.404,59
Córdoba	158.446.345,07	1.001.831.703,62	307.440.321,04	33.496.371,15	1.501.214.740,88
Granada	272.443.978,02	1.009.836.434,12	315.725.156,25	33.675.392,92	1.631.680.961,31
Huelva	135.181.347,05	556.120.777,41	197.111.907,40	20.195.649,03	908.609.680,89
Jaén	193.238.810,20	744.292.071,53	279.281.197,93	26.537.008,84	1.243.349.088,50
Málaga	451.865.345,72	1.383.709.042,58	463.923.146,36	50.336.021,90	2.349.833.556,56
Sevilla	623.200.012,96	2.043.850.772,42	690.135.696,40	74.701.040,77	3.431.887.522,55
ARAGON	311.409.370,88	2.224.090.540,24	626.011.376,05	45.668.724,87	3.207.180.012,04
Huesca	51.470.953,78	339.719.049,06	110.851.335,52	7.523.893,53	509.565.231,89
Teruel	29.845.380,04	273.469.507,50	67.227.464,10	4.977.793,11	375.520.144,75
Zaragoza	230.093.037,06	1.610.901.983,68	447.932.576,43	33.167.038,23	2.322.094.635,40
ASTURIAS	508.314.953,22	2.558.820.401,96	746.940.268,60	58.234.231,63	3.872.309.855,41
Asturias	508.314.953,22	2.558.820.401,96	746.940.268,60	58.234.231,63	3.872.309.855,41
ILLES BALEARS	208.140.239,38	1.123.325.568,82	312.446.097,97	22.637.358,24	1.666.549.264,41
Baleares	208.140.239,38	1.123.325.568,82	312.446.097,97	22.637.358,24	1.666.549.264,41
CANARIAS	338.260.465,98	1.656.064.386,91	570.287.215,00	72.072.786,09	2.636.684.853,98
Las Palmas	204.157.289,07	858.716.581,73	292.415.836,92	40.660.317,91	1.395.950.025,63
Tenerife	134.103.176,91	797.347.805,18	277.871.378,08	31.412.468,18	1.240.734.828,35
CANTABRIA	179.770.870,17	1.006.578.687,27	286.323.527,45	27.747.221,21	1.500.420.306,10
Cantabria	179.770.870,17	1.006.578.687,27	286.323.527,45	27.747.221,21	1.500.420.306,10
CASTILLA -MANCHA	408.976.262,13	2.253.986.940,56	768.523.943,68	71.698.772,13	3.503.185.918,50
Albacete	67.187.149,65	429.881.970,90	148.965.502,20	14.419.791,09	660.454.413,84
Ciudad Real	145.832.450,06	590.722.458,56	228.903.840,03	22.475.491,01	987.934.239,66
Cuenca	39.395.710,24	272.959.446,19	92.000.739,49	8.575.754,17	412.931.650,09
Guadalajara	55.904.571,36	269.095.390,89	74.175.335,29	7.117.224,18	406.292.521,72
Toledo	100.656.380,82	691.327.674,02	224.478.526,67	19.110.511,68	1.035.573.093,19
CASTILLA- LEON	527.172.374,22	4.387.735.394,55	1.244.110.366,41	113.645.404,89	6.272.663.540,07
Avila	26.686.149,97	248.408.738,58	84.195.437,49	7.701.800,19	366.992.126,23
Burgos	59.622.813,19	686.949.254,93	170.266.847,07	16.479.769,57	933.318.684,76
León	155.375.335,75	1.039.933.866,35	280.666.668,73	25.979.634,09	1.501.955.504,92
Palencia	44.870.856,18	292.190.839,61	95.031.858,71	8.798.618,59	440.892.173,09
Salamanca	47.869.248,75	534.662.992,10	163.692.525,24	15.400.282,62	761.625.048,71
Segovia	22.590.219,46	227.134.585,34	72.235.011,95	6.030.614,47	327.990.431,22
Soria	13.247.407,03	165.220.852,35	43.341.211,63	3.802.001,94	225.611.472,95
Valladolid	120.600.183,47	864.489.395,11	230.431.506,34	19.245.271,92	1.234.766.356,84
Zamora	36.310.160,42	328.744.870,18	104.249.299,25	10.207.411,50	479.511.741,35
CATALUÑA	2.135.865.872,27	12.211.900.508,90	3.123.436.592,65	189.038.329,37	17.660.241.303,19
Barcelona	1.721.777.133,82	9.562.651.741,91	2.412.298.267,68	143.308.712,02	13.840.035.855,43
Girona	128.992.314,06	996.092.900,66	249.403.578,64	14.628.417,25	1.389.117.210,61
Lleida	111.861.136,18	582.904.866,47	177.944.619,87	11.400.126,43	884.110.748,95
Tarragona	173.235.288,21	1.070.250.999,86	283.790.126,46	19.701.073,67	1.546.977.488,20
EXTREMADURA	219.126.915,39	1.199.358.327,68	474.735.104,72	49.718.416,06	1.942.938.763,85
Badajoz	132.386.348,33	678.980.022,86	288.873.229,85	31.862.419,61	1.132.102.020,65
Cáceres	86.740.567,06	520.378.304,82	185.861.874,87	17.855.996,45	810.836.743,20
GALICIA	719.615.334,34	4.565.240.371,47	1.240.388.042,42	131.752.756,31	6.656.996.504,54
A Coruña	281.790.656,16	1.752.538.541,45	502.149.868,71	52.559.501,32	2.589.038.567,64
Lugo	94.210.419,15	707.836.696,03	172.957.750,84	16.764.498,68	991.769.364,70
Ourense	95.671.510,72	612.548.258,09	156.936.201,04	18.462.616,06	883.618.585,91
Pontevedra	247.942.748,31	1.492.316.875,90	408.344.221,83	43.966.140,25	2.192.569.986,29
LA RIOJA	67.291.077,25	468.213.181,92	124.211.482,62	9.345.825,84	669.061.567,63
La Rioja	67.291.077,25	468.213.181,92	124.211.482,62	9.345.825,84	669.061.567,63
MADRID	1.000.976.339,10	9.126.587.765,37	2.335.182.613,70	170.344.462,06	12.633.091.180,23
Madrid	1.000.976.339,10	9.126.587.765,37	2.335.182.613,70	170.344.462,06	12.633.091.180,23
MURCIA	333.346.015,52	1.348.962.277,38	436.809.351,72	44.055.700,41	2.163.173.345,03
Murcia	333.346.015,52	1.348.962.277,38	436.809.351,72	44.055.700,41	2.163.173.345,03
NAVARRA	164.366.837,00	1.049.369.997,41	248.518.462,16	20.977.451,81	1.483.232.748,38
Navarra	164.366.837,00	1.049.369.997,41	248.518.462,16	20.977.451,81	1.483.232.748,38
C.VALENCIANA	1.080.684.746,96	5.887.096.292,06	1.798.532.575,95	147.680.002,50	8.913.993.617,47
Alicante	253.355.664,60	1.855.239.308,39	562.239.676,15	47.984.466,34	2.718.819.115,48
Castellón	127.170.089,98	784.942.415,64	209.487.432,44	17.228.772,65	1.138.828.710,71
Valencia	700.158.992,38	3.246.914.568,03	1.026.805.467,36	82.466.763,51	5.056.345.791,28
PAIS VASCO	684.592.608,81	4.738.137.806,09	1.248.644.026,25	96.533.384,30	6.767.907.825,45
Araba/Álava	85.015.718,00	639.666.901,74	141.171.209,49	9.820.352,08	875.674.181,31
Gipuzkoa	238.102.953,99	1.584.254.998,30	395.300.408,59	29.764.195,06	2.247.422.555,94
Bizkaia	361.473.936,82	2.514.215.906,05	712.172.408,17	56.948.837,16	3.644.811.088,20
CEUTA	11.467.920,04	54.160.073,31	22.729.864,57	2.624.155,59	90.982.013,51
MELILLA	14.507.318,15	40.793.513,49	19.365.127,09	2.654.658,25	77.320.616,98
S. CENTRALES	0,00	0,00	0,00	0,00	0,00
TOTALES	11.261.134.583,59	64.342.907.807,59	18.511.955.641,91	1.585.801.107,82	95.701.799.140,91

Cuadro II.41 IMPORTE TOTAL PENSIONES POR CLASES Y REGÍMENES. Año 2011

	(Euros)				
COMUNIDADES AUTÓNOMAS	INCAPACIDAD PERMANENTE	JUBILACION	VIUEDAD	ORFANDAD + FAVOR DE FAMILIARES	TOTAL
ANDALUCÍA	2.365.635.050,08	8.849.393.358,24	2.970.922.797,20	323.291.816,70	14.509.243.022,22
Almería	93.238.318,27	550.630.784,61	190.502.787,72	20.001.136,09	854.373.026,69
Cádiz	434.477.482,94	1.242.298.591,50	460.867.835,84	53.597.796,50	2.191.241.706,78
Córdoba	159.683.030,20	1.035.114.201,61	315.461.138,99	34.943.880,02	1.545.202.250,82
Granada	269.956.318,51	1.054.125.930,34	324.547.655,93	35.449.699,23	1.684.079.604,01
Huelva	134.768.399,98	583.489.112,38	202.546.305,46	21.152.149,68	941.955.967,50
Jaén	202.192.569,84	767.745.761,36	287.974.736,99	27.499.082,56	1.285.412.150,75
Málaga	446.445.607,19	1.469.836.758,04	479.070.841,11	53.283.136,77	2.448.636.343,11
Sevilla	624.873.323,15	2.146.152.218,40	709.951.495,16	77.364.935,85	3.558.341.972,56
ARAGÓN	320.044.012,47	2.316.015.647,86	643.327.297,15	47.051.468,20	3.326.438.425,68
Huesca	54.649.015,22	351.742.823,41	113.626.529,68	7.644.564,18	527.662.932,49
Teruel	31.108.924,93	278.112.516,16	69.316.283,08	5.178.362,36	383.716.086,53
Zaragoza	234.286.072,32	1.686.160.308,29	460.384.484,39	34.228.541,66	2.415.059.406,66
ASTURIAS	502.889.968,87	2.643.480.054,56	762.992.317,54	59.383.841,05	3.968.746.182,02
Asturias	502.889.968,87	2.643.480.054,56	762.992.317,54	59.383.841,05	3.968.746.182,02
ILLES BALEARS	208.559.614,81	1.190.305.531,32	321.367.128,07	23.824.878,62	1.744.057.152,82
Baleares	208.559.614,81	1.190.305.531,32	321.367.128,07	23.824.878,62	1.744.057.152,82
CANARIAS	350.781.279,96	1.756.111.748,99	592.857.975,48	75.070.967,31	2.774.821.971,74
Las Palmas	210.077.089,54	912.821.337,55	303.682.983,16	42.665.260,54	1.469.246.670,79
S. C. Tenerife	140.704.190,42	843.290.411,44	289.174.992,32	32.405.706,77	1.305.575.300,95
CANTABRIA	181.357.897,73	1.047.443.041,39	293.865.015,24	28.550.204,72	1.551.216.159,08
Cantabria	181.357.897,73	1.047.443.041,39	293.865.015,24	28.550.204,72	1.551.216.159,08
CASTILLA-LA MANCHA	428.061.539,24	2.342.192.006,68	792.832.912,70	74.628.244,04	3.637.714.702,66
Albacete	70.510.717,36	447.089.158,52	153.407.494,47	15.089.358,71	686.096.729,06
Ciudad Real	152.916.946,48	610.425.682,91	235.342.064,93	23.384.096,78	1.022.068.791,10
Cuenca	41.029.825,42	278.625.792,86	94.760.256,76	8.965.036,30	423.380.911,34
Guadalajara	59.293.299,36	281.061.652,74	77.244.134,73	7.346.318,44	424.945.405,27
Toledo	104.310.750,62	724.989.719,65	232.078.961,81	19.843.633,81	1.081.222.865,89
CASTILLA Y LEÓN	531.596.631,95	4.538.928.382,27	1.277.221.460,26	118.065.736,99	6.465.812.211,47
Ávila	27.777.533,43	255.086.605,32	86.307.762,13	7.844.676,49	377.016.577,37
Burgos	59.923.985,46	716.698.807,34	174.905.779,15	16.979.080,95	968.507.652,90
León	156.750.955,50	1.067.419.438,37	287.172.035,84	27.144.532,12	1.538.486.961,83
Palencia	44.851.469,03	301.652.135,59	96.812.345,16	9.153.981,80	452.469.931,58
Salamanca	49.373.334,73	553.843.521,49	168.697.080,96	16.087.407,41	788.001.344,59
Segovia	22.958.049,20	232.762.678,32	73.990.548,23	6.274.790,93	335.986.066,68
Soria	13.861.387,70	170.011.829,06	44.257.906,37	3.973.393,19	232.104.516,32
Valladolid	120.185.444,67	905.702.096,25	237.820.884,42	19.972.276,91	1.283.680.702,25
Zamora	35.914.472,23	335.751.270,53	107.257.118,00	10.635.597,19	489.558.457,95
CATALUÑA	2.183.079.059,52	12.822.576.156,76	3.204.248.816,87	197.489.637,66	18.407.393.670,81
Barcelona	1.756.696.384,68	10.049.230.135,83	2.472.889.520,16	149.170.614,46	14.427.986.655,13
Girona	132.674.225,72	1.041.586.350,08	256.643.524,43	15.725.606,96	1.446.629.707,19
Lleida	114.693.194,23	605.065.834,06	182.271.481,52	11.925.590,85	913.956.100,66
Tarragona	179.015.254,89	1.126.693.836,79	292.444.290,76	20.667.825,39	1.618.821.207,83
EXTREMADURA	224.369.385,05	1.243.963.738,89	488.560.184,35	51.776.436,06	2.008.669.744,35
Badajoz	134.184.211,76	706.427.201,80	297.077.916,85	33.188.371,52	1.170.877.701,93
Cáceres	90.185.173,29	537.536.537,09	191.482.267,50	18.588.064,54	837.792.042,42
GALICIA	737.624.992,23	4.749.604.840,47	1.275.398.195,39	136.358.253,46	6.898.986.281,55
A Coruña	285.666.128,50	1.832.579.243,56	516.469.533,26	54.399.589,50	2.689.114.494,82
Lugo	98.693.096,18	721.263.405,52	177.200.701,92	17.385.906,78	1.014.543.110,40
Ourense	97.494.178,77	628.967.084,04	160.923.220,69	19.305.169,49	906.689.652,99
Pontevedra	255.771.588,78	1.566.795.107,35	420.804.739,52	45.267.587,69	2.288.639.023,34
LA RIOJA	67.850.572,13	488.985.910,92	127.798.955,83	9.511.386,72	694.146.825,60
Logroño	67.850.572,13	488.985.910,92	127.798.955,83	9.511.386,72	694.146.825,60
MADRID	1.022.447.130,96	9.667.422.854,50	2.400.523.744,34	174.453.370,08	13.264.847.099,88
Madrid	1.022.447.130,96	9.667.422.854,50	2.400.523.744,34	174.453.370,08	13.264.847.099,88
MURCIA	344.088.270,17	1.414.903.486,29	450.934.073,56	46.109.315,65	2.256.035.145,67
Murcia	344.088.270,17	1.414.903.486,29	450.934.073,56	46.109.315,65	2.256.035.145,67
NAVARRA	165.878.486,00	1.104.675.393,32	254.668.583,07	21.460.115,03	1.546.682.577,42
Navarra	165.878.486,00	1.104.675.393,32	254.668.583,07	21.460.115,03	1.546.682.577,42
C. VALENCIANA	1.107.168.951,50	6.191.519.561,37	1.852.629.979,98	153.981.709,41	9.305.300.202,26
Alicante	258.330.067,51	1.946.226.511,91	580.046.821,26	50.030.961,62	2.834.634.362,30
Castellón	133.270.495,79	824.356.256,75	215.511.121,48	17.867.392,11	1.191.005.266,13
Valencia	715.568.388,20	3.420.936.792,71	1.057.072.037,24	86.083.355,68	5.279.660.573,83
PAÍS VASCO	688.716.977,05	4.932.404.521,30	1.282.009.597,13	97.983.638,85	7.001.114.734,33
Araba/Álava	86.627.131,72	672.939.788,36	145.386.318,63	10.035.285,73	914.988.524,44
Gipuzkoa	237.465.524,17	1.652.044.258,27	406.034.461,86	29.929.566,27	2.325.473.810,57
Bizkaia	364.624.321,16	2.607.420.474,67	730.588.816,64	58.018.786,85	3.760.652.399,32
CEUTA	11.402.788,23	55.661.188,04	23.548.813,22	2.638.715,52	93.251.505,01
MELILLA	14.237.218,73	42.303.655,38	19.918.308,77	2.768.588,48	79.227.771,36
S. CENTRALES	0,00	0,00	0,00	0,00	0,00
TOTALES	11.455.789.826,68	67.397.891.078,55	19.035.626.156,15	1.644.398.324,55	99.533.705.385,93

Cuadro II.42 IMPORTE TOTAL PENSIONES POR CLASES Y REGÍMENES. Año 2012

Cuadro II.42.1.1 IMPORTE PENSIÓN DE INCAPACIDAD PERMANENTE POR REGÍMENES. Año 2012

COMUNIDADES AUTÓNOMAS	R. GENERAL	R. AUTÓNOMOS	R. AGRARIO	R. MAR	SUMA PARCIAL
ANDALUCÍA	1.884.637.756,07	204.117.559,13	21.779.340,38	19.464.281,30	2.129.998.936,88
Almería	66.392.757,12	14.331.349,37	724.569,17	1.093.742,20	82.542.417,86
Cádiz	349.389.083,43	28.957.031,20	2.144.517,70	10.539.710,57	391.030.342,90
Córdoba	129.373.823,39	15.050.892,61	2.377.344,73	0,00	146.802.060,73
Granada	205.244.097,60	29.331.674,80	3.495.183,90	0,00	238.070.956,30
Huelva	99.810.693,31	8.740.249,96	1.564.842,48	5.136.157,06	115.251.942,81
Jaén	163.885.268,13	22.400.580,56	2.995.826,98	0,00	189.281.675,67
Málaga	360.401.202,85	38.168.415,81	2.338.814,92	2.314.458,56	403.222.892,14
Sevilla	510.140.830,24	47.137.364,82	6.138.240,50	380.212,91	563.796.648,47
ARAGÓN	250.121.417,51	38.428.166,84	145.628,74	0,00	288.695.213,09
Huesca	42.412.702,92	9.824.167,28	44.154,28	0,00	52.281.024,48
Teruel	19.478.160,91	6.593.834,70	14.393,13	0,00	26.086.388,74
Zaragoza	188.230.553,68	22.010.164,86	87.081,33	0,00	210.327.799,87
ASTURIAS	312.301.818,13	56.493.522,57	62.929,87	4.691.051,29	373.549.321,86
Asturias	312.301.818,13	56.493.522,57	62.929,87	4.691.051,29	373.549.321,86
ILLES BALEARS	165.860.620,48	21.520.284,67	64.110,26	1.797.747,73	189.242.763,14
Baleares	165.860.620,48	21.520.284,67	64.110,26	1.797.747,73	189.242.763,14
CANARIAS	293.509.957,38	26.835.613,56	970.627,89	5.201.529,43	326.517.728,26
Las Palmas	175.446.939,16	14.582.663,08	613.298,83	3.907.271,44	193.950.172,51
S. C. Tenerife	118.063.018,22	12.252.950,48	357.329,06	1.894.257,99	132.567.555,75
CANTABRIA	132.985.742,20	22.918.664,55	39.246,24	3.431.757,41	159.375.410,40
Cantabria	132.985.742,20	22.918.664,55	39.246,24	3.431.757,41	159.375.410,40
CASTILLA-LA MANCHA	317.649.035,33	64.860.327,83	1.168.680,01	0,00	383.678.043,17
Albacete	51.596.521,38	11.556.289,06	268.634,07	0,00	63.421.444,51
Ciudad Real	113.616.293,98	23.078.079,06	479.806,12	0,00	137.174.179,16
Cuenca	27.968.548,86	9.661.848,72	186.296,68	0,00	37.816.694,26
Guadalajara	47.846.669,12	5.986.361,46	18.385,52	0,00	53.851.416,10
Toledo	76.621.001,99	14.577.749,53	215.557,62	0,00	91.414.309,14
CASTILLA Y LEÓN	348.907.293,53	77.624.956,23	431.079,36	0,00	426.963.329,12
Ávila	19.925.448,47	5.689.862,48	100.657,48	0,00	25.715.968,43
Burgos	44.105.971,95	7.308.680,80	40.760,81	0,00	51.455.413,56
León	76.901.933,81	23.753.217,98	24.110,37	0,00	100.679.262,16
Palencia	29.244.870,38	5.902.066,19	34.768,30	0,00	35.181.704,87
Salamanca	36.188.828,16	8.065.611,65	71.639,34	0,00	44.326.079,15
Segovia	15.356.679,40	3.829.783,63	13.993,38	0,00	19.200.456,41
Soria	9.941.544,46	2.510.350,21	8.524,95	0,00	12.460.419,62
Valladolid	95.132.186,46	13.234.926,46	98.562,58	0,00	108.465.675,50
Zamora	22.109.830,44	7.330.456,83	38.062,15	0,00	29.478.349,42
CATALUÑA	1.839.969.861,77	191.923.785,35	423.576,07	5.382.707,72	2.037.699.930,91
Barcelona	1.504.408.074,78	137.140.406,96	180.525,90	3.788.564,13	1.645.517.571,77
Girona	106.289.927,73	16.073.603,53	36.887,45	0,00	122.400.418,71
Lleida	86.440.045,02	19.091.398,52	65.147,17	0,00	105.596.590,71
Tarragona	142.831.814,24	19.618.376,34	141.015,55	1.594.143,59	164.185.349,72
EXTREMADURA	167.212.121,65	32.664.570,93	2.431.283,75	0,00	202.307.976,33
Badajoz	99.400.018,63	19.337.376,33	1.415.625,36	0,00	120.153.020,32
Cáceres	67.812.103,02	13.327.194,60	1.015.658,39	0,00	82.154.956,01
GALICIA	472.519.728,13	130.366.566,45	217.953,09	44.883.399,78	647.987.647,45
A Coruña	188.886.795,05	48.477.498,52	69.126,82	13.911.083,98	251.344.504,37
Lugo	58.559.380,31	27.174.366,31	59.565,24	2.621.796,56	88.415.108,42
Ourense	62.749.850,42	21.553.420,00	25.637,93	0,00	84.328.908,35
Pontevedra	162.323.702,35	33.161.281,62	63.623,10	28.350.519,24	223.899.126,31
LA RIOJA	50.510.284,63	8.098.349,85	0,00	0,00	58.608.634,48
Logroño	50.510.284,63	8.098.349,85	0,00	0,00	58.608.634,48
MADRID	866.938.251,88	72.168.929,63	103.159,67	1.724.162,23	940.934.503,41
Madrid	866.938.251,88	72.168.929,63	103.159,67	1.724.162,23	940.934.503,41
MURCIA	259.403.279,44	42.645.196,14	1.973.647,45	1.847.639,50	305.869.762,53
Murcia	259.403.279,44	42.645.196,14	1.973.647,45	1.847.639,50	305.869.762,53
NAVARRA	130.156.501,83	17.596.705,35	61.868,66	0,00	147.815.075,84
Navarra	130.156.501,83	17.596.705,35	61.868,66	0,00	147.815.075,84
C. VALENCIANA	897.380.982,37	125.068.292,38	2.511.212,66	4.525.369,95	1.029.485.857,36
Alicante	200.034.456,39	29.264.168,37	648.945,77	1.470.574,22	231.418.144,75
Castellón	108.069.667,74	16.602.392,41	299.663,43	1.466.997,65	126.438.721,23
Valencia	589.276.858,24	79.201.731,60	1.562.603,46	1.587.798,08	671.628.991,38
PAÍS VASCO	536.936.481,68	68.209.985,26	54.953,05	8.825.468,43	614.026.888,42
Araba/Álava	67.553.531,55	7.718.466,82	8.421,55	0,00	75.280.419,92
Gipuzkoa	176.652.340,56	27.391.049,84	16.217,94	2.766.969,95	206.826.578,29
Bizkaia	292.730.609,57	33.100.468,60	30.313,56	6.058.498,48	331.919.890,21
CEUTA	7.941.070,23	831.191,36	385,86	333.879,24	9.106.526,69
MELILLA	10.339.229,16	1.362.749,52	3.711,18	135.842,95	11.841.532,81
S. CENTRALES	0,00	0,00	0,00	0,00	0,00
TOTALES	8.945.281.433,40	1.203.735.417,60	32.443.394,19	102.244.836,96	10.283.705.082,15

Cuadro II.42.1.2 IMPORTE PENSIÓN DE INCAPACIDAD PERMANENTE POR REGÍMENES (Euros)

				Año 2012
COMUNIDADES AUTÓNOMAS	R. CARBÓN	R. HOGAR	R. A.T. Y E.P.	TOTAL
ANDALUCÍA	1.174.202,89	16.012.683,23	258.235.896,24	2.405.421.719,24
Almería	31.079,56	463.093,52	11.955.661,94	94.992.252,88
Cádiz	70.033,99	1.659.201,30	60.501.513,84	453.261.092,03
Córdoba	579.525,22	1.001.579,61	14.743.187,19	163.126.352,75
Granada	76.625,46	2.091.340,62	30.725.929,93	270.964.852,31
Huelva	0,00	576.898,76	19.545.320,05	135.374.161,62
Jaén	85.407,45	801.322,90	20.246.086,09	210.414.492,11
Málaga	221.824,79	3.234.384,41	38.214.897,67	444.893.999,01
Sevilla	109.706,42	6.184.862,11	62.303.299,53	632.394.516,53
ARAGÓN	1.873.604,18	1.347.314,23	37.776.122,60	329.692.254,10
Huesca	0,00	330.190,83	6.158.911,44	58.770.126,75
Teruel	1.531.873,64	103.903,20	5.470.373,42	33.192.539,00
Zaragoza	341.730,54	913.220,20	26.146.837,74	237.729.588,35
ASTURIAS	38.067.937,39	2.860.772,83	86.500.177,44	500.978.209,52
Asturias	38.067.937,39	2.860.772,83	86.500.177,44	500.978.209,52
ILLES BALEARS	78.819,93	1.832.479,26	19.893.340,24	211.047.402,57
Baleares	78.819,93	1.832.479,26	19.893.340,24	211.047.402,57
CANARIAS	153.501,91	1.432.947,13	38.989.001,94	367.093.179,24
Las Palmas	100.808,73	839.851,00	24.362.316,15	219.253.148,39
S. C. Tenerife	52.693,18	593.096,13	14.626.685,79	147.840.030,85
CANTABRIA	35.593,48	983.616,64	23.106.761,44	183.501.381,96
Cantabria	35.593,48	983.616,64	23.106.761,44	183.501.381,96
CASTILLA-LA MANCHA	354.533,17	2.764.592,73	63.072.358,26	449.869.527,33
Albacete	0,00	445.566,42	10.718.642,76	74.585.653,69
Ciudad Real	226.995,48	1.074.249,21	21.385.113,12	159.860.536,97
Cuenca	27.392,19	251.764,91	5.862.197,44	43.958.048,80
Guadalajara	0,00	285.882,36	8.563.423,16	62.700.721,62
Toledo	100.145,50	707.129,83	16.542.981,78	108.764.566,25
CASTILLA Y LEÓN	23.387.440,53	3.694.898,54	91.074.718,64	545.120.386,83
Ávila	10.588,83	184.024,35	3.067.986,27	28.978.567,88
Burgos	54.984,54	372.771,67	10.001.874,60	61.885.044,37
León	19.569.731,54	1.138.880,65	39.416.615,84	160.804.490,19
Palencia	3.329.782,73	230.124,94	6.666.661,29	45.408.273,83
Salamanca	168.182,73	427.745,59	6.431.465,04	51.353.472,51
Segovia	0,00	251.787,99	3.647.196,52	23.099.440,92
Soria	9.775,33	88.314,94	1.662.802,75	14.221.312,64
Valladolid	81.211,90	739.946,29	14.694.313,35	123.981.147,04
Zamora	163.182,93	261.302,12	5.485.802,98	35.388.637,45
CATALUÑA	1.738.513,48	16.442.062,74	194.482.871,94	2.250.363.379,07
Barcelona	1.516.601,68	13.729.040,48	147.742.264,31	1.808.505.478,24
Girona	41.384,52	884.081,12	15.210.379,23	138.536.263,58
Lleida	80.362,79	933.964,48	10.789.011,16	117.399.929,14
Tarragona	100.164,49	894.976,66	20.741.217,24	185.921.708,11
EXTREMADURA	299.700,49	1.580.713,06	28.298.058,68	232.486.448,56
Badajoz	180.226,66	905.244,21	16.338.482,70	137.576.973,89
Cáceres	119.473,83	675.468,85	11.959.575,98	94.909.474,67
GALICIA	1.372.652,55	9.165.473,91	96.951.679,98	755.477.453,89
A Coruña	342.228,97	3.214.390,36	35.995.944,25	290.897.067,95
Lugo	351.632,14	1.406.897,75	13.000.980,61	103.174.618,92
Ourense	496.626,38	2.110.266,12	12.957.831,70	99.893.632,55
Pontevedra	182.165,06	2.433.919,68	34.996.923,42	261.512.134,47
LA RIOJA	106.508,81	0,00	8.574.861,62	67.290.004,91
Logroño	106.508,81	0,00	8.574.861,62	67.290.004,91
MADRID	438.655,77	10.198.051,95	95.051.120,43	1.046.622.331,56
Madrid	438.655,77	10.198.051,95	95.051.120,43	1.046.622.331,56
MURCIA	89.598,48	2.896.422,38	44.978.002,50	353.833.785,89
Murcia	89.598,48	2.896.422,38	44.978.002,50	353.833.785,89
NAVARRA	28.223,91	1.002.035,06	19.709.130,04	168.554.464,85
Navarra	28.223,91	1.002.035,06	19.709.130,04	168.554.464,85
C. VALENCIANA	625.289,24	7.937.288,41	101.504.731,61	1.139.553.166,62
Alicante	398.368,44	1.210.897,12	32.264.179,88	265.291.590,19
Castellón	9.988,77	869.838,05	11.829.474,28	139.148.022,33
Valencia	216.932,03	5.856.553,24	57.411.077,45	735.113.554,10
PAÍS VASCO	97.613,11	3.475.567,09	81.366.111,71	698.966.180,33
Araba/Álava	0,00	320.581,18	14.611.740,43	90.212.741,53
Gipuzkoa	32.544,47	1.121.773,77	32.086.408,01	240.067.304,54
Bizkaia	65.068,64	2.033.212,14	34.667.963,27	368.686.134,26
CEUTA	0,00	131.022,21	2.339.583,61	11.577.132,51
MELILLA	0,00	292.155,72	2.448.520,59	14.582.209,12
S. CENTRALES	0,00	0,00	0,00	0,00
TOTALES	69.922.389,32	84.050.097,12	1.294.353.049,51	11.732.030.618,10

Cuadro II.42.2.1 IMPORTE PENSIÓN DE JUBILACIÓN POR RÉGIMENES (Euros)

	Año 2012				
COMUNIDADES AUTÓNOMAS	R. GENERAL	R. AUTÓNOMOS	R. AGRARIO	R. MAR	SUMA PARCIAL
ANDALUCÍA	7.432.619.581,31	1.145.903.000,92	100.265.402,08	164.652.999,75	8.843.440.984,06
Almería	388.673.900,13	148.259.268,22	4.861.914,09	15.202.854,30	556.997.936,74
Cádiz	1.026.741.091,40	127.953.907,09	7.733.318,98	72.796.527,20	1.235.224.844,67
Córdoba	853.510.729,17	137.064.093,39	18.927.299,50	0,00	1.009.502.122,06
Granada	864.698.876,79	165.280.610,18	18.020.610,80	0,00	1.048.000.097,77
Huelva	479.548.189,31	62.829.251,58	6.202.599,30	44.323.825,07	592.903.865,26
Jaén	638.862.254,70	105.211.016,26	12.478.272,95	0,00	756.551.543,91
Málaga	1.282.853.788,79	182.776.175,48	12.638.509,35	24.264.464,64	1.502.532.938,26
Sevilla	1.897.730.751,02	216.528.678,72	19.402.877,11	8.065.328,54	2.141.727.635,39
ARAGÓN	1.848.664.131,87	447.665.877,12	2.896.332,36	0,00	2.299.226.341,35
Huesca	258.145.317,49	95.845.597,13	694.257,00	0,00	354.685.171,62
Teruel	128.083.757,89	95.456.532,54	239.633,69	0,00	223.779.924,12
Zaragoza	1.462.435.056,49	256.363.747,45	1.962.441,67	0,00	1.720.761.245,61
ASTURIAS	1.559.361.469,03	424.557.784,45	275.234,01	36.888.613,02	2.021.083.100,51
Asturias	1.559.361.469,03	424.557.784,45	275.234,01	36.888.613,02	2.021.083.100,51
ILLES BALEARS	946.388.759,15	248.075.139,39	1.311.400,46	24.586.067,00	1.220.361.366,00
Baleares	946.388.759,15	248.075.139,39	1.311.400,46	24.586.067,00	1.220.361.366,00
CANARIAS	1.475.386.220,96	245.651.358,59	5.834.651,19	91.949.110,39	1.818.821.341,13
Las Palmas	782.772.347,15	112.126.192,90	2.757.184,34	50.660.828,08	948.316.552,47
S. C. Tenerife	692.613.873,81	133.525.165,69	3.077.466,85	41.288.282,31	870.504.788,66
CANTABRIA	834.734.658,24	197.564.464,93	210.904,68	32.433.942,14	1.064.943.969,99
Cantabria	834.734.658,24	197.564.464,93	210.904,68	32.433.942,14	1.064.943.969,99
CASTILLA-LA MANCHA	1.824.393.402,00	504.303.828,08	17.209.758,76	0,00	2.345.906.988,84
Albacete	353.340.898,51	92.902.946,97	4.092.698,77	0,00	450.336.544,25
Ciudad Real	478.765.140,42	111.276.998,67	5.202.896,96	0,00	595.245.036,05
Cuenca	179.915.710,79	94.207.272,72	2.155.634,93	0,00	276.278.618,44
Guadalajara	234.572.632,45	51.628.169,92	332.859,78	0,00	286.533.662,15
Toledo	577.799.019,83	154.288.439,80	5.425.668,32	0,00	737.513.127,95
CASTILLA Y LEÓN	3.134.878.458,34	1.184.047.451,32	6.298.206,09	0,00	4.325.224.115,75
Ávila	172.881.129,31	80.045.891,52	1.194.282,12	0,00	254.121.302,95
Burgos	564.842.420,71	167.236.329,15	605.900,60	0,00	732.684.650,46
León	521.556.538,64	312.663.275,85	210.840,37	0,00	834.430.654,86
Palencia	208.244.775,94	74.246.282,62	395.716,79	0,00	282.886.775,35
Salamanca	409.019.527,78	145.614.589,71	1.361.180,00	0,00	555.995.297,49
Segovia	158.544.748,72	75.301.681,10	355.707,93	0,00	234.202.137,75
Soria	115.288.992,41	54.573.424,03	279.400,68	0,00	170.141.817,12
Valladolid	793.054.913,46	135.953.417,01	1.359.449,48	0,00	930.367.779,95
Zamora	191.445.411,37	138.412.560,33	535.728,12	0,00	330.393.699,82
CATALUÑA	11.260.694.565,33	1.759.258.927,70	6.646.643,31	81.641.659,14	13.108.241.795,48
Barcelona	9.107.757.858,90	1.108.018.093,69	1.882.175,67	56.786.491,35	10.274.444.619,61
Girona	844.929.115,06	215.882.556,86	797.985,55	0,00	1.061.609.657,47
Lleida	397.058.095,99	211.169.051,70	842.726,95	0,00	609.069.874,64
Tarragona	910.949.495,38	224.189.225,45	3.123.755,14	24.855.167,79	1.163.117.643,76
EXTREMADURA	960.258.100,86	267.164.148,34	14.730.311,62	0,00	1.242.152.560,82
Badajoz	552.075.648,04	145.721.441,28	8.503.822,62	0,00	706.300.911,94
Cáceres	408.182.452,82	121.442.707,06	6.226.489,00	0,00	535.851.648,88
GALICIA	2.809.349.992,90	1.511.670.877,47	1.821.403,33	434.806.885,30	4.757.649.159,00
A Coruña	1.181.577.170,52	515.723.685,81	470.816,36	146.758.379,01	1.844.530.051,70
Lugo	313.063.454,18	372.782.724,78	405.018,78	21.799.493,56	708.050.691,30
Ourense	351.756.867,03	262.519.892,73	222.557,32	0,00	614.499.317,08
Pontevedra	962.952.501,17	360.644.574,15	723.010,87	266.249.012,73	1.590.569.098,92
LA RIOJA	396.783.252,00	107.536.342,09	0,00	0,00	504.319.594,09
Logroño	396.783.252,00	107.536.342,09	0,00	0,00	504.319.594,09
MADRID	9.128.152.257,03	810.058.891,19	1.824.826,73	27.848.783,95	9.967.884.758,90
Madrid	9.128.152.257,03	810.058.891,19	1.824.826,73	27.848.783,95	9.967.884.758,90
MURCIA	1.131.914.985,08	254.024.159,99	12.418.631,19	14.908.001,49	1.413.265.777,75
Murcia	1.131.914.985,08	254.024.159,99	12.418.631,19	14.908.001,49	1.413.265.777,75
NAVARRA	957.330.834,58	183.104.205,43	1.073.322,76	0,00	1.141.508.362,77
Navarra	957.330.834,58	183.104.205,43	1.073.322,76	0,00	1.141.508.362,77
C. VALENCIANA	5.342.366.469,62	896.921.895,17	26.461.514,37	67.021.072,71	6.332.770.951,87
Alicante	1.652.761.073,09	295.530.099,07	9.323.249,22	27.805.897,57	1.985.420.318,95
Castellón	659.939.274,44	164.332.228,11	3.484.774,40	14.009.750,42	841.766.027,37
Valencia	3.029.666.122,09	437.059.567,99	13.653.490,75	25.205.424,72	3.505.584.605,55
PAÍS VASCO	4.341.458.873,51	568.778.748,81	270.435,35	141.057.525,54	5.051.565.583,21
Araba/Álava	611.383.268,73	83.720.484,09	68.276,68	0,00	695.172.029,50
Gipuzkoa	1.413.124.781,74	237.903.902,62	74.902,50	37.329.613,93	1.688.433.200,79
Bizkaia	2.316.950.823,04	247.154.362,10	127.256,17	103.727.911,61	2.667.960.352,92
CEUTA	45.558.095,27	6.607.946,55	5.810,68	2.593.607,96	54.765.460,46
MELILLA	32.367.036,03	7.794.379,12	8.548,86	1.839.068,68	42.009.032,69
S. CENTRALES	0,00	0,00	0,00	0,00	0,00
TOTALES	55.462.661.143,11	10.770.689.426,66	199.563.337,83	1.122.227.337,07	67.555.141.244,67

Cuadro II.42.2.2 IMPORTE PENSIÓN DE JUBILACIÓN POR REGÍMENES (Euros)

				Año 2012
COMUNIDADES AUTÓNOMAS	R. CARBÓN	R. HOGAR	R. A.T. Y E.P.	TOTAL
ANDALUCÍA	28.875.046,70	194.181.093,94	166.838.708,40	9.233.335.833,10
Almería	905.430,46	11.300.625,30	5.784.515,51	574.988.508,01
Cádiz	248.389,20	19.018.086,74	49.874.428,44	1.304.365.749,05
Córdoba	19.889.429,46	23.412.998,11	9.008.811,16	1.061.813.360,79
Granada	960.105,05	25.873.038,25	18.122.874,79	1.092.956.115,86
Huelva	350.933,63	8.241.339,38	10.988.254,24	612.484.392,51
Jaén	685.344,05	14.576.847,39	12.320.121,82	784.133.857,17
Málaga	1.644.844,91	31.624.422,15	20.187.765,01	1.555.989.970,33
Sevilla	4.190.569,94	60.133.736,62	40.551.937,43	2.246.603.879,38
ARAGÓN	68.568.689,64	28.929.457,22	20.861.421,34	2.417.585.909,55
Huesca	2.282.349,61	4.961.087,31	3.006.469,54	364.935.078,08
Teruel	56.969.150,78	2.110.706,74	2.159.501,03	285.019.282,67
Zaragoza	9.317.189,25	21.857.663,17	15.695.450,77	1.767.631.548,80
ASTURIAS	594.022.982,50	31.386.091,63	91.646.153,42	2.738.138.328,06
Asturias	594.022.982,50	31.386.091,63	91.646.153,42	2.738.138.328,06
ILLES BALEARS	2.123.231,18	26.998.337,52	10.637.531,89	1.260.120.466,59
Baleares	2.123.231,18	26.998.337,52	10.637.531,89	1.260.120.466,59
CANARIAS	450.644,28	23.582.031,31	17.939.757,09	1.860.793.773,81
Las Palmas	269.134,04	10.177.906,10	10.254.344,72	969.017.937,33
S. C. Tenerife	181.510,24	13.404.125,21	7.685.412,37	891.775.836,48
CANTABRIA	1.018.705,68	11.898.745,36	13.485.419,36	1.091.346.840,39
Cantabria	1.018.705,68	11.898.745,36	13.485.419,36	1.091.346.840,39
CASTILLA-LA MANCHA	12.147.320,37	35.921.541,86	31.571.372,06	2.425.547.223,13
Albacete	294.300,42	5.975.296,42	4.971.570,50	461.577.711,59
Ciudad Real	10.488.729,05	8.599.356,12	12.709.781,26	627.042.902,48
Cuenca	60.643,41	3.803.406,63	3.057.459,01	283.200.127,49
Guadalajara	147.629,57	3.693.571,06	3.926.060,87	294.300.923,65
Toledo	1.156.017,92	13.849.911,63	6.906.500,42	759.425.557,92
CASTILLA Y LEÓN	233.700.880,17	62.414.920,92	79.878.231,54	4.701.218.148,38
Ávila	146.368,59	4.505.746,45	2.183.597,96	260.957.015,95
Burgos	697.563,75	8.024.031,61	6.741.370,38	748.147.616,20
León	207.016.502,60	13.345.870,58	42.853.482,40	1.097.646.510,44
Palencia	20.678.517,04	3.822.710,85	5.736.970,22	313.124.973,46
Salamanca	1.641.031,02	9.845.922,96	5.398.828,91	572.881.080,38
Segovia	171.987,55	3.813.375,27	2.368.485,95	240.555.986,52
Soria	16.883,36	3.150.305,08	1.410.963,45	174.719.969,01
Valladolid	1.850.723,85	10.658.948,24	8.524.114,60	951.401.566,64
Zamora	1.481.302,41	5.248.009,88	4.660.417,67	341.783.429,78
CATALUÑA	29.607.582,88	210.384.012,24	108.892.020,76	13.457.125.411,36
Barcelona	25.821.751,38	163.046.707,78	85.419.457,95	10.548.732.536,72
Girona	377.105,77	21.524.720,33	8.289.859,65	1.091.801.343,22
Lleida	2.580.676,68	11.119.248,97	5.537.615,91	628.307.416,20
Tarragona	828.049,05	14.693.335,16	9.645.087,25	1.188.284.115,22
EXTREMADURA	1.904.963,01	23.313.975,97	14.411.744,65	1.281.783.244,45
Badajoz	773.450,12	13.945.732,05	8.011.916,15	729.032.010,26
Cáceres	1.131.512,89	9.368.243,92	6.399.828,50	552.751.234,19
GALICIA	18.901.029,63	101.849.710,22	48.785.982,73	4.927.185.881,58
A Coruña	8.587.132,52	40.152.001,96	18.097.616,98	1.911.366.803,16
Lugo	4.961.309,47	14.372.332,88	7.050.559,74	734.434.893,39
Ourense	2.928.572,71	15.258.229,34	6.788.247,80	639.474.366,93
Pontevedra	2.424.014,93	32.067.146,04	16.849.558,21	1.641.909.818,10
LA RIOJA	400.772,14	0,00	5.655.676,36	510.376.042,59
Logroño	400.772,14	0,00	5.655.676,36	510.376.042,59
MADRID	6.442.563,44	181.061.949,99	65.658.045,77	10.221.047.318,10
Madrid	6.442.563,44	181.061.949,99	65.658.045,77	10.221.047.318,10
MURCIA	1.051.151,10	41.964.355,47	19.016.553,47	1.475.297.837,79
Murcia	1.051.151,10	41.964.355,47	19.016.553,47	1.475.297.837,79
NAVARRA	213.159,76	11.868.668,22	12.833.175,96	1.166.423.366,71
Navarra	213.159,76	11.868.668,22	12.833.175,96	1.166.423.366,71
C. VALENCIANA	11.298.524,26	105.695.765,04	50.774.931,12	6.500.540.172,29
Alicante	6.516.715,43	24.936.502,42	17.903.417,27	2.034.776.954,07
Castellón	2.457.650,67	10.894.290,03	6.646.462,66	861.764.430,73
Valencia	2.324.158,16	69.864.972,59	26.225.051,19	3.603.998.787,49
PAÍS VASCO	1.744.550,33	46.339.166,70	59.286.076,97	5.158.935.377,21
Araba/Álava	191.212,46	4.427.444,46	8.405.467,65	708.196.154,07
Gipuzkoa	219.522,33	16.780.465,40	24.081.646,76	1.729.514.835,28
Bizkaia	1.333.815,54	25.131.256,84	26.798.962,56	2.721.224.387,86
CEUTA	0,00	1.240.697,31	1.649.753,26	57.655.911,03
MELILLA	5.528,60	1.215.370,03	813.141,29	44.043.072,61
S. CENTRALES	0,00	0,00	0,00	0,00
TOTALES	1.012.477.325,67	1.140.245.890,95	820.635.697,44	70.528.500.158,73

Cuadro II.42.3.1 IMPORTE PENSIÓN DE VIUDEDAD POR REGÍMENES (Euros)

	Año 2012				
COMUNIDADES AUTÓNOMAS	R. GENERAL	R. AUTÓNOMOS	R. AGRARIO	R. MAR	SUMA PARCIAL
ANDALUCÍA	2.437.098.639,07	377.014.557,51	37.891.524,99	69.119.124,75	2.921.123.846,32
Almería	128.802.459,42	50.218.973,68	1.874.518,09	6.827.405,80	187.723.356,99
Cádiz	377.977.019,96	45.520.585,83	3.824.197,36	28.771.277,51	456.093.080,66
Córdoba	259.924.091,91	40.308.096,05	5.364.513,40	0,00	305.596.701,36
Granada	261.383.736,89	51.697.775,28	5.821.814,64	0,00	318.903.326,81
Huelva	155.347.505,30	22.046.028,69	2.325.441,09	16.618.280,11	196.337.255,19
Jaén	237.788.171,33	37.333.435,29	5.741.516,44	0,00	280.863.123,06
Málaga	404.316.652,46	56.336.316,61	5.091.810,51	12.704.065,70	478.448.845,28
Sevilla	611.559.001,80	73.553.346,08	7.847.713,46	4.198.095,63	697.158.156,97
ARAGÓN	475.631.964,53	141.021.660,21	1.819.813,75	0,00	618.473.438,49
Huesca	72.659.649,87	36.832.498,17	379.193,35	0,00	109.871.341,39
Teruel	33.627.459,68	23.431.366,82	100.656,68	0,00	57.159.483,18
Zaragoza	369.344.854,98	80.757.795,22	1.339.963,72	0,00	451.442.613,92
ASTURIAS	432.388.218,31	93.865.703,95	157.497,93	15.122.671,10	541.534.091,29
Asturias	432.388.218,31	93.865.703,95	157.497,93	15.122.671,10	541.534.091,29
ILLES BALEARS	248.250.838,65	62.113.115,82	733.651,48	9.718.374,17	320.815.980,12
Baleares	248.250.838,65	62.113.115,82	733.651,48	9.718.374,17	320.815.980,12
CANARIAS	458.948.604,16	94.791.261,44	3.066.110,27	37.158.172,19	593.964.148,06
Las Palmas	239.431.775,03	41.172.955,98	1.249.057,50	21.791.153,31	303.644.941,82
S. C. Tenerife	219.516.829,13	53.618.305,46	1.817.052,77	15.367.018,88	290.319.206,24
CANTABRIA	230.261.869,22	47.198.229,98	114.752,10	10.779.319,67	288.354.170,97
Cantabria	230.261.869,22	47.198.229,98	114.752,10	10.779.319,67	288.354.170,97
CASTILLA-LA MANCHA	576.050.152,50	186.054.996,83	9.290.359,55	0,00	771.395.508,88
Albacete	115.519.221,79	33.681.900,15	2.073.526,71	0,00	151.274.648,65
Ciudad Real	171.519.238,69	47.023.340,00	2.986.183,49	0,00	221.528.762,18
Cuenca	57.424.409,71	34.325.674,67	1.087.235,45	0,00	92.837.319,83
Guadalajara	58.811.470,02	17.542.164,37	269.857,23	0,00	76.623.491,62
Toledo	172.775.812,29	53.481.917,64	2.873.556,67	0,00	229.131.286,60
CASTILLA Y LEÓN	816.098.837,99	342.383.162,25	3.918.631,66	0,00	1.162.400.631,90
Ávila	55.661.742,91	28.313.895,94	739.520,21	0,00	84.715.159,06
Burgos	127.749.473,66	43.107.638,09	376.908,04	0,00	171.234.019,79
León	137.737.821,59	65.080.189,40	140.119,63	0,00	202.958.130,62
Palencia	60.042.593,80	23.758.046,22	259.256,26	0,00	84.059.896,28
Salamanca	114.647.534,41	49.610.307,54	848.101,88	0,00	165.105.943,83
Segovia	45.208.522,71	26.907.330,50	223.331,92	0,00	72.339.185,13
Soria	28.018.633,97	15.092.194,26	165.320,42	0,00	43.276.148,65
Valladolid	189.626.018,96	44.245.082,45	822.385,51	0,00	234.693.486,92
Zamora	57.406.495,98	46.268.477,85	343.687,79	0,00	104.018.661,62
CATALUÑA	2.702.402.214,53	437.192.090,25	3.879.858,30	25.629.000,99	3.169.103.164,07
Barcelona	2.158.130.361,26	268.705.481,52	1.670.128,97	18.715.898,91	2.447.221.870,66
Girona	204.336.547,28	50.226.613,70	387.133,36	0,00	254.950.294,34
Lleida	113.217.268,59	63.852.503,80	505.815,65	0,00	177.575.588,04
Tarragona	226.718.037,40	54.407.491,23	1.316.780,32	6.913.102,08	289.355.411,03
EXTREMADURA	367.679.049,48	106.849.701,21	7.656.726,17	0,00	482.185.476,86
Badajoz	225.597.855,53	62.842.772,80	5.054.926,42	0,00	293.495.554,75
Cáceres	142.081.193,95	44.006.928,41	2.601.799,75	0,00	188.689.922,11
GALICIA	775.322.779,35	335.150.432,22	775.016,34	125.197.860,50	1.236.446.088,41
A Coruña	332.063.748,91	123.390.103,53	176.949,14	45.977.526,88	501.608.328,46
Lugo	89.047.226,98	75.377.285,56	132.488,32	5.965.669,64	170.522.670,50
Ourense	97.891.021,79	57.644.662,01	109.215,69	0,00	155.644.899,49
Pontevedra	256.320.781,67	78.738.381,12	356.363,19	73.254.663,98	408.670.189,96
LA RIOJA	91.993.079,11	34.307.138,47	0,00	0,00	126.300.217,58
Logroño	91.993.079,11	34.307.138,47	0,00	0,00	126.300.217,58
MADRID	2.148.446.805,82	223.607.587,18	1.698.466,28	8.789.167,79	2.382.542.027,07
Madrid	2.148.446.805,82	223.607.587,18	1.698.466,28	8.789.167,79	2.382.542.027,07
MURCIA	350.180.637,36	78.896.387,95	5.445.148,86	7.080.789,09	441.602.963,26
Murcia	350.180.637,36	78.896.387,95	5.445.148,86	7.080.789,09	441.602.963,26
NAVARRA	199.413.274,22	50.429.185,10	838.367,05	0,00	250.680.826,37
Navarra	199.413.274,22	50.429.185,10	838.367,05	0,00	250.680.826,37
C. VALENCIANA	1.532.653.699,77	263.823.420,97	13.156.669,74	27.661.370,54	1.837.295.161,02
Alicante	474.605.267,40	87.870.328,95	3.629.766,37	12.228.435,57	578.333.798,29
Castellón	167.004.918,99	38.927.898,92	1.375.310,86	5.111.086,18	212.419.214,95
Valencia	891.043.513,38	137.025.193,10	8.151.592,51	10.321.848,79	1.046.542.147,78
PAÍS VASCO	1.085.664.862,36	137.398.386,28	293.252,70	43.191.468,47	1.266.547.969,81
Araba/Álava	125.662.993,47	19.075.927,13	76.259,50	0,00	144.815.180,10
Gipuzkoa	333.249.430,71	52.207.823,26	76.185,57	14.885.582,86	400.419.022,40
Bizkaia	626.752.438,18	66.114.635,89	140.807,63	28.305.885,61	721.313.767,31
CEUTA	18.349.110,12	2.691.747,10	6.033,39	1.688.219,98	22.735.110,59
MELILLA	13.768.030,32	4.268.706,29	9.380,94	1.028.737,61	19.074.855,16
S. CENTRALES	0,00	0,00	0,00	0,00	0,00
TOTALES	14.960.602.666,87	3.019.057.471,01	90.751.261,50	382.164.276,85	18.452.575.676,23

Cuadro II.42.3.2 IMPORTE PENSIÓN DE VIUDEDAD POR REGÍMENES (Euros)

	Año 2012			
COMUNIDADES AUTÓNOMAS	R. CARBÓN	R. HOGAR	R. A.T. Y E.P.	TOTAL
ANDALUCÍA	9.880.656,25	8.556.939,08	102.065.132,68	3.041.626.574,33
Almería	306.994,73	674.461,78	7.258.907,13	195.963.720,63
Cádiz	135.871,76	735.189,71	15.320.996,66	472.285.138,79
Córdoba	5.464.531,09	1.104.190,62	9.638.792,11	321.804.215,18
Granada	367.693,13	1.321.142,81	10.587.958,16	331.180.120,91
Huelva	102.098,21	244.877,25	9.509.937,35	206.194.168,00
Jaén	227.788,75	665.067,53	11.929.437,10	293.685.416,44
Málaga	539.438,93	1.392.226,18	13.215.778,03	493.596.288,42
Sevilla	2.736.239,65	2.419.783,20	24.603.326,14	726.917.505,96
ARAGÓN	14.531.880,46	693.233,68	23.138.164,96	656.836.717,59
Huesca	1.109.352,92	129.085,67	4.119.551,17	115.229.331,15
Teruel	10.625.280,94	36.284,87	2.514.638,83	70.335.687,82
Zaragoza	2.797.246,60	527.863,14	16.503.974,96	471.271.698,62
ASTURIAS	143.674.022,83	886.503,88	94.863.099,46	780.957.717,46
Asturias	143.674.022,83	886.503,88	94.863.099,46	780.957.717,46
ILLES BALEARS	1.368.102,30	1.601.531,48	7.324.249,12	331.109.863,02
Baleares	1.368.102,30	1.601.531,48	7.324.249,12	331.109.863,02
CANARIAS	112.114,21	790.464,22	17.371.479,41	612.238.205,90
Las Palmas	52.256,53	416.775,37	10.285.301,26	314.399.274,98
S. C. Tenerife	59.857,68	373.688,85	7.086.178,15	297.838.930,92
CANTABRIA	528.926,40	296.302,51	11.634.209,89	300.813.609,77
Cantabria	528.926,40	296.302,51	11.634.209,89	300.813.609,77
CASTILLA-LA MANCHA	6.885.438,54	973.981,05	29.827.145,06	809.082.073,53
Albacete	50.151,78	206.597,79	4.807.475,69	156.338.873,91
Ciudad Real	6.488.016,32	170.073,47	11.089.147,40	239.275.999,37
Cuenca	51.837,67	59.412,75	2.984.678,86	95.933.249,11
Guadalajara	65.308,44	101.277,34	2.788.077,35	79.578.154,75
Toledo	230.124,33	436.619,70	8.157.765,76	237.955.796,39
CASTILLA Y LEÓN	57.972.596,71	1.362.846,35	79.538.820,33	1.301.274.895,29
Ávila	66.281,83	110.543,77	2.243.780,16	87.135.764,82
Burgos	390.891,16	164.535,38	6.920.586,95	178.710.033,28
León	51.036.865,17	459.940,62	38.776.031,49	293.230.967,90
Palencia	4.610.364,83	66.551,71	9.031.625,95	97.768.438,77
Salamanca	408.525,10	188.682,91	5.874.513,04	171.577.664,88
Segovia	27.930,91	62.515,88	2.381.966,49	74.811.598,41
Soria	11.830,50	52.105,01	1.366.398,83	44.706.482,99
Valladolid	938.215,98	138.798,26	8.925.434,02	244.695.935,18
Zamora	481.691,23	119.172,81	4.018.483,40	108.638.009,06
CATALUÑA	13.583.276,71	9.020.503,48	97.167.999,13	3.288.874.943,39
Barcelona	11.509.384,17	6.772.724,27	71.324.632,03	2.536.828.611,13
Girona	253.540,12	1.085.117,69	8.185.693,43	264.474.645,58
Lleida	1.049.750,45	478.400,83	6.627.010,28	185.730.749,60
Tarragona	770.601,97	684.260,69	11.030.663,39	301.840.937,08
EXTREMADURA	730.282,88	637.504,70	14.236.762,31	497.790.026,75
Badajoz	380.007,42	403.811,30	8.755.074,95	303.034.448,42
Cáceres	350.275,46	233.693,40	5.481.687,36	194.755.578,33
GALICIA	5.750.092,12	3.660.008,36	62.622.638,89	1.308.478.827,78
A Coruña	2.038.635,51	1.331.999,54	26.012.492,00	530.991.455,51
Lugo	1.761.394,52	594.246,51	7.543.032,98	180.421.344,51
Ourense	932.458,88	623.424,84	6.806.594,10	164.007.377,31
Pontevedra	1.017.603,21	1.110.337,47	22.260.519,81	433.058.650,45
LA RIOJA	336.327,79	0,00	4.733.004,55	131.369.549,92
Logroño	336.327,79	0,00	4.733.004,55	131.369.549,92
MADRID	3.767.012,75	4.985.269,08	77.366.169,85	2.468.660.478,75
Madrid	3.767.012,75	4.985.269,08	77.366.169,85	2.468.660.478,75
MURCIA	345.385,94	2.231.314,33	19.023.499,94	463.203.163,47
Murcia	345.385,94	2.231.314,33	19.023.499,94	463.203.163,47
NAVARRA	125.074,12	201.842,05	9.808.423,06	260.816.165,60
Navarra	125.074,12	201.842,05	9.808.423,06	260.816.165,60
C. VALENCIANA	3.994.540,05	4.900.720,26	53.741.819,49	1.899.932.240,82
Alicante	1.621.221,73	1.175.074,45	15.637.009,54	596.767.104,01
Castellón	486.691,01	623.710,38	7.749.797,04	221.279.413,38
Valencia	1.886.627,31	3.101.935,43	30.355.012,91	1.081.885.723,43
PAÍS VASCO	1.267.669,89	1.168.887,85	50.632.301,26	1.319.616.828,81
Araba/Álava	227.019,12	103.834,26	5.220.790,67	150.366.824,15
Gipuzkoa	181.025,14	457.210,63	17.142.627,24	418.199.885,41
Bizkaia	859.625,63	607.842,96	28.268.883,35	751.050.119,25
CEUTA	17.486,36	68.859,12	1.078.613,89	23.900.069,96
MELILLA	18.635,93	40.852,76	1.145.607,56	20.279.951,41
S. CENTRALES	0,00	0,00	0,00	0,00
TOTALES	264.889.522,24	42.077.564,24	757.319.140,84	19.516.861.903,55

Cuadro II.42.4.1 IMPORTE PENSIÓN DE ORFANDAD POR REGÍMENES (Euros)

	Año 2012				
COMUNIDADES AUTÓNOMAS	R. GENERAL	R. AUTÓNOMOS	R. AGRARIO	R. MAR	SUMA PARCIAL
ANDALUCÍA	229.156.091,90	31.691.447,80	3.760.167,24	6.308.997,88	270.916.704,82
Almería	12.573.958,80	4.411.087,78	211.195,55	644.149,18	17.840.391,31
Cádiz	36.395.940,33	3.578.035,21	339.751,72	2.693.846,88	43.007.574,14
Córdoba	24.253.197,69	3.293.999,46	535.782,31	0,00	28.082.979,46
Granada	24.269.942,47	4.632.277,95	597.774,27	0,00	29.499.994,69
Huelva	14.022.751,79	1.870.104,97	244.171,62	1.304.393,50	17.441.421,88
Jaén	19.754.336,77	3.056.066,85	500.904,04	0,00	23.311.307,66
Málaga	39.806.390,14	5.150.540,28	552.378,25	1.209.835,10	46.719.143,77
Sevilla	58.079.573,91	5.699.335,30	778.209,48	456.773,22	65.013.891,91
ARAGÓN	30.315.719,61	8.227.806,40	155.340,69	0,00	38.698.866,70
Huesca	4.849.371,27	1.813.999,09	32.093,59	0,00	6.695.463,95
Teruel	2.288.107,01	1.395.955,14	7.205,65	0,00	3.691.267,80
Zaragoza	23.178.241,33	5.017.852,17	116.041,45	0,00	28.312.134,95
ASTURIAS	24.611.289,12	8.717.997,79	16.187,96	915.053,98	34.260.528,85
Asturias	24.611.289,12	8.717.997,79	16.187,96	915.053,98	34.260.528,85
ILLES BALEARS	18.640.643,07	4.071.312,55	81.055,18	341.765,72	23.134.776,52
Baleares	18.640.643,07	4.071.312,55	81.055,18	341.765,72	23.134.776,52
CANARIAS	49.970.836,16	9.709.530,34	400.123,51	4.244.063,13	64.324.553,14
Las Palmas	28.627.979,98	4.810.893,41	180.046,87	2.765.580,82	36.384.501,08
S. C. Tenerife	21.342.856,18	4.898.636,93	220.076,64	1.478.482,31	27.940.052,06
CANTABRIA	15.355.450,67	4.748.499,49	11.354,36	800.673,89	20.915.978,41
Cantabria	15.355.450,67	4.748.499,49	11.354,36	800.673,89	20.915.978,41
CASTILLA-LA MANCHA	44.346.934,86	14.647.949,50	697.563,50	0,00	59.692.447,86
Albacete	9.020.578,50	2.588.909,00	159.837,15	0,00	11.769.324,65
Ciudad Real	13.375.749,95	4.132.604,55	225.401,53	0,00	17.733.756,03
Cuenca	4.265.042,63	2.595.463,48	66.619,07	0,00	6.927.125,18
Guadalajara	4.886.173,67	1.518.937,99	32.370,66	0,00	6.437.482,32
Toledo	12.799.390,11	3.812.034,48	213.335,09	0,00	16.824.759,68
CASTILLA Y LEÓN	56.581.994,89	29.888.496,23	410.747,72	0,00	86.881.238,84
Ávila	4.098.027,01	2.318.149,33	60.649,02	2,00	6.476.825,36
Burgos	9.073.812,47	4.529.501,65	57.744,23	0,00	13.661.058,35
León	8.811.572,10	7.137.139,67	19.459,67	0,00	15.968.171,44
Palencia	4.278.561,11	1.942.205,02	35.785,39	0,00	6.256.551,52
Salamanca	8.368.984,01	3.721.144,18	84.111,63	0,00	12.174.239,82
Segovia	3.356.422,78	1.963.904,26	21.086,60	0,00	5.341.413,64
Soria	1.976.931,42	1.184.517,61	11.680,08	0,00	3.173.129,11
Valladolid	12.623.839,11	3.036.305,05	79.065,44	0,00	15.739.209,60
Zamora	3.993.844,88	4.055.629,46	41.165,66	0,00	8.090.640,00
CATALUÑA	159.514.634,05	26.180.047,09	354.000,58	1.480.791,56	187.529.473,28
Barcelona	123.577.594,42	17.378.589,12	202.963,92	937.124,45	142.096.271,91
Girona	12.120.135,75	2.812.052,89	33.584,64	0,00	14.965.773,28
Lleida	8.241.135,58	2.830.379,05	37.119,70	0,00	11.108.634,33
Tarragona	15.575.768,30	3.159.026,03	80.332,32	543.667,11	19.358.793,76
EXTREMADURA	31.837.736,21	9.333.013,43	736.835,96	0,00	41.907.585,60
Badajoz	20.698.375,06	5.126.811,03	482.536,87	0,00	26.307.722,96
Cáceres	11.139.361,15	4.206.202,40	254.299,09	0,00	15.599.862,64
GALICIA	50.869.022,63	39.386.097,25	78.878,11	8.164.714,99	98.498.712,98
A Coruña	22.100.565,61	15.467.253,69	8.661,52	2.921.619,97	40.498.100,79
Lugo	4.600.440,24	7.743.760,40	13.966,85	319.318,99	12.677.486,48
Ourense	5.026.725,90	6.994.751,33	8.162,13	0,00	12.029.639,36
Pontevedra	19.141.290,88	9.180.331,83	48.087,61	4.923.776,03	33.293.486,35
LA RIOJA	5.850.521,56	1.988.270,87	0,00	0,00	7.838.792,43
Logroño	5.850.521,56	1.988.270,87	0,00	0,00	7.838.792,43
MADRID	134.509.077,86	17.383.858,88	240.773,20	469.734,41	152.603.444,35
Madrid	134.509.077,86	17.383.858,88	240.773,20	469.734,41	152.603.444,35
MURCIA	32.943.365,46	6.633.360,02	544.659,52	621.913,00	40.743.298,00
Murcia	32.943.365,46	6.633.360,02	544.659,52	621.913,00	40.743.298,00
NAVARRA	13.566.370,86	3.889.105,50	65.578,74	0,00	17.521.055,10
Navarra	13.566.370,86	3.889.105,50	65.578,74	0,00	17.521.055,10
C. VALENCIANA	115.597.574,77	19.913.633,18	1.045.901,26	2.004.799,72	138.561.908,93
Alicante	35.568.154,91	6.831.888,54	311.529,34	795.006,75	43.506.579,54
Castellón	12.963.823,00	3.160.828,26	114.404,90	392.132,74	16.631.188,90
Valencia	67.065.596,86	9.920.916,38	619.967,02	817.660,23	78.424.140,49
PAÍS VASCO	61.957.124,23	11.508.656,82	46.359,41	2.496.109,78	76.008.250,24
Araba/Álava	7.056.302,94	1.374.363,72	12.027,13	0,00	8.442.693,79
Gipuzkoa	18.463.786,11	4.352.083,87	8.428,44	771.740,56	23.596.038,98
Bizkaia	36.437.035,18	5.782.209,23	25.903,84	1.724.369,22	43.969.517,47
CEUTA	1.957.938,23	309.663,12	551,10	167.525,67	2.435.678,12
MELILLA	1.930.892,90	444.624,63	1.919,97	164.692,54	2.542.130,04
S. CENTRALES	0,00	0,00	0,00	0,00	0,00
TOTALES	1.079.513.219,04	248.673.370,89	8.647.998,01	28.180.836,27	1.365.015.424,21

Cuadro II.42.4.2 IMPORTE PENSIÓN DE ORFANDAD POR REGÍMENES (Euros)

	Año 2012			
COMUNIDADES AUTÓNOMAS	R. CARBÓN	R. HOGAR	R. A.T. Y E.P.	TOTAL
ANDALUCÍA	1.159.944,19	3.211.143,38	12.006.955,47	287.294.747,86
Almería	64.019,96	215.301,47	952.677,68	19.072.390,42
Cádiz	19.992,20	359.566,43	1.754.998,50	45.142.131,27
Córdoba	578.085,50	444.638,14	1.263.670,53	30.369.373,63
Granada	41.785,44	469.384,52	1.241.885,32	31.253.049,97
Huelva	25.556,06	185.029,28	936.784,75	18.588.791,97
Jaén	39.231,56	200.185,08	1.349.788,64	24.900.512,94
Málaga	38.724,39	567.528,96	1.625.659,85	48.951.056,97
Sevilla	352.549,08	769.509,50	2.881.490,20	69.017.440,69
ARAGÓN	888.416,11	175.914,81	2.289.072,33	42.052.269,95
Huesca	52.793,68	76.505,82	447.471,16	7.272.234,61
Teruel	632.076,17	4.158,00	272.474,01	4.599.975,98
Zaragoza	203.546,26	95.250,99	1.569.127,16	30.180.059,36
ASTURIAS	7.898.798,71	229.745,64	5.866.589,75	48.255.662,95
Asturias	7.898.798,71	229.745,64	5.866.589,75	48.255.662,95
ILLES BALEARS	135.030,07	231.347,37	868.111,06	24.369.265,02
Baleares	135.030,07	231.347,37	868.111,06	24.369.265,02
CANARIAS	4.642,81	474.158,95	2.039.313,17	66.842.668,07
Las Palmas	0,00	243.851,23	1.279.997,41	37.908.349,72
S. C. Tenerife	4.642,81	230.307,72	759.315,76	28.934.318,35
CANTABRIA	68.881,33	136.989,59	927.842,37	22.049.691,70
Cantabria	68.881,33	136.989,59	927.842,37	22.049.691,70
CASTILLA-LA MANCHA	653.287,41	442.320,37	3.575.024,47	64.363.080,11
Albacete	0,00	104.508,22	704.490,85	12.578.323,72
Ciudad Real	653.287,41	142.359,18	1.214.102,68	19.743.505,30
Cuenca	0,00	33.578,46	446.503,46	7.407.207,10
Guadalajara	0,00	50.518,08	264.780,71	6.752.781,11
Toledo	0,00	111.356,43	945.146,77	17.881.262,88
CASTILLA Y LEÓN	3.665.250,60	580.545,68	5.796.544,91	96.923.580,03
Ávila	13.674,58	77.416,78	195.764,60	6.763.681,32
Burgos	65.199,88	86.576,07	709.620,34	14.522.454,64
León	3.131.521,06	108.097,75	2.346.746,03	21.554.536,28
Palencia	267.026,44	60.850,23	556.747,93	7.141.176,12
Salamanca	21.290,55	59.240,93	567.706,11	12.822.477,41
Segovia	2.640,70	7.922,10	185.517,35	5.537.493,79
Soria	4.078,95	6.849,27	117.117,12	3.301.174,45
Valladolid	104.598,57	99.463,88	730.444,51	16.673.716,56
Zamora	55.219,87	74.128,67	386.880,92	8.606.869,46
CATALUÑA	716.543,16	1.515.412,57	9.609.469,50	199.370.898,51
Barcelona	513.828,90	1.165.301,75	6.585.404,78	150.360.807,34
Girona	37.479,31	129.563,73	994.594,84	16.127.411,16
Lleida	103.409,84	82.077,82	859.343,34	12.153.465,33
Tarragona	61.825,11	138.469,27	1.170.126,54	20.729.214,68
EXTREMADURA	50.406,00	320.724,45	1.637.184,71	43.915.900,76
Badajoz	28.431,57	215.568,17	1.064.407,36	27.616.130,06
Cáceres	21.974,43	105.156,28	572.777,35	16.299.770,70
GALICIA	341.769,89	1.057.397,73	5.331.620,72	105.229.501,32
A Coruña	113.238,98	389.134,13	1.931.393,79	42.931.867,69
Lugo	91.641,04	134.677,29	662.821,55	13.566.626,36
Ourense	41.669,85	146.328,86	531.978,12	12.749.616,19
Pontevedra	95.220,02	387.257,45	2.205.427,26	35.981.391,08
LA RIOJA	35.102,65	0,00	520.649,77	8.394.544,85
Logroño	35.102,65	0,00	520.649,77	8.394.544,85
MADRID	248.375,88	1.403.808,90	7.008.493,72	161.264.122,85
Madrid	248.375,88	1.403.808,90	7.008.493,72	161.264.122,85
MURCIA	0,00	671.927,68	2.444.607,23	43.859.832,91
Murcia	0,00	671.927,68	2.444.607,23	43.859.832,91
NAVARRA	16.952,77	44.465,39	1.126.004,52	18.708.477,78
Navarra	16.952,77	44.465,39	1.126.004,52	18.708.477,78
C. VALENCIANA	333.440,84	1.613.747,02	5.716.503,06	146.225.599,85
Alicante	88.576,59	428.223,19	1.772.367,04	45.795.746,36
Castellón	26.699,29	150.988,94	797.919,87	17.606.797,00
Valencia	218.164,96	1.034.534,89	3.146.216,15	82.823.056,49
PAÍS VASCO	85.598,87	230.574,07	4.225.846,98	80.550.270,16
Araba/Álava	13.476,52	25.009,36	462.837,59	8.944.017,26
Gipuzkoa	17.993,07	91.923,11	1.455.035,85	25.160.991,01
Bizkaia	54.129,28	113.641,60	2.307.973,54	46.445.261,89
CEUTA	0,00	32.479,96	99.682,89	2.567.840,97
MELILLA	0,00	37.026,91	100.508,30	2.679.665,25
S. CENTRALES	0,00	0,00	0,00	0,00
TOTALES	16.302.441,29	12.409.730,47	71.190.024,93	1.464.917.620,90

Cuadro II.42.5.1 IMPORTE PENSIÓN EN FAVOR DE FAMILIARES POR REGÍMENES (Euros)

	Año 2012				
COMUNIDADES AUTÓNOMAS	R. GENERAL	R. AUTÓNOMOS	R. AGRARIO	R. MAR	SUMA PARCIAL
ANDALUCÍA	43.795.625,85	5.026.694,19	487.293,24	1.399.456,13	50.709.069,41
Almería	1.414.841,18	592.311,40	12.844,86	53.926,34	2.073.923,78
Cádiz	5.580.216,10	788.723,99	44.396,91	602.414,15	11.015.751,15
Córdoba	5.136.830,18	643.241,07	97.275,37	0,00	5.877.346,62
Granada	4.994.651,37	741.320,53	87.581,80	0,00	5.823.553,70
Huelva	2.679.522,46	310.177,79	37.810,03	340.396,82	3.367.907,10
Jaén	2.928.139,17	494.660,61	69.643,28	0,00	3.492.443,06
Málaga	6.034.031,84	644.212,73	58.026,41	344.108,85	7.080.379,83
Sevilla	11.027.393,55	812.046,07	79.714,58	58.609,97	11.977.764,17
ARAGÓN	5.208.629,15	1.367.472,00	28.119,33	0,00	6.604.220,48
Huesca	586.684,71	196.954,06	5.177,09	0,00	788.815,86
Teruel	315.452,17	220.540,67	0,00	0,00	535.992,84
Zaragoza	4.306.492,27	949.977,27	22.942,24	0,00	5.279.411,78
ASTURIAS	5.920.427,62	1.854.533,22	1.955,22	305.147,33	8.082.063,39
Asturias	5.920.427,62	1.854.533,22	1.955,22	305.147,33	8.082.063,39
ILLES BALEARS	556.956,66	118.674,67	3.499,60	21.194,42	700.325,35
Baleares	556.956,66	118.674,67	3.499,60	21.194,42	700.325,35
CANARIAS	8.527.776,90	1.817.529,72	101.474,45	1.086.513,38	11.533.294,45
Las Palmas	5.128.482,97	778.532,35	42.985,27	639.964,22	6.589.964,81
S. C. Tenerife	3.399.293,93	1.038.997,37	58.489,18	446.549,16	4.943.329,64
CANTABRIA	5.859.860,92	1.760.059,31	4.846,11	144.535,62	7.769.301,96
Cantabria	5.859.860,92	1.760.059,31	4.846,11	144.535,62	7.769.301,96
CASTILLA-LA MANCHA	9.126.842,54	3.716.740,60	146.920,73	0,00	12.990.503,87
Albacete	2.258.110,89	754.133,70	36.849,65	0,00	3.049.094,24
Ciudad Real	2.974.341,06	1.235.920,26	49.020,93	0,00	4.259.282,25
Cuenca	1.123.590,36	723.097,49	17.764,79	0,00	1.864.452,64
Guadalajara	636.618,22	282.846,62	3.585,69	0,00	923.050,53
Toledo	2.134.182,01	720.742,53	39.699,67	0,00	2.894.624,21
CASTILLA Y LEÓN	15.098.962,66	6.965.543,23	72.546,25	0,00	22.137.052,14
Ávila	841.293,53	401.464,34	8.375,65	0,00	1.251.133,52
Burgos	2.196.180,74	487.488,55	6.459,29	0,00	2.690.128,58
León	2.684.702,62	1.863.978,62	3.944,96	0,00	4.552.626,20
Palencia	1.245.051,52	571.115,47	9.363,17	0,00	1.825.530,16
Salamanca	2.705.001,64	1.119.725,26	16.023,24	0,00	3.840.750,14
Segovia	574.083,09	345.802,39	2.354,87	0,00	922.240,35
Soria	511.386,85	220.829,21	6.008,83	0,00	738.224,89
Valladolid	3.287.062,79	755.260,75	15.445,14	0,00	4.057.768,68
Zamora	1.054.199,88	1.199.878,64	4.571,10	0,00	2.258.649,62
CATALUÑA	8.500.178,95	992.621,14	23.120,84	110.809,34	9.626.730,27
Barcelona	7.042.262,77	598.973,23	12.091,75	91.373,92	7.744.701,67
Girona	283.143,10	60.431,86	1.178,62	0,00	344.753,58
Lleida	264.967,03	144.094,16	2.599,82	0,00	411.661,01
Tarragona	909.806,05	189.121,89	7.250,65	19.435,42	1.125.614,01
EXTREMADURA	7.440.017,13	2.099.226,29	135.206,02	0,00	9.674.449,44
Badajoz	5.169.886,70	1.508.428,10	97.431,10	0,00	6.775.745,90
Cáceres	2.270.130,43	590.798,19	37.774,92	0,00	2.898.703,54
GALICIA	12.417.867,90	19.810.921,72	24.756,13	2.071.257,17	34.324.802,92
A Coruña	5.326.326,52	6.387.147,40	4.844,04	744.047,96	12.462.365,92
Lugo	1.339.118,03	3.111.031,76	3.162,00	59.497,55	4.512.809,34
Ourense	1.447.397,67	5.413.528,53	2.769,70	0,00	6.863.695,90
Pontevedra	4.305.025,68	4.899.214,03	13.980,39	1.267.711,66	10.485.931,76
LA RIOJA	1.039.102,10	260.566,62	0,00	0,00	1.299.668,72
Logroño	1.039.102,10	260.566,62	0,00	0,00	1.299.668,72
MADRID	19.402.458,54	1.140.512,69	34.154,41	70.643,76	20.647.769,40
Madrid	19.402.458,54	1.140.512,69	34.154,41	70.643,76	20.647.769,40
MURCIA	3.634.127,28	570.853,35	66.733,39	108.215,32	4.379.929,34
Murcia	3.634.127,28	570.853,35	66.733,39	108.215,32	4.379.929,34
NAVARRA	2.387.635,68	826.630,42	13.046,41	0,00	3.227.312,51
Navarra	2.387.635,68	826.630,42	13.046,41	0,00	3.227.312,51
C. VALENCIANA	12.837.222,49	1.779.168,75	124.020,13	379.151,11	15.119.562,48
Alicante	5.801.875,30	892.771,37	59.377,99	187.891,75	6.941.916,41
Castellón	877.154,51	271.699,33	12.776,50	26.766,44	1.188.396,78
Valencia	6.158.192,68	614.698,05	51.865,64	164.492,92	6.989.249,29
PAÍS VASCO	17.067.363,21	1.969.511,79	3.226,15	894.455,88	19.934.557,03
Araba/Álava	1.303.988,38	162.608,77	887,80	0,00	1.467.484,95
Gipuzkoa	4.547.661,35	552.372,61	848,75	194.433,72	5.295.316,43
Bizkaia	11.215.713,48	1.254.530,41	1.489,60	700.022,16	13.171.755,65
CEUTA	218.622,47	7.001,62	791,82	38.183,07	264.598,98
MELILLA	140.416,27	33.793,72	0,00	34.529,96	208.739,95
S. CENTRALES	0,00	0,00	0,00	0,00	0,00
TOTALES	179.180.094,32	52.118.055,05	1.271.710,23	6.664.092,49	239.233.952,09

Cuadro II.42.5.2 IMPORTE PENSIÓN EN FAVOR DE FAMILIARES POR REGÍMENES (Euros)

	Año 2012			
COMUNIDADES AUTÓNOMAS	R. CARBÓN	R. HOGAR	R. A.T. Y E.P.	TOTAL
ANDALUCÍA	183.560,72	1.449.882,77	1.253.903,79	53.596.416,69
Almería	0,00	85.328,20	43.094,65	2.202.346,63
Cádiz	0,00	202.014,41	79.620,90	11.297.386,46
Córdoba	94.459,97	199.989,97	149.170,54	6.320.967,10
Granada	6.383,60	238.080,48	154.574,33	6.222.592,11
Huelva	0,00	66.411,38	171.306,13	3.605.624,61
Jaén	0,00	68.710,35	160.276,18	3.721.429,59
Málaga	3.996,97	228.800,48	219.437,02	7.532.614,30
Sevilla	78.720,18	360.547,50	276.424,04	12.693.455,89
ARAGÓN	97.037,31	68.455,39	358.409,30	7.128.122,48
Huesca	0,00	19.339,19	31.540,09	839.695,14
Teruel	65.392,61	0,00	19.400,71	620.786,16
Zaragoza	31.644,70	49.116,20	307.468,50	5.667.641,18
ASTURIAS	3.176.954,46	114.078,49	2.084.620,39	13.457.716,73
Asturias	3.176.954,46	114.078,49	2.084.620,39	13.457.716,73
ILLES BALEARS	15.767,12	19.800,00	57.170,01	793.062,48
Baleares	15.767,12	19.800,00	57.170,01	793.062,48
CANARIAS	0,00	220.615,45	197.617,68	11.951.527,58
Las Palmas	0,00	142.990,66	127.130,36	6.860.085,83
S. C. Tenerife	0,00	77.624,79	70.487,32	5.091.441,75
CANTABRIA	35.512,66	107.246,66	121.750,16	8.033.811,44
Cantabria	35.512,66	107.246,66	121.750,16	8.033.811,44
CASTILLA-LA MANCHA	242.443,50	135.150,32	584.662,04	13.952.759,73
Albacete	0,00	62.417,60	115.289,20	3.226.801,04
Ciudad Real	238.742,38	41.853,41	192.898,49	4.732.776,53
Cuenca	0,00	17.130,25	72.489,26	1.954.072,15
Guadalajara	0,00	2.271,50	31.288,53	956.610,56
Toledo	3.701,12	11.477,56	172.696,56	3.082.499,45
CASTILLA Y LEÓN	1.289.627,28	227.767,22	1.802.789,70	25.457.236,34
Ávila	0,00	8.892,09	70.423,57	1.330.449,18
Burgos	0,00	35.563,84	225.396,65	2.951.089,07
León	1.168.431,42	51.679,92	812.350,24	6.585.087,78
Palencia	86.760,42	18.779,20	301.820,92	2.232.890,70
Salamanca	0,00	32.269,55	134.286,28	4.007.305,97
Segovia	8.807,76	18.407,60	17.367,86	966.823,57
Soria	0,00	6.383,60	56.608,77	801.217,26
Valladolid	25.627,68	25.116,54	124.135,50	4.232.648,40
Zamora	0,00	30.674,88	60.399,91	2.349.724,41
CATALUÑA	30.079,24	87.624,86	838.281,82	10.582.716,19
Barcelona	23.695,64	69.217,26	529.553,83	8.367.168,40
Girona	0,00	6.383,60	181.043,76	532.180,94
Lleida	6.383,60	0,00	40.882,93	458.927,54
Tarragona	0,00	12.024,00	86.801,30	1.224.439,31
EXTREMADURA	9.277,11	125.893,15	250.191,22	10.059.810,92
Badajoz	9.277,11	119.881,15	160.320,13	7.065.224,29
Cáceres	0,00	6.012,00	89.871,09	2.994.586,63
GALICIA	149.743,73	420.526,26	1.395.848,37	36.290.921,28
A Coruña	45.512,59	185.637,90	507.621,54	13.201.137,95
Lugo	0,00	46.446,12	162.872,61	4.722.128,07
Ourense	14.353,70	76.885,33	182.247,65	7.137.182,58
Pontevedra	89.877,44	111.556,91	543.106,57	11.230.472,68
LA RIOJA	0,00	0,00	151.270,35	1.450.939,07
Logroño	0,00	0,00	151.270,35	1.450.939,07
MADRID	59.114,88	187.976,61	1.110.470,30	22.005.331,19
Madrid	59.114,88	187.976,61	1.110.470,30	22.005.331,19
MURCIA	0,00	212.910,08	261.798,92	4.854.638,34
Murcia	0,00	212.910,08	261.798,92	4.854.638,34
NAVARRA	8.714,15	38.186,63	345.087,61	3.619.300,90
Navarra	8.714,15	38.186,63	345.087,61	3.619.300,90
C. VALENCIANA	101.072,66	289.671,16	808.176,18	16.318.482,48
Alicante	86.194,89	177.287,39	207.669,47	7.413.068,16
Castellón	0,00	9.024,30	148.899,43	1.346.320,51
Valencia	14.877,77	103.359,47	451.607,28	7.559.093,81
PAÍS VASCO	14.782,77	77.164,29	1.356.557,30	21.383.061,39
Araba/Álava	0,00	0,00	38.253,36	1.505.738,31
Gipuzkoa	0,00	25.296,10	636.600,12	5.957.212,65
Bizkaia	14.782,77	51.868,19	681.703,82	13.920.110,43
CEUTA	0,00	11.519,46	20.953,86	297.072,30
MELILLA	0,00	0,00	40.551,65	249.291,60
S. CENTRALES	0,00	0,00	0,00	0,00
TOTALES	5.413.687,59	3.794.468,80	13.040.110,65	261.482.219,13

Cuadro II.42.6.1 IMPORTE TOTAL PENSIONES POR REGÍMENES (Euros)

Año 2012					
COMUNIDADES AUTÓNOMAS	R. GENERAL	R. AUTÓNOMOS	R. AGRARIO	R. MAR	SUMA PARCIAL
ANDALUCÍA	12.027.307.694,20	1.763.753.259,55	164.183.727,93	260.944.859,81	14.216.189.541,49
Almería	597.857.916,65	217.812.990,45	7.685.041,76	23.822.077,82	847.178.026,68
Cádiz	1.800.083.351,22	206.798.283,32	14.086.182,67	115.403.776,31	2.136.371.593,52
Córdoba	1.272.198.672,34	196.360.322,58	27.302.215,31	0,00	1.495.861.210,23
Granada	1.360.591.305,12	251.683.658,74	28.022.965,41	0,00	1.640.297.929,27
Huelva	751.408.662,17	95.795.812,99	10.374.864,52	67.723.052,56	925.302.392,24
Jaén	1.063.218.170,10	168.495.759,57	21.786.163,69	0,00	1.253.500.093,36
Málaga	2.093.412.066,08	283.075.660,91	20.679.539,44	40.836.932,85	2.438.004.199,28
Sevilla	3.088.537.550,52	343.730.770,99	34.246.755,13	13.159.020,27	3.479.674.096,91
ARAGÓN	2.609.941.862,67	636.710.982,57	5.045.234,87	0,00	3.251.698.080,11
Huesca	378.653.726,26	144.513.215,73	1.154.875,31	0,00	524.321.817,30
Teruel	183.792.937,66	127.098.229,87	361.889,15	0,00	311.253.056,68
Zaragoza	2.047.495.198,75	365.099.536,97	3.528.470,41	0,00	2.416.123.206,13
ASTURIAS	2.334.583.222,21	585.489.541,98	513.804,99	57.922.536,72	2.978.509.105,90
Asturias	2.334.583.222,21	585.489.541,98	513.804,99	57.922.536,72	2.978.509.105,90
ILLES BALEARS	1.379.697.818,01	335.898.527,10	2.193.716,98	36.465.149,04	1.754.255.211,13
Baleares	1.379.697.818,01	335.898.527,10	2.193.716,98	36.465.149,04	1.754.255.211,13
CANARIAS	2.286.343.395,56	378.805.293,65	10.372.987,31	139.639.388,52	2.815.161.065,04
Las Palmas	1.231.407.524,29	173.471.237,72	4.842.572,81	79.164.797,87	1.488.886.132,69
S. C. Tenerife	1.054.935.871,27	205.334.055,93	5.530.414,50	60.474.590,65	1.326.274.932,35
CANTABRIA	1.219.197.581,25	274.189.918,26	381.103,49	47.590.228,73	1.541.358.831,73
Cantabria	1.219.197.581,25	274.189.918,26	381.103,49	47.590.228,73	1.541.358.831,73
CASTILLA-LA MANCHA	2.771.566.367,23	773.583.842,84	28.513.282,55	0,00	3.573.663.492,62
Albacete	531.735.331,07	141.484.178,88	6.631.546,35	0,00	679.851.056,30
Ciudad Real	780.250.764,10	186.746.942,54	8.943.309,03	0,00	975.941.015,67
Cuenca	270.697.302,35	141.513.357,08	3.513.550,92	0,00	415.724.210,35
Guadalajara	346.753.563,48	76.958.480,36	657.058,88	0,00	424.369.102,72
Toledo	842.129.406,23	226.880.883,98	8.767.817,37	0,00	1.077.778.107,58
CASTILLA Y LEÓN	4.371.565.547,41	1.640.909.609,26	11.131.211,08	0,00	6.023.606.367,75
Ávila	253.407.641,23	116.769.263,61	2.103.484,48	0,00	372.280.389,32
Burgos	747.967.859,53	222.669.638,24	1.087.772,97	0,00	971.725.270,74
León	747.692.568,76	410.497.801,52	398.475,00	0,00	1.158.588.845,28
Palencia	303.055.852,75	106.419.715,52	734.889,91	0,00	410.210.458,18
Salamanca	570.929.876,00	208.131.378,34	2.381.056,09	0,00	781.442.310,43
Segovia	223.040.456,70	108.348.501,88	616.474,70	0,00	332.005.433,28
Soria	155.737.489,11	73.581.315,32	470.934,96	0,00	229.789.739,39
Valladolid	1.093.724.020,78	197.224.991,72	2.374.908,15	0,00	1.293.323.920,65
Zamora	276.009.782,55	197.267.003,11	963.214,82	0,00	474.240.000,48
CATALUÑA	15.971.081.454,63	2.415.547.471,53	11.327.199,10	114.244.968,75	18.512.201.094,01
Barcelona	12.900.916.152,13	1.531.841.544,52	3.947.886,21	80.319.452,76	14.517.025.035,62
Girona	1.167.958.868,92	285.055.258,84	1.256.769,62	0,00	1.454.270.897,38
Lleida	605.221.512,21	297.087.427,23	1.453.409,29	0,00	903.762.348,73
Tarragona	1.296.984.921,37	301.563.240,94	4.669.133,98	33.925.515,99	1.637.142.812,28
EXTREMADURA	1.534.427.025,33	418.110.660,20	25.690.363,52	0,00	1.978.228.049,05
Badajoz	902.941.783,96	234.536.829,54	15.554.342,37	0,00	1.153.032.955,87
Cáceres	631.485.241,37	183.573.830,66	10.136.021,15	0,00	825.195.093,18
GALICIA	4.120.479.390,91	2.036.384.895,11	2.918.007,00	615.124.117,74	6.774.906.410,76
A Coruña	1.729.954.606,61	709.445.688,95	730.397,88	210.312.657,80	2.650.443.351,24
Lugo	466.609.619,74	486.189.168,81	614.201,19	30.765.776,30	984.178.766,04
Ourense	518.871.862,81	354.126.254,60	368.342,77	0,00	873.366.460,18
Pontevedra	1.405.043.301,75	486.623.782,75	1.205.065,16	374.045.683,64	2.266.917.833,30
LA RIOJA	546.176.239,40	152.190.667,90	0,00	0,00	698.366.907,30
Logroño	546.176.239,40	152.190.667,90	0,00	0,00	698.366.907,30
MADRID	12.297.448.851,13	1.124.359.779,57	3.901.380,29	38.902.492,14	13.464.612.503,13
Madrid	12.297.448.851,13	1.124.359.779,57	3.901.380,29	38.902.492,14	13.464.612.503,13
MURCIA	1.778.076.394,62	382.769.957,45	20.448.820,41	24.566.558,40	2.205.861.730,88
Murcia	1.778.076.394,62	382.769.957,45	20.448.820,41	24.566.558,40	2.205.861.730,88
NAVARRA	1.302.854.617,17	255.845.831,80	2.052.183,62	0,00	1.560.752.632,59
Navarra	1.302.854.617,17	255.845.831,80	2.052.183,62	0,00	1.560.752.632,59
C. VALENCIANA	7.900.835.949,02	1.307.506.410,45	43.299.318,16	101.591.764,03	9.353.233.441,66
Alicante	2.368.770.827,09	420.389.256,30	13.972.868,69	42.487.805,86	2.845.620.757,94
Castellón	948.854.838,68	223.295.047,03	5.286.930,09	21.006.733,43	1.198.443.549,23
Valencia	4.583.210.283,25	663.822.107,12	24.039.519,38	38.097.224,74	5.309.169.134,49
PAÍS VASCO	6.043.084.704,99	787.865.288,96	668.226,66	196.465.028,10	7.028.083.248,71
Araba/Álava	812.960.085,07	112.051.850,53	165.872,66	0,00	925.177.808,26
Gipuzkoa	1.946.038.000,47	322.407.232,20	176.583,20	55.948.341,02	2.324.570.156,89
Bizkaia	3.284.086.619,45	353.406.206,23	325.770,80	140.516.687,08	3.778.335.283,56
CEUTA	74.024.836,32	10.447.549,75	13.572,85	4.821.415,92	89.307.374,84
MELILLA	58.545.604,68	13.904.253,28	23.560,95	3.202.871,74	75.676.290,65
S. CENTRALES	0,00	0,00	0,00	0,00	0,00
TOTALES	80.627.238.556,74	15.294.273.741,21	332.677.701,76	1.641.481.379,64	97.895.671.379,35

Cuadro II.42.6.2 IMPORTE TOTAL PENSIONES POR REGÍMENES (Euros)

	Año 2012			
COMUNIDADES AUTÓNOMAS	R. CARBÓN	R. HOGAR	R. A.T. Y E.P.	TOTAL
ANDALUCÍA	41.273.410,75	223.411.742,40	540.400.596,58	15.021.275.291,22
Almería	1.307.524,71	12.738.810,27	25.994.856,91	887.219.218,57
Cádiz	474.287,15	21.974.058,59	127.531.558,34	2.286.351.497,60
Córdoba	26.606.031,24	26.163.396,45	34.803.631,53	1.583.434.269,45
Granada	1.452.592,68	29.992.986,68	60.833.222,53	1.732.576.731,16
Huelva	478.587,90	9.314.556,05	41.151.602,52	976.247.138,71
Jaén	1.037.771,81	16.312.133,25	46.005.709,83	1.316.855.708,25
Málaga	2.448.829,99	37.047.362,18	73.463.537,58	2.550.963.929,03
Sevilla	7.467.785,27	69.868.438,93	130.616.477,34	3.687.626.798,45
ARAGÓN	85.959.627,70	31.214.375,33	84.423.190,53	3.453.295.273,67
Huesca	3.444.496,21	5.516.208,82	13.763.943,40	547.046.465,73
Teruel	69.823.774,14	2.255.052,81	10.436.388,00	393.768.271,63
Zaragoza	12.691.357,35	23.443.113,70	60.222.859,13	2.512.480.536,31
ASTURIAS	786.840.695,89	35.477.192,47	280.960.640,46	4.081.787.634,72
Asturias	786.840.695,89	35.477.192,47	280.960.640,46	4.081.787.634,72
ILLES BALEARS	3.720.950,60	30.683.495,63	38.780.402,32	1.827.440.059,68
Baleares	3.720.950,60	30.683.495,63	38.780.402,32	1.827.440.059,68
CANARIAS	720.903,21	26.500.217,06	76.537.169,29	2.918.919.354,60
Las Palmas	422.199,30	11.821.374,36	46.309.089,90	1.547.438.796,25
S. C. Tenerife	298.703,91	14.678.842,70	30.228.079,39	1.371.480.558,35
CANTABRIA	1.687.619,55	13.422.900,76	49.275.983,22	1.605.745.335,26
Cantabria	1.687.619,55	13.422.900,76	49.275.983,22	1.605.745.335,26
CASTILLA-LA MANCHA	20.283.022,99	40.237.586,33	128.630.561,89	3.762.814.663,83
Albacete	344.452,20	6.794.386,45	21.317.469,00	708.307.363,95
Ciudad Real	18.095.770,64	10.027.891,39	46.591.042,95	1.050.655.720,65
Cuenca	139.873,27	4.165.293,00	12.423.328,03	432.452.704,65
Guadalajara	212.938,01	4.133.520,34	15.573.630,62	444.289.191,69
Toledo	1.489.988,87	15.116.495,15	32.725.091,29	1.127.109.682,89
CASTILLA Y LEÓN	320.015.795,29	68.280.978,71	258.091.105,12	6.669.994.246,87
Ávila	236.913,83	4.886.623,44	7.761.552,56	385.165.479,15
Burgos	1.208.639,33	8.683.478,57	24.598.848,92	1.006.216.237,56
León	281.923.051,79	15.104.469,52	124.205.226,00	1.579.821.592,59
Palencia	28.972.451,46	4.199.016,93	22.293.826,31	465.675.752,88
Salamanca	2.239.029,40	10.553.861,94	18.406.799,38	812.642.001,15
Segovia	211.366,92	4.154.008,84	8.600.534,17	344.971.343,21
Soria	42.568,14	3.303.957,90	4.613.890,92	237.750.156,35
Valladolid	3.000.377,98	11.662.273,21	32.998.441,98	1.340.985.013,82
Zamora	2.181.396,44	5.733.288,36	14.611.984,88	496.766.670,16
CATALUÑA	45.675.995,47	237.449.615,89	410.990.643,15	19.206.317.348,52
Barcelona	39.385.261,77	184.782.991,54	311.601.312,90	15.052.794.601,83
Girona	709.509,72	23.629.866,47	32.861.570,91	1.511.471.844,48
Lleida	3.820.583,36	12.613.692,10	23.853.863,62	944.050.487,81
Tarragona	1.760.640,62	16.423.065,78	42.673.895,72	1.698.000.414,40
EXTREMADURA	2.994.629,49	25.978.811,33	58.833.941,57	2.066.035.431,44
Badajoz	1.371.392,88	15.590.236,88	34.330.201,29	1.204.324.786,92
Cáceres	1.623.236,61	10.388.574,45	24.503.740,28	861.710.644,52
GALICIA	26.515.287,92	116.153.116,48	215.087.770,69	7.132.662.585,85
A Coruña	11.126.748,57	45.273.163,89	82.545.068,56	2.789.388.332,26
Lugo	7.165.977,17	16.554.600,55	28.420.267,49	1.036.319.611,25
Ourense	4.413.681,52	18.215.134,49	27.266.899,37	923.262.175,56
Pontevedra	3.808.880,66	36.110.217,55	76.855.535,27	2.383.692.466,78
LA RIOJA	878.711,39	0,00	19.635.462,65	718.881.081,34
Logroño	878.711,39	0,00	19.635.462,65	718.881.081,34
MADRID	10.955.722,72	197.837.056,53	246.194.300,07	13.919.599.582,45
Madrid	10.955.722,72	197.837.056,53	246.194.300,07	13.919.599.582,45
MURCIA	1.486.135,52	47.976.929,94	85.724.462,06	2.341.049.258,40
Murcia	1.486.135,52	47.976.929,94	85.724.462,06	2.341.049.258,40
NAVARRA	392.124,71	13.155.197,35	43.821.821,19	1.618.121.775,84
Navarra	392.124,71	13.155.197,35	43.821.821,19	1.618.121.775,84
C. VALENCIANA	16.352.867,05	120.437.191,89	212.546.161,46	9.702.569.662,06
Alicante	8.711.077,08	27.927.984,57	67.784.643,20	2.950.044.462,79
Castellón	2.981.029,74	12.547.851,70	27.172.553,28	1.241.144.983,95
Valencia	4.660.760,23	79.961.355,62	117.588.964,98	5.511.380.215,32
PAÍS VASCO	3.210.214,97	51.291.360,00	196.866.894,22	7.279.451.717,90
Araba/Álava	431.708,10	4.876.869,26	28.739.089,70	959.225.475,32
Gipuzkoa	451.085,01	18.476.669,01	75.402.317,98	2.418.900.228,89
Bizkaia	2.327.421,86	27.937.821,73	92.725.486,54	3.901.326.013,69
CEUTA	17.486,36	1.484.578,06	5.188.587,51	95.998.026,77
MELILLA	24.164,53	1.585.405,42	4.548.329,39	81.834.189,99
S. CENTRALES	0,00	0,00	0,00	0,00
TOTALES	1.369.005.366,11	1.282.577.751,58	2.956.538.023,37	103.503.792.520,41

Cuadro II.43 IMPORTE TOTAL PENSIONES POR CLASES Y REGÍMENES. Año 2013

Cuadro II.43.1.1 IMPORTE PENSIÓN DE INCAPACIDAD PERMANENTE POR REGÍMENES. Año 2013

COMUNIDADES AUTÓNOMAS	R. GENERAL	R. AUTÓNOMOS	R. AGRARIO	R. MAR	SUMA PARCIAL
ANDALUCÍA	1.937.731.883,63	204.212.058,24	11.513,91	19.017.435,21	2.160.972.890,99
Almería	68.945.429,98	14.257.570,71	0,00	1.162.565,95	84.365.566,64
Cádiz	367.868.057,87	29.695.189,07	0,00	10.378.663,87	407.941.910,81
Córdoba	132.416.345,41	15.174.824,46	0,00	0,00	147.591.169,87
Granada	210.684.009,61	28.660.984,88	0,00	0,00	239.344.994,49
Huelva	101.710.601,85	8.572.125,04	0,00	4.794.414,35	115.077.141,24
Jaén	172.788.086,15	23.372.111,31	192,38	0,00	196.160.389,84
Málaga	359.915.328,68	36.829.800,19	10.900,67	2.288.064,33	399.044.093,87
Sevilla	523.404.024,08	47.649.452,58	420,86	393.726,71	571.447.624,23
ARAGÓN	255.031.093,99	38.752.832,56	0,00	0,00	293.783.926,55
Huesca	45.514.486,79	10.408.096,14	0,00	0,00	55.922.582,93
Teruel	20.886.991,72	6.702.757,55	0,00	0,00	27.589.749,27
Zaragoza	188.629.615,48	21.641.978,87	0,00	0,00	210.271.594,35
ASTURIAS	310.692.835,82	55.751.240,75	0,00	4.631.745,96	371.075.822,53
Asturias	310.692.835,82	55.751.240,75	0,00	4.631.745,96	371.075.822,53
ILLES BALEARS	166.396.186,11	21.277.397,20	0,00	1.661.202,95	189.334.786,26
Baleares	166.396.186,11	21.277.397,20	0,00	1.661.202,95	189.334.786,26
CANARIAS	308.264.316,89	27.606.045,89	0,00	4.957.176,68	340.827.539,46
Las Palmas	184.537.560,61	15.355.353,12	0,00	3.230.180,77	203.123.094,50
S. C. Tenerife	123.726.756,28	12.250.692,77	0,00	1.726.995,91	137.704.444,96
CANTABRIA	135.767.482,45	22.677.744,87	0,00	3.337.931,82	161.783.159,14
Cantabria	135.767.482,45	22.677.744,87	0,00	3.337.931,82	161.783.159,14
CASTILLA-LA MANCHA	334.471.032,77	66.751.031,78	0,00	0,00	401.222.064,55
Albacete	53.627.780,39	11.676.498,50	0,00	0,00	65.304.278,89
Ciudad Real	120.036.257,59	23.896.471,04	0,00	0,00	143.932.728,63
Cuenca	30.876.884,41	10.333.220,71	0,00	0,00	41.210.105,12
Guadalajara	50.664.815,99	6.246.766,96	0,00	0,00	56.911.582,95
Toledo	79.265.294,39	14.598.074,57	0,00	0,00	93.863.368,96
CASTILLA Y LEÓN	360.975.100,86	78.556.986,60	0,00	0,00	439.532.087,46
Ávila	20.740.066,50	5.655.694,29	0,00	0,00	26.395.760,79
Burgos	45.384.573,05	7.511.007,10	0,00	0,00	52.895.580,15
León	81.655.688,01	24.138.622,68	0,00	0,00	105.794.310,69
Palencia	30.082.324,24	6.080.010,01	0,00	0,00	36.162.334,25
Salamanca	39.206.620,03	8.317.912,47	0,00	0,00	47.524.532,50
Segovia	15.807.613,43	3.810.801,61	0,00	0,00	19.618.415,04
Soria	9.988.054,38	2.398.290,35	0,00	0,00	12.386.344,73
Valladolid	95.819.050,49	13.652.518,96	0,00	0,00	109.471.569,45
Zamora	22.291.110,73	6.992.129,13	0,00	0,00	29.283.239,86
CATALUÑA	1.884.779.077,59	196.185.631,74	0,00	5.575.221,88	2.086.539.931,21
Barcelona	1.536.961.166,11	140.206.227,91	0,00	3.905.690,79	1.681.073.084,81
Girona	111.878.921,63	16.812.511,51	0,00	0,00	128.691.433,14
Lleida	88.897.523,54	19.012.623,51	0,00	0,00	107.910.147,05
Tarragona	147.041.466,31	20.154.268,81	0,00	1.669.531,09	168.865.266,21
EXTREMADURA	179.284.784,66	33.744.672,93	0,00	0,00	213.029.457,59
Badajoz	106.270.979,51	19.611.948,44	0,00	0,00	125.882.927,95
Cáceres	73.013.805,15	14.132.724,49	0,00	0,00	87.146.529,64
GALICIA	493.419.370,69	130.737.661,42	0,00	45.233.701,03	669.390.733,14
A Coruña	195.757.723,95	48.487.409,07	0,00	13.975.480,91	258.220.613,93
Lugo	63.098.949,43	27.594.088,58	0,00	2.744.234,69	93.437.272,70
Ourense	66.866.421,66	21.805.684,62	0,00	0,00	88.672.106,28
Pontevedra	167.696.275,65	32.850.479,15	0,00	28.513.985,43	229.060.740,23
LA RIOJA	49.521.816,31	7.979.759,29	0,00	0,00	57.501.575,60
Logroño	49.521.816,31	7.979.759,29	0,00	0,00	57.501.575,60
MADRID	887.205.629,01	72.040.223,13	0,00	1.674.266,18	960.920.118,32
Madrid	887.205.629,01	72.040.223,13	0,00	1.674.266,18	960.920.118,32
MURCIA	269.370.411,50	43.315.922,94	0,00	1.799.432,83	314.485.767,27
Murcia	269.370.411,50	43.315.922,94	0,00	1.799.432,83	314.485.767,27
NAVARRA	133.067.012,90	18.006.570,29	0,00	0,00	151.073.583,19
Navarra	133.067.012,90	18.006.570,29	0,00	0,00	151.073.583,19
C. VALENCIANA	920.325.583,36	125.653.444,53	1.566,67	4.781.788,28	1.050.762.382,84
Alicante	204.589.487,89	29.302.413,12	0,00	1.453.756,98	235.345.657,99
Castellón	112.956.187,41	16.725.116,21	0,00	1.476.862,75	131.158.166,37
Valencia	602.779.908,06	79.625.915,20	1.566,67	1.851.168,55	684.258.558,48
PAÍS VASCO	542.326.681,39	69.248.757,53	0,00	8.712.319,89	620.287.758,81
Araba/Álava	69.434.512,36	8.234.805,23	0,00	0,00	77.669.317,59
Gipuzkoa	177.472.159,06	27.282.321,75	0,00	2.679.297,80	207.433.778,61
Bizkaia	295.420.009,97	33.731.630,55	0,00	6.033.022,09	335.184.662,61
CEUTA	8.442.340,33	864.696,05	0,00	345.423,50	9.652.459,88
MELILLA	10.370.788,42	1.214.753,71	0,00	125.641,07	11.711.183,20
S. CENTRALES	0,00	0,00	0,00	0,00	0,00
TOTALES	9.187.443.428,68	1.214.577.431,45	13.080,58	101.853.287,28	10.503.887.227,99

Cuadro II.43.1.2 IMPORTE PENSIÓN DE INCAPACIDAD PERMANENTE POR REGÍMENES (Euros)

				Año 2013
COMUNIDADES AUTÓNOMAS	R. CARBÓN	R. HOGAR	R. A.T. Y E.P.	TOTAL
ANDALUCÍA	1.025.226,65	6.366.556,48	257.639.156,14	2.426.003.830,26
Almería	56.871,62	180.649,47	12.274.562,39	96.877.650,12
Cádiz	101.358,13	669.125,81	59.655.162,34	468.367.557,09
Córdoba	498.936,56	386.131,56	14.527.284,13	163.003.522,12
Granada	63.082,89	802.472,49	30.510.198,93	270.720.748,80
Huelva	0,00	214.413,21	19.362.642,26	134.654.196,71
Jaén	76.688,16	325.104,22	20.824.929,43	217.387.111,65
Málaga	175.351,20	1.282.072,52	39.074.467,39	439.575.984,98
Sevilla	52.938,09	2.506.587,20	61.409.909,27	635.417.058,79
ARAGÓN	1.961.156,37	560.716,71	37.721.886,43	334.027.686,06
Huesca	0,00	153.592,50	6.151.505,91	62.227.681,34
Teruel	1.626.145,94	42.455,19	5.606.075,28	34.864.425,68
Zaragoza	335.010,43	364.669,02	25.964.305,24	236.935.579,04
ASTURIAS	38.390.051,71	1.171.654,74	84.306.546,48	494.944.075,46
Asturias	38.390.051,71	1.171.654,74	84.306.546,48	494.944.075,46
ILLES BALEARS	79.888,16	751.196,38	19.914.840,59	210.080.711,39
Baleares	79.888,16	751.196,38	19.914.840,59	210.080.711,39
CANARIAS	188.129,34	595.582,06	40.676.767,07	382.288.017,93
Las Palmas	127.003,10	347.726,43	25.457.888,01	229.055.712,04
S. C. Tenerife	61.126,24	247.855,63	15.218.879,06	153.232.305,89
CANTABRIA	24.884,54	398.936,73	23.240.458,51	185.447.438,92
Cantabria	24.884,54	398.936,73	23.240.458,51	185.447.438,92
CASTILLA-LA MANCHA	359.303,32	1.153.741,98	63.945.601,83	466.680.711,68
Albacete	0,00	175.328,34	10.807.280,06	76.286.887,29
Ciudad Real	238.433,40	443.442,92	21.983.669,03	166.598.273,98
Cuenca	27.785,72	94.886,70	6.085.872,13	47.418.649,67
Guadalajara	0,00	155.039,66	8.315.863,35	65.382.485,96
Toledo	93.084,20	285.044,36	16.752.917,26	110.994.414,78
CASTILLA Y LEÓN	23.146.663,68	1.512.954,49	91.798.632,54	555.990.338,17
Ávila	10.793,14	71.089,78	3.148.997,11	29.626.640,82
Burgos	66.002,29	170.429,91	10.069.337,87	63.201.350,22
León	19.405.616,39	471.185,52	39.390.604,34	165.061.716,94
Palencia	3.283.753,37	95.366,87	6.764.118,66	46.305.573,15
Salamanca	114.688,63	161.445,91	6.515.798,43	54.316.465,47
Segovia	0,00	101.551,07	3.739.073,09	23.459.039,20
Soria	8.653,30	35.764,94	1.738.690,21	14.169.453,18
Valladolid	82.129,84	302.108,14	14.830.632,72	124.686.440,15
Zamora	175.026,72	104.012,35	5.601.380,11	35.163.659,04
CATALUÑA	1.555.020,67	6.641.417,22	193.854.631,92	2.288.591.001,02
Barcelona	1.341.442,80	5.571.032,46	146.978.298,85	1.834.963.858,92
Girona	40.171,56	352.862,40	15.278.701,09	144.363.168,19
Lleida	85.079,84	361.873,30	10.748.268,64	119.105.368,83
Tarragona	88.326,47	355.649,06	20.849.363,34	190.158.605,08
EXTREMADURA	262.744,39	647.215,73	28.653.108,40	242.592.526,11
Badajoz	140.796,62	351.512,69	16.406.059,67	142.781.296,93
Cáceres	121.947,77	295.703,04	12.247.048,73	99.811.229,18
GALICIA	1.358.210,21	3.735.648,54	99.762.957,14	774.247.549,03
A Coruña	322.085,12	1.314.747,94	36.531.440,18	296.388.887,17
Lugo	347.097,18	577.397,04	13.387.870,19	107.749.637,11
Ourense	510.244,37	851.146,58	14.299.103,94	104.332.601,17
Pontevedra	178.783,54	992.356,98	35.544.542,83	265.776.423,58
LA RIOJA	102.062,50	57.271,00	8.519.213,94	66.180.123,04
Logroño	102.062,50	57.271,00	8.519.213,94	66.180.123,04
MADRID	439.598,36	4.030.260,66	95.230.005,94	1.060.619.983,28
Madrid	439.598,36	4.030.260,66	95.230.005,94	1.060.619.983,28
MURCIA	73.764,56	1.183.340,07	45.658.379,64	361.401.251,54
Murcia	73.764,56	1.183.340,07	45.658.379,64	361.401.251,54
NAVARRA	28.623,35	411.441,81	19.611.276,65	171.124.925,00
Navarra	28.623,35	411.441,81	19.611.276,65	171.124.925,00
C. VALENCIANA	590.736,22	3.168.603,51	102.048.917,63	1.156.570.640,20
Alicante	365.164,74	482.846,71	32.416.237,68	268.609.907,12
Castellón	4.892,44	371.002,79	12.133.280,39	143.667.341,99
Valencia	220.679,04	2.314.754,01	57.499.399,56	744.293.391,09
PAÍS VASCO	83.466,66	1.446.931,97	80.242.761,13	702.060.918,57
Araba/Álava	0,00	144.790,08	14.929.252,98	92.743.360,65
Gipuzkoa	0,00	472.280,00	31.001.030,15	238.907.088,76
Bizkaia	83.466,66	829.861,89	34.312.478,00	370.410.469,16
CEUTA	0,00	57.772,58	2.342.247,51	12.052.479,97
MELILLA	0,00	118.465,73	2.594.839,05	14.424.487,98
S. CENTRALES	0,00	0,00	0,00	0,00
TOTALES	69.669.530,69	34.009.708,39	1.297.762.228,54	11.905.328.695,61

Cuadro II.43.2.1 IMPORTE PENSIÓN DE JUBILACIÓN POR REGÍMENES (Euros)

	Año 2013				
COMUNIDADES AUTÓNOMAS	R. GENERAL	R. AUTÓNOMOS	R. AGRARIO	R. MAR	SUMA PARCIAL
ANDALUCÍA	8.112.744.671,14	1.217.181.258,96	534,34	168.025.802,84	9.497.952.267,28
Almería	427.280.514,52	154.318.203,49	0,00	15.332.784,62	596.931.502,63
Cádiz	1.114.711.064,31	136.359.262,26	0,00	74.840.142,75	1.325.910.469,32
Córdoba	925.779.275,84	145.447.840,28	10,11	0,00	1.071.227.126,23
Granada	947.171.142,57	172.765.340,60	0,00	0,00	1.119.936.483,17
Huelva	523.238.576,80	66.455.531,49	0,00	45.543.964,21	635.238.072,50
Jaén	687.711.793,07	110.348.248,12	524,23	0,00	798.060.565,42
Málaga	1.409.493.540,32	199.441.396,89	0,00	24.372.245,92	1.633.307.183,13
Sevilla	2.077.358.763,71	232.045.435,83	0,00	7.936.665,34	2.317.340.864,88
ARAGÓN	1.973.276.794,86	469.843.738,42	0,00	0,00	2.443.120.533,28
Huesca	276.429.275,72	100.335.302,79	0,00	0,00	376.764.578,51
Teruel	135.632.060,78	97.147.148,51	0,00	0,00	232.779.209,29
Zaragoza	1.561.215.458,36	272.361.287,12	0,00	0,00	1.833.576.745,48
ASTURIAS	1.662.874.038,76	438.976.394,42	0,00	37.851.837,43	2.139.702.270,61
Asturias	1.662.874.038,76	438.976.394,42	0,00	37.851.837,43	2.139.702.270,61
ILLES BALEARS	1.034.423.010,05	263.114.001,91	0,00	25.325.295,71	1.322.862.307,67
Baleares	1.034.423.010,05	263.114.001,91	0,00	25.325.295,71	1.322.862.307,67
CANARIAS	1.610.756.517,81	260.244.054,60	0,00	92.199.403,30	1.963.199.975,71
Las Palmas	854.518.807,08	118.859.794,81	0,00	50.810.674,86	1.024.189.276,75
S. C. Tenerife	756.237.710,73	141.384.259,79	0,00	41.388.728,44	939.010.698,96
CANTABRIA	888.845.907,43	203.910.602,51	0,00	33.554.633,89	1.126.311.143,83
Cantabria	888.845.907,43	203.910.602,51	0,00	33.554.633,89	1.126.311.143,83
CASTILLA-LA MANCHA	1.964.450.432,35	524.415.204,68	852,60	0,00	2.488.866.489,63
Albacete	379.173.759,29	97.490.138,03	852,60	0,00	476.664.749,92
Ciudad Real	512.350.133,14	115.780.719,94	0,00	0,00	628.130.853,08
Cuenca	191.259.933,69	96.135.131,11	0,00	0,00	287.395.064,80
Guadalajara	252.654.789,43	53.321.831,52	0,00	0,00	305.976.620,95
Toledo	629.011.816,80	161.687.384,08	0,00	0,00	790.699.200,88
CASTILLA Y LEÓN	3.363.556.103,27	1.213.119.668,52	0,00	0,00	4.576.675.771,79
Ávila	186.482.737,34	81.998.909,77	0,00	0,00	268.481.647,11
Burgos	604.039.010,60	171.920.126,26	0,00	0,00	775.959.136,86
León	560.506.631,68	316.664.517,19	0,00	0,00	877.171.148,87
Palencia	223.952.276,17	76.506.872,89	0,00	0,00	300.459.149,06
Salamanca	439.782.730,20	148.707.948,56	0,00	0,00	588.490.678,76
Segovia	169.671.705,03	77.532.161,09	0,00	0,00	247.203.866,12
Soria	123.051.403,44	56.300.063,45	0,00	0,00	179.351.466,89
Valladolid	851.436.190,93	143.643.237,69	0,00	0,00	995.079.428,62
Zamora	204.633.417,88	139.845.831,62	0,00	0,00	344.479.249,50
CATALUÑA	12.069.089.833,54	1.882.667.626,46	0,00	82.421.491,88	14.034.178.951,88
Barcelona	9.742.762.666,00	1.198.742.383,23	0,00	56.968.283,02	10.998.473.332,25
Girona	909.482.718,42	228.045.802,14	0,00	0,00	1.137.528.520,56
Lleida	430.894.848,92	219.232.448,20	0,00	0,00	650.127.297,12
Tarragona	985.949.600,20	236.646.992,89	0,00	25.453.208,86	1.248.049.801,95
EXTREMADURA	1.039.774.785,46	276.887.537,38	0,00	0,00	1.316.662.322,84
Badajoz	599.765.807,33	152.788.161,02	0,00	0,00	752.553.968,35
Cáceres	440.008.978,13	124.099.376,36	0,00	0,00	564.108.354,49
GALICIA	3.061.904.775,98	1.535.840.386,46	0,00	456.040.036,82	5.053.785.199,26
A Coruña	1.290.150.093,08	528.754.280,58	0,00	152.335.670,24	1.971.240.043,90
Lugo	341.153.261,54	374.163.800,50	0,00	22.913.049,99	738.230.112,03
Ourense	380.630.241,40	262.249.777,33	0,00	0,00	642.880.018,73
Pontevedra	1.049.971.179,96	370.672.528,05	0,00	280.791.316,59	1.701.435.024,60
LA RIOJA	418.928.150,89	113.095.416,15	0,00	0,00	532.023.567,04
Logroño	418.928.150,89	113.095.416,15	0,00	0,00	532.023.567,04
MADRID	9.870.405.366,33	884.415.124,38	0,00	28.416.691,40	10.783.237.182,11
Madrid	9.870.405.366,33	884.415.124,38	0,00	28.416.691,40	10.783.237.182,11
MURCIA	1.242.452.421,09	269.631.260,10	0,00	15.057.353,92	1.527.141.035,11
Murcia	1.242.452.421,09	269.631.260,10	0,00	15.057.353,92	1.527.141.035,11
NAVARRA	1.026.277.232,84	195.329.971,64	0,00	0,00	1.221.607.204,48
Navarra	1.026.277.232,84	195.329.971,64	0,00	0,00	1.221.607.204,48
C. VALENCIANA	5.753.905.751,15	961.603.709,36	0,00	66.838.583,78	6.782.348.044,29
Alicante	1.768.489.738,92	315.281.621,50	0,00	27.515.958,75	2.111.287.319,17
Castellón	708.437.310,48	172.727.838,16	0,00	14.239.134,61	895.404.283,25
Valencia	3.276.978.701,75	473.594.249,70	0,00	25.083.490,42	3.775.656.441,87
PAÍS VASCO	4.616.713.824,79	612.248.846,08	631,30	143.570.883,60	5.372.534.185,77
Araba/Álava	652.653.140,30	89.259.686,19	0,00	0,00	741.912.826,49
Gipuzkoa	1.500.943.606,73	258.298.768,56	0,00	37.761.829,04	1.797.004.204,33
Bizkaia	2.463.117.077,76	264.690.391,33	631,30	105.809.054,56	2.833.617.154,95
CEUTA	48.147.638,57	6.896.625,10	0,00	2.663.475,56	57.707.739,23
MELILLA	34.654.009,77	7.946.535,11	0,00	1.785.497,85	44.386.042,73
S. CENTRALES	0,00	0,00	0,00	0,00	0,00
TOTALES	59.793.181.266,08	11.337.367.962,24	2.018,24	1.153.750.987,98	72.284.302.234,54

Cuadro II.43.2.2 IMPORTE PENSIÓN DE JUBILACIÓN POR REGÍMENES (Euros)

				Año 2013
COMUNIDADES AUTÓNOMAS	R. CARBÓN	R. HOGAR	R. A.T. Y E.P.	TOTAL
ANDALUCÍA	30.014.724,26	81.993.380,35	177.666.672,01	9.787.627.043,90
Almería	823.795,01	4.766.717,42	6.284.009,47	608.806.024,53
Cádiz	206.372,40	8.012.608,22	53.011.333,20	1.387.140.783,14
Córdoba	21.136.136,42	9.830.873,90	9.395.566,46	1.111.589.703,01
Granada	1.053.165,80	10.928.111,32	19.022.946,48	1.150.940.706,77
Huelva	340.421,34	3.486.950,71	11.715.408,92	650.780.853,47
Jaén	709.559,08	6.068.986,60	12.630.995,57	817.470.106,67
Málaga	1.705.221,46	13.407.203,97	21.733.236,50	1.670.152.845,06
Sevilla	4.040.052,75	25.491.928,21	43.873.175,41	2.390.746.021,25
ARAGÓN	71.419.900,04	12.259.746,42	22.332.985,17	2.549.133.164,91
Huesca	2.255.112,12	2.081.140,86	3.287.887,54	384.388.719,03
Teruel	59.482.873,09	899.622,79	2.220.883,78	295.382.588,95
Zaragoza	9.681.914,83	9.278.982,77	16.824.213,85	1.869.361.856,93
ASTURIAS	604.399.568,55	13.355.975,18	90.069.714,72	2.847.527.529,06
Asturias	604.399.568,55	13.355.975,18	90.069.714,72	2.847.527.529,06
ILLES BALEARS	2.076.403,62	11.537.706,81	11.261.004,74	1.347.737.422,84
Baleares	2.076.403,62	11.537.706,81	11.261.004,74	1.347.737.422,84
CANARIAS	451.326,21	9.988.710,06	18.853.318,78	1.992.493.330,76
Las Palmas	251.642,11	4.297.576,52	10.717.328,69	1.039.455.824,07
S. C. Tenerife	199.684,10	5.691.133,54	8.135.990,09	953.037.506,69
CANTABRIA	1.039.602,43	5.047.071,29	14.172.655,67	1.146.570.473,22
Cantabria	1.039.602,43	5.047.071,29	14.172.655,67	1.146.570.473,22
CASTILLA-LA MANCHA	11.329.475,95	15.249.462,91	33.253.421,12	2.548.698.849,61
Albacete	290.444,54	2.561.005,56	5.323.054,26	484.839.254,28
Ciudad Real	9.833.034,60	3.615.118,62	13.189.198,77	654.768.205,07
Cuenca	46.856,90	1.608.776,58	3.134.392,19	292.185.090,47
Guadalajara	158.970,46	1.598.175,23	4.146.774,20	311.880.540,84
Toledo	1.000.169,45	5.866.386,92	7.460.001,70	805.025.758,95
CASTILLA Y LEÓN	241.692.852,00	26.528.366,73	80.400.370,01	4.925.297.360,53
Ávila	179.324,26	1.932.663,70	2.151.883,08	272.745.518,15
Burgos	682.441,56	3.436.256,63	6.905.003,26	786.982.838,31
León	214.878.804,80	5.632.186,39	42.118.108,59	1.139.800.248,65
Palencia	20.929.671,25	1.634.110,94	5.660.655,44	328.683.586,69
Salamanca	1.557.684,02	4.146.149,63	5.721.680,70	599.916.193,11
Segovia	195.206,45	1.604.487,88	2.457.028,70	251.460.589,15
Soria	18.350,95	1.334.831,47	1.421.357,80	182.126.007,11
Valladolid	1.836.631,32	4.570.736,94	9.231.090,73	1.010.717.887,61
Zamora	1.414.737,39	2.236.943,15	4.733.561,71	352.864.491,75
CATALUÑA	28.879.027,63	89.981.031,74	116.110.165,75	14.269.149.177,00
Barcelona	25.192.923,59	69.714.432,86	91.149.848,19	11.184.530.536,89
Girona	402.446,39	9.210.652,47	8.812.907,81	1.155.954.527,23
Lleida	2.504.116,30	4.789.692,45	5.803.647,29	663.224.753,16
Tarragona	779.541,35	6.266.253,96	10.343.762,46	1.265.439.359,72
EXTREMADURA	1.801.987,97	9.772.812,62	15.440.101,09	1.343.677.224,52
Badajoz	751.625,38	5.877.239,66	8.665.634,09	767.848.467,48
Cáceres	1.050.362,59	3.895.572,96	6.774.467,00	575.828.757,04
GALICIA	19.271.596,21	43.641.255,04	51.492.931,04	5.168.190.981,55
A Coruña	9.250.991,59	17.187.047,69	19.185.001,77	2.016.863.084,95
Lugo	4.835.861,00	6.138.262,11	7.386.219,03	756.590.454,17
Ourense	2.779.004,00	6.588.959,38	6.987.543,99	659.235.526,10
Pontevedra	2.405.739,62	13.726.985,86	17.934.166,25	1.735.501.916,33
LA RIOJA	406.776,96	1.804.927,80	6.022.886,53	540.258.158,33
Logroño	406.776,96	1.804.927,80	6.022.886,53	540.258.158,33
MADRID	6.370.755,50	77.387.670,86	68.450.702,82	10.935.446.311,29
Madrid	6.370.755,50	77.387.670,86	68.450.702,82	10.935.446.311,29
MURCIA	1.106.695,38	17.690.061,80	20.238.880,64	1.566.176.672,93
Murcia	1.106.695,38	17.690.061,80	20.238.880,64	1.566.176.672,93
NAVARRA	217.710,52	5.075.951,01	13.588.581,10	1.240.489.447,11
Navarra	217.710,52	5.075.951,01	13.588.581,10	1.240.489.447,11
C. VALENCIANA	11.352.041,42	44.931.734,67	54.343.863,97	6.892.975.684,35
Alicante	6.607.057,22	10.609.196,11	18.680.742,90	2.147.184.315,40
Castellón	2.486.573,62	4.628.654,15	7.089.321,68	909.608.832,70
Valencia	2.258.410,58	29.693.884,41	28.573.799,39	3.836.182.536,25
PAÍS VASCO	1.675.889,86	19.845.028,19	62.814.948,90	5.456.870.052,72
Araba/Álava	161.924,31	1.872.207,98	9.115.275,39	753.062.234,17
Gipuzkoa	215.523,88	7.148.435,64	25.638.252,14	1.830.006.415,99
Bizkaia	1.298.441,67	10.824.384,57	28.061.421,37	2.873.801.402,56
CEUTA	15.836,32	496.541,05	1.774.475,14	59.994.591,74
MELILLA	5.643,80	541.308,92	744.202,17	45.677.197,62
S. CENTRALES	0,00	0,00	0,00	0,00
TOTALES	1.033.527.814,63	487.128.743,45	859.031.881,37	74.663.990.673,99

Cuadro II.43.3.1 IMPORTE PENSIÓN DE VIUDEDAD POR REGÍMENES (Euros)

	Año 2013				
COMUNIDADES AUTÓNOMAS	R. GENERAL	R. AUTÓNOMOS	R. AGRARIO	R. MAR	SUMA PARCIAL
ANDALUCÍA	2.562.622.813,10	388.923.249,16	4.700,25	70.452.511,42	3.022.003.273,93
Almería	136.543.833,14	51.460.996,16	0,00	6.913.981,07	194.918.810,37
Cádiz	395.790.379,80	47.060.095,03	0,00	29.677.977,17	472.528.452,00
Córdoba	273.673.742,13	41.654.417,70	403,70	0,00	315.328.563,53
Granada	275.808.382,35	53.103.687,32	0,00	0,00	328.912.069,67
Huelva	162.726.693,29	22.592.642,91	0,00	16.890.255,31	202.209.591,51
Jaén	251.184.667,90	38.092.475,93	4.296,55	0,00	289.281.440,38
Málaga	425.503.346,31	58.815.873,44	0,00	12.769.420,03	497.088.639,78
Sevilla	641.391.768,18	76.143.060,67	0,00	4.200.877,84	721.735.706,69
ARAGÓN	494.582.644,39	143.604.415,99	0,00	0,00	638.187.060,38
Huesca	75.303.096,68	37.231.500,36	0,00	0,00	112.534.597,04
Teruel	34.954.812,41	23.782.965,19	0,00	0,00	58.737.777,60
Zaragoza	384.324.735,30	82.589.950,44	0,00	0,00	466.914.685,74
ASTURIAS	448.530.103,26	95.719.679,82	0,00	15.463.884,33	559.713.667,41
Asturias	448.530.103,26	95.719.679,82	0,00	15.463.884,33	559.713.667,41
ILLES BALEARS	259.044.290,46	63.753.112,92	0,00	9.839.046,76	332.636.450,14
Baleares	259.044.290,46	63.753.112,92	0,00	9.839.046,76	332.636.450,14
CANARIAS	481.977.282,93	98.000.851,07	0,00	37.859.344,46	617.837.478,46
Las Palmas	251.057.751,98	42.943.298,88	0,00	22.082.514,98	316.083.565,84
S. C. Tenerife	230.919.530,95	55.057.552,19	0,00	15.776.829,48	301.753.912,62
CANTABRIA	238.049.572,41	48.308.347,79	0,00	10.914.665,10	297.272.585,30
Cantabria	238.049.572,41	48.308.347,79	0,00	10.914.665,10	297.272.585,30
CASTILLA-LA MANCHA	605.579.010,96	189.353.745,31	0,00	0,00	794.932.756,27
Albacete	121.468.532,70	34.215.274,20	0,00	0,00	155.683.806,90
Ciudad Real	179.932.284,77	47.883.194,68	0,00	0,00	227.815.479,45
Cuenca	60.266.154,66	34.653.645,15	0,00	0,00	94.919.799,81
Guadalajara	61.728.871,98	17.786.366,20	0,00	0,00	79.515.238,18
Toledo	182.183.166,85	54.815.265,08	0,00	0,00	236.998.431,93
CASTILLA Y LEÓN	849.052.902,13	347.455.397,53	0,00	0,00	1.196.508.299,66
Ávila	57.907.927,51	28.564.308,61	0,00	0,00	86.472.236,12
Burgos	132.998.864,84	43.765.603,92	0,00	0,00	176.764.468,76
León	143.754.614,52	66.195.988,52	0,00	0,00	209.950.603,04
Palencia	61.753.736,12	23.968.471,61	0,00	0,00	85.722.207,73
Salamanca	118.983.271,84	50.671.509,52	0,00	0,00	169.654.781,36
Segovia	46.890.573,30	27.154.423,85	0,00	0,00	74.044.997,15
Soria	28.944.979,03	15.240.251,59	0,00	0,00	44.185.230,62
Valladolid	198.050.056,22	45.367.427,99	0,00	0,00	243.417.484,21
Zamora	59.768.878,75	46.527.411,92	0,00	0,00	106.296.290,67
CATALUÑA	2.810.094.312,36	449.568.098,15	618,90	25.752.143,55	3.285.415.172,96
Barcelona	2.239.369.062,77	277.165.722,54	618,90	18.950.396,72	2.535.485.800,93
Girona	213.845.787,74	51.219.707,16	0,00	0,00	265.065.494,90
Lleida	118.418.546,51	65.052.500,32	0,00	0,00	183.471.046,83
Tarragona	238.460.915,34	56.130.168,13	0,00	6.801.746,83	301.392.830,30
EXTREMADURA	387.802.492,17	108.257.196,21	0,00	0,00	496.059.688,38
Badajoz	238.139.239,63	63.837.969,28	0,00	0,00	301.977.208,91
Cáceres	149.663.252,54	44.419.226,93	0,00	0,00	194.082.479,47
GALICIA	811.199.453,86	340.321.313,34	0,00	128.300.871,14	1.279.821.638,34
A Coruña	346.267.024,63	125.715.689,28	0,00	46.922.028,78	518.904.742,69
Lugo	93.791.350,63	76.165.129,28	0,00	6.201.568,91	176.158.048,82
Ourense	103.189.609,49	57.798.677,21	0,00	0,00	160.988.286,70
Pontevedra	267.951.469,11	80.641.817,57	0,00	75.177.273,45	423.770.560,13
LA RIOJA	96.225.427,98	34.650.884,95	0,00	0,00	130.876.312,93
Logroño	96.225.427,98	34.650.884,95	0,00	0,00	130.876.312,93
MADRID	2.226.026.923,10	231.404.943,73	34.197,29	8.987.804,56	2.466.453.868,68
Madrid	2.226.026.923,10	231.404.943,73	34.197,29	8.987.804,56	2.466.453.868,68
MURCIA	369.945.112,57	81.360.186,80	0,00	7.286.922,58	458.592.221,95
Murcia	369.945.112,57	81.360.186,80	0,00	7.286.922,58	458.592.221,95
NAVARRA	208.373.819,15	51.538.604,39	0,00	0,00	259.912.423,54
Navarra	208.373.819,15	51.538.604,39	0,00	0,00	259.912.423,54
C. VALENCIANA	1.599.972.982,72	270.942.334,94	309,44	28.369.068,64	1.899.284.695,74
Alicante	496.706.008,96	90.757.982,12	0,00	12.546.175,81	600.010.166,89
Castellón	175.165.538,42	39.617.084,17	0,00	5.310.540,76	220.093.163,35
Valencia	928.101.435,34	140.567.268,65	309,44	10.512.352,07	1.079.181.365,50
PAÍS VASCO	1.126.851.739,11	141.971.549,83	0,00	43.837.094,00	1.312.660.382,94
Araba/Álava	131.660.462,79	19.543.093,56	0,00	0,00	151.203.556,35
Gipuzkoa	345.463.958,78	54.219.150,13	0,00	14.945.502,44	414.628.611,35
Bizkaia	649.727.317,54	68.209.306,14	0,00	28.891.591,56	746.828.215,24
CEUTA	18.898.373,62	2.775.169,63	0,00	1.641.674,46	23.315.217,71
MELILLA	14.549.977,57	4.389.435,88	0,00	1.046.989,20	19.986.402,65
S. CENTRALES	0,00	0,00	0,00	0,00	0,00
TOTALES	15.609.379.233,85	3.092.298.517,44	39.825,88	389.752.020,20	19.091.469.597,37

Cuadro II.43.3.2 IMPORTE PENSIÓN DE VIUDEDAD POR REGÍMENES (Euros)

	Año 2013			
COMUNIDADES AUTÓNOMAS	R. CARBÓN	R. HOGAR	R. A.T. Y E.P.	TOTAL
ANDALUCÍA	9.944.735,09	3.536.591,15	103.287.192,75	3.138.771.792,92
Almería	334.277,26	278.806,98	7.299.182,40	202.831.077,01
Cádiz	111.252,89	302.747,01	15.584.532,11	488.526.984,01
Córdoba	5.602.467,36	456.879,89	9.771.577,46	331.159.488,24
Granada	404.977,42	554.902,18	10.858.459,31	340.730.408,58
Huelva	93.574,64	103.805,03	9.507.702,10	211.914.673,28
Jaén	223.050,35	271.359,38	11.872.499,14	301.648.349,25
Málaga	560.803,66	566.329,35	13.329.042,24	511.544.815,03
Sevilla	2.614.331,51	1.001.761,33	25.064.197,99	750.415.997,52
ARAGÓN	14.967.212,58	280.947,81	23.261.041,82	676.696.262,59
Huesca	1.159.052,53	53.193,25	4.133.278,55	117.880.121,37
Teruel	10.923.035,42	14.117,27	2.472.606,45	72.147.536,74
Zaragoza	2.885.124,63	213.637,29	16.655.156,82	486.668.604,48
ASTURIAS	148.040.022,41	367.624,34	94.431.109,56	802.552.423,72
Asturias	148.040.022,41	367.624,34	94.431.109,56	802.552.423,72
ILLES BALEARS	1.320.800,57	661.211,27	7.271.968,33	341.890.430,31
Baleares	1.320.800,57	661.211,27	7.271.968,33	341.890.430,31
CANARIAS	165.604,14	314.648,46	17.638.990,30	635.956.721,36
Las Palmas	89.753,10	166.669,40	10.410.459,40	326.750.447,74
S. C. Tenerife	75.851,04	147.979,06	7.228.530,90	309.206.273,62
CANTABRIA	501.878,51	125.805,88	11.775.696,39	309.675.966,08
Cantabria	501.878,51	125.805,88	11.775.696,39	309.675.966,08
CASTILLA-LA MANCHA	6.878.495,85	414.341,81	30.131.156,54	832.356.750,47
Albacete	68.743,62	89.787,03	4.876.913,34	160.719.250,89
Ciudad Real	6.422.281,78	72.558,30	11.078.356,31	245.388.675,84
Cuenca	57.501,98	25.125,92	3.095.285,43	98.097.713,14
Guadalajara	66.302,10	43.498,68	2.790.613,48	82.415.652,44
Toledo	263.666,37	183.371,88	8.289.987,98	245.735.458,16
CASTILLA Y LEÓN	60.385.388,28	562.169,77	79.807.368,87	1.337.263.226,58
Ávila	50.085,67	47.854,67	2.233.034,96	88.803.211,42
Burgos	398.449,71	67.828,10	7.002.923,75	184.233.670,32
León	53.163.470,41	187.606,36	38.890.546,69	302.192.226,50
Palencia	4.873.197,38	26.847,05	8.972.755,84	99.595.008,00
Salamanca	438.087,99	78.806,40	5.896.173,95	176.067.849,70
Segovia	28.310,98	25.938,34	2.404.758,54	76.504.005,01
Soria	10.658,51	22.503,01	1.391.440,21	45.609.832,35
Valladolid	933.751,71	57.154,24	9.004.451,32	253.412.841,48
Zamora	489.375,92	47.631,60	4.011.283,61	110.844.581,80
CATALUÑA	13.616.792,82	3.766.892,78	97.955.471,07	3.400.754.329,63
Barcelona	11.598.537,37	2.826.536,06	71.745.775,64	2.621.656.650,00
Girona	262.627,23	464.927,01	8.234.258,49	274.027.307,63
Lleida	996.770,11	198.246,73	6.808.934,02	191.474.997,69
Tarragona	758.858,11	277.182,98	11.166.502,92	313.595.374,31
EXTREMADURA	728.523,80	255.192,27	14.407.034,95	511.450.439,40
Badajoz	388.061,15	158.872,46	8.822.223,89	311.346.366,41
Cáceres	340.462,65	96.319,81	5.584.811,06	200.104.072,99
GALICIA	6.013.471,20	1.551.350,65	63.534.929,38	1.350.921.389,57
A Coruña	2.131.217,69	565.703,41	26.455.399,30	548.057.063,09
Lugo	1.828.409,57	242.680,59	7.677.412,32	185.906.551,30
Ourense	995.316,94	264.450,39	6.881.465,70	169.129.519,73
Pontevedra	1.058.527,00	478.516,26	22.520.652,06	447.828.255,45
LA RIOJA	332.161,05	40.123,00	4.747.535,12	135.996.132,10
Logroño	332.161,05	40.123,00	4.747.535,12	135.996.132,10
MADRID	3.877.310,87	2.106.995,70	78.097.748,87	2.550.535.924,12
Madrid	3.877.310,87	2.106.995,70	78.097.748,87	2.550.535.924,12
MURCIA	373.620,64	905.912,47	19.226.375,91	479.098.130,97
Murcia	373.620,64	905.912,47	19.226.375,91	479.098.130,97
NAVARRA	123.253,54	79.600,68	9.865.931,87	269.981.209,63
Navarra	123.253,54	79.600,68	9.865.931,87	269.981.209,63
C. VALENCIANA	4.098.272,39	2.053.101,52	54.092.329,77	1.959.528.399,42
Alicante	1.663.690,41	486.660,77	15.643.398,66	617.803.916,73
Castellón	522.141,73	256.187,73	7.833.714,71	228.705.207,52
Valencia	1.912.440,25	1.310.253,02	30.615.216,40	1.113.019.275,17
PAÍS VASCO	1.273.203,43	489.534,51	51.344.862,02	1.365.767.982,90
Araba/Álava	249.625,10	42.275,36	5.365.818,09	156.861.274,90
Gipuzkoa	192.402,91	196.165,00	17.334.045,46	432.351.224,72
Bizkaia	831.175,42	251.094,15	28.644.998,47	776.555.483,28
CEUTA	22.711,64	26.093,96	1.070.340,69	24.434.364,00
MELILLA	18.995,44	34.632,99	1.172.030,14	21.212.061,22
S. CENTRALES	0,00	0,00	0,00	0,00
TOTALES	272.682.454,25	17.572.771,02	763.119.114,35	20.144.843.936,99

Cuadro II.43.4.1 IMPORTE PENSIÓN DE ORFANDAD POR REGÍMENES (Euros)

	Año 2013				
COMUNIDADES AUTÓNOMAS	R. GENERAL	R. AUTÓNOMOS	R. AGRARIO	R. MAR	SUMA PARCIAL
ANDALUCÍA	254.237.948,81	34.320.390,19	0,00	6.638.445,60	295.196.784,60
Almería	13.854.887,19	4.679.163,93	0,00	672.821,55	19.206.872,67
Cádiz	40.335.763,78	3.917.337,46	0,00	2.846.269,40	47.099.370,64
Córdoba	26.700.217,85	3.534.135,11	0,00	0,00	30.234.352,96
Granada	27.111.838,39	4.968.449,28	0,00	0,00	32.080.287,67
Huelva	15.713.275,81	2.002.212,05	0,00	1.392.730,92	19.108.218,78
Jaén	21.845.291,97	3.296.346,89	0,00	0,00	25.141.638,86
Málaga	44.598.963,64	5.667.924,00	0,00	1.279.144,38	51.546.032,02
Sevilla	64.077.710,18	6.254.821,47	0,00	447.479,35	70.780.011,00
ARAGÓN	33.252.704,77	8.941.374,78	0,00	0,00	42.194.079,55
Huesca	5.369.172,06	1.930.586,57	0,00	0,00	7.299.758,63
Teruel	2.520.156,47	1.552.360,92	0,00	0,00	4.072.517,39
Zaragoza	25.363.376,24	5.458.427,29	0,00	0,00	30.821.803,53
ASTURIAS	26.871.931,61	9.106.417,41	0,00	943.865,94	36.922.214,96
Asturias	26.871.931,61	9.106.417,41	0,00	943.865,94	36.922.214,96
ILLES BALEARS	20.677.221,44	4.511.095,31	0,00	393.709,25	25.582.026,00
Baleares	20.677.221,44	4.511.095,31	0,00	393.709,25	25.582.026,00
CANARIAS	55.008.028,35	10.334.808,17	0,00	4.476.078,99	69.818.915,51
Las Palmas	31.344.099,17	5.161.871,62	0,00	2.903.810,81	39.409.781,60
S. C. Tenerife	23.663.929,18	5.172.936,55	0,00	1.572.268,18	30.409.133,91
CANTABRIA	16.575.816,11	4.986.195,39	0,00	814.211,23	22.376.222,73
Cantabria	16.575.816,11	4.986.195,39	0,00	814.211,23	22.376.222,73
CASTILLA-LA MANCHA	49.121.079,02	15.588.316,17	0,00	0,00	64.709.395,19
Albacete	10.036.397,99	2.775.366,82	0,00	0,00	12.811.764,81
Ciudad Real	14.827.490,05	4.369.519,22	0,00	0,00	19.197.009,27
Cuenca	4.691.735,01	2.757.946,39	0,00	0,00	7.449.681,40
Guadalajara	5.366.667,40	1.573.170,50	0,00	0,00	6.939.837,90
Toledo	14.198.788,57	4.112.313,24	0,00	0,00	18.311.101,81
CASTILLA Y LEÓN	61.572.915,00	30.988.213,44	0,00	0,00	92.561.128,44
Ávila	4.506.082,21	2.313.738,33	0,00	0,00	6.819.820,54
Burgos	9.913.960,63	4.792.028,42	0,00	0,00	14.705.989,05
León	9.717.460,53	7.397.691,66	0,00	0,00	17.115.152,19
Palencia	4.543.944,39	2.022.843,01	0,00	0,00	6.566.787,40
Salamanca	9.152.482,18	3.865.586,52	0,00	0,00	13.018.068,70
Segovia	3.572.935,57	2.025.961,77	0,00	0,00	5.598.897,34
Soria	2.122.086,30	1.203.743,46	0,00	0,00	3.325.829,76
Valladolid	13.689.179,63	3.239.478,89	0,00	0,00	16.928.658,52
Zamora	4.354.783,56	4.127.141,38	0,00	0,00	8.481.924,94
CATALUÑA	176.705.554,26	28.567.760,47	0,00	1.555.626,19	206.828.940,92
Barcelona	136.521.511,41	19.074.355,78	0,00	1.024.037,83	156.619.905,02
Girona	13.560.741,35	3.039.920,84	0,00	0,00	16.600.662,19
Lleida	9.205.996,62	3.128.961,69	0,00	0,00	12.334.958,31
Tarragona	17.417.304,88	3.324.522,16	0,00	531.588,36	21.273.415,40
EXTREMADURA	35.646.329,42	9.924.621,99	0,00	0,00	45.570.951,41
Badajoz	23.150.249,19	5.525.338,70	0,00	0,00	28.675.587,89
Cáceres	12.496.080,23	4.399.283,29	0,00	0,00	16.895.363,52
GALICIA	56.386.423,20	40.922.753,36	0,00	8.743.922,23	106.053.098,79
A Coruña	24.352.382,96	16.100.519,55	0,00	3.172.694,48	43.625.596,99
Lugo	5.301.136,44	8.040.173,79	0,00	334.945,20	13.676.255,43
Ourense	5.647.779,04	7.240.520,15	0,00	0,00	12.888.299,19
Pontevedra	21.085.124,76	9.541.539,87	0,00	5.236.282,55	35.862.947,18
LA RIOJA	6.491.339,19	2.064.097,46	0,00	0,00	8.555.436,65
Logroño	6.491.339,19	2.064.097,46	0,00	0,00	8.555.436,65
MADRID	148.219.158,16	19.073.810,35	0,00	504.446,90	167.797.415,41
Madrid	148.219.158,16	19.073.810,35	0,00	504.446,90	167.797.415,41
MURCIA	36.964.301,25	7.246.697,01	0,00	637.136,44	44.848.134,70
Murcia	36.964.301,25	7.246.697,01	0,00	637.136,44	44.848.134,70
NAVARRA	14.972.632,59	4.184.862,41	0,00	0,00	19.157.495,00
Navarra	14.972.632,59	4.184.862,41	0,00	0,00	19.157.495,00
C. VALENCIANA	128.774.973,57	21.656.600,68	0,00	2.119.011,53	152.550.585,78
Alicante	39.840.763,15	7.510.770,24	0,00	831.474,35	48.183.007,74
Castellón	14.564.231,63	3.318.206,25	0,00	425.910,79	18.308.348,67
Valencia	74.369.978,79	10.827.624,19	0,00	861.626,39	86.059.229,37
PAÍS VASCO	66.945.561,30	12.246.752,28	0,00	2.624.050,70	81.816.364,28
Araba/Álava	7.654.749,43	1.446.323,35	0,00	0,00	9.101.072,78
Gipuzkoa	19.873.371,04	4.637.519,99	0,00	816.928,95	25.327.819,98
Bizkaia	39.417.440,83	6.162.908,94	0,00	1.807.121,75	47.387.471,52
CEUTA	2.202.632,34	304.654,27	0,00	196.490,80	2.703.777,41
MELILLA	2.233.334,58	474.708,01	0,00	167.149,85	2.875.192,44
S. CENTRALES	0,00	0,00	0,00	0,00	0,00
TOTALES	1.192.859.884,97	265.444.129,15	0,00	29.814.145,65	1.488.118.159,77

Cuadro II.43.4.2 IMPORTE PENSIÓN DE ORFANDAD POR REGÍMENES (Euros)

				Año 2013
COMUNIDADES AUTÓNOMAS	R. CARBÓN	R. HOGAR	R. A.T. Y E.P.	TOTAL
ANDALUCÍA	1.201.817,80	1.374.343,41	12.607.973,09	310.380.918,90
Almería	68.486,47	101.527,16	991.807,82	20.368.694,12
Cádiz	20.384,60	155.026,82	1.863.426,65	49.138.208,71
Córdoba	610.114,90	189.182,57	1.329.142,50	32.362.792,93
Granada	36.433,66	197.401,40	1.339.608,29	33.653.731,02
Huelva	25.914,54	78.271,60	949.606,23	20.162.011,15
Jaén	33.569,39	83.685,17	1.375.780,75	26.634.674,17
Málaga	44.024,28	236.125,76	1.748.123,78	53.574.305,84
Sevilla	362.889,96	333.122,93	3.010.477,07	74.486.500,96
ARAGÓN	957.890,47	77.746,46	2.400.604,23	45.630.320,71
Huesca	54.962,77	31.560,39	481.001,19	7.867.282,98
Teruel	685.928,94	2.306,00	289.378,41	5.050.130,74
Zaragoza	216.998,76	43.880,07	1.630.224,63	32.712.906,99
ASTURIAS	8.370.411,20	101.643,29	6.006.758,40	51.401.027,85
Asturias	8.370.411,20	101.643,29	6.006.758,40	51.401.027,85
ILLES BALEARS	135.644,48	103.200,82	857.228,04	26.678.099,34
Baleares	135.644,48	103.200,82	857.228,04	26.678.099,34
CANARIAS	8.953,49	212.000,86	2.170.370,43	72.210.240,29
Las Palmas	3.888,78	107.446,22	1.376.288,54	40.897.405,14
S. C. Tenerife	5.064,71	104.554,64	794.081,89	31.312.835,15
CANTABRIA	76.091,38	59.732,51	986.861,52	23.498.908,14
Cantabria	76.091,38	59.732,51	986.861,52	23.498.908,14
CASTILLA-LA MANCHA	691.538,77	186.147,45	3.688.506,53	69.275.587,94
Albacete	0,00	45.979,20	739.996,79	13.597.740,80
Ciudad Real	683.100,52	62.330,11	1.234.582,36	21.177.022,26
Cuenca	0,00	6.317,00	481.367,76	7.937.366,16
Guadalajara	0,00	22.156,07	288.155,40	7.250.149,37
Toledo	8.438,25	49.365,07	944.404,22	19.313.309,35
CASTILLA Y LEÓN	3.974.721,19	261.706,20	6.043.838,95	102.841.394,78
Ávila	14.675,33	33.802,48	221.219,77	7.089.518,12
Burgos	83.283,96	39.027,76	748.798,30	15.577.099,07
León	3.341.361,04	55.980,42	2.479.643,85	22.992.137,50
Palencia	324.555,88	26.880,17	557.966,25	7.476.189,70
Salamanca	36.895,45	26.840,50	586.223,64	13.668.028,29
Segovia	2.695,40	3.459,00	182.288,00	5.787.339,74
Soria	4.157,63	2.796,82	119.397,31	3.452.181,52
Valladolid	103.610,34	43.055,83	741.573,30	17.816.897,99
Zamora	63.486,16	29.863,22	406.728,53	8.982.002,85
CATALUÑA	716.003,33	680.693,31	10.158.177,83	218.383.815,39
Barcelona	522.092,59	526.065,74	6.863.775,23	164.531.838,58
Girona	38.083,28	56.950,86	1.060.788,40	17.756.484,73
Lleida	82.983,55	37.420,04	983.391,90	13.438.753,80
Tarragona	72.843,91	60.256,67	1.250.222,30	22.656.738,28
EXTREMADURA	55.865,93	136.379,66	1.648.724,81	47.411.921,81
Badajoz	34.142,91	90.757,19	1.077.162,22	29.877.650,21
Cáceres	21.723,02	45.622,47	571.562,59	17.534.271,60
GALICIA	371.144,83	468.184,01	5.712.697,25	112.605.124,88
A Coruña	97.655,02	168.908,53	2.060.602,86	45.952.763,40
Lugo	118.338,69	58.420,79	702.195,68	14.555.210,59
Ourense	42.570,31	62.558,11	566.845,52	13.560.273,13
Pontevedra	112.580,81	178.296,58	2.383.053,19	38.536.877,76
LA RIOJA	35.811,80	24.917,44	547.672,56	9.163.838,45
Logroño	35.811,80	24.917,44	547.672,56	9.163.838,45
MADRID	239.639,76	605.705,58	7.304.814,80	175.947.575,55
Madrid	239.639,76	605.705,58	7.304.814,80	175.947.575,55
MURCIA	0,00	291.119,41	2.606.936,79	47.746.190,90
Murcia	0,00	291.119,41	2.606.936,79	47.746.190,90
NAVARRA	19.514,56	20.212,07	1.188.946,36	20.386.167,99
Navarra	19.514,56	20.212,07	1.188.946,36	20.386.167,99
C. VALENCIANA	362.864,11	696.210,40	5.973.595,05	159.583.255,34
Alicante	100.340,54	185.296,33	1.810.375,52	50.279.020,13
Castellón	31.116,08	62.471,03	828.836,35	19.230.772,13
Valencia	231.407,49	448.443,04	3.334.383,18	90.073.463,08
PAÍS VASCO	93.311,39	100.867,45	4.434.168,92	86.444.712,04
Araba/Álava	13.736,57	11.145,99	481.991,36	9.607.946,70
Gipuzkoa	24.358,87	39.761,02	1.525.028,83	26.916.968,70
Bizkaia	55.215,95	49.960,44	2.427.148,73	49.919.796,64
CEUTA	0,00	16.169,40	106.328,22	2.826.275,03
MELILLA	0,00	15.222,56	113.528,37	3.003.943,37
S. CENTRALES	0,00	0,00	0,00	0,00
TOTALES	17.311.224,49	5.432.202,29	74.557.732,15	1.585.419.318,70

Cuadro II.43.5.1 IMPORTE PENSIÓN EN FAVOR DE FAMILIARES POR REGÍMENES (Euros)

						Año 2013
COMUNIDADES AUTÓNOMAS	R. GENERAL	R. AUTÓNOMOS	R. AGRARIO	R. MAR	SUMA PARCIAL	
ANDALUCÍA	46.933.489,03	4.952.447,50	0,00	1.540.138,92	53.426.075,45	
Almería	1.552.099,73	631.821,04	0,00	69.054,80	2.252.975,57	
Cádiz	10.596.501,12	791.760,52	0,00	649.669,76	12.037.931,40	
Córdoba	5.232.339,60	635.544,85	0,00	0,00	5.867.884,45	
Granada	5.163.304,87	691.134,68	0,00	0,00	5.854.439,55	
Huelva	2.909.823,30	324.569,22	0,00	376.679,16	3.611.071,68	
Jaén	3.113.596,62	437.415,29	0,00	0,00	3.551.011,91	
Málaga	6.455.467,63	609.456,68	0,00	371.011,71	7.435.936,02	
Sevilla	11.910.356,16	830.745,22	0,00	73.723,49	12.814.824,87	
ARAGÓN	4.955.013,43	1.333.924,12	0,00	0,00	6.288.937,55	
Huesca	595.200,75	192.202,84	0,00	0,00	787.403,59	
Teruel	330.853,13	220.281,71	0,00	0,00	551.134,84	
Zaragoza	4.028.959,55	921.439,57	0,00	0,00	4.950.399,12	
ASTURIAS	6.275.510,90	1.907.185,53	0,00	307.436,24	8.490.132,67	
Asturias	6.275.510,90	1.907.185,53	0,00	307.436,24	8.490.132,67	
ILLES BALEARS	583.691,44	130.579,31	0,00	36.220,06	750.490,81	
Baleares	583.691,44	130.579,31	0,00	36.220,06	750.490,81	
CANARIAS	9.591.832,43	1.873.987,58	0,00	1.205.312,01	12.671.132,02	
Las Palmas	5.604.142,38	807.902,95	0,00	715.562,30	7.127.607,63	
S. C. Tenerife	3.987.690,05	1.066.084,63	0,00	489.749,71	5.543.524,39	
CANTABRIA	6.026.596,72	1.899.970,80	0,00	201.390,12	8.127.957,64	
Cantabria	6.026.596,72	1.899.970,80	0,00	201.390,12	8.127.957,64	
CASTILLA-LA MANCHA	9.809.231,63	3.744.008,55	0,00	0,00	13.553.240,18	
Albacete	2.579.290,29	757.549,29	0,00	0,00	3.336.839,58	
Ciudad Real	3.204.651,23	1.237.254,89	0,00	0,00	4.441.906,12	
Cuenca	1.158.249,55	750.298,89	0,00	0,00	1.908.548,44	
Guadalajara	593.495,07	292.927,91	0,00	0,00	886.422,98	
Toledo	2.273.545,49	705.977,57	0,00	0,00	2.979.523,06	
CASTILLA Y LEÓN	15.402.366,13	7.119.948,56	0,00	0,00	22.522.314,69	
Ávila	935.365,61	429.260,30	0,00	0,00	1.364.625,91	
Burgos	2.031.981,41	476.475,48	0,00	0,00	2.508.456,89	
León	2.843.923,68	1.990.249,76	0,00	0,00	4.834.173,44	
Palencia	1.334.985,26	537.144,81	0,00	0,00	1.872.130,07	
Salamanca	2.785.779,53	1.153.482,45	0,00	0,00	3.939.261,98	
Segovia	578.882,24	374.230,62	0,00	0,00	953.112,86	
Soria	523.930,11	231.837,18	0,00	0,00	755.767,29	
Valladolid	3.409.650,38	787.353,56	0,00	0,00	4.197.003,94	
Zamora	957.867,91	1.139.914,40	0,00	0,00	2.097.782,31	
CATALUÑA	8.320.425,44	993.113,88	0,00	109.757,67	9.423.296,99	
Barcelona	6.900.726,40	609.399,11	0,00	89.839,60	7.599.965,11	
Girona	285.078,97	47.924,76	0,00	0,00	333.003,73	
Lleida	242.343,59	151.397,90	0,00	0,00	393.741,49	
Tarragona	892.276,48	184.392,11	0,00	19.918,07	1.096.586,66	
EXTREMADURA	8.026.491,88	2.130.599,07	0,00	0,00	10.157.090,95	
Badajoz	5.570.402,21	1.518.704,51	0,00	0,00	7.089.106,72	
Cáceres	2.456.089,67	611.894,56	0,00	0,00	3.067.984,23	
GALICIA	12.977.417,90	20.313.101,26	0,00	2.110.567,01	35.401.086,17	
A Coruña	5.577.811,81	6.737.934,27	0,00	715.873,36	13.031.619,44	
Lugo	1.318.817,65	3.058.524,22	0,00	55.239,39	4.432.581,26	
Ourense	1.433.202,12	5.482.957,33	0,00	0,00	6.916.159,45	
Pontevedra	4.647.586,32	5.033.685,44	0,00	1.339.454,26	11.020.726,02	
LA RIOJA	990.933,95	239.306,33	0,00	0,00	1.230.240,28	
Logroño	990.933,95	239.306,33	0,00	0,00	1.230.240,28	
MADRID	19.832.475,48	1.165.166,09	0,00	98.034,65	21.095.676,22	
Madrid	19.832.475,48	1.165.166,09	0,00	98.034,65	21.095.676,22	
MURCIA	4.195.504,00	647.086,53	0,00	101.997,18	4.944.587,71	
Murcia	4.195.504,00	647.086,53	0,00	101.997,18	4.944.587,71	
NAVARRA	2.086.018,20	675.379,10	0,00	0,00	2.761.397,30	
Navarra	2.086.018,20	675.379,10	0,00	0,00	2.761.397,30	
C. VALENCIANA	13.092.290,52	1.789.866,93	0,00	382.863,30	15.265.020,75	
Alicante	5.952.378,81	912.868,91	0,00	194.223,53	7.059.471,25	
Castellón	890.916,29	269.956,11	0,00	28.445,19	1.189.317,59	
Valencia	6.248.995,42	607.041,91	0,00	160.194,58	7.016.231,91	
PAÍS VASCO	16.632.381,59	1.878.253,03	0,00	771.810,59	19.282.445,21	
Araba/Álava	1.230.115,61	165.617,12	0,00	0,00	1.395.732,73	
Gipuzkoa	4.447.697,74	515.009,17	0,00	192.087,20	5.154.794,11	
Bizkaia	10.954.568,24	1.197.626,74	0,00	579.723,39	12.731.918,37	
CEUTA	250.517,10	500,47	0,00	38.948,07	289.965,64	
MELILLA	120.390,42	37.376,87	0,00	46.540,43	204.307,72	
S. CENTRALES	0,00	0,00	0,00	0,00	0,00	
TOTALES	186.102.578,19	52.831.801,51	0,00	6.951.016,25	245.885.395,95	

Cuadro II.43.5.2 IMPORTE PENSIÓN EN FAVOR DE FAMILIARES POR REGÍMENES (Euros)

				Año 2013
COMUNIDADES AUTÓNOMAS	R. CARBÓN	R. HOGAR	R. A.T. Y E.P.	TOTAL
ANDALUCÍA	177.601,33	608.974,94	1.128.091,31	55.340.743,03
Almería	0,00	36.959,96	36.351,68	2.326.287,21
Cádiz	0,00	82.727,86	75.897,78	12.196.557,04
Córdoba	95.412,94	81.143,41	139.820,20	6.184.261,00
Granada	3.719,60	100.820,75	116.849,82	6.075.829,72
Huelva	0,00	28.274,75	167.045,66	3.806.392,09
Jaén	0,00	29.273,84	144.403,72	3.724.689,47
Málaga	4.074,03	98.621,24	208.891,23	7.747.522,52
Sevilla	74.394,76	151.153,13	238.831,22	13.279.203,98
ARAGÓN	121.928,03	30.954,34	141.140,70	6.582.960,62
Huesca	0,00	8.440,36	37.407,41	833.251,36
Teruel	89.746,08	0,00	38.750,01	679.630,93
Zaragoza	32.181,95	22.513,98	64.983,28	5.070.078,33
ASTURIAS	3.288.593,98	46.921,71	2.076.192,37	13.901.840,73
Asturias	3.288.593,98	46.921,71	2.076.192,37	13.901.840,73
ILLES BALEARS	15.924,79	9.028,90	19.948,33	795.392,83
Baleares	15.924,79	9.028,90	19.948,33	795.392,83
CANARIAS	0,00	99.346,10	221.270,30	12.991.748,42
Las Palmas	0,00	59.938,79	152.232,37	7.339.778,79
S. C. Tenerife	0,00	39.407,31	69.037,93	5.651.969,63
CANTABRIA	36.207,20	44.093,27	146.690,49	8.354.948,60
Cantabria	36.207,20	44.093,27	146.690,49	8.354.948,60
CASTILLA-LA MANCHA	248.728,23	53.516,67	559.362,76	14.414.847,84
Albacete	0,00	24.355,58	116.880,64	3.478.075,80
Ciudad Real	242.131,02	18.707,65	180.021,52	4.882.766,31
Cuenca	0,00	7.477,04	78.629,78	1.994.655,26
Guadalajara	0,00	0,00	30.479,53	916.902,51
Toledo	6.597,21	2.976,40	153.351,29	3.142.447,96
CASTILLA Y LEÓN	1.312.667,23	95.513,86	1.677.297,40	25.607.793,18
Ávila	0,00	2.625,30	69.727,83	1.436.979,04
Burgos	0,00	14.836,40	186.090,25	2.709.383,54
León	1.182.878,63	21.554,22	845.584,49	6.884.190,78
Palencia	89.701,57	8.200,10	275.382,47	2.245.414,21
Salamanca	0,00	13.052,11	116.098,42	4.068.412,51
Segovia	13.955,37	8.227,70	17.702,82	992.998,75
Soria	0,00	2.787,40	16.821,34	775.376,03
Valladolid	26.131,66	10.839,82	119.421,26	4.353.396,68
Zamora	0,00	13.390,81	30.468,52	2.141.641,64
CATALUÑA	30.678,45	32.822,41	683.062,00	10.169.859,85
Barcelona	24.162,25	24.784,41	417.895,09	8.066.806,86
Girona	0,00	2.787,40	121.332,34	457.123,47
Lleida	6.516,20	0,00	49.575,86	449.833,55
Tarragona	0,00	5.250,60	94.258,71	1.196.095,97
EXTREMADURA	9.456,06	52.556,31	243.527,63	10.462.630,95
Badajoz	9.456,06	49.931,01	159.973,58	7.308.467,37
Cáceres	0,00	2.625,30	83.554,05	3.154.163,58
GALICIA	109.812,44	188.401,21	1.340.892,81	37.040.192,63
A Coruña	47.196,61	83.307,94	509.589,24	13.671.713,23
Lugo	0,00	21.723,70	120.023,68	4.574.328,64
Ourense	8.630,93	31.674,99	164.529,85	7.120.995,22
Pontevedra	53.984,90	51.694,58	546.750,04	11.673.155,54
LA RIOJA	0,00	5.376,40	154.007,85	1.389.624,53
Logroño	0,00	5.376,40	154.007,85	1.389.624,53
MADRID	61.848,05	81.328,74	991.594,09	22.230.447,10
Madrid	61.848,05	81.328,74	991.594,09	22.230.447,10
MURCIA	7.678,34	88.475,26	258.777,62	5.299.518,93
Murcia	7.678,34	88.475,26	258.777,62	5.299.518,93
NAVARRA	8.882,30	12.705,92	29.977,66	2.812.963,18
Navarra	8.882,30	12.705,92	29.977,66	2.812.963,18
C. VALENCIANA	105.002,18	115.173,75	798.299,00	16.283.495,68
Alicante	89.975,69	69.660,40	197.737,77	7.416.845,11
Castellón	0,00	3.940,40	155.882,30	1.349.140,29
Valencia	15.026,49	41.572,95	444.678,93	7.517.510,28
PAÍS VASCO	20.091,60	33.121,49	1.154.060,37	20.489.718,67
Araba/Álava	0,00	0,00	30.116,81	1.425.849,54
Gipuzkoa	0,00	10.825,40	580.117,48	5.745.736,99
Bizkaia	20.091,60	22.296,09	543.826,08	13.318.132,14
CEUTA	0,00	4.519,02	19.410,04	313.894,70
MELILLA	0,00	0,00	35.331,73	239.639,45
S. CENTRALES	0,00	0,00	0,00	0,00
TOTALES	5.555.100,21	1.602.830,30	11.678.934,46	264.722.260,92

Cuadro II.43.6.1 IMPORTE TOTAL PENSIONES POR REGÍMENES (Euros)

Año 2013

COMUNIDADES AUTÓNOMAS	R. GENERAL	R. AUTÓNOMOS	R. AGRARIO	R. MAR	SUMA PARCIAL
ANDALUCÍA	12.914.270.805,71	1.849.589.404,05	16.748,50	265.674.333,99	15.029.551.292,25
Almería	648.176.764,56	225.347.755,33	0,00	24.151.207,99	897.675.727,88
Cádiz	1.929.301.766,88	217.823.644,34	0,00	118.392.722,95	2.265.518.134,17
Córdoba	1.363.801.920,83	206.446.762,40	413,81	0,00	1.570.249.097,04
Granada	1.465.938.677,79	260.189.596,76	0,00	0,00	1.726.128.274,55
Huelva	806.298.971,05	99.947.080,71	0,00	68.998.043,95	975.244.095,71
Jaén	1.136.643.435,71	175.546.597,54	5.013,16	0,00	1.312.195.046,41
Málaga	2.245.966.646,58	301.364.451,20	10.900,67	41.079.886,37	2.588.421.884,82
Sevilla	3.318.142.622,31	362.923.515,77	420,86	13.052.472,73	3.694.119.031,67
ARAGÓN	2.761.098.251,44	662.476.285,87	0,00	0,00	3.423.574.537,31
Huesca	403.211.232,00	150.097.688,70	0,00	0,00	553.308.920,70
Teruel	194.324.874,51	129.405.513,88	0,00	0,00	323.730.388,39
Zaragoza	2.163.562.144,93	382.973.083,29	0,00	0,00	2.546.535.228,22
ASTURIAS	2.455.244.420,35	601.460.917,93	0,00	59.198.769,90	3.115.904.108,18
Asturias	2.455.244.420,35	601.460.917,93	0,00	59.198.769,90	3.115.904.108,18
ILLES BALEARS	1.481.124.399,50	352.786.186,65	0,00	37.255.474,73	1.871.166.060,88
Baleares	1.481.124.399,50	352.786.186,65	0,00	37.255.474,73	1.871.166.060,88
CANARIAS	2.465.597.978,41	398.059.978,31	0,00	140.697.315,44	3.004.355.041,16
Las Palmas	1.327.062.361,22	183.128.221,38	0,00	79.742.743,72	1.589.933.326,32
S. C. Tenerife	1.138.535.617,19	214.931.525,93	0,00	60.954.571,72	1.414.421.714,84
CANTABRIA	1.285.265.375,12	281.782.861,36	0,00	48.822.832,16	1.615.871.068,64
Cantabria	1.285.265.375,12	281.782.861,36	0,00	48.822.832,16	1.615.871.068,64
CASTILLA-LA MANCHA	2.963.430.786,73	799.852.306,49	852,60	0,00	3.763.283.945,82
Albacete	566.885.760,66	146.914.826,84	852,60	0,00	713.801.440,10
Ciudad Real	830.350.816,78	193.167.159,77	0,00	0,00	1.023.517.976,55
Cuenca	288.252.957,32	144.630.242,25	0,00	0,00	432.883.199,57
Guadalajara	371.008.639,87	79.221.063,09	0,00	0,00	450.229.702,96
Toledo	906.932.612,10	235.919.014,54	0,00	0,00	1.142.851.626,64
CASTILLA Y LEÓN	4.650.559.387,39	1.677.240.214,65	0,00	0,00	6.327.799.602,04
Ávila	270.572.179,17	118.961.911,30	0,00	0,00	389.534.090,47
Burgos	794.368.390,53	228.465.241,18	0,00	0,00	1.022.833.631,71
León	798.478.318,42	416.387.069,81	0,00	0,00	1.214.865.388,23
Palencia	321.667.266,18	109.115.342,33	0,00	0,00	430.782.608,51
Salamanca	609.910.883,78	212.716.439,52	0,00	0,00	822.627.323,30
Segovia	236.521.709,57	110.897.578,94	0,00	0,00	347.419.288,51
Soria	164.630.453,26	75.374.186,03	0,00	0,00	240.004.639,29
Valladolid	1.162.404.127,65	206.690.017,09	0,00	0,00	1.369.094.144,74
Zamora	292.006.058,83	198.632.428,45	0,00	0,00	490.638.487,28
CATALUÑA	16.948.989.203,19	2.557.982.230,70	618,90	115.414.241,17	19.622.386.293,96
Barcelona	13.662.515.132,69	1.635.798.088,57	618,90	80.938.247,96	15.379.252.088,12
Girona	1.249.053.248,11	299.165.866,41	0,00	0,00	1.548.219.114,52
Lleida	647.659.259,18	306.577.931,62	0,00	0,00	954.237.190,80
Tarragona	1.389.761.563,21	316.440.344,10	0,00	34.475.993,21	1.740.677.900,52
EXTREMADURA	1.650.534.883,59	430.944.627,58	0,00	0,00	2.081.479.511,17
Badajoz	972.896.677,87	243.282.121,95	0,00	0,00	1.216.178.799,82
Cáceres	677.638.205,72	187.662.505,63	0,00	0,00	865.300.711,35
GALICIA	4.435.887.441,63	2.068.135.215,84	0,00	640.429.098,23	7.144.451.755,70
A Coruña	1.862.105.036,43	725.795.832,75	0,00	217.121.747,77	2.805.022.616,95
Lugo	504.663.515,69	489.021.716,37	0,00	32.249.038,18	1.025.934.270,24
Ourense	557.767.253,71	354.577.616,64	0,00	0,00	912.344.870,35
Pontevedra	1.511.351.635,80	498.740.050,08	0,00	391.058.312,28	2.401.149.998,16
LA RIOJA	572.157.668,32	158.029.464,18	0,00	0,00	730.187.132,50
Logroño	572.157.668,32	158.029.464,18	0,00	0,00	730.187.132,50
MADRID	13.151.689.552,08	1.208.099.267,68	34.197,29	39.681.243,69	14.399.504.260,74
Madrid	13.151.689.552,08	1.208.099.267,68	34.197,29	39.681.243,69	14.399.504.260,74
MURCIA	1.922.927.750,41	402.201.153,38	0,00	24.882.842,95	2.350.011.746,74
Murcia	1.922.927.750,41	402.201.153,38	0,00	24.882.842,95	2.350.011.746,74
NAVARRA	1.384.776.715,68	269.735.387,83	0,00	0,00	1.654.512.103,51
Navarra	1.384.776.715,68	269.735.387,83	0,00	0,00	1.654.512.103,51
C. VALENCIANA	8.416.071.581,32	1.381.645.956,44	1.876,11	102.491.315,53	9.900.210.729,40
Alicante	2.515.578.377,73	443.765.655,89	0,00	42.541.589,42	3.001.885.623,04
Castellón	1.012.014.184,23	232.658.200,90	0,00	21.480.894,10	1.266.153.279,23
Valencia	4.888.479.019,36	705.222.099,65	1.876,11	38.468.832,01	5.632.171.827,13
PAÍS VASCO	6.369.470.188,18	837.594.158,75	631,30	199.516.158,78	7.406.581.137,01
Araba/Álava	862.632.980,49	118.649.525,45	0,00	0,00	981.282.505,94
Gipuzkoa	2.048.200.793,35	344.952.769,60	0,00	56.395.645,43	2.449.549.208,38
Bizkaia	3.458.636.414,34	373.991.863,70	631,30	143.120.513,35	3.975.749.422,69
CEUTA	77.941.501,96	10.841.645,52	0,00	4.886.012,39	93.669.159,87
MELILLA	61.928.500,76	14.062.809,58	0,00	3.171.818,40	79.163.128,74
S. CENTRALES	0,00	0,00	0,00	0,00	0,00
TOTALES	85.968.966.391,77	15.962.519.841,79	54.924,70	1.682.121.457,36	103.613.662.615,62

Cuadro II.43.6.2 IMPORTE TOTAL PENSIONES POR REGÍMENES (Euros)

Año 2013				
COMUNIDADES AUTÓNOMAS	R. CARBÓN	R. HOGAR	R. A.T. Y E.P.	TOTAL
ANDALUCÍA	42.364.105,13	93.879.846,33	552.329.085,30	15.718.124.329,01
Almería	1.283.430,36	5.364.660,99	26.885.913,76	931.209.732,99
Cádiz	439.368,02	9.222.235,72	130.190.352,08	2.405.370.089,99
Córdoba	27.943.068,18	10.944.211,33	35.163.390,75	1.644.299.767,30
Granada	1.561.379,37	12.583.708,14	61.848.062,83	1.802.121.424,89
Huelva	459.910,52	3.911.715,30	41.702.405,17	1.021.318.126,70
Jaén	1.042.866,98	6.778.409,21	46.848.608,61	1.366.864.931,21
Málaga	2.489.474,63	15.590.352,84	76.093.761,14	2.682.595.473,43
Sevilla	7.144.607,07	29.484.552,80	133.596.590,96	3.864.344.782,50
ARAGÓN	89.428.087,49	13.210.111,74	85.857.658,35	3.612.070.394,89
Huesca	3.469.127,42	2.327.927,36	14.091.080,60	573.197.056,08
Teruel	72.807.729,47	958.501,25	10.627.693,93	408.124.313,04
Zaragoza	13.151.230,60	9.923.683,13	61.138.883,82	2.630.749.025,77
ASTURIAS	802.488.647,85	15.043.819,26	276.890.321,53	4.210.326.896,82
Asturias	802.488.647,85	15.043.819,26	276.890.321,53	4.210.326.896,82
ILLES BALEARS	3.628.661,62	13.062.344,18	39.324.990,03	1.927.182.056,71
Baleares	3.628.661,62	13.062.344,18	39.324.990,03	1.927.182.056,71
CANARIAS	814.013,18	11.210.287,54	79.560.716,88	3.095.940.058,76
Las Palmas	472.287,09	4.979.357,36	48.114.197,01	1.643.499.167,78
S. C. Tenerife	341.726,09	6.230.930,18	31.446.519,87	1.452.440.890,98
CANTABRIA	1.678.664,06	5.675.639,68	50.322.362,58	1.673.547.734,96
Cantabria	1.678.664,06	5.675.639,68	50.322.362,58	1.673.547.734,96
CASTILLA-LA MANCHA	19.507.542,12	17.057.210,82	131.578.048,78	3.931.426.747,54
Albacete	359.188,16	2.896.455,71	21.864.125,09	738.921.209,06
Ciudad Real	17.418.981,32	4.212.157,60	47.665.827,99	1.092.814.943,46
Cuenca	132.144,60	1.742.583,24	12.875.547,29	447.633.474,70
Guadalajara	225.272,56	1.818.869,64	15.571.885,96	467.845.731,12
Toledo	1.371.955,48	6.387.144,63	33.600.662,45	1.184.211.389,20
CASTILLA Y LEÓN	330.512.292,38	28.960.711,05	259.727.507,77	6.947.000.113,24
Ávila	254.878,40	2.088.035,93	7.824.862,75	399.701.867,55
Burgos	1.230.177,52	3.728.378,80	24.912.153,43	1.052.704.341,46
León	291.972.131,27	6.368.512,91	123.724.487,96	1.636.930.520,37
Palencia	29.500.879,45	1.791.405,13	22.230.878,66	484.305.771,75
Salamanca	2.147.356,09	4.426.294,55	18.835.975,14	848.036.949,08
Segovia	240.168,20	1.743.663,99	8.800.851,15	358.203.971,85
Soria	41.820,39	1.398.683,64	4.687.706,87	246.132.850,19
Valladolid	2.982.254,87	4.983.894,97	33.927.169,33	1.410.987.463,91
Zamora	2.142.626,19	2.431.841,13	14.783.422,48	509.996.377,08
CATALUÑA	44.797.522,90	101.102.857,46	418.761.508,57	20.187.048.182,89
Barcelona	38.679.158,60	78.662.851,53	317.155.593,00	15.813.749.691,25
Girona	743.328,46	10.088.180,14	33.507.988,13	1.592.558.611,25
Lleida	3.675.466,00	5.387.232,52	24.393.817,71	987.693.707,03
Tarragona	1.699.569,84	6.964.593,27	43.704.109,73	1.793.046.173,36
EXTREMADURA	2.858.578,15	10.864.156,59	60.392.496,88	2.155.594.742,79
Badajoz	1.324.082,12	6.528.313,01	35.131.053,45	1.259.162.248,40
Cáceres	1.534.496,03	4.335.843,58	25.261.443,43	896.432.494,39
GALICIA	27.124.234,89	49.584.839,45	221.844.407,62	7.443.005.237,66
A Coruña	11.849.146,03	19.319.715,51	84.742.033,35	2.920.933.511,84
Lugo	7.129.706,44	7.038.484,23	29.273.720,90	1.069.376.181,81
Ourense	4.335.766,55	7.798.789,45	28.899.489,00	953.378.915,35
Pontevedra	3.809.615,87	15.427.850,26	78.929.164,37	2.499.316.628,66
LA RIOJA	876.812,31	1.932.615,64	19.991.316,00	752.987.876,45
Logroño	876.812,31	1.932.615,64	19.991.316,00	752.987.876,45
MADRID	10.989.152,54	84.211.961,54	250.074.866,52	14.744.780.241,34
Madrid	10.989.152,54	84.211.961,54	250.074.866,52	14.744.780.241,34
MURCIA	1.561.758,92	20.158.909,01	87.989.350,60	2.459.721.765,27
Murcia	1.561.758,92	20.158.909,01	87.989.350,60	2.459.721.765,27
NAVARRA	397.984,27	5.599.911,49	44.284.713,64	1.704.794.712,91
Navarra	397.984,27	5.599.911,49	44.284.713,64	1.704.794.712,91
C. VALENCIANA	16.508.916,32	50.964.823,85	217.257.005,42	10.184.941.474,99
Alicante	8.826.228,60	11.833.660,32	68.748.492,53	3.091.294.004,49
Castellón	3.044.723,87	5.322.256,10	28.041.035,43	1.302.561.294,63
Valencia	4.637.963,85	33.808.907,43	120.467.477,46	5.791.086.175,87
PAÍS VASCO	3.145.962,94	21.915.483,61	199.990.801,34	7.631.633.384,90
Araba/Álava	425.285,98	2.070.419,41	29.922.454,63	1.013.700.665,96
Gipuzkoa	432.285,66	7.867.467,06	76.078.474,06	2.533.927.435,16
Bizkaia	2.288.391,30	11.977.597,14	93.989.872,65	4.084.005.283,78
CEUTA	38.547,96	601.096,01	5.312.801,60	99.621.605,44
MELILLA	24.639,24	709.630,20	4.659.931,46	84.557.329,64
S. CENTRALES	0,00	0,00	0,00	0,00
TOTALES	1.398.746.124,27	545.746.255,45	3.006.149.890,87	108.564.304.886,21

Cuadro II.44 IMPORTE TOTAL PENSIONES POR CLASES Y REGÍMENES. Año 2014

Cuadro II.44.1 IMPORTE PENSIÓN DE INCAPACIDAD PERMANENTE POR REGÍMENES. (Euros)

COMUNIDADES AUTONOMAS	R. GENERAL	R. AUTONOMOS	R. MAR	R. CARBON	R. A.T. Y E.P.	TOTAL
ANDALUCIA	1.948.427.237,46	202.886.191,14	18.761.144,05	933.488,73	253.139.999,07	2.424.148.060,45
Almería	70.005.367,43	14.155.028,20	1.166.672,39	32.089,44	12.397.530,95	97.756.688,41
Cádiz	379.743.465,81	29.740.092,62	10.264.669,24	101.670,75	58.097.525,91	477.947.424,33
Córdoba	132.001.763,64	15.274.751,55	0,00	452.362,34	14.389.686,90	162.118.564,43
Granada	210.586.244,71	28.063.077,48	0,00	56.860,08	29.883.578,76	268.589.761,03
Huelva	99.969.278,89	8.284.338,49	4.536.470,33	0,00	18.839.392,48	131.629.480,19
Jaén	176.924.039,65	23.513.538,25	0,00	92.416,38	21.198.236,90	221.728.231,18
Málaga	353.294.215,63	35.653.153,68	2.361.867,38	172.427,82	37.944.474,02	429.426.138,53
Sevilla	525.902.861,70	48.202.210,87	431.464,71	25.661,92	60.389.573,15	634.951.772,35
ARAGON	256.955.799,75	39.045.449,94	0,00	1.917.929,42	37.457.565,60	335.376.744,71
Huesca	47.661.851,88	10.558.086,57	0,00	0,00	6.271.768,64	64.491.707,09
Teruel	21.596.972,06	6.610.938,26	0,00	1.559.700,16	5.790.793,54	35.558.404,02
Zaragoza	187.696.975,81	21.876.425,11	0,00	358.229,26	25.395.003,42	235.326.633,60
ASTURIAS	307.435.596,54	55.239.703,99	4.569.561,32	38.045.590,72	81.620.762,38	486.911.214,95
Asturias	307.435.596,54	55.239.703,99	4.569.561,32	38.045.590,72	81.620.762,38	486.911.214,95
BALEARES	166.371.877,22	20.664.232,22	1.640.114,43	80.423,59	20.157.670,99	208.914.318,45
Baleares	166.371.877,22	20.664.232,22	1.640.114,43	80.423,59	20.157.670,99	208.914.318,45
CANARIAS	318.107.241,46	27.782.655,15	4.837.296,48	191.360,92	41.869.539,22	392.788.093,23
Las Palmas	188.996.248,00	15.309.563,02	3.166.577,63	130.243,88	26.270.917,63	233.873.550,16
Tenerife	129.110.993,46	12.473.092,13	1.670.718,85	61.117,04	15.598.621,59	158.914.543,07
CANTABRIA	136.138.047,76	22.510.793,29	3.254.826,38	24.977,29	22.856.694,96	184.785.339,68
Cantabria	136.138.047,76	22.510.793,29	3.254.826,38	24.977,29	22.856.694,96	184.785.339,68
CASTILLA -MANCHA	344.773.410,75	67.620.413,28	0,00	274.442,01	64.224.614,31	476.892.880,35
Albacete	55.637.970,29	11.822.977,37	0,00	0,00	10.937.864,65	78.398.812,31
Ciudad Real	123.293.930,18	24.126.683,87	0,00	191.463,33	22.076.958,26	169.689.035,64
Cuenca	33.340.272,24	10.665.677,64	0,00	17.522,83	6.120.159,68	50.143.632,39
Guadalajara	52.007.756,78	6.528.217,80	0,00	0,00	8.542.373,37	67.078.347,95
Toledo	80.493.481,26	14.476.856,60	0,00	65.455,85	16.547.258,35	111.583.052,06
CASTILLA- LEON	366.689.907,07	79.168.461,47	0,00	22.939.778,97	91.854.190,62	560.652.338,13
Avila	21.097.180,73	5.846.212,60	0,00	10.833,37	3.088.417,03	30.042.643,73
Burgos	45.958.617,52	7.687.203,89	0,00	66.224,63	10.070.890,47	63.782.936,51
León	84.951.001,08	24.278.025,37	0,00	19.233.387,30	39.831.578,85	168.293.992,60
Palencia	31.003.948,26	6.198.497,39	0,00	3.259.471,43	6.713.138,61	47.175.055,69
Salamanca	40.497.368,72	8.447.020,57	0,00	108.626,07	6.601.487,05	55.654.502,41
Segovia	15.799.933,23	3.860.687,09	0,00	0,00	3.789.316,23	23.449.936,55
Soria	9.845.608,24	2.326.842,00	0,00	8.685,59	1.766.196,85	13.947.332,68
Valladolid	95.447.102,92	13.986.514,82	0,00	83.744,01	14.515.807,44	124.033.169,19
Zamora	22.089.146,37	6.537.457,74	0,00	168.806,57	5.477.358,09	34.272.768,77
CATALUÑA	1.907.111.301,05	196.515.817,90	5.642.905,39	1.396.912,45	193.467.090,60	2.304.134.027,39
Barcelona	1.549.919.073,98	140.606.779,02	3.992.174,93	1.188.518,92	146.176.469,44	1.841.883.016,29
Gerona	116.426.812,20	17.016.565,66	0,00	36.537,13	15.627.771,21	149.107.686,20
Lérida	90.449.941,82	18.536.939,45	0,00	85.345,59	10.901.981,54	119.974.208,40
Tarragona	150.315.473,05	20.355.533,77	1.650.730,46	86.510,81	20.760.868,41	193.169.116,50
EXTREMADURA	187.050.344,56	34.018.143,87	0,00	254.519,46	28.845.177,75	250.168.185,64
Badajoz	110.552.104,10	19.632.674,66	0,00	132.193,15	16.510.585,47	146.827.557,38
Cáceres	76.498.240,46	14.385.469,21	0,00	122.326,31	12.334.592,28	103.340.628,26
GALICIA	501.202.476,99	129.171.366,31	43.703.676,15	1.308.010,94	99.709.639,77	775.095.170,16
La Coruña	196.095.539,74	47.515.579,53	13.337.141,85	286.017,05	36.273.076,88	293.507.355,05
Lugo	67.068.971,25	28.292.655,68	2.813.331,80	365.192,73	13.773.480,96	112.313.632,42
Orense	70.714.839,73	21.448.836,32	0,00	476.674,88	13.897.987,45	106.538.338,38
Pontevedra	167.323.126,27	31.914.294,78	27.553.202,50	180.126,28	35.765.094,48	262.735.844,31
LA RIOJA	48.790.022,65	7.920.616,52	0,00	95.578,84	8.292.610,77	65.098.828,78
La Rioja	48.790.022,65	7.920.616,52	0,00	95.578,84	8.292.610,77	65.098.828,78
MADRID	900.621.749,21	73.583.788,22	1.595.349,78	430.725,92	94.596.961,50	1.070.828.574,63
Madrid	900.621.749,21	73.583.788,22	1.595.349,78	430.725,92	94.596.961,50	1.070.828.574,63
MURCIA	272.314.783,11	43.525.008,60	1.803.265,91	71.685,64	45.806.035,78	363.520.779,04
Murcia	272.314.783,11	43.525.008,60	1.803.265,91	71.685,64	45.806.035,78	363.520.779,04
NAVARRA	134.050.225,97	18.549.923,12	0,00	4.337,52	19.155.782,31	171.760.268,92
Navarra	134.050.225,97	18.549.923,12	0,00	4.337,52	19.155.782,31	171.760.268,92
C.VALENCIANA	926.598.492,37	125.257.123,19	4.909.907,74	602.458,07	101.867.975,76	1.159.235.957,13
Alicante	203.602.616,91	28.706.493,47	1.501.930,92	388.688,28	32.366.618,46	266.566.348,04
Castellón	114.863.147,77	16.616.796,47	1.469.700,49	4.910,61	12.214.496,41	145.169.051,75
Valencia	608.132.727,69	79.933.833,25	1.938.276,33	208.859,18	57.286.860,89	747.500.557,34
PAIS VASCO	543.718.342,62	70.112.003,32	8.328.827,60	83.724,87	78.440.509,22	700.683.407,63
Áraba/Álava	70.447.459,16	8.481.501,20	0,00	0,00	14.687.532,12	93.616.492,48
Gipuzkoa	177.640.748,10	27.141.172,76	2.496.446,94	0,00	30.028.623,20	237.306.991,00
Bizkaia	295.630.135,36	34.489.329,36	5.832.380,66	83.724,87	33.724.353,90	369.759.924,15
CEUTA	8.819.560,86	918.398,92	373.032,82	0,00	2.296.507,26	12.407.499,86
MELILLA	10.899.439,20	1.236.909,78	134.421,89	0,00	2.570.256,83	14.841.027,70
S. CENTRALES	0,00	0,00	0,00	0,00	0,00	0,00
TOTALES	9.286.075.856,60	1.215.727.000,23	99.554.329,94	68.655.945,36	1.288.229.584,70	11.958.242.716,83

Cuadro II.44.2 IMPORTE PENSIÓN DE JUBILACIÓN POR REGÍMENES. (Euros)

						Año 2014
COMUNIDADES AUTÓNOMAS	R. GENERAL	R. AUTÓNOMOS	R. MAR	R. CARBÓN	R. A. T. Y E. P.	TOTAL
ANDALUCÍA	8.564.754.529,76	1.273.370.400,58	169.851.134,44	30.725.374,13	184.970.511,82	10.223.671.950,73
Almería	454.360.143,10	158.782.712,54	15.395.130,46	781.334,49	6.605.937,85	635.925.258,44
Cádiz	1.180.252.392,07	143.581.104,15	76.280.775,08	220.384,62	55.353.552,50	1.455.688.208,42
Córdoba	964.668.484,69	151.176.350,03	0,00	22.073.612,72	9.722.002,90	1.147.640.450,34
Granada	998.504.718,85	178.351.055,18	0,00	1.055.728,69	19.703.876,93	1.197.615.379,65
Huelva	549.724.923,91	69.479.184,65	46.147.864,86	294.184,43	12.014.709,84	677.660.867,69
Jaén	714.487.787,47	114.349.834,37	0,00	681.494,51	12.685.106,99	842.204.223,34
Málaga	1.498.111.761,51	212.356.261,04	24.440.483,90	1.762.823,19	22.946.782,85	1.759.618.112,49
Sevilla	2.204.644.318,16	245.293.898,62	7.586.880,14	3.855.811,48	45.938.541,96	2.507.319.450,36
ARAGON	2.062.627.802,94	486.287.432,31	0,00	73.596.101,81	23.304.046,28	2.645.815.383,34
Huesca	289.329.222,83	103.837.438,67	0,00	2.191.249,51	3.568.848,64	398.926.759,65
Teruel	141.256.054,23	97.575.716,67	0,00	61.472.512,36	2.199.885,89	302.504.169,15
Zaragoza	1.632.042.525,88	284.874.276,97	0,00	9.932.339,94	17.535.311,75	1.944.384.454,54
ASTURIAS	1.742.610.212,62	448.423.181,37	38.352.580,22	616.446.376,37	87.580.077,48	2.933.412.428,06
Asturias	1.742.610.212,62	448.423.181,37	38.352.580,22	616.446.376,37	87.580.077,48	2.933.412.428,06
BALEARES	1.099.953.915,79	275.459.466,79	25.627.853,98	2.036.918,95	11.576.708,55	1.414.654.864,06
Baleares	1.099.953.915,79	275.459.466,79	25.627.853,98	2.036.918,95	11.576.708,55	1.414.654.864,06
CANARIAS	1.715.750.279,54	271.446.009,04	90.517.838,76	456.145,10	19.481.432,04	2.097.651.704,48
Las Palmas	909.511.128,38	124.896.389,28	49.637.402,39	250.584,73	11.047.543,94	1.095.343.048,72
Tenerife	806.239.151,16	146.549.619,76	40.880.436,37	205.560,37	8.433.888,10	1.002.308.655,76
CANTABRIA	931.607.681,03	208.527.722,70	34.041.096,12	1.098.244,82	14.891.002,14	1.190.165.746,81
Cantabria	931.607.681,03	208.527.722,70	34.041.096,12	1.098.244,82	14.891.002,14	1.190.165.746,81
CASTILLA -MANCHA	2.050.529.012,78	537.584.727,91	0,00	10.699.956,93	34.407.300,42	2.633.220.998,04
Albacete	393.593.071,56	100.142.834,95	0,00	250.555,13	5.543.839,28	499.530.300,92
Ciudad Real	531.341.991,96	119.246.534,45	0,00	9.266.333,76	13.504.100,75	673.358.960,92
Cuenca	196.807.612,81	97.014.946,43	0,00	57.355,15	3.268.447,82	297.148.362,21
Guadalajara	267.467.881,85	54.106.770,73	0,00	157.407,43	4.322.517,99	326.054.578,00
Toledo	661.318.454,60	167.073.641,35	0,00	968.305,46	7.768.394,58	837.128.795,99
CASTILLA- LEÓN	3.536.460.538,56	1.224.425.597,14	0,00	247.708.865,35	80.376.138,25	5.088.971.139,30
Ávila	195.553.785,63	82.508.814,43	0,00	190.901,87	2.222.215,46	280.475.717,39
Burgos	634.130.306,09	174.784.902,21	0,00	631.290,07	7.117.376,72	816.663.875,09
León	590.933.124,01	315.805.828,01	0,00	220.444.495,73	41.135.195,58	1.168.318.643,33
Palencia	235.580.719,50	77.309.333,08	0,00	21.505.771,93	5.642.112,13	340.037.936,64
Salamanca	463.049.991,81	150.346.099,81	0,00	1.481.888,40	5.860.771,13	620.738.751,15
Segovia	178.396.942,47	78.358.571,52	0,00	195.798,37	2.481.580,25	259.432.892,61
Soria	128.082.215,25	57.046.499,84	0,00	18.406,58	1.380.688,13	186.527.809,80
Valladolid	897.019.272,20	149.286.070,80	0,00	1.851.494,83	9.666.989,88	1.057.823.827,71
Zamora	213.714.181,60	138.979.477,44	0,00	1.388.817,57	4.869.208,97	358.951.685,58
CATALUÑA	12.625.617.518,69	1.975.462.331,52	82.425.226,47	27.893.769,46	122.593.374,86	14.833.992.221,00
Barcelona	10.180.050.973,91	1.269.029.212,40	56.365.197,59	24.342.622,20	96.397.888,50	11.626.185.894,60
Gerona	953.820.111,46	237.025.118,86	0,00	405.328,46	9.322.969,07	1.200.573.527,85
Lérida	456.296.172,80	224.417.738,31	0,00	2.380.460,26	5.825.040,04	688.919.411,41
Tarragona	1.035.450.260,52	244.990.261,95	26.060.028,88	765.358,54	11.047.477,25	1.318.313.387,14
EXTREMADURA	1.089.160.544,79	281.932.619,01	0,00	1.644.981,60	16.040.865,07	1.388.779.010,47
Badajoz	628.450.015,02	156.696.061,94	0,00	669.620,17	9.069.604,53	794.885.301,66
Cáceres	460.710.529,77	125.236.557,07	0,00	975.361,43	6.971.260,54	593.893.708,81
GALICIA	3.270.647.203,05	1.539.852.878,17	468.754.827,17	19.752.923,60	54.230.323,56	5.353.238.155,55
La Coruña	1.382.631.277,68	534.004.453,66	154.450.742,56	9.778.063,40	20.242.449,26	2.101.106.986,56
Lugo	361.759.219,46	369.552.224,95	23.447.638,77	4.668.547,55	7.678.515,22	767.106.145,95
Orense	403.148.752,99	259.136.956,78	0,00	2.857.749,45	7.305.413,92	672.448.873,14
Pontevedra	1.123.107.952,92	377.159.242,78	290.856.445,84	2.448.563,20	19.003.945,16	1.812.576.149,90
LA RIOJA	440.051.801,95	118.239.459,53	0,00	426.769,52	6.345.999,90	565.064.030,90
La Rioja	440.051.801,95	118.239.459,53	0,00	426.769,52	6.345.999,90	565.064.030,90
MADRID	10.426.639.670,01	950.768.434,62	28.554.888,18	6.431.335,81	70.395.525,49	11.482.789.854,11
Madrid	10.426.639.670,01	950.768.434,62	28.554.888,18	6.431.335,81	70.395.525,49	11.482.789.854,11
MURCIA	1.314.046.642,10	281.640.735,96	15.056.114,83	1.134.805,40	21.181.400,53	1.633.059.698,82
Murcia	1.314.046.642,10	281.640.735,96	15.056.114,83	1.134.805,40	21.181.400,53	1.633.059.698,82
NAVARRA	1.077.158.413,86	205.762.723,38	0,00	240.345,00	14.210.558,03	1.297.372.040,27
Navarra	1.077.158.413,86	205.762.723,38	0,00	240.345,00	14.210.558,03	1.297.372.040,27
C.VALENCIANA	6.045.483.676,79	1.013.173.287,69	66.268.298,43	11.637.901,91	57.478.835,34	7.194.042.000,16
Alicante	1.846.042.319,88	330.924.776,73	26.969.429,23	6.920.635,33	19.364.571,95	2.230.221.733,12
Castellón	742.059.058,26	178.709.106,42	14.243.439,28	2.448.995,35	7.603.423,44	945.064.022,75
Valencia	3.457.382.298,65	503.539.404,54	25.055.429,92	2.268.271,23	30.510.839,95	4.018.756.244,29
PAIS VASCO	4.820.242.827,36	651.302.920,19	143.638.475,58	1.541.835,64	65.942.331,81	5.682.668.390,58
Áraba/Álava	687.132.895,98	94.268.265,43	0,00	155.750,74	9.567.348,35	791.124.260,50
Gipuzkoa	1.564.897.957,66	277.586.275,64	37.738.582,89	160.814,85	27.091.238,55	1.907.474.869,59
Bizkaia	2.568.211.973,72	279.448.379,12	105.899.892,69	1.225.270,05	29.283.744,91	2.984.069.260,49
CEUTA	49.562.332,38	7.226.289,22	2.676.226,13	27.777,91	1.766.484,45	61.259.110,09
MELILLA	36.587.584,92	8.120.466,46	1.678.184,61	5.666,10	830.710,72	47.222.612,81
S. CENTRALES	0,00	0,00	0,00	0,00	0,00	0,00
TOTALES	62.899.492.188,92	11.759.006.683,59	1.167.442.744,92	1.053.506.095,41	887.603.626,74	77.767.051.339,58

Cuadro II.44.3 IMPORTE PENSIÓN DE VIUDEDAD POR REGÍMENES. (Euros)

Año 2014

COMUNIDADES AUTONOMAS	R. GENERAL	R. AUTONOMOS	R. MAR	R. CARBON	R. A.T. Y E.P.	TOTAL
ANDALUCIA	2.607.457.877,08	394.919.387,73	70.650.615,50	9.942.073,41	103.362.131,21	3.186.332.084,93
Almería	140.149.249,32	52.126.580,39	6.930.584,13	324.827,28	7.370.633,44	206.901.874,56
Cádiz	403.318.785,61	47.999.169,93	30.060.382,68	100.501,58	15.609.816,77	497.088.656,57
Córdoba	278.033.189,64	42.343.885,22	0,00	5.716.189,87	9.733.105,53	335.826.370,26
Granada	280.158.476,57	53.972.314,71	0,00	409.202,83	10.922.585,10	345.462.579,21
Huelva	164.754.121,83	22.682.391,43	16.908.416,30	87.954,37	9.413.160,09	213.846.044,02
Jaén	254.218.890,79	38.218.583,51	0,00	237.970,23	11.644.637,25	304.320.081,78
Málaga	434.767.611,43	60.154.137,75	12.619.445,21	594.948,76	13.534.952,74	521.671.095,89
Sevilla	652.057.551,89	77.422.324,79	4.131.787,18	2.470.478,49	25.133.240,29	761.215.382,64
ARAGON	503.678.593,57	143.761.387,93	0,00	15.108.166,01	23.133.666,97	685.681.814,48
Huesca	76.662.992,45	36.747.327,29	0,00	1.160.914,00	4.108.620,85	118.679.854,59
Teruel	35.687.117,83	23.615.986,75	0,00	11.053.557,24	2.461.095,74	72.817.757,56
Zaragoza	391.328.483,29	83.398.073,89	0,00	2.893.694,77	16.563.950,38	494.184.202,33
ASTURIAS	457.385.649,11	96.348.219,56	15.353.476,96	150.201.109,91	92.972.238,69	812.260.694,23
Asturias	457.385.649,11	96.348.219,56	15.353.476,96	150.201.109,91	92.972.238,69	812.260.694,23
BALEARES	264.830.103,94	64.534.933,12	9.785.017,62	1.266.298,54	7.159.918,04	347.576.271,26
Baleares	264.830.103,94	64.534.933,12	9.785.017,62	1.266.298,54	7.159.918,04	347.576.271,26
CANARIAS	495.381.868,83	99.815.745,74	38.124.063,53	214.352,74	17.841.305,44	651.377.336,28
Las Palmas	258.198.817,29	44.014.151,16	22.207.519,81	112.079,88	10.481.402,90	335.013.971,04
Tenerife	237.183.051,54	55.801.594,58	15.916.543,72	102.272,86	7.359.902,54	316.363.365,24
CANTABRIA	242.891.993,79	48.804.557,91	10.801.268,37	504.051,98	11.734.859,25	314.736.731,30
Cantabria	242.891.993,79	48.804.557,91	10.801.268,37	504.051,98	11.734.859,25	314.736.731,30
CASTILLA -MANCHA	616.632.260,90	189.622.855,06	0,00	6.821.507,42	30.443.141,65	843.519.765,03
Albacete	124.004.357,53	34.365.162,03	0,00	92.961,36	4.874.734,31	163.337.215,23
Ciudad Real	182.317.512,42	47.869.251,27	0,00	6.303.965,66	11.290.333,44	247.781.062,79
Cuenca	61.312.211,46	34.436.108,33	0,00	62.351,79	3.018.830,87	98.829.502,45
Guadalajara	63.413.101,56	17.831.263,74	0,00	68.825,63	2.908.637,16	84.221.828,09
Toledo	185.585.077,93	55.121.069,69	0,00	293.402,98	8.350.605,87	249.350.156,47
CASTILLA- LEON	864.469.030,70	347.610.235,54	0,00	61.908.180,73	79.130.625,61	1.353.118.072,58
Avila	58.427.224,62	28.318.946,26	0,00	46.013,98	2.212.657,59	89.004.842,45
Burgos	135.690.310,11	43.701.818,35	0,00	404.357,37	6.990.431,42	186.786.917,25
León	147.579.580,35	66.559.551,44	0,00	54.543.901,02	38.507.742,71	307.190.775,52
Palencia	62.281.686,88	23.860.325,27	0,00	4.990.171,51	8.831.823,76	99.964.007,42
Salamanca	120.893.948,48	50.622.799,57	0,00	448.134,84	5.862.678,38	177.827.561,27
Segovia	47.448.676,32	27.121.543,46	0,00	28.403,86	2.366.300,95	76.964.924,59
Soria	29.532.440,47	15.256.050,30	0,00	15.995,89	1.388.531,44	46.193.018,10
Valladolid	202.600.035,33	45.836.040,53	0,00	951.415,97	8.970.180,12	258.357.671,95
Zamora	60.015.128,14	46.333.160,36	0,00	479.786,29	4.000.279,24	110.828.354,03
CATALUÑA	2.872.154.181,47	455.110.344,97	25.938.611,37	13.337.495,74	97.573.080,79	3.464.113.714,34
Barcelona	2.286.202.864,66	282.280.260,74	19.028.081,35	11.394.730,24	71.651.955,35	2.670.557.892,34
Gerona	219.311.647,48	52.003.445,52	0,00	266.756,36	8.169.697,87	279.751.547,23
Lérida	120.922.707,60	64.493.519,88	0,00	950.962,73	6.567.159,68	192.934.349,89
Tarragona	245.716.961,73	56.333.118,83	6.910.530,02	725.046,41	11.184.267,89	320.869.924,88
EXTREMADURA	392.636.430,53	108.068.874,08	0,00	784.896,19	14.336.335,50	515.826.536,30
Badajoz	240.684.156,11	63.929.257,47	0,00	432.831,76	8.810.141,48	313.856.386,82
Cáceres	151.952.274,42	44.139.616,61	0,00	352.064,43	5.526.194,02	201.970.149,48
GALICIA	835.288.952,48	339.294.852,06	130.036.985,27	6.102.760,77	63.144.767,50	1.373.868.318,08
La Coruña	355.888.451,21	125.623.400,71	47.452.656,48	2.167.031,48	26.424.593,60	557.556.133,48
Lugo	97.027.351,00	75.519.835,66	6.370.078,09	1.839.144,93	7.629.213,87	188.385.623,55
Orense	106.431.419,84	57.016.090,24	0,00	1.012.372,26	6.783.903,30	171.243.785,64
Pontevedra	275.941.730,43	81.135.525,45	76.214.250,70	1.084.212,10	22.307.056,73	456.682.775,41
LA RIOJA	97.834.140,79	34.619.161,52	0,00	331.971,81	4.727.076,41	137.512.350,53
La Rioja	97.834.140,79	34.619.161,52	0,00	331.971,81	4.727.076,41	137.512.350,53
MADRID	2.275.529.083,45	236.368.713,15	9.216.683,72	3.822.555,70	77.843.816,05	2.602.780.852,07
Madrid	2.275.529.083,45	236.368.713,15	9.216.683,72	3.822.555,70	77.843.816,05	2.602.780.852,07
MURCIA	377.284.184,78	82.787.905,51	7.262.702,33	394.554,54	19.116.440,99	486.845.788,15
Murcia	377.284.184,78	82.787.905,51	7.262.702,33	394.554,54	19.116.440,99	486.845.788,15
NAVARRA	213.940.623,35	51.687.058,51	0,00	112.957,93	10.000.902,31	275.741.542,10
Navarra	213.940.623,35	51.687.058,51	0,00	112.957,93	10.000.902,31	275.741.542,10
C.VALENCIANA	1.631.775.400,49	275.404.857,37	28.292.194,29	4.104.801,79	53.752.640,62	1.993.329.894,56
Alicante	507.789.126,55	92.342.613,69	12.557.598,02	1.719.525,52	15.633.590,63	630.042.454,41
Castellón	179.317.369,51	39.878.863,27	5.302.040,85	564.121,45	7.910.913,22	232.973.308,30
Valencia	944.668.904,43	143.183.380,41	10.432.555,42	1.821.154,82	30.208.136,77	1.130.314.131,85
PAIS VASCO	1.150.592.892,68	145.332.947,16	43.967.870,29	1.249.017,64	51.493.523,16	1.392.636.250,93
Áraba/Álava	135.872.923,29	19.644.348,72	0,00	251.924,11	5.607.878,60	161.377.074,72
Gipuzkoa	352.708.079,90	55.891.093,32	14.795.757,93	187.905,33	17.220.117,33	440.802.953,81
Bizkaia	662.011.889,49	69.797.505,12	29.172.112,36	809.188,20	28.665.527,23	790.456.222,40
CEUTA	19.409.868,77	2.845.236,37	1.572.604,90	26.573,82	1.091.632,89	24.945.916,75
MELILLA	14.767.248,87	4.373.626,10	1.014.113,52	19.066,28	1.136.448,21	21.310.502,98
S. CENTRALES	0,00	0,00	0,00	0,00	0,00	0,00
TOTALES	15.933.940.385,58	3.121.310.899,39	392.016.207,67	276.252.392,95	759.994.551,29	20.483.514.436,88

Cuadro II.44.4 IMPORTE PENSIÓN DE ORFANDAD POR REGÍMENES. (Euros)

	Año 2014					
COMUNIDADES AUTONOMAS	R. GENERAL	R. AUTONOMOS	R. MAR	R. CARBON	R. A.T. Y E.P.	TOTAL
ANDALUCIA	272.743.523,93	36.673.079,00	7.027.321,72	1.193.528,35	12.949.458,36	330.586.911,36
Almería	15.046.882,77	4.879.865,80	718.870,17	58.433,84	1.048.549,20	21.752.601,78
Cádiz	43.313.135,53	4.208.381,40	3.036.247,61	20.462,57	1.896.937,02	52.475.164,13
Córdoba	28.640.540,55	3.831.818,24	0,00	614.336,42	1.335.598,65	34.422.293,86
Granada	29.037.703,79	5.331.204,68	0,00	35.106,80	1.356.557,33	35.760.572,60
Huelva	16.750.176,76	2.087.100,31	1.472.287,98	30.947,78	947.266,94	21.287.779,77
Jaén	23.181.129,18	3.437.776,21	0,00	33.594,55	1.459.514,40	28.112.014,34
Málaga	48.056.179,66	6.111.941,14	1.328.441,63	44.384,99	1.817.196,42	57.358.143,84
Sevilla	68.717.775,69	6.784.991,22	471.474,33	356.261,40	3.087.838,40	79.418.341,04
ARAGON	35.702.228,37	9.457.187,80	0,00	994.623,34	2.500.318,53	48.654.358,04
Huesca	5.690.908,37	2.097.206,62	0,00	56.745,13	470.086,25	8.314.946,37
Teruel	2.729.352,74	1.634.173,92	0,00	717.789,86	320.017,97	5.401.334,49
Zaragoza	27.281.967,26	5.725.807,26	0,00	220.088,35	1.710.214,31	34.938.077,18
ASTURIAS	28.878.399,20	9.438.903,85	982.335,79	8.755.544,23	6.172.026,81	54.227.209,88
Asturias	28.878.399,20	9.438.903,85	982.335,79	8.755.544,23	6.172.026,81	54.227.209,88
BALEARES	22.000.763,18	4.711.172,16	423.991,93	114.469,15	809.556,32	28.059.952,74
Baleares	22.000.763,18	4.711.172,16	423.991,93	114.469,15	809.556,32	28.059.952,74
CANARIAS	59.401.768,03	10.869.604,70	4.560.532,01	17.865,46	2.240.324,08	77.090.094,28
Las Palmas	33.762.362,99	5.382.125,83	2.953.292,08	8.196,88	1.413.183,94	43.519.161,72
Tenerife	25.639.405,04	5.487.478,87	1.607.239,93	9.668,58	827.140,14	33.570.932,56
CANTABRIA	17.563.872,49	5.100.266,32	840.574,89	63.619,65	1.054.491,90	24.622.825,25
Cantabria	17.563.872,49	5.100.266,32	840.574,89	63.619,65	1.054.491,90	24.622.825,25
CASTILLA -MANCHA	53.080.657,79	16.311.743,27	0,00	715.864,19	3.974.046,40	74.082.311,65
Albacete	10.842.654,03	2.948.623,21	0,00	0,00	778.834,09	14.570.111,33
Ciudad Real	15.993.224,55	4.525.479,13	0,00	702.335,69	1.413.289,74	22.634.329,11
Cuenca	5.113.766,41	2.851.117,16	0,00	0,00	494.890,25	8.459.773,82
Guadalajara	5.726.562,28	1.652.320,22	0,00	0,00	293.935,21	7.672.817,71
Toledo	15.404.450,52	4.334.203,55	0,00	13.528,50	993.097,11	20.745.279,68
CASTILLA- LEON	65.265.571,56	31.871.107,39	0,00	4.212.211,85	6.260.857,51	107.609.748,31
Ávila	4.705.591,29	2.387.734,13	0,00	14.719,78	231.402,03	7.339.447,23
Burgos	10.454.642,73	4.879.928,91	0,00	71.493,66	787.177,63	16.193.242,93
León	10.498.302,68	7.518.426,40	0,00	3.526.639,34	2.610.158,36	24.153.526,78
Palencia	4.788.365,11	2.098.149,69	0,00	381.276,41	566.679,94	7.834.471,15
Salamanca	9.717.658,77	3.974.835,72	0,00	44.809,24	594.507,47	14.331.811,20
Segovia	3.705.876,16	2.055.860,43	0,00	2.705,70	181.136,18	5.945.578,47
Soria	2.261.302,44	1.227.094,04	0,00	4.173,08	131.207,47	3.623.777,03
Valladolid	14.572.113,39	3.502.503,62	0,00	98.668,88	761.615,73	18.934.901,62
Zamora	4.561.718,99	4.226.574,45	0,00	67.725,76	396.972,70	9.252.991,90
CATALUÑA	191.966.788,22	30.853.684,09	1.665.061,57	778.074,72	10.542.787,63	235.806.396,23
Barcelona	148.046.680,14	20.713.637,78	1.113.596,06	543.150,14	7.185.763,55	177.602.827,67
Gerona	14.921.781,31	3.240.506,51	0,00	38.216,99	1.076.231,08	19.276.735,89
Lérida	9.966.495,22	3.321.972,79	0,00	74.736,88	1.017.607,63	14.380.812,52
Tarragona	19.031.831,55	3.577.567,01	551.465,51	121.970,71	1.263.185,37	24.546.020,15
EXTREMADURA	37.887.489,48	10.250.688,89	0,00	55.123,37	1.689.726,33	49.883.028,07
Badajoz	24.678.075,56	5.753.423,25	0,00	43.591,94	1.100.771,13	31.575.861,88
Cáceres	13.209.413,92	4.497.265,64	0,00	11.531,43	588.955,20	18.307.166,19
GALICIA	60.784.924,07	41.957.872,25	9.169.368,74	391.123,37	5.791.190,93	118.094.479,36
La Coruña	26.136.534,40	16.468.535,43	3.362.268,51	99.829,01	2.100.169,77	48.167.337,12
Lugo	5.811.916,18	8.191.739,61	348.416,38	115.677,25	697.835,89	15.165.585,31
Orense	6.007.490,51	7.356.273,49	0,00	63.449,94	567.184,67	13.994.398,61
Pontevedra	22.828.982,98	9.941.323,72	5.458.683,85	112.167,17	2.426.000,60	40.767.158,32
LA RIOJA	6.949.933,39	2.180.964,28	0,00	35.935,41	549.500,16	9.716.333,24
La Rioja	6.949.933,39	2.180.964,28	0,00	35.935,41	549.500,16	9.716.333,24
MADRID	159.695.134,89	20.240.237,15	454.292,97	257.222,18	7.624.245,02	188.271.132,21
Madrid	159.695.134,89	20.240.237,15	454.292,97	257.222,18	7.624.245,02	188.271.132,21
MURCIA	39.845.842,20	7.652.359,85	615.287,50	0,00	2.712.283,82	50.825.773,37
Murcia	39.845.842,20	7.652.359,85	615.287,50	0,00	2.712.283,82	50.825.773,37
NAVARRA	16.076.471,29	4.362.037,88	0,00	24.774,71	1.235.685,18	21.698.969,06
Navarra	16.076.471,29	4.362.037,88	0,00	24.774,71	1.235.685,18	21.698.969,06
C.VALENCIANA	138.952.638,69	23.106.435,39	2.197.916,47	381.479,38	6.383.187,93	171.021.657,86
Alicante	42.953.819,60	7.968.252,23	891.260,14	117.230,28	2.023.298,18	53.953.860,43
Castellón	15.511.821,25	3.509.624,98	444.283,98	31.234,20	843.343,84	20.340.308,25
Valencia	80.486.997,84	11.628.558,18	862.372,35	233.014,90	3.516.545,91	96.727.489,18
PAIS VASCO	71.017.709,87	12.699.436,16	2.658.423,69	92.296,54	4.611.219,59	91.079.085,85
Áraba/Álava	8.221.156,50	1.534.045,39	0,00	13.787,82	466.783,56	10.235.773,27
Gipuzkoa	21.028.060,91	4.835.051,62	805.669,54	22.223,61	1.562.899,64	28.253.905,32
Bizkaia	41.768.492,46	6.330.339,15	1.852.754,15	56.285,11	2.581.536,39	52.589.407,26
CEUTA	2.393.483,97	298.306,20	185.012,08	0,00	113.595,08	2.990.397,33
MELILLA	2.398.401,86	495.886,73	162.107,17	0,00	120.900,44	3.177.296,20
S. CENTRALES	0,00	0,00	0,00	0,00	0,00	0,00
TOTALES	1.282.605.602,48	278.530.973,36	30.942.226,53	18.083.755,90	77.335.402,02	1.687.497.960,29

Cuadro II.44.5 IMPORTE PENSIÓN A FAVOR DE FAMILIARES POR REGÍMENES. (Euros)

						Año 2014
COMUNIDADES AUTONOMAS	R. GENERAL	R. AUTONOMOS	R. MAR	R. CARBON	R. A.T. Y E.P.	TOTAL
ANDALUCÍA	50.183.759,17	5.224.933,25	1.631.236,33	151.075,56	1.001.447,46	58.192.451,77
Almería	1.653.666,74	678.433,58	86.222,77	0,00	33.769,67	2.452.092,76
Cádiz	11.437.944,09	827.949,60	685.966,51	0,00	77.959,89	13.029.820,09
Córdoba	5.746.679,16	637.786,65	0,00	81.391,08	134.539,64	6.600.396,53
Granada	5.482.469,04	791.832,18	0,00	0,00	80.730,63	6.355.031,85
Huelva	2.968.741,59	315.709,45	417.210,17	0,00	108.280,19	3.809.941,40
Jaén	3.164.717,77	481.062,55	0,00	0,00	131.030,20	3.776.810,52
Málaga	6.945.797,54	627.434,40	384.916,56	4.089,23	194.293,42	8.156.531,15
Sevilla	12.783.743,24	864.724,84	56.920,32	65.595,25	240.843,82	14.011.827,47
ARAGON	5.248.898,38	1.392.786,87	0,00	115.665,77	239.115,76	6.996.466,78
Huesca	608.062,76	208.869,52	0,00	0,00	37.546,98	854.479,26
Teruel	362.936,79	250.727,47	0,00	83.384,53	24.447,14	721.495,93
Zaragoza	4.277.898,83	933.189,88	0,00	32.281,24	177.121,64	5.420.491,59
ASTURIAS	6.649.027,72	1.990.258,12	330.486,17	3.369.697,99	2.024.781,28	14.364.251,28
Asturias	6.649.027,72	1.990.258,12	330.486,17	3.369.697,99	2.024.781,28	14.364.251,28
BALEARES	637.904,38	129.583,68	31.851,02	15.973,11	12.329,93	827.642,12
Baleares	637.904,38	129.583,68	31.851,02	15.973,11	12.329,93	827.642,12
CANARIAS	10.120.822,46	1.864.679,03	1.298.217,49	0,00	188.781,53	13.472.500,51
Las Palmas	6.060.582,41	808.521,60	803.304,91	0,00	125.290,26	7.797.699,18
Tenerife	4.060.240,05	1.056.157,43	494.912,58	0,00	63.491,27	5.674.801,33
CANTABRIA	6.288.950,18	1.925.622,56	190.682,09	40.798,57	146.822,86	8.592.876,26
Cantabria	6.288.950,18	1.925.622,56	190.682,09	40.798,57	146.822,86	8.592.876,26
CASTILLA -MANCHA	10.382.033,26	3.768.709,83	0,00	249.234,53	563.179,54	14.963.157,16
Albacete	2.774.780,83	745.422,96	0,00	0,00	119.849,77	3.640.053,56
Ciudad Real	3.434.516,36	1.224.195,96	0,00	242.612,73	178.246,83	5.079.571,88
Cuenca	1.180.227,37	764.496,41	0,00	0,00	78.223,91	2.022.947,69
Guadalajara	588.499,38	322.975,98	0,00	0,00	32.010,87	943.486,23
Toledo	2.404.009,32	711.618,52	0,00	6.621,80	154.848,16	3.277.097,80
CASTILLA- LEON	15.891.789,48	7.254.540,21	0,00	1.445.389,05	1.734.554,52	26.326.273,26
Avila	936.945,64	442.035,77	0,00	0,00	66.670,16	1.445.651,57
Burgos	2.089.481,01	449.881,60	0,00	0,00	183.196,36	2.722.558,97
León	2.974.315,79	2.087.282,85	0,00	1.299.221,96	887.810,18	7.248.630,78
Palencia	1.411.197,87	544.918,62	0,00	105.930,04	267.478,93	2.329.525,46
Salamanca	2.883.323,40	1.159.234,24	0,00	0,00	117.356,92	4.159.914,56
Segovia	541.158,58	369.179,98	0,00	14.007,44	17.768,85	942.114,85
Soria	562.524,62	238.336,53	0,00	0,00	38.398,22	839.259,37
Valladolid	3.456.434,45	789.701,18	0,00	26.229,61	118.667,54	4.391.032,78
Zamora	1.036.408,12	1.173.969,44	0,00	0,00	37.207,36	2.247.584,92
CATALUÑA	8.730.922,66	965.917,56	109.672,29	30.793,88	696.144,83	10.533.451,22
Barcelona	7.189.144,07	590.030,86	89.743,89	24.252,88	449.744,62	8.342.916,32
Gerona	317.587,71	39.420,04	0,00	0,00	103.130,22	460.137,97
Lérida	297.379,94	155.822,41	0,00	6.541,00	44.654,54	504.397,89
Tarragona	926.810,94	180.644,25	19.928,40	0,00	98.615,45	1.225.999,04
EXTREMADURA	8.507.826,24	2.203.043,95	0,00	9.491,29	235.350,13	10.955.711,61
Badajoz	5.880.153,28	1.551.105,82	0,00	9.491,29	159.399,23	7.600.149,62
Cáceres	2.627.672,96	651.938,13	0,00	0,00	75.950,90	3.355.561,99
GALICIA	13.666.698,38	20.893.815,61	2.061.296,51	117.292,35	1.215.103,16	37.954.206,01
La Coruña	5.793.354,10	6.929.535,12	742.343,93	47.886,83	468.818,65	13.981.938,63
Lugo	1.369.966,32	3.174.324,04	42.557,54	0,00	107.687,15	4.694.535,05
Orense	1.513.818,23	5.557.152,54	0,00	8.663,06	129.102,84	7.208.736,67
Pontevedra	4.989.559,73	5.232.803,91	1.276.395,04	60.742,46	509.494,52	12.068.995,66
LA RIOJA	928.404,67	253.880,86	0,00	0,00	169.848,26	1.352.133,79
La Rioja	928.404,67	253.880,86	0,00	0,00	169.848,26	1.352.133,79
MADRID	20.022.702,45	1.220.739,78	148.880,26	66.727,49	993.276,12	22.452.326,10
Madrid	20.022.702,45	1.220.739,78	148.880,26	66.727,49	993.276,12	22.452.326,10
MURCIA	4.898.232,26	714.011,63	110.446,18	9.618,11	249.813,72	5.982.121,90
Murcia	4.898.232,26	714.011,63	110.446,18	9.618,11	249.813,72	5.982.121,90
NAVARRA	2.153.406,61	711.537,69	0,00	8.915,43	39.959,95	2.913.819,68
Navarra	2.153.406,61	711.537,69	0,00	8.915,43	39.959,95	2.913.819,68
C.VALENCIANA	13.696.186,64	1.840.772,56	376.153,16	106.433,95	754.986,11	16.774.532,42
Alicante	6.139.148,60	929.519,79	177.827,80	91.361,86	182.271,78	7.520.129,83
Castellón	981.150,38	293.692,20	34.491,15	0,00	159.885,91	1.469.219,64
Valencia	6.575.887,66	617.560,57	163.834,21	15.072,09	412.828,42	7.785.182,95
PAIS VASCO	17.002.777,51	1.860.272,16	805.714,65	26.982,79	1.206.687,58	20.902.434,69
Áraba/Álava	1.134.586,07	178.506,69	0,00	0,00	23.378,83	1.336.471,59
Gipuzkoa	4.518.658,87	513.866,78	167.139,35	0,00	558.039,62	5.757.704,62
Bizkaia	11.349.532,57	1.167.898,69	638.575,30	26.982,79	625.269,13	13.808.258,48
CEUTA	257.382,16	0,00	39.094,79	0,00	19.806,07	316.283,02
MELILLA	110.900,86	28.932,84	49.946,55	0,00	33.043,31	222.823,56
S. CENTRALES	0,00	0,00	0,00	0,00	0,00	0,00
TOTALES	195.378.625,47	54.244.038,19	7.183.677,49	5.764.089,87	11.525.032,12	274.095.463,14

Cuadro II.44.6 IMPORTE TOTAL PENSIONES POR RÉGIMENES. (Euros)

						Año 2014
COMUNIDADES AUTONOMAS	R. GENERAL	R. AUTONOMOS	R. MAR	R. CARBON	R. A.T. Y E.P.	TOTAL
ANDALUCIA	13.443.566.927,40	1.913.073.991,70	267.921.452,04	42.945.540,18	555.423.547,92	16.222.931.459,24
Almería	681.215.309,36	230.622.620,51	24.297.479,92	1.196.685,05	27.456.421,11	964.788.515,95
Cádiz	2.018.065.723,11	226.356.697,70	120.328.041,12	443.019,52	131.035.792,09	2.496.229.273,54
Córdoba	1.409.090.657,68	213.264.591,69	0,00	28.937.892,43	35.314.933,62	1.686.608.075,42
Granada	1.523.769.612,96	266.509.484,23	0,00	1.556.898,40	61.947.328,75	1.853.783.324,34
Huelva	834.167.242,98	102.848.724,33	69.482.249,64	413.086,58	41.322.809,54	1.048.234.113,07
Jaén	1.171.976.564,86	180.000.794,89	0,00	1.045.475,67	47.118.525,74	1.400.141.361,16
Málaga	2.341.175.565,77	314.902.928,01	41.135.154,68	2.578.673,99	76.437.699,45	2.776.230.021,90
Sevilla	3.464.106.250,68	378.568.150,34	12.678.526,68	6.773.808,54	134.790.037,62	3.996.916.773,86
ARAGON	2.864.213.323,01	679.944.244,85	0,00	91.732.486,35	86.634.713,14	3.722.524.767,35
Huesca	419.953.038,29	153.448.928,67	0,00	3.408.908,64	14.456.871,36	591.267.746,96
Teruel	201.632.433,65	129.687.543,07	0,00	74.886.944,15	30.283.043,64	417.003.161,15
Zaragoza	2.242.627.851,07	396.807.773,11	0,00	13.436.633,56	61.381.601,50	2.714.253.859,24
ASTURIAS	2.542.958.885,19	611.440.266,89	59.588.440,46	816.818.319,22	270.369.886,64	4.301.175.798,40
Asturias	2.542.958.885,19	611.440.266,89	59.588.440,46	816.818.319,22	270.369.886,64	4.301.175.798,40
BALEARES	1.553.794.564,51	365.499.387,97	37.508.828,98	3.514.083,34	39.716.183,83	2.000.033.048,63
Baleares	1.553.794.564,51	365.499.387,97	37.508.828,98	3.514.083,34	39.716.183,83	2.000.033.048,63
CANARIAS	2.598.761.980,32	411.778.693,66	139.337.948,27	879.724,22	81.621.382,31	3.232.379.728,78
Las Palmas	1.396.529.139,07	190.410.750,89	78.768.096,82	501.105,37	49.338.338,67	1.715.547.430,82
Tenerife	1.202.232.841,25	221.367.942,77	60.569.851,45	378.618,85	32.283.043,64	1.516.832.297,96
CANTABRIA	1.334.490.545,25	286.868.962,78	49.128.447,85	1.731.692,31	50.683.871,11	1.722.903.519,30
Cantabria	1.334.490.545,25	286.868.962,78	49.128.447,85	1.731.692,31	50.683.871,11	1.722.903.519,30
CASTILLA -MANCHA	3.075.397.375,48	814.908.449,35	0,00	18.761.005,08	133.612.282,32	4.042.679.112,23
Albacete	586.852.834,24	150.025.020,52	0,00	343.516,49	22.255.122,10	759.476.493,35
Ciudad Real	856.381.175,47	196.992.144,68	0,00	16.706.711,17	48.462.929,02	1.118.542.960,34
Cuenca	297.754.090,29	145.732.345,97	0,00	137.229,77	12.980.552,53	456.604.218,56
Guadalajara	389.203.801,85	80.441.548,47	0,00	226.233,06	16.099.474,60	485.971.057,98
Toledo	945.205.473,63	241.717.389,71	0,00	1.347.314,59	33.814.204,07	1.222.084.382,00
CASTILLA- LEON	4.848.776.837,37	1.690.329.941,75	0,00	338.214.425,95	259.356.366,51	7.136.677.571,58
Avila	280.720.727,91	119.503.743,19	0,00	262.469,00	7.821.362,27	408.308.302,37
Burgos	828.323.357,46	231.503.734,96	0,00	1.173.365,73	25.149.072,60	1.086.149.530,75
León	836.936.323,91	416.249.114,07	0,00	299.047.645,35	122.972.485,68	1.675.205.569,01
Palencia	335.065.917,62	110.011.224,05	0,00	30.242.621,32	22.021.233,37	497.340.996,36
Salamanca	637.042.291,18	214.549.989,91	0,00	2.083.458,55	19.036.800,95	872.712.540,59
Segovia	245.892.586,76	111.765.842,48	0,00	240.915,37	8.836.102,46	366.735.447,07
Soria	170.284.091,02	76.094.822,71	0,00	47.261,14	4.705.022,11	251.131.196,98
Valladolid	1.213.094.958,29	213.400.830,95	0,00	3.011.553,30	34.033.260,71	1.463.540.603,25
Zamora	301.416.583,22	197.250.639,43	0,00	2.105.136,19	14.781.026,36	515.553.385,20
CATALUÑA	17.605.580.712,09	2.658.908.096,04	115.781.477,09	43.437.046,25	424.872.478,71	20.848.579.810,18
Barcelona	14.171.408.736,76	1.713.219.920,80	80.588.793,82	37.493.274,38	321.861.821,46	16.324.572.547,22
Gerona	1.304.797.940,16	309.325.056,59	0,00	746.838,94	34.299.799,45	1.649.169.635,14
Lérida	677.932.697,38	310.925.992,84	0,00	3.498.046,46	24.356.443,43	1.016.713.180,11
Tarragona	1.451.441.337,79	325.437.125,81	35.192.683,27	1.698.886,47	44.354.414,37	1.858.124.447,71
EXTREMADURA	1.715.242.635,60	436.473.369,80	0,00	2.749.011,91	61.147.454,78	2.215.612.472,09
Badajoz	1.010.244.504,07	247.562.523,14	0,00	1.287.728,31	35.650.501,84	1.294.745.257,36
Cáceres	704.998.131,53	188.910.846,66	0,00	1.461.283,60	25.496.952,94	920.867.214,73
GALICIA	4.681.590.254,97	2.071.170.784,40	653.726.153,84	27.672.111,03	224.091.024,92	7.658.250.329,16
La Coruña	1.966.545.157,13	730.541.504,45	219.345.153,33	12.378.827,77	85.509.108,16	3.014.319.750,84
Lugo	533.037.424,21	484.730.779,94	33.022.022,58	6.988.562,46	29.886.733,09	1.087.665.522,28
Orense	587.816.321,30	350.515.309,37	0,00	4.418.909,59	28.683.592,18	971.434.132,44
Pontevedra	1.594.191.352,33	505.383.190,64	401.358.977,93	3.885.811,21	80.011.591,49	2.584.830.923,60
LA RIOJA	594.554.303,45	163.214.082,71	0,00	890.255,58	20.085.035,50	778.743.677,24
La Rioja	594.554.303,45	163.214.082,71	0,00	890.255,58	20.085.035,50	778.743.677,24
MADRID	13.782.508.340,01	1.282.181.912,92	39.970.094,91	11.008.567,10	251.453.824,18	15.367.122.739,12
Madrid	13.782.508.340,01	1.282.181.912,92	39.970.094,91	11.008.567,10	251.453.824,18	15.367.122.739,12
MURCIA	2.008.389.684,45	416.320.021,55	24.847.816,75	1.610.663,69	89.065.974,84	2.540.234.161,28
Murcia	2.008.389.684,45	416.320.021,55	24.847.816,75	1.610.663,69	89.065.974,84	2.540.234.161,28
NAVARRA	1.443.379.141,08	281.073.280,58	0,00	391.330,59	44.642.887,78	1.769.486.640,03
Navarra	1.443.379.141,08	281.073.280,58	0,00	391.330,59	44.642.887,78	1.769.486.640,03
C.VALENCIANA	8.756.506.394,98	1.438.782.476,20	102.044.470,09	16.833.075,10	220.237.625,76	10.534.404.042,13
Alicante	2.606.527.031,54	460.871.655,91	42.098.046,11	9.237.441,27	69.570.351,00	3.188.304.525,83
Castellón	1.052.732.547,17	239.008.083,34	21.493.955,75	3.049.261,61	28.732.062,82	1.345.015.910,69
Valencia	5.097.246.816,27	738.902.736,95	38.452.468,23	4.546.372,22	121.935.211,94	6.001.083.605,61
PAIS VASCO	6.602.574.550,04	881.307.578,99	199.399.311,81	2.993.857,48	201.694.271,36	7.887.969.569,68
Áraba/Álava	902.809.021,00	124.106.667,43	0,00	421.462,67	30.352.921,46	1.057.690.072,56
Gipuzkoa	2.120.793.505,44	365.967.460,12	56.003.596,65	370.943,79	76.460.918,34	2.619.596.424,34
Bizkaia	3.578.972.023,60	391.233.451,44	143.395.715,16	2.201.451,02	94.880.431,56	4.210.683.072,78
CEUTA	80.442.628,14	11.288.230,71	4.845.970,72	54.351,73	5.288.025,75	101.919.207,05
MELILLA	64.763.575,71	14.255.821,91	3.038.773,74	24.732,38	4.691.359,51	86.774.263,25
S. CENTRALES	0,00	0,00	0,00	0,00	0,00	0,00
TOTALES	89.597.492.659,05	16.428.819.594,76	1.697.139.186,55	1.422.262.279,49	3.024.688.196,87	112.170.401.916,72

Cuadro II.45 IMPORTE TOTAL PENSIONES POR CLASES Y REGÍMENES. Año 2015

Cuadro II.45.1 IMPORTE PENSIÓN DE INCAPACIDAD PERMANENTE POR REGÍMENES. (Euros)

COMUNIDADES AUTONOMAS	R. GENERAL	R. AUTONOMOS	R. MAR	R. CARBON	R. A.T. Y E.P.	TOTAL
ANDALUCÍA	1.967.247.614,57	204.331.802,04	18.687.119,85	872.534,50	250.530.141,57	2.441.669.212,53
Almería	71.207.377,87	14.258.084,12	1.158.312,42	3.738,12	12.281.915,58	98.909.428,11
Cádiz	393.706.878,03	29.902.802,51	10.353.572,74	112.506,27	56.989.972,10	491.065.731,65
Córdoba	133.000.509,60	15.563.462,95	0,00	433.681,52	14.590.851,82	163.588.505,89
Granada	210.329.879,35	28.121.272,68	0,00	46.586,53	29.531.123,80	268.028.862,36
Huelva	99.785.451,19	8.155.901,48	4.422.319,20	0,00	18.832.492,93	131.196.164,80
Jaén	181.137.527,09	23.938.150,87	0,00	76.778,45	21.529.371,77	226.681.828,18
Málaga	351.032.614,46	35.827.110,60	2.276.675,09	179.460,97	37.345.498,70	426.661.359,82
Sevilla	527.047.376,98	48.565.016,83	476.240,40	19.782,64	59.428.914,87	635.537.331,72
ARAGON	257.358.907,39	38.680.865,16	0,00	1.930.148,47	37.065.617,34	335.035.538,36
Huesca	49.361.777,23	10.750.722,93	0,00	0,00	6.199.817,30	66.312.317,46
Teruel	22.068.625,96	6.393.805,05	0,00	1.568.329,04	5.688.915,74	35.719.675,79
Zaragoza	185.928.504,20	21.536.337,18	0,00	361.819,43	25.176.884,30	233.003.545,11
ASTURIAS	304.918.522,10	55.173.993,58	4.373.753,35	37.445.712,03	79.102.348,16	481.014.329,22
Asturias	304.918.522,10	55.173.993,58	4.373.753,35	37.445.712,03	79.102.348,16	481.014.329,22
BALEARES	169.449.273,09	20.416.980,74	1.678.325,02	98.322,16	20.928.319,38	212.571.220,39
Baleares	169.449.273,09	20.416.980,74	1.678.325,02	98.322,16	20.928.319,38	212.571.220,39
CANARIAS	333.513.939,45	28.529.144,74	4.822.675,02	166.912,25	44.530.072,00	411.565.538,46
Las Palmas	199.251.470,26	16.089.364,47	3.306.403,36	119.310,80	28.108.396,03	246.874.944,92
Tenerife	134.262.469,19	12.439.780,27	1.516.271,66	47.601,45	16.421.675,97	164.687.798,54
CANTABRIA	135.484.773,07	22.243.152,83	3.179.416,91	25.039,72	22.544.057,72	183.476.440,25
Cantabria	135.484.773,07	22.243.152,83	3.179.416,91	25.039,72	22.544.057,72	183.476.440,25
CASTILLA -MANCHA	354.982.306,69	68.605.699,90	0,00	271.007,22	66.030.622,77	489.889.636,58
Albacete	57.578.056,13	11.879.641,26	0,00	0,00	11.275.363,80	80.733.061,19
Ciudad Real	124.535.816,34	24.365.265,25	0,00	191.848,18	22.241.324,88	171.334.254,65
Cuenca	35.570.971,11	11.212.810,19	0,00	14.737,55	6.389.185,21	53.187.704,06
Guadalajara	54.461.934,67	6.588.562,93	0,00	0,00	8.640.755,30	69.691.252,90
Toledo	82.835.528,44	14.559.420,27	0,00	64.421,49	17.483.993,58	114.943.363,78
CASTILLA- LEON	377.659.959,16	81.143.433,91	0,00	22.887.961,12	91.381.133,17	573.072.487,36
Ávila	21.419.460,23	5.816.508,49	0,00	10.860,39	2.971.944,26	30.218.773,37
Burgos	47.502.982,72	8.128.641,16	0,00	69.848,70	9.853.255,72	65.554.728,30
León	91.242.859,78	25.255.592,41	0,00	19.196.654,34	40.117.251,71	175.812.358,24
Palencia	32.002.962,34	6.451.364,69	0,00	3.225.398,82	6.514.931,59	48.194.657,44
Salamanca	41.754.138,43	8.482.997,23	0,00	83.081,80	6.777.792,33	57.098.009,79
Segovia	16.121.883,97	4.054.738,30	0,00	0,00	3.743.209,02	23.919.831,29
Soria	10.265.294,17	2.191.705,06	0,00	8.707,29	1.770.310,19	14.236.016,71
Valladolid	95.578.473,48	14.550.276,16	0,00	107.445,88	14.122.429,91	124.358.625,43
Zamora	21.771.904,04	6.211.610,41	0,00	185.963,90	5.510.008,44	33.679.486,79
CATALUÑA	1.933.508.069,06	197.553.796,25	5.904.932,27	1.356.750,57	193.790.249,26	2.332.113.797,41
Barcelona	1.564.598.644,38	141.280.556,09	4.164.502,77	1.166.637,95	144.299.228,20	1.855.509.569,39
Gerona	119.486.942,37	17.227.013,35	0,00	36.628,40	16.931.992,00	153.682.576,12
Lérida	93.910.111,84	18.558.575,49	0,00	78.089,82	11.288.652,10	123.835.429,25
Tarragona	155.512.370,47	20.487.651,32	1.740.429,50	75.394,40	21.270.376,96	199.086.222,65
EXTREMADURA	195.693.270,10	35.136.714,40	0,00	255.162,15	29.459.218,66	260.544.365,31
Badajoz	116.222.818,09	20.128.293,86	0,00	149.538,96	17.076.679,63	153.577.330,54
Cáceres	79.470.452,01	15.008.420,54	0,00	105.623,19	12.382.539,03	106.967.034,77
GALICIA	509.111.710,11	128.537.814,18	43.425.308,00	1.200.538,33	101.317.142,89	783.592.513,51
La Coruña	196.829.812,34	46.479.882,91	13.205.692,27	251.040,28	36.381.443,48	293.147.871,28
Lugo	69.358.507,26	28.329.872,08	2.706.861,82	330.816,57	14.325.289,30	115.051.347,03
Orense	73.970.345,67	21.881.430,66	0,00	453.242,94	14.433.989,94	110.739.009,21
Pontevedra	168.953.044,84	31.846.628,53	27.512.753,91	165.438,54	36.176.420,17	264.654.285,99
LA RIOJA	48.859.693,64	7.747.686,47	0,00	83.742,44	8.140.993,40	64.832.115,95
La Rioja	48.859.693,64	7.747.686,47	0,00	83.742,44	8.140.993,40	64.832.115,95
MADRID	919.652.962,40	75.182.174,89	1.576.920,36	438.396,25	94.653.789,62	1.091.504.243,52
Madrid	919.652.962,40	75.182.174,89	1.576.920,36	438.396,25	94.653.789,62	1.091.504.243,52
MURCIA	276.482.509,27	43.497.902,69	1.796.091,16	48.921,41	46.678.734,88	368.504.159,41
Murcia	276.482.509,27	43.497.902,69	1.796.091,16	48.921,41	46.678.734,88	368.504.159,41
NAVARRA	134.087.376,18	19.139.182,88	0,00	0,00	18.632.604,57	171.859.163,63
Navarra	134.087.376,18	19.139.182,88	0,00	0,00	18.632.604,57	171.859.163,63
C.VALENCIANA	932.537.210,24	126.407.624,40	5.003.645,71	598.155,71	102.101.861,06	1.166.648.497,12
Alicante	204.761.340,54	28.835.632,61	1.599.791,10	390.813,33	32.823.078,77	268.410.656,35
Castellón	117.192.494,38	16.905.826,17	1.540.651,03	24.027,92	12.317.410,46	147.980.409,96
Valencia	610.583.375,32	80.666.165,62	1.863.203,58	183.314,46	56.961.371,83	750.257.430,81
PAIS VASCO	546.429.484,75	71.363.426,12	8.059.023,34	65.592,79	76.950.483,31	702.868.010,31
Áraba/Álava	72.114.077,89	8.799.408,67	0,00	0,00	14.482.590,35	95.396.076,91
Gipuzkoa	177.594.631,93	27.158.265,63	2.493.531,68	0,00	29.385.198,53	236.631.627,77
Bizkaia	296.720.774,93	35.405.751,82	5.565.491,66	65.592,79	33.082.694,43	370.840.305,63
CEUTA	9.722.015,48	895.278,77	384.772,16	0,00	2.362.305,32	13.364.371,73
MELILLA	11.462.921,72	1.236.186,66	149.684,17	0,00	2.436.984,45	15.285.777,00
S. CENTRALES	0,00	0,00	0,00	0,00	0,00	0,00
TOTALES	9.418.162.518,47	1.225.822.860,61	99.041.667,32	67.744.897,12	1.288.636.679,53	12.099.408.623,05

Cuadro II.45.2 IMPORTE PENSIÓN DE JUBILACIÓN POR REGÍMENES. (Euros)

						Año 2015
COMUNIDADES AUTONOMAS	R. GENERAL	R. AUTONOMOS	R. MAR	R. CARBON	R. A.T. Y E.P.	TOTAL
ANDALUCIA	8.875.349.227,72	1.316.564.077,74	169.858.767,07	30.791.053,61	191.252.894,42	10.583.816.020,56
Almería	475.360.286,05	161.639.242,83	15.406.893,69	797.147,95	7.017.101,08	660.220.671,60
Cádiz	1.228.286.051,87	149.791.629,62	76.590.101,94	189.267,74	56.929.084,58	1.511.786.135,75
Córdoba	986.369.212,50	156.106.931,20	0,00	22.668.704,31	9.830.633,75	1.174.975.481,76
Granada	1.030.000.505,93	182.228.560,13	0,00	1.044.994,81	20.376.815,17	1.233.650.876,04
Huelva	570.743.883,57	71.709.263,58	46.130.999,13	286.997,44	12.413.516,81	701.284.660,53
Jaén	729.271.799,81	116.892.706,89	0,00	644.704,84	12.853.022,96	859.662.234,50
Málaga	1.567.148.619,04	223.068.737,49	24.210.385,90	1.666.697,24	24.224.961,10	1.840.319.400,77
Sevilla	2.288.168.868,95	255.127.006,00	7.520.386,41	3.492.539,28	47.607.758,97	2.601.916.559,61
ARAGON	2.140.667.780,04	496.366.142,61	0,00	75.051.397,24	23.878.733,05	2.735.964.052,94
Huesca	297.698.760,20	105.630.119,59	0,00	2.087.297,80	3.695.604,78	409.111.782,37
Teruel	145.904.361,95	96.735.055,95	0,00	62.717.787,88	2.139.817,46	307.497.023,24
Zaragoza	1.697.064.657,89	294.000.967,07	0,00	10.246.311,56	18.043.310,81	2.019.355.247,33
ASTURIAS	1.816.875.422,27	453.570.334,31	39.097.856,80	628.749.787,88	84.506.364,20	3.022.799.765,46
Asturias	1.816.875.422,27	453.570.334,31	39.097.856,80	628.749.787,88	84.506.364,20	3.022.799.765,46
BALEARES	1.153.778.020,22	283.802.757,38	25.864.402,89	1.919.149,93	12.029.175,87	1.477.393.506,29
Baleares	1.153.778.020,22	283.802.757,38	25.864.402,89	1.919.149,93	12.029.175,87	1.477.393.506,29
CANARIAS	1.807.791.552,32	280.738.797,37	88.382.539,75	564.438,00	20.804.213,47	2.198.281.540,91
Las Palmas	957.997.212,27	130.238.114,72	48.571.338,78	262.290,35	11.995.682,14	1.149.064.638,26
Tenerife	849.794.340,05	150.500.682,65	39.811.200,97	302.147,65	8.808.531,33	1.049.216.902,65
CANTABRIA	968.905.319,90	211.260.890,88	34.132.429,34	1.244.134,72	15.387.297,88	1.230.930.072,72
Cantabria	968.905.319,90	211.260.890,88	34.132.429,34	1.244.134,72	15.387.297,88	1.230.930.072,72
CASTILLA -MANCHA	2.117.675.867,71	546.379.698,19	0,00	9.995.552,27	35.322.216,37	2.709.373.334,54
Albacete	404.375.173,76	102.644.029,98	0,00	226.895,46	5.828.137,20	513.074.236,40
Ciudad Real	543.881.138,76	121.236.027,52	0,00	8.635.420,78	13.835.500,41	687.588.087,47
Cuenca	201.848.432,62	97.048.625,04	0,00	52.187,10	3.325.464,85	302.274.709,61
Guadalajara	280.171.172,58	54.903.515,01	0,00	140.932,21	4.375.828,67	339.591.448,47
Toledo	687.399.949,99	170.547.500,64	0,00	940.116,72	7.957.285,24	866.844.852,59
CASTILLA- LEON	3.679.210.750,40	1.225.854.766,66	0,00	254.314.191,38	79.344.837,77	5.238.724.546,21
Avila	200.757.766,20	82.636.817,86	0,00	204.267,30	2.237.673,09	285.836.524,45
Burgos	665.999.121,72	175.675.234,79	0,00	578.184,64	7.323.991,73	849.576.532,88
León	612.792.847,47	314.235.970,77	0,00	226.568.671,56	39.277.016,12	1.192.874.505,92
Palencia	245.255.767,94	77.519.554,91	0,00	22.182.539,73	5.500.338,03	350.458.200,61
Salamanca	478.906.260,96	151.443.632,04	0,00	1.477.564,20	5.891.322,98	637.718.780,18
Segovia	185.472.486,63	78.163.718,53	0,00	196.288,13	2.556.111,10	266.388.604,39
Soria	132.899.827,89	56.860.210,17	0,00	18.452,63	1.377.474,70	191.155.965,39
Valladolid	937.581.753,65	152.307.250,09	0,00	1.775.480,54	10.135.836,75	1.101.800.321,03
Zamora	219.544.917,94	137.012.377,50	0,00	1.312.742,65	5.045.073,27	362.915.111,36
CATALUÑA	13.078.264.172,17	2.046.576.267,60	82.365.456,94	26.977.682,72	125.719.037,00	15.359.902.616,43
Barcelona	10.531.321.952,46	1.326.111.408,90	55.840.968,56	23.512.657,13	98.666.651,58	12.035.453.638,63
Gerona	991.165.392,23	242.982.789,00	0,00	420.541,10	9.737.478,80	1.244.306.201,13
Lérida	476.417.087,54	226.799.443,26	0,00	2.293.199,91	5.724.170,49	711.233.901,20
Tarragona	1.079.359.739,94	250.682.626,44	26.524.488,38	751.284,58	11.590.736,13	1.368.908.875,47
EXTREMADURA	1.123.813.163,41	284.747.389,87	0,00	1.704.627,29	16.403.433,83	1.426.668.614,40
Badajoz	647.209.874,82	159.568.437,14	0,00	673.261,75	9.255.867,25	816.707.440,96
Cáceres	476.603.288,59	125.178.952,73	0,00	1.031.365,54	7.147.566,58	609.961.173,44
GALICIA	3.430.137.873,14	1.534.992.419,64	479.094.809,08	20.045.457,23	56.668.626,03	5.520.939.185,12
La Coruña	1.453.568.143,63	537.054.435,69	156.403.653,78	10.108.550,73	21.146.497,54	2.178.281.281,37
Lugo	378.357.725,08	362.965.658,26	24.394.587,81	4.521.279,72	8.044.003,53	778.283.254,40
Orense	417.106.375,61	254.509.746,10	0,00	2.974.080,66	7.722.017,26	682.312.219,63
Pontevedra	1.181.105.628,82	380.462.579,59	298.296.567,49	2.441.546,12	19.756.107,70	1.882.062.429,72
LA RIOJA	458.736.114,05	121.376.345,45	0,00	435.809,04	6.484.936,91	587.033.205,45
La Rioja	458.736.114,05	121.376.345,45	0,00	435.809,04	6.484.936,91	587.033.205,45
MADRID	10.883.996.890,34	1.003.399.248,86	28.802.486,99	6.392.869,79	71.710.677,28	11.994.302.173,26
Madrid	10.883.996.890,34	1.003.399.248,86	28.802.486,99	6.392.869,79	71.710.677,28	11.994.302.173,26
MURCIA	1.361.748.998,83	290.212.215,95	14.975.536,43	1.155.982,45	22.135.890,22	1.690.228.623,88
Murcia	1.361.748.998,83	290.212.215,95	14.975.536,43	1.155.982,45	22.135.890,22	1.690.228.623,88
NAVARRA	1.128.777.764,18	211.862.264,96	0,00	248.366,24	14.663.199,37	1.355.551.594,75
Navarra	1.128.777.764,18	211.862.264,96	0,00	248.366,24	14.663.199,37	1.355.551.594,75
C.VALENCIANA	6.267.922.453,71	1.054.086.648,57	65.512.232,73	11.795.148,45	59.767.166,43	7.459.083.649,89
Alicante	1.907.642.226,63	344.060.951,95	26.425.437,73	7.091.006,25	19.787.932,52	2.305.007.555,08
Castellón	766.959.078,39	182.660.477,80	14.192.837,31	2.476.214,15	7.880.561,92	974.169.169,57
Valencia	3.593.321.148,69	527.365.218,82	24.893.957,69	2.227.928,05	32.098.671,99	4.179.906.925,24
PAIS VASCO	5.017.092.063,37	681.964.190,56	143.242.351,69	1.508.129,74	68.156.395,43	5.911.963.130,79
Áraba/Álava	723.153.160,19	98.474.463,80	0,00	115.504,61	10.130.160,37	831.873.288,97
Gipuzkoa	1.627.159.306,00	291.939.239,03	37.253.877,51	159.001,47	28.074.205,46	1.984.585.629,47
Bizkaia	2.666.779.597,18	291.550.487,73	105.988.474,18	1.233.623,66	29.952.029,60	3.095.504.212,35
CEUTA	50.726.494,55	7.380.869,62	2.612.611,79	27.847,34	1.734.308,07	62.482.131,37
MELILLA	37.741.271,88	8.216.742,51	1.642.267,07	5.681,50	892.128,29	48.498.091,25
S. CENTRALES	0,00	0,00	0,00	0,00	0,00	0,00
TOTALES	65.399.211.200,21	12.059.352.068,73	1.175.583.748,57	1.072.927.306,82	906.861.531,89	80.613.935.856,22

Cuadro II.45.3 IMPORTE PENSIÓN DE VIUDEDAD POR REGÍMENES. (Euros)

Año 2015

COMUNIDADES AUTONOMAS	R. GENERAL	R. AUTONOMOS	R. MAR	R. CARBON	R. A.T. Y E.P.	TOTAL
ANDALUCIA	2.641.438.462,87	399.794.612,12	70.380.020,68	9.930.711,49	103.143.516,50	3.224.687.323,66
Almería	143.050.564,92	52.396.996,24	6.810.366,78	329.057,83	7.360.929,91	209.947.915,68
Cádiz	409.811.949,79	48.695.124,76	30.127.121,97	107.461,07	15.685.825,81	504.427.483,40
Córdoba	281.215.862,41	43.058.133,78	0,00	5.725.804,83	9.612.130,14	339.611.931,16
Granada	283.061.031,22	54.075.757,68	0,00	390.569,61	10.920.787,79	348.448.146,30
Huelva	166.050.497,51	22.771.591,95	16.984.310,65	94.145,84	9.278.345,55	215.178.891,50
Jaén	255.927.303,42	38.282.909,75	0,00	234.244,97	11.478.168,62	305.922.626,76
Málaga	442.260.421,65	61.516.221,43	12.414.494,94	649.707,44	13.608.003,22	530.448.848,68
Sevilla	660.060.831,95	78.997.876,53	4.043.726,34	2.399.719,90	25.199.325,46	770.701.480,18
ARAGON	511.778.895,05	142.950.790,43	0,00	15.364.841,36	23.043.439,56	693.137.966,40
Huesca	77.387.260,35	36.245.157,27	0,00	1.173.326,50	4.129.205,69	118.934.949,81
Teruel	36.500.463,32	23.205.560,74	0,00	11.271.291,64	2.391.739,12	73.369.054,82
Zaragoza	397.891.171,38	83.500.072,42	0,00	2.920.223,22	16.522.494,75	500.833.961,77
ASTURIAS	464.859.815,98	96.339.032,63	15.188.973,00	151.726.892,61	90.950.768,90	819.065.483,12
Asturias	464.859.815,98	96.339.032,63	15.188.973,00	151.726.892,61	90.950.768,90	819.065.483,12
BALEARES	269.741.934,49	65.188.724,58	9.776.944,88	1.262.995,43	7.116.189,24	353.086.788,62
Baleares	269.741.934,49	65.188.724,58	9.776.944,88	1.262.995,43	7.116.189,24	353.086.788,62
CANARIAS	505.854.953,06	101.463.591,51	38.305.572,06	252.064,42	17.980.005,22	663.856.186,27
Las Palmas	263.718.511,75	44.938.394,96	22.342.407,89	127.539,74	10.464.358,85	341.591.213,19
Tenerife	242.136.441,31	56.525.196,55	15.963.164,17	124.524,68	7.515.646,37	322.264.973,08
CANTABRIA	247.093.343,63	48.972.775,83	10.695.964,27	479.972,83	11.706.492,04	318.948.548,60
Cantabria	247.093.343,63	48.972.775,83	10.695.964,27	479.972,83	11.706.492,04	318.948.548,60
CASTILLA -MANCHA	624.613.512,03	189.444.819,40	0,00	6.724.808,93	29.849.869,38	850.633.009,74
Albacete	125.451.525,28	34.324.066,18	0,00	97.268,07	4.916.166,84	164.789.026,37
Ciudad Real	184.701.188,59	47.577.148,16	0,00	6.203.419,52	11.012.388,30	249.494.144,57
Cuenca	61.714.428,28	34.204.849,91	0,00	71.839,37	2.935.153,25	98.926.270,81
Guadalajara	65.011.307,28	17.765.819,65	0,00	85.237,84	2.779.228,46	85.641.593,23
Toledo	187.735.062,60	55.572.935,50	0,00	267.044,13	8.206.932,53	251.781.974,76
CASTILLA- LEON	878.037.969,38	345.226.423,71	0,00	62.212.431,04	78.623.141,45	1.364.099.965,58
Avila	59.113.198,11	27.921.638,49	0,00	51.734,30	2.176.673,09	89.263.243,99
Burgos	138.230.008,01	43.101.687,97	0,00	379.343,26	7.110.567,40	188.821.606,64
León	150.247.701,53	65.893.944,87	0,00	54.903.011,70	38.331.984,94	309.376.643,04
Palencia	62.796.515,73	23.840.817,79	0,00	4.960.770,35	8.690.672,00	100.288.775,87
Salamanca	122.570.349,81	50.334.846,80	0,00	455.700,01	5.819.881,70	179.180.778,32
Segovia	48.269.734,20	26.976.374,33	0,00	28.475,11	2.289.507,40	77.564.091,04
Soria	29.847.240,02	15.200.980,81	0,00	16.517,62	1.374.899,91	46.439.638,36
Valladolid	206.192.697,14	46.182.132,31	0,00	954.921,35	8.932.309,75	262.262.060,55
Zamora	60.770.524,83	45.774.000,34	0,00	461.957,34	3.896.645,26	110.903.127,77
CATALUÑA	2.916.372.021,85	461.440.757,19	25.751.754,13	13.182.448,27	97.328.437,89	3.514.075.419,33
Barcelona	2.319.180.572,03	287.853.399,40	18.885.978,83	11.251.915,23	71.103.037,53	2.708.274.903,02
Gerona	223.824.616,00	52.471.262,87	0,00	285.613,41	8.104.679,46	284.686.171,74
Lérida	122.268.148,04	64.469.015,39	0,00	934.596,52	6.758.509,41	194.430.269,36
Tarragona	251.098.685,78	56.647.079,53	6.865.775,30	710.323,11	11.362.211,49	326.684.075,21
EXTREMADURA	395.198.592,58	106.652.753,01	0,00	809.886,24	14.181.612,11	516.842.843,94
Badajoz	242.405.725,51	63.211.822,08	0,00	422.767,10	8.746.205,33	314.786.520,02
Cáceres	152.792.867,07	43.440.930,93	0,00	387.119,14	5.435.406,78	202.056.323,92
GALICIA	854.216.252,84	337.725.736,32	131.511.300,80	6.264.709,09	62.949.872,13	1.392.667.871,18
La Coruña	364.905.248,33	125.912.600,63	47.801.885,90	2.261.241,87	26.476.632,65	567.357.609,38
Lugo	98.800.478,81	74.720.345,41	6.554.477,69	1.887.371,06	7.635.033,41	189.597.706,38
Orense	108.413.734,10	56.145.119,36	0,00	1.029.287,52	6.635.757,00	172.223.897,98
Pontevedra	282.096.791,60	80.947.670,92	77.154.937,21	1.086.808,64	22.202.449,07	463.488.657,44
LA RIOJA	99.563.692,74	34.663.018,18	0,00	340.737,70	4.652.023,90	139.219.472,52
La Rioja	99.563.692,74	34.663.018,18	0,00	340.737,70	4.652.023,90	139.219.472,52
MADRID	2.318.136.238,11	241.113.941,04	9.282.706,71	3.758.935,75	77.403.306,11	2.649.695.127,72
Madrid	2.318.136.238,11	241.113.941,04	9.282.706,71	3.758.935,75	77.403.306,11	2.649.695.127,72
MURCIA	383.459.896,84	83.982.903,92	7.287.870,76	382.446,81	19.031.535,65	494.144.653,98
Murcia	383.459.896,84	83.982.903,92	7.287.870,76	382.446,81	19.031.535,65	494.144.653,98
NAVARRA	218.012.059,33	51.559.117,65	0,00	129.506,80	10.112.576,72	279.813.260,50
Navarra	218.012.059,33	51.559.117,65	0,00	129.506,80	10.112.576,72	279.813.260,50
C.VALENCIANA	1.654.191.346,10	278.930.610,76	28.049.461,19	4.117.627,40	53.803.945,49	2.019.092.990,94
Alicante	515.342.940,92	94.171.812,14	12.571.544,19	1.762.139,51	15.580.102,59	639.428.539,35
Castellón	183.135.340,86	39.783.278,92	5.269.319,98	549.656,16	8.104.743,37	236.842.339,29
Valencia	955.713.064,32	144.975.519,70	10.208.597,02	1.805.831,73	30.119.099,53	1.142.822.112,30
PAIS VASCO	1.171.008.705,08	147.312.115,99	43.856.114,71	1.227.848,56	51.337.638,63	1.414.742.422,97
Áraba/Álava	139.730.998,46	19.555.991,74	0,00	243.408,56	5.268.251,78	164.798.650,54
Gipuzkoa	359.168.924,90	57.123.211,12	14.702.979,60	189.616,80	17.288.897,67	448.473.630,09
Bizkaia	672.108.781,72	70.632.913,13	29.153.135,11	794.823,20	28.780.489,18	801.470.142,34
CEUTA	19.836.540,35	2.879.790,32	1.571.936,03	26.640,46	1.078.807,96	25.393.715,12
MELILLA	14.830.364,04	4.399.501,60	976.968,41	19.113,88	1.113.776,74	21.339.724,67
S. CENTRALES	0,00	0,00	0,00	0,00	0,00	0,00
TOTALES	16.188.244.596,35	3.140.041.016,19	392.635.587,63	278.214.619,07	755.406.955,62	20.754.542.774,86

Cuadro II.45.4 IMPORTE PENSIÓN DE ORFANDAD POR REGÍMENES. (Euros)

						Año 2015
COMUNIDADES AUTONOMAS	R. GENERAL	R. AUTONOMOS	R. MAR	R. CARBON	R. A.T. Y E.P.	TOTAL
ANDALUCIA	285.185.473,27	38.344.372,54	7.246.849,06	1.187.619,86	12.960.948,89	344.925.263,62
Almería	16.052.082,99	5.109.183,71	735.479,67	58.579,98	1.031.682,87	22.987.009,22
Cádiz	45.610.671,18	4.406.701,70	3.107.427,47	20.514,75	1.912.946,78	55.058.261,88
Córdoba	29.748.671,89	4.011.030,78	0,00	619.669,00	1.334.294,48	35.713.666,15
Granada	30.586.869,89	5.582.965,97	0,00	40.139,24	1.347.509,92	37.557.485,02
Huelva	17.433.631,39	2.192.770,81	1.488.972,41	32.391,79	936.275,18	22.084.041,58
Jaén	23.947.191,86	3.447.786,62	0,00	29.665,49	1.414.558,02	28.839.201,99
Málaga	50.445.708,95	6.421.801,22	1.406.420,54	56.110,99	1.779.491,17	60.109.532,87
Sevilla	71.360.645,12	7.172.131,73	508.548,97	330.548,62	3.204.190,47	82.576.064,91
ARAGON	37.481.985,19	9.648.263,57	0,00	1.052.683,78	2.529.289,65	50.712.222,19
Huesca	5.942.010,26	2.147.690,41	0,00	56.887,64	464.591,21	8.611.179,52
Teruel	2.845.052,49	1.667.000,64	0,00	763.734,50	295.258,78	5.571.046,41
Zaragoza	28.694.922,44	5.833.572,52	0,00	232.061,64	1.769.439,66	36.529.996,26
ASTURIAS	29.976.267,44	9.660.213,81	1.020.482,39	9.058.236,56	6.192.334,11	55.907.534,31
Asturias	29.976.267,44	9.660.213,81	1.020.482,39	9.058.236,56	6.192.334,11	55.907.534,31
BALEARES	23.192.034,82	4.884.221,84	429.577,07	128.378,35	838.000,53	29.472.212,61
Baleares	23.192.034,82	4.884.221,84	429.577,07	128.378,35	838.000,53	29.472.212,61
CANARIAS	62.682.507,30	11.199.120,06	4.607.341,17	17.497,48	2.390.527,89	80.896.993,90
Las Palmas	35.500.546,50	5.539.958,06	3.016.362,76	9.921,19	1.494.744,73	45.561.533,24
Tenerife	27.181.960,80	5.659.162,00	1.590.978,41	7.576,29	895.783,16	35.335.460,66
CANTABRIA	18.543.026,65	5.114.243,61	879.220,86	54.412,73	1.116.456,26	25.707.360,11
Cantabria	18.543.026,65	5.114.243,61	879.220,86	54.412,73	1.116.456,26	25.707.360,11
CASTILLA -MANCHA	56.351.460,78	16.737.092,76	0,00	760.127,10	3.813.285,11	77.661.965,75
Albacete	11.678.963,66	3.024.275,14	0,00	0,00	787.321,91	15.490.560,71
Ciudad Real	16.944.204,58	4.636.756,01	0,00	745.747,86	1.309.229,01	23.635.937,46
Cuenca	5.423.037,00	2.903.051,53	0,00	0,00	489.732,28	8.815.820,81
Guadalajara	6.206.793,61	1.720.011,94	0,00	0,00	288.754,78	8.215.560,33
Toledo	16.098.461,93	4.452.998,14	0,00	14.379,24	938.247,13	21.504.086,44
CASTILLA- LEON	68.260.641,15	32.359.114,62	0,00	4.383.739,90	6.371.996,70	111.375.492,37
Ávila	5.012.311,39	2.454.422,03	0,00	14.756,59	220.602,26	7.702.092,27
Burgos	11.027.481,80	4.881.866,61	0,00	76.002,80	812.654,90	16.798.006,11
León	11.094.611,10	7.571.640,85	0,00	3.630.057,63	2.700.056,40	24.996.365,98
Palencia	4.964.002,45	2.112.228,15	0,00	452.865,70	562.214,09	8.091.310,39
Salamanca	10.148.579,29	4.077.589,33	0,00	44.921,22	596.288,00	14.867.377,84
Segovia	3.845.706,73	2.095.324,48	0,00	2.712,70	193.501,30	6.137.245,21
Soria	2.414.101,14	1.239.081,38	0,00	4.183,57	139.290,17	3.796.656,26
Valladolid	15.121.988,65	3.604.390,46	0,00	100.095,08	748.310,26	19.574.784,45
Zamora	4.631.858,60	4.322.571,33	0,00	58.144,61	399.079,32	9.411.653,86
CATALUÑA	202.908.944,74	32.361.645,66	1.734.634,35	757.721,48	10.803.112,74	248.566.058,97
Barcelona	156.273.863,70	21.905.326,65	1.182.098,19	538.777,99	7.364.409,27	187.264.475,80
Gerona	15.932.657,46	3.328.763,99	0,00	38.313,82	1.113.446,60	20.413.181,87
Lérida	10.580.089,29	3.468.176,27	0,00	75.015,07	1.059.293,53	15.182.574,16
Tarragona	20.122.334,29	3.659.378,75	552.536,16	105.614,60	1.265.963,34	25.705.827,14
EXTREMADURA	39.087.533,17	10.418.664,13	0,00	68.300,47	1.733.762,47	51.308.260,24
Badajoz	25.590.624,85	5.852.049,75	0,00	56.740,21	1.122.179,92	32.621.594,73
Cáceres	13.496.908,32	4.566.614,38	0,00	11.560,26	611.582,55	18.686.665,51
GALICIA	64.416.377,39	42.614.057,80	9.381.006,00	408.553,87	5.820.940,79	122.640.935,85
La Coruña	27.680.196,03	16.790.628,52	3.411.528,62	104.838,91	2.191.059,63	50.178.251,71
Lugo	6.134.580,74	8.349.828,55	334.191,91	117.701,85	655.124,90	15.591.427,95
Orense	6.415.587,45	7.323.991,02	0,00	75.187,54	557.904,32	14.372.670,33
Pontevedra	24.186.013,17	10.149.609,71	5.635.285,47	110.825,57	2.416.851,94	42.498.585,86
LA RIOJA	7.181.778,78	2.278.361,78	0,00	39.462,41	564.563,70	10.064.166,67
La Rioja	7.181.778,78	2.278.361,78	0,00	39.462,41	564.563,70	10.064.166,67
MADRID	167.806.307,77	21.053.926,74	470.696,81	234.223,20	7.497.162,27	197.062.316,79
Madrid	167.806.307,77	21.053.926,74	470.696,81	234.223,20	7.497.162,27	197.062.316,79
MURCIA	42.010.952,26	8.123.681,82	594.708,81	0,00	2.745.641,57	53.474.984,46
Murcia	42.010.952,26	8.123.681,82	594.708,81	0,00	2.745.641,57	53.474.984,46
NAVARRA	16.771.350,90	4.373.769,62	0,00	28.549,13	1.257.212,53	22.430.882,18
Navarra	16.771.350,90	4.373.769,62	0,00	28.549,13	1.257.212,53	22.430.882,18
C.VALENCIANA	146.292.351,50	24.281.024,45	2.303.722,01	401.891,50	6.188.022,86	179.467.012,32
Alicante	45.050.173,57	8.341.857,82	935.028,85	115.574,66	1.867.451,07	56.310.085,97
Castellón	16.423.304,41	3.581.884,31	457.370,22	45.813,82	889.354,08	21.397.726,84
Valencia	84.818.873,52	12.357.282,32	911.322,94	240.503,02	3.431.217,71	101.759.199,51
PAIS VASCO	74.571.094,56	13.021.404,84	2.635.747,08	95.440,90	4.664.338,16	94.988.025,54
Áraba/Álava	8.692.851,17	1.546.637,50	0,00	13.822,26	416.804,83	10.670.115,76
Gipuzkoa	22.252.574,78	4.998.746,12	825.390,56	18.913,24	1.622.027,87	29.717.652,57
Bizkaia	43.625.668,61	6.476.021,22	1.810.356,52	62.705,40	2.625.505,46	54.600.257,21
CEUTA	2.546.317,67	316.344,45	185.647,06	0,00	115.717,16	3.164.026,34
MELILLA	2.559.675,70	550.717,03	163.147,98	0,00	131.103,21	3.404.643,92
S. CENTRALES	0,00	0,00	0,00	0,00	0,00	0,00
TOTALES	1.347.826.081,04	287.340.241,13	31.652.780,65	18.676.838,72	77.734.416,60	1.763.230.358,14

Cuadro II.45.5 IMPORTE PENSIÓN A FAVOR DE FAMILIARES POR REGÍMENES. (Euros)

Año 2015

COMUNIDADES AUTONOMAS	R. GENERAL	R. AUTONOMOS	R. MAR	R. CARBON	R. A.T. Y E.P.	TOTAL
ANDALUCIA	53.594.823,93	5.415.492,22	1.759.386,22	161.748,52	998.153,34	61.929.604,23
Almería	1.793.561,32	744.605,30	79.047,20	0,00	28.236,36	2.645.450,18
Cádiz	12.274.788,78	816.159,70	722.892,15	0,00	51.205,68	13.865.046,31
Córdoba	6.252.099,44	672.640,11	0,00	97.813,59	126.174,00	7.148.727,14
Granada	5.871.095,15	829.278,07	0,00	1.841,43	92.055,78	6.794.270,43
Huelva	3.109.918,54	318.659,72	496.337,84	0,00	171.380,93	4.096.297,03
Jaén	3.392.549,45	475.256,57	0,00	0,00	128.921,90	3.996.727,92
Málaga	7.440.829,30	641.746,48	394.180,69	4.099,45	181.249,06	8.662.104,98
Sevilla	13.459.981,95	917.146,27	66.928,34	57.994,05	218.929,63	14.720.980,24
ARAGON	5.307.644,23	1.403.858,50	0,00	142.192,64	206.459,83	7.060.155,20
Huesca	602.176,48	205.436,56	0,00	0,00	33.958,01	841.571,05
Teruel	356.210,97	246.259,66	0,00	109.816,65	27.175,25	739.462,53
Zaragoza	4.349.256,78	952.162,28	0,00	32.375,99	145.326,57	5.479.121,62
ASTURIAS	7.005.680,01	2.080.737,01	371.522,17	3.592.695,57	2.037.373,28	15.088.008,04
Asturias	7.005.680,01	2.080.737,01	371.522,17	3.592.695,57	2.037.373,28	15.088.008,04
BALEARES	662.717,73	131.770,65	31.930,82	21.014,60	9.886,29	857.320,09
Baleares	662.717,73	131.770,65	31.930,82	21.014,60	9.886,29	857.320,09
CANARIAS	10.444.100,34	1.864.030,78	1.439.048,51	0,00	159.507,02	13.906.686,65
Las Palmas	6.420.028,61	826.805,99	887.703,97	0,00	110.884,45	8.245.423,02
Tenerife	4.024.071,73	1.037.224,79	551.344,54	0,00	48.622,57	5.661.263,63
CANTABRIA	6.456.344,07	1.953.102,01	204.677,87	48.939,45	129.928,69	8.792.992,09
Cantabria	6.456.344,07	1.953.102,01	204.677,87	48.939,45	129.928,69	8.792.992,09
CASTILLA -MANCHA	11.213.141,48	3.731.521,22	0,00	245.710,09	549.709,70	15.740.082,49
Albacete	2.977.776,86	740.614,25	0,00	0,00	117.653,36	3.836.044,47
Ciudad Real	3.694.291,65	1.213.799,32	0,00	241.443,02	182.863,94	5.332.397,93
Cuenca	1.244.588,04	743.821,89	0,00	0,00	66.211,67	2.054.621,60
Guadalajara	622.266,35	299.290,94	0,00	0,00	30.290,83	951.848,12
Toledo	2.674.218,58	733.994,82	0,00	4.267,07	152.689,90	3.565.170,37
CASTILLA- LEON	16.232.887,09	7.410.074,27	0,00	1.582.867,33	1.631.352,24	26.857.180,93
Avila	944.002,36	464.419,05	0,00	0,00	41.673,83	1.450.095,24
Burgos	2.148.588,76	516.892,04	0,00	0,00	173.833,73	2.839.314,53
León	3.034.894,09	2.151.782,96	0,00	1.444.502,77	869.037,51	7.500.217,33
Palencia	1.450.528,81	582.644,29	0,00	98.026,44	213.907,89	2.345.107,43
Salamanca	2.928.987,85	1.128.898,47	0,00	0,00	122.849,72	4.180.736,04
Segovia	570.046,86	351.348,52	0,00	14.042,44	17.813,23	953.251,05
Soria	539.257,76	231.367,52	0,00	0,00	38.494,11	809.119,39
Valladolid	3.509.416,92	817.406,99	0,00	26.295,68	122.752,46	4.475.872,05
Zamora	1.107.163,68	1.165.314,43	0,00	0,00	30.989,76	2.303.467,87
CATALUÑA	8.824.626,88	929.179,15	113.403,24	30.871,72	654.518,53	10.552.599,52
Barcelona	7.242.401,09	565.147,82	93.578,11	24.313,92	430.300,95	8.355.741,89
Gerona	310.891,72	35.257,50	0,00	0,00	100.090,38	446.239,60
Lérida	283.917,64	138.578,10	0,00	6.557,80	34.201,44	463.254,98
Tarragona	987.416,43	190.195,73	19.825,13	0,00	89.925,76	1.287.363,05
EXTREMADURA	8.832.206,37	2.269.743,17	0,00	9.515,08	218.390,97	11.329.855,59
Badajoz	6.137.940,62	1.591.740,70	0,00	9.515,08	143.422,90	7.882.619,30
Cáceres	2.694.265,75	678.002,47	0,00	0,00	74.968,07	3.447.236,29
GALICIA	14.473.263,18	21.519.542,05	2.144.230,67	127.421,95	1.178.061,63	39.442.519,48
La Coruña	6.043.951,74	7.223.530,95	722.792,21	48.006,94	453.646,17	14.491.928,01
Lugo	1.488.986,41	3.259.372,01	40.743,48	7.302,40	101.374,46	4.897.778,76
Orense	1.739.614,90	5.648.171,86	0,00	8.684,75	125.405,46	7.521.876,97
Pontevedra	5.200.710,13	5.388.467,23	1.380.694,98	63.427,86	497.635,54	12.530.935,74
LA RIOJA	869.229,75	246.684,04	0,00	0,00	179.248,88	1.295.162,67
La Rioja	869.229,75	246.684,04	0,00	0,00	179.248,88	1.295.162,67
MADRID	20.344.788,64	1.228.692,53	153.467,20	58.214,93	907.122,06	22.692.285,36
Madrid	20.344.788,64	1.228.692,53	153.467,20	58.214,93	907.122,06	22.692.285,36
MURCIA	5.685.952,85	834.950,16	124.251,53	9.642,18	236.778,57	6.891.575,29
Murcia	5.685.952,85	834.950,16	124.251,53	9.642,18	236.778,57	6.891.575,29
NAVARRA	2.149.555,31	736.129,18	0,00	8.937,69	92.595,37	2.987.217,55
Navarra	2.149.555,31	736.129,18	0,00	8.937,69	92.595,37	2.987.217,55
C. VALENCIANA	14.261.888,46	1.891.999,72	377.644,93	107.938,41	724.716,03	17.364.187,55
Alicante	6.379.447,96	949.979,66	182.388,80	92.828,66	168.395,87	7.773.040,95
Castellón	986.998,24	314.052,46	35.077,59	0,00	173.372,77	1.509.501,06
Valencia	6.895.442,26	627.967,60	160.178,54	15.109,75	382.947,39	8.081.645,54
PAIS VASCO	17.253.441,64	1.834.586,03	825.778,22	25.017,17	1.117.433,04	21.056.256,10
Áraba/Álava	1.221.434,91	185.602,91	0,00	0,00	19.245,71	1.426.283,53
Gipuzkoa	4.550.688,53	485.951,84	183.904,05	0,00	500.715,30	5.721.259,72
Bizkaia	11.481.318,20	1.163.031,28	641.874,17	25.017,17	597.472,03	13.908.712,85
CEUTA	265.224,50	0,00	39.193,77	0,00	17.673,97	322.092,24
MELILLA	113.041,71	30.558,03	41.894,87	0,00	33.126,61	218.621,22
S. CENTRALES	0,00	0,00	0,00	0,00	0,00	0,00
TOTALES	203.990.558,17	55.512.650,72	7.626.430,02	6.172.727,33	11.082.036,05	284.384.402,29

Cuadro II.45.6 IMPORTE TOTAL PENSIONES POR REGÍMENES. (Euros)

						Año 2015
COMUNIDADES AUTONOMAS	R. GENERAL	R. AUTONOMOS	R. MAR	R. CARBON	R. A.T. Y E.P.	TOTAL
ANDALUCIA	13.822.815.602,36	1.964.450.356,66	267.932.142,88	42.943.667,98	558.885.654,72	16.657.027.424,60
Almería	707.463.873,15	234.148.112,20	24.190.099,76	1.188.523,88	27.719.865,80	994.710.474,79
Cádiz	2.089.690.339,65	233.612.418,29	120.901.116,27	429.749,83	131.569.034,95	2.576.202.658,99
Córdoba	1.436.586.355,84	219.412.198,82	0,00	29.545.673,25	35.494.084,19	1.721.038.312,10
Granada	1.559.849.381,54	270.837.834,53	0,00	1.524.131,62	62.268.292,46	1.894.479.640,15
Huelva	857.123.382,20	105.148.187,54	69.522.939,23	413.535,07	41.632.011,40	1.073.840.055,44
Jaén	1.193.676.371,63	183.036.810,70	0,00	985.393,75	47.404.043,27	1.425.102.619,35
Málaga	2.418.328.193,40	327.475.617,22	40.702.157,16	2.556.076,09	77.139.203,25	2.866.201.247,12
Sevilla	3.560.097.704,95	390.779.177,36	12.615.830,46	6.300.584,49	135.659.119,40	4.105.452.416,66
ARAGON	2.952.595.211,90	689.049.920,27	0,00	93.541.263,49	86.723.539,43	3.821.909.935,09
Huesca	430.991.984,52	154.979.126,76	0,00	3.317.511,94	14.523.176,99	603.811.800,21
Teruel	207.674.714,69	128.247.682,04	0,00	76.430.959,71	10.542.906,35	422.896.262,79
Zaragoza	2.313.928.512,69	405.823.111,47	0,00	13.792.791,84	61.657.456,09	2.795.201.872,09
ASTURIAS	2.623.635.707,80	616.824.311,34	60.052.587,71	830.573.324,65	262.789.188,65	4.393.875.120,15
Asturias	2.623.635.707,80	616.824.311,34	60.052.587,71	830.573.324,65	262.789.188,65	4.393.875.120,15
BALEARES	1.616.823.980,35	374.424.455,19	37.781.180,68	3.429.860,47	40.921.571,31	2.073.381.048,00
Baleares	1.616.823.980,35	374.424.455,19	37.781.180,68	3.429.860,47	40.921.571,31	2.073.381.048,00
CANARIAS	2.720.287.052,47	423.794.684,46	137.557.176,51	1.000.912,15	85.864.325,60	3.368.504.151,19
Las Palmas	1.462.887.769,39	197.632.638,20	78.124.216,76	519.062,08	52.174.066,20	1.791.337.752,63
Tenerife	1.257.399.283,08	226.162.046,26	59.432.959,75	481.850,07	33.690.259,40	1.577.166.398,56
CANTABRIA	1.376.482.807,32	289.544.165,16	49.091.709,25	1.852.499,45	50.884.232,59	1.767.855.413,77
Cantabria	1.376.482.807,32	289.544.165,16	49.091.709,25	1.852.499,45	50.884.232,59	1.767.855.413,77
CASTILLA -MANCHA	3.164.836.288,69	824.898.831,47	0,00	17.997.205,61	135.565.703,33	4.143.298.029,10
Albacete	602.061.495,69	152.612.626,81	0,00	324.163,53	22.924.643,11	777.922.929,14
Ciudad Real	873.756.639,92	199.028.996,26	0,00	16.017.879,36	48.581.306,54	1.137.384.822,08
Cuenca	305.801.457,05	146.113.158,56	0,00	138.764,02	13.205.747,26	465.259.126,89
Guadalajara	406.473.474,49	81.277.200,47	0,00	226.170,05	16.114.858,04	504.091.703,05
Toledo	976.743.221,54	245.866.849,37	0,00	1.290.228,65	34.739.148,38	1.258.639.447,94
CASTILLA- LEON	5.019.402.207,18	1.691.993.813,17	0,00	345.381.190,77	257.352.461,33	7.314.129.672,45
Avila	287.246.738,29	119.293.805,92	0,00	281.618,58	7.648.566,53	414.470.729,32
Burgos	864.908.183,01	232.304.322,57	0,00	1.103.379,40	25.274.303,48	1.123.590.188,46
León	868.412.913,97	415.108.931,86	0,00	305.742.898,00	121.295.346,68	1.710.560.090,51
Palencia	346.469.777,27	110.506.609,83	0,00	30.919.601,04	21.482.063,60	509.378.051,74
Salamanca	656.308.316,34	215.467.963,87	0,00	2.061.267,23	19.208.134,73	893.045.682,17
Segovia	254.279.858,39	111.641.504,16	0,00	241.518,38	8.800.142,05	374.963.022,98
Soria	175.965.720,98	75.723.344,94	0,00	47.861,11	4.700.469,08	256.437.396,11
Valladolid	1.257.984.329,84	217.461.456,01	0,00	2.964.238,53	34.061.639,13	1.512.471.663,51
Zamora	307.826.369,09	194.485.874,01	0,00	2.018.808,50	14.881.796,05	519.212.847,65
CATALUÑA	18.139.877.834,70	2.738.861.645,85	115.870.180,93	42.305.474,76	428.295.355,42	21.465.210.491,66
Barcelona	14.578.617.433,66	1.777.715.838,86	80.167.126,46	36.494.302,22	321.863.627,53	16.794.858.328,73
Gerona	1.350.720.499,78	316.045.086,71	0,00	781.096,73	35.987.687,24	1.703.534.370,46
Lérida	703.459.354,35	313.433.788,51	0,00	3.387.459,12	24.864.826,97	1.045.145.428,95
Tarragona	1.507.080.546,91	331.666.931,77	35.703.054,47	1.642.616,69	45.579.213,68	1.921.672.363,52
EXTREMADURA	1.762.624.765,63	439.225.264,58	0,00	2.847.491,23	61.996.418,04	2.266.693.939,48
Badajoz	1.037.566.983,89	250.352.343,53	0,00	1.311.823,10	36.344.355,03	1.325.575.505,55
Cáceres	725.057.781,74	188.872.921,05	0,00	1.535.668,13	25.652.063,01	941.118.433,93
GALICIA	4.872.355.476,66	2.065.389.569,99	665.556.654,55	28.046.680,47	227.934.643,47	7.859.283.025,14
La Coruña	2.049.027.352,07	733.461.078,70	221.545.552,78	12.773.678,73	86.649.279,47	3.103.456.941,75
Lugo	554.140.278,30	477.625.076,31	34.030.862,71	6.864.471,60	30.760.825,60	1.103.421.514,52
Orense	607.645.657,73	345.508.459,00	0,00	4.540.483,41	29.475.073,98	987.169.674,12
Pontevedra	1.661.542.188,56	508.794.955,98	409.980.239,06	3.868.046,73	81.049.464,42	2.665.234.894,75
LA RIOJA	615.210.508,96	166.312.095,92	0,00	899.751,59	20.021.766,79	802.444.123,26
La Rioja	615.210.508,96	166.312.095,92	0,00	899.751,59	20.021.766,79	802.444.123,26
MADRID	14.309.937.187,26	1.341.977.984,06	40.286.278,07	10.882.639,92	252.172.057,34	15.955.256.146,65
Madrid	14.309.937.187,26	1.341.977.984,06	40.286.278,07	10.882.639,92	252.172.057,34	15.955.256.146,65
MURCIA	2.069.388.310,05	426.651.654,54	24.778.458,69	1.596.992,85	90.828.580,89	2.613.243.997,02
Murcia	2.069.388.310,05	426.651.654,54	24.778.458,69	1.596.992,85	90.828.580,89	2.613.243.997,02
NAVARRA	1.499.798.105,90	287.670.464,29	0,00	415.359,86	44.758.188,56	1.832.642.118,61
Navarra	1.499.798.105,90	287.670.464,29	0,00	415.359,86	44.758.188,56	1.832.642.118,61
C.VALENCIANA	9.015.205.250,01	1.485.597.907,90	101.246.706,57	17.020.761,47	222.585.711,87	10.841.656.337,82
Alicante	2.679.176.129,62	476.360.234,18	41.714.190,67	9.452.362,41	70.226.960,82	3.276.929.877,70
Castellón	1.084.697.216,28	243.245.519,66	21.495.256,13	3.095.712,05	29.365.442,60	1.381.899.146,72
Valencia	5.251.331.904,11	765.992.154,06	38.037.259,77	4.472.687,01	122.993.308,45	6.182.827.313,40
PAIS VASCO	6.826.354.789,40	915.495.723,54	198.619.015,04	2.922.029,16	202.226.288,57	8.145.617.845,71
Áraba/Álava	944.912.522,62	128.562.104,62	0,00	372.735,43	30.317.053,04	1.104.164.415,71
Gipuzkoa	2.190.726.126,14	381.705.413,74	55.459.683,40	367.531,51	76.871.044,83	2.705.129.799,62
Bizkaia	3.690.716.140,64	405.228.205,18	143.159.331,64	2.181.762,22	95.038.190,70	4.336.323.630,38
CEUTA	83.096.592,55	11.472.283,16	4.794.160,81	54.487,80	5.308.812,48	104.726.336,80
MELILLA	66.707.275,05	14.433.705,83	2.973.962,50	24.795,38	4.607.119,30	88.746.858,06
S. CENTRALES	0,00	0,00	0,00	0,00	0,00	0,00
TOTALES	92.557.434.954,24	16.768.068.837,38	1.706.540.214,19	1.443.736.389,06	3.039.721.619,69	115.515.502.014,56



MINISTERIO DE EMPLEO Y SEGURIDAD SOCIAL
Secretaría de Estado de la Seguridad Social
DIRECCIÓN GENERAL DE ORDENACIÓN DE LA SEGURIDAD SOCIAL

**ANEXO AL INFORME ECONÓMICO-FINANCIERO A LOS PRESUPUESTOS
DE LA SEGURIDAD SOCIAL DE 2017**



CAPÍTULO III

**ASISTENCIA SANITARIA,
OTRAS PRESTACIONES
ECONÓMICAS Y ÁREA DE
TESORERÍA INFORMÁTICA
Y OTROS SERVICIOS**

CAPÍTULO III

III ASISTENCIA SANITARIA, OTRAS PRESTACIONES ECONÓMICAS Y ÁREA DE TESORERÍA INFORMÁTICA Y OTROS SERVICIOS

1. ASISTENCIA SANITARIA DE LA SEGURIDAD SOCIAL

En este apartado se presenta información complementaria a la que aparece en el capítulo sobre Asistencia Sanitaria del Informe Económico-Financiero. Incluye en primer lugar datos sobre la población protegida, a la que se extiende la prestación de asistencia sanitaria. Posteriormente, se detalla la composición por conceptos económicos y por entidades del gasto de Asistencia Sanitaria del Sistema de la Seguridad Social para el periodo 2006-2015 (Cuadros III.3 y III.4). Esta información se elabora a partir de los presupuestos liquidados del Sistema de Seguridad Social. Es importante recordar que, tras la desaparición en 2002 del Instituto Nacional de la Salud como entidad gestora, que transfirió la mayor parte de sus competencias a las comunidades autónomas, surge una nueva entidad, el Instituto Nacional de Gestión Sanitaria, que hereda del INSALUD aquellas competencias que no se transfieren, incluyendo la gestión de la asistencia sanitaria en las ciudades autónomas de Ceuta y de Melilla y la gestión del Centro Nacional de Dosimetría. Consecuentemente, el gasto en Asistencia Sanitaria que se incluye en los Presupuestos de la Seguridad Social se reduce notablemente a partir de ese año.

1.1. Población protegida

La población protegida por asistencia sanitaria de la Seguridad Social está compuesta por los titulares del derecho (trabajadores o asimilados y pensionistas) y por sus beneficiarios. Su distribución se muestra en el cuadro siguiente:

Cuadro III.1 COMPOSICIÓN DE LA POBLACIÓN PROTEGIDA POR ASISTENCIA SANITARIA

CONCEPTO	NÚMERO	%
Titulares	24.031.080	53,24
- activos	16.704.918	37,01
- pensionistas	7.326.162	16,23
Beneficiarios	21.107.770	46,76
- beneficiarios de activos	18.911.022	41,90
- beneficiarios de pensionistas	2.196.748	4,87
TOTAL	45.138.850	100,00

No se incluye la población protegida por ISFAS, MUGEJU y MUFACE.

En el cuadro que se presenta a continuación refleja la evolución de la población protegida en el período 1991-2012.

Cuadro III.2 EVOLUCIÓN DE LA POBLACION PROTEGIDA POR ASISTENCIA SANITARIA
(Sistema Nacional de Salud)

AÑO	POBLACIÓN PROTEGIDA
1991	36.278.763
1992	36.424.933
1993	36.745.146
1994	37.003.448
1995	37.061.114
1996	37.500.325
1997	37.495.348
1998	37.641.176
1999	37.528.638
2000	38.075.051
2001	39.018.184
2002	39.716.659
2003	40.580.638
2004	41.067.603
2005	42.044.830
2006	42.732.984
2007	43.252.942
2008	44.214.050
2009	44.798.189
2010	45.079.245
2011	45.279.605
2012	45.138.850

La población protegida a través de la Seguridad Social en diciembre de 2012 era un 95% del total. Sin embargo, la asistencia sanitaria alcanza prácticamente a la población íntegra, teniendo en cuenta los colectivos que reciben estas prestaciones a través de entidades ajenas al Sistema Nacional de Salud.

1.2. Evolución del gasto en Asistencia Sanitaria

Cuadro III.3 GASTO DE ASISTENCIA SANITARIA POR ENTIDADES

Cuadro III.3.1 GASTO DE ASISTENCIA SANITARIA POR ENTIDADES AÑO 2006

Millones de euros

C O N C E P T O	INGESA	ISM	MUTUAS	TOTAL
Gasto de personal	95,53	15,92	461,88	573,33
Gasto de bienes Corrientes y Servicios	55,34	9,91	781,95	847,20
- Conciertos	13,51	2,50	454,39	470,40
Gestión no transferida	13,51	2,50	454,39	470,40
Gestión transferida				
- Otros Gastos	41,83	7,41	327,56	376,80
Gastos Financieros	3,09		0,16	3,25
Transferencias Corrientes	25,21	44,39	125,74	195,34
- Farmacia (recetas)	22,24		17,29	39,53
- Otras Transferencias	2,97	44,39	108,45	155,81
Gestión no transferida	2,97	0,09	108,45	111,51
Gestión transferida		44,30		44,30
OPERACIONES CORRIENTES	179,17	70,22	1.369,73	1.619,12
Inversiones Reales	28,02		112,51	140,53
Transferencias de Capital				
Operaciones Financieras	0,20			0,20
OPERACIONES DE CAPITAL	28,22		112,51	140,73
T O T A L	207,39	70,22	1.482,24	1.759,85

Fuente: Cuentas y Balances del Sistema de la Seguridad Social.

Cuadro III.3.2 GASTO DE ASISTENCIA SANITARIA POR ENTIDADES AÑO 2007

Millones de euros

C O N C E P T O	INGESA	ISM	MUTUAS	TOTAL
Gasto de personal	103,94	16,24	500,55	620,73
Gasto de bienes Corrientes y Servicios	50,84	9,40	764,78	825,01
- Conciertos	8,32	1,55	444,93	454,81
Gestión no transferida	8,32	1,55	444,93	454,81
Gestión transferida				
- Otros Gastos	42,52	7,84	319,84	370,21
Gastos Financieros	2,87		0,20	3,07
Transferencias Corrientes	44,39	43,20	98,43	186,02
- Farmacia (recetas)	41,32		18,31	59,63
- Otras Transferencias	3,07	43,20	80,12	126,39
Gestión no transferida	3,07	0,10	80,12	83,30
Gestión transferida		43,09		43,09
OPERACIONES CORRIENTES	202,03	68,84	1.363,96	1.634,83
Inversiones Reales	29,29		134,24	163,53
Transferencias de Capital				
Operaciones Financieras	0,22			0,22
OPERACIONES DE CAPITAL	29,51		134,24	163,75
T O T A L	231,54	68,84	1.498,20	1.798,57

Fuente: Cuentas y Balances del Sistema de la Seguridad Social.

Cuadro III.3.3 GASTO DE ASISTENCIA SANITARIA POR ENTIDADES AÑO 2008

				Millones de euros
C O N C E P T O	INGESA	ISM	MUTUAS	TOTAL
Gasto de personal	117,37	16,27	550,86	684,49
Gasto de bienes Corrientes y Servicios	53,21	10,15	767,34	830,69
- Conciertos	8,19	1,62	451,24	461,05
Gestión no transferida	8,19	1,62	451,24	461,05
Gestión transferida				
- Otros Gastos	45,01	8,53	316,10	369,65
Gastos Financieros	1,39		0,18	1,57
Transferencias Corrientes	60,28	49,56	107,42	217,26
- Farmacia (recetas)	56,82		18,91	75,73
- Otras Transferencias	3,46	49,56	88,51	141,53
Gestión no transferida	3,46	0,19	88,51	92,16
Gestión transferida		49,37		49,37
OPERACIONES CORRIENTES	232,23	75,98	1.425,80	1.734,01
Inversiones Reales	23,42		133,14	156,55
Transferencias de Capital				
Operaciones Financieras	0,21		0,07	0,28
OPERACIONES DE CAPITAL	23,63		133,21	156,84
T O T A L	255,86	75,98	1.559,01	1.890,84

Fuente: Cuentas y Balances del Sistema de la Seguridad Social.

Cuadro III.3.4 GASTO DE ASISTENCIA SANITARIA POR ENTIDADES AÑO 2009

				Millones de euros
C O N C E P T O	INGESA	ISM	MUTUAS	TOTAL
Gasto de personal	133,24	17,06	566,90	717,20
Gasto de bienes Corrientes y Servicios	56,45	8,10	631,53	696,08
- Conciertos	8,79	1,63	356,39	366,81
Gestión no transferida	8,79	1,63	356,39	366,81
Gestión transferida				
- Otros Gastos	47,66	6,47	275,14	329,27
Gastos Financieros	0,06		0,07	0,13
Transferencias Corrientes	51,28	45,01	91,20	187,49
- Farmacia (recetas)	47,25		17,12	64,37
- Otras Transferencias	4,03	45,01	74,08	123,12
Gestión no transferida	4,03	0,20	74,08	78,31
Gestión transferida		44,81		44,81
OPERACIONES CORRIENTES	241,02	70,17	1.289,70	1.600,90
Inversiones Reales	25,88		89,00	114,89
Transferencias de Capital				
Operaciones Financieras	0,22		0,01	0,23
OPERACIONES DE CAPITAL	26,10		89,01	115,11
T O T A L	267,12	70,17	1.378,72	1.716,01

Fuente: Cuentas y Balances del Sistema de la Seguridad Social.

Cuadro III.3.5 GASTO DE ASISTENCIA SANITARIA POR ENTIDADES AÑO 2010

Millones de euros				
C O N C E P T O	INGESA	ISM	MUTUAS	TOTAL
Gasto de personal	120,89	16,88	554,12	691,89
Gasto de bienes Corrientes y Servicios	59,41	10,42	580,41	650,24
- Conciertos	8,63	1,42	318,72	328,76
Gestión no transferida	8,63	1,42	318,72	328,76
Gestión transferida				
- Otros Gastos	50,79	9,00	261,69	321,48
Gastos Financieros	0,02	0,00	0,01	0,04
Transferencias Corrientes	31,16	45,12	91,12	167,40
- Farmacia (recetas)	27,36		17,38	44,74
- Otras Transferencias	3,80	45,12	73,74	122,66
Gestión no transferida	3,80	0,26	73,74	77,80
Gestión transferida		44,86		44,86
OPERACIONES CORRIENTES	211,48	72,42	1.225,66	1.509,57
Inversiones Reales	25,55		64,20	89,75
Transferencias de Capital				
Operaciones Financieras	0,23			0,23
OPERACIONES DE CAPITAL	25,78		64,20	89,98
T O T A L	237,26	72,42	1.289,86	1.599,54

Fuente: Cuentas y Balances del Sistema de la Seguridad Social.

Cuadro III.3.6 GASTO DE ASISTENCIA SANITARIA POR ENTIDADES AÑO 2011

Millones de euros				
C O N C E P T O	INGESA	ISM	MUTUAS	TOTAL
Gasto de personal	120,81	15,00	537,71	673,52
Gasto de bienes Corrientes y Servicios	53,73	10,38	533,09	597,20
- Conciertos	9,63	1,49	282,68	293,80
Gestión no transferida	9,63	1,49	282,68	293,80
Gestión transferida				
- Otros Gastos	44,10	8,89	250,40	303,40
Gastos Financieros	0,00	0,00	0,00	0,01
Transferencias Corrientes	30,56	0,25	86,78	117,60
- Farmacia (recetas)	27,19		16,28	43,48
- Otras Transferencias	3,37	0,25	70,49	74,12
Gestión no transferida	3,37	0,25	70,49	74,12
Gestión transferida				
OPERACIONES CORRIENTES	205,11	25,64	1.157,58	1.388,33
Inversiones Reales	19,13	0,05	47,41	66,59
Transferencias de Capital				
Operaciones Financieras	0,19			0,19
OPERACIONES DE CAPITAL	19,32	0,05	47,41	66,78
T O T A L	224,43	25,69	1.204,99	1.455,11

Fuente: Cuentas y Balances del Sistema de la Seguridad Social.

Cuadro III.3.7 GASTO DE ASISTENCIA SANITARIA POR ENTIDADES AÑO 2012

Millones de euros

C O N C E P T O	INGESA	ISM	MUTUAS	TOTAL
Gasto de personal	134,40	13,88	499,34	647,62
Gasto de bienes Corrientes y Servicios	98,26	9,20	504,24	611,70
- Conciertos	9,69	1,04	260,51	271,25
Gestión no transferida	9,69	1,04	260,51	271,25
Gestión transferida				
- Otros Gastos	88,57	8,16	243,73	340,45
Gastos Financieros		0,00	0,03	0,03
Transferencias Corrientes	105,52	0,21	79,03	184,76
- Farmacia (recetas)	101,95		14,71	116,65
- Otras Transferencias	3,57	0,21	64,33	68,11
Gestión no transferida	3,57	0,21	64,33	68,11
Gestión transferida				
OPERACIONES CORRIENTES	338,18	23,30	1.082,64	1.444,11
Inversiones Reales	4,52	0,20	53,53	58,25
Transferencias de Capital				
Operaciones Financieras	0,19			0,19
OPERACIONES DE CAPITAL	4,71	0,20	53,53	58,44
T O T A L	342,89	23,50	1.136,16	1.502,55

Fuente: Cuentas y Balances del Sistema de la Seguridad Social.

Cuadro III.3.8 GASTO DE ASISTENCIA SANITARIA POR ENTIDADES AÑO 2013

Millones de euros

C O N C E P T O	INGESA	ISM	MUTUAS	TOTAL
Gasto de personal	120,19	13,86	512,68	646,73
Gasto de bienes Corrientes y Servicios	66,72	10,37	502,31	579,40
- Conciertos	9,35	0,42	256,82	266,60
Gestión no transferida	9,35	0,42	256,82	266,60
Gestión transferida				
- Otros Gastos	57,36	9,95	245,49	312,80
Gastos Financieros	0,02	0,00	0,03	0,06
Transferencias Corrientes	32,47	0,20	77,38	110,05
- Farmacia (recetas)	23,48		14,99	38,47
- Otras Transferencias	8,99	0,20	62,39	71,58
Gestión no transferida	8,99	0,20	62,39	71,58
Gestión transferida				
OPERACIONES CORRIENTES	219,40	24,42	1.092,41	1.336,23
Inversiones Reales	3,07	0,19	44,43	47,69
Transferencias de Capital				
Operaciones Financieras	0,17			0,17
OPERACIONES DE CAPITAL	3,25	0,19	44,43	47,86
T O T A L	222,65	24,61	1.136,84	1.384,09

Fuente: Cuentas y Balances del Sistema de la Seguridad Social.

Cuadro III.3.9 GASTO DE ASISTENCIA SANITARIA POR ENTIDADES AÑO 2014

Millones de euros				
C O N C E P T O	INGESA	ISM	MUTUAS	TOTAL
Gasto de personal	122,66	13,96	515,36	651,99
Gasto de bienes Corrientes y Servicios	60,78	9,37	514,78	584,93
- Conciertos	10,12	0,50	268,81	279,42
Gestión no transferida	10,12	0,50	268,81	279,42
Gestión transferida				
- Otros Gastos	50,66	8,87	245,97	305,50
Gastos Financieros	0,01	0,00	0,03	0,05
Transferencias Corrientes	32,45	0,21	85,01	117,67
- Farmacia (recetas)	25,04		17,12	42,16
- Otras Transferencias	7,41	0,21	67,88	75,51
Gestión no transferida	7,41	0,21	67,88	75,51
Gestión transferida				
OPERACIONES CORRIENTES	215,91	23,54	1.115,18	1.354,63
Inversiones Reales	2,38	0,23	43,78	46,38
Transferencias de Capital				
Operaciones Financieras	0,19			0,19
OPERACIONES DE CAPITAL	2,57	0,23	43,78	46,58
T O T A L	218,48	23,77	1.158,95	1.401,21

Fuente: Cuentas y Balances del Sistema de la Seguridad Social.

Cuadro III.3.10 GASTO DE ASISTENCIA SANITARIA POR ENTIDADES AÑO 2015

Millones de euros				
C O N C E P T O	INGESA	ISM	MUTUAS	TOTAL
Gasto de personal	125,86	14,13	532,32	672,32
Gasto de bienes Corrientes y Servicios	70,64	9,80	540,09	620,52
- Conciertos	11,22	0,50	288,15	299,86
Gestión no transferida	11,22	0,50	288,15	299,86
Gestión transferida				
- Otros Gastos	59,42	9,29	251,94	320,66
Gastos Financieros	0,01	0,00	0,02	0,03
Transferencias Corrientes	34,45	0,19	95,36	130,00
- Farmacia (recetas)	26,77		19,65	46,42
- Otras Transferencias	7,67	0,19	75,72	83,58
Gestión no transferida	7,67	0,19	75,72	83,58
Gestión transferida				
OPERACIONES CORRIENTES	230,95	24,12	1.167,79	1.422,87
Inversiones Reales	6,04	0,06	55,88	61,98
Transferencias de Capital				
Operaciones Financieras	0,18			0,18
OPERACIONES DE CAPITAL	6,22	0,06	55,88	62,16
T O T A L	237,18	24,18	1.223,67	1.485,03

Fuente: Cuentas y Balances del Sistema de la Seguridad Social.

Cuadro III.4 EVOLUCION DE LA ESTRUCTURA ECONOMICA DEL GASTO DE ASISTENCIA SANITARIA
Instituto Nacional de Gestión Sanitaria

Millones de euros

AÑO	Gasto de Personal	G. Bienes Ctes.Serv.	Gastos Financ.	Transf. Corrientes	Amortiza.	Operac. Corrientes	Invers. Reales	Transf. Capital	Operac. Financ.	Operac. Capital	TOTAL
2006	95,53	55,34	3,09	25,21		179,17	28,02		0,20	28,22	207,39
2007	103,94	50,84	2,87	44,39		202,03	29,29		0,22	29,51	231,54
2008	117,37	53,21	1,39	60,28		232,23	23,42		0,21	23,63	255,86
2009	133,24	56,45	0,06	51,28		241,02	25,88		0,22	26,10	267,12
2010	120,89	59,41	0,02	31,16		211,48	25,55		0,23	25,78	237,26
2011	120,81	53,73	0,00	30,56		205,11	19,13		0,19	19,32	224,43
2012	134,40	98,26		105,52		338,18	4,52		0,19	4,71	342,89
2013	120,19	66,72	0,02	32,47		219,40	3,07		0,17	3,25	222,65
2014	122,66	60,78	0,01	32,45		215,91	2,38		0,19	2,57	218,48
2015	125,86	70,64	0,01	34,45		230,95	6,04		0,18	6,22	237,18

Instituto Social de la Marina

AÑO	Gasto de Personal	G. Bienes Ctes.Serv.	Gastos Financ.	Transf. Corrientes	Amortiza.	Operac. Corrientes	Invers. Reales	Transf. Capital	Operac. Financ.	Operac. Capital	TOTAL
2006	15,92	9,91		44,39		70,22					70,22
2007	16,24	9,40		43,20		68,84					68,84
2008	16,27	10,15		49,56		75,98					75,98
2009	17,06	8,10		45,01		70,17					70,17
2010	16,88	10,42	0,00	45,12		72,42					72,42
2011	15,00	10,38	0,00	0,25		25,64	0,05			0,05	25,69
2012	13,88	9,20	0,00	0,21		23,30	0,20			0,20	23,50
2013	13,86	10,37	0,00	0,20		24,42	0,19			0,19	24,61
2014	13,96	9,37	0,00	0,21		23,54	0,23			0,23	23,77
2015	14,13	9,80	0,00	0,19		24,12	0,06			0,06	24,18

Mutuas Colaboradoras con la Seguridad Social

AÑO	Gasto de Personal	G. Bienes Ctes.Serv.	Gastos Financ.	Transf. Corrientes	Amortiza.	Operac. Corrientes	Invers. Reales	Transf. Capital	Operac. Financ.	Operac. Capital	TOTAL
2006	461,88	781,95	0,16	125,74		1.369,73	112,51			112,51	1.482,24
2007	500,55	764,78	0,20	98,43		1.363,96	134,24			134,24	1.498,20
2008	550,86	767,34	0,18	107,42		1.425,80	133,14		0,07	133,21	1.559,01
2009	566,90	631,53	0,07	91,20		1.289,70	89,00		0,01	89,01	1.378,72
2010	554,12	580,41	0,01	91,12		1.225,66	64,20			64,20	1.289,86
2011	537,71	533,09	0,00	86,78		1.157,58	47,41			47,41	1.204,99
2012	499,34	504,24	0,03	79,03		1.082,64	53,53			53,53	1.136,16
2013	512,68	502,31	0,03	77,38		1.092,41	44,43			44,43	1.136,84
2014	515,36	514,78	0,03	85,01		1.115,18	43,78			43,78	1.158,95
2015	532,32	540,09	0,02	95,36		1.167,79	55,88			55,88	1.223,67

TOTAL SISTEMA DE SEGURIDAD SOCIAL

AÑO	Gasto de Personal	G. Bienes Ctes.Serv.	Gastos Financ.	Transf. Corrientes	Amortiza.	Operac. Corrientes	Invers. Reales	Transf. Capital	Operac. Financ.	Operac. Capital	TOTAL
2006	573,33	847,20	3,25	195,34		1.619,12	140,53		0,20	140,73	1.759,85
2007	620,73	825,01	3,07	186,02		1.634,83	163,53		0,22	163,75	1.798,57
2008	684,49	830,69	1,57	217,26		1.734,01	156,55		0,28	156,84	1.890,84
2009	717,20	696,08	0,13	187,49		1.600,90	114,89		0,23	115,11	1.716,01
2010	691,89	650,24	0,04	167,40		1.509,57	89,75		0,23	89,98	1.599,54
2011	673,52	597,20	0,01	117,60		1.388,33	66,59		0,19	66,78	1.455,11
2012	647,62	611,70	0,03	184,76		1.444,11	58,25		0,19	58,44	1.502,55
2013	646,73	579,40	0,06	110,05		1.336,23	47,69		0,17	47,86	1.384,09
2014	651,99	584,93	0,05	117,67		1.354,63	46,38		0,19	46,58	1.401,21
2015	672,32	620,52	0,03	130,00		1.422,87	61,98		0,18	62,16	1.485,03

Fuente: Cuentas y Balances de la Seguridad Social. Se han eliminado los importes de conciertos entre entidades del Sistema.

2. INCAPACIDAD TEMPORAL

En el Capítulo correspondiente del Informe Económico-Financiero se detallan las actividades previstas y los objetivos que se persiguen respecto a la Incapacidad Temporal, para el año 2017. Dentro de las medidas señaladas se incluyen la consolidación y mejora de la actividad gestora, en el marco de austeridad del sector público, así como el control en el reconocimiento y mantenimiento de la prestación.

Se ofrece a continuación la información estadística de la evolución del gasto en esta prestación, desglosada por años, entidades y regímenes, así como del número de trabajadores protegidos por entidades y tipo de contingencias cubiertas.

En los cuadros III.5 y III.6 se ofrece la evolución del gasto en esta prestación, por regímenes y entidades, a partir de 1992.

El número de trabajadores protegidos, desde el año 2014, por la contingencia de Incapacidad Temporal, por entidades (INSS, ISM y MUTUAS), se recoge en los cuadros III.7 a III.14. En los cuadros III.7 a III.10 se desglosa el número de trabajadores con cobertura de Incapacidad Temporal por contingencias comunes, mientras que los cuadros III.11 a III.14 recogen el número de trabajadores con cobertura de contingencias profesionales (accidentes de trabajo y enfermedades profesionales).

En el cuadro III.15 se ofrece el gasto de Incapacidad Temporal de las Entidades Gestoras de la Seguridad Social, desglosado por regímenes y provincias de los años 2011 a 2015, y en el cuadro III.16 se refleja el porcentaje de variación interanual del año 2015.

Cuadro III.5 GASTO INCAPACIDAD TEMPORAL DISTRIBUCIÓN POR REGÍMENES

Millones de euros

AÑO	GENERAL	AUTÓNOMOS	AGRARIO	MAR	CARBÓN	HOGAR	A.T. y E.P.	TOTAL
1992	2.376,37	299,14	192,53	38,55	28,48	83,54	377,98	3.396,58
1993	2.311,53	341,89	196,00	35,59	25,43	79,68	358,95	3.349,07
1994	2.368,65	339,11	185,39	33,86	24,14	71,85	351,68	3.374,68
1995	2.297,68	365,28	194,17	32,47	22,64	64,33	399,35	3.375,93
1996	2.363,30	412,24	200,67	31,16	21,20	56,06	429,22	3.513,85
1997	2.189,76	400,11	173,97	31,52	18,64	44,28	458,43	3.316,70
1998	2.072,71	366,71	135,32	29,77	16,41	33,79	508,53	3.163,26
1999	2.165,55	372,06	126,70	31,11	14,69	29,13	594,39	3.333,63
2000	2.504,60	398,27	124,69	33,56	15,73	28,60	678,92	3.784,36
2001	2.900,81	428,12	123,78	36,70	14,51	30,28	744,09	4.278,29
2002	3.295,50	462,53	129,37	38,22	13,82	31,38	783,66	4.754,48
2003	3.592,94	525,99	135,43	36,76	13,10	34,00	815,99	5.154,21
2004	4.044,24	674,49	157,99	43,06	13,16	38,75	858,48	5.830,17
2005	4.501,49	717,86	169,53	46,92	12,15	42,27	916,48	6.406,70
2006	4.880,04	719,54	164,24	48,21	10,85	47,51	980,10	6.850,49
2007	5.172,90	745,44	164,21	47,17	8,92	49,24	1.065,72	7.253,60
2008	5.345,67	896,78	122,15	45,86	7,52	49,53	1.066,36	7.533,87
2009	5.047,74	1.024,15	84,54	45,15	7,19	48,78	918,48	7.176,03
2010	4.745,45	957,97	77,85	44,58	6,71	45,92	854,50	6.732,98
2011	4.395,20	894,73	78,12	40,64	6,45	41,12	784,81	6.241,07
2012	3.781,42	824,38	4,54	37,34	5,43	25,43	681,62	5.360,16
2013	3.487,69	811,06		38,02	5,63	3,48	668,77	5.014,65
2014	3.883,10	818,31		40,25	6,26	0,08	724,72	5.472,71
2015	4.438,77	852,78		42,62	6,28		809,00	6.149,45
2016	5.061,19	882,85		44,21	6,85		893,55	6.888,65

Incremento interanual

AÑOS	GENERAL	AUTÓNOMOS	AGRARIO	MAR	CARBÓN	HOGAR (*)	A.T. y E.P.	TOTAL
1993/1992	-2,73	14,29	1,80	-7,69	-10,68	-4,63	-5,03	-1,40
1994/1993	2,47	-0,81	-5,41	-4,88	-5,10	-9,82	-2,03	0,76
1995/1994	-3,00	7,72	4,74	-4,08	-6,20	-10,47	13,56	0,04
1996/1995	2,86	12,86	3,34	-4,05	-6,34	-12,85	7,48	4,09
1997/1996	-7,34	-2,94	-13,30	1,18	-12,07	-21,02	6,81	-5,61
1998/1997	-5,35	-8,35	-22,21	-5,55	-11,96	-23,69	10,93	-4,63
1999/1998	4,48	1,46	-6,37	4,48	-10,47	-13,79	16,88	5,39
2000/1999	15,66	7,04	-1,58	7,88	7,08	-1,84	14,22	13,52
2001/2000	15,82	7,50	-0,73	9,35	-7,78	5,89	9,60	13,05
2002/2001	13,61	8,04	4,52	4,14	-4,76	3,63	5,32	11,13
2003/2002	9,03	13,72	4,68	-3,82	-5,21	8,35	4,13	8,41
2004/2003	12,56	28,23	16,66	17,14	0,46	13,97	5,21	13,11
2005/2004	11,31	6,43	7,30	8,96	-7,67	9,08	6,76	9,89
2006/2005	8,41	0,23	-3,12	2,75	-10,70	12,40	6,94	6,93
2007/2006	6,00	3,60	-0,02	-2,16	-17,79	3,64	8,74	5,88
2008/2007	3,34	20,30	-25,61	-2,78	-15,70	0,59	0,06	3,86
2009/2008	-5,57	14,20	-30,79	-1,55	-4,39	-1,51	-13,87	-4,75
2010/2009	-5,99	-6,46	-7,91	-1,26	-6,68	-5,86	-6,97	-6,17
2011/2010	-7,38	-6,60	0,35	-8,84	-3,87	-10,45	-8,16	-7,31
2012/2011	-13,96	-7,86	-94,19	-8,12	-15,81	-38,16	-13,15	-14,11
2013/2012	-7,77	-1,62	-100,00	1,82	3,68	-86,32	-1,89	-6,45
2014/2013	11,34	0,89		5,86	11,13	-97,70	8,37	9,13
2015/2014	14,31	4,21		5,89	0,38		11,63	12,37
2016/2015	14,02	3,53		3,73	9,08		10,45	12,02

Fuente: Cuentas y Balances del Sistema de Seguridad Social 1992-2015. Previsión Liquidación 2016.

Nota: Hasta 1995 el gasto de Incapacidad Temporal se ha obtenido como suma de las extinguidas prestaciones de I.L.T. e Invalidez Provisional.

Cuadro III.6 EVOLUCIÓN DEL GASTO DE INCAPACIDAD TEMPORAL

Millones de euros

Año	Entidades Gestoras			Mutuas			Total Contingencias Generales	Total A.T. y E.P.	Total
	Total	Contingencias Generales	A.T. y E.P.	Total	Contingencias Generales	A.T. y E.P.			
1992	3.088,88	3.018,61	70,27	307,70		307,70	3.018,61	377,97	3.396,58
1993	3.053,71	2.990,12	63,59	295,37		295,37	2.990,12	358,95	3.349,07
1994	3.078,79	3.022,99	55,79	295,89		295,89	3.022,99	351,68	3.374,68
1995	3.038,74	2.976,57	62,17	337,19		337,19	2.976,57	399,35	3.375,93
1996	3.071,74	3.005,87	65,87	442,11	78,76	363,35	3.084,63	429,22	3.513,85
1997	2.686,08	2.628,06	58,02	630,62	230,22	400,40	2.858,28	458,42	3.316,70
1998	2.286,38	2.235,30	51,09	876,88	419,43	457,45	2.654,72	508,53	3.163,26
1999	2.053,26	2.000,33	52,93	1.280,38	738,91	541,46	2.739,24	594,39	3.333,63
2000	2.031,80	1.977,61	54,19	1.752,56	1.127,83	624,73	3.105,44	678,92	3.784,36
2001	2.137,08	2.081,32	55,76	2.141,21	1.452,88	688,33	3.534,20	744,09	4.278,29
2002	2.386,31	2.330,82	55,49	2.368,17	1.640,00	728,17	3.970,82	783,66	4.754,48
2003	2.676,64	2.622,05	54,59	2.477,57	1.716,17	761,40	4.338,22	815,99	5.154,21
2004	3.064,91	3.003,58	61,33	2.765,26	1.968,11	797,15	4.971,69	858,48	5.830,17
2005	3.336,54	3.273,97	62,57	3.070,16	2.216,25	853,91	5.490,22	916,48	6.406,70
2006	3.481,16	3.422,64	58,52	3.369,33	2.447,75	921,58	5.870,39	980,10	6.850,49
2007	3.451,33	3.396,05	55,28	3.802,27	2.791,83	1.010,44	6.187,88	1.065,72	7.253,60
2008	3.282,30	3.226,73	55,57	4.251,57	3.240,78	1.010,79	6.467,51	1.066,36	7.533,87
2009	2.924,49	2.871,11	53,38	4.251,54	3.386,44	865,10	6.257,55	918,48	7.176,03
2010	2.619,39	2.568,51	50,88	4.113,59	3.309,97	803,62	5.878,48	854,50	6.732,98
2011	2.307,71	2.261,93	45,78	3.933,36	3.194,34	739,02	5.456,27	784,80	6.241,07
2012	1.895,01	1.853,36	41,65	3.465,15	2.825,18	639,97	4.678,54	681,62	5.360,16
2013	1.715,85	1.662,90	52,95	3.298,80	2.682,98	615,82	4.345,88	668,77	5.014,65
2014	1.787,92	1.733,55	54,37	3.684,79	3.014,44	670,36	4.747,99	724,72	5.472,71
2015	1.913,32	1.853,22	60,10	4.236,13	3.487,23	748,90	5.340,45	809,00	6.149,45
2016	2.058,22	1.997,74	60,48	4.830,43	3.997,36	833,07	5.995,10	893,55	6.888,65

Incremento interanual

Años	Entidades Gestoras			Mutuas			Total Contingencias Generales	Total A.T. y E.P.	Total
	Total	Contingencias Generales	A.T. y E.P.	Total	Contingencias Generales	A.T. y E.P.			
1993/1992	-1,14	-0,94	-9,51	-4,01		-4,01	-0,94	-5,03	-1,40
1994/1993	0,82	1,10	-12,26	0,18		0,18	1,10	-2,03	0,76
1995/1994	-1,30	-1,54	11,43	13,96		13,96	-1,54	13,56	0,04
1996/1995	1,09	0,98	5,96	31,12		7,76	3,63	7,48	4,09
1997/1996	-12,56	-12,57	-11,92	42,64		10,20	-7,34	6,80	-5,61
1998/1997	-14,88	-14,94	-11,95	39,05	82,18	14,25	-7,12	10,93	-4,63
1999/1998	-10,20	-10,51	3,60	46,02	76,17	18,37	3,18	16,88	5,39
2000/1999	-1,04	-1,14	2,39	36,88	52,63	15,38	13,37	14,22	13,52
2001/2000	5,18	5,24	2,90	22,18	28,82	10,18	13,81	9,60	13,05
2002/2001	11,66	11,99	-0,48	10,60	12,88	5,79	12,35	5,32	11,13
2003/2002	12,17	12,49	-1,62	4,62	4,64	4,56	9,25	4,13	8,41
2004/2003	14,51	14,55	12,35	11,61	14,68	4,70	14,60	5,21	13,11
2005/2004	8,86	9,00	2,02	11,03	12,61	7,12	10,43	6,76	9,89
2006/2005	4,33	4,54	-6,47	9,74	10,45	7,92	6,92	6,94	6,93
2007/2006	-0,86	-0,78	-5,54	12,85	14,06	9,64	5,41	8,74	5,88
2008/2007	-4,90	-4,99	0,52	11,82	16,08	0,03	4,52	0,06	3,86
2009/2008	-10,90	-11,02	-3,94	0,00	4,49	-14,41	-3,25	-13,87	-4,75
2010/2009	-10,43	-10,54	-4,68	-3,24	-2,26	-7,11	-6,06	-6,97	-6,17
2011/2010	-11,90	-11,94	-10,02	-4,38	-3,49	-8,04	-7,18	-8,16	-7,31
2012/2011	-17,88	-18,06	-9,02	-11,90	-11,56	-13,40	-14,25	-13,15	-14,11
2013/2012	-9,45	-10,28	27,13	-4,80	-5,03	-3,77	-7,11	-1,89	-6,45
2014/2013	4,20	4,25	2,67	11,70	12,35	8,86	9,25	8,37	9,13
2015/2014	7,01	6,90	10,55	14,96	15,68	11,72	12,48	11,63	12,37
2016/2015	7,57	7,80	0,63	14,03	14,63	11,24	12,26	10,45	12,02

Fuente: Cuentas y Balances del Sistema de Seguridad Social 1992-2015. Previsión Liquidación 2016.

Nota: Hasta 1995 el gasto de Incapacidad Temporal se ha obtenido como suma de las extinguidas prestaciones de I.L.T. e Invalidez Provisional.

Cuadro III.7 INCAPACIDAD TEMPORAL POR CONTINGENCIAS COMUNES. NÚMERO TOTAL DE TRABAJADORES PROTEGIDOS

Cuadro III.7.1 INCAPACIDAD TEMPORAL POR CONTINGENCIAS COMUNES. NÚMERO TOTAL DE TRABAJADORES PROTEGIDOS (Datos a 30 de junio de 2014)

PROVINCIA	INSS	ISM	MUTUAS	TOTAL
1 ARABA/ÁLAVA	45.728	0	95.502	141.230
2 ALBACETE	31.609	0	90.176	121.785
3 ALICANTE/ALACANT	124.606	1.367	423.782	549.755
4 ALMERÍA	57.196	618	156.857	214.671
5 ÁVILA	10.271	0	38.691	48.962
6 BADAJOZ	60.921	0	146.300	207.221
7 BALEARS, ILLES	80.402	958	393.911	475.271
8 BARCELONA	566.138	1.062	1.657.361	2.224.561
9 BURGOS	25.359	0	109.296	134.655
10 CÁCERES	36.893	0	87.752	124.645
11 CÁDIZ	83.218	3.360	221.689	308.267
12 CASTELLÓN/CASTELLÓ	32.604	674	161.049	194.327
13 CIUDAD REAL	36.514	0	107.381	143.895
14 CÓRDOBA	69.497	0	145.778	215.275
15 CORUÑA, A	96.593	7.345	292.660	396.598
16 CUENCA	13.983	0	54.888	68.871
17 GIRONA	63.075	1.095	230.569	294.739
18 GRANADA	76.698	157	168.865	245.720
19 GUADALAJARA	12.957	0	64.051	77.008
20 GIPUZKOA	124.683	339	167.354	292.376
21 HUELVA	57.103	1.889	86.215	145.207
22 HUESCA	24.014	0	66.205	90.219
23 JAÉN	53.349	0	107.710	161.059
24 LEÓN	34.319	0	113.574	147.893
25 LLEIDA	39.860	0	136.200	176.060
26 RIOJA, LA	16.844	0	96.851	113.695
27 LUGO	30.083	1.367	81.873	113.323
28 MADRID	594.185	3.015	2.112.360	2.709.560
29 MÁLAGA	123.751	860	364.449	489.060
30 MURCIA	166.452	562	324.230	491.244
31 NAVARRA	70.320	0	178.499	248.819
32 OURENSE	30.109	0	67.545	97.654
33 ASTURIAS	126.878	1.214	214.285	342.377
34 PALENCIA	12.209	0	46.697	58.906
35 PALMAS, LAS	93.922	1.714	250.869	346.505
36 PONTEVEDRA	94.570	9.472	207.601	311.643
37 SALAMANCA	26.543	0	82.348	108.891
38 SANTA CRUZ DE TENERIFE	87.191	919	217.458	305.568
39 CANTABRIA	50.956	1.132	145.873	197.961
40 SEGOVIA	9.955	0	44.658	54.613
41 SEVILLA	170.022	139	393.138	563.299
42 SORIA	6.835	0	28.478	35.313
43 TARRAGONA	57.936	1.135	219.799	278.870
44 TERUEL	12.294	0	36.654	48.948
45 TOLEDO	38.595	0	156.013	194.608
46 VALENCIA/VALÉNCIA	193.408	354	622.480	816.242
47 VALLADOLID	36.016	0	155.961	191.977
48 BIZKAIA	160.524	1.162	276.640	438.326
49 ZAMORA	11.856	0	42.227	54.083
50 ZARAGOZA	104.098	1	269.994	374.093
51 CEUTA	5.269	179	14.273	19.721
52 MELILLA	8.583	69	10.888	19.540
TOTAL	4.196.994	42.158	11.985.957	16.225.109

Cuadro III. 7.2 INCAPACIDAD TEMPORAL POR CONTINGENCIAS COMUNES. NÚMERO TOTAL DE TRABAJADORES PROTEGIDOS (Datos a 30 de junio de 2015)

PROVINCIA	INSS	ISM	MUTUAS	TOTAL
1 ARABA/ALAVA	46.013	0	97.879	143.892
2 ALBACETE	31.312	0	95.850	127.162
3 ALACANT - ALICANTE	121.084	1.411	453.496	575.991
4 ALMERIA	54.564	591	170.262	225.417
5 AVILA	9.796	0	40.605	50.401
6 BADAJOZ	58.159	0	154.257	212.416
7 ILLES BALEARS	77.556	941	418.867	497.364
8 BARCELONA	547.928	1.118	1.756.561	2.305.607
9 BURGOS	24.684	0	112.992	137.676
10 CACERES	36.230	0	91.740	127.970
11 CADIZ	80.404	3.355	232.819	316.578
12 CASTELLO	32.068	581	168.585	201.234
13 CIUDAD REAL	34.901	0	114.489	149.390
14 CORDOBA	66.519	0	152.117	218.636
15 A CORUÑA	94.124	7.243	302.660	404.027
16 CUENCA	13.723	0	58.338	72.061
17 GIRONA	59.873	1.032	243.070	303.975
18 GRANADA	75.017	162	178.069	253.248
19 GUADALAJARA	12.013	0	68.635	80.648
20 GIPUZKOA	122.945	310	174.889	298.144
21 HUELVA	57.900	1.845	92.277	152.022
22 HUESCA	23.856	0	68.743	92.599
23 JAEN	50.443	0	112.175	162.618
24 LEON	33.388	0	116.516	149.904
25 LLEIDA	37.504	0	141.385	178.889
26 LA RIOJA	15.306	0	101.826	117.132
27 LUGO	29.523	1.255	84.143	114.921
28 MADRID	587.206	2.787	2.213.601	2.803.594
29 MALAGA	121.283	826	388.220	510.329
30 MURCIA	161.452	522	351.927	513.901
31 NAVARRA	68.971	0	186.054	255.025
32 OURENSE	29.303	0	69.668	98.971
33 ASTURIAS	120.453	1.208	224.812	346.473
34 PALENCIA	11.838	0	49.748	61.586
35 LAS PALMAS	90.182	1.649	267.142	358.973
36 PONTEVEDRA	93.051	9.145	219.183	321.379
37 SALAMANCA	26.280	0	85.013	111.293
38 SANTA CRUZ TENERIFE	82.982	823	235.107	318.912
39 CANTABRIA	49.341	1.104	153.009	203.454
40 SEGOVIA	9.766	0	46.350	56.116
41 SEVILLA	161.998	172	416.569	578.739
42 SORIA	6.356	0	29.741	36.097
43 TARRAGONA	56.537	1.193	229.328	287.058
44 TERUEL	11.699	0	38.187	49.886
45 TOLEDO	37.360	0	165.409	202.769
46 VALENCIA	187.174	354	659.698	847.226
47 VALLADOLID	36.317	0	161.730	198.047
48 VIZKAIA	158.010	1.180	287.252	446.442
49 ZAMORA	11.286	0	43.122	54.408
50 ZARAGOZA	101.313	1	279.974	381.288
51 CEUTA	4.916	179	14.476	19.571
52 MELILLA	8.995	73	11.421	20.489
TOTAL	4.080.902	41.060	12.629.986	16.751.948

Cuadro III.7.3 INCAPACIDAD TEMPORAL POR CONTINGENCIAS COMUNES. NÚMERO TOTAL DE TRABAJADORES PROTEGIDOS (Datos a 30 de junio de 2016)

PROVINCIA	INSS	ISM	MUTUAS	TOTAL
1 ARABA/ALAVA	45.852	0	101.609	147.461
2 ALBACETE	30.846	0	101.394	132.240
3 ALACANT - ALICANTE	119.862	1.428	478.142	599.432
4 ALMERIA	54.069	582	178.696	233.347
5 AVILA	9.398	0	41.145	50.543
6 BADAJOZ	57.785	0	158.380	216.165
7 ILLES BALEARS	75.116	1.068	450.137	526.321
8 BARCELONA	525.715	1.200	1.862.421	2.389.336
9 BURGOS	23.530	0	116.061	139.591
10 CACERES	35.031	0	92.560	127.591
11 CADIZ	78.540	3.366	244.515	326.421
12 CASTELLO	31.105	513	175.427	207.045
13 CIUDAD REAL	35.371	0	118.157	153.528
14 CORDOBA	66.301	0	159.429	225.730
15 A CORUÑA	93.066	5.500	311.368	409.934
16 CUENCA	13.243	0	60.259	73.502
17 GIRONA	57.477	1.027	257.493	315.997
18 GRANADA	73.839	161	186.862	260.862
19 GUADALAJARA	12.743	0	71.436	84.179
20 GIPUZKOA	122.738	380	180.387	303.505
21 HUELVA	57.854	1.742	98.221	157.817
22 HUESCA	22.203	0	72.103	94.306
23 JAEN	50.997	0	116.318	167.315
24 LEON	31.991	0	119.049	151.040
25 LLEIDA	35.305	0	147.092	182.397
26 LA RIOJA	14.798	0	104.732	119.530
27 LUGO	28.966	1.231	86.607	116.804
28 MADRID	584.420	2.720	2.306.032	2.893.172
29 MALAGA	118.512	904	413.997	533.413
30 MURCIA	160.034	547	366.646	527.227
31 NAVARRA	68.733	0	193.312	262.045
32 OURENSE	28.933	0	70.679	99.612
33 ASTURIAS	117.200	1.112	232.098	350.410
34 PALENCIA	11.397	0	52.051	63.448
35 LAS PALMAS	89.622	1.281	284.804	375.707
36 PONTEVEDRA	90.975	10.685	227.250	328.910
37 SALAMANCA	25.706	0	86.590	112.296
38 SANTA CRUZ TENERIFE	82.635	717	248.298	331.650
39 CANTABRIA	47.935	1.077	156.692	205.704
40 SEGOVIA	9.280	0	47.923	57.203
41 SEVILLA	159.384	158	432.949	592.491
42 SORIA	6.165	0	30.421	36.586
43 TARRAGONA	55.137	1.011	241.681	297.829
44 TERUEL	11.794	0	39.462	51.256
45 TOLEDO	36.485	0	170.820	207.305
46 VALENCIA	181.307	390	693.333	875.030
47 VALLADOLID	35.438	0	165.604	201.042
48 VIZKAIA	155.443	1.116	296.578	453.137
49 ZAMORA	10.860	0	43.867	54.727
50 ZARAGOZA	100.594	0	292.321	392.915
51 CEUTA	4.887	165	14.851	19.903
52 MELILLA	8.822	74	12.213	21.109
TOTAL	4.005.439	40.155	13.210.472	17.256.066

Cuadro III.8 INCAPACIDAD TEMPORAL POR CONTINGENCIAS COMUNES. NÚMERO DE TRABAJADORES POR CUENTA AJENA

Cuadro III.8.1 INCAPACIDAD TEMPORAL POR CONTINGENCIAS COMUNES. NÚMERO DE TRABAJADORES POR CUENTA AJENA (Datos a 30 de junio de 2014)

PROVINCIA	INSS					ISM MAR (Sin Autónomos)	MUTUAS					TOTAL	
	GENERAL	Sist. Especial Hogar	Sist. Especial Agrario	CARBÓN	TOTAL		GENERAL	Sist. Especial Hogar	Sist. Especial Agrario	MAR	CARBÓN		TOTAL
1 ARABA/ÁLAVA	36.899	3.253	543		40.695		79.116	727	284			80.127	120.822
2 ALBACETE	18.510	2.187	5.550		26.247		62.633	640	3.053			66.326	92.573
3 ALICANTE/ALACANT	90.608	7.459	9.512		107.579	1.230	316.899	4.248	2.460	986		324.593	433.402
4 ALMERÍA	33.509	2.446	14.007		49.962	528	100.445	1.362	9.238	448		111.493	161.983
5 ÁVILA	5.485	1.013	557		7.055		27.749	361	284			28.394	35.449
6 BADAJOZ	37.321	2.529	15.361		55.211		96.977	1.054	6.584			104.615	159.826
7 BALEARS, ILLES	57.756	8.814	1.136		67.706	721	309.552	7.204	1.345	1.686		319.787	388.214
8 BARCELONA	447.936	46.224	2.895		497.055	938	1.324.314	26.744	852	2.045		1.353.955	1.851.948
9 BURGOS	16.712	2.948	700		20.360		86.219	610	557			87.386	107.746
10 CÁCERES	23.256	1.950	7.539		32.745		57.558	536	3.311			61.405	94.150
11 CÁDIZ	66.454	4.197	6.680		77.331	3.121	167.830	1.169	2.093	1.059		172.151	252.603
12 CASTELLÓN/CASTELLÓ	21.972	3.888	2.377		28.237	587	121.409	1.501	1.296	408		124.614	153.438
13 CIUDAD REAL	24.015	2.475	4.140		30.630		75.178	1.223	2.235		95	78.731	109.361
14 CÓRDOBA	45.324	3.348	13.084		61.756		100.299	1.158	2.183			103.640	165.396
15 CORUÑA, A	67.251	11.049	1.010		79.310	3.205	217.989	3.966	389	1.396		223.740	306.255
16 CUENCA	6.164	1.112	3.489		10.765	0	35.688	401	3.567			39.656	50.421
17 GIRONA	46.695	3.810	2.130		52.635	960	176.062	3.566	742	573		180.943	234.538
18 GRANADA	54.061	5.580	8.210		67.851	139	115.221	1.815	2.475	40		119.551	187.541
19 GUADALAJARA	8.371	1.901	492		10.764	0	51.926	319	187			52.432	63.196
20 GIPUZKOA	87.248	9.383	351		96.982	262	125.076	1.658	51	835		127.620	224.864
21 HUELVA	35.923	1.744	16.080		53.747	1.622	60.828	301	2.452	173		63.754	119.123
22 HUESCA	12.790	1.362	5.644		19.796		45.455	780	1.866			48.101	67.897
23 JAÉN	36.256	2.174	8.577		47.007		74.416	639	709			75.764	122.771
24 LEÓN	21.377	3.338	551	782	26.048		82.634	946	361		465	84.406	110.454
25 LLEIDA	20.382	2.043	9.445		31.870		101.093	1.565	3.691	8	2	106.359	138.229
26 RIOJA, LA	8.377	3.087	1.424		12.888		73.767	851	1.210			75.828	88.716
27 LUGO	18.729	2.974	904		22.607	1.198	52.296	1.814	518	284		54.912	78.717
28 MADRID	409.582	128.748	1.216	5	539.551	3.015	1.795.002	15.849	491	971	5	1.812.318	2.354.884
29 MÁLAGA	96.242	11.333	5.580		113.155	721	266.485	4.792	1.929	355		273.561	387.437
30 MURCIA	94.757	10.758	46.172		151.687	469	226.470	3.994	14.652	543		245.659	397.815
31 NAVARRA	49.469	8.819	2.590		60.878		140.785	766	1.225			142.776	203.654
32 OURENSE	21.369	3.365	210		24.944		46.190	868	34			47.092	72.036
33 ASTURIAS	95.589	10.082	698	2.453	108.822	882	156.004	1.298	199	423	166	158.090	267.794
34 PALENCIA	6.886	874	695	25	8.480		36.316	346	183			36.845	45.325
35 PALMAS, LAS	79.772	5.440	2.181		87.393	1.483	198.371	1.739	1.027	1.419		202.556	291.432
36 PONTEVEDRA	71.443	8.888	645		80.976	4.624	151.679	1.651	246	1.377		154.953	240.553
37 SALAMANCA	17.088	2.465	1.216		20.769		60.724	881	418			62.023	82.792
38 SANTA CRUZ DE TNFE.	74.263	2.984	3.978		81.225	711	164.837	2.640	1.417	1.233		170.127	252.063
39 CANTABRIA	37.224	5.601	392		43.217	938	111.240	1.187	177	206		112.810	156.965
40 SEGOVIA	5.690	1.338	679		7.707		31.634	378	872			32.884	40.591
41 SEVILLA	126.887	13.566	18.146		158.599	76	299.339	2.675	3.914	272		306.200	464.875
42 SORIA	4.369	800	323		5.492		21.507	241	224			21.972	27.464
43 TARRAGONA	43.318	2.843	3.384		49.545	878	170.249	2.885	1.147	775		175.056	225.479
44 TERUEL	8.620	799	960	30	10.409		24.826	207	420		214	25.667	36.076
45 TOLEDO	23.876	3.151	3.060		30.087		113.956	971	2.170			117.097	147.184
46 VALENCIA/VALÈNCIA	138.582	19.950	9.947		168.479	240	470.524	5.206	3.124	1.759		480.613	649.332
47 VALLADOLID	23.135	4.179	1.695		29.009		124.207	1.258	1.075			126.540	155.549
48 BIZKAIA	115.665	17.278	529		133.472	1.070	215.811	2.520	198	1.551		220.080	354.622
49 ZAMORA	6.774	835	697		8.306		28.810	406	456			29.672	37.978
50 ZARAGOZA	71.128	10.384	8.638	3	90.153	1	210.619	2.755	3.901	2	50	217.327	307.481
51 CEUTA	4.202	527			4.729	172	10.691	706		86		11.483	16.384
52 MELILLA	6.521	1.486			8.007	69	7.476	108		11		7.595	15.671
TOTAL	2.981.831	418.781	256.019	3.298	3.659.929	29.860	9.222.381	123.485	93.492	20.924	997	9.461.279	13.151.068

Cuadro III.8.2 INCAPACIDAD TEMPORAL POR CONTINGENCIAS COMUNES. NÚMERO DE TRABAJADORES POR CUENTA AJENA (Datos a 30 de junio de 2015)

PROVINCIA	INSS				TOTAL	ISM	MUTUAS					TOTAL	
	GENERAL	Sist. Especial Hogar	Sist. Especial Agrario	CARBÓN			MAR (Sin Autónomos)	GENERAL	Sist. Especial Hogar	Sist. Especial Agrario	MAR		CARBÓN
1 ARABA/ÁLAVA	37.601	3.214	502		41.317		80.859	868	325			82.052	123.369
2 ALBACETE	19.068	2.114	5.232		26.414		64.931	766	5.388			71.085	97.499
3 ALICANTE/ALACANT	91.195	7.002	7.264		105.461	1.279	337.550	4.645	4.873	1.004		348.072	454.812
4 ALMERÍA	32.120	2.259	13.527		47.906	501	107.616	1.518	12.950	513		122.597	171.004
5 ÁVILA	5.444	926	481		6.851		28.935	452	448			29.835	36.686
6 BADAJOZ	37.467	2.426	13.031		52.924		100.379	1.135	9.707			111.221	164.145
7 BALEARS, ILLES	57.109	7.880	985		65.974	708	329.925	7.553	1.487	1.930		340.895	407.577
8 BARCELONA	439.496	43.375	2.301		485.172	994	1.405.114	28.755	1.672	2.180		1.437.721	1.923.887
9 BURGOS	16.723	2.898	545		20.166		88.974	727	774			90.475	110.641
10 CÁCERES	24.133	1.808	6.570		32.511		59.600	638	4.090			64.328	96.839
11 CÁDIZ	64.712	3.873	6.528		75.113	3.114	176.300	1.208	2.424	1.134		181.066	259.293
12 CASTELLÓN/CASTELLO	22.480	3.600	2.173		28.253	497	127.393	1.736	1.578	388		131.095	159.845
13 CIUDAD REAL	23.683	2.340	3.559		29.582		79.713	1.303	3.448		89	84.553	114.135
14 CÓRDOBA	45.264	3.115	11.160		59.539		104.361	1.261	2.964			108.586	168.125
15 CORUÑA, A	66.631	10.722	939		78.292	3.157	225.210	4.217	578	1.473		231.478	312.927
16 CUENCA	6.076	1.121	3.598		10.795		37.234	431	5.018			42.683	53.478
17 GIRONA	45.372	3.386	1.811		50.569	900	186.178	3.835	848	612		191.473	242.942
18 GRANADA	53.301	5.304	8.266		66.871	142	121.055	1.912	3.147	47		126.161	193.174
19 GUADALAJARA	7.837	1.779	361		9.977		55.702	378	358			56.438	66.415
20 GIPUZKOA	86.696	9.662	392		96.750	233	130.790	1.963	87	887		133.727	230.710
21 HUELVA	35.475	1.660	17.722		54.857	1.588	63.942	354	4.473	168		68.937	125.382
22 HUESCA	12.994	1.273	5.668		19.935		47.199	911	2.134			50.244	70.179
23 JAÉN	35.466	1.979	7.246		44.691		77.458	671	801			78.930	123.621
24 LEÓN	21.588	3.151	566	515	25.820		84.522	1.036	461		392	86.411	112.231
25 LLEIDA	20.166	1.845	8.208		30.219		104.246	1.716	4.581	7	2	110.552	140.771
26 RIOJA, LA	7.492	2.987	1.227		11.706		77.573	920	1.628			80.121	91.827
27 LUGO	18.883	2.916	859		22.658	1.109	53.728	1.848	759	247		56.582	80.349
28 MADRID	409.061	128.162	1.080	5	538.308	2.787	1.878.248	18.021	696	953	5	1.897.923	2.439.018
29 MÁLAGA	95.666	10.750	5.285		111.701	696	284.273	5.137	2.285	390		292.085	404.482
30 MURCIA	93.679	10.258	43.864		147.801	427	241.800	4.343	23.529	558		270.230	418.458
31 NAVARRA	49.095	8.703	2.533		60.331		146.013	950	1.742			148.705	209.036
32 OURENSE	21.265	3.161	215		24.641		47.546	1.042	55			48.643	73.284
33 ASTURIAS	91.549	9.736	698	1.780	103.763	862	163.757	1.431	272	448	613	166.521	271.146
34 PALENCIA	7.003	788	576	23	8.390		38.866	390	361			39.617	48.007
35 PALMAS, LAS	77.100	5.088	2.157		84.345	1.419	210.887	2.031	1.185	1.588		215.691	301.455
36 PONTEVEDRA	71.424	8.664	619		80.707	4.437	160.739	1.865	295	1.480		164.379	249.523
37 SALAMANCA	17.519	2.353	1.068		20.940		62.607	995	589			64.191	85.131
38 SANTA CRUZ DE TNFE.	71.624	2.691	3.301		77.616	619	179.076	2.783	2.167	1.355		185.381	263.616
39 CANTABRIA	36.604	5.418	345		42.367	900	116.899	1.311	286	238		118.734	162.001
40 SEGOVIA	5.886	1.302	574		7.762		32.679	432	1.081			34.192	41.954
41 SEVILLA	122.878	12.810	15.932		151.620	111	317.338	2.918	4.821	239		325.316	477.047
42 SORIA	4.249	785	116		5.150		22.198	279	613			23.090	28.240
43 TARRAGONA	43.431	2.608	3.026		49.065	932	177.447	3.068	1.660	787		182.962	232.959
44 TERUEL	8.407	732	774	40	9.953		25.852	272	655		202	26.981	36.934
45 TOLEDO	23.674	3.034	2.918		29.626		121.605	1.067	2.177			124.849	154.475
46 VALENCIA/VALÉNCIA	136.797	19.140	8.764		164.701	245	499.312	5.924	4.388	1.786		511.410	676.356
47 VALLADOLID	24.324	4.000	1.612		29.936		128.952	1.442	1.178			131.572	161.508
48 BIZKAIA	114.483	17.485	521		132.489	1.095	223.519	2.815	262	1.598		228.194	361.778
49 ZAMORA	6.468	801	740		8.009		29.224	435	425			30.084	38.093
50 ZARAGOZA	70.902	10.047	7.412		88.361	1	217.803	3.081	4.304		49	225.237	313.599
51 CEUTA	3.935	492			4.427	170	10.809	716		75		11.600	16.197
52 MELILLA	6.996	1.467			8.463	73	7.722	131		11		7.864	16.400
TOTAL	2.948.491	405.090	234.851	2.363	3.590.795	28.996	9.701.658	135.636	132.027	22.096	1.352	9.992.769	13.612.560

Cuadro III.8.3 INCAPACIDAD TEMPORAL POR CONTINGENCIAS COMUNES. NÚMERO DE TRABAJADORES POR CUENTA AJENA (Datos a 30 de junio de 2016)

PROVINCIA	INSS				TOTAL	ISM	MUTUAS					TOTAL	
	GENERAL	Sist. Especial Hogar	Sist. Especial Agrario	CARBÓN			MAR (Sin Autónomos)	GENERAL	Sist. Especial Hogar	Sist. Especial Agrario	MAR		CARBÓN
1 ARABA/ÁLAVA	37.782	3.044	655		41.481		84.214	918	395			85.527	127.008
2 ALBACETE	19.431	2.055	4.822		26.308		68.449	811	7.162			76.422	102.730
3 ALICANTE/ALACANT	91.671	6.672	7.137		105.480	1.183	358.362	4.867	5.064	926		369.219	475.882
4 ALMERÍA	33.629	2.054	12.255		47.938	403	112.987	1.608	14.478	531		129.604	177.945
5 ÁVILA	5.403	845	417		6.665		29.128	511	519			30.158	36.823
6 BADAJOZ	37.941	2.295	12.762		52.998		103.462	1.181	10.722			115.365	168.363
7 BALEARS, ILLES	56.380	7.226	846		64.452	607	357.305	7.923	1.761	1.988		368.977	434.036
8 BARCELONA	424.812	41.003	2.214		468.029	983	1.498.641	30.336	2.017	2.652		1.533.646	2.002.658
9 BURGOS	16.105	2.857	413		19.375		91.772	811	869			93.452	112.827
10 CÁCERES	23.835	1.743	6.087		31.665		59.589	709	4.652			64.950	96.615
11 CÁDIZ	63.844	3.617	6.268		73.729	3.061	185.845	1.227	2.975	1.485		191.532	268.322
12 CASTELLÓN/CASTELLÓ	22.484	3.460	1.701		27.645	402	133.252	1.960	2.101	450		137.763	165.810
13 CIUDAD REAL	24.606	2.207	3.667		30.480		82.129	1.375	4.256		47	87.807	118.287
14 CÓRDOBA	44.645	3.006	12.311		59.962		109.158	1.359	4.377			114.894	174.856
15 CORUÑA, A	67.243	10.483	857		78.583	2.918	232.584	4.420	740	1.465		239.209	320.710
16 CUENCA	6.144	1.089	3.310		10.543		38.052	465	5.701			44.218	54.761
17 GIRONA	43.583	3.130	2.214		48.927	761	198.240	3.972	1.090	637		203.939	253.627
18 GRANADA	52.714	5.102	8.590		66.406	117	127.598	1.999	4.244	62		133.903	200.426
19 GUADALAJARA	8.812	1.716	332		10.860		57.975	400	632			59.007	69.867
20 GIPUZKOA	87.106	10.080	439		97.625	161	134.973	2.406	112	747		138.238	236.024
21 HUELVA	34.360	1.557	19.154		55.071	1.373	67.529	357	6.308	223		74.417	130.861
22 HUESCA	12.925	1.174	4.417		18.516		49.465	948	3.109			53.522	72.038
23 JAÉN	36.105	1.885	7.667		45.657		80.704	707	1.169			82.580	128.237
24 LEÓN	20.924	3.051	557	425	24.957		86.675	1.093	551		202	88.521	113.478
25 LLEIDA	19.357	1.658	7.583		28.598		108.224	1.796	5.818	6	2	115.846	144.444
26 RIOJA, LA	7.188	2.869	1.393		11.450		79.703	924	2.033			82.660	94.110
27 LUGO	18.817	2.899	919		22.635	1.036	55.643	1.924	850	331		58.748	82.419
28 MADRID	411.470	127.081	925	2	539.478	2.716	1.958.770	19.599	865	1.063	4	1.980.301	2.522.495
29 MÁLAGA	94.270	10.250	5.196		109.716	676	304.972	5.487	2.711	425		313.595	423.987
30 MURCIA	92.878	9.787	44.701		147.366	394	256.091	4.691	21.607	658		283.047	430.807
31 NAVARRA	49.318	8.554	2.858		60.730		151.697	1.133	2.050			154.880	215.610
32 OURENSE	21.471	2.963	241		24.675		48.440	1.147	106			49.693	74.368
33 ASTURIAS	90.035	9.494	657	1.589	101.775	682	169.869	1.581	289	429	641	172.809	275.266
34 PALENCIA	6.885	744	532	20	8.181		41.150	378	399			41.927	50.108
35 PALMAS, LAS	77.595	4.621	2.097		84.313	992	225.486	2.277	1.433	2.319		231.515	316.820
36 PONTEVEDRA	70.603	8.466	603		79.672	4.225	167.451	2.009	367	1.462		171.289	255.186
37 SALAMANCA	17.437	2.329	1.003		20.769		63.788	995	688			65.471	86.240
38 SANTA CRUZ DE TNFE.	72.284	2.502	3.001		77.787	427	189.539	2.889	2.762	1.673		196.863	275.077
39 CANTABRIA	36.034	5.211	334		41.579	819	119.907	1.385	270	296		121.858	164.256
40 SEGOVIA	5.869	1.231	316		7.416		33.651	457	1.533			35.641	43.057
41 SEVILLA	120.971	12.438	16.432		149.841	103	330.996	3.224	4.798	292		339.310	489.254
42 SORIA	4.221	726	101		5.048		22.927	304	613			23.844	28.892
43 TARRAGONA	42.894	2.475	3.023		48.392	667	188.290	3.102	2.035	807		194.234	243.293
44 TERUEL	8.629	706	803	29	10.167		26.995	319	703		178	28.195	38.362
45 TOLEDO	23.461	2.924	2.952		29.337		125.583	1.205	2.378			129.166	158.503
46 VALENCIA/VALÈNCIA	135.118	18.275	7.440		160.833	261	527.714	6.389	5.133	2.422		541.658	702.752
47 VALLADOLID	24.310	3.790	1.433		29.533		131.874	1.527	1.646			135.047	164.580
48 BIZKAIA	113.168	17.603	485		131.256	964	231.913	3.038	312	1.791		237.054	369.274
49 ZAMORA	6.387	779	622		7.788		29.489	433	566			30.488	38.276
50 ZARAGOZA	70.664	9.710	8.187		88.561		227.661	3.194	5.466		46	236.367	324.928
51 CEUTA	3.963	467			4.430	156	11.097	758		60		11.915	16.501
52 MELILLA	6.862	1.452	1		8.315	73	8.337	134		14		8.485	16.873
TOTAL	2.924.643	393.355	232.930	2.065	3.552.993	26.160	10.185.345	144.662	152.435	25.214	1.120	10.508.776	14.087.929

Cuadro III.9 INCAPACIDAD TEMPORAL POR CONTINGENCIAS COMUNES. NÚMERO DE TRABAJADORES POR CUENTA PROPIA

Cuadro III.9.1 INCAPACIDAD TEMPORAL POR CONTINGENCIAS COMUNES. NÚMERO DE TRABAJADORES POR CUENTA PROPIA (Datos a 30 de junio de 2014)

PROVINCIA	INSS	ISM	MUTUAS	SIN IT	TOTAL	
	AUTÓNOMOS	MAR C/P	AUTÓNOMOS	AUTÓNOMOS	AUTÓNOMOS (*)	MAR C/P
1 ARABA/ÁLAVA	5.033		15.375	764	21.172	
2 ALBACETE	5.362		23.850	449	29.661	
3 ALICANTE/ALACANT	17.027	137	99.189	691	116.907	137
4 ALMERÍA	7.234	90	45.364	1.503	54.101	90
5 ÁVILA	3.216		10.297	985	14.498	
6 BADAJOZ	5.710		41.685	911	48.306	
7 BALEARS, ILLES	12.696	237	74.124	634	87.454	237
8 BARCELONA	69.083	124	303.406	3.370	375.859	124
9 BURGOS	4.999		21.910	1.981	28.890	
10 CÁCERES	4.148		26.347	686	31.181	
11 CÁDIZ	5.887	239	49.538	509	55.934	239
12 CASTELLÓN/CASTELLÓ	4.367	87	36.435	674	41.476	87
13 CIUDAD REAL	5.884		28.650	623	35.157	
14 CÓRDOBA	7.741		42.138	473	50.352	
15 CORUÑA, A	17.283	4140	68.920	1.228	87.431	4.140
16 CUENCA	3.218		15.232	983	19.433	
17 GIRONA	10.440	135	49.626	669	60.735	135
18 GRANADA	8.847	18	49.314	591	58.752	18
19 GUADALAJARA	2.193		11.619	491	14.303	
20 GIPUZKOA	27.701	77	39.734	663	68.098	77
21 HUELVA	3.356	267	22.461	222	26.039	267
22 HUESCA	4.218		18.104	674	22.996	
23 JAÉN	6.342		31.946	472	38.760	
24 LEÓN	8.271		29.168	1.735	39.174	
25 LLEIDA	7.990		29.841	1.992	39.823	
26 RIOJA, LA	3.956		21.023	967	25.946	
27 LUGO	7.476	169	26.961	2.337	36.774	169
28 MADRID	54.634		300.042	6.451	361.127	
29 MÁLAGA	10.596	139	90.888	479	101.963	139
30 MURCIA	14.765	93	78.571	480	93.816	93
31 NAVARRA	9.442		35.723	952	46.117	
32 OURENSE	5.165		20.453	366	25.984	
33 ASTURIAS	18.056	332	56.195	1.826	76.077	332
34 PALENCIA	3.729		9.852	791	14.372	
35 PALMAS, LAS	6.529	231	48.313	449	55.291	231
36 PONTEVEDRA	13.594	4848	52.648	496	66.738	4.848
37 SALAMANCA	5.774		20.325	1.550	27.649	
38 STA. CRUZ DE TENERIFE	5.966	208	47.331	510	53.807	208
39 CANTABRIA	7.739	194	33.063	1.208	42.010	194
40 SEGOVIA	2.248		11.774	850	14.872	
41 SEVILLA	11.423	63	86.938	1.248	99.609	63
42 SORIA	1.343		6.506	643	8.492	
43 TARRAGONA	8.391	257	44.743	1.036	54.170	257
44 TERUEL	1.885		10.987	1.201	14.073	
45 TOLEDO	8.508		38.916	812	48.236	
46 VALENCIA/VALÈNCIA	24.929	114	141.867	1.810	168.606	114
47 VALLADOLID	7.007		29.421	1.014	37.442	
48 BIZKAIA	27.052	92	56.560	730	84.342	92
49 ZAMORA	3.550		12.555	1.765	17.870	
50 ZARAGOZA	13.945		52.667	1.481	68.093	
51 CEUTA	540	7	2.790	41	3.371	7
52 MELILLA	576		3.293	39	3.908	
TOTAL	537.064	12.298	2.524.678	55.505	3.117.247	12.298

(*) Incluye Sistema Especial Agrario C/P.

Cuadro III.9.2 INCAPACIDAD TEMPORAL POR CONTINGENCIAS COMUNES. NÚMERO DE TRABAJADORES POR CUENTA PROPIA (Datos a 30 de junio de 2015)

PROVINCIA	INSS	ISM	MUTUAS	SIN IT	TOTAL	
	AUTÓNOMOS	MAR C/P	AUTÓNOMOS	AUTÓNOMOS	AUTÓNOMOS (*)	MAR C/P
1 ARABA/ÁLAVA	4.696		15.827	733	21.256	
2 ALBACETE	4.898		24.765	454	30.117	
3 ALICANTE/ALACANT	15.623	132	105.424	688	121.735	132
4 ALMERÍA	6.658	90	47.665	1.449	55.772	90
5 ÁVILA	2.945		10.770	965	14.680	
6 BADAJOZ	5.235		43.036	835	49.106	
7 BALEARS, ILLES	11.582	233	77.972	670	90.224	233
8 BARCELONA	62.756	124	318.840	3.542	385.138	124
9 BURGOS	4.518		22.517	1.921	28.956	
10 CÁCERES	3.719		27.412	658	31.789	
11 CÁDIZ	5.291	241	51.753	536	57.580	241
12 CASTELLÓN/CASTELLÓ	3.815	84	37.490	643	41.948	84
13 CIUDAD REAL	5.319		29.936	609	35.864	
14 CÓRDOBA	6.980		43.531	485	50.996	
15 CORUÑA, A	15.832	4.086	71.182	1.175	88.189	4.086
16 CUENCA	2.928		15.655	934	19.517	
17 GIRONA	9.304	132	51.597	675	61.576	132
18 GRANADA	8.146	20	51.908	582	60.636	20
19 GUADALAJARA	2.036		12.197	489	14.722	
20 GIPUZKOA	26.195	77	41.162	643	68.000	77
21 HUELVA	3.043	257	23.340	228	26.611	257
22 HUESCA	3.921		18.499	660	23.080	
23 JAÉN	5.752		33.245	465	39.462	
24 LEÓN	7.568		30.105	1.553	39.226	
25 LLEIDA	7.285		30.833	1.889	40.007	
26 RIOJA, LA	3.600		21.705	941	26.246	
27 LUGO	6.865	146	27.561	2.150	36.576	146
28 MADRID	48.898		315.678	6.558	371.134	
29 MÁLAGA	9.582	130	96.135	471	106.188	130
30 MURCIA	13.651	95	81.697	477	95.825	95
31 NAVARRA	8.640		37.349	914	46.903	
32 OURENSE	4.662		21.025	328	26.015	
33 ASTURIAS	16.690	346	58.291	1.654	76.635	346
34 PALENCIA	3.448		10.131	745	14.324	
35 PALMAS, LAS	5.837	230	51.451	508	57.796	230
36 PONTEVEDRA	12.344	4.708	54.804	458	67.606	4.708
37 SALAMANCA	5.340		20.822	1.483	27.645	
38 STA. CRUZ DE TENERIFE	5.366	204	49.726	548	55.640	204
39 CANTABRIA	6.974	204	34.275	1.163	42.412	204
40 SEGOVIA	2.004		12.158	830	14.992	
41 SEVILLA	10.378	61	91.253	1.229	102.860	61
42 SORIA	1.206		6.651	647	8.504	
43 TARRAGONA	7.472	261	46.366	1.020	54.858	261
44 TERUEL	1.746		11.206	1.157	14.109	
45 TOLEDO	7.734		40.560	772	49.066	
46 VALENCIA/VALÈNCIA	22.473	109	148.288	1.731	172.492	109
47 VALLADOLID	6.381		30.158	1.041	37.580	
48 BIZKAIA	25.521	85	59.058	760	85.339	85
49 ZAMORA	3.277		13.038	1.687	18.002	
50 ZARAGOZA	12.952		54.737	1.453	69.142	
51 CEUTA	489	9	2.876	45	3.410	9
52 MELILLA	532		3.557	41	4.130	
TOTAL	490.107	12.064	2.637.217	54.292	3.181.616	12.064

(*) Incluye Sistema Especial Agrario C/P.

Cuadro III.9.3 INCAPACIDAD TEMPORAL POR CONTINGENCIAS COMUNES. NÚMERO DE TRABAJADORES POR CUENTA PROPIA (Datos a 30 de junio de 2016)

PROVINCIA	INSS	ISM	MUTUAS	SIN IT	TOTAL	
	AUTÓNOMOS	MAR C/P	AUTÓNOMOS	AUTÓNOMOS	AUTÓNOMOS (*)	MAR C/P
1 ARABA/ÁLAVA	4.371		16.082	723	21.176	
2 ALBACETE	4.538		24.972	430	29.940	
3 ALICANTE/ALACANT	14.382	245	108.923	657	123.962	245
4 ALMERÍA	6.131	179	49.092	1.397	56.620	179
5 ÁVILA	2.733		10.987	933	14.653	
6 BADAJOZ	4.787		43.015	756	48.558	
7 BALEARS, ILLES	10.664	461	81.160	712	92.536	461
8 BARCELONA	57.686	217	328.775	3.489	389.950	217
9 BURGOS	4.155		22.609	1.865	28.629	
10 CÁCERES	3.366		27.610	620	31.596	
11 CÁDIZ	4.811	305	52.983	532	58.326	305
12 CASTELLÓN/CASTELLÓ	3.460	111	37.664	582	41.706	111
13 CIUDAD REAL	4.891		30.350	591	35.832	
14 CÓRDOBA	6.339		44.535	432	51.306	
15 CORUÑA, A	14.483	2.582	72.159	1.132	87.774	2.582
16 CUENCA	2.700		16.041	896	19.637	
17 GIRONA	8.550	266	53.554	614	62.718	266
18 GRANADA	7.433	44	52.959	584	60.976	44
19 GUADALAJARA	1.883		12.429	495	14.807	
20 GIPUZKOA	25.113	219	42.149	618	67.880	219
21 HUELVA	2.783	369	23.804	223	26.810	369
22 HUESCA	3.687		18.581	632	22.900	
23 JAÉN	5.340		33.738	523	39.601	
24 LEÓN	7.034		30.528	1.392	38.954	
25 LLEIDA	6.707		31.246	1.791	39.744	
26 RIOJA, LA	3.348		22.072	917	26.337	
27 LUGO	6.331	195	27.859	1.988	36.178	195
28 MADRID	44.942	4	325.731	6.543	377.216	4
29 MÁLAGA	8.796	228	100.402	494	109.692	228
30 MURCIA	12.668	153	83.599	497	96.764	153
31 NAVARRA	8.003		38.432	926	47.361	
32 OURENSE	4.258		20.986	323	25.567	
33 ASTURIAS	15.425	430	59.289	1.457	76.171	430
34 PALENCIA	3.216		10.124	689	14.029	
35 PALMAS, LAS	5.309	289	53.289	477	59.075	289
36 PONTEVEDRA	11.303	6.460	55.961	412	67.676	6.460
37 SALAMANCA	4.937		21.119	1.392	27.448	
38 STA. CRUZ DE TENERIFE	4.848	290	51.435	512	56.795	290
39 CANTABRIA	6.356	258	34.834	1.085	42.275	258
40 SEGOVIA	1.864		12.282	817	14.963	
41 SEVILLA	9.543	55	93.639	1.216	104.398	55
42 SORIA	1.117		6.577	633	8.327	
43 TARRAGONA	6.745	344	47.447	965	55.157	344
44 TERUEL	1.627		11.267	1.048	13.942	
45 TOLEDO	7.148		41.654	744	49.546	
46 VALENCIA/VALÈNCIA	20.474	129	151.675	1.669	173.818	129
47 VALLADOLID	5.905		30.557	1.022	37.484	
48 BIZKAIA	24.187	152	59.524	719	84.430	152
49 ZAMORA	3.072		13.379	1.603	18.054	
50 ZARAGOZA	12.033		55.954	1.341	69.328	
51 CEUTA	457	9	2.936	44	3.437	9
52 MELILLA	507	1	3.728	42	4.277	1
TOTAL	452.446	13.995	2.701.696	52.194	3.206.336	13.995

(*) Incluye Sistema Especial Agrario C/P.

**Cuadro III.10 INCAPACIDAD TEMPORAL POR CONTINGENCIAS COMUNES
NÚMERO DE TRABAJADORES EN MUTUAS COLABORADORAS CON LA SEGURIDAD SOCIAL**

Cuadro III.10.1 INCAPACIDAD TEMPORAL POR CONTINGENCIAS COMUNES. NÚMERO DE TRABAJADORES EN MUTUAS COLABORADORAS CON LA SEGURIDAD SOCIAL (Datos a 30 de junio de 2014)

MUTUA	GENERAL	SIST. ESPECIAL HOGAR	SIST. ESPECIAL AGRARIO	AUTÓNOMOS	CARBÓN	MAR	TOTAL
001 M. MIDAT CYCLOPS	740.671	9.466	6.115	193.223	174	906	950.555
002 MUTUALIA	149.750	2.042	115	37.526	0	1.051	190.484
003 MUTUA REDDISMATT	287.045	4.794	4.468	89.658	0	461	386.426
007 MUTUA MONTAÑESA	105.777	1.366	553	27.054	45	63	134.858
010 M. UNIVERSAL MUGENAT	879.311	11.263	10.882	219.252	6	1.703	1.122.417
011 MAZ	320.830	4.500	5.024	101.487	12	156	432.009
015 UMIVALE	351.201	2.644	3.997	61.070	40	347	419.299
021 MUTUA NAVARRA	31.712	257	177	9.260	0	0	41.406
039 MUTUA INTERCOMARCAL	162.637	2.800	936	50.128	0	368	216.869
061 FREMAP	2.334.143	31.382	30.323	729.941	275	7.705	3.133.769
072 SOLIMAT	58.550	419	1.162	15.262	0	0	75.393
115 MUTUA DE CEUTA-SMAT	51.103	1.709	459	30.551	0	196	84.018
151 ASEPEYO	1.476.214	22.005	7.804	393.864	276	1.308	1.901.471
183 MUTUA BALEAR	189.416	4.258	1.475	40.671	0	1.203	237.023
201 MUTUA GALLEGA DE AT	113.552	2.816	424	60.290	0	1.376	178.458
267 UNION MUTUAS UNIMAT	178.950	2.252	1.556	56.252	0	110	239.120
272 MAC	40.347	803	286	11.314	0	639	53.389
274 IBERMUTUAMUR	703.454	7.666	8.660	167.603	55	928	888.366
275 FRATERNIDAD-MUPRESA	886.239	7.442	8.387	174.238	114	2.228	1.078.648
276 EGARSAT	161.479	3.601	689	56.034	0	176	221.979
TOTAL MUTUAS	9.222.381	123.485	93.492	2.524.678	997	20.924	11.985.957

Cuadro III.10.2 INCAPACIDAD TEMPORAL POR CONTINGENCIAS COMUNES
NÚMERO DE TRABAJADORES EN MUTUAS COLABORADORAS CON LA SEGURIDAD SOCIAL (Datos a 30 de junio de 2015)

MUTUA	GENERAL	SIST. ESPECIAL HOGAR	SIST. ESPECIAL AGRARIO	AUTÓNOMOS	CARBÓN	MAR	TOTAL
001 M. MIDAT CYCLOPS	778.143	10.536	12.295	200.457	185	978	1.002.594
002 MUTUALIA	153.354	2.291	174	39.291		1.055	196.165
003 MUTUA REDDISMATT	310.456	5.137	5.984	94.275		505	416.357
007 MUTUA MONTAÑESA	111.339	1.504	861	27.719	37	70	141.530
010 M. UNIVERSAL MUGENAT	924.150	12.231	11.782	228.341	3	1.933	1.178.440
011 MAZ	334.374	5.023	6.657	104.402	18	175	450.649
015 UMIVALE	362.254	2.947	5.624	63.957	45	378	435.205
021 MUTUA NAVARRA	33.675	321	280	9.764			44.040
039 MUTUA INTERCOMARCAL	174.871	3.120	1.138	54.127		324	233.580
061 FREMAP	2.502.649	34.979	38.591	769.474	610	8.014	3.354.317
072 SOLIMAT	62.785	472	1.700	15.971			80.928
115 MUTUA DE CEUTA-SMAT	55.955	1.796	998	31.965		239	90.953
151 ASEPEYO	1.526.405	23.983	10.977	410.617	153	1.454	1.973.589
183 MUTUA BALEAR	205.028	4.473	1.598	42.732		1.351	255.182
201 MUTUA GALLEGA DE AT	116.438	3.008	642	60.966		1.419	182.473
267 UNION MUTUAS UNIMAT	188.363	2.526	2.428	57.752		107	251.176
272 MAC	43.983	863	445	11.695		660	57.646
274 IBERMUTUAMUR	744.514	8.466	14.020	175.614	196	957	943.767
275 FRATERNIDAD-MUPRESA	907.748	8.120	15.064	179.727	105	2.316	1.113.080
276 EGARSAT	165.174	3.840	769	58.371		161	228.315
TOTAL MUTUAS	9.701.658	135.636	132.027	2.637.217	1.352	22.096	12.629.986

Cuadro III.10.3 **INCAPACIDAD TEMPORAL POR CONTINGENCIAS COMUNES**
NÚMERO DE TRABAJADORES EN MUTUAS COLABORADORAS CON LA SEGURIDAD SOCIAL (Datos a 30 de junio de 2016)

MUTUA	GENERAL	SIST. ESPECIAL HOGAR	SIST. ESPECIAL AGRARIO	AUTÓNOMOS	CARBÓN	MAR	TOTAL
001 MC- MUTUAL	810.033	11.438	10.735	205.152	172	875	1.038.405
002 MUTUALIA	159.599	2.489	202	40.001		1.023	203.314
003 ACTIVA MUTUA 2008	335.444	5.456	9.138	99.542		529	450.109
007 MUTUA MONTAÑESA	116.313	1.602	900	28.348	48	74	147.285
010 M. UNIVERSAL MUGENAT	954.954	13.024	13.363	235.711		1.979	1.219.031
011 MAZ	345.250	5.221	8.640	105.153	16	216	464.496
015 UMIVALE	397.771	3.139	6.980	66.699	41	447	475.077
021 MUTUA NAVARRA	35.388	356	331	10.398			46.473
039 MUTUA INTERCOMARCAL	193.064	3.400	1.381	58.525		351	256.721
061 FREMAP	2.633.412	37.575	46.516	789.241	472	9.435	3.516.651
072 SOLIMAT	63.485	563	1.871	16.765			82.684
115 MUT.ANDALUCIA Y CEUT	60.151	1.896	1.170	32.873		280	96.370
151 ASEPEYO	1.613.312	25.324	11.917	417.470	75	1.906	2.070.004
183 MUTUA BALEAR	222.599	4.659	1.713	44.265		1.369	274.605
201 MUTUA GALLEGA DE AT	117.786	3.144	805	60.465		1.237	183.437
267 UNION MUTUAS UNIMAT	199.102	2.756	3.748	58.693		87	264.386
272 MAC	42.474	882	565	11.910		1.171	57.002
274 IBERMUTUAMUR	782.776	9.017	15.959	179.197	246	1.521	988.716
275 FRATERNIDAD-MUPRESPA	919.936	8.658	15.706	180.858	50	2.607	1.127.815
276 EGARSAT	182.496	4.063	795	60.430		107	247.891
TOTAL MUTUAS	10.185.345	144.662	152.435	2.701.696	1.120	25.214	13.210.472

Cuadro III.11 INCAPACIDAD TEMPORAL POR CONTINGENCIAS PROFESIONALES. NÚMERO TOTAL DE TRABAJADORES PROTEGIDOS

Cuadro III.11.1 INCAPACIDAD TEMPORAL POR CONTINGENCIAS PROFESIONALES. NÚMERO TOTAL DE TRABAJADORES PROTEGIDOS (Datos a 28 de junio de 2014)

PROVINCIA	INSS	ISM	MUTUAS	TOTAL
1 ARABA/ÁLAVA	3.685	0	120.290	123.975
2 ALBACETE	3.536	0	96.901	100.437
3 ALICANTE/ALACANT	7.775	192	444.408	452.375
4 ALMERÍA	18.501	288	163.223	182.012
5 ÁVILA	4.270	0	33.825	38.095
6 BADAJOZ	26.475	0	146.095	172.570
7 BALEARS, ILLES	5.693	481	395.106	401.280
8 BARCELONA	18.228	142	1.885.845	1.904.215
9 BURGOS	9.733	0	103.124	112.857
10 CÁCERES	16.122	0	84.450	100.572
11 CÁDIZ	26.783	161	242.796	269.740
12 CASTELLÓN/CASTELLÓ	3.154	68	159.986	163.208
13 CIUDAD REAL	3.353	0	115.237	118.590
14 CÓRDOBA	21.055	0	155.842	176.897
15 CORUÑA, A	31.106	4.641	296.663	332.410
16 CUENCA	2.598	0	53.620	56.218
17 GIRONA	2.456	26	240.152	242.634
18 GRANADA	26.949	94	175.951	202.994
19 GUADALAJARA	2.407	0	64.262	66.669
20 GIPUZKOA	11.583	37	220.329	231.949
21 HUELVA	13.913	246	112.705	126.864
22 HUESCA	1.550	0	69.318	70.868
23 JAÉN	18.135	0	114.957	133.092
24 LEÓN	12.955	0	105.992	118.947
25 LLEIDA	2.558	0	143.053	145.611
26 RIOJA, LA	4.010	0	90.568	94.578
27 LUGO	11.545	146	81.082	92.773
28 MADRID	205.432	97	2.229.871	2.435.400
29 MÁLAGA	36.818	405	373.402	410.625
30 MURCIA	9.409	237	406.926	416.572
31 NAVARRA	10.416	0	202.997	213.413
32 OURENSE	8.855	0	68.672	77.527
33 ASTURIAS	17.693	742	268.039	286.474
34 PALENCIA	4.325	0	43.271	47.596
35 PALMAS, LAS	3.466	588	304.088	308.142
36 PONTEVEDRA	20.909	5.625	230.587	257.121
37 SALAMANCA	9.587	0	78.297	87.884
38 SANTA CRUZ DE TENERIFE	2.054	459	263.860	266.373
39 CANTABRIA	7.396	281	158.373	166.050
40 SEGOVIA	4.098	0	39.542	43.640
41 SEVILLA	54.878	137	429.880	484.895
42 SORIA	3.203	0	26.174	29.377
43 TARRAGONA	2.940	16	230.205	233.161
44 TERUEL	1.266	0	37.900	39.166
45 TOLEDO	4.460	0	154.744	159.204
46 VALENCIA/VALÈNCIA	20.802	104	658.995	679.901
47 VALLADOLID	13.516	0	149.241	162.757
48 BIZKAIA	17.352	26	346.829	364.207
49 ZAMORA	4.926	0	36.369	41.295
50 ZARAGOZA	10.638	0	306.983	317.621
51 CEUTA	1.465	66	15.391	16.922
52 MELILLA	3.505	1	12.733	16.239
TOTAL	789.537	15.306	12.989.149	13.793.992

Cuadro III.11.2 INCAPACIDAD TEMPORAL POR CONTINGENCIAS PROFESIONALES. NÚMERO TOTAL DE TRABAJADORES PROTEGIDOS (Datos a 30 de junio de 2015)

PROVINCIA	INSS	ISM	MUTUAS	TOTAL
1 ARABA/ÁLAVA	3.653	0	122.730	126.383
2 ALBACETE	3.436	0	101.468	104.904
3 ALICANTE/ALACANT	7.016	184	465.512	472.712
4 ALMERÍA	18.340	280	172.006	190.626
5 ÁVILA	4.219	0	35.068	39.287
6 BADAJOZ	26.650	0	149.586	176.236
7 BALEARS, ILLES	5.317	473	414.248	420.038
8 BARCELONA	17.181	141	1.957.278	1.974.600
9 BURGOS	9.602	0	105.922	115.524
10 CÁCERES	16.121	0	86.858	102.979
11 CÁDIZ	27.262	176	248.010	275.448
12 CASTELLÓN/CASTELLÓ	2.855	69	165.969	168.893
13 CIUDAD REAL	3.149	0	119.865	123.014
14 CÓRDOBA	21.381	0	157.408	178.789
15 CORUÑA, A	30.694	4.643	302.481	337.818
16 CUENCA	2.532	0	56.459	58.991
17 GIRONA	2.255	20	248.323	250.598
18 GRANADA	26.854	88	180.918	207.860
19 GUADALAJARA	2.257	0	67.556	69.813
20 GIPUZKOA	11.755	37	225.620	237.412
21 HUELVA	14.098	218	118.460	132.776
22 HUESCA	1.474	0	71.516	72.990
23 JAÉN	17.659	0	115.832	133.491
24 LEÓN	12.983	0	107.352	120.335
25 LLEIDA	2.373	0	145.465	147.838
26 RIOJA, LA	3.965	0	93.518	97.483
27 LUGO	11.346	122	82.404	93.872
28 MADRID	205.069	94	2.312.031	2.517.194
29 MÁLAGA	36.892	382	388.992	426.266
30 MURCIA	9.149	214	426.868	436.231
31 NAVARRA	10.650	0	207.713	218.363
32 OURENSE	8.757	0	69.691	78.448
33 ASTURIAS	16.637	745	271.534	288.916
34 PALENCIA	4.274	0	45.990	50.264
35 PALMAS, LAS	3.309	541	313.841	317.691
36 PONTEVEDRA	20.541	5.511	238.988	265.040
37 SALAMANCA	9.654	0	80.452	90.106
38 SANTA CRUZ DE TENERIFE	1.893	433	275.011	277.337
39 CANTABRIA	7.287	257	163.157	170.701
40 SEGOVIA	4.050	0	40.829	44.879
41 SEVILLA	55.403	171	440.547	496.121
42 SORIA	3.199	0	26.906	30.105
43 TARRAGONA	2.750	12	237.359	240.121
44 TERUEL	1.203	0	38.691	39.894
45 TOLEDO	4.191	0	161.705	165.896
46 VALENCIA/VALÉNCIA	19.193	97	686.282	705.572
47 VALLADOLID	14.027	0	154.371	168.398
48 BIZKAIA	17.707	25	353.205	370.937
49 ZAMORA	4.888	0	36.481	41.369
50 ZARAGOZA	10.193	0	312.970	323.163
51 CEUTA	1.447	68	15.184	16.699
52 MELILLA	3.571	0	13.367	16.938
TOTAL	782.361	15.001	13.429.997	14.227.359

Cuadro III.11.3 INCAPACIDAD TEMPORAL POR CONTINGENCIAS PROFESIONALES. NÚMERO TOTAL DE
TRABAJADORES PROTEGIDOS (Datos a 30 de junio de 2016)

PROVINCIA	INSS	ISM	MUTUAS	TOTAL
1 ARABA/ÁLAVA	3.578	0	126.423	130.001
2 ALBACETE	3.306	0	106.625	109.931
3 ALICANTE/ALACANT	6.733	177	487.041	493.951
4 ALMERÍA	18.593	270	178.462	197.325
5 ÁVILA	4.161	0	35.193	39.354
6 BADAJOZ	27.123	0	152.811	179.934
7 BALEARS, ILLES	5.080	489	441.250	446.819
8 BARCELONA	16.629	141	2.039.331	2.056.101
9 BURGOS	9.730	0	107.905	117.635
10 CÁCERES	16.384	0	86.248	102.632
11 CÁDIZ	28.026	147	255.969	284.142
12 CASTELLÓN/CASTELLÓ	2.800	56	171.614	174.470
13 CIUDAD REAL	3.056	0	123.931	126.987
14 CÓRDOBA	21.310	0	164.076	185.386
15 CORUÑA, A	31.116	4.563	309.111	344.790
16 CUENCA	2.412	0	57.710	60.122
17 GIRONA	2.173	17	259.717	261.907
18 GRANADA	27.140	78	187.851	215.069
19 GUADALAJARA	2.288	0	70.884	73.172
20 GIPUZKOA	12.106	15	230.698	242.819
21 HUELVA	14.413	189	123.632	138.234
22 HUESCA	1.382	0	73.429	74.811
23 JAÉN	17.953	0	119.888	137.841
24 LEÓN	12.941	0	108.406	121.347
25 LLEIDA	2.200	0	149.139	151.339
26 RIOJA, LA	3.811	0	95.838	99.649
27 LUGO	11.233	121	84.265	95.619
28 MADRID	205.146	94	2.395.735	2.600.975
29 MÁLAGA	37.140	414	408.006	445.560
30 MURCIA	8.798	213	439.457	448.468
31 NAVARRA	10.775	0	213.997	224.772
32 OURENSE	8.960	0	70.324	79.284
33 ASTURIAS	16.029	709	276.043	292.781
34 PALENCIA	4.258	0	48.041	52.299
35 PALMAS, LAS	3.049	516	329.321	332.886
36 PONTEVEDRA	20.609	5.569	244.322	270.500
37 SALAMANCA	9.529	0	81.639	91.168
38 SANTA CRUZ DE TENERIFE	1.752	461	286.402	288.615
39 CANTABRIA	6.855	192	165.848	172.895
40 SEGOVIA	4.068	0	41.882	45.950
41 SEVILLA	57.391	157	450.385	507.933
42 SORIA	3.157	0	27.586	30.743
43 TARRAGONA	2.643	11	247.870	250.524
44 TERUEL	1.154	0	40.043	41.197
45 TOLEDO	3.959	0	165.651	169.610
46 VALENCIA/VALÉNCIA	18.426	109	713.486	732.021
47 VALLADOLID	14.052	0	157.344	171.396
48 BIZKAIA	17.856	25	360.493	378.374
49 ZAMORA	4.836	0	36.794	41.630
50 ZARAGOZA	9.902	0	324.490	334.392
51 CEUTA	1.438	57	15.479	16.974
52 MELILLA	4.039	0	13.414	17.453
TOTAL	783.498	14.790	13.901.499	14.699.787

Cuadro III.12 INCAPACIDAD TEMPORAL POR CONTINGENCIAS PROFESIONALES. NÚMERO DE TRABAJADORES POR CUENTA AJENA

Cuadro III.12.1 INCAPACIDAD TEMPORAL POR CONTINGENCIAS PROFESIONALES. NÚMERO DE TRABAJADORES POR CUENTA AJENA (Datos a 30 de junio de 2014)

PROVINCIA	INSS				TOTAL	ISM MAR (Sin Autónomos)	MUTUAS					TOTAL	
	GENERAL	Sist. Especial Hogar	Sist. Especial Agrario	CARBÓN			GENERAL	Sist. Especial Hogar	Sist. Especial Agrario	MAR	CARBÓN		TOTAL
1 ARABA/ÁLAVA	736	2.308	65		3.109		115.295	1.672	762		117.729	120.838	
2 ALBACETE	727	1.607	83		2.417		80.463	1.220	8.520		90.203	92.620	
3 ALICANTE/ALACANT	1.710	4.406	13		6.129	121	405.831	7.301	11.959	2.095	427.186	433.436	
4 ALMERÍA	14.327	1.280	42		15.649	236	119.706	2.528	23.203	740	146.177	162.062	
5 ÁVILA	2.813	661	45		3.519		30.436	713	796		31.945	35.464	
6 BADAJOZ	23.658	1.574	98		25.330		110.764	2.009	21.847		134.620	159.950	
7 BALEARS, ILLES	894	3.735	3		4.632	298	366.586	12.283	2.478	2.109	383.456	388.386	
8 BARCELONA	3.641	10.847	9		14.497	106	1.766.100	62.121	3.738	2.877	1.834.836	1.849.439	
9 BURGOS	6.576	2.535	9		9.120		96.387	1.023	1.248		98.658	107.778	
10 CÁCERES	13.555	1.306	470		15.331		67.305	1.180	10.380		78.865	94.196	
11 CÁDIZ	22.986	2.844	140		25.970	90	211.424	2.522	8.633	4.090	226.669	252.729	
12 CASTELLÓN/CASTELLÓ	719	1.974	2		2.695	48	142.736	3.415	3.671	947	150.769	153.512	
13 CIUDAD REAL	620	1.435	141		2.196		98.660	2.263	6.234		107.157	109.448	
14 CÓRDOBA	17.443	2.119	376		19.938		128.194	2.387	14.891		145.472	165.410	
15 CORUÑA, A	18.544	8.818	66		27.428	1.061	266.842	6.197	1.333	3.540	277.912	306.401	
16 CUENCA	601	864	148		1.613		41.265	649	6.908		48.822	50.435	
17 GIRONA	664	785	23		1.472	22	222.137	6.591	2.849	1.511	233.088	234.582	
18 GRANADA	21.173	3.728	682		25.583	83	147.707	3.667	10.003	96	161.473	187.139	
19 GUADALAJARA	508	1.487	33		2.028		59.818	733	646		61.197	63.225	
20 GIPUZKOA	2.721	7.757	97		10.575	35	209.647	3.284	305	1.062	214.298	224.908	
21 HUELVA	12.189	1.211	73		13.473	88	84.606	834	18.459	1.707	105.606	119.167	
22 HUESCA	334	845	22		1.201		57.933	1.297	7.488		66.718	67.919	
23 JAÉN	15.231	1.143	1.064		17.438		95.519	1.670	8.222		105.411	122.849	
24 LEÓN	8.505	2.584	66		11.155		95.558	1.700	846	1.247	99.351	110.506	
25 LLEIDA	310	1.070	6		1.386		121.210	2.538	13.130	8	136.888	138.274	
26 RIOJA, LA	648	2.581	58		3.287		81.522	1.357	2.576		85.455	88.742	
27 LUGO	6.086	2.368	58		8.512	30	64.977	2.420	1.364	1.452	70.213	78.755	
28 MADRID	89.297	112.229	113		201.639	97	2.114.916	32.368	1.594	3.889	2.152.777	2.354.513	
29 MÁLAGA	28.442	6.935	236		35.613	310	334.488	9.190	7.273	766	351.717	387.640	
30 MURCIA	984	6.530	84		7.598	188	320.355	8.222	60.740	824	390.141	397.927	
31 NAVARRA	1.208	7.086	29		8.323		189.083	2.499	3.786		195.368	203.691	
32 OURENSE	5.666	2.476	18		8.160		61.947	1.757	226		63.930	72.090	
33 ASTURIAS	3.231	8.152	52	1.590	13.025	440	248.532	3.228	845	865	254.499	267.964	
34 PALENCIA	2.984	686	5		3.675		40.241	534	873	25	41.673	45.348	
35 PALMAS, LAS	635	2.013	4		2.652	370	277.579	5.166	3.204	2.532	288.481	291.503	
36 PONTEVEDRA	12.572	6.271	37		18.880	1.070	210.656	4.268	854	4.931	220.709	240.659	
37 SALAMANCA	6.316	1.956	67		8.339		71.540	1.390	1.567		74.497	82.836	
38 SANTA CRUZ DE TNFE.	570	913	22		1.505	253	238.621	4.711	5.373	1.691	250.396	252.154	
39 CANTABRIA	1.375	4.453	22		5.850	116	147.185	2.335	547	1.028	151.095	157.061	
40 SEGOVIA	2.509	1.070	10		3.589		34.833	646	1.541		37.020	40.609	
41 SEVILLA	44.304	9.539	195		54.038	74	382.101	6.702	21.865	274	410.942	465.054	
42 SORIA	2.159	655	9		2.823		23.705	386	538		24.629	27.452	
43 TARRAGONA	655	1.402	21		2.078	9	212.982	4.326	4.510	1.644	223.462	225.549	
44 TERUEL	316	446	47		809		33.159	560	1.333	244	35.296	36.105	
45 TOLEDO	942	1.870	98		2.910		136.979	2.252	5.132		144.363	147.273	
46 VALENCIA/VALÈNCIA	4.100	14.703	65		18.868	56	605.169	10.453	13.006	1.943	630.571	649.495	
47 VALLADOLID	9.577	2.864	84		12.525		137.861	2.573	2.686		143.120	155.645	
48 BIZKAIA	2.282	14.003	18		16.303	11	329.252	5.795	709	2.610	338.366	354.680	
49 ZAMORA	3.269	680	40		3.989		32.331	561	1.113		34.005	37.994	
50 ZARAGOZA	1.369	7.313	411		9.093		280.496	5.826	12.128	3	298.506	307.599	
51 CEUTA	1.257	156			1.413	61	13.637	1.077	197		14.911	16.385	
52 MELILLA	2.399	1.078			3.477	1	11.599	516	79		12.194	15.672	
TOTAL	426.337	289.351	5.579	1.590	722.857	5.274	11.777.875	252.915	343.932	45.510	2.705	12.422.937	13.151.068

Cuadro III.12.2 INCAPACIDAD TEMPORAL POR CONTINGENCIAS PROFESIONALES. NÚMERO DE TRABAJADORES POR CUENTA AJENA (Datos a 30 de junio de 2015)

PROVINCIA	INSS				ISM	MUTUAS					TOTAL		
	GENERAL	Sist. Especial Hogar	Sist. Especial Agrario	CARBÓN		TOTAL	MAR (Sin Autónomos)	GENERAL	Sist. Especial Hogar	Sist. Especial Agrario		MAR	CARBÓN
1 ARABA/ÁLAVA	741	2.299	83		3.123		117.689	1.783	744			120.216	123.339
2 ALBACETE	742	1.575	120		2.437		83.217	1.305	10.500			95.022	97.459
3 ALICANTE/ALACANT	1.292	4.208	15		5.515	117	427.092	7.439	12.122	2.166		448.819	454.451
4 ALMERÍA	14.467	1.192	32		15.691	229	125.247	2.585	26.445	785		155.062	170.982
5 ÁVILA	2.862	631	48		3.541		31.516	747	881			33.144	36.685
6 BADAJOZ	23.963	1.561	94		25.618		113.869	2.000	22.644			138.513	164.131
7 BALEARS, ILLES	878	3.479	2		4.359	292	386.061	11.954	2.470	2.346		402.831	407.482
8 BARCELONA	3.487	10.355	7		13.849	103	1.837.359	61.775	3.966	3.071		1.906.171	1.920.123
9 BURGOS	6.495	2.552	11		9.058		99.168	1.073	1.308			101.549	110.607
10 CÁCERES	13.712	1.228	488		15.428		70.009	1.218	10.172			81.399	96.827
11 CÁDIZ	23.707	2.667	154		26.528	100	217.243	2.414	8.798	4.148		232.603	259.231
12 CASTELLÓN/CASTELLÓ	529	1.925	2		2.456	48	149.318	3.411	3.749	837		157.315	159.819
13 CIUDAD REAL	616	1.375	121		2.112		102.765	2.268	6.886		89	112.008	114.120
14 CÓRDOBA	18.134	1.950	312		20.396		131.245	2.426	13.812			147.483	167.879
15 CORUÑA, A	18.609	8.683	62		27.354	1.089	273.073	6.256	1.455	3.541		284.325	312.768
16 CUENCA	602	881	177		1.660		42.705	671	8.439			51.815	53.475
17 GIRONA	620	738	19		1.377	15	230.842	6.483	2.640	1.497		241.462	242.854
18 GRANADA	21.314	3.606	686		25.606	78	152.370	3.610	10.727	111		166.818	192.502
19 GUADALAJARA	460	1.415	24		1.899		63.079	742	695			64.516	66.415
20 GIPUZKOA	2.645	8.083	104		10.832	36	214.719	3.542	375	1.084		219.720	230.588
21 HUELVA	12.446	1.167	90		13.703	73	86.955	847	22.105	1.683		111.590	125.366
22 HUESCA	312	830	13		1.155		59.869	1.354	7.789			69.012	70.167
23 JAÉN	15.451	1.051	524		17.026		97.447	1.599	7.523			106.569	123.595
24 LEÓN	8.788	2.474	65	1	11.328		97.304	1.713	962		906	100.885	112.213
25 LLEIDA	295	997	8		1.300		124.091	2.564	12.781	7	2	139.445	140.745
26 RIOJA, LA	693	2.547	60		3.300		84.339	1.360	2.795			88.494	91.794
27 LUGO	6.149	2.337	56		8.542	27	66.441	2.427	1.562	1.329		71.759	80.328
28 MADRID	88.719	112.872	111		201.702	94	2.197.217	33.311	1.665	3.646	10	2.235.849	2.437.645
29 MÁLAGA	28.820	6.784	212		35.816	286	350.991	9.103	7.358	800		368.252	404.354
30 MURCIA	977	6.404	103		7.484	167	334.347	8.197	67.290	818		410.652	418.303
31 NAVARRA	1.619	7.089	32		8.740		193.435	2.564	4.243			200.242	208.982
32 OURENSE	5.750	2.384	16		8.150		63.046	1.819	254			65.119	73.269
33 ASTURIAS	2.997	7.884	58	1.369	12.308	429	252.229	3.283	912	881	1.024	258.329	271.066
34 PALENCIA	3.058	625	5		3.688		42.807	553	932		23	44.315	48.003
35 PALMAS, LAS	651	1.939	3		2.593	324	287.250	5.180	3.339	2.683		298.452	301.369
36 PONTEVEDRA	12.521	6.212	35		18.768	1.076	219.453	4.317	879	4.841		229.490	249.334
37 SALAMANCA	6.536	1.892	54		8.482		73.571	1.456	1.603			76.630	85.112
38 SANTA CRUZ DE TNFE.	577	828	20		1.425	230	250.077	4.646	5.448	1.744		261.915	263.570
39 CANTABRIA	1.469	4.380	23		5.872	91	152.002	2.349	608	1.047		156.006	161.969
40 SEGOVIA	2.519	1.071	8		3.598		36.031	663	1.647			38.341	41.939
41 SEVILLA	45.501	9.048	117		54.666	110	394.575	6.680	20.636	240		422.131	476.907
42 SORIA	2.179	655	8		2.842		24.240	409	721			25.370	28.212
43 TARRAGONA	624	1.343	14		1.981	6	220.086	4.333	4.672	1.713		230.804	232.791
44 TERUEL	310	422	43		775		33.949	582	1.386		242	36.159	36.934
45 TOLEDO	897	1.838	98		2.833		144.349	2.263	4.997			151.609	154.442
46 VALENCIA/VALÉNCIA	3.094	14.310	74		17.478	52	632.460	10.754	13.078	1.979		658.271	675.801
47 VALLADOLID	10.203	2.821	81		13.105		143.033	2.621	2.709			148.363	161.468
48 BIZKAIA	2.271	14.471	16		16.758	11	335.499	5.829	767	2.682		344.777	361.546
49 ZAMORA	3.321	664	38		4.023		32.368	572	1.127			34.067	38.090
50 ZARAGOZA	1.299	7.179	314		8.792		287.227	5.949	11.402	1	49	304.628	313.420
51 CEUTA	1.262	146			1.408	61	13.482	1.062		184		14.728	16.197
52 MELILLA	2.467	1.076			3.543		12.251	522		84		12.857	16.400
TOTAL	429.650	286.143	4.860	1.370	722.023	5.144	12.211.007	254.583	362.018	45.948	2.345	12.875.901	13.603.068

Cuadro III.12.3 INCAPACIDAD TEMPORAL POR CONTINGENCIAS PROFESIONALES. NÚMERO DE TRABAJADORES POR CUENTA AJENA (Datos a 30 de junio de 2016)

PROVINCIA	INSS				TOTAL	ISM	MUTUAS					TOTAL	
	GENERAL	Sist. Especial Hogar	Sist. Especial Agrario	CARBÓN			MAR (Sin Autónomos)	GENERAL	Sist. Especial Hogar	Sist. Especial Agrario	MAR		CARBÓN
1 ARABA/ALAVA	780	2.188	117		3.085		121.216	1.774	933			123.923	127.008
2 ALBACETE	714	1.562	102		2.378		87.166	1.304	11.882			100.352	102.730
3 ALACANT - ALICANTE	1.279	4.079	13		5.371	94	448.754	7.460	12.188	2.015		470.417	475.882
4 ALMERIA	14.996	1.113	29		16.138	198	131.620	2.549	26.704	736		161.609	177.945
5 AVILA	2.897	606	42		3.545		31.634	750	894			33.278	36.823
6 BADAJOZ	24.586	1.522	83		26.191		116.817	1.954	23.401			142.172	168.363
7 ILLES BALEARS	899	3.316	1		4.216	265	412.786	11.833	2.606	2.330		429.555	434.036
8 BARCELONA	3.582	10.007	5		13.594	90	1.919.871	61.332	4.226	3.545		1.988.974	2.002.658
9 BURGOS	6.672	2.539	10		9.221		101.205	1.129	1.272			103.606	112.827
10 CACERES	14.129	1.224	413		15.766		69.295	1.228	10.326			80.849	96.615
11 CADIZ	24.749	2.497	116		27.362	71	224.940	2.347	9.127	4.475		240.889	268.322
12 CASTELLO	499	1.929	2		2.430	34	155.237	3.491	3.800	818		163.346	165.810
13 CIUDAD REAL	636	1.315	158		2.109		106.099	2.267	7.765		47	116.178	118.287
14 CORDOBA	18.225	1.884	322		20.431		135.578	2.481	16.366			154.425	174.856
15 A CORUÑA	19.547	8.534	53		28.134	1.038	280.280	6.369	1.544	3.345		291.538	320.710
16 CUENCA	607	884	117		1.608		43.589	670	8.894			53.153	54.761
17 GIRONA	596	748	20		1.364	11	241.227	6.354	3.284	1.387		252.252	253.627
18 GRANADA	21.902	3.465	653		26.020	56	158.410	3.636	12.181	123		174.350	200.426
19 GUADALAJARA	525	1.402	27		1.954		66.262	714	937			69.913	69.867
20 GIPUZKOA	2.664	8.484	114		11.262	5	219.415	4.002	437	903		224.757	236.024
21 HUELVA	12.892	1.086	80		14.058	53	88.997	828	25.382	1.543		116.750	130.861
22 HUESCA	285	781	16		1.082		62.105	1.341	7.510			70.956	72.038
23 JAEN	15.819	1.000	547		17.366		100.990	1.592	8.289			110.871	128.237
24 LEON	8.863	2.453	69	1	11.386		98.736	1.691	1.039		626	102.092	113.478
25 LLEIDA	295	913	7		1.215		127.286	2.541	13.394	6	2	143.229	144.444
26 LA RIOJA	606	2.478	103		3.187		86.285	1.315	3.323			90.923	94.110
27 LUGO	6.245	2.369	54		8.668	34	68.215	2.454	1.715	1.333		73.717	82.419
28 MADRID	89.243	112.734	108		202.085	93	2.280.997	33.946	1.682	3.686	6	2.320.317	2.522.495
29 MALAGA	29.372	6.575	206		36.153	287	369.870	9.162	7.701	814		387.547	423.987
30 MURCIA	974	6.211	101		7.286	155	347.995	8.267	66.207	897		423.366	430.807
31 NAVARRA	1.909	7.038	45		8.992		199.106	2.649	4.863			206.618	215.610
32 OURENSE	6.160	2.249	13		8.422		63.751	1.861	334			65.946	74.368
33 ASTURIAS	3.000	7.722	46	1.252	12.020	331	256.904	3.353	900	780	978	262.915	275.266
34 PALENCIA	3.103	607			3.710		44.932	515	931		20	46.398	50.108
35 LAS PALMAS	636	1.767	2		2.405	302	302.445	5.131	3.528	3.009		314.113	316.820
36 PONTEVEDRA	12.860	6.124	33		19.017	1.095	225.194	4.351	937	4.592		235.074	255.186
37 SALAMANCA	6.481	1.895	58		8.434		74.744	1.429	1.633			77.806	86.240
38 SANTA CRUZ TENERIFE	525	779	18		1.322	236	261.298	4.612	5.745	1.864		273.519	275.077
39 CANTABRIA	1.264	4.275	22		5.561	72	154.677	2.321	582	1.043		158.623	164.256
40 SEGOVIA	2.611	1.028	9		3.648		36.909	660	1.840			39.409	43.057
41 SEVILLA	47.643	8.952	125		56.720	102	404.324	6.710	21.105	293		432.432	489.254
42 SORIA	2.194	617	7		2.818		24.954	413	707			26.074	28.892
43 TARRAGONA	620	1.298	16		1.934	2	230.564	4.279	5.042	1.472		241.357	243.293
44 TERUEL	300	424	41		765		35.324	601	1.465		207	37.597	38.362
45 TOLEDO	814	1.815	97		2.726		148.230	2.314	5.233			155.777	158.503
46 VALENCIA	2.956	13.886	63		16.905	56	659.876	10.778	12.510	2.627		685.791	702.752
47 VALLADOLID	10.369	2.734	74		13.177		145.815	2.583	3.005			151.403	164.580
48 VIZKAIA	2.266	14.736	14		17.016	9	342.815	5.905	783	2.746		352.249	369.274
49 ZAMORA	3.317	659	41		4.017		32.559	553	1.147			34.259	38.276
50 ZARAGOZA	1.293	7.113	237		8.643		297.032	5.791	13.416		46	316.285	324.928
51 CEUTA	1.258	142			1.400	51	13.802	1.083		165		15.050	16.501
52 MELILLA	2.966	1.047			4.013		12.233	539	1	87		12.860	16.873
TOTAL	439.623	282.805	4.649	1.253	728.330	4.740	12.670.365	255.212	380.716	46.634	1.932	13.354.859	14.087.929

Cuadro III.13 INCAPACIDAD TEMPORAL POR CONTINGENCIAS PROFESIONALES. NÚMERO DE TRABAJADORES POR CUENTA PROPIA

Cuadro III.13.1 INCAPACIDAD TEMPORAL POR CONTINGENCIAS PROFESIONALES NÚMERO DE TRABAJADORES POR CUENTA PROPIA (Datos a 30 de junio de 2014)

PROVINCIA	INSS	ISM	MUTUAS			TOTAL
	AUTÓNOMOS	MAR	AUTÓNOMOS	MAR	TOTAL	
1 ARABA/ÁLAVA	576		2.561		2.561	3.137
2 ALBACETE	1.119		6.698		6.698	7.817
3 ALICANTE/ALACANT	1.646	71	17.156	66	17.222	18.939
4 ALMERÍA	2.852	52	17.008	38	17.046	19.950
5 ÁVILA	751		1.880		1.880	2.631
6 BADAJOZ	1.145		11.475		11.475	12.620
7 BALEARS, ILLES	1.061	183	11.596	54	11.650	12.894
8 BARCELONA	3.731	36	50.921	88	51.009	54.776
9 BURGOS	613		4.466		4.466	5.079
10 CÁCERES	791		5.585		5.585	6.376
11 CÁDIZ	813	71	15.959	168	16.127	17.011
12 CASTELLÓN/CASTELLÓ	459	20	9.150	67	9.217	9.696
13 CIUDAD REAL	1.157		7.985		7.985	9.142
14 CÓRDOBA	1.117		10.370		10.370	11.487
15 CORUÑA, A	3.678	3.580	18.191	560	18.751	26.009
16 CUENCA	985		4.798		4.798	5.783
17 GIRONA	984	4	6.933	131	7.064	8.052
18 GRANADA	1.366	11	14.471	7	14.478	15.855
19 GUADALAJARA	379		3.065		3.065	3.444
20 GIPUZKOA	1.008	2	5.956	75	6.031	7.041
21 HUELVA	440	158	6.990	109	7.099	7.697
22 HUESCA	349		2.600		2.600	2.949
23 JAÉN	697		9.546		9.546	10.243
24 LEÓN	1.800		6.641		6.641	8.441
25 LLEIDA	1.172		6.165		6.165	7.337
26 RIOJA, LA	723		5.113		5.113	5.836
27 LUGO	3.033	116	10.816	53	10.869	14.018
28 MADRID	3.793		77.094		77.094	80.887
29 MÁLAGA	1.205	95	21.641	44	21.685	22.985
30 MURCIA	1.811	49	16.741	44	16.785	18.645
31 NAVARRA	2.093		7.629		7.629	9.722
32 OURENSE	695		4.742		4.742	5.437
33 ASTURIAS	4.668	302	13.510	30	13.540	18.510
34 PALENCIA	650		1.598		1.598	2.248
35 PALMAS, LAS	814	218	15.594	13	15.607	16.639
36 PONTEVEDRA	2.029	4.555	9.585	293	9.878	16.462
37 SALAMANCA	1.248		3.800		3.800	5.048
38 SANTA CRUZ DE TENERIFE	549	206	13.462	2	13.464	14.219
39 CANTABRIA	1.546	165	7.249	29	7.278	8.989
40 SEGOVIA	509		2.522		2.522	3.031
41 SEVILLA	840	63	18.938		18.938	19.841
42 SORIA	380		1.545		1.545	1.925
43 TARRAGONA	862	7	6.493	250	6.743	7.612
44 TERUEL	457		2.604		2.604	3.061
45 TOLEDO	1.550		10.381		10.381	11.931
46 VALENCIA/VALÉNCIA	1.934	48	28.358	66	28.424	30.406
47 VALLADOLID	991		6.121		6.121	7.112
48 BIZKAIA	1.049	15	8.386	77	8.463	9.527
49 ZAMORA	937		2.364		2.364	3.301
50 ZARAGOZA	1.545		8.477		8.477	10.022
51 CEUTA	52	5	478	2	480	537
52 MELILLA	28		539		539	567
TOTAL	66.680	10.032	563.946	2.266	566.212	642.924

Cuadro III.13.2 INCAPACIDAD TEMPORAL POR CONTINGENCIAS PROFESIONALES. NÚMERO DE TRABAJADORES POR CUENTA PROPIA (Datos a 30 de junio de 2015)

PROVINCIA	INSS	ISM	MUTUAS			TOTAL
	AUTÓNOMOS	MAR	AUTÓNOMOS	MAR	TOTAL	
1 ARABA/ÁLAVA	530		2.514		2.514	3.044
2 ALBACETE	999		6.446		6.446	7.445
3 ALICANTE/ALACANT	1.501	67	16.628	65	16.693	18.261
4 ALMERÍA	2.649	51	16.905	39	16.944	19.644
5 ÁVILA	678		1.924		1.924	2.602
6 BADAJOZ	1.032		11.073		11.073	12.105
7 BALEARS, ILLES	958	181	11.365	52	11.417	12.556
8 BARCELONA	3.332	38	51.021	86	51.107	54.477
9 BURGOS	544		4.373		4.373	4.917
10 CÁCERES	693		5.459		5.459	6.152
11 CÁDIZ	734	76	15.242	165	15.407	16.217
12 CASTELLÓN/CASTELLÓ	399	21	8.591	63	8.654	9.074
13 CIUDAD REAL	1.037		7.857		7.857	8.894
14 CÓRDOBA	985		9.925		9.925	10.910
15 CORUÑA, A	3.340	3.554	17.624	532	18.156	25.050
16 CUENCA	872		4.644		4.644	5.516
17 GIRONA	878	5	6.734	127	6.861	7.744
18 GRANADA	1.248	10	14.090	10	14.100	15.358
19 GUADALAJARA	358		3.040		3.040	3.398
20 GIPUZKOA	923	1	5.824	76	5.900	6.824
21 HUELVA	395	145	6.758	112	6.870	7.410
22 HUESCA	319		2.504		2.504	2.823
23 JAÉN	633		9.263		9.263	9.896
24 LEÓN	1.655		6.467		6.467	8.122
25 LLEIDA	1.073		6.020		6.020	7.093
26 RIOJA, LA	665		5.024		5.024	5.689
27 LUGO	2.804	95	10.594	51	10.645	13.544
28 MADRID	3.367		76.182		76.182	79.549
29 MÁLAGA	1.076	96	20.706	34	20.740	21.912
30 MURCIA	1.665	47	16.168	48	16.216	17.928
31 NAVARRA	1.910		7.471		7.471	9.381
32 OURENSE	607		4.572		4.572	5.179
33 ASTURIAS	4.329	316	13.175	30	13.205	17.850
34 PALENCIA	586		1.675		1.675	2.261
35 PALMAS, LAS	716	217	15.376	13	15.389	16.322
36 PONTEVEDRA	1.773	4.435	9.225	273	9.498	15.706
37 SALAMANCA	1.172		3.822		3.822	4.994
38 SANTA CRUZ DE TENERIFE	468	203	13.095	1	13.096	13.767
39 CANTABRIA	1.415	166	7.113	38	7.151	8.732
40 SEGOVIA	452		2.488		2.488	2.940
41 SEVILLA	737	61	18.416		18.416	19.214
42 SORIA	357		1.536		1.536	1.893
43 TARRAGONA	769	6	6.300	255	6.555	7.330
44 TERUEL	428		2.532		2.532	2.960
45 TOLEDO	1.358		10.096		10.096	11.454
46 VALENCIA/VALÈNCIA	1.715	45	27.947	64	28.011	29.771
47 VALLADOLID	922		6.008		6.008	6.930
48 BIZKAIA	949	14	8.357	71	8.428	9.391
49 ZAMORA	865		2.414		2.414	3.279
50 ZARAGOZA	1.401		8.342		8.342	9.743
51 CEUTA	39	7	454	2	456	502
52 MELILLA	28		510		510	538
TOTAL	60.338	9.857	551.889	2.207	554.096	624.291

Cuadro III.13.3 INCAPACIDAD TEMPORAL POR CONTINGENCIAS PROFESIONALES. NÚMERO DE TRABAJADORES
POR CUENTA PROPIA (Datos a 30 de junio de 2016)

PROVINCIA	INSS	ISM	MUTUAS			TOTAL
	AUTÓNOMOS	MAR	AUTÓNOMOS	MAR	TOTAL	
1 ARABA/ÁLAVA	493		2.500		2.500	2.993
2 ALBACETE	928		6.273		6.273	7.201
3 ALICANTE/ALACANT	1.362	83	16.462	162	16.624	18.069
4 ALMERÍA	2.455	72	16.746	107	16.853	19.380
5 ÁVILA	616		1.915		1.915	2.531
6 BADAJOZ	932		10.639		10.639	11.571
7 BALEARS, ILLES	864	224	11.458	237	11.695	12.783
8 BARCELONA	3.035	51	50.191	166	50.357	53.443
9 BURGOS	509		4.299		4.299	4.808
10 CÁCERES	618		5.399		5.399	6.017
11 CÁDIZ	664	76	14.851	229	15.080	15.820
12 CASTELLÓN/CASTELLÓ	370	22	8.179	89	8.268	8.660
13 CIUDAD REAL	947		7.753		7.753	8.700
14 CÓRDOBA	879		9.651		9.651	10.530
15 CORUÑA, A	2.982	3.525	16.899	674	17.573	24.080
16 CUENCA	804		4.557		4.557	5.361
17 GIRONA	809	6	7.205	260	7.465	8.280
18 GRANADA	1.120	22	13.479	22	13.501	14.643
19 GUADALAJARA	334		2.971		2.971	3.305
20 GIPUZKOA	844	10	5.732	209	5.941	6.795
21 HUELVA	355	136	6.649	233	6.882	7.373
22 HUESCA	300		2.473		2.473	2.773
23 JAÉN	587		9.017		9.017	9.604
24 LEÓN	1.555		6.314		6.314	7.869
25 LLEIDA	985		5.910		5.910	6.895
26 RIOJA, LA	624		4.915		4.915	5.539
27 LUGO	2.565	87	10.440	108	10.548	13.200
28 MADRID	3.061	1	75.415	3	75.418	78.480
29 MÁLAGA	987	127	20.358	101	20.459	21.573
30 MURCIA	1.512	58	15.996	95	16.091	17.661
31 NAVARRA	1.783		7.379		7.379	9.162
32 OURENSE	538		4.378		4.378	4.916
33 ASTURIAS	4.009	378	13.076	52	13.128	17.515
34 PALENCIA	548		1.643		1.643	2.191
35 PALMAS, LAS	644	214	15.133	75	15.208	16.066
36 PONTEVEDRA	1.592	4.474	8.879	369	9.248	15.314
37 SALAMANCA	1.095		3.833		3.833	4.928
38 SANTA CRUZ DE TENERIFE	430	225	12.818	65	12.883	13.538
39 CANTABRIA	1.294	120	7.087	138	7.225	8.639
40 SEGOVIA	420		2.473		2.473	2.893
41 SEVILLA	671	55	17.953		17.953	18.679
42 SORIA	339		1.512		1.512	1.851
43 TARRAGONA	709	9	6.178	335	6.513	7.231
44 TERUEL	389		2.446		2.446	2.835
45 TOLEDO	1.233		9.874		9.874	11.107
46 VALENCIA/VALÉNCIA	1.521	53	27.619	76	27.695	29.269
47 VALLADOLID	875		5.941		5.941	6.816
48 BIZKAIA	840	16	8.108	136	8.244	9.100
49 ZAMORA	819		2.535		2.535	3.354
50 ZARAGOZA	1.259		8.205		8.205	9.464
51 CEUTA	38	6	426	3	429	473
52 MELILLA	26		553	1	554	580
TOTAL	55.168	10.050	542.695	3.945	546.640	611.858

**Cuadro III.14 INCAPACIDAD TEMPORAL POR CONTINGENCIAS PROFESIONALES.
NÚMERO DE TRABAJADORES CON MUTUAS COLABORADORAS CON LA SEGURIDAD SOCIAL**

Cuadro III.14.1 INCAPACIDAD TEMPORAL POR CONTINGENCIAS PROFESIONALES
NÚMERO DE TRABAJADORES CON MUTUAS COLABORADORAS CON LA SEGURIDAD SOCIAL (Datos a 30 de junio de 2014)

MUTUA	GENERAL	SIST. ESPECIAL HOGAR	SIST. ESPECIAL AGRARIO	AUTÓNOMOS	MAR	CARBÓN	TOTAL
001 M. MIDAT CYCLOPS	937.124	19.298	32.735	37.843	3.513	174	1.030.687
002 MUTUALIA	301.601	4.694	619	7.283	1.415	0	315.612
003 MUTUA REDDISMATT	339.680	9.118	18.750	19.149	1.145	0	387.842
007 MUTUA MONTAÑESA	146.253	3.243	2.040	5.275	134	45	156.990
010 M. UNIVERSAL MUGENAT	1.012.619	21.525	27.699	46.954	2.456	6	1.111.259
011 MAZ	443.724	9.322	20.751	21.696	523	22	496.038
015 UMIVALE	486.789	5.128	14.675	11.816	593	40	519.041
021 MUTUA NAVARRA	60.860	689	1.489	2.542	0	0	65.580
039 MUTUA INTERCOMARCAL	183.271	5.699	3.329	9.078	508	0	201.885
061 FREMAP	2.917.533	64.859	94.852	176.258	13.459	1.237	3.268.198
072 SOLIMAT	95.039	962	2.305	3.702	0	0	102.008
115 MUTUA DE CEUTA-SMAT	65.595	2.955	1.968	7.378	261	0	78.157
151 ASEPEYO	1.836.973	47.566	26.336	85.336	5.883	355	2.002.449
183 MUTUA BALEAR	240.766	7.593	2.356	7.442	1.237	0	259.394
201 MUTUA GALLEGA DE AT	172.670	4.844	2.289	17.453	7.212	62	204.530
267 UNION MUTUAS UNIMAT	206.641	4.766	5.328	13.560	295	0	230.590
272 MAC	104.655	1.738	1.527	3.162	688	0	111.770
274 IBERMUTUAMUR	915.007	15.542	34.368	41.429	1.593	650	1.008.589
275 FRATERNIDAD-MUPRESPA	1.072.703	15.585	46.608	39.229	4.401	114	1.178.640
276 EGARSAT	238.372	7.789	3.908	9.627	194	0	259.890
TOTAL MUTUAS	11.777.875	252.915	343.932	566.212	45.510	2.705	12.989.149

Cuadro III.14.2 INCAPACIDAD TEMPORAL POR CONTINGENCIAS PROFESIONALES.
NÚMERO DE TRABAJADORES CON MUTUAS COLABORADORAS CON LA SEGURIDAD SOCIAL (Datos a 30 de junio de 2015)

MUTUA	GENERAL	SIST. ESPECIAL HOGAR	SIST. ESPECIAL AGRARIO	AUTÓNOMOS	MAR	CARBÓN	TOTAL
001 M. MIDAT CYCLOPS	965.691	19.750	34.920	36.112	4.038	185	1.060.696
002 MUTUALIA	310.527	4.786	635	7.057	1.475		324.480
003 MUTUA REDDISMATT	360.654	9.048	20.929	18.758	1.369		410.758
007 MUTUA MONTAÑESA	149.343	3.262	2.284	5.113	133	37	160.172
010 M. UNIVERSAL MUGENAT	1.059.818	21.625	26.466	45.536	2.759	3	1.156.207
011 MAZ	454.012	9.434	21.302	21.029	504	18	506.299
015 UMIVALE	500.785	5.186	14.871	11.404	633	45	532.924
021 MUTUA NAVARRA	63.428	730	1.704	2.462	0		68.324
039 MUTUA INTERCOMARCAL	194.237	5.801	3.268	9.292	455		213.053
061 FREMAP	3.075.755	65.774	98.779	174.024	13.997	1.142	3.429.471
072 SOLIMAT	100.288	984	2.908	3.611	0		107.791
115 MUTUA DE CEUTA-SMAT	70.078	2.918	2.152	7.038	320		82.506
151 ASEPEYO	1.882.298	47.543	28.223	83.125	6.144	225	2.047.558
183 MUTUA BALEAR	255.781	7.389	2.394	7.341	1.372		274.277
201 MUTUA GALLEGA DE AT	175.584	4.847	2.368	16.286	7.565	4	206.654
267 UNION MUTUAS UNIMAT	215.343	4.796	5.887	12.765	242		239.033
272 MAC	107.720	1.724	1.582	3.020	716		114.762
274 IBERMUTUAMUR	952.643	15.724	38.901	40.183	1.678	581	1.049.710
275 FRATERNIDAD-MUPRESPA	1.076.964	15.476	47.960	38.282	4.565	105	1.183.352
276 EGARSAT	240.058	7.786	4.485	9.451	190		261.970
TOTAL MUTUAS	12.211.007	254.583	362.018	551.889	48.155	2.345	13.429.997

Cuadro III.14.3 INCAPACIDAD TEMPORAL POR CONTINGENCIAS PROFESIONALES.
NÚMERO DE TRABAJADORES CON MUTUAS COLABORADORAS CON LA SEGURIDAD SOCIAL (Datos a 30 de junio de 2016)

MUTUA	GENERAL	SIST. ESPECIAL HOGAR	SIST. ESPECIAL AGRARIO	AUTÓNOMOS	MAR	CARBÓN	TOTAL
001 MC- MUTUAL	997.659	20.037	36.701	173	3.822	35.213	1.093.605
002 MUTUALIA	320.191	4.872	698		1.297	6.861	333.919
003 ACTIVA MUTUA 2008	384.996	9.080	23.398		1.245	19.185	437.904
007 MUTUA MONTAÑESA	151.302	3.236	2.026	48	168	5.129	161.909
010 M. UNIVERSAL MUGENAT	1.054.415	21.624	27.704		2.862	44.738	1.151.343
011 MAZ	461.263	9.289	23.369	16	523	20.104	514.564
015 UMIVALE	540.047	5.261	15.567	41	707	11.460	573.083
021 MUTUA NAVARRA	65.738	738	2.023			2.507	71.006
039 MUTUA INTERCOMARCAL	209.791	5.883	3.475		487	9.987	229.623
061 FREMAP	3.216.067	66.223	106.809	883	16.687	171.877	3.578.546
072 SOLIMAT	101.410	1.055	2.994			3.625	109.084
115 MUT.ANDALUCIA Y CEUTA	73.268	2.946	2.367		368	6.788	85.737
151 ASEPEYO	1.965.069	47.295	27.643	144	6.395	80.912	2.127.458
183 MUTUA BALEAR	273.318	7.266	2.512		1.478	7.400	291.974
201 MUTUA GALLEGA DE AT	178.327	4.888	2.544		7.141	15.472	208.372
267 UNION MUTUAS UNIMAT	226.069	4.855	6.260		209	12.308	249.701
272 MAC	114.858	1.663	1.625		1.242	2.922	122.310
274 IBERMUTUAMUR	995.478	15.860	37.879	577	2.211	39.552	1.091.557
275 FRATERNIDAD-MUPRESPA	1.084.886	15.378	50.942	50	3.597	37.437	1.192.290
276 EGARSAT	256.213	7.763	4.180		140	9.218	277.514
TOTAL MUTUAS	12.670.365	255.212	380.716	1.932	50.579	542.695	13.901.499

Cuadro III.15 IMPORTE INCAPACIDAD TEMPORAL POR REGÍMENES ENTIDADES GESTORASCuadro III.15.1.1 **IMPORTE INCAPACIDAD TEMPORAL POR REGÍMENES ENTIDADES GESTORAS (Año 2011)**

COMUNIDADES AUTÓNOMAS	GENERAL		MAR	CARBÓN	SUMA PARCIAL
	SUBSIDIO TEMPORAL	COMP. COLAB. EMPR. OPER. FORMALIZ.	SUBSIDIO TEMPORAL	SUBSIDIO TEMPORAL	
ANDALUCÍA	249.457.458,93	12.644.723,80	4.919.865,09	0,00	267.022.047,82
Almería	16.470.406,26	1.650.752,83	419.909,45	0,00	18.541.068,54
Cádiz	24.671.626,40	1.614.310,18	2.895.074,35	0,00	29.181.010,93
Córdoba	23.412.196,49	929.842,40	0,00	0,00	24.342.038,89
Granada	31.699.490,49	1.007.996,74	0,00	0,00	32.707.487,23
Huelva	17.891.873,09	568.283,04	1.094.466,04	0,00	19.554.622,17
Jaén	18.187.766,16	580.754,36	0,00	0,00	18.768.520,52
Málaga	41.624.778,74	3.204.551,34	335.133,60	0,00	45.164.463,68
Sevilla	75.499.321,30	3.088.232,91	175.281,65	0,00	78.762.835,86
ARAGÓN	44.072.489,02	4.288.154,61	0,00	10.121,59	48.370.765,22
Huesca	6.806.998,04	633.200,85	0,00	0,00	7.440.198,89
Teruel	4.135.589,68	278.846,04	0,00	2.156,73	4.416.592,45
Zaragoza	33.129.901,30	3.376.107,72	0,00	7.964,86	36.513.973,88
ASTURIAS	62.580.825,12	1.732.236,70	764.190,70	2.854.236,05	67.931.488,57
Asturias	62.580.825,12	1.732.236,70	764.190,70	2.854.236,05	67.931.488,57
BALEARS, ILLES	26.643.040,30	2.727.654,05	400.107,91	0,00	29.770.802,26
Baleares, Illes	26.643.040,30	2.727.654,05	400.107,91	0,00	29.770.802,26
CANARIAS	84.746.577,24	2.575.709,41	2.203.906,12	0,00	89.526.192,77
Palmas, Las	43.072.817,24	1.239.070,19	1.621.662,57	0,00	45.933.550,00
S. C. Tenerife	41.673.760,00	1.336.639,22	582.243,55	0,00	43.592.642,77
CANTABRIA	26.647.771,63	494.411,53	707.279,55	0,00	27.849.462,71
Cantabria	26.647.771,63	494.411,53	707.279,55	0,00	27.849.462,71
CASTILLA-LA MANCHA	64.846.026,22	2.852.250,91	0,00	0,00	67.698.277,13
Albacete	14.631.523,32	585.633,62	0,00	0,00	15.217.156,94
Ciudad Real	19.132.620,05	708.551,02	0,00	0,00	19.841.171,07
Cuenca	5.533.795,58	190.223,11	0,00	0,00	5.724.018,69
Guadalajara	5.463.049,22	611.497,24	0,00	0,00	6.074.546,46
Toledo	20.085.038,05	756.345,92	0,00	0,00	20.841.383,97
CASTILLA Y LEÓN	57.138.390,74	5.349.245,22	0,00	2.229.424,45	64.717.060,41
Ávila	2.572.814,47	337.260,47	0,00	0,00	2.910.074,94
Burgos	7.664.798,30	1.357.372,20	0,00	0,00	9.022.170,50
León	13.945.378,54	924.721,65	0,00	2.105.873,60	16.975.973,79
Palencia	3.269.353,23	302.178,08	0,00	119.324,11	3.690.855,42
Salamanca	8.459.169,81	657.193,53	0,00	0,00	9.116.363,34
Segovia	2.009.498,68	262.042,51	0,00	4.226,74	2.275.767,93
Soria	1.874.517,16	120.890,60	0,00	0,00	1.995.407,76
Valladolid	14.802.712,58	1.131.229,88	0,00	0,00	15.933.942,46
Zamora	2.540.147,97	256.356,30	0,00	0,00	2.796.504,27
CATALUÑA	283.454.021,87	27.316.064,56	2.181.793,27	0,00	312.951.879,70
Barcelona	225.109.881,83	22.122.906,61	1.595.982,74	0,00	248.828.771,18
Girona	25.472.783,67	1.642.071,62	0,00	0,00	27.114.855,29
Lleida	11.269.173,68	990.306,72	0,00	0,00	12.259.480,40
Tarragona	21.602.182,69	2.560.779,61	585.810,53	0,00	24.748.772,83
EXTREMADURA	35.791.715,77	1.440.956,75	0,00	0,00	37.232.672,52
Badajoz	22.238.913,62	570.143,01	0,00	0,00	22.809.056,63
Cáceres	13.552.802,15	870.813,74	0,00	0,00	14.423.615,89
GALICIA	108.309.784,89	2.149.634,98	18.488.328,75	0,00	128.947.748,62
Coruña, A	42.516.824,08	880.974,00	4.166.257,57	0,00	47.564.055,65
Lugo	11.676.175,54	247.702,23	698.798,90	0,00	12.622.676,67
Ourense	10.426.161,61	364.851,84	0,00	0,00	10.791.013,45
Pontevedra	43.690.623,66	656.106,91	13.623.272,28	0,00	57.970.002,85
RIOJA, LA	4.179.539,18	610.841,00	0,00	0,00	4.790.380,18
Rioja, La	4.179.539,18	610.841,00	0,00	0,00	4.790.380,18
MADRID	215.978.929,08	31.979.560,34	2.371.697,31	397,13	250.330.583,86
Madrid	215.978.929,08	31.979.560,34	2.371.697,31	397,13	250.330.583,86
MURCIA	63.435.407,97	2.456.271,81	408.339,76	0,00	66.300.019,54
Murcia	63.435.407,97	2.456.271,81	408.339,76	0,00	66.300.019,54
NAVARRA	30.610.655,67	818.039,82	0,00	0,00	31.428.695,49
Navarra	30.610.655,67	818.039,82	0,00	0,00	31.428.695,49
C. VALENCIANA	147.384.215,66	11.922.603,25	1.857.374,98	0,00	161.164.193,89
Alicante/Alacant	49.248.141,16	3.343.338,99	458.036,97	0,00	53.049.517,12
Castellón/Castelló	12.449.540,77	1.541.246,34	566.686,66	0,00	14.557.473,77
Valencia/València	85.686.533,73	7.038.017,92	832.651,35	0,00	93.557.203,00
PAÍS VASCO	189.169.679,52	3.513.462,28	1.658.240,51	0,00	194.341.382,31
Araba/Álava	30.399.289,74	295.019,95	0,00	0,00	30.694.309,69
Gipuzkoa	57.665.485,56	675.672,42	285.640,62	0,00	58.626.798,60
Bizkaia	101.104.904,22	2.542.769,91	1.372.599,89	0,00	105.020.274,02
CEUTA	2.459.707,45	42.509,22	75.702,02	0,00	2.577.918,69
MELILLA	2.731.142,95	26.684,84	70.007,98	0,00	2.827.835,77
TOTALES	1.699.637.379,21	114.941.015,08	36.106.833,95	5.094.179,22	1.855.779.407,46

Nota: No incluye el gasto de Mutuas Colaboradoras con la Seguridad Social.

Cuadro III.15.1.2 IMPORTE INCAPACIDAD TEMPORAL POR RÉGIMENES ENTIDADES GESTORAS (Año 2011)

COMUNIDADES AUTÓNOMAS	AUTÓNOMOS	AGRARIO	HOGAR	A.T. Y E.P.	TOTAL ENTIDADES GESTORAS
	SUBSIDIO TEMPORAL	SUBSIDIO TEMPORAL	SUBSIDIO TEMPORAL	SUBSIDIO TEMPORAL	
ANDALUCÍA	34.468.228,17	44.033.172,80	4.311.037,57	13.695.334,17	363.529.820,53
Almería	4.634.434,49	4.225.733,44	345.765,69	1.090.367,33	28.837.369,49
Cádiz	2.033.084,13	1.776.948,65	190.228,04	1.296.964,83	34.478.236,58
Córdoba	4.215.659,18	6.701.708,34	273.774,98	1.303.700,46	36.836.881,85
Granada	5.285.394,89	7.323.138,16	639.969,62	2.171.834,39	48.127.824,29
Huelva	1.869.332,31	5.780.331,67	135.976,86	850.417,49	28.190.680,50
Jaén	3.273.377,72	5.903.640,52	187.663,06	1.574.759,95	29.707.961,77
Málaga	5.331.029,63	2.336.399,90	778.379,17	1.906.245,22	55.516.517,60
Sevilla	7.825.915,82	9.985.272,12	1.759.280,15	3.501.044,50	101.834.348,45
ARAGÓN	11.538.072,45	789.403,82	826.467,60	211.273,37	61.735.982,46
Huesca	2.324.033,48	282.752,86	129.849,11	17.458,64	10.194.292,98
Teruel	944.781,76	67.243,80	62.486,56	80.466,22	5.571.570,79
Zaragoza	8.269.257,21	439.407,16	634.131,93	113.348,51	45.970.118,69
ASTURIAS	13.704.408,52	153.409,73	1.169.512,88	3.144.900,53	86.103.720,23
Asturias	13.704.408,52	153.409,73	1.169.512,88	3.144.900,53	86.103.720,23
BALEARS, ILLES	5.082.454,66	214.088,85	1.027.454,56	125.959,87	36.220.760,20
Baleares, Illes	5.082.454,66	214.088,85	1.027.454,56	125.959,87	36.220.760,20
CANARIAS	5.476.550,62	2.300.305,20	662.397,49	214.810,42	98.180.256,50
Palmas, Las	2.995.715,97	1.284.265,52	346.851,05	129.938,33	50.690.320,87
S. C. Tenerife	2.480.834,65	1.016.039,68	315.546,44	84.872,09	47.489.935,63
CANTABRIA	4.729.058,31	62.564,74	428.448,13	254.367,21	33.323.901,10
Cantabria	4.729.058,31	62.564,74	428.448,13	254.367,21	33.323.901,10
CASTILLA-LA MANCHA	12.706.430,01	2.923.832,67	1.063.473,11	2.579.361,42	86.971.374,34
Albacete	2.381.629,14	684.905,82	248.964,39	594.828,87	19.127.485,16
Ciudad Real	3.476.819,89	1.020.010,32	301.262,61	764.947,73	25.404.211,62
Cuenca	1.521.646,84	582.611,61	78.022,84	224.001,36	8.130.301,34
Guadalajara	794.734,03	86.517,56	54.447,14	248.589,15	7.258.834,34
Toledo	4.531.600,11	549.787,36	380.776,13	746.994,31	27.050.541,88
CASTILLA Y LEÓN	16.703.630,10	1.155.863,45	1.158.381,39	3.273.274,73	87.008.210,08
Ávila	1.266.851,04	93.768,36	46.354,86	163.901,61	4.480.950,81
Burgos	2.363.192,53	160.105,01	126.036,67	352.907,24	12.024.411,95
León	4.829.177,41	105.714,38	443.431,62	924.855,70	92.279.152,90
Palencia	1.503.204,28	64.092,58	68.968,43	212.065,01	5.539.185,72
Salamanca	2.051.424,31	169.487,86	140.546,28	639.770,12	12.117.591,91
Segovia	611.251,82	99.122,52	29.664,54	133.622,62	3.149.429,43
Soria	489.983,95	44.001,19	29.788,07	160.304,57	2.719.485,54
Valladolid	2.815.643,41	332.327,11	246.044,53	544.225,69	19.872.183,20
Zamora	772.901,35	87.244,44	27.546,39	141.622,17	3.825.818,62
CATALUÑA	54.660.925,62	1.609.153,85	8.837.869,06	530.013,47	378.589.841,70
Barcelona	41.056.383,50	532.890,07	7.055.511,99	326.436,37	297.799.993,11
Girona	5.397.381,78	216.819,10	794.611,59	65.131,85	33.588.799,61
Lleida	3.761.231,29	214.421,12	317.597,23	42.390,48	16.595.120,52
Tarragona	4.445.929,05	645.023,56	670.148,25	96.054,77	30.605.928,46
EXTREMADURA	4.745.299,90	3.403.116,45	312.788,91	2.292.309,72	47.986.187,50
Badajoz	3.019.479,07	2.429.650,70	192.368,94	1.213.787,82	29.664.343,16
Cáceres	1.725.820,83	973.465,75	120.419,97	1.078.521,90	18.321.844,34
GALICIA	30.158.917,55	787.573,08	4.800.048,57	5.347.708,17	170.041.995,99
Coruña, A	11.290.689,63	277.626,55	1.727.371,17	2.191.725,81	63.051.468,81
Lugo	4.407.279,86	228.687,55	732.719,29	646.454,58	18.637.817,95
Ourense	2.961.268,13	31.134,76	630.387,97	416.902,13	14.830.706,44
Pontevedra	11.499.679,93	250.124,22	1.709.570,14	2.092.625,65	73.522.002,79
RIOJA, LA	1.610.774,00	246.115,88	152.437,77	40.747,94	6.840.455,77
Rioja, La	1.610.774,00	246.115,88	152.437,77	40.747,94	6.840.455,77
MADRID	21.806.665,35	157.893,58	5.470.927,33	6.429.430,41	284.195.500,53
Madrid	21.806.665,35	157.893,58	5.470.927,33	6.429.430,41	284.195.500,53
MURCIA	12.077.501,31	11.590.837,79	2.633.197,89	231.397,04	92.832.953,57
Murcia	12.077.501,31	11.590.837,79	2.633.197,89	231.397,04	92.832.953,57
NAVARRA	5.184.943,74	301.029,00	428.543,45	167.596,78	37.510.808,46
Navarra	5.184.943,74	301.029,00	428.543,45	167.596,78	37.510.808,46
C. VALENCIANA	29.284.104,42	8.187.551,58	5.712.819,89	6.062.823,47	210.411.493,25
Alicante/Alacant	9.844.130,88	2.977.589,30	1.483.560,10	2.419.547,03	69.774.344,43
Castellón/Castelló	2.659.274,80	1.133.912,09	579.279,95	345.137,89	19.275.078,50
Valencia/València	16.780.698,74	4.076.050,19	3.649.979,84	3.298.138,55	121.362.070,32
PAÍS VASCO	22.701.945,00	194.919,38	1.963.920,67	686.348,21	219.888.515,57
Araba/Álava	3.117.045,60	39.776,89	171.479,67	109.273,43	34.131.885,28
Gipuzkoa	7.752.819,74	43.130,62	634.669,31	333.416,66	67.390.834,93
Bizkaia	11.832.079,66	112.011,87	1.157.771,69	243.658,12	118.365.795,36
CEUTA	161.956,62	0,00	71.824,52	270.401,77	3.082.101,60
MELILLA	121.868,17	1.899,40	83.734,27	224.978,21	3.260.315,82
TOTALES	286.923.734,52	78.112.731,25	41.115.285,06	45.783.036,91	2.307.714.195,20

Nota: No incluye el gasto de Mutuas Colaboradoras con la Seguridad Social.

Cuadro III.15.2.1 IMPORTE INCAPACIDAD TEMPORAL POR REGÍMENES ENTIDADES GESTORAS (Año 2012)

COMUNIDADES AUTÓNOMAS	GENERAL		MAR	CARBÓN	SUMA PARCIAL
	SUBSIDIO TEMPORAL	COMP. COLAB. EMPR. OPER. FORMALIZ.	SUBSIDIO TEMPORAL	SUBSIDIO TEMPORAL	
ANDALUCÍA	242.898.960,17	13.654.928,96	3.820.016,25	0,00	260.373.905,38
Almería	17.320.170,65	1.706.920,49	363.687,21	0,00	19.390.778,35
Cádiz	21.518.477,13	1.748.498,48	2.015.318,78	0,00	25.282.294,39
Córdoba	26.702.023,82	980.611,40	0,00	0,00	27.682.635,22
Granada	30.435.232,89	1.067.821,25	0,00	0,00	31.503.054,14
Huelva	20.010.661,16	662.170,38	1.039.952,46	0,00	21.712.784,00
Jaén	20.146.480,47	614.032,07	0,00	0,00	20.760.512,54
Málaga	34.173.565,52	3.306.175,39	337.288,23	0,00	37.817.029,14
Sevilla	72.592.348,53	3.568.699,50	63.769,57	0,00	76.224.817,60
ARAGÓN	38.497.979,06	4.858.989,98	0,00	18.034,45	43.375.003,49
Huesca	6.214.451,45	587.289,01	0,00	0,00	6.801.740,46
Teruel	3.755.196,41	277.515,91	0,00	18.034,45	4.050.746,77
Zaragoza	28.528.331,20	3.994.185,06	0,00	0,00	32.522.516,26
ASTURIAS	50.500.637,86	1.635.904,37	666.917,87	2.569.614,88	55.373.074,98
Asturias	50.500.637,86	1.635.904,37	666.917,87	2.569.614,88	55.373.074,98
BALEARS, ILLES	18.551.966,68	2.927.428,76	385.186,77	0,00	21.864.582,21
Baleares, Illes	18.551.966,68	2.927.428,76	385.186,77	0,00	21.864.582,21
CANARIAS	65.159.893,31	2.922.578,37	2.067.048,62	785,61	70.150.305,91
Palmas, Las	33.934.553,88	1.367.933,77	1.614.645,65	785,61	36.917.918,91
S. C. Tenerife	31.225.339,43	1.554.644,60	452.402,97	0,00	33.232.387,00
CANTABRIA	20.977.184,36	523.930,47	610.809,19	0,00	22.111.924,02
Cantabria	20.977.184,36	523.930,47	610.809,19	0,00	22.111.924,02
CASTILLA-LA MANCHA	48.222.801,81	3.024.821,42	0,00	0,00	51.247.623,23
Albacete	10.975.611,36	603.977,35	0,00	0,00	11.579.588,71
Ciudad Real	15.296.227,39	768.355,17	0,00	0,00	16.064.582,56
Cuenca	4.115.661,77	206.450,68	0,00	0,00	4.322.112,45
Guadalajara	3.931.604,70	656.853,75	0,00	0,00	4.588.458,45
Toledo	13.903.696,59	789.184,47	0,00	0,00	14.692.881,06
CASTILLA Y LEÓN	47.496.882,86	5.076.032,14	0,00	1.716.045,80	54.288.960,80
Ávila	2.017.575,38	210.450,80	0,00	0,00	2.228.026,18
Burgos	6.417.882,12	1.220.705,04	0,00	0,00	7.638.587,16
León	11.862.753,41	962.049,42	0,00	1.681.143,79	14.505.946,62
Palencia	2.884.495,11	306.617,67	0,00	34.902,01	3.226.014,79
Salamanca	7.361.288,53	692.626,25	0,00	0,00	8.053.914,78
Segovia	1.797.861,84	137.383,99	0,00	0,00	1.935.245,83
Soria	1.527.103,78	121.048,70	0,00	0,00	1.648.152,48
Valladolid	11.676.973,21	1.171.139,01	0,00	0,00	12.848.112,22
Zamora	1.950.949,48	254.011,26	0,00	0,00	2.204.960,74
CATALUÑA	233.754.554,83	26.499.348,18	1.526.810,87	0,00	261.780.713,88
Barcelona	184.300.109,61	21.492.706,48	1.061.916,23	0,00	206.854.732,32
Girona	20.938.699,02	1.541.681,24	0,00	0,00	22.480.380,26
Lleida	9.603.089,55	928.079,76	0,00	0,00	10.531.169,31
Tarragona	18.912.656,65	2.536.880,70	464.894,64	0,00	21.914.431,99
EXTREMADURA	34.070.857,98	1.811.503,32	0,00	0,00	35.882.361,30
Badajoz	21.721.265,45	906.337,27	0,00	0,00	22.627.602,72
Cáceres	12.349.592,53	905.166,05	0,00	0,00	13.254.758,58
GALICIA	88.556.964,95	2.333.491,69	17.855.487,20	0,00	108.745.943,84
Coruña, A	35.963.174,32	1.030.163,43	4.659.197,80	0,00	41.652.535,55
Lugo	10.150.590,60	256.836,37	668.474,26	0,00	11.075.901,23
Ourense	8.708.676,09	388.536,88	0,00	0,00	9.097.212,97
Pontevedra	33.734.523,94	657.955,01	12.527.815,14	0,00	46.920.294,09
RIOJA, LA	3.744.182,01	656.992,19	0,00	0,00	4.401.174,20
Rioja, La	3.744.182,01	656.992,19	0,00	0,00	4.401.174,20
MADRID	159.767.134,77	32.959.497,77	1.573.136,64	9.672,28	194.309.441,46
Madrid	159.767.134,77	32.959.497,77	1.573.136,64	9.672,28	194.309.441,46
MURCIA	65.840.799,64	2.475.469,60	402.591,31	0,00	68.718.860,55
Murcia	65.840.799,64	2.475.469,60	402.591,31	0,00	68.718.860,55
NAVARRA	25.044.498,48	995.352,09	0,00	0,00	26.039.850,57
Navarra	25.044.498,48	995.352,09	0,00	0,00	26.039.850,57
C. VALENCIANA	116.577.254,65	12.358.421,88	1.843.394,52	0,00	130.779.071,05
Alicante/Alacant	36.216.194,86	3.409.750,90	503.736,85	0,00	40.129.682,61
Castellón/Castelló	10.195.093,13	1.612.458,03	481.562,89	0,00	12.289.114,05
Valencia/València	70.165.966,66	7.336.212,95	858.094,78	0,00	78.360.274,39
PAÍS VASCO	150.796.103,35	3.691.517,47	1.020.406,08	0,00	155.508.026,90
Araba/Álava	25.125.238,17	299.116,27	0,00	0,00	25.424.354,44
Gipuzkoa	46.299.095,23	784.858,70	144.404,28	0,00	47.228.358,21
Bizkaia	79.371.769,95	2.607.542,50	876.001,80	0,00	82.855.314,25
CEUTA	2.697.914,24	43.877,30	69.875,64	0,00	2.811.667,18
MELILLA	2.731.749,86	28.476,32	36.217,18	0,00	2.796.443,36
TOTALES	1.415.888.320,87	118.478.562,28	31.877.898,14	4.314.153,02	1.570.558.934,31

Nota: No incluye el gasto de Mutuas Colaboradoras con la Seguridad Social.

Cuadro III.15.2.2 IMPORTE INCAPACIDAD TEMPORAL POR RÉGIMENES ENTIDADES GESTORAS (Año 2012)

COMUNIDADES AUTÓNOMAS	AUTÓNOMOS	AGRARIO	HOGAR	A.T. Y E.P.	TOTAL ENTIDADES GESTORAS
	SUBSIDIO TEMPORAL	SUBSIDIO TEMPORAL	SUBSIDIO TEMPORAL	SUBSIDIO TEMPORAL	
ANDALUCÍA	28.761.941,30	2.449.417,96	2.638.125,03	12.058.750,47	306.282.140,14
Almería	3.516.699,70	294.201,43	206.212,68	812.183,95	24.220.076,11
Cádiz	1.758.027,06	86.202,39	99.399,74	1.012.706,46	28.238.630,04
Córdoba	3.418.660,42	305.150,34	145.263,87	1.237.474,01	32.789.183,86
Granada	4.581.600,83	470.041,03	400.610,29	1.930.772,55	38.886.078,84
Huelva	1.608.840,61	303.035,42	71.927,66	711.319,79	24.407.907,48
Jaén	2.847.343,81	239.840,54	117.854,07	1.476.431,75	25.441.982,71
Málaga	4.316.861,25	161.470,00	490.688,44	1.786.218,86	44.572.267,69
Sevilla	6.713.907,62	589.476,81	1.106.168,28	3.091.643,10	87.726.013,41
ARAGÓN	10.718.460,75	44.653,77	522.289,35	187.620,41	54.848.027,77
Huesca	1.845.420,99	12.306,36	66.995,56	11.808,35	8.738.271,72
Teruel	868.452,49	771,27	51.299,03	30.629,66	5.001.899,22
Zaragoza	8.004.587,27	31.576,14	403.994,76	145.182,40	41.107.856,83
ASTURIAS	12.024.296,33	7.441,79	660.369,44	2.966.479,80	71.031.662,34
Asturias	12.024.296,33	7.441,79	660.369,44	2.966.479,80	71.031.662,34
BALEARS, ILLES	3.865.448,66	16.232,07	569.787,53	160.024,11	26.476.074,58
Baleares, Illes	3.865.448,66	16.232,07	569.787,53	160.024,11	26.476.074,58
CANARIAS	4.289.457,86	118.398,24	375.286,87	281.842,17	75.215.291,05
Palmas, Las	2.475.261,30	69.829,78	198.249,70	140.355,70	39.801.615,39
S. C. Tenerife	1.814.196,56	48.568,46	177.037,17	141.486,47	35.413.675,66
CANTABRIA	4.206.103,38	1.664,34	236.653,28	223.837,02	26.780.182,04
Cantabria	4.206.103,38	1.664,34	236.653,28	223.837,02	26.780.182,04
CASTILLA-LA MANCHA	11.233.712,30	163.024,29	720.148,72	1.595.442,11	64.959.950,65
Albacete	2.235.618,37	34.683,33	159.217,92	285.405,27	14.294.513,60
Ciudad Real	3.176.913,85	55.389,64	203.937,08	486.389,12	19.987.212,25
Cuenca	1.401.705,61	31.889,77	70.163,53	102.818,48	5.928.689,84
Guadalajara	748.794,10	3.257,29	59.220,34	589.842,96	5.589.573,14
Toledo	3.670.680,37	37.804,26	227.609,85	530.986,28	19.159.961,82
CASTILLA Y LEÓN	15.837.656,78	50.336,29	849.414,44	2.758.323,82	73.784.692,13
Ávila	894.307,34	5.369,30	24.223,17	177.942,58	3.329.868,57
Burgos	1.952.207,81	5.865,96	83.469,71	281.977,95	9.962.108,59
León	5.464.133,09	3.773,02	282.774,78	809.817,70	21.066.445,21
Palencia	1.325.497,21	4.223,06	75.011,17	197.382,83	4.828.129,06
Salamanca	1.822.325,06	11.250,13	119.500,70	431.822,92	10.438.813,59
Segovia	641.612,97	2.374,67	42.292,24	117.025,85	2.738.551,56
Soria	407.333,06	1.126,48	14.384,50	84.405,26	2.155.401,78
Valladolid	2.630.263,14	14.606,69	186.621,19	526.730,18	16.206.333,42
Zamora	699.977,10	1.746,98	21.136,98	131.218,55	3.059.040,35
CATALUÑA	50.423.212,33	156.316,43	5.790.696,51	736.868,12	318.887.807,27
Barcelona	37.681.842,78	82.963,11	4.578.336,64	435.998,59	249.633.873,44
Girona	5.138.328,84	12.406,51	662.930,14	181.756,76	28.475.802,51
Lleida	3.523.949,35	9.156,88	192.846,62	42.989,16	14.300.111,32
Tarragona	4.079.091,36	51.789,93	356.583,11	76.123,61	26.478.020,00
EXTREMADURA	4.311.135,55	126.775,76	257.160,91	2.196.487,59	42.773.921,11
Badajoz	2.802.969,25	92.500,08	141.542,86	1.526.359,31	27.190.974,22
Cáceres	1.508.166,30	34.275,68	115.618,05	670.128,28	15.582.946,89
GALICIA	25.773.631,41	55.441,52	3.008.891,50	5.645.349,21	143.229.257,48
Coruña, A	9.798.440,30	15.497,01	1.087.246,61	2.358.157,06	54.911.876,53
Lugo	3.768.742,25	20.571,32	478.321,09	703.353,64	16.046.889,53
Ourense	2.788.642,99	789,37	355.863,97	610.655,11	12.853.164,41
Pontevedra	9.417.805,87	18.583,82	1.087.459,83	1.973.183,40	59.417.327,01
RIOJA, LA	1.408.669,51	2.333,55	1.440,32	67.541,73	5.881.159,31
Rioja, La	1.408.669,51	2.333,55	1.440,32	67.541,73	5.881.159,31
MADRID	18.658.496,15	9.227,85	3.408.901,09	5.265.459,82	221.651.526,37
Madrid	18.658.496,15	9.227,85	3.408.901,09	5.265.459,82	221.651.526,37
MURCIA	10.784.792,18	719.031,26	1.574.055,22	209.323,70	82.006.062,91
Murcia	10.784.792,18	719.031,26	1.574.055,22	209.323,70	82.006.062,91
NAVARRA	4.679.829,08	11.331,69	237.979,52	225.619,96	31.194.610,82
Navarra	4.679.829,08	11.331,69	237.979,52	225.619,96	31.194.610,82
C. VALENCIANA	24.893.979,19	585.194,20	3.355.923,80	6.024.607,86	165.638.776,10
Alicante/Alacant	7.543.041,06	224.853,74	706.101,46	2.029.293,85	50.632.972,72
Castellón/Castelló	2.405.812,29	43.569,40	311.143,70	468.214,58	15.517.854,02
Valencia/València	14.945.125,84	316.771,06	2.338.678,64	3.527.099,43	99.487.949,36
PAÍS VASCO	20.718.664,03	17.055,59	1.120.796,16	609.464,55	177.974.007,23
Araba/Álava	2.725.098,76	1.347,17	140.582,74	61.291,46	28.352.674,57
Cipuzkoa	6.973.974,34	1.858,28	306.613,61	295.204,83	54.806.009,27
Bizkaia	11.019.590,93	13.850,14	673.599,81	252.968,26	94.815.323,39
CEUTA	124.579,02	0,00	26.725,52	172.639,74	3.135.611,46
MELILLA	120.061,65	912,70	79.889,42	263.487,59	3.260.794,72
TOTALES	252.834.127,46	4.534.789,30	25.434.534,63	41.649.169,78	1.895.011.555,48

Nota: No incluye el gasto de Mutuas Colaboradoras con la Seguridad Social.

Cuadro III.15.3.1 IMPORTE INCAPACIDAD TEMPORAL POR REGÍMENES ENTIDADES GESTORAS (Año 2013)

COMUNIDADES AUTÓNOMAS	GENERAL		MAR	CARBÓN	SUMA PARCIAL
	SUBSIDIO TEMPORAL	COMP. COLAB. EMPR. OPER. FORMALIZ.	SUBSIDIO TEMPORAL	SUBSIDIO TEMPORAL	
ANDALUCÍA	219.308.254,34	13.841.926,17	3.931.322,68	0,00	237.081.503,19
Almería	16.781.248,23	1.602.216,73	293.461,78	0,00	18.676.926,74
Cádiz	19.362.563,83	1.849.574,82	2.234.599,37	0,00	23.446.738,02
Córdoba	24.523.839,32	937.726,98	0,00	0,00	25.461.566,30
Granada	25.533.547,07	1.071.064,95	0,00	0,00	26.604.612,02
Huelva	18.635.940,61	769.248,70	858.839,90	0,00	20.264.029,21
Jaén	17.947.348,92	589.178,31	0,00	0,00	18.536.527,23
Málaga	30.396.292,28	3.081.636,21	455.384,20	0,00	33.933.312,69
Sevilla	66.127.474,08	3.941.279,47	89.037,43	0,00	70.157.790,98
ARAGÓN	36.259.790,19	4.536.609,54	0,00	45.796,63	40.842.196,36
Huesca	6.508.005,95	539.491,14	0,00	0,00	7.047.497,09
Teruel	3.793.498,19	254.923,73	0,00	44.870,75	4.093.292,67
Zaragoza	25.958.286,05	3.742.194,67	0,00	925,88	29.701.406,60
ASTURIAS	45.136.082,52	1.589.443,37	630.011,11	2.476.969,32	49.832.506,32
Asturias	45.136.082,52	1.589.443,37	630.011,11	2.476.969,32	49.832.506,32
BALEARS, ILLES	18.166.384,92	2.669.594,71	327.339,64	0,00	21.163.319,27
Baleares, Illes	18.166.384,92	2.669.594,71	327.339,64	0,00	21.163.319,27
CANARIAS	59.653.207,90	3.062.004,48	2.135.936,67	0,00	64.851.149,05
Palmas, Las	30.496.568,63	1.301.926,31	1.691.882,29	0,00	33.490.377,23
S. C. Tenerife	29.156.639,27	1.760.078,17	444.054,38	0,00	31.360.771,82
CANTABRIA	18.933.620,77	569.553,75	474.706,64	0,00	19.977.881,16
Cantabria	18.933.620,77	569.553,75	474.706,64	0,00	19.977.881,16
CASTILLA-LA MANCHA	38.386.341,16	2.863.044,66	0,00	0,00	41.249.385,82
Albacete	9.514.763,92	550.192,94	0,00	0,00	10.064.956,86
Ciudad Real	12.671.431,87	732.838,54	0,00	0,00	13.404.270,41
Cuenca	3.097.655,96	192.625,87	0,00	0,00	3.290.281,83
Guadalajara	3.101.766,66	663.586,74	0,00	0,00	3.765.353,40
Toledo	10.000.722,75	723.800,57	0,00	0,00	10.724.523,32
CASTILLA Y LEÓN	42.532.869,35	4.897.837,47	0,00	1.881.254,50	49.311.961,32
Ávila	1.984.686,03	194.273,14	0,00	0,00	2.178.959,17
Burgos	6.425.410,41	1.291.551,96	0,00	0,00	7.716.962,37
León	10.100.493,25	922.736,14	0,00	1.743.312,65	12.766.542,04
Palencia	2.769.224,79	291.765,01	0,00	137.941,85	3.198.931,65
Salamanca	6.871.915,95	659.084,97	0,00	0,00	7.531.000,92
Segovia	1.798.008,80	126.054,97	0,00	0,00	1.924.063,77
Soria	1.520.103,77	109.076,75	0,00	0,00	1.629.180,52
Valladolid	9.266.648,94	1.070.987,33	0,00	0,00	10.337.636,27
Zamora	1.796.377,41	232.307,20	0,00	0,00	2.028.684,61
CATALUÑA	211.797.542,66	24.051.565,91	1.410.384,31	0,00	237.259.492,88
Barcelona	167.816.760,37	19.285.218,52	874.597,43	0,00	187.976.576,32
Girona	18.128.747,69	1.431.846,85	0,00	0,00	19.560.594,54
Lleida	9.148.977,98	935.521,35	0,00	0,00	10.084.499,33
Tarragona	16.703.056,62	2.398.979,19	535.786,88	0,00	19.637.822,69
EXTREMADURA	32.978.785,71	1.741.342,07	0,00	0,00	34.720.127,78
Badajoz	21.936.069,45	875.330,12	0,00	0,00	22.811.399,57
Cáceres	11.042.716,26	866.011,95	0,00	0,00	11.908.728,21
GALICIA	79.297.393,03	2.203.044,04	18.398.184,25	0,00	99.898.621,32
Coruña, A	32.491.092,89	981.331,80	5.340.493,84	0,00	38.812.918,53
Lugo	9.096.627,08	249.646,23	638.032,98	0,00	9.984.306,29
Ourense	8.759.663,37	358.595,35	0,00	0,00	9.118.258,72
Pontevedra	28.950.009,69	613.470,66	12.419.657,43	0,00	41.983.137,78
RIOJA, LA	3.180.833,05	628.030,78	0,00	0,00	3.808.863,83
Rioja, La	3.180.833,05	628.030,78	0,00	0,00	3.808.863,83
MADRID	146.538.341,43	30.415.190,30	1.816.515,59	0,00	178.770.047,32
Madrid	146.538.341,43	30.415.190,30	1.816.515,59	0,00	178.770.047,32
MURCIA	55.237.059,72	2.598.916,76	357.945,17	0,00	58.193.921,65
Murcia	55.237.059,72	2.598.916,76	357.945,17	0,00	58.193.921,65
NAVARRA	24.267.147,16	1.267.632,32	0,00	0,00	25.534.779,48
Navarra	24.267.147,16	1.267.632,32	0,00	0,00	25.534.779,48
C. VALENCIANA	99.798.777,75	13.569.531,05	1.649.800,24	0,00	115.018.109,04
Alicante/Alacant	28.624.607,99	4.290.506,05	506.849,77	0,00	33.421.963,81
Castellón/Castelló	9.042.994,23	1.722.965,51	365.054,44	0,00	11.131.014,18
Valencia/València	62.131.175,53	7.556.059,49	777.896,03	0,00	70.465.131,05
PAÍS VASCO	135.064.935,41	3.548.228,54	1.012.437,85	0,00	139.625.601,80
Araba/Álava	23.030.857,95	281.337,00	0,00	0,00	23.312.194,95
Gipuzkoa	42.186.262,20	802.753,95	113.890,53	0,00	43.102.906,68
Bizkaia	69.847.815,26	2.464.137,59	898.547,32	0,00	73.210.500,17
CEUTA	2.060.323,10	30.017,68	83.729,90	0,00	2.174.070,68
MELILLA	2.167.291,27	27.185,39	33.539,10	0,00	2.228.015,76
TOTALES	1.270.764.981,44	114.110.698,99	32.261.853,15	4.404.020,45	1.421.541.554,03

Nota: No incluye el gasto de Mutuas Colaboradoras con la Seguridad Social.

Cuadro III.15.3.2 IMPORTE INCAPACIDAD TEMPORAL POR RÉGIMENES ENTIDADES GESTORAS (Año 2013)

COMUNIDADES AUTÓNOMAS	AUTÓNOMOS	HOGAR	A.T. Y E.P.	TOTAL ENTIDADES GESTORAS
	SUBSIDIO TEMPORAL	SUBSIDIO TEMPORAL	SUBSIDIO TEMPORAL	
ANDALUCÍA	27.351.393,49	389.180,27	14.613.297,71	279.435.374,66
Almería	3.306.422,55	32.952,07	1.306.686,58	23.322.987,94
Cádiz	1.587.838,38	8.379,88	1.339.476,11	26.382.432,39
Córdoba	3.520.824,27	28.338,22	1.430.769,50	30.441.498,29
Granada	4.275.262,18	50.316,09	1.881.013,60	32.811.203,89
Huelva	1.619.524,72	23.381,39	999.935,98	22.906.871,30
Jaén	2.694.894,02	24.642,23	1.387.552,49	22.643.615,97
Málaga	4.077.769,52	69.801,89	2.338.730,48	40.419.614,58
Sevilla	6.268.857,85	151.368,50	3.929.132,97	80.507.150,30
ARAGÓN	10.212.031,47	85.340,86	227.304,63	51.366.873,32
Huesca	1.827.298,61	7.650,41	2.186,00	8.884.632,11
Teruel	843.604,21	7.519,44	18.797,49	4.963.213,81
Zaragoza	7.541.128,65	70.171,01	206.321,14	37.519.027,40
ASTURIAS	13.132.894,41	77.375,65	3.665.891,19	66.708.667,57
Asturias	13.132.894,41	77.375,65	3.665.891,19	66.708.667,57
BALEARS, ILLES	3.671.798,48	62.312,34	214.198,00	25.111.628,09
Baleares, Illes	3.671.798,48	62.312,34	214.198,00	25.111.628,09
CANARIAS	4.118.681,82	52.361,54	313.965,43	69.336.157,84
Palmas, Las	2.371.297,46	35.470,82	198.337,75	36.095.483,26
S. C. Tenerife	1.747.384,36	16.890,72	115.627,68	33.240.674,58
CANTABRIA	4.383.566,95	44.736,27	283.299,46	24.689.483,84
Cantabria	4.383.566,95	44.736,27	283.299,46	24.689.483,84
CASTILLA-LA MANCHA	9.565.692,13	120.219,88	1.091.730,57	52.027.028,40
Albacete	2.026.216,84	35.034,66	320.141,50	12.446.349,86
Ciudad Real	2.714.405,25	25.066,94	285.387,88	16.429.130,48
Cuenca	1.173.853,34	12.906,60	69.378,35	4.546.420,12
Guadalajara	680.640,63	14.010,13	82.358,56	4.542.362,72
Toledo	2.970.576,07	33.201,55	334.464,28	14.062.765,22
CASTILLA Y LEÓN	14.976.423,89	145.935,94	3.861.426,79	68.295.747,94
Ávila	793.212,71	0,00	194.820,55	3.166.992,43
Burgos	1.963.056,32	13.333,64	531.863,26	10.225.215,59
León	4.837.916,06	44.629,93	1.076.755,88	18.725.843,91
Palencia	1.302.063,14	4.975,56	220.920,56	4.726.890,91
Salamanca	1.646.687,56	13.473,08	760.904,89	9.952.066,45
Segovia	531.869,90	11.930,64	178.137,82	2.646.002,13
Soria	423.899,86	5.536,76	215.017,76	2.273.634,90
Valladolid	2.619.274,13	44.274,97	498.067,66	13.499.253,03
Zamora	858.444,21	7.781,36	184.938,41	3.079.848,59
CATALUÑA	46.782.599,35	812.644,64	961.405,93	285.816.142,80
Barcelona	35.514.959,85	626.536,43	622.259,28	224.740.331,88
Girona	4.707.218,34	110.322,81	223.637,75	24.601.773,44
Lleida	3.181.433,60	38.281,69	46.238,79	13.350.453,41
Tarragona	3.378.987,56	37.503,71	69.270,11	23.123.584,07
EXTREMADURA	3.775.277,96	39.355,90	3.156.050,23	41.690.811,87
Badajoz	2.482.487,21	18.854,87	1.956.743,38	27.269.485,03
Cáceres	1.292.790,75	20.501,03	1.199.306,85	14.421.326,84
GALICIA	25.152.085,63	361.994,87	7.381.678,33	132.794.380,15
Coruña, A	9.725.182,65	115.756,43	3.250.654,50	51.904.512,11
Lugo	4.041.766,33	71.996,15	971.126,82	15.069.195,59
Ourense	2.684.238,79	54.277,31	1.011.352,17	12.868.126,99
Pontevedra	8.700.897,86	119.964,98	2.148.544,84	52.952.545,46
RIOJA, LA	1.548.267,56	11.297,92	59.452,41	5.427.881,72
Rioja, La	1.548.267,56	11.297,92	59.452,41	5.427.881,72
MADRID	17.709.887,56	527.477,04	7.783.345,90	204.790.757,82
Madrid	17.709.887,56	527.477,04	7.783.345,90	204.790.757,82
MURCIA	9.387.948,51	183.459,06	196.153,13	67.961.482,35
Murcia	9.387.948,51	183.459,06	196.153,13	67.961.482,35
NAVARRA	4.460.326,80	30.034,06	284.078,70	30.309.219,04
Navarra	4.460.326,80	30.034,06	284.078,70	30.309.219,04
C. VALENCIANA	21.802.770,96	454.741,93	7.662.728,61	144.938.350,54
Alicante/Alacant	6.187.309,05	80.357,13	2.379.166,20	42.068.796,19
Castellón/Castelló	2.193.206,70	68.993,71	851.220,83	14.244.435,42
Valencia/València	13.422.255,21	305.391,09	4.432.341,58	88.625.118,93
PAÍS VASCO	19.650.962,28	82.664,49	673.674,93	160.032.903,50
Araba/Álava	2.569.073,93	19.041,95	102.750,37	26.003.061,20
Gipuzkoa	6.635.340,20	10.200,73	338.074,28	50.086.521,89
Bizkaia	10.446.548,15	53.421,81	232.850,28	83.943.320,41
CEUTA	79.851,03	0,00	183.311,50	2.437.233,21
MELILLA	110.583,67	2.506,49	339.023,98	2.680.129,90
TOTALES	237.873.043,95	3.483.639,15	52.952.017,43	1.715.850.254,56

Nota: No incluye el gasto de Mutuas Colaboradoras con la Seguridad Social.

Cuadro III.15.4.1 IMPORTE INCAPACIDAD TEMPORAL POR RÉGIMENES ENTIDADES GESTORAS (Año 2014)

COMUNIDADES AUTÓNOMAS	GENERAL		MAR	CARBÓN	SUMA PARCIAL
	SUBSIDIO TEMPORAL	COMP. COLAB. EMPR. OPER. FORMALIZ.	SUBSIDIO TEMPORAL	SUBSIDIO TEMPORAL	
ANDALUCÍA	230.006.529,93	12.516.326,91	3.980.755,29	0,00	246.503.612,13
Almería	18.483.257,01	1.474.972,96	296.386,76	0,00	20.254.616,73
Cádiz	20.609.864,28	1.682.129,29	2.196.784,22	0,00	24.488.777,79
Córdoba	26.518.620,48	831.225,24	0,00	0,00	27.349.845,72
Granada	25.149.461,00	991.198,39	0,00	0,00	26.140.659,39
Huelva	19.169.768,17	661.936,75	964.437,60	0,00	20.796.142,52
Jaén	20.458.725,21	520.601,06	0,00	0,00	20.979.326,27
Málaga	30.925.564,11	2.795.865,86	406.020,74	0,00	34.127.450,71
Sevilla	68.691.269,67	3.558.397,36	117.125,97	0,00	72.366.793,00
ARAGÓN	38.756.116,64	3.962.996,37	0,00	65.968,11	42.785.081,12
Huesca	6.773.102,89	493.482,72	0,00	0,00	7.266.585,61
Teruel	3.739.566,74	231.966,19	0,00	65.964,20	4.037.497,13
Zaragoza	28.243.447,01	3.237.547,46	0,00	3,91	31.480.998,38
ASTURIAS	46.214.722,14	1.486.556,26	504.630,58	2.938.147,66	51.144.056,64
Asturias	46.214.722,14	1.486.556,26	504.630,58	2.938.147,66	51.144.056,64
BALEARES, ILLES	21.781.961,16	2.680.798,37	369.159,56	0,00	24.831.919,09
Baleares, Illes	21.781.961,16	2.680.798,37	369.159,56	0,00	24.831.919,09
CANARIAS	69.086.689,37	2.818.856,25	2.312.427,19	0,00	74.217.972,81
Palmas, Las	35.860.145,26	1.255.297,54	1.908.925,77	0,00	39.024.368,57
S. C. Tenerife	33.226.544,11	1.563.558,71	403.501,42	0,00	35.193.604,24
CANTABRIA	20.075.475,89	573.696,02	605.001,23	0,00	21.254.173,14
Cantabria	20.075.475,89	573.696,02	605.001,23	0,00	21.254.173,14
CASTILLA-LA MANCHA	41.312.933,69	2.562.639,81	0,00	0,00	43.875.573,50
Albacete	10.267.484,09	496.723,68	0,00	0,00	10.764.207,77
Ciudad Real	12.999.223,27	635.132,84	0,00	0,00	13.634.356,11
Cuenca	3.107.188,60	177.597,54	0,00	0,00	3.284.786,14
Guadalajara	3.439.544,79	598.235,52	0,00	0,00	4.037.780,31
Toledo	11.499.492,94	654.950,23	0,00	0,00	12.154.443,17
CASTILLA Y LEÓN	45.523.042,55	4.441.362,26	0,00	1.781.593,55	51.745.998,36
Ávila	1.920.811,50	174.049,82	0,00	0,00	2.094.861,32
Burgos	6.985.997,98	1.139.739,31	0,00	0,00	8.125.737,29
León	10.465.232,42	847.974,95	0,00	1.674.373,66	12.987.581,03
Palencia	3.140.242,73	264.761,98	0,00	107.219,89	3.512.224,60
Salamanca	7.205.113,90	625.033,25	0,00	0,00	7.830.147,15
Segovia	2.050.649,44	110.755,15	0,00	0,00	2.161.404,59
Soria	1.532.017,14	102.321,14	0,00	0,00	1.634.338,28
Valladolid	10.080.533,97	962.732,02	0,00	0,00	11.043.265,99
Zamora	2.142.443,47	213.994,64	0,00	0,00	2.356.438,11
CATALUÑA	221.189.345,60	22.468.414,44	1.520.195,77	0,00	245.177.955,81
Barcelona	175.000.011,23	18.071.551,10	982.002,55	0,00	194.053.564,88
Girona	18.685.306,80	1.329.232,10	0,00	0,00	20.014.538,90
Lleida	9.209.315,39	861.943,98	0,00	0,00	10.071.259,37
Tarragona	18.294.712,18	2.205.687,26	538.193,22	0,00	21.038.592,66
EXTREMADURA	37.275.057,20	1.606.165,82	0,00	0,00	38.881.223,02
Badajoz	25.434.858,38	788.497,06	0,00	0,00	26.223.355,44
Cáceres	11.840.198,82	817.668,76	0,00	0,00	12.657.867,58
GALICIA	83.609.008,56	2.226.118,95	19.745.262,50	22.219,80	105.602.609,81
Coruña, A	35.313.359,18	1.006.478,45	6.316.624,18	22.219,80	42.658.681,61
Lugo	10.034.268,10	245.925,22	520.820,71	0,00	10.801.014,03
Ourense	9.642.308,91	345.118,60	0,00	0,00	9.987.427,51
Pontevedra	28.619.072,37	628.596,68	12.907.817,61	0,00	42.155.486,66
RIOJA, LA	3.159.444,42	578.861,43	0,00	0,00	3.738.305,85
Rioja, La	3.159.444,42	578.861,43	0,00	0,00	3.738.305,85
MADRID	162.910.803,02	28.900.086,01	2.189.626,33	0,00	194.000.515,36
Madrid	162.910.803,02	28.900.086,01	2.189.626,33	0,00	194.000.515,36
MURCIA	57.091.018,52	2.406.667,66	333.530,63	0,00	59.831.216,81
Murcia	57.091.018,52	2.406.667,66	333.530,63	0,00	59.831.216,81
NAVARRA	28.432.731,81	1.162.213,88	0,00	0,00	29.594.945,69
Navarra	28.432.731,81	1.162.213,88	0,00	0,00	29.594.945,69
C. VALENCIANA	106.143.648,26	12.531.286,36	1.165.688,02	0,00	119.840.622,64
Alicante/Alacant	30.706.310,26	3.955.775,98	486.504,89	0,00	35.148.591,13
Castellón/Castelló	9.152.752,55	1.563.186,21	358.036,50	0,00	11.073.975,26
Valencia/València	66.284.585,45	7.012.324,17	321.146,63	0,00	73.618.056,25
PAÍS VASCO	155.506.982,30	3.378.973,34	1.076.135,59	0,00	159.962.091,23
Araba/Álava	26.878.929,85	271.341,73	0,00	0,00	27.150.271,58
Gipuzkoa	48.605.974,76	743.388,55	145.554,91	0,00	49.494.918,22
Bizkaia	80.022.077,69	2.364.243,06	930.580,68	0,00	83.316.901,43
CEUTA	2.509.241,86	26.016,23	40.735,39	0,00	2.575.993,48
MELILLA	2.772.909,14	23.726,46	15.383,29	0,00	2.812.018,89
TOTALES	1.373.357.662,06	106.351.762,83	33.858.531,37	4.807.929,12	1.518.375.885,38

Nota: No incluye el gasto de Mutuas Colaboradoras con la Seguridad Social.

Cuadro III.15.4.2 IMPORTE INCAPACIDAD TEMPORAL POR RÉGIMENES ENTIDADES GESTORAS (Año 2014)

COMUNIDADES AUTÓNOMAS	AUTÓNOMOS	HOGAR	A.T. Y E.P.	TOTAL ENTIDADES GESTORAS
	SUBSIDIO TEMPORAL	SUBSIDIO TEMPORAL	SUBSIDIO TEMPORAL	
ANDALUCÍA	24.934.658,83	12.668,53	17.565.880,90	289.016.820,39
Almería	3.479.723,29	1.221,00	1.445.289,20	25.180.850,22
Cádiz	1.337.708,66	0,00	1.466.924,84	27.293.411,29
Córdoba	3.296.250,54	1.477,70	1.350.320,88	31.997.894,84
Granada	4.047.702,09	0,00	2.363.036,06	32.551.397,54
Huelva	1.292.117,47	299,28	1.131.114,88	23.219.674,15
Jaén	2.388.897,37	0,00	1.852.925,06	25.221.148,70
Málaga	3.579.635,45	2.207,22	3.045.869,33	40.755.162,71
Sevilla	5.512.623,96	7.463,33	4.910.400,65	82.797.280,94
ARAGÓN	9.169.468,66	3.441,74	233.295,99	52.191.287,51
Huesca	1.794.439,63	0,00	26.751,66	9.087.776,90
Teruel	648.293,32	0,00	42.524,34	4.728.314,79
Zaragoza	6.726.735,71	3.441,74	164.019,99	38.375.195,82
ASTURIAS	11.020.048,22	2.113,67	3.830.162,06	65.996.380,59
Asturias	11.020.048,22	2.113,67	3.830.162,06	65.996.380,59
BALEARS, ILLES	3.512.722,29	366,37	171.800,27	28.516.808,02
Baleares, Illes	3.512.722,29	366,37	171.800,27	28.516.808,02
CANARIAS	3.817.693,02	5.653,22	267.666,16	78.308.985,21
Palmas, Las	2.311.256,32	5.653,22	182.050,17	41.523.328,28
S. C. Tenerife	1.506.436,70	0,00	85.615,99	36.785.656,93
CANTABRIA	3.994.038,04	2.151,09	275.870,01	25.526.232,28
Cantabria	3.994.038,04	2.151,09	275.870,01	25.526.232,28
CASTILLA-LA MANCHA	8.851.681,07	495,48	678.850,02	53.406.600,07
Albacete	2.239.478,19	474,41	87.835,62	13.091.995,99
Ciudad Real	2.207.392,66	21,07	232.472,75	16.074.242,59
Cuenca	1.110.035,81	0,00	86.017,87	4.480.839,82
Guadalajara	554.336,35	0,00	17.010,49	4.609.127,15
Toledo	2.740.438,06	0,00	255.513,29	15.150.394,52
CASTILLA Y LEÓN	14.429.081,12	3.535,27	4.958.870,06	71.137.484,81
Ávila	664.191,73	0,00	257.213,27	3.016.266,32
Burgos	1.855.653,18	0,00	678.387,28	10.659.777,75
León	4.478.256,55	3.535,27	1.347.563,81	18.816.936,66
Palencia	1.410.150,82	0,00	338.084,82	5.260.460,24
Salamanca	1.560.419,21	0,00	1.077.572,46	10.468.138,82
Segovia	529.962,94	0,00	143.048,00	2.834.415,53
Soria	435.564,04	0,00	143.869,18	2.213.771,50
Valladolid	2.616.032,88	0,00	691.934,82	14.351.233,69
Zamora	878.849,77	0,00	281.196,42	3.516.484,30
CATALUÑA	41.478.953,22	21.845,98	886.839,67	287.565.594,68
Barcelona	31.789.697,36	18.293,55	626.180,06	226.487.735,85
Girona	3.878.309,33	3.552,43	78.215,76	23.974.616,42
Lleida	2.929.187,40	0,00	52.839,13	13.053.285,90
Tarragona	2.881.759,13	0,00	129.604,72	24.049.956,51
EXTREMADURA	3.413.039,69	2.506,48	4.216.145,95	46.512.915,14
Badajoz	2.150.459,09	1.178,42	2.639.238,75	31.014.231,70
Cáceres	1.262.580,60	1.328,06	1.576.907,20	15.498.683,44
GALICIA	22.706.555,02	7.111,63	7.470.739,36	135.787.015,82
Coruña, A	9.307.510,40	920,23	3.014.308,41	54.981.420,65
Lugo	3.486.413,47	37,41	1.099.623,69	15.387.088,60
Ourense	2.317.901,40	3.423,04	910.636,77	13.219.388,72
Pontevedra	7.594.729,75	2.730,95	2.446.170,49	52.199.117,85
RIOJA, LA	1.347.639,87	1.209,72	112.919,66	5.200.075,10
Rioja, La	1.347.639,87	1.209,72	112.919,66	5.200.075,10
MADRID	16.300.760,80	2.955,40	9.519.618,39	219.823.849,95
Madrid	16.300.760,80	2.955,40	9.519.618,39	219.823.849,95
MURCIA	8.449.423,72	1.164,64	279.433,05	68.561.238,22
Murcia	8.449.423,72	1.164,64	279.433,05	68.561.238,22
NAVARRA	4.109.137,24	0,00	206.896,46	33.910.979,39
Navarra	4.109.137,24	0,00	206.896,46	33.910.979,39
C. VALENCIANA	18.895.627,51	7.786,17	2.215.247,54	140.959.283,86
Alicante/Alacant	5.562.288,49	3.615,72	609.284,11	41.323.779,45
Castellón/Castelló	1.556.709,45	392,81	353.381,59	12.984.459,11
Valencia/València	11.776.629,57	3.777,64	1.252.581,84	86.651.045,30
PAÍS VASCO	18.515.426,62	0,00	741.230,58	179.218.748,43
Araba/Álava	2.325.473,97	0,00	132.716,21	29.608.461,76
Gipuzkoa	5.908.662,38	0,00	345.355,10	55.748.935,70
Bizkaia	10.281.290,27	0,00	263.159,27	93.861.350,97
CEUTA	82.047,67	0,00	302.673,41	2.960.714,56
MELILLA	71.520,28	0,00	431.800,21	3.315.339,38
TOTALES	215.099.522,89	75.005,39	54.365.939,75	1.787.916.353,41

Nota: No incluye el gasto de Mutuas Colaboradoras con la Seguridad Social.

Cuadro III.15.5.1 IMPORTE INCAPACIDAD TEMPORAL POR REGÍMENES ENTIDADES GESTORAS (Año 2015)

COMUNIDADES AUTÓNOMAS	GENERAL		MAR	CARBÓN	SUMA PARCIAL
	SUBSIDIO TEMPORAL	COMP. COLAB. EMPR. OPER. FORMALIZ.	SUBSIDIO TEMPORAL	SUBSIDIO TEMPORAL	
ANDALUCÍA	247.411.975,84	12.437.744,43	4.670.786,92	0,00	264.520.507,19
Almería	18.377.243,95	1.483.515,45	351.539,61	0,00	20.212.299,01
Cádiz	22.839.595,94	1.695.338,15	2.644.446,52	0,00	27.179.380,61
Córdoba	29.572.120,72	811.159,47	0,00	0,00	30.383.280,19
Granada	27.219.209,62	974.755,61	0,00	0,00	28.193.965,23
Huelva	22.186.489,02	632.143,74	1.121.538,01	0,00	23.940.170,77
Jaén	21.362.680,15	506.579,12	0,00	0,00	21.869.259,27
Málaga	33.416.997,43	2.812.713,28	413.709,08	0,00	36.643.419,79
Sevilla	72.437.639,01	3.521.539,61	139.553,70	0,00	76.098.732,32
ARAGÓN	41.891.819,93	3.770.996,21	0,00	74.060,74	45.736.876,88
Huesca	7.253.313,48	473.838,14	0,00	0,00	7.727.151,62
Teruel	3.929.188,82	216.776,57	0,00	74.060,74	4.220.026,13
Zaragoza	30.709.317,63	3.080.381,50	0,00	0,00	33.789.699,13
ASTURIAS	47.558.575,52	1.483.302,70	600.525,56	1.610.801,96	51.253.205,74
Asturias	47.558.575,52	1.483.302,70	600.525,56	1.610.801,96	51.253.205,74
BALEARS, ILLES	23.835.596,14	2.743.418,25	395.240,21	0,00	26.974.254,60
Baleares, Illes	23.835.596,14	2.743.418,25	395.240,21	0,00	26.974.254,60
CANARIAS	84.363.821,74	2.829.886,89	1.916.535,94	0,00	89.110.244,57
Palmas, Las	43.890.282,28	1.282.609,20	1.459.981,00	0,00	46.632.872,48
S. C. Tenerife	40.473.539,46	1.547.277,69	456.554,94	0,00	42.477.372,09
CANTABRIA	20.683.499,91	580.882,43	860.394,60	0,00	22.124.776,94
Cantabria	20.683.499,91	580.882,43	860.394,60	0,00	22.124.776,94
CASTILLA-LA MANCHA	43.816.107,71	2.505.172,15	0,00	0,00	46.321.279,86
Albacete	11.762.885,35	488.255,25	0,00	0,00	12.251.140,60
Ciudad Real	14.183.938,03	623.131,58	0,00	0,00	14.807.069,61
Cuenca	3.034.762,29	172.939,22	0,00	0,00	3.207.701,51
Guadalajara	3.111.862,40	590.055,97	0,00	0,00	3.701.918,37
Toledo	11.722.659,64	630.790,13	0,00	0,00	12.353.449,77
CASTILLA Y LEÓN	49.330.307,86	4.402.617,97	0,00	1.930.446,96	55.663.372,79
Ávila	2.012.552,26	185.837,50	0,00	0,00	2.198.389,76
Burgos	7.570.962,20	1.126.023,19	0,00	0,00	8.696.985,39
León	11.122.451,98	820.954,33	0,00	1.867.573,68	13.810.979,99
Palencia	3.478.324,97	258.806,24	0,00	62.873,28	3.800.004,49
Salamanca	8.114.243,25	641.441,77	0,00	0,00	8.755.685,02
Segovia	1.920.789,11	110.034,73	0,00	0,00	2.030.823,84
Soria	1.543.508,98	94.562,89	0,00	0,00	1.638.071,87
Valladolid	11.237.141,96	957.487,37	0,00	0,00	12.194.629,33
Zamora	2.330.333,15	207.469,95	0,00	0,00	2.537.803,10
CATALUÑA	233.971.509,31	22.509.175,18	1.595.159,58	0,00	258.075.844,07
Barcelona	185.806.886,53	18.219.129,93	907.272,21	0,00	204.933.288,67
Girona	19.300.066,77	1.308.179,71	0,00	0,00	20.608.246,48
Lleida	9.187.225,31	801.765,83	0,00	0,00	9.988.991,14
Tarragona	19.677.330,70	2.180.099,71	687.887,37	0,00	22.545.317,78
EXTREMADURA	40.030.014,11	1.626.307,17	0,00	0,00	41.656.321,28
Badajoz	25.970.841,72	807.994,36	0,00	0,00	26.778.836,08
Cáceres	14.059.172,39	818.312,81	0,00	0,00	14.877.485,20
GALICIA	95.062.133,53	2.223.600,60	20.058.435,96	0,00	117.344.170,09
Coruña, A	40.179.253,21	990.932,08	5.880.106,18	0,00	47.050.291,47
Lugo	11.489.722,62	247.362,29	537.465,14	0,00	12.274.550,05
Ourense	10.304.313,24	352.935,71	0,00	0,00	10.657.248,95
Pontevedra	33.088.844,46	632.370,52	13.640.864,64	0,00	47.362.079,62
RIOJA, LA	2.838.729,73	573.905,07	0,00	0,00	3.412.634,80
Rioja, La	2.838.729,73	573.905,07	0,00	0,00	3.412.634,80
MADRID	175.713.974,78	28.633.348,32	2.164.092,19	0,00	206.511.415,29
Madrid	175.713.974,78	28.633.348,32	2.164.092,19	0,00	206.511.415,29
MURCIA	61.923.157,45	2.379.815,50	325.679,26	0,00	64.628.652,21
Murcia	61.923.157,45	2.379.815,50	325.679,26	0,00	64.628.652,21
NAVARRA	31.201.638,02	1.162.481,04	0,00	0,00	32.364.119,06
Navarra	31.201.638,02	1.162.481,04	0,00	0,00	32.364.119,06
C. VALENCIANA	121.044.649,29	12.169.185,61	983.838,23	0,00	134.197.673,13
Alicante/Alacant	36.180.738,17	3.851.875,94	384.817,61	0,00	40.417.431,72
Castellón/Castelló	10.480.552,68	1.518.131,13	409.254,46	0,00	12.407.938,27
Valencia/València	74.383.358,44	6.799.178,54	189.766,16	0,00	81.372.303,14
PAÍS VASCO	178.720.413,68	3.341.301,63	1.024.437,59	0,00	183.086.152,90
Araba/Álava	30.751.549,09	300.144,80	0,00	0,00	31.051.693,89
Gipuzkoa	54.716.242,04	716.896,11	181.305,56	0,00	55.614.443,71
Bizkaia	93.252.622,55	2.324.260,72	843.132,03	0,00	96.420.015,30
CEUTA	2.907.393,69	25.404,13	51.179,66	0,00	2.983.977,48
MELILLA	3.425.149,20	20.011,56	66.855,85	0,00	3.512.016,61
TOTALES	1.505.730.467,44	105.418.556,84	34.713.161,55	3.615.309,66	1.649.477.495,49

Nota: No incluye el gasto de Mutuas Colaboradoras con la Seguridad Social.

Cuadro III.15.5.2 IMPORTE INCAPACIDAD TEMPORAL POR RÉGIMENES ENTIDADES GESTORAS (Año 2015)

COMUNIDADES AUTÓNOMAS	AUTÓNOMOS	HOGAR	A.T. Y E.P.	TOTAL ENTIDADES GESTORAS
	SUBSIDIO TEMPORAL	SUBSIDIO TEMPORAL	SUBSIDIO TEMPORAL	
ANDALUCÍA	23.393.987,16	0,00	20.091.009,58	308.005.503,93
Almería	2.940.106,88	0,00	1.512.319,84	24.664.725,73
Cádiz	1.268.575,92	0,00	2.072.608,47	30.520.565,00
Córdoba	3.268.927,74	0,00	1.800.176,78	35.452.384,71
Granada	4.004.644,63	0,00	2.748.907,79	34.947.517,65
Huelva	1.294.622,80	0,00	1.397.063,31	26.631.856,88
Jaén	2.196.995,90	0,00	1.796.376,31	25.862.631,48
Málaga	3.338.109,27	0,00	3.054.684,09	43.036.213,15
Sevilla	5.082.004,02	0,00	5.708.872,99	86.889.609,33
ARAGÓN	8.878.074,69	0,00	342.653,51	54.957.605,08
Huesca	1.830.457,92	0,00	138.510,27	9.696.119,81
Teruel	726.192,27	0,00	46.024,05	4.992.242,45
Zaragoza	6.321.424,50	0,00	158.119,19	40.269.242,82
ASTURIAS	11.191.961,65	0,00	3.204.452,18	65.649.619,57
Asturias	11.191.961,65	0,00	3.204.452,18	65.649.619,57
BALEARS, ILLES	3.112.969,41	0,00	190.506,85	30.277.730,86
Baleares, Illes	3.112.969,41	0,00	190.506,85	30.277.730,86
CANARIAS	3.765.781,96	0,00	835.619,60	93.711.646,13
Palmas, Las	2.275.603,64	0,00	662.775,42	49.571.251,54
S. C. Tenerife	1.490.178,32	0,00	172.844,18	44.140.394,59
CANTABRIA	4.220.628,93	0,00	254.225,12	26.599.630,99
Cantabria	4.220.628,93	0,00	254.225,12	26.599.630,99
CASTILLA-LA MANCHA	8.976.667,22	276,71	721.521,98	56.019.745,77
Albacete	2.316.121,23	0,00	61.770,78	14.629.032,61
Ciudad Real	2.503.668,60	276,71	292.720,73	17.603.735,65
Cuenca	937.372,13	0,00	68.137,50	4.213.211,14
Guadalajara	477.671,22	0,00	46.251,23	4.225.840,82
Toledo	2.741.834,04	0,00	252.641,74	15.347.925,55
CASTILLA Y LEÓN	13.062.719,05	0,00	5.079.836,66	73.805.928,50
Ávila	747.982,66	0,00	230.789,85	3.177.162,27
Burgos	1.668.766,07	0,00	587.405,77	10.953.157,23
León	4.018.281,10	0,00	1.555.977,52	19.385.238,61
Palencia	1.392.750,94	0,00	418.463,30	5.611.218,73
Salamanca	1.490.598,15	0,00	1.009.711,77	11.255.994,94
Segovia	359.642,64	0,00	126.525,72	2.516.992,20
Soria	443.053,16	0,00	109.126,83	2.190.251,86
Valladolid	2.123.101,94	0,00	672.010,31	14.989.741,58
Zamora	818.542,39	0,00	369.825,59	3.726.171,08
CATALUÑA	38.103.456,91	0,00	1.032.008,42	297.211.309,40
Barcelona	29.450.985,25	0,00	760.847,48	235.145.121,40
Girona	3.323.582,80	0,00	156.218,39	24.088.047,67
Lleida	2.493.022,12	0,00	36.321,94	12.518.335,20
Tarragona	2.835.866,74	0,00	78.620,61	25.459.805,13
EXTREMADURA	3.172.337,16	0,00	5.091.444,40	49.920.102,84
Badajoz	1.987.195,05	0,00	3.265.134,15	32.031.165,28
Cáceres	1.185.142,11	0,00	1.826.310,25	17.888.937,56
GALICIA	23.516.359,31	1.168,29	8.555.222,31	149.416.920,00
Coruña, A	9.431.090,87	1.168,29	3.885.624,84	60.368.175,47
Lugo	3.650.847,91	0,00	1.055.648,78	16.981.046,74
Ourense	2.521.140,74	0,00	938.568,94	14.116.958,63
Pontevedra	7.913.279,79	0,00	2.675.379,75	57.950.739,16
RIOJA, LA	1.054.290,20	0,00	105.747,72	4.572.672,72
Rioja, La	1.054.290,20	0,00	105.747,72	4.572.672,72
MADRID	14.417.532,62	0,00	10.009.497,77	230.938.445,68
Madrid	14.417.532,62	0,00	10.009.497,77	230.938.445,68
MURCIA	8.047.752,69	0,00	230.650,17	72.907.055,07
Murcia	8.047.752,69	0,00	230.650,17	72.907.055,07
NAVARRA	4.038.658,97	0,00	330.726,41	36.733.504,44
Navarra	4.038.658,97	0,00	330.726,41	36.733.504,44
C. VALENCIANA	17.096.520,60	0,00	2.341.919,52	153.636.113,25
Alicante/Alacant	5.394.663,14	0,00	888.882,63	46.700.977,49
Castellón/Castelló	1.366.278,21	0,00	167.226,68	13.941.443,16
Valencia/València	10.335.579,25	0,00	1.285.810,21	92.993.692,60
PAÍS VASCO	17.448.088,13	0,00	795.847,77	201.330.088,80
Araba/Álava	2.131.948,10	0,00	118.292,60	33.301.934,59
Gipuzkoa	5.662.141,04	0,00	354.440,33	61.631.025,08
Bizkaia	9.653.998,99	0,00	323.114,84	106.397.129,13
CEUTA	155.499,71	0,00	336.202,06	3.475.679,25
MELILLA	88.791,03	0,00	550.593,19	4.151.400,83
TOTALES	203.742.077,40	1.445,00	60.099.685,22	1.913.320.703,11

Nota: No incluye el gasto de Mutuas Colaboradoras con la Seguridad Social.

Cuadro III.16 PORCENTAJE DE VARIACIÓN DEL GASTO DE INCAPACIDAD TEMPORAL ENTIDADES GESTORAS

Cuadro III.16.1 PORCENTAJE DE VARIACIÓN DEL GASTO DE INCAPACIDAD TEMPORAL ENTIDADES GESTORAS (2015 / 2014)

COMUNIDADES AUTÓNOMAS	GENERAL		MAR	CARBÓN	SUMA PARCIAL
	SUBSIDIO TEMPORAL	COMP. COLAB. EMPR. OPER. FORMALIZ.	SUBSIDIO TEMPORAL	SUBSIDIO TEMPORAL	
ANDALUCÍA	7,57	-0,63	17,33	--	7,31
Almería	-0,57	0,58	18,61	--	-0,21
Cádiz	10,82	0,79	20,38	--	10,99
Córdoba	11,51	-2,41	--	--	11,09
Granada	8,23	-1,66	--	--	7,85
Huelva	15,74	-4,50	16,29	--	15,12
Jaén	4,42	-2,69	--	--	4,24
Málaga	8,06	0,60	1,89	--	7,37
Sevilla	5,45	-1,04	19,15	--	5,16
ARAGÓN	8,09	-4,84	--	12,27	6,90
Huesca	7,09	-3,98	--	--	6,34
Teruel	5,07	-6,55	--	12,27	4,52
Zaragoza	8,73	-4,85	--	-100,00	7,33
ASTURIAS	2,91	-0,22	19,00	-45,18	0,21
Asturias	2,91	-0,22	19,00	-45,18	0,21
BALEARS, ILLES	9,43	2,34	7,06	--	8,63
Baleares, Illes	9,43	2,34	7,06	--	8,63
CANARIAS	22,11	0,39	-17,12	--	20,07
Palmas, Las	22,39	2,18	-23,52	--	19,50
S. C. Tenerife	21,81	-1,04	13,15	--	20,70
CANTABRIA	3,03	1,25	42,21	--	4,10
Cantabria	3,03	1,25	42,21	--	4,10
CASTILLA-LA MANCHA	6,06	-2,24	--	--	5,57
Albacete	14,56	-1,70	--	--	13,81
Ciudad Real	9,11	-1,89	--	--	8,60
Cuenca	-2,33	-2,62	--	--	-2,35
Guadalajara	-9,53	-1,37	--	--	-8,32
Toledo	1,94	-3,69	--	--	1,64
CASTILLA Y LEÓN	8,36	-0,87	--	8,36	7,57
Ávila	4,78	6,77	--	--	4,94
Burgos	8,37	-1,20	--	--	7,03
León	6,28	-3,19	--	11,54	6,34
Palencia	10,77	-2,25	--	-41,36	8,19
Salamanca	12,62	2,63	--	--	11,82
Segovia	-6,33	-0,65	--	--	-6,04
Soria	0,75	-7,58	--	--	0,23
Valladolid	11,47	-0,54	--	--	10,43
Zamora	8,77	-3,05	--	--	7,70
CATALUÑA	5,78	0,18	4,93	--	5,26
Barcelona	6,18	0,82	-7,61	--	5,61
Girona	3,29	-1,58	--	--	2,97
Lleida	-0,24	-6,98	--	--	-0,82
Tarragona	7,56	-1,16	27,81	--	7,16
EXTREMADURA	7,39	1,25	--	--	7,14
Badajoz	2,11	2,47	--	--	2,12
Cáceres	18,74	0,08	--	--	17,54
GALICIA	13,70	-0,11	1,59	-100,00	11,12
Coruña, A	13,78	-1,54	-6,91	-100,00	10,29
Lugo	14,50	0,58	3,20	--	13,64
Ourense	6,87	2,27	--	--	6,71
Pontevedra	15,62	0,60	5,68	--	12,35
RIOJA, LA	-10,15	-0,86	--	--	-8,71
Rioja, La	-10,15	-0,86	--	--	-8,71
MADRID	7,86	-0,92	-1,17	--	6,45
Madrid	7,86	-0,92	-1,17	--	6,45
MURCIA	8,46	-1,12	-2,35	--	8,02
Murcia	8,46	-1,12	-2,35	--	8,02
NAVARRA	9,74	0,02	--	--	9,36
Navarra	9,74	0,02	--	--	9,36
C. VALENCIANA	14,04	-2,89	-15,60	--	11,98
Alicante/Alacant	17,83	-2,63	-20,90	--	14,99
Castellón/Castelló	14,51	-2,88	14,31	--	12,05
Valencia/València	12,22	-3,04	-40,91	--	10,53
PAÍS VASCO	14,93	-1,11	-4,80	--	14,46
Araba/Álava	14,41	10,62	--	--	14,37
Gipuzkoa	12,57	-3,56	24,56	--	12,36
Bizkaia	16,53	-1,69	-9,40	--	15,73
CEUTA	15,87	-2,35	25,64	--	15,84
MELILLA	23,52	-15,66	334,60	--	24,89
TOTALES	9,64	-0,88	2,52	-24,81	8,63

Nota: No incluye el gasto de Mutuas Colaboradoras con la Seguridad Social.

Cuadro III.16.2 PORCENTAJE DE VARIACIÓN DEL GASTO DE INCAPACIDAD TEMPORAL ENTIDADES GESTORAS (2015 / 2014)

COMUNIDADES AUTÓNOMAS	AUTÓNOMOS	HOGAR	A.T. Y E.P.	TOTAL ENTIDADES GESTORAS
	SUBSIDIO TEMPORAL	SUBSIDIO TEMPORAL	SUBSIDIO TEMPORAL	
ANDALUCÍA	-6,18	-100,00	14,38	6,57
Almería	-15,51	-100,00	4,64	-2,05
Cádiz	-5,17	--	41,29	11,82
Córdoba	-0,83	-100,00	33,31	10,80
Granada	-1,06	--	16,33	7,36
Huelva	0,19	-100,00	23,51	14,70
Jaén	-8,03	--	-3,05	2,54
Málaga	-6,75	-100,00	0,29	5,60
Sevilla	-7,81	-100,00	16,26	4,94
ARAGÓN	-3,18	-100,00	46,88	5,30
Huesca	2,01	--	417,76	6,69
Teruel	12,02	--	8,23	5,58
Zaragoza	-6,03	-100,00	-3,60	4,94
ASTURIAS	1,56	-100,00	-16,34	-0,53
Asturias	1,56	-100,00	-16,34	-0,53
BALEARS, ILLES	-11,38	-100,00	10,89	6,18
Baleares, Illes	-11,38	-100,00	10,89	6,18
CANARIAS	-1,36	-100,00	212,19	19,67
Palmas, Las	-1,54	-100,00	264,06	19,38
S. C. Tenerife	-1,08	--	101,88	19,99
CANTABRIA	5,67	-100,00	-7,85	4,21
Cantabria	5,67	-100,00	-7,85	4,21
CASTILLA-LA MANCHA	1,41	-44,15	6,29	4,89
Albacete	3,42	-100,00	-29,67	11,74
Ciudad Real	13,42	1213,29	25,92	9,52
Cuenca	-15,55	--	-20,79	-5,97
Guadalajara	-13,83	--	171,90	-8,32
Toledo	0,05	--	-1,12	1,30
CASTILLA Y LEÓN	-9,47	-100,00	2,44	3,75
Ávila	12,62	--	-10,27	5,33
Burgos	-10,07	--	-13,41	2,75
León	-10,27	-100,00	15,47	3,02
Palencia	-1,23	--	23,77	6,67
Salamanca	-4,47	--	-6,30	7,53
Segovia	-32,14	--	-11,55	-11,20
Soria	1,72	--	-24,15	-1,06
Valladolid	-18,84	--	-2,88	4,45
Zamora	-6,86	--	31,52	5,96
CATALUÑA	-8,14	-100,00	16,37	3,35
Barcelona	-7,36	-100,00	21,51	3,82
Girona	-14,30	-100,00	99,73	0,47
Lleida	-14,89	--	-31,26	-4,10
Tarragona	-1,59	--	-39,34	5,86
EXTREMADURA	-7,05	-100,00	20,76	7,33
Badajoz	-7,59	-100,00	23,71	3,28
Cáceres	-6,13	-100,00	15,82	15,42
GALICIA	3,57	-83,57	14,52	10,04
Coruña, A	1,33	26,96	28,91	9,80
Lugo	4,72	-100,00	-4,00	10,36
Ourense	8,77	-100,00	3,07	6,79
Pontevedra	4,19	-100,00	9,37	11,02
RIOJA, LA	-21,77	-100,00	-6,35	-12,07
Rioja, La	-21,77	-100,00	-6,35	-12,07
MADRID	-11,55	-100,00	5,15	5,06
Madrid	-11,55	-100,00	5,15	5,06
MURCIA	-4,75	-100,00	-17,46	6,34
Murcia	-4,75	-100,00	-17,46	6,34
NAVARRA	-1,72	--	59,85	8,32
Navarra	-1,72	--	59,85	8,32
C. VALENCIANA	-9,52	-100,00	5,72	8,99
Alicante/Alacant	-3,01	-100,00	45,89	13,01
Castellón/Castelló	-12,23	-100,00	-52,68	7,37
Valencia/València	-12,24	-100,00	2,65	7,32
PAÍS VASCO	-5,76	--	7,37	12,34
Araba/Álava	-8,32	--	-10,87	12,47
Gipuzkoa	-4,17	--	2,63	10,55
Bizkaia	-6,10	--	22,78	13,36
CEUTA	89,52	--	11,08	17,39
MELILLA	24,15	--	27,51	25,22
TOTALES	-5,28	-98,07	10,55	7,01

Nota: No incluye el gasto de Mutuas Colaboradoras con la Seguridad Social.

3. MATERNIDAD, PATERNIDAD, RIESGO DURANTE EL EMBARAZO Y LA LACTANCIA NATURAL Y CUIDADO DE MENORES AFECTADOS POR CÁNCER U OTRA ENFERMEDAD GRAVE

Este grupo de prestaciones se ha visto profundamente reformado como consecuencia de la aprobación de la Ley Orgánica 3/2007, de 22 de marzo, para la igualdad efectiva de mujeres y hombres. Como consecuencia de la misma, se crearon las nuevas prestaciones de paternidad, riesgo durante la lactancia natural y de maternidad no contributiva. Asimismo, La Ley 39/2010, de 22 de diciembre, de Presupuestos Generales del Estado para el año 2011 estableció una nueva prestación económica por cuidado de menores afectados por cáncer u otra enfermedad grave.

3.1. Maternidad

La evolución del gasto de maternidad a partir de 1992, desglosado por regímenes, así como el porcentaje de variación interanual, se ofrece en el cuadro III.17 adjunto. Como se observa, aparece desde el ejercicio presupuestario 2007 una nueva modalidad de maternidad no contributiva.

El cuadro III.18 muestra la distribución por regímenes, comunidades autónomas y provincias del gasto de Maternidad desde el año 2011. En el cuadro III.19 se recoge el porcentaje de variación de esta prestación correspondiente al año 2015.

Cuadro III.17 GASTO MATERNIDAD DISTRIBUCIÓN POR REGÍMENES

Millones de euros

AÑOS	GENERAL	AUTÓNOMOS	AGRARIO	MAR	MINERÍA CARBÓN	HOGAR	TOTAL CONTRIBUTIVO	NO CONTRIBUTIVO	TOTAL
1992	30,24	12,34	8,64	0,02	0,00	1,40	52,65		52,65
1993	29,94	13,92	8,76	0,03	0,00	1,69	54,33		54,33
1994	28,70	14,66	8,28	0,04	0,00	1,66	53,34		53,34
1995	293,13	22,53	12,84	0,27	0,01	2,50	331,28		331,28
1996	434,72	28,27	15,82	0,38	0,06	3,00	482,26		482,26
1997	480,92	32,74	18,19	0,44	0,04	3,70	536,04		536,04
1998	505,33	35,39	22,06	0,52	0,09	3,90	567,30		567,30
1999	569,21	41,54	23,33	0,50	0,07	4,38	639,04		639,04
2000	661,66	46,09	24,95	0,60	0,11	5,28	738,69		738,69
2001	759,66	51,15	26,49	0,94	0,10	5,94	844,28		844,28
2002	847,06	54,96	28,06	0,80	0,11	6,72	937,71		937,71
2003	970,67	64,13	26,94	0,92	0,10	8,20	1.070,96		1.070,96
2004	1.064,59	70,98	25,67	1,06	0,13	8,22	1.170,65		1.170,65
2005	1.178,84	75,97	26,09	1,20	0,15	8,87	1.291,12		1.291,12
2006	1.307,97	81,15	28,01	1,23	0,10	19,24	1.437,69		1.437,69
2007	1.451,28	88,09	28,62	1,64	0,14	18,88	1.588,65	0,36	1.589,01
2008	1.657,42	101,17	29,14	1,71	0,14	18,23	1.807,82	0,63	1.808,44
2009	1.693,79	98,08	29,02	1,65	0,12	17,31	1.839,98	0,69	1.840,66
2010	1.678,58	96,37	27,05	1,62	0,17	17,71	1.821,50	0,63	1.822,13
2011	1.687,97	96,76	27,12	1,43	0,09	16,82	1.830,19	0,57	1.830,76
2012	1.638,07	93,31	0,53	1,53	0,18	8,91	1.742,51	0,49	1.743,01
2013	1.517,15	92,12		1,24	0,16	0,06	1.610,73	0,41	1.611,14
2014	1.487,48	97,37		1,65	0,20		1.586,70	0,29	1.586,99
2015	1.477,95	100,91		1,56	0,18		1.580,60	0,29	1.580,89
2016	1.457,75	102,60		1,66	0,09		1.562,10	1,22	1.563,32

Incremento Interanual

AÑOS	GENERAL	AUTÓNOMOS	AGRARIO	MAR	MINERÍA CARBÓN	HOGAR	TOTAL CONTRIBUTIVO	NO CONTRIBUTIVO-	TOTAL
1993/1992	-1,01	12,76	1,32	25,00		20,60	3,18		3,18
1994/1993	-4,12	5,35	-5,49	20,00		-1,78	-1,83		-1,83
1995/1994	921,21	53,61	55,12	650,00		50,72	521,07		521,07
1996/1995	48,30	25,51	23,27	42,22		19,95	45,58		45,58
1997/1996	10,63	15,82	14,96	15,63	-40,00	23,45	11,15		11,15
1998/1997	5,08	8,09	21,24	17,57	150,00	5,36	5,83		5,83
1999/1998	12,64	17,37	5,78	-4,60	-20,00	12,33	12,65		12,65
2000/1999	16,24	10,94	6,96	19,28	58,33	20,58	15,59		15,59
2001/2000	14,81	10,99	6,16	57,98	-12,43	12,44	14,29		14,29
2002/2001	11,51	7,45	5,93	-14,89	10,00	13,13	11,07		11,07
2003/2002	14,59	16,68	-3,99	15,00	-9,09	22,02	14,21		14,21
2004/2003	9,68	10,68	-4,71	15,22	30,00	0,24	9,31		9,31
2005/2004	10,73	7,03	1,64	13,21	15,38	7,91	10,29		10,29
2006/2005	10,95	6,81	7,36	2,32	-34,49	116,88	11,35		11,35
2007/2006	10,96	8,56	2,18	33,21	38,18	-1,87	10,50		10,53
2008/2007	14,20	14,85	1,81	4,68	5,53	-3,43	13,80		13,81
2009/2008	2,19	-3,05	-0,41	-3,64	-16,05	-5,02	1,78	9,74	1,78
2010/2009	-0,90	-1,75	-6,77	-1,88	37,32	2,29	-1,00	-8,01	-1,01
2011/2010	0,56	0,41	0,24	-11,67	-45,52	-5,03	0,48	-9,79	0,47
2012/2011	-2,96	-3,57	-98,06	6,80	100,65	-47,05	-4,79	-13,53	-4,79
2013/2012	-7,38	-1,27		-18,81	-11,40	-99,33	-7,56	-16,82	-7,57
2014/2013	-1,96	5,70		33,06	25,00		-1,49	-29,27	-1,50
2015/2014	-0,64	3,63		-5,50	-9,83		-0,38	0,13	-0,38
2016/2015	-1,37	1,68		6,46	-50,09		-1,17	320,12	-1,11

Fuente: Cuentas y Balances del Sistema de Seguridad Social 1992-2015. Previsión Liquidación 2016.

Cuadro III.18 IMPORTE DE MATERNIDAD POR REGÍMENES

Cuadro III.18.1 IMPORTE DE MATERNIDAD POR REGÍMENES (Año 2011)

COMUNIDADES AUTÓNOMAS	GENERAL	AUTÓNOMOS	AGRARIO	MAR	CARBÓN	HOGAR	NO CONTRIBUTIVO	TOTAL REGÍMENES
ANDALUCÍA	237.871.798,99	17.781.080,05	19.845.430,59	135.709,67	0,00	2.162.776,16	111.251,45	277.908.046,91
Almería	18.830.385,98	1.765.469,80	2.547.908,09	1.742,26	0,00	149.466,90	19.596,17	23.314.569,20
Cádiz	31.573.097,08	2.114.507,66	1.036.257,43	81.571,41	0,00	189.752,79	9.340,38	35.004.526,75
Córdoba	20.638.128,68	1.694.550,79	2.521.123,67	0,00	0,00	116.918,72	6.792,55	24.977.514,41
Granada	24.036.385,21	2.195.721,89	2.870.290,72	0,00	0,00	271.072,38	19.892,53	29.393.362,73
Huelva	13.124.310,73	985.594,04	2.459.787,87	37.285,90	0,00	76.794,64	9.644,88	16.693.418,06
Jaén	14.568.078,88	1.303.506,23	2.173.826,88	0,00	0,00	109.874,79	4.921,98	18.160.208,76
Málaga	48.086.474,53	3.269.623,64	1.295.763,10	15.110,10	0,00	528.067,92	20.370,68	53.215.409,97
Sevilla	67.014.937,90	4.452.106,00	4.940.472,83	0,00	0,00	720.828,02	20.692,28	77.149.037,03
ARAGÓN	47.707.223,15	2.563.753,93	131.159,81	0,00	0,00	342.883,14	9.249,09	50.754.269,12
Huesca	6.836.626,85	537.652,32	45.743,73	0,00	0,00	52.671,42	559,86	7.473.254,18
Teruel	3.843.828,92	315.677,53	17.988,46	0,00	0,00	30.463,84	1.393,98	4.209.352,73
Zaragoza	37.026.767,38	1.710.424,08	67.427,62	0,00	0,00	259.747,88	7.295,25	39.071.662,21
ASTURIAS	27.440.776,32	2.235.445,24	29.099,92	40.001,80	69.711,64	212.123,21	11.055,66	30.038.213,79
Asturias	27.440.776,32	2.235.445,24	29.099,92	40.001,80	69.711,64	212.123,21	11.055,66	30.038.213,79
BALEARS, ILLES	40.846.957,68	2.270.890,09	54.255,99	95.985,75	0,00	528.065,86	14.174,35	43.810.329,72
Baleares, Illes	40.846.957,68	2.270.890,09	54.255,99	95.985,75	0,00	528.065,86	14.174,35	43.810.329,72
CANARIAS	52.731.541,56	2.345.182,70	369.417,85	152.399,34	8.804,20	308.209,79	21.504,60	55.937.060,04
Palmas, Las	28.009.045,03	1.159.227,37	157.625,92	71.216,76	8.804,20	195.116,50	10.657,21	29.611.692,99
S. C. Tenerife	24.722.496,53	1.185.955,33	211.791,93	81.182,58	0,00	113.093,29	10.847,39	26.325.367,05
CANTABRIA	19.429.483,27	1.359.511,27	14.964,95	5.199,48	0,00	229.969,06	2.875,71	21.042.003,74
Cantabria	19.429.483,27	1.359.511,27	14.964,95	5.199,48	0,00	229.969,06	2.875,71	21.042.003,74
CASTILLA-LA MANCHA	61.204.379,93	3.553.392,85	461.489,29	0,00	0,00	571.226,30	27.986,01	65.818.474,38
Albacete	11.772.068,34	722.017,60	191.893,08	0,00	0,00	95.346,07	6.584,60	12.787.909,69
Ciudad Real	13.813.830,50	879.790,42	100.020,71	0,00	0,00	152.850,37	4.412,94	14.950.904,94
Cuenca	5.477.644,11	388.893,50	103.380,75	0,00	0,00	50.145,80	6.751,11	6.026.815,27
Guadalajara	10.202.950,25	398.705,27	10.090,50	0,00	0,00	97.810,93	1.479,66	10.711.036,61
Toledo	19.937.886,73	1.163.986,06	56.104,25	0,00	0,00	175.073,13	8.757,70	21.341.807,87
CASTILLA Y LEÓN	70.743.192,10	4.542.687,22	211.598,97	0,00	11.601,80	649.396,79	15.092,21	76.173.569,09
Ávila	3.616.540,74	307.615,21	7.367,36	0,00	0,00	64.284,30	745,50	3.996.553,11
Burgos	13.049.977,96	825.534,82	17.560,89	0,00	0,00	128.166,73	2.736,72	14.023.977,12
León	11.537.716,12	869.083,10	14.780,62	0,00	11.601,80	109.495,72	1.901,64	12.544.579,00
Palencia	4.178.342,97	263.922,48	17.960,78	0,00	0,00	24.088,01	745,50	4.485.059,74
Salamanca	8.870.377,28	606.037,10	7.367,36	0,00	0,00	76.009,61	4.309,06	9.564.100,41
Segovia	4.293.571,13	306.094,78	47.451,08	0,00	0,00	54.737,25	2.060,92	4.703.915,16
Soria	2.678.810,98	184.701,07	3.453,45	0,00	0,00	28.531,36	0,00	2.895.496,86
Valladolid	19.138.846,22	874.988,31	76.361,66	0,00	0,00	152.715,82	1.723,05	20.244.635,06
Zamora	3.379.008,70	304.710,35	19.295,77	0,00	0,00	11.367,99	869,82	3.715.252,63
CATALUÑA	336.728.043,22	15.743.158,82	361.707,23	221.749,55	0,00	2.947.045,91	128.317,91	356.130.022,64
Barcelona	263.046.381,74	11.537.275,31	82.278,27	180.932,92	0,00	2.473.687,06	101.858,01	277.422.413,31
Girona	28.382.266,61	1.690.749,64	59.403,43	0,00	0,00	206.595,88	13.442,85	30.352.458,41
Lleida	15.456.849,01	908.098,73	62.229,08	0,00	0,00	67.481,44	7.483,13	16.502.141,39
Tarragona	29.842.545,86	1.607.035,14	157.796,45	40.816,63	0,00	199.281,53	5.533,92	31.853.009,53
EXTREMADURA	26.020.256,59	2.235.169,19	1.797.113,21	0,00	0,00	117.921,52	16.242,84	30.186.703,35
Badajoz	17.331.454,78	1.478.986,23	1.178.759,73	0,00	0,00	78.217,04	10.498,50	20.077.916,28
Cáceres	8.688.801,81	756.182,96	618.353,48	0,00	0,00	39.704,48	5.744,34	10.108.787,07
GALICIA	76.973.589,81	5.975.523,82	59.668,76	397.560,84	0,00	587.271,17	13.945,93	84.007.560,33
Coruña, A	35.050.485,89	2.582.177,94	21.093,67	108.398,93	0,00	221.300,17	7.137,31	37.990.593,91
Lugo	7.013.904,86	677.358,82	13.779,66	0,00	0,00	75.643,02	1.491,00	7.782.177,36
Ourense	6.543.067,43	656.001,67	1.758,90	0,00	0,00	56.317,96	2.670,36	7.259.816,32
Pontevedra	28.366.131,63	2.059.985,39	23.036,53	289.161,91	0,00	234.010,02	2.647,26	30.974.972,74
RIOJA, LA	11.180.948,32	737.096,97	65.402,81	0,00	0,00	154.861,28	1.933,96	12.140.243,34
Rioja, La	11.180.948,32	737.096,97	65.402,81	0,00	0,00	154.861,28	1.933,96	12.140.243,34
MADRID	332.054.064,80	11.562.839,79	34.437,53	117.659,28	0,00	4.929.226,63	91.973,08	348.790.201,11
Madrid	332.054.064,80	11.562.839,79	34.437,53	117.659,28	0,00	4.929.226,63	91.973,08	348.790.201,11
MURCIA	45.666.689,88	3.731.581,86	2.436.870,75	21.141,89	0,00	538.141,31	15.457,01	52.409.882,70
Murcia	45.666.689,88	3.731.581,86	2.436.870,75	21.141,89	0,00	538.141,31	15.457,01	52.409.882,70
NAVARRA	31.920.812,98	1.779.673,46	89.248,62	0,00	0,00	323.071,56	6.803,21	34.119.609,83
Navarra	31.920.812,98	1.779.673,46	89.248,62	0,00	0,00	323.071,56	6.803,21	34.119.609,83
C. VALENCIANA	158.179.878,24	10.671.348,61	1.131.134,68	198.361,36	0,00	1.322.159,03	46.582,34	171.549.464,26
Alicante/Alacant	49.859.066,26	3.682.983,12	637.985,52	9.077,43	0,00	383.777,99	19.316,55	54.592.206,87
Castellón/Castelló	18.334.656,08	1.361.715,43	109.039,23	1.354,50	0,00	112.363,00	2.982,00	19.922.110,24
Valencia/València	89.986.155,90	5.626.650,06	384.109,93	187.929,43	0,00	826.018,04	24.283,79	97.035.147,15
PAÍS VASCO	107.523.784,81	7.425.172,64	33.172,73	39.678,96	0,00	745.777,76	22.397,02	115.789.983,92
Araba/Álava	16.652.433,68	872.698,62	14.665,85	0,00	0,00	60.803,10	2.942,10	17.603.543,35
Gipuzkoa	38.509.632,17	3.370.606,69	5.087,76	4.816,00	0,00	270.087,80	7.189,98	42.167.420,40
Bizkaia	52.361.718,96	3.181.867,33	13.419,12	34.862,96	0,00	414.886,86	12.264,94	56.019.020,17
CEUTA	1.909.223,59	91.014,48	0,00	4.715,38	0,00	47.305,60	7.975,70	2.060.234,75
MELILLA	1.838.432,88	154.642,87	0,00	0,00	0,00	100.735,90	3.292,08	2.097.103,73
TOTALES	1.687.971.078,12	96.759.165,86	27.126.173,69	1.430.163,30	90.117,64	16.818.167,98	568.110,16	1.830.762.976,75

Cuadro III.18.2 IMPORTE DE MATERNIDAD POR REGÍMENES (Año 2012)

COMUNIDADES AUTÓNOMAS	GENERAL	AUTÓNOMOS	AGRARIO	MAR	CARBÓN	HOGAR	NO CONTRIBUTIVO	TOTAL REGÍMENES
ANDALUCÍA	240.804.950,73	17.231.512,51	290.500,35	144.374,86	0,00	1.223.784,49	92.639,32	259.787.762,26
Almería	19.959.432,31	1.731.230,54	67.172,47	3.745,92	0,00	77.937,50	5.325,18	21.844.843,92
Cádiz	31.479.227,88	2.010.447,34	9.849,63	102.363,54	0,00	90.482,32	18.007,78	33.710.378,49
Córdoba	22.263.341,45	1.695.333,26	36.056,42	0,00	0,00	74.770,12	7.797,31	24.077.298,56
Granada	25.671.402,80	2.123.778,89	37.800,17	0,00	0,00	140.447,02	16.181,54	27.989.610,42
Huelva	14.233.770,40	857.046,57	25.322,74	5.516,65	0,00	38.663,23	5.322,24	15.165.641,83
Jaén	15.324.983,89	1.221.640,45	35.948,94	0,00	0,00	45.228,68	10.871,56	16.638.673,52
Málaga	46.377.285,44	3.440.886,23	18.800,50	28.268,75	0,00	305.265,60	15.994,30	50.186.500,82
Sevilla	65.495.506,56	4.151.149,23	59.549,48	4.480,00	0,00	450.990,02	13.139,41	70.174.814,70
ARAGÓN	45.566.964,14	2.583.028,67	8.901,41	0,00	36.540,00	154.079,32	8.467,66	48.357.981,20
Huesca	6.683.394,26	571.421,30	3.913,91	0,00	0,00	19.153,92	2.346,54	7.280.229,93
Teruel	3.903.387,23	357.821,58	0,00	0,00	0,00	15.911,72	322,56	4.277.443,09
Zaragoza	34.980.182,65	1.653.785,79	4.987,50	0,00	36.540,00	119.013,68	5.798,56	36.800.308,18
ASTURIAS	27.134.013,08	2.119.164,23	526,24	38.153,83	114.695,58	95.096,22	7.359,54	29.509.008,72
Asturias	27.134.013,08	2.119.164,23	526,24	38.153,83	114.695,58	95.096,22	7.359,54	29.509.008,72
BALEARS, ILLES	38.145.489,81	2.148.278,20	131,56	86.667,24	0,00	234.510,82	10.035,48	40.625.113,11
Baleares, Illes	38.145.489,81	2.148.278,20	131,56	86.667,24	0,00	234.510,82	10.035,48	40.625.113,11
CANARIAS	50.678.821,34	2.457.541,64	4.646,53	149.664,03	0,00	187.106,12	16.766,03	53.494.545,69
Palmas, Las	26.514.975,96	1.216.639,73	535,28	66.316,52	0,00	97.920,68	7.658,35	27.904.046,52
S. C. Tenerife	24.163.845,38	1.240.901,91	4.111,25	83.347,51	0,00	89.185,44	9.107,68	25.590.499,17
CANTABRIA	18.790.445,10	1.262.452,84	0,00	21.619,62	0,00	117.791,62	3.750,60	20.196.059,78
Cantabria	18.790.445,10	1.262.452,84	0,00	21.619,62	0,00	117.791,62	3.750,60	20.196.059,78
CASTILLA-LA MANCHA	59.586.447,55	3.568.105,20	16.564,06	0,00	0,00	224.348,72	21.829,20	63.417.294,73
Albacete	11.070.324,60	698.488,95	10.597,39	0,00	0,00	29.379,32	3.802,28	11.812.592,54
Ciudad Real	13.809.254,62	954.069,72	1.184,04	0,00	0,00	61.807,56	8.706,45	14.835.022,39
Cuenca	4.952.697,40	333.680,53	4.124,83	0,00	0,00	10.948,66	2.318,23	5.303.769,65
Guadalajara	10.115.822,48	345.975,72	0,00	0,00	0,00	41.599,92	1.783,74	10.505.181,86
Toledo	19.638.348,45	1.235.890,28	657,80	0,00	0,00	80.613,26	5.218,50	20.960.728,29
CASTILLA Y LEÓN	69.515.904,25	4.192.977,79	82.758,08	0,00	29.351,24	348.995,03	13.566,02	74.183.552,41
Ávila	3.684.028,66	275.551,05	1.578,72	0,00	0,00	11.058,50	1.491,00	3.973.707,93
Burgos	12.983.127,30	714.345,98	0,00	0,00	0,00	64.794,12	1.491,00	13.763.758,40
León	10.603.822,61	779.860,71	1.782,56	0,00	29.351,24	47.635,40	2.414,46	11.464.866,98
Palencia	4.099.561,11	237.748,01	0,00	0,00	0,00	25.064,24	800,10	4.363.173,46
Salamanca	8.643.982,97	530.131,84	0,00	0,00	0,00	54.468,96	3.319,68	9.231.903,45
Segovia	4.652.261,35	275.220,46	1.282,71	0,00	0,00	20.245,03	719,88	4.949.729,43
Soria	2.549.649,81	147.841,02	0,00	0,00	0,00	26.536,16	0,00	2.724.026,99
Valladolid	19.037.411,84	943.112,78	78.114,09	0,00	0,00	88.836,28	2.335,90	20.149.810,89
Zamora	3.262.058,60	289.165,94	0,00	0,00	0,00	10.356,34	994,00	3.562.574,88
CATALUÑA	320.367.700,16	14.796.401,03	7.400,18	169.208,59	0,00	1.698.837,80	93.742,12	337.133.289,88
Barcelona	250.813.041,54	10.762.828,49	0,00	137.677,14	0,00	1.438.162,65	76.756,31	263.228.466,13
Girona	26.913.797,24	1.652.547,69	1.775,99	0,00	0,00	124.353,11	9.484,56	28.701.958,59
Lleida	14.219.739,14	899.923,92	1.085,37	0,00	0,00	24.890,12	3.973,62	15.149.612,17
Tarragona	28.421.122,24	1.481.100,93	4.538,82	31.531,45	0,00	111.431,92	5.527,63	30.053.252,99
EXTREMADURA	26.439.349,47	2.231.161,28	26.240,51	0,00	0,00	59.107,80	16.325,98	28.772.185,04
Badajoz	17.741.573,01	1.410.583,37	24.163,03	0,00	0,00	34.766,36	8.159,50	19.219.245,27
Cáceres	8.697.776,46	820.577,91	2.077,48	0,00	0,00	24.341,44	8.166,48	9.552.939,77
GALICIA	73.700.058,71	5.851.712,05	3.834,60	465.692,79	0,00	343.324,04	19.504,05	80.384.126,24
Coruña, A	33.523.547,69	2.474.361,29	0,00	129.169,69	0,00	133.628,52	10.175,34	36.270.882,53
Lugo	7.098.694,56	726.255,27	2.960,10	16.048,48	0,00	38.906,40	1.831,13	7.884.695,94
Ourense	6.089.572,13	630.519,51	0,00	0,00	0,00	33.020,56	745,50	6.753.857,70
Pontevedra	26.988.244,33	2.020.575,98	874,50	320.474,62	0,00	137.768,56	6.752,08	29.474.690,07
RIOJA, LA	11.397.768,53	719.489,69	0,00	0,00	0,00	0,00	2.749,32	12.120.007,54
Rioja, La	11.397.768,53	719.489,69	0,00	0,00	0,00	0,00	2.749,32	12.120.007,54
MADRID	321.604.192,90	11.066.545,18	0,00	100.591,69	0,00	2.466.425,48	95.059,63	335.332.814,88
Madrid	321.604.192,90	11.066.545,18	0,00	100.591,69	0,00	2.466.425,48	95.059,63	335.332.814,88
MURCIA	46.234.691,72	3.192.958,15	39.635,16	7.736,70	0,00	301.150,50	18.293,52	49.794.465,75
Murcia	46.234.691,72	3.192.958,15	39.635,16	7.736,70	0,00	301.150,50	18.293,52	49.794.465,75
NAVARRA	30.508.357,13	1.711.375,32	1.940,51	0,00	0,00	202.784,21	4.732,87	32.429.190,04
Navarra	30.508.357,13	1.711.375,32	1.940,51	0,00	0,00	202.784,21	4.732,87	32.429.190,04
C. VALENCIANA	149.519.912,30	10.720.986,77	38.080,16	318.168,74	0,00	742.834,06	42.830,90	161.382.812,93
Alicante/Alacant	47.435.392,90	3.661.507,96	17.167,05	29.938,36	0,00	237.952,54	14.490,42	51.396.449,23
Castellón/Castelló	17.938.353,93	1.267.420,96	3.613,99	8.085,88	0,00	65.342,80	2.740,96	19.285.558,52
Valencia/València	84.146.165,47	5.792.057,85	17.299,12	280.144,50	0,00	439.538,72	25.599,52	90.700.805,18
PAÍS VASCO	104.443.993,13	7.240.402,10	4.453,23	10.924,90	0,00	441.964,48	20.992,61	112.162.730,45
Araba/Álava	15.407.768,88	853.525,61	3.256,11	0,00	0,00	47.508,01	2.920,26	16.314.978,87
Gipuzkoa	37.189.424,15	3.402.526,12	0,00	0,00	0,00	150.190,78	5.850,46	40.747.991,51
Bizkaia	51.846.800,10	2.984.350,37	1.197,12	10.924,90	0,00	244.265,69	12.221,89	55.099.760,07
CEUTA	1.688.610,90	93.198,44	0,00	0,00	0,00	18.979,34	1.491,00	1.802.279,68
MELILLA	1.938.585,72	120.582,58	0,00	14.399,42	0,00	44.642,60	2.742,36	2.120.952,68
TOTALES	1.638.066.256,67	93.307.873,67	525.612,58	1.527.202,41	180.586,82	8.905.762,65	492.878,21	1.743.006.173,01

Cuadro III.18.3 IMPORTE DE MATERNIDAD POR REGÍMENES (Año 2013)

COMUNIDADES AUTÓNOMAS	GENERAL	AUTÓNOMOS	MAR	CARBÓN	HOGAR	NO CONTRIBUTIVO	TOTAL REGÍMENES
ANDALUCÍA	219.976.505,45	17.081.823,70	82.159,57	0,00	6.933,32	73.751,27	237.221.173,31
Almería	18.791.334,52	1.672.124,88	3.139,94	0,00	0,00	5.238,76	20.471.838,10
Cádiz	27.616.793,81	1.968.263,38	43.682,11	0,00	1.845,56	6.526,34	29.637.111,20
Córdoba	20.415.781,85	1.751.394,05	0,00	0,00	0,00	6.481,02	22.173.656,92
Granada	23.134.017,50	2.060.193,19	0,00	0,00	0,00	12.060,05	25.206.270,74
Huelva	13.586.495,54	921.183,63	30.375,92	0,00	0,00	1.288,14	14.539.343,23
Jaén	14.372.847,63	1.244.490,76	0,00	0,00	0,00	7.960,26	15.625.298,65
Málaga	41.780.384,19	3.256.267,57	4.961,60	0,00	0,00	13.276,79	45.054.890,15
Sevilla	60.278.850,41	4.207.906,24	0,00	0,00	5.087,76	20.919,91	64.512.764,32
ARAGÓN	43.124.616,36	2.554.265,14	0,00	0,00	74,82	6.105,32	45.685.061,64
Huesca	6.639.563,48	490.730,35	0,00	0,00	0,00	1.491,00	7.131.784,83
Teruel	3.390.193,45	317.980,24	0,00	0,00	74,82	0,00	3.708.248,51
Zaragoza	33.094.859,43	1.745.554,55	0,00	0,00	0,00	4.614,32	34.845.028,30
ASTURIAS	23.676.468,05	2.014.355,92	18.656,49	121.660,22	0,00	7.253,45	25.838.394,13
Asturias	23.676.468,05	2.014.355,92	18.656,49	121.660,22	0,00	7.253,45	25.838.394,13
BALEARS, ILLES	36.690.907,15	2.200.703,68	77.521,47	0,00	573,62	5.712,08	38.975.418,00
Baleares, Illes	36.690.907,15	2.200.703,68	77.521,47	0,00	573,62	5.712,08	38.975.418,00
CANARIAS	45.711.852,89	2.552.177,12	133.193,91	0,00	0,00	9.000,11	48.406.224,03
Palmas, Las	24.796.361,73	1.265.139,64	68.348,89	0,00	0,00	6.262,97	26.136.113,23
S. C. Tenerife	20.915.491,16	1.287.037,48	64.845,02	0,00	0,00	2.737,14	22.270.110,80
CANTABRIA	17.641.766,49	1.192.380,27	777,79	0,00	0,00	919,80	18.835.844,35
Cantabria	17.641.766,49	1.192.380,27	777,79	0,00	0,00	919,80	18.835.844,35
CASTILLA-LA MANCHA	52.973.310,26	4.748.915,51	0,00	0,00	1.930,40	21.043,77	57.745.199,94
Albacete	10.539.502,44	674.773,73	0,00	0,00	0,00	7.481,46	11.221.757,63
Ciudad Real	12.349.395,14	1.061.716,56	0,00	0,00	1.930,40	4.867,49	13.417.909,59
Cuenca	4.491.606,11	389.067,77	0,00	0,00	0,00	1.739,50	4.882.413,38
Guadalajara	8.640.881,52	342.019,54	0,00	0,00	0,00	2.291,52	8.985.192,58
Toledo	16.951.925,05	2.281.337,91	0,00	0,00	0,00	4.663,80	19.237.926,76
CASTILLA Y LEÓN	63.299.808,87	3.895.432,28	0,00	28.360,82	1.350,28	4.294,62	67.229.246,87
Ávila	3.344.645,40	255.950,48	0,00	0,00	0,00	0,00	3.600.595,88
Burgos	11.694.614,54	649.751,14	0,00	0,00	552,20	745,50	12.345.663,38
León	10.070.221,69	769.601,59	0,00	28.360,82	0,00	0,00	10.868.184,10
Palencia	3.756.486,76	221.885,60	0,00	0,00	0,00	275,94	3.978.648,30
Salamanca	7.363.868,50	478.662,85	0,00	0,00	0,00	736,80	7.843.268,15
Segovia	4.018.766,03	282.582,67	0,00	0,00	0,00	0,00	4.301.348,70
Soria	2.451.504,69	123.297,35	0,00	0,00	798,08	0,00	2.575.600,12
Valladolid	17.682.096,58	882.946,38	0,00	0,00	0,00	1.118,88	18.566.161,84
Zamora	2.917.604,68	230.754,22	0,00	0,00	0,00	1.417,50	3.149.776,40
CATALUÑA	296.383.451,49	14.149.697,18	145.713,42	0,00	14.091,10	91.111,06	310.784.064,25
Barcelona	232.386.926,02	10.521.581,04	110.066,31	0,00	13.841,70	76.678,35	243.109.093,42
Girona	24.925.952,63	1.427.183,38	0,00	0,00	249,40	3.706,54	26.357.091,95
Lleida	13.496.874,99	880.620,80	0,00	0,00	0,00	2.519,02	14.380.014,81
Tarragona	25.573.697,85	1.320.311,96	35.647,11	0,00	0,00	8.207,15	26.937.864,07
EXTREMADURA	24.067.860,37	2.103.506,83	0,00	0,00	2.811,20	12.469,43	26.186.647,83
Badajoz	15.990.019,91	1.349.174,02	0,00	0,00	2.811,20	6.871,71	17.348.876,84
Cáceres	8.077.840,46	754.332,81	0,00	0,00	0,00	5.597,72	8.837.770,99
GALICIA	68.775.710,98	5.738.658,17	382.254,06	0,00	2.835,56	14.858,67	74.914.317,44
Coruña, A	31.402.476,13	2.502.339,83	115.199,62	0,00	0,00	6.719,84	34.026.735,42
Lugo	6.922.837,67	684.479,18	3.542,56	0,00	2.793,28	0,00	7.613.652,69
Ourense	5.935.085,33	608.693,36	0,00	0,00	42,28	195,25	6.544.016,22
Pontevedra	24.515.311,85	1.943.145,80	263.511,88	0,00	0,00	7.943,58	26.729.913,11
RIOJA, LA	10.416.627,89	749.087,63	0,00	0,00	0,00	2.381,82	11.168.097,34
Rioja, La	10.416.627,89	749.087,63	0,00	0,00	0,00	2.381,82	11.168.097,34
MADRID	306.701.813,20	10.909.942,43	144.758,82	12.578,72	6.283,80	82.549,34	317.857.926,31
Madrid	306.701.813,20	10.909.942,43	144.758,82	12.578,72	6.283,80	82.549,34	317.857.926,31
MURCIA	43.487.168,66	3.371.466,59	0,00	0,00	5.686,32	8.464,96	46.872.786,53
Murcia	43.487.168,66	3.371.466,59	0,00	0,00	5.686,32	8.464,96	46.872.786,53
NAVARRA	28.637.158,41	1.681.654,43	0,00	0,00	0,00	3.868,12	30.322.680,96
Navarra	28.637.158,41	1.681.654,43	0,00	0,00	0,00	3.868,12	30.322.680,96
C. VALENCIANA	134.057.670,49	9.965.509,98	213.338,90	0,00	14.257,06	43.541,58	144.294.318,01
Alicante/Alacant	42.790.032,76	3.391.303,28	59.732,73	0,00	199,52	14.565,86	46.255.834,15
Castellón/Castelló	15.681.726,34	1.263.884,69	19.030,21	0,00	5.602,88	5.190,80	16.975.434,92
Valencia/València	75.585.911,39	5.310.322,01	134.575,96	0,00	8.454,66	23.784,92	81.063.048,94
PAÍS VASCO	98.172.364,83	6.931.281,10	35.502,02	0,00	0,00	12.570,74	105.151.718,69
Araba/Álava	15.128.597,96	777.255,79	0,00	0,00	0,00	1.362,06	15.907.215,81
Gipuzkoa	33.445.099,45	3.135.548,60	0,00	0,00	0,00	2.844,24	36.583.492,29
Bizkaia	49.598.667,42	3.018.476,71	35.502,02	0,00	0,00	8.364,44	52.661.010,59
CEUTA	1.576.782,84	122.302,42	0,00	0,00	0,00	4.821,08	1.703.906,34
MELILLA	1.779.828,59	152.575,19	1.725,59	0,00	0,00	8.831,46	1.942.960,83
TOTALES	1.517.151.673,27	92.115.735,57	1.235.602,04	162.599,76	56.827,48	413.548,68	1.611.135.986,80

Cuadro III.18.4 IMPORTE DE MATERNIDAD POR REGÍMENES (Año 2014)

COMUNIDADES AUTÓNOMAS	GENERAL	AUTÓNOMOS	MAR	CARBÓN	NO CONTRIBUTIVO	TOTAL REGÍMENES
ANDALUCÍA	213.768.295,64	18.644.177,67	168.893,40	0,00	75.132,58	232.656.499,29
Almería	18.486.774,91	1.852.929,59	8.537,66	0,00	7.298,20	20.355.540,36
Cádiz	27.284.358,95	2.146.395,68	139.255,51	0,00	7.951,69	29.577.961,83
Córdoba	19.648.755,16	1.842.891,56	0,00	0,00	2.531,24	21.494.177,96
Granada	21.912.255,19	2.276.098,72	0,00	0,00	11.377,78	24.199.731,69
Huelva	12.491.770,50	1.081.676,46	16.404,55	0,00	3.727,50	13.593.579,01
Jaén	13.494.839,68	1.400.821,67	0,00	0,00	4.152,48	14.899.813,83
Málaga	40.849.308,12	3.514.364,71	0,00	0,00	10.781,75	44.374.454,58
Sevilla	59.600.233,13	4.528.999,28	4.695,68	0,00	27.311,94	64.161.240,03
ARAGÓN	42.442.369,75	2.700.856,66	0,00	26.733,61	2.538,56	45.172.498,58
Huesca	5.809.863,47	565.454,91	0,00	0,00	1.096,48	6.376.414,86
Teruel	3.667.929,67	324.114,19	0,00	14.643,23	718,20	4.007.405,29
Zaragoza	32.964.576,61	1.811.287,56	0,00	12.090,38	723,88	34.788.678,43
ASTURIAS	22.476.950,73	2.085.381,69	15.076,16	149.578,58	3.941,70	24.730.928,86
Asturias	22.476.950,73	2.085.381,69	15.076,16	149.578,58	3.941,70	24.730.928,86
BALEARS, ILLES	36.654.243,85	2.353.459,59	108.592,11	0,00	6.710,20	39.123.005,75
Baleares, Illes	36.654.243,85	2.353.459,59	108.592,11	0,00	6.710,20	39.123.005,75
CANARIAS	46.063.563,44	2.834.633,06	168.698,01	0,00	7.686,42	49.074.580,93
Palmas, Las	24.562.323,87	1.414.207,67	72.740,86	0,00	5.449,92	26.054.722,32
S. C. Tenerife	21.501.239,57	1.420.425,39	95.957,15	0,00	2.236,50	23.019.858,61
CANTABRIA	16.540.300,59	1.181.727,07	2.299,64	0,00	2.236,50	17.726.563,80
Cantabria	16.540.300,59	1.181.727,07	2.299,64	0,00	2.236,50	17.726.563,80
CASTILLA-LA MANCHA	50.978.944,90	3.379.181,74	0,00	0,00	10.918,20	54.369.044,84
Albacete	10.304.732,75	655.551,88	0,00	0,00	955,08	10.961.239,71
Ciudad Real	11.041.765,60	914.136,80	0,00	0,00	6.029,08	11.961.931,48
Cuenca	4.631.690,36	357.331,80	0,00	0,00	745,50	4.989.767,66
Guadalajara	8.027.106,90	365.330,38	0,00	0,00	1.021,58	8.393.458,86
Toledo	16.973.649,29	1.086.830,88	0,00	0,00	2.166,96	18.062.647,13
CASTILLA Y LEÓN	62.221.070,25	4.362.245,53	0,00	23.563,26	7.723,21	66.614.602,25
Ávila	3.427.833,29	286.409,78	0,00	0,00	745,50	3.714.988,57
Burgos	11.779.460,49	699.785,56	0,00	0,00	1.419,60	12.480.665,65
León	9.699.465,70	883.271,27	0,00	23.563,26	2.470,27	10.608.770,50
Palencia	4.145.230,74	290.381,15	0,00	0,00	0,00	4.435.611,89
Salamanca	7.635.438,88	579.967,58	0,00	0,00	2.236,50	8.217.642,96
Segovia	3.928.977,82	341.320,03	0,00	0,00	0,00	4.270.297,85
Soria	2.287.516,38	157.377,07	0,00	0,00	0,00	2.444.893,45
Valladolid	16.526.148,13	811.926,71	0,00	0,00	851,34	17.338.926,18
Zamora	2.790.998,82	311.806,38	0,00	0,00	0,00	3.102.805,20
CATALUÑA	289.544.313,64	15.483.742,16	293.373,64	0,00	51.491,06	305.372.920,50
Barcelona	227.410.377,72	11.421.964,92	226.172,43	0,00	43.498,77	239.102.013,84
Girona	23.491.510,42	1.780.252,77	0,00	0,00	2.768,04	25.274.531,23
Lleida	13.054.305,22	952.680,83	0,00	0,00	3.005,73	14.009.991,78
Tarragona	25.588.120,28	1.328.843,64	67.201,21	0,00	2.218,52	26.986.383,65
EXTREMADURA	24.043.003,64	2.388.317,40	0,00	0,00	8.794,28	26.440.115,32
Badajoz	16.044.969,60	1.533.747,61	0,00	0,00	6.912,78	17.585.629,99
Cáceres	7.998.034,04	854.569,79	0,00	0,00	1.881,50	8.854.485,33
GALICIA	66.426.811,32	6.057.122,97	418.183,25	0,00	8.994,56	72.911.112,10
Coruña, A	29.813.652,39	2.705.239,22	79.918,91	0,00	3.824,08	32.602.634,60
Lugo	6.725.224,17	687.867,18	14.938,12	0,00	994,00	7.429.023,47
Ourense	5.736.419,13	672.746,69	0,00	0,00	745,50	6.409.911,32
Pontevedra	24.151.515,63	1.991.269,88	323.326,22	0,00	3.430,98	26.469.542,71
RIOJA, LA	10.153.763,10	679.148,40	0,00	0,00	902,16	10.833.813,66
Rioja, La	10.153.763,10	679.148,40	0,00	0,00	902,16	10.833.813,66
MADRID	302.574.695,23	11.818.236,61	117.081,08	0,00	47.457,30	314.557.470,22
Madrid	302.574.695,23	11.818.236,61	117.081,08	0,00	47.457,30	314.557.470,22
MURCIA	42.760.665,23	3.938.082,68	6.833,82	0,00	7.089,60	46.712.671,33
Murcia	42.760.665,23	3.938.082,68	6.833,82	0,00	7.089,60	46.712.671,33
NAVARRA	28.116.814,81	1.654.119,91	0,00	0,00	2.236,50	29.773.171,22
Navarra	28.116.814,81	1.654.119,91	0,00	0,00	2.236,50	29.773.171,22
C. VALENCIANA	133.361.551,22	10.829.365,78	327.527,05	0,00	35.356,44	144.553.800,49
Alicante/Alacant	43.547.976,76	3.704.022,35	61.596,00	0,00	9.199,70	47.322.794,81
Castellón/Castelló	15.290.239,29	1.396.146,54	1.413,70	0,00	1.995,00	16.689.794,53
Valencia/València	74.523.335,17	5.729.196,89	264.517,35	0,00	24.161,74	80.541.211,15
PAÍS VASCO	95.733.972,69	6.704.199,31	14.440,00	0,00	7.780,08	102.460.392,08
Araba/Álava	14.560.737,89	740.893,00	0,00	0,00	0,00	15.301.630,89
Gipuzkoa	32.952.211,36	2.952.380,64	3.240,00	0,00	745,50	35.908.577,50
Bizkaia	48.221.023,44	3.010.925,67	11.200,00	0,00	7.034,58	51.250.183,69
CEUTA	1.658.574,50	128.435,56	0,00	0,00	3.970,62	1.790.980,68
MELILLA	1.957.518,43	151.458,18	5.201,28	0,00	3.609,48	2.117.787,37
TOTALES	1.487.477.422,96	97.373.891,97	1.646.199,44	199.875,45	294.569,45	1.586.991.959,27

Cuadro III.18.5 IMPORTE DE MATERNIDAD POR REGÍMENES (Año 2015)

COMUNIDADES AUTÓNOMAS	GENERAL	AUTÓNOMOS	MAR	CARBÓN	NO CONTRIBUTIVO	TOTAL REGÍMENES
ANDALUCÍA	212.224.077,33	19.198.517,28	124.611,21	0,00	79.426,50	231.626.632,32
Almería	18.268.674,64	1.952.492,72	1.767,34	0,00	8.031,21	20.230.965,91
Cádiz	26.412.263,66	2.251.519,03	84.598,35	0,00	11.526,83	28.759.907,87
Córdoba	19.073.597,35	1.784.495,88	0,00	0,00	5.694,82	20.863.788,05
Granada	22.029.853,08	2.525.883,08	0,00	0,00	14.592,58	24.570.328,74
Huelva	12.752.178,07	981.481,00	29.627,39	0,00	2.144,92	13.765.431,38
Jaén	14.246.944,04	1.354.147,20	0,00	0,00	13.611,64	15.614.702,88
Málaga	41.449.272,07	3.874.426,78	0,00	0,00	13.078,18	45.336.777,03
Sevilla	57.991.294,42	4.474.071,59	8.618,13	0,00	10.746,32	62.484.730,46
ARAGÓN	41.621.181,03	2.658.322,20	0,00	10.513,53	3.738,00	44.293.754,76
Huesca	6.190.431,31	613.350,15	0,00	0,00	0,00	6.803.781,46
Teruel	3.113.690,57	290.105,43	0,00	1.013,67	680,82	3.405.490,49
Zaragoza	32.317.059,15	1.754.866,62	0,00	9.499,86	3.057,18	34.084.482,81
ASTURIAS	22.894.344,95	2.048.060,85	45.180,73	135.242,69	1.366,75	25.124.195,97
Asturias	22.894.344,95	2.048.060,85	45.180,73	135.242,69	1.366,75	25.124.195,97
BALEARS, ILLES	36.967.673,50	2.484.936,74	158.396,83	0,00	16.486,76	39.627.493,83
Baleares, Illes	36.967.673,50	2.484.936,74	158.396,83	0,00	16.486,76	39.627.493,83
CANARIAS	44.829.400,96	3.106.670,81	184.931,22	0,00	6.958,00	48.127.960,99
Palmas, Las	23.221.290,73	1.496.168,29	72.506,62	0,00	5.218,50	24.795.184,14
S. C. Tenerife	21.608.110,23	1.610.502,52	112.424,60	0,00	1.739,50	23.332.776,85
CANTABRIA	16.521.379,33	1.075.635,73	35.422,02	0,00	745,50	17.633.182,58
Cantabria	16.521.379,33	1.075.635,73	35.422,02	0,00	745,50	17.633.182,58
CASTILLA-LA MANCHA	50.074.755,85	3.909.303,29	0,00	0,00	9.913,54	53.993.972,68
Albacete	10.133.150,54	812.785,85	0,00	0,00	2.236,50	10.948.172,89
Ciudad Real	11.169.488,07	1.077.560,64	0,00	0,00	1.739,50	12.248.788,21
Cuenca	4.418.263,62	391.305,16	0,00	0,00	1.491,00	4.811.059,78
Guadalajara	8.020.622,21	402.431,88	0,00	0,00	0,00	8.423.054,09
Toledo	16.333.231,41	1.225.219,76	0,00	0,00	4.446,54	17.562.897,71
CASTILLA Y LEÓN	61.485.690,58	4.652.005,43	0,00	21.120,29	2.485,00	66.161.301,30
Ávila	3.311.741,82	313.225,17	0,00	0,00	0,00	3.624.966,99
Burgos	10.960.571,19	697.433,18	0,00	0,00	0,00	11.658.004,37
León	9.805.992,95	992.202,41	0,00	21.120,29	994,00	10.820.309,65
Palencia	3.912.437,45	279.240,94	0,00	0,00	0,00	4.191.678,39
Salamanca	7.663.612,46	695.923,76	0,00	0,00	0,00	8.359.536,22
Segovia	4.085.465,97	310.649,52	0,00	0,00	0,00	4.396.115,49
Soria	2.340.695,33	179.422,32	0,00	0,00	0,00	2.520.117,65
Valladolid	16.488.985,44	881.277,85	0,00	0,00	745,50	17.371.008,79
Zamora	2.916.187,97	302.630,28	0,00	0,00	745,50	3.219.563,75
CATALUÑA	289.129.052,25	16.340.368,30	164.000,66	0,00	53.695,14	305.687.116,35
Barcelona	226.880.466,16	12.242.409,27	128.740,16	0,00	41.535,19	239.293.150,78
Girona	24.358.476,51	1.670.297,88	0,00	0,00	4.953,45	26.033.727,84
Lleida	11.990.405,57	965.588,31	0,00	0,00	2.236,50	12.958.230,38
Tarragona	25.899.704,01	1.462.072,84	35.260,50	0,00	4.970,00	27.402.007,35
EXTREMADURA	24.033.584,77	2.404.458,83	0,00	0,00	7.090,61	26.445.134,21
Badajoz	15.903.831,36	1.549.065,86	0,00	0,00	2.236,50	17.455.133,72
Cáceres	8.129.753,41	855.392,97	0,00	0,00	4.854,11	8.990.000,49
GALICIA	67.387.115,97	6.416.398,70	424.793,67	0,00	13.264,90	74.241.573,24
Coruña, A	30.716.833,79	2.610.551,54	81.658,58	0,00	2.924,88	33.411.968,79
Lugo	7.024.137,54	782.927,92	21.645,28	0,00	2.236,50	7.830.947,24
Ourense	5.614.353,62	653.782,17	0,00	0,00	3.695,20	6.271.830,99
Pontevedra	24.031.791,02	2.369.137,07	321.489,81	0,00	4.408,32	26.726.826,22
RIOJA, LA	9.622.938,06	734.803,17	0,00	0,00	680,82	10.358.422,05
Rioja, La	9.622.938,06	734.803,17	0,00	0,00	680,82	10.358.422,05
MADRID	303.953.062,32	12.258.941,81	83.235,73	13.462,40	40.099,92	316.348.802,18
Madrid	303.953.062,32	12.258.941,81	83.235,73	13.462,40	40.099,92	316.348.802,18
MURCIA	41.744.635,40	3.935.168,37	0,00	0,00	9.923,62	45.689.727,39
Murcia	41.744.635,40	3.935.168,37	0,00	0,00	9.923,62	45.689.727,39
NAVARRA	27.123.917,09	1.663.761,52	0,00	0,00	4.220,16	28.791.898,77
Navarra	27.123.917,09	1.663.761,52	0,00	0,00	4.220,16	28.791.898,77
C. VALENCIANA	130.719.541,56	11.260.677,32	277.119,51	0,00	21.373,92	142.278.712,31
Alicante/Alacant	43.578.949,40	3.921.709,31	36.013,89	0,00	11.681,79	47.548.354,39
Castellón/Castelló	14.648.922,72	1.309.146,50	0,00	0,00	745,50	15.958.814,72
Valencia/València	72.491.669,44	6.029.821,51	241.105,62	0,00	8.946,63	78.771.543,20
PAÍS VASCO	94.077.064,93	6.410.548,48	51.882,75	0,00	8.378,00	100.547.874,16
Araba/Álava	15.024.231,65	656.731,27	0,00	0,00	1.739,50	15.682.702,42
Gipuzkoa	32.494.523,03	2.795.262,41	14.401,86	0,00	2.911,00	35.307.098,30
Bizkaia	46.558.310,25	2.958.554,80	37.480,89	0,00	3.727,50	49.558.073,44
CEUTA	1.580.833,23	148.337,26	0,00	0,00	4.331,00	1.733.501,49
MELILLA	1.959.487,70	200.116,09	9.738,56	0,00	6.212,50	2.175.554,85
TOTALES	1.477.949.736,81	100.907.032,18	1.559.312,89	180.338,91	290.390,64	1.580.886.811,43

Cuadro III.19 PORCENTAJE DE VARIACIÓN DEL GASTO DE MATERNIDAD (2015 / 2014)

COMUNIDADES AUTÓNOMAS	GENERAL	AUTÓNOMOS	MAR	CARBÓN	NO CONTRIBUTIVO	TOTAL RÉGIMENES
ANDALUCÍA	-0,72	2,97	-26,22	--	5,72	-0,44
Almería	-1,18	5,37	-79,30	--	10,04	-0,61
Cádiz	-3,20	4,90	-39,25	--	44,96	-2,77
Córdoba	-2,93	-3,17	--	--	124,98	-2,93
Granada	0,54	10,97	--	--	28,26	1,53
Huelva	2,08	-9,26	80,60	--	-42,46	1,26
Jaén	5,57	-3,33	--	--	227,80	4,80
Málaga	1,47	10,25	--	--	21,30	2,17
Sevilla	-2,70	-1,21	83,53	--	-60,65	-2,61
ARAGÓN	-1,93	-1,57	--	-60,67	47,25	-1,95
Huesca	6,55	8,47	--	--	-100,00	6,70
Teruel	-15,11	-10,49	--	-93,08	-5,20	-15,02
Zaragoza	-1,96	-3,11	--	-21,43	322,33	-2,02
ASTURIAS	1,86	-1,79	199,68	-9,58	-65,33	1,59
Asturias	1,86	-1,79	199,68	-9,58	-65,33	1,59
BALEARS, ILLES	0,86	5,59	45,86	--	145,70	1,29
Baleares, Illes	0,86	5,59	45,86	--	145,70	1,29
CANARIAS	-2,68	9,60	9,62	--	-9,48	-1,93
Palmas, Las	-5,46	5,80	-0,32	--	-4,25	-4,83
S. C. Tenerife	0,50	13,38	17,16	--	-22,22	1,36
CANTABRIA	-0,11	-8,98	1.440,33	--	-66,67	-0,53
Cantabria	-0,11	-8,98	1.440,33	--	-66,67	-0,53
CASTILLA-LA MANCHA	-1,77	15,69	--	--	-9,20	-0,69
Albacete	-1,67	23,98	--	--	134,17	-0,12
Ciudad Real	1,16	17,88	--	--	-71,15	2,40
Cuenca	-4,61	9,51	--	--	100,00	-3,58
Guadalajara	-0,08	10,16	--	--	-100,00	0,35
Toledo	-3,77	12,73	--	--	105,20	-2,77
CASTILLA Y LEÓN	-1,18	6,64	--	-10,37	-67,82	-0,68
Ávila	-3,39	9,36	--	--	-100,00	-2,42
Burgos	-6,95	-0,34	--	--	-100,00	-6,59
León	1,10	12,33	--	-10,37	-59,76	1,99
Palencia	-5,62	-3,84	--	--	--	-5,50
Salamanca	0,37	19,99	--	--	-100,00	1,73
Segovia	3,98	-8,99	--	--	--	2,95
Soria	2,32	14,01	--	--	--	3,08
Valladolid	-0,22	8,54	--	--	-12,43	0,19
Zamora	4,49	-2,94	--	--	--	3,76
CATALUÑA	-0,14	5,53	-44,10	--	4,28	0,10
Barcelona	-0,23	7,18	-43,08	--	-4,51	0,08
Girona	3,69	-6,18	--	--	78,95	3,00
Lleida	-8,15	1,35	--	--	-25,59	-7,51
Tarragona	1,22	10,03	-47,53	--	124,02	1,54
EXTREMADURA	-0,04	0,68	--	--	-19,37	0,02
Badajoz	-0,88	1,00	--	--	-67,65	-0,74
Cáceres	1,65	0,10	--	--	157,99	1,53
GALICIA	1,45	5,93	1,58	--	47,48	1,82
Coruña, A	3,03	-3,50	2,18	--	-23,51	2,48
Lugo	4,44	13,82	44,90	--	125,00	5,41
Ourense	-2,13	-2,82	--	--	395,67	-2,15
Pontevedra	-0,50	18,98	-0,57	--	28,49	0,97
RIOJA, LA	-5,23	8,19	--	--	-24,53	-4,39
Rioja, La	-5,23	8,19	--	--	-24,53	-4,39
MADRID	0,46	3,73	-28,91	--	-15,50	0,57
Madrid	0,46	3,73	-28,91	--	-15,50	0,57
MURCIA	-2,38	-0,07	-100,00	--	39,97	-2,19
Murcia	-2,38	-0,07	-100,00	--	39,97	-2,19
NAVARRA	-3,53	0,58	--	--	88,69	-3,30
Navarra	-3,53	0,58	--	--	88,69	-3,30
C. VALENCIANA	-1,98	3,98	-15,39	--	-39,55	-1,57
Alicante/Alacant	0,07	5,88	-41,53	--	26,98	0,48
Castellón/Castelló	-4,19	-6,23	-100,00	--	-62,63	-4,38
Valencia/València	-2,73	5,25	-8,85	--	-62,97	-2,20
PAÍS VASCO	-1,73	-4,38	259,30	--	7,69	-1,87
Araba/Álava	3,18	-11,36	--	--	--	2,49
Gipuzkoa	-1,39	-5,32	344,50	--	290,48	-1,68
Bizkaia	-3,45	-1,74	234,65	--	-47,01	-3,30
CEUTA	-4,69	15,50	--	--	9,08	-3,21
MELILLA	0,10	32,13	87,23	--	72,12	2,73
TOTALES	-0,64	3,63	-5,28	-9,77	-1,42	-0,38

3.2. Riesgo durante el embarazo

La ley orgánica 3/2007, para la igualdad efectiva de mujeres y hombres, mejora la acción protectora de esta prestación, tal como se explica en el capítulo correspondiente del Informe Económico-financiero.

A continuación se ofrecen los datos del gasto en esta prestación, desde el año 2000, desagregada por regímenes. A destacar la consideración de esta prestación, desde el año 2008, como contingencia profesional en aquellos regímenes que cotizan obligatoriamente por las contingencias de accidentes de trabajo y enfermedad profesional, consecuencia de la reforma legislativa anteriormente mencionada.

Cuadro III.20 GASTO EN RIESGO DURANTE EL EMBARAZO POR REGÍMENES

En millones de euros

Años	General	Autónomos	Agrario	Mar	Carbón	Hogar	A.T. y E.P.	TOTAL
2000	0,83		0,01					0,84
2001	3,21		0,03		0,01			3,25
2002	5,46	0,08	0,09	0,03				5,66
2003	9,61	0,14	0,17	0,02		0,01		9,95
2004	15,88	0,31	0,33	0,08	0,01	0,02		16,63
2005	27,25	0,50	0,49	0,09	0,02	0,02		28,37
2006	41,18	0,81	0,72	0,24	0,03	0,09		43,06
2007(1)	25,79	1,03	0,43	0,20	0,04	0,18	44,10	71,77
2008	0,01	0,93				0,14	176,09	177,17
2009	0,01	1,06				0,26	208,09	209,42
2010		1,10				0,33	256,98	258,41
2011		1,11				0,38	281,72	283,21
2012		1,06				0,09	287,92	289,07
2013		0,82					288,55	289,37
2014		0,75					318,07	318,82
2015		0,72					340,69	341,41
2016		0,58					355,99	356,57

Fuente: Cuentas y Balances del Sistema de Seguridad Social 2000-2015. Previsión Liquidación 2016.

(1) Desde el año 2007 se incluye el gasto en esta prestación gestionado por las Mutuas Colaboradoras con la Seguridad Social.

El cuadro III.21 refleja la distribución por regímenes, comunidades autónomas y provincias del gasto de Riesgo durante el embarazo, de las Entidades Gestoras de la Seguridad Social de los años 2014 y 2015.

Cuadro III.21 IMPORTE DEL SUBSIDIO DE RIESGO DURANTE EL EMBARAZO POR REGÍMENES

Cuadro III.21.1 IMPORTE DEL SUBSIDIO DE RIESGO DURANTE EL EMBARAZO POR REGÍMENES. Entidades Gestoras. (Año 2014)

COMUNIDADES AUTÓNOMAS	AUTÓNOMOS	ACC. TRAB. Y ENF. PROF.	TOTAL REGÍMENES
ANDALUCÍA	16.287,59	7.130.931,04	7.147.218,63
Almería	2.043,30	364.677,68	366.720,98
Cádiz	0,00	1.152.819,58	1.152.819,58
Córdoba	0,00	694.910,84	694.910,84
Granada	2.437,50	634.739,60	637.177,10
Huelva	0,00	47.588,99	47.588,99
Jaén	0,00	1.126.472,15	1.126.472,15
Málaga	9.267,26	2.012.222,89	2.021.490,15
Sevilla	2.539,53	1.097.499,31	1.100.038,84
ARAGÓN	7.344,37	9.755,70	17.100,07
Huesca	1.838,97	2.080,12	3.919,09
Teruel	0,00	0,00	0,00
Zaragoza	5.505,40	7.675,58	13.180,98
ASTURIAS	1.979,72	224.822,27	226.801,99
Asturias	1.979,72	224.822,27	226.801,99
BALEARIS, ILLES	0,00	39.219,20	39.219,20
Baleares, Illes	0,00	39.219,20	39.219,20
CANARIAS	1.955,73	14.298,50	16.254,23
Palmas, Las	0,00	4.160,80	4.160,80
S. C. Tenerife	1.955,73	10.137,70	12.093,43
CANTABRIA	17.187,43	24.661,57	41.849,00
Cantabria	17.187,43	24.661,57	41.849,00
CASTILLA-LA MANCHA	1.605,45	51.904,24	53.509,69
Albacete	0,00	0,00	0,00
Ciudad Real	0,00	2.124,76	2.124,76
Cuenca	0,00	0,00	0,00
Guadalajara	1.605,45	45.547,29	47.152,74
Toledo	0,00	4.232,19	4.232,19
CASTILLA Y LEÓN	7.213,30	1.989.361,39	1.996.574,69
Ávila	0,00	0,00	0,00
Burgos	4.060,78	381.812,29	385.873,07
León	0,00	428.363,76	428.363,76
Palencia	3.152,52	141.856,10	145.008,62
Salamanca	0,00	129.073,11	129.073,11
Segovia	0,00	37.164,58	37.164,58
Soria	0,00	123.788,28	123.788,28
Valladolid	0,00	628.066,42	628.066,42
Zamora	0,00	119.236,85	119.236,85
CATALUÑA	5.661,32	5.249,56	10.910,88
Barcelona	5.661,32	4.953,68	10.615,00
Girona	0,00	0,00	0,00
Lleida	0,00	0,00	0,00
Tarragona	0,00	295,88	295,88
EXTREMADURA	1.163,16	133.178,42	134.341,58
Badajoz	1.163,16	0,00	1.163,16
Cáceres	0,00	133.178,42	133.178,42
GALICIA	9.688,71	1.565.922,80	1.575.611,51
Coruña, A	0,00	1.281.697,95	1.281.697,95
Lugo	750,96	42.523,64	43.274,60
Ourense	0,00	36.105,48	36.105,48
Pontevedra	8.937,75	205.595,73	214.533,48
RIOJA, LA	45.446,88	32.572,86	78.019,74
Rioja, La	45.446,88	32.572,86	78.019,74
MADRID	8.231,58	726.056,72	734.288,30
Madrid	8.231,58	726.056,72	734.288,30
MURCIA	0,00	50.787,83	50.787,83
Murcia	0,00	50.787,83	50.787,83
NAVARRA	90.108,25	50.473,68	140.581,93
Navarra	90.108,25	50.473,68	140.581,93
C. VALENCIANA	6.450,99	524.634,84	531.085,83
Alicante/Alacant	1.401,12	290.350,78	291.751,90
Castellón/Castelló	0,00	41.834,33	41.834,33
Valencia/València	5.049,87	192.449,73	197.499,60
PAÍS VASCO	526.740,83	57.590,14	584.330,97
Araba/Álava	50.998,51	11.172,38	62.170,89
Gipuzkoa	226.156,45	20.077,69	246.234,14
Bizkaia	249.585,87	26.340,07	275.925,94
CEUTA	0,00	0,00	0,00
MELILLA	0,00	44.754,58	44.754,58
TOTALES	747.065,31	12.676.175,34	13.423.240,65

Cuadro III.21.2. IMPORTE DEL SUBSIDIO DE RIESGO DURANTE EL EMBARAZO POR REGÍMENES. Entidades Gestoras. (Año 2015)

COMUNIDADES AUTÓNOMAS	AUTÓNOMOS	ACC. TRAB. Y ENF. PROF.	TOTAL REGÍMENES
ANDALUCÍA	16.287,59	7.130.931,04	7.147.218,63
Almería	2.043,30	364.677,68	366.720,98
Cádiz	0,00	1.152.819,58	1.152.819,58
Córdoba	0,00	694.910,84	694.910,84
Granada	2.437,50	634.739,60	637.177,10
Huelva	0,00	47.588,99	47.588,99
Jaén	0,00	1.126.472,15	1.126.472,15
Málaga	9.267,26	2.012.222,89	2.021.490,15
Sevilla	2.539,53	1.097.499,31	1.100.038,84
ARAGÓN	7.344,37	9.755,70	17.100,07
Huesca	1.838,97	2.080,12	3.919,09
Teruel	0,00	0,00	0,00
Zaragoza	5.505,40	7.675,58	13.180,98
ASTURIAS	1.979,72	224.822,27	226.801,99
Asturias	1.979,72	224.822,27	226.801,99
BALEARS, ILLES	0,00	39.219,20	39.219,20
Baleares, Illes	0,00	39.219,20	39.219,20
CANARIAS	1.955,73	14.298,50	16.254,23
Palmas, Las	0,00	4.160,80	4.160,80
S. C. Tenerife	1.955,73	10.137,70	12.093,43
CANTABRIA	17.187,43	24.661,57	41.849,00
Cantabria	17.187,43	24.661,57	41.849,00
CASTILLA-LA MANCHA	1.605,45	51.904,24	53.509,69
Albacete	0,00	0,00	0,00
Ciudad Real	0,00	2.124,76	2.124,76
Cuenca	0,00	0,00	0,00
Guadalajara	1.605,45	45.547,29	47.152,74
Toledo	0,00	4.232,19	4.232,19
CASTILLA Y LEÓN	7.213,30	1.989.361,39	1.996.574,69
Ávila	0,00	0,00	0,00
Burgos	4.060,78	381.812,29	385.873,07
León	0,00	428.363,76	428.363,76
Palencia	3.152,52	141.856,10	145.008,62
Salamanca	0,00	129.073,11	129.073,11
Segovia	0,00	37.164,58	37.164,58
Soria	0,00	123.788,28	123.788,28
Valladolid	0,00	628.066,42	628.066,42
Zamora	0,00	119.236,85	119.236,85
CATALUÑA	5.661,32	5.249,56	10.910,88
Barcelona	5.661,32	4.953,68	10.615,00
Girona	0,00	0,00	0,00
Lleida	0,00	0,00	0,00
Tarragona	0,00	295,88	295,88
EXTREMADURA	1.163,16	133.178,42	134.341,58
Badajoz	1.163,16	0,00	1.163,16
Cáceres	0,00	133.178,42	133.178,42
GALICIA	9.688,71	1.565.922,80	1.575.611,51
Coruña, A	0,00	1.281.697,95	1.281.697,95
Lugo	750,96	42.523,64	43.274,60
Ourense	0,00	36.105,48	36.105,48
Pontevedra	8.937,75	205.595,73	214.533,48
RIOJA, LA	45.446,88	32.572,86	78.019,74
Rioja, La	45.446,88	32.572,86	78.019,74
MADRID	8.231,58	726.056,72	734.288,30
Madrid	8.231,58	726.056,72	734.288,30
MURCIA	0,00	50.787,83	50.787,83
Murcia	0,00	50.787,83	50.787,83
NAVARRA	90.108,25	50.473,68	140.581,93
Navarra	90.108,25	50.473,68	140.581,93
C. VALENCIANA	6.450,99	524.634,84	531.085,83
Alicante/Alacant	1.401,12	290.350,78	291.751,90
Castellón/Castelló	0,00	41.834,33	41.834,33
Valencia/València	5.049,87	192.449,73	197.499,60
PAÍS VASCO	526.740,83	57.590,14	584.330,97
Araba/Álava	50.998,51	11.172,38	62.170,89
Gipuzkoa	226.156,45	20.077,69	246.234,14
Bizkaia	249.585,87	26.340,07	275.925,94
CEUTA	0,00	0,00	0,00
MELILLA	0,00	44.754,58	44.754,58
TOTALES	747.065,31	12.676.175,34	13.423.240,65

3.3. Paternidad y Riesgo durante la lactancia natural

Como se ha expuesto con anterioridad, la aprobación de la Ley Orgánica 3/2007, de 22 de marzo, para la igualdad efectiva de mujeres y hombres, conlleva, entre otras modificaciones normativas, la aparición de nuevas prestaciones económicas: la de paternidad y la de riesgo durante la lactancia natural.

A continuación se ofrecen los datos del gasto en estas prestaciones desde el año 2008, desagregado por regímenes.

Cuadro III.22 GASTO EN PATERNIDAD

Millones de euros

AÑOS	General	Autónomos	Agrario	Mar	Carbón	Hogar	TOTAL
2008	197,51	13,93	0,78	0,96	0,22	0,02	213,42
2009	203,69	15,07	1,07	1,09	0,21	0,03	221,17
2010	207,90	15,93	1,44	1,04	0,18	0,04	226,53
2011	207,62	15,74	1,62	1,12	0,21	0,05	226,36
2012	193,49	14,87	0,10	1,14	0,17	0,03	209,80
2013	184,21	14,80		1,08	0,14		200,23
2014	184,70	16,32		1,13	0,15	0,01	202,31
2015	185,24	16,34	0,00	1,16	0,15	0,00	202,90
2016	189,25	16,88		1,21	0,14		207,47

Fuente: Cuentas y Balances del Sistema de Seguridad Social 2008-2015. Previsión Liquidación 2016.

Cuadro III.23 GASTO EN RIESGO DURANTE LA LACTANCIA NATURAL

Millones de euros

AÑOS	General	Autónomos	Agrario	Mar	Carbón	Hogar	A.T. y E.P. (1)	TOTAL
2008		0,01					10,55	10,56
2009		0,01				0,01	10,49	10,51
2010		0,03					10,46	10,49
2011		0,02					8,81	8,83
2012		0,04					7,50	7,54
2013		0,01					6,45	6,46
2014		0,02					5,80	5,82
2015							6,41	6,41
2016		0,03					6,69	6,72

Fuente: Cuentas y Balances del Sistema de Seguridad Social 2008-2015. Previsión Liquidación 2016.

(1) Incluye el gasto en esta prestación gestionado por las Mutuas Colaboradoras con la Seguridad Social.

Los cuadros III.24 y III.25 contienen el gasto en Paternidad y en Riesgo durante la lactancia natural, de las Entidades Gestoras de la Seguridad Social, desagregado por regímenes, comunidades autónomas y provincias de los años 2014 y 2015.

Cuadro III.24 IMPORTE DEL SUBSIDIO DE PATERNIDAD POR REGÍMENES

Cuadro III.24.1 IMPORTE DEL SUBSIDIO DE PATERNIDAD POR REGÍMENES. (Año 2014)

COMUNIDADES AUTÓNOMAS	GENERAL	AUTÓNOMOS	MAR	CARBÓN	TOTAL REGÍMENES
ANDALUCÍA	24.544.212,07	2.805.166,68	284.849,01	0,00	27.634.227,76
Almería	1.901.248,26	310.864,21	18.989,79	0,00	2.231.102,26
Cádiz	3.311.543,53	252.587,65	203.431,31	0,00	3.767.562,49
Córdoba	2.183.108,22	285.737,46	0,00	0,00	2.468.845,68
Granada	2.341.918,25	328.152,84	0,00	0,00	2.670.071,09
Huelva	1.493.499,70	134.820,52	22.918,61	0,00	1.651.238,83
Jaén	1.517.657,52	196.824,57	0,00	0,00	1.714.482,09
Málaga	4.732.618,22	517.773,03	23.523,07	0,00	5.273.914,32
Sevilla	7.062.618,37	778.406,40	15.986,23	0,00	7.857.011,00
ARAGÓN	5.687.363,99	555.634,95	0,00	8.692,58	6.251.691,52
Huesca	666.960,31	121.673,84	0,00	0,00	788.634,15
Teruel	469.041,10	85.994,07	0,00	8.692,58	563.727,75
Zaragoza	4.551.362,58	347.967,04	0,00	0,00	4.899.329,62
ASTURIAS	2.909.254,84	260.737,70	26.946,11	93.508,83	3.290.447,48
Asturias	2.909.254,84	260.737,70	26.946,11	93.508,83	3.290.447,48
BALEARS, ILLES	3.707.242,33	360.074,26	42.671,66	0,00	4.109.988,25
Baleares, Illes	3.707.242,33	360.074,26	42.671,66	0,00	4.109.988,25
CANARIAS	5.080.227,40	385.743,18	86.856,14	0,00	5.552.826,72
Palmas, Las	2.727.511,68	184.937,99	36.432,11	0,00	2.948.881,78
S. C. Tenerife	2.352.715,72	200.805,19	50.424,03	0,00	2.603.944,94
CANTABRIA	2.177.948,58	217.096,38	31.032,68	0,00	2.426.077,64
Cantabria	2.177.948,58	217.096,38	31.032,68	0,00	2.426.077,64
CASTILLA-LA MANCHA	6.811.985,45	811.464,24	0,00	0,00	7.623.449,69
Albacete	1.287.475,86	166.093,06	0,00	0,00	1.453.568,92
Ciudad Real	1.552.297,98	218.656,69	0,00	0,00	1.770.954,67
Cuenca	524.252,68	111.167,41	0,00	0,00	635.420,09
Guadalajara	1.218.185,59	68.557,50	0,00	0,00	1.286.743,09
Toledo	2.229.773,34	246.989,58	0,00	0,00	2.476.762,92
CASTILLA Y LEÓN	8.008.493,99	914.199,26	0,00	42.073,68	8.964.766,93
Ávila	440.589,82	73.516,85	0,00	0,00	514.106,67
Burgos	1.691.714,23	141.671,77	0,00	0,00	1.833.386,00
León	1.130.821,90	165.586,76	0,00	42.073,68	1.338.482,34
Palencia	555.504,09	68.456,69	0,00	0,00	623.960,78
Salamanca	853.770,60	126.291,45	0,00	0,00	980.062,05
Segovia	503.039,58	57.904,01	0,00	0,00	560.943,59
Soria	304.970,54	38.020,99	0,00	0,00	342.991,53
Valladolid	2.220.022,68	179.900,71	0,00	0,00	2.399.923,39
Zamora	308.060,55	62.850,03	0,00	0,00	370.910,58
CATALUÑA	37.375.476,04	2.749.629,69	219.653,94	0,00	40.344.759,67
Barcelona	28.810.703,47	1.967.205,63	173.604,48	0,00	30.951.513,58
Girona	3.154.684,91	317.614,35	0,00	0,00	3.472.299,26
Lleida	1.753.177,47	220.661,45	0,00	0,00	1.973.838,92
Tarragona	3.656.910,19	244.148,26	46.049,46	0,00	3.947.107,91
EXTREMADURA	2.694.636,54	406.790,28	0,00	0,00	3.101.426,82
Badajoz	1.799.627,13	270.376,54	0,00	0,00	2.070.003,67
Cáceres	895.009,41	136.413,74	0,00	0,00	1.031.423,15
GALICIA	7.938.873,48	865.074,52	155.994,55	0,00	8.959.942,55
Coruña, A	3.592.835,63	388.982,91	62.343,24	0,00	4.044.161,78
Lugo	709.316,14	109.839,95	14.803,75	0,00	833.959,84
Ourense	663.478,21	97.299,17	0,00	0,00	760.777,38
Pontevedra	2.973.243,50	268.952,49	78.847,56	0,00	3.321.043,55
RIOJA, LA	1.355.059,16	145.004,23	0,00	0,00	1.500.063,39
Rioja, La	1.355.059,16	145.004,23	0,00	0,00	1.500.063,39
MADRID	37.426.518,01	1.904.581,09	12.779,39	1.464,19	39.345.342,68
Madrid	37.426.518,01	1.904.581,09	12.779,39	1.464,19	39.345.342,68
MURCIA	5.555.403,60	611.978,88	25.941,83	0,00	6.193.324,31
Murcia	5.555.403,60	611.978,88	25.941,83	0,00	6.193.324,31
NAVARRA	3.931.371,93	295.279,02	0,00	0,00	4.226.650,95
Navarra	3.931.371,93	295.279,02	0,00	0,00	4.226.650,95
C. VALENCIANA	16.384.824,19	1.700.982,03	167.580,23	937,04	18.254.323,49
Alicante/Alacant	4.839.852,73	575.513,41	27.293,10	0,00	5.442.659,24
Castellón/Castelló	2.175.894,18	206.758,90	35.135,51	937,04	2.418.725,63
Valencia/València	9.369.077,28	918.709,72	105.151,62	0,00	10.392.938,62
PAÍS VASCO	12.656.590,39	1.305.990,06	75.534,48	0,00	14.038.114,93
Araba/Álava	2.179.789,68	139.062,48	0,00	0,00	2.318.852,16
Gipuzkoa	4.285.301,18	648.542,65	17.583,39	0,00	4.951.427,22
Bizkaia	6.191.499,53	518.384,93	57.951,09	0,00	6.767.835,55
CEUTA	239.230,43	8.250,26	1.158,30	0,00	248.638,99
MELILLA	219.400,67	18.172,07	1.427,53	0,00	239.000,27
TOTALES	184.704.113,09	16.321.848,78	1.132.425,85	146.676,32	202.305.064,04

Cuadro III.24.2 IMPORTE DEL SUBSIDIO DE PATERNIDAD POR REGÍMENES. (Año 2015)

COMUNIDADES AUTÓNOMAS	GENERAL	AUTÓNOMOS	MAR	CARBÓN	TOTAL REGÍMENES
ANDALUCÍA	24.917.897,72	2.736.860,77	277.040,06	0,00	27.931.798,55
Almería	1.969.397,34	285.963,15	11.017,85	0,00	2.266.378,34
Cádiz	3.297.870,06	277.898,88	209.700,60	0,00	3.785.469,54
Córdoba	2.240.997,57	285.856,02	0,00	0,00	2.526.853,59
Granada	2.427.623,99	338.360,43	0,00	0,00	2.765.984,42
Huelva	1.488.376,43	128.907,89	18.958,82	0,00	1.636.243,14
Jaén	1.650.851,23	193.230,14	0,00	0,00	1.844.081,37
Málaga	4.780.284,21	556.045,60	33.237,24	0,00	5.369.567,05
Sevilla	7.062.496,89	670.598,66	4.125,55	0,00	7.737.221,10
ARAGÓN	5.736.280,07	557.075,65	0,00	18.484,37	6.311.840,09
Huesca	762.573,52	142.976,03	0,00	0,00	905.549,55
Teruel	448.175,20	71.792,84	0,00	18.484,37	538.452,41
Zaragoza	4.525.531,35	342.306,78	0,00	0,00	4.867.838,13
ASTURIAS	2.987.611,33	283.294,33	36.337,47	95.352,66	3.402.595,79
Asturias	2.987.611,33	283.294,33	36.337,47	95.352,66	3.402.595,79
BALEARIS, ILLES	3.752.724,82	391.185,69	47.822,19	0,00	4.191.732,70
Baleares, Illes	3.752.724,82	391.185,69	47.822,19	0,00	4.191.732,70
CANARIAS	5.183.523,43	427.306,82	78.146,34	0,00	5.688.976,59
Palmas, Las	2.688.392,23	207.267,41	38.340,50	0,00	2.934.000,14
S. C. Tenerife	2.495.131,20	220.039,41	39.805,84	0,00	2.754.976,45
CANTABRIA	2.238.268,90	191.425,22	31.012,54	0,00	2.460.706,66
Cantabria	2.238.268,90	191.425,22	31.012,54	0,00	2.460.706,66
CASTILLA-LA MANCHA	6.955.116,90	800.450,99	0,00	0,00	7.755.567,89
Albacete	1.303.420,09	162.355,75	0,00	0,00	1.465.775,84
Ciudad Real	1.588.962,87	221.871,79	0,00	0,00	1.810.834,66
Cuenca	518.507,96	96.509,31	0,00	0,00	615.017,27
Guadalajara	1.247.008,79	72.568,97	0,00	0,00	1.319.577,76
Toledo	2.297.217,19	247.145,17	0,00	0,00	2.544.362,36
CASTILLA Y LEÓN	8.036.129,93	876.255,00	0,00	35.537,74	8.947.922,67
Ávila	426.441,41	62.391,56	0,00	0,00	488.832,97
Burgos	1.707.012,87	131.529,08	0,00	0,00	1.838.541,95
León	1.124.575,75	154.106,32	0,00	34.619,16	1.313.301,23
Palencia	563.622,91	58.777,15	0,00	918,58	623.318,64
Salamanca	878.759,82	123.874,47	0,00	0,00	1.002.634,29
Segovia	482.808,11	73.070,57	0,00	0,00	555.878,68
Soria	312.022,75	38.168,49	0,00	0,00	350.191,24
Valladolid	2.225.221,68	169.116,05	0,00	0,00	2.394.337,73
Zamora	315.664,63	65.221,31	0,00	0,00	380.885,94
CATALUÑA	38.016.507,73	2.949.131,24	222.294,33	0,00	41.187.933,30
Barcelona	29.451.805,26	2.118.209,46	180.512,51	0,00	31.750.527,23
Girona	3.212.979,64	342.229,31	0,00	0,00	3.555.208,95
Lleida	1.689.268,82	207.270,36	0,00	0,00	1.896.539,18
Tarragona	3.662.454,01	281.422,11	41.781,82	0,00	3.985.657,94
EXTREMADURA	2.469.947,76	415.639,49	0,00	0,00	2.885.587,25
Badajoz	1.590.421,30	262.989,02	0,00	0,00	1.853.410,32
Cáceres	879.526,46	152.650,47	0,00	0,00	1.032.176,93
GALICIA	7.931.641,79	911.223,21	173.498,01	0,00	9.016.363,01
Coruña, A	3.611.741,25	391.122,64	59.944,07	0,00	4.062.807,96
Lugo	793.748,74	116.442,01	10.605,26	0,00	920.796,01
Ourense	648.070,94	102.697,64	0,00	0,00	750.768,58
Pontevedra	2.878.080,86	300.960,92	102.948,68	0,00	3.281.990,46
RIOJA, LA	1.356.749,20	134.713,49	0,00	0,00	1.491.462,69
Rioja, La	1.356.749,20	134.713,49	0,00	0,00	1.491.462,69
MADRID	37.629.908,11	1.785.466,34	10.657,05	1.537,38	39.429.972,88
Madrid	37.629.908,11	1.785.466,34	10.657,05	1.537,38	39.429.972,88
MURCIA	5.646.515,49	588.927,87	29.975,46	0,00	6.265.418,82
Murcia	5.646.515,49	588.927,87	29.975,46	0,00	6.265.418,82
NAVARRA	3.784.997,92	299.178,96	0,00	0,00	4.084.176,88
Navarra	3.784.997,92	299.178,96	0,00	0,00	4.084.176,88
C. VALENCIANA	16.195.862,02	1.696.044,90	178.904,06	940,16	18.071.751,14
Alicante/Alacant	4.892.700,84	577.517,55	21.696,57	940,16	5.492.855,12
Castellón/Castelló	2.066.271,25	198.275,39	40.875,95	0,00	2.305.422,59
Valencia/València	9.236.889,93	920.251,96	116.331,54	0,00	10.273.473,43
PAÍS VASCO	11.984.281,64	1.273.514,60	70.472,36	0,00	13.328.268,60
Araba/Álava	2.114.924,56	145.191,53	0,00	0,00	2.260.116,09
Gipuzkoa	4.089.425,95	583.721,15	11.564,66	0,00	4.684.711,76
Bizkaia	5.779.931,13	544.601,92	58.907,70	0,00	6.383.440,75
CEUTA	217.784,18	7.411,80	2.690,76	0,00	227.886,74
MELILLA	195.309,43	17.831,58	3.992,74	0,00	217.133,75
TOTALES	185.237.058,37	16.342.937,95	1.162.843,37	151.852,31	202.897.096,00

Cuadro III.25 IMPORTE DEL SUBSIDIO DE RIESGO DURANTE LA LACTANCIA NATURAL POR REGÍMENES

Cuadro III.25.1 IMPORTE DEL SUBSIDIO DE RIESGO DURANTE LA LACTANCIA NATURAL POR REGÍMENES.
Entidades Gestoras. (Año 2014)

COMUNIDADES AUTÓNOMAS	AUTÓNOMOS	ACC. TRAB. Y ENF. PROF.	TOTAL REGÍMENES
ANDALUCÍA	0,00	34.019,42	34.019,42
Almería	0,00	0,00	0,00
Cádiz	0,00	6.614,28	6.614,28
Córdoba	0,00	0,00	0,00
Granada	0,00	19.736,36	19.736,36
Huelva	0,00	0,00	0,00
Jaén	0,00	3.918,24	3.918,24
Málaga	0,00	0,00	0,00
Sevilla	0,00	3.750,54	3.750,54
ARAGÓN	0,00	0,00	0,00
Huesca	0,00	0,00	0,00
Teruel	0,00	0,00	0,00
Zaragoza	0,00	0,00	0,00
ASTURIAS	0,00	43.837,27	43.837,27
Asturias	0,00	43.837,27	43.837,27
BALEARS, ILLES	0,00	0,00	0,00
Baleares, Illes	0,00	0,00	0,00
CANARIAS	0,00	0,00	0,00
Palmas, Las	0,00	0,00	0,00
S. C. Tenerife	0,00	0,00	0,00
CANTABRIA	0,00	0,00	0,00
Cantabria	0,00	0,00	0,00
CASTILLA-LA MANCHA	0,00	0,00	0,00
Albacete	0,00	0,00	0,00
Ciudad Real	0,00	0,00	0,00
Cuenca	0,00	0,00	0,00
Guadalajara	0,00	0,00	0,00
Toledo	0,00	0,00	0,00
CASTILLA Y LEÓN	0,00	18.730,20	18.730,20
Ávila	0,00	0,00	0,00
Burgos	0,00	0,00	0,00
León	0,00	17.508,75	17.508,75
Palencia	0,00	0,00	0,00
Salamanca	0,00	0,00	0,00
Segovia	0,00	0,00	0,00
Soria	0,00	0,00	0,00
Valladolid	0,00	1.221,45	1.221,45
Zamora	0,00	0,00	0,00
CATALUÑA	0,00	0,00	0,00
Barcelona	0,00	0,00	0,00
Girona	0,00	0,00	0,00
Lleida	0,00	0,00	0,00
Tarragona	0,00	0,00	0,00
EXTREMADURA	0,00	0,00	0,00
Badajoz	0,00	0,00	0,00
Cáceres	0,00	0,00	0,00
GALICIA	0,00	49.484,74	49.484,74
Coruña, A	0,00	36.960,95	36.960,95
Lugo	0,00	7.528,97	7.528,97
Ourense	0,00	0,00	0,00
Pontevedra	0,00	4.994,82	4.994,82
RIOJA, LA	0,00	0,00	0,00
Rioja, La	0,00	0,00	0,00
MADRID	0,00	8.256,00	8.256,00
Madrid	0,00	8.256,00	8.256,00
MURCIA	0,00	0,00	0,00
Murcia	0,00	0,00	0,00
NAVARRA	0,00	0,00	0,00
Navarra	0,00	0,00	0,00
C. VALENCIANA	0,00	71.933,17	71.933,17
Alicante/Alacant	0,00	19.716,72	19.716,72
Castellón/Castelló	0,00	5.159,10	5.159,10
Valencia/València	0,00	47.057,35	47.057,35
PAÍS VASCO	23.203,89	0,00	23.203,89
Araba/Álava	4.232,55	0,00	4.232,55
Gipuzkoa	18.971,34	0,00	18.971,34
Bizkaia	0,00	0,00	0,00
CEUTA	0,00	0,00	0,00
MELILLA	0,00	0,00	0,00
TOTALES	23.203,89	226.260,80	249.464,69

Cuadro III.25.2 IMPORTE DEL SUBSIDIO DE RIESGO DURANTE LA LACTANCIA NATURAL POR REGÍMENES.
Entidades Gestoras. (Año 2015)

COMUNIDADES AUTÓNOMAS	AUTÓNOMOS	ACC. TRAB. Y ENF. PROF.	TOTAL REGÍMENES
ANDALUCÍA	0,00	33.028,44	33.028,44
Almería	0,00	5.506,38	5.506,38
Cádiz	0,00	5.330,48	5.330,48
Córdoba	0,00	0,00	0,00
Granada	0,00	0,00	0,00
Huelva	0,00	0,00	0,00
Jaén	0,00	17.926,26	17.926,26
Málaga	0,00	0,00	0,00
Sevilla	0,00	4.265,32	4.265,32
ARAGÓN	0,00	0,00	0,00
Huesca	0,00	0,00	0,00
Teruel	0,00	0,00	0,00
Zaragoza	0,00	0,00	0,00
ASTURIAS	0,00	119.078,82	119.078,82
Asturias	0,00	119.078,82	119.078,82
BALEARS, ILLES	0,00	0,00	0,00
Baleares, Illes	0,00	0,00	0,00
CANARIAS	0,00	0,00	0,00
Palmas, Las	0,00	0,00	0,00
S. C. Tenerife	0,00	0,00	0,00
CANTABRIA	0,00	0,00	0,00
Cantabria	0,00	0,00	0,00
CASTILLA-LA MANCHA	0,00	0,00	0,00
Albacete	0,00	0,00	0,00
Ciudad Real	0,00	0,00	0,00
Cuenca	0,00	0,00	0,00
Guadalajara	0,00	0,00	0,00
Toledo	0,00	0,00	0,00
CASTILLA Y LEÓN	0,00	118.803,37	118.803,37
Ávila	0,00	0,00	0,00
Burgos	0,00	0,00	0,00
León	0,00	11.989,23	11.989,23
Palencia	0,00	8.013,72	8.013,72
Salamanca	0,00	0,00	0,00
Segovia	0,00	0,00	0,00
Soria	0,00	25.774,76	25.774,76
Valladolid	0,00	61.238,54	61.238,54
Zamora	0,00	11.787,12	11.787,12
CATALUÑA	0,00	0,00	0,00
Barcelona	0,00	0,00	0,00
Girona	0,00	0,00	0,00
Lleida	0,00	0,00	0,00
Tarragona	0,00	0,00	0,00
EXTREMADURA	0,00	0,00	0,00
Badajoz	0,00	0,00	0,00
Cáceres	0,00	0,00	0,00
GALICIA	0,00	105.150,94	105.150,94
Coruña, A	0,00	96.449,34	96.449,34
Lugo	0,00	0,00	0,00
Ourense	0,00	0,00	0,00
Pontevedra	0,00	8.701,60	8.701,60
RIOJA, LA	0,00	0,00	0,00
Rioja, La	0,00	0,00	0,00
MADRID	0,00	28.514,09	28.514,09
Madrid	0,00	28.514,09	28.514,09
MURCIA	0,00	0,00	0,00
Murcia	0,00	0,00	0,00
NAVARRA	0,00	0,00	0,00
Navarra	0,00	0,00	0,00
C. VALENCIANA	0,00	0,00	0,00
Alicante/Alacant	0,00	0,00	0,00
Castellón/Castelló	0,00	0,00	0,00
Valencia/València	0,00	0,00	0,00
PAÍS VASCO	4.775,76	0,00	4.775,76
Araba/Álava	560,12	0,00	560,12
Gipuzkoa	4.215,64	0,00	4.215,64
Bizkaia	0,00	0,00	0,00
CEUTA	0,00	0,00	0,00
MELILLA	0,00	0,00	0,00
TOTALES	4.775,76	404.575,66	409.351,42

3.4. Cuidado de menores afectados por cáncer u otra enfermedad grave

La Ley 39/2010, de 22 de diciembre, de Presupuestos Generales del Estado para el año 2011 estableció una nueva prestación económica por cuidado de menores afectados por cáncer u otra enfermedad grave. Dicha prestación fue objeto de desarrollo reglamentario por el Real Decreto 1148/011, de 29 de julio de 2011.

Esta prestación tiene la consideración de profesional y el gasto se imputa al régimen de Accidentes de Trabajo y Enfermedades Profesionales. El cuadro siguiente refleja el gasto desde el año 2011.

Cuadro III.26 GASTO EN CUIDADO DE MENORES AFECTADOS POR CÁNCER U OTRA ENFERMEDAD GRAVE

Millones de euros		
AÑO	A.T. y E.P. (1)	TOTAL
2011	2,99	2,99
2012	15,13	15,13
2013	21,71	21,71
2014	27,59	27,59
2015	34,93	34,93
2016	48,93	48,93

Fuente: Cuentas y Balances del Sistema de Seguridad Social 2011-2015. Previsión Liquidación 2016.

(1) Incluye el gasto en esta prestación gestionado por las Mutuas

El gasto en la prestación por Cuidado de menores afectados por cáncer u otra enfermedad grave de las Entidades Gestoras de la Seguridad Social, durante los años 2014 y 2015, desglosado por regímenes, comunidades autónomas y provincias, se ofrece en el cuadro III.27 adjunto.

Cuadro III.27 IMPORTE DEL SUBSIDIO POR CUIDADO DE MENORES AFECTADOS POR CÁNCER U OTRA ENFERMEDAD GRAVE

Cuadro III.27.1 IMPORTE DEL SUBSIDIO POR CUIDADO DE MENORES AFECTADOS POR CÁNCER U OTRA ENFERMEDAD GRAVE.
Entidades Gestoras. (Año 2014)

COMUNIDADES AUTÓNOMAS	ACC. TRAB. Y ENF. PROF.	TOTAL RÉGIMENES
ANDALUCÍA	162.450,29	162.450,29
Almería	0,00	0,00
Cádiz	0,00	0,00
Córdoba	20.336,53	20.336,53
Granada	6.809,25	6.809,25
Huelva	11.224,10	11.224,10
Jaén	43.294,18	43.294,18
Málaga	22.708,30	22.708,30
Sevilla	58.077,93	58.077,93
ARAGÓN	29.639,62	29.639,62
Huesca	2.057,56	2.057,56
Teruel	0,00	0,00
Zaragoza	27.582,06	27.582,06
ASTURIAS	0,00	0,00
Asturias	0,00	0,00
BALEARES, ILLES	8.523,47	8.523,47
Baleares, Illes	8.523,47	8.523,47
CANARIAS	0,00	0,00
Palmas, Las	0,00	0,00
S. C. Tenerife	0,00	0,00
CANTABRIA	11.475,72	11.475,72
Cantabria	11.475,72	11.475,72
CASTILLA-LA MANCHA	3.825,90	3.825,90
Albacete	3.825,90	3.825,90
Ciudad Real	0,00	0,00
Cuenca	0,00	0,00
Guadalajara	0,00	0,00
Toledo	0,00	0,00
CASTILLA Y LEÓN	14.472,61	14.472,61
Ávila	0,00	0,00
Burgos	0,00	0,00
León	0,00	0,00
Palencia	0,00	0,00
Salamanca	0,00	0,00
Segovia	5.370,42	5.370,42
Soria	0,00	0,00
Valladolid	9.102,19	9.102,19
Zamora	0,00	0,00
CATALUÑA	43.799,70	43.799,70
Barcelona	36.327,81	36.327,81
Girona	7.471,89	7.471,89
Lleida	0,00	0,00
Tarragona	0,00	0,00
EXTREMADURA	9.944,32	9.944,32
Badajoz	0,00	0,00
Cáceres	9.944,32	9.944,32
GALICIA	98.201,59	98.201,59
Coruña, A	22.208,22	22.208,22
Lugo	13.705,15	13.705,15
Ourense	0,00	0,00
Pontevedra	62.288,22	62.288,22
RIOJA, LA	10.423,82	10.423,82
Rioja, La	10.423,82	10.423,82
MADRID	84.089,71	84.089,71
Madrid	84.089,71	84.089,71
MURCIA	10.853,73	10.853,73
Murcia	10.853,73	10.853,73
NAVARRA	886,80	886,80
Navarra	886,80	886,80
C. VALENCIANA	6.187,66	6.187,66
Alicante/Alacant	0,00	0,00
Castellón/Castelló	0,00	0,00
Valencia/València	6.187,66	6.187,66
PAÍS VASCO	153.594,96	153.594,96
Araba/Álava	16.973,27	16.973,27
Gipuzkoa	90.573,84	90.573,84
Bizkaia	46.047,85	46.047,85
CEUTA	0,00	0,00
MELILLA	0,00	0,00
TOTALES	648.369,90	648.369,90

Cuadro III.27.2 IMPORTE DEL SUBSIDIO POR CUIDADO DE MENORES AFECTADOS POR CÁNCER U OTRA ENFERMEDAD GRAVE. Entidades Gestoras. (Año 2015)

COMUNIDADES AUTÓNOMAS	ACC. TRAB. Y ENF. PROF.	TOTAL REGÍMENES
ANDALUCÍA	220.042,19	220.042,19
Almería	8.196,48	8.196,48
Cádiz	3.581,00	3.581,00
Córdoba	22.492,66	22.492,66
Granada	10.235,64	10.235,64
Huelva	2.083,52	2.083,52
Jaén	38.969,26	38.969,26
Málaga	49.196,47	49.196,47
Sevilla	85.287,16	85.287,16
ARAGÓN	11.353,38	11.353,38
Huesca	4.901,02	4.901,02
Teruel	0,00	0,00
Zaragoza	6.452,36	6.452,36
ASTURIAS	0,00	0,00
Asturias	0,00	0,00
BALEARS, ILLES	8.608,13	8.608,13
Baleares, Illes	8.608,13	8.608,13
CANARIAS	0,00	0,00
Palmas, Las	0,00	0,00
S. C. Tenerife	0,00	0,00
CANTABRIA	27.012,45	27.012,45
Cantabria	27.012,45	27.012,45
CASTILLA-LA MANCHA	3.537,60	3.537,60
Albacete	3.537,60	3.537,60
Ciudad Real	0,00	0,00
Cuenca	0,00	0,00
Guadalajara	0,00	0,00
Toledo	0,00	0,00
CASTILLA Y LEÓN	38.610,03	38.610,03
Ávila	0,00	0,00
Burgos	0,00	0,00
León	0,00	0,00
Palencia	0,00	0,00
Salamanca	0,00	0,00
Segovia	9.845,34	9.845,34
Soria	0,00	0,00
Valladolid	28.764,69	28.764,69
Zamora	0,00	0,00
CATALUÑA	59.218,40	59.218,40
Barcelona	55.891,08	55.891,08
Girona	3.327,32	3.327,32
Lleida	0,00	0,00
Tarragona	0,00	0,00
EXTREMADURA	14.681,69	14.681,69
Badajoz	0,00	0,00
Cáceres	14.681,69	14.681,69
GALICIA	112.097,83	112.097,83
Coruña, A	25.993,27	25.993,27
Lugo	12.541,15	12.541,15
Ourense	0,00	0,00
Pontevedra	73.563,41	73.563,41
RIOJA, LA	59.772,24	59.772,24
Rioja, La	59.772,24	59.772,24
MADRID	47.766,70	47.766,70
Madrid	47.766,70	47.766,70
MURCIA	3.578,37	3.578,37
Murcia	3.578,37	3.578,37
NAVARRA	18.716,80	18.716,80
Navarra	18.716,80	18.716,80
C. VALENCIANA	8.512,50	8.512,50
Alicante/Alacant	0,00	0,00
Castellón/Castelló	0,00	0,00
Valencia/València	8.512,50	8.512,50
PAÍS VASCO	183.569,99	183.569,99
Araba/Álava	32.898,57	32.898,57
Gipuzkoa	67.523,53	67.523,53
Bizkaia	83.147,89	83.147,89
CEUTA	0,00	0,00
MELILLA	0,00	0,00
TOTALES	817.078,30	817.078,30

4. PROTECCION FAMILIAR

Las estadísticas referidas a perceptores de protección familiar se recogen en el cuadro III.28 que contiene el número de beneficiarios desde el año 2002, de acuerdo con una estructura anterior y con la clasificación establecida como consecuencia de la aplicación de la Ley 35/2007, de 17 de noviembre, por la que se incrementan las cuantías de las prestaciones por hijo a cargo de entre 0 y 3 años, disposición posteriormente derogada por la aplicación del Real Decreto-Ley 8/2010, de medidas extraordinarias para la reducción del déficit público.

Cuadro III.28 NÚMERO DE BENEFICIARIOS DE PRESTACIONES FAMILIARES DE PAGO PERIÓDICO

Cuadro III.28.1 NÚMERO DE BENEFICIARIOS DE PRESTACIONES FAMILIARES DE PAGO PERIÓDICO

AÑO	HIJOS DE AFILIADOS		HIJOS DE NO AFILIADOS		HIJOS CON MINUSVALÍA			TOTAL
	< 18 años	< 18 años	< 18 y 33%	> 18 y 65%	> 18 y 75%	SUMA		
2002	Enero	833.516	183.000	71.819	78.296	49.559	199.674	1.216.190
	Julio	734.592	181.625	72.076	80.889	50.602	203.567	1.119.784
2003	Enero	797.803	201.103	71.142	82.981	51.689	205.812	1.204.718
	Julio	688.724	200.745	72.310	85.338	52.568	210.216	1.099.685
2004	Enero	754.088	220.899	72.679	87.043	53.442	213.164	1.188.151
	Julio	581.822	231.247	72.499	88.614	54.047	215.160	1.028.229
2005	Enero	621.388	274.307	73.356	89.177	54.385	216.918	1.112.613
	Julio	517.527	288.848	73.315	89.822	54.425	217.562	1.023.937
2006	Enero	535.277	330.072	73.881	90.431	54.960	219.272	1.084.621
	Julio	435.527	324.277	74.345	92.239	55.824	222.408	982.212
2007	Enero	447.746	360.987	74.635	93.661	56.493	224.789	1.033.522
	Julio	362.914	334.991	75.555	95.346	57.141	228.042	925.947
2008	Enero	374.289	385.317	76.595	96.730	57.699	231.024	990.630
	Julio	334.096	406.918	78.060	98.539	58.085	234.684	975.698
2009	Enero	342.207	474.702	79.992	100.781	58.464	239.237	1.056.146

Cuadro III.28.2 NÚMERO DE BENEFICIARIOS DE PRESTACIONES FAMILIARES DE PAGO PERIÓDICO

AÑO	HIJOS SIN MINUSVALÍA		HIJOS CON MINUSVALÍA				TOTAL		
	De 0 a 2 años	De 3 a 18 años	De 0 a 2 años y 33%	De 3 a 18 años y 33%	> 18 y 65%	> 18 y 75%		SUMA	
2009	Julio	122.569	679.048	4.116	78.754	102.676	58.931	244.477	1.046.094
2010	Enero	143.870	757.747	3.838	80.760	105.161	59.649	249.408	1.151.025
2010	Julio	267.936	670.521	6.803	80.537	107.094	60.162	254.596	1.193.053
2011	Enero	283.840	706.753	9.304	80.233	108.607	60.833	258.977	1.249.570
2011	Julio	971.345		91.940		109.423	61.405	262.768	1.234.113
2012	Enero	1.029.080		94.694		110.834	62.029	267.557	1.296.637
2012	Julio	1.001.725		98.069		112.232	62.517	272.818	1.274.543
2013	Enero	1.044.581		100.191		113.318	63.083	276.592	1.321.173
2013	Julio	1.068.103		102.849		114.682	63.482	281.013	1.349.116
2014	Enero	1.152.160		105.494		115.812	64.101	285.407	1.437.567
2014	Julio	1.153.627		107.851		116.978	64.575	289.404	1.443.031
2015	Enero	1.233.360		109.897		118.218	65.180	293.295	1.526.655
2015	Julio	1.195.506		112.185		119.071	65.558	296.814	1.492.320
2016	Enero	1.263.388		113.321		120.453	66.178	299.952	1.563.340
2016	Julio	1.246.138		114.709		121.380	66.746	302.835	1.548.973
2017	Enero	1.316.293		116.768		122.574	67.363	306.705	1.622.998

Se ofrece a continuación la evolución del gasto en prestaciones familiares desde el año 2002, de acuerdo con la estructura establecida como consecuencia de la aprobación del Real Decreto-Ley 1/2000, de 14 de enero, que estableció dos nuevas asignaciones familiares de pago único dirigidas a compensar los gastos ocasionados por el nacimiento del tercer o posteriores hijos y el parto múltiple, así como la nueva prestación por nacimiento o adopción de hijo, consistente en un pago único para compensar los gastos derivados del nacimiento, regulado por la Ley 35/2007 de 15 de noviembre. En la actualidad sólo hay dos prestaciones por nacimiento de pago único: la de parto múltiple y la de nacimiento en los supuestos de familias numerosas, monoparentales y por madre discapacitada en grado igual o superior al 65%. La prestación introducida por la Ley 35/2007 ha sido eliminada por Real Decreto-Ley 8/2010, de 20 de mayo de medidas extraordinarias para reducir el déficit público. Por su parte, la prestación por nacimiento a partir del tercer y sucesivos hijos quedó subsumida en la de nacimiento en familia numerosa.

Cuadro III.29 GASTO EN PRESTACIONES FAMILIARES

					Millones de euros
AÑOS	De pago periódico	Por nacimiento de hijo	Por parto múltiple	Por nacimiento de hijo (artículo 188 bis)	TOTAL
2002	798,67	4,38	11,43		814,48
2003	835,91	4,24	12,80		852,95
2004	846,54	4,56	13,30		864,40
2005	880,44	4,92	14,96		900,32
2006	913,15	5,06	17,01		935,22
2007	940,78	4,88	18,60	33,96	998,22
2008	1.024,71	16,56	21,82	141,81	1.204,90
2009	1.109,64	21,79	22,91	134,74	1.289,09
2010	1.183,25	22,77	22,46	144,14	1.372,62
2011	1.244,37	22,19	23,07	16,90	1.306,52
2012	963,44	13,32	13,99	0,03	990,77
2013	1.312,57	23,72	21,63	0,02	1.357,94
2014	1.679,11	32,50	29,87	0,01	1.741,50
2015	1407,87	27,88	21,64		1.457,39
2016	1.443,94	27,77	20,90		1.492,61

Fuente: Cuentas y Balances del Sistema de Seguridad Social 2002-2015. Previsión Liquidación 2016.

El cuadro III.30 muestra el importe de las prestaciones familiares por provincias, comunidades autónomas y regímenes de los años 2011 a 2015.

Cuadro III.30 IMPORTE PRESTACIONES FAMILIARES

Cuadro III.30.1 IMPORTE PRESTACIONES FAMILIARES. (Año 2011)

COMUNIDADES AUTÓNOMAS	HIJO A CARGO	HIJO CON MINUSVALÍA	PRESTACIÓN POR NACIMIENTO	PRESTACIÓN POR PARTO MÚLTIPLE	PREST. POR NACIMIENTO (art. 188bis L.G.S.S.)	TOTAL
ANDALUCÍA	92.012.349,73	165.377.727,99	4.916.873,80	4.231.486,75		266.538.438,27
Almería	9.599.889,44	10.694.277,88	713.400,53	337.104,49		21.344.672,34
Cádiz	16.486.338,89	24.134.216,26	628.157,73	554.669,20		41.803.382,08
Córdoba	7.367.281,23	19.966.354,49	379.237,66	392.115,60		28.104.988,98
Granada	10.173.173,59	18.747.034,33	593.372,88	366.932,66		29.880.513,46
Huelva	5.756.764,27	11.686.000,36	317.967,09	265.734,00		18.026.465,72
Jaén	7.365.023,44	12.540.510,85	446.063,11	284.036,40		20.635.633,80
Málaga	14.911.581,69	30.354.610,18	745.999,51	820.819,20		46.833.010,58
Sevilla	20.352.297,18	37.254.723,64	1.092.675,29	1.210.075,20		59.909.771,31
ARAGÓN	5.941.509,45	24.935.315,64	633.656,40	696.142,80		32.206.624,29
Huesca	1.066.348,96	4.556.857,65	110.043,69	87.031,20		5.820.281,50
Teruel	623.218,41	2.603.002,98	62.423,33	71.702,40		3.360.347,12
Zaragoza	4.251.942,08	17.775.455,01	461.189,38	537.409,20		23.025.995,67
ASTURIAS	3.891.555,11	30.364.874,99	236.988,80	366.524,40		34.859.943,30
Asturias	3.891.555,11	30.364.874,99	236.988,80	366.524,40		34.859.943,30
BALEARS, ILLES	4.788.751,66	15.438.744,65	531.519,74	501.302,40		21.260.318,45
Baleares, Illes	4.788.751,66	15.438.744,65	531.519,74	501.302,40		21.260.318,45
CANARIAS	19.506.868,53	49.668.345,71	972.113,05	813.701,56		70.961.028,85
Palmas, Las	11.038.902,82	28.511.650,61	569.348,74	437.250,00		40.557.152,17
S. C. Tenerife	8.467.965,71	21.156.695,10	402.764,31	376.451,56		30.403.876,68
CANTABRIA	2.187.875,84	14.561.471,14	173.016,32	309.660,29		17.232.023,59
Cantabria	2.187.875,84	14.561.471,14	173.016,32	309.660,29		17.232.023,59
CASTILLA-LA MANCHA	13.149.101,56	40.773.189,92	1.129.067,25	902.844,00	0,00	55.954.202,73
Albacete	2.860.156,11	9.305.223,97	203.108,31	189.692,40		12.558.180,79
Ciudad Real	4.184.791,61	10.367.930,84	291.504,12	227.816,40		15.072.042,97
Cuenca	1.131.251,24	4.686.131,16	94.733,44	76.339,20		5.988.455,04
Guadalajara	929.753,08	4.093.775,53	82.860,26	109.964,40		5.216.353,27
Toledo	4.043.149,52	12.320.128,42	456.861,12	299.031,60		17.119.170,66
CASTILLA Y LEÓN	11.339.115,93	69.113.660,13	797.791,90	960.009,52		82.210.577,48
Ávila	1.169.569,64	4.295.437,07	77.641,10	58.911,60		5.601.559,41
Burgos	1.263.323,80	10.406.410,34	128.493,19	161.336,40		11.959.563,73
León	2.033.147,41	13.639.334,45	123.497,21	125.617,20		15.921.596,27
Palencia	792.764,43	4.360.579,95	42.497,46	64.042,80		5.259.884,64
Salamanca	1.565.898,97	9.045.168,69	120.587,03	146.077,20		10.877.731,89
Segovia	775.294,52	4.418.902,55	54.607,06	53.780,40		5.302.584,53
Soria	294.322,92	2.779.209,75	26.000,00	33.052,80		3.132.585,47
Valladolid	2.234.321,48	13.207.996,87	182.683,54	268.509,52		15.893.511,41
Zamora	1.210.472,76	6.960.620,46	41.785,31	48.681,60		8.261.560,13
CATALUÑA	36.386.235,74	120.445.232,17	3.756.609,30	4.124.711,13		164.712.788,34
Barcelona	22.821.844,77	88.465.774,54	2.205.306,45	3.107.329,13		116.600.254,89
Girona	4.851.139,86	10.586.156,96	619.048,39	399.650,40		16.455.995,61
Lleida	2.616.462,13	7.359.143,68	323.305,55	224.058,40		10.522.969,76
Tarragona	6.096.788,98	14.034.156,99	608.948,91	393.673,20		21.133.568,08
EXTREMADURA	10.147.953,20	28.002.821,21	578.568,17	406.385,20		39.135.727,78
Badajoz	6.770.285,93	17.204.229,70	395.397,36	261.010,80		24.630.923,79
Cáceres	3.377.667,27	10.798.591,51	183.170,81	145.374,40		14.504.803,99
GALICIA	11.066.381,86	74.708.188,97	577.380,54	916.231,20		87.268.182,57
Coruña, A	3.850.727,90	31.633.078,37	197.172,12	332.588,40		36.013.566,79
Lugo	1.496.010,02	9.904.765,91	89.966,67	81.674,40		11.572.417,00
Ourense	1.248.741,62	8.213.383,51	64.493,94	87.031,20		9.613.650,27
Pontevedra	4.470.902,32	24.956.961,18	225.747,81	414.937,20		30.068.548,51
RIOJA, LA	1.860.421,90	5.711.339,30	270.801,97	163.656,00		8.006.219,17
Rioja, La	1.860.421,90	5.711.339,30	270.801,97	163.656,00		8.006.219,17
MADRID	24.661.155,55	106.884.461,26	2.260.907,74	3.450.218,40		137.256.742,95
Madrid	24.661.155,55	106.884.461,26	2.260.907,74	3.450.218,40		137.256.742,95
MURCIA	16.851.784,73	36.340.123,54	1.270.103,60	715.993,20		55.178.005,07
Murcia	16.851.784,73	36.340.123,54	1.270.103,60	715.993,20		55.178.005,07
NAVARRA	2.409.367,41	12.041.223,42	273.198,05	370.800,72	2.500,00	15.097.089,60
Navarra	2.409.367,41	12.041.223,42	273.198,05	370.800,72	2.500,00	15.097.089,60
C. VALENCIANA	34.636.088,32	97.803.060,63	2.906.620,04	2.650.960,71	2.500,00	137.999.229,70
Alicante/Alacant	15.898.012,64	30.746.192,70	1.302.899,23	910.052,31	2.500,00	48.859.656,88
Castellón/Castelló	3.585.281,58	12.434.799,38	364.811,86	332.750,40		16.717.643,22
Valencia/València	15.152.794,10	54.622.068,55	1.238.908,95	1.408.158,00		72.421.929,60
PAÍS VASCO	5.878.809,19	46.681.900,78	537.529,97	1.418.184,80		54.516.424,74
Araba/Álava	1.044.877,63	5.720.975,51	140.664,85	194.758,80		7.101.276,79
Gipuzkoa	894.905,23	12.968.898,50	80.638,07	450.865,20		14.395.307,00
Bizkaia	3.939.026,33	27.992.026,77	316.227,05	772.560,80		33.019.840,95
CEUTA	2.252.877,76	1.514.329,44	165.802,82	33.288,00		3.966.298,02
MELILLA	2.765.061,14	2.274.063,05	197.858,67	35.719,20		5.272.702,06
S. CENTRALES	0,00	0,00	0,00	0,00	16.890.413,02	16.890.413,02
TOTALES	301.733.264,61	942.640.073,94	22.186.408,13	23.067.820,28	16.895.413,02	1.306.522.979,98

Cuadro III.30.2 IMPORTE PRESTACIONES FAMILIARES (Año 2012)

COMUNIDADES AUTÓNOMAS	HIJO A CARGO	HIJO CON MINUSVALÍA	PRESTACIÓN POR NACIMIENTO	PRESTACIÓN POR PARTO MÚLTIPLE	PREST. POR NACIMIENTO (art. 188bis L.G.S.S.)	TOTAL
ANDALUCÍA	85.164.596,91	120.791.730,51	2.871.516,21	2.410.243,99	0,00	211.238.087,62
Almería	8.931.408,31	7.906.355,74	488.625,89	260.071,59	0,00	17.586.461,53
Cádiz	15.124.323,48	18.070.672,71	333.459,11	333.228,00	0,00	33.861.683,30
Córdoba	6.726.135,75	12.321.608,08	264.765,86	251.396,40	0,00	19.563.906,09
Granada	9.552.964,22	13.944.874,26	363.961,21	212.814,53	0,00	24.074.614,22
Huelva	5.352.298,43	8.689.482,00	139.394,42	153.866,40	0,00	14.335.041,25
Jaén	6.628.735,45	9.331.341,45	221.813,96	151.338,00	0,00	16.333.228,86
Málaga	14.101.136,97	22.558.407,60	434.021,72	379.045,20	0,00	37.472.611,49
Sevilla	18.747.594,30	27.968.988,67	625.474,04	668.483,87	0,00	48.010.540,88
ARAGÓN	5.921.665,81	18.069.935,10	498.317,06	512.857,20	0,00	25.002.775,17
Huesca	1.004.500,56	3.306.137,35	77.686,23	105.157,20	0,00	4.493.481,34
Teruel	692.599,79	1.795.786,58	44.177,96	23.090,40	0,00	2.555.654,73
Zaragoza	4.224.565,46	12.968.011,17	376.452,87	384.609,60	0,00	17.953.639,10
ASTURIAS	3.701.190,93	19.276.361,93	145.015,79	215.344,80	0,00	23.337.913,45
Asturias	3.701.190,93	19.276.361,93	145.015,79	215.344,80	0,00	23.337.913,45
BALEARS, ILLES	4.602.709,47	11.600.440,04	355.016,57	389.542,65	0,00	16.947.708,73
Baleares, Illes	4.602.709,47	11.600.440,04	355.016,57	389.542,65	0,00	16.947.708,73
CANARIAS	17.886.186,54	36.139.157,33	596.552,75	463.538,40	0,00	55.085.435,02
Palmas, Las	10.105.212,34	20.695.178,04	335.317,31	227.953,20	0,00	31.363.660,89
S. C. Tenerife	7.780.974,20	15.443.979,29	261.235,44	235.585,20	0,00	23.721.774,13
CANTABRIA	2.087.949,67	10.523.258,68	98.723,56	143.641,20	0,00	12.853.573,11
Cantabria	2.087.949,67	10.523.258,68	98.723,56	143.641,20	0,00	12.853.573,11
CASTILLA-LA MANCHA	12.474.072,85	30.236.675,55	663.440,79	600.970,00	0,00	43.975.159,19
Albacete	2.749.542,75	6.966.771,78	156.690,72	121.550,80	0,00	9.994.556,05
Ciudad Real	3.765.523,30	7.619.859,72	151.349,38	146.174,40	0,00	11.682.906,80
Cuenca	1.037.033,97	3.441.451,38	80.000,00	64.140,00	0,00	4.622.625,35
Guadalajara	891.981,48	3.042.842,10	76.140,57	120.583,20	0,00	4.131.547,35
Toledo	4.029.991,35	9.165.750,57	199.260,12	148.521,60	0,00	13.543.523,64
CASTILLA Y LEÓN	9.652.159,78	49.863.710,84	697.875,54	861.876,00	0,00	61.075.622,16
Ávila	1.053.121,34	4.367.377,90	76.601,78	35.918,40	0,00	5.533.019,42
Burgos	1.171.579,50	7.540.020,30	101.086,65	179.592,00	0,00	8.992.278,45
León	1.920.101,18	9.839.141,48	103.922,10	141.108,00	0,00	12.004.272,76
Palencia	698.951,09	3.203.958,22	32.926,54	23.090,40	0,00	3.958.926,25
Salamanca	1.423.615,94	6.486.998,97	135.430,94	118.017,60	0,00	8.164.063,45
Segovia	701.503,15	2.835.939,54	53.675,18	69.271,20	0,00	3.660.389,07
Soria	274.138,93	2.172.701,90	23.850,98	33.352,80	0,00	2.504.044,61
Valladolid	2.047.360,00	9.541.922,20	141.381,37	230.904,00	0,00	11.961.567,57
Zamora	361.788,65	3.875.650,33	29.000,00	30.621,60	0,00	4.297.060,58
CATALUÑA	34.928.930,80	90.422.890,14	2.209.221,51	2.464.508,40	0,00	130.025.550,85
Barcelona	22.054.562,37	66.611.012,92	1.405.861,80	1.946.920,80	0,00	92.018.357,89
Girona	4.767.968,74	7.480.999,14	337.600,32	205.183,20	0,00	12.791.751,40
Lleida	2.479.472,65	5.486.830,51	151.868,05	82.099,20	0,00	8.200.270,41
Tarragona	5.626.927,04	10.844.047,57	313.891,34	230.305,20	0,00	17.015.171,15
EXTREMADURA	6.031.689,68	18.301.660,27	338.265,22	281.671,80	0,00	24.953.286,97
Badajoz	3.014.881,83	10.495.711,03	193.863,36	164.128,80	0,00	13.868.585,02
Cáceres	3.016.807,85	7.805.949,24	144.401,86	117.543,00	0,00	11.084.701,95
GALICIA	10.070.121,36	53.757.430,95	441.774,67	787.218,60	0,00	65.056.545,58
Coruña, A	3.482.706,65	22.628.292,32	145.265,47	287.023,80	0,00	26.543.288,24
Lugo	1.380.493,76	7.026.230,03	63.632,00	102.559,20	0,00	8.572.914,99
Ourense	1.143.476,93	5.962.728,73	52.484,18	74.402,40	0,00	7.233.092,24
Pontevedra	4.063.444,02	18.140.179,87	180.393,02	323.233,20	0,00	22.707.250,11
RIOJA, LA	1.862.998,48	4.192.522,86	233.370,50	153.903,60	0,00	6.442.795,44
Rioja, La	1.862.998,48	4.192.522,86	233.370,50	153.903,60	0,00	6.442.795,44
MADRID	23.085.393,83	79.757.336,92	1.260.989,65	1.831.435,20	0,00	105.935.155,60
Madrid	23.085.393,83	79.757.336,92	1.260.989,65	1.831.435,20	0,00	105.935.155,60
MURCIA	15.720.380,14	27.085.443,79	655.122,69	402.525,60	0,00	43.863.472,22
Murcia	15.720.380,14	27.085.443,79	655.122,69	402.525,60	0,00	43.863.472,22
NAVARRA	2.289.513,69	8.807.609,05	172.041,52	274.486,80	2.500,00	11.546.151,06
Navarra	2.289.513,69	8.807.609,05	172.041,52	274.486,80	2.500,00	11.546.151,06
C. VALENCIANA	32.839.563,19	68.619.979,90	1.389.312,45	1.330.343,56	0,00	104.179.199,10
Alicante/Alacant	14.973.194,50	22.567.857,36	523.888,04	337.873,96	0,00	38.402.813,86
Castellón/Castelló	3.543.689,81	9.284.983,29	254.892,78	274.236,00	0,00	13.357.801,88
Valencia/València	14.322.678,88	36.767.139,25	610.531,63	718.233,60	0,00	52.418.583,36
PAÍS VASCO	5.233.799,93	34.652.430,66	305.300,43	792.738,00	0,00	40.984.269,02
Araba/Álava	1.007.674,16	4.181.085,65	65.402,96	97.492,80	0,00	5.351.655,57
Gipuzkoa	926.631,78	10.097.896,54	63.153,86	279.650,40	0,00	11.367.332,58
Bizkaia	3.299.493,99	20.373.448,47	176.743,61	415.594,80	0,00	24.265.280,87
CEUTA	1.996.600,02	1.194.407,14	151.118,93	30.787,20	0,00	3.372.913,29
MELILLA	2.516.410,15	2.076.829,19	234.927,83	38.419,20	0,00	4.866.586,37
S. CENTRALES	0,00	0,00	0,00	0,00	30.760,05	30.760,05
TOTALES	278.065.933,23	685.369.810,85	13.317.903,67	13.986.052,20	33.260,05	990.772.960,00

Cuadro III.30.3 IMPORTE PRESTACIONES FAMILIARES (Año 2013)

COMUNIDADES AUTÓNOMAS	HIJO A CARGO	HIJO CON MINUSVALÍA	PRESTACIÓN POR NACIMIENTO	PRESTACIÓN POR PARTO MÚLTIPLE	PREST. POR NACIMIENTO (art. 188bis L.G.S.S.)	TOTAL
ANDALUCÍA	89.324.807,70	179.876.488,81	5.211.614,06	3.917.413,15	0,00	278.330.323,72
Almería	9.215.872,55	11.570.916,59	689.134,54	251.015,72	0,00	21.726.939,40
Cádiz	15.722.421,61	26.480.121,37	697.364,81	615.658,80	0,00	43.515.566,59
Córdoba	7.036.874,14	20.140.589,10	421.338,98	306.772,80	0,00	27.905.575,02
Granada	9.860.444,24	20.560.473,32	586.435,18	373.432,76	0,00	31.380.785,50
Huelva	5.523.526,53	12.630.907,08	271.165,05	211.299,60	0,00	18.636.898,26
Jaén	6.723.338,91	13.510.543,71	412.353,42	237.267,60	0,00	20.883.503,64
Málaga	15.102.205,97	33.379.004,93	1.031.397,58	769.495,07	0,00	50.282.103,55
Sevilla	20.140.123,75	41.603.932,71	1.102.424,50	1.152.470,80	0,00	63.998.951,76
ARAGÓN	6.196.151,97	26.426.791,96	638.010,74	714.351,60	0,00	33.975.306,27
Huesca	1.053.306,78	4.850.089,55	100.450,01	115.966,80	0,00	6.119.813,14
Teruel	748.245,36	2.699.614,41	68.612,80	43.864,80	0,00	3.560.337,37
Zaragoza	4.394.599,83	18.877.088,00	468.947,93	554.520,00	0,00	24.295.155,76
ASTURIAS	3.882.568,93	32.217.137,07	321.000,31	286.130,40	0,00	36.706.836,71
Asturias	3.882.568,93	32.217.137,07	321.000,31	286.130,40	0,00	36.706.836,71
BALEARS, ILLES	4.772.041,75	16.572.984,68	604.513,04	494.857,20	0,00	22.444.396,67
Baleares, Illes	4.772.041,75	16.572.984,68	604.513,04	494.857,20	0,00	22.444.396,67
CANARIAS	18.321.983,72	52.928.578,50	1.043.235,87	773.190,00	0,00	73.066.988,09
Palmas, Las	10.226.834,65	30.225.228,63	524.418,44	407.214,00	0,00	41.383.695,72
S. C. Tenerife	8.095.149,07	22.703.349,87	518.817,43	365.976,00	0,00	31.683.292,37
CANTABRIA	2.300.218,99	15.438.923,57	213.054,56	275.860,01	0,00	18.228.057,13
Cantabria	2.300.218,99	15.438.923,57	213.054,56	275.860,01	0,00	18.228.057,13
CASTILLA-LA MANCHA	13.320.731,57	44.162.818,41	1.255.162,11	894.942,00	0,00	59.633.654,09
Albacete	2.858.376,79	10.222.935,35	264.517,75	180.574,80	0,00	13.526.404,69
Ciudad Real	3.991.215,55	11.217.242,48	321.656,14	288.922,80	0,00	15.819.036,97
Cuenca	1.073.903,11	4.988.733,60	107.497,13	74.775,60	0,00	6.244.909,44
Guadalajara	964.941,75	4.307.927,68	83.936,24	108.348,00	0,00	5.465.153,67
Toledo	4.432.294,37	13.425.979,30	472.554,85	242.320,80	0,00	18.578.149,32
CASTILLA Y LEÓN	10.736.562,44	72.445.619,47	914.582,95	905.166,00	0,00	85.001.930,86
Ávila	1.068.858,16	4.499.720,33	76.000,00	56.739,60	0,00	5.701.318,09
Burgos	1.251.902,43	11.002.126,17	149.026,60	157.280,40	0,00	12.560.335,60
León	2.001.686,55	14.655.583,55	159.227,63	126.268,80	0,00	16.942.766,53
Palencia	1.056.419,83	4.265.665,63	69.405,78	77.389,20	0,00	5.468.880,44
Salamanca	1.468.507,41	9.742.856,88	136.550,01	92.876,40	0,00	11.440.790,70
Segovia	713.319,41	4.633.604,17	40.681,67	72.211,20	0,00	5.459.816,45
Soria	275.148,44	2.870.898,45	34.000,00	48.996,00	0,00	3.229.042,89
Valladolid	2.139.541,96	14.123.639,21	187.421,76	239.880,00	0,00	16.690.482,93
Zamora	761.178,25	6.651.525,08	62.269,50	33.524,40	0,00	7.508.497,23
CATALUÑA	36.958.275,26	134.707.891,44	3.981.616,64	3.788.092,80	0,00	179.435.876,14
Barcelona	23.352.497,37	98.669.889,07	2.464.010,86	2.780.247,60	0,00	127.266.644,90
Girona	5.163.382,80	12.037.356,64	526.400,21	348.150,00	0,00	18.075.289,65
Lleida	2.648.419,67	8.152.604,13	315.484,13	195.999,60	0,00	11.312.507,53
Tarragona	5.793.975,42	15.848.041,60	675.721,44	463.695,60	0,00	22.781.434,06
EXTREMADURA	9.294.670,74	29.625.925,26	655.825,81	322.012,61	0,00	39.794.434,42
Badajoz	6.289.710,17	18.350.801,97	364.790,28	183.140,40	0,00	25.188.442,82
Cáceres	3.004.960,57	11.275.123,29	187.035,53	138.872,21	0,00	14.605.991,60
GALICIA	10.339.404,71	79.011.072,24	676.738,48	884.430,00	0,00	90.911.645,43
Coruña, A	3.622.893,29	33.339.927,32	250.365,35	386.726,40	0,00	37.599.912,36
Lugo	1.372.257,42	10.367.942,50	86.433,61	82.473,60	0,00	11.909.107,13
Ourense	1.089.660,52	8.686.845,32	65.649,04	82.520,40	0,00	9.924.675,28
Pontevedra	4.254.593,48	26.616.357,10	274.290,48	332.709,60	0,00	31.477.950,66
RIOJA, LA	1.976.712,88	6.007.671,82	242.812,87	141.872,40	0,00	8.369.069,97
Rioja, La	1.976.712,88	6.007.671,82	242.812,87	141.872,40	0,00	8.369.069,97
MADRID	24.093.458,23	116.210.074,22	2.495.829,29	3.644.677,20	0,00	146.444.038,94
Madrid	24.093.458,23	116.210.074,22	2.495.829,29	3.644.677,20	0,00	146.444.038,94
MURCIA	16.092.426,40	38.857.702,11	1.374.972,39	701.074,80	0,00	57.026.175,70
Murcia	16.092.426,40	38.857.702,11	1.374.972,39	701.074,80	0,00	57.026.175,70
NAVARRA	2.512.876,57	12.969.898,31	288.130,03	381.736,80	0,00	16.152.641,71
Navarra	2.512.876,57	12.969.898,31	288.130,03	381.736,80	0,00	16.152.641,71
C. VALENCIANA	34.781.008,46	105.637.206,19	2.708.858,76	2.143.807,08	0,00	145.270.880,49
Alicante/Alacant	15.486.241,23	32.656.773,24	1.167.572,68	671.941,08	0,00	49.982.528,23
Castellón/Castelló	3.788.086,70	13.540.698,90	349.452,46	319.646,40	0,00	17.997.884,46
Valencia/València	15.506.680,53	59.439.734,05	1.191.833,62	1.152.219,60	0,00	77.290.467,80
PAÍS VASCO	5.505.162,58	50.212.995,37	671.201,79	1.245.564,00	0,00	57.634.923,74
Araba/Álava	1.161.795,58	6.108.527,24	144.421,93	131.500,80	0,00	7.546.245,55
Gipuzkoa	1.035.460,40	14.827.526,84	112.416,03	477.099,60	0,00	16.452.502,87
Bizkaia	3.307.906,60	29.276.941,29	414.363,83	636.963,60	0,00	33.636.175,32
CEUTA	2.078.014,60	1.736.248,86	216.044,76	51.398,40	0,00	4.081.706,62
MELILLA	2.623.564,96	2.415.398,71	307.612,01	64.405,20	0,00	5.410.980,88
S. CENTRALES	0,00	0,00	0,00	0,00	21.510,69	21.510,69
TOTALES	295.110.642,46	1.017.461.427,00	23.716.816,47	21.630.981,65	21.510,69	1.357.941.378,27

Cuadro III.30.4 IMPORTE PRESTACIONES FAMILIARES (Año 2014)

COMUNIDADES AUTÓNOMAS	HIJO A CARGO	HIJO CON MINUSVALÍA	PRESTACIÓN POR NACIMIENTO	PRESTACIÓN POR PARTO MÚLTIPLE	PREST. POR NACIMIENTO (art. 188bis L.G.S.S.)	TOTAL
ANDALUCÍA	98.572.933,51	236.483.111,98	7.457.283,97	5.214.659,62	0,00	347.727.989,08
Almería	9.925.111,50	15.276.058,95	967.855,12	407.377,20	0,00	26.576.402,77
Cádiz	17.255.922,39	34.675.845,06	897.466,51	740.960,80	0,00	53.570.194,76
Córdoba	7.965.480,86	26.452.556,27	603.317,78	359.374,00	0,00	35.380.728,91
Granada	10.762.832,99	27.095.688,64	957.852,64	510.669,15	0,00	39.327.043,42
Huelva	6.010.124,04	16.674.507,91	423.760,80	327.360,00	0,00	23.435.752,75
Jaén	7.494.552,42	17.740.061,58	642.522,50	309.042,00	0,00	26.186.178,50
Málaga	16.712.514,13	43.945.419,81	1.360.544,51	986.265,60	0,00	63.004.744,05
Sevilla	22.446.395,18	54.622.973,76	1.603.964,11	1.573.610,87	0,00	80.246.943,92
ARAGÓN	6.919.227,53	34.967.322,30	896.083,33	939.721,20	0,00	43.722.354,36
Huesca	1.171.255,19	6.384.974,90	118.796,21	105.813,60	0,00	7.780.839,90
Teruel	788.385,86	3.722.845,74	105.561,21	88.970,40	0,00	4.705.763,21
Zaragoza	4.959.586,48	24.859.501,66	671.725,91	744.937,20	0,00	31.235.751,25
ASTURIAS	4.312.815,20	45.215.613,06	356.004,23	504.838,80	0,00	50.389.271,29
Asturias	4.312.815,20	45.215.613,06	356.004,23	504.838,80	0,00	50.389.271,29
BALEARS, ILLES	5.065.289,66	21.315.262,53	780.796,89	696.094,80	0,00	27.857.443,88
Baleares, Illes	5.065.289,66	21.315.262,53	780.796,89	696.094,80	0,00	27.857.443,88
CANARIAS	19.391.590,60	70.498.226,43	1.400.132,85	1.160.604,80	0,00	92.450.554,68
Palmas, Las	10.680.387,43	40.070.663,67	670.633,00	615.752,40	0,00	52.037.436,50
S. C. Tenerife	8.711.203,17	30.427.562,76	729.499,85	544.852,40	0,00	40.413.118,18
CANTABRIA	2.575.795,56	20.415.859,22	273.206,36	404.530,80	0,00	23.669.391,94
Cantabria	2.575.795,56	20.415.859,22	273.206,36	404.530,80	0,00	23.669.391,94
CASTILLA-LA MANCHA	15.044.460,76	58.358.876,07	1.632.851,66	1.164.357,20	0,00	76.200.545,69
Albacete	3.179.774,34	13.547.512,58	320.039,84	229.398,00	0,00	17.276.724,76
Ciudad Real	4.498.598,59	14.824.941,45	435.747,49	308.538,80	0,00	20.067.826,33
Cuenca	1.235.502,13	6.594.989,34	108.715,50	90.310,80	0,00	8.029.517,77
Guadalajara	1.100.286,73	5.618.435,45	126.106,38	128.982,00	0,00	6.973.810,56
Toledo	5.030.298,97	17.772.997,25	642.242,45	407.127,60	0,00	23.852.666,27
CASTILLA Y LEÓN	11.359.585,43	95.334.566,85	1.101.220,65	1.054.998,80	0,00	108.850.371,73
Ávila	1.157.656,95	4.693.541,90	85.537,17	33.555,60	0,00	5.970.291,62
Burgos	1.409.424,58	14.441.535,49	180.659,50	209.014,80	0,00	16.240.634,37
León	2.182.318,36	19.498.269,37	170.632,85	139.336,80	0,00	21.990.557,38
Palencia	747.716,82	6.102.821,34	79.697,19	97.992,00	0,00	7.028.227,35
Salamanca	1.606.997,12	12.934.977,40	150.664,07	121.316,40	0,00	14.813.954,99
Segovia	747.101,79	6.499.944,78	63.880,26	66.933,20	0,00	7.377.860,03
Soria	338.263,47	3.521.230,40	36.444,65	25.812,00	0,00	3.921.750,52
Valladolid	2.338.498,45	18.835.775,40	246.704,96	293.973,60	0,00	21.714.952,41
Zamora	831.607,89	8.806.470,77	87.000,00	67.064,40	0,00	9.792.143,06
CATALUÑA	40.888.353,89	179.775.794,84	5.681.292,61	5.426.186,30	0,00	231.771.627,64
Barcelona	26.011.808,80	131.103.222,77	3.617.656,13	4.144.774,69	0,00	164.877.462,39
Girona	5.645.434,20	16.742.857,62	885.088,87	464.575,21	0,00	23.737.955,90
Lleida	2.909.895,21	10.865.785,08	463.953,38	285.873,60	0,00	14.525.507,27
Tarragona	6.321.215,68	21.063.929,37	714.594,23	530.962,80	0,00	28.630.702,08
EXTREMADURA	13.306.816,64	41.165.114,88	737.359,42	582.467,97	0,00	55.791.758,91
Badajoz	10.071.597,75	26.423.777,97	487.745,63	396.834,00	0,00	37.379.955,35
Cáceres	3.235.218,89	14.741.336,91	249.613,79	185.633,97	0,00	18.411.803,56
GALICIA	11.401.812,21	104.410.685,77	753.199,78	1.065.162,00	0,00	117.630.859,76
Coruña, A	3.990.666,73	44.210.464,72	342.746,76	507.747,60	0,00	49.051.625,81
Lugo	1.492.518,73	13.653.167,85	92.194,57	129.044,40	0,00	15.366.925,55
Ourense	1.211.335,77	11.311.982,16	81.293,07	87.760,80	0,00	12.692.371,80
Pontevedra	4.707.290,98	35.235.071,04	236.965,38	340.609,20	0,00	40.519.936,60
RIOJA, LA	2.112.504,06	7.820.597,00	237.054,12	147.066,00	0,00	10.317.221,18
Rioja, La	2.112.504,06	7.820.597,00	237.054,12	147.066,00	0,00	10.317.221,18
MADRID	26.825.688,99	153.933.735,46	3.261.446,73	4.701.780,00	0,00	188.722.651,18
Madrid	26.825.688,99	153.933.735,46	3.261.446,73	4.701.780,00	0,00	188.722.651,18
MURCIA	22.058.561,27	46.936.880,80	1.666.484,94	706.869,45	0,00	71.368.796,46
Murcia	22.058.561,27	46.936.880,80	1.666.484,94	706.869,45	0,00	71.368.796,46
NAVARRA	2.912.644,10	17.151.839,17	475.974,49	638.827,20	0,00	21.179.284,96
Navarra	2.912.644,10	17.151.839,17	475.974,49	638.827,20	0,00	21.179.284,96
C. VALENCIANA	38.135.646,18	142.086.242,26	4.054.078,95	3.579.542,80	0,00	187.855.510,19
Alicante/Alacant	16.677.077,50	42.695.637,67	1.755.680,76	1.172.238,00	0,00	62.300.633,93
Castellón/Castelló	4.250.170,90	17.801.194,39	380.216,86	348.430,80	0,00	22.780.012,95
Valencia/València	17.208.397,78	81.589.410,20	1.918.181,33	2.058.874,00	0,00	102.774.863,31
PAÍS VASCO	6.224.055,93	65.901.482,49	1.115.263,42	1.798.448,40	0,00	75.039.250,24
Araba/Álava	1.315.303,82	8.034.769,76	291.627,93	275.720,40	0,00	9.917.421,91
Gipuzkoa	1.323.428,61	19.478.754,36	235.358,14	538.596,00	0,00	21.576.137,11
Bizkaia	3.585.323,50	38.387.958,37	588.277,35	984.132,00	0,00	43.545.691,22
CEUTA	2.296.262,74	2.219.414,03	234.338,15	30.974,40	0,00	4.780.989,32
MELILLA	2.915.492,55	2.800.759,88	382.247,54	56.786,40	0,00	6.155.286,37
S. CENTRALES	0,00	0,00	0,00	0,00	13.988,66	13.988,66
TOTALES	332.319.536,81	1.346.791.385,02	32.496.320,09	29.873.916,94	13.988,66	1.741.495.147,52

Cuadro III.30.5 IMPORTE PRESTACIONES FAMILIARES (Año 2015)

COMUNIDADES AUTÓNOMAS	HIJO A CARGO	HIJO CON MINUSVALÍA	PRESTACIÓN POR NACIMIENTO	PRESTACIÓN POR PARTO MÚLTIPLE	PREST. POR NACIMIENTO (art. 188bis L.G.S.S.)	TOTAL
ANDALUCÍA	103.501.829,29	189.670.512,69	5.551.551,33	3.719.742,41	0,00	302.443.635,72
Almería	10.308.012,59	12.182.518,80	758.573,08	318.781,20	0,00	23.567.885,67
Cádiz	18.123.434,69	27.716.657,39	703.032,84	468.796,80	0,00	47.011.921,72
Córdoba	8.495.121,29	21.079.809,37	506.948,64	336.979,20	0,00	30.418.858,50
Granada	11.308.127,96	21.602.903,07	692.261,42	358.846,01	0,00	33.962.138,46
Huelva	6.142.806,19	13.360.617,48	344.905,71	209.786,40	0,00	20.058.115,78
Jaén	7.732.100,77	13.926.857,78	428.647,97	204.720,00	0,00	22.292.326,52
Málaga	17.731.420,12	35.451.198,53	1.030.249,64	777.226,80	0,00	54.990.095,09
Sevilla	23.660.805,68	44.349.950,27	1.086.932,03	1.044.606,00	0,00	70.142.293,98
ARAGÓN	7.270.678,10	27.436.965,00	653.740,68	694.810,80	0,00	36.056.194,58
Huesca	1.217.919,94	4.934.092,70	103.910,58	119.234,40	0,00	6.375.157,62
Teruel	819.823,58	2.941.073,07	67.484,23	51.800,40	0,00	3.880.181,28
Zaragoza	5.232.934,58	19.561.799,23	482.345,87	523.776,00	0,00	25.800.855,68
ASTURIAS	4.629.307,93	33.106.629,87	291.286,21	274.821,60	0,00	38.302.045,61
Asturias	4.629.307,93	33.106.629,87	291.286,21	274.821,60	0,00	38.302.045,61
BALEARS, ILLES	5.292.457,04	16.932.052,28	770.387,05	531.192,00	0,00	23.526.088,37
Baleares, Illes	5.292.457,04	16.932.052,28	770.387,05	531.192,00	0,00	23.526.088,37
CANARIAS	19.744.753,15	55.392.607,08	1.127.644,48	800.727,60	0,00	77.065.732,31
Palmas, Las	10.662.476,54	31.412.402,57	618.577,06	432.644,40	0,00	43.126.100,57
S. C. Tenerife	9.082.276,61	23.980.204,51	509.067,42	368.083,20	0,00	33.939.631,74
CANTABRIA	2.738.525,81	15.753.473,71	171.125,58	225.458,13	0,00	18.888.583,23
Cantabria	2.738.525,81	15.753.473,71	171.125,58	225.458,13	0,00	18.888.583,23
CASTILLA-LA MANCHA	15.910.300,36	46.805.205,68	1.377.759,19	956.550,00	0,00	65.049.815,23
Albacete	3.346.798,04	10.986.551,80	325.744,31	176.287,20	0,00	14.835.381,35
Ciudad Real	4.651.447,05	11.807.023,07	390.027,62	243.726,00	0,00	17.092.223,74
Cuenca	1.293.412,01	5.219.291,66	93.603,62	90.764,40	0,00	6.697.071,69
Guadalajara	1.211.255,57	4.515.285,40	130.025,93	124.396,80	0,00	5.980.963,70
Toledo	5.407.387,69	14.277.053,75	438.357,71	321.375,60	0,00	20.444.174,75
CASTILLA Y LEÓN	11.860.287,49	75.144.821,97	1.017.547,63	918.911,20	0,00	88.941.568,29
Ávila	1.174.201,14	4.576.995,16	90.190,94	31.106,40	0,00	5.872.493,64
Burgos	1.508.410,43	11.393.518,42	127.175,92	152.977,20	0,00	13.182.081,97
León	2.306.916,56	15.087.260,11	208.226,30	165.922,80	0,00	17.768.325,77
Palencia	771.245,01	4.699.367,52	47.082,78	67.414,80	0,00	5.585.110,11
Salamanca	1.714.383,13	10.145.856,60	159.531,94	119.329,20	0,00	12.139.100,87
Segovia	752.441,23	4.757.908,69	88.913,91	67.362,00	0,00	5.666.625,83
Soria	361.219,70	2.846.716,60	46.000,00	33.714,00	0,00	3.287.660,30
Valladolid	2.428.724,89	14.868.000,04	189.540,74	230.716,80	0,00	17.716.982,47
Zamora	842.745,40	6.769.198,83	60.885,10	50.368,00	0,00	7.723.197,33
CATALUÑA	42.887.963,79	147.145.182,91	4.942.216,64	3.734.935,36	0,00	198.710.298,70
Barcelona	27.351.694,30	107.388.563,12	3.230.480,00	2.763.452,56	0,00	140.734.189,98
Girona	5.972.088,57	13.210.994,71	600.707,33	360.223,20	0,00	20.144.013,81
Lleida	3.036.438,74	8.853.901,77	373.378,41	152.898,00	0,00	12.416.616,92
Tarragona	6.527.742,18	17.691.723,31	373.650,90	458.361,60	0,00	25.415.477,99
EXTREMADURA	10.650.911,11	30.313.542,50	585.494,86	381.084,00	0,00	41.931.032,47
Badajoz	7.333.014,57	19.051.086,64	388.047,34	256.660,80	0,00	27.028.809,35
Cáceres	3.317.896,54	11.262.455,86	197.447,52	124.423,20	0,00	14.902.223,12
GALICIA	12.007.549,10	81.167.351,15	741.357,98	855.426,00	0,00	94.771.684,23
Coruña, A	4.290.102,68	34.352.659,08	269.075,14	432.868,80	0,00	39.344.705,70
Lugo	1.548.647,67	10.506.963,20	134.258,15	59.631,60	0,00	12.249.500,62
Ourense	1.236.364,22	8.649.379,21	71.633,16	72.603,60	0,00	10.029.980,19
Pontevedra	4.932.434,53	27.658.349,66	266.391,53	290.322,00	0,00	33.147.497,72
RIOJA, LA	2.217.047,81	6.153.719,05	241.822,10	160.773,60	0,00	8.773.362,56
Rioja, La	2.217.047,81	6.153.719,05	241.822,10	160.773,60	0,00	8.773.362,56
MADRID	28.740.537,38	124.541.423,21	4.086.521,51	3.525.859,20	0,00	160.894.341,30
Madrid	28.740.537,38	124.541.423,21	4.086.521,51	3.525.859,20	0,00	160.894.341,30
MURCIA	17.866.628,55	40.180.575,87	1.711.749,07	735.487,52	0,00	60.494.441,01
Murcia	17.866.628,55	40.180.575,87	1.711.749,07	735.487,52	0,00	60.494.441,01
NAVARRA	3.131.603,35	13.479.577,10	322.378,55	411.893,57	0,00	17.345.452,57
Navarra	3.131.603,35	13.479.577,10	322.378,55	411.893,57	0,00	17.345.452,57
C. VALENCIANA	39.463.940,01	108.493.554,34	2.779.634,10	2.343.762,12	0,00	153.080.890,57
Alicante/Alacant	16.936.247,98	33.224.566,95	1.167.729,51	800.745,60	0,00	52.129.290,04
Castellón/Castelló	4.454.740,99	14.119.156,07	368.679,64	305.848,80	0,00	19.248.425,50
Valencia/València	18.072.951,04	61.149.831,32	1.243.224,95	1.237.167,72	0,00	81.703.175,03
PAÍS VASCO	6.937.449,90	51.277.120,30	953.263,18	1.270.287,60	0,00	60.438.120,98
Araba/Álava	1.465.724,38	6.249.273,69	222.441,47	202.244,40	0,00	8.139.683,94
Gipuzkoa	1.556.474,75	15.098.760,16	218.356,42	451.108,80	0,00	17.324.700,13
Bizkaia	3.915.250,77	29.929.086,45	512.465,29	616.934,40	0,00	34.973.736,91
CEUTA	2.464.250,41	1.843.508,89	213.088,67	31.066,80	0,00	4.551.914,77
MELILLA	3.047.670,52	2.666.075,13	341.413,71	69.916,80	0,00	6.125.076,16
S. CENTRALES	0,00	0,00	0,00	0,00	3.286,04	3.286,04
TOTALES	340.363.691,10	1.067.503.898,73	27.879.982,52	21.642.706,31	3.286,04	1.457.393.564,70

5. GASTO EN SERVICIOS SOCIALES

Con respecto a la cobertura de los servicios sociales, el cuadro III.31 ofrece la evolución del gasto en servicios sociales desde el año 1988, distribuido por capítulos económicos.

Cuadro III.31 EVOLUCION DEL GASTO DE SERVICIOS SOCIALES. CLASIFICACION ECONOMICA

Millones de euros

AÑO	GASTO DE PERSONAL	GASTO EN BIENES CTES. Y SERVICIOS	GASTOS FINANC.	TRANSF. CORRIENTES	AMORTIZACIONES	INVERSIONES REALES	TRANSF. DE CAPITAL	OPERAC. FINANCIERAS	TOTAL
1988	97,78	64,65	0,15	393,73	3,52	34,06	1,51	0,23	595,63
1989	136,97	90,49	0,14	575,74	7,63	50,16	2,61	1,15	864,90
1990	164,73	108,87	0,25	814,08	7,91	70,75	6,21	1,23	1.174,04
1991	194,10	143,16	0,12	1.056,15	8,16	77,03	12,48	1,06	1.492,26
1992	226,05	171,82	0,11	1.021,82	8,44	79,84	9,30	1,02	1.518,42
1993	242,33	201,76	0,10	997,58	6,92	87,50	12,46	1,06	1.549,71
1994	251,00	213,27	0,12	938,53		70,49	8,29	1,17	1.482,87
1995	258,00	220,52	0,11	964,74		37,64	8,25	1,32	1.490,58
1996	129,93	134,40	0,11	1.117,25		25,75	7,82	0,75	1.416,01
1997	116,48	128,77	0,08	1.148,40		18,49	6,86	0,55	1.419,63
1998	142,76	217,43	0,08	1.171,11		16,89	14,36	1,84	1.564,47
1999	144,60	236,16	0,16	1.177,75		24,78	16,64	0,99	1.601,07
2000	147,82	230,77	0,11	1.173,90		26,24	13,70	0,63	1.593,17
2001	172,08	264,37	0,10	1.170,99		35,08	15,33	0,88	1.658,83
2002	168,23	240,56	0,27	191,07		29,86	18,58	0,70	649,27
2003	158,37	171,29	0,04	173,64		37,18	19,26	0,68	560,46
2004	165,18	198,94	0,11	158,40		28,94	30,16	0,64	582,37
2005	154,67	212,99	0,10	116,56		21,57	23,65	0,60	530,14
2006	191,95	241,11	0,16	159,53		29,34	82,34	0,71	705,14
2007	115,95	239,22	0,07	301,78		47,02	41,89	0,68	746,61
2008	129,23	273,63	0,01	641,62		26,60	96,46	---	1.167,55
2009	122,71	260,22	0,00	1.619,90		13,87	265,27	0,61	2.282,58
2010	118,88	265,07	0,00	2.003,68		12,82	3,00	0,73	2.404,18
2011	115,77	247,25	0,00	1.658,85		12,85	5,00	0,00	2.039,72
2012	106,66	193,67	0,02	1.483,66		8,07	0,00	0,50	1.792,58
2013	105,62	157,03	0,01	2.274,66		4,07	0,00	0,51	2.541,90
2014	105,51	156,54	0,02	1.178,48		6,79	0,00	0,62	1.447,96
2015	107,83	146,23	0,00	1.224,02		5,02	0,00	0,45	1.483,55
2016	109,53	137,51	0,00	1.221,90		3,53	0,00	0,51	1.472,98

Fuente: Cuentas y Balances del Sistema de Seguridad Social 1988-2015. Previsión Liquidación 2016.

Notas: A partir de 1988, en el apartado de Transferencias corrientes figuran incluidas las dotaciones de las CC.AA. para la cobertura de los Servicios Sociales asumidos.

A partir de 1994 se suprime la rúbrica destinada a amortizaciones del inmovilizado, para adaptarse a la estructura de los Presupuestos Generales del Estado.

A partir de 2002 el importe de transferencias corrientes recoge el efecto del nuevo modelo de financiación.

Para el estudio de la situación de la discapacidad y las situaciones de dependencia en España, el Instituto Nacional de Estadística en colaboración con el Ministerio de Educación, Política social y Deporte, la Fundación ONCE, CERMI y FEAPS, ha llevado a cabo una Encuesta sobre discapacidades, autonomía personal y situaciones de dependencia en el año 2008, en dos fases. En la primera fase se han encuestado 96.000 hogares (260.000 personas) y en una segunda etapa la investigación se ha dirigido a centros de personas mayores, centros de personas con discapacidad, hospitales psiquiátricos y hospitales geriátricos con un total 800 centros que abarcan 11.000 personas. El cuadro III.32 recoge los resultados de la encuesta con datos del número de personas con discapacidad, agrupadas por edad y sexo, y el cuadro III.33, las tasas de discapacidad en hogares por cada 1.000 habitantes y las tasas de discapacidad en centros por cada 100 residentes, ambos con la misma estructura por tramos de edad y sexo.

Cuadro III.32 PERSONAS CON DISCAPACIDADES SEGÚN GRUPO DE EDAD Y SEXO

Miles de personas

	RESIDENTES EN HOGARES			RESIDENTES EN CENTROS		
	Ambos sexos	Varones	Mujeres	Ambos sexos	Varones	Mujeres
Total	3.847,9	1.547,3	2.300,5	269,4	93,7	175,7
De 0 a 5 años	60,4	36,4	24,0			
De 6 a 64 años	1.560,0	754,2	805,9	46,9	29,0	17,9
De 6 a 16 años	85,5	55,6	30,0			
De 17 a 24 años	67,8	41,6	26,2			
De 25 a 34 años	168,7	98,8	69,8			
De 35 a 44 años	286,1	149,1	137,0			
De 45 a 54 años	406,0	181,9	224,1			
De 55 a 64 años	545,8	227,1	318,7			
De 65 a 79 años	1.201,7	454,8	746,8	59,5	26,5	33,0
De 65 a 69 años	292,8	124,2	168,6			
De 70 a 74 años	405,1	147,5	257,6			
De 75 a 79 años	503,8	183,2	320,6			
De 80 y más años	1.025,8	301,9	723,9	163,0	38,2	124,8
De 80 a 84 años	482,6	148,6	333,9			
De 85 a 89 años	339,8	103,2	236,6			
De 90 y más años	203,4	50,0	153,4			

Fuente: INE, Encuesta sobre discapacidades, autonomía personal y situaciones de dependencia 2008.

Cuadro III.33 PERSONAS CON DISCAPACIDADES SEGÚN GRUPO DE EDAD Y SEXO

Miles de personas

	RESIDENTES EN HOGARES (Tasas por 1000 habitantes)			RESIDENTES EN CENTROS (Tasas por 100 residentes)		
	Ambos sexos	Varones	Mujeres	Ambos sexos	Varones	Mujeres
Total	85,45	69,5	101,04	92,73	89,45	94,58
De 0 a 5 años	21,5	25,18	17,6			
De 6 a 64 años	44,75	42,67	46,88	96,85	96,14	98,02
De 6 a 16 años	18,26	23,1	13,15			
De 17 a 24 años	16,23	19,45	12,85			
De 25 a 34 años	21,99	24,92	18,86			
De 35 a 44 años	38,56	39,33	37,76			
De 45 a 54 años	66,65	60,01	73,23			
De 55 a 64 años	113,27	97,05	128,57			
De 65 a 79 años	223,97	187,72	253,82	89,12	85,94	91,84
De 65 a 69 años	155,75	139,93	169,9			
De 70 a 74 años	218,42	175,87	253,55			
De 75 a 79 años	308,89	262,8	343,28			
De 80 y más años	514,56	418,64	568,93	92,97	87,31	94,85
De 80 a 84 años	426,54	336,15	484,54			
De 85 a 89 años	574,48	505,75	610,7			
De 90 y más años	751,47	668,11	783,36			

Fuente: INE, Encuesta sobre discapacidades, autonomía personal y situaciones de dependencia 2008.

Con respecto a la protección del colectivo de personas con discapacidad, se ofrece a continuación información de la evolución de la cuantía mensual de las prestaciones económicas para las personas con discapacidad (cuadro III.34).

Cuadro III.34 CUANTÍAS DE LAS PRESTACIONES ECONÓMICAS PARA PERSONAS CON DISCAPACIDAD

AÑO	(Euros/mes)		
	De garantía de ingresos mínimos	De ayuda de tercera persona	De movilidad y compensación gastos de transporte
1987	90,87	45,44	22,72
1988	103,37	47,27	23,65
1989	120,20	49,16	24,61
1990	132,87	52,14	26,11
1991	141,78	55,65	27,89
1992	149,86	58,45	29,30
1993	149,86	58,45	30,80
1994	149,86	58,45	31,88
1995	149,86	58,45	33,03
1996	149,86	58,45	34,20
1997	149,86	58,45	35,10
1998	149,86	58,45	35,85
1999	149,86	58,45	36,84
2000	149,86	58,45	38,37
2001	149,86	58,45	39,16
2002	149,86	58,45	40,96
2003	149,86	58,45	42,11
2004	149,86	58,45	42,96
2005	149,86	58,45	46,40
2006	149,86	58,45	48,09
2007	149,86	58,45	50,56
2008	149,86	58,45	56,37
2009	149,86	58,45	57,50
2010	149,86	58,45	58,90
2011	149,86	58,45	60,70
2012	149,86	58,45	61,40
2013	149,86	58,45	62,70
2014	149,86	58,45	62,90
2015	149,86	58,45	63,10
2016	149,86	58,45	63,30

La evolución del número de prestaciones económicas para las personas con discapacidad, desde el año 1992, así como la distribución por sexo, con los respectivos incrementos interanuales, se ofrece en los cuadros III.35.1 y III.35.2.

Cuadro III.35 PRESTACIONES ECONÓMICAS PARA PERSONAS CON DISCAPACIDAD

Cuadro III.35.1 PRESTACIONES ECONÓMICAS PARA PERSONAS CON DISCAPACIDAD (Datos a 1 de diciembre)

AÑO	SUB.GARANTIA INGRESOS MÍNIMOS	SUB. AYUDA TERCERA PERSONA	SUB. MOV. COMP. GASTO TRANSPORTE	TOTAL SUBSIDIOS
1992	225.529	73.893	32.985	332.407
1993	196.647	57.991	26.213	280.851
1994	172.158	46.711	21.402	240.271
1995	150.667	37.392	16.967	205.026
1996	132.581	30.367	14.163	177.111
1997	116.245	24.807	12.206	153.258
1998	102.440	20.213	10.451	133.104
1999	89.370	16.517	8.881	114.768
2000	78.393	13.489	7.583	99.465
2001	69.346	11.223	6.774	87.343
2002	60.844	9.236	5.890	75.970
2003	53.347	7.693	5.162	66.202
2004	46.590	6.483	4.572	57.645
2005	41.001	5.405	4.026	50.432
2006	35.880	4.503	3.518	43.901
2007	31.027	3.735	3.050	37.812
2008	26.880	3.138	2.674	32.692
2009	23.436	2.683	2.328	28.447
2010	19.838	2.243	2.042	24.123
2011	17.007	1.827	1.766	20.600
2012	14.558	1.530	1.606	17.694
2013	12.503	1.281	1.521	15.305
2014	10.744	1.091	1.421	13.256
2015	9.220	947	1.336	11.503
2016	7.888	805	1.184	9.877

Incremento interanual

AÑOS	SUB.GARANTIA INGRESOS MÍNIMOS	SUB. AYUDA TERCERA PERSONA	SUB. MOV. COMP. GASTO TRANSPORTE	TOTAL SUBSIDIOS
1993/1992	-12,81	-21,52	-20,53	-15,51
1994/1993	-12,45	-19,45	-18,35	-14,45
1995/1994	-12,48	-19,95	-20,72	-14,67
1996/1995	-12,00	-18,79	-16,53	-13,62
1997/1996	-12,32	-18,31	-13,82	-13,47
1998/1997	-11,88	-18,52	-14,38	-13,15
1999/1998	-12,76	-18,29	-15,02	-13,78
2000/1999	-12,28	-18,33	-14,62	-13,33
2001/2000	-11,54	-16,80	-10,67	-12,19
2002/2001	-12,26	-17,70	-13,05	-13,02
2003/2002	-12,32	-16,71	-12,36	-12,86
2004/2003	-12,67	-15,73	-11,43	-12,93
2005/2004	-12,00	-16,63	-11,94	-12,51
2006/2005	-12,49	-16,69	-12,62	-12,95
2007/2006	-13,53	-17,06	-13,30	-13,87
2008/2007	-13,37	-15,98	-12,33	-13,54
2009/2008	-12,81	-14,50	-12,94	-12,98
2010/2009	-15,35	-16,40	-12,29	-15,20
2011/2010	-14,27	-18,55	-13,52	-14,60
2012/2011	-14,40	-16,26	-9,06	-14,11
2013/2012	-14,12	-16,27	-5,29	-13,50
2014/2013	-14,07	-14,83	-6,57	-13,39
2015/2014	-14,18	-13,20	-5,98	-13,22
2016/2015	-14,45	-14,99	-11,38	-14,14

Cuadro III.35.2 PRESTACIONES ECONÓMICAS PARA PERSONAS CON DISCAPACIDAD. DISTRIBUCIÓN POR SEXO (Datos a 1 de diciembre)

AÑO	SUB. GARANTÍA INGRESOS MÍNIMOS		SUB. AYUDA TERCERA PERSONA		SUB. MOV. Y COMP. GASTOS TRANSPORTE	
	VARONES	MUJERES	VARONES	MUJERES	VARONES	MUJERES
1992	49.570	175.959	18.976	54.917	10.468	22.517
1993	40.038	156.609	14.278	43.713	8.414	17.799
1994	32.523	139.635	11.180	35.531	6.825	14.577
1995	26.329	124.338	8.658	28.734	5.343	11.624
1996	21.650	110.931	6.775	23.592	4.387	9.776
1997	17.629	98.616	5.322	19.485	3.745	8.461
1998	14.437	88.003	4.178	16.035	3.195	7.256
1999	11.682	77.688	3.291	13.226	2.706	6.175
2000	9.546	68.847	2.604	10.885	2.314	5.269
2001	7.888	61.458	2.106	9.117	2.091	4.683
2002	6.505	54.339	1.667	7.569	1.826	4.064
2003	5.447	47.900	1.368	6.325	1.602	3.560
2004	4.484	42.106	1.126	5.357	1.430	3.142
2005	3.819	37.182	938	4.467	1.255	2.771
2006	3.180	32.700	770	3.733	1.101	2.417
2007	2.571	28.456	612	3.123	951	2.099
2008	2.106	24.774	506	2.632	835	1.839
2009	1.792	21.644	419	2.264	719	1.609
2010	1.521	18.317	345	1.898	611	1.431
2011	1.274	15.733	266	1.561	530	1.236
2012	1.070	13.488	218	1.312	490	1.116
2013	896	11.607	174	1.107	469	1.052
2014	772	9.972	146	945	438	983
2015	668	8.552	129	818	428	908
2016	552	7.336	106	699	378	806

Incremento interanual

AÑOS	SUB. GARANTÍA INGRESOS MÍNIMOS		SUB. AYUDA TERCERA PERSONA		SUB. MOV. Y COMP. GASTOS TRANSPORTE	
	VARONES	MUJERES	VARONES	MUJERES	VARONES	MUJERES
1993/1992	-19,23	-11,00	-24,76	-20,40	-19,62	-20,95
1994/1993	-18,77	-10,84	-21,70	-18,72	-18,89	-18,10
1995/1994	-19,04	-10,95	-22,56	-19,13	-21,71	-20,26
1996/1995	-17,77	-10,78	-21,75	-17,90	-17,89	-15,90
1997/1996	-18,57	-11,10	-21,45	-17,41	-14,63	-13,45
1998/1997	-18,11	-10,76	-21,50	-17,71	-14,69	-14,24
1999/1998	-19,08	-11,72	-21,23	-17,52	-15,31	-14,90
2000/1999	-18,28	-11,38	-20,88	-17,70	-14,49	-14,67
2001/2000	-17,37	-10,73	-19,12	-16,24	-9,64	-11,12
2002/2001	-17,53	-11,58	-20,85	-16,98	-12,67	-13,22
2003/2002	-16,26	-11,85	-17,94	-16,44	-12,27	-12,40
2004/2003	-17,68	-12,10	-17,69	-15,30	-10,74	-11,74
2005/2004	-14,83	-11,69	-16,70	-16,61	-12,24	-11,81
2006/2005	-16,73	-12,05	-17,91	-16,43	-12,27	-12,78
2007/2006	-19,15	-12,98	-20,52	-16,34	-13,62	-13,16
2008/2007	-18,09	-12,94	-17,32	-15,72	-12,20	-12,39
2009/2008	-14,91	-12,63	-17,19	-13,98	-13,89	-12,51
2010/2009	-15,12	-15,37	-17,66	-16,17	-15,02	-11,06
2011/2010	-16,24	-14,11	-22,90	-17,76	-13,26	-13,63
2012/2011	-16,01	-14,27	-18,05	-15,95	-7,55	-9,71
2013/2012	-16,26	-13,95	-20,18	-15,63	-4,29	-5,73
2014/2013	-13,84	-14,09	-16,09	-14,63	-6,61	-6,56
2015/2014	-13,47	-14,24	-11,64	-13,44	-2,28	-7,63
2016/2015	-17,37	-14,22	-17,83	-14,55	-11,68	-11,23

6. TESORERÍA, INFORMÁTICA Y OTROS SERVICIOS FUNCIONALES COMUNES

La información referida a las actuaciones previstas y los objetivos correspondientes a esta área funcional del presupuesto de gastos de la Seguridad Social se explica en el capítulo correspondiente del Informe Económico-Financiero, tanto en su estructura económica como funcional y por programas.

En los cuadros III.36.1 y III.36.2 se recoge la evolución del gasto, desagregado por grupos de programas y dentro de cada uno, por capítulos económicos, del período 2000-2016.

Con otra distribución, se refleja en los cuadros III.37 y III.38, la evolución del gasto de esta área presupuestaria, por grupos de programas y por capítulos económicos, respectivamente, desde el año 1991.

Cuadro III.36 TESORERÍA, INFORMÁTICA Y OTROS SERVICIOS FUNCIONALES COMUNES

Cuadro III.36.1 TESORERÍA, INFORMÁTICA Y OTROS SERVICIOS FUNCIONALES COMUNES

Millones de euros

	2009	2010	2011	2012	2013	2014	2015	2016
GESTIÓN DE COTIZACIÓN Y RECAUDACIÓN	577,73	582,93	512,15	496,78	470,50	435,51	390,47	365,47
Gastos de Personal	382,99	379,63	377,95	358,77	362,61	349,41	341,62	333,90
Gastos corrientes en bienes y servicios	89,01	93,55	74,09	70,75	67,55	44,49	21,36	16,73
Transferencias corrientes	1,95	2,09	2,08	1,98	1,34	2,50	2,82	2,65
Inversiones reales	103,78	107,66	58,03	65,28	39	39,11	24,68	12,19
GESTIÓN FINANCIERA	2.757,23	11.187,09	3.725,12	220,45	45,66	119,14	197,26	111,77
Gastos de Personal	16,74	16,38	15,89	15,3	15,4	15,09	15,29	14,67
Gastos financieros	1,44	0,91	0,98	0,92	0,7	1,56	2,79	12,03
Transferencias corrientes	52,20	55,30	70,22	56,11	25,33	81,83	85,01	69,01
Transferencias de capital	2,67	0,20	1,68	1,58	0,85	0,99	1,52	12,98
Activos financieros	2.684,18	11.114,30	3.636,35	146,54	3,38	19,67	92,65	3,09
GESTIÓN DEL PATRIMONIO	1.288,34	1.001,45	1.554,55	1.734,07	1.672,84	1.356,89	3.995,12	1.068,87
Gastos de Personal	3,91	3,86	3,72	3,46	3,46	3,44	3,29	3,31
Gastos corrientes en bienes y servicios	5,26	5,24	5,49	5,09	5,19	5,22	5,87	14,23
Inversiones reales	3,41	3,27	2,66	0,43	0,5	0,19	1,36	1,80
Transferencias de capital	847,23	695,92	466,87	521,71	536,92	624,87	3.861,68	894,37
Activos financieros	428,49	293,16	1.075,81	1.203,38	1126,77	723,18	122,68	154,78
Pasivos financieros	0,04						0,24	0,37
SISTEMA INTEGRADO DE INFORMÁTICA DE LA SEGURIDAD SOCIAL	227,26	225,72	238,04	235,30	227,91	235,46	220,43	231,18
Gastos de Personal	50,29	57,85	58,00	57,86	58,91	58,40	58,54	57,23
Gastos corrientes en bienes y servicios	122,65	116,66	125,79	128,53	130,85	133,70	130,60	138,11
Inversiones reales	54,06	50,98	53,97	48,63	37,89	43,13	31,04	35,59
Activos financieros	0,26	0,22	0,28	0,28	0,26	0,23	0,25	0,24
ADMÓN. SERVICIOS GENERALES DE TESORERÍA Y OTROS SERVICIOS FUNCIONALES COMUNES	917,46	893,90	860,75	805,93	805,70	818,97	769,80	707,78
Gastos de Personal	476,29	454,17	435,34	413,59	401,32	400,22	400,59	400,56
Gastos corrientes en bienes y servicios	368,12	369,43	339,98	330,57	327,97	314,71	269,49	199,28
Gastos financieros	1,79	1,34	1,55	1,12	0,93	0,71	1,23	0,49
Transferencias corrientes	3,62	3,54	43,88	24,21	42,77	77,99	73,81	81,74
Inversiones reales	51,09	48,94	23,49	23,58	20,78	14,32	13,78	14,76
Transferencias de capital	0,60		0,31	0,01	0,03			
Activos financieros	15,92	16,46	16,18	12,82	11,87	11,00	10,90	10,94
Pasivos financieros	0,03	0,02	0,02	0,03	0,03	0,02	0,01	0,02
CONTROL INTERNO Y CONTABILIDAD	85,74	84,58	82,24	77,70	76,96	74,01	72,75	72,21
Gastos de Personal	83,3	82,32	80,24	76,1	75,63	72,71	71,38	70,77
Gastos corrientes en bienes y servicios	1,85	1,72	1,48	1,12	0,84	0,81	0,86	0,99
Gastos financieros								
Transferencias corrientes								
Inversiones reales	0,03	0,05	0,03				0,04	0,00
Activos financieros	0,56	0,49	0,49	0,48	0,49	0,49	0,48	0,45
DIRECCIÓN Y COORDINACIÓN DE ASISTENCIA JURÍDICA DE LA SEGURIDAD SOCIAL	2,11	2,09	1,98	1,79	2,00	1,98	1,97	1,97
Gastos de Personal	1,72	1,71	1,65	1,52	1,68	1,68	1,59	1,63
Gastos corrientes en bienes y servicios	0,39	0,35	0,30	0,26	0,31	0,28	0,38	0,33
Inversiones reales		0,03		0,01				
Activos Financieros			0,03		0,01	0,01		0,01
FONDO DE INVESTIGACIÓN DE LA PROTECCIÓN SOCIAL	0,22	0,32	0,33	0,14	0,00	0,00	0,00	0,00
Gastos corrientes en bienes y servicios	0,22	0,04	0,02		0,00	0,00	0,00	0,00
Transferencias corrientes		0,28	0,31	0,14	0,00	0,00	0,00	0,00
TESORERÍA, INFORMÁTICA Y OTROS SERVICIOS FUNCIONALES COMUNES	5.856,09	13.978,08	6.975,16	3.572,16	3.301,57	3.041,96	5.647,81	2.559,25
Gastos de Personal	1.015,24	995,94	972,79	926,60	919,01	900,94	892,29	882,06
Gastos corrientes en bienes y servicios	587,28	586,99	547,15	536,32	532,71	499,21	428,56	369,68
Gastos financieros	3,23	2,25	2,53	2,04	1,63	2,27	4,02	12,52
Transferencias corrientes	57,99	61,21	116,49	82,44	69,44	162,31	161,64	153,41
Inversiones reales	212,37	210,92	138,18	137,93	98,17	96,76	70,90	64,34
Transferencias de capital	850,50	696,12	468,86	523,30	537,80	625,86	3.863,20	907,34
Activos financieros	3.129,41	11.424,63	4.729,14	1.363,50	1.142,78	754,58	226,95	169,51
Pasivos financieros	0,07	0,02	0,02	0,03	0,03	0,02	0,25	0,39

Fuente: Cuentas y Balances de la Seguridad Social 2009-2015. Previsión Liquidación 2016 (no consolidado).

Cuadro III.36.2 TESORERÍA, INFORMÁTICA Y OTROS SERVICIOS FUNCIONALES COMUNES

Millones de euros

	2000	2001	2002	2003	2004	2005	2006	2007	2008
GESTION DE COTIZACION Y RECAUDACION	354,56	414,52	439,29	459,60	473,03	517,22	541,48	538,39	559,91
Gastos de Personal	271,53	276,98	282,80	289,94	302,37	314,66	324,34	334,15	363,79
Gastos corrientes en bienes y servicios	42,73	64,16	76,36	76,11	74,91	72,80	83,07	83,28	82,94
Transferencias corrientes					0,66	2,14	2,25	1,81	1,92
Inversiones reales	40,30	73,38	80,13	93,55	95,09	127,62	131,82	119,15	111,26
GESTION FINANCIERA	681,07	1.076,08	3.529,99	5.329,09	9.498,58	7.985,93	9.128,07	10.705,15	11.813,07
Gastos de Personal	12,33	12,46	12,53	12,43	13,07	13,79	14,07	14,73	15,79
Gastos financieros	51,65	51,17	51,01	50,57	50,40	0,24	0,65	1,03	1,30
Transferencias corrientes								33,00	37,00
Transferencias de capital								4,17	3,64
Activos financieros	540,12	935,49	3.345,36	5.189,13	9.358,15	7.894,94	9.036,39	9.882,42	11.755,34
Pasivos financieros	76,96	76,96	121,09	76,96	76,96	76,96	76,96	769,80	
GESTION DEL PATRIMONIO	199,75	141,01	195,34	361,53	490,75	669,31	673,80	1.400,76	2.092,42
Gastos de Personal	3,27	3,30	3,47	3,62	3,55	3,53	3,57	3,72	3,84
Gastos corrientes en bienes y servicios	5,61	7,89	6,52	6,29	10,83	9,29	7,89	7,42	5,05
Inversiones reales	3,63	0,75	1,35	2,11	0,93	2,81	6,67	3,38	5,60
Transferencias de capital								712,00	1.527,26
Activos financieros	187,16	128,99	183,89	349,30	474,95	653,37	655,40	673,96	549,59
Pasivos financieros	0,09	0,08	0,11	0,21	0,49	0,31	0,27	0,27	1,08
DESARROLLO DEL SISTEMA INTEGRADO DE GESTION E INFORMACION DE LA SEGURIDAD SOCIAL (GERENCIA DE INFORMÁTICA)	92,81	115,68	149,36	152,56	163,58	164,07	171,30	156,47	178,05
Gastos de Personal	18,55	19,13	19,77	22,36	24,52	25,24	26,53	28,08	29,88
Gastos corrientes en bienes y servicios	48,96	58,49	75,71	89,17	97,17	94,67	100,17	95,87	99,96
Inversiones reales	25,30	38,06	53,88	41,03	41,89	44,07	44,47	32,37	48,08
Activos financieros						0,09	0,13	0,15	0,13
ADMÓN. SERVICIOS GENERALES DE TESORERÍA Y OTROS SERVICIOS FUNCIONALES COMUNES	613,00	670,73	658,93	726,40	789,44	842,71	898,96	933,91	975,54
Gastos de Personal	275,41	306,39	326,48	354,22	381,44	419,24	441,29	459,04	490,71
Gastos corrientes en bienes y servicios	232,46	272,37	280,83	312,47	344,38	351,56	373,62	400,81	414,11
Gastos financieros	1,92	2,32	1,76	1,60	1,69	2,02	1,94	2,98	3,63
Transferencias corrientes	0,44	0,46	0,49	0,52	0,49	1,42	0,74	1,00	2,63
Inversiones reales	54,68	43,33	34,19	42,66	43,59	50,90	65,11	52,07	47,48
Transferencias de capital									1,49
Activos financieros	48,09	45,86	15,18	14,93	17,25	17,57	16,26	17,96	15,44
Pasivos financieros					0,60			0,05	0,05
CONTROL INTERNO Y CONTABILIDAD	63,89	68,86	68,77	68,57	73,39	76,99	77,91	78,30	82,16
Gastos de Personal	62,40	67,20	67,19	67,36	72,04	75,35	76,19	76,02	78,86
Gastos corrientes en bienes y servicios	1,11	1,42	1,19	0,83	0,87	1,17	1,20	1,56	2,28
Inversiones reales	0,22	0,05	0,02	0,01	0,07	0,05	0,06	0,22	0,50
Activos financieros	0,15	0,19	0,37	0,37	0,41	0,42	0,46	0,50	0,52
DIRECCION Y COORDINACION DE ASISTENCIA JURIDICA DE LA SEGURIDAD SOCIAL		0,17	0,30	1,42	1,65	2,02	2,31	3,35	2,03
Gastos de Personal		0,10	0,17	0,24	0,84	1,16	1,34	1,44	1,56
Gastos corrientes en bienes y servicios		0,07	0,12	0,75	0,77	0,84	0,94	0,39	0,39
Inversiones reales			0,01	0,43	0,04	0,01	0,02	1,51	0,07
Activos Financieros						0,01	0,01	0,01	0,01
FONDO DE INVESTIGACIÓN DE LA PROTECCIÓN SOCIAL						1,12	1,63	0,99	0,55
Gastos de Personal							0,01		
Gastos corrientes en bienes y servicios							0,01	0,01	
Transferencias corrientes							1,11	0,98	0,55
TESORERÍA, INFORMÁTICA Y SERVICIOS FUNCIONALES COMUNES	2.005,07	2.487,05	5.041,98	7.099,17	11.490,42	11.490,42	11.495,47	13.817,30	15.703,73
Gastos de Personal	643,49	685,56	712,41	750,17	797,83	797,83	887,34	917,18	984,43
Gastos corrientes en bienes y servicios	330,87	404,40	440,73	485,62	528,93	528,93	566,90	589,34	604,73
Gastos financieros	53,57	53,49	52,77	52,17	52,09	52,09	2,59	4,01	4,93
Transferencias corrientes	0,44	0,46	0,49	0,52	1,15	1,15	4,61	36,79	42,10
Inversiones reales	124,14	155,57	169,58	179,79	181,61	181,61	248,15	208,69	212,99
Transferencias de capital								734,13	1.532,39
Activos financieros	775,52	1.110,53	3.544,80	5.553,73	9.850,76	9.850,76	9.708,65	10.557,08	12.321,03
Pasivos financieros	77,05	77,04	121,20	77,17	78,05	78,05	77,23	770,07	1,13

Fuente: Cuentas y Balances de la Seguridad Social 1999-2008.

**Cuadro III.37 ÁREA “TESORERÍA, INFORMÁTICA Y OTROS SERVICIOS FUNCIONALES COMUNES”
EVOLUCION DEL GASTO POR GRUPOS DE PROGRAMAS**

Millones de euros

AÑO	Gestión de Tesorería	Admón. del Patrimonio (*)	Apoyo Informático a la Gestión	Admón. Serv. Generales y C. Interno	TOTAL
1991	858,61	260,19	106,62	360,38	1.585,80
1992	650,56	404,28	81,18	395,25	1.531,27

Millones de euros

AÑO	Gestión de Cotización y Recaudación	Gestión Financiera	Gestión del Patrimonio (*)	Desarrollo Sist. Integrado de Gestión e Inf.	Admón. Serv. Generales y C. Interno	TOTAL
1993	311,73	10,73	650,22	90,01	420,40	1.820,10 (**)
1994	321,99	10,80	623,86	70,50	418,08	1.445,23
1995	342,91	93,66	34,72	83,87	426,75	981,90
1996	363,17	74,09	155,81	73,66	449,93	1.116,66
1997	325,96	70,13	223,52	72,69	464,83	1.157,13

Millones de euros

AÑO	Gestión de Cotización y Recaudación	Gestión Financiera	Gestión del Patrimonio (*)	Sistema Integrado de informática de la Seg. Social	Admón. y Servicios Generales	Control Interno y Contabilidad Jurídica	Dirección y coord.. Asist.	Fondo Investigac. Protección Social	TOTAL
1998	353,42	63,21	180,50	82,40	480,96	56,98			1.217,48
1999	334,53	62,76	389,28	87,20	531,93	62,16			1.467,86
2000	354,56	681,07	199,75	92,81	613,00	63,89			2.005,07
2001	414,52	1.076,08	141,01	115,68	670,73	68,86	0,17		2.487,05
2002	439,29	3.529,99	195,34	149,36	658,93	68,77	0,30		5.041,98
2003	459,60	5.329,09	361,53	152,56	726,40	68,57	1,42		7.099,17
2004	473,04	9.498,58	490,74	163,58	789,44	73,39	1,65		11.490,42
2005	517,22	7.985,93	669,31	164,07	842,71	76,99	2,02	1,12	10.259,37
2006	541,48	9.128,07	673,80	171,31	898,96	77,91	2,31	1,63	11.495,47
2007	538,39	10.705,13	1.400,76	156,47	933,91	78,30	3,35	0,99	13.817,30
2008	559,91	11.813,07	2.092,42	178,05	975,54	82,16	2,03	0,55	15.703,73
2009	577,73	2.757,23	1.288,34	227,26	917,46	85,74	2,11	0,22	5.856,09
2010	582,93	11.187,09	1.001,45	225,72	893,90	84,58	2,09	0,32	13.978,08
2011	512,15	3.725,12	1.554,55	238,04	860,75	82,24	1,98	0,33	6.975,16
2012	496,78	220,45	1.734,07	235,30	805,93	77,70	1,79	0,14	3.572,16
2013	470,50	45,66	1.672,84	227,91	805,70	76,96	2,00	0,00	3.301,57
2014	435,51	119,14	1.356,89	235,46	818,97	74,01	1,98	0,00	3.041,96
2015	390,47	197,26	3.995,12	220,43	769,80	72,75	1,97	0,00	5.647,81
2016	365,47	111,77	1.068,87	231,18	707,78	72,21	1,97	0,00	2.559,25

Fuente: Cuentas y Balances 1991-2015. Previsión Liquidación 2016 (no consolidado).

(*) No incluye Excedente corriente.

(**) Contiene 56.074 millones de regularización de saldos procedentes de ejercicios anteriores, desglosados de la siguiente forma: Cap.1 34.046, Cap.2 7.892, Cap.3 1.139, Cap.4 12.750, Cap.5 912, Cap.6 169, Cap.7 9, Cap.8 30 y Cap.9 39 millones.

A partir de 1994 se suprime la rúbrica destinada a amortizaciones del inmovilizado, para adaptarse a la estructura de los Presupuestos Generales del Estado

**Cuadro III.38 ÁREA "TESORERIA, INFORMATICA Y OTROS SERVICIOS FUNCIONALES COMUNES"
EVOLUCION DEL GASTO POR CAPITULOS**

Millones de euros

AÑO	1.- Gastos de Personal	2.- Gastos Ctes. Bienes y Servicios	3.- Gastos Financieros	4.-Transf. Corrientes	5.- Exc. Cte. y Fondos de Amortización (*)	6.- Invers. Reales	7.- Transfer. de Capital	8.- Activos Financieros	9.- Pasivos Financieros	TOTAL
1991	383,30	224,07	141,84	--	11,68	130,58	--	264,48	429,85	1.585,80
1992	428,73	244,49	1,14	--	11,95	90,44	--	410,97	343,55	1.531,27
1993	656,09	298,54	9,00	76,63	16,71	105,25	0,05	657,51	0,32	1.820,10 (**)
1994	466,72	242,55	2,02	--	--	103,55	--	630,38	0,02	1.445,23
1995	491,67	259,24	84,60	0,01	--	107,64	--	38,72	0,03	981,90
1996	516,70	268,15	64,68	0,21	--	102,51	--	164,38	0,04	1.116,66
1997	526,58	257,89	60,59	0,28	--	75,58	--	236,19	0,03	1.157,13
1998	583,09	275,61	53,71	0,29	--	98,03	--	206,71	0,02	1.217,48
1999	616,85	281,46	52,20	0,32	--	89,18	--	427,81	0,03	1.467,86
2000	643,49	330,87	53,57	0,44	--	124,14	--	775,52	77,05	2.005,07
2001	685,56	404,40	53,49	0,46	--	155,57	--	1.110,53	77,04	2.487,05
2002	712,41	440,73	52,77	0,49	--	169,58	--	3.544,80	121,20	5.041,98
2003	750,17	485,62	52,17	0,52	--	179,79	--	5.553,73	77,17	7.099,17
2004	797,85	528,92	52,09	1,15	--	181,60	--	9.850,76	78,05	11.490,42
2005	852,97	530,34	2,26	4,67	--	225,46	--	8.566,40	77,27	10.259,37
2006	887,34	566,90	2,59	4,61	--	248,16	--	9.708,64	77,23	11.495,47
2007	917,18	589,34	4,01	36,79	--	208,69	716,17	10.575,00	770,12	13.817,30
2008	984,43	604,73	4,93	42,10	--	212,99	1.532,39	12.321,03	1,13	15.703,73
2009	1.015,24	587,29	3,23	57,99	--	212,37	850,50	3.129,41	0,06	5.856,09
2010	995,94	586,99	2,25	61,21	--	210,92	696,12	11.424,63	0,02	13.978,08
2011	972,79	547,15	2,53	116,49	--	138,18	468,86	4.729,14	0,02	6.975,16
2012	926,60	536,32	2,04	82,44	--	137,93	523,30	1.363,50	0,03	3.572,16
2013	919,01	532,71	1,63	69,44	--	98,17	537,80	1.142,78	0,03	3.301,57
2014	900,95	499,21	2,27	162,32	--	96,75	625,86	754,58	0,02	3.041,96
2015	892,29	428,56	4,02	161,64	--	70,90	3.863,20	226,95	0,25	5.647,81
2016	882,06	369,68	12,52	153,41	--	64,34	907,34	169,51	0,39	2.559,25

Fuente: Cuentas y Balances de la Seguridad Social 1991-2015. Previsión Liquidación 2016 (no consolidado).

(*) No incluye Excedente corriente.

(**) Contiene 56.074 millones de regularización de saldos procedentes de ejercicios anteriores, desglosados de la siguiente forma: Cap.1 34.046, Cap.2 7.892, Cap.3 1.139, Cap.4 12.750, Cap.5 912, Cap.6 169, Cap.7 9, Cap.8 30 y Cap.9 39 millones

A partir de 1994 se suprime la rúbrica destinada a amortizaciones del inmovilizado, para adaptarse a la estructura de los Presupuestos Generales del Estado.

7. PENSIONES FAS

Aún cuando los créditos correspondientes a esta prestación no están incluidos dentro de los presupuestos de la Seguridad Social, se recoge en este apartado por tratarse de la cobertura de situaciones de necesidad, dentro del ámbito genérico de la protección social.

Las pensiones asistenciales están reguladas en la Ley de 21 de junio de 1960 y en el Real Decreto Ley 2620/1981 de 24 de junio, en los que se recoge la concesión de ayudas económicas individualizadas y periódicas en favor de ancianos mayores de 69 años, y de enfermos o inválidos incapacitados para el trabajo. Como requisito para estas ayudas está el carecer de medios económicos para la subsistencia y se consideran en esta situación aquellos cuya renta anual personal es inferior al importe anual de la ayuda que, en 2016 asciende a 149,86 euros/mes. Estas pensiones tienen reconocidas el abono de dos pagas extraordinarias al año.

En el año 1988, a través de la Ley de Presupuestos Generales del Estado, se modificó la edad reglamentaria para acceder al percibo de la prestación, que quedó fijado en 68 años. Posteriormente dicha edad ha sido rebajada hasta los 66 años.

Actualmente, y en virtud de lo establecido en el artículo 7 del Real Decreto Ley 5/1992 de 21 de julio de Medidas Presupuestarias Urgentes, se han suprimido las pensiones asistenciales, manteniéndose el derecho a continuar en el percibo de las mismas a quienes con anterioridad a la entrada en vigor de dicho Real Decreto tuvieran ya reconocido ese derecho.

La financiación es con cargo a los Presupuestos Generales del Estado, excepto la Comunidad Autónoma del País Vasco que lo hace con cargo a sus propios presupuestos.

Con respecto al volumen de gasto correspondiente a esta prestación, es el siguiente:

Cuadro III.39 EVOLUCIÓN DEL GASTO EN PENSIONES FAS

		Millones de euros	
AÑO	IMPORTE	AÑO	IMPORTE
1983	206,18	2000	140,82
1984	279,89	2001	115,54
1985	298,40	2002	100,54
1986	378,28	2003	88,47
1987	402,61	2004	77,06
1988	461,45	2005	66,20
1989	551,25	2006	54,59
1990	597,41	2007	47,20
1991	599,61	2008	40,83
1992	726,31	2009	34,95
1993	649,51	2010	31,15
1994	487,02	2011	25,99
1995	387,74	2012	18,46
1996	321,25	2013	14,57
1997	256,98	2014	12,02
1998	199,08	2015	10,48
1999	166,56	2016	9,32

No incluye País Vasco.

La evolución de las cuantías mensual y anual, reconocidas para estas prestaciones, es la siguiente:

Cuadro III.40 CUANTIA DE LAS PENSIONES ASISTENCIALES

			En euros
AÑO	IMPORTE MES	IMPORTE ANUAL	
1981	30,05	420,71	
1982	33,06	462,78	
1983	48,08	673,13	
1984	60,10	841,42	
1985	72,12	1.009,70	
1986	84,14	1.177,98	
1987	90,87	1.272,22	
1988	103,37	1.447,24	
1989	116,90	1.636,56	
1990	132,87	1.860,20	
1991	141,78	1.984,90	
Desde 1992	149,86	2.098,04	

En el Cuadro III.41 se presenta el número de pensiones del Fondo de Asistencia Social, desde el año 1991, distribuidos por sexo y clase de prestación. El colectivo de pensionistas es a extinguir al no producirse nuevas entradas, tal como se observa el número de perceptores registra un proceso de bajada continuado en el período considerado.

Cuadro III.41 NÚMERO DE PENSIONES ASISTENCIALES

Cuadro III.41.1 NÚMERO DE PENSIONES ASISTENCIALES (Datos a 1 de diciembre)

AÑOS	VEJEZ	ENFERMEDAD	TOTAL
1991	162.457	180.901	343.358
1992	140.295	172.903	313.198
1993	110.045	147.716	257.761
1994	89.867	128.286	218.153
1995	71.193	108.927	180.120
1996	54.451	86.081	140.532
1997	43.647	72.749	116.396
1998	34.225	60.144	94.369
1999	26.478	51.476	77.954
2000	20.707	44.539	65.246
2001	17.118	39.605	56.723
2002	13.887	34.994	48.881
2003	10.778	30.769	41.547
2004	8.579	27.588	36.167
2005	6.578	23.965	30.543
2006	4.954	21.012	25.966
2007	4.041	18.743	22.784
2008	3.285	16.526	19.811
2009	2.711	14.719	17.430
2010	2.288	12.837	15.125
2011	1.911	10.287	12.198
2012	1.532	7.671	9.203
2013	1.316	6.320	7.636
2014	320	5.108	5.428
2015	221	4.509	4.730
2016	148	4.058	4.206

Nota: Desde el año 1014, sin datos del País Vasco.

Incremento Interanual

AÑOS	VEJEZ	ENFERMEDAD	TOTAL
1992/1991	-13,64	-4,42	-8,78
1993/1992	-21,56	-14,57	-17,70
1994/1993	-18,34	-13,15	-15,37
1995/1994	-20,78	-15,09	-17,43
1996/1995	-23,52	-20,97	-21,98
1997/1996	-19,84	-15,49	-17,17
1998/1997	-21,59	-17,33	-18,92
1999/1998	-22,64	-14,41	-17,39
2000/1999	-21,80	-13,48	-16,30
2001/2000	-17,33	-11,08	-13,06
2002/2001	-18,87	-11,64	-13,83
2003/2002	-22,39	-12,07	-15,00
2004/2003	-20,40	-10,34	-12,95
2005/2004	-23,32	-13,13	-15,55
2006/2005	-24,69	-12,32	-14,99
2007/2006	-18,43	-10,80	-12,25
2008/2007	-18,71	-11,83	-13,05
2009/2008	-17,47	-10,93	-12,02
2010/2009	-15,60	-12,79	-13,22
2011/2010	-16,48	-19,86	-19,35
2012/2011	-19,83	-25,43	-24,55
2013/2012	-14,10	-17,61	-17,03
2014/2013	-75,68	-19,18	-28,92
2015/2014	-30,94	-11,73	-12,86
2016/2015	-33,03	-10,00	-11,08

Cuadro III.41.2 NÚMERO BENEFICIARIOS PENSIONES ASISTENCIALES (Datos a 1 de diciembre)

AÑO	VEJEZ		ENFERMEDAD	
	VARONES	MUJERES	VARONES	MUJERES
1991	26.660	135.797	57.954	122.947
1992	22.525	117.770	53.326	119.577
1993	17.038	93.007	43.318	104.398
1994	13.373	76.494	36.241	92.045
1995	10.304	60.889	29.651	79.276
1996	7.697	46.754	22.699	63.382
1997	5.914	37.733	18.535	54.214
1998	4.408	29.817	14.554	45.590
1999	3.236	23.242	11.948	39.528
2000	2.464	18.243	9.902	34.637
2001	1.989	15.129	8.457	31.148
2002	1.531	12.356	7.144	27.850
2003	1.163	9.615	5.938	24.831
2004	908	7.671	5.129	22.459
2005	713	5.865	4.336	19.629
2006	536	4.418	3.609	17.403
2007	449	3.592	3.088	15.655
2008	369	2.916	2.634	13.892
2009	307	2.404	2.225	12.494
2010	266	2.022	1.967	10.870
2011	232	1.679	1.693	8.594
2012	197	1.335	1.309	6.362
2013	185	1.131	1.116	5.204
2014	29	291	761	4.347
2015	21	200	661	3.848
2016	14	134	573	3.485

Nota: Desde el año 1014, sin datos del País Vasco.

Incremento Interanual

AÑO	VEJEZ		ENFERMEDAD	
	VARONES	MUJERES	VARONES	MUJERES
1992/1991	-15,51	-13,27	-7,99	-2,74
1993/1992	-24,36	-21,03	-18,77	-12,69
1994/1993	-21,51	-17,75	-16,34	-11,83
1995/1994	-22,95	-20,40	-18,18	-13,87
1996/1995	-25,30	-23,21	-23,45	-20,05
1997/1996	-23,16	-19,29	-18,34	-14,46
1998/1997	-25,46	-20,98	-21,48	-15,91
1999/1998	-26,59	-22,05	-17,91	-13,30
2000/1999	-23,86	-21,51	-17,12	-12,37
2001/2000	-19,28	-17,07	-14,59	-10,07
2002/2001	-23,02	-18,33	-15,53	-10,59
2003/2002	-24,04	-22,18	-16,88	-10,84
2004/2003	-21,93	-20,22	-13,62	-9,55
2005/2004	-21,48	-23,54	-15,46	-12,60
2006/2005	-24,82	-24,67	-16,77	-11,34
2007/2006	-16,23	-18,70	-14,44	-10,04
2008/2007	-17,82	-18,82	-14,70	-11,26
2009/2008	-16,80	-17,56	-15,53	-10,06
2010/2009	-13,36	-15,89	-11,60	-13,00
2011/2010	-12,78	-16,96	-13,93	-20,94
2012/2011	-15,09	-20,49	-22,68	-25,97
2013/2012	-6,09	-15,28	-14,74	-18,20
2014/2013	-84,32	-74,27	-31,81	-16,47
2015/2014	-27,59	-31,27	-13,14	-11,48
2016/2015	-33,33	-33,00	-13,31	-9,43



MINISTERIO DE EMPLEO Y SEGURIDAD SOCIAL
Secretaría de Estado de la Seguridad Social
DIRECCIÓN GENERAL DE ORDENACIÓN DE LA SEGURIDAD SOCIAL

**ANEXO AL INFORME ECONÓMICO-FINANCIERO A LOS PRESUPUESTOS
DE LA SEGURIDAD SOCIAL DE 2017**



CAPÍTULO IV

**CIFRAS DE PROTECCIÓN
SOCIAL EN LOS PAÍSES
DE LA UNIÓN EUROPEA**

CAPÍTULO IV

IV CIFRAS DE PROTECCIÓN SOCIAL EN LOS PAÍSES DE LA UNIÓN EUROPEA

1. METODOLOGÍA Y CLASIFICACIÓN DEL GASTO

El objetivo de la metodología SEEPROS es elaborar una información homogénea, detallada y puntual de la situación y evolución de la protección social en los Estados miembros de la Unión Europea.

En 1996 se estableció una nueva metodología SEEPROS, que define la protección social como: "Toda **intervención de organismos públicos o privados** destinada a disminuir la carga que supone la aparición de ciertos **riesgos o necesidades** para los hogares y los particulares con la condición de que la misma **no tenga contrapartida** y no proceda de las disponibilidades personales". Este manual ha sido editado nuevamente en 2011 incorporando algunas aclaraciones metodológicas.

Algunos de los términos empleados en la definición anterior necesitan aclaración, como por ejemplo el concepto "intervención", que debe entenderse en sentido amplio, de manera que el gasto de protección social comprenda las transferencias en dinero o en especie y los gastos de funcionamiento y otros necesarios para dar cobertura a las distintas prestaciones consideradas como de protección social.

La restricción de que la protección sea proporcionada por "organismos públicos o privados" se debe a la necesidad de excluir de la protección social las ayudas directas que puedan producirse entre los hogares o los particulares, quedando también excluidas de la protección social las ayudas menores o esporádicas, las ayudas humanitarias, las ayudas de urgencia en caso de catástrofes, etc.

Los riesgos o necesidades se reducen a una lista específica de funciones que se consideran esenciales y que son independientes de las estructuras que existen en cada país. Al igual que en la metodología anterior las funciones están definidas por objetivos de cobertura integral de determinados riesgos.

La consideración de que la "intervención sea sin contrapartida del beneficiario" delimita el campo de la protección social excluyendo del mismo cualquier tipo de seguro tomado a iniciativa de los particulares y por el que los mismos abonan las correspondientes primas, lo que excluye las prestaciones derivadas de seguros.

Se consideran prestaciones sociales la cobertura de ocho riesgos o necesidades concretas, denominadas funciones de protección social cuya composición es la siguiente:

Enfermedad/Asistencia médica

Comprende el conjunto de prestaciones médicas que tienen como misión conservar, reponer o mejorar la salud del individuo cualquiera que sea el origen de la afección. Asimismo recoge las prestaciones económicas tendentes a cubrir la pérdida de recursos derivada de la suspensión temporal de la actividad profesional.

Invalidez

Esta función corresponde a la protección en situaciones de incapacidad para ejercer una actividad profesional en un determinado grado o para llevar una vida social normal, ya sea de modo permanente o durante un período prolongado.

Incluye las prestaciones económicas a los inválidos físicos o psíquicos cuya capacidad para el trabajo sea inferior al nivel mínimo prescrito por la ley siempre que no hayan alcanzado la edad legal de la jubilación establecida por el régimen de referencia.

Según la nueva metodología, el conjunto de gastos sanitarios como consecuencia de la invalidez se computan en la función enfermedad.

Desaparece la función específica de accidentes de trabajo y enfermedades profesionales, quedando sus prestaciones incluidas en la función enfermedad (gasto sanitario, y prestaciones de incapacidad temporal) y las restantes prestaciones en la función invalidez. La función invalidez en la nueva metodología agrupa todas las causas.

Vejez

La vejez corresponde al hecho de haber alcanzado una cierta edad a partir de la cual en la mayor parte de los casos cesa la actividad profesional principal.

Las prestaciones que comprende son tanto las pensiones de todos los individuos a partir de la edad considerada, incluidos los inválidos de 65 o más años, los gastos de estancia en residencias para jubilados y demás gastos de servicios sociales destinados a este colectivo. También incluye las pensiones de jubilación anticipada y jubilación parcial. En España la edad considerada de referencia para la jubilación era de 65 años hasta 31/12/2012, desde 2013 a 2027 la edad de jubilación estará entre 65 y 67 años en función de los años cotizados.

No se incluyen los gastos de asistencia sanitaria ni las prestaciones familiares que perciban estas personas.

Supervivencia

La función supervivencia cubre todas las prestaciones que aseguran una renta temporal o permanente a las personas que hayan perdido al cónyuge o a otro pariente próximo del que generan un derecho derivado de prestación con independencia de la edad (viudedad...).

Familia/hijos

La función familia cubre las prestaciones que ayudan financieramente a los hogares que tienen hijos u otras personas a su cargo, así como los gastos de servicios sociales destinados a ayudar y proteger a la familia, y específicamente a los hijos. Comprende también los subsidios destinados a compensar la pérdida de renta que resulta de la suspensión de la actividad profesional por causa de la maternidad. Se incluyen las asignaciones a tanto alzado pagadas con ocasión del nacimiento y todas las demás prestaciones económicas o en especie destinadas a la infancia (salvo las escolares).

Los gastos sanitarios son incluidos en la función enfermedad.

En términos generales esta función comprende todas las prestaciones, excepto las sanitarias, que se concedan por el hecho de tener hijos a cargo u otros miembros de la familia, si la legislación así lo prevé.

Desempleo

Comprende las prestaciones destinadas a garantizar la subsistencia de las personas protegidas, en caso de pérdida total o parcial de la renta del trabajo por causa de desempleo. También incluye los gastos ocasionados para preparar a los trabajadores para un empleo o para facilitarles el acceso a un puesto de trabajo, así como la jubilación anticipada por razones de mercado laboral.

Vivienda

Esta función corresponde a las intervenciones de la administración pública tendentes a ayudar a los hogares para hacer frente a los costes de alojamiento.

Concretamente comprende las transferencias corrientes bajo condición de recursos mínimos, efectuadas por la administración pública o local, destinadas al pago del alojamiento, quedando excluidas las transferencias de capital y aquellas destinadas a la inversión.

Exclusión social no incluida en otra función

En este epígrafe se incluyen las prestaciones en dinero o en especie (excepto los gastos sanitarios) destinados específicamente a luchar contra la exclusión social, en el caso de que las prestaciones no deban incluirse en otra función.

Una descripción detallada de estas funciones puede encontrarse en la publicación de EUROSTAT, "Sistema Europeo de Estadísticas Integradas de Protección Social. Manual SEEPROS 2011".

En España la protección social está dispensada por diferentes organismos, tanto públicos como privados, por lo que es necesario realizar una agregación de todas sus cuentas. Los organismos considerados son los siguientes:

- Sistema de Seguridad Social:
 - . Instituto Nacional de la Seguridad Social.
 - . Instituto Nacional de Gestión Sanitaria.
 - . Instituto de Mayores y Servicios Sociales.
 - . Instituto Social de la Marina.
 - . Mutuas Colaboradoras con la Seguridad Social.
 - . Tesorería General de la Seguridad Social.
- Servicio Público de Empleo Estatal.
- Fondo de Garantía Salarial.
- Instituto Nacional de Seguridad e Higiene en el Trabajo.
- Asistencia a los afectados por el Síndrome Tóxico.
- Prestaciones otorgadas por la Secretaría General de Política Social y Consumo.
- Mutualidad General de Funcionarios Civiles del Estado.
- Instituto Social de las Fuerzas Armadas.
- Mutualidad General Judicial.
- Clases Pasivas del Estado.

En Protección Social también deben incluirse muchas de las acciones que efectúan directamente las Comunidades Autónomas y Corporaciones Locales. La dificultad de obtener la información completa en tiempo, ocasiona que en ediciones posteriores se incorporará esa información, en la medida de lo posible.

El cambio de metodología SEEPROS ha sido importante y tiene como consecuencia que no sean comparables las cifras facilitadas según cada metodología. Por esta razón sólo se contemplan en este documento las series obtenidas siguiendo la nueva metodología.

El gasto total de protección social en porcentaje del Producto Interior Bruto es un indicador del esfuerzo que realiza cada país en materia de protección social, pero su interpretación debe hacerse junto con la de otros indicadores. El porcentaje de gasto sobre el PIB, relaciona la evolución de la protección social y de la economía general del país, por lo que basta un buen crecimiento interanual alto del PIB, en términos reales, para que la protección social aparezca infravalorada, aún cuando la misma haya crecido también.

El capítulo X del Informe económico-financiero analiza los gastos e ingresos de protección social en la Unión Europea.

También se muestran los datos disponibles de los 13 países que se han venido incorporando a la Unión Europea a partir del año 2004. Los últimos datos revisados y disponibles se refieren a 2005-2014.

2. GASTOS DE PROTECCIÓN SOCIAL

Este Anexo muestra la comparación de ingresos y gastos de protección social, al igual que el Capítulo X del Informe. En primer lugar se tratan los porcentajes respecto al Producto Interior Bruto (P.I.B.) correspondientes al gasto de protección social por funciones para cada uno de los países y para el total de la Unión Europea y seguidamente se hace referencia a las fuentes financieras.

En el Cuadro 1 se presenta una evolución de los gastos de protección social en porcentaje sobre el P.I.B., para cada una de las funciones. Los datos de gasto directo de cada una de las funciones de protección social se completan con los datos que corresponden a los de funcionamiento y otros gastos.

El cuadro 2 recoge el gasto total de protección social por habitante en unidades de paridad de poder de compra.

Cuadro IV.1 EVOLUCIÓN DEL TOTAL DE LOS GASTOS DE PROTECCIÓN SOCIAL EN PORCENTAJE SOBRE EL PIB EN LOS PAÍSES DE LA UNIÓN EUROPEA

FUNCIÓN ENFERMEDAD

PAÍS	2005	2006	2007	2008	2009	2010	2011	2012	2013	2014
BELGICA	7,2	7,0	7,1	7,5	8,1	8,0	8,1	8,2	8,3	8,4
DINAMARCA	5,9	6,0	6,0	6,2	6,9	6,7	6,6	6,6	6,5	6,4
ALEMANIA	7,9	7,7	7,7	8,0	9,4	9,2	9,1	9,3	9,5	9,7
GRECIA	5,7	5,6	5,8	6,3	6,9	7,1	6,5	6,1	5,7	5,0
ESPAÑA	6,2	6,2	6,2	6,6	7,1	7,0	6,9	6,6	6,5	6,5
FRANCIA	8,6	8,5	8,4	8,4	9,0	8,9	8,8	9,0	9,0	9,2
IRLANDA	6,1	6,1	6,3	7,1	7,9	7,6	7,5	7,4	7,1	6,7
ITALIA	6,5	6,6	6,4	6,7	7,0	7,0	6,8	6,8	6,8	6,8
LUXEMBURGO	5,6	5,2	5,0	5,2	6,0	5,7	5,5	5,7	5,8	5,7
HOLANDA	7,6	8,4	8,5	8,7	9,8	10,0	10,1	10,4	10,2	10,0
AUSTRIA	6,9	6,8	6,8	7,1	7,4	7,3	7,2	7,3	7,3	7,4
PORTUGAL	6,7	6,5	6,2	6,2	7,0	6,7	6,1	6,2	6,2	6,1
FINLANDIA	6,4	6,4	6,2	6,5	7,2	7,2	7,2	7,4	7,5	7,5
SUECIA	7,6	7,4	7,1	7,1	7,5	7,0	7,1	7,3	7,5	7,5
R. UNIDO	7,2	7,3	7,2	7,3	8,1	8,3	8,8	8,8	8,7	8,6
U. E.-15	7,3	7,3	7,2	7,5	8,3	8,2	8,2	8,3	8,3	8,4
BULGARIA	4,1	3,5	3,5	4,2	3,7	4,0	4,2	4,2	4,4	4,9
REPÚBL. CHECA	6,0	5,7	5,6	5,5	6,1	6,0	6,0	6,0	6,0	6,0
ESTONIA	3,9	3,7	4,0	4,7	5,3	4,7	4,3	4,2	4,1	4,4
CROACIA	:	:	:	6,3	7,1	6,9	6,7	7,0	7,5	7,1
CHIPRE	4,1	4,2	4,1	4,0	4,6	4,5	4,6	4,5	4,5	4,5
LETONIA	3,3	3,7	3,3	3,6	4,0	3,9	3,4	3,3	3,4	3,5
LITUANIA	3,9	4,1	4,3	4,6	5,4	4,7	4,5	4,2	4,1	4,1
HUNGRÍA	6,3	6,3	5,6	5,6	5,6	5,7	5,5	5,0	4,9	4,9
MALTA	5,5	5,4	5,5	5,7	6,3	6,0	5,8	5,9	6,0	6,2
POLONIA	3,8	3,8	3,9	4,4	4,6	4,4	4,2	4,1	4,2	4,0
RUMANIA	3,7	3,2	3,5	3,5	4,1	4,3	4,0	4,0	3,9	3,9
ESLOVENIA	7,2	7,0	6,6	6,9	7,6	7,7	7,6	7,9	7,5	7,3
ESLOVAQUIA	4,6	4,6	4,6	5,0	5,6	5,4	5,3	5,3	5,5	5,6
U. E.-28	:	:	:	7,3	8,0	8,0	7,9	8,0	8,0	8,1
ÁREA EURO - 19	7,3	7,3	7,2	7,5	8,3	8,2	8,1	8,2	8,3	8,3

Cuadro IV.1.2 EVOLUCIÓN DEL TOTAL DE LOS GASTOS DE PROTECCIÓN SOCIAL EN PORCENTAJE SOBRE EL PIB EN LOS PAÍSES DE LA UNIÓN EUROPEA

FUNCIÓN INVALIDEZ										
PAÍS	2005	2006	2007	2008	2009	2010	2011	2012	2013	2014
BÉLGICA	1,9	1,8	1,8	1,9	2,1	2,1	2,1	2,2	2,4	2,4
DINAMARCA	4,1	4,1	3,8	3,8	4,2	4,3	4,1	4,2	4,2	4,1
ALEMANIA	2,2	2,1	2,0	2,1	2,2	2,2	2,1	2,2	2,2	2,2
GRECIA	1,2	1,2	1,3	1,4	1,5	1,6	1,7	1,8	1,6	1,7
ESPAÑA	1,5	1,5	1,5	1,5	1,7	1,7	1,8	1,8	1,9	1,8
FRANCIA	1,9	1,9	1,8	1,8	2,0	2,0	2,0	2,1	2,1	2,1
IRLANDA	0,8	0,9	0,9	1,1	1,2	1,3	1,2	1,2	1,2	1,2
ITALIA	1,4	1,4	1,4	1,4	1,6	1,6	1,5	1,7	1,7	1,7
LUXEMBURGO	2,8	2,7	2,4	2,4	2,7	2,5	2,5	2,5	2,5	2,5
HOLANDA	2,4	2,2	2,2	2,2	2,4	2,4	2,3	2,3	2,3	2,2
AUSTRIA	2,3	2,2	2,0	2,0	2,1	2,2	2,1	2,1	2,1	2,0
PORTUGAL	2,2	2,2	2,2	2,1	2,0	2,0	2,0	1,8	2,0	1,9
FINLANDIA	3,2	3,1	3,0	3,1	3,4	3,4	3,3	3,4	3,4	3,4
SUECIA	4,4	4,2	4,1	4,0	4,2	3,8	3,6	3,6	3,6	3,5
REINO UNIDO	2,1	2,2	1,8	1,8	2,0	2,0	1,9	1,8	1,7	1,5
UE - 15	2,0	2,0	1,9	1,9	2,1	2,1	2,1	2,1	2,1	2,1
BULGARIA	1,2	1,2	1,1	1,1	1,3	1,3	1,2	1,2	1,4	1,4
REPÚBL. CHECA	1,3	1,4	1,4	1,4	1,5	1,5	1,4	1,4	1,3	1,3
ESTONIA	1,2	1,1	1,1	1,4	1,8	1,9	1,8	1,7	1,8	1,8
CROACIA	:	:	:	3,2	3,6	3,7	3,6	2,7	2,7	2,6
CHIPRE	0,6	0,6	0,6	0,6	0,7	0,7	0,7	0,7	0,7	0,7
LETONIA	0,8	0,8	0,7	0,9	1,3	1,4	1,3	1,2	1,2	1,3
LITUANIA	1,3	1,3	1,4	1,6	2,0	1,8	1,6	1,5	1,4	1,4
HUNGRÍA	2,1	2,1	2,1	2,1	2,0	1,8	1,7	1,6	1,5	1,4
MALTA	1,1	1,1	1,1	0,9	0,9	0,8	0,7	0,7	0,7	0,7
POLONIA	2,2	2,1	1,8	1,7	1,6	1,7	1,6	1,6	1,6	1,5
RUMANÍA	1,1	1,1	1,3	1,4	1,6	1,6	1,4	1,2	1,1	1,1
ESLOVENIA	1,9	1,8	1,7	1,6	1,7	1,7	1,7	1,6	1,5	1,4
ESLOVAQUIA	1,3	1,3	1,3	1,4	1,5	1,5	1,5	1,6	1,6	1,6
UE - 28	:	:	:	1,9	2,1	2,1	2,0	2,0	2,0	2,0
ÁREA EURO - 19	1,9	1,8	1,8	1,8	2,0	2,0	2,0	2,0	2,1	2,1

Cuadro IV.1.3 **EVOLUCIÓN DEL TOTAL DE LOS GASTOS DE PROTECCIÓN SOCIAL EN PORCENTAJE SOBRE EL PIB EN LOS PAÍSES DE LA UNIÓN EUROPEA****FUNCIÓN VEJEZ**

PAÍS	2005	2006	2007	2008	2009	2010	2011	2012	2013	2014
BÉLGICA	8,2	8,2	8,0	8,5	9,2	8,9	9,2	9,3	9,7	9,8
DINAMARCA	10,7	10,4	10,2	10,4	11,4	11,2	11,3	11,4	11,7	12,0
ALEMANIA	9,6	9,3	9,0	9,0	9,7	9,4	9,1	9,1	9,0	9,0
GRECIA	9,6	9,6	9,7	10,5	11,4	11,9	13,5	14,7	13,7	14,0
ESPAÑA	6,3	6,3	6,6	6,9	7,7	8,1	8,5	9,1	9,6	9,8
FRANCIA	10,6	10,7	10,9	11,2	12,0	12,1	12,2	12,5	12,7	12,9
IRLANDA	3,5	3,6	3,7	4,4	4,9	5,8	5,7	5,8	5,7	5,3
ITALIA	12,5	12,6	12,1	12,6	13,4	13,7	13,7	14,0	14,4	14,2
LUXEMBURGO	5,7	5,4	5,3	5,6	6,4	6,1	6,2	6,6	6,7	6,6
HOLANDA	9,0	9,0	9,2	9,1	9,9	10,1	10,4	10,8	11,0	11,1
AUSTRIA	10,9	11,0	10,9	11,3	12,2	12,3	12,2	12,5	12,8	13,0
PORTUGAL	9,2	9,4	9,4	9,9	10,7	10,8	11,6	11,8	12,7	12,8
FINLANDIA	8,3	8,4	8,3	8,4	9,9	10,2	10,4	11,0	11,6	12,1
SUECIA	10,7	10,5	10,3	10,8	11,9	11,4	11,4	12,0	12,5	12,2
REINO UNIDO	9,8	9,6	10,0	10,5	11,6	11,7	11,8	12,1	12,0	11,6
UE - 15	9,8	9,7	9,7	10,0	10,8	10,9	11,0	11,2	11,4	11,3
BULGARIA	6,6	6,4	6,1	6,4	7,3	7,7	7,2	7,1	7,6	7,9
REPÚBL. CHECA	6,5	6,5	6,6	7,0	7,9	8,1	8,5	8,8	8,6	8,4
ESTONIA	5,3	5,3	5,1	6,1	7,8	7,6	6,7	6,5	6,5	6,5
CROACIA	:	:	:	4,9	5,4	5,5	5,6	6,6	6,9	7,2
CHIPRE	6,5	6,5	6,5	6,6	7,3	8,1	8,8	9,9	10,7	10,9
LETONIA	5,4	5,1	4,5	5,1	7,5	9,2	7,9	7,6	7,5	7,2
LITUANIA	5,4	5,2	5,9	6,3	8,3	7,3	6,6	6,8	6,4	6,2
HUNGRÍA	7,7	7,8	8,2	8,7	8,8	8,9	9,1	9,7	9,6	9,1
MALTA	7,0	7,2	7,2	7,4	8,1	8,5	8,2	8,4	8,1	8,1
POLONIA	9,2	9,3	8,7	8,9	9,7	9,1	8,8	9,0	9,3	9,3
RUMANÍA	5,2	5,1	5,5	6,4	7,9	7,9	7,8	7,5	7,3	7,3
ESLOVENIA	9,4	8,3	8,1	7,9	9,0	9,4	9,6	9,9	10,3	10,1
ESLOVAQUIA	6,1	5,9	5,8	5,6	6,7	6,6	6,6	6,8	7,0	7,3
UE - 28	:	:	:	9,8	10,6	10,7	10,7	11,0	11,1	11,1
ÁREA EURO - 19	9,7	9,6	9,5	9,8	10,6	10,7	10,7	11,0	11,1	11,1

Cuadro IV.1.4 EVOLUCIÓN DEL TOTAL DE LOS GASTOS DE PROTECCIÓN SOCIAL EN PORCENTAJE SOBRE EL PIB EN LOS PAÍSES DE LA UNIÓN EUROPEA

FUNCIÓN SUPERVIVENCIA										
PAÍS	2005	2006	2007	2008	2009	2010	2011	2012	2013	2014
BÉLGICA	2,1	2,1	2,0	2,1	2,1	2,1	2,0	2,0	2,0	2,0
DINAMARCA	0,0	0,0	1,7	1,5	1,9	1,5	1,5	1,3	1,8	2,3
ALEMANIA	2,3	2,2	2,0	2,0	2,1	2,0	2,0	1,9	1,9	1,9
GRECIA	1,9	1,8	2,0	2,1	2,3	2,4	2,5	2,6	2,5	2,6
ESPAÑA	2,0	1,9	1,9	1,9	2,1	2,2	2,2	2,3	2,4	2,5
FRANCIA	1,8	1,8	1,7	1,7	1,8	1,8	1,7	1,8	1,8	1,8
IRLANDA	0,8	0,8	0,8	0,9	1,0	0,5	0,5	0,5	0,5	0,4
ITALIA	2,4	2,4	2,3	2,4	2,5	2,5	2,5	2,6	2,7	2,7
LUXEMBURGO	2,2	2,0	1,9	1,9	2,1	1,9	1,9	1,9	1,9	1,8
HOLANDA	1,3	1,4	1,2	1,2	1,2	1,2	1,2	1,2	1,2	1,2
AUSTRIA	2,0	2,0	1,9	1,9	1,9	1,9	1,8	1,8	1,8	1,8
PORTUGAL	1,5	1,6	1,6	1,6	1,8	1,8	1,8	1,9	1,9	1,9
FINLANDIA	0,9	0,9	0,8	0,8	0,9	0,9	0,9	0,9	0,9	0,9
SUECIA	0,6	0,6	0,5	0,5	0,5	0,5	0,4	0,4	0,4	0,4
REINO UNIDO	0,8	0,7	0,1	0,1	0,1	0,1	0,1	0,1	0,1	0,1
UE - 15	1,7	1,6	1,5	1,5	1,7	1,6	1,6	1,6	1,6	1,6
BULGARIA	0,7	0,6	0,6	0,6	0,8	0,8	0,8	0,9	1,0	1,0
REPÚBL. CHECA	0,7	0,7	0,7	0,7	0,7	0,7	0,7	0,7	0,7	0,7
ESTONIA	0,1	0,1	0,1	0,1	0,1	0,1	0,1	0,1	0,1	0,1
CROACIA	:	:	:	1,9	2,1	2,1	2,1	2,1	2,1	2,1
CHIPRE	1,0	1,0	1,0	1,0	1,1	1,1	1,2	1,2	1,4	1,4
LETONIA	0,3	0,2	0,2	0,2	0,3	0,3	0,3	0,2	0,2	0,2
LITUANIA	0,5	0,5	0,5	0,5	0,6	0,6	0,5	0,5	0,4	0,4
HUNGRÍA	1,3	1,3	1,3	1,3	1,3	1,3	1,3	1,3	1,3	1,2
MALTA	1,8	1,8	1,7	1,7	1,8	1,7	1,7	1,8	1,7	1,6
POLONIA	2,1	2,1	2,0	2,0	2,0	2,0	1,9	1,9	1,9	1,9
RUMANÍA	0,5	0,6	0,5	0,6	0,8	0,8	0,7	0,7	0,7	0,7
ESLOVENIA	0,4	1,6	1,5	1,5	1,7	1,7	1,7	1,6	1,6	1,5
ESLOVAQUIA	0,9	0,8	0,8	0,8	0,9	0,9	0,9	0,9	0,9	0,9
UE - 28	:	:	:	1,5	1,6	1,6	1,6	1,6	1,6	1,6
ÁREA EURO - 19	2,0	1,9	1,9	1,9	2,0	1,9	1,9	1,9	2,0	1,9

Cuadro IV.1.6

EVOLUCIÓN DEL TOTAL DE LOS GASTOS DE PROTECCIÓN SOCIAL EN PORCENTAJE SOBRE EL PIB EN LOS PAÍSES DE LA UNIÓN EUROPEA**FUNCION DESEMPLEO**

PAÍS	2005	2006	2007	2008	2009	2010	2011	2012	2013	2014
BÉLGICA	3,3	3,3	3,1	3,2	3,7	3,7	3,6	3,4	3,4	3,4
DINAMARCA	2,5	2,0	1,2	1,0	1,6	2,0	1,9	1,9	1,9	1,7
ALEMANIA	2,0	1,8	1,5	1,4	1,8	1,6	1,3	1,1	1,1	1,1
GRECIA	0,7	1,1	1,0	1,2	1,4	1,6	1,7	1,4	1,3	1,1
ESPAÑA	2,1	2,1	2,0	2,3	3,5	3,2	3,6	3,4	3,3	2,7
FRANCIA	2,0	1,7	1,6	1,5	1,9	1,9	1,9	2,0	2,0	2,0
IRLANDA	1,3	1,3	1,4	1,8	3,0	3,7	3,5	3,3	3,1	2,7
ITALIA	0,5	0,5	1,1	1,1	1,5	1,5	1,5	1,6	1,7	1,7
LUXEMBURGO	1,1	1,0	0,9	1,0	1,3	1,2	1,1	1,3	1,5	1,5
HOLANDA	1,6	1,3	1,0	0,9	1,1	1,3	1,3	1,4	1,6	1,6
AUSTRIA	1,6	1,6	1,4	1,3	1,7	1,6	1,5	1,5	1,6	1,6
PORTUGAL	1,3	1,2	1,1	1,0	1,3	1,4	1,3	1,7	1,8	1,5
FINLANDIA	2,3	2,1	1,8	1,7	2,3	2,3	2,0	2,0	2,3	2,6
SUECIA	1,8	1,5	1,0	0,8	1,2	1,3	1,1	1,2	1,3	1,1
REINO UNIDO	0,6	0,6	0,5	0,6	0,8	0,7	0,7	0,7	0,6	0,5
UE - 15	1,5	1,4	1,3	1,3	1,8	1,7	1,7	1,6	1,6	1,5
BULGARIA	0,3	0,3	0,3	0,3	0,5	0,6	0,6	0,6	0,5	0,5
REPÚBL. CHECA	0,6	0,5	0,6	0,6	1,0	0,8	0,7	0,6	0,7	0,6
ESTONIA	0,2	0,1	0,1	0,3	1,2	0,7	0,5	0,5	0,5	0,4
CROACIA	:	:	:	0,2	0,4	0,5	0,5	0,5	0,5	0,5
CHIPRE	1,0	1,1	0,8	0,9	0,9	1,0	1,2	1,7	2,0	1,9
LETONIA	0,5	0,5	0,4	0,5	1,6	1,3	0,7	0,5	0,6	0,6
LITUANIA	0,4	0,4	0,4	0,4	0,9	0,8	0,6	0,4	0,4	0,3
HUNGRÍA	0,6	0,7	0,7	0,8	0,9	0,9	0,8	0,6	0,5	0,4
MALTA	0,6	0,6	0,5	0,5	0,6	0,5	0,5	0,5	0,6	0,5
POLONIA	0,6	0,6	0,4	0,4	0,4	0,4	0,3	0,3	0,3	0,2
RUMANÍA	0,4	0,3	0,3	0,2	0,4	0,6	0,3	0,2	0,2	0,1
ESLOVENIA	0,7	0,6	0,4	0,4	0,6	0,7	0,8	0,7	0,8	0,7
ESLOVAQUIA	0,5	0,5	0,5	0,6	1,0	1,0	0,8	0,7	0,6	0,5
UE - 28	:	:	:	1,3	1,7	1,7	1,6	1,5	1,5	1,4
ÁREA EURO - 19	1,7	1,5	1,5	1,5	2,0	1,9	1,8	1,8	1,8	1,7

Cuadro IV.1.8

EVOLUCIÓN DEL TOTAL DE LOS GASTOS DE PROTECCIÓN SOCIAL EN PORCENTAJE SOBRE EL PIB EN LOS PAÍSES DE LA UNIÓN EUROPEA**FUNCIÓN EXCLUSIÓN SOCIAL**

PAÍS	2005	2006	2007	2008	2009	2010	2011	2012	2013	2014
BÉLGICA	0,8	0,8	0,7	0,7	0,8	0,8	0,8	0,7	0,7	0,7
DINAMARCA	1,0	0,8	0,7	0,7	0,8	1,2	1,2	1,2	1,3	1,4
ALEMANIA	0,1	0,1	0,1	0,1	0,1	0,1	0,1	0,2	0,2	0,2
GRECIA	0,0	0,0	0,0	0,0	0,0	0,1	0,1	0,1	0,1	0,1
ESPAÑA	0,2	0,2	0,2	0,2	0,2	0,2	0,2	0,2	0,2	0,3
FRANCIA	0,6	0,7	0,8	0,8	1,0	0,9	0,9	0,9	0,9	0,9
IRLANDA	0,3	0,3	0,3	0,4	0,6	0,3	0,3	0,3	0,2	0,2
ITALIA	0,2	0,2	0,2	0,2	0,2	0,2	0,2	0,2	0,2	0,2
LUXEMBURGO	0,4	0,4	0,4	0,4	0,5	0,5	0,5	0,5	0,5	0,5
HOLANDA	0,6	0,9	1,0	1,2	1,3	1,3	1,4	1,4	1,5	1,4
AUSTRIA	0,4	0,4	0,4	0,4	0,4	0,4	0,4	0,4	0,4	0,5
PORTUGAL	0,2	0,3	0,3	0,3	0,3	0,3	0,3	0,3	0,2	0,2
FINLANDIA	0,5	0,5	0,5	0,6	0,7	0,8	0,8	0,9	0,9	0,9
SUECIA	0,6	0,6	0,6	0,6	0,7	0,7	0,6	0,7	0,7	0,8
REINO UNIDO	0,8	0,9	0,8	0,9	1,0	1,0	0,9	0,8	0,7	0,7
UE - 15	0,4	0,5	0,5	0,5	0,6	0,6	0,5	0,5	0,5	0,6
BULGARIA	0,4	0,3	0,3	0,3	0,2	0,3	0,2	0,2	0,3	0,3
REPÚBL. CHECA	0,5	0,5	0,2	0,2	0,2	0,2	0,3	0,3	0,3	0,3
ESTONIA	0,1	0,1	0,1	0,1	0,1	0,1	0,1	0,1	0,1	0,1
CROACIA	:	:	:	0,1	0,1	0,0	0,0	0,2	0,2	0,2
CHIPRE	0,7	0,8	0,8	1,0	1,3	1,4	1,4	1,2	1,1	1,1
LETONIA	0,1	0,1	0,1	0,1	0,1	0,2	0,3	0,2	0,1	0,1
LITUANIA	0,2	0,2	0,2	0,2	0,4	0,7	0,8	0,7	0,6	0,4
HUNGRÍA	0,1	0,1	0,1	0,1	0,1	0,1	0,1	0,1	0,1	0,1
MALTA	0,3	0,3	0,3	0,3	0,4	0,3	0,3	0,3	0,3	0,3
POLONIA	0,4	0,2	0,2	0,2	0,2	0,2	0,2	0,1	0,1	0,1
RUMANÍA	0,3	0,3	0,4	0,3	0,2	0,3	0,2	0,2	0,2	0,2
ESLOVENIA	0,6	0,5	0,5	0,4	0,5	0,6	0,6	0,6	0,7	0,7
ESLOVAQUIA	0,5	0,5	0,5	0,4	0,4	0,5	0,4	0,4	0,4	0,4
UE - 28	:	:	:	0,5	0,5	0,5	0,5	0,5	0,5	0,5
ÁREA EURO - 19	0,3	0,4	0,4	0,4	0,5	0,4	0,5	0,5	0,5	0,5

Cuadro IV.1.9 EVOLUCIÓN DEL TOTAL DE LOS GASTOS DE PROTECCIÓN SOCIAL EN PORCENTAJE SOBRE EL PIB EN LOS PAÍSES DE LA UNIÓN EUROPEA

TOTAL FUNCIONES										
PAÍS	2005	2006	2007	2008	2009	2010	2011	2012	2013	2014
BÉLGICA	25,6	25,3	24,9	26,2	28,5	27,9	28,4	28,3	28,9	29,0
DINAMARCA	28,6	27,6	28,1	28,0	31,7	31,6	31,2	31,1	31,7	32,2
ALEMANIA	27,8	26,7	25,8	26,0	29,2	28,5	27,3	27,4	27,7	27,8
GRECIA	19,9	20,1	20,8	22,4	24,6	25,7	27,2	27,6	26,0	25,5
ESPAÑA	19,6	19,5	19,8	21,0	24,0	24,2	24,9	25,0	25,3	24,9
FRANCIA	28,6	28,5	28,3	28,6	30,9	30,9	30,8	31,5	31,9	32,2
IRLANDA	15,3	15,4	16,1	18,8	22,3	22,8	22,2	21,9	20,9	19,3
ITALIA	24,4	24,6	24,5	25,5	27,5	27,6	27,4	28,0	28,7	28,8
LUXEMBURGO	21,7	20,3	19,3	20,8	23,4	22,3	21,6	22,4	22,8	22,4
HOLANDA	24,0	24,9	24,5	24,7	27,2	27,7	28,2	28,9	29,2	28,9
AUSTRIA	27,3	26,9	26,4	27,0	29,0	29,0	28,2	28,5	28,9	29,2
PORTUGAL	22,3	22,3	21,8	22,3	24,5	24,4	24,2	24,9	26,1	25,5
FINLANDIA	24,8	24,6	23,7	24,3	28,2	28,5	28,1	29,3	30,3	31,1
SUECIA	28,9	28,1	26,8	27,2	29,5	28,0	27,7	28,7	29,5	29,0
REINO UNIDO	24,9	24,8	23,9	25,0	28,0	28,3	28,7	28,9	28,1	27,2
UE - 15	25,5	25,2	24,8	25,5	28,2	28,1	28,0	28,4	28,6	28,4
BULGARIA	14,2	13,4	13,0	14,2	15,6	16,5	15,9	16,0	16,9	17,9
REPÚBL. CHECA	17,4	17,1	17,1	17,4	19,5	19,5	19,5	19,8	19,6	19,1
ESTONIA	12,3	11,8	11,8	14,5	18,6	17,4	15,5	14,8	14,7	14,9
CROACIA	:	:	:	18,0	20,2	20,3	20,0	20,7	21,5	21,2
CHIPRE	16,2	16,4	16,1	16,8	18,8	19,6	20,6	21,2	22,1	22,2
LETONIA	11,7	11,6	10,3	11,9	16,6	18,0	15,1	14,2	14,4	14,3
LITUANIA	12,8	12,9	13,9	15,5	20,4	18,1	16,2	15,5	14,4	14,0
HUNGRÍA	21,0	21,6	21,8	22,0	22,4	22,1	21,5	21,2	20,6	19,7
MALTA	17,5	17,6	17,6	17,9	19,3	19,1	18,6	18,8	18,6	18,8
POLONIA	19,4	19,1	17,9	18,8	19,8	19,2	18,2	18,4	19,0	18,5
RUMANÍA	13,1	12,4	13,1	13,9	16,7	17,1	16,2	15,2	14,6	14,4
ESLOVENIA	22,1	21,8	20,4	20,5	23,2	23,9	24,1	24,4	24,5	23,7
ESLOVAQUIA	15,5	15,4	15,1	15,2	17,9	17,7	17,3	17,5	17,8	18,0
UE - 28	:	:	:	24,8	27,5	27,4	27,2	27,6	27,8	27,6
ÁREA EURO - 19	25,3	25,0	24,6	25,3	27,9	27,8	27,6	28,0	28,3	28,4

Incluye gastos de Prestaciones sociales, no incluye gastos de funcionamiento y otros gastos.

Algunos datos son provisionales, pueden existir diferencias con publicaciones nacionales posteriores.

Cuadro IV.1.12 EVOLUCIÓN DEL TOTAL DE LOS GASTOS DE PROTECCIÓN SOCIAL EN PORCENTAJE SOBRE EL PIB EN LOS PAÍSES DE LA UNIÓN EUROPEA

TOTAL GASTOS DE PROTECCIÓN SOCIAL										
PAÍS	2005	2006	2007	2008	2009	2010	2011	2012	2013	2014
BÉLGICA	26,8	26,6	26,2	27,7	30,0	29,4	29,7	29,6	30,1	30,3
DINAMARCA	29,5	28,4	29,1	28,9	32,8	32,7	32,3	32,2	33,0	33,5
ALEMANIA	28,9	27,8	26,8	27,1	30,5	29,8	28,6	28,7	29,0	29,1
GRECIA	20,4	20,6	21,3	22,8	25,1	26,2	27,7	28,2	26,7	26,0
ESPAÑA	20,1	20,0	20,3	21,4	24,4	24,6	25,3	25,5	25,8	25,4
FRANCIA	30,5	30,4	30,1	30,4	32,9	32,9	32,7	33,5	33,9	34,3
IRLANDA	16,5	16,7	17,2	19,9	23,5	24,0	23,5	23,2	22,3	20,6
ITALIA	25,3	25,6	25,7	26,7	28,8	28,9	28,5	29,3	29,8	30,0
LUXEMBURGO	22,1	20,8	19,7	21,2	23,8	22,7	21,9	22,8	23,2	22,7
HOLANDA	25,8	26,5	26,1	26,4	29,4	29,7	30,2	31,0	31,2	30,9
AUSTRIA	28,1	27,7	27,2	27,8	29,8	29,8	29,0	29,3	29,8	30,0
PORTUGAL	23,8	23,7	23,0	23,4	25,8	25,8	25,8	26,4	27,6	26,9
FINLANDIA	25,6	25,4	24,5	25,1	29,0	29,3	28,9	30,1	31,1	31,9
SUECIA	29,5	28,6	27,4	27,7	30,1	28,6	28,2	29,3	30,0	29,6
REINO UNIDO	25,3	25,3	24,8	25,9	28,8	29,1	29,1	29,2	28,4	27,4
UE - 15	26,5	26,3	25,9	26,6	29,5	29,4	29,1	29,5	29,7	29,5
BULGARIA	14,7	13,8	13,4	14,7	16,1	17,0	16,5	16,6	17,6	18,5
REPÚBL. CHECA	18,0	17,6	17,7	17,9	20,1	20,1	20,1	20,4	20,2	19,7
ESTONIA	12,5	12,0	12,0	14,7	18,8	17,6	15,6	15,0	14,9	15,1
CROACIA	:	:	:	18,6	20,7	20,8	20,4	21,1	22,0	21,6
CHIPRE	16,6	16,7	16,4	17,6	19,1	19,9	21,5	22,3	24,2	23,0
LETONIA	12,2	11,9	10,6	12,1	16,8	18,3	15,4	14,4	14,6	14,5
LITUANIA	13,2	13,3	14,2	15,9	21,0	18,9	16,9	16,3	15,3	14,7
HUNGRÍA	21,5	22,0	22,2	22,4	22,8	22,6	21,7	21,4	20,8	19,9
MALTA	17,7	17,8	17,8	18,1	19,6	19,3	18,8	19,0	18,8	19,0
POLONIA	20,0	19,7	18,4	19,3	20,3	19,7	18,7	18,9	19,4	19,0
RUMANÍA	13,4	12,8	13,5	14,1	16,9	17,3	16,4	15,4	14,9	14,8
ESLOVENIA	22,6	22,3	20,9	21,0	23,7	24,4	24,5	24,9	24,9	24,1
ESLOVAQUIA	16,1	16,0	15,7	15,7	18,5	18,2	17,8	18,0	18,3	18,5
UE - 28	:	:	:	25,9	28,7	28,6	28,3	28,7	28,9	28,7
ÁREA EURO - 19	26,5	26,2	25,8	26,5	29,3	29,2	28,9	29,3	29,7	29,7

Incluye gastos de Prestaciones sociales, gastos de funcionamiento y otros gastos.

Algunos datos son provisionales, pueden existir diferencias con publicaciones nacionales posteriores.

Cuadro IV.2 EVOLUCIÓN DEL TOTAL DE LOS GASTOS DE PROTECCIÓN SOCIAL POR HABITANTE EN LOS PAÍSES DE LA UNIÓN EUROPEA EN UNIDADES DE PARIDAD DE PODER DE COMPRA

PAÍS	2005	2006	2007	2008	2009	2010	2011	2012	2013	2014
BELGICA	7.335,0	7.469,7	7.637,3	8.036,5	8.297,5	8.681,1	8.972,3	9.130,0	9.410,8	9.744,3
DINAMARCA	7.926,8	8.211,8	8.842,3	8.875,0	9.353,9	9.832,9	9.994,3	10.356,4	10.730,5	11.070,7
ALEMANIA	7.828,2	7.902,2	8.097,3	8.229,4	8.622,6	9.180,8	9.480,4	9.762,5	9.933,4	10.358,7
GRECIA	4.246,4	4.613,7	4.999,3	5.515,5	5.747,6	5.771,0	5.591,3	5.512,1	5.226,9	5.189,8
ESPAÑA	4.725,3	4.999,3	5.230,3	5.485,0	5.853,0	5.900,5	5.997,9	5.953,5	6.024,4	6.120,7
FRANCIA	7.860,7	8.097,8	8.438,8	8.501,7	8.755,1	9.137,5	9.341,6	9.748,8	10.122,4	10.344,6
IRLANDA	5.410,7	5.686,0	6.063,0	6.246,0	6.779,5	7.231,2	7.239,4	7.329,3	7.017,9	6.895,2
ITALIA	6.064,0	6.430,9	6.783,4	7.152,6	7.227,4	7.652,0	7.629,1	7.766,2	7.701,0	7.780,6
LUXEMBURGO	11.501,8	12.174,0	12.167,9	12.871,0	13.080,5	13.159,2	13.477,7	14.001,9	14.662,6	14.893,6
HOLANDA	8.153,9	8.970,3	9.434,2	9.738,3	10.016,8	10.096,1	10.414,2	10.635,6	10.716,1	11.079,6
AUSTRIA	8.158,5	8.555,3	8.707,1	8.946,8	9.125,3	9.590,7	9.648,9	10.067,0	10.331,8	10.624,5
PORTUGAL	4.257,7	4.459,9	4.535,4	4.588,3	4.899,3	5.086,3	5.115,7	5.316,8	5.601,5	5.610,2
FINLANDIA	6.491,7	6.820,1	7.268,5	7.614,2	7.957,8	8.345,5	8.571,3	9.076,3	9.353,2	9.687,4
SUECIA	8.262,5	8.537,1	8.813,5	8.963,6	8.956,2	8.950,5	9.144,1	9.615,7	9.577,2	9.707,7
R. UNIDO	7.637,8	7.930,2	7.863,5	7.835,7	8.023,2	7.818,1	7.868,8	8.085,1	7.855,1	7.884,7
U. E.-15	7.014,9	7.275,8	7.491,0	7.676,6	7.944,1	8.191,2	8.324,0	8.544,6	8.625,3	8.794,1
BULGARIA	1.212,7	1.255,0	1.427,8	1.682,4	1.789,9	1.997,6	2.069,4	2.124,6	2.318,2	2.555,4
REPÚBL. CHECA	3.577,1	3.720,1	4.058,0	3.886,3	4.221,6	4.321,0	4.522,5	4.650,2	4.747,9	4.927,3
ESTONIA	1.769,1	1.930,1	2.158,9	2.566,7	2.833,7	2.841,0	2.821,0	2.983,6	3.021,9	3.206,3
CROACIA	:	:	:	2.976,7	3.027,7	3.055,8	3.120,9	3.305,7	3.459,7	3.503,5
CHIPRE	3.704,2	3.964,3	4.184,6	4.783,5	4.846,6	5.134,3	5.298,4	5.274,5	5.385,7	5.221,5
LETONIA	1.457,2	1.674,9	1.779,1	1.957,0	2.148,6	2.432,5	2.257,5	2.358,4	2.523,1	2.611,9
LITUANIA	1.705,5	1.902,8	2.336,9	2.692,8	2.929,6	2.939,1	2.943,1	3.109,5	3.117,8	3.192,9
HUNGRÍA	3.254,7	3.525,4	3.642,5	3.755,4	3.689,7	3.896,1	3.899,2	3.849,5	3.908,1	3.986,7
MALTA	3.263,3	3.365,6	3.536,4	3.736,3	3.975,5	4.138,9	4.011,3	4.182,1	4.215,2	4.445,3
POLONIA	2.357,1	2.497,2	2.690,8	2.908,6	3.150,8	3.355,7	3.426,4	3.668,6	3.807,9	3.895,0
RUMANIA	1.055,8	1.172,2	1.441,9	1.744,6	1.963,3	2.163,7	2.203,1	2.215,9	2.220,5	2.322,9
ESLOVENIA	4.392,4	4.640,2	4.694,7	4.818,1	4.859,0	5.066,3	5.208,7	5.249,1	5.232,5	5.375,5
ESLOVAQUIA	2.345,0	2.530,5	2.841,6	3.015,9	3.265,2	3.547,2	3.575,3	3.741,4	3.916,8	4.090,6
U. E.-28	:	:	:	6.754,0	7.025,0	7.275,8	7.414,8	7.644,1	7.730,3	7.903,4
Euro area (19)	6.661,4	6.919,0	7.189,7	7.403,1	7.671,0	8.023,4	8.168,2	8.394,1	8.537,9	8.758,7

3. INGRESOS DE PROTECCIÓN SOCIAL

El cuadro 3 corresponde a los ingresos de protección social según fuentes financieras en porcentaje sobre el P.I.B. Se incluyen los siguientes grupos de ingresos: cotizaciones de los empleadores, cotizaciones de las personas protegidas, aportaciones públicas a los sistemas de protección social, otros ingresos, y cuadro con el conjunto de los recursos.

Cuadro IV.3 EVOLUCIÓN DEL TOTAL DE LOS INGRESOS DE PROTECCIÓN SOCIAL EN PORCENTAJE SOBRE EL PIB EN LOS PAÍSES DE LA UNIÓN EUROPEA

TOTAL COTIZACIONES DE EMPLEADORES										
PAÍS	2005	2006	2007	2008	2009	2010	2011	2012	2013	2014
BÉLGICA	11,9	11,8	11,9	12,3	12,8	12,5	12,6	12,1	12,4	12,2
DINAMARCA	3,5	3,5	4,2	4,4	4,6	4,4	4,3	4,1	4,3	3,9
ALEMANIA	10,4	10,3	10,0	10,2	10,8	10,6	10,4	10,6	10,6	10,6
GRECIA	7,2	7,6	7,8	8,0	8,6	9,0	8,9	8,7	8,5	8,4
ESPAÑA	10,6	10,6	10,7	10,9	11,1	10,6	10,7	10,4	10,2	9,9
FRANCIA	13,3	13,6	13,4	13,5	14,0	13,9	14,1	14,3	14,4	14,5
IRLANDA	4,7	5,0	5,2	5,6	5,9	5,9	6,0	5,8	5,8	5,6
ITALIA	10,5	10,4	10,4	10,6	11,0	10,9	10,9	10,8	10,8	10,6
LUXEMBURGO	6,3	6,0	5,9	6,2	7,1	6,5	6,6	6,6	6,5	6,4
HOLANDA	10,2	9,6	9,6	10,1	10,5	10,0	10,2	10,6	10,5	11,0
AUSTRIA	10,3	10,2	10,1	10,4	10,7	10,6	10,6	10,6	10,8	10,8
PORTUGAL	7,6	7,6	7,6	7,6	8,1	8,0	8,0	7,5	8,0	8,0
FINLANDIA	11,0	11,1	10,5	10,8	11,7	11,4	11,1	11,2	11,3	11,6
SUECIA	13,4	12,5	12,9	11,9	11,7	11,8	10,9	11,5	11,4	11,3
REINO UNIDO	8,3	8,0	8,7	8,6	9,3	9,7	9,7	9,9	9,5	8,9
UE – 15	10,3	10,2	10,3	10,4	11,0	10,9	10,8	10,9	10,9	10,7
BULGARIA	6,4	5,4	5,5	5,3	5,5	5,4	5,4	5,1	6,1	6,4
REPÚBL. CHECA	9,4	9,3	9,4	9,4	9,7	9,7	9,7	9,7	9,8	9,6
ESTONIA	9,7	9,5	9,6	11,6	14,4	13,5	11,9	11,8	11,6	11,8
CROACIA	:	:	:	6,1	6,3	6,2	6,2	5,9	5,7	6,2
CHIPRE	5,0	4,7	4,7	4,8	5,3	5,2	5,3	10,5	4,8	5,2
LETONIA	6,0	6,1	6,1	6,4	7,0	6,6	6,2	6,2	6,3	6,1
LITUANIA	8,0	8,6	8,9	9,9	9,2	8,0	7,7	7,4	7,7	7,9
HUNGRÍA	9,6	9,3	9,7	9,9	9,2	8,7	8,2	7,9	7,9	8,0
MALTA	7,6	7,4	7,1	7,2	7,2	6,7	6,5	6,2	5,9	5,6
POLONIA	8,0	7,7	7,7	7,9	8,2	7,9	7,9	7,6	8,4	8,0
RUMANÍA	5,4	5,1	5,2	5,0	5,4	5,1	5,1	5,3	5,2	5,1
ESLOVENIA	6,3	6,0	5,9	6,0	6,4	6,5	6,4	6,6	6,5	6,3
ESLOVAQUIA	7,8	7,6	7,7	7,9	8,4	8,0	8,1	8,0	8,4	8,5
UE – 28	:	:	:	10,2	10,7	10,6	10,6	10,6	10,6	10,5
ÁREA EURO - 19	10,8	10,7	10,6	10,9	11,3	11,1	11,2	11,2	11,2	11,2

Cuadro IV 3.2 **EVOLUCIÓN DEL TOTAL DE LOS INGRESOS DE PROTECCIÓN SOCIAL EN PORCENTAJE SOBRE EL PIB EN LOS PAÍSES DE LA UNIÓN EUROPEA****COTIZACIONES DE PERSONAS PROTEGIDAS**

PAÍS	2005	2006	2007	2008	2009	2010	2011	2012	2013	2014
BÉLGICA	5,9	5,9	5,7	5,9	6,2	6,1	6,1	6,0	6,1	6,0
DINAMARCA	6,2	6,4	3,0	3,0	3,2	3,1	3,1	3,0	3,0	2,8
ALEMANIA	8,3	8,2	8,0	8,1	9,3	9,2	9,3	9,3	9,3	9,3
GRECIA	5,7	5,6	5,8	5,7	6,0	6,3	6,1	6,0	6,1	5,9
ESPAÑA	3,0	3,0	3,0	3,0	3,0	3,0	3,0	3,0	3,0	3,1
FRANCIA	6,4	6,0	5,9	5,9	6,2	6,1	6,1	6,2	6,4	6,6
IRLANDA	1,8	1,8	1,8	1,9	1,9	1,9	2,0	1,8	1,9	1,8
ITALIA	3,9	3,7	4,0	4,4	4,4	4,3	4,2	4,4	4,5	4,5
LUXEMBURGO	5,7	5,4	5,5	5,8	6,1	5,8	5,8	6,0	5,9	5,8
HOLANDA	10,7	10,8	10,3	11,0	10,4	10,6	11,3	12,0	12,4	11,6
AUSTRIA	7,5	7,4	7,2	7,4	7,6	7,6	7,5	7,6	7,7	7,8
PORTUGAL	3,7	3,6	3,7	3,8	3,9	3,9	4,1	3,9	4,3	4,5
FINLANDIA	3,2	3,4	3,2	3,1	3,5	3,9	3,7	4,0	4,1	4,3
SUECIA	2,9	2,8	3,0	3,0	3,1	2,9	2,9	3,0	3,0	2,9
REINO UNIDO	3,3	3,3	3,2	3,3	3,2	3,0	3,1	3,3	3,3	3,1
UE - 15	5,6	5,4	5,3	5,5	5,8	5,8	5,8	6,0	6,0	6,0
BULGARIA	2,8	2,8	2,7	3,2	3,3	2,8	2,8	3,2	3,4	3,5
REPÚBL. CHECA	4,7	4,7	4,7	4,7	4,7	4,6	4,6	4,7	4,9	4,7
ESTONIA	0,1	0,0	0,0	0,1	0,7	0,5	0,3	0,2	0,2	0,2
CROACIA	:	:	:	7,2	7,4	7,2	7,2	7,3	7,4	7,4
CHIPRE	3,0	3,0	3,1	3,2	3,6	3,6	3,7	3,9	3,6	4,0
LETONIA	2,1	2,2	2,1	2,2	2,4	2,3	2,7	2,7	2,7	2,5
LITUANIA	0,9	0,9	0,9	1,0	2,8	2,6	2,4	2,4	2,5	2,5
HUNGRÍA	3,3	3,5	4,1	5,4	5,2	5,2	4,4	4,7	4,9	4,7
MALTA	3,2	3,2	3,0	3,1	3,1	2,9	2,8	2,6	2,5	2,3
POLONIA	4,5	4,4	4,2	3,7	3,3	3,1	3,4	3,3	4,0	3,9
RUMANÍA	1,9	2,0	1,9	2,1	2,4	2,2	2,2	2,2	2,1	2,2
ESLOVENIA	9,1	9,0	8,8	9,0	9,4	9,4	9,3	9,5	9,4	9,6
ESLOVAQUIA	3,7	3,7	3,6	3,7	3,8	3,7	3,7	3,7	3,9	4,0
UE - 28	:	:	:	5,4	5,7	5,6	5,7	5,8	5,9	5,8
ÁREA EURO - 19	6,1	6,0	5,9	6,1	6,5	6,4	6,5	6,7	6,8	6,8

Cuadro IV 3.3 **EVOLUCIÓN DEL TOTAL DE LOS INGRESOS DE PROTECCIÓN SOCIAL EN PORCENTAJE SOBRE EL PIB EN LOS PAÍSES DE LA UNIÓN EUROPEA****APORTACIONES PÚBLICAS**

PAÍS	2005	2006	2007	2008	2009	2010	2011	2012	2013	2014
BÉLGICA	8,9	9,0	8,9	9,5	10,0	10,7	10,8	11,2	11,6	11,8
DINAMARCA	21,2	20,1	23,7	23,9	27,7	28,1	27,8	27,9	28,2	28,1
ALEMANIA	10,3	10,1	9,8	9,9	11,0	11,3	10,6	10,4	10,3	10,2
GRECIA	7,2	6,9	7,1	8,6	10,1	9,7	10,2	10,7	11,1	10,3
ESPAÑA	7,4	7,5	7,6	8,2	10,9	10,7	11,1	10,8	11,2	10,7
FRANCIA	9,9	10,1	10,2	10,6	11,1	10,9	11,3	11,7	11,8	12,0
IRLANDA	10,3	10,3	10,8	12,4	14,6	16,3	14,9	14,8	13,8	12,4
ITALIA	10,7	11,3	11,3	11,3	12,5	13,2	13,1	13,8	14,5	15,0
LUXEMBURGO	10,6	10,3	9,6	11,1	11,8	10,8	10,7	11,1	11,4	11,0
HOLANDA	5,3	5,5	5,9	5,9	7,0	7,3	7,0	7,2	6,5	6,8
AUSTRIA	9,6	9,5	9,2	9,3	10,4	10,5	10,3	10,6	10,6	10,8
PORTUGAL	11,0	10,9	10,6	11,0	11,8	12,2	11,7	13,0	13,4	12,7
FINLANDIA	12,4	12,4	12,0	12,4	14,3	14,7	14,5	15,2	15,5	15,7
SUECIA	15,9	15,5	15,0	15,3	16,6	15,7	15,6	16,0	16,2	16,2
REINO UNIDO	11,8	11,9	14,7	15,2	17,3	13,4	16,7	16,9	16,6	15,8
UE - 15	10,4	10,4	11,0	11,2	12,5	12,1	12,5	12,8	12,8	12,8
BULGARIA	5,4	5,6	5,8	7,0	8,6	9,0	8,9	9,1	9,4	9,8
REPÚBL. CHECA	3,6	3,7	4,1	4,1	5,4	5,7	5,6	5,7	5,9	5,8
ESTONIA	2,5	2,3	2,2	2,8	3,3	3,4	3,3	2,8	2,7	2,7
CROACIA	:	:	:	6,2	7,6	8,0	7,7	8,3	9,5	8,2
CHIPRE	9,2	9,2	9,4	9,7	11,2	12,0	12,2	11,4	11,5	11,0
LETONIA	4,9	5,0	4,5	4,7	7,4	9,0	6,4	5,4	5,5	5,8
LITUANIA	5,5	5,5	5,6	5,9	6,0	5,8	5,2	4,6	4,3	4,2
HUNGRÍA	7,3	9,6	9,3	8,9	9,2	9,8	8,7	7,7	8,2	7,4
MALTA	6,4	6,7	7,1	7,4	8,9	9,4	8,6	9,8	9,7	10,7
POLONIA	4,3	4,2	3,7	3,3	4,2	4,1	3,9	4,0	4,1	4,1
RUMANÍA	5,4	5,0	5,7	5,8	7,5	8,5	8,5	7,9	7,3	7,4
ESLOVENIA	7,2	6,8	6,4	6,3	8,0	8,1	8,5	8,4	8,8	8,3
ESLOVAQUIA	5,1	4,9	4,7	4,5	5,3	5,7	7,2	7,3	6,2	6,2
UE - 28	:	:	:	10,7	12,0	11,7	12,0	12,2	12,3	12,2
ÁREA EURO - 19	9,5	9,5	9,5	9,8	11,0	11,2	11,1	11,3	11,4	11,4

Cuadro IV 3.5 EVOLUCIÓN DEL TOTAL DE LOS INGRESOS DE PROTECCIÓN SOCIAL EN PORCENTAJE SOBRE EL PIB EN LOS PAÍSES DE LA UNIÓN EUROPEA

TOTAL INGRESOS PROTECCIÓN SOCIAL										
PAÍS	2005	2006	2007	2008	2009	2010	2011	2012	2013	2014
BÉLGICA	27,3	27,3	27,1	28,4	29,8	30,0	30,2	30,3	30,8	30,7
DINAMARCA	33,5	32,1	33,8	33,9	38,2	37,2	36,0	35,8	37,3	35,3
ALEMANIA	29,7	29,1	28,3	28,8	31,7	31,6	30,8	31,0	30,7	30,7
GRECIA	21,8	22,0	22,8	23,8	26,4	26,5	26,9	26,2	26,8	25,8
ESPAÑA	21,5	21,6	21,7	22,5	25,3	24,7	25,1	24,5	25,1	24,4
FRANCIA	30,5	30,8	30,7	31,1	32,5	32,1	32,5	33,3	33,8	34,2
IRLANDA	17,7	18,0	18,7	21,0	23,4	24,9	23,7	23,2	22,2	20,6
ITALIA	25,7	25,9	26,3	26,9	28,5	29,1	28,8	29,7	30,4	30,8
LUXEMBURGO	23,4	22,7	22,0	24,0	26,1	24,6	23,5	25,9	25,4	26,4
HOLANDA	30,2	29,5	29,6	30,5	31,4	31,3	32,5	34,3	34,0	34,3
AUSTRIA	27,9	27,5	26,9	27,5	29,2	29,2	28,8	29,3	29,7	29,9
PORTUGAL	24,9	24,8	24,2	24,6	26,7	26,6	26,9	27,0	28,3	27,6
FINLANDIA	28,6	28,9	27,9	28,8	31,6	31,8	31,3	32,3	32,7	33,3
SUECIA	33,0	31,7	31,9	31,2	32,0	31,0	30,1	31,2	31,2	31,0
REINO UNIDO	23,9	23,6	32,0	32,1	34,8	31,6	34,5	34,6	33,8	32,5
UE - 15	27,1	26,9	28,4	28,8	30,9	30,4	30,7	31,2	31,3	31,1
BULGARIA	15,0	14,1	14,2	15,7	17,7	17,5	17,5	17,7	19,2	20,1
REPÚBL. CHECA	18,0	18,0	18,5	18,5	19,9	20,2	20,2	20,4	20,9	20,5
ESTONIA	12,3	11,8	11,8	14,5	18,6	17,4	15,5	14,8	14,5	14,7
CROACIA	:	:	:	19,8	22,0	22,1	21,7	22,2	23,1	22,3
CHIPRE	20,1	20,5	20,3	19,7	22,4	22,8	23,1	27,8	21,4	21,2
LETONIA	13,1	13,4	12,8	13,3	16,9	18,3	15,5	14,4	14,7	14,6
LITUANIA	14,5	15,2	15,6	16,9	18,3	16,7	15,5	14,7	14,7	14,7
HUNGRÍA	21,0	23,4	23,8	24,5	27,1	26,9	21,6	20,9	21,4	20,5
MALTA	17,7	17,8	17,8	18,2	19,6	19,4	18,3	19,1	18,4	19,0
POLONIA	20,3	20,1	19,1	19,2	19,6	18,8	18,8	18,3	19,5	18,9
RUMANÍA	13,1	12,4	12,9	13,0	15,4	15,9	16,0	15,6	14,9	14,9
ESLOVENIA	22,9	22,1	21,4	21,6	24,2	24,3	24,4	24,8	25,0	24,4
ESLOVAQUIA	16,8	17,6	17,4	17,3	19,7	20,0	19,5	19,6	18,9	19,5
UE - 28	:	:	:	28,0	30,1	29,6	29,8	30,2	30,4	30,1
ÁREA EURO - 19	27,4	27,3	27,0	27,7	29,8	29,8	29,7	30,2	30,4	30,5

De algunos países no se dispone de desglose según sector de procedencia.

Algunos datos son provisionales, pueden existir diferencias con publicaciones nacionales posteriores.

El Cuadro 4 muestra los ingresos de protección social desglosados según el sector de procedencia en porcentaje sobre el P.I.B., lo que facilita conocer cuál es la contribución real de las empresas y los otros sectores a los sistemas de protección social.

Cuadro IV.4 EVOLUCIÓN DEL TOTAL DE LOS INGRESOS DE PROTECCIÓN SOCIAL EN PORCENTAJE SOBRE EL PIB EN LOS PAÍSES DE LA UNIÓN EUROPEA SEGÚN SECTOR DE PROCEDENCIA

EMPRESAS										
PAÍS	2005	2006	2007	2008	2009	2010	2011	2012	2013	2014
BÉLGICA	9,2	8,9	9,0	9,7	10,0	9,7	9,7	9,6	9,5	9,3
DINAMARCA	2,3	2,4	6,9	6,6	6,9	5,7	4,8	4,7	5,9	4,1
ALEMANIA	8,2	8,1	7,9	8,0	8,5	8,3	8,1	8,3	8,3	8,3
GRECIA	5,8	6,4	6,7	6,2	6,6	7,0	6,7	5,8	5,8	5,7
ESPAÑA	8,2	8,2	8,3	8,4	8,3	8,0	8,1	7,8	8,0	7,8
FRANCIA	9,7	10,1	9,9	9,9	10,2	10,0	10,1	10,3	10,4	10,4
IRLANDA	3,9	4,2	4,2	4,6	4,5	5,2	5,3	4,9	5,0	4,9
ITALIA	7,3	7,1	7,2	7,3	7,6	7,5	7,5	7,5	7,5	7,4
LUXEMBURGO	4,5	4,5	4,6	4,7	5,7	5,7	4,7	6,2	5,6	7,0
HOLANDA	8,3	8,0	7,9	8,4	9,3	9,3	9,8	10,4	10,4	11,2
AUSTRIA	8,8	8,7	8,6	9,0	9,3	9,2	9,3	9,4	9,5	9,6
PORTUGAL	6,7	6,7	6,9	7,0	6,9	6,7	7,1	6,8	6,9	6,8
FINLANDIA	6,2	6,4	6,2	6,5	6,8	6,5	6,6	6,7	6,7	6,8
SUECIA	9,8	9,1	9,5	8,8	8,6	8,7	8,1	8,6	8,5	8,4
REINO UNIDO	6,7	6,3	11,3	10,7	11,0	11,4	11,1	10,8	10,5	10,1
UE - 15	7,8	7,8	8,7	8,7	8,9	8,9	8,8	8,9	8,9	8,8
BULGARIA	4,3	3,6	4,0	3,8	4,2	4,1	4,2	3,8	4,8	5,1
REPÚB. CHECA	9,4	9,3	9,4	9,4	9,6	9,7	9,6	9,7	9,8	9,5
ESTONIA	9,7	9,5	9,6	11,6	14,4	13,5	11,9	11,8	11,6	11,8
CROACIA	:	:	:	6,0	6,2	6,1	6,1	5,9	5,6	6,1
CHIPRE	5,6	6,1	5,7	4,4	5,8	5,5	5,3	10,6	4,7	4,6
LETONIA	4,1	4,3	3,6	3,9	4,3	4,4	4,3	4,3	4,5	4,1
LITUANIA	5,2	5,7	6,2	6,7	5,8	5,1	5,0	4,9	5,2	5,5
HUNGRÍA	6,6	7,1	7,0	6,5	9,0	8,6	5,5	5,2	5,0	5,1
MALTA	2,4	2,3	2,2	2,3	2,3	2,1	2,0	2,0	1,9	1,8
POLONIA	4,9	4,8	4,7	4,4	4,6	4,3	4,5	4,4	5,1	5,5
RUMANÍA	4,0	3,6	3,6	3,2	3,3	3,1	3,1	3,2	3,1	3,0
ESLOVENIA	6,6	6,3	6,3	6,4	6,8	6,8	6,7	6,9	6,8	6,6
ESLOVAQUIA	5,9	5,7	5,7	6,0	6,3	6,1	6,2	6,3	6,4	6,6
UE - 28	:	:	:	8,4	8,7	8,6	8,6	8,6	8,6	8,6
ÁREA EURO - 19	8,1	8,2	8,1	8,3	8,6	8,4	8,5	8,6	8,6	8,6

De algunos países no se dispone de desglose según sector de procedencia.

Algunos datos son provisionales, pueden existir diferencias con publicaciones nacionales posteriores.

Cuadro IV 4.2 EVOLUCIÓN DEL TOTAL DE LOS INGRESOS DE PROTECCIÓN SOCIAL EN % SOBRE EL PIB EN LOS PAÍSES DE LA UNIÓN EUROPEA SEGÚN SECTOR DE PROCEDENCIA

ADMINISTRACIONES PÚBLICAS										
PAÍS	2005	2006	2007	2008	2009	2010	2011	2012	2013	2014
BÉLGICA	12,0	12,2	12,1	12,6	13,4	14,0	14,2	14,4	15,0	15,3
DINAMARCA	22,4	21,3	24,0	24,2	28,1	28,5	28,1	28,2	28,4	28,4
ALEMANIA	12,5	12,2	11,9	12,1	13,2	13,5	12,8	12,6	12,5	12,4
GRECIA	10,3	10,0	10,2	11,9	13,8	13,2	14,1	14,4	14,8	14,1
ESPAÑA	9,9	10,0	10,0	10,7	13,6	13,4	13,8	13,5	13,9	13,4
FRANCIA	:	:	:	:	:	:	:	:	:	:
IRLANDA	11,9	12,0	12,6	14,4	16,9	17,9	16,5	16,4	15,4	13,8
ITALIA	14,1	14,6	14,6	14,7	16,0	16,8	16,5	17,2	18,0	18,4
LUXEMBURGO	12,9	12,3	11,5	13,2	13,9	12,8	12,7	13,2	13,5	13,2
HOLANDA	:	:	:	:	:	:	:	:	:	:
AUSTRIA	11,1	11,0	10,6	10,7	11,8	11,9	11,5	11,8	11,9	12,0
PORTUGAL	13,4	13,4	13,0	13,0	14,9	15,1	14,5	15,1	15,8	15,3
FINLANDIA	19,1	19,0	18,4	19,1	21,3	21,4	20,9	21,5	21,9	22,1
SUECIA	20,0	19,5	19,1	19,1	20,1	19,2	18,9	19,4	19,5	19,4
REINO UNIDO	12,8	12,9	17,3	18,0	20,3	16,7	20,1	20,3	19,8	19,0
UE - 15	13,0	13,0	13,8	14,0	15,6	15,2	15,5	15,9	15,9	15,8
BULGARIA	:	:	7,2	8,4	9,9	10,4	10,4	10,4	10,6	11,1
REPÚBL. CHECA	3,9	4,0	4,4	4,3	5,5	5,9	5,8	6,0	6,2	6,1
ESTONIA	2,5	2,3	2,2	2,7	3,3	3,4	3,3	2,9	2,7	2,6
CROACIA	:	:	:	:	:	8,3	7,9	8,4	9,7	8,4
CHIPRE	11,3	11,1	11,3	12,1	12,8	13,6	14,0	13,2	12,9	12,3
LETONIA	6,7	6,8	6,9	7,0	10,1	11,0	8,2	7,3	7,3	7,8
LITUANIA	8,1	8,2	8,2	8,8	9,3	8,5	7,8	7,1	6,7	6,6
HUNGRÍA	10,4	11,8	11,8	11,7	11,8	12,2	10,8	9,8	10,3	9,5
MALTA	11,7	11,8	12,0	12,4	13,9	14,0	13,1	14,2	13,7	14,6
POLONIA	:	:	:	:	:	:	:	:	:	:
RUMANÍA	7,1	6,6	7,4	7,5	9,6	10,5	10,6	10,0	9,3	9,5
ESLOVENIA	7,2	6,8	6,4	6,3	8,1	8,1	8,5	8,3	8,8	8,3
ESLOVAQUIA	6,5	7,6	7,4	6,9	9,0	9,7	9,0	9,0	8,1	8,3
UE - 28	:	:	:	13,7	15,1	14,7	15,1	15,3	15,3	15,2
ÁREA EURO - 19	12,4	12,3	12,3	12,7	14,1	14,4	14,1	14,2	14,4	14,4

De algunos países no se dispone de desglose según sector de procedencia.

Algunos datos son provisionales, pueden existir diferencias con publicaciones nacionales posteriores.

Cuadro IV 4.3 EVOLUCIÓN DEL TOTAL DE LOS INGRESOS DE PROTECCIÓN SOCIAL EN % SOBRE EL PIB EN LOS PAÍSES DE LA UNIÓN EUROPEA SEGÚN SECTOR DE PROCEDENCIA

HOGARES										
PAÍS	2005	2006	2007	2008	2009	2010	2011	2012	2013	2014
BÉLGICA	6,1	6,1	5,9	6,1	6,4	6,3	6,3	6,3	6,3	6,1
DINAMARCA	6,2	6,4	3,0	3,0	3,2	3,1	3,1	3,0	3,0	2,8
ALEMANIA	8,5	8,4	8,2	8,3	9,5	9,3	9,4	9,5	9,5	9,5
GRECIA	5,7	5,6	5,8	5,7	6,0	6,3	6,2	6,1	6,2	6,0
ESPAÑA	3,2	3,2	3,1	3,1	3,2	3,2	3,2	3,1	3,1	3,2
FRANCIA	6,6	6,5	6,4	6,4	6,7	6,6	6,6	6,8	6,9	7,1
IRLANDA	1,8	1,8	1,8	1,9	1,9	1,9	2,0	1,8	1,9	1,8
ITALIA	4,3	4,2	4,4	4,8	4,9	4,8	4,7	4,9	5,0	5,0
LUXEMBURGO	4,0	3,8	3,7	3,8	4,1	3,9	3,9	4,0	4,0	3,9
HOLANDA	10,8	10,9	10,7	11,1	10,5	10,7	11,4	12,0	12,5	11,7
AUSTRIA	7,5	7,4	7,2	7,4	7,6	7,6	7,5	7,6	7,7	7,8
PORTUGAL	3,8	3,7	3,8	3,9	4,0	4,0	4,1	4,0	4,4	4,6
FINLANDIA	3,2	3,4	3,2	3,1	3,5	3,9	3,7	4,0	4,1	4,3
SUECIA	3,0	2,9	3,1	3,1	3,2	3,0	2,9	3,0	3,0	2,9
REINO UNIDO	4,0	4,0	3,4	3,5	3,4	3,5	3,3	3,5	3,5	3,4
UE - 15	5,8	5,7	5,5	5,7	6,1	6,0	6,1	6,2	6,3	6,2
BULGARIA	3,1	3,0	2,9	3,4	3,4	2,9	2,9	3,5	3,6	3,8
REPÚBL. CHECA	4,7	4,7	4,8	4,8	4,7	4,6	4,7	4,8	4,9	4,8
ESTONIA	0,1	0,0	0,0	0,1	0,7	0,5	0,3	0,2	0,2	0,2
CROACIA	:	:	:	7,4	7,8	7,6	7,6	7,8	7,8	7,7
CHIPRE	3,1	3,0	3,1	3,2	3,6	3,6	3,7	4,0	3,6	4,1
LETONIA	2,2	2,2	2,2	2,3	2,4	2,4	2,7	2,7	2,7	2,6
LITUANIA	1,2	1,2	1,2	1,3	3,1	2,9	2,6	2,6	2,7	2,6
HUNGRÍA	3,7	4,1	4,7	6,0	6,0	5,8	5,1	5,7	5,9	5,7
MALTA	3,7	3,6	3,5	3,5	3,5	3,3	3,2	2,9	2,8	2,7
POLONIA	4,5	4,4	4,2	3,7	3,3	3,1	3,4	3,3	4,0	3,9
RUMANÍA	1,9	2,0	1,9	2,2	2,4	2,2	2,2	2,3	2,2	2,3
ESLOVENIA	9,1	9,0	8,8	8,8	9,4	9,4	9,3	9,5	9,4	9,6
ESLOVAQUIA	4,2	4,2	4,1	4,1	4,3	4,1	4,1	4,1	4,3	4,4
UE - 28	:	:	:	5,6	5,9	5,9	5,9	6,0	6,1	6,1
ÁREA EURO - 19	6,3	6,2	6,2	6,3	6,7	6,7	6,8	6,9	7,0	7,0

De algunos países no se dispone de desglose según sector de procedencia.

Algunos datos son provisionales, pueden existir diferencias con publicaciones nacionales posteriores.

Cuadro IV 4.4 EVOLUCIÓN DEL TOTAL DE LOS INGRESOS DE PROTECCIÓN SOCIAL EN % SOBRE EL PIB EN LOS PAÍSES DE LA UNIÓN EUROPEA SEGÚN SECTOR DE PROCEDENCIA

INSTITUCIONES SIN ÁNIMO DE LUCRO

PAÍS	2005	2006	2007	2008	2009	2010	2011	2012	2013	2014
BÉLGICA	0,0	0,0	0,0	0,0	0,0	0,0	0,0	0,0	0,0	0,0
DINAMARCA	2,7	2,1	0,0	0,0	0,0	0,0	0,0	0,0	0,0	0,0
ALEMANIA	0,5	0,4	0,4	0,4	0,5	0,5	0,5	0,5	0,5	0,5
GRECIA	0,0	0,0	0,0	0,0	0,0	0,0	0,0	0,0	0,0	0,0
ESPAÑA	0,0	0,0	0,0	0,0	0,0	0,0	0,0	0,0	0,0	0,0
FRANCIA	0,3	0,3	0,3	0,3	0,3	0,3	0,3	0,3	0,3	0,3
IRLANDA	0,0	0,0	0,0	0,0	0,0	0,0	0,0	0,0	0,0	0,0
ITALIA	0,0	0,0	0,0	0,0	0,0	0,0	0,0	0,0	0,0	0,0
LUXEMBURGO	0,1	0,1	0,1	0,1	0,2	0,2	0,2	0,2	0,2	0,2
HOLANDA	0,0	0,0	0,0	0,0	0,0	0,0	0,0	0,0	0,0	0,0
AUSTRIA	0,0	0,0	0,0	0,0	0,0	0,0	0,0	0,0	0,0	0,0
PORTUGAL	0,5	0,5	0,4	0,4	0,4	0,4	0,4	0,4	0,4	0,4
FINLANDIA	0,1	0,1	0,1	0,1	0,1	0,1	0,1	0,1	0,1	0,1
SUECIA	0,2	0,2	0,2	0,2	0,2	0,2	0,2	0,2	0,2	0,2
REINO UNIDO	0,4	0,4	0,0	0,0	0,0	0,0	0,0	0,0	0,0	0,0
UE - 15	0,3	0,3	0,2	0,2	0,2	0,2	0,2	0,2	0,2	0,2
BULGARIA	0,1	0,0	0,0	0,0	0,1	0,0	0,0	0,0	0,0	0,0
REPÚBL. CHECA	0,0	0,0	0,0	0,0	0,0	0,0	0,0	0,0	0,0	0,0
ESTONIA	0,0	0,0	0,0	0,0	0,0	0,0	0,0	0,0	0,0	0,0
CROACIA	:	:	:	0,0	0,0	0,0	0,0	0,0	0,0	0,0
CHIPRE	0,1	0,1	0,1	0,1	0,1	0,1	0,1	0,1	0,2	0,2
LETONIA	0,0	0,0	0,0	0,0	0,1	0,0	0,0	0,1	0,0	0,0
LITUANIA	0,0	0,0	0,0	0,0	0,0	0,0	0,0	0,0	0,0	0,0
HUNGRÍA	0,2	0,2	0,3	0,3	0,3	0,3	0,2	0,2	0,2	0,2
MALTA	0,0	0,0	0,0	0,0	0,0	0,0	0,0	0,0	0,0	0,0
POLONIA	0,0	0,0	0,0	0,0	0,0	0,0	0,0	0,0	0,0	0,0
RUMANÍA	0,1	0,1	0,1	0,1	0,1	0,0	0,1	0,1	0,1	0,1
ESLOVENIA	0,0	0,0	0,0	0,0	0,0	0,0	0,0	0,0	0,0	0,0
ESLOVAQUIA	0,1	0,2	0,2	0,2	0,2	0,2	0,2	0,2	0,1	0,2
UE - 28	:	:	:	0,2	0,2	0,2	0,2	0,2	0,2	0,2
ÁREA EURO - 19	0,2	0,2	0,2	0,2	0,2	0,2	0,2	0,2	0,2	0,2

De algunos países no se dispone de desglose según sector de procedencia.

Algunos datos son provisionales, pueden existir diferencias con publicaciones nacionales posteriores.

Cuadro IV 4.5 **EVOLUCIÓN DEL TOTAL DE LOS INGRESOS DE PROTECCIÓN SOCIAL EN % SOBRE EL PIB EN LOS PAÍSES DE LA UNIÓN EUROPEA SEGÚN SECTOR DE PROCEDENCIA****NO RESIDENTES EN LA UNIÓN EUROPEA**

PAÍS	2005	2006	2007	2008	2009	2010	2011	2012	2013	2014
BÉLGICA	0,0	0,0	0,0	0,0	0,0	0,0	0,0	0,0	0,0	0,0
DINAMARCA	0,0	0,0	0,0	0,0	0,0	0,0	0,0	0,0	0,0	0,0
ALEMANIA	0,0	0,0	0,0	0,0	0,0	0,0	0,0	0,0	0,0	0,0
GRECIA	0,0	0,0	0,0	0,0	0,0	0,0	0,0	0,0	0,0	0,0
ESPAÑA	0,2	0,2	0,2	0,1	0,1	0,1	0,1	0,1	0,1	0,1
FRANCIA	0,0	0,0	0,0	0,0	0,0	0,0	0,0	0,0	0,0	0,0
IRLANDA	0,0	0,0	0,0	0,0	0,0	0,0	0,0	0,0	0,0	0,0
ITALIA	0,0	0,0	0,0	0,0	0,0	0,0	0,0	0,0	0,0	0,0
LUXEMBURGO	1,9	1,8	2,0	2,1	2,2	2,1	2,1	2,2	2,1	2,0
HOLANDA	3,0	2,7	2,8	2,8	2,1	1,6	1,9	2,0	2,0	2,1
AUSTRIA	0,0	0,0	0,0	0,0	0,0	0,0	0,0	0,0	0,0	0,0
PORTUGAL	0,4	0,5	0,2	0,3	0,6	0,5	0,7	0,7	0,8	0,5
FINLANDIA	0,0	0,0	0,0	0,0	0,0	0,0	0,0	0,0	0,0	0,0
SUECIA	0,0	0,0	0,0	0,0	0,0	0,0	0,0	0,0	0,0	0,0
REINO UNIDO	0,0	0,0	0,0	0,0	0,0	0,0	0,0	0,0	0,0	0,0
UE - 15	0,2	0,2	0,2	0,2	0,1	0,1	0,1	0,1	0,1	0,1
BULGARIA	0,0	0,0	0,0	0,0	0,1	0,0	0,0	0,0	0,0	0,0
REPÚB. CHECA	0,0	0,0	0,0	0,0	0,0	0,0	0,0	0,0	0,0	0,0
ESTONIA	0,0	0,0	0,0	0,0	0,0	0,0	0,0	0,0	0,0	0,0
CROACIA	:	:	:	0,0	0,0	0,0	0,0	0,1	0,1	0,1
CHIPRE	0,0	0,0	0,0	0,0	0,0	0,0	0,0	0,0	0,0	0,0
LETONIA	0,1	0,1	0,0	0,0	0,2	0,4	0,2	0,1	0,1	0,1
LITUANIA	0,0	0,0	0,0	0,0	0,0	0,1	0,1	0,1	0,1	0,1
HUNGRÍA	0,0	0,0	0,0	0,0	0,0	0,0	0,0	0,0	0,0	0,0
MALTA	0,0	0,0	0,0	0,0	0,0	0,0	0,0	0,0	0,0	0,0
POLONIA	0,0	0,0	0,0	0,0	0,0	0,0	0,0	0,0	0,0	0,0
RUMANÍA	0,1	0,0	0,0	0,0	0,0	0,0	0,0	0,0	0,1	0,1
ESLOVENIA	0,0	0,0	0,0	0,2	0,0	0,0	0,0	0,0	0,0	0,0
ESLOVAQUIA	0,0	0,0	0,0	0,1	0,0	0,0	0,0	0,0	0,0	0,0
UE - 28	:	:	:	0,2	0,1	0,1	0,1	0,1	0,1	0,1
ÁREA EURO - 19	0,2	0,2	0,2	0,2	0,2	0,1	0,2	0,2	0,2	0,2

De algunos países no se dispone de desglose según sector de procedencia.

Algunos datos son provisionales, pueden existir diferencias con publicaciones nacionales posteriores.

Cuadro IV 4.6 EVOLUCIÓN DEL TOTAL DE LOS INGRESOS DE PROTECCIÓN SOCIAL EN % SOBRE EL PIB EN LOS PAÍSES DE LA UNIÓN EUROPEA SEGÚN SECTOR DE PROCEDENCIA

TOTAL INGRESOS DE PROTECCIÓN SOCIAL										
PAÍS	2005	2006	2007	2008	2009	2010	2011	2012	2013	2014
BÉLGICA	27,3	27,3	27,1	28,4	29,8	30,0	30,2	30,3	30,8	30,7
DINAMARCA	33,5	32,1	33,8	33,9	38,2	37,2	36,0	35,8	37,3	35,3
ALEMANIA	29,7	29,1	28,3	28,8	31,7	31,6	30,8	31,0	30,7	30,7
GRECIA	21,8	22,0	22,8	23,8	26,4	26,5	26,9	26,2	26,8	25,8
ESPAÑA	21,5	21,6	21,7	22,5	25,3	24,7	25,1	24,5	25,1	24,4
FRANCIA	30,5	30,8	30,7	31,1	32,5	32,1	32,5	33,3	33,8	34,2
IRLANDA	17,7	18,0	18,7	21,0	23,4	24,9	23,7	23,2	22,2	20,6
ITALIA	25,7	25,9	26,3	26,9	28,5	29,1	28,8	29,7	30,4	30,8
LUXEMBURGO	23,4	22,7	22,0	24,0	26,1	24,6	23,5	25,9	25,4	26,4
HOLANDA	30,2	29,5	29,6	30,5	31,4	31,3	32,5	34,3	34,0	34,3
AUSTRIA	27,9	27,5	26,9	27,5	29,2	29,2	28,8	29,3	29,7	29,9
PORTUGAL	24,9	24,8	24,2	24,6	26,7	26,6	26,9	27,0	28,3	27,6
FINLANDIA	28,6	28,9	27,9	28,8	31,6	31,8	31,3	32,3	32,7	33,3
SUECIA	33,0	31,7	31,9	31,2	32,0	31,0	30,1	31,2	31,2	31,0
REINO UNIDO	23,9	23,6	32,0	32,1	34,8	31,6	34,5	34,6	33,8	32,5
UE - 15	27,1	26,9	28,4	28,8	30,9	30,4	30,7	31,2	31,3	31,1
BULGARIA	15,0	14,1	14,2	15,7	17,7	17,5	17,5	17,7	19,2	20,1
REPÚBL. CHECA	18,0	18,0	18,5	18,5	19,9	20,2	20,2	20,4	20,9	20,5
ESTONIA	12,3	11,8	11,8	14,5	18,6	17,4	15,5	14,8	14,5	14,7
CROACIA	:	:	:	19,8	22,0	22,1	21,7	22,2	23,1	22,3
CHIPRE	20,1	20,5	20,3	19,7	22,4	22,8	23,1	27,8	21,4	21,2
LETONIA	13,1	13,4	12,8	13,3	16,9	18,3	15,5	14,4	14,7	14,6
LITUANIA	14,5	15,2	15,6	16,9	18,3	16,7	15,5	14,7	14,7	14,7
HUNGRÍA	21,0	23,4	23,8	24,5	27,1	26,9	21,6	20,9	21,4	20,5
MALTA	17,7	17,8	17,8	18,2	19,6	19,4	18,3	19,1	18,4	19,0
POLONIA	20,3	20,1	19,1	19,2	19,6	18,8	18,8	18,3	19,5	18,9
RUMANÍA	13,1	12,4	12,9	13,0	15,4	15,9	16,0	15,6	14,9	14,9
ESLOVENIA	22,9	22,1	21,4	21,6	24,2	24,3	24,4	24,8	25,0	24,4
ESLOVAQUIA	16,8	17,6	17,4	17,3	19,7	20,0	19,5	19,6	18,9	19,5
UE - 28	:	:	:	28,0	30,1	29,6	29,8	30,2	30,4	30,1
ÁREA EURO - 19	27,4	27,3	27,0	27,7	29,8	29,8	29,7	30,2	30,4	30,5

De algunos países no se dispone de desglose según sector de procedencia.

Algunos datos son provisionales, pueden existir diferencias con publicaciones nacionales posteriores.



MINISTERIO DE EMPLEO Y SEGURIDAD SOCIAL
Secretaría de Estado de la Seguridad Social
DIRECCIÓN GENERAL DE ORDENACIÓN DE LA SEGURIDAD SOCIAL

**ANEXO AL INFORME ECONÓMICO-FINANCIERO A LOS PRESUPUESTOS
DE LA SEGURIDAD SOCIAL DE 2017**



CAPÍTULO V

**MUTUAS COLABORADORAS
CON LA SEGURIDAD SOCIAL**

CAPÍTULO V

V MUTUAS COLABORADORAS CON LA SEGURIDAD SOCIAL

Cuadro V.1 EVOLUCIÓN DE LAS OBLIGACIONES RECONOCIDAS NETAS. PRESUPUESTO DE GASTOS POR CATEGORÍAS ECONÓMICAS. A PARTIR DEL AÑO 2010

MUTUAS COLABORADORAS CON LA SEGURIDAD SOCIAL REALIZADO DEL PRESUPUESTO DE GASTOS						
En millones de Euros						
Rúbricas	2010	2011	2012	2013	2014	2015
1. Gastos de personal	984,47	952,78	911,96	937,36	940,37	966,38
2. Gastos corrientes en bienes y servicios	911,90	854,04	823,35	820,16	829,07	796,75
3. Gastos financieros	1,37	1,57	1,20	0,99	0,75	1,26
4. Transferencias corrientes	7.963,18	7.646,58	6.936,37	6.616,19	7.058,34	7.783,66
42. A la Seguridad Social	3.376,76	3.209,47	2.986,77	2.809,45	2.794,43	2.921,00
45. A comunidades autónomas	0,30	0,31	0,22	0,00	0,00	0,00
482. Incapacidad temporal	4.113,59	3.933,35	3.465,15	3.298,80	3.684,79	4.236,13
484. Maternidad, pat., riesg. y cuidado menor.	255,01	280,81	295,86	302,34	337,91	366,74
Otras transferencias corrientes	217,51	222,64	188,38	205,59	241,21	259,79
6. Inversiones reales	92,04	62,10	74,38	63,36	59,12	70,64
7. Transferencias de capital	695,92	467,28	522,24	537,01	624,87	3.863,92
OPERACIONES NO FINANCIERAS	10.648,88	9.984,34	9.269,49	8.975,07	9.512,51	13.482,61
8. Activos financieros	306,32	1.088,69	1.212,94	1.135,48	731,12	130,62
9. Pasivos financieros	0,00	0,00	0,00	0,00	0,00	0,24
OPERACIONES FINANCIERAS	306,32	1.088,69	1.212,94	1.135,48	731,12	130,86
TOTAL	10.955,20	11.073,03	10.482,43	10.110,54	10.243,63	13.613,47

Cuadro V.2 EVOLUCIÓN DE LOS DERECHOS RECONOCIDOS NETOS. PRESUPUESTO DE INGRESOS. A PARTIR DEL AÑO 2010

MUTUAS COLABORADORAS CON LA SEGURIDAD SOCIAL REALIZADO DEL PRESUPUESTO DE INGRESOS						
En millones de Euros						
Rúbricas	2010	2011	2012	2013	2014	2015
1. Cotizaciones sociales	10.417,61	10.148,27	9.361,17	9.090,57	9.469,18	9.940,82
3. Tasas y otros ingresos	210,31	197,66	262,20	295,64	275,61	239,98
4. Transferencias corrientes	29,66	54,87	37,32	60,26	97,33	93,25
40. De la Administración del Estado	0,00	0,00	0,00	0,00	0,00	0,00
42. De la Seguridad Social	28,51	54,01	36,58	59,53	96,46	92,51
Otras transferencias corrientes	1,15	0,87	0,74	0,73	0,88	0,74
5. Ingresos patrimoniales	79,54	107,83	162,83	174,05	181,07	174,59
6. Enajenación de inversiones reales	1,49	0,56	0,42	0,13	0,17	5,78
7. Transferencias de capital	0,20	2,09	2,11	0,96	0,99	3,74
OPERACIONES NO FINANCIERAS	10.738,81	10.511,28	9.826,06	9.621,62	10.024,34	10.458,16
8. Activos financieros	323,04	1.006,22	1.134,70	498,02	539,44	3.027,22
9. Pasivos financieros	0,00	0,00	0,00	0,00	0,00	0,00
OPERACIONES FINANCIERAS	323,04	1.006,22	1.134,70	498,02	539,44	3.027,22
TOTAL	11.061,85	11.517,50	10.960,77	10.119,64	10.563,78	13.485,38

Cuadro V.3 RATIOS PRESUPUESTARIOS ESPECÍFICOS DE INCAPACIDAD TEMPORAL

SEGUIMIENTO PRESUPUESTARIO ESPECÍFICO DE LA INCAPACIDAD TEMPORAL
MUTUAS COLABORADORAS CON LA SEGURIDAD SOCIAL
RATIOS PRESUPUESTARIOS

PAGO DIRECTO - CONTINGENCIAS COMUNES (EXCEPTO AUTONOMOS)

PERIODO: ENERO - DICIEMBRE

EJERCICIO: 2016

MUTUAS	CONCEPTOS				
	Duración media de cada proceso	Días indemnizados por cada proceso indemnizado	Procesos iniciados por cada 1.000 afiliados (media mensual)	Procesos en vigor por cada 1.000 afiliados del período	Días indemnizados por cada 1.000 afiliados (media)
MUTUAL MIDAT CYCLOPS	121,31	106,57	0,67	7,26	186,29
MUTUALIA	132,38	120,97	0,63	3,14	182,53
ACTIVA MUTUA 2008	198,97	187,93	0,77	7,41	209
MUTUA MONTAÑESA	219,51	212,89	1,06	6,5	213,91
MUTUA UNIVERSAL MUGENAT	192,14	197,33	0,83	7,16	195,47
MAZ	186,35	184,46	1,46	7,69	222,48
UMIVALE	203,85	212,63	0,94	6,49	172,54
MUTUA NAVARRA	254,15	234,51	0,5	6,67	302,76
MUTUA INTERCOMARCAL	197,85	182,41	0,65	6,02	169,72
FREMAP	216,9	136,23	1,26	7,56	86,57
SOLIMAT	260,86	246,94	0,76	5,14	219,58
MUTUA DE ANDALUCIA Y DE CEUTA	146,13	145,41	0,99	5,64	197,92
A.S.E.P.E.Y.O.	222,37	210,61	0,58	6,58	191,73
MUTUA BALEAR	188,01	173,9	2,17	12,47	262,5
MUTUA GALLEGA DE ACCIDENTES DE TRABAJO	193,62	178,68	0,92	8	235,83
UNION DE MUTUAS	204,79	195,92	1,36	7,71	302,11
MAC, MUTUA DE ACCIDENTES DE CANARIAS	217,54	206,18	0,67	6,04	202,52
IBERMUTUAMUR	176,53	166,46	0,78	6,27	172,01
FRA TERINIDAD-MUPRESPA	235,27	235,27	0,39	6,08	149,18
EGARSAT	219,84	200,93	0,62	5,01	166,36
SECTOR	203,12	175,4	0,89	6,95	163,3

PAGO DELEGADO - CONTINGENCIAS COMUNES (EXCEPTO AUTONOMOS)

PERIODO: ENERO - DICIEMBRE

EJERCICIO: 2016

MUTUAS	CONCEPTOS				
	Duración media de cada proceso	Días indemnizados por cada proceso indemnizado	Procesos iniciados por cada 1.000 afiliados (media mensual)	Procesos en vigor por cada 1.000 afiliados del período	Días indemnizados por cada 1.000 afiliados (media)
MUTUAL MIDAT CYCLOPS	22,92	48,18	24,46	29,48	556,38
MUTUALIA	29,66	64,15	26,3	24,08	589,56
ACTIVA MUTUA 2008	26,98	53,21	19,29	20,65	480,46
MUTUA MONTAÑESA	26,17	54,19	21,37	21,61	532,26
MUTUA UNIVERSAL MUGENAT	23,91	51,14	24,05	22,78	514,16
MAZ	22,1	51,74	23,09	21,83	477,37
UMIVALE	28,65	54,53	17,32	20,23	488,84
MUTUA NAVARRA	16,15	41,53	40,12	26,27	451,15
MUTUA INTERCOMARCAL	22,23	51,98	25,37	21,48	474,93
FREMAP	25,72	58,36	23,99	22,01	542,64
SOLIMAT	34,73	62,48	17,43	23,06	512,64
MUTUA DE ANDALUCIA Y DE CEUTA	25,05	49,09	16,32	15,96	351,41
A.S.E.P.E.Y.O.	23,27	54,38	25,93	24,24	560,81
MUTUA BALEAR	22,83	50,11	23,38	19,83	456,1
MUTUA GALLEGA DE ACCIDENTES DE TRABAJO	37,8	56,17	13,31	20,3	456,88
UNION DE MUTUAS	27,42	63,73	15,77	17,7	336,54
MAC, MUTUA DE ACCIDENTES DE CANARIAS	32,79	58,02	18,68	19,49	520,91
IBERMUTUAMUR	26,11	51,48	20,6	20,97	507,03
FRA TERINIDAD-MUPRESPA	20,8	54,81	23,62	22,33	521,88
EGARSAT	20,92	52,99	29,45	23,12	531,52
SECTOR	24,41	54,56	23,35	22,71	523,34

PAGOS DIRECTO Y DELEGADO - CONTINGENCIAS COMUNES (EXCEPTO AUTONOMOS)

PERIODO: ENERO - DICIEMBRE

EJERCICIO: 2016

MUTUAS	CONCEPTOS				
	Duración media de cada proceso	Días indemnizados por cada proceso indemnizado	Procesos iniciados por cada 1.000 afiliados (media mensual)	Procesos en vigor por cada 1.000 afiliados del período	Días indemnizados por cada 1.000 afiliados (media)
MUTUAL MIDAT CYCLOPS	26,98	55,32	24,51	35,96	728,71
MUTUALIA	33,52	70,15	26,43	26,76	760,84
ACTIVA MUTUA 2008	40,02	79,31	20,06	28,06	689,46
MUTUA MONTAÑESA	38,63	80,3	22,42	28,1	746,16
MUTUA UNIVERSAL MUGENAT	34,92	75,68	24,13	29,19	693,64
MAZ	34,69	80,83	23,47	28,53	677,65
UMIVALE	40,18	78,41	18,25	26,72	661,38
MUTUA NAVARRA	23,92	66,38	39,87	32,45	745,44
MUTUA INTERCOMARCAL	31	72,65	26,02	27,5	644,65
FREMAP	38,02	71,61	24,5	28,88	612,11
SOLIMAT	48,22	87,19	18,19	28,2	732,22
MUTUA DE ANDALUCIA Y DE CEUTA	37,18	73,17	16,31	20,55	527,8
A.S.E.P.E.Y.O.	33,38	78,78	25,93	30,22	740,1
MUTUA BALEAR	35,37	77,41	25,55	32,3	718,6
MUTUA GALLEGA DE ACCIDENTES DE TRABAJO	57,64	84,92	14,24	28,3	692,71
UNION DE MUTUAS	44,22	94,11	17,13	25,41	638,65
MAC, MUTUA DE ACCIDENTES DE CANARIAS	47,92	84,92	18,99	25,15	713,25
IBERMUTUAMUR	36,33	71,71	20,67	26,39	661,72
FRA TERINIDAD-MUPRESPA	30,99	79,46	21,5	27,23	615,7
EGARSAT	28,97	73,75	29,29	27,52	683,99
SECTOR	35,06	74,34	23,48	29,03	669,45

SEGUIMIENTO PRESUPUESTARIO ESPECIFICO DE LA INCAPACIDAD TEMPORAL
MUTUAS COLABORADORAS CON LA SEGURIDAD SOCIAL
RATIOS PRESUPUESTARIOS

PAGO DIRECTO - ACCIDENTES DE TRABAJO Y ENFERMEDADES PROFESIONALES

PERIODO: ENERO - DICIEMBRE

EJERCICIO: 2016

MUTUAS	CONCEPTOS				
	Duración media de cada proceso	Días indemnizados por cada proceso indemnizado	Procesos iniciados por cada 1.000 afiliados (media mensual)	Procesos en vigor por cada 1.000 afiliados del periodo	Días indemnizados por cada 1.000 afiliados (media)
MUTUAL MIDAT CYCLOPS	51,12	50,12	0,35	0,98	30,48
MUTUALIA	72	71,03	0,16	0,36	20,41
ACTIVA MUTUA 2008	69,72	69,72	0,32	1,25	38,03
MUTUA MONTANESA	84,99	84,99	0,4	1,04	29,54
MUTUA UNIVERSAL MUGENAT	79,62	82,6	0,24	1,05	29,37
MAZ	84,35	84,2	0,28	1,1	27,11
UMIVALE	76,39	78,09	0,36	0,9	24,24
MUTUA NAVARRA	90,01	84,69	0,24	0,86	28,25
MUTUA INTERCOMARCAL	83,29	82,29	0,3	1,29	40,59
FREMAP	73,68	73,68	0,59	1,1	35
SOLIMAT	70,05	69,05	0,3	0,61	21,44
MUTUA DE ANDALUCIA Y DE CEUTA	76,15	75,15	0,4	0,92	35,07
A.S.E.P.E.Y.O.	95,62	94,73	0,18	0,89	25,95
MUTUA BALEAR	88,72	87,62	0,64	1,72	43,66
MUTUA GALLEGA DE ACCIDENTES DE TRABAJO	101,14	100,28	0,36	1,72	50,38
UNION DE MUTUAS	67,45	67,45	0,77	1,56	53,64
MAC, MUTUA DE ACCIDENTES DE CANARIAS	94,05	94,05	0,13	0,8	22,8
IBERMUTUA MUR	79,25	78,25	0,32	0,77	27,73
FRA TERNIDAD-MUPRESPA	66,02	74,42	0,52	1,66	38,56
EGARSAT	87,22	86,22	0,22	0,69	32,8
SECTOR	75,44	76,49	0,39	1,07	32,14

PAGO DELEGADO - ACCIDENTES DE TRABAJO Y ENFERMEDADES PROFESIONALES

PERIODO: ENERO - DICIEMBRE

EJERCICIO: 2016

MUTUAS	CONCEPTOS				
	Duración media de cada proceso	Días indemnizados por cada proceso indemnizado	Procesos iniciados por cada 1.000 afiliados (media mensual)	Procesos en vigor por cada 1.000 afiliados del periodo	Días indemnizados por cada 1.000 afiliados (media)
MUTUAL MIDAT CYCLOPS	26,84	25,87	3,65	3,11	101,25
MUTUALIA	30,84	29,84	3,74	2,99	111,92
ACTIVA MUTUA 2008	27,02	27,02	3,7	3	105,54
MUTUA MONTANESA	33,9	33,9	3,23	3,66	120,71
MUTUA UNIVERSAL MUGENAT	26,45	25,77	3,34	2,9	89,56
MAZ	29,79	30,16	3,72	3,36	116,56
UMIVALE	34,7	34,69	2,38	2,69	85,36
MUTUA NAVARRA	33,11	32,21	2,45	2,97	74,95
MUTUA INTERCOMARCAL	27,62	26,62	4,35	3,7	127,55
FREMAP	28,72	28,72	3,47	2,77	108,6
SOLIMAT	30,45	29,59	2,83	2,82	85,52
MUTUA DE ANDALUCIA Y DE CEUTA	24,37	23,37	3,56	2,66	91,84
A.S.E.P.E.Y.O.	29,1	28,27	3,48	3,28	106,98
MUTUA BALEAR	26,02	25,17	4,62	3,67	132,62
MUTUA GALLEGA DE ACCIDENTES DE TRABAJO	38,39	38,5	2,7	3,65	112,18
UNION DE MUTUAS	30,45	30,39	2,98	2,81	94,66
MAC, MUTUA DE ACCIDENTES DE CANARIAS	28,83	28,83	4,07	3,82	116,95
IBERMUTUA MUR	28,08	27,08	3,26	2,59	94,04
FRA TERNIDAD-MUPRESPA	25,47	26,45	3,12	2,83	85,53
EGARSAT	31,19	30,19	3,99	4,19	128,01
SECTOR	28,53	28,19	3,42	3	102,97

PAGOS DIRECTO Y DELEGADO - ACCIDENTES DE TRABAJO Y ENFERMEDADES PROFESIONALES

PERIODO: ENERO - DICIEMBRE

EJERCICIO: 2016

MUTUAS	CONCEPTOS				
	Duración media de cada proceso	Días indemnizados por cada proceso indemnizado	Procesos iniciados por cada 1.000 afiliados (media mensual)	Procesos en vigor por cada 1.000 afiliados del periodo	Días indemnizados por cada 1.000 afiliados (media)
MUTUAL MIDAT CYCLOPS	30,51	29,54	3,82	3,93	126,62
MUTUALIA	34,06	33,06	3,82	3,29	129,89
ACTIVA MUTUA 2008	33,96	33,96	4,03	4,25	143,57
MUTUA MONTANESA	39,96	39,96	3,63	4,7	150,25
MUTUA UNIVERSAL MUGENAT	34,4	34,08	3,28	3,67	110,61
MAZ	38,17	38,71	3,55	4,06	129,47
UMIVALE	41,32	41,45	2,7	3,54	107,91
MUTUA NAVARRA	41,38	39,84	2,51	3,63	97,76
MUTUA INTERCOMARCAL	34,92	33,92	4,36	4,99	159,38
FREMAP	36,21	36,21	3,7	3,58	132,08
SOLIMAT	34,24	33,37	3,12	3,43	106,96
MUTUA DE ANDALUCIA Y DE CEUTA	33,32	32,32	3,4	3,13	112,22
A.S.E.P.E.Y.O.	36,21	35,41	3,39	3,9	124,69
MUTUA BALEAR	33,51	32,69	5,26	5,39	176,28
MUTUA GALLEGA DE ACCIDENTES DE TRABAJO	51,34	51,54	3,07	5,37	162,55
UNION DE MUTUAS	38,31	38,26	3,75	4,37	148,3
MAC, MUTUA DE ACCIDENTES DE CANARIAS	34,33	34,33	4,05	4,48	135,42
IBERMUTUA MUR	35,11	34,11	3,28	3,1	113,09
FRA TERNIDAD-MUPRESPA	34,67	36,55	2,99	4,08	106,22
EGARSAT	37,46	36,46	3,92	4,58	151,29
SECTOR	35,67	35,44	3,51	3,83	125,96

SEGUIMIENTO PRESUPUESTARIO ESPECIFICO DE LA INCAPACIDAD TEMPORAL
MUTUAS COLABORADORAS CON LA SEGURIDAD SOCIAL
RATIOS PRESUPUESTARIOS

PAGO DIRECTO - CUENTA PROPIA (CONTINGENCIAS COMUNES DE AUTONOMOS)

PERIODO: ENERO - DICIEMBRE

EJERCICIO: 2016

MUTUAS	CONCEPTOS				
	Duración media de cada proceso	Días indemnizados por cada proceso indemnizado	Procesos iniciados por cada 1.000 afiliados (media mensual)	Procesos en vigor por cada 1.000 afiliados del período	Días indemnizados por cada 1.000 afiliados (media)
MUTUAL MIDAT CYCLOPS	64,69	67,67	8,75	35,96	758,11
MUTUALIA	71,35	71,39	11,28	25,26	856,55
ACTIVA MUTUA 2008	92,19	88,37	8,35	26,4	805,9
MUTUA MONTAÑESA	97,87	105,26	9,92	33,76	956,49
MUTUA UNIVERSAL MUGENAT	84,05	93,04	9,28	27,45	761,65
MAZ	101,31	100,12	8,29	28,6	836,78
UMIVALE	89,55	93,91	7,69	26,46	782,86
MUTUA NAVARRA	79,99	77,42	9,9	29,81	789,24
MUTUA INTERCOMARCAL	80,45	82,72	9,98	26,29	787,01
FREMAP	89,5	85,5	9,65	28,2	816,05
SOLIMAT	80,49	77,6	9,73	29,72	816,72
MUTUA DE ANDALUCIA Y DE CEUTA	82,04	82,52	7,39	18,49	677,26
A.S.E.P.E.Y.O.	82,79	96,2	10,03	28,27	821,23
MUTUA BALEAR	94,87	92,22	5,97	21,12	589,22
MUTUA GALLEGA DE ACCIDENTES DE TRABAJO	109,54	107,59	8,98	37,78	1024,98
UNION DE MUTUAS	105,42	103,17	7,65	26,61	821
MAC, MUTUA DE ACCIDENTES DE CANARIAS	99,34	96,45	5,83	19,14	627,92
IBERMUTUA MUR	84,32	84,23	9,1	27,58	822,19
FRA TERNIDAD-MUPRESPA	89,39	94,72	7,27	28,45	643
EGARSAT	89,64	88,5	8,35	23,35	742,44
SECTOR	86,67	88,7	9,07	28,42	791,47

PAGOS DIRECTO Y DELEGADO - CUENTA PROPIA (CONTINGENCIAS COMUNES DE AUTONOMOS)

PERIODO: ENERO - DICIEMBRE

EJERCICIO: 2016

MUTUAS	CONCEPTOS				
	Duración media de cada proceso	Días indemnizados por cada proceso indemnizado	Procesos iniciados por cada 1.000 afiliados (media mensual)	Procesos en vigor por cada 1.000 afiliados del período	Días indemnizados por cada 1.000 afiliados (media)
MUTUAL MIDAT CYCLOPS	64,69	67,67	8,75	35,96	758,11
MUTUALIA	71,35	71,39	11,28	25,26	856,55
ACTIVA MUTUA 2008	92,19	88,37	8,35	26,4	805,9
MUTUA MONTAÑESA	97,87	105,26	9,92	33,76	956,49
MUTUA UNIVERSAL MUGENAT	84,05	93,04	9,28	27,45	761,65
MAZ	101,31	100,12	8,29	28,6	836,78
UMIVALE	89,55	93,91	7,69	26,46	782,86
MUTUA NAVARRA	79,99	77,42	9,9	29,81	789,24
MUTUA INTERCOMARCAL	80,45	82,72	9,98	26,29	787,01
FREMAP	89,5	85,5	9,65	28,2	816,05
SOLIMAT	80,49	77,6	9,73	29,72	816,72
MUTUA DE ANDALUCIA Y DE CEUTA	82,04	82,52	7,39	18,49	677,26
A.S.E.P.E.Y.O.	82,79	96,2	10,03	28,27	821,23
MUTUA BALEAR	94,87	92,22	5,97	21,12	589,22
MUTUA GALLEGA DE ACCIDENTES DE TRABAJO	109,54	107,59	8,98	37,78	1024,98
UNION DE MUTUAS	105,42	103,17	7,65	26,61	821
MAC, MUTUA DE ACCIDENTES DE CANARIAS	99,34	96,45	5,83	19,14	627,92
IBERMUTUA MUR	84,32	84,23	9,1	27,58	822,19
FRA TERNIDAD-MUPRESPA	89,39	94,72	7,27	28,45	643
EGARSAT	89,64	88,5	8,35	23,35	742,44
SECTOR	86,67	88,7	9,07	28,42	791,47

SEGUIMIENTO PRESUPUESTARIO ESPECÍFICO DE LA INCAPACIDAD TEMPORAL
MUTUAS COLABORADORAS CON LA SEGURIDAD SOCIAL
RATIOS PRESUPUESTARIOS

PAGO DIRECTO - CONTINGENCIAS COMUNES (EXCEPTO AUTONOMOS)

PERIODO: ENERO - DICIEMBRE

EJERCICIO: 2016

MUTUAS	CONCEPTOS					
	Gasto directo mensual por afiliado	Gasto total mensual por afiliado	Gasto directo por proceso indemnizado	Gasto total por proceso indemnizado	Gasto directo por día indemnizado	Gasto total por día indemnizado
MUTUAL MIDAT CYCLOPS	5,18	----	2.962,94	----	27,8	----
MUTUALIA	6,21	----	4.116,33	----	34,03	----
ACTIVA MUTUA 2008	5,53	----	4.968,14	----	26,44	----
MUTUA MONTAÑESA	6,63	----	6.599,26	----	31	----
MUTUA UNIVERSAL MUGENAT	5,58	----	5.635,25	----	28,56	----
MAZ	5,8	----	4.806,17	----	26,06	----
UMIVALE	5,31	----	6.539,06	----	30,75	----
MUTUA NAVARRA	7,15	----	5.541,72	----	23,63	----
MUTUA INTERCOMARCAL	4,37	----	4.697,79	----	25,75	----
FREMAP	5,96	----	9.375,88	----	68,82	----
SOLIMAT	4,73	----	5.314,41	----	21,52	----
MUTUA DE ANDALUCIA Y DE CEUTA	5,01	----	3.678,83	----	25,3	----
A.S.E.P.E.Y.O.	5,16	----	5.670,93	----	26,93	----
MUTUA BALEAR	8,35	----	5.533,43	----	31,82	----
MUTUA GALLEGA DE ACCIDENTES DE TRABAJO	5,84	----	4.423,02	----	24,75	----
UNION DE MUTUAS	6,54	----	4.240,95	----	21,65	----
MAC, MUTUA DE ACCIDENTES DE CANARIAS	5,36	----	5.458,86	----	26,48	----
IBERMUTUAMUR	5,4	----	5.221,77	----	31,37	----
FRA TERNIDAD-MUPRESPA	4,59	----	7.242,56	----	30,78	----
EGARSAT	4,64	----	5.604,53	----	27,89	----
SECTOR	5,51	----	5.922,65	----	33,77	----

PAGO DELEGADO - CONTINGENCIAS COMUNES (EXCEPTO AUTONOMOS)

PERIODO: ENERO - DICIEMBRE

EJERCICIO: 2016

MUTUAS	CONCEPTOS					
	Gasto directo mensual por afiliado	Gasto total mensual por afiliado	Gasto directo por proceso indemnizado	Gasto total por proceso indemnizado	Gasto directo por día indemnizado	Gasto total por día indemnizado
MUTUAL MIDAT CYCLOPS	20,49	----	1.773,96	----	36,82	----
MUTUALIA	30,9	----	3.362,81	----	52,42	----
ACTIVA MUTUA 2008	16,99	----	1.881,58	----	35,36	----
MUTUA MONTAÑESA	23,8	----	2.423,25	----	44,72	----
MUTUA UNIVERSAL MUGENAT	20,4	----	2.028,58	----	39,67	----
MAZ	19,2	----	2.080,55	----	40,21	----
UMIVALE	21,2	----	2.364,48	----	43,36	----
MUTUA NAVARRA	27,57	----	2.537,79	----	61,11	----
MUTUA INTERCOMARCAL	16,83	----	1.841,91	----	35,43	----
FREMAP	21,47	----	2.309,34	----	39,57	----
SOLIMAT	23	----	2.803,00	----	44,86	----
MUTUA DE ANDALUCIA Y DE CEUTA	11,29	----	1.577,59	----	32,14	----
A.S.E.P.E.Y.O.	22,87	----	2.217,74	----	40,78	----
MUTUA BALEAR	18,43	----	2.024,52	----	40,4	----
MUTUA GALLEGA DE ACCIDENTES DE TRABAJO	15,8	----	1.942,05	----	34,57	----
UNION DE MUTUAS	14,82	----	2.806,67	----	44,04	----
MAC, MUTUA DE ACCIDENTES DE CANARIAS	22,44	----	2.499,39	----	43,08	----
IBERMUTUAMUR	19,19	----	1.948,06	----	37,84	----
FRA TERNIDAD-MUPRESPA	22,94	----	2.409,12	----	43,95	----
EGARSAT	21,55	----	2.147,98	----	40,54	----
SECTOR	21,05	----	2.194,51	----	40,22	----

PAGOS DIRECTO Y DELEGADO - CONTINGENCIAS COMUNES (EXCEPTO AUTONOMOS)

PERIODO: ENERO - DICIEMBRE

EJERCICIO: 2016

MUTUAS	CONCEPTOS					
	Gasto directo mensual por afiliado	Gasto total mensual por afiliado	Gasto directo por proceso indemnizado	Gasto total por proceso indemnizado	Gasto directo por día indemnizado	Gasto total por día indemnizado
MUTUAL MIDAT CYCLOPS	25,15	----	1.909,45	----	34,51	----
MUTUALIA	36,52	----	3.367,78	----	48,01	----
ACTIVA MUTUA 2008	22,52	----	2.590,15	----	32,66	----
MUTUA MONTAÑESA	30,43	----	3.274,69	----	40,78	----
MUTUA UNIVERSAL MUGENAT	25,35	----	2.765,24	----	36,54	----
MAZ	24,1	----	2.874,58	----	35,56	----
UMIVALE	26,5	----	3.141,97	----	40,07	----
MUTUA NAVARRA	34,21	----	3.046,07	----	45,89	----
MUTUA INTERCOMARCAL	21,2	----	2.389,12	----	32,89	----
FREMAP	26,75	----	3.129,71	----	43,71	----
SOLIMAT	27,72	----	3.301,26	----	37,86	----
MUTUA DE ANDALUCIA Y DE CEUTA	15,61	----	2.164,02	----	29,57	----
A.S.E.P.E.Y.O.	27,52	----	2.930,05	----	37,19	----
MUTUA BALEAR	26,78	----	2.884,88	----	37,27	----
MUTUA GALLEGA DE ACCIDENTES DE TRABAJO	21,63	----	2.651,89	----	31,23	----
UNION DE MUTUAS	21,36	----	3.147,65	----	33,45	----
MAC, MUTUA DE ACCIDENTES DE CANARIAS	27,36	----	3.258,01	----	38,37	----
IBERMUTUAMUR	23,93	----	2.592,80	----	36,16	----
FRA TERNIDAD-MUPRESPA	25,1	----	3.238,92	----	40,76	----
EGARSAT	25,62	----	2.762,66	----	37,46	----
SECTOR	25,87	----	2.873,19	----	38,65	----

SEGUIMIENTO PRESUPUESTARIO ESPECÍFICO DE LA INCAPACIDAD TEMPORAL
MUTUAS COLABORADORAS CON LA SEGURIDAD SOCIAL
RATIOS PRESUPUESTARIOS

PAGO DIRECTO - ACCIDENTES DE TRABAJO Y ENFERMEDADES PROFESIONALES

PERIODO: ENERO - DICIEMBRE

EJERCICIO: 2016

MUTUAS	CONCEPTOS					
	Gasto directo mensual por afiliado	Gasto total mensual por afiliado	Gasto directo por proceso indemnizado	Gasto total por proceso indemnizado	Gasto directo por día indemnizado	Gasto total por día indemnizado
MUTUAL MIDAT CYCLOPS	1,06	----	1.744,22	----	34,8	----
MUTUALIA	0,81	----	2.820,18	----	39,7	----
ACTIVA MUTUA 2008	1,14	----	2.084,71	----	29,9	----
MUTUA MONTAÑESA	0,99	----	2.841,22	----	33,43	----
MUTUA UNIVERSAL MUGENAT	1,02	----	2.871,45	----	34,76	----
MAZ	1,05	----	3.247,25	----	38,56	----
UMIVALE	0,8	----	2.583,06	----	33,08	----
MUTUA NAVARRA	0,9	----	2.701,77	----	31,9	----
MUTUA INTERCOMARCAL	0,85	----	1.726,11	----	20,98	----
FREMAP	1,2	----	2.517,53	----	34,17	----
SOLIMAT	0,59	----	1.890,12	----	27,37	----
MUTUA DE ANDALUCIA Y DE CEUTA	1,09	----	2.337,58	----	31,11	----
A.S.E.P.E.Y.O.	0,84	----	3.071,45	----	32,42	----
MUTUA BALEAR	1,55	----	3.105,43	----	35,44	----
MUTUA GALLEGA DE ACCIDENTES DE TRABAJO	1,7	----	3.391,94	----	33,82	----
UNION DE MUTUAS	1,4	----	1.764,74	----	26,17	----
MAC, MUTUA DE ACCIDENTES DE CANARIAS	0,88	----	3.643,12	----	38,74	----
IBERMUTUA MUR	0,93	----	2.612,51	----	33,39	----
FRA TERNIDAD-MUPRESPA	1,14	----	2.192,83	----	29,46	----
EGARSAT	1,09	----	2.870,55	----	33,29	----
SECTOR	1,06	----	2.515,88	----	32,89	----

PAGO DELEGADO - ACCIDENTES DE TRABAJO Y ENFERMEDADES PROFESIONALES

PERIODO: ENERO - DICIEMBRE

EJERCICIO: 2016

MUTUAS	CONCEPTOS					
	Gasto directo mensual por afiliado	Gasto total mensual por afiliado	Gasto directo por proceso indemnizado	Gasto total por proceso indemnizado	Gasto directo por día indemnizado	Gasto total por día indemnizado
MUTUAL MIDAT CYCLOPS	3,83	----	978,54	----	37,83	----
MUTUALIA	6,54	----	1.743,30	----	58,42	----
ACTIVA MUTUA 2008	3,65	----	935,79	----	34,63	----
MUTUA MONTAÑESA	5,45	----	1.530,84	----	45,16	----
MUTUA UNIVERSAL MUGENAT	3,52	----	1.012,91	----	39,31	----
MAZ	4,76	----	1.231,68	----	40,84	----
UMIVALE	3,58	----	1.455,44	----	41,95	----
MUTUA NAVARRA	5,48	----	2.352,85	----	73,06	----
MUTUA INTERCOMARCAL	4,42	----	921,72	----	34,63	----
FREMAP	4,43	----	1.171,30	----	40,78	----
SOLIMAT	3,53	----	1.220,58	----	41,25	----
MUTUA DE ANDALUCIA Y DE CEUTA	3,1	----	787,91	----	33,71	----
A.S.E.P.E.Y.O.	4,6	----	1.215,77	----	43,01	----
MUTUA BALEAR	5,69	----	1.079,20	----	42,88	----
MUTUA GALLEGA DE ACCIDENTES DE TRABAJO	4,14	----	1.422,06	----	36,94	----
UNION DE MUTUAS	4,02	----	1.290,98	----	42,48	----
MAC, MUTUA DE ACCIDENTES DE CANARIAS	5,62	----	1.386,66	----	48,1	----
IBERMUTUA MUR	3,84	----	1.105,35	----	40,82	----
FRA TERNIDAD-MUPRESPA	3,65	----	1.128,59	----	42,67	----
EGARSAT	5,42	----	1.278,00	----	42,33	----
SECTOR	4,26	----	1.167,19	----	41,41	----

PAGOS DIRECTO Y DELEGADO - ACCIDENTES DE TRABAJO Y ENFERMEDADES PROFESIONALES

PERIODO: ENERO - DICIEMBRE

EJERCICIO: 2016

MUTUAS	CONCEPTOS					
	Gasto directo mensual por afiliado	Gasto total mensual por afiliado	Gasto directo por proceso indemnizado	Gasto total por proceso indemnizado	Gasto directo por día indemnizado	Gasto total por día indemnizado
MUTUAL MIDAT CYCLOPS	4,7	----	1.095,93	----	37,1	----
MUTUALIA	7,21	----	1.834,21	----	55,48	----
ACTIVA MUTUA 2008	4,79	----	1.133,35	----	33,38	----
MUTUA MONTAÑESA	6,44	----	1.712,36	----	42,85	----
MUTUA UNIVERSAL MUGENAT	4,21	----	1.298,26	----	38,1	----
MAZ	5,23	----	1.562,50	----	40,37	----
UMIVALE	4,31	----	1.656,52	----	39,96	----
MUTUA NAVARRA	5,98	----	2.436,50	----	61,16	----
MUTUA INTERCOMARCAL	4,96	----	1.056,69	----	31,15	----
FREMAP	5,15	----	1.413,28	----	39,03	----
SOLIMAT	4,11	----	1.283,63	----	38,47	----
MUTUA DE ANDALUCIA Y DE CEUTA	3,69	----	1.063,37	----	32,9	----
A.S.E.P.E.Y.O.	5,09	----	1.444,81	----	40,8	----
MUTUA BALEAR	7,23	----	1.341,61	----	41,03	----
MUTUA GALLEGA DE ACCIDENTES DE TRABAJO	5,85	----	1.853,87	----	35,97	----
UNION DE MUTUAS	5,42	----	1.399,50	----	36,58	----
MAC, MUTUA DE ACCIDENTES DE CANARIAS	6,3	----	1.596,96	----	46,52	----
IBERMUTUA MUR	4,41	----	1.330,05	----	39	----
FRA TERNIDAD-MUPRESPA	4,02	----	1.384,54	----	37,88	----
EGARSAT	6,11	----	1.471,93	----	40,37	----
SECTOR	4,94	----	1.390,72	----	39,24	----

SEGUIMIENTO PRESUPUESTARIO ESPECÍFICO DE LA INCAPACIDAD TEMPORAL
MUTUAS COLABORADORAS CON LA SEGURIDAD SOCIAL
RATIOS PRESUPUESTARIOS

PAGO DIRECTO - CUENTA PROPIA (CONTINGENCIAS COMUNES DE AUTONOMOS)

PERIODO: ENERO - DICIEMBRE

EJERCICIO: 2016

MUTUAS	CONCEPTOS					
	Gasto directo mensual por afiliado	Gasto total mensual por afiliado	Gasto directo por proceso indemnizado	Gasto total por proceso indemnizado	Gasto directo por día indemnizado	Gasto total por día indemnizado
MUTUAL MIDAT CYCLOPS	19,75	----	1.762,72	----	26,05	----
MUTUALIA	25,95	----	2.162,48	----	30,29	----
ACTIVA MUTUA 2008	19,73	----	2.163,02	----	24,48	----
MUTUA MONTAÑESA	25,19	----	2.771,67	----	26,33	----
MUTUA UNIVERSAL MUGENAT	20,22	----	2.470,16	----	26,55	----
MAZ	21,85	----	2.614,07	----	26,11	----
UMIVALE	21,67	----	2.599,60	----	27,68	----
MUTUA NAVARRA	23,35	----	2.290,17	----	29,58	----
MUTUA INTERCOMARCAL	20,82	----	2.188,08	----	26,45	----
FREMAP	21,67	----	2.270,31	----	26,55	----
SOLIMAT	19,9	----	1.891,05	----	24,37	----
MUTUA DE ANDALUCIA Y DE CEUTA	16,87	----	2.056,11	----	24,92	----
A.S.E.P.E.Y.O.	20,97	----	2.456,40	----	25,53	----
MUTUA BALEAR	14,78	----	2.313,29	----	25,08	----
MUTUA GALLEGA DE ACCIDENTES DE TRABAJO	27,6	----	2.897,32	----	26,93	----
UNION DE MUTUAS	21,81	----	2.741,07	----	26,57	----
MAC, MUTUA DE ACCIDENTES DE CANARIAS	14,66	----	2.252,32	----	23,35	----
IBERMUTUA MUR	20,89	----	2.140,32	----	25,41	----
FRA TERNIDAD-MUPRESPA	17,07	----	2.515,13	----	26,55	----
EGARSAT	20,22	----	2.410,07	----	27,23	----
SECTOR	20,78	----	2.328,48	----	26,25	----

PAGOS DIRECTO Y DELEGADO - CUENTA PROPIA (CONTINGENCIAS COMUNES DE AUTONOMOS)

PERIODO: ENERO - DICIEMBRE

EJERCICIO: 2016

MUTUAS	CONCEPTOS					
	Gasto directo mensual por afiliado	Gasto total mensual por afiliado	Gasto directo por proceso indemnizado	Gasto total por proceso indemnizado	Gasto directo por día indemnizado	Gasto total por día indemnizado
MUTUAL MIDAT CYCLOPS	19,75	----	1.762,72	----	26,05	----
MUTUALIA	25,95	----	2.162,48	----	30,29	----
ACTIVA MUTUA 2008	19,73	----	2.163,02	----	24,48	----
MUTUA MONTAÑESA	25,19	----	2.771,67	----	26,33	----
MUTUA UNIVERSAL MUGENAT	20,22	----	2.470,16	----	26,55	----
MAZ	21,85	----	2.614,07	----	26,11	----
UMIVALE	21,67	----	2.599,60	----	27,68	----
MUTUA NAVARRA	23,35	----	2.290,17	----	29,58	----
MUTUA INTERCOMARCAL	20,82	----	2.188,08	----	26,45	----
FREMAP	21,67	----	2.270,31	----	26,55	----
SOLIMAT	19,9	----	1.891,05	----	24,37	----
MUTUA DE ANDALUCIA Y DE CEUTA	16,87	----	2.056,11	----	24,92	----
A.S.E.P.E.Y.O.	20,97	----	2.456,40	----	25,53	----
MUTUA BALEAR	14,78	----	2.313,29	----	25,08	----
MUTUA GALLEGA DE ACCIDENTES DE TRABAJO	27,6	----	2.897,32	----	26,93	----
UNION DE MUTUAS	21,81	----	2.741,07	----	26,57	----
MAC, MUTUA DE ACCIDENTES DE CANARIAS	14,66	----	2.252,32	----	23,35	----
IBERMUTUA MUR	20,89	----	2.140,32	----	25,41	----
FRA TERNIDAD-MUPRESPA	17,07	----	2.515,13	----	26,55	----
EGARSAT	20,22	----	2.410,07	----	27,23	----
SECTOR	20,78	----	2.328,48	----	26,25	----