

Boletín Informativo de la Seguridad Social

Gestión económica

NOVIEMBRE - 2014



GOBIERNO
DE ESPAÑA

MINISTERIO
DE EMPLEO
Y SEGURIDAD SOCIAL

NIPO: 270 - 14 - 072 - 9

**SECRETARÍA DE ESTADO
DE LA SEGURIDAD SOCIAL
DIRECCIÓN GENERAL
DE ORDENACIÓN
DE LA SEGURIDAD SOCIAL**

Boletín Informativo de la Seguridad Social- 'Gestión Económica

ÍNDICE

DATOS MAS RELEVANTES DEL INFORME

Página

Ejecución del presupuesto de gastos	16
Ejecución del presupuesto de ingresos	17
Área: Prestaciones Económicas	18
Área: Asistencia sanitaria	19
Área: Servicios sociales	20
Área: Tesorería, informática y otros servicios funcionales comunes.	21
Otros datos	22

I.- EJECUCIÓN PRESUPUESTARIA

1.- Presupuesto de gastos por áreas.

1.- Agregado del sistema de la Seguridad Social.	25
2.- Agregado de entidades gestoras y Tesorería General de la Seguridad Social.	26
3.- Instituto Nacional de la Seguridad Social.	27
4.- Instituto Nacional de Gestión Sanitaria.	28
5.- Instituto de Mayores y Servicios Sociales.	29
6.- Instituto Social de la Marina.	30
7.- Tesorería General de la Seguridad Social.	31
8.- Agregado de mutuas de accidentes de trabajo y enfermedades profesionales de la Seguridad Social.	32

2.- Presupuesto de gastos por programas.

Página

1.- Agregado del sistema de la Seguridad Social.	34
2.- Agregado de entidades gestoras y Tesorería General de la Seguridad Social.	41
3.- Instituto Nacional de la Seguridad Social.	47
4.- Instituto Nacional de Gestión Sanitaria.	48
5.- Instituto de Mayores y Servicios Sociales.	49
6.- Instituto Social de la Marina.	50
7.- Tesorería General de la Seguridad Social.	53
8.- Agregado de mutuas de accidentes de trabajo y enfermedades profesionales de la Seguridad Social.	56

3.- Presupuesto de gastos por categorías económicas.

1.- Agregado del sistema de la Seguridad Social.	59
2.- Agregado de entidades gestoras y Tesorería General de la Seguridad Social.	60
3.- Instituto Nacional de la Seguridad Social.	61
4.- Instituto Nacional de Gestión Sanitaria.	62
5.- Instituto de Mayores y Servicios Sociales.	63
6.- Instituto Social de la Marina.	64
7.- Tesorería General de la Seguridad Social.	65
8.- Agregado de mutuas de accidentes de trabajo y enfermedades profesionales de la Seguridad Social.	66

4.- Presupuesto de ingresos.	Página
1.- Agregado del sistema de la Seguridad Social.	68
2.- Tesorería General de la Seguridad Social.	69
3.- Agregado de mutuas de accidentes de trabajo y enfermedades profesionales de la Seguridad Social.	69
4.- Cotizaciones sociales: Tesorería General de la Seguridad Social y agregado de mutuas de accidentes de trabajo y enfermedades profesionales de la Seguridad Social.	70
5.- Tasas de variación de la cotización respecto al año anterior: Tesorería General de la Seguridad Social y agregado de mutuas de accidentes de trabajo y enfermedades profesionales de la Seguridad Social.	71
6.- Otros ingresos distintos de la cotización.- a) Tesorería General de la Seguridad Social.	72
b) Agregado de mutuas de accidentes de trabajo y enfermedades profesionales de la Seguridad Social.	72
 5.- Evolución del presupuesto agregado del sistema de la Seguridad Social.	
1.- Obligaciones reconocidas por áreas.	74
2.- Derechos reconocidos netos.	75

II.- DESARROLLO DE LAS PRINCIPALES MAGNITUDES DEL SISTEMA

ÁREA: PRESTACIONES ECONÓMICAS

PRESTACIONES ECONÓMICAS CONTRIBUTIVAS

1.- Clasificaciones del gasto acumulado en el área y prestaciones del sistema.	Página
1.- Resumen por grupos de programas del agregado del sistema de la Seguridad Social. Total área.	78
2.- Resumen por programas del agregado del sistema de la Seguridad Social. Total área.	79
3.- Clases de prestaciones contributivas. Agregado del sistema de la Seguridad Social. Total área.	80
4.- Clases de prestaciones contributivas. Entidades gestoras. Total área.	81
5.- Clases de prestaciones contributivas. Agregado de mutuas de accidentes de trabajo y enfermedades profesionales de la Seguridad Social. Total área.	82

PENSIONES

2.- Pensiones.- Total regímenes: gasto acumulado.	
1.- Gasto acumulado. Total clases.	84
2.- Total clases. Número y pensión media.	85
3.- Incapacidad permanente.- Número y pensión media.	86
4.- Jubilación.- Número y pensión media.	87
5.- Viudedad.- Número y pensión media.	88
6.- Orfandad.- Número y pensión media.	89
7.- En favor de familiares.- Número y pensión media.	90
8.- Distribución por Comunidades Autónomas.	
a).- Total clases.	91
b).- Incapacidad permanente.	91
c).- Jubilación.	92
d).- Viudedad.	92
e).- Orfandad.	93
f).- En favor de familiares.	93
9.- Altas de pensiones por clases de pensión. Total regímenes.	94
10.- Bajas de pensiones por clases de pensión. Total regímenes.	96

11.- Altas de pensiones: Distribución por Comunidades Autónomas.	
a).- Total clases.	98
b).- Incapacidad permanente.	98
c).- Jubilación.	99
d).- Viudedad.	99
e).- Orfandad.	100
f).- En favor de familiares.	100
12.- Bajas de pensiones: Distribución por Comunidades Autónomas.	
a).- Total clases.	101
b).- Incapacidad permanente.	101
c).- Jubilación.	102
d).- Viudedad.	102
e).- Orfandad.	103
f).- En favor de familiares.	103

3.- Pensiones.- Régimen general.

1.- Gasto acumulado. Total clases.	105
2.- Total clases. Número y pensión media.	106
3.- Incapacidad permanente.- Número y pensión media	107
4.- Jubilación.- Número y pensión media	108
5.- Viudedad.- Número y pensión media	109
6.- Orfandad.- Número y pensión media	110
7.- En favor de familiares.- Número y pensión media	111
8.- Distribución por Comunidades Autónomas.	
a).- Total clases.	112
b).- Incapacidad permanente.	112
c).- Jubilación.	113
d).- Viudedad.	113
e).- Orfandad.	114
f).- En favor de familiares.	114

4.- Pensiones.- Régimen especial de trabajadores autónomos.	Página
1.- Gasto acumulado. Total clases.	116
2.- Total clases. Número y pensión media.	117
3.- Incapacidad permanente.- Número y pensión media	118
4.- Jubilación.- Número y pensión media	119
5.- Viudedad.- Número y pensión media	120
6.- Orfandad.- Número y pensión media	121
7.- En favor de familiares.- Número y pensión media	122
8.- Distribución por Comunidades Autónomas.	
a).- Total clases.	123
b).- Incapacidad permanente.	123
c).- Jubilación.	124
d).- Viudedad.	124
e).- Orfandad.	125
f).- En favor de familiares.	125
5.- Pensiones.- Régimen especial de los trabajadores del mar.	
1.- Gasto acumulado. Total clases.	127
2.- Total clases. Número y pensión media.	128
3.- Incapacidad permanente.- Número y pensión media	129
4.- Jubilación.- Número y pensión media	130
5.- Viudedad.- Número y pensión media	131
6.- Orfandad.- Número y pensión media	132
7.- En favor de familiares.- Número y pensión media	133

8.- Distribución por Comunidades Autónomas.	
a).- Total clases.	134
b).- Incapacidad permanente.	134
c).- Jubilación.	135
d).- Viudedad.	135
e).- Orfandad.	136
f).- En favor de familiares.	136
6.- Pensiones.- Régimen especial de la minería del carbón.	
1.- Gasto acumulado. Total clases.	138
2.- Total clases. Número y pensión media.	139
3.- Incapacidad permanente.- Número y pensión media	140
4.- Jubilación.- Número y pensión media	141
5.- Viudedad.- Número y pensión media	142
6.- Orfandad.- Número y pensión media	143
7.- En favor de familiares.- Número y pensión media	144
8.- Distribución por Comunidades Autónomas.	
a).- Total clases.	145
b).- Incapacidad permanente.	145
c).- Jubilación.	146
d).- Viudedad.	146
e).- Orfandad.	147
f).- En favor de familiares.	147
7.- Pensiones.- Accidentes de trabajo.	
1.- Gasto acumulado. Total clases.	149
2.- Total clases. Número y pensión media.	150
3.- Incapacidad permanente.- Número y pensión media	151
	151

Página

4.- Jubilación.- Número y pensión media	152
5.- Viudedad.- Número y pensión media	153
6.- Orfandad.- Número y pensión media	154
7.- En favor de familiares.- Número y pensión media	155
8.- Distribución por Comunidades Autónomas.	
a).- Total clases.	156
b).- Incapacidad permanente.	156
c).- Jubilación.	157
d).- Viudedad.	157
e).- Orfandad.	158
f).- En favor de familiares.	158

8.- Complemento a Mínimo de Pensiones.

	160
1.- Gasto acumulado. Total regimenes	161
2.- Gasto acumulado. Régimen General	162
3.- Gasto acumulado. Régimen de Autónomos	163
4.- Gasto acumulado. Régimen del Mar	164
5.- Gasto acumulado. Régimen del carbón	165
6.- Gasto acumulado. Régimen de Accidentes de Trabajo y E. Prof	

9.- Variación porcentual de las pensiones.

1.- Total pensiones.	167
2.- Incapacidad permanente.	169
3.- Jubilación.	171

4.- Viudedad.	173
5.- Orfandad.	175
6.- En favor de familiares.	177
10.- Distribución porcentual del número de pensiones por tramos, según el importe mensual de las mismas.	
1.- Total clases.	180
2.- Incapacidad permanente.	181
3.- Jubilación.	182
4.- Viudedad.	183
5.- Orfandad.	184
6.- En favor de familiares.	185
11.- Clasificación del número de pensiones según que la edad de los beneficiarios sea menor de 65 años, igual o superior.	
1.- Menores de 65 años.- Total regímenes.	187
2.- Con 65 y mas años.- Total regímenes.	188
12.- Distribución del número de pensiones por tramos de edad.	
1.- Incapacidad permanente.	190
2.- Jubilación.	192
3.- Viudedad.	194
4.- Orfandad.	196
5.- En favor de familiares.	198
13.- Pensiones mínimas del sistema de la Seguridad Social.	201

ÁREA: PRESTACIONES ECONÓMICAS

OTRAS PRESTACIONES ECONÓMICAS CONTRIBUTIVAS

14.- Incapacidad temporal.- Gasto acumulado por regímenes. Entidades gestoras.	204
15.- Maternidad, paternidad y riesgo durante el embarazo y la lactancia natural.- Gasto acumulado por regímenes. Entidades gestoras.	205
16.- Otras prestaciones económicas contributivas.- Gasto acumulado por regímenes. Entidades gestoras.	206

ÁREA: PRESTACIONES ECONÓMICAS

PRESTACIONES ECONÓMICAS NO CONTRIBUTIVAS

17.- Tipo y número de prestaciones.

1.- Maternidad, pensiones y otras prestaciones.- Entidades gestoras.	208
2.- Otras prestaciones; desglose - Entidades gestoras.	209
3.- Número de prestaciones.- Entidades gestoras.	210

ÁREA: ASISTENCIA SANITARIA

18.- Clasificaciones del gasto acumulado en el área y otras magnitudes.

1.- Resumen por grupos de programas del sistema de la Seguridad Social. Total área.	212
2.- Resumen por programas del sistema de la Seguridad Social. Total área.	213
3.- Conciertos de asistencia sanitaria. Entidades gestoras.- Gasto acumulado.	214
4.- Convenios internacionales de la Seguridad Social.- Estancia temporal.	215
5.- Convenios internacionales de la Seguridad Social.- Cuota global.	223
6.- Convenios internacionales de la Seguridad Social.- Total convenios.	231
- Representación gráfica de las cifras acumuladas durante el ejercicio, por grupos de países.	234
- Serie histórica del acumulado.	235

7.- Convenios internacionales de la Seguridad Social.- Costes medios de las prestaciones en especie.	241
8.- Farmacia Entidades gestoras.- Gasto acumulado.	248

ÁREA: SERVICIOS SOCIALES

19.- Clasificaciones del gasto acumulado en el área; conciertos de servicios sociales y datos LISMI.

1.- Resumen por grupos de programas del sistema de la Seguridad Social. Total área.	250
2.- Resumen por programas del sistema de la Seguridad Social. Total área.	251
3.- Conciertos de servicios sociales. Entidades gestoras.- Gasto acumulado.	252
4.- Gasto acumulado de prestaciones sociales y económicas de la LISMI.	253
5.- Beneficiarios de prestaciones sociales y económicas de la LISMI: Clase de prestación y tipo de minusvalía.	254
6.- Beneficiarios de prestaciones sociales y económicas de la LISMI: Clase de prestación y dependencia.	255
7.- Beneficiarios de prestaciones sociales y económicas de la LISMI: Importe mensual de las prestaciones.	256

ÁREA: TESORERÍA, INFORMÁTICA Y OTROS SERVICIOS FUNCIONALES COMUNES

20.- Clasificaciones del gasto acumulado en el área.

1.- Resumen por grupos de programas del sistema de la Seguridad Social. Total área.	258
2.- Resumen por programas del sistema de la Seguridad Social. Total área.	259

OTRAS MAGNITUDES

21.- Operaciones de capital y financieras.

1.- Gasto total por categorías económicas. Total Sistema de la Seguridad Social. 262

22.- Ingresos.

1.- Cotizaciones sociales por regímenes.- Total sistema de la Seguridad Social. 264

2.- Transferencias de la Administración del Estado y otras transferencias. 266

3.- Otros ingresos.- Total sistema de la Seguridad Social. 267

III.- OTROS DATOS

1.- Afiliación de trabajadores e inscripción de empresas.

1.- Trabajadores en alta laboral y en situaciones especiales y de desempleo. 270

2.- Situación de afiliados en alta: clasificación por Comunidades Autónomas y regímenes.

a).- Total regímenes. 271

b).- Régimen general. 272

c).- Régimen especial de trabajadores autónomos. 273

d).- Régimen especial de los trabajadores del mar. 274

e).- Régimen especial de la minería del carbón. 275

3.- Situación de afiliados en alta: Clasificación por Comunidades Autónomas y sexo. 276

4.- Afiliación de trabajadores extranjeros: trabajadores en alta. 277

5.- Cuentas cotización. 288

2.- Censos.	Página
1.- Del número de pensiones	280
2.- De la población pensionista	281
3.- De la población protegida en asistencia sanitaria	282
3.- Salario mínimo interprofesional.	
1.- Cuantías	284
4.- Pensiones asistenciales.	
1.- Beneficiarios según clase de pensión y sexo	286
2.- Distribución del número de pensiones por tramos de edades e importe nóminas.	287

IV.- ANEXO

1.- Producto interior bruto trimestral y sus componentes.	
1.- Producto interior bruto a precios de mercado: Precios corrientes base 2008. Datos corregidos de efectos estacionales y de calendario.	290
2.- Producto interior bruto a precios de mercado: Volumen encadenado referencia 2008. Datos brutos. Unidad: índices 2008=100.	291
2.- Índices de precios de consumo.	293
3.- Población española.	
1.- Evolución de la población por grandes grupos de edad: cifras absolutas.	295
2.- Evolución de la población por grandes grupos de edad: distribución porcentual.	296
3.- Esperanza de vida	297
4.- Población española referida al 1 de enero de 2013.	298

	Página
4.- Población parada.	
1.- Población parada por sectores económicos.	300
2.- Población parada por sectores económicos: Distribución porcentual.	301
5.- Población ocupada.	
1.- Población ocupada por sectores económicos.	303
2.- Población ocupada por sectores económicos: Distribución porcentual.	304
6.- Paro registrado.	
1.- Paro registrado por sectores económicos.	306
2.- Paro registrado por sectores económicos: Distribución porcentual.	307
V.- NOTAS SOBRE LA COMPOSICIÓN Y ESTRUCTURA DE LOS CUADROS Y FUENTES DE INFORMACIÓN	
V.1.- Introducción.	308
V.2.- Notas al contenido del B.I.S.S.- Gestión económica, clasificadas por capítulos y bloques.	308
V.3.- Observaciones de carácter general.	315
V.4.- Fuentes de información.	315
VI.- GLOSARIO DE TÉRMINOS	317

B.I.S.S. GESTIÓN ECONÓMICA.- Datos más relevantes

EJECUCIÓN DEL PRESUPUESTO DE GASTOS: Obligaciones reconocidas acumuladas

<u>Entidad</u>	<u>Miles de euros</u>	<u>% realizado</u>
AGREGADO DEL SISTEMA	114.020.108,17	84,10
- Operaciones corrientes.	113.262.580,99	85,55
- Operaciones de capital.	738.292,70	90,73
- Operaciones financieras.	19.234,48	0,81
AGREGADO DE EE.GG. Y TESORERÍA GENERAL.	106.422.030,85	85,61
INSTITUTO NACIONAL DE LA SEGURIDAD SOCIAL (INSS)	100.408.171,00	85,94
INSTITUTO NACIONAL DE GESTIÓN SANITARIA (antes INSALUD)	184.945,25	82,81
INSTITUTO DE MAYORES Y SERVICIOS SOCIALES (IMSERSO)	3.415.241,65	92,06
INSTITUTO SOCIAL DE LA MARINA (ISM)	1.565.686,10	84,69
TESORERÍA GENERAL DE LA SEGURIDAD SOCIAL (TGSS)	847.986,85	50,04
AGREGADO DE MUTUAS COLABORADORAS CON LA S.S.(MATEPSS)	7.598.077,31	67,41

B.I.S.S. GESTIÓN ECONÓMICA.- Datos más relevantes

EJECUCIÓN DEL PRESUPUESTO DE INGRESOS: Derechos reconocidos netos acumulados.

<u>Entidad</u>	<u>Miles de euros</u>	<u>% realizado</u>
TESORERÍA GENERAL DE LA SEGURIDAD SOCIAL (TGSS)	86.242.924,46	69,38
AGREGADO DE MUTUAS COLABORADORAS CON LA S.S.(MATEPSS)	6.719.255,57	59,61
AGREGADO DEL SISTEMA	92.962.180,03	68,56
- Operaciones corrientes.	92.299.704,87	75,14
- Operaciones de capital.	644.014,16	103,52
- Operaciones financieras.	18.461,00	0,15
- Cotizaciones:	73.740.746,65	71,70
> De ocupados.	67.718.311,28	72,09
> De desempleados.	6.022.435,37	67,63
- Transferencias de la Administración del Estado (corrientes y de capital).	12.899.322,86	99,22

B.I.S.S. GESTIÓN ECONÓMICA.- Datos más relevantes

PRESTACIONES ECONÓMICAS: Agregado del sistema.- Obligaciones reconocidas acumuladas

<u>Tipo de prestación</u>	<u>Miles de euros</u>	<u>% realizado</u>
TOTAL FUNCIÓN	109.583.922,26	85,68
- Pensiones.	98.261.393,34	85,99
> Contributivas.	89.746.157,34	85,90
> Gest. y contr. compl. mínimo pensiones.	6.431.801,49	84,40
> No contributivas.	2.083.434,51	96,18
- Incapacidad temporal.	4.201.478,76	86,12
- Maternidad y riesgo durante el embarazo	1.946.128,11	89,36
> Contributivas.	1.945.851,04	89,37
> No contributivas.	277,07	44,69
- Otras prestaciones:	2.008.847,19	
> Contributivas	330.150,53	
> No contributivas.	1.678.696,66	

B.I.S.S. GESTIÓN ECONÓMICA.- Datos más relevantes

ASISTENCIA SANITARIA: Agregado del sistema.- Obligaciones reconocidas acumuladas

<u>Rúbrica</u>	<u>Miles de euros</u>	<u>% realizado</u>
TOTAL FUNCIÓN	1.224.791,89	82,29
- Grupo de progr.: Atención primaria de salud.	741.103,87	83,46
- Grupo de progr.: Atención especializada	452.673,87	82,44
- Grupo de progr.: Medicina marítima.	18.935,27	58,99
.- Conciertos de asistencia sanitaria (EE.GG) (25)	9.477,81	84,31
- <u>Farmacia</u>		
- Recetas médicas. (EE.GG)	22.938,08	95,31
.- Productos farmacéuticos y hemoderivados. (EE.GG)	12.174,01	143,35

B.I.S.S. GESTIÓN ECONÓMICA.- Datos más relevantes

SERVICIOS SOCIALES: Agregado del sistema.- Obligaciones reconocidas acumuladas

<u>Concepto</u>	<u>Miles de euros</u>	<u>% realizado</u>
TOTAL FUNCIÓN	1.219.454,83	85,39
<u>Programas:</u>		
- Prestaciones económicas, recuperadoras y accesibilidad universal	51.120,96	81,61
- Envejecimiento activo y prevención de la dependencia.	92.062,82	78,54
- Autonomía personal y atención a la dependencia.	1.023.179,17	86,96
<u>Otros datos:</u>		
> Conciertos de servicios sociales. (26)	87.101,17	
> Gasto en LISMI.	23.741,68	87,24

B.I.S.S. GESTIÓN ECONÓMICA.- Datos más relevantes

TESORERÍA, INFORMÁTICA Y OTROS SERVICIOS FUNCIONALES COMUNES: Agregado del sistema.- Obligaciones reconocidas acumuladas

<u>Obligaciones reconocidas acumuladas</u>	<u>Miles de euros</u>	<u>% realizado</u>
TOTAL FUNCIÓN	1.991.939,19	41,83
<u>Grupos de Programas:</u>		
- Gestión de cotización y recaudación.	377.651,87	74,12
- Gestión financiera.	47.434,50	7,70
- Gestión del patrimonio.	638.644,89	26,14
- Sistema integrado de informática de la Seguridad Social.	186.242,04	74,02
- Administración y Servicios Generales de Tesorería	675.676,69	79,00
- Control interno y contabilidad.	64.540,87	77,40
- Dir. y coord. de asistencia jurídica de la Admón. de la Seg. Social.	1.748,34	71,67
- Fondo de investigac. de la protec. Social.	0,00	0,00

B.I.S.S. GESTIÓN ECONÓMICA.- Datos más relevantes

OTROS DATOS

- Convenios internacionales de asistencia sanitaria.

> Pagos acumulados (euros).	36.647.389,02
> Reembolsos acumulados (euros).	515.046.738,38

- Otros datos relevantes del informe

Nº DE PENSIONES CONTRIBUTIVAS.	8.879.822
Nº DE PENSIONES NO CONTRIBUTIVAS.	437.173
Nº DE PENSIONISTAS	8.416.198
Nº DE BENEFICIARIOS DE PENSIONES ASISTENCIALES.	5.485
Nº DE TRABAJADORES AFILIADOS (no incluye situación desempleo)	16.695.752
Nº DE CUENTAS DE COTIZACIÓN.	1.430.760
Nº DE BENEF. DE PRESTAC. SCLES. Y ECONÓM. DE LA LISMI	21.557
PARO REGISTRADO.	4.512.116

I. EJECUCIÓN PRESUPUESTARIA

I. EJECUCIÓN PRESUPUESTARIA

I.1.- Presupuesto de gastos por áreas

I.- EJECUCIÓN PRESUPUESTARIA. EJERCICIO 2014**I.1.- PRESUPUESTO POR ÁREAS****I.1.1.- Agregado del sistema de la Seguridad Social.**

Detalle por categorías económicas de los gastos que integran cada área.

Datos acumulados referidos a fin del mes de NOVIEMBRE			(Miles de euros)
Área / Capítulo	Presupuesto inicial	Obligaciones reconocidas	% Grado de realización
PRESTACIONES ECONÓMICAS	127.905.252,22	109.583.922,26	85,68
Gastos de personal	605.528,79	509.100,78	84,08
Gastos corrientes en bienes y servicios	183.851,30	142.183,35	77,34
Gastos financieros	307,45	130,77	42,53
Transferencias corrientes	127.078.720,70	108.919.326,03	85,71
- Pensiones	114.268.746,17	98.261.393,34	85,99
. Contributivas	104.481.976,20	89.746.157,34	85,90
. Gest. y contr. compl. mínimo pensiones	7.620.633,80	6.431.801,49	84,40
. No contributivas	2.166.136,17	2.083.434,51	96,18
- Incapacidad temporal	4.878.370,00	4.201.478,76	86,12
- Maternidad	2.177.910,00	1.946.128,11	89,36
. Contributiva	2.177.290,00	1.945.851,04	89,37
. No contributiva	620,00	277,07	44,69
- Otras transferencias	5.753.694,53	4.510.325,83	78,39
Inversiones reales	33.843,98	11.144,97	32,93
Activos financieros	3.000,00	2.036,35	67,88
ASISTENCIA SANITARIA	1.488.420,91	1.224.791,89	82,29
Gastos de personal	655.529,89	571.467,99	87,18
Gastos corrientes en bienes y servicios	620.530,40	509.095,97	82,04
Gastos financieros	111,95	41,24	36,84
Transferencias corrientes	160.957,99	118.321,74	73,51
Inversiones reales	50.347,91	25.717,03	51,08
Transferencias de capital	495,31		
Activos financieros	447,46	147,92	33,06
SERVICIOS SOCIALES	1.428.049,45	1.219.454,83	85,39
Gastos de personal	110.783,43	91.528,23	82,62
Gastos corrientes en bienes y servicios	178.417,26	130.616,52	73,21
Gastos financieros	253,32	21,22	8,38
Transferencias corrientes	1.129.902,22	994.210,45	87,99
Inversiones reales	7.538,21	2.507,87	33,27
Activos financieros	1.155,01	570,53	49,40
TESORERÍA, INFORMÁTICA Y OTROS			
SERVICIOS FUNCIONALES COMUNES.	4.762.431,78	1.991.939,19	41,83
Gastos de personal	954.716,06	789.249,94	82,67
Gastos corrientes en bienes y servicios	592.167,02	407.566,60	68,83
Gastos financieros	15.426,71	1.222,02	7,92
Transferencias corrientes	98.738,51	78.498,13	79,50
Inversiones reales	118.708,50	73.030,75	61,52
Transferencias de capital	602.767,47	625.892,08	103,84
Activos financieros	2.379.859,26	16.464,51	0,69
Pasivos financieros	48,25	15,17	31,44
TOTAL	135.584.154,36	114.020.108,17	84,10

Fuente:

El presente informe se obtiene mediante agregación del I.1.2. (Agregado de entidades gestoras y Tesorería General) y el I.1.8 (Agregado de mutuas colaboradoras con la Seguridad Social).

I.- EJECUCIÓN PRESUPUESTARIA. EJERCICIO 2014**I.1.- PRESUPUESTO POR AREAS****I.1.2.- Agregado de entidades gestoras y Tesorería General de la Seguridad Social.**

Detalle por categorías económicas de los gastos que integran cada área.

Datos acumulados referidos a fin del mes de NOVIEMBRE			(Miles de euros)
Área / Capítulo	Presupuesto inicial	Obligaciones reconocidas	% Grado de realización
PRESTACIONES ECONÓMICAS	120.906.714,33	104.131.022,16	86,13
Gastos de personal	466.216,52	386.885,35	82,98
Gastos corrientes en bienes y servicios	99.497,00	72.685,05	73,05
Gastos financieros	160,00	113,06	70,67
Transferencias corrientes	120.305.483,24	103.659.064,09	86,16
- Pensiones	114.268.746,17	98.261.393,34	85,99
. Contributivas	104.481.976,20	89.746.157,34	85,90
. Gest. y contr. compl. mínimo pensiones	7.620.633,80	6.431.801,49	84,40
. No contributivas	2.166.136,17	2.083.434,51	96,18
- Incapacidad temporal	1.608.270,00	1.441.153,18	89,61
- Maternidad	1.879.120,00	1.640.454,48	87,30
. Contributiva	1.878.500,00	1.640.177,41	87,31
. No contributiva	620,00	277,07	44,69
- Otras transferencias	2.549.347,07	2.316.063,09	90,85
Inversiones reales	32.357,57	10.238,25	31,64
Activos financieros	3.000,00	2.036,35	67,88
ASISTENCIA SANITARIA	258.323,79	205.056,79	79,38
Gastos de personal	139.019,70	119.196,54	85,74
Gastos corrientes en bienes y servicios	62.435,69	58.434,56	93,59
Gastos financieros	68,84	15,34	22,29
Transferencias corrientes	44.615,92	26.758,01	59,97
Inversiones reales	11.736,18	504,41	4,30
Activos financieros	447,46	147,92	33,06
SERVICIOS SOCIALES	1.401.709,15	1.198.445,16	85,50
Gastos de personal	91.342,94	74.857,38	81,95
Gastos corrientes en bienes y servicios	171.731,78	126.351,84	73,58
Gastos financieros	252,20	21,16	8,39
Transferencias corrientes	1.129.902,22	994.209,60	87,99
Inversiones reales	7.325,00	2.434,65	33,24
Activos financieros	1.155,01	570,53	49,40
TESORERÍA, INFORMÁTICA Y OTROS SERVICIOS FUNCIONALES COMUNES.	1.745.765,64	887.506,74	50,84
Gastos de personal	684.140,77	555.143,93	81,14
Gastos corrientes en bienes y servicios	344.324,61	225.710,65	65,55
Gastos financieros	13.802,20	620,68	4,50
Transferencias corrientes	63.557,00	35.162,99	55,33
Inversiones reales	109.106,32	66.587,99	61,03
Transferencias de capital	15.000,00	987,89	6,59
Activos financieros	515.804,24	3.277,43	0,64
Pasivos financieros	30,50	15,17	49,73
TOTAL	124.312.512,91	106.422.030,85	85,61

Fuente : Sistema de Información Contable de la Seguridad Social (SICOSS) y elaboración propia.

I.- EJECUCIÓN PRESUPUESTARIA. EJERCICIO 2014**I.1.- PRESUPUESTO POR AREAS****I.1.3.- Instituto Nacional de la Seguridad Social.**

Detalle por categorías económicas de los gastos que integran cada área.

Datos acumulados referidos a fin del mes de NOVIEMBRE			(Miles de euros)
Área / Capítulo	Presupuesto inicial	Obligaciones reconocidas	% Grado de realización
PRESTACIONES ECONÓMICAS	116.835.883,42	100.408.171,00	85,94
Gastos de personal	460.505,78	382.239,10	83,00
Gastos corrientes en bienes y servicios	99.112,00	72.650,26	73,30
Gastos financieros	160,00	113,06	70,67
Transferencias corrientes	116.240.748,07	99.940.893,98	85,98
- Pensiones	110.396.950,00	94.722.421,07	85,80
. Contributivas	102.889.211,00	88.379.362,29	85,90
. Gest. y contr. compl. mínimo pensiones	7.507.739,00	6.343.058,78	84,49
- Incapacidad Temporal	1.576.470,00	1.408.830,63	89,37
- Maternidad	1.876.490,00	1.637.793,30	87,31
. Contributiva	1.875.880,00	1.637.516,23	87,29
. No contributiva	610,00	277,07	45,42
- Otras transferencias	2.390.838,07	2.171.848,98	90,84
Inversiones reales	32.357,57	10.238,25	31,64
Activos financieros	3.000,00	2.036,35	67,88
TOTAL	116.835.883,42	100.408.171,00	85,94

Fuente:

Sistema de Información Contable de la Seguridad Social (SICOSS) y elaboración propia.

I.- EJECUCIÓN PRESUPUESTARIA. EJERCICIO 2014**I.1.- PRESUPUESTO POR AREAS****I.1.4.- Instituto Nacional de Gestión Sanitaria.**

Detalle por categorías económicas de los gastos que integran cada área.

Datos acumulados referidos a fin del mes de NOVIEMBRE			(Miles de euros)
Área / Capítulo	Presupuesto inicial	Obligaciones reconocidas	% Grado de realización
ASISTENCIA SANITARIA	223.348,29	184.945,25	82,81
Gastos de personal	124.479,70	106.962,40	85,93
Gastos corrientes en bienes y servicios	51.798,19	50.958,80	98,38
Gastos financieros	65,84	13,72	20,84
Transferencias corrientes	35.365,92	26.549,94	75,07
Inversiones reales	11.191,18	312,47	2,79
Activos financieros	447,46	147,92	33,06
TOTAL	223.348,29	184.945,25	82,81

Fuente:

Sistema de Información Contable de la Seguridad Social (SICOSS) y elaboración propia.

I.- EJECUCIÓN PRESUPUESTARIA. EJERCICIO 2014**I.1.- PRESUPUESTO POR AREAS****I.1.5.- Instituto de Mayores y Servicios Sociales.**

Detalle por categorías económicas de los gastos que integran cada área.

Datos acumulados referidos a fin del mes de NOVIEMBRE			(Miles de euros)
Área / Capítulo	Presupuesto inicial	Obligaciones reconocidas	% Grado de realización
PRESTACIONES ECONÓMICAS	2.322.718,99	2.227.045,75	95,88
Gastos de personal	275,92	204,91	74,27
Transferencias corrientes	2.322.443,07	2.226.840,84	95,88
- Pensiones	2.166.136,17	2.083.434,51	96,18
. No contributivas	2.166.136,17	2.083.434,51	96,18
- Otras transferencias	156.306,90	143.406,33	91,75
SERVICIOS SOCIALES	1.387.045,29	1.188.195,90	85,66
Gastos de Personal	82.947,94	69.022,00	83,21
Gastos corrientes en bienes y servicios	166.845,12	122.057,82	73,16
Gastos financieros	250,00	19,99	8,00
Transferencias corrientes	1.129.722,22	994.165,37	88,00
Inversiones reales	6.125,00	2.360,20	38,53
Activos financieros	1.155,01	570,53	49,40
TOTAL	3.709.764,28	3.415.241,65	92,06

Fuente:

Sistema de Información Contable de la Seguridad Social (SICOSS) y elaboración propia.

I.- EJECUCIÓN PRESUPUESTARIA. EJERCICIO 2014**I.1.- PRESUPUESTO POR AREAS****I.1.6.- Instituto Social de la Marina.**

Detalle por categorías económicas de los gastos que integran cada área.

Datos acumulados referidos a fin del mes de NOVIEMBRE			(Miles de euros)
Área / Capítulo	Presupuesto inicial	Obligaciones reconocidas	% Grado de realización
PRESTACIONES ECONÓMICAS	1.746.911,40	1.495.335,98	85,60
Gastos de personal	4.934,30	4.137,11	83,84
Gastos corrientes en bienes y servicios	385,00	34,79	9,04
Transferencias corrientes	1.741.592,10	1.491.164,08	85,62
- Pensiones	1.705.660,00	1.455.537,76	85,34
. Contributivas	1.592.765,20	1.366.795,04	85,81
. Gest. y contr. compl. mínimo pensiones	112.894,80	88.742,72	78,61
- Incapacidad temporal	31.800,00	32.322,55	101,64
- Maternidad	2.630,00	2.661,18	101,19
. Contributiva	2.620,00	2.661,18	101,57
. No contributiva	10,00		
- Otras transferencias	1.502,10	642,59	42,78
ASISTENCIA SANITARIA	34.975,50	20.111,54	57,50
Gastos de personal	14.540,00	12.234,15	84,14
Gastos corrientes en bienes y servicios	10.637,50	7.475,76	70,28
Gastos financieros	3,00	1,62	53,93
Transferencias corrientes	9.250,00	208,07	2,25
Inversiones reales	545,00	191,94	35,22
SERVICIOS SOCIALES	14.663,86	10.249,26	69,89
Gastos de personal	8.395,00	5.835,38	69,51
Gastos corrientes en bienes y servicios	4.886,66	4.294,02	87,87
Gastos financieros	2,20	1,17	53,14
Transferencias corrientes	180,00	44,23	24,57
Inversiones reales	1.200,00	74,46	6,20
TESORERÍA, INFORMÁTICA Y OTROS SERVICIOS FUNCIONALES COMUNES.	52.249,60	39.989,32	76,54
Gastos de personal	35.822,96	28.940,08	80,79
Gastos corrientes en bienes y servicios	12.936,35	10.131,93	78,32
Gastos financieros	68,20	4,29	6,29
Transferencias corrientes	6,00		
Inversiones reales	2.975,00	540,30	18,16
Activos financieros	420,59	357,54	85,01
Pasivos financieros	20,50	15,17	73,99
TOTAL	1.848.800,36	1.565.686,10	84,69

Fuente:

Sistema de Información Contable de la Seguridad Social (SICOSS) y elaboración propia.

I.- EJECUCIÓN PRESUPUESTARIA. EJERCICIO 2014**I.1.- PRESUPUESTO POR AREAS****I.1.7.- Tesorería General de la Seguridad Social.**

Detalle por categorías económicas de los gastos que integran cada área.

Datos acumulados referidos a fin del mes de NOVIEMBRE			(Miles de euros)
Área / Capítulo	Presupuesto inicial	Obligaciones reconocidas	% Grado de realización
PRESTACIONES ECONÓMICAS	1.200,52	469,43	39,10
Gastos de personal	500,52	304,24	60,78
Transferencias corrientes	700,00	165,20	23,60
- Otras transferencias	700,00	165,20	23,60
TESORERÍA, INFORMÁTICA Y OTROS SERVICIOS FUNCIONALES COMUNES.	1.693.516,04	847.517,42	50,04
Gastos de personal	648.317,81	526.203,85	81,16
Gastos corrientes en bienes y servicios	331.388,26	215.578,72	65,05
Gastos financieros	13.734,00	616,39	4,49
Transferencias corrientes	63.551,00	35.162,99	55,33
Inversiones reales	106.131,32	66.047,68	62,23
Transferencias de capital	15.000,00	987,89	6,59
Activos financieros	515.383,65	2.919,89	0,57
Pasivos financieros	10,00		
TOTAL	1.694.716,56	847.986,85	50,04

Fuente:

Sistema de Información Contable de la Seguridad Social (SICOSS) y elaboración propia.

I.- EJECUCIÓN PRESUPUESTARIA. EJERCICIO 2014**I.1.- PRESUPUESTO POR AREAS****I.1.8.- Agregado de mutuas colaboradoras con la Seguridad Social. (*)**

Detalle por categorías económicas de los gastos que integran cada área.

Datos acumulados referidos a fin del mes de NOVIEMBRE			(Miles de euros)
Área / Capítulo	Presupuesto inicial	Obligaciones reconocidas	% Grado de realización
PRESTACIONES ECONÓMICAS	6.998.537,89	5.452.900,09	77,91
Gastos de personal	139.312,27	122.215,43	87,73
Gastos corrientes en bienes y servicios	84.354,30	69.498,30	82,39
Gastos financieros	147,45	17,71	12,01
Transferencias corrientes	6.773.237,46	5.260.261,94	77,66
- Incapacidad temporal	3.270.100,00	2.760.325,57	84,41
- Maternidad	298.790,00	305.673,63	102,30
- Otras transferencias corrientes	3.204.347,46	2.194.262,73	68,48
Inversiones reales	1.486,41	906,72	61,00
ASISTENCIA SANITARIA	1.230.097,12	1.019.735,10	82,90
Gastos de personal	516.510,19	452.271,44	87,56
Gastos corrientes en bienes y servicios	558.094,71	450.661,40	80,75
Gastos financieros	43,11	25,90	60,09
Transferencias corrientes	116.342,07	91.563,73	78,70
Inversiones reales	38.611,73	25.212,62	65,30
Transferencias de capital	495,31		
SERVICIOS SOCIALES	26.340,30	21.009,66	79,76
Gastos de personal	19.440,49	16.670,85	85,75
Gastos corrientes en bienes y servicios	6.685,48	4.264,69	63,79
Gastos financieros	1,12	0,06	5,45
Transferencias corrientes		0,85	
Inversiones reales	213,21	73,21	34,34
TESORERÍA, INFORMÁTICA Y OTROS SERVICIOS FUNCIONALES COMUNES.	3.016.666,14	1.104.432,46	36,61
Gastos de personal	270.575,29	234.106,00	86,52
Gastos corrientes en bienes y servicios	247.842,41	181.855,94	73,38
Gastos financieros	1.624,51	601,34	37,02
Transferencias corrientes	35.181,51	43.335,14	123,18
Inversiones reales	9.602,18	6.442,77	67,10
Transferencias de capital	587.767,47	624.904,19	106,32
Activos financieros	1.864.055,02	13.187,08	0,71
Pasivos financieros	17,75		
TOTAL	11.271.641,45	7.598.077,31	67,41

Fuente:

Sistema de información contable de las mutuas colaboradoras con la Seguridad Social (SICOMAT) y elaboración propia.

(*) Ley 35/2014 de 26 de Diciembre

I. EJECUCIÓN PRESUPUESTARIA

I.2.- Presupuesto de gastos por programas

EJECUCIÓN PRESUPUESTARIA. EJERCICIO 2014

I.2.- PRESUPUESTO POR PROGRAMAS

I.2.1.- Agregado del sistema de la Seguridad Social.

Detalle por categorías económicas de los gastos que integran cada programa.

Datos acumulados referidos a fin del mes de NOVIEMBRE		(Miles de euros)	
Área / Grupo de programas / Programa / Capítulo	Presupuesto inicial	Obligaciones reconocidas	% Grado de realización
PRESTACIONES ECONÓMICAS	127.905.252,22	109.583.922,26	85,68
Gestión de prestaciones económicas contributivas.	115.843.743,09	98.928.290,66	85,40
<u>Pensiones contributivas</u>	104.627.825,00	89.867.749,28	85,89
Gastos de personal	142.698,80	117.781,29	82,54
Gastos corrientes en bienes y servicios	90,00	28,84	32,05
Transferencias corrientes	104.485.036,20	89.749.939,15	85,90
<u>Incapacidad temporal y otras prestaciones</u>	8.123.152,44	6.938.946,46	85,42
Gastos de personal	174.107,59	150.706,20	86,56
Gastos corrientes en bienes y servicios	81.693,72	67.440,62	82,55
Gastos financieros	48,27	17,71	36,68
Transferencias corrientes	7.865.892,92	6.719.907,75	85,43
Inversiones reales	1.409,94	874,18	62,00
<u>Capitales renta y otras compensaciones financieras de accidentes de trabajo.</u>	3.092.765,65	2.121.594,92	68,60
Gastos de personal	8.825,08	7.643,47	86,61
Gastos corrientes en bienes y servicios	2.750,58	2.062,39	74,98
Gastos financieros	99,18		
Transferencias corrientes	3.081.014,34	2.111.856,51	68,54
Inversiones reales	76,47	32,54	42,56
Gestión de prestaciones económicas no contributivas.	11.671.961,09	10.357.441,53	88,74
<u>Pensiones no contributivas</u>	2.322.718,99	2.227.045,75	95,88
Gastos de personal	275,92	204,91	74,27
Transferencias corrientes	2.322.443,07	2.226.840,84	95,88
<u>Protección familiar y otras prestaciones</u>	1.716.222,10	1.689.332,42	98,43
Gastos de personal	13.521,73	10.358,69	76,61
Transferencias corrientes	1.702.700,37	1.678.973,73	98,61
<u>Gestión y control de los complementos a mínimos de pensiones.</u>	7.633.020,00	6.441.063,36	84,38
Gastos de personal	12.381,20	9.261,86	74,81
Gastos corrientes en bienes y servicios	5,00		
Transferencias corrientes	7.620.633,80	6.431.801,49	84,40
Administración y servicios generales de prestaciones económicas.	389.548,04	298.190,07	76,55
<u>Dirección y servicios generales</u>	241.487,22	179.582,14	74,37
Gastos de personal	127.029,17	104.634,19	82,37
Gastos corrientes en bienes y servicios	94.705,27	69.569,04	73,46
Gastos financieros	160,00	113,06	70,67

I.- EJECUCIÓN PRESUPUESTARIA. EJERCICIO 2014

I.2.- PRESUPUESTO POR PROGRAMAS

I.2.1.- Agregado del sistema de la Seguridad Social.

Detalle por categorías económicas de los gastos que integran cada programa.

Datos acumulados referidos a fin del mes de NOVIEMBRE (continuación 2) (Miles de euros)

Área / Grupo de programas / Programa / Capítulo	Presupuesto inicial	Obligaciones reconocidas	% Grado de realización
Transferencias corrientes	1.000,00	6,56	0,66
Inversiones reales	15.592,78	3.222,93	20,67
Activos financieros	3.000,00	2.036,35	67,88
<u>Información y atención personalizada</u>	143.698,72	114.914,28	79,97
Gastos de personal	122.927,20	104.818,74	85,27
Gastos corrientes en bienes y servicios	4.006,73	3.080,23	76,88
Inversiones reales	16.764,79	7.015,32	41,85
<u>Gestión internacional de prestaciones</u>	4.362,10	3.693,64	84,68
Gastos de personal	3.762,10	3.691,43	98,12
Gastos corrientes en bienes y servicios	600,00	2,22	0,37
ASISTENCIA SANITARIA	1.488.420,91	1.224.791,89	82,29
Atención primaria de salud	887.974,68	741.103,87	83,46
<u>Atención primaria de salud</u>	60.014,64	52.583,27	87,62
Gastos de personal	25.971,17	22.925,19	88,27
Gastos corrientes en bienes y servicios	6.618,16	5.705,12	86,20
Gastos financieros	5,83		
Transferencias corrientes	25.484,01	23.809,47	93,43
Inversiones reales	1.917,19	137,25	7,16
Activos financieros	18,28	6,25	34,17
<u>Medicina ambulatoria de mutuas de accidentes de trabajo.</u>	827.960,04	688.520,60	83,16
Gastos de personal	383.005,97	338.414,22	88,36
Gastos corrientes en bienes y servicios	331.678,30	260.718,11	78,61
Gastos financieros	36,36	25,56	70,29
Transferencias corrientes	83.695,51	70.533,09	84,27
Inversiones reales	29.413,70	18.829,63	64,02
Transferencias de capital	130,20		
Atención especializada	549.088,95	452.673,87	82,44
<u>Atención especializada</u>	146.951,87	121.459,37	82,65
Gastos de personal	85.944,85	74.967,16	87,23
Gastos corrientes en bienes y servicios	42.656,02	43.577,74	102,16
Gastos financieros	15,01	13,72	91,43
Transferencias corrientes	9.252,25	2.754,90	29,78
Inversiones reales	8.991,99	99,24	1,10
Activos financieros	91,75	46,61	50,80
<u>Medicina hospitalaria de mutuas de accidentes de trabajo.</u>	402.137,08	331.214,51	82,36
Gastos de personal	133.504,22	113.857,23	85,28

I.- EJECUCIÓN PRESUPUESTARIA. EJERCICIO 2014

I.2.- PRESUPUESTO POR PROGRAMAS

I.2.1.- Agregado del sistema de la Seguridad Social.

Detalle por categorías económicas de los gastos que integran cada programa.

Datos acumulados referidos a fin del mes de NOVIEMBRE (continuación 3) (Miles de euros)

Área / Grupo de programas / Programa / Capítulo	Presupuesto inicial	Obligaciones reconocidas	% Grado de realización
Gastos corrientes en bienes y servicios	226.416,41	189.943,30	83,89
Gastos financieros	6,75	0,34	5,11
Transferencias corrientes	32.646,56	21.030,64	64,42
Inversiones reales	9.198,03	6.383,00	69,40
Transferencias de capital	365,11		
Medicina marítima	32.100,50	18.935,27	58,99
<u>Medicina marítima</u>	32.100,50	18.935,27	58,99
Gastos de personal	13.720,00	11.581,98	84,42
Gastos corrientes en bienes y servicios	9.537,50	6.969,05	73,07
Gastos financieros	3,00	1,62	53,93
Transferencias corrientes	8.315,00	193,65	2,33
Inversiones reales	525,00	188,97	35,99
Administración y servicios generales de asistencia sanitaria.	16.871,98	10.428,11	61,81
<u>Dirección y servicios generales</u>	16.871,98	10.428,11	61,81
Gastos de personal	11.149,47	8.155,13	73,14
Gastos corrientes en bienes y servicios	3.473,42	2.098,96	60,43
Gastos financieros	45,00		
Transferencias corrientes	1.564,66		
Inversiones reales	302,00	78,95	26,14
Activos financieros	337,43	95,07	28,17
Formación de personal sanitario	2.384,80	1.650,78	69,22
<u>Formación de personal sanitario</u>	2.384,80	1.650,78	69,22
Gastos de personal	2.234,21	1.567,09	70,14
Gastos corrientes en bienes y servicios	150,59	83,69	55,58
SERVICIOS SOCIALES	1.428.049,45	1.219.454,83	85,39
Servicios sociales generales	1.356.434,10	1.166.362,95	85,99
<u>Prestaciones económicas recuperadoras y accesibilidad universal</u>	62.638,49	51.120,96	81,61
Gastos de personal	20.026,76	15.996,01	79,87
Gastos corrientes en bienes y servicios	10.465,95	7.096,70	67,81
Gastos financieros	50,00		
Transferencias corrientes	30.723,28	27.108,70	88,24
Inversiones reales	1.371,00	919,54	67,07
Activos financieros	1,50		
<u>Envejecimiento activo y prevención de la dependencia</u>	117.216,37	92.062,82	78,54
Gastos de personal	3.486,90	2.671,90	76,63

I.- EJECUCIÓN PRESUPUESTARIA. EJERCICIO 2014

I.2.- PRESUPUESTO POR PROGRAMAS

I.2.1.- Agregado del sistema de la Seguridad Social.

Detalle por categorías económicas de los gastos que integran cada programa.

Datos acumulados referidos a fin del mes de NOVIEMBRE (continuación 4) (Miles de euros)

Área / Grupo de programas / Programa / Capítulo	Presupuesto inicial	Obligaciones reconocidas	% Grado de realización
Gastos corrientes en bienes y servicios	109.500,65	86.941,38	79,40
Gastos financieros	50,00		
Transferencias corrientes	4.163,52	2.307,00	55,41
Inversiones reales	15,00	142,54	950,25
Activos financieros	0,30		
<u>Autonomía personal y atención a la dependencia</u>	1.176.579,24	1.023.179,17	86,96
Gastos de personal	45.750,69	39.122,47	85,51
Gastos corrientes en bienes y servicios	33.753,56	20.036,64	59,36
Gastos financieros	50,00	19,99	39,98
Transferencias corrientes	1.092.544,49	962.859,25	88,13
Inversiones reales	4.479,00	1.140,83	25,47
Activos financieros	1,50		
Otros servicios sociales	41.004,16	31.258,92	76,23
<u>Acción asistencial y social</u>	1.382,21	564,99	40,88
Gastos de personal	580,00	404,57	69,75
Gastos corrientes en bienes y servicios	320,01	106,09	33,15
Gastos financieros	2,20	1,17	53,14
Transferencias corrientes	180,00	44,23	24,57
Inversiones reales	300,00	8,94	2,98
<u>Acción formativa y gestión de empleo de los trabajadores del mar.</u>	10.470,00	7.705,21	73,59
Gastos de personal	5.120,00	3.529,08	68,93
Gastos corrientes en bienes y servicios	4.450,00	4.110,62	92,37
Inversiones reales	900,00	65,52	7,28
<u>Higiene y seguridad en el trabajo</u>	26.340,30	21.009,66	79,76
Gastos de personal	19.440,49	16.670,85	85,75
Gastos corrientes en bienes y servicios	6.685,48	4.264,69	63,79
Gastos financieros	1,12	0,06	5,45
Transferencias corrientes		0,85	
Inversiones reales	213,21	73,21	34,34
<u>Gestión de desempleo de los trabajadores del mar.</u>	2.811,65	1.979,06	70,39
Gastos de personal	2.695,00	1.901,74	70,57
Gastos corrientes en bienes y servicios	116,65	77,32	66,29
Administración y servicios generales de servicios sociales.	30.611,19	21.832,96	71,32
<u>Dirección y servicios generales</u>	30.611,19	21.832,96	71,32
Gastos de personal	13.683,59	11.231,62	82,08
Gastos corrientes en bienes y servicios	13.124,96	7.983,10	60,82
Gastos financieros	100,00		
Transferencias corrientes	2.290,93	1.890,42	82,52
Inversiones reales	260,00	157,29	60,50

I.- EJECUCIÓN PRESUPUESTARIA. EJERCICIO 2014

I.2.- PRESUPUESTO POR PROGRAMAS

I.2.1.- Agregado del sistema de la Seguridad Social.

Detalle por categorías económicas de los gastos que integran cada programa.

Datos acumulados referidos a fin del mes de NOVIEMBRE (continuación 5) (Miles de euros)

Área / Grupo de programas / Programa / Capítulo	Presupuesto inicial	Obligaciones reconocidas	% Grado de realización
Activos financieros	1.151,71	570,53	49,54
TESORERÍA, INFORMÁTICA Y OTROS SERVICIOS FUNCIONALES COMUNES.	4.762.431,78	1.991.939,19	41,83
Gestión de cotización y recaudación	509.481,26	377.651,87	74,12
<u>Gestión de afiliación, cotización y recaudación voluntaria.</u>	341.306,03	241.056,39	70,63
Gastos de personal	242.436,55	193.760,50	79,92
Gastos corrientes en bienes y servicios	42.323,61	12.604,35	29,78
Transferencias corrientes		2.479,49	
Inversiones reales	56.545,87	32.212,05	56,97
<u>Gestión de procedimientos ejecutivos y especiales de recaudación.</u>	168.175,23	136.595,49	81,22
Gastos de personal	135.388,33	112.876,90	83,37
Gastos corrientes en bienes y servicios	32.786,90	23.718,59	72,34
Gestión financiera	616.166,53	47.434,50	7,70
<u>Gestión financiera</u>	616.166,53	47.434,50	7,70
Gastos de personal	16.064,18	13.146,72	81,84
Gastos financieros	13.704,00	616,39	4,50
Transferencias corrientes	59.997,00	32.683,50	54,48
Transferencias de capital	15.000,00	987,89	6,59
Activos financieros	511.401,35		
Gestión del patrimonio	2.443.046,54	638.644,89	26,14
<u>Administración del patrimonio</u>	2.443.046,54	638.644,89	26,14
Gastos de personal	4.269,22	3.011,22	70,53
Gastos corrientes en bienes y servicios	7.077,24	4.729,62	66,83
Inversiones reales	2.255,42	163,62	7,25
Transferencias de capital	587.404,35	624.904,19	106,38
Activos financieros	1.842.012,56	5.836,24	0,32
Pasivos financieros	27,75		
Sistema integrado de informática de la Seguridad Social.	251.618,73	186.242,04	74,02
<u>Infraestructura informática de la Seguridad Social.</u>	128.219,59	90.667,55	70,71
Gastos de personal	7.400,90	5.854,04	79,10
Gastos corrientes en bienes y servicios	85.818,69	56.056,57	65,32
Inversiones reales	35.000,00	28.756,94	82,16
<u>Desarrollo de aplicaciones de la Seguridad Social.</u>	34.079,78	23.476,48	68,89
Gastos de personal	11.490,89	8.951,22	77,90

I.- EJECUCIÓN PRESUPUESTARIA. EJERCICIO 2014

I.2.- PRESUPUESTO POR PROGRAMAS

I.2.1.- Agregado del sistema de la Seguridad Social.

Detalle por categorías económicas de los gastos que integran cada programa.

Datos acumulados referidos a fin del mes de NOVIEMBRE (continuación 6) (Miles de euros)

Área / Grupo de programas / Programa / Capítulo	Presupuesto inicial	Obligaciones reconocidas	% Grado de realización
Gastos corrientes en bienes y servicios	22.588,89	14.525,27	64,30
<u>Desarrollo del Centro Informático Contable</u>	6.444,53	4.881,42	75,75
Gastos de personal	1.209,59	862,32	71,29
Gastos corrientes en bienes y servicios	5.234,94	4.019,10	76,77
<u>Seguridad e Innovación</u>	7.021,27	5.482,79	78,09
Gastos de personal	3.558,39	2.738,14	76,95
Gastos corrientes en bienes y servicios	3.462,88	2.744,65	79,26
<u>Gestión y administración de los recursos informáticos periféricos de la Seguridad Social.</u>	28.922,31	27.169,16	93,94
Gastos de personal	28.822,31	27.104,05	94,04
Gastos corrientes en bienes y servicios	100,00	65,11	65,11
<u>Apoyo y gestión de recursos</u>	46.931,25	34.564,64	73,65
Gastos de personal	6.412,96	5.514,64	85,99
Gastos corrientes en bienes y servicios	28.291,21	23.927,73	84,58
Inversiones reales	11.860,00	4.914,17	41,43
Activos financieros	367,08	208,11	56,69
Administración y servicios generales de tesorería y otros servicios funcionales comunes.	855.293,46	675.676,69	79,00
<u>Dirección y servicios generales</u>	841.676,88	665.247,57	79,04
Gastos de personal	406.491,24	343.658,18	84,54
Gastos corrientes en bienes y servicios	357.124,57	260.680,83	72,99
Gastos financieros	1.692,71	605,63	35,78
Transferencias corrientes	37.865,51	43.335,14	114,44
Inversiones reales	12.577,18	6.983,07	55,52
Transferencias de capital	363,12		
Activos financieros	25.542,05	9.969,55	39,03
Pasivos financieros	20,50	15,17	73,99
<u>Información y atención personalizada</u>	13.616,58	10.429,12	76,59
Gastos de personal	8.642,77	6.891,40	79,74
Gastos corrientes en bienes y servicios	4.973,81	3.537,72	71,13
Control interno y contabilidad	83.385,76	64.540,87	77,40
<u>Control interno y contabilidad</u>	83.385,76	64.540,87	77,40
Gastos de personal	80.831,08	63.400,52	78,44
Gastos corrientes en bienes y servicios	1.650,53	703,25	42,61
Gastos financieros	30,00		
Inversiones reales	388,03	0,91	0,23
Activos financieros	486,12	436,20	89,73
Dirección y coordinación de asistencia jurídica de la Administración de la Seguridad Social.	2.439,50	1.748,34	71,67

I.- EJECUCIÓN PRESUPUESTARIA. EJERCICIO 2014

I.2.- PRESUPUESTO POR PROGRAMAS

I.2.1.- Agregado del sistema de la Seguridad Social.

Detalle por categorías económicas de los gastos que integran cada programa.

Datos acumulados referidos a fin del mes de NOVIEMBRE (continuación 7) (Miles de euros)

<u>Área / Grupo de programas / Programa / Capítulo</u>	<u>Presupuesto inicial</u>	<u>Obligaciones reconocidas</u>	<u>% Grado de realización</u>
<u>Dirección y coordinación de asistencia jurídica de la Administración de la Seguridad Social.</u>	2.439,50	1.748,34	71,67
Gastos de personal	1.697,65	1.480,10	87,19
Gastos corrientes en bienes y servicios	609,75	253,82	41,63
Inversiones reales	82,00		
Activos financieros	50,10	14,42	28,79
Fondo de investigación de la protección social.	1.000,00		
<u>Fondo de investigación de la protección social.</u>	1.000,00		
Gastos corrientes en bienes y servicios	124,00		
Transferencias corrientes	876,00		
TOTAL	135.584.154,36	114.020.108,17	84,10

Fuente:

El presente informe se obtiene mediante agregación del I.2.2. (Agregado de entidades gestoras y Tesorería General) y el I.2.8 (Agregado de mutuas colaboradoras con la Seguridad Social).

I.- EJECUCIÓN PRESUPUESTARIA. EJERCICIO 2014

I.2.- PRESUPUESTO POR PROGRAMAS

I.2.2.- Agregado de entidades gestoras y Tesorería General de la Seguridad Social.

Detalle por categorías económicas de los gastos que integran cada programa.

Datos acumulados referidos a fin del mes de NOVIEMBRE		(Miles de euros)	
Área / Grupo de programas / Programa / Capítulo	Presupuesto inicial	Obligaciones reconocidas	% Grado de realización
PRESTACIONES ECONÓMICAS	120.906.714,33	104.131.022,16	86,13
Gestión de prestaciones económicas contributivas.	108.845.205,20	93.475.390,57	85,88
<u>Pensiones contributivas</u>	104.627.825,00	89.867.749,28	85,89
Gastos de personal	142.698,80	117.781,29	82,54
Gastos corrientes en bienes y servicios	90,00	28,84	32,05
Transferencias corrientes	104.485.036,20	89.749.939,15	85,90
<u>Incapacidad temporal y otras prestaciones</u>	4.217.380,20	3.607.641,28	85,54
Gastos de personal	43.620,40	36.134,24	82,84
Gastos corrientes en bienes y servicios	90,00	4,71	5,24
Transferencias corrientes	4.173.669,80	3.571.502,33	85,57
Gestión de prestaciones económicas no contributivas.	11.671.961,09	10.357.441,53	88,74
<u>Pensiones no contributivas</u>	2.322.718,99	2.227.045,75	95,88
Gastos de personal	275,92	204,91	74,27
Transferencias corrientes	2.322.443,07	2.226.840,84	95,88
<u>Protección familiar y otras prestaciones.</u>	1.716.222,10	1.689.332,42	98,43
Gastos de personal	13.521,73	10.358,69	76,61
Transferencias corrientes	1.702.700,37	1.678.973,73	98,61
<u>Gestión y control de los complementos a mínimos de pensiones.</u>	7.633.020,00	6.441.063,36	84,38
Gastos de personal	12.381,20	9.261,86	74,81
Gastos corrientes en bienes y servicios	5,00		
Transferencias corrientes	7.620.633,80	6.431.801,49	84,40
Administración y servicios generales de prestaciones económicas.	389.548,04	298.190,07	76,55
<u>Dirección y servicios generales</u>	241.487,22	179.582,14	74,37
Gastos de personal	127.029,17	104.634,19	82,37
Gastos corrientes en bienes y servicios	94.705,27	69.569,04	73,46
Gastos financieros	160,00	113,06	70,67
Transferencias corrientes	1.000,00	6,56	0,66
Inversiones reales	15.592,78	3.222,93	20,67
Activos financieros	3.000,00	2.036,35	67,88
<u>Información y atención personalizada</u>	143.698,72	114.914,28	79,97
Gastos de personal	122.927,20	104.818,74	85,27
Gastos corrientes en bienes y servicios	4.006,73	3.080,23	76,88
Inversiones reales	16.764,79	7.015,32	41,85

I.- EJECUCIÓN PRESUPUESTARIA. EJERCICIO 2014

I.2.- PRESUPUESTO POR PROGRAMAS

I.2.2.- Agregado de entidades gestoras y Tesorería General de la Seguridad Social.

Detalle por categorías económicas de los gastos que integran cada programa.

Datos acumulados referidos a fin del mes de NOVIEMBRE (continuación 2) (Miles de euros)

Área / Grupo de programas / Programa / Capítulo	Presupuesto inicial	Obligaciones reconocidas	% Grado de realización
<u>Gestión internacional de prestaciones</u>	4.362,10	3.693,64	84,68
Gastos de personal	3.762,10	3.691,43	98,12
Gastos corrientes en bienes y servicios	600,00	2,22	0,37
ASISTENCIA SANITARIA	258.323,79	205.056,79	79,38
Atención primaria de salud	60.014,64	52.583,27	87,62
<u>Atención primaria de salud</u>	60.014,64	52.583,27	87,62
Gastos de personal	25.971,17	22.925,19	88,27
Gastos corrientes en bienes y servicios	6.618,16	5.705,12	86,20
Gastos financieros	5,83		
Transferencias corrientes	25.484,01	23.809,47	93,43
Inversiones reales	1.917,19	137,25	7,16
Activos financieros	18,28	6,25	34,17
Atención especializada	146.951,87	121.459,37	82,65
<u>Atención especializada</u>	146.951,87	121.459,37	82,65
Gastos de personal	85.944,85	74.967,16	87,23
Gastos corrientes en bienes y servicios	42.656,02	43.577,74	102,16
Gastos financieros	15,01	13,72	91,43
Transferencias corrientes	9.252,25	2.754,90	29,78
Inversiones reales	8.991,99	99,24	1,10
Activos financieros	91,75	46,61	50,80
Medicina marítima	32.100,50	18.935,27	58,99
<u>Medicina marítima</u>	32.100,50	18.935,27	58,99
Gastos de personal	13.720,00	11.581,98	84,42
Gastos corrientes en bienes y servicios	9.537,50	6.969,05	73,07
Gastos financieros	3,00	1,62	53,93
Transferencias corrientes	8.315,00	193,65	2,33
Inversiones reales	525,00	188,97	35,99
Administración y servicios generales de asistencia sanitaria.	16.871,98	10.428,11	61,81
<u>Dirección y servicios generales</u>	16.871,98	10.428,11	61,81
Gastos de personal	11.149,47	8.155,13	73,14
Gastos corrientes en bienes y servicios	3.473,42	2.098,96	60,43
Gastos financieros	45,00		
Transferencias corrientes	1.564,66		
Inversiones reales	302,00	78,95	26,14
Activos financieros	337,43	95,07	28,17
Formación de personal sanitario	2.384,80	1.650,78	69,22

I.- EJECUCIÓN PRESUPUESTARIA. EJERCICIO 2014

I.2.- PRESUPUESTO POR PROGRAMAS

I.2.2.- Agregado de entidades gestoras y Tesorería General de la Seguridad Social.

Detalle por categorías económicas de los gastos que integran cada programa.

Datos acumulados referidos a fin del mes de NOVIEMBRE (continuación 3) (Miles de euros)

Área / Grupo de programas / Programa / Capítulo	Presupuesto inicial	Obligaciones reconocidas	% Grado de realización
<u>Formación de personal sanitario</u>	2.384,80	1.650,78	69,22
Gastos de personal	2.234,21	1.567,09	70,14
Gastos corrientes en bienes y servicios	150,59	83,69	55,58
SERVICIOS SOCIALES	1.401.709,15	1.198.445,16	85,50
Servicios sociales generales.	1.356.434,10	1.166.362,95	85,99
<u>Prestaciones económicas recuperadoras y accesibilidad universal</u>	62.638,49	51.120,96	81,61
Gastos de personal	20.026,76	15.996,01	79,87
Gastos corrientes en bienes y servicios	10.465,95	7.096,70	67,81
Gastos financieros	50,00		
Transferencias corrientes	30.723,28	27.108,70	88,24
Inversiones reales	1.371,00	919,54	67,07
Activos financieros	1,50		
<u>Envejecimiento activo y prevención de la dependencia</u>	117.216,37	92.062,82	78,54
Gastos de personal	3.486,90	2.671,90	76,63
Gastos corrientes en bienes y servicios	109.500,65	86.941,38	79,40
Gastos financieros	50,00		
Transferencias corrientes	4.163,52	2.307,00	55,41
Inversiones reales	15,00	142,54	950,25
Activos financieros	0,30		
<u>Autonomía personal y atención a la dependencia</u>	1.176.579,24	1.023.179,17	86,96
Gastos de personal	45.750,69	39.122,47	85,51
Gastos corrientes en bienes y servicios	33.753,56	20.036,64	59,36
Gastos financieros	50,00	19,99	39,98
Transferencias corrientes	1.092.544,49	962.859,25	88,13
Inversiones reales	4.479,00	1.140,83	25,47
Activos financieros	1,50		
Otros servicios sociales	14.663,86	10.249,26	69,89
<u>Acción asistencial y social</u>	1.382,21	564,99	40,88
Gastos de personal	580,00	404,57	69,75
Gastos corrientes en bienes y servicios	320,01	106,09	33,15
Gastos financieros	2,20	1,17	53,14
Transferencias corrientes	180,00	44,23	24,57
Inversiones reales	300,00	8,94	2,98
<u>Acción formativa y gestión de empleo de los trabajadores del mar.</u>	10.470,00	7.705,21	73,59
Gastos de personal	5.120,00	3.529,08	68,93
Gastos corrientes en bienes y servicios	4.450,00	4.110,62	92,37
Inversiones reales	900,00	65,52	7,28

I.- EJECUCIÓN PRESUPUESTARIA. EJERCICIO 2014

I.2.- PRESUPUESTO POR PROGRAMAS

I.2.2.- Agregado de entidades gestoras y Tesorería General de la Seguridad Social.

Detalle por categorías económicas de los gastos que integran cada programa.

Datos acumulados referidos a fin del mes de NOVIEMBRE (continuación 4) (Miles de euros)

Área / Grupo de programas / Programa / Capítulo	Presupuesto inicial	Obligaciones reconocidas	% Grado de realización
<u>Gestión de desempleo de los trabajadores del mar.</u>	2.811,65	1.979,06	70,39
Gastos de personal	2.695,00	1.901,74	70,57
Gastos corrientes en bienes y servicios	116,65	77,32	66,29
Administración y servicios generales de servicios sociales.	30.611,19	21.832,96	71,32
<u>Dirección y servicios generales</u>	30.611,19	21.832,96	71,32
Gastos de personal	13.683,59	11.231,62	82,08
Gastos corrientes en bienes y servicios	13.124,96	7.983,10	60,82
Gastos financieros	100,00		
Transferencias corrientes	2.290,93	1.890,42	82,52
Inversiones reales	260,00	157,29	60,50
Activos financieros	1.151,71	570,53	49,54
TESORERÍA, INFORMÁTICA Y OTROS SERVICIOS FUNCIONALES COMUNES.	1.745.765,64	887.506,74	50,84
Gestión de cotización y recaudación	509.481,26	377.651,87	74,12
<u>Gestión de afiliación, cotización y recaudación voluntaria.</u>	341.306,03	241.056,39	70,63
Gastos de personal	242.436,55	193.760,50	79,92
Gastos corrientes en bienes y servicios	42.323,61	12.604,35	29,78
Transferencias corrientes		2.479,49	
Inversiones reales	56.545,87	32.212,05	56,97
<u>Gestión de procedimientos ejecutivos y especiales de recaudación.</u>	168.175,23	136.595,49	81,22
Gastos de personal	135.388,33	112.876,90	83,37
Gastos corrientes en bienes y servicios	32.786,90	23.718,59	72,34
Gestión financiera	616.166,53	47.434,50	7,70
<u>Gestión financiera</u>	616.166,53	47.434,50	7,70
Gastos de personal	16.064,18	13.146,72	81,84
Gastos financieros	13.704,00	616,39	4,50
Transferencias corrientes	59.997,00	32.683,50	54,48
Transferencias de capital	15.000,00	987,89	6,59
Activos financieros	511.401,35		
Gestión del patrimonio	13.641,88	7.904,92	57,95
<u>Administración del patrimonio</u>	13.641,88	7.904,92	57,95
Gastos de personal	4.269,22	3.011,22	70,53
Gastos corrientes en bienes y servicios	7.077,24	4.729,62	66,83
Inversiones reales	2.255,42	163,62	7,25
Activos financieros	30,00	0,46	1,52

I.- EJECUCIÓN PRESUPUESTARIA. EJERCICIO 2014

I.2.- PRESUPUESTO POR PROGRAMAS

I.2.2.- Agregado de entidades gestoras y Tesorería General de la Seguridad Social.

Detalle por categorías económicas de los gastos que integran cada programa.

Datos acumulados referidos a fin del mes de NOVIEMBRE (continuación 5) (Miles de euros)

Área / Grupo de programas / Programa / Capítulo	Presupuesto inicial	Obligaciones reconocidas	% Grado de realización
Pasivos financieros	10,00		
Sistema integrado de informática de la Seguridad Social.	251.618,73	186.242,04	74,02
<u>Infraestructura informática de la Seguridad Social</u>	128.219,59	90.667,55	70,71
Gastos de personal	7.400,90	5.854,04	79,10
Gastos corrientes en bienes y servicios	85.818,69	56.056,57	65,32
Inversiones reales	35.000,00	28.756,94	82,16
<u>Desarrollo de aplicaciones de la Seguridad Social</u>	34.079,78	23.476,48	68,89
Gastos de personal	11.490,89	8.951,22	77,90
Gastos corrientes en bienes y servicios	22.588,89	14.525,27	64,30
<u>Centro informático contable.</u>	6.444,53	4.881,42	75,75
Gastos de personal	1.209,59	862,32	71,29
Gastos corrientes en bienes y servicios	5.234,94	4.019,10	76,77
<u>Seguridad e Innovación</u>	7.021,27	5.482,79	78,09
Gastos de personal	3.558,39	2.738,14	76,95
Gastos corrientes en bienes y servicios	3.462,88	2.744,65	79,26
<u>Gestión y administración de los recursos informáticos periféricos de la Seguridad Social</u>	28.922,31	27.169,16	93,94
Gastos de personal	28.822,31	27.104,05	94,04
Gastos corrientes en bienes y servicios	100,00	65,11	65,11
<u>Apoyo y gestión de recursos</u>	46.931,25	34.564,64	73,65
Gastos de personal	6.412,96	5.514,64	85,99
Gastos corrientes en bienes y servicios	28.291,21	23.927,73	84,58
Inversiones reales	11.860,00	4.914,17	41,43
Activos financieros	367,08	208,11	56,69
Administración y servicios generales de tesorería y otros servicios funcionales comunes.	268.031,98	201.984,20	75,36
<u>Dirección y servicios generales</u>	254.415,40	191.555,08	75,29
Gastos de personal	135.915,95	109.552,18	80,60
Gastos corrientes en bienes y servicios	109.282,16	78.824,89	72,13
Gastos financieros	68,20	4,29	6,29
Transferencias corrientes	2.684,00		
Inversiones reales	2.975,00	540,30	18,16
Activos financieros	3.469,59	2.618,25	75,46
Pasivos financieros	20,50	15,17	73,99
<u>Información y atención personalizada</u>	13.616,58	10.429,12	76,59
Gastos de personal	8.642,77	6.891,40	79,74
Gastos corrientes en bienes y servicios	4.973,81	3.537,72	71,13

I.- EJECUCIÓN PRESUPUESTARIA. EJERCICIO 2014**I.2.- PRESUPUESTO POR PROGRAMAS****I.2.2.- Agregado de entidades gestoras y Tesorería General de la Seguridad Social.**

Detalle por categorías económicas de los gastos que integran cada programa.

Datos acumulados referidos a fin del mes de NOVIEMBRE (continuación 6)		(Miles de euros)	
Área / Grupo de programas / Programa / Capítulo	Presupuesto inicial	Obligaciones reconocidas	% Grado de realización
Control interno y contabilidad	83.385,76	64.540,87	77,40
<u>Control interno y contabilidad</u>	83.385,76	64.540,87	77,40
Gastos de personal	80.831,08	63.400,52	78,44
Gastos corrientes en bienes y servicios	1.650,53	703,25	42,61
Gastos financieros	30,00		
Inversiones reales	388,03	0,91	0,23
Activos financieros	486,12	436,20	89,73
Dirección y coordinación de asistencia jurídica de la Administración de la Seguridad Social.	2.439,50	1.748,34	71,67
<u>Dirección y coordinación de asistencia jurídica de la Administración de la Seguridad Social.</u>	2.439,50	1.748,34	71,67
Gastos de personal	1.697,65	1.480,10	87,19
Gastos corrientes en bienes y servicios	609,75	253,82	41,63
Inversiones reales	82,00		
Activos financieros	50,10	14,42	28,79
Fondo de investigación de la protección social.	1.000,00		
<u>Fondo de investigación de la protección social.</u>	1.000,00		
Gastos corrientes en bienes y servicios	124,00		
Transferencias corrientes	876,00		
TOTAL	124.312.512,91	106.422.030,85	85,61

Fuente:

Sistema de Información Contable de la Seguridad Social (SICOSS) y elaboración propia.

I.- EJECUCIÓN PRESUPUESTARIA. EJERCICIO 2014

I.2.- PRESUPUESTO POR PROGRAMAS

I.2.3.- Instituto Nacional de la Seguridad Social.

Detalle por categorías económicas de los gastos que integran cada programa.

Datos acumulados referidos a fin del mes de NOVIEMBRE		(Miles de euros)	
Área / Grupo de programas / Programa / Capítulo	Presupuesto inicial	Obligaciones reconocidas	% Grado de realización
PRESTACIONES ECONÓMICAS	116.835.883,42	100.408.171,00	85,94
Gestión de prestaciones económicas contributivas.	107.211.014,28	92.068.824,32	85,88
<u>Pensiones contributivas</u>	103.032.201,82	88.498.390,15	85,89
Gastos de personal	139.990,82	115.246,05	82,32
Transferencias corrientes	102.892.211,00	88.383.144,10	85,90
<u>Incapacidad temporal y otras prestaciones</u>	4.178.812,46	3.570.434,17	85,44
Gastos de personal	41.704,76	34.723,36	83,26
Transferencias corrientes	4.137.107,70	3.535.710,81	85,46
Gestión de prestaciones económicas no contributivas.	9.235.521,10	8.041.157,85	87,07
<u>Protección familiar y otras prestaciones.</u>	1.716.212,10	1.689.332,42	98,43
Gastos de personal	13.521,73	10.358,69	76,61
Transferencias corrientes	1.702.690,37	1.678.973,73	98,61
<u>Gestión y control de los complementos a mínimos de pensiones</u>	7.519.309,00	6.351.825,43	84,47
Gastos de personal	11.570,00	8.766,65	75,77
Transferencias corrientes	7.507.739,00	6.343.058,78	84,49
Administración y servicios generales de prestaciones económicas.	389.348,04	298.188,84	76,59
<u>Dirección y servicios generales</u>	241.487,22	179.582,14	74,37
Gastos de personal	127.029,17	104.634,19	82,37
Gastos corrientes en bienes y servicios	94.705,27	69.569,04	73,46
Gastos financieros	160,00	113,06	70,67
Transferencias corrientes	1.000,00	6,56	0,66
Inversiones reales	15.592,78	3.222,93	20,67
Activos financieros	3.000,00	2.036,35	67,88
<u>Información y atención personalizada</u>	143.698,72	114.914,28	79,97
Gastos de personal	122.927,20	104.818,74	85,27
Gastos corrientes en bienes y servicios	4.006,73	3.080,23	76,88
Inversiones reales	16.764,79	7.015,32	41,85
<u>Gestión internacional de prestaciones</u>	4.162,10	3.692,41	88,72
Gastos de personal	3.762,10	3.691,43	98,12
Gastos corrientes en bienes y servicios	400,00	0,99	0,25
TOTAL	116.835.883,42	100.408.171,00	85,94

Fuente:

Sistema de Información Contable de la Seguridad Social (SICOSS) y elaboración propia.

I.- EJECUCIÓN PRESUPUESTARIA. EJERCICIO 2014

I.2.- PRESUPUESTO POR PROGRAMAS

I.2.4.- Instituto Nacional de Gestión Sanitaria.

Detalle por categorías económicas de los gastos que integran cada programa.

Datos acumulados referidos a fin del mes de NOVIEMBRE		(Miles de euros)	
Área / Grupo de programas / Programa / Capítulo	Presupuesto inicial	Obligaciones reconocidas	% Grado de realización
ASISTENCIA SANITARIA	223.348,29	184.945,25	82,81
Atención primaria de salud	58.094,64	51.645,47	88,90
<u>Atención primaria de salud</u>	58.094,64	51.645,47	88,90
Gastos de personal	25.151,17	22.273,03	88,56
Gastos corrientes en bienes y servicios	6.153,16	5.422,45	88,12
Gastos financieros	5,83		
Transferencias corrientes	24.859,01	23.809,47	95,78
Inversiones reales	1.907,19	134,28	7,04
Activos financieros	18,28	6,25	34,17
Atención especializada	145.996,87	121.220,89	83,03
<u>Atención especializada</u>	145.996,87	121.220,89	83,03
Gastos de personal	85.944,85	74.967,16	87,23
Gastos corrientes en bienes y servicios	42.021,02	43.353,69	103,17
Gastos financieros	15,01	13,72	91,43
Transferencias corrientes	8.942,25	2.740,47	30,65
Inversiones reales	8.981,99	99,24	1,10
Activos financieros	91,75	46,61	50,80
Administración y servicios generales de asistencia sanitaria.	16.871,98	10.428,11	61,81
<u>Dirección y servicios generales</u>	16.871,98	10.428,11	61,81
Gastos de personal	11.149,47	8.155,13	73,14
Gastos corrientes en bienes y servicios	3.473,42	2.098,96	60,43
Gastos financieros	45,00		
Transferencias corrientes	1.564,66		
Inversiones reales	302,00	78,95	26,14
Activos financieros	337,43	95,07	28,17
Formación de personal sanitario	2.384,80	1.650,78	69,22
<u>Formación de personal sanitario</u>	2.384,80	1.650,78	69,22
Gastos de personal	2.234,21	1.567,09	70,14
Gastos corrientes en bienes y servicios	150,59	83,69	55,58
TOTAL	223.348,29	184.945,25	82,81

Fuente:

Sistema de Información Contable de la Seguridad Social (SICOSS) y elaboración propia.

I.- EJECUCIÓN PRESUPUESTARIA. EJERCICIO 2014

I.2.- PRESUPUESTO POR PROGRAMAS

I.2.5.- Instituto de Mayores y Servicios Sociales.

Detalle por categorías económicas de los gastos que integran cada programa.

Datos acumulados referidos a fin del mes de NOVIEMBRE		(Miles de euros)	
Área / Grupo de programas / Programa / Capítulo	Presupuesto inicial	Obligaciones reconocidas	% Grado de realización
PRESTACIONES ECONÓMICAS	2.322.718,99	2.227.045,75	95,88
Gestión de prestaciones económicas no contributivas	2.322.718,99	2.227.045,75	95,88
<u>Pensiones no contributivas</u>	2.322.718,99	2.227.045,75	95,88
Gastos de personal	275,92	204,91	74,27
Transferencias corrientes	2.322.443,07	2.226.840,84	95,88
SERVICIOS SOCIALES	1.387.045,29	1.188.195,90	85,66
Servicios sociales generales	1.356.434,10	1.166.362,95	85,99
<u>Prestaciones económicas, recuperadoras y accesibilidad universal</u>	62.638,49	51.120,96	81,61
Gastos de personal	20.026,76	15.996,01	79,87
Gastos corrientes en bienes y servicios	10.465,95	7.096,70	67,81
Gastos financieros	50,00		
Transferencias corrientes	30.723,28	27.108,70	88,24
Inversiones reales	1.371,00	919,54	67,07
Activos financieros	1,50		
<u>Envejecimiento activo y prevención de la dependencia</u>	117.216,37	92.062,82	78,54
Gastos de personal	3.486,90	2.671,90	76,63
Gastos corrientes en bienes y servicios	109.500,65	86.941,38	79,40
Gastos financieros	50,00		
Transferencias corrientes	4.163,52	2.307,00	55,41
Inversiones reales	15,00	142,54	950,25
Activos financieros	0,30		
<u>Autonomía personal y atención a la dependencia</u>	1.176.579,24	1.023.179,17	86,96
Gastos de personal	45.750,69	39.122,47	85,51
Gastos corrientes en bienes y servicios	33.753,56	20.036,64	59,36
Gastos financieros	50,00	19,99	39,98
Transferencias corrientes	1.092.544,49	962.859,25	88,13
Inversiones reales	4.479,00	1.140,83	25,47
Activos financieros	1,50		
Administración y servicios generales de servicios sociales.	30.611,19	21.832,96	71,32
<u>Dirección y servicios generales</u>	30.611,19	21.832,96	71,32
Gastos de personal	13.683,59	11.231,62	82,08
Gastos corrientes en bienes y servicios	13.124,96	7.983,10	60,82
Gastos financieros	100,00		
Transferencias corrientes	2.290,93	1.890,42	82,52
Inversiones reales	260,00	157,29	60,50
Activos financieros	1.151,71	570,53	49,54
TOTAL	3.709.764,28	3.415.241,65	92,06

Fuente: Sistema de Información Contable de la Seguridad Social (SICOSS) y elaboración propia.

I.- EJECUCIÓN PRESUPUESTARIA. EJERCICIO 2014

I.2.- PRESUPUESTO POR PROGRAMAS

I.2.6.- Instituto Social de la Marina.

Detalle por categorías económicas de los gastos que integran cada programa.

Datos acumulados referidos a fin del mes de NOVIEMBRE		(Miles de euros)	
Área / Grupo de programas / Programa / Capítulo	Presupuesto inicial	Obligaciones reconocidas	% Grado de realización
PRESTACIONES ECONÓMICAS	1.746.911,40	1.495.335,98	85,60
Gestión de prestaciones económicas contributivas.	1.632.990,40	1.406.096,82	86,11
<u>Pensiones contributivas</u>	1.595.623,18	1.369.359,13	85,82
Gastos de personal	2.707,98	2.535,25	93,62
Gastos corrientes en bienes y servicios	90,00	28,84	32,05
Transferencias corrientes	1.592.825,20	1.366.795,04	85,81
<u>Incapacidad temporal y otras prestaciones</u>	37.367,22	36.737,69	98,32
Gastos de personal	1.415,12	1.106,65	78,20
Gastos corrientes en bienes y servicios	90,00	4,71	5,24
Transferencias corrientes	35.862,10	35.626,32	99,34
Gestión de prestaciones económicas no contributivas	113.721,00	89.237,93	78,47
<u>Protección familiar y otras prestaciones</u>	10,00		
Transferencias corrientes	10,00		
<u>Gestión y control de los complementos a mínimos de pensiones</u>	113.711,00	89.237,93	78,48
Gastos de personal	811,20	495,21	61,05
Gastos corrientes en bienes y servicios	5,00		
Transferencias corrientes	112.894,80	88.742,72	78,61
Administración y servicios generales de prestaciones económicas	200,00	1,23	0,62
<u>Gestión internacional de prestaciones</u>	200,00	1,23	0,62
Gastos corrientes en bienes y servicios	200,00	1,23	0,62
ASISTENCIA SANITARIA	34.975,50	20.111,54	57,50
Atención primaria de salud	1.920,00	937,80	48,84
<u>Atención primaria de salud</u>	1.920,00	937,80	48,84
Gastos de personal	820,00	652,17	79,53
Gastos corrientes en bienes y servicios	465,00	282,66	60,79
Transferencias corrientes	625,00		
Inversiones reales	10,00	2,97	29,72
Atención especializada	955,00	238,47	24,97
<u>Atención especializada</u>	955,00	238,47	24,97
Gastos corrientes en bienes y servicios	635,00	224,05	35,28
Transferencias corrientes	310,00	14,42	4,65
Inversiones reales	10,00		

I.- EJECUCIÓN PRESUPUESTARIA. EJERCICIO 2014

I.2.- PRESUPUESTO POR PROGRAMAS

I.2.6.- Instituto Social de la Marina.

Detalle por categorías económicas de los gastos que integran cada programa.

Datos acumulados referidos a fin del mes de NOVIEMBRE (continuación 2) (Miles de euros)

Área / Grupo de programas / Programa / Capítulo	Presupuesto inicial	Obligaciones reconocidas	% Grado de realización
Medicina marítima	32.100,50	18.935,27	58,99
<u>Medicina marítima</u>	32.100,50	18.935,27	58,99
Gastos de personal	13.720,00	11.581,98	84,42
Gastos corrientes en bienes y servicios	9.537,50	6.969,05	73,07
Gastos financieros	3,00	1,62	53,93
Transferencias corrientes	8.315,00	193,65	2,33
Inversiones reales	525,00	188,97	35,99
SERVICIOS SOCIALES	14.663,86	10.249,26	69,89
Otros servicios sociales	14.663,86	10.249,26	69,89
<u>Acción asistencial y social</u>	1.382,21	564,99	40,88
Gastos de personal	580,00	404,57	69,75
Gastos corrientes en bienes y servicios	320,01	106,09	33,15
Gastos financieros	2,20	1,17	53,14
Transferencias corrientes	180,00	44,23	24,57
Inversiones reales	300,00	8,94	2,98
<u>Acción formativa y gestión de empleo de los trabajadores del mar.</u>	10.470,00	7.705,21	73,59
Gastos de personal	5.120,00	3.529,08	68,93
Gastos corrientes en bienes y servicios	4.450,00	4.110,62	92,37
Inversiones reales	900,00	65,52	7,28
<u>Gestión de desempleo de los trabajadores del mar.</u>	2.811,65	1.979,06	70,39
Gastos de personal	2.695,00	1.901,74	70,57
Gastos corrientes en bienes y servicios	116,65	77,32	66,29
TESORERÍA, INFORMÁTICA Y OTROS SERVICIOS FUNCIONALES COMUNES.	52.249,60	39.989,32	76,54
Gestión de cotización y recaudación	3.142,68	2.713,95	86,36
<u>Gestión de afiliación, cotización y recaudación voluntaria.</u>	3.142,68	2.713,95	86,36
Gastos de personal	3.102,68	2.539,01	81,83
Gastos corrientes en bienes y servicios	40,00	174,94	437,35
Administración y servicios generales de tesorería y otros servicios funcionales comunes.	49.106,92	37.275,37	75,91
<u>Dirección y servicios generales.</u>	49.106,92	37.275,37	75,91
Gastos de personal	32.720,28	26.401,08	80,69
Gastos corrientes en bienes y servicios	12.896,35	9.956,99	77,21
Gastos financieros	68,20	4,29	6,29

I.- EJECUCIÓN PRESUPUESTARIA. EJERCICIO 2014

I.2.- PRESUPUESTO POR PROGRAMAS

I.2.6.- Instituto Social de la Marina.

Detalle por categorías económicas de los gastos que integran cada programa.

Datos acumulados referidos a fin del mes de NOVIEMBRE (continuación 3)		(Miles de euros)	
Área / Grupo de programas / Programa / Capítulo	Presupuesto inicial	Obligaciones reconocidas	% Grado de realización
Transferencias corrientes	6,00		
Inversiones reales	2.975,00	540,30	18,16
Activos financieros	420,59	357,54	85,01
Pasivos financieros	20,50	15,17	73,99
TOTAL	1.848.800,36	1.565.686,10	84,69

Fuente:

Sistema de Información Contable de la Seguridad Social (SICOSS) y elaboración propia.

I.- EJECUCIÓN PRESUPUESTARIA. EJERCICIO 2014

I.2.- PRESUPUESTO POR PROGRAMAS

I.2.7.- Tesorería General de la Seguridad Social.

Detalle por categorías económicas de los gastos que integran cada programa.

Datos acumulados referidos a fin del mes de NOVIEMBRE (Miles de euros)

Área / Grupo de programas / Programa / Capítulo	Presupuesto inicial	Obligaciones reconocidas	% Grado de realización
PRESTACIONES ECONÓMICAS	1.200,52	469,43	39,10
Gestión de prestaciones económicas contributivas.	1.200,52	469,43	39,10
<u>Incapacidad temporal y otras prestaciones</u>	1.200,52	469,43	39,10
Gastos de personal	500,52	304,24	60,78
Transferencias corrientes	700,00	165,20	23,60
TESORERÍA, INFORMÁTICA Y OTROS SERVICIOS FUNCIONALES COMUNES.	1.693.516,04	847.517,42	50,04
Gestión de cotización y recaudación	506.338,58	374.937,93	74,05
<u>Gestión de afiliación, cotización y recaudación voluntaria.</u>	338.163,35	238.342,44	70,48
Gastos de personal	239.333,87	191.221,49	79,90
Gastos corrientes en bienes y servicios	42.283,61	12.429,40	29,40
Transferencias corrientes		2.479,49	
Inversiones reales	56.545,87	32.212,05	56,97
<u>Gestión de procedimientos ejecutivos y especiales de recaudación.</u>	168.175,23	136.595,49	81,22
Gastos de personal	135.388,33	112.876,90	83,37
Gastos corrientes en bienes y servicios	32.786,90	23.718,59	72,34
Gestión financiera	616.166,53	47.434,50	7,70
<u>Gestión financiera</u>	616.166,53	47.434,50	7,70
Gastos de personal	16.064,18	13.146,72	81,84
Gastos financieros	13.704,00	616,39	4,50
Transferencias corrientes	59.997,00	32.683,50	54,48
Transferencias de capital	15.000,00	987,89	6,59
Activos financieros	511.401,35		
Gestión del patrimonio	13.641,88	7.904,92	57,95
<u>Administración del patrimonio</u>	13.641,88	7.904,92	57,95
Gastos de personal	4.269,22	3.011,22	70,53
Gastos corrientes en bienes y servicios	7.077,24	4.729,62	66,83
Inversiones reales	2.255,42	163,62	7,25
Activos financieros	30,00	0,46	1,52
Pasivos financieros	10,00		
Sistema integrado de informática de la Seguridad Social.	251.618,73	186.242,04	74,02
<u>Infraestructura informática de la Seguridad Social.</u>	128.219,59	90.667,55	70,71
Gastos de personal	7.400,90	5.854,04	79,10

I.- EJECUCIÓN PRESUPUESTARIA. EJERCICIO 2014

I.2.- PRESUPUESTO POR PROGRAMAS

I.2.7.- Tesorería General de la Seguridad Social.

Detalle por categorías económicas de los gastos que integran cada programa.

Datos acumulados referidos a fin del mes de NOVIEMBRE (continuación 2) (Miles de euros)

Área / Grupo de programas / Programa / Capítulo	Presupuesto inicial	Obligaciones reconocidas	% Grado de realización
Gastos corrientes en bienes y servicios	85.818,69	56.056,57	65,32
Inversiones reales	35.000,00	28.756,94	82,16
<u>Desarrollo de aplicaciones de la Seguridad Social.</u>	34.079,78	23.476,48	68,89
Gastos de personal	11.490,89	8.951,22	77,90
Gastos corrientes en bienes y servicios	22.588,89	14.525,27	64,30
<u>Centro informático contable</u>	6.444,53	4.881,42	75,75
Gastos de personal	1.209,59	862,32	71,29
Gastos corrientes en bienes y servicios	5.234,94	4.019,10	76,77
<u>Seguridad e Innovación.</u>	7.021,27	5.482,79	78,09
Gastos de personal	3.558,39	2.738,14	76,95
Gastos corrientes en bienes y servicios	3.462,88	2.744,65	79,26
<u>Gestión y administración de los recursos informáticos periféricos de la Seguridad Social.</u>	28.922,31	27.169,16	93,94
Gastos de personal	28.822,31	27.104,05	94,04
Gastos corrientes en bienes y servicios	100,00	65,11	65,11
<u>Apoyo y gestión de recursos.</u>	46.931,25	34.564,64	73,65
Gastos de personal	6.412,96	5.514,64	85,99
Gastos corrientes en bienes y servicios	28.291,21	23.927,73	84,58
Inversiones reales	11.860,00	4.914,17	41,43
Activos financieros	367,08	208,11	56,69
Administración y servicios generales de tesorería y otros servicios funcionales comunes.	218.925,06	164.708,83	75,24
<u>Dirección y servicios generales</u>	205.308,48	154.279,71	75,15
Gastos de personal	103.195,67	83.151,10	80,58
Gastos corrientes en bienes y servicios	96.385,81	68.867,90	71,45
Transferencias corrientes	2.678,00		
Activos financieros	3.049,00	2.260,70	74,15
<u>Información y atención personalizada</u>	13.616,58	10.429,12	76,59
Gastos de personal	8.642,77	6.891,40	79,74
Gastos corrientes en bienes y servicios	4.973,81	3.537,72	71,13
Control interno y contabilidad	83.385,76	64.540,87	77,40
<u>Control interno y contabilidad</u>	83.385,76	64.540,87	77,40
Gastos de personal	80.831,08	63.400,52	78,44
Gastos corrientes en bienes y servicios	1.650,53	703,25	42,61
Gastos financieros	30,00		
Inversiones reales	388,03	0,91	0,23
Activos financieros	486,12	436,20	89,73

I.- EJECUCIÓN PRESUPUESTARIA. EJERCICIO 2014**I.2.- PRESUPUESTO POR PROGRAMAS****I.2.7.- Tesorería General de la Seguridad Social.**

Detalle por categorías económicas de los gastos que integran cada programa.

Datos acumulados referidos a fin del mes de NOVIEMBRE (continuación 3)		(Miles de euros)	
Área / Grupo de programas / Programa / Capítulo	Presupuesto inicial	Obligaciones reconocidas	% Grado de realización
Dirección y coordinación de asistencia jurídica de la Administración de la Seguridad Social.	2.439,50	1.748,34	71,67
<u>Dirección y coordinación de asistencia jurídica de la Administración de la Seguridad Social.</u>	2.439,50	1.748,34	71,67
Gastos de personal	1.697,65	1.480,10	87,19
Gastos corrientes en bienes y servicios	609,75	253,82	41,63
Inversiones reales	82,00		
Activos financieros	50,10	14,42	28,79
Fondo de investigación de la protección social	1.000,00		
<u>Fondo de investigación de la protección social.</u>	1.000,00		
Gastos corrientes en bienes y servicios	124,00		
Transferencias corrientes	876,00		
TOTAL	1.694.716,56	847.986,85	50,04

Fuente:

Sistema de Información Contable de la Seguridad Social (SICOSS) y elaboración propia.

I.- EJECUCIÓN PRESUPUESTARIA. EJERCICIO 2014

I.2.- PRESUPUESTO POR PROGRAMAS

I.2.8.- Agregado de mutuas colaboradoras con la Seguridad Social.

Detalle por categorías económicas de los gastos que integran cada programa.

Datos acumulados referidos a fin del mes de NOVIEMBRE (Miles de euros)

Área / Grupo de programas / Programa / Capítulo	Presupuesto inicial	Obligaciones reconocidas	% Grado de realización
PRESTACIONES ECONÓMICAS	6.998.537,89	5.452.900,09	77,91
Gestión de prestaciones económicas contributivas.	6.998.537,89	5.452.900,09	77,91
<u>Incapacidad temporal y otras prestaciones</u>	3.905.772,24	3.331.305,17	85,29
Gastos de personal	130.487,19	114.571,96	87,80
Gastos corrientes en bienes y servicios	81.603,72	67.435,91	82,64
Gastos financieros	48,27	17,71	36,68
Transferencias corrientes	3.692.223,12	3.148.405,43	85,27
Inversiones reales	1.409,94	874,18	62,00
<u>Capitales renta y otras compensaciones financieras de accidentes de trabajo.</u>	3.092.765,65	2.121.594,92	68,60
Gastos de personal	8.825,08	7.643,47	86,61
Gastos corrientes en bienes y servicios	2.750,58	2.062,39	74,98
Gastos financieros	99,18		
Transferencias corrientes	3.081.014,34	2.111.856,51	68,54
Inversiones reales	76,47	32,54	42,56
ASISTENCIA SANITARIA	1.230.097,12	1.019.735,10	82,90
Atención primaria de salud	827.960,04	688.520,60	83,16
<u>Medicina ambulatoria de mutuas de accidentes de trabajo.</u>	827.960,04	688.520,60	83,16
Gastos de personal	383.005,97	338.414,22	88,36
Gastos corrientes en bienes y servicios	331.678,30	260.718,11	78,61
Gastos financieros	36,36	25,56	70,29
Transferencias corrientes	83.695,51	70.533,09	84,27
Inversiones reales	29.413,70	18.829,63	64,02
Transferencias de capital	130,20		
Atención especializada	402.137,08	331.214,51	82,36
<u>Medicina hospitalaria de mutuas de accidentes de trabajo.</u>	402.137,08	331.214,51	82,36
Gastos de personal	133.504,22	113.857,23	85,28
Gastos corrientes en bienes y servicios	226.416,41	189.943,30	83,89
Gastos financieros	6,75	0,34	5,11
Transferencias corrientes	32.646,56	21.030,64	64,42
Inversiones reales	9.198,03	6.383,00	69,40
Transferencias de capital	365,11		
SERVICIOS SOCIALES	26.340,30	21.009,66	79,76
Otros servicios sociales	26.340,30	21.009,66	79,76

I.- EJECUCIÓN PRESUPUESTARIA. EJERCICIO 2014

I.2.- PRESUPUESTO POR PROGRAMAS

I.2.8.- Agregado de mutuas colaboradoras con la Seguridad Social. (*)

Detalle por categorías económicas de los gastos que integran cada programa.

Datos acumulados referidos a fin del mes de NOVIEMBRE (continuación 2) (Miles de euros)

Área / Grupo de programas / Programa / Capítulo	Presupuesto inicial	Obligaciones reconocidas	% Grado de realización
<u>Higiene y seguridad en el trabajo</u>	26.340,30	21.009,66	79,76
Gastos de personal	19.440,49	16.670,85	85,75
Gastos corrientes en bienes y servicios	6.685,48	4.264,69	63,79
Gastos financieros	1,12	0,06	5,45
Transferencias corrientes		0,85	
Inversiones reales	213,21	73,21	34,34
TESORERÍA, INFORMÁTICA Y OTROS SERVICIOS FUNCIONALES COMUNES.	3.016.666,14	1.104.432,46	36,61
Gestión del patrimonio	2.429.404,66	630.739,97	25,96
<u>Administración del patrimonio</u>	2.429.404,66	630.739,97	25,96
Transferencias de capital	587.404,35	624.904,19	106,38
Activos financieros	1.841.982,56	5.835,78	0,32
Pasivos financieros	17,75		
Administración y servicios generales de tesorería y otros servicios funcionales comunes.	587.261,48	473.692,49	80,66
<u>Dirección y servicios generales</u>	587.261,48	473.692,49	80,66
Gastos de personal	270.575,29	234.106,00	86,52
Gastos corrientes en bienes y servicios	247.842,41	181.855,94	73,38
Gastos financieros	1.624,51	601,34	37,02
Transferencias corrientes	35.181,51	43.335,14	123,18
Inversiones reales	9.602,18	6.442,77	67,10
Transferencias de capital	363,12		
Activos financieros	22.072,46	7.351,30	33,31
TOTAL	11.271.641,45	7.598.077,31	67,41

Fuente:

Sistema de información contable de las mutuas colaboradoras con la Seguridad Social (SICOMAT) y elaboración propia.

(*) Ley 35/2014 de 26 de Diciembre

I. EJECUCIÓN PRESUPUESTARIA

I.3.- Presupuesto de gastos por categorías económicas

I.- EJECUCIÓN PRESUPUESTARIA. EJERCICIO 2014

I.3.- PRESUPUESTO DE GASTOS POR CATEGORÍAS ECONÓMICAS.

I.3.1.- Agregado del sistema de la Seguridad Social.

Datos acumulados referidos a fin del mes de NOVIEMBRE			(Miles de euros)
Capítulos / Operaciones	Presupuesto inicial	Obligaciones reconocidas	% Grado de realización
Gastos de personal	2.326.558,17	1.961.346,94	84,30
Gastos corrientes en bienes y servicios	1.574.965,98	1.189.462,44	75,52
Gastos financieros	16.099,43	1.415,26	8,79
Transferencias corrientes	128.468.319,42	110.110.356,35	85,71
OPERACIONES CORRIENTES	132.385.943,00	113.262.580,99	85,55
Inversiones reales	210.438,60	112.400,62	53,41
Transferencias de capital	603.262,78	625.892,08	103,75
OPERACIONES DE CAPITAL	813.701,38	738.292,70	90,73
Activos financieros	2.384.461,73	19.219,31	0,81
Pasivos financieros	48,25	15,17	31,44
OPERACIONES FINANCIERAS	2.384.509,98	19.234,48	0,81
TOTAL	135.584.154,36	114.020.108,17	84,10

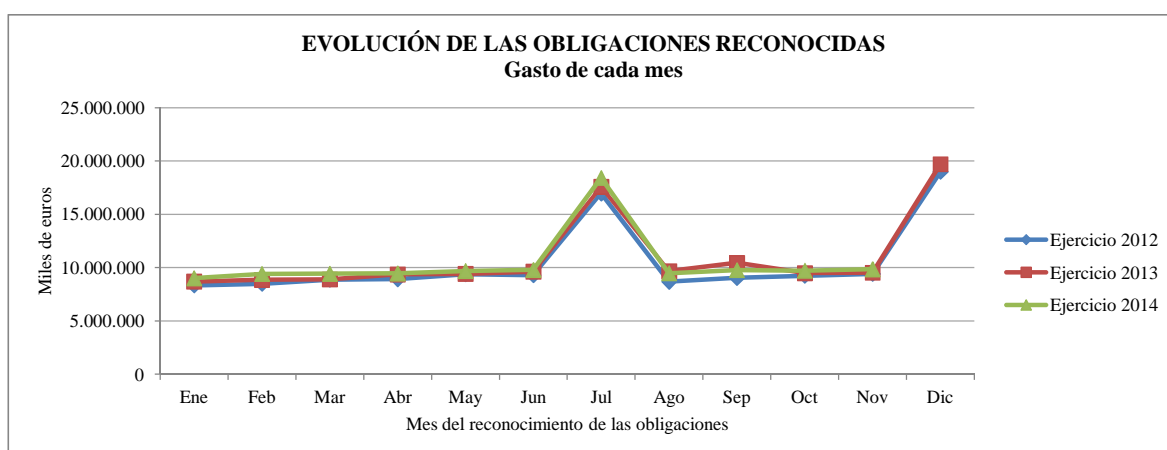

Fuente:

El presente informe se obtiene mediante agregación del I.3.2. (Agregado de entidades gestoras y Tesorería General) y el I.3.8 (Agregado de mutuas colaboradoras con la Seguridad Social).

Los datos correspondientes a ejercicios anteriores se obtienen del Sistema de Información Contable de la Seguridad Social (SICOSS).

I.- EJECUCIÓN PRESUPUESTARIA. EJERCICIO 2014

I.3.- PRESUPUESTO DE GASTOS POR CATEGORÍAS ECONÓMICAS.

I.3.2.- Agregado de entidades gestoras y Tesorería General de la Seguridad Social.

Datos acumulados referidos a fin del mes de NOVIEMBRE			(Miles de euros)
Capítulos / Operaciones	Presupuesto inicial	Obligaciones reconocidas	% Grado de realización
Gastos de personal	1.380.719,93	1.136.083,21	82,28
Gastos corrientes en bienes y servicios	677.989,08	483.182,10	71,27
Gastos financieros	14.283,24	770,25	5,39
Transferencias corrientes	121.543.558,38	104.715.194,69	86,15
OPERACIONES CORRIENTES	123.616.550,63	106.335.230,26	86,02
Inversiones reales	160.525,07	79.765,30	49,69
Transferencias de capital	15.000,00	987,89	6,59
OPERACIONES DE CAPITAL	175.525,07	80.753,19	46,01
Activos financieros	520.406,71	6.032,23	1,16
Pasivos financieros	30,50	15,17	49,73
OPERACIONES FINANCIERAS	520.437,21	6.047,40	1,16
TOTAL	124.312.512,91	106.422.030,85	85,61

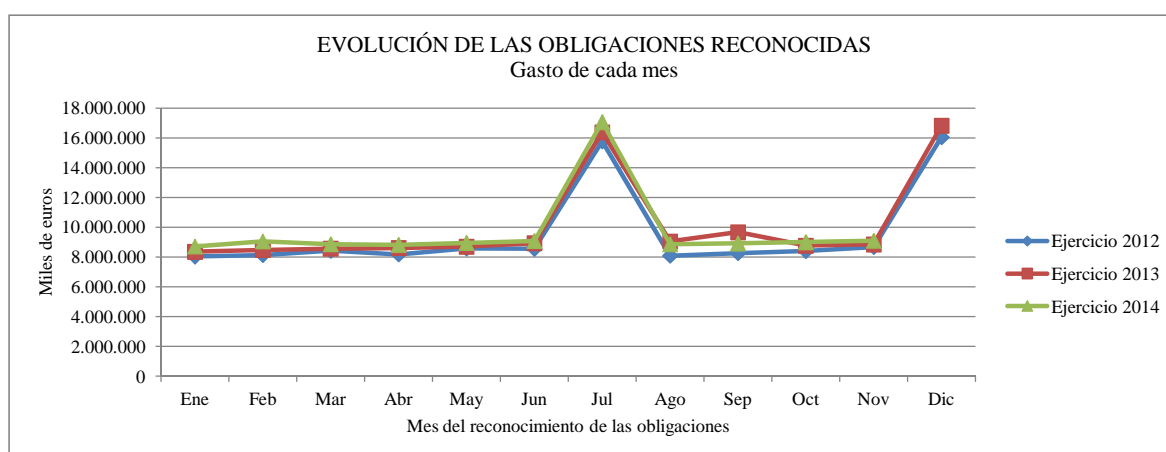

Fuente:

Sistema de Información Contable de la Seguridad Social (SICOSS) y elaboración propia.

I.- EJECUCIÓN PRESUPUESTARIA. EJERCICIO 2014

I.3.- PRESUPUESTO DE GASTOS POR CATEGORÍAS ECONÓMICAS.

I.3.3.- Instituto Nacional de la Seguridad Social.

Datos acumulados referidos a fin del mes de NOVIEMBRE			(Miles de euros)
Capítulos / Operaciones	Presupuesto inicial	Obligaciones reconocidas	% Grado de realización
Gastos de personal	460.505,78	382.239,10	83,00
Gastos corrientes en bienes y servicios	99.112,00	72.650,26	73,30
Gastos financieros	160,00	113,06	70,67
Transferencias corrientes	116.240.748,07	99.940.893,98	85,98
OPERACIONES CORRIENTES	116.800.525,85	100.395.896,40	85,96
Inversiones reales	32.357,57	10.238,25	31,64
OPERACIONES DE CAPITAL	32.357,57	10.238,25	31,64
Activos financieros	3.000,00	2.036,35	67,88
OPERACIONES FINANCIERAS	3.000,00	2.036,35	67,88
TOTAL	116.835.883,42	100.408.171,00	85,94

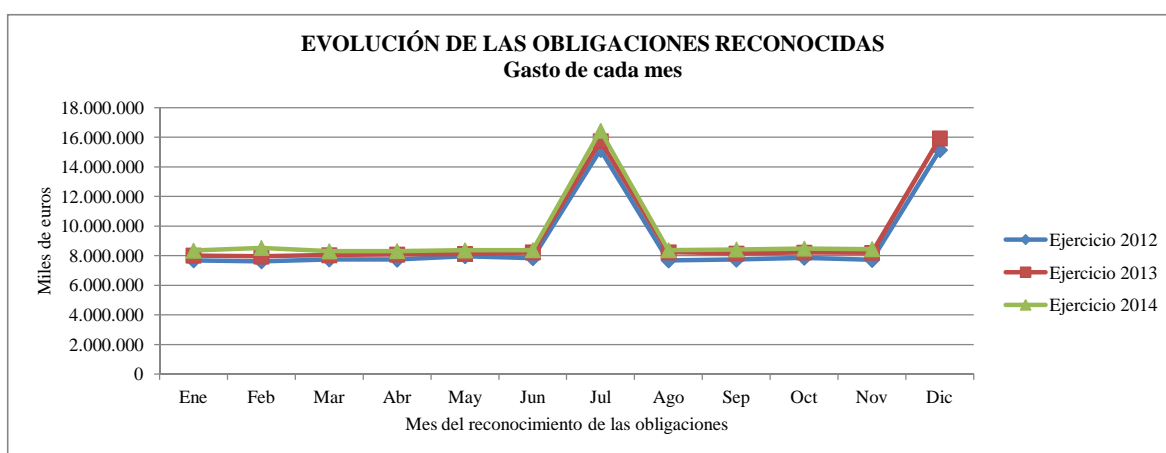

Fuente:

Sistema de Información Contable de la Seguridad Social (SICOSS) y elaboración propia.

I.- EJECUCIÓN PRESUPUESTARIA. EJERCICIO 2014

I.3.- PRESUPUESTO DE GASTOS POR CATEGORÍAS ECONÓMICAS.

I.3.4.- Instituto Nacional de Gestión Sanitaria.

Datos acumulados referidos a fin del mes de NOVIEMBRE		(Miles de euros)	
Capítulos / Operaciones	Presupuesto inicial	Obligaciones reconocidas	% Grado de realización
Gastos de personal	124.479,70	106.962,40	85,93
Gastos corrientes en bienes y servicios	51.798,19	50.958,80	98,38
Gastos financieros	65,84	13,72	20,84
Transferencias corrientes	35.365,92	26.549,94	75,07
OPERACIONES CORRIENTES	211.709,65	184.484,86	87,14
Inversiones reales	11.191,18	312,47	2,79
OPERACIONES DE CAPITAL	11.191,18	312,47	2,79
Activos financieros	447,46	147,92	33,06
OPERACIONES FINANCIERAS	447,46	147,92	33,06
TOTAL	223.348,29	184.945,25	82,81

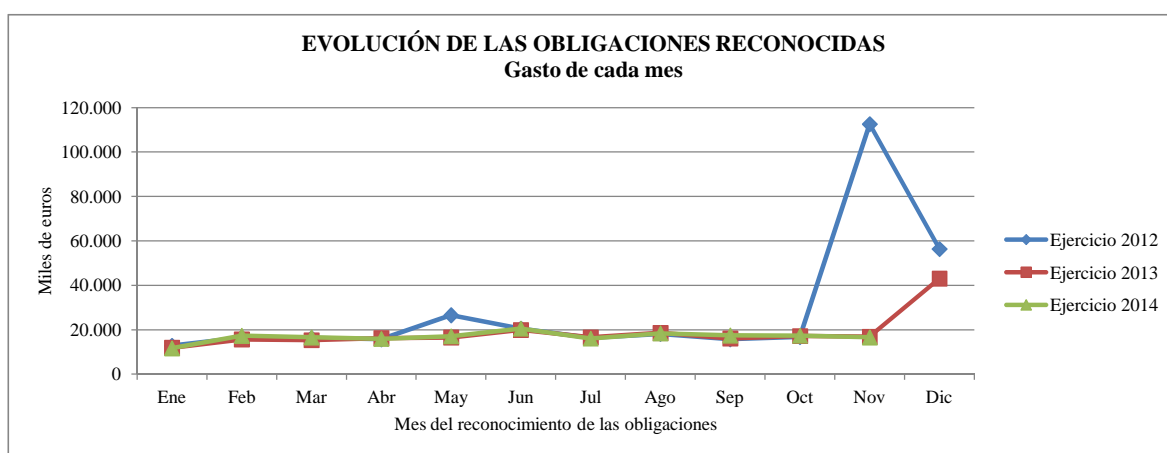

Fuente:

Sistema de Información Contable de la Seguridad Social (SICOSS) y elaboración propia.

I.- EJECUCIÓN PRESUPUESTARIA. EJERCICIO 2014

I.3.- PRESUPUESTO DE GASTOS POR CATEGORÍAS ECONÓMICAS.

I.3.5.- Instituto de Mayores y Servicios Sociales.

Datos acumulados referidos a fin del mes de NOVIEMBRE			(Miles de euros)
Capítulos / Operaciones	Presupuesto inicial	Obligaciones reconocidas	% Grado de realización
Gastos de personal	83.223,86	69.226,91	83,18
Gastos corrientes en bienes y servicios	166.845,12	122.057,82	73,16
Gastos financieros	250,00	19,99	8,00
Transferencias corrientes	3.452.165,29	3.221.006,21	93,30
OPERACIONES CORRIENTES	3.702.484,27	3.412.310,93	92,16
Inversiones reales	6.125,00	2.360,20	38,53
OPERACIONES DE CAPITAL	6.125,00	2.360,20	38,53
Activos financieros	1.155,01	570,53	49,40
OPERACIONES FINANCIERAS	1.155,01	570,53	49,40
TOTAL	3.709.764,28	3.415.241,65	92,06

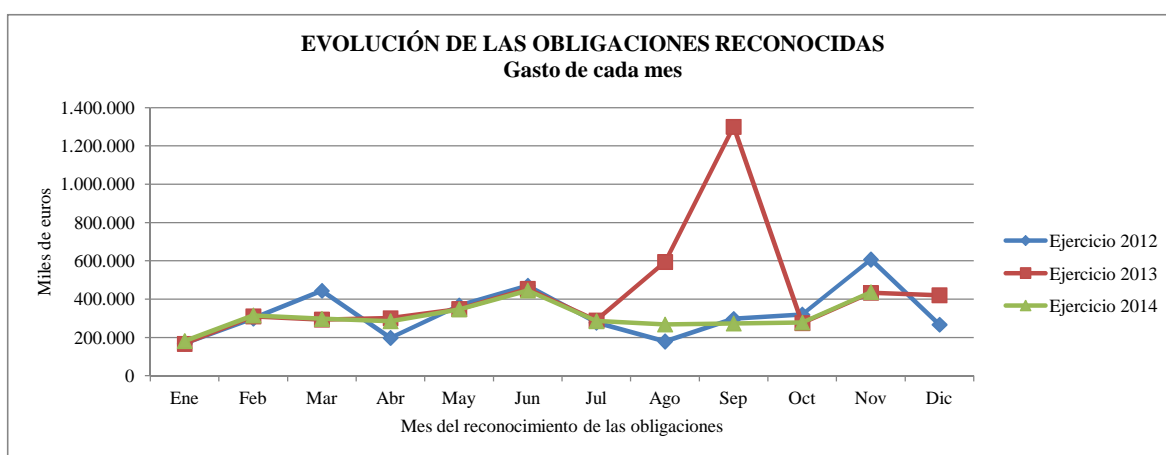

Fuente:

Sistema de Información Contable de la Seguridad Social (SICOSS) y elaboración propia.

I.- EJECUCIÓN PRESUPUESTARIA. EJERCICIO 2014

I.3.- PRESUPUESTO DE GASTOS POR CATEGORÍAS ECONÓMICAS.

I.3.6.- Instituto Social de la Marina.

Datos acumulados referidos a fin del mes de NOVIEMBRE			(Miles de euros)
Capítulos / Operaciones	Presupuesto inicial	Obligaciones reconocidas	% Grado de realización
Gastos de personal	63.692,26	51.146,72	80,30
Gastos corrientes en bienes y servicios	28.845,51	21.936,51	76,05
Gastos financieros	73,40	7,08	9,64
Transferencias corrientes	1.751.028,10	1.491.416,38	85,17
OPERACIONES CORRIENTES	1.843.639,27	1.564.506,69	84,86
Inversiones reales	4.720,00	806,70	17,09
OPERACIONES DE CAPITAL	4.720,00	806,70	17,09
Activos financieros	420,59	357,54	85,01
Pasivos financieros	20,50	15,17	73,99
OPERACIONES FINANCIERAS	441,09	372,71	84,50
TOTAL	1.848.800,36	1.565.686,10	84,69

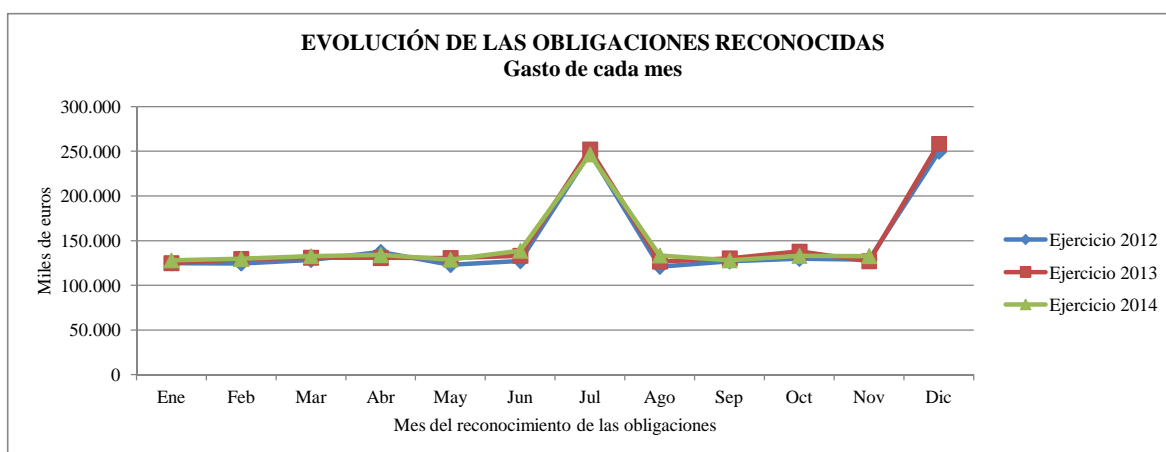

Fuente:

Sistema de Información Contable de la Seguridad Social (SICOSS) y elaboración propia.

I.- EJECUCIÓN PRESUPUESTARIA. EJERCICIO 2014

I.3.- PRESUPUESTO DE GASTOS POR CATEGORÍAS ECONÓMICAS.

I.3.7.- Tesorería General de la Seguridad Social.

Datos acumulados referidos a fin del mes de NOVIEMBRE			(Miles de euros)
Capítulos / Operaciones	Presupuesto inicial	Obligaciones reconocidas	% Grado de realización
Gastos de personal	648.818,33	526.508,09	81,15
Gastos corrientes en bienes y servicios	331.388,26	215.578,72	65,05
Gastos financieros	13.734,00	616,39	4,49
Transferencias corrientes	64.251,00	35.328,19	54,98
OPERACIONES CORRIENTES	1.058.191,59	778.031,39	73,52
Inversiones reales	106.131,32	66.047,68	62,23
Transferencias de capital	15.000,00	987,89	6,59
OPERACIONES DE CAPITAL	121.131,32	67.035,57	55,34
Activos financieros	515.383,65	2.919,89	0,57
Pasivos financieros	10,00	0,00	
OPERACIONES FINANCIERAS	515.393,65	2.919,89	0,57
TOTAL	1.694.716,56	847.986,85	50,04

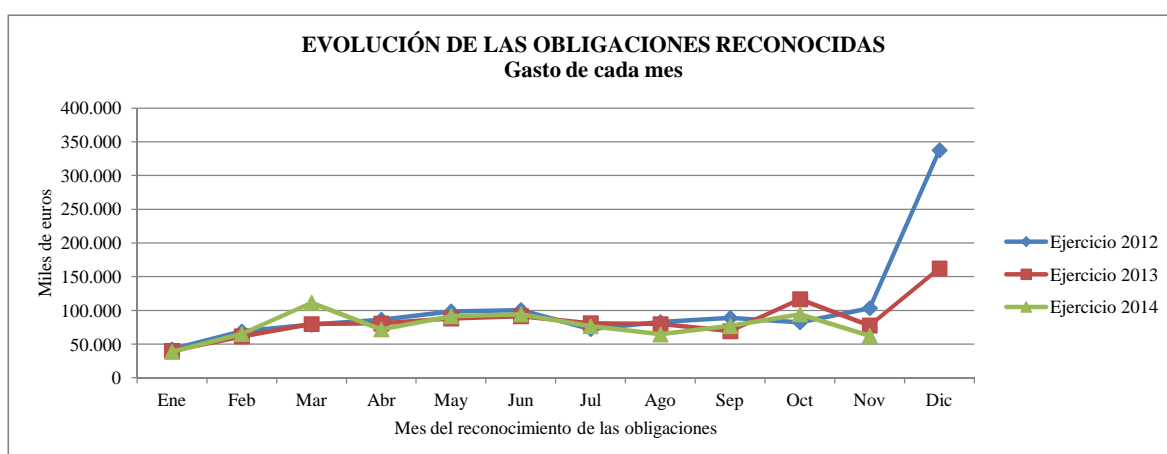

Fuente:
Sistema de Información Contable de la Seguridad Social (SICOSS) y elaboración propia.

I.- EJECUCIÓN PRESUPUESTARIA. EJERCICIO 2014

I.3.- PRESUPUESTO DE GASTOS POR CATEGORÍAS ECONÓMICAS.

I.3.8.- Agregado de mutuas colaboradoras con la Seguridad Social.(*)

Datos acumulados referidos a fin del mes de NOVIEMBRE			(Miles de euros)
Capítulos / Operaciones	Presupuesto inicial	Obligaciones reconocidas	% Grado de realización
Gastos de personal	945.838,24	825.263,72	87,25
Gastos corrientes en bienes y servicios	896.976,90	706.280,33	78,74
Gastos financieros	1.816,19	645,01	35,51
Transferencias corrientes	6.924.761,04	5.395.161,66	77,91
OPERACIONES CORRIENTES	8.769.392,37	6.927.350,72	78,99
Inversiones reales	49.913,53	32.635,32	65,38
Transferencias de capital	588.262,78	624.904,19	106,23
OPERACIONES DE CAPITAL	638.176,31	657.539,51	103,03
Activos financieros	1.864.055,02	13.187,08	0,71
Pasivos financieros	17,75	0,00	
OPERACIONES FINANCIERAS	1.864.072,77	13.187,08	0,71
TOTAL	11.271.641,45	7.598.077,31	67,41

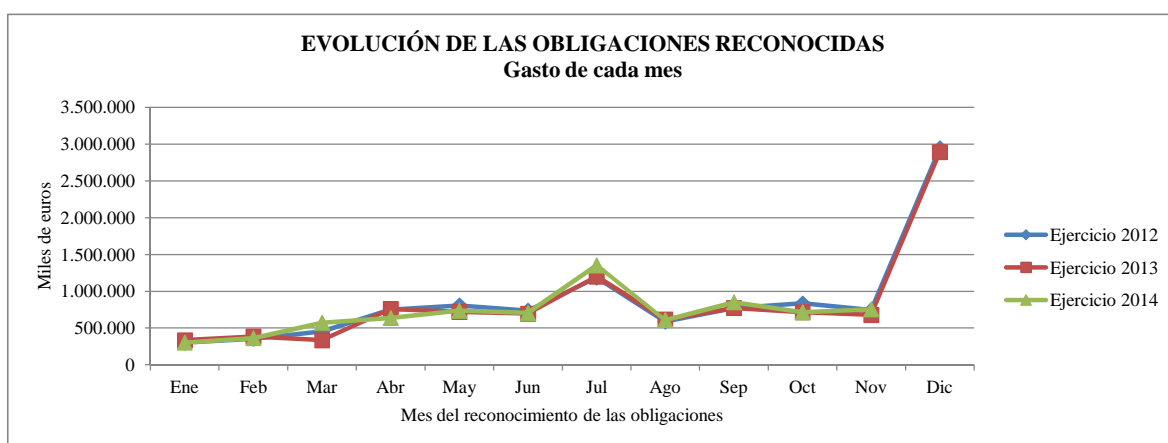

Fuente:

Sistema de información contable de las mutuas colaboradoras con la Seguridad Social (SICOMAT) y elaboración propia.

(*). Ley 35/2014 de 26 de Diciembre

I. EJECUCIÓN PRESUPUESTARIA

I.4.- Presupuesto de ingresos

I.- EJECUCIÓN PRESUPUESTARIA. EJERCICIO 2014

I.4.- PRESUPUESTO DE INGRESOS

I.4.1.- Agregado del sistema de la Seguridad Social.

Datos acumulados referidos a fin del mes de NOVIEMBRE		(Miles de euros)	
Rúbricas	Presupuesto inicial	Derechos reconocidos	% Grado de realización
Cotizaciones sociales	102.839.919,04	73.740.746,65	71,70
- De ocupados	93.935.200,00	67.718.311,28	72,09
- De desempleados cese activ. y bonificaciones para el fomento del empleo.	8.904.719,04	6.022.435,37	67,63
Tasas y otros ingresos	1.326.991,10	1.027.203,48	77,41
Transferencias corrientes	16.190.057,08	14.983.709,16	92,55
- De la Administración del Estado	12.981.940,32	12.881.624,29	99,23
- De la Seguridad Social	3.149.442,82	2.074.395,01	65,87
- Otras transferencias	58.673,94	27.689,86	47,19
Ingresos patrimoniales	2.475.652,44	2.548.045,59	102,92
OPERACIONES CORRIENTES	122.832.619,66	92.299.704,87	75,14
Enajenación de inversiones reales	320,04	618,09	193,13
Transferencias de capital	621.798,96	643.396,07	103,47
- De la Administración del Estado	18.536,18	17.698,58	95,48
- De la Seguridad Social	603.262,78	625.697,49	103,72
OPERACIONES DE CAPITAL	622.119,00	644.014,16	103,52
Activos financieros	12.127.115,70	18.461,00	0,15
Pasivos financieros	2.300,00	0,00	
OPERACIONES FINANCIERAS	12.129.415,70	18.461,00	0,15
TOTAL	135.584.154,36	92.962.180,03	68,56

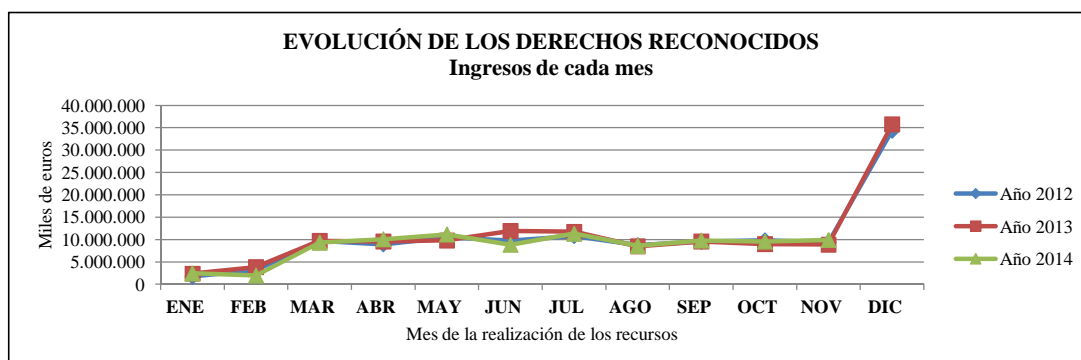

Fuentes:

El presente informe se obtiene mediante agregación del I.4.2. (Agregado de entidades gestoras y Tesorería General) y el I.4.3 (Agregado de mutuas colaboradoras con la Seguridad Social).

Los datos históricos utilizados para la confección del gráfico se obtienen del Sistema de Información Contable de la Seguridad Social (SICOSS).

I.- EJECUCIÓN PRESUPUESTARIA. EJERCICIO 2014**I.4.- PRESUPUESTO DE INGRESOS****I.4.2.- Tesorería General de la Seguridad Social.**

Datos acumulados referidos a fin del mes de NOVIEMBRE			(Miles de euros)
Rúbricas	Presupuesto inicial	Derechos reconocidos	% Grado de realización
Cotizaciones sociales	93.089.269,04	67.445.448,72	72,45
- De ocupados	84.184.550,00	61.423.013,35	72,96
- De desempleados cese activ. y bonificaciones para el fomento del empleo.	8.904.719,04	6.022.435,37	67,63
Tasas y otros ingresos	1.107.237,88	805.915,85	72,79
Transferencias corrientes	16.124.769,03	14.922.384,39	92,54
- De la Administración del Estado	12.981.940,32	12.881.624,29	99,23
- De la Seguridad Social	3.085.018,71	2.013.635,29	65,27
- Otras transferencias	57.810,00	27.124,81	46,92
Ingresos patrimoniales	2.319.312,77	2.415.620,18	104,15
OPERACIONES CORRIENTES	112.640.588,72	85.589.369,14	75,98
Enajenación de inversiones reales	150,00	481,18	320,79
Transferencias de capital	605.940,53	642.408,18	106,02
- De la Administración del Estado	18.536,18	17.698,58	95,48
- De la Seguridad Social	587.404,35	624.709,60	106,35
OPERACIONES DE CAPITAL	606.090,53	642.889,35	106,07
Activos financieros	11.065.833,66	10.665,97	0,10
OPERACIONES FINANCIERAS	11.065.833,66	10.665,97	0,10
TOTAL	124.312.512,91	86.242.924,46	69,38

Fuente: Sistema de información contable de la Seguridad Social (SICOSS) y elaboración propia.

I.4.3.- Agregado de mutuas colaboradoras con la Seguridad Social. (*)

Datos acumulados referidos a fin del mes de NOVIEMBRE			(Miles de euros)
Rúbricas	Presupuesto inicial	Derechos reconocidos	% Grado de realización
Cotizaciones sociales	9.750.650,00	6.295.297,93	64,56
- De ocupados	9.750.650,00	6.295.297,93	64,56
Tasas y otros ingresos	219.753,22	221.287,63	100,70
Transferencias corrientes	65.288,05	61.324,77	93,93
- De la Seguridad Social	64.424,11	60.759,72	94,31
- Otras transferencias	863,94	565,05	65,40
Ingresos patrimoniales	156.339,67	132.425,41	84,70
OPERACIONES CORRIENTES	10.192.030,94	6.710.335,73	65,84
Enajenación de inversiones reales	170,04	136,91	80,52
Transferencias de capital	15.858,43	987,89	6,23
- De la Seguridad Social	15.858,43	987,89	6,23
OPERACIONES DE CAPITAL	16.028,47	1.124,81	7,02
Activos financieros	1.061.282,04	7.795,04	0,73
Pasivos financieros	2.300,00	0,00	
OPERACIONES FINANCIERAS	1.063.582,04	7.795,04	0,73
TOTAL	11.271.641,45	6.719.255,57	59,61

Fuente: Sistema de información contable de las mutuas colaboradoras con la Seguridad Social (SICOMAT) y elaboración propia.

(*) Ley 35/2014 de 26 de Diciembre

I.- EJECUCIÓN PRESUPUESTARIA. EJERCICIO 2014**I.4.- PRESUPUESTO DE INGRESOS****I.4.4.- Cotizaciones sociales.**

a) Tesorería General de la Seguridad Social por regímenes.

Datos acumulados referidos a fin del mes de NOVIEMBRE			(Miles de euros)
Rúbricas	Presupuesto inicial	Derechos reconocidos	% Grado de realización
Régimen general	73.494.020,00	53.436.974,86	72,71
Régimen especial de trabajadores autónomos	9.934.310,00	7.435.557,31	74,85
Régimen especial de los trabajadores del mar	288.800,00	226.668,40	78,49
Régimen especial de la minería del carbón	151.870,00	127.660,30	84,06
Accidentes de trabajo y enfermedades profesionales	315.550,00	196.152,49	62,16
Cotizaciones de desempleados	8.904.719,04	6.022.435,37	67,63
Cotizaciones a cargo del INEM	8.028.459,04	5.147.403,22	64,11
- De desempleados	6.799.692,74	4.156.645,47	61,13
- Bonificaciones para el fomento del empleo	1.222.000,00	990.370,33	81,05
- Cotiz.Benef.Prestac.Cese Activ.Trab.Auton.	6.766,30	387,42	5,73
Cotizaciones a cargo de desempleados	873.110,00	873.742,53	100,07
Cotizaciones a cargo MATEPSS cese autónomos	3.150,00	1.289,62	40,94
TOTAL	93.089.269,04	67.445.448,72	72,45

Fuente: Sistema de información contable de la Seguridad Social (SICOSS) y elaboración propia.

I.4.4.- Cotizaciones sociales.

b) Agregado de mutuas colaboradoras con la Seguridad Social.(*)

Datos acumulados referidos a fin del mes de NOVIEMBRE			(Miles de euros)
Rúbricas	Presupuesto inicial	Derechos reconocidos	% Grado de realización
Régimen general	2.558.730,00	1.706.950,07	66,71
Régimen especial de trabajadores autónomos	874.700,00	637.733,46	72,91
Régimen especial de los trabajadores del mar	5.910,00	4.624,72	78,25
Régimen especial de la minería del carbón	350,00	366,91	104,83
Accidentes de trabajo y enfermedades profesionales.	6.160.720,00	3.845.132,66	62,41
Cese actividad trabajadores autónomos	150.240,00	100.490,11	66,89
TOTAL	9.750.650,00	6.295.297,93	64,56

Fuente: Sistema de información contable de las mutuas colaboradoras con la Seguridad Social (SICOMAT) y elaboración propia.

(*) Ley 35/2014 de 26 de Diciembre

I.- EJECUCIÓN PRESUPUESTARIA. EJERCICIO 2014

I.4.- PRESUPUESTO DE INGRESOS

I.4.5.- Tasas de variación de la cotización respecto al año anterior.

a) Tesorería General de la Seguridad Social.

Mes de NOVIEMBRE			Porcentajes
Regímenes	Hasta el mes anterior	Mes corriente	Hasta el mes corriente
General	1,40	5,48	1,84
Trabajadores autónomos	1,97	17,44	3,55
Trabajadores del mar	1,14	6,19	1,70
Minería del carbón	7,35	9,64	7,59
Accidentes de trabajo	-9,90	-7,08	-9,59
Desempleados	-13,26	-14,61	-13,41

Fuente: Sistema de información contable de la Seguridad Social (SICOSS) y elaboración propia.

I.4.5.- Tasas de variación de la cotización respecto al año anterior.

b) Agregado de mutuas colaboradoras con la Seguridad Social.(*)

Mes de NOVIEMBRE			Porcentajes
Regímenes	Hasta el mes anterior	Mes corriente	Hasta el mes corriente
General	5,89	14,03	6,86
Trabajadores autónomos	12,68	1,88	11,31
Trabajadores del mar	17,22	25,80	18,36
Minería del carbón	10,98	72,61	15,43
Accidentes de trabajo	3,50	11,74	4,48
Cese actividad autónomos	7,89	-1,46	6,69

Fuente:

Sistema de información contable de las mutuas colaboradoras con la Seguridad Social (SICOMAT) y elaboración propia.

(*) Ley 35/2014 de 26 de Diciembre

I.- EJECUCIÓN PRESUPUESTARIA. EJERCICIO 2014

I.4.- PRESUPUESTO DE INGRESOS

I.4.6.- Otros ingresos distintos de la cotización.

a) Tesorería General de la Seguridad Social.

Mes de NOVIEMBRE		(Miles de euros)				
Rúbricas	Derechos reconocidos Netos			Tasas de variación s/año anterior		
	Hasta el mes anterior	Mes corriente	Hasta el mes corriente	Hasta el mes anterior	Mes corriente	Hasta el mes corriente
Tasas y otros ingresos	709.988,42	95.927,43	805.915,85	-17,44	109,16	-11,03
Transferencias corrientes	14.006.872,05	915.512,34	14.922.384,39	-17,60	164,49	-13,96
- De la Admón. del Estado	12.190.155,53	691.468,75	12.881.624,29	-19,43	400,99	-15,63
- De la Seguridad Social	1.791.841,41	221.793,88	2.013.635,29	-2,51	7,85	-1,47
- Otras transferencias	24.875,11	2.249,70	27.124,81	-15,55	-8,82	-15,03
Ingresos patrimoniales	1.908.853,76	506.766,42	2.415.620,18	-10,96	1,13	-8,67
Enajenación de inversiones reales	463,71	17,47	481,18	-51,25		-49,41
Transferencias de capital	640.941,30	1.466,87	642.408,18	15,99	-15,82	15,89
- De la Admón. del Estado	16.231,70	1.466,87	17.698,58	2,58	-7,29	1,68
- De la Seguridad Social	624.709,60	0,00	624.709,60	16,38		16,38
Activos financieros	9.615,68	1.050,29	10.665,97	53,45	66,70	54,67

b) Agregado de mutuas colaboradoras con la Seguridad Social.

Mes de NOVIEMBRE		(Miles de euros)				
Rúbricas	Derechos reconocidos Netos			Tasas de variación s/año anterior		
	Hasta el mes anterior	Mes corriente	Hasta el mes corriente	Hasta el mes anterior	Mes corriente	Hasta el mes corriente
Tasas y otros ingresos	202.627,10	18.660,53	221.287,63	5,47	-33,39	0,53
Transferencias corrientes	61.202,99	121,78	61.324,77	20,04	-97,80	8,51
Ingresos patrimoniales	109.025,09	23.400,32	132.425,41	7,17	50,28	12,89
Enajenación de inversiones reales	118,06	18,85	136,91	5,20	1.930,02	21,00
Transferencias de capital	987,89	0,00	987,89	16,24		16,24
Activos financieros	6.976,11	818,92	7.795,04	-41,88	-88,39	-59,09
Pasivos financieros	0,00	0,00	0,00			

Fuente: Sistema de Información Contable de la Seguridad Social (SICOSS) y elaboración propia.

I. EJECUCIÓN PRESUPUESTARIA

I.5.- Evolución del presupuesto agregado del sistema de la Seguridad Social.

I.- EJECUCIÓN PRESUPUESTARIA

I.5.- EVOLUCIÓN DEL PRESUPUESTO AGREGADO DEL SISTEMA DE LA SEGURIDAD SOCIAL.

I.5.1.- Obligaciones reconocidas por áreas.

Importe acumulado hasta fin de cada año / mes.

		(Miles de euros)				
Año / mes		Prestaciones económicas	Asistencia sanitaria	Servicios sociales	Tesorería, informática y otros servicios funcionales comunes	Total agregado del sistema
2008	Importe	103.226.749,32	1.920.481,99	1.168.236,68	15.703.730,62	122.019.198,61
	% variac.	6,49	5,25	56,47	13,65	7,67
2009	Importe	108.126.964,42	1.745.095,84	2.282.583,88	5.856.091,67	118.010.735,82
	% variac.	4,75	-9,13	95,39	-62,71	-3,29
2010	Importe	113.309.212,67	1.634.000,97	2.404.183,61	13.979.982,97	131.327.380,22
	% variac.	4,79	-6,37	5,33	138,73	11,28
2011	Importe	116.388.603,15	1.474.370,97	2.040.272,79	6.975.161,07	126.878.407,99
	% variac.	2,72	-9,77	-15,14	-50,11	-3,39
2012	Importe	118.789.425,49	1.523.957,01	1.792.587,48	3.572.155,86	125.678.125,84
	% variac.	2,06	3,36	-12,14	-48,79	-0,95
2013	Importe	124.047.959,97	1.408.885,60	2.543.784,02	3.301.566,26	131.302.195,85
	% variac.	4,43	-7,55	41,91	-7,57	4,47
2014						
	Enero	8.853.496,72	78.626,91	9.776,06	68.090,98	9.009.990,67
	Febrero	17.923.263,97	183.240,45	152.293,08	169.873,01	18.428.670,52
	Marzo	26.950.410,45	299.418,12	274.766,70	335.841,26	27.860.436,53
	Abril	36.047.078,43	408.011,04	387.993,94	477.885,76	37.320.969,17
	Mayo	45.289.196,43	524.764,74	561.306,62	631.064,25	47.006.332,03
	Junio	54.680.137,37	652.994,65	678.310,99	780.044,70	56.791.487,71
	Julio	72.159.690,68	772.027,60	792.386,23	1.481.201,15	75.205.305,66
	Agosto	81.323.438,15	867.871,81	897.262,53	1.592.706,13	84.681.278,63
	Septiembre	90.733.135,58	981.328,78	1.001.904,72	1.734.619,08	94.450.988,16
	Octubre	100.069.808,83	1.104.472,40	1.109.472,49	1.884.052,83	104.167.806,55
	Noviembre	109.583.922,26	1.224.791,89	1.219.454,83	1.991.939,19	114.020.108,17
	Diciembre					

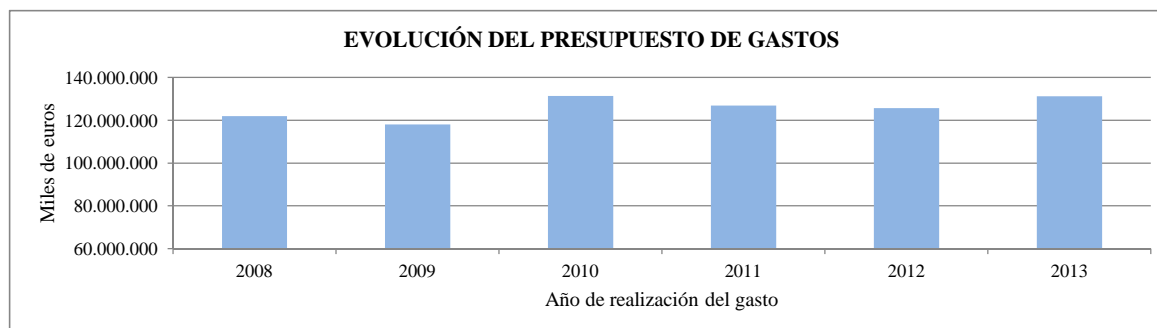

◆ Serie representada en el gráfico

Fuente:

Sistema de Información Contable de la Seguridad Social (SICOSS) y elaboración propia.

I.- EJECUCIÓN PRESUPUESTARIA

I.5.- EVOLUCIÓN DEL PRESUPUESTO AGREGADO DEL SISTEMA DE LA SEGURIDAD SOCIAL.

I.5.2.- Derechos reconocidos netos.

Importe acumulado hasta fin de cada año / mes.

		(Miles de euros)				
		Transferencias (*)				◆
Año / mes		Cotizaciones sociales	De la Administración del Estado	Otras transferencias	Otros ingresos	Total agregado del sistema
2008	Importe	108.103.726,60	6.981.669,35	5.160.082,84	4.856.091,41	125.101.570,19
	% variac.	4,62	14,92	25,96	43,82	7,04
2009	Importe	106.552.904,50	8.826.883,47	4.287.332,26	4.390.192,93	124.057.313,17
	% variac.	-1,43	26,43	-16,91	-9,59	-0,83
2010	Importe	105.491.024,25	8.668.960,89	4.086.889,89	7.029.489,36	125.276.364,40
	% variac.	-1,00	-1,79	-4,68	60,12	0,98
2011	Importe	105.311.663,15	8.337.169,25	3.675.032,75	6.849.695,70	124.173.560,86
	% variac.	-0,17	-3,83	-10,08	-2,56	-0,88
2012	Importe	101.059.188,77	9.162.737,00	3.443.837,82	12.906.907,26	126.572.670,85
	% variac.	-4,04	9,90	-6,29	88,43	1,93
2013	Importe	98.210.295,66	15.711.934,49	3.291.405,22	13.539.252,77	130.752.888,14
	% variac.	-2,82	71,48	-4,43	4,90	3,30
2014						
Enero		9.247,51	2.405.992,26	-10.572,52	38.743,90	2.443.411,15
Febrero		13.250,27	3.704.287,51	35.360,75	676.920,43	4.429.818,96
Marzo		7.882.671,07	4.756.850,78	307.966,87	794.864,93	13.742.353,64
Abril		16.151.716,84	6.031.821,17	533.380,65	1.098.934,94	23.815.853,61
Mayo		24.355.479,83	8.343.927,02	766.705,16	1.502.061,96	34.968.173,98
Junio		32.462.406,16	8.762.208,03	989.426,28	1.594.963,84	43.809.004,30
Julio		40.713.302,44	10.106.515,33	1.770.800,44	2.526.894,74	55.117.512,94
Agosto		48.766.323,46	10.248.714,63	2.069.747,27	2.637.621,27	63.722.406,63
Septiembre		57.234.985,39	11.242.054,43	2.292.747,38	2.734.870,77	73.504.657,97
Octubre		65.391.291,10	12.206.387,23	2.503.617,00	2.947.667,94	83.048.963,28
Noviembre		73.740.746,65	12.899.322,86	2.727.782,36	3.594.328,16	92.962.180,03
Diciembre						

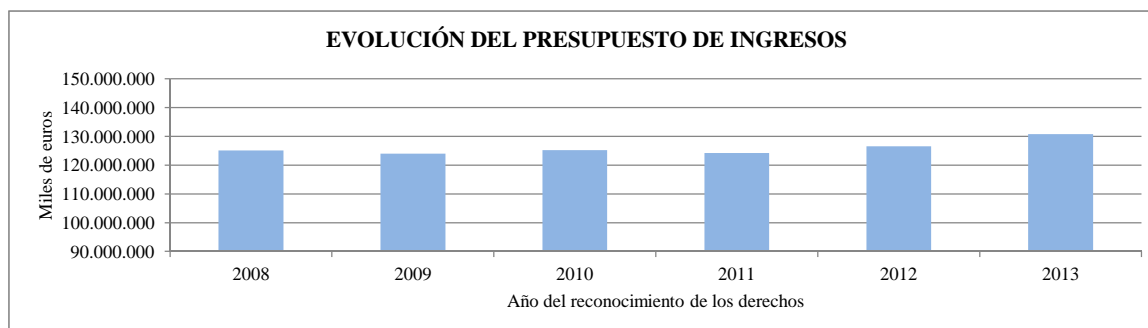

(*) Transferencias corrientes y de capital.

◆ Serie representada en el gráfico.

Fuente:

Sistema de Información Contable de la Seguridad Social (SICOSS) y elaboración propia.

**II. DESARROLLO DE LAS PRINCIPALES
MAGNITUDES DEL SISTEMA**

ÁREA: PRESTACIONES ECONÓMICAS.

II. DESARROLLO DE LAS PRINCIPALES MAGNITUDES DEL SISTEMA

ÁREA: PRESTACIONES ECONÓMICAS.

II.1.- Clasificación del gasto acumulado en el área y prestaciones del sistema.

A partir de 2014 :

Gasto en pensiones se divide en : Contributivas, Complementos a Minimos de Pensiones (no contributivo) y pensiones no contributivas

II.- DESARROLLO DE LAS PRINCIPALES MAGNITUDES DEL SISTEMA

II.1.- PRESTACIONES ECONÓMICAS

II.1.1.- Resumen por grupos de programas del agregado del sistema de la Seguridad Social.

Total área.

Gasto acumulado hasta fin de cada año

(Miles de euros)

◆
Año TOTAL

2008	Importe	103.226.749,32
	% variac.	6,49
2009	Importe	108.126.964,42
	% variac.	4,75
2010	Importe	113.309.212,67
	% variac.	4,79
2011	Importe	116.388.603,15
	% variac.	2,72
2012	Importe	118.789.425,49
	% variac.	2,06
2013	Importe	124.047.959,97
	% variac.	4,43



◆ Serie representada en el gráfico

Gasto acumulado hasta fin de cada mes

(Miles de euros)

Mes	Gestión de prestaciones económicas contributivas	Gestión de prestaciones económicas no contributivas	Administración y servicios generales de prestaciones económicas	TOTAL
2014				
Enero	7.825.506,37	1.011.843,08	16.147,27	8.853.496,72
Febrero	15.734.199,14	2.147.294,28	41.770,55	17.923.263,97
Marzo	23.935.629,55	2.942.316,30	72.464,60	26.950.410,45
Abril	32.205.523,15	3.742.445,66	99.109,62	36.047.078,43
Mayo	40.619.968,96	4.544.363,59	124.863,88	45.289.196,43
Junio	49.012.360,61	5.505.586,64	162.190,13	54.680.137,37
Julio	64.926.129,76	7.041.976,24	191.584,69	72.159.690,68
Agosto	73.280.101,15	7.827.145,55	216.191,45	81.323.438,15
Septiembre	81.877.468,02	8.614.674,75	240.992,81	90.733.135,58
Octubre	90.388.325,95	9.410.856,25	270.626,63	100.069.808,83
Noviembre	98.928.290,66	10.357.441,53	298.190,07	109.583.922,26
Diciembre				

NOTA: A partir de 2014 los complementos a mínimos se incluyen en el grupo de programas de "Gestión de prestaciones económicas no contributivas".

Fuente:

Sistema de Información Contable de la Seguridad Social (SICOSS) y elaboración propia.

II.- DESARROLLO DE LAS PRINCIPALES MAGNITUDES DEL SISTEMA. EJERCICIO 2014.

II.1.- PRESTACIONES ECONÓMICAS

II.1.2.- Resumen por programas del agregado del sistema de la Seguridad Social.

Total área.

Gasto acumulado hasta fin de cada mes. (Miles de euros)

Grupo de programas nº	Gestión de prestaciones económicas contributivas			Gestión de prestaciones económicas no contributivas		
	1101	1102	1105	1201	1202	1204
Programa nº	Pensiones contributivas	Incapacidad temporal y otras prestaciones	Capitales renta y otras compensaciones financieras de accidentes de trabajo	Pensiones no contributivas	Protección familiar y otras prestaciones	Gestión y control de los complementos a mínimos de pensiones
Mes						
2014						
Enero	7.412.842,97	345.756,25	66.907,15	173.967,68	298.198,43	539.676,97
Febrero	14.870.577,46	699.858,86	163.762,82	349.269,17	714.462,14	1.083.562,98
Marzo	22.326.277,54	1.259.704,83	349.647,18	526.934,11	792.337,52	1.623.044,67
Abril	29.808.969,39	1.855.378,50	541.175,26	701.957,77	877.196,14	2.163.291,75
Mayo	37.316.490,44	2.528.249,64	775.228,87	879.095,89	961.667,84	2.703.599,85
Junio	44.832.442,25	3.201.005,70	978.912,65	1.211.588,29	1.050.641,08	3.243.357,27
Julio	59.544.978,40	4.146.926,35	1.234.225,01	1.386.412,93	1.348.179,83	4.307.383,48
Agosto	67.088.014,87	4.780.842,05	1.411.244,23	1.552.119,76	1.433.157,96	4.841.867,84
Septiembre	74.651.054,79	5.552.906,07	1.673.507,15	1.723.588,05	1.517.388,02	5.373.698,67
Octubre	82.253.954,76	6.248.611,59	1.885.759,60	1.897.050,89	1.606.154,77	5.907.650,59
Noviembre	89.867.749,28	6.938.946,46	2.121.594,92	2.227.045,75	1.689.332,42	6.441.063,36
Diciembre						

Gasto acumulado hasta fin de cada mes. (Miles de euros)

Grupo de programas nº	Administración y servicios generales de prestaciones económicas		
	1391	1392	1393
Programa nº	Dirección y servicios generales	Información y atención personalizada	Gestión internacional de prestaciones
Mes			
2014			
Enero	8.691,27	7.181,81	274,19
Febrero	24.480,14	16.672,84	617,57
Marzo	42.573,48	28.874,00	1.017,12
Abril	57.942,21	39.802,70	1.364,71
Mayo	73.712,39	49.440,07	1.711,42
Junio	95.199,00	64.731,77	2.259,36
Julio	114.588,30	74.447,44	2.548,95
Agosto	129.594,07	83.775,49	2.821,88
Septiembre	144.278,66	93.621,36	3.092,79
Octubre	161.974,71	105.224,86	3.427,05
Noviembre	179.582,14	114.914,28	3.693,64
Diciembre			

Fuente:

Sistema de Información Contable de la Seguridad Social (SICOSS) y elaboración propia.

II.- DESARROLLO DE LAS PRINCIPALES MAGNITUDES DEL SISTEMA

II.1.- PRESTACIONES ECONÓMICAS

II.1.3.- Gasto en prestaciones contributivas. Clasificación económica.

Agregado del sistema de la Seguridad Social. Total área.

Gasto acumulado hasta fin de cada año. (Miles de euros)

Año		Pensiones	Incapacidad temporal	Maternid., paternid., riesgos durante el embarazo y la lact. natural y cuidado menores enf. grave	Otras prestaciones económicas	TOTAL
2008	Importe	84.728.542,33	7.533.866,32	2.208.974,43	498.346,80	94.969.729,88
	% variac.	6,17	3,86	23,59	8,20	6,34
2009	Importe	89.972.075,01	7.176.025,98	2.292.835,29	500.368,29	99.941.304,56
	% variac.	6,19	-4,75	3,80	0,41	5,23
2010	Importe	95.701.799,14	6.732.983,62	2.316.930,24	480.975,75	105.232.688,76
	% variac.	6,37	-6,17	1,05	-3,88	5,29
2011	Importe	99.533.705,39	6.241.068,38	2.351.593,67	473.731,85	108.600.099,29
	% variac.	4,00	-7,31	1,50	-1,51	3,20
2012	Importe	103.503.792,52	5.360.163,26	2.264.054,80	437.729,68	111.565.740,27
	% variac.	3,99	-14,11	-3,72	-7,60	2,73
2013	Importe	108.564.304,89	5.014.654,33	2.128.488,79	409.746,63	116.117.194,64
	% variac.	4,89	-6,45	-5,99	-6,39	4,08

Gasto acumulado hasta fin de cada año. (Miles de euros)

Año		Pensiones	Incapacidad temporal	Maternid., paternid., riesgos durante el embarazo y la lact. natural y cuidado menores enf. grave	Otras prestaciones económicas	TOTAL
2014						
Enero		7.404.628,41	146.177,89	159.668,18	25.815,68	7.736.290,16
Febrero		14.852.332,79	286.310,61	324.376,34	56.294,92	15.519.314,66
Marzo		22.294.452,22	620.561,53	499.047,71	86.157,93	23.500.219,40
Abril		29.767.061,60	995.633,73	668.621,70	116.289,80	31.547.606,83
Mayo		37.264.075,81	1.433.910,09	849.101,36	145.774,33	39.692.861,58
Junio		44.764.303,47	1.871.870,37	1.029.554,99	175.131,46	47.840.860,29
Julio		59.465.724,35	2.340.233,48	1.209.540,23	216.885,71	63.232.383,78
Agosto		66.998.749,80	2.754.184,17	1.389.758,52	239.942,20	71.382.634,70
Septiembre		74.551.556,24	3.292.003,87	1.576.085,38	267.674,02	79.687.319,50
Octubre		82.142.356,84	3.739.864,48	1.767.977,69	299.989,11	87.950.188,11
Noviembre		89.746.157,34	4.201.478,76	1.945.851,04	330.150,53	96.223.637,66
Diciembre						

Nota : A partir de 2014 el dato de pensiones no incluye el complemento a mínimos.

Fuente:

Sistema de Información Contable de la Seguridad Social (SICOSS) y elaboración propia.

II.- DESARROLLO DE LAS PRINCIPALES MAGNITUDES DEL SISTEMA

II.1.- PRESTACIONES ECONÓMICAS

II.1.4.- Gasto en prestaciones contributivas. Clasificación económica.

Entidades gestoras. Total área.

Gasto acumulado hasta fin de cada año. (Miles de euros)

Año		Pensiones	Incapacidad temporal	Maternid., paternid., riesgos durante el embarazo y la lact. natural y cuidado menores enf. grave	Otras prestaciones económicas	TOTAL
2008	Importe	84.728.542,33	3.282.300,66	2.031.003,36	366.451,93	90.408.298,27
	% variac.	6,17	-4,90	16,47	5,59	5,93
2009	Importe	89.972.075,01	2.924.490,31	2.070.871,49	373.598,40	95.341.035,21
	% variac.	6,19	-10,90	1,96	1,95	5,46
2010	Importe	95.701.799,14	2.619.389,12	2.061.919,74	354.953,21	100.738.061,21
	% variac.	6,37	-10,43	-0,43	-4,99	5,66
2011	Importe	99.533.705,39	2.307.714,20	2.070.786,75	361.264,38	104.273.470,71
	% variac.	4,00	-11,90	0,43	1,78	3,51
2012	Importe	103.503.792,52	1.895.011,56	1.968.198,31	337.264,92	107.704.267,30
	% variac.	3,99	-17,88	-4,95	-6,64	3,29
2013	Importe	108.564.304,89	1.715.850,25	1.826.148,38	312.064,27	112.418.367,78
	% variac.	4,89	-9,45	-7,22	-7,47	4,38

Gasto acumulado hasta fin de cada año. (Miles de euros)

Año		Pensiones	Incapacidad temporal	Maternid., paternid., riesgos durante el embarazo y la lact. natural y cuidado menores enf. grave	Otras prestaciones económicas	TOTAL
2014						
Enero		7.404.628,41	46.045,05	135.986,31	19.683,24	7.606.343,01
Febrero		14.852.332,79	87.981,08	276.453,31	42.455,69	15.259.222,88
Marzo		22.294.452,22	236.344,71	423.723,66	64.846,69	23.019.367,29
Abril		29.767.061,60	379.579,01	565.413,45	86.898,92	30.798.952,98
Mayo		37.264.075,81	528.221,58	718.550,37	109.062,04	38.619.909,80
Junio		44.764.303,47	681.243,06	868.932,50	130.083,55	46.444.562,58
Julio		59.465.724,35	833.987,44	1.019.460,73	161.986,75	61.481.159,28
Agosto		66.998.749,80	984.512,56	1.169.315,43	180.749,59	69.333.327,38
Septiembre		74.551.556,24	1.143.614,44	1.327.033,49	201.550,92	77.223.755,09
Octubre		82.142.356,84	1.298.354,23	1.493.684,39	225.907,30	85.160.302,76
Noviembre		89.746.157,34	1.441.153,18	1.640.177,41	248.393,78	93.075.881,70
Diciembre						

Nota : A partir de 2014 el dato de pensiones no incluye el complemento a mínimos.

Fuente:

Sistema de Información Contable de la Seguridad Social (SICOSS) y elaboración propia.

II.- DESARROLLO DE LAS PRINCIPALES MAGNITUDES DEL SISTEMA

II.1.- PRESTACIONES ECONÓMICAS

II.1.5.- Gasto en prestaciones contributivas. Clasificación económica.

Agregado de mutuas colaboradoras con la Seguridad Social. Total área.(*)

Gasto acumulado hasta fin de cada año. (Miles de euros)

Año		Incapacidad temporal	Maternid., paternid., riesgos durante el embarazo y la lact. natural y cuidado menores enf. grave	Otras prestaciones económicas	TOTAL
2008	Importe	4.251.565,67	177.971,08	131.894,87	4.561.431,61
	% variac.	11,82	307,63	16,18	15,20
2009	Importe	4.251.535,67	221.963,80	126.769,88	4.600.269,35
	% variac.	0,00	24,72	-3,89	0,85
2010	Importe	4.113.594,50	255.010,50	126.022,54	4.494.627,54
	% variac.	-3,24	14,89	-0,59	-2,30
2011	Importe	3.933.354,19	280.806,92	112.467,48	4.326.628,58
	% variac.	-4,38	10,12	-10,76	-3,74
2012	Importe	3.465.151,70	295.856,50	100.464,76	3.861.472,96
	% variac.	-11,90	5,36	-10,67	-10,75
2013	Importe	3.298.804,07	302.340,42	97.682,37	3.698.826,86
	% variac.	-4,80	2,19	-2,77	-4,21

Gasto acumulado hasta fin de cada mes (Miles de euros)

Año		Incapacidad temporal	Maternid., paternid., riesgos durante el embarazo y la lact. natural y cuidado menores enf. grave	Otras prestaciones económicas	TOTAL
2014					
	Enero	100.132,84	23.681,87	6.132,45	129.947,15
	Febrero	198.329,52	47.923,02	13.839,23	260.091,77
	Marzo	384.216,82	75.324,05	21.311,24	480.852,11
	Abril	616.054,72	103.208,25	29.390,88	748.653,85
	Mayo	905.688,51	130.550,99	36.712,28	1.072.951,78
	Junio	1.190.627,31	160.622,48	45.047,92	1.396.297,71
	Julio	1.506.246,04	190.079,50	54.898,96	1.751.224,50
	Agosto	1.769.671,61	220.443,08	59.192,62	2.049.307,31
	Septiembre	2.148.389,42	249.051,89	66.123,10	2.463.564,41
	Octubre	2.441.510,24	274.293,30	74.081,81	2.789.885,35
	Noviembre	2.760.325,57	305.673,63	81.756,75	3.147.755,96
	Diciembre				

Fuente:

Sistema de información contable de las mutuas colaboradoras con la Seguridad Social (SICOMAT) y elaboración propia.

(*) Ley 35/2014 de 26 de Diciembre

II. DESARROLLO DE LAS PRINCIPALES MAGNITUDES DEL SISTEMA

ÁREA: PRESTACIONES ECONÓMICAS.

II.2.- Pensiones.- Total regímenes: Gasto acumulado (modalidad contributiva).

A partir de 2014 :

**Gasto en pensiones se divide en : Contributivas y complementos a Mínimos
de Pensiones (no contributivo)**

Los datos reflejados en los distintos informes del presente bloque, a excepción de los referidos a altas y bajas de pensiones, no contemplan las cifras correspondientes al S.O.V.I.

II.- DESARROLLO DE LAS PRINCIPALES MAGNITUDES DEL SISTEMA

II.2.- PENSIONES.- TOTAL REGÍMENES

II.2.1.- Gasto acumulado

Total clases

Gasto acumulado hasta fin de cada año.							(Miles de euros)
Año		Incapacidad permanente	Jubilación	Viudedad	Orfandad	En favor de familiares	TOTAL
2008	Importe	10.304.454,44	56.347.344,60	16.663.660,87	1.185.105,38	227.977,03	84.728.542,32
	% variac.	5,68	6,43	5,58	6,92	4,27	6,17
2009	Importe	10.782.554,88	60.144.396,88	17.546.451,22	1.261.905,62	236.766,41	89.972.075,01
	% variac.	4,64	6,74	5,30	6,48	3,86	6,19
2010	Importe	11.261.134,58	64.342.907,81	18.511.955,64	1.340.048,84	245.752,27	95.701.799,14
	% variac.	4,44	6,98	5,50	6,19	3,80	6,37
2011	Importe	11.455.789,83	67.397.891,08	19.035.626,16	1.390.962,14	253.436,19	99.533.705,40
	% variac.	1,73	4,75	2,83	3,80	3,13	4,00
2012	Importe	11.732.030,62	70.528.500,16	19.516.861,90	1.464.917,62	261.482,22	103.503.792,52
	% variac.	2,41	4,64	2,53	5,32	3,17	3,99
2013	Importe	11.905.328,70	74.663.990,67	20.144.843,94	1.585.419,32	264.722,26	108.564.304,89
	% variac.	1,48	5,86	3,22	8,23	1,24	4,89

Gasto acumulado hasta fin de cada año.							(Miles de euros)
Año		Incapacidad permanente	Jubilación	Viudedad	Orfandad	En favor de familiares	TOTAL
2014							
	Enero	842.813,69	5.179.446,03	1.265.603,82	99.705,29	17.059,58	7.404.628,41
	Febrero	1.700.884,24	10.380.751,80	2.535.741,89	200.388,26	34.566,60	14.852.332,79
	Marzo	2.551.271,00	15.587.305,66	3.802.617,38	301.392,08	51.866,11	22.294.452,22
	Abril	3.405.152,40	20.816.509,16	5.073.273,29	403.012,12	69.114,63	29.767.061,60
	Mayo	4.259.079,22	26.065.942,70	6.347.402,17	505.127,13	86.524,59	37.264.075,81
	Junio	5.113.271,77	31.320.404,41	7.619.419,02	607.378,83	103.829,45	44.764.303,47
	Julio	6.705.436,73	41.703.895,59	10.114.339,66	804.204,82	137.847,55	59.465.724,35
	Agosto	7.556.877,05	46.988.504,38	11.390.247,25	907.769,93	155.351,20	66.998.749,80
	Septiembre	8.404.237,70	52.295.708,99	12.667.371,05	1.011.518,75	172.719,76	74.551.556,24
	Octubre	9.258.131,81	57.628.989,11	13.948.617,26	1.116.458,71	190.159,94	82.142.356,84
	Noviembre	10.114.125,14	62.971.340,70	15.231.197,22	1.221.660,75	207.833,52	89.746.157,34
	Diciembre						

Nota : A partir de 2014 el dato de pensiones no incluye el complemento a mínimos.

Fuente:

Sistema de Información Contable de la Seguridad Social (SICOSS) y elaboración propia.

II.- DESARROLLO DE LAS PRINCIPALES MAGNITUDES DEL SISTEMA

II.2.- PENSIONES.- TOTAL REGÍMENES

II.2.2.- Total clases. (Sin S.O.V.I.)

Número y pensión media en primer día de cada mes.

(Importes en Euros)

Año / mes	Número de pensiones	Importe de la nómina mensual de pensiones	Pensión media mensual	% de variación sobre el mismo mes del año anterior		
				Número de pensiones	Importe pensiones mensuales	Pensión media mensual
2008 (dic)	8.031.252	5.993.104.635,09	746,22	1,66	8,58	6,81
2009 (dic)	8.174.179	6.387.790.150,72	781,46	1,78	6,59	4,72
2010 (dic)	8.313.456	6.715.118.102,57	807,74	1,70	5,12	3,36
2011 (dic)	8.447.583	7.036.050.462,92	832,91	1,61	4,78	3,12
2012 (dic)	8.592.022	7.373.085.190,57	858,13	1,71	4,79	3,03
2013						
Enero	8.601.715	7.498.012.675,93	871,69	1,76	4,98	3,16
Febrero	8.596.027	7.506.508.175,72	873,25	1,68	4,87	3,14
Marzo	8.613.378	7.533.572.931,18	874,64	1,77	4,97	3,15
Abril	8.626.035	7.553.844.309,20	875,70	1,81	5,00	3,13
Mayo	8.639.641	7.580.013.740,75	877,35	1,84	5,11	3,20
Junio	8.659.974	7.604.197.589,05	878,09	1,98	5,15	3,12
Julio	8.676.251	7.625.325.041,62	878,87	1,97	5,13	3,10
Agosto	8.690.436	7.646.446.345,35	879,87	1,95	5,10	3,09
Septiembre	8.699.172	7.661.513.514,51	880,72	1,95	5,09	3,08
Octubre	8.714.806	7.683.687.225,19	881,68	1,94	5,06	3,05
Noviembre	8.734.524	7.709.824.003,25	882,68	1,88	4,95	3,01
Diciembre	8.753.212	7.734.041.772,07	883,57	1,88	4,90	2,96
2014						
Enero	8.762.610	7.768.171.681,71	886,51	1,87	3,60	1,70
Febrero	8.758.484	7.778.362.436,12	888,09	1,89	3,62	1,70
Marzo	8.771.944	7.798.178.428,65	888,99	1,84	3,51	1,64
Abril	8.785.534	7.817.964.897,45	889,87	1,85	3,50	1,62
Mayo	8.791.679	7.836.204.693,22	891,32	1,76	3,38	1,59
Junio	8.808.299	7.856.747.536,65	891,97	1,71	3,32	1,58
Julio	8.822.511	7.875.858.239,21	892,70	1,69	3,29	1,57
Agosto	8.837.842	7.897.651.955,44	893,62	1,70	3,29	1,56
Septiembre	8.843.678	7.908.936.359,81	894,30	1,66	3,23	1,54
Octubre	8.861.030	7.934.209.057,62	895,40	1,68	3,26	1,56
Noviembre	8.879.822	7.960.934.345,35	896,52	1,66	3,26	1,57
Diciembre						

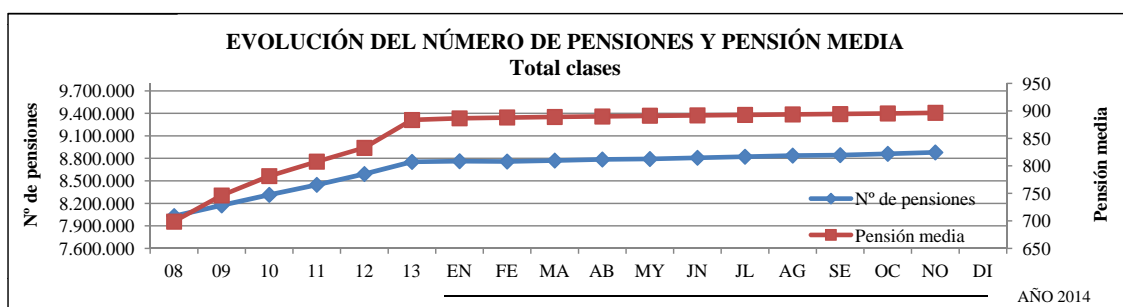

Fuente:

INSS (Evolución mensual de las pensiones del sistema de la Seguridad Social) y elaboración propia.

II.- DESARROLLO DE LAS PRINCIPALES MAGNITUDES DEL SISTEMA

II.2.- PENSIONES.- TOTAL REGÍMENES

II.2.3.- Incapacidad permanente (Sin S.O.V.I.)

Número y pensión media en primer día de cada mes.

(Importes en Euros)

Año / mes	Número de pensiones	Importe de la nómina mensual de pensiones	Pensión media mensual	% de variación sobre el mismo mes del año anterior		
				Número de pensiones	Importe pensiones mensuales	Pensión media mensual
2008 (dic)	882.723	724.746.931,32	821,04	1,34	6,46	5,05
2009 (dic)	904.318	768.615.996,12	849,94	2,45	6,05	3,52
2010 (dic)	912.765	791.323.415,78	866,95	0,93	2,95	2,00
2011 (dic)	921.133	815.269.654,52	885,07	0,92	3,03	2,09
2012 (dic)	923615	832.867.569,55	901,75	0,27	2,16	1,88
2013						
Enero	921.504	843.439.686,12	915,29	0,18	2,46	2,27
Febrero	917.815	840.544.470,34	915,81	-0,19	2,10	2,29
Marzo	917.297	840.481.179,91	916,26	-0,50	1,72	2,24
Abril	917.036	840.705.451,63	916,76	-0,71	1,46	2,19
Mayo	916.819	841.304.111,28	917,63	-0,76	1,44	2,22
Junio	917.166	842.135.352,88	918,19	-0,78	1,36	2,16
Julio	917.076	842.519.921,76	918,70	-0,88	1,24	2,14
Agosto	917.138	842.899.808,62	919,05	-0,83	1,29	2,13
Septiembre	915.716	841.575.729,98	919,04	-0,83	1,26	2,11
Octubre	914.552	840.835.989,60	919,40	-0,80	1,30	2,11
Noviembre	915.478	842.267.987,32	920,03	-0,79	1,31	2,12
Diciembre	916.047	843.084.624,38	920,35	-0,82	1,23	2,06
2014						
Enero	914.738	844.185.259,62	922,87	-0,73	0,09	0,83
Febrero	912.217	841.998.911,65	923,02	-0,61	0,17	0,79
Marzo	912.993	843.039.632,08	923,38	-0,47	0,30	0,78
Abril	913.464	844.016.294,91	923,97	-0,39	0,39	0,79
Mayo	912.990	844.269.902,86	924,73	-0,42	0,35	0,77
Junio	913.149	844.697.909,30	925,04	-0,44	0,30	0,75
Julio	913.513	845.363.397,85	925,40	-0,39	0,34	0,73
Agosto	914.082	846.254.911,20	925,80	-0,33	0,40	0,73
Septiembre	912.658	844.933.759,98	925,79	-0,33	0,40	0,73
Octubre	911.858	844.435.102,31	926,06	-0,29	0,43	0,72
Noviembre	912.736	845.924.078,28	926,80	-0,30	0,43	0,74
Diciembre						

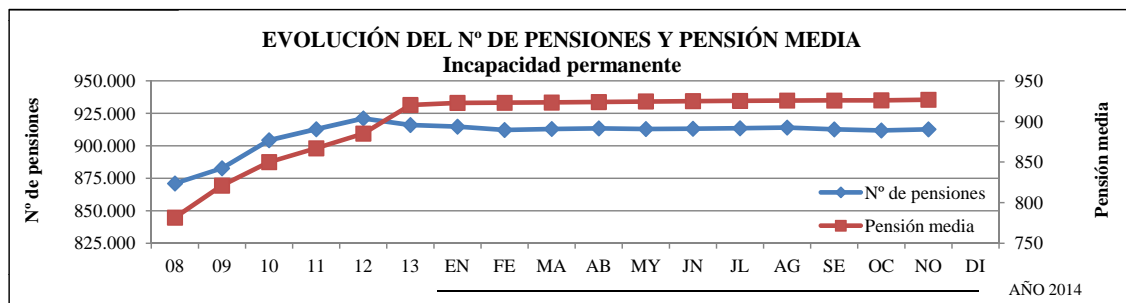

Fuente:

INSS (Evolución mensual de las pensiones del sistema de la Seguridad Social) y elaboración propia.

II.- DESARROLLO DE LAS PRINCIPALES MAGNITUDES DEL SISTEMA

II.2.- PENSIONES.- TOTAL REGÍMENES

II.2.4.- Jubilación (Sin S.O.V.I.)

Número y pensión media en primer día de cada mes.

(Importes en Euros)

Año / mes	Número de pensiones	Importe de la nómina mensual de pensiones	Pensión media mensual	% de variación sobre el mismo mes del año anterior		
				Número de pensiones	Importe pensiones mensuales	Pensión media mensual
2008 (dic)	4.627.611	3.977.114.828,45	859,43	2,03	9,37	7,19
2009 (dic)	4.722.776	4.254.438.175,01	900,83	2,06	6,97	4,82
2010 (dic)	4.827.837	4.502.343.352,37	932,58	2,22	5,83	3,52
2011 (dic)	4.928.274	4.749.879.823,88	963,80	2,08	5,50	3,35
2012 (dic)	5.037.674	5.017.917.944,41	996,08	2,22	5,64	3,35
2013						
Enero	5.049.300	5.104.373.100,68	1.010,91	2,31	5,82	3,43
Febrero	5.049.517	5.115.847.105,59	1.013,14	2,29	5,75	3,38
Marzo	5.061.859	5.139.088.715,85	1.015,26	2,44	5,93	3,41
Abril	5.071.942	5.157.002.352,67	1.016,77	2,56	6,04	3,39
Mayo	5.082.837	5.179.500.237,50	1.019,02	2,63	6,18	3,46
Junio	5.097.497	5.199.459.523,94	1.020,00	2,80	6,25	3,35
Julio	5.110.332	5.217.840.202,41	1.021,04	2,83	6,24	3,32
Agosto	5.121.637	5.236.391.129,00	1.022,41	2,79	6,19	3,31
Septiembre	5.130.152	5.251.367.784,76	1.023,63	2,79	6,18	3,29
Octubre	5.142.660	5.271.237.668,66	1.025,00	2,77	6,12	3,26
Noviembre	5.156.681	5.292.738.553,13	1.026,38	2,66	5,96	3,21
Diciembre	5.170.594	5.313.275.928,86	1.027,59	2,64	5,89	3,16
2014						
Enero	5.180.699	5.341.747.989,03	1.031,09	2,60	4,65	2,00
Febrero	5.181.143	5.354.227.452,18	1.033,41	2,61	4,66	2,00
Marzo	5.189.128	5.369.772.306,58	1.034,81	2,51	4,49	1,93
Abril	5.198.474	5.386.045.332,59	1.036,08	2,49	4,44	1,90
Mayo	5.204.245	5.402.150.983,68	1.038,03	2,39	4,30	1,87
Junio	5.215.827	5.419.239.276,51	1.039,00	2,32	4,23	1,86
Julio	5.225.903	5.435.215.276,56	1.040,05	2,26	4,17	1,86
Agosto	5.236.883	5.453.487.810,35	1.041,36	2,25	4,15	1,85
Septiembre	5.242.999	5.465.025.075,00	1.042,35	2,20	4,07	1,83
Octubre	5.256.932	5.487.888.862,16	1.043,93	2,22	4,11	1,85
Noviembre	5.270.686	5.510.253.225,83	1.045,45	2,21	4,11	1,86
Diciembre						

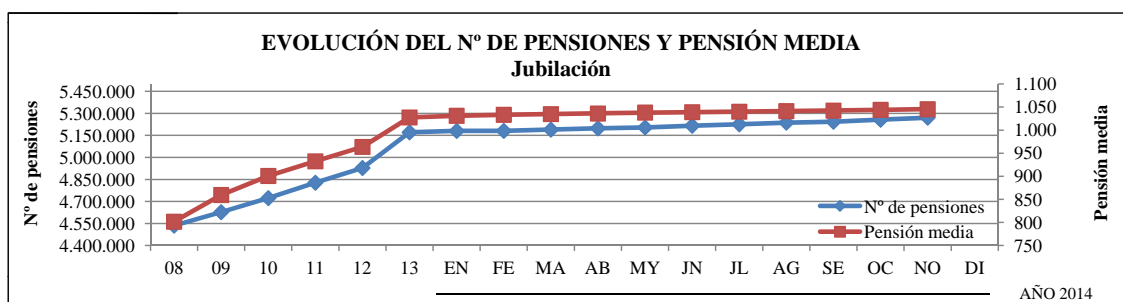

Fuente:

INSS (Evolución mensual de las pensiones del sistema de la Seguridad Social) y elaboración propia.

II.- DESARROLLO DE LAS PRINCIPALES MAGNITUDES DEL SISTEMA

II.2.- PENSIONES.- TOTAL REGÍMENES

II.2.5.- Viudedad (Sin S.O.V.I.)

Número y pensión media en primer día de cada mes.

(Importes en Euros)

Año / mes	Número de pensiones	Importe de la nómina mensual de pensiones	Pensión media mensual	% de variación sobre el mismo mes del año anterior		
				Número de pensiones	Importe pensiones mensuales	Pensión media mensual
2008 (dic)	2.221.579	1.189.655.689,91	535,50	1,08	7,28	6,13
2009 (dic)	2.242.703	1.256.787.189,50	560,39	0,95	5,64	4,65
2010 (dic)	2.264.001	1.308.835.107,02	578,11	0,95	4,14	3,16
2011 (dic)	2.283.980	1.353.352.786,01	592,54	0,88	3,40	2,50
2012 (dic)	2.297.939	1.396.061.027,48	607,53	0,61	3,16	2,53
2013						
Enero	2.298.081	1.421.561.421,05	618,59	0,59	3,29	2,69
Febrero	2.294.144	1.420.875.136,27	619,35	0,49	3,18	2,68
Marzo	2.297.471	1.424.008.824,75	619,82	0,62	3,29	2,65
Abril	2.298.551	1.425.551.470,14	620,20	0,62	3,27	2,63
Mayo	2.300.017	1.427.987.258,27	620,86	0,63	3,32	2,67
Junio	2.303.077	1.430.638.492,14	621,19	0,72	3,36	2,62
Julio	2.305.004	1.432.514.226,47	621,48	0,72	3,35	2,61
Agosto	2.305.817	1.433.943.799,67	621,88	0,68	3,32	2,62
Septiembre	2.306.129	1.434.906.799,95	622,21	0,67	3,30	2,62
Octubre	2.308.607	1.437.321.037,24	622,59	0,68	3,31	2,61
Noviembre	2.311.256	1.439.843.303,18	622,97	0,66	3,29	2,61
Diciembre	2.313.509	1.442.056.583,09	623,32	0,68	3,29	2,60
2014						
Enero	2.313.597	1.446.077.413,68	625,03	0,68	1,72	1,04
Febrero	2.309.677	1.445.378.501,36	625,79	0,68	1,72	1,04
Marzo	2.312.124	1.447.784.500,59	626,17	0,64	1,67	1,02
Abril	2.313.665	1.449.551.592,64	626,52	0,66	1,68	1,02
Mayo	2.313.246	1.450.837.897,58	627,19	0,58	1,60	1,02
Junio	2.315.836	1.453.102.324,31	627,46	0,55	1,57	1,01
Julio	2.317.482	1.454.837.987,37	627,77	0,54	1,56	1,01
Agosto	2.319.236	1.456.748.122,21	628,12	0,58	1,59	1,00
Septiembre	2.319.206	1.457.437.195,51	628,42	0,57	1,57	1,00
Octubre	2.321.614	1.459.783.983,61	628,78	0,56	1,56	0,99
Noviembre	2.323.799	1.462.104.189,35	629,19	0,54	1,55	1,00
Diciembre						

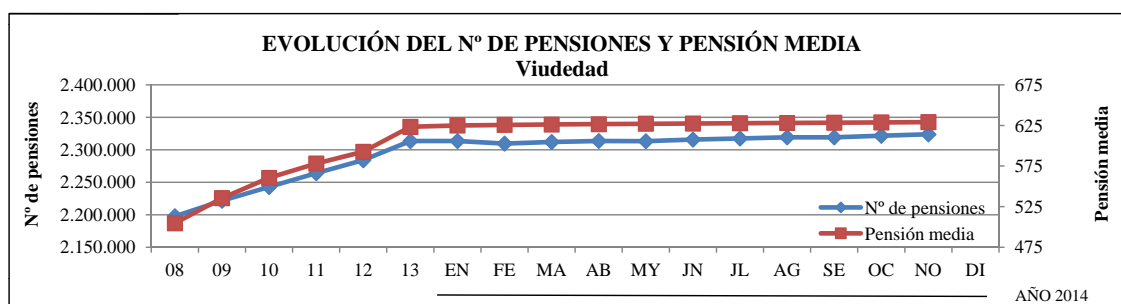

Fuente:

INSS (Evolución mensual de las pensiones del sistema de la Seguridad Social) y elaboración propia.

II.- DESARROLLO DE LAS PRINCIPALES MAGNITUDES DEL SISTEMA

II.2.- PENSIONES.- TOTAL REGÍMENES

II.2.6.- Orfandad (*)

Número y pensión media en primer día de cada mes.

(Importes en Euros)

Año / mes	Número de pensiones	Importe de la nómina mensual de pensiones	Pensión media mensual	% de variación sobre el mismo mes del año anterior		
				Número de pensiones	Importe pensiones mensuales	Pensión media mensual
2008 (dic)	261.588	85.295.523,62	326,07	1,56	9,41	7,73
2009 (dic)	266.546	90.945.093,62	341,20	1,90	6,62	4,64
2010 (dic)	271.182	95.208.784,00	351,09	1,74	4,69	2,90
2011 (dic)	275.993	99.452.258,42	360,34	1,77	4,46	2,63
2012 (dic)	294.827	107.701.544,30	365,30	6,82	8,29	1,38
2013						
Enero	295.221	109.923.267,18	372,34	7,32	8,70	1,28
Febrero	296.955	110.505.688,77	372,13	7,09	8,52	1,33
Marzo	299.083	111.217.323,36	371,86	7,10	8,51	1,31
Abril	300.833	111.777.842,78	371,56	6,96	8,30	1,25
Mayo	302.256	112.365.804,23	371,76	6,81	8,23	1,33
Junio	304.511	113.094.427,95	371,40	7,03	8,28	1,17
Julio	306.371	113.683.880,90	371,07	6,93	8,17	1,16
Agosto	308.173	114.313.543,73	370,94	6,91	8,19	1,20
Septiembre	309.491	114.720.022,52	370,67	6,81	8,11	1,22
Octubre	311.196	115.271.706,09	370,42	6,84	8,16	1,24
Noviembre	313.202	115.870.537,10	369,95	6,86	8,17	1,22
Diciembre	315.013	116.454.529,91	369,68	6,85	8,13	1,20
2014						
Enero	315.546	116.933.003,35	370,57	6,88	6,38	-0,48
Febrero	317.578	117.574.580,67	370,22	6,94	6,40	-0,51
Marzo	319.696	118.320.705,13	370,10	6,89	6,39	-0,47
Abril	321.775	119.003.796,98	369,84	6,96	6,46	-0,46
Mayo	322.962	119.534.125,65	370,12	6,85	6,38	-0,44
Junio	325.137	120.222.244,82	369,76	6,77	6,30	-0,44
Julio	327.126	120.877.821,03	369,51	6,77	6,33	-0,42
Agosto	329.130	121.550.312,96	369,31	6,80	6,33	-0,44
Septiembre	330.290	121.905.382,75	369,09	6,72	6,26	-0,43
Octubre	332.053	122.431.808,12	368,71	6,70	6,21	-0,46
Noviembre	334.004	122.963.815,15	368,15	6,64	6,12	-0,49
Diciembre						

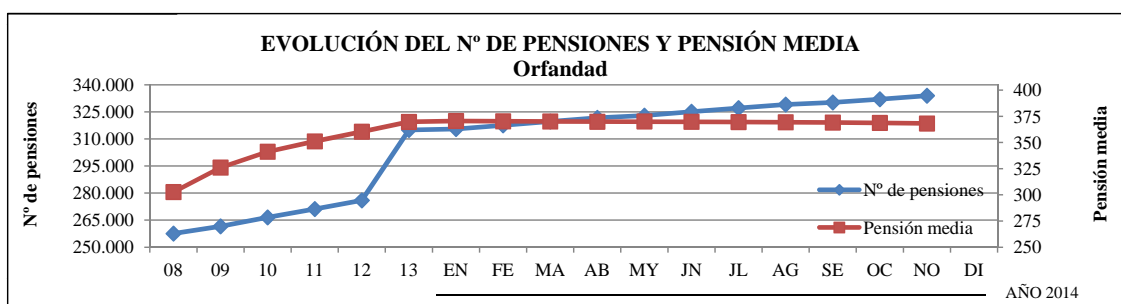

(*) Elevación progresiva durante 2011-2014 del limite de edad hasta 25 años según Ley 27/2011, de 1 de agosto

II.- DESARROLLO DE LAS PRINCIPALES MAGNITUDES DEL SISTEMA

II.2.- PENSIONES.- TOTAL REGÍMENES

II.2.7.- En favor de familiares

Número y pensión media en primer día de cada mes.

(Importes en Euros)

Año / mes	Número de pensiones	Importe de la nómina mensual de pensiones	Pensión media mensual	% de variación sobre el mismo mes del año anterior		
				Número de pensiones	Importe pensiones mensuales	Pensión media mensual
2008 (dic)	37.751	16.291.661,79	431,56	-0,67	6,51	7,23
2009 (dic)	37.836	17.003.696,47	449,41	0,23	4,37	4,14
2010 (dic)	37.671	17.407.443,40	462,09	-0,44	2,37	2,82
2011 (dic)	38.203	18.095.940,09	473,68	1,41	3,96	2,51
2012 (dic)	37.967	18.537.104,83	488,24	-0,62	2,44	3,07
2013						
Enero	37.609	18.715.200,90	497,63	-1,34	1,71	3,09
Febrero	37.596	18.735.774,75	498,34	-1,13	1,90	3,06
Marzo	37.668	18.776.887,31	498,48	-1,18	1,69	2,91
Abril	37.673	18.807.191,98	499,22	-1,34	1,57	2,94
Mayo	37.712	18.856.329,47	500,01	-1,45	1,58	3,08
Junio	37.723	18.869.792,14	500,22	-1,57	1,42	3,04
Julio	37.468	18.766.810,08	500,88	-2,50	0,54	3,12
Agosto	37.671	18.898.064,33	501,66	-2,05	1,10	3,21
Septiembre	37.684	18.943.177,30	502,68	-1,89	1,28	3,23
Octubre	37.791	19.020.823,60	503,32	-1,46	1,76	3,27
Noviembre	37.907	19.103.622,52	503,96	-0,38	2,99	3,38
Diciembre	38.049	19.170.105,83	503,83	0,22	3,41	3,19
2014						
Enero	38.030	19.228.016,03	505,60	1,12	2,74	1,60
Febrero	37.869	19.182.990,26	506,56	0,73	2,39	1,65
Marzo	38.003	19.261.284,27	506,84	0,89	2,58	1,68
Abril	38.156	19.347.880,33	507,07	1,28	2,87	1,57
Mayo	38.236	19.411.783,45	507,68	1,39	2,95	1,53
Junio	38.350	19.485.781,71	508,10	1,66	3,26	1,58
Julio	38.487	19.563.756,40	508,32	2,72	4,25	1,49
Agosto	38.511	19.610.798,72	509,23	2,23	3,77	1,51
Septiembre	38.525	19.634.946,57	509,67	2,23	3,65	1,39
Octubre	38.573	19.669.301,42	509,92	2,07	3,41	1,31
Noviembre	38.597	19.689.036,74	510,12	1,82	3,06	1,22
Diciembre						

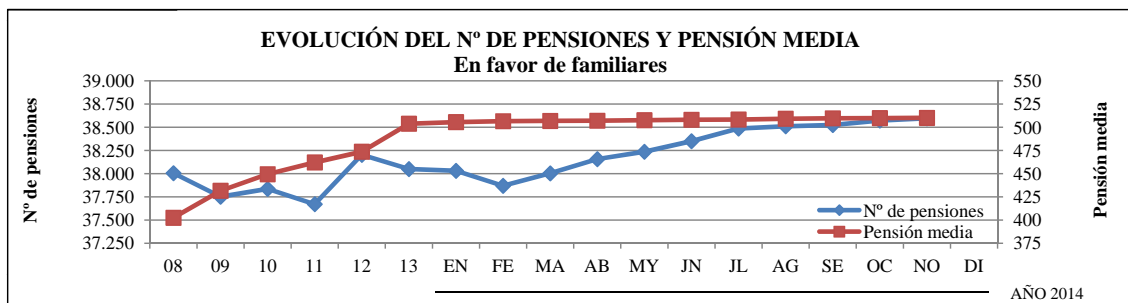

Fuente:

INSS (Evolución mensual de las pensiones del sistema de la Seguridad Social) y elaboración propia.

II.- DESARROLLO DE LAS PRINCIPALES MAGNITUDES DEL SISTEMA. EJERCICIO 2014.

II.2.- PENSIONES.- TOTAL REGÍMENES

II.2.8.- Distribución por Comunidades Autónomas.

a) Total clases (sin S.O.V.I.)

Número y pensión media en primer día del mes NOVIEMBRE 2014

CC.AA.	Número de pensiones	Importe de la nómina mensual de pensiones	Pensión media mensual	% de incremento sobre el mismo mes del año anterior			% participación de C.A. sobre el total sistema	
				Núm.de pensiones	Imp. nómina mensual	Pens. media mensual	Núm.de pensiones	Imp. nómina mensual
Andalucía	1.451.251	1.161.076.520,12	800,05	1,81	3,07	1,24	16,34	14,58
Aragón	280.597	263.925.178,18	940,58	1,14	2,87	1,71	3,16	3,32
Asturias	293.031	307.919.486,94	1.050,81	0,62	2,27	1,64	3,30	3,87
Islas Baleares	174.005	142.145.657,30	816,91	1,85	3,70	1,81	1,96	1,79
Canarias	281.304	231.420.586,55	822,67	2,99	4,17	1,15	3,17	2,91
Cantabria	130.207	122.160.557,73	938,20	1,07	2,97	1,88	1,47	1,53
Castilla y León	580.012	507.718.377,99	875,36	0,87	2,68	1,79	6,53	6,38
Castilla-La Mancha	353.519	289.883.664,77	819,99	1,34	2,66	1,30	3,98	3,64
Cataluña	1.556.153	1.464.493.829,40	941,10	1,65	3,29	1,61	17,52	18,40
Com.,Valenciana	891.679	740.771.649,14	830,76	1,71	3,37	1,63	10,04	9,31
Extremadura	214.308	158.721.215,18	740,62	1,34	2,47	1,11	2,41	1,99
Galicia	733.762	546.969.731,08	745,43	1,00	2,81	1,79	8,26	6,87
Madrid	1.016.549	1.090.538.865,42	1.072,79	2,61	4,13	1,48	11,45	13,70
Murcia	230.621	180.803.897,64	783,99	1,58	3,10	1,50	2,60	2,27
Navarra	122.089	126.003.900,83	1.032,07	1,98	3,77	1,75	1,37	1,58
País Vasco	493.061	558.136.781,08	1.131,98	1,81	3,47	1,64	5,55	7,01
La Rioja	62.507	54.850.893,27	877,52	1,49	3,45	1,93	0,70	0,69
Ceuta (*)	7.903	7.252.442,20	917,68	0,98	1,68	0,69	0,09	0,09
Melilla (*)	7.264	6.141.110,53	845,42	2,57	2,97	0,39	0,08	0,08
TOTAL	8.879.822	7.960.934.345,35	896,52	1,66	3,26	1,57	100,00	100,00

b) Incapacidad permanente.(sin S.O.V.I.)

Número y pensión media en primer día del mes NOVIEMBRE 2014

CC.AA.	Número de pensiones	Importe de la nómina mensual de pensiones	Pensión media mensual	% de incremento sobre el mismo mes del año anterior			% participación de C.A. sobre el total sistema	
				Núm.de pensiones	Imp. nómina mensual	Pens. media mensual	Núm.de pensiones	Imp. nómina mensual
Andalucía	200.852	171.688.570,25	854,80	-0,74	-0,06	0,68	22,01	20,30
Aragón	23.845	23.977.511,53	1.005,56	-0,22	0,16	0,38	2,61	2,83
Asturias	31.847	34.595.751,49	1.086,31	-1,87	-1,53	0,34	3,49	4,09
Islas Baleares	17.642	14.693.089,27	832,85	-1,07	-0,22	0,85	1,93	1,74
Canarias	33.324	27.812.921,22	834,62	1,56	2,54	0,97	3,65	3,29
Cantabria	13.431	13.019.808,88	969,38	-1,28	-0,75	0,54	1,47	1,54
Castilla y León	43.962	40.536.994,88	922,09	0,56	1,21	0,64	4,82	4,79
Castilla-La Mancha	40.746	34.372.672,35	843,58	1,56	2,28	0,71	4,46	4,06
Cataluña	156.936	160.232.967,51	1.021,01	-0,33	0,68	1,01	17,19	18,94
Com.,Valenciana	93.053	81.591.080,12	876,82	-0,59	0,20	0,79	10,19	9,65
Extremadura	23.970	18.148.240,00	757,12	1,96	2,88	0,90	2,63	2,15
Galicia	68.172	55.356.443,73	812,01	-1,00	-0,03	0,98	7,47	6,54
Madrid	74.202	75.846.827,78	1.022,17	0,44	0,79	0,35	8,13	8,97
Murcia	31.185	25.649.644,24	822,50	-0,04	1,05	1,09	3,42	3,03
Navarra	10.977	12.069.375,80	1.099,51	-0,97	-0,43	0,54	1,20	1,43
País Vasco	41.710	49.778.949,29	1.193,45	-1,02	-0,16	0,87	4,57	5,88
La Rioja	4.886	4.577.946,33	936,95	-2,88	-2,03	0,88	0,54	0,54
Ceuta (*)	844	905.028,56	1.072,31	0,84	3,33	2,47	0,09	0,11
Melilla (*)	1.152	1.070.255,05	929,04	3,23	4,43	1,16	0,13	0,13
TOTAL	912.736	845.924.078,28	926,80	-0,30	0,43	0,74	100,00	100,00

II.- DESARROLLO DE LAS PRINCIPALES MAGNITUDES DEL SISTEMA. EJERCICIO 2014.

II.2.- PENSIONES.- TOTAL REGÍMENES

II.2.8.- Distribución por Comunidades Autónomas.

c) Jubilación (sin S.O.V.I.)

Número y pensión media en primer día del mes NOVIEMBRE 2014

CC.AA.	Número de pensiones	Importe de la nómina mensual de pensiones	Pensión media mensual	% de incremento sobre el mismo mes del año anterior			% participación de C.A. sobre el total sistema	
				Núm.de pensiones	Imp. nómina mensual	Pens. media mensual	Núm.de pensiones	Imp. nómina mensual
Andalucía	790.852	733.795.725,11	927,85	2,57	4,28	1,66	15,00	13,32
Aragón	171.570	186.861.983,95	1.089,13	1,49	3,60	2,08	3,26	3,39
Asturias	167.212	210.305.235,11	1.257,72	1,20	3,17	1,95	3,17	3,82
Islas Baleares	106.122	100.478.744,09	946,82	2,78	4,83	2,00	2,01	1,82
Canarias	153.954	150.531.601,60	977,77	3,48	4,97	1,44	2,92	2,73
Cantabria	76.054	84.270.515,20	1.108,04	1,71	3,93	2,19	1,44	1,53
Castilla y León	356.716	360.880.055,75	1.011,67	1,02	3,23	2,18	6,77	6,55
Castilla-La Mancha	199.514	188.603.572,68	945,31	1,33	3,10	1,75	3,79	3,42
Cataluña	960.854	1.039.328.759,61	1.081,67	2,21	4,02	1,77	18,23	18,86
Com.,Valenciana	522.445	503.386.761,27	963,52	2,31	4,36	2,00	9,91	9,14
Extremadura	117.403	99.472.259,89	847,27	1,52	3,05	1,51	2,23	1,81
Galicia	452.217	382.616.160,33	846,09	1,28	3,51	2,20	8,58	6,94
Madrid	644.418	813.473.224,71	1.262,34	3,36	4,93	1,52	12,23	14,76
Murcia	127.561	116.184.211,16	910,81	1,99	3,97	1,94	2,42	2,11
Navarra	77.376	92.292.206,35	1.192,78	2,70	4,72	1,97	1,47	1,67
País Vasco	300.071	400.518.768,64	1.334,75	2,60	4,35	1,71	5,69	7,27
La Rioja	39.556	39.594.133,16	1.000,96	2,37	4,69	2,26	0,75	0,72
Ceuta (*)	3.748	4.324.005,17	1.153,68	0,27	1,10	0,83	0,07	0,08
Melilla (*)	3.043	3.335.302,05	1.096,06	1,60	2,92	1,29	0,06	0,06
TOTAL	5.270.686	5.510.253.225,83	1.045,45	2,21	4,11	1,86	100,00	100,00

d) Viudedad. (sin S.O.V.I.)

Número y pensión media en primer día del mes NOVIEMBRE 2014

CC.AA.	Número de pensiones	Importe de la nómina mensual de pensiones	Pensión media mensual	% de incremento sobre el mismo mes del año anterior			% participación de C.A. sobre el total sistema	
				Núm.de pensiones	Imp. nómina mensual	Pens. media mensual	Núm.de pensiones	Imp. nómina mensual
Andalucía	381.892	227.358.656,00	595,35	0,68	1,35	0,66	16,43	15,55
Aragón	75.085	49.036.962,05	653,09	0,18	1,31	1,13	3,23	3,35
Asturias	83.430	58.040.478,20	695,68	-0,05	1,22	1,26	3,59	3,97
Islas Baleares	43.827	24.876.307,53	567,60	0,36	1,52	1,15	1,89	1,70
Canarias	75.828	46.513.882,44	613,41	1,70	2,34	0,63	3,26	3,18
Cantabria	35.098	22.459.362,26	639,90	0,10	1,53	1,43	1,51	1,54
Castilla y León	155.976	96.565.276,80	619,10	0,15	1,15	0,99	6,71	6,60
Castilla-La Mancha	95.989	60.398.109,89	629,22	0,40	1,15	0,75	4,13	4,13
Cataluña	389.900	246.977.318,95	633,44	0,48	1,72	1,24	16,78	16,89
Com.,Valenciana	237.704	142.142.880,55	597,98	0,55	1,51	0,96	10,23	9,72
Extremadura	61.126	36.681.334,43	600,09	0,09	0,50	0,41	2,63	2,51
Galicia	183.941	97.702.080,98	531,16	0,50	1,60	1,09	7,92	6,68
Madrid	260.408	185.881.798,42	713,81	0,86	1,94	1,07	11,21	12,71
Murcia	60.066	34.819.827,26	579,69	0,52	1,37	0,84	2,58	2,38
Navarra	29.179	19.816.321,23	679,13	0,56	1,87	1,31	1,26	1,36
País Vasco	133.543	99.700.703,36	746,58	0,66	1,84	1,17	5,75	6,82
La Rioja	15.935	9.868.378,37	619,29	0,30	1,19	0,89	0,69	0,67
Ceuta (*)	2.606	1.781.416,13	683,58	0,62	1,70	1,07	0,11	0,12
Melilla (*)	2.266	1.483.094,50	654,50	0,71	1,06	0,35	0,10	0,10
TOTAL	2.323.799	1.462.104.189,35	629,19	0,54	1,55	1,00	100,00	100,00

(*) Ciudad autónoma.

Fuente: INSS (Evolución mensual de las pensiones del sistema de la Seguridad Social) y elaboración propia.

II.- DESARROLLO DE LAS PRINCIPALES MAGNITUDES DEL SISTEMA. EJERCICIO 2014.

II.2.- PENSIONES.- TOTAL REGÍMENES

II.2.8.- Distribución por Comunidades Autónomas.

e) Orfandad.

Número y pensión media en primer día del mes NOVIEMBRE 2014

CC.AA.	Número de pensiones	Importe de la nómina mensual de pensiones	Pensión media mensual	% de incremento sobre el mismo mes del año anterior			% participación de C.A. sobre el total sistema	
				Núm.de pensiones	Imp. nómina mensual	Pens. media mensual	Núm.de pensiones	Imp. nómina mensual
Andalucía	68.919	24.031.773,63	348,70	6,98	5,99	-0,91	20,63	19,54
Aragón	9.143	3.543.958,85	387,61	6,81	5,91	-0,84	2,74	2,88
Asturias	8.987	3.941.932,71	438,63	5,05	4,82	-0,22	2,69	3,21
Islas Baleares	6.282	2.040.037,02	324,74	5,62	5,22	-0,37	1,88	1,66
Canarias	16.336	5.613.181,01	343,61	7,68	6,77	-0,84	4,89	4,56
Cantabria	4.519	1.796.251,56	397,49	5,61	5,44	-0,16	1,35	1,46
Castilla y León	19.722	7.826.133,52	396,82	4,74	4,42	-0,31	5,90	6,36
Castilla-La Mancha	14.948	5.431.937,39	363,39	7,27	6,80	-0,44	4,48	4,42
Cataluña	47.039	17.202.473,34	365,71	7,22	7,47	0,24	14,08	13,99
Com.,Valenciana	36.021	12.454.753,85	345,76	7,30	6,83	-0,44	10,78	10,13
Extremadura	10.113	3.632.936,67	359,23	5,48	4,65	-0,78	3,03	2,95
Galicia	23.620	8.578.624,82	363,19	5,37	4,66	-0,67	7,07	6,98
Madrid	34.586	13.755.985,17	397,73	7,30	6,86	-0,42	10,35	11,19
Murcia	10.889	3.711.025,54	340,80	6,73	6,09	-0,60	3,26	3,02
Navarra	4.148	1.603.869,11	386,66	7,10	6,46	-0,60	1,24	1,30
País Vasco	15.357	6.632.637,58	431,90	5,14	5,18	0,03	4,60	5,39
La Rioja	1.944	711.065,58	365,77	6,00	5,61	-0,37	0,58	0,58
Ceuta (*)	660	219.168,88	332,07	6,97	6,56	-0,38	0,20	0,18
Melilla (*)	771	236.068,92	306,19	11,90	10,16	-1,55	0,23	0,19
TOTAL	334.004	122.963.815,15	368,15	6,64	6,12	-0,49	100,00	100,00

f) En favor de familiares.

Número y pensión media en primer día del mes NOVIEMBRE 2014

CC.AA.	Número de pensiones	Importe de la nómina mensual de pensiones	Pensión media mensual	% de incremento sobre el mismo mes del año anterior			% participación de C.A. sobre el total sistema	
				Núm.de pensiones	Imp. nómina mensual	Pens. media mensual	Núm.de pensiones	Imp. nómina mensual
Andalucía	8.736	4.201.795,13	480,97	5,39	6,06	0,63	22,63	21,34
Aragón	954	504.761,80	529,10	-2,55	-0,34	2,27	2,47	2,56
Asturias	1.555	1.036.089,43	666,30	1,77	3,23	1,43	4,03	5,26
Islas Baleares	132	57.479,39	435,45	-5,04	-4,34	0,73	0,34	0,29
Canarias	1.862	949.000,28	509,67	2,08	3,41	1,30	4,82	4,82
Cantabria	1.105	614.619,83	556,22	0,45	1,54	1,08	2,86	3,12
Castilla y León	3.636	1.909.917,04	525,28	0,92	2,52	1,59	9,42	9,70
Castilla-La Mancha	2.322	1.077.372,46	463,98	1,62	3,17	1,53	6,02	5,47
Cataluña	1.424	752.309,99	528,31	-2,26	0,60	2,93	3,69	3,82
Com.,Valenciana	2.456	1.196.173,35	487,04	0,33	2,62	2,28	6,36	6,08
Extremadura	1.696	786.444,19	463,71	2,79	3,53	0,73	4,39	3,99
Galicia	5.812	2.716.421,22	467,38	1,52	2,34	0,80	15,06	13,80
Madrid	2.935	1.581.029,34	538,68	-1,11	1,09	2,22	7,60	8,03
Murcia	920	439.189,44	477,38	12,61	14,58	1,75	2,38	2,23
Navarra	409	222.128,34	543,10	1,49	1,71	0,22	1,06	1,13
País Vasco	2.380	1.505.722,21	632,66	-1,65	-0,18	1,50	6,17	7,65
La Rioja	186	99.369,83	534,25	-5,10	-1,75	3,53	0,48	0,50
Ceuta (*)	45	22.823,46	507,19	2,27	2,87	0,59	0,12	0,12
Melilla (*)	32	16.390,01	512,19	0,00	-0,77	-0,77	0,08	0,08
TOTAL	38.597	19.689.036,74	510,12	1,82	3,06	1,22	100,00	100,00

(*) Ciudad autónoma.

Fuente: INSS (Evolución mensual de las pensiones del sistema de la Seguridad Social) y elaboración propia.

II.- DESARROLLO DE LAS PRINCIPALES MAGNITUDES DEL SISTEMA

II.2.- PENSIONES.- TOTAL REGÍMENES

II.2.9.- Altas de pensiones por clases de pensión (*).

Total regímenes.

Distribución por regímenes de las altas de pensiones en el mes de OCTUBRE de 2014

Regímenes	Incapacidad permanente		Jubilación		Viudedad	
	Número de pensiones	Pensión media mensual	Número de pensiones	Pensión media mensual	Número de pensiones	Pensión media mensual
General	5.891	990,19	23.303	1.430,55	8.759	696,69
Autónomos	1.453	712,84	5.692	865,49	2.414	479,25
Mar	41	682,08	185	1.276,86	192	686,16
Carbón	9	1.439,24	178	2.388,77	119	938,27
Accdtes. de trabajo	322	1.082,94			95	928,25
Enferm. profesionales	46	1.519,46			23	1.260,31
Total A.T. y E.P.	368	1.137,51			118	992,97
SOVI			115	373,04	151	387,00

Evolución mensual del número total de altas de pensiones e importe medio de las mismas (Importes en Euros)

Mes	Incapacidad permanente		Jubilación		Viudedad	
	Número de pensiones	Pensión media mensual	Número de pensiones	Pensión media mensual	Número de pensiones	Pensión media mensual
Enero	6.490	939,38	32.311	1.352,70	14.937	653,03
Febrero	7.653	943,25	25.006	1.305,93	12.984	643,07
Marzo	7.900	967,34	25.924	1.269,19	11.901	641,27
Abril	7.108	959,09	25.457	1.285,64	10.972	646,55
Mayo	7.046	933,81	24.566	1.290,17	11.259	651,64
Junio	7.055	954,94	23.258	1.295,04	10.081	646,87
Julio	7.228	940,32	25.396	1.317,98	10.852	657,04
Agosto	5.120	946,09	19.253	1.305,31	8.414	654,40
Septiembre	5.956	953,97	27.140	1.360,09	10.791	657,01
Octubre	7.762	944,15	29.473	1.322,12	11.753	653,30
Noviembre						
Diciembre						

Evolución anual acumulada del número total de altas de pensiones e importe medio de las mismas. (Importes en Euros)

Año	Incapacidad permanente		Jubilación		Viudedad	
	Número de pensiones	Pensión media mensual	Número de pensiones	Pensión media mensual	Número de pensiones	Pensión media mensual
Año 2008	97.396	837,37	269.772	1.051,70	130.138	566,64
Año 2009	98.056	864,68	287.904	1.110,04	129.615	595,29
Año 2010	90.949	895,89	288.172	1.172,18	127.439	608,46
Año 2011	86.851	921,51	286.143	1.202,07	128.883	619,67
Año 2012	84.136	943,46	308.400	1.251,97	131.978	632,91
Año 2013	79.481	955,24	314.204	1.295,64	129.510	647,07

Variación interanual (%) (Importes en Euros)

Año	Incapacidad permanente		Jubilación		Viudedad	
	Número de pensiones	Pensión media mensual	Número de pensiones	Pensión media mensual	Número de pensiones	Pensión media mensual
Años 2008/07	1,43	4,59	16,39	5,77	-1,00	7,04
Años 2009/08	0,68	3,26	6,72	5,55	-0,40	5,06
Años 2010/09	-7,25	3,61	0,09	5,60	-1,68	2,21
Años 2011/10	-4,51	2,86	-0,70	2,55	1,13	1,84
Años 2012/11	-3,13	2,38	7,78	4,15	2,40	2,14
Años 2013/12	-5,53	1,25	1,88	3,49	-1,87	2,24

II.- DESARROLLO DE LAS PRINCIPALES MAGNITUDES DEL SISTEMA

II.2.- PENSIONES.- TOTAL REGÍMENES

II.2.9.- Altas de pensiones por clases de pensión (*).

Total regímenes.

(Importes en Euros)

Regímenes	Orfandad		En favor de familiares		TOTAL	
	Número de pensiones	Pensión media mensual	Número de pensiones	Pensión media mensual	Número de pensiones	Pensión media mensual
General	2.154	316,49	348	345,69	40.455	1.138,89
Autónomos	518	240,01	60	349,92	10.137	716,62
Mar	33	303,44	9	260,91	460	887,58
Carbón	15	548,38	8	373,31	329	1.705,23
Accdtes. de trabajo	73	384,36	1	1.030,32	491	949,04
Enferm. profesionales	1	2.219,10	1	176,81	71	1.426,45
Total A.T. y E.P.	74	409,15	2	603,57	562	1.009,35
SOVI					266	380,96

(Importes en Euros)

Mes	Orfandad		En favor de familiares		TOTAL	
	Número de pensiones	Pensión media mensual	Número de pensiones	Pensión media mensual	Número de pensiones	Pensión media mensual
Enero	2.808	309,65	262	372,04	56.808	1.065,43
Febrero	2.586	314,96	482	391,65	48.711	1.010,61
Marzo	2.614	310,02	517	382,17	48.856	1.006,72
Abril	2.383	316,52	436	364,81	46.356	1.025,82
Mayo	2.378	313,31	446	381,79	45.695	1.018,19
Junio	2.264	322,76	441	372,80	43.099	1.027,25
Julio	2.367	328,29	383	397,83	46.226	1.045,47
Agosto	1.805	307,48	273	389,26	34.865	1.036,64
Septiembre	2.425	308,99	392	374,69	46.704	1.083,00
Octubre	2.794	305,86	427	346,22	52.209	1.053,00
Noviembre						
Diciembre						

(Importes en Euros)

Año	Orfandad		En favor de familiares		TOTAL	
	Número de pensiones	Pensión media mensual	Número de pensiones	Pensión media mensual	Número de pensiones	Pensión media mensual
Año 2008	23.565	281,47	3.629	353,15	524.500	852,11
Año 2009	24.312	301,67	3.978	360,31	543.865	901,50
Año 2010	23.651	297,61	3.887	362,65	534.098	946,00
Año 2011	23.528	305,99	4.407	358,37	529.812	967,59
Año 2012	25.235	309,20	4.749	366,92	554.498	1.007,33
Año 2013	26.383	315,21	4.594	368,23	554.172	1.040,88

(Importes en Euros)

Año	Orfandad		En favor de familiares		TOTAL	
	Número de pensiones	Pensión media mensual	Número de pensiones	Pensión media mensual	Número de pensiones	Pensión media mensual
Años 2009/08	3,17	7,18	9,62	2,03	3,69	5,80
Años 2010/09	-2,72	-1,35	-2,29	0,65	-1,80	4,94
Años 2011/10	-0,52	2,82	13,38	-1,18	-0,80	2,28
Años 2012/11	7,26	1,05	7,76	2,39	4,66	4,11
Años 2013/12	4,55	1,94	-3,26	0,36	-0,06	3,33

(*). Incluye SOVI.

Fuente: INSS (Evolución mensual de las pensiones del sistema de la Seguridad Social) y elaboración propia.

II.- DESARROLLO DE LAS PRINCIPALES MAGNITUDES DEL SISTEMA

II.2.- PENSIONES.- TOTAL REGÍMENES

II.2.10.- Bajas de pensiones por clases de pensión (*).

Total regímenes.

Distribución por regímenes de las bajas de pensiones en el mes de OCTUBRE 2014

Regímenes	Incapacidad permanente		Jubilación		Viudedad	
	Número de pensiones	Pensión media mensual	Número de pensiones	Pensión media mensual	Número de pensiones	Pensión media mensual
General	1.845	1.113,52	15.312	1.115,40	6.632	602,41
Autónomos	412	802,85	4.590	613,37	2.366	432,93
Mar	27	837,15	229	1.016,49	182	578,30
Carbón	12	1.247,93	161	1.636,72	101	719,93
Accdtes. de trabajo	114	996,87	216	904,09	145	622,25
Enferm. profesionales	19	1.447,01	63	1.744,75	57	768,38
Total A.T. y E.P.	133	1.061,17	279	1.093,92	202	663,48
SOVI	158	380,51	1.140	378,35	231	347,31

Evolución mensual del número total de bajas de pensiones e importe medio de las mismas (Importes en Euros)

Mes	Incapacidad permanente		Jubilación		Viudedad	
	Número de pensiones	Pensión media mensual	Número de pensiones	Pensión media mensual	Número de pensiones	Pensión media mensual
Enero	4.219	1.010,21	39.552	920,56	19.172	556,48
Febrero	2.559	998,45	23.066	938,86	10.689	559,25
Marzo	2.530	983,65	23.057	938,32	10.494	556,46
Abril	2.432	999,29	21.582	944,35	9.672	555,08
Mayo	2.487	1.012,88	20.478	953,67	9.426	563,24
Junio	2.250	1.019,65	19.702	962,65	8.916	562,35
Julio	2.434	1.015,76	20.498	959,62	9.436	562,68
Agosto	2.115	1.037,95	19.042	958,73	8.636	561,92
Septiembre	2.285	1.020,66	19.098	982,65	8.546	563,75
Octubre	2.587	1.014,32	21.711	973,11	9.714	557,10
Noviembre						
Diciembre						

Evolución anual acumulada del número total de bajas de pensiones e importe medio de las mismas. (Importes en Euros)

Año	Incapacidad permanente		Jubilación		Viudedad	
	Número de pensiones	Pensión media mensual	Número de pensiones	Pensión media mensual	Número de pensiones	Pensión media mensual
Año 2008	27.807	862,17	232.927	763,30	106.900	463,62
Año 2009	28.349	902,16	244.146	808,69	110.143	486,86
Año 2010	29.367	919,87	240.624	847,20	107.754	505,11
Año 2011	29.241	946,87	245.951	874,55	110.629	520,60
Año 2012	30.281	966,49	259.530	897,85	119.878	536,02
Año 2013	29.060	1007,75	256.718	941,07	115.345	551,32

Variación interanual (%) (Importes en Euros)

Año	Incapacidad permanente		Jubilación		Viudedad	
	Número de pensiones	Pensión media mensual	Número de pensiones	Pensión media mensual	Número de pensiones	Pensión media mensual
Años 2009/08	1,95	4,64	4,82	5,95	3,03	5,01
Años 2010/09	3,59	1,96	-1,44	4,76	-2,17	3,75
Años 2011/10	-0,43	2,94	2,21	3,23	2,67	3,07
Años 2012/11	3,56	2,07	5,52	2,66	8,36	2,96
Años 2013/12	-4,03	4,27	-1,08	4,81	-3,78	2,85

II.- DESARROLLO DE LAS PRINCIPALES MAGNITUDES DEL SISTEMA

II.2.- PENSIONES.- TOTAL REGÍMENES

II.2.10.- Bajas de pensiones por clases de pensión (*).

Total regímenes.

(Importes en Euros)

Regímenes	Orfandad (*)		En favor de familiares		TOTAL	
	Número de pensiones	Pensión media mensual	Número de pensiones	Pensión media mensual	Número de pensiones	Pensión media mensual
General	495	627,13	309	327,08	24.593	957,19
Autónomos	135	459,44	68	315,99	7.571	561,87
Mar	11	606,01	13	449,23	462	807,66
Carbón	6	677,29	3	629,72	283	1.262,03
Accdtes. de trabajo	21	825,44	8	728,29	504	837,92
Enferm. profesionales	1	677,20	2	799,52	142	1.292,15
Total A.T. y E.P.	22	818,70	10	742,54	646	937,77
SOVI					1.529	373,89

(Importes en Euros)

Mes	Orfandad		En favor de familiares		TOTAL	
	Número de pensiones	Pensión media mensual	Número de pensiones	Pensión media mensual	Número de pensiones	Pensión media mensual
Enero	620	532,27	445	374,61	64.008	809,86
Febrero	375	527,26	363	341,53	37.052	823,45
Marzo	401	510,46	366	333,33	36.848	822,01
Abril	348	514,20	354	305,17	34.388	827,82
Mayo	345	531,31	338	318,79	33.074	835,96
Junio	361	520,36	311	321,44	31.540	842,17
Julio	382	529,57	363	322,68	33.113	838,69
Agosto	442	497,13	258	340,50	30.493	839,92
Septiembre	489	544,06	337	351,27	30.755	855,18
Octubre	669	599,70	403	341,71	35.084	846,59
Noviembre						
Diciembre						

(Importes en Euros)

Año	Orfandad (*)		En favor de familiares		TOTAL	
	Número de pensiones	Pensión media mensual	Número de pensiones	Pensión media mensual	Número de pensiones	Pensión media mensual
Año 2008	17.137	305,10	3.893	306,37	388.664	663,17
Año 2009	17.812	316,05	3.874	325,38	404.324	701,24
Año 2010	18.602	314,05	3.976	321,96	400.323	730,46
Año 2011	19.403	310,41	3.921	333,75	409.145	752,08
Año 2012	4.305	503,57	4.479	327,72	418.473	789,01
Año 2013	4.909	518,91	4.356	327,65	410.388	824,69

(Importes en Euros)

Año	Orfandad (*)		En favor de familiares		TOTAL	
	Número de pensiones	Pensión media mensual	Número de pensiones	Pensión media mensual	Número de pensiones	Pensión media mensual
Años 2009/08	3,94	3,59	-0,49	6,20	4,03	5,74
Años 2010/09	4,44	-0,63	2,63	-1,05	-0,99	4,17
Años 2011/10	4,31	-1,16	-1,38	3,66	2,20	2,96
Años 2012/11	-77,81	62,23	14,23	-1,81	2,28	4,91
Años 2013/12	14,03	3,05	-2,75	-0,02	-1,93	4,52

(*) Incluye SOVI.

Fuente: INSS (Evolución mensual de las pensiones del sistema de la Seguridad Social) y elaboración propia.

(*) Elevación progresiva durante 2011-2014 del límite de edad hasta 25 años según Ley 27/2011, de 1 de agosto

II.- DESARROLLO DE LAS PRINCIPALES MAGNITUDES DEL SISTEMA. EJERCICIO 2014.

II.2.- PENSIONES.- TOTAL REGÍMENES

II.2.11.- Altas de pensiones: Distribución por Comunidades Autónomas (*).

a) Total clases.

Número y pensión media de las altas de pensiones en el mes de OCTUBRE 2014

CC.AA.	Número de pensiones	Importe de la nómina mensual de pensiones	Pensión media mensual	% de incremento sobre el mismo mes del año anterior			% participación de C.A. sobre el total sistema	
				Núm.de pensiones	Imp. nómina mensual	Pens. media mensual	Núm.de pensiones	Imp. nómina mensual
Andalucía	8.233	7.271.483,60	883,21	-0,52	-0,69	-0,17	15,77	13,23
Aragón	1.524	1.812.145,14	1.189,07	-2,06	2,16	4,30	2,92	3,30
Asturias	1.601	1.975.276,47	1.233,78	15,18	16,64	1,27	3,07	3,59
Islas Baleares	1.065	1.036.255,70	973,01	1,62	-2,13	-3,69	2,04	1,88
Canarias	1.985	1.729.488,52	871,28	4,97	2,27	-2,57	3,80	3,15
Cantabria	682	712.632,16	1.044,92	-1,73	-9,83	-8,25	1,31	1,30
Castilla y León	2.958	3.177.233,39	1.074,12	-0,34	1,85	2,19	5,67	5,78
Castilla-La Mancha	2.054	1.904.340,50	927,14	2,70	4,94	2,18	3,93	3,46
Cataluña	9.224	10.130.376,63	1.098,26	0,47	1,56	1,09	17,67	18,43
Com.,Valenciana	4.948	4.848.072,27	979,80	2,49	0,42	-2,02	9,48	8,82
Extremadura	1.195	980.831,49	820,78	-3,86	-3,04	0,86	2,29	1,78
Galicia	3.563	3.214.899,34	902,30	-4,99	-5,71	-0,76	6,82	5,85
Madrid	7.324	9.168.535,74	1.251,85	9,62	11,75	1,94	14,03	16,68
Murcia	1.427	1.297.402,76	909,18	1,13	-0,22	-1,34	2,73	2,36
Navarra	864	1.038.172,73	1.201,59	12,35	16,81	3,96	1,65	1,89
País Vasco	3.108	4.186.887,44	1.347,13	12,32	12,84	0,46	5,95	7,62
La Rioja	378	418.112,76	1.106,12	1,61	7,80	6,09	0,72	0,76
Ceuta (**)	40	40.745,00	1.018,63	-33,33	-24,05	13,93	0,08	0,07
Melilla (**)	36	32.912,06	914,22	9,09	4,46	-4,25	0,07	0,06
TOTAL	52.209	54.975.803,70	1.052,99	2,54	3,60	1,04	100,00	100,00

b) Incapacidad permanente.

Número y pensión media de las altas de pensiones en el mes de OCTUBRE 2014

CC.AA.	Número de pensiones	Importe de la nómina mensual de pensiones	Pensión media mensual	% de incremento sobre el mismo mes del año anterior			% participación de C.A. sobre el total sistema	
				Núm.de pensiones	Imp. nómina mensual	Pens. media mensual	Núm.de pensiones	Imp. nómina mensual
Andalucía	1.497	1.257.952,92	840,32	-2,41	-4,84	-2,49	19,29	17,17
Aragón	183	172.608,30	943,21	-14,88	-24,93	-11,80	2,36	2,36
Asturias	211	224.596,89	1.064,44	27,11	14,70	-9,76	2,72	3,06
Islas Baleares	153	137.775,13	900,49	16,79	27,00	8,74	1,97	1,88
Canarias	442	366.339,68	828,82	37,69	29,55	-5,91	5,69	5,00
Cantabria	84	86.109,59	1.025,11	-9,68	-18,58	-9,86	1,08	1,18
Castilla y León	412	399.811,45	970,42	18,73	18,29	-0,37	5,31	5,46
Castilla-La Mancha	402	356.317,03	886,36	15,52	21,79	5,43	5,18	4,86
Cataluña	1.315	1.366.396,15	1.039,08	4,78	0,01	-4,55	16,94	18,65
Com.,Valenciana	757	683.846,87	903,36	2,85	2,43	-0,42	9,75	9,33
Extremadura	222	182.246,05	820,93	-11,90	-0,68	12,74	2,86	2,49
Galicia	514	418.631,77	814,46	-14,19	-17,69	-4,07	6,62	5,71
Madrid	752	760.276,49	1.011,01	-4,20	-6,31	-2,20	9,69	10,37
Murcia	297	259.137,22	872,52	10,82	15,21	3,97	3,83	3,54
Navarra	87	103.036,22	1.184,32	-11,22	0,34	13,03	1,12	1,41
País Vasco	389	500.362,56	1.286,28	17,17	22,34	4,41	5,01	6,83
La Rioja	33	35.037,42	1.061,74	-34,00	-34,14	-0,22	0,43	0,48
Ceuta (**)	7	9.956,32	1.422,33	0,00	7,75	7,75	0,09	0,14
Melilla (**)	5	8.034,21	1.606,84	66,67	271,24	122,75	0,06	0,11
TOTAL	7.762	7.328.472,27	944,15	2,94	1,59	-1,32	100,00	100,00

II.- DESARROLLO DE LAS PRINCIPALES MAGNITUDES DEL SISTEMA. EJERCICIO 2014.

II.2.- PENSIONES.- TOTAL REGÍMENES

II.2.11.- Altas de pensiones: Distribución por Comunidades Autónomas (*).

c) Jubilación.

Número y pensión media de las altas de pensiones en el mes de OCTUBRE 2014

CC.AA.	Número de pensiones	Importe de la nómina mensual de pensiones	Pensión media mensual	% de incremento sobre el mismo mes del año anterior			% participación de C.A. sobre el total sistema	
				Núm.de pensiones	Imp. nómina mensual	Pens. media mensual	Núm.de pensiones	Imp. nómina mensual
Andalucía	4.106	4.633.000,82	1.128,35	2,88	1,59	-1,25	13,93	11,89
Aragón	910	1.356.288,99	1.490,43	-2,36	5,05	7,59	3,09	3,48
Asturias	888	1.416.004,76	1.594,60	13,27	17,49	3,73	3,01	3,63
Islas Baleares	619	741.881,17	1.198,52	-10,03	-10,25	-0,25	2,10	1,90
Canarias	979	1.084.314,07	1.107,57	-0,61	-1,55	-0,95	3,32	2,78
Cantabria	361	492.523,02	1.364,33	-11,30	-13,04	-1,96	1,22	1,26
Castilla y León	1.682	2.280.874,39	1.356,05	-4,32	-0,13	4,38	5,71	5,85
Castilla-La Mancha	952	1.154.310,40	1.212,51	-5,74	-0,42	5,65	3,23	2,96
Cataluña	5.361	7.231.345,77	1.348,88	1,17	3,03	1,84	18,19	18,56
Com.,Valenciana	2.688	3.356.390,06	1.248,66	-3,14	-1,91	1,26	9,12	8,61
Extremadura	605	606.960,63	1.003,24	-2,89	-4,01	-1,16	2,05	1,56
Galicia	1.944	2.228.413,40	1.146,30	-7,91	-6,65	1,37	6,60	5,72
Madrid	4.907	7.296.581,57	1.486,97	15,24	16,04	0,69	16,65	18,73
Murcia	688	803.562,04	1.167,97	-6,39	-7,08	-0,73	2,33	2,06
Navarra	556	788.411,41	1.418,01	18,80	20,11	1,10	1,89	2,02
País Vasco	1.958	3.137.393,88	1.602,35	10,62	11,25	0,57	6,64	8,05
La Rioja	243	323.549,98	1.331,48	11,98	15,87	3,47	0,82	0,83
Ceuta (**)	13	18.416,41	1.416,65	-31,58	-37,92	-9,26	0,04	0,05
Melilla (**)	13	16.497,22	1.269,02	-7,14	-24,71	-18,92	0,04	0,04
TOTAL	29.473	38.966.719,99	1.322,12	2,18	4,15	1,93	100,00	100,00

d) Viudedad.

Número y pensión media de las altas de pensiones en el mes de OCTUBRE 2014

CC.AA.	Número de pensiones	Importe de la nómina mensual de pensiones	Pensión media mensual	% de incremento sobre el mismo mes del año anterior			% participación de C.A. sobre el total sistema	
				Núm.de pensiones	Imp. nómina mensual	Pens. media mensual	Núm.de pensiones	Imp. nómina mensual
Andalucía	1.909	1.169.682,83	612,72	-5,91	-4,86	1,12	16,24	15,23
Aragón	362	257.732,45	711,97	4,93	12,41	7,13	3,08	3,36
Asturias	433	310.315,06	716,66	20,61	18,82	-1,49	3,68	4,04
Islas Baleares	234	140.430,29	600,13	30,00	26,47	-2,71	1,99	1,83
Canarias	384	229.798,13	598,43	-5,19	-9,96	-5,04	3,27	2,99
Cantabria	175	112.383,95	642,19	12,18	8,01	-3,72	1,49	1,46
Castilla y León	725	450.470,02	621,34	2,98	1,36	-1,57	6,17	5,87
Castilla-La Mancha	512	336.954,13	658,11	7,34	7,53	0,18	4,36	4,39
Cataluña	2.109	1.392.474,01	660,25	-2,18	-3,27	-1,11	17,94	18,14
Com.,Valenciana	1.177	713.777,66	606,44	11,56	8,92	-2,37	10,01	9,30
Extremadura	267	162.675,71	609,27	-3,26	-1,16	2,18	2,27	2,12
Galicia	903	500.706,49	554,49	9,99	12,84	2,59	7,68	6,52
Madrid	1.315	995.073,94	756,71	0,15	0,86	0,71	11,19	12,96
Murcia	330	202.331,42	613,13	7,84	12,41	4,24	2,81	2,64
Navarra	173	129.383,40	747,88	8,81	13,50	4,32	1,47	1,69
País Vasco	635	501.429,99	789,65	11,80	13,70	1,70	5,40	6,53
La Rioja	90	56.867,31	631,86	8,43	16,26	7,21	0,77	0,74
Ceuta (**)	14	10.746,24	767,59	-17,65	-5,24	15,06	0,12	0,14
Melilla (**)	6	4.974,63	829,11	-45,45	-19,82	47,00	0,05	0,06
TOTAL	11.753	7.678.207,66	653,30	2,92	3,21	0,29	100,00	100,00

(*) Incluye SOVI.

(**) Ciudad autónoma.

Fuente: INSS (Evolución mensual de las pensiones del sistema de la Seguridad Social) y elaboración propia.

II.- DESARROLLO DE LAS PRINCIPALES MAGNITUDES DEL SISTEMA. EJERCICIO 2014.

II.2.- PENSIONES.- TOTAL REGÍMENES

II.2.11.- Altas de pensiones: Distribución por Comunidades Autónomas (*).

e) Orfandad.

Número y pensión media de las altas de pensiones en el mes de OCTUBRE 2014

CC.AA.	Número de pensiones	Importe de la nómina mensual de pensiones	Pensión media mensual	% de incremento sobre el mismo mes del año anterior			% participación de C.A. sobre el total sistema	
				Núm.de pensiones	Imp. nómina mensual	Pens. media mensual	Núm.de pensiones	Imp. nómina mensual
Andalucía	576	170.030,03	295,19	3,97	5,11	1,10	20,62	19,90
Aragón	63	23.009,96	365,24	12,50	18,78	5,58	2,25	2,69
Asturias	59	20.388,00	345,56	-19,18	-25,73	-8,10	2,11	2,39
Islas Baleares	59	16.169,11	274,05	22,92	33,16	8,33	2,11	1,89
Canarias	144	36.268,16	251,86	-8,28	-18,05	-10,65	5,15	4,24
Cantabria	42	14.547,01	346,36	110,00	238,58	61,23	1,50	1,70
Castilla y León	119	38.252,07	321,45	-11,19	-8,85	2,65	4,26	4,48
Castilla-La Mancha	158	48.253,70	305,40	20,61	29,78	7,60	5,65	5,65
Cataluña	427	134.581,97	315,18	-7,38	-8,04	-0,72	15,28	15,75
Com.,Valenciana	313	87.824,69	280,59	29,34	16,30	-10,08	11,20	10,28
Extremadura	70	20.039,64	286,28	14,75	-8,42	-20,19	2,51	2,35
Galicia	157	50.591,35	322,24	-3,09	5,61	8,97	5,62	5,92
Madrid	334	108.817,06	325,80	7,05	0,94	-5,71	11,95	12,73
Murcia	89	23.498,79	264,03	1,14	-7,70	-8,74	3,19	2,75
Navarra	45	15.565,13	345,89	9,76	10,84	0,98	1,61	1,82
País Vasco	110	39.480,17	358,91	37,50	23,64	-10,08	3,94	4,62
La Rioja	12	2.658,05	221,50	-42,86	-56,11	-23,19	0,43	0,31
Ceuta (**)	5	1.185,93	237,19	-68,75	-63,00	18,39	0,18	0,14
Melilla (**)	12	3.406,00	283,83	140,00	177,45	15,60	0,43	0,40
TOTAL	2.794	854.566,82	305,86	4,96	2,98	-1,88	100,00	100,00

f) En favor de familiares.

Número y pensión media de las altas de pensiones en el mes de OCTUBRE 2014

CC.AA.	Número de pensiones	Importe de la nómina mensual de pensiones	Pensión media mensual	% de incremento sobre el mismo mes del año anterior			% participación de C.A. sobre el total sistema	
				Núm.de pensiones	Imp. nómina mensual	Pens. media mensual	Núm.de pensiones	Imp. nómina mensual
Andalucía	145	40.817,00	281,50	-13,69	-16,07	-2,75	33,96	27,61
Aragón	6	2.505,44	417,57	-25,00	-40,26	-20,35	1,41	1,69
Asturias	10	3.971,76	397,18	25,00	2,67	-17,87	2,34	2,69
Islas Baleares								
Canarias	36	12.768,48	354,68	56,52	71,54	9,60	8,43	8,64
Cantabria	20	7.068,59	353,43	11,11	-28,39	-35,55	4,68	4,78
Castilla y León	20	7.825,46	391,27	-20,00	-31,32	-14,15	4,68	5,29
Castilla-La Mancha	30	8.505,24	283,51	-11,76	-31,77	-22,67	7,03	5,75
Cataluña	12	5.578,73	464,89	20,00	29,87	8,23	2,81	3,77
Com.,Valenciana	13	6.232,99	479,46	-35,00	-18,50	25,39	3,04	4,22
Extremadura	31	8.909,46	287,40	0,00	-3,73	-3,73	7,26	6,03
Galicia	45	16.556,33	367,92	-21,05	-25,34	-5,43	10,54	11,20
Madrid	16	7.786,68	486,67	23,08	-25,77	-39,68	3,75	5,27
Murcia	23	8.873,29	385,80	64,29	71,50	4,39	5,39	6,00
Navarra	3	1.776,57	592,19	0,00	5,08	5,08	0,70	1,20
País Vasco	16	8.220,84	513,80	-5,88	-2,61	3,47	3,75	5,56
La Rioja								
Ceuta (**)	1	440,10	440,10	0,00	128,27	128,27	0,23	0,30
Melilla (**)								
TOTAL	427	147.836,96	346,22	-5,53	-12,10	-6,95	100,00	100,00

(*) Incluye SOVI.

(**) Ciudad autónoma.

Fuente: INSS (Evolución mensual de las pensiones del sistema de la Seguridad Social) y elaboración propia.

II.- DESARROLLO DE LAS PRINCIPALES MAGNITUDES DEL SISTEMA. EJERCICIO 2014.

II.2.- PENSIONES.- TOTAL REGÍMENES

II.2.12.- Bajas de pensiones: Distribución por Comunidades Autónomas (*).

a) Total clases.

Número y pensión media de las bajas de pensiones en el mes de OCTUBRE 2014

CC.AA.	Número de pensiones	Importe de la nómina mensual de pensiones	Pensión media mensual	% de incremento sobre el mismo mes del año anterior			% participación de C.A. sobre el total sistema	
				Núm.de pensiones	Imp. nómina mensual	Pens. media mensual	Núm.de pensiones	Imp. nómina mensual
Andalucía	5.260	4.058.740,53	771,62	3,46	3,40	-0,06	14,99	13,66
Aragón	1.249	1.109.782,34	888,54	5,58	5,61	0,03	3,56	3,74
Asturias	1.219	1.190.029,53	976,23	4,73	2,40	-2,22	3,47	4,01
Islas Baleares	694	508.280,22	732,39	17,23	13,80	-2,93	1,98	1,71
Canarias	1.038	829.779,25	799,40	6,90	4,51	-2,24	2,96	2,79
Cantabria	508	425.673,11	837,94	-11,81	-18,00	-7,03	1,45	1,43
Castilla y León	2.552	2.116.752,12	829,45	4,76	8,03	3,12	7,27	7,13
Castilla-La Mancha	1.475	1.199.391,51	813,15	10,07	12,47	2,18	4,20	4,04
Cataluña	6.340	5.488.994,15	865,77	5,02	5,67	0,62	18,07	18,48
Com.,Valenciana	3.558	2.747.342,74	772,16	9,85	7,28	-2,34	10,14	9,25
Extremadura	822	587.608,64	714,85	7,87	5,97	-1,77	2,34	1,98
Galicia	2.796	1.960.575,30	701,21	5,67	8,12	2,32	7,97	6,60
Madrid	3.778	3.850.888,97	1.019,29	6,96	9,90	2,74	10,77	12,97
Murcia	899	660.899,47	735,15	14,81	11,65	-2,75	2,56	2,23
Navarra	540	508.571,18	941,80	11,80	12,74	0,84	1,54	1,71
País Vasco	2.038	2.190.886,23	1.075,02	1,29	3,76	2,44	5,81	7,38
La Rioja	259	209.058,67	807,18	3,19	12,70	9,22	0,74	0,70
Ceuta (**)	33	35.973,38	1.090,10	73,68	126,37	30,33	0,09	0,12
Melilla (**)	26	22.634,93	870,57	23,81	27,91	3,31	0,07	0,08
TOTAL	35.084	29.701.862,27	846,59	5,89	6,36	0,44	100,00	100,00

b) Incapacidad permanente.

Número y pensión media de las bajas de pensiones en el mes de OCTUBRE 2014

CC.AA.	Número de pensiones	Importe de la nómina mensual de pensiones	Pensión media mensual	% de incremento sobre el mismo mes del año anterior			% participación de C.A. sobre el total sistema	
				Núm.de pensiones	Imp. nómina mensual	Pens. media mensual	Núm.de pensiones	Imp. nómina mensual
Andalucía	420	396.036,41	942,94	-11,76	-12,18	-0,47	16,24	15,09
Aragón	70	92.938,01	1.327,69	40,00	50,97	7,84	2,71	3,54
Asturias	62	73.961,44	1.192,93	-16,22	-24,12	-9,43	2,40	2,82
Islas Baleares	54	40.911,36	757,62	28,57	3,99	-19,12	2,09	1,56
Canarias	102	88.057,08	863,30	-17,07	-25,07	-9,65	3,94	3,36
Cantabria	39	42.031,27	1.077,72	39,29	42,30	2,16	1,51	1,60
Castilla y León	120	121.067,66	1.008,90	-3,23	2,72	6,14	4,64	4,61
Castilla-La Mancha	97	93.093,49	959,73	34,72	40,57	4,34	3,75	3,55
Cataluña	564	605.537,36	1.073,65	14,63	21,30	5,82	21,80	23,08
Com.,Valenciana	264	247.912,24	939,06	2,33	-6,76	-8,88	10,20	9,45
Extremadura	58	50.618,66	872,74	13,73	-5,53	-16,93	2,24	1,93
Galicia	191	170.146,70	890,82	25,66	29,19	2,81	7,38	6,48
Madrid	248	273.636,82	1.103,37	18,10	6,89	-9,49	9,59	10,43
Murcia	93	84.900,63	912,91	10,71	21,12	9,40	3,59	3,24
Navarra	39	44.035,78	1.129,12	18,18	33,84	13,25	1,51	1,68
País Vasco	141	172.661,46	1.224,55	25,89	37,33	9,09	5,45	6,58
La Rioja	17	15.632,31	919,55	-5,56	8,58	14,97	0,66	0,60
Ceuta (**)	4	6.260,61	1.565,15	100,00	406,37	153,19	0,15	0,24
Melilla (**)	4	4.622,18	1.155,55	300,00	371,36	17,84	0,15	0,18
TOTAL	2.587	2.624.061,47	1.014,33	7,70	7,89	0,17	100,00	100,00

II.- DESARROLLO DE LAS PRINCIPALES MAGNITUDES DEL SISTEMA. EJERCICIO 2014.

II.2.- PENSIONES.- TOTAL REGÍMENES

II.2.12.- Bajas de pensiones: Distribución por Comunidades Autónomas (*).

c) Jubilación.

Número y pensión media de las bajas de pensiones en el mes de OCTUBRE 2014

CC.AA.	Número de pensiones	Importe de la nómina mensual de pensiones	Pensión media mensual	% de incremento sobre el mismo mes del año anterior			% participación de C.A. sobre el total sistema	
				Núm.de pensiones	Imp. nómina mensual	Pens. media mensual	Núm.de pensiones	Imp. nómina mensual
Andalucía	3.077	2.731.284,45	887,65	4,38	5,34	0,93	14,17	12,93
Aragón	777	780.307,63	1.004,26	-1,89	-1,51	0,39	3,58	3,69
Asturias	779	899.296,73	1.154,42	5,56	5,79	0,22	3,59	4,26
Islas Baleares	444	366.868,31	826,28	16,23	12,49	-3,21	2,05	1,74
Canarias	603	556.359,27	922,65	9,24	9,21	-0,03	2,78	2,63
Cantabria	305	294.417,15	965,30	-21,19	-26,36	-6,56	1,40	1,39
Castilla y León	1.641	1.556.426,56	948,46	4,92	8,60	3,51	7,56	7,37
Castilla-La Mancha	895	827.617,72	924,71	7,70	10,45	2,55	4,12	3,92
Cataluña	3.943	3.876.160,22	983,05	3,03	2,82	-0,21	18,16	18,35
Com.,Valenciana	2.167	1.893.473,43	873,78	6,28	5,37	-0,85	9,98	8,96
Extremadura	461	370.809,31	804,36	1,99	3,10	1,09	2,12	1,76
Galicia	1.761	1.406.006,24	798,41	4,82	7,37	2,43	8,11	6,65
Madrid	2.465	2.912.375,36	1.181,49	7,17	10,86	3,44	11,35	13,78
Murcia	523	431.204,70	824,48	11,04	7,74	-2,98	2,41	2,04
Navarra	340	372.286,34	1.094,96	5,92	9,23	3,12	1,57	1,76
País Vasco	1.348	1.676.770,51	1.243,90	2,28	3,16	0,86	6,21	7,94
La Rioja	154	141.000,16	915,59	0,00	10,69	10,69	0,71	0,67
Ceuta (**)	16	22.746,30	1.421,64	33,33	98,21	48,66	0,07	0,11
Melilla (**)	12	11.790,33	982,53	-7,69	-7,52	0,19	0,06	0,06
TOTAL	21.711	21.127.200,72	973,11	4,48	5,46	0,94	100,00	100,00

d) Viudedad.

Número y pensión media de las bajas de pensiones en el mes de OCTUBRE 2014

CC.AA.	Número de pensiones	Importe de la nómina mensual de pensiones	Pensión media mensual	% de incremento sobre el mismo mes del año anterior			% participación de C.A. sobre el total sistema	
				Núm.de pensiones	Imp. nómina mensual	Pens. media mensual	Núm.de pensiones	Imp. nómina mensual
Andalucía	1.489	810.762,96	544,50	4,05	2,86	-1,15	15,33	14,98
Aragón	369	219.768,02	595,58	17,14	18,12	0,83	3,80	4,06
Asturias	345	192.984,61	559,38	9,18	-0,23	-8,61	3,55	3,57
Islas Baleares	181	93.839,56	518,45	14,56	22,50	6,93	1,86	1,73
Canarias	294	166.961,60	567,90	16,67	9,21	-6,39	3,03	3,09
Cantabria	145	80.749,00	556,89	-2,03	-3,54	-1,54	1,49	1,49
Castilla y León	715	398.041,31	556,70	5,46	7,53	1,96	7,36	7,36
Castilla-La Mancha	437	262.683,61	601,11	16,22	15,46	-0,66	4,50	4,85
Cataluña	1.740	951.873,80	547,05	7,27	8,91	1,53	17,91	17,59
Com.,Valenciana	1.027	550.412,12	535,94	22,70	23,31	0,49	10,57	10,17
Extremadura	274	157.196,21	573,71	19,65	19,39	-0,21	2,82	2,90
Galicia	742	335.862,02	452,64	3,20	3,55	0,34	7,64	6,21
Madrid	965	603.507,55	625,40	4,44	5,60	1,11	9,93	11,15
Murcia	242	123.650,70	510,95	20,40	14,65	-4,78	2,49	2,28
Navarra	143	84.526,31	591,09	21,19	17,17	-3,31	1,47	1,56
País Vasco	504	317.996,47	630,95	-5,08	-4,97	0,12	5,19	5,88
La Rioja	81	48.238,90	595,54	14,08	20,92	5,99	0,83	0,89
Ceuta (**)	12	6.773,67	564,47	140,00	113,05	-11,23	0,12	0,13
Melilla (**)	9	5.864,09	651,57	50,00	77,92	18,62	0,09	0,11
TOTAL	9.714	5.411.692,51	557,10	8,69	8,51	-0,17	100,00	100,00

(*) Incluye SOVI.

(**) Ciudad autónoma.

Fuente: INSS (Evolución mensual de las pensiones del sistema de la Seguridad Social) y elaboración propia.

II.- DESARROLLO DE LAS PRINCIPALES MAGNITUDES DEL SISTEMA. EJERCICIO 2014.

II.2.- PENSIONES.- TOTAL REGÍMENES

II.2.12.- Bajas de pensiones: Distribución por Comunidades Autónomas (*).

e) Orfandad.

Número y pensión media de las bajas de pensiones en el mes de OCTUBRE 2014

CC.AA.	Número de pensiones	Importe de la nómina mensual de pensiones	Pensión media mensual	% de incremento sobre el mismo mes del año anterior			% participación de C.A. sobre el total sistema	
				Núm.de pensiones	Imp. nómina mensual	Pens. media mensual	Núm.de pensiones	Imp. nómina mensual
Andalucía	142	86.293,97	607,70	32,71	47,13	10,86	21,23	21,51
Aragón	21	9.862,88	469,66	16,67	18,04	1,18	3,14	2,46
Asturias	20	17.113,23	855,66	-25,93	11,64	50,71	2,99	4,27
Islas Baleares	12	5.286,29	440,52	33,33	20,03	-9,98	1,79	1,32
Canarias	16	8.361,86	522,62	-27,27	4,38	43,52	2,39	2,08
Cantabria	7	3.910,10	558,59	16,67	-8,96	-21,96	1,05	0,97
Castilla y León	43	28.238,56	656,71	-2,27	-2,46	-0,19	6,43	7,04
Castilla-La Mancha	22	9.640,01	438,18	-15,38	-26,56	-13,21	3,29	2,40
Cataluña	85	51.149,41	601,76	7,59	17,37	9,09	12,71	12,75
Com.,Valenciana	76	48.424,62	637,17	-3,80	7,94	12,21	11,36	12,07
Extremadura	12	4.946,74	412,23	71,43	52,13	-11,26	1,79	1,23
Galicia	67	35.102,59	523,92	17,54	7,95	-8,16	10,01	8,75
Madrid	73	50.418,18	690,66	-3,95	17,03	21,84	10,91	12,57
Murcia	28	17.054,55	609,09	86,67	66,97	-10,55	4,19	4,25
Navarra	15	6.480,40	432,03	66,67	51,76	-8,94	2,24	1,62
País Vasco	25	16.232,79	649,31	-26,47	-14,83	15,83	3,74	4,05
La Rioja	4	2.322,00	580,50	-33,33	-30,76	3,86	0,60	0,58
Ceuta (**)								
Melilla (**)	1	358,33	358,33	0,00	-46,57		0,15	0,09
TOTAL	669	401.196,51	599,70	7,56	15,96	7,81	100,00	100,00

f) En favor de familiares.

Número y pensión media de las bajas de pensiones en el mes de OCTUBRE 2014

CC.AA.	Número de pensiones	Importe de la nómina mensual de pensiones	Pensión media mensual	% de incremento sobre el mismo mes del año anterior			% participación de C.A. sobre el total sistema	
				Núm.de pensiones	Imp. nómina mensual	Pens. media mensual	Núm.de pensiones	Imp. nómina mensual
Andalucía	132	34.362,74	260,32	8,20	-0,80	-8,31	32,75	24,95
Aragón	12	6.905,80	575,48	50,00	167,65	78,43	2,98	5,01
Asturias	13	6.673,52	513,35	44,44	14,63	-20,64	3,23	4,85
Islas Baleares	3	1.374,70	458,23	200,00	627,35		0,74	1,00
Canarias	23	10.039,44	436,50	4,55	64,56	57,41	5,71	7,29
Cantabria	12	4.565,59	380,47	71,43	156,37	49,55	2,98	3,32
Castilla y León	33	12.978,03	393,27	26,92	40,08	10,37	8,19	9,42
Castilla-La Mancha	24	6.356,68	264,86	-31,43	-37,78	-9,26	5,96	4,62
Cataluña	8	4.273,36	534,17	-52,94	-45,55	15,70	1,99	3,10
Com.,Valenciana	24	7.120,33	296,68	-7,69	3,64	12,27	5,96	5,17
Extremadura	17	4.037,72	237,51	-26,09	-36,54	-14,14	4,22	2,93
Galicia	35	13.457,75	384,51	-7,89	-11,68	-4,11	8,68	9,77
Madrid	27	10.951,06	405,59	22,73	69,43	38,05	6,70	7,95
Murcia	13	4.088,89	314,53	8,33	16,20	7,26	3,23	2,97
Navarra	3	1.242,35	414,12	50,00	33,27	-11,15	0,74	0,90
País Vasco	20	7.225,00	361,25	17,65	9,01	-7,34	4,96	5,25
La Rioja	3	1.865,30	621,77	50,00	295,22	163,47	0,74	1,35
Ceuta (**)	1	192,80	192,80				0,25	0,14
Melilla (**)								
TOTAL	403	137.711,06	341,71	3,60	10,24	6,41	100,00	100,00

(*) Incluye SOVI.

(**) Ciudad autónoma.

Fuente: INSS (Evolución mensual de las pensiones del sistema de la Seguridad Social) y elaboración propia.

II. DESARROLLO DE LAS PRINCIPALES MAGNITUDES DEL SISTEMA

ÁREA: PRESTACIONES ECONÓMICAS.

II.3.- Pensiones: Régimen General.

Los datos reflejados en los distintos informes del presente bloque no contemplan las cifras correspondientes al S.O.V.I.
En el año 2012 se integran en el Régimen General el régimen especial Empleados de Hogar y régimen especial Agrario por cuenta ajena

II.- DESARROLLO DE LAS PRINCIPALES MAGNITUDES DEL SISTEMA

II.3.- PENSIONES.- RÉGIMEN GENERAL

II.3.1.- Gasto acumulado

Total clases

Gasto acumulado hasta fin de cada año. (Miles de euros)

Año		Incapacidad permanente	Jubilación	Viudedad	Orfandad	En favor de familiares	TOTAL
2008	Importe	7.369.545,51	41.106.253,71	11.508.183,00	760.198,56	140.452,37	60.884.633,15
	% variac.	6,22	7,05	6,04	6,54	3,90	6,75
2009	Importe	7.728.595,33	44.179.598,52	12.165.840,13	812.546,96	146.113,62	65.032.694,56
	% variac.	4,87	7,48	5,71	6,89	4,03	6,81
2010	Importe	8.095.714,74	47.563.710,21	12.889.444,80	866.147,15	150.954,40	69.565.971,30
	% variac.	4,75	7,66	5,95	6,60	3,31	6,97
2011	Importe	8.269.839,74	50.078.578,37	13.312.211,75	901.397,61	155.683,01	72.717.710,48
	% variac.	2,15	5,29	3,28	4,07	3,13	4,53
2012	Importe	8.945.281,43	55.462.661,14	14.960.602,67	1.079.513,22	179.180,09	80.627.238,55
	% variac.	8,17	10,75	12,38	19,76	15,09	10,88
2013	Importe	9.221.466,22	60.280.312,03	15.626.991,83	1.198.292,09	187.705,41	86.514.767,57
	% variac.	3,09	8,69	4,45	11,00	4,76	7,30

Gasto acumulado hasta fin de cada mes. (Miles de euros)

Año		Incapacidad permanente	Jubilación	Viudedad	Orfandad	En favor de familiares	TOTAL
2014							
	Enero	645.858,31	4.230.362,14	1.004.518,52	77.004,90	12.356,58	5.970.100,44
	Febrero	1.304.073,48	8.479.882,09	2.013.283,33	154.834,56	25.098,66	11.977.172,12
	Marzo	1.955.794,30	12.734.258,82	3.019.405,47	232.958,32	37.659,31	17.980.076,22
	Abril	2.610.365,62	17.008.093,46	4.029.072,84	311.626,18	50.196,26	24.009.354,37
	Mayo	3.265.737,85	21.301.144,86	5.042.146,38	390.612,30	62.908,78	30.062.550,17
	Junio	3.920.513,43	25.595.909,71	6.053.066,20	469.914,56	75.472,38	36.114.876,27
	Julio	5.203.375,77	34.120.954,86	8.060.003,90	625.661,78	100.562,76	48.110.559,07
	Agosto	5.857.287,04	38.442.254,68	9.074.661,20	706.027,95	113.303,65	54.193.534,53
	Septiembre	6.507.913,44	42.787.799,62	10.091.879,81	786.611,49	126.037,76	60.300.242,13
	Octubre	7.163.837,87	47.152.617,02	11.111.511,02	868.105,51	138.739,43	66.434.810,85
	Noviembre	7.822.322,36	51.524.208,96	12.132.130,88	949.811,15	151.635,78	72.580.109,14
	Diciembre						

Nota : A partir de 2014 el dato de pensiones no incluye el complemento a mínimos.

Fuente:

Sistema de Información Contable de la Seguridad Social (SICOSS) y elaboración propia.

II.- DESARROLLO DE LAS PRINCIPALES MAGNITUDES DEL SISTEMA (*)

II.3.- PENSIONES.- RÉGIMEN GENERAL

II.3.2.- Total clases

Número y pensión media en primer día de cada mes.

(Importes en Euros)

Año / mes	Número de pensiones	Importe de la nómina mensual de pensiones	Pensión media mensual	% de variación sobre el mismo mes del año anterior		
				Número de pensiones	Importe pensiones mensuales	Pensión media mensual
2008 (dic)	4.924.718	4.273.392.582,82	867,74	2,57	9,37	6,63
2009 (dic)	5.056.970	4.582.102.101,84	906,10	2,69	7,22	4,42
2010 (dic)	5.186.932	4.845.606.719,95	934,20	2,57	5,75	3,10
2011 (dic)	5.314.513	5.110.746.714,52	961,66	2,46	5,47	2,94
2012 (dic)	6.085.535	5.732.396.084,78	941,97	14,51	12,16	-2,05
2013						
Enero	6.093.991	5.826.992.749,88	956,19	2,35	5,45	3,04
Febrero	6.093.458	5.836.020.885,77	957,75	2,26	5,33	3,00
Marzo	6.108.924	5.860.052.762,70	959,26	2,35	5,43	3,02
Abril	6.121.723	5.878.922.404,17	960,34	2,41	5,48	3,00
Mayo	6.133.746	5.901.627.642,12	962,16	2,43	5,59	3,08
Junio	6.320.781	6.007.659.170,47	950,46	5,41	7,15	1,65
Julio	6.333.694	6.025.144.509,83	951,28	5,37	7,09	1,63
Agosto	6.345.033	6.042.992.681,28	952,40	5,32	7,04	1,63
Septiembre	6.352.394	6.055.787.490,95	953,31	5,29	7,00	1,63
Octubre	6.365.192	6.074.866.715,88	954,39	5,25	6,95	1,61
Noviembre	6.380.562	6.096.558.402,68	955,49	5,14	6,79	1,58
Diciembre	6.395.316	6.116.633.698,16	956,42	5,09	6,70	1,53
2014						
Enero	6.402.940	6.144.560.801,88	959,65	5,07	5,45	0,36
Febrero	6.401.965	6.154.535.049,38	961,35	5,06	5,46	0,38
Marzo	6.413.680	6.171.910.169,37	962,30	4,99	5,32	0,32
Abril	6.425.827	6.189.479.329,89	963,22	4,97	5,28	0,30
Mayo	6.431.563	6.205.808.569,34	964,90	4,86	5,15	0,28
Junio	6.445.971	6.223.875.135,09	965,55	1,98	3,60	1,59
Julio	6.458.143	6.240.489.362,61	966,30	1,96	3,57	1,58
Agosto	6.471.302	6.259.646.822,12	967,29	1,99	3,59	1,56
Septiembre	6.476.698	6.269.564.535,35	968,02	1,96	3,53	1,54
Octubre	6.491.791	6.292.097.234,95	969,24	1,99	3,58	1,56
Noviembre	6.507.874	6.315.594.688,98	970,45	2,00	3,59	1,57
Diciembre						

Fuente:

INSS (Evolución mensual de las pensiones del sistema de la Seguridad Social) y elaboración propia.

II.- DESARROLLO DE LAS PRINCIPALES MAGNITUDES DEL SISTEMA

II.3.- PENSIONES.- RÉGIMEN GENERAL

II.3.3.- Incapacidad permanente

Número y pensión media en primer día de cada mes.

(Importes en Euros)

Año / mes	Número de pensiones	Importe de la nómina mensual de pensiones	Pensión media mensual	% de variación sobre el mismo mes del año anterior		
				Número de pensiones	Importe pensiones mensuales	Pensión media mensual
2008 (dic)	562.335	509.180.842,81	905,48	2,36	7,03	4,56
2009 (dic)	580.938	540.893.023,31	931,07	3,31	6,23	2,83
2010 (dic)	591.219	559.023.849,21	945,54	1,77	3,35	1,55
2011 (dic)	601.551	578.628.283,23	961,89	1,75	3,51	1,73
2012 (dic)	671.495	626.716.658,61	933,32	11,63	8,31	-2,97
2013						
Enero	670.284	634.780.223,63	947,03	0,73	2,84	2,10
Febrero	667.801	632.621.678,99	947,32	0,37	2,49	2,11
Marzo	667.537	632.537.929,77	947,57	0,03	2,08	2,05
Abril	667.842	633.101.821,31	947,98	-0,17	1,82	2,00
Mayo	668.189	633.880.058,16	948,65	-0,19	1,82	2,01
Junio	679.292	640.070.048,35	942,26	1,37	2,60	1,22
Julio	679.607	640.622.254,23	942,64	1,28	2,47	1,18
Agosto	679.811	640.997.958,03	942,91	1,30	2,50	1,18
Septiembre	678.930	640.050.981,08	942,73	1,28	2,46	1,16
Octubre	678.281	639.598.851,78	942,97	1,32	2,50	1,16
Noviembre	679.165	640.827.895,95	943,55	1,30	2,49	1,17
Diciembre	679.774	641.568.207,78	943,80	1,23	2,37	1,12
2014						
Enero	679.058	642.613.341,11	946,33	1,31	1,23	-0,07
Febrero	677.175	640.792.278,79	946,27	1,40	1,29	-0,11
Marzo	677.962	641.685.184,43	946,49	1,56	1,45	-0,11
Abril	678.651	642.682.066,15	947,00	1,62	1,51	-0,10
Mayo	678.531	643.124.490,85	947,82	1,55	1,46	-0,09
Junio	678.860	643.548.626,86	947,98	-0,06	0,54	0,61
Julio	679.313	644.188.786,07	948,29	-0,04	0,56	0,60
Agosto	679.976	645.040.068,79	948,62	0,02	0,63	0,61
Septiembre	679.056	644.103.596,07	948,53	0,02	0,63	0,62
Octubre	678.685	643.852.212,11	948,68	0,06	0,67	0,61
Noviembre	679.610	645.156.782,67	949,30	0,07	0,68	0,61
Diciembre						

Fuente:

INSS (Evolución mensual de las pensiones del sistema de la Seguridad Social) y elaboración propia.

II.- DESARROLLO DE LAS PRINCIPALES MAGNITUDES DEL SISTEMA

II.3.- PENSIONES.- RÉGIMEN GENERAL

II.3.4.- Jubilación

Número y pensión media en primer día de cada mes.

(Importes en Euros)

Año / mes	Número de pensiones	Importe de la nómina mensual de pensiones	Pensión media mensual	% de variación sobre el mismo mes del año anterior		
				Número de pensiones	Importe pensiones mensuales	Pensión media mensual
2008 (dic)	2.799.754	2.881.310.516,65	1.029,13	3,06	10,27	7,00
2009 (dic)	2.886.177	3.104.325.475,34	1.075,58	3,09	7,74	4,51
2010 (dic)	2.978.611	3.306.943.673,50	1.110,23	3,20	6,53	3,22
2011 (dic)	3.068.676	3.512.427.242,60	1.144,61	3,02	6,21	3,10
2012 (dic)	3.514.705	3.941.381.476,78	1.121,40	14,53	12,21	-2,03
2013						
Enero	3.524.023	4.006.682.275,88	1.136,96	3,02	6,32	3,21
Febrero	3.526.492	4.017.397.507,74	1.139,21	2,99	6,23	3,15
Marzo	3.537.523	4.038.165.509,54	1.141,52	3,14	6,42	3,18
Abril	3.547.125	4.054.452.357,98	1.143,02	3,29	6,54	3,15
Mayo	3.556.059	4.073.558.688,33	1.145,53	3,35	6,68	3,22
Junio	3.714.789	4.166.450.035,08	1.121,58	7,79	8,72	0,87
Julio	3.724.166	4.181.245.470,77	1.122,73	7,75	8,66	0,85
Agosto	3.732.631	4.196.752.107,58	1.124,34	7,66	8,58	0,85
Septiembre	3.739.136	4.209.120.514,19	1.125,69	7,62	8,54	0,86
Octubre	3.748.889	4.225.990.492,02	1.127,26	7,54	8,44	0,84
Noviembre	3.759.343	4.243.696.560,85	1.128,84	7,34	8,22	0,82
Diciembre	3.769.917	4.260.578.559,98	1.130,15	7,26	8,10	0,78
2014						
Enero	3.777.590	4.283.870.429,59	1.134,02	7,20	6,92	-0,26
Febrero	3.779.047	4.295.280.264,63	1.136,60	7,16	6,92	-0,23
Marzo	3.785.878	4.308.909.177,37	1.138,15	7,02	6,70	-0,30
Abril	3.793.797	4.323.126.465,93	1.139,52	6,95	6,63	-0,31
Mayo	3.798.673	4.337.234.653,11	1.141,78	6,82	6,47	-0,33
Junio	3.808.386	4.352.207.912,07	1.142,80	2,52	4,46	1,89
Julio	3.816.666	4.365.986.850,05	1.143,93	2,48	4,42	1,89
Agosto	3.825.754	4.381.931.862,78	1.145,38	2,49	4,41	1,87
Septiembre	3.830.807	4.391.740.387,96	1.146,43	2,45	4,34	1,84
Octubre	3.842.649	4.411.987.114,43	1.148,16	2,50	4,40	1,85
Noviembre	3.854.070	4.431.594.905,12	1.149,85	2,52	4,43	1,86
Diciembre						

Fuente:

INSS (Evolución mensual de las pensiones del sistema de la Seguridad Social) y elaboración propia.

II.- DESARROLLO DE LAS PRINCIPALES MAGNITUDES DEL SISTEMA

II.3.- PENSIONES.- RÉGIMEN GENERAL

II.3.5.- Viudedad

Número y pensión media en primer día de cada mes.

(Importes en Euros)

Año / mes	Número de pensiones	Importe de la nómina mensual de pensiones	Pensión media mensual	% de variación sobre el mismo mes del año anterior		
				Número de pensiones	Importe pensiones mensuales	Pensión media mensual
2008 (dic)	1.378.770	818.554.041,18	593,68	1,82	7,79	5,86
2009 (dic)	1.401.863	868.173.842,87	619,30	1,67	6,06	4,32
2010 (dic)	1.425.533	907.802.931,79	636,82	1,69	4,56	2,83
2011 (dic)	1.448.358	944.257.489,78	651,95	1,60	4,02	2,38
2012 (dic)	1.660.697	1.071.871.201,49	645,43	14,66	13,51	-1,00
2013						
Enero	1.660.982	1.091.331.914,95	657,04	0,98	3,62	2,61
Febrero	1.659.045	1.091.282.499,91	657,78	0,89	3,51	2,59
Marzo	1.661.974	1.093.988.622,96	658,25	1,01	3,60	2,57
Abril	1.663.447	1.095.514.998,61	658,58	1,01	3,59	2,55
Mayo	1.664.988	1.097.797.644,52	659,34	1,02	3,65	2,60
Junio	1.677.372	1.102.994.553,40	657,57	1,70	3,95	2,22
Julio	1.679.348	1.104.729.318,12	657,83	1,71	3,95	2,21
Agosto	1.680.474	1.106.102.465,81	658,21	1,67	3,92	2,22
Septiembre	1.681.146	1.107.096.256,01	658,54	1,66	3,90	2,21
Octubre	1.683.423	1.109.236.820,14	658,92	1,65	3,90	2,21
Noviembre	1.685.794	1.111.442.104,82	659,30	1,63	3,88	2,21
Diciembre	1.687.803	1.113.361.360,95	659,65	1,63	3,87	2,20
2014						
Enero	1.688.040	1.116.529.622,26	661,44	1,63	2,31	0,67
Febrero	1.685.989	1.116.417.147,31	662,17	1,62	2,30	0,67
Marzo	1.688.317	1.118.595.464,56	662,55	1,59	2,25	0,65
Abril	1.690.075	1.120.316.144,05	662,88	1,60	2,26	0,65
Mayo	1.690.016	1.121.582.547,01	663,65	1,50	2,17	0,65
Junio	1.692.541	1.123.619.877,88	663,87	0,90	1,87	0,96
Julio	1.694.248	1.125.202.940,98	664,13	0,89	1,85	0,96
Agosto	1.696.039	1.126.968.631,71	664,47	0,93	1,89	0,95
Septiembre	1.696.350	1.127.691.678,52	664,78	0,90	1,86	0,95
Octubre	1.698.519	1.129.758.001,48	665,14	0,90	1,85	0,94
Noviembre	1.700.681	1.131.878.721,95	665,54	0,88	1,84	0,95
Diciembre						

Fuente:

INSS (Evolución mensual de las pensiones del sistema de la Seguridad Social) y elaboración propia.

II.- DESARROLLO DE LAS PRINCIPALES MAGNITUDES DEL SISTEMA

II.3.- PENSIONES.- RÉGIMEN GENERAL

II.3.6.- Orfandad

Número y pensión media en primer día de cada mes.

(Importes en Euros)

Año / mes	Número de pensiones	Importe de la nómina mensual de pensiones	Pensión media mensual	% de variación sobre el mismo mes del año anterior		
				Número de pensiones	Importe pensiones mensuales	Pensión media mensual
2008 (dic)	161.119	54.376.237,61	337,49	1,98	9,14	7,01
2009 (dic)	165.264	58.271.572,23	352,60	2,57	7,16	4,48
2010 (dic)	169.164	61.180.584,14	361,66	2,36	4,99	2,57
2011 (dic)	173.319	64.344.751,47	371,25	2,46	5,17	2,65
2012 (dic)	212.764	79.667.100,18	374,44	22,76	23,81	0,86
2013						
Enero	213.092	81.330.822,41	381,67	8,04	9,49	1,34
Febrero	214.529	81.837.152,33	381,47	7,80	9,30	1,39
Marzo	216.215	82.426.901,91	381,23	7,81	9,32	1,41
Abril	217.642	82.891.364,89	380,86	7,68	9,10	1,32
Mayo	218.805	83.389.214,29	381,11	7,53	9,02	1,39
Junio	223.005	84.869.199,25	380,57	8,92	10,18	1,16
Julio	224.469	85.352.028,11	380,24	8,83	10,08	1,15
Agosto	225.858	85.841.781,04	380,07	8,82	10,08	1,16
Septiembre	226.915	86.184.525,44	379,81	8,71	10,01	1,19
Octubre	228.265	86.642.648,60	379,57	8,72	10,05	1,22
Noviembre	229.846	87.127.054,06	379,07	8,72	10,03	1,20
Diciembre	231.284	87.602.847,84	378,77	8,70	9,96	1,16
2014						
Enero	231.710	87.972.755,82	379,67	8,74	8,17	-0,52
Febrero	233.363	88.512.155,31	379,29	8,78	8,16	-0,57
Marzo	235.028	89.124.652,25	379,21	8,70	8,13	-0,53
Abril	236.692	89.688.461,56	378,92	8,75	8,20	-0,51
Mayo	237.677	90.149.290,87	379,29	8,63	8,11	-0,48
Junio	239.438	90.721.437,72	378,89	7,37	6,90	-0,44
Julio	241.074	91.271.217,02	378,60	7,40	6,94	-0,43
Agosto	242.667	91.830.794,70	378,42	7,44	6,98	-0,43
Septiembre	243.591	92.131.832,57	378,22	7,35	6,90	-0,42
Octubre	244.977	92.559.738,24	377,83	7,32	6,83	-0,46
Noviembre	246.517	92.999.992,23	377,26	7,25	6,74	-0,48
Diciembre						

Fuente:

INSS (Evolución mensual de las pensiones del sistema de la Seguridad Social) y elaboración propia.

II.- DESARROLLO DE LAS PRINCIPALES MAGNITUDES DEL SISTEMA

II.3.- PENSIONES.- RÉGIMEN GENERAL

II.3.7.- En favor de familiares

Número y pensión media en primer día de cada mes.

(Importes en Euros)

Año / mes	Número de pensiones	Importe de la nómina mensual de pensiones	Pensión media mensual	% de variación sobre el mismo mes del año anterior		
				Número de pensiones	Importe pensiones mensuales	Pensión media mensual
2008 (dic)	22.740	9.970.944,57	438,48	-1,58	6,14	7,85
2009 (dic)	22.728	10.438.188,09	459,27	-0,05	4,69	4,74
2010 (dic)	22.405	10.655.681,31	475,59	-1,42	2,08	3,55
2011 (dic)	22.609	11.088.947,44	490,47	0,91	4,07	3,13
2012 (dic)	25.874	12.759.647,72	493,15	14,44	15,07	0,55
2013						
Enero	25.610	12.867.513,01	502,44	-1,00	2,38	3,41
Febrero	25.591	12.882.046,80	503,38	-0,85	2,49	3,37
Marzo	25.675	12.933.798,52	503,75	-0,78	2,37	3,18
Abril	25.667	12.961.861,38	505,00	-1,03	2,20	3,26
Mayo	25.705	13.002.036,82	505,82	-1,18	2,17	3,39
Junio	26.323	13.275.334,39	504,32	1,08	3,99	2,88
Julio	26.104	13.195.438,60	505,49	0,00	3,03	3,04
Agosto	26.259	13.298.368,82	506,43	0,52	3,68	3,15
Septiembre	26.267	13.335.214,23	507,68	0,68	3,91	3,21
Octubre	26.334	13.397.903,34	508,77	1,06	4,44	3,35
Noviembre	26.414	13.464.787,00	509,76	2,08	5,74	3,58
Diciembre	26.538	13.522.721,61	509,56	2,57	5,98	3,33
2014						
Enero	26.542	13.574.653,10	511,44	3,64	5,50	1,79
Febrero	26.391	13.533.203,34	512,80	3,13	5,05	1,87
Marzo	26.495	13.595.690,76	513,14	3,19	5,12	1,86
Abril	26.612	13.666.192,20	513,53	3,68	5,43	1,69
Mayo	26.666	13.717.587,50	514,42	3,74	5,50	1,70
Junio	26.746	13.777.280,56	515,12	1,61	3,78	2,14
Julio	26.842	13.839.568,49	515,59	2,83	4,88	2,00
Agosto	26.866	13.875.464,14	516,47	2,31	4,34	1,98
Septiembre	26.894	13.897.040,23	516,73	2,39	4,21	1,78
Octubre	26.961	13.940.168,69	517,05	2,38	4,05	1,63
Noviembre	26.996	13.964.287,01	517,27	2,20	3,71	1,47
Diciembre						

Fuente:

INSS (Evolución mensual de las pensiones del sistema de la Seguridad Social) y elaboración propia.

II.- DESARROLLO DE LAS PRINCIPALES MAGNITUDES DEL SISTEMA. EJERCICIO 2014.

II.3.- PENSIONES.- RÉGIMEN GENERAL

II.3.8.- Distribución por Comunidades Autónomas.

a) Total clases

Número y pensión media en primer día del mes NOVIEMBRE 2014

CC.AA.	Número de pensiones	Importe de la nómina mensual de pensiones	Pensión media mensual	% de incremento sobre el mismo mes del año anterior			% participación de C.A. sobre el total sistema	
				Núm.de pensiones	Imp. nómina mensual	Pens. media mensual	Núm.de pensiones	Imp. nómina mensual
Andalucía	1.154.127	956.409.394,98	828,69	1,90	3,22	1,30	17,73	15,14
Aragón	193.908	201.450.228,84	1.038,90	1,48	3,21	1,71	2,98	3,19
Asturias	160.516	180.761.803,65	1.126,13	1,72	3,22	1,48	2,47	2,86
Islas Baleares	121.997	109.795.905,05	899,99	2,16	4,09	1,88	1,87	1,74
Canarias	212.955	185.283.306,35	870,06	3,39	4,69	1,26	3,27	2,93
Cantabria	86.910	94.014.461,68	1.081,75	1,91	3,53	1,59	1,34	1,49
Castilla y León	342.823	342.176.417,54	998,11	1,91	3,73	1,79	5,27	5,42
Castilla-La Mancha	247.650	219.156.052,72	884,94	1,67	3,15	1,45	3,81	3,47
Cataluña	1.206.619	1.226.693.837,63	1.016,64	1,75	3,39	1,61	18,54	19,42
Com.,Valenciana	697.607	610.758.561,92	875,51	1,66	3,43	1,74	10,72	9,67
Extremadura	155.990	122.230.104,51	783,58	1,71	2,93	1,20	2,40	1,94
Galicia	381.674	333.003.123,09	872,48	2,71	4,35	1,60	5,86	5,27
Madrid	854.223	974.480.220,69	1.140,78	2,52	4,11	1,55	13,13	15,43
Murcia	171.654	141.709.603,92	825,55	1,63	3,28	1,63	2,64	2,24
Navarra	89.020	102.053.545,15	1.146,41	2,33	4,02	1,65	1,37	1,62
País Vasco	377.057	464.062.067,66	1.230,75	1,88	3,55	1,64	5,79	7,35
La Rioja	42.411	41.327.634,04	974,46	1,77	3,84	2,04	0,65	0,65
Ceuta (*)	5.848	5.696.159,68	974,04	1,55	2,23	0,67	0,09	0,09
Melilla (*)	4.885	4.532.259,88	927,79	3,04	3,54	0,48	0,08	0,07
TOTAL	6.507.874	6.315.594.688,98	970,45	2,00	3,59	1,57	100,00	100,00

b) Incapacidad permanente.

Número y pensión media en primer día del mes NOVIEMBRE 2014

CC.AA.	Número de pensiones	Importe de la nómina mensual de pensiones	Pensión media mensual	% de incremento sobre el mismo mes del año anterior			% participación de C.A. sobre el total sistema	
				Núm.de pensiones	Imp. nómina mensual	Pens. media mensual	Núm.de pensiones	Imp. nómina mensual
Andalucía	158.410	135.928.314,56	858,08	-0,46	0,15	0,62	23,31	21,07
Aragón	17.364	18.039.128,60	1.038,88	0,08	0,34	0,26	2,55	2,80
Asturias	19.546	21.302.803,42	1.089,88	-1,05	-1,41	-0,37	2,88	3,30
Islas Baleares	13.589	11.553.482,76	850,21	-0,72	0,05	0,77	2,00	1,79
Canarias	26.183	22.156.046,75	846,20	1,69	2,57	0,87	3,85	3,43
Cantabria	9.085	9.395.765,65	1.034,21	-0,59	-0,47	0,13	1,34	1,46
Castilla y León	27.580	25.910.190,25	939,46	1,40	1,72	0,32	4,06	4,02
Castilla-La Mancha	27.551	24.376.603,15	884,78	2,17	2,99	0,80	4,05	3,78
Cataluña	124.613	130.254.160,23	1.045,27	0,03	0,97	0,93	18,34	20,19
Com.,Valenciana	71.875	64.290.324,23	894,47	-0,53	0,24	0,77	10,58	9,97
Extremadura	17.280	13.357.471,96	773,00	2,61	3,52	0,89	2,54	2,07
Galicia	41.456	35.127.865,33	847,35	-0,06	0,45	0,51	6,10	5,44
Madrid	59.615	62.916.315,05	1.055,38	0,59	0,83	0,24	8,77	9,75
Murcia	22.403	18.747.876,30	836,85	0,10	1,22	1,12	3,30	2,91
Navarra	8.059	9.221.671,51	1.144,27	-0,67	-0,55	0,12	1,19	1,43
País Vasco	30.146	37.828.720,29	1.254,85	-0,73	-0,03	0,71	4,44	5,86
La Rioja	3.462	3.344.357,69	966,02	-2,45	-2,15	0,31	0,51	0,52
Ceuta (*)	586	632.577,66	1.079,48	2,63	5,27	2,58	0,09	0,10
Melilla (*)	807	773.107,28	958,00	5,08	6,46	1,32	0,12	0,12
TOTAL	679.610	645.156.782,67	949,30	0,07	0,68	0,61	100,00	100,00

II.- DESARROLLO DE LAS PRINCIPALES MAGNITUDES DEL SISTEMA. EJERCICIO 2014.

II.3.- PENSIONES.- RÉGIMEN GENERAL

II.3.8.- Distribución por Comunidades Autónomas.

c) Jubilación

Número y pensión media en primer día del mes NOVIEMBRE 2014

CC.AA.	Número de pensiones	Importe de la nómina mensual de pensiones	Pensión media mensual	% de incremento sobre el mismo mes del año anterior			% participación de C.A. sobre el total sistema	
				Núm.de pensiones	Imp. nómina mensual	Pens. media mensual	Núm.de pensiones	Imp. nómina mensual
Andalucía	629.244	612.011.534,09	972,61	2,58	4,38	1,75	16,33	13,81
Aragón	118.246	144.572.823,67	1.222,64	1,72	3,87	2,11	3,07	3,26
Asturias	90.527	124.471.864,70	1.374,97	2,53	4,36	1,78	2,35	2,81
Islas Baleares	72.865	77.722.693,34	1.066,67	3,20	5,27	2,01	1,89	1,75
Canarias	117.052	122.894.569,99	1.049,91	3,95	5,60	1,59	3,04	2,77
Cantabria	49.948	65.644.651,96	1.314,26	2,70	4,53	1,78	1,30	1,48
Castilla y León	210.671	249.198.982,91	1.182,88	2,19	4,38	2,15	5,47	5,62
Castilla-La Mancha	140.660	146.172.776,52	1.039,19	1,48	3,49	1,98	3,65	3,30
Cataluña	743.090	878.052.201,82	1.181,62	2,22	4,04	1,79	19,28	19,81
Com.,Valenciana	408.745	419.655.371,17	1.026,69	2,14	4,36	2,18	10,61	9,47
Extremadura	85.117	77.723.049,91	913,13	1,81	3,52	1,68	2,21	1,75
Galicia	227.734	233.442.703,20	1.025,07	3,32	5,36	1,98	5,91	5,27
Madrid	545.935	736.569.058,13	1.349,19	3,16	4,83	1,62	14,17	16,62
Murcia	95.391	92.896.892,70	973,85	1,94	4,10	2,12	2,48	2,10
Navarra	56.732	76.209.548,31	1.343,33	3,05	4,92	1,82	1,47	1,72
País Vasco	230.284	337.860.315,44	1.467,15	2,51	4,33	1,77	5,98	7,62
La Rioja	26.994	30.446.587,32	1.127,90	2,60	5,06	2,40	0,70	0,69
Ceuta (*)	2.769	3.484.980,19	1.258,57	-0,18	1,22	1,40	0,07	0,08
Melilla (*)	2.066	2.564.299,75	1.241,19	1,32	3,11	1,77	0,05	0,06
TOTAL	3.854.070	4.431.594.905,12	1.149,85	2,52	4,43	1,86	100,00	100,00

d) Viudedad.

Número y pensión media en primer día del mes NOVIEMBRE 2014

CC.AA.	Número de pensiones	Importe de la nómina mensual de pensiones	Pensión media mensual	% de incremento sobre el mismo mes del año anterior			% participación de C.A. sobre el total sistema	
				Núm.de pensiones	Imp. nómina mensual	Pens. media mensual	Núm.de pensiones	Imp. nómina mensual
Andalucía	303.807	185.136.728,06	609,39	0,76	1,42	0,66	17,86	16,36
Aragón	51.216	35.876.784,07	700,50	0,75	1,86	1,10	3,01	3,17
Asturias	44.795	32.427.387,67	723,91	0,84	1,89	1,05	2,63	2,86
Islas Baleares	30.749	18.884.553,17	614,15	0,52	1,75	1,22	1,81	1,67
Canarias	55.715	35.208.025,77	631,93	1,98	2,63	0,64	3,28	3,11
Cantabria	24.128	17.247.972,45	714,85	0,76	1,92	1,15	1,42	1,52
Castilla y León	90.767	61.206.054,28	674,32	0,96	1,88	0,91	5,34	5,41
Castilla-La Mancha	67.373	43.975.215,27	652,71	0,87	1,65	0,77	3,96	3,89
Cataluña	301.215	203.852.168,87	676,77	0,71	1,92	1,20	17,71	18,01
Com.,Valenciana	186.830	115.779.268,02	619,70	0,69	1,65	0,95	10,99	10,23
Extremadura	44.729	27.792.909,70	621,36	0,43	0,80	0,37	2,63	2,46
Galicia	98.066	59.031.333,13	601,96	1,92	2,66	0,73	5,77	5,22
Madrid	218.000	161.982.180,66	743,04	0,94	2,03	1,08	12,82	14,31
Murcia	44.867	26.818.458,45	597,73	0,64	1,50	0,86	2,64	2,37
Navarra	21.027	15.286.798,77	727,01	0,91	2,28	1,35	1,24	1,35
País Vasco	103.541	82.009.080,37	792,04	0,90	2,00	1,09	6,09	7,25
La Rioja	10.489	6.969.033,32	664,41	0,66	1,66	0,99	0,62	0,62
Ceuta (*)	1.933	1.385.119,92	716,56	1,90	2,70	0,79	0,11	0,12
Melilla (*)	1.434	1.009.650,00	704,08	1,20	1,50	0,29	0,08	0,09
TOTAL	1.700.681	1.131.878.721,95	665,54	0,88	1,84	0,95	100,00	100,00

(*) Ciudad autónoma.

Fuente: INSS (Evolución mensual de las pensiones del sistema de la Seguridad Social) y elaboración propia.

II.- DESARROLLO DE LAS PRINCIPALES MAGNITUDES DEL SISTEMA. EJERCICIO 2014.

II.3.- PENSIONES.- RÉGIMEN GENERAL

II.3.8.- Distribución por Comunidades Autónomas.

e) Orfandad

Número y pensión media en primer día del mes NOVIEMBRE 2014

CC.AA.	Número de pensiones	Importe de la nómina mensual de pensiones	Pensión media mensual	% de incremento sobre el mismo mes del año anterior			% participación de C.A. sobre el total sistema	
				Núm.de pensiones	Imp. nómina mensual	Pens. media mensual	Núm.de pensiones	Imp. nómina mensual
Andalucía	55.238	19.715.731,80	356,92	7,10	6,08	-0,95	22,41	21,20
Aragón	6.399	2.587.123,44	404,30	7,56	6,57	-0,92	2,60	2,78
Asturias	4.891	2.084.593,70	426,21	6,60	6,55	-0,05	1,98	2,24
Islas Baleares	4.691	1.590.904,66	339,14	5,99	5,74	-0,24	1,90	1,71
Canarias	12.627	4.313.275,45	341,59	8,37	7,52	-0,78	5,12	4,64
Cantabria	3.016	1.277.269,63	423,50	6,65	6,30	-0,32	1,22	1,37
Castilla y León	11.685	4.718.979,34	403,85	5,84	5,52	-0,30	4,74	5,07
Castilla-La Mancha	10.461	3.885.650,64	371,44	8,25	8,12	-0,12	4,24	4,18
Cataluña	36.508	13.916.743,56	381,20	7,50	7,83	0,31	14,81	14,96
Com.,Valenciana	28.147	10.065.967,00	357,62	7,54	6,96	-0,54	11,42	10,82
Extremadura	7.569	2.749.069,03	363,20	6,05	5,22	-0,79	3,07	2,96
Galicia	12.484	4.424.706,89	354,43	7,69	6,90	-0,74	5,06	4,76
Madrid	28.024	11.607.150,80	414,19	7,62	7,14	-0,45	11,37	12,48
Murcia	8.241	2.886.791,78	350,30	6,94	6,33	-0,57	3,34	3,10
Navarra	2.927	1.175.322,08	401,54	7,69	6,99	-0,65	1,19	1,26
País Vasco	11.184	5.146.128,44	460,13	5,95	5,93	-0,02	4,54	5,53
La Rioja	1.337	502.432,72	375,79	6,53	5,62	-0,86	0,54	0,54
Ceuta (*)	525	174.881,26	333,11	8,70	8,32	-0,34	0,21	0,19
Melilla (*)	563	177.270,01	314,87	12,15	9,70	-2,18	0,23	0,19
TOTAL	246.517	92.999.992,23	377,26	7,25	6,74	-0,48	100,00	100,00

f) En favor de familiares.

Número y pensión media en primer día del mes NOVIEMBRE 2014

CC.AA.	Número de pensiones	Importe de la nómina mensual de pensiones	Pensión media mensual	% de incremento sobre el mismo mes del año anterior			% participación de C.A. sobre el total sistema	
				Núm.de pensiones	Imp. nómina mensual	Pens. media mensual	Núm.de pensiones	Imp. nómina mensual
Andalucía	7.428	3.617.086,47	486,95	5,99	6,67	0,64	27,52	25,90
Aragón	683	374.369,06	548,12	-3,12	-0,40	2,81	2,53	2,68
Asturias	757	475.154,16	627,68	2,30	4,93	2,58	2,80	3,40
Islas Baleares	103	44.271,12	429,82	-4,63	-3,30	1,40	0,38	0,32
Canarias	1.378	711.388,39	516,25	2,91	4,04	1,09	5,10	5,09
Cantabria	733	448.801,99	612,28	0,14	1,82	1,68	2,72	3,21
Castilla y León	2.120	1.142.210,76	538,78	0,47	2,10	1,62	7,85	8,18
Castilla-La Mancha	1.605	745.807,14	464,68	3,15	5,12	1,91	5,95	5,34
Cataluña	1.193	618.563,15	518,49	-1,89	1,49	3,44	4,42	4,43
Com.,Valenciana	2.010	967.631,50	481,41	0,00	2,98	2,98	7,45	6,93
Extremadura	1.295	607.603,91	469,19	3,35	4,13	0,75	4,80	4,35
Galicia	1.934	976.514,54	504,92	1,68	3,51	1,80	7,16	6,99
Madrid	2.649	1.405.516,05	530,58	-1,27	1,06	2,36	9,81	10,07
Murcia	752	359.584,69	478,17	14,63	16,51	1,63	2,79	2,58
Navarra	275	160.204,48	582,56	1,48	1,07	-0,41	1,02	1,15
País Vasco	1.902	1.217.823,12	640,29	-1,71	0,06	1,80	7,05	8,72
La Rioja	129	65.222,99	505,60	-8,51	-6,32	2,39	0,48	0,47
Ceuta (*)	35	18.600,65	531,45	2,94	3,49	0,53	0,13	0,13
Melilla (*)	15	7.932,84	528,86	0,00	-1,83	-1,83	0,06	0,06
TOTAL	26.996	13.964.287,01	517,27	2,20	3,71	1,47	100,00	100,00

(*) Ciudad autónoma.

Fuente: INSS (Evolución mensual de las pensiones del sistema de la Seguridad Social) y elaboración propia.

II. DESARROLLO DE LAS PRINCIPALES MAGNITUDES DEL SISTEMA

ÁREA: PRESTACIONES ECONÓMICAS.

II.4.- Pensiones: Régimen Especial de los Trabajadores por cuenta propia o autónomos.

Los datos reflejados en los distintos informes del presente bloque no contemplan las cifras correspondientes al S.O.V.I.

La LEY 18/2007, de 4 de julio, procede a la integración de los trabajadores por cuenta propia del Régimen Especial Agrario de la Seguridad Social en el Régimen Especial de la Seguridad Social de los Trabajadores por Cuenta Propia o Autónomos.

El Artículo 2 de la mencionada LEY contempla la creación del Sistema Especial para Trabajadores por Cuenta Propia Agrarios (SETA) incluidos en el Régimen Especial de los Trabajadores por Cuenta Propia o Autónomos.

II.- DESARROLLO DE LAS PRINCIPALES MAGNITUDES DEL SISTEMA

II.4.- PENSIONES.- RÉGIMEN ESPECIAL DE TRABAJADORES AUTÓNOMOS

II.4.1.- Gasto acumulado

Total clases

Gasto acumulado hasta fin de cada año. (Miles de euros)

Año		Incapacidad permanente	Jubilación	Viudedad	Orfandad	En favor de familiares	TOTAL
2008	Importe	855.677,58	5.299.248,11	1.605.507,38	109.679,47	12.865,01	7.882.977,55
	% variac.	7,85	9,14	8,22	10,72	9,72	8,83
2009	Importe	1.036.742,76	8.136.548,04	2.395.858,79	182.005,46	34.852,06	11.786.007,11
	% variac.	21,16	53,54	49,23	65,94	170,91	49,51
2010	Importe	1.153.726,10	9.986.634,78	2.898.148,66	229.888,18	48.425,96	14.316.823,68
	% variac.	11,28	22,74	20,96	26,31	38,95	21,47
2011	Importe	1.177.597,32	10.403.835,66	2.971.177,67	239.273,69	50.752,98	14.842.637,32
	% variac.	2,07	4,18	2,52	4,08	4,81	3,67
2012	Importe	1.203.735,42	10.770.689,43	3.019.057,47	248.673,37	52.118,06	15.294.273,75
	% variac.	2,22	3,53	1,61	3,93	2,69	3,04
2013	Importe	1.214.577,43	11.337.367,96	3.092.298,52	265.444,13	52.831,80	15.962.519,84
	% variac.	0,90	5,26	2,43	6,74	1,37	4,37

Gasto acumulado hasta fin de cada mes. (Miles de euros)

Año		Incapacidad permanente	Jubilación	Viudedad	Orfandad	En favor de familiares	TOTAL
2014							
	Enero	82.148,39	727.646,92	165.402,56	13.961,73	2.953,86	992.113,46
	Febrero	165.254,96	1.456.981,59	330.780,10	28.084,00	5.930,86	1.987.031,51
	Marzo	247.832,17	2.187.293,11	495.826,92	42.238,20	8.914,08	2.982.104,48
	Abril	330.833,68	2.918.561,51	660.419,94	56.419,33	11.885,08	3.978.119,54
	Mayo	413.808,31	3.653.864,93	826.024,84	70.677,06	14.875,42	4.979.250,57
	Junio	496.781,79	4.387.220,28	990.079,37	84.858,43	17.822,77	5.976.762,63
	Julio	658.277,60	5.845.343,44	1.316.353,88	112.624,54	23.747,87	7.956.347,33
	Agosto	740.714,97	6.583.277,31	1.481.109,30	126.957,34	26.770,57	8.958.829,49
	Septiembre	822.715,96	7.322.723,23	1.645.604,33	141.356,93	29.719,36	9.962.119,82
	Octubre	905.851,37	8.066.541,39	1.811.125,49	155.903,04	32.712,44	10.972.133,72
	Noviembre	988.866,99	8.812.410,97	1.977.114,73	170.484,61	35.720,59	11.984.597,89
	Diciembre						

Nota : A partir de 2014 el dato de pensiones no incluye el complemento a mínimos.

Fuente:

Sistema de Información Contable de la Seguridad Social (SICOSS) y elaboración propia.

II.- DESARROLLO DE LAS PRINCIPALES MAGNITUDES DEL SISTEMA

II.4.- PENSIONES.- RÉGIMEN ESPECIAL DE TRABAJADORES AUTÓNOMOS

II.4.2.- Total clases

Número y pensión media en primer día de cada mes.

(Importes en Euros)

Año / mes	Número de pensiones	Importe de la nómina mensual de pensiones	Pensión media mensual	% de variación sobre el mismo mes del año anterior		
				Número de pensiones	Importe pensiones mensuales	Pensión media mensual
2008 (dic)	1.819.970	920.247.895,33	505,64	0,68	7,54	6,82
2009 (dic)	1.835.937	976.094.288,27	531,66	0,88	6,07	5,15
2010 (dic)	1.852.412	1.020.701.294,60	551,01	0,90	4,57	3,64
2011 (dic)	1.867.407	1.061.321.594,33	568,34	0,81	3,98	3,15
2012 (dic)	1.882.444	1.104.741.904,61	586,87	0,81	4,09	3,26
2013						
Enero	1.883.789	1.127.081.458,24	598,31	0,83	4,19	3,33
Febrero	1.881.023	1.127.520.371,05	599,42	0,76	4,13	3,34
Marzo	1.883.600	1.130.509.502,19	600,19	0,90	4,25	3,32
Abril	1.884.553	1.132.218.540,19	600,79	0,95	4,28	3,30
Mayo	1.887.581	1.135.911.211,71	601,78	1,06	4,45	3,36
Junio	1.891.725	1.139.743.123,17	602,49	1,22	4,61	3,35
Julio	1.894.967	1.142.989.149,92	603,17	1,28	4,69	3,37
Agosto	1.897.805	1.145.811.195,78	603,76	1,31	4,71	3,36
Septiembre	1.899.308	1.147.859.383,39	604,36	1,35	4,76	3,37
Octubre	1.902.190	1.150.619.887,66	604,89	1,40	4,78	3,34
Noviembre	1.906.515	1.154.589.201,70	605,60	1,42	4,79	3,32
Diciembre	1.910.258	1.158.168.359,17	606,29	1,48	4,84	3,31
2013						
Enero	1.912.015	1.162.997.171,95	608,26	1,50	3,19	1,66
Febrero	1.909.912	1.163.564.702,96	609,22	1,54	3,20	1,63
Marzo	1.911.933	1.165.848.788,58	609,77	1,50	3,13	1,60
Abril	1.913.562	1.167.791.231,60	610,27	1,54	3,14	1,58
Mayo	1.914.669	1.169.668.042,72	610,90	1,44	2,97	1,52
Junio	1.916.680	1.171.679.934,03	611,31	1,32	2,80	1,46
Julio	1.918.693	1.173.833.212,09	611,79	1,25	2,70	1,43
Agosto	1.920.749	1.175.997.363,03	612,26	1,21	2,63	1,41
Septiembre	1.921.471	1.177.289.832,43	612,70	1,17	2,56	1,38
Octubre	1.923.795	1.179.685.757,57	613,21	1,14	2,53	1,38
Noviembre	1.926.494	1.182.465.857,26	613,79	1,05	2,41	1,35
Diciembre						

Fuente:

INSS (Evolución mensual de las pensiones del sistema de la Seguridad Social) y elaboración propia.

II.- DESARROLLO DE LAS PRINCIPALES MAGNITUDES DEL SISTEMA

II.4.- PENSIONES.- RÉGIMEN ESPECIAL DE TRABAJADORES AUTÓNOMOS

II.4.3.- Incapacidad permanente

Número y pensión media en primer día de cada mes.

(Importes en Euros)

Año / mes	Número de pensiones	Importe de la nómina mensual de pensiones	Pensión media mensual	% de variación sobre el mismo mes del año anterior		
				Número de pensiones	Importe pensiones mensuales	Pensión media mensual
2008 (dic)	129.023	72.006.329,77	558,09	-0,42	6,01	6,46
2009 (dic)	130.739	77.797.499,23	595,06	1,33	8,04	6,62
2010 (dic)	130.915	80.429.144,06	614,36	0,13	3,38	3,24
2011 (dic)	130.935	82.794.810,89	632,34	0,02	2,94	2,93
2012 (dic)	129.775	84.290.387,66	649,51	-0,89	1,81	2,72
2013						
Enero	129.187	85.446.164,86	661,41	-1,10	2,03	3,16
Febrero	128.459	85.004.873,14	661,73	-1,60	1,47	3,11
Marzo	128.395	85.085.462,69	662,69	-1,85	1,19	3,10
Abril	128.223	85.077.712,36	663,51	-2,02	0,98	3,06
Mayo	127.990	85.059.521,11	664,58	-2,07	0,99	3,12
Junio	127.983	85.188.227,26	665,62	-2,11	0,93	3,11
Julio	127.636	85.023.649,04	666,14	-2,40	0,57	3,04
Agosto	127.567	85.055.579,96	666,75	-2,28	0,68	3,03
Septiembre	127.192	84.844.798,31	667,06	-2,26	0,72	3,05
Octubre	126.865	84.684.049,74	667,51	-2,26	0,72	3,05
Noviembre	127.013	84.925.285,14	668,63	-2,14	0,91	3,12
Diciembre	127.058	85.054.791,62	669,42	-2,09	0,91	3,07
2014						
Enero	126.625	85.009.468,22	671,35	-1,98	-0,51	1,50
Febrero	126.166	84.756.608,46	671,79	-1,79	-0,29	1,52
Marzo	126.258	84.941.289,77	672,76	-1,66	-0,17	1,52
Abril	126.188	84.987.592,20	673,50	-1,59	-0,11	1,51
Mayo	126.059	84.999.097,25	674,28	-1,51	-0,07	1,46
Junio	125.955	85.033.810,54	675,11	-1,58	-0,18	1,43
Julio	125.923	85.068.582,12	675,56	-1,34	0,05	1,41
Agosto	125.884	85.155.135,90	676,46	-1,32	0,12	1,46
Septiembre	125.564	84.957.297,46	676,61	-1,28	0,13	1,43
Octubre	125.270	84.827.595,44	677,16	-1,26	0,17	1,45
Noviembre	125.317	84.982.106,56	678,14	-1,34	0,07	1,42
Diciembre						

Fuente:

INSS (Evolución mensual de las pensiones del sistema de la Seguridad Social) y elaboración propia.

II.- DESARROLLO DE LAS PRINCIPALES MAGNITUDES DEL SISTEMA

II.4.- PENSIONES.- RÉGIMEN ESPECIAL DE TRABAJADORES AUTÓNOMOS

II.4.4.- Jubilación

Número y pensión media en primer día de cada mes.

(Importes en Euros)

Año / mes	Número de pensiones	Importe de la nómina mensual de pensiones	Pensión media mensual	% de variación sobre el mismo mes del año anterior		
				Número de pensiones	Importe pensiones mensuales	Pensión media mensual
2008 (dic)	1.149.302	642.479.658,75	559,02	0,88	7,84	6,90
2009 (dic)	1.161.626	681.317.967,84	586,52	1,07	6,05	4,92
2010 (dic)	1.176.008	714.622.759,90	607,67	1,24	4,89	3,61
2011 (dic)	1.189.558	746.572.973,68	627,61	1,15	4,47	3,28
2012 (dic)	1.203.414	781.612.958,06	649,50	1,16	4,69	3,49
2013						
Enero	1.205.468	798.128.322,47	662,09	1,23	4,87	3,59
Febrero	1.204.518	799.342.919,61	663,62	1,22	4,87	3,60
Marzo	1.206.290	801.781.353,17	664,67	1,37	5,01	3,59
Abril	1.207.279	803.371.034,76	665,44	1,47	5,08	3,56
Mayo	1.209.901	806.728.917,31	666,77	1,61	5,30	3,63
Junio	1.213.481	810.114.218,07	667,60	1,84	5,52	3,61
Julio	1.216.798	813.355.386,18	668,44	1,99	5,68	3,62
Agosto	1.219.541	815.986.023,32	669,09	2,05	5,71	3,59
Septiembre	1.221.446	818.209.494,63	669,87	2,12	5,78	3,58
Octubre	1.224.043	820.793.019,38	670,56	2,18	5,81	3,55
Noviembre	1.227.484	824.149.808,62	671,41	2,20	5,80	3,52
Diciembre	1.230.616	827.296.114,71	672,26	2,26	5,84	3,50
2014						
Enero	1.232.836	831.498.591,69	674,46	2,27	4,18	1,87
Febrero	1.232.178	832.610.167,70	675,72	2,30	4,16	1,82
Marzo	1.233.397	834.339.603,86	676,46	2,25	4,06	1,77
Abril	1.234.788	836.071.431,21	677,10	2,28	4,07	1,75
Mayo	1.235.781	837.732.980,85	677,90	2,14	3,84	1,67
Junio	1.237.439	839.436.447,72	678,37	1,97	3,62	1,61
Julio	1.239.142	841.332.411,98	678,96	1,84	3,44	1,57
Agosto	1.240.940	843.251.551,22	679,53	1,75	3,34	1,56
Septiembre	1.241.954	844.669.874,87	680,11	1,68	3,23	1,53
Octubre	1.243.928	846.856.129,53	680,79	1,62	3,18	1,53
Noviembre	1.246.194	849.286.378,49	681,50	1,52	3,05	1,50
Diciembre						

Fuente:

INSS (Evolución mensual de las pensiones del sistema de la Seguridad Social) y elaboración propia.

II.- DESARROLLO DE LAS PRINCIPALES MAGNITUDES DEL SISTEMA

II.4.- PENSIONES.- RÉGIMEN ESPECIAL DE TRABAJADORES AUTÓNOMOS

II.4.5.- Viudedad

Número y pensión media en primer día de cada mes.

(Importes en Euros)

Año / mes	Número de pensiones	Importe de la nómina mensual de pensiones	Pensión media mensual	% de variación sobre el mismo mes del año anterior		
				Número de pensiones	Importe pensiones mensuales	Pensión media mensual
2008 (dic)	480.917	188.033.580,85	390,99	0,34	6,81	6,45
2009 (dic)	481.955	198.143.041,85	411,12	0,22	5,38	5,15
2010 (dic)	482.861	205.904.824,15	426,43	0,19	3,92	3,72
2011 (dic)	483.304	211.436.425,48	437,48	0,09	2,69	2,59
2012 (dic)	482.473	217.006.366,94	449,78	-0,17	2,63	2,81
2013						
Enero	482.351	221.241.309,38	458,67	-0,20	2,49	2,70
Febrero	480.981	220.844.862,36	459,16	-0,31	2,38	2,70
Marzo	481.459	221.215.547,62	459,47	-0,09	2,59	2,68
Abril	481.281	221.254.957,36	459,72	-0,09	2,57	2,67
Mayo	481.569	221.504.264,51	459,96	-0,02	2,64	2,67
Junio	481.784	221.735.783,51	460,24	0,02	2,69	2,67
Julio	481.783	221.848.402,66	460,47	-0,01	2,65	2,66
Agosto	481.593	221.898.245,47	460,76	-0,08	2,60	2,68
Septiembre	481.324	221.868.211,47	460,95	-0,11	2,56	2,67
Octubre	481.594	222.117.784,56	461,21	-0,07	2,59	2,66
Noviembre	481.944	222.384.948,65	461,43	-0,10	2,53	2,64
Diciembre	482.198	222.615.253,15	461,67	-0,06	2,58	2,64
2014						
Enero	482.103	223.203.281,11	462,98	-0,05	0,89	0,94
Febrero	480.798	222.848.480,93	463,50	-0,04	0,91	0,95
Marzo	481.088	223.109.211,43	463,76	-0,08	0,86	0,93
Abril	481.011	223.168.501,55	463,96	-0,06	0,86	0,92
Mayo	480.913	223.275.359,82	464,27	-0,14	0,80	0,94
Junio	481.044	223.467.874,83	464,55	-0,15	0,78	0,94
Julio	481.088	223.610.119,03	464,80	-0,14	0,79	0,94
Agosto	481.082	223.691.622,44	464,98	-0,11	0,81	0,92
Septiembre	480.901	223.710.791,13	465,19	-0,09	0,83	0,92
Octubre	481.221	223.977.961,06	465,44	-0,08	0,84	0,92
Noviembre	481.284	224.108.584,53	465,65	-0,14	0,78	0,91
Diciembre						

Fuente:

INSS (Evolución mensual de las pensiones del sistema de la Seguridad Social) y elaboración propia.

II.- DESARROLLO DE LAS PRINCIPALES MAGNITUDES DEL SISTEMA

II.4.- PENSIONES.- RÉGIMEN ESPECIAL DE TRABAJADORES AUTÓNOMOS

II.4.6.- Orfandad

Número y pensión media en primer día de cada mes.

(Importes en Euros)

Año / mes	Número de pensiones	Importe de la nómina mensual de pensiones	Pensión media mensual	% de variación sobre el mismo mes del año anterior		
				Número de pensiones	Importe pensiones mensuales	Pensión media mensual
2008 (dic)	52.264	14.585.944,17	279,08	1,87	11,53	9,48
2009 (dic)	53.037	15.538.107,34	292,97	1,48	6,53	4,98
2010 (dic)	53.900	16.312.400,01	302,64	1,63	4,98	3,30
2011 (dic)	54.669	16.926.914,13	309,63	1,43	3,77	2,31
2012 (dic)	57.894	18.157.199,03	313,63	5,90	7,27	1,29
2013						
Enero	57.951	18.535.369,16	319,85	6,37	7,00	0,60
Febrero	58.212	18.586.460,50	319,29	6,17	6,79	0,59
Marzo	58.597	18.681.194,70	318,81	6,30	6,82	0,49
Abril	58.884	18.756.728,18	318,54	6,14	6,69	0,52
Mayo	59.221	18.848.974,85	318,28	6,24	6,86	0,58
Junio	59.570	18.929.235,66	317,76	6,26	6,77	0,47
Julio	59.873	19.001.123,40	317,36	6,11	6,62	0,48
Agosto	60.179	19.090.955,79	317,24	6,02	6,67	0,62
Septiembre	60.420	19.152.428,34	316,99	5,99	6,68	0,64
Octubre	60.725	19.226.469,95	316,62	6,06	6,74	0,64
Noviembre	61.084	19.318.266,35	316,26	6,08	6,80	0,68
Diciembre	61.376	19.384.928,09	315,84	6,01	6,76	0,70
2013						
Enero	61.451	19.458.219,22	316,65	6,04	4,98	-1,00
Febrero	61.779	19.524.265,89	316,03	6,13	5,05	-1,02
Marzo	62.169	19.620.572,07	315,60	6,10	5,03	-1,01
Abril	62.527	19.712.380,74	315,26	6,19	5,09	-1,03
Mayo	62.837	19.797.323,27	315,06	6,11	5,03	-1,01
Junio	63.138	19.866.262,98	314,65	5,99	4,95	-0,98
Julio	63.400	19.933.314,02	314,41	5,89	4,91	-0,93
Agosto	63.709	20.004.775,68	314,00	5,87	4,79	-1,02
Septiembre	63.922	20.055.727,27	313,75	5,80	4,72	-1,02
Octubre	64.255	20.130.490,12	313,29	5,81	4,70	-1,05
Noviembre	64.586	20.194.335,27	312,67	5,73	4,53	-1,14
Diciembre						

Fuente:

INSS (Evolución mensual de las pensiones del sistema de la Seguridad Social) y elaboración propia.

II.- DESARROLLO DE LAS PRINCIPALES MAGNITUDES DEL SISTEMA

II.4.- PENSIONES.- RÉGIMEN ESPECIAL DE TRABAJADORES AUTÓNOMOS

II.4.7.- En favor de familiares

Número y pensión media en primer día de cada mes.

(Importes en Euros)

Año / mes	Número de pensiones	Importe de la nómina mensual de pensiones	Pensión media mensual	% de variación sobre el mismo mes del año anterior		
				Número de pensiones	Importe pensiones mensuales	Pensión media mensual
2008 (dic)	8.464	3.142.381,79	371,26	1,54	9,13	7,47
2009 (dic)	8.580	3.297.672,01	384,34	1,37	4,94	3,52
2010 (dic)	8.728	3.432.166,48	393,24	1,72	4,08	2,32
2011 (dic)	8.941	3.590.470,15	401,57	2,44	4,61	2,12
2012 (dic)	8.888	3.674.992,92	413,48	-0,59	2,35	2,97
2013						
Enero	8.832	3.730.292,37	422,36	-1,19	1,27	2,48
Febrero	8.853	3.741.255,44	422,60	-0,66	1,76	2,44
Marzo	8.859	3.745.944,01	422,84	-0,93	1,51	2,46
Abril	8.886	3.758.107,53	422,92	-0,74	1,82	2,57
Mayo	8.900	3.769.533,93	423,54	-0,74	1,98	2,73
Junio	8.907	3.775.658,67	423,90	-1,02	1,90	2,96
Julio	8.877	3.760.588,64	423,63	-1,55	1,21	2,81
Agosto	8.925	3.780.391,24	423,57	-1,20	1,54	2,77
Septiembre	8.926	3.784.450,64	423,98	-1,05	1,71	2,80
Octubre	8.963	3.798.564,03	423,80	-0,50	2,15	2,66
Noviembre	8.990	3.810.892,94	423,90	0,58	3,20	2,60
Diciembre	9.010	3.817.271,60	423,67	1,37	3,87	2,46
2014						
Enero	9.000	3.827.611,71	425,29	1,90	2,61	0,69
Febrero	8.991	3.825.179,98	425,45	1,56	2,24	0,67
Marzo	9.021	3.838.111,45	425,46	1,83	2,46	0,62
Abril	9.048	3.851.325,90	425,65	1,82	2,48	0,65
Mayo	9.079	3.863.281,53	425,52	2,01	2,49	0,47
Junio	9.104	3.875.537,96	425,70	2,21	2,65	0,42
Julio	9.140	3.888.784,94	425,47	2,96	3,41	0,43
Agosto	9.134	3.894.277,79	426,35	2,34	3,01	0,66
Septiembre	9.130	3.896.141,70	426,74	2,29	2,95	0,65
Octubre	9.121	3.893.581,42	426,88	1,76	2,50	0,73
Noviembre	9.113	3.894.452,41	427,35	1,37	2,19	0,81
Diciembre						

Fuente:

INSS (Evolución mensual de las pensiones del sistema de la Seguridad Social) y elaboración propia.

II.- DESARROLLO DE LAS PRINCIPALES MAGNITUDES DEL SISTEMA. EJERCICIO 2014.

II.4.- PENSIONES.- RÉGIMEN ESPECIAL DE TRABAJADORES AUTÓNOMOS

II.4.8.- Distribución por Comunidades Autónomas.

a) Total clases

Número y pensión media en primer día del mes NOVIEMBRE 2014

CC.AA.	Número de pensiones	Importe de la nómina mensual de pensiones	Pensión media mensual	% de incremento sobre el mismo mes del año anterior			% participación de C.A. sobre el total sistema	
				Núm.de pensiones	Imp. nómina mensual	Pens. media mensual	Núm.de pensiones	Imp. nómina mensual
Andalucía	228.306	138.369.634,16	606,07	2,04	3,12	1,06	11,85	11,70
Aragón	75.432	48.837.394,81	647,44	0,50	1,88	1,37	3,92	4,13
Asturias	74.760	43.680.577,00	584,28	-0,52	1,30	1,83	3,88	3,69
Islas Baleares	45.392	26.261.014,97	578,54	1,38	2,76	1,36	2,36	2,22
Canarias	50.788	29.719.821,39	585,17	2,39	2,96	0,56	2,64	2,51
Cantabria	35.059	20.490.432,18	584,46	-0,39	1,35	1,75	1,82	1,73
Castilla y León	199.892	120.543.792,25	603,04	-0,57	0,40	0,98	10,38	10,19
Castilla-La Mancha	92.163	58.707.733,14	637,00	0,74	1,33	0,59	4,78	4,96
Cataluña	305.221	192.183.442,86	629,65	1,62	3,30	1,65	15,84	16,25
Com.,Valenciana	165.604	104.031.754,96	628,20	2,30	3,63	1,30	8,60	8,80
Extremadura	51.947	31.349.464,37	603,49	0,41	0,88	0,47	2,70	2,65
Galicia	274.698	147.421.674,67	536,67	-1,15	-0,08	1,08	14,26	12,47
Madrid	139.334	93.507.421,02	671,10	3,72	5,24	1,46	7,23	7,91
Murcia	48.653	30.106.823,32	618,81	1,80	2,98	1,16	2,53	2,55
Navarra	29.526	20.229.323,52	685,14	1,24	3,06	1,79	1,53	1,71
País Vasco	88.595	63.423.870,52	715,89	2,49	4,54	2,00	4,60	5,36
La Rioja	18.154	11.767.693,92	648,21	1,13	2,48	1,34	0,94	1,00
Ceuta (*)	1.258	801.103,44	636,81	1,21	1,54	0,33	0,07	0,07
Melilla (*)	1.712	1.032.884,76	603,32	3,26	3,40	0,14	0,09	0,09
TOTAL	1.926.494	1.182.465.857,26	613,79	1,05	2,41	1,35	100,00	100,00

b) Incapacidad permanente.

Número y pensión media en primer día del mes NOVIEMBRE 2014

CC.AA.	Número de pensiones	Importe de la nómina mensual de pensiones	Pensión media mensual	% de incremento sobre el mismo mes del año anterior			% participación de C.A. sobre el total sistema	
				Núm.de pensiones	Imp. nómina mensual	Pens. media mensual	Núm.de pensiones	Imp. nómina mensual
Andalucía	21.547	14.153.271,06	656,86	-1,73	-0,56	1,19	17,19	16,65
Aragón	3.812	2.746.982,74	720,61	-0,96	-0,09	0,88	3,04	3,23
Asturias	5.413	3.808.705,98	703,62	-2,94	-0,84	2,17	4,32	4,48
Islas Baleares	2.258	1.413.119,94	625,83	-4,00	-3,37	0,65	1,80	1,66
Canarias	3.139	1.943.866,72	619,26	0,58	1,60	1,01	2,50	2,29
Cantabria	2.398	1.554.730,70	648,34	-3,19	-1,49	1,75	1,91	1,83
Castilla y León	8.607	5.623.715,34	653,39	-0,34	1,67	2,01	6,87	6,62
Castilla-La Mancha	7.671	4.756.688,71	620,09	0,50	0,93	0,43	6,12	5,60
Cataluña	18.462	13.643.110,74	738,98	-1,82	-0,45	1,40	14,73	16,05
Com.,Valenciana	12.664	8.740.456,00	690,18	-0,99	-0,04	0,95	10,11	10,29
Extremadura	3.985	2.406.157,57	603,80	0,40	0,51	0,11	3,18	2,83
Galicia	14.592	9.030.023,75	618,83	-3,26	-1,22	2,11	11,64	10,63
Madrid	7.246	5.172.762,69	713,88	0,92	2,07	1,14	5,78	6,09
Murcia	4.622	3.063.602,15	662,83	-0,13	1,18	1,31	3,69	3,61
Navarra	1.640	1.285.731,58	783,98	-0,49	2,77	3,27	1,31	1,51
País Vasco	6.247	4.942.456,65	791,17	-0,68	1,53	2,23	4,98	5,82
La Rioja	795	550.072,41	691,91	-3,99	-1,83	2,24	0,63	0,65
Ceuta (*)	87	60.107,55	690,89	-3,33	-3,36	-0,02	0,07	0,07
Melilla (*)	132	86.544,28	655,64	2,33	6,14	3,73	0,11	0,10
TOTAL	125.317	84.982.106,56	678,14	-1,34	0,07	1,42	100,00	100,00

II.- DESARROLLO DE LAS PRINCIPALES MAGNITUDES DEL SISTEMA. EJERCICIO 2014.

II.4.- PENSIONES.- RÉGIMEN ESPECIAL DE TRABAJADORES AUTÓNOMOS

II.4.8.- Distribución por Comunidades Autónomas.

c) Jubilación

Número y pensión media en primer día del mes NOVIEMBRE 2014

CC.AA.	Número de pensiones	Importe de la nómina mensual de pensiones	Pensión media mensual	% de incremento sobre el mismo mes del año anterior			% participación de C.A. sobre el total sistema	
				Núm.de pensiones	Imp. nómina mensual	Pens. media mensual	Núm.de pensiones	Imp. nómina mensual
Andalucía	137.602	92.673.659,25	673,49	2,80	4,12	1,29	11,04	10,91
Aragón	48.928	35.054.805,36	716,46	1,04	2,61	1,55	3,93	4,13
Asturias	49.688	32.143.694,32	646,91	-0,47	1,61	2,09	3,99	3,78
Islas Baleares	30.757	19.842.675,36	645,14	2,02	3,57	1,52	2,47	2,34
Canarias	30.450	19.663.405,94	645,76	2,76	3,49	0,71	2,44	2,32
Cantabria	22.805	14.927.732,37	654,58	-0,08	1,72	1,80	1,83	1,76
Castilla y León	131.365	87.272.596,90	664,35	-0,66	0,44	1,10	10,54	10,28
Castilla-La Mancha	55.515	38.893.511,47	700,59	1,08	1,83	0,74	4,45	4,58
Cataluña	203.487	143.521.752,10	705,31	2,35	4,12	1,74	16,33	16,90
Com.,Valenciana	104.750	73.589.376,70	702,52	3,19	4,63	1,40	8,41	8,66
Extremadura	30.724	20.325.148,70	661,54	0,75	1,35	0,59	2,47	2,39
Galicia	186.849	109.787.783,52	587,57	-1,10	0,02	1,13	14,99	12,93
Madrid	92.426	69.629.759,14	753,36	4,82	6,29	1,40	7,42	8,20
Murcia	29.609	20.463.758,27	691,13	2,23	3,65	1,39	2,38	2,41
Navarra	19.610	14.860.316,05	757,79	1,79	3,79	1,96	1,57	1,75
País Vasco	58.138	46.979.465,68	808,07	3,55	5,53	1,91	4,67	5,53
La Rioja	11.955	8.552.886,11	715,42	1,94	3,44	1,47	0,96	1,01
Ceuta (*)	709	516.575,12	728,60	3,65	2,89	-0,74	0,06	0,06
Melilla (*)	827	587.476,13	710,37	2,73	3,05	0,31	0,07	0,07
TOTAL	1.246.194	849.286.378,49	681,50	1,52	3,05	1,50	100,00	100,00

d) Viudedad.

Número y pensión media en primer día del mes NOVIEMBRE 2014

CC.AA.	Número de pensiones	Importe de la nómina mensual de pensiones	Pensión media mensual	% de incremento sobre el mismo mes del año anterior			% participación de C.A. sobre el total sistema	
				Núm.de pensiones	Imp. nómina mensual	Pens. media mensual	Núm.de pensiones	Imp. nómina mensual
Andalucía	58.719	28.492.934,96	485,24	0,80	1,48	0,68	12,20	12,71
Aragón	20.355	10.250.837,14	503,60	-0,99	-0,20	0,80	4,23	4,57
Asturias	17.233	6.901.237,98	400,47	-0,56	0,80	1,37	3,58	3,08
Islas Baleares	11.046	4.654.356,97	421,36	0,35	1,23	0,88	2,30	2,08
Canarias	14.390	7.193.588,96	499,90	1,33	1,77	0,43	2,99	3,21
Cantabria	8.402	3.505.020,96	417,17	-0,94	0,99	1,95	1,75	1,56
Castilla y León	52.321	24.830.481,23	474,58	-0,88	-0,20	0,69	10,87	11,08
Castilla-La Mancha	24.797	13.602.493,33	548,55	-0,58	-0,12	0,46	5,15	6,07
Cataluña	74.985	32.702.038,57	436,11	0,00	1,13	1,13	15,58	14,59
Com.,Valenciana	41.781	19.874.600,66	475,69	0,43	1,39	0,97	8,68	8,87
Extremadura	14.740	7.718.045,91	523,61	-0,77	-0,43	0,34	3,06	3,44
Galicia	61.768	24.103.252,11	390,22	-1,42	-0,44	1,00	12,83	10,76
Madrid	34.398	17.131.835,23	498,05	0,97	1,97	0,99	7,15	7,64
Murcia	12.364	5.969.981,42	482,85	0,64	1,36	0,71	2,57	2,66
Navarra	7.187	3.711.593,32	516,43	-0,39	0,26	0,65	1,49	1,66
País Vasco	20.929	10.457.603,89	499,67	0,49	1,89	1,40	4,35	4,67
La Rioja	4.882	2.487.369,23	509,50	-0,37	0,08	0,45	1,01	1,11
Ceuta (*)	389	203.031,65	521,93	-1,27	0,33	1,62	0,08	0,09
Melilla (*)	598	318.281,01	532,24	1,18	1,94	0,74	0,12	0,14
TOTAL	481.284	224.108.584,53	465,65	-0,14	0,78	0,91	100,00	100,00

(*) Ciudad autónoma.

Fuente: INSS (Evolución mensual de las pensiones del sistema de la Seguridad Social) y elaboración propia.

II.- DESARROLLO DE LAS PRINCIPALES MAGNITUDES DEL SISTEMA. EJERCICIO 2014.

II.4.- PENSIONES.- RÉGIMEN ESPECIAL DE TRABAJADORES AUTÓNOMOS

II.4.8.- Distribución por Comunidades Autónomas.

e) Orfandad

Número y pensión media en primer día del mes NOVIEMBRE 2014

CC.AA.	Número de pensiones	Importe de la nómina mensual de pensiones	Pensión media mensual	% de incremento sobre el mismo mes del año anterior			% participación de C.A. sobre el total sistema	
				Núm.de pensiones	Imp. nómina mensual	Pens. media mensual	Núm.de pensiones	Imp. nómina mensual
Andalucía	9.513	2.676.733,22	281,38	8,03	6,86	-1,08	14,73	13,25
Aragón	2.105	682.827,39	324,38	5,89	4,53	-1,28	3,26	3,38
Asturias	2.092	682.915,38	326,44	4,60	3,39	-1,16	3,24	3,38
Islas Baleares	1.308	341.806,45	261,32	5,23	3,90	-1,27	2,03	1,69
Canarias	2.502	787.699,27	314,83	7,11	5,15	-1,82	3,87	3,90
Cantabria	1.125	364.670,55	324,15	3,21	2,14	-1,03	1,74	1,81
Castilla y León	6.361	2.293.745,33	360,60	3,13	2,16	-0,93	9,85	11,36
Castilla-La Mancha	3.547	1.186.392,28	334,48	5,98	4,12	-1,75	5,49	5,87
Cataluña	8.128	2.246.777,93	276,42	7,17	7,02	-0,14	12,58	11,13
Com.,Valenciana	6.098	1.694.069,36	277,81	7,45	6,84	-0,57	9,44	8,39
Extremadura	2.118	739.837,35	349,31	3,67	2,63	-1,00	3,28	3,66
Galicia	8.027	3.003.929,71	374,23	2,57	1,46	-1,08	12,43	14,88
Madrid	5.066	1.485.176,52	293,17	7,40	6,99	-0,38	7,84	7,35
Murcia	1.933	557.220,37	288,27	7,21	5,73	-1,38	2,99	2,76
Navarra	966	317.857,43	329,04	5,69	4,03	-1,57	1,50	1,57
País Vasco	2.995	914.338,93	305,29	3,70	3,03	-0,65	4,64	4,53
La Rioja	480	158.786,34	330,80	5,73	5,71	-0,02	0,74	0,79
Ceuta (*)	73	21.389,12	293,00	-2,67	-4,27	-1,65	0,11	0,11
Melilla (*)	149	38.162,34	256,12	17,32	16,84	-0,42	0,23	0,19
TOTAL	64.586	20.194.335,27	312,67	5,73	4,53	-1,14	100,00	100,00

f) En favor de familiares.

Número y pensión media en primer día del mes NOVIEMBRE 2014

CC.AA.	Número de pensiones	Importe de la nómina mensual de pensiones	Pensión media mensual	% de incremento sobre el mismo mes del año anterior			% participación de C.A. sobre el total sistema	
				Núm.de pensiones	Imp. nómina mensual	Pens. media mensual	Núm.de pensiones	Imp. nómina mensual
Andalucía	925	373.035,67	403,28	2,32	3,49	1,14	10,15	9,58
Aragón	232	101.942,18	439,41	-1,28	0,77	2,07	2,55	2,62
Asturias	334	144.023,34	431,21	3,09	3,78	0,67	3,67	3,70
Islas Baleares	23	9.056,25	393,75	-4,17	-4,12	0,05	0,25	0,23
Canarias	307	131.260,50	427,56	-1,92	-1,84	0,08	3,37	3,37
Cantabria	329	138.277,60	420,30	1,86	1,94	0,09	3,61	3,55
Castilla y León	1.238	523.253,45	422,66	1,23	1,84	0,60	13,58	13,44
Castilla-La Mancha	633	268.647,35	424,40	-1,71	-0,54	1,19	6,95	6,90
Cataluña	159	69.763,52	438,76	-3,64	-2,35	1,33	1,74	1,79
Com.,Valenciana	311	133.252,24	428,46	3,67	4,10	0,42	3,41	3,42
Extremadura	380	160.274,84	421,78	1,60	2,22	0,61	4,17	4,12
Galicia	3.462	1.496.685,58	432,32	2,06	2,79	0,71	37,99	38,43
Madrid	198	87.887,44	443,88	2,59	4,77	2,12	2,17	2,26
Murcia	125	52.261,11	418,09	7,76	10,45	2,50	1,37	1,34
Navarra	123	53.825,14	437,60	1,65	1,94	0,28	1,35	1,38
País Vasco	286	130.005,37	454,56	-1,72	-0,59	1,15	3,14	3,34
La Rioja	42	18.579,83	442,38	0,00	1,80	1,80	0,46	0,48
Ceuta (*)								
Melilla (*)	6	2.421,00	403,50	0,00	0,25	0,25	0,07	0,06
TOTAL	9.113	3.894.452,41	427,35	1,37	2,19	0,81	100,00	100,00

(*) Ciudad autónoma.

Fuente: INSS (Evolución mensual de las pensiones del sistema de la Seguridad Social) y elaboración propia.

II. DESARROLLO DE LAS PRINCIPALES MAGNITUDES DEL SISTEMA

ÁREA: PRESTACIONES ECONÓMICAS.

II.5.- Pensiones: Régimen Especial de los Trabajadores del Mar.

Los datos reflejados en los distintos informes del presente bloque no contemplan las cifras correspondientes al S.O.V.I.

II.- DESARROLLO DE LAS PRINCIPALES MAGNITUDES DEL SISTEMA

II.5.- PENSIONES.- RÉGIMEN ESPECIAL DE LOS TRABAJADORES DEL MAR

II.5.1.- Gasto acumulado

Total clases

Gasto acumulado hasta fin de cada año. (Miles de euros)

Año		Incapacidad permanente	Jubilación	Viudedad	Orfandad	En favor de familiares	TOTAL
2008	Importe	102.475,13	992.239,57	338.464,92	23.971,82	5.782,36	1.462.933,80
	% variac.	3,12	4,36	4,92	5,55	5,17	4,43
2009	Importe	103.342,36	1.031.095,83	353.307,16	25.390,13	5.949,55	1.519.085,03
	% variac.	0,85	3,92	4,39	5,92	2,89	3,84
2010	Importe	105.224,05	1.074.773,84	369.913,71	26.634,07	6.271,35	1.582.817,02
	% variac.	1,82	4,24	4,70	4,90	5,41	4,20
2011	Importe	103.551,93	1.097.241,93	376.717,61	27.355,75	6.490,41	1.611.357,63
	% variac.	-1,59	2,09	1,84	2,71	3,49	1,80
2012	Importe	102.244,84	1.122.227,34	382.164,28	28.180,84	6.664,09	1.641.481,39
	% variac.	-1,26	2,28	1,45	3,02	2,68	1,87
2013	Importe	101.853,29	1.153.750,99	389.752,02	29.814,15	6.951,02	1.682.121,47
	% variac.	-0,38	2,81	1,99	5,80	4,31	2,48

Gasto acumulado hasta fin de cada mes. (Miles de euros)

Año		Incapacidad permanente	Jubilación	Viudedad	Orfandad	En favor de familiares	TOTAL
2014							
	Enero	7.037,37	80.740,05	23.718,76	1.789,01	461,20	113.746,39
	Febrero	14.123,59	161.783,67	47.532,63	3.620,30	936,39	227.996,58
	Marzo	21.182,24	242.585,76	71.206,78	5.432,36	1.398,29	341.805,44
	Abril	28.333,15	325.269,90	95.614,43	7.308,27	1.866,77	458.392,53
	Mayo	35.292,10	404.441,30	118.719,13	9.085,61	2.292,04	569.830,19
	Junio	42.526,46	488.773,30	143.809,13	11.016,89	2.785,38	688.911,16
	Julio	56.216,84	646.058,11	189.659,24	14.548,42	3.696,60	910.179,21
	Agosto	63.276,73	728.623,54	214.063,70	16.448,01	4.157,64	1.026.569,62
	Septiembre	70.195,20	807.765,56	237.225,51	18.201,45	4.623,60	1.138.011,32
	Octubre	77.201,74	888.941,60	261.062,97	20.079,64	5.083,67	1.252.369,61
	Noviembre	84.217,77	970.074,20	284.978,57	21.963,18	5.561,32	1.366.795,04
	Diciembre						

Nota : A partir de 2014 el dato de pensiones no incluye el complemento a mínimos.

Fuente:

Sistema de Información Contable de la Seguridad Social (SICOSS) y elaboración propia.

II.- DESARROLLO DE LAS PRINCIPALES MAGNITUDES DEL SISTEMA

II.5.- PENSIONES.- RÉGIMEN ESPECIAL DE LOS TRABAJADORES DEL MAR

II.5.2.- Total clases

Número y pensión media en primer día de cada mes.

(Importes en Euros)

Año / mes	Número de pensiones	Importe de la nómina mensual de pensiones	Pensión media mensual	% de variación sobre el mismo mes del año anterior		
				Número de pensiones	Importe pensiones mensuales	Pensión media mensual
2008 (dic)	131.408	104.295.840,38	793,68	0,15	6,21	6,05
2009 (dic)	131.290	108.525.765,14	826,61	-0,09	4,06	4,15
2010 (dic)	131.327	111.603.203,56	849,81	0,03	2,84	2,81
2011 (dic)	131.412	114.560.253,84	871,76	0,06	2,65	2,58
2012 (dic)	131.222	117.170.195,13	892,92	-0,14	2,28	2,43
2013						
Enero	131.392	119.116.770,93	906,58	-0,08	2,50	2,58
Febrero	131.061	119.159.519,51	909,19	-0,08	2,56	2,65
Marzo	131.206	119.320.119,08	909,41	0,11	2,72	2,61
Abril	131.148	119.328.824,76	909,88	0,04	2,64	2,60
Mayo	131.017	119.352.841,04	910,97	-0,06	2,60	2,65
Junio	131.071	119.442.454,44	911,28	0,07	2,63	2,56
Julio	131.105	119.540.221,94	911,79	0,05	2,63	2,58
Agosto	131.070	119.618.488,61	912,63	0,01	2,57	2,56
Septiembre	131.041	119.665.198,20	913,19	0,03	2,59	2,56
Octubre	131.081	119.780.417,94	913,79	0,06	2,60	2,54
Noviembre	131.111	119.903.196,95	914,52	0,04	2,56	2,52
Diciembre	131.240	120.114.248,85	915,23	0,01	2,51	2,50
2014						
Enero	131.327	120.551.289,24	917,95	-0,05	1,20	1,25
Febrero	130.999	120.450.506,70	919,48	-0,05	1,08	1,13
Marzo	130.898	120.406.691,21	919,85	-0,23	0,91	1,15
Abril	130.820	120.383.659,20	920,22	-0,25	0,88	1,14
Mayo	130.659	120.395.628,23	921,45	-0,27	0,87	1,15
Junio	130.701	120.454.291,71	921,60	-0,28	0,85	1,13
Julio	130.665	120.453.636,64	921,85	-0,34	0,76	1,10
Agosto	130.726	120.566.601,94	922,28	-0,26	0,79	1,06
Septiembre	130.593	120.541.239,87	923,03	-0,34	0,73	1,08
Octubre	130.627	120.638.340,45	923,53	-0,35	0,72	1,07
Noviembre	130.647	120.713.813,43	923,97	-0,35	0,68	1,03
Diciembre						

Fuente:

INSS (Evolución mensual de las pensiones del sistema de la Seguridad Social) y elaboración propia.

II.- DESARROLLO DE LAS PRINCIPALES MAGNITUDES DEL SISTEMA

II.5.- PENSIONES.- RÉGIMEN ESPECIAL DE LOS TRABAJADORES DEL MAR

II.5.3.- Incapacidad permanente

Número y pensión media en primer día de cada mes.

(Importes en Euros)

Año / mes	Número de pensiones	Importe de la nómina mensual de pensiones	Pensión media mensual	% de variación sobre el mismo mes del año anterior		
				Número de pensiones	Importe pensiones mensuales	Pensión media mensual
2008 (dic)	9.349	7.100.901,22	759,54	-2,18	3,18	5,47
2009 (dic)	9.197	7.246.752,92	787,95	-1,63	2,05	3,74
2010 (dic)	8.947	7.214.976,12	806,41	-2,72	-0,44	2,34
2011 (dic)	8.699	7.172.163,97	824,48	-2,77	-0,59	2,24
2012 (dic)	8.519	7.162.653,21	840,79	-2,07	-0,13	1,98
2013						
Enero	8.490	7.252.795,66	854,28	-2,14	0,33	2,53
Febrero	8.402	7.183.794,20	855,01	-2,91	-0,62	2,36
Marzo	8.442	7.220.389,41	855,29	-2,37	-0,14	2,29
Abril	8.420	7.212.558,89	856,60	-2,59	-0,30	2,35
Mayo	8.402	7.204.112,98	857,43	-2,42	-0,02	2,45
Junio	8.381	7.189.412,33	857,82	-2,63	-0,29	2,40
Julio	8.370	7.187.025,56	858,66	-2,71	-0,29	2,49
Agosto	8.344	7.182.193,16	860,76	-2,83	-0,48	2,42
Septiembre	8.304	7.140.280,04	859,86	-2,91	-0,68	2,29
Octubre	8.276	7.115.605,64	859,79	-2,88	-0,62	2,32
Noviembre	8.261	7.100.894,26	859,57	-2,87	-0,61	2,32
Diciembre	8.253	7.094.767,91	859,66	-3,12	-0,95	2,24
2014						
Enero	8.235	7.090.214,14	860,99	-3,00	-2,24	0,79
Febrero	8.201	7.065.775,73	861,57	-2,39	-1,64	0,77
Marzo	8.177	7.054.016,63	862,67	-3,14	-2,30	0,86
Abril	8.161	7.044.464,06	863,19	-3,08	-2,33	0,77
Mayo	8.143	7.032.036,02	863,57	-3,08	-2,39	0,72
Junio	8.134	7.032.683,33	864,60	-2,95	-2,18	0,79
Julio	8.116	7.022.595,25	865,28	-3,03	-2,29	0,77
Agosto	8.111	7.020.840,35	865,59	-2,79	-2,25	0,56
Septiembre	8.072	6.992.796,72	866,30	-2,79	-2,07	0,75
Octubre	8.068	6.995.295,45	867,04	-2,51	-1,69	0,84
Noviembre	8.041	6.970.976,86	866,93	-2,66	-1,83	0,86
Diciembre						

Fuente:

INSS (Evolución mensual de las pensiones del sistema de la Seguridad Social) y elaboración propia.

II.- DESARROLLO DE LAS PRINCIPALES MAGNITUDES DEL SISTEMA

II.5.- PENSIONES.- RÉGIMEN ESPECIAL DE LOS TRABAJADORES DEL MAR

II.5.4.- Jubilación

Número y pensión media en primer día de cada mes.

(Importes en Euros)

Año / mes	Número de pensiones	Importe de la nómina mensual de pensiones	Pensión media mensual	% de variación sobre el mismo mes del año anterior		
				Número de pensiones	Importe pensiones mensuales	Pensión media mensual
2008 (dic)	70.670	70.977.999,86	1.004,36	0,46	6,37	5,88
2009 (dic)	70.711	73.829.022,96	1.044,10	0,06	4,02	3,96
2010 (dic)	71.098	76.080.602,68	1.070,08	0,55	3,05	2,49
2011 (dic)	71.442	78.405.993,71	1.097,48	0,48	3,06	2,56
2012 (dic)	71.453	80.359.978,31	1.124,66	0,02	2,49	2,48
2013						
Enero	71.609	81.628.024,05	1.139,91	0,12	2,73	2,60
Febrero	71.561	81.819.066,94	1.143,35	0,20	2,89	2,69
Marzo	71.558	81.870.333,90	1.144,11	0,35	3,02	2,66
Abril	71.505	81.866.193,89	1.144,90	0,29	2,94	2,65
Mayo	71.467	81.909.259,31	1.146,11	0,25	2,92	2,66
Junio	71.487	81.975.786,22	1.146,72	0,40	2,95	2,55
Julio	71.508	82.058.484,12	1.147,54	0,40	2,96	2,56
Agosto	71.506	82.132.772,45	1.148,61	0,34	2,89	2,54
Septiembre	71.513	82.215.062,47	1.149,65	0,37	2,93	2,55
Octubre	71.559	82.332.873,44	1.150,56	0,36	2,91	2,54
Noviembre	71.592	82.446.316,62	1.151,61	0,34	2,85	2,51
Diciembre	71.685	82.625.349,99	1.152,62	0,32	2,82	2,49
2014						
Enero	71.765	82.968.980,94	1.156,12	0,22	1,64	1,42
Febrero	71.662	82.979.265,58	1.157,93	0,14	1,42	1,28
Marzo	71.580	82.932.164,71	1.158,59	0,03	1,30	1,27
Abril	71.501	82.894.646,25	1.159,35	-0,01	1,26	1,26
Mayo	71.416	82.917.368,73	1.161,05	-0,07	1,23	1,30
Junio	71.443	82.957.985,82	1.161,18	-0,06	1,20	1,26
Julio	71.403	82.940.913,47	1.161,59	-0,15	1,08	1,22
Agosto	71.411	83.009.264,12	1.162,42	-0,13	1,07	1,20
Septiembre	71.383	83.047.370,43	1.163,41	-0,18	1,01	1,20
Octubre	71.386	83.105.667,24	1.164,17	-0,24	0,94	1,18
Noviembre	71.404	83.173.955,24	1.164,84	-0,26	0,88	1,15
Diciembre						

Fuente:

INSS (Evolución mensual de las pensiones del sistema de la Seguridad Social) y elaboración propia.

II.- DESARROLLO DE LAS PRINCIPALES MAGNITUDES DEL SISTEMA

II.5.- PENSIONES.- RÉGIMEN ESPECIAL DE LOS TRABAJADORES DEL MAR

II.5.5.- Viudedad

Número y pensión media en primer día de cada mes.

(Importes en Euros)

Año / mes	Número de pensiones	Importe de la nómina mensual de pensiones	Pensión media mensual	% de variación sobre el mismo mes del año anterior		
				Número de pensiones	Importe pensiones mensuales	Pensión media mensual
2008 (dic)	45.532	24.088.972,69	529,06	0,26	6,51	6,23
2009 (dic)	45.560	25.222.907,61	553,62	0,06	4,71	4,64
2010 (dic)	45.495	25.993.355,71	571,35	-0,14	3,05	3,20
2011 (dic)	45.508	26.594.408,25	584,39	0,03	2,31	2,28
2012 (dic)	45.311	27.139.366,20	598,96	-0,43	2,05	2,49
2013						
Enero	45.358	27.679.952,42	610,26	-0,43	2,16	2,60
Febrero	45.179	27.599.887,70	610,90	-0,38	2,22	2,61
Marzo	45.255	27.658.804,60	611,18	-0,20	2,34	2,55
Abril	45.257	27.670.863,48	611,42	-0,25	2,27	2,53
Mayo	45.178	27.654.314,86	612,12	-0,43	2,12	2,56
Junio	45.197	27.672.608,16	612,27	-0,29	2,19	2,49
Julio	45.192	27.682.294,26	612,55	-0,35	2,13	2,49
Agosto	45.175	27.687.107,08	612,89	-0,33	2,17	2,50
Septiembre	45.165	27.689.543,99	613,08	-0,31	2,20	2,52
Octubre	45.180	27.709.329,80	613,31	-0,21	2,31	2,52
Noviembre	45.179	27.723.793,71	613,64	-0,25	2,25	2,51
Diciembre	45.205	27.751.406,49	613,90	-0,23	2,26	2,49
2014						
Enero	45.226	27.842.452,74	615,63	-0,29	0,59	0,88
Febrero	45.017	27.743.380,71	616,29	-0,36	0,52	0,88
Marzo	45.006	27.748.173,59	616,54	-0,55	0,32	0,88
Abril	44.996	27.760.348,19	616,95	-0,58	0,32	0,90
Mayo	44.953	27.764.982,94	617,64	-0,50	0,40	0,90
Junio	44.948	27.770.554,20	617,84	-0,55	0,35	0,91
Julio	44.939	27.784.459,77	618,27	-0,56	0,37	0,93
Agosto	44.968	27.814.995,52	618,55	-0,46	0,46	0,92
Septiembre	44.907	27.782.501,42	618,67	-0,57	0,34	0,91
Octubre	44.930	27.812.057,16	619,01	-0,55	0,37	0,93
Noviembre	44.944	27.841.491,74	619,47	-0,52	0,42	0,95
Diciembre						

Fuente:

INSS (Evolución mensual de las pensiones del sistema de la Seguridad Social) y elaboración propia.

II.- DESARROLLO DE LAS PRINCIPALES MAGNITUDES DEL SISTEMA

II.5.- PENSIONES.- RÉGIMEN ESPECIAL DE LOS TRABAJADORES DEL MAR

II.5.6.- Orfandad

Número y pensión media en primer día de cada mes.

(Importes en Euros)

Año / mes	Número de pensiones	Importe de la nómina mensual de pensiones	Pensión media mensual	% de variación sobre el mismo mes del año anterior		
				Número de pensiones	Importe pensiones mensuales	Pensión media mensual
2008 (dic)	4.945	1.715.194,78	346,85	-0,98	8,58	9,65
2009 (dic)	4.918	1.805.006,94	367,02	-0,55	5,24	5,82
2010 (dic)	4.865	1.868.566,28	384,08	-1,08	3,52	4,65
2011 (dic)	4.835	1.926.233,20	398,39	-0,62	3,09	3,73
2012 (dic)	4.994	2.028.304,28	406,15	3,29	5,30	1,95
2013						
Enero	4.998	2.071.557,06	414,48	3,80	5,66	1,79
Febrero	4.990	2.074.285,20	415,69	3,72	5,82	2,02
Marzo	5.016	2.086.013,38	415,87	3,74	5,87	2,04
Abril	5.026	2.092.700,00	416,37	3,37	5,64	2,19
Mayo	5.037	2.099.324,04	416,78	2,88	5,34	2,39
Junio	5.066	2.115.365,58	417,56	3,28	5,96	2,59
Julio	5.082	2.118.779,15	416,92	3,27	5,89	2,53
Agosto	5.100	2.121.545,63	415,99	3,28	5,71	2,35
Septiembre	5.107	2.120.166,15	415,15	3,15	5,40	2,18
Octubre	5.117	2.123.355,30	414,96	3,25	5,48	2,16
Noviembre	5.123	2.130.008,41	415,77	3,04	5,46	2,35
Diciembre	5.143	2.139.628,86	416,03	2,98	5,49	2,43
2014						
Enero	5.154	2.149.020,32	416,96	3,12	3,74	0,60
Febrero	5.163	2.156.682,00	417,72	3,47	3,97	0,49
Marzo	5.176	2.164.482,74	418,18	3,19	3,76	0,56
Abril	5.193	2.173.822,15	418,61	3,32	3,88	0,54
Mayo	5.180	2.171.926,82	419,29	2,84	3,46	0,60
Junio	5.198	2.180.063,11	419,40	2,61	3,06	0,44
Julio	5.227	2.191.631,48	419,29	2,85	3,44	0,57
Agosto	5.257	2.206.343,24	419,70	3,08	4,00	0,89
Septiembre	5.258	2.204.091,48	419,19	2,96	3,96	0,97
Octubre	5.269	2.209.106,49	419,26	2,97	4,04	1,04
Noviembre	5.288	2.214.667,20	418,81	3,22	3,97	0,73
Diciembre						

Fuente:

INSS (Evolución mensual de las pensiones del sistema de la Seguridad Social) y elaboración propia.

II.- DESARROLLO DE LAS PRINCIPALES MAGNITUDES DEL SISTEMA

II.5.- PENSIONES.- RÉGIMEN ESPECIAL DE LOS TRABAJADORES DEL MAR

II.5.7.- En favor de familiares

Número y pensión media en primer día de cada mes.

(Importes en Euros)

Año / mes	Número de pensiones	Importe de la nómina mensual de pensiones	Pensión media mensual	% de variación sobre el mismo mes del año anterior		
				Número de pensiones	Importe pensiones mensuales	Pensión media mensual
2008 (dic)	912	412.771,83	452,60	1,11	6,62	5,45
2009 (dic)	904	422.074,71	466,90	-0,88	2,25	3,16
2010 (dic)	922	445.702,77	483,41	1,99	5,60	3,54
2011 (dic)	928	461.454,71	497,26	0,65	3,53	2,87
2012 (dic)	945	479.893,13	507,82	1,83	4,00	2,12
2013						
Enero	937	484.441,74	517,01	0,75	3,04	2,27
Febrero	929	482.485,47	519,36	-0,43	2,60	3,05
Marzo	935	484.577,79	518,27	0,75	3,48	2,71
Abril	940	486.508,50	517,56	1,51	4,03	2,47
Mayo	933	485.829,85	520,72	0,76	4,06	3,28
Junio	940	489.282,15	520,51	0,00	3,96	3,96
Julio	953	493.638,85	517,98	0,95	4,37	3,38
Agosto	945	494.870,29	523,67	0,00	4,43	4,42
Septiembre	952	500.145,55	525,36	0,74	5,02	4,24
Octubre	949	499.253,76	526,08	0,32	4,69	4,36
Noviembre	956	502.183,95	525,30	1,49	5,20	3,66
Diciembre	954	503.095,60	527,35	0,95	4,83	3,85
2014						
Enero	947	500.621,10	528,64	1,07	3,34	2,25
Febrero	956	505.402,68	528,66	2,91	4,75	1,79
Marzo	959	507.853,54	529,57	2,57	4,80	2,18
Abril	969	510.378,55	526,71	3,09	4,91	1,77
Mayo	967	509.313,72	526,69	3,64	4,83	1,15
Junio	978	513.005,25	524,55	4,04	4,85	0,78
Julio	980	514.036,67	524,53	2,83	4,13	1,26
Agosto	979	515.158,71	526,21	3,60	4,10	0,49
Septiembre	973	514.479,82	528,76	2,21	2,87	0,65
Octubre	974	516.214,11	529,99	2,63	3,40	0,74
Noviembre	970	512.722,39	528,58	1,46	2,10	0,62
Diciembre						

Fuente:

INSS (Evolución mensual de las pensiones del sistema de la Seguridad Social) y elaboración propia.

II.- DESARROLLO DE LAS PRINCIPALES MAGNITUDES DEL SISTEMA. EJERCICIO 2014.

II.5.- PENSIONES.- RÉGIMEN ESPECIAL DE LOS TRABAJADORES DEL MAR

II.5.8.- Distribución por Comunidades Autónomas.

a) Total clases

Número y pensión media en primer día del mes NOVIEMBRE 2014

CC.AA.	Número de pensiones	Importe de la nómina mensual de pensiones	Pensión media mensual	% de incremento sobre el mismo mes del año anterior			% participación de C.A. sobre el total sistema	
				Núm.de pensiones	Imp. nómina mensual	Pens. media mensual	Núm.de pensiones	Imp. nómina mensual
Andalucía	21.411	19.090.054,66	891,60	-0,42	0,56	0,99	16,39	15,81
Aragón	83	108.357,69	1.305,51	-5,68	-5,02	0,70	0,06	0,09
Asturias	4.428	4.235.553,08	956,54	-1,84	-0,04	1,83	3,39	3,51
Islas Baleares	2.826	2.676.734,81	947,18	-0,77	0,94	1,73	2,16	2,22
Canarias	9.901	9.849.846,03	994,83	-1,28	-0,91	0,37	7,58	8,16
Cantabria	3.925	3.492.994,84	889,93	-1,70	0,12	1,86	3,00	2,89
Castilla y León	316	365.154,04	1.155,55	0,00	0,77	0,77	0,24	0,30
Castilla-La Mancha	87	101.387,15	1.165,37	-2,25	0,29	2,60	0,07	0,08
Cataluña	8.076	8.271.067,59	1.024,15	-1,16	0,18	1,36	6,18	6,85
Com.,Valenciana	7.863	7.235.112,03	920,15	-1,60	-0,62	1,00	6,02	5,99
Extremadura	68	70.762,78	1.040,63	-5,56	-4,43	1,19	0,05	0,06
Galicia	54.853	46.754.753,39	852,36	0,71	1,88	1,16	41,99	38,73
Madrid	1.428	1.769.093,84	1.238,86	0,78	1,56	0,78	1,09	1,47
Murcia	1.900	1.755.494,95	923,94	-1,50	-0,99	0,52	1,45	1,45
Navarra	85	99.821,37	1.174,37	6,25	7,91	1,56	0,07	0,08
País Vasco	12.703	14.207.043,88	1.118,40	-1,40	-0,40	1,02	9,72	11,77
La Rioja	73	76.590,06	1.049,18	-2,67	-1,22	1,48	0,06	0,06
Ceuta (*)	386	340.839,53	883,00	-4,46	-2,73	1,80	0,30	0,28
Melilla (*)	235	213.151,71	907,03	-4,08	-3,71	0,39	0,18	0,18
TOTAL	130.647	120.713.813,43	923,97	-0,35	0,68	1,03	100,00	100,00

b) Incapacidad permanente.

Número y pensión media en primer día del mes NOVIEMBRE 2014

CC.AA.	Número de pensiones	Importe de la nómina mensual de pensiones	Pensión media mensual	% de incremento sobre el mismo mes del año anterior			% participación de C.A. sobre el total sistema	
				Núm.de pensiones	Imp. nómina mensual	Pens. media mensual	Núm.de pensiones	Imp. nómina mensual
Andalucía	1.476	1.320.437,79	894,61	-2,19	-1,20	1,01	18,36	18,94
Aragón	1	1.397,10	1.397,10	0,00	0,25	0,25	0,01	0,02
Asturias	322	322.309,86	1.000,96	-3,01	-1,99	1,06	4,00	4,62
Islas Baleares	127	113.259,99	891,81	-1,55	-1,87	-0,32	1,58	1,62
Canarias	374	339.575,68	907,96	-2,09	-1,28	0,83	4,65	4,87
Cantabria	293	225.138,70	768,39	-3,93	-2,29	1,71	3,64	3,23
Castilla y León	20	19.962,88	998,14	0,00	7,84	7,84	0,25	0,29
Castilla-La Mancha	12	12.578,18	1.048,18	0,00	1,97	1,97	0,15	0,18
Cataluña	414	400.927,81	968,42	0,98	1,93	0,95	5,15	5,75
Com.,Valenciana	370	346.877,84	937,51	1,93	3,27	1,31	4,60	4,98
Extremadura	6	5.940,58	990,10	-14,29	-12,08	2,58	0,07	0,09
Galicia	3.857	3.055.127,32	792,10	-3,43	-2,91	0,54	47,97	43,83
Madrid	40	48.575,61	1.214,39	-11,11	-8,42	3,02	0,50	0,70
Murcia	143	130.235,79	910,74	1,42	0,20	-1,20	1,78	1,87
Navarra	6	9.960,70	1.660,12	0,00	0,50	0,50	0,07	0,14
País Vasco	550	583.428,34	1.060,78	-4,01	-3,28	0,76	6,84	8,37
La Rioja								
Ceuta (*)	20	25.536,49	1.276,82	-13,04	-0,62	14,29	0,25	0,37
Melilla (*)	10	9.706,20	970,62	11,11	8,30	-2,53	0,12	0,14
TOTAL	8.041	6.970.976,86	866,93	-2,66	-1,83	0,86	100,00	100,00

II.- DESARROLLO DE LAS PRINCIPALES MAGNITUDES DEL SISTEMA. EJERCICIO 2014.

II.5.- PENSIONES.- RÉGIMEN ESPECIAL DE LOS TRABAJADORES DEL MAR

II.5.8.- Distribución por Comunidades Autónomas.

c) Jubilación

Número y pensión media en primer día del mes NOVIEMBRE 2014

CC.AA.	Número de pensiones	Importe de la nómina mensual de pensiones	Pensión media mensual	% de incremento sobre el mismo mes del año anterior			% participación de C.A. sobre el total sistema	
				Núm.de pensiones	Imp. nómina mensual	Pens. media mensual	Núm.de pensiones	Imp. nómina mensual
Andalucía	10.654	12.122.773,60	1.137,86	-0,64	0,71	1,36	14,92	14,58
Aragón	51	85.658,29	1.679,57	-5,56	-5,13	0,45	0,07	0,10
Asturias	2.149	2.729.369,36	1.270,06	-1,87	0,27	2,18	3,01	3,28
Islas Baleares	1.483	1.835.715,18	1.237,84	-0,60	1,55	2,16	2,08	2,21
Canarias	4.836	6.377.483,95	1.318,75	-2,79	-1,99	0,83	6,77	7,67
Cantabria	2.121	2.431.797,90	1.146,53	-0,93	0,99	1,94	2,97	2,92
Castilla y León	205	284.584,22	1.388,22	3,02	2,17	-0,83	0,29	0,34
Castilla-La Mancha	50	75.365,06	1.507,30	-1,96	0,20	2,21	0,07	0,09
Cataluña	4.525	5.898.142,80	1.303,46	-1,46	0,06	1,54	6,34	7,09
Com.,Valenciana	3.934	4.693.796,49	1.193,14	-2,19	-0,87	1,35	5,51	5,64
Extremadura	39	50.872,35	1.304,42	-2,50	-2,37	0,13	0,05	0,06
Galicia	32.241	33.630.484,64	1.043,10	1,20	2,48	1,26	45,15	40,43
Madrid	746	1.232.793,46	1.652,54	0,54	0,62	0,08	1,04	1,48
Murcia	881	1.054.564,08	1.197,01	-2,65	-1,95	0,73	1,23	1,27
Navarra	41	67.043,22	1.635,20	2,50	5,97	3,38	0,06	0,08
País Vasco	7.161	10.236.332,94	1.429,46	-1,49	-0,41	1,09	10,03	12,31
La Rioja	44	59.694,61	1.356,70	-4,35	-1,63	2,84	0,06	0,07
Ceuta (*)	156	188.566,73	1.208,76	-3,11	-1,93	1,21	0,22	0,23
Melilla (*)	87	118.916,36	1.366,85	-4,40	-4,68	-0,30	0,12	0,14
TOTAL	71.404	83.173.955,24	1.164,84	-0,26	0,88	1,15	100,00	100,00

d) Viudedad.

Número y pensión media en primer día del mes NOVIEMBRE 2014

CC.AA.	Número de pensiones	Importe de la nómina mensual de pensiones	Pensión media mensual	% de incremento sobre el mismo mes del año anterior			% participación de C.A. sobre el total sistema	
				Núm.de pensiones	Imp. nómina mensual	Pens. media mensual	Núm.de pensiones	Imp. nómina mensual
Andalucía	7.853	5.026.234,28	640,04	-0,54	0,21	0,76	17,47	18,05
Aragón	30	21.109,00	703,63	-6,25	-4,95	1,39	0,07	0,08
Asturias	1.750	1.087.320,68	621,33	-1,85	-0,80	1,07	3,89	3,91
Islas Baleares	1.135	694.948,42	612,29	-1,39	-0,42	0,99	2,53	2,50
Canarias	3.869	2.717.863,05	702,47	0,13	1,04	0,91	8,61	9,76
Cantabria	1.324	760.544,07	574,43	-3,00	-2,09	0,94	2,95	2,73
Castilla y León	80	56.076,67	700,96	-6,98	-7,83	-0,92	0,18	0,20
Castilla-La Mancha	24	13.250,61	552,11	0,00	0,68	0,68	0,05	0,05
Cataluña	2.864	1.845.566,54	644,40	-1,48	-0,08	1,42	6,37	6,63
Com.,Valenciana	3.146	2.007.623,14	638,15	-1,99	-1,12	0,90	7,00	7,21
Extremadura	23	13.949,85	606,52	-8,00	-8,09	-0,10	0,05	0,05
Galicia	16.704	9.269.472,58	554,93	0,40	1,26	0,85	37,17	33,29
Madrid	580	456.074,34	786,34	2,47	5,47	2,93	1,29	1,64
Murcia	760	519.608,79	683,70	-0,91	0,57	1,49	1,69	1,87
Navarra	31	19.030,17	613,88	10,71	11,64	0,84	0,07	0,07
País Vasco	4.470	3.135.993,40	701,56	-1,08	0,13	1,22	9,95	11,26
La Rioja	28	16.685,32	595,90	0,00	0,26	0,25	0,06	0,06
Ceuta (*)	167	110.643,20	662,53	-6,70	-5,25	1,56	0,37	0,40
Melilla (*)	106	69.497,63	655,64	-5,36	-4,60	0,80	0,24	0,25
TOTAL	44.944	27.841.491,74	619,47	-0,52	0,42	0,95	100,00	100,00

(*) Ciudad autónoma.

Fuente: INSS (Evolución mensual de las pensiones del sistema de la Seguridad Social) y elaboración propia.

II.- DESARROLLO DE LAS PRINCIPALES MAGNITUDES DEL SISTEMA. EJERCICIO 2014.

II.5.- PENSIONES.- RÉGIMEN ESPECIAL DE LOS TRABAJADORES DEL MAR

II.5.8.- Distribución por Comunidades Autónomas.

e) Orfandad

Número y pensión media en primer día del mes NOVIEMBRE 2014

CC.AA.	Número de pensiones	Importe de la nómina mensual de pensiones	Pensión media mensual	% de incremento sobre el mismo mes del año anterior			% participación de C.A. sobre el total sistema	
				Núm.de pensiones	Imp. nómina mensual	Pens. media mensual	Núm.de pensiones	Imp. nómina mensual
Andalucía	1.172	504.431,55	430,40	3,99	4,82	0,80	22,16	22,78
Aragón	1	193,30	193,30	0,00	0,26	0,26	0,02	0,01
Asturias	165	72.207,71	437,62	-0,60	7,28	7,92	3,12	3,26
Islas Baleares	78	30.535,74	391,48	6,85	7,07	0,20	1,48	1,38
Canarias	664	321.294,75	483,88	0,91	2,28	1,36	12,56	14,51
Cantabria	161	61.956,65	384,82	4,55	5,22	0,64	3,04	2,80
Castilla y León	9	3.595,67	399,52	0,00	2,19	2,19	0,17	0,16
Castilla-La Mancha	1	193,30	193,30	-50,00	-49,87	0,26	0,02	0,01
Cataluña	260	118.678,75	456,46	4,84	4,99	0,14	4,92	5,36
Com.,Valenciana	361	160.735,19	445,25	4,64	5,50	0,82	6,83	7,26
Extremadura								
Galicia	1.770	656.628,06	370,98	4,92	5,21	0,28	33,47	29,65
Madrid	51	23.763,79	465,96	-8,93	-9,33	-0,44	0,96	1,07
Murcia	99	43.678,46	441,20	1,02	-0,40	-1,41	1,87	1,97
Navarra	6	2.285,94	380,99	0,00	0,25	0,25	0,11	0,10
País Vasco	426	189.514,82	444,87	-0,93	-0,07	0,87	8,06	8,56
La Rioja	1	210,13	210,13	0,00	0,25	0,25	0,02	0,01
Ceuta (*)	37	13.300,12	359,46	5,71	3,26	-2,33	0,70	0,60
Melilla (*)	26	11.463,27	440,90	-3,70	2,12	6,05	0,49	0,52
TOTAL	5.288	2.214.667,20	418,81	3,22	3,97	0,73	100,00	100,00

f) En favor de familiares.

Número y pensión media en primer día del mes NOVIEMBRE 2014

CC.AA.	Número de pensiones	Importe de la nómina mensual de pensiones	Pensión media mensual	% de incremento sobre el mismo mes del año anterior			% participación de C.A. sobre el total sistema	
				Núm.de pensiones	Imp. nómina mensual	Pens. media mensual	Núm.de pensiones	Imp. nómina mensual
Andalucía	256	116.177,44	453,82	4,07	3,78	-0,27	26,39	22,66
Aragón								
Asturias	42	24.345,47	579,65	5,00	5,78	0,74	4,33	4,75
Islas Baleares	3	2.275,48	758,49	0,00	0,25	0,25	0,31	0,44
Canarias	158	93.628,60	592,59	5,33	9,41	3,87	16,29	18,26
Cantabria	26	13.557,52	521,44	-7,14	-7,03	0,12	2,68	2,64
Castilla y León	2	934,60	467,30	0,00	0,26	0,26	0,21	0,18
Castilla-La Mancha								
Cataluña	13	7.751,69	596,28	-7,14	-2,09	5,44	1,34	1,51
Com.,Valenciana	52	26.079,37	501,53	1,96	-1,92	-3,81	5,36	5,09
Extremadura								
Galicia	281	143.040,79	509,04	-3,44	-4,63	-1,24	28,97	27,90
Madrid	11	7.886,64	716,97	37,50	55,67	13,21	1,13	1,54
Murcia	17	7.407,83	435,75	-5,56	5,72	11,94	1,75	1,44
Navarra	1	1.501,34	1.501,34				0,10	0,29
País Vasco	96	61.774,38	643,48	3,23	1,36	-1,81	9,90	12,05
La Rioja								
Ceuta (*)	6	2.792,99	465,50	0,00	0,25	0,25	0,62	0,54
Melilla (*)	6	3.568,25	594,71	0,00	0,25	0,25	0,62	0,70
TOTAL	970	512.722,39	528,58	1,46	2,10	0,62	100,00	100,00

(*) Ciudad autónoma.

Fuente: INSS (Evolución mensual de las pensiones del sistema de la Seguridad Social) y elaboración propia.

II. DESARROLLO DE LAS PRINCIPALES MAGNITUDES DEL SISTEMA

ÁREA: PRESTACIONES ECONÓMICAS.

II.6.- Pensiones: Régimen Especial de la Minería del Carbón.

Los datos reflejados en los distintos informes del presente bloque no contemplan las cifras correspondientes al S.O.V.I.

II.- DESARROLLO DE LAS PRINCIPALES MAGNITUDES DEL SISTEMA

II.6.- PENSIONES.- RÉGIMEN ESPECIAL DE LA MINERÍA DEL CARBÓN

II.6.1.- Gasto acumulado

Total clases

Gasto acumulado hasta fin de cada año. (Miles de euros)

Año		Incapacidad permanente	Jubilación	Viudedad	Orfandad	En favor de familiares	TOTAL
2008	Importe	75.184,23	926.902,57	230.164,42	14.282,70	4.934,25	1.251.468,17
	% variac.	-2,70	3,04	4,61	3,39	7,07	2,98
2009	Importe	74.436,34	947.556,85	239.986,89	14.779,17	5.053,44	1.281.812,69
	% variac.	-0,99	2,23	4,27	3,48	2,42	2,42
2010	Importe	73.190,47	976.301,20	251.068,52	15.549,19	5.058,36	1.321.167,74
	% variac.	-1,67	3,03	4,62	5,21	0,10	3,07
2011	Importe	70.667,61	989.399,98	257.356,57	15.747,99	5.077,80	1.338.249,95
	% variac.	-3,45	1,34	2,50	1,28	0,38	1,29
2012	Importe	69.922,39	1.012.477,33	264.889,52	16.302,44	5.413,69	1.369.005,37
	% variac.	-1,05	2,33	2,93	3,52	6,61	2,30
2013	Importe	69.669,53	1.033.527,81	272.682,45	17.311,22	5.555,10	1.398.746,11
	% variac.	-0,36	2,08	2,94	6,19	2,61	2,17

Gasto acumulado hasta fin de cada mes. (Miles de euros)

Año		Incapacidad permanente	Jubilación	Viudedad	Orfandad	En favor de familiares	TOTAL
2014							
	Enero	4.960,58	74.657,39	18.950,45	1.181,32	388,19	100.137,92
	Febrero	9.925,78	149.390,17	37.901,80	2.390,00	791,46	200.399,22
	Marzo	14.845,21	224.079,41	56.834,56	3.585,94	1.187,23	300.532,35
	Abril	19.760,53	298.934,90	75.805,11	4.801,45	1.581,91	400.883,90
	Mayo	24.637,76	373.986,19	94.833,79	6.018,02	1.984,08	501.459,84
	Junio	29.542,61	448.957,43	113.852,57	7.216,68	2.383,40	601.952,70
	Julio	39.287,25	598.286,66	151.594,48	9.599,69	3.183,72	801.951,80
	Agosto	44.169,11	673.561,65	170.636,37	10.805,58	3.589,11	902.761,81
	Septiembre	49.067,73	749.022,99	189.727,29	12.036,28	3.995,50	1.003.849,79
	Octubre	53.974,08	824.654,61	208.843,00	13.283,94	4.405,48	1.105.161,11
	Noviembre	58.853,58	900.474,70	227.947,89	14.504,80	4.833,50	1.206.614,47
	Diciembre						

Nota : A partir de 2014 el dato de pensiones no incluye el complemento a mínimos.

Fuente:

Sistema de Información Contable de la Seguridad Social (SICOSS) y elaboración propia.

II.- DESARROLLO DE LAS PRINCIPALES MAGNITUDES DEL SISTEMA

II.6.- PENSIONES.- RÉGIMEN ESPECIAL DE LA MINERÍA DEL CARBÓN

II.6.2.- Total clases

Número y pensión media en primer día de cada mes.

(Importes en Euros)

Año / mes	Número de pensiones	Importe de la nómina mensual de pensiones	Pensión media mensual	% de variación sobre el mismo mes del año anterior		
				Número de pensiones	Importe pensiones mensuales	Pensión media mensual
2008 (dic)	69.257	88.418.997,31	1.276,68	-1,41	4,25	5,75
2009 (dic)	68.490	91.040.176,94	1.329,25	-1,11	2,96	4,12
2010 (dic)	68.061	92.895.284,81	1.364,88	-0,63	2,04	2,68
2011 (dic)	67.867	95.500.692,20	1.407,17	-0,29	2,80	3,10
2012 (dic)	67.506	97.512.193,31	1.444,50	-0,53	2,11	2,65
2013						
Enero	67.478	98.671.002,74	1.462,27	-0,57	2,18	2,76
Febrero	67.263	98.521.329,05	1.464,72	-0,62	2,04	2,68
Marzo	67.282	98.692.634,64	1.466,85	-0,53	2,16	2,71
Abril	67.236	98.759.977,07	1.468,86	-0,53	2,20	2,74
Mayo	67.071	98.867.586,91	1.474,07	-0,73	2,22	2,97
Junio	67.147	98.981.119,49	1.474,10	-0,47	2,25	2,72
Julio	67.185	99.073.325,91	1.474,63	-0,41	2,25	2,68
Agosto	67.154	99.184.352,61	1.476,97	-0,54	2,17	2,73
Septiembre	67.185	99.345.535,48	1.478,69	-0,52	2,18	2,71
Octubre	67.201	99.468.993,00	1.480,17	-0,47	2,22	2,71
Noviembre	67.241	99.664.488,20	1.482,20	-0,41	2,30	2,72
Diciembre	67.271	99.853.761,21	1.484,35	-0,35	2,40	2,76
2014						
Enero	67.240	100.162.578,22	1.489,63	-0,35	1,51	1,87
Febrero	67.106	100.213.328,75	1.493,36	-0,23	1,72	1,96
Marzo	67.054	100.263.246,16	1.495,26	-0,34	1,59	1,94
Abril	67.033	100.380.877,59	1.497,48	-0,30	1,64	1,95
Mayo	66.904	100.477.273,65	1.501,81	-0,25	1,63	1,88
Junio	66.944	100.590.813,48	1.502,61	-0,30	1,63	1,93
Julio	66.963	100.724.592,51	1.504,18	-0,33	1,67	2,00
Agosto	67.026	100.938.787,33	1.505,96	-0,19	1,77	1,96
Septiembre	67.033	101.085.076,81	1.507,99	-0,23	1,75	1,98
Octubre	67.044	101.243.781,91	1.510,11	-0,23	1,78	2,02
Noviembre	67.089	101.465.905,81	1.512,41	-0,23	1,81	2,04
Diciembre						

Fuente:

INSS (Evolución mensual de las pensiones del sistema de la Seguridad Social) y elaboración propia.

II.- DESARROLLO DE LAS PRINCIPALES MAGNITUDES DEL SISTEMA

II.6.- PENSIONES.- RÉGIMEN ESPECIAL DE LA MINERÍA DEL CARBÓN

II.6.3.- Incapacidad permanente

Número y pensión media en primer día de cada mes. (Importes en Euros)

Año / mes	Número de pensiones	Importe de la nómina mensual de pensiones	Pensión media mensual	% de variación sobre el mismo mes del año anterior		
				Número de pensiones	Importe pensiones mensuales	Pensión media mensual
2008 (dic)	4.153	5.192.938,89	1.250,41	-4,51	0,46	5,20
2009 (dic)	3.987	5.160.285,73	1.294,28	-4,00	-0,63	3,51
2010 (dic)	3.819	5.021.990,17	1.315,00	-4,21	-2,68	1,60
2011 (dic)	3.631	4.904.019,59	1.350,60	-4,92	-2,35	2,71
2012 (dic)	3.536	4.903.360,54	1.386,70	-2,62	-0,01	2,67
2013						
Enero	3.531	4.952.703,56	1.402,63	-2,27	0,54	2,88
Febrero	3.527	4.958.996,63	1.406,01	-2,22	0,62	2,90
Marzo	3.528	4.967.207,60	1.407,94	-1,97	0,86	2,89
Abril	3.508	4.944.445,08	1.409,48	-2,42	0,30	2,79
Mayo	3.489	4.941.951,73	1.416,44	-2,92	-0,11	2,90
Junio	3.477	4.919.750,91	1.414,94	-2,90	-0,32	2,66
Julio	3.475	4.920.223,94	1.415,89	-3,07	-0,49	2,66
Agosto	3.458	4.901.773,00	1.417,52	-3,25	-0,75	2,58
Septiembre	3.450	4.893.114,28	1.418,29	-3,25	-0,71	2,63
Octubre	3.439	4.885.573,42	1.420,64	-3,13	-0,46	2,76
Noviembre	3.432	4.881.970,07	1.422,49	-3,19	-0,65	2,62
Diciembre	3.419	4.870.676,93	1.424,59	-3,31	-0,67	2,73
2014						
Enero	3.407	4.871.400,44	1.429,82	-3,51	-1,64	1,94
Febrero	3.387	4.849.733,77	1.431,87	-3,97	-2,20	1,84
Marzo	3.380	4.848.813,30	1.434,56	-4,20	-2,38	1,89
Abril	3.365	4.829.806,64	1.435,31	-4,08	-2,32	1,83
Mayo	3.361	4.840.093,42	1.440,08	-3,67	-2,06	1,67
Junio	3.358	4.838.070,75	1.440,76	-3,42	-1,66	1,82
Julio	3.349	4.833.878,76	1.443,38	-3,63	-1,75	1,94
Agosto	3.337	4.832.734,78	1.448,23	-3,50	-1,41	2,17
Septiembre	3.331	4.831.777,18	1.450,55	-3,45	-1,25	2,27
Octubre	3.320	4.817.723,67	1.451,12	-3,46	-1,39	2,15
Noviembre	3.317	4.827.697,95	1.455,44	-3,35	-1,11	2,32
Diciembre						

Fuente:

INSS (Evolución mensual de las pensiones del sistema de la Seguridad Social) y elaboración propia.

II.- DESARROLLO DE LAS PRINCIPALES MAGNITUDES DEL SISTEMA

II.6.- PENSIONES.- RÉGIMEN ESPECIAL DE LA MINERÍA DEL CARBÓN

II.6.4.- Jubilación

Número y pensión media en primer día de cada mes.

(Importes en Euros)

Año / mes	Número de pensiones	Importe de la nómina mensual de pensiones	Pensión media mensual	% de variación sobre el mismo mes del año anterior		
				Número de pensiones	Importe pensiones mensuales	Pensión media mensual
2008 (dic)	38.730	65.631.401,85	1.694,59	-1,59	4,13	5,81
2009 (dic)	38.216	67.462.672,59	1.765,30	-1,33	2,79	4,17
2010 (dic)	37.930	68.835.052,75	1.814,79	-0,75	2,03	2,80
2011 (dic)	37.878	70.903.265,81	1.871,89	-0,14	3,00	3,15
2012 (dic)	37.585	72.292.655,36	1.923,44	-0,77	1,96	2,75
2013						
Enero	37.577	73.070.896,37	1.944,56	-0,82	1,95	2,80
Febrero	37.428	72.926.830,85	1.948,46	-0,95	1,78	2,75
Marzo	37.406	73.023.811,72	1.952,20	-0,85	1,90	2,78
Abril	37.385	73.085.402,35	1.954,94	-0,70	2,04	2,76
Mayo	37.297	73.183.790,38	1.962,19	-0,86	2,13	3,01
Junio	37.340	73.268.286,17	1.962,19	-0,54	2,16	2,72
Julio	37.362	73.335.454,70	1.962,84	-0,43	2,18	2,62
Agosto	37.366	73.454.662,13	1.965,82	-0,54	2,14	2,69
Septiembre	37.396	73.591.477,27	1.967,90	-0,52	2,12	2,66
Octubre	37.403	73.686.052,45	1.970,06	-0,50	2,15	2,66
Noviembre	37.438	73.857.009,08	1.972,78	-0,40	2,27	2,69
Diciembre	37.478	74.036.384,65	1.975,46	-0,28	2,41	2,70
2014						
Enero	37.484	74.295.225,42	1.982,05	-0,25	1,68	1,93
Febrero	37.418	74.353.989,53	1.987,12	-0,03	1,96	1,98
Marzo	37.380	74.376.995,49	1.989,75	-0,07	1,85	1,92
Abril	37.387	74.496.530,40	1.992,58	0,01	1,93	1,93
Mayo	37.300	74.574.080,05	1.999,31	0,01	1,90	1,89
Junio	37.335	74.672.714,36	2.000,07	-0,01	1,92	1,93
Julio	37.365	74.792.916,94	2.001,68	0,01	1,99	1,98
Agosto	37.406	74.962.051,34	2.004,01	0,11	2,05	1,94
Septiembre	37.423	75.094.900,77	2.006,65	0,07	2,04	1,97
Octubre	37.446	75.243.196,50	2.009,38	0,11	2,11	2,00
Noviembre	37.466	75.410.913,69	2.012,78	0,07	2,10	2,03
Diciembre						

Fuente:

INSS (Evolución mensual de las pensiones del sistema de la Seguridad Social) y elaboración propia.

II.- DESARROLLO DE LAS PRINCIPALES MAGNITUDES DEL SISTEMA

II.6.- PENSIONES.- RÉGIMEN ESPECIAL DE LA MINERÍA DEL CARBÓN

II.6.5.- Viudedad

Número y pensión media en primer día de cada mes.

(Importes en Euros)

Año / mes	Número de pensiones	Importe de la nómina mensual de pensiones	Pensión media mensual	% de variación sobre el mismo mes del año anterior		
				Número de pensiones	Importe pensiones mensuales	Pensión media mensual
2008 (dic)	23.786	16.236.798,84	682,62	-0,49	5,93	6,45
2009 (dic)	23.764	17.021.446,49	716,27	-0,09	4,83	4,93
2010 (dic)	23.776	17.590.167,18	739,83	0,05	3,34	3,29
2011 (dic)	23.841	18.209.475,05	763,79	0,27	3,52	3,24
2012 (dic)	23.817	18.747.880,48	787,16	-0,10	2,96	3,06
2013						
Enero	23.809	19.055.911,47	800,37	-0,18	3,19	3,38
Febrero	23.745	19.039.974,02	801,85	-0,20	3,10	3,31
Marzo	23.773	19.099.159,95	803,40	-0,11	3,23	3,34
Abril	23.772	19.128.371,24	804,66	-0,20	3,08	3,29
Mayo	23.700	19.131.183,33	807,22	-0,50	2,94	3,46
Junio	23.738	19.176.282,45	807,83	-0,28	3,00	3,29
Julio	23.749	19.194.920,01	808,24	-0,27	2,99	3,27
Agosto	23.723	19.200.809,66	809,38	-0,46	2,81	3,29
Septiembre	23.729	19.232.440,09	810,50	-0,39	2,93	3,32
Octubre	23.737	19.265.288,55	811,61	-0,34	3,02	3,36
Noviembre	23.738	19.285.522,68	812,43	-0,35	2,96	3,32
Diciembre	23.732	19.297.621,33	813,15	-0,36	2,93	3,30
2014						
Enero	23.709	19.343.110,17	815,86	-0,42	1,51	1,94
Febrero	23.654	19.349.605,36	818,03	-0,38	1,63	2,02
Marzo	23.631	19.364.353,43	819,45	-0,60	1,39	2,00
Abril	23.613	19.377.288,50	820,62	-0,67	1,30	1,98
Mayo	23.574	19.381.441,38	822,15	-0,53	1,31	1,85
Junio	23.572	19.390.525,81	822,61	-0,70	1,12	1,83
Julio	23.568	19.406.972,52	823,45	-0,76	1,10	1,88
Agosto	23.581	19.442.658,74	824,51	-0,60	1,26	1,87
Septiembre	23.570	19.454.395,29	825,39	-0,67	1,15	1,84
Octubre	23.561	19.472.595,59	826,48	-0,74	1,08	1,83
Noviembre	23.577	19.509.828,27	827,49	-0,68	1,16	1,85
Diciembre						

Fuente:

INSS (Evolución mensual de las pensiones del sistema de la Seguridad Social) y elaboración propia.

II.- DESARROLLO DE LAS PRINCIPALES MAGNITUDES DEL SISTEMA

II.6.- PENSIONES.- RÉGIMEN ESPECIAL DE LA MINERÍA DEL CARBÓN

II.6.6.- Orfandad

Número y pensión media en primer día de cada mes.

(Importes en Euros)

Año / mes	Número de pensiones	Importe de la nómina mensual de pensiones	Pensión media mensual	% de variación sobre el mismo mes del año anterior		
				Número de pensiones	Importe pensiones mensuales	Pensión media mensual
2008 (dic)	2.080	1.014.924,82	487,94	-2,30	5,70	8,19
2009 (dic)	2.017	1.041.082,37	516,15	-3,03	2,58	5,78
2010 (dic)	2.040	1.097.209,96	537,85	1,14	5,39	4,20
2011 (dic)	2.020	1.123.926,09	556,40	-0,98	2,43	3,45
2012 (dic)	2.059	1.185.118,00	575,58	1,93	5,44	3,45
2013						
Enero	2.058	1.204.517,46	585,29	1,93	5,42	3,43
Febrero	2.060	1.208.084,01	586,45	2,39	5,92	3,45
Marzo	2.072	1.214.706,65	586,25	2,57	5,84	3,18
Abril	2.073	1.215.270,58	586,24	2,47	5,30	2,76
Mayo	2.080	1.221.507,97	587,26	2,56	5,59	2,95
Junio	2.087	1.226.930,60	587,89	2,86	5,88	2,94
Julio	2.098	1.232.103,61	587,28	3,30	6,23	2,83
Agosto	2.110	1.238.957,70	587,18	3,84	6,86	2,91
Septiembre	2.112	1.239.154,16	586,72	3,48	6,11	2,55
Octubre	2.122	1.242.654,84	585,61	3,61	5,93	2,24
Noviembre	2.129	1.247.172,56	585,80	3,60	5,65	1,98
Diciembre	2.137	1.252.669,67	586,18	3,79	5,70	1,84
2014						
Enero	2.139	1.257.668,99	587,97	3,94	4,41	0,46
Febrero	2.150	1.267.151,53	589,37	4,37	4,89	0,50
Marzo	2.159	1.274.422,91	590,28	4,20	4,92	0,69
Abril	2.162	1.276.942,73	590,63	4,29	5,07	0,75
Mayo	2.166	1.281.321,63	591,56	4,13	4,90	0,73
Junio	2.173	1.284.117,16	590,94	4,12	4,66	0,52
Julio	2.171	1.281.842,88	590,44	3,48	4,04	0,54
Agosto	2.184	1.287.010,30	589,29	3,51	3,88	0,36
Septiembre	2.191	1.289.903,13	588,73	3,74	4,10	0,34
Octubre	2.197	1.295.215,00	589,54	3,53	4,23	0,67
Noviembre	2.204	1.301.317,46	590,43	3,52	4,34	0,79
Diciembre						

Fuente:

INSS (Evolución mensual de las pensiones del sistema de la Seguridad Social) y elaboración propia.

II.- DESARROLLO DE LAS PRINCIPALES MAGNITUDES DEL SISTEMA

II.6.- PENSIONES.- RÉGIMEN ESPECIAL DE LA MINERÍA DEL CARBÓN

II.6.7.- En favor de familiares

Número y pensión media en primer día de cada mes.

(Importes en Euros)

Año / mes	Número de pensiones	Importe de la nómina mensual de pensiones	Pensión media mensual	% de variación sobre el mismo mes del año anterior		
				Número de pensiones	Importe pensiones mensuales	Pensión media mensual
2008 (dic)	508	342.932,91	675,06	-1,17	5,47	6,72
2009 (dic)	506	354.689,76	700,97	-0,39	3,43	3,84
2010 (dic)	496	350.864,75	707,39	-1,98	-1,08	0,92
2011 (dic)	497	360.005,66	724,36	0,20	2,61	2,40
2012 (dic)	509	383.178,93	752,81	2,41	6,44	3,93
2013						
Enero	503	386.973,88	769,33	2,24	7,16	4,82
Febrero	503	387.443,54	770,27	3,07	7,23	4,03
Marzo	503	387.748,72	770,87	1,21	5,42	4,16
Abril	498	386.487,82	776,08	-1,39	3,27	4,72
Mayo	505	389.153,50	770,60	0,00	3,68	3,68
Junio	505	389.869,36	772,02	0,40	3,48	3,07
Julio	501	390.623,65	779,69	-1,76	2,95	4,80
Agosto	497	388.150,12	780,99	-3,12	1,40	4,66
Septiembre	498	389.349,68	781,83	-3,30	1,40	4,86
Octubre	500	389.423,74	778,85	-2,53	1,29	3,92
Noviembre	504	392.813,81	779,39	-0,59	2,92	3,53
Diciembre	505	396.408,63	784,97	-0,79	3,45	4,27
2014						
Enero	501	395.173,20	788,77	-0,40	2,12	2,53
Febrero	497	392.848,56	790,44	-1,19	1,40	2,62
Marzo	504	398.661,03	790,99	0,20	2,81	2,61
Abril	506	400.309,32	791,13	1,61	3,58	1,94
Mayo	503	400.337,17	795,90	-0,40	2,87	3,28
Junio	506	405.385,40	801,16	0,20	3,98	3,77
Julio	510	408.981,41	801,92	1,80	4,70	2,85
Agosto	518	414.332,17	799,87	4,23	6,75	2,42
Septiembre	518	414.100,44	799,42	4,02	6,36	2,25
Octubre	520	415.051,15	798,18	4,00	6,58	2,48
Noviembre	525	416.148,44	792,66	4,17	5,94	1,70
Diciembre						

Fuente:

INSS (Evolución mensual de las pensiones del sistema de la Seguridad Social) y elaboración propia.

II.- DESARROLLO DE LAS PRINCIPALES MAGNITUDES DEL SISTEMA. EJERCICIO 2014.

II.6.- PENSIONES.- RÉGIMEN ESPECIAL DE LA MINERÍA DEL CARBÓN

II.6.8.- Distribución por Comunidades Autónomas.

a) Total clases

Número y pensión media en primer día del mes NOVIEMBRE 2014

CC.AA.	Número de pensiones	Importe de la nómina mensual de pensiones	Pensión media mensual	% de incremento sobre el mismo mes del año anterior			% participación de C.A. sobre el total sistema	
				Núm.de pensiones	Imp. nómina mensual	Pens. media mensual	Núm.de pensiones	Imp. nómina mensual
Andalucía	2.282	3.058.188,75	1.340,14	-0,95	1,13	2,10	3,40	3,01
Aragón	4.043	6.590.848,83	1.630,19	-0,10	2,34	2,44	6,03	6,50
Asturias	35.840	58.230.271,30	1.624,73	0,17	1,98	1,81	53,42	57,39
Islas Baleares	245	250.653,05	1.023,07	-2,00	-1,22	0,80	0,37	0,25
Canarias	58	67.708,75	1.167,39	7,41	11,18	3,51	0,09	0,07
Cantabria	106	124.683,03	1.176,26	0,00	6,81	6,81	0,16	0,12
Castilla y León	16.901	24.255.962,55	1.435,18	0,21	2,43	2,22	25,19	23,91
Castilla-La Mancha	1.201	1.307.210,73	1.088,44	-4,07	-4,32	-0,25	1,79	1,29
Cataluña	2.636	3.048.050,66	1.156,32	-4,73	-2,95	1,87	3,93	3,00
Com.,Valenciana	916	1.179.951,87	1.288,16	-0,43	2,09	2,54	1,37	1,16
Extremadura	167	195.569,32	1.171,07	1,83	0,57	-1,24	0,25	0,19
Galicia	1.595	1.971.503,84	1.236,05	0,00	2,32	2,32	2,38	1,94
Madrid	717	769.620,59	1.073,39	-2,71	-1,25	1,50	1,07	0,76
Murcia	78	112.542,20	1.442,85	-2,50	-1,80	0,71	0,12	0,11
Navarra	26	27.394,25	1.053,63	-3,70	2,57	6,52	0,04	0,03
País Vasco	204	206.790,49	1.013,68	-6,42	-5,35	1,14	0,30	0,20
La Rioja	69	63.710,52	923,34	-1,43	3,57	5,07	0,10	0,06
Ceuta (*)	3	3.882,96	1.294,32	0,00	0,25	0,25	0,00	0,00
Melilla (*)	2	1.362,12	681,06	0,00	0,25	0,25	0,00	0,00
TOTAL	67.089	101.465.905,81	1.512,41	-0,23	1,81	2,04	100,00	100,00

b) Incapacidad permanente.

Número y pensión media en primer día del mes NOVIEMBRE 2014

CC.AA.	Número de pensiones	Importe de la nómina mensual de pensiones	Pensión media mensual	% de incremento sobre el mismo mes del año anterior			% participación de C.A. sobre el total sistema	
				Núm.de pensiones	Imp. nómina mensual	Pens. media mensual	Núm.de pensiones	Imp. nómina mensual
Andalucía	47	61.879,87	1.316,59	-7,84	-7,05	0,86	1,42	1,28
Aragón	88	135.583,43	1.540,72	-8,33	-4,72	3,94	2,65	2,81
Asturias	1.656	2.691.363,63	1.625,22	-3,04	-0,75	2,37	49,92	55,75
Islas Baleares	6	5.726,13	954,36	0,00	0,25	0,25	0,18	0,12
Canarias	11	11.894,66	1.081,33	-26,67	-17,94	11,90	0,33	0,25
Cantabria	2	1.784,41	892,21	0,00	0,25	0,25	0,06	0,04
Castilla y León	1.268	1.605.822,42	1.266,42	-1,78	0,03	1,85	38,23	33,26
Castilla-La Mancha	14	18.894,07	1.349,58	-22,22	-23,04	-1,05	0,42	0,39
Cataluña	68	100.718,50	1.481,15	-5,56	-0,91	4,92	2,05	2,09
Com.,Valenciana	31	40.310,07	1.300,32	-3,13	-3,82	-0,71	0,93	0,83
Extremadura	10	18.183,20	1.818,32	0,00	0,25	0,25	0,30	0,38
Galicia	77	91.687,25	1.190,74	-9,41	-4,78	5,11	2,32	1,90
Madrid	29	29.071,96	1.002,48	-3,33	-4,23	-0,93	0,87	0,60
Murcia	2	3.627,20	1.813,60	-50,00	-45,64	8,73	0,06	0,08
Navarra								
País Vasco	3	5.576,62	1.858,87	0,00	0,25	0,25	0,09	0,12
La Rioja	5	5.574,53	1.114,91	-16,67	-20,51	-4,61	0,15	0,12
Ceuta (*)								
Melilla (*)								
TOTAL	3.317	4.827.697,95	1.455,44	-3,35	-1,11	2,32	100,00	100,00

II.- DESARROLLO DE LAS PRINCIPALES MAGNITUDES DEL SISTEMA. EJERCICIO 2014.

II.6.- PENSIONES.- RÉGIMEN ESPECIAL DE LA MINERÍA DEL CARBÓN

II.6.8.- Distribución por Comunidades Autónomas.

c) Jubilación

Número y pensión media en primer día del mes NOVIEMBRE 2014

CC.AA.	Número de pensiones	Importe de la nómina mensual de pensiones	Pensión media mensual	% de incremento sobre el mismo mes del año anterior			% participación de C.A. sobre el total sistema	
				Núm.de pensiones	Imp. nómina mensual	Pens. media mensual	Núm.de pensiones	Imp. nómina mensual
Andalucía	1.147	2.190.303,89	1.909,59	-0,78	1,51	2,31	3,06	2,90
Aragón	2.572	5.294.314,97	2.058,44	0,08	2,71	2,63	6,86	7,02
Asturias	20.757	44.112.922,58	2.125,21	0,67	2,25	1,57	55,40	58,50
Islas Baleares	96	145.837,05	1.519,14	-3,03	-0,59	2,52	0,26	0,19
Canarias	25	38.155,70	1.526,23	25,00	21,20	-3,04	0,07	0,05
Cantabria	43	79.860,26	1.857,22	2,38	8,70	6,17	0,11	0,11
Castilla y León	9.447	17.832.284,86	1.887,61	0,32	2,77	2,44	25,21	23,65
Castilla-La Mancha	452	733.388,96	1.622,54	-9,42	-7,25	2,39	1,21	0,97
Cataluña	1.146	1.951.881,62	1.703,21	-5,91	-3,74	2,31	3,06	2,59
Com.,Valenciana	436	822.470,90	1.886,40	-0,46	2,66	3,13	1,16	1,09
Extremadura	72	115.636,28	1.606,06	-4,00	-3,27	0,76	0,19	0,15
Galicia	851	1.408.342,29	1.654,93	0,00	3,12	3,12	2,27	1,87
Madrid	274	449.894,64	1.641,95	-2,84	-0,97	1,92	0,73	0,60
Murcia	41	80.145,54	1.954,77	0,00	-0,14	-0,14	0,11	0,11
Navarra	12	16.595,65	1.382,97	20,00	9,48	-8,77	0,03	0,02
País Vasco	64	105.396,79	1.646,82	-9,86	-9,02	0,93	0,17	0,14
La Rioja	30	31.497,22	1.049,91	0,00	11,44	11,44	0,08	0,04
Ceuta (*)	1	1.984,49	1.984,49				0,00	0,00
Melilla (*)								
TOTAL	37.466	75.410.913,69	2.012,78	0,07	2,10	2,03	100,00	100,00

d) Viudedad.

Número y pensión media en primer día del mes NOVIEMBRE 2014

CC.AA.	Número de pensiones	Importe de la nómina mensual de pensiones	Pensión media mensual	% de incremento sobre el mismo mes del año anterior			% participación de C.A. sobre el total sistema	
				Núm.de pensiones	Imp. nómina mensual	Pens. media mensual	Núm.de pensiones	Imp. nómina mensual
Andalucía	923	708.059,97	767,13	-1,39	0,53	1,94	3,91	3,63
Aragón	1.250	1.079.100,81	863,28	-0,32	1,18	1,50	5,30	5,53
Asturias	12.120	10.557.377,47	871,07	-0,47	1,49	1,97	51,41	54,11
Islas Baleares	125	89.008,38	712,07	-2,34	-1,93	0,42	0,53	0,46
Canarias	20	16.469,23	823,46	17,65	18,04	0,33	0,08	0,08
Cantabria	50	35.673,24	713,46	0,00	6,36	6,36	0,21	0,18
Castilla y León	5.496	4.406.911,82	801,84	-0,24	1,36	1,60	23,31	22,59
Castilla-La Mancha	628	486.184,26	774,18	-0,95	0,51	1,47	2,66	2,49
Cataluña	1.322	938.992,08	710,28	-3,78	-1,97	1,88	5,61	4,81
Com.,Valenciana	385	282.250,09	733,12	-0,77	1,09	1,88	1,63	1,45
Extremadura	77	56.945,16	739,55	6,94	9,28	2,19	0,33	0,29
Galicia	608	434.440,87	714,54	0,33	0,82	0,49	2,58	2,23
Madrid	375	267.824,99	714,20	-3,10	-1,80	1,34	1,59	1,37
Murcia	34	28.082,33	825,95	0,00	4,04	4,04	0,14	0,14
Navarra	11	8.048,86	731,71	0,00	8,88	8,88	0,05	0,04
País Vasco	118	87.205,06	739,03	-6,35	-1,77	4,89	0,50	0,45
La Rioja	31	23.993,06	773,97	0,00	1,67	1,67	0,13	0,12
Ceuta (*)	2	1.898,47	949,24	0,00	0,25	0,25	0,01	0,01
Melilla (*)	2	1.362,12	681,06	0,00	0,25	0,25	0,01	0,01
TOTAL	23.577	19.509.828,27	827,49	-0,68	1,16	1,85	100,00	100,00

(*) Ciudad autónoma.

Fuente: INSS (Evolución mensual de las pensiones del sistema de la Seguridad Social) y elaboración propia.

II.- DESARROLLO DE LAS PRINCIPALES MAGNITUDES DEL SISTEMA. EJERCICIO 2014.

II.6.- PENSIONES.- RÉGIMEN ESPECIAL DE LA MINERÍA DEL CARBÓN

II.6.8.- Distribución por Comunidades Autónomas.

e) Orfandad

Número y pensión media en primer día del mes NOVIEMBRE 2014

CC.AA.	Número de pensiones	Importe de la nómina mensual de pensiones	Pensión media mensual	% de incremento sobre el mismo mes del año anterior			% participación de C.A. sobre el total sistema	
				Núm.de pensiones	Imp. nómina mensual	Pens. media mensual	Núm.de pensiones	Imp. nómina mensual
Andalucía	142	86.636,51	610,12	3,65	2,76	-0,86	6,44	6,66
Aragón	120	72.688,80	605,74	4,35	5,30	0,92	5,44	5,59
Asturias	1.025	629.034,30	613,69	2,71	3,30	0,58	46,51	48,34
Islas Baleares	17	8.940,35	525,90	6,25	-5,20	-10,78	0,77	0,69
Canarias	2	1.189,16	594,58				0,09	0,09
Cantabria	6	3.877,57	646,26	-25,00	-27,56	-3,41	0,27	0,30
Castilla y León	557	303.890,76	545,58	5,49	7,00	1,43	25,27	23,35
Castilla-La Mancha	77	51.106,40	663,72	5,48	3,00	-2,35	3,49	3,93
Cataluña	96	54.258,50	565,19	-3,03	5,36	8,65	4,36	4,17
Com.,Valenciana	54	27.228,91	504,24	3,85	4,62	0,75	2,45	2,09
Extremadura	7	4.126,61	589,52	16,67	3,27	-11,48	0,32	0,32
Galicia	48	28.689,94	597,71	11,63	10,41	-1,09	2,18	2,20
Madrid	33	18.061,90	547,33	3,13	4,90	1,72	1,50	1,39
Murcia								
Navarra	2	2.112,81	1.056,41	0,00	43,32	43,32	0,09	0,16
País Vasco	15	6.829,23	455,28	0,00	2,32	2,32	0,68	0,52
La Rioja	3	2.645,71	881,90	0,00	0,26	0,25	0,14	0,20
Ceuta (*)								
Melilla (*)								
TOTAL	2.204	1.301.317,46	590,43	3,52	4,34	0,79	100,00	100,00

f) En favor de familiares.

Número y pensión media en primer día del mes NOVIEMBRE 2014

CC.AA.	Número de pensiones	Importe de la nómina mensual de pensiones	Pensión media mensual	% de incremento sobre el mismo mes del año anterior			% participación de C.A. sobre el total sistema	
				Núm.de pensiones	Imp. nómina mensual	Pens. media mensual	Núm.de pensiones	Imp. nómina mensual
Andalucía	23	11.308,51	491,67	-4,17	1,18	5,58	4,38	2,72
Aragón	13	9.160,82	704,68	8,33	14,40	5,60	2,48	2,20
Asturias	282	239.573,32	849,55	1,44	2,34	0,88	53,71	57,57
Islas Baleares	1	1.141,14	1.141,14	0,00	0,25	0,25	0,19	0,27
Canarias								
Cantabria	5	3.487,55	697,51	25,00	34,66	7,73	0,95	0,84
Castilla y León	133	107.052,69	804,91	9,92	15,98	5,52	25,33	25,72
Castilla-La Mancha	30	17.637,04	587,90	7,14	0,11	-6,56	5,71	4,24
Cataluña	4	2.199,96	549,99	0,00	0,25	0,25	0,76	0,53
Com.,Valenciana	10	7.691,90	769,19	0,00	3,57	3,57	1,90	1,85
Extremadura	1	678,07	678,07	0,00	0,25	0,25	0,19	0,16
Galicia	11	8.343,49	758,50	10,00	5,74	-3,87	2,10	2,00
Madrid	6	4.767,10	794,52	0,00	0,25	0,25	1,14	1,15
Murcia	1	687,13	687,13				0,19	0,17
Navarra	1	636,93	636,93	0,00	0,25	0,25	0,19	0,15
País Vasco	4	1.782,79	445,70	33,33	10,32	-17,26	0,76	0,43
La Rioja								
Ceuta (*)								
Melilla (*)								
TOTAL	525	416.148,44	792,66	4,17	5,94	1,70	100,00	100,00

(*) Ciudad autónoma.

Fuente: INSS (Evolución mensual de las pensiones del sistema de la Seguridad Social) y elaboración propia.

II. DESARROLLO DE LAS PRINCIPALES MAGNITUDES DEL SISTEMA

ÁREA: PRESTACIONES ECONÓMICAS.

II.7.- Pensiones: Accidentes de Trabajo

Los datos reflejados en los distintos informes del presente bloque no contemplan las cifras correspondientes al S.O.V.I.

II.- DESARROLLO DE LAS PRINCIPALES MAGNITUDES DEL SISTEMA

II.7.- PENSIONES.- ACCIDENTES DE TRABAJO Y ENF. PROFESIONALES

II.7.1.- Gasto acumulado

Total clases

Gasto acumulado hasta fin de cada año. (Miles de euros)

Año		Incapacidad permanente	Jubilación	Viudedad	Orfandad	En favor de familiares	TOTAL
2008	Importe	1.186.942,84	676.880,54	701.116,00	69.597,65	14.223,60	2.648.760,63
	% variac.	4,20	6,19	4,02	2,33	-0,52	4,57
2009	Importe	1.232.556,59	718.879,71	725.857,48	70.615,06	14.058,50	2.761.967,34
	% variac.	3,84	6,20	3,53	1,46	-1,16	4,27
2010	Importe	1.275.953,57	763.351,34	749.635,60	71.552,37	14.141,92	2.874.634,80
	% variac.	3,52	6,19	3,28	1,33	0,59	4,08
2011	Importe	1.278.900,43	793.678,18	754.603,50	70.578,09	13.616,86	2.911.377,06
	% variac.	0,23	3,97	0,66	-1,36	-3,71	1,28
2012	Importe	1.294.353,05	820.635,70	757.319,14	71.190,02	13.040,11	2.956.538,02
	% variac.	1,21	3,40	0,36	0,87	-4,24	1,55
2013	Importe	1.297.762,23	859.031,88	763.119,11	74.557,73	11.678,93	3.006.149,88
	% variac.	0,26	4,68	0,77	4,73	-10,44	1,68

Gasto acumulado hasta fin de cada mes. (Miles de euros)

Año		Incapacidad permanente	Jubilación	Viudedad	Orfandad	En favor de familiares	TOTAL
2014							
	Enero	102.809,04	66.039,53	53.013,53	5.768,33	899,76	228.530,19
	Febrero	207.506,42	132.714,29	106.244,02	11.459,40	1.809,23	459.733,36
	Marzo	311.617,07	199.088,55	159.343,65	17.177,27	2.707,20	689.933,74
	Abril	415.859,41	265.649,39	212.360,96	22.856,89	3.584,61	920.311,27
	Mayo	519.603,20	332.505,41	265.678,03	28.734,14	4.464,27	1.150.985,04
	Junio	623.907,48	399.543,70	318.611,76	34.372,26	5.365,52	1.381.800,72
	Julio	748.279,27	493.252,51	396.728,17	41.770,40	6.656,59	1.686.686,95
	Agosto	851.429,19	560.787,20	449.776,68	47.531,05	7.530,22	1.917.054,35
	Septiembre	954.345,36	628.397,59	502.934,10	53.312,60	8.343,54	2.147.333,19
	Octubre	1.057.266,75	696.234,49	556.074,79	59.086,58	9.218,92	2.377.881,53
	Noviembre	1.159.864,44	764.171,87	609.025,16	64.897,01	10.082,32	2.608.040,80
	Diciembre						

Nota : A partir de 2014 el dato de pensiones no incluye el complemento a mínimos.

Fuente:

Sistema de Información Contable de la Seguridad Social (SICOSS) y elaboración propia.

II.- DESARROLLO DE LAS PRINCIPALES MAGNITUDES DEL SISTEMA

II.7.- PENSIONES.- ACCIDENTES DE TRABAJO Y ENF. PROFESIONALES

II.7.2.- Total clases

Número y pensión media en primer día de cada mes.

(Importes en Euros)

Año / mes	Número de pensiones	Importe de la nómina mensual de pensiones	Pensión media mensual	% de variación sobre el mismo mes del año anterior		
				Número de pensiones	Importe pensiones mensuales	Pensión media mensual
2008 (dic)	250.180	208.571.520,72	833,69	0,59	6,44	5,81
2009 (dic)	251.620	218.643.242,86	868,94	0,58	4,83	4,23
2010 (dic)	251.813	225.045.222,00	893,70	0,08	2,93	2,85
2011 (dic)	251.171	230.616.104,78	918,16	-0,25	2,48	2,74
2012 (dic)	250.167	234.759.400,10	938,41	-0,40	1,80	2,21
2013						
Enero	250.193	238.064.791,23	951,52	-0,38	2,08	2,46
Febrero	249.713	237.897.146,75	952,68	-0,40	2,07	2,48
Marzo	249.589	237.997.755,70	953,56	-0,44	2,01	2,46
Abril	249.424	238.050.317,29	954,40	-0,47	1,94	2,42
Mayo	249.138	238.105.353,51	955,72	-0,58	1,88	2,47
Junio	249.250	238.371.721,48	956,36	-0,43	1,95	2,39
Julio	249.300	238.577.834,02	956,99	-0,45	1,94	2,40
Agosto	249.374	238.839.627,07	957,76	-0,44	1,98	2,43
Septiembre	249.244	238.855.906,49	958,32	-0,45	1,94	2,40
Octubre	249.142	238.951.210,71	959,10	-0,45	1,92	2,39
Noviembre	249.095	239.108.713,72	959,91	-0,45	1,93	2,39
Diciembre	249.127	239.271.704,68	960,44	-0,42	1,92	2,35
2014						
Enero	249.088	239.899.840,42	963,11	-0,44	0,77	1,22
Febrero	248.502	239.598.848,33	964,17	-0,48	0,72	1,21
Marzo	248.379	239.749.533,33	965,26	-0,48	0,74	1,23
Abril	248.292	239.929.799,17	966,32	-0,45	0,79	1,25
Mayo	247.884	239.855.179,28	967,61	-0,50	0,73	1,24
Junio	248.003	240.147.362,34	968,32	-0,50	0,74	1,25
Julio	248.047	240.357.435,36	969,00	-0,50	0,75	1,25
Agosto	248.039	240.502.381,02	969,62	-0,54	0,70	1,24
Septiembre	247.883	240.455.675,35	970,04	-0,55	0,67	1,22
Octubre	247.773	240.543.942,74	970,82	-0,55	0,67	1,22
Noviembre	247.718	240.694.079,87	971,65	-0,55	0,66	1,22
Diciembre						

Fuente:

INSS (Evolución mensual de las pensiones del sistema de la Seguridad Social) y elaboración propia.

II.- DESARROLLO DE LAS PRINCIPALES MAGNITUDES DEL SISTEMA

II.7.- PENSIONES.- ACCIDENTES DE TRABAJO Y ENF. PROFESIONALES

II.7.3.- Incapacidad permanente

Número y pensión media en primer día de cada mes.

(Importes en Euros)

Año / mes	Número de pensiones	Importe de la nómina mensual de pensiones	Pensión media mensual	% de variación sobre el mismo mes del año anterior		
				Número de pensiones	Importe pensiones mensuales	Pensión media mensual
2008 (dic)	97.232	94.310.931,02	969,96	1,18	5,64	4,40
2009 (dic)	99.246	99.303.556,34	1.000,58	2,07	5,29	3,16
2010 (dic)	99.470	101.312.869,16	1.018,53	0,23	2,02	1,79
2011 (dic)	99.432	103.238.039,63	1.038,28	-0,04	1,90	1,94
2012 (dic)	98.934	104.135.699,46	1.052,58	-0,50	0,87	1,38
2013						
Enero	98.771	105.300.197,89	1.066,10	-0,57	1,23	1,81
Febrero	98.553	105.150.044,11	1.066,94	-0,79	1,03	1,84
Marzo	98.444	105.106.527,60	1.067,68	-1,05	0,74	1,81
Abril	98.245	104.888.196,03	1.067,62	-1,24	0,46	1,72
Mayo	98.092	104.802.934,26	1.068,41	-1,39	0,34	1,76
Junio	98.033	104.767.914,03	1.068,70	-1,38	0,28	1,69
Julio	97.988	104.766.768,99	1.069,18	-1,40	0,32	1,74
Agosto	97.958	104.762.304,47	1.069,46	-1,31	0,44	1,78
Septiembre	97.840	104.646.556,27	1.069,57	-1,32	0,41	1,76
Octubre	97.691	104.551.909,02	1.070,23	-1,36	0,37	1,76
Noviembre	97.607	104.531.941,90	1.070,95	-1,42	0,34	1,78
Diciembre	97.543	104.496.180,14	1.071,28	-1,41	0,35	1,78
2014						
Enero	97.413	104.600.835,71	1.073,79	-1,37	-0,66	0,72
Febrero	97.288	104.534.514,90	1.074,49	-1,28	-0,59	0,71
Marzo	97.216	104.510.327,95	1.075,03	-1,25	-0,57	0,69
Abril	97.099	104.472.365,86	1.075,94	-1,17	-0,40	0,78
Mayo	96.896	104.274.185,32	1.076,15	-1,22	-0,50	0,72
Junio	96.842	104.244.717,82	1.076,44	-1,21	-0,50	0,72
Julio	96.812	104.249.555,65	1.076,82	-1,20	-0,49	0,71
Agosto	96.774	104.206.131,38	1.076,80	-1,21	-0,53	0,69
Septiembre	96.635	104.048.292,55	1.076,71	-1,23	-0,57	0,67
Octubre	96.515	103.942.275,64	1.076,95	-1,20	-0,58	0,63
Noviembre	96.451	103.986.514,24	1.078,13	-1,18	-0,52	0,67
Diciembre						

Fuente:

INSS (Evolución mensual de las pensiones del sistema de la Seguridad Social) y elaboración propia.

II.- DESARROLLO DE LAS PRINCIPALES MAGNITUDES DEL SISTEMA

II.7.- PENSIONES.- ACCIDENTES DE TRABAJO Y ENF. PROFESIONALES

II.7.4.- Jubilación

Número y pensión media en primer día de cada mes.

(Importes en Euros)

Año / mes	Número de pensiones	Importe de la nómina mensual de pensiones	Pensión media mensual	% de variación sobre el mismo mes del año anterior		
				Número de pensiones	Importe pensiones mensuales	Pensión media mensual
2008 (dic)	57.097	54.061.276,88	946,83	2,01	9,25	7,10
2009 (dic)	57.428	56.932.036,10	991,36	0,58	5,31	4,70
2010 (dic)	58.529	60.134.810,61	1.027,44	1,92	5,63	3,64
2011 (dic)	59.318	62.981.345,75	1.061,76	1,35	4,73	3,34
2012 (dic)	59824	65515166,08	1095,13	0,85	4,02	3,14
2013						
Enero	60.044	66.642.116,20	1.109,89	0,90	4,18	3,24
Febrero	59.981	66.708.301,38	1.112,16	1,19	4,51	3,28
Marzo	60.070	66.895.843,60	1.113,63	1,51	4,85	3,29
Abril	60.221	67.200.794,37	1.115,90	1,81	5,13	3,25
Mayo	60.311	67.411.721,41	1.117,74	1,95	5,26	3,25
Junio	60.400	67.651.198,40	1.120,05	1,98	5,36	3,31
Julio	60.498	67.845.406,64	1.121,45	1,96	5,28	3,25
Agosto	60.593	68.065.563,52	1.123,32	1,87	5,21	3,28
Septiembre	60.661	68.231.236,20	1.124,80	1,87	5,14	3,22
Octubre	60.766	68.435.231,37	1.126,21	1,86	5,12	3,20
Noviembre	60.824	68.588.857,96	1.127,66	1,82	5,09	3,21
Diciembre	60.898	68.739.519,53	1.128,76	1,80	4,92	3,07
2014						
Enero	61.024	69.114.761,39	1.132,58	1,63	3,71	2,04
Febrero	60.838	69.003.764,74	1.134,22	1,43	3,44	1,98
Marzo	60.893	69.214.365,15	1.136,66	1,37	3,47	2,07
Abril	61.001	69.456.258,80	1.138,61	1,30	3,36	2,04
Mayo	61.075	69.691.900,94	1.141,09	1,27	3,38	2,09
Junio	61.224	69.964.216,54	1.142,76	1,36	3,42	2,03
Julio	61.327	70.162.184,12	1.144,07	1,37	3,41	2,02
Agosto	61.372	70.333.080,89	1.146,01	1,29	3,33	2,02
Septiembre	61.432	70.472.540,97	1.147,16	1,27	3,28	1,99
Octubre	61.523	70.696.754,46	1.149,11	1,25	3,30	2,03
Noviembre	61.552	70.787.073,29	1.150,04	1,20	3,20	1,98
Diciembre						

Fuente:

INSS (Evolución mensual de las pensiones del sistema de la Seguridad Social) y elaboración propia.

II.- DESARROLLO DE LAS PRINCIPALES MAGNITUDES DEL SISTEMA

II.7.- PENSIONES.- ACCIDENTES DE TRABAJO Y ENF. PROFESIONALES.

II.7.5.- Viudedad

Número y pensión media en primer día de cada mes.

(Importes en Euros)

Año / mes	Número de pensiones	Importe de la nómina mensual de pensiones	Pensión media mensual	% de variación sobre el mismo mes del año anterior		
				Número de pensiones	Importe pensiones mensuales	Pensión media mensual
2008 (dic)	79.123	53.728.651,45	679,05	-0,56	5,43	6,02
2009 (dic)	78.544	55.806.409,25	710,51	-0,73	3,87	4,63
2010 (dic)	77.862	57.015.796,49	732,27	-0,87	2,17	3,06
2011 (dic)	76.973	57.850.787,69	751,57	-1,14	1,46	2,64
2012 (dic)	75671	58364152,76	771,29	-1,69	0,89	2,62
2013						
Enero	75.645	59.272.571,38	783,56	-1,67	1,10	2,82
Febrero	75.397	59.169.468,16	784,77	-1,68	1,06	2,79
Marzo	75.285	59.130.209,02	785,42	-1,64	1,02	2,71
Abril	75.148	59.090.179,67	786,32	-1,67	0,96	2,68
Mayo	75.011	59.033.678,01	787,00	-1,75	0,86	2,66
Junio	74.986	59.059.264,62	787,60	-1,55	1,04	2,63
Julio	74.932	59.059.291,42	788,17	-1,55	1,03	2,62
Agosto	74.852	59.055.171,65	788,96	-1,59	1,00	2,63
Septiembre	74.765	59.020.348,39	789,41	-1,57	0,99	2,59
Octubre	74.673	58.991.814,19	790,00	-1,56	0,98	2,57
Noviembre	74.601	59.006.933,32	790,97	-1,52	1,05	2,61
Diciembre	74.571	59.030.941,17	791,61	-1,45	1,14	2,63
2014						
Enero	74.519	59.158.947,40	793,88	-1,49	-0,19	1,32
Febrero	74.219	59.019.887,05	795,21	-1,56	-0,25	1,33
Marzo	74.082	58.967.297,58	795,97	-1,60	-0,28	1,34
Abril	73.970	58.929.310,35	796,67	-1,57	-0,27	1,32
Mayo	73.790	58.833.566,43	797,31	-1,63	-0,34	1,31
Junio	73.731	58.853.491,59	798,22	-1,67	-0,35	1,35
Julio	73.639	58.833.495,07	798,94	-1,73	-0,38	1,37
Agosto	73.566	58.830.213,80	799,69	-1,72	-0,38	1,36
Septiembre	73.478	58.797.829,15	800,21	-1,72	-0,38	1,37
Octubre	73.383	58.763.368,32	800,78	-1,73	-0,39	1,36
Noviembre	73.313	58.765.562,86	801,57	-1,73	-0,41	1,34
Diciembre						

Fuente:

INSS (Evolución mensual de las pensiones del sistema de la Seguridad Social) y elaboración propia.

II.- DESARROLLO DE LAS PRINCIPALES MAGNITUDES DEL SISTEMA

II.7.- PENSIONES.- ACCIDENTES DE TRABAJO Y ENF. PROFESIONALES.

II.7.6.- Orfandad

Número y pensión media en primer día de cada mes.

(Importes en Euros)

Año / mes	Número de pensiones	Importe de la nómina mensual de pensiones	Pensión media mensual	% de variación sobre el mismo mes del año anterior		
				Número de pensiones	Importe pensiones mensuales	Pensión media mensual
2008 (dic)	15.316	5.393.571,02	352,15	-1,73	4,28	6,11
2009 (dic)	15.047	5.520.620,01	366,89	-1,76	2,36	4,19
2010 (dic)	14.659	5.525.747,39	376,95	-2,58	0,09	2,74
2011 (dic)	14.215	5.503.973,74	387,19	-3,03	-0,39	2,72
2012 (dic)	14.625	5.769.969,39	394,53	2,88	4,83	1,9
2013						
Enero	14.634	5.870.329,36	401,14	3,49	5,75	2,18
Febrero	14.687	5.892.652,29	401,22	3,31	5,55	2,18
Marzo	14.716	5.905.625,12	401,31	2,94	5,14	2,14
Abril	14.744	5.921.401,51	401,61	2,75	5,02	2,20
Mayo	14.668	5.911.196,01	403,00	1,83	4,41	2,54
Junio	14.783	5.953.696,86	402,74	3,16	5,39	2,16
Julio	14.849	5.979.846,63	402,71	3,00	5,15	2,09
Agosto	14.926	6.020.303,57	403,34	3,02	5,27	2,18
Septiembre	14.937	6.023.748,43	403,28	2,74	4,95	2,15
Octubre	14.967	6.036.577,40	403,33	2,82	5,05	2,17
Noviembre	15.020	6.048.035,72	402,67	3,01	5,20	2,12
Diciembre	15.073	6.074.455,45	403,00	3,06	5,28	2,15
2014						
Enero	15.092	6.095.339,00	403,88	3,13	3,83	0,68
Febrero	15.123	6.114.325,94	404,31	2,97	3,76	0,77
Marzo	15.164	6.136.575,16	404,68	3,04	3,91	0,84
Abril	15.201	6.152.189,80	404,72	3,10	3,90	0,77
Mayo	15.102	6.134.263,06	406,19	2,96	3,77	0,79
Junio	15.190	6.170.363,85	406,21	2,75	3,64	0,86
Julio	15.254	6.199.815,63	406,44	2,73	3,68	0,93
Agosto	15.313	6.221.389,04	406,28	2,59	3,34	0,73
Septiembre	15.328	6.223.828,30	406,04	2,62	3,32	0,68
Octubre	15.355	6.237.258,27	406,20	2,59	3,32	0,71
Noviembre	15.409	6.253.502,99	405,83	2,59	3,40	0,78
Diciembre						

Fuente:

INSS (Evolución mensual de las pensiones del sistema de la Seguridad Social) y elaboración propia.

II.- DESARROLLO DE LAS PRINCIPALES MAGNITUDES DEL SISTEMA

II.7.- PENSIONES.- ACCIDENTES DE TRABAJO Y ENF. PROFESIONALES.

II.7.7.- En favor de familiares

Número y pensión media en primer día de cada mes.

(Importes en Euros)

Año / mes	Número de pensiones	Importe de la nómina mensual de pensiones	Pensión media mensual	% de variación sobre el mismo mes del año anterior		
				Número de pensiones	Importe pensiones mensuales	Pensión media mensual
2008 (dic)	1.412	1.077.090,35	762,81	-4,92	0,89	6,11
2009 (dic)	1.355	1.080.621,16	797,51	-4,04	0,33	4,55
2010 (dic)	1.293	1.055.998,35	816,70	-4,58	-2,28	2,41
2011 (dic)	1.233	1.041.957,97	845,06	-4,64	-1,33	3,47
2012 (dic)	1.113	974.412,41	875,48	-9,73	-6,48	3,60
2013						
Enero	1.099	979.576,40	891,33	-10,43	-6,55	4,34
Febrero	1.095	976.680,81	891,95	-9,65	-5,98	4,07
Marzo	1.074	959.550,36	893,44	-10,80	-6,98	4,28
Abril	1.066	949.745,71	890,94	-11,31	-7,86	3,89
Mayo	1.056	945.823,82	895,67	-11,93	-8,03	4,42
Junio	1.048	939.647,57	896,61	-11,64	-7,77	4,38
Julio	1.033	926.520,34	896,92	-12,75	-9,08	4,21
Agosto	1.045	936.283,86	895,97	-11,44	-7,85	4,06
Septiembre	1.041	934.017,20	897,23	-11,33	-8,25	3,47
Octubre	1.045	935.678,73	895,39	-10,22	-7,43	3,11
Noviembre	1.043	932.944,82	894,48	-8,75	-6,37	2,61
Diciembre	1.042	930.608,39	893,10	-6,38	-4,50	2,01
2014						
Enero	1.040	929.956,92	894,19	-5,37	-5,07	0,32
Febrero	1.034	926.355,70	895,90	-5,57	-5,15	0,44
Marzo	1.024	920.967,49	899,38	-4,66	-4,02	0,66
Abril	1.021	919.674,36	900,76	-4,22	-3,17	1,10
Mayo	1.021	921.263,53	902,31	-3,31	-2,60	0,74
Junio	1.016	914.572,54	900,17	-3,05	-2,67	0,40
Julio	1.015	912.384,89	898,90	-1,74	-1,53	0,22
Agosto	1.014	911.565,91	898,98	-2,97	-2,64	0,34
Septiembre	1.010	913.184,38	904,14	-2,98	-2,23	0,77
Octubre	997	904.286,05	907,01	-4,59	-3,36	1,30
Noviembre	993	901.426,49	907,78	-4,79	-3,38	1,49
Diciembre						

Fuente:

INSS (Evolución mensual de las pensiones del sistema de la Seguridad Social) y elaboración propia.

II.- DESARROLLO DE LAS PRINCIPALES MAGNITUDES DEL SISTEMA. EJERCICIO 2014.

II.7.- PENSIONES.- ACCIDENTES DE TRABAJO Y ENF. PROFESIONALES

II.7.8.- Distribución por Comunidades Autónomas.

a) Total clases

Número y pensión media en primer día del mes NOVIEMBRE 2014

CC.AA.	Número de pensiones	Importe de la nómina mensual de pensiones	Pensión media mensual	% de incremento sobre el mismo mes del año anterior			% participación de C.A. sobre el total sistema	
				Núm.de pensiones	Imp. nómina mensual	Pens. media mensual	Núm.de pensiones	Imp. nómina mensual
Andalucía	45.125	44.149.247,57	978,38	-0,18	0,97	1,14	18,22	18,34
Aragón	7.131	6.938.348,01	972,98	-0,57	0,76	1,34	2,88	2,88
Asturias	17.487	21.011.281,91	1.201,54	-2,79	-2,30	0,50	7,06	8,73
Islas Baleares	3.545	3.161.349,42	891,78	-0,34	1,07	1,41	1,43	1,31
Canarias	7.602	6.499.904,03	855,03	1,62	3,05	1,41	3,07	2,70
Cantabria	4.207	4.037.986,00	959,83	-1,06	0,80	1,88	1,70	1,68
Castilla y León	20.080	20.377.051,61	1.014,79	-1,37	-0,59	0,79	8,11	8,47
Castilla-La Mancha	12.418	10.611.281,03	854,51	-0,13	1,05	1,18	5,01	4,41
Cataluña	33.601	34.297.430,66	1.020,73	-0,44	1,15	1,60	13,56	14,25
Com.,Valenciana	19.689	17.566.268,36	892,19	-0,01	1,45	1,45	7,95	7,30
Extremadura	6.136	4.875.314,20	794,54	0,15	1,59	1,44	2,48	2,03
Galicia	20.942	17.818.676,09	850,86	0,02	1,54	1,53	8,45	7,40
Madrid	20.847	20.012.509,28	959,97	-0,87	0,54	1,42	8,42	8,31
Murcia	8.336	7.119.433,25	854,06	0,04	1,24	1,21	3,37	2,96
Navarra	3.432	3.593.816,54	1.047,15	-0,67	0,80	1,47	1,39	1,49
País Vasco	14.502	16.237.008,53	1.119,64	-1,04	0,90	1,96	5,85	6,75
La Rioja	1.800	1.615.264,73	897,37	-0,94	0,88	1,83	0,73	0,67
Ceuta (*)	408	410.456,59	1.006,02	-2,16	-1,64	0,53	0,16	0,17
Melilla (*)	430	361.452,06	840,59	-1,38	-0,94	0,45	0,17	0,15
TOTAL	247.718	240.694.079,87	971,65	-0,55	0,66	1,22	100,00	100,00

b) Incapacidad permanente.

Número y pensión media en primer día del mes NOVIEMBRE 2014

CC.AA.	Número de pensiones	Importe de la nómina mensual de pensiones	Pensión media mensual	% de incremento sobre el mismo mes del año anterior			% participación de C.A. sobre el total sistema	
				Núm.de pensiones	Imp. nómina mensual	Pens. media mensual	Núm.de pensiones	Imp. nómina mensual
Andalucía	19.372	20.224.666,97	1.044,02	-1,68	-1,04	0,65	20,08	19,45
Aragón	2.580	3.054.419,66	1.183,88	-0,85	-0,43	0,42	2,67	2,94
Asturias	4.910	6.470.568,60	1.317,83	-3,40	-2,63	0,80	5,09	6,22
Islas Baleares	1.662	1.607.500,45	967,21	0,24	0,80	0,55	1,72	1,55
Canarias	3.617	3.361.537,41	929,37	1,97	3,38	1,38	3,75	3,23
Cantabria	1.653	1.842.389,42	1.114,57	-1,72	-1,36	0,37	1,71	1,77
Castilla y León	6.487	7.377.303,99	1.137,24	-1,28	-0,67	0,62	6,73	7,09
Castilla-La Mancha	5.498	5.207.908,24	947,24	0,11	0,39	0,28	5,70	5,01
Cataluña	13.379	15.834.050,23	1.183,50	-1,55	-0,67	0,90	13,87	15,23
Com.,Valenciana	8.113	8.173.111,98	1.007,41	-0,52	0,10	0,62	8,41	7,86
Extremadura	2.689	2.360.486,69	877,83	0,26	1,83	1,57	2,79	2,27
Galicia	8.190	8.051.740,08	983,12	-0,28	0,44	0,72	8,49	7,74
Madrid	7.272	7.680.102,47	1.056,12	-1,12	-0,29	0,83	7,54	7,39
Murcia	4.015	3.704.302,80	922,62	-0,67	0,21	0,89	4,16	3,56
Navarra	1.272	1.552.012,01	1.220,14	-3,20	-2,14	1,09	1,32	1,49
País Vasco	4.764	6.418.767,39	1.347,35	-2,91	-1,91	1,04	4,94	6,17
La Rioja	624	677.941,70	1.086,45	-3,70	-1,44	2,35	0,65	0,65
Ceuta (*)	151	186.806,86	1.237,13	-1,31	-0,16	1,17	0,16	0,18
Melilla (*)	203	200.897,29	989,64	-3,33	-3,51	-0,18	0,21	0,19
TOTAL	96.451	103.986.514,24	1.078,13	-1,18	-0,52	0,67	100,00	100,00

II.- DESARROLLO DE LAS PRINCIPALES MAGNITUDES DEL SISTEMA. EJERCICIO 2014.

II.7.- PENSIONES.- ACCIDENTES DE TRABAJO Y ENF. PROFESIONALES

II.7.8.- Distribución por Comunidades Autónomas.

c) Jubilación

Número y pensión media en primer día del mes NOVIEMBRE 2014

CC.AA.	Número de pensiones	Importe de la nómina mensual de pensiones	Pensión media mensual	% de incremento sobre el mismo mes del año anterior			% participación de C.A. sobre el total sistema	
				Núm.de pensiones	Imp. nómina mensual	Pens. media mensual	Núm.de pensiones	Imp. nómina mensual
Andalucía	12.205	14.797.454,28	1.212,41	2,49	4,32	1,78	19,83	20,90
Aragón	1.773	1.854.381,66	1.045,90	0,68	4,10	3,40	2,88	2,62
Asturias	4.091	6.847.384,15	1.673,77	-2,64	-3,10	-0,47	6,65	9,67
Islas Baleares	921	931.823,16	1.011,75	0,77	2,91	2,13	1,50	1,32
Canarias	1.591	1.557.986,02	979,25	3,18	4,81	1,58	2,58	2,20
Cantabria	1.137	1.186.472,71	1.043,51	0,00	5,20	5,20	1,85	1,68
Castilla y León	5.028	6.291.606,86	1.251,31	-1,45	-0,79	0,67	8,17	8,89
Castilla-La Mancha	2.837	2.728.530,67	961,77	0,71	3,73	3,00	4,61	3,85
Cataluña	8.606	9.904.781,27	1.150,92	1,76	4,98	3,17	13,98	13,99
Com.,Valenciana	4.580	4.625.746,01	1.009,99	2,37	5,37	2,93	7,44	6,53
Extremadura	1.451	1.257.552,65	866,68	0,76	3,05	2,27	2,36	1,78
Galicia	4.542	4.346.846,68	957,03	2,71	5,55	2,76	7,38	6,14
Madrid	5.037	5.591.719,34	1.110,13	0,06	2,70	2,64	8,18	7,90
Murcia	1.639	1.688.850,57	1.030,42	3,67	4,95	1,24	2,66	2,39
Navarra	981	1.138.703,12	1.160,76	0,93	4,03	3,07	1,59	1,61
País Vasco	4.424	5.337.257,79	1.206,43	1,56	5,23	3,61	7,19	7,54
La Rioja	533	503.467,90	944,59	1,33	4,07	2,70	0,87	0,71
Ceuta (*)	113	131.898,64	1.167,24	-4,24	-4,26	-0,02	0,18	0,19
Melilla (*)	63	64.609,81	1.025,55	5,00	9,39	4,18	0,10	0,09
TOTAL	61.552	70.787.073,29	1.150,04	1,20	3,20	1,98	100,00	100,00

d) Viudedad.

Número y pensión media en primer día del mes NOVIEMBRE 2014

CC.AA.	Número de pensiones	Importe de la nómina mensual de pensiones	Pensión media mensual	% de incremento sobre el mismo mes del año anterior			% participación de C.A. sobre el total sistema	
				Núm.de pensiones	Imp. nómina mensual	Pens. media mensual	Núm.de pensiones	Imp. nómina mensual
Andalucía	10.590	7.994.698,73	754,93	-1,07	-0,06	1,02	14,44	13,60
Aragón	2.234	1.809.131,03	809,82	-1,80	-0,56	1,27	3,05	3,08
Asturias	7.532	7.067.154,40	938,28	-2,88	-1,47	1,45	10,27	12,03
Islas Baleares	772	553.440,59	716,89	-2,53	-0,96	1,60	1,05	0,94
Canarias	1.834	1.377.935,43	751,33	-0,70	0,32	1,03	2,50	2,34
Cantabria	1.194	910.151,54	762,27	-2,21	-0,85	1,39	1,63	1,55
Castilla y León	7.312	6.065.752,80	829,56	-1,89	-0,59	1,32	9,97	10,32
Castilla-La Mancha	3.167	2.320.966,42	732,86	-1,62	-0,53	1,10	4,32	3,95
Cataluña	9.514	7.638.552,89	802,88	-1,55	-0,01	1,57	12,98	13,00
Com.,Valenciana	5.562	4.199.138,64	754,97	-1,73	-0,32	1,44	7,59	7,15
Extremadura	1.557	1.099.483,81	706,16	-1,52	-0,78	0,75	2,12	1,87
Galicia	6.795	4.863.582,29	715,76	-1,59	-0,11	1,50	9,27	8,28
Madrid	7.055	6.043.883,20	856,68	-1,70	-0,45	1,27	9,62	10,28
Murcia	2.041	1.483.696,27	726,95	-2,30	-0,74	1,60	2,78	2,52
Navarra	923	790.850,11	856,83	-0,32	1,44	1,77	1,26	1,35
País Vasco	4.485	4.010.820,64	894,27	-2,01	-0,11	1,94	6,12	6,83
La Rioja	505	371.297,44	735,24	-0,79	-0,10	0,69	0,69	0,63
Ceuta (*)	115	80.722,89	701,94	-2,54	-1,54	1,03	0,16	0,14
Melilla (*)	126	84.303,74	669,08	-1,56	-2,34	-0,79	0,17	0,14
TOTAL	73.313	58.765.562,86	801,57	-1,73	-0,41	1,34	100,00	100,00

(*) Ciudad autónoma.

Fuente: INSS (Evolución mensual de las pensiones del sistema de la Seguridad Social) y elaboración propia.

II.- DESARROLLO DE LAS PRINCIPALES MAGNITUDES DEL SISTEMA. EJERCICIO 2014.

II.7.- PENSIONES.- ACCIDENTES DE TRABAJO Y ENF. PROFESIONALES.

II.7.8.- Distribución por Comunidades Autónomas.

e) Orfandad

Número y pensión media en primer día del mes NOVIEMBRE 2014

CC.AA.	Número de pensiones	Importe de la nómina mensual de pensiones	Pensión media mensual	% de incremento sobre el mismo mes del año anterior			% participación de C.A. sobre el total sistema	
				Núm.de pensiones	Imp. nómina mensual	Pens. media mensual	Núm.de pensiones	Imp. nómina mensual
Andalucía	2.854	1.048.240,55	367,29	2,66	3,08	0,41	18,52	16,76
Aragón	518	201.125,92	388,27	2,17	2,58	0,40	3,36	3,22
Asturias	814	473.181,62	581,30	1,37	1,20	-0,17	5,28	7,57
Islas Baleares	188	67.849,82	360,90	-1,05	0,75	1,82	1,22	1,08
Canarias	541	189.722,38	350,69	3,44	4,61	1,13	3,51	3,03
Cantabria	211	88.477,16	419,32	6,03	9,45	3,22	1,37	1,41
Castilla y León	1.110	505.922,42	455,79	2,30	3,16	0,84	7,20	8,09
Castilla-La Mancha	862	308.594,77	358,00	1,53	1,96	0,42	5,59	4,93
Cataluña	2.047	866.014,60	423,07	3,38	3,60	0,21	13,28	13,85
Com.,Valenciana	1.361	506.753,39	372,34	2,79	4,69	1,84	8,83	8,10
Extremadura	419	139.903,68	333,90	4,23	4,52	0,28	2,72	2,24
Galicia	1.291	464.670,22	359,93	1,81	4,05	2,20	8,38	7,43
Madrid	1.412	621.832,16	440,39	1,80	2,39	0,58	9,16	9,94
Murcia	616	223.334,93	362,56	3,53	5,33	1,74	4,00	3,57
Navarra	247	106.290,85	430,33	6,01	7,67	1,57	1,60	1,70
País Vasco	737	375.826,16	509,94	2,79	3,24	0,44	4,78	6,01
La Rioja	123	46.990,68	382,04	1,65	5,48	3,76	0,80	0,75
Ceuta (*)	25	9.598,38	383,94	4,17	6,57	2,31	0,16	0,15
Melilla (*)	33	9.173,30	277,98	0,00	4,17	4,17	0,21	0,15
TOTAL	15.409	6.253.502,99	405,83	2,59	3,40	0,78	100,00	100,00

f) En favor de familiares.

Número y pensión media en primer día del mes NOVIEMBRE 2014

CC.AA.	Número de pensiones	Importe de la nómina mensual de pensiones	Pensión media mensual	% de incremento sobre el mismo mes del año anterior			% participación de C.A. sobre el total sistema	
				Núm.de pensiones	Imp. nómina mensual	Pens. media mensual	Núm.de pensiones	Imp. nómina mensual
Andalucía	104	84.187,04	809,49	-2,80	-3,55	-0,76	10,47	9,34
Aragón	26	19.289,74	741,91	-3,70	-10,07	-6,61	2,62	2,14
Asturias	140	152.993,14	1.092,81	-4,11	-1,29	2,94	14,10	16,97
Islas Baleares	2	735,40	367,70	-33,33	-49,39	-24,09	0,20	0,08
Canarias	19	12.722,79	669,62	-13,64	-13,03	0,70	1,91	1,41
Cantabria	12	10.495,17	874,60	-7,69	-10,34	-2,86	1,21	1,16
Castilla y León	143	136.465,54	954,30	-2,72	-0,52	2,26	14,40	15,14
Castilla-La Mancha	54	45.280,93	838,54	-5,26	-3,66	1,69	5,44	5,02
Cataluña	55	54.031,67	982,39	-5,17	-4,85	0,34	5,54	5,99
Com.,Valenciana	73	61.518,34	842,72	-5,19	-3,88	1,39	7,35	6,82
Extremadura	20	17.887,37	894,37	-9,09	-4,09	5,50	2,01	1,98
Galicia	124	91.836,82	740,62	-4,62	-5,37	-0,80	12,49	10,19
Madrid	71	74.972,11	1.055,95	-8,97	-5,77	3,52	7,15	8,32
Murcia	25	19.248,68	769,95	-3,85	-2,15	1,76	2,52	2,14
Navarra	9	5.960,45	662,27	-10,00	-7,38	2,91	0,91	0,66
País Vasco	92	94.336,55	1.025,40	-6,12	-3,69	2,59	9,26	10,47
La Rioja	15	15.567,01	1.037,80	15,38	17,35	1,70	1,51	1,73
Ceuta (*)	4	1.429,82	357,46	0,00	0,21	0,21	0,40	0,16
Melilla (*)	5	2.467,92	493,58	0,00	0,24	0,24	0,50	0,27
TOTAL	993	901.426,49	907,78	-4,79	-3,38	1,49	100,00	100,00

(*) Ciudad autónoma.

Fuente: INSS (Evolución mensual de las pensiones del sistema de la Seguridad Social) y elaboración propia.

II. DESARROLLO DE LAS PRINCIPALES MAGNITUDES DEL SISTEMA

ÁREA: PRESTACIONES ECONÓMICAS.

II.8.- Gestión y control de complemento a mínimos de pensiones

A partir de 2014 :

Gasto en pensiones se divide en : Contributivas, Complementos a Mínimos de Pensiones (no contributivo) y pensiones no contributivas

II.- DESARROLLO DE LAS PRINCIPALES MAGNITUDES DEL SISTEMA**II.8.- GEST. Y CONTROL DE LOS COMPL. A MINIMOS DE PENSIONES.- TOTAL REGIMENES****II.8.1.- Gasto acumulado**

Total clases

Gasto acumulado hasta fin de cada año. (Miles de euros)

Año	Incapacidad permanente	Jubilación	Viudedad	Orfandad	En favor de familiares	TOTAL
2014	Importe					
	% variac.					
2015	Importe					
	% variac.					
2016	Importe					
	% variac.					
2017	Importe					
	% variac.					
2018	Importe					
	% variac.					
2019	Importe					
	% variac.					

Gasto acumulado hasta fin de cada mes. (Miles de euros)

Año	Incapacidad permanente	Jubilación	Viudedad	Orfandad	En favor de familiares	TOTAL
2014						
Enero	16.900,24	303.958,71	197.395,76	18.578,06	2.286,61	539.119,39
Febrero	34.512,52	610.086,47	395.563,88	37.449,79	4.605,23	1.082.217,88
Marzo	51.650,70	913.894,40	592.204,62	56.226,73	6.907,04	1.620.883,49
Abril	68.962,82	1.217.813,93	789.166,43	75.165,83	9.218,38	2.160.327,38
Mayo	86.401,21	1.521.822,18	985.998,81	94.081,06	11.528,03	2.699.831,30
Junio	104.047,15	1.825.067,86	1.182.293,88	113.064,96	13.831,38	3.238.305,24
Julio	137.877,12	2.424.649,81	1.570.015,62	150.599,64	18.377,92	4.301.520,10
Agosto	155.094,60	2.724.811,92	1.765.030,15	169.597,48	20.660,28	4.835.194,44
Septiembre	172.241,66	3.022.822,78	1.959.655,93	188.564,35	22.930,91	5.366.215,63
Octubre	189.750,19	3.322.134,74	2.154.391,73	207.716,82	25.217,13	5.899.210,61
Noviembre	207.260,24	3.621.510,44	2.348.679,18	226.850,08	27.501,55	6.431.801,49
Diciembre						

Fuente:

Sistema de Información Contable de la Seguridad Social (SICOSS) y elaboración propia.

II.- DESARROLLO DE LAS PRINCIPALES MAGNITUDES DEL SISTEMA**II.8.- GEST. Y CONTROL DE LOS COMPL. A MINIMOS DE PENSIONES.- REGIMEN GENERAL****II.8.2.- Gasto acumulado**

Total clases

Gasto acumulado hasta fin de cada año. (Miles de euros)

Año	Incapacidad permanente	Jubilación	Viudedad	Orfandad	En favor de familiares	TOTAL
2014	Importe					
	% variac.					
2015	Importe					
	% variac.					
2016	Importe					
	% variac.					
2017	Importe					
	% variac.					
2018	Importe					
	% variac.					
2019	Importe					
	% variac.					

Gasto acumulado hasta fin de cada mes. (Miles de euros)

Año	Incapacidad permanente	Jubilación	Viudedad	Orfandad	En favor de familiares	TOTAL
2014						
Enero	11.897,46	192.373,20	128.076,49	12.133,62	1.319,60	345.800,37
Febrero	24.391,27	386.443,06	256.731,51	24.453,09	2.659,57	694.678,51
Marzo	36.505,06	579.384,22	384.296,21	36.715,82	3.985,62	1.040.886,93
Abril	48.789,01	772.467,82	512.061,05	49.085,95	5.313,56	1.387.717,39
Mayo	61.163,92	965.685,44	639.885,31	61.480,16	6.638,04	1.734.852,87
Junio	73.676,80	1.158.221,30	767.110,11	73.924,07	7.959,84	2.080.892,13
Julio	97.720,68	1.539.347,84	1.018.704,92	98.476,70	10.566,89	2.764.817,02
Agosto	109.924,57	1.730.596,40	1.145.298,45	110.936,90	11.876,88	3.108.633,21
Septiembre	122.151,11	1.921.112,81	1.271.809,05	123.396,65	13.176,75	3.451.646,37
Octubre	134.690,97	2.112.601,59	1.398.421,90	135.971,62	14.484,54	3.796.170,62
Noviembre	147.240,38	2.304.052,86	1.524.524,37	148.529,75	15.794,28	4.140.141,64
Diciembre						

Fuente:

Sistema de Información Contable de la Seguridad Social (SICOSS) y elaboración propia.

II.- DESARROLLO DE LAS PRINCIPALES MAGNITUDES DEL SISTEMA**II.8.- GEST. Y CONTROL DE LOS COMPL. A MINIMOS DE PENSIONES.- REG. ESP. DE TRAB. AUTONOMOS****II.8.3.- Gasto acumulado**

Total clases

Gasto acumulado hasta fin de cada año. (Miles de euros)

Año	Incapacidad permanente	Jubilación	Viudedad	Orfandad	En favor de familiares	TOTAL
2014	Importe					
	% variac.					
2015	Importe					
	% variac.					
2016	Importe					
	% variac.					
2017	Importe					
	% variac.					
2018	Importe					
	% variac.					
2019	Importe					
	% variac.					

Gasto acumulado hasta fin de cada mes. (Miles de euros)

Año	Incapacidad permanente	Jubilación	Viudedad	Orfandad	En favor de familiares	TOTAL
2014						
Enero	4.595,12	106.681,46	58.899,31	5.631,96	895,82	176.703,66
Febrero	9.307,45	213.784,27	117.955,68	11.361,61	1.800,83	354.209,84
Marzo	13.927,15	319.775,00	176.680,84	17.049,95	2.704,55	530.137,50
Abril	18.547,38	425.767,80	235.494,06	22.781,79	3.615,88	706.206,91
Mayo	23.207,66	531.650,91	294.308,97	28.501,42	4.530,34	882.199,31
Junio	27.921,90	637.472,89	353.032,29	34.214,79	5.438,38	1.058.080,26
Julio	36.930,61	846.339,53	469.000,21	45.591,86	7.236,62	1.405.098,82
Agosto	41.567,95	950.496,90	527.225,88	51.304,37	8.140,36	1.578.735,46
Septiembre	46.090,18	1.053.233,34	585.264,40	56.997,22	9.041,06	1.750.626,20
Octubre	50.660,29	1.156.305,19	643.269,54	62.743,66	9.949,07	1.922.927,75
Noviembre	55.201,64	1.259.461,74	701.321,26	68.494,81	10.852,38	2.095.331,84
Diciembre						

Fuente:

Sistema de Información Contable de la Seguridad Social (SICOSS) y elaboración propia.

II.- DESARROLLO DE LAS PRINCIPALES MAGNITUDES DEL SISTEMA

II.8.- GEST. Y CONTROL DE LOS COMPL. A MINIMOS DE PENSIONES.- REG. ESP. DE TRAB. DEL MAR

II.8.4.- Gasto acumulado

Total clases

Gasto acumulado hasta fin de cada año. (Miles de euros)

Año	Incapacidad permanente	Jubilación	Viudedad	Orfandad	En favor de familiares	TOTAL
2014	Importe					
	% variac.					
2015	Importe					
	% variac.					
2016	Importe					
	% variac.					
2017	Importe					
	% variac.					
2018	Importe					
	% variac.					
2019	Importe					
	% variac.					

Gasto acumulado hasta fin de cada mes. (Miles de euros)

Año	Incapacidad permanente	Jubilación	Viudedad	Orfandad	En favor de familiares	TOTAL
2014						
Enero	112,88	2.612,13	4.315,91	373,00	49,71	7.463,62
Febrero	220,46	5.259,13	8.664,08	753,60	101,35	14.998,62
Marzo	325,96	7.866,28	12.972,09	1.142,80	152,00	22.459,12
Abril	431,82	10.453,05	17.335,59	1.531,38	202,80	29.954,64
Mayo	537,41	13.096,71	21.545,56	1.902,20	252,28	37.334,15
Junio	643,15	15.741,88	25.931,99	2.295,07	304,33	44.916,43
Julio	844,59	20.848,36	34.250,01	3.033,13	403,11	59.379,20
Agosto	942,03	23.365,72	38.546,25	3.418,85	450,05	66.722,91
Septiembre	1.044,29	25.914,47	42.732,89	3.797,85	499,02	73.988,51
Octubre	1.146,63	28.480,90	46.982,40	4.195,27	548,13	81.353,34
Noviembre	1.256,04	31.044,68	51.265,95	4.577,47	598,58	88.742,72
Diciembre						

Fuente:

Sistema de Información Contable de la Seguridad Social (SICOSS) y elaboración propia.

II.- DESARROLLO DE LAS PRINCIPALES MAGNITUDES DEL SISTEMA

II.8.- GEST. Y CONTROL DE LOS COMPL. A MINIMOS DE PENSIONES.- REG.ESP.DE LA MINERIA DEL CARBON

II.8.5.- Gasto acumulado

Total clases

Gasto acumulado hasta fin de cada año. (Miles de euros)

Año	Incapacidad permanente	Jubilación	Viudedad	Orfandad	En favor de familiares	TOTAL
2014	Importe					
	% variac.					
2015	Importe					
	% variac.					
2016	Importe					
	% variac.					
2017	Importe					
	% variac.					
2018	Importe					
	% variac.					
2019	Importe					
	% variac.					

Gasto acumulado hasta fin de cada mes. (Miles de euros)

Año	Incapacidad permanente	Jubilación	Viudedad	Orfandad	En favor de familiares	TOTAL
2014						
Enero	4,24	166,49	776,25	83,56	8,02	1.038,56
Febrero	8,49	332,49	1.547,57	169,24	16,07	2.073,85
Marzo	12,74	495,63	2.305,38	254,05	24,11	3.091,91
Abril	17,00	658,22	3.062,28	338,46	32,15	4.108,10
Mayo	21,32	821,83	3.815,98	422,22	40,17	5.121,52
Junio	25,75	982,95	4.557,06	505,65	47,72	6.119,13
Julio	34,54	1.299,83	6.018,30	670,79	63,58	8.087,05
Agosto	38,64	1.457,36	6.736,62	752,76	71,36	9.056,73
Septiembre	42,53	1.613,05	7.464,36	835,06	79,45	10.034,45
Octubre	46,53	1.767,80	8.187,78	916,78	87,53	11.006,43
Noviembre	50,71	1.920,29	8.910,02	998,34	95,64	11.975,00
Diciembre						

Fuente:

Sistema de Información Contable de la Seguridad Social (SICOSS) y elaboración propia.

II.- DESARROLLO DE LAS PRINCIPALES MAGNITUDES DEL SISTEMA**II.8.- GEST. Y CONTROL DE LOS COMPL. A MINIMOS DE PENSIONES.- ACC.DE TRAB. Y ENF. PROFESIONALES****II.8.6.- Gasto acumulado**

Total clases

Gasto acumulado hasta fin de cada año. (Miles de euros)

Año	Incapacidad permanente	Jubilación	Viudedad	Orfandad	En favor de familiares	TOTAL
-----	------------------------	------------	----------	----------	------------------------	-------

2014 Importe
% variac.

2015 Importe
% variac.

2016 Importe
% variac.

2017 Importe
% variac.

2018 Importe
% variac.

2019 Importe
% variac.

Gasto acumulado hasta fin de cada mes. (Miles de euros)

Año	Incapacidad permanente	Jubilación	Viudedad	Orfandad	En favor de familiares	TOTAL
-----	------------------------	------------	----------	----------	------------------------	-------

2014

Enero	290,54	2.125,44	5.327,81	355,93	13,46	8.113,18
Febrero	584,84	4.267,51	10.665,03	712,24	27,42	16.257,06
Marzo	879,79	6.373,27	15.950,10	1.064,11	40,77	24.308,03
Abril	1.177,61	8.467,03	21.213,46	1.428,25	53,99	32.340,34
Mayo	1.470,90	10.567,29	26.443,00	1.775,06	67,20	40.323,45
Junio	1.779,55	12.648,83	31.662,43	2.125,38	81,11	48.297,30
Julio	2.346,70	16.814,26	42.042,17	2.827,17	107,71	64.138,01
Agosto	2.621,41	18.895,53	47.222,95	3.184,60	121,63	72.046,13
Septiembre	2.913,55	20.949,11	52.385,22	3.537,57	134,63	79.920,09
Octubre	3.205,76	22.979,25	57.530,11	3.889,49	147,86	87.752,47
Noviembre	3.511,48	25.030,87	62.657,58	4.249,71	160,66	95.610,29
Diciembre						

Fuente:

Sistema de Información Contable de la Seguridad Social (SICOSS) y elaboración propia.

II. DESARROLLO DE LAS PRINCIPALES MAGNITUDES DEL SISTEMA

ÁREA: PRESTACIONES ECONÓMICAS.

II.9.- Variación porcentual de las pensiones

II.- DESARROLLO DE LAS PRINCIPALES MAGNITUDES DEL SISTEMA

II.9.- VARIACIÓN PORCENTUAL DE LAS PENSIONES

II.9.1.- Total pensiones

Comparación respecto a los mismos meses del ejercicio anterior

Año / mes	Total			Regímenes					
	Regímenes			General			Autónomos		
	Número pens.	Importe	Pensión media	Número pens.	Importe	Pensión media	Número pens.	Importe	Pensión media
2009/08 (dic)	1,78	6,59	4,72	2,69	7,22	4,42	0,88	6,07	5,15
2010/09 (dic)	1,70	5,12	3,36	2,57	5,75	3,10	0,90	4,57	3,64
2011/10 (dic)	1,61	4,78	3,12	2,46	5,47	2,94	0,81	3,98	3,15
2012/11 (dic)	1,71	4,79	3,03	14,51	12,16	-2,05	0,81	4,09	3,26
2013/12									
Enero	1,76	4,98	3,16	2,35	5,45	3,04	0,83	4,19	3,33
Febrero	1,68	4,87	3,14	2,26	5,33	3,00	0,76	4,13	3,34
Marzo	1,77	4,97	3,15	2,35	5,43	3,02	0,90	4,25	3,32
Abril	1,81	5,00	3,13	2,41	5,48	3,00	0,95	4,28	3,30
Mayo	1,84	5,11	3,20	2,43	5,59	3,08	1,06	4,45	3,36
Junio	1,98	5,15	3,12	5,41	7,15	1,65	1,22	4,61	3,35
Julio	1,97	5,13	3,10	5,37	7,09	1,63	1,28	4,69	3,37
Agosto	1,95	5,10	3,09	5,32	7,04	1,63	1,31	4,71	3,36
Septiembre	1,95	5,09	3,08	5,29	7,00	1,63	1,35	4,76	3,37
Octubre	1,94	5,06	3,05	5,25	6,95	1,61	1,40	4,78	3,34
Noviembre	1,88	4,95	3,01	5,14	6,79	1,58	1,42	4,79	3,32
Diciembre	1,88	4,90	2,96	5,09	6,70	1,53	1,48	4,84	3,31
2014/13									
Enero	1,87	3,60	1,70	5,07	5,45	0,36	1,50	3,19	1,66
Febrero	1,89	3,62	1,70	5,06	5,46	0,38	1,54	3,20	1,63
Marzo	1,84	3,51	1,64	4,99	5,32	0,32	1,50	3,13	1,60
Abril	1,85	3,50	1,62	4,97	5,28	0,30	1,54	3,14	1,58
Mayo	1,76	3,38	1,59	4,86	5,15	0,28	1,44	2,97	1,52
Junio	1,71	3,32	1,58	1,98	3,60	1,59	1,32	2,80	1,46
Julio	1,69	3,29	1,57	1,96	3,57	1,58	1,25	2,70	1,43
Agosto	1,70	3,29	1,56	1,99	3,59	1,56	1,21	2,63	1,41
Septiembre	1,66	3,23	1,54	1,96	3,53	1,54	1,17	2,56	1,38
Octubre	1,68	3,26	1,56	1,99	3,58	1,56	1,14	2,53	1,38
Noviembre	1,66	3,26	1,57	2,00	3,59	1,57	1,05	2,41	1,35
Diciembre									

II.- DESARROLLO DE LAS PRINCIPALES MAGNITUDES DEL SISTEMA

II.9.- VARIACIÓN PORCENTUAL DE LAS PENSIONES

II.9.1.- Total pensiones

Año / mes	Regímenes								
	Mar			Carbón			A.Trab. Y E.Prof.		
	Número pens.	Importe	Pensión media	Número pens.	Importe	Pensión media	Número pens.	Importe	Pensión media
2009/08 (dic)	-0,09	4,06	4,15	-1,11	2,96	4,12	0,58	4,83	4,23
2010/09 (dic)	0,03	2,84	2,81	-0,63	2,04	2,68	0,08	2,93	2,85
2011/10 (dic)	0,06	2,65	2,58	-0,29	2,80	3,10	-0,25	2,48	2,74
2012/11 (dic)	-0,14	2,28	2,43	-0,53	2,11	2,65	-0,40	1,80	2,21
2013/12									
Enero	-0,08	2,50	2,58	-0,57	2,18	2,76	-0,38	2,08	2,46
Febrero	-0,08	2,56	2,65	-0,62	2,04	2,68	-0,40	2,07	2,48
Marzo	0,11	2,72	2,61	-0,53	2,16	2,71	-0,44	2,01	2,46
Abril	0,04	2,64	2,60	-0,53	2,20	2,74	-0,47	1,94	2,42
Mayo	-0,06	2,60	2,65	-0,73	2,22	2,97	-0,58	1,88	2,47
Junio	0,07	2,63	2,56	-0,47	2,25	2,72	-0,43	1,95	2,39
Julio	0,05	2,63	2,58	-0,41	2,25	2,68	-0,45	1,94	2,40
Agosto	0,01	2,57	2,56	-0,54	2,17	2,73	-0,44	1,98	2,43
Septiembre	0,03	2,59	2,56	-0,52	2,18	2,71	-0,45	1,94	2,40
Octubre	0,06	2,60	2,54	-0,47	2,22	2,71	-0,45	1,92	2,39
Noviembre	0,04	2,56	2,52	-0,41	2,30	2,72	-0,45	1,93	2,39
Diciembre	0,01	2,51	2,50	-0,35	2,40	2,76	-0,42	1,92	2,35
2014/13									
Enero	-0,05	1,20	1,25	-0,35	1,51	1,87	-0,44	0,77	1,22
Febrero	-0,05	1,08	1,13	-0,23	1,72	1,96	-0,48	0,72	1,21
Marzo	-0,23	0,91	1,15	-0,34	1,59	1,94	-0,48	0,74	1,23
Abril	-0,25	0,88	1,14	-0,30	1,64	1,95	-0,45	0,79	1,25
Mayo	-0,27	0,87	1,15	-0,25	1,63	1,88	-0,50	0,73	1,24
Junio	-0,28	0,85	1,13	-0,30	1,63	1,93	-0,50	0,74	1,25
Julio	-0,34	0,76	1,10	-0,33	1,67	2,00	-0,50	0,75	1,25
Agosto	-0,26	0,79	1,06	-0,19	1,77	1,96	-0,54	0,70	1,24
Septiembre	-0,34	0,73	1,08	-0,23	1,75	1,98	-0,55	0,67	1,22
Octubre	-0,35	0,72	1,07	-0,23	1,78	2,02	-0,55	0,67	1,22
Noviembre	-0,35	0,68	1,03	-0,23	1,81	2,04	-0,55	0,66	1,22
Diciembre									

Fuente:

INSS (Evolución mensual de las pensiones del sistema de la Seguridad Social) y elaboración propia.

II.- DESARROLLO DE LAS PRINCIPALES MAGNITUDES DEL SISTEMA

II.9.- VARIACIÓN PORCENTUAL DE LAS PENSIONES

II.9.2.- Incapacidad permanente

Comparación respecto a los mismos meses del ejercicio anterior

Año / mes	Total			Regímenes					
	Regímenes			General			Autónomos		
	Número pens.	Importe	Pensión media	Número pens.	Importe	Pensión media	Número pens.	Importe	Pensión media
2009/08 (dic)	2,45	6,05	3,52	3,31	6,23	2,83	1,33	8,04	6,62
2010/09 (dic)	0,93	2,95	2,00	1,77	3,35	1,55	0,13	3,38	3,24
2011/10 (dic)	0,92	3,03	2,09	1,75	3,51	1,73	0,02	2,94	2,93
2012/11 (dic)	0,27	2,16	1,88	11,63	8,31	-2,97	-0,89	1,81	2,72
2013/12									
Enero	0,18	2,46	2,27	0,73	2,84	2,10	-1,10	2,03	3,16
Febrero	-0,19	2,10	2,29	0,37	2,49	2,11	-1,60	1,47	3,11
Marzo	-0,50	1,72	2,24	0,03	2,08	2,05	-1,85	1,19	3,10
Abril	-0,71	1,46	2,19	-0,17	1,82	2,00	-2,02	0,98	3,06
Mayo	-0,76	1,44	2,22	-0,19	1,82	2,01	-2,07	0,99	3,12
Junio	-0,78	1,36	2,16	1,37	2,60	1,22	-2,11	0,93	3,11
Julio	-0,88	1,24	2,14	1,28	2,47	1,18	-2,40	0,57	3,04
Agosto	-0,83	1,29	2,13	1,30	2,50	1,18	-2,28	0,68	3,03
Septiembre	-0,83	1,26	2,11	1,28	2,46	1,16	-2,26	0,72	3,05
Octubre	-0,80	1,30	2,11	1,32	2,50	1,16	-2,26	0,72	3,05
Noviembre	-0,79	1,31	2,12	1,30	2,49	1,17	-2,14	0,91	3,12
Diciembre	-0,82	1,23	2,06	1,23	2,37	1,12	-2,09	0,91	3,07
2014/13									
Enero	-0,73	0,09	0,83	1,31	1,23	-0,07	-1,98	-0,51	1,50
Febrero	-0,61	0,17	0,79	1,40	1,29	-0,11	-1,79	-0,29	1,52
Marzo	-0,47	0,30	0,78	1,56	1,45	-0,11	-1,66	-0,17	1,52
Abril	-0,39	0,39	0,79	1,62	1,51	-0,10	-1,59	-0,11	1,51
Mayo	-0,42	0,35	0,77	1,55	1,46	-0,09	-1,51	-0,07	1,46
Junio	-0,44	0,30	0,75	-0,06	0,54	0,61	-1,58	-0,18	1,43
Julio	-0,39	0,34	0,73	-0,04	0,56	0,60	-1,34	0,05	1,41
Agosto	-0,33	0,40	0,73	0,02	0,63	0,61	-1,32	0,12	1,46
Septiembre	-0,33	0,40	0,73	0,02	0,63	0,62	-1,28	0,13	1,43
Octubre	-0,29	0,43	0,72	0,06	0,67	0,61	-1,26	0,17	1,45
Noviembre	-0,30	0,43	0,74	0,07	0,68	0,61	-1,34	0,07	1,42
Diciembre									

II.- DESARROLLO DE LAS PRINCIPALES MAGNITUDES DEL SISTEMA

II.9.- VARIACIÓN PORCENTUAL DE LAS PENSIONES

II.9.2.- Incapacidad permanente

Año / mes	Regímenes								
	Mar			Carbón			Accidentes de trabajo		
	Número pens.	Importe	Pensión media	Número pens.	Importe	Pensión media	Número pens.	Importe	Pensión media
2009/08 (dic)	-1,63	2,05	3,74	-4,00	-0,63	3,51	2,07	5,29	3,16
2010/09 (dic)	-2,72	-0,44	2,34	-4,21	-2,68	1,60	0,23	2,02	1,79
2011/10 (dic)	-2,77	-0,59	2,24	-4,92	-2,35	2,71	-0,04	1,90	1,94
2012/11 (dic)	-2,07	-0,13	1,98	-2,62	-0,01	2,67	-0,50	0,87	1,38
2013/12									
Enero	-2,14	0,33	2,53	-2,27	0,54	2,88	-0,57	1,23	1,81
Febrero	-2,91	-0,62	2,36	-2,22	0,62	2,90	-0,79	1,03	1,84
Marzo	-2,37	-0,14	2,29	-1,97	0,86	2,89	-1,05	0,74	1,81
Abril	-2,59	-0,30	2,35	-2,42	0,30	2,79	-1,24	0,46	1,72
Mayo	-2,42	-0,02	2,45	-2,92	-0,11	2,90	-1,39	0,34	1,76
Junio	-2,63	-0,29	2,40	-2,90	-0,32	2,66	-1,38	0,28	1,69
Julio	-2,71	-0,29	2,49	-3,07	-0,49	2,66	-1,40	0,32	1,74
Agosto	-2,83	-0,48	2,42	-3,25	-0,75	2,58	-1,31	0,44	1,78
Septiembre	-2,91	-0,68	2,29	-3,25	-0,71	2,63	-1,32	0,41	1,76
Octubre	-2,88	-0,62	2,32	-3,13	-0,46	2,76	-1,36	0,37	1,76
Noviembre	-2,87	-0,61	2,32	-3,19	-0,65	2,62	-1,42	0,34	1,78
Diciembre	-3,12	-0,95	2,24	-3,31	-0,67	2,73	-1,41	0,35	1,78
2014/13									
Enero	-3,00	-2,24	0,79	-3,51	-1,64	1,94	-1,37	-0,66	0,72
Febrero	-2,39	-1,64	0,77	-3,97	-2,20	1,84	-1,28	-0,59	0,71
Marzo	-3,14	-2,30	0,86	-4,20	-2,38	1,89	-1,25	-0,57	0,69
Abril	-3,08	-2,33	0,77	-4,08	-2,32	1,83	-1,17	-0,40	0,78
Mayo	-3,08	-2,39	0,72	-3,67	-2,06	1,67	-1,22	-0,50	0,72
Junio	-2,95	-2,18	0,79	-3,42	-1,66	1,82	-1,21	-0,50	0,72
Julio	-3,03	-2,29	0,77	-3,63	-1,75	1,94	-1,20	-0,49	0,71
Agosto	-2,79	-2,25	0,56	-3,50	-1,41	2,17	-1,21	-0,53	0,69
Septiembre	-2,79	-2,07	0,75	-3,45	-1,25	2,27	-1,23	-0,57	0,67
Octubre	-2,51	-1,69	0,84	-3,46	-1,39	2,15	-1,20	-0,58	0,63
Noviembre	-2,66	-1,83	0,86	-3,35	-1,11	2,32	-1,18	-0,52	0,67
Diciembre									

Fuente:

INSS (Evolución mensual de las pensiones del sistema de la Seguridad Social) y elaboración propia.

II.- DESARROLLO DE LAS PRINCIPALES MAGNITUDES DEL SISTEMA

II.9.- VARIACIÓN PORCENTUAL DE LAS PENSIONES

II.9.3.- Jubilación

Comparación respecto a los mismos meses del ejercicio anterior

Año / mes	Total			Regímenes					
	Regímenes			General			Autónomos		
	Número pens.	Importe	Pensión media	Número pens.	Importe	Pensión media	Número pens.	Importe	Pensión media
2009/08 (dic)	2,06	6,97	4,82	3,09	7,74	4,51	1,07	6,05	4,92
2010/09 (dic)	2,22	5,83	3,52	3,20	6,53	3,22	1,24	4,89	3,61
2011/10 (dic)	2,08	5,50	3,35	3,02	6,21	3,10	1,15	4,47	3,28
2012/11 (dic)	2,22	5,64	3,35	14,53	12,21	-2,03	1,16	4,69	3,49
2013/12									
Enero	2,31	5,82	3,43	3,02	6,32	3,21	1,23	4,87	3,59
Febrero	2,29	5,75	3,38	2,99	6,23	3,15	1,22	4,87	3,60
Marzo	2,44	5,93	3,41	3,14	6,42	3,18	1,37	5,01	3,59
Abril	2,56	6,04	3,39	3,29	6,54	3,15	1,47	5,08	3,56
Mayo	2,63	6,18	3,46	3,35	6,68	3,22	1,61	5,30	3,63
Junio	2,80	6,25	3,35	7,79	8,72	0,87	1,84	5,52	3,61
Julio	2,83	6,24	3,32	7,75	8,66	0,85	1,99	5,68	3,62
Agosto	2,79	6,19	3,31	7,66	8,58	0,85	2,05	5,71	3,59
Septiembre	2,79	6,18	3,29	7,62	8,54	0,86	2,12	5,78	3,58
Octubre	2,77	6,12	3,26	7,54	8,44	0,84	2,18	5,81	3,55
Noviembre	2,66	5,96	3,21	7,34	8,22	0,82	2,20	5,80	3,52
Diciembre	2,64	5,89	3,16	7,26	8,10	0,78	2,26	5,84	3,50
2014/13									
Enero	2,60	4,65	2,00	7,20	6,92	-0,26	2,27	4,18	1,87
Febrero	2,61	4,66	2,00	7,16	6,92	-0,23	2,30	4,16	1,82
Marzo	2,51	4,49	1,93	7,02	6,70	-0,30	2,25	4,06	1,77
Abril	2,49	4,44	1,90	6,95	6,63	-0,31	2,28	4,07	1,75
Mayo	2,39	4,30	1,87	6,82	6,47	-0,33	2,14	3,84	1,67
Junio	2,32	4,23	1,86	2,52	4,46	1,89	1,97	3,62	1,61
Julio	2,26	4,17	1,86	2,48	4,42	1,89	1,84	3,44	1,57
Agosto	2,25	4,15	1,85	2,49	4,41	1,87	1,75	3,34	1,56
Septiembre	2,20	4,07	1,83	2,45	4,34	1,84	1,68	3,23	1,53
Octubre	2,22	4,11	1,85	2,50	4,40	1,85	1,62	3,18	1,53
Noviembre	2,21	4,11	1,86	2,52	4,43	1,86	1,52	3,05	1,50
Diciembre									

II.- DESARROLLO DE LAS PRINCIPALES MAGNITUDES DEL SISTEMA

II.9.- VARIACIÓN PORCENTUAL DE LAS PENSIONES

II.9.3.- Jubilación

Año / mes	Regímenes								
	Mar			Carbón			Accidentes de trabajo		
	Número pens.	Importe	Pensión media	Número pens.	Importe	Pensión media	Número pens.	Importe	Pensión media
2009/08 (dic)	0,06	4,02	3,96	-1,33	2,79	4,17	0,58	5,31	4,70
2010/09 (dic)	0,55	3,05	2,49	-0,75	2,03	2,80	1,92	5,63	3,64
2011/10 (dic)	0,48	3,06	2,56	-0,14	3,00	3,15	1,35	4,73	3,34
2012/11 (dic)	0,02	2,49	2,48	-0,77	1,96	2,75	0,85	4,02	3,14
2013/12									
Enero	0,12	2,73	2,60	-0,82	1,95	2,80	0,90	4,18	3,24
Febrero	0,20	2,89	2,69	-0,95	1,78	2,75	1,19	4,51	3,28
Marzo	0,35	3,02	2,66	-0,85	1,90	2,78	1,51	4,85	3,29
Abril	0,29	2,94	2,65	-0,70	2,04	2,76	1,81	5,13	3,25
Mayo	0,25	2,92	2,66	-0,86	2,13	3,01	1,95	5,26	3,25
Junio	0,40	2,95	2,55	-0,54	2,16	2,72	1,98	5,36	3,31
Julio	0,40	2,96	2,56	-0,43	2,18	2,62	1,96	5,28	3,25
Agosto	0,34	2,89	2,54	-0,54	2,14	2,69	1,87	5,21	3,28
Septiembre	0,37	2,93	2,55	-0,52	2,12	2,66	1,87	5,14	3,22
Octubre	0,36	2,91	2,54	-0,50	2,15	2,66	1,86	5,12	3,20
Noviembre	0,34	2,85	2,51	-0,40	2,27	2,69	1,82	5,09	3,21
Diciembre	0,32	2,82	2,49	-0,28	2,41	2,70	1,80	4,92	3,07
2014/13									
Enero	0,22	1,64	1,42	-0,25	1,68	1,93	1,63	3,71	2,04
Febrero	0,14	1,42	1,28	-0,03	1,96	1,98	1,43	3,44	1,98
Marzo	0,03	1,30	1,27	-0,07	1,85	1,92	1,37	3,47	2,07
Abril	-0,01	1,26	1,26	0,01	1,93	1,93	1,30	3,36	2,04
Mayo	-0,07	1,23	1,30	0,01	1,90	1,89	1,27	3,38	2,09
Junio	-0,06	1,20	1,26	-0,01	1,92	1,93	1,36	3,42	2,03
Julio	-0,15	1,08	1,22	0,01	1,99	1,98	1,37	3,41	2,02
Agosto	-0,13	1,07	1,20	0,11	2,05	1,94	1,29	3,33	2,02
Septiembre	-0,18	1,01	1,20	0,07	2,04	1,97	1,27	3,28	1,99
Octubre	-0,24	0,94	1,18	0,11	2,11	2,00	1,25	3,30	2,03
Noviembre	-0,26	0,88	1,15	0,07	2,10	2,03	1,20	3,20	1,98
Diciembre									

Fuente:

INSS (Evolución mensual de las pensiones del sistema de la Seguridad Social) y elaboración propia.

II.- DESARROLLO DE LAS PRINCIPALES MAGNITUDES DEL SISTEMA

II.9.- VARIACIÓN PORCENTUAL DE LAS PENSIONES

II.9.4.- Viudedad

Comparación respecto a los mismos meses del ejercicio anterior

Año / mes	Total			Regímenes					
	Regímenes			General			Autónomos		
	Número pens.	Importe	Pensión media	Número pens.	Importe	Pensión media	Número pens.	Importe	Pensión media
2009/08 (dic)	0,95	5,64	4,65	1,67	6,06	4,32	0,22	5,38	5,15
2010/09 (dic)	0,95	4,14	3,16	1,69	4,56	2,83	0,19	3,92	3,72
2011/10 (dic)	0,88	3,40	2,50	1,60	4,02	2,38	0,09	2,69	2,59
2012/11 (dic)	0,61	3,16	2,53	14,66	13,51	-1,00	-0,17	2,63	2,81
2013/12									
Enero	0,59	3,29	2,69	0,98	3,62	2,61	-0,20	2,49	2,70
Febrero	0,49	3,18	2,68	0,89	3,51	2,59	-0,31	2,38	2,70
Marzo	0,62	3,29	2,65	1,01	3,60	2,57	-0,09	2,59	2,68
Abril	0,62	3,27	2,63	1,01	3,59	2,55	-0,09	2,57	2,67
Mayo	0,63	3,32	2,67	1,02	3,65	2,60	-0,02	2,64	2,67
Junio	0,72	3,36	2,62	1,70	3,95	2,22	0,02	2,69	2,67
Julio	0,72	3,35	2,61	1,71	3,95	2,21	-0,01	2,65	2,66
Agosto	0,68	3,32	2,62	1,67	3,92	2,22	-0,08	2,60	2,68
Septiembre	0,67	3,30	2,62	1,66	3,90	2,21	-0,11	2,56	2,67
Octubre	0,68	3,31	2,61	1,65	3,90	2,21	-0,07	2,59	2,66
Noviembre	0,66	3,29	2,61	1,63	3,88	2,21	-0,10	2,53	2,64
Diciembre	0,68	3,29	2,60	1,63	3,87	2,20	-0,06	2,58	2,64
2014/13									
Enero	0,68	1,72	1,04	1,63	2,31	0,67	-0,05	0,89	0,94
Febrero	0,68	1,72	1,04	1,62	2,30	0,67	-0,04	0,91	0,95
Marzo	0,64	1,67	1,02	1,59	2,25	0,65	-0,08	0,86	0,93
Abril	0,66	1,68	1,02	1,60	2,26	0,65	-0,06	0,86	0,92
Mayo	0,58	1,60	1,02	1,50	2,17	0,65	-0,14	0,80	0,94
Junio	0,55	1,57	1,01	0,90	1,87	0,96	-0,15	0,78	0,94
Julio	0,54	1,56	1,01	0,89	1,85	0,96	-0,14	0,79	0,94
Agosto	0,58	1,59	1,00	0,93	1,89	0,95	-0,11	0,81	0,92
Septiembre	0,57	1,57	1,00	0,90	1,86	0,95	-0,09	0,83	0,92
Octubre	0,56	1,56	0,99	0,90	1,85	0,94	-0,08	0,84	0,92
Noviembre	0,54	1,55	1,00	0,88	1,84	0,95	-0,14	0,78	0,91
Diciembre									

II.- DESARROLLO DE LAS PRINCIPALES MAGNITUDES DEL SISTEMA

II.9.- VARIACIÓN PORCENTUAL DE LAS PENSIONES

II.9.4.- Viudedad

Año / mes	Regímenes								
	Mar			Carbón			Accidentes de trabajo		
	Número pens.	Importe	Pensión media	Número pens.	Importe	Pensión media	Número pens.	Importe	Pensión media
2009/08 (dic)	0,06	4,71	4,64	-0,09	4,83	4,93	-0,73	3,87	4,63
2010/09 (dic)	-0,14	3,05	3,20	0,05	3,34	3,29	-0,87	2,17	3,06
2011/10 (dic)	0,03	2,31	2,28	0,27	3,52	3,24	-1,14	1,46	2,64
2012/11 (dic)	-0,43	2,05	2,49	-0,10	2,96	3,06	-1,69	0,89	2,62
2013/12									
Enero	-0,43	2,16	2,60	-0,18	3,19	3,38	-1,67	1,10	2,82
Febrero	-0,38	2,22	2,61	-0,20	3,10	3,31	-1,68	1,06	2,79
Marzo	-0,20	2,34	2,55	-0,11	3,23	3,34	-1,64	1,02	2,71
Abril	-0,25	2,27	2,53	-0,20	3,08	3,29	-1,67	0,96	2,68
Mayo	-0,43	2,12	2,56	-0,50	2,94	3,46	-1,75	0,86	2,66
Junio	-0,29	2,19	2,49	-0,28	3,00	3,29	-1,55	1,04	2,63
Julio	-0,35	2,13	2,49	-0,27	2,99	3,27	-1,55	1,03	2,62
Agosto	-0,33	2,17	2,50	-0,46	2,81	3,29	-1,59	1,00	2,63
Septiembre	-0,31	2,20	2,52	-0,39	2,93	3,32	-1,57	0,99	2,59
Octubre	-0,21	2,31	2,52	-0,34	3,02	3,36	-1,56	0,98	2,57
Noviembre	-0,25	2,25	2,51	-0,35	2,96	3,32	-1,52	1,05	2,61
Diciembre	-0,23	2,26	2,49	-0,36	2,93	3,30	-1,45	1,14	2,63
2014/13									
Enero	-0,29	0,59	0,88	-0,42	1,51	1,94	-1,49	-0,19	1,32
Febrero	-0,36	0,52	0,88	-0,38	1,63	2,02	-1,56	-0,25	1,33
Marzo	-0,55	0,32	0,88	-0,60	1,39	2,00	-1,60	-0,28	1,34
Abril	-0,58	0,32	0,90	-0,67	1,30	1,98	-1,57	-0,27	1,32
Mayo	-0,50	0,40	0,90	-0,53	1,31	1,85	-1,63	-0,34	1,31
Junio	-0,55	0,35	0,91	-0,70	1,12	1,83	-1,67	-0,35	1,35
Julio	-0,56	0,37	0,93	-0,76	1,10	1,88	-1,73	-0,38	1,37
Agosto	-0,46	0,46	0,92	-0,60	1,26	1,87	-1,72	-0,38	1,36
Septiembre	-0,57	0,34	0,91	-0,67	1,15	1,84	-1,72	-0,38	1,37
Octubre	-0,55	0,37	0,93	-0,74	1,08	1,83	-1,73	-0,39	1,36
Noviembre	-0,52	0,42	0,95	-0,68	1,16	1,85	-1,73	-0,41	1,34
Diciembre									

Fuente:

INSS (Evolución mensual de las pensiones del sistema de la Seguridad Social) y elaboración propia.

II.- DESARROLLO DE LAS PRINCIPALES MAGNITUDES DEL SISTEMA

II.9.- VARIACIÓN PORCENTUAL DE LAS PENSIONES

II.9.5.- Orfandad

Comparación respecto a los mismos meses del ejercicio anterior

Año / mes	Total			Regímenes					
	Regímenes			General			Autónomos		
	Número pens.	Importe	Pensión media	Número pens.	Importe	Pensión media	Número pens.	Importe	Pensión media
2009/08 (dic)	1,90	6,62	4,64	2,57	7,16	4,48	1,48	6,53	4,98
2010/09 (dic)	1,74	4,69	2,90	2,36	4,99	2,57	1,63	4,98	3,30
2011/10 (dic)	1,77	4,46	2,63	2,46	5,17	2,65	1,43	3,77	2,31
2012/11 (dic)	6,82	8,29	1,38	22,76	23,81	0,86	5,90	7,27	1,29
2013/12									
Enero	7,32	8,70	1,28	8,04	9,49	1,34	6,37	7,00	0,60
Febrero	7,09	8,52	1,33	7,80	9,30	1,39	6,17	6,79	0,59
Marzo	7,10	8,51	1,31	7,81	9,32	1,41	6,30	6,82	0,49
Abril	6,96	8,30	1,25	7,68	9,10	1,32	6,14	6,69	0,52
Mayo	6,81	8,23	1,33	7,53	9,02	1,39	6,24	6,86	0,58
Junio	7,03	8,28	1,17	8,92	10,18	1,16	6,26	6,77	0,47
Julio	6,93	8,17	1,16	8,83	10,08	1,15	6,11	6,62	0,48
Agosto	6,91	8,19	1,20	8,82	10,08	1,16	6,02	6,67	0,62
Septiembre	6,81	8,11	1,22	8,71	10,01	1,19	5,99	6,68	0,64
Octubre	6,84	8,16	1,24	8,72	10,05	1,22	6,06	6,74	0,64
Noviembre	6,86	8,17	1,22	8,72	10,03	1,20	6,08	6,80	0,68
Diciembre	6,85	8,13	1,20	8,70	9,96	1,16	6,01	6,76	0,70
2014/13									
Enero	6,88	6,38	-0,48	8,74	8,17	-0,52	6,04	4,98	-1,00
Febrero	6,94	6,40	-0,51	8,78	8,16	-0,57	6,13	5,05	-1,02
Marzo	6,89	6,39	-0,47	8,70	8,13	-0,53	6,10	5,03	-1,01
Abril	6,96	6,46	-0,46	8,75	8,20	-0,51	6,19	5,09	-1,03
Mayo	6,85	6,38	-0,44	8,63	8,11	-0,48	6,11	5,03	-1,01
Junio	6,77	6,30	-0,44	7,37	6,90	-0,44	5,99	4,95	-0,98
Julio	6,77	6,33	-0,42	7,40	6,94	-0,43	5,89	4,91	-0,93
Agosto	6,80	6,33	-0,44	7,44	6,98	-0,43	5,87	4,79	-1,02
Septiembre	6,72	6,26	-0,43	7,35	6,90	-0,42	5,80	4,72	-1,02
Octubre	6,70	6,21	-0,46	7,32	6,83	-0,46	5,81	4,70	-1,05
Noviembre	6,64	6,12	-0,49	7,25	6,74	-0,48	5,73	4,53	-1,14
Diciembre									

II.- DESARROLLO DE LAS PRINCIPALES MAGNITUDES DEL SISTEMA

II.9.- VARIACIÓN PORCENTUAL DE LAS PENSIONES

II.9.5.- Orfandad

Año / mes	Regímenes								
	Mar			Carbón			Accidentes de trabajo		
	Número pens.	Importe	Pensión media	Número pens.	Importe	Pensión media	Número pens.	Importe	Pensión media
2009/08 (dic)	-0,55	5,24	5,82	-3,03	2,58	5,78	-1,76	2,36	4,19
2010/09 (dic)	-1,08	3,52	4,65	1,14	5,39	4,20	-2,58	0,09	2,74
2011/10 (dic)	-0,62	3,09	3,73	-0,98	2,43	3,45	-3,03	-0,39	2,72
2012/11 (dic)	3,29	5,30	1,95	1,93	5,44	3,45	2,88	4,83	1,90
2013/12									
Enero	3,80	5,66	1,79	1,93	5,42	3,43	3,49	5,75	2,18
Febrero	3,72	5,82	2,02	2,39	5,92	3,45	3,31	5,55	2,18
Marzo	3,74	5,87	2,04	2,57	5,84	3,18	2,94	5,14	2,14
Abril	3,37	5,64	2,19	2,47	5,30	2,76	2,75	5,02	2,20
Mayo	2,88	5,34	2,39	2,56	5,59	2,95	1,83	4,41	2,54
Junio	3,28	5,96	2,59	2,86	5,88	2,94	3,16	5,39	2,16
Julio	3,27	5,89	2,53	3,30	6,23	2,83	3,00	5,15	2,09
Agosto	3,28	5,71	2,35	3,84	6,86	2,91	3,02	5,27	2,18
Septiembre	3,15	5,40	2,18	3,48	6,11	2,55	2,74	4,95	2,15
Octubre	3,25	5,48	2,16	3,61	5,93	2,24	2,82	5,05	2,17
Noviembre	3,04	5,46	2,35	3,60	5,65	1,98	3,01	5,20	2,12
Diciembre	2,98	5,49	2,43	3,79	5,70	1,84	3,06	5,28	2,15
2014/13									
Enero	3,12	3,74	0,60	3,94	4,41	0,46	3,13	3,83	0,68
Febrero	3,47	3,97	0,49	4,37	4,89	0,50	2,97	3,76	0,77
Marzo	3,19	3,76	0,56	4,20	4,92	0,69	3,04	3,91	0,84
Abril	3,32	3,88	0,54	4,29	5,07	0,75	3,10	3,90	0,77
Mayo	2,84	3,46	0,60	4,13	4,90	0,73	2,96	3,77	0,79
Junio	2,61	3,06	0,44	4,12	4,66	0,52	2,75	3,64	0,86
Julio	2,85	3,44	0,57	3,48	4,04	0,54	2,73	3,68	0,93
Agosto	3,08	4,00	0,89	3,51	3,88	0,36	2,59	3,34	0,73
Septiembre	2,96	3,96	0,97	3,74	4,10	0,34	2,62	3,32	0,68
Octubre	2,97	4,04	1,04	3,53	4,23	0,67	2,59	3,32	0,71
Noviembre	3,22	3,97	0,73	3,52	4,34	0,79	2,59	3,40	0,78
Diciembre									

Fuente:

INSS (Evolución mensual de las pensiones del sistema de la Seguridad Social) y elaboración propia.

II.- DESARROLLO DE LAS PRINCIPALES MAGNITUDES DEL SISTEMA

II.9.- VARIACIÓN PORCENTUAL DE LAS PENSIONES

II.9.6.- En favor de familiares

Comparación respecto a los mismos meses del ejercicio anterior

Año / mes	Total			Regímenes					
	Regímenes			General			Autónomos		
	Número pens.	Importe	Pensión media	Número pens.	Importe	Pensión media	Número pens.	Importe	Pensión media
2009/08 (dic)	0,23	4,37	4,14	-0,05	4,69	4,74	1,37	4,94	3,52
2010/09 (dic)	-0,44	2,37	2,82	-1,42	2,08	3,55	1,72	4,08	2,32
2011/10 (dic)	1,41	3,96	2,51	0,91	4,07	3,13	2,44	4,61	2,12
2012/11 (dic)	-0,62	2,44	3,07	14,44	15,07	0,55	-0,59	2,35	2,97
2013/12									
Enero	-1,34	1,71	3,09	-1,00	2,38	3,41	-1,19	1,27	2,48
Febrero	-1,13	1,90	3,06	-0,85	2,49	3,37	-0,66	1,76	2,44
Marzo	-1,18	1,69	2,91	-0,78	2,37	3,18	-0,93	1,51	2,46
Abril	-1,34	1,57	2,94	-1,03	2,20	3,26	-0,74	1,82	2,57
Mayo	-1,45	1,58	3,08	-1,18	2,17	3,39	-0,74	1,98	2,73
Junio	-1,57	1,42	3,04	1,08	3,99	2,88	-1,02	1,90	2,96
Julio	-2,50	0,54	3,12	0,00	3,03	3,04	-1,55	1,21	2,81
Agosto	-2,05	1,10	3,21	0,52	3,68	3,15	-1,20	1,54	2,77
Septiembre	-1,89	1,28	3,23	0,68	3,91	3,21	-1,05	1,71	2,80
Octubre	-1,46	1,76	3,27	1,06	4,44	3,35	-0,50	2,15	2,66
Noviembre	-0,38	2,99	3,38	2,08	5,74	3,58	0,58	3,20	2,60
Diciembre	0,22	3,41	3,19	2,57	5,98	3,33	1,37	3,87	2,46
2014/13									
Enero	1,12	2,74	1,60	3,64	5,50	1,79	1,90	2,61	0,69
Febrero	0,73	2,39	1,65	3,13	5,05	1,87	1,56	2,24	0,67
Marzo	0,89	2,58	1,68	3,19	5,12	1,86	1,83	2,46	0,62
Abril	1,28	2,87	1,57	3,68	5,43	1,69	1,82	2,48	0,65
Mayo	1,39	2,95	1,53	3,74	5,50	1,70	2,01	2,49	0,47
Junio	1,66	3,26	1,58	1,61	3,78	2,14	2,21	2,65	0,42
Julio	2,72	4,25	1,49	2,83	4,88	2,00	2,96	3,41	0,43
Agosto	2,23	3,77	1,51	2,31	4,34	1,98	2,34	3,01	0,66
Septiembre	2,23	3,65	1,39	2,39	4,21	1,78	2,29	2,95	0,65
Octubre	2,07	3,41	1,31	2,38	4,05	1,63	1,76	2,50	0,73
Noviembre	1,82	3,06	1,22	2,20	3,71	1,47	1,37	2,19	0,81
Diciembre									

II.- DESARROLLO DE LAS PRINCIPALES MAGNITUDES DEL SISTEMA

II.9.- VARIACIÓN PORCENTUAL DE LAS PENSIONES

II.9.6.- En favor de familiares

Año / mes	Regímenes								
	Mar			Carbón			Accidentes de trabajo		
	Número pens.	Importe	Pensión media	Número pens.	Importe	Pensión media	Número pens.	Importe	Pensión media
2009/08 (dic)	-0,88	2,25	3,16	-0,39	3,43	3,84	-4,04	0,33	4,55
2010/09 (dic)	1,99	5,60	3,54	-1,98	-1,08	0,92	-4,58	-2,28	2,41
2011/10 (dic)	0,65	3,53	2,87	0,20	2,61	2,40	-4,64	-1,33	3,47
2012/11 (dic)	1,83	4,00	2,12	2,41	6,44	3,93	-9,73	-6,48	3,60
2013/12									
Enero	0,75	3,04	2,27	2,24	7,16	4,82	-10,43	-6,55	4,34
Febrero	-0,43	2,60	3,05	3,07	7,23	4,03	-9,65	-5,98	4,07
Marzo	0,75	3,48	2,71	1,21	5,42	4,16	-10,80	-6,98	4,28
Abril	1,51	4,03	2,47	-1,39	3,27	4,72	-11,31	-7,86	3,89
Mayo	0,76	4,06	3,28	0,00	3,68	3,68	-11,93	-8,03	4,42
Junio	0,00	3,96	3,96	0,40	3,48	3,07	-11,64	-7,77	4,38
Julio	0,95	4,37	3,38	-1,76	2,95	4,80	-12,75	-9,08	4,21
Agosto	0,00	4,43	4,42	-3,12	1,40	4,66	-11,44	-7,85	4,06
Septiembre	0,74	5,02	4,24	-3,30	1,40	4,86	-11,33	-8,25	3,47
Octubre	0,32	4,69	4,36	-2,53	1,29	3,92	-10,22	-7,43	3,11
Noviembre	1,49	5,20	3,66	-0,59	2,92	3,53	-8,75	-6,37	2,61
Diciembre	0,95	4,83	3,85	-0,79	3,45	4,27	-6,38	-4,50	2,01
2014/13									
Enero	1,07	3,34	2,25	-0,40	2,12	2,53	-5,37	-5,07	0,32
Febrero	2,91	4,75	1,79	-1,19	1,40	2,62	-5,57	-5,15	0,44
Marzo	2,57	4,80	2,18	0,20	2,81	2,61	-4,66	-4,02	0,66
Abril	3,09	4,91	1,77	1,61	3,58	1,94	-4,22	-3,17	1,10
Mayo	3,64	4,83	1,15	-0,40	2,87	3,28	-3,31	-2,60	0,74
Junio	4,04	4,85	0,78	0,20	3,98	3,77	-3,05	-2,67	0,40
Julio	2,83	4,13	1,26	1,80	4,70	2,85	-1,74	-1,53	0,22
Agosto	3,60	4,10	0,49	4,23	6,75	2,42	-2,97	-2,64	0,34
Septiembre	2,21	2,87	0,65	4,02	6,36	2,25	-2,98	-2,23	0,77
Octubre	2,63	3,40	0,74	4,00	6,58	2,48	-4,59	-3,36	1,30
Noviembre	1,46	2,10	0,62	4,17	5,94	1,70	-4,79	-3,38	1,49
Diciembre									

Fuente:

INSS (Evolución mensual de las pensiones del sistema de la Seguridad Social) y elaboración propia.

II. DESARROLLO DE LAS PRINCIPALES MAGNITUDES DEL SISTEMA

ÁREA: PRESTACIONES ECONÓMICAS.

II.10.- Distribución porcentual del número de pensiones por tramos, según el importe mensual de las mismas

(Modalidad contributiva).

La distribución porcentual que se lleva a efecto en los distintos informes del presente bloque, está basada en cifras de pensiones que incluyen aquellas correspondientes al S.O.V.I.

II.- DESARROLLO DE LAS PRINCIPALES MAGNITUDES DEL SISTEMA

II.10.- DISTRIBUCIÓN PORCENTUAL DEL NÚMERO DE PENSIONES POR TRAMOS, SEGÚN EL IMPORTE MENSUAL DE LAS MISMAS (*).

II.10.1.- Total clases

Primer día de cada trimestre	(Tramos en euros)						
Año / trimestre	Hasta 300	de 300,01 a 500,00	de 500,01 a 700,00	de 700,01 a 900,00	de 900,01 a 1.100,00	de 1.100,01 a 1.300,00	Más de 1.300,00
2008 (Octubre)	10,92	17,49	38,47	9,18	6,81	5,15	11,98
2009 (Octubre)	9,86	15,94	38,92	9,58	6,92	5,39	13,39
2010 (Octubre)	9,23	15,78	34,73	13,28	7,06	5,51	14,41
2011 (Octubre)	8,72	15,54	33,78	13,56	7,21	5,68	15,51
2012 (Octubre)	8,33	15,31	32,53	14,14	7,34	5,83	16,52
2013 (Octubre)	7,76	15,15	31,45	14,24	7,82	5,95	17,63
2013 (Diciembre)	7,76	15,09	31,35	14,26	7,84	5,97	17,73
2014							
Enero	7,68	15,11	31,27	14,24	7,87	5,97	17,86
Febrero	7,68	15,08	31,19	14,24	7,88	5,99	17,94
Marzo	7,67	15,06	31,14	14,24	7,88	5,99	18,02
Abril	7,67	15,06	31,08	14,24	7,90	6,00	18,05
Mayo	7,62	15,03	31,06	14,25	7,91	6,01	18,12
Junio	7,63	14,99	31,01	14,25	7,91	6,02	18,19
Julio	7,65	14,99	30,97	14,25	7,91	6,02	18,21
Agosto	7,66	14,98	30,91	14,25	7,91	6,02	18,27
Septiembre	7,66	14,96	30,87	14,24	7,92	6,03	18,32
Octubre	7,65	14,94	30,83	14,23	7,93	6,03	18,39
Noviembre	7,66	14,93	30,77	14,24	7,93	6,04	18,43
Diciembre							

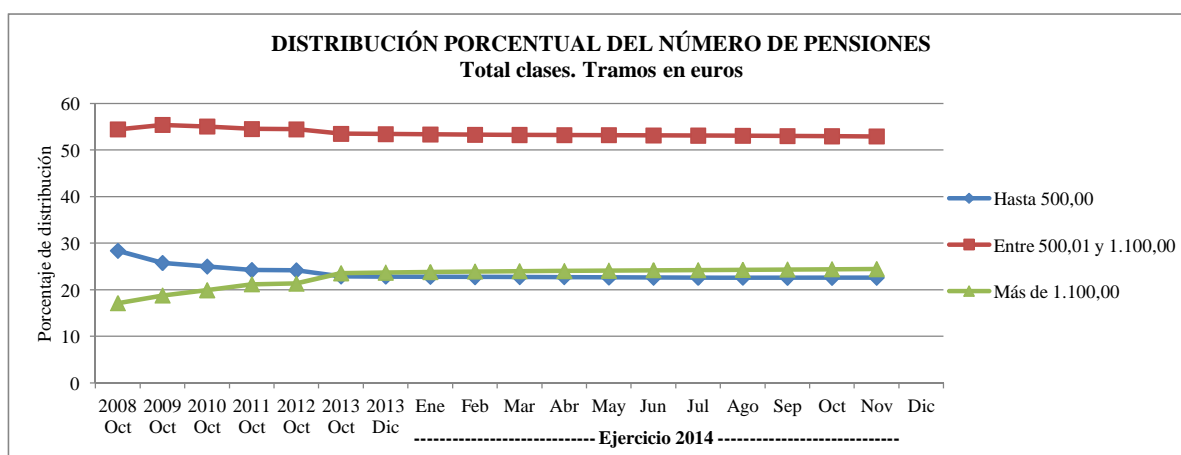

(*). Incluye pensiones SOVI.

Fuente:

INSS (Evolución mensual de las pensiones del sistema de la Seguridad Social) y elaboración propia.

II.- DESARROLLO DE LAS PRINCIPALES MAGNITUDES DEL SISTEMA

II.10.- DISTRIBUCIÓN PORCENTUAL DEL NÚMERO DE PENSIONES POR TRAMOS, SEGÚN EL IMPORTE MENSUAL DE LAS MISMAS (*).

II.10.2.- Incapacidad permanente

Primer día de cada trimestre	(Tramos en euros)						
Año / trimestre	Hasta 300	de 300,01 a 500,00	de 500,01 a 700,00	de 700,01 a 900,00	de 900,01 a 1.100,00	de 1.100,01 a 1.300,00	Más de 1.300,00
2008 (Octubre)	5,81	24,82	26,58	14,09	8,48	5,89	14,33
2009 (Octubre)	3,52	21,91	29,49	14,74	8,80	6,19	15,35
2010 (Octubre)	2,66	21,57	28,54	15,88	9,07	6,41	15,87
2011 (Octubre)	2,11	20,90	28,18	16,14	9,39	6,71	16,57
2012 (Octubre)	1,74	20,25	26,80	17,45	9,70	6,90	17,16
2013 (Octubre)	1,46	19,44	26,09	17,73	10,40	7,08	17,80
2013 (Diciembre)	1,43	19,35	26,04	17,77	10,43	7,10	17,88
2014							
Enero	1,42	19,29	25,95	17,70	10,56	7,13	17,95
Febrero	1,41	19,27	25,95	17,72	10,56	7,15	17,94
Marzo	1,40	19,23	25,94	17,75	10,58	7,16	17,94
Abril	1,40	19,22	25,91	17,74	10,57	7,17	17,99
Mayo	1,36	19,17	25,90	17,77	10,58	7,19	18,03
Junio	1,37	19,14	25,88	17,79	10,58	7,20	18,04
Julio	1,36	19,14	25,85	17,80	10,59	7,20	18,06
Agosto	1,36	19,10	25,85	17,82	10,60	7,22	18,05
Septiembre	1,35	19,11	25,84	17,82	10,60	7,22	18,06
Octubre	1,35	19,09	25,83	17,84	10,61	7,22	18,06
Noviembre	1,34	19,04	25,80	17,86	10,61	7,24	18,11
Diciembre							

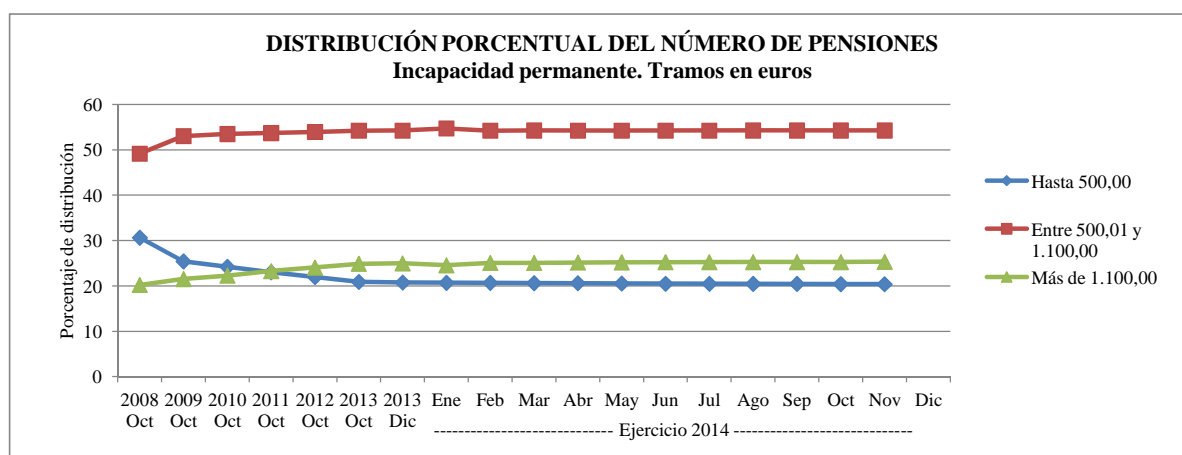

(*). Incluye pensiones SOVI.

Fuente:

INSS (Evolución mensual de las pensiones del sistema de la Seguridad Social) y elaboración propia.

II.- DESARROLLO DE LAS PRINCIPALES MAGNITUDES DEL SISTEMA

II.10.- DISTRIBUCIÓN PORCENTUAL DEL NÚMERO DE PENSIONES POR TRAMOS, SEGÚN EL IMPORTE MENSUAL DE LAS MISMAS (*).

II.10.3.- Jubilación

Primer día de cada trimestre	(Tramos en euros)						
Año / trimestre	Hasta 300	de 300,01 a 500,00	de 500,01 a 700,00	de 700,01 a 900,00	de 900,01 a 1.100,00	de 1.100,01 a 1.300,00	Más de 1.300,00
2008 (Octubre)	4,97	15,12	39,75	8,55	8,24	6,65	16,72
2009 (Octubre)	4,46	13,78	39,32	8,78	8,14	6,90	18,62
2010 (Octubre)	4,12	13,56	32,58	14,55	8,17	7,01	20,01
2011 (Octubre)	3,91	13,19	31,42	14,62	8,18	7,14	21,54
2012 (Octubre)	3,73	12,78	30,15	14,91	8,19	7,26	22,98
2013 (Octubre)	3,53	12,32	28,88	14,92	8,56	7,35	24,44
2013 (Diciembre)	3,53	12,25	28,77	14,92	8,56	7,35	24,62
2014							
Enero	3,50	12,24	28,68	14,89	8,58	7,36	24,75
Febrero	3,49	12,20	28,58	14,89	8,58	7,36	24,90
Marzo	3,50	12,16	28,52	14,88	8,59	7,38	24,97
Abril	3,50	12,14	28,46	14,87	8,59	7,38	25,06
Mayo	3,43	12,10	28,42	14,89	8,60	7,38	25,18
Junio	3,46	12,07	28,37	14,89	8,60	7,38	25,23
Julio	3,47	12,05	28,32	14,88	8,60	7,39	25,29
Agosto	3,48	12,04	28,26	14,86	8,60	7,39	25,37
Septiembre	3,49	12,01	28,23	14,86	8,61	7,39	25,41
Octubre	3,48	11,98	28,16	14,84	8,61	7,40	25,53
Noviembre	3,48	11,95	28,10	14,85	8,61	7,40	25,61
Diciembre							

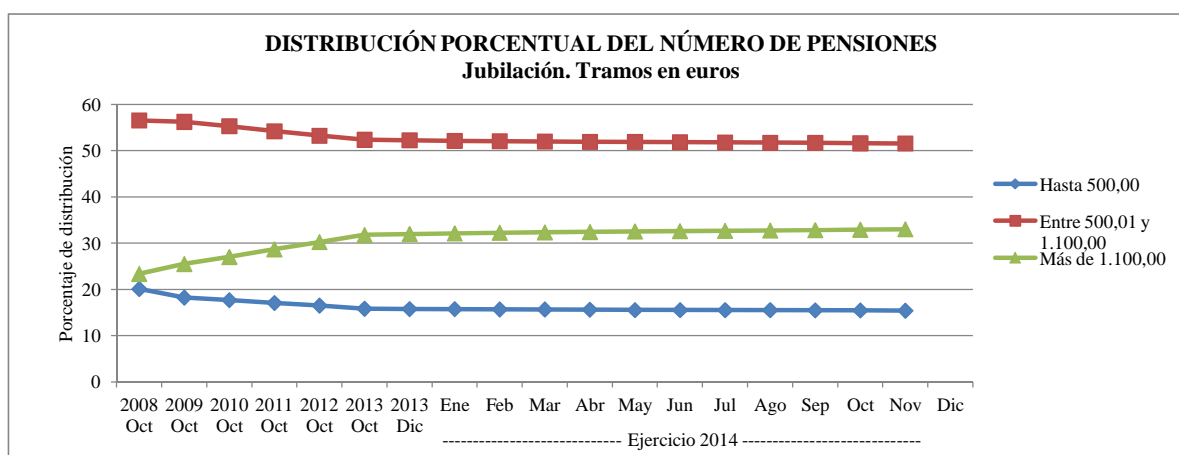

(*). Incluye pensiones SOVI.

Fuente:

INSS (Evolución mensual de las pensiones del sistema de la Seguridad Social) y elaboración propia.

II.- DESARROLLO DE LAS PRINCIPALES MAGNITUDES DEL SISTEMA

II.10.- DISTRIBUCIÓN PORCENTUAL DEL NÚMERO DE PENSIONES POR TRAMOS, SEGÚN EL IMPORTE MENSUAL DE LAS MISMAS (*).

II.10.4.- Viudedad

Primer día de cada trimestre	(Tramos en euros)						
Año / trimestre	Hasta 300	de 300,01 a 500,00	de 500,01 a 700,00	de 700,01 a 900,00	de 900,01 a 1.100,00	de 1.100,01 a 1.300,00	Más de 1.300,00
2008 (Octubre)	20,07	19,30	43,22	9,46	3,71	2,15	2,09
2009 (Octubre)	18,44	17,78	44,53	10,24	4,15	2,28	2,58
2010 (Octubre)	17,40	17,94	44,06	10,83	4,47	2,38	2,92
2011 (Octubre)	16,29	18,18	43,29	11,55	4,84	2,56	3,29
2012 (Octubre)	15,23	18,45	42,13	12,61	5,19	2,75	3,64
2013 (Octubre)	13,39	19,36	41,38	12,99	5,95	2,94	3,99
2013 (Diciembre)	13,34	19,35	41,31	13,03	5,98	2,97	4,02
2014							
Enero	13,10	19,52	41,25	13,04	6,03	2,98	4,08
Febrero	13,03	19,52	41,19	13,08	6,07	3,00	4,11
Marzo	13,01	19,53	41,16	13,09	6,08	3,01	4,12
Abril	12,98	19,54	41,12	13,09	6,09	3,02	4,16
Mayo	12,90	19,51	41,14	13,13	6,12	3,04	4,16
Junio	12,89	19,52	41,09	13,14	6,13	3,05	4,18
Julio	12,87	19,53	41,05	13,15	6,14	3,05	4,21
Agosto	12,85	19,54	41,00	13,17	6,16	3,07	4,21
Septiembre	12,83	19,54	40,97	13,18	6,18	3,07	4,23
Octubre	12,81	19,55	40,93	13,20	6,20	3,08	4,23
Noviembre	12,77	19,54	40,88	13,22	6,22	3,09	4,28
Diciembre							

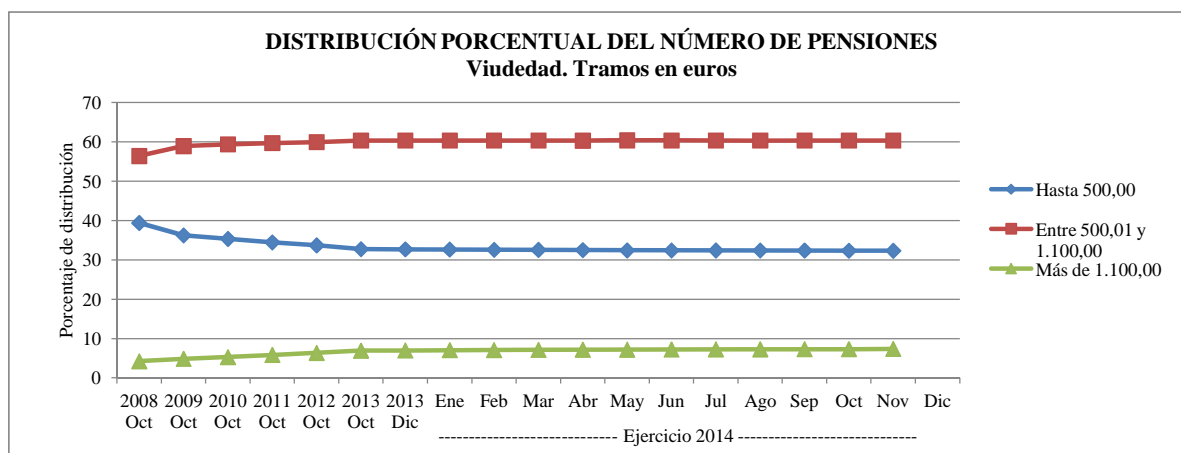

(*). Incluye pensiones SOVI.

Fuente:

INSS (Evolución mensual de las pensiones del sistema de la Seguridad Social) y elaboración propia.

II.- DESARROLLO DE LAS PRINCIPALES MAGNITUDES DEL SISTEMA

II.10.- DISTRIBUCIÓN PORCENTUAL DEL NÚMERO DE PENSIONES POR TRAMOS, SEGÚN EL IMPORTE MENSUAL DE LAS MISMAS (*).

II.10.5.- Orfandad

Primer día de cada trimestre	(Tramos en euros)						
Año / trimestre	Hasta 300	de 300,01 a 500,00	de 500,01 a 700,00	de 700,01 a 900,00	de 900,01 a 1.100,00	de 1.100,01 a 1.300,00	Más de 1.300,00
2008 (Octubre)	60,71	15,99	19,06	2,02	1,10	0,56	0,56
2009 (Octubre)	59,44	15,20	20,61	2,00	1,33	0,78	0,64
2010 (Octubre)	58,60	14,74	21,59	2,08	1,43	0,86	0,70
2011 (Octubre)	57,85	14,92	21,60	2,38	1,50	0,95	0,80
2012 (Octubre)	57,62	15,28	21,31	2,35	1,57	1,01	0,86
2013 (Octubre)	57,34	15,76	20,95	2,31	1,67	1,06	0,91
2013 (Diciembre)	57,46	15,81	20,82	2,30	1,66	1,06	0,89
2014							
Enero	57,37	15,84	20,83	2,30	1,67	1,06	0,93
Febrero	57,43	15,87	20,76	2,29	1,66	1,06	0,93
Marzo	57,45	15,91	20,73	2,28	1,66	1,06	0,91
Abril	57,51	15,91	20,67	2,28	1,66	1,06	0,91
Mayo	57,43	15,97	20,67	2,28	1,66	1,07	0,92
Junio	57,49	15,98	20,62	2,27	1,66	1,06	0,92
Julio	57,52	15,98	20,59	2,27	1,65	1,06	0,93
Agosto	57,57	15,99	20,55	2,26	1,65	1,06	0,92
Septiembre	57,62	16,00	20,50	2,25	1,65	1,06	0,92
Octubre	57,66	16,03	20,45	2,24	1,65	1,06	0,91
Noviembre	57,75	16,03	20,40	2,22	1,64	1,05	0,91
Diciembre							

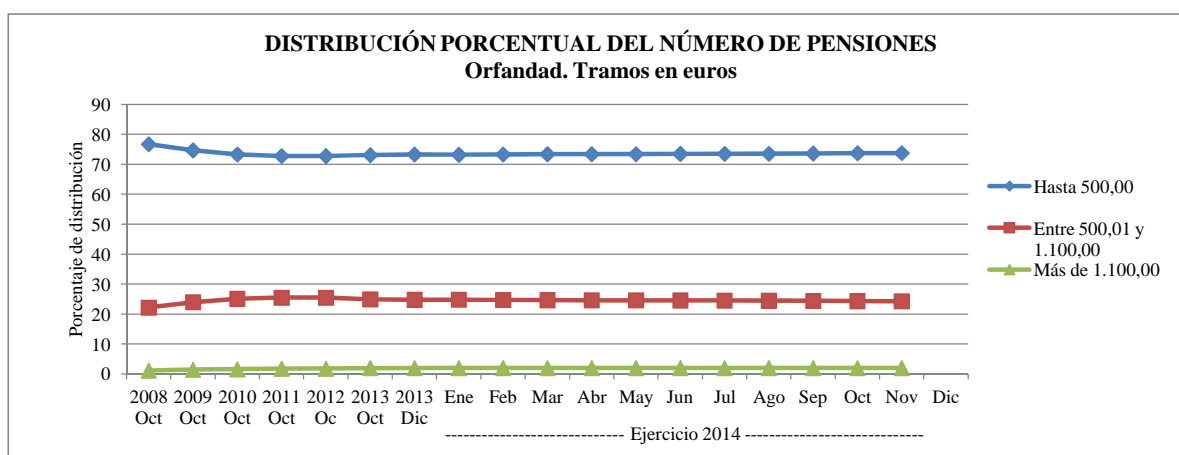

(*). Incluye pensiones SOVI.

Fuente:

INSS (Evolución mensual de las pensiones del sistema de la Seguridad Social) y elaboración propia.

II.- DESARROLLO DE LAS PRINCIPALES MAGNITUDES DEL SISTEMA

II.10.- DISTRIBUCIÓN PORCENTUAL DEL NÚMERO DE PENSIONES POR TRAMOS, SEGÚN EL IMPORTE MENSUAL DE LAS MISMAS (*).

II.10.6.- En favor de familiares

Primer día de cada trimestre		(Tramos en euros)					
Año / trimestre	Hasta 300	de 300,01 a 500,00	de 500,01 a 700,00	de 700,01 a 900,00	de 900,01 a 1.100,00	de 1.100,01 a 1.300,00	Más de 1.300,00
2008 (Octubre)	25,35	54,07	8,49	5,48	3,18	1,84	1,59
2009 (Octubre)	24,56	53,51	8,79	5,73	3,45	2,06	1,90
2010 (Octubre)	22,84	54,30	8,98	6,00	3,64	2,23	2,01
2011 (Octubre)	22,45	53,73	9,15	6,24	3,63	2,58	2,22
2012 (Octubre)	21,94	53,41	9,26	6,34	3,90	2,78	2,37
2013 (Octubre)	20,90	53,30	9,19	6,38	4,66	3,10	2,47
2013 (Diciembre)	20,91	53,18	9,24	6,41	4,68	3,11	2,47
2014							
Enero	20,75	53,16	9,33	6,46	4,65	3,13	2,52
Febrero	20,57	53,26	9,36	6,47	4,66	3,15	2,53
Marzo	20,58	53,20	9,39	6,48	4,67	3,16	2,52
Abril	20,62	53,12	9,41	6,48	4,67	3,18	2,52
Mayo	20,55	53,10	9,43	6,50	4,68	3,18	2,56
Junio	20,55	53,04	9,48	6,51	4,67	3,18	2,57
Julio	20,57	53,00	9,46	6,52	4,71	3,19	2,55
Agosto	20,40	53,08	9,48	6,53	4,72	3,21	2,58
Septiembre	20,34	53,11	9,48	6,53	4,74	3,23	2,57
Octubre	20,34	53,07	9,51	6,53	4,73	3,24	2,58
Noviembre	20,27	53,13	9,51	6,53	4,75	3,24	2,57
Diciembre							

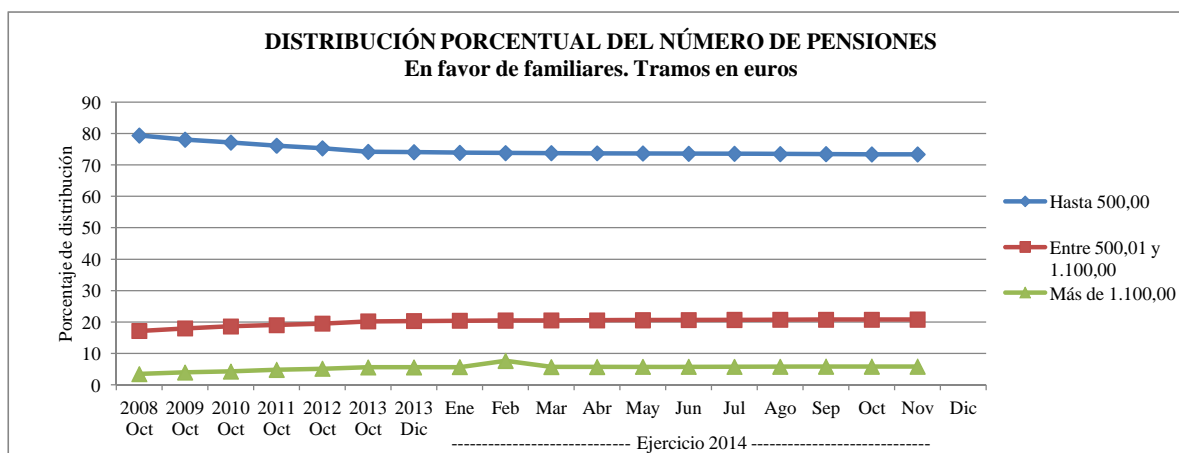

(*). Incluye pensiones SOVI.

Fuente:

INSS (Evolución mensual de las pensiones del sistema de la Seguridad Social) y elaboración propia.

II. DESARROLLO DE LAS PRINCIPALES MAGNITUDES DEL SISTEMA

ÁREA: PRESTACIONES ECONÓMICAS.

II.11.- Clasificación del número de pensiones según que la edad de los beneficiarios sea menor de 65 años, igual o superior

(Modalidad contributiva).

II.- DESARROLLO DE LAS PRINCIPALES MAGNITUDES DEL SISTEMA

II.11.- CLASIFICACIÓN DEL NÚMERO DE PENSIONES SEGÚN QUE LA EDAD DE LOS BENEFICIARIOS SEA MENOR DE 65 AÑOS, IGUAL O SUPERIOR.

	Menores de 65 años <u>Total regímenes</u>					Con 65 y más años (*) <u>Total regímenes</u>	
Primer día de cada trimestre							
Año/trimestre	Incapacidad permanente	Jubilación	Viudedad	Orfandad	En favor de familiares	SUMA E<65 años	Incapacidad permanente
2008 (octubre)	881.173	347.580	419.468	239.891	15.768	1.903.880	31.254
%	2,38	3,72	-0,74	0,89	-0,99	1,70	-2,61
2009 (octubre)	898.157	360.549	413.300	243.927	16.125	1.932.058	28.831
%	1,93	3,73	-1,47	1,68	2,26	1,48	-7,75
2010 (octubre)	908.426	367.724	407.919	247.380	16.212	1.947.661	26.596
%	1,14	1,99	-1,30	1,42	0,54	0,81	-7,75
2011 (octubre)	916.275	375.491	403.733	250.958	16.825	1.963.282	23.628
%	0,86	2,11	-1,03	1,45	3,78	0,80	-11,16
2012 (octubre)	920.441	383.846	400.380	266.103	17.673	1.988.443	21.188
%	0,45	2,23	-0,83	6,03	5,04	1,28	-10,33
2013 (octubre)	913.279	378.263	391.883	284.601	17.677	1.985.703	18.966
%	-0,78	-1,45	-2,12	6,95	0,02	-0,14	-10,49
2013 (diciembre)	915.368	380.378	391.528	288.221	17.896	1.993.391	18.065
%	0,23	0,56	-0,09	1,27	1,24	0,39	-4,75
2014							
Enero	912.665	374.774	389.091	288.567	17.797	1.982.894	19.380
Febrero	910.511	376.411	389.354	290.617	17.723	1.984.616	18.670
Marzo	911.262	375.299	389.219	292.574	17.878	1.986.232	18.504
Abril	912.166	374.392	388.782	294.546	18.032	1.987.918	17.920
Mayo	910.988	371.354	387.239	295.542	18.087	1.983.210	18.440
Junio	911.677	371.032	387.291	297.622	18.200	1.985.822	17.786
Julio	912.344	370.364	386.967	299.508	18.328	1.987.511	17.342
Agosto	912.395	368.629	386.402	301.337	18.327	1.987.090	17.715
Septiembre	911.402	365.953	385.618	302.472	18.336	1.983.781	17.150
Octubre	910.846	367.180	385.306	304.159	18.411	1.985.902	16.756
Noviembre	911.295	367.314	384.975	305.979	18.442	1.988.005	17.027
Diciembre							

II.- DESARROLLO DE LAS PRINCIPALES MAGNITUDES DEL SISTEMA

II.11.- CLASIFICACIÓN DEL NÚMERO DE PENSIONES SEGÚN QUE LA EDAD DE LOS BENEFICIARIOS SEA MENOR DE 65 AÑOS, IGUAL O SUPERIOR.

Con
65 y más años (*)
Total regímenes

Jubilación	Viudedad	Orfandad	En favor de familiares	SUMA E=6>65 años	Total pensiones	Pensiones del SOVI (**)	Total pensiones sin SOVI
4.547.142	1.811.252	19.854	22.183	6.432.521	8.304.615	434.096	7.870.519
0,68	1,34	3,19	-1,94	0,82	1,28	-0,42	1,37
4.615.948	1.838.100	20.754	21.968	6.528.024	8.431.904	432.243	7.999.661
1,51	1,48	4,53	-0,97	1,48	1,53	-0,43	1,64
4.706.318	1.863.479	21.722	21.652	6.642.002	8.574.060	429.939	8.144.121
1,96	1,38	4,66	-1,44	1,75	1,69	-0,53	1,81
4.804.193	1.888.672	22.941	21.343	6.763.745	8.711.406	426.560	8.284.846
2,08	1,35	5,61	-1,43	1,83	1,42	-0,79	1,49
4.897.971	1.911.562	24.032	21.218	6.878.411	8.841.693	419.302	8.422.391
1,95	1,21	4,76	-0,59	1,70	1,50	-1,70	1,66
4.975.141	1.926.562	25.165	20.677	6.968.733	8.957.176	408.511	8.548.665
1,58	0,78	4,71	-2,55	1,31	1,31	-2,57	1,50
4.999.004	1.931.544	25.320	20.324	6.996.431	8.999.045	407.023	8.592.022
5.148.292	1.956.839	26.979	20.233	7.171.723	9.154.617	392.007	8.762.610
5.144.935	1.952.376	26.961	20.146	7.163.088	9.147.704	389.220	8.758.484
5.152.917	1.954.850	27.122	20.125	7.173.518	9.159.750	387.806	8.771.944
5.162.097	1.956.738	27.229	20.124	7.184.108	9.172.026	386.492	8.785.534
5.168.450	1.956.713	27.420	20.149	7.191.172	9.174.382	382.703	8.791.679
5.179.796	1.959.514	27.515	20.150	7.204.761	9.190.583	382.284	8.808.299
5.189.902	1.961.617	27.618	20.159	7.216.638	9.204.151	381.640	8.822.511
5.201.777	1.963.962	27.793	20.184	7.231.431	9.218.521	380.679	8.837.842
5.209.728	1.964.672	27.818	20.189	7.239.557	9.223.338	379.660	8.843.678
5.221.617	1.967.357	27.894	20.162	7.253.786	9.239.688	378.658	8.861.030
5.234.245	1.969.806	28.025	20.155	7.269.258	9.257.263	377.441	8.879.822

(*) Incluye a los beneficiarios de los que se desconoce su edad.

(**) En la base de datos utilizada para la elaboración del presente informe se encuentran incluidas las cifras correspondientes a las pensiones del SOVI. Por consiguiente, y para obtener cifras homogéneas con el resto de clasificaciones del número de pensiones que se ofrecen en este boletín, se deducen de los totales de la presente clasificación las mencionadas pensiones .

II. DESARROLLO DE LAS PRINCIPALES MAGNITUDES DEL SISTEMA

ÁREA: PRESTACIONES ECONÓMICAS.

II.12.- Distribución del número de pensiones por tramos de edad

(Modalidad contributiva).

II.- DESARROLLO DE LAS PRINCIPALES MAGNITUDES DEL SISTEMA

II.12.- DISTRIBUCIÓN DEL NÚMERO DE PENSIONES POR TRAMOS DE EDAD

II.12.1.- Incapacidad permanente.(a)

Primer día de cada trimestre

Año/trimestre	Tramos de edad								
	15 - 19	20 - 24	25 - 29	30 - 34	35 - 39	40 - 44	45 - 49	50 - 54	55 - 59
2008 (octubre)	98	1.986	8.909	22.284	43.858	72.917	108.629	147.261	203.075
%	16,67	-3,50	2,39	2,01	1,80	3,08	1,67	3,28	-0,22
2009 (octubre)	97	2.120	8.942	22.949	44.851	73.866	110.711	153.386	203.872
%	-1,02	6,75	0,37	2,98	2,26	1,30	1,92	4,16	0,39
2010 (octubre)	58	2.050	8.894	23.257	45.540	74.841	111.116	158.489	209.082
%	-40,21	-3,30	-0,54	1,34	1,54	1,32	0,37	3,33	2,56
2011 (octubre)	25	1.741	8.360	22.739	45.695	75.516	112.386	161.421	212.180
%	-56,90	-15,07	-6,00	-2,23	0,34	0,90	1,14	1,85	1,48
2012 (octubre)	13	1.384	7.571	22.021	45.134	75.122	113.326	161.964	215.297
%	-48,00	-20,51	-9,44	-3,16	-1,23	-0,52	0,84	0,34	1,47
2013 (octubre)	4	1.030	6.716	20.935	44.042	74.409	113.565	161.681	217.066
%	-69,23	-25,58	-11,29	-4,93	-2,42	-0,95	0,21	-0,17	0,82
2013 (diciembre)	3	977	6.651	20.686	44.058	74.618	113.741	161.749	218.518
%	-25,00	-5,15	-0,97	-1,19	0,04	0,28	0,15	0,04	0,67
2014									
Enero	1	934	6.528	20.496	43.723	74.380	113.188	161.153	218.496
Febrero	1	904	6.463	20.352	43.557	74.287	112.811	160.972	218.341
Marzo	1	890	6.410	20.303	43.572	74.359	112.847	161.182	218.940
Abril	1	876	6.380	20.174	43.677	74.345	112.861	161.647	219.524
Mayo	1	847	6.263	19.957	43.566	74.121	112.549	161.498	219.608
Junio	0	817	6.232	19.843	43.508	74.218	112.598	161.796	220.170
Julio	0	799	6.184	19.760	43.423	74.248	112.553	162.108	220.952
Agosto	0	758	6.133	19.561	43.391	74.112	112.305	162.437	221.380
Septiembre	1	737	6.076	19.388	43.186	73.991	112.155	162.300	221.425
Octubre	1	721	6.005	19.282	43.071	73.823	112.056	162.356	221.830
Noviembre	1	705	5.885	19.171	42.932	73.931	112.001	162.471	222.464
Diciembre									

II.- DESARROLLO DE LAS PRINCIPALES MAGNITUDES DEL SISTEMA

II.12.- DISTRIBUCIÓN DEL NÚMERO DE PENSIONES POR TRAMOS DE EDAD

II.12.1.- Incapacidad permanente.(b)

Primer día de cada trimestre (Continuación)

Año/trimestre	Tramos de edad							Total pensiones	Pensiones del SOVI (*)	Total pensiones / SOVI
	60 - 64	65 - 69	70 - 74	75 - 79	80 - 84	85 y más	No consta			
2008 (octubre)	261.209	412	1.321	8.302	10.892	11.080	83	926.988	32.278	860.481
%	4,12	-19,84	-42,01	-15,78	-3,16	3,14	-19,42	3,00	-7,68	3,45
2009 (octubre)	272.156	2.196	869	6.483	10.265	11.371	70	912.427	29.539	882.888
%	4,19	433,01	-34,22	-21,91	-5,76	2,63	-15,66	2,20	-8,49	2,60
2010 (octubre)	277.363	2.308	678	4.715	9.653	11.417	60	926.988	26.911	900.077
%	1,91	5,10	-21,98	-27,27	-5,96	0,40	-14,29	1,60	-8,90	1,95
2011 (octubre)	275.099	2.350	553	3.128	8.883	11.661	21	935.022	24.540	910.482
%	-0,82	1,82	-18,44	-33,66	-7,98	2,14	-65,00	0,87	-8,81	1,16
2012 (octubre)	276.826	1.045	438	1.781	7.711	11.603	14	942.883	21.750	921.133
%	0,22	-39,98	-2,45	-6,75	-2,31	-0,16	7,69	0,32	-1,64	0,36
2013 (octubre)	278.609	1.638	359	1.096	6.650	11.434	11	941.629	19.734	921.895
%	0,64	56,75	-18,04	-38,46	-13,76	-1,46	-21,43	-0,13	-9,27	0,08
2013 (diciembre)	278.758	1.007	355	1.009	6.425	11.432	11	943.021	19.406	923.615
%										
2014										
Enero	273.766	2.181	314	659	4.796	11.422	8	932.045	17.307	914.738
Febrero	272.823	1.815	302	640	4.638	11.267	8	929.181	16.964	912.217
Marzo	272.758	1.837	297	623	4.512	11.227	8	929.766	16.773	912.993
Abril	272.681	1.402	294	606	4.389	11.221	8	930.086	16.622	913.464
Mayo	272.578	2.102	291	588	4.267	11.184	8	929.428	16.438	912.990
Junio	272.495	1.570	284	584	4.161	11.179	8	929.463	16.314	913.149
Julio	272.317	1.261	285	571	4.062	11.156	7	929.686	16.173	913.513
Agosto	272.318	1.779	281	559	3.928	11.161	7	930.110	16.028	914.082
Septiembre	272.143	1.346	276	553	3.809	11.159	7	928.552	15.894	912.658
Octubre	271.701	1.098	277	546	3.716	11.112	7	927.602	15.744	911.858
Noviembre	271.734	1.519	281	540	3.604	11.076	7	928.322	15.586	912.736
Diciembre										

(*) En la base de datos utilizada para la elaboración del presente informe se encuentran incluidas las cifras correspondientes a las pensiones del SOVI. Por consiguiente, y para obtener cifras homogéneas con el resto de clasificaciones del número de pensiones que se ofrecen en este boletín, se deducen de los totales de la presente clasificación las mencionadas pensiones .

Fuente:

INSS (Evolución mensual de las pensiones del sistema de la Seguridad Social) y elaboración propia.

II.- DESARROLLO DE LAS PRINCIPALES MAGNITUDES DEL SISTEMA

II.12.- DISTRIBUCIÓN DEL NÚMERO DE PENSIONES POR TRAMOS DE EDAD

II.12.2.- Jubilación (a)

Primer día de cada trimestre

Año/trimestre	Tramos de edad					
	45 - 49	50 - 54	55 - 59	60 - 64	65 - 69	70 - 74
2008 (octubre)	67	1.122	11.732	334.659	1.124.631	1.144.356
%	-35,58	-16,14	-3,55	4,09	4,80	-3,68
2009 (octubre)	54	1.072	11.601	347.822	1.226.149	1.074.343
%	-19,40	-4,46	-1,12	3,93	9,03	-6,12
2010 (octubre)	87	1.014	11.897	354.726	1.255.610	1.086.815
%	61,11	-5,41	2,55	1,98	2,40	1,16
2011 (octubre)	130	817	12.037	362.507	1.315.471	1.066.485
%	49,43	-19,43	1,18	2,19	4,77	-1,87
2012 (octubre)	129	762	12.083	370.872	1.372.031	1.054.895
%	-0,77	-6,73	0,38	2,31	4,30	-1,09
2013 (octubre)	121	781	11.949	365.412	1.427.765	1.115.591
%	-6,20	2,49	-1,11	-1,47	4,06	5,75
2013 (diciembre)	123	783	12.071	367.401	1.436.846	1.130.316
%	1,65	0,26	1,02	0,54	0,64	1,32
2014						
Enero	121	762	11.972	361.919	1.431.815	1.140.048
Febrero	119	791	12.105	363.396	1.435.382	1.146.321
Marzo	125	793	12.086	362.295	1.436.847	1.153.911
Abril	136	788	12.126	361.342	1.440.761	1.161.108
Mayo	140	786	12.069	358.359	1.439.882	1.170.263
Junio	138	794	12.058	358.042	1.444.674	1.177.889
Julio	133	809	12.040	357.382	1.448.891	1.185.073
Agosto	129	814	12.023	355.663	1.450.667	1.195.497
Septiembre	127	818	12.001	353.007	1.452.425	1.203.710
Octubre	121	818	12.042	354.199	1.457.124	1.212.516
Noviembre	124	834	12.017	354.339	1.459.898	1.223.921
Diciembre						

II.- DESARROLLO DE LAS PRINCIPALES MAGNITUDES DEL SISTEMA

II.12.- DISTRIBUCIÓN DEL NÚMERO DE PENSIONES POR TRAMOS DE EDAD

II.12.2.- Jubilación (b)

Primer día de cada trimestre (Continuación)

Año/trimestre	Tramos de edad				Total pensiones	Pensiones del SOVI (*)	Total pensiones / SOVI
	75 - 79	80 - 84	85 y más	No consta			
2008 (octubre)	1.028.376	711.310	545.226	1.095	4.882.269	359.066	4.523.203
%	2,36	1,83	6,24	-12,12	1,08	0,85	1,10
2009 (octubre)	1.044.317	726.763	574.915	966	4.963.528	362.083	4.601.445
%	1,55	2,17	5,45	-11,78	1,66	0,84	1,73
2010 (octubre)	1.056.020	746.541	602.650	615	5.066.867	364.345	4.702.522
%	1,12	2,72	4,82	-36,34	2,08	0,62	2,20
2011 (octubre)	1.059.686	769.373	632.290	419	5.171.917	365.028	4.806.889
%	0,35	3,06	4,92	-31,87	2,07	0,19	2,22
2012 (octubre)	1.061.671	793.558	666.662	408	5.273.462	362.037	4.911.425
%	-0,06	0,15	0,88	-0,97	1,96	-0,82	2,17
2013 (octubre)	1.062.345	792.406	660.852	412	5.273.462	362.037	4.911.425
%	0,06	-0,15	-0,87	0,98	0,00	0,00	0,00
2013 (diciembre)	1.044.596	817.829	689.652	377	5.391.504	353.830	5.037.674
%							
2014							
Enero	1.004.694	839.256	732.146	333	5.523.066	342.367	5.180.699
Febrero	996.756	838.518	727.630	328	5.521.346	340.203	5.181.143
Marzo	988.757	842.166	730.909	327	5.528.216	339.088	5.189.128
Abril	983.581	843.326	732.996	325	5.536.489	338.015	5.198.474
Mayo	978.213	844.719	735.059	314	5.539.804	335.559	5.204.245
Junio	973.429	845.676	737.813	315	5.550.828	335.001	5.215.827
Julio	968.596	846.702	740.325	315	5.560.266	334.363	5.225.903
Agosto	964.277	847.575	743.445	316	5.570.406	333.523	5.236.883
Septiembre	959.066	847.745	746.468	314	5.575.681	332.682	5.242.999
Octubre	954.346	847.364	749.955	312	5.588.797	331.865	5.256.932
Noviembre	950.783	846.952	752.382	309	5.601.559	330.873	5.270.686
Diciembre							

(*) En la base de datos utilizada para la elaboración del presente informe se encuentran incluidas las cifras correspondientes a las pensiones del SOVI. Por consiguiente, y para obtener cifras homogéneas con el resto de clasificaciones del número de pensiones que se ofrecen en este boletín, se deducen de los totales de la presente clasificación las mencionadas pensiones .

Fuente:

INSS (Evolución mensual de las pensiones del sistema de la Seguridad Social) y elaboración propia.

II.- DESARROLLO DE LAS PRINCIPALES MAGNITUDES DEL SISTEMA

II.12.- DISTRIBUCIÓN DEL NÚMERO DE PENSIONES POR TRAMOS DE EDAD

II.12.3.- Viudedad (a)

Primer día de cada trimestre

Año/trimestre	Tramos de edad								
	15 - 19	20 - 24	25 - 29	30 - 34	35 - 39	40 - 44	45 - 49	50 - 54	55 - 59
2008 (octubre)	11	153	1.195	4.135	11.375	26.229	45.538	70.360	102.730
%	22,22	-3,16	-2,61	-5,72	-6,39	-2,54	-1,13	1,17	-2,53
2009 (octubre)	7	129	1.031	3.842	10.553	24.586	44.794	70.865	100.848
%	-36,36	-15,69	-13,72	-7,09	-7,23	-6,26	-1,63	0,72	-1,83
2010 (octubre)	5	114	891	3.655	9.902	23.303	43.730	71.473	102.364
%	-28,57	-11,63	-13,58	-4,87	-6,17	-5,22	-2,38	0,86	1,50
2011 (octubre)	1	93	786	3.409	9.400	22.056	42.931	71.488	102.707
%	-80,00	-18,42	-11,78	-6,73	-5,07	-5,35	-1,83	0,02	0,34
2012 (octubre)	1	86	687	3.166	8.799	20.669	42.121	70.644	103.086
%	0	-7,53	-12,60	-7,13	-6,39	-6,29	-1,89	-1,18	0,37
2013 (octubre)	0	67	611	2.915	8.293	19.351	40.778	69.289	103.712
%		-22,09	-11,06	-7,93	-5,75	-6,38	-3,19	-1,92	0,61
2013 (diciembre)	0	58	594	2.904	8.191	19.289	40.570	69.107	104.351
%									
2014									
Enero	0	56	570	2.850	8.083	19.050	40.209	68.651	104.068
Febrero	0	55	572	2.820	8.074	18.966	40.174	68.682	104.286
Marzo	0	53	562	2.801	8.051	18.916	40.071	68.655	104.381
Abril	2	52	561	2.773	8.053	18.825	39.979	68.530	104.513
Mayo	2	50	539	2.717	7.907	18.627	39.658	68.262	104.395
Junio	2	51	533	2.688	7.894	18.561	39.594	68.256	104.566
Julio	0	49	524	2.668	7.894	18.496	39.441	68.340	104.479
Agosto	2	50	527	2.630	7.817	18.403	39.199	68.281	104.547
Septiembre	2	49	516	2.623	7.773	18.312	39.026	68.154	104.530
Octubre	2	48	513	2.574	7.784	18.229	38.825	68.180	104.665
Noviembre	1	51	511	2.546	7.711	18.170	38.658	68.050	104.850
Diciembre									

II.- DESARROLLO DE LAS PRINCIPALES MAGNITUDES DEL SISTEMA

II.12.- DISTRIBUCIÓN DEL NÚMERO DE PENSIONES POR TRAMOS DE EDAD

II.12.3.- Viudedad (b)

Primer día de cada trimestre (Continuación)

Año/trimestre	Tramos de edad							Total pensiones	Pensiones del SOVI (*)	Total pensiones / SOVI
	60 - 64	65 - 69	70 - 74	75 - 79	80 - 84	85 y más	No consta			
2008 (octubre)	156.756	193.376	328.240	422.541	420.855	444.456	1.784	2.233.850	42.752	2.191.098
%	2,87	-4,17	-2,50	1,43	1,73	6,68	-9,90	1,30	-4,79	1,42
2009 (octubre)	157.742	198.016	311.884	426.962	428.418	470.943	1.877	2.257.568	40.621	2.216.947
%	0,63	2,40	-4,98	1,05	1,80	5,96	5,21	1,06	-4,98	1,18
2010 (octubre)	156.645	209.748	290.269	428.138	435.792	498.359	1.173	2.276.779	38.683	2.238.096
%	-0,70	5,92	-6,93	0,28	1,72	5,82	-37,51	0,85	-4,77	0,95
2011 (octubre)	152.482	207.591	283.758	423.911	446.301	526.340	771	2.296.591	36.992	2.259.599
%	-2,66	-1,03	-2,24	-0,99	2,41	5,61	-34,27	0,87	-4,37	0,96
2012 (octubre)	150.862	212.055	269.544	419.699	455.611	553.709	944	2.315.295	35.152	2.280.143
%	-1,06	2,15	-5,01	-0,99	2,09	5,20	22,44	0,81	-4,97	0,91
2013 (octubre)	151.121	217.002	258.011	410.102	464.461	575.896	1.090	2.326.942	33.917	2.293.025
%	0,17	2,33	-4,28	-2,29	1,94	4,01	15,47	0,50	-3,51	0,56
2013 (diciembre)	150.978	217.363	258.558	408.312	466.152	580.050	1.109	2.331.726	33.787	2.297.939
%										
2014										
Enero	145.554	216.300	266.674	383.553	472.900	616.184	1.228	2.345.930	32.333	2.313.597
Febrero	145.725	216.313	267.961	381.128	472.634	613.100	1.240	2.341.730	32.053	2.309.677
Marzo	145.729	216.207	269.241	379.030	473.382	615.731	1.259	2.344.069	31.945	2.312.124
Abril	145.494	216.168	270.620	376.823	473.952	617.915	1.260	2.345.520	31.855	2.313.665
Mayo	145.082	215.693	271.657	373.508	474.137	620.442	1.276	2.343.952	30.706	2.313.246
Junio	145.146	215.955	273.102	371.617	474.684	622.892	1.264	2.346.805	30.969	2.315.836
Julio	145.076	216.133	274.442	369.773	475.125	624.868	1.276	2.348.586	31.104	2.317.482
Agosto	144.946	215.884	276.158	367.432	475.571	627.628	1.289	2.350.364	31.128	2.319.236
Septiembre	144.633	215.837	277.286	365.491	474.976	629.787	1.295	2.350.290	31.084	2.319.206
Octubre	144.486	215.950	279.056	363.437	475.202	632.406	1.306	2.352.663	31.049	2.321.614
Noviembre	144.427	215.719	280.977	361.167	475.567	635.063	1.313	2.354.781	30.982	2.323.799
Diciembre										

II.- DESARROLLO DE LAS PRINCIPALES MAGNITUDES DEL SISTEMA

II.12.- DISTRIBUCIÓN DEL NÚMERO DE PENSIONES POR TRAMOS DE EDAD

II.12.4.- Orfandad (a)

Primer día de cada trimestre

Año/trimestre	Tramos de edad									
	0 - 4	5 - 9	10 - 14	15 - 19	20 - 24	25 - 29	30 - 34	35 - 39	40 - 44	45 - 49
2008 (octubre)	4.164	14.918	30.790	60.395	31.569	3.567	6.902	10.915	16.048	17.729
%	0,17	2,90	-1,06	-0,06	0,15	-5,41	-3,35	-3,68	1,70	3,42
2009 (octubre)	4.212	15.154	31.024	60.130	33.346	3.294	6.668	10.712	15.847	18.365
%	1,15	1,58	0,76	-0,44	5,63	-7,65	-3,39	-1,86	-1,25	3,59
2010 (octubre)	4.195	15.379	31.273	59.731	35.040	3.132	6.243	10.551	15.629	19.083
%	-0,40	1,48	0,80	-0,66	5,08	-4,92	-6,37	-1,50	-1,38	3,91
2011 (octubre)	4.026	15.618	31.731	58.909	37.497	2.940	5.931	10.173	15.314	19.500
%	-4,03	1,55	1,46	-1,38	7,01	-6,13	-5,00	-3,58	-2,02	2,19
2012 (octubre)	3.835	15.643	31.925	57.780	51.875	2.952	5.462	9.971	15.038	19.971
%	-4,74	0,16	0,61	-1,92	38,34	0,41	-7,91	-1,99	-1,80	2,42
2013 (octubre)	3.540	15.445	32.385	56.750	70.305	2.924	5.162	9.583	14.575	20.156
%	-7,69	-1,27	1,44	-1,78	35,53	-0,95	-5,49	-3,89	-3,08	0,93
2013 (diciembre)	3.557	15.547	32.604	56.956	73.189	2.830	5.110	9.599	14.550	20.223
%										
2014										
Enero	3.452	15.382	32.429	56.553	74.436	2.843	5.053	9.523	14.511	20.084
Febrero	3.470	15.368	32.680	56.654	76.191	2.872	5.033	9.492	14.481	20.019
Marzo	3.501	15.408	32.772	56.831	77.663	2.896	5.022	9.473	14.478	19.945
Abril	3.502	15.460	32.858	56.860	79.287	2.919	4.980	9.481	14.444	19.982
Mayo	3.428	15.295	32.693	56.478	80.924	2.956	4.931	9.441	14.420	19.929
Junio	3.439	15.338	32.826	56.688	82.429	2.972	4.909	9.418	14.434	19.838
Julio	3.443	15.372	32.879	56.782	83.936	3.004	4.874	9.387	14.428	19.861
Agosto	3.426	15.350	32.861	56.732	85.670	3.034	4.814	9.353	14.424	19.839
Septiembre	3.389	15.322	32.849	56.720	86.943	3.025	4.768	9.315	14.341	19.808
Octubre	3.357	15.344	32.854	56.853	88.464	2.947	4.735	9.286	14.311	19.839
Noviembre	3.383	15.328	32.867	56.928	90.222	2.767	4.709	9.254	14.282	19.868
Diciembre										

II.- DESARROLLO DE LAS PRINCIPALES MAGNITUDES DEL SISTEMA

II.12.- DISTRIBUCIÓN DEL NÚMERO DE PENSIONES POR TRAMOS DE EDAD

II.12.4.- Orfandad (b)

Primer día de cada trimestre (Continuación)

	Tramos de edad									Total
	50 - 54	55 - 59	60 - 64	65 - 69	70 - 74	75 - 79	80 - 84	85 y más	No consta	
2008 (octubre)	15.720	13.879	11.282	6.954	6.095	3.865	1.740	875	325	257.629
%	5,11	5,19	6,36	1,06	0,91	9,74	4,50	9,79	-2,99	-0,63
2009 (octubre)	16.607	14.316	11.971	7.688	5.829	4.138	1.886	968	245	260.645
%	5,64	3,15	6,11	10,56	-4,36	7,06	8,39	10,63	-24,62	1,17
2010 (octubre)	17.751	14.935	12.489	8.620	5.555	4.347	2.029	1.081	90	265.649
%	6,89	4,32	4,33	12,12	-4,70	5,05	7,58	11,67	-63,27	1,92
2011 (octubre)	18.507	15.753	12.864	9.170	5.815	4.547	2.192	1.162	55	270.321
%	4,26	5,48	3,00	6,38	4,68	4,60	8,03	7,49	-38,89	1,76
2012 (octubre)	19.551	16.453	13.315	9.835	5.851	4.678	2.393	1.227	48	274.990
%	5,64	4,44	3,51	7,25	0,62	2,88	9,17	5,59	-12,73	1,73
2013 (octubre)	20.340	17.304	14.007	10.520	5.960	4.699	2.632	1.306	48	291.268
%										
2013 (dicieml)	20.419	17.533	14.091	10.620	6.028	4.665	2.657	1.315	35	294.827
%										
2014										
Enero	21.029	18.560	14.712	11.269	6.862	4.457	2.915	1.446	30	315.546
Febrero	21.084	18.558	14.715	11.238	6.908	4.446	2.884	1.455	30	317.578
Marzo	21.182	18.659	14.744	11.321	6.985	4.428	2.897	1.461	30	319.696
Abril	21.216	18.765	14.792	11.379	7.008	4.434	2.904	1.474	30	321.775
Mayo	21.320	18.890	14.837	11.484	7.072	4.418	2.917	1.499	30	322.962
Junio	21.417	19.049	14.865	11.488	7.157	4.392	2.927	1.521	30	325.137
Julio	21.480	19.163	14.899	11.534	7.213	4.376	2.938	1.527	30	327.126
Agosto	21.602	19.274	14.958	11.609	7.289	4.359	2.967	1.539	30	329.130
Septiembre	21.627	19.335	15.030	11.552	7.381	4.328	2.972	1.555	30	330.290
Octubre	21.662	19.424	15.083	11.577	7.448	4.298	2.976	1.565	30	332.053
Noviembre	21.694	19.564	15.113	11.610	7.551	4.282	2.982	1.570	30	334.004
Diciembre										

Fuente:

INSS (Evolución mensual de las pensiones del sistema de la Seguridad Social) y elaboración propia.

II.- DESARROLLO DE LAS PRINCIPALES MAGNITUDES DEL SISTEMA

II.12.- DISTRIBUCIÓN DEL NÚMERO DE PENSIONES POR TRAMOS DE EDAD

II.12.5.- En favor de familiares (a)

Primer día de cada trimestre

Año/trimestre	Tramos de edad									
	0 - 4	5 - 9	10 - 14	15 - 19	20 - 24	25 - 29	30 - 34	35 - 39	40 - 44	45 - 49
2008 (octubre)	1	25	155	417	704	513	258	272	407	1.006
%	-75,00	-24,24	-18,85	-16,93	-8,09	-10,31	-10,10	-11,11	7,67	-0,40
2009 (octubre)	2	24	118	365	719	552	281	297	435	1.062
%	100,00	-4,00	-23,87	-12,47	2,13	7,60	8,91	9,19	6,88	5,57
2010 (octubre)	2	22	96	301	724	561	311	295	379	1.051
%		-8,33	-18,64	-17,53	0,70	1,63	10,68	-0,67	-12,87	-1,04
2011 (octubre)	2	22	68	267	767	619	314	336	422	1.210
%			-29,17	-11,30	5,94	10,34	0,96	13,90	11,35	15,13
2012 (octubre)	0	19	58	235	595	695	401	421	517	1.364
%		-13,64	-14,71	-11,99	-22,43	12,28	27,71	25,30	22,51	12,73
2013 (octubre)	0	13	52	188	332	719	426	386	518	1.440
%		-31,58	-10,34	-20,00	-44,20	3,45	6,23	-8,31	0,19	5,57
2013 (diciembre)	0	14	50	179	281	734	449	416	551	1.476
%										
2014										
Enero	0	12	50	177	256	730	446	404	547	1.457
Febrero	0	12	50	168	241	708	448	397	528	1.449
Marzo	0	12	49	165	234	731	472	400	535	1.467
Abril	0	11	47	162	224	753	493	413	528	1.495
Mayo	2	9	47	162	201	761	501	408	523	1.513
Junio	0	11	47	161	187	785	505	410	511	1.524
Julio	0	11	48	158	181	789	507	422	523	1.532
Agosto	0	10	46	158	167	760	499	409	523	1.559
Septiembre	0	10	44	156	158	742	504	421	520	1.554
Octubre	0	10	43	152	153	746	516	422	520	1.571
Noviembre	0	11	42	153	135	736	507	424	528	1.577
Diciembre										

II.- DESARROLLO DE LAS PRINCIPALES MAGNITUDES DEL SISTEMA

II.12.- DISTRIBUCIÓN DEL NÚMERO DE PENSIONES POR TRAMOS DE EDAD

II.12.5.- En favor de familiares (b)

Primer día de cada trimestre (Continuación)

Año/trimestre	Tramos de edad									Total
	50 - 54	55 - 59	60 - 64	65 - 69	70 - 74	75 - 79	80 - 84	85 y más	No consta	
2008 (octubre)	2.846	4.380	4.650	3.194	3.957	5.040	4.472	5.217	303	38.108
%	-2,20	4,11	3,52	-0,84	-7,03	-2,36	-0,91	1,89	-13,68	-1,95
2009 (octubre)	2.850	4.355	4.805	3.478	3.571	4.853	4.480	5.300	286	37.736
%	0,14	-0,57	3,33	8,89	-9,75	-3,71	0,18	1,59	-5,61	-0,98
2010 (octubre)	2.829	4.444	4.997	3.781	3.271	4.616	4.445	5.354	185	37.777
%	-0,74	2,04	4,00	8,71	-8,40	-4,88	-0,78	1,02	-35,31	0,11
2011 (octubre)	2.933	4.432	5.105	3.954	3.230	4.270	4.420	5.397	72	37.555
%	3,68	-0,27	2,16	4,58	-1,25	-7,50	-0,56	0,80	-61,08	-0,59
2012 (octubre)	3.093	4.532	5.173	4.204	3.146	3.966	4.388	5.449	65	38.043
%	5,46	2,26	1,33	6,32	-2,60	-7,12	-0,72	0,96	-9,72	1,30
2013 (octubre)	3.347	4.609	5.412	4.246	3.105	3.638	4.235	5.390	63	38.350
%										
2013 (diciembre)	3.389	4.557	5.379	4.211	3.064	6.561	4.139	5.291	58	37.967
%										
2014										
Enero	3.601	4.722	5.395	4.347	3.407	3.130	3.973	5.332	44	38.030
Febrero	3.607	4.702	5.413	4.329	3.435	3.110	3.944	5.284	44	37.869
Marzo	3.634	4.745	5.434	4.345	3.460	3.081	3.907	5.287	45	38.003
Abril	3.697	4.783	5.426	4.379	3.464	3.060	3.887	5.289	45	38.156
Mayo	3.713	4.807	5.440	4.402	3.482	3.043	3.870	5.309	43	38.236
Junio	3.757	4.853	5.449	4.415	3.498	3.030	3.850	5.315	42	38.350
Julio	3.805	4.880	5.472	4.431	3.502	3.024	3.833	5.327	42	38.487
Agosto	3.812	4.915	5.469	4.463	3.519	3.000	3.829	5.333	40	38.511
Septiembre	3.831	4.910	5.486	4.465	3.559	2.968	3.831	5.326	40	38.525
Octubre	3.868	4.918	5.492	4.479	3.578	2.944	3.805	5.316	40	38.573
Noviembre	3.894	4.921	5.514	4.485	3.611	2.923	3.770	5.327	39	38.597
Diciembre										

Fuente:

INSS (Evolución mensual de las pensiones del sistema de la Seguridad Social) y elaboración propia.

**II. DESARROLLO DE LAS PRINCIPALES
MAGNITUDES DEL SISTEMA**

ÁREA: PRESTACIONES ECONÓMICAS.

II.13.- Pensiones mínimas del sistema de la Seguridad Social

(Modalidad contributiva).

II.- DESARROLLO DE LAS PRINCIPALES MAGNITUDES DEL SISTEMA

II.13.- PENSIONES MÍNIMAS DEL SISTEMA

Modalidad contributiva.

Evolución anual.

Clase de prestación	2013					
	Con cónyuge a cargo		Sin cónyuge: Unidad económica unipersonal		Con cónyuge no a cargo	
	Cuantía	%	Cuantía	%	Cuantía	%
Jubilación						
- Titular con 65 años.	10.904,60	2,00	8.838,20	2,004	8.383,20	2,0102
- Titular menor de 65 años.	10.220,00	2,01	8.267,00	2,004	7.812,00	2,01
.- Titular con 65 años proc de gran invalidez	16.357,60		13.258,00		12.574,80	
Incapacidad permanente						
- Gran invalidez.	16.357,60	2,01	13.258,00	2,003	12.574,80	2,0102
- Absoluta.	10.904,60	2,00	8.838,20	2,004	8.383,20	2,0102
- Total: Titular con 65 años.	10.904,60	2,00	8.838,20	2,004	8.383,20	2,0102
- Total: Titular con edad entre 60 y 64 años.	10.220,00	2,01	8.267,00	2,004	7.812,00	2,01
- Total: Derivada de enfermedad común menor de 60.	5.496,40	2,00	5.496,40	2,001	.55% Base mínima de cotización del Reg. Gral	
- Parcial del régimen de accidentes de trabajo: Titular con 65 años.	10.904,60	2,00	8.838,20	2,00	8.383,20	2,0102
Viudedad						
- Titular con cargas familiares.			10.220,00	2,01		
. Titular con 65 años o persona con discapacidad en grado igual o superior al 65 %.			8.838,20	2,00		
- Titular con edad entre 60 y 64 años.			8.267,00	2,00		
- Titular con menos de 60 años.			6.690,60	2,01		
Orfandad						
- Por beneficiario.					2.699,20	2,01
.- Por persona con discapacidad menor de 18 años con una discapacidad en grado igual o superior al 65%.					5.311,60	2,02
- Incremento en orfandad absoluta (1).					6.690,60	2,01
En favor de familiares						
- Por beneficiario.					2.699,20	2,01
- Si no existe viudo ni huérfano pensionistas: Un solo beneficiario con 65 años.					6.525,40	2,01
Un solo beneficiario menor de 65 años.					6.146,00	2,02
Varios beneficiarios (2).					3.991,40	2,00
Pensiones del SOVI:						
- Vejez - Invalidez - Viudedad (3).					5.651,80	2,02

(1) En la orfandad absoluta, el mínimo se incrementará en la cantidad indicada distribuida, en su caso, entre los beneficiarios.

(2) Varios beneficiarios: El mínimo asignado a cada uno se incrementará en el importe que resulte de prorratear el importe indicado en la tabla entre el número de beneficiarios.

(3) La LEY 9/2005, de 6 de junio, contempla la posibilidad de compatibilizar las pensiones del Seguro Obligatorio de Vejez e invalidez (SOVI) con las pensiones de viudedad del sistema de la Seguridad Social.

%; Representa el porcentaje de variación sobre el año anterior.

II.- DESARROLLO DE LAS PRINCIPALES MAGNITUDES DEL SISTEMA

II.13.- PENSIONES MÍNIMAS DEL SISTEMA

Modalidad contributiva.

Evolución anual.		Euros / año					
		2014					
Clase de prestación	Con cónyuge a cargo		Sin cónyuge: Unidad económica unipersonal		Con cónyuge no a cargo		
	Cuantía	%	Cuantía	%	Cuantía	%	
Jubilación							
- Titular con 65 años.	10.932,60	0,26	8.860,60	0,25	8.404,20	0,25	
- Titular menor de 65 años.	10.246,60	0,26	8.288,00	0,25	7.831,60	0,25	
- Titular con 65 años procedente de gran invalidez.	16.399,60	0,26	13.291,60	0,25	12.607,00	0,26	
Incapacidad permanente							
- Gran invalidez.	16.399,60	0,26	13.291,60	0,25	12.607,00	0,26	
- Absoluta.	10.932,60	0,26	8.860,60	0,25	8.404,20	0,25	
- Total: Titular con 65 años.	10.932,60	0,26	8.860,60	0,25	8.404,20	0,25	
- Total: Titular con edad entre 60 y 64 años.	10.246,60	0,26	8.288,00	0,25	7.831,60	0,25	
- Total: Derivada de enfermedad común menor de 60.	5.510,40	0,25	5.510,40	0,25	.55% Base mínima de cotización del Reg. Gral		
- Parcial del régimen de accidentes de trabajo: Titular con 65 años.	10.932,60	0,26	8.860,60	0,25	8.404,20	0,25	
Viudedad							
- Titular con cargas familiares.			10.246,60	0,26			
- Titular con 65 años o persona con discapacidad en grado igual o superior al 65 %.			8.860,60	0,25			
- Titular con edad entre 60 y 64 años.			8.288,00	0,25			
- Titular con menos de 60 años.			6.707,40	0,25			
Orfandad							
- Por beneficiario.					2.706,20	0,26	
- Por persona con discapacidad menor de 18 años con una discapacidad en grado igual o superior al 65%.					5.325,60	0,26	
- Incremento en orfandad absoluta (1).					6.707,40	0,25	
En favor de familiares							
- Por beneficiario.					2.706,20	0,26	
- Si no existe viudo ni huérfano pensionistas: Un solo beneficiario con 65 años.					6.542,20	0,26	
Un solo beneficiario menor de 65 años.					6.161,40	0,25	
Varios beneficiarios (2).					4.001,20	0,25	
Pensiones del SOVI no concurrentes:							
- Vejez - Invalidez - Viudedad (3).					5.667,20	0,27	
Cuantía pensión máxima (euros)		Mes		Año			
Año 2013		2.548,12		35.673,68			
Año 2014		2.554,49		35.762,86			

II. DESARROLLO DE LAS PRINCIPALES MAGNITUDES DEL SISTEMA

ÁREA: PRESTACIONES ECONÓMICAS. Prestaciones económicas contributivas.

II.14.- Incapacidad temporal.

**II.15.- Maternidad, paternidad y riesgos durante el embarazo y
la lactancia natural.**

II.16.- Otras prestaciones económicas contributivas.

II.- DESARROLLO DE LAS PRINCIPALES MAGNITUDES DEL SISTEMA

II.14.- INCAPACIDAD TEMPORAL

Entidades gestoras

Gasto acumulado por regímenes.

Gasto acumulado hasta fin de cada año.		(Miles de euros)							
Año		General	Autónomos	Agrario	Regímenes			A.T.	TOTAL
					Mar	Carbón	Hogar		
2008	Importe	2.655.713,08	365.675,59	108.015,42	41.238,12	6.554,10	49.532,17	55.572,17	3.282.300,66
	% variac.	-6,18	9,52	-17,86	-3,18	-19,32	0,60	0,53	-4,90
2009	Importe	2.314.300,00	377.933,62	84.176,87	39.879,94	6.035,03	48.781,94	53.382,90	2.924.490,31
	% variac.	-12,86	3,35	-22,07	-3,29	-7,92	-1,51	-3,94	-10,90
2010	Importe	2.071.645,94	327.807,45	77.828,72	39.830,70	5.482,82	45.916,62	50.876,87	2.619.389,12
	% variac.	-10,48	-13,26	-7,54	-0,12	-9,15	-5,87	-4,69	-10,43
2011	Importe	1.814.578,39	286.923,73	78.112,73	36.106,83	5.094,18	41.115,29	45.783,04	2.307.714,20
	% variac.	-12,41	-12,47	0,36	-9,35	-7,09	-10,46	-10,01	-11,90
2012	Importe	1.534.366,88	252.834,13	4.534,79	31.877,90	4.314,15	25.434,53	41.649,17	1.895.011,56
	% variac.	-15,44	-11,88	-94,19	-11,71	-15,31	-38,14	-9,03	-17,88
2013	Importe	1.384.875,68	237.873,04	0,00	32.261,85	4.404,02	3.483,64	52.952,02	1.715.850,25
	% variac.	-9,74	-5,92	-100,00	1,20	2,08	-86,30	27,14	-9,45

Gasto acumulado hasta fin de cada año.		(Miles de euros)					
Año		General	Autónomos	Regímenes		A.T.	TOTAL
				Mar	Carbón		
2014							
	Enero	22.387,20	20.499,96	2.067,94	146,27	943,70	46.045,05
	Febrero	43.445,45	38.397,21	3.886,92	282,62	1.968,89	87.981,08
	Marzo	165.848,24	56.625,83	6.921,96	622,70	6.325,98	236.344,71
	Abril	282.825,28	74.863,10	9.814,32	976,90	11.099,41	379.579,01
	Mayo	404.009,98	94.174,62	13.193,95	1.371,81	15.471,23	528.221,58
	Junio	532.857,42	110.764,18	15.882,28	1.792,21	19.946,96	681.243,06
	Julio	658.843,34	129.188,67	18.913,82	2.250,71	24.790,91	833.987,44
	Agosto	785.901,74	145.056,86	21.381,92	2.685,83	29.486,21	984.512,56
	Septiembre	918.970,10	163.226,20	24.122,70	3.079,11	34.216,33	1.143.614,44
	Octubre	1.046.981,91	182.104,71	26.898,78	3.460,78	38.908,06	1.298.354,23
	Noviembre	1.166.453,82	197.659,73	29.826,40	3.784,94	43.428,30	1.441.153,18
	Diciembre						

Fuente:

Sistema de Información Contable de la Seguridad Social (SICOSS) y elaboración propia.

II.- DESARROLLO DE LAS PRINCIPALES MAGNITUDES DEL SISTEMA

II.15.- MATERNIDAD, PATERNIDAD Y RIESGO DURANTE EL EMBARAZO Y LA LACTANCIA NATURAL

Entidades gestoras

Gasto acumulado por regímenes.

Gasto acumulado hasta fin de cada año.		(Miles de euros)							
Año		Regímenes							TOTAL
		General	Autónomos	Agrario	Mar	Carbón	Hogar	A.T.	
2008	Importe	1.854.938,03	116.039,84	29.926,43	2.676,64	362,32	18.393,96	8.666,13	2.031.003,35
	% variac.	-4,40	-1,67	-31,08	-4,94	0,56	-27,09	22,09	-4,97
2009	Importe	1.897.491,63	114.231,85	30.085,99	2.742,78	332,60	17.606,41	8.380,22	2.070.871,48
	% variac.	2,29	-1,56	0,53	2,47	-8,20	-4,28	-3,30	1,96
2010	Importe	1.886.481,66	113.430,81	28.492,68	2.658,40	350,10	18.078,60	12.427,50	2.061.919,75
	% variac.	-0,58	-0,70	-5,30	-3,08	5,26	2,68	48,30	-0,43
2011	Importe	1.895.587,18	113.638,12	28.748,86	2.555,07	296,79	17.246,55	12.714,18	2.070.786,75
	% variac.	0,48	0,18	0,90	-3,89	-15,23	-4,60	2,31	0,43
2012	Importe	1.831.555,53	109.272,82	621,16	2.669,09	355,31	9.022,14	14.702,26	1.968.198,31
	% variac.	-3,38	-3,84	-97,84	4,46	19,72	-47,69	15,64	-4,95
2013	Importe	1.701.356,25	107.737,45	0,00	2.316,42	306,64	58,04	14.373,58	1.826.148,38
	% variac.	-7,11	-1,41	-100,00	-13,21	-13,70	-99,36	-2,24	-7,22

Gasto acumulado hasta fin de cada año.		(Miles de euros)					
Año		Regímenes			A.T.	TOTAL	
		General	Autónomos	Mar			Carbón
2014							
Enero		127.258,14	8.109,85	168,33	18,04	431,95	135.986,31
Febrero		257.655,17	16.975,74	379,38	43,02	1.400,01	276.453,31
Marzo		394.381,97	26.120,75	599,78	67,76	2.553,40	423.723,66
Abril		525.958,83	35.063,03	794,71	81,15	3.515,73	565.413,45
Mayo		668.030,81	44.594,69	1.069,11	122,08	4.733,68	718.550,37
Junio		807.376,33	54.251,90	1.254,10	163,81	5.886,37	868.932,50
Julio		947.320,49	63.603,07	1.490,52	197,83	6.848,82	1.019.460,73
Agosto		1.086.086,82	73.197,21	1.794,49	232,04	8.004,87	1.169.315,43
Septiembre		1.232.227,54	83.273,06	2.018,53	249,42	9.264,95	1.327.033,49
Octubre		1.386.399,27	94.327,36	2.228,80	290,63	10.438,33	1.493.684,39
Noviembre		1.521.987,35	103.749,64	2.471,48	322,28	11.646,66	1.640.177,41
Diciembre							

Fuente:

Sistema de Información Contable de la Seguridad Social (SICOSS) y elaboración propia.

II.- DESARROLLO DE LAS PRINCIPALES MAGNITUDES DEL SISTEMA

II.16.- OTRAS PRESTACIONES ECONOMICAS CONTRIBUTIVAS (*)

Entidades gestoras

Gasto acumulado por regímenes.

Gasto acumulado hasta fin de cada año.		(Miles de euros)							
Año		General	Autónomos	Agrario	Regímenes			A.T.	TOTAL
					Mar	Carbón	Hogar		
2008	Importe	285.173,28	1.368,62	1.096,24	273,58	46,28	122,55	78.371,38	366.451,93
	% variac.	6,50	62,62	-27,00	95,51	5,76	18,26	2,24	5,59
2009	Importe	290.631,50	1.542,39	702,72	281,74	44,69	84,80	80.310,56	373.598,40
	% variac.	1,91	12,70	-35,90	2,98	-3,44	-30,80	2,47	1,95
2010	Importe	275.941,72	1.604,22	754,07	203,32	45,11	109,78	76.295,00	354.953,22
	% variac.	-5,05	4,01	7,31	-27,83	0,94	29,46	-5,00	-4,99
2011	Importe	277.238,84	1.669,99	893,61	112,64	83,41	118,21	81.147,67	361.264,37
	% variac.	0,47	4,10	18,50	-44,60	84,90	7,68	6,36	1,78
2012	Importe	255.457,07	1.710,12	16,76	99,89	110,49	59,29	79.811,29	337.264,91
	% variac.	-7,86	2,40	-98,12	-11,32	32,47	-49,84	-1,65	-6,64
2013	Importe	222.507,84	1.772,46	0,00	140,44	57,79	20,71	87.565,02	312.064,26
	% variac.	-12,90	3,65	-100,00	40,59	-47,70	-65,07	9,72	-7,47

Gasto acumulado hasta fin de cada año.		(Miles de euros)					
Año		General	Autónomos	Regímenes		A.T.	TOTAL
				Mar	Carbón		
2014							
	Enero	13.617,98	136,88	7,38	3,58	5.917,41	19.683,24
	Febrero	27.879,87	334,65	17,67	9,76	14.213,73	42.455,69
	Marzo	42.193,96	467,20	27,16	14,18	22.144,18	64.846,69
	Abril	56.710,87	598,94	35,46	18,92	29.534,72	86.898,92
	Mayo	71.341,00	756,53	45,11	22,94	36.896,46	109.062,04
	Junio	84.952,94	873,19	52,29	26,76	44.178,36	130.083,55
	Julio	108.543,66	999,37	60,24	32,02	52.351,45	161.986,75
	Agosto	120.699,56	1.121,82	67,54	35,89	58.824,78	180.749,59
	Septiembre	134.711,01	1.265,01	75,01	39,70	65.460,19	201.550,92
	Octubre	150.050,99	1.393,18	84,11	45,50	74.333,52	225.907,30
	Noviembre	164.631,11	1.561,40	92,40	49,70	82.059,16	248.393,78
	Diciembre						

(*) Incluye las transferencias corrientes a familias e instituciones sin fines de lucro una vez deducidas las prestaciones correspondientes a pensiones, incapacidad temporal, maternidad, paternidad, riesgos durante el embarazo y la lactancia natural y subsidio por cuidado de menores afectados por cáncer u otra enfermedad grave, por tener un tratamiento singularizado en el presente boletín, y las prestaciones familiares y del síndrome tóxico por ser estas no contributivas.

Fuente:

Sistema de Información Contable de la Seguridad Social (SICOSS) y elaboración propia.

II. DESARROLLO DE LAS PRINCIPALES MAGNITUDES DEL SISTEMA

ÁREA: PRESTACIONES ECONÓMICAS.

Prestaciones económicas no contributivas.

II.17.- Clases y número de prestaciones.

II.- DESARROLLO DE LAS PRINCIPALES MAGNITUDES DEL SISTEMA

II.17.- PRESTACIONES ECONÓMICAS NO CONTRIBUTIVAS

II.17.1.- Maternidad, pensiones y otras prestaciones.

Entidades gestoras

Gasto acumulado hasta fin de cada año. (Miles de euros)

Año	Maternidad	Pensiones		Gest. y contr. compl.mínimo de pensiones	Otras prestaciones	Total prestaciones
		Incapacidad permanente	Jubilación			
2008	Importe	625,91	925.701,53	1.094.794,69	1.222.594,29	3.243.716,42
	% variac.	72,92	2,04	2,23	20,30	8,31
2009	Importe	686,88	936.694,74	1.101.670,27	1.308.285,60	3.347.337,49
	% variac.	9,74	1,19	0,63	7,01	3,19
2010	Importe	631,85	937.470,31	1.092.937,36	1.391.970,89	3.423.010,41
	% variac.	-8,01	0,08	-0,79	6,40	2,26
2011	Importe	568,11	920.357,95	1.075.777,98	1.325.864,74	3.322.568,78
	% variac.	-10,09	-1,83	-1,57	-4,75	-2,93
2012	Importe	492,88	920.430,56	1.074.576,06	1.010.013,21	3.005.512,71
	% variac.	-13,24	0,01	-0,11	-23,82	-9,54
2013	Importe	413,55	1.173.291,24	1.351.023,21	1.377.557,47	3.902.285,47
	% variac.	-16,10	27,47	25,73	36,39	29,84

Gasto acumulado hasta fin de cada año. (Miles de euros)

Año	Maternidad	Pensiones		Gest. y contr. compl.mínimo de pensiones	Otras prestaciones	Total prestaciones
		Incapacidad permanente	Jubilación			
2014						
Enero	29,53	74.751,37	86.302,42	539.119,39	297.430,97	997.633,67
Febrero	56,02	150.388,72	173.049,15	1.082.217,88	712.584,05	2.118.295,83
Marzo	86,43	227.321,14	260.858,90	1.620.883,49	789.366,85	2.898.516,81
Abril	116,51	302.899,12	347.387,17	2.160.327,38	873.508,58	3.684.238,77
Mayo	147,08	378.415,38	434.591,64	2.699.831,30	957.049,46	4.470.034,86
Junio	171,30	526.704,60	605.864,53	3.238.305,24	1.044.609,13	5.415.654,80
Julio	197,06	602.111,94	692.364,43	4.301.520,10	1.341.233,50	6.937.427,03
Agosto	214,60	672.715,48	774.550,32	4.835.194,44	1.425.328,26	7.708.003,09
Septiembre	231,83	746.142,76	859.673,93	5.366.215,63	1.508.680,91	8.480.945,07
Octubre	256,47	820.181,89	946.175,04	5.899.210,61	1.596.403,53	9.262.227,53
Noviembre	277,07	966.887,49	1.116.547,02	6.431.801,49	1.678.696,66	10.194.209,73
Diciembre						

A partir de 2014 el área de prestaciones económicas no contributivas incluye los complementos a mínimos de pensiones.

Fuente:

Sistema de Información Contable de la Seguridad Social (SICOSS).

II.- DESARROLLO DE LAS PRINCIPALES MAGNITUDES DEL SISTEMA

II.17.- PRESTACIONES ECONÓMICAS NO CONTRIBUTIVAS

II.17.2.- Otras prestaciones.

Entidades gestoras

Gasto acumulado hasta fin de cada año.

(Miles de euros)

Año		Prestaciones familiares						Síndrome tóxico	Total Otras prestaciones
		Asignación por hijo o menor acogido a cargo		Prestación por nacimiento o adopción de hijo (LGSS)		Prestación por parto o adopción múltiple	TOTAL		
		S/ discap.	C/ discap.	Art. 185	Art. 188bis				
2008	Importe	218.315,16	806.389,64	16.563,64	141.807,62	21.823,40	1.204.899,46	17.694,83	1.222.594,29
	% variac.	2,38	10,84	239,74	317,52	17,35	20,71	-1,92	20,30
2009	Importe	250.563,11	859.080,23	21.788,88	134.741,40	22.914,66	1.289.088,28	19.197,33	1.308.285,61
	% variac.	14,77	6,53	31,55	-4,98	5,00	6,99	8,49	7,01
2010	Importe	292.219,98	891.025,06	22.772,33	144.138,66	22.462,59	1.372.618,62	19.352,27	1.391.970,89
	% variac.	16,63	3,72	4,51	6,97	-1,97	6,48	0,81	6,40
2011	Importe	301.733,26	942.640,07	22.186,41	16.895,41	23.067,82	1.306.522,97	19.341,76	1.325.864,73
	% variac.	3,26	5,79	-2,57	-88,28	2,69	-4,82	-0,05	-4,75
2012	Importe	278.065,93	685.369,81	13.317,90	33,26	13.986,05	990.772,95	19.240,25	1.010.013,20
	% variac.	-7,84	-27,29	-39,97	-99,80	-39,37	-24,17	-0,52	-23,82
2013	Importe	295.110,64	1.017.461,43	23.716,82	21,51	21.630,98	1.357.941,38	19.616,10	1.377.557,48
	% variac.	6,13	48,45	78,08	-35,33	54,66	37,06	1,95	36,39

Gasto acumulado hasta fin de cada año.

(Miles de euros)

Año		Prestaciones familiares						Síndrome tóxico	Total Otras prestaciones
		Asignación por hijo o menor acogido a cargo		Prestación por nacimiento o adopción de hijo (LGSS)		Prestación por parto o adopción múltiple	TOTAL		
		S/ discap.	C/ discap.	Art. 185	Art. 188bis				
2014									
	Enero	162.319,14	132.204,99	1.403,37		1.503,46	297.430,97		297.430,97
	Febrero	172.034,62	518.006,91	9.971,12		11.192,80	711.205,45	1.378,60	712.584,05
	Marzo	171.612,28	588.363,10	12.021,42		12.801,78	784.798,58	4.568,28	789.366,85
	Abril	171.528,20	666.184,15	14.075,56		14.502,34	866.290,25	7.218,34	873.508,58
	Mayo	171.115,67	744.203,22	16.565,22		16.546,47	948.430,58	8.618,88	957.049,46
	Junio	174.117,48	823.261,01	18.897,34	5,00	18.393,30	1.034.674,12	9.935,01	1.044.609,13
	Julio	332.322,98	954.446,64	21.115,23	5,00	20.109,47	1.327.999,32	13.234,18	1.341.233,50
	Agosto	332.864,54	1.033.145,69	22.443,28	5,00	21.709,61	1.410.168,12	15.160,14	1.425.328,26
	Septiembre	332.071,94	1.111.636,44	24.324,27	5,00	23.682,83	1.491.720,48	16.960,44	1.508.680,91
	Octubre	331.915,80	1.193.145,65	26.937,00	5,00	25.655,74	1.577.659,19	18.744,34	1.596.403,53
	Noviembre	331.931,26	1.269.982,00	29.799,94	10,90	27.722,56	1.659.446,66	19.250,00	1.678.696,66
	Diciembre								

Fuente:

Sistema de Información Contable de la Seguridad Social (SICOSS).

II.- DESARROLLO DE LAS PRINCIPALES MAGNITUDES DEL SISTEMA

II.17.- PRESTACIONES ECONÓMICAS NO CONTRIBUTIVAS

II.17.3.- Número de prestaciones.

Entidades Gestoras.

Año	P e n s i o n e s			Mes	P e n s i o n e s		
	Incapacidad permanente	Jubilación	Suma		Incapacidad permanente	Jubilación	Suma
2008	191.681	256.542	448.223	2014			
2009	190.343	252.569	442.912	Enero	189.969	243.922	433.891
2010	189.420	248.626	438.046	Febrero	189.706	244.268	433.974
2011	188.080	246.696	434.776	Marzo	190.150	244.231	434.381
2012	188.198	243.739	431.937	Abril	189.447	245.270	434.717
2013	189.643	243.833	433.476	Mayo	189.612	245.371	434.983
				Junio	190.055	245.331	435.386
				Julio	189.913	245.285	435.198
				Agosto	190.154	245.593	435.747
				Septiembre	190.368	246.289	436.657
				Octubre	190.489	246.434	436.923
				Noviembre	190.670	246.503	437.173
				Diciembre			

Año / mes	Prestaciones familiares por hijo a cargo. Total sistema							
	Hijos menores de 18 años (pago semestral)				Hijos mayores de 18 años (pago mensual)			
	Sin discapacidad	Discapacidad > 33%	Total hijos < de 18 años	Número de familias	Discapacidad > 65%	Discapacidad > 75%	Total hijos > de 18 años	Número de familias
2008 (dic)	816.913	79.881	896.794	531.484	100.781	58.464	159.245	155.378
2009 (dic)	901.617	84.598	986.215	586.461	105.161	59.649	164.810	160.899
2010 (dic)	990.593	89.527	1.080.120	645.115	108.607	60.833	169.440	165.531
2011 (dic)	1.029.080	94.694	1.123.774	676.390	110.834	62.029	172.863	168.999
2012 (dic)	1.044.581	100.191	1.144.772	691.960	113.318	63.083	176.401	172.762
2013 (dic)	1.152.160	105.494	1.257.654	764.659	115.812	64.101	179.913	176.338
2014								
Enero					116.212	64.228	180.440	176.873
Febrero					116.420	64.326	180.746	177.186
Marzo					116.409	64.376	180.785	177.225
Abril					116.899	64.382	181.281	177.752
Mayo					117.131	64.527	181.658	178.130
Junio	1.153.627	107.851	1.261.478	772.339	116.978	64.575	181.553	178.037
Julio					117.358	64.777	182.135	178.634
Agosto					117.585	64.906	182.491	178.985
Septiembre					117.658	64.942	182.600	179.098
Octubre					118.078	64.993	183.071	179.586
Noviembre					118.330	65.124	183.454	179.968
Diciembre								

Fuente: Instituto Nacional de la Seguridad Social.

**II. DESARROLLO DE LAS PRINCIPALES
MAGNITUDES DEL SISTEMA**

ÁREA: ASISTENCIA SANITARIA

**II.18.- Clasificaciones del gasto acumulado en el área y otras
magnitudes.**

II.- DESARROLLO DE LAS PRINCIPALES MAGNITUDES DEL SISTEMA.

II.18.- ASISTENCIA SANITARIA

II.18.1.- Resumen por grupos de programas del sistema de la Seguridad Social.

Total Área.

Gasto acumulado hasta fin de cada año

(Miles de euros)

Año		TOTAL
2008	Importe	1.920.481,99
	% variac.	5,25
2009	Importe	1.745.095,84
	% variac.	-9,13
2010	Importe	1.634.000,97
	% variac.	-6,37
2011	Importe	1.474.370,97
	% variac.	-9,77
2012	Importe	1.523.957,01
	% variac.	3,36
2013	Importe	1.408.885,60
	% variac.	-7,55

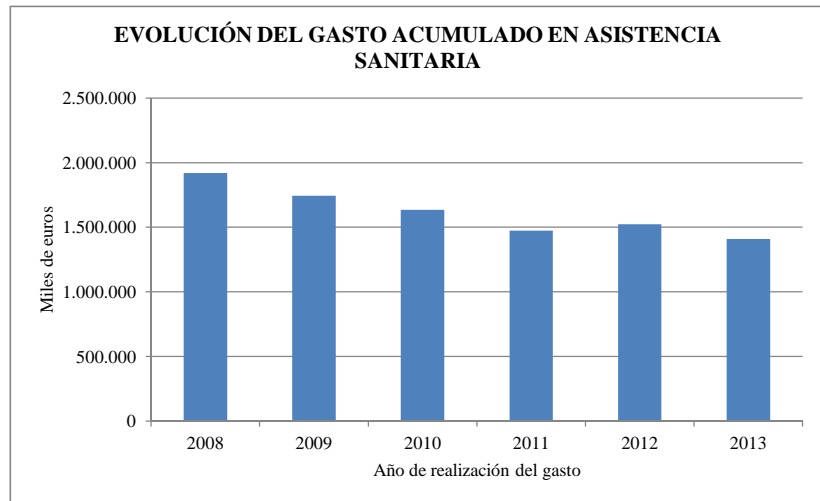

◆ Serie representada en el gráfico.

Gasto acumulado hasta fin de cada mes.

(Miles de euros)

Mes	Atención primaria de salud	Atención especializada	Medicina marítima	Admón. y serv.	Formación de personal sanitario	TOTAL
				generales de asistencia sanitaria		
2014						
Enero	50.339,35	26.542,59	971,28	662,52	111,17	78.626,91
Febrero	112.219,61	67.011,88	2.219,00	1.533,72	256,23	183.240,45
Marzo	182.101,92	110.029,63	4.444,14	2.422,18	420,25	299.418,12
Abril	247.945,41	150.283,98	5.941,33	3.272,89	567,44	408.011,04
Mayo	319.768,02	192.717,60	7.412,13	4.136,36	730,62	524.764,74
Junio	396.177,39	240.665,96	9.616,82	5.648,74	885,74	652.994,65
Julio	468.510,77	284.547,07	11.292,67	6.642,59	1.034,51	772.027,60
Agosto	525.318,27	320.660,93	13.285,93	7.420,13	1.186,56	867.871,81
Septiembre	592.344,10	364.480,80	14.838,79	8.331,50	1.333,58	981.328,78
Octubre	666.866,30	409.855,15	17.084,30	9.187,29	1.479,36	1.104.472,40
Noviembre	741.103,87	452.673,87	18.935,27	10.428,11	1.650,78	1.224.791,89
Diciembre						

Fuente:

Informe I.2.1.

Los datos correspondientes a ejercicios anteriores se obtienen del Sistema de Información Contable de la Seguridad Social (SICOSS).

II.- DESARROLLO DE LAS PRINCIPALES MAGNITUDES DEL SISTEMA. EJERCICIO 2014.

II.18.- ASISTENCIA SANITARIA

II.18.2.- Resumen por programas del sistema de la Seguridad Social.

Total Área.

Gasto acumulado hasta fin de cada mes. (Miles de euros)

Grupo de programas n°	Atención primaria de salud		Atención especializada	
	2121	2122	2223	2224
Programa n°		Medicina ambulatoria de mutuas de AA.TT.	Atención especializada	Medicina hospitalaria de mutuas de AA.TT.
Año / mes	Atención primaria de salud			

2014

Enero	3.903,75	46.435,60	7.036,07	19.506,53
Febrero	8.762,53	103.457,08	18.587,12	48.424,76
Marzo	13.311,25	168.790,67	29.629,82	80.399,81
Abril	17.909,56	230.035,85	40.081,50	110.202,47
Mayo	22.603,98	297.164,04	51.523,97	141.193,63
Junio	28.100,14	368.077,25	65.043,54	175.622,42
Julio	32.786,66	435.724,11	75.378,24	209.168,83
Agosto	37.942,97	487.375,30	87.775,18	232.885,75
Septiembre	42.636,77	549.707,33	99.599,58	264.881,22
Octubre	47.399,22	619.467,08	111.296,31	298.558,84
Noviembre	52.583,27	688.520,60	121.459,37	331.214,51
Diciembre				

Gasto acumulado hasta fin de cada mes. (Miles de euros)

Grupo de programas n°	Medicina marítima	Admón. y serv. grales. de asistencia sanitaria	Formación de personal sanitario
	23	25	26
Programa n°	2325	2591	2627
Año / mes	Medicina marítima	Dirección y servicios generales	Formación de personal sanitario

2014

Enero	971,28	662,52	111,17
Febrero	2.219,00	1.533,72	256,23
Marzo	4.444,14	2.422,18	420,25
Abril	5.941,33	3.272,89	567,44
Mayo	7.412,13	4.136,36	730,62
Junio	9.616,82	5.648,74	885,74
Julio	11.292,67	6.642,59	1.034,51
Agosto	13.285,93	7.420,13	1.186,56
Septiembre	14.838,79	8.331,50	1.333,58
Octubre	17.084,30	9.187,29	1.479,36
Noviembre	18.935,27	10.428,11	1.650,78
Diciembre			

Fuente:
Informe I.2.1.

II.- DESARROLLO DE LAS PRINCIPALES MAGNITUDES DEL SISTEMA

II.18.- ASISTENCIA SANITARIA

II.18.3.- Conciertos

Entidades gestoras

Gasto acumulado hasta fin de cada año (Miles de euros)

		Conciertos con instituciones de atención primaria o especializada							
Año		Con instituciones del Estado	Con Comunidades Autónomas	Con entes territoriales	Con entes u organismos internacionales	Con entidades privadas	Con especialistas y otros servicios	TOTAL	
2008	Importe	154,33	83,38	13,29	171,69	519,91	8.867,37	9.809,97	
	% variac.	-54,98	-36,91	-24,79	13,04	-58,64	11,20	-0,67	
2009	Importe	138,68	85,72	15,18	386,51	502,86	9.290,31	10.419,26	
	% variac.	-10,14	2,81	14,22	125,12	-3,28	4,77	6,21	
2010	Importe	140,13	92,33	6,18	203,22	668,81	8.933,98	10.044,65	
	% variac.	1,05	7,71	-59,29	-47,42	33,00	-3,84	-3,60	
2011	Importe	109,61	81,61	9,99	454,25	609,03	9.857,33	11.121,82	
	% variac.	-21,78	-11,61	61,65	123,53	-8,94	10,34	10,72	
2012	Importe	25,87	66,12	7,18	0,34	642,05	9.994,93	10.736,49	
	% variac.	-76,40	-18,98	-28,13	-99,93	5,42	1,40	-3,46	
2013	Importe	32,14	4,26	10,47		453,54	9.276,84	9.777,25	
	% variac.	24,24	-93,56	45,82	-100,00	-29,36	-7,18	-8,93	

Gasto acumulado hasta fin de cada año (Miles de euros)

		Conciertos con instituciones de atención primaria o especializada							
Año		Con instituciones del Estado	Con Comunidades Autónomas	Con entes territoriales	Con entes u organismos internacionales	Con entidades privadas	Con especialistas y otros servicios	TOTAL	
2014									
	Enero					2,23	489,23	491,46	
	Febrero	5,78				104,62	1.475,86	1.586,26	
	Marzo	5,78				116,63	2.221,79	2.344,20	
	Abril	5,78				171,90	2.773,32	2.951,01	
	Mayo	5,78				245,06	3.635,47	3.886,31	
	Junio	6,76				318,45	4.749,31	5.074,52	
	Julio	6,76				313,53	5.357,01	5.677,30	
	Agosto	6,76				345,94	6.394,22	6.746,92	
	Septiembre	6,76				424,34	7.230,82	7.661,92	
	Octubre	24,95				474,62	8.093,50	8.593,07	
	Noviembre	24,95				511,98	8.940,88	9.477,81	
	Diciembre								

Fuente:

Sistema de Información Contable de la Seguridad Social (SICOSS) y elaboración propia.

II.- DESARROLLO DE LAS PRINCIPALES MAGNITUDES DEL SISTEMA

II.18.- ASISTENCIA SANITARIA

II.18.4.- Convenios internacionales de la Seguridad Social: Estancia temporal (*)

Datos mensuales: primer cuatrimestre

Pagos realizados y reembolsos recibidos a fin de cada mes

(Euros)

2014 Año/Grupo/País	ENERO		FEBRERO		MARZO		ABRIL	
	Pagos	Reembolsos	Pagos	Reembolsos	Pagos	Reembolsos	Pagos	Reembolsos
ESTADOS DE LA UNIÓN EUROPEA								
ALEMANIA	1.715.740,55		10.617,85		31.202,49	6.429.612,21	1.307.324,02	
AUSTRIA			227.508,75	22.978,12	1.972,18		569,33	
BÉLGICA	1.690.107,33		5.026,97	5.922.596,89	5.361,52	296.440,90	3.865,96	
BULGARIA			1.421,64		37.428,21	718.598,76	1.931,17	
CHIPRE							3.123,30	
CROACIA			28,25				50,32	
DINAMARCA					53,63			
ESLOVAQUIA	8.858,42			109.526,01				
ESLOVENIA	19.584,62			31.303,79				
ESTONIA					8.039,26			
FINLANDIA			129.382,13		5,77		11,29	
FRANCIA	10.905,60		353.627,79		6.663.625,45		21.443,39	7.083.506,00
GRECIA			102,57		10.853,67		40,95	
HUNGRÍA					11.233,22		250,21	115.423,59
IRLANDA	150,00	300.172,35	148,20				30,00	1.576.735,65
ITALIA	36,81		265.003,57		372,75		605,05	12.265.578,28
LETONIA						70.428,67		
LITUANIA					11.426,69		12,19	
LUXEMBURGO	546,38				395.606,52	177.770,60	139,22	206.727,42
MALTA			2.026,53		14.603,75			
PAÍSES BAJOS	1.251,65		602.300,18	2.067.763,17	8.373,96		3.895,80	154.927,50
POLONIA		9.128,26	99.977,44	481.765,71	30,41	46.001,48	5.148,59	
PORTUGAL	786,58		326,25		58.291,18		1.933,64	
REINO UNIDO			92.547,47		2.909,98	2.950.768,05	439,43	
REP. CHECA	51,72		116,94	1.275,74	31.645,95	5.971,51	306,67	
RUMANÍA			792,85		16.911,03			
SUECIA	1.195,19	2.343.888,58			367.887,48		-4.283,94	
SUMA	3.449.214,85	2.653.189,19	1.790.927,13	8.637.209,43	7.677.835,10	10.695.592,18	1.346.836,59	21.402.898,44
ESTADOS DEL ESPACIO ECONÓMICO EUROPEO								
ISLANDIA			309,61				8.283,13	
LIECHTENSTEIN					1.227,95		12,64	
NORUEGA	148,19		154.771,56		399.813,80		-7.169,66	3.425.848,36
SUMA	148,19		155.081,17		401.041,75		1.126,11	3.425.848,36
CONVENIOS ESPECIALES								
SUIZA	914.317,22		8.308,66	3.860.014,33	6.185,70		7.620,82	
SUMA	914.317,22		8.308,66	3.860.014,33	6.185,70		7.620,82	
OTROS ESTADOS								
ANDORRA					3.737.605,91			
BRASIL								
CHILE								
ECUADOR								
MARRUECOS					18.065,33		-55,02	
SUMA					3.755.671,24		-55,02	
TOTAL	4.363.680,26	2.653.189,19	1.954.316,96	12.497.223,76	11.840.733,79	10.695.592,18	1.355.528,50	24.828.746,80

Datos mensuales: segundo cuatrimestre

(Euros)

2014 Año/Grupo/País	MAYO		JUNIO		JULIO		AGOSTO	
	Pagos	Reembolsos	Pagos	Reembolsos	Pagos	Reembolsos	Pagos	Reembolsos
ESTADOS DE LA UNIÓN EUROPEA								
ALEMANIA	545.440,21	14.376.869,50	1.972.963,71	1.051,50	1.186.192,15	825.779,74	9.292,46	1.028.521,53
AUSTRIA	298.555,46	146,87	2.317,75	107,01	93,44	6.442,09	568.582,16	15.534,23
BÉLGICA	4.919,28		281.033,88	153,59	1.630.728,47		668,31	3.510.077,06
BULGARIA	202,48		1.586,07		39.870,03	533.041,85		
CHIPRE	443,94							
CROACIA			35,26		8,1			
DINAMARCA	38.613,58				-15,48			
ESLOVAQUIA	313,69		3.620,50		7.985,56	631,71		77.723,25
ESLOVENIA		2.773,31			19,17		89.241,04	20.919,12
ESTONIA	3.308,75		226,48		14.478,99	107.086,77	66,30	
FINLANDIA	69.934,03		89.829,82		74,02		91,64	
FRANCIA	16.590,05		251.101,55		17.956,01		336.682,00	9.860.993,47
GRECIA			20,00				6,14	
HUNGRÍA	8.460,28		7,99		34,09		1.809,56	
IRLANDA	327,62		218,53		193,87	1.841.387,86		
ITALIA	18.758,07		709,16		363.421,34		508,07	
LETONIA	2.452,68		91,06					
LITUANIA	99,49	72.506,07	33,97					
LUXEMBURGO	211,00	4.218,34	58.860,81		118,27		345,79	378,17
MALTA	19.638,78				76,88			
PAÍSES BAJOS	709.207,00		3.692,52		2.255,02		6.668,38	
POLONIA	3.987,08		227,24		5,67	698.879,96	928,06	
PORTUGAL	322.121,88		14.551,59		6.142,43		911,79	
REINO UNIDO	182,93		90,72					
REP. CHECA	68.335,43	257.328,12	55,49				38.487,96	
RUMANÍA	62,63		67,70		17.390,24		310,61	773.556,99
SUECIA	199,29	855,22	22.964,60		153,95		181,85	1.944.817,65
SUMA	2.132.365,63	14.714.697,43	2.704.306,40	1.312,10	3.287.182,22	4.013.249,98	1.054.782,12	17.232.521,47
ESTADOS DEL ESPACIO ECONÓMICO EUROPEO								
ISLANDIA					937,35			
LIECHTENSTEIN				133,19		3.554,62		
NORUEGA	-889,30							1.689,71
SUMA	-889,30			133,19	937,35	3.554,62		1.689,71
CONVENIOS ESPECIALES								
SUIZA	907.020,66		20.962,28		6.820,19	1.646.182,95	6.581,12	
SUMA	907.020,66		20.962,28		6.820,19	1.646.182,95	6.581,12	
OTROS ESTADOS								
ANDORRA				197.692,57				
BRASIL								
CHILE		226.253,22						
ECUADOR								
MARRUECOS								
SUMA		226.253,22		197.692,57				
TOTAL	3.038.496,99	14.940.950,65	2.725.268,68	199.137,86	3.294.939,76	5.662.987,55	1.061.363,24	17.234.211,18

(*) Los estados miembros de la U.E. y del E.E.E. desarrollan sus relaciones en el marco de los Reglamentos del Consejo 883/04 y 987/09, sin perjuicio de la aplicación de acuerdos bilaterales, según los casos.

II.- DESARROLLO DE LAS PRINCIPALES MAGNITUDES DEL SISTEMA**II.18.- ASISTENCIA SANITARIA****II.18.4.- Convenios internacionales de la Seguridad Social: Estancia temporal (*)**

Datos mensuales: tercer cuatrimestre

Pagos realizados y reembolsos recibidos a fin de cada mes

(Euros)

2014 Año/Grupo/País	SEPTIEMBRE		OCTUBRE		NOVIEMBRE		DICIEMBRE	
	Pagos	Reembolsos	Pagos	Reembolsos	Pagos	Reembolsos	Pagos	Reembolsos
ESTADOS DE LA UNIÓN EUROPEA								
ALEMANIA	18.939,65	1.497.958,11	2.745.538,13	258.884,55	16.397,84	3.438.046,68		
AUSTRIA	4.515,20	514.425,08	1.673,19		806,56			
BÉLGICA	5.255,26		1.566.172,40		9.301,99	3.031.513,61		
BULGARIA	498,02				290,95			
CHIPRE								
CROACIA			61,11		49,58			
DINAMARCA								
ESLOVAQUIA				4.107,05				
ESLOVENIA	37,49		111,02	72.018,65	115,21			
ESTONIA								
FINLANDIA	144,61	7.112,08			95.659,00			
FRANCIA	19.053,43		20.888,57	10.392.302,26	23.755,26			
GRECIA					36.857,32			
HUNGRÍA		202.436,26			1.319,31	-682,26		
IRLANDA	236,16				254,51			
ITALIA	4.172,57		554,46		72,00	4.558.824,84		
LETONIA								
LITUANIA		197.990,39	3.509,59					
LUXEMBURGO	336,42	272.281,02	55,52		160,87			
MALTA					111,28			
PAÍSES BAJOS	25.427,84		5.633,27		7.863,25			
POLONIA	86,82		81,23		24,63			
PORTUGAL	1.636,44	2.302.871,05	6.076,28		3.307,60			
REINO UNIDO	126.397,41	23.854.914,52	221,46		6.978,22			
REP. CHECA	190,90				62,96			
RUMANÍA	315,83	556.875,79						
SUECIA	350.930,67	254,60	-896,17		-4.721,66			
SUMA	558.174,72	29.407.118,90	4.349.680,06	10.727.312,51	198.666,68	11.027.702,87		
ESTADOS DEL ESPACIO ECONÓMICO EUROPEO								
ISLANDIA			3,23		15.526,80			
LIECHTENSTEIN								
NORUEGA			30,84		146,29			
SUMA			34,07		15.673,09			
CONVENIOS ESPECIALES								
SUIZA	1.133.460,07		5.410,16		21.504,46			
SUMA	1.133.460,07		5.410,16		21.504,46			
OTROS ESTADOS								
ANDORRA								
BRASIL								
CHILE								
ECUADOR								
MARRUECOS								
SUMA								
TOTAL	1.691.634,79	29.407.118,90	4.355.124,29	10.727.312,51	235.844,23	11.027.702,87		

Convenios internacionales de la Seguridad Social: Estancia temporal.

Representación gráfica de las cifras del mes del informe.

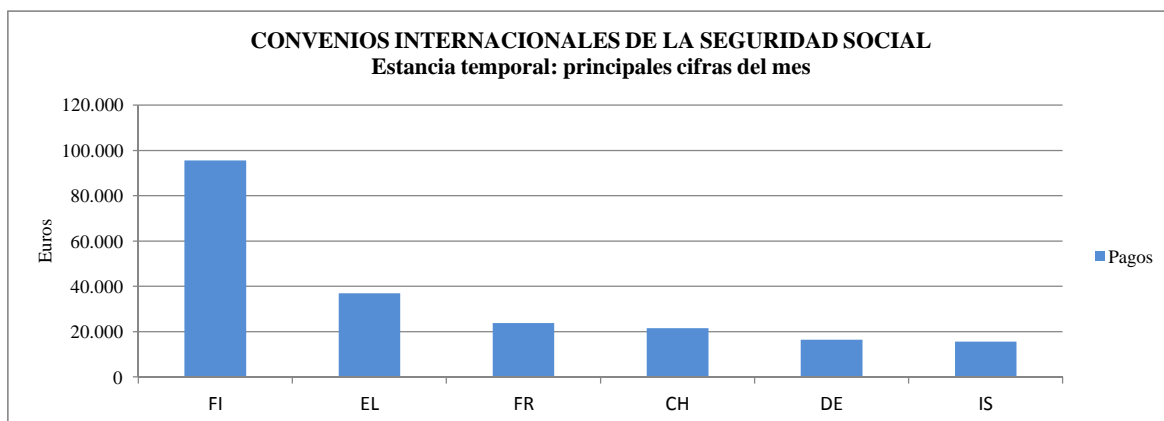

ABREVIATURAS

ESTADOS DE LA UNIÓN EUROPEA (UE)				ESTADOS DEL ESPACIO ECONÓMICO EUROPEO (EEE)		OTROS ESTADOS (O)	
Alemania	DE	Irlanda	IE	Islandia	IS	Andorra	AD
Austria	AT	Italia	IT	Liechtenstein	LI	Brasil	BR
Bélgica	BE	Letonia	LV	Noruega	NO	Chile	CL
Bulgaria	BG	Lituania	LT			Ecuador	EC
Chipre	CY	Luxemburgo	LU			Marruecos	MA
Croacia	HR	Malta	MT				
Dinamarca	DK	Países bajos	NL				
Eslovaquia	SK	Polonia	PL	CONVENIOS ESPECIALES (C. ESP.)			
Eslovenia	SI	Portugal	PT	Suiza	CH		
Estonia	EE	Reino Unido	UK				
Finlandia	FI	Rep. Checa	CZ				
Francia	FR	Rumanía	RO				
Grecia	EL	Suecia	SE				
Hungría	HU						

Fuente: INSS y elaboración propia.

II.- DESARROLLO DE LAS PRINCIPALES MAGNITUDES DEL SISTEMA

II.18.- ASISTENCIA SANITARIA

II.18.4.- Convenios internacionales de la Seguridad Social: Estancia temporal.

Datos acumulados: primer cuatrimestre

Pagos realizados y reembolsos recibidos a fin de cada mes (Euros)								
2014	ENERO		FEBRERO		MARZO		ABRIL	
Año/Grupo/País	Pagos	Reembolsos	Pagos	Reembolsos	Pagos	Reembolsos	Pagos	Reembolsos
ESTADOS DE LA UNIÓN EUROPEA								
ALEMANIA	1.715.740,55		1.726.358,40		1.757.560,89	6.429.612,21	3.064.884,91	6.429.612,21
AUSTRIA			227.508,75	22.978,12	229.480,93	22.978,12	230.050,26	22.978,12
BÉLGICA	1.690.107,33		1.695.134,30	5.922.596,89	1.700.495,82	6.219.037,79	1.704.361,78	6.219.037,79
BULGARIA			1.421,64		38.849,85	718.598,76	40.781,02	718.598,76
CHIPRE							3.123,30	
CROACIA			28,25		28,25		78,57	
DINAMARCA					53,63		53,63	
ESLOVAQUIA	8.858,42		8.858,42	109.526,01	8.858,42	109.526,01	8.858,42	109.526,01
ESLOVENIA	19.584,62		19.584,62	31.303,79	19.584,62	31.303,79	19.584,62	31.303,79
ESTONIA					8.039,26		8.039,26	
FINLANDIA			129.382,13		129.387,90		129.399,19	
FRANCIA	10.905,60		364.533,39		7.028.158,84		7.049.602,23	7.083.506,00
GRECIA			102,57		10.956,24		10.997,19	
HUNGRÍA					11.233,22		11.483,43	115.423,59
IRLANDA	150,00	300.172,35	298,20	300.172,35	298,20	300.172,35	328,20	1.876.908,00
ITALIA	36,81		265.040,38		265.413,13		266.018,18	12.265.578,28
LETONIA						70.428,67		70.428,67
LITUANIA					11.426,69		11.438,88	
LUXEMBURGO	546,38		546,38		396.152,90	177.770,60	396.292,12	384.498,02
MALTA			2.026,53		16.630,28		16.630,28	
PAÍSES BAJOS	1.251,65		603.551,83	2.067.763,17	611.925,79	2.067.763,17	615.821,59	2.222.690,67
POLONIA		9.128,26	99.977,44	490.893,97	100.007,85	536.895,45	105.156,44	536.895,45
PORTUGAL	786,58		1.112,83		59.404,01		61.337,65	
REINO UNIDO			92.547,47		95.457,45	2.950.768,05	95.896,88	2.950.768,05
REP. CHECA	51,72		168,66	1.275,74	31.814,61	7.247,25	32.121,28	7.247,25
RUMANÍA			792,85		17.703,88		17.703,88	
SUECIA	1.195,19	2.343.888,58	1.195,19	2.343.888,58	369.082,67	2.343.888,58	364.798,73	2.343.888,58
SUMA	3.449.214,85	2.653.189,19	5.240.170,23	11.290.398,62	12.918.005,33	21.985.990,80	14.264.841,92	43.388.889,24
ESTADOS DEL ESPACIO ECONÓMICO EUROPEO								
ISLANDIA			309,61		309,61		8.592,74	
LIECHTENSTEIN					1.227,95		1.240,59	
NORUEGA	148,19		154.919,75		554.733,55		547.563,89	3.425.848,36
SUMA	148,19		155.229,36		556.271,11		557.397,22	3.425.848,36
CONVENIOS ESPECIALES								
SUIZA	914.317,22		922.625,88	3.860.014,33	928.811,58	3.860.014,33	936.432,40	3.860.014,33
SUMA	914.317,22		922.625,88	3.860.014,33	928.811,58	3.860.014,33	936.432,40	3.860.014,33
OTROS ESTADOS								
ANDORRA					3.737.605,91		3.737.605,91	
BRASIL								
CHILE								
ECUADOR								
MARRUECOS					18.065,33		18.010,31	
SUMA					3.755.671,24		3.755.616,22	
TOTAL	4.363.680,26	2.653.189,19	6.318.025,47	15.150.412,95	18.158.759,26	25.846.005,13	19.514.287,76	50.674.751,93

Datos acumulados: segundo cuatrimestre

(Euros)

2014 Año/Grupo/País	MAYO		JUNIO		JULIO		AGOSTO	
	Pagos	Reembolsos	Pagos	Reembolsos	Pagos	Reembolsos	Pagos	Reembolsos
ESTADOS DE LA UNIÓN EUROPEA								
ALEMANIA	3.610.325,12	20.806.481,71	5.583.288,83	20.807.533,21	6.769.480,98	21.633.312,95	6.778.773,44	22.661.834,48
AUSTRIA	528.605,72	23.124,99	530.923,47	23.232,00	531.016,91	29.674,09	1.099.599,07	45.208,32
BÉLGICA	1.709.281,06	6.219.037,79	1.990.314,94	6.219.191,38	3.621.043,41	6.219.191,38	3.621.711,72	9.729.268,44
BULGARIA	40.983,50	718.598,76	42.569,57	718.598,76	82.439,60	1.251.640,61	82.439,60	1.251.640,61
CHIPRE	3.567,24		3.567,24		3.567,24		3.567,24	
CROACIA	78,57		113,83		121,93		121,93	
DINAMARCA	38.667,21		38.667,21		38.651,73		38.651,73	
ESLOVAQUIA	9.172,11	109.526,01	12.792,61	109.526,01	20.778,17	110.157,72	20.778,17	187.880,97
ESLOVENIA	19.584,62	34.077,10	19.584,62	34.077,10	19.603,79	34.077,10	108.844,83	54.996,22
ESTONIA	11.348,01		11.574,49		26.053,48	107.086,77	26.119,78	107.086,77
FINLANDIA	199.333,22		289.163,04		289.237,06		289.328,70	
FRANCIA	7.066.192,28	7.083.506,00	7.317.293,83	7.083.506,00	7.335.249,84	7.083.506,00	7.671.931,84	16.944.499,47
GRECIA	10.997,19		11.017,19		11.017,19		11.023,33	
HUNGRÍA	19.943,71	115.423,59	19.951,70	115.423,59	19.985,79	115.423,59	21.795,35	115.423,59
IRLANDA	655,82	1.876.908,00	874,35	1.876.908,00	1.068,22	3.718.295,86	1.068,22	3.718.295,86
ITALIA	284.776,25	12.265.578,28	285.485,41	12.265.578,28	648.906,75	12.265.578,28	649.414,82	12.265.578,28
LETONIA	2.452,68	70.428,67	2.543,74	70.428,67	2.543,74	70.428,67	2.543,74	70.428,67
LITUANIA	11.538,37	72.506,07	11.572,34	72.506,07	11.572,34	72.506,07	11.572,34	72.506,07
LUXEMBURGO	396.503,12	388.716,36	455.363,93	388.716,36	455.482,20	388.716,36	455.827,99	389.094,53
MALTA	36.269,06		36.269,06		36.345,94		36.345,94	
PAÍSES BAJOS	1.325.028,59	2.222.690,67	1.328.721,11	2.222.690,67	1.330.976,13	2.222.690,67	1.337.644,51	2.222.690,67
POLONIA	109.143,52	536.895,45	109.370,76	536.895,45	109.376,43	1.235.775,41	110.304,49	1.235.775,41
PORTUGAL	383.459,53		398.011,12		404.153,55		405.065,34	
REINO UNIDO	96.079,81	2.950.768,05	96.170,53	2.950.768,05	96.170,53	2.950.768,05	96.170,53	2.950.768,05
REP. CHECA	100.456,71	264.575,37	100.512,20	264.575,37	100.512,20	264.575,37	139.000,16	264.575,37
RUMANÍA	17.766,51		17.834,21		35.224,45		35.535,06	773.556,99
SUECIA	364.998,02	2.344.743,80	387.962,62	2.344.743,80	388.116,57	2.344.743,80	388.298,42	4.289.561,45
SUMA	16.397.207,55	58.103.586,67	19.101.513,95	58.104.898,77	22.388.696,17	62.118.148,75	23.443.478,29	79.350.670,22
ESTADOS DEL ESPACIO ECONÓMICO EUROPEO								
ISLANDIA	8.592,74		8.592,74		9.530,09		9.530,09	
LIECHTENSTEIN	1.240,59		1.240,59	133,19	1.240,59	3.687,81	1.240,59	3.687,81
NORUEGA	546.674,59	3.425.848,36	546.674,59	3.425.848,36	546.674,59	3.425.848,36	546.674,59	3.427.538,07
SUMA	556.507,92	3.425.848,36	556.507,92	3.425.981,55	557.445,27	3.429.536,17	557.445,27	3.431.225,88
CONVENIOS ESPECIALES								
SUIZA	1.843.453,06	3.860.014,33	1.864.415,34	3.860.014,33	1.871.235,53	5.506.197,28	1.877.816,65	5.506.197,28
SUMA	1.843.453,06	3.860.014,33	1.864.415,34	3.860.014,33	1.871.235,53	5.506.197,28	1.877.816,65	5.506.197,28
OTROS ESTADOS								
ANDORRA	3.737.605,91		3.737.605,91	197.692,57	3.737.605,91	197.692,57	3.737.605,91	197.692,57
BRASIL								
CHILE		226.253,22		226.253,22		226.253,22		226.253,22
ECUADOR								
MARRUECOS	18.010,31		18.010,31		18.010,31		18.010,31	
SUMA	3.755.616,22	226.253,22	3.755.616,22	423.945,79	3.755.616,22	423.945,79	3.755.616,22	423.945,79
TOTAL	22.552.784,75	65.615.702,58	25.278.053,43	65.814.840,44	28.572.993,19	71.477.827,99	29.634.356,43	88.712.039,17

II.- DESARROLLO DE LAS PRINCIPALES MAGNITUDES DEL SISTEMA

II.18.- ASISTENCIA SANITARIA

II.18.4.- Convenios internacionales de la Seguridad Social: Estancia temporal.

Datos acumulados: tercer cuatrimestre

Pagos realizados y reembolsos recibidos a fin de cada mes

(Euros)

2014 Año/Grupo/País	SEPTIEMBRE		OCTUBRE		NOVIEMBRE		DICIEMBRE	
	Pagos	Reembolsos	Pagos	Reembolsos	Pagos	Reembolsos	Pagos	Reembolsos
ESTADOS DE LA UNIÓN EUROPEA								
ALEMANIA	6.797.713,09	24.159.792,59	9.543.251,22	24.418.677,14	9.559.649,06	27.856.723,82		
AUSTRIA	1.104.114,27	559.633,40	1.105.787,46	559.633,40	1.106.594,02	559.633,40		
BÉLGICA	3.626.966,98	9.729.268,44	5.193.139,38	9.729.268,44	5.202.441,37	12.760.782,05		
BULGARIA	82.937,62	1.251.640,61	82.937,62	1.251.640,61	83.228,57	1.251.640,61		
CHIPRE	3.567,24		3.567,24		3.567,24			
CROACIA	121,93		183,04		232,62			
DINAMARCA	38.651,73		38.651,73		38.651,73			
ESLOVAQUIA	20.778,17	187.880,97	20.778,17	191.988,02	20.778,17	191.988,02		
ESLOVENIA	108.882,32	54.996,22	108.993,34	127.014,87	109.108,55	127.014,87		
ESTONIA	26.119,78	107.086,77	26.119,78	107.086,77	26.119,78	107.086,77		
FINLANDIA	289.473,31	7.112,08	289.473,31	7.112,08	385.132,31	7.112,08		
FRANCIA	7.690.985,27	16.944.499,47	7.711.873,84	27.336.801,73	7.735.629,10	27.336.801,73		
GRECIA	11.023,33		11.023,33		47.880,65			
HUNGRÍA	21.795,35	317.859,85	21.795,35	317.859,85	23.114,66	317.177,59		
IRLANDA	1.304,38	3.718.295,86	1.304,38	3.718.295,86	1.558,89	3.718.295,86		
ITALIA	653.587,39	12.265.578,28	654.141,85	12.265.578,28	654.213,85	16.824.403,12		
LETONIA	2.543,74	70.428,67	2.543,74	70.428,67	2.543,74	70.428,67		
LITUANIA	11.572,34	270.496,46	15.081,93	270.496,46	15.081,93	270.496,46		
LUXEMBURGO	456.164,41	661.375,55	456.219,93	661.375,55	456.380,80	661.375,55		
MALTA	36.345,94		36.345,94		36.457,22			
PAÍSES BAJOS	1.363.072,35	2.222.690,67	1.368.705,62	2.222.690,67	1.376.568,87	2.222.690,67		
POLONIA	110.391,31	1.235.775,41	110.472,54	1.235.775,41	110.497,17	1.235.775,41		
PORTUGAL	406.701,78	2.302.871,05	412.778,06	2.302.871,05	416.085,66	2.302.871,05		
REINO UNIDO	222.567,94	26.805.682,57	222.789,40	26.805.682,57	229.767,62	26.805.682,57		
REP. CHECA	139.191,06	264.575,37	139.191,06	264.575,37	139.254,02	264.575,37		
RUMANÍA	35.850,89	1.330.432,78	35.850,89	1.330.432,78	35.850,89	1.330.432,78		
SUECIA	739.229,09	4.289.816,05	738.332,92	4.289.816,05	733.611,26	4.289.816,05		
SUMA	24.001.653,01	108.757.789,12	28.351.333,07	119.485.101,63	28.549.999,75	130.512.804,50		
ESTADOS DEL ESPACIO ECONÓMICO EUROPEO								
ISLANDIA	9.530,09		9.533,32		25.060,12			
LIECHTENSTEIN	1.240,59	3.687,81	1.240,59	3.687,81	1.240,59	3.687,81		
NORUEGA	546.674,59	3.427.538,07	546.705,43	3.427.538,07	546.851,72	3.427.538,07		
SUMA	557.445,27	3.431.225,88	557.479,34	3.431.225,88	573.152,43	3.431.225,88		
CONVENIOS ESPECIALES								
SUIZA	3.011.276,72	5.506.197,28	3.016.686,88	5.506.197,28	3.038.191,34	5.506.197,28		
SUMA	3.011.276,72	5.506.197,28	3.016.686,88	5.506.197,28	3.038.191,34	5.506.197,28		
OTROS ESTADOS								
ANDORRA	3.737.605,91	197.692,57	3.737.605,91	197.692,57	3.737.605,91	197.692,57		
BRASIL								
CHILE		226.253,22		226.253,22		226.253,22		
ECUADOR								
MARRUECOS	18.010,31		18.010,31		18.010,31			
SUMA	3.755.616,22	423.945,79	3.755.616,22	423.945,79	3.755.616,22	423.945,79		
TOTAL	31.325.991,22	118.119.158,07	35.681.115,51	128.846.470,58	35.916.959,74	139.874.173,45		

Convenios internacionales de la Seguridad Social: Estancia temporal.

Representación gráfica de las cifras acumuladas al mes del informe.

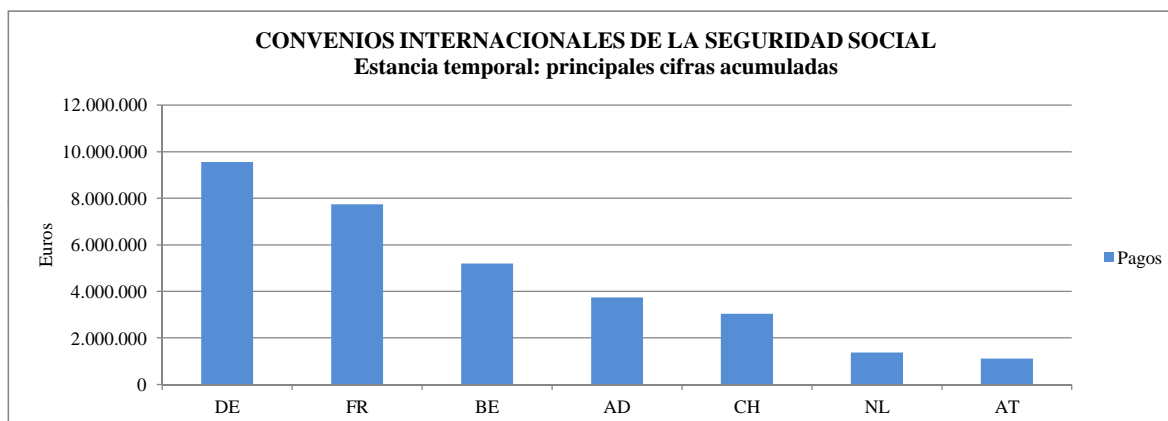
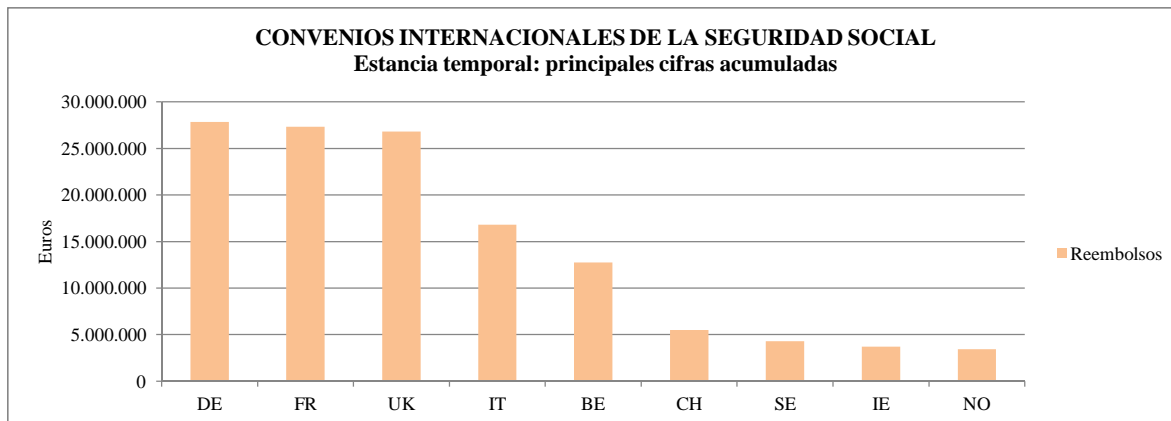

ABREVIATURAS

ESTADOS DE LA UNIÓN EUROPEA (UE)				ESTADOS DEL ESPACIO ECONÓMICO EUROPEO (EEE)		OTROS ESTADOS (O)	
Alemania	DE	Irlanda	IE	Islandia	IS	Andorra	AD
Austria	AT	Italia	IT	Liechtenstein	LI	Brasil	BR
Bélgica	BE	Letonia	LV	Noruega	NO	Chile	CL
Bulgaria	BG	Lituania	LT			Ecuador	EC
Chipre	CY	Luxemburgo	LU			Marruecos	MA
Croacia	HR	Malta	MT				
Dinamarca	DK	Países bajos	NL				
Eslovaquia	SK	Polonia	PL	CONVENIOS ESPECIALES (C. ESP.)			
Eslovenia	SI	Portugal	PT	Suiza	CH		
Estonia	EE	Reino Unido	UK				
Finlandia	FI	Rep. Checa	CZ				
Francia	FR	Rumanía	RO				
Grecia	EL	Suecia	SE				
Hungría	HU						

Fuente: INSS y elaboración propia.

II.- DESARROLLO DE LAS PRINCIPALES MAGNITUDES DEL SISTEMA**II.18.- ASISTENCIA SANITARIA****II.18.5.- Convenios internacionales de la Seguridad Social: Cuota global (*)**

Datos mensuales: primer cuatrimestre

Pagos realizados y reembolsos recibidos a fin de cada mes

(Euros)

2014 Año/Grupo/País	ENERO		FEBRERO		MARZO		ABRIL	
	Pagos	Reembolsos	Pagos	Reembolsos	Pagos	Reembolsos	Pagos	Reembolsos
<u>ESTADOS DE LA UNIÓN EUROPEA</u>								
ALEMANIA					65.443,75	3.064.933,97		
AUSTRIA	44.596,78					3.190,32		
BÉLGICA				23.000.489,94		6.920,76		
BULGARIA		508.478,58		15.526,60		47.420,37		966.630,50
CHIPRE								
CROACIA								
DINAMARCA								10.919,70
ESLOVAQUIA						5.277,40		
ESLOVENIA								
ESTONIA								27.396,42
FINLANDIA	12.134,52							
FRANCIA								62.829.519,14
GRECIA								
HUNGRÍA						25.648,21		
IRLANDA								
ITALIA	14.891,50		25.659,31			270.693,66		
LETONIA								
LITUANIA								
LUXEMBURGO				602.366,03				
MALTA								
PAÍSES BAJOS				2.701.119,23		48.474,40		2.142.868,52
POLONIA	98.193,22							
PORTUGAL								
REINO UNIDO			380,02			44.385.974,98		
REP. CHECA								
RUMANÍA								
SUECIA						15.505,32		-196,85
SUMA	169.816,02	508.478,58	26.039,33	26.319.501,80	80.949,07	47.858.534,07	-196,85	65.977.334,28
<u>ESTADOS DEL ESPACIO ECONÓMICO EUROPEO</u>								
ISLANDIA		63.635,78						
LIECHTENSTEIN								
NORUEGA				-5.067,51				
SUMA		63.635,78		-5.067,51				
<u>CONVENIOS ESPECIALES</u>								
SUIZA				799.982,08				
SUMA				799.982,08				
OTROS ESTADOS								
ANDORRA								
BRASIL								
CHILE								
ECUADOR								
MARRUECOS					842.707,82			-2.566,55
SUMA					842.707,82			-2.566,55
TOTAL	169.816,02	572.114,36	20.971,82	27.119.483,88	923.656,89	47.858.534,07	-2.763,40	65.977.334,28

Datos mensuales: segundo cuatrimestre

(Euros)

2014 Año/Grupo/País	MAYO		JUNIO		JULIO		AGOSTO	
	Pagos	Reembolsos	Pagos	Reembolsos	Pagos	Reembolsos	Pagos	Reembolsos
<u>ESTADOS DE LA UNIÓN EUROPEA</u>								
ALEMANIA		1.255.496,12		11.792.371,77		699.057,58		24.269.673,81
AUSTRIA				892.378,53				950,39
BÉLGICA		1.453.931,32		12.257,76				
BULGARIA		34.827,30		72.772,92	3.168,15			
CHIPRE		5.537,07						
CROACIA								
DINAMARCA				19.330,35				
ESLOVAQUIA	3.099,76							14.438,05
ESLOVENIA								
ESTONIA								
FINLANDIA								
FRANCIA	41.238,73			8.426,21				
GRECIA	39.776,64							
HUNGRÍA						11.351,12		
IRLANDA								
ITALIA		8.036.102,02						
LETONIA								
LITUANIA	192,94	85.053,24		3.675,14				
LUXEMBURGO		568.508,07						
MALTA								
PAÍSES BAJOS		29.523.071,06	21.692,54					
POLONIA						226.826,61		
PORTUGAL								
REINO UNIDO			92.258,87					
REP. CHECA		58.798,41						
RUMANÍA								
SUECIA		1.783,65		1.108.769,80				
SUMA	84.308,07	41.023.108,26	113.951,41	13.909.982,48	3.168,15	937.235,31		24.285.062,25
<u>ESTADOS DEL ESPACIO ECONÓMICO EUROPEO</u>								
ISLANDIA								110.556,34
LIECHTENSTEIN								
NORUEGA							11.368,44	
SUMA							11.368,44	110.556,34
<u>CONVENIOS ESPECIALES</u>								
SUIZA	251.895,36				1.852,27			
SUMA	251.895,36				1.852,27			
<u>OTROS ESTADOS</u>								
ANDORRA				1.160.488,69				
BRASIL								
CHILE		123.104,68						
ECUADOR								
MARRUECOS		699.593,53						
SUMA		822.698,21		1.160.488,69				
TOTAL	336.203,43	41.845.806,47	113.951,41	15.070.471,17	5.020,42	937.235,31	11.368,44	24.395.618,59

II.- DESARROLLO DE LAS PRINCIPALES MAGNITUDES DEL SISTEMA

II.18.- ASISTENCIA SANITARIA

II.18.5.- Convenios internacionales de la Seguridad Social: Cuota global.

Datos mensuales: tercer cuatrimestre

Pagos realizados y reembolsos recibidos a fin de cada mes

(Euros)

2014 Año/Grupo/País	SEPTIEMBRE		OCTUBRE		NOVIEMBRE		DICIEMBRE	
	Pagos	Reembolsos	Pagos	Reembolsos	Pagos	Reembolsos	Pagos	Reembolsos
<u>ESTADOS DE LA UNIÓN EUROPEA</u>								
ALEMANIA		9.600.451,00				919.296,44		
AUSTRIA		9.492,12						
BÉLGICA				543.218,58		21.925.897,32		
BULGARIA								
CHIPRE								
CROACIA								
DINAMARCA		7.500.000,00		155,10				
ESLOVAQUIA								
ESLOVENIA				21.679,62				
ESTONIA								
FINLANDIA		-4.994,38						
FRANCIA				61.308.846,46		25.236.402,99		
GRECIA								
HUNGRÍA		1.918,77				55.403,59		
IRLANDA								
ITALIA								
LETONIA				26.776,02				
LITUANIA								
LUXEMBURGO		10.701,90						
MALTA						25.059,68		
PAÍSES BAJOS				5.320.202,30				
POLONIA	6.475,06		755,27	16.306,62				
PORTUGAL		29.865,83						
REINO UNIDO				3.125,50				
REP. CHECA								
RUMANÍA								
SUECIA		107.722,52				7.326.860,85		
SUMA	6.475,06	17.255.157,76	3.880,77	67.237.184,70		55.488.920,87		
<u>ESTADOS DEL ESPACIO ECONÓMICO EUROPEO</u>								
ISLANDIA								
LIECHTENSTEIN								
NORUEGA		33.222,42				11.289.405,57		
SUMA		33.222,42				11.289.405,57		
<u>CONVENIOS ESPECIALES</u>								
SUIZA		791.669,01						
SUMA		791.669,01						
OTROS ESTADOS								
ANDORRA								
BRASIL								
CHILE								
ECUADOR								
MARRUECOS								
SUMA								
TOTAL	6.475,06	18.080.049,19	3.880,77	67.237.184,70		66.778.326,44		

Convenios internacionales de la Seguridad Social: Cuota global.

Representación gráfica de las cifras del mes del informe.

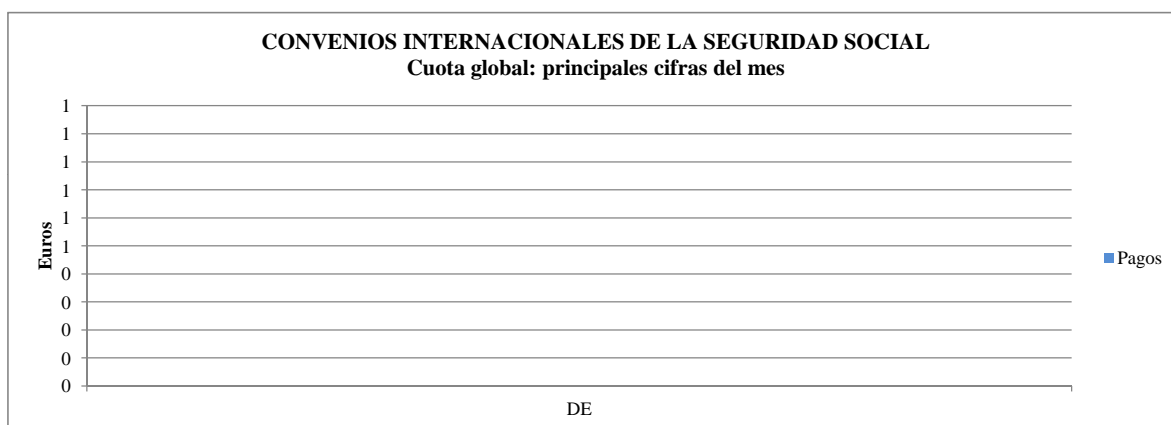
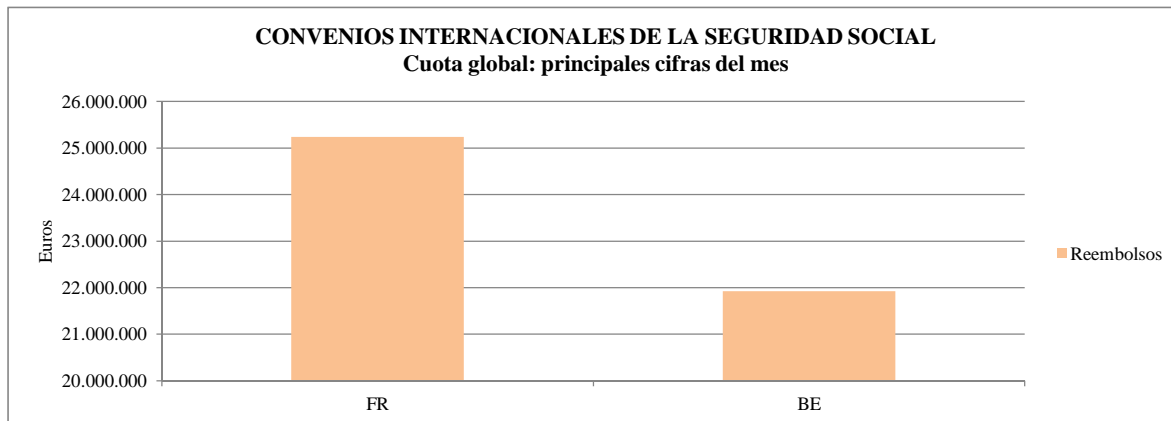

ABREVIATURAS

ESTADOS DE LA UNIÓN EUROPEA (UE)				ESTADOS DEL ESPACIO ECONÓMICO EUROPEO (EEE)		OTROS ESTADOS (O)	
Alemania	DE	Irlanda	IE	Islandia	IS	Andorra	AD
Austria	AT	Italia	IT	Liechtenstein	LI	Brasil	BR
Bélgica	BE	Letonia	LV	Noruega	NO	Chile	CL
Bulgaria	BG	Lituania	LT			Ecuador	EC
Chipre	CY	Luxemburgo	LU			Marruecos	MA
Croacia	HR	Malta	MT				
Dinamarca	DK	Países bajos	NL				
Eslovaquia	SK	Polonia	PL	CONVENIOS ESPECIALES (C. ESP.)			
Eslovenia	SI	Portugal	PT	Suiza	CH		
Estonia	EE	Reino Unido	UK				
Finlandia	FI	Rep. Checa	CZ				
Francia	FR	Rumanía	RO				
Grecia	EL	Suecia	SE				
Hungría	HU						

Fuente: INSS y elaboración propia.

II.- DESARROLLO DE LAS PRINCIPALES MAGNITUDES DEL SISTEMA

II.18.- ASISTENCIA SANITARIA

II.18.5.- Convenios internacionales de la Seguridad Social: Cuota global.

Datos acumulados: primer cuatrimestre

Pagos realizados y reembolsos recibidos a fin de cada mes		(Euros)						
2014	ENERO		FEBRERO		MARZO		ABRIL	
Año/Grupo/País	Pagos	Reembolsos	Pagos	Reembolsos	Pagos	Reembolsos	Pagos	Reembolsos
<u>ESTADOS DE LA UNIÓN EUROPEA</u>								
ALEMANIA					65.443,75	3.064.933,97	65.443,75	3.064.933,97
AUSTRIA	44.596,78		44.596,78		44.596,78	3.190,32	44.596,78	3.190,32
BÉLGICA				23.000.489,94		23.007.410,70		23.007.410,70
BULGARIA		508.478,58		524.005,18		571.425,55		1.538.056,05
CHIPRE								
CROACIA								
DINAMARCA								10.919,70
ESLOVAQUIA						5.277,40		5.277,40
ESLOVENIA								
ESTONIA								27.396,42
FINLANDIA	12.134,52		12.134,52		12.134,52		12.134,52	
FRANCIA								62.829.519,14
GRECIA								
HUNGRÍA						25.648,21		25.648,21
IRLANDA								
ITALIA	14.891,50		40.550,81		40.550,81	270.693,66	40.550,81	270.693,66
LETONIA								
LITUANIA								
LUXEMBURGO				602.366,03		602.366,03		602.366,03
MALTA								
PAÍSES BAJOS				2.701.119,23		2.749.593,63		4.892.462,15
POLONIA	98.193,22		98.193,22		98.193,22		98.193,22	
PORTUGAL								
REINO UNIDO			380,02		380,02	44.385.974,98	380,02	44.385.974,98
REP. CHECA								
RUMANÍA								
SUECIA					15.505,32		15.308,47	
SUMA	169.816,02	508.478,58	195.855,35	26.827.980,38	276.804,42	74.686.514,45	276.607,57	140.663.848,73
<u>ESTADOS DEL ESPACIO ECONÓMICO EUROPEO</u>								
ISLANDIA		63.635,78		63.635,78		63.635,78		63.635,78
LIECHTENSTEIN								
NORUEGA			-5.067,51		-5.067,51		-5.067,51	
SUMA		63.635,78	-5.067,51	63.635,78	-5.067,51	63.635,78	-5.067,51	63.635,78
<u>CONVENIOS ESPECIALES</u>								
SUIZA				799.982,08		799.982,08		799.982,08
SUMA				799.982,08		799.982,08		799.982,08
OTROS ESTADOS								
ANDORRA								
BRASIL								
CHILE								
ECUADOR								
MARRUECOS					842.707,82		840.141,27	
SUMA					842.707,82		840.141,27	
TOTAL	169.816,02	572.114,36	190.787,84	27.691.598,24	1.114.444,73	75.550.132,31	1.111.681,33	141.527.466,59

Datos acumulados: segundo cuatrimestre

(Euros)

2014 Año/Grupo/País	MAYO		JUNIO		JULIO		AGOSTO	
	Pagos	Reembolsos	Pagos	Reembolsos	Pagos	Reembolsos	Pagos	Reembolsos
ESTADOS DE LA UNIÓN EUROPEA								
ALEMANIA	65.443,75	4.320.430,09	65.443,75	16.112.801,86	65.443,75	16.811.859,44	65.443,75	41.081.533,25
AUSTRIA	44.596,78	3.190,32	44.596,78	895.568,85	44.596,78	895.568,85	44.596,78	896.519,24
BÉLGICA		24.461.342,02		24.473.599,78		24.473.599,78		24.473.599,78
BULGARIA		1.572.883,35		1.645.656,27	3.168,15	1.645.656,27	3.168,15	1.645.656,27
CHIPRE		5.537,07		5.537,07		5.537,07		5.537,07
CROACIA								
DINAMARCA		10.919,70		30.250,05		30.250,05		30.250,05
ESLOVAQUIA	3.099,76	5.277,40	3.099,76	5.277,40	3.099,76	5.277,40	3.099,76	19.715,45
ESLOVENIA								
ESTONIA		27.396,42		27.396,42		27.396,42		27.396,42
FINLANDIA	12.134,52		12.134,52		12.134,52		12.134,52	
FRANCIA	41.238,73	62.829.519,14	41.238,73	62.837.945,35	41.238,73	62.837.945,35	41.238,73	62.837.945,35
GRECIA	39.776,64		39.776,64		39.776,64		39.776,64	
HUNGRÍA		25.648,21		25.648,21		36.999,33		36.999,33
IRLANDA								
ITALIA	40.550,81	8.306.795,68	40.550,81	8.306.795,68	40.550,81	8.306.795,68	40.550,81	8.306.795,68
LETONIA								
LITUANIA	192,94	85.053,24	192,94	88.728,38	192,94	88.728,38	192,94	88.728,38
LUXEMBURGO		1.170.874,10		1.170.874,10		1.170.874,10		1.170.874,10
MALTA								
PAÍSES BAJOS		34.415.533,21	21.692,54	34.415.533,21	21.692,54	34.415.533,21	21.692,54	34.415.533,21
POLONIA	98.193,22		98.193,22		98.193,22	226.826,61	98.193,22	226.826,61
PORTUGAL								
REINO UNIDO	380,02	44.385.974,98	92.638,89	44.385.974,98	92.638,89	44.385.974,98	92.638,89	44.385.974,98
REP. CHECA		58.798,41		58.798,41		58.798,41		58.798,41
RUMANÍA								
SUECIA	15.308,47	1.783,65	15.308,47	1.110.553,45	15.308,47	1.110.553,45	15.308,47	1.110.553,45
SUMA	360.915,64	181.686.956,99	474.867,05	195.596.939,47	478.035,20	196.534.174,78	478.035,20	220.819.237,03
ESTADOS DEL ESPACIO ECONÓMICO EUROPEO								
ISLANDIA		63.635,78		63.635,78		63.635,78		174.192,12
LIECHTENSTEIN								
NORUEGA	-5.067,51		-5.067,51		-5.067,51		6.300,93	
SUMA	-5.067,51	63.635,78	-5.067,51	63.635,78	-5.067,51	63.635,78	6.300,93	174.192,12
CONVENIOS ESPECIALES								
SUIZA	251.895,36	799.982,08	251.895,36	799.982,08	253.747,63	799.982,08	253.747,63	799.982,08
SUMA	251.895,36	799.982,08	251.895,36	799.982,08	253.747,63	799.982,08	253.747,63	799.982,08
OTROS ESTADOS								
ANDORRA				1.160.488,69		1.160.488,69		1.160.488,69
BRASIL								
CHILE		123.104,68		123.104,68		123.104,68		123.104,68
ECUADOR								
MARRUECOS	840.141,27	699.593,53	840.141,27	699.593,53	840.141,27	699.593,53	840.141,27	699.593,53
SUMA	840.141,27	822.698,21	840.141,27	1.983.186,90	840.141,27	1.983.186,90	840.141,27	1.983.186,90
TOTAL	1.447.884,76	183.373.273,06	1.561.836,17	198.443.744,23	1.566.856,59	199.380.979,54	1.578.225,03	223.776.598,13

II.- DESARROLLO DE LAS PRINCIPALES MAGNITUDES DEL SISTEMA

II.18.- ASISTENCIA SANITARIA

II.18.5.- Convenios internacionales de la Seguridad Social: Cuota global.

Datos acumulados: tercer cuatrimestre

Pagos realizados y reembolsos recibidos a fin de cada mes

(Euros)

2014 Año/Grupo/País	SEPTIEMBRE		OCTUBRE		NOVIEMBRE		DICIEMBRE	
	Pagos	Reembolsos	Pagos	Reembolsos	Pagos	Reembolsos	Pagos	Reembolsos
ESTADOS DE LA UNIÓN EUROPEA								
ALEMANIA	65.443,75	50.681.984,25	65.443,75	50.681.984,25	65.443,75	51.601.280,69		
AUSTRIA	44.596,78	906.011,36	44.596,78	906.011,36	44.596,78	906.011,36		
BÉLGICA		24.473.599,78		25.016.818,36		46.942.715,68		
BULGARIA	3.168,15	1.645.656,27	3.168,15	1.645.656,27	3.168,15	1.645.656,27		
CHIPRE		5.537,07		5.537,07		5.537,07		
CROACIA								
DINAMARCA		7.530.250,05		7.530.405,15		7.530.405,15		
ESLOVAQUIA	3.099,76	19.715,45	3.099,76	19.715,45	3.099,76	19.715,45		
ESLOVENIA				21.679,62		21.679,62		
ESTONIA		27.396,42		27.396,42		27.396,42		
FINLANDIA	12.134,52	-4.994,38	12.134,52	-4.994,38	12.134,52	-4.994,38		
FRANCIA	41.238,73	62.837.945,35	41.238,73	124.146.791,81	41.238,73	149.383.194,80		
GRECIA	39.776,64		39.776,64		39.776,64			
HUNGRÍA		38.918,10		38.918,10		94.321,69		
IRLANDA								
ITALIA	40.550,81	8.306.795,68	40.550,81	8.306.795,68	40.550,81	8.306.795,68		
LETONIA				26.776,02		26.776,02		
LITUANIA	192,94	88.728,38	192,94	88.728,38	192,94	88.728,38		
LUXEMBURGO		1.181.576,00		1.181.576,00		1.181.576,00		
MALTA						25.059,68		
PAÍSES BAJOS	21.692,54	34.415.533,21	21.692,54	39.735.735,51	21.692,54	39.735.735,51		
POLONIA	104.668,28	226.826,61	105.423,55	243.133,23	105.423,55	243.133,23		
PORTUGAL		29.865,83		29.865,83		29.865,83		
REINO UNIDO	92.638,89	44.385.974,98	95.764,39	44.385.974,98	95.764,39	44.385.974,98		
REP. CHECA		58.798,41		58.798,41		58.798,41		
RUMANÍA								
SUECIA	15.308,47	1.218.275,97	15.308,47	1.218.275,97	15.308,47	8.545.136,82		
SUMA	484.510,26	238.074.394,79	488.391,03	305.311.579,49	488.391,03	360.800.500,36		
ESTADOS DEL ESPACIO ECONÓMICO EUROPEO								
ISLANDIA		174.192,12		174.192,12		174.192,12		
LIECHTENSTEIN								
NORUEGA	6.300,93	33.222,42	6.300,93	33.222,42	6.300,93	11.322.627,99		
SUMA	6.300,93	207.414,54	6.300,93	207.414,54	6.300,93	11.496.820,11		
CONVENIOS ESPECIALES								
SUIZA	253.747,63	1.591.651,09	253.747,63	1.591.651,09	253.747,63	1.591.651,09		
SUMA	253.747,63	1.591.651,09	253.747,63	1.591.651,09	253.747,63	1.591.651,09		
OTROS ESTADOS								
ANDORRA		1.160.488,69		1.160.488,69		1.160.488,69		
BRASIL								
CHILE		123.104,68		123.104,68		123.104,68		
ECUADOR								
MARRUECOS	840.141,27	699.593,53	840.141,27	699.593,53	840.141,27	699.593,53		
SUMA	840.141,27	1.983.186,90	840.141,27	1.983.186,90	840.141,27	1.983.186,90		
TOTAL	1.584.700,09	241.856.647,32	1.588.580,86	309.093.832,02	1.588.580,86	375.872.158,46		

Convenios internacionales de la Seguridad Social: Cuota global.

Representación gráfica de las cifras acumuladas al mes del informe.

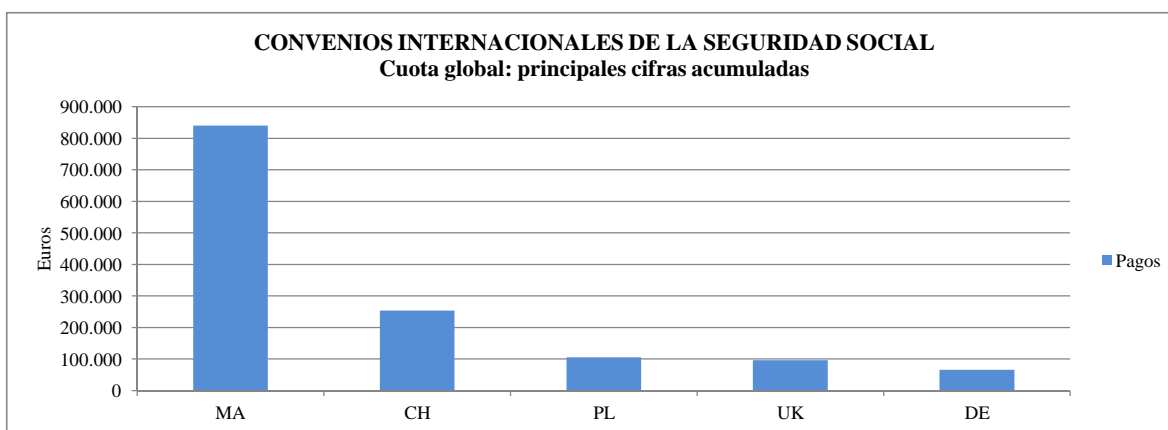
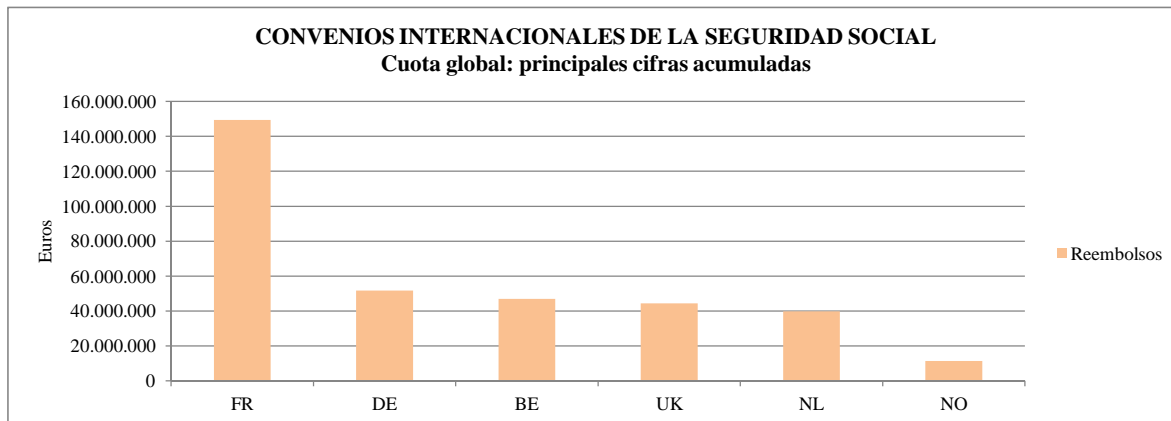

ABREVIATURAS

ESTADOS DE LA UNIÓN EUROPEA (UE)				ESTADOS DEL ESPACIO ECONÓMICO EUROPEO (EEE)		OTROS ESTADOS (O)	
Alemania	DE	Irlanda	IE	Islandia	IS	Andorra	AD
Austria	AT	Italia	IT	Liechtenstein	LI	Brasil	BR
Bélgica	BE	Letonia	LV	Noruega	NO	Chile	CL
Bulgaria	BG	Lituania	LT			Ecuador	EC
Chipre	CY	Luxemburgo	LU			Marruecos	MA
Croacia	HR	Malta	MT				
Dinamarca	DK	Países bajos	NL				
Eslovaquia	SK	Polonia	PL	CONVENIOS ESPECIALES (C. ESP.)			
Eslovenia	SI	Portugal	PT	Suiza	CH		
Estonia	EE	Reino Unido	UK				
Finlandia	FI	Rep. Checa	CZ				
Francia	FR	Rumanía	RO				
Grecia	EL	Suecia	SE				
Hungría	HU						

Fuente: INSS y elaboración propia.

II.- DESARROLLO DE LAS PRINCIPALES MAGNITUDES DEL SISTEMA

II.18.- ASISTENCIA SANITARIA

II.18.6.- Convenios internacionales de la Seguridad Social: Total convenios (*)

Datos mensuales: primer cuatrimestre

Pagos realizados y reembolsos recibidos a fin de cada mes									(Euros)
2014	ENERO		FEBRERO		MARZO		ABRIL		
Año/Grupo/País	Pagos	Reembolsos	Pagos	Reembolsos	Pagos	Reembolsos	Pagos	Reembolsos	
ESTADOS DE LA UNIÓN EUROPEA									
ALEMANIA	1.715.740,55		10.617,85		96.646,24	9.494.546,18	1.307.324,02		
AUSTRIA	44.596,78		227.508,75	22.978,12	1.972,18	3.190,32	569,33		
BÉLGICA	1.690.107,33		5.026,97	28.923.086,83	5.361,52	303.361,66	3.865,96		
BULGARIA		508.478,58	1.421,64	15.526,60	37.428,21	766.019,13	1.931,17	966.630,50	
CHIPRE							3.123,30		
CROACIA			28,25				50,32		
DINAMARCA					53,63			10.919,70	
ESLOVAQUIA	8.858,42			109.526,01		5.277,40			
ESLOVENIA	19.584,62			31.303,79					
ESTONIA					8.039,26			27.396,42	
FINLANDIA	12.134,52		129.382,13		5,77		11,29		
FRANCIA	10.905,60		353.627,79		6.663.625,45		21.443,39	69.913.025,14	
GRECIA			102,57		10.853,67		40,95		
HUNGRÍA					11.233,22	25.648,21	250,21	115.423,59	
IRLANDA	150,00	300.172,35	148,20				30,00	1.576.735,65	
ITALIA	14.928,31		290.662,88		372,75	270.693,66	605,05	12.265.578,28	
LETONIA						70.428,67			
LITUANIA					11.426,69		12,19		
LUXEMBURGO	546,38			602.366,03	395.606,52	177.770,60	139,22	206.727,42	
MALTA			2.026,53		14.603,75				
PAÍSES BAJOS	1.251,65		602.300,18	4.768.882,40	8.373,96	48.474,40	3.895,80	2.297.796,02	
POLONIA	98.193,22	9.128,26	99.977,44	481.765,71	30,41	46.001,48	5.148,59		
PORTUGAL	786,58		326,25		58.291,18		1.933,64		
REINO UNIDO			92.927,49		2.909,98	47.336.743,03	439,43		
REP. CHECA	51,72		116,94	1.275,74	31.645,95	5.971,51	306,67		
RUMANÍA			792,85		16.911,03				
SUECIA	1.195,19	2.343.888,58			383.392,80		-4.480,79		
SUMA	3.619.030,87	3.161.667,77	1.816.994,71	34.956.711,23	7.758.784,17	58.554.126,25	1.346.639,74	87.380.232,72	
ESTADOS DEL ESPACIO ECONÓMICO EUROPEO									
ISLANDIA		63.635,78	309,61				8.283,13		
LIECHTENSTEIN					1.227,95		12,64		
NORUEGA	148,19		149.704,05		399.813,80		-7.169,66	3.425.848,36	
SUMA	148,19	63.635,78	150.013,66		401.041,75		1.126,11	3.425.848,36	
CONVENIOS ESPECIALES									
SUIZA	914.317,22		8.308,66	4.659.996,41	6.185,70		7.620,82		
SUMA	914.317,22		8.308,66	4.659.996,41	6.185,70		7.620,82		
OTROS ESTADOS									
ANDORRA					3.737.605,91				
BRASIL									
CHILE									
ECUADOR									
MARRUECOS					860.773,15		-2.621,57		
SUMA					4.598.379,06		-2.621,57		
TOTAL	4.533.496,28	3.225.303,55	1.975.317,03	39.616.707,64	12.764.390,68	58.554.126,25	1.352.765,10	90.806.081,08	

Datos mensuales: segundo cuatrimestre

(Euros)

2014 Año/Grupo/País	MAYO		JUNIO		JULIO		AGOSTO	
	Pagos	Reembolsos	Pagos	Reembolsos	Pagos	Reembolsos	Pagos	Reembolsos
ESTADOS DE LA UNIÓN EUROPEA								
ALEMANIA	545.440,21	15.632.365,62	1.972.963,71	11.793.423,27	1.186.192,15	1.524.837,32	9.292,46	25.298.195,34
AUSTRIA	298.555,46	146,87	2.317,75	892.485,54	93,44	6.442,09	568.582,16	16.484,62
BÉLGICA	4.919,28	1.453.931,32	281.033,88	12.411,35	1.630.728,47		668,31	3.510.077,06
BULGARIA	202,48	34.827,30	1.586,07	72.772,92	43.038,18	533.041,85		
CHIPRE	443,94	5.537,07						
CROACIA			35,26		8,1			
DINAMARCA	38.613,58			19.330,35	-15,48			
ESLOVAQUIA	3.413,45		3.620,50		7.985,56	631,71		92.161,30
ESLOVENIA		2.773,31			19,17		89.241,04	20.919,12
ESTONIA	3.308,75		226,48		14.478,99	107.086,77	66,30	
FINLANDIA	69.934,03		89.829,82		74,02		91,64	
FRANCIA	57.828,78		251.101,55	8.426,21	17.956,01		336.682,00	9.860.993,47
GRECIA	39.776,64		20,00				6,14	
HUNGRÍA	8.460,28		7,99		34,09	11.351,12	1.809,56	
IRLANDA	327,62		218,53		193,87	1.841.387,86		
ITALIA	18.758,07	8.036.102,02	709,16		363.421,34		508,07	
LETONIA	2.452,68		91,06					
LITUANIA	292,43	157.559,31	33,97	3.675,14				
LUXEMBURGO	211,00	572.726,41	58.860,81		118,27		345,79	378,17
MALTA	19.638,78				76,88			
PAÍSES BAJOS	709.207,00	29.523.071,06	25.385,06		2.255,02		6.668,38	
POLONIA	3.987,08		227,24		5,67	925.706,57	928,06	
PORTUGAL	322.121,88		14.551,59		6.142,43		911,79	
REINO UNIDO	182,93		92.349,59					
REP. CHECA	68.335,43	316.126,53	55,49				38.487,96	
RUMANÍA	62,63		67,70		17.390,24		310,61	773.556,99
SUECIA	199,29	2.638,87	22.964,60	1.108.769,80	153,95		181,85	1.944.817,65
SUMA	2.216.673,70	55.737.805,69	2.818.257,81	13.911.294,58	3.290.350,37	4.950.485,29	1.054.782,12	41.517.583,72
ESTADOS DEL ESPACIO ECONÓMICO EUROPEO								
ISLANDIA					937,35			110.556,34
LIECHTENSTEIN				133,19		3.554,62		
NORUEGA	-889,30						11.368,44	1.689,71
SUMA	-889,30			133,19	937,35	3.554,62	11.368,44	112.246,05
CONVENIOS ESPECIALES								
SUIZA	1.158.916,02		20.962,28		8.672,46	1.646.182,95	6.581,12	
SUMA	1.158.916,02		20.962,28		8.672,46	1.646.182,95	6.581,12	
OTROS ESTADOS								
ANDORRA				1.358.181,26				
BRASIL								
CHILE		349.357,90						
ECUADOR								
MARRUECOS		699.593,53						
SUMA		1.048.951,43		1.358.181,26				
TOTAL	3.374.700,42	56.786.757,12	2.839.220,09	15.269.609,03	3.299.960,18	6.600.222,86	1.072.731,68	41.629.829,77

II.- DESARROLLO DE LAS PRINCIPALES MAGNITUDES DEL SISTEMA

II.18.- ASISTENCIA SANITARIA

II.18.6.- Convenios internacionales de la Seguridad Social: Total convenios.

Datos mensuales: tercer cuatrimestre

Pagos realizados y reembolsos recibidos a fin de cada mes

(Euros)

2014 Año/Grupo/País	SEPTIEMBRE		OCTUBRE		NOVIEMBRE		DICIEMBRE	
	Pagos	Reembolsos	Pagos	Reembolsos	Pagos	Reembolsos	Pagos	Reembolsos
ESTADOS DE LA UNIÓN EUROPEA								
ALEMANIA	18.939,65	11.098.409,11	2.745.538,13	258.884,55	16.397,84	4.357.343,12		
AUSTRIA	4.515,20	523.917,20	1.673,19		806,56			
BÉLGICA	5.255,26		1.566.172,40	543.218,58	9.301,99	24.957.410,93		
BULGARIA	498,02				290,95			
CHIPRE								
CROACIA			61,11		49,58			
DINAMARCA		7.500.000,00		155,10				
ESLOVAQUIA				4.107,05				
ESLOVENIA	37,49		111,02	93.698,27	115,21			
ESTONIA								
FINLANDIA	144,61	2.117,70			95.659,00			
FRANCIA	19.053,43		20.888,57	71.701.148,72	23.755,26	25.236.402,99		
GRECIA					36.857,32			
HUNGRÍA		204.355,03			1.319,31	54.721,33		
IRLANDA	236,16				254,51			
ITALIA	4.172,57		554,46		72,00	4.558.824,84		
LETONIA				26.776,02				
LITUANIA		197.990,39	3.509,59					
LUXEMBURGO	336,42	282.982,92	55,52		160,87			
MALTA					111,28	25.059,68		
PAÍSES BAJOS	25.427,84		5.633,27	5.320.202,30	7.863,25			
POLONIA	6.561,88		836,50	16.306,62	24,63			
PORTUGAL	1.636,44	2.332.736,88	6.076,28		3.307,60			
REINO UNIDO	126.397,41	23.854.914,52	3.346,96		6.978,22			
REP. CHECA	190,90				62,96			
RUMANÍA	315,83	556.875,79						
SUECIA	350.930,67	107.977,12	-896,17		-4.721,66	7.326.860,85		
SUMA	564.649,78	46.662.276,66	4.353.560,83	77.964.497,21	198.666,68	66.516.623,74		
ESTADOS DEL ESPACIO ECONÓMICO EUROPEO								
ISLANDIA			3,23		15.526,80			
LIECHTENSTEIN								
NORUEGA		33.222,42	30,84		146,29	11.289.405,57		
SUMA		33.222,42	34,07		15.673,09	11.289.405,57		
CONVENIOS ESPECIALES								
SUIZA	1.133.460,07	791.669,01	5.410,16		21.504,46			
SUMA	1.133.460,07	791.669,01	5.410,16		21.504,46			
OTROS ESTADOS								
ANDORRA								
BRASIL								
CHILE								
ECUADOR								
MARRUECOS								
SUMA								
TOTAL	1.698.109,85	47.487.168,09	4.359.005,06	77.964.497,21	235.844,23	77.806.029,31		

Convenios internacionales de la Seguridad Social: Total convenios.

Representación gráfica de las cifras del mes del informe.

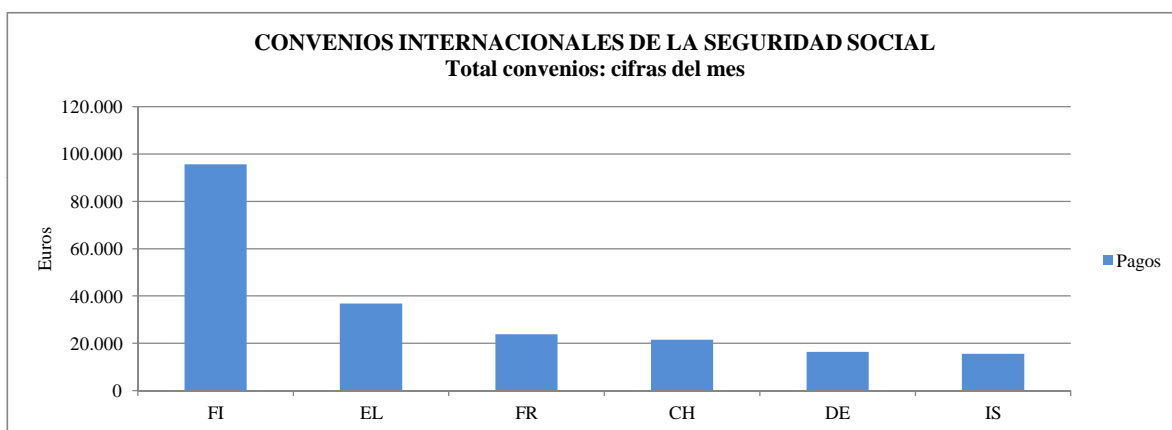
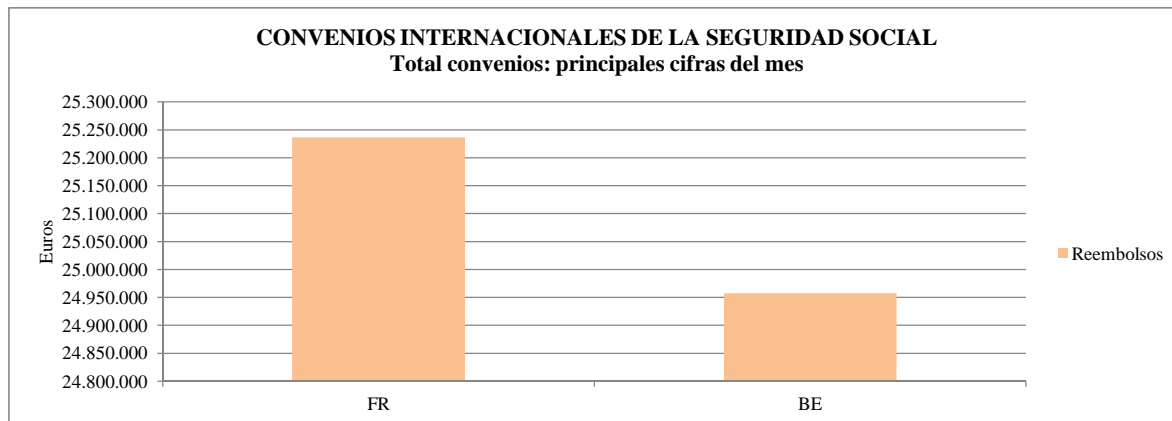

ABREVIATURAS

ESTADOS DE LA UNIÓN EUROPEA (UE)				ESTADOS DEL ESPACIO ECONÓMICO EUROPEO (EEE)		OTROS ESTADOS (O)	
Alemania	DE	Irlanda	IE	Islandia	IS	Andorra	AD
Austria	AT	Italia	IT	Liechtenstein	LI	Brasil	BR
Bélgica	BE	Letonia	LV	Noruega	NO	Chile	CL
Bulgaria	BG	Lituania	LT			Ecuador	EC
Chipre	CY	Luxemburgo	LU			Marruecos	MA
Croacia	HR	Malta	MT				
Dinamarca	DK	Países bajos	NL				
Eslovaquia	SK	Polonia	PL	CONVENIOS ESPECIALES (C. ESP.)			
Eslovenia	SI	Portugal	PT	Suiza	CH		
Estonia	EE	Reino Unido	UK				
Finlandia	FI	Rep. Checa	CZ				
Francia	FR	Rumanía	RO				
Grecia	EL	Suecia	SE				
Hungría	HU						

Fuente: INSS y elaboración propia.

II.18.- ASISTENCIA SANITARIA

II.18.6.- Convenios internacionales de la Seguridad Social: Total convenios.

Datos acumulados: primer cuatrimestre

Pagos realizados y reembolsos recibidos a fin de cada mes (Euros)								
2014	ENERO		FEBRERO		MARZO		ABRIL	
Año/Grupo/País	Pagos	Reembolsos	Pagos	Reembolsos	Pagos	Reembolsos	Pagos	Reembolsos
ESTADOS DE LA UNIÓN EUROPEA								
ALEMANIA	1.715.740,55		1.726.358,40		1.823.004,64	9.494.546,18	3.130.328,66	9.494.546,18
AUSTRIA	44.596,78		272.105,53	22.978,12	274.077,71	26.168,44	274.647,04	26.168,44
BÉLGICA	1.690.107,33		1.695.134,30	28.923.086,83	1.700.495,82	29.226.448,49	1.704.361,78	29.226.448,49
BULGARIA		508.478,58	1.421,64	524.005,18	38.849,85	1.290.024,31	40.781,02	2.256.654,81
CHIPRE							3.123,30	
CROACIA			28,25		28,25		78,57	
DINAMARCA					53,63		53,63	10.919,70
ESLOVAQUIA	8.858,42		8.858,42	109.526,01	8.858,42	114.803,41	8.858,42	114.803,41
ESLOVENIA	19.584,62		19.584,62	31.303,79	19.584,62	31.303,79	19.584,62	31.303,79
ESTONIA					8.039,26		8.039,26	27.396,42
FINLANDIA	12.134,52		141.516,65		141.522,42		141.533,71	
FRANCIA	10.905,60		364.533,39		7.028.158,84		7.049.602,23	69.913.025,14
GRECIA			102,57		10.956,24		10.997,19	
HUNGRÍA					11.233,22	25.648,21	11.483,43	141.071,80
IRLANDA	150,00	300.172,35	298,20	300.172,35	298,20	300.172,35	328,20	1.876.908,00
ITALIA	14.928,31		305.591,19		305.963,94	270.693,66	306.568,99	12.536.271,94
LETONIA						70.428,67		70.428,67
LITUANIA					11.426,69		11.438,88	
LUXEMBURGO	546,38		546,38	602.366,03	396.152,90	780.136,63	396.292,12	986.864,05
MALTA			2.026,53		16.630,28		16.630,28	
PAÍSES BAJOS	1.251,65		603.551,83	4.768.882,40	611.925,79	4.817.356,80	615.821,59	7.115.152,82
POLONIA	98.193,22	9.128,26	198.170,66	490.893,97	198.201,07	536.895,45	203.349,66	536.895,45
PORTUGAL	786,58		1.112,83		59.404,01		61.337,65	
REINO UNIDO			92.927,49		95.837,47	47.336.743,03	96.276,90	47.336.743,03
REP. CHECA	51,72		168,66	1.275,74	31.814,61	7.247,25	32.121,28	7.247,25
RUMANÍA			792,85		17.703,88		17.703,88	
SUECIA	1.195,19	2.343.888,58	1.195,19	2.343.888,58	384.587,99	2.343.888,58	380.107,20	2.343.888,58
SUMA	3.619.030,87	3.161.667,77	5.436.025,58	38.118.379,00	13.194.809,75	96.672.505,25	14.541.449,49	184.052.737,97
ESTADOS DEL ESPACIO ECONÓMICO EUROPEO								
ISLANDIA		63.635,78	309,61	63.635,78	309,61	63.635,78	8.592,74	63.635,78
LIECHTENSTEIN					1.227,95		1.240,59	
NORUEGA	148,19		149.852,24		549.666,04		542.496,38	3.425.848,36
SUMA	148,19	63.635,78	150.161,85	63.635,78	551.203,60	63.635,78	552.329,71	3.489.484,14
CONVENIOS ESPECIALES								
SUIZA	914.317,22		922.625,88	4.659.996,41	928.811,58	4.659.996,41	936.432,40	4.659.996,41
SUMA	914.317,22		922.625,88	4.659.996,41	928.811,58	4.659.996,41	936.432,40	4.659.996,41
OTROS ESTADOS								
ANDORRA					3.737.605,91		3.737.605,91	
BRASIL								
CHILE								
ECUADOR								
MARRUECOS					860.773,15		858.151,58	
SUMA					4.598.379,06		4.595.757,49	
TOTAL	4.533.496,28	3.225.303,55	6.508.813,31	42.842.011,19	19.273.203,99	101.396.137,44	20.625.969,09	192.202.218,52

Datos acumulados: segundo cuatrimestre

(Euros)

2014 Año/Grupo/País	MAYO		JUNIO		JULIO		AGOSTO	
	Pagos	Reembolsos	Pagos	Reembolsos	Pagos	Reembolsos	Pagos	Reembolsos
ESTADOS DE LA UNIÓN EUROPEA								
ALEMANIA	3.675.768,87	25.126.911,80	5.648.732,58	36.920.335,07	6.834.924,73	38.445.172,39	6.844.217,19	63.743.367,73
AUSTRIA	573.202,50	26.315,31	575.520,25	918.800,85	575.613,69	925.242,94	1.144.195,85	941.727,56
BÉLGICA	1.709.281,06	30.680.379,81	1.990.314,94	30.692.791,16	3.621.043,41	30.692.791,16	3.621.711,72	34.202.868,22
BULGARIA	40.983,50	2.291.482,11	42.569,57	2.364.255,03	85.607,75	2.897.296,88	85.607,75	2.897.296,88
CHIPRE	3.567,24	5.537,07	3.567,24	5.537,07	3.567,24	5.537,07	3.567,24	5.537,07
CROACIA	78,57		113,83		121,93		121,93	
DINAMARCA	38.667,21	10.919,70	38.667,21	30.250,05	38.651,73	30.250,05	38.651,73	30.250,05
ESLOVAQUIA	12.271,87	114.803,41	15.892,37	114.803,41	23.877,93	115.435,12	23.877,93	207.596,42
ESLOVENIA	19.584,62	34.077,10	19.584,62	34.077,10	19.603,79	34.077,10	108.844,83	54.996,22
ESTONIA	11.348,01	27.396,42	11.574,49	27.396,42	26.053,48	134.483,19	26.119,78	134.483,19
FINLANDIA	211.467,74		301.297,56		301.371,58		301.463,22	
FRANCIA	7.107.431,01	69.913.025,14	7.358.532,56	69.921.451,35	7.376.488,57	69.921.451,35	7.713.170,57	79.782.444,82
GRECIA	50.773,83		50.793,83		50.793,83		50.799,97	
HUNGRÍA	19.943,71	141.071,80	19.951,70	141.071,80	19.985,79	152.422,92	21.795,35	152.422,92
IRLANDA	655,82	1.876.908,00	874,35	1.876.908,00	1.068,22	3.718.295,86	1.068,22	3.718.295,86
ITALIA	325.327,06	20.572.373,96	326.036,22	20.572.373,96	689.457,56	20.572.373,96	689.965,63	20.572.373,96
LETONIA	2.452,68	70.428,67	2.543,74	70.428,67	2.543,74	70.428,67	2.543,74	70.428,67
LITUANIA	11.731,31	157.559,31	11.765,28	161.234,45	11.765,28	161.234,45	11.765,28	161.234,45
LUXEMBURGO	396.503,12	1.559.590,46	455.363,93	1.559.590,46	455.482,20	1.559.590,46	455.827,99	1.559.968,63
MALTA	36.269,06		36.269,06		36.345,94		36.345,94	
PAÍSES BAJOS	1.325.028,59	36.638.223,88	1.350.413,65	36.638.223,88	1.352.668,67	36.638.223,88	1.359.337,05	36.638.223,88
POLONIA	207.336,74	536.895,45	207.563,98	536.895,45	207.569,65	1.462.602,02	208.497,71	1.462.602,02
PORTUGAL	383.459,53		398.011,12		404.153,55		405.065,34	
REINO UNIDO	96.459,83	47.336.743,03	188.809,42	47.336.743,03	188.809,42	47.336.743,03	188.809,42	47.336.743,03
REP. CHECA	100.456,71	323.373,78	100.512,20	323.373,78	100.512,20	323.373,78	139.000,16	323.373,78
RUMANÍA	17.766,51		17.834,21		35.224,45		35.535,06	773.556,99
SUECIA	380.306,49	2.346.527,45	403.271,09	3.455.297,25	403.425,04	3.455.297,25	403.606,89	5.400.114,90
SUMA	16.758.123,19	239.790.543,66	19.576.381,00	253.701.838,24	22.866.731,37	258.652.323,53	23.921.513,49	300.169.907,25
ESTADOS DEL ESPACIO ECONÓMICO EUROPEO								
ISLANDIA	8.592,74	63.635,78	8.592,74	63.635,78	9.530,09	63.635,78	9.530,09	174.192,12
LIECHTENSTEIN	1.240,59		1.240,59	133,19	1.240,59	3.687,81	1.240,59	3.687,81
NORUEGA	541.607,08	3.425.848,36	541.607,08	3.425.848,36	541.607,08	3.425.848,36	552.975,52	3.427.538,07
SUMA	551.440,41	3.489.484,14	551.440,41	3.489.617,33	552.377,76	3.493.171,95	563.746,20	3.605.418,00
CONVENIOS ESPECIALES								
SUIZA	2.095.348,42	4.659.996,41	2.116.310,70	4.659.996,41	2.124.983,16	6.306.179,36	2.131.564,28	6.306.179,36
SUMA	2.095.348,42	4.659.996,41	2.116.310,70	4.659.996,41	2.124.983,16	6.306.179,36	2.131.564,28	6.306.179,36
OTROS ESTADOS								
ANDORRA	3.737.605,91		3.737.605,91	1.358.181,26	3.737.605,91	1.358.181,26	3.737.605,91	1.358.181,26
BRASIL								
CHILE		349.357,90		349.357,90		349.357,90		349.357,90
ECUADOR								
MARRUECOS	858.151,58	699.593,53	858.151,58	699.593,53	858.151,58	699.593,53	858.151,58	699.593,53
SUMA	4.595.757,49	1.048.951,43	4.595.757,49	2.407.132,69	4.595.757,49	2.407.132,69	4.595.757,49	2.407.132,69
TOTAL	24.000.669,51	248.988.975,64	26.839.889,60	264.258.584,67	30.139.849,78	270.858.807,53	31.212.581,46	312.488.637,30

II.- DESARROLLO DE LAS PRINCIPALES MAGNITUDES DEL SISTEMA

II.18.- ASISTENCIA SANITARIA

II.18.6.- Convenios internacionales de la Seguridad Social: Total convenios.

Datos acumulados: tercer cuatrimestre

Pagos realizados y reembolsos recibidos a fin de cada mes

(Euros)

2014 Año/Grupo/País	SEPTIEMBRE		OCTUBRE		NOVIEMBRE		DICIEMBRE	
	Pagos	Reembolsos	Pagos	Reembolsos	Pagos	Reembolsos	Pagos	Reembolsos
ESTADOS DE LA UNIÓN EUROPEA								
ALEMANIA	6.863.156,84	74.841.776,84	9.608.694,97	75.100.661,39	9.625.092,81	79.458.004,51		
AUSTRIA	1.148.711,05	1.465.644,76	1.150.384,24	1.465.644,76	1.151.190,80	1.465.644,76		
BÉLGICA	3.626.966,98	34.202.868,22	5.193.139,38	34.746.086,80	5.202.441,37	59.703.497,73		
BULGARIA	86.105,77	2.897.296,88	86.105,77	2.897.296,88	86.396,72	2.897.296,88		
CHIPRE	3.567,24	5.537,07	3.567,24	5.537,07	3.567,24	5.537,07		
CROACIA	121,93		183,04		232,62			
DINAMARCA	38.651,73	7.530.250,05	38.651,73	7.530.405,15	38.651,73	7.530.405,15		
ESLOVAQUIA	23.877,93	207.596,42	23.877,93	211.703,47	23.877,93	211.703,47		
ESLOVENIA	108.882,32	54.996,22	108.993,34	148.694,49	109.108,55	148.694,49		
ESTONIA	26.119,78	134.483,19	26.119,78	134.483,19	26.119,78	134.483,19		
FINLANDIA	301.607,83	2.117,70	301.607,83	2.117,70	397.266,83	2.117,70		
FRANCIA	7.732.224,00	79.782.444,82	7.753.112,57	151.483.593,54	7.776.867,83	176.719.996,53		
GRECIA	50.799,97		50.799,97		87.657,29			
HUNGRÍA	21.795,35	356.777,95	21.795,35	356.777,95	23.114,66	411.499,28		
IRLANDA	1.304,38	3.718.295,86	1.304,38	3.718.295,86	1.558,89	3.718.295,86		
ITALIA	694.138,20	20.572.373,96	694.692,66	20.572.373,96	694.764,66	25.131.198,80		
LETONIA	2.543,74	70.428,67	2.543,74	97.204,69	2.543,74	97.204,69		
LITUANIA	11.765,28	359.224,84	15.274,87	359.224,84	15.274,87	359.224,84		
LUXEMBURGO	456.164,41	1.842.951,55	456.219,93	1.842.951,55	456.380,80	1.842.951,55		
MALTA	36.345,94		36.345,94		36.457,22	25.059,68		
PAÍSES BAJOS	1.384.764,89	36.638.223,88	1.390.398,16	41.958.426,18	1.398.261,41	41.958.426,18		
POLONIA	215.059,59	1.462.602,02	215.896,09	1.478.908,64	215.920,72	1.478.908,64		
PORTUGAL	406.701,78	2.332.736,88	412.778,06	2.332.736,88	416.085,66	2.332.736,88		
REINO UNIDO	315.206,83	71.191.657,55	318.553,79	71.191.657,55	325.532,01	71.191.657,55		
REP. CHECA	139.191,06	323.373,78	139.191,06	323.373,78	139.254,02	323.373,78		
RUMANÍA	35.850,89	1.330.432,78	35.850,89	1.330.432,78	35.850,89	1.330.432,78		
SUECIA	754.537,56	5.508.092,02	753.641,39	5.508.092,02	748.919,73	12.834.952,87		
SUMA	24.486.163,27	346.832.183,91	28.839.724,10	424.796.681,12	29.038.390,78	491.313.304,86		
ESTADOS DEL ESPACIO ECONÓMICO EUROPEO								
ISLANDIA	9.530,09	174.192,12	9.533,32	174.192,12	25.060,12	174.192,12		
LIECHTENSTEIN	1.240,59	3.687,81	1.240,59	3.687,81	1.240,59	3.687,81		
NORUEGA	552.975,52	3.460.760,49	553.006,36	3.460.760,49	553.152,65	14.750.166,06		
SUMA	563.746,20	3.638.640,42	563.780,27	3.638.640,42	579.453,36	14.928.045,99		
CONVENIOS ESPECIALES								
SUIZA	3.265.024,35	7.097.848,37	3.270.434,51	7.097.848,37	3.291.938,97	7.097.848,37		
SUMA	3.265.024,35	7.097.848,37	3.270.434,51	7.097.848,37	3.291.938,97	7.097.848,37		
OTROS ESTADOS								
ANDORRA	3.737.605,91	1.358.181,26	3.737.605,91	1.358.181,26	3.737.605,91	1.358.181,26		
BRASIL								
CHILE		349.357,90		349.357,90		349.357,90		
ECUADOR								
MARRUECOS	858.151,58	699.593,53	858.151,58	699.593,53				
SUMA	4.595.757,49	2.407.132,69	4.595.757,49	2.407.132,69	3.737.605,91	1.707.539,16		
TOTAL	32.910.691,31	359.975.805,39	37.269.696,37	437.940.302,60	36.647.389,02	515.046.738,38		

Convenios internacionales de la Seguridad Social: Total convenios.

Representación gráfica de las cifras acumuladas al mes del informe.

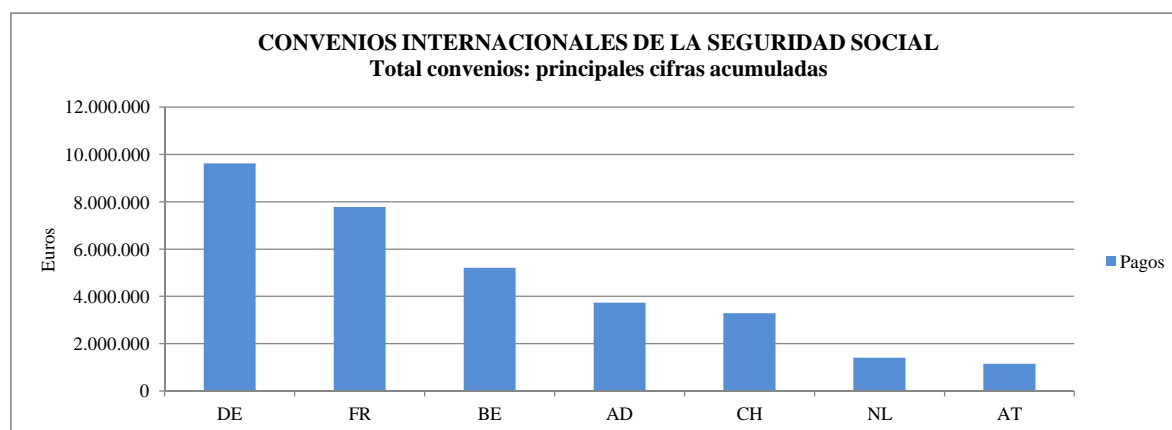
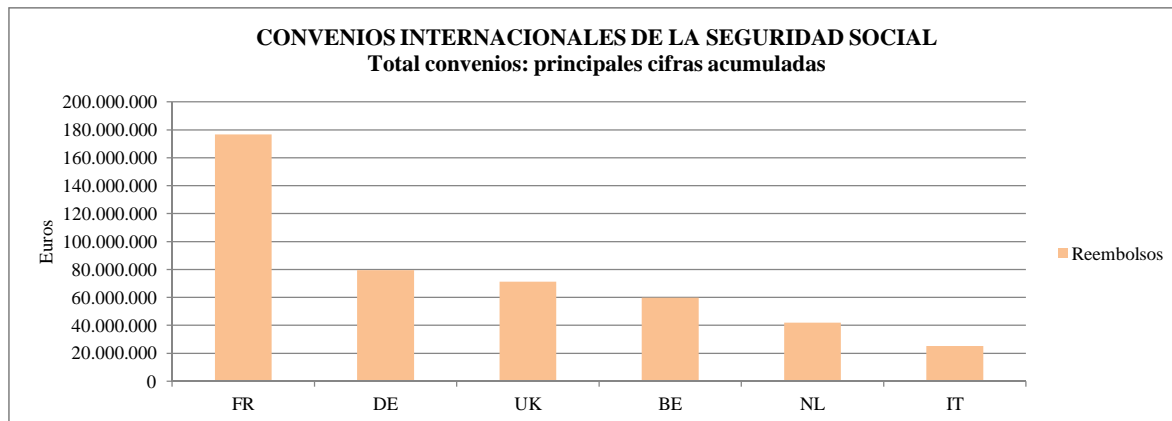

ABREVIATURAS

ESTADOS DE LA UNIÓN EUROPEA (UE)				ESTADOS DEL ESPACIO ECONÓMICO EUROPEO (EEE)		OTROS ESTADOS (O)	
Alemania	DE	Irlanda	IE	Islandia	IS	Andorra	AN
Austria	AT	Italia	IT	Liechtenstein	LI	Brasil	BR
Bélgica	BE	Letonia	LV	Noruega	NO	Chile	CHL
Bulgaria	BG	Lituania	LT			Ecuador	EC
Chipre	CY	Luxemburgo	LU			Marruecos	MA
Croacia	HR	Malta	MT				
Dinamarca	DK	Países bajos	NL				
Eslovaquia	SK	Polonia	PL	CONVENIOS ESPECIALES (C. ESP.)			
Eslovenia	SI	Portugal	PT	Suiza	CH		
Estonia	EE	Reino Unido	UK				
Finlandia	FI	Rep. Checa	CZ				
Francia	FR	Rumanía	RO				
Grecia	GR	Suecia	SE				
Hungría	HU						

Fuente: INSS y elaboración propia.

II.- DESARROLLO DE LAS PRINCIPALES MAGNITUDES DEL SISTEMA

II.18.- ASISTENCIA SANITARIA

II.18.6.- Convenios internacionales de la Seguridad Social: Total convenios.

Representación gráfica de las cifras acumuladas en el ejercicio 2013 por grupos de países.

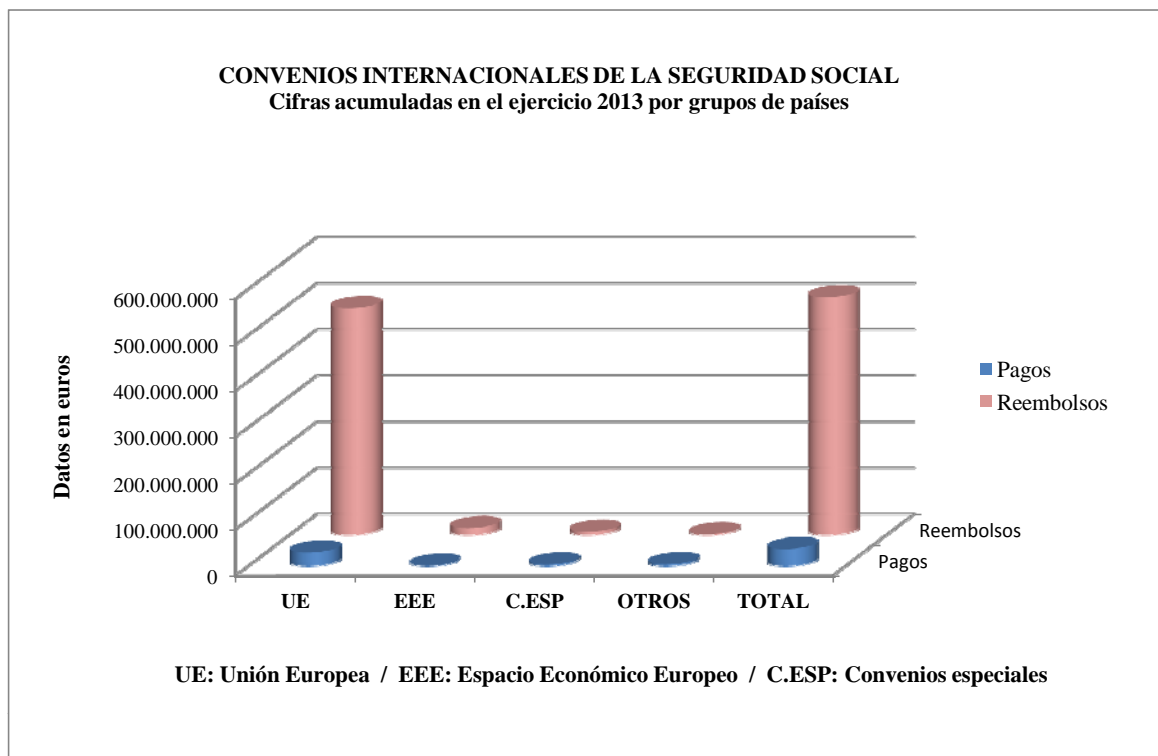

ABREVIATURAS

ESTADOS DE LA UNIÓN EUROPEA (UE)				ESTADOS DEL ESPACIO ECONÓMICO EUROPEO (EEE)		OTROS ESTADOS (O)	
Alemania	DE	Irlanda	IE	Islandia	IS	Andorra	AN
Austria	AT	Italia	IT	Liechtenstein	LI	Brasil	BR
Bélgica	BE	Letonia	LV	Noruega	NO	Chile	CHL
Bulgaria	BG	Lituania	LT			Ecuador	EC
Chipre	CY	Luxemburgo	LU			Marruecos	MA
Croacia	CR	Malta	MT				
Dinamarca	DK	Países bajos	NL				
Eslovaquia	SK	Polonia	PL	CONVENIOS ESPECIALES (C. ESP.)			
Eslovenia	SI	Portugal	PT	Suiza	CH		
Estonia	EE	Reino Unido	GB				
Finlandia	FI	Rep. Checa	CZ				
Francia	FR	Rumanía	RO				
Grecia	GR	Suecia	SE				
Hungría	HU						

Fuente: INSS y elaboración propia.

II.18.6.- Convenios internacionales de la Seguridad Social: Total convenios.

Serie histórica del acumulado.

Pagos realizados y reembolsos recibidos a fin de cada año

(Euros)

Año/Grupo/País	2010		2011		2012		2013	
	Pagos	Reembolsos	Pagos	Reembolsos	Pagos	Reembolsos	Pagos	Reembolsos
ESTADOS DE LA UNIÓN EUROPEA								
ALEMANIA	9.479.865,21	67.836.532,90	13.555.616,35	29.236.178,68	9.162.058,90	70.197.802,34	14.330.683,23	70.838.152,75
AUSTRIA	978.696,45	2.907.034,70	1.130.777,26	1.570.599,73	857.278,93	1.076.937,02	1.215.267,89	3.040.421,72
BÉLGICA	3.083.036,71	26.928.017,54	528.499,93	27.174.665,51	9.822.803,68	9.937.417,34	1.954.514,15	26.152.904,55
BULGARIA	294,78	119.470,00	42,88	699.937,19	1.047,71	1.144.707,74	69.821,01	499.927,46
CHIPRE	4.819,26		1.628,16	16.719,43	9.207,12	24.597,42	4.906,66	38.154,49
CROACIA								
DINAMARCA	237.966,03	6.997.384,19	303.229,65	731.349,83	44.783,67	24.441.156,77	432.009,77	15.964.872,25
ESLOVAQUIA	29.393,17	105.732,08	101,34	215.427,33	94.883,07	442.434,16	25.702,30	137.796,18
ESLOVENIA	766,59	20.562,44	55.842,38	80.641,39	375,12	84.218,64	66.477,92	56.154,51
ESTONIA	7.086,77	23.418,81	2.409,24	146.480,18	6.263,26	142.805,24		255.465,06
FINLANDIA	888.250,75	7.198.970,39	1.812.231,78	8.230.002,41	2.334.659,35	9.481.395,45	251.718,41	9.460.241,50
FRANCIA	12.505.730,31	73.013.917,12	8.343.420,26	70.431.056,73	13.528.830,11	88.304.095,67	22.914.986,73	18.395.328,13
GRECIA	13.905,69	93.233,32	69.716,54	73.153,80	112.602,60	138.144,44	18.794,23	38.823,78
HUNGRÍA	8.024,22	112.543,97	1.154,09	229.843,43	60.142,52	150.745,14	29.737,66	122.043,65
IRLANDA	1.998,86	1.947.106,31	1.596,96		3.332,39	5.012.644,87	2.211,11	3.765.330,00
ITALIA	2.843.527,06	14.248.186,59	773.949,20	17.040.515,65	1.081.365,20	15.630.412,74	1.687.112,93	
LETONIA	1.202,10	45.444,81	3.983,41	25.235,81	6,52	217.534,95	1.169,18	319.849,31
LITUANIA	28,24	118.603,21	6.788,69	134.536,15	918,55	181.782,37	11.900,63	515.824,74
LUXEMBURGO	100.853,27	739.412,41	394.482,03	732.645,38	42.228,76	838.302,56	262.921,67	347.424,02
MALTA	77.607,64	3.525,77	8.745,14	12.881,29	68.063,77	10.161,08	45.628,14	3.950,43
PAÍSES BAJOS	2.950.218,15	6.515.212,77	1.168.469,70	63.866.199,67	2.008.487,79	31.724.544,69	1.362.445,58	6.380.213,77
POLONIA	3.074,51	1.079.847,20	4.140,72	1.157.539,83	411.073,17	1.238.659,15	378.618,33	1.429.999,85
PORTUGAL	939.249,02	703.597,77	582.965,79	760.981,34	1.584.645,75	8.555.032,32	922.109,75	12.803,51
REINO UNIDO	1.888.578,52	215.914.130,43	6.872,01	305.450.510,47	6.796.164,18	265.022.096,83	3.901.966,17	284.036.266,54
REP. CHECA	51.921,65	184.136,85	116.099,95	379.764,15	51.012,44	183.872,60	194.999,30	745.243,74
RUMANÍA	2.717,54	12.022,80	1.784,60		1.102,20	538904,67	100.845,07	10.858.928,82
SUECIA	1.525.381,80	10.116.004,38	1.157.420,96	11.669.752,70	928.667,82	9.868.311,49	1.164.977,00	3.940.358,23
SUMA	37.624.194,30	436.984.048,76	30.031.969,02	540.066.618,08	49.012.004,58	544.588.717,69	51.351.524,82	457.356.478,99
ESTADOS DEL ESPACIO ECONÓMICO EUROPEO								
ISLANDIA	3.002,99	121.645,72	2.559,14	450.271,49	47.136,27	106.941,35	37.701,93	195.612,27
LIECHTENSTEIN	209,76	25.368,35		16.417,87	9.371,70	29.683,91	118,55	
NORUEGA	582.861,52	13.631.710,86	143,92	35.813.045,94	463.267,46	17.599.325,45	770.344,47	12.518.290,92
SUMA	586.074,27	13.778.724,93	2.703,06	36.279.735,30	519.775,43	17.735.950,71	808.164,95	12.713.903,19
CONVENIOS ESPECIALES								
SUIZA	2.534.461,30	4.149.392,44	4.624.780,45	2.333.542,06	3.798.583,75	70.780,82	5.956.664,16	2.275.587,81
SUMA	2.534.461,30	4.149.392,44	4.624.780,45	2.333.542,06	3.798.583,75	70.780,82	5.956.664,16	2.275.587,81
OTROS ESTADOS								
ANDORRA	2.327.037,15	3.662.079,11	1.140.542,66		3.724.851,75		1.035.848,85	3.009.938,80
CHILE				1.237.554,80				
ECUADOR			155,84			18.762,19		
MARRUECOS	1.399.986,09	8.119,74	6.212.485,42	3.981.504,46			1.472.642,94	1.071.753,10
SUMA	3.727.023,24	3.670.198,85	7.353.183,92	5.219.059,26	3.724.851,75	18.762,19	2.508.491,79	4.081.691,90
TOTAL	44.471.753,11	458.582.364,98	42.012.636,45	583.898.954,70	57.055.215,51	562.414.211,41	60.624.845,72	476.427.661,89

II.- DESARROLLO DE LAS PRINCIPALES MAGNITUDES DEL SISTEMA

II.18.- ASISTENCIA SANITARIA

II.18.7.- Convenios internacionales de la Seguridad Social: Costes medios de las prestaciones en especie.

País / Moneda	Ejercicio 2002				Ejercicio 2003				
	Artículo 94		Artículo 95' (per cápita)		Artículo 94		Artículo 95' (per cápita)		
	Anual	Mensual	Anual	Mensual	Anual	Mensual	Anual	Mensual	
Alemania (pc)	EUR	1.023,93	68,26	4.084,27	272,28	1.043,67	69,58	4.262,70	284,18
Austria	EUR	1.697,32	113,15	3.677,14	245,14	1.608,51	107,23	3.814,82	254,32
Bélgica	EUR	1.129,96	75,33	3.717,95	247,86	1.217,11	81,14	3.980,42	265,36
Chipre	EUR								
Eslovaquia (pc)	SKK								
Eslovenia (pc)	SIT								
España	EUR	497,15	33,14	2.416,73	161,12	531,76	35,45	2.615,55	174,37
Estonia (pc)	EEK								
Finlandia (pc)	EUR	933,01	62,20	3.437,11	229,14	997,00	66,47	3.584,03	238,94
Francia	EUR	1.695,00	113,00	3.983,81	265,59	1.792,50	119,50	4.349,29	289,95
Grecia	EUR	670,52	44,70	1.276,62	85,11	766,13	51,08	1.490,78	99,39
Hungría	HUF								
Irlanda	EUR	3.008,08	200,54	5.712,42	380,83	3.331,58	222,11	6.267,00	417,80
Italia	EUR	1.898,61	126,57	2.240,74	149,38	1.941,03	129,40	2.326,44	155,10
Letonia	LVL								
Liechtenstein	CHF	3.441,15	229,41	7.536,50	502,43	3.810,67	254,04	7.983,30	532,22
Lituania (pc)	LTL								
Luxemburgo	EUR	2.037,04	135,81	5.638,48	375,90	2.234,06	148,94	6.019,65	401,31
Malta	LM								
Noruega	NOK	26.668,00	1.778,00	48.745,00	3.250,00	34.025,00	2.268,00	60.131,00	4.009,00
Países Bajos (pc)	EUR	1.524,81	101,65	7.930,36	528,69	1.651,65	110,11	8.600,13	573,34
Polonia (pc)	PLN								
Portugal	EUR	750,10	50,01	1.361,66	90,78	844,72	56,31	1.481,41	98,76
Reino Unido	GBP	1.554,78	103,65	2.379,72	158,65	1.724,50	114,97	2.605,81	173,72
Rep. Checa (pc)	CZK								
Suecia	SEK	13.646,87	909,79	37.508,21	2.500,55	14.534,54	968,97	39.342,27	2.622,82
Suiza	CHF	2.154,92	143,66	5.570,33	371,36	2.231,37	148,76	5.838,38	389,23

II.- DESARROLLO DE LAS PRINCIPALES MAGNITUDES DEL SISTEMA

II.18.- ASISTENCIA SANITARIA

II.18.7.- Convenios internacionales de la Seguridad Social: Costes medios de las prestaciones en especie.

País / Moneda		Ejercicio 2004				Ejercicio 2005			
		Artículo 94		Artículo 95' (per cápita)		Artículo 94		Artículo 95' (per cápita)	
		Anual	Mensual	Anual	Mensual	Anual	Mensual	Anual	Mensual
Alemania (pc)	EUR	1.034,73	68,98	4.184,79	278,99	1.060,10	70,67	4.287,80	285,85
Austria	EUR	1.651,05	110,07	3.933,60	262,24	1.639,88	109,33	4.061,68	270,78
Bélgica	EUR	1.321,80	88,12	4.341,10	289,41	1.345,80	89,72	4.418,62	294,57
Chipre	EUR	591,09	39,41	770,19	51,35	602,05	40,14	816,63	54,44
Eslovaquia (pc)	SKK	8.721,33	581,42	25.653,29	1.710,22	9.557,44	637,16	29.456,20	1.963,75
Eslovenia (pc)	SIT	126.272,03	8.418,14	315.230,36	21.015,36	126.351,31	8.423,42	344.226,67	22.948,44
España	EUR	578,79	38,59	3.016,22	201,08	607,12	40,47	3.362,07	224,14
Estonia (pc)	EEK	3.193,40	212,89	7.689,21	512,61	3.600,97	240,06	8.740,21	582,68
Finlandia (pc)	EUR	1.074,58	71,64	3.616,28	241,09	1.140,04	76,00	3.799,91	253,33
Francia	EUR	1.834,34	122,29	4.621,96	308,13	1.950,23	130,02	4.757,55	317,17
Grecia	EUR	880,94	58,73	1.741,88	116,13	1.113,47	74,23	2.259,85	150,66
Hungría	HUF	74.661,00	4.977,00	223.541,00	14.903,00	81.790,00	5.453,00	250.427,00	16.695,00
Irlanda	EUR	3.527,51	235,17	6.789,44	452,63	3.691,51	246,10	7.483,51	498,90
Italia	EUR	2.110,44	140,70	2.525,92	168,39	2.235,06	149,00	2.652,18	176,81
Letonia	LVL	132,42	8,83	141,60	9,44	161,99	10,80	186,35	12,42
Liechtenstein	CHF	3.607,62	240,51	7.812,50	520,83	3.797,94	253,20	8.185,25	545,68
Lituania (pc)	LTL	487,22	32,48	1.272,36	84,82	559,86	37,32	1.561,32	104,09
Luxemburgo	EUR	2.362,70	157,51	7.161,42	477,43	2.579,39	171,96	7.183,54	478,90
Malta	LM	230,25	15,35	595,48	39,70	231,86	15,46	627,21	41,81
Noruega	NOK	35.627,00	2.375,00	62.787,00	4.186,00	37.654,00	2.510,00	65.217,00	4.348,00
Países Bajos (pc)	EUR	1.658,19	110,55	8.761,25	584,08	1.821,26	121,42	9.339,26	622,62
Polonia (pc)	PLN	640,90	42,73	2.033,12	135,54	709,36	47,29	2.203,05	146,87
Portugal	EUR	906,43	60,43	1.625,50	108,37	968,37	64,56	1.748,76	116,58
Reino Unido	GBP	1.526,30	101,75	2.820,56	188,04	1.638,99	109,27	3.029,41	201,96
Rep. Checa (pc)	CZK	11.398,00	759,87	36.037,41	2.402,49	11.974,01	798,27	37.634,72	2.508,98
Suecia	SEK	14.557,99	970,53	39.006,75	2.600,45	14.883,31	992,22	40.616,29	2.707,75
Suiza	CHF	2.365,97	157,73	6.194,42	412,96	2.494,99	166,33	6.505,27	433,68

II.- DESARROLLO DE LAS PRINCIPALES MAGNITUDES DEL SISTEMA

II.18.- ASISTENCIA SANITARIA

II.18.7.- Convenios internacionales de la Seguridad Social: Costes medios de las prestaciones en especie.

País / Moneda	Ejercicio 2006					Ejercicio 2007			
	Artículo 94	Artículo 95' (per cápita)			Artículo 94	Artículo 95' (per cápita)			
	Anual	Mensual	Anual	Mensual	Anual	Mensual	Anual	Mensual	
Alemania (pc)	EUR	1.118,49	74,57	4.405,79	293,72	1.153,25	76,88	4.558,33	303,89
Austria	EUR	1.706,33	113,76	4.214,30	280,95	1.807,91	120,53	4.437,30	295,82
Bélgica	EUR	1.376,48	91,77	4.514,79	300,99	1.448,77	96,58	4.775,84	318,39
Bulgaria	BGN					192,44	12,83	363,74	24,25
Chipre	EUR	692,84	46,19	937,96	62,53	741,21	49,41	991,21	66,08
Eslovaquia (pc)	SKK	10.750,93	716,73	32.439,85	2.162,66	11.930,05	795,34	36.116,85	2.407,79
Eslovenia (pc)	EUR	563,35	37,56	1.529,44	101,96	592,41	39,49	1.559,55	103,97
España	EUR	1.100,92	73,39	3.081,00	205,40	1.187,84	79,19	3.242,51	216,17
Estonia (pc)	EEK	4.030,80	268,72	9.998,22	666,55	5.156,94	343,80	12.710,56	847,37
Finlandia (pc)	EUR	1.167,41	77,83	4.540,17	302,68	1.234,09	82,27	4.762,07	317,47
Francia	EUR	2.084,19	138,95	4.907,18	327,15	2.216,92	147,79	5.202,72	346,85
Grecia	EUR	1.086,47	72,43	2.169,08	144,61	1.133,60	75,57	2.351,64	156,78
Hungría	HUF	86.505,00	5.767,00	263.465,00	17.564,00	80.072,00	5.338,00	236.088,00	15.739,00
Irlanda	EUR	3.745,56	249,70	8.015,45	534,36	3.852,55	256,84	8.715,08	581,01
Italia	EUR	2.280,78	152,05	2.704,45	180,30	2.351,73	156,78	2.773,24	184,88
Letonia	LVL	225,89	15,06	267,57	17,84	255,01	17,00	320,07	21,34
Liechtenstein	CHF	3.938,15	262,54	8.474,61	564,97	4.276,34	285,09	8.459,40	563,96
Lituania (pc)	LTL	708,88	47,26	1.830,92	122,06	838,90	55,93	2.241,18	149,41
Luxemburgo	EUR	2.521,33	168,09	7.732,38	515,49	2.594,83	172,99	8.432,37	562,16
Malta	MTL	233,53	15,57	635,05	42,34	247,71	16,51	675,08	45,00
Noruega	NOK	39.063,00	2.604,00	69.558,00	4.637,00	39.303,00	2.620,00	74.640,00	4.976,00
Países Bajos (pc)	EUR	1.740,43	116,03	9.599,76	639,98	1.804,86	120,32	9.212,14	614,14
Polonia (pc)	PLN	754,05	50,27	2.297,55	153,17	866,23	57,75	2.679,46	178,63
Portugal	EUR	977,88	65,19	1.779,86	118,66	999,79	66,65	1.845,42	123,03
Reino Unido	GBP	1.637,29	109,15	3.133,50	208,90	1.820,42	121,36	3.368,98	224,60
Rep. Checa (pc)	CZK	12.345,67	823,04	37.757,45	2.517,16	13.246,34	883,09	40.758,70	2.717,25
Rumanía	RON					505,84	33,72	1.011,68	67,45
Suecia	SEK	15.249,87	1.016,66	42.558,03	2.837,20	15.353,20	1.023,55	43.515,81	2.901,05
Suiza	CHF	2.485,62	165,71	6.577,30	438,49	2.581,87	172,12	6.836,65	455,78

II.- DESARROLLO DE LAS PRINCIPALES MAGNITUDES DEL SISTEMA

II.18.- ASISTENCIA SANITARIA

II.18.7.- Convenios internacionales de la Seguridad Social: Costes medios de las prestaciones en especie.

País / Moneda		Ejercicio 2008				Ejercicio 2009			
		Artículo 94		Artículo 95' (per cápita)		Artículo 94		Artículo 95' (per cápita)	
		Anual	Mensual	Anual	Mensual	Anual	Mensual	Anual	Mensual
Alemania (pc)	EUR	1.239,11	82,61	4.763,07	317,54	1.291,47	86,10	5.069,03	337,94
Austria	EUR	1.855,72	123,71	4.681,70	312,11	1.828,35	121,89	4.852,14	323,48
Bélgica	EUR	1.548,54	103,24	5.062,62	337,51	1.687,88	112,53	5.370,12	358,01
Bulgaria	BGN	217,61	14,51	412,15	27,48	219,36	14,62	415,84	27,72
Chipre	EUR	796,01	53,07	1.017,55	67,84	868,28	57,89	1.118,37	74,56
Eslovaquia (pc)	EUR	460,99	30,73	1.401,46	93,43	502,69	33,51	1.512,73	100,85
Eslovenia (pc)	EUR	663,97	44,26	1.835,16	122,34	722,10	48,14	1.896,16	126,41
España	EUR	1.283,27	85,55	3.491,45	232,76	1.244,87	82,99	3.987,94	265,86
Estonia (pc)	EEK	6.200,71	413,38	14.970,08	998,01	6.036,14	402,41	15.325,26	1.021,68
Finlandia (pc)	EUR	1.312,09	87,47	4.893,18	326,21	1.314,56	87,64	4.914,25	327,62
Francia	EUR	2.278,83	151,92	5.359,52	357,30	2.424,01	161,60	5.352,79	356,85
Grecia	EUR	1.251,34	83,42	2.532,33	168,82	1.451,65	96,78	2.983,55	198,90
Hungría	HUF	83.528,00	5.569,00	260.448,00	17.363,00	85.093,00	5.673,00	246.892,00	16.459,00
Irlanda	EUR	4.058,56	270,57	8.902,69	593,51				
Italia	EUR	2.396,74	159,78	2.820,44	188,03	2.428,26	161,88	2.884,01	192,27
Letonia	LVL	334,96	22,33	398,89	26,59	243,65	16,24	325,11	21,67
Liechtenstein	CHF	4.300,95	286,73	9.197,40	613,16	4.364,82	290,99	9.272,22	618,15
Lituania (pc)	LTL	1.007,87	67,19	2.726,71	181,78	985,81	65,72	2.652,17	176,81
Luxemburgo	EUR	2.728,98	181,93	8.626,24	575,08	2.818,05	187,87	9.055,18	603,68
Malta	EUR	767,64	51,18	1.644,80	109,65	896,55	59,77	2.056,94	137,13
Noruega	NOK	40.650,00	2.710,00	73.392,00	4.893,00	42.573,00	2.838,00	77.133,00	5.142,00
Países Bajos (pc)	EUR	1.993,91	132,93	9.423,45	628,23	2.143,29	142,89	9.513,80	634,25
Polonia (pc)	PLN	1.076,32	71,75	3.271,85	218,12	1.205,47	80,36	3.589,80	239,32
Portugal	EUR	1.007,19	67,15	1.894,94	126,33	1.081,51	72,10	2.030,92	135,39
Reino Unido	GBP	1.841,93	122,80	3.598,65	239,91	1.964,15	130,94	3.852,77	256,85
Rep. Checa (pc)	CZK	14.035,48	935,70	42.632,29	2.842,15	15.355,33	1.023,69	47.454,23	3.163,62
Rumanía	RON	658,02	43,87	1.316,04	87,74	593,73	39,58	1.187,45	79,16
Suecia	SEK	16.255,07	1.083,67	45.642,55	3.042,84	16.962,48	1.130,83	46.803,45	3.120,23
Suiza	CHF	2.680,15	178,68	7.088,55	472,57	2.751,28	183,42	7.306,32	487,09

II.- DESARROLLO DE LAS PRINCIPALES MAGNITUDES DEL SISTEMA

II.18.- ASISTENCIA SANITARIA

II.18.7.- Convenios internacionales de la Seguridad Social: Costes medios de las prestaciones en especie.

		Ejercicio 2010						
		Reglamento (CE) nº 987/2009		Artículo 64				
		Art. 17 R. 883/04		Art. 24, 25 y 26 R.883/04 (p.c.)		Reglamento (CE) nº 883/04		
País / Moneda		<65 años	>65 años	<65 años	>65 años	0-19 años	20-64 años	65 y mas
Alemania (pc)	EUR	1.306,60			5.153,21			
Austria	EUR	1.841,49			4.862,23			
Bélgica	EUR	1.766,79			5.580,68			
Bulgaria	BGN	257,18			503,14			
Chipre	EUR	831,23			1.130,35			
Eslovaquia (pc)	EUR	519,88			1.534,79			
Eslovenia (pc)	SIT	721,27			1.842,04			
España	EUR	1.169,80			3.869,77			
Estonia (pc)	EUR	384,49			963,12			
Finlandia (pc)	EUR	1.373,73			4.805,50			
Francia	EUR	2.479,17			5.581,76			
Grecia	EUR	1.712,32			3.479,75			
Hungría	HUF							
Irlanda	EUR							
Italia	EUR	2.442,54			2.898,29			
Letonia	LVL	245,21			306,48			
Liechtenstein	CHF	4.346,59			8.966,77			
Lituania (pc)	LTL	968,58			2.498,29			
Luxemburgo	EUR	2.797,42			9.437,84			
Malta	LM	879,42			2.163,13			
Noruega	NOK	40.157,00			80.908,00			
Países Bajos (pc)	EUR	2.229,50			9.902,78			
Polonia (pc)	PLN	1.216,84			3.711,75			
Portugal	EUR							
Reino Unido	GBP	2.091,39			4.054,40			
Rep. Checa (pc)	CZK	15.514,01			47.610,70			
Rumanía	RON	674,48			1.348,95			
Suecia	SEK	17.349,04			47.316,00			
Suiza	CHF	2.785,62			7.387,12			

II.- DESARROLLO DE LAS PRINCIPALES MAGNITUDES DEL SISTEMA

II.18.- ASISTENCIA SANITARIA

II.18.7.- Convenios internacionales de la Seguridad Social: Costes medios de las prestaciones en especie.

		Ejercicio 2011						
		Reglamento (CE) nº 987/2009 Artículo 64						
		Art. 17 R. 883/04		Art. 24, 25 y 26 R.883/04 (p.c.)		Reglamento (CE) nº 883/04		
País / Moneda		<65 años	>65 años	<65 años	>65 años	0-19 años	20-64 años	65 y mas
Alemania (pc)	EUR	1.368,39			5.348,54			
Austria	EUR							
Bélgica	EUR	1.852,35			5.706,22			
Bulgaria	BGN	295,23	557,55	295,23	557,55			
Chipre	EUR	877,17			1.165,67			
Eslovaquia (pc)	EUR	508,15			1.549,84			
Eslovenia (pc)	SIT	735,77			1.879,07			
España	EUR	1.235,90			3.955,05			
Estonia (pc)	EUR	400,39			994,60			
Finlandia (pc)	EUR	1.510,23		1.510,23	4.941,52			
Francia	EUR	2.441,38			5.645,06			
Grecia	EUR	1.449,27			2.839,91			
Hungría	HUF	90.937,00	267.189,00	90.937,00	267.189,00			
Irlanda	EUR	3.460,49			8.036,57			
Italia	EUR	2.470,46			2.909,88			
Letonia	LVL	252,57			352,17			
Liechtenstein	CHF	4.438,69			9.054,02			
Lituania (pc)	LTL	1.051,12			2.660,01			
Luxemburgo	EUR	2.761,52			9.724,46			
Malta	LM							
Noruega	NOK	45.448,00			83.727,00			
Países Bajos (pc)	EUR	2.213,77	2.213,77	2.213,77	10.366,68	1.609,11	2.445,72	10.366,68
Polonia (pc)	PLN	1.235,12	3.891,58	1.235,12	3.891,58			
Portugal	EUR							
Reino Unido	GBP	2.147,56			4.065,74			
Rep. Checa (pc)	CZK	15.686,40			48.155,09			
Rumanía	RON	714,80	1.384,35	714,80	1.384,35			
Suecia	SEK	16.550,36			46.927,90	13.113,92	18.155,01	55.519,02
Suiza	CHF	2.816,62			7.398,99			

Los importes consignados corresponden a los costes medios anuales de cada país. Los datos mensuales de costes medios deberán recoger una reducción del 20%. Esta reducción será del 15% para los pensionistas y los miembros de su familia cuando el estado miembro competente no figure en el anexo IV del Reglamento CE nº 883/2004 de acuerdo con el artículo. 64 apartado. 3, del Reglamento CE 987/09.

De conformidad con el artículo 64, apart.7, del Reglamento de la (CE) Nº 987/2009, los estados miembros podrán seguir aplicando los artículos 94 y 95 del Reglamento (CEE) nº 574/72 para el cálculo de los tantos alizados hasta 1 de mayo de 2015 siempre que se aplique la reducción contemplada en el artículo 3 de dicho artículo.

A partir del 1 de mayo de 2010, los países que siguen facturando por costes medios son los recogidos en el anexo III del R. (CE) nº 987/2009.

II.- DESARROLLO DE LAS PRINCIPALES MAGNITUDES DEL SISTEMA

II.18.- ASISTENCIA SANITARIA

II.18.7.- Convenios internacionales de la Seguridad Social: Costes medios de las prestaciones en especie.

		Ejercicio 2012						
		Reglamento (CE) nº 987/2009 Artículo 64						
		Art. 17 R. 883/04		Art. 24, 25 y 26 R.883/04 (p.c.)		Reglamento (CE) nº 883/04		
País / Moneda		<65 años	>65 años	<65 años	>65 años	0-19 años	20-64 años	65 y mas
Alemania (pc)	EUR	1.396,91			5.503,77			
Austria	EUR							
Bélgica	EUR							
Bulgaria	BGN	327,16	624,33	327,16	624,33			
Chipre	EUR							
Eslovaquia (pc)	EUR							
Eslovenia (pc)	SIT							
España	EUR	1.163,28			3.706,00			
Estonia (pc)	EUR	433,47	1.082,08	433,47	1.082,08			
Finlandia (pc)	EUR	1.553,62	1.553,62	1.553,62	4.800,32			
Francia	EUR							
Grecia	EUR							
Hungría	HUF							
Irlanda	EUR							
Italia	EUR	2.534,21			2.947,70			
Letonia	LVL							
Liechtenstein	CHF	4.284,33			9.176,29			
Lituania (pc)	LTL	1.073,47			2.767,34			
Luxemburgo	EUR							
Malta	LM							
Noruega	NOK	47.372,97			87.104,26			
Países Bajos (pc)	EUR	2.115,06		2.115,06	10.090,27	1.655,37	2.290,80	10.090,27
Polonia (pc)	PLN							
Portugal	EUR							
Reino Unido	GBP							
Rep. Checa (pc)	CZK	15.801,12	48.453,08	15.801,12	48.453,08			
Rumanía	RON							
Suecia	SEK							
Suiza	CHF	2.804,70			7.255,98			

Los importes consignados corresponden a los costes medios anuales de cada país. Los datos mensuales de costes medios deberán recoger una reducción del 20%. Esta reducción será del 15% para los pensionistas y los miembros de su familia cuando el estado miembro competente no figure en el anexo IV del Reglamento CE nº 883/2004 de acuerdo con el artículo. 64 apartado. 3, del Reglamento CE 987/09.

De conformidad con el artículo 64, apart.7, del Reglamento de la (CE) Nº 987/2009, los estados miembros podrán seguir aplicando los artículos 94 y 95 del Reglamento (CEE) nº 574/72 para el cálculo de los tantos alizados hasta 1 de mayo de 2015 siempre que se aplique la reducción contemplada. en el artículo 3 de dicho artículo.

A partir del 1 de mayo de 2010, los países que siguen facturando por costes medios son los recogidos en el anexo III del R. (CE) nº 987/2009.

II.- DESARROLLO DE LAS PRINCIPALES MAGNITUDES DEL SISTEMA

II.18.- ASISTENCIA SANITARIA

II.18.8.- Farmacia: Gasto acumulado (*).

Entidades gestoras

Gasto acumulado hasta fin de cada año				(Miles de euros)
Año		Recetas médicas	Productos farmacéuticos y hemoderivados	TOTAL
2008	Importe	56.818,76	8.423,53	65.242,29
	% variac.	37,52	-2,56	30,59
2009	Importe	47.248,84	9.488,87	56.737,71
	% variac.	-16,84	12,65	-13,04
2010	Importe	27.359,35	9.775,46	37.134,81
	% variac.	-42,10	3,02	-34,55
2011	Importe	27.194,71	9.939,20	37.133,91
	% variac.	-0,60	1,68	0,00
2012	Importe	101.946,86	11.948,36	113.895,22
	% variac.	274,88	20,21	206,71
2013	Importe	23.476,47	13.366,17	36.842,64
	% variac.	-76,97	11,87	-67,65

Gasto acumulado hasta fin de cada año				(Miles de euros)
Año		Recetas médicas	Productos farmacéuticos y hemoderivados	TOTAL
2014				
	Enero	1.974,66	529,33	2.503,99
	Febrero	4.143,97	1.822,09	5.966,06
	Marzo	6.138,00	3.049,38	9.187,38
	Abril	8.278,02	4.216,19	12.494,21
	Mayo	10.322,04	5.723,79	16.045,83
	Junio	12.477,26	6.684,69	19.161,95
	Julio	14.585,12	7.730,50	22.315,63
	Agosto	16.731,96	8.973,44	25.705,40
	Septiembre	18.713,03	10.281,26	28.994,29
	Octubre	20.725,96	11.395,52	32.121,49
	Noviembre	22.938,08	12.174,01	35.112,10
	Diciembre			

Fuente:

Sistema de Información Contable de la Seguridad Social (SICOSS) y elaboración propia.

(*). Comunidad Autónoma de Ceuta y Melilla.

**II. DESARROLLO DE LAS PRINCIPALES
MAGNITUDES DEL SISTEMA**

ÁREA: SERVICIOS SOCIALES

II.19.- Clasificación del gasto acumulado en el área.

Conciertos de servicios sociales.

Gasto acumulado en prestaciones LISMI.

II.- DESARROLLO DE LAS PRINCIPALES MAGNITUDES DEL SISTEMA

II.19.- SERVICIOS SOCIALES

II.19.1.- Resumen por grupos de programas del sistema de la Seguridad Social.

Total área.

Gasto acumulado hasta fin de cada año

(Miles de euros)

Año		TOTAL
2008	Importe	1.168.236,68
	% variac.	56,47
2009	Importe	2.282.583,88
	% variac.	95,39
2010	Importe	2.404.183,61
	% variac.	5,33
2011	Importe	2.040.272,79
	% variac.	-15,14
2012	Importe	1.792.587,48
	% variac.	-12,14
2013	Importe	2.543.784,02
	% variac.	41,91

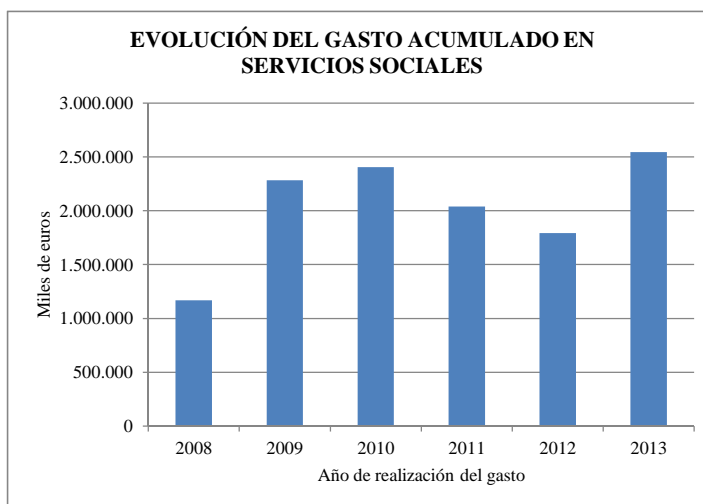

◆ Serie representada en el gráfico

Gasto acumulado hasta fin de cada mes.

(Miles de euros)

Mes	Servicios sociales generales	Otros servicios sociales	Administración y servicios generales de servicios sociales	TOTAL
2014				
Enero	6.938,71	1.928,08	909,27	9.776,06
Febrero	145.333,80	4.526,56	2.432,72	152.293,08
Marzo	262.571,54	7.284,86	4.910,29	274.766,70
Abril	371.167,92	10.174,02	6.652,00	387.993,94
Mayo	539.721,04	13.123,81	8.461,77	561.306,62
Junio	650.822,54	16.902,97	10.585,48	678.310,99
Julio	759.448,23	20.088,73	12.849,27	792.386,23
Agosto	860.217,49	22.536,38	14.508,66	897.262,53
Septiembre	960.373,91	25.120,72	16.410,10	1.001.904,72
Octubre	1.062.619,45	28.002,38	18.850,67	1.109.472,49
Noviembre	1.166.362,95	31.258,92	21.832,96	1.219.454,83
Diciembre				

Fuente:

Informe I.2.1.

Los datos correspondientes a ejercicios anteriores se obtienen del Sistema de Información Contable de la Seguridad Social (SICOSS)

II.- DESARROLLO DE LAS PRINCIPALES MAGNITUDES DEL SISTEMA. EJERCICIO 2014.

II.19.- SERVICIOS SOCIALES

II.19.2.- Resumen por programas del sistema de la Seguridad Social.

Total área.

Gasto acumulado hasta fin de cada mes. (Miles de euros)

Grupo de programas nº	Servicios sociales generales			Otros servicios sociales	
	3131	3132	3134	3434	3435
Programa nº	Prestaciones económicas recuperadoras y accesibilidad universal	Envejecimiento activo y prevención de la dependencia	Autonomía personal y atención a la dependencia	Acción asistencial y social	Acción formativa y gestión de empleo de los trabajadores del mar
Mes					

2014

Enero	3.184,28	214,50	3.539,93	30,45	244,63
Febrero	7.300,85	23.554,50	114.478,45	80,82	801,19
Marzo	11.563,35	37.188,51	213.819,68	139,13	1.414,51
Abril	15.610,59	47.400,87	308.156,46	189,11	2.099,03
Mayo	19.594,27	65.229,32	454.897,45	238,03	2.736,02
Junio	26.253,61	72.279,73	552.289,20	300,26	3.787,42
Julio	33.406,54	79.918,39	646.123,30	369,39	4.759,24
Agosto	36.894,52	82.080,55	741.242,42	411,74	5.336,03
Septiembre	40.867,58	84.559,98	834.946,35	464,37	5.879,25
Octubre	45.297,57	89.236,94	928.084,94	514,55	6.769,34
Noviembre	51.120,96	92.062,82	1.023.179,17	564,99	7.705,21
Diciembre					

Gasto acumulado hasta fin de cada mes. (Miles de euros)

Grupo de programas nº	Otros servicios sociales		Administración y servicios generales de servicios sociales
	3436	3437	35
Programa nº	Higiene y seguridad en el trabajo	Gestión de desempleo de los trabajadores del mar	Dirección y servicios generales
Mes			

2014

Enero	1.517,83	135,17	909,27
Febrero	3.347,36	297,19	2.432,72
Marzo	5.237,75	493,47	4.910,29
Abril	7.225,53	660,35	6.652,00
Mayo	9.319,24	830,53	8.461,77
Junio	11.732,72	1.082,57	10.585,48
Julio	13.679,56	1.280,53	12.849,27
Agosto	15.344,41	1.444,20	14.508,66
Septiembre	17.163,41	1.613,69	16.410,10
Octubre	18.909,22	1.809,26	18.850,67
Noviembre	21.009,66	1.979,06	21.832,96
Diciembre			

Fuente:
Informe I.2.1.

II.- DESARROLLO DE LAS PRINCIPALES MAGNITUDES DEL SISTEMA

II.19.- SERVICIOS SOCIALES

II.19.3.- Conciertos

Entidades gestoras

Gasto acumulado hasta fin de cada año (Miles de euros)

Año		Con	Con	Con entes territoriales	Con otras instituciones	Con	Convenios Fondo 11-M	TOTAL
		instituciones del Estado	Comunidades Autónomas			entidades privadas		
2008	Importe	4,00	496,39	41.923,20	902,34	158.435,37	0,67	201.761,97
	% variac.		56,44	25,56	-69,49	27,03	-80,29	25,01
2009	Importe	4,00	2.271,69	41.175,09	579,17	145.471,57	0,96	189.502,48
	% variac.		357,64	-1,78	-35,81	-8,18	43,28	-6,08
2010	Importe	4,00	2.084,18	33.599,38	622,24	165.768,67		202.078,47
	% variac.		-8,25	-18,40	7,44	13,95	-100,00	6,64
2011	Importe		2.123,40	33.331,68	567,37	151.336,55		187.359,00
	% variac.	-100,00	1,88	-0,80	-8,82	-8,71		-7,28
2012	Importe	4,00	523,15	31.748,45	324,90	105.497,96		138.098,46
	% variac.		-75,36	-4,75	-42,74	-30,29		-26,29
2013	Importe		534,44		88,63	103.830,71		104.453,78
	% variac.	-100,00	2,16	-100,00	-72,72	-1,58		-24,36

Gasto acumulado hasta fin de cada mes

(Miles de euros)

Mes	Con	Con entes territoriales	Con otras instituciones	Con	TOTAL
	Comunidades Autónomas			entidades privadas	
2014					
Enero					
Febrero	43,69			23.166,31	23.210,00
Marzo	43,69			36.598,70	36.642,39
Abril	130,98			46.505,19	46.636,17
Mayo	177,25			64.072,06	64.249,31
Junio	177,25			70.540,10	70.717,35
Julio	265,59			76.396,87	76.662,46
Agosto	265,59			77.742,28	78.007,87
Septiembre	350,88		20,88	79.872,90	80.244,67
Octubre	350,88		20,88	84.285,46	84.657,22
Noviembre	350,88		20,88	86.729,41	87.101,17
Diciembre					

Fuente:

Sistema de Información Contable de la Seguridad Social (SICOSS) y elaboración propia.

II.- DESARROLLO DE LAS PRINCIPALES MAGNITUDES DEL SISTEMA

II.19.- SERVICIOS SOCIALES

II.19.4.- Gasto acumulado de prestaciones sociales y económicas de la LISMI (*).

Gasto acumulado hasta fin de cada año		(Miles de euros)			
Año		Subsidio de de garantía de ingresos mínimos	Subsidio por ayuda de tercera persona	Subsidio de Movilidad y compensación por gastos de transporte	TOTAL
2008	Importe	58.806,75	2.710,67	1.944,10	63.461,52
	% variac.	-13,02	-16,59	0,52	-12,82
2009	Importe	50.716,65	2.297,79	1.690,98	54.705,42
	% variac.	-13,76	-15,23	-13,02	-13,80
2010	Importe	43.638,72	1.951,13	1.516,30	47.106,15
	% variac.	-13,96	-15,09	-10,33	-13,89
2011	Importe	36.992,44	1.577,68	1.351,96	39.922,08
	% variac.	-15,23	-19,14	-10,84	-15,25
2012	Importe	31.656,12	1.313,43	1.242,68	34.212,23
	% variac.	-14,43	-16,75	-8,08	-14,30
2013	Importe	27.236,54	1.098,95	1.165,80	29.501,29
	% variac.	-13,96	-16,33	-6,19	-13,77

Gasto acumulado hasta fin de cada año		(Miles de euros)			
Año		Subsidio de de garantía de ingresos mínimos	Subsidio por ayuda de tercera persona	Subsidio de Movilidad y compensación por gastos de transporte	TOTAL
2014					
Enero		1.848,15	74,06	94,77	2.016,98
Febrero		3.654,65	147,00	188,94	3.990,59
Marzo		5.431,32	218,57	284,32	5.934,21
Abril		7.092,63	285,18	374,95	7.752,77
Mayo		8.775,14	353,22	469,57	9.597,94
Junio		12.214,33	490,31	565,68	13.270,32
Julio		13.867,70	556,33	657,68	15.081,71
Agosto		15.482,22	620,70	747,85	16.850,77
Septiembre		17.095,52	684,95	837,06	18.617,53
Octubre		18.634,26	745,94	925,86	20.306,06
Noviembre		21.850,38	873,37	1.017,92	23.741,68
Diciembre					

Fuente:

Sistema de Información Contable de la Seguridad Social (SICOSS) y elaboración propia.

(*) Ley 13/1982, de 7 de abril, de Integración Social de Minusválidos.

II.- DESARROLLO DE LAS PRINCIPALES MAGNITUDES DEL SISTEMA

II.19.- SERVICIOS SOCIALES

II.19.5.- Beneficiarios de prestaciones sociales y económicas de la LISMI (*).

Clase de prestación y tipo de minusvalía.

Primer día de cada año / mes.

Año / mes	Asistencia sanitaria y prestación farmacéutica				Subsidio de garantía de ingresos mínimos			
	Total	Físicos	Psíquicos	Sensoriales	Total	Físicos	Psíquicos	Sensoriales
2008 (dic)	13.686	9.038	3.481	1.167	26.880	19.282	4.541	3.057
2009 (dic)	12.699	8.455	3.156	1.088	23.436	16.752	3.978	2.706
2010 (dic)	11.754	7.843	2.894	1.017	19.838	14.117	3.430	2.291
2011 (dic)	11.216	7.474	2.781	961	17.007	12.032	2.974	2.001
2012 (dic)	10.246	6.771	2.606	869	14.558	10.241	2.587	1.730
2013 (dic)	9.369	6.213	2.375	781	12.503	8.765	2.226	1.512
2014								
Enero	9.349	6.196	2.373	780	12.387	8.675	2.212	1.500
Febrero	9.309	6.173	2.361	775	12.222	8.549	2.191	1.482
Marzo	9.270	6.152	2.345	773	12.045	8.423	2.165	1.457
Abril	9.232	6.128	2.335	769	11.886	8.297	2.143	1.446
Mayo	9.190	6.105	2.321	764	11.727	8.187	2.110	1.430
Junio	9.073	6.023	2.290	760	11.579	8.083	2.079	1.417
Julio	8.413	5.614	2.101	698	11.428	7.977	2.051	1.400
Agosto	8.261	5.518	2.058	685	11.283	7.882	2.022	1.379
Septiembre	8.240	5.508	2.049	683	11.124	7.762	2.002	1.360
Octubre	8.206	5.485	2.040	681	10.963	7.640	1.976	1.347
Noviembre	8.184	5.469	2.034	681	10.841	7.551	1.951	1.339
Diciembre								

Primer día de cada año / mes.

Año / mes	Subsidio de ayuda a tercera persona				Subsidio de movilidad y compensación para gastos de transporte			
	Total	Físicos	Psíquicos	Sensoriales	Total	Físicos	Psíquicos	Sensoriales
2008 (dic)	3.138	2.013	844	281	2.674	2.074	424	176
2009 (dic)	2.683	1.717	726	240	2.328	1.816	365	147
2010 (dic)	2.243	1.434	619	190	2.042	1.609	306	127
2011 (dic)	1.827	1.154	521	152	1.766	1.396	272	98
2012 (dic)	1.530	975	428	127	1.606	1.281	243	82
2013 (dic)	1.281	829	346	106	1.521	1.228	223	70
2014								
Enero	1.267	819	342	106	1.499	1.209	221	69
Febrero	1.258	815	337	106	1.488	1.199	219	70
Marzo	1.240	803	333	104	1.491	1.203	218	70
Abril	1.219	789	328	102	1.484	1.198	216	70
Mayo	1.202	782	321	99	1.487	1.204	214	69
Junio	1.178	765	316	97	1.488	1.208	212	68
Julio	1.163	758	310	95	1.456	1.186	203	67
Agosto	1.147	748	306	93	1.451	1.185	201	65
Septiembre	1.131	739	301	91	1.432	1.170	199	63
Octubre	1.111	728	292	91	1.433	1.173	197	63
Noviembre	1.097	721	286	90	1.435	1.175	197	63
Diciembre								

(*) Sin País Vasco y Navarra

Fuente:

IMSERSO (Informe sobre el pago de subsidios regulados por el RD 383/84).

II.- DESARROLLO DE LAS PRINCIPALES MAGNITUDES DEL SISTEMA

II.19.- SERVICIOS SOCIALES

II.19.6.- Beneficiarios de prestaciones sociales y económicas de la LISMI (*).

Clase de prestación y dependencia

Primer día de cada año / mes.

Año / mes	Asistencia sanitaria y prestación farmacéutica				Subsidio de garantía de ingresos mínimos			
	Total	Independiente	Con familia a su cargo	Dependiente unidad fam.	Total	Independiente	Con familia a su cargo	Dependiente unidad fam.
2008 (dic)	13.686	8.101	982	4.603	26.880	1.802	868	24.210
2009 (dic)	12.699	7.630	932	4.137	23.436	1.575	774	21.087
2010 (dic)	11.754	7.039	853	3.862	19.838	1.349	678	17.811
2011 (dic)	11.216	6.756	799	3.661	17.007	1.158	589	15.260
2012 (dic)	10.246	6.162	718	3.366	14.558	970	533	13.055
2013 (dic)	9.369	5.664	655	3.050	12.503	821	485	11.197
2014								
Enero	9.349	5.651	654	3.044	12.387	813	481	11.093
Febrero	9.309	5.627	650	3.032	12.222	804	474	10.944
Marzo	9.270	5.606	650	3.014	12.045	795	464	10.786
Abril	9.232	5.584	649	2.999	11.886	780	462	10.644
Mayo	9.190	5.565	646	2.979	11.727	768	457	10.502
Junio	9.073	5.502	638	2.933	11.579	759	453	10.367
Julio	8.413	5.190	558	2.665	11.428	749	449	10.230
Agosto	8.261	5.099	546	2.616	11.283	736	447	10.100
Septiembre	8.240	5.092	545	2.603	11.124	721	443	9.960
Octubre	8.206	5.071	543	2.592	10.963	713	438	9.812
Noviembre	8.184	5.053	543	2.588	10.841	706	438	9.697
Diciembre								

Primer día de cada año / mes.

Año / mes	Subsidio de ayuda a tercera persona				Subsidio de movilidad y compensación para gastos de transporte			
	Total	Independiente	Con familia a su cargo	Dependiente unidad fam.	Total	Independiente	Con familia a su cargo	Dependiente unidad fam.
2008 (dic)	3.138	370	92	2.676	2.674	1.220	225	1.229
2009 (dic)	2.683	321	81	2.281	2.328	1.069	189	1.070
2010 (dic)	2.243	255	69	1.919	2.042	946	178	918
2011 (dic)	1.827	180	60	1.587	1.766	806	169	791
2012 (dic)	1.530	150	52	1.328	1.606	733	169	704
2013 (dic)	1.281	122	48	1.111	1.521	712	156	653
2014								
Enero	1.267	121	48	1.098	1.499	701	153	645
Febrero	1.258	120	47	1.091	1.488	698	153	637
Marzo	1.240	120	47	1.073	1.491	694	155	642
Abril	1.219	116	47	1.056	1.484	689	155	640
Mayo	1.202	113	47	1.042	1.487	689	156	642
Junio	1.178	111	47	1.020	1.488	688	157	643
Julio	1.163	109	47	1.007	1.456	669	158	629
Agosto	1.147	108	47	992	1.451	662	159	630
Septiembre	1.131	104	46	981	1.432	654	158	620
Octubre	1.111	102	45	964	1.433	651	162	620
Noviembre	1.097	100	45	952	1.435	647	161	627
Diciembre								

(*) Sin País Vasco y Navarra

Fuente:

IMSERSO (Informe sobre el pago de subsidios regulados por el RD 383/84).

II.- DESARROLLO DE LAS PRINCIPALES MAGNITUDES DEL SISTEMA**II.19.- SERVICIOS SOCIALES****II.19.7.- Beneficiarios de prestaciones sociales y económicas de la LISMI.**

Importe mensual de las prestaciones.

(Euros)

Año	Subsidio de garantía de ingresos mínimos		Subsidio de ayuda a tercera persona		Subsidio de movilidad y compensación para gastos de transporte	
	Importe	Incremento s/año ant.	Importe	Incremento s/año ant.	Importe	Incremento s/año ant.
2002	149,86		58,45		40,21	2,68
2003	149,86		58,45		41,78	3,90
2004	149,86		58,45		42,96	2,82
2005	149,86		58,45		45,11	5,00
2006	149,86		58,45		47,80	5,96
2007	149,86		58,45		49,54	3,64
2008	149,86		58,45		56,14	13,32
2009	149,86		58,45		57,26	2,00
2010	149,86		58,45		58,10	1,47
2011	149,86		58,45		59,50	2,41
2012	149,86		58,45		61,40	3,19
2013	149,86		58,45		62,70	2,12
2014	149,86		58,45		62,90	0,32

Fuente:

Las cuantías de los subsidios económicos de la Ley 13/1982, de 7 de abril, de Integración Social de los Minusválidos se fijan para el ejercicio 2014 por la Ley 22/2013 de 23 de diciembre de Presupuestos Generales del Estado para el año 2014, disposición adicional vigesima quinta.

**II. DESARROLLO DE LAS PRINCIPALES
MAGNITUDES DEL SISTEMA**

**ÁREA: TESORERÍA, INFORMÁTICA Y OTROS SERVICIOS
FUNCIONALES COMUNES**

II.20.- Clasificaciones del gasto acumulado en el área.

II.- DESARROLLO DE LAS PRINCIPALES MAGNITUDES DEL SISTEMA

II.20.- TESORERÍA, INFORMÁTICA Y OTROS SERVICIOS FUNCIONALES COMUNES

II.20.1.- Resumen por grupos de programas del sistema de la Seguridad Social.

Total área.

Gasto acumulado hasta fin de cada año

(Miles de euros)

Año **TOTAL**

2008	Importe	15.703.730,62
	% variac.	13,65
2009	Importe	5.856.091,67
	% variac.	-62,71
2010	Importe	13.979.982,97
	% variac.	138,73
2011	Importe	6.975.161,07
	% variac.	-50,11
2012	Importe	3.572.155,86
	% variac.	-48,79
2013	Importe	3.301.566,26
	% variac.	-7,57

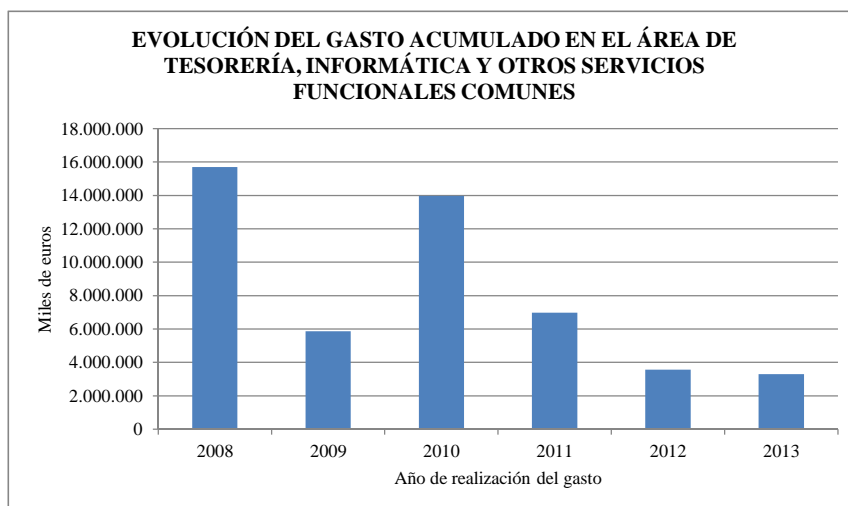

◆ Serie representada en el gráfico.

Gasto acumulado hasta fin de cada mes

(Miles de euros)

Mes	Gestión de cotización y recaudación	Gestión financiera	Gestión del patrimonio	Sistema integrado de informática de la Seguridad Social		Control interno y contabilidad	Dirección y coordinación de asistencia jurídica de la admn. Seg. Social		Fondo de investigación de la protección social	TOTAL
				Admón. y servicios generales de tesorería y otros s.f.c.	de la Seguridad Social		de la admn. Seg. Social	de la admn. Seg. Social		
2014										
Enero	20.309,35	930,01	546,35	4.867,05	37.077,87	4.252,85	107,51			68.090,98
Febrero	51.101,60	2.288,02	2.023,42	18.856,26	85.638,84	9.705,22	259,66			169.873,01
Marzo	87.271,48	29.546,21	2.963,48	41.151,30	158.123,81	16.320,17	464,80			335.841,26
Abril	119.045,15	32.303,55	4.827,92	58.192,46	241.103,96	21.793,24	619,47			477.885,76
Mayo	171.309,45	35.156,99	10.697,75	73.298,05	312.540,65	27.287,58	773,78			631.064,25
Junio	219.445,78	37.125,10	12.115,88	90.408,42	384.211,95	35.746,65	990,92			780.044,70
Julio	250.360,49	39.480,38	586.854,59	108.032,24	453.442,96	41.886,87	1.143,62			1.481.201,15
Agosto	278.647,28	41.524,26	603.465,06	123.682,52	496.868,75	47.245,03	1.273,23			1.592.706,13
Septiembre	308.560,23	43.046,00	627.919,06	150.030,94	551.077,60	52.565,74	1.419,51			1.734.619,08
Octubre	348.294,48	46.198,85	637.682,92	175.995,91	615.182,27	59.088,20	1.610,18			1.884.052,83
Noviembre	377.651,87	47.434,50	638.644,89	186.242,04	675.676,69	64.540,87	1.748,34			1.991.939,19
Diciembre										

Fuente: Informe I.2.1.

Los datos correspondientes a ejercicios anteriores se obtienen del Sistema de Información Contable de la Seguridad Social (SICOSS).

II.- DESARROLLO DE LAS PRINCIPALES MAGNITUDES DEL SISTEMA. EJERCICIO 2014.

II.20.- TESORERÍA, INFORMÁTICA Y OTROS SERVICIOS FUNCIONALES COMUNES

II.20.2.- Resumen por programas del sistema de la Seguridad Social.

Total área.

Gasto acumulado hasta fin de cada mes.

Grupo de programas n°	Gestión de cotización y recaudación		Gestión financiera	Gestión del patrimonio
Programa n°	4161	4162	4263	4364
Mes	Gestión de afiliación, cotización y recaudación voluntaria	Gestión de procedimientos ejecutivos y especiales de recaudación	Gestión financiera	Administración del patrimonio

2014

Enero	13.542,89	6.766,46	930,01	546,35
Febrero	33.925,02	17.176,58	2.288,02	2.023,42
Marzo	59.046,22	28.225,26	29.546,21	2.963,48
Abril	81.146,91	37.898,24	32.303,55	4.827,92
Mayo	101.588,93	69.720,51	35.156,99	10.697,75
Junio	134.751,04	84.694,74	37.125,10	12.115,88
Julio	155.012,23	95.348,26	39.480,38	586.854,59
Agosto	172.976,31	105.670,97	41.524,26	603.465,06
Septiembre	193.623,79	114.936,44	43.046,00	627.919,06
Octubre	221.233,26	127.061,23	46.198,85	637.682,92
Noviembre	241.056,39	136.595,49	47.434,50	638.644,89
Diciembre				

Gasto acumulado hasta fin de cada mes.

(Miles de euros)

Grupo de programas n°	Sistema integrado de informática de la Seguridad Social			
Programa n°	4481	4482	4483	4484
Mes	Infraestructura informática de la Seguridad Social	Desarrollo de aplicaciones de la Seguridad Social.	Desarrollo del centro Informático Contable	Seguridad e Innovación

2014

Enero	1.142,89	629,94	60,95	429,06
Febrero	7.157,26	2.595,72	481,95	650,86
Marzo	17.487,52	4.995,22	1.460,00	1.536,39
Abril	28.189,74	5.881,09	1.988,37	2.080,49
Mayo	32.317,39	9.506,25	2.481,42	2.322,09
Junio	39.215,78	12.275,85	2.991,97	2.979,91
Julio	46.108,57	15.791,24	3.465,73	3.770,39
Agosto	56.702,78	16.809,25	3.741,93	4.292,83
Septiembre	71.284,08	19.111,56	4.174,99	4.521,19
Octubre	86.676,13	21.048,72	4.808,54	5.262,24
Noviembre	90.667,55	23.476,48	4.881,42	5.482,79
Diciembre				

(Miles de euros)

Grupo de programas nº	Sistema integrado de informática de la Seguridad Social		Administración y servicios generales de tesorería y otros servicios funcionales comunes	
	4485	44	4591	45
Programa nº	4485	4486	4591	4592
Mes	Gestión y administración de los recursos informáticos periféricos de la Seguridad Social	Apoyo y gestión de recursos	Dirección y servicios generales	Información y atención personalizada

2014

Enero	1.908,63	695,57	36.609,18	468,68
Febrero	4.203,13	3.767,35	84.584,90	1.053,95
Marzo	6.911,39	8.760,78	155.716,95	2.406,86
Abril	9.237,48	10.815,28	237.730,13	3.373,83
Mayo	11.548,18	15.122,72	308.171,07	4.369,58
Junio	15.143,67	17.801,25	378.527,28	5.684,66
Julio	17.501,73	21.394,57	446.786,09	6.656,87
Agosto	19.791,84	22.343,90	489.272,88	7.595,87
Septiembre	22.080,22	28.858,90	542.548,84	8.528,76
Octubre	24.773,37	33.426,91	605.708,27	9.474,00
Noviembre	27.169,16	34.564,64	665.247,57	10.429,12
Diciembre				

Gasto acumulado hasta fin de cada mes.

(Miles de euros)

Grupo de programas nº	Control interno y contabilidad		Dirección y coordinación de asistencia jurídica de la Administración de la Seguridad Social		Fondo de investigación de la protección social
	46	47	48	48	48
Programa nº	4693	4794	4895	4895	4895
Mes	Control interno y contabilidad	Dirección y coordinación de asistencia jurídica de la Administración de la Seguridad Social	Fondo de investigación de la protección social	Fondo de investigación de la protección social	Fondo de investigación de la protección social

2014

Enero	4.252,85	107,51	
Febrero	9.705,22	259,66	
Marzo	16.320,17	464,80	
Abril	21.793,24	619,47	
Mayo	27.287,58	773,78	
Junio	35.746,65	990,92	
Julio	41.886,87	1.143,62	
Agosto	47.245,03	1.273,23	
Septiembre	52.565,74	1.419,51	
Octubre	59.088,20	1.610,18	
Noviembre	64.540,87	1.748,34	
Diciembre			

Fuente:

Informe I.2.1.

**II. DESARROLLO DE LAS PRINCIPALES
MAGNITUDES DEL SISTEMA**

OTRAS MAGNITUDES

II.21.- Operaciones de capital y financieras.

II.- DESARROLLO DE LAS PRINCIPALES MAGNITUDES DEL SISTEMA

II.21.- OPERACIONES DE CAPITAL Y FINANCIERAS

II.21.1.- Gasto total por categorías económicas.

Total sistema de la Seguridad Social.

Gasto acumulado hasta fin de cada año / mes		(Miles de euros)			
Año / mes	Inversiones reales	Transferencias de capital	Operaciones financieras	TOTAL	
2008	Importe	460.315,28	1.629.170,45	12.326.067,71	14.415.553,44
	% variac.	-2,54	114,90	8,61	14,60
2009	Importe	406.406,20	1.119.032,09	3.133.332,38	4.658.770,67
	% variac.	-11,71	-31,31	-74,58	-67,68
2010	Importe	362.206,08	699.120,08	11.428.636,02	12.489.962,18
	% variac.	-10,88	-37,52	264,74	168,10
2011	Importe	268.283,85	473.957,28	4.732.901,14	5.475.142,27
	% variac.	-25,93	-32,21	-58,59	-56,16
2012	Importe	239.737,17	523.816,89	1.366.956,50	2.130.510,56
	% variac.	-10,64	10,52	-71,12	-61,09
2013					
	Enero	10.198,17	0,65	44.050,54	54.249,36
	Febrero	17.032,89	0,65	46.351,13	63.384,67
	Marzo	26.402,13	849,84	51.391,91	78.643,88
	Abril	34.692,60	849,84	53.423,26	88.965,71
	Mayo	43.441,35	849,84	55.334,17	99.625,35
	Junio	52.796,30	849,84	59.390,91	113.037,05
	Julio	66.386,26	494.947,02	61.628,19	622.961,47
	Agosto	75.823,25	510.330,79	63.779,28	649.933,32
	Septiembre	89.869,65	510.258,55	65.788,22	665.916,42
	Octubre	103.143,83	533.688,60	69.461,83	706.294,26
	Noviembre	123.577,76	533.688,60	105.612,22	762.878,58
	Diciembre	173.676,39	537.856,85	1.146.161,93	1.857.695,17
2014					
	Enero	1.381,98	95,23	819,68	2.296,89
	Febrero	7.581,60	95,23	3.236,44	10.913,27
	Marzo	17.481,23	95,23	4.753,31	22.329,77
	Abril	25.962,24	95,23	7.238,62	33.296,09
	Mayo	33.248,36	1.083,12	13.547,54	47.879,02
	Junio	42.905,99	1.083,12	15.179,39	59.168,51
	Julio	52.997,63	574.829,91	16.857,72	644.685,27
	Agosto	58.919,79	595.398,17	13.234,44	667.552,40
	Septiembre	81.755,33	618.746,55	14.894,73	715.396,61
	Octubre	100.129,39	625.892,08	17.526,29	743.547,76
	Noviembre	112.400,62	625.892,08	19.234,48	757.527,18
	Diciembre				

Fuente:

Informe I.3.1.

Los datos correspondientes a ejercicios anteriores se obtienen del Sistema de Información Contable de la Seguridad Social (SICOSS)

**II. DESARROLLO DE LAS PRINCIPALES
MAGNITUDES DEL SISTEMA**

OTRAS MAGNITUDES

II.22.- Ingresos.

II.- DESARROLLO DE LAS PRINCIPALES MAGNITUDES DEL SISTEMA

II.22.- INGRESOS.- Derechos reconocidos netos.

II.22.1.- Cotizaciones sociales por regímenes. (a)

Total sistema de la Seguridad Social.

Importe acumulado por regímenes hasta fin de cada año / mes

Año / mes		Régimen especial de los trabajadores		Régimen especial	Régimen especial	Régimen especial
		Régimen general	autónomos	agrario	de los trabajadores del mar	de la minería del carbón
2008	Importe	78.919.575,89	10.624.398,64	975.151,85	302.665,84	195.762,05
	% variac.	4,37	7,99	-29,74	-0,45	0,17
2009	Importe	75.758.595,76	10.467.064,40	896.577,85	293.551,21	191.802,86
	% variac.	-4,01	-1,48	-8,06	-3,01	-2,02
2010	Importe	75.473.926,40	10.444.879,39	917.166,77	294.706,05	181.706,22
	% variac.	-0,38	-0,21	2,30	0,39	-5,26
2011	Importe	75.896.751,98	10.437.485,51	955.785,85	298.280,13	176.784,73
	% variac.	0,56	-0,07	4,21	1,21	-2,71
2012	Importe	73.123.193,50	10.410.259,39	102.647,80	293.841,62	163.987,04
	% variac.	-3,65	-0,26	-89,26	-1,49	-7,24
2013	Importe	72.218.534,79	10.394.719,83	2.399,47	302.208,32	159.626,33
	% variac.	-1,24	-0,15	-97,66	2,85	-2,66
2014						
Enero		-1.571,14	-2.200,64		-10,09	-0,98
Febrero		-9.745,08	-5.867,19		42,49	-24,23
Marzo		5.948.718,53	906.466,65		24.629,06	13.130,23
Abril		12.195.970,09	1.818.127,22		51.455,40	27.072,11
Mayo		18.256.197,74	2.715.814,10		75.953,90	40.854,45
Junio		24.305.984,15	3.557.771,36		100.729,57	56.101,91
Julio		30.453.097,13	4.457.330,29		125.688,99	72.133,33
Agosto		36.507.280,15	5.387.222,59		151.069,08	85.606,71
Septiembre		42.834.779,22	6.297.430,55		177.676,55	101.022,36
Octubre		48.942.611,57	7.139.076,79		204.381,62	114.188,97
Noviembre		55.143.924,93	8.073.290,77		231.293,12	128.027,21
Diciembre						

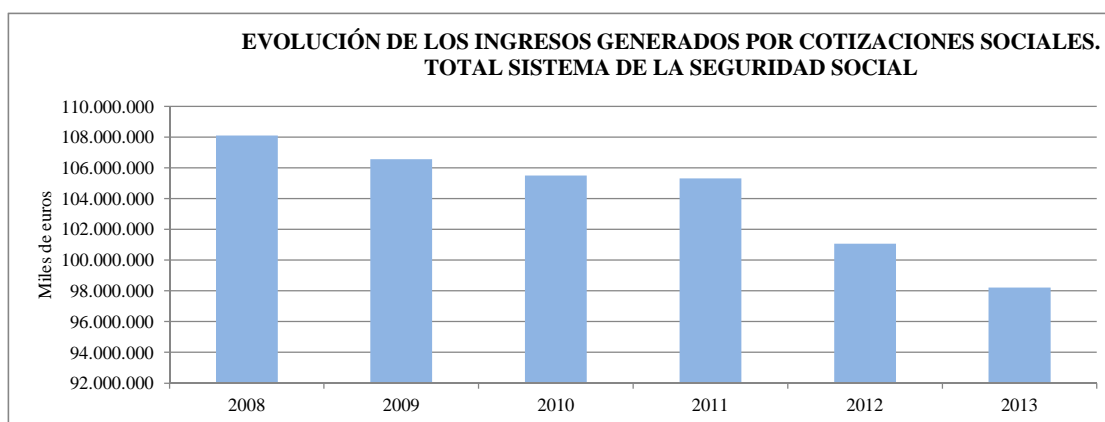

II.- DESARROLLO DE LAS PRINCIPALES MAGNITUDES DEL SISTEMA

II.22.- INGRESOS.- Derechos reconocidos netos.

II.22.1.- Cotizaciones sociales por regímenes. (b)

Total sistema de la Seguridad Social.

Importe acumulado por regímenes hasta fin de cada año / mes		(Miles de euros)				
Año / mes	Régimen especial de los empleados de hogar	Accidentes de trabajo y enferm. profe.	Desempleados (*)	Cese de actividad de trabajadores autónomos	◆	TOTAL
2008	Importe	500.087,05	8.119.778,71	8.466.306,57	0,00	108.103.726,60
	% variac.	3,02	-1,52	16,66		4,62
2009	Importe	537.054,87	7.248.665,92	11.159.591,63	0,00	106.552.904,50
	% variac.	7,39	-10,73	31,81		-1,43
2010	Importe	558.660,52	6.789.445,43	10.816.195,12	14.338,34	105.491.024,25
	% variac.	4,02	-6,34	-3,08		-1,00
2011	Importe	569.143,26	6.658.011,32	10.207.325,57	112.094,79	105.311.663,15
	% variac.	1,88	-1,94	-5,63	681,78	-0,17
2012	Importe	245.263,49	6.191.210,73	10.388.720,49	140.064,70	101.059.188,77
	% variac.	-56,91	-7,01	1,78	24,95	-4,04
2013	Importe	1.129,48	5.909.242,30	9.079.962,16	142.472,98	98.210.295,66
	% variac.	-99,54	-4,55	-12,60	1,72	-2,82
2014						
	Enero		10,62	13.019,74		9.247,51
	Febrero		11,12	28.833,16		13.250,27
	Marzo		242.749,47	740.324,42	6.652,72	7.882.671,07
	Abril		571.433,73	1.472.954,85	14.703,45	16.151.716,84
	Mayo		1.063.973,05	2.175.378,11	27.308,49	24.355.479,83
	Junio		1.545.591,86	2.856.793,66	39.433,65	32.462.406,16
	Julio		2.050.884,91	3.502.504,51	51.663,27	40.713.302,44
	Agosto		2.444.728,19	4.129.041,30	61.375,44	48.766.323,46
	Septiembre		3.006.879,90	4.741.037,47	76.159,34	57.234.985,39
	Octubre		3.531.474,11	5.371.019,52	88.538,53	65.391.291,10
	Noviembre		4.041.285,14	6.022.435,37	100.490,11	73.740.746,65
	Diciembre					

Fuente:

Informe I.4.4. Los datos correspondientes a ejercicios anteriores se obtienen del Sistema de Información Contable de la Seguridad Social (SICOSS).

(*) Transferencias del INEM en compensación de cotizaciones de trabajadores desempleados y bonificaciones de cuotas para el fomento del empleo.



Serie representada en el gráfico

II.- DESARROLLO DE LAS PRINCIPALES MAGNITUDES DEL SISTEMA

II.22.- INGRESOS.- Derechos reconocidos netos.

II.22.2.- Transferencias de la Administración del Estado y otras transferencias.

Importe acumulado hasta fin de cada año. (Miles de euros)

Año		De la Administración del Estado					Otras transferencias
		Del Departamento al que está adscrita		De otros Departamentos Ministeriales (*)		Total Administración del Estado	
		Corrientes	de Capital	Corrientes	de Capital		
2008	Importe	6.577.558,42	87.623,31	285.365,24	31.122,38	6.981.669,35	5.160.082,84
	% variac.	15,45	-12,08	11,32	42,02	14,92	25,96
2009	Importe	6.274.768,01	3.055,00	2.242.094,64	306.965,82	8.826.883,47	4.287.332,26
	% variac.	-4,60	-96,51	685,69	886,32	26,43	-16,91
2010	Importe	6.169.414,51	2.338,60	2.453.937,63	43.270,15	8.668.960,89	4.086.889,89
	% variac.	-1,68	-23,45	9,45	-85,90	-1,79	-4,68
2011	Importe	6.155.675,86	2.300,00	2.139.006,72	40.186,67	8.337.169,25	3.675.032,75
	% variac.	-0,22	-1,65	-12,83	-7,13	-3,83	-10,08
2012	Importe	7.110.108,46	1.500,00	2.032.583,06	18.545,48	9.162.737,00	3.443.837,82
	% variac.	15,50	-34,78	-4,98	-53,85	9,90	-6,29
2013	Importe	13.015.153,49	1.200,00	2.676.764,57	18.816,43	15.711.934,49	3.291.405,22
	% variac.	83,05	-20,00	31,69	1,46	71,48	-4,43

Importe acumulado hasta fin de cada año. (Miles de euros)

Año		De la Administración del Estado					Otras transferencias
		Del Departamento al que está adscrita		De otros Departamentos Ministeriales (*)		Total Administración del Estado	
		Corrientes	de Capital	Corrientes	de Capital		
2014							
	Enero	2.405.992,26				2.405.992,26	-10.572,52
	Febrero	3.322.076,98		377.876,49	4.334,04	3.704.287,51	35.360,75
	Marzo	4.242.061,45		509.010,60	5.778,73	4.756.850,78	307.966,87
	Abril	5.389.628,33		634.969,43	7.223,41	6.031.821,17	533.380,65
	Mayo	7.572.798,69	0,52	762.159,72	8.968,09	8.343.927,02	766.705,16
	Junio	7.863.686,18	0,52	888.108,55	10.412,77	8.762.208,03	989.426,28
	Julio	9.080.248,24	1,97	1.014.407,66	11.857,45	10.106.515,33	1.770.800,44
	Agosto	9.095.044,03	1,97	1.140.366,49	13.302,13	10.248.714,63	2.069.747,27
	Septiembre	9.960.942,09	40,20	1.266.325,32	14.746,82	11.242.054,43	2.292.747,38
	Octubre	10.797.871,38	40,20	1.392.284,15	16.191,50	12.206.387,23	2.503.617,00
	Noviembre	11.357.402,06	62,40	1.524.222,23	17.636,18	12.899.322,86	2.727.782,36
	Diciembre						

Fuente:

Sistema de Información Contable de la Seguridad Social (SICOSS) y elaboración propia.

II.- DESARROLLO DE LAS PRINCIPALES MAGNITUDES DEL SISTEMA

II.2.- INGRESOS.- Derechos reconocidos netos.

II.2.3.- Otros ingresos.

Total sistema de la Seguridad Social.

Importe acumulado hasta fin de cada año						(Miles de euros)
Año		Tasas y otros ingresos	Ingresos patrimoniales	Enajenación de inversiones reales	Operaciones financieras	TOTAL
2008	Importe	1.158.473,12	2.827.989,88	14.458,23	855.170,18	4.856.091,41
	% variac.	16,64	29,17	-56,81	432,82	43,82
2009	Importe	1.235.235,19	2.778.729,72	6.172,00	370.056,03	4.390.192,93
	% variac.	6,63	-1,74	-57,31	-56,73	-9,59
2010	Importe	1.294.376,44	2.794.409,44	6.528,51	2.934.174,98	7.029.489,36
	% variac.	4,79	0,56	5,78	692,90	60,12
2011	Importe	1.265.252,21	3.061.993,94	7.108,44	2.515.341,10	6.849.695,70
	% variac.	-2,25	9,58	8,88	-14,27	-2,56
2012	Importe	1.514.169,30	3.311.113,15	7.351,51	8.074.273,30	12.906.907,26
	% variac.	19,67	8,14	3,42	221,00	88,43
2013	Importe	1.394.616,61	2.821.061,46	1.364,37	9.322.210,34	13.539.252,77
	% variac.	-7,90	-14,80	-81,44	15,46	4,90

Importe acumulado hasta fin de cada mes						(Miles de euros)
Mes		Tasas y otros ingresos	Ingresos patrimoniales	Enajenación de inversiones reales	Operaciones financieras	TOTAL
2014						
Enero		5.687,72	31.908,40	3,50	1.144,28	38.743,90
Febrero		25.765,76	648.667,05	13,22	2.474,40	676.920,43
Marzo		132.029,77	659.118,32	14,10	3.702,74	794.864,93
Abril		397.704,19	692.464,02	93,16	8.673,56	1.098.934,94
Mayo		498.916,35	990.114,15	151,63	12.879,84	1.502.061,96
Junio		577.753,43	1.002.692,10	188,64	14.329,66	1.594.963,84
Julio		680.426,16	1.830.817,18	196,56	15.454,83	2.526.894,74
Agosto		782.185,71	1.841.340,26	198,38	13.896,92	2.637.621,27
Septiembre		868.869,12	1.850.309,85	447,92	15.243,89	2.734.870,77
Octubre		912.615,52	2.017.878,85	581,77	16.591,80	2.947.667,94
Noviembre		1.027.203,48	2.548.045,59	618,09	18.461,00	3.594.328,16
Diciembre						

Fuente:
Informe I.4.1.

III. OTROS DATOS.

III. OTROS DATOS.

III.1.- Afiliación de trabajadores e inscripción de empresas.

III.- OTROS DATOS

III.1.- AFILIACIÓN DE TRABAJADORES E INSCRIPCIÓN DE EMPRESAS

III.1.1.- Trabajadores en alta laboral y en situaciones especiales y de desempleo (*)

Afiliación media mensual

Año / mes	C o n e f e c t o s e n c o t i z a c i ó n (2)						◆ Suma
	General (1)	Autónomos	Agrario	Mar	Carbón	Hogar	
2008	14.081.098	3.319.188	770.822	66.138	7.749	286.317	18.531.312
2009	13.436.667	3.162.337	844.642	63.530	7.207	289.456	17.803.839
2010	13.273.268	3.104.248	847.561	61.344	6.281	292.280	17.584.982
2011	12.929.822	3.071.669	865.775	60.036	5.670	296.950	17.229.922
2012	13.352.736	3.024.652		59.252	4.737	1.304	16.442.681
2013							
Enero	13.107.957	3.008.925		58.043	4.513		16.179.438
Febrero	13.089.436	2.997.806		59.034	4.470		16.150.747
Marzo	13.111.271	3.005.397		60.395	4.212		16.181.275
Abril	13.149.946	3.017.311		61.148	3.947		16.232.352
Mayo	13.271.222	3.029.843		62.025	3.923		16.367.013
Junio	13.284.058	3.042.276		63.417	4.115		16.393.866
Julio	13.310.853	3.046.644		64.994	4.265		16.426.756
Agosto	13.224.448	3.034.003		64.885	4.351		16.327.687
Septiembre	13.202.029	3.035.491		63.539	4.386		16.305.445
Octubre	13.255.103	3.038.780		62.090	4.400		16.360.373
Noviembre	13.184.854	3.042.596		61.732	4.361		16.293.543
Diciembre	13.243.868	3.050.341		59.074	4.357		16.357.640
2014							
Enero	13.072.309	3.038.781		58.167	4.352		16.173.610
Febrero	13.106.288	3.042.240		59.432	4.345		16.212.304
Marzo	13.172.027	3.058.965		61.023	4.274		16.296.288
Abril	13.283.268	3.080.910		61.635	4.240		16.430.053
Mayo	13.462.144	3.100.232		61.765	4.232		16.628.373
Junio	13.502.312	3.115.747		62.642	4.294		16.684.995
Julio	13.558.819	3.119.433		64.589	4.262		16.747.103
Agosto	13.470.784	3.109.867		64.705	4.164		16.649.521
Septiembre	13.480.121	3.114.225		63.220	4.137		16.661.703
Octubre	13.504.962	3.119.533		61.930	4.095		16.690.520
Noviembre	13.510.019	3.120.052		61.592	4.089		16.695.752
Diciembre							

(*) No contiene desempleo parcial.

(1) Incluidos S.E. Agrario y S.E.E. Hogar

(2) El dato anual se corresponde con el dato de diciembre de cada año



◆ Serie representada en el gráfico.

Fuente:

Tesorería General de la Seguridad Social.

III.- OTROS DATOS. EJERCICIO 2012

III.1.- AFILIACIÓN DE TRABAJADORES E INSCRIPCIÓN DE EMPRESAS

III.1.2.- Situación de afiliados en alta: Clasificación por Comunidades Autónomas y regímenes.

a) Total regímenes (*).

Afiliación media de cada mes

Año / CC.AA.	ENE	FEB	MAR	ABR	MAY	JUN	JUL	AGO	SEP	OCT	NOV	DIC
2013												
ANDALUCIA	2.677.711	2.676.704	2.681.415	2.699.850	2.721.384	2.691.936	2.682.528	2.677.768	2.675.010	2.689.476	2.721.914	
ARAGON	491.438	493.380	494.998	497.082	508.816	515.058	515.306	509.126	506.052	505.391	503.498	
ASTURIAS	337.047	336.866	337.642	339.415	341.511	343.505	347.760	349.612	344.345	343.126	343.074	
I. BALEARES	338.738	347.921	364.551	397.014	443.660	468.002	481.053	481.636	468.465	431.888	368.372	
CANARIAS	661.210	662.936	665.481	664.826	663.361	664.467	663.906	667.321	673.920	681.425	686.678	
CANTABRIA	188.938	189.617	191.817	194.313	196.704	198.648	203.466	205.034	201.420	199.037	198.071	
C. Y LEON	824.131	824.453	828.540	833.548	841.944	847.701	856.689	857.607	858.532	861.538	851.447	
C. - LA MANCHA	595.609	594.306	594.282	596.969	604.555	613.683	616.879	611.908	635.035	612.880	610.644	
CATALUÑA	2.847.838	2.859.696	2.878.037	2.910.107	2.947.215	2.975.935	2.999.099	2.966.494	2.958.705	2.954.200	2.955.006	
C. VALENCIANA	1.560.611	1.559.657	1.563.811	1.571.343	1.585.021	1.578.437	1.592.074	1.571.346	1.568.506	1.602.132	1.628.849	
EXTREMADURA	352.993	351.489	352.666	355.651	362.840	367.620	370.298	370.704	366.766	363.961	364.129	
GALICIA	901.377	902.990	906.050	909.493	915.301	921.667	936.088	941.638	936.669	932.760	928.660	
MADRID	2.660.680	2.668.594	2.680.710	2.691.871	2.706.816	2.712.256	2.700.210	2.677.030	2.704.175	2.729.438	2.748.325	
MURCIA	472.674	477.782	486.111	493.914	504.629	500.895	498.799	486.876	483.264	486.588	493.618	
NAVARRA	243.505	244.673	246.055	248.425	250.882	251.153	250.828	251.024	251.859	253.118	252.110	
PAIS VASCO	866.033	867.653	870.077	871.811	876.393	877.731	877.824	870.290	872.769	883.358	884.290	
RIOJA (LA)	112.408	112.846	113.099	113.556	116.081	115.668	114.494	114.165	116.079	119.615	116.225	
Ceuta (**)	20.241	20.254	20.366	20.134	20.391	20.611	20.009	19.968	20.200	20.589	20.715	
Melilla (**)	20.425	20.489	20.580	20.732	20.869	20.024	19.790	19.974	19.932	19.999	20.129	
Total sistema	16.173.610	16.212.304	16.296.288	16.430.053	16.628.373	16.684.995	16.747.103	16.649.521	16.661.703	16.690.520	16.695.752	

% de variación con respecto al mismo mes del año anterior.

Años / CC.AA.	ENE	FEB	MAR	ABR	MAY	JUN	JUL	AGO	SEP	OCT	NOV	DIC
2013/2012												
ANDALUCIA	1,61	1,74	1,64	1,50	1,66	1,68	1,87	2,06	2,19	2,19	2,71	
ARAGON	-1,00	-0,21	0,21	1,02	1,93	2,16	2,07	1,54	1,37	1,47	1,85	
ASTURIAS	-1,41	-1,06	-0,80	-0,14	0,25	0,56	0,89	0,61	0,36	-0,04	0,20	
I. BALEARES	0,40	1,07	1,77	3,34	3,30	3,43	3,54	3,60	3,73	3,69	3,99	
CANARIAS	1,57	1,97	2,37	2,87	3,09	3,41	3,45	3,34	3,11	3,25	3,27	
CANTABRIA	-1,57	-0,96	-0,35	0,56	1,31	1,87	1,55	1,18	1,52	1,87	2,09	
C. Y LEON	-1,55	-1,12	-0,62	-0,37	0,12	0,44	0,61	0,95	1,60	1,64	1,79	
C. - LA MANCHA	0,16	0,32	0,32	0,79	1,17	1,61	1,65	1,64	3,07	-1,10	2,62	
CATALUÑA	-0,22	0,28	0,70	1,38	1,76	1,98	2,13	2,03	2,24	2,24	2,67	
C. VALENCIANA	0,60	1,05	1,27	2,17	2,78	2,93	3,21	3,09	3,25	3,07	3,24	
EXTREMADURA	-0,21	-0,51	0,18	0,94	1,83	2,66	2,46	2,68	2,38	1,36	1,88	
GALICIA	-1,18	-0,69	-0,44	0,07	0,34	0,51	0,97	1,13	1,17	1,24	1,30	
MADRID	-0,43	0,10	0,51	1,04	1,45	1,62	1,89	2,03	2,28	2,36	2,65	
MURCIA	-0,60	0,21	1,66	2,45	3,00	2,59	2,06	1,55	2,06	2,14	2,99	
NAVARRA	-1,20	-0,43	0,29	1,01	0,65	0,99	1,29	1,43	1,28	1,41	1,64	
PAIS VASCO	-0,94	-0,57	-0,37	-0,06	0,15	0,28	0,54	0,56	0,82	0,89	1,16	
RIOJA (LA)	-0,63	-0,02	0,49	1,01	2,06	1,81	1,77	2,65	2,46	2,22	2,59	
Ceuta (**)	-2,21	-2,35	-1,42	-2,49	-1,38	-0,03	1,85	1,44	2,98	4,75	1,93	
Melilla (**)	2,68	0,23	0,38	1,09	1,28	-2,22	2,70	4,23	4,79	4,92	3,76	
Total sistema	-0,04	0,38	0,71	1,22	1,60	1,78	1,95	1,97	2,18	2,02	2,47	

Fuente: Tesorería General de la Seguridad Social.

III.1.2.- Situación de afiliados en alta: Clasificación por Comunidades Autónomas y regímenes.

b) Régimen general (*).

Afiliación media de cada mes

Año / CC.AA.	ENE	FEB	MAR	ABR	MAY	JUN	JUL	AGO	SEP	OCT	NOV	DIC
2013												
ANDALUCIA	2.200.254	2.198.103	2.199.185	2.212.474	2.229.989	2.197.581	2.186.985	2.183.877	2.181.014	2.195.563	2.227.162	
ARAGON	388.037	389.879	391.177	392.652	403.900	409.599	409.461	403.335	400.386	399.682	397.832	
ASTURIAS	257.751	257.616	258.088	259.524	261.487	263.201	267.223	268.916	263.714	262.532	262.415	
I. BALEARES	260.407	269.224	284.167	313.538	356.405	378.439	390.507	391.052	378.240	343.870	285.232	
CANARIAS	548.815	550.494	552.251	551.019	549.147	549.948	549.222	552.470	558.647	565.198	569.859	
CANTABRIA	147.051	147.569	149.278	151.373	153.548	155.363	159.881	161.363	157.822	155.566	154.685	
C. Y LEON	622.822	623.347	626.908	630.944	638.294	643.322	651.695	652.548	653.901	657.124	647.336	
C. - LA MANCHA	451.357	450.108	449.621	451.560	458.402	466.818	469.838	465.205	488.302	465.927	463.511	
CATALUÑA	2.323.497	2.334.363	2.350.004	2.378.512	2.413.092	2.439.108	2.460.878	2.430.904	2.422.598	2.417.473	2.417.752	
C. VALENCIANA	1.238.382	1.236.293	1.238.254	1.243.517	1.254.964	1.246.405	1.259.562	1.240.404	1.236.947	1.270.077	1.296.077	
EXTREMADURA	275.681	274.369	275.199	277.335	283.740	288.178	290.779	291.253	287.545	284.966	285.235	
GALICIA	666.184	667.999	670.352	673.290	678.469	683.998	697.153	702.380	697.592	693.450	689.289	
MADRID	2.302.718	2.309.961	2.320.129	2.329.404	2.342.758	2.346.588	2.335.690	2.314.849	2.339.951	2.362.246	2.379.144	
MURCIA	380.986	385.633	392.981	400.046	410.261	406.056	404.019	392.827	389.121	392.195	399.047	
NAVARRA	198.132	199.214	200.445	202.642	204.844	204.906	204.618	204.761	205.497	206.613	205.532	
PAIS VASCO	690.057	691.445	692.968	694.238	698.909	700.055	700.559	694.000	696.146	705.884	706.533	
RIOJA (LA)	86.753	87.211	87.399	87.769	90.197	89.725	88.581	88.327	90.228	93.692	90.256	
Ceuta (**)	16.741	16.740	16.833	16.558	16.783	16.971	16.377	16.337	16.550	16.923	17.040	
Melilla (**)	16.681	16.721	16.787	16.873	16.954	16.051	15.791	15.976	15.920	15.981	16.081	
Total régimen	13.072.309	13.106.288	13.172.027	13.283.268	13.462.144	13.502.312	13.558.819	13.470.784	13.480.121	13.504.962	13.510.019	

% de variación con respecto al mismo mes del año anterior.

Años / CC.AA.	ENE	FEB	MAR	ABR	MAY	JUN	JUL	AGO	SEP	OCT	NOV	DIC
2013/2012												
ANDALUCIA	1,42	1,46	1,28	1,07	1,23	1,26	1,52	1,74	1,87	1,83	2,51	
ARAGON	-1,44	-0,56	-0,06	0,87	1,95	2,19	2,09	1,42	1,20	1,36	1,87	
ASTURIAS	-1,82	-1,47	-1,27	-0,59	-0,14	0,26	0,74	0,35	0,02	-0,49	-0,17	
I. BALEARES	0,05	0,75	1,50	3,36	3,27	3,39	3,51	3,56	3,67	3,64	4,04	
CANARIAS	1,57	1,93	2,30	2,86	3,06	3,41	3,43	3,24	2,96	3,11	3,16	
CANTABRIA	-1,91	-1,27	-0,52	0,35	1,19	1,90	1,50	1,04	1,44	1,84	2,16	
C. Y LEON	-1,95	-1,47	-0,86	-0,67	-0,10	0,34	0,60	1,04	1,86	1,87	2,11	
C. - LA MANCHA	-0,22	-0,13	-0,17	0,38	0,88	1,46	1,60	1,59	3,44	-2,00	2,88	
CATALUÑA	-0,35	0,14	0,58	1,33	1,75	1,99	2,14	1,98	2,22	2,22	2,75	
C. VALENCIANA	0,51	0,91	1,09	2,15	2,82	2,98	3,33	3,11	3,25	3,02	3,29	
EXTREMADURA	-0,57	-1,07	-0,35	0,34	1,34	2,43	2,28	2,57	2,23	1,07	1,81	
GALICIA	-1,50	-0,96	-0,70	-0,11	0,20	0,41	0,98	1,14	1,24	1,30	1,38	
MADRID	-0,75	-0,23	0,22	0,79	1,25	1,43	1,74	1,88	2,14	2,20	2,55	
MURCIA	-1,25	-0,44	1,15	2,05	2,74	2,21	1,62	1,00	1,62	1,73	2,83	
NAVARRA	-1,71	-0,82	0,04	0,86	0,37	0,73	1,09	1,23	1,01	1,20	1,50	
PAIS VASCO	-1,11	-0,69	-0,52	-0,21	0,07	0,23	0,52	0,55	0,87	0,94	1,29	
RIOJA (LA)	-0,96	-0,25	0,40	1,04	2,31	1,93	1,96	3,10	2,80	2,47	2,95	
Ceuta (**)	-3,36	-3,54	-2,47	-3,75	-2,48	-0,99	1,29	0,88	2,66	4,75	1,30	
Melilla (**)	1,82	-1,08	-0,80	-0,20	-0,16	-4,66	1,20	3,18	3,86	4,12	2,61	
Total régimen	-0,27	0,13	0,46	1,01	1,44	1,64	1,86	1,86	2,11	1,89	2,47	

Fuente: Tesorería General de la Seguridad Social.

III.1.2.- Situación de afiliados en alta: Clasificación por Comunidades Autónomas y regímenes.

c) Régimen especial de trabajadores autónomos.

Afiliación media de cada mes

Año / CC.AA.	ENE	FEB	MAR	ABR	MAY	JUN	JUL	AGO	SEP	OCT	NOV	DIC
2013												
ANDALUCIA	469.209	470.017	473.575	478.420	482.489	485.093	485.814	484.410	485.014	485.548	486.011	
ARAGON	103.081	103.181	103.507	104.116	104.602	105.143	105.549	105.492	105.367	105.418	105.372	
ASTURIAS	74.982	74.921	75.164	75.552	75.793	76.049	76.176	76.313	76.295	76.296	76.270	
I. BALEARES	76.839	77.174	78.773	81.648	85.027	87.019	87.754	87.728	87.608	85.818	81.476	
CANARIAS	107.405	107.420	108.018	108.545	108.958	109.228	109.315	109.385	109.821	110.809	111.444	
CANTABRIA	40.949	40.960	41.156	41.447	41.754	41.946	42.234	42.307	42.234	42.061	41.949	
C. Y LEON	199.958	199.754	200.356	201.349	202.403	203.111	203.790	203.953	203.538	203.330	203.031	
C. - LA MANCHA	144.156	144.103	144.566	145.314	146.058	146.770	146.946	146.608	146.638	146.859	147.039	
CATALUÑA	518.877	519.521	521.961	525.316	527.706	530.233	531.122	528.475	529.223	530.215	530.924	
C. VALENCIANA	317.150	317.999	320.183	322.428	324.598	326.463	326.963	325.402	326.180	326.671	327.360	
EXTREMADURA	77.312	77.121	77.467	78.316	79.099	79.442	79.520	79.451	79.220	78.995	78.894	
GALICIA	213.442	213.311	213.799	214.680	215.558	216.609	217.403	217.605	217.608	217.510	217.416	
MADRID	354.115	354.809	356.773	358.631	360.178	361.712	360.466	358.098	360.238	363.327	365.408	
MURCIA	90.730	91.157	92.138	92.863	93.318	93.757	93.649	92.917	93.056	93.355	93.629	
NAVARRA	45.373	45.459	45.610	45.783	46.038	46.247	46.210	46.263	46.362	46.505	46.578	
PAIS VASCO	172.620	172.726	173.201	173.592	173.567	173.711	173.321	172.346	172.656	173.547	173.895	
RIOJA (LA)	25.654	25.635	25.700	25.787	25.883	25.943	25.913	25.838	25.851	25.923	25.969	
Ceuta (*)	3.264	3.280	3.304	3.340	3.362	3.378	3.367	3.360	3.383	3.405	3.419	
Melilla (*)	3.665	3.692	3.715	3.783	3.839	3.895	3.921	3.916	3.933	3.942	3.968	
Total régimen	3.038.781	3.042.240	3.058.965	3.080.910	3.100.232	3.115.747	3.119.433	3.109.867	3.114.225	3.119.533	3.120.052	

% de variación con respecto al mismo mes del año anterior.

Años / CC.AA.	ENE	FEB	MAR	ABR	MAY	JUN	JUL	AGO	SEP	OCT	NOV	DIC
2013/2012												
ANDALUCIA	2,54	3,06	3,35	3,61	3,79	3,71	3,50	3,62	3,75	3,90	3,66	
ARAGON	0,72	1,15	1,28	1,63	1,88	2,08	2,01	2,05	2,05	1,91	1,83	
ASTURIAS	0,17	0,54	0,82	1,18	1,40	1,54	1,37	1,48	1,55	1,58	1,39	
I. BALEARES	1,54	2,15	2,72	3,22	3,41	3,51	3,58	3,67	3,90	3,89	3,84	
CANARIAS	1,53	2,18	2,71	2,86	3,31	3,58	3,71	3,91	3,97	4,10	3,94	
CANTABRIA	-0,59	0,01	0,22	0,93	1,57	1,72	1,75	1,69	1,80	1,87	1,70	
C. Y LEON	-0,30	-0,01	0,08	0,52	0,75	0,76	0,71	0,76	0,92	1,07	0,95	
C. - LA MANCHA	1,38	1,74	1,90	2,10	2,09	2,10	1,82	1,80	1,86	1,89	1,82	
CATALUÑA	0,44	0,94	1,28	1,62	1,81	1,96	2,09	2,24	2,30	2,33	2,32	
C. VALENCIANA	0,88	1,55	1,91	2,25	2,57	2,76	2,77	3,03	3,14	3,22	3,10	
EXTREMADURA	1,10	1,53	2,08	3,11	3,64	3,53	3,14	3,08	2,96	2,42	2,14	
GALICIA	-0,08	0,26	0,44	0,77	1,02	1,22	1,37	1,43	1,37	1,46	1,46	
MADRID	1,51	2,09	2,35	2,55	2,74	2,86	2,86	3,08	3,28	3,48	3,37	
MURCIA	2,25	3,08	3,88	4,20	4,20	4,22	3,99	3,93	3,93	3,88	3,76	
NAVARRA	1,11	1,32	1,39	1,67	1,90	2,16	2,17	2,35	2,50	2,33	2,26	
PAIS VASCO	-0,30	-0,01	0,30	0,54	0,50	0,51	0,64	0,58	0,68	0,75	0,60	
RIOJA (LA)	0,47	0,78	0,81	0,90	1,20	1,41	1,14	1,15	1,31	1,34	1,39	
Ceuta (*)	3,78	3,73	4,03	4,57	5,06	5,27	4,94	4,58	4,87	4,90	5,17	
Melilla (*)	6,82	6,64	5,96	7,29	8,29	9,29	9,48	8,93	9,03	8,60	8,77	
Total régimen	0,99	1,48	1,78	2,11	2,32	2,42	2,39	2,50	2,59	2,66	2,55	

(*) Ciudad autónoma de.

Fuente: Tesorería General de la Seguridad Social.

III.1.2.- Situación de afiliados en alta: Clasificación por Comunidades Autónomas y regímenes.

d) Régimen especial de los trabajadores del mar.

Afiliación media de cada mes

Año / CC.AA.	ENE	FEB	MAR	ABR	MAY	JUN	JUL	AGO	SEP	OCT	NOV	DIC
2013												
ANDALUCIA	8.248	8.583	8.654	8.956	8.905	9.263	9.729	9.481	8.982	8.365	8.741	
ARAGON												
ASTURIAS	1.741	1.764	1.814	1.774	1.668	1.654	1.706	1.731	1.697	1.686	1.780	
I. BALEARES	1.492	1.524	1.611	1.828	2.228	2.544	2.792	2.856	2.617	2.201	1.663	
CANARIAS	4.990	5.022	5.212	5.262	5.255	5.291	5.369	5.466	5.452	5.418	5.375	
CANTABRIA	937	1.087	1.383	1.493	1.402	1.339	1.351	1.364	1.363	1.410	1.436	
C. Y LEON												
C. - LA MANCHA												
CATALUÑA	5.462	5.810	6.070	6.277	6.415	6.592	7.097	7.113	6.882	6.510	6.328	
C. VALENCIANA	5.079	5.365	5.374	5.399	5.459	5.569	5.549	5.540	5.379	5.384	5.412	
EXTREMADURA												
GALICIA	21.752	21.681	21.899	21.523	21.274	21.060	21.532	21.653	21.470	21.800	21.954	
MADRID	3.836	3.813	3.798	3.826	3.869	3.945	4.044	4.072	3.976	3.855	3.763	
MURCIA	958	991	992	1.005	1.050	1.082	1.131	1.132	1.087	1.038	941	
NAVARRA												
PAIS VASCO	3.357	3.482	3.909	3.981	3.917	3.965	3.944	3.944	3.967	3.927	3.862	
RIOJA (LA)												
Ceuta (*)	236	234	229	236	247	262	266	271	267	261	256	
Melilla (*)	79	76	78	76	76	78	78	82	79	76	80	
Total régimen	58.167	59.432	61.023	61.635	61.765	62.642	64.589	64.706	63.220	61.930	61.592	

% de variación con respecto al mismo mes del año anterior.

Años / CC.AA.	ENE	FEB	MAR	ABR	MAY	JUN	JUL	AGO	SEP	OCT	NOV	DIC
2013/2012												
ANDALUCIA	-0,60	1,10	0,34	-2,34	-3,07	-1,72	-0,59	-2,71	-3,34	0,49	1,50	
ARAGON												
ASTURIAS	-4,20	-5,49	-2,58	-0,45	-4,41	-4,83	-3,29	-1,48	-0,47	-0,59	3,79	
I. BALEARES	4,92	3,81	3,94	5,40	4,45	5,17	5,96	6,10	6,17	4,10	3,83	
CANARIAS	2,77	2,16	2,98	3,68	1,75	0,25	-47,56	2,30	1,38	1,03	1,49	
CANTABRIA	12,67	3,82	1,54	13,42	6,45	4,25	1,73	1,49	2,51	5,15	5,43	
C. Y LEON												
C. - LA MANCHA												
CATALUÑA	-6,82	-2,18	-1,36	-1,74	0,03	-0,35	1,64	2,33	2,27	0,88	1,56	
C. VALENCIANA	5,42	4,91	4,45	2,27	4,24	1,03	2,06	2,37	8,26	6,06	0,41	
EXTREMADURA												
GALICIA	-2,07	-1,57	-0,75	-1,34	-1,76	-3,36	-81,81	-2,13	-3,03	-2,80	-2,81	
MADRID	15,86	16,32	15,34	15,90	0,23	-0,86	-72,33	-2,04	-3,35	-3,17	-3,39	
MURCIA	-3,52	-1,59	1,85	0,10	2,04	6,81		5,01	3,64	4,43	-3,86	
NAVARRA												
PAIS VASCO	1,30	-2,79	-2,43	0,68	-0,53	-1,28	-0,73	0,64	-1,14	-1,43	3,48	
RIOJA (LA)												
Ceuta (*)	2,16	4,00	2,69	-6,35	-7,64	-2,02	-1,63	-1,95	-0,74	2,76	2,40	
Melilla (*)	2,60	1,33	4,00		-2,56	-2,50	-8,24	-4,65	-7,06	-8,43		
Total régimen	0,21	0,67	1,04	0,80	-0,42	-1,22	-0,62	-0,28	-0,50	-0,26	-0,23	

(*) Ciudad autónoma de.

Fuente: Tesorería General de la Seguridad Social.

III.1.2.- Situación de afiliados en alta: Clasificación por Comunidades Autónomas y regímenes.

e) Régimen especial de la minería del carbón.

Afiliación media de cada mes

Año / CC.AA.	ENE	FEB	MAR	ABR	MAY	JUN	JUL	AGO	SEP	OCT	NOV	DIC
2013												
ANDALUCIA												
ARAGON	320	319	315	314	314	316	296	299	298	292	294	
ASTURIAS	2.573	2.566	2.576	2.565	2.563	2.602	2.655	2.652	2.639	2.612	2.609	
I. BALEARES												
CANARIAS												
CANTABRIA												
C. Y LEON	1.351	1.351	1.276	1.254	1.247	1.268	1.204	1.106	1.093	1.084	1.080	
C. - LA MANCHA	95	95	95	95	95	95	95	95	95	95	94	
CATALUÑA	2	2	2	2	2	2	2	2	2	2	2	
C. VALENCIANA												
EXTREMADURA												
GALICIA												
MADRID	11	11	10	10	11	11	10	10	10	10	10	
MURCIA												
NAVARRA												
PAIS VASCO												
RIOJA (LA)												
Ceuta (*)												
Melilla (*)												
Total régimen	4.352	4.345	4.274	4.240	4.232	4.294	4.262	4.164	4.137	4.095	4.089	

% de variación con respecto al mismo mes del año anterior.

Años / CC.AA.	ENE	FEB	MAR	ABR	MAY	JUN	JUL	AGO	SEP	OCT	NOV	DIC
2013/2012												
ANDALUCIA												
ARAGON	-4,76	-6,67	-8,31	-6,27	-6,27	-5,67	-10,84	-9,67	-9,30	-11,52	-9,82	
ASTURIAS	-3,69	-3,45	1,35	8,32	10,47	6,52	4,87	2,85	0,17	-0,19	1,34	
I. BALEARES												
CANARIAS												
CANTABRIA												
C. Y LEON	-2,67	-0,50	4,85	10,58	7,59	3,60	-6,52	-16,75	-16,69	-19,23	-19,98	
C. - LA MANCHA	-3,64	-3,94	-4,04	-4,04	-4,04	-4,04	-4,04	-4,04	-3,06	-3,57	-4,08	
CATALUÑA	-60,00	100,00										
C. VALENCIANA												
EXTREMADURA												
GALICIA												
MADRID			-9,09	-9,09	10,00	-9,09	-16,67	-16,67	-5,66	-9,09	-9,09	
MURCIA												
NAVARRA												
PAIS VASCO												
RIOJA (LA)												
Ceuta (*)												
Melilla (*)												
Total régimen												

(*) Ciudad autónoma de.

Fuente: Tesorería General de la Seguridad Social.

III.- OTROS DATOS. EJERCICIO 2012

III.1.- AFILIACIÓN DE TRABAJADORES E INSCRIPCIÓN DE EMPRESAS

III.1.3.- Situación de afiliados en alta: Clasificación por Comunidades Autónomas y sexo.- Media del mes

Mes de NOVIEMBRE				Afiliación media						
Año / Comunidad	Hombres	Mujeres	No consta	TOTAL (*)	% de participación de la Comunidad Autónoma sobre el total sistema			% de variación en número de afiliados respecto al mismo mes del año anterior		
					Hombres	Mujeres	No consta	Hombres	Mujeres	No consta
2014										
ANDALUCIA	1.463.696	1.258.217	1	2.721.914	16,34	16,26	4,58	3,29	2,05	-88,89
ARAGON	273.464	230.033	1	503.498	3,05	2,97	4,58	1,67	2,07	
ASTURIAS	179.679	163.395		343.074	2,01	2,11		-0,39	0,87	-100,00
I. BALEARES	196.559	171.812	1	368.372	2,19	2,22	3,43	4,53	3,38	
CANARIAS	365.446	321.232		686.678	4,08	4,15		3,38	3,15	-100,00
CANTABRIA	105.278	92.792	1	198.071	1,18	1,20	4,58	2,10	2,07	-50,00
C. Y LEON	470.614	380.831	2	851.447	5,25	4,92	6,86	1,63	1,99	-75,00
C. - LA MANCHA	359.515	251.129		610.644	4,01	3,24		2,33	3,04	-100,00
CATALUÑA	1.561.319	1.393.686	2	2.955.006	17,43	18,01	9,15	2,68	2,65	-81,82
C. VALENCIANA	892.974	735.871	5	1.628.849	9,97	9,51	22,88	3,38	3,07	-16,67
EXTREMADURA	204.835	159.293	1	364.129	2,29	2,06	4,58	1,45	2,43	
GALICIA	480.741	447.918	0	928.660	5,37	5,79	0,69	1,05	1,56	-97,86
MADRID	1.425.688	1.322.634	2	2.748.325	15,92	17,09	11,21	2,79	2,50	-83,67
MURCIA	282.764	210.850	3	493.618	3,16	2,72	13,73	3,55	2,26	-40,00
NAVARRA	137.634	114.476		252.110	1,54	1,48		1,52	1,78	-100,00
PAIS VASCO	471.387	412.900	3	884.290	5,26	5,33	13,73	0,53	1,89	-40,00
RIOJA (LA)	61.933	54.291		116.225	0,69	0,70		2,06	3,21	
Ceuta (**)	11.506	9.210		20.715	0,13	0,12		0,72	3,49	
Melilla (**)	10.807	9.322		20.129	0,12	0,12		4,03	3,44	
TOTAL SISTEMA	8.955.838	7.739.892	22	16.695.752	100,00	100,00	100,00	2,53	2,39	-73,35

(**) Ciudad autónoma de.

Fuente:

Tesorería General de la Seguridad Social.

III.- OTROS DATOS

III.1.- AFILIACIÓN DE TRABAJADORES E INSCRIPCIÓN DE EMPRESAS

III.1.4.- Afiliación de trabajadores extranjeros: trabajadores en alta.

Afiliación media diaria en el año / mes

Año / mes	Unión europea	Resto países	Total
2008 (media)	707.970	1.366.412	2.074.382
2009 (media)	669.627	1.223.733	1.893.360
2010 (media)	673.828	1.179.358	1.853.186
2011 (media)	668.126	1.131.462	1.799.588
2012 (media)	643.139	1.067.277	1.710.415
2013			
Enero	598.746	1.001.609	1.600.355
Febrero	600.502	995.890	1.596.391
Marzo	605.481	998.657	1.604.138
Abril	613.490	1.005.785	1.619.275
Mayo	628.844	1.022.546	1.651.390
Junio	622.988	1.018.834	1.641.822
Julio	619.329	1.013.573	1.632.903
Agosto	605.501	1.002.108	1.607.609
Septiembre	605.446	990.840	1.596.286
Octubre	611.455	978.981	1.590.436
Noviembre	587.599	957.571	1.545.170
Diciembre	587.168	956.138	1.543.306
Media de 2013	607.212	995.211	1.602.423
2014			
Enero	581.369	933.452	1.514.821
Febrero	593.210	927.477	1.520.688
Marzo	607.940	927.949	1.535.889
Abril	624.728	938.893	1.563.621
Mayo	647.326	960.895	1.608.221
Junio	650.619	959.058	1.609.677
Julio	646.336	954.428	1.600.764
Agosto	634.427	948.396	1.582.823
Septiembre	641.452	940.883	1.582.335
Octubre	638.068	928.886	1.566.953
Noviembre	625.103	924.295	1.549.398
Diciembre			
Media de 2014	626.416	940.419	1.566.835
% variación 2014/2013			
Enero	-2,90	-6,80	-5,34
Febrero	-1,21	-6,87	-4,74
Marzo	0,41	-7,08	-4,25
Abril	1,83	-6,65	-3,44
Mayo	2,94	-6,03	-2,61
Junio	4,44	-5,87	-1,96
Julio	4,36	-5,84	-1,97
Agosto	4,78	-5,36	-1,54
Septiembre	5,95	-5,04	-0,87
Octubre	4,35	-5,12	-1,48
Noviembre	6,38	-3,48	0,27
Diciembre			

Fuente: Tesorería General de la Seguridad Social.

III.- OTROS DATOS

III.1.- AFILIACIÓN DE TRABAJADORES E INSCRIPCIÓN DE EMPRESAS

III.1.5.- Cuentas cotización (*)

Situación a fin de cada año / mes

Año / mes	Régimen general	Régimen especial de los trabajadores del mar	Régimen especial de la minería del carbón	TOTAL
2008	1.543.866	10.770	90	1.554.726
2009	1.465.034	10.656	85	1.475.775
2010	1.439.850	10.343	78	1.450.271
2011	1.413.571	10.297	76	1.423.944
2012	1.374.219	10.146	74	1.384.439
2013				
Enero	1.356.029	9.766	69	1.365.864
Febrero	1.358.630	10.116	65	1.368.811
Marzo	1.368.223	10.112	62	1.378.397
Abril	1.373.495	10.193	60	1.383.748
Mayo	1.384.074	10.215	59	1.394.348
Junio	1.397.546	10.571	62	1.408.179
Julio	1.393.829	10.909	62	1.404.800
Agosto	1.388.694	10.873	63	1.399.630
Septiembre	1.382.103	10.266	63	1.392.432
Octubre	1.382.197	10.314	62	1.392.573
Noviembre	1.388.061	10.452	62	1.398.575
Diciembre	1.378.506	10.023	62	1.388.591
2014				
Enero	1.364.744	9.859	60	1.374.663
Febrero	1.372.447	10.020	60	1.382.527
Marzo	1.385.002	10.186	57	1.395.245
Abril	1.401.233	10.228	58	1.411.519
Mayo	1.420.193	10.321	59	1.430.573
Junio	1.423.550	10.476	62	1.434.088
Julio	1.425.975	10.792	60	1.436.827
Agosto	1.420.412	10.803	59	1.431.274
Septiembre	1.411.759	10.415	59	1.422.233
Octubre	1.414.569	10.308	59	1.424.936
Noviembre	1.420.367	10.334	59	1.430.760
Diciembre				

(*) Según el Código de Cuenta de Cotización (C.C.C.) que la Tesorería asigna a la empresa en el momento de su inscripción en la Seguridad Social.

◆ Serie representada en el gráfico.

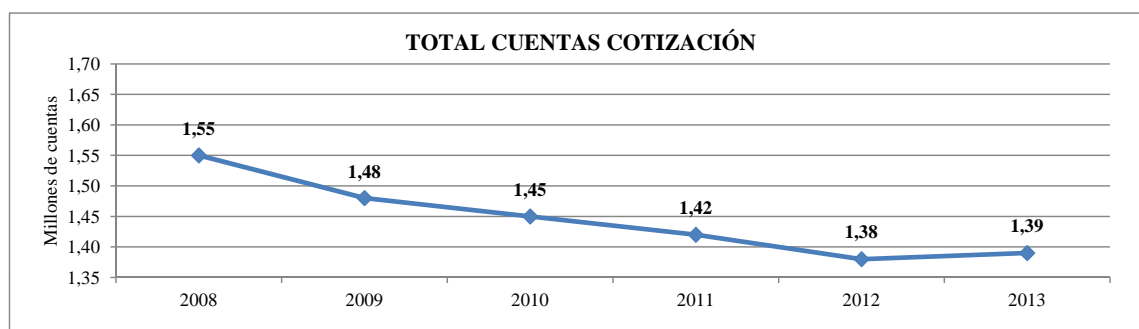

Fuente: Tesorería General de la Seguridad Social.

III. OTROS DATOS.

III.2.- Censos.

III.- OTROS DATOS

III.2.- CENSOS

III.2.1.- Del número de pensiones.

Situación a primer día de cada mes.

Año / mes	Modalidad contributiva (*)					Modalidad no contributiva			
	Incapacidad permanente	Jubilación	Viudedad	Orfandad	En favor de familiares	TOTAL	Incapacidad permanente	Jubilación	TOTAL
2008 (dic)	882.723	4.627.611	2.221.579	261.588	37.751	8.031.252	191.681	256.542	448.223
2009 (dic)	904.318	4.722.776	2.242.703	266.546	37.836	8.174.179	190.343	252.569	442.912
2010 (dic)	912.765	4.827.837	2.264.001	271.182	37.671	8.313.456	189.420	248.626	438.046
2011 (dic)	921.133	4.928.274	2.283.980	275.993	38.203	8.447.583	188.080	246.696	434.776
2012 (dic)	923.615	5.037.674	2.297.939	294.827	37.967	8.592.022	188.198	243.739	431.937
2013									
Enero	921.504	5.049.300	2.298.081	295.221	37.609	8.601.715	188.302	244.019	432.321
Febrero	917.815	5.049.517	2.294.144	296.955	37.596	8.596.027	188.154	244.214	432.368
Marzo	917.297	5.061.859	2.297.471	299.083	37.668	8.613.378	188.293	244.092	432.385
Abril	917.036	5.071.942	2.298.551	300.833	37.673	8.626.035	188.285	244.247	432.532
Mayo	916.819	5.082.837	2.300.017	302.256	37.712	8.639.641	188.266	244.280	432.546
Junio	917.166	5.097.497	2.303.077	304.511	37.723	8.659.974	188.401	244.093	432.494
Julio	917.076	5.110.332	2.305.004	306.371	37.468	8.676.251	188.454	243.907	432.361
Agosto	917.138	5.121.637	2.305.817	308.173	37.671	8.690.436	188.559	243.930	432.489
Septiembre	915.716	5.130.152	2.306.129	309.491	37.684	8.699.172	188.576	243.666	432.242
Octubre	914.552	5.142.660	2.308.607	311.196	37.791	8.714.806	188.945	243.552	432.497
Noviembre	915.478	5.156.681	2.311.256	313.202	37.907	8.734.524	189.235	243.559	432.794
Diciembre	916.047	5.170.594	2.313.509	315.013	38.049	8.753.212	189.643	243.833	433.476
2014									
Enero	914.738	5.180.699	2.313.597	315.546	38.030	8.762.610	189.969	243.922	433.891
Febrero	912.217	5.181.143	2.309.677	317.578	37.869	8.758.484	189.706	244.268	433.974
Marzo	912.993	5.189.128	2.312.124	319.696	38.003	8.771.944	190.150	244.231	434.381
Abril	913.464	5.198.474	2.313.665	321.775	38.156	8.785.534	189.447	245.270	434.717
Mayo	912.990	5.204.245	2.313.246	322.962	38.236	8.791.679	189.612	245.371	434.983
Junio	913.149	5.215.827	2.315.836	325.137	38.350	8.808.299	190.055	245.331	435.386
Julio	913.513	5.225.903	2.317.482	327.126	38.487	8.822.511	189.913	245.285	435.198
Agosto	914.082	5.236.883	2.319.236	329.130	38.511	8.837.842	190.154	245.593	435.747
Septiembre	912.658	5.242.999	2.319.206	330.290	38.525	8.843.678	190.368	246.289	436.657
Octubre	911.858	5.256.932	2.321.614	332.053	38.573	8.861.030	190.489	246.434	436.923
Noviembre	912.736	5.270.686	2.323.799	334.004	38.597	8.879.822	190.670	246.503	437.173
Diciembre									

(*) No se contemplan las cifras correspondientes al S.O.V.I.

Fuente:

INSS: Sin País Vasco y Navarra.

III.- OTROS DATOS

III.2.- CENSOS

III.2.2.- De la población pensionista.

Número de pensionistas y su relación con el número de pensiones

Año / mes	Perceptores de pensiones del sistema no concurrentes con ajenas		Una o varias del sistema en concurrencia con otras ajenas	Total pensionistas	Total pensiones (*)	Relación de pensiones sobre pensionistas
	De una pens. 1	De varias pens. 2	3	4 = 1 + 2 + 3	5	6 = 5 / 4
2008 (dic)	6.779.148	727.693	193.908	7.700.749	8.031.252	1,043
2009 (dic)	6.903.699	744.180	178.537	7.826.416	8.174.179	1,044
2010 (dic)	7.024.394	760.058	164.011	7.948.463	8.313.456	1,046
2011 (dic)	7.116.449	773.601	171.735	8.061.785	8.447.583	1,048
2012 (dic)	7.230.147	787.994	163.971	8.182.112	8.592.022	1,050
2013						
Enero	7.238.612	788.558	163.744	8.190.914	8.601.715	1,050
Febrero	7.234.187	787.672	162.258	8.184.117	8.596.027	1,050
Marzo	7.246.836	789.758	161.859	8.198.453	8.613.378	1,051
Abril	7.256.997	790.908	161.071	8.208.976	8.626.035	1,051
Mayo	7.263.222	792.917	160.477	8.216.616	8.639.641	1,051
Junio	7.281.238	794.671	159.871	8.235.780	8.659.974	1,052
Julio	7.295.494	795.906	159.227	8.250.627	8.676.251	1,052
Agosto	7.307.341	797.008	158.421	8.262.770	8.690.436	1,052
Septiembre	7.314.240	797.706	157.920	8.269.866	8.699.172	1,052
Octubre	7.325.891	799.351	157.747	8.282.989	8.714.806	1,052
Noviembre	7.340.932	801.297	157.484	8.299.713	8.734.524	1,052
Diciembre	7.355.452	803.024	157.350	8.315.826	8.753.212	1,053
2014						
Enero	7.363.372	803.597	156.996	8.323.965	8.762.610	1,053
Febrero	7.359.882	802.763	155.567	8.318.212	8.758.484	1,053
Marzo	7.369.262	804.527	154.869	8.328.658	8.771.944	1,053
Abril	7.379.607	805.875	154.256	8.339.738	8.785.534	1,053
Mayo	7.380.558	806.987	153.579	8.341.124	8.791.679	1,054
Junio	7.394.028	808.720	152.997	8.355.745	8.808.299	1,054
Julio	7.405.384	810.041	152.690	8.368.115	8.822.511	1,054
Agosto	7.417.357	811.650	152.024	8.381.031	8.837.842	1,055
Septiembre	7.421.986	812.142	151.359	8.385.487	8.843.678	1,055
Octubre	7.435.364	813.789	151.138	8.400.291	8.861.030	1,055
Noviembre	7.449.905	815.576	150.717	8.416.198	8.879.822	1,055
Diciembre						

(*) No se contemplan las cifras correspondientes al S.O.V.I.

Fuente: INSS.

III.- OTROS DATOS

III.2.- CENSOS

III.2.3.- De la población protegida en asistencia sanitaria.

Año / mes	Trabajadores	Beneficiarios de trabajadores	Pensionistas	Beneficiarios de pensionistas	Total población protegida
1997	14.030.886	14.506.362	6.528.264	2.429.836	37.495.348
1998	14.550.476	14.106.267	6.621.613	2.362.820	37.641.176
1999	15.093.678	13.481.889	6.694.835	2.258.236	37.528.638
2000	15.765.986	13.312.325	6.766.905	2.229.834	38.075.050
2001	16.384.697	13.508.572	6.862.210	2.262.705	39.018.184
2002	16.929.385	13.569.479	6.944.888	2.272.907	39.716.659
2003	17.426.376	13.833.531	7.003.595	2.317.136	40.580.638
2004	17.973.165	13.730.292	7.064.302	2.299.844	41.067.603
2005	18.804.377	13.790.637	7.139.864	2.309.952	42.044.830
2006 (*)	19.250.381	14.813.254	6.669.500	1.999.849	42.732.984
2007	19.000.760	15.467.969	6.757.867	2.026.346	43.252.942
2008	18.057.550	17.240.631	6.859.153	2.056.716	44.214.050
2009	17.414.526	18.310.735	6.979.981	2.092.947	44.798.189
2010	17.222.353	18.547.317	7.162.039	2.147.536	45.079.245
2011	17.289.875	18.611.068	7.215.189	2.163.473	45.279.605
2012	16.704.918	18.911.022	7.326.162	2.196.748	45.138.850

(*) Se modifica el método de reparto de la población protegida.

Fuente:

Elaboración propia, a partir de los últimos datos disponibles para cada año.
No se considera la población protegida por ISFAS, MUGEJU Y MUFACE.

III. OTROS DATOS.

III.3.- Salario mínimo interprofesional.

Marco normativo del informe del bloque III.3:

Real Decreto 1046/2013, de 27 de diciembre, por el que se fija el salario mínimo interprofesional para 2014.

III.- OTROS DATOS

III.3.- SALARIO MÍNIMO INTERPROFESIONAL

III.3.1.- Cuantías

	(Euros)				
Periodo de fijación del salario / año	2010	2011	2012	2013	2014
Salario mínimo para cualesquiera actividades en la agricultura, en la industria y en los servicios, sin distinción de sexo ni edad de los trabajadores:					
- Día	21,11	21,38	21,38	21,51	21,51
- Mes	633,30	641,40	641,40	645,30	645,30

III.4.2.- Porcentajes de variación respecto al ejercicio anterior.

Periodo de fijación del salario / año	2010	2011	2012	2013	2014
- Día	1,49	1,28	--	0,61	0,00
- Mes	1,49	1,28	--	0,61	0,00

III. OTROS DATOS.

III.4.- Pensiones asistenciales.

Marco normativo del informe del bloque III.4:

Ley 22/2013, de 23 de diciembre, de Presupuestos Generales del Estado para el año 2014. Disposición Adicional vigesimo quinta 2 dos.

III.- OTROS DATOS

III.4.- PENSIONES ASISTENCIALES

III.4.1.- Beneficiarios según clase de pensión y sexo.

Primer día de cada mes

Año / mes	Total pensionistas				Clase de pensión							
	Varón		Mujer		Vejez				Enfermedad			
	Varón	Mujer	consta	Total	Varón	Mujer	consta	Total	Varón	Mujer	consta	Total
2008 (dic)	3.003	16.806	2	19.811	369	2.915	1	3.285	2.634	13.891	1	16.526
2009 (dic)	2.532	14.896	2	17.430	307	2.403	1	2.711	2.225	12.493	1	14.719
2010 (dic)	2.233	12.890	2	15.125	266	2.021	1	2.288	1.967	10.869	1	12.837
2011 (dic)	1.925	10.271	2	12.198	232	1.678	1	1.911	1.693	8.593	1	10.287
2012 (dic)	1.506	7.695	2	9.203	197	1.334	1	1.532	1.309	6.361	1	7.671
2013												
Enero	1.481	7.508	2	8.991	195	1.303	1	1.499	1.286	6.205	1	7.492
Febrero	1.453	7.314	2	8.769	193	1.263	1	1.457	1.260	6.051	1	7.312
Marzo	1.425	7.187	2	8.614	191	1.246	1	1.438	1.234	5.941	1	7.176
Abril	1.417	7.076	2	8.495	191	1.231	1	1.423	1.226	5.845	1	7.072
Mayo	1.402	6.964	2	8.368	190	1.216	1	1.407	1.212	5.748	1	6.961
Junio	1.382	6.782	2	8.166	188	1.204	1	1.393	1.194	5.578	1	6.773
Julio	1.359	6.691	2	8.052	187	1.185	1	1.373	1.172	5.506	1	6.679
Agosto	1.347	6.621	2	7.970	187	1.175	1	1.363	1.160	5.446	1	6.607
Septiembre	1.323	6.527	2	7.852	184	1.158	1	1.343	1.139	5.369	1	6.509
Octubre	1.314	6.477	2	7.793	186	1.148	1	1.335	1.128	5.329	1	6.458
Noviembre	1.307	6.399	2	7.708	185	1.139	1	1.325	1.122	5.260	1	6.383
Diciembre	1.301	6.333	2	7.636	185	1.130	1	1.316	1.116	5.203	1	6.320
2014												
Enero	927	5.288		6.215	37	386		423	890	4.902		5.792
Febrero	915	5.213		6.128	38	373		411	877	4.840		5.717
Marzo	905	5.134		6.039	37	360		397	868	4.774		5.642
Abril	891	5.067		5.958	36	351		387	855	4.716		5.571
Mayo	871	4.984		5.855	36	341		377	835	4.643		5.478
Junio	858	4.937		5.795	36	319		355	822	4.618		5.440
Julio	844	4.875		5.719	36	316		352	808	4.559		5.367
Agosto	837	4.832		5.669	35	312		347	802	4.520		5.322
Septiembre	826	4.796		5.622	33	308		341	793	4.488		5.281
Octubre	816	4.738		5.554	32	303		335	784	4.435		5.219
Noviembre	803	4.682		5.485	30	297		327	773	4.385		5.158
Diciembre												

Cuantía mensual de la pensión:

Años	Euros	Años	Euros
2007	149,86	2011	149,86
2008	149,86	2012	149,86
2009	149,86	2013	149,86
2010	149,86	2014	149,86

Cuantía anual de la pensión: (Doce mensualidades más dos pagas extras).

Fuente: IMSERSO

III.- OTROS DATOS

III.4.- PENSIONES ASISTENCIALES

III.4.2.- Distribución del número de pensiones por tramos de edades e importe de las nóminas.

Total pensiones

Primer día de cada mes e importe nóminas

Año / mes	T r a m o s d e e d a d e s									No consta	Total	Importe nóminas Euros
	Menor de 25	25-34	35-44	45-54	55-64	65-74	75-84	85-94	Mayor de 94			
2008 (dic)	8	121	1.425	2.370	3.311	4.531	4.481	2.375	563	626	19.811	5.937.752,92
2009 (dic)	4	77	1.143	2.130	2.926	3.915	4.061	2.129	519	526	17.430	5.224.119,60
2010 (dic)	4	42	954	1.931	2.578	3.429	3.808	1.882	490	7	15.125	4.533.265,00
2011 (dic)	2	37	711	1.559	2.132	2.574	3.126	1.589	438	30	12.198	3.655.984,56
2012 (dic)	1	30	459	1.174	1.699	1.909	2.323	1.190	403	15	9.203	2.758.323,16
2013												
Enero	1	24	382	1.092	1.598	1.854	2.337	1.219	470	14	8.991	1.347.391,26
Febrero	1	23	375	1.077	1.576	1.808	2.278	1.164	455	12	8.769	1.314.122,34
Marzo	1	23	374	1.060	1.553	1.781	2.231	1.131	451	9	8.614	1.290.894,04
Abril	1	23	374	1.048	1.534	1.758	2.196	1.109	444	8	8.495	1.273.060,70
Mayo	1	23	371	1.036	1.522	1.734	2.145	1.089	440	7	8.368	1.254.028,48
Junio		24	367	1.024	1.495	1.681	2.073	1.060	436	6	8.166	2.447.513,52
Julio		23	365	1.016	1.483	1.654	2.042	1.039	424	6	8.052	1.206.672,72
Agosto		23	363	1.012	1.473	1.632	2.016	1.028	417	6	7.970	1.194.384,20
Septiembre		23	359	1.001	1.454	1.615	1.981	1.001	412	6	7.852	1.176.700,72
Octubre		23	355	999	1.443	1.608	1.962	988	409	6	7.793	1.167.858,98
Noviembre		23	353	986	1.435	1.581	1.947	971	406	6	7.708	1.155.120,88
Diciembre		23	351	980	1.428	1.562	1.930	954	403	5	7.636	2.288.661,92
2014 (*)												
Enero			204	855	1.265	1.362	1.640	692	193	4	6.215	931.379,90
Febrero			203	846	1.254	1.343	1.618	674	186	4	6.128	918.342,08
Marzo			200	836	1.247	1.319	1.583	652	179	23	6.039	905.004,54
Abril			200	826	1.234	1.305	1.562	640	169	22	5.958	892.865,88
Mayo			197	814	1.216	1.281	1.537	624	164	22	5.855	877.430,30
Junio			195	801	1.213	1.278	1.527	604	156	21	5.795	1.736.877,40
Julio			191	790	1.204	1.266	1.503	589	155	21	5.719	857.049,34
Agosto			191	783	1.193	1.257	1.488	582	154	21	5.669	849.556,34
Septiembre			191	778	1.185	1.246	1.476	575	150	21	5.622	842.512,92
Octubre			191	777	1.177	1.228	1.451	566	145	19	5.554	832.322,44
Noviembre			189	769	1.167	1.211	1.437	554	139	19	5.485	821.982,10
Diciembre												

Fuente: IMSERSO

(*) A partir de 2014 no se incluye País Vasco

IV. ANEXO

IV. ANEXO

IV.1.- Producto interior bruto.

IV.- ANEXO

IV.1.- PRODUCTO INTERIOR BRUTO TRIMESTRAL Y SUS COMPONENTES

IV.1.1.- Precios corrientes: Base 2010.

Datos corregidos de efectos estacionales y de calendario.

(Millones de euros)

Operaciones	2014 (III)
<u>DEMANDA</u>	
Gastos en consumo final	207.867
Gasto en consumo final de los hogares	153.414
Gasto en consumo final interior de los hogares	160.510
Gasto en consumo final de las ISFLSH	2.692
Gasto en consumo final de los hogares y las ISFLSH	156.106
Gasto en consumo final de las AA.PP.	51.761
Formación bruta de capital.	51.009
Formación bruta de capital fijo (FBCF)	49.395
FBCF. Activos fijos materiales.	41.894
FBCF. Activos fijos materiales. Construcción.	24.708
FBCF. Activos fijos materiales. Construcción. Viviendas.	10.482
FBCF. Activos fijos materiales. Construcción. Otros edificios y construcciones.	14.226
FBCF. Activos fijos materiales. Maquinaria y bienes de equipo.	16.803
FBCF. Activos fijos materiales. Bienes de equipo. Equipo de transporte	4.735
FBCF. Activos fijos materiales. Bienes de equipo. Otra maquinaria y bienes de equipo.	12.068
FBCF. Activos fijos materiales. Recursos biológicos.	383
FBCF. Productos de la propiedad intelectual.	7.501
Variación de existencias y adquisiciones menos cesiones de objetos valiosos.	1.614
Exportaciones de bienes y servicios.	86.543
Exportaciones de bienes.	61.722
Exportaciones de servicios.	24.821
Exportaciones de servicios. Gasto de los hogares no residentes en el territorio económico.	10.192
Importaciones de bienes y servicios.	80.317
Importaciones de bienes.	67.033
Importaciones de servicios.	13.284
Importaciones de servicios. Gasto de los hogares residentes en el resto del mundo.	3.096
<u>Producto interior bruto a precios de mercado</u>	265.102
<u>OFERTA</u>	
VABpb Agricultura, ganadería, silvicultura y pesca.	6.280
VABpb Industria.	42.632
VABpb Industria. Industria manufacturera.	32.020
VABpb Construcción.	13.293
VABpb Servicios.	179.097
VABpb Servicios. Comercio, transporte y hostelería.	58.518
VABpb Servicios. Información y comunicaciones.	9.685
VABpb Servicios. Actividades financieras y de seguros.	8.328
VABpb Servicios. Actividades inmobiliarias.	29.079
VABpb Servicios. Actividades profesionales.	17.869
VABpb Servicios. Administración pública, Sanidad y Educación.	45.219
VABpb Servicios. Actividades artísticas, recreativas y otros servicios.	10.399
Impuestos netos sobre los productos.	23.800
<u>Producto interior bruto a precios de mercado</u>	265.102

Fuente:

Instituto Nacional de Estadística.

IV.- ANEXO

IV.1.- PRODUCTO INTERIOR BRUTO TRIMESTRAL Y SUS COMPONENTES

IV.1.2.- Volumen encadenado referencia 2010.

Datos corregidos de efectos estacionales y de calendario.

	(Índices)
Operaciones	2014 (III)
<u>DEMANDA</u>	
Gastos en consumo final	
Gasto en consumo final de los hogares	95,4778
Gasto en consumo final interior de los hogares	96,2649
Gasto en consumo final de las ISFLSH	98,2476
Gasto en consumo final de los hogares y las ISFLSH	95,5259
Gasto en consumo final de las AA.PP.	93,9623
Formación bruta de capital.	86,0961
Formación bruta de capital fijo (FBCF)	85,6509
FBCF. Activos fijos materiales.	83,4372
FBCF. Activos fijos materiales. Construcción.	71,7330
FBCF. Activos fijos materiales. Construcción. Viviendas.	71,5195
FBCF. Activos fijos materiales. Construcción. Otros edificios y construcciones.	72,0889
FBCF. Activos fijos materiales. Maquinaria y bienes de equipo.	109,2639
FBCF. Activos fijos materiales. Bienes de equipo. Equipo de transporte	126,4016
FBCF. Activos fijos materiales. Bienes de equipo. Otra maquinaria y bienes de equipo.	103,6408
FBCF. Activos fijos materiales. Recursos biológicos.	127,3655
FBCF. Productos de la propiedad intelectual.	102,4018
Variación de existencias y adquisiciones menos cesiones de objetos valiosos.	101,9919
Exportaciones de bienes y servicios.	120,5587
Exportaciones de bienes.	124,7766
Exportaciones de servicios.	110,9672
Exportaciones de servicios. Gasto de los hogares no residentes en el territorio económico.	111,7010
Importaciones de bienes y servicios.	102,3154
Importaciones de bienes.	104,1825
Importaciones de servicios.	93,4345
Importaciones de servicios. Gasto de los hogares residentes en el resto del mundo.	100,4906
<u>Producto interior bruto a precios de mercado</u>	97,6368
OFERTA	
VABpb Agricultura, ganadería, silvicultura y pesca.	114,4025
VABpb Industria.	95,6659
VABpb Industria. Industria manufacturera.	96,0691
VABpb Construcción.	67,3768
VABpb Servicios.	101,9999
VABpb Servicios. Comercio, transporte y hostelería.	104,5657
VABpb Servicios. Información y comunicaciones.	101,0261
VABpb Servicios. Actividades financieras y de seguros.	81,9258
VABpb Servicios. Actividades inmobiliarias.	107,7206
VABpb Servicios. Actividades profesionales.	104,3040
VABpb Servicios. Administración pública, Sanidad y Educación.	99,2451
VABpb Servicios. Actividades artísticas, recreativas y otros servicios.	103,4536
Impuestos netos sobre los productos.	90,7004
<u>Producto interior bruto a precios de mercado</u>	97,6368

Fuente:

Instituto Nacional de Estadística.

IV. ANEXO

IV.2.- Índices de precios de consumo.

IV.- ANEXO

IV.2.- ÍNDICES DE PRECIOS DE CONSUMO

Índices generales del conjunto nacional.

Evolución a final de cada mes (sistema IPC-2011) (1)

Año / mes	Índice	Variación mensual	Variación en lo que va de año	Variación anual
2008 (dic)	106,9	-0,5	1,4	1,4
2009 (dic)	107,8		0,8	0,8
2010 (dic)	111,0	0,6	3,0	3,0
2011 (dic)	113,6	0,1	2,4	2,4
2012 (dic)	104,3	0,1	2,9	2,9
2013 (sistema IPC-2011)(2)				
Enero	103,0	-1,3	-1,3	2,7
Febrero	103,1	0,2	-1,1	2,8
Marzo	103,5	0,4	-0,8	2,4
Abril	103,9	0,4	-0,4	1,4
Mayo	104,1	0,2	-0,2	1,7
Junio	104,2	0,1	-0,1	2,1
Julio	103,7	-0,5	-0,6	1,8
Agosto	104,0	0,3	-0,3	1,5
Septiembre	103,8	-0,2	-0,4	0,3
Octubre	104,3	0,4	0,0	-0,1
Noviembre	104,5	0,2	0,2	0,2
Diciembre	104,6	0,1	0,3	0,3
2014 (sistema IPC-2011)(2)				
Enero	103,2	-1,3	-1,3	0,2
Febrero	103,1	0,0	-1,4	0,0
Marzo	103,4	0,2	-1,2	-0,1
Abril	104,3	0,9	-0,3	0,4
Mayo	104,3	0,0	-0,3	0,2
Junio	104,3	0,0	-0,2	0,1
Julio	103,3	-0,9	-1,2	-0,3
Agosto	103,5	0,2	-1,0	-0,5
Septiembre	103,7	0,2	-0,9	-0,2
Octubre	104,2	0,5	-0,4	-0,1
Noviembre	104,1	-0,1	-0,5	-0,4
Diciembre				

IV. ANEXO

IV.3.- Población española.

IV.- ANEXO

IV.3.- POBLACIÓN ESPAÑOLA

IV.3.1.- Evolución de la población por grandes grupos de edad.

Cifras absolutas.

Año	Grupos de edad			Suma
	De 0 a 14	De 15 a 64	De 65 y más	
1992	7.328.432	26.173.492	5.501.600	39.003.524
1993	7.097.865	26.387.795	5.646.306	39.131.966
1994	6.874.172	26.576.240	5.796.421	39.246.833
1995	6.657.203	26.739.632	5.946.265	39.343.100
1996	6.456.891	26.872.530	6.101.512	39.430.933
1997	6.285.471	26.986.447	6.253.520	39.525.438
1998	6.145.399	27.086.616	6.407.373	39.639.388
1999	6.032.630	27.214.446	6.555.751	39.802.827
2000	5.964.626	27.379.473	6.705.609	40.049.708
2001	5.938.868	27.699.695	6.838.160	40.476.723
2002	5.960.255	28.053.283	6.950.706	40.964.244
2003	6.048.921	28.570.861	7.043.920	41.663.702
2004	6.151.071	29.050.463	7.143.808	42.345.342
2005	6.240.535	29.569.109	7.228.391	43.038.035
2006	6.341.606	30.108.189	7.308.455	43.758.250
2007	6.458.615	30.608.599	7.407.417	44.474.631
2008	6.619.536	31.143.415	7.520.308	45.283.259
2009	6.760.648	31.438.590	7.628.934	45.828.172
2010	6.872.228	31.371.223	7.745.566	45.989.017
2011	6.965.085	31.310.043	7.877.798	46.152.926
2012	7.026.579	31.140.023	8.029.674	46.196.278
2013	7.089.999	31.375.812	8.262.079	46.727.890
2014	7.066.095	30.998.777	8.442.887	46.507.759

Fuente de información:

> Periodo 1991 - 2002: Estimaciones intercensales de población entre los Censos de 1991 y 2001.

> Periodo 2003 - 2008: Estimaciones actuales de la población de España, calculadas a partir del Censo de Población de 2001.

INE. Anuario estadístico de España 2012.

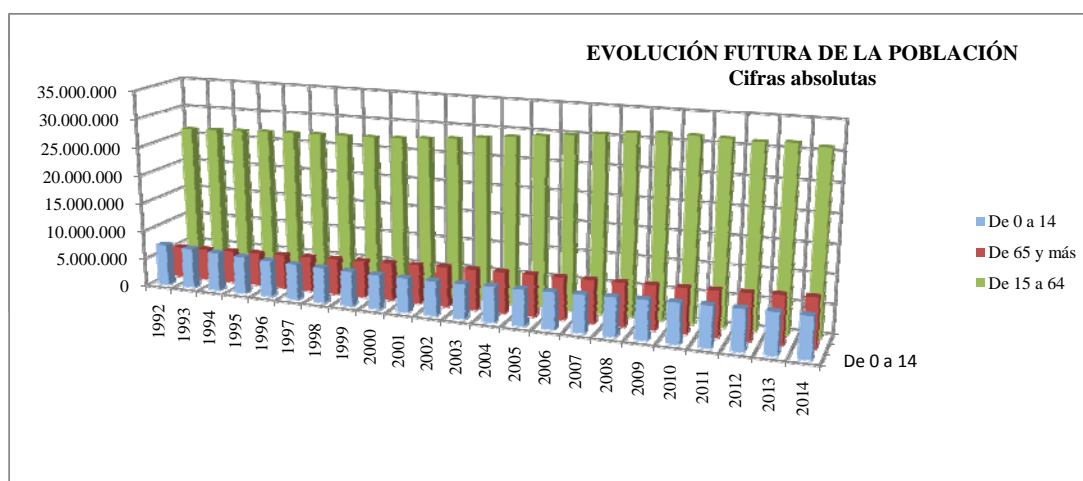

IV.- ANEXO

IV.3.- POBLACIÓN ESPAÑOLA

IV.3.2.- Evolución de la población por grandes grupos de edad.

Distribución porcentual.

Año	Grupos de edad		
	De 0 a 14	De 15 a 64	De 65 y más
1992	18,79	67,11	14,11
1993	18,14	67,43	14,43
1994	17,52	67,72	14,77
1995	16,92	67,97	15,11
1996	16,38	68,15	15,47
1997	15,90	68,28	15,82
1998	15,50	68,33	16,16
1999	15,16	68,37	16,47
2000	14,89	68,36	16,74
2001	14,67	68,43	16,89
2002	14,55	68,48	16,97
2003	14,52	68,57	16,91
2004	14,53	68,60	16,87
2005	14,50	68,70	16,80
2006	14,49	68,81	16,70
2007	14,52	68,82	16,66
2008	14,62	68,77	16,61
2009	14,75	68,60	16,65
2010	14,94	68,21	16,84
2011	15,09	67,84	17,07
2012	15,21	67,41	17,38
2013	15,17	67,15	17,68
2014	15,19	66,65	18,15

IV.- ANEXO

IV.3.- POBLACIÓN ESPAÑOLA

IV.3.3.- Esperanza de vida

Población total (ambos sexos)

Años de edad	1991	2001	2009	2010	2011	2012
0	77,08	79,69	81,67	81,09	82,27	82,28
1	76,64	79,01	80,93	81,34	81,53	81,53
5	72,76	75,08	76,99	77,40	77,58	77,58
10	67,83	70,13	71,02	72,43	72,61	72,62
15	62,91	65,18	66,06	67,46	67,65	67,65
20	58,09	60,31	62,14	62,53	62,71	62,71
25	53,38	55,46	57,24	57,62	57,80	57,79
30	48,70	50,62	52,34	52,71	52,89	52,88
35	44,02	45,83	47,46	47,82	48,00	47,98
40	39,32	41,09	42,63	42,98	43,15	43,13
45	34,68	36,42	37,88	38,22	38,38	38,35
50	30,15	31,84	33,26	33,59	33,73	33,69
55	25,76	27,40	28,78	29,10	29,24	29,17
60	21,56	23,10	24,44	24,77	24,90	24,81
65	17,59	19,00	20,25	20,56	20,70	20,61
70	13,91	15,14	16,25	16,53	16,67	16,57
75	10,55	11,64	12,53	12,79	12,91	12,79
80	7,68	8,58	9,22	9,45	9,55	9,42
85	5,48	6,08	6,51	6,69	6,79	6,63
90	3,88	4,29	4,48	4,61	4,72	4,58
95	2,90	3,12	3,14	3,29	3,37	3,31

NOTA.- Hasta el año 2005, las tablas de mortalidad están calculadas con las defunciones del año de referencia y el anterior, y la población a mitad de periodo.

Fuente de información: Tablas de mortalidad de la población de España 1991-1012

I.N.E. (Anuario Estadístico de España 2012).

IV.- ANEXO

IV.3.- POBLACIÓN ESPAÑOLA

IV.3.4.- Población española referida al 1 de enero de 2013.

Por provincias			Por capitales de provincia			Por Comunidades Autónomas		
Provincia	Población	% sobre tot. nnal.	Capital	Población	% sobre provincia	Comunidad Autónoma	Población	% sobre tot. nnal.
02 Albacete	400.007	0,849	02003 Albacete	172.693	1,154	Andalucía	8.440.300	17,909
03 Alicante/Alacant	1.945.642	4,128	03014 Alicante/Alacant	335.052	2,240	Aragón	1.347.150	2,858
04 Almería	699.329	1,484	04013 Almería	192.697	1,288	Asturias, Principado de	1.068.165	2,266
01 Araba/Álava	321.417	0,682	05019 Ávila	59.258	0,396	Balears, Illes	1.111.674	2,359
33 Asturias	1.068.165	2,266	06015 Badajoz	150.621	1,007	Canarias	2.118.679	4,495
05 Ávila	168.825	0,358	08019 Barcelona	1.611.822	10,774	Cantabria	591.888	1,256
06 Badajoz	693.729	1,472	48020 Bilbao	349.356	2,335	Castilla y León	2.519.875	5,347
07 Balears, Illes	1.111.674	2,359	09059 Burgos	179.097	1,197	Castilla - La Mancha	2.100.998	4,458
08 Barcelona	5.540.925	11,757	10037 Cáceres	95.925	0,641	Cataluña	7.553.650	16,027
48 Bizkaia	1.156.447	2,454	11012 Cádiz	122.990	0,822	Comunitat Valenciana	5.113.815	10,850
09 Burgos	371.248	0,788	12040 Castellón de la	180.185	1,204	Extremadura	1.104.004	2,342
10 Cáceres	410.275	0,871	13034 Ciudad Real	74.872	0,500	Galicia	2.765.940	5,869
11 Cádiz	1.238.492	2,628	14021 Córdoba	328.704	2,197	Madrid, Comunidad de	6.495.551	13,782
39 Cantabria	591.888	1,256	15030 Coruña, A	245.923	1,644	Murcia, Región de	1.472.049	3,123
12 Castellón/Castelló	601.699	1,277	16078 Cuenca	56.107	0,375	Navarra, Comunidad Foral	644.477	1,367
13 Ciudad Real	524.962	1,114	20069 Donostia/San Sebastián	186.500	1,247	País Vasco	2.191.682	4,650
14 Córdoba	802.422	1,703	17079 Girona	97.292	0,650	Rioja, La	322.027	0,683
15 Coruña, A	1.138.161	2,415	18087 Granada	237.818	1,590	Ciudad autónoma de	84.180	0,179
16 Cuenca	211.899	0,450	19130 Guadalajara	84.504	0,565	Ciudad autónoma de	83.679	0,178
20 Gipuzkoa	713.818	1,515	21041 Huelva	148.101	0,990			
17 Girona	761.632	1,616	22125 Huesca	52.418	0,350			
18 Granada	919.319	1,951	23050 Jaén	116.176	0,777			
19 Guadalajara	257.723	0,547	24089 León	130.601	0,873	Total nacional	47.129.783	
21 Huelva	520.668	1,105	25120 Lleida	139.809	0,935			
22 Huesca	226.329	0,480	26089 Logroño	153.066	1,023			
23 Jaén	664.916	1,411	27028 Lugo	98.761	0,660	Por islas		
24 León	489.752	1,039	28079 Madrid	3.207.247	21,439			
25 Lleida	440.915	0,936	29067 Málaga	568.479	3,800			% sobre:
27 Lugo	346.005	0,734	30030 Murcia	438.246	2,930	Archipiélago / Isla	Población	tot. nnal./ total isla
28 Madrid	6.495.551	13,782	32054 Ourense	107.542	0,719			
29 Málaga	1.652.999	3,507	33044 Oviedo	225.089	1,505	07 Total Balears, Illes	1.111.674	2,359
30 Murcia	1.472.049	3,123	34120 Palencia	80.649	0,539	07 Formentera	11.374	1,023
31 Navarra	644.477	1,367	07040 Palma de Mallorca	398.162	2,662	07 Ibiza	140.354	12,625
32 Ourense	326.724	0,693	35016 Palmas de Gran Canaria,	383.050	2,561	07 Mallorca	864.763	77,789
34 Palencia	168.955	0,358	31201 Pamplona/Iruña	196.955	1,317	07 Menorca	95.183	8,562
35 Palmas, Las	1.103.850	2,342	36038 Pontevedra	82.934	0,554			
36 Pontevedra	955.050	2,026	37274 Salamanca	149.528	1,000			
26 Rioja, La	322.027	0,683	38038 Santa Cruz de Tenerife	206.593	1,381	35 Total Palmas, Las	1.103.850	2,342
37 Salamanca	345.548	0,733	39075 Santander	177.123	1,184			
38 Santa Cruz de	1.014.829	2,153	40194 Segovia	54.309	0,363	35 Fuerteventura	109.174	9,890
40 Segovia	161.702	0,343	41091 Sevilla	700.169	4,680	35 Gran Canaria	852.723	77,250
41 Sevilla	1.942.155	4,121	42173 Soria	39.753	0,266	35 Lanzarote	141.953	12,860
42 Soria	93.291	0,198	43148 Tarragona	133.545	0,893			
43 Tarragona	810.178	1,719	44216 Teruel	35.961	0,240	38 Total Santa Cruz de	1.014.829	2,153
44 Teruel	142.183	0,302	45168 Toledo	83.593	0,559			
45 Toledo	706.407	1,499	46250 Valencia	792.303	5,296	38 Gomera, La	21.153	2,084
46 Valencia/València	2.566.474	5,446	47186 Valladolid	309.714	2,070	38 Hierro, El	10.979	1,082
47 Valladolid	532.284	1,129	01059 Vitoria-Gasteiz	241.386	1,614	38 Palma, La	85.115	8,387
49 Zamora	188.270	0,399	49275 Zamora	64.986	0,434	38 Tenerife	897.582	88,447
50 Zaragoza	978.638	2,076	50297 Zaragoza	682.004	4,559			
Ciudades Autónomas			Total nacional	14.959.668				
51 Ceuta	84.180	0,179						
52 Melilla	83.679	0,178	Fuente: INE Revisión anual del Padrón municipal a 1 de enero de cada año					
Total nacional	47.129.783							

IV. ANEXO

IV.4.- Población parada.

IV.- ANEXO

IV.4.- POBLACIÓN PARADA

IV.4.1.- Población parada por sectores económicos.

Evolución trimestral							(En miles de personas)	
Año / trimestre	Agricultura	Industria	Construcción	Servicios	Otros (1)	Total	% variación s/ mismo dato año anterior	
2008								
IV Trimestre	149,1	288,0	584,9	1.147,5	1.038,4	3.207,9	66,42	
2009								
IV Trimestre	192,9	327,4	614,6	1.414,5	1.777,1	4.326,5	34,87	
2010								
IV Trimestre	209,0	231,8	439,1	1.410,7	2.406,0	4.696,6	8,55	
2011								
IV Trimestre	209,6	246,8	452,7	1.602,1	2.762,4	5.273,6	12,29	
2012								
I Trimestre	269,3	296,7	482,2	1.750,0	2.841,4	5.639,6	14,86	
II Trimestre	280,7	320,2	441,7	1.665,6	2.984,9	5.693,1	17,78	
III Trimestre	298,4	309,1	405,8	1.637,4	3.127,4	5.778,1	16,06	
IV Trimestre	267,2	294,8	387,9	1.737,4	3.278,1	5.965,4	13,12	
Media anual	278,9	305,2	429,4	1.697,6	3.058,0	5.769,0	15,46	
2013								
I Trimestre	296,3	317,6	376,9	1.823,9	3.388,1	6.202,8	9,99	
II Trimestre	272,1	280,1	351,4	1.665,9	3.408,0	5.977,5	5,00	
III Trimestre	288,2	251,7	322,8	1.548,4	3.493,6	5.904,7	2,19	
IV Trimestre	248,2	241,7	301,5	1.574,4	3.530,5	5.896,3	-1,16	
Media anual	276,2	272,8	338,2	1.653,2	3.455,1	5.995,3	4,01	
2014								
I Trimestre	241,8	253,5	305,8	1.631,3	3.500,8	5.933,3	-4,35	
II Trimestre	261,4	215,5	256,0	1.481,5	3.408,5	5.622,9	-5,93	
III Trimestre	285,6	196,6	224,0	1.395,7	3.325,8	5.427,7	-8,08	
IV Trimestre								
Media anual								

(1) Parados que buscan su primer empleo o han dejado su último empleo hace más de 1 año.

La serie histórica que se refleja en el presente informe está adaptada a la metodología EPA-2005.

Fuente: Instituto Nacional de Estadística.

IV.- ANEXO**IV.4.- POBLACIÓN PARADA****IV.4.2.- Población parada por sectores económicos.**

Distribución porcentual.

Evolución trimestral

Año / trimestre	Agricultura	Industria	Construcción	Servicios	Sin clasificar	Total
2008						
IV Trimestre	4,65	8,98	18,23	35,77	32,37	100,00
2009						
IV Trimestre	4,46	7,57	14,21	32,69	41,07	100,00
2010						
IV Trimestre	4,45	4,93	9,35	30,04	51,23	100,00
2011						
IV Trimestre	3,98	4,68	8,58	30,38	52,38	100,00
2012						
I Trimestre	4,78	5,26	8,55	31,03	50,38	100,00
II Trimestre	4,93	5,62	7,76	29,26	52,43	100,00
III Trimestre	5,16	5,35	7,02	28,34	54,13	100,00
IV Trimestre	4,48	4,94	6,50	29,12	54,95	100,00
Media anual	4,83	5,29	7,44	29,43	53,01	100,00
2013						
I Trimestre	4,78	5,12	6,08	29,40	54,62	100,00
II Trimestre	4,55	4,69	5,88	27,87	57,01	100,00
III Trimestre	4,88	4,26	5,47	26,22	59,17	100,00
IV Trimestre	4,21	4,10	5,11	26,70	59,88	100,00
Media anual	4,61	4,55	5,64	27,57	57,63	100,00
2014						
I Trimestre	4,08	4,27	5,15	27,49	59,00	100,00
II Trimestre	4,65	3,83	4,55	26,35	60,62	100,00
III Trimestre	5,26	3,62	4,13	25,71	61,27	100,00
IV Trimestre						
Media anual						

IV. ANEXO

IV.5.- Población ocupada.

IV.- ANEXO

IV.5.- POBLACIÓN OCUPADA

IV.5.1.- Población ocupada por sectores económicos.

Evolución trimestral						(En miles de personas)
Año / trimestre	Agricultura	Industria	Construcción	Servicios	Total	% variación s/ mismo dato año anterior
2008						
IV Trimestre	803,8	3.042,7	2.180,7	13.829,6	19.856,8	-3,03
2009						
IV Trimestre	782,6	2.680,9	1.802,7	13.379,7	18.645,9	-6,10
2010						
IV Trimestre	793,0	2.610,5	1.650,8	13.402,2	18.456,5	-3,06
2011						
IV Trimestre	808,5	2526,3	1276,9	13195,9	17807,6	-3,52
2012						
I Trimestre	776,2	2.459,3	1.186,7	13.011,0	17.433,2	-3,96
II Trimestre	732,3	2.438,2	1.192,9	13.053,9	17.417,3	-4,84
III Trimestre	720,4	2.442,0	1.136,8	13.021,2	17.320,4	-4,60
IV Trimestre	784,0	2.383,5	1.073,9	12.715,6	16.957,1	-4,78
Media anual	753,2	2.430,8	1.147,6	12.950,4	17.282,0	-4,55
2013						
I Trimestre	723,2	2.316,7	1.049,7	12.545,1	16.634,7	-4,58
II Trimestre	760,7	2.299,9	1.023,3	12.699,9	16.783,8	-3,64
III Trimestre	705,6	2.280,2	1.013,5	12.823,9	16.823,2	-2,87
IV Trimestre	790,9	2.274,2	978,4	12.714,7	16.758,2	-1,17
Media anual	745,1	2.292,8	1.016,2	12.695,9	16.750,0	-3,07
2014						
I Trimestre	809,1	2.298,6	942,1	12.900,8	16.950,6	1,90
II Trimestre	739,3	2.355,3	979,0	13.279,4	17.353,0	3,39
III Trimestre	666,1	2.427,1	1.022,5	13.388,2	17.503,9	4,05
IV Trimestre						
Media anual						

Fuente: Instituto Nacional de Estadística.

IV.- ANEXO**IV.5.- POBLACIÓN OCUPADA****IV.5.2.- Población ocupada por sectores económicos.**

Distribución porcentual.

Evolución trimestral

Año / trimestre	Agricultura	Industria	Construcción	Servicios	Total
2008					
IV Trimestre	4,05	15,32	10,98	69,65	100,00
2009					
IV Trimestre	4,20	14,38	9,67	71,75	100,00
2010					
IV Trimestre	4,30	14,14	8,94	72,62	100,00
2011					
IV Trimestre	4,54	14,19	7,17	74,10	100,00
2012					
I Trimestre	4,45	14,11	6,81	74,63	100,00
II Trimestre	4,20	14,00	6,85	74,95	100,00
III Trimestre	4,16	14,10	6,56	75,18	100,00
IV Trimestre	4,62	14,06	6,33	74,99	100,00
Media anual	4,36	14,07	6,64	74,94	100,00
2013					
I Trimestre	4,35	13,93	6,31	75,42	100,00
II Trimestre	4,53	13,70	6,10	75,67	100,00
III Trimestre	4,19	13,55	6,02	76,23	100,00
IV Trimestre	4,72	13,57	5,84	75,87	100,00
Media anual	4,45	13,69	6,07	75,80	100,00
2014					
I Trimestre	4,77	13,56	5,56	76,11	100,00
II Trimestre	4,36	13,90	5,78	78,34	102,37
III Trimestre	3,93	14,32	6,03	78,98	103,26
IV Trimestre					
Media anual					

IV. ANEXO

IV.6.- Paro registrado.

IV.- ANEXO

IV.6.- PARO REGISTRADO

IV.6.1.- Paro registrado por sectores económicos.

Evolución anual / mensual						(Número de personas)	
Año / mes	Agricultura	Industria	Construcción	Servicios	Sin empleo anterior	Total	% variación s/mes anterior
2008 (dic)	101.338	399.872	590.730	1.776.050	260.973	3.128.963	46,93
2009 (dic)	106.133	508.802	781.724	2.241.065	285.879	3.923.603	25,40
2010 (dic)	126.829	491.638	753.067	2.371.939	356.600	4.100.073	4,50
2011 (dic)	145.961	509.470	775.928	2.612.529	378.471	4.422.359	0,04
2012 (dic)	187.876	543.055	755.832	2.993.492	368.468	4.848.723	-1,20
2013							
Enero	203.179	550.818	759.309	3.102.474	364.998	4.980.778	2,72
Febrero	211.166	552.399	760.686	3.142.262	373.709	5.040.222	1,19
Marzo	214.497	554.037	761.458	3.126.440	378.811	5.035.243	-0,10
Abril	206.467	549.333	742.759	3.108.033	382.601	4.989.193	-0,91
Mayo	197.062	540.482	724.122	3.046.697	382.565	4.890.928	-1,97
Junio	198.532	527.077	705.606	2.956.548	375.917	4.763.680	-2,60
Julio	197.469	515.844	688.296	2.918.934	378.271	4.698.814	-1,36
Agosto	195.304	519.271	685.480	2.929.677	369.051	4.698.783	0,00
Septiembre	181.076	512.299	668.687	2.981.662	380.631	4.724.355	0,54
Octubre	204.564	514.564	658.320	3.050.532	383.403	4.811.383	1,84
Noviembre	208.954	510.258	646.388	3.059.016	384.292	4.808.908	-0,05
Diciembre	200.064	508.954	652.697	2.971.763	367.860	4.701.338	-2,24
2014							
Enero	208.174	512.531	649.211	3.071.282	373.237	4.814.435	2,41
Febrero	216.083	507.583	643.061	3.067.530	378.229	4.812.486	-0,04
Marzo	230.937	502.018	629.169	3.046.322	387.420	4.795.866	-0,35
Abril	224.699	493.736	617.966	2.961.616	386.284	4.684.301	-2,33
Mayo	215.807	479.471	593.772	2.896.348	386.987	4.572.385	-2,39
Junio	220.465	463.961	574.631	2.812.743	377.901	4.449.701	-2,68
Julio	220.889	454.163	559.917	2.800.225	384.666	4.419.860	-0,67
Agosto	213.995	459.943	560.079	2.815.386	378.527	4.427.930	0,18
Septiembre	199.139	453.223	548.465	2.856.994	389.829	4.447.650	0,45
Octubre	223.745	456.266	539.490	2.918.218	389.085	4.526.804	1,78
Noviembre	215.165	450.962	530.425	2.927.158	388.406	4.512.116	-0,32
Diciembre							

Fuente: Servicio Público de Empleo Estatal.

IV.- ANEXO

IV.6.- PARO REGISTRADO

IV.6.2.- Paro registrado por sectores económicos.

Distribución porcentual.

Evolución anual / mensual

Año / mes	Agricultura	Industria	Construcción	Servicios	Sin empleo anterior	Total
2008 (dic)	3,24	12,78	18,88	56,76	8,34	100,00
2009 (dic)	2,70	12,97	19,92	57,12	7,29	100,00
2010 (dic)	3,09	11,99	18,37	57,85	8,70	100,00
2011 (dic)	3,30	11,52	17,55	59,07	8,56	100,00
2012 (dic)	3,87	11,20	15,59	61,74	7,60	100,00
2013						
Enero	4,08	11,06	15,24	62,29	7,33	100,00
Febrero	4,19	10,96	15,09	62,34	7,41	100,00
Marzo	4,26	11,00	15,12	62,09	7,52	100,00
Abril	4,14	11,01	14,89	62,30	7,67	100,00
Mayo	4,03	11,05	14,81	62,29	7,82	100,00
Junio	4,17	11,06	14,81	62,06	7,89	100,00
Julio	4,20	10,98	14,65	62,12	8,05	100,00
Agosto	4,16	11,05	14,59	62,35	7,85	100,00
Septiembre	3,83	10,84	14,15	63,11	8,06	100,00
Octubre	4,25	10,69	13,68	63,40	7,97	100,00
Noviembre	4,35	10,61	13,44	63,61	7,99	100,00
Diciembre	4,26	10,83	13,88	63,21	7,82	100,00
2014						
Enero	4,32	10,65	13,48	63,79	7,75	100,00
Febrero	4,49	10,55	13,36	63,74	7,86	100,00
Marzo	4,82	10,47	13,12	63,52	8,08	100,00
Abril	4,80	10,54	13,19	63,22	8,25	100,00
Mayo	4,72	10,49	12,99	63,34	8,46	100,00
Junio	4,95	10,43	12,91	63,21	8,49	100,00
Julio	5,00	10,28	12,67	63,36	8,70	100,00
Agosto	4,83	10,39	12,65	63,58	8,55	100,00
Septiembre	4,48	10,19	12,33	64,24	8,76	100,00
Octubre	4,94	10,08	11,92	64,47	8,60	100,00
Noviembre	4,77	9,99	11,76	64,87	8,61	100,00
Diciembre						

**V. NOTAS SOBRE LA COMPOSICIÓN
Y ESTRUCTURA DE LOS CUADROS
Y FUENTES DE LA INFORMACIÓN.**

V.- NOTAS SOBRE LA COMPOSICION Y ESTRUCTURA DE LOS CUADROS Y FUENTES DE INFORMACION

V.1.- INTRODUCCION

La estructura del Presupuesto se encuentra regulada en la ORDEN ESS/150/2013, de 28 de enero, por la que se dictan normas para la elaboración de los Presupuestos de la Seguridad Social (B.O.E.32 de 6 de febrero de 2013), y por la Resolución de 29 de mayo de 2013, de la Secretaría de Estado de la Seguridad Social, por la que se dictan instrucciones para la elaboración de los presupuestos para el ejercicio 2014 de las Entidades Gestoras, Tesorería General, Intervención General, Mutuas de Accidentes de Trabajo y Enfermedades Profesionales de la Seguridad Social y sus Entidades y Centros Mancomunados.

La edición del presente boletín se cierra el día 20 de cada mes con la información disponible a dicha fecha.

V.2.- NOTAS AL CONTENIDO DEL BISS GESTION ECONOMICA CLASIFICADAS POR CAPITULOS Y BLOQUES.

CAPITULO I.- EJECUCION PRESUPUESTARIA

La ejecución presupuestaria comprende una serie de estados elaborados según la clasificación del gasto por áreas, programas y categorías económicas; por categorías económicas el referido al presupuesto de ingresos así como el de su participación respecto al presupuesto total agregado, y por programas el relativo a la participación de los gastos en dicho total.

Los tres primeros, que hacen referencia a la ejecución de los gastos, analizan mensualmente el comportamiento de éstos y su comparación respecto al presupuesto inicial del ejercicio en curso, lo que da lugar a la elaboración de los correspondientes grados de realización.

A su vez, se contemplan por separado los datos ordenados según las mencionadas clasificaciones referidos a cada una de las entidades gestoras de la Seguridad Social (EEGG), a la Tesorería General de la Seguridad Social (TGSS), al agregado de mutuas de accidentes de trabajo y enfermedades profesionales de la Seguridad Social (MATEPSS), al agregado de EEGG y TGSS y al agregado del sistema de la Seguridad Social (agregado de EEGG y TGSS y agregado de MATEPSS).

El referido al presupuesto de ingresos, está constituido por un conjunto de cuadros elaborados con análogo criterio y estructura que los de gastos, diferenciándose según sus características propias. Así se obtienen los ingresos realizados y su grado de ejecución respecto al presupuesto inicial, para llegar al total agregado del presupuesto de ingresos en los datos referidos al sistema de la Seguridad Social, y hacerlos así susceptibles de contraste con los gastos.

Se ofrecen por separado las correspondientes informaciones sobre los ingresos de la TGSS, de un lado, y los procedentes de las MATEPSS por otro. En ambos casos, los ingresos obtenidos son datos acumulados al final del mes de referencia.

Asimismo, se presta atención a los ingresos que proceden de las cotizaciones sociales, clasificándose por regímenes

La información sobre ingresos contiene cuadros relativos a tasas de variación de la cotización respecto del año anterior y otros ingresos distintos de la cotización de la TGSS y de las MATEPSS.

Por último, se facilita la evolución de la ejecución del presupuesto agregado del sistema, a través de las obligaciones reconocidas por áreas y de los derechos reconocidos netos y su desglose en cotizaciones sociales, transferencias y otros ingresos.

CAPITULO II.- DESARROLLO DE LAS PRINCIPALES MAGNITUDES DEL SISTEMA.

II.1 a II.17 ÁREA DE PRESTACIONES ECONOMICAS

El primero de los informes elaborados presenta la evolución del gasto en el total del área de prestaciones económicas, con indicación del porcentaje de variación respecto al año anterior, así como los totales de cada uno de los grupos de programas que integran el área.

Seguidamente se muestra el desglose del área en programas, encuadrados en sus respectivos grupos de programas, con expresión de los importes acumulados a los distintos meses del ejercicio.

Dado el peso específico que, dentro de la clasificación económica del área, tiene el capítulo de transferencias corrientes y más concretamente las prestaciones económicas contributivas, se continúa la información con el resumen de los conceptos que las componen referidos al sistema, al agregado de EEGG y TGSS y al agregado de MATEPSS, en los que se contempla la evolución del gasto acumulado realizado durante el ejercicio, así como su evolución histórica con expresión de la variación porcentual entre el importe de liquidación de cada ejercicio con el anterior.

A continuación se efectúa un seguimiento detallado de cada una de las prestaciones económicas consideradas, comenzando por las pensiones contributivas. Respecto a la información sobre esta prestación, los distintos bloques que la integran, que se refieren al total y al de todos los regímenes, se estructuran según el siguiente esquema: El primer cuadro de cada bloque analiza el gasto acumulado por clases de pensión. Los incluidos a continuación contemplan la evolución del censo de pensiones, del importe y de la cuantía de la pensión media y se establecen comparaciones con los correspondientes incrementos relativos sobre el mismo mes del año anterior. En los tres últimos informes se refleja la distribución de los mismos parámetros por Comunidades Autónomas para el mes corriente, con expresión de las variaciones experimentadas respecto al mismo mes del ejercicio anterior y el porcentaje de participación de cada autonomía en el total del sistema.

Los datos de número, importe y pensión media, referidos al primer día de cada mes, corresponden a magnitudes cuyo gasto se efectúa a fin de cada mes.

En el bloque referido al "total regímenes", se incluye información respecto a las altas y bajas de pensiones. En primer lugar clasificadas por clases de pensión y régimen para las cifras correspondientes al mes actual, y por clases de pensión para los totales mensuales del presente ejercicio y serie histórica con expresión, en este último caso, de la variación porcentual interanual. En segundo lugar, clasificadas por clases de pensión y Comunidad Autónoma para las cifras correspondientes al mes actual, con expresión de las variaciones experimentadas respecto al mismo mes del ejercicio anterior y el porcentaje de participación de cada autonomía en el total del sistema.

La información relativa a pensiones se cierra con otros informes como:

- Variación porcentual de los datos relativos a pensiones (número, importe de la nómina mensual y pensión media), con respecto al ejercicio anterior, tanto en su consideración global como en su distribución por regímenes y clase de pensión, manteniendo las series históricas.
- Distribución porcentual del número de pensiones por tramos según el importe mensual de las mismas, para el total y para cada clase de pensión.
- Clasificación del número de pensiones según que la edad de los beneficiarios sea menor de 65 años,

igual o superior, por clases de pensión.

- Distribución del número de pensiones por tramos de edad y clases de pensión.
- Pensiones mínimas del sistema; modalidad contributiva.

En incapacidad temporal se ofrece el gasto acumulado por regímenes, utilizando la estructura de los cuadros anteriores.

En maternidad, paternidad y riesgo durante el embarazo y la lactancia natural y cuidado de menor con cáncer o enfermedad grave se analiza, igualmente por regímenes, la evolución del gasto acumulado.

En otras prestaciones económicas, entre las que se contemplan las de auxilio por defunción, subsidio de recuperación, indemnizaciones a tanto alzado y otras, se hace un seguimiento del acumulado mensual durante el ejercicio y se ofrece la serie histórica, por regímenes en ambos casos.

En cuanto a las prestaciones económicas no contributivas, su seguimiento reviste las mismas características que el del resto de prestaciones, incluyendo información sobre número de prestaciones e importes mensuales y anuales.

II.18 ÁREA DE ASISTENCIA SANITARIA

En asistencia sanitaria se ofrece el gasto acumulado mensualmente por el total del área para el presente ejercicio, su evolución histórica con expresión de la variación porcentual de la liquidación de cada ejercicio respecto del anterior, y su distribución entre los grupos de programas y programas que la componen por su acumulado mensual durante el ejercicio.

La información correspondiente a esta área se completa, dado su especial interés, con datos sobre conciertos de asistencia sanitaria, convenios internacionales y farmacia.

Sobre conciertos de asistencia sanitaria se ofrece el gasto acumulado mensual durante el ejercicio y serie histórica con variación porcentual e indicación de los tipos de entidad con las que se efectúan dichos conciertos.

La información relativa a convenios internacionales se expresa separadamente de forma mensual y acumulada incluyendo pagos y reembolsos por los conceptos de estancia temporal, cuota global y total convenios, y contempla una clasificación por países según su pertenencia a la Unión Europea, al Espacio Económico Europeo o su no pertenencia a estos grupos.

Incluye una relación de costes medios de las prestaciones en especie aprobados a los distintos países que se integran en los grupos especificados en el párrafo anterior.

Respecto a farmacia, se ofrecen los importes acumulados a fin de cada mes, y series históricas con coeficientes de variación, de las rúbricas “Recetas médicas” y “Productos farmacéuticos y hemoderivados” .

Se cierra la información relativa a la asistencia sanitaria con la serie histórica de la actividad hospitalaria.

II.19 ÁREA DE SERVICIOS SOCIALES.

El tratamiento dado al seguimiento de la evolución durante el ejercicio del gasto total en servicios sociales es idéntico al aplicado al resto de las áreas; es decir: expresión del importe acumulado mensual y secuencia histórica con variación porcentual de la liquidación de cada ejercicio respecto del anterior. Se recoge asimismo la evolución del gasto en cada uno de los grupos de programas y programas que integran el área.

En su desarrollo se presta especial atención al seguimiento de la evolución de los conciertos de servicios sociales, y al gasto acumulado en prestaciones sociales y económicas de la LISMI (Ley 13/1982, de 7 de abril, de Integración Social de Minusválidos, y RD 383/1984, de 1 de febrero, por el que se establece y regula el sistema de dichas prestaciones).

El seguimiento del gasto acumulado en conciertos de servicios sociales se efectúa tanto por su importe total acumulado mensual, como por el de los distintos apartados en los que se encuentra dividido en función de las entidades que prestan el servicio: Instituciones del Estado, Comunidades Autónomas, entidades privadas, etc.

Respecto a la LISMI, su seguimiento abarca el gasto acumulado mensual durante el ejercicio por su total y por los de las prestaciones de “garantía de ingresos mínimos”, “ayuda a tercera persona” y “movilidad y compensación para gastos de transporte” que la componen. Se detalla asimismo la evolución del número de beneficiarios clasificados por clase de prestación y tipo de minusvalía y por clase de prestación y dependencia, cerrándose el informe con la serie histórica de los importes mensuales de las prestaciones.

II.20 y II 21 ÁREA DE TESORERIA, INFORMATICA Y OTROS SERVICIOS FUNCIONALES COMUNES.

Completa la información de gastos el área de tesorería, informática y otros servicios funcionales comunes, que presta atención al gasto total y distribución en sus respectivos grupos de programas y programas, y el seguimiento de las operaciones de capital y financieras del sistema.

II.22 INGRESOS.

El capítulo sobre el desarrollo de las principales magnitudes del sistema se cierra con la información relativa a los ingresos, haciendo referencia a los siguientes extremos: importe acumulado de las cotizaciones sociales y su distribución por regímenes, ingresos provenientes de transferencias de la Administración del Estado, tanto las corrientes como las de capital y otras transferencias, y evolución del importe acumulado de otros ingresos tales como tasas, ingresos patrimoniales, enajenación de inversiones y operaciones financieras.

Otras notas al capítulo II

Los datos de este capítulo se refieren a rúbricas presupuestarias de gastos y de ingresos que, por su importancia, requieren especial mención. Los estados que lo componen representan las evoluciones anual y mensual referidas a los últimos ejercicios, siendo necesario aclarar que las que figuran en las líneas relativas a años corresponden a importes de liquidación, tratándose de cifras definitivas, mientras que las que se incluyen a la altura de cada mes se obtienen de la contabilidad presupuestaria mecanizada.

La información reflejada en los cuadros relativos a pensiones se elabora en base a la nómina mecanizada correspondiente al período de referencia, en la que no figuran incluidos los recibos de atrasos, los denominados primeros pagos (liquidación relativa al tiempo que media entre la fecha de devengo de la prestación económica y la de su inclusión en nómina mecanizada), ni las devoluciones del mes.

CAPITULO III. OTROS DATOS

III.1 AFILIACION DE TRABAJADORES E INSCRIPCION DE EMPRESAS.

Abre este bloque un informe que ofrece las cifras relativas al número de trabajadores en alta laboral clasificados por regímenes (datos de afiliación media diaria).

No se incluyen eventuales agrarios ni desempleados parciales.

A continuación, el número de afiliados en alta se distribuye por regímenes y Comunidades Autónomas y, en un tercer informe, por Comunidades Autónomas y sexo.

Los datos de afiliación se cierran con los trabajadores extranjeros en alta clasificados, según su origen, en dos grandes grupos: procedentes de la Unión Europea y procedentes del resto de países.

El apartado de inscripción de empresas abarca datos sobre las cuentas de cotización (número de centros de trabajo inscritos), clasificados por regímenes.

III.2 CENSOS.

Se inicia el bloque con el número de pensiones, tanto en la modalidad contributiva como en la no contributiva, clasificado por clases de pensión.

El censo de la población pensionista se presenta en base a su desglose en perceptores de pensiones del sistema no concurrentes con ajenas, bien se trate de una pensión o de varias, y en perceptores de una o varias pensiones del sistema en concurrencia con otras ajenas. Incluye este informe el cálculo de la relación existente entre pensiones y pensionistas.

El censo de la población protegida en asistencia sanitaria se presenta mediante una serie histórica anual clasificada en cuatro grupos: “Trabajadores”, “Beneficiarios de trabajadores”, “Pensionistas” y “Beneficiarios de pensionistas”.

III.3 SALARIO MINIMO INTERPROFESIONAL.

Expresa el importe del salario mínimo para cualesquiera actividades en la agricultura, en la industria y en los servicios, sin distinción de sexo ni edad de los trabajadores.

Se cuantifica en las modalidades de “Día” y “Año”, según el período de fijación del salario.

Incluye el cálculo del porcentaje de variación de los datos para cada ejercicio con los correspondientes al ejercicio anterior.

III.4 PENSIONES ASISTENCIALES.

Se recoge información respecto de las pensiones asistenciales sobre beneficiarios, según clase de pensión y sexo, y sobre la distribución del número de pensiones por tramos de edad e importe de nóminas, excluidos atrasos y regularizaciones.

En relación con las pensiones asistenciales, por Real Decreto 2620/1981, de 24 de julio, se regula la concesión de Ayudas del Fondo Nacional de Asistencia Social a ancianos y a enfermos o inválidos para el trabajo. Estas pensiones son ayudas económicas individualizadas y de carácter periódico.

Por Real Decreto 728/1993, de 14 de mayo, se establecen pensiones asistenciales por ancianidad en favor de los emigrantes españoles. En la parte expositiva se indica que el mecanismo de protección, establecido en esta norma, perfecciona y sustituye a las ayudas económicas individuales de naturaleza asistencial y pago periódico que el Ministerio de Trabajo y Asuntos Sociales venía otorgando desde 1988 en favor de emigrantes españoles ancianos, sin perjuicio de que se sigan manteniendo los actuales niveles y sistemas de protección para otros colectivos u otras contingencias, así como las competencias del Ministerio de Asuntos Exteriores y de Cooperación en materia de protección y asistencia a los españoles en el extranjero, reconocidos en derecho internacional e interno.

CAPITULO IV.- ANEXO

Con los datos que se incluyen en este capítulo se pretende proporcionar información complementaria a la ofrecida en los anteriores, con objeto de facilitar el análisis sin necesidad de acudir a las fuentes de información de publicaciones especializadas sobre la materia.

IV.1 PRODUCTO INTERIOR BRUTO.

Serie cronológica de la evolución del P.I.B. trimestral y sus componentes, con datos de “Precios corrientes: Base 2008” corregidos de efectos estacionales y de calendario y de “Volumen encadenado: referencia 2008”. Se ofrecen las cifras correspondientes a los datos trimestrales del ejercicio en curso, conocidos a la fecha de cierre del boletín y a los anuales de los ejercicios anteriores más próximos.

Se inserta el cálculo de la variación porcentual del total del P.I.B. de un año respecto al anterior o de un trimestre respecto al trimestre anterior en el caso del ejercicio en curso.

IV.2 INDICES DE PRECIOS DE CONSUMO.

Los parámetros considerados en el informe son: "Índice", "Variación mensual", "Variación anual" y "Variación en lo que va de año", y se ajustan a la ORDEN EHA/3804/2006, de 29 de noviembre, por la que se establece el nuevo sistema de Índices de precios de Consumo, base 2006.

A partir de enero de 2012 se establece el nuevo sistema "Base 2011".

El Instituto Nacional de Estadística (INE) advierte de que no se pueden calcular variaciones de índices de precios entre dos períodos combinando datos de distintos sistemas.

IV.3 POBLACION ESPAÑOLA.

En un primer informe se muestra la evolución futura de la población por grandes grupos de edad en cifras absolutas y en la distribución porcentual de dichos grupos de edad dentro del total de cada ejercicio.

La esperanza de vida de la población española y la población española referida a 1 de enero de 2012 distribuida por provincias, ciudades autónomas, capitales de provincia, archipiélagos y comunidades autónomas completan el bloque.

IV.4 POBLACION PARADA

La información sobre la población parada, se distribuye por sectores económicos y por trimestres para los últimos años y se completa con los cálculos de la distribución porcentual de aquéllos.

IV.5 POBLACION OCUPADA.

Con análoga estructura se aporta información de la población ocupada y su distribución porcentual en los dos cuadros que a la misma se dedican.

IV.6 PARO REGISTRADO

Finalmente se recogen en los dos últimos estados el detalle del paro registrado por sectores económicos, en series anuales y mensuales, así como la distribución porcentual respectiva.

V.3.- OBSERVACIONES DE CARACTER GENERAL

La estructura informativa de los cuadros de este Boletín es revisada anualmente de conformidad con los Presupuestos de la Seguridad Social aprobados para cada ejercicio, adaptando las variaciones que se hubiesen producido.

El Boletín se edita en once números de periodicidad mensual de enero a noviembre de cada año. Los datos correspondientes al mes de diciembre y a la liquidación del ejercicio económico figuran en el Informe Económico Financiero (Anexo II) que acompaña al Proyecto de Presupuestos de la Seguridad Social.

V.4.- FUENTES DE INFORMACION.

La procedencia de los datos ofrecidos en los distintos informes que contiene el presente boletín se especifica como pie de página en cada uno de dichos informes.

VI. GLOSARIO DE TÉRMINOS

VI.- GLOSARIO DE TÉRMINOS

ACCIDENTE DE TRABAJO

Es toda lesión corporal que el trabajador sufra con ocasión o por consecuencia del trabajo que ejecute por cuenta ajena.

AFILIACIÓN

Acto administrativo de la Tesorería General de la Seguridad Social por el que se realiza la incorporación al sistema de la Seguridad Social de un sujeto protegido, lo que le convierte en titular de derechos y obligaciones con el mismo. En general se solicita por el empleador para los trabajadores por cuenta ajena y por el propio trabajador si lo que es por cuenta propia. Da lugar a la asignación del Número de Afiliación, de carácter vitalicio y único para todo el sistema.

ALTA

Comunicación a la Tesorería General de la Seguridad Social de la incorporación de un trabajador a una actividad que le convierte en un sujeto protegido del sistema de la Seguridad Social.

ASISTENCIA SANITARIA

Prestación de servicios médicos y farmacéuticos necesarios para conservar o restablecer la salud de las personas protegidas, y su aptitud para el trabajo, así como servicios de recuperación física y, en algunos casos, prótesis y aparatos ortopédicos.

BASES DE COTIZACIÓN

Son las cantidades sobre las que se aplican los tipos de cotización para la obtención de las cuotas de la Seguridad Social que los sujetos responsables ingresan en el sistema y que constituyen su principal recurso económico.

CAMPO DE APLICACIÓN DEL SISTEMA

Es la consideración del ámbito subjetivo al que se extiende el sistema de la Seguridad Social. Con la meta final que establece el artículo 41 de la constitución de "...un régimen público de Seguridad Social para todos los ciudadanos..." el actual sistema de la Seguridad Social delimita el campo de aplicación de quienes

NOTA.- Los términos y definiciones que figuran en el presente glosario carecen de naturaleza normativa, legal o jurídica. El alcance de su significado y aplicación se circunscribe a los ámbitos presupuestarios y económicos que son objeto de este Boletín. Su detalle responde exclusivamente al ánimo de facilitar la comprensión y consulta de los datos que se divulgan.

realizan una actividad profesional en una serie de Regímenes. El Régimen General, que abarca a los trabajadores por cuenta ajena o asimilados de las distintas ramas de la actividad económica, bien sean eventuales, de temporada o fijos, aún de trabajo discontinuo e incluidos los trabajadores a domicilio, sea cual fuere su categoría profesional y la forma y cuantía de la remuneración que perciban, salvo los que desarrollen una actividad que dé lugar a su inclusión en alguno de los siguientes Regímenes Especiales que acogen, además, a sus propios trabajadores autónomos:

De los Trabajadores del Mar.

De la Minería del Carbón.

De los Trabajadores por Cuenta Propia o Autónomos.

La Ley 28/2011, de 22 de septiembre, procede a la integración del Régimen Especial Agrario de la Seguridad Social en el Régimen General de la Seguridad Social.

La disposición adicional trigésima novena de la Ley 27/2011, de 1 de agosto, sobre actualización, adecuación y modernización del sistema de Seguridad Social establece, con efectos de 1 de enero de 2012, que el Régimen Especial de la Seguridad Social de los Empleados de Hogar, quedará integrado en el Régimen General de la Seguridad Social.

Asimismo, el ámbito subjetivo se extiende, en la modalidad no contributiva, conforme a la Ley 26/1990, de 20 de diciembre.

COTIZACIÓN

Actividad financiera en virtud de la cuál se realiza por los sujetos obligados la aportación de recursos económicos al sistema de la Seguridad Social.

En un aspecto más formal consiste en la determinación de la deuda por los sujetos obligados, mediante actos y cálculos ajenos a la Tesorería General de la Seguridad Social, aunque efectuados en impresos editados por ella y realizados conforme a normativa del Ministerio de Empleo y Seguridad Social.

Sus elementos básicos son la base de cotización, el tipo de cotización y la cuota.

CUIDADO DE MENORES AFECTADOS POR CÁNCER U OTRA ENFERMEDAD GRAVE

Se considera situación protegida la reducción de la jornada de trabajo, con la disminución proporcional del salario, que lleven a cabo los progenitores, adoptantes o acogedores, para el cuidado del menor/es de 18 años que estén a su cargo y que padezcan cáncer o cualquier enfermedad grave que requiera ingreso hospitalario de larga duración, y además precisen cuidado directo, continuo y permanente.

CUOTAS

Importes que mensualmente ingresan los sujetos obligados en las entidades financieras autorizadas a colaborar con la Tesorería General de la Seguridad Social. La cuota resulta de la aplicación del tipo de cotización a la base de cotización, según la normativa vigente en cada momento.

En el Régimen General y en aquellos otros en que el trabajo se realiza por cuenta ajena la cuota normalmente comprende la aportación de los empresarios y trabajadores.

En el caso de trabajadores por cuenta propia la cuota es íntegramente a su cargo.

ENFERMEDAD PROFESIONAL

La contraída a consecuencia del trabajo ejecutado por cuenta ajena en las actividades especificadas como causantes de la misma en el cuadro de Enfermedades Profesionales aprobado por el Ministerio de Empleo y Seguridad Social, y que esté provocada por la acción de los elementos o sustancias que en dicho cuadro se indican para cada enfermedad profesional.

ENTIDADES GESTORAS

Son entes públicos, dotados de personalidad jurídica propia, creados para llevar a cabo, bajo la dirección y tutela del ministerio correspondiente, la gestión y administración de las prestaciones del sistema de la Seguridad Social.

Son las siguientes:

INSTITUTO NACIONAL DE LA SEGURIDAD SOCIAL (INSS)

INSTITUTO NACIONAL DE GESTION SANITARIA (INGESA)

INSTITUTO DE MAYORES Y SERVICIOS SOCIALES (IMSERSO)

INSTITUTO SOCIAL DE LA MARINA (ISM)

ESTRUCTURA DEL PRESUPUESTO

Se fija por Orden del Ministerio de Empleo y Seguridad Social para cada ejercicio.

INCAPACIDAD PERMANENTE

Es la situación del trabajador que, después de haber estado sometido al tratamiento previsto y de haber sido dado de alta médicamente, presenta reducciones anatómicas o funcionales graves, susceptibles de determinación objetiva y previsiblemente definitivas, que disminuyan o anulen su capacidad laboral, dando lugar a distintos grados de incapacidad.

No será necesaria el alta médica para la valoración de la incapacidad permanente en los casos en que concurran secuelas definitivas.

INCAPACIDAD TEMPORAL

Situación en la que se encuentran los trabajadores impedidos temporalmente para trabajar debido a enfermedad común o profesional y accidentes, sea o no de trabajo, mientras reciban asistencia sanitaria de la Seguridad Social, así como los períodos de observación por enfermedad profesional en los que se prescriba la baja en el trabajo durante los mismos.

INDEMNIZACION

Prestación económica que se abona por una sola vez, por causas diversas.

INGRESOS

Son los ingresos del sistema, que se clasifican en tres grupos: por operaciones corrientes, de capital y financieras.

Los ingresos por operaciones corrientes comprenden las cotizaciones sociales, las tasas y otros ingresos, las transferencias corrientes y los ingresos patrimoniales y aplicaciones de tesorería.

Los ingresos por operaciones de capital recogen las variaciones del patrimonio por enajenación de inversiones reales y por transferencias de capital, y los correspondientes a operaciones financieras las variaciones de activos y pasivos financieros.

INGRESOS PATRIMONIALES

Rentas de la propiedad y del patrimonio de la Seguridad Social y de sus actividades en régimen de derecho privado.

INSCRIPCION DE EMPRESAS

Acto administrativo por el que la Tesorería General de la Seguridad Social, a solicitud de un empresario, realiza su inscripción en el sistema de la Seguridad Social, que será válida durante la existencia de la persona natural o jurídica, o del ente empleador solicitante. Consecuente con la inscripción de la empresa la Tesorería General de la Seguridad Social asigna el “Código de Cuenta de Cotización” para su identificación numérica.

INSTITUTO DE MAYORES Y SERVICIOS SOCIALES (IMSERO)

Es la entidad gestora, adscrita al Ministerio de Empleo y Seguridad Social, a la que compete la gestión de las pensiones de invalidez y jubilación en sus modalidades no contributivas, así como los servicios complementarios de las prestaciones para personas mayores y personas con discapacidad, el seguimiento y desarrollo del Plan Gerontológico y del Plan de Acción para Personas con Discapacidad.

INSTITUTO NACIONAL DE GESTION SANITARIA (INGESA)

Es la entidad gestora, tutelada por el Ministerio de Sanidad, Servicios Sociales e Igualdad. Según se establece en el artículo 15 del RD 840/2002, de 2 de agosto, por el que se modifica y desarrolla la estructura orgánica básica del Ministerio de Sanidad y Consumo, le corresponde la gestión de los derechos y obligaciones del INSALUD, las prestaciones sanitarias en el ámbito de las Ciudades de Ceuta y Melilla y realizar cuantas otras actividades sean necesarias para el normal funcionamiento de sus servicios, en el marco de lo dispuesto por la disposición transitoria tercera de la Ley 14/1986, de 25 de abril, General de Sanidad.

INSTITUTO NACIONAL DE LA SEGURIDAD SOCIAL (INSS)

Es la entidad gestora, tutelada por el Ministerio de Empleo y Seguridad Social, encargada de la gestión y administración de las prestaciones económicas del sistema de la Seguridad Social.

INSTITUTO SOCIAL DE LA MARINA (ISM)

Es la entidad gestora, tutelada por el Ministerio de Empleo y Seguridad Social, que tiene a su cargo la gestión del régimen especial de la Seguridad Social de los Trabajadores del Mar.

JUBILACION

Pensión vitalicia que corresponde al trabajador tras su cese en el trabajo por haber cumplido sesenta y cinco años de edad, como regla general.

LACTANCIA NATURAL

La prestación económica trata de cubrir la pérdida de ingresos que se produce, cuando la trabajadora es declarada en situación de suspensión del contrato de trabajo por riesgo durante la lactancia natural de un menor de 9 meses, en los supuestos en que, debiendo cambiar de puesto de trabajo o de actividad por otro compatible con su situación, dicho cambio no resulte técnica u objetivamente posible o no pueda razonablemente exigirse por motivos justificados.

MATERNIDAD

Las prestaciones económicas por maternidad tratan de cubrir la pérdida de rentas del trabajo o de ingresos que sufren los trabajadores, por cuenta ajena o por cuenta propia, cuando se suspende su contrato o se interrumpe su actividad para disfrutar de los períodos de descanso por maternidad, adopción y acogimiento, legalmente establecidos.

MUTUAS DE ACCIDENTES DE TRABAJO Y ENFERMEDADES PROFESIONALES DE LA SEGURIDAD SOCIAL

Son asociaciones de empresas que colaboran en la gestión de las contingencias de incapacidad temporal y de accidentes de trabajo y enfermedades profesionales, sin ánimo de lucro y asumiendo responsabilidad mancomunada.

ORFANDAD

Pensión que corresponde a los hijos de cualquier afiliado menores de 24 años o incapacitados.

OTRAS PRESTACIONES ECONOMICAS

Comprende las siguientes prestaciones por una sola vez:

- Auxilio por defunción: Ayuda para hacer frente a los gastos de sepelio.
- Ayuda por intervención quirúrgica.
- Indemnización a tanto alzado: Entrega para amparar situaciones de Incapacidad permanente o muerte que no den origen a una pensión periódica.

- Indemnizaciones por baremo: Prestaciones por lesiones, mutilaciones y deformidades de carácter definitivo y no invalidantes causadas por accidente de trabajo o enfermedad profesional.
- Entregas por desplazamientos: Cantidades que se satisfacen por desplazamiento de enfermos accidentados y sus acompañantes.
- Otras indemnizaciones y entregas únicas reglamentarias: Las no comprendidas expresamente en otros conceptos.

PATERNIDAD

Subsidio que se reconoce a todos los trabajadores que suspendan el contrato laboral durante los días legalmente establecidos, con motivo del nacimiento de un hijo, adopción y acogimiento tanto preadoptivo, como permanente o simple.

PENSIÓN

Es la prestación económica de pago periódico mensual, con carácter vitalicio, o de duración amplia o indeterminada.

PENSIONES ASISTENCIALES

Son las ayudas con cargo al Fondo Nacional de Asistencia Social, reguladas por Real Decreto 2620/1981, de 24 de julio, a ancianos y enfermos o inválidos para el trabajo que cumplan las condiciones exigidas de edad, falta de ingresos económicos, etc.

PENSIONES MÍNIMAS DEL SISTEMA

Se fijan en la Ley de Presupuestos Generales del Estado de cada ejercicio para las distintas clases de pensiones.

POBLACIÓN OCUPADA

Está integrada por las personas de 16 o más años que durante el periodo de referencia han estado trabajando al menos una hora a cambio de una retribución en dinero o especie o quienes teniendo trabajo han estado temporalmente ausentes del mismo por enfermedad, vacaciones, etcétera.

POBLACIÓN PARADA

Está integrada por las personas de 16 o más años que durante el periodo de referencia han estado sin trabajo, disponibles para trabajar y buscando activamente empleo. También se consideran parados a las personas que ya han encontrado un trabajo y están a la espera de incorporarse a él, siempre que verifiquen las dos primeras condiciones.

PRESTACIÓN ECONÓMICA POR CUIDADO DE MENORES AFECTADOS POR CÁNCER U OTRA ENFERMEDAD GRAVE

La reducción de la jornada de trabajo que, de acuerdo con lo previsto en el párrafo tercero del artículo 37.5 del texto refundido de la ley del estatuto de los Trabajadores, aprobado por el Real Decreto legislativo 1/1995, de 24 de marzo, lleven a cabo las personas progenitoras, adoptantes y acogedoras de carácter familiar preadoptivo o permanente, cuando ambas trabajen, para el cuidado del menor a su cargo afectado por cáncer u otra enfermedad grave incluida en el listado que figura como anexo al Real Decreto 1148/2011, de 29 de julio, por el que se fija la aplicación y desarrollo de la prestación.

PRESTACIONES ECONÓMICAS NO CONTRIBUTIVAS

Recoge esta rúbrica las prestaciones por incapacidad permanente, jubilación y protección a la familia de las personas sin ingresos económicos suficientes, aún cuando no hayan cotizado nunca o el tiempo suficiente para alcanzar prestaciones de nivel contributivo.

PRESTACIONES EN FAVOR DE FAMILIARES

Pensión para nietos y hermanos menores de dieciocho años o mayores incapacitados que no tengan derecho a pensión del estado, provincia o municipio, o a prestaciones periódicas de la Seguridad Social y que carezcan de medios de subsistencia y de familiares obligados a dar alimentos.

También para madres o abuelas, viudas o solteras que reúnan las demás condiciones de los hijos y nietos; para padres o abuelos, en las mismas condiciones que, tengan cumplidos los sesenta años de edad o se hallen incapacitados para el trabajo.

Subsidio temporal para hijos y hermanos mayores de dieciocho años, solteras o viudas, que reúnan además las condiciones de los nietos y hermanos.

PRESTACIONES FAMILIARES

Prestaciones económicas, en determinadas condiciones, a los trabajadores en alta o situación asimilada, pensionistas y perceptores de prestaciones periódicas, consistentes en asignación familiar por hijo a cargo con minusvalía o sin ella y prestaciones económicas de pago único por nacimiento de hijo, a partir del tercero, y por parto múltiple.

PRESTACIONES LISMI

Subsidios en favor de personas con posibilidades de integración educativa, laboral o social disminuidas como consecuencia de una deficiencia física, psíquica o sensorial. Conforme a la Ley 13/1982, de Integración Social de Minusválidos y normas de desarrollo, los subsidios de referencia son gestionados por el Instituto de Mayores y Servicios Sociales, en sus modalidades de garantía de ingresos mínimos, ayuda de tercera persona y movilidad y compensación de gastos de transporte.

PRESUPUESTO DE GASTOS POR CATEGORIAS ECONOMICAS

Recoge la clasificación por capítulos, artículos, conceptos, subconceptos y partidas, según su naturaleza económica.

PRESUPUESTO POR PROGRAMAS

Atiende a la clasificación de los gastos en razón de las actividades a desarrollar de acuerdo con las contingencias a cubrir o los beneficios de la acción protectora a otorgar.

RÉGIMEN ESPECIAL DE LA MINERÍA DEL CARBÓN

Comprende a los trabajadores por cuenta ajena que prestan sus servicios en empresas de actividades relativas a la minería del carbón.

RÉGIMEN ESPECIAL DE LOS TRABAJADORES DEL MAR

Comprende a los trabajadores de la Marina Mercante, embarcaciones deportivas o de recreo, pesca marítima, extracción de los productos del mar, tráfico interior de puertos, estibadores portuarios, etc. Tratándose de trabajadores independientes; los que lo hagan de forma habitual, personal y directa, en pequeñas embarcaciones o dedicados a la extracción de productos del mar y constituyan dichas actividades su medio fundamental de vida.

RÉGIMEN ESPECIAL DE TRABAJADORES AUTONOMOS

Comprende entre otros, a los trabajadores por cuenta propia, mayores de 18 años que, de forma habitual, personal y directa, realizan una actividad económica a título lucrativo, sin sujeción a contrato de trabajo y aunque utilice el servicio remunerado de otras personas. Se presumirá, salvo prueba en contrario, que lo es todo titular de un establecimiento abierto al público como propietario, arrendatario, usufructuario u otro concepto análogo.

RÉGIMEN GENERAL

Comprende los trabajadores españoles por cuenta ajena de la industria y los servicios y asimilados a los mismos que ejerzan normalmente su actividad en territorio nacional.

La normativa que regula este régimen presenta diversas particularidades respecto al encuadramiento en el mismo de trabajadores no contemplados en la descripción general.

Integra desde 2012 el S. E. Agrario y el S.E, de Empleados de Hogar

RIESGO DURANTE EL EMBARAZO

La prestación económica trata de cubrir la pérdida de ingresos que se produce, cuando la trabajadora es declarada en situación de suspensión del contrato de trabajo por riesgo durante el embarazo, en los supuestos en que, debiendo cambiar de puesto de trabajo o de actividad por otro compatible con su estado, dicho cambio no resulte técnica u objetivamente posible o no pueda razonablemente exigirse por motivos justificados.

RIESGO DURANTE LA LACTANCIA NATURAL

El periodo de suspensión del contrato de trabajo en los supuestos en que, debiendo la mujer trabajadora cambiar de puesto de trabajo por otro compatible con su situación, dicho cambio de puesto no resulte técnica u

objetivamente posible o no pueda razonablemente exigirse por motivos justificados.

SALARIO MÍNIMO INTERPROFESIONAL

El que con tal carácter señala el Gobierno anualmente conforme al Estatuto de los Trabajadores. Se aplica para todas las actividades sin distinción de sexo ni edad de los trabajadores. Incrementado con el prorrateo de las percepciones de vencimiento superior al mensual constituye la base mínima de cotización a la Seguridad Social.

SERVICIOS COMUNES

Son aquellos encargados de llevar a cabo funciones auxiliares y complementarias de la gestión de la Seguridad Social.

La calificación de servicio común corresponde en la Seguridad Social a la Tesorería General de la Seguridad Social y la Gerencia de Informática de la Seguridad Social

SERVICIOS SOCIALES

Se incluyen bajo esta denominación la atención a minusválidos, la atención a la tercera edad y otros servicios sociales.

SISTEMA DE LA SEGURIDAD SOCIAL

En cuanto a organización, es el conjunto integrado por las entidades gestoras y servicios comunes de la Seguridad Social, las mutuas de accidentes de trabajo y enfermedades profesionales y las empresas colaboradoras.

El sistema se estructura en dos niveles o modalidades de prestación: contributivo y no contributivo.

El nivel contributivo se compone de un régimen general y tres regímenes especiales. También comprende el Seguro Escolar y el Seguro Obligatorio de Vejez e Invalidez, anteriores al establecimiento del sistema de Seguridad Social, que se mantienen vigentes con arreglo a su propia legislación.

El nivel no contributivo incluye a todos los ciudadanos en situación de necesidad protegible que carezcan de ingresos económicos suficientes para su subsistencia, aun cuando no hayan cotizado nunca o lo hayan hecho por tiempo insuficiente para causar derecho a las prestaciones de nivel contributivo.

SISTEMA ESPECIAL PARA TRABAJADORES POR CUENTA PROPIA AGRARIOS INCLUIDOS EN EL RÉGIMEN ESPECIAL DE LOS TRABAJADORES POR CUENTA PROPIA O AUTÓNOMOS.

Sistema en el que, a partir del 1 de enero de 2008, quedan incluidos los trabajadores por cuenta propia agrarios, mayores de 18 años, que reúnan los requisitos establecidos en el Artículo 2 de la Ley 18/2007, de 4 de julio, por la que se procede a la integración de los trabajadores por cuenta propia del Régimen Especial Agrario de la Seguridad Social en el Régimen Especial de la Seguridad Social de los Trabajadores por Cuenta Propia o Autónomos.

SUBSIDIO

Prestación periódica que se abona durante un período de tiempo limitado.

TESORERÍA GENERAL DE LA SEGURIDAD SOCIAL

Servicio común de la Seguridad Social, dotado de personalidad jurídica propia, que tiene a su cargo la gestión de los ingresos económicos y administración financiera del sistema, en aplicación de los principios de solidaridad financiera y caja única.

TOPES MÁXIMOS Y MÍNIMOS

Cantidades máximas y mínimas entre las que debe estar siempre comprendida la base de cotización para accidentes de trabajo y enfermedades profesionales. Si se supera por exceso se computará como base el tope máximo, y si no se alcanza por defecto se tomará el tope mínimo.

TRABAJADORES EN ALTA O SITUACION ASIMILADA

Trabajador en alta es el trabajador en situación de servicio activo. Situación asimilada al alta es la de los sujetos protegidos que sin estar en situación de actividad laboral reúnen determinadas condiciones reglamentariamente establecidas que permiten el acceso inmediato o latente a toda o parte de la acción protectora de la Seguridad Social.

Son situaciones asimiladas al alta:

- La situación de desempleo involuntario total o subsidiado.
- La excedencia forzosa.
- La suspensión de contrato de trabajo por servicio militar.
- El traslado del trabajador por la empresa fuera del territorio nacional.
- Convenio especial con la Tesorería Territorial de la Seguridad Social o, en su caso, con la Dirección Provincial del Instituto Social de la Marina.
- La dedicación a las tareas parlamentarias como diputado o senador.
- La de ser miembro de los Gobiernos y Parlamentos de las Comunidades Autónomas.
- Los noventa días siguientes a haber cesado un trabajador en su situación de alta.
- La huelga laboral es asimilada al alta especial sin obligación de cotizar.

TRANSFERENCIAS CORRIENTES

Ingresos recibidos o gastos realizados sin contrapartida directa por parte de los agentes que los realizan o perciben, destinados a financiar gastos de carácter consuntivo.

TRANSFERENCIAS DE CAPITAL

Ingresos recibidos o gastos realizados sin contrapartida directa por parte de los agentes que los realizan o perciben, destinados a financiar formación de capital.

VIUDEDAD

Pensión vitalicia que corresponde al viudo por fallecimiento de su cónyuge. Son sujetos causantes:

- Trabajadores en alta o en situación asimilada a la de alta.
- Inválidos provisionales.
- Pensionistas por invalidez permanente o jubilación.
- Trabajadores fallecidos por accidente de trabajo o enfermedad profesional.
- Trabajadores que habiendo cesado en el trabajo por cuenta ajena, reuniendo en aquellos momentos las condiciones para serles otorgada la pensión de jubilación, fallecieron sin haberla solicitado.

Boletín Informativo de la Seguridad Social

Gestión económica



MINISTERIO
DE EMPLEO
Y SEGURIDAD SOCIAL



MINISTERIO
DE EMPLEO
Y SEGURIDAD SOCIAL