



INFORMACIÓN FINANCIERA DE LA SEGURIDAD SOCIAL

SITUACION DE TESORERIA Diciembre de 2015

ÍNDICE

Comentarios a la situación de tesorería a 31 de diciembre de 2015..... Pág. 1

SUPERÁVIT Ó DÉFICIT DE CAJA

Esquema de obtención del superávit o déficit de caja no financiero	Pág. 5
Superávit o déficit de caja a 31 de diciembre de 2015.....	Pág. 6
Evolución del superávit o déficit de caja y de los cobros y pagos no financieros	Pág. 7
Cobros no financieros presupuestarios	Pág. 8
Pagos no financieros presupuestarios	Pág. 9
Movimiento de activos financieros presupuestarios	Pág. 10
Movimiento de pasivos financieros presupuestarios	Pág. 11
Movimiento en conceptos no presupuestarios	Pág. 12

ESTADOS DE SITUACIÓN DE TESORERÍA

Estado de situación de tesorería a 31 de diciembre de 2015.....	Pág. 14
Estado de situación de tesorería (Fondos propios) a 31 de diciembre de 2015.....	Pág. 15
Cuenta de relación con otros entes.....	Pág. 16
Evolución del estado de situación de tesorería acumulado a fin de cada mes de 2015.....	Pág. 17
Evolución del saldo en cuentas de tesorería y fondos propios.....	Pág. 18

SISTEMA DE LA SEGURIDAD SOCIAL (Excepto Mutuas Colaboradoras con la Seguridad Social)**SITUACIÓN DE TESORERÍA A 31 DE DICIEMBRE DE 2015****SUPERÁVIT (+) O DÉFICIT (-) DE CAJA NO FINANCIERO**

- A 31 de diciembre de 2015 el Sistema de la Seguridad Social presenta, a nivel agregado de las distintas Entidades gestoras y Servicios comunes, un déficit de caja por operaciones no financieras que asciende a 14.057,24 millones de euros. Este resultado se obtiene como consecuencia del incremento interanual del 3,54% registrado en los cobros de operaciones no financieras a esa fecha, mientras que los pagos no financieros presentan un incremento del 2,54%. La cifra de cobros incluye los correspondientes al mes corriente (diciembre), que son comunicados a la Tesorería General por las entidades financieras en los primeros días de enero, con fecha valor 31 de diciembre.
- Los cobros por operaciones no financieras del periodo han ascendido a 112.851,39 millones de euros, correspondiendo al presupuesto corriente la cantidad de 111.884,05 millones de euros, que experimenta un incremento interanual del 3,89%, mientras que los procedentes de ejercicios cerrados, se elevan a 899,64 millones de euros. Así mismo, la variación neta por operaciones no presupuestarias presenta unos cobros netos de 67,70 millones de euros a finales de diciembre de 2015.
- Los pagos no financieros registrados durante el periodo se sitúan en 126.908,63 millones de euros, de los que 126.747,17 millones de euros corresponden a presupuesto del ejercicio corriente, con un aumento del 2,56% respecto al mismo periodo del ejercicio anterior, y 161,46 millones de euros son pagos efectuados de ejercicios cerrados, con una disminución interanual del 10,77%.

CAPACIDAD (+) O NECESIDAD (-) DE ENDEUDAMIENTO

- Las Entidades gestoras y Servicios comunes de la Seguridad Social han obtenido a 31 de diciembre de 2015, una necesidad de endeudamiento que se cifra en 2.997,12 millones de euros. Este resultado se ha generado en las operaciones no financieras, que han dado lugar a un déficit de caja de 14.057,24 millones de euros, mientras que la variación neta de activos financieros presenta unos cobros netos de 11.060,12 millones de euros, como consecuencia de los movimientos de los activos financieros afectos al Fondo de reserva.
- La variación neta de pasivos financieros presenta un saldo de 4.141,95 millones de euros, derivado de las operaciones realizadas por cuenta de los Entes, cuyos recursos son administrados por la Seguridad Social, fundamentalmente el SEPE.

SITUACIÓN DE TESORERÍA

- A finales de diciembre de 2015 el saldo acumulado en cuentas de tesorería de las Entidades gestoras y Servicios comunes de la Seguridad Social se eleva a 11.512,47 millones de euros, lo que representa un incremento del 11,03% respecto al mismo periodo del ejercicio anterior, alcanzando el saldo inicial del ejercicio, un importe de 10.367,64 millones de euros, lo que significa que en el periodo considerado los cobros superan a los pagos en 1.144,83 millones de euros.
- Por lo que se refiere a los fondos propios de la Seguridad Social, presentan un saldo a 31 de diciembre de 3.268,31 millones de euros.

- La situación de otros Entes (SEPE, FOGASA y Mutuas Colaboradoras con la Seguridad Social, fundamentalmente) como consecuencia de los recursos que se administran por su cuenta, presenta en su conjunto una posición acreedora por un importe de 8.244,16 millones de euros.

SUPERÁVIT O DÉFICIT DE CAJA

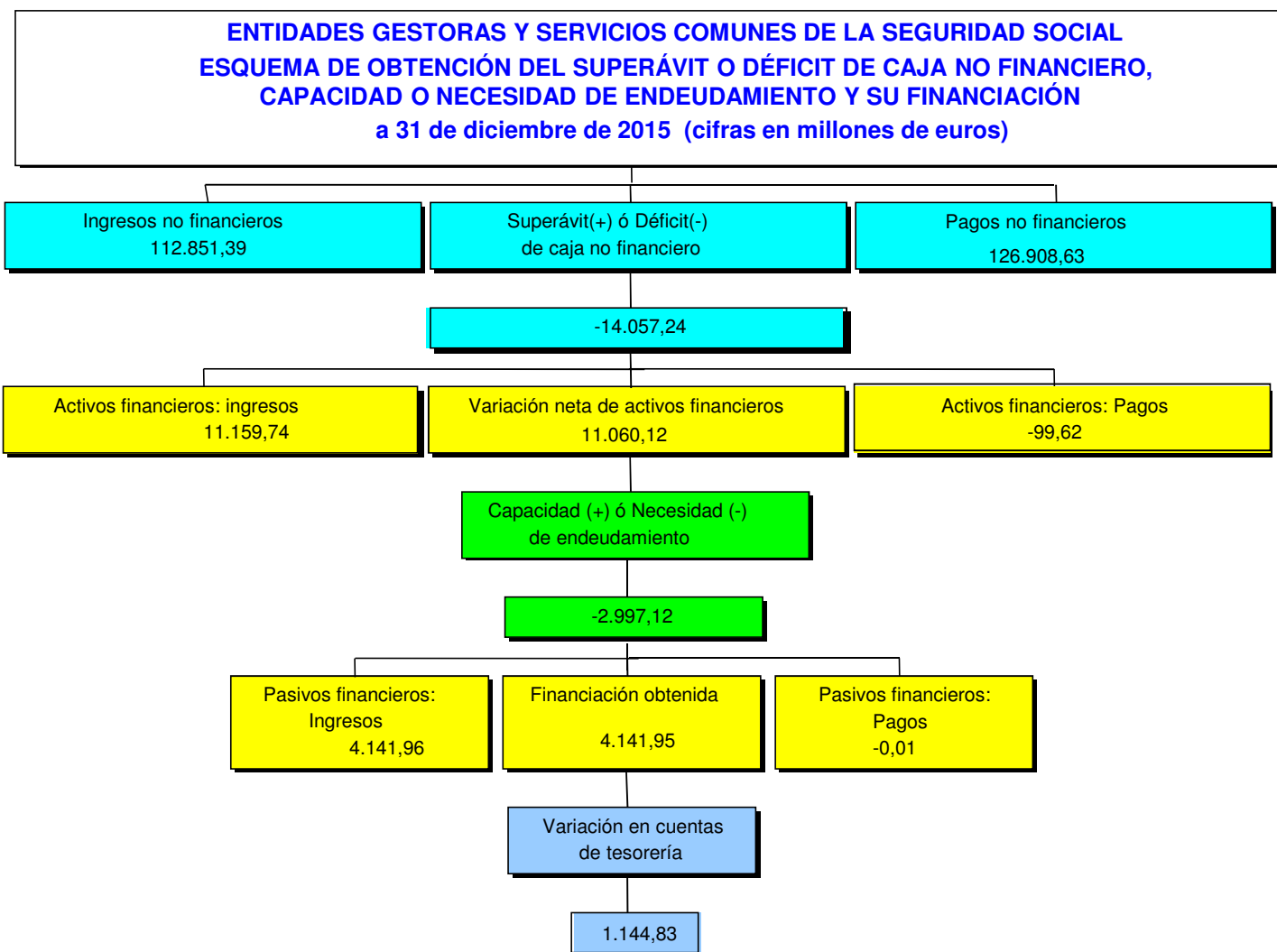

**ENTIDADES GESTORAS Y SERVICIOS COMUNES DE LA SEGURIDAD SOCIAL
SUPERAVIT Ó DÉFICIT DE CAJA
DICIEMBRE 2015**

(Millones de euros)

	ACUMULADO A FIN DE MES		VARIACIÓN	
	2015	2014	Absoluta	Relativa
	(1)	(2)	(3)=(1)-(2)	(4)=(3)/(2)
OPERACIONES NO FINANCIERAS				
<u>COBROS</u>	112.851,39	108.991,44	3.859,95	3,54
del Presupuesto corriente	111.884,05	107.693,35	4.190,70	3,89
de Presupuestos cerrados	899,64	984,96	-85,32	-8,66
de operaciones no presupuestarias (variación neta)	67,70	313,13	-245,43	-78,38
<u>PAGOS</u>	126.908,63	123.765,62	3.143,01	2,54
del Presupuesto corriente	126.747,17	123.584,68	3.162,49	2,56
de Presupuestos cerrados	161,46	180,94	-19,48	-10,77
de operaciones no presupuestarias (variación neta)				
(1) SUPERÁVIT (+) Ó DÉFICIT (-) DE CAJA NO FINANCIERO	-14.057,24	-14.774,18	716,94	4,85
<u>VARIACIÓN DE ACTIVOS FINANCIEROS</u> (Excepto ctas. de tesorería)	11.060,12	12.583,06	-1.522,94	-12,10
del Presupuesto corriente	11.060,21	12.583,22	-1.523,01	-12,10
de Presupuestos cerrados	-0,09	-0,16	0,07	43,75
de operaciones no presupuestarias	0,00	0,00	0,00	-
(2) CAPACIDAD (+) Ó NECESIDAD (-) DE ENDEUDAMIENTO	-2.997,12	-2.191,12	-806,00	-36,78
<u>VARIACIÓN DE PASIVOS FINANCIEROS</u>	4.141,95	3.247,81	894,14	27,53
del Presupuesto corriente	-0,01	-0,02	0,01	50,00
de Presupuestos cerrados	0,00	0,00	0,00	-
de operaciones no presupuestarias	4.141,96	3.247,83	894,13	27,53
(3) FINANCIACIÓN OBTENIDA	4.141,95	3.247,81	894,14	27,53
(4) FLUJO NETO EN CUENTAS DE TESORERÍA (2)+(3)	1.144,83	1.056,69	88,14	8,34

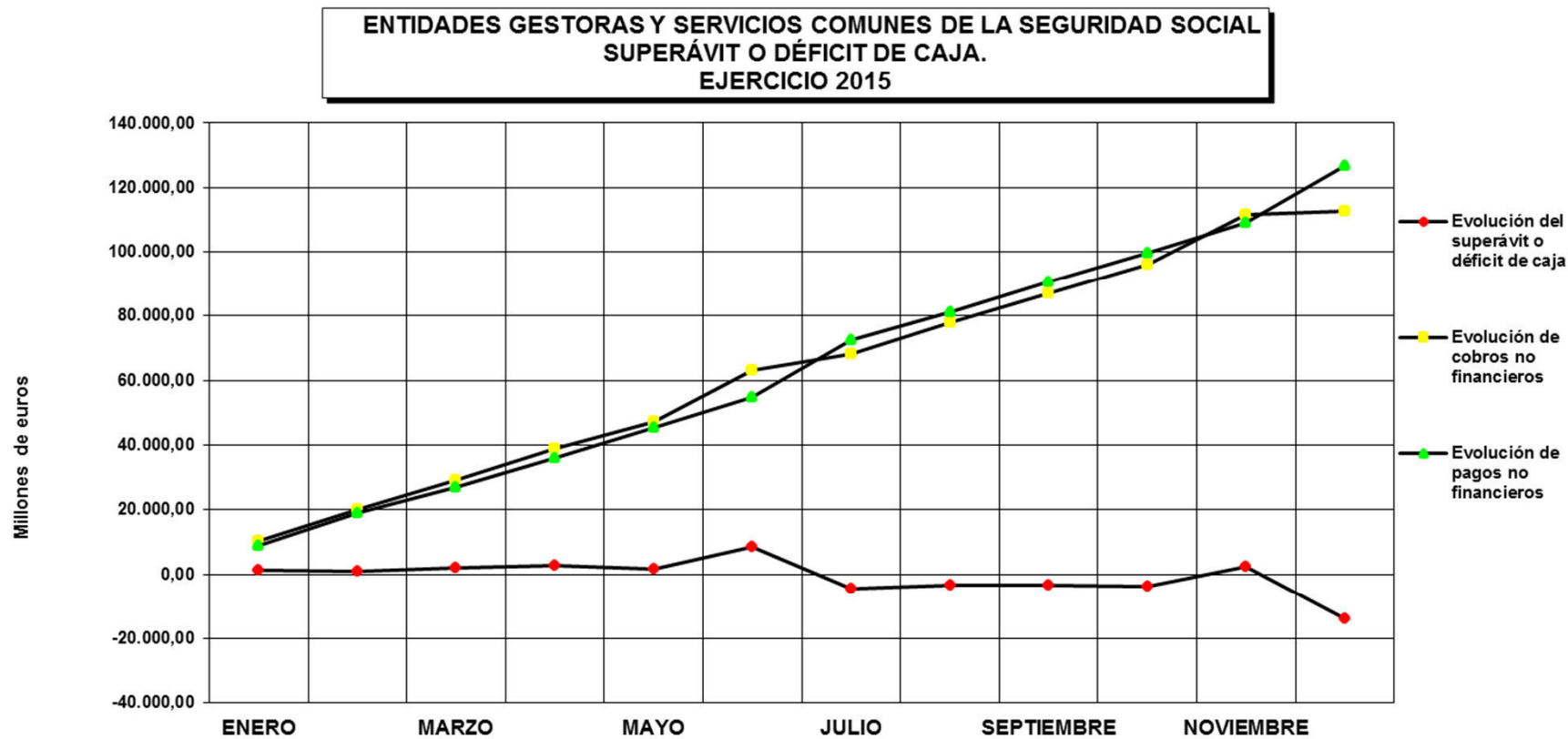

**ENTIDADES GESTORAS Y SERVICIOS COMUNES DE LA SEGURIDAD SOCIAL
COBROS NO FINANCIEROS PRESUPUESTARIOS.**
DICIEMBRE 2015

(Millones de euros)

Conceptos	Diciembre 2015		Diciembre 2014		Variación interanual %	
	acumulado	mes	acumulado	mes	acumulado	mes
	(1)	(2)	(3)	(4)	(5)	(6)
EJERCICIO CORRIENTE						
1.- Cotizaciones sociales	89.569,65	22.594,60	88.471,99	22.250,11	1,24	1,55
. Régimen general	72.513,43	18.402,18	70.494,99	17.886,97	2,86	2,88
. R.E. Trabajadores Autónomos	9.622,70	2.447,60	9.444,06	2.390,72	1,89	2,38
. R.E. Agrario	1,28	0,61	1,52	0,58	-15,79	5,17
. R.E. Trabajadores del Mar	305,29	77,22	299,66	76,40	1,88	1,07
. R.E. Minería del carbón	160,14	36,66	165,48	39,40	-3,23	-6,95
. R.E. Empleados de hogar	0,26	0,08	0,34	0,12	-23,53	-33,33
. Accidentes de trabajo y E.P.	250,02	62,88	250,11	62,53	-0,04	0,56
. Desempleados	6.716,53	1.567,37	7.815,83	1.793,39	-14,07	-12,60
3.- Tasas y otros ingresos	423,59	142,36	465,32	151,23	-8,97	-5,87
4.- Transferencias corrientes	15.863,95	782,96	15.654,05	742,59	1,34	5,44
. Del Estado	13.084,78	135,06	13.094,13	212,53	-0,07	-36,45
. De Organismos Autónomos Advtos.	1,55	0,12	0,49	0,00	216,33	-
. De la Seguridad Social	2.734,27	639,39	2.524,95	522,08	8,29	22,47
. De Comunidades Autónomas	5,94	0,00	0,00	0,00	-	-
. De Otros	37,41	8,39	34,48	7,98	8,50	5,14
5.- Ingresos patrimoniales	2.096,00	2,72	2.449,56	35,19	-14,43	-92,27
6.- Enajenación de invers. reales	50,39	35,35	8,88	8,40	467,45	320,83
7.- Transferencias de capital	3.880,47	0,75	643,55	1,16	502,98	-35,34
Total	111.884,05	23.558,74	107.693,35	23.188,68	3,89	1,60
EJERCICIOS CERRADOS						
1.- Cotizaciones sociales	569,77	81,91	626,98	100,30	-9,12	-18,33
3.- Tasas y otros ingresos	312,55	50,69	334,00	59,67	-6,42	-15,05
4.- Transferencias corrientes	16,88	-0,01	23,12	0,00	-26,99	-
Resto de capítulos	0,44	0,02	0,86	0,15	-48,84	-
Total	899,64	132,61	984,96	160,12	-8,66	-17,18

ENTIDADES GESTORAS Y SERVICIOS COMUNES DE LA SEGURIDAD SOCIAL
PAGOS NO FINANCIEROS PRESUPUESTARIOS.
DICIEMBRE 2015

(Millones de euros)

Conceptos	Diciembre 2015		Diciembre 2014		variación interanual %	
	acumulado	mes	acumulado	mes	acumulado	mes
	(1)	(2)	(3)	(4)	(5)	(6)
EJERCICIO CORRIENTE						
1.- Gastos de personal	1.297,50	159,91	1.301,51	168,01	-0,31	-4,82
2.- Gastos corrientes b. y servicios	539,45	65,28	555,80	81,11	-2,94	-19,52
3.- Gastos financieros	2,94	1,77	1,74	0,97	68,97	82,47
4.- Transferencias corrientes	124.835,77	17.448,87	121.628,05	16.983,81	2,64	2,74
. Al Estado	164,50	13,75	159,05	13,44	3,43	2,31
. A la Seguridad Social	61,05	43,54	68,36	35,17	-10,69	23,80
. A Comunidades Autónomas	1.324,30	106,57	1.305,93	103,73	1,41	2,74
. A Corporaciones Locales	0,00	0,00	0,00	0,00	-	-
. A Empresas privadas	0,21	0,05	0,20	0,00	5,00	-
. Pensiones	117.762,77	16.604,73	114.400,52	16.150,96	2,94	2,81
. Incapacidad temporal	1.906,82	374,46	1.782,01	347,56	7,00	7,74
. Recgs. falta medidas seguridad e hig	77,09	6,89	73,01	6,42	5,59	7,32
. Prest. Matern. Patern. Riesgo emb. Y lact.	1.783,59	186,25	1.788,00	195,07	-0,25	-4,52
. Prestaciones familiares	1.456,05	84,48	1.740,61	82,08	-16,35	2,92
. Prestaciones y entregas únicas reglam.	97,25	9,13	86,76	9,71	12,09	-5,97
. Prestaciones sociales	139,93	14,91	175,32	21,62	-20,19	-31,04
. Otras prestaciones e indemnizaciones	3,35	0,41	3,26	0,48	2,76	-14,58
. Farmacia	27,72	2,45	25,94	2,24	6,86	9,37
. Otras transferencias	31,14	1,25	19,08	15,33	63,21	-91,85
6.- Inversiones reales	69,99	16,77	96,59	19,39	-27,54	-13,51
7.- Transferencias de capital	1,52	0,00	0,99	0,00	53,54	-
Total	126.747,17	17.692,60	123.584,68	17.253,29	2,56	2,55
EJERCICIOS CERRADOS						
2.- Gastos corrientes bienes y servicios	29,65	0,00	16,95	0,00	74,93	-
4.- Transferencias corrientes	121,43	0,00	148,68	0,00	-18,33	-
6.- Inversiones reales	10,07	0,00	14,73	0,00	-31,64	-
Resto de capítulos	0,31	0,00	0,58	0,00	-46,55	-
Total	161,46	0,00	180,94	0,00	-10,77	-

ENTIDADES GESTORAS Y SERVICIOS COMUNES DE LA SEGURIDAD SOCIAL
MOVIMIENTO DE ACTIVOS FINANCIEROS PRESUPUESTARIOS
DICIEMBRE 2015

(Millones de euros)

Conceptos	Diciembre 2015		Diciembre 2014		Variación interanual %	
	acumulado	mes	acumulado	mes	acumulado	mes
	(1)	(2)	(3)	(4)	(5)	(6)
EJERCICIO CORRIENTE						
COBROS	11.159,73	11.153,41	12.609,99	12.599,78	-11,50	-11,48
PAGOS	99,52	93,76	26,77	20,86	271,76	349,47
	11.060,21	11.059,65	12.583,22	12.578,92	-12,10	-12,08
EJERCICIOS CERRADOS						
COBROS	0,01	-0,01	0,00	0,00	-	-
PAGOS	0,10	0,00	0,16	0,00	-37,50	-
MOVIMIENTO EJERCICIOS CERRADOS	-0,09	-0,01	-0,16	0,00	-43,75	-
TOTAL MOVIMIENTO ACT. FINANCIEROS	11.060,12	11.059,64	12.583,06	12.578,92	-12,10	-12,08

ENTIDADES GESTORAS Y SERVICIOS COMUNES DE LA SEGURIDAD SOCIAL
MOVIMIENTO DE PASIVOS FINANCIEROS PRESUPUESTARIOS
DICIEMBRE 2015

(Millones de euros)

Conceptos	Diciembre 2015		Diciembre 2014		Variación interanual %	
	acumulado	mes	acumulado	mes	acumulado	mes
	(1)	(2)	(3)	(4)	(5)	(6)
EJERCICIO CORRIENTE						
COBROS						
Préstamos del Estado	0,00	0,00	0,00	0,00	-	-
Otros pasivos	0,00	0,00	0,00	0,00	-	-
SUMA COBROS	0,00	0,00	0,00	0,00	-	-
PAGOS	0,01	0,00	0,02	0,00	-50,00	-
MOVIMIENTO EJERCICIO CORRIENTE	-0,01	0,00	-0,02	0,00	-50,00	-
COBROS	0,00	0,00	0,00	0,00	-	-
PAGOS	0,00	0,00	0,00	0,00	-	-
MOVIMIENTO EJERCICIOS CERRADOS	0,00	0,00	0,00	0,00	-	-
TOTAL MOVIMIENTO PASIV.FINANCIEROS	-0,01	0,00	-0,02	0,00	-50,00	-

ENTIDADES GESTORAS Y SERVICIOS COMUNES DE LA SEGURIDAD SOCIAL
MOVIMIENTO EN CONCEPTOS NO PRESUPUESTARIOS
DICIEMBRE 2015

(Millones de euros)

Conceptos	Diciembre 2015		Diciembre 2014		Variación interanual %	
	acumulado	mes	acumulado	mes	acumulado	mes
	(1)	(2)	(3)	(4)	(5)	(6)
<u>Operaciones no financieras</u>						
Total variaciones netas	67,70	-9.829,70	313,13	-10.539,77	-78,38	-6,74
Deudores no presupuestarios	-61,32	7.465,47	414,06	7.512,12	-114,81	-0,62
Partidas pendientes de aplicación deudoras	0,01	217,73	0,03	-20,88	-66,67	-1.142,77
Acreedores no presupuestarios	129,91	-8.079,05	-38,58	-8.194,54	-436,73	-1,41
Partidas pendientes de aplicación acreedoras	85,21	-9.347,71	-31,55	-9.805,68	-370,08	-4,67
Otras partidas netas	-86,11	-86,14	-30,83	-30,79	-179,31	179,77
Cobros/Pagos netos pendientes de aplicación	0,00		0,00		0,00	-
Total no financiero	67,70	-9.829,70	313,13	-10.539,77	-78,38	-6,74
<u>Activos financieros</u>						
Variación neta	0,00	-2.928,10	0,00	-11.313,59	0,00	-74,12
Partidas pendientes de aplicación deudoras	0,00	20.368,23	0,00	13.510,67	0,00	50,76
Partidas pendientes de aplicación acreedoras	0,00	-23.296,33	0,00	-24.824,26	-	-6,15
Cobros/Pagos netos pendientes de aplicación	0,00		0,00		-	-
Total Activos financieros	0,00	-2.928,10	0,00	-11.313,59	0,00	-74,12
<u>Pasivos financieros</u>						
Variación neta	4.141,96	3.695,41	3.247,83	3.092,49	27,53	19,50
Deudores no presupuestarios	0,00	29.153,71	661,38	33.306,13	-100,00	-12,47
Acreedores no presupuestarios	4.141,96	-25.458,30	2.586,45	-30.213,64	60,14	-15,74
Cobros/Pagos netos pendientes de aplicación	0,00		0,00		0,00	-
Total Pasivos financieros	4.141,96	3.695,41	3.247,83	3.092,49	27,53	19,50

NOTA : Cobros netos (+), pagos netos (-).

ESTADOS DE SITUACIÓN DE TESORERÍA

ENTIDADES GESTORAS Y SERVICIOS COMUNES DE LA SEGURIDAD SOCIAL
ESTADO DE SITUACIÓN DE TESORERÍA I
DICIEMBRE 2015

(Millones de euros)

CONCEPTOS	ACUMULADO A FIN DE MES		VARIACIÓN	
	2015	2014	Absoluta	Relativa
	(1)	(2)	(3)=(1)-(2)	(4)=(3)/(2)
1. COBROS NO FINANCIEROS.	112.851,39	108.991,44	3.859,95	3,54
- (+) del Presupuesto corriente	111.884,05	107.693,35	4.190,70	3,89
- (+) de Presupuestos cerrados	899,64	984,96	-85,32	-8,66
- (+) de operaciones no presupuestarias (Variación neta)	67,70	313,13	-245,43	-78,38
2. PAGOS NO FINANCIEROS.	126.908,63	123.765,62	3.143,01	2,54
- (+) del Presupuesto corriente	126.747,17	123.584,68	3.162,49	2,56
- (+) de Presupuestos cerrados	161,46	180,94	-19,48	-10,77
- (+) de operaciones no presupuestarias (Variación neta)	0,00	0,00	0,00	
3. VARIACIÓN NETA DE ACTIVOS Y PASIVOS FINANCIEROS	15.202,07	15.830,87	-628,80	-3,97
I. Flujo neto de tesorería del ejercicio (1 - 2 + 3)	1.144,83	1.056,69	88,14	8,34
4. Saldo inicial de tesorería a 1 de enero	10.367,64	9.312,02	1.055,62	11,34
II. Saldo final de tesorería a 31 de diciembre (I + 4)	11.512,47	10.368,71	1.143,76	11,03

ENTIDADES GESTORAS Y SERVICIOS COMUNES DE LA SEGURIDAD SOCIAL
ESTADO DE SITUACIÓN DE TESORERÍA II (Fondos propios)
DICIEMBRE 2015

(Millones de euros)

CONCEPTOS	ACUMULADO A FIN DE MES		VARIACIÓN	
	2015	2014	Absoluta	Relativa
	(1)	(2)	(3)=(1)-(2)	(4)=(3)/(2)
1. Saldo en cuentas de tesorería a 1 de enero	10.367,64	9.312,02	1.055,62	11,34
A aumentar:				
* Otros Entes deudores por recursos administrados	0,00	661,38	-661,38	-100,00
A deducir:				
* Otros Entes acreedores por recursos administrados	-4.109,56	-1.516,42	-2.593,14	-171,00
2. Saldo fondos propios a 1 de enero	6.258,08	8.456,98	-2.198,90	-26,00
3. Flujo neto en cuentas de tesorería a 31 de diciembre	1.144,83	1.056,69	88,14	8,34
4. Saldo en cuentas de tesorería a 31 de diciembre (1 + 3)	11.512,47	10.368,71	1.143,76	11,03
A aumentar:				
* Otros Entes deudores por recursos administrados	0,00	0,00	0,00	-
A deducir:				
* Otros Entes acreedores por recursos administrados	-8.244,16	-4.109,56	-4.134,60	-100,61
5. Saldo fondos propios a 31 de diciembre	3.268,31	6.259,15	-2.990,84	-47,78
6. Diferencia saldos fondos propios 1 de enero -31 de diciembre (5 - 2)	-2.989,77	-2.197,83	-791,94	-36,03

**ENTIDADES GESTORAS Y SERVICIOS COMUNES DE LA SEGURIDAD SOCIAL
CUENTA DE RELACIÓN CON OTROS ENTES
DICIEMBRE 2015**

(Millones de euros)

ENTES	SITUACIÓN 1 DE ENERO	VARIACIÓN	SITUACIÓN 31 DE DICIEMBRE
SEPE	2.860,36	4.080,70	6.941,06
FOGASA	94,53	-19,70	74,83
MUTUAS	1.140,68	77,59	1.218,27
OTROS ENTES ADMON. REC.A ELLOS ATRIBUIDOS	13,99	-3,99	10,00
TOTAL	4.109,56	4.134,60	8.244,16

NOTA: Acreedor (+), Deudor (-).

**ENTIDADES GESTORAS Y SERVICIOS COMUNES DE LA SEGURIDAD SOCIAL
EVOLUCIÓN DEL ESTADO DE SITUACIÓN DE TESORERÍA I. EJERCICIO 2015
ACUMULADO A FIN DE CADA MES (*)**

(Millones de euros)

CONCEPTOS	ENERO	FEBRERO	MARZO	ABRIL	MAYO	JUNIO	JULIO	AGOSTO	SEPTIEM.	OCTUBRE	NOVIEM.	DICIEMB.
1. COBROS NO FINANCIEROS	10.292,54	20.268,22	29.107,61	38.866,03	47.181,43	63.261,76	68.262,48	78.042,44	87.137,02	96.002,53	111.747,09	112.851,39
Del Presupuesto corriente	10.045,72	19.402,03	28.049,39	37.416,96	46.035,81	57.739,37	67.719,72	76.553,20	85.560,44	94.948,64	103.837,76	111.884,05
De Presupuestos cerrados	0,09	16,52	209,10	307,53	390,20	472,48	542,76	607,40	672,98	721,81	767,03	899,64
De operaciones no presupuestarias (Variación neta)	246,73	849,67	849,12	1.141,54	755,42	5.049,91	0,00	881,84	903,60	332,08	7.142,30	67,70
2. PAGOS NO FINANCIEROS	9.048,96	18.018,31	27.117,95	36.195,13	45.356,10	54.844,98	72.674,34	81.342,18	90.497,62	99.731,38	109.216,03	126.908,63
Del Presupuesto corriente	8.887,61	17.856,96	26.956,60	36.033,78	45.194,75	54.683,63	72.031,78	81.180,83	90.336,16	99.569,92	109.054,57	126.747,17
De presupuestos cerrados	161,35	161,35	161,35	161,35	161,35	161,35	161,35	161,35	161,46	161,46	161,46	161,46
De operaciones no presupuestarias (Variación neta)							481,21	0,00	0,00	0,00	0,00	0,00
3. VARIACIÓN NETA DE ACTIVOS Y PASIVOS FINANC.	15.202,07	-1.185,99	-1.038,90	-1.564,42	-626,66	903,79	6.072,66	4.927,98	5.213,45	5.589,71	6.527,93	15.202,07
I. Flujo neto de tesorería del ejercicio (1 - 2 + 3)	16.445,65	1.063,92	950,76	1.106,48	1.198,67	9.320,57	1.660,80	1.628,24	1.852,85	1.860,86	9.058,99	1.144,83
4. Saldo inicial de tesorería a 1 de enero de 2015	10.367,64	10.367,64	10.367,64	10.367,64	10.367,64	10.367,64	10.367,64	10.367,64	10.367,64	10.367,64	10.367,64	10.367,64
II. Saldo final de tesorería a fin de mes	26.813,29	11.431,56	11.318,40	11.474,12	11.566,31	19.701,36	12.028,44	11.995,88	12.220,49	12.228,50	19.426,63	11.512,47

(*) Incluye los ingresos correspondientes al mes que se consigna y que, con fecha valor del último día de dicho mes, son comunicados por las entidades financieras a la Tesorería General en los primeros días del mes siguiente.

ENTIDADES GESTORAS Y SERVICIOS COMUNES DE LA SEGURIDAD SOCIAL
EVOLUCIÓN DEL SALDO EN CUENTAS DE TESORERÍA Y DE FONDOS PROPIOS. EJERCICIO 2015

