



Ministerio de Empleo y Seguridad Social
Secretaría de Estado de la Seguridad Social

Seguimiento de Indicadores y Objetivos

Mutuas de Accidentes de Trabajo y
Enfermedades Profesionales de la
Seguridad Social

Septiembre 2012



Intervención General de la Seguridad Social



ÍNDICE

	Página
001 MUTUAL MIDAT CYCLOPS.....	2
002 MUTUALIA.....	15
003 MUTUA ACTIVA.....	28
007 MUTUA MONTANESA.....	41
010 MUTUA UNIVERSAL.....	54
011 MAZ.....	67
015 UMIVALE.....	80
021 MUTUA NAVARRA.....	93
039 MUTUA INTERCOMARCAL.....	106
061 FREMAP.....	119
072 SOLIMAT.....	132
115 MUTUA DE CEUTA-SMAT.....	145
151 ASEPEYO.....	158
183 MUTUA BALEAR.....	171
201 MUTUA GALLEGA DE A.T.....	184
267 UNION DE MUTUAS.....	197
272 MAC.....	210
274 IBERMUTUAMUR.....	223
275 FRATERNIDAD.....	236
276 EGARSAT.....	249
291 CENTRO EUSKADI.....	262
292 CENTRO LEVANTE.....	270
293 CORPORACION MUTUA.....	278
294 SUMA INTERMUTUAL.....	285
AGREGADO DE MUTUAS.....	289





001 MUTUAL MIDAT CYCLOPS		Area 1	
		G.P. 11	Programa 02
PROGRAMA: INCAPACIDAD TEMPORAL Y OTRAS PRESTACIONES		RESPONSABLE:	
ACTIVIDADES			
RECONOCIMIENTO DE PRESTACIONES DE PAGO DIRECTO POR INCAPACIDAD TEMPORAL VIGILANCIA DE LOS RECONOCIMIENTOS EFECTUADOS EN RÉGIMEN DE PAGO DELEGADO VIGILANCIA DEL AGOTAMIENTO DE LOS PLAZOS DE ESTAS PRESTACIONES SEGUIMIENTO DE LA INCAPACIDAD TEMPORAL POR RÉGIMENES Y TIPOS DE PAGO (DIRECTO Y DELEGADO)			
OBJETIVOS			
CL	DENOMINACIÓN	Presupuesto 2012	
01	CONSEGUIR UNA DURACIÓN MEDIAS MÁXIMA, EN DÍAS, DE CADA PROCESO DE IT	44,91	47,27
02	NO SUPERAR UN PORCENTAJE DE PROCESOS DE IT RESPECTO A LOS AFILIADOS DEL	1,42	1,62
03	CONSEGUIR UN GASTO DIRECTO MÁXIMO POR AFILIADO DE EUROS	143,31	95,19
04	CONSEGUIR UN NÚM. MEDIO MÁXIMO DE DÍAS INDEMNIZADOS POR CADA PROCESO INDEMNIZADO DE	57,84	62,10
05	CONSEGUIR UN GASTO MÁXIMO POR DÍA INDEMNIZADO DE EUROS	30,35	19,89
06	REALIZAR GASTO DIRECTO MÁXIMO POR PROCESO INDEMNIZADO CON ALTA EN EL PERÍODO DE EUROS	1.755,53	1.234,98
07	REALIZAR UN GASTO TOTAL MÁXIMO POR AFILIADO DE EUROS	231,19	184,40
08	CONSEGUIR UN GASTO TOTAL MÁXIMO POR DÍA INDEMNIZADO DE EUROS	48,97	38,53
09	REALIZAR UN GASTO TOTAL MÁXIMO POR PROCESO INDEMNIZADO DE EUROS	2.832,13	2.392,34
MEDIOS HUMANOS Y FINANCIEROS			
CL	MEDIOS	Presupuesto 2012	
10	NÚMERO DE PERSONAS	409	328
	EN MILES DE EUROS		
11	Gastos de personal	16.528,06	11.484,97
12	Otros gastos de funcionamiento	10.467,71	6.728,38
13	TOTAL COSTE DE LOS SERVICIOS	26.995,77	18.213,35
14	Transferencias	302.128,94	133.232,18
15	Inversiones	68,21	0,00
16	TOTAL OPERACIONES NO FINANCIERAS	329.192,92	151.445,53
18	TOTAL GASTOS DEL PROGRAMA	329.192,92	151.445,53
INDICADORES PARA EL SEGUIMIENTO DE OBJETIVOS			
CL	DENOMINACIÓN	Presupuesto 2012	
19	NUM. DE PROCESOS DE IT CUYA ALTA MÉDICA SE HAYA PRODUCIDO EN EL EJERCICIO	249.655	148.295
20	NUM. DE DÍAS DE BAJA, RELATIVOS A PROCESOS CUYA ALTA MÉDICA SE HAYA PRODUCIDO EN EL EJER.	11.212.983	7.009.364
21	Nº PROCESOS EN LOS QUE EL ÚLTIMO DÍA DEL PERÍODO EL PACIENTE SE ENCUENTRA EN SIT. DE BAJA	27.079	18.881
22	POBLACIÓN PROTEGIDA EL ÚLTIMO DÍA DEL PERÍODO	1.908.171	1.166.136
23	POBLACIÓN MEDIA PROTEGIDA EN EL PERÍODO	1.913.947	1.177.428
24	GASTO DIREC. EN PERÍODO EN CONCEPTO DE INCAP. TEMP.MILES € EXCLUIDAS EMP. COLABORADORAS	274.280,41	112.082,22
25	NÚMERO DE PROCESOS INICIADOS EN EL PERÍODO	257.948	148.039
60	NUM. DE PROCESOS INDEMNIZADOS CUYA ALTA SE HAYA PRODUCIDO EN EL PERÍODO	157.669	93.082
61	Nº DÍAS INDEM. EN EL PERÍODO O ANTERIORES, DE PROC. INDEM. ALTA SE HAYA PROD. EN EL PERÍODO	9.119.507	5.779.961
62	NUM. DE PROCESOS INDEMNIZADOS INICIADOS EN EL PERÍODO	153.203	91.196
63	NUM. DE DÍAS INDEMNIZADOS EN EL PERÍODO	9.036.714	5.635.529
64	NUM. DE PROCESOS INDEMNIZADOS INICIADOS POR CADA 1000 AFILIADOS	80	77
65	NUM. DE DÍAS INDEMNIZADOS POR CADA AFILIADO	4,72	4,79
66	GASTOS ASOCIADOS GENERADOS EN PERÍODO. (SANITARIOS, DE ADMON Y OTROS GENERALES, MILES €)	168.205,36	105.037,43
67	NÚMERO DE PROCESOS CESE DE ACTIVIDAD TRABAJADORES AUTÓNOMOS PRODUCIDOS EN EL PERÍODO	2.273	88
68	NÚMERO DE PROCESOS CESE DE ACTIVIDAD TRABAJADORES AUTÓNOMOS QUE PREVALECN AL FINAL DEL PERÍODO	570	4
69	DURACIÓN MEDIA DE LOS PROCESOS DE CESE DE ACTIVIDAD TRABAJADORES AUTÓNOMOS	90,00	3,00
70	NÚMERO TOTAL DE MENSUALIDADES CESE DE ACTIVIDAD ABONADAS EN EL PERÍODO	5.683	140



001 MUTUAL MIDAT CYCLOPS

ÁREA 1 "PRESTACIONES ECONÓMICAS"

OBJETIVOS DEL PROGRAMA 1102 "INCAPACIDAD TEMPORAL Y OTRAS PRESTACIONES"

01 DURACIÓN MEDIA MÁXIMA DE CADA PROCESO

04 NÚMERO MEDIO MÁXIMO DE DÍAS INDEMNIZADOS POR CADA PROCESO INDEMNIZADO

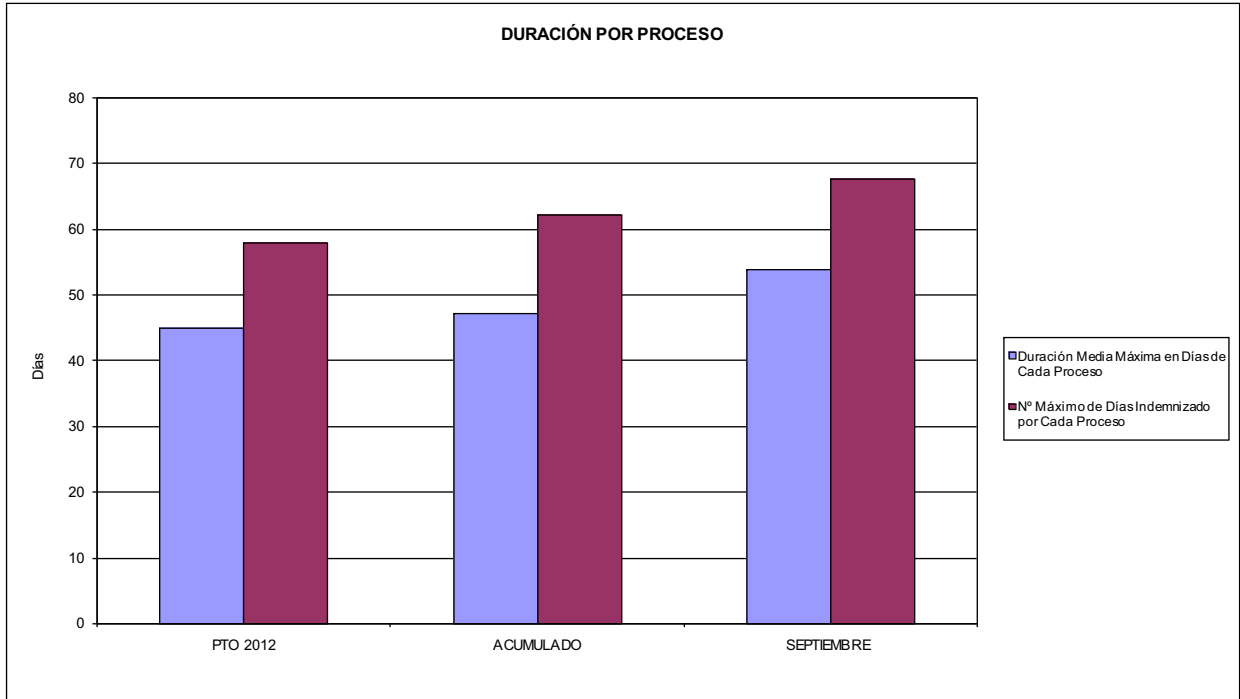

02 NO SUPERAR UN PORCENTAJE DE PROCESOS DE IT RESPECTO A LOS AFILIADOS DEL

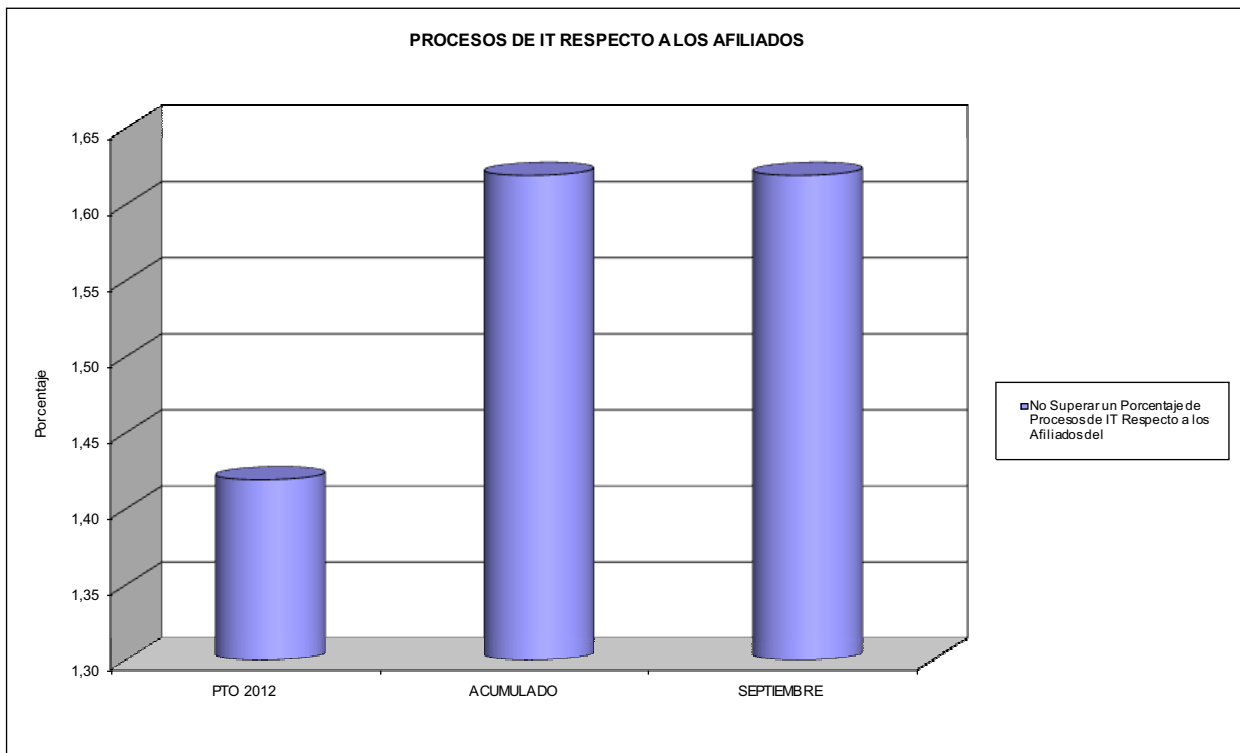



001 MUTUAL MIDAT CYCLOPS

ÁREA 1 "PRESTACIONES ECONÓMICAS"

OBJETIVOS DEL PROGRAMA 1102 "INCAPACIDAD TEMPORAL Y OTRAS PRESTACIONES"

- 03 GASTO DIRECTO MÁXIMO POR AFILIADO
- 05 GASTO MÁXIMO POR DÍA INDEMNIZADO
- 07 GASTO TOTAL MÁXIMO POR AFILIADO
- 08 GASTO TOTAL MÁXIMO POR DÍA INDEMNIZADO

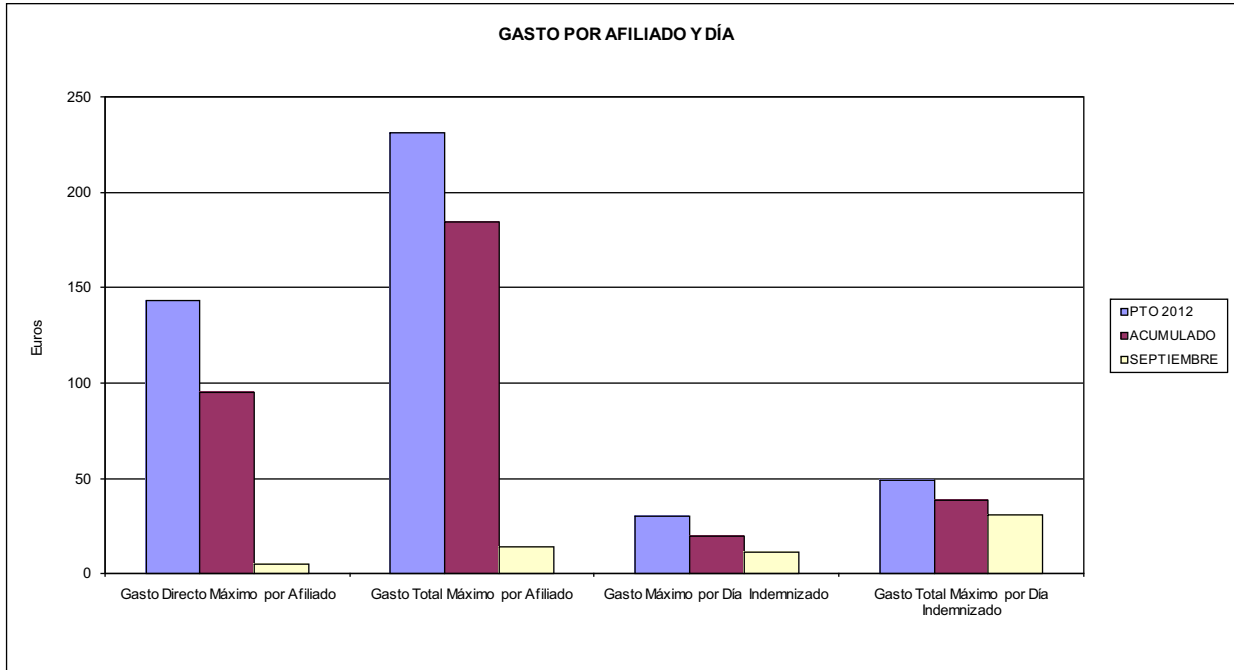

- 06 GASTO DIRECTO MÁXIMO POR PROCESO INDEMNIZADO CON ALTA EN EL PERÍODO
- 09 GASTO TOTAL MÁXIMO POR PROCESO INDEMNIZADO

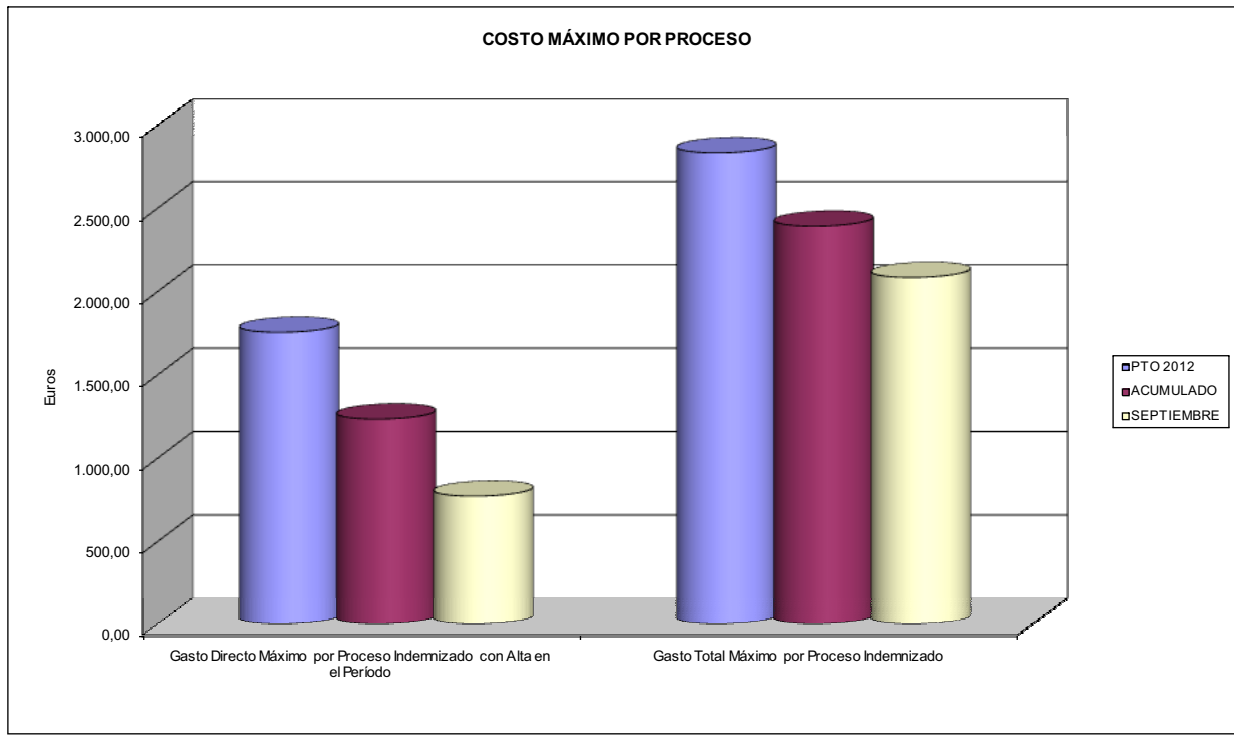



001 MUTUAL MIDAT CYCLOPS		Area 1	
PROGRAMA: CAPITALES RENTA Y OTRAS COMPENSACIONES FINANCIERAS DE ACCIDENTES DE TRABAJO		G.P. 11	Programa 05
RESPONSABLE:			
ACTIVIDADES			
RECONOCIMIENTO DE LOS DERECHOS A PRESTACIONES VITALICIAS Y TEMPORALES A BENEFICIARIOS DE INVALIDEZ MUERTE Y SUPERVIVENCIA DE ACCIDENTES DE TRABAJO CONTROL DE CÁLCULO DE LOS CAPITALES COSTE DE RENTA DE ACCIDENTES DE TRABAJO TRAMITACIÓN DE LOS EXPEDIENTES ANTE LOS ORGANISMOS CORRESPONDIENTES			
OBJETIVOS			
CL	DENOMINACIÓN	Presupuesto 2012	
01	ATENDER UN NÚMERO DE SINIESTROS DE INVALIDEZ GENERADORES DE CAPITALES RENTA	671	391
02	ATENDER UN NÚMERO DE SINIESTROS POR MUERTE, GENERADORES DE CAPITALES RENTA	117	77
MEDIOS HUMANOS Y FINANCIEROS			
CL	MEDIOS	Presupuesto 2012	
10	NÚMERO DE PERSONAS	0	0
	EN MILES DE EUROS		
14	Transferencias	317.653,98	103.063,67
16	TOTAL OPERACIONES NO FINANCIERAS	317.653,98	103.063,67
18	TOTAL GASTOS DEL PROGRAMA	317.653,98	103.063,67
INDICADORES PARA EL SEGUIMIENTO DE OBJETIVOS			
CL	DENOMINACIÓN	Presupuesto 2012	
19	IMPORTE DE LOS CAPITALES RENTA POR INVALIDEZ (EN MILES DE EUROS)	149.474,00	58.545,25
20	NÚMERO DE SINIESTROS GENERADOS DE CAPITALES RENTA POR INVALIDEZ	671	391
21	IMPORTE MEDIO DE LOS CAPITALES RENTA POR INVALIDEZ (EN EUROS)	222.763,04	149.732,10
22	IMPORTE DE LOS CAPITALES RENTA POR MUERTE (EN MILES DE EUROS)	30.214,68	13.188,11
23	NÚMERO DE SINIESTROS DEVENGADOS DE CAPITALES RENTA POR MUERTE	117	77
24	IMPORTE MEDIO DE LOS CAPITALES RENTA POR MUERTE (EN EUROS)	258.245,13	171.274,16
25	POBLACIÓN LABORAL PROTEGIDA POR I.M.S. AL FINAL DEL PERÍODO	1.032.010	1.021.191



001 MUTUAL MIDAT CYCLOPS		Area 2	
		G.P. 21	Programa 22
PROGRAMA: MEDICINA AMBULATORIA DE MUTUAS DE ACCIDENTES DE TRABAJO			
ACTIVIDADES			
GESTIÓN DE LA ASISTENCIA SANITARIA EN RÉGIMEN AMBULATORIO EN CENTROS PROPIOS DE LAS MUTUAS Y EN SUS CENTROS MANCOMUNADOS CONTROL DE LA ASISTENCIA SANITARIA PRESTADA CON MEDIOS AJENOS CREACIÓN, ADAPTACIÓN Y MEJORA DE CENTROS PROPIOS DE LAS MUTUAS Y DE SUS CENTROS MANCOMUNADOS			
OBJETIVOS			
CL	DENOMINACIÓN	Presupuesto 2012	
02	ATENDER UN PORCENTAJE DE PACIENTES CON MEDIOS PROPIOS DE	66,43	67,60
03	ATENDER UN NÚMERO DE PACIENTES DE	103.704	60.742
MEDIOS HUMANOS Y FINANCIEROS			
CL	MEDIOS	Presupuesto 2012	
10	NÚMERO DE PERSONAS	688	784
11	EN MILES DE EUROS		
	Gastos de personal	31.130,77	21.271,06
12	Otros gastos de funcionamiento	24.650,85	14.002,00
13	TOTAL COSTE DE LOS SERVICIOS	55.781,62	35.273,06
14	Transferencias	4.990,44	2.630,11
15	Inversiones	4.649,59	752,93
16	TOTAL OPERACIONES NO FINANCIERAS	65.421,65	38.656,10
18	TOTAL GASTOS DEL PROGRAMA	65.421,65	38.656,10
INDICADORES PARA EL SEGUIMIENTO DE OBJETIVOS			
CL	DENOMINACIÓN	Presupuesto 2012	
19	NÚMERO DE CONSULTAS NUEVAS CON MEDIOS PROPIOS	103.704	60.742
20	NÚMERO DE CONSULTAS SUCESIVAS CON MEDIOS PROPIOS	732.902	466.957
22	NÚMERO DE PACIENTES ATENDIDOS CON MEDIOS PROPIOS	103.704	60.742
23	NÚMERO DE PACIENTES ATENDIDOS CON MEDIOS AJENOS	52.399	29.108
28	POBLACIÓN LABORAL PROTEGIDA AL FINAL DEL PERÍODO POR I.T. POR CONTINGENCIAS PROFESIONALES	1.010.789	997.904



001 MUTUAL MIDAT CYCLOPS

ÁREA 2 "ASISTENCIA SANITARIA"

OBJETIVOS DEL PROGRAMA 2122 "GESTIÓN AMBULATORIA"

02 ATENDER UN PORCENTAJE DE PACIENTES CON MEDIOS PROPIOS

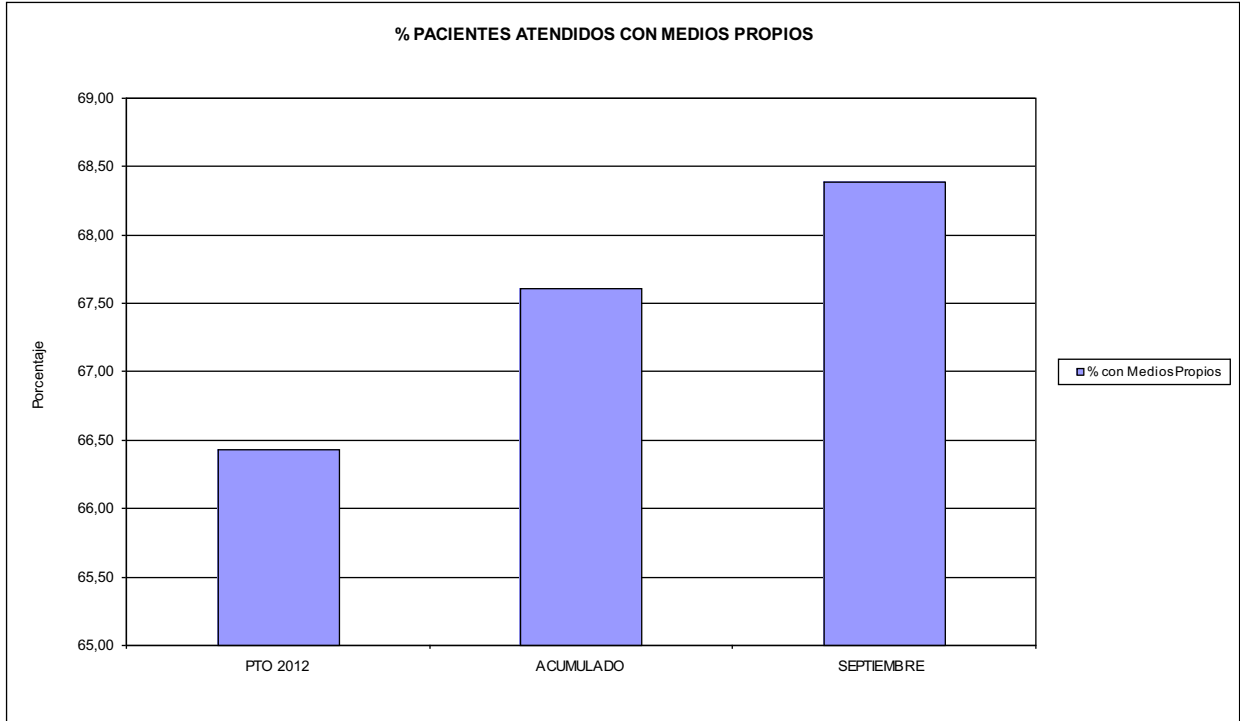

03 PACIENTES ATENDIDOS CON MEDIOS PROPIOS

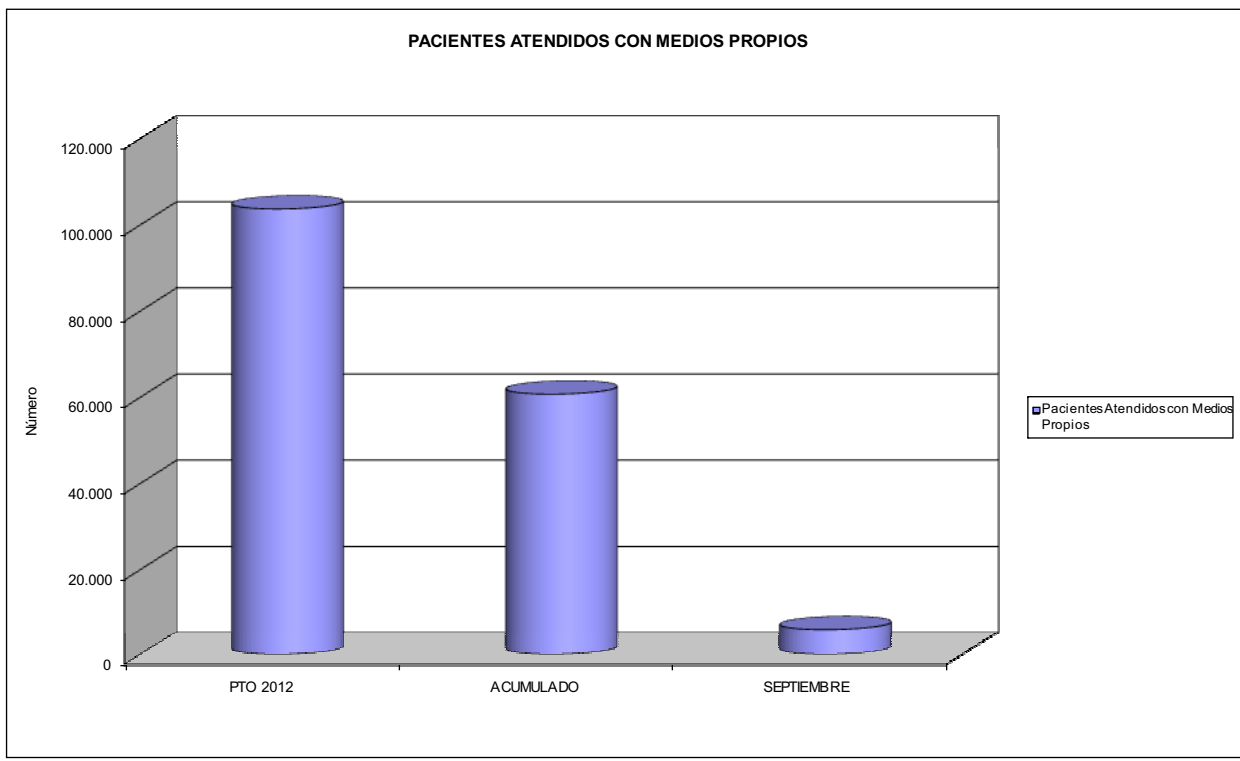



001 MUTUAL MIDAT CYCLOPS		Area 2	
		G.P. 22	Programa 24
PROGRAMA: MEDICINA HOSPITALARIA DE MUTUAS DE ACCIDENTES DE TRABAJO		RESPONSABLE:	
ACTIVIDADES			
GESTIÓN DE LA ASISTENCIA SANITARIA EN RÉGIMEN HOSPITALARIO EN CENTROS PROPIOS DE LAS MUTUAS Y EN SUS CENTROS MANCOMUNADOS CONTROL DE LA ASISTENCIA SANITARIA PRESTADA CON MEDIOS AJENOS CREACIÓN, ADAPTACIÓN Y MEJORA DE CENTROS PROPIOS DE LAS MUTUAS Y DE SUS CENTROS MANCOMUNADOS			
OBJETIVOS			
CL	DENOMINACIÓN	Presupuesto 2012	
01	OBTENER UN PORCENTAJE DE OCUPACIÓN EN CENTROS PROPIOS DEL	56,39	64,31
02	CONSEGUIR UNA ESTANCIA MEDIA EN CENTROS PROPIOS DE	6,37	5,91
03	CONSEGUIR UN COSTE MEDIO EN EUROS POR ESTANCIA EN CENTROS PROPIOS DE	1.058,10	780,82
04	CONSEGUIR UN COSTE MEDIO EN EUROS POR ESTANCIA EN CENTROS AJENOS DE	1.045,69	1.207,27
MEDIOS HUMANOS Y FINANCIEROS			
CL	MEDIOS	Presupuesto 2012	
10	NÚMERO DE PERSONAS EN MILES DE EUROS	206	211
11	Gastos de personal	9.773,06	6.837,18
12	Otros gastos de funcionamiento	18.138,39	10.053,69
13	TOTAL COSTE DE LOS SERVICIOS	27.911,45	16.890,87
14	Transferencias	1.883,83	2.212,43
15	Inversiones	839,40	124,69
16	TOTAL OPERACIONES NO FINANCIERAS	30.634,68	19.227,99
18	TOTAL GASTOS DEL PROGRAMA	30.634,68	19.227,99
INDICADORES PARA EL SEGUIMIENTO DE OBJETIVOS			
CL	DENOMINACIÓN	Presupuesto 2012	
19	NÚMERO DE CAMAS DE CLÍNICA PROPIAS INSTALADAS	77	83
22	NÚMERO TOTAL DE CAMAS HOSPITALARIAS PROPIAS INSTALADAS	77	83
23	NÚMERO DE ESTANCIAS PROPIAS CAUSADAS EN EL PERÍODO	15.917	14.571
24	NÚMERO DE ESTANCIAS PROPIAS POSIBLES EN EL PERÍODO	28.229	22.659
25	NÚMERO DE INGRESOS DEL PERÍODO EN CENTROS PROPIOS	2.500	2.464
26	COSTE DE ASISTENCIA HOSPITALARIA CON MEDIOS PROPIOS (EN MILES DE EUROS)	16.841,77	11.377,28
27	COSTE ASISTENCIA HOSPITALARIA CON MEDIOS AJENOS (EN MILES DE EUROS)	11.069,68	5.513,60
28	NÚMERO DE ACCIDENTADOS INGRESADOS EN CENTROS AJENOS	2.401	678
29	NÚMERO DE ESTANCIAS DE ACCIDENTADOS EN CENTROS AJENOS	10.586	4.567
30	DURACIÓN MEDIA EN DÍAS DE LOS PROCESOS DE INTERNAMIENTO EN CENTROS AJENOS	4,41	6,74



001 MUTUAL MIDAT CYCLOPS
ÁREA 2 "ASISTENCIA SANITARIA"
OBJETIVOS DEL PROGRAMA 2224 "MEDICINA HOSPITALARIA"

01 OBTENER UN PORCENTAJE DE OCUPACIÓN EN CENTROS PROPIOS DE

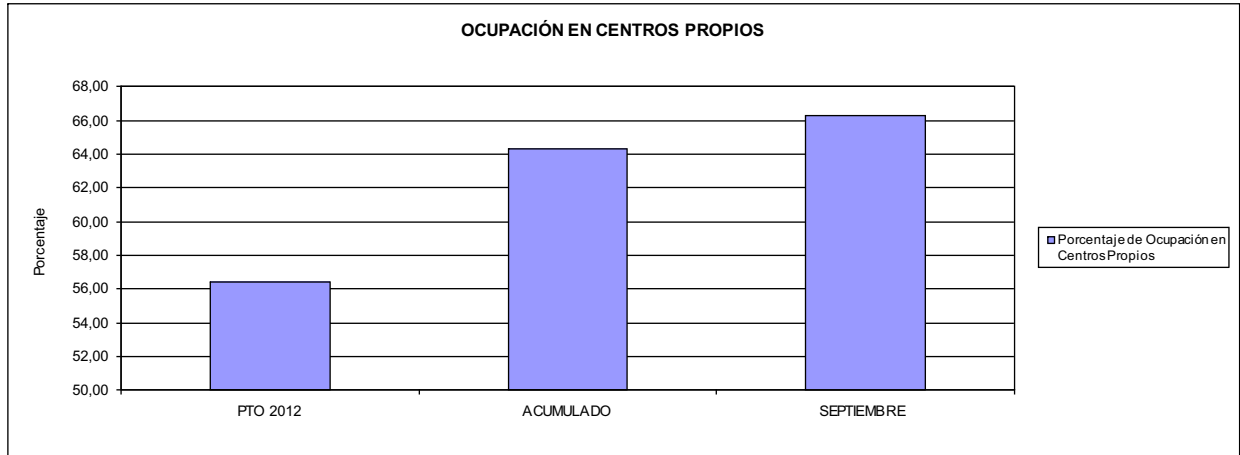

02 CONSEGUIR UNA ESTANCIA MEDIA EN CENTROS PROPIOS

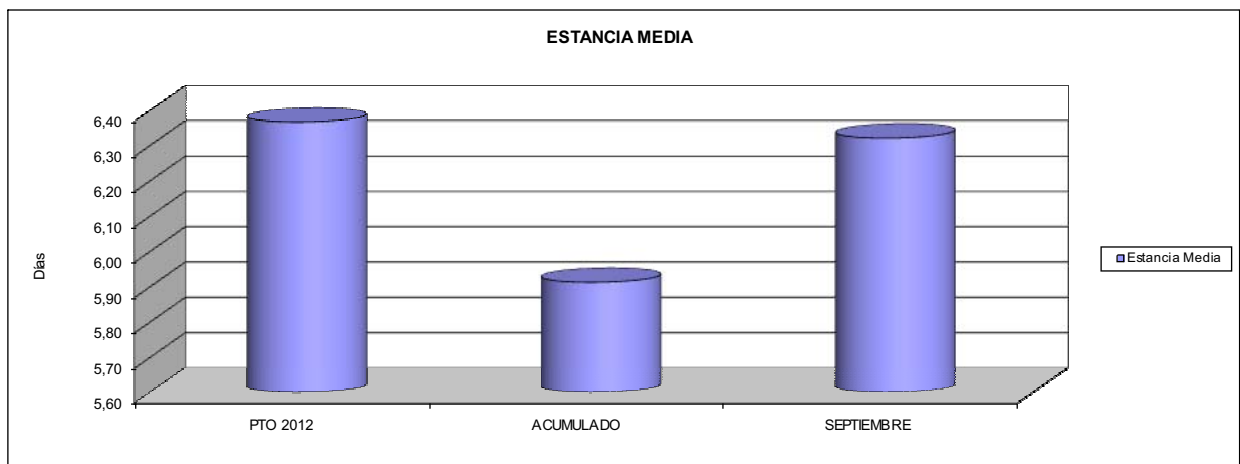

03 CONSEGUIR UN COSTE MEDIO EN € POR ESTANCIA EN CENTROS PROPIOS DE
04 CONSEGUIR UN COSTE MEDIO EN € POR ESTANCIA EN CENTROS AJENOS DE

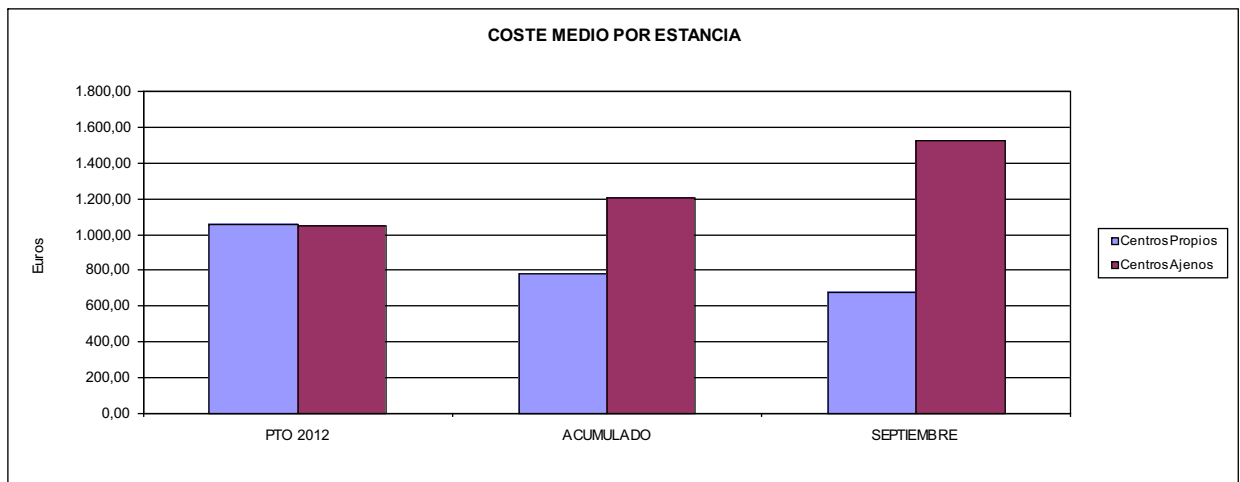



001 MUTUAL MIDAT CYCLOPS		Area 3	
		G.P. 34	Programa 36
PROGRAMA: HIGIENE Y SEGURIDAD EN EL TRABAJO			
ACTIVIDADES			
ASESORAMIENTO SOBRE GESTIÓN DE RIESGOS INVESTIGACIÓN E INSPECCIÓN DE ACCIDENTES INFORMACIÓN Y DIVULGACIÓN ESTUDIOS DE PUESTOS Y CONDICIONES DE TRABAJO			
OBJETIVOS			
CL	DENOMINACIÓN	Presupuesto 2012	
01	REALIZAR INVESTIGACIONES EN ACCIDENTES EN UN % DEL	2,99	1,65
02	REALIZAR ESTUDIOS SOBRE SINIESTRABILIDAD EN EMPRESAS EN NÚMERO DE	900	1.111
03	VISITAS DE ASESORAMIENTO Y ORIENT. CENTROS DE TRABAJO EN MATERIA DE SEGURIDAD E HIG. EN Nº	2.500	2.074
04	REALIZAR CURSILLOS, JORNADAS, SEMINARIOS EN NÚMERO DE	110	48
05	MANTENER LA SINIESTRABILIDAD SOBRE EL COLECTIVO PROTEGIDO EN UN %	11,41	6,91
07	REALIZAR CAMPAÑAS DE SENSIBILIZACIÓN Y EDUCACIÓN EN NÚMERO DE	500	107
08	REALIZAR ACTUACIONES DE ASESORAMIENTO EN NÚMERO DE	3.500	1.685
09	REALIZAR CAMPAÑAS DE DIVULGACIÓN EN NÚMERO DE	6	7
MEDIOS HUMANOS Y FINANCIEROS			
CL	MEDIOS	Presupuesto 2012	
10	NÚMERO DE PERSONAS	33	17
11	EN MILES DE EUROS		
	Gastos de personal	1.698,86	686,95
12	Otros gastos de funcionamiento	527,56	258,07
13	TOTAL COSTE DE LOS SERVICIOS	2.226,42	945,02
15	Inversiones	51,40	0,34
16	TOTAL OPERACIONES NO FINANCIERAS	2.277,82	945,36
18	TOTAL GASTOS DEL PROGRAMA	2.277,82	945,36
INDICADORES PARA EL SEGUIMIENTO DE OBJETIVOS			
CL	DENOMINACIÓN	Presupuesto 2012	
19	NÚMERO DE ACCIDENTES INVESTIGADOS	1.500	479
20	NÚMERO DE ACCIDENTES ACAECIDOS	50.123	29.107
21	NÚMERO DE ESTUDIOS DE SINIESTRABILIDAD EN EMPRESAS REALIZADOS	900	1.111
22	NÚMERO DE VISITAS A CENTROS DE TRABAJO REALIZADAS	2.500	2.074
23	NÚMERO DE ENCUESTAS EN MATERIA PREVENTIVA REALIZADAS	700	480
24	NÚMERO DE CURSILLOS, JORNADAS, SEMINARIOS EN MATERIA PREVENTIVA REALIZADOS	110	48
25	NÚMERO DE ASISTENTES A LOS CURSILLOS, JORNADAS Y SEMINARIOS	4.500	3.988
26	NÚMERO DE ACCIDENTADOS EN EL PERÍODO	117.756	70.577
27	POBLACIÓN LABORAL PROTEG. AL FINAL DEL PERÍODO POR I.M.S. POR CONTINGENCIAS PROFESIONALES	1.032.010	1.021.191
29	NUMERO DE ENFERMEDADES PROFESIONALES INVESTIGADAS	10	5
30	NÚMERO DE CAMPAÑAS DE SENSIBILIZACIÓN Y EDUCACIÓN PREVENTIVA REALIZADOS	500	107
31	NÚMERO DE PUBLICACIONES EN MATERIA PREVENTIVA REALIZADAS	4	2
32	NÚMERO DE ACTUACIONES DE ASESORAMIENTO EN MATERIA PREVENTIVA REALIZADAS	3.500	1.685
33	NÚMERO DE CAMPAÑAS DE DIVULGACIÓN EN MATERIA PREVENTIVA REALIZADAS	6	7



001 MUTUAL MIDAT CYCLOPS		Area 4	
		G.P. 43	Programa 64
PROGRAMA: ADMINISTRACIÓN DEL PATRIMONIO			
ACTIVIDADES			
GESTIONAR Y CONTROLAR LA SITUACIÓN Y VARIACIÓN FINANCIERA Y PATRIMONIAL			
OBJETIVOS			
CL	DENOMINACIÓN	Presupuesto 2012	
02	OBTENER UN % DE RENTABILIDAD MEDIA DE LA CARTERA DE VALORES DEL	3,27	3,21
09	OBTENER UN % DE EXCEDENTE DE GESTIÓN SOBRE CUOTAS DEL	2,96	-85,64
MEDIOS HUMANOS Y FINANCIEROS			
CL	MEDIOS	Presupuesto 2012	
10	NÚMERO DE PERSONAS	0	0
	EN MILES DE EUROS		
14	Transferencias	7.178,79	34.862,72
16	TOTAL OPERACIONES NO FINANCIERAS	7.178,79	34.862,72
17	TOTAL OPERACIONES FINANCIERAS	70.783,60	482,33
18	TOTAL GASTOS DEL PROGRAMA	77.962,39	35.345,05
INDICADORES PARA EL SEGUIMIENTO DE OBJETIVOS			
CL	DENOMINACIÓN	Presupuesto 2012	
24	IMPORTE MEDIO DE LA CARTERA DE VALORES (EN MILES DE EUROS)	331.677,00	380.918,65
25	RENDIMIENTO NETO EN EL PERÍODO DE LA CARTERA DE VALORES (EN MILES DE EUROS)	10.838,00	12.216,96
40	EXCEDENTE DE GESTIÓN EN EL PERÍODO(EN MILES DE EUROS)	22.940,72	-150.733,83
41	RECAUDACIÓN POR CUOTAS EN EL PERÍODO(EN MILES DE EUROS)	774.049,78	176.013,33



001 MUTUAL MIDAT CYCLOPS		Area 4	
		G.P. 45	Programa 91
PROGRAMA: DIRECCIÓN Y SERVICIOS GENERALES		RESPONSABLE:	
ACTIVIDADES			
DIRIGIR, COORDINAR Y APOYAR LAS ACTIVIDADES DE LA ENTIDAD INSPECCIONAR LOS CENTROS Y SERVICIOS PROPIOS Y CONCERTADOS GESTIONAR Y COORDINAR LA POLÍTICA DE PERSONAL, SUMINISTROS Y MANTENIMIENTO ELABORAR Y GESTIONAR LOS PRESUPUESTOS			
OBJETIVOS			
CL	DENOMINACIÓN	Presupuesto 2012	
01	CONSEGUIR QUE EL ABSENTISMO S/JORNADAS TOTALES NO EXCEDA EL %	4,32	4,82
08	CONSEGUIR QUE EL COSTE DE LOS SERVICIOS S/CUOTAS NO REBASE EL %	19,66	55,77
09	CONSEGUIR UN COSTE DE LOS SERVICIO POR TRABAJADOR PROTEGIDO, EN EUROS, DE	130,42	84,18
MEDIOS HUMANOS Y FINANCIEROS			
CL	MEDIOS	Presupuesto 2012	
10	NÚMERO DE PERSONAS EN MILES DE EUROS	448	445
11	Gastos de personal	20.911,27	14.172,55
12	Otros gastos de funcionamiento	18.375,49	12.666,10
13	TOTAL COSTE DE LOS SERVICIOS	39.286,76	26.838,65
14	Transferencias	1.824,45	1.469,00
15	Inversiones	651,40	394,27
16	TOTAL OPERACIONES NO FINANCIERAS	41.762,61	28.701,92
17	TOTAL OPERACIONES FINANCIERAS	1.015,00	1.098,21
18	TOTAL GASTOS DEL PROGRAMA	42.777,61	29.800,13
INDICADORES PARA EL SEGUIMIENTO DE OBJETIVOS			
CL	DENOMINACIÓN	Presupuesto 2012	
25	NÚMERO DE JORNADAS LABORALES DE TODO EL PERSONAL DE LA ENTIDAD	426.884	295.200
26	NÚMERO DE JORNADAS LABORALES PERDIDAS DE TODO EL PERSONAL DE LA ENTIDAD	18.424	14.243
40	IMPORTE TOTAL DEL COSTE DE LOS SERVICIOS DE LA ENTIDAD (EN MILES DE EUROS)	152.202,02	98.160,95
41	RECAUDACIÓN POR CUOTAS (EN MILES DE EUROS)	774.049,78	176.013,33
42	POBLACIÓN LABORAL PROTEGIDA AL FINAL DEL PERÍODO	1.167.009	1.166.136



001 MUTUAL MIDAT CYCLOPS

ÁREA 4 "TESORERÍA, INFORMÁTICA Y OTROS SERVICIOS FUNCIONALES"

OBJETIVOS DEL PROGRAMA 4364 "ADMINISTRACIÓN DEL PATRIMONIO"

- 02 OBTENER UN % DE RENTABILIDAD MEDIA DE LA CARTERA
- 09 OBTENER UN % DE EXCEDENTE DE GESTIÓN SOBRE CUOTAS DEL

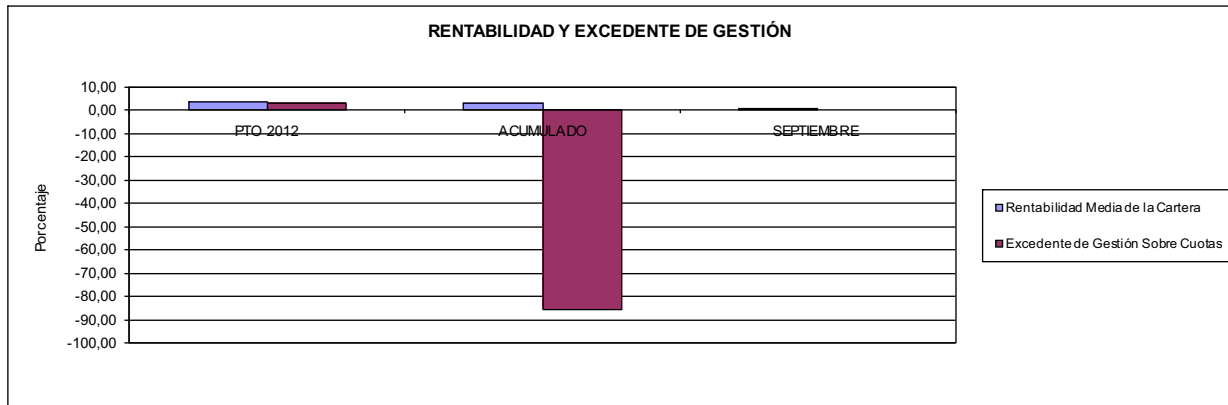

001 MUTUAL MIDAT CYCLOPS

ÁREA 4 "TESORERÍA, INFORMÁTICA Y OTROS SERVICIOS FUNCIONALES"

OBJETIVOS DEL PROGRAMA 4591 "DIRECCIÓN Y SERVICIOS GENERALES"

- 01 CONSEGUIR QUE EL ABSENTISMO S/JORNADAS DE TRABAJO NO EXCEDA EL %
- 08 CONSEGUIR QUE EL COSTE DEL SERVICIO S/CUOTAS NO REBASE EL %

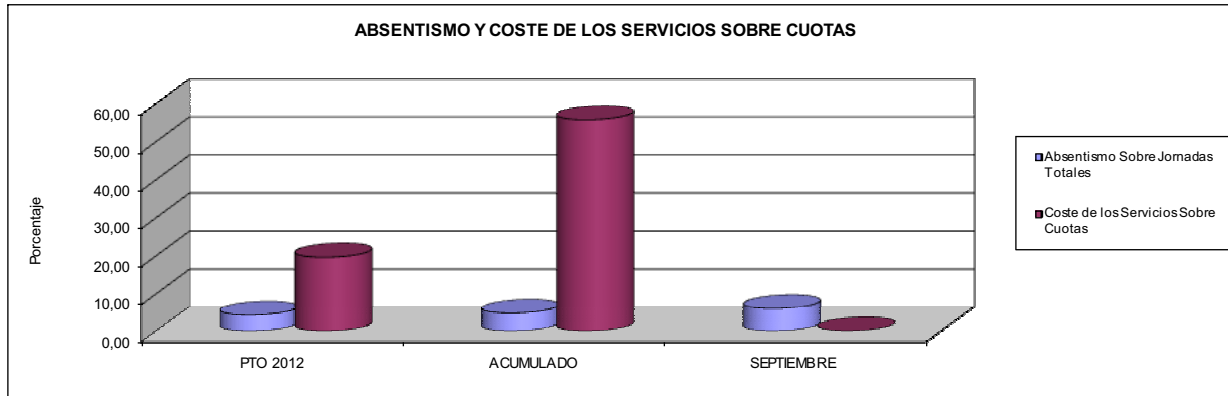

- 09 CONSEGUIR UN COSTE DE LOS SERVICIOS POR TRABAJADOR PROTEGIDO, EN EUROS, DE

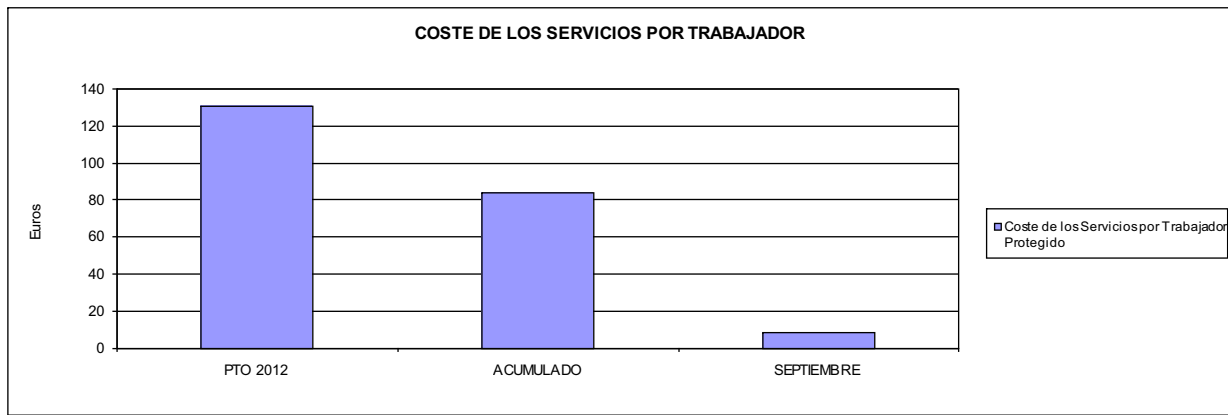





002 MUTUALIA		Area 1	
		G.P. 11	Programa 02
PROGRAMA: INCAPACIDAD TEMPORAL Y OTRAS PRESTACIONES		RESPONSABLE:	
ACTIVIDADES			
RECONOCIMIENTO DE PRESTACIONES DE PAGO DIRECTO POR INCAPACIDAD TEMPORAL VIGILANCIA DE LOS RECONOCIMIENTOS EFECTUADOS EN RÉGIMEN DE PAGO DELEGADO VIGILANCIA DEL AGOTAMIENTO DE LOS PLAZOS DE ESTAS PRESTACIONES SEGUIMIENTO DE LA INCAPACIDAD TEMPORAL POR RÉGIMENES Y TIPOS DE PAGO (DIRECTO Y DELEGADO)			
OBJETIVOS			
CL	DENOMINACIÓN	Presupuesto 2012	
01	CONSEGUIR UNA DURACIÓN MEDIAS MÁXIMA, EN DÍAS, DE CADA PROCESO DE IT	36,29	35,84
02	NO SUPERAR UN PORCENTAJE DE PROCESOS DE IT RESPECTO A LOS AFILIADOS DEL	1,56	1,04
03	CONSEGUIR UN GASTO DIRECTO MÁXIMO POR AFILIADO DE EUROS	177,43	89,65
04	CONSEGUIR UN NÚM. MEDIO MÁXIMO DE DÍAS INDEMNIZADOS POR CADA PROCESO INDEMNIZADO DE	53,77	52,45
05	CONSEGUIR UN GASTO MÁXIMO POR DÍA INDEMNIZADO DE EUROS	43,42	32,58
06	REALIZAR GASTO DIRECTO MÁXIMO POR PROCESO INDEMNIZADO CON ALTA EN EL PERÍODO DE EUROS	2.334,59	1.708,72
07	REALIZAR UN GASTO TOTAL MÁXIMO POR AFILIADO DE EUROS	181,63	92,96
08	CONSEGUIR UN GASTO TOTAL MÁXIMO POR DÍA INDEMNIZADO DE EUROS	44,45	33,78
09	REALIZAR UN GASTO TOTAL MÁXIMO POR PROCESO INDEMNIZADO DE EUROS	2.389,88	1.771,64
MEDIOS HUMANOS Y FINANCIEROS			
CL	MEDIOS	Presupuesto 2012	
10	NÚMERO DE PERSONAS	39	31
	EN MILES DE EUROS		
11	Gastos de personal	1.685,97	1.458,78
12	Otros gastos de funcionamiento	388,82	357,89
13	TOTAL COSTE DE LOS SERVICIOS	2.074,79	1.816,67
14	Transferencias	100.628,59	54.029,78
15	Inversiones	2,20	1,58
16	TOTAL OPERACIONES NO FINANCIERAS	102.705,58	55.848,03
18	TOTAL GASTOS DEL PROGRAMA	102.705,58	55.848,03
INDICADORES PARA EL SEGUIMIENTO DE OBJETIVOS			
CL	DENOMINACIÓN	Presupuesto 2012	
19	NUM. DE PROCESOS DE IT CUYA ALTA MÉDICA SE HAYA PRODUCIDO EN EL EJERCICIO	66.557	44.327
20	NUM. DE DÍAS DE BAJA, RELATIVOS A PROCESOS CUYA ALTA MÉDICA SE HAYA PRODUCIDO EN EL EJER.	2.415.617	1.588.573
21	Nº PROCESOS EN LOS QUE EL ÚLTIMO DÍA DEL PERÍODO EL PACIENTE SE ENCUENTRA EN SIT. DE BAJA	7.835	5.074
22	POBLACIÓN PROTEGIDA EL ÚLTIMO DÍA DEL PERÍODO	501.607	489.190
23	POBLACIÓN MEDIA PROTEGIDA EN EL PERÍODO	499.011	504.046
24	GASTO DIREC. EN PERÍODO EN CONCEPTO DE INCAP. TEMP.MILES € EXCLUIDAS EMP. COLABORADORAS	88.539,66	45.189,97
25	NÚMERO DE PROCESOS INICIADOS EN EL PERÍODO	51.788	44.910
60	NUM. DE PROCESOS INDEMNIZADOS CUYA ALTA SE HAYA PRODUCIDO EN EL PERÍODO	36.620	24.517
61	Nº DÍAS INDEM. EN EL PERÍODO O ANTERIORES, DE PROC. INDEM. ALTA SE HAYA PROD. EN EL PERÍODO	1.969.037	1.286.002
62	NUM. DE PROCESOS INDEMNIZADOS INICIADOS EN EL PERÍODO	2.020	24.769
63	NUM. DE DÍAS INDEMNIZADOS EN EL PERÍODO	2.039.211	1.387.217
64	NUM. DE PROCESOS INDEMNIZADOS INICIADOS POR CADA 1000 AFILIADOS	4	49
65	NUM. DE DÍAS INDEMNIZADOS POR CADA AFILIADO	4,09	2,75
66	GASTOS ASOCIADOS GENERADOS EN PERÍODO. (SANITARIOS, DE ADMON Y OTROS GENERALES, MILES €)	2.096,89	1.663,92
67	NÚMERO DE PROCESOS CESE DE ACTIVIDAD TRABAJADORES AUTÓNOMOS PRODUCIDOS EN EL PERÍODO	321	17
68	NÚMERO DE PROCESOS CESE DE ACTIVIDAD TRABAJADORES AUTÓNOMOS QUE PREVALECN AL FINAL DEL PERÍODO	100	1
69	DURACIÓN MEDIA DE LOS PROCESOS DE CESE DE ACTIVIDAD TRABAJADORES AUTÓNOMOS	0,00	90,00
70	NÚMERO TOTAL DE MENSUALIDADES CESE DE ACTIVIDAD ABONADAS EN EL PERÍODO	1.095	36



002 MUTUALIA

ÁREA 1 "PRESTACIONES ECONÓMICAS"

OBJETIVOS DEL PROGRAMA 1102 "INCAPACIDAD TEMPORAL Y OTRAS PRESTACIONES"

01 DURACIÓN MEDIA MÁXIMA DE CADA PROCESO

04 NÚMERO MEDIO MÁXIMO DE DÍAS INDEMNIZADOS POR CADA PROCESO INDEMNIZADO

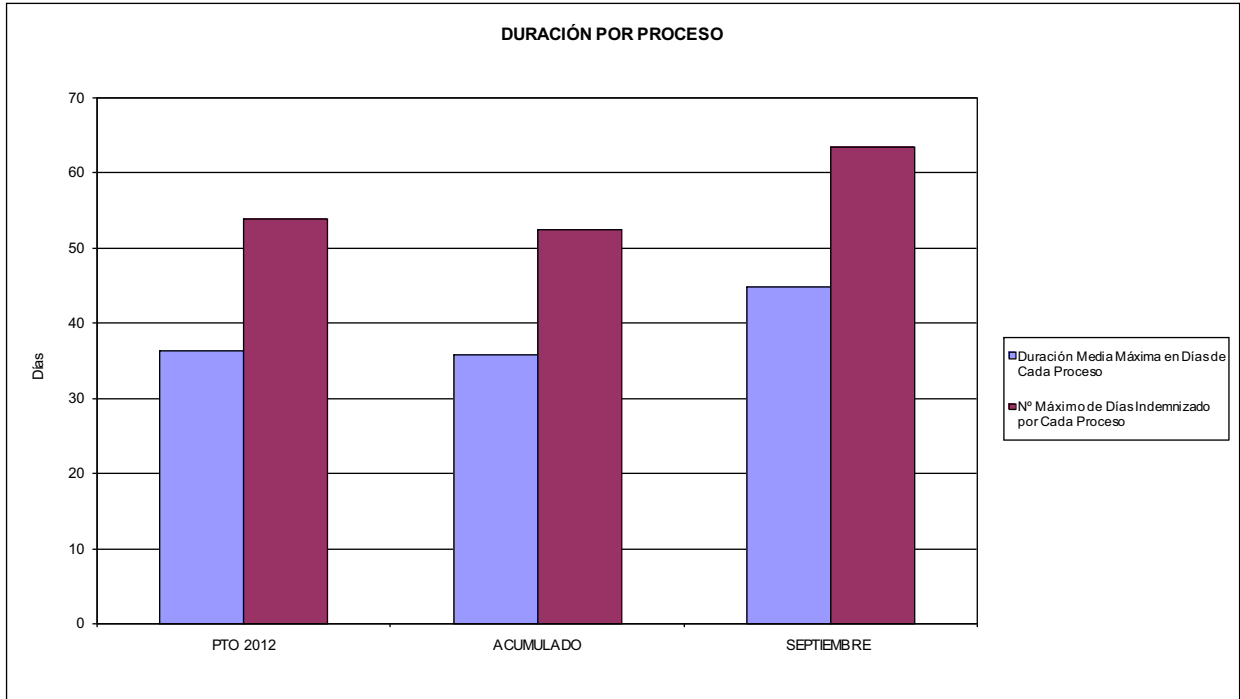

02 NO SUPERAR UN PORCENTAJE DE PROCESOS DE IT RESPECTO A LOS AFILIADOS DEL

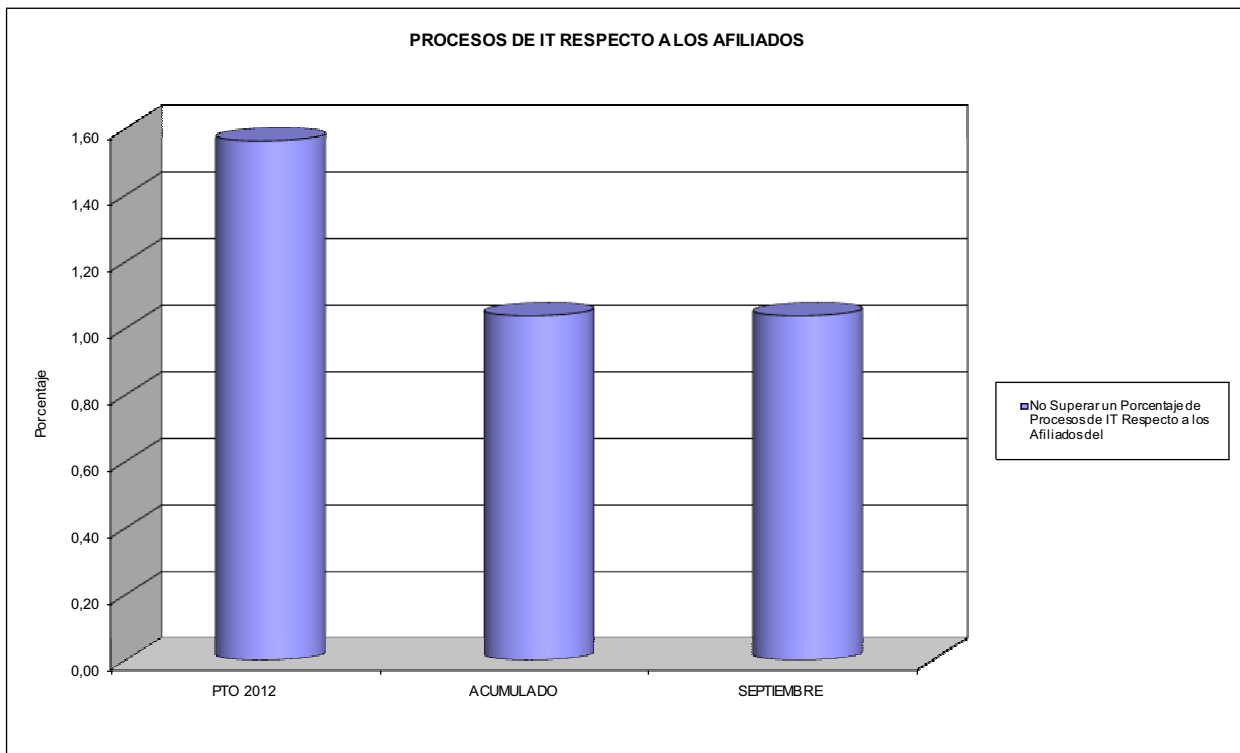



002 MUTUALIA

ÁREA 1 "PRESTACIONES ECONÓMICAS"

OBJETIVOS DEL PROGRAMA 1102 "INCAPACIDAD TEMPORAL Y OTRAS PRESTACIONES"

- 03 GASTO DIRECTO MÁXIMO POR AFILIADO
- 05 GASTO MÁXIMO POR DÍA INDEMNIZADO
- 07 GASTO TOTAL MÁXIMO POR AFILIADO
- 08 GASTO TOTAL MÁXIMO POR DÍA INDEMNIZADO

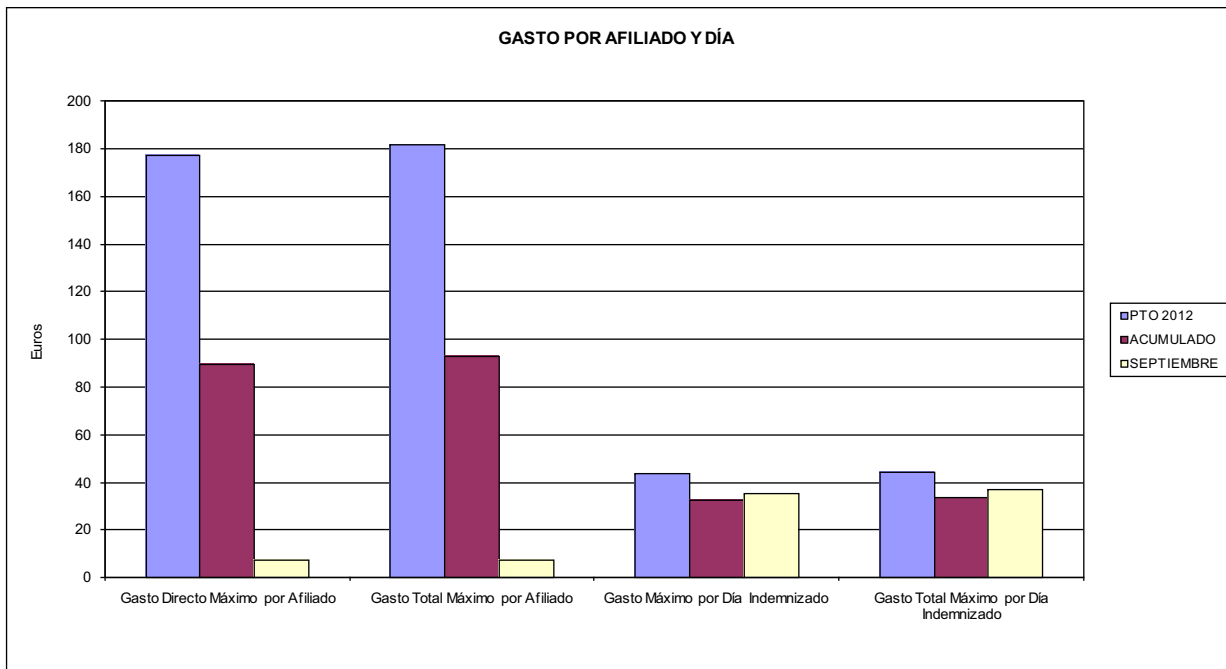

- 06 GASTO DIRECTO MÁXIMO POR PROCESO INDEMNIZADO CON ALTA EN EL PERÍODO
- 09 GASTO TOTAL MÁXIMO POR PROCESO INDEMNIZADO

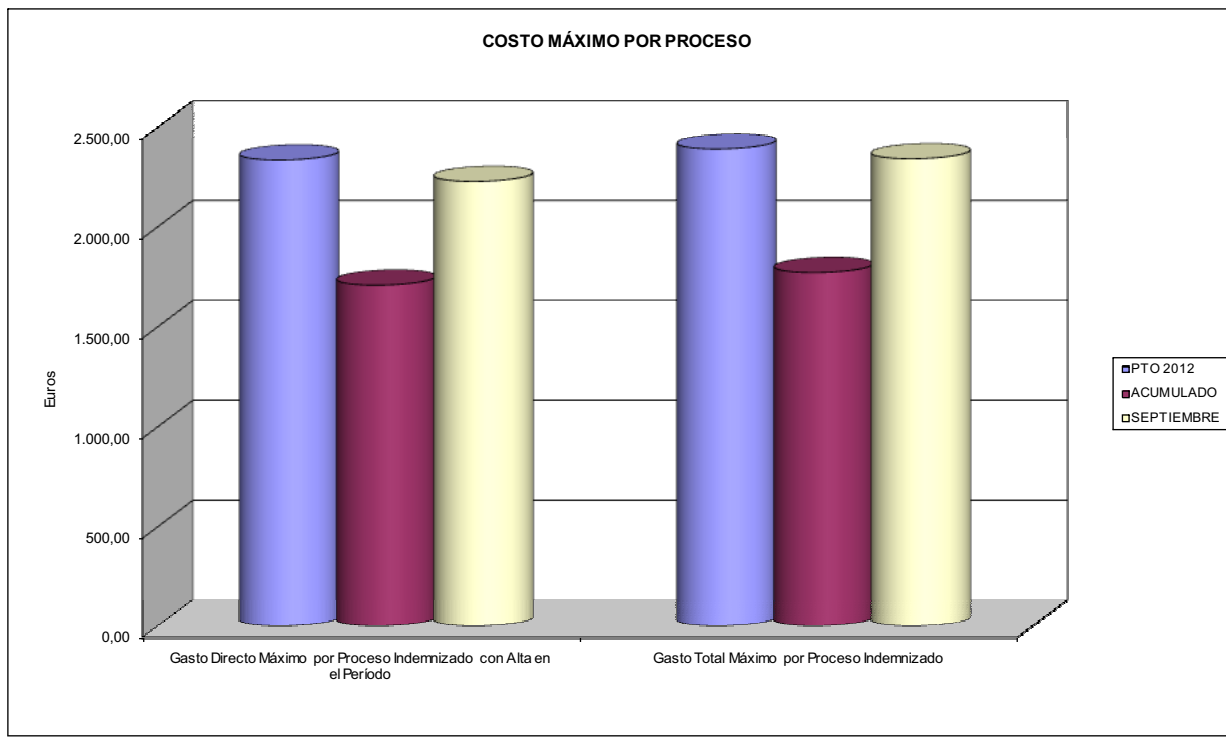



002 MUTUALIA		Area 1	
		G.P. 11	Programa 05
PROGRAMA: CAPITALES RENTA Y OTRAS COMPENSACIONES FINANCIERAS DE ACCIDENTES DE TRABAJO		RESPONSABLE:	
ACTIVIDADES			
RECONOCIMIENTO DE LOS DERECHOS A PRESTACIONES VITALICIAS Y TEMPORALES A BENEFICIARIOS DE INVALIDEZ MUERTE Y SUPERVIVENCIA DE ACCIDENTES DE TRABAJO CONTROL DE CÁLCULO DE LOS CAPITALES COSTE DE RENTA DE ACCIDENTES DE TRABAJO TRAMITACIÓN DE LOS EXPEDIENTES ANTE LOS ORGANISMOS CORRESPONDIENTES			
OBJETIVOS			
CL	DENOMINACIÓN	Presupuesto 2012	
01	ATENDER UN NÚMERO DE SINIESTROS DE INVALIDEZ GENERADORES DE CAPITALES RENTA	137	85
02	ATENDER UN NÚMERO DE SINIESTROS POR MUERTE, GENERADORES DE CAPITALES RENTA	49	21
MEDIOS HUMANOS Y FINANCIEROS			
CL	MEDIOS	Presupuesto 2012	
10	NÚMERO DE PERSONAS	0	0
	EN MILES DE EUROS		
14	Transferencias	104.224,64	57.658,76
16	TOTAL OPERACIONES NO FINANCIERAS	104.224,64	57.658,76
18	TOTAL GASTOS DEL PROGRAMA	104.224,64	57.658,76
INDICADORES PARA EL SEGUIMIENTO DE OBJETIVOS			
CL	DENOMINACIÓN	Presupuesto 2012	
19	IMPORTE DE LOS CAPITALES RENTA POR INVALIDEZ (EN MILES DE EUROS)	42.611,04	26.063,08
20	NÚMERO DE SINIESTROS GENERADOS DE CAPITALES RENTA POR INVALIDEZ	137	85
21	IMPORTE MEDIO DE LOS CAPITALES RENTA POR INVALIDEZ (EN EUROS)	311.029,49	306.624,47
22	IMPORTE DE LOS CAPITALES RENTA POR MUERTE (EN MILES DE EUROS)	10.511,30	5.227,93
23	NÚMERO DE SINIESTROS DEVENGADOS DE CAPITALES RENTA POR MUERTE	49	21
24	IMPORTE MEDIO DE LOS CAPITALES RENTA POR MUERTE (EN EUROS)	214.516,33	248.949,05
25	POBLACIÓN LABORAL PROTEGIDA POR I.M.S. AL FINAL DEL PERÍODO	322.205	313.633



002 MUTUALIA		Area 2	
		G.P. 21	Programa 22
PROGRAMA: MEDICINA AMBULATORIA DE MUTUAS DE ACCIDENTES DE TRABAJO			
ACTIVIDADES			
GESTIÓN DE LA ASISTENCIA SANITARIA EN RÉGIMEN AMBULATORIO EN CENTROS PROPIOS DE LAS MUTUAS Y EN SUS CENTROS MANCOMUNADOS CONTROL DE LA ASISTENCIA SANITARIA PRESTADA CON MEDIOS AJENOS CREACIÓN, ADAPTACIÓN Y MEJORA DE CENTROS PROPIOS DE LAS MUTUAS Y DE SUS CENTROS MANCOMUNADOS			
OBJETIVOS			
CL	DENOMINACIÓN	Presupuesto 2012	
02	ATENDER UN PORCENTAJE DE PACIENTES CON MEDIOS PROPIOS DE	73,45	73,85
03	ATENDER UN NÚMERO DE PACIENTES DE	35.276	26.913
MEDIOS HUMANOS Y FINANCIEROS			
CL	MEDIOS	Presupuesto 2012	
10	NÚMERO DE PERSONAS	117	110
11	EN MILES DE EUROS		
	Gastos de personal	5.501,33	3.705,76
	Otros gastos de funcionamiento	4.212,36	3.314,25
	TOTAL COSTE DE LOS SERVICIOS	9.713,69	7.020,01
	Transferencias	1.610,26	1.019,27
	Inversiones	82,00	67,05
	TOTAL OPERACIONES NO FINANCIERAS	11.405,95	8.106,33
	TOTAL GASTOS DEL PROGRAMA	11.405,95	8.106,33
INDICADORES PARA EL SEGUIMIENTO DE OBJETIVOS			
CL	DENOMINACIÓN	Presupuesto 2012	
19	NÚMERO DE CONSULTAS NUEVAS CON MEDIOS PROPIOS	35.276	26.913
20	NÚMERO DE CONSULTAS SUCESIVAS CON MEDIOS PROPIOS	102.411	78.726
22	NÚMERO DE PACIENTES ATENDIDOS CON MEDIOS PROPIOS	35.276	26.913
23	NÚMERO DE PACIENTES ATENDIDOS CON MEDIOS AJENOS	12.752	9.531
28	POBLACIÓN LABORAL PROTEGIDA AL FINAL DEL PERÍODO POR I.T. POR CONTINGENCIAS PROFESIONALES	308.945	301.569



002 MUTUALIA

ÁREA 2 "ASISTENCIA SANITARIA"

OBJETIVOS DEL PROGRAMA 2122 "GESTIÓN AMBULATORIA"

02 ATENDER UN PORCENTAJE DE PACIENTES CON MEDIOS PROPIOS

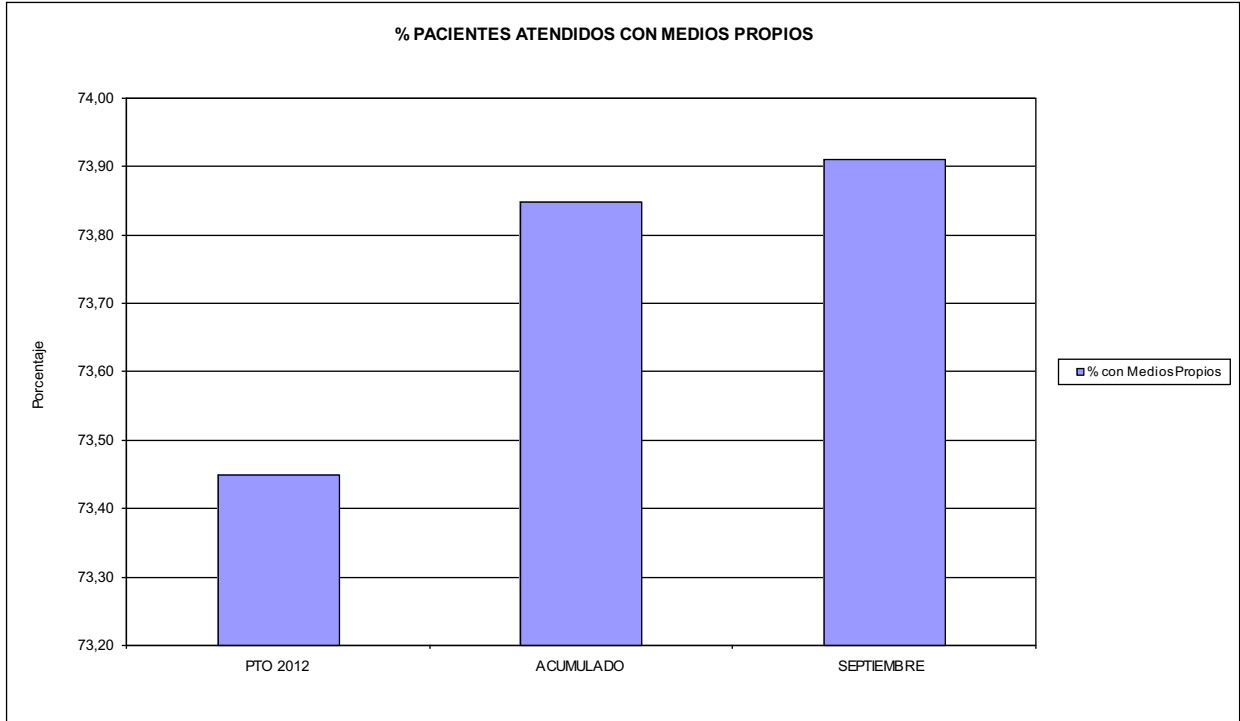

03 PACIENTES ATENDIDOS CON MEDIOS PROPIOS

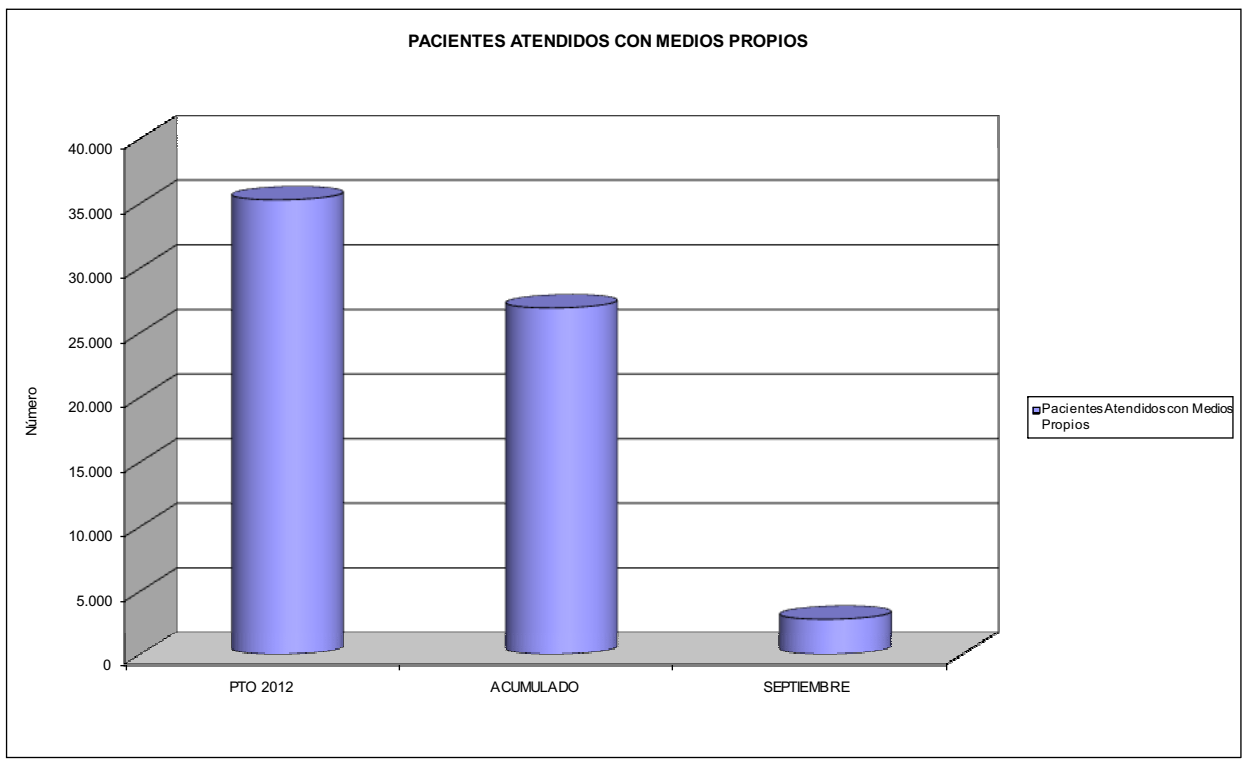



002 MUTUALIA		Area 2	
		G.P. 22	Programa 24
PROGRAMA: MEDICINA HOSPITALARIA DE MUTUAS DE ACCIDENTES DE TRABAJO		RESPONSABLE:	
ACTIVIDADES			
GESTIÓN DE LA ASISTENCIA SANITARIA EN RÉGIMEN HOSPITALARIO EN CENTROS PROPIOS DE LAS MUTUAS Y EN SUS CENTROS MANCOMUNADOS CONTROL DE LA ASISTENCIA SANITARIA PRESTADA CON MEDIOS AJENOS CREACIÓN, ADAPTACIÓN Y MEJORA DE CENTROS PROPIOS DE LAS MUTUAS Y DE SUS CENTROS MANCOMUNADOS			
OBJETIVOS			
CL	DENOMINACIÓN	Presupuesto 2012	
01	OBTENER UN PORCENTAJE DE OCUPACIÓN EN CENTROS PROPIOS DEL	14,36	13,26
02	CONSEGUIR UNA ESTANCIA MEDIA EN CENTROS PROPIOS DE	2,23	1,49
03	CONSEGUIR UN COSTE MEDIO EN EUROS POR ESTANCIA EN CENTROS PROPIOS DE	8.102,56	8.422,78
04	CONSEGUIR UN COSTE MEDIO EN EUROS POR ESTANCIA EN CENTROS AJENOS DE	3.087,34	4.770,53
MEDIOS HUMANOS Y FINANCIEROS			
CL	MEDIOS	Presupuesto 2012	
10	NÚMERO DE PERSONAS EN MILES DE EUROS	279	240
11	Gastos de personal	14.201,69	10.039,71
12	Otros gastos de funcionamiento	11.666,12	8.847,20
13	TOTAL COSTE DE LOS SERVICIOS	25.867,81	18.886,91
14	Transferencias	373,33	246,96
15	Inversiones	761,73	236,16
16	TOTAL OPERACIONES NO FINANCIERAS	27.002,87	19.370,03
18	TOTAL GASTOS DEL PROGRAMA	27.002,87	19.370,03
INDICADORES PARA EL SEGUIMIENTO DE OBJETIVOS			
CL	DENOMINACIÓN	Presupuesto 2012	
19	NÚMERO DE CAMAS DE CLÍNICA PROPIAS INSTALADAS	50	50
22	NÚMERO TOTAL DE CAMAS HOSPITALARIAS PROPIAS INSTALADAS	50	50
23	NÚMERO DE ESTANCIAS PROPIAS CAUSADAS EN EL PERÍODO	2.621	1.817
24	NÚMERO DE ESTANCIAS PROPIAS POSIBLES EN EL PERÍODO	18.250	13.700
25	NÚMERO DE INGRESOS DEL PERÍODO EN CENTROS PROPIOS	1.177	1.219
26	COSTE DE ASISTENCIA HOSPITALARIA CON MEDIOS PROPIOS (EN MILES DE EUROS)	21.236,80	15.304,20
27	COSTE ASISTENCIA HOSPITALARIA CON MEDIOS AJENOS (EN MILES DE EUROS)	4.631,01	3.582,67
28	NÚMERO DE ACCIDENTADOS INGRESADOS EN CENTROS AJENOS	370	206
29	NÚMERO DE ESTANCIAS DE ACCIDENTADOS EN CENTROS AJENOS	1.500	751
30	DURACIÓN MEDIA EN DÍAS DE LOS PROCESOS DE INTERNAMIENTO EN CENTROS AJENOS	4,05	3,65



002 MUTUALIA

ÁREA 2 "ASISTENCIA SANITARIA"

OBJETIVOS DEL PROGRAMA 2224 "MEDICINA HOSPITALARIA"

04 CONSEGUIR UN COSTE MEDIO EN € POR ESTANCIA EN CENTROS AJENOS DE

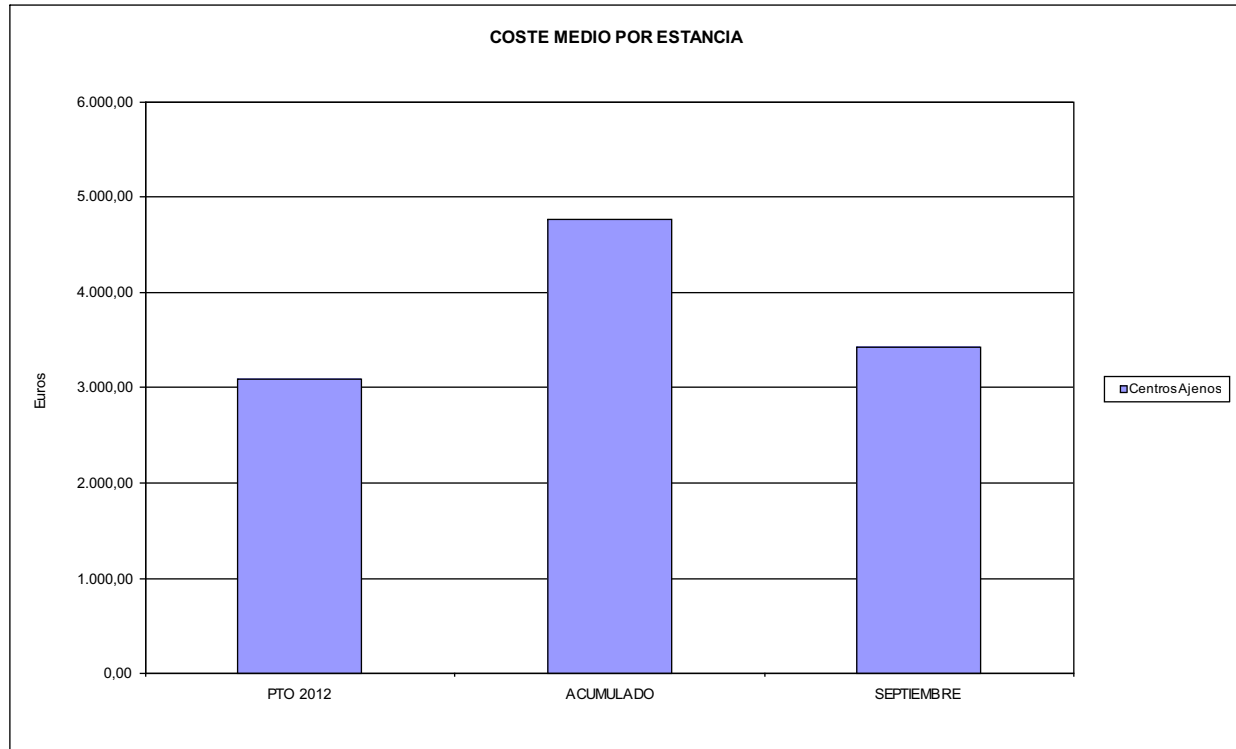



002 MUTUALIA		Area 3	
		G.P. 34	Programa 36
PROGRAMA: HIGIENE Y SEGURIDAD EN EL TRABAJO			
ACTIVIDADES			
ASESORAMIENTO SOBRE GESTIÓN DE RIESGOS INVESTIGACIÓN E INSPECCIÓN DE ACCIDENTES INFORMACIÓN Y DIVULGACIÓN ESTUDIOS DE PUESTOS Y CONDICIONES DE TRABAJO			
OBJETIVOS			
CL	DENOMINACIÓN	Presupuesto 2012	
01	REALIZAR INVESTIGACIONES EN ACCIDENTES EN UN % DEL	0,03	0,00
02	REALIZAR ESTUDIOS SOBRE SINIESTRABILIDAD EN EMPRESAS EN NÚMERO DE	578	326
03	VISITAS DE ASESORAMIENTO Y ORIENT. CENTROS DE TRABAJO EN MATERIA DE SEGURIDAD E HIG. EN Nº	354	271
04	REALIZAR CURSILLOS, JORNADAS, SEMINARIOS EN NÚMERO DE	88	21
05	MANTENER LA SINIESTRABILIDAD SOBRE EL COLECTIVO PROTEGIDO EN UN %	10,03	8,58
07	REALIZAR CAMPAÑAS DE SENSIBILIZACIÓN Y EDUCACIÓN EN NÚMERO DE	97.715	175.747
08	REALIZAR ACTUACIONES DE ASESORAMIENTO EN NÚMERO DE	1.840	1.291
09	REALIZAR CAMPAÑAS DE DIVULGACIÓN EN NÚMERO DE	43	37
MEDIOS HUMANOS Y FINANCIEROS			
CL	MEDIOS	Presupuesto 2012	
10	NÚMERO DE PERSONAS	9	18
	EN MILES DE EUROS		
11	Gastos de personal	401,96	285,29
12	Otros gastos de funcionamiento	265,99	175,96
13	TOTAL COSTE DE LOS SERVICIOS	667,95	461,25
15	Inversiones	2,30	0,17
16	TOTAL OPERACIONES NO FINANCIERAS	670,25	461,42
18	TOTAL GASTOS DEL PROGRAMA	670,25	461,42
INDICADORES PARA EL SEGUIMIENTO DE OBJETIVOS			
CL	DENOMINACIÓN	Presupuesto 2012	
19	NÚMERO DE ACCIDENTES INVESTIGADOS	4	0
20	NÚMERO DE ACCIDENTES ACAECIDOS	13.157	9.512
21	NÚMERO DE ESTUDIOS DE SINIESTRABILIDAD EN EMPRESAS REALIZADOS	578	326
22	NÚMERO DE VISITAS A CENTROS DE TRABAJO REALIZADAS	354	271
23	NÚMERO DE ENCUESTAS EN MATERIA PREVENTIVA REALIZADAS	209	226
24	NÚMERO DE CURSILLOS, JORNADAS, SEMINARIOS EN MATERIA PREVENTIVA REALIZADOS	88	21
25	NÚMERO DE ASISTENTES A LOS CURSILLOS, JORNADAS Y SEMINARIOS	1.636	410
26	NÚMERO DE ACCIDENTADOS EN EL PERÍODO	32.310	26.913
27	POBLACIÓN LABORAL PROTEG. AL FINAL DEL PERÍODO POR I.M.S. POR CONTINGENCIAS PROFESIONALES	322.205	313.633
29	NUMERO DE ENFERMEDADES PROFESIONALES INVESTIGADAS	360	184
30	NÚMERO DE CAMPAÑAS DE SENSIBILIZACIÓN Y EDUCACIÓN PREVENTIVA REALIZADOS	97.715	175.747
31	NÚMERO DE PUBLICACIONES EN MATERIA PREVENTIVA REALIZADAS	2.970	80.416
32	NÚMERO DE ACTUACIONES DE ASESORAMIENTO EN MATERIA PREVENTIVA REALIZADAS	1.840	1.291
33	NÚMERO DE CAMPAÑAS DE DIVULGACIÓN EN MATERIA PREVENTIVA REALIZADAS	43	37



002 MUTUALIA		Area 4	
		G.P. 43	Programa 64
PROGRAMA: ADMINISTRACIÓN DEL PATRIMONIO			
ACTIVIDADES			
GESTIONAR Y CONTROLAR LA SITUACIÓN Y VARIACIÓN FINANCIERA Y PATRIMONIAL			
OBJETIVOS			
CL	DENOMINACIÓN	Presupuesto 2012	
02	OBTENER UN % DE RENTABILIDAD MEDIA DE LA CARTERA DE VALORES DEL	2,81	2,64
09	OBTENER UN % DE EXCEDENTE DE GESTIÓN SOBRE CUOTAS DEL	0,57	-71,94
MEDIOS HUMANOS Y FINANCIEROS			
CL	MEDIOS	Presupuesto 2012	
10	NÚMERO DE PERSONAS	0	0
	EN MILES DE EUROS		
14	Transferencias	2.869,04	0,00
16	TOTAL OPERACIONES NO FINANCIERAS	2.869,04	0,00
17	TOTAL OPERACIONES FINANCIERAS	22.989,91	666,92
18	TOTAL GASTOS DEL PROGRAMA	25.858,95	666,92
INDICADORES PARA EL SEGUIMIENTO DE OBJETIVOS			
CL	DENOMINACIÓN	Presupuesto 2012	
24	IMPORTE MEDIO DE LA CARTERA DE VALORES (EN MILES DE EUROS)	67.719,16	117.295,80
25	RENDIMIENTO NETO EN EL PERÍODO DE LA CARTERA DE VALORES (EN MILES DE EUROS)	1.904,38	3.098,65
40	EXCEDENTE DE GESTIÓN EN EL PERÍODO(EN MILES DE EUROS)	1.445,55	-60.993,14
41	RECAUDACIÓN POR CUOTAS EN EL PERÍODO(EN MILES DE EUROS)	253.190,45	84.784,37



002 MUTUALIA		Area 4	
		G.P. 45	Programa 91
PROGRAMA: DIRECCIÓN Y SERVICIOS GENERALES		RESPONSABLE:	
ACTIVIDADES			
DIRIGIR, COORDINAR Y APOYAR LAS ACTIVIDADES DE LA ENTIDAD INSPECCIONAR LOS CENTROS Y SERVICIOS PROPIOS Y CONCERTADOS GESTIONAR Y COORDINAR LA POLÍTICA DE PERSONAL, SUMINISTROS Y MANTENIMIENTO ELABORAR Y GESTIONAR LOS PRESUPUESTOS			
OBJETIVOS			
CL	DENOMINACIÓN	Presupuesto 2012	
01	CONSEGUIR QUE EL ABSENTISMO S/JORNADAS TOTALES NO EXCEDA EL %	4,72	3,49
08	CONSEGUIR QUE EL COSTE DE LOS SERVICIOS S/CUOTAS NO REBASE EL %	21,11	45,26
09	CONSEGUIR UN COSTE DE LOS SERVICIO POR TRABAJADOR PROTEGIDO, EN EUROS, DE	153,44	110,36
MEDIOS HUMANOS Y FINANCIEROS			
CL	MEDIOS	Presupuesto 2012	
10	NÚMERO DE PERSONAS EN MILES DE EUROS	151	172
11	Gastos de personal	8.093,67	5.285,26
12	Otros gastos de funcionamiento	7.033,23	4.904,56
13	TOTAL COSTE DE LOS SERVICIOS	15.126,90	10.189,82
14	Transferencias	1.243,17	243,53
15	Inversiones	593,24	640,44
16	TOTAL OPERACIONES NO FINANCIERAS	16.963,31	11.073,79
17	TOTAL OPERACIONES FINANCIERAS	53,85	28,58
18	TOTAL GASTOS DEL PROGRAMA	17.017,16	11.102,37
INDICADORES PARA EL SEGUIMIENTO DE OBJETIVOS			
CL	DENOMINACIÓN	Presupuesto 2012	
25	NÚMERO DE JORNADAS LABORALES DE TODO EL PERSONAL DE LA ENTIDAD	125.086	96.378
26	NÚMERO DE JORNADAS LABORALES PERDIDAS DE TODO EL PERSONAL DE LA ENTIDAD	5.906	3.361
40	IMPORTE TOTAL DEL COSTE DE LOS SERVICIOS DE LA ENTIDAD (EN MILES DE EUROS)	53.451,14	38.374,64
41	RECAUDACIÓN POR CUOTAS (EN MILES DE EUROS)	253.190,45	84.784,37
42	POBLACIÓN LABORAL PROTEGIDA AL FINAL DEL PERÍODO	348.346	347.729



002 MUTUALIA

ÁREA 4 "TESORERÍA, INFORMÁTICA Y OTROS SERVICIOS FUNCIONALES"

OBJETIVOS DEL PROGRAMA 4364 "ADMINISTRACIÓN DEL PATRIMONIO"

02 OBTENER UN % DE RENTABILIDAD MEDIA DE LA CARTERA

09 OBTENER UN % DE EXCEDENTE DE GESTIÓN SOBRE CUOTAS DEL

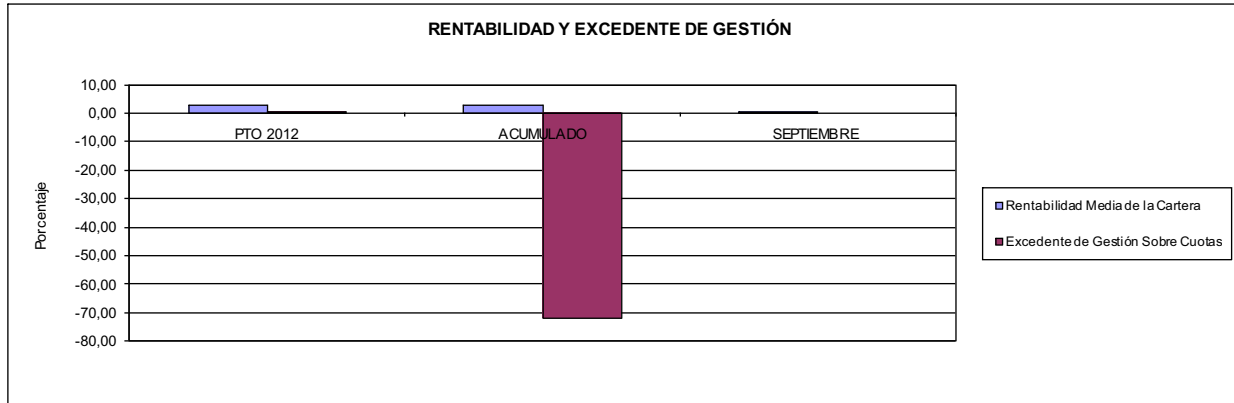

002 MUTUALIA

ÁREA 4 "TESORERÍA, INFORMÁTICA Y OTROS SERVICIOS FUNCIONALES"

OBJETIVOS DEL PROGRAMA 4591 "DIRECCIÓN Y SERVICIOS GENERALES"

01 CONSEGUIR QUE EL ABSENTISMO S/JORNADAS DE TRABAJO NO EXCEDA EL %

08 CONSEGUIR QUE EL COSTE DEL SERVICIO S/CUOTAS NO REBASE EL %

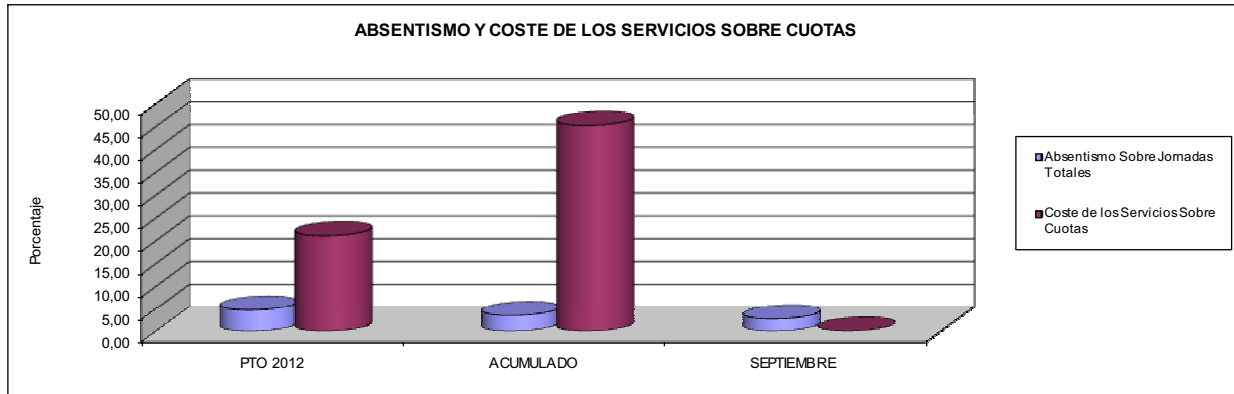

09 CONSEGUIR UN COSTE DE LOS SERVICIOS POR TRABAJADOR PROTEGIDO, EN EUROS, DE

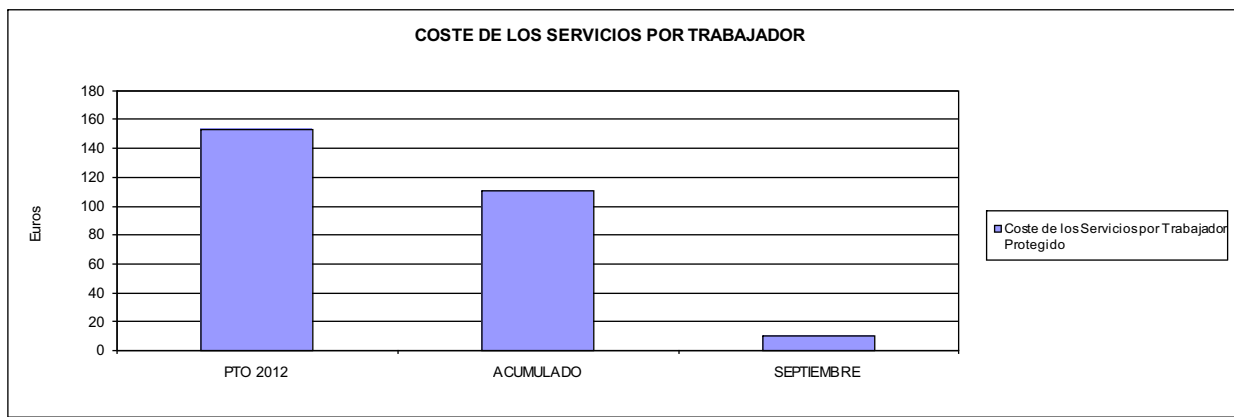





003 MUTUA ACTIVA		Area 1	
PROGRAMA: INCAPACIDAD TEMPORAL Y OTRAS PRESTACIONES		G.P. 11	Programa 02
		RESPONSABLE:	
ACTIVIDADES			
RECONOCIMIENTO DE PRESTACIONES DE PAGO DIRECTO POR INCAPACIDAD TEMPORAL VIGILANCIA DE LOS RECONOCIMIENTOS EFECTUADOS EN RÉGIMEN DE PAGO DELEGADO VIGILANCIA DEL AGOTAMIENTO DE LOS PLAZOS DE ESTAS PRESTACIONES SEGUIMIENTO DE LA INCAPACIDAD TEMPORAL POR RÉGIMENES Y TIPOS DE PAGO (DIRECTO Y DELEGADO)			
OBJETIVOS			
CL	DENOMINACIÓN	Presupuesto 2012	
01	CONSEGUIR UNA DURACIÓN MEDIAS MÁXIMA, EN DÍAS, DE CADA PROCESO DE IT	34,16	42,31
02	NO SUPERAR UN PORCENTAJE DE PROCESOS DE IT RESPECTO A LOS AFILIADOS DEL	0,95	1,18
03	CONSEGUIR UN GASTO DIRECTO MÁXIMO POR AFILIADO DE EUROS	146,02	124,91
04	CONSEGUIR UN NÚM. MEDIO MÁXIMO DE DÍAS INDEMNIZADOS POR CADA PROCESO INDEMNIZADO DE	61,36	65,72
05	CONSEGUIR UN GASTO MÁXIMO POR DÍA INDEMNIZADO DE EUROS	29,48	23,93
06	REALIZAR GASTO DIRECTO MÁXIMO POR PROCESO INDEMNIZADO CON ALTA EN EL PERÍODO DE EUROS	1.808,90	1.572,73
07	REALIZAR UN GASTO TOTAL MÁXIMO POR AFILIADO DE EUROS	158,62	139,59
08	CONSEGUIR UN GASTO TOTAL MÁXIMO POR DÍA INDEMNIZADO DE EUROS	32,02	26,74
09	REALIZAR UN GASTO TOTAL MÁXIMO POR PROCESO INDEMNIZADO DE EUROS	1.964,98	1.757,47
MEDIOS HUMANOS Y FINANCIEROS			
CL	MEDIOS	Presupuesto 2012	
10	NÚMERO DE PERSONAS	167	176
	EN MILES DE EUROS		
11	Gastos de personal	4.976,06	3.688,80
12	Otros gastos de funcionamiento	3.893,54	2.686,20
13	TOTAL COSTE DE LOS SERVICIOS	8.869,60	6.375,00
14	Transferencias	111.024,77	60.188,19
15	Inversiones	649,55	125,37
16	TOTAL OPERACIONES NO FINANCIERAS	120.543,92	66.688,56
18	TOTAL GASTOS DEL PROGRAMA	120.543,92	66.688,56
INDICADORES PARA EL SEGUIMIENTO DE OBJETIVOS			
CL	DENOMINACIÓN	Presupuesto 2012	
19	NUM. DE PROCESOS DE IT CUYA ALTA MÉDICA SE HAYA PRODUCIDO EN EL EJERCICIO	124.756	66.519
20	NUM. DE DÍAS DE BAJA, RELATIVOS A PROCESOS CUYA ALTA MÉDICA SE HAYA PRODUCIDO EN EL EJER.	4.261.731	2.814.141
21	Nº PROCESOS EN LOS QUE EL ÚLTIMO DÍA DEL PERÍODO EL PACIENTE SE ENCUENTRA EN SIT. DE BAJA	6.700	5.168
22	POBLACIÓN PROTEGIDA EL ÚLTIMO DÍA DEL PERÍODO	703.443	437.602
23	POBLACIÓN MEDIA PROTEGIDA EN EL PERÍODO	708.012	434.467
24	GASTO DIREC. EN PERÍODO EN CONCEPTO DE INCAP. TEMP.MILES € EXCLUIDAS EMP. COLABORADORAS	103.386,43	54.270,91
25	NÚMERO DE PROCESOS INICIADOS EN EL PERÍODO	132.405	65.742
60	NUM. DE PROCESOS INDEMNIZADOS CUYA ALTA SE HAYA PRODUCIDO EN EL PERÍODO	58.732	35.857
61	Nº DÍAS INDEM. EN EL PERÍODO O ANTERIORES, DE PROC. INDEM. ALTA SE HAYA PROD. EN EL PERÍODO	3.603.815	2.356.381
62	NUM. DE PROCESOS INDEMNIZADOS INICIADOS EN EL PERÍODO	54.818	32.818
63	NUM. DE DÍAS INDEMNIZADOS EN EL PERÍODO	3.507.000	2.267.693
64	NUM. DE PROCESOS INDEMNIZADOS INICIADOS POR CADA 1000 AFILIADOS	77	76
65	NUM. DE DÍAS INDEMNIZADOS POR CADA AFILIADO	4,95	5,22
66	GASTOS ASOCIADOS GENERADOS EN PERÍODO. (SANITARIOS, DE ADMON Y OTROS GENERALES, MILES €)	8.920,42	6.374,99
67	NÚMERO DE PROCESOS CESE DE ACTIVIDAD TRABAJADORES AUTÓNOMOS PRODUCIDOS EN EL PERÍODO	1.176	201
68	NÚMERO DE PROCESOS CESE DE ACTIVIDAD TRABAJADORES AUTÓNOMOS QUE PREVALECN AL FINAL DEL PERÍODO	98	9
69	DURACIÓN MEDIA DE LOS PROCESOS DE CESE DE ACTIVIDAD TRABAJADORES AUTÓNOMOS	90,00	59,00
70	NÚMERO TOTAL DE MENSUALIDADES CESE DE ACTIVIDAD ABONADAS EN EL PERÍODO	3.528	102



003 MUTUA ACTIVA

ÁREA 1 "PRESTACIONES ECONÓMICAS"

OBJETIVOS DEL PROGRAMA 1102 "INCAPACIDAD TEMPORAL Y OTRAS PRESTACIONES"

01 DURACIÓN MEDIA MÁXIMA DE CADA PROCESO

04 NÚMERO MEDIO MÁXIMO DE DÍAS INDEMNIZADOS POR CADA PROCESO INDEMNIZADO

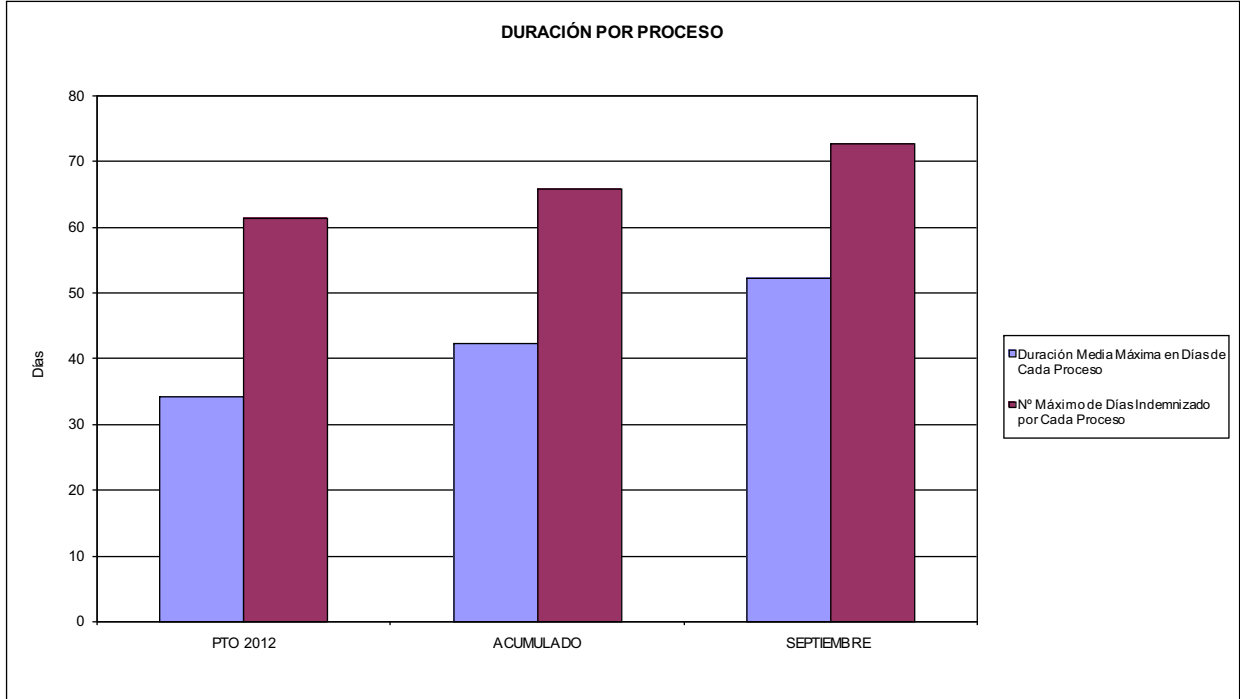

02 NO SUPERAR UN PORCENTAJE DE PROCESOS DE IT RESPECTO A LOS AFILIADOS DEL

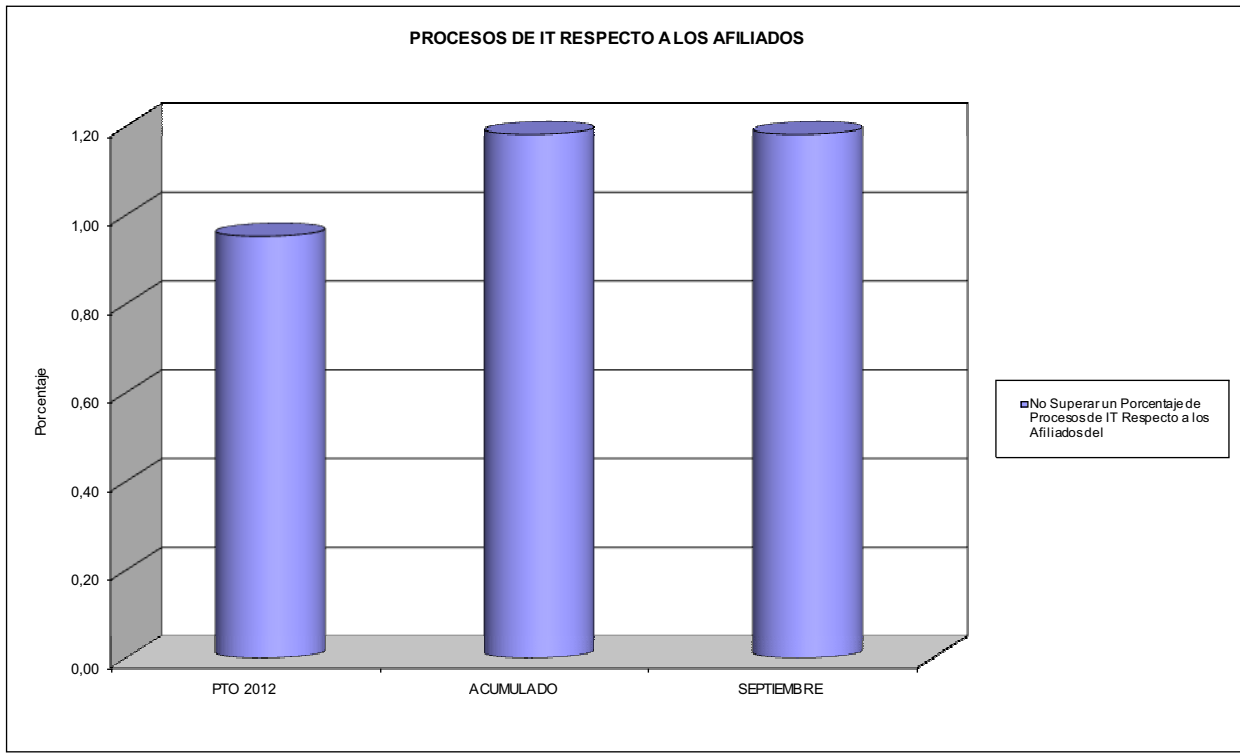



003 MUTUA ACTIVA

ÁREA 1 "PRESTACIONES ECONÓMICAS"

OBJETIVOS DEL PROGRAMA 1102 "INCAPACIDAD TEMPORAL Y OTRAS PRESTACIONES"

- 03 GASTO DIRECTO MÁXIMO POR AFILIADO
- 05 GASTO MÁXIMO POR DÍA INDEMNIZADO
- 07 GASTO TOTAL MÁXIMO POR AFILIADO
- 08 GASTO TOTAL MÁXIMO POR DÍA INDEMNIZADO

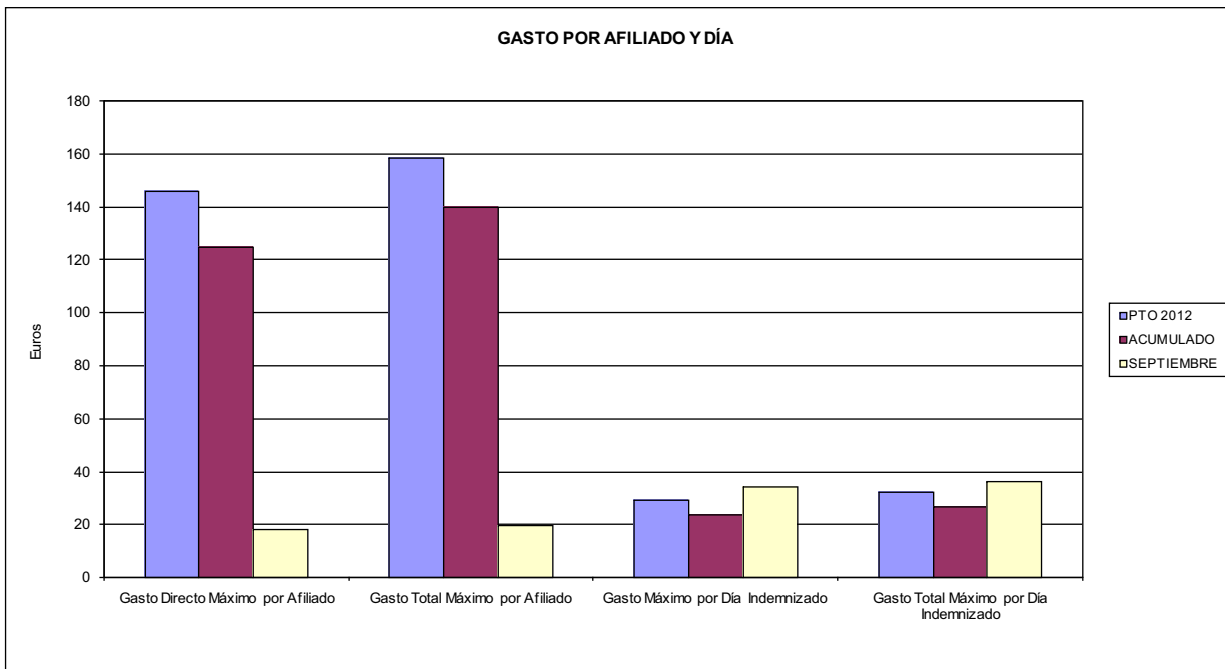

- 06 GASTO DIRECTO MÁXIMO POR PROCESO INDEMNIZADO CON ALTA EN EL PERÍODO
- 09 GASTO TOTAL MÁXIMO POR PROCESO INDEMNIZADO

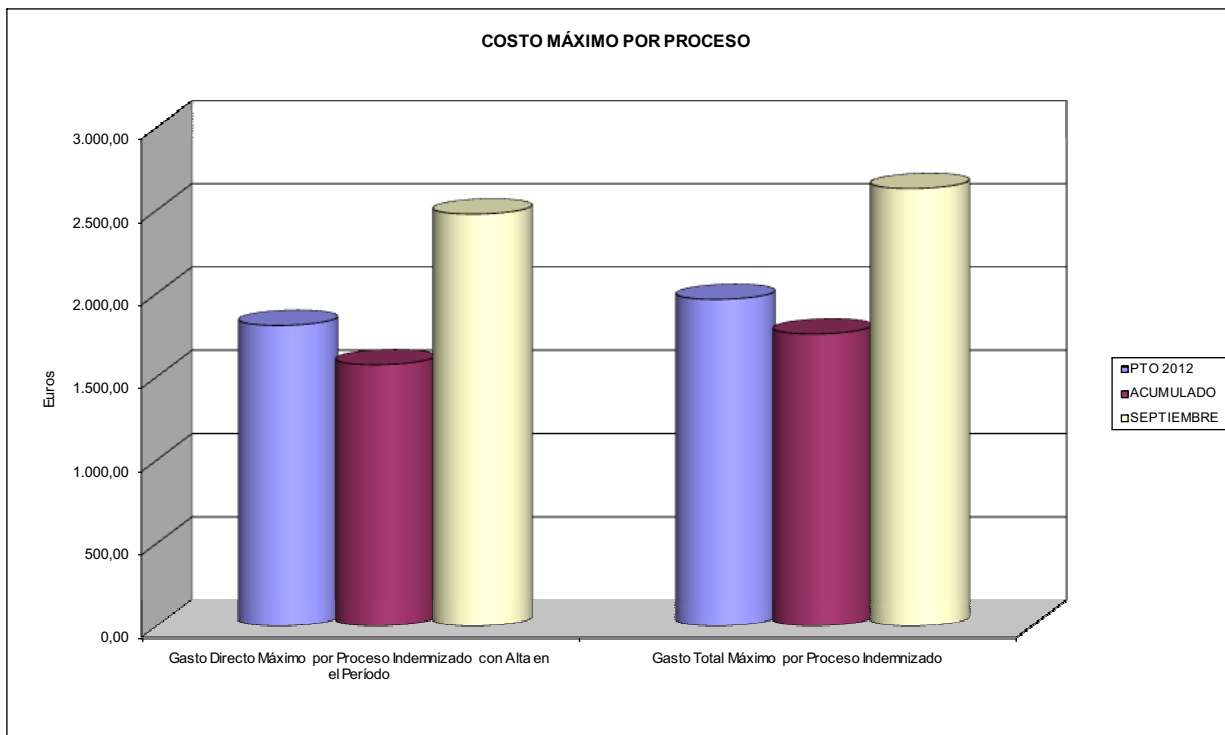



003 MUTUA ACTIVA		Area 1	
PROGRAMA: CAPITALES RENTA Y OTRAS COMPENSACIONES FINANCIERAS DE ACCIDENTES DE TRABAJO		G.P. 11	Programa 05
RESPONSABLE:			
ACTIVIDADES			
RECONOCIMIENTO DE LOS DERECHOS A PRESTACIONES VITALICIAS Y TEMPORALES A BENEFICIARIOS DE INVALIDEZ MUERTE Y SUPERVIVENCIA DE ACCIDENTES DE TRABAJO CONTROL DE CÁLCULO DE LOS CAPITALES COSTE DE RENTA DE ACCIDENTES DE TRABAJO TRAMITACIÓN DE LOS EXPEDIENTES ANTE LOS ORGANISMOS CORRESPONDIENTES			
OBJETIVOS			
CL	DENOMINACIÓN	Presupuesto 2012	
01	ATENDER UN NÚMERO DE SINIESTROS DE INVALIDEZ GENERADORES DE CAPITALES RENTA	218	140
02	ATENDER UN NÚMERO DE SINIESTROS POR MUERTE, GENERADORES DE CAPITALES RENTA	38	17
MEDIOS HUMANOS Y FINANCIEROS			
CL	MEDIOS	Presupuesto 2012	
10	NÚMERO DE PERSONAS	6	7
	EN MILES DE EUROS		
11	Gastos de personal	262,97	192,63
12	Otros gastos de funcionamiento	109,40	50,67
13	TOTAL COSTE DE LOS SERVICIOS	372,37	243,30
14	Transferencias	101.251,86	41.273,29
15	Inversiones	0,61	5,50
16	TOTAL OPERACIONES NO FINANCIERAS	101.624,84	41.522,09
18	TOTAL GASTOS DEL PROGRAMA	101.624,84	41.522,09
INDICADORES PARA EL SEGUIMIENTO DE OBJETIVOS			
CL	DENOMINACIÓN	Presupuesto 2012	
19	IMPORTE DE LOS CAPITALES RENTA POR INVALIDEZ (EN MILES DE EUROS)	46.728,36	20.916,67
20	NÚMERO DE SINIESTROS GENERADOS DE CAPITALES RENTA POR INVALIDEZ	218	140
21	IMPORTE MEDIO DE LOS CAPITALES RENTA POR INVALIDEZ (EN EUROS)	214.350,28	149.404,79
22	IMPORTE DE LOS CAPITALES RENTA POR MUERTE (EN MILES DE EUROS)	7.458,68	2.130,66
23	NÚMERO DE SINIESTROS DEVENGADOS DE CAPITALES RENTA POR MUERTE	38	17
24	IMPORTE MEDIO DE LOS CAPITALES RENTA POR MUERTE (EN EUROS)	196.281,05	125.332,94
25	POBLACIÓN LABORAL PROTEGIDA POR I.M.S. AL FINAL DEL PERÍODO	362.821	373.466



003 MUTUA ACTIVA		Area 2	
		G.P. 21	Programa 22
PROGRAMA: MEDICINA AMBULATORIA DE MUTUAS DE ACCIDENTES DE TRABAJO			
ACTIVIDADES			
GESTIÓN DE LA ASISTENCIA SANITARIA EN RÉGIMEN AMBULATORIO EN CENTROS PROPIOS DE LAS MUTUAS Y EN SUS CENTROS MANCOMUNADOS CONTROL DE LA ASISTENCIA SANITARIA PRESTADA CON MEDIOS AJENOS CREACIÓN, ADAPTACIÓN Y MEJORA DE CENTROS PROPIOS DE LAS MUTUAS Y DE SUS CENTROS MANCOMUNADOS			
OBJETIVOS			
CL	DENOMINACIÓN	Presupuesto 2012	
02	ATENDER UN PORCENTAJE DE PACIENTES CON MEDIOS PROPIOS DE	67,00	66,50
03	ATENDER UN NÚMERO DE PACIENTES DE	42.180	24.379
MEDIOS HUMANOS Y FINANCIEROS			
CL	MEDIOS	Presupuesto 2012	
10	NÚMERO DE PERSONAS	254	253
11	EN MILES DE EUROS		
	Gastos de personal	9.466,79	6.214,74
	Otros gastos de funcionamiento	14.968,13	8.872,39
	TOTAL COSTE DE LOS SERVICIOS	24.434,92	15.087,13
	Transferencias	1.763,35	1.224,97
	Inversiones	889,24	166,05
	TOTAL OPERACIONES NO FINANCIERAS	27.087,51	16.478,15
	TOTAL GASTOS DEL PROGRAMA	27.087,51	16.478,15
INDICADORES PARA EL SEGUIMIENTO DE OBJETIVOS			
CL	DENOMINACIÓN	Presupuesto 2012	
19	NÚMERO DE CONSULTAS NUEVAS CON MEDIOS PROPIOS	43.680	25.961
20	NÚMERO DE CONSULTAS SUCESIVAS CON MEDIOS PROPIOS	136.596	87.597
22	NÚMERO DE PACIENTES ATENDIDOS CON MEDIOS PROPIOS	42.180	24.379
23	NÚMERO DE PACIENTES ATENDIDOS CON MEDIOS AJENOS	20.772	12.280
28	POBLACIÓN LABORAL PROTEGIDA AL FINAL DEL PERÍODO POR I.T. POR CONTINGENCIAS PROFESIONALES	362.821	373.466



003 MUTUA ACTIVA

ÁREA 2 "ASISTENCIA SANITARIA"

OBJETIVOS DEL PROGRAMA 2122 "GESTIÓN AMBULATORIA"

02 ATENDER UN PORCENTAJE DE PACIENTES CON MEDIOS PROPIOS

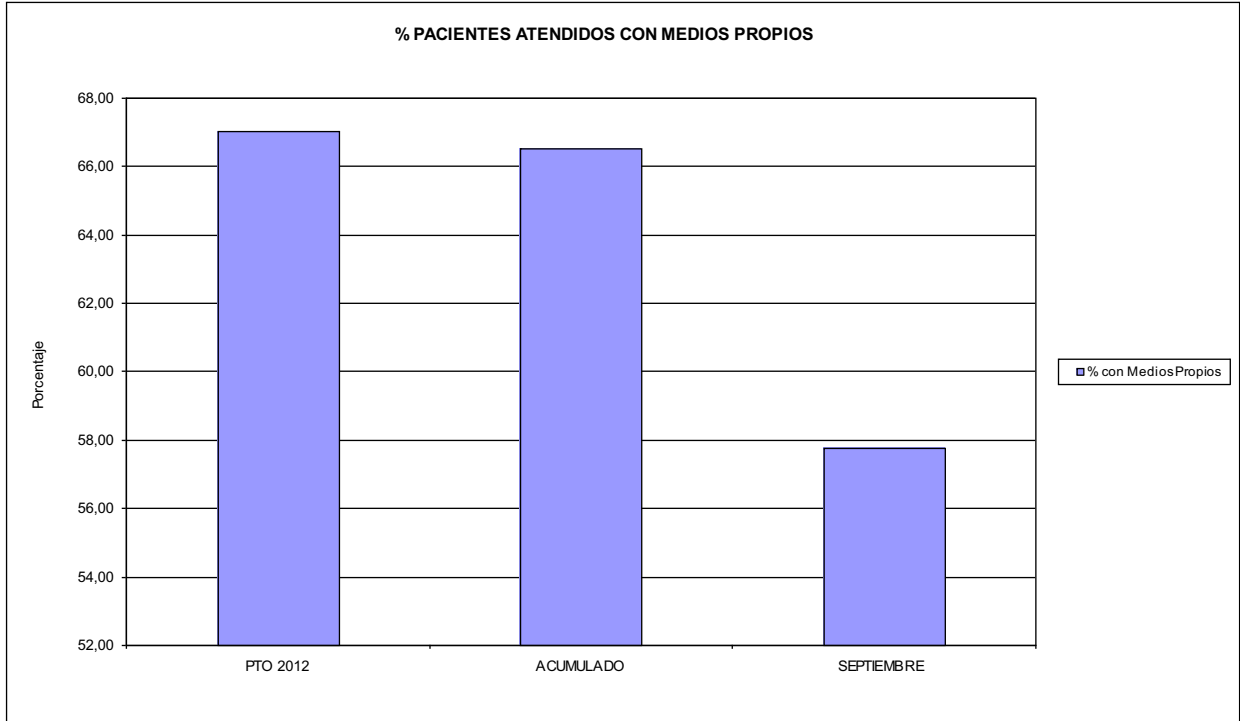

03 PACIENTES ATENDIDOS CON MEDIOS PROPIOS

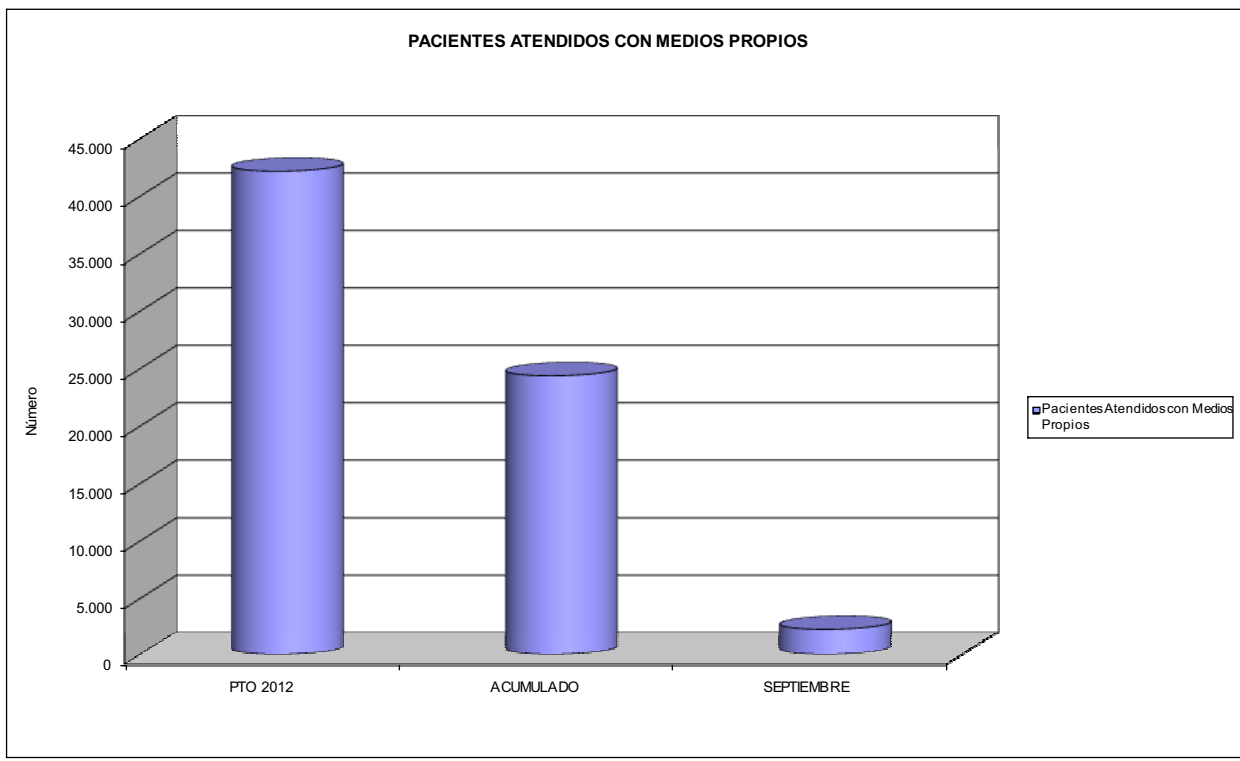



003 MUTUA ACTIVA		Area 2	
		G.P. 22	Programa 24
PROGRAMA: MEDICINA HOSPITALARIA DE MUTUAS DE ACCIDENTES DE TRABAJO		RESPONSABLE:	
ACTIVIDADES			
GESTIÓN DE LA ASISTENCIA SANITARIA EN RÉGIMEN HOSPITALARIO EN CENTROS PROPIOS DE LAS MUTUAS Y EN SUS CENTROS MANCOMUNADOS CONTROL DE LA ASISTENCIA SANITARIA PRESTADA CON MEDIOS AJENOS CREACIÓN, ADAPTACIÓN Y MEJORA DE CENTROS PROPIOS DE LAS MUTUAS Y DE SUS CENTROS MANCOMUNADOS			
OBJETIVOS			
CL	DENOMINACIÓN	Presupuesto 2012	
01	OBTENER UN PORCENTAJE DE OCUPACIÓN EN CENTROS PROPIOS DEL	44,83	33,66
02	CONSEGUIR UNA ESTANCIA MEDIA EN CENTROS PROPIOS DE	2,20	2,70
03	CONSEGUIR UN COSTE MEDIO EN EUROS POR ESTANCIA EN CENTROS PROPIOS DE	670,94	764,68
04	CONSEGUIR UN COSTE MEDIO EN EUROS POR ESTANCIA EN CENTROS AJENOS DE	177,12	953,94
MEDIOS HUMANOS Y FINANCIEROS			
CL	MEDIOS	Presupuesto 2012	
10	NÚMERO DE PERSONAS EN MILES DE EUROS	44	44
11	Gastos de personal	1.566,67	1.126,18
12	Otros gastos de funcionamiento	5.405,27	2.499,28
13	TOTAL COSTE DE LOS SERVICIOS	6.971,94	3.625,46
14	Transferencias	803,65	914,96
15	Inversiones	176,50	63,08
16	TOTAL OPERACIONES NO FINANCIERAS	7.952,09	4.603,50
18	TOTAL GASTOS DEL PROGRAMA	7.952,09	4.603,50
INDICADORES PARA EL SEGUIMIENTO DE OBJETIVOS			
CL	DENOMINACIÓN	Presupuesto 2012	
19	NÚMERO DE CAMAS DE CLÍNICA PROPIAS INSTALADAS	26	25
22	NÚMERO TOTAL DE CAMAS HOSPITALARIAS PROPIAS INSTALADAS	26	25
23	NÚMERO DE ESTANCIAS PROPIAS CAUSADAS EN EL PERÍODO	4.254	2.316
24	NÚMERO DE ESTANCIAS PROPIAS POSIBLES EN EL PERÍODO	9.490	6.881
25	NÚMERO DE INGRESOS DEL PERÍODO EN CENTROS PROPIOS	1.936	857
26	COSTE DE ASISTENCIA HOSPITALARIA CON MEDIOS PROPIOS (EN MILES DE EUROS)	2.854,16	1.771,00
27	COSTE ASISTENCIA HOSPITALARIA CON MEDIOS AJENOS (EN MILES DE EUROS)	4.117,78	1.854,46
28	NÚMERO DE ACCIDENTADOS INGRESADOS EN CENTROS AJENOS	1.104	495
29	NÚMERO DE ESTANCIAS DE ACCIDENTADOS EN CENTROS AJENOS	23.248	1.944
30	DURACIÓN MEDIA EN DÍAS DE LOS PROCESOS DE INTERNAMIENTO EN CENTROS AJENOS	21,06	3,93



003 MUTUA ACTIVA

ÁREA 2 "ASISTENCIA SANITARIA"

OBJETIVOS DEL PROGRAMA 2224 "MEDICINA HOSPITALARIA"

01 OBTENER UN PORCENTAJE DE OCUPACIÓN EN CENTROS PROPIOS DE

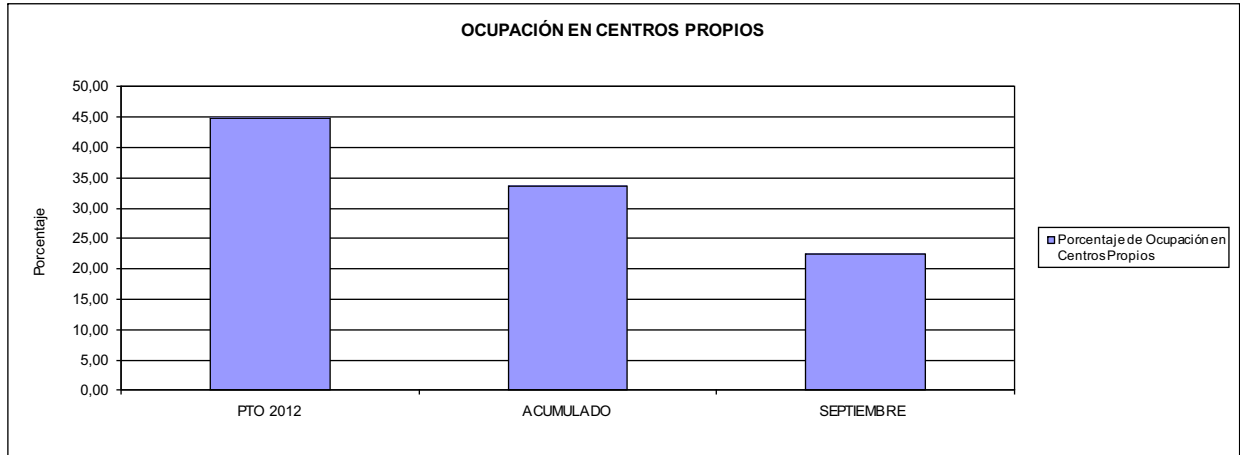

02 CONSEGUIR UNA ESTANCIA MEDIA EN CENTROS PROPIOS

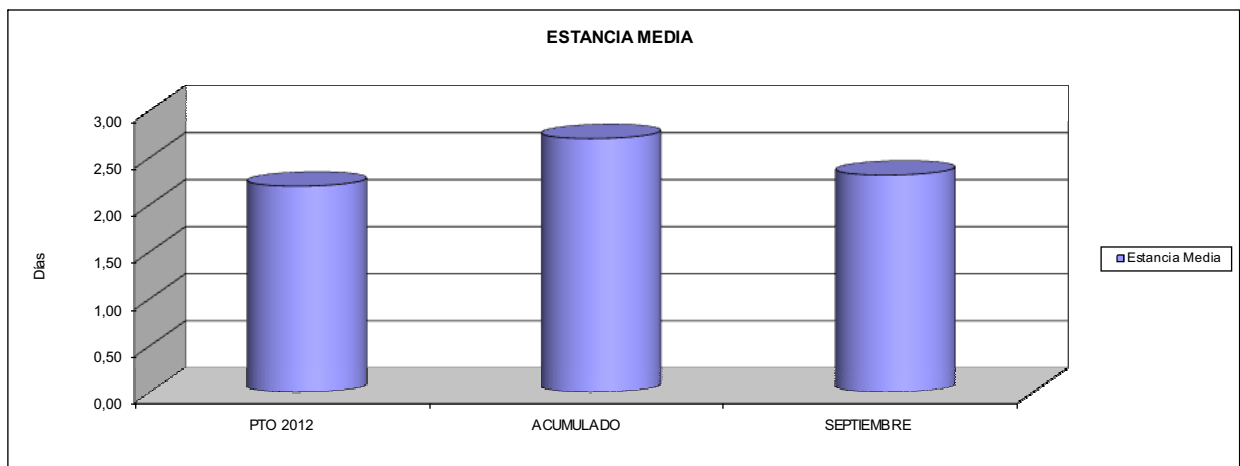

03 CONSEGUIR UN COSTE MEDIO EN € POR ESTANCIA EN CENTROS PROPIOS DE
04 CONSEGUIR UN COSTE MEDIO EN € POR ESTANCIA EN CENTROS AJENOS DE

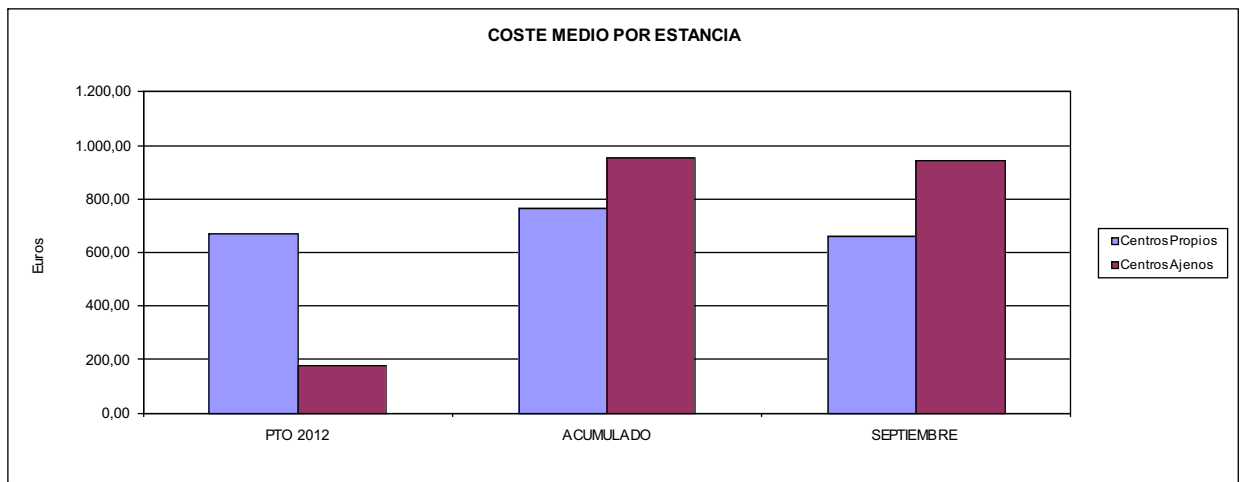



003 MUTUA ACTIVA		Area 3	
		G.P. 34	Programa 36
PROGRAMA: HIGIENE Y SEGURIDAD EN EL TRABAJO			
ACTIVIDADES			
ASESORAMIENTO SOBRE GESTIÓN DE RIESGOS INVESTIGACIÓN E INSPECCIÓN DE ACCIDENTES INFORMACIÓN Y DIVULGACIÓN ESTUDIOS DE PUESTOS Y CONDICIONES DE TRABAJO			
OBJETIVOS			
CL	DENOMINACIÓN	Presupuesto 2012	
01	REALIZAR INVESTIGACIONES EN ACCIDENTES EN UN % DEL	0,44	0,24
02	REALIZAR ESTUDIOS SOBRE SINIESTRABILIDAD EN EMPRESAS EN NÚMERO DE	20.000	23.044
03	VISITAS DE ASESORAMIENTO Y ORIENT. CENTROS DE TRABAJO EN MATERIA DE SEGURIDAD E HIG. EN Nº	2.000	1.847
04	REALIZAR CURSILLOS, JORNADAS, SEMINARIOS EN NÚMERO DE	100	55
05	MANTENER LA SINIESTRABILIDAD SOBRE EL COLECTIVO PROTEGIDO EN UN %	12,40	6,92
07	REALIZAR CAMPAÑAS DE SENSIBILIZACIÓN Y EDUCACIÓN EN NÚMERO DE	4	2
08	REALIZAR ACTUACIONES DE ASESORAMIENTO EN NÚMERO DE	90.000	111.831
09	REALIZAR CAMPAÑAS DE DIVULGACIÓN EN NÚMERO DE	24	26
MEDIOS HUMANOS Y FINANCIEROS			
CL	MEDIOS	Presupuesto 2012	
10	NÚMERO DE PERSONAS	16	16
11	EN MILES DE EUROS		
	Gastos de personal	554,19	399,92
12	Otros gastos de funcionamiento	263,44	206,62
13	TOTAL COSTE DE LOS SERVICIOS	817,63	606,54
15	Inversiones	56,29	12,25
16	TOTAL OPERACIONES NO FINANCIERAS	873,92	618,79
18	TOTAL GASTOS DEL PROGRAMA	873,92	618,79
INDICADORES PARA EL SEGUIMIENTO DE OBJETIVOS			
CL	DENOMINACIÓN	Presupuesto 2012	
19	NÚMERO DE ACCIDENTES INVESTIGADOS	200	63
20	NÚMERO DE ACCIDENTES ACAECIDOS	44.977	25.834
21	NÚMERO DE ESTUDIOS DE SINIESTRABILIDAD EN EMPRESAS REALIZADOS	20.000	23.044
22	NÚMERO DE VISITAS A CENTROS DE TRABAJO REALIZADAS	2.000	1.847
23	NÚMERO DE ENCUESTAS EN MATERIA PREVENTIVA REALIZADAS	5	0
24	NÚMERO DE CURSILLOS, JORNADAS, SEMINARIOS EN MATERIA PREVENTIVA REALIZADOS	100	55
25	NÚMERO DE ASISTENTES A LOS CURSILLOS, JORNADAS Y SEMINARIOS	1.000	626
26	NÚMERO DE ACCIDENTADOS EN EL PERÍODO	44.977	25.834
27	POBLACIÓN LABORAL PROTEG. AL FINAL DEL PERÍODO POR I.M.S. POR CONTINGENCIAS PROFESIONALES	362.821	373.466
29	NUMERO DE ENFERMEDADES PROFESIONALES INVESTIGADAS	20	101
30	NÚMERO DE CAMPAÑAS DE SENSIBILIZACIÓN Y EDUCACIÓN PREVENTIVA REALIZADOS	4	2
31	NÚMERO DE PUBLICACIONES EN MATERIA PREVENTIVA REALIZADAS	10.000	41.454
32	NÚMERO DE ACTUACIONES DE ASESORAMIENTO EN MATERIA PREVENTIVA REALIZADAS	90.000	111.831
33	NÚMERO DE CAMPAÑAS DE DIVULGACIÓN EN MATERIA PREVENTIVA REALIZADAS	24	26



003 MUTUA ACTIVA		Area 4	
		G.P. 43	Programa 64
PROGRAMA: ADMINISTRACIÓN DEL PATRIMONIO			
ACTIVIDADES			
GESTIONAR Y CONTROLAR LA SITUACIÓN Y VARIACIÓN FINANCIERA Y PATRIMONIAL			
OBJETIVOS			
CL	DENOMINACIÓN	Presupuesto 2012	
02	OBTENER UN % DE RENTABILIDAD MEDIA DE LA CARTERA DE VALORES DEL	4,00	2,42
09	OBTENER UN % DE EXCEDENTE DE GESTIÓN SOBRE CUOTAS DEL	6,27	-31,85
MEDIOS HUMANOS Y FINANCIEROS			
CL	MEDIOS	Presupuesto 2012	
10	NÚMERO DE PERSONAS	0	0
	EN MILES DE EUROS		
14	Transferencias	5.155,07	17.003,35
16	TOTAL OPERACIONES NO FINANCIERAS	5.155,07	17.003,35
17	TOTAL OPERACIONES FINANCIERAS	24.343,97	539,10
18	TOTAL GASTOS DEL PROGRAMA	29.499,04	17.542,45
INDICADORES PARA EL SEGUIMIENTO DE OBJETIVOS			
CL	DENOMINACIÓN	Presupuesto 2012	
24	IMPORTE MEDIO DE LA CARTERA DE VALORES (EN MILES DE EUROS)	115.000,00	114.018,75
25	RENDIMIENTO NETO EN EL PERÍODO DE LA CARTERA DE VALORES (EN MILES DE EUROS)	4.600,00	2.763,77
40	EXCEDENTE DE GESTIÓN EN EL PERÍODO(EN MILES DE EUROS)	17.754,26	-33.371,17
41	RECAUDACIÓN POR CUOTAS EN EL PERÍODO(EN MILES DE EUROS)	283.196,64	104.769,50



003 MUTUA ACTIVA		Area 4	
		G.P. 45	Programa 91
PROGRAMA: DIRECCIÓN Y SERVICIOS GENERALES		RESPONSABLE:	
ACTIVIDADES			
DIRIGIR, COORDINAR Y APOYAR LAS ACTIVIDADES DE LA ENTIDAD INSPECCIONAR LOS CENTROS Y SERVICIOS PROPIOS Y CONCERTADOS GESTIONAR Y COORDINAR LA POLÍTICA DE PERSONAL, SUMINISTROS Y MANTENIMIENTO ELABORAR Y GESTIONAR LOS PRESUPUESTOS			
OBJETIVOS			
CL	DENOMINACIÓN	Presupuesto 2012	
01	CONSEGUIR QUE EL ABSENTISMO S/JORNADAS TOTALES NO EXCEDA EL %	5,10	4,62
08	CONSEGUIR QUE EL COSTE DE LOS SERVICIOS S/CUOTAS NO REBASE EL %	21,52	36,86
09	CONSEGUIR UN COSTE DE LOS SERVICIO POR TRABAJADOR PROTEGIDO, EN EUROS, DE	143,89	88,25
MEDIOS HUMANOS Y FINANCIEROS			
CL	MEDIOS	Presupuesto 2012	
10	NÚMERO DE PERSONAS EN MILES DE EUROS	291	285
11	Gastos de personal	11.316,88	8.052,45
12	Otros gastos de funcionamiento	8.147,09	4.628,05
13	TOTAL COSTE DE LOS SERVICIOS	19.463,97	12.680,50
14	Transferencias	561,30	24,49
15	Inversiones	1.120,59	296,18
16	TOTAL OPERACIONES NO FINANCIERAS	21.145,86	13.001,17
17	TOTAL OPERACIONES FINANCIERAS	365,00	90,31
18	TOTAL GASTOS DEL PROGRAMA	21.510,86	13.091,48
INDICADORES PARA EL SEGUIMIENTO DE OBJETIVOS			
CL	DENOMINACIÓN	Presupuesto 2012	
25	NÚMERO DE JORNADAS LABORALES DE TODO EL PERSONAL DE LA ENTIDAD	198.016	148.619
26	NÚMERO DE JORNADAS LABORALES PERDIDAS DE TODO EL PERSONAL DE LA ENTIDAD	10.104	6.859
40	IMPORTE TOTAL DEL COSTE DE LOS SERVICIOS DE LA ENTIDAD (EN MILES DE EUROS)	60.930,43	38.617,92
41	RECAUDACIÓN POR CUOTAS (EN MILES DE EUROS)	283.196,64	104.769,50
42	POBLACIÓN LABORAL PROTEGIDA AL FINAL DEL PERÍODO	423.462	437.602



003 MUTUA ACTIVA

ÁREA 4 "TESORERÍA, INFORMÁTICA Y OTROS SERVICIOS FUNCIONALES"

OBJETIVOS DEL PROGRAMA 4364 "ADMINISTRACIÓN DEL PATRIMONIO"

02 OBTENER UN % DE RENTABILIDAD MEDIA DE LA CARTERA

09 OBTENER UN % DE EXCEDENTE DE GESTIÓN SOBRE CUOTAS DEL

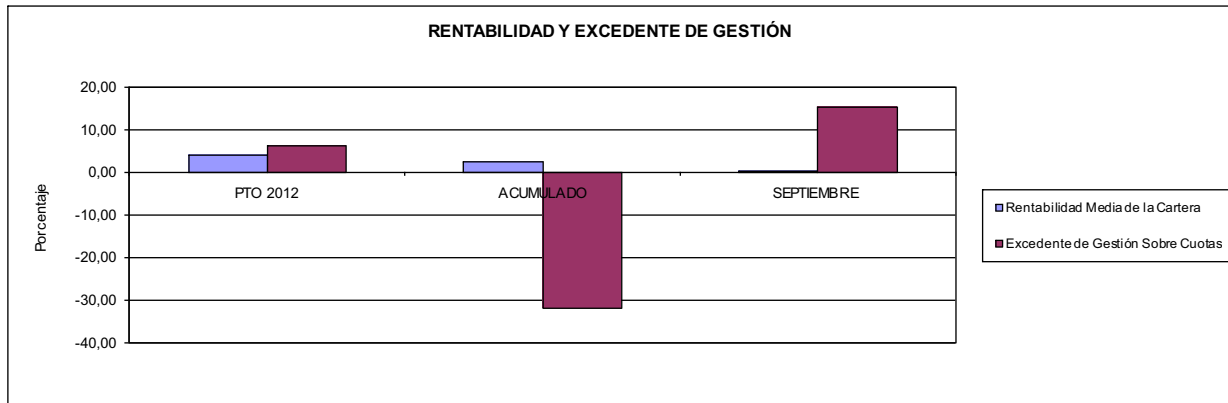

003 MUTUA ACTIVA

ÁREA 4 "TESORERÍA, INFORMÁTICA Y OTROS SERVICIOS FUNCIONALES"

OBJETIVOS DEL PROGRAMA 4591 "DIRECCIÓN Y SERVICIOS GENERALES"

01 CONSEGUIR QUE EL ABSENTISMO S/JORNADAS DE TRABAJO NO EXCEDA EL %

08 CONSEGUIR QUE EL COSTE DEL SERVICIO S/CUOTAS NO REBASE EL %

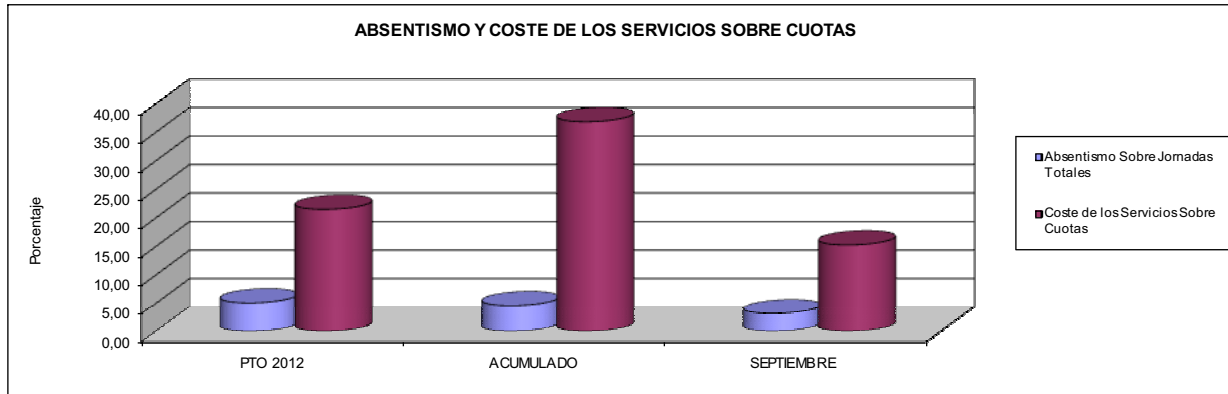

09 CONSEGUIR UN COSTE DE LOS SERVICIOS POR TRABAJADOR PROTEGIDO, EN EUROS, DE

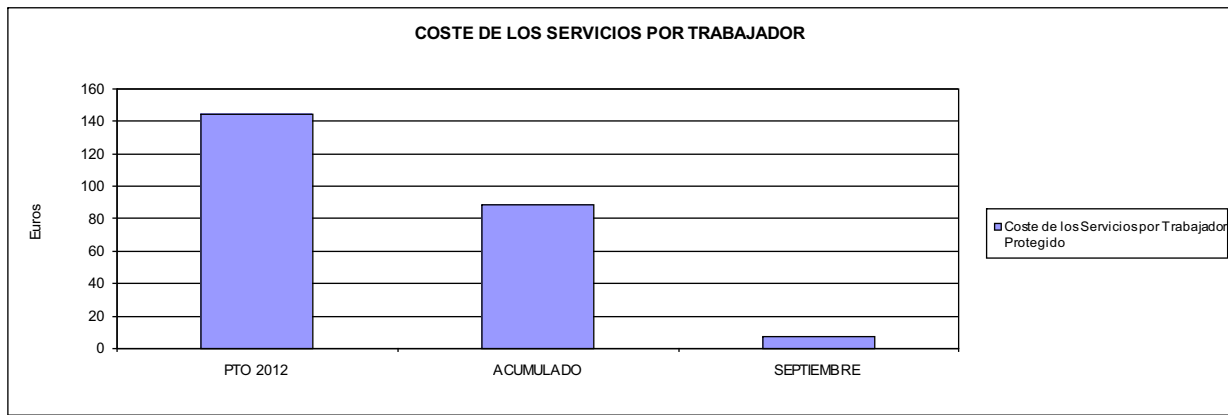





007 MUTUA MONTANESA		Area 1	
		G.P. 11	Programa 02
PROGRAMA: INCAPACIDAD TEMPORAL Y OTRAS PRESTACIONES		RESPONSABLE:	
ACTIVIDADES			
RECONOCIMIENTO DE PRESTACIONES DE PAGO DIRECTO POR INCAPACIDAD TEMPORAL VIGILANCIA DE LOS RECONOCIMIENTOS EFECTUADOS EN RÉGIMEN DE PAGO DELEGADO VIGILANCIA DEL AGOTAMIENTO DE LOS PLAZOS DE ESTAS PRESTACIONES SEGUIMIENTO DE LA INCAPACIDAD TEMPORAL POR RÉGIMENES Y TIPOS DE PAGO (DIRECTO Y DELEGADO)			
OBJETIVOS			
CL	DENOMINACIÓN	Presupuesto 2012	
01	CONSEGUIR UNA DURACIÓN MEDIAS MÁXIMA, EN DÍAS, DE CADA PROCESO DE IT	43,00	43,51
02	NO SUPERAR UN PORCENTAJE DE PROCESOS DE IT RESPECTO A LOS AFILIADOS DEL	1,56	1,18
03	CONSEGUIR UN GASTO DIRECTO MÁXIMO POR AFILIADO DE EUROS	157,66	88,31
04	CONSEGUIR UN NÚM. MEDIO MÁXIMO DE DÍAS INDEMNIZADOS POR CADA PROCESO INDEMNIZADO DE	67,48	72,27
05	CONSEGUIR UN GASTO MÁXIMO POR DÍA INDEMNIZADO DE EUROS	31,23	27,80
06	REALIZAR GASTO DIRECTO MÁXIMO POR PROCESO INDEMNIZADO CON ALTA EN EL PERÍODO DE EUROS	2.107,59	2.009,07
07	REALIZAR UN GASTO TOTAL MÁXIMO POR AFILIADO DE EUROS	161,65	91,30
08	CONSEGUIR UN GASTO TOTAL MÁXIMO POR DÍA INDEMNIZADO DE EUROS	32,02	28,74
09	REALIZAR UN GASTO TOTAL MÁXIMO POR PROCESO INDEMNIZADO DE EUROS	2.160,88	2.076,99
MEDIOS HUMANOS Y FINANCIEROS			
CL	MEDIOS	Presupuesto 2012	
10	NÚMERO DE PERSONAS	20	23
	EN MILES DE EUROS		
11	Gastos de personal	710,46	616,71
12	Otros gastos de funcionamiento	441,31	308,16
13	TOTAL COSTE DE LOS SERVICIOS	1.151,77	924,87
14	Transferencias	51.095,81	31.429,50
16	TOTAL OPERACIONES NO FINANCIERAS	52.247,58	32.354,37
18	TOTAL GASTOS DEL PROGRAMA	52.247,58	32.354,37
INDICADORES PARA EL SEGUIMIENTO DE OBJETIVOS			
CL	DENOMINACIÓN	Presupuesto 2012	
19	NUM. DE PROCESOS DE IT CUYA ALTA MÉDICA SE HAYA PRODUCIDO EN EL EJERCICIO	43.000	28.108
20	NUM. DE DÍAS DE BAJA, RELATIVOS A PROCESOS CUYA ALTA MÉDICA SE HAYA PRODUCIDO EN EL EJER.	1.849.000	1.222.968
21	Nº PROCESOS EN LOS QUE EL ÚLTIMO DÍA DEL PERÍODO EL PACIENTE SE ENCUENTRA EN SIT. DE BAJA	4.500	3.454
22	POBLACIÓN PROTEGIDA EL ÚLTIMO DÍA DEL PERÍODO	287.789	293.623
23	POBLACIÓN MEDIA PROTEGIDA EN EL PERÍODO	288.889	302.365
24	GASTO DIREC. EN PERÍODO EN CONCEPTO DE INCAP. TEMP.MILES € EXCLUIDAS EMP. COLABORADORAS	45.547,31	26.702,33
25	NÚMERO DE PROCESOS INICIADOS EN EL PERÍODO	42.800	27.423
60	NUM. DE PROCESOS INDEMNIZADOS CUYA ALTA SE HAYA PRODUCIDO EN EL PERÍODO	23.250	14.266
61	Nº DÍAS INDEM. EN EL PERÍODO O ANTERIORES, DE PROC. INDEM. ALTA SE HAYA PROD. EN EL PERÍODO	1.569.000	1.031.072
62	NUM. DE PROCESOS INDEMNIZADOS INICIADOS EN EL PERÍODO	22.800	13.356
63	NUM. DE DÍAS INDEMNIZADOS EN EL PERÍODO	1.458.400	960.598
64	NUM. DE PROCESOS INDEMNIZADOS INICIADOS POR CADA 1000 AFILIADOS	79	44
65	NUM. DE DÍAS INDEMNIZADOS POR CADA AFILIADO	5,05	3,18
66	GASTOS ASOCIADOS GENERADOS EN PERÍODO. (SANITARIOS, DE ADMON Y OTROS GENERALES, MILES €)	1.151,75	902,73
67	NÚMERO DE PROCESOS CESE DE ACTIVIDAD TRABAJADORES AUTÓNOMOS PRODUCIDOS EN EL PERIODO	405	8
68	NÚMERO DE PROCESOS CESE DE ACTIVIDAD TRABAJADORES AUTÓNOMOS QUE PREVALECEN AL FINAL DEL PERIODO	40	0
69	DURACIÓN MEDIA DE LOS PROCESOS DE CESE DE ACTIVIDAD TRABAJADORES AUTÓNOMOS	90,00	122,00
70	NÚMERO TOTAL DE MENSUALIDADES CESE DE ACTIVIDAD ABONADAS EN EL PERIODO	1.200	20



007 MUTUA MONTAÑESA

ÁREA 1 "PRESTACIONES ECONÓMICAS"

OBJETIVOS DEL PROGRAMA 1102 "INCAPACIDAD TEMPORAL Y OTRAS PRESTACIONES"

01 DURACIÓN MEDIA MÁXIMA DE CADA PROCESO

04 NÚMERO MEDIO MÁXIMO DE DÍAS INDEMNIZADOS POR CADA PROCESO INDEMNIZADO

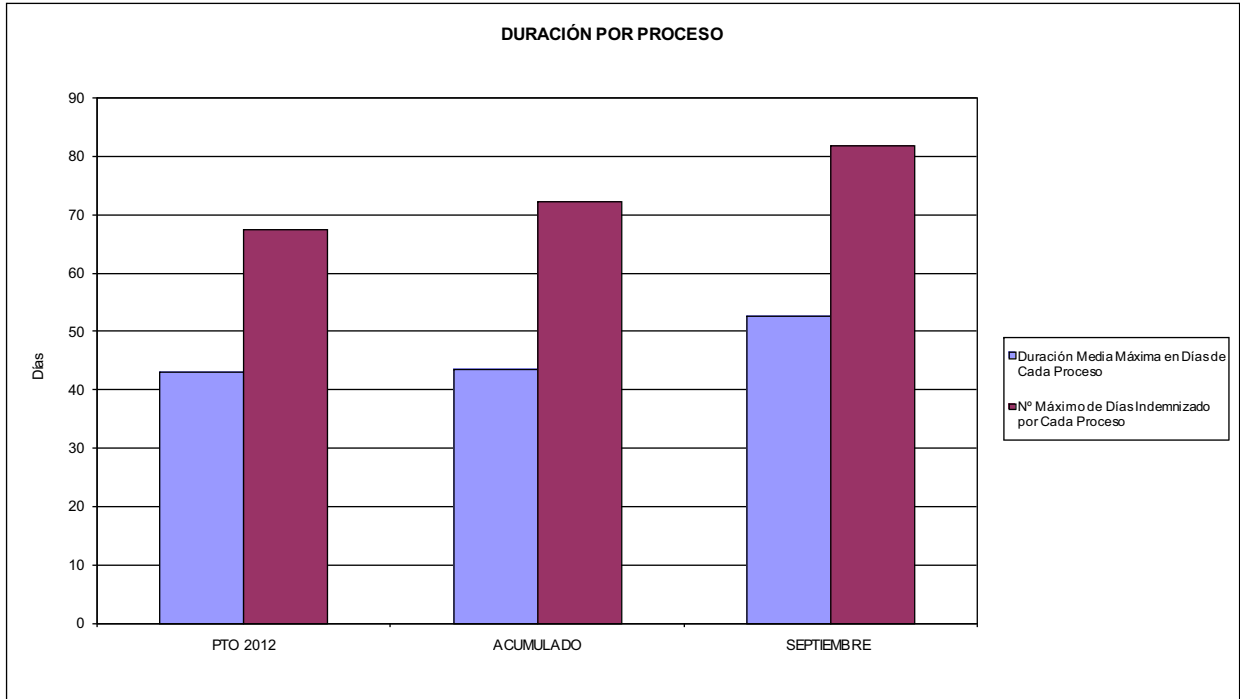

02 NO SUPERAR UN PORCENTAJE DE PROCESOS DE IT RESPECTO A LOS AFILIADOS DEL

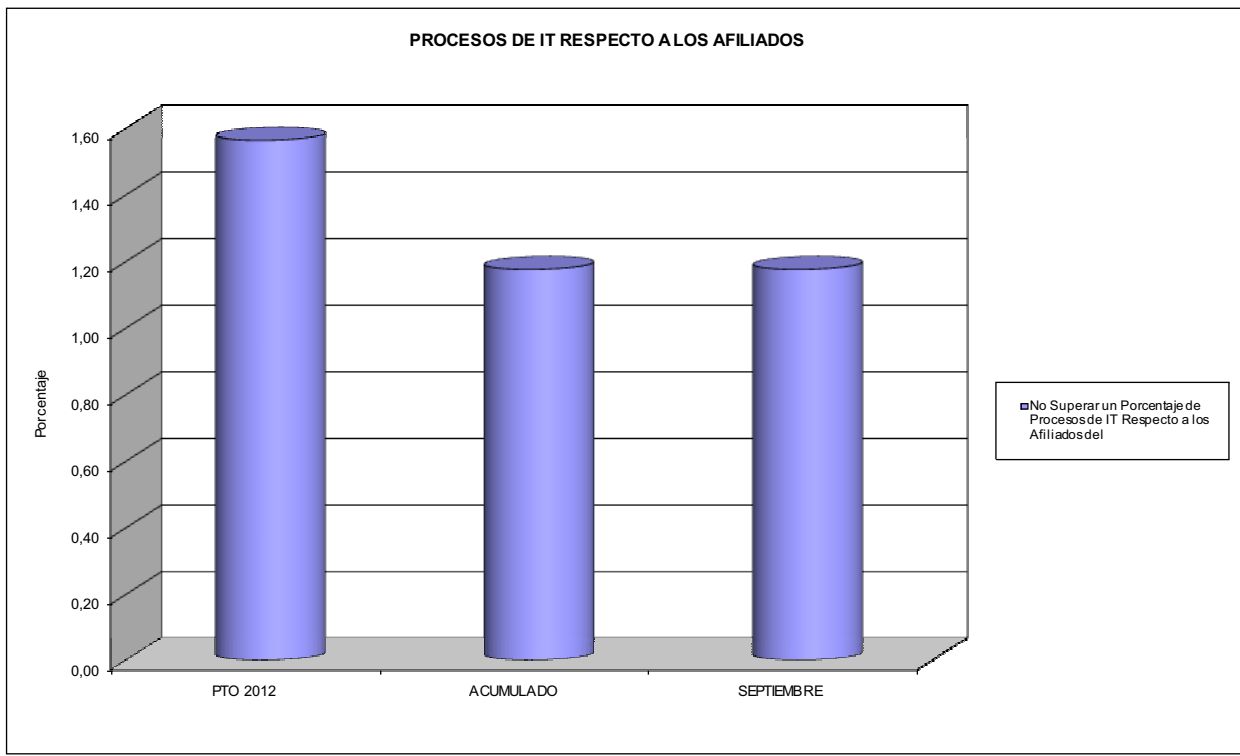



007 MUTUA MONTAÑESA

ÁREA 1 "PRESTACIONES ECONÓMICAS"

OBJETIVOS DEL PROGRAMA 1102 "INCAPACIDAD TEMPORAL Y OTRAS PRESTACIONES"

- 03 GASTO DIRECTO MÁXIMO POR AFILIADO
- 05 GASTO MÁXIMO POR DÍA INDEMNIZADO
- 07 GASTO TOTAL MÁXIMO POR AFILIADO
- 08 GASTO TOTAL MÁXIMO POR DÍA INDEMNIZADO

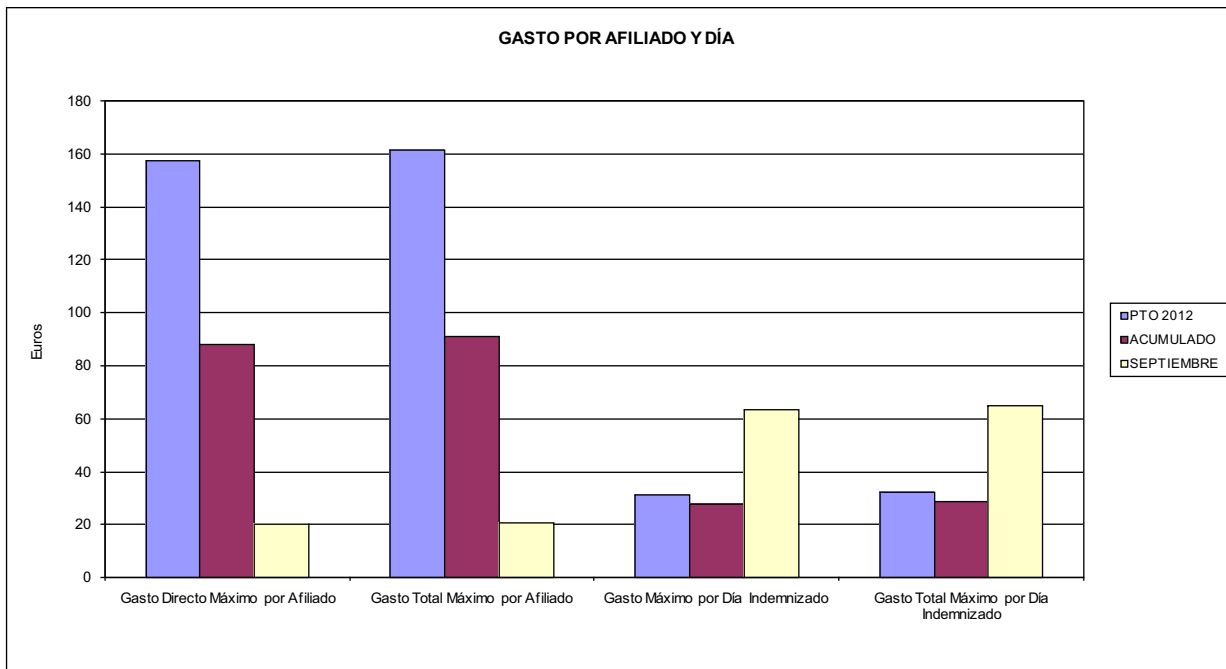

- 06 GASTO DIRECTO MÁXIMO POR PROCESO INDEMNIZADO CON ALTA EN EL PERÍODO
- 09 GASTO TOTAL MÁXIMO POR PROCESO INDEMNIZADO

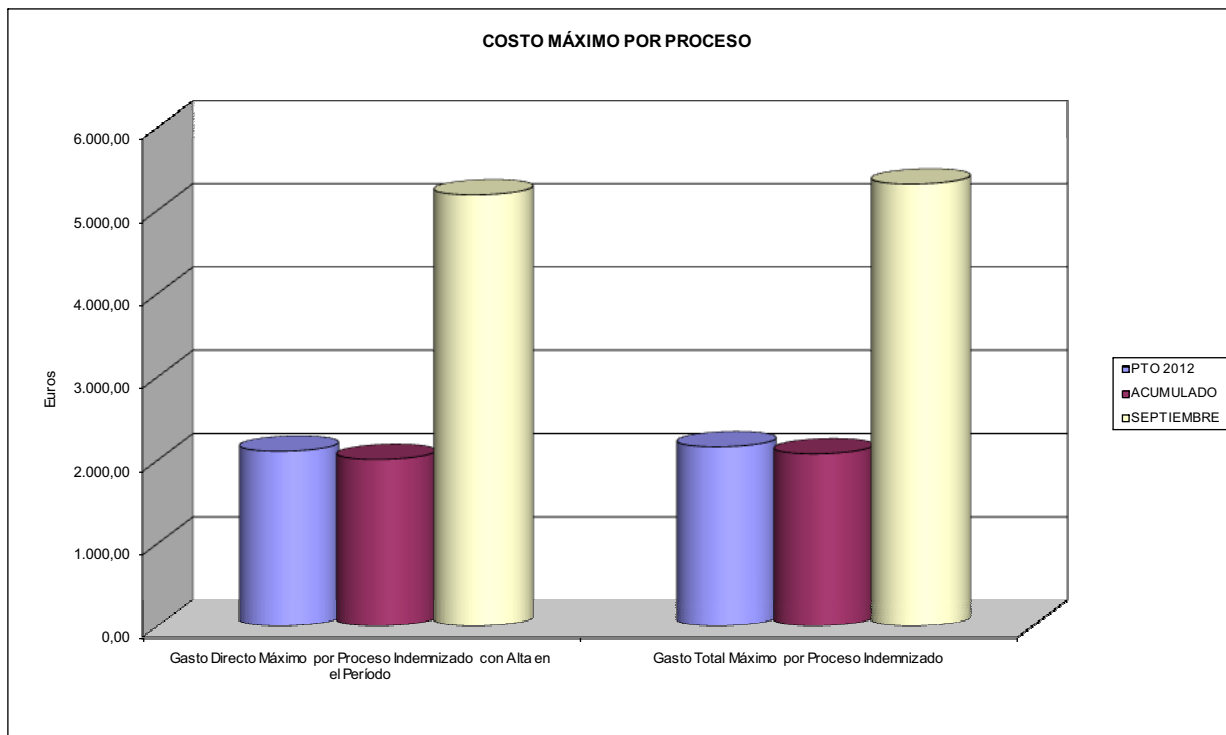



007 MUTUA MONTANESA		Area 1	
PROGRAMA: CAPITALES RENTA Y OTRAS COMPENSACIONES FINANCIERAS DE ACCIDENTES DE TRABAJO		G.P. 11	Programa 05
		RESPONSABLE:	
ACTIVIDADES			
RECONOCIMIENTO DE LOS DERECHOS A PRESTACIONES VITALICIAS Y TEMPORALES A BENEFICIARIOS DE INVALIDEZ MUERTE Y SUPERVIVENCIA DE ACCIDENTES DE TRABAJO CONTROL DE CÁLCULO DE LOS CAPITALES COSTE DE RENTA DE ACCIDENTES DE TRABAJO TRAMITACIÓN DE LOS EXPEDIENTES ANTE LOS ORGANISMOS CORRESPONDIENTES			
OBJETIVOS			
CL	DENOMINACIÓN	Presupuesto 2012	
01	ATENDER UN NÚMERO DE SINIESTROS DE INVALIDEZ GENERADORES DE CAPITALES RENTA	140	79
02	ATENDER UN NÚMERO DE SINIESTROS POR MUERTE, GENERADORES DE CAPITALES RENTA	20	14
MEDIOS HUMANOS Y FINANCIEROS			
CL	MEDIOS	Presupuesto 2012	
10	NÚMERO DE PERSONAS	0	0
	EN MILES DE EUROS		
12	Otros gastos de funcionamiento	1,00	0,00
13	TOTAL COSTE DE LOS SERVICIOS	1,00	0,00
14	Transferencias	48.099,93	24.529,25
16	TOTAL OPERACIONES NO FINANCIERAS	48.100,93	24.529,25
18	TOTAL GASTOS DEL PROGRAMA	48.100,93	24.529,25
INDICADORES PARA EL SEGUIMIENTO DE OBJETIVOS			
CL	DENOMINACIÓN	Presupuesto 2012	
19	IMPORTE DE LOS CAPITALES RENTA POR INVALIDEZ (EN MILES DE EUROS)	21.547,35	12.149,15
20	NÚMERO DE SINIESTROS GENERADOS DE CAPITALES RENTA POR INVALIDEZ	140	79
21	IMPORTE MEDIO DE LOS CAPITALES RENTA POR INVALIDEZ (EN EUROS)	153.909,64	153.786,71
22	IMPORTE DE LOS CAPITALES RENTA POR MUERTE (EN MILES DE EUROS)	4.794,48	2.007,44
23	NÚMERO DE SINIESTROS DEVENGADOS DE CAPITALES RENTA POR MUERTE	20	14
24	IMPORTE MEDIO DE LOS CAPITALES RENTA POR MUERTE (EN EUROS)	239.724,00	143.388,57
25	POBLACIÓN LABORAL PROTEGIDA POR I.M.S. AL FINAL DEL PERÍODO	158.450	163.911



007 MUTUA MONTANESA		Area 2	
		G.P. 21	Programa 22
PROGRAMA: MEDICINA AMBULATORIA DE MUTUAS DE ACCIDENTES DE TRABAJO			
ACTIVIDADES			
GESTIÓN DE LA ASISTENCIA SANITARIA EN RÉGIMEN AMBULATORIO EN CENTROS PROPIOS DE LAS MUTUAS Y EN SUS CENTROS MANCOMUNADOS CONTROL DE LA ASISTENCIA SANITARIA PRESTADA CON MEDIOS AJENOS CREACIÓN, ADAPTACIÓN Y MEJORA DE CENTROS PROPIOS DE LAS MUTUAS Y DE SUS CENTROS MANCOMUNADOS			
OBJETIVOS			
CL	DENOMINACIÓN	Presupuesto 2012	
02	ATENDER UN PORCENTAJE DE PACIENTES CON MEDIOS PROPIOS DE	69,84	74,81
03	ATENDER UN NÚMERO DE PACIENTES DE	22.000	22.795
MEDIOS HUMANOS Y FINANCIEROS			
CL	MEDIOS	Presupuesto 2012	
10	NÚMERO DE PERSONAS	157	145
11	EN MILES DE EUROS		
	Gastos de personal	5.136,38	3.465,83
	Otros gastos de funcionamiento	5.021,67	3.036,55
	TOTAL COSTE DE LOS SERVICIOS	10.158,05	6.502,38
	Transferencias	572,65	395,97
	Inversiones	595,00	307,75
	TOTAL OPERACIONES NO FINANCIERAS	11.325,70	7.206,10
	TOTAL GASTOS DEL PROGRAMA	11.325,70	7.206,10
INDICADORES PARA EL SEGUIMIENTO DE OBJETIVOS			
CL	DENOMINACIÓN	Presupuesto 2012	
19	NÚMERO DE CONSULTAS NUEVAS CON MEDIOS PROPIOS	21.600	12.970
20	NÚMERO DE CONSULTAS SUCESIVAS CON MEDIOS PROPIOS	47.200	33.944
22	NÚMERO DE PACIENTES ATENDIDOS CON MEDIOS PROPIOS	22.000	22.795
23	NÚMERO DE PACIENTES ATENDIDOS CON MEDIOS AJENOS	9.500	7.677
28	POBLACIÓN LABORAL PROTEGIDA AL FINAL DEL PERÍODO POR I.T. POR CONTINGENCIAS PROFESIONALES	155.621	153.884



007 MUTUA MONTAÑESA

ÁREA 2 "ASISTENCIA SANITARIA"

OBJETIVOS DEL PROGRAMA 2122 "GESTIÓN AMBULATORIA"

02 ATENDER UN PORCENTAJE DE PACIENTES CON MEDIOS PROPIOS

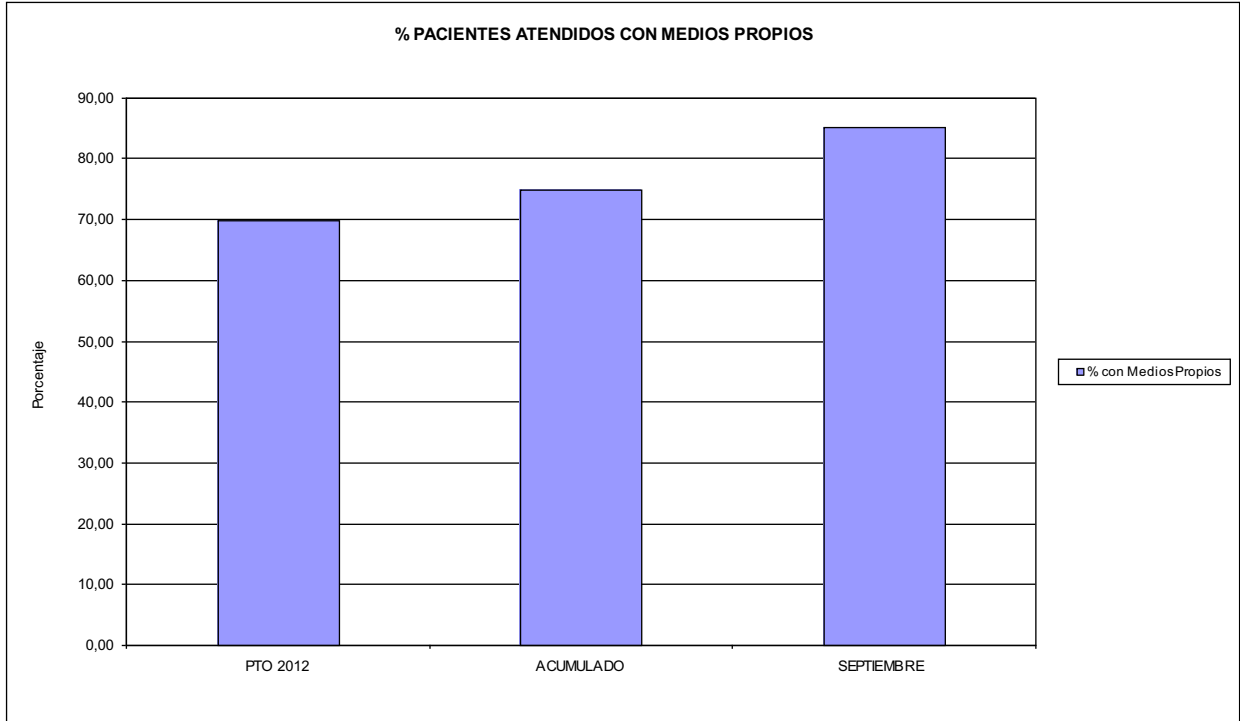

03 PACIENTES ATENDIDOS CON MEDIOS PROPIOS

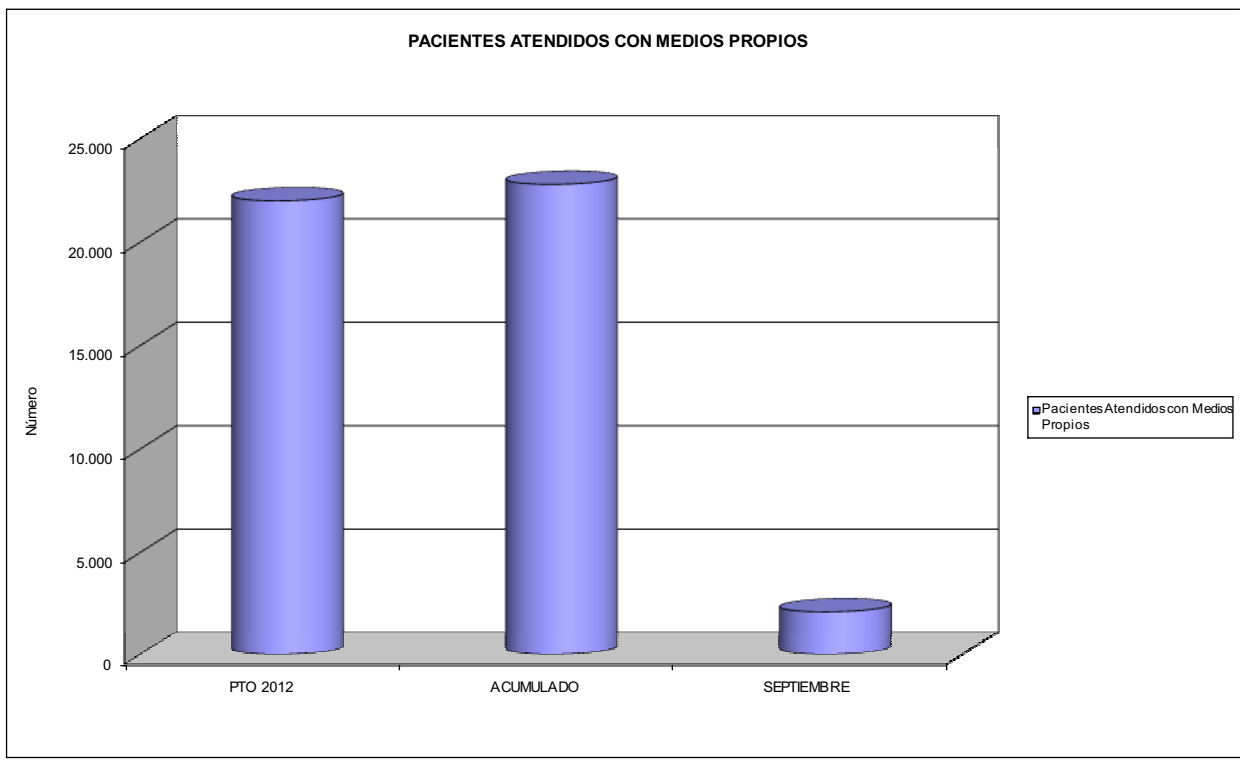



007 MUTUA MONTANESA		Area 2	
		G.P. 22	Programa 24
PROGRAMA: MEDICINA HOSPITALARIA DE MUTUAS DE ACCIDENTES DE TRABAJO		RESPONSABLE:	
ACTIVIDADES			
GESTIÓN DE LA ASISTENCIA SANITARIA EN RÉGIMEN HOSPITALARIO EN CENTROS PROPIOS DE LAS MUTUAS Y EN SUS CENTROS MANCOMUNADOS CONTROL DE LA ASISTENCIA SANITARIA PRESTADA CON MEDIOS AJENOS CREACIÓN, ADAPTACIÓN Y MEJORA DE CENTROS PROPIOS DE LAS MUTUAS Y DE SUS CENTROS MANCOMUNADOS			
OBJETIVOS			
CL	DENOMINACIÓN	Presupuesto 2012	
01	OBTENER UN PORCENTAJE DE OCUPACIÓN EN CENTROS PROPIOS DEL	22,83	20,01
02	CONSEGUIR UNA ESTANCIA MEDIA EN CENTROS PROPIOS DE	2,63	1,72
03	CONSEGUIR UN COSTE MEDIO EN EUROS POR ESTANCIA EN CENTROS PROPIOS DE	1.367,17	1.763,81
04	CONSEGUIR UN COSTE MEDIO EN EUROS POR ESTANCIA EN CENTROS AJENOS DE	1.346,52	1.124,24
MEDIOS HUMANOS Y FINANCIEROS			
CL	MEDIOS	Presupuesto 2012	
10	NÚMERO DE PERSONAS EN MILES DE EUROS	63	60
11	Gastos de personal	2.272,51	1.818,21
12	Otros gastos de funcionamiento	2.343,81	1.600,42
13	TOTAL COSTE DE LOS SERVICIOS	4.616,32	3.418,63
14	Transferencias	60,00	22,22
15	Inversiones	878,89	347,21
16	TOTAL OPERACIONES NO FINANCIERAS	5.555,21	3.788,06
18	TOTAL GASTOS DEL PROGRAMA	5.555,21	3.788,06
INDICADORES PARA EL SEGUIMIENTO DE OBJETIVOS			
CL	DENOMINACIÓN	Presupuesto 2012	
19	NÚMERO DE CAMAS DE CLÍNICA PROPIAS INSTALADAS	25	25
21	NÚMERO DE CAMAS DE REHABILITACIÓN PROPIAS INSTALADAS	5	5
22	NÚMERO TOTAL DE CAMAS HOSPITALARIAS PROPIAS INSTALADAS	30	30
23	NÚMERO DE ESTANCIAS PROPIAS CAUSADAS EN EL PERÍODO	2.500	1.645
24	NÚMERO DE ESTANCIAS PROPIAS POSIBLES EN EL PERÍODO	10.950	8.220
25	NÚMERO DE INGRESOS DEL PERÍODO EN CENTROS PROPIOS	950	956
26	COSTE DE ASISTENCIA HOSPITALARIA CON MEDIOS PROPIOS (EN MILES DE EUROS)	3.417,92	2.901,46
27	COSTE ASISTENCIA HOSPITALARIA CON MEDIOS AJENOS (EN MILES DE EUROS)	1.198,40	517,15
28	NÚMERO DE ACCIDENTADOS INGRESADOS EN CENTROS AJENOS	275	62
29	NÚMERO DE ESTANCIAS DE ACCIDENTADOS EN CENTROS AJENOS	890	460
30	DURACIÓN MEDIA EN DÍAS DE LOS PROCESOS DE INTERNAMIENTO EN CENTROS AJENOS	3,24	7,42



007 MUTUA MONTANESA

ÁREA 2 "ASISTENCIA SANITARIA"

OBJETIVOS DEL PROGRAMA 2224 "MEDICINA HOSPITALARIA"

01 OBTENER UN PORCENTAJE DE OCUPACIÓN EN CENTROS PROPIOS DE

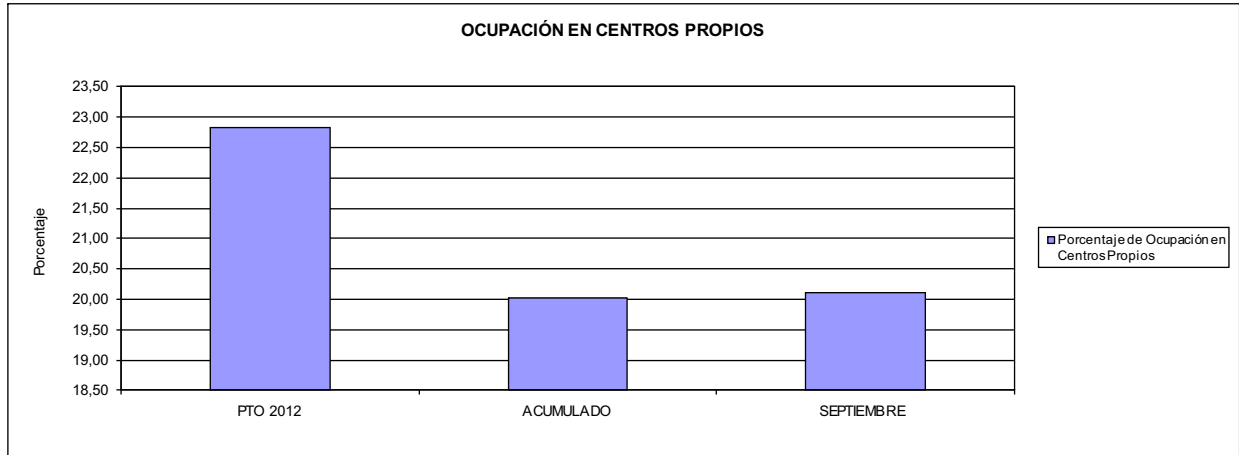

02 CONSEGUIR UNA ESTANCIA MEDIA EN CENTROS PROPIOS

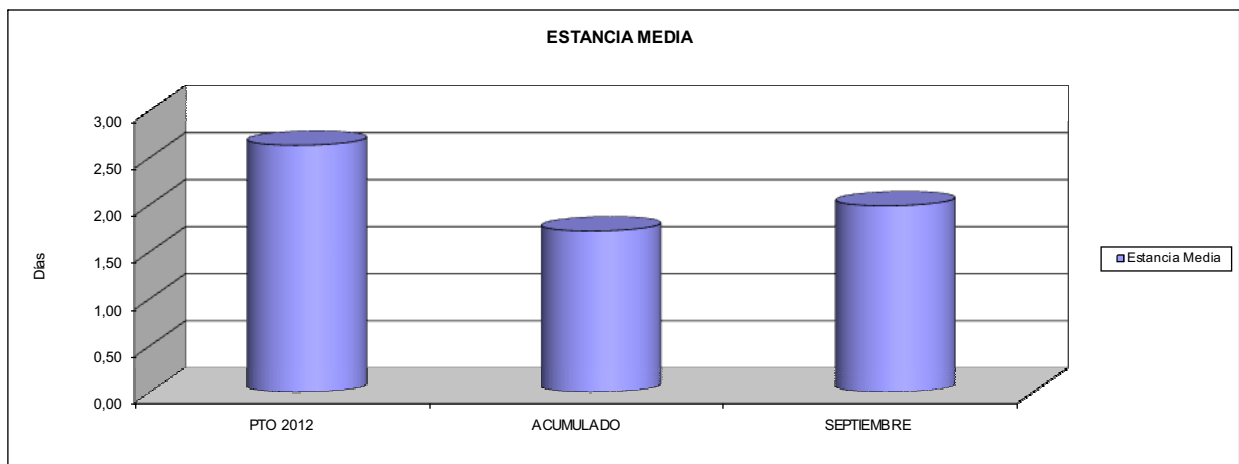

03 CONSEGUIR UN COSTE MEDIO EN € POR ESTANCIA EN CENTROS PROPIOS DE
04 CONSEGUIR UN COSTE MEDIO EN € POR ESTANCIA EN CENTROS AJENOS DE

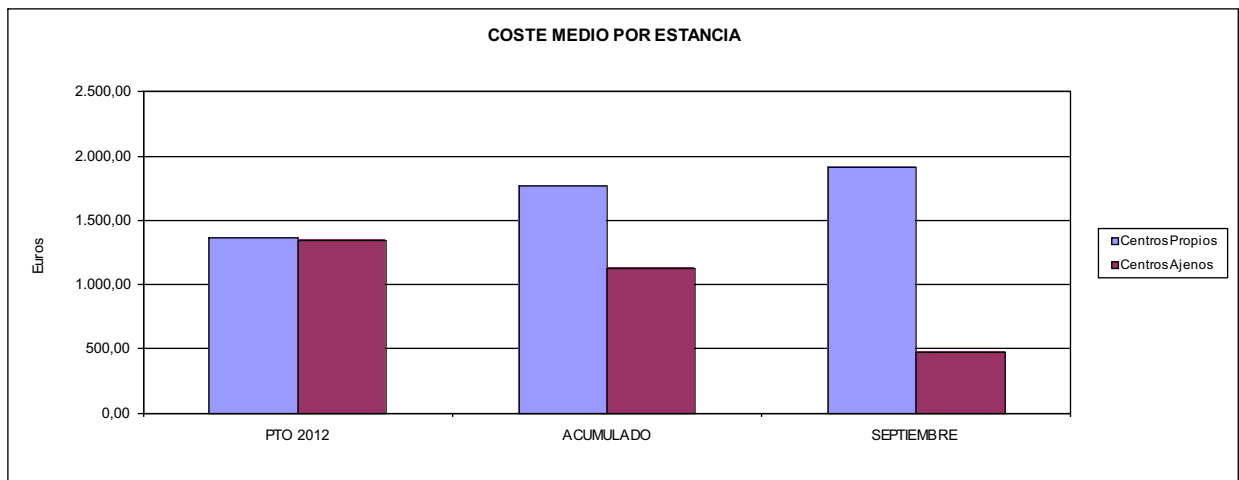



007 MUTUA MONTANESA		Area 3	
		G.P. 34	Programa 36
PROGRAMA: HIGIENE Y SEGURIDAD EN EL TRABAJO			
ACTIVIDADES			
ASESORAMIENTO SOBRE GESTIÓN DE RIESGOS INVESTIGACIÓN E INSPECCIÓN DE ACCIDENTES INFORMACIÓN Y DIVULGACIÓN ESTUDIOS DE PUESTOS Y CONDICIONES DE TRABAJO			
OBJETIVOS			
CL	DENOMINACIÓN	Presupuesto 2012	
01	REALIZAR INVESTIGACIONES EN ACCIDENTES EN UN % DEL	0,54	0,69
02	REALIZAR ESTUDIOS SOBRE SINIESTRABILIDAD EN EMPRESAS EN NÚMERO DE	409	597
03	VISITAS DE ASESORAMIENTO Y ORIENT. CENTROS DE TRABAJO EN MATERIA DE SEGURIDAD E HIG. EN Nº	506	99
05	MANTENER LA SINIESTRABILIDAD SOBRE EL COLECTIVO PROTEGIDO EN UN %	9,15	6,22
07	REALIZAR CAMPAÑAS DE SENSIBILIZACIÓN Y EDUCACIÓN EN NÚMERO DE	205	54
08	REALIZAR ACTUACIONES DE ASESORAMIENTO EN NÚMERO DE	18.280	516
MEDIOS HUMANOS Y FINANCIEROS			
CL	MEDIOS	Presupuesto 2012	
10	NÚMERO DE PERSONAS	4	4
	EN MILES DE EUROS		
11	Gastos de personal	153,88	110,59
12	Otros gastos de funcionamiento	139,71	25,20
13	TOTAL COSTE DE LOS SERVICIOS	293,59	135,79
15	Inversiones	5,00	0,00
16	TOTAL OPERACIONES NO FINANCIERAS	298,59	135,79
18	TOTAL GASTOS DEL PROGRAMA	298,59	135,79
INDICADORES PARA EL SEGUIMIENTO DE OBJETIVOS			
CL	DENOMINACIÓN	Presupuesto 2012	
19	NÚMERO DE ACCIDENTES INVESTIGADOS	38	28
20	NÚMERO DE ACCIDENTES ACAECIDOS	7.100	4.074
21	NÚMERO DE ESTUDIOS DE SINIESTRABILIDAD EN EMPRESAS REALIZADOS	409	597
22	NÚMERO DE VISITAS A CENTROS DE TRABAJO REALIZADAS	506	99
26	NÚMERO DE ACCIDENTADOS EN EL PERÍODO	14.500	10.192
27	POBLACIÓN LABORAL PROTEG. AL FINAL DEL PERÍODO POR I.M.S. POR CONTINGENCIAS PROFESIONALES	158.450	163.911
30	NÚMERO DE CAMPAÑAS DE SENSIBILIZACIÓN Y EDUCACIÓN PREVENTIVA REALIZADOS	205	54
32	NÚMERO DE ACTUACIONES DE ASESORAMIENTO EN MATERIA PREVENTIVA REALIZADAS	18.280	516



007 MUTUA MONTANESA		Area 4	
		G.P. 43	Programa 64
PROGRAMA: ADMINISTRACIÓN DEL PATRIMONIO			
ACTIVIDADES			
GESTIONAR Y CONTROLAR LA SITUACIÓN Y VARIACIÓN FINANCIERA Y PATRIMONIAL			
OBJETIVOS			
CL	DENOMINACIÓN	Presupuesto 2012	
02	OBTENER UN % DE RENTABILIDAD MEDIA DE LA CARTERA DE VALORES DEL	2,24	303,58
09	OBTENER UN % DE EXCEDENTE DE GESTIÓN SOBRE CUOTAS DEL	0,08	-22,00
MEDIOS HUMANOS Y FINANCIEROS			
CL	MEDIOS	Presupuesto 2012	
10	NÚMERO DE PERSONAS	0	0
	EN MILES DE EUROS		
14	Transferencias	308,68	7.560,00
16	TOTAL OPERACIONES NO FINANCIERAS	308,68	7.560,00
17	TOTAL OPERACIONES FINANCIERAS	2.416,93	0,00
18	TOTAL GASTOS DEL PROGRAMA	2.725,61	7.560,00
INDICADORES PARA EL SEGUIMIENTO DE OBJETIVOS			
CL	DENOMINACIÓN	Presupuesto 2012	
24	IMPORTE MEDIO DE LA CARTERA DE VALORES (EN MILES DE EUROS)	37.000,00	42.800,00
25	RENDIMIENTO NETO EN EL PERÍODO DE LA CARTERA DE VALORES (EN MILES DE EUROS)	829,00	129.934,00
40	EXCEDENTE DE GESTIÓN EN EL PERÍODO(EN MILES DE EUROS)	90,82	-12.445,09
41	RECAUDACIÓN POR CUOTAS EN EL PERÍODO(EN MILES DE EUROS)	119.792,85	56.567,24



007 MUTUA MONTANESA		Area 4	
		G.P. 45	Programa 91
PROGRAMA: DIRECCIÓN Y SERVICIOS GENERALES		RESPONSABLE:	
ACTIVIDADES			
DIRIGIR, COORDINAR Y APOYAR LAS ACTIVIDADES DE LA ENTIDAD INSPECCIONAR LOS CENTROS Y SERVICIOS PROPIOS Y CONCERTADOS GESTIONAR Y COORDINAR LA POLÍTICA DE PERSONAL, SUMINISTROS Y MANTENIMIENTO ELABORAR Y GESTIONAR LOS PRESUPUESTOS			
OBJETIVOS			
CL	DENOMINACIÓN	Presupuesto 2012	
01	CONSEGUIR QUE EL ABSENTISMO S/JORNADAS TOTALES NO EXCEDA EL %	5,51	13,88
08	CONSEGUIR QUE EL COSTE DE LOS SERVICIOS S/CUOTAS NO REBASE EL %	20,23	28,03
09	CONSEGUIR UN COSTE DE LOS SERVICIO POR TRABAJADOR PROTEGIDO, EN EUROS, DE	136,76	52,44
MEDIOS HUMANOS Y FINANCIEROS			
CL	MEDIOS	Presupuesto 2012	
10	NÚMERO DE PERSONAS EN MILES DE EUROS	102	99
11	Gastos de personal	4.258,25	3.102,24
12	Otros gastos de funcionamiento	3.752,32	1.770,72
13	TOTAL COSTE DE LOS SERVICIOS	8.010,57	4.872,96
14	Transferencias	184,86	21,07
15	Inversiones	545,00	314,34
16	TOTAL OPERACIONES NO FINANCIERAS	8.740,43	5.208,37
17	TOTAL OPERACIONES FINANCIERAS	125,00	63,51
18	TOTAL GASTOS DEL PROGRAMA	8.865,43	5.271,88
INDICADORES PARA EL SEGUIMIENTO DE OBJETIVOS			
CL	DENOMINACIÓN	Presupuesto 2012	
25	NÚMERO DE JORNADAS LABORALES DE TODO EL PERSONAL DE LA ENTIDAD	90.800	56.696
26	NÚMERO DE JORNADAS LABORALES PERDIDAS DE TODO EL PERSONAL DE LA ENTIDAD	5.000	7.868
40	IMPORTE TOTAL DEL COSTE DE LOS SERVICIOS DE LA ENTIDAD (EN MILES DE EUROS)	24.231,30	15.854,64
41	RECAUDACIÓN POR CUOTAS (EN MILES DE EUROS)	119.792,85	56.567,24
42	POBLACIÓN LABORAL PROTEGIDA AL FINAL DEL PERÍODO	177.175	302.365



007 MUTUA MONTANESA

ÁREA 4 "TESORERÍA, INFORMÁTICA Y OTROS SERVICIOS FUNCIONALES"

OBJETIVOS DEL PROGRAMA 4364 "ADMINISTRACIÓN DEL PATRIMONIO"

- 02 OBTENER UN % DE RENTABILIDAD MEDIA DE LA CARTERA
- 09 OBTENER UN % DE EXCEDENTE DE GESTIÓN SOBRE CUOTAS DEL

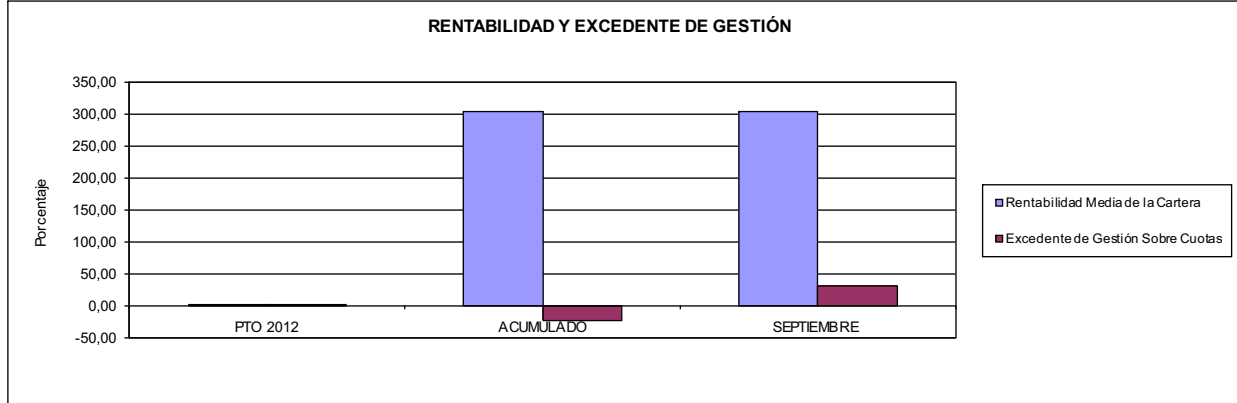

007 MUTUA MONTANESA

ÁREA 4 "TESORERÍA, INFORMÁTICA Y OTROS SERVICIOS FUNCIONALES"

OBJETIVOS DEL PROGRAMA 4591 "DIRECCIÓN Y SERVICIOS GENERALES"

- 01 CONSEGUIR QUE EL ABSENTISMO S/JORNADAS DE TRABAJO NO EXCEDA EL %
- 08 CONSEGUIR QUE EL COSTE DEL SERVICIO S/CUOTAS NO REBASE EL %

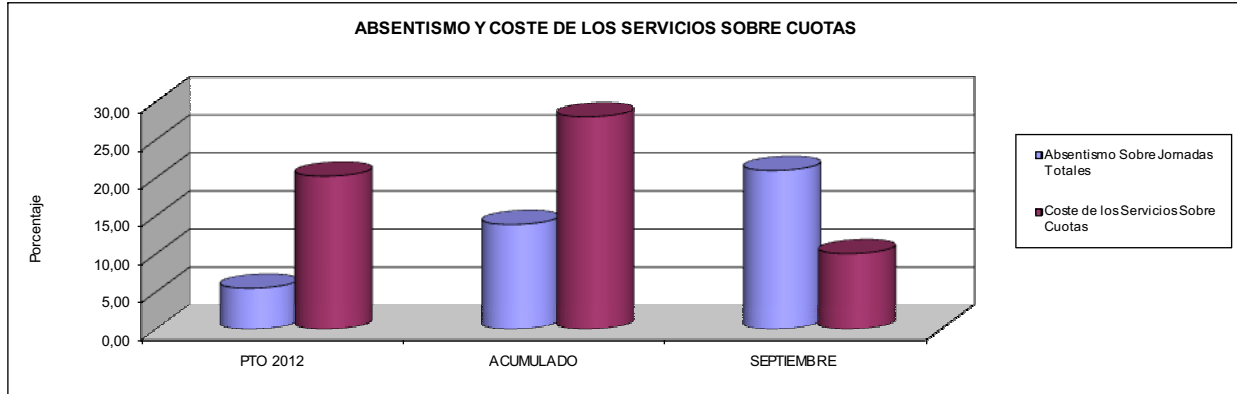

- 09 CONSEGUIR UN COSTE DE LOS SERVICIOS POR TRABAJADOR PROTEGIDO, EN EUROS, DE

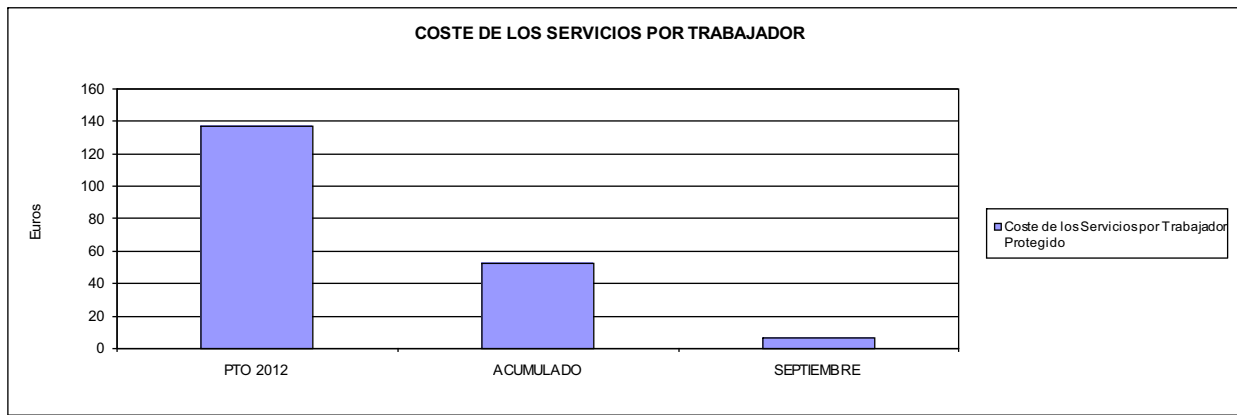





010 MUTUA UNIVERSAL		Area 1	
		G.P. 11	Programa 02
PROGRAMA: INCAPACIDAD TEMPORAL Y OTRAS PRESTACIONES		RESPONSABLE:	
ACTIVIDADES			
RECONOCIMIENTO DE PRESTACIONES DE PAGO DIRECTO POR INCAPACIDAD TEMPORAL VIGILANCIA DE LOS RECONOCIMIENTOS EFECTUADOS EN RÉGIMEN DE PAGO DELEGADO VIGILANCIA DEL AGOTAMIENTO DE LOS PLAZOS DE ESTAS PRESTACIONES SEGUIMIENTO DE LA INCAPACIDAD TEMPORAL POR RÉGIMENES Y TIPOS DE PAGO (DIRECTO Y DELEGADO)			
OBJETIVOS			
CL	DENOMINACIÓN	Presupuesto 2012	
01	CONSEGUIR UNA DURACIÓN MEDIAS MÁXIMA, EN DÍAS, DE CADA PROCESO DE IT	37,76	37,28
02	NO SUPERAR UN PORCENTAJE DE PROCESOS DE IT RESPECTO A LOS AFILIADOS DEL	1,61	1,17
03	CONSEGUIR UN GASTO DIRECTO MÁXIMO POR AFILIADO DE EUROS	161,48	83,13
04	CONSEGUIR UN NÚM. MEDIO MÁXIMO DE DÍAS INDEMNIZADOS POR CADA PROCESO INDEMNIZADO DE	62,93	65,14
05	CONSEGUIR UN GASTO MÁXIMO POR DÍA INDEMNIZADO DE EUROS	31,27	33,03
06	REALIZAR GASTO DIRECTO MÁXIMO POR PROCESO INDEMNIZADO CON ALTA EN EL PERÍODO DE EUROS	1.967,58	2.151,69
07	REALIZAR UN GASTO TOTAL MÁXIMO POR AFILIADO DE EUROS	338,25	83,81
08	CONSEGUIR UN GASTO TOTAL MÁXIMO POR DÍA INDEMNIZADO DE EUROS	65,50	33,30
09	REALIZAR UN GASTO TOTAL MÁXIMO POR PROCESO INDEMNIZADO DE EUROS	4.121,55	2.169,29
MEDIOS HUMANOS Y FINANCIEROS			
CL	MEDIOS	Presupuesto 2012	
10	NÚMERO DE PERSONAS	56	52
	EN MILES DE EUROS		
11	Gastos de personal	2.774,67	2.056,29
12	Otros gastos de funcionamiento	5.097,00	2.998,79
13	TOTAL COSTE DE LOS SERVICIOS	7.871,67	5.055,08
14	Transferencias	366.756,43	199.778,27
16	TOTAL OPERACIONES NO FINANCIERAS	374.628,10	204.833,35
18	TOTAL GASTOS DEL PROGRAMA	374.628,10	204.833,35
INDICADORES PARA EL SEGUIMIENTO DE OBJETIVOS			
CL	DENOMINACIÓN	Presupuesto 2012	
19	NUM. DE PROCESOS DE IT CUYA ALTA MÉDICA SE HAYA PRODUCIDO EN EL EJERCICIO	366.800	189.988
20	NUM. DE DÍAS DE BAJA, RELATIVOS A PROCESOS CUYA ALTA MÉDICA SE HAYA PRODUCIDO EN EL EJER.	13.852.000	7.081.905
21	Nº PROCESOS EN LOS QUE EL ÚLTIMO DÍA DEL PERÍODO EL PACIENTE SE ENCUENTRA EN SIT. DE BAJA	33.200	24.940
22	POBLACIÓN PROTEGIDA EL ÚLTIMO DÍA DEL PERÍODO	2.067.889	2.139.501
23	POBLACIÓN MEDIA PROTEGIDA EN EL PERÍODO	2.061.384	2.153.531
24	GASTO DIREC. EN PERÍODO EN CONCEPTO DE INCAP. TEMP.MILES € EXCLUIDAS EMP. COLABORADORAS	332.867,23	179.013,52
25	NÚMERO DE PROCESOS INICIADOS EN EL PERÍODO	364.400	184.347
60	NUM. DE PROCESOS INDEMNIZADOS CUYA ALTA SE HAYA PRODUCIDO EN EL PERÍODO	177.400	87.566
61	Nº DÍAS INDEM. EN EL PERÍODO O ANTERIORES, DE PROC. INDEM. ALTA SE HAYA PROD. EN EL PERÍODO	11.163.000	5.703.774
62	NUM. DE PROCESOS INDEMNIZADOS INICIADOS EN EL PERÍODO	173.400	81.928
63	NUM. DE DÍAS INDEMNIZADOS EN EL PERÍODO	10.645.500	5.419.173
64	NUM. DE PROCESOS INDEMNIZADOS INICIADOS POR CADA 1000 AFILIADOS	84	38
65	NUM. DE DÍAS INDEMNIZADOS POR CADA AFILIADO	5,16	2,52
66	GASTOS ASOCIADOS GENERADOS EN PERÍODO. (SANITARIOS, DE ADMON Y OTROS GENERALES, MILES €)	364.400,00	1.464,00
67	NÚMERO DE PROCESOS CESE DE ACTIVIDAD TRABAJADORES AUTÓNOMOS PRODUCIDOS EN EL PERIODO	3.000	111
68	NÚMERO DE PROCESOS CESE DE ACTIVIDAD TRABAJADORES AUTÓNOMOS QUE PREVALECE AL FINAL DEL PERIODO	1.000	14
69	DURACIÓN MEDIA DE LOS PROCESOS DE CESE DE ACTIVIDAD TRABAJADORES AUTÓNOMOS	90,00	1,95
70	NÚMERO TOTAL DE MENSUALIDADES CESE DE ACTIVIDAD ABONADAS EN EL PERIODO	9.000	212



010 MUTUA UNIVERSAL

ÁREA 1 "PRESTACIONES ECONÓMICAS"

OBJETIVOS DEL PROGRAMA 1102 "INCAPACIDAD TEMPORAL Y OTRAS PRESTACIONES"

01 DURACIÓN MEDIA MÁXIMA DE CADA PROCESO

04 NÚMERO MEDIO MÁXIMO DE DÍAS INDEMNIZADOS POR CADA PROCESO INDEMNIZADO

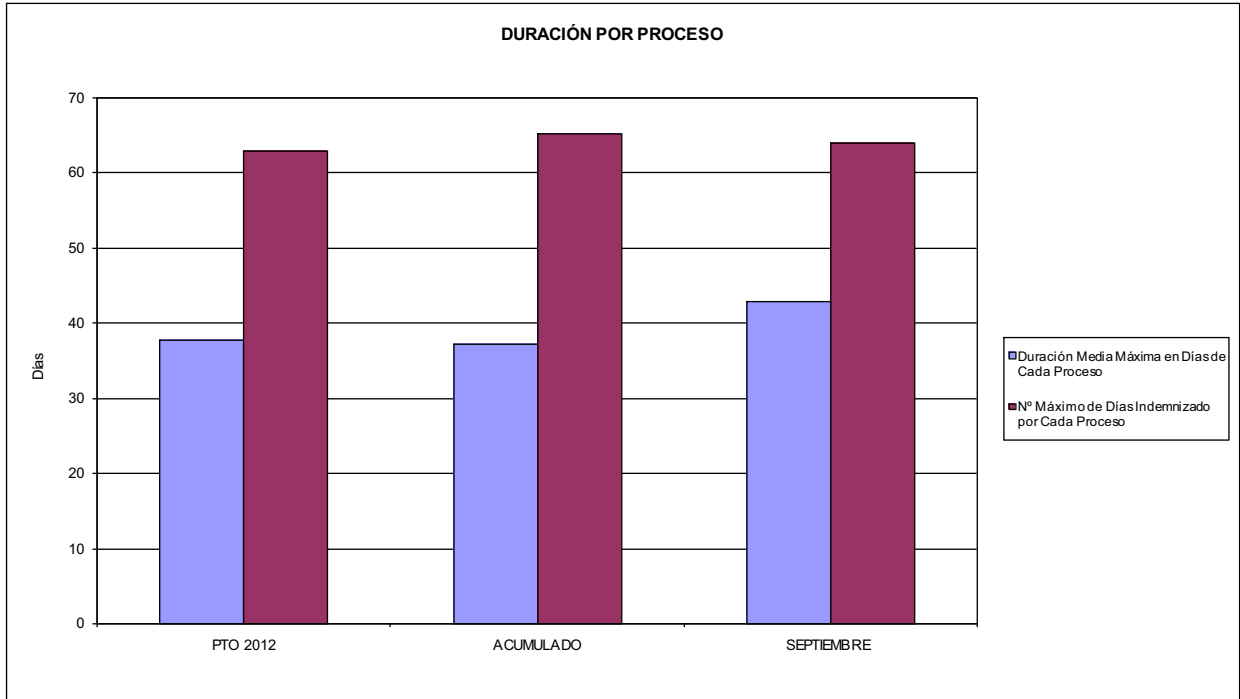

02 NO SUPERAR UN PORCENTAJE DE PROCESOS DE IT RESPECTO A LOS AFILIADOS DEL

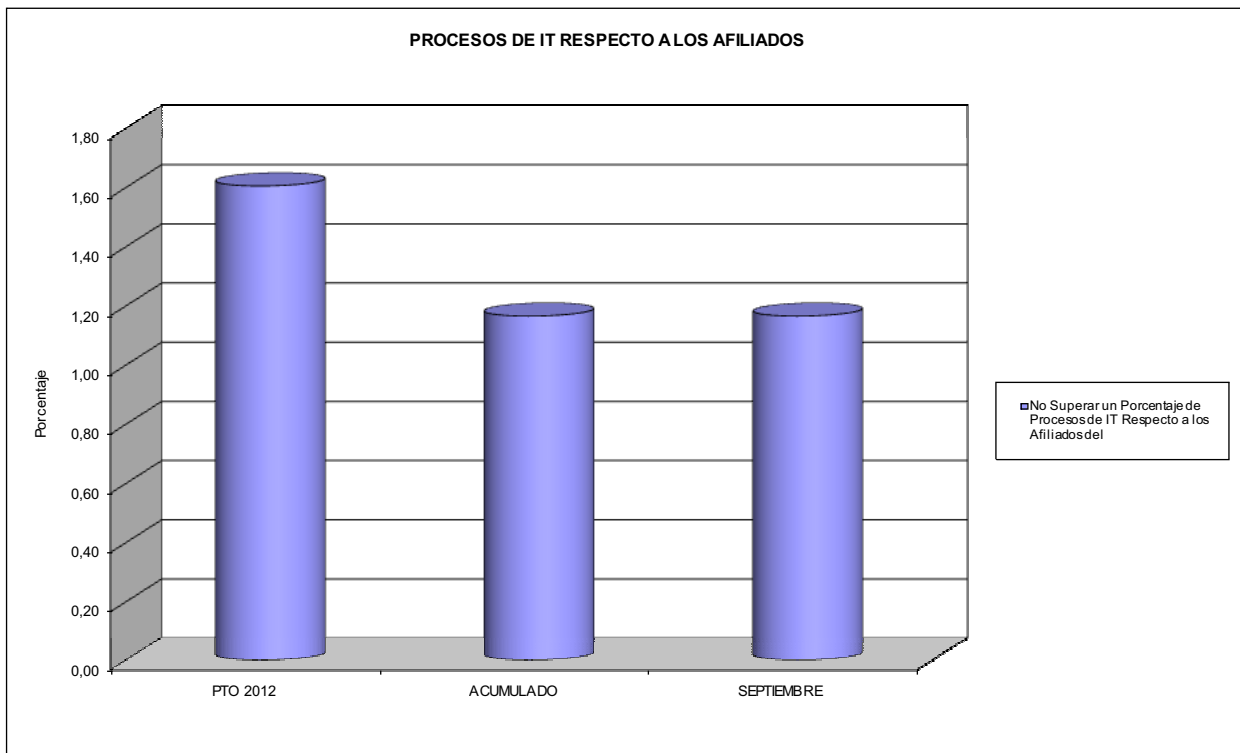



010 MUTUA UNIVERSAL

ÁREA 1 "PRESTACIONES ECONÓMICAS"

OBJETIVOS DEL PROGRAMA 1102 "INCAPACIDAD TEMPORAL Y OTRAS PRESTACIONES"

- 03 GASTO DIRECTO MÁXIMO POR AFILIADO
- 05 GASTO MÁXIMO POR DÍA INDEMNIZADO
- 07 GASTO TOTAL MÁXIMO POR AFILIADO
- 08 GASTO TOTAL MÁXIMO POR DÍA INDEMNIZADO

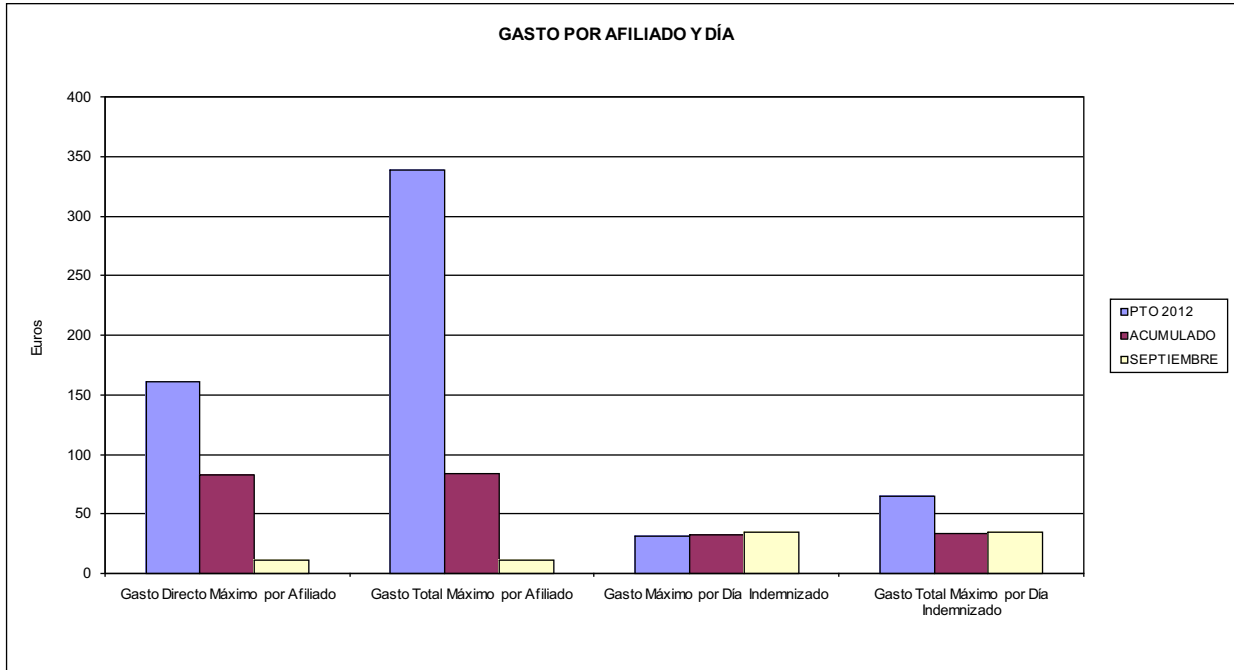

- 06 GASTO DIRECTO MÁXIMO POR PROCESO INDEMNIZADO CON ALTA EN EL PERÍODO
- 09 GASTO TOTAL MÁXIMO POR PROCESO INDEMNIZADO

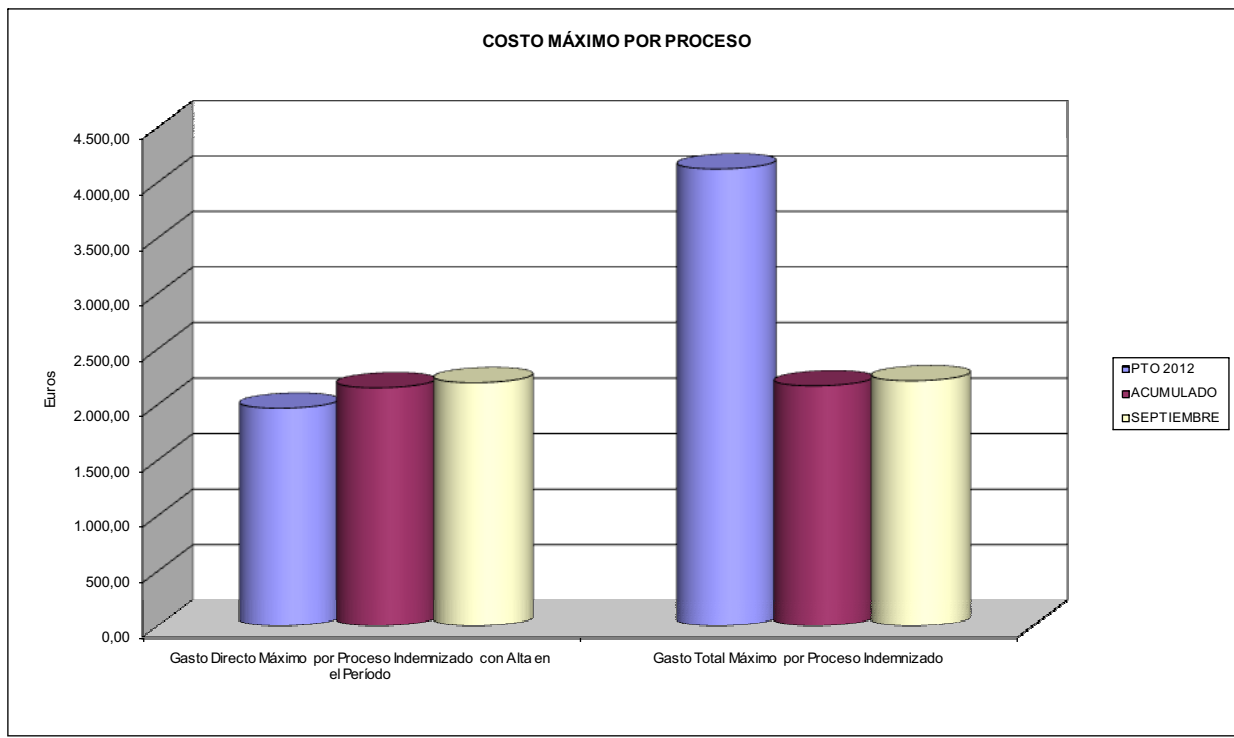



010 MUTUA UNIVERSAL		Area 1	
		G.P. 11	Programa 05
PROGRAMA: CAPITALES RENTA Y OTRAS COMPENSACIONES FINANCIERAS DE ACCIDENTES DE TRABAJO		RESPONSABLE:	
ACTIVIDADES			
RECONOCIMIENTO DE LOS DERECHOS A PRESTACIONES VITALICIAS Y TEMPORALES A BENEFICIARIOS DE INVALIDEZ MUERTE Y SUPERVIVENCIA DE ACCIDENTES DE TRABAJO CONTROL DE CÁLCULO DE LOS CAPITALES COSTE DE RENTA DE ACCIDENTES DE TRABAJO TRAMITACIÓN DE LOS EXPEDIENTES ANTE LOS ORGANISMOS CORRESPONDIENTES			
OBJETIVOS			
CL	DENOMINACIÓN	Presupuesto 2012	
01	ATENDER UN NÚMERO DE SINIESTROS DE INVALIDEZ GENERADORES DE CAPITALES RENTA	764	428
02	ATENDER UN NÚMERO DE SINIESTROS POR MUERTE, GENERADORES DE CAPITALES RENTA	100	80
MEDIOS HUMANOS Y FINANCIEROS			
CL	MEDIOS	Presupuesto 2012	
10	NÚMERO DE PERSONAS	38	36
	EN MILES DE EUROS		
11	Gastos de personal	2.393,15	1.667,37
12	Otros gastos de funcionamiento	592,00	380,60
13	TOTAL COSTE DE LOS SERVICIOS	2.985,15	2.047,97
14	Transferencias	331.200,42	136.686,92
16	TOTAL OPERACIONES NO FINANCIERAS	334.185,57	138.734,89
18	TOTAL GASTOS DEL PROGRAMA	334.185,57	138.734,89
INDICADORES PARA EL SEGUIMIENTO DE OBJETIVOS			
CL	DENOMINACIÓN	Presupuesto 2012	
19	IMPORTE DE LOS CAPITALES RENTA POR INVALIDEZ (EN MILES DE EUROS)	155.372,94	54.144,76
20	NÚMERO DE SINIESTROS GENERADOS DE CAPITALES RENTA POR INVALIDEZ	764	428
21	IMPORTE MEDIO DE LOS CAPITALES RENTA POR INVALIDEZ (EN EUROS)	203.367,72	126.506,45
22	IMPORTE DE LOS CAPITALES RENTA POR MUERTE (EN MILES DE EUROS)	27.150,22	14.212,04
23	NÚMERO DE SINIESTROS DEVENGADOS DE CAPITALES RENTA POR MUERTE	100	80
24	IMPORTE MEDIO DE LOS CAPITALES RENTA POR MUERTE (EN EUROS)	271.502,20	177.650,50
25	POBLACIÓN LABORAL PROTEGIDA POR I.M.S. AL FINAL DEL PERÍODO	1.057.277	1.088.008



010 MUTUA UNIVERSAL		Area 2	
		G.P. 21	Programa 22
PROGRAMA: MEDICINA AMBULATORIA DE MUTUAS DE ACCIDENTES DE TRABAJO			
ACTIVIDADES			
GESTIÓN DE LA ASISTENCIA SANITARIA EN RÉGIMEN AMBULATORIO EN CENTROS PROPIOS DE LAS MUTUAS Y EN SUS CENTROS MANCOMUNADOS CONTROL DE LA ASISTENCIA SANITARIA PRESTADA CON MEDIOS AJENOS CREACIÓN, ADAPTACIÓN Y MEJORA DE CENTROS PROPIOS DE LAS MUTUAS Y DE SUS CENTROS MANCOMUNADOS			
OBJETIVOS			
CL	DENOMINACIÓN	Presupuesto 2012	
02	ATENDER UN PORCENTAJE DE PACIENTES CON MEDIOS PROPIOS DE	83,82	83,70
03	ATENDER UN NÚMERO DE PACIENTES DE	129.000	76.047
MEDIOS HUMANOS Y FINANCIEROS			
CL	MEDIOS	Presupuesto 2012	
10	NÚMERO DE PERSONAS	1.266	1.246
11	EN MILES DE EUROS		
	Gastos de personal	57.033,98	41.402,00
12	Otros gastos de funcionamiento	49.356,00	32.747,70
13	TOTAL COSTE DE LOS SERVICIOS	106.389,98	74.149,70
14	Transferencias	6.799,96	4.817,44
15	Inversiones	4.438,00	3.000,67
16	TOTAL OPERACIONES NO FINANCIERAS	117.627,94	81.967,81
18	TOTAL GASTOS DEL PROGRAMA	117.627,94	81.967,81
INDICADORES PARA EL SEGUIMIENTO DE OBJETIVOS			
CL	DENOMINACIÓN	Presupuesto 2012	
19	NÚMERO DE CONSULTAS NUEVAS CON MEDIOS PROPIOS	130.000	76.047
20	NÚMERO DE CONSULTAS SUCESIVAS CON MEDIOS PROPIOS	420.000	598.372
22	NÚMERO DE PACIENTES ATENDIDOS CON MEDIOS PROPIOS	129.000	76.047
23	NÚMERO DE PACIENTES ATENDIDOS CON MEDIOS AJENOS	24.900	14.812
28	POBLACIÓN LABORAL PROTEGIDA AL FINAL DEL PERÍODO POR I.T. POR CONTINGENCIAS PROFESIONALES	1.054.825	1.085.346



010 MUTUA UNIVERSAL

ÁREA 2 "ASISTENCIA SANITARIA"

OBJETIVOS DEL PROGRAMA 2122 "GESTIÓN AMBULATORIA"

02 ATENDER UN PORCENTAJE DE PACIENTES CON MEDIOS PROPIOS

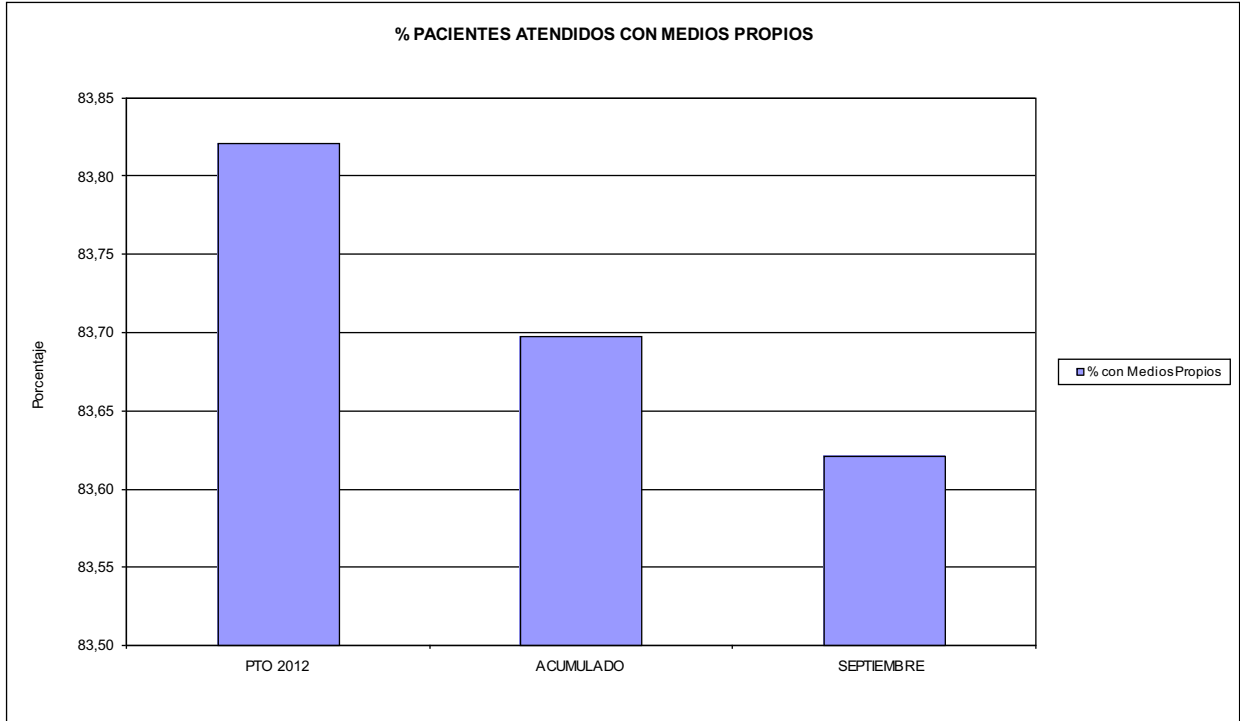

03 PACIENTES ATENDIDOS CON MEDIOS PROPIOS

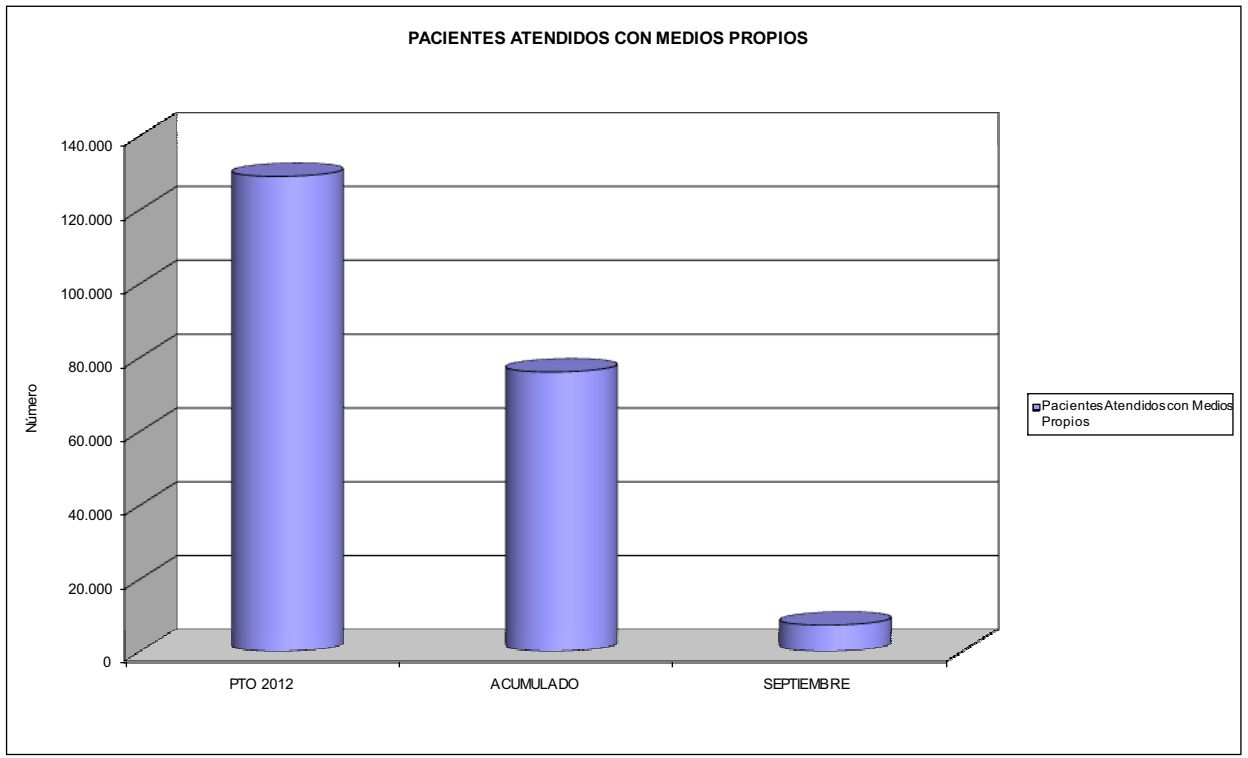



010 MUTUA UNIVERSAL		Area 2	
		G.P. 22	Programa 24
PROGRAMA: MEDICINA HOSPITALARIA DE MUTUAS DE ACCIDENTES DE TRABAJO		RESPONSABLE:	
ACTIVIDADES			
GESTIÓN DE LA ASISTENCIA SANITARIA EN RÉGIMEN HOSPITALARIO EN CENTROS PROPIOS DE LAS MUTUAS Y EN SUS CENTROS MANCOMUNADOS CONTROL DE LA ASISTENCIA SANITARIA PRESTADA CON MEDIOS AJENOS CREACIÓN, ADAPTACIÓN Y MEJORA DE CENTROS PROPIOS DE LAS MUTUAS Y DE SUS CENTROS MANCOMUNADOS			
OBJETIVOS			
CL	DENOMINACIÓN	Presupuesto 2012	
04	CONSEGUIR UN COSTE MEDIO EN EUROS POR ESTANCIA EN CENTROS AJENOS DE	272,85	379,06
MEDIOS HUMANOS Y FINANCIEROS			
CL	MEDIOS	Presupuesto 2012	
10	NÚMERO DE PERSONAS EN MILES DE EUROS	0	0
12	Otros gastos de funcionamiento	7.094,00	5.833,79
13	TOTAL COSTE DE LOS SERVICIOS	7.094,00	5.833,79
14	Transferencias	2.823,42	2.818,33
16	TOTAL OPERACIONES NO FINANCIERAS	9.917,42	8.652,12
18	TOTAL GASTOS DEL PROGRAMA	9.917,42	8.652,12
INDICADORES PARA EL SEGUIMIENTO DE OBJETIVOS			
CL	DENOMINACIÓN	Presupuesto 2012	
27	COSTE ASISTENCIA HOSPITALARIA CON MEDIOS AJENOS (EN MILES DE EUROS)	7.094,00	5.833,78
28	NÚMERO DE ACCIDENTADOS INGRESADOS EN CENTROS AJENOS	3.900	2.719
29	NÚMERO DE ESTANCIAS DE ACCIDENTADOS EN CENTROS AJENOS	26.000	15.390
30	DURACIÓN MEDIA EN DÍAS DE LOS PROCESOS DE INTERNAMIENTO EN CENTROS AJENOS	6,67	5,66



010 MUTUA UNIVERSAL

ÁREA 2 "ASISTENCIA SANITARIA"

OBJETIVOS DEL PROGRAMA 2224 "MEDICINA HOSPITALARIA"

04 CONSEGUIR UN COSTE MEDIO EN € POR ESTANCIA EN CENTROS AJENOS DE

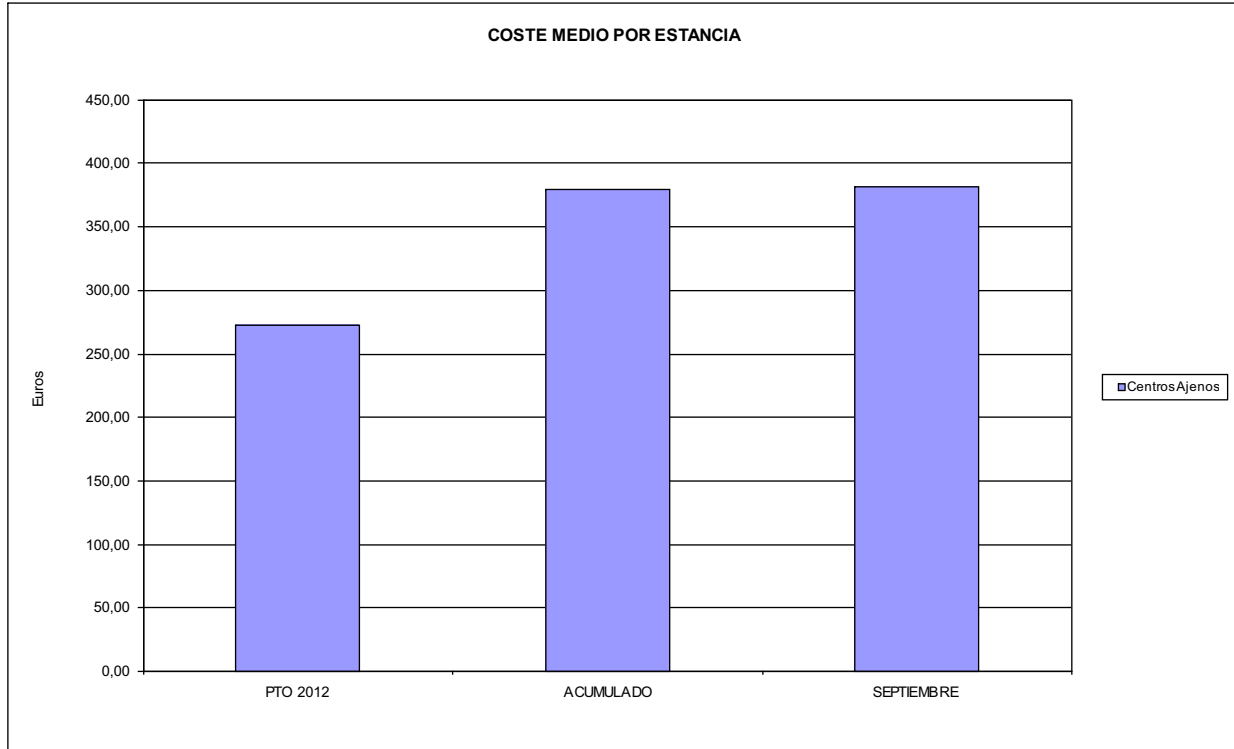



010 MUTUA UNIVERSAL		Area 3	
		G.P. 34	Programa 36
PROGRAMA: HIGIENE Y SEGURIDAD EN EL TRABAJO			
ACTIVIDADES			
ASESORAMIENTO SOBRE GESTIÓN DE RIESGOS INVESTIGACIÓN E INSPECCIÓN DE ACCIDENTES INFORMACIÓN Y DIVULGACIÓN ESTUDIOS DE PUESTOS Y CONDICIONES DE TRABAJO			
OBJETIVOS			
CL	DENOMINACIÓN	Presupuesto 2012	
01	REALIZAR INVESTIGACIONES EN ACCIDENTES EN UN % DEL	0,11	0,09
02	REALIZAR ESTUDIOS SOBRE SINIESTRABILIDAD EN EMPRESAS EN NÚMERO DE	900	629
03	VISITAS DE ASESORAMIENTO Y ORIENT. CENTROS DE TRABAJO EN MATERIA DE SEGURIDAD E HIG. EN Nº	1.500	1.024
04	REALIZAR CURSILLOS, JORNADAS, SEMINARIOS EN NÚMERO DE	150	109
05	MANTENER LA SINIESTRABILIDAD SOBRE EL COLECTIVO PROTEGIDO EN UN %	4,94	2,74
07	REALIZAR CAMPAÑAS DE SENSIBILIZACIÓN Y EDUCACIÓN EN NÚMERO DE	100	42
08	REALIZAR ACTUACIONES DE ASESORAMIENTO EN NÚMERO DE	5.000	5.138
09	REALIZAR CAMPAÑAS DE DIVULGACIÓN EN NÚMERO DE	10.000	48.722
MEDIOS HUMANOS Y FINANCIEROS			
CL	MEDIOS	Presupuesto 2012	
10	NÚMERO DE PERSONAS	36	35
	EN MILES DE EUROS		
11	Gastos de personal	1.420,51	1.306,56
12	Otros gastos de funcionamiento	406,00	295,15
13	TOTAL COSTE DE LOS SERVICIOS	1.826,51	1.601,71
15	Inversiones	31,00	8,78
16	TOTAL OPERACIONES NO FINANCIERAS	1.857,51	1.610,49
18	TOTAL GASTOS DEL PROGRAMA	1.857,51	1.610,49
INDICADORES PARA EL SEGUIMIENTO DE OBJETIVOS			
CL	DENOMINACIÓN	Presupuesto 2012	
19	NÚMERO DE ACCIDENTES INVESTIGADOS	60	26
20	NÚMERO DE ACCIDENTES ACAECIDOS	52.200	29.822
21	NÚMERO DE ESTUDIOS DE SINIESTRABILIDAD EN EMPRESAS REALIZADOS	900	629
22	NÚMERO DE VISITAS A CENTROS DE TRABAJO REALIZADAS	1.500	1.024
23	NÚMERO DE ENCUESTAS EN MATERIA PREVENTIVA REALIZADAS	2.300	1.273
24	NÚMERO DE CURSILLOS, JORNADAS, SEMINARIOS EN MATERIA PREVENTIVA REALIZADOS	150	109
25	NÚMERO DE ASISTENTES A LOS CURSILLOS, JORNADAS Y SEMINARIOS	2.500	1.651
26	NÚMERO DE ACCIDENTADOS EN EL PERÍODO	52.200	29.822
27	POBLACIÓN LABORAL PROTEG. AL FINAL DEL PERÍODO POR I.M.S. POR CONTINGENCIAS PROFESIONALES	1.057.277	1.088.008
29	NÚMERO DE ENFERMEDADES PROFESIONALES INVESTIGADAS	30	0
30	NÚMERO DE CAMPAÑAS DE SENSIBILIZACIÓN Y EDUCACIÓN PREVENTIVA REALIZADOS	100	42
31	NÚMERO DE PUBLICACIONES EN MATERIA PREVENTIVA REALIZADAS	15.000	14.800
32	NÚMERO DE ACTUACIONES DE ASESORAMIENTO EN MATERIA PREVENTIVA REALIZADAS	5.000	5.138
33	NÚMERO DE CAMPAÑAS DE DIVULGACIÓN EN MATERIA PREVENTIVA REALIZADAS	10.000	48.722



010 MUTUA UNIVERSAL		Area 4	
		G.P. 43	Programa 64
PROGRAMA: ADMINISTRACIÓN DEL PATRIMONIO			
ACTIVIDADES			
GESTIONAR Y CONTROLAR LA SITUACIÓN Y VARIACIÓN FINANCIERA Y PATRIMONIAL			
OBJETIVOS			
CL	DENOMINACIÓN	Presupuesto 2012	
02	OBTENER UN % DE RENTABILIDAD MEDIA DE LA CARTERA DE VALORES DEL	2,80	1,96
09	OBTENER UN % DE EXCEDENTE DE GESTIÓN SOBRE CUOTAS DEL	0,53	-15,12
MEDIOS HUMANOS Y FINANCIEROS			
CL	MEDIOS	Presupuesto 2012	
10	NÚMERO DE PERSONAS	0	0
	EN MILES DE EUROS		
14	Transferencias	9.163,56	40.117,75
16	TOTAL OPERACIONES NO FINANCIERAS	9.163,56	40.117,75
17	TOTAL OPERACIONES FINANCIERAS	16.524,59	2.040,10
18	TOTAL GASTOS DEL PROGRAMA	25.688,15	42.157,85
INDICADORES PARA EL SEGUIMIENTO DE OBJETIVOS			
CL	DENOMINACIÓN	Presupuesto 2012	
24	IMPORTE MEDIO DE LA CARTERA DE VALORES (EN MILES DE EUROS)	250.000,00	400.108,00
25	RENDIMIENTO NETO EN EL PERÍODO DE LA CARTERA DE VALORES (EN MILES DE EUROS)	7.000,00	7.854,38
40	EXCEDENTE DE GESTIÓN EN EL PERÍODO(EN MILES DE EUROS)	4.584,80	-59.999,15
41	RECAUDACIÓN POR CUOTAS EN EL PERÍODO(EN MILES DE EUROS)	872.361,62	396.859,70



010 MUTUA UNIVERSAL		Area 4	
		G.P. 45	Programa 91
PROGRAMA: DIRECCIÓN Y SERVICIOS GENERALES		RESPONSABLE:	
ACTIVIDADES			
DIRIGIR, COORDINAR Y APOYAR LAS ACTIVIDADES DE LA ENTIDAD INSPECCIONAR LOS CENTROS Y SERVICIOS PROPIOS Y CONCERTADOS GESTIONAR Y COORDINAR LA POLÍTICA DE PERSONAL, SUMINISTROS Y MANTENIMIENTO ELABORAR Y GESTIONAR LOS PRESUPUESTOS			
OBJETIVOS			
CL	DENOMINACIÓN	Presupuesto 2012	
01	CONSEGUIR QUE EL ABSENTISMO S/JORNADAS TOTALES NO EXCEDA EL %	3,83	4,14
08	CONSEGUIR QUE EL COSTE DE LOS SERVICIOS S/CUOTAS NO REBASE EL %	19,80	31,32
09	CONSEGUIR UN COSTE DE LOS SERVICIO POR TRABAJADOR PROTEGIDO, EN EUROS, DE	145,09	100,49
MEDIOS HUMANOS Y FINANCIEROS			
CL	MEDIOS	Presupuesto 2012	
10	NÚMERO DE PERSONAS EN MILES DE EUROS	471	461
11	Gastos de personal	26.194,84	19.956,79
12	Otros gastos de funcionamiento	20.325,00	15.662,38
13	TOTAL COSTE DE LOS SERVICIOS	46.519,84	35.619,17
14	Transferencias	3.204,45	61,34
15	Inversiones	2.040,00	1.932,08
16	TOTAL OPERACIONES NO FINANCIERAS	51.764,29	37.612,59
17	TOTAL OPERACIONES FINANCIERAS	4.500,00	817,20
18	TOTAL GASTOS DEL PROGRAMA	56.264,29	38.429,79
INDICADORES PARA EL SEGUIMIENTO DE OBJETIVOS			
CL	DENOMINACIÓN	Presupuesto 2012	
25	NÚMERO DE JORNADAS LABORALES DE TODO EL PERSONAL DE LA ENTIDAD	418.000	297.751
26	NÚMERO DE JORNADAS LABORALES PERDIDAS DE TODO EL PERSONAL DE LA ENTIDAD	16.000	12.333
40	IMPORTE TOTAL DEL COSTE DE LOS SERVICIOS DE LA ENTIDAD (EN MILES DE EUROS)	172.687,15	124.307,42
41	RECAUDACIÓN POR CUOTAS (EN MILES DE EUROS)	872.361,62	396.859,70
42	POBLACIÓN LABORAL PROTEGIDA AL FINAL DEL PERÍODO	1.190.230	1.237.020



010 MUTUA UNIVERSAL

ÁREA 4 "TESORERÍA, INFORMÁTICA Y OTROS SERVICIOS FUNCIONALES"

OBJETIVOS DEL PROGRAMA 4364 "ADMINISTRACIÓN DEL PATRIMONIO"

02 OBTENER UN % DE RENTABILIDAD MEDIA DE LA CARTERA

09 OBTENER UN % DE EXCEDENTE DE GESTIÓN SOBRE CUOTAS DEL

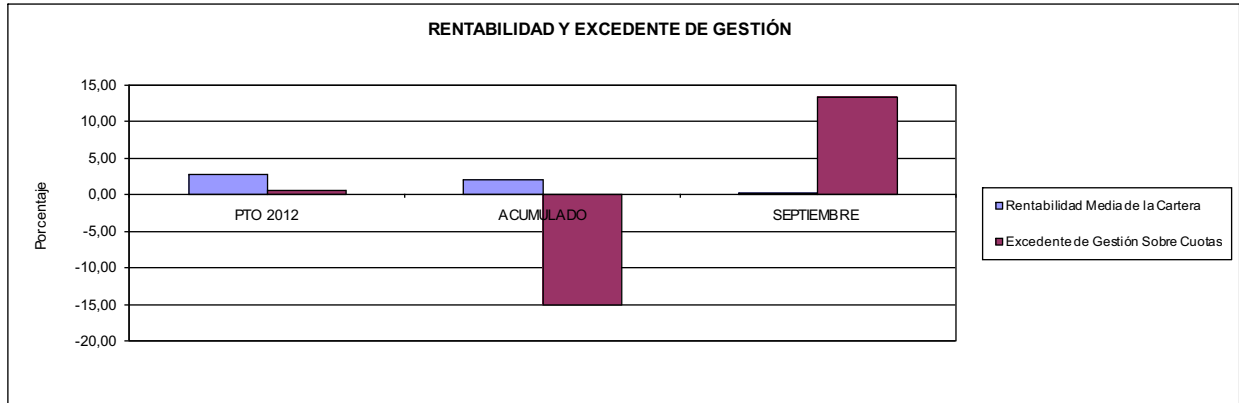

010 MUTUA UNIVERSAL

ÁREA 4 "TESORERÍA, INFORMÁTICA Y OTROS SERVICIOS FUNCIONALES"

OBJETIVOS DEL PROGRAMA 4591 "DIRECCIÓN Y SERVICIOS GENERALES"

01 CONSEGUIR QUE EL ABSENTISMO S/JORNADAS DE TRABAJO NO EXCEDA EL %

08 CONSEGUIR QUE EL COSTE DEL SERVICIO S/CUOTAS NO REBASE EL %

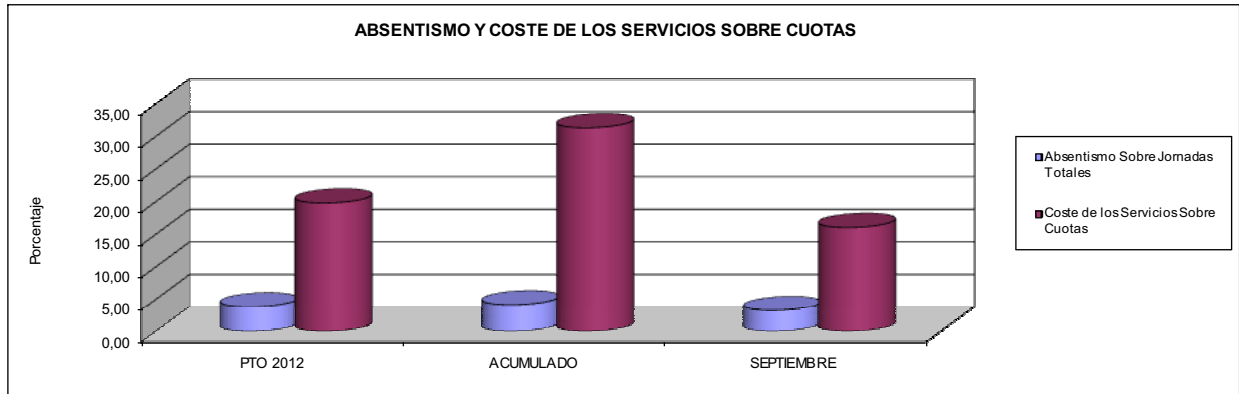

09 CONSEGUIR UN COSTE DE LOS SERVICIOS POR TRABAJADOR PROTEGIDO, EN EUROS, DE

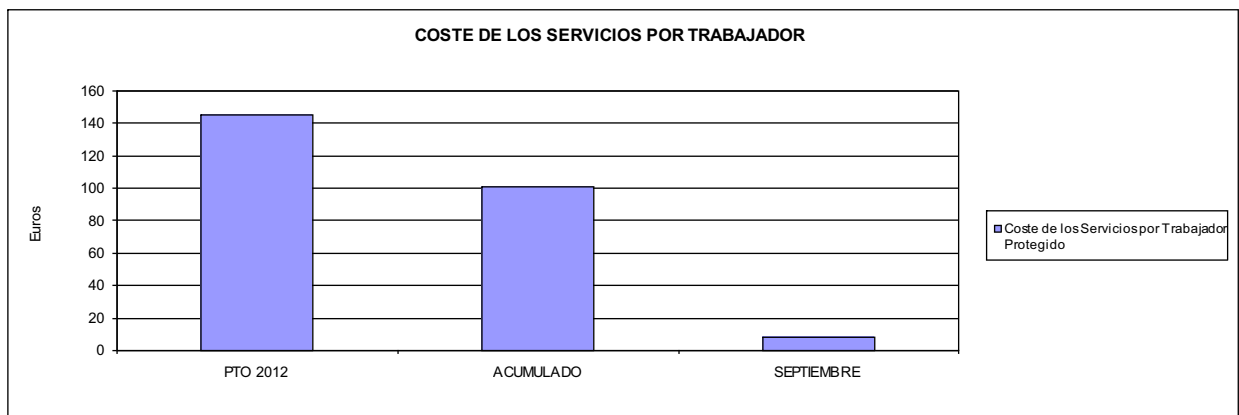





011 MAZ		Area 1	
		G.P. 11	Programa 02
PROGRAMA: INCAPACIDAD TEMPORAL Y OTRAS PRESTACIONES		RESPONSABLE:	
ACTIVIDADES			
RECONOCIMIENTO DE PRESTACIONES DE PAGO DIRECTO POR INCAPACIDAD TEMPORAL VIGILANCIA DE LOS RECONOCIMIENTOS EFECTUADOS EN RÉGIMEN DE PAGO DELEGADO VIGILANCIA DEL AGOTAMIENTO DE LOS PLAZOS DE ESTAS PRESTACIONES SEGUIMIENTO DE LA INCAPACIDAD TEMPORAL POR RÉGIMENES Y TIPOS DE PAGO (DIRECTO Y DELEGADO)			
OBJETIVOS			
CL	DENOMINACIÓN	Presupuesto 2012	
01	CONSEGUIR UNA DURACIÓN MEDIAS MÁXIMA, EN DÍAS, DE CADA PROCESO DE IT	29,77	35,21
02	NO SUPERAR UN PORCENTAJE DE PROCESOS DE IT RESPECTO A LOS AFILIADOS DEL	1,53	1,19
03	CONSEGUIR UN GASTO DIRECTO MÁXIMO POR AFILIADO DE EUROS	160,91	75,73
04	CONSEGUIR UN NÚM. MEDIO MÁXIMO DE DÍAS INDEMNIZADOS POR CADA PROCESO INDEMNIZADO DE	52,83	59,02
05	CONSEGUIR UN GASTO MÁXIMO POR DÍA INDEMNIZADO DE EUROS	35,82	27,11
06	REALIZAR GASTO DIRECTO MÁXIMO POR PROCESO INDEMNIZADO CON ALTA EN EL PERÍODO DE EUROS	1.892,38	1.599,98
07	REALIZAR UN GASTO TOTAL MÁXIMO POR AFILIADO DE EUROS	173,58	83,33
08	CONSEGUIR UN GASTO TOTAL MÁXIMO POR DÍA INDEMNIZADO DE EUROS	38,64	29,83
09	REALIZAR UN GASTO TOTAL MÁXIMO POR PROCESO INDEMNIZADO DE EUROS	2.041,41	1.760,44
MEDIOS HUMANOS Y FINANCIEROS			
CL	MEDIOS	Presupuesto 2012	
10	NÚMERO DE PERSONAS	238	242
	EN MILES DE EUROS		
11	Gastos de personal	8.273,60	5.226,46
12	Otros gastos de funcionamiento	3.151,91	1.815,32
13	TOTAL COSTE DE LOS SERVICIOS	11.425,51	7.041,78
14	Transferencias	162.393,64	82.261,79
15	Inversiones	6,39	0,00
16	TOTAL OPERACIONES NO FINANCIERAS	173.825,54	89.303,57
18	TOTAL GASTOS DEL PROGRAMA	173.825,54	89.303,57
INDICADORES PARA EL SEGUIMIENTO DE OBJETIVOS			
CL	DENOMINACIÓN	Presupuesto 2012	
19	NUM. DE PROCESOS DE IT CUYA ALTA MÉDICA SE HAYA PRODUCIDO EN EL EJERCICIO	152.793	86.561
20	NUM. DE DÍAS DE BAJA, RELATIVOS A PROCESOS CUYA ALTA MÉDICA SE HAYA PRODUCIDO EN EL EJER.	4.549.389	3.047.538
21	Nº PROCESOS EN LOS QUE EL ÚLTIMO DÍA DEL PERÍODO EL PACIENTE SE ENCUENTRA EN SIT. DE BAJA	13.870	10.887
22	POBLACIÓN PROTEGIDA EL ÚLTIMO DÍA DEL PERÍODO	904.920	917.006
23	POBLACIÓN MEDIA PROTEGIDA EN EL PERÍODO	901.657	927.158
24	GASTO DIREC. EN PERÍODO EN CONCEPTO DE INCAP. TEMP.MILES € EXCLUIDAS EMP. COLABORADORAS	145.085,96	70.216,00
25	NÚMERO DE PROCESOS INICIADOS EN EL PERÍODO	136.576	85.448
60	NUM. DE PROCESOS INDEMNIZADOS CUYA ALTA SE HAYA PRODUCIDO EN EL PERÍODO	66.921	42.075
61	Nº DÍAS INDEM. EN EL PERÍODO O ANTERIORES, DE PROC. INDEM. ALTA SE HAYA PROD. EN EL PERÍODO	3.535.212	2.483.411
62	NUM. DE PROCESOS INDEMNIZADOS INICIADOS EN EL PERÍODO	64.854	40.020
63	NUM. DE DÍAS INDEMNIZADOS EN EL PERÍODO	4.050.138	2.590.274
64	NUM. DE PROCESOS INDEMNIZADOS INICIADOS POR CADA 1000 AFILIADOS	72	43
65	NUM. DE DÍAS INDEMNIZADOS POR CADA AFILIADO	4,49	2,79
66	GASTOS ASOCIADOS GENERADOS EN PERÍODO. (SANITARIOS, DE ADMON Y OTROS GENERALES, MILES €)	11.426,00	7.041,78
67	NÚMERO DE PROCESOS CESE DE ACTIVIDAD TRABAJADORES AUTÓNOMOS PRODUCIDOS EN EL PERÍODO	500	52
68	NÚMERO DE PROCESOS CESE DE ACTIVIDAD TRABAJADORES AUTÓNOMOS QUE PREVALECN AL FINAL DEL PERÍODO	400	14
69	DURACIÓN MEDIA DE LOS PROCESOS DE CESE DE ACTIVIDAD TRABAJADORES AUTÓNOMOS	60,00	1,46
70	NÚMERO TOTAL DE MENSUALIDADES CESE DE ACTIVIDAD ABONADAS EN EL PERÍODO	1.000	96



011 MAZ

ÁREA 1 "PRESTACIONES ECONÓMICAS"

OBJETIVOS DEL PROGRAMA 1102 "INCAPACIDAD TEMPORAL Y OTRAS PRESTACIONES"

01 DURACIÓN MEDIA MÁXIMA DE CADA PROCESO

04 NÚMERO MEDIO MÁXIMO DE DÍAS INDEMNIZADOS POR CADA PROCESO INDEMNIZADO

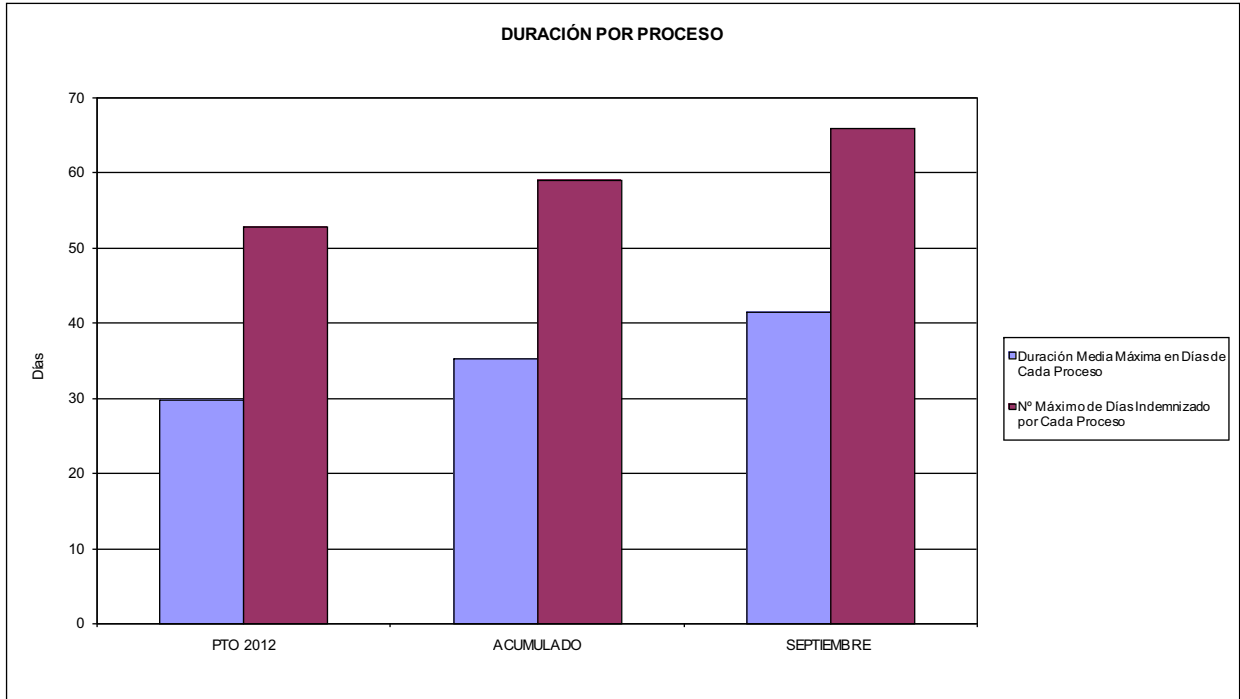

02 NO SUPERAR UN PORCENTAJE DE PROCESOS DE IT RESPECTO A LOS AFILIADOS DEL

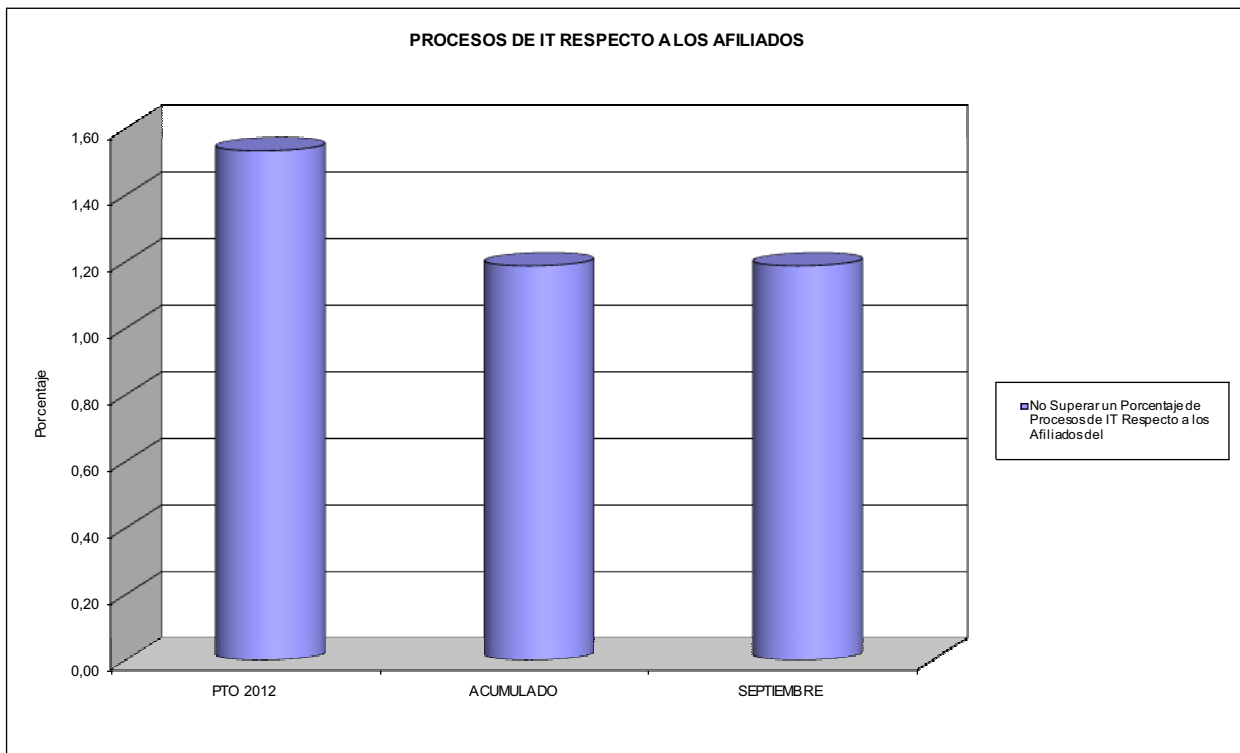



011 MAZ

ÁREA 1 "PRESTACIONES ECONÓMICAS"

OBJETIVOS DEL PROGRAMA 1102 "INCAPACIDAD TEMPORAL Y OTRAS PRESTACIONES"

- 03 GASTO DIRECTO MÁXIMO POR AFILIADO
- 05 GASTO MÁXIMO POR DÍA INDEMNIZADO
- 07 GASTO TOTAL MÁXIMO POR AFILIADO
- 08 GASTO TOTAL MÁXIMO POR DÍA INDEMNIZADO

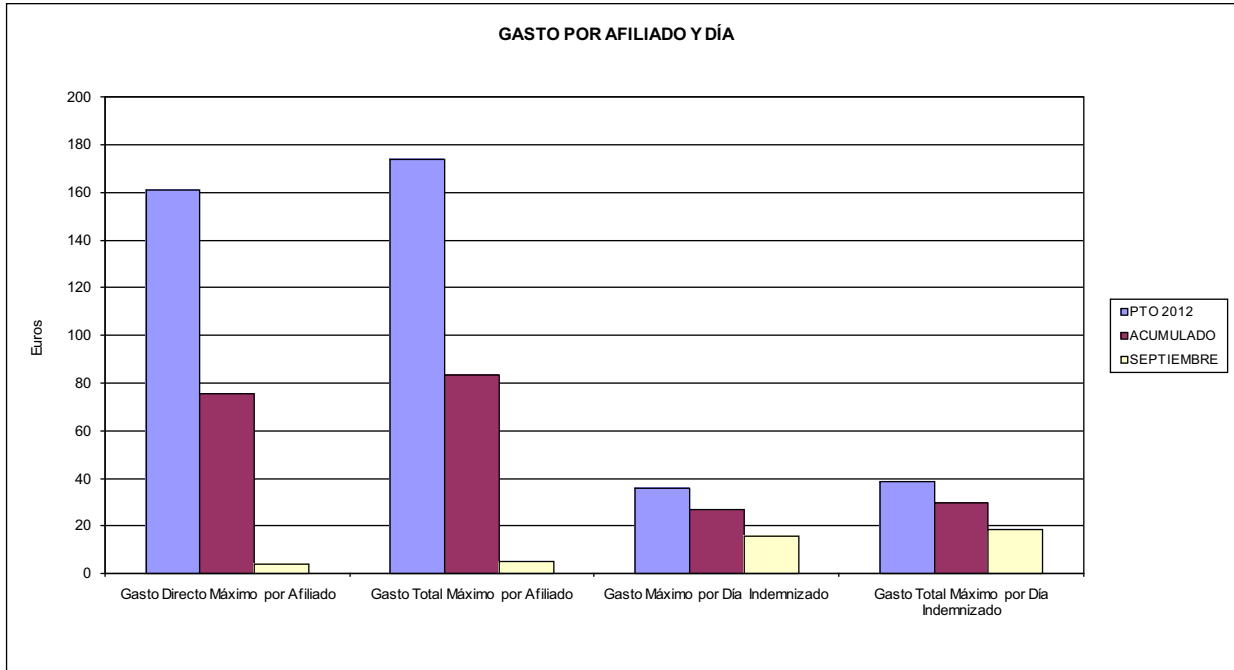

- 06 GASTO DIRECTO MÁXIMO POR PROCESO INDEMNIZADO CON ALTA EN EL PERÍODO
- 09 GASTO TOTAL MÁXIMO POR PROCESO INDEMNIZADO

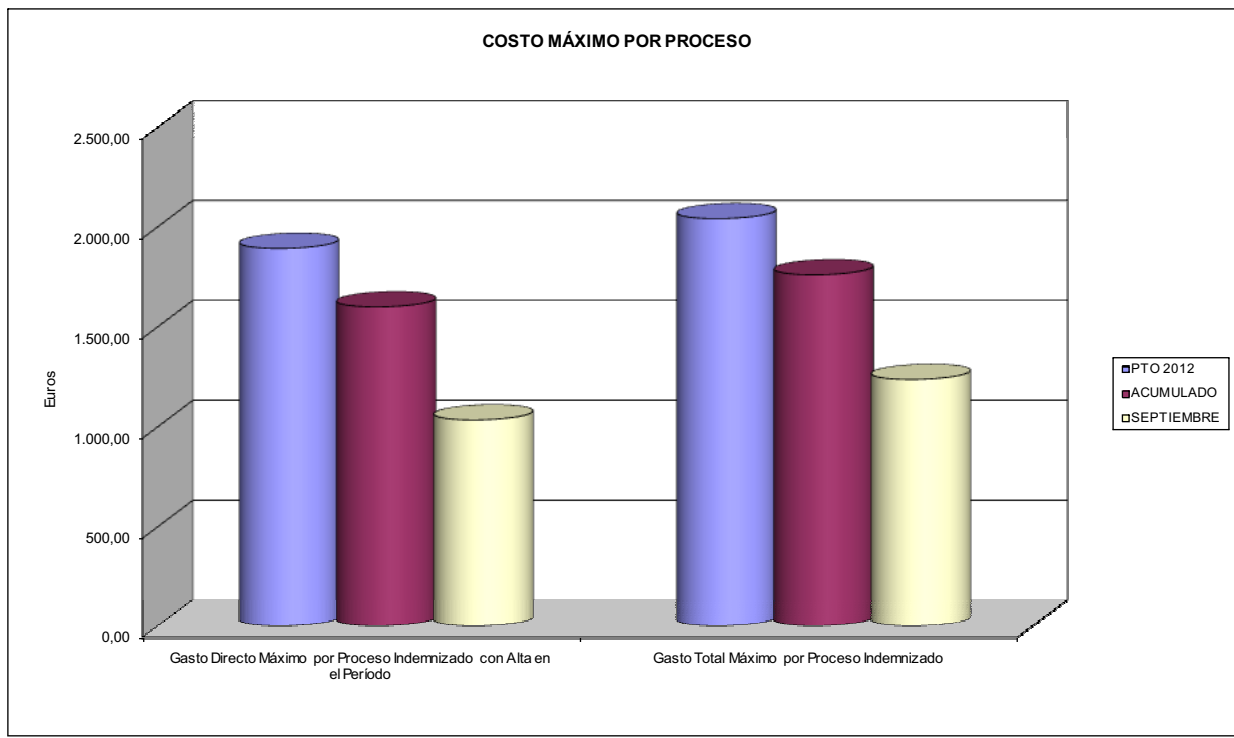



011 MAZ		Area 1	
PROGRAMA: CAPITALES RENTA Y OTRAS COMPENSACIONES FINANCIERAS DE ACCIDENTES DE TRABAJO		G.P. 11	Programa 05
		RESPONSABLE:	
ACTIVIDADES			
RECONOCIMIENTO DE LOS DERECHOS A PRESTACIONES VITALICIAS Y TEMPORALES A BENEFICIARIOS DE INVALIDEZ MUERTE Y SUPERVIVENCIA DE ACCIDENTES DE TRABAJO CONTROL DE CÁLCULO DE LOS CAPITALES COSTE DE RENTA DE ACCIDENTES DE TRABAJO TRAMITACIÓN DE LOS EXPEDIENTES ANTE LOS ORGANISMOS CORRESPONDIENTES			
OBJETIVOS			
CL	DENOMINACIÓN	Presupuesto 2012	
01	ATENDER UN NÚMERO DE SINIESTROS DE INVALIDEZ GENERADORES DE CAPITALES RENTA	244	169
02	ATENDER UN NÚMERO DE SINIESTROS POR MUERTE, GENERADORES DE CAPITALES RENTA	49	41
MEDIOS HUMANOS Y FINANCIEROS			
CL	MEDIOS	Presupuesto 2012	
10	NÚMERO DE PERSONAS	0	0
	EN MILES DE EUROS		
14	Transferencias	166.068,71	65.326,36
16	TOTAL OPERACIONES NO FINANCIERAS	166.068,71	65.326,36
18	TOTAL GASTOS DEL PROGRAMA	166.068,71	65.326,36
INDICADORES PARA EL SEGUIMIENTO DE OBJETIVOS			
CL	DENOMINACIÓN	Presupuesto 2012	
19	IMPORTE DE LOS CAPITALES RENTA POR INVALIDEZ (EN MILES DE EUROS)	76.105,94	30.876,56
20	NÚMERO DE SINIESTROS GENERADOS DE CAPITALES RENTA POR INVALIDEZ	244	169
21	IMPORTE MEDIO DE LOS CAPITALES RENTA POR INVALIDEZ (EN EUROS)	311.909,59	182.701,54
22	IMPORTE DE LOS CAPITALES RENTA POR MUERTE (EN MILES DE EUROS)	16.127,75	6.893,85
23	NÚMERO DE SINIESTROS DEVENGADOS DE CAPITALES RENTA POR MUERTE	49	41
24	IMPORTE MEDIO DE LOS CAPITALES RENTA POR MUERTE (EN EUROS)	329.137,76	168.142,68
25	POBLACIÓN LABORAL PROTEGIDA POR I.M.S. AL FINAL DEL PERÍODO	500.112	507.056



011 MAZ		Area 2	
		G.P. 21	Programa 22
PROGRAMA: MEDICINA AMBULATORIA DE MUTUAS DE ACCIDENTES DE TRABAJO			
ACTIVIDADES			
GESTIÓN DE LA ASISTENCIA SANITARIA EN RÉGIMEN AMBULATORIO EN CENTROS PROPIOS DE LAS MUTUAS Y EN SUS CENTROS MANCOMUNADOS CONTROL DE LA ASISTENCIA SANITARIA PRESTADA CON MEDIOS AJENOS CREACIÓN, ADAPTACIÓN Y MEJORA DE CENTROS PROPIOS DE LAS MUTUAS Y DE SUS CENTROS MANCOMUNADOS			
OBJETIVOS			
CL	DENOMINACIÓN	Presupuesto 2012	
02	ATENDER UN PORCENTAJE DE PACIENTES CON MEDIOS PROPIOS DE	61,24	56,95
03	ATENDER UN NÚMERO DE PACIENTES DE	70.356	42.410
MEDIOS HUMANOS Y FINANCIEROS			
CL	MEDIOS	Presupuesto 2012	
10	NÚMERO DE PERSONAS	242	257
11	EN MILES DE EUROS		
	Gastos de personal	7.987,18	5.666,47
	Otros gastos de funcionamiento	13.334,36	7.377,97
	TOTAL COSTE DE LOS SERVICIOS	21.321,54	13.044,44
	Transferencias	2.019,85	1.232,99
	Inversiones	399,06	345,81
	TOTAL OPERACIONES NO FINANCIERAS	23.740,45	14.623,24
	TOTAL GASTOS DEL PROGRAMA	23.740,45	14.623,24
INDICADORES PARA EL SEGUIMIENTO DE OBJETIVOS			
CL	DENOMINACIÓN	Presupuesto 2012	
19	NÚMERO DE CONSULTAS NUEVAS CON MEDIOS PROPIOS	54.948	33.855
20	NÚMERO DE CONSULTAS SUCESIVAS CON MEDIOS PROPIOS	125.988	81.330
22	NÚMERO DE PACIENTES ATENDIDOS CON MEDIOS PROPIOS	70.356	42.410
23	NÚMERO DE PACIENTES ATENDIDOS CON MEDIOS AJENOS	44.532	32.055
28	POBLACIÓN LABORAL PROTEGIDA AL FINAL DEL PERÍODO POR I.T. POR CONTINGENCIAS PROFESIONALES	498.873	502.851



011 MAZ

ÁREA 2 "ASISTENCIA SANITARIA"

OBJETIVOS DEL PROGRAMA 2122 "GESTIÓN AMBULATORIA"

02 ATENDER UN PORCENTAJE DE PACIENTES CON MEDIOS PROPIOS

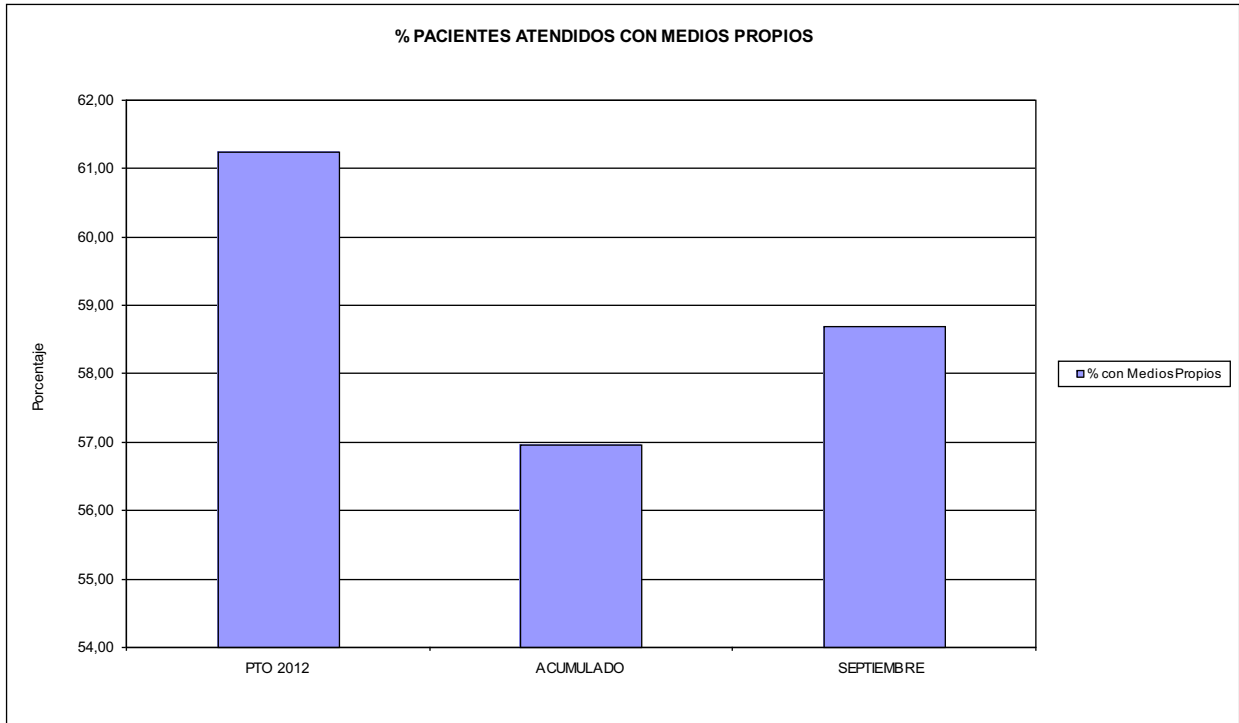

03 PACIENTES ATENDIDOS CON MEDIOS PROPIOS

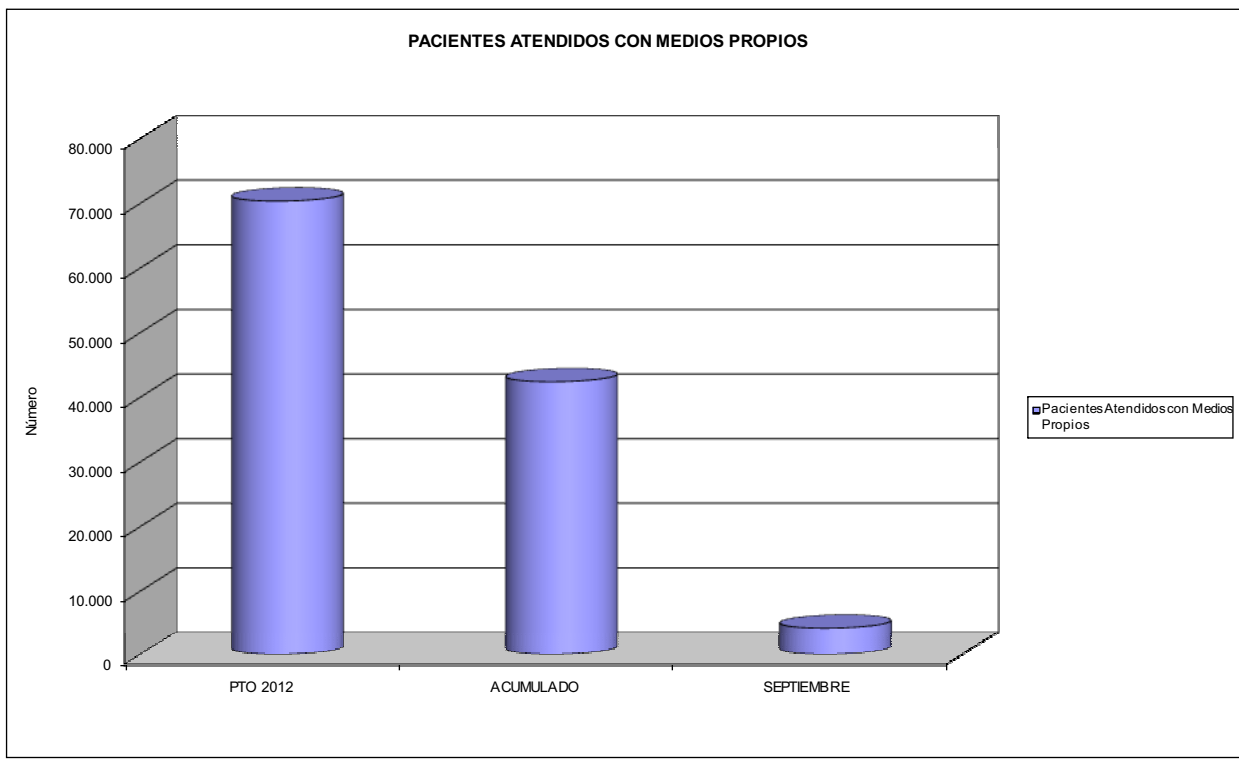



011 MAZ		Area 2	
PROGRAMA: MEDICINA HOSPITALARIA DE MUTUAS DE ACCIDENTES DE TRABAJO		G.P. 22	Programa 24
		RESPONSABLE:	
ACTIVIDADES			
GESTIÓN DE LA ASISTENCIA SANITARIA EN RÉGIMEN HOSPITALARIO EN CENTROS PROPIOS DE LAS MUTUAS Y EN SUS CENTROS MANCOMUNADOS CONTROL DE LA ASISTENCIA SANITARIA PRESTADA CON MEDIOS AJENOS CREACIÓN, ADAPTACIÓN Y MEJORA DE CENTROS PROPIOS DE LAS MUTUAS Y DE SUS CENTROS MANCOMUNADOS			
OBJETIVOS			
CL	DENOMINACIÓN	Presupuesto 2012	
01	OBTENER UN PORCENTAJE DE OCUPACIÓN EN CENTROS PROPIOS DEL	38,53	26,84
02	CONSEGUIR UNA ESTANCIA MEDIA EN CENTROS PROPIOS DE	4,39	4,15
03	CONSEGUIR UN COSTE MEDIO EN EUROS POR ESTANCIA EN CENTROS PROPIOS DE	1.037,05	1.292,18
04	CONSEGUIR UN COSTE MEDIO EN EUROS POR ESTANCIA EN CENTROS AJENOS DE	2.061,38	2.147,24
MEDIOS HUMANOS Y FINANCIEROS			
CL	MEDIOS	Presupuesto 2012	
10	NÚMERO DE PERSONAS EN MILES DE EUROS	523	499
11	Gastos de personal	19.833,48	12.798,72
12	Otros gastos de funcionamiento	19.807,79	11.810,10
13	TOTAL COSTE DE LOS SERVICIOS	39.641,27	24.608,82
14	Transferencias	761,36	958,78
15	Inversiones	1.339,89	1.876,21
16	TOTAL OPERACIONES NO FINANCIERAS	41.742,52	27.443,81
18	TOTAL GASTOS DEL PROGRAMA	41.742,52	27.443,81
INDICADORES PARA EL SEGUIMIENTO DE OBJETIVOS			
CL	DENOMINACIÓN	Presupuesto 2012	
19	NÚMERO DE CAMAS DE CLÍNICA PROPIAS INSTALADAS	218	206
20	NÚMERO DE CAMAS DE U.V.I. PROPIAS INSTALADAS	11	11
21	NÚMERO DE CAMAS DE REHABILITACIÓN PROPIAS INSTALADAS	4	4
22	NÚMERO TOTAL DE CAMAS HOSPITALARIAS PROPIAS INSTALADAS	233	221
23	NÚMERO DE ESTANCIAS PROPIAS CAUSADAS EN EL PERÍODO	31.763	15.814
24	NÚMERO DE ESTANCIAS PROPIAS POSIBLES EN EL PERÍODO	82.440	58.922
25	NÚMERO DE INGRESOS DEL PERÍODO EN CENTROS PROPIOS	7.228	3.808
26	COSTE DE ASISTENCIA HOSPITALARIA CON MEDIOS PROPIOS (EN MILES DE EUROS)	32.939,71	20.434,57
27	COSTE ASISTENCIA HOSPITALARIA CON MEDIOS AJENOS (EN MILES DE EUROS)	6.701,56	4.174,24
28	NÚMERO DE ACCIDENTADOS INGRESADOS EN CENTROS AJENOS	1.128	667
29	NÚMERO DE ESTANCIAS DE ACCIDENTADOS EN CENTROS AJENOS	3.251	1.944
30	DURACIÓN MEDIA EN DÍAS DE LOS PROCESOS DE INTERNAMIENTO EN CENTROS AJENOS	2,88	2,91



011 MAZ

ÁREA 2 "ASISTENCIA SANITARIA"

OBJETIVOS DEL PROGRAMA 2224 "MEDICINA HOSPITALARIA"

01 OBTENER UN PORCENTAJE DE OCUPACIÓN EN CENTROS PROPIOS DE

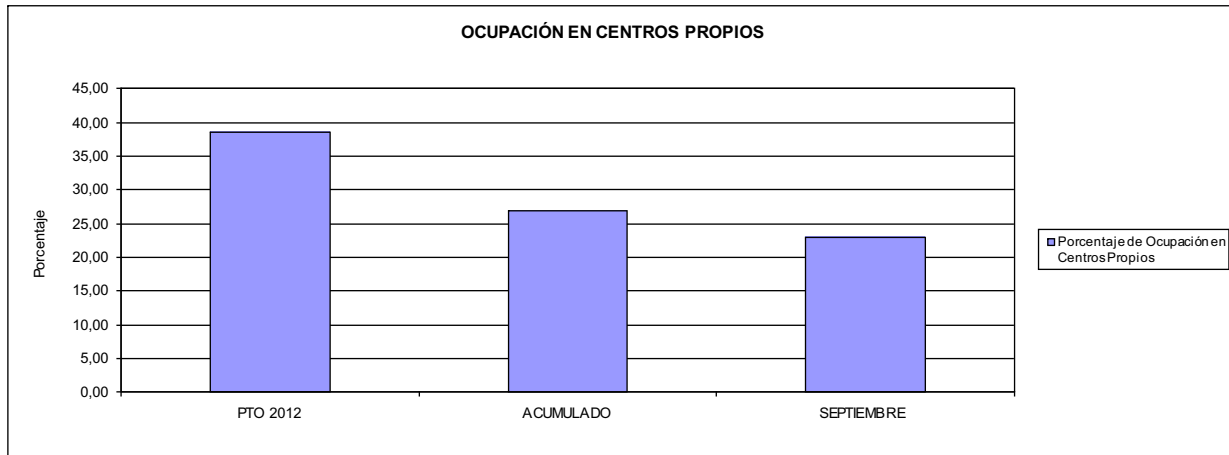

02 CONSEGUIR UNA ESTANCIA MEDIA EN CENTROS PROPIOS

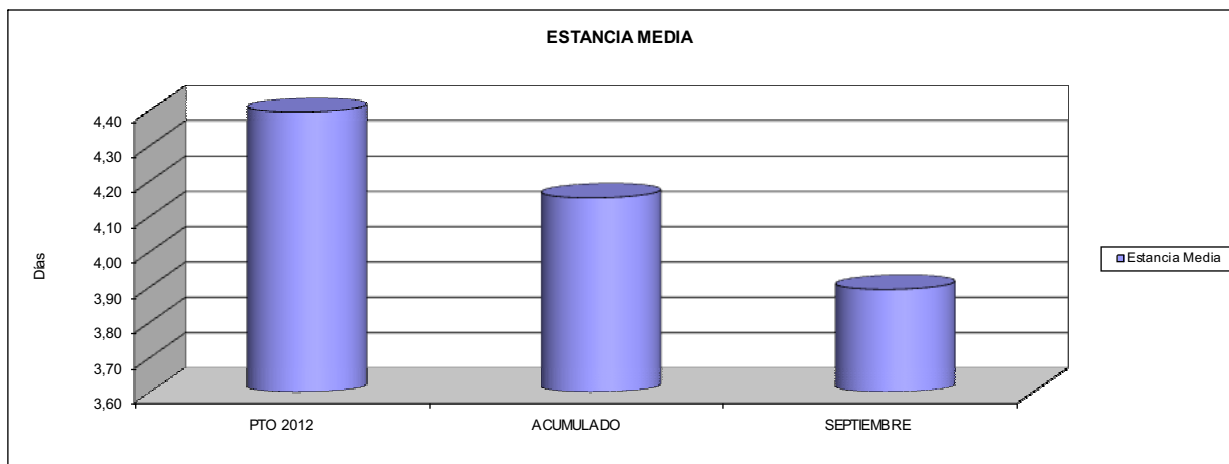

03 CONSEGUIR UN COSTE MEDIO EN € POR ESTANCIA EN CENTROS PROPIOS DE

04 CONSEGUIR UN COSTE MEDIO EN € POR ESTANCIA EN CENTROS AJENOS DE

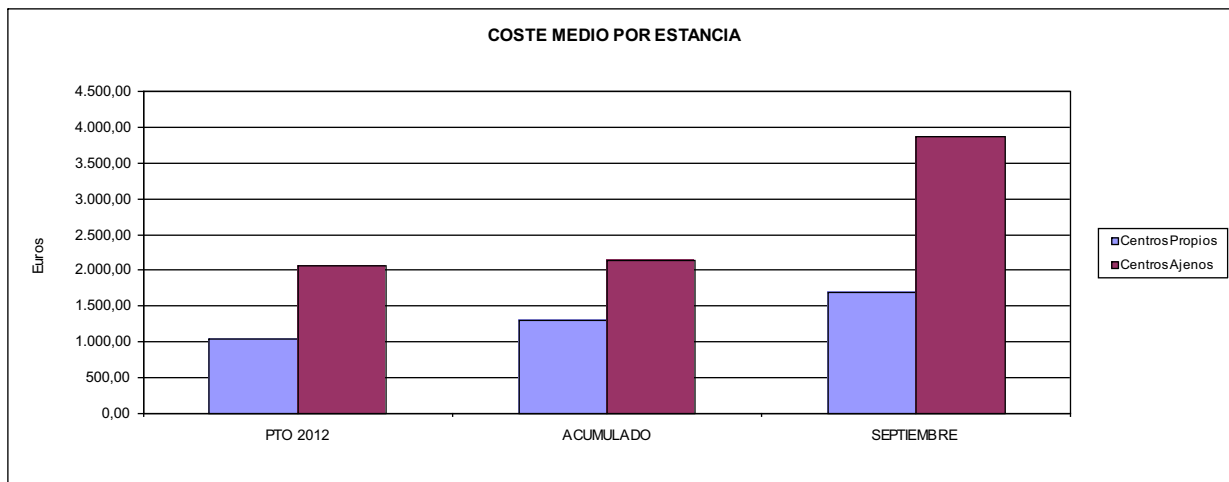



011 MAZ		Area 3	
		G.P. 34	Programa 36
PROGRAMA: HIGIENE Y SEGURIDAD EN EL TRABAJO			
ACTIVIDADES			
ASESORAMIENTO SOBRE GESTIÓN DE RIESGOS INVESTIGACIÓN E INSPECCIÓN DE ACCIDENTES INFORMACIÓN Y DIVULGACIÓN ESTUDIOS DE PUESTOS Y CONDICIONES DE TRABAJO			
OBJETIVOS			
CL	DENOMINACIÓN	Presupuesto 2012	
02	REALIZAR ESTUDIOS SOBRE SINIESTRABILIDAD EN EMPRESAS EN NÚMERO DE	750	0
03	VISITAS DE ASESORAMIENTO Y ORIENT. CENTROS DE TRABAJO EN MATERIA DE SEGURIDAD E HIG. EN Nº	3.000	3.291
04	REALIZAR CURSILLOS, JORNADAS, SEMINARIOS EN NÚMERO DE	400	100
05	MANTENER LA SINIESTRABILIDAD SOBRE EL COLECTIVO PROTEGIDO EN UN %	12,80	7,71
07	REALIZAR CAMPAÑAS DE SENSIBILIZACIÓN Y EDUCACIÓN EN NÚMERO DE	10	0
08	REALIZAR ACTUACIONES DE ASESORAMIENTO EN NÚMERO DE	5.500	79.816
09	REALIZAR CAMPAÑAS DE DIVULGACIÓN EN NÚMERO DE	18	24
MEDIOS HUMANOS Y FINANCIEROS			
CL	MEDIOS	Presupuesto 2012	
10	NÚMERO DE PERSONAS	23	22
	EN MILES DE EUROS		
11	Gastos de personal	898,15	528,26
12	Otros gastos de funcionamiento	260,47	172,96
13	TOTAL COSTE DE LOS SERVICIOS	1.158,62	701,22
15	Inversiones	6,20	0,76
16	TOTAL OPERACIONES NO FINANCIERAS	1.164,82	701,98
18	TOTAL GASTOS DEL PROGRAMA	1.164,82	701,98
INDICADORES PARA EL SEGUIMIENTO DE OBJETIVOS			
CL	DENOMINACIÓN	Presupuesto 2012	
19	NÚMERO DE ACCIDENTES INVESTIGADOS	1.000	463
21	NÚMERO DE ESTUDIOS DE SINIESTRABILIDAD EN EMPRESAS REALIZADOS	750	0
22	NÚMERO DE VISITAS A CENTROS DE TRABAJO REALIZADAS	3.000	3.291
23	NÚMERO DE ENCUESTAS EN MATERIA PREVENTIVA REALIZADAS	150	151
24	NÚMERO DE CURSILLOS, JORNADAS, SEMINARIOS EN MATERIA PREVENTIVA REALIZADOS	400	100
25	NÚMERO DE ASISTENTES A LOS CURSILLOS, JORNADAS Y SEMINARIOS	1.206	644
26	NÚMERO DE ACCIDENTADOS EN EL PERÍODO	64.011	39.079
27	POBLACIÓN LABORAL PROTEG. AL FINAL DEL PERÍODO POR I.M.S. POR CONTINGENCIAS PROFESIONALES	500.112	507.056
29	NÚMERO DE ENFERMEDADES PROFESIONALES INVESTIGADAS	200	69
30	NÚMERO DE CAMPAÑAS DE SENSIBILIZACIÓN Y EDUCACIÓN PREVENTIVA REALIZADOS	10	0
31	NÚMERO DE PUBLICACIONES EN MATERIA PREVENTIVA REALIZADAS	157	0
32	NÚMERO DE ACTUACIONES DE ASESORAMIENTO EN MATERIA PREVENTIVA REALIZADAS	5.500	79.816
33	NÚMERO DE CAMPAÑAS DE DIVULGACIÓN EN MATERIA PREVENTIVA REALIZADAS	18	24



011 MAZ		Area 4	
		G.P. 43	Programa 64
PROGRAMA: ADMINISTRACIÓN DEL PATRIMONIO			
ACTIVIDADES			
GESTIONAR Y CONTROLAR LA SITUACIÓN Y VARIACIÓN FINANCIERA Y PATRIMONIAL			
OBJETIVOS			
CL	DENOMINACIÓN	Presupuesto 2012	
02	OBTENER UN % DE RENTABILIDAD MEDIA DE LA CARTERA DE VALORES DEL	2,88	4,54
09	OBTENER UN % DE EXCEDENTE DE GESTIÓN SOBRE CUOTAS DEL	0,03	-33,76
MEDIOS HUMANOS Y FINANCIEROS			
CL	MEDIOS	Presupuesto 2012	
10	NÚMERO DE PERSONAS	0	0
	EN MILES DE EUROS		
14	Transferencias	992,39	17.499,20
16	TOTAL OPERACIONES NO FINANCIERAS	992,39	17.499,20
17	TOTAL OPERACIONES FINANCIERAS	5.514,85	0,00
18	TOTAL GASTOS DEL PROGRAMA	6.507,24	17.499,20
INDICADORES PARA EL SEGUIMIENTO DE OBJETIVOS			
CL	DENOMINACIÓN	Presupuesto 2012	
24	IMPORTE MEDIO DE LA CARTERA DE VALORES (EN MILES DE EUROS)	142.223,00	123.391,71
25	RENDIMIENTO NETO EN EL PERÍODO DE LA CARTERA DE VALORES (EN MILES DE EUROS)	4.097,00	5.599,45
40	EXCEDENTE DE GESTIÓN EN EL PERÍODO(EN MILES DE EUROS)	134,57	-49.382,39
41	RECAUDACIÓN POR CUOTAS EN EL PERÍODO(EN MILES DE EUROS)	403.663,76	146.279,18



011 MAZ		Area 4	
PROGRAMA: DIRECCIÓN Y SERVICIOS GENERALES		G.P. 45	Programa 91
		RESPONSABLE:	
ACTIVIDADES			
DIRIGIR, COORDINAR Y APOYAR LAS ACTIVIDADES DE LA ENTIDAD INSPECCIONAR LOS CENTROS Y SERVICIOS PROPIOS Y CONCERTADOS GESTIONAR Y COORDINAR LA POLÍTICA DE PERSONAL, SUMINISTROS Y MANTENIMIENTO ELABORAR Y GESTIONAR LOS PRESUPUESTOS			
OBJETIVOS			
CL	DENOMINACIÓN	Presupuesto 2012	
01	CONSEGUIR QUE EL ABSENTISMO S/JORNADAS TOTALES NO EXCEDA EL %	5,44	4,27
08	CONSEGUIR QUE EL COSTE DE LOS SERVICIOS S/CUOTAS NO REBASE EL %	23,49	40,19
09	CONSEGUIR UN COSTE DE LOS SERVICIO POR TRABAJADOR PROTEGIDO, EN EUROS, DE	167,29	101,80
MEDIOS HUMANOS Y FINANCIEROS			
CL	MEDIOS	Presupuesto 2012	
10	NÚMERO DE PERSONAS EN MILES DE EUROS	316	268
11	Gastos de personal	10.688,23	6.813,46
12	Otros gastos de funcionamiento	10.597,01	6.577,04
13	TOTAL COSTE DE LOS SERVICIOS	21.285,24	13.390,50
14	Transferencias	69,73	42,47
15	Inversiones	1.350,47	666,60
16	TOTAL OPERACIONES NO FINANCIERAS	22.705,44	14.099,57
17	TOTAL OPERACIONES FINANCIERAS	925,70	272,62
18	TOTAL GASTOS DEL PROGRAMA	23.631,14	14.372,19
INDICADORES PARA EL SEGUIMIENTO DE OBJETIVOS			
CL	DENOMINACIÓN	Presupuesto 2012	
25	NÚMERO DE JORNADAS LABORALES DE TODO EL PERSONAL DE LA ENTIDAD	299.366	242.232
26	NÚMERO DE JORNADAS LABORALES PERDIDAS DE TODO EL PERSONAL DE LA ENTIDAD	16.276	10.338
40	IMPORTE TOTAL DEL COSTE DE LOS SERVICIOS DE LA ENTIDAD (EN MILES DE EUROS)	94.832,18	58.786,77
41	RECAUDACIÓN POR CUOTAS (EN MILES DE EUROS)	403.663,76	146.279,18
42	POBLACIÓN LABORAL PROTEGIDA AL FINAL DEL PERÍODO	566.880	577.491



011 MAZ

ÁREA 4 "TESORERÍA, INFORMÁTICA Y OTROS SERVICIOS FUNCIONALES"

OBJETIVOS DEL PROGRAMA 4364 "ADMINISTRACIÓN DEL PATRIMONIO"

02 OBTENER UN % DE RENTABILIDAD MEDIA DE LA CARTERA

09 OBTENER UN % DE EXCEDENTE DE GESTIÓN SOBRE CUOTAS DEL

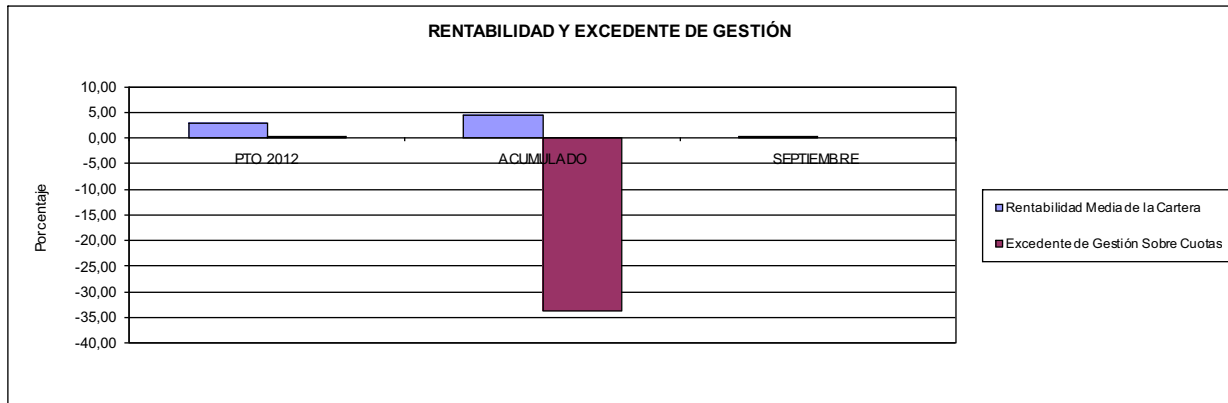

011 MAZ

ÁREA 4 "TESORERÍA, INFORMÁTICA Y OTROS SERVICIOS FUNCIONALES"

OBJETIVOS DEL PROGRAMA 4591 "DIRECCIÓN Y SERVICIOS GENERALES"

01 CONSEGUIR QUE EL ABSENTISMO S/JORNADAS DE TRABAJO NO EXCEDA EL %

08 CONSEGUIR QUE EL COSTE DEL SERVICIO S/CUOTAS NO REBASE EL %

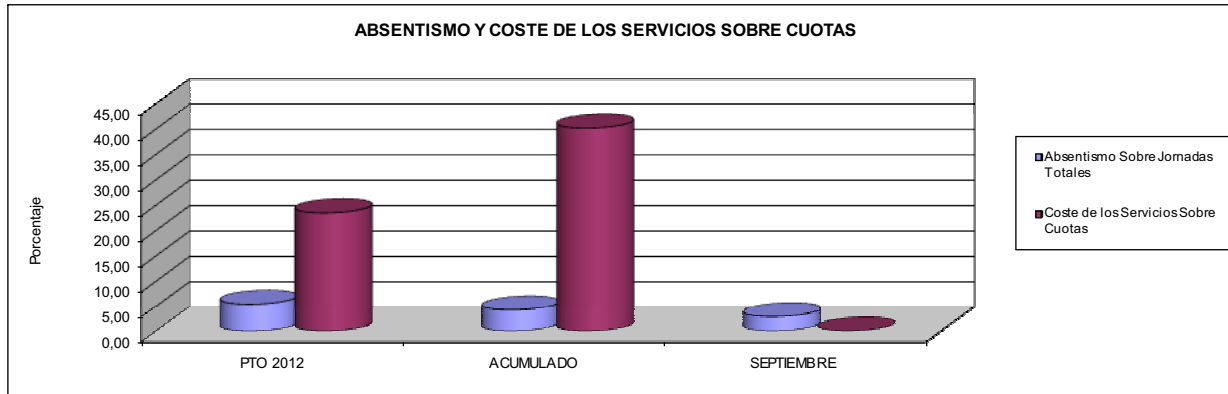

09 CONSEGUIR UN COSTE DE LOS SERVICIOS POR TRABAJADOR PROTEGIDO, EN EUROS, DE

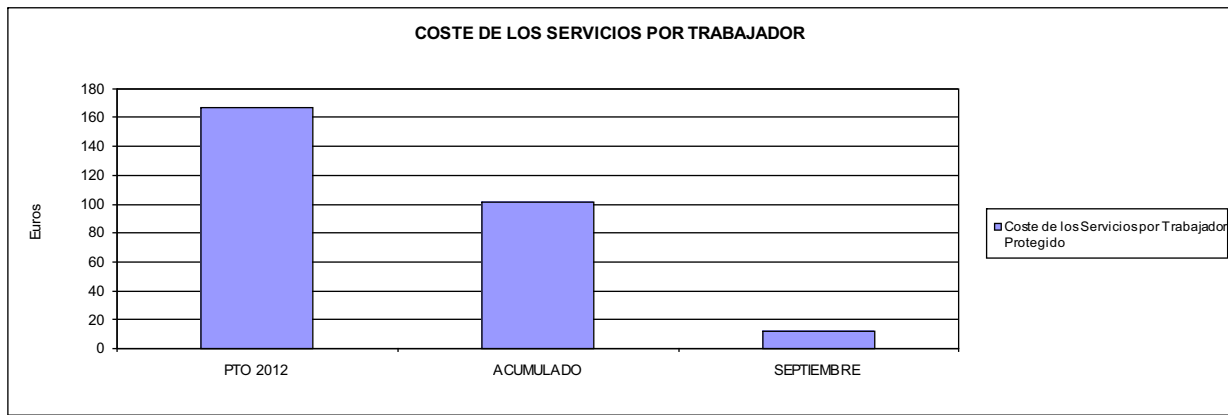





015 UMIVALE		Area 1	
		G.P. 11	Programa 02
PROGRAMA: INCAPACIDAD TEMPORAL Y OTRAS PRESTACIONES		RESPONSABLE:	
ACTIVIDADES			
RECONOCIMIENTO DE PRESTACIONES DE PAGO DIRECTO POR INCAPACIDAD TEMPORAL VIGILANCIA DE LOS RECONOCIMIENTOS EFECTUADOS EN RÉGIMEN DE PAGO DELEGADO VIGILANCIA DEL AGOTAMIENTO DE LOS PLAZOS DE ESTAS PRESTACIONES SEGUIMIENTO DE LA INCAPACIDAD TEMPORAL POR RÉGIMENES Y TIPOS DE PAGO (DIRECTO Y DELEGADO)			
OBJETIVOS			
CL	DENOMINACIÓN	Presupuesto 2012	
01	CONSEGUIR UNA DURACIÓN MEDIAS MÁXIMA, EN DÍAS, DE CADA PROCESO DE IT	46,96	42,19
02	NO SUPERAR UN PORCENTAJE DE PROCESOS DE IT RESPECTO A LOS AFILIADOS DEL	1,52	1,18
03	CONSEGUIR UN GASTO DIRECTO MÁXIMO POR AFILIADO DE EUROS	173,00	92,68
04	CONSEGUIR UN NÚM. MEDIO MÁXIMO DE DÍAS INDEMNIZADOS POR CADA PROCESO INDEMNIZADO DE	70,21	66,13
05	CONSEGUIR UN GASTO MÁXIMO POR DÍA INDEMNIZADO DE EUROS	33,09	30,80
06	REALIZAR GASTO DIRECTO MÁXIMO POR PROCESO INDEMNIZADO CON ALTA EN EL PERÍODO DE EUROS	2.323,05	2.036,57
07	REALIZAR UN GASTO TOTAL MÁXIMO POR AFILIADO DE EUROS	181,07	96,75
08	CONSEGUIR UN GASTO TOTAL MÁXIMO POR DÍA INDEMNIZADO DE EUROS	34,63	32,15
09	REALIZAR UN GASTO TOTAL MÁXIMO POR PROCESO INDEMNIZADO DE EUROS	2.431,49	2.125,88
MEDIOS HUMANOS Y FINANCIEROS			
CL	MEDIOS	Presupuesto 2012	
10	NÚMERO DE PERSONAS	64	63
	EN MILES DE EUROS		
11	Gastos de personal	2.876,00	2.020,80
12	Otros gastos de funcionamiento	2.274,80	1.722,66
13	TOTAL COSTE DE LOS SERVICIOS	5.150,80	3.743,46
14	Transferencias	169.794,78	98.490,78
15	Inversiones	181,50	36,82
16	TOTAL OPERACIONES NO FINANCIERAS	175.127,08	102.271,06
18	TOTAL GASTOS DEL PROGRAMA	175.127,08	102.271,06
INDICADORES PARA EL SEGUIMIENTO DE OBJETIVOS			
CL	DENOMINACIÓN	Presupuesto 2012	
19	NUM. DE PROCESOS DE IT CUYA ALTA MÉDICA SE HAYA PRODUCIDO EN EL EJERCICIO	108.828	68.653
20	NUM. DE DÍAS DE BAJA, RELATIVOS A PROCESOS CUYA ALTA MÉDICA SE HAYA PRODUCIDO EN EL EJER.	5.110.811	2.896.273
21	Nº PROCESOS EN LOS QUE EL ÚLTIMO DÍA DEL PERÍODO EL PACIENTE SE ENCUENTRA EN SIT. DE BAJA	12.954	10.156
22	POBLACIÓN PROTEGIDA EL ÚLTIMO DÍA DEL PERÍODO	850.436	863.772
23	POBLACIÓN MEDIA PROTEGIDA EN EL PERÍODO	843.887	877.448
24	GASTO DIREC. EN PERÍODO EN CONCEPTO DE INCAP. TEMP.MILES € EXCLUIDAS EMP. COLABORADORAS	145.988,99	81.326,08
25	NÚMERO DE PROCESOS INICIADOS EN EL PERÍODO	159.621	65.602
60	NUM. DE PROCESOS INDEMNIZADOS CUYA ALTA SE HAYA PRODUCIDO EN EL PERÍODO	64.682	37.613
61	Nº DÍAS INDEM. EN EL PERÍODO O ANTERIORES, DE PROC. INDEM. ALTA SE HAYA PROD. EN EL PERÍODO	4.541.215	2.487.302
62	NUM. DE PROCESOS INDEMNIZADOS INICIADOS EN EL PERÍODO	63.829	24.417
63	NUM. DE DÍAS INDEMNIZADOS EN EL PERÍODO	4.412.151	2.640.709
64	NUM. DE PROCESOS INDEMNIZADOS INICIADOS POR CADA 1000 AFILIADOS	76	28
65	NUM. DE DÍAS INDEMNIZADOS POR CADA AFILIADO	5,23	3,01
66	GASTOS ASOCIADOS GENERADOS EN PERÍODO. (SANITARIOS, DE ADMON Y OTROS GENERALES, MILES €)	6.815,00	3.566,41
67	NÚMERO DE PROCESOS CESE DE ACTIVIDAD TRABAJADORES AUTÓNOMOS PRODUCIDOS EN EL PERÍODO	529	13
68	NÚMERO DE PROCESOS CESE DE ACTIVIDAD TRABAJADORES AUTÓNOMOS QUE PREVALECN AL FINAL DEL PERÍODO	134	0
69	DURACIÓN MEDIA DE LOS PROCESOS DE CESE DE ACTIVIDAD TRABAJADORES AUTÓNOMOS	90,00	2,00
70	NÚMERO TOTAL DE MENSUALIDADES CESE DE ACTIVIDAD ABONADAS EN EL PERÍODO	1.587	19



015 UMVALE

ÁREA 1 "PRESTACIONES ECONÓMICAS"

OBJETIVOS DEL PROGRAMA 1102 "INCAPACIDAD TEMPORAL Y OTRAS PRESTACIONES"

01 DURACIÓN MEDIA MÁXIMA DE CADA PROCESO

04 NÚMERO MEDIO MÁXIMO DE DÍAS INDEMNIZADOS POR CADA PROCESO INDEMNIZADO

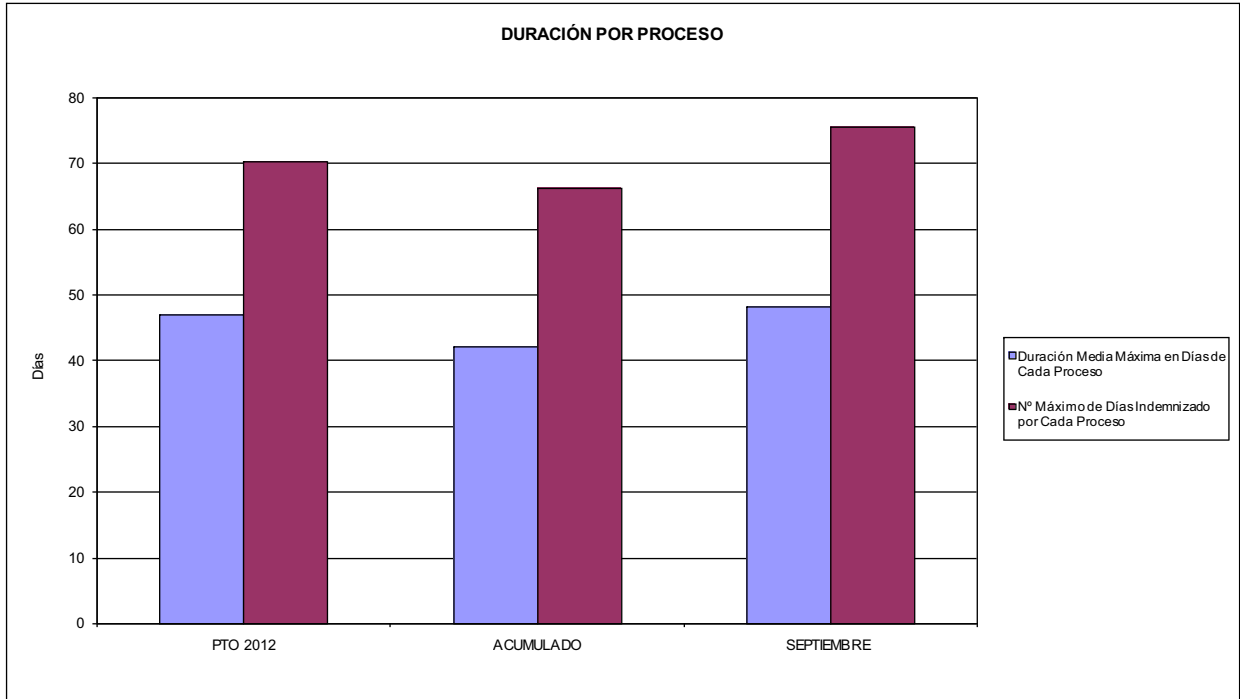

02 NO SUPERAR UN PORCENTAJE DE PROCESOS DE IT RESPECTO A LOS AFILIADOS DEL

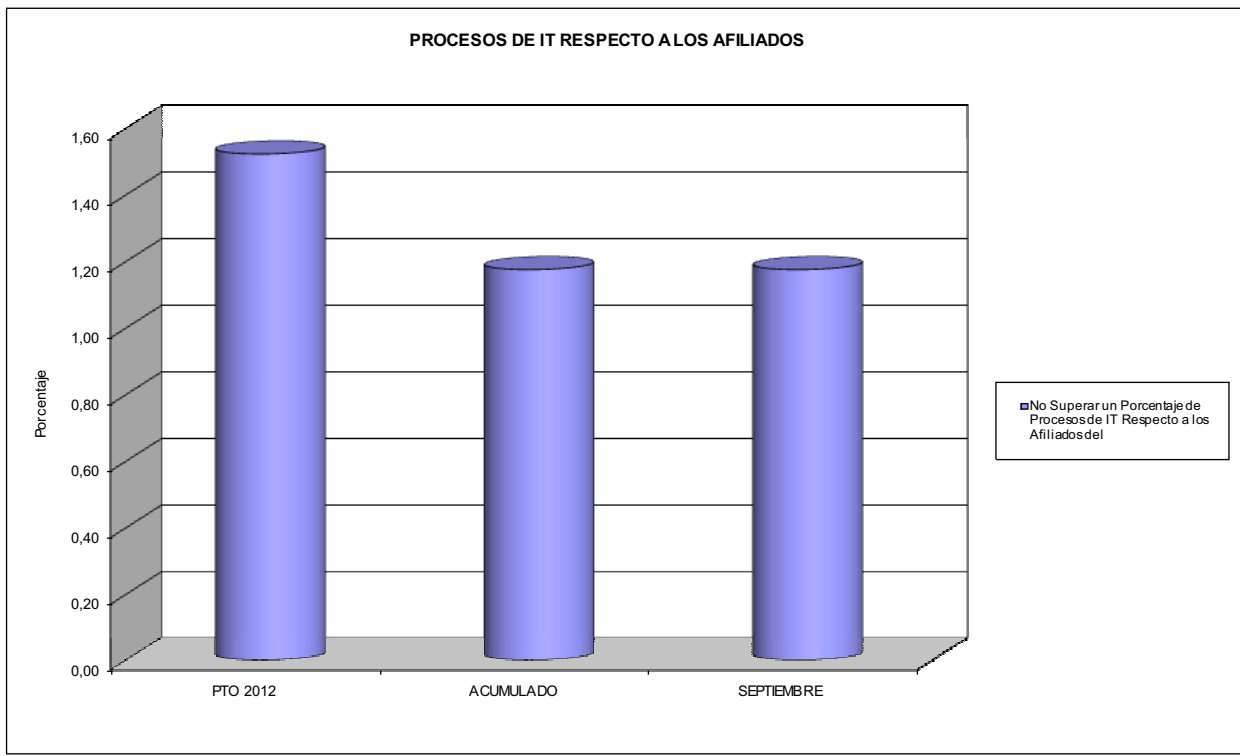



015 UMVALE

ÁREA 1 "PRESTACIONES ECONÓMICAS"

OBJETIVOS DEL PROGRAMA 1102 "INCAPACIDAD TEMPORAL Y OTRAS PRESTACIONES"

03 GASTO DIRECTO MÁXIMO POR AFILIADO
05 GASTO MÁXIMO POR DÍA INDEMNIZADO
07 GASTO TOTAL MÁXIMO POR AFILIADO
08 GASTO TOTAL MÁXIMO POR DÍA INDEMNIZADO

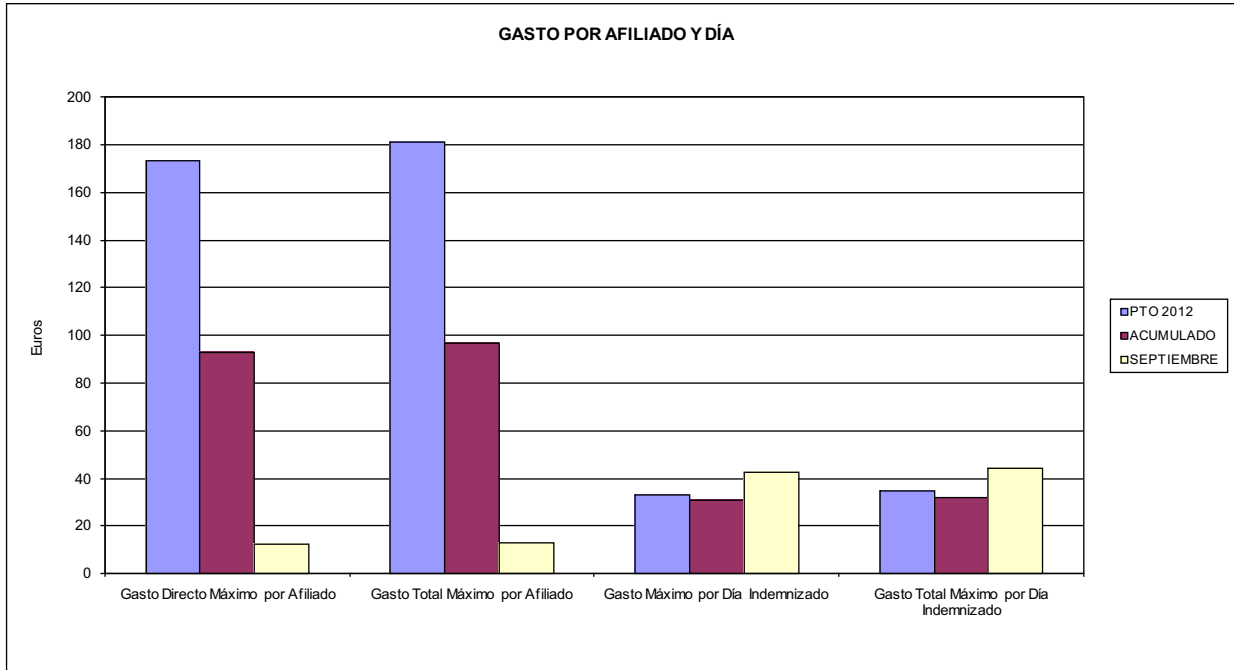

06 GASTO DIRECTO MÁXIMO POR PROCESO INDEMNIZADO CON ALTA EN EL PERÍODO
09 GASTO TOTAL MÁXIMO POR PROCESO INDEMNIZADO

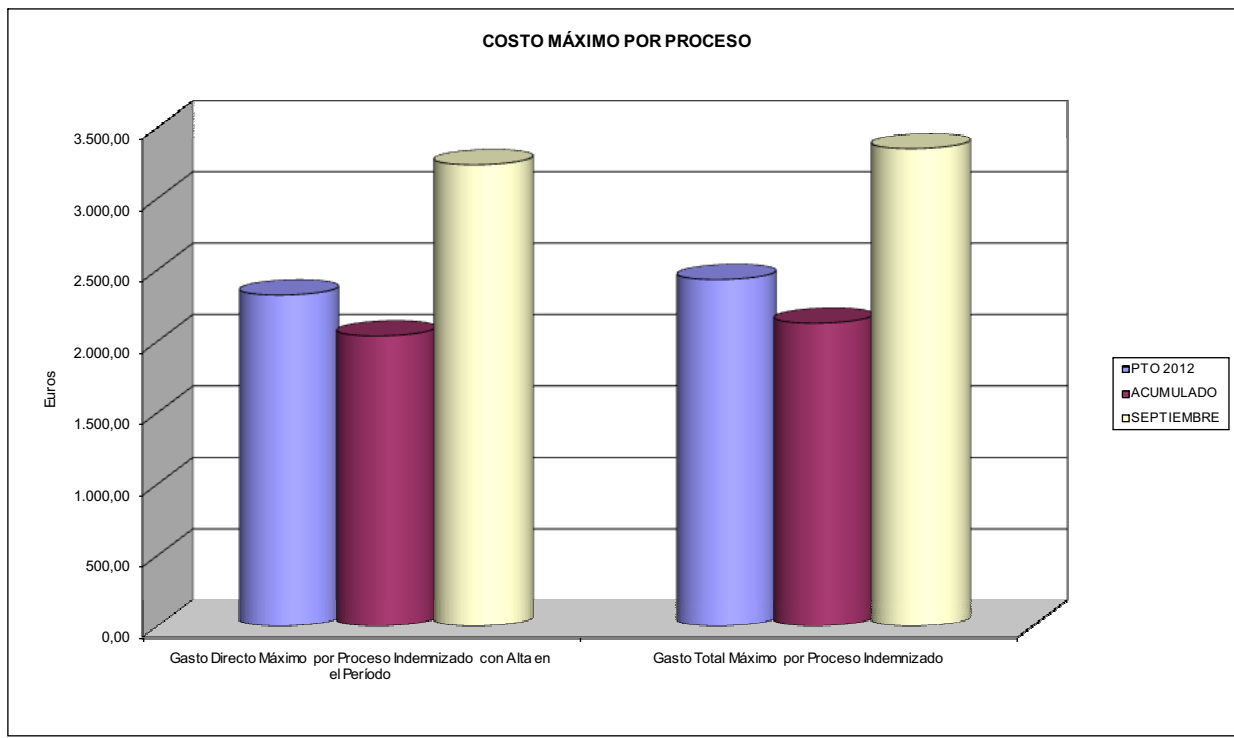



015 UMIVALE		Area 1	
PROGRAMA: CAPITALES RENTA Y OTRAS COMPENSACIONES FINANCIERAS DE ACCIDENTES DE TRABAJO		G.P. 11	Programa 05
		RESPONSABLE:	
ACTIVIDADES			
RECONOCIMIENTO DE LOS DERECHOS A PRESTACIONES VITALICIAS Y TEMPORALES A BENEFICIARIOS DE INVALIDEZ MUERTE Y SUPERVIVENCIA DE ACCIDENTES DE TRABAJO CONTROL DE CÁLCULO DE LOS CAPITALES COSTE DE RENTA DE ACCIDENTES DE TRABAJO TRAMITACIÓN DE LOS EXPEDIENTES ANTE LOS ORGANISMOS CORRESPONDIENTES			
OBJETIVOS			
CL	DENOMINACIÓN	Presupuesto 2012	
01	ATENDER UN NÚMERO DE SINIESTROS DE INVALIDEZ GENERADORES DE CAPITALES RENTA	260	178
02	ATENDER UN NÚMERO DE SINIESTROS POR MUERTE, GENERADORES DE CAPITALES RENTA	49	31
MEDIOS HUMANOS Y FINANCIEROS			
CL	MEDIOS	Presupuesto 2012	
10	NÚMERO DE PERSONAS	15	13
	EN MILES DE EUROS		
11	Gastos de personal	579,00	410,07
12	Otros gastos de funcionamiento	127,92	71,30
13	TOTAL COSTE DE LOS SERVICIOS	706,92	481,37
14	Transferencias	129.893,07	61.767,38
15	Inversiones	60,00	0,00
16	TOTAL OPERACIONES NO FINANCIERAS	130.659,99	62.248,75
18	TOTAL GASTOS DEL PROGRAMA	130.659,99	62.248,75
INDICADORES PARA EL SEGUIMIENTO DE OBJETIVOS			
CL	DENOMINACIÓN	Presupuesto 2012	
19	IMPORTE DE LOS CAPITALES RENTA POR INVALIDEZ (EN MILES DE EUROS)	52.737,88	27.838,63
20	NÚMERO DE SINIESTROS GENERADOS DE CAPITALES RENTA POR INVALIDEZ	260	178
21	IMPORTE MEDIO DE LOS CAPITALES RENTA POR INVALIDEZ (EN EUROS)	202.838,00	156.396,80
22	IMPORTE DE LOS CAPITALES RENTA POR MUERTE (EN MILES DE EUROS)	14.905,56	4.605,51
23	NÚMERO DE SINIESTROS DEVENGADOS DE CAPITALES RENTA POR MUERTE	49	31
24	IMPORTE MEDIO DE LOS CAPITALES RENTA POR MUERTE (EN EUROS)	304.195,10	148.564,84
25	POBLACIÓN LABORAL PROTEGIDA POR I.M.S. AL FINAL DEL PERÍODO	489.453	480.484



015 UMIVALE		Area 2	
		G.P. 21	Programa 22
PROGRAMA: MEDICINA AMBULATORIA DE MUTUAS DE ACCIDENTES DE TRABAJO			
ACTIVIDADES			
GESTIÓN DE LA ASISTENCIA SANITARIA EN RÉGIMEN AMBULATORIO EN CENTROS PROPIOS DE LAS MUTUAS Y EN SUS CENTROS MANCOMUNADOS CONTROL DE LA ASISTENCIA SANITARIA PRESTADA CON MEDIOS AJENOS CREACIÓN, ADAPTACIÓN Y MEJORA DE CENTROS PROPIOS DE LAS MUTUAS Y DE SUS CENTROS MANCOMUNADOS			
OBJETIVOS			
CL	DENOMINACIÓN	Presupuesto 2012	
02	ATENDER UN PORCENTAJE DE PACIENTES CON MEDIOS PROPIOS DE	68,81	78,86
03	ATENDER UN NÚMERO DE PACIENTES DE	46.323	35.751
MEDIOS HUMANOS Y FINANCIEROS			
CL	MEDIOS	Presupuesto 2012	
10	NÚMERO DE PERSONAS	368	360
11	EN MILES DE EUROS		
	Gastos de personal	15.997,38	11.699,07
	Otros gastos de funcionamiento	14.622,27	10.657,34
	TOTAL COSTE DE LOS SERVICIOS	30.619,65	22.356,41
	Transferencias	2.641,23	1.586,42
	Inversiones	858,09	375,40
	TOTAL OPERACIONES NO FINANCIERAS	34.118,97	24.318,23
	TOTAL GASTOS DEL PROGRAMA	34.118,97	24.318,23
INDICADORES PARA EL SEGUIMIENTO DE OBJETIVOS			
CL	DENOMINACIÓN	Presupuesto 2012	
19	NÚMERO DE CONSULTAS NUEVAS CON MEDIOS PROPIOS	47.829	26.901
20	NÚMERO DE CONSULTAS SUCESIVAS CON MEDIOS PROPIOS	168.110	99.969
22	NÚMERO DE PACIENTES ATENDIDOS CON MEDIOS PROPIOS	46.323	35.751
23	NÚMERO DE PACIENTES ATENDIDOS CON MEDIOS AJENOS	21.002	9.582
28	POBLACIÓN LABORAL PROTEGIDA AL FINAL DEL PERÍODO POR I.T. POR CONTINGENCIAS PROFESIONALES	449.520	453.408



015 UMVALE

ÁREA 2 "ASISTENCIA SANITARIA"

OBJETIVOS DEL PROGRAMA 2122 "GESTIÓN AMBULATORIA"

02 A TENDER UN PORCENTAJE DE PACIENTES CON MEDIOS PROPIOS

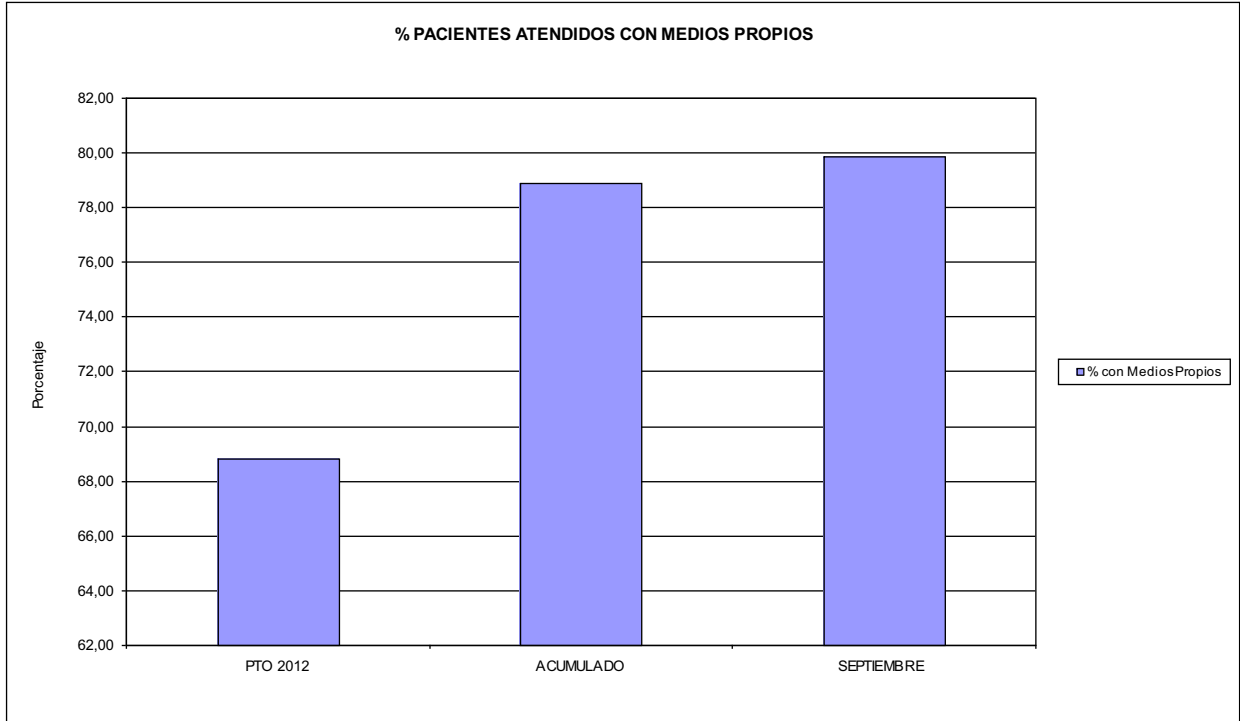

03 PACIENTES ATENDIDOS CON MEDIOS PROPIOS

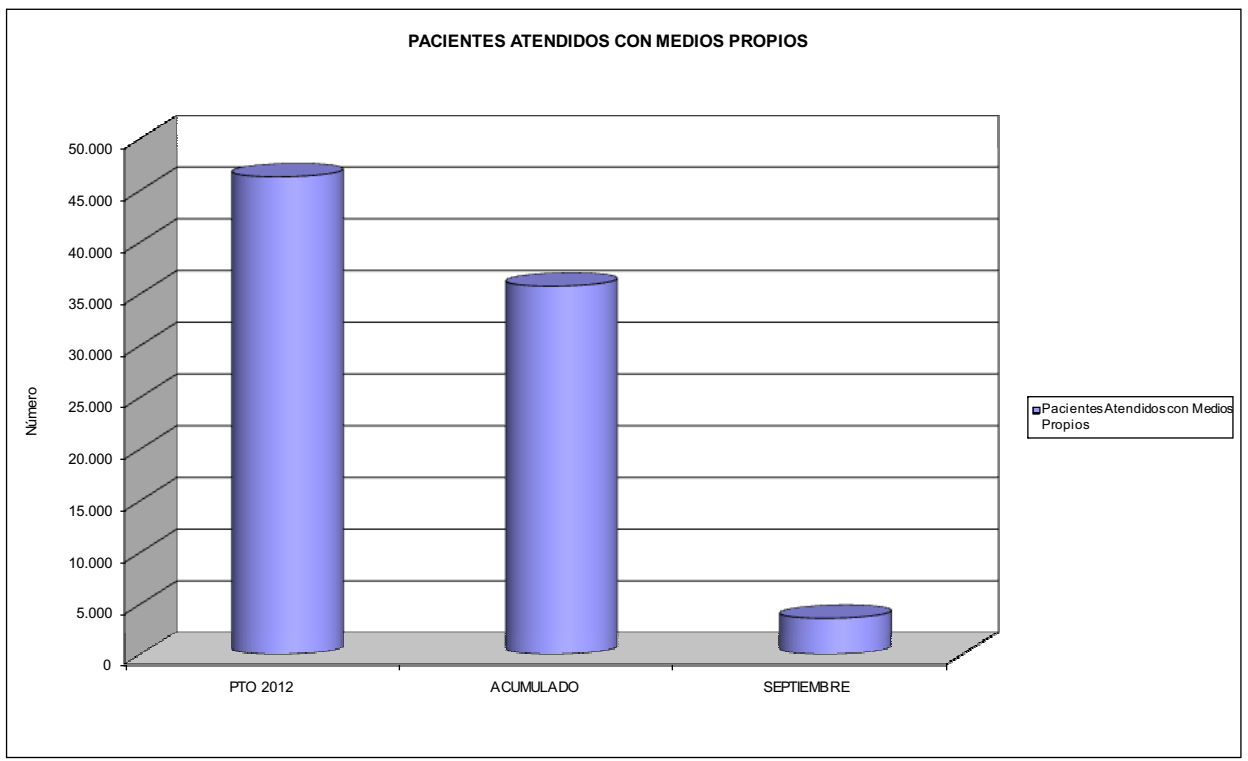



015 UMIVALE		Area 2	
		G.P. 22	Programa 24
PROGRAMA: MEDICINA HOSPITALARIA DE MUTUAS DE ACCIDENTES DE TRABAJO		RESPONSABLE:	
ACTIVIDADES			
GESTIÓN DE LA ASISTENCIA SANITARIA EN RÉGIMEN HOSPITALARIO EN CENTROS PROPIOS DE LAS MUTUAS Y EN SUS CENTROS MANCOMUNADOS CONTROL DE LA ASISTENCIA SANITARIA PRESTADA CON MEDIOS AJENOS CREACIÓN, ADAPTACIÓN Y MEJORA DE CENTROS PROPIOS DE LAS MUTUAS Y DE SUS CENTROS MANCOMUNADOS			
OBJETIVOS			
CL	DENOMINACIÓN	Presupuesto 2012	
04	CONSEGUIR UN COSTE MEDIO EN EUROS POR ESTANCIA EN CENTROS AJENOS DE	357,93	423,99
MEDIOS HUMANOS Y FINANCIEROS			
CL	MEDIOS	Presupuesto 2012	
10	NÚMERO DE PERSONAS EN MILES DE EUROS	0	0
12	Otros gastos de funcionamiento	2.968,77	1.989,26
13	TOTAL COSTE DE LOS SERVICIOS	2.968,77	1.989,26
14	Transferencias	3.323,06	234,10
16	TOTAL OPERACIONES NO FINANCIERAS	6.291,83	2.223,36
18	TOTAL GASTOS DEL PROGRAMA	6.291,83	2.223,36
INDICADORES PARA EL SEGUIMIENTO DE OBJETIVOS			
CL	DENOMINACIÓN	Presupuesto 2012	
26	COSTE DE ASISTENCIA HOSPITALARIA CON MEDIOS PROPIOS (EN MILES DE EUROS)	277,53	205,10
27	COSTE ASISTENCIA HOSPITALARIA CON MEDIOS AJENOS (EN MILES DE EUROS)	2.691,24	1.784,16
28	NÚMERO DE ACCIDENTADOS INGRESADOS EN CENTROS AJENOS	3.225	2.370
29	NÚMERO DE ESTANCIAS DE ACCIDENTADOS EN CENTROS AJENOS	7.519	4.208
30	DURACIÓN MEDIA EN DÍAS DE LOS PROCESOS DE INTERNAMIENTO EN CENTROS AJENOS	2,33	1,78



015 UMVALE

ÁREA 2 "ASISTENCIA SANITARIA"

OBJETIVOS DEL PROGRAMA 2224 "MEDICINA HOSPITALARIA"

04 CONSEGUIR UN COSTE MEDIO EN € POR ESTANCIA EN CENTROS AJENOS DE

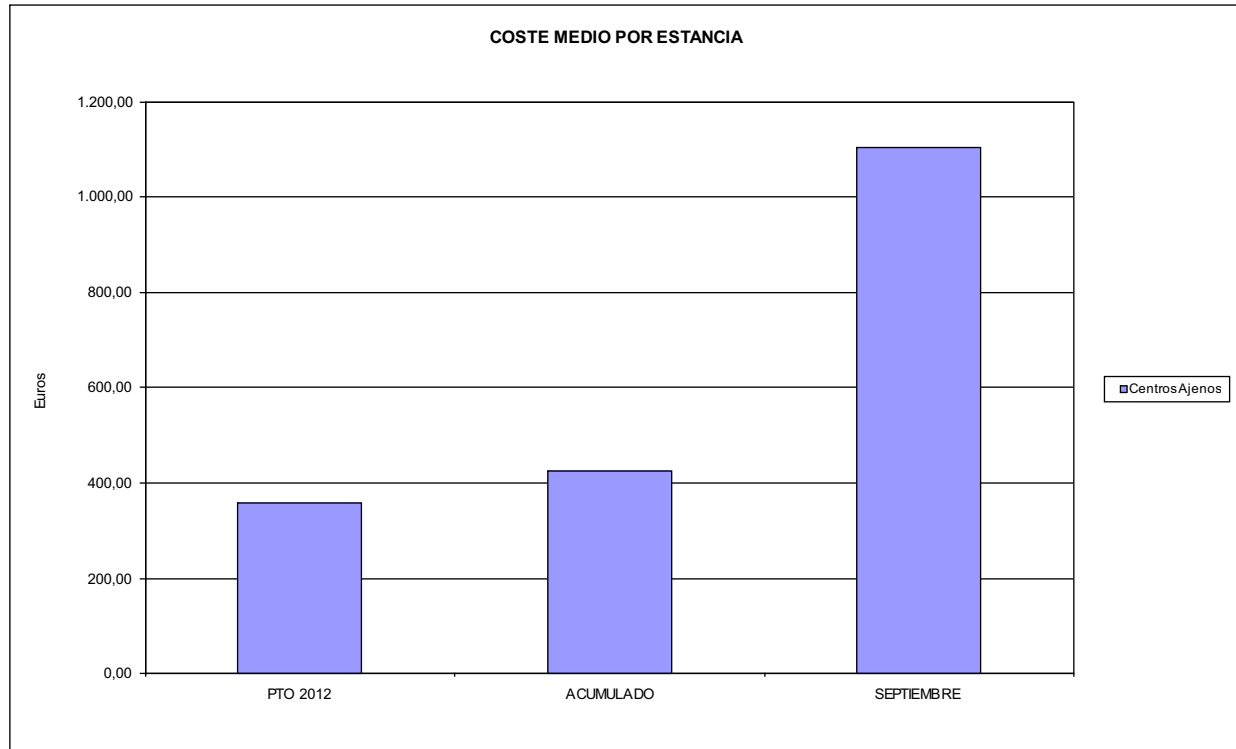



015 UMIVALE		Area 3	
		G.P. 34	Programa 36
PROGRAMA: HIGIENE Y SEGURIDAD EN EL TRABAJO			
ACTIVIDADES			
ASESORAMIENTO SOBRE GESTIÓN DE RIESGOS INVESTIGACIÓN E INSPECCIÓN DE ACCIDENTES INFORMACIÓN Y DIVULGACIÓN ESTUDIOS DE PUESTOS Y CONDICIONES DE TRABAJO			
OBJETIVOS			
CL	DENOMINACIÓN	Presupuesto 2012	
01	REALIZAR INVESTIGACIONES EN ACCIDENTES EN UN % DEL	0,05	0,00
02	REALIZAR ESTUDIOS SOBRE SINIESTRABILIDAD EN EMPRESAS EN NÚMERO DE	350	722
03	VISITAS DE ASESORAMIENTO Y ORIENT. CENTROS DE TRABAJO EN MATERIA DE SEGURIDAD E HIG. EN Nº	15	113
04	REALIZAR CURSILLOS, JORNADAS, SEMINARIOS EN NÚMERO DE	2	0
05	MANTENER LA SINIESTRABILIDAD SOBRE EL COLECTIVO PROTEGIDO EN UN %	4,48	2,16
08	REALIZAR ACTUACIONES DE ASESORAMIENTO EN NÚMERO DE	400	134
09	REALIZAR CAMPAÑAS DE DIVULGACIÓN EN NÚMERO DE	1	0
MEDIOS HUMANOS Y FINANCIEROS			
CL	MEDIOS	Presupuesto 2012	
10	NÚMERO DE PERSONAS	4	3
	EN MILES DE EUROS		
11	Gastos de personal	228,00	96,65
12	Otros gastos de funcionamiento	130,90	57,86
13	TOTAL COSTE DE LOS SERVICIOS	358,90	154,51
15	Inversiones	32,00	0,00
16	TOTAL OPERACIONES NO FINANCIERAS	390,90	154,51
18	TOTAL GASTOS DEL PROGRAMA	390,90	154,51
INDICADORES PARA EL SEGUIMIENTO DE OBJETIVOS			
CL	DENOMINACIÓN	Presupuesto 2012	
19	NÚMERO DE ACCIDENTES INVESTIGADOS	10	0
20	NÚMERO DE ACCIDENTES ACAECIDOS	21.925	10.397
21	NÚMERO DE ESTUDIOS DE SINIESTRABILIDAD EN EMPRESAS REALIZADOS	350	722
22	NÚMERO DE VISITAS A CENTROS DE TRABAJO REALIZADAS	15	113
24	NÚMERO DE CURSILLOS, JORNADAS, SEMINARIOS EN MATERIA PREVENTIVA REALIZADOS	2	0
25	NÚMERO DE ASISTENTES A LOS CURSILLOS, JORNADAS Y SEMINARIOS	12	0
26	NÚMERO DE ACCIDENTADOS EN EL PERÍODO	21.925	10.397
27	POBLACIÓN LABORAL PROTEG. AL FINAL DEL PERÍODO POR I.M.S. POR CONTINGENCIAS PROFESIONALES	489.453	480.484
29	NÚMERO DE ENFERMEDADES PROFESIONALES INVESTIGADAS	50	104
31	NÚMERO DE PUBLICACIONES EN MATERIA PREVENTIVA REALIZADAS	1	2
32	NÚMERO DE ACTUACIONES DE ASESORAMIENTO EN MATERIA PREVENTIVA REALIZADAS	400	134
33	NÚMERO DE CAMPAÑAS DE DIVULGACIÓN EN MATERIA PREVENTIVA REALIZADAS	1	0



015 UMIVALE		Area 4	
		G.P. 43	Programa 64
PROGRAMA: ADMINISTRACIÓN DEL PATRIMONIO			
ACTIVIDADES			
GESTIONAR Y CONTROLAR LA SITUACIÓN Y VARIACIÓN FINANCIERA Y PATRIMONIAL			
OBJETIVOS			
CL	DENOMINACIÓN	Presupuesto 2012	
02	OBTENER UN % DE RENTABILIDAD MEDIA DE LA CARTERA DE VALORES DEL	3,12	2,02
09	OBTENER UN % DE EXCEDENTE DE GESTIÓN SOBRE CUOTAS DEL	2,03	-16,42
MEDIOS HUMANOS Y FINANCIEROS			
CL	MEDIOS	Presupuesto 2012	
10	NÚMERO DE PERSONAS	0	0
	EN MILES DE EUROS		
14	Transferencias	807,52	25.547,75
16	TOTAL OPERACIONES NO FINANCIERAS	807,52	25.547,75
17	TOTAL OPERACIONES FINANCIERAS	18.805,46	1.643,50
18	TOTAL GASTOS DEL PROGRAMA	19.612,98	27.191,25
INDICADORES PARA EL SEGUIMIENTO DE OBJETIVOS			
CL	DENOMINACIÓN	Presupuesto 2012	
24	IMPORTE MEDIO DE LA CARTERA DE VALORES (EN MILES DE EUROS)	38.418,00	160.997,41
25	RENDIMIENTO NETO EN EL PERÍODO DE LA CARTERA DE VALORES (EN MILES DE EUROS)	1.200,00	3.246,20
40	EXCEDENTE DE GESTIÓN EN EL PERÍODO(EN MILES DE EUROS)	7.373,86	-27.670,39
41	RECAUDACIÓN POR CUOTAS EN EL PERÍODO(EN MILES DE EUROS)	363.542,68	168.468,36



015 UMIVALE		Area 4	
		G.P. 45	Programa 91
PROGRAMA: DIRECCIÓN Y SERVICIOS GENERALES		RESPONSABLE:	
ACTIVIDADES			
DIRIGIR, COORDINAR Y APOYAR LAS ACTIVIDADES DE LA ENTIDAD INSPECCIONAR LOS CENTROS Y SERVICIOS PROPIOS Y CONCERTADOS GESTIONAR Y COORDINAR LA POLÍTICA DE PERSONAL, SUMINISTROS Y MANTENIMIENTO ELABORAR Y GESTIONAR LOS PRESUPUESTOS			
OBJETIVOS			
CL	DENOMINACIÓN	Presupuesto 2012	
01	CONSEGUIR QUE EL ABSENTISMO S/JORNADAS TOTALES NO EXCEDA EL %	1,94	2,23
08	CONSEGUIR QUE EL COSTE DE LOS SERVICIOS S/CUOTAS NO REBASE EL %	15,91	24,14
09	CONSEGUIR UN COSTE DE LOS SERVICIO POR TRABAJADOR PROTEGIDO, EN EUROS, DE	108,30	75,82
MEDIOS HUMANOS Y FINANCIEROS			
CL	MEDIOS	Presupuesto 2012	
10	NÚMERO DE PERSONAS EN MILES DE EUROS	242	246
11	Gastos de personal	10.932,65	8.122,29
12	Otros gastos de funcionamiento	7.106,32	3.823,80
13	TOTAL COSTE DE LOS SERVICIOS	18.038,97	11.946,09
14	Transferencias	860,54	3.461,63
15	Inversiones	751,39	371,11
16	TOTAL OPERACIONES NO FINANCIERAS	19.650,90	15.778,83
17	TOTAL OPERACIONES FINANCIERAS	963,04	138,16
18	TOTAL GASTOS DEL PROGRAMA	20.613,94	15.916,99
INDICADORES PARA EL SEGUIMIENTO DE OBJETIVOS			
CL	DENOMINACIÓN	Presupuesto 2012	
25	NÚMERO DE JORNADAS LABORALES DE TODO EL PERSONAL DE LA ENTIDAD	185.411	142.573
26	NÚMERO DE JORNADAS LABORALES PERDIDAS DE TODO EL PERSONAL DE LA ENTIDAD	3.599	3.174
40	IMPORTE TOTAL DEL COSTE DE LOS SERVICIOS DE LA ENTIDAD (EN MILES DE EUROS)	57.844,01	40.671,09
41	RECAUDACIÓN POR CUOTAS (EN MILES DE EUROS)	363.542,68	168.468,36
42	POBLACIÓN LABORAL PROTEGIDA AL FINAL DEL PERÍODO	534.116	536.382



015 UMVALE

ÁREA 4 "TESORERÍA, INFORMÁTICA Y OTROS SERVICIOS FUNCIONALES"

OBJETIVOS DEL PROGRAMA 4364 "ADMINISTRACIÓN DEL PATRIMONIO"

- 02 OBTENER UN % DE RENTABILIDAD MEDIA DE LA CARTERA
- 09 OBTENER UN % DE EXCEDENTE DE GESTIÓN SOBRE CUOTAS DEL

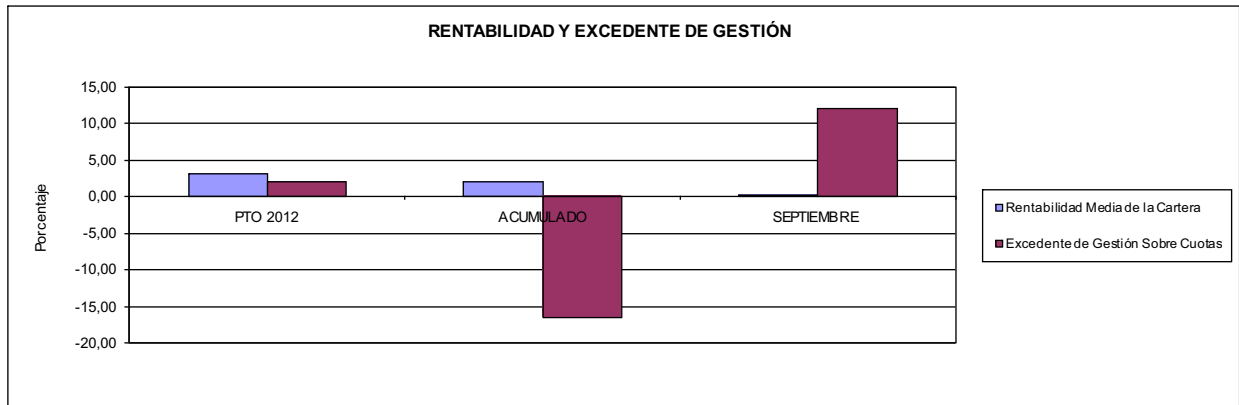

015 UMVALE

ÁREA 4 "TESORERÍA, INFORMÁTICA Y OTROS SERVICIOS FUNCIONALES"

OBJETIVOS DEL PROGRAMA 4591 "DIRECCIÓN Y SERVICIOS GENERALES"

- 01 CONSEGUIR QUE EL ABSENTISMO S/JORNADAS DE TRABAJO NO EXCEDA EL %
- 08 CONSEGUIR QUE EL COSTE DEL SERVICIO S/CUOTAS NO REBASE EL %

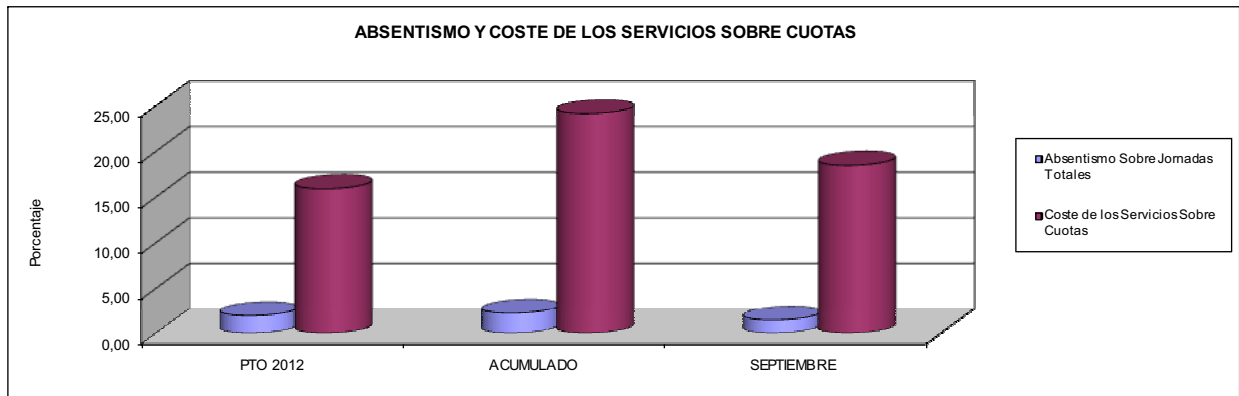

- 09 CONSEGUIR UN COSTE DE LOS SERVICIOS POR TRABAJADOR PROTEGIDO, EN EUROS, DE

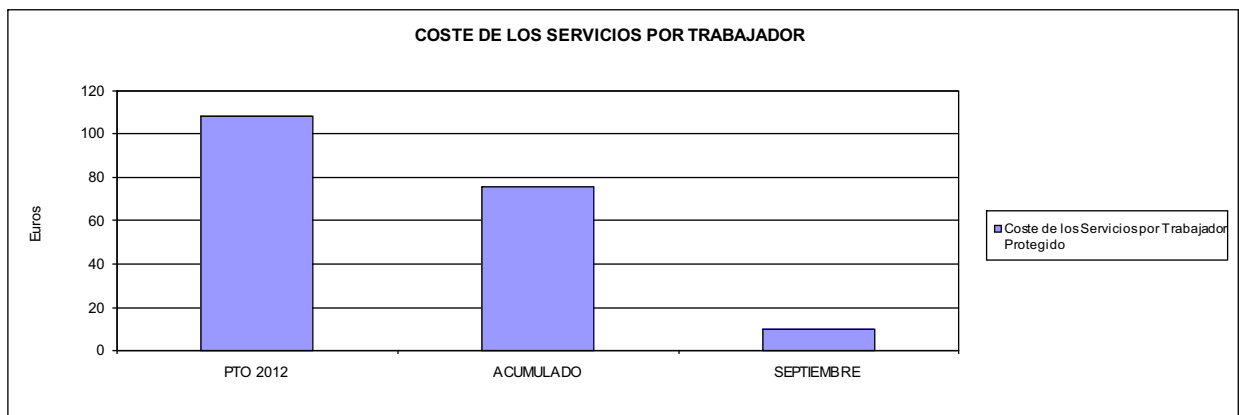





021 MUTUA NAVARRA		Area 1	
PROGRAMA: INCAPACIDAD TEMPORAL Y OTRAS PRESTACIONES		G.P. 11	Programa 02
		RESPONSABLE:	
ACTIVIDADES			
RECONOCIMIENTO DE PRESTACIONES DE PAGO DIRECTO POR INCAPACIDAD TEMPORAL VIGILANCIA DE LOS RECONOCIMIENTOS EFECTUADOS EN RÉGIMEN DE PAGO DELEGADO VIGILANCIA DEL AGOTAMIENTO DE LOS PLAZOS DE ESTAS PRESTACIONES SEGUIMIENTO DE LA INCAPACIDAD TEMPORAL POR RÉGIMENES Y TIPOS DE PAGO (DIRECTO Y DELEGADO)			
OBJETIVOS			
CL	DENOMINACIÓN	Presupuesto 2012	
01	CONSEGUIR UNA DURACIÓN MEDIAS MÁXIMA, EN DÍAS, DE CADA PROCESO DE IT	24,70	83,51
02	NO SUPERAR UN PORCENTAJE DE PROCESOS DE IT RESPECTO A LOS AFILIADOS DEL	1,56	1,09
03	CONSEGUIR UN GASTO DIRECTO MÁXIMO POR AFILIADO DE EUROS	151,19	97,01
04	CONSEGUIR UN NÚM. MEDIO MÁXIMO DE DÍAS INDEMNIZADOS POR CADA PROCESO INDEMNIZADO DE	59,35	69,61
05	CONSEGUIR UN GASTO MÁXIMO POR DÍA INDEMNIZADO DE EUROS	30,84	29,87
06	REALIZAR GASTO DIRECTO MÁXIMO POR PROCESO INDEMNIZADO CON ALTA EN EL PERÍODO DE EUROS	1.829,91	2.078,93
07	REALIZAR UN GASTO TOTAL MÁXIMO POR AFILIADO DE EUROS	174,40	114,20
08	CONSEGUIR UN GASTO TOTAL MÁXIMO POR DÍA INDEMNIZADO DE EUROS	35,57	35,16
09	REALIZAR UN GASTO TOTAL MÁXIMO POR PROCESO INDEMNIZADO DE EUROS	2.110,84	2.447,26
MEDIOS HUMANOS Y FINANCIEROS			
CL	MEDIOS	Presupuesto 2012	
10	NÚMERO DE PERSONAS	19	20
	EN MILES DE EUROS		
11	Gastos de personal	729,94	525,10
12	Otros gastos de funcionamiento	195,05	122,20
13	TOTAL COSTE DE LOS SERVICIOS	924,99	647,30
14	Transferencias	20.021,11	13.222,31
15	Inversiones	64,67	69,05
16	TOTAL OPERACIONES NO FINANCIERAS	21.010,77	13.938,66
18	TOTAL GASTOS DEL PROGRAMA	21.010,77	13.938,66
INDICADORES PARA EL SEGUIMIENTO DE OBJETIVOS			
CL	DENOMINACIÓN	Presupuesto 2012	
19	NUM. DE PROCESOS DE IT CUYA ALTA MÉDICA SE HAYA PRODUCIDO EN EL EJERCICIO	23.202	5.251
20	NUM. DE DÍAS DE BAJA, RELATIVOS A PROCESOS CUYA ALTA MÉDICA SE HAYA PRODUCIDO EN EL EJER.	573.010	438.515
21	Nº PROCESOS EN LOS QUE EL ÚLTIMO DÍA DEL PERÍODO EL PACIENTE SE ENCUENTRA EN SIT. DE BAJA	1.642	1.147
22	POBLACIÓN PROTEGIDA EL ÚLTIMO DÍA DEL PERÍODO	105.029	105.090
23	POBLACIÓN MEDIA PROTEGIDA EN EL PERÍODO	105.029	105.090
24	GASTO DIREC. EN PERÍODO EN CONCEPTO DE INCAP. TEMP.MILES € EXCLUIDAS EMP. COLABORADORAS	15.878,88	10.194,99
25	NÚMERO DE PROCESOS INICIADOS EN EL PERÍODO	23.208	5.048
60	NUM. DE PROCESOS INDEMNIZADOS CUYA ALTA SE HAYA PRODUCIDO EN EL PERÍODO	7.802	5.183
61	Nº DÍAS INDEM. EN EL PERÍODO O ANTERIORES, DE PROC. INDEM. ALTA SE HAYA PROD. EN EL PERÍODO	463.010	360.778
62	NUM. DE PROCESOS INDEMNIZADOS INICIADOS EN EL PERÍODO	5.000	4.975
63	NUM. DE DÍAS INDEMNIZADOS EN EL PERÍODO	514.960	341.355
64	NUM. DE PROCESOS INDEMNIZADOS INICIADOS POR CADA 1000 AFILIADOS	48	47
65	NUM. DE DÍAS INDEMNIZADOS POR CADA AFILIADO	4,90	3,25
66	GASTOS ASOCIADOS GENERADOS EN PERÍODO. (SANITARIOS, DE ADMON Y OTROS GENERALES, MILES €)	2.437,66	1.806,27
67	NÚMERO DE PROCESOS CESE DE ACTIVIDAD TRABAJADORES AUTÓNOMOS PRODUCIDOS EN EL PERÍODO	300	5
68	NÚMERO DE PROCESOS CESE DE ACTIVIDAD TRABAJADORES AUTÓNOMOS QUE PREVALECN AL FINAL DEL PERÍODO	275	1
69	DURACIÓN MEDIA DE LOS PROCESOS DE CESE DE ACTIVIDAD TRABAJADORES AUTÓNOMOS	4,00	2,40
70	NÚMERO TOTAL DE MENSUALIDADES CESE DE ACTIVIDAD ABONADAS EN EL PERÍODO	500	5



021 MUTUA NAVARRA

ÁREA 1 "PRESTACIONES ECONÓMICAS"

OBJETIVOS DEL PROGRAMA 1102 "INCAPACIDAD TEMPORAL Y OTRAS PRESTACIONES"

01 DURACIÓN MEDIA MÁXIMA DE CADA PROCESO

04 NÚMERO MEDIO MÁXIMO DE DÍAS INDEMNIZADOS POR CADA PROCESO INDEMNIZADO

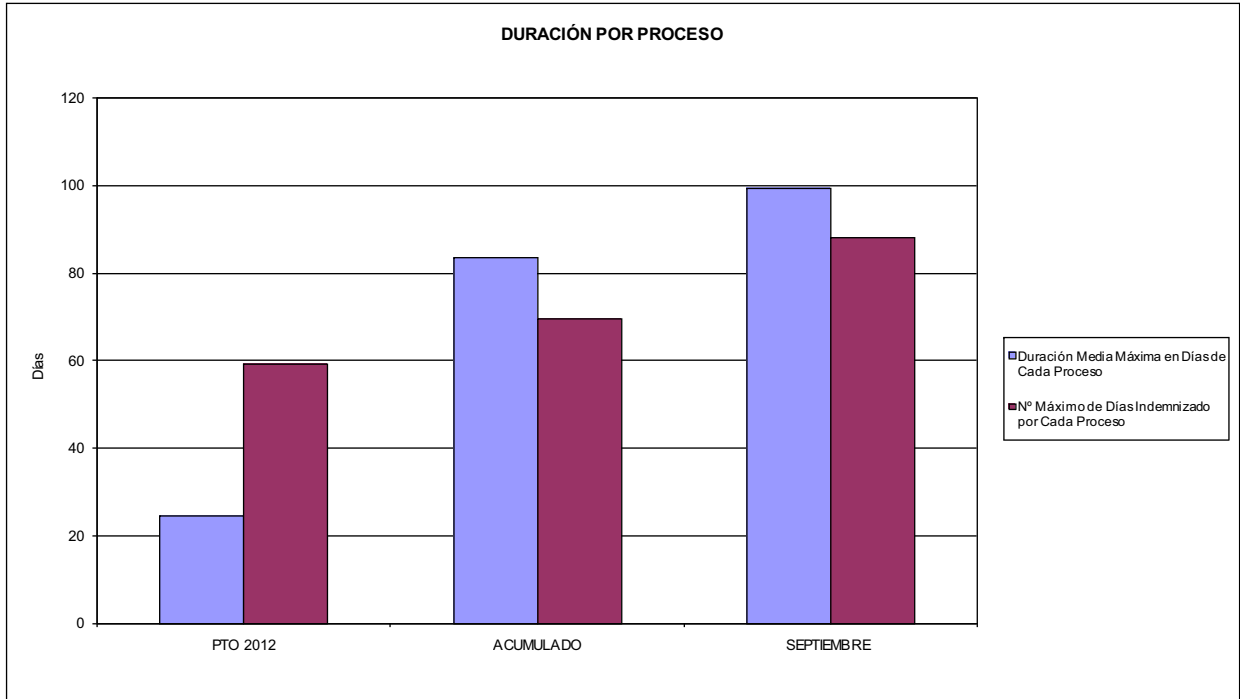

02 NO SUPERAR UN PORCENTAJE DE PROCESOS DE IT RESPECTO A LOS AFILIADOS DEL

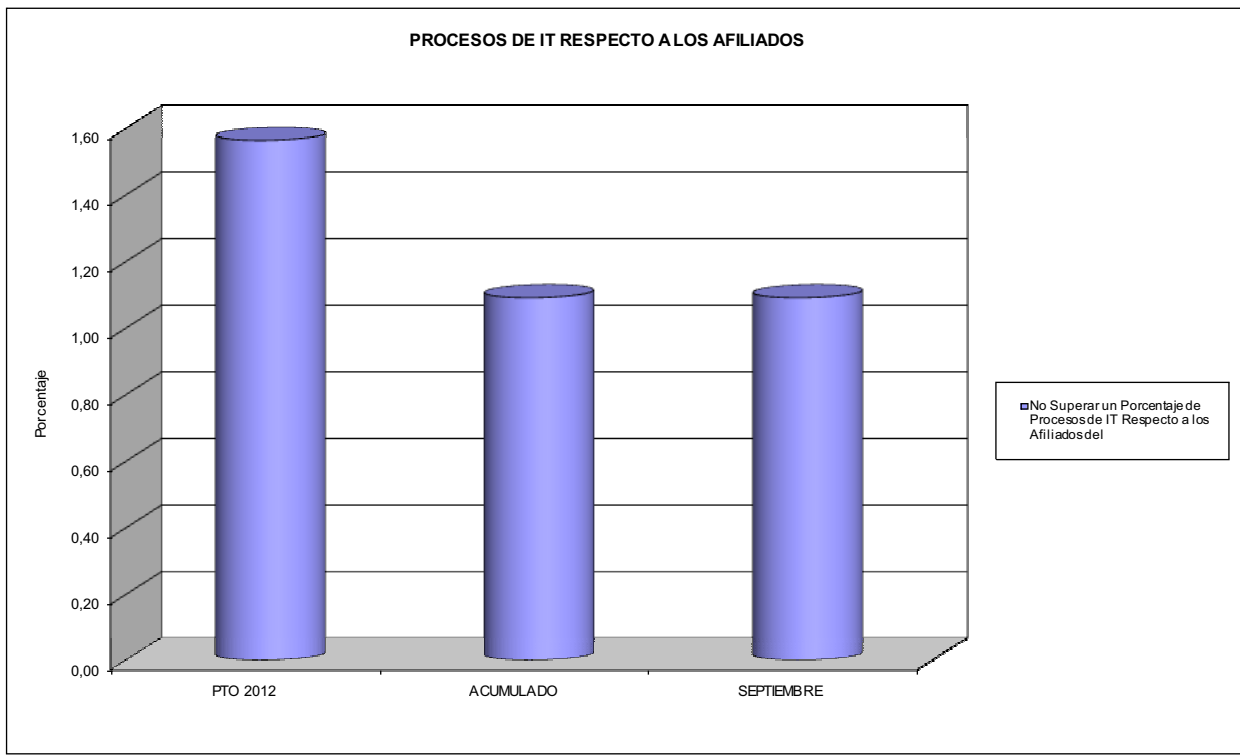



021 MUTUA NAVARRA

ÁREA 1 "PRESTACIONES ECONÓMICAS"

OBJETIVOS DEL PROGRAMA 1102 "INCAPACIDAD TEMPORAL Y OTRAS PRESTACIONES"

- 03 GASTO DIRECTO MÁXIMO POR AFILIADO
- 05 GASTO MÁXIMO POR DÍA INDEMNIZADO
- 07 GASTO TOTAL MÁXIMO POR AFILIADO
- 08 GASTO TOTAL MÁXIMO POR DÍA INDEMNIZADO

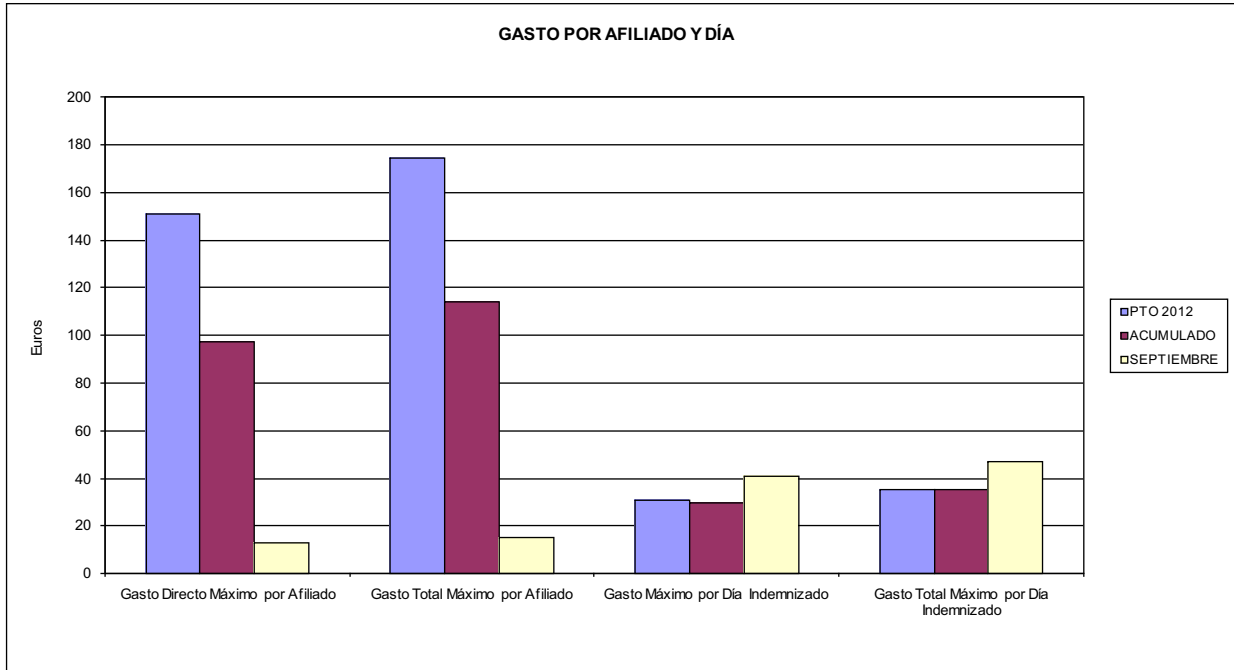

- 06 GASTO DIRECTO MÁXIMO POR PROCESO INDEMNIZADO CON ALTA EN EL PERÍODO
- 09 GASTO TOTAL MÁXIMO POR PROCESO INDEMNIZADO

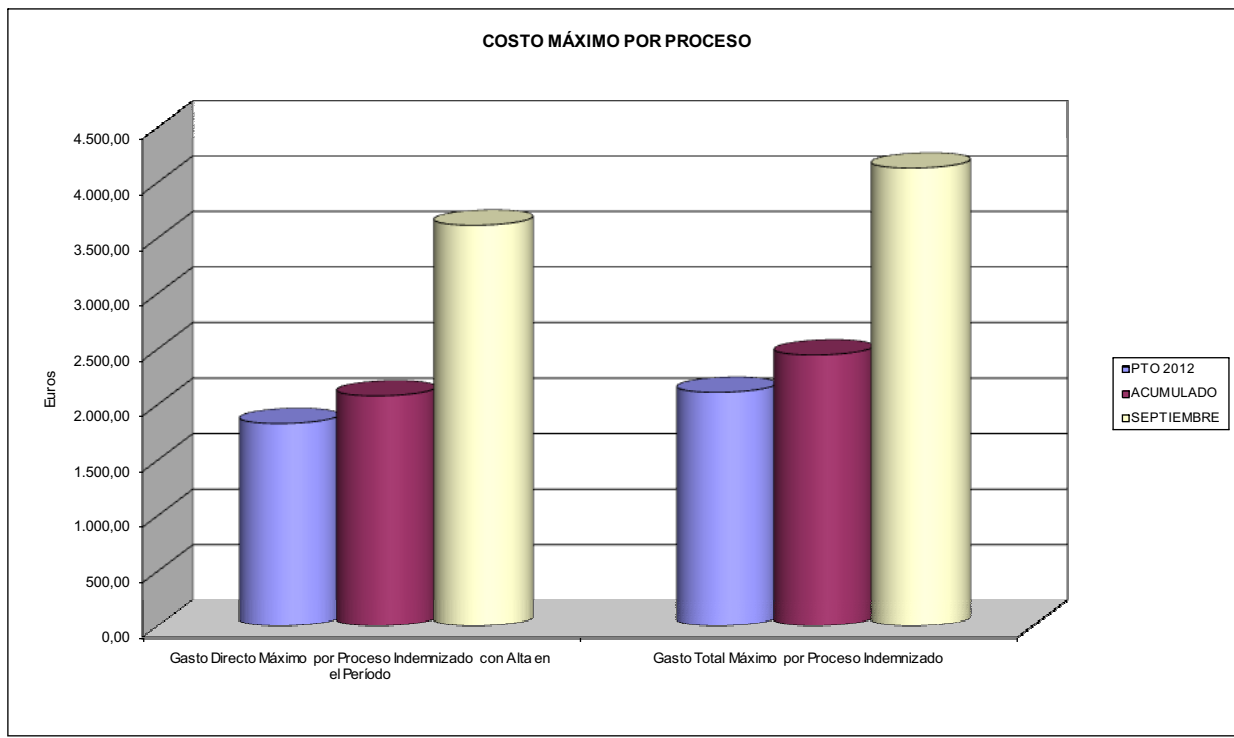



021 MUTUA NAVARRA		Area 1	
PROGRAMA: CAPITALES RENTA Y OTRAS COMPENSACIONES FINANCIERAS DE ACCIDENTES DE TRABAJO		G.P. 11	Programa 05
RESPONSABLE:			
ACTIVIDADES			
RECONOCIMIENTO DE LOS DERECHOS A PRESTACIONES VITALICIAS Y TEMPORALES A BENEFICIARIOS DE INVALIDEZ MUERTE Y SUPERVIVENCIA DE ACCIDENTES DE TRABAJO CONTROL DE CÁLCULO DE LOS CAPITALES COSTE DE RENTA DE ACCIDENTES DE TRABAJO TRAMITACIÓN DE LOS EXPEDIENTES ANTE LOS ORGANISMOS CORRESPONDIENTES			
OBJETIVOS			
CL	DENOMINACIÓN	Presupuesto 2012	
01	ATENDER UN NÚMERO DE SINIESTROS DE INVALIDEZ GENERADORES DE CAPITALES RENTA	22	16
02	ATENDER UN NÚMERO DE SINIESTROS POR MUERTE, GENERADORES DE CAPITALES RENTA	4	5
MEDIOS HUMANOS Y FINANCIEROS			
CL	MEDIOS	Presupuesto 2012	
10	NÚMERO DE PERSONAS	1	1
	EN MILES DE EUROS		
11	Gastos de personal	30,02	22,16
12	Otros gastos de funcionamiento	15,41	9,13
13	TOTAL COSTE DE LOS SERVICIOS	45,43	31,29
14	Transferencias	17.576,19	8.707,23
15	Inversiones	6,57	1,09
16	TOTAL OPERACIONES NO FINANCIERAS	17.628,19	8.739,61
18	TOTAL GASTOS DEL PROGRAMA	17.628,19	8.739,61
INDICADORES PARA EL SEGUIMIENTO DE OBJETIVOS			
CL	DENOMINACIÓN	Presupuesto 2012	
19	IMPORTE DE LOS CAPITALES RENTA POR INVALIDEZ (EN MILES DE EUROS)	5.609,88	3.002,10
20	NÚMERO DE SINIESTROS GENERADOS DE CAPITALES RENTA POR INVALIDEZ	22	16
21	IMPORTE MEDIO DE LOS CAPITALES RENTA POR INVALIDEZ (EN EUROS)	254.994,55	187.631,25
22	IMPORTE DE LOS CAPITALES RENTA POR MUERTE (EN MILES DE EUROS)	1.419,13	661,34
23	NÚMERO DE SINIESTROS DEVENGADOS DE CAPITALES RENTA POR MUERTE	4	5
24	IMPORTE MEDIO DE LOS CAPITALES RENTA POR MUERTE (EN EUROS)	354.782,50	132.268,00
25	POBLACIÓN LABORAL PROTEGIDA POR I.M.S. AL FINAL DEL PERÍODO	66.545	65.360



021 MUTUA NAVARRA		Area 2	
		G.P. 21	Programa 22
PROGRAMA: MEDICINA AMBULATORIA DE MUTUAS DE ACCIDENTES DE TRABAJO			
ACTIVIDADES			
GESTIÓN DE LA ASISTENCIA SANITARIA EN RÉGIMEN AMBULATORIO EN CENTROS PROPIOS DE LAS MUTUAS Y EN SUS CENTROS MANCOMUNADOS CONTROL DE LA ASISTENCIA SANITARIA PRESTADA CON MEDIOS AJENOS CREACIÓN, ADAPTACIÓN Y MEJORA DE CENTROS PROPIOS DE LAS MUTUAS Y DE SUS CENTROS MANCOMUNADOS			
OBJETIVOS			
CL	DENOMINACIÓN	Presupuesto 2012	
02	ATENDER UN PORCENTAJE DE PACIENTES CON MEDIOS PROPIOS DE	94,07	85,31
03	ATENDER UN NÚMERO DE PACIENTES DE	24.750	6.833
MEDIOS HUMANOS Y FINANCIEROS			
CL	MEDIOS	Presupuesto 2012	
10	NÚMERO DE PERSONAS	52	55
11	EN MILES DE EUROS		
	Gastos de personal	2.476,44	1.696,75
	Otros gastos de funcionamiento	1.481,08	944,96
	TOTAL COSTE DE LOS SERVICIOS	3.957,52	2.641,71
	Transferencias	313,00	230,48
	Inversiones	310,04	155,22
	TOTAL OPERACIONES NO FINANCIERAS	4.580,56	3.027,41
	TOTAL GASTOS DEL PROGRAMA	4.580,56	3.027,41
INDICADORES PARA EL SEGUIMIENTO DE OBJETIVOS			
CL	DENOMINACIÓN	Presupuesto 2012	
19	NÚMERO DE CONSULTAS NUEVAS CON MEDIOS PROPIOS	17.150	4.068
20	NÚMERO DE CONSULTAS SUCESIVAS CON MEDIOS PROPIOS	33.950	14.605
22	NÚMERO DE PACIENTES ATENDIDOS CON MEDIOS PROPIOS	24.750	6.833
23	NÚMERO DE PACIENTES ATENDIDOS CON MEDIOS AJENOS	1.560	1.177
28	POBLACIÓN LABORAL PROTEGIDA AL FINAL DEL PERÍODO POR I.T. POR CONTINGENCIAS PROFESIONALES	66.545	65.360



021 MUTUA NAVARRA

ÁREA 2 "ASISTENCIA SANITARIA"

OBJETIVOS DEL PROGRAMA 2122 "GESTIÓN AMBULATORIA"

02 ATENDER UN PORCENTAJE DE PACIENTES CON MEDIOS PROPIOS

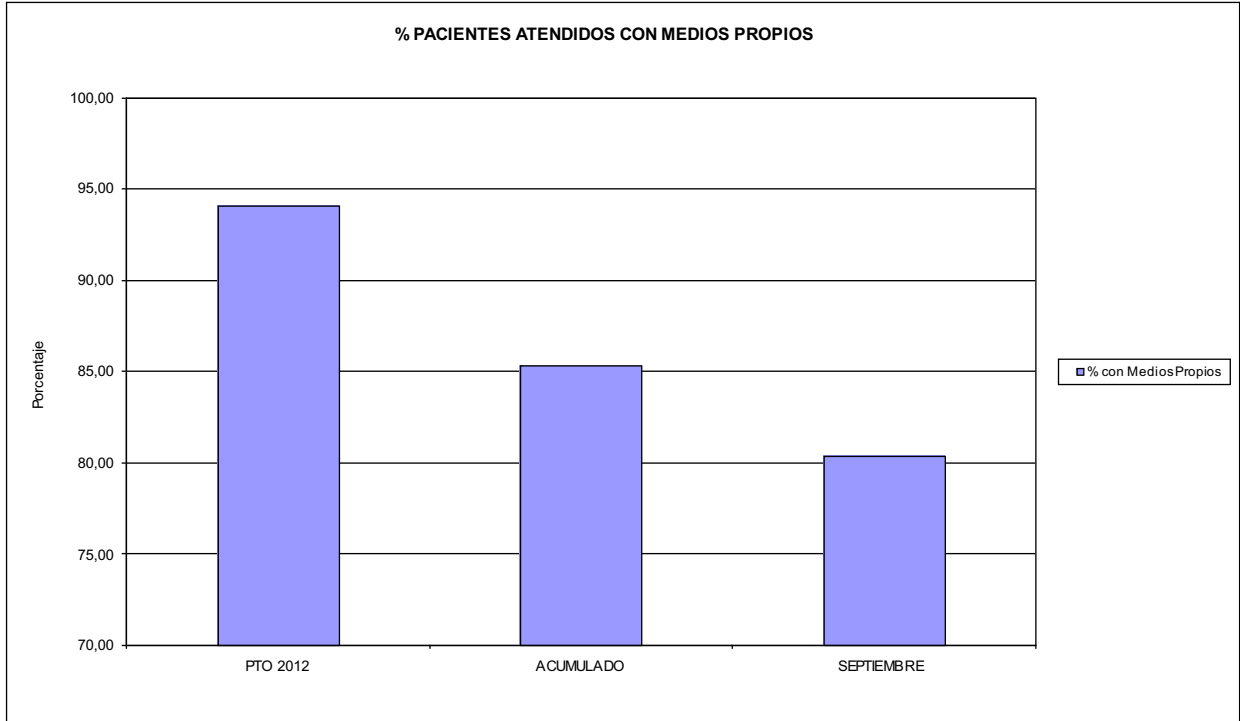

03 PACIENTES ATENDIDOS CON MEDIOS PROPIOS

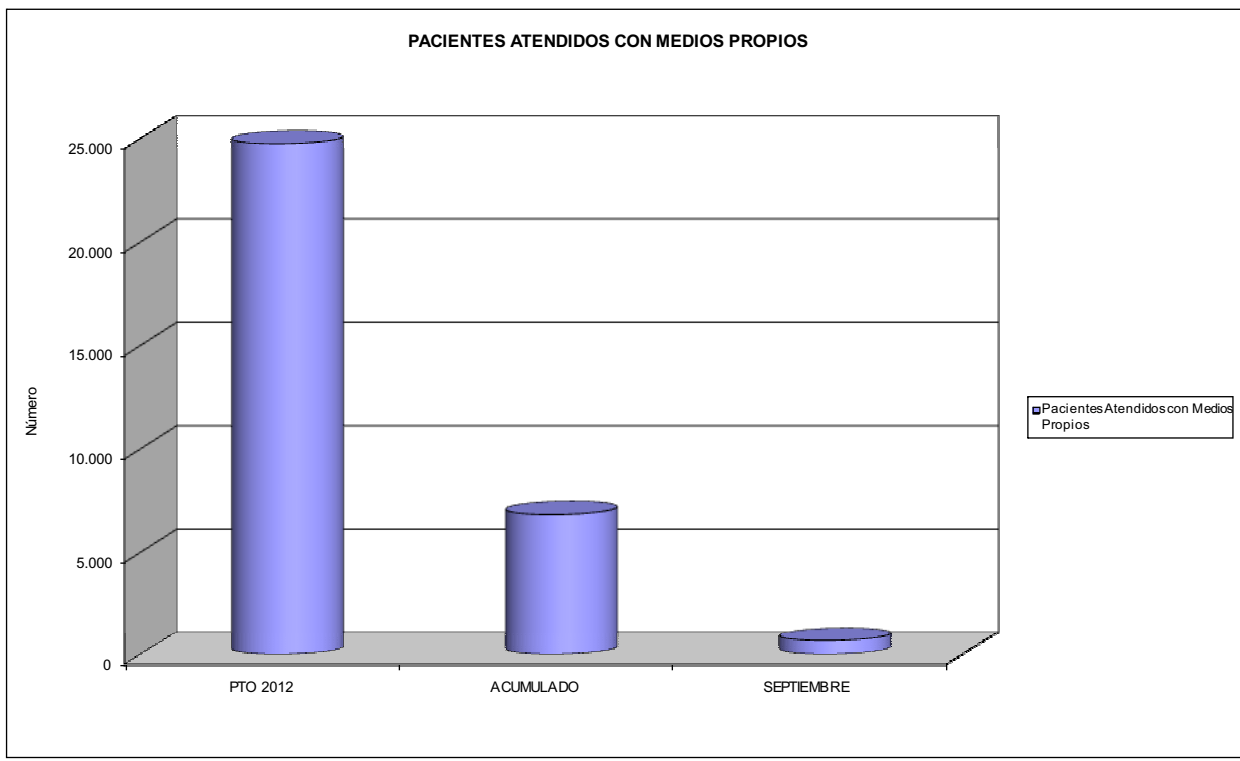



021 MUTUA NAVARRA		Area 2	
		G.P. 22	Programa 24
PROGRAMA: MEDICINA HOSPITALARIA DE MUTUAS DE ACCIDENTES DE TRABAJO		RESPONSABLE:	
ACTIVIDADES			
GESTIÓN DE LA ASISTENCIA SANITARIA EN RÉGIMEN HOSPITALARIO EN CENTROS PROPIOS DE LAS MUTUAS Y EN SUS CENTROS MANCOMUNADOS CONTROL DE LA ASISTENCIA SANITARIA PRESTADA CON MEDIOS AJENOS CREACIÓN, ADAPTACIÓN Y MEJORA DE CENTROS PROPIOS DE LAS MUTUAS Y DE SUS CENTROS MANCOMUNADOS			
OBJETIVOS			
CL	DENOMINACIÓN	Presupuesto 2012	
04	CONSEGUIR UN COSTE MEDIO EN EUROS POR ESTANCIA EN CENTROS AJENOS DE	2.369,31	4.650,91
MEDIOS HUMANOS Y FINANCIEROS			
CL	MEDIOS	Presupuesto 2012	
10	NÚMERO DE PERSONAS EN MILES DE EUROS	0	0
12	Otros gastos de funcionamiento	1.303,12	865,06
13	TOTAL COSTE DE LOS SERVICIOS	1.303,12	865,06
14	Transferencias	43,77	38,79
15	Inversiones	4,12	0,00
16	TOTAL OPERACIONES NO FINANCIERAS	1.351,01	903,85
18	TOTAL GASTOS DEL PROGRAMA	1.351,01	903,85
INDICADORES PARA EL SEGUIMIENTO DE OBJETIVOS			
CL	DENOMINACIÓN	Presupuesto 2012	
27	COSTE ASISTENCIA HOSPITALARIA CON MEDIOS AJENOS (EN MILES DE EUROS)	1.303,12	865,07
28	NÚMERO DE ACCIDENTADOS INGRESADOS EN CENTROS AJENOS	260	88
29	NÚMERO DE ESTANCIAS DE ACCIDENTADOS EN CENTROS AJENOS	550	186
30	DURACIÓN MEDIA EN DÍAS DE LOS PROCESOS DE INTERNAMIENTO EN CENTROS AJENOS	2,12	2,11



021 MUTUA NAVARRA

ÁREA 2 "ASISTENCIA SANITARIA"

OBJETIVOS DEL PROGRAMA 2224 "MEDICINA HOSPITALARIA"

04 CONSEGUIR UN COSTE MEDIO EN € POR ESTANCIA EN CENTROS AJENOS DE

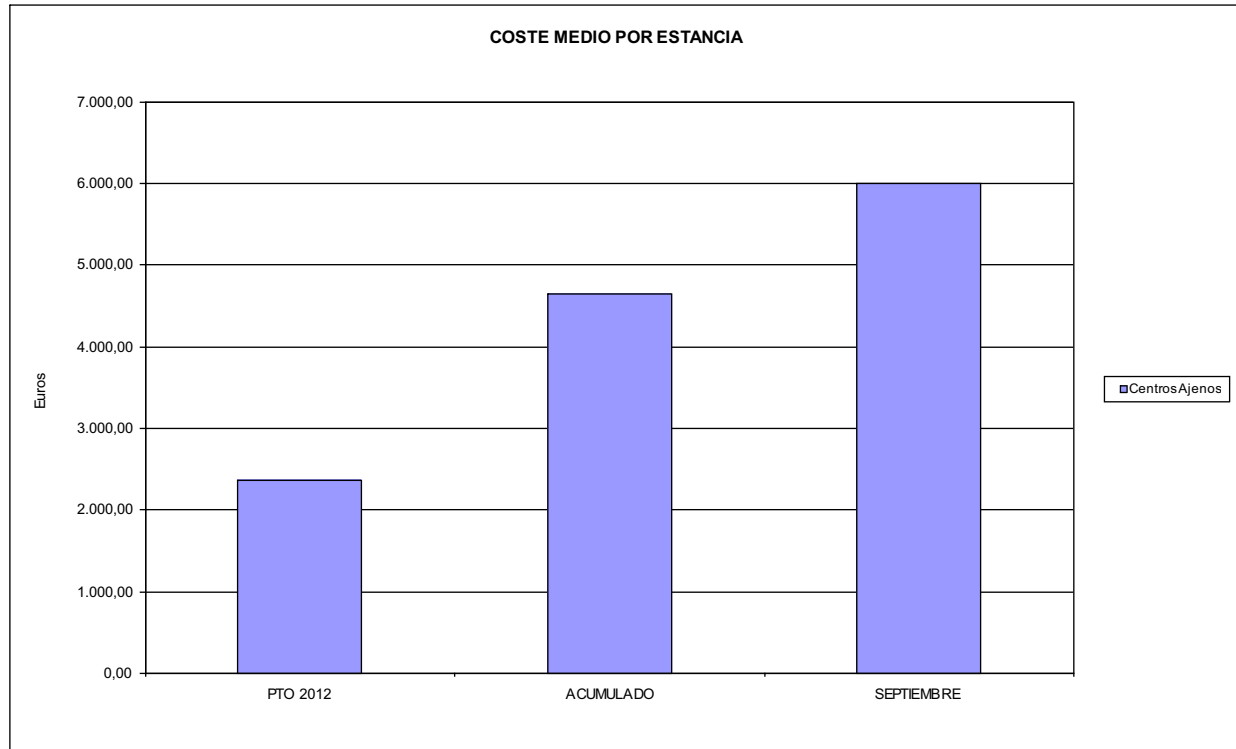



021 MUTUA NAVARRA		Area 3	
		G.P. 34	Programa 36
PROGRAMA: HIGIENE Y SEGURIDAD EN EL TRABAJO			
ACTIVIDADES			
ASESORAMIENTO SOBRE GESTIÓN DE RIESGOS INVESTIGACIÓN E INSPECCIÓN DE ACCIDENTES INFORMACIÓN Y DIVULGACIÓN ESTUDIOS DE PUESTOS Y CONDICIONES DE TRABAJO			
OBJETIVOS			
CL	DENOMINACIÓN	Presupuesto 2012	
02	REALIZAR ESTUDIOS SOBRE SINIESTRALIDAD EN EMPRESAS EN NÚMERO DE	200	231
03	VISITAS DE ASESORAMIENTO Y ORIENT. CENTROS DE TRABAJO EN MATERIA DE SEGURIDAD E HIG. EN Nº	100	25
08	REALIZAR ACTUACIONES DE ASESORAMIENTO EN NÚMERO DE	225	135
MEDIOS HUMANOS Y FINANCIEROS			
CL	MEDIOS	Presupuesto 2012	
10	NÚMERO DE PERSONAS EN MILES DE EUROS	1	1
11	Gastos de personal	58,60	38,09
12	Otros gastos de funcionamiento	20,36	10,14
13	TOTAL COSTE DE LOS SERVICIOS	78,96	48,23
15	Inversiones	8,51	1,09
16	TOTAL OPERACIONES NO FINANCIERAS	87,47	49,32
18	TOTAL GASTOS DEL PROGRAMA	87,47	49,32
INDICADORES PARA EL SEGUIMIENTO DE OBJETIVOS			
CL	DENOMINACIÓN	Presupuesto 2012	
21	NÚMERO DE ESTUDIOS DE SINIESTRALIDAD EN EMPRESAS REALIZADOS	200	231
22	NÚMERO DE VISITAS A CENTROS DE TRABAJO REALIZADAS	100	25
27	POBLACIÓN LABORAL PROTEG. AL FINAL DEL PERÍODO POR I.M.S. POR CONTINGENCIAS PROFESIONALES	66.545	65.360
32	NÚMERO DE ACTUACIONES DE ASESORAMIENTO EN MATERIA PREVENTIVA REALIZADAS	225	135



021 MUTUA NAVARRA		Area 4	
		G.P. 43	Programa 64
PROGRAMA: ADMINISTRACIÓN DEL PATRIMONIO			
ACTIVIDADES			
GESTIONAR Y CONTROLAR LA SITUACIÓN Y VARIACIÓN FINANCIERA Y PATRIMONIAL			
OBJETIVOS			
CL	DENOMINACIÓN	Presupuesto 2012	
02	OBTENER UN % DE RENTABILIDAD MEDIA DE LA CARTERA DE VALORES DEL	2,50	0,33
09	OBTENER UN % DE EXCEDENTE DE GESTIÓN SOBRE CUOTAS DEL	4,92	-14,38
MEDIOS HUMANOS Y FINANCIEROS			
CL	MEDIOS	Presupuesto 2012	
10	NÚMERO DE PERSONAS	0	0
	EN MILES DE EUROS		
14	Transferencias	657,52	3.146,42
16	TOTAL OPERACIONES NO FINANCIERAS	657,52	3.146,42
17	TOTAL OPERACIONES FINANCIERAS	2.965,93	252,88
18	TOTAL GASTOS DEL PROGRAMA	3.623,45	3.399,30
INDICADORES PARA EL SEGUIMIENTO DE OBJETIVOS			
CL	DENOMINACIÓN	Presupuesto 2012	
24	IMPORTE MEDIO DE LA CARTERA DE VALORES (EN MILES DE EUROS)	21.000,00	26.429,78
25	RENDIMIENTO NETO EN EL PERÍODO DE LA CARTERA DE VALORES (EN MILES DE EUROS)	525,00	87,20
40	EXCEDENTE DE GESTIÓN EN EL PERÍODO(EN MILES DE EUROS)	2.337,56	-3.539,90
41	RECAUDACIÓN POR CUOTAS EN EL PERÍODO(EN MILES DE EUROS)	47.557,03	24.621,10



021 MUTUA NAVARRA		Area 4	
		G.P. 45	Programa 91
PROGRAMA: DIRECCIÓN Y SERVICIOS GENERALES		RESPONSABLE:	
ACTIVIDADES			
DIRIGIR, COORDINAR Y APOYAR LAS ACTIVIDADES DE LA ENTIDAD INSPECCIONAR LOS CENTROS Y SERVICIOS PROPIOS Y CONCERTADOS GESTIONAR Y COORDINAR LA POLÍTICA DE PERSONAL, SUMINISTROS Y MANTENIMIENTO ELABORAR Y GESTIONAR LOS PRESUPUESTOS			
OBJETIVOS			
CL	DENOMINACIÓN	Presupuesto 2012	
01	CONSEGUIR QUE EL ABSENTISMO S/JORNADAS TOTALES NO EXCEDA EL %	3,00	2,01
08	CONSEGUIR QUE EL COSTE DE LOS SERVICIOS S/CUOTAS NO REBASE EL %	19,55	25,73
09	CONSEGUIR UN COSTE DE LOS SERVICIO POR TRABAJADOR PROTEGIDO, EN EUROS, DE	130,18	60,29
MEDIOS HUMANOS Y FINANCIEROS			
CL	MEDIOS	Presupuesto 2012	
10	NÚMERO DE PERSONAS	41	36
	EN MILES DE EUROS		
11	Gastos de personal	1.738,63	1.216,69
12	Otros gastos de funcionamiento	1.248,80	885,53
13	TOTAL COSTE DE LOS SERVICIOS	2.987,43	2.102,22
14	Transferencias	507,95	22,08
15	Inversiones	229,06	213,67
16	TOTAL OPERACIONES NO FINANCIERAS	3.724,44	2.337,97
17	TOTAL OPERACIONES FINANCIERAS	140,00	53,23
18	TOTAL GASTOS DEL PROGRAMA	3.864,44	2.391,20
INDICADORES PARA EL SEGUIMIENTO DE OBJETIVOS			
CL	DENOMINACIÓN	Presupuesto 2012	
25	NÚMERO DE JORNADAS LABORALES DE TODO EL PERSONAL DE LA ENTIDAD	28.072	19.835
26	NÚMERO DE JORNADAS LABORALES PERDIDAS DE TODO EL PERSONAL DE LA ENTIDAD	842	398
40	IMPORTE TOTAL DEL COSTE DE LOS SERVICIOS DE LA ENTIDAD (EN MILES DE EUROS)	9.297,45	6.335,79
41	RECAUDACIÓN POR CUOTAS (EN MILES DE EUROS)	47.557,03	24.621,10
42	POBLACIÓN LABORAL PROTEGIDA AL FINAL DEL PERÍODO	71.418	105.090



021 MUTUA NAVARRA

ÁREA 4 "TESORERÍA, INFORMÁTICA Y OTROS SERVICIOS FUNCIONALES"

OBJETIVOS DEL PROGRAMA 4364 "ADMINISTRACIÓN DEL PATRIMONIO"

02 OBTENER UN % DE RENTABILIDAD MEDIA DE LA CARTERA

09 OBTENER UN % DE EXCEDENTE DE GESTIÓN SOBRE CUOTAS DEL

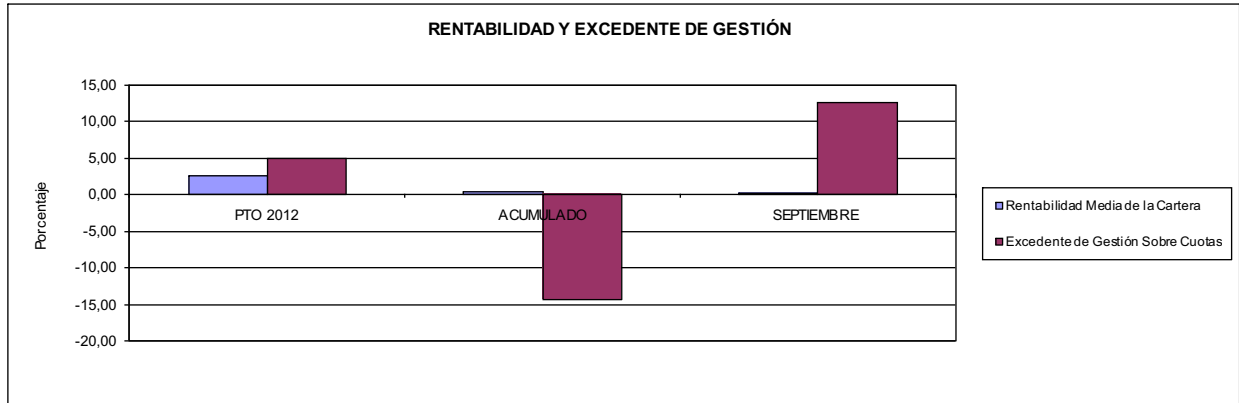

021 MUTUA NAVARRA

ÁREA 4 "TESORERÍA, INFORMÁTICA Y OTROS SERVICIOS FUNCIONALES"

OBJETIVOS DEL PROGRAMA 4591 "DIRECCIÓN Y SERVICIOS GENERALES"

01 CONSEGUIR QUE EL ABSENTISMO S/JORNADAS DE TRABAJO NO EXCEDA EL %

08 CONSEGUIR QUE EL COSTE DEL SERVICIO S/CUOTAS NO REBASE EL %

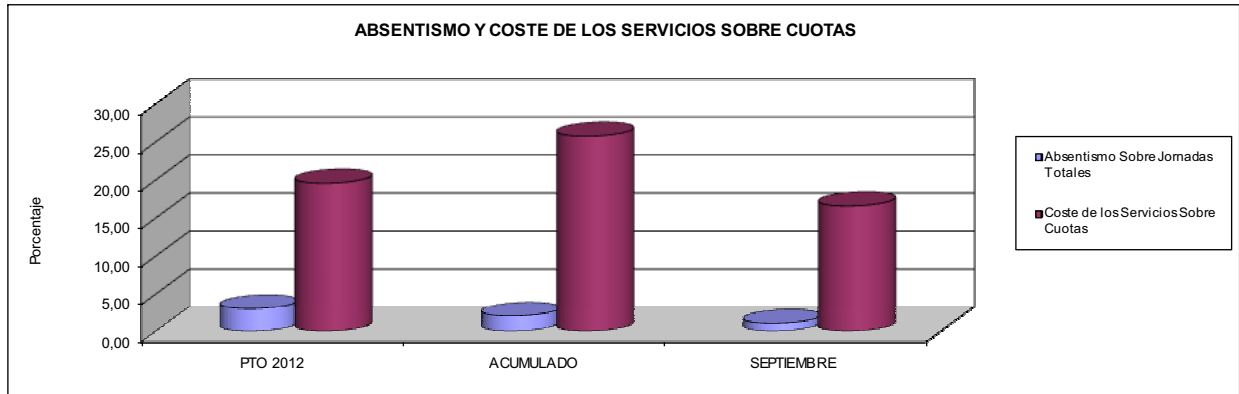

09 CONSEGUIR UN COSTE DE LOS SERVICIOS POR TRABAJADOR PROTEGIDO, EN EUROS, DE

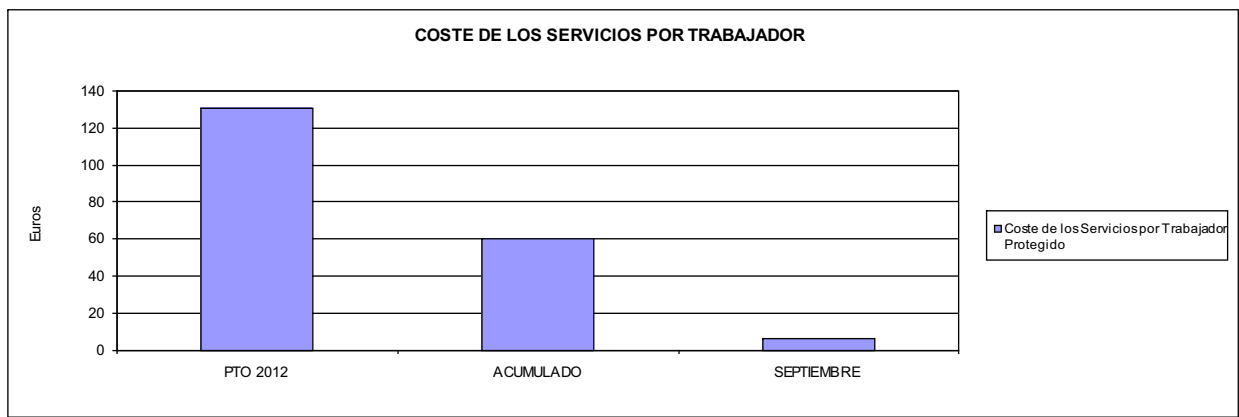





039 MUTUA INTERCOMARCAL		Area 1	
PROGRAMA: INCAPACIDAD TEMPORAL Y OTRAS PRESTACIONES		G.P. 11	Programa 02
RESPONSABLE:			
ACTIVIDADES			
RECONOCIMIENTO DE PRESTACIONES DE PAGO DIRECTO POR INCAPACIDAD TEMPORAL VIGILANCIA DE LOS RECONOCIMIENTOS EFECTUADOS EN RÉGIMEN DE PAGO DELEGADO VIGILANCIA DEL AGOTAMIENTO DE LOS PLAZOS DE ESTAS PRESTACIONES SEGUIMIENTO DE LA INCAPACIDAD TEMPORAL POR RÉGIMENES Y TIPOS DE PAGO (DIRECTO Y DELEGADO)			
OBJETIVOS			
CL	DENOMINACIÓN	Presupuesto 2012	
01	CONSEGUIR UNA DURACIÓN MEDIAS MÁXIMA, EN DÍAS, DE CADA PROCESO DE IT	40,33	38,46
02	NO SUPERAR UN PORCENTAJE DE PROCESOS DE IT RESPECTO A LOS AFILIADOS DEL	1,46	1,30
03	CONSEGUIR UN GASTO DIRECTO MÁXIMO POR AFILIADO DE EUROS	139,69	88,87
04	CONSEGUIR UN NÚM. MEDIO MÁXIMO DE DÍAS INDEMNIZADOS POR CADA PROCESO INDEMNIZADO DE	58,91	64,12
05	CONSEGUIR UN GASTO MÁXIMO POR DÍA INDEMNIZADO DE EUROS	29,43	14,40
06	REALIZAR GASTO DIRECTO MÁXIMO POR PROCESO INDEMNIZADO CON ALTA EN EL PERÍODO DE EUROS	1.733,66	923,08
07	REALIZAR UN GASTO TOTAL MÁXIMO POR AFILIADO DE EUROS	144,37	95,74
08	CONSEGUIR UN GASTO TOTAL MÁXIMO POR DÍA INDEMNIZADO DE EUROS	30,41	15,51
09	REALIZAR UN GASTO TOTAL MÁXIMO POR PROCESO INDEMNIZADO DE EUROS	1.791,70	994,41
MEDIOS HUMANOS Y FINANCIEROS			
CL	MEDIOS	Presupuesto 2012	
10	NÚMERO DE PERSONAS EN MILES DE EUROS	30	30
11	Gastos de personal	903,52	703,82
12	Otros gastos de funcionamiento	831,49	650,89
13	TOTAL COSTE DE LOS SERVICIOS	1.735,01	1.354,71
14	Transferencias	56.442,48	33.892,96
16	TOTAL OPERACIONES NO FINANCIERAS	58.177,49	35.247,67
18	TOTAL GASTOS DEL PROGRAMA	58.177,49	35.247,67
INDICADORES PARA EL SEGUIMIENTO DE OBJETIVOS			
CL	DENOMINACIÓN	Presupuesto 2012	
19	NUM. DE PROCESOS DE IT CUYA ALTA MÉDICA SE HAYA PRODUCIDO EN EL EJERCICIO	56.943	74.659
20	NUM. DE DÍAS DE BAJA, RELATIVOS A PROCESOS CUYA ALTA MÉDICA SE HAYA PRODUCIDO EN EL EJER.	2.296.245	2.871.481
21	Nº PROCESOS EN LOS QUE EL ÚLTIMO DÍA DEL PERÍODO EL PACIENTE SE ENCUENTRA EN SIT. DE BAJA	5.452	4.672
22	POBLACIÓN PROTEGIDA EL ÚLTIMO DÍA DEL PERÍODO	373.714	358.681
23	POBLACIÓN MEDIA PROTEGIDA EN EL PERÍODO	381.685	351.111
24	GASTO DIREC. EN PERÍODO EN CONCEPTO DE INCAP. TEMP.MILES € EXCLUIDAS EMP. COLABORADORAS	53.318,00	31.203,32
25	NÚMERO DE PROCESOS INICIADOS EN EL PERÍODO	57.234	74.317
60	NUM. DE PROCESOS INDEMNIZADOS CUYA ALTA SE HAYA PRODUCIDO EN EL PERÍODO	31.043	36.419
61	Nº DÍAS INDEM. EN EL PERÍODO O ANTERIORES, DE PROC. INDEM. ALTA SE HAYA PROD. EN EL PERÍODO	1.828.804	2.335.046
62	NUM. DE PROCESOS INDEMNIZADOS INICIADOS EN EL PERÍODO	30.807	35.033
63	NUM. DE DÍAS INDEMNIZADOS EN EL PERÍODO	1.811.814	2.167.346
64	NUM. DE PROCESOS INDEMNIZADOS INICIADOS POR CADA 1000 AFILIADOS	81	100
65	NUM. DE DÍAS INDEMNIZADOS POR CADA AFILIADO	4,75	6,17
66	GASTOS ASOCIADOS GENERADOS EN PERÍODO. (SANITARIOS, DE ADMON Y OTROS GENERALES, MILES €)	1.785,15	2.411,25
67	NÚMERO DE PROCESOS CESE DE ACTIVIDAD TRABAJADORES AUTÓNOMOS PRODUCIDOS EN EL PERIODO	70	109
68	NÚMERO DE PROCESOS CESE DE ACTIVIDAD TRABAJADORES AUTÓNOMOS QUE PREVALECE AL FINAL DEL PERIODO	18	1
69	DURACIÓN MEDIA DE LOS PROCESOS DE CESE DE ACTIVIDAD TRABAJADORES AUTÓNOMOS	2,00	67,76
70	NÚMERO TOTAL DE MENSUALIDADES CESE DE ACTIVIDAD ABONADAS EN EL PERIODO	104	141



039 MUTUA INTERCOMARCAL

ÁREA 1 "PRESTACIONES ECONÓMICAS"

OBJETIVOS DEL PROGRAMA 1102 "INCAPACIDAD TEMPORAL Y OTRAS PRESTACIONES"

01 DURACIÓN MEDIA MÁXIMA DE CADA PROCESO

04 NÚMERO MEDIO MÁXIMO DE DÍAS INDEMNIZADOS POR CADA PROCESO INDEMNIZADO

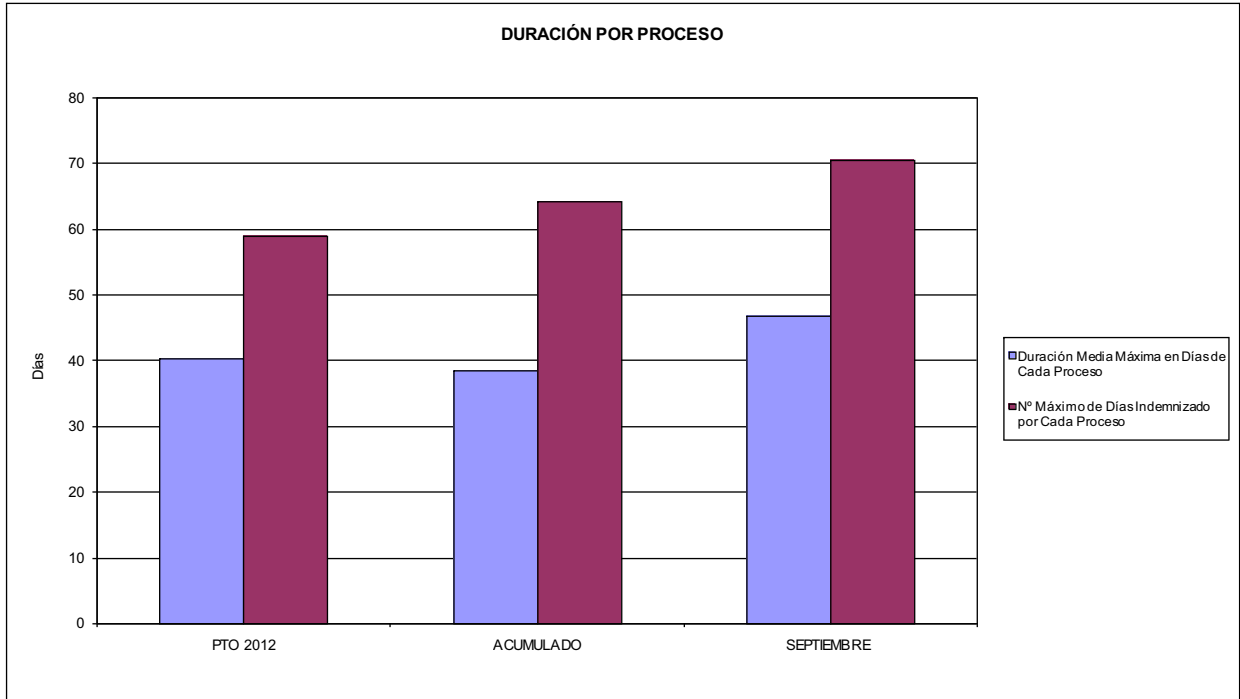

02 NO SUPERAR UN PORCENTAJE DE PROCESOS DE IT RESPECTO A LOS AFILIADOS DEL

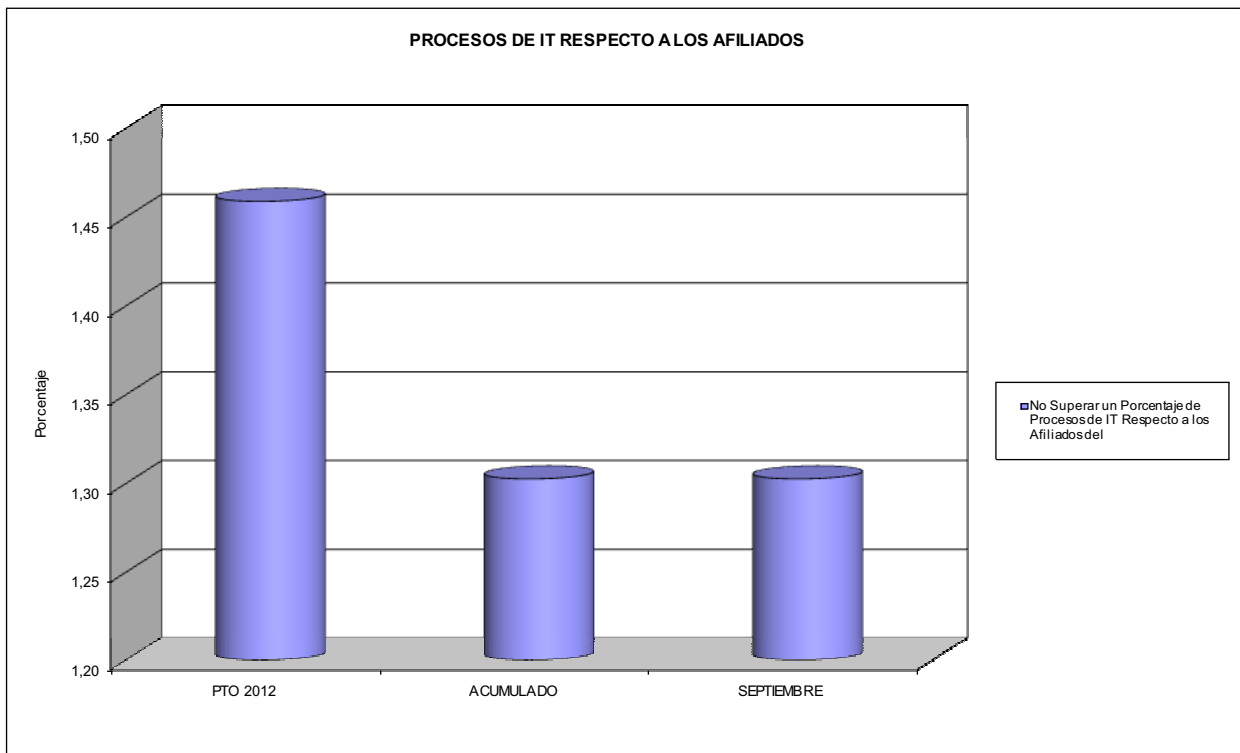



039 MUTUA INTERCOMARCAL

ÁREA 1 "PRESTACIONES ECONÓMICAS"

OBJETIVOS DEL PROGRAMA 1102 "INCAPACIDAD TEMPORAL Y OTRAS PRESTACIONES"

- 03 GASTO DIRECTO MÁXIMO POR AFILIADO
- 05 GASTO MÁXIMO POR DÍA INDEMNIZADO
- 07 GASTO TOTAL MÁXIMO POR AFILIADO
- 08 GASTO TOTAL MÁXIMO POR DÍA INDEMNIZADO

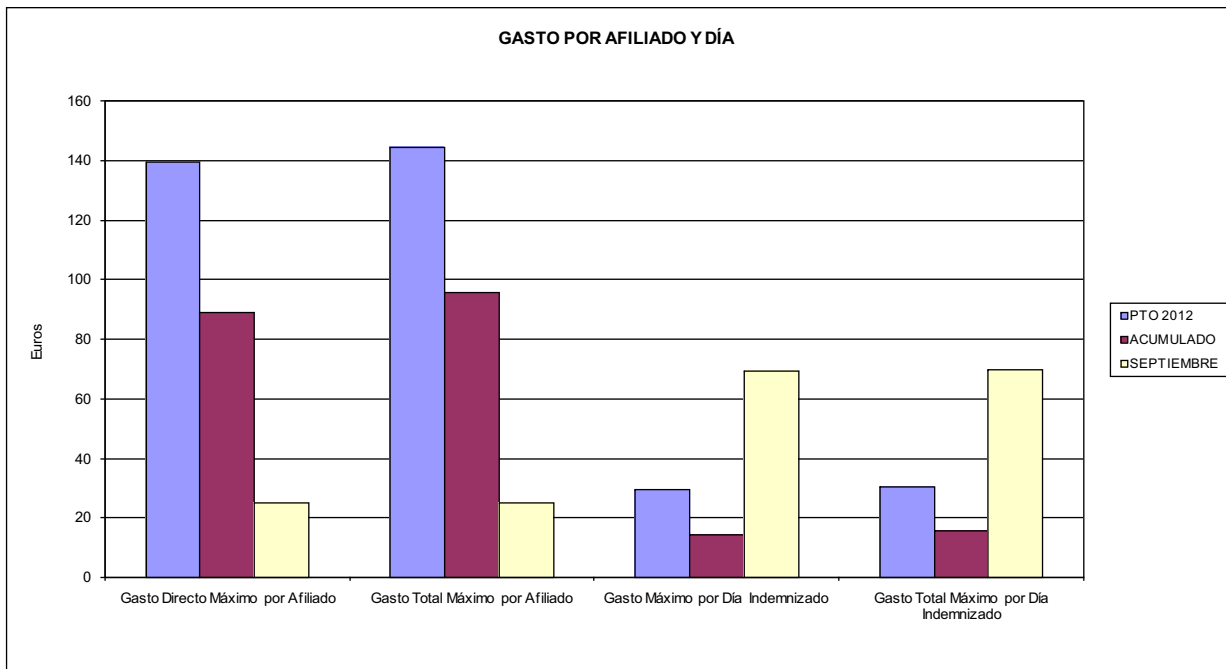

- 06 GASTO DIRECTO MÁXIMO POR PROCESO INDEMNIZADO CON ALTA EN EL PERÍODO
- 09 GASTO TOTAL MÁXIMO POR PROCESO INDEMNIZADO

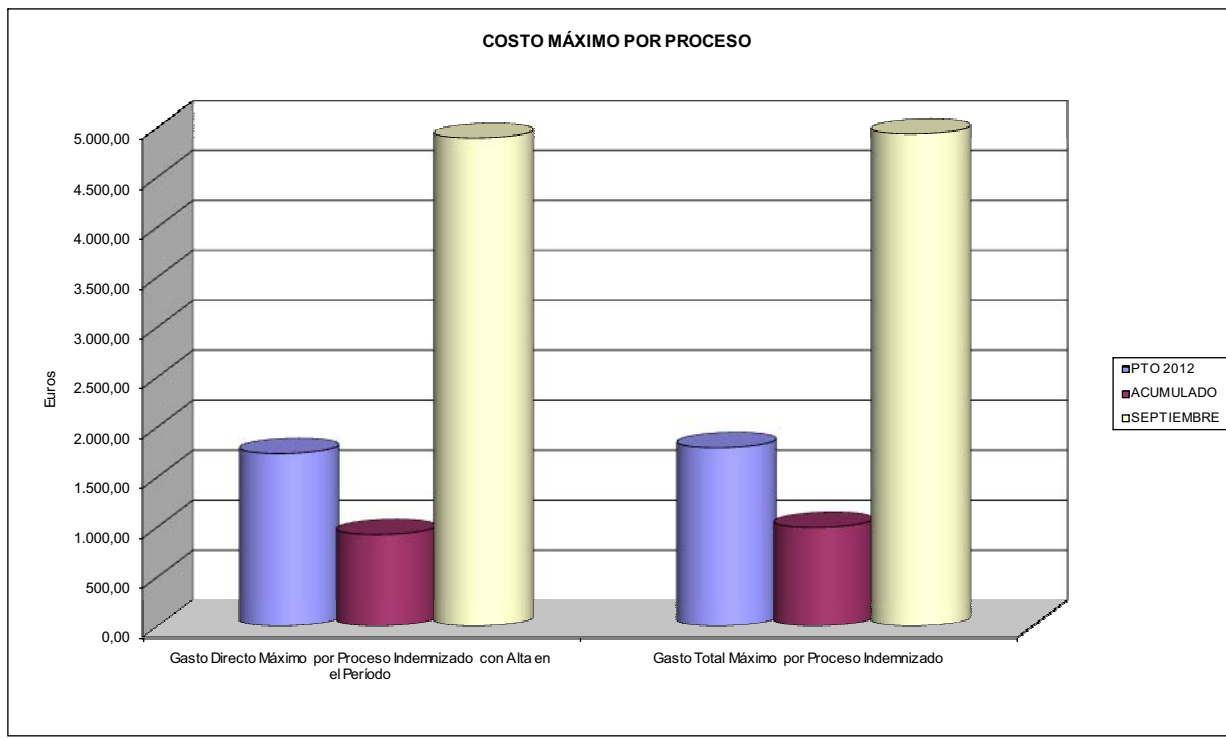



039 MUTUA INTERCOMARCAL		Area 1	
PROGRAMA: CAPITALES RENTA Y OTRAS COMPENSACIONES FINANCIERAS DE ACCIDENTES DE TRABAJO		G.P. 11	Programa 05
RESPONSABLE:			
ACTIVIDADES			
RECONOCIMIENTO DE LOS DERECHOS A PRESTACIONES VITALICIAS Y TEMPORALES A BENEFICIARIOS DE INVALIDEZ MUERTE Y SUPERVIVENCIA DE ACCIDENTES DE TRABAJO CONTROL DE CÁLCULO DE LOS CAPITALES COSTE DE RENTA DE ACCIDENTES DE TRABAJO TRAMITACIÓN DE LOS EXPEDIENTES ANTE LOS ORGANISMOS CORRESPONDIENTES			
OBJETIVOS			
CL	DENOMINACIÓN	Presupuesto 2012	
01	ATENDER UN NÚMERO DE SINIESTROS DE INVALIDEZ GENERADORES DE CAPITALES RENTA	167	317
02	ATENDER UN NÚMERO DE SINIESTROS POR MUERTE, GENERADORES DE CAPITALES RENTA	29	63
MEDIOS HUMANOS Y FINANCIEROS			
CL	MEDIOS	Presupuesto 2012	
10	NÚMERO DE PERSONAS	10	10
	EN MILES DE EUROS		
11	Gastos de personal	585,94	427,89
12	Otros gastos de funcionamiento	260,78	191,21
13	TOTAL COSTE DE LOS SERVICIOS	846,72	619,10
14	Transferencias	59.740,44	24.930,21
16	TOTAL OPERACIONES NO FINANCIERAS	60.587,16	25.549,31
18	TOTAL GASTOS DEL PROGRAMA	60.587,16	25.549,31
INDICADORES PARA EL SEGUIMIENTO DE OBJETIVOS			
CL	DENOMINACIÓN	Presupuesto 2012	
19	IMPORTE DE LOS CAPITALES RENTA POR INVALIDEZ (EN MILES DE EUROS)	28.102,37	11.104,97
20	NÚMERO DE SINIESTROS GENERADOS DE CAPITALES RENTA POR INVALIDEZ	167	317
21	IMPORTE MEDIO DE LOS CAPITALES RENTA POR INVALIDEZ (EN EUROS)	168.277,66	35.031,45
22	IMPORTE DE LOS CAPITALES RENTA POR MUERTE (EN MILES DE EUROS)	4.691,95	1.763,36
23	NÚMERO DE SINIESTROS DEVENGADOS DE CAPITALES RENTA POR MUERTE	29	63
24	IMPORTE MEDIO DE LOS CAPITALES RENTA POR MUERTE (EN EUROS)	161.791,38	27.989,84
25	POBLACIÓN LABORAL PROTEGIDA POR I.M.S. AL FINAL DEL PERÍODO	198.036	6.984



039 MUTUA INTERCOMARCAL		Area 2	
		G.P. 21	Programa 22
PROGRAMA: MEDICINA AMBULATORIA DE MUTUAS DE ACCIDENTES DE TRABAJO			
ACTIVIDADES			
GESTIÓN DE LA ASISTENCIA SANITARIA EN RÉGIMEN AMBULATORIO EN CENTROS PROPIOS DE LAS MUTUAS Y EN SUS CENTROS MANCOMUNADOS CONTROL DE LA ASISTENCIA SANITARIA PRESTADA CON MEDIOS AJENOS CREACIÓN, ADAPTACIÓN Y MEJORA DE CENTROS PROPIOS DE LAS MUTUAS Y DE SUS CENTROS MANCOMUNADOS			
OBJETIVOS			
CL	DENOMINACIÓN	Presupuesto 2012	
02	ATENDER UN PORCENTAJE DE PACIENTES CON MEDIOS PROPIOS DE	40,06	49,61
03	ATENDER UN NÚMERO DE PACIENTES DE	14.461	7.607
MEDIOS HUMANOS Y FINANCIEROS			
CL	MEDIOS	Presupuesto 2012	
10	NÚMERO DE PERSONAS	162	155
11	EN MILES DE EUROS		
	Gastos de personal	6.059,56	4.537,84
12	Otros gastos de funcionamiento	12.315,80	7.763,57
13	TOTAL COSTE DE LOS SERVICIOS	18.375,36	12.301,41
14	Transferencias	634,41	435,08
15	Inversiones	19,00	0,00
16	TOTAL OPERACIONES NO FINANCIERAS	19.028,77	12.736,49
18	TOTAL GASTOS DEL PROGRAMA	19.028,77	12.736,49
INDICADORES PARA EL SEGUIMIENTO DE OBJETIVOS			
CL	DENOMINACIÓN	Presupuesto 2012	
19	NÚMERO DE CONSULTAS NUEVAS CON MEDIOS PROPIOS	14.461	7.607
20	NÚMERO DE CONSULTAS SUCESIVAS CON MEDIOS PROPIOS	44.044	27.138
22	NÚMERO DE PACIENTES ATENDIDOS CON MEDIOS PROPIOS	14.461	7.607
23	NÚMERO DE PACIENTES ATENDIDOS CON MEDIOS AJENOS	21.637	7.726
28	POBLACIÓN LABORAL PROTEGIDA AL FINAL DEL PERÍODO POR I.T. POR CONTINGENCIAS PROFESIONALES	198.036	159.750



039 MUTUA INTERCOMARCAL

ÁREA 2 "ASISTENCIA SANITARIA"

OBJETIVOS DEL PROGRAMA 2122 "GESTIÓN AMBULATORIA"

02 ATENDER UN PORCENTAJE DE PACIENTES CON MEDIOS PROPIOS

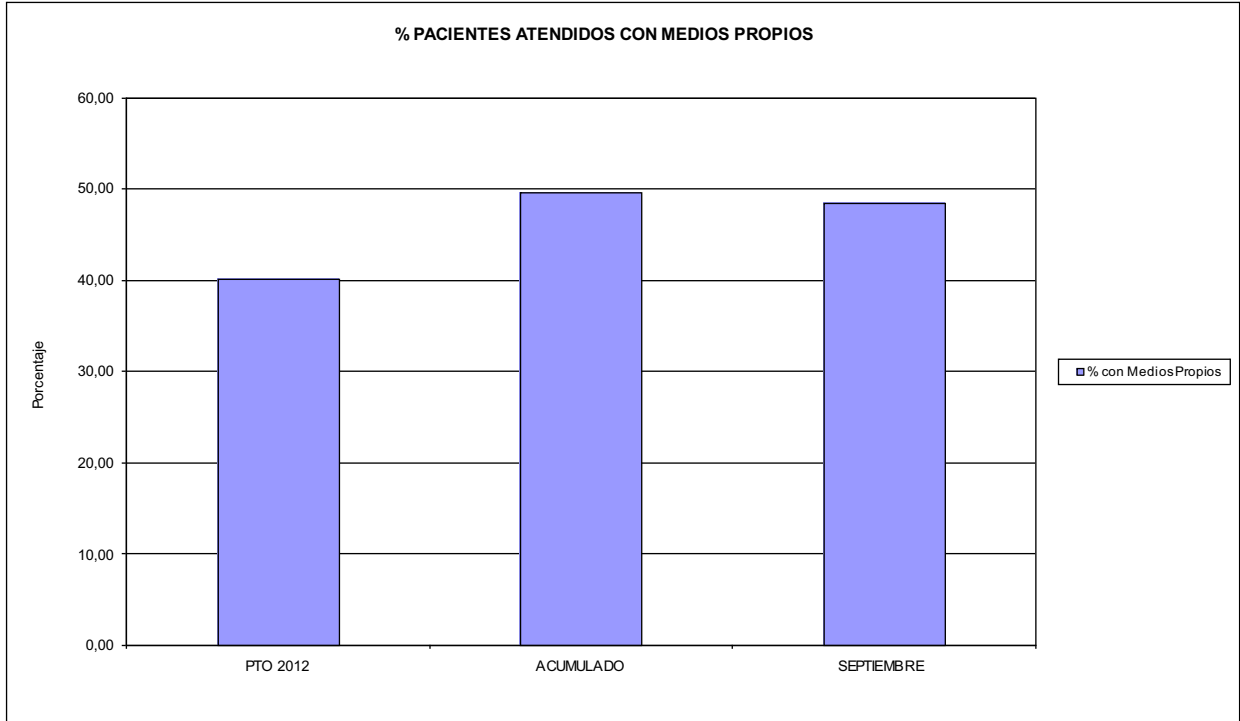

03 PACIENTES ATENDIDOS CON MEDIOS PROPIOS

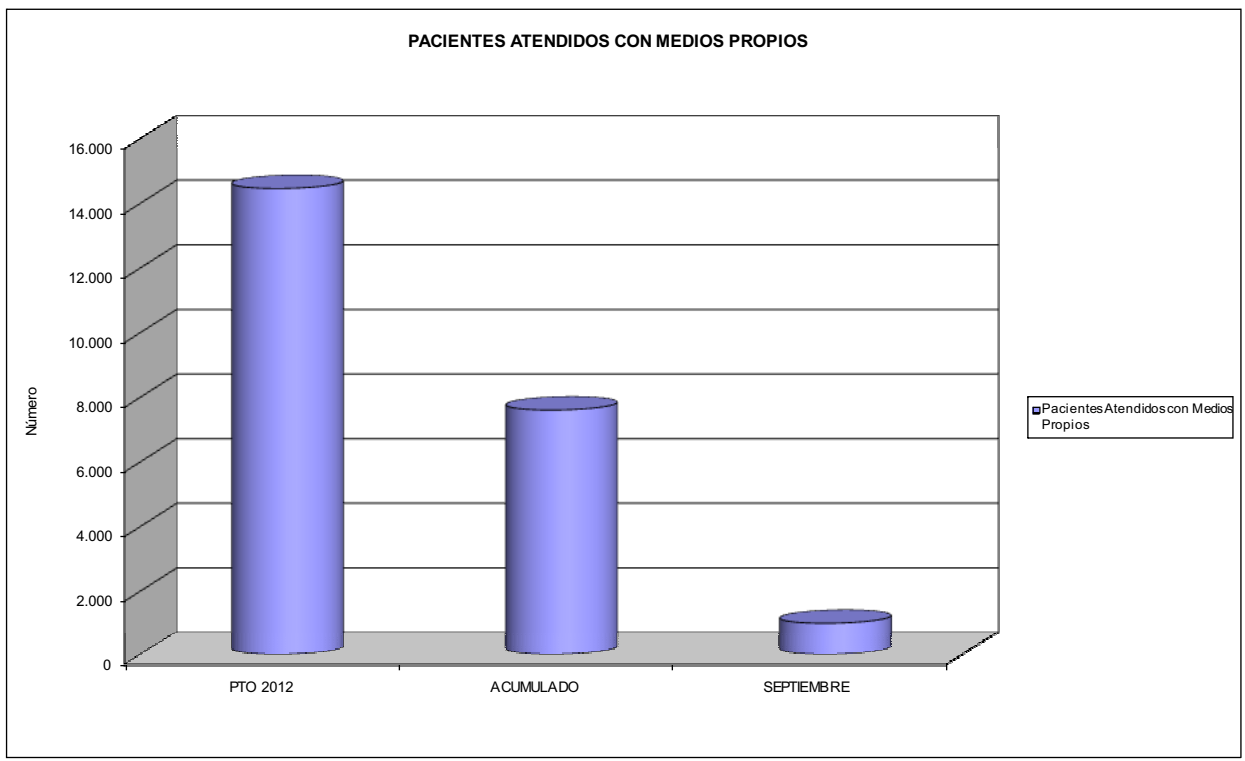



039 MUTUA INTERCOMARCAL		Area 2	
PROGRAMA: MEDICINA HOSPITALARIA DE MUTUAS DE ACCIDENTES DE TRABAJO		G.P. 22	Programa 24
		RESPONSABLE:	
ACTIVIDADES			
GESTIÓN DE LA ASISTENCIA SANITARIA EN RÉGIMEN HOSPITALARIO EN CENTROS PROPIOS DE LAS MUTUAS Y EN SUS CENTROS MANCOMUNADOS CONTROL DE LA ASISTENCIA SANITARIA PRESTADA CON MEDIOS AJENOS CREACIÓN, ADAPTACIÓN Y MEJORA DE CENTROS PROPIOS DE LAS MUTUAS Y DE SUS CENTROS MANCOMUNADOS			
OBJETIVOS			
CL	DENOMINACIÓN	Presupuesto 2012	
04	CONSEGUIR UN COSTE MEDIO EN EUROS POR ESTANCIA EN CENTROS AJENOS DE	726,23	1.148,84
MEDIOS HUMANOS Y FINANCIEROS			
CL	MEDIOS	Presupuesto 2012	
10	NÚMERO DE PERSONAS EN MILES DE EUROS	0	0
12	Otros gastos de funcionamiento	4.385,00	2.644,62
13	TOTAL COSTE DE LOS SERVICIOS	4.385,00	2.644,62
14	Transferencias	277,89	155,01
16	TOTAL OPERACIONES NO FINANCIERAS	4.662,89	2.799,63
18	TOTAL GASTOS DEL PROGRAMA	4.662,89	2.799,63
INDICADORES PARA EL SEGUIMIENTO DE OBJETIVOS			
CL	DENOMINACIÓN	Presupuesto 2012	
27	COSTE ASISTENCIA HOSPITALARIA CON MEDIOS AJENOS (EN MILES DE EUROS)	4.385,00	2.644,62
28	NÚMERO DE ACCIDENTADOS INGRESADOS EN CENTROS AJENOS	1.407	777
29	NÚMERO DE ESTANCIAS DE ACCIDENTADOS EN CENTROS AJENOS	6.038	2.302
30	DURACIÓN MEDIA EN DÍAS DE LOS PROCESOS DE INTERNAMIENTO EN CENTROS AJENOS	4,29	2,96



039 MUTUA INTERCOMARCAL

ÁREA 2 "ASISTENCIA SANITARIA"

OBJETIVOS DEL PROGRAMA 2224 "MEDICINA HOSPITALARIA"

04 CONSEGUIR UN COSTE MEDIO EN € POR ESTANCIA EN CENTROS AJENOS DE

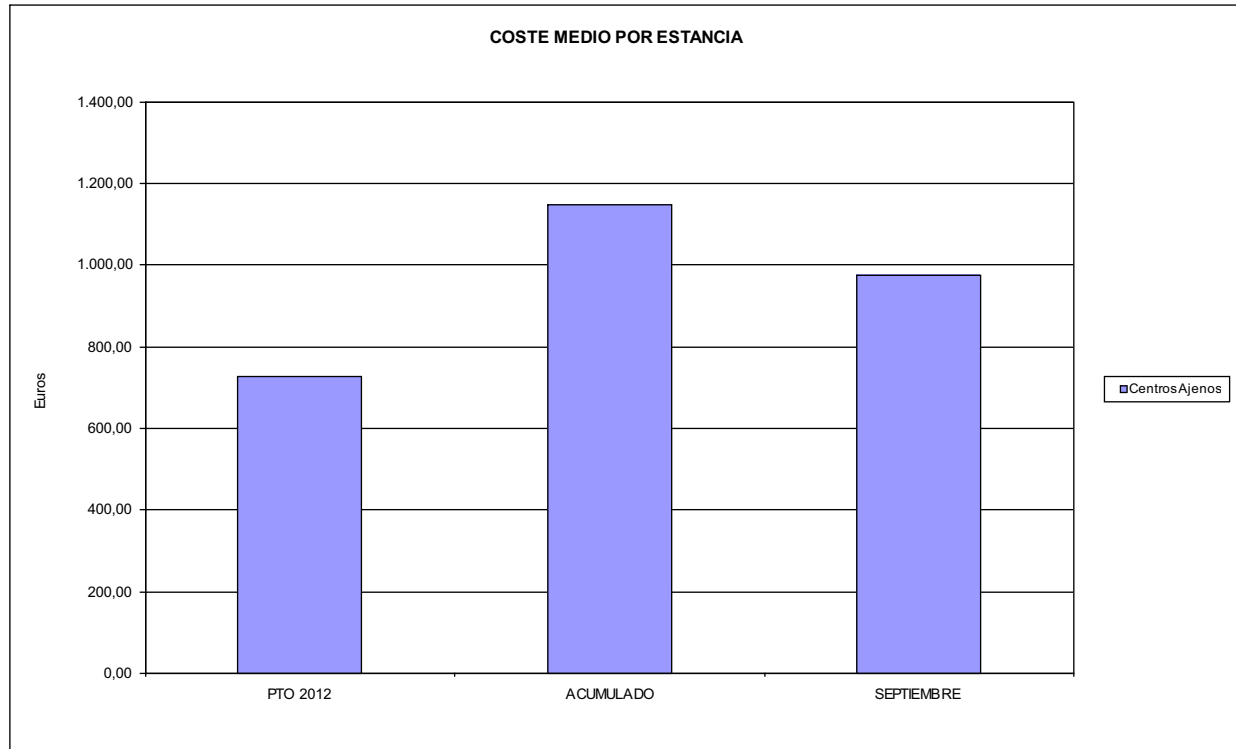



039 MUTUA INTERCOMARCAL		Area 3	
		G.P. 34	Programa 36
PROGRAMA: HIGIENE Y SEGURIDAD EN EL TRABAJO			
ACTIVIDADES			
ASESORAMIENTO SOBRE GESTIÓN DE RIESGOS INVESTIGACIÓN E INSPECCIÓN DE ACCIDENTES INFORMACIÓN Y DIVULGACIÓN ESTUDIOS DE PUESTOS Y CONDICIONES DE TRABAJO			
OBJETIVOS			
CL	DENOMINACIÓN	Presupuesto 2012	
01	REALIZAR INVESTIGACIONES EN ACCIDENTES EN UN % DEL	0,08	0,02
02	REALIZAR ESTUDIOS SOBRE SINIESTRABILIDAD EN EMPRESAS EN NÚMERO DE	600	1.980
03	VISITAS DE ASESORAMIENTO Y ORIENT. CENTROS DE TRABAJO EN MATERIA DE SEGURIDAD E HIG. EN Nº	850	2.395
04	REALIZAR CURSILLOS, JORNADAS, SEMINARIOS EN NÚMERO DE	15	3
05	MANTENER LA SINIESTRABILIDAD SOBRE EL COLECTIVO PROTEGIDO EN UN %	6,39	21,12
07	REALIZAR CAMPAÑAS DE SENSIBILIZACIÓN Y EDUCACIÓN EN NÚMERO DE	350	0
08	REALIZAR ACTUACIONES DE ASESORAMIENTO EN NÚMERO DE	650	2.149
09	REALIZAR CAMPAÑAS DE DIVULGACIÓN EN NÚMERO DE	8	0
MEDIOS HUMANOS Y FINANCIEROS			
CL	MEDIOS	Presupuesto 2012	
10	NÚMERO DE PERSONAS	5	4
	EN MILES DE EUROS		
11	Gastos de personal	199,06	134,95
12	Otros gastos de funcionamiento	283,61	188,32
13	TOTAL COSTE DE LOS SERVICIOS	482,67	323,27
16	TOTAL OPERACIONES NO FINANCIERAS	482,67	323,27
18	TOTAL GASTOS DEL PROGRAMA	482,67	323,27
INDICADORES PARA EL SEGUIMIENTO DE OBJETIVOS			
CL	DENOMINACIÓN	Presupuesto 2012	
19	NÚMERO DE ACCIDENTES INVESTIGADOS	10	8
20	NÚMERO DE ACCIDENTES ACAECIDOS	12.659	33.734
21	NÚMERO DE ESTUDIOS DE SINIESTRABILIDAD EN EMPRESAS REALIZADOS	600	1.980
22	NÚMERO DE VISITAS A CENTROS DE TRABAJO REALIZADAS	850	2.395
23	NÚMERO DE ENCUESTAS EN MATERIA PREVENTIVA REALIZADAS	500	1.561
24	NÚMERO DE CURSILLOS, JORNADAS, SEMINARIOS EN MATERIA PREVENTIVA REALIZADOS	15	3
25	NÚMERO DE ASISTENTES A LOS CURSILLOS, JORNADAS Y SEMINARIOS	105	9
26	NÚMERO DE ACCIDENTADOS EN EL PERÍODO	12.659	33.734
27	POBLACIÓN LABORAL PROTEG. AL FINAL DEL PERÍODO POR I.M.S. POR CONTINGENCIAS PROFESIONALES	198.036	159.750
29	NUMERO DE ENFERMEDADES PROFESIONALES INVESTIGADAS	15	0
30	NÚMERO DE CAMPAÑAS DE SENSIBILIZACIÓN Y EDUCACIÓN PREVENTIVA REALIZADOS	350	0
31	NÚMERO DE PUBLICACIONES EN MATERIA PREVENTIVA REALIZADAS	600	0
32	NÚMERO DE ACTUACIONES DE ASESORAMIENTO EN MATERIA PREVENTIVA REALIZADAS	650	2.149
33	NÚMERO DE CAMPAÑAS DE DIVULGACIÓN EN MATERIA PREVENTIVA REALIZADAS	8	0



039 MUTUA INTERCOMARCAL		Area 4	
		G.P. 43	Programa 64
PROGRAMA: ADMINISTRACIÓN DEL PATRIMONIO			
ACTIVIDADES			
GESTIONAR Y CONTROLAR LA SITUACIÓN Y VARIACIÓN FINANCIERA Y PATRIMONIAL			
OBJETIVOS			
CL	DENOMINACIÓN	Presupuesto 2012	
02	OBTENER UN % DE RENTABILIDAD MEDIA DE LA CARTERA DE VALORES DEL	0,57	1,29
09	OBTENER UN % DE EXCEDENTE DE GESTIÓN SOBRE CUOTAS DEL	0,94	-17,22
MEDIOS HUMANOS Y FINANCIEROS			
CL	MEDIOS	Presupuesto 2012	
10	NÚMERO DE PERSONAS	0	0
	EN MILES DE EUROS		
14	Transferencias	886,82	0,00
16	TOTAL OPERACIONES NO FINANCIERAS	886,82	0,00
17	TOTAL OPERACIONES FINANCIERAS	1.212,96	0,00
18	TOTAL GASTOS DEL PROGRAMA	2.099,78	0,00
INDICADORES PARA EL SEGUIMIENTO DE OBJETIVOS			
CL	DENOMINACIÓN	Presupuesto 2012	
24	IMPORTE MEDIO DE LA CARTERA DE VALORES (EN MILES DE EUROS)	57.279,96	56.000,47
25	RENDIMIENTO NETO EN EL PERÍODO DE LA CARTERA DE VALORES (EN MILES DE EUROS)	325,00	721,62
40	EXCEDENTE DE GESTIÓN EN EL PERÍODO(EN MILES DE EUROS)	1.425,55	-11.914,05
41	RECAUDACIÓN POR CUOTAS EN EL PERÍODO(EN MILES DE EUROS)	151.387,65	69.197,61



039 MUTUA INTERCOMARCAL		Area 4	
		G.P. 45	Programa 91
PROGRAMA: DIRECCIÓN Y SERVICIOS GENERALES		RESPONSABLE:	
ACTIVIDADES			
DIRIGIR, COORDINAR Y APOYAR LAS ACTIVIDADES DE LA ENTIDAD INSPECCIONAR LOS CENTROS Y SERVICIOS PROPIOS Y CONCERTADOS GESTIONAR Y COORDINAR LA POLÍTICA DE PERSONAL, SUMINISTROS Y MANTENIMIENTO ELABORAR Y GESTIONAR LOS PRESUPUESTOS			
OBJETIVOS			
CL	DENOMINACIÓN	Presupuesto 2012	
01	CONSEGUIR QUE EL ABSENTISMO S/JORNADAS TOTALES NO EXCEDA EL %	3,19	3,06
08	CONSEGUIR QUE EL COSTE DE LOS SERVICIOS S/CUOTAS NO REBASE EL %	22,96	34,53
09	CONSEGUIR UN COSTE DE LOS SERVICIO POR TRABAJADOR PROTEGIDO, EN EUROS, DE	152,10	126,90
MEDIOS HUMANOS Y FINANCIEROS			
CL	MEDIOS	Presupuesto 2012	
10	NÚMERO DE PERSONAS	88	85
	EN MILES DE EUROS		
11	Gastos de personal	4.796,78	3.328,72
12	Otros gastos de funcionamiento	4.136,95	3.321,87
13	TOTAL COSTE DE LOS SERVICIOS	8.933,73	6.650,59
14	Transferencias	216,50	12,11
16	TOTAL OPERACIONES NO FINANCIERAS	9.150,23	6.662,70
17	TOTAL OPERACIONES FINANCIERAS	382,50	196,59
18	TOTAL GASTOS DEL PROGRAMA	9.532,73	6.859,29
INDICADORES PARA EL SEGUIMIENTO DE OBJETIVOS			
CL	DENOMINACIÓN	Presupuesto 2012	
25	NÚMERO DE JORNADAS LABORALES DE TODO EL PERSONAL DE LA ENTIDAD	76.843	269.881
26	NÚMERO DE JORNADAS LABORALES PERDIDAS DE TODO EL PERSONAL DE LA ENTIDAD	2.451	8.253
40	IMPORTE TOTAL DEL COSTE DE LOS SERVICIOS DE LA ENTIDAD (EN MILES DE EUROS)	34.758,49	23.893,69
41	RECAUDACIÓN POR CUOTAS (EN MILES DE EUROS)	151.387,65	69.197,61
42	POBLACIÓN LABORAL PROTEGIDA AL FINAL DEL PERÍODO	228.530	188.282



039 MUTUA INTERCOMARCAL

ÁREA 4 "TESORERÍA, INFORMÁTICA Y OTROS SERVICIOS FUNCIONALES"

OBJETIVOS DEL PROGRAMA 4364 "ADMINISTRACIÓN DEL PATRIMONIO"

- 02 OBTENER UN % DE RENTABILIDAD MEDIA DE LA CARTERA
- 09 OBTENER UN % DE EXCEDENTE DE GESTIÓN SOBRE CUOTAS DEL

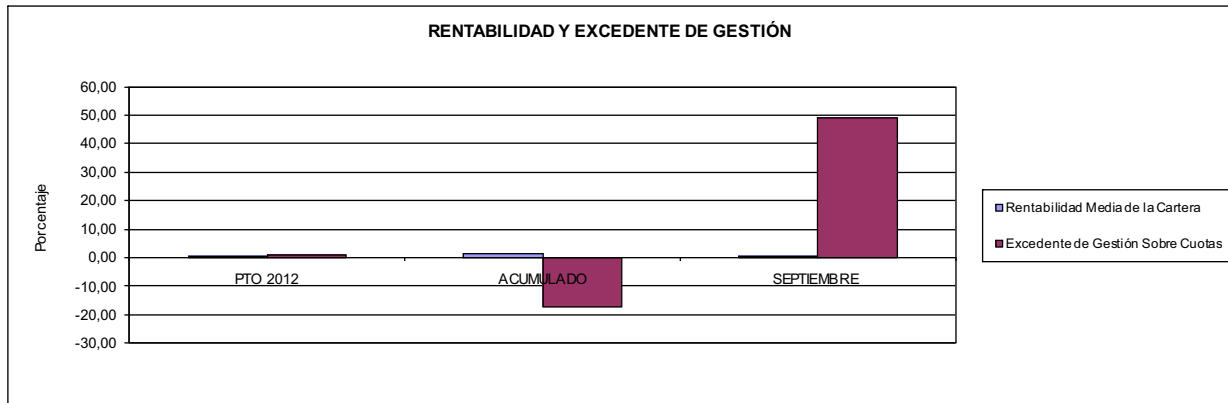

039 MUTUA INTERCOMARCAL

ÁREA 4 "TESORERÍA, INFORMÁTICA Y OTROS SERVICIOS FUNCIONALES"

OBJETIVOS DEL PROGRAMA 4591 "DIRECCIÓN Y SERVICIOS GENERALES"

- 01 CONSEGUIR QUE EL ABSENTISMO S/JORNADAS DE TRABAJO NO EXCEDA EL %
- 08 CONSEGUIR QUE EL COSTE DEL SERVICIO S/CUOTAS NO REBASE EL %

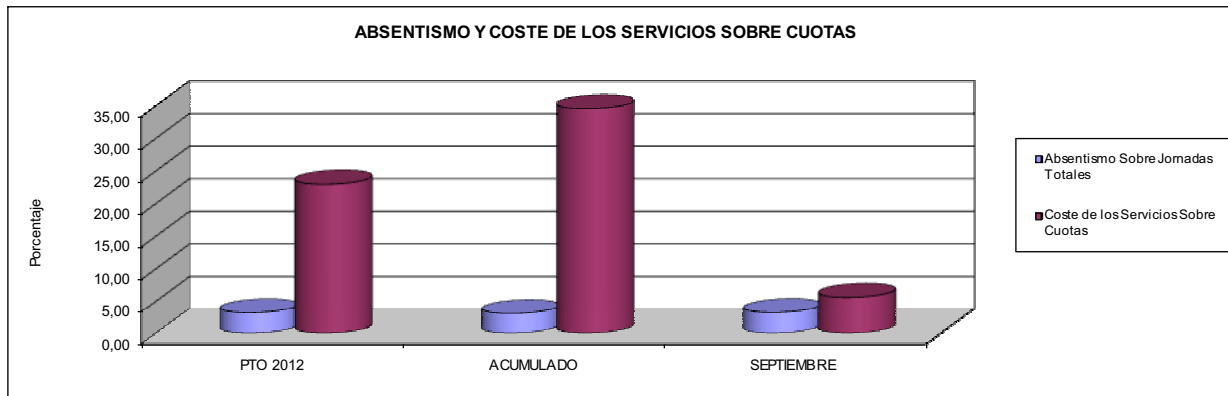

- 09 CONSEGUIR UN COSTE DE LOS SERVICIOS POR TRABAJADOR PROTEGIDO, EN EUROS, DE

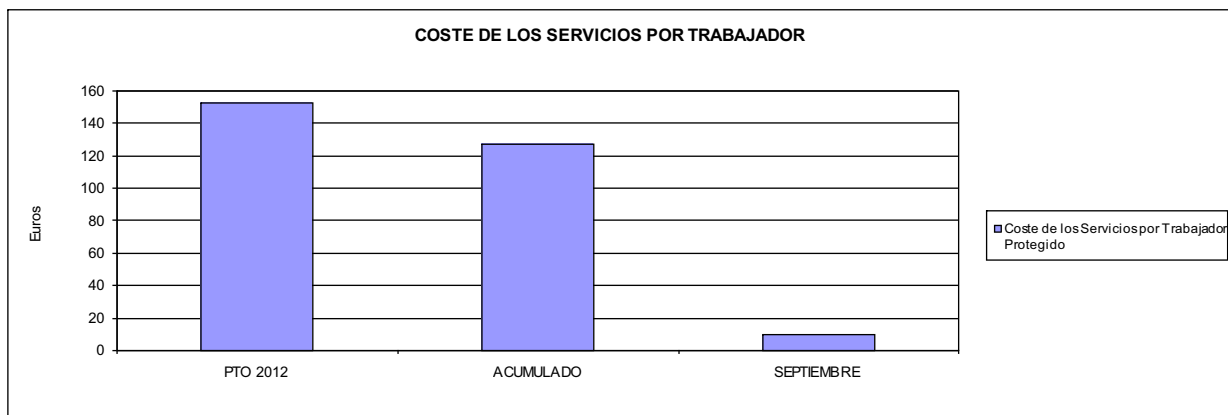





061 FREMAP		Area 1	
		G.P. 11	Programa 02
PROGRAMA: INCAPACIDAD TEMPORAL Y OTRAS PRESTACIONES		RESPONSABLE:	
ACTIVIDADES			
RECONOCIMIENTO DE PRESTACIONES DE PAGO DIRECTO POR INCAPACIDAD TEMPORAL VIGILANCIA DE LOS RECONOCIMIENTOS EFECTUADOS EN RÉGIMEN DE PAGO DELEGADO VIGILANCIA DEL AGOTAMIENTO DE LOS PLAZOS DE ESTAS PRESTACIONES SEGUIMIENTO DE LA INCAPACIDAD TEMPORAL POR RÉGIMENES Y TIPOS DE PAGO (DIRECTO Y DELEGADO)			
OBJETIVOS			
CL	DENOMINACIÓN	Presupuesto 2012	
01	CONSEGUIR UNA DURACIÓN MEDIAS MÁXIMA, EN DÍAS, DE CADA PROCESO DE IT	37,38	41,78
02	NO SUPERAR UN PORCENTAJE DE PROCESOS DE IT RESPECTO A LOS AFILIADOS DEL	1,50	1,14
03	CONSEGUIR UN GASTO DIRECTO MÁXIMO POR AFILIADO DE EUROS	166,71	95,04
04	CONSEGUIR UN NÚM. MEDIO MÁXIMO DE DÍAS INDEMNIZADOS POR CADA PROCESO INDEMNIZADO DE	50,79	63,59
05	CONSEGUIR UN GASTO MÁXIMO POR DÍA INDEMNIZADO DE EUROS	32,09	29,05
06	REALIZAR GASTO DIRECTO MÁXIMO POR PROCESO INDEMNIZADO CON ALTA EN EL PERÍODO DE EUROS	1.630,10	1.847,17
07	REALIZAR UN GASTO TOTAL MÁXIMO POR AFILIADO DE EUROS	173,76	99,46
08	CONSEGUIR UN GASTO TOTAL MÁXIMO POR DÍA INDEMNIZADO DE EUROS	33,45	30,40
09	REALIZAR UN GASTO TOTAL MÁXIMO POR PROCESO INDEMNIZADO DE EUROS	1.699,00	1.933,06
MEDIOS HUMANOS Y FINANCIEROS			
CL	MEDIOS	Presupuesto 2012	
10	NÚMERO DE PERSONAS	463	445
	EN MILES DE EUROS		
11	Gastos de personal	22.340,16	14.262,27
12	Otros gastos de funcionamiento	18.206,56	12.778,21
13	TOTAL COSTE DE LOS SERVICIOS	40.546,72	27.040,48
14	Transferencias	1.108.739,32	656.181,39
16	TOTAL OPERACIONES NO FINANCIERAS	1.149.286,04	683.221,87
18	TOTAL GASTOS DEL PROGRAMA	1.149.286,04	683.221,87
INDICADORES PARA EL SEGUIMIENTO DE OBJETIVOS			
CL	DENOMINACIÓN	Presupuesto 2012	
19	NUM. DE PROCESOS DE IT CUYA ALTA MÉDICA SE HAYA PRODUCIDO EN EL EJERCICIO	992.500	634.588
20	NUM. DE DÍAS DE BAJA, RELATIVOS A PROCESOS CUYA ALTA MÉDICA SE HAYA PRODUCIDO EN EL EJER.	37.100.000	26.510.455
21	Nº PROCESOS EN LOS QUE EL ÚLTIMO DÍA DEL PERÍODO EL PACIENTE SE ENCUENTRA EN SIT. DE BAJA	90.000	68.985
22	POBLACIÓN PROTEGIDA EL ÚLTIMO DÍA DEL PERÍODO	6.001.778	6.035.906
23	POBLACIÓN MEDIA PROTEGIDA EN EL PERÍODO	5.967.628	6.121.323
24	GASTO DIREC. EN PERÍODO EN CONCEPTO DE INCAP. TEMP.MILES € EXCLUIDAS EMP. COLABORADORAS	994.868,27	581.757,96
25	NÚMERO DE PROCESOS INICIADOS EN EL PERÍODO	1.269.785	642.905
60	NUM. DE PROCESOS INDEMNIZADOS CUYA ALTA SE HAYA PRODUCIDO EN EL PERÍODO	630.000	348.234
61	Nº DÍAS INDEM. EN EL PERÍODO O ANTERIORES, DE PROC. INDEM. ALTA SE HAYA PROD. EN EL PERÍODO	32.000.000	22.145.607
62	NUM. DE PROCESOS INDEMNIZADOS INICIADOS EN EL PERÍODO	520.285	323.830
63	NUM. DE DÍAS INDEMNIZADOS EN EL PERÍODO	31.000.000	20.028.694
64	NUM. DE PROCESOS INDEMNIZADOS INICIADOS POR CADA 1000 AFILIADOS	87	53
65	NUM. DE DÍAS INDEMNIZADOS POR CADA AFILIADO	5,19	3,27
66	GASTOS ASOCIADOS GENERADOS EN PERÍODO. (SANITARIOS, DE ADMON Y OTROS GENERALES, MILES €)	42.055,67	27.051,08
67	NÚMERO DE PROCESOS CESE DE ACTIVIDAD TRABAJADORES AUTÓNOMOS PRODUCIDOS EN EL PERIODO	9.085	214
68	NÚMERO DE PROCESOS CESE DE ACTIVIDAD TRABAJADORES AUTÓNOMOS QUE PREVALECEN AL FINAL DEL PERIODO	780	53
69	DURACIÓN MEDIA DE LOS PROCESOS DE CESE DE ACTIVIDAD TRABAJADORES AUTÓNOMOS	60,00	3,00
70	NÚMERO TOTAL DE MENSUALIDADES CESE DE ACTIVIDAD ABONADAS EN EL PERIODO	18.163	417



061 FREMAP

ÁREA 1 "PRESTACIONES ECONÓMICAS"

OBJETIVOS DEL PROGRAMA 1102 "INCAPACIDAD TEMPORAL Y OTRAS PRESTACIONES"

01 DURACIÓN MEDIA MÁXIMA DE CADA PROCESO

04 NÚMERO MEDIO MÁXIMO DE DÍAS INDEMNIZADOS POR CADA PROCESO INDEMNIZADO

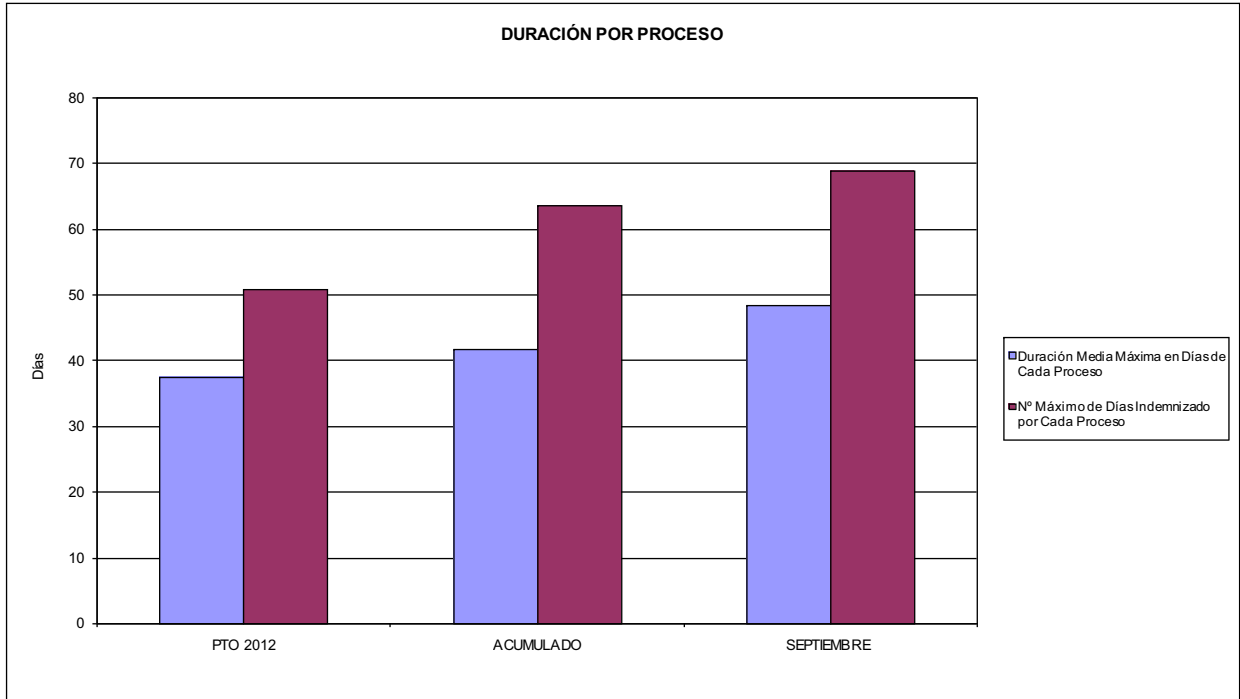

02 NO SUPERAR UN PORCENTAJE DE PROCESOS DE IT RESPECTO A LOS AFILIADOS DEL

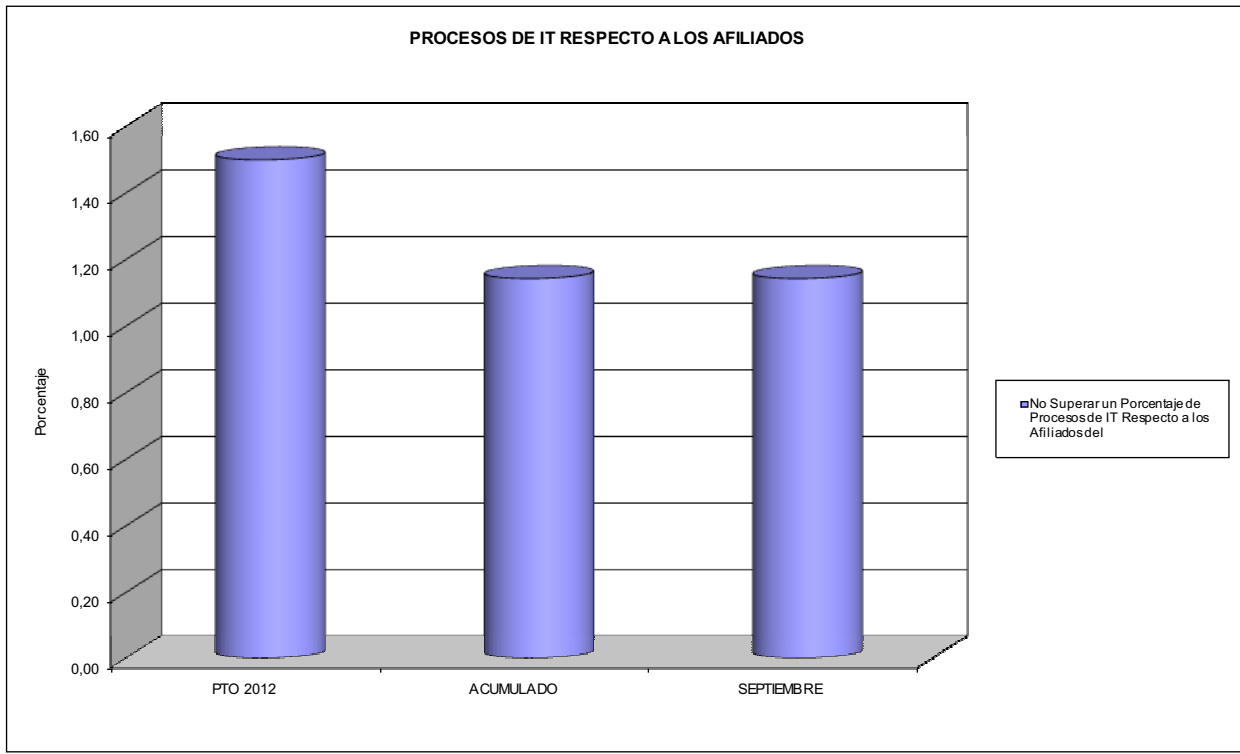



061 FREMAP

ÁREA 1 "PRESTACIONES ECONÓMICAS"

OBJETIVOS DEL PROGRAMA 1102 "INCAPACIDAD TEMPORAL Y OTRAS PRESTACIONES"

03 GASTO DIRECTO MÁXIMO POR AFILIADO
05 GASTO MÁXIMO POR DÍA INDEMNIZADO
07 GASTO TOTAL MÁXIMO POR AFILIADO
08 GASTO TOTAL MÁXIMO POR DÍA INDEMNIZADO

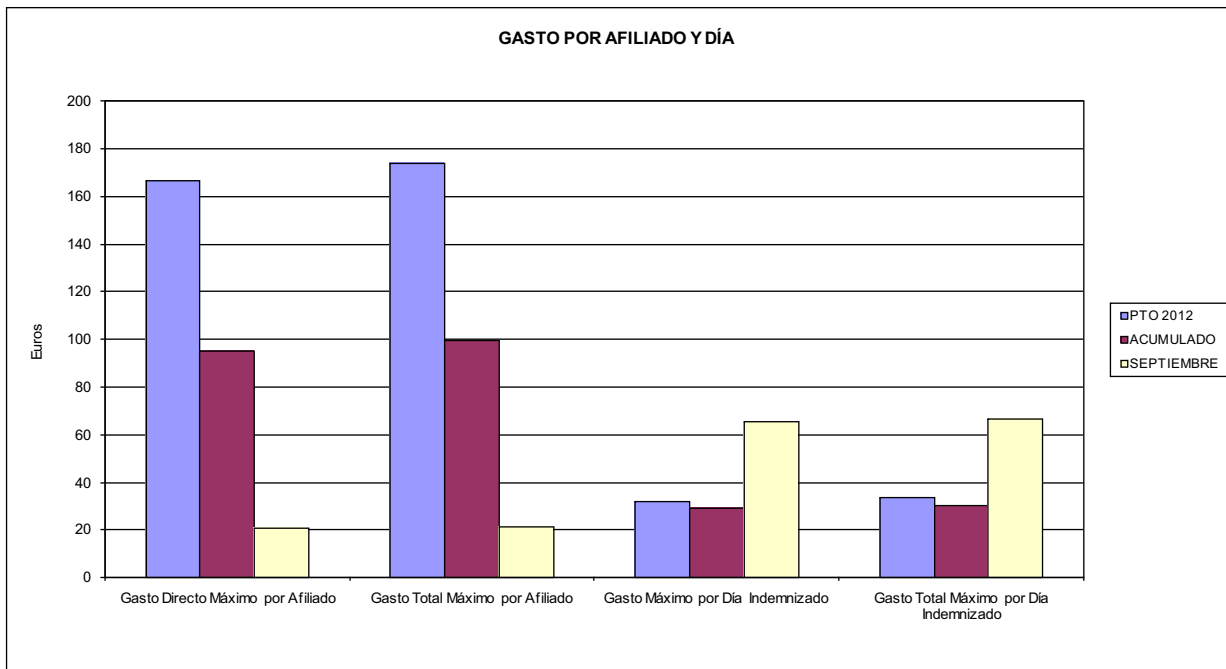

06 GASTO DIRECTO MÁXIMO POR PROCESO INDEMNIZADO CON ALTA EN EL PERÍODO
09 GASTO TOTAL MÁXIMO POR PROCESO INDEMNIZADO

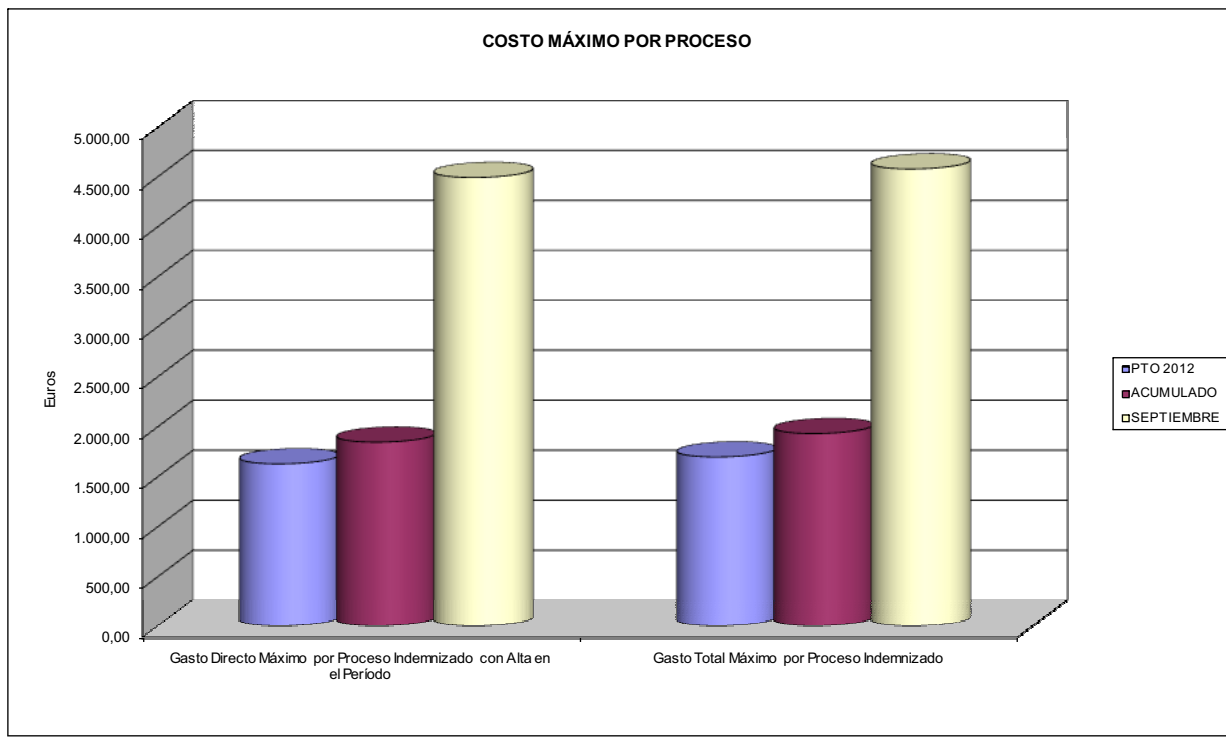



061 FREMAP		Area 1	
PROGRAMA: CAPITALES RENTA Y OTRAS COMPENSACIONES FINANCIERAS DE ACCIDENTES DE TRABAJO		G.P. 11	Programa 05
		RESPONSABLE:	
ACTIVIDADES			
RECONOCIMIENTO DE LOS DERECHOS A PRESTACIONES VITALICIAS Y TEMPORALES A BENEFICIARIOS DE INVALIDEZ MUERTE Y SUPERVIVENCIA DE ACCIDENTES DE TRABAJO CONTROL DE CÁLCULO DE LOS CAPITALES COSTE DE RENTA DE ACCIDENTES DE TRABAJO TRAMITACIÓN DE LOS EXPEDIENTES ANTE LOS ORGANISMOS CORRESPONDIENTES			
OBJETIVOS			
CL	DENOMINACIÓN	Presupuesto 2012	
01	ATENDER UN NÚMERO DE SINIESTROS DE INVALIDEZ GENERADORES DE CAPITALES RENTA	2.500	1.505
02	ATENDER UN NÚMERO DE SINIESTROS POR MUERTE, GENERADORES DE CAPITALES RENTA	350	197
MEDIOS HUMANOS Y FINANCIEROS			
CL	MEDIOS	Presupuesto 2012	
10	NÚMERO DE PERSONAS	16	19
	EN MILES DE EUROS		
11	Gastos de personal	796,65	637,33
12	Otros gastos de funcionamiento	80,00	16,19
13	TOTAL COSTE DE LOS SERVICIOS	876,65	653,52
14	Transferencias	1.044.540,60	469.385,82
16	TOTAL OPERACIONES NO FINANCIERAS	1.045.417,25	470.039,34
18	TOTAL GASTOS DEL PROGRAMA	1.045.417,25	470.039,34
INDICADORES PARA EL SEGUIMIENTO DE OBJETIVOS			
CL	DENOMINACIÓN	Presupuesto 2012	
19	IMPORTE DE LOS CAPITALES RENTA POR INVALIDEZ (EN MILES DE EUROS)	523.353,53	232.622,52
20	NÚMERO DE SINIESTROS GENERADOS DE CAPITALES RENTA POR INVALIDEZ	2.500	1.505
21	IMPORTE MEDIO DE LOS CAPITALES RENTA POR INVALIDEZ (EN EUROS)	209.341,41	154.566,46
22	IMPORTE DE LOS CAPITALES RENTA POR MUERTE (EN MILES DE EUROS)	82.405,06	33.135,24
23	NÚMERO DE SINIESTROS DEVENGADOS DE CAPITALES RENTA POR MUERTE	350	197
24	IMPORTE MEDIO DE LOS CAPITALES RENTA POR MUERTE (EN EUROS)	235.443,03	168.199,19
25	POBLACIÓN LABORAL PROTEGIDA POR I.M.S. AL FINAL DEL PERÍODO	3.293.971	3.245.873



061 FREMAP		Area 2	
		G.P. 21	Programa 22
PROGRAMA: MEDICINA AMBULATORIA DE MUTUAS DE ACCIDENTES DE TRABAJO			
ACTIVIDADES			
GESTIÓN DE LA ASISTENCIA SANITARIA EN RÉGIMEN AMBULATORIO EN CENTROS PROPIOS DE LAS MUTUAS Y EN SUS CENTROS MANCOMUNADOS CONTROL DE LA ASISTENCIA SANITARIA PRESTADA CON MEDIOS AJENOS CREACIÓN, ADAPTACIÓN Y MEJORA DE CENTROS PROPIOS DE LAS MUTUAS Y DE SUS CENTROS MANCOMUNADOS			
OBJETIVOS			
CL	DENOMINACIÓN	Presupuesto 2012	
02	ATENDER UN PORCENTAJE DE PACIENTES CON MEDIOS PROPIOS DE	74,07	74,07
03	ATENDER UN NÚMERO DE PACIENTES DE	540.000	353.976
MEDIOS HUMANOS Y FINANCIEROS			
CL	MEDIOS	Presupuesto 2012	
10	NÚMERO DE PERSONAS	1.633	1.646
11	EN MILES DE EUROS		
	Gastos de personal	73.102,32	50.207,75
12	Otros gastos de funcionamiento	47.600,77	26.815,59
13	TOTAL COSTE DE LOS SERVICIOS	120.703,09	77.023,34
14	Transferencias	30.611,66	19.899,63
15	Inversiones	3.127,50	1.258,62
16	TOTAL OPERACIONES NO FINANCIERAS	154.442,25	98.181,59
18	TOTAL GASTOS DEL PROGRAMA	154.442,25	98.181,59
INDICADORES PARA EL SEGUIMIENTO DE OBJETIVOS			
CL	DENOMINACIÓN	Presupuesto 2012	
19	NÚMERO DE CONSULTAS NUEVAS CON MEDIOS PROPIOS	550.000	353.976
20	NÚMERO DE CONSULTAS SUCESIVAS CON MEDIOS PROPIOS	2.700.000	1.839.119
22	NÚMERO DE PACIENTES ATENDIDOS CON MEDIOS PROPIOS	540.000	353.976
23	NÚMERO DE PACIENTES ATENDIDOS CON MEDIOS AJENOS	189.000	123.890
28	POBLACIÓN LABORAL PROTEGIDA AL FINAL DEL PERÍODO POR I.T. POR CONTINGENCIAS PROFESIONALES	3.159.572	3.104.120



061 FREMAP

ÁREA 2 "ASISTENCIA SANITARIA"

OBJETIVOS DEL PROGRAMA 2122 "GESTIÓN AMBULATORIA"

02 ATENDER UN PORCENTAJE DE PACIENTES CON MEDIOS PROPIOS

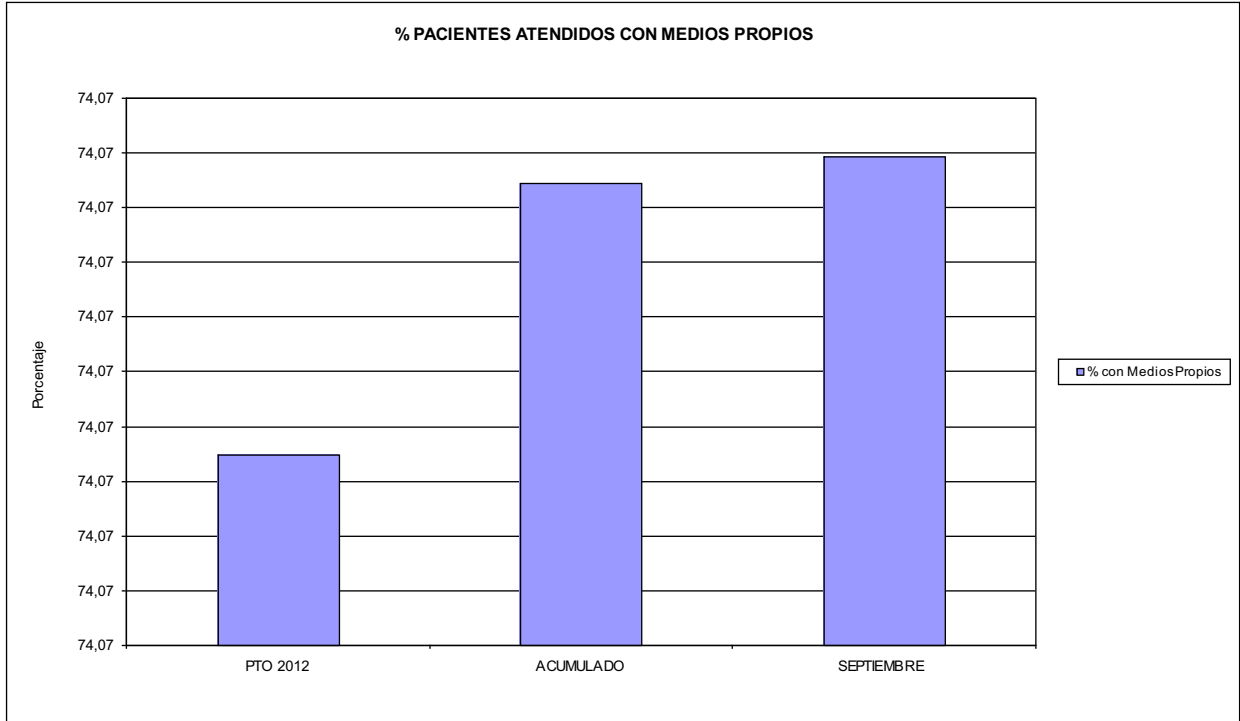

03 PACIENTES ATENDIDOS CON MEDIOS PROPIOS

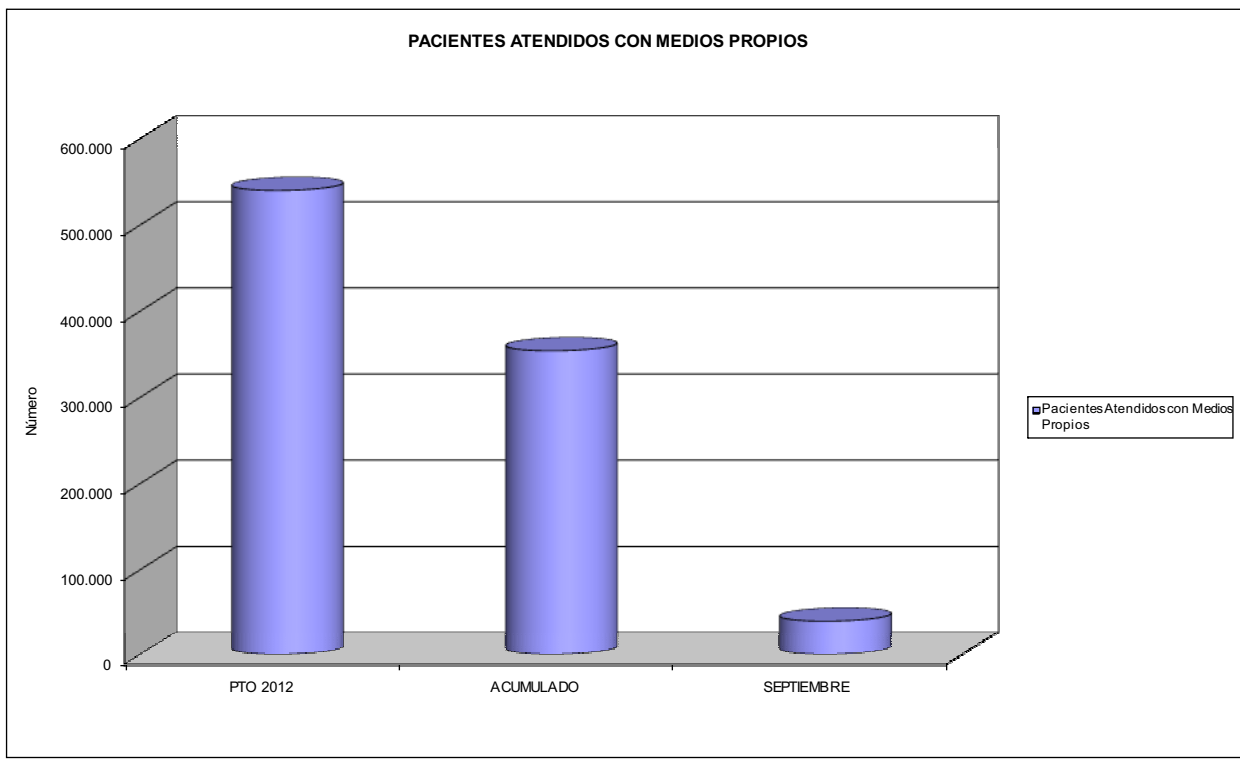



061 FREMAP		Area 2	
		G.P. 22	Programa 24
PROGRAMA: MEDICINA HOSPITALARIA DE MUTUAS DE ACCIDENTES DE TRABAJO		RESPONSABLE:	
ACTIVIDADES			
GESTIÓN DE LA ASISTENCIA SANITARIA EN RÉGIMEN HOSPITALARIO EN CENTROS PROPIOS DE LAS MUTUAS Y EN SUS CENTROS MANCOMUNADOS CONTROL DE LA ASISTENCIA SANITARIA PRESTADA CON MEDIOS AJENOS CREACIÓN, ADAPTACIÓN Y MEJORA DE CENTROS PROPIOS DE LAS MUTUAS Y DE SUS CENTROS MANCOMUNADOS			
OBJETIVOS			
CL	DENOMINACIÓN	Presupuesto 2012	
01	OBTENER UN PORCENTAJE DE OCUPACIÓN EN CENTROS PROPIOS DEL	33,60	46,26
02	CONSEGUIR UNA ESTANCIA MEDIA EN CENTROS PROPIOS DE	3,50	4,22
03	CONSEGUIR UN COSTE MEDIO EN EUROS POR ESTANCIA EN CENTROS PROPIOS DE	1.170,94	919,01
04	CONSEGUIR UN COSTE MEDIO EN EUROS POR ESTANCIA EN CENTROS AJENOS DE	1.092,84	1.425,48
MEDIOS HUMANOS Y FINANCIEROS			
CL	MEDIOS	Presupuesto 2012	
10	NÚMERO DE PERSONAS EN MILES DE EUROS	715	720
11	Gastos de personal	29.867,50	20.477,83
12	Otros gastos de funcionamiento	46.879,00	33.188,42
13	TOTAL COSTE DE LOS SERVICIOS	76.746,50	53.666,25
14	Transferencias	7.989,72	616,35
15	Inversiones	2.111,00	702,54
16	TOTAL OPERACIONES NO FINANCIERAS	86.847,22	54.985,14
18	TOTAL GASTOS DEL PROGRAMA	86.847,22	54.985,14
INDICADORES PARA EL SEGUIMIENTO DE OBJETIVOS			
CL	DENOMINACIÓN	Presupuesto 2012	
19	NÚMERO DE CAMAS DE CLÍNICA PROPIAS INSTALADAS	465	467
20	NÚMERO DE CAMAS DE U.V.I. PROPIAS INSTALADAS	15	15
22	NÚMERO TOTAL DE CAMAS HOSPITALARIAS PROPIAS INSTALADAS	480	482
23	NÚMERO DE ESTANCIAS PROPIAS CAUSADAS EN EL PERÍODO	42.000	38.005
24	NÚMERO DE ESTANCIAS PROPIAS POSIBLES EN EL PERÍODO	125.000	82.155
25	NÚMERO DE INGRESOS DEL PERÍODO EN CENTROS PROPIOS	12.000	9.009
26	COSTE DE ASISTENCIA HOSPITALARIA CON MEDIOS PROPIOS (EN MILES DE EUROS)	49.179,50	34.926,95
27	COSTE ASISTENCIA HOSPITALARIA CON MEDIOS AJENOS (EN MILES DE EUROS)	27.567,00	18.739,31
28	NÚMERO DE ACCIDENTADOS INGRESADOS EN CENTROS AJENOS	6.275	2.825
29	NÚMERO DE ESTANCIAS DE ACCIDENTADOS EN CENTROS AJENOS	25.225	13.146
30	DURACIÓN MEDIA EN DÍAS DE LOS PROCESOS DE INTERNAMIENTO EN CENTROS AJENOS	4,02	4,65



061 FREMAP

ÁREA 2 "ASISTENCIA SANITARIA"

OBJETIVOS DEL PROGRAMA 2224 "MEDICINA HOSPITALARIA"

01 OBTENER UN PORCENTAJE DE OCUPACIÓN EN CENTROS PROPIOS DE

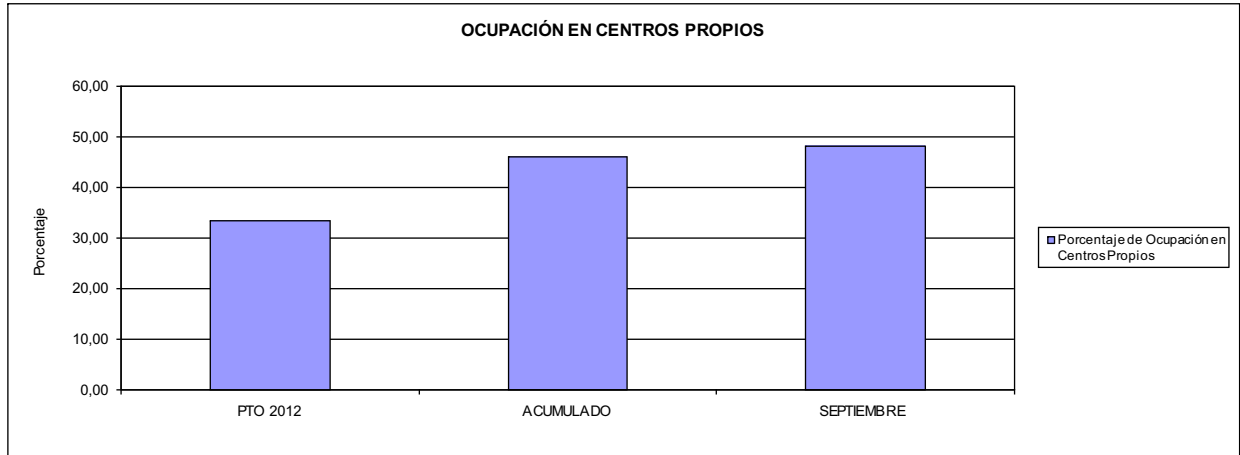

02 CONSEGUIR UNA ESTANCIA MEDIA EN CENTROS PROPIOS

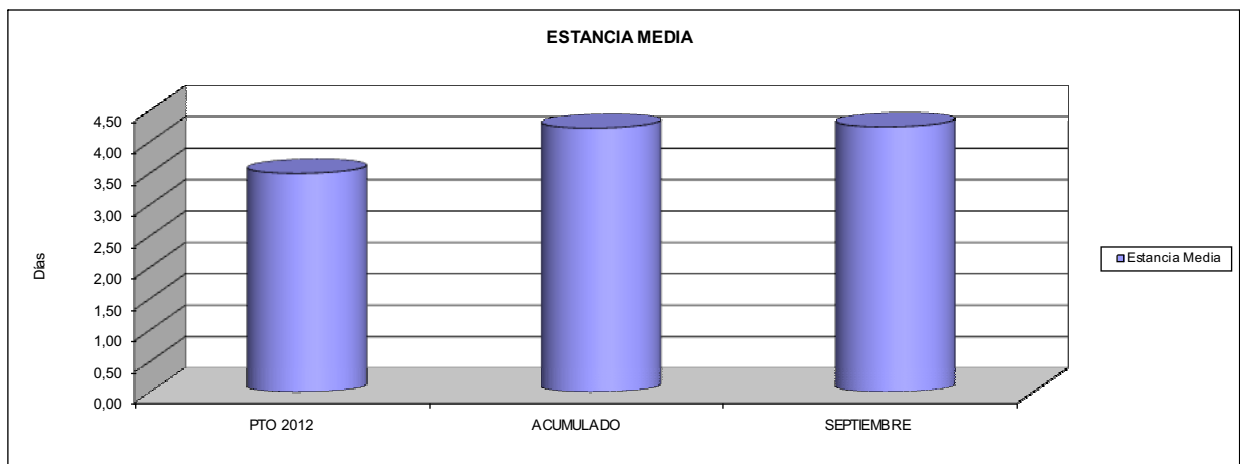

03 CONSEGUIR UN COSTE MEDIO EN € POR ESTANCIA EN CENTROS PROPIOS DE
04 CONSEGUIR UN COSTE MEDIO EN € POR ESTANCIA EN CENTROS AJENOS DE

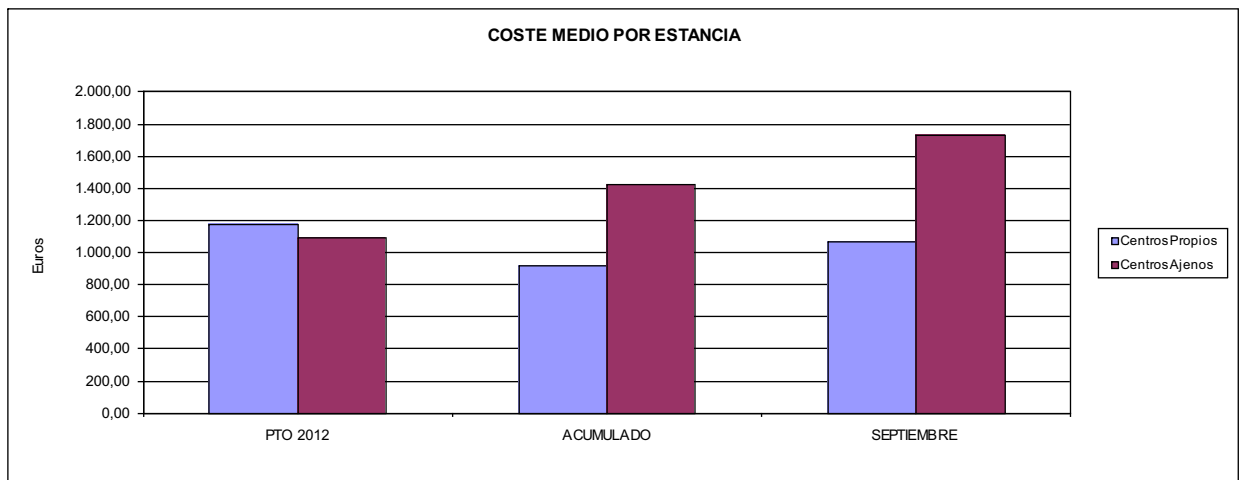



061 FREMAP		Area 3	
		G.P. 34	Programa 36
PROGRAMA: HIGIENE Y SEGURIDAD EN EL TRABAJO			
ACTIVIDADES			
ASESORAMIENTO SOBRE GESTIÓN DE RIESGOS INVESTIGACIÓN E INSPECCIÓN DE ACCIDENTES INFORMACIÓN Y DIVULGACIÓN ESTUDIOS DE PUESTOS Y CONDICIONES DE TRABAJO			
OBJETIVOS			
CL	DENOMINACIÓN	Presupuesto 2012	
01	REALIZAR INVESTIGACIONES EN ACCIDENTES EN UN % DEL	0,83	0,40
02	REALIZAR ESTUDIOS SOBRE SINIESTRABILIDAD EN EMPRESAS EN NÚMERO DE	33.500	11.852
03	VISITAS DE ASESORAMIENTO Y ORIENT. CENTROS DE TRABAJO EN MATERIA DE SEGURIDAD E HIG. EN Nº	12.800	8.404
04	REALIZAR CURSILLOS, JORNADAS, SEMINARIOS EN NÚMERO DE	3.200	3.495
05	MANTENER LA SINIESTRABILIDAD SOBRE EL COLECTIVO PROTEGIDO EN UN %	5,13	3,01
07	REALIZAR CAMPAÑAS DE SENSIBILIZACIÓN Y EDUCACIÓN EN NÚMERO DE	9.700	11.773
08	REALIZAR ACTUACIONES DE ASESORAMIENTO EN NÚMERO DE	14.200	12.738
09	REALIZAR CAMPAÑAS DE DIVULGACIÓN EN NÚMERO DE	150	74
MEDIOS HUMANOS Y FINANCIEROS			
CL	MEDIOS	Presupuesto 2012	
10	NÚMERO DE PERSONAS	154	148
	EN MILES DE EUROS		
11	Gastos de personal	6.265,58	4.205,74
12	Otros gastos de funcionamiento	1.688,24	1.116,97
13	TOTAL COSTE DE LOS SERVICIOS	7.953,82	5.322,71
15	Inversiones	43,00	38,10
16	TOTAL OPERACIONES NO FINANCIERAS	7.996,82	5.360,81
18	TOTAL GASTOS DEL PROGRAMA	7.996,82	5.360,81
INDICADORES PARA EL SEGUIMIENTO DE OBJETIVOS			
CL	DENOMINACIÓN	Presupuesto 2012	
19	NÚMERO DE ACCIDENTES INVESTIGADOS	1.400	394
20	NÚMERO DE ACCIDENTES ACAECIDOS	169.000	97.548
21	NÚMERO DE ESTUDIOS DE SINIESTRABILIDAD EN EMPRESAS REALIZADOS	33.500	11.852
22	NÚMERO DE VISITAS A CENTROS DE TRABAJO REALIZADAS	12.800	8.404
23	NÚMERO DE ENCUESTAS EN MATERIA PREVENTIVA REALIZADAS	1.700	3.305
24	NÚMERO DE CURSILLOS, JORNADAS, SEMINARIOS EN MATERIA PREVENTIVA REALIZADOS	3.200	3.495
25	NÚMERO DE ASISTENTES A LOS CURSILLOS, JORNADAS Y SEMINARIOS	40.700	48.930
26	NÚMERO DE ACCIDENTADOS EN EL PERÍODO	169.000	97.548
27	POBLACIÓN LABORAL PROTEG. AL FINAL DEL PERÍODO POR I.M.S. POR CONTINGENCIAS PROFESIONALES	3.293.971	3.245.873
29	NUMERO DE ENFERMEDADES PROFESIONALES INVESTIGADAS	550	330
30	NÚMERO DE CAMPAÑAS DE SENSIBILIZACIÓN Y EDUCACIÓN PREVENTIVA REALIZADOS	9.700	11.773
31	NÚMERO DE PUBLICACIONES EN MATERIA PREVENTIVA REALIZADAS	170.000	167.176
32	NÚMERO DE ACTUACIONES DE ASESORAMIENTO EN MATERIA PREVENTIVA REALIZADAS	14.200	12.738
33	NÚMERO DE CAMPAÑAS DE DIVULGACIÓN EN MATERIA PREVENTIVA REALIZADAS	150	74



061 FREMAP		Area 4	
		G.P. 43	Programa 64
PROGRAMA: ADMINISTRACIÓN DEL PATRIMONIO			
ACTIVIDADES			
GESTIONAR Y CONTROLAR LA SITUACIÓN Y VARIACIÓN FINANCIERA Y PATRIMONIAL			
OBJETIVOS			
CL	DENOMINACIÓN	Presupuesto 2012	
02	OBTENER UN % DE RENTABILIDAD MEDIA DE LA CARTERA DE VALORES DEL	1,78	1,23
09	OBTENER UN % DE EXCEDENTE DE GESTIÓN SOBRE CUOTAS DEL	1,32	-16,52
MEDIOS HUMANOS Y FINANCIEROS			
CL	MEDIOS	Presupuesto 2012	
10	NÚMERO DE PERSONAS	0	0
	EN MILES DE EUROS		
14	Transferencias	43.136,95	123.552,72
16	TOTAL OPERACIONES NO FINANCIERAS	43.136,95	123.552,72
17	TOTAL OPERACIONES FINANCIERAS	269.074,39	4.510,95
18	TOTAL GASTOS DEL PROGRAMA	312.211,34	128.063,67
INDICADORES PARA EL SEGUIMIENTO DE OBJETIVOS			
CL	DENOMINACIÓN	Presupuesto 2012	
24	IMPORTE MEDIO DE LA CARTERA DE VALORES (EN MILES DE EUROS)	925.000,00	1.174.469,69
25	RENDIMIENTO NETO EN EL PERÍODO DE LA CARTERA DE VALORES (EN MILES DE EUROS)	16.500,00	14.454,98
40	EXCEDENTE DE GESTIÓN EN EL PERÍODO(EN MILES DE EUROS)	33.171,71	-190.192,35
41	RECAUDACIÓN POR CUOTAS EN EL PERÍODO(EN MILES DE EUROS)	2.519.341,30	1.150.971,72



061 FREMAP		Area 4	
PROGRAMA: DIRECCIÓN Y SERVICIOS GENERALES		G.P. 45	Programa 91
		RESPONSABLE:	
ACTIVIDADES			
DIRIGIR, COORDINAR Y APOYAR LAS ACTIVIDADES DE LA ENTIDAD INSPECCIONAR LOS CENTROS Y SERVICIOS PROPIOS Y CONCERTADOS GESTIONAR Y COORDINAR LA POLÍTICA DE PERSONAL, SUMINISTROS Y MANTENIMIENTO ELABORAR Y GESTIONAR LOS PRESUPUESTOS			
OBJETIVOS			
CL	DENOMINACIÓN	Presupuesto 2012	
01	CONSEGUIR QUE EL ABSENTISMO S/JORNADAS TOTALES NO EXCEDA EL %	5,80	6,54
08	CONSEGUIR QUE EL COSTE DE LOS SERVICIOS S/CUOTAS NO REBASE EL %	14,06	21,11
09	CONSEGUIR UN COSTE DE LOS SERVICIO POR TRABAJADOR PROTEGIDO, EN EUROS, DE	94,75	65,33
MEDIOS HUMANOS Y FINANCIEROS			
CL	MEDIOS	Presupuesto 2012	
10	NÚMERO DE PERSONAS EN MILES DE EUROS	1.050	1.068
11	Gastos de personal	51.185,74	34.722,96
12	Otros gastos de funcionamiento	56.176,35	44.594,85
13	TOTAL COSTE DE LOS SERVICIOS	107.362,09	79.317,81
14	Transferencias	6.753,98	6.407,07
15	Inversiones	2.524,01	742,96
16	TOTAL OPERACIONES NO FINANCIERAS	116.640,08	86.467,84
17	TOTAL OPERACIONES FINANCIERAS	5.675,00	1.880,53
18	TOTAL GASTOS DEL PROGRAMA	122.315,08	88.348,37
INDICADORES PARA EL SEGUIMIENTO DE OBJETIVOS			
CL	DENOMINACIÓN	Presupuesto 2012	
25	NÚMERO DE JORNADAS LABORALES DE TODO EL PERSONAL DE LA ENTIDAD	987.595	749.067
26	NÚMERO DE JORNADAS LABORALES PERDIDAS DE TODO EL PERSONAL DE LA ENTIDAD	57.281	48.960
40	IMPORTE TOTAL DEL COSTE DE LOS SERVICIOS DE LA ENTIDAD (EN MILES DE EUROS)	354.189,17	243.024,11
41	RECAUDACIÓN POR CUOTAS (EN MILES DE EUROS)	2.519.341,30	1.150.971,72
42	POBLACIÓN LABORAL PROTEGIDA AL FINAL DEL PERÍODO	3.738.125	3.719.979



061 FREMAP

ÁREA 4 "TESORERÍA, INFORMÁTICA Y OTROS SERVICIOS FUNCIONALES"

OBJETIVOS DEL PROGRAMA 4364 "ADMINISTRACIÓN DEL PATRIMONIO"

- 02 OBTENER UN % DE RENTABILIDAD MEDIA DE LA CARTERA
- 09 OBTENER UN % DE EXCEDENTE DE GESTIÓN SOBRE CUOTAS DEL

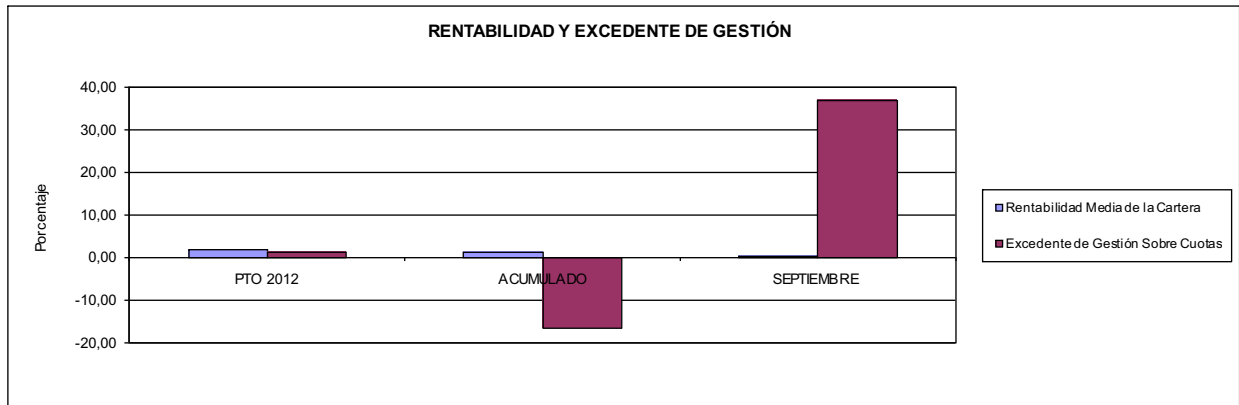

061 FREMAP

ÁREA 4 "TESORERÍA, INFORMÁTICA Y OTROS SERVICIOS FUNCIONALES"

OBJETIVOS DEL PROGRAMA 4591 "DIRECCIÓN Y SERVICIOS GENERALES"

- 01 CONSEGUIR QUE EL ABSENTISMO S/JORNADAS DE TRABAJO NO EXCEDA EL %
- 08 CONSEGUIR QUE EL COSTE DEL SERVICIO S/CUOTAS NO REBASE EL %

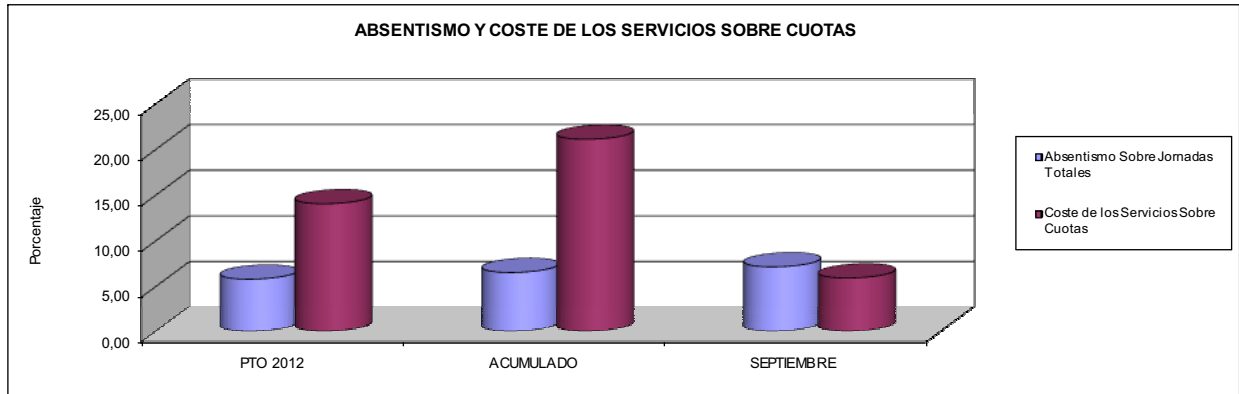

- 09 CONSEGUIR UN COSTE DE LOS SERVICIOS POR TRABAJADOR PROTEGIDO, EN EUROS, DE

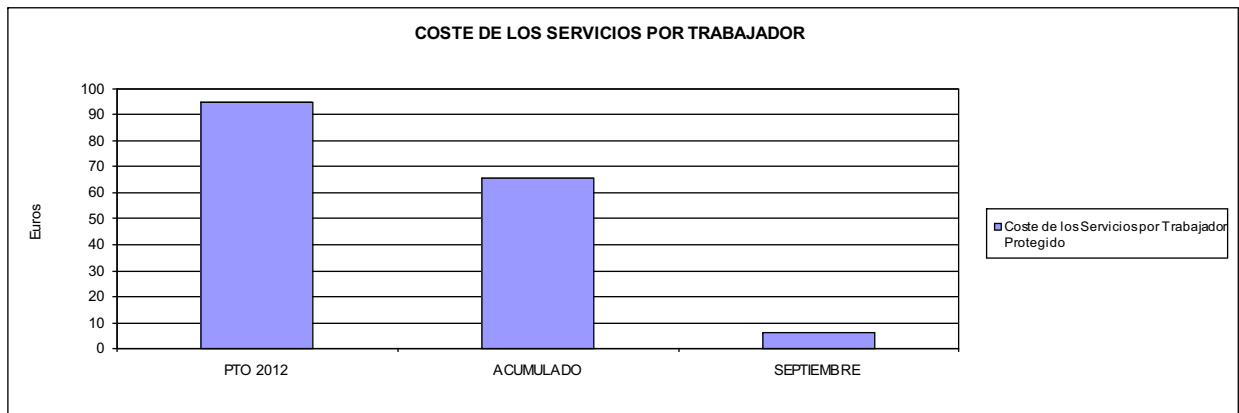





072 SOLIMAT		Area 1	
		G.P. 11	Programa 02
PROGRAMA: INCAPACIDAD TEMPORAL Y OTRAS PRESTACIONES		RESPONSABLE:	
ACTIVIDADES			
RECONOCIMIENTO DE PRESTACIONES DE PAGO DIRECTO POR INCAPACIDAD TEMPORAL VIGILANCIA DE LOS RECONOCIMIENTOS EFECTUADOS EN RÉGIMEN DE PAGO DELEGADO VIGILANCIA DEL AGOTAMIENTO DE LOS PLAZOS DE ESTAS PRESTACIONES SEGUIMIENTO DE LA INCAPACIDAD TEMPORAL POR RÉGIMENES Y TIPOS DE PAGO (DIRECTO Y DELEGADO)			
OBJETIVOS			
CL	DENOMINACIÓN	Presupuesto 2012	
01	CONSEGUIR UNA DURACIÓN MEDIAS MÁXIMA, EN DÍAS, DE CADA PROCESO DE IT	35,99	51,20
02	NO SUPERAR UN PORCENTAJE DE PROCESOS DE IT RESPECTO A LOS AFILIADOS DEL	0,93	1,18
03	CONSEGUIR UN GASTO DIRECTO MÁXIMO POR AFILIADO DE EUROS	135,53	85,25
04	CONSEGUIR UN NÚM. MEDIO MÁXIMO DE DÍAS INDEMNIZADOS POR CADA PROCESO INDEMNIZADO DE	37,86	60,50
05	CONSEGUIR UN GASTO MÁXIMO POR DÍA INDEMNIZADO DE EUROS	22,47	46,11
06	REALIZAR GASTO DIRECTO MÁXIMO POR PROCESO INDEMNIZADO CON ALTA EN EL PERÍODO DE EUROS	850,80	2.789,91
07	REALIZAR UN GASTO TOTAL MÁXIMO POR AFILIADO DE EUROS	148,38	93,57
08	CONSEGUIR UN GASTO TOTAL MÁXIMO POR DÍA INDEMNIZADO DE EUROS	24,61	50,61
09	REALIZAR UN GASTO TOTAL MÁXIMO POR PROCESO INDEMNIZADO DE EUROS	931,51	3.062,03
MEDIOS HUMANOS Y FINANCIEROS			
CL	MEDIOS	Presupuesto 2012	
10	NÚMERO DE PERSONAS	22	25
	EN MILES DE EUROS		
11	Gastos de personal	544,47	498,15
12	Otros gastos de funcionamiento	241,67	229,41
13	TOTAL COSTE DE LOS SERVICIOS	786,14	727,56
14	Transferencias	16.721,68	14.140,50
16	TOTAL OPERACIONES NO FINANCIERAS	17.507,82	14.868,06
18	TOTAL GASTOS DEL PROGRAMA	17.507,82	14.868,06
INDICADORES PARA EL SEGUIMIENTO DE OBJETIVOS			
CL	DENOMINACIÓN	Presupuesto 2012	
19	NUM. DE PROCESOS DE IT CUYA ALTA MÉDICA SE HAYA PRODUCIDO EN EL EJERCICIO	17.400	11.279
20	NUM. DE DÍAS DE BAJA, RELATIVOS A PROCESOS CUYA ALTA MÉDICA SE HAYA PRODUCIDO EN EL EJER.	626.205	577.524
21	Nº PROCESOS EN LOS QUE EL ÚLTIMO DÍA DEL PERÍODO EL PACIENTE SE ENCUENTRA EN SIT. DE BAJA	1.120	1.946
22	POBLACIÓN PROTEGIDA EL ÚLTIMO DÍA DEL PERÍODO	120.093	164.715
23	POBLACIÓN MEDIA PROTEGIDA EN EL PERÍODO	116.682	150.242
24	GASTO DIREC. EN PERÍODO EN CONCEPTO DE INCAP. TEMP.MILES € EXCLUIDAS EMP. COLABORADORAS	15.813,51	12.808,86
25	NÚMERO DE PROCESOS INICIADOS EN EL PERÍODO	23.064	11.561
60	NUM. DE PROCESOS INDEMNIZADOS CUYA ALTA SE HAYA PRODUCIDO EN EL PERÍODO	19.005	7.150
61	Nº DÍAS INDEM. EN EL PERÍODO O ANTERIORES, DE PROC. INDEM. ALTA SE HAYA PROD. EN EL PERÍODO	719.460	432.603
62	NUM. DE PROCESOS INDEMNIZADOS INICIADOS EN EL PERÍODO	15.736	6.769
63	NUM. DE DÍAS INDEMNIZADOS EN EL PERÍODO	703.626	277.782
64	NUM. DE PROCESOS INDEMNIZADOS INICIADOS POR CADA 1000 AFILIADOS	135	45
65	NUM. DE DÍAS INDEMNIZADOS POR CADA AFILIADO	6,03	1,85
66	GASTOS ASOCIADOS GENERADOS EN PERÍODO. (SANITARIOS, DE ADMON Y OTROS GENERALES, MILES €)	1.500,19	1.249,36
67	NÚMERO DE PROCESOS CESE DE ACTIVIDAD TRABAJADORES AUTÓNOMOS PRODUCIDOS EN EL PERIODO	352	11
68	NÚMERO DE PROCESOS CESE DE ACTIVIDAD TRABAJADORES AUTÓNOMOS QUE PREVALECEN AL FINAL DEL PERIODO	58	4
69	DURACIÓN MEDIA DE LOS PROCESOS DE CESE DE ACTIVIDAD TRABAJADORES AUTÓNOMOS	75,00	90,00
70	NÚMERO TOTAL DE MENSUALIDADES CESE DE ACTIVIDAD ABONADAS EN EL PERIODO	880	26



072 SOLIMAT

ÁREA 1 "PRESTACIONES ECONÓMICAS"

OBJETIVOS DEL PROGRAMA 1102 "INCAPACIDAD TEMPORAL Y OTRAS PRESTACIONES"

01 DURACIÓN MEDIA MÁXIMA DE CADA PROCESO

04 NÚMERO MEDIO MÁXIMO DE DÍAS INDEMNIZADOS POR CADA PROCESO INDEMNIZADO

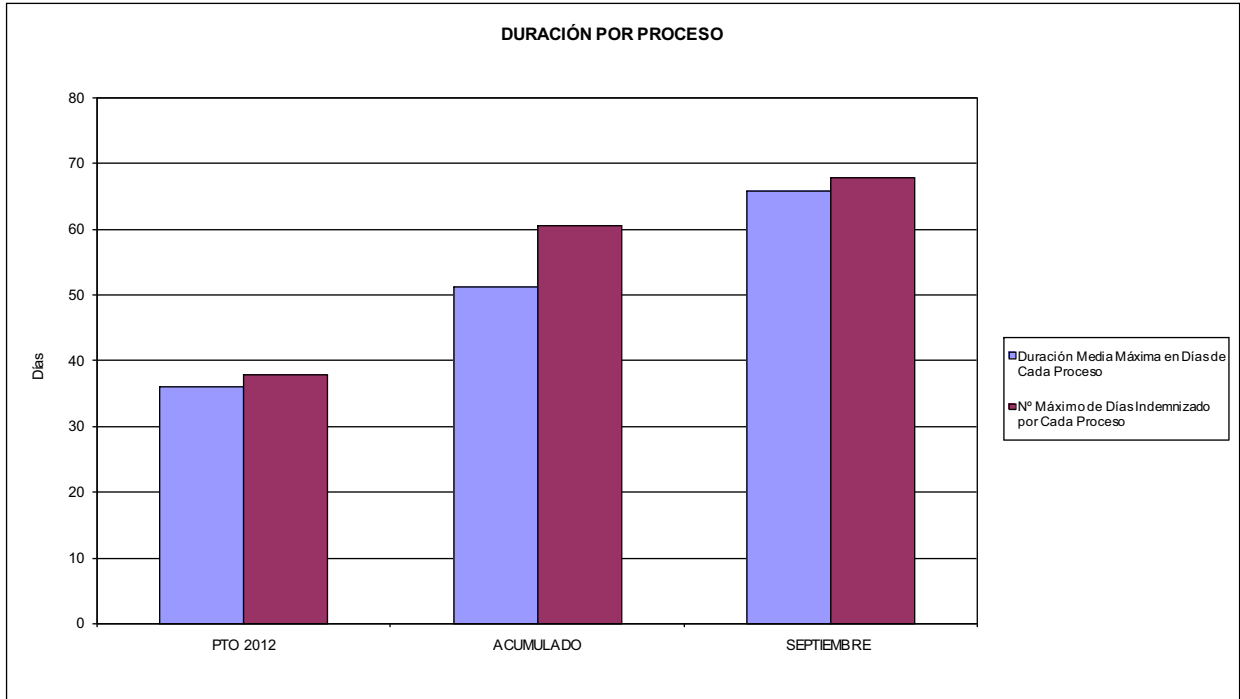

02 NO SUPERAR UN PORCENTAJE DE PROCESOS DE IT RESPECTO A LOS AFILIADOS DEL

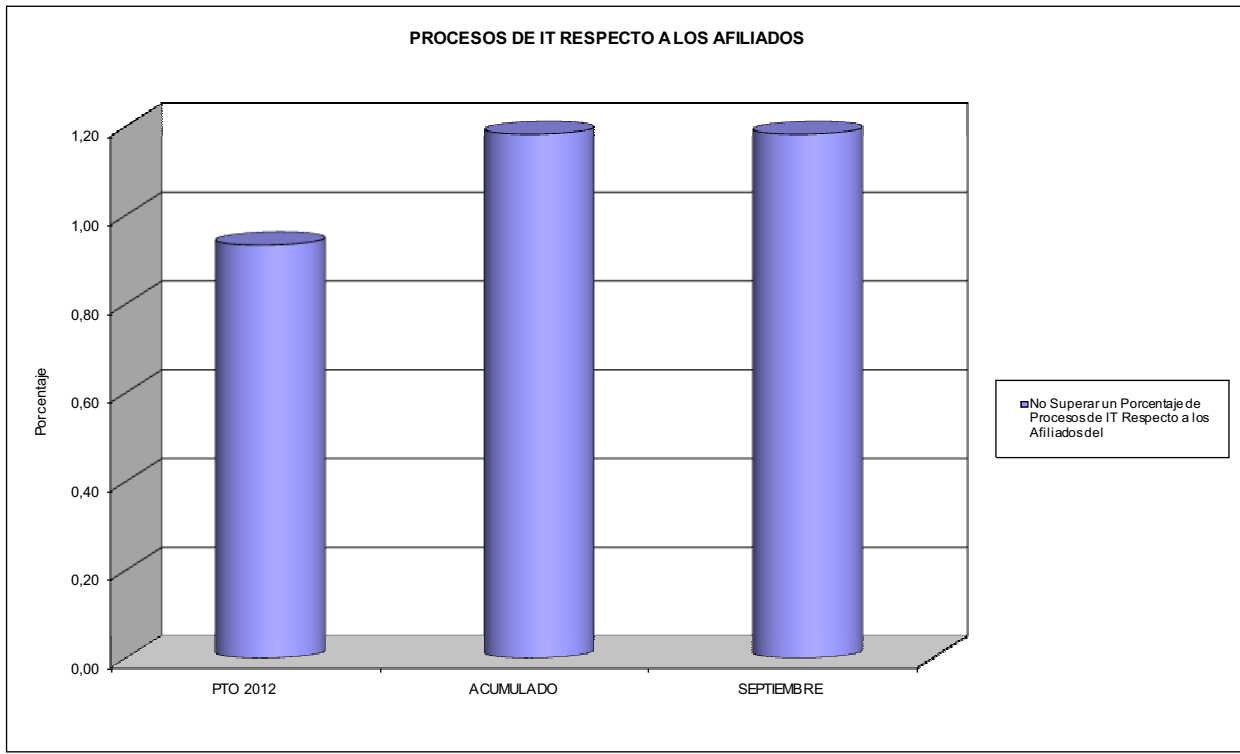



072 SOLIMAT

ÁREA 1 "PRESTACIONES ECONÓMICAS"

OBJETIVOS DEL PROGRAMA 1102 "INCAPACIDAD TEMPORAL Y OTRAS PRESTACIONES"

- 03 GASTO DIRECTO MÁXIMO POR AFILIADO
- 05 GASTO MÁXIMO POR DÍA INDEMNIZADO
- 07 GASTO TOTAL MÁXIMO POR AFILIADO
- 08 GASTO TOTAL MÁXIMO POR DÍA INDEMNIZADO

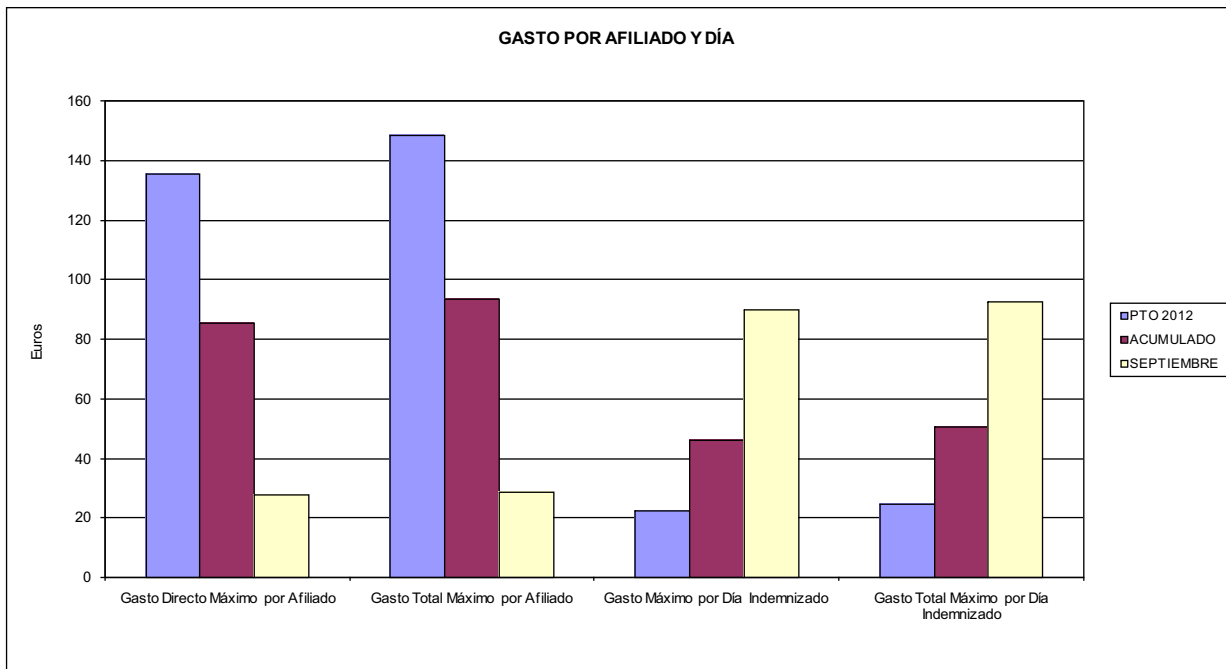

- 06 GASTO DIRECTO MÁXIMO POR PROCESO INDEMNIZADO CON ALTA EN EL PERÍODO
- 09 GASTO TOTAL MÁXIMO POR PROCESO INDEMNIZADO

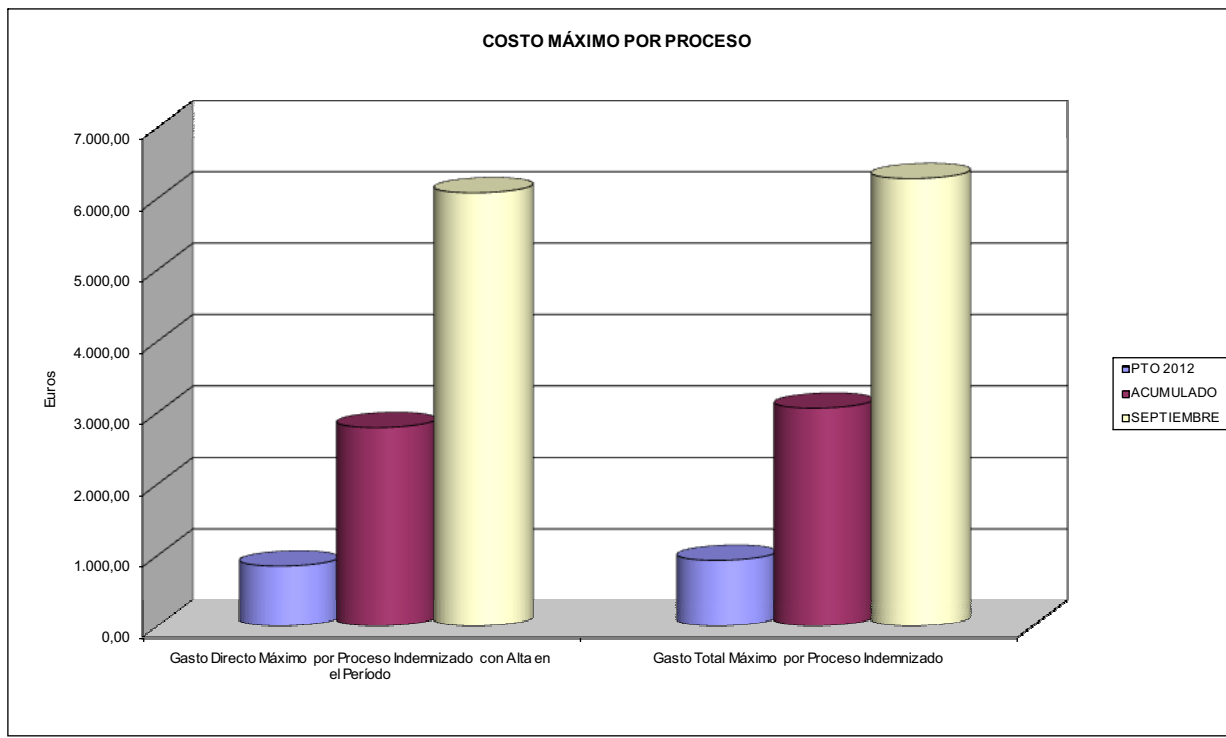



072 SOLIMAT		Area 1	
PROGRAMA: CAPITALES RENTA Y OTRAS COMPENSACIONES FINANCIERAS DE ACCIDENTES DE TRABAJO		G.P. 11	Programa 05
RESPONSABLE:			
ACTIVIDADES			
RECONOCIMIENTO DE LOS DERECHOS A PRESTACIONES VITALICIAS Y TEMPORALES A BENEFICIARIOS DE INVALIDEZ MUERTE Y SUPERVIVENCIA DE ACCIDENTES DE TRABAJO CONTROL DE CÁLCULO DE LOS CAPITALES COSTE DE RENTA DE ACCIDENTES DE TRABAJO TRAMITACIÓN DE LOS EXPEDIENTES ANTE LOS ORGANISMOS CORRESPONDIENTES			
OBJETIVOS			
CL	DENOMINACIÓN	Presupuesto 2012	
01	ATENDER UN NÚMERO DE SINIESTROS DE INVALIDEZ GENERADORES DE CAPITALES RENTA	50	34
02	ATENDER UN NÚMERO DE SINIESTROS POR MUERTE, GENERADORES DE CAPITALES RENTA	8	5
MEDIOS HUMANOS Y FINANCIEROS			
CL	MEDIOS	Presupuesto 2012	
10	NÚMERO DE PERSONAS	1	1
	EN MILES DE EUROS		
11	Gastos de personal	43,42	29,76
12	Otros gastos de funcionamiento	17,68	20,82
13	TOTAL COSTE DE LOS SERVICIOS	61,10	50,58
14	Transferencias	19.623,61	9.054,17
16	TOTAL OPERACIONES NO FINANCIERAS	19.684,71	9.104,75
18	TOTAL GASTOS DEL PROGRAMA	19.684,71	9.104,75
INDICADORES PARA EL SEGUIMIENTO DE OBJETIVOS			
CL	DENOMINACIÓN	Presupuesto 2012	
19	IMPORTE DE LOS CAPITALES RENTA POR INVALIDEZ (EN MILES DE EUROS)	8.644,29	4.144,04
20	NÚMERO DE SINIESTROS GENERADOS DE CAPITALES RENTA POR INVALIDEZ	50	34
21	IMPORTE MEDIO DE LOS CAPITALES RENTA POR INVALIDEZ (EN EUROS)	172.885,80	121.883,53
22	IMPORTE DE LOS CAPITALES RENTA POR MUERTE (EN MILES DE EUROS)	1.797,93	336,42
23	NÚMERO DE SINIESTROS DEVENGADOS DE CAPITALES RENTA POR MUERTE	8	5
24	IMPORTE MEDIO DE LOS CAPITALES RENTA POR MUERTE (EN EUROS)	224.741,25	67.284,00
25	POBLACIÓN LABORAL PROTEGIDA POR I.M.S. AL FINAL DEL PERÍODO	70.472	99.958



072 SOLIMAT		Area 2	
		G.P. 21	Programa 22
PROGRAMA: MEDICINA AMBULATORIA DE MUTUAS DE ACCIDENTES DE TRABAJO			
ACTIVIDADES			
GESTIÓN DE LA ASISTENCIA SANITARIA EN RÉGIMEN AMBULATORIO EN CENTROS PROPIOS DE LAS MUTUAS Y EN SUS CENTROS MANCOMUNADOS CONTROL DE LA ASISTENCIA SANITARIA PRESTADA CON MEDIOS AJENOS CREACIÓN, ADAPTACIÓN Y MEJORA DE CENTROS PROPIOS DE LAS MUTUAS Y DE SUS CENTROS MANCOMUNADOS			
OBJETIVOS			
CL	DENOMINACIÓN	Presupuesto 2012	
02	ATENDER UN PORCENTAJE DE PACIENTES CON MEDIOS PROPIOS DE	78,57	78,18
03	ATENDER UN NÚMERO DE PACIENTES DE	5.594	4.045
MEDIOS HUMANOS Y FINANCIEROS			
CL	MEDIOS	Presupuesto 2012	
10	NÚMERO DE PERSONAS	68	64
11	EN MILES DE EUROS		
	Gastos de personal	2.636,44	1.849,82
	Otros gastos de funcionamiento	2.409,46	1.782,55
	TOTAL COSTE DE LOS SERVICIOS	5.045,90	3.632,37
	Transferencias	516,83	371,27
	Inversiones	222,52	167,60
	TOTAL OPERACIONES NO FINANCIERAS	5.785,25	4.171,24
	TOTAL GASTOS DEL PROGRAMA	5.785,25	4.171,24
INDICADORES PARA EL SEGUIMIENTO DE OBJETIVOS			
CL	DENOMINACIÓN	Presupuesto 2012	
19	NÚMERO DE CONSULTAS NUEVAS CON MEDIOS PROPIOS	5.359	4.044
20	NÚMERO DE CONSULTAS SUCESIVAS CON MEDIOS PROPIOS	42.378	33.296
22	NÚMERO DE PACIENTES ATENDIDOS CON MEDIOS PROPIOS	5.594	4.045
23	NÚMERO DE PACIENTES ATENDIDOS CON MEDIOS AJENOS	1.526	1.129
28	POBLACIÓN LABORAL PROTEGIDA AL FINAL DEL PERÍODO POR I.T. POR CONTINGENCIAS PROFESIONALES	69.340	98.606



072 SOLIMAT

ÁREA 2 "ASISTENCIA SANITARIA"

OBJETIVOS DEL PROGRAMA 2122 "GESTIÓN AMBULATORIA"

02 ATENDER UN PORCENTAJE DE PACIENTES CON MEDIOS PROPIOS

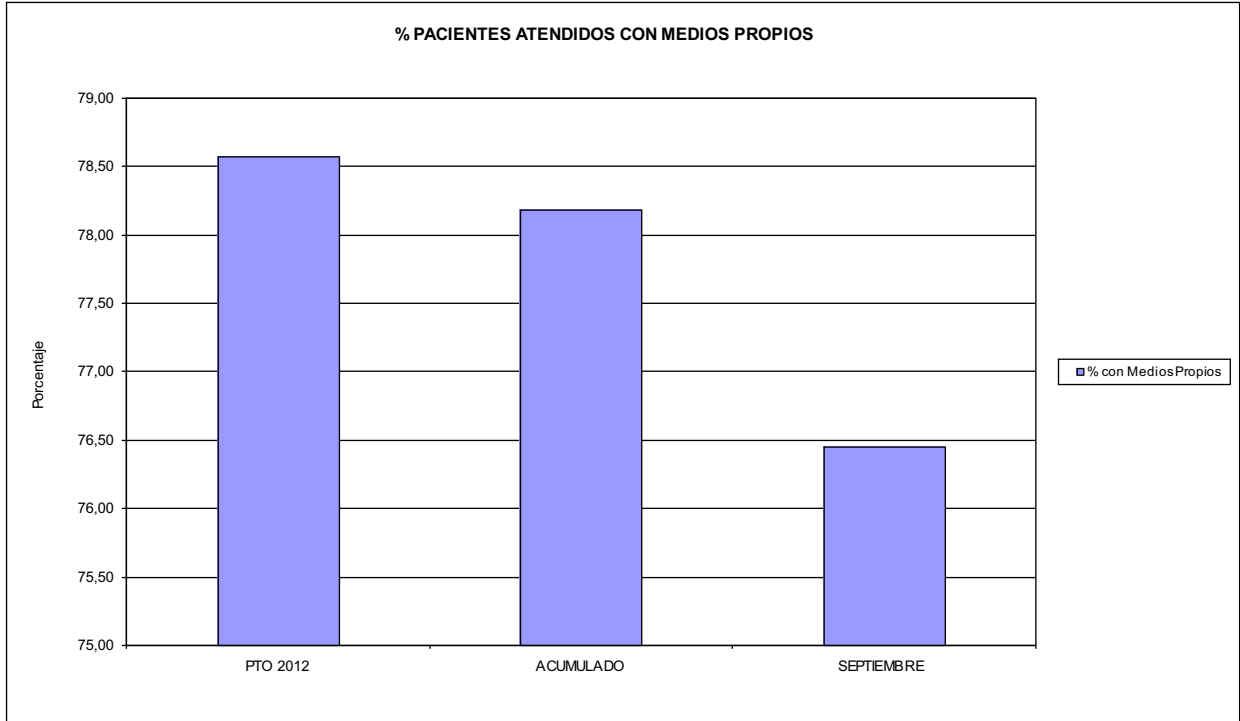

03 PACIENTES ATENDIDOS CON MEDIOS PROPIOS

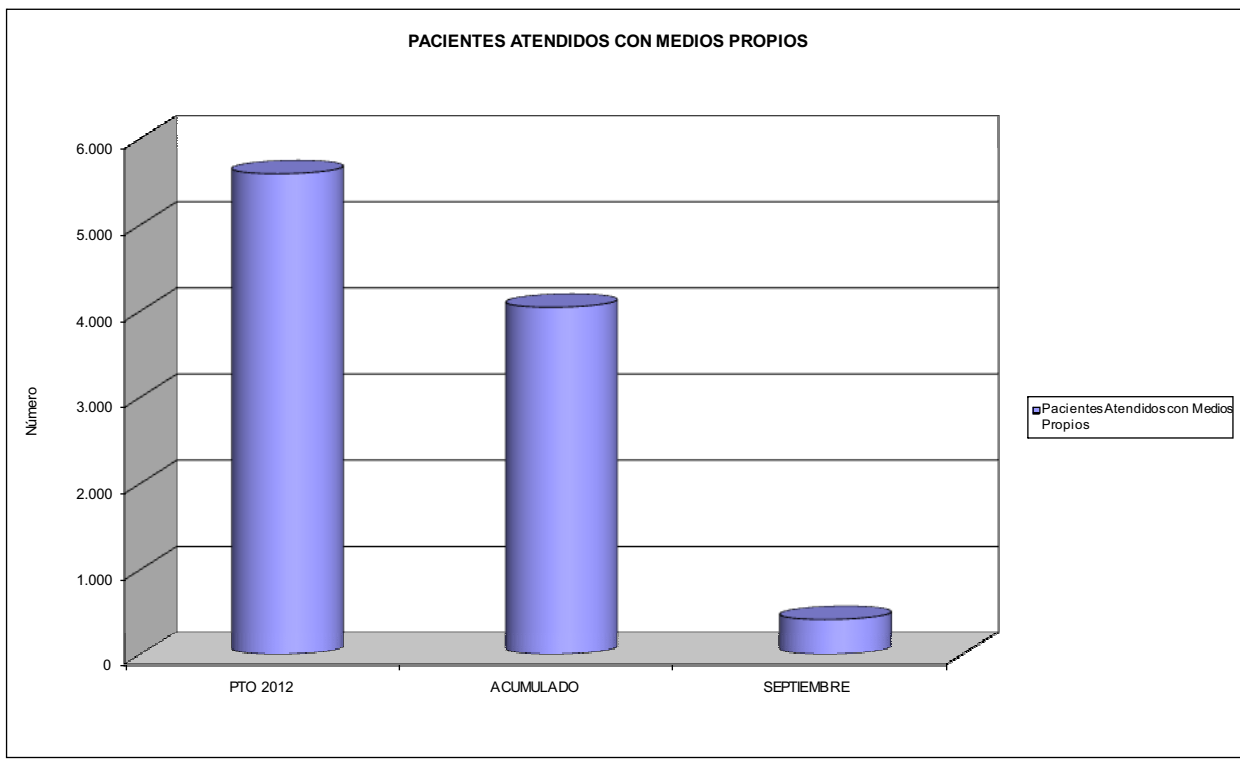



072 SOLIMAT		Area 2	
		G.P. 22	Programa 24
PROGRAMA: MEDICINA HOSPITALARIA DE MUTUAS DE ACCIDENTES DE TRABAJO		RESPONSABLE:	
ACTIVIDADES			
GESTIÓN DE LA ASISTENCIA SANITARIA EN RÉGIMEN HOSPITALARIO EN CENTROS PROPIOS DE LAS MUTUAS Y EN SUS CENTROS MANCOMUNADOS CONTROL DE LA ASISTENCIA SANITARIA PRESTADA CON MEDIOS AJENOS CREACIÓN, ADAPTACIÓN Y MEJORA DE CENTROS PROPIOS DE LAS MUTUAS Y DE SUS CENTROS MANCOMUNADOS			
OBJETIVOS			
CL	DENOMINACIÓN	Presupuesto 2012	
01	OBTENER UN PORCENTAJE DE OCUPACIÓN EN CENTROS PROPIOS DEL	27,65	23,65
02	CONSEGUIR UNA ESTANCIA MEDIA EN CENTROS PROPIOS DE	2,03	2,14
03	CONSEGUIR UN COSTE MEDIO EN EUROS POR ESTANCIA EN CENTROS PROPIOS DE	1.317,95	1.379,23
04	CONSEGUIR UN COSTE MEDIO EN EUROS POR ESTANCIA EN CENTROS AJENOS DE	263,68	423,32
MEDIOS HUMANOS Y FINANCIEROS			
CL	MEDIOS	Presupuesto 2012	
10	NÚMERO DE PERSONAS EN MILES DE EUROS	22	18
11	Gastos de personal	923,46	531,08
12	Otros gastos de funcionamiento	726,73	450,70
13	TOTAL COSTE DE LOS SERVICIOS	1.650,19	981,78
14	Transferencias	24,00	35,11
15	Inversiones	80,00	98,06
16	TOTAL OPERACIONES NO FINANCIERAS	1.754,19	1.114,95
18	TOTAL GASTOS DEL PROGRAMA	1.754,19	1.114,95
INDICADORES PARA EL SEGUIMIENTO DE OBJETIVOS			
CL	DENOMINACIÓN	Presupuesto 2012	
19	NÚMERO DE CAMAS DE CLÍNICA PROPIAS INSTALADAS	10	10
22	NÚMERO TOTAL DE CAMAS HOSPITALARIAS PROPIAS INSTALADAS	10	10
23	NÚMERO DE ESTANCIAS PROPIAS CAUSADAS EN EL PERÍODO	1.012	648
24	NÚMERO DE ESTANCIAS PROPIAS POSIBLES EN EL PERÍODO	3.660	2.740
25	NÚMERO DE INGRESOS DEL PERÍODO EN CENTROS PROPIOS	498	303
26	COSTE DE ASISTENCIA HOSPITALARIA CON MEDIOS PROPIOS (EN MILES DE EUROS)	1.333,77	893,74
27	COSTE ASISTENCIA HOSPITALARIA CON MEDIOS AJENOS (EN MILES DE EUROS)	316,42	88,05
28	NÚMERO DE ACCIDENTADOS INGRESADOS EN CENTROS AJENOS	109	29
29	NÚMERO DE ESTANCIAS DE ACCIDENTADOS EN CENTROS AJENOS	1.200	208
30	DURACIÓN MEDIA EN DÍAS DE LOS PROCESOS DE INTERNAMIENTO EN CENTROS AJENOS	11,01	7,17



072 SOLIMAT

ÁREA 2 "ASISTENCIA SANITARIA"

OBJETIVOS DEL PROGRAMA 2224 "MEDICINA HOSPITALARIA"

01 OBTENER UN PORCENTAJE DE OCUPACIÓN EN CENTROS PROPIOS DE

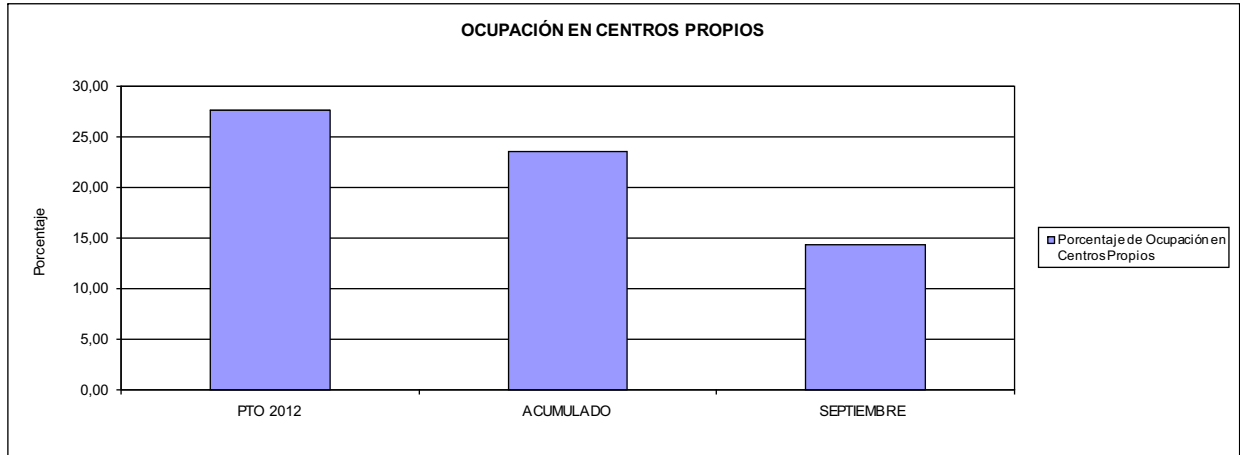

02 CONSEGUIR UNA ESTANCIA MEDIA EN CENTROS PROPIOS

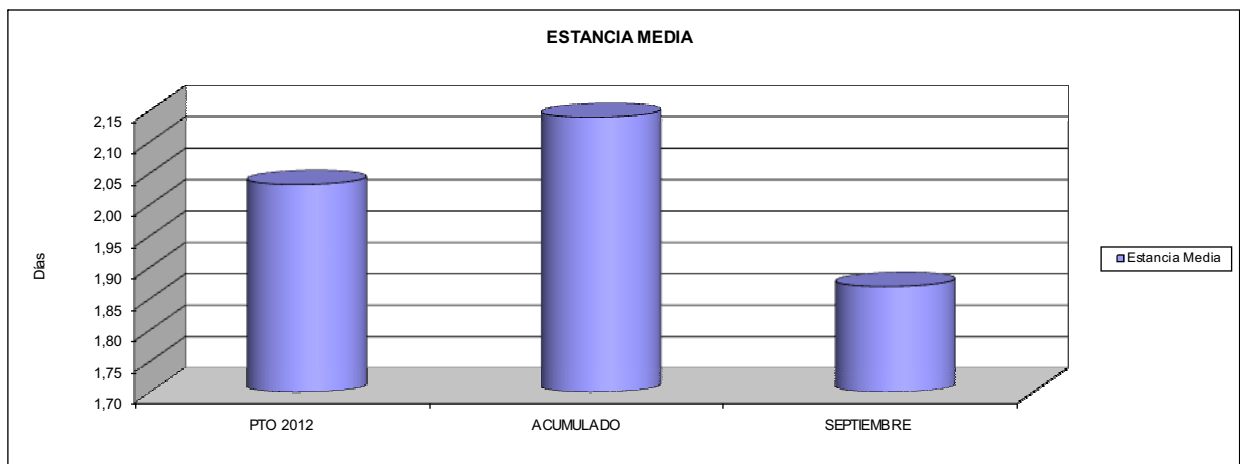

03 CONSEGUIR UN COSTE MEDIO EN € POR ESTANCIA EN CENTROS PROPIOS DE
04 CONSEGUIR UN COSTE MEDIO EN € POR ESTANCIA EN CENTROS AJENOS DE

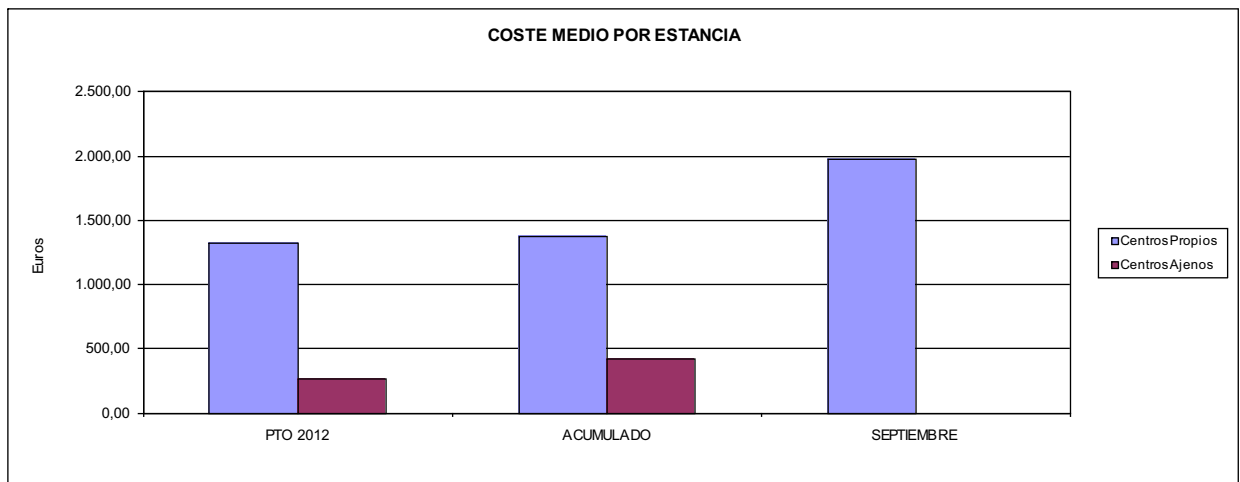



072 SOLIMAT		Area 3	
		G.P. 34	Programa 36
PROGRAMA: HIGIENE Y SEGURIDAD EN EL TRABAJO			
ACTIVIDADES			
ASESORAMIENTO SOBRE GESTIÓN DE RIESGOS INVESTIGACIÓN E INSPECCIÓN DE ACCIDENTES INFORMACIÓN Y DIVULGACIÓN ESTUDIOS DE PUESTOS Y CONDICIONES DE TRABAJO			
OBJETIVOS			
CL	DENOMINACIÓN	Presupuesto 2012	
01	REALIZAR INVESTIGACIONES EN ACCIDENTES EN UN % DEL	0,50	0,04
02	REALIZAR ESTUDIOS SOBRE SINIESTRABILIDAD EN EMPRESAS EN NÚMERO DE	250	0
03	VISITAS DE ASESORAMIENTO Y ORIENT. CENTROS DE TRABAJO EN MATERIA DE SEGURIDAD E HIG. EN Nº	100	99
04	REALIZAR CURSILLOS, JORNADAS, SEMINARIOS EN NÚMERO DE	0	2
05	MANTENER LA SINIESTRABILIDAD SOBRE EL COLECTIVO PROTEGIDO EN UN %	10,36	2,66
07	REALIZAR CAMPAÑAS DE SENSIBILIZACIÓN Y EDUCACIÓN EN NÚMERO DE	3	12
08	REALIZAR ACTUACIONES DE ASESORAMIENTO EN NÚMERO DE	100	78
09	REALIZAR CAMPAÑAS DE DIVULGACIÓN EN NÚMERO DE	3	0
MEDIOS HUMANOS Y FINANCIEROS			
CL	MEDIOS	Presupuesto 2012	
10	NÚMERO DE PERSONAS	3	3
	EN MILES DE EUROS		
11	Gastos de personal	98,18	68,10
12	Otros gastos de funcionamiento	16,50	13,75
13	TOTAL COSTE DE LOS SERVICIOS	114,68	81,85
16	TOTAL OPERACIONES NO FINANCIERAS	114,68	81,85
18	TOTAL GASTOS DEL PROGRAMA	114,68	81,85
INDICADORES PARA EL SEGUIMIENTO DE OBJETIVOS			
CL	DENOMINACIÓN	Presupuesto 2012	
19	NÚMERO DE ACCIDENTES INVESTIGADOS	18	2
20	NÚMERO DE ACCIDENTES ACAECIDOS	3.600	4.821
21	NÚMERO DE ESTUDIOS DE SINIESTRABILIDAD EN EMPRESAS REALIZADOS	250	0
22	NÚMERO DE VISITAS A CENTROS DE TRABAJO REALIZADAS	100	99
23	NÚMERO DE ENCUESTAS EN MATERIA PREVENTIVA REALIZADAS	30	0
24	NÚMERO DE CURSILLOS, JORNADAS, SEMINARIOS EN MATERIA PREVENTIVA REALIZADOS	0	2
25	NÚMERO DE ASISTENTES A LOS CURSILLOS, JORNADAS Y SEMINARIOS	0	10
26	NÚMERO DE ACCIDENTADOS EN EL PERÍODO	7.300	2.654
27	POBLACIÓN LABORAL PROTEG. AL FINAL DEL PERÍODO POR I.M.S. POR CONTINGENCIAS PROFESIONALES	70.472	99.958
29	NUMERO DE ENFERMEDADES PROFESIONALES INVESTIGADAS	3	5
30	NÚMERO DE CAMPAÑAS DE SENSIBILIZACIÓN Y EDUCACIÓN PREVENTIVA REALIZADOS	3	12
31	NÚMERO DE PUBLICACIONES EN MATERIA PREVENTIVA REALIZADAS	3	4
32	NÚMERO DE ACTUACIONES DE ASESORAMIENTO EN MATERIA PREVENTIVA REALIZADAS	100	78
33	NÚMERO DE CAMPAÑAS DE DIVULGACIÓN EN MATERIA PREVENTIVA REALIZADAS	3	0



072 SOLIMAT		Area 4	
		G.P. 43	Programa 64
PROGRAMA: ADMINISTRACIÓN DEL PATRIMONIO			
ACTIVIDADES			
GESTIONAR Y CONTROLAR LA SITUACIÓN Y VARIACIÓN FINANCIERA Y PATRIMONIAL			
OBJETIVOS			
CL	DENOMINACIÓN	Presupuesto 2012	
02	OBTENER UN % DE RENTABILIDAD MEDIA DE LA CARTERA DE VALORES DEL	1,95	26,05
09	OBTENER UN % DE EXCEDENTE DE GESTIÓN SOBRE CUOTAS DEL	6,20	-19,66
MEDIOS HUMANOS Y FINANCIEROS			
CL	MEDIOS	Presupuesto 2012	
10	NÚMERO DE PERSONAS	0	0
	EN MILES DE EUROS		
14	Transferencias	1.091,63	2.745,33
16	TOTAL OPERACIONES NO FINANCIERAS	1.091,63	2.745,33
17	TOTAL OPERACIONES FINANCIERAS	3.140,23	0,00
18	TOTAL GASTOS DEL PROGRAMA	4.231,86	2.745,33
INDICADORES PARA EL SEGUIMIENTO DE OBJETIVOS			
CL	DENOMINACIÓN	Presupuesto 2012	
24	IMPORTE MEDIO DE LA CARTERA DE VALORES (EN MILES DE EUROS)	18.000,00	6.284,58
25	RENDIMIENTO NETO EN EL PERÍODO DE LA CARTERA DE VALORES (EN MILES DE EUROS)	351,75	1.637,04
40	EXCEDENTE DE GESTIÓN EN EL PERÍODO(EN MILES DE EUROS)	3.022,63	-4.949,92
41	RECAUDACIÓN POR CUOTAS EN EL PERÍODO(EN MILES DE EUROS)	48.751,95	25.176,67



072 SOLIMAT		Area 4	
PROGRAMA: DIRECCIÓN Y SERVICIOS GENERALES		G.P. 45	Programa 91
		RESPONSABLE:	
ACTIVIDADES			
DIRIGIR, COORDINAR Y APOYAR LAS ACTIVIDADES DE LA ENTIDAD INSPECCIONAR LOS CENTROS Y SERVICIOS PROPIOS Y CONCERTADOS GESTIONAR Y COORDINAR LA POLÍTICA DE PERSONAL, SUMINISTROS Y MANTENIMIENTO ELABORAR Y GESTIONAR LOS PRESUPUESTOS			
OBJETIVOS			
CL	DENOMINACIÓN	Presupuesto 2012	
01	CONSEGUIR QUE EL ABSENTISMO S/JORNADAS TOTALES NO EXCEDA EL %	3,00	2,34
08	CONSEGUIR QUE EL COSTE DE LOS SERVICIOS S/CUOTAS NO REBASE EL %	20,84	28,98
09	CONSEGUIR UN COSTE DE LOS SERVICIO POR TRABAJADOR PROTEGIDO, EN EUROS, DE	128,70	66,53
MEDIOS HUMANOS Y FINANCIEROS			
CL	MEDIOS	Presupuesto 2012	
10	NÚMERO DE PERSONAS EN MILES DE EUROS	31	32
11	Gastos de personal	1.572,65	1.153,05
12	Otros gastos de funcionamiento	931,59	669,69
13	TOTAL COSTE DE LOS SERVICIOS	2.504,24	1.822,74
14	Transferencias	158,91	301,69
15	Inversiones	445,02	229,11
16	TOTAL OPERACIONES NO FINANCIERAS	3.108,17	2.353,54
17	TOTAL OPERACIONES FINANCIERAS	80,00	0,91
18	TOTAL GASTOS DEL PROGRAMA	3.188,17	2.354,45
INDICADORES PARA EL SEGUIMIENTO DE OBJETIVOS			
CL	DENOMINACIÓN	Presupuesto 2012	
25	NÚMERO DE JORNADAS LABORALES DE TODO EL PERSONAL DE LA ENTIDAD	31.090	26.534
26	NÚMERO DE JORNADAS LABORALES PERDIDAS DE TODO EL PERSONAL DE LA ENTIDAD	932	620
40	IMPORTE TOTAL DEL COSTE DE LOS SERVICIOS DE LA ENTIDAD (EN MILES DE EUROS)	10.162,25	7.296,89
41	RECAUDACIÓN POR CUOTAS (EN MILES DE EUROS)	48.751,95	25.176,67
42	POBLACIÓN LABORAL PROTEGIDA AL FINAL DEL PERÍODO	78.959	109.675



072 SOLIMAT

ÁREA 4 "TESORERÍA, INFORMÁTICA Y OTROS SERVICIOS FUNCIONALES"

OBJETIVOS DEL PROGRAMA 4364 "ADMINISTRACIÓN DEL PATRIMONIO"

02 OBTENER UN % DE RENTABILIDAD MEDIA DE LA CARTERA
09 OBTENER UN % DE EXCEDENTE DE GESTIÓN SOBRE CUOTAS DEL

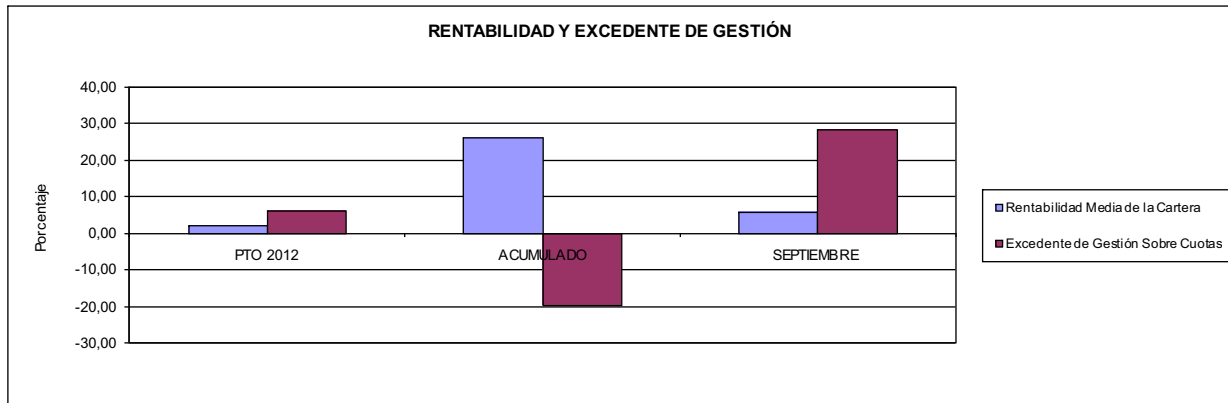

072 SOLIMAT

ÁREA 4 "TESORERÍA, INFORMÁTICA Y OTROS SERVICIOS FUNCIONALES"

OBJETIVOS DEL PROGRAMA 4591 "DIRECCIÓN Y SERVICIOS GENERALES"

01 CONSEGUIR QUE EL ABSENTISMO S/JORNADAS DE TRABAJO NO EXCEDA EL %
08 CONSEGUIR QUE EL COSTE DEL SERVICIO S/CUOTAS NO REBASE EL %

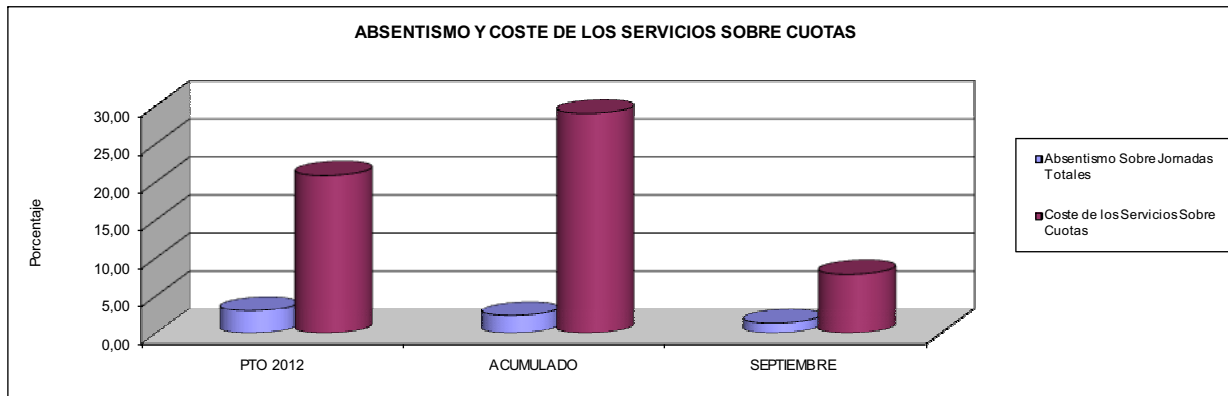

09 CONSEGUIR UN COSTE DE LOS SERVICIOS POR TRABAJADOR PROTEGIDO, EN EUROS, DE

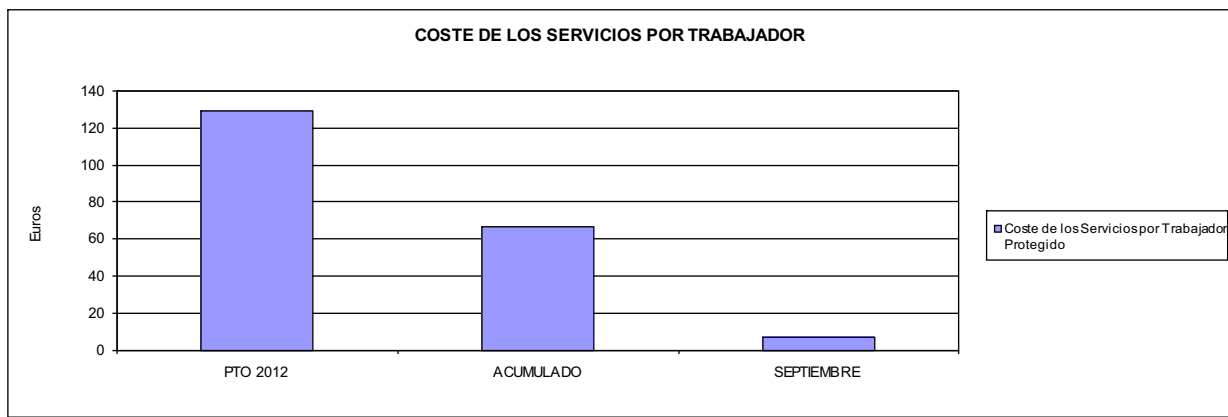





115 MUTUA DE CEUTA-SMAT		Area 1	
		G.P. 11	Programa 02
PROGRAMA: INCAPACIDAD TEMPORAL Y OTRAS PRESTACIONES		RESPONSABLE:	
ACTIVIDADES			
RECONOCIMIENTO DE PRESTACIONES DE PAGO DIRECTO POR INCAPACIDAD TEMPORAL VIGILANCIA DE LOS RECONOCIMIENTOS EFECTUADOS EN RÉGIMEN DE PAGO DELEGADO VIGILANCIA DEL AGOTAMIENTO DE LOS PLAZOS DE ESTAS PRESTACIONES SEGUIMIENTO DE LA INCAPACIDAD TEMPORAL POR RÉGIMENES Y TIPOS DE PAGO (DIRECTO Y DELEGADO)			
OBJETIVOS			
CL	DENOMINACIÓN	Presupuesto 2012	
01	CONSEGUIR UNA DURACIÓN MEDIAS MÁXIMA, EN DÍAS, DE CADA PROCESO DE IT	44,40	41,25
02	NO SUPERAR UN PORCENTAJE DE PROCESOS DE IT RESPECTO A LOS AFILIADOS DEL	1,79	1,64
03	CONSEGUIR UN GASTO DIRECTO MÁXIMO POR AFILIADO DE EUROS	122,37	104,68
04	CONSEGUIR UN NÚM. MEDIO MÁXIMO DE DÍAS INDEMNIZADOS POR CADA PROCESO INDEMNIZADO DE	60,89	58,70
05	CONSEGUIR UN GASTO MÁXIMO POR DÍA INDEMNIZADO DE EUROS	23,97	22,98
06	REALIZAR GASTO DIRECTO MÁXIMO POR PROCESO INDEMNIZADO CON ALTA EN EL PERÍODO DE EUROS	1.459,55	1.349,18
07	REALIZAR UN GASTO TOTAL MÁXIMO POR AFILIADO DE EUROS	133,60	138,19
08	CONSEGUIR UN GASTO TOTAL MÁXIMO POR DÍA INDEMNIZADO DE EUROS	26,17	30,34
09	REALIZAR UN GASTO TOTAL MÁXIMO POR PROCESO INDEMNIZADO DE EUROS	1.593,52	1.780,95
MEDIOS HUMANOS Y FINANCIEROS			
CL	MEDIOS	Presupuesto 2012	
10	NÚMERO DE PERSONAS	35	22
	EN MILES DE EUROS		
11	Gastos de personal	1.291,69	934,63
12	Otros gastos de funcionamiento	190,22	180,72
13	TOTAL COSTE DE LOS SERVICIOS	1.481,91	1.115,35
14	Transferencias	18.797,78	10.955,76
16	TOTAL OPERACIONES NO FINANCIERAS	20.279,69	12.071,11
18	TOTAL GASTOS DEL PROGRAMA	20.279,69	12.071,11
INDICADORES PARA EL SEGUIMIENTO DE OBJETIVOS			
CL	DENOMINACIÓN	Presupuesto 2012	
19	NUM. DE PROCESOS DE IT CUYA ALTA MÉDICA SE HAYA PRODUCIDO EN EL EJERCICIO	25.000	12.092
20	NUM. DE DÍAS DE BAJA, RELATIVOS A PROCESOS CUYA ALTA MÉDICA SE HAYA PRODUCIDO EN EL EJER.	1.110.000	498.749
21	Nº PROCESOS EN LOS QUE EL ÚLTIMO DÍA DEL PERÍODO EL PACIENTE SE ENCUENTRA EN SIT. DE BAJA	2.500	1.577
22	POBLACIÓN PROTEGIDA EL ÚLTIMO DÍA DEL PERÍODO	139.481	95.963
23	POBLACIÓN MEDIA PROTEGIDA EN EL PERÍODO	139.481	95.441
24	GASTO DIREC. EN PERÍODO EN CONCEPTO DE INCAP. TEMP.MILES € EXCLUIDAS EMP. COLABORADORAS	17.067,92	9.991,19
25	NÚMERO DE PROCESOS INICIADOS EN EL PERÍODO	19.500	11.853
60	NUM. DE PROCESOS INDEMNIZADOS CUYA ALTA SE HAYA PRODUCIDO EN EL PERÍODO	11.850	7.402
61	Nº DÍAS INDEM. EN EL PERÍODO O ANTERIORES, DE PROC. INDEM. ALTA SE HAYA PROD. EN EL PERÍODO	721.500	434.472
62	NUM. DE PROCESOS INDEMNIZADOS INICIADOS EN EL PERÍODO	12.550	7.200
63	NUM. DE DÍAS INDEMNIZADOS EN EL PERÍODO	712.000	434.699
64	NUM. DE PROCESOS INDEMNIZADOS INICIADOS POR CADA 1000 AFILIADOS	90	75
65	NUM. DE DÍAS INDEMNIZADOS POR CADA AFILIADO	5,10	4,55
66	GASTOS ASOCIADOS GENERADOS EN PERÍODO. (SANITARIOS, DE ADMON Y OTROS GENERALES, MILES €)	1.566,61	3.197,40
67	NÚMERO DE PROCESOS CESE DE ACTIVIDAD TRABAJADORES AUTÓNOMOS PRODUCIDOS EN EL PERIODO	60	13
68	NÚMERO DE PROCESOS CESE DE ACTIVIDAD TRABAJADORES AUTÓNOMOS QUE PREVALECE AL FINAL DEL PERIODO	20	1
69	DURACIÓN MEDIA DE LOS PROCESOS DE CESE DE ACTIVIDAD TRABAJADORES AUTÓNOMOS	190,00	4,00
70	NÚMERO TOTAL DE MENSUALIDADES CESE DE ACTIVIDAD ABONADAS EN EL PERIODO	260	30



115 MUTUA DE CEUTA-SMAT

ÁREA 1 "PRESTACIONES ECONÓMICAS"

OBJETIVOS DEL PROGRAMA 1102 "INCAPACIDAD TEMPORAL Y OTRAS PRESTACIONES"

01 DURACIÓN MEDIA MÁXIMA DE CADA PROCESO

04 NÚMERO MEDIO MÁXIMO DE DÍAS INDEMNIZADOS POR CADA PROCESO INDEMNIZADO

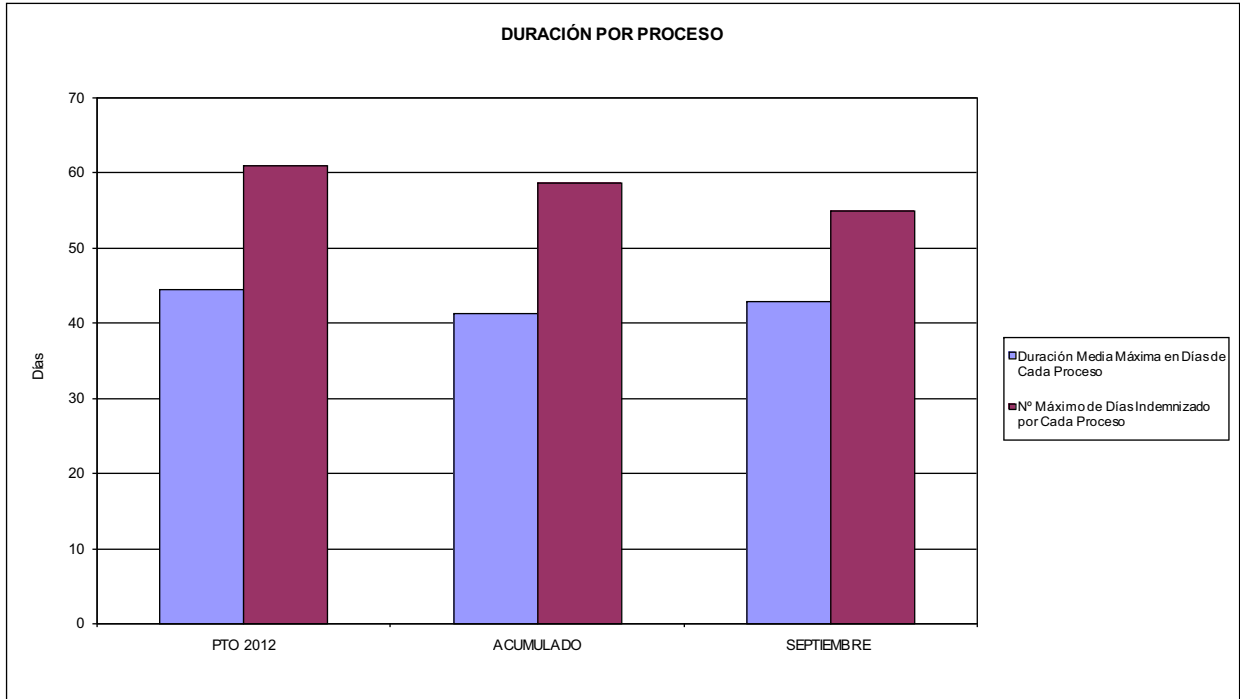

02 NO SUPERAR UN PORCENTAJE DE PROCESOS DE IT RESPECTO A LOS AFILIADOS DEL

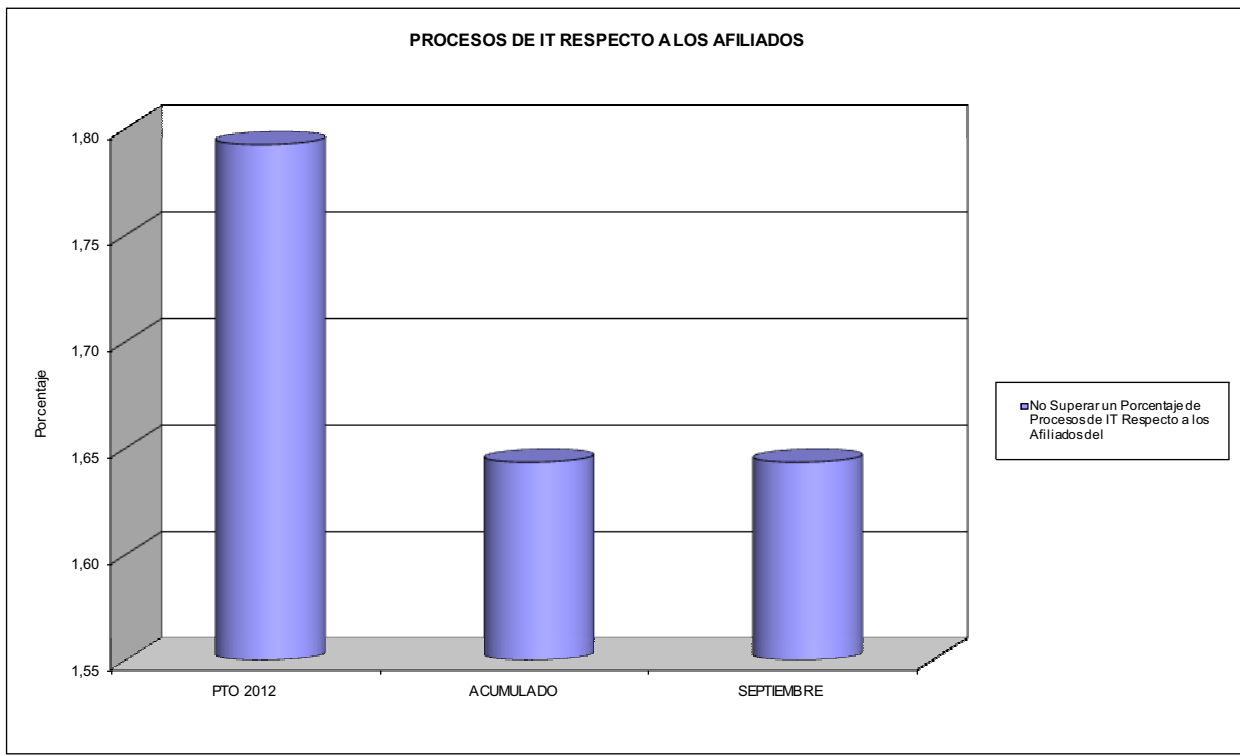



115 MUTUA DE CEUTA-SMAT

ÁREA 1 "PRESTACIONES ECONÓMICAS"

OBJETIVOS DEL PROGRAMA 1102 "INCAPACIDAD TEMPORAL Y OTRAS PRESTACIONES"

- 03 GASTO DIRECTO MÁXIMO POR AFILIADO
- 05 GASTO MÁXIMO POR DÍA INDEMNIZADO
- 07 GASTO TOTAL MÁXIMO POR AFILIADO
- 08 GASTO TOTAL MÁXIMO POR DÍA INDEMNIZADO

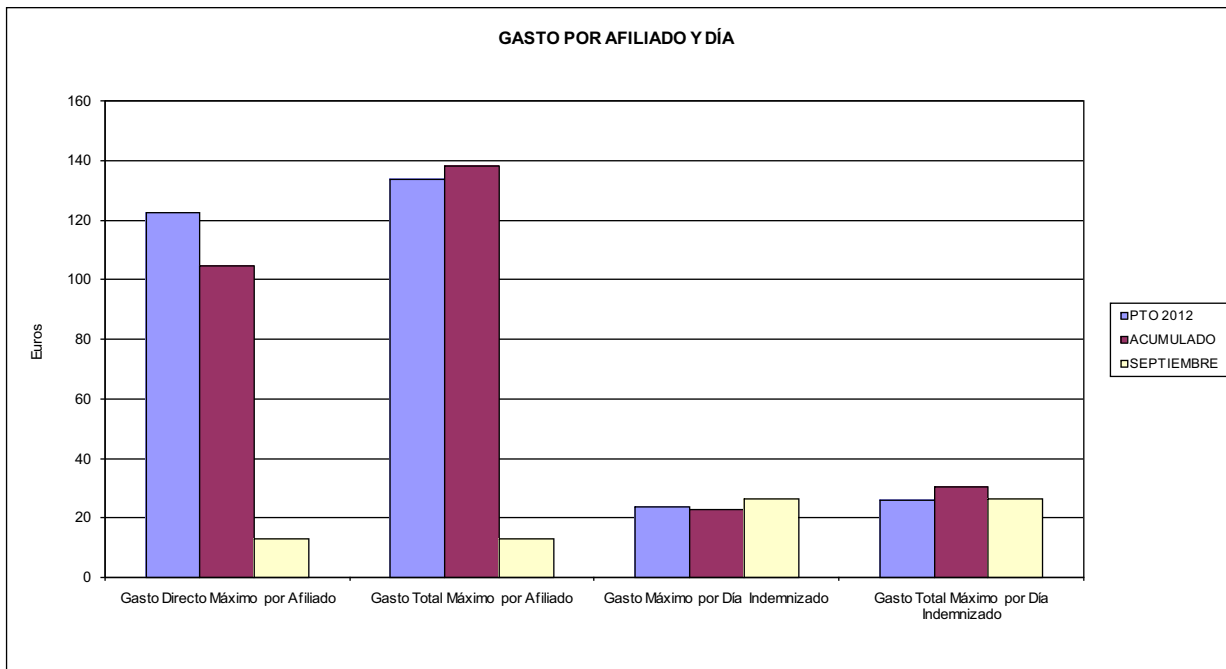

- 06 GASTO DIRECTO MÁXIMO POR PROCESO INDEMNIZADO CON ALTA EN EL PERÍODO
- 09 GASTO TOTAL MÁXIMO POR PROCESO INDEMNIZADO

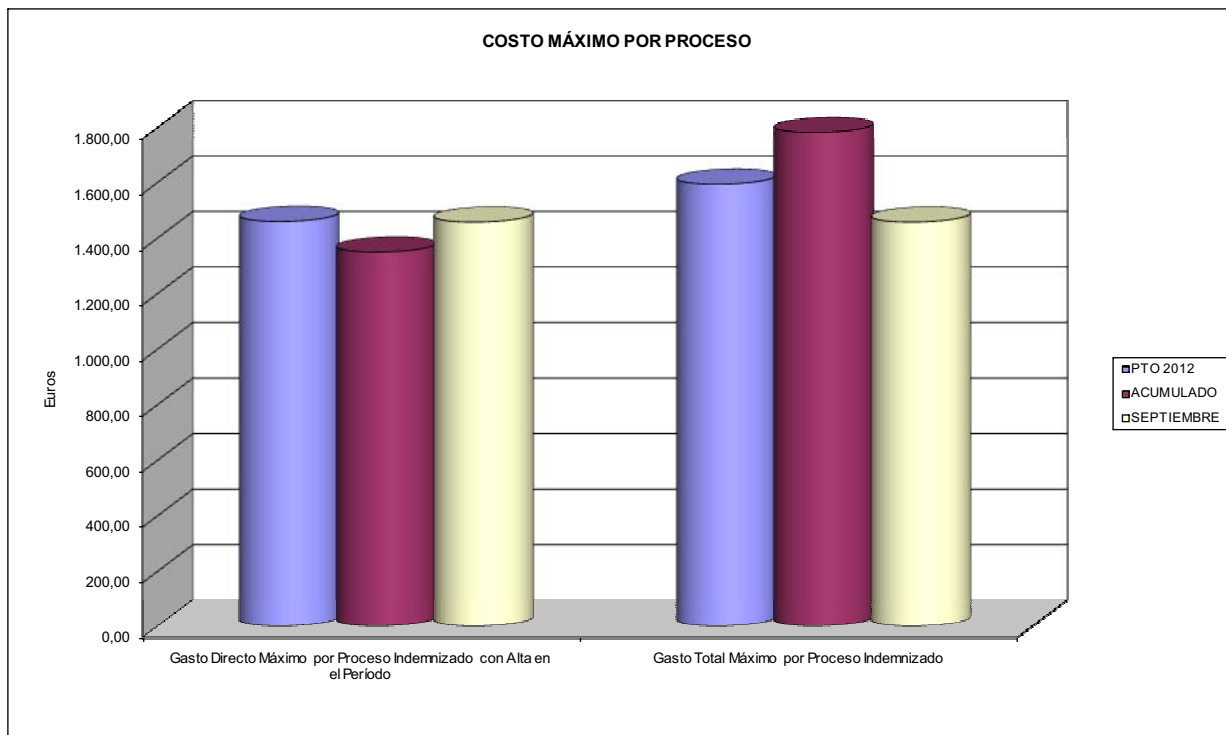



115 MUTUA DE CEUTA-SMAT		Area 1	
PROGRAMA: CAPITALES RENTA Y OTRAS COMPENSACIONES FINANCIERAS DE ACCIDENTES DE TRABAJO		G.P. 11	Programa 05
RESPONSABLE:			
ACTIVIDADES			
RECONOCIMIENTO DE LOS DERECHOS A PRESTACIONES VITALICIAS Y TEMPORALES A BENEFICIARIOS DE INVALIDEZ MUERTE Y SUPERVIVENCIA DE ACCIDENTES DE TRABAJO CONTROL DE CÁLCULO DE LOS CAPITALES COSTE DE RENTA DE ACCIDENTES DE TRABAJO TRAMITACIÓN DE LOS EXPEDIENTES ANTE LOS ORGANISMOS CORRESPONDIENTES			
OBJETIVOS			
CL	DENOMINACIÓN	Presupuesto 2012	
01	ATENDER UN NÚMERO DE SINIESTROS DE INVALIDEZ GENERADORES DE CAPITALES RENTA	51	23
02	ATENDER UN NÚMERO DE SINIESTROS POR MUERTE, GENERADORES DE CAPITALES RENTA	8	7
MEDIOS HUMANOS Y FINANCIEROS			
CL	MEDIOS	Presupuesto 2012	
10	NÚMERO DE PERSONAS	0	0
	EN MILES DE EUROS		
14	Transferencias	19.679,44	9.557,06
16	TOTAL OPERACIONES NO FINANCIERAS	19.679,44	9.557,06
18	TOTAL GASTOS DEL PROGRAMA	19.679,44	9.557,06
INDICADORES PARA EL SEGUIMIENTO DE OBJETIVOS			
CL	DENOMINACIÓN	Presupuesto 2012	
19	IMPORTE DE LOS CAPITALES RENTA POR INVALIDEZ (EN MILES DE EUROS)	9.443,17	4.625,58
20	NÚMERO DE SINIESTROS GENERADOS DE CAPITALES RENTA POR INVALIDEZ	51	23
21	IMPORTE MEDIO DE LOS CAPITALES RENTA POR INVALIDEZ (EN EUROS)	185.160,20	201.112,17
22	IMPORTE DE LOS CAPITALES RENTA POR MUERTE (EN MILES DE EUROS)	1.498,27	1.171,48
23	NÚMERO DE SINIESTROS DEVENGADOS DE CAPITALES RENTA POR MUERTE	8	7
24	IMPORTE MEDIO DE LOS CAPITALES RENTA POR MUERTE (EN EUROS)	187.283,75	167.354,29
25	POBLACIÓN LABORAL PROTEGIDA POR I.M.S. AL FINAL DEL PERÍODO	71.475	74.813



115 MUTUA DE CEUTA-SMAT		Area 2	
		G.P. 21	Programa 22
PROGRAMA: MEDICINA AMBULATORIA DE MUTUAS DE ACCIDENTES DE TRABAJO			
ACTIVIDADES			
GESTIÓN DE LA ASISTENCIA SANITARIA EN RÉGIMEN AMBULATORIO EN CENTROS PROPIOS DE LAS MUTUAS Y EN SUS CENTROS MANCOMUNADOS CONTROL DE LA ASISTENCIA SANITARIA PRESTADA CON MEDIOS AJENOS CREACIÓN, ADAPTACIÓN Y MEJORA DE CENTROS PROPIOS DE LAS MUTUAS Y DE SUS CENTROS MANCOMUNADOS			
OBJETIVOS			
CL	DENOMINACIÓN	Presupuesto 2012	
02	ATENDER UN PORCENTAJE DE PACIENTES CON MEDIOS PROPIOS DE	71,37	70,57
03	ATENDER UN NÚMERO DE PACIENTES DE	8.200	4.685
MEDIOS HUMANOS Y FINANCIEROS			
CL	MEDIOS	Presupuesto 2012	
10	NÚMERO DE PERSONAS	108	109
11	EN MILES DE EUROS		
	Gastos de personal	3.814,36	2.663,25
	Otros gastos de funcionamiento	2.591,72	1.679,26
	TOTAL COSTE DE LOS SERVICIOS	6.406,08	4.342,51
	Transferencias	451,65	305,67
	Inversiones	290,00	131,71
	TOTAL OPERACIONES NO FINANCIERAS	7.147,73	4.779,89
	TOTAL GASTOS DEL PROGRAMA	7.147,73	4.779,89
INDICADORES PARA EL SEGUIMIENTO DE OBJETIVOS			
CL	DENOMINACIÓN	Presupuesto 2012	
19	NÚMERO DE CONSULTAS NUEVAS CON MEDIOS PROPIOS	8.200	4.685
20	NÚMERO DE CONSULTAS SUCESIVAS CON MEDIOS PROPIOS	20.610	11.910
22	NÚMERO DE PACIENTES ATENDIDOS CON MEDIOS PROPIOS	8.200	4.685
23	NÚMERO DE PACIENTES ATENDIDOS CON MEDIOS AJENOS	3.290	1.954
28	POBLACIÓN LABORAL PROTEGIDA AL FINAL DEL PERÍODO POR I.T. POR CONTINGENCIAS PROFESIONALES	71.475	95.963



115 MUTUA DE CEUTA-SMAT

ÁREA 2 "ASISTENCIA SANITARIA"

OBJETIVOS DEL PROGRAMA 2122 "GESTIÓN AMBULATORIA"

02 ATENDER UN PORCENTAJE DE PACIENTES CON MEDIOS PROPIOS

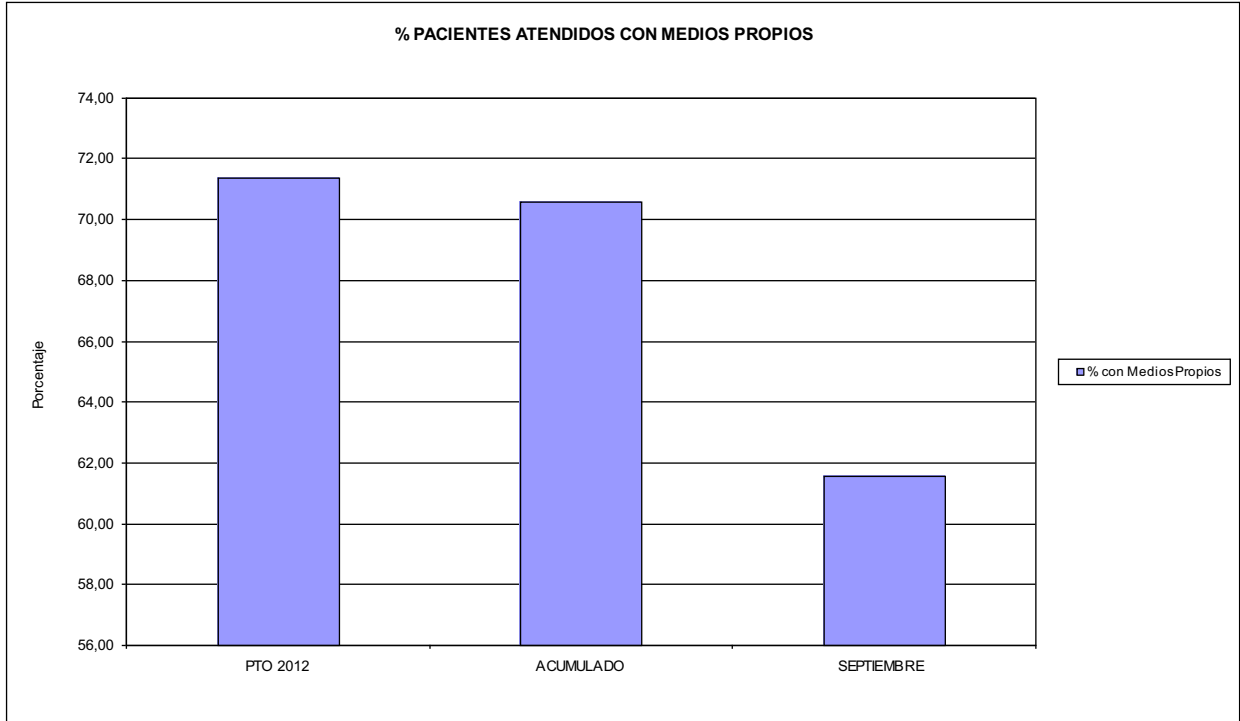

03 PACIENTES ATENDIDOS CON MEDIOS PROPIOS

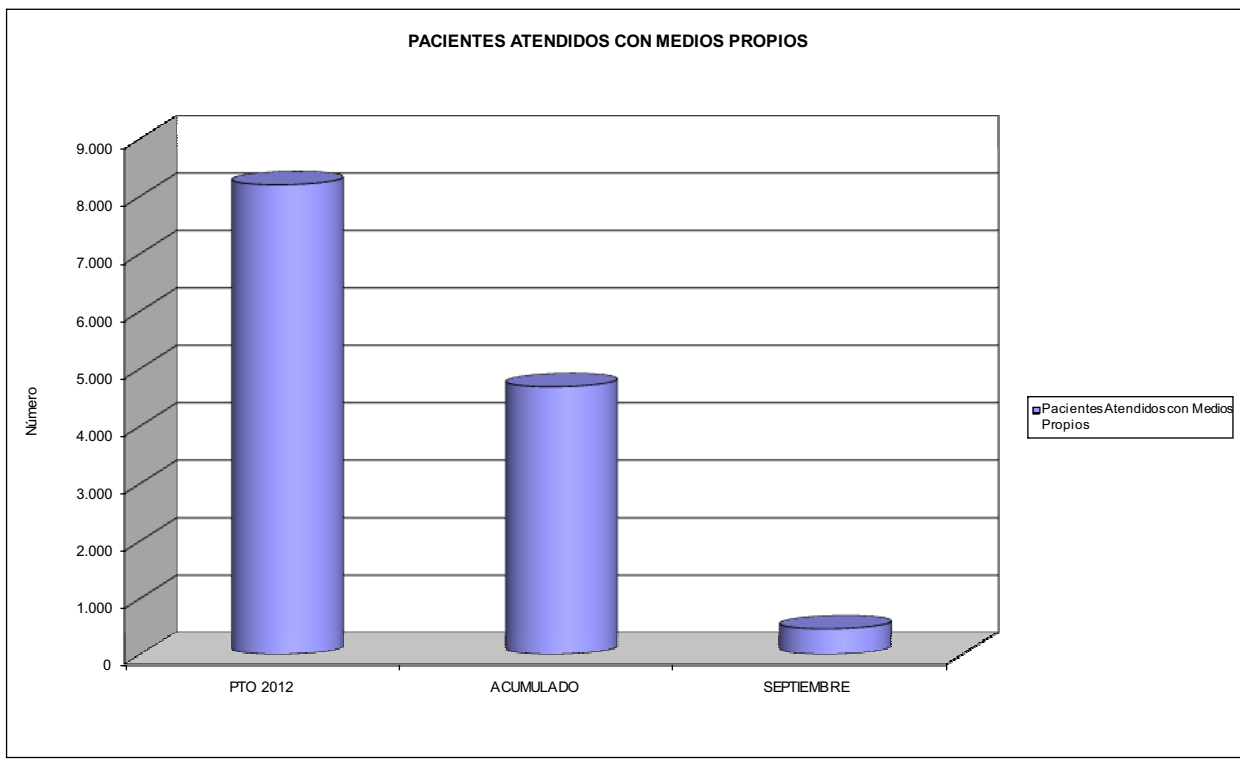



115 MUTUA DE CEUTA-SMAT		Area 2	
		G.P. 22	Programa 24
PROGRAMA: MEDICINA HOSPITALARIA DE MUTUAS DE ACCIDENTES DE TRABAJO		RESPONSABLE:	
ACTIVIDADES			
GESTIÓN DE LA ASISTENCIA SANITARIA EN RÉGIMEN HOSPITALARIO EN CENTROS PROPIOS DE LAS MUTUAS Y EN SUS CENTROS MANCOMUNADOS CONTROL DE LA ASISTENCIA SANITARIA PRESTADA CON MEDIOS AJENOS CREACIÓN, ADAPTACIÓN Y MEJORA DE CENTROS PROPIOS DE LAS MUTUAS Y DE SUS CENTROS MANCOMUNADOS			
OBJETIVOS			
CL	DENOMINACIÓN	Presupuesto 2012	
04	CONSEGUIR UN COSTE MEDIO EN EUROS POR ESTANCIA EN CENTROS AJENOS DE	1.233,66	644,58
MEDIOS HUMANOS Y FINANCIEROS			
CL	MEDIOS	Presupuesto 2012	
10	NÚMERO DE PERSONAS EN MILES DE EUROS	0	0
12	Otros gastos de funcionamiento	735,26	359,03
13	TOTAL COSTE DE LOS SERVICIOS	735,26	359,03
14	Transferencias	72,70	42,12
16	TOTAL OPERACIONES NO FINANCIERAS	807,96	401,15
18	TOTAL GASTOS DEL PROGRAMA	807,96	401,15
INDICADORES PARA EL SEGUIMIENTO DE OBJETIVOS			
CL	DENOMINACIÓN	Presupuesto 2012	
27	COSTE ASISTENCIA HOSPITALARIA CON MEDIOS AJENOS (EN MILES DE EUROS)	735,26	359,03
28	NÚMERO DE ACCIDENTADOS INGRESADOS EN CENTROS AJENOS	365	266
29	NÚMERO DE ESTANCIAS DE ACCIDENTADOS EN CENTROS AJENOS	596	557
30	DURACIÓN MEDIA EN DÍAS DE LOS PROCESOS DE INTERNAMIENTO EN CENTROS AJENOS	1,63	2,09



115 MUTUA DE CEUTA-SMAT
ÁREA 2 "ASISTENCIA SANITARIA"
OBJETIVOS DEL PROGRAMA 2224 "MEDICINA HOSPITALARIA"

04 CONSEGUIR UN COSTE MEDIO EN € POR ESTANCIA EN CENTROS AJENOS DE

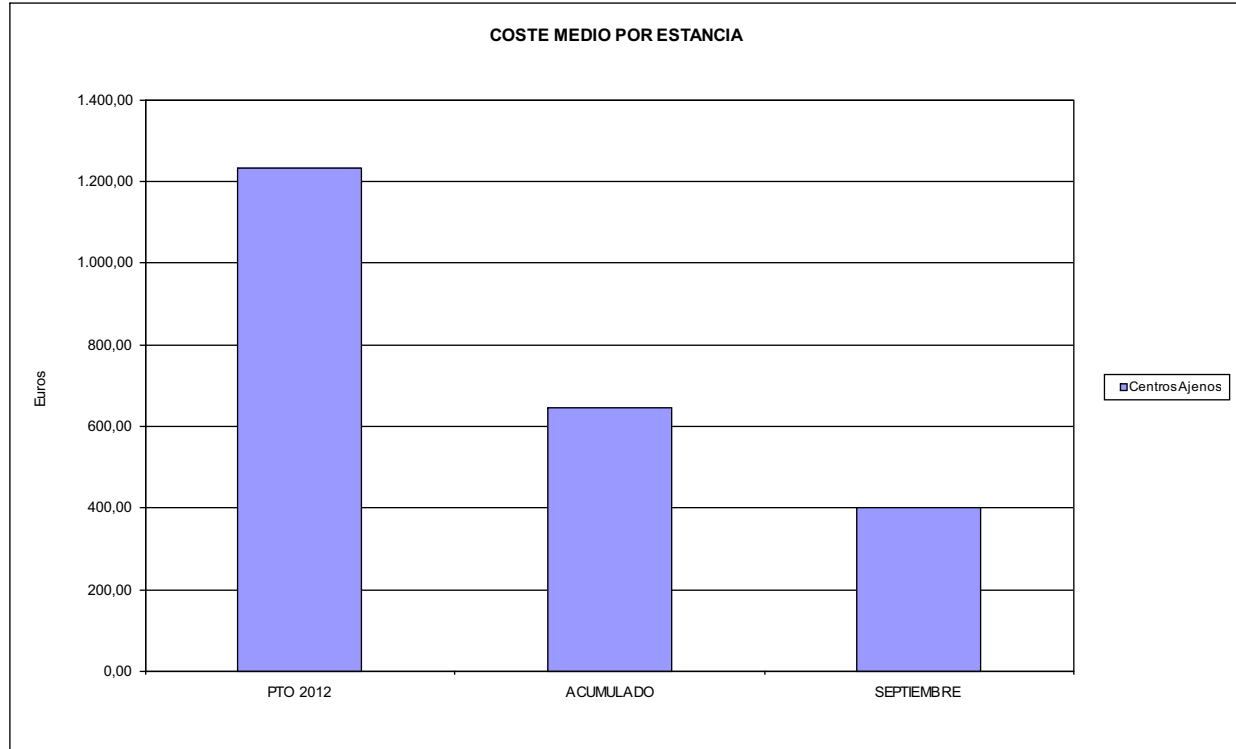



115 MUTUA DE CEUTA-SMAT		Area 3	
		G.P. 34	Programa 36
PROGRAMA: HIGIENE Y SEGURIDAD EN EL TRABAJO			
ACTIVIDADES			
ASESORAMIENTO SOBRE GESTIÓN DE RIESGOS INVESTIGACIÓN E INSPECCIÓN DE ACCIDENTES INFORMACIÓN Y DIVULGACIÓN ESTUDIOS DE PUESTOS Y CONDICIONES DE TRABAJO			
OBJETIVOS			
CL	DENOMINACIÓN	Presupuesto 2012	
01	REALIZAR INVESTIGACIONES EN ACCIDENTES EN UN % DEL	1,63	2,53
02	REALIZAR ESTUDIOS SOBRE SINIESTRABILIDAD EN EMPRESAS EN NÚMERO DE	105	90
03	VISITAS DE ASESORAMIENTO Y ORIENT. CENTROS DE TRABAJO EN MATERIA DE SEGURIDAD E HIG. EN Nº	15	9
04	REALIZAR CURSILLOS, JORNADAS, SEMINARIOS EN NÚMERO DE	0	1
05	MANTENER LA SINIESTRABILIDAD SOBRE EL COLECTIVO PROTEGIDO EN UN %	9,67	3,83
08	REALIZAR ACTUACIONES DE ASESORAMIENTO EN NÚMERO DE	1.500	1.254
MEDIOS HUMANOS Y FINANCIEROS			
CL	MEDIOS	Presupuesto 2012	
10	NÚMERO DE PERSONAS	3	3
	EN MILES DE EUROS		
11	Gastos de personal	140,46	91,30
12	Otros gastos de funcionamiento	20,79	1,97
13	TOTAL COSTE DE LOS SERVICIOS	161,25	93,27
16	TOTAL OPERACIONES NO FINANCIERAS	161,25	93,27
18	TOTAL GASTOS DEL PROGRAMA	161,25	93,27
INDICADORES PARA EL SEGUIMIENTO DE OBJETIVOS			
CL	DENOMINACIÓN	Presupuesto 2012	
19	NÚMERO DE ACCIDENTES INVESTIGADOS	115	93
20	NÚMERO DE ACCIDENTES ACAECIDOS	7.039	3.672
21	NÚMERO DE ESTUDIOS DE SINIESTRABILIDAD EN EMPRESAS REALIZADOS	105	90
22	NÚMERO DE VISITAS A CENTROS DE TRABAJO REALIZADAS	15	9
24	NÚMERO DE CURSILLOS, JORNADAS, SEMINARIOS EN MATERIA PREVENTIVA REALIZADOS	0	1
25	NÚMERO DE ASISTENTES A LOS CURSILLOS, JORNADAS Y SEMINARIOS	0	1
26	NÚMERO DE ACCIDENTADOS EN EL PERÍODO	6.909	3.672
27	POBLACIÓN LABORAL PROTEG. AL FINAL DEL PERÍODO POR I.M.S. POR CONTINGENCIAS PROFESIONALES	71.475	95.963
29	NÚMERO DE ENFERMEDADES PROFESIONALES INVESTIGADAS	5	3
31	NÚMERO DE PUBLICACIONES EN MATERIA PREVENTIVA REALIZADAS	0	9
32	NÚMERO DE ACTUACIONES DE ASESORAMIENTO EN MATERIA PREVENTIVA REALIZADAS	1.500	1.254



115 MUTUA DE CEUTA-SMAT		Area 4	
		G.P. 43	Programa 64
PROGRAMA: ADMINISTRACIÓN DEL PATRIMONIO			
ACTIVIDADES			
GESTIONAR Y CONTROLAR LA SITUACIÓN Y VARIACIÓN FINANCIERA Y PATRIMONIAL			
OBJETIVOS			
CL	DENOMINACIÓN	Presupuesto 2012	
02	OBTENER UN % DE RENTABILIDAD MEDIA DE LA CARTERA DE VALORES DEL	1,00	0,20
09	OBTENER UN % DE EXCEDENTE DE GESTIÓN SOBRE CUOTAS DEL	5,42	-30,07
MEDIOS HUMANOS Y FINANCIEROS			
CL	MEDIOS	Presupuesto 2012	
10	NÚMERO DE PERSONAS	0	0
	EN MILES DE EUROS		
14	Transferencias	377,11	4.598,25
16	TOTAL OPERACIONES NO FINANCIERAS	377,11	4.598,25
17	TOTAL OPERACIONES FINANCIERAS	4.661,79	2.900,00
18	TOTAL GASTOS DEL PROGRAMA	5.038,90	7.498,25
INDICADORES PARA EL SEGUIMIENTO DE OBJETIVOS			
CL	DENOMINACIÓN	Presupuesto 2012	
24	IMPORTE MEDIO DE LA CARTERA DE VALORES (EN MILES DE EUROS)	5.000,00	6.535,00
25	RENDIMIENTO NETO EN EL PERÍODO DE LA CARTERA DE VALORES (EN MILES DE EUROS)	50,00	13,00
40	EXCEDENTE DE GESTIÓN EN EL PERÍODO(EN MILES DE EUROS)	2.866,88	-6.770,64
41	RECAUDACIÓN POR CUOTAS EN EL PERÍODO(EN MILES DE EUROS)	52.908,67	22.519,54



115 MUTUA DE CEUTA-SMAT		Area 4	
		G.P. 45	Programa 91
PROGRAMA: DIRECCIÓN Y SERVICIOS GENERALES		RESPONSABLE:	
ACTIVIDADES			
DIRIGIR, COORDINAR Y APOYAR LAS ACTIVIDADES DE LA ENTIDAD INSPECCIONAR LOS CENTROS Y SERVICIOS PROPIOS Y CONCERTADOS GESTIONAR Y COORDINAR LA POLÍTICA DE PERSONAL, SUMINISTROS Y MANTENIMIENTO ELABORAR Y GESTIONAR LOS PRESUPUESTOS			
OBJETIVOS			
CL	DENOMINACIÓN	Presupuesto 2012	
01	CONSEGUIR QUE EL ABSENTISMO S/JORNADAS TOTALES NO EXCEDA EL %	17,30	1,03
08	CONSEGUIR QUE EL COSTE DE LOS SERVICIOS S/CUOTAS NO REBASE EL %	24,26	38,57
09	CONSEGUIR UN COSTE DE LOS SERVICIO POR TRABAJADOR PROTEGIDO, EN EUROS, DE	143,42	91,18
MEDIOS HUMANOS Y FINANCIEROS			
CL	MEDIOS	Presupuesto 2012	
10	NÚMERO DE PERSONAS EN MILES DE EUROS	49	62
11	Gastos de personal	2.336,37	1.655,32
12	Otros gastos de funcionamiento	1.714,11	1.121,19
13	TOTAL COSTE DE LOS SERVICIOS	4.050,48	2.776,51
14	Transferencias	120,47	54,13
15	Inversiones	53,86	17,60
16	TOTAL OPERACIONES NO FINANCIERAS	4.224,81	2.848,24
17	TOTAL OPERACIONES FINANCIERAS	165,00	32,90
18	TOTAL GASTOS DEL PROGRAMA	4.389,81	2.881,14
INDICADORES PARA EL SEGUIMIENTO DE OBJETIVOS			
CL	DENOMINACIÓN	Presupuesto 2012	
25	NÚMERO DE JORNADAS LABORALES DE TODO EL PERSONAL DE LA ENTIDAD	37.000	26.748
26	NÚMERO DE JORNADAS LABORALES PERDIDAS DE TODO EL PERSONAL DE LA ENTIDAD	6.400	276
40	IMPORTE TOTAL DEL COSTE DE LOS SERVICIOS DE LA ENTIDAD (EN MILES DE EUROS)	12.834,98	8.686,67
41	RECAUDACIÓN POR CUOTAS (EN MILES DE EUROS)	52.908,67	22.519,54
42	POBLACIÓN LABORAL PROTEGIDA AL FINAL DEL PERÍODO	89.494	95.268



115 MUTUA DE CEUTA-SMAT

ÁREA 4 "TESORERÍA, INFORMÁTICA Y OTROS SERVICIOS FUNCIONALES"

OBJETIVOS DEL PROGRAMA 4364 "ADMINISTRACIÓN DEL PATRIMONIO"

- 02 OBTENER UN % DE RENTABILIDAD MEDIA DE LA CARTERA
- 09 OBTENER UN % DE EXCEDENTE DE GESTIÓN SOBRE CUOTAS DEL

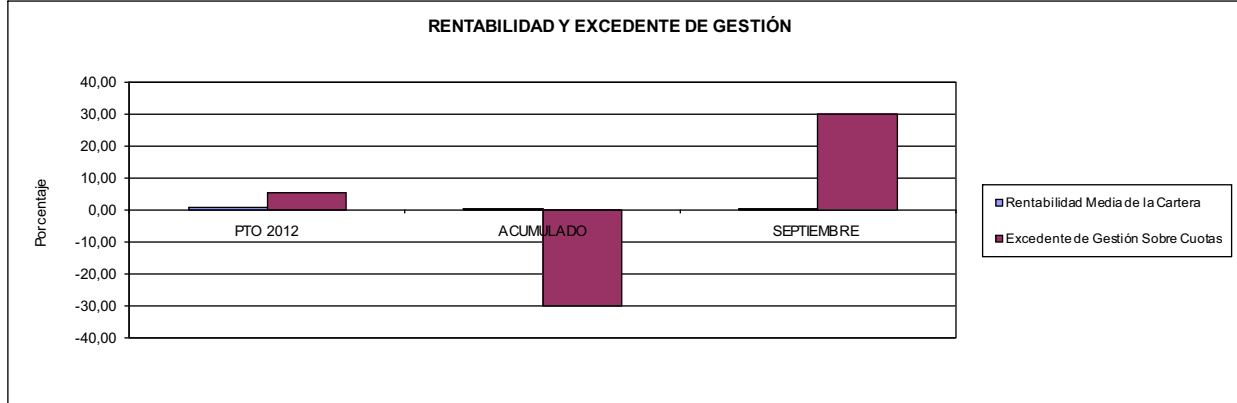

115 MUTUA DE CEUTA-SMAT

ÁREA 4 "TESORERÍA, INFORMÁTICA Y OTROS SERVICIOS FUNCIONALES"

OBJETIVOS DEL PROGRAMA 4591 "DIRECCIÓN Y SERVICIOS GENERALES"

- 01 CONSEGUIR QUE EL ABSENTISMO S/JORNADAS DE TRABAJO NO EXCEDA EL %
- 08 CONSEGUIR QUE EL COSTE DEL SERVICIO S/CUOTAS NO REBASE EL %

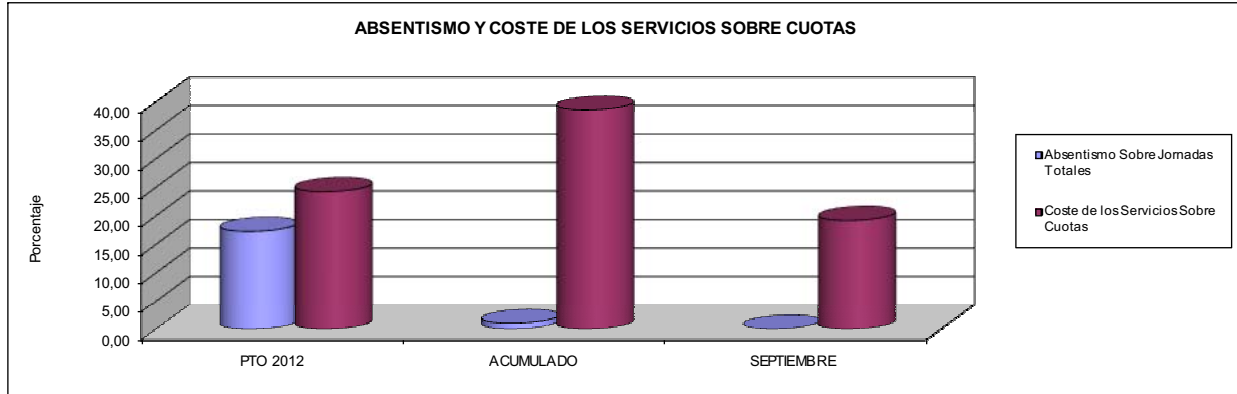

- 09 CONSEGUIR UN COSTE DE LOS SERVICIOS POR TRABAJADOR PROTEGIDO, EN EUROS, DE

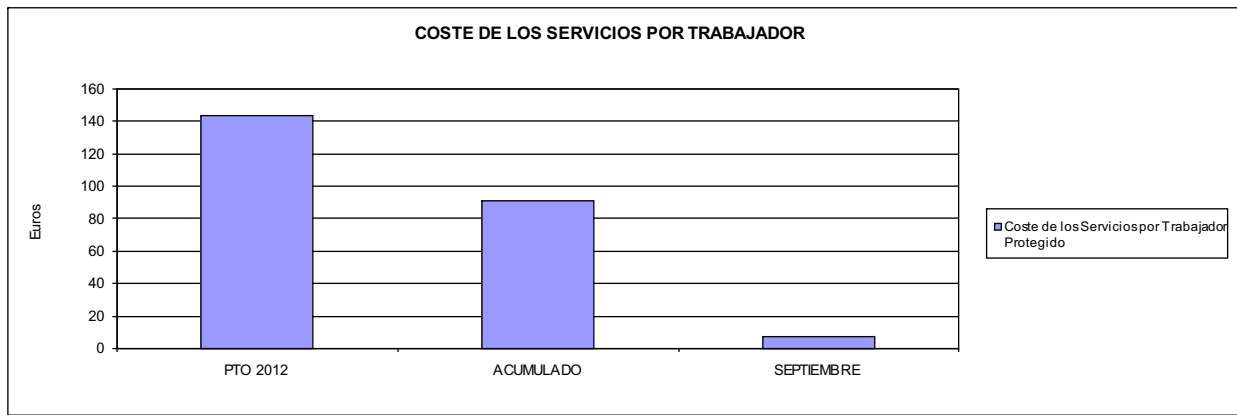





151 ASEPEYO		Area 1	
PROGRAMA: INCAPACIDAD TEMPORAL Y OTRAS PRESTACIONES		G.P. 11	Programa 02
		RESPONSABLE:	
ACTIVIDADES			
RECONOCIMIENTO DE PRESTACIONES DE PAGO DIRECTO POR INCAPACIDAD TEMPORAL VIGILANCIA DE LOS RECONOCIMIENTOS EFECTUADOS EN RÉGIMEN DE PAGO DELEGADO VIGILANCIA DEL AGOTAMIENTO DE LOS PLAZOS DE ESTAS PRESTACIONES SEGUIMIENTO DE LA INCAPACIDAD TEMPORAL POR RÉGIMENES Y TIPOS DE PAGO (DIRECTO Y DELEGADO)			
OBJETIVOS			
CL	DENOMINACIÓN	Presupuesto 2012	
01	CONSEGUIR UNA DURACIÓN MEDIAS MÁXIMA, EN DÍAS, DE CADA PROCESO DE IT	41,44	42,81
02	NO SUPERAR UN PORCENTAJE DE PROCESOS DE IT RESPECTO A LOS AFILIADOS DEL	1,68	1,93
03	CONSEGUIR UN GASTO DIRECTO MÁXIMO POR AFILIADO DE EUROS	162,87	151,91
04	CONSEGUIR UN NÚM. MEDIO MÁXIMO DE DÍAS INDEMNIZADOS POR CADA PROCESO INDEMNIZADO DE	63,15	80,37
05	CONSEGUIR UN GASTO MÁXIMO POR DÍA INDEMNIZADO DE EUROS	32,85	28,88
06	REALIZAR GASTO DIRECTO MÁXIMO POR PROCESO INDEMNIZADO CON ALTA EN EL PERÍODO DE EUROS	2.074,28	2.321,12
07	REALIZAR UN GASTO TOTAL MÁXIMO POR AFILIADO DE EUROS	173,68	164,78
08	CONSEGUIR UN GASTO TOTAL MÁXIMO POR DÍA INDEMNIZADO DE EUROS	35,03	31,33
09	REALIZAR UN GASTO TOTAL MÁXIMO POR PROCESO INDEMNIZADO DE EUROS	2.212,04	2.517,69
MEDIOS HUMANOS Y FINANCIEROS			
CL	MEDIOS	Presupuesto 2012	
10	NÚMERO DE PERSONAS	584	565
	EN MILES DE EUROS		
11	Gastos de personal	25.999,42	17.991,91
12	Otros gastos de funcionamiento	15.797,82	11.660,89
13	TOTAL COSTE DE LOS SERVICIOS	41.797,24	29.652,80
14	Transferencias	710.337,83	402.108,18
15	Inversiones	10,00	0,00
16	TOTAL OPERACIONES NO FINANCIERAS	752.145,07	431.760,98
18	TOTAL GASTOS DEL PROGRAMA	752.145,07	431.760,98
INDICADORES PARA EL SEGUIMIENTO DE OBJETIVOS			
CL	DENOMINACIÓN	Presupuesto 2012	
19	NUM. DE PROCESOS DE IT CUYA ALTA MÉDICA SE HAYA PRODUCIDO EN EL EJERCICIO	584.274	378.053
20	NUM. DE DÍAS DE BAJA, RELATIVOS A PROCESOS CUYA ALTA MÉDICA SE HAYA PRODUCIDO EN EL EJER.	24.213.113	16.185.867
21	Nº PROCESOS EN LOS QUE EL ÚLTIMO DÍA DEL PERÍODO EL PACIENTE SE ENCUENTRA EN SIT. DE BAJA	63.948	44.086
22	POBLACIÓN PROTEGIDA EL ÚLTIMO DÍA DEL PERÍODO	3.799.137	2.289.991
23	POBLACIÓN MEDIA PROTEGIDA EN EL PERÍODO	3.890.371	2.304.895
24	GASTO DIREC. EN PERÍODO EN CONCEPTO DE INCAP. TEMP.MILES € EXCLUIDAS EMP. COLABORADORAS	633.605,94	350.142,01
25	NÚMERO DE PROCESOS INICIADOS EN EL PERÍODO	769.456	467.689
60	NUM. DE PROCESOS INDEMNIZADOS CUYA ALTA SE HAYA PRODUCIDO EN EL PERÍODO	322.126	188.643
61	Nº DÍAS INDEM. EN EL PERÍODO O ANTERIORES, DE PROC. INDEM. ALTA SE HAYA PROD. EN EL PERÍODO	20.342.125	15.160.821
62	NUM. DE PROCESOS INDEMNIZADOS INICIADOS EN EL PERÍODO	328.478	190.113
63	NUM. DE DÍAS INDEMNIZADOS EN EL PERÍODO	19.289.561	12.123.526
64	NUM. DE PROCESOS INDEMNIZADOS INICIADOS POR CADA 1000 AFILIADOS	84	82
65	NUM. DE DÍAS INDEMNIZADOS POR CADA AFILIADO	4,96	5,26
66	GASTOS ASOCIADOS GENERADOS EN PERÍODO. (SANITARIOS, DE ADMON Y OTROS GENERALES, MILES €)	42.081,18	29.652,78
67	NÚMERO DE PROCESOS CESE DE ACTIVIDAD TRABAJADORES AUTÓNOMOS PRODUCIDOS EN EL PERÍODO	6.816	849
68	NÚMERO DE PROCESOS CESE DE ACTIVIDAD TRABAJADORES AUTÓNOMOS QUE PREVALECN AL FINAL DEL PERÍODO	1.618	58
69	DURACIÓN MEDIA DE LOS PROCESOS DE CESE DE ACTIVIDAD TRABAJADORES AUTÓNOMOS	2,70	2,90
70	NÚMERO TOTAL DE MENSUALIDADES CESE DE ACTIVIDAD ABONADAS EN EL PERÍODO	18.315	372



151 ASEPEYO

ÁREA 1 "PRESTACIONES ECONÓMICAS"

OBJETIVOS DEL PROGRAMA 1102 "INCAPACIDAD TEMPORAL Y OTRAS PRESTACIONES"

01 DURACIÓN MEDIA MÁXIMA DE CADA PROCESO

04 NÚMERO MEDIO MÁXIMO DE DÍAS INDEMNIZADOS POR CADA PROCESO INDEMNIZADO

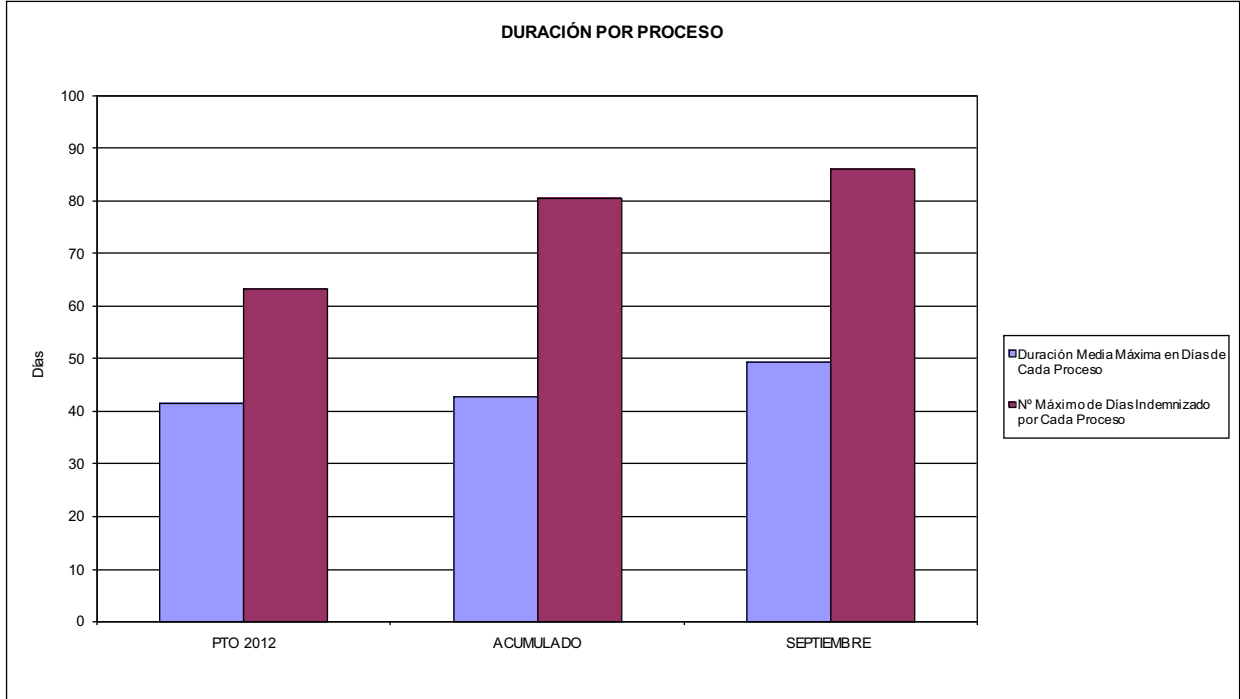

02 NO SUPERAR UN PORCENTAJE DE PROCESOS DE IT RESPECTO A LOS AFILIADOS DEL

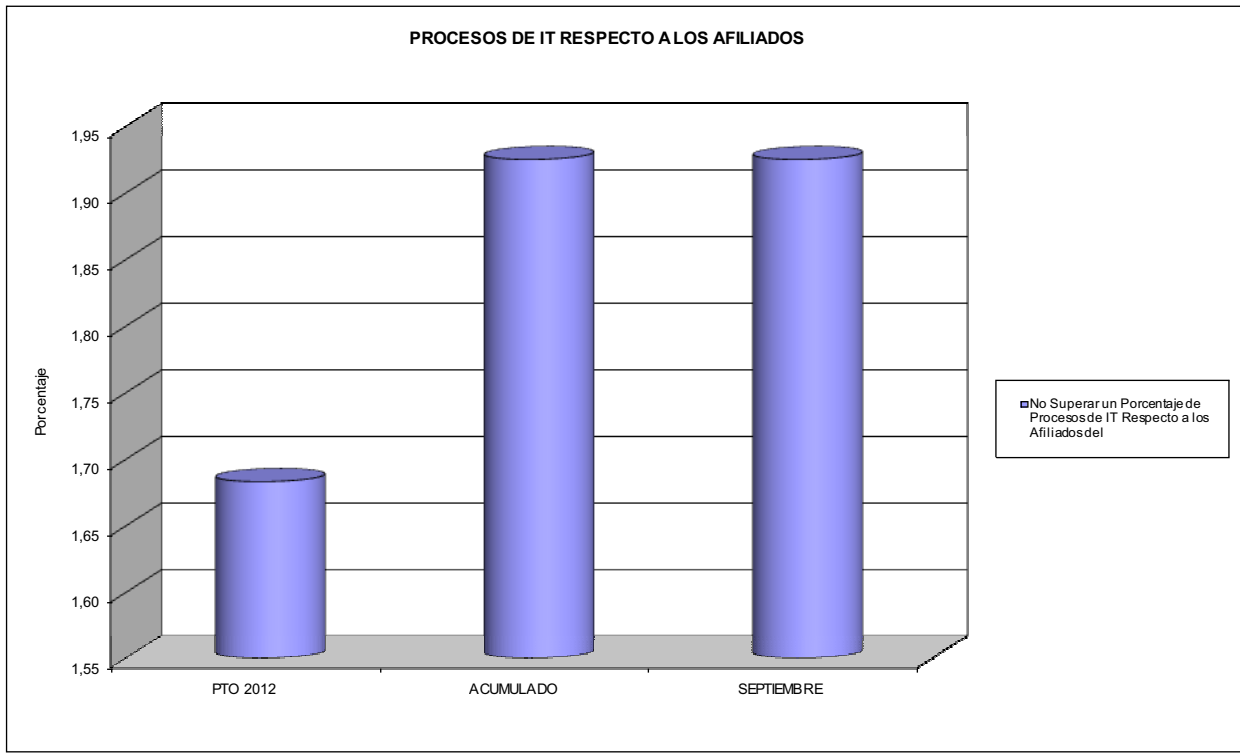



151 ASEPEYO

ÁREA 1 "PRESTACIONES ECONÓMICAS"

OBJETIVOS DEL PROGRAMA 1102 "INCAPACIDAD TEMPORAL Y OTRAS PRESTACIONES"

- 03 GASTO DIRECTO MÁXIMO POR AFILIADO
- 05 GASTO MÁXIMO POR DÍA INDEMNIZADO
- 07 GASTO TOTAL MÁXIMO POR AFILIADO
- 08 GASTO TOTAL MÁXIMO POR DÍA INDEMNIZADO

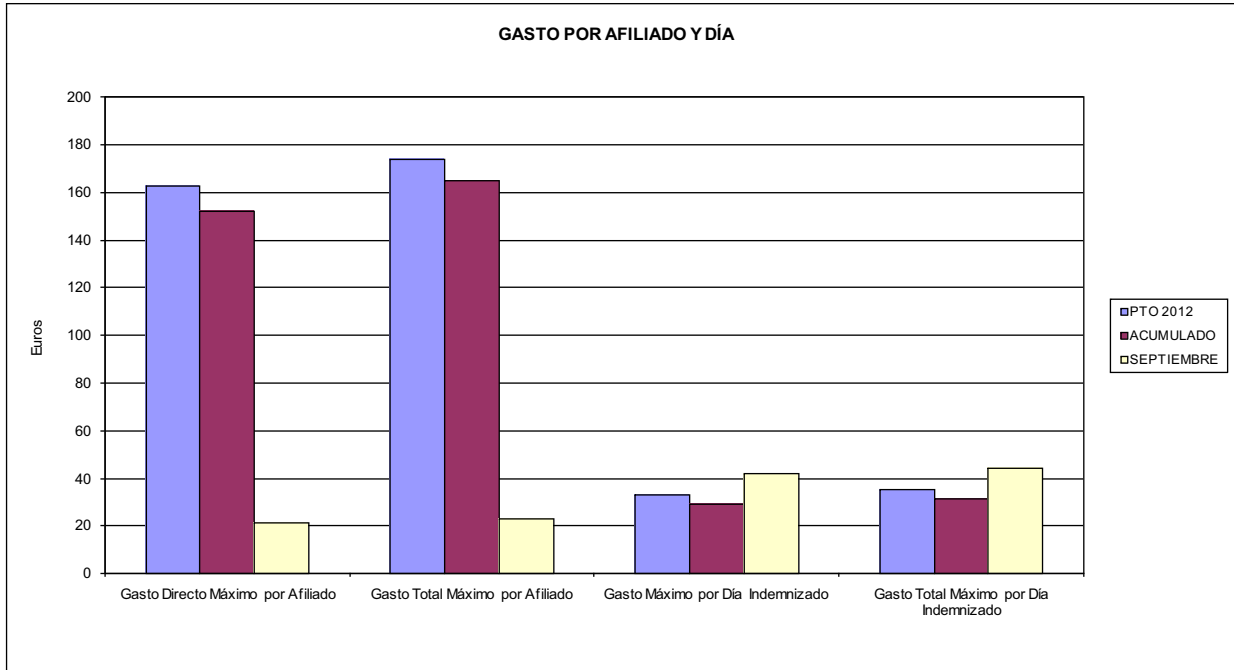

- 06 GASTO DIRECTO MÁXIMO POR PROCESO INDEMNIZADO CON ALTA EN EL PERÍODO
- 09 GASTO TOTAL MÁXIMO POR PROCESO INDEMNIZADO

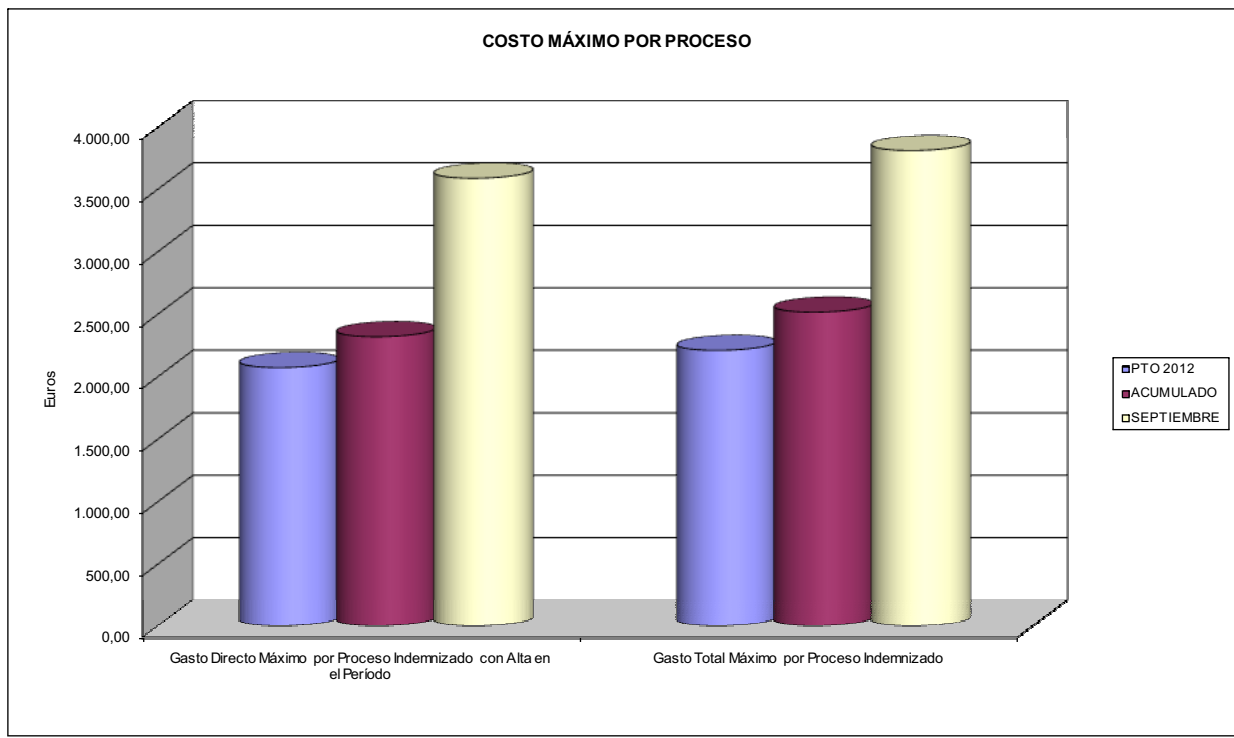



151 ASEPEYO		Area 1	
PROGRAMA: CAPITALES RENTA Y OTRAS COMPENSACIONES FINANCIERAS DE ACCIDENTES DE TRABAJO		G.P. 11	Programa 05
		RESPONSABLE:	
ACTIVIDADES			
RECONOCIMIENTO DE LOS DERECHOS A PRESTACIONES VITALICIAS Y TEMPORALES A BENEFICIARIOS DE INVALIDEZ MUERTE Y SUPERVIVENCIA DE ACCIDENTES DE TRABAJO CONTROL DE CÁLCULO DE LOS CAPITALES COSTE DE RENTA DE ACCIDENTES DE TRABAJO TRAMITACIÓN DE LOS EXPEDIENTES ANTE LOS ORGANISMOS CORRESPONDIENTES			
OBJETIVOS			
CL	DENOMINACIÓN	Presupuesto 2012	
01	ATENDER UN NÚMERO DE SINIESTROS DE INVALIDEZ GENERADORES DE CAPITALES RENTA	1.107	655
02	ATENDER UN NÚMERO DE SINIESTROS POR MUERTE, GENERADORES DE CAPITALES RENTA	232	145
MEDIOS HUMANOS Y FINANCIEROS			
CL	MEDIOS	Presupuesto 2012	
10	NÚMERO DE PERSONAS	49	46
	EN MILES DE EUROS		
11	Gastos de personal	2.444,63	1.684,52
12	Otros gastos de funcionamiento	100,12	56,90
13	TOTAL COSTE DE LOS SERVICIOS	2.544,75	1.741,42
14	Transferencias	677.141,05	312.448,90
15	Inversiones	1,10	0,00
16	TOTAL OPERACIONES NO FINANCIERAS	679.686,90	314.190,32
18	TOTAL GASTOS DEL PROGRAMA	679.686,90	314.190,32
INDICADORES PARA EL SEGUIMIENTO DE OBJETIVOS			
CL	DENOMINACIÓN	Presupuesto 2012	
19	IMPORTE DE LOS CAPITALES RENTA POR INVALIDEZ (EN MILES DE EUROS)	318.709,26	151.644,39
20	NÚMERO DE SINIESTROS GENERADOS DE CAPITALES RENTA POR INVALIDEZ	1.107	655
21	IMPORTE MEDIO DE LOS CAPITALES RENTA POR INVALIDEZ (EN EUROS)	287.903,58	231.518,15
22	IMPORTE DE LOS CAPITALES RENTA POR MUERTE (EN MILES DE EUROS)	68.783,47	29.324,45
23	NÚMERO DE SINIESTROS DEVENGADOS DE CAPITALES RENTA POR MUERTE	232	145
24	IMPORTE MEDIO DE LOS CAPITALES RENTA POR MUERTE (EN EUROS)	296.480,47	202.237,59
25	POBLACIÓN LABORAL PROTEGIDA POR I.M.S. AL FINAL DEL PERÍODO	2.055.833	2.200.085



151 ASEPEYO		Area 2	
		G.P. 21	Programa 22
PROGRAMA: MEDICINA AMBULATORIA DE MUTUAS DE ACCIDENTES DE TRABAJO			
ACTIVIDADES			
GESTIÓN DE LA ASISTENCIA SANITARIA EN RÉGIMEN AMBULATORIO EN CENTROS PROPIOS DE LAS MUTUAS Y EN SUS CENTROS MANCOMUNADOS CONTROL DE LA ASISTENCIA SANITARIA PRESTADA CON MEDIOS AJENOS CREACIÓN, ADAPTACIÓN Y MEJORA DE CENTROS PROPIOS DE LAS MUTUAS Y DE SUS CENTROS MANCOMUNADOS			
OBJETIVOS			
CL	DENOMINACIÓN	Presupuesto 2012	
02	ATENDER UN PORCENTAJE DE PACIENTES CON MEDIOS PROPIOS DE	77,67	88,63
03	ATENDER UN NÚMERO DE PACIENTES DE	310.837	303.180
MEDIOS HUMANOS Y FINANCIEROS			
CL	MEDIOS	Presupuesto 2012	
10	NÚMERO DE PERSONAS	1.079	1.082
11	EN MILES DE EUROS		
	Gastos de personal	45.594,45	32.378,58
	Otros gastos de funcionamiento	42.869,25	27.916,30
	TOTAL COSTE DE LOS SERVICIOS	88.463,70	60.294,88
	Transferencias	9.122,90	7.241,81
	Inversiones	4.400,00	1.958,95
	TOTAL OPERACIONES NO FINANCIERAS	101.986,60	69.495,64
	TOTAL GASTOS DEL PROGRAMA	101.986,60	69.495,64
INDICADORES PARA EL SEGUIMIENTO DE OBJETIVOS			
CL	DENOMINACIÓN	Presupuesto 2012	
19	NÚMERO DE CONSULTAS NUEVAS CON MEDIOS PROPIOS	214.016	125.883
20	NÚMERO DE CONSULTAS SUCESIVAS CON MEDIOS PROPIOS	1.203.564	327.565
22	NÚMERO DE PACIENTES ATENDIDOS CON MEDIOS PROPIOS	310.837	303.180
23	NÚMERO DE PACIENTES ATENDIDOS CON MEDIOS AJENOS	89.368	38.892
28	POBLACIÓN LABORAL PROTEGIDA AL FINAL DEL PERÍODO POR I.T. POR CONTINGENCIAS PROFESIONALES	1.967.001	1.944.188



151 ASEPEYO

ÁREA 2 "ASISTENCIA SANITARIA"

OBJETIVOS DEL PROGRAMA 2122 "GESTIÓN AMBULATORIA"

02 A TENDER UN PORCENTAJE DE PACIENTES CON MEDIOS PROPIOS

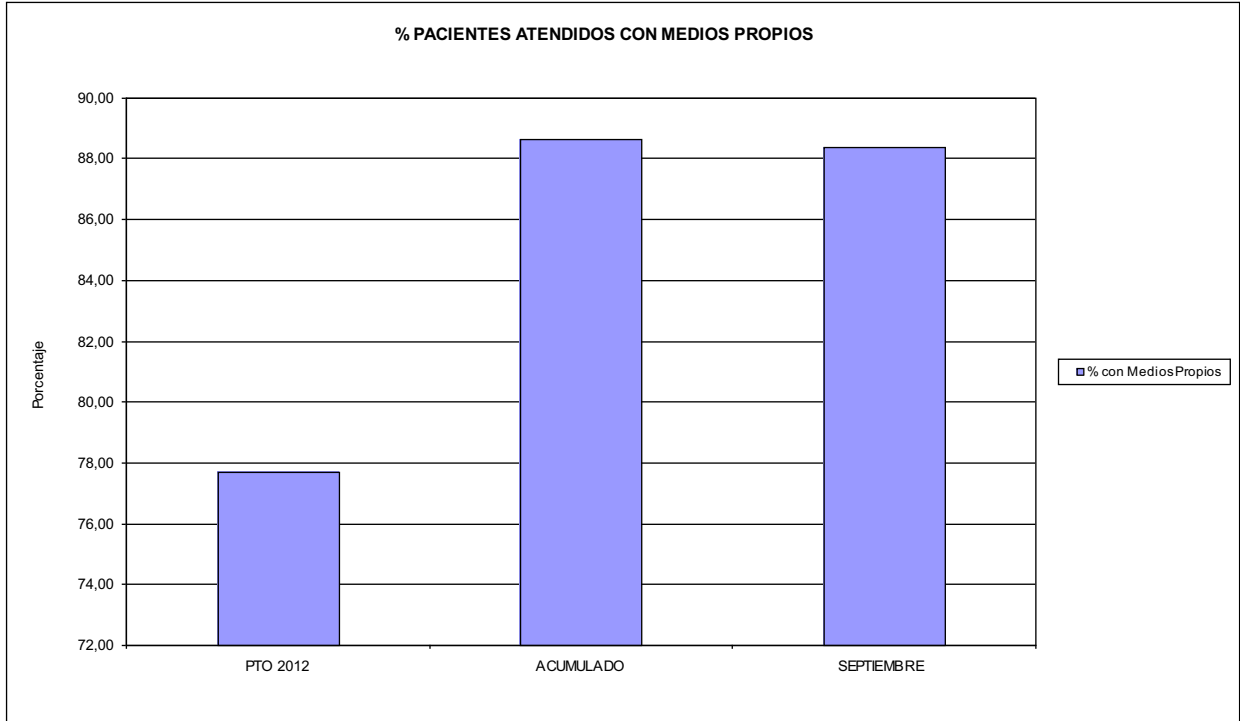

03 PACIENTES ATENDIDOS CON MEDIOS PROPIOS

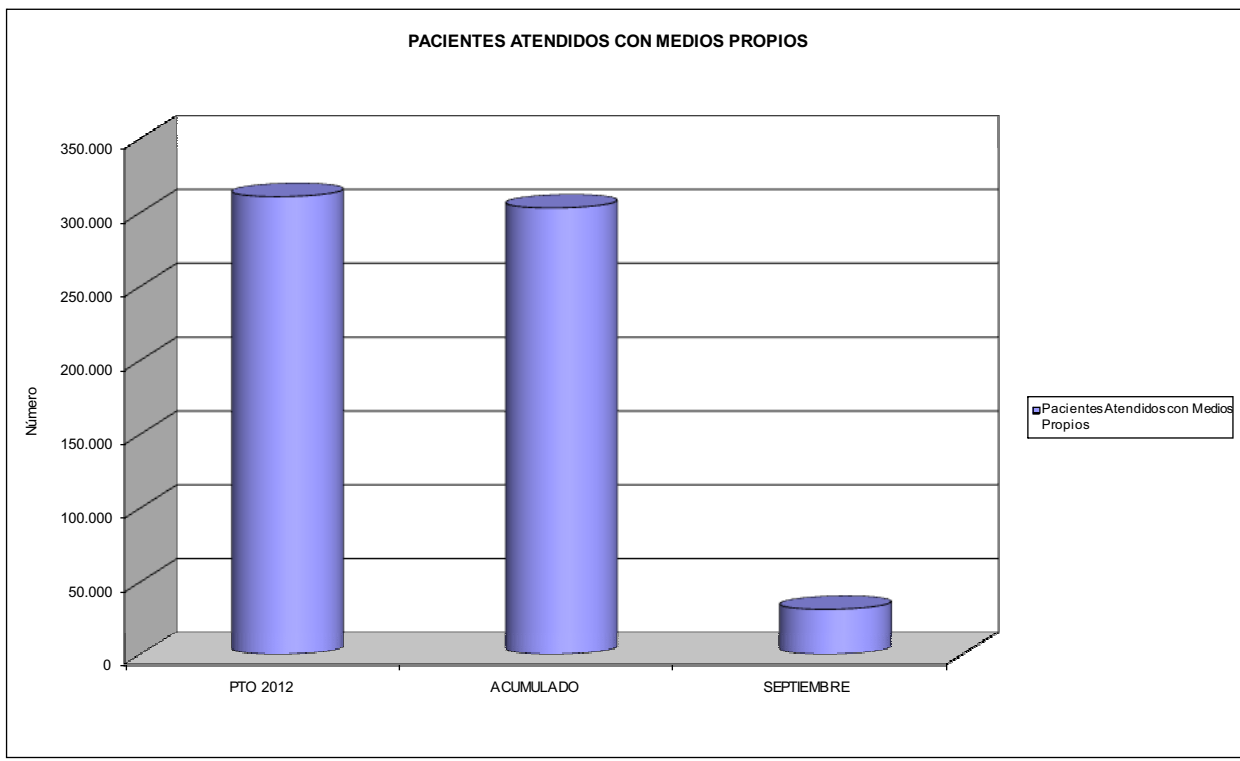



151 ASEPEYO		Area 2	
		G.P. 22	Programa 24
PROGRAMA: MEDICINA HOSPITALARIA DE MUTUAS DE ACCIDENTES DE TRABAJO		RESPONSABLE:	
ACTIVIDADES			
GESTIÓN DE LA ASISTENCIA SANITARIA EN RÉGIMEN HOSPITALARIO EN CENTROS PROPIOS DE LAS MUTUAS Y EN SUS CENTROS MANCOMUNADOS CONTROL DE LA ASISTENCIA SANITARIA PRESTADA CON MEDIOS AJENOS CREACIÓN, ADAPTACIÓN Y MEJORA DE CENTROS PROPIOS DE LAS MUTUAS Y DE SUS CENTROS MANCOMUNADOS			
OBJETIVOS			
CL	DENOMINACIÓN	Presupuesto 2012	
01	OBTENER UN PORCENTAJE DE OCUPACIÓN EN CENTROS PROPIOS DEL	46,62	44,93
02	CONSEGUIR UNA ESTANCIA MEDIA EN CENTROS PROPIOS DE	5,25	5,16
03	CONSEGUIR UN COSTE MEDIO EN EUROS POR ESTANCIA EN CENTROS PROPIOS DE	1.037,04	1.012,34
04	CONSEGUIR UN COSTE MEDIO EN EUROS POR ESTANCIA EN CENTROS AJENOS DE	1.427,12	2.096,17
MEDIOS HUMANOS Y FINANCIEROS			
CL	MEDIOS	Presupuesto 2012	
10	NÚMERO DE PERSONAS EN MILES DE EUROS	532	535
11	Gastos de personal	26.278,90	18.811,98
12	Otros gastos de funcionamiento	38.174,38	26.436,47
13	TOTAL COSTE DE LOS SERVICIOS	64.453,28	45.248,45
14	Transferencias	4.124,07	277,01
15	Inversiones	4.240,88	1.260,87
16	TOTAL OPERACIONES NO FINANCIERAS	72.818,23	46.786,33
18	TOTAL GASTOS DEL PROGRAMA	72.818,23	46.786,33
INDICADORES PARA EL SEGUIMIENTO DE OBJETIVOS			
CL	DENOMINACIÓN	Presupuesto 2012	
19	NÚMERO DE CAMAS DE CLÍNICA PROPIAS INSTALADAS	216	216
20	NÚMERO DE CAMAS DE U.V.I. PROPIAS INSTALADAS	13	13
21	NÚMERO DE CAMAS DE REHABILITACIÓN PROPIAS INSTALADAS	36	36
22	NÚMERO TOTAL DE CAMAS HOSPITALARIAS PROPIAS INSTALADAS	265	265
23	NÚMERO DE ESTANCIAS PROPIAS CAUSADAS EN EL PERÍODO	42.885	32.623
24	NÚMERO DE ESTANCIAS PROPIAS POSIBLES EN EL PERÍODO	91.980	72.610
25	NÚMERO DE INGRESOS DEL PERÍODO EN CENTROS PROPIOS	8.176	6.325
26	COSTE DE ASISTENCIA HOSPITALARIA CON MEDIOS PROPIOS (EN MILES DE EUROS)	44.473,58	33.025,67
27	COSTE ASISTENCIA HOSPITALARIA CON MEDIOS AJENOS (EN MILES DE EUROS)	19.979,70	12.222,78
28	NÚMERO DE ACCIDENTADOS INGRESADOS EN CENTROS AJENOS	2.800	1.170
29	NÚMERO DE ESTANCIAS DE ACCIDENTADOS EN CENTROS AJENOS	14.000	5.831
30	DURACIÓN MEDIA EN DÍAS DE LOS PROCESOS DE INTERNAMIENTO EN CENTROS AJENOS	5,00	4,98



151 ASEPEYO

ÁREA 2 "ASISTENCIA SANITARIA"

OBJETIVOS DEL PROGRAMA 2224 "MEDICINA HOSPITALARIA"

01 OBTENER UN PORCENTAJE DE OCUPACIÓN EN CENTROS PROPIOS DE

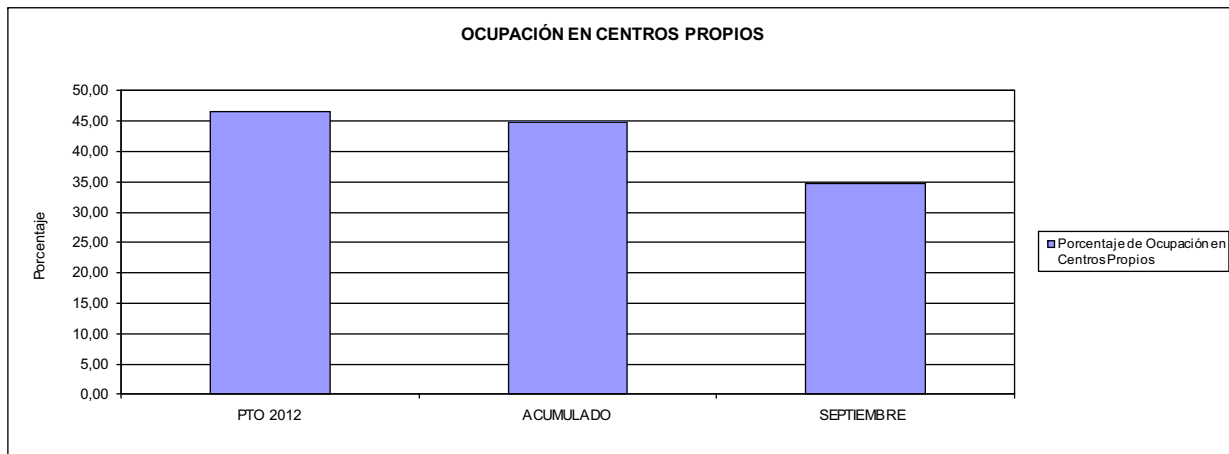

02 CONSEGUIR UNA ESTANCIA MEDIA EN CENTROS PROPIOS

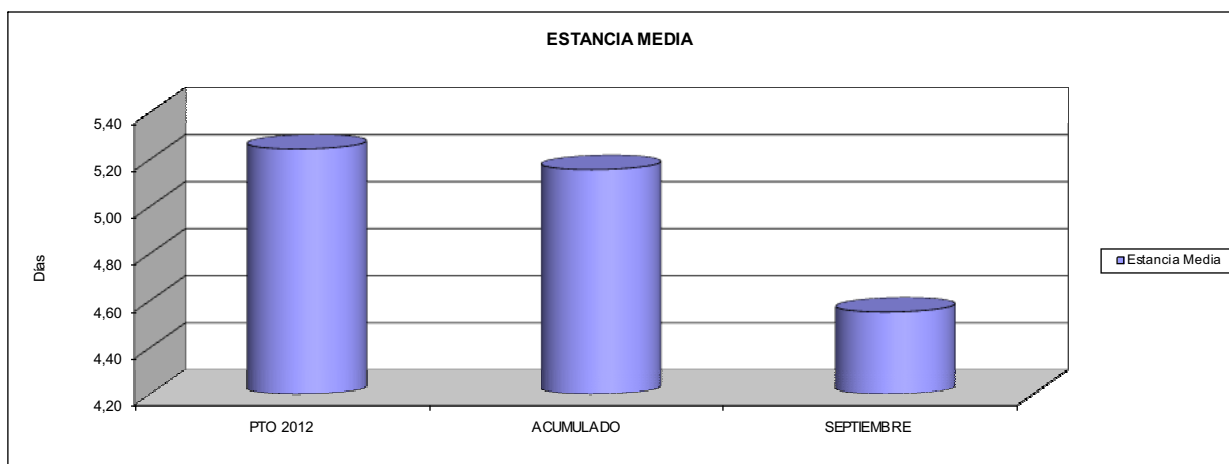

03 CONSEGUIR UN COSTE MEDIO EN € POR ESTANCIA EN CENTROS PROPIOS DE
04 CONSEGUIR UN COSTE MEDIO EN € POR ESTANCIA EN CENTROS AJENOS DE

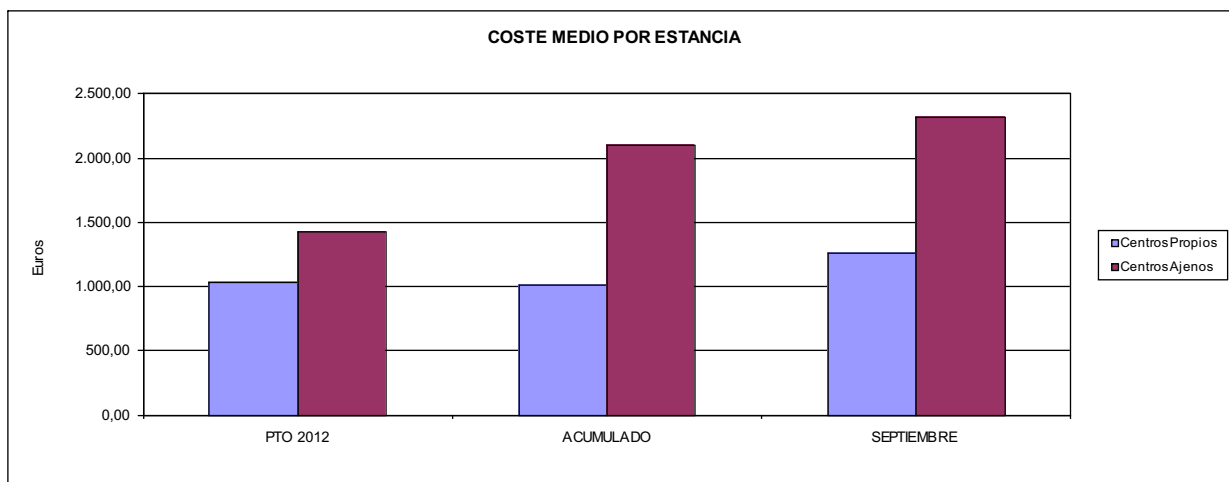



151 ASEPEYO		Area 3	
		G.P. 34	Programa 36
PROGRAMA: HIGIENE Y SEGURIDAD EN EL TRABAJO			
ACTIVIDADES			
ASESORAMIENTO SOBRE GESTIÓN DE RIESGOS INVESTIGACIÓN E INSPECCIÓN DE ACCIDENTES INFORMACIÓN Y DIVULGACIÓN ESTUDIOS DE PUESTOS Y CONDICIONES DE TRABAJO			
OBJETIVOS			
CL	DENOMINACIÓN	Presupuesto 2012	
01	REALIZAR INVESTIGACIONES EN ACCIDENTES EN UN % DEL	5,00	6,14
02	REALIZAR ESTUDIOS SOBRE SINIESTRABILIDAD EN EMPRESAS EN NÚMERO DE	15.000	11.457
03	VISITAS DE ASESORAMIENTO Y ORIENT. CENTROS DE TRABAJO EN MATERIA DE SEGURIDAD E HIG. EN Nº	15.000	7.573
04	REALIZAR CURSILLOS, JORNADAS, SEMINARIOS EN NÚMERO DE	1.500	493
05	MANTENER LA SINIESTRABILIDAD SOBRE EL COLECTIVO PROTEGIDO EN UN %	5,26	2,68
07	REALIZAR CAMPAÑAS DE SENSIBILIZACIÓN Y EDUCACIÓN EN NÚMERO DE	5.000	27.982
08	REALIZAR ACTUACIONES DE ASESORAMIENTO EN NÚMERO DE	30.000	30.470
09	REALIZAR CAMPAÑAS DE DIVULGACIÓN EN NÚMERO DE	2.000	709
MEDIOS HUMANOS Y FINANCIEROS			
CL	MEDIOS	Presupuesto 2012	
10	NÚMERO DE PERSONAS	70	69
	EN MILES DE EUROS		
11	Gastos de personal	3.548,84	2.512,86
12	Otros gastos de funcionamiento	1.408,42	921,31
13	TOTAL COSTE DE LOS SERVICIOS	4.957,26	3.434,17
15	Inversiones	2,10	0,15
16	TOTAL OPERACIONES NO FINANCIERAS	4.959,36	3.434,32
18	TOTAL GASTOS DEL PROGRAMA	4.959,36	3.434,32
INDICADORES PARA EL SEGUIMIENTO DE OBJETIVOS			
CL	DENOMINACIÓN	Presupuesto 2012	
19	NÚMERO DE ACCIDENTES INVESTIGADOS	5.294	3.535
20	NÚMERO DE ACCIDENTES ACAECIDOS	105.880	57.557
21	NÚMERO DE ESTUDIOS DE SINIESTRABILIDAD EN EMPRESAS REALIZADOS	15.000	11.457
22	NÚMERO DE VISITAS A CENTROS DE TRABAJO REALIZADAS	15.000	7.573
23	NÚMERO DE ENCUESTAS EN MATERIA PREVENTIVA REALIZADAS	5.000	7.537
24	NÚMERO DE CURSILLOS, JORNADAS, SEMINARIOS EN MATERIA PREVENTIVA REALIZADOS	1.500	493
25	NÚMERO DE ASISTENTES A LOS CURSILLOS, JORNADAS Y SEMINARIOS	14.000	4.986
26	NÚMERO DE ACCIDENTADOS EN EL PERÍODO	108.041	58.916
27	POBLACIÓN LABORAL PROTEG. AL FINAL DEL PERÍODO POR I.M.S. POR CONTINGENCIAS PROFESIONALES	2.055.833	2.200.085
29	NUMERO DE ENFERMEDADES PROFESIONALES INVESTIGADAS	275	215
30	NÚMERO DE CAMPAÑAS DE SENSIBILIZACIÓN Y EDUCACIÓN PREVENTIVA REALIZADOS	5.000	27.982
31	NÚMERO DE PUBLICACIONES EN MATERIA PREVENTIVA REALIZADAS	80.000	89.319
32	NÚMERO DE ACTUACIONES DE ASESORAMIENTO EN MATERIA PREVENTIVA REALIZADAS	30.000	30.470
33	NÚMERO DE CAMPAÑAS DE DIVULGACIÓN EN MATERIA PREVENTIVA REALIZADAS	2.000	709



151 ASEPEYO		Area 4	
		G.P. 43	Programa 64
PROGRAMA: ADMINISTRACIÓN DEL PATRIMONIO			
ACTIVIDADES			
GESTIONAR Y CONTROLAR LA SITUACIÓN Y VARIACIÓN FINANCIERA Y PATRIMONIAL			
OBJETIVOS			
CL	DENOMINACIÓN	Presupuesto 2012	
02	OBTENER UN % DE RENTABILIDAD MEDIA DE LA CARTERA DE VALORES DEL	0,92	0,14
09	OBTENER UN % DE EXCEDENTE DE GESTIÓN SOBRE CUOTAS DEL	1,27	-23,80
MEDIOS HUMANOS Y FINANCIEROS			
CL	MEDIOS	Presupuesto 2012	
10	NÚMERO DE PERSONAS	0	0
	EN MILES DE EUROS		
14	Transferencias	43.246,80	84.773,06
16	TOTAL OPERACIONES NO FINANCIERAS	43.246,80	84.773,06
17	TOTAL OPERACIONES FINANCIERAS	226.734,88	0,00
18	TOTAL GASTOS DEL PROGRAMA	269.981,68	84.773,06
INDICADORES PARA EL SEGUIMIENTO DE OBJETIVOS			
CL	DENOMINACIÓN	Presupuesto 2012	
24	IMPORTE MEDIO DE LA CARTERA DE VALORES (EN MILES DE EUROS)	870.000,00	897.427,04
25	RENDIMIENTO NETO EN EL PERÍODO DE LA CARTERA DE VALORES (EN MILES DE EUROS)	7.969,23	1.264,45
40	EXCEDENTE DE GESTIÓN EN EL PERÍODO(EN MILES DE EUROS)	20.970,45	-175.478,16
41	RECAUDACIÓN POR CUOTAS EN EL PERÍODO(EN MILES DE EUROS)	1.655.492,82	737.314,22



151 ASEPEYO		Area 4	
PROGRAMA: DIRECCIÓN Y SERVICIOS GENERALES		G.P. 45	Programa 91
		RESPONSABLE:	
ACTIVIDADES			
DIRIGIR, COORDINAR Y APOYAR LAS ACTIVIDADES DE LA ENTIDAD INSPECCIONAR LOS CENTROS Y SERVICIOS PROPIOS Y CONCERTADOS GESTIONAR Y COORDINAR LA POLÍTICA DE PERSONAL, SUMINISTROS Y MANTENIMIENTO ELABORAR Y GESTIONAR LOS PRESUPUESTOS			
OBJETIVOS			
CL	DENOMINACIÓN	Presupuesto 2012	
01	CONSEGUIR QUE EL ABSENTISMO S/JORNADAS TOTALES NO EXCEDA EL %	6,61	6,08
08	CONSEGUIR QUE EL COSTE DE LOS SERVICIOS S/CUOTAS NO REBASE EL %	17,64	27,66
09	CONSEGUIR UN COSTE DE LOS SERVICIO POR TRABAJADOR PROTEGIDO, EN EUROS, DE	125,01	89,04
MEDIOS HUMANOS Y FINANCIEROS			
CL	MEDIOS	Presupuesto 2012	
10	NÚMERO DE PERSONAS EN MILES DE EUROS	1.010	985
11	Gastos de personal	44.607,40	31.884,89
12	Otros gastos de funcionamiento	45.231,05	31.655,07
13	TOTAL COSTE DE LOS SERVICIOS	89.838,45	63.539,96
14	Transferencias	4.939,12	3.420,80
15	Inversiones	1.095,00	419,72
16	TOTAL OPERACIONES NO FINANCIERAS	95.872,57	67.380,48
17	TOTAL OPERACIONES FINANCIERAS	1.725,25	629,78
18	TOTAL GASTOS DEL PROGRAMA	97.597,82	68.010,26
INDICADORES PARA EL SEGUIMIENTO DE OBJETIVOS			
CL	DENOMINACIÓN	Presupuesto 2012	
25	NÚMERO DE JORNADAS LABORALES DE TODO EL PERSONAL DE LA ENTIDAD	824.352	618.581
26	NÚMERO DE JORNADAS LABORALES PERDIDAS DE TODO EL PERSONAL DE LA ENTIDAD	54.450	37.596
40	IMPORTE TOTAL DEL COSTE DE LOS SERVICIOS DE LA ENTIDAD (EN MILES DE EUROS)	292.054,68	203.911,67
41	RECAUDACIÓN POR CUOTAS (EN MILES DE EUROS)	1.655.492,82	737.314,22
42	POBLACIÓN LABORAL PROTEGIDA AL FINAL DEL PERÍODO	2.336.215	2.289.991



151 ASEPEYO

ÁREA 4 "TESORERÍA, INFORMÁTICA Y OTROS SERVICIOS FUNCIONALES"

OBJETIVOS DEL PROGRAMA 4364 "ADMINISTRACIÓN DEL PATRIMONIO"

- 02 OBTENER UN % DE RENTABILIDAD MEDIA DE LA CARTERA
- 09 OBTENER UN % DE EXCEDENTE DE GESTIÓN SOBRE CUOTAS DEL

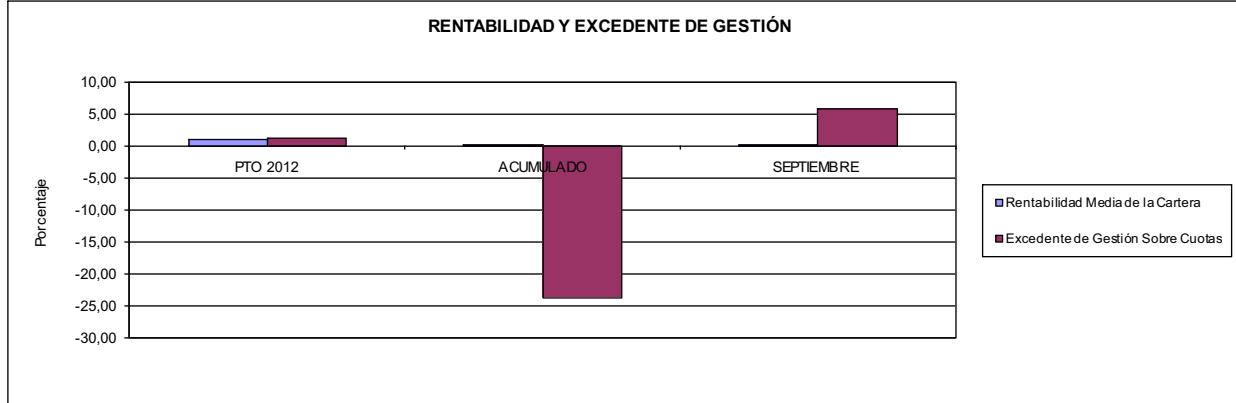

151 ASEPEYO

ÁREA 4 "TESORERÍA, INFORMÁTICA Y OTROS SERVICIOS FUNCIONALES"

OBJETIVOS DEL PROGRAMA 4591 "DIRECCIÓN Y SERVICIOS GENERALES"

- 01 CONSEGUIR QUE EL ABSENTISMO S/JORNADAS DE TRABAJO NO EXCEDA EL %
- 08 CONSEGUIR QUE EL COSTE DEL SERVICIO S/CUOTAS NO REBASE EL %

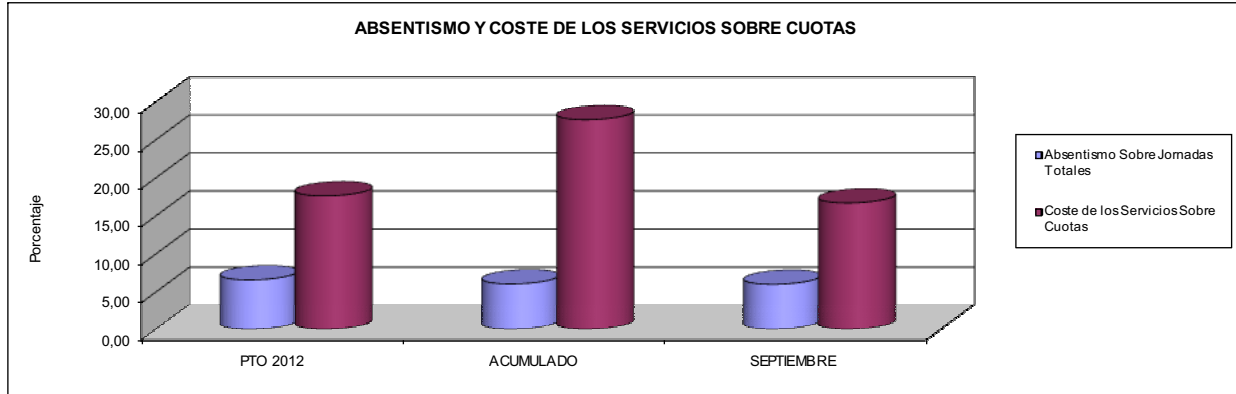

- 09 CONSEGUIR UN COSTE DE LOS SERVICIOS POR TRABAJADOR PROTEGIDO, EN EUROS, DE

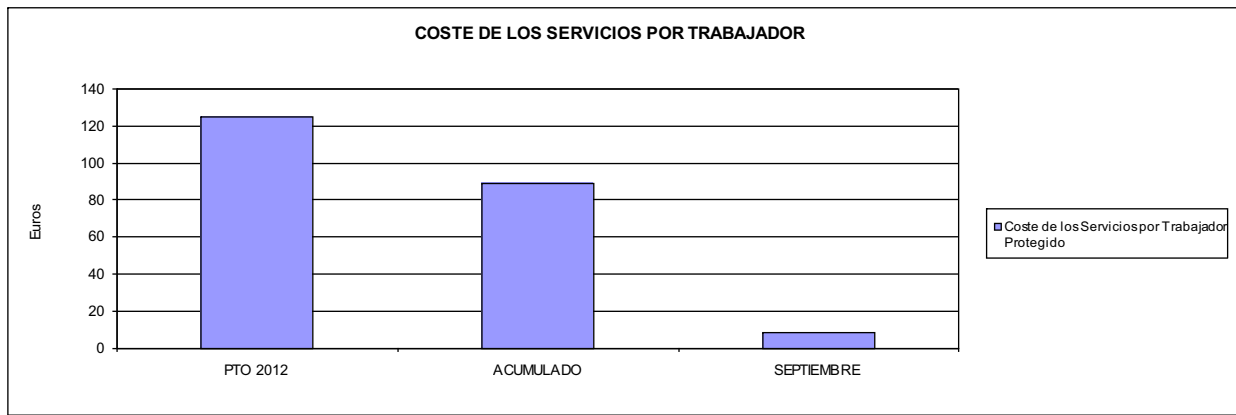





183 MUTUA BALEAR		Area 1	
		G.P. 11	Programa 02
PROGRAMA: INCAPACIDAD TEMPORAL Y OTRAS PRESTACIONES		RESPONSABLE:	
ACTIVIDADES			
RECONOCIMIENTO DE PRESTACIONES DE PAGO DIRECTO POR INCAPACIDAD TEMPORAL VIGILANCIA DE LOS RECONOCIMIENTOS EFECTUADOS EN RÉGIMEN DE PAGO DELEGADO VIGILANCIA DEL AGOTAMIENTO DE LOS PLAZOS DE ESTAS PRESTACIONES SEGUIMIENTO DE LA INCAPACIDAD TEMPORAL POR RÉGIMENES Y TIPOS DE PAGO (DIRECTO Y DELEGADO)			
OBJETIVOS			
CL	DENOMINACIÓN	Presupuesto 2012	
01	CONSEGUIR UNA DURACIÓN MEDIAS MÁXIMA, EN DÍAS, DE CADA PROCESO DE IT	28,85	37,35
02	NO SUPERAR UN PORCENTAJE DE PROCESOS DE IT RESPECTO A LOS AFILIADOS DEL	2,10	1,10
03	CONSEGUIR UN GASTO DIRECTO MÁXIMO POR AFILIADO DE EUROS	157,39	78,90
04	CONSEGUIR UN NÚM. MEDIO MÁXIMO DE DÍAS INDEMNIZADOS POR CADA PROCESO INDEMNIZADO DE	48,76	60,70
05	CONSEGUIR UN GASTO MÁXIMO POR DÍA INDEMNIZADO DE EUROS	65,83	27,57
06	REALIZAR GASTO DIRECTO MÁXIMO POR PROCESO INDEMNIZADO CON ALTA EN EL PERÍODO DE EUROS	3.209,93	1.673,58
07	REALIZAR UN GASTO TOTAL MÁXIMO POR AFILIADO DE EUROS	162,14	85,12
08	CONSEGUIR UN GASTO TOTAL MÁXIMO POR DÍA INDEMNIZADO DE EUROS	67,82	29,75
09	REALIZAR UN GASTO TOTAL MÁXIMO POR PROCESO INDEMNIZADO DE EUROS	3.306,82	1.805,53
MEDIOS HUMANOS Y FINANCIEROS			
CL	MEDIOS	Presupuesto 2012	
10	NÚMERO DE PERSONAS	85	82
	EN MILES DE EUROS		
11	Gastos de personal	2.690,95	1.780,27
12	Otros gastos de funcionamiento	1.039,95	779,85
13	TOTAL COSTE DE LOS SERVICIOS	3.730,90	2.560,12
14	Transferencias	70.747,38	37.367,38
15	Inversiones	57,55	15,90
16	TOTAL OPERACIONES NO FINANCIERAS	74.535,83	39.943,40
18	TOTAL GASTOS DEL PROGRAMA	74.535,83	39.943,40
INDICADORES PARA EL SEGUIMIENTO DE OBJETIVOS			
CL	DENOMINACIÓN	Presupuesto 2012	
19	NUM. DE PROCESOS DE IT CUYA ALTA MÉDICA SE HAYA PRODUCIDO EN EL EJERCICIO	72.666	43.752
20	NUM. DE DÍAS DE BAJA, RELATIVOS A PROCESOS CUYA ALTA MÉDICA SE HAYA PRODUCIDO EN EL EJER.	2.096.746	1.634.328
21	Nº PROCESOS EN LOS QUE EL ÚLTIMO DÍA DEL PERÍODO EL PACIENTE SE ENCUENTRA EN SIT. DE BAJA	7.532	5.106
22	POBLACIÓN PROTEGIDA EL ÚLTIMO DÍA DEL PERÍODO	359.377	465.475
23	POBLACIÓN MEDIA PROTEGIDA EN EL PERÍODO	400.345	410.662
24	GASTO DIREC. EN PERÍODO EN CONCEPTO DE INCAP. TEMP.MILES € EXCLUIDAS EMP. COLABORADORAS	63.010,88	32.400,50
25	NÚMERO DE PROCESOS INICIADOS EN EL PERÍODO	84.689	42.783
60	NUM. DE PROCESOS INDEMNIZADOS CUYA ALTA SE HAYA PRODUCIDO EN EL PERÍODO	29.508	21.030
61	Nº DÍAS INDEM. EN EL PERÍODO O ANTERIORES, DE PROC. INDEM. ALTA SE HAYA PROD. EN EL PERÍODO	1.438.819	1.276.438
62	NUM. DE PROCESOS INDEMNIZADOS INICIADOS EN EL PERÍODO	30.661	21.024
63	NUM. DE DÍAS INDEMNIZADOS EN EL PERÍODO	957.164	1.175.072
64	NUM. DE PROCESOS INDEMNIZADOS INICIADOS POR CADA 1000 AFILIADOS	77	51
65	NUM. DE DÍAS INDEMNIZADOS POR CADA AFILIADO	2,39	2,86
66	GASTOS ASOCIADOS GENERADOS EN PERÍODO. (SANITARIOS, DE ADMON Y OTROS GENERALES, MILES €)	1.902,00	2.554,44
67	NÚMERO DE PROCESOS CESE DE ACTIVIDAD TRABAJADORES AUTÓNOMOS PRODUCIDOS EN EL PERÍODO	367	16
68	NÚMERO DE PROCESOS CESE DE ACTIVIDAD TRABAJADORES AUTÓNOMOS QUE PREVALECN AL FINAL DEL PERÍODO	195	3
69	DURACIÓN MEDIA DE LOS PROCESOS DE CESE DE ACTIVIDAD TRABAJADORES AUTÓNOMOS	59,83	72,00
70	NÚMERO TOTAL DE MENSUALIDADES CESE DE ACTIVIDAD ABONADAS EN EL PERÍODO	1.700	33



183 MUTUA BALEAR

ÁREA 1 "PRESTACIONES ECONÓMICAS"

OBJETIVOS DEL PROGRAMA 1102 "INCAPACIDAD TEMPORAL Y OTRAS PRESTACIONES"

01 DURACIÓN MEDIA MÁXIMA DE CADA PROCESO

04 NÚMERO MEDIO MÁXIMO DE DÍAS INDEMNIZADOS POR CADA PROCESO INDEMNIZADO

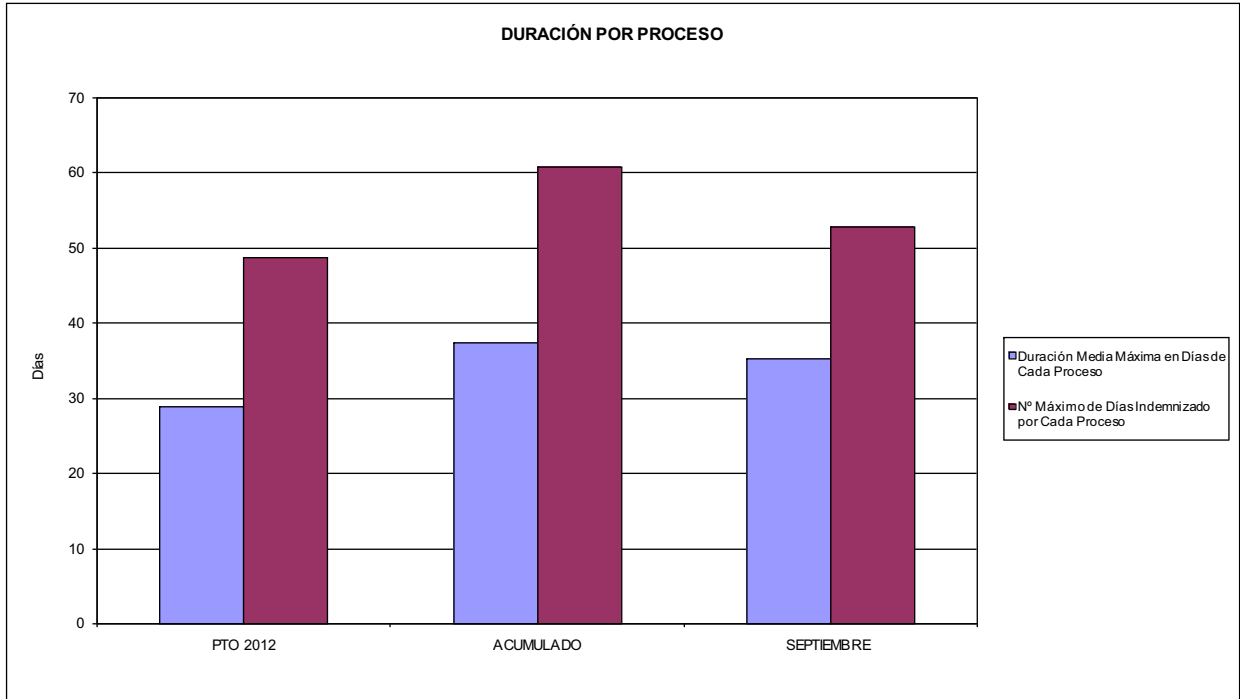

02 NO SUPERAR UN PORCENTAJE DE PROCESOS DE IT RESPECTO A LOS AFILIADOS DEL

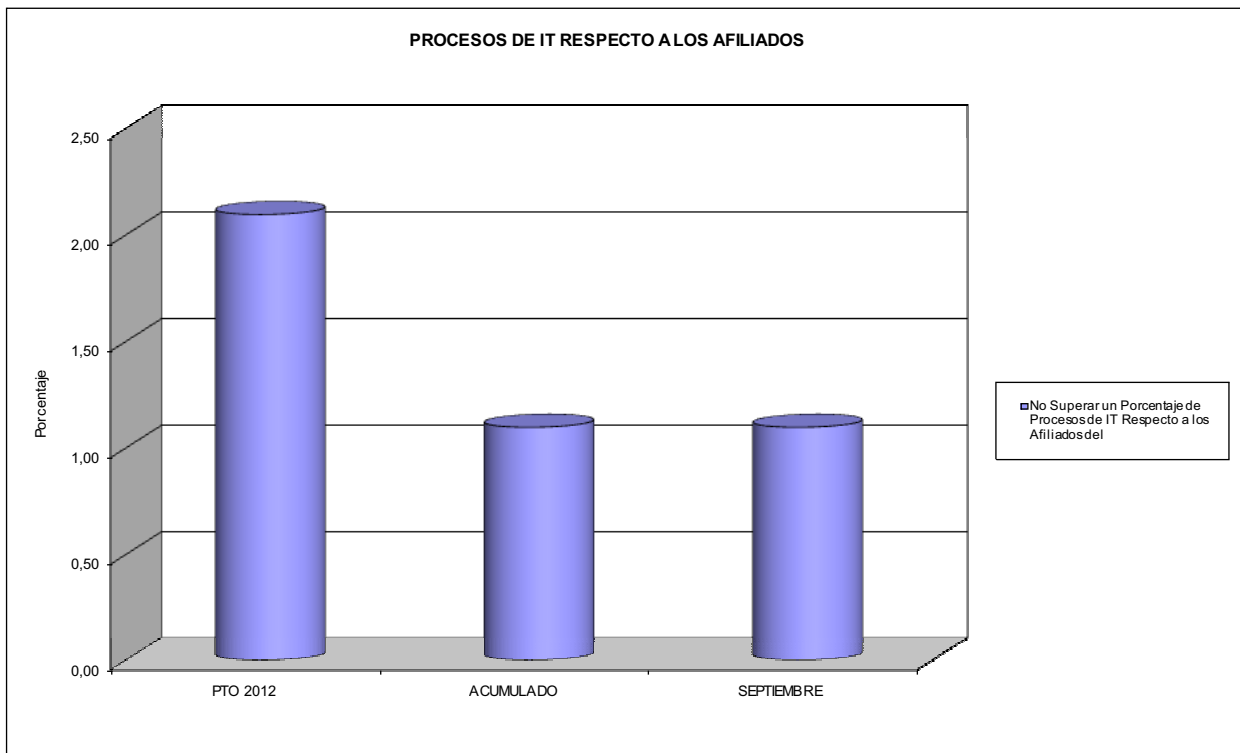



183 MUTUA BALEAR

ÁREA 1 "PRESTACIONES ECONÓMICAS"

OBJETIVOS DEL PROGRAMA 1102 "INCAPACIDAD TEMPORAL Y OTRAS PRESTACIONES"

- 03 GASTO DIRECTO MÁXIMO POR AFILIADO
- 05 GASTO MÁXIMO POR DÍA INDEMNIZADO
- 07 GASTO TOTAL MÁXIMO POR AFILIADO
- 08 GASTO TOTAL MÁXIMO POR DÍA INDEMNIZADO

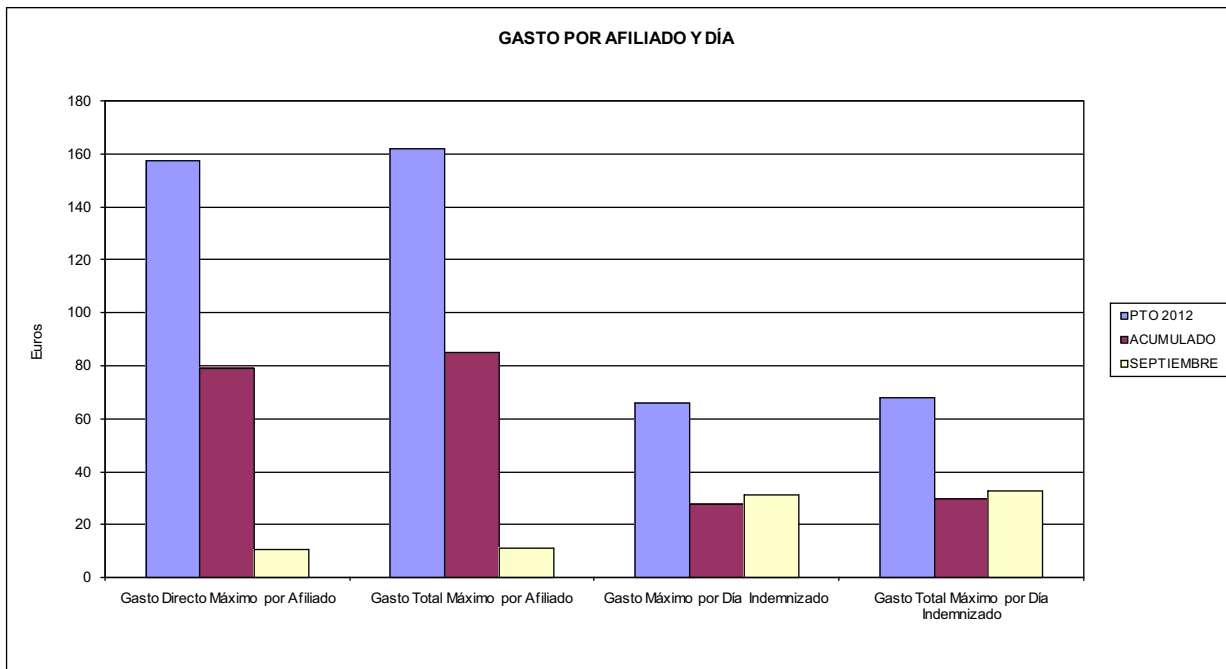

- 06 GASTO DIRECTO MÁXIMO POR PROCESO INDEMNIZADO CON ALTA EN EL PERIODO
- 09 GASTO TOTAL MÁXIMO POR PROCESO INDEMNIZADO

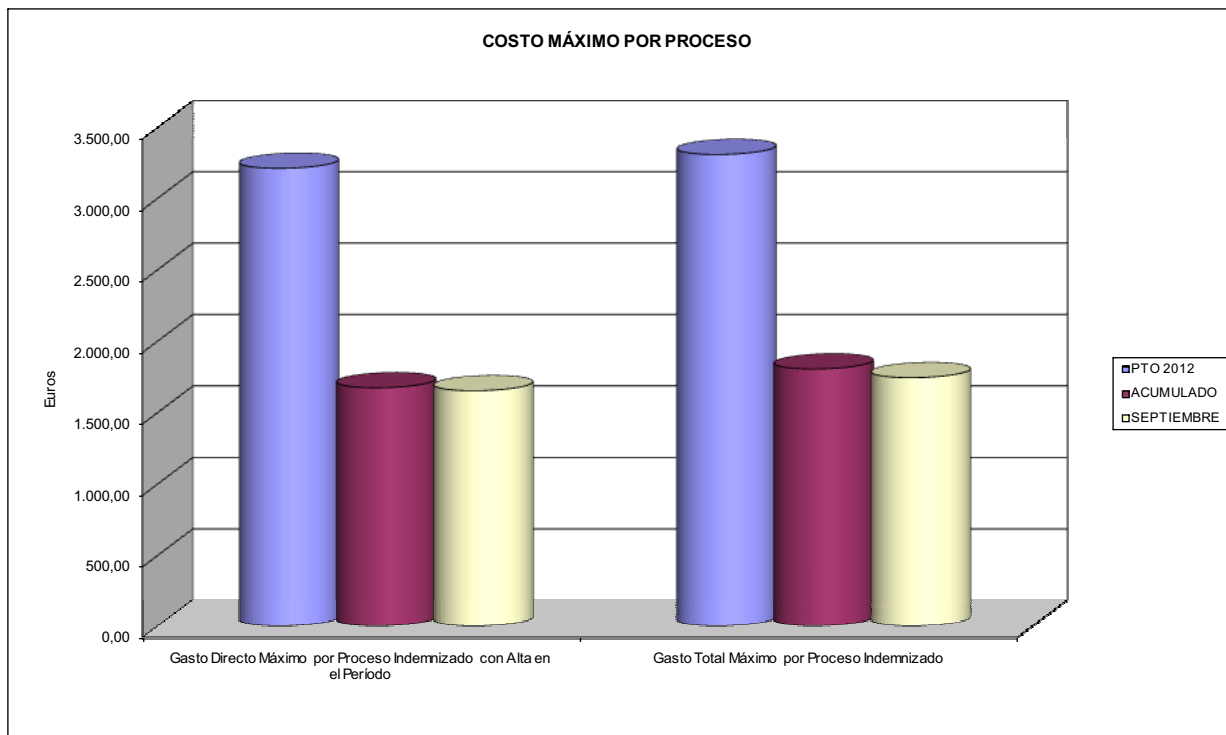



183 MUTUA BALEAR		Area 1	
PROGRAMA: CAPITALES RENTA Y OTRAS COMPENSACIONES FINANCIERAS DE ACCIDENTES DE TRABAJO		G.P. 11	Programa 05
		RESPONSABLE:	
ACTIVIDADES			
RECONOCIMIENTO DE LOS DERECHOS A PRESTACIONES VITALICIAS Y TEMPORALES A BENEFICIARIOS DE INVALIDEZ MUERTE Y SUPERVIVENCIA DE ACCIDENTES DE TRABAJO CONTROL DE CÁLCULO DE LOS CAPITALES COSTE DE RENTA DE ACCIDENTES DE TRABAJO TRAMITACIÓN DE LOS EXPEDIENTES ANTE LOS ORGANISMOS CORRESPONDIENTES			
OBJETIVOS			
CL	DENOMINACIÓN	Presupuesto 2012	
01	ATENDER UN NÚMERO DE SINIESTROS DE INVALIDEZ GENERADORES DE CAPITALES RENTA	114	70
02	ATENDER UN NÚMERO DE SINIESTROS POR MUERTE, GENERADORES DE CAPITALES RENTA	12	12
MEDIOS HUMANOS Y FINANCIEROS			
CL	MEDIOS	Presupuesto 2012	
10	NÚMERO DE PERSONAS	0	0
	EN MILES DE EUROS		
14	Transferencias	59.691,18	26.823,80
16	TOTAL OPERACIONES NO FINANCIERAS	59.691,18	26.823,80
18	TOTAL GASTOS DEL PROGRAMA	59.691,18	26.823,80
INDICADORES PARA EL SEGUIMIENTO DE OBJETIVOS			
CL	DENOMINACIÓN	Presupuesto 2012	
19	IMPORTE DE LOS CAPITALES RENTA POR INVALIDEZ (EN MILES DE EUROS)	26.209,07	12.072,71
20	NÚMERO DE SINIESTROS GENERADOS DE CAPITALES RENTA POR INVALIDEZ	114	70
21	IMPORTE MEDIO DE LOS CAPITALES RENTA POR INVALIDEZ (EN EUROS)	229.904,12	172.467,29
22	IMPORTE DE LOS CAPITALES RENTA POR MUERTE (EN MILES DE EUROS)	4.195,17	1.724,83
23	NÚMERO DE SINIESTROS DEVENGADOS DE CAPITALES RENTA POR MUERTE	12	12
24	IMPORTE MEDIO DE LOS CAPITALES RENTA POR MUERTE (EN EUROS)	349.597,50	143.735,83
25	POBLACIÓN LABORAL PROTEGIDA POR I.M.S. AL FINAL DEL PERÍODO	195.233	239.976



183 MUTUA BALEAR		Area 2	
		G.P. 21	Programa 22
PROGRAMA: MEDICINA AMBULATORIA DE MUTUAS DE ACCIDENTES DE TRABAJO			
ACTIVIDADES			
GESTIÓN DE LA ASISTENCIA SANITARIA EN RÉGIMEN AMBULATORIO EN CENTROS PROPIOS DE LAS MUTUAS Y EN SUS CENTROS MANCOMUNADOS CONTROL DE LA ASISTENCIA SANITARIA PRESTADA CON MEDIOS AJENOS CREACIÓN, ADAPTACIÓN Y MEJORA DE CENTROS PROPIOS DE LAS MUTUAS Y DE SUS CENTROS MANCOMUNADOS			
OBJETIVOS			
CL	DENOMINACIÓN	Presupuesto 2012	
02	ATENDER UN PORCENTAJE DE PACIENTES CON MEDIOS PROPIOS DE	66,64	69,40
03	ATENDER UN NÚMERO DE PACIENTES DE	43.313	28.661
MEDIOS HUMANOS Y FINANCIEROS			
CL	MEDIOS	Presupuesto 2012	
10	NÚMERO DE PERSONAS	172	180
11	EN MILES DE EUROS		
	Gastos de personal	6.137,28	4.246,64
	Otros gastos de funcionamiento	5.837,44	3.883,70
	TOTAL COSTE DE LOS SERVICIOS	11.974,72	8.130,34
	Transferencias	591,32	436,79
	Inversiones	257,60	160,30
	TOTAL OPERACIONES NO FINANCIERAS	12.823,64	8.727,43
	TOTAL GASTOS DEL PROGRAMA	12.823,64	8.727,43
INDICADORES PARA EL SEGUIMIENTO DE OBJETIVOS			
CL	DENOMINACIÓN	Presupuesto 2012	
19	NÚMERO DE CONSULTAS NUEVAS CON MEDIOS PROPIOS	39.023	25.668
20	NÚMERO DE CONSULTAS SUCESIVAS CON MEDIOS PROPIOS	210.273	135.631
22	NÚMERO DE PACIENTES ATENDIDOS CON MEDIOS PROPIOS	43.313	28.661
23	NÚMERO DE PACIENTES ATENDIDOS CON MEDIOS AJENOS	21.684	12.635
28	POBLACIÓN LABORAL PROTEGIDA AL FINAL DEL PERÍODO POR I.T. POR CONTINGENCIAS PROFESIONALES	193.347	239.250



183 MUTUA BALEAR

ÁREA 2 "ASISTENCIA SANITARIA"

OBJETIVOS DEL PROGRAMA 2122 "GESTIÓN AMBULATORIA"

02 ATENDER UN PORCENTAJE DE PACIENTES CON MEDIOS PROPIOS

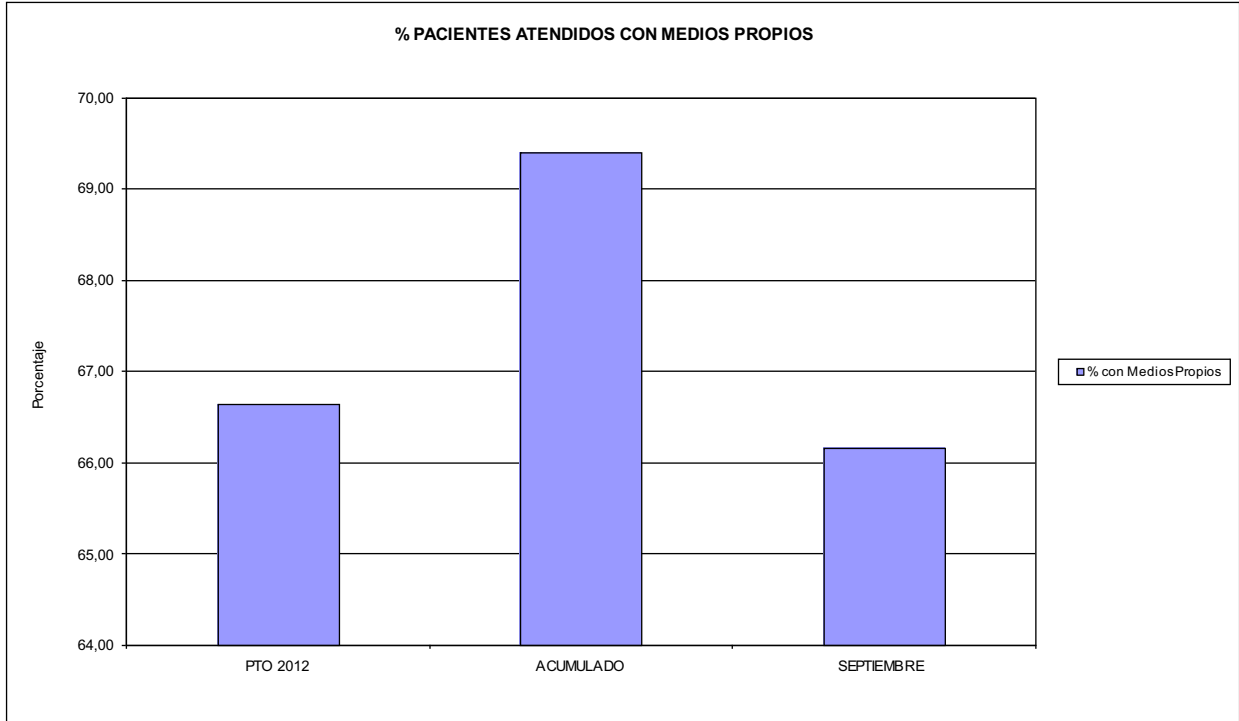

03 PACIENTES ATENDIDOS CON MEDIOS PROPIOS

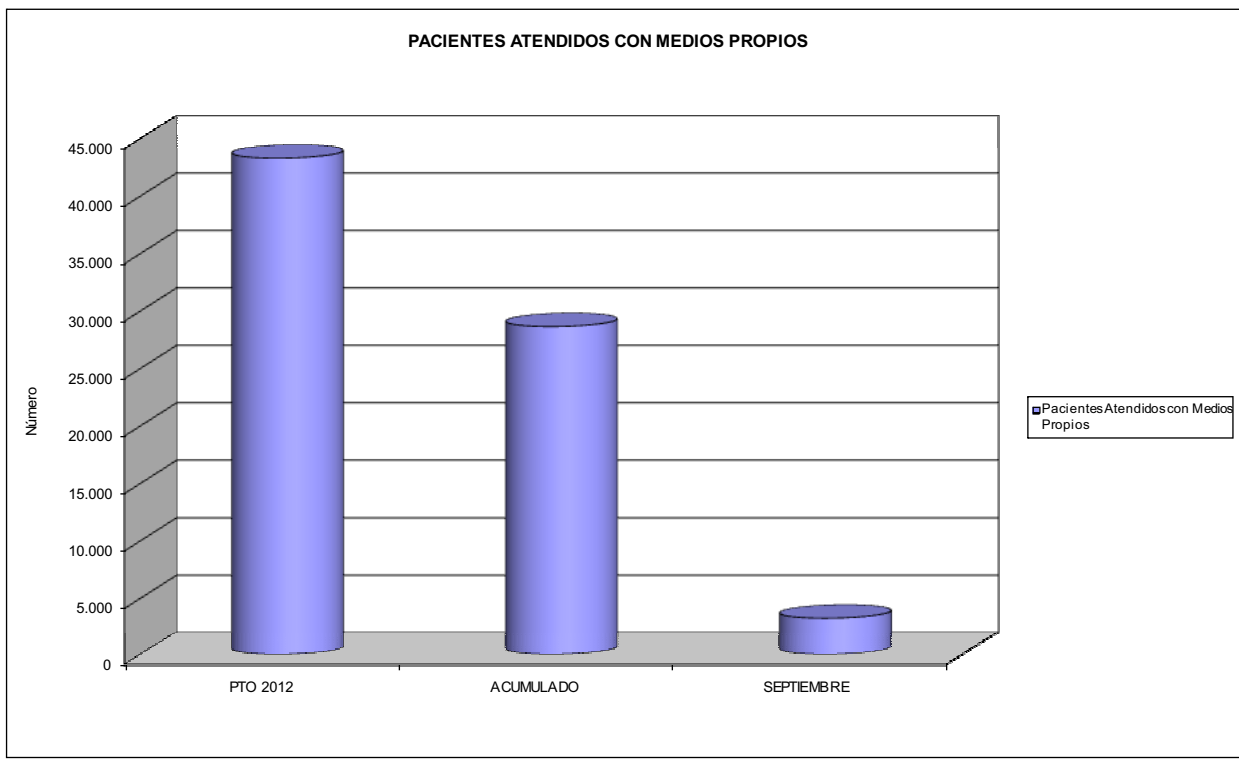



183 MUTUA BALEAR		Area 2	
		G.P. 22	Programa 24
PROGRAMA: MEDICINA HOSPITALARIA DE MUTUAS DE ACCIDENTES DE TRABAJO		RESPONSABLE:	
ACTIVIDADES			
GESTIÓN DE LA ASISTENCIA SANITARIA EN RÉGIMEN HOSPITALARIO EN CENTROS PROPIOS DE LAS MUTUAS Y EN SUS CENTROS MANCOMUNADOS CONTROL DE LA ASISTENCIA SANITARIA PRESTADA CON MEDIOS AJENOS CREACIÓN, ADAPTACIÓN Y MEJORA DE CENTROS PROPIOS DE LAS MUTUAS Y DE SUS CENTROS MANCOMUNADOS			
OBJETIVOS			
CL	DENOMINACIÓN	Presupuesto 2012	
01	OBTENER UN PORCENTAJE DE OCUPACIÓN EN CENTROS PROPIOS DEL	23,08	22,66
02	CONSEGUIR UNA ESTANCIA MEDIA EN CENTROS PROPIOS DE	2,41	2,64
03	CONSEGUIR UN COSTE MEDIO EN EUROS POR ESTANCIA EN CENTROS PROPIOS DE	1.107,45	1.031,69
04	CONSEGUIR UN COSTE MEDIO EN EUROS POR ESTANCIA EN CENTROS AJENOS DE	725,13	1.110,22
MEDIOS HUMANOS Y FINANCIEROS			
CL	MEDIOS	Presupuesto 2012	
10	NÚMERO DE PERSONAS EN MILES DE EUROS	63	68
11	Gastos de personal	2.297,30	1.583,33
12	Otros gastos de funcionamiento	3.982,19	2.421,56
13	TOTAL COSTE DE LOS SERVICIOS	6.279,49	4.004,89
14	Transferencias	55,52	22,56
15	Inversiones	83,32	15,48
16	TOTAL OPERACIONES NO FINANCIERAS	6.418,33	4.042,93
18	TOTAL GASTOS DEL PROGRAMA	6.418,33	4.042,93
INDICADORES PARA EL SEGUIMIENTO DE OBJETIVOS			
CL	DENOMINACIÓN	Presupuesto 2012	
19	NÚMERO DE CAMAS DE CLÍNICA PROPIAS INSTALADAS	29	29
21	NÚMERO DE CAMAS DE REHABILITACIÓN PROPIAS INSTALADAS	11	11
22	NÚMERO TOTAL DE CAMAS HOSPITALARIAS PROPIAS INSTALADAS	40	40
23	NÚMERO DE ESTANCIAS PROPIAS CAUSADAS EN EL PERÍODO	3.370	2.484
24	NÚMERO DE ESTANCIAS PROPIAS POSIBLES EN EL PERÍODO	14.600	10.960
25	NÚMERO DE INGRESOS DEL PERÍODO EN CENTROS PROPIOS	1.400	942
26	COSTE DE ASISTENCIA HOSPITALARIA CON MEDIOS PROPIOS (EN MILES DE EUROS)	3.732,11	2.562,71
27	COSTE ASISTENCIA HOSPITALARIA CON MEDIOS AJENOS (EN MILES DE EUROS)	2.547,38	1.442,18
28	NÚMERO DE ACCIDENTADOS INGRESADOS EN CENTROS AJENOS	438	253
29	NÚMERO DE ESTANCIAS DE ACCIDENTADOS EN CENTROS AJENOS	3.513	1.299
30	DURACIÓN MEDIA EN DÍAS DE LOS PROCESOS DE INTERNAMIENTO EN CENTROS AJENOS	8,02	5,13



183 MUTUA BALEAR

ÁREA 2 "ASISTENCIA SANITARIA"

OBJETIVOS DEL PROGRAMA 2224 "MEDICINA HOSPITALARIA"

01 OBTENER UN PORCENTAJE DE OCUPACIÓN EN CENTROS PROPIOS DE

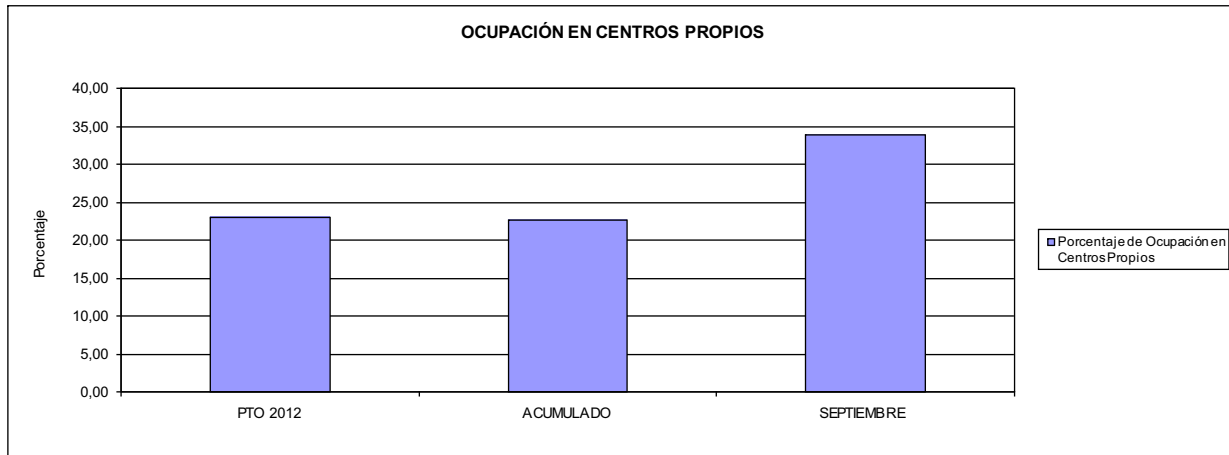

02 CONSEGUIR UNA ESTANCIA MEDIA EN CENTROS PROPIOS

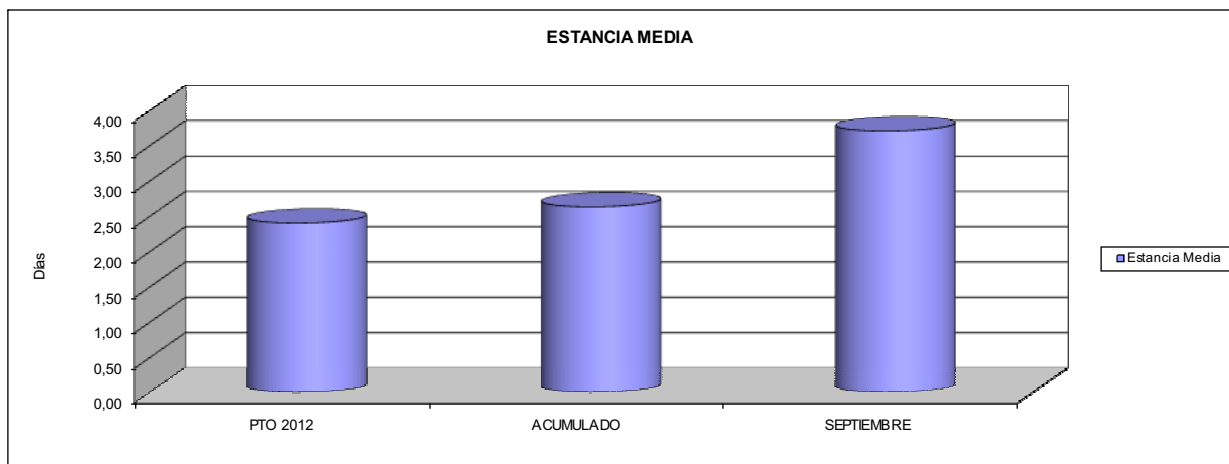

03 CONSEGUIR UN COSTE MEDIO EN € POR ESTANCIA EN CENTROS PROPIOS DE
04 CONSEGUIR UN COSTE MEDIO EN € POR ESTANCIA EN CENTROS AJENOS DE

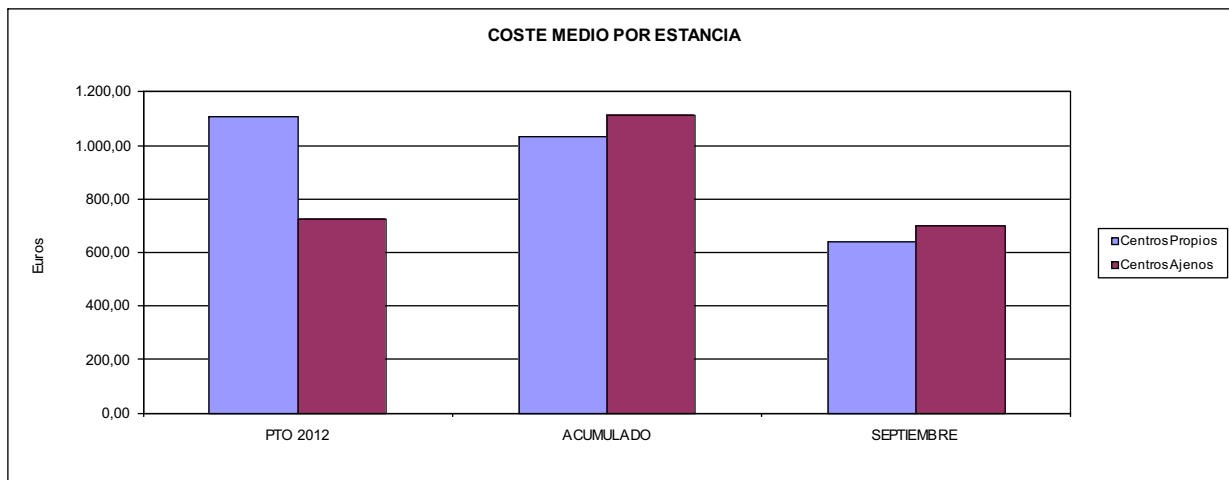



183 MUTUA BALEAR		Area 3	
		G.P. 34	Programa 36
PROGRAMA: HIGIENE Y SEGURIDAD EN EL TRABAJO			
ACTIVIDADES			
ASESORAMIENTO SOBRE GESTIÓN DE RIESGOS INVESTIGACIÓN E INSPECCIÓN DE ACCIDENTES INFORMACIÓN Y DIVULGACIÓN ESTUDIOS DE PUESTOS Y CONDICIONES DE TRABAJO			
OBJETIVOS			
CL	DENOMINACIÓN	Presupuesto 2012	
01	REALIZAR INVESTIGACIONES EN ACCIDENTES EN UN % DEL	0,28	0,30
02	REALIZAR ESTUDIOS SOBRE SINIESTRABILIDAD EN EMPRESAS EN NÚMERO DE	4.000	3.158
03	VISITAS DE ASESORAMIENTO Y ORIENT. CENTROS DE TRABAJO EN MATERIA DE SEGURIDAD E HIG. EN Nº	1.200	744
05	MANTENER LA SINIESTRABILIDAD SOBRE EL COLECTIVO PROTEGIDO EN UN %	14,43	7,82
08	REALIZAR ACTUACIONES DE ASESORAMIENTO EN NÚMERO DE	600	264
MEDIOS HUMANOS Y FINANCIEROS			
CL	MEDIOS	Presupuesto 2012	
10	NÚMERO DE PERSONAS	8	9
	EN MILES DE EUROS		
11	Gastos de personal	279,83	204,96
12	Otros gastos de funcionamiento	99,78	52,32
13	TOTAL COSTE DE LOS SERVICIOS	379,61	257,28
15	Inversiones	8,00	0,98
16	TOTAL OPERACIONES NO FINANCIERAS	387,61	258,26
18	TOTAL GASTOS DEL PROGRAMA	387,61	258,26
INDICADORES PARA EL SEGUIMIENTO DE OBJETIVOS			
CL	DENOMINACIÓN	Presupuesto 2012	
19	NÚMERO DE ACCIDENTES INVESTIGADOS	40	26
20	NÚMERO DE ACCIDENTES ACAECIDOS	14.500	8.722
21	NÚMERO DE ESTUDIOS DE SINIESTRABILIDAD EN EMPRESAS REALIZADOS	4.000	3.158
22	NÚMERO DE VISITAS A CENTROS DE TRABAJO REALIZADAS	1.200	744
26	NÚMERO DE ACCIDENTADOS EN EL PERÍODO	28.166	18.759
27	POBLACIÓN LABORAL PROTEG. AL FINAL DEL PERÍODO POR I.M.S. POR CONTINGENCIAS PROFESIONALES	195.233	239.976
29	NUMERO DE ENFERMEDADES PROFESIONALES INVESTIGADAS	75	142
32	NÚMERO DE ACTUACIONES DE ASESORAMIENTO EN MATERIA PREVENTIVA REALIZADAS	600	264



183 MUTUA BALEAR		Area 4	
		G.P. 43	Programa 64
PROGRAMA: ADMINISTRACIÓN DEL PATRIMONIO			
ACTIVIDADES			
GESTIONAR Y CONTROLAR LA SITUACIÓN Y VARIACIÓN FINANCIERA Y PATRIMONIAL			
OBJETIVOS			
CL	DENOMINACIÓN	Presupuesto 2012	
02	OBTENER UN % DE RENTABILIDAD MEDIA DE LA CARTERA DE VALORES DEL	2,25	2,76
09	OBTENER UN % DE EXCEDENTE DE GESTIÓN SOBRE CUOTAS DEL	4,52	-16,48
MEDIOS HUMANOS Y FINANCIEROS			
CL	MEDIOS	Presupuesto 2012	
10	NÚMERO DE PERSONAS	0	0
	EN MILES DE EUROS		
14	Transferencias	2.689,06	12.687,41
16	TOTAL OPERACIONES NO FINANCIERAS	2.689,06	12.687,41
17	TOTAL OPERACIONES FINANCIERAS	12.590,23	155,63
18	TOTAL GASTOS DEL PROGRAMA	15.279,29	12.843,04
INDICADORES PARA EL SEGUIMIENTO DE OBJETIVOS			
CL	DENOMINACIÓN	Presupuesto 2012	
24	IMPORTE MEDIO DE LA CARTERA DE VALORES (EN MILES DE EUROS)	69.466,56	79.313,60
25	RENDIMIENTO NETO EN EL PERÍODO DE LA CARTERA DE VALORES (EN MILES DE EUROS)	1.565,93	2.187,36
40	EXCEDENTE DE GESTIÓN EN EL PERÍODO(EN MILES DE EUROS)	7.406,16	-11.546,31
41	RECAUDACIÓN POR CUOTAS EN EL PERÍODO(EN MILES DE EUROS)	163.817,75	70.073,01



183 MUTUA BALEAR		Area 4	
		G.P. 45	Programa 91
PROGRAMA: DIRECCIÓN Y SERVICIOS GENERALES		RESPONSABLE:	
ACTIVIDADES			
DIRIGIR, COORDINAR Y APOYAR LAS ACTIVIDADES DE LA ENTIDAD INSPECCIONAR LOS CENTROS Y SERVICIOS PROPIOS Y CONCERTADOS GESTIONAR Y COORDINAR LA POLÍTICA DE PERSONAL, SUMINISTROS Y MANTENIMIENTO ELABORAR Y GESTIONAR LOS PRESUPUESTOS			
OBJETIVOS			
CL	DENOMINACIÓN	Presupuesto 2012	
01	CONSEGUIR QUE EL ABSENTISMO S/JORNADAS TOTALES NO EXCEDA EL %	4,00	3,87
08	CONSEGUIR QUE EL COSTE DE LOS SERVICIOS S/CUOTAS NO REBASE EL %	18,39	29,15
09	CONSEGUIR UN COSTE DE LOS SERVICIO POR TRABAJADOR PROTEGIDO, EN EUROS, DE	136,61	73,78
MEDIOS HUMANOS Y FINANCIEROS			
CL	MEDIOS	Presupuesto 2012	
10	NÚMERO DE PERSONAS EN MILES DE EUROS	120	104
11	Gastos de personal	4.500,90	2.933,97
12	Otros gastos de funcionamiento	3.260,53	2.537,05
13	TOTAL COSTE DE LOS SERVICIOS	7.761,43	5.471,02
14	Transferencias	571,44	36,61
15	Inversiones	168,29	28,22
16	TOTAL OPERACIONES NO FINANCIERAS	8.501,16	5.535,85
17	TOTAL OPERACIONES FINANCIERAS	725,00	139,70
18	TOTAL GASTOS DEL PROGRAMA	9.226,16	5.675,55
INDICADORES PARA EL SEGUIMIENTO DE OBJETIVOS			
CL	DENOMINACIÓN	Presupuesto 2012	
25	NÚMERO DE JORNADAS LABORALES DE TODO EL PERSONAL DE LA ENTIDAD	136.962	92.706
26	NÚMERO DE JORNADAS LABORALES PERDIDAS DE TODO EL PERSONAL DE LA ENTIDAD	5.478	3.591
40	IMPORTE TOTAL DEL COSTE DE LOS SERVICIOS DE LA ENTIDAD (EN MILES DE EUROS)	30.126,15	20.423,67
41	RECAUDACIÓN POR CUOTAS (EN MILES DE EUROS)	163.817,75	70.073,01
42	POBLACIÓN LABORAL PROTEGIDA AL FINAL DEL PERÍODO	220.524	276.830



183 MUTUA BALEAR

ÁREA 4 "TESORERÍA, INFORMÁTICA Y OTROS SERVICIOS FUNCIONALES"

OBJETIVOS DEL PROGRAMA 4364 "ADMINISTRACIÓN DEL PATRIMONIO"

02 OBTENER UN % DE RENTABILIDAD MEDIA DE LA CARTERA

09 OBTENER UN % DE EXCEDENTE DE GESTIÓN SOBRE CUOTAS DEL

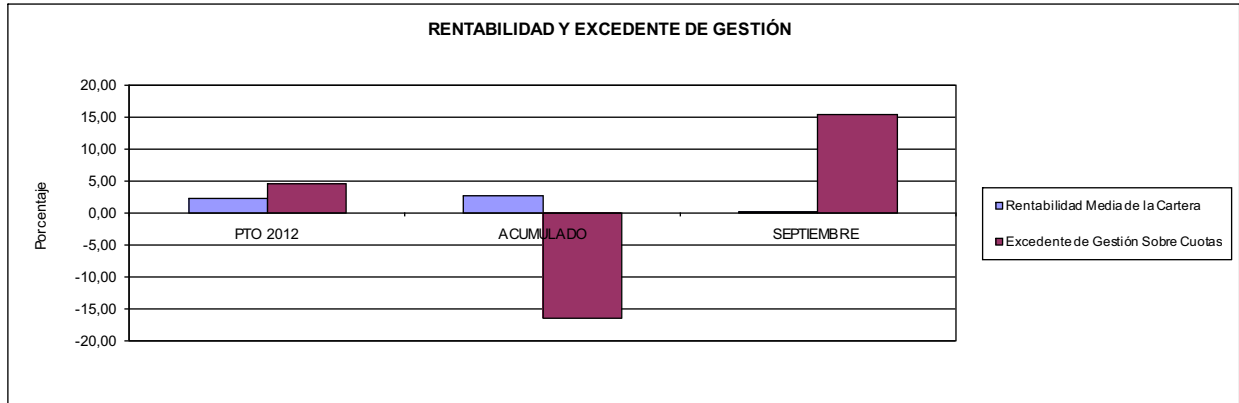

183 MUTUA BALEAR

ÁREA 4 "TESORERÍA, INFORMÁTICA Y OTROS SERVICIOS FUNCIONALES"

OBJETIVOS DEL PROGRAMA 4591 "DIRECCIÓN Y SERVICIOS GENERALES"

01 CONSEGUIR QUE EL ABSENTISMO S/JORNADAS DE TRABAJO NO EXCEDA EL %

08 CONSEGUIR QUE EL COSTE DEL SERVICIO S/CUOTAS NO REBASE EL %

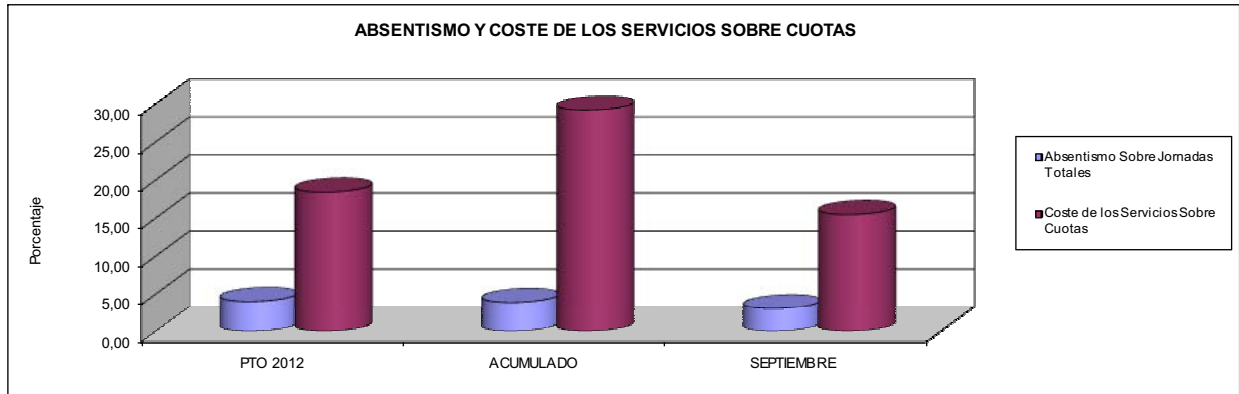

09 CONSEGUIR UN COSTE DE LOS SERVICIOS POR TRABAJADOR PROTEGIDO, EN EUROS, DE

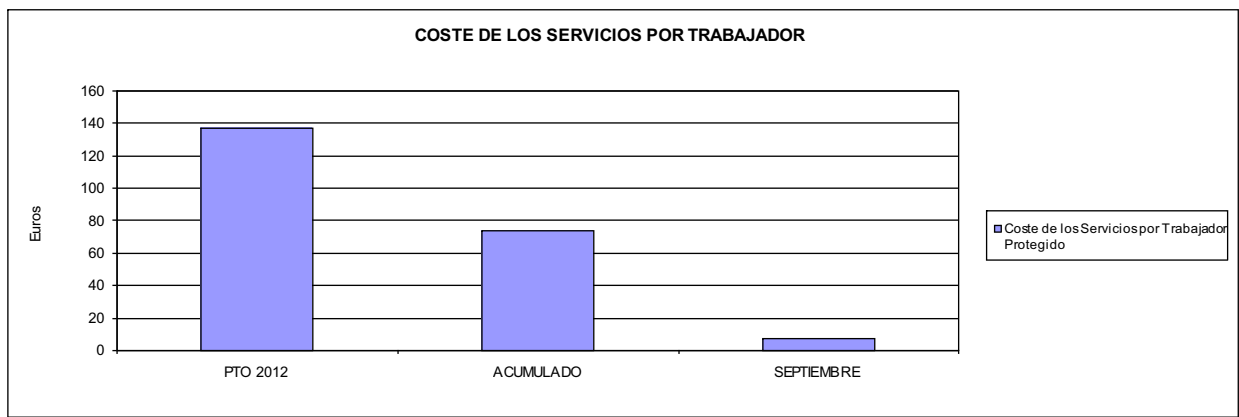





201 MUTUA GALLEGA DE A.T.		Area 1	
		G.P. 11	Programa 02
PROGRAMA: INCAPACIDAD TEMPORAL Y OTRAS PRESTACIONES		RESPONSABLE:	
ACTIVIDADES			
RECONOCIMIENTO DE PRESTACIONES DE PAGO DIRECTO POR INCAPACIDAD TEMPORAL VIGILANCIA DE LOS RECONOCIMIENTOS EFECTUADOS EN RÉGIMEN DE PAGO DELEGADO VIGILANCIA DEL AGOTAMIENTO DE LOS PLAZOS DE ESTAS PRESTACIONES SEGUIMIENTO DE LA INCAPACIDAD TEMPORAL POR RÉGIMENES Y TIPOS DE PAGO (DIRECTO Y DELEGADO)			
OBJETIVOS			
CL	DENOMINACIÓN	Presupuesto 2012	
01	CONSEGUIR UNA DURACIÓN MEDIAS MÁXIMA, EN DÍAS, DE CADA PROCESO DE IT	56,55	60,56
02	NO SUPERAR UN PORCENTAJE DE PROCESOS DE IT RESPECTO A LOS AFILIADOS DEL	1,66	1,39
03	CONSEGUIR UN GASTO DIRECTO MÁXIMO POR AFILIADO DE EUROS	167,29	96,71
04	CONSEGUIR UN NÚM. MEDIO MÁXIMO DE DÍAS INDEMNIZADOS POR CADA PROCESO INDEMNIZADO DE	74,10	74,24
05	CONSEGUIR UN GASTO MÁXIMO POR DÍA INDEMNIZADO DE EUROS	25,61	24,39
06	REALIZAR GASTO DIRECTO MÁXIMO POR PROCESO INDEMNIZADO CON ALTA EN EL PERÍODO DE EUROS	1.898,04	1.810,48
07	REALIZAR UN GASTO TOTAL MÁXIMO POR AFILIADO DE EUROS	171,31	98,72
08	CONSEGUIR UN GASTO TOTAL MÁXIMO POR DÍA INDEMNIZADO DE EUROS	26,23	24,89
09	REALIZAR UN GASTO TOTAL MÁXIMO POR PROCESO INDEMNIZADO DE EUROS	1.943,64	1.848,19
MEDIOS HUMANOS Y FINANCIEROS			
CL	MEDIOS	Presupuesto 2012	
10	NÚMERO DE PERSONAS	17	17
	EN MILES DE EUROS		
11	Gastos de personal	855,65	453,79
12	Otros gastos de funcionamiento	666,30	431,18
13	TOTAL COSTE DE LOS SERVICIOS	1.521,95	884,97
14	Transferencias	67.706,54	41.129,43
16	TOTAL OPERACIONES NO FINANCIERAS	69.228,49	42.014,40
18	TOTAL GASTOS DEL PROGRAMA	69.228,49	42.014,40
INDICADORES PARA EL SEGUIMIENTO DE OBJETIVOS			
CL	DENOMINACIÓN	Presupuesto 2012	
19	NUM. DE PROCESOS DE IT CUYA ALTA MÉDICA SE HAYA PRODUCIDO EN EL EJERCICIO	47.700	30.348
20	NUM. DE DÍAS DE BAJA, RELATIVOS A PROCESOS CUYA ALTA MÉDICA SE HAYA PRODUCIDO EN EL EJER.	2.697.600	1.837.892
21	Nº PROCESOS EN LOS QUE EL ÚLTIMO DÍA DEL PERÍODO EL PACIENTE SE ENCUENTRA EN SIT. DE BAJA	6.300	5.422
22	POBLACIÓN PROTEGIDA EL ÚLTIMO DÍA DEL PERÍODO	379.155	390.735
23	POBLACIÓN MEDIA PROTEGIDA EN EL PERÍODO	378.655	390.220
24	GASTO DIREC. EN PERÍODO EN CONCEPTO DE INCAP. TEMP.MILES € EXCLUIDAS EMP. COLABORADORAS	63.346,03	37.737,05
25	NÚMERO DE PROCESOS INICIADOS EN EL PERÍODO	46.000	29.270
60	NUM. DE PROCESOS INDEMNIZADOS CUYA ALTA SE HAYA PRODUCIDO EN EL PERÍODO	31.100	21.426
61	Nº DÍAS INDEM. EN EL PERÍODO O ANTERIORES, DE PROC. INDEM. ALTA SE HAYA PROD. EN EL PERÍODO	2.304.500	1.590.684
62	NUM. DE PROCESOS INDEMNIZADOS INICIADOS EN EL PERÍODO	32.000	19.873
63	NUM. DE DÍAS INDEMNIZADOS EN EL PERÍODO	2.473.040	1.547.455
64	NUM. DE PROCESOS INDEMNIZADOS INICIADOS POR CADA 1000 AFILIADOS	85	51
65	NUM. DE DÍAS INDEMNIZADOS POR CADA AFILIADO	6,53	3,97
66	GASTOS ASOCIADOS GENERADOS EN PERÍODO. (SANITARIOS, DE ADMON Y OTROS GENERALES, MILES €)	1.521,95	786,14
67	NÚMERO DE PROCESOS CESE DE ACTIVIDAD TRABAJADORES AUTÓNOMOS PRODUCIDOS EN EL PERIODO	850	22
68	NÚMERO DE PROCESOS CESE DE ACTIVIDAD TRABAJADORES AUTÓNOMOS QUE PREVALECEN AL FINAL DEL PERIODO	71	5
69	DURACIÓN MEDIA DE LOS PROCESOS DE CESE DE ACTIVIDAD TRABAJADORES AUTÓNOMOS	90,00	3,00
70	NÚMERO TOTAL DE MENSUALIDADES CESE DE ACTIVIDAD ABONADAS EN EL PERIODO	2.550	44



201 MUTUA GALLEGA DE A.T.

ÁREA 1 "PRESTACIONES ECONÓMICAS"

OBJETIVOS DEL PROGRAMA 1102 "INCAPACIDAD TEMPORAL Y OTRAS PRESTACIONES"

01 DURACIÓN MEDIA MÁXIMA DE CADA PROCESO

04 NÚMERO MEDIO MÁXIMO DE DÍAS INDEMNIZADOS POR CADA PROCESO INDEMNIZADO

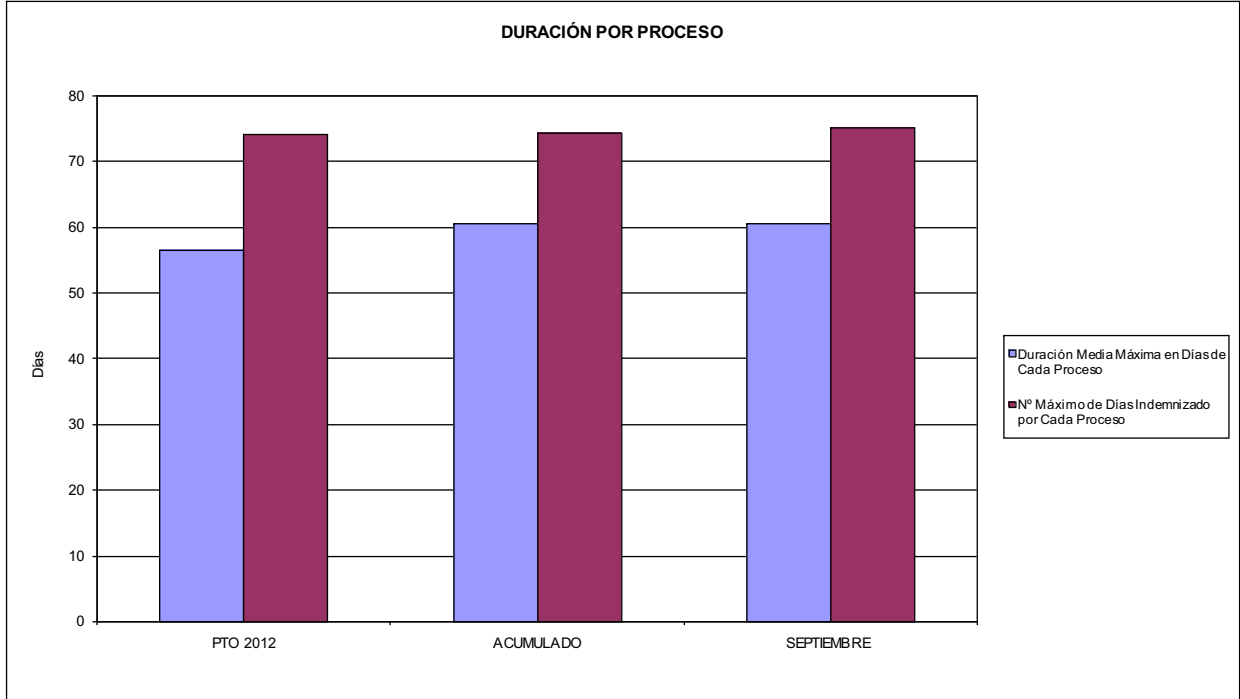

02 NO SUPERAR UN PORCENTAJE DE PROCESOS DE IT RESPECTO A LOS AFILIADOS DEL

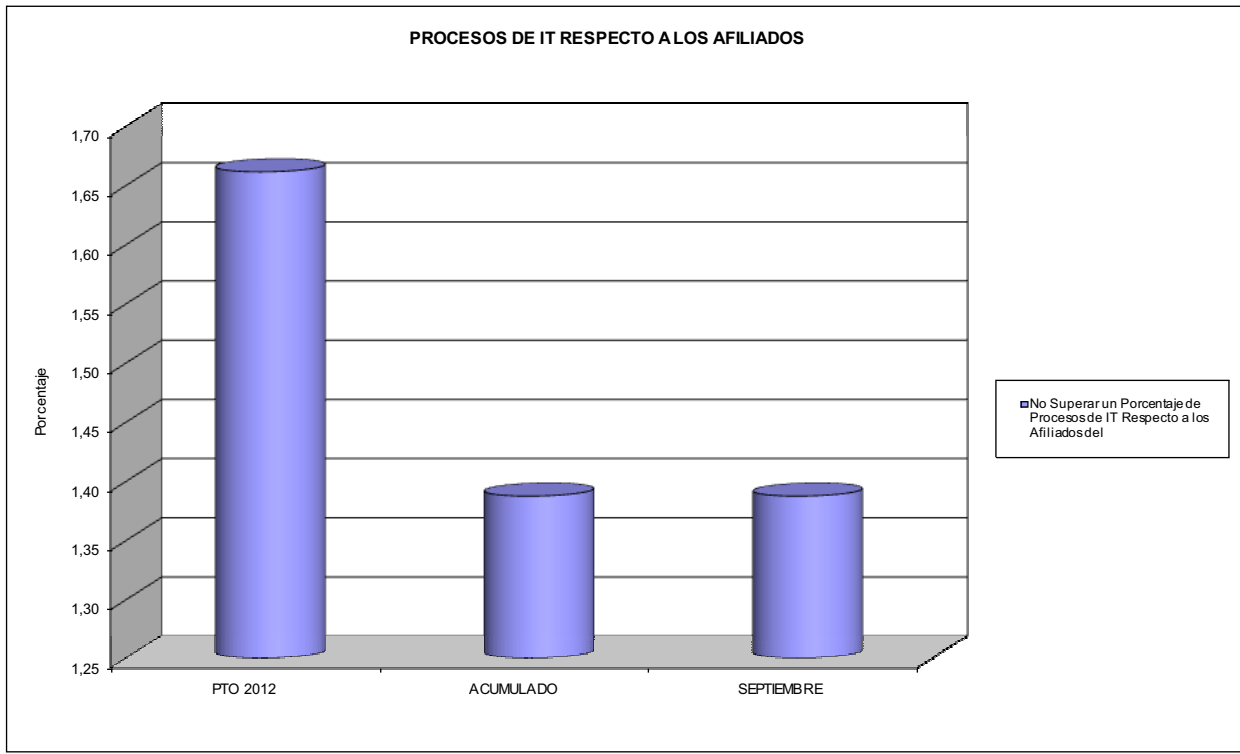



201 MUTUA GALLEGA DE A.T.

ÁREA 1 "PRESTACIONES ECONÓMICAS"

OBJETIVOS DEL PROGRAMA 1102 "INCAPACIDAD TEMPORAL Y OTRAS PRESTACIONES"

- 03 GASTO DIRECTO MÁXIMO POR AFILIADO
- 05 GASTO MÁXIMO POR DÍA INDEMNIZADO
- 07 GASTO TOTAL MÁXIMO POR AFILIADO
- 08 GASTO TOTAL MÁXIMO POR DÍA INDEMNIZADO

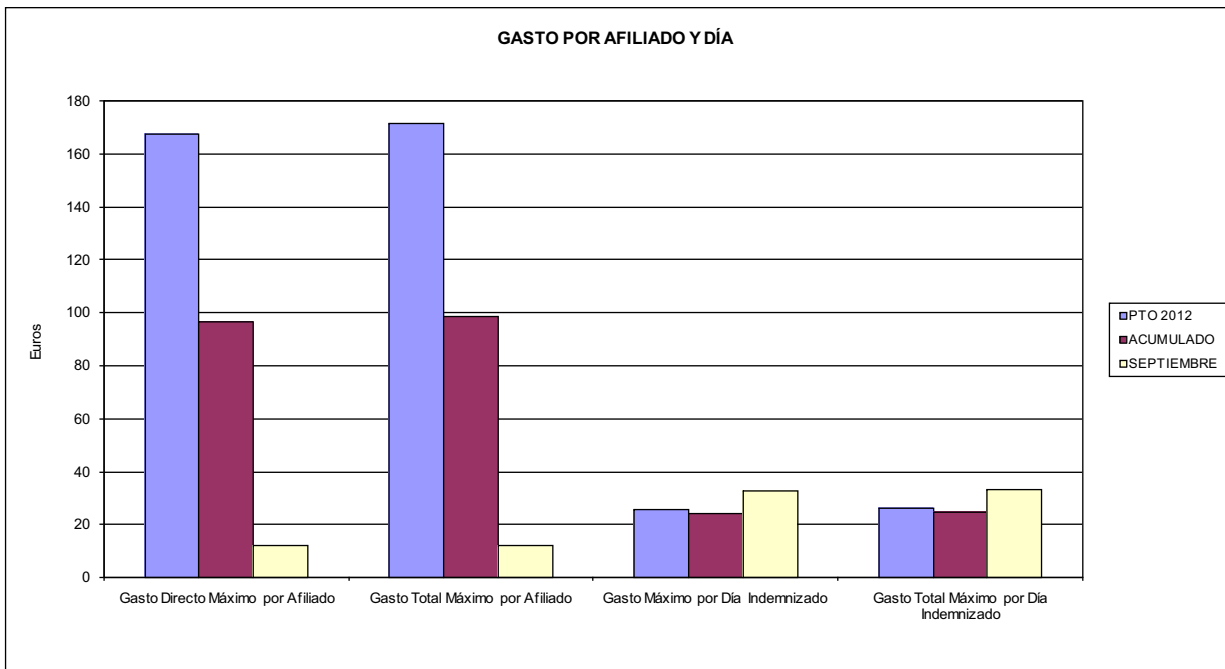

- 06 GASTO DIRECTO MÁXIMO POR PROCESO INDEMNIZADO CON ALTA EN EL PERÍODO
- 09 GASTO TOTAL MÁXIMO POR PROCESO INDEMNIZADO

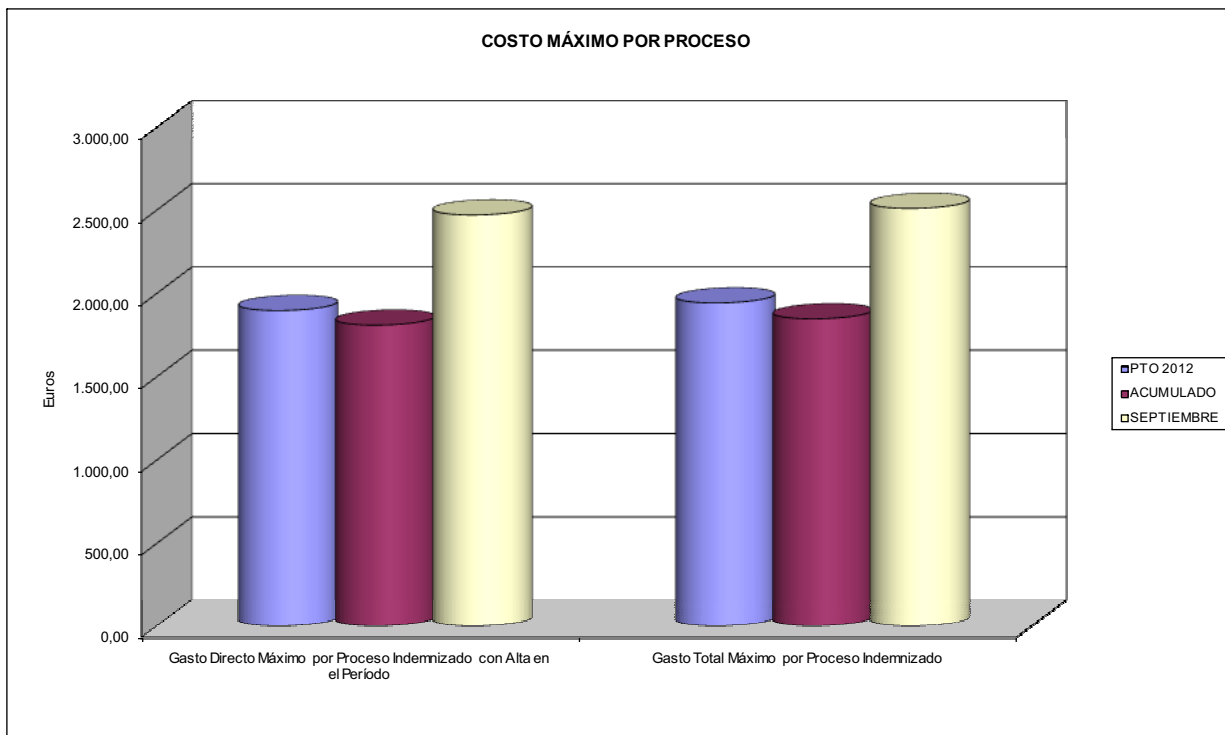



201 MUTUA GALLEGA DE A.T.		Area 1	
PROGRAMA: CAPITALES RENTA Y OTRAS COMPENSACIONES FINANCIERAS DE ACCIDENTES DE TRABAJO		G.P. 11	Programa 05
RESPONSABLE:			
ACTIVIDADES			
RECONOCIMIENTO DE LOS DERECHOS A PRESTACIONES VITALICIAS Y TEMPORALES A BENEFICIARIOS DE INVALIDEZ MUERTE Y SUPERVIVENCIA DE ACCIDENTES DE TRABAJO CONTROL DE CÁLCULO DE LOS CAPITALES COSTE DE RENTA DE ACCIDENTES DE TRABAJO TRAMITACIÓN DE LOS EXPEDIENTES ANTE LOS ORGANISMOS CORRESPONDIENTES			
OBJETIVOS			
CL	DENOMINACIÓN	Presupuesto 2012	
01	ATENDER UN NÚMERO DE SINIESTROS DE INVALIDEZ GENERADORES DE CAPITALES RENTA	163	111
02	ATENDER UN NÚMERO DE SINIESTROS POR MUERTE, GENERADORES DE CAPITALES RENTA	40	16
MEDIOS HUMANOS Y FINANCIEROS			
CL	MEDIOS	Presupuesto 2012	
10	NÚMERO DE PERSONAS	0	0
	EN MILES DE EUROS		
14	Transferencias	72.859,90	34.656,35
16	TOTAL OPERACIONES NO FINANCIERAS	72.859,90	34.656,35
18	TOTAL GASTOS DEL PROGRAMA	72.859,90	34.656,35
INDICADORES PARA EL SEGUIMIENTO DE OBJETIVOS			
CL	DENOMINACIÓN	Presupuesto 2012	
19	IMPORTE DE LOS CAPITALES RENTA POR INVALIDEZ (EN MILES DE EUROS)	31.305,40	18.498,35
20	NÚMERO DE SINIESTROS GENERADOS DE CAPITALES RENTA POR INVALIDEZ	163	111
21	IMPORTE MEDIO DE LOS CAPITALES RENTA POR INVALIDEZ (EN EUROS)	192.057,67	166.651,80
22	IMPORTE DE LOS CAPITALES RENTA POR MUERTE (EN MILES DE EUROS)	9.888,61	2.277,38
23	NÚMERO DE SINIESTROS DEVENGADOS DE CAPITALES RENTA POR MUERTE	40	16
24	IMPORTE MEDIO DE LOS CAPITALES RENTA POR MUERTE (EN EUROS)	247.215,25	142.336,25
25	POBLACIÓN LABORAL PROTEGIDA POR I.M.S. AL FINAL DEL PERÍODO	207.966	212.640



201 MUTUA GALLEGA DE A.T.		Area 2	
		G.P. 21	Programa 22
PROGRAMA: MEDICINA AMBULATORIA DE MUTUAS DE ACCIDENTES DE TRABAJO			
ACTIVIDADES			
GESTIÓN DE LA ASISTENCIA SANITARIA EN RÉGIMEN AMBULATORIO EN CENTROS PROPIOS DE LAS MUTUAS Y EN SUS CENTROS MANCOMUNADOS CONTROL DE LA ASISTENCIA SANITARIA PRESTADA CON MEDIOS AJENOS CREACIÓN, ADAPTACIÓN Y MEJORA DE CENTROS PROPIOS DE LAS MUTUAS Y DE SUS CENTROS MANCOMUNADOS			
OBJETIVOS			
CL	DENOMINACIÓN	Presupuesto 2012	
02	ATENDER UN PORCENTAJE DE PACIENTES CON MEDIOS PROPIOS DE	43,93	66,28
03	ATENDER UN NÚMERO DE PACIENTES DE	14.100	21.684
MEDIOS HUMANOS Y FINANCIEROS			
CL	MEDIOS	Presupuesto 2012	
10	NÚMERO DE PERSONAS	105	116
11	EN MILES DE EUROS		
	Gastos de personal	4.063,27	3.224,39
	Otros gastos de funcionamiento	5.125,52	4.001,52
	TOTAL COSTE DE LOS SERVICIOS	9.188,79	7.225,91
	Transferencias	2.001,72	1.129,52
	Inversiones	150,00	89,36
	TOTAL OPERACIONES NO FINANCIERAS	11.340,51	8.444,79
	TOTAL GASTOS DEL PROGRAMA	11.340,51	8.444,79
INDICADORES PARA EL SEGUIMIENTO DE OBJETIVOS			
CL	DENOMINACIÓN	Presupuesto 2012	
19	NÚMERO DE CONSULTAS NUEVAS CON MEDIOS PROPIOS	14.100	8.078
20	NÚMERO DE CONSULTAS SUCESIVAS CON MEDIOS PROPIOS	49.000	32.329
22	NÚMERO DE PACIENTES ATENDIDOS CON MEDIOS PROPIOS	14.100	21.684
23	NÚMERO DE PACIENTES ATENDIDOS CON MEDIOS AJENOS	18.000	11.033
28	POBLACIÓN LABORAL PROTEGIDA AL FINAL DEL PERÍODO POR I.T. POR CONTINGENCIAS PROFESIONALES	207.966	212.640



201 MUTUA GALLEGA DE A.T.
ÁREA 2 "ASISTENCIA SANITARIA"
OBJETIVOS DEL PROGRAMA 2122 "GESTIÓN AMBULATORIA"

02 A TENDER UN PORCENTAJE DE PACIENTES CON MEDIOS PROPIOS

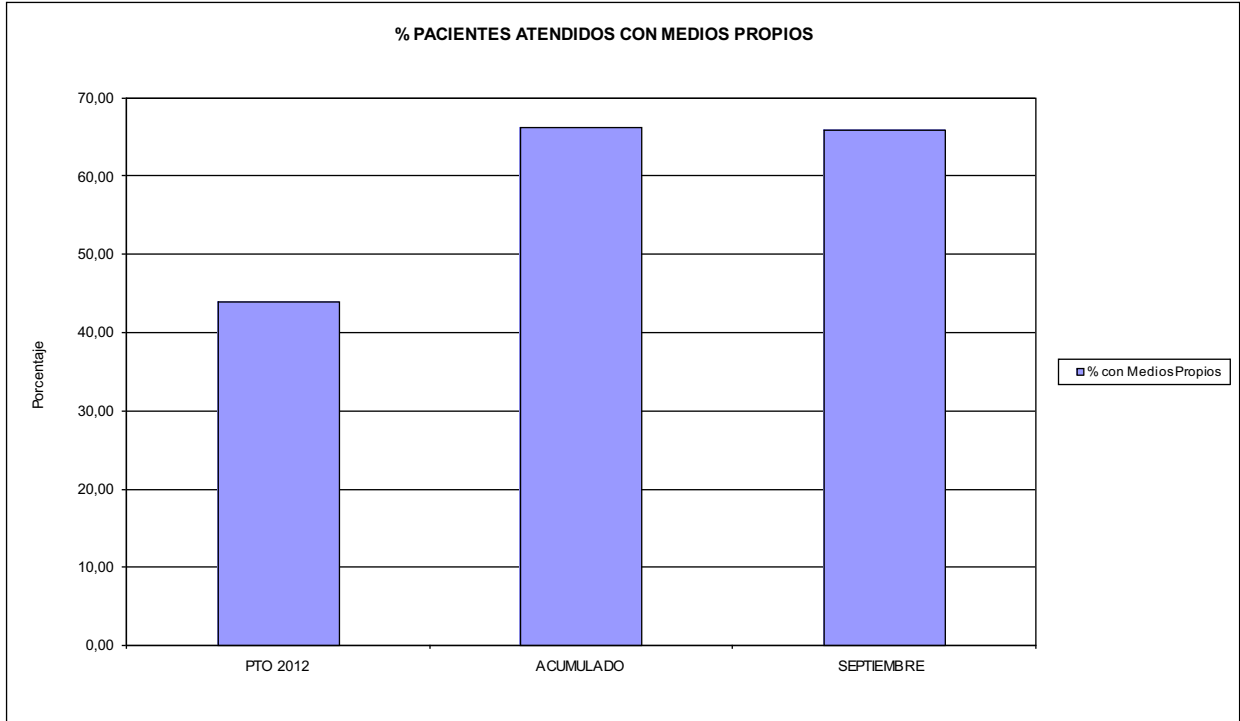

03 PACIENTES ATENDIDOS CON MEDIOS PROPIOS

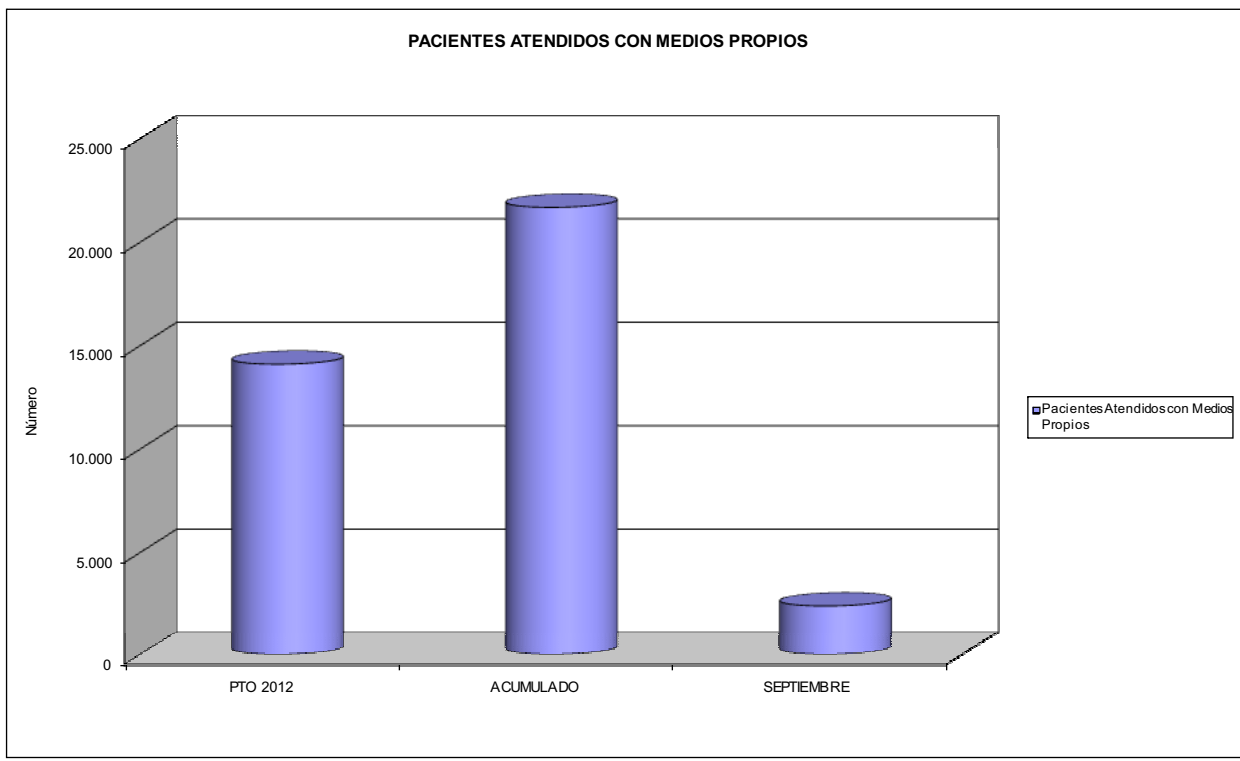



201 MUTUA GALLEGA DE A.T.		Area 2	
		G.P. 22	Programa 24
PROGRAMA: MEDICINA HOSPITALARIA DE MUTUAS DE ACCIDENTES DE TRABAJO		RESPONSABLE:	
ACTIVIDADES			
GESTIÓN DE LA ASISTENCIA SANITARIA EN RÉGIMEN HOSPITALARIO EN CENTROS PROPIOS DE LAS MUTUAS Y EN SUS CENTROS MANCOMUNADOS CONTROL DE LA ASISTENCIA SANITARIA PRESTADA CON MEDIOS AJENOS CREACIÓN, ADAPTACIÓN Y MEJORA DE CENTROS PROPIOS DE LAS MUTUAS Y DE SUS CENTROS MANCOMUNADOS			
OBJETIVOS			
CL	DENOMINACIÓN	Presupuesto 2012	
04	CONSEGUIR UN COSTE MEDIO EN EUROS POR ESTANCIA EN CENTROS AJENOS DE	1.980,02	3.386,42
MEDIOS HUMANOS Y FINANCIEROS			
CL	MEDIOS	Presupuesto 2012	
10	NÚMERO DE PERSONAS EN MILES DE EUROS	0	0
12	Otros gastos de funcionamiento	5.573,75	4.917,10
13	TOTAL COSTE DE LOS SERVICIOS	5.573,75	4.917,10
14	Transferencias	230,00	132,75
16	TOTAL OPERACIONES NO FINANCIERAS	5.803,75	5.049,85
18	TOTAL GASTOS DEL PROGRAMA	5.803,75	5.049,85
INDICADORES PARA EL SEGUIMIENTO DE OBJETIVOS			
CL	DENOMINACIÓN	Presupuesto 2012	
27	COSTE ASISTENCIA HOSPITALARIA CON MEDIOS AJENOS (EN MILES DE EUROS)	5.573,75	4.917,08
28	NÚMERO DE ACCIDENTADOS INGRESADOS EN CENTROS AJENOS	360	130
29	NÚMERO DE ESTANCIAS DE ACCIDENTADOS EN CENTROS AJENOS	2.815	1.452
30	DURACIÓN MEDIA EN DÍAS DE LOS PROCESOS DE INTERNAMIENTO EN CENTROS AJENOS	7,82	11,17



201 MUTUA GALLEGA DE A.T.
ÁREA 2 "ASISTENCIA SANITARIA"
OBJETIVOS DEL PROGRAMA 2224 "MEDICINA HOSPITALARIA"

04 CONSEGUIR UN COSTE MEDIO EN € POR ESTANCIA EN CENTROS AJENOS DE

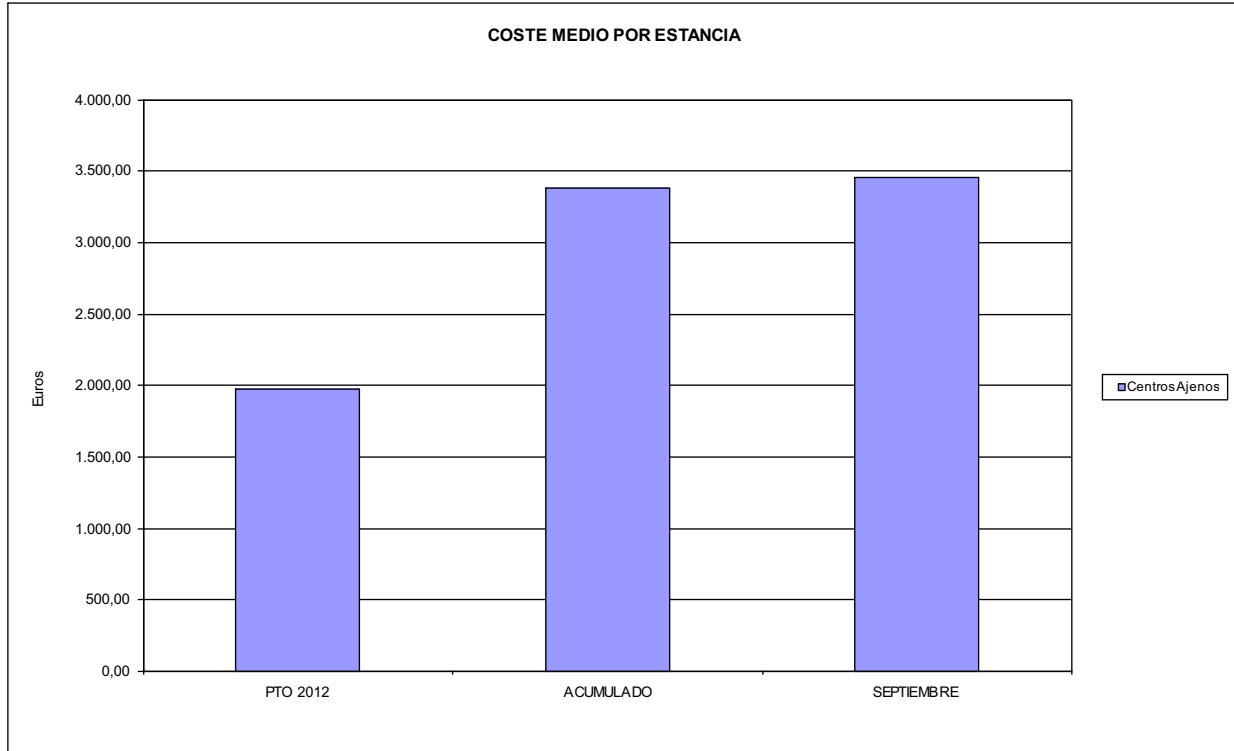



201 MUTUA GALLEGA DE A.T.		Area 3	
		G.P. 34	Programa 36
PROGRAMA: HIGIENE Y SEGURIDAD EN EL TRABAJO			
ACTIVIDADES			
ASESORAMIENTO SOBRE GESTIÓN DE RIESGOS INVESTIGACIÓN E INSPECCIÓN DE ACCIDENTES INFORMACIÓN Y DIVULGACIÓN ESTUDIOS DE PUESTOS Y CONDICIONES DE TRABAJO			
OBJETIVOS			
CL	DENOMINACIÓN	Presupuesto 2012	
01	REALIZAR INVESTIGACIONES EN ACCIDENTES EN UN % DEL	0,05	0,00
02	REALIZAR ESTUDIOS SOBRE SINIESTRABILIDAD EN EMPRESAS EN NÚMERO DE	75	395
03	VISITAS DE ASESORAMIENTO Y ORIENT. CENTROS DE TRABAJO EN MATERIA DE SEGURIDAD E HIG. EN Nº	260	289
04	REALIZAR CURSILLOS, JORNADAS, SEMINARIOS EN NÚMERO DE	2	1
05	MANTENER LA SINIESTRABILIDAD SOBRE EL COLECTIVO PROTEGIDO EN UN %	10,77	6,11
08	REALIZAR ACTUACIONES DE ASESORAMIENTO EN NÚMERO DE	510	23
09	REALIZAR CAMPAÑAS DE DIVULGACIÓN EN NÚMERO DE	2	39
MEDIOS HUMANOS Y FINANCIEROS			
CL	MEDIOS	Presupuesto 2012	
10	NÚMERO DE PERSONAS	3	3
	EN MILES DE EUROS		
11	Gastos de personal	112,67	77,34
12	Otros gastos de funcionamiento	6,46	3,02
13	TOTAL COSTE DE LOS SERVICIOS	119,13	80,36
16	TOTAL OPERACIONES NO FINANCIERAS	119,13	80,36
18	TOTAL GASTOS DEL PROGRAMA	119,13	80,36
INDICADORES PARA EL SEGUIMIENTO DE OBJETIVOS			
CL	DENOMINACIÓN	Presupuesto 2012	
19	NÚMERO DE ACCIDENTES INVESTIGADOS	6	0
20	NÚMERO DE ACCIDENTES ACAECIDOS	11.250	6.000
21	NÚMERO DE ESTUDIOS DE SINIESTRABILIDAD EN EMPRESAS REALIZADOS	75	395
22	NÚMERO DE VISITAS A CENTROS DE TRABAJO REALIZADAS	260	289
24	NÚMERO DE CURSILLOS, JORNADAS, SEMINARIOS EN MATERIA PREVENTIVA REALIZADOS	2	1
25	NÚMERO DE ASISTENTES A LOS CURSILLOS, JORNADAS Y SEMINARIOS	40	5
26	NÚMERO DE ACCIDENTADOS EN EL PERÍODO	22.400	12.985
27	POBLACIÓN LABORAL PROTEG. AL FINAL DEL PERÍODO POR I.M.S. POR CONTINGENCIAS PROFESIONALES	207.966	212.640
29	NUMERO DE ENFERMEDADES PROFESIONALES INVESTIGADAS	5	0
31	NÚMERO DE PUBLICACIONES EN MATERIA PREVENTIVA REALIZADAS	30	135
32	NÚMERO DE ACTUACIONES DE ASESORAMIENTO EN MATERIA PREVENTIVA REALIZADAS	510	23
33	NÚMERO DE CAMPAÑAS DE DIVULGACIÓN EN MATERIA PREVENTIVA REALIZADAS	2	39



201 MUTUA GALLEGA DE A.T.		Area 4	
		G.P. 43	Programa 64
PROGRAMA: ADMINISTRACIÓN DEL PATRIMONIO			
ACTIVIDADES			
GESTIONAR Y CONTROLAR LA SITUACIÓN Y VARIACIÓN FINANCIERA Y PATRIMONIAL			
OBJETIVOS			
CL	DENOMINACIÓN	Presupuesto 2012	
02	OBTENER UN % DE RENTABILIDAD MEDIA DE LA CARTERA DE VALORES DEL	1,94	3,04
09	OBTENER UN % DE EXCEDENTE DE GESTIÓN SOBRE CUOTAS DEL	0,32	-31,92
MEDIOS HUMANOS Y FINANCIEROS			
CL	MEDIOS	Presupuesto 2012	
10	NÚMERO DE PERSONAS	0	0
	EN MILES DE EUROS		
14	Transferencias	0,00	622,46
16	TOTAL OPERACIONES NO FINANCIERAS	0,00	622,46
17	TOTAL OPERACIONES FINANCIERAS	501,47	0,00
18	TOTAL GASTOS DEL PROGRAMA	501,47	622,46
INDICADORES PARA EL SEGUIMIENTO DE OBJETIVOS			
CL	DENOMINACIÓN	Presupuesto 2012	
24	IMPORTE MEDIO DE LA CARTERA DE VALORES (EN MILES DE EUROS)	22.000,00	19.768,00
25	RENDIMIENTO NETO EN EL PERÍODO DE LA CARTERA DE VALORES (EN MILES DE EUROS)	427,00	601,12
40	EXCEDENTE DE GESTIÓN EN EL PERÍODO(EN MILES DE EUROS)	536,62	-23.358,43
41	RECAUDACIÓN POR CUOTAS EN EL PERÍODO(EN MILES DE EUROS)	165.421,58	73.183,24



201 MUTUA GALLEGA DE A.T.		Area 4	
		G.P. 45	Programa 91
PROGRAMA: DIRECCIÓN Y SERVICIOS GENERALES		RESPONSABLE:	
ACTIVIDADES			
DIRIGIR, COORDINAR Y APOYAR LAS ACTIVIDADES DE LA ENTIDAD INSPECCIONAR LOS CENTROS Y SERVICIOS PROPIOS Y CONCERTADOS GESTIONAR Y COORDINAR LA POLÍTICA DE PERSONAL, SUMINISTROS Y MANTENIMIENTO ELABORAR Y GESTIONAR LOS PRESUPUESTOS			
OBJETIVOS			
CL	DENOMINACIÓN	Presupuesto 2012	
01	CONSEGUIR QUE EL ABSENTISMO S/JORNADAS TOTALES NO EXCEDA EL %	5,86	6,14
08	CONSEGUIR QUE EL COSTE DE LOS SERVICIOS S/CUOTAS NO REBASE EL %	16,85	28,85
09	CONSEGUIR UN COSTE DE LOS SERVICIO POR TRABAJADOR PROTEGIDO, EN EUROS, DE	114,03	99,30
MEDIOS HUMANOS Y FINANCIEROS			
CL	MEDIOS	Presupuesto 2012	
10	NÚMERO DE PERSONAS	186	180
	EN MILES DE EUROS		
11	Gastos de personal	6.628,67	4.462,31
12	Otros gastos de funcionamiento	4.844,02	3.543,45
13	TOTAL COSTE DE LOS SERVICIOS	11.472,69	8.005,76
14	Transferencias	269,08	108,60
15	Inversiones	210,00	130,13
16	TOTAL OPERACIONES NO FINANCIERAS	11.951,77	8.244,49
17	TOTAL OPERACIONES FINANCIERAS	265,00	147,55
18	TOTAL GASTOS DEL PROGRAMA	12.216,77	8.392,04
INDICADORES PARA EL SEGUIMIENTO DE OBJETIVOS			
CL	DENOMINACIÓN	Presupuesto 2012	
25	NÚMERO DE JORNADAS LABORALES DE TODO EL PERSONAL DE LA ENTIDAD	69.975	54.967
26	NÚMERO DE JORNADAS LABORALES PERDIDAS DE TODO EL PERSONAL DE LA ENTIDAD	4.100	3.375
40	IMPORTE TOTAL DEL COSTE DE LOS SERVICIOS DE LA ENTIDAD (EN MILES DE EUROS)	27.876,31	21.114,10
41	RECAUDACIÓN POR CUOTAS (EN MILES DE EUROS)	165.421,58	73.183,24
42	POBLACIÓN LABORAL PROTEGIDA AL FINAL DEL PERÍODO	244.459	212.640



201 MUTUA GALLEGA DE A.T.

ÁREA 4 "TESORERÍA, INFORMÁTICA Y OTROS SERVICIOS FUNCIONALES"

OBJETIVOS DEL PROGRAMA 4364 "ADMINISTRACIÓN DEL PATRIMONIO"

- 02 OBTENER UN % DE RENTABILIDAD MEDIA DE LA CARTERA
- 09 OBTENER UN % DE EXCEDENTE DE GESTIÓN SOBRE CUOTAS DEL

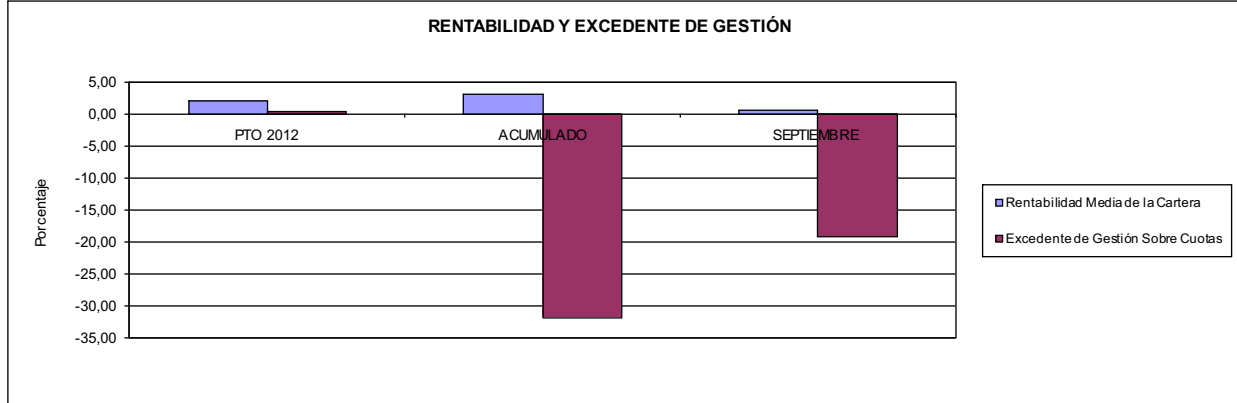

201 MUTUA GALLEGA DE A.T.

ÁREA 4 "TESORERÍA, INFORMÁTICA Y OTROS SERVICIOS FUNCIONALES"

OBJETIVOS DEL PROGRAMA 4591 "DIRECCIÓN Y SERVICIOS GENERALES"

- 01 CONSEGUIR QUE EL ABSENTISMO S/JORNADAS DE TRABAJO NO EXCEDA EL %
- 08 CONSEGUIR QUE EL COSTE DEL SERVICIO S/CUOTAS NO REBASE EL %

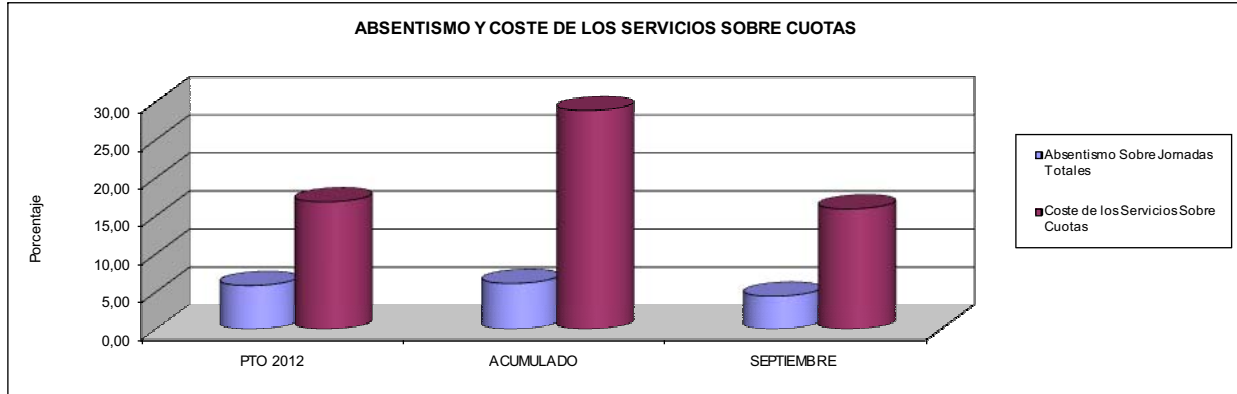

- 09 CONSEGUIR UN COSTE DE LOS SERVICIOS POR TRABAJADOR PROTEGIDO, EN EUROS, DE

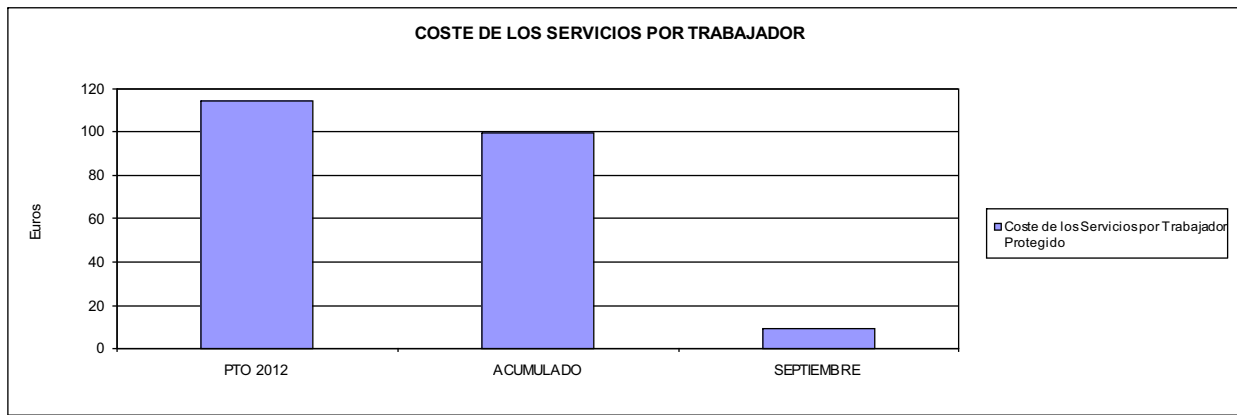





267 UNION DE MUTUAS		Area 1	
		G.P. 11	Programa 02
PROGRAMA: INCAPACIDAD TEMPORAL Y OTRAS PRESTACIONES		RESPONSABLE:	
ACTIVIDADES			
RECONOCIMIENTO DE PRESTACIONES DE PAGO DIRECTO POR INCAPACIDAD TEMPORAL VIGILANCIA DE LOS RECONOCIMIENTOS EFECTUADOS EN RÉGIMEN DE PAGO DELEGADO VIGILANCIA DEL AGOTAMIENTO DE LOS PLAZOS DE ESTAS PRESTACIONES SEGUIMIENTO DE LA INCAPACIDAD TEMPORAL POR RÉGIMENES Y TIPOS DE PAGO (DIRECTO Y DELEGADO)			
OBJETIVOS			
CL	DENOMINACIÓN	Presupuesto 2012	
01	CONSEGUIR UNA DURACIÓN MEDIAS MÁXIMA, EN DÍAS, DE CADA PROCESO DE IT	51,02	48,59
02	NO SUPERAR UN PORCENTAJE DE PROCESOS DE IT RESPECTO A LOS AFILIADOS DEL	2,08	1,45
03	CONSEGUIR UN GASTO DIRECTO MÁXIMO POR AFILIADO DE EUROS	169,76	91,96
04	CONSEGUIR UN NÚM. MEDIO MÁXIMO DE DÍAS INDEMNIZADOS POR CADA PROCESO INDEMNIZADO DE	72,10	71,88
05	CONSEGUIR UN GASTO MÁXIMO POR DÍA INDEMNIZADO DE EUROS	31,10	26,85
06	REALIZAR GASTO DIRECTO MÁXIMO POR PROCESO INDEMNIZADO CON ALTA EN EL PERÍODO DE EUROS	2.242,17	1.929,61
07	REALIZAR UN GASTO TOTAL MÁXIMO POR AFILIADO DE EUROS	180,62	99,47
08	CONSEGUIR UN GASTO TOTAL MÁXIMO POR DÍA INDEMNIZADO DE EUROS	33,09	29,04
09	REALIZAR UN GASTO TOTAL MÁXIMO POR PROCESO INDEMNIZADO DE EUROS	2.385,66	2.087,19
MEDIOS HUMANOS Y FINANCIEROS			
CL	MEDIOS	Presupuesto 2012	
10	NÚMERO DE PERSONAS	114	108
	EN MILES DE EUROS		
11	Gastos de personal	4.184,41	2.804,59
12	Otros gastos de funcionamiento	1.058,22	706,90
13	TOTAL COSTE DE LOS SERVICIOS	5.242,63	3.511,49
14	Transferencias	86.097,31	46.368,22
15	Inversiones	10,00	0,67
16	TOTAL OPERACIONES NO FINANCIERAS	91.349,94	49.880,38
18	TOTAL GASTOS DEL PROGRAMA	91.349,94	49.880,38
INDICADORES PARA EL SEGUIMIENTO DE OBJETIVOS			
CL	DENOMINACIÓN	Presupuesto 2012	
19	NUM. DE PROCESOS DE IT CUYA ALTA MÉDICA SE HAYA PRODUCIDO EN EL EJERCICIO	62.456	38.816
20	NUM. DE DÍAS DE BAJA, RELATIVOS A PROCESOS CUYA ALTA MÉDICA SE HAYA PRODUCIDO EN EL EJER.	3.186.423	1.886.071
21	Nº PROCESOS EN LOS QUE EL ÚLTIMO DÍA DEL PERÍODO EL PACIENTE SE ENCUENTRA EN SIT. DE BAJA	9.872	6.574
22	POBLACIÓN PROTEGIDA EL ÚLTIMO DÍA DEL PERÍODO	474.091	451.842
23	POBLACIÓN MEDIA PROTEGIDA EN EL PERÍODO	475.664	467.683
24	GASTO DIREC. EN PERÍODO EN CONCEPTO DE INCAP. TEMP.MILES € EXCLUIDAS EMP. COLABORADORAS	80.748,66	43.007,26
25	NÚMERO DE PROCESOS INICIADOS EN EL PERÍODO	63.846	38.258
60	NUM. DE PROCESOS INDEMNIZADOS CUYA ALTA SE HAYA PRODUCIDO EN EL PERÍODO	38.364	22.390
61	Nº DÍAS INDEM. EN EL PERÍODO O ANTERIORES, DE PROC. INDEM. ALTA SE HAYA PROD. EN EL PERÍODO	2.765.877	1.609.282
62	NUM. DE PROCESOS INDEMNIZADOS INICIADOS EN EL PERÍODO	37.796	20.894
63	NUM. DE DÍAS INDEMNIZADOS EN EL PERÍODO	2.596.430	1.601.957
64	NUM. DE PROCESOS INDEMNIZADOS INICIADOS POR CADA 1000 AFILIADOS	79	45
65	NUM. DE DÍAS INDEMNIZADOS POR CADA AFILIADO	5,46	3,43
66	GASTOS ASOCIADOS GENERADOS EN PERÍODO. (SANITARIOS, DE ADMON Y OTROS GENERALES, MILES €)	5.167,63	3.512,15
67	NÚMERO DE PROCESOS CESE DE ACTIVIDAD TRABAJADORES AUTÓNOMOS PRODUCIDOS EN EL PERÍODO	1.050	38
68	NÚMERO DE PROCESOS CESE DE ACTIVIDAD TRABAJADORES AUTÓNOMOS QUE PREVALECN AL FINAL DEL PERÍODO	880	6
69	DURACIÓN MEDIA DE LOS PROCESOS DE CESE DE ACTIVIDAD TRABAJADORES AUTÓNOMOS	40,00	3,00
70	NÚMERO TOTAL DE MENSUALIDADES CESE DE ACTIVIDAD ABONADAS EN EL PERÍODO	3.150	96



267 UNIÓN DE MUTUAS

ÁREA 1 "PRESTACIONES ECONÓMICAS"

OBJETIVOS DEL PROGRAMA 1102 "INCAPACIDAD TEMPORAL Y OTRAS PRESTACIONES"

01 DURACIÓN MEDIA MÁXIMA DE CADA PROCESO

04 NÚMERO MEDIO MÁXIMO DE DÍAS INDEMNIZADOS POR CADA PROCESO INDEMNIZADO

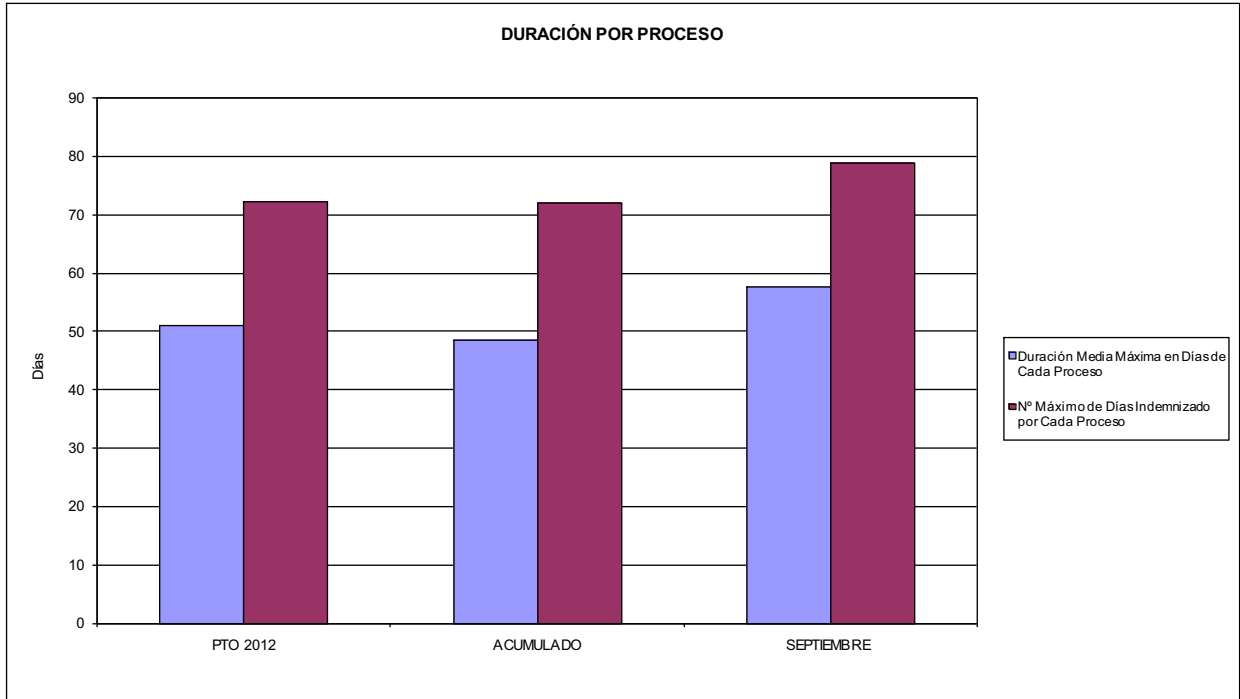

02 NO SUPERAR UN PORCENTAJE DE PROCESOS DE IT RESPECTO A LOS AFILIADOS DEL

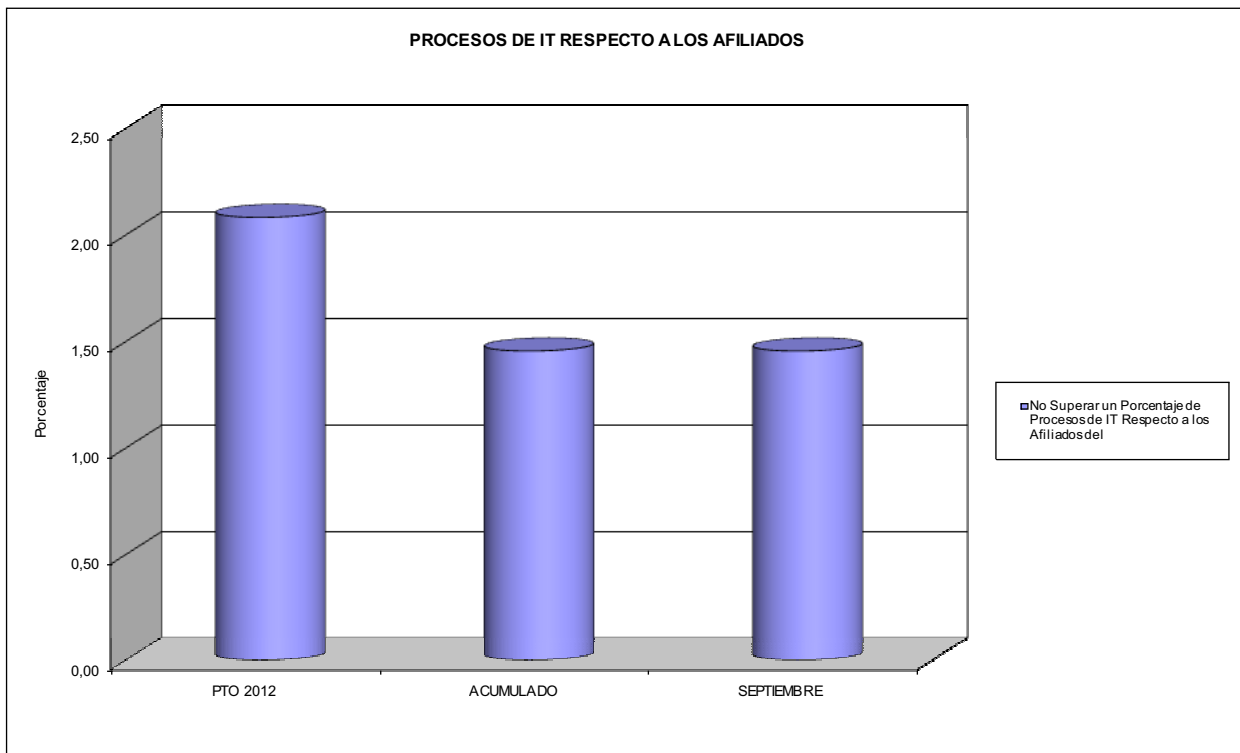



267 UNIÓN DE MUTUAS

ÁREA 1 "PRESTACIONES ECONÓMICAS"

OBJETIVOS DEL PROGRAMA 1102 "INCAPACIDAD TEMPORAL Y OTRAS PRESTACIONES"

- 03 GASTO DIRECTO MÁXIMO POR AFILIADO
- 05 GASTO MÁXIMO POR DÍA INDEMNIZADO
- 07 GASTO TOTAL MÁXIMO POR AFILIADO
- 08 GASTO TOTAL MÁXIMO POR DÍA INDEMNIZADO

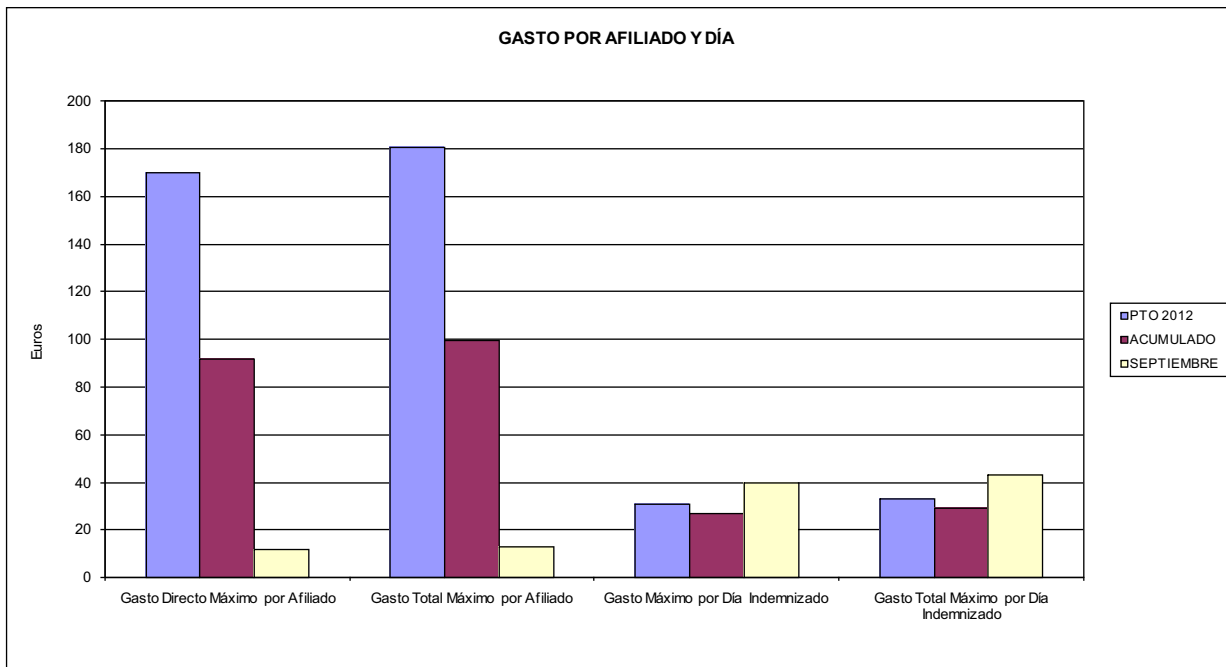

- 06 GASTO DIRECTO MÁXIMO POR PROCESO INDEMNIZADO CON ALTA EN EL PERÍODO
- 09 GASTO TOTAL MÁXIMO POR PROCESO INDEMNIZADO

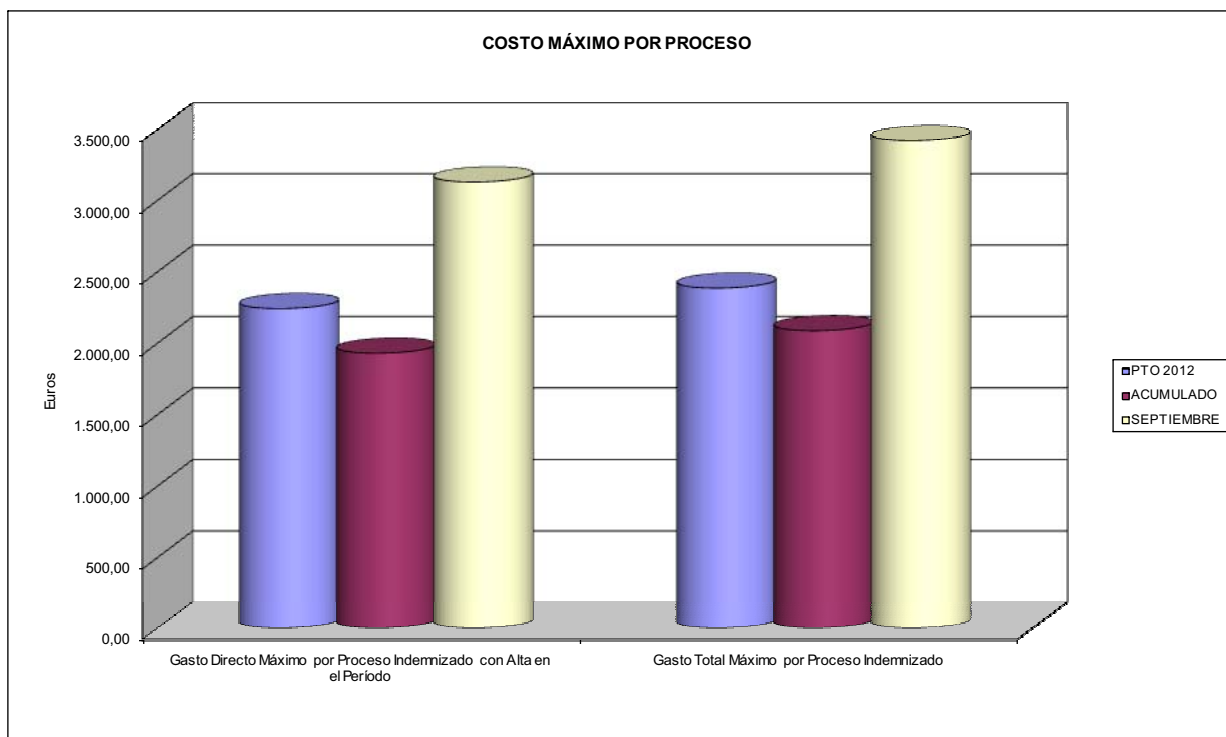



267 UNION DE MUTUAS		Area 1	
		G.P. 11	Programa 05
PROGRAMA: CAPITALES RENTA Y OTRAS COMPENSACIONES FINANCIERAS DE ACCIDENTES DE TRABAJO		RESPONSABLE:	
ACTIVIDADES			
RECONOCIMIENTO DE LOS DERECHOS A PRESTACIONES VITALICIAS Y TEMPORALES A BENEFICIARIOS DE INVALIDEZ MUERTE Y SUPERVIVENCIA DE ACCIDENTES DE TRABAJO CONTROL DE CÁLCULO DE LOS CAPITALES COSTE DE RENTA DE ACCIDENTES DE TRABAJO TRAMITACIÓN DE LOS EXPEDIENTES ANTE LOS ORGANISMOS CORRESPONDIENTES			
OBJETIVOS			
CL	DENOMINACIÓN	Presupuesto 2012	
01	ATENDER UN NÚMERO DE SINIESTROS DE INVALIDEZ GENERADORES DE CAPITALES RENTA	156	91
02	ATENDER UN NÚMERO DE SINIESTROS POR MUERTE, GENERADORES DE CAPITALES RENTA	29	21
MEDIOS HUMANOS Y FINANCIEROS			
CL	MEDIOS	Presupuesto 2012	
10	NÚMERO DE PERSONAS	1	1
	EN MILES DE EUROS		
11	Gastos de personal	68,89	48,37
12	Otros gastos de funcionamiento	5,70	1,61
13	TOTAL COSTE DE LOS SERVICIOS	74,59	49,98
14	Transferencias	69.802,12	30.507,89
16	TOTAL OPERACIONES NO FINANCIERAS	69.876,71	30.557,87
18	TOTAL GASTOS DEL PROGRAMA	69.876,71	30.557,87
INDICADORES PARA EL SEGUIMIENTO DE OBJETIVOS			
CL	DENOMINACIÓN	Presupuesto 2012	
19	IMPORTE DE LOS CAPITALES RENTA POR INVALIDEZ (EN MILES DE EUROS)	29.058,09	12.017,85
20	NÚMERO DE SINIESTROS GENERADOS DE CAPITALES RENTA POR INVALIDEZ	156	91
21	IMPORTE MEDIO DE LOS CAPITALES RENTA POR INVALIDEZ (EN EUROS)	186.269,81	132.064,29
22	IMPORTE DE LOS CAPITALES RENTA POR MUERTE (EN MILES DE EUROS)	6.742,23	3.455,35
23	NÚMERO DE SINIESTROS DEVENGADOS DE CAPITALES RENTA POR MUERTE	29	21
24	IMPORTE MEDIO DE LOS CAPITALES RENTA POR MUERTE (EN EUROS)	232.490,69	164.540,48
25	POBLACIÓN LABORAL PROTEGIDA POR I.M.S. AL FINAL DEL PERÍODO	235.977	220.475



267 UNION DE MUTUAS		Area 2	
		G.P. 21	Programa 22
PROGRAMA: MEDICINA AMBULATORIA DE MUTUAS DE ACCIDENTES DE TRABAJO			
ACTIVIDADES			
GESTIÓN DE LA ASISTENCIA SANITARIA EN RÉGIMEN AMBULATORIO EN CENTROS PROPIOS DE LAS MUTUAS Y EN SUS CENTROS MANCOMUNADOS CONTROL DE LA ASISTENCIA SANITARIA PRESTADA CON MEDIOS AJENOS CREACIÓN, ADAPTACIÓN Y MEJORA DE CENTROS PROPIOS DE LAS MUTUAS Y DE SUS CENTROS MANCOMUNADOS			
OBJETIVOS			
CL	DENOMINACIÓN	Presupuesto 2012	
02	ATENDER UN PORCENTAJE DE PACIENTES CON MEDIOS PROPIOS DE	51,87	61,66
03	ATENDER UN NÚMERO DE PACIENTES DE	32.327	21.124
MEDIOS HUMANOS Y FINANCIEROS			
CL	MEDIOS	Presupuesto 2012	
10	NÚMERO DE PERSONAS	382	385
11	EN MILES DE EUROS		
	Gastos de personal	14.616,48	10.804,57
	Otros gastos de funcionamiento	7.154,37	4.300,98
	TOTAL COSTE DE LOS SERVICIOS	21.770,85	15.105,55
	Transferencias	1.321,94	564,24
	Inversiones	601,58	112,33
	TOTAL OPERACIONES NO FINANCIERAS	23.694,37	15.782,12
	TOTAL GASTOS DEL PROGRAMA	23.694,37	15.782,12
INDICADORES PARA EL SEGUIMIENTO DE OBJETIVOS			
CL	DENOMINACIÓN	Presupuesto 2012	
19	NÚMERO DE CONSULTAS NUEVAS CON MEDIOS PROPIOS	32.200	20.974
20	NÚMERO DE CONSULTAS SUCESIVAS CON MEDIOS PROPIOS	237.625	187.247
22	NÚMERO DE PACIENTES ATENDIDOS CON MEDIOS PROPIOS	32.327	21.124
23	NÚMERO DE PACIENTES ATENDIDOS CON MEDIOS AJENOS	30.000	13.137
28	POBLACIÓN LABORAL PROTEGIDA AL FINAL DEL PERÍODO POR I.T. POR CONTINGENCIAS PROFESIONALES	234.970	220.475



267 UNIÓN DE MUTUAS

ÁREA 2 "ASISTENCIA SANITARIA"

OBJETIVOS DEL PROGRAMA 2122 "GESTIÓN AMBULATORIA"

02 A TENDER UN PORCENTAJE DE PACIENTES CON MEDIOS PROPIOS

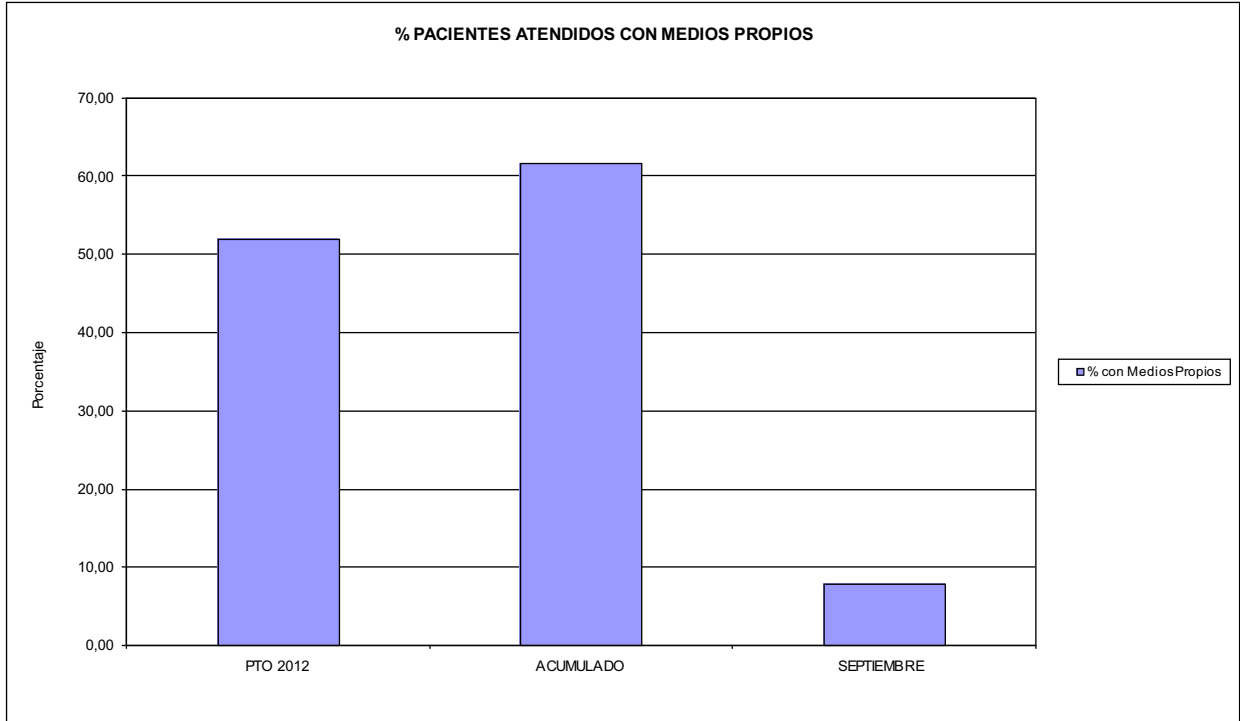

03 PACIENTES ATENDIDOS CON MEDIOS PROPIOS

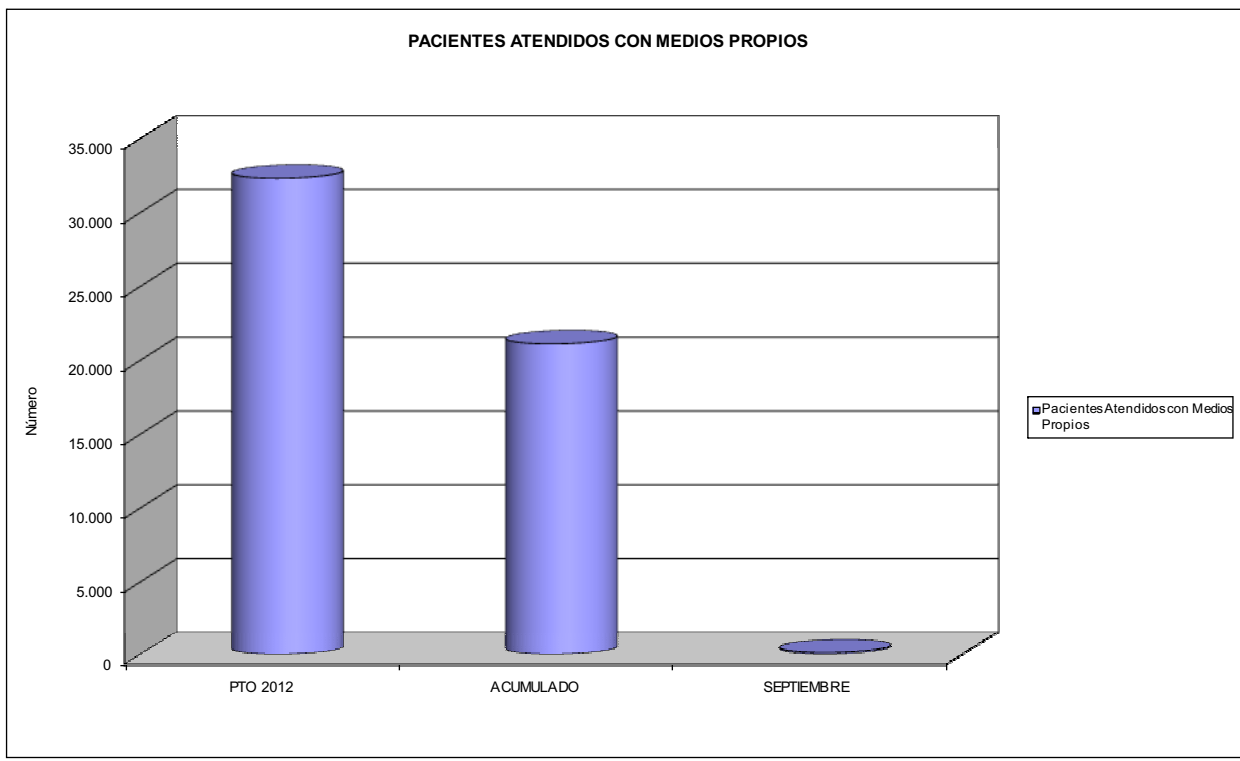



267 UNION DE MUTUAS		Area 2	
		G.P. 22	Programa 24
PROGRAMA: MEDICINA HOSPITALARIA DE MUTUAS DE ACCIDENTES DE TRABAJO		RESPONSABLE:	
ACTIVIDADES			
GESTIÓN DE LA ASISTENCIA SANITARIA EN RÉGIMEN HOSPITALARIO EN CENTROS PROPIOS DE LAS MUTUAS Y EN SUS CENTROS MANCOMUNADOS CONTROL DE LA ASISTENCIA SANITARIA PRESTADA CON MEDIOS AJENOS CREACIÓN, ADAPTACIÓN Y MEJORA DE CENTROS PROPIOS DE LAS MUTUAS Y DE SUS CENTROS MANCOMUNADOS			
OBJETIVOS			
CL	DENOMINACIÓN	Presupuesto 2012	
01	OBTENER UN PORCENTAJE DE OCUPACIÓN EN CENTROS PROPIOS DEL	25,57	28,27
02	CONSEGUIR UNA ESTANCIA MEDIA EN CENTROS PROPIOS DE	1,64	1,66
03	CONSEGUIR UN COSTE MEDIO EN EUROS POR ESTANCIA EN CENTROS PROPIOS DE	1.450,29	1.412,48
04	CONSEGUIR UN COSTE MEDIO EN EUROS POR ESTANCIA EN CENTROS AJENOS DE	719,90	448,84
MEDIOS HUMANOS Y FINANCIEROS			
CL	MEDIOS	Presupuesto 2012	
10	NÚMERO DE PERSONAS EN MILES DE EUROS	20	19
11	Gastos de personal	981,26	705,42
12	Otros gastos de funcionamiento	1.946,14	1.227,18
13	TOTAL COSTE DE LOS SERVICIOS	2.927,40	1.932,60
14	Transferencias	2.205,87	1.950,19
15	Inversiones	200,00	12,91
16	TOTAL OPERACIONES NO FINANCIERAS	5.333,27	3.895,70
18	TOTAL GASTOS DEL PROGRAMA	5.333,27	3.895,70
INDICADORES PARA EL SEGUIMIENTO DE OBJETIVOS			
CL	DENOMINACIÓN	Presupuesto 2012	
19	NÚMERO DE CAMAS DE CLÍNICA PROPIAS INSTALADAS	15	15
22	NÚMERO TOTAL DE CAMAS HOSPITALARIAS PROPIAS INSTALADAS	15	15
23	NÚMERO DE ESTANCIAS PROPIAS CAUSADAS EN EL PERÍODO	1.400	1.162
24	NÚMERO DE ESTANCIAS PROPIAS POSIBLES EN EL PERÍODO	5.475	4.110
25	NÚMERO DE INGRESOS DEL PERÍODO EN CENTROS PROPIOS	853	698
26	COSTE DE ASISTENCIA HOSPITALARIA CON MEDIOS PROPIOS (EN MILES DE EUROS)	2.030,40	1.641,30
27	COSTE ASISTENCIA HOSPITALARIA CON MEDIOS AJENOS (EN MILES DE EUROS)	897,00	291,30
28	NÚMERO DE ACCIDENTADOS INGRESADOS EN CENTROS AJENOS	1.098	456
29	NÚMERO DE ESTANCIAS DE ACCIDENTADOS EN CENTROS AJENOS	1.246	649
30	DURACIÓN MEDIA EN DÍAS DE LOS PROCESOS DE INTERNAMIENTO EN CENTROS AJENOS	1,13	1,42



267 UNIÓN DE MUTUAS

ÁREA 2 "ASISTENCIA SANITARIA"

OBJETIVOS DEL PROGRAMA 2224 "MEDICINA HOSPITALARIA"

01 OBTENER UN PORCENTAJE DE OCUPACIÓN EN CENTROS PROPIOS DE

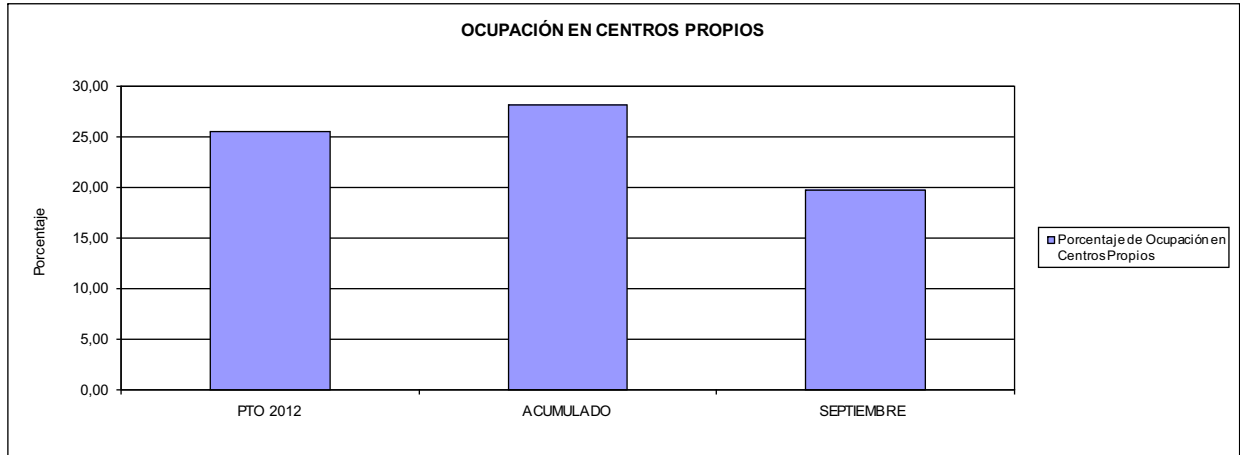

02 CONSEGUIR UNA ESTANCIA MEDIA EN CENTROS PROPIOS

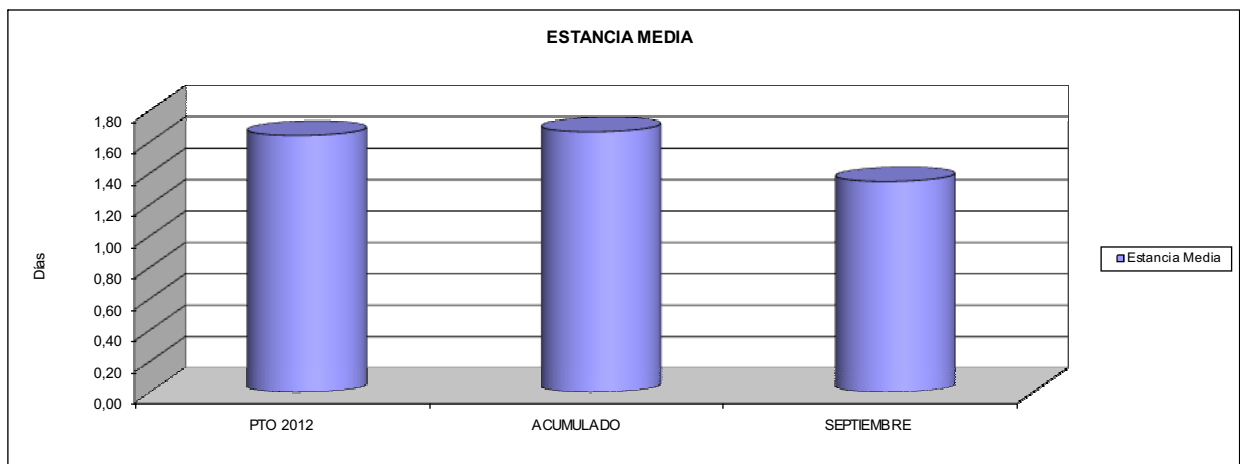

03 CONSEGUIR UN COSTE MEDIO EN € POR ESTANCIA EN CENTROS PROPIOS DE
04 CONSEGUIR UN COSTE MEDIO EN € POR ESTANCIA EN CENTROS AJENOS DE

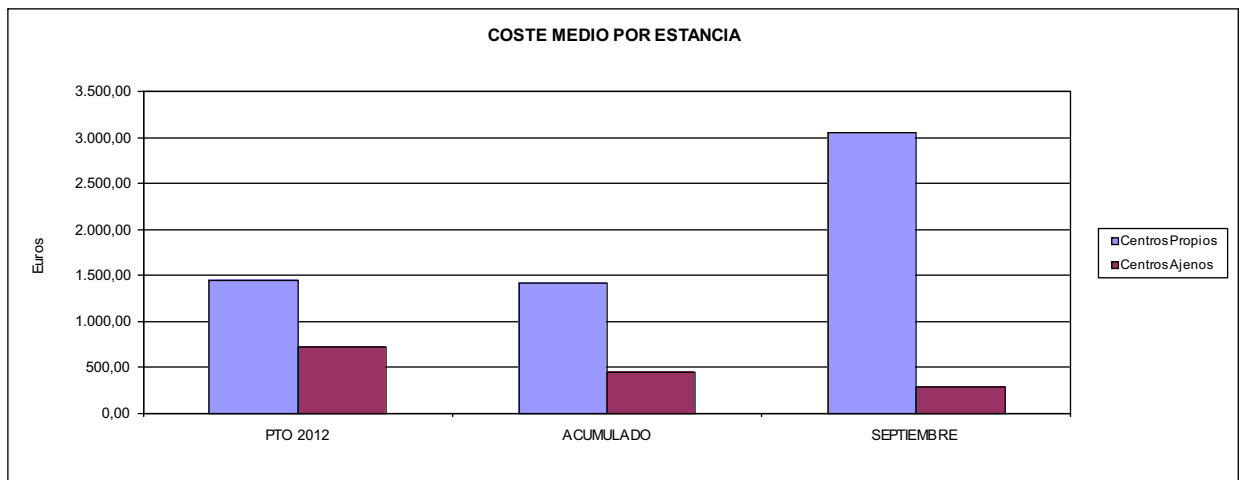



267 UNION DE MUTUAS		Area 3	
		G.P. 34	Programa 36
PROGRAMA: HIGIENE Y SEGURIDAD EN EL TRABAJO			
ACTIVIDADES			
ASESORAMIENTO SOBRE GESTIÓN DE RIESGOS INVESTIGACIÓN E INSPECCIÓN DE ACCIDENTES INFORMACIÓN Y DIVULGACIÓN ESTUDIOS DE PUESTOS Y CONDICIONES DE TRABAJO			
OBJETIVOS			
CL	DENOMINACIÓN	Presupuesto 2012	
01	REALIZAR INVESTIGACIONES EN ACCIDENTES EN UN % DEL	4,26	4,54
02	REALIZAR ESTUDIOS SOBRE SINIESTRABILIDAD EN EMPRESAS EN NÚMERO DE	350	315
03	VISITAS DE ASESORAMIENTO Y ORIENT. CENTROS DE TRABAJO EN MATERIA DE SEGURIDAD E HIG. EN Nº	200	186
04	REALIZAR CURSILLOS, JORNADAS, SEMINARIOS EN NÚMERO DE	90	36
05	MANTENER LA SINIESTRABILIDAD SOBRE EL COLECTIVO PROTEGIDO EN UN %	4,48	2,82
07	REALIZAR CAMPAÑAS DE SENSIBILIZACIÓN Y EDUCACIÓN EN NÚMERO DE	60	7
08	REALIZAR ACTUACIONES DE ASESORAMIENTO EN NÚMERO DE	160	166
09	REALIZAR CAMPAÑAS DE DIVULGACIÓN EN NÚMERO DE	45	6
MEDIOS HUMANOS Y FINANCIEROS			
CL	MEDIOS	Presupuesto 2012	
10	NÚMERO DE PERSONAS	7	8
	EN MILES DE EUROS		
11	Gastos de personal	354,17	289,29
12	Otros gastos de funcionamiento	48,00	25,11
13	TOTAL COSTE DE LOS SERVICIOS	402,17	314,40
15	Inversiones	5,00	0,69
16	TOTAL OPERACIONES NO FINANCIERAS	407,17	315,09
18	TOTAL GASTOS DEL PROGRAMA	407,17	315,09
INDICADORES PARA EL SEGUIMIENTO DE OBJETIVOS			
CL	DENOMINACIÓN	Presupuesto 2012	
19	NÚMERO DE ACCIDENTES INVESTIGADOS	450	282
20	NÚMERO DE ACCIDENTES ACAECIDOS	10.560	6.211
21	NÚMERO DE ESTUDIOS DE SINIESTRABILIDAD EN EMPRESAS REALIZADOS	350	315
22	NÚMERO DE VISITAS A CENTROS DE TRABAJO REALIZADAS	200	186
23	NÚMERO DE ENCUESTAS EN MATERIA PREVENTIVA REALIZADAS	1.100	696
24	NÚMERO DE CURSILLOS, JORNADAS, SEMINARIOS EN MATERIA PREVENTIVA REALIZADOS	90	36
25	NÚMERO DE ASISTENTES A LOS CURSILLOS, JORNADAS Y SEMINARIOS	765	264
26	NÚMERO DE ACCIDENTADOS EN EL PERÍODO	10.560	6.211
27	POBLACIÓN LABORAL PROTEG. AL FINAL DEL PERÍODO POR I.M.S. POR CONTINGENCIAS PROFESIONALES	235.977	220.475
30	NÚMERO DE CAMPAÑAS DE SENSIBILIZACIÓN Y EDUCACIÓN PREVENTIVA REALIZADOS	60	7
31	NÚMERO DE PUBLICACIONES EN MATERIA PREVENTIVA REALIZADAS	860	15
32	NÚMERO DE ACTUACIONES DE ASESORAMIENTO EN MATERIA PREVENTIVA REALIZADAS	160	166
33	NÚMERO DE CAMPAÑAS DE DIVULGACIÓN EN MATERIA PREVENTIVA REALIZADAS	45	6



267 UNION DE MUTUAS		Area 4	
		G.P. 43	Programa 64
PROGRAMA: ADMINISTRACIÓN DEL PATRIMONIO			
ACTIVIDADES			
GESTIONAR Y CONTROLAR LA SITUACIÓN Y VARIACIÓN FINANCIERA Y PATRIMONIAL			
OBJETIVOS			
CL	DENOMINACIÓN	Presupuesto 2012	
02	OBTENER UN % DE RENTABILIDAD MEDIA DE LA CARTERA DE VALORES DEL	2,03	0,79
09	OBTENER UN % DE EXCEDENTE DE GESTIÓN SOBRE CUOTAS DEL	3,19	-19,74
MEDIOS HUMANOS Y FINANCIEROS			
CL	MEDIOS	Presupuesto 2012	
10	NÚMERO DE PERSONAS	0	0
	EN MILES DE EUROS		
14	Transferencias	714,52	13.751,51
16	TOTAL OPERACIONES NO FINANCIERAS	714,52	13.751,51
17	TOTAL OPERACIONES FINANCIERAS	8.576,05	0,00
18	TOTAL GASTOS DEL PROGRAMA	9.290,57	13.751,51
INDICADORES PARA EL SEGUIMIENTO DE OBJETIVOS			
CL	DENOMINACIÓN	Presupuesto 2012	
24	IMPORTE MEDIO DE LA CARTERA DE VALORES (EN MILES DE EUROS)	46.900,00	65.717,62
25	RENDIMIENTO NETO EN EL PERÍODO DE LA CARTERA DE VALORES (EN MILES DE EUROS)	950,00	516,56
40	EXCEDENTE DE GESTIÓN EN EL PERÍODO(EN MILES DE EUROS)	6.463,27	-17.174,65
41	RECAUDACIÓN POR CUOTAS EN EL PERÍODO(EN MILES DE EUROS)	202.614,35	87.016,29



267 UNION DE MUTUAS		Area 4	
		G.P. 45	Programa 91
PROGRAMA: DIRECCIÓN Y SERVICIOS GENERALES		RESPONSABLE:	
ACTIVIDADES			
DIRIGIR, COORDINAR Y APOYAR LAS ACTIVIDADES DE LA ENTIDAD INSPECCIONAR LOS CENTROS Y SERVICIOS PROPIOS Y CONCERTADOS GESTIONAR Y COORDINAR LA POLÍTICA DE PERSONAL, SUMINISTROS Y MANTENIMIENTO ELABORAR Y GESTIONAR LOS PRESUPUESTOS			
OBJETIVOS			
CL	DENOMINACIÓN	Presupuesto 2012	
01	CONSEGUIR QUE EL ABSENTISMO S/JORNADAS TOTALES NO EXCEDA EL %	3,32	2,64
08	CONSEGUIR QUE EL COSTE DE LOS SERVICIOS S/CUOTAS NO REBASE EL %	20,14	31,41
09	CONSEGUIR UN COSTE DE LOS SERVICIO POR TRABAJADOR PROTEGIDO, EN EUROS, DE	150,19	105,93
MEDIOS HUMANOS Y FINANCIEROS			
CL	MEDIOS	Presupuesto 2012	
10	NÚMERO DE PERSONAS	149	139
	EN MILES DE EUROS		
11	Gastos de personal	6.671,31	4.622,18
12	Otros gastos de funcionamiento	3.708,80	1.791,27
13	TOTAL COSTE DE LOS SERVICIOS	10.380,11	6.413,45
14	Transferencias	874,23	151,86
15	Inversiones	295,00	14,88
16	TOTAL OPERACIONES NO FINANCIERAS	11.549,34	6.580,19
17	TOTAL OPERACIONES FINANCIERAS	271,50	137,85
18	TOTAL GASTOS DEL PROGRAMA	11.820,84	6.718,04
INDICADORES PARA EL SEGUIMIENTO DE OBJETIVOS			
CL	DENOMINACIÓN	Presupuesto 2012	
25	NÚMERO DE JORNADAS LABORALES DE TODO EL PERSONAL DE LA ENTIDAD	240.602	179.019
26	NÚMERO DE JORNADAS LABORALES PERDIDAS DE TODO EL PERSONAL DE LA ENTIDAD	8.000	4.726
40	IMPORTE TOTAL DEL COSTE DE LOS SERVICIOS DE LA ENTIDAD (EN MILES DE EUROS)	40.797,75	27.327,47
41	RECAUDACIÓN POR CUOTAS (EN MILES DE EUROS)	202.614,35	87.016,29
42	POBLACIÓN LABORAL PROTEGIDA AL FINAL DEL PERÍODO	271.639	257.987



267 UNIÓN DE MUTUAS

ÁREA 4 "TESORERÍA, INFORMÁTICA Y OTROS SERVICIOS FUNCIONALES"

OBJETIVOS DEL PROGRAMA 4364 "ADMINISTRACIÓN DEL PATRIMONIO"

- 02 OBTENER UN % DE RENTABILIDAD MEDIA DE LA CARTERA
- 09 OBTENER UN % DE EXCEDENTE DE GESTIÓN SOBRE CUOTAS DEL

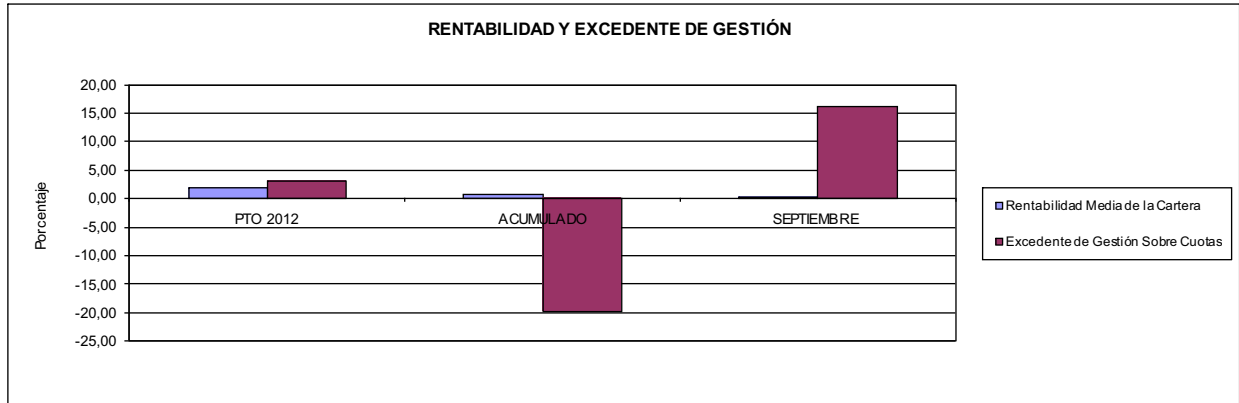

267 UNIÓN DE MUTUAS

ÁREA 4 "TESORERÍA, INFORMÁTICA Y OTROS SERVICIOS FUNCIONALES"

OBJETIVOS DEL PROGRAMA 4591 "DIRECCIÓN Y SERVICIOS GENERALES"

- 01 CONSEGUIR QUE EL ABSENTISMO S/JORNADAS DE TRABAJO NO EXCEDA EL %
- 08 CONSEGUIR QUE EL COSTE DEL SERVICIO S/CUOTAS NO REBASE EL %

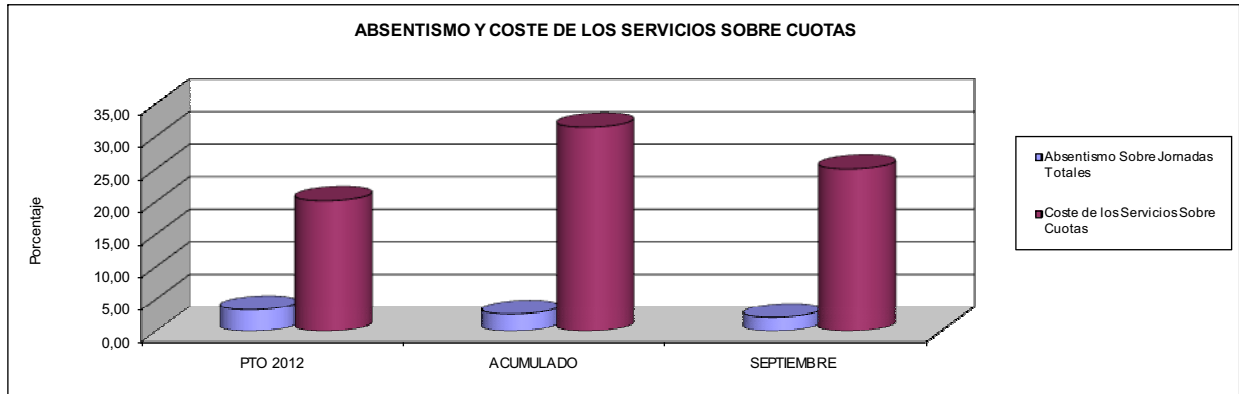

- 09 CONSEGUIR UN COSTE DE LOS SERVICIOS POR TRABAJADOR PROTEGIDO, EN EUROS, DE

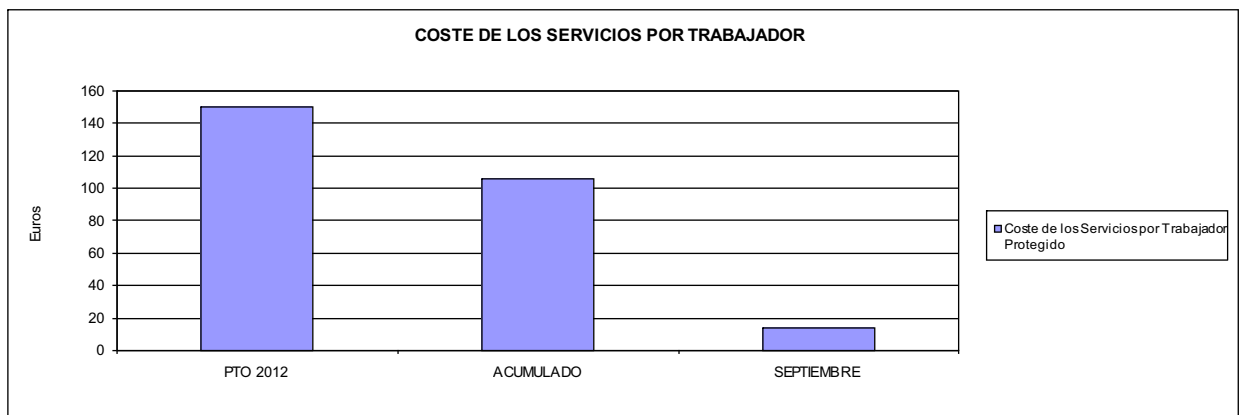





272 MAC		Area 1	
PROGRAMA: INCAPACIDAD TEMPORAL Y OTRAS PRESTACIONES		G.P. 11	Programa 02
		RESPONSABLE:	
ACTIVIDADES			
RECONOCIMIENTO DE PRESTACIONES DE PAGO DIRECTO POR INCAPACIDAD TEMPORAL VIGILANCIA DE LOS RECONOCIMIENTOS EFECTUADOS EN RÉGIMEN DE PAGO DELEGADO VIGILANCIA DEL AGOTAMIENTO DE LOS PLAZOS DE ESTAS PRESTACIONES SEGUIMIENTO DE LA INCAPACIDAD TEMPORAL POR RÉGIMENES Y TIPOS DE PAGO (DIRECTO Y DELEGADO)			
OBJETIVOS			
CL	DENOMINACIÓN	Presupuesto 2012	
01	CONSEGUIR UNA DURACIÓN MEDIAS MÁXIMA, EN DÍAS, DE CADA PROCESO DE IT	39,35	39,89
02	NO SUPERAR UN PORCENTAJE DE PROCESOS DE IT RESPECTO A LOS AFILIADOS DEL	1,20	0,88
03	CONSEGUIR UN GASTO DIRECTO MÁXIMO POR AFILIADO DE EUROS	119,81	67,86
04	CONSEGUIR UN NÚM. MEDIO MÁXIMO DE DÍAS INDEMNIZADOS POR CADA PROCESO INDEMNIZADO DE	53,93	56,87
05	CONSEGUIR UN GASTO MÁXIMO POR DÍA INDEMNIZADO DE EUROS	25,74	28,43
06	REALIZAR GASTO DIRECTO MÁXIMO POR PROCESO INDEMNIZADO CON ALTA EN EL PERÍODO DE EUROS	1.388,52	1.616,61
07	REALIZAR UN GASTO TOTAL MÁXIMO POR AFILIADO DE EUROS	214,66	109,88
08	CONSEGUIR UN GASTO TOTAL MÁXIMO POR DÍA INDEMNIZADO DE EUROS	46,13	46,03
09	REALIZAR UN GASTO TOTAL MÁXIMO POR PROCESO INDEMNIZADO DE EUROS	2.487,88	2.617,59
MEDIOS HUMANOS Y FINANCIEROS			
CL	MEDIOS	Presupuesto 2012	
10	NÚMERO DE PERSONAS	5	5
	EN MILES DE EUROS		
11	Gastos de personal	138,71	99,22
12	Otros gastos de funcionamiento	64,91	56,96
13	TOTAL COSTE DE LOS SERVICIOS	203,62	156,18
14	Transferencias	21.308,98	13.379,13
15	Inversiones	0,43	1,08
16	TOTAL OPERACIONES NO FINANCIERAS	21.513,03	13.536,39
18	TOTAL GASTOS DEL PROGRAMA	21.513,03	13.536,39
INDICADORES PARA EL SEGUIMIENTO DE OBJETIVOS			
CL	DENOMINACIÓN	Presupuesto 2012	
19	NUM. DE PROCESOS DE IT CUYA ALTA MÉDICA SE HAYA PRODUCIDO EN EL EJERCICIO	20.440	12.079
20	NUM. DE DÍAS DE BAJA, RELATIVOS A PROCESOS CUYA ALTA MÉDICA SE HAYA PRODUCIDO EN EL EJER.	804.370	481.838
21	Nº PROCESOS EN LOS QUE EL ÚLTIMO DÍA DEL PERÍODO EL PACIENTE SE ENCUENTRA EN SIT. DE BAJA	1.920	1.423
22	POBLACIÓN PROTEGIDA EL ÚLTIMO DÍA DEL PERÍODO	159.670	162.200
23	POBLACIÓN MEDIA PROTEGIDA EN EL PERÍODO	156.934	161.862
24	GASTO DIREC. EN PERÍODO EN CONCEPTO DE INCAP. TEMP.MILES € EXCLUIDAS EMP. COLABORADORAS	18.801,75	10.984,28
25	NÚMERO DE PROCESOS INICIADOS EN EL PERÍODO	21.350	11.805
60	NUM. DE PROCESOS INDEMNIZADOS CUYA ALTA SE HAYA PRODUCIDO EN EL PERÍODO	12.950	7.181
61	Nº DÍAS INDEM. EN EL PERÍODO O ANTERIORES, DE PROC. INDEM. ALTA SE HAYA PROD. EN EL PERÍODO	698.450	408.390
62	NUM. DE PROCESOS INDEMNIZADOS INICIADOS EN EL PERÍODO	15.960	6.788
63	NUM. DE DÍAS INDEMNIZADOS EN EL PERÍODO	730.320	386.417
64	NUM. DE PROCESOS INDEMNIZADOS INICIADOS POR CADA 1000 AFILIADOS	102	42
65	NUM. DE DÍAS INDEMNIZADOS POR CADA AFILIADO	4,65	2,39
66	GASTOS ASOCIADOS GENERADOS EN PERÍODO. (SANITARIOS, DE ADMON Y OTROS GENERALES, MILES €)	14.886,46	6.801,30
67	NÚMERO DE PROCESOS CESE DE ACTIVIDAD TRABAJADORES AUTÓNOMOS PRODUCIDOS EN EL PERÍODO	18	7
68	NÚMERO DE PROCESOS CESE DE ACTIVIDAD TRABAJADORES AUTÓNOMOS QUE PREVALECN AL FINAL DEL PERÍODO	24	0
69	DURACIÓN MEDIA DE LOS PROCESOS DE CESE DE ACTIVIDAD TRABAJADORES AUTÓNOMOS	160,00	81,43
70	NÚMERO TOTAL DE MENSUALIDADES CESE DE ACTIVIDAD ABONADAS EN EL PERÍODO	240	17



272 MAC

ÁREA 1 "PRESTACIONES ECONÓMICAS"

OBJETIVOS DEL PROGRAMA 1102 "INCAPACIDAD TEMPORAL Y OTRAS PRESTACIONES"

01 DURACIÓN MEDIA MÁXIMA DE CADA PROCESO

04 NÚMERO MEDIO MÁXIMO DE DÍAS INDEMNIZADOS POR CADA PROCESO INDEMNIZADO

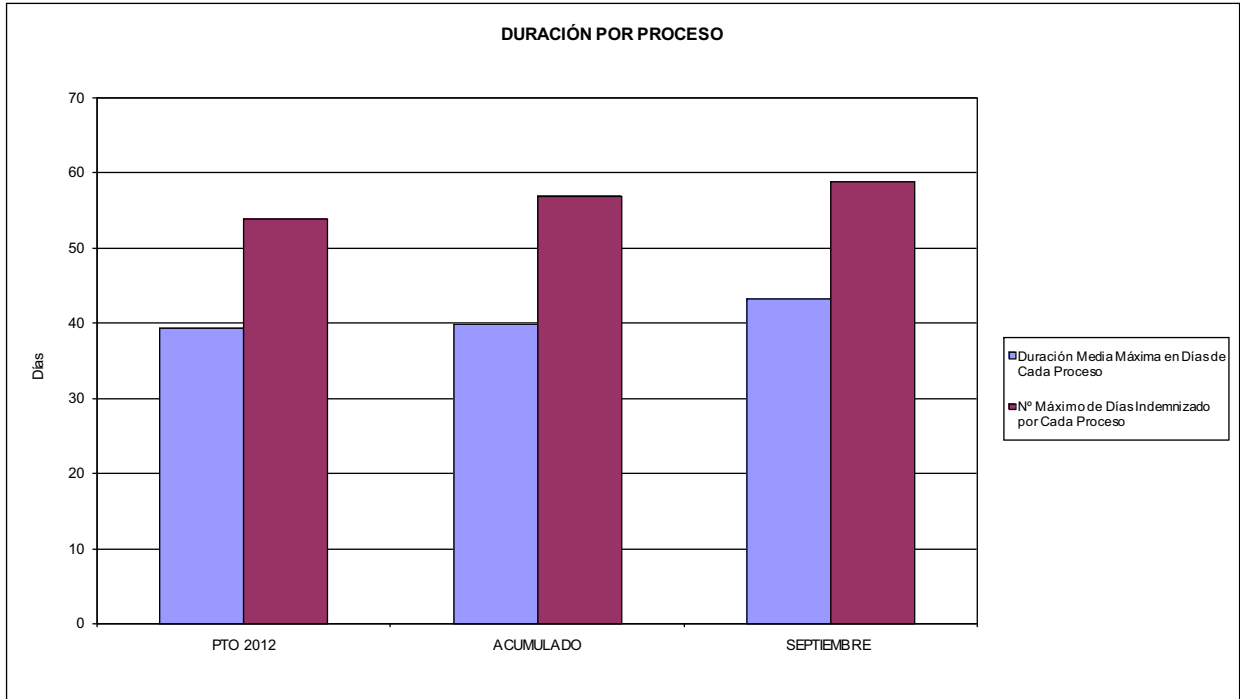

02 NO SUPERAR UN PORCENTAJE DE PROCESOS DE IT RESPECTO A LOS AFILIADOS DEL

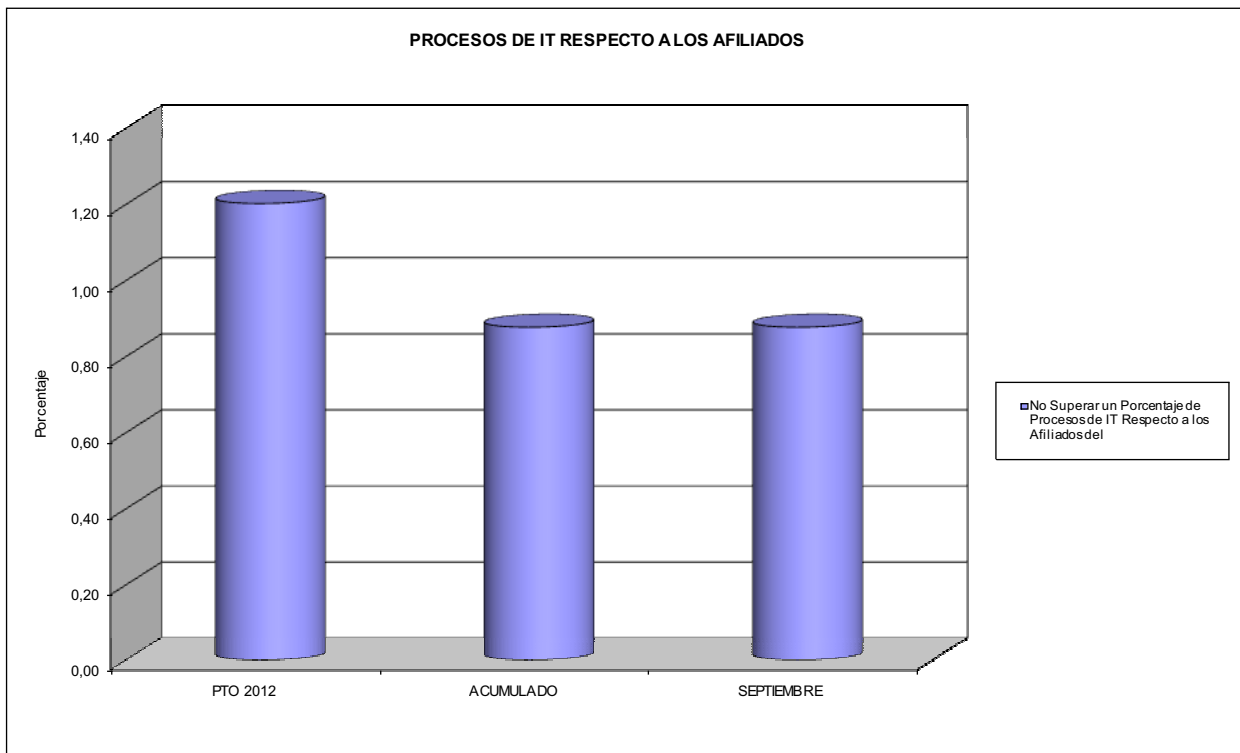



272 MAC

ÁREA 1 "PRESTACIONES ECONÓMICAS"

OBJETIVOS DEL PROGRAMA 1102 "INCAPACIDAD TEMPORAL Y OTRAS PRESTACIONES"

- 03 GASTO DIRECTO MÁXIMO POR AFILIADO
- 05 GASTO MÁXIMO POR DÍA INDEMNIZADO
- 07 GASTO TOTAL MÁXIMO POR AFILIADO
- 08 GASTO TOTAL MÁXIMO POR DÍA INDEMNIZADO

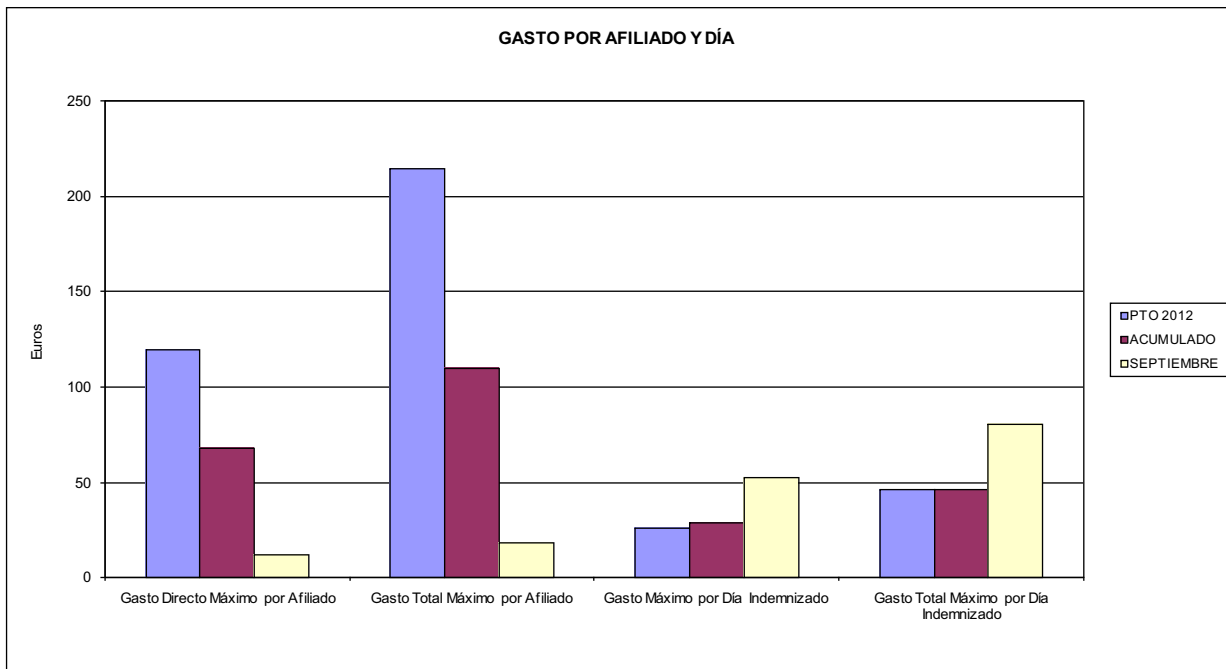

- 06 GASTO DIRECTO MÁXIMO POR PROCESO INDEMNIZADO CON ALTA EN EL PERÍODO
- 09 GASTO TOTAL MÁXIMO POR PROCESO INDEMNIZADO

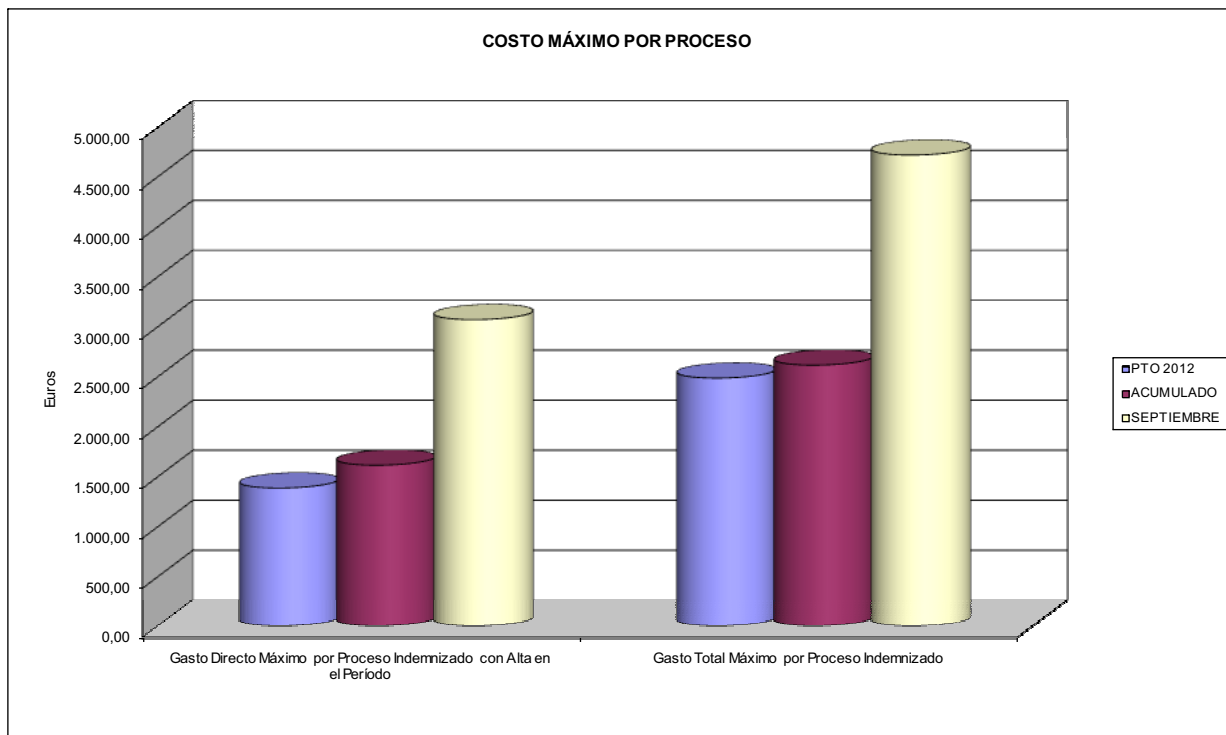



272 MAC		Area 1	
PROGRAMA: CAPITALES RENTA Y OTRAS COMPENSACIONES FINANCIERAS DE ACCIDENTES DE TRABAJO		G.P. 11	Programa 05
		RESPONSABLE:	
ACTIVIDADES			
RECONOCIMIENTO DE LOS DERECHOS A PRESTACIONES VITALICIAS Y TEMPORALES A BENEFICIARIOS DE INVALIDEZ MUERTE Y SUPERVIVENCIA DE ACCIDENTES DE TRABAJO CONTROL DE CÁLCULO DE LOS CAPITALES COSTE DE RENTA DE ACCIDENTES DE TRABAJO TRAMITACIÓN DE LOS EXPEDIENTES ANTE LOS ORGANISMOS CORRESPONDIENTES			
OBJETIVOS			
CL	DENOMINACIÓN	Presupuesto 2012	
01	ATENDER UN NÚMERO DE SINIESTROS DE INVALIDEZ GENERADORES DE CAPITALES RENTA	44	52
02	ATENDER UN NÚMERO DE SINIESTROS POR MUERTE, GENERADORES DE CAPITALES RENTA	4	12
MEDIOS HUMANOS Y FINANCIEROS			
CL	MEDIOS	Presupuesto 2012	
10	NÚMERO DE PERSONAS	0	0
	EN MILES DE EUROS		
14	Transferencias	25.260,30	14.153,78
16	TOTAL OPERACIONES NO FINANCIERAS	25.260,30	14.153,78
18	TOTAL GASTOS DEL PROGRAMA	25.260,30	14.153,78
INDICADORES PARA EL SEGUIMIENTO DE OBJETIVOS			
CL	DENOMINACIÓN	Presupuesto 2012	
19	IMPORTE DE LOS CAPITALES RENTA POR INVALIDEZ (EN MILES DE EUROS)	9.871,40	5.669,08
20	NÚMERO DE SINIESTROS GENERADOS DE CAPITALES RENTA POR INVALIDEZ	44	52
21	IMPORTE MEDIO DE LOS CAPITALES RENTA POR INVALIDEZ (EN EUROS)	224.350,00	109.020,77
22	IMPORTE DE LOS CAPITALES RENTA POR MUERTE (EN MILES DE EUROS)	1.273,00	1.758,42
23	NÚMERO DE SINIESTROS DEVENGADOS DE CAPITALES RENTA POR MUERTE	4	12
24	IMPORTE MEDIO DE LOS CAPITALES RENTA POR MUERTE (EN EUROS)	318.250,00	146.535,00
25	POBLACIÓN LABORAL PROTEGIDA POR I.M.S. AL FINAL DEL PERÍODO	113.721	113.692



272 MAC		Area 2	
		G.P. 21	Programa 22
PROGRAMA: MEDICINA AMBULATORIA DE MUTUAS DE ACCIDENTES DE TRABAJO			
ACTIVIDADES			
GESTIÓN DE LA ASISTENCIA SANITARIA EN RÉGIMEN AMBULATORIO EN CENTROS PROPIOS DE LAS MUTUAS Y EN SUS CENTROS MANCOMUNADOS CONTROL DE LA ASISTENCIA SANITARIA PRESTADA CON MEDIOS AJENOS CREACIÓN, ADAPTACIÓN Y MEJORA DE CENTROS PROPIOS DE LAS MUTUAS Y DE SUS CENTROS MANCOMUNADOS			
OBJETIVOS			
CL	DENOMINACIÓN	Presupuesto 2012	
02	ATENDER UN PORCENTAJE DE PACIENTES CON MEDIOS PROPIOS DE	95,35	76,05
03	ATENDER UN NÚMERO DE PACIENTES DE	17.628	9.385
MEDIOS HUMANOS Y FINANCIEROS			
CL	MEDIOS	Presupuesto 2012	
10	NÚMERO DE PERSONAS	119	120
11	EN MILES DE EUROS		
	Gastos de personal	4.124,08	3.001,47
	Otros gastos de funcionamiento	5.272,25	3.673,59
	TOTAL COSTE DE LOS SERVICIOS	9.396,33	6.675,06
	Transferencias	283,96	183,32
	Inversiones	75,17	129,22
	TOTAL OPERACIONES NO FINANCIERAS	9.755,46	6.987,60
	TOTAL GASTOS DEL PROGRAMA	9.755,46	6.987,60
INDICADORES PARA EL SEGUIMIENTO DE OBJETIVOS			
CL	DENOMINACIÓN	Presupuesto 2012	
19	NÚMERO DE CONSULTAS NUEVAS CON MEDIOS PROPIOS	16.360	6.909
20	NÚMERO DE CONSULTAS SUCESIVAS CON MEDIOS PROPIOS	81.950	73.566
22	NÚMERO DE PACIENTES ATENDIDOS CON MEDIOS PROPIOS	17.628	9.385
23	NÚMERO DE PACIENTES ATENDIDOS CON MEDIOS AJENOS	860	2.956
28	POBLACIÓN LABORAL PROTEGIDA AL FINAL DEL PERÍODO POR I.T. POR CONTINGENCIAS PROFESIONALES	113.721	113.692



272 MAC

ÁREA 2 "ASISTENCIA SANITARIA"

OBJETIVOS DEL PROGRAMA 2122 "GESTIÓN AMBULATORIA"

02 ATENDER UN PORCENTAJE DE PACIENTES CON MEDIOS PROPIOS

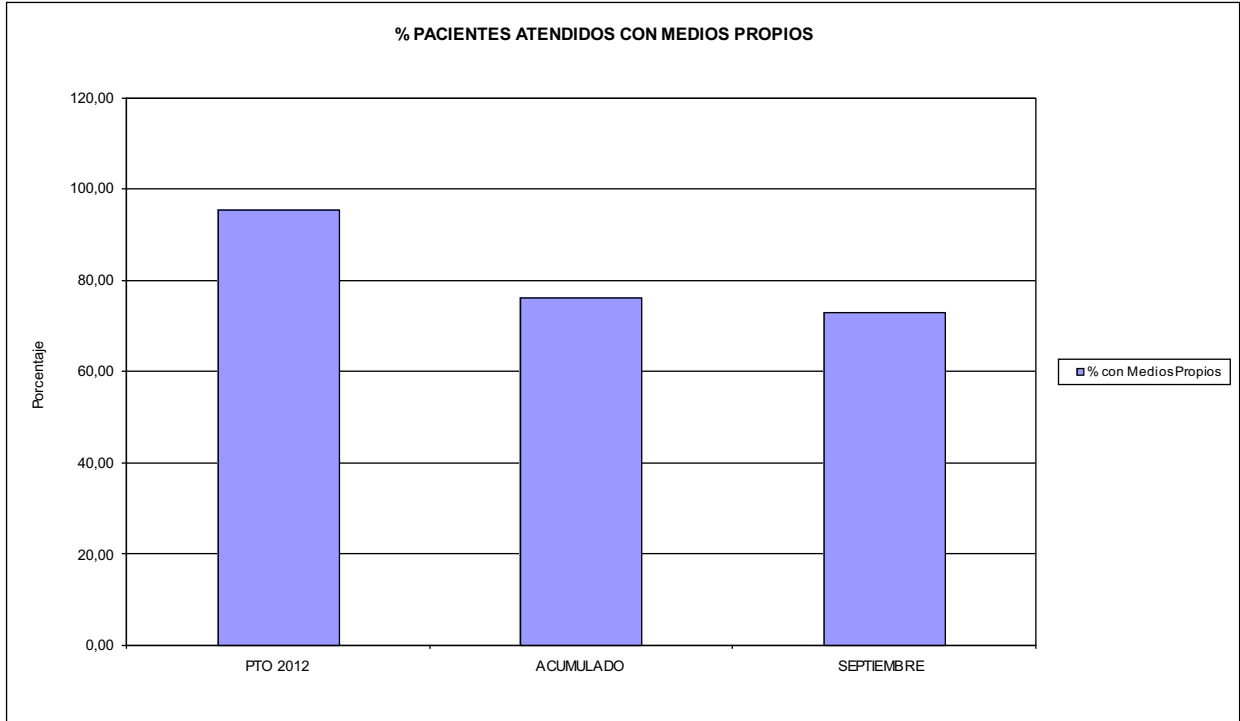

03 PACIENTES ATENDIDOS CON MEDIOS PROPIOS

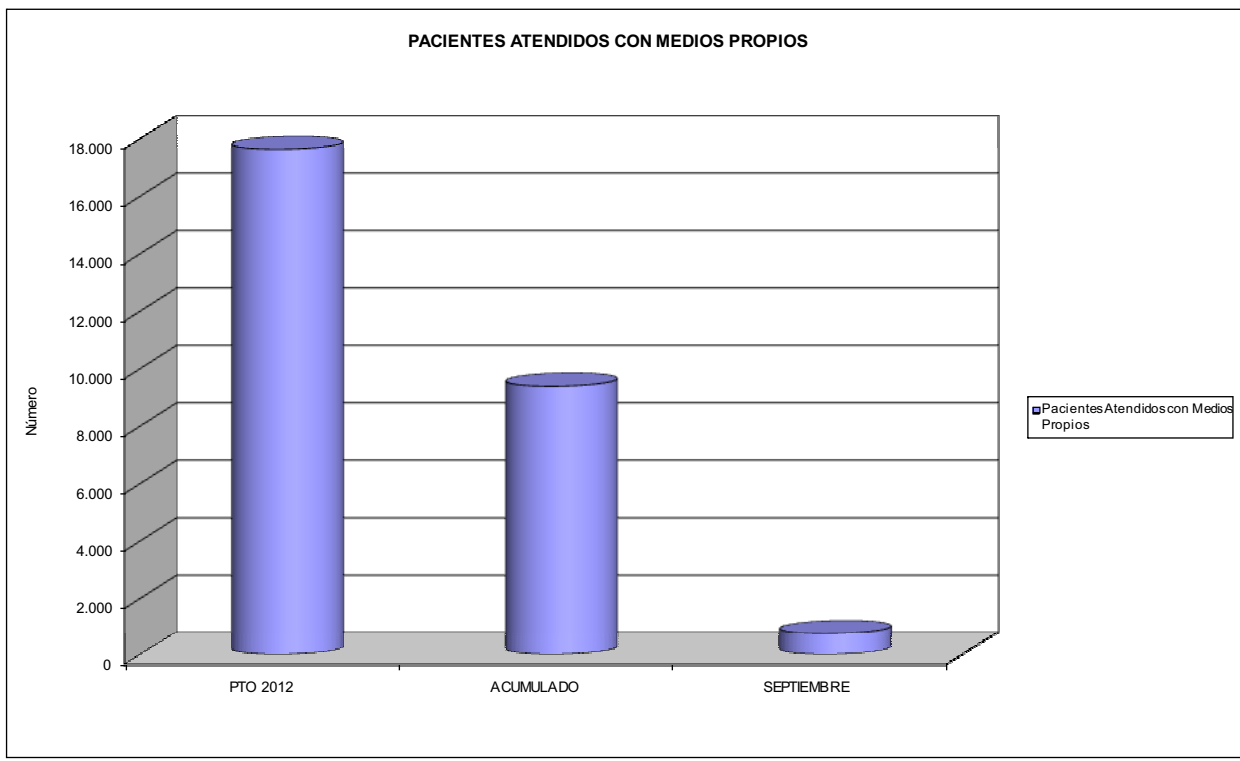



272 MAC		Area 2	
PROGRAMA: MEDICINA HOSPITALARIA DE MUTUAS DE ACCIDENTES DE TRABAJO		G.P. 22	Programa 24
		RESPONSABLE:	
ACTIVIDADES			
GESTIÓN DE LA ASISTENCIA SANITARIA EN RÉGIMEN HOSPITALARIO EN CENTROS PROPIOS DE LAS MUTUAS Y EN SUS CENTROS MANCOMUNADOS CONTROL DE LA ASISTENCIA SANITARIA PRESTADA CON MEDIOS AJENOS CREACIÓN, ADAPTACIÓN Y MEJORA DE CENTROS PROPIOS DE LAS MUTUAS Y DE SUS CENTROS MANCOMUNADOS			
OBJETIVOS			
CL	DENOMINACIÓN	Presupuesto 2012	
04	CONSEGUIR UN COSTE MEDIO EN EUROS POR ESTANCIA EN CENTROS AJENOS DE	364,56	804,34
MEDIOS HUMANOS Y FINANCIEROS			
CL	MEDIOS	Presupuesto 2012	
10	NÚMERO DE PERSONAS EN MILES DE EUROS	0	0
12	Otros gastos de funcionamiento	1.097,33	793,88
13	TOTAL COSTE DE LOS SERVICIOS	1.097,33	793,88
16	TOTAL OPERACIONES NO FINANCIERAS	1.097,33	793,88
18	TOTAL GASTOS DEL PROGRAMA	1.097,33	793,88
INDICADORES PARA EL SEGUIMIENTO DE OBJETIVOS			
CL	DENOMINACIÓN	Presupuesto 2012	
27	COSTE ASISTENCIA HOSPITALARIA CON MEDIOS AJENOS (EN MILES DE EUROS)	1.097,33	793,88
28	NÚMERO DE ACCIDENTADOS INGRESADOS EN CENTROS AJENOS	780	292
29	NÚMERO DE ESTANCIAS DE ACCIDENTADOS EN CENTROS AJENOS	3.010	987
30	DURACIÓN MEDIA EN DÍAS DE LOS PROCESOS DE INTERNAMIENTO EN CENTROS AJENOS	3,86	3,38



272 MAC

ÁREA 2 "ASISTENCIA SANITARIA"

OBJETIVOS DEL PROGRAMA 2224 "MEDICINA HOSPITALARIA"

04 CONSEGUIR UN COSTE MEDIO EN € POR ESTANCIA EN CENTROS AJENOS DE

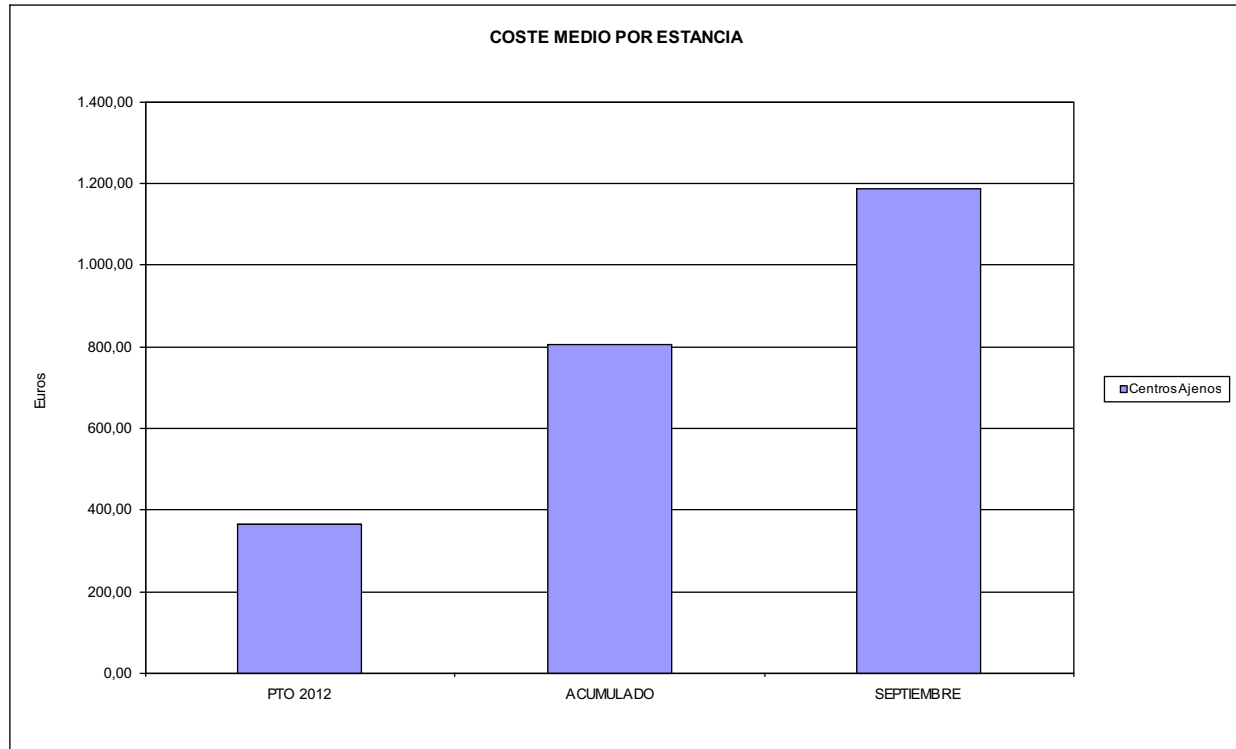



272 MAC		Area 3	
		G.P. 34	Programa 36
PROGRAMA: HIGIENE Y SEGURIDAD EN EL TRABAJO			
ACTIVIDADES			
ASESORAMIENTO SOBRE GESTIÓN DE RIESGOS INVESTIGACIÓN E INSPECCIÓN DE ACCIDENTES INFORMACIÓN Y DIVULGACIÓN ESTUDIOS DE PUESTOS Y CONDICIONES DE TRABAJO			
OBJETIVOS			
CL	DENOMINACIÓN	Presupuesto 2012	
01	REALIZAR INVESTIGACIONES EN ACCIDENTES EN UN % DEL	2,01	0,14
02	REALIZAR ESTUDIOS SOBRE SINIESTRABILIDAD EN EMPRESAS EN NÚMERO DE	770	1.915
03	VISITAS DE ASESORAMIENTO Y ORIENT. CENTROS DE TRABAJO EN MATERIA DE SEGURIDAD E HIG. EN N°	410	927
04	REALIZAR CURSILLOS, JORNADAS, SEMINARIOS EN NÚMERO DE	110	37
05	MANTENER LA SINIESTRABILIDAD SOBRE EL COLECTIVO PROTEGIDO EN UN %	12,01	6,37
07	REALIZAR CAMPAÑAS DE SENSIBILIZACIÓN Y EDUCACIÓN EN NÚMERO DE	20	0
08	REALIZAR ACTUACIONES DE ASESORAMIENTO EN NÚMERO DE	740	2.566
09	REALIZAR CAMPAÑAS DE DIVULGACIÓN EN NÚMERO DE	60	0
MEDIOS HUMANOS Y FINANCIEROS			
CL	MEDIOS	Presupuesto 2012	
10	NÚMERO DE PERSONAS	4	4
	EN MILES DE EUROS		
11	Gastos de personal	128,49	94,47
12	Otros gastos de funcionamiento	87,34	29,26
13	TOTAL COSTE DE LOS SERVICIOS	215,83	123,73
16	TOTAL OPERACIONES NO FINANCIERAS	215,83	123,73
18	TOTAL GASTOS DEL PROGRAMA	215,83	123,73
INDICADORES PARA EL SEGUIMIENTO DE OBJETIVOS			
CL	DENOMINACIÓN	Presupuesto 2012	
19	NÚMERO DE ACCIDENTES INVESTIGADOS	150	10
20	NÚMERO DE ACCIDENTES ACAECIDOS	7.460	7.247
21	NÚMERO DE ESTUDIOS DE SINIESTRABILIDAD EN EMPRESAS REALIZADOS	770	1.915
22	NÚMERO DE VISITAS A CENTROS DE TRABAJO REALIZADAS	410	927
23	NÚMERO DE ENCUESTAS EN MATERIA PREVENTIVA REALIZADAS	0	132
24	NÚMERO DE CURSILLOS, JORNADAS, SEMINARIOS EN MATERIA PREVENTIVA REALIZADOS	110	37
25	NÚMERO DE ASISTENTES A LOS CURSILLOS, JORNADAS Y SEMINARIOS	2.530	573
26	NÚMERO DE ACCIDENTADOS EN EL PERÍODO	13.660	7.247
27	POBLACIÓN LABORAL PROTEG. AL FINAL DEL PERÍODO POR I.M.S. POR CONTINGENCIAS PROFESIONALES	113.721	113.692
30	NÚMERO DE CAMPAÑAS DE SENSIBILIZACIÓN Y EDUCACIÓN PREVENTIVA REALIZADOS	20	0
32	NÚMERO DE ACTUACIONES DE ASESORAMIENTO EN MATERIA PREVENTIVA REALIZADAS	740	2.566
33	NÚMERO DE CAMPAÑAS DE DIVULGACIÓN EN MATERIA PREVENTIVA REALIZADAS	60	0



272 MAC		Area 4	
		G.P. 43	Programa 64
PROGRAMA: ADMINISTRACIÓN DEL PATRIMONIO			
ACTIVIDADES			
GESTIONAR Y CONTROLAR LA SITUACIÓN Y VARIACIÓN FINANCIERA Y PATRIMONIAL			
OBJETIVOS			
CL	DENOMINACIÓN	Presupuesto 2012	
02	OBTENER UN % DE RENTABILIDAD MEDIA DE LA CARTERA DE VALORES DEL	2,04	0,57
09	OBTENER UN % DE EXCEDENTE DE GESTIÓN SOBRE CUOTAS DEL	7,71	-19,65
MEDIOS HUMANOS Y FINANCIEROS			
CL	MEDIOS	Presupuesto 2012	
10	NÚMERO DE PERSONAS	0	0
	EN MILES DE EUROS		
14	Transferencias	163,10	4.276,60
16	TOTAL OPERACIONES NO FINANCIERAS	163,10	4.276,60
17	TOTAL OPERACIONES FINANCIERAS	5.302,96	0,00
18	TOTAL GASTOS DEL PROGRAMA	5.466,06	4.276,60
INDICADORES PARA EL SEGUIMIENTO DE OBJETIVOS			
CL	DENOMINACIÓN	Presupuesto 2012	
24	IMPORTE MEDIO DE LA CARTERA DE VALORES (EN MILES DE EUROS)	22.367,00	20.457,00
25	RENDIMIENTO NETO EN EL PERÍODO DE LA CARTERA DE VALORES (EN MILES DE EUROS)	456,70	116,16
40	EXCEDENTE DE GESTIÓN EN EL PERÍODO(EN MILES DE EUROS)	5.054,53	-6.052,63
41	RECAUDACIÓN POR CUOTAS EN EL PERÍODO(EN MILES DE EUROS)	65.578,58	30.796,88



272 MAC		Area 4	
PROGRAMA: DIRECCIÓN Y SERVICIOS GENERALES		G.P. 45	Programa 91
		RESPONSABLE:	
ACTIVIDADES			
DIRIGIR, COORDINAR Y APOYAR LAS ACTIVIDADES DE LA ENTIDAD INSPECCIONAR LOS CENTROS Y SERVICIOS PROPIOS Y CONCERTADOS GESTIONAR Y COORDINAR LA POLÍTICA DE PERSONAL, SUMINISTROS Y MANTENIMIENTO ELABORAR Y GESTIONAR LOS PRESUPUESTOS			
OBJETIVOS			
CL	DENOMINACIÓN	Presupuesto 2012	
01	CONSEGUIR QUE EL ABSENTISMO S/JORNADAS TOTALES NO EXCEDA EL %	2,94	3,51
08	CONSEGUIR QUE EL COSTE DE LOS SERVICIOS S/CUOTAS NO REBASE EL %	23,24	35,27
09	CONSEGUIR UN COSTE DE LOS SERVICIO POR TRABAJADOR PROTEGIDO, EN EUROS, DE	125,61	89,44
MEDIOS HUMANOS Y FINANCIEROS			
CL	MEDIOS	Presupuesto 2012	
10	NÚMERO DE PERSONAS EN MILES DE EUROS	65	67
11	Gastos de personal	2.738,98	1.988,39
12	Otros gastos de funcionamiento	1.588,25	1.125,21
13	TOTAL COSTE DE LOS SERVICIOS	4.327,23	3.113,60
14	Transferencias	148,53	37,03
15	Inversiones	33,71	10,08
16	TOTAL OPERACIONES NO FINANCIERAS	4.509,47	3.160,71
17	TOTAL OPERACIONES FINANCIERAS	390,00	60,29
18	TOTAL GASTOS DEL PROGRAMA	4.899,47	3.221,00
INDICADORES PARA EL SEGUIMIENTO DE OBJETIVOS			
CL	DENOMINACIÓN	Presupuesto 2012	
25	NÚMERO DE JORNADAS LABORALES DE TODO EL PERSONAL DE LA ENTIDAD	43.870	36.649
26	NÚMERO DE JORNADAS LABORALES PERDIDAS DE TODO EL PERSONAL DE LA ENTIDAD	1.290	1.285
40	IMPORTE TOTAL DEL COSTE DE LOS SERVICIOS DE LA ENTIDAD (EN MILES DE EUROS)	15.240,34	10.862,46
41	RECAUDACIÓN POR CUOTAS (EN MILES DE EUROS)	65.578,58	30.796,88
42	POBLACIÓN LABORAL PROTEGIDA AL FINAL DEL PERÍODO	121.332	121.455



272 MAC

ÁREA 4 "TESORERÍA, INFORMÁTICA Y OTROS SERVICIOS FUNCIONALES"

OBJETIVOS DEL PROGRAMA 4364 "ADMINISTRACIÓN DEL PATRIMONIO"

02 OBTENER UN % DE RENTABILIDAD MEDIA DE LA CARTERA

09 OBTENER UN % DE EXCEDENTE DE GESTIÓN SOBRE CUOTAS DEL

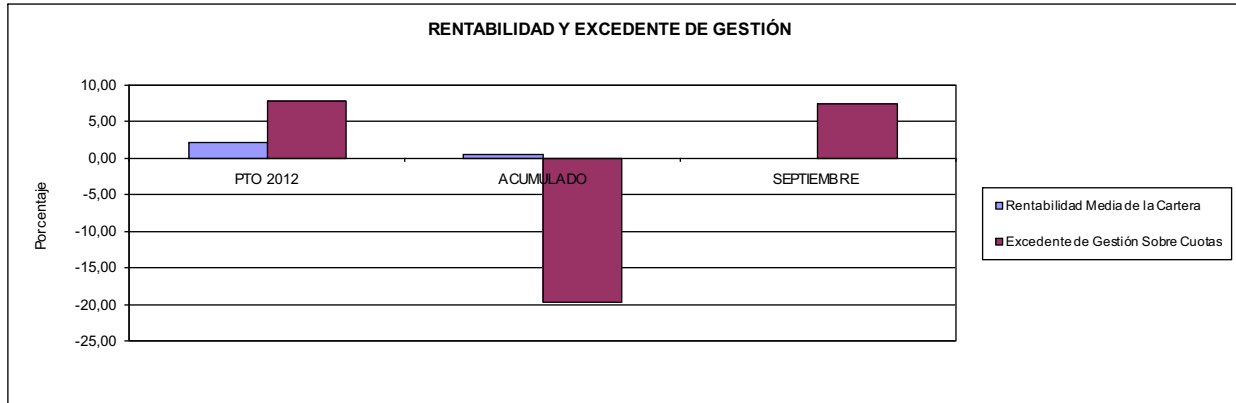

272 MAC

ÁREA 4 "TESORERÍA, INFORMÁTICA Y OTROS SERVICIOS FUNCIONALES"

OBJETIVOS DEL PROGRAMA 4591 "DIRECCIÓN Y SERVICIOS GENERALES"

01 CONSEGUIR QUE EL ABSENTISMO S/JORNADAS DE TRABAJO NO EXCEDA EL %

08 CONSEGUIR QUE EL COSTE DEL SERVICIO S/CUOTAS NO REBASE EL %

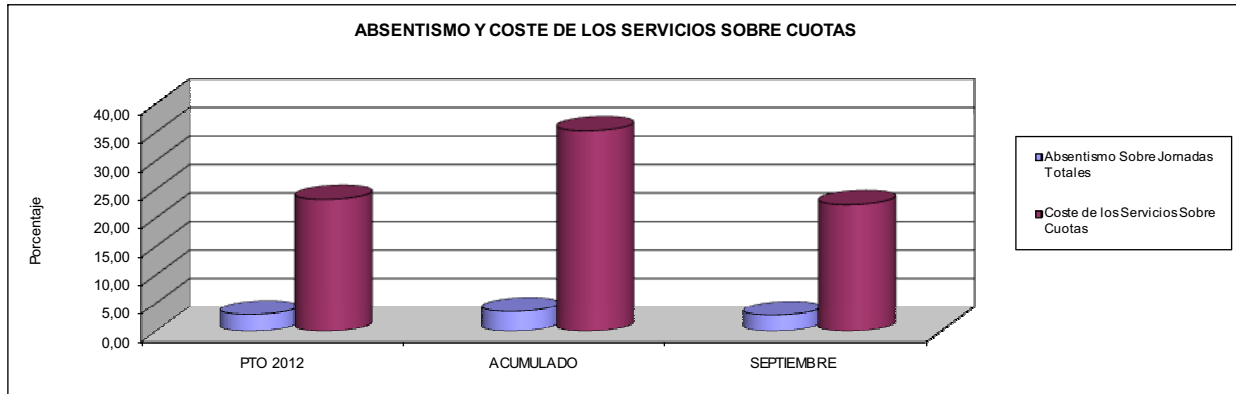

09 CONSEGUIR UN COSTE DE LOS SERVICIOS POR TRABAJADOR PROTEGIDO, EN EUROS, DE

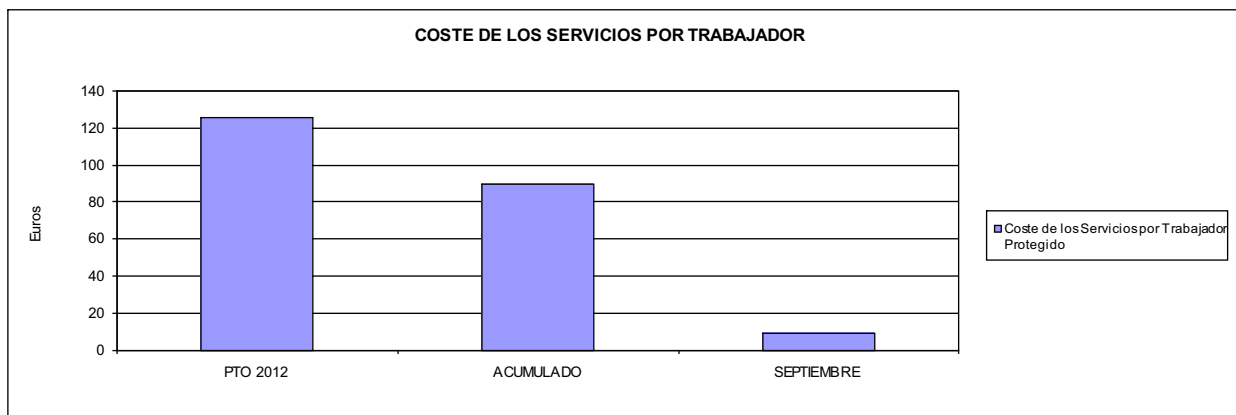





274 IBERMUTUAMUR		Area 1	
		G.P. 11	Programa 02
PROGRAMA: INCAPACIDAD TEMPORAL Y OTRAS PRESTACIONES		RESPONSABLE:	
ACTIVIDADES			
RECONOCIMIENTO DE PRESTACIONES DE PAGO DIRECTO POR INCAPACIDAD TEMPORAL VIGILANCIA DE LOS RECONOCIMIENTOS EFECTUADOS EN RÉGIMEN DE PAGO DELEGADO VIGILANCIA DEL AGOTAMIENTO DE LOS PLAZOS DE ESTAS PRESTACIONES SEGUIMIENTO DE LA INCAPACIDAD TEMPORAL POR RÉGIMENES Y TIPOS DE PAGO (DIRECTO Y DELEGADO)			
OBJETIVOS			
CL	DENOMINACIÓN	Presupuesto 2012	
01	CONSEGUIR UNA DURACIÓN MEDIAS MÁXIMA, EN DÍAS, DE CADA PROCESO DE IT	38,95	38,78
02	NO SUPERAR UN PORCENTAJE DE PROCESOS DE IT RESPECTO A LOS AFILIADOS DEL	1,35	0,97
03	CONSEGUIR UN GASTO DIRECTO MÁXIMO POR AFILIADO DE EUROS	146,01	79,73
04	CONSEGUIR UN NÚM. MEDIO MÁXIMO DE DÍAS INDEMNIZADOS POR CADA PROCESO INDEMNIZADO DE	60,00	64,24
05	CONSEGUIR UN GASTO MÁXIMO POR DÍA INDEMNIZADO DE EUROS	29,54	27,47
06	REALIZAR GASTO DIRECTO MÁXIMO POR PROCESO INDEMNIZADO CON ALTA EN EL PERÍODO DE EUROS	1.772,04	1.764,47
07	REALIZAR UN GASTO TOTAL MÁXIMO POR AFILIADO DE EUROS	164,51	87,08
08	CONSEGUIR UN GASTO TOTAL MÁXIMO POR DÍA INDEMNIZADO DE EUROS	33,28	30,00
09	REALIZAR UN GASTO TOTAL MÁXIMO POR PROCESO INDEMNIZADO DE EUROS	1.996,51	1.927,00
MEDIOS HUMANOS Y FINANCIEROS			
CL	MEDIOS	Presupuesto 2012	
10	NÚMERO DE PERSONAS	485	482
	EN MILES DE EUROS		
11	Gastos de personal	20.824,61	15.408,62
12	Otros gastos de funcionamiento	5.715,21	3.540,88
13	TOTAL COSTE DE LOS SERVICIOS	26.539,82	18.949,50
14	Transferencias	296.192,40	166.967,53
15	Inversiones	73,00	87,80
16	TOTAL OPERACIONES NO FINANCIERAS	322.805,22	186.004,83
18	TOTAL GASTOS DEL PROGRAMA	322.805,22	186.004,83
INDICADORES PARA EL SEGUIMIENTO DE OBJETIVOS			
CL	DENOMINACIÓN	Presupuesto 2012	
19	NUM. DE PROCESOS DE IT CUYA ALTA MÉDICA SE HAYA PRODUCIDO EN EL EJERCICIO	280.645	173.080
20	NUM. DE DÍAS DE BAJA, RELATIVOS A PROCESOS CUYA ALTA MÉDICA SE HAYA PRODUCIDO EN EL EJER.	10.930.856	6.711.675
21	Nº PROCESOS EN LOS QUE EL ÚLTIMO DÍA DEL PERÍODO EL PACIENTE SE ENCUENTRA EN SIT. DE BAJA	25.007	17.614
22	POBLACIÓN PROTEGIDA EL ÚLTIMO DÍA DEL PERÍODO	1.849.962	1.820.107
23	POBLACIÓN MEDIA PROTEGIDA EN EL PERÍODO	1.842.231	1.856.374
24	GASTO DIREC. EN PERÍODO EN CONCEPTO DE INCAP. TEMP.MILES € EXCLUIDAS EMP. COLABORADORAS	268.991,74	148.016,07
25	NÚMERO DE PROCESOS INICIADOS EN EL PERÍODO	278.696	166.871
60	NUM. DE PROCESOS INDEMNIZADOS CUYA ALTA SE HAYA PRODUCIDO EN EL PERÍODO	147.999	90.577
61	Nº DÍAS INDEM. EN EL PERÍODO O ANTERIORES, DE PROC. INDEM. ALTA SE HAYA PROD. EN EL PERÍODO	8.879.349	5.818.534
62	NUM. DE PROCESOS INDEMNIZADOS INICIADOS EN EL PERÍODO	145.952	85.425
63	NUM. DE DÍAS INDEMNIZADOS EN EL PERÍODO	9.107.258	5.388.787
64	NUM. DE PROCESOS INDEMNIZADOS INICIADOS POR CADA 1000 AFILIADOS	79	46
65	NUM. DE DÍAS INDEMNIZADOS POR CADA AFILIADO	4,94	2,90
66	GASTOS ASOCIADOS GENERADOS EN PERÍODO. (SANITARIOS, DE ADMON Y OTROS GENERALES, MILES €)	34.073,38	13.634,37
67	NÚMERO DE PROCESOS CESE DE ACTIVIDAD TRABAJADORES AUTÓNOMOS PRODUCIDOS EN EL PERÍODO	4.000	91
68	NÚMERO DE PROCESOS CESE DE ACTIVIDAD TRABAJADORES AUTÓNOMOS QUE PREVALECN AL FINAL DEL PERÍODO	0	6
69	DURACIÓN MEDIA DE LOS PROCESOS DE CESE DE ACTIVIDAD TRABAJADORES AUTÓNOMOS	90,00	2,98
70	NÚMERO TOTAL DE MENSUALIDADES CESE DE ACTIVIDAD ABONADAS EN EL PERÍODO	12.000	201



274 IBERMUTUAMUR

ÁREA 1 "PRESTACIONES ECONÓMICAS"

OBJETIVOS DEL PROGRAMA 1102 "INCAPACIDAD TEMPORAL Y OTRAS PRESTACIONES"

01 DURACIÓN MEDIA MÁXIMA DE CADA PROCESO

04 NÚMERO MEDIO MÁXIMO DE DÍAS INDEMNIZADOS POR CADA PROCESO INDEMNIZADO

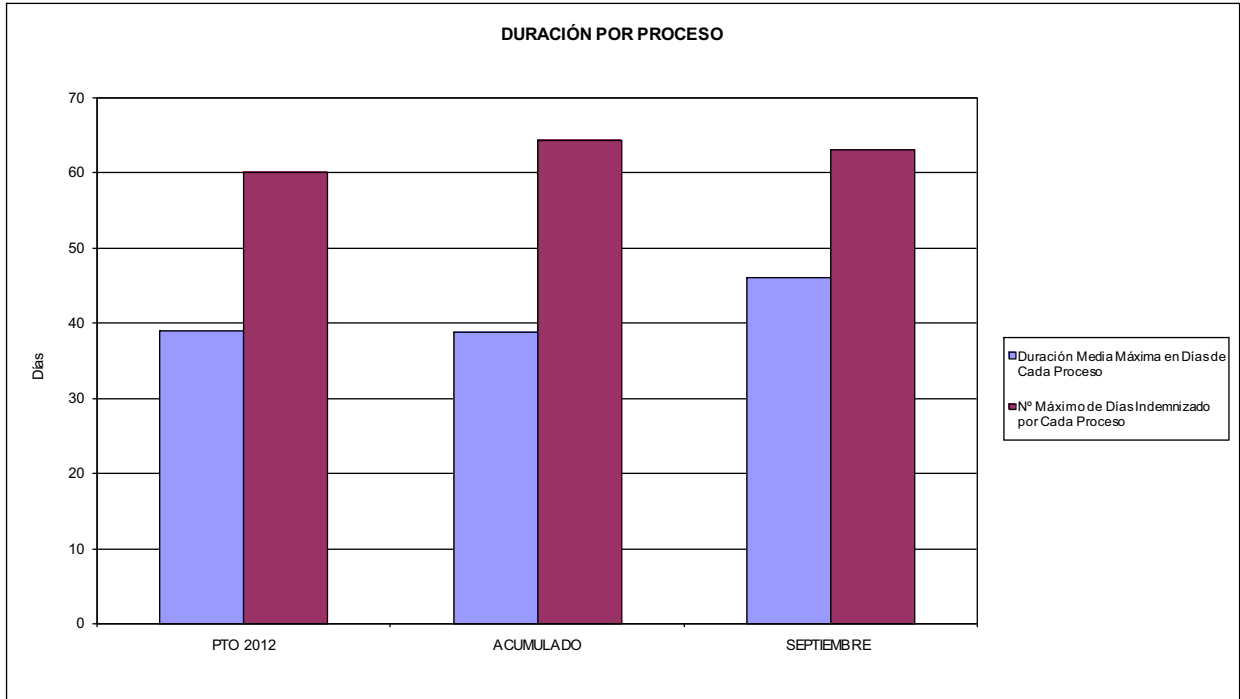

02 NO SUPERAR UN PORCENTAJE DE PROCESOS DE IT RESPECTO A LOS AFILIADOS DEL

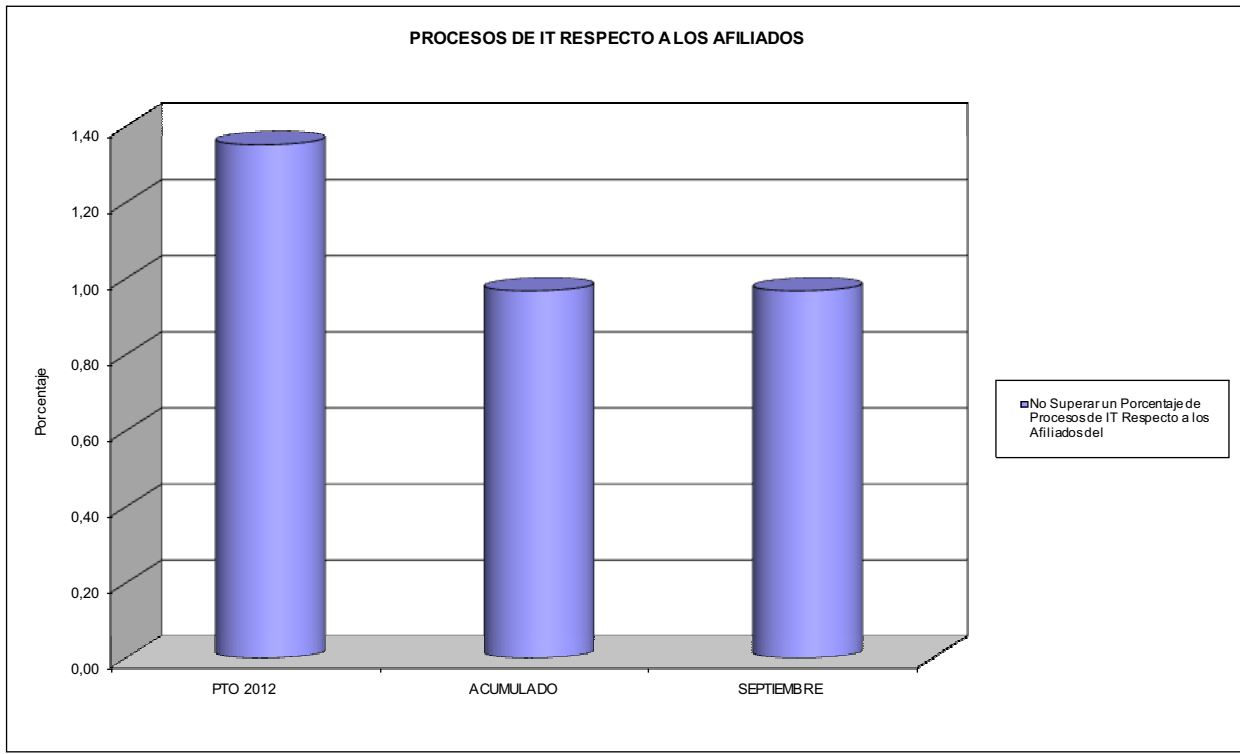



274 IBERMUTUAMUR

ÁREA 1 "PRESTACIONES ECONÓMICAS"

OBJETIVOS DEL PROGRAMA 1102 "INCAPACIDAD TEMPORAL Y OTRAS PRESTACIONES"

- 03 GASTO DIRECTO MÁXIMO POR AFILIADO
- 05 GASTO MÁXIMO POR DÍA INDEMNIZADO
- 07 GASTO TOTAL MÁXIMO POR AFILIADO
- 08 GASTO TOTAL MÁXIMO POR DÍA INDEMNIZADO

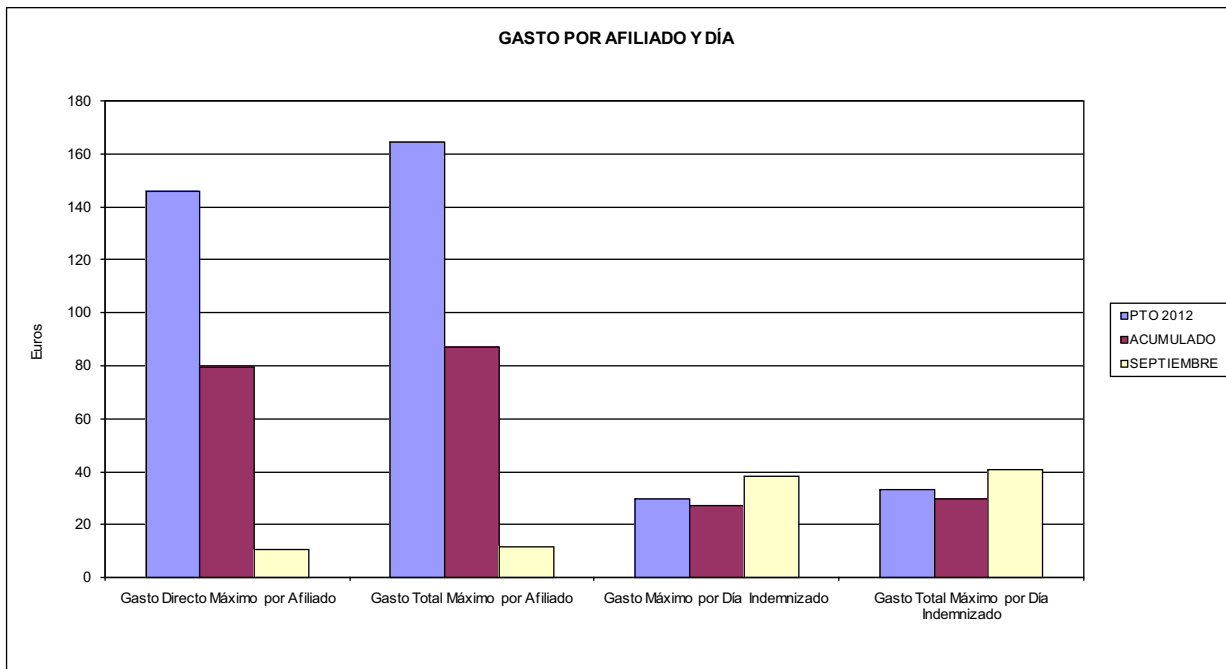

- 06 GASTO DIRECTO MÁXIMO POR PROCESO INDEMNIZADO CON ALTA EN EL PERÍODO
- 09 GASTO TOTAL MÁXIMO POR PROCESO INDEMNIZADO

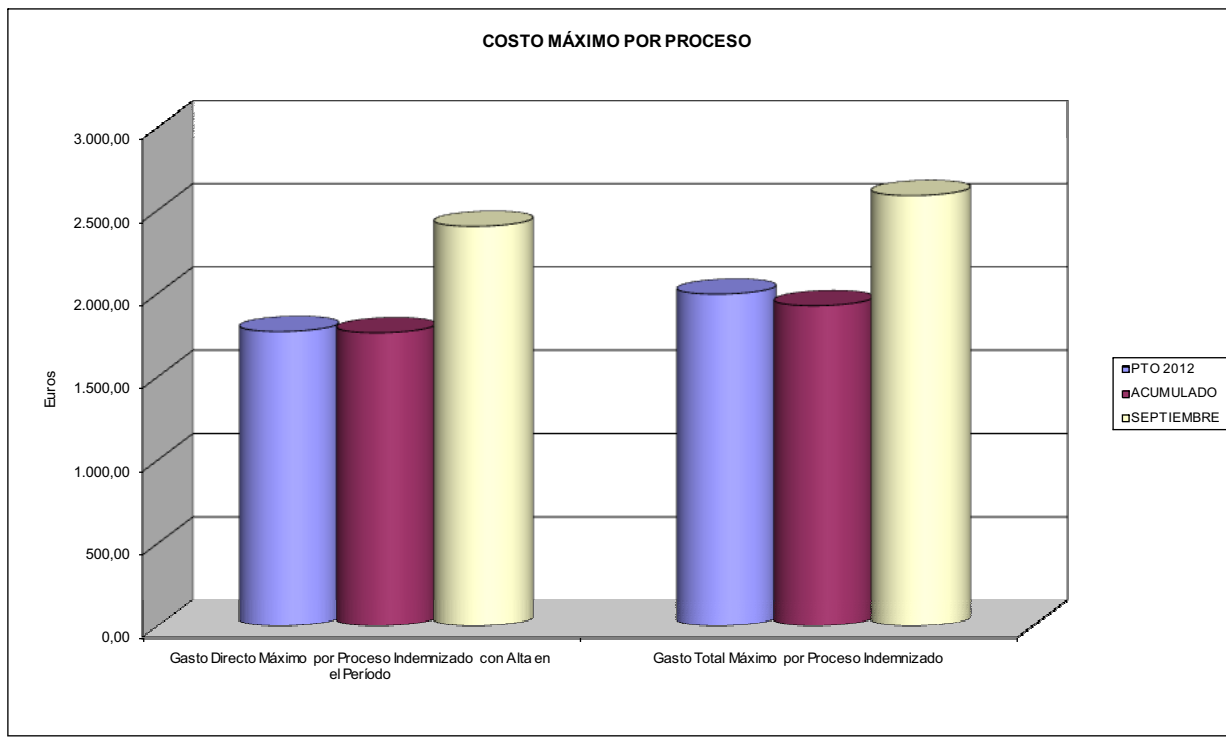



274 IBERMUTUAMUR		Area 1	
PROGRAMA: CAPITALES RENTA Y OTRAS COMPENSACIONES FINANCIERAS DE ACCIDENTES DE TRABAJO		G.P. 11	Programa 05
		RESPONSABLE:	
ACTIVIDADES			
RECONOCIMIENTO DE LOS DERECHOS A PRESTACIONES VITALICIAS Y TEMPORALES A BENEFICIARIOS DE INVALIDEZ MUERTE Y SUPERVIVENCIA DE ACCIDENTES DE TRABAJO CONTROL DE CÁLCULO DE LOS CAPITALES COSTE DE RENTA DE ACCIDENTES DE TRABAJO TRAMITACIÓN DE LOS EXPEDIENTES ANTE LOS ORGANISMOS CORRESPONDIENTES			
OBJETIVOS			
CL	DENOMINACIÓN	Presupuesto 2012	
01	ATENDER UN NÚMERO DE SINIESTROS DE INVALIDEZ GENERADORES DE CAPITALES RENTA	505	312
02	ATENDER UN NÚMERO DE SINIESTROS POR MUERTE, GENERADORES DE CAPITALES RENTA	124	88
MEDIOS HUMANOS Y FINANCIEROS			
CL	MEDIOS	Presupuesto 2012	
10	NÚMERO DE PERSONAS	21	20
	EN MILES DE EUROS		
11	Gastos de personal	966,02	795,72
12	Otros gastos de funcionamiento	83,22	54,11
13	TOTAL COSTE DE LOS SERVICIOS	1.049,24	849,83
14	Transferencias	329.284,87	136.715,96
15	Inversiones	10,00	5,40
16	TOTAL OPERACIONES NO FINANCIERAS	330.344,11	137.571,19
18	TOTAL GASTOS DEL PROGRAMA	330.344,11	137.571,19
INDICADORES PARA EL SEGUIMIENTO DE OBJETIVOS			
CL	DENOMINACIÓN	Presupuesto 2012	
19	IMPORTE DE LOS CAPITALES RENTA POR INVALIDEZ (EN MILES DE EUROS)	146.571,17	61.307,95
20	NÚMERO DE SINIESTROS GENERADOS DE CAPITALES RENTA POR INVALIDEZ	505	312
21	IMPORTE MEDIO DE LOS CAPITALES RENTA POR INVALIDEZ (EN EUROS)	290.239,94	196.499,84
22	IMPORTE DE LOS CAPITALES RENTA POR MUERTE (EN MILES DE EUROS)	37.367,28	11.108,27
23	NÚMERO DE SINIESTROS DEVENGADOS DE CAPITALES RENTA POR MUERTE	124	88
24	IMPORTE MEDIO DE LOS CAPITALES RENTA POR MUERTE (EN EUROS)	301.349,03	126.230,34
25	POBLACIÓN LABORAL PROTEGIDA POR I.M.S. AL FINAL DEL PERÍODO	998.131	978.223



274 IBERMUTUAMUR		Area 2	
		G.P. 21	Programa 22
PROGRAMA: MEDICINA AMBULATORIA DE MUTUAS DE ACCIDENTES DE TRABAJO			
ACTIVIDADES			
GESTIÓN DE LA ASISTENCIA SANITARIA EN RÉGIMEN AMBULATORIO EN CENTROS PROPIOS DE LAS MUTUAS Y EN SUS CENTROS MANCOMUNADOS CONTROL DE LA ASISTENCIA SANITARIA PRESTADA CON MEDIOS AJENOS CREACIÓN, ADAPTACIÓN Y MEJORA DE CENTROS PROPIOS DE LAS MUTUAS Y DE SUS CENTROS MANCOMUNADOS			
OBJETIVOS			
CL	DENOMINACIÓN	Presupuesto 2012	
02	ATENDER UN PORCENTAJE DE PACIENTES CON MEDIOS PROPIOS DE	85,89	87,99
03	ATENDER UN NÚMERO DE PACIENTES DE	121.416	71.732
MEDIOS HUMANOS Y FINANCIEROS			
CL	MEDIOS	Presupuesto 2012	
10	NÚMERO DE PERSONAS	797	779
11	EN MILES DE EUROS		
	Gastos de personal	36.920,14	25.484,98
	Otros gastos de funcionamiento	27.185,82	18.170,44
	TOTAL COSTE DE LOS SERVICIOS	64.105,96	43.655,42
	Transferencias	4.709,89	2.356,53
	Inversiones	7.585,00	3.440,94
	TOTAL OPERACIONES NO FINANCIERAS	76.400,85	49.452,89
	TOTAL GASTOS DEL PROGRAMA	76.400,85	49.452,89
INDICADORES PARA EL SEGUIMIENTO DE OBJETIVOS			
CL	DENOMINACIÓN	Presupuesto 2012	
19	NÚMERO DE CONSULTAS NUEVAS CON MEDIOS PROPIOS	121.416	71.732
20	NÚMERO DE CONSULTAS SUCESIVAS CON MEDIOS PROPIOS	687.215	435.917
22	NÚMERO DE PACIENTES ATENDIDOS CON MEDIOS PROPIOS	121.416	71.732
23	NÚMERO DE PACIENTES ATENDIDOS CON MEDIOS AJENOS	19.941	9.792
28	POBLACIÓN LABORAL PROTEGIDA AL FINAL DEL PERÍODO POR I.T. POR CONTINGENCIAS PROFESIONALES	996.921	977.008



274 IBERMUTUAMUR

ÁREA 2 "ASISTENCIA SANITARIA"

OBJETIVOS DEL PROGRAMA 2122 "GESTIÓN AMBULATORIA"

02 ATENDER UN PORCENTAJE DE PACIENTES CON MEDIOS PROPIOS

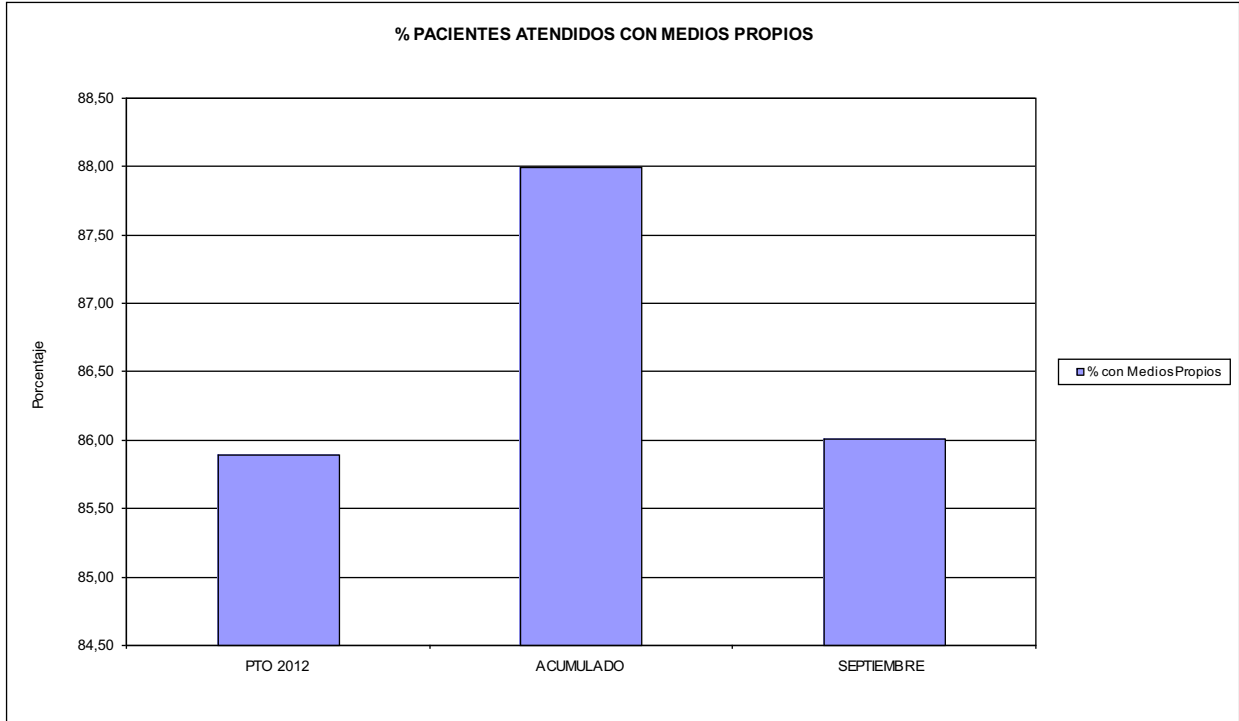

03 PACIENTES ATENDIDOS CON MEDIOS PROPIOS

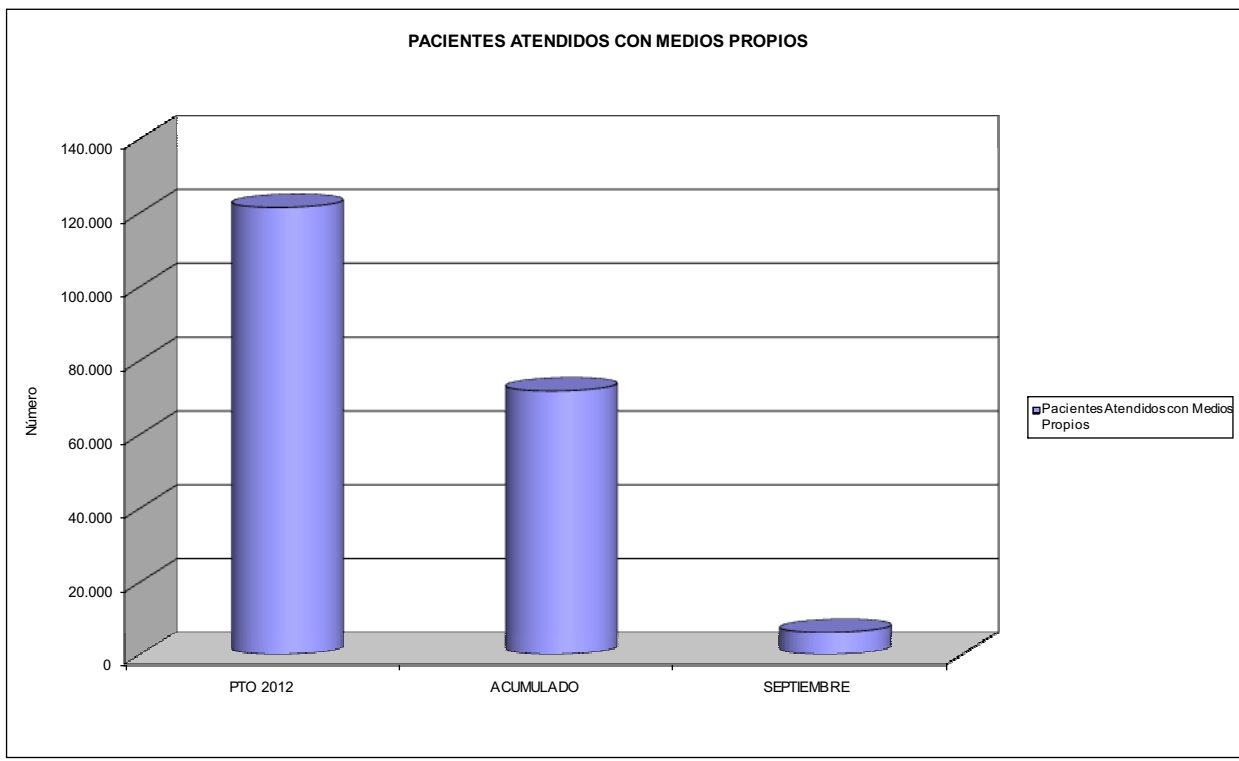



274 IBERMUTUAMUR		Area 2	
		G.P. 22	Programa 24
PROGRAMA: MEDICINA HOSPITALARIA DE MUTUAS DE ACCIDENTES DE TRABAJO		RESPONSABLE:	
ACTIVIDADES			
GESTIÓN DE LA ASISTENCIA SANITARIA EN RÉGIMEN HOSPITALARIO EN CENTROS PROPIOS DE LAS MUTUAS Y EN SUS CENTROS MANCOMUNADOS CONTROL DE LA ASISTENCIA SANITARIA PRESTADA CON MEDIOS AJENOS CREACIÓN, ADAPTACIÓN Y MEJORA DE CENTROS PROPIOS DE LAS MUTUAS Y DE SUS CENTROS MANCOMUNADOS			
OBJETIVOS			
CL	DENOMINACIÓN	Presupuesto 2012	
01	OBTENER UN PORCENTAJE DE OCUPACIÓN EN CENTROS PROPIOS DEL	35,74	27,87
02	CONSEGUIR UNA ESTANCIA MEDIA EN CENTROS PROPIOS DE	3,27	2,94
03	CONSEGUIR UN COSTE MEDIO EN EUROS POR ESTANCIA EN CENTROS PROPIOS DE	1.430,60	1.660,18
04	CONSEGUIR UN COSTE MEDIO EN EUROS POR ESTANCIA EN CENTROS AJENOS DE	731,21	858,95
MEDIOS HUMANOS Y FINANCIEROS			
CL	MEDIOS	Presupuesto 2012	
10	NÚMERO DE PERSONAS EN MILES DE EUROS	85	82
11	Gastos de personal	3.894,89	2.650,42
12	Otros gastos de funcionamiento	9.510,11	5.650,50
13	TOTAL COSTE DE LOS SERVICIOS	13.405,00	8.300,92
14	Transferencias	2.138,21	1.384,89
15	Inversiones	171,00	6,42
16	TOTAL OPERACIONES NO FINANCIERAS	15.714,21	9.692,23
18	TOTAL GASTOS DEL PROGRAMA	15.714,21	9.692,23
INDICADORES PARA EL SEGUIMIENTO DE OBJETIVOS			
CL	DENOMINACIÓN	Presupuesto 2012	
19	NÚMERO DE CAMAS DE CLÍNICA PROPIAS INSTALADAS	30	30
22	NÚMERO TOTAL DE CAMAS HOSPITALARIAS PROPIAS INSTALADAS	30	30
23	NÚMERO DE ESTANCIAS PROPIAS CAUSADAS EN EL PERÍODO	3.914	2.291
24	NÚMERO DE ESTANCIAS PROPIAS POSIBLES EN EL PERÍODO	10.950	8.220
25	NÚMERO DE INGRESOS DEL PERÍODO EN CENTROS PROPIOS	1.196	780
26	COSTE DE ASISTENCIA HOSPITALARIA CON MEDIOS PROPIOS (EN MILES DE EUROS)	5.599,37	3.803,48
27	COSTE ASISTENCIA HOSPITALARIA CON MEDIOS AJENOS (EN MILES DE EUROS)	7.805,63	4.497,46
28	NÚMERO DE ACCIDENTADOS INGRESADOS EN CENTROS AJENOS	2.302	1.658
29	NÚMERO DE ESTANCIAS DE ACCIDENTADOS EN CENTROS AJENOS	10.675	5.236
30	DURACIÓN MEDIA EN DÍAS DE LOS PROCESOS DE INTERNAMIENTO EN CENTROS AJENOS	4,64	3,16



274 IBERMUTUAMUR

ÁREA 2 "ASISTENCIA SANITARIA"

OBJETIVOS DEL PROGRAMA 2224 "MEDICINA HOSPITALARIA"

01 OBTENER UN PORCENTAJE DE OCUPACIÓN EN CENTROS PROPIOS DE

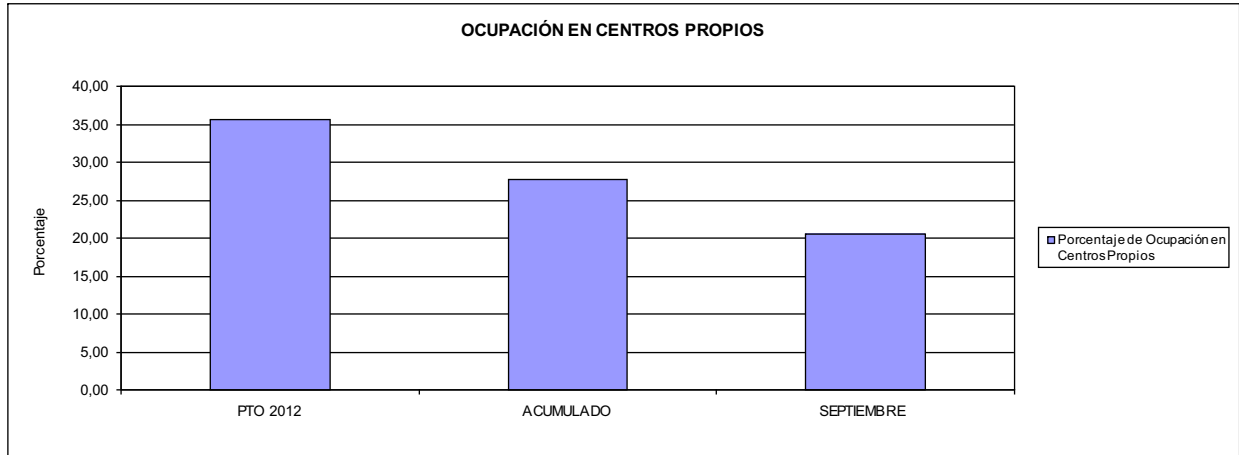

02 CONSEGUIR UNA ESTANCIA MEDIA EN CENTROS PROPIOS

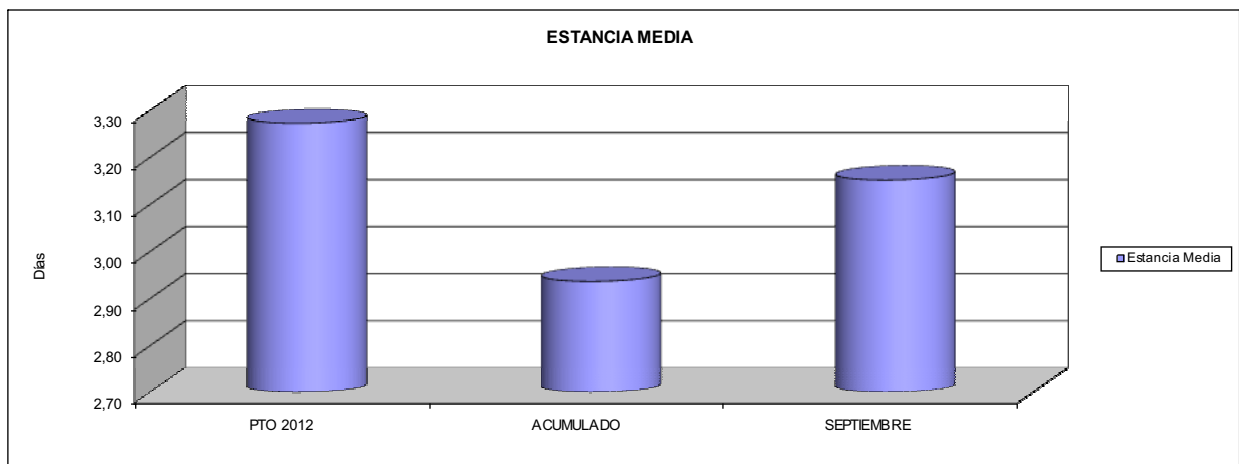

03 CONSEGUIR UN COSTE MEDIO EN € POR ESTANCIA EN CENTROS PROPIOS DE
04 CONSEGUIR UN COSTE MEDIO EN € POR ESTANCIA EN CENTROS AJENOS DE

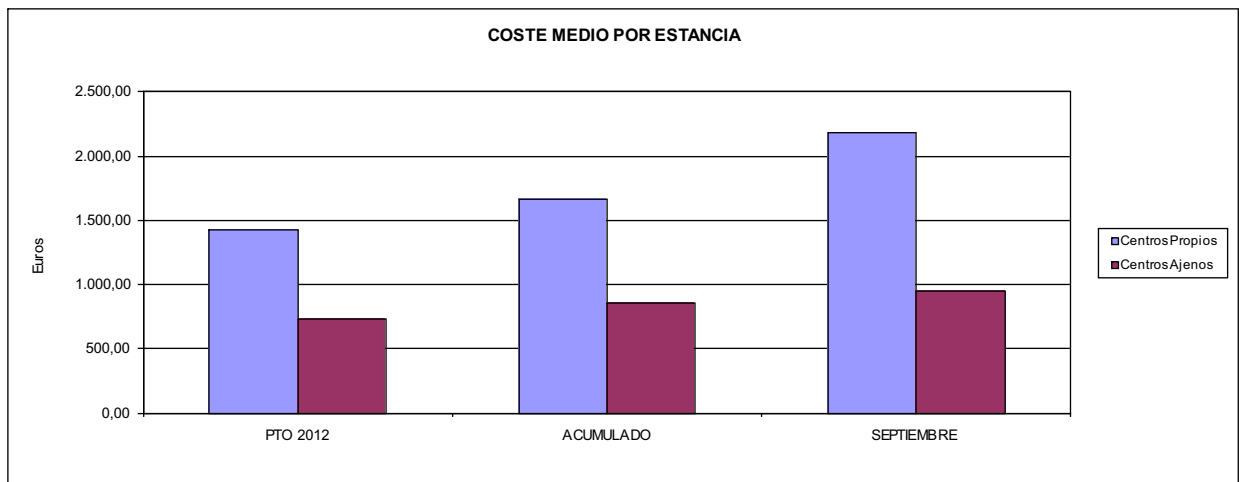



274 IBERMUTUAMUR		Area 3	
		G.P. 34	Programa 36
PROGRAMA: HIGIENE Y SEGURIDAD EN EL TRABAJO			
ACTIVIDADES			
ASESORAMIENTO SOBRE GESTIÓN DE RIESGOS INVESTIGACIÓN E INSPECCIÓN DE ACCIDENTES INFORMACIÓN Y DIVULGACIÓN ESTUDIOS DE PUESTOS Y CONDICIONES DE TRABAJO			
OBJETIVOS			
CL	DENOMINACIÓN	Presupuesto 2012	
01	REALIZAR INVESTIGACIONES EN ACCIDENTES EN UN % DEL	0,98	1,06
02	REALIZAR ESTUDIOS SOBRE SINIESTRABILIDAD EN EMPRESAS EN NÚMERO DE	1.250	1.427
03	VISITAS DE ASESORAMIENTO Y ORIENT. CENTROS DE TRABAJO EN MATERIA DE SEGURIDAD E HIG. EN Nº	3.300	1.266
04	REALIZAR CURSILLOS, JORNADAS, SEMINARIOS EN NÚMERO DE	600	608
05	MANTENER LA SINIESTRABILIDAD SOBRE EL COLECTIVO PROTEGIDO EN UN %	4,61	2,71
07	REALIZAR CAMPAÑAS DE SENSIBILIZACIÓN Y EDUCACIÓN EN NÚMERO DE	150	170
08	REALIZAR ACTUACIONES DE ASESORAMIENTO EN NÚMERO DE	8.500	1.487
09	REALIZAR CAMPAÑAS DE DIVULGACIÓN EN NÚMERO DE	6	9
MEDIOS HUMANOS Y FINANCIEROS			
CL	MEDIOS	Presupuesto 2012	
10	NÚMERO DE PERSONAS	25	25
	EN MILES DE EUROS		
11	Gastos de personal	1.263,46	855,23
12	Otros gastos de funcionamiento	609,60	276,10
13	TOTAL COSTE DE LOS SERVICIOS	1.873,06	1.131,33
15	Inversiones	38,00	5,78
16	TOTAL OPERACIONES NO FINANCIERAS	1.911,06	1.137,11
18	TOTAL GASTOS DEL PROGRAMA	1.911,06	1.137,11
INDICADORES PARA EL SEGUIMIENTO DE OBJETIVOS			
CL	DENOMINACIÓN	Presupuesto 2012	
19	NÚMERO DE ACCIDENTES INVESTIGADOS	450	282
20	NÚMERO DE ACCIDENTES ACAECIDOS	46.052	26.556
21	NÚMERO DE ESTUDIOS DE SINIESTRABILIDAD EN EMPRESAS REALIZADOS	1.250	1.427
22	NÚMERO DE VISITAS A CENTROS DE TRABAJO REALIZADAS	3.300	1.266
23	NÚMERO DE ENCUESTAS EN MATERIA PREVENTIVA REALIZADAS	2.500	1.000
24	NÚMERO DE CURSILLOS, JORNADAS, SEMINARIOS EN MATERIA PREVENTIVA REALIZADOS	600	608
25	NÚMERO DE ASISTENTES A LOS CURSILLOS, JORNADAS Y SEMINARIOS	30.000	9.195
26	NÚMERO DE ACCIDENTADOS EN EL PERÍODO	46.052	26.556
27	POBLACIÓN LABORAL PROTEG. AL FINAL DEL PERÍODO POR I.M.S. POR CONTINGENCIAS PROFESIONALES	998.131	978.223
29	NUMERO DE ENFERMEDADES PROFESIONALES INVESTIGADAS	50	137
30	NÚMERO DE CAMPAÑAS DE SENSIBILIZACIÓN Y EDUCACIÓN PREVENTIVA REALIZADOS	150	170
31	NÚMERO DE PUBLICACIONES EN MATERIA PREVENTIVA REALIZADAS	45.000	14.203
32	NÚMERO DE ACTUACIONES DE ASESORAMIENTO EN MATERIA PREVENTIVA REALIZADAS	8.500	1.487
33	NÚMERO DE CAMPAÑAS DE DIVULGACIÓN EN MATERIA PREVENTIVA REALIZADAS	6	9



274 IBERMUTUAMUR		Area 4	
		G.P. 43	Programa 64
PROGRAMA: ADMINISTRACIÓN DEL PATRIMONIO			
ACTIVIDADES			
GESTIONAR Y CONTROLAR LA SITUACIÓN Y VARIACIÓN FINANCIERA Y PATRIMONIAL			
OBJETIVOS			
CL	DENOMINACIÓN	Presupuesto 2012	
02	OBTENER UN % DE RENTABILIDAD MEDIA DE LA CARTERA DE VALORES DEL	3,72	0,00
09	OBTENER UN % DE EXCEDENTE DE GESTIÓN SOBRE CUOTAS DEL	4,78	-13,50
MEDIOS HUMANOS Y FINANCIEROS			
CL	MEDIOS	Presupuesto 2012	
10	NÚMERO DE PERSONAS	0	0
	EN MILES DE EUROS		
14	Transferencias	11.084,10	63.247,30
16	TOTAL OPERACIONES NO FINANCIERAS	11.084,10	63.247,30
17	TOTAL OPERACIONES FINANCIERAS	53.259,42	1.417,41
18	TOTAL GASTOS DEL PROGRAMA	64.343,52	64.664,71
INDICADORES PARA EL SEGUIMIENTO DE OBJETIVOS			
CL	DENOMINACIÓN	Presupuesto 2012	
24	IMPORTE MEDIO DE LA CARTERA DE VALORES (EN MILES DE EUROS)	367.185,00	0,00
25	RENDIMIENTO NETO EN EL PERÍODO DE LA CARTERA DE VALORES (EN MILES DE EUROS)	13.646,42	12.122,51
40	EXCEDENTE DE GESTIÓN EN EL PERÍODO(EN MILES DE EUROS)	38.564,43	-47.551,91
41	RECAUDACIÓN POR CUOTAS EN EL PERÍODO(EN MILES DE EUROS)	806.125,70	352.230,03



274 IBERMUTUAMUR		Area 4	
		G.P. 45	Programa 91
PROGRAMA: DIRECCIÓN Y SERVICIOS GENERALES		RESPONSABLE:	
ACTIVIDADES			
DIRIGIR, COORDINAR Y APOYAR LAS ACTIVIDADES DE LA ENTIDAD INSPECCIONAR LOS CENTROS Y SERVICIOS PROPIOS Y CONCERTADOS GESTIONAR Y COORDINAR LA POLÍTICA DE PERSONAL, SUMINISTROS Y MANTENIMIENTO ELABORAR Y GESTIONAR LOS PRESUPUESTOS			
OBJETIVOS			
CL	DENOMINACIÓN	Presupuesto 2012	
01	CONSEGUIR QUE EL ABSENTISMO S/JORNADAS TOTALES NO EXCEDA EL %	3,50	2,99
08	CONSEGUIR QUE EL COSTE DE LOS SERVICIOS S/CUOTAS NO REBASE EL %	19,53	30,26
09	CONSEGUIR UN COSTE DE LOS SERVICIO POR TRABAJADOR PROTEGIDO, EN EUROS, DE	142,38	97,74
MEDIOS HUMANOS Y FINANCIEROS			
CL	MEDIOS	Presupuesto 2012	
10	NÚMERO DE PERSONAS EN MILES DE EUROS	566	552
11	Gastos de personal	29.765,46	21.957,13
12	Otros gastos de funcionamiento	20.669,09	11.737,28
13	TOTAL COSTE DE LOS SERVICIOS	50.434,55	33.694,41
14	Transferencias	10.289,90	1.142,45
15	Inversiones	623,00	369,66
16	TOTAL OPERACIONES NO FINANCIERAS	61.347,45	35.206,52
17	TOTAL OPERACIONES FINANCIERAS	1.629,55	563,65
18	TOTAL GASTOS DEL PROGRAMA	62.977,00	35.770,17
INDICADORES PARA EL SEGUIMIENTO DE OBJETIVOS			
CL	DENOMINACIÓN	Presupuesto 2012	
25	NÚMERO DE JORNADAS LABORALES DE TODO EL PERSONAL DE LA ENTIDAD	444.236	365.352
26	NÚMERO DE JORNADAS LABORALES PERDIDAS DE TODO EL PERSONAL DE LA ENTIDAD	15.548	10.922
40	IMPORTE TOTAL DEL COSTE DE LOS SERVICIOS DE LA ENTIDAD (EN MILES DE EUROS)	157.407,63	106.581,40
41	RECAUDACIÓN POR CUOTAS (EN MILES DE EUROS)	806.125,70	352.230,03
42	POBLACIÓN LABORAL PROTEGIDA AL FINAL DEL PERÍODO	1.105.515	1.090.425



274 IBERMUTUAMUR

ÁREA 4 "TESORERÍA, INFORMÁTICA Y OTROS SERVICIOS FUNCIONALES"

OBJETIVOS DEL PROGRAMA 4364 "ADMINISTRACIÓN DEL PATRIMONIO"

02 OBTENER UN % DE RENTABILIDAD MEDIA DE LA CARTERA

09 OBTENER UN % DE EXCEDENTE DE GESTIÓN SOBRE CUOTAS DEL

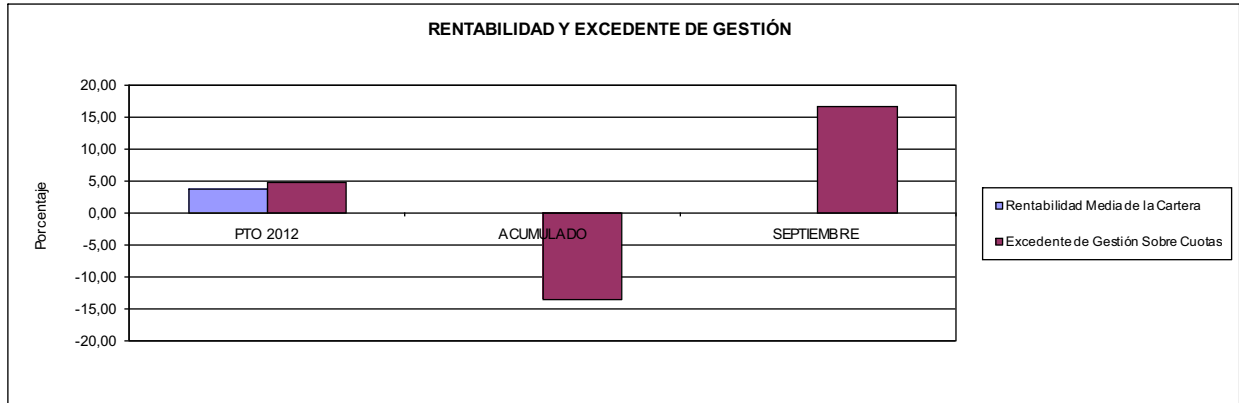

274 IBERMUTUAMUR

ÁREA 4 "TESORERÍA, INFORMÁTICA Y OTROS SERVICIOS FUNCIONALES"

OBJETIVOS DEL PROGRAMA 4591 "DIRECCIÓN Y SERVICIOS GENERALES"

01 CONSEGUIR QUE EL ABSENTISMO S/JORNADAS DE TRABAJO NO EXCEDA EL %

08 CONSEGUIR QUE EL COSTE DEL SERVICIO S/CUOTAS NO REBASE EL %

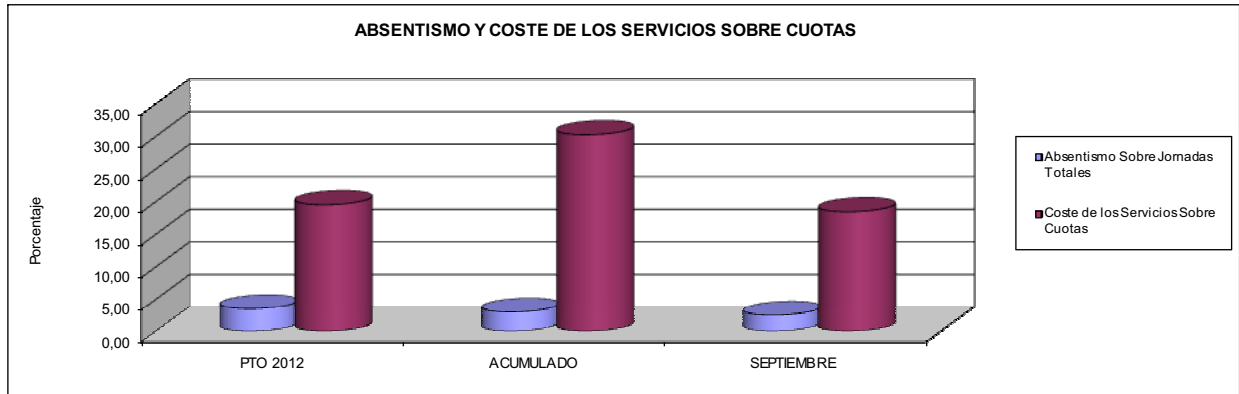

09 CONSEGUIR UN COSTE DE LOS SERVICIOS POR TRABAJADOR PROTEGIDO, EN EUROS, DE

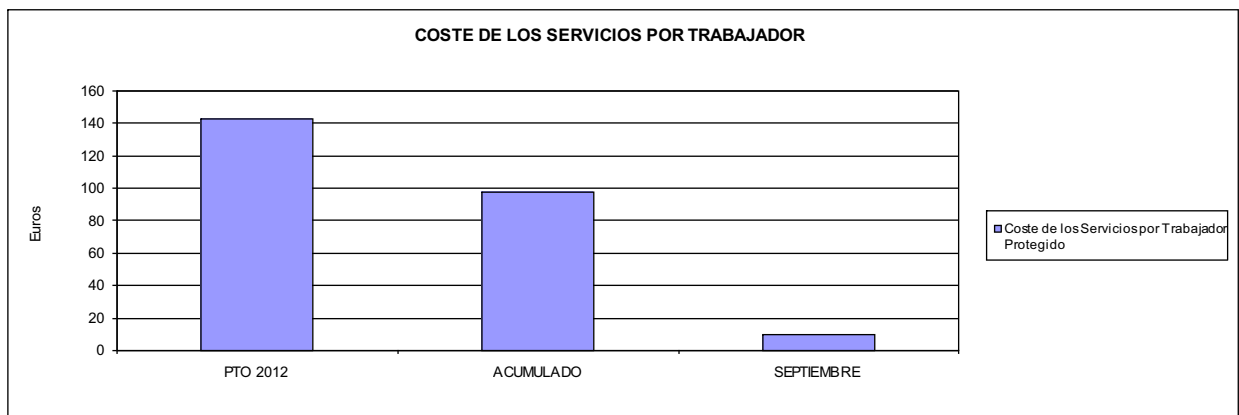





275 FRATERNIDAD		Area 1	
		G.P. 11	Programa 02
PROGRAMA: INCAPACIDAD TEMPORAL Y OTRAS PRESTACIONES		RESPONSABLE:	
ACTIVIDADES			
RECONOCIMIENTO DE PRESTACIONES DE PAGO DIRECTO POR INCAPACIDAD TEMPORAL VIGILANCIA DE LOS RECONOCIMIENTOS EFECTUADOS EN RÉGIMEN DE PAGO DELEGADO VIGILANCIA DEL AGOTAMIENTO DE LOS PLAZOS DE ESTAS PRESTACIONES SEGUIMIENTO DE LA INCAPACIDAD TEMPORAL POR RÉGIMENES Y TIPOS DE PAGO (DIRECTO Y DELEGADO)			
OBJETIVOS			
CL	DENOMINACIÓN	Presupuesto 2012	
01	CONSEGUIR UNA DURACIÓN MEDIAS MÁXIMA, EN DÍAS, DE CADA PROCESO DE IT	29,53	33,93
02	NO SUPERAR UN PORCENTAJE DE PROCESOS DE IT RESPECTO A LOS AFILIADOS DEL	1,34	1,07
03	CONSEGUIR UN GASTO DIRECTO MÁXIMO POR AFILIADO DE EUROS	154,77	83,01
04	CONSEGUIR UN NÚM. MEDIO MÁXIMO DE DÍAS INDEMNIZADOS POR CADA PROCESO INDEMNIZADO DE	67,14	65,06
05	CONSEGUIR UN GASTO MÁXIMO POR DÍA INDEMNIZADO DE EUROS	36,05	28,50
06	REALIZAR GASTO DIRECTO MÁXIMO POR PROCESO INDEMNIZADO CON ALTA EN EL PERÍODO DE EUROS	2.420,43	1.854,34
07	REALIZAR UN GASTO TOTAL MÁXIMO POR AFILIADO DE EUROS	160,58	88,37
08	CONSEGUIR UN GASTO TOTAL MÁXIMO POR DÍA INDEMNIZADO DE EUROS	37,40	30,34
09	REALIZAR UN GASTO TOTAL MÁXIMO POR PROCESO INDEMNIZADO DE EUROS	2.511,25	1.974,26
MEDIOS HUMANOS Y FINANCIEROS			
CL	MEDIOS	Presupuesto 2012	
10	NÚMERO DE PERSONAS	59	56
	EN MILES DE EUROS		
11	Gastos de personal	2.648,00	1.688,70
12	Otros gastos de funcionamiento	2.801,81	1.214,85
13	TOTAL COSTE DE LOS SERVICIOS	5.449,81	2.903,55
14	Transferencias	380.643,47	213.832,21
16	TOTAL OPERACIONES NO FINANCIERAS	386.093,28	216.735,76
18	TOTAL GASTOS DEL PROGRAMA	386.093,28	216.735,76
INDICADORES PARA EL SEGUIMIENTO DE OBJETIVOS			
CL	DENOMINACIÓN	Presupuesto 2012	
19	NUM. DE PROCESOS DE IT CUYA ALTA MÉDICA SE HAYA PRODUCIDO EN EL EJERCICIO	381.761	225.580
20	NUM. DE DÍAS DE BAJA, RELATIVOS A PROCESOS CUYA ALTA MÉDICA SE HAYA PRODUCIDO EN EL EJER.	11.272.568	7.652.802
21	Nº PROCESOS EN LOS QUE EL ÚLTIMO DÍA DEL PERÍODO EL PACIENTE SE ENCUENTRA EN SIT. DE BAJA	28.809	23.901
22	POBLACIÓN PROTEGIDA EL ÚLTIMO DÍA DEL PERÍODO	2.151.428	2.226.629
23	POBLACIÓN MEDIA PROTEGIDA EN EL PERÍODO	2.192.016	2.211.968
24	GASTO DIREC. EN PERÍODO EN CONCEPTO DE INCAP. TEMP.MILES € EXCLUIDAS EMP. COLABORADORAS	339.266,40	183.607,61
25	NÚMERO DE PROCESOS INICIADOS EN EL PERÍODO	382.008	221.403
60	NUM. DE PROCESOS INDEMNIZADOS CUYA ALTA SE HAYA PRODUCIDO EN EL PERÍODO	163.903	107.866
61	Nº DÍAS INDEM. EN EL PERÍODO O ANTERIORES, DE PROC. INDEM. ALTA SE HAYA PROD. EN EL PERÍODO	11.004.253	7.017.853
62	NUM. DE PROCESOS INDEMNIZADOS INICIADOS EN EL PERÍODO	162.539	101.794
63	NUM. DE DÍAS INDEMNIZADOS EN EL PERÍODO	9.410.701	6.441.992
64	NUM. DE PROCESOS INDEMNIZADOS INICIADOS POR CADA 1000 AFILIADOS	74	46
65	NUM. DE DÍAS INDEMNIZADOS POR CADA AFILIADO	4,29	2,91
66	GASTOS ASOCIADOS GENERADOS EN PERÍODO. (SANITARIOS, DE ADMON Y OTROS GENERALES, MILES €)	12.729,93	11.873,16
67	NÚMERO DE PROCESOS CESE DE ACTIVIDAD TRABAJADORES AUTÓNOMOS PRODUCIDOS EN EL PERIODO	250	82
68	NÚMERO DE PROCESOS CESE DE ACTIVIDAD TRABAJADORES AUTÓNOMOS QUE PREVALECE AL FINAL DEL PERIODO	43	18
69	DURACIÓN MEDIA DE LOS PROCESOS DE CESE DE ACTIVIDAD TRABAJADORES AUTÓNOMOS	61,40	58,52
70	NÚMERO TOTAL DE MENSUALIDADES CESE DE ACTIVIDAD ABONADAS EN EL PERIODO	467	124



275 FRATERNIDAD

ÁREA 1 "PRESTACIONES ECONÓMICAS"

OBJETIVOS DEL PROGRAMA 1102 "INCAPACIDAD TEMPORAL Y OTRAS PRESTACIONES"

01 DURACIÓN MEDIA MÁXIMA DE CADA PROCESO

04 NÚMERO MEDIO MÁXIMO DE DÍAS INDEMNIZADOS POR CADA PROCESO INDEMNIZADO

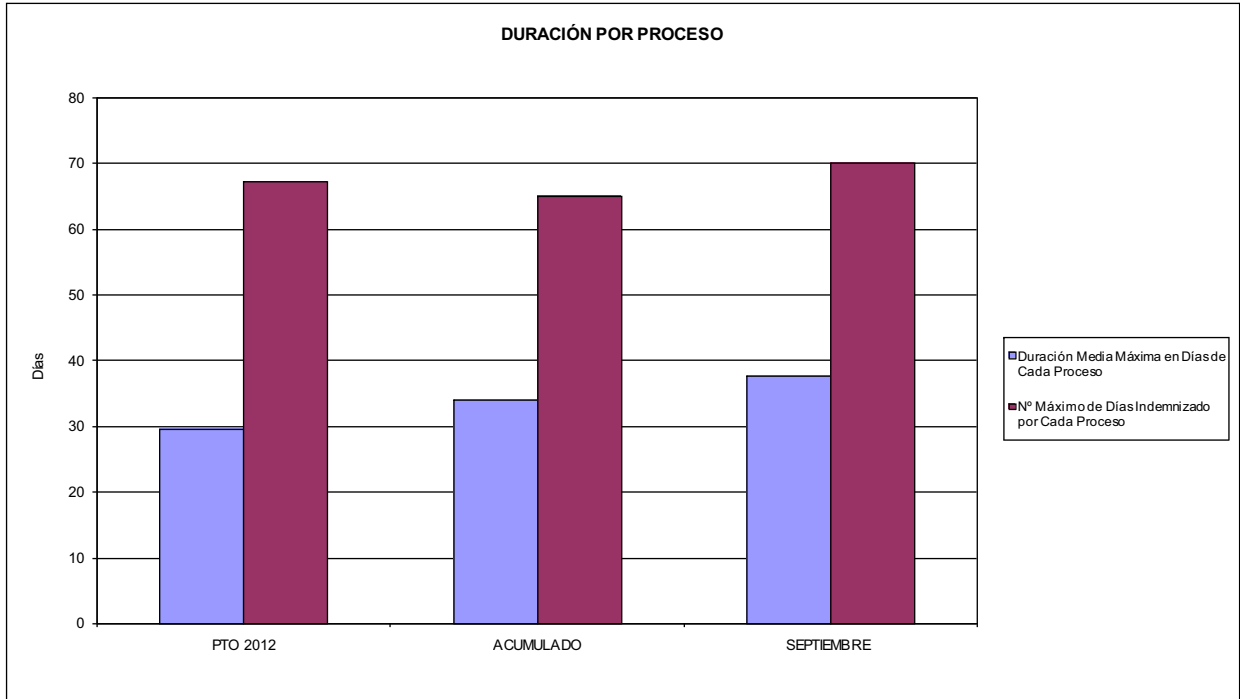

02 NO SUPERAR UN PORCENTAJE DE PROCESOS DE IT RESPECTO A LOS AFILIADOS DEL

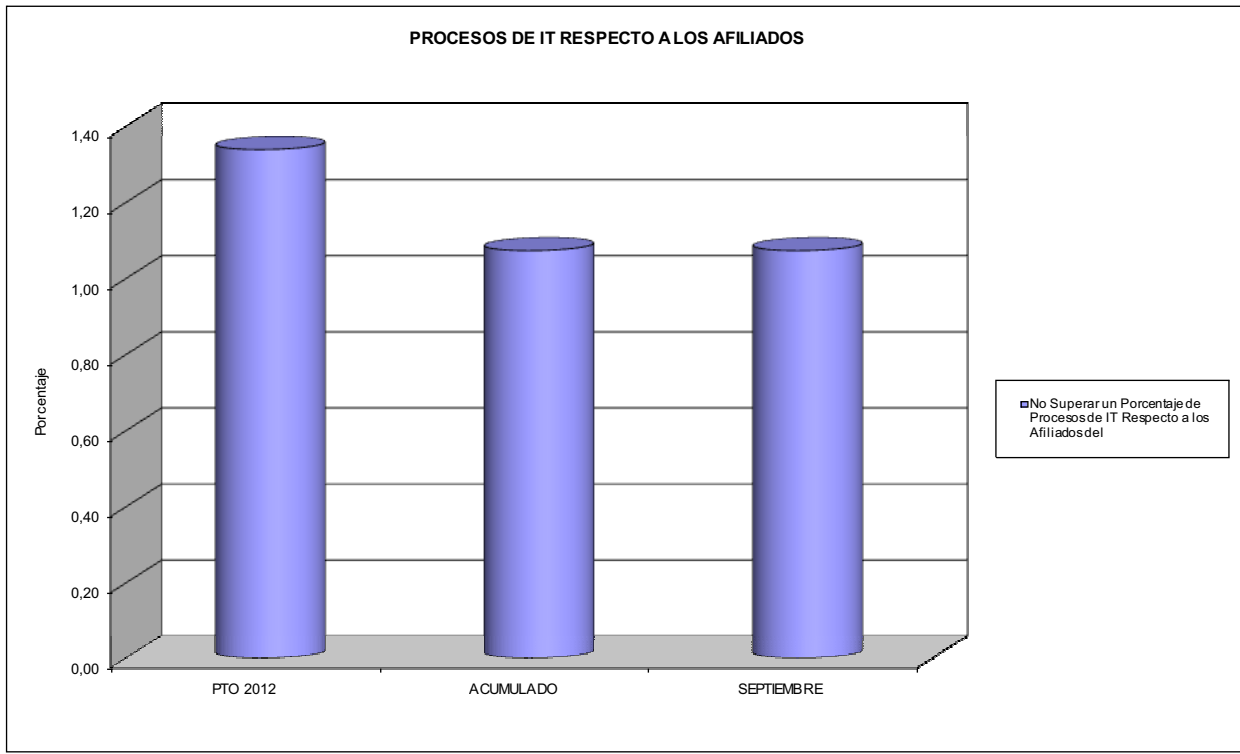



275 FRATERNIDAD

ÁREA 1 "PRESTACIONES ECONÓMICAS"

OBJETIVOS DEL PROGRAMA 1102 "INCAPACIDAD TEMPORAL Y OTRAS PRESTACIONES"

- 03 GASTO DIRECTO MÁXIMO POR AFILIADO
- 05 GASTO MÁXIMO POR DÍA INDEMNIZADO
- 07 GASTO TOTAL MÁXIMO POR AFILIADO
- 08 GASTO TOTAL MÁXIMO POR DÍA INDEMNIZADO

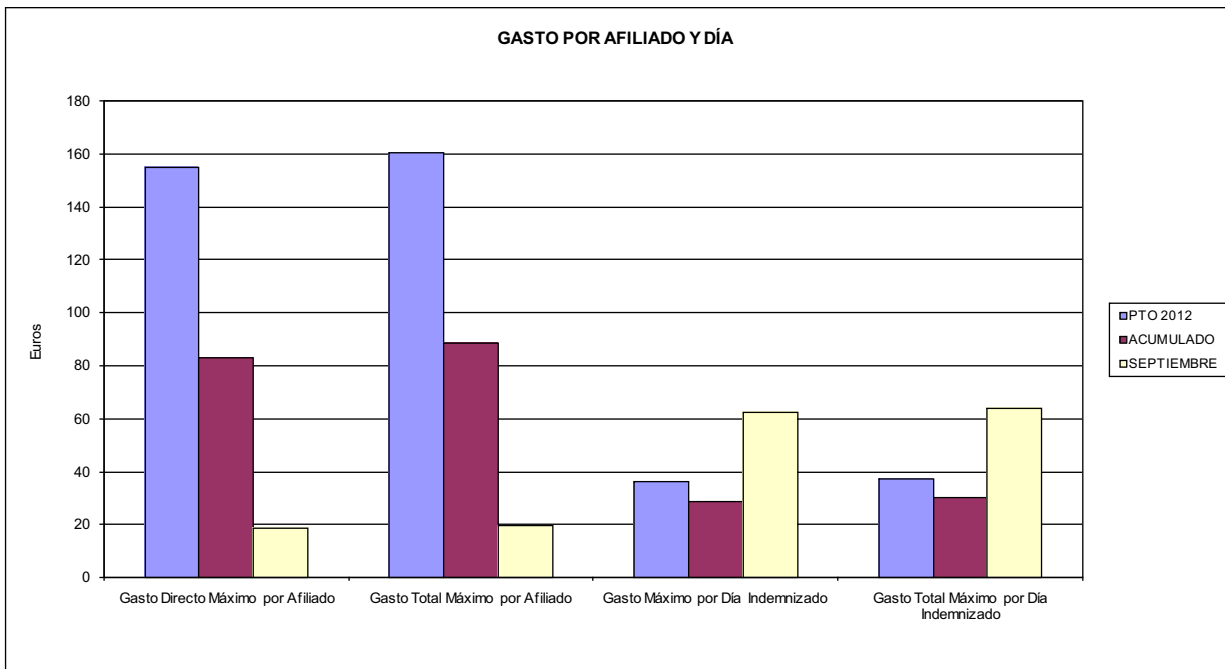

- 06 GASTO DIRECTO MÁXIMO POR PROCESO INDEMNIZADO CON ALTA EN EL PERÍODO
- 09 GASTO TOTAL MÁXIMO POR PROCESO INDEMNIZADO

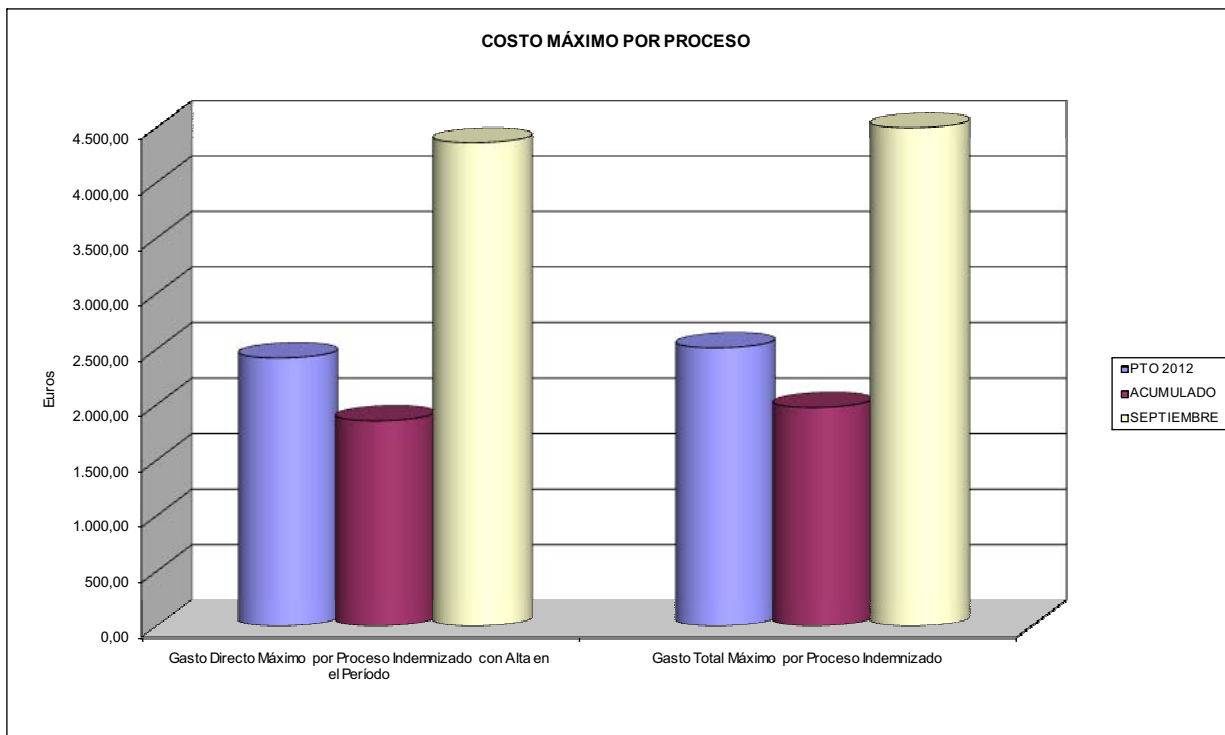



275 FRATERNIDAD		Area 1	
		G.P. 11	Programa 05
PROGRAMA: CAPITALES RENTA Y OTRAS COMPENSACIONES FINANCIERAS DE ACCIDENTES DE TRABAJO		RESPONSABLE:	
ACTIVIDADES			
RECONOCIMIENTO DE LOS DERECHOS A PRESTACIONES VITALICIAS Y TEMPORALES A BENEFICIARIOS DE INVALIDEZ MUERTE Y SUPERVIVENCIA DE ACCIDENTES DE TRABAJO CONTROL DE CÁLCULO DE LOS CAPITALES COSTE DE RENTA DE ACCIDENTES DE TRABAJO TRAMITACIÓN DE LOS EXPEDIENTES ANTE LOS ORGANISMOS CORRESPONDIENTES			
OBJETIVOS			
CL	DENOMINACIÓN	Presupuesto 2012	
01	ATENDER UN NÚMERO DE SINIESTROS DE INVALIDEZ GENERADORES DE CAPITALES RENTA	990	508
02	ATENDER UN NÚMERO DE SINIESTROS POR MUERTE, GENERADORES DE CAPITALES RENTA	172	113
MEDIOS HUMANOS Y FINANCIEROS			
CL	MEDIOS	Presupuesto 2012	
10	NÚMERO DE PERSONAS	5	4
	EN MILES DE EUROS		
11	Gastos de personal	210,00	122,01
12	Otros gastos de funcionamiento	715,42	745,96
13	TOTAL COSTE DE LOS SERVICIOS	925,42	867,97
14	Transferencias	363.364,96	163.762,80
16	TOTAL OPERACIONES NO FINANCIERAS	364.290,38	164.630,77
18	TOTAL GASTOS DEL PROGRAMA	364.290,38	164.630,77
INDICADORES PARA EL SEGUIMIENTO DE OBJETIVOS			
CL	DENOMINACIÓN	Presupuesto 2012	
19	IMPORTE DE LOS CAPITALES RENTA POR INVALIDEZ (EN MILES DE EUROS)	162.053,61	73.832,81
20	NÚMERO DE SINIESTROS GENERADOS DE CAPITALES RENTA POR INVALIDEZ	990	508
21	IMPORTE MEDIO DE LOS CAPITALES RENTA POR INVALIDEZ (EN EUROS)	163.690,52	145.340,18
22	IMPORTE DE LOS CAPITALES RENTA POR MUERTE (EN MILES DE EUROS)	46.618,55	17.989,03
23	NÚMERO DE SINIESTROS DEVENGADOS DE CAPITALES RENTA POR MUERTE	172	113
24	IMPORTE MEDIO DE LOS CAPITALES RENTA POR MUERTE (EN EUROS)	271.038,08	159.194,96
25	POBLACIÓN LABORAL PROTEGIDA POR I.M.S. AL FINAL DEL PERÍODO	1.259.113	1.275.687



275 FRATERNIDAD		Area 2	
		G.P. 21	Programa 22
PROGRAMA: MEDICINA AMBULATORIA DE MUTUAS DE ACCIDENTES DE TRABAJO			
ACTIVIDADES			
GESTIÓN DE LA ASISTENCIA SANITARIA EN RÉGIMEN AMBULATORIO EN CENTROS PROPIOS DE LAS MUTUAS Y EN SUS CENTROS MANCOMUNADOS CONTROL DE LA ASISTENCIA SANITARIA PRESTADA CON MEDIOS AJENOS CREACIÓN, ADAPTACIÓN Y MEJORA DE CENTROS PROPIOS DE LAS MUTUAS Y DE SUS CENTROS MANCOMUNADOS			
OBJETIVOS			
CL	DENOMINACIÓN	Presupuesto 2012	
02	ATENDER UN PORCENTAJE DE PACIENTES CON MEDIOS PROPIOS DE	68,30	71,48
03	ATENDER UN NÚMERO DE PACIENTES DE	197.790	142.106
MEDIOS HUMANOS Y FINANCIEROS			
CL	MEDIOS	Presupuesto 2012	
10	NÚMERO DE PERSONAS	1.211	1.138
11	EN MILES DE EUROS		
	Gastos de personal	44.723,57	31.103,30
	Otros gastos de funcionamiento	34.255,26	22.183,30
	TOTAL COSTE DE LOS SERVICIOS	78.978,83	53.286,60
	Transferencias	7.876,68	4.629,84
	Inversiones	1.612,73	433,57
	TOTAL OPERACIONES NO FINANCIERAS	88.468,24	58.350,01
	TOTAL GASTOS DEL PROGRAMA	88.468,24	58.350,01
INDICADORES PARA EL SEGUIMIENTO DE OBJETIVOS			
CL	DENOMINACIÓN	Presupuesto 2012	
19	NÚMERO DE CONSULTAS NUEVAS CON MEDIOS PROPIOS	211.525	138.806
20	NÚMERO DE CONSULTAS SUCESIVAS CON MEDIOS PROPIOS	720.855	526.746
22	NÚMERO DE PACIENTES ATENDIDOS CON MEDIOS PROPIOS	197.790	142.106
23	NÚMERO DE PACIENTES ATENDIDOS CON MEDIOS AJENOS	91.780	56.698
28	POBLACIÓN LABORAL PROTEGIDA AL FINAL DEL PERÍODO POR I.T. POR CONTINGENCIAS PROFESIONALES	1.219.972	1.199.812



275 FRATERNIDAD

ÁREA 2 "ASISTENCIA SANITARIA"

OBJETIVOS DEL PROGRAMA 2122 "GESTIÓN AMBULATORIA"

02 ATENDER UN PORCENTAJE DE PACIENTES CON MEDIOS PROPIOS

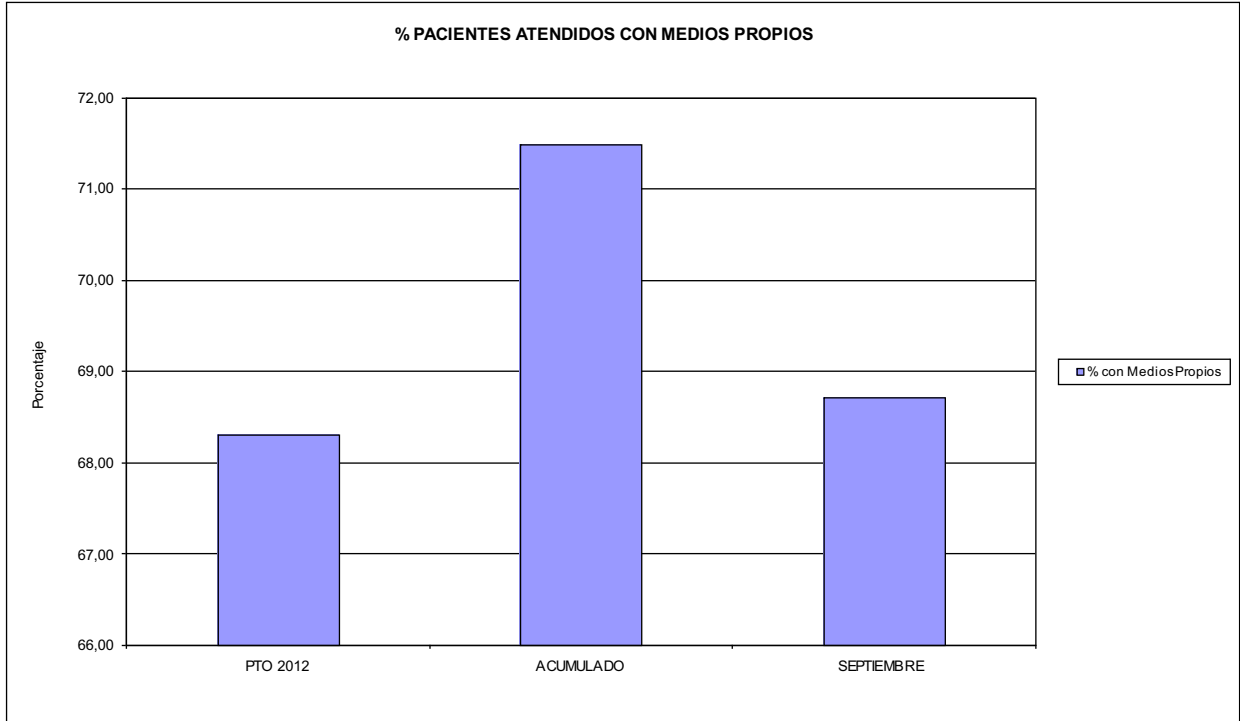

03 PACIENTES ATENDIDOS CON MEDIOS PROPIOS

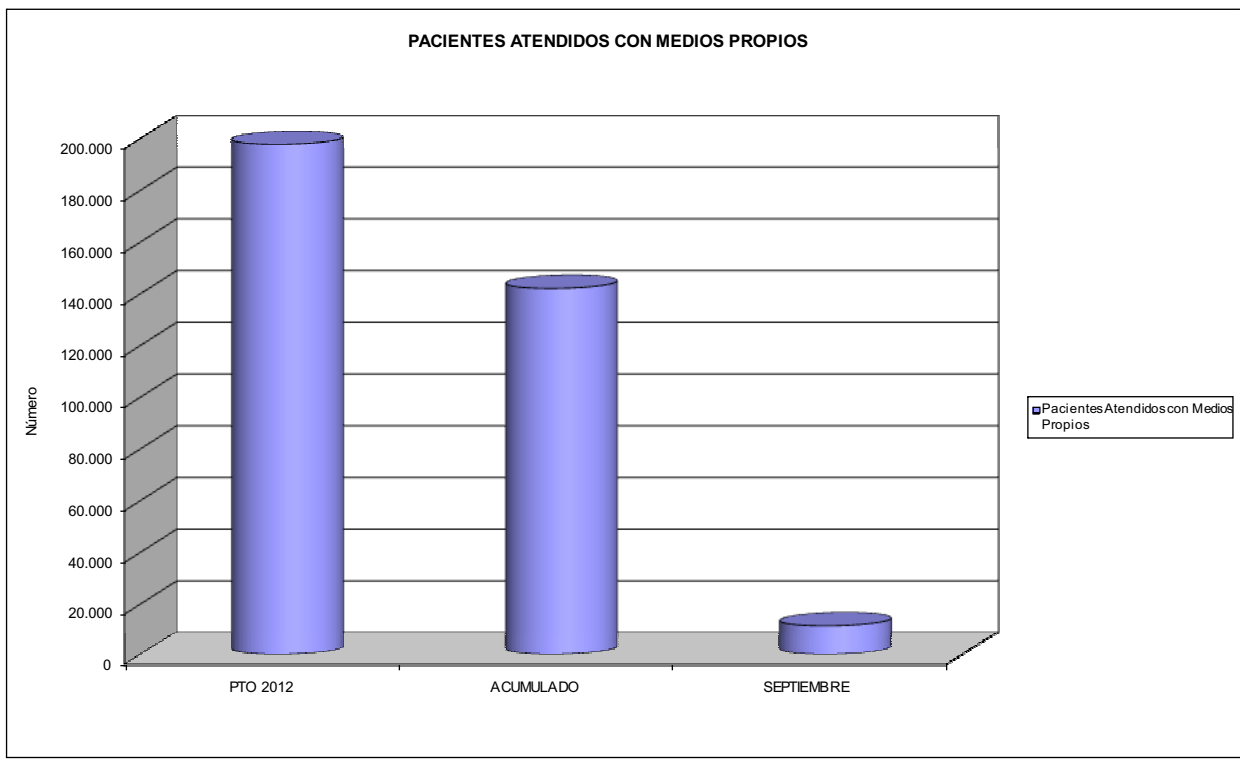



275 FRATERNIDAD		Area 2	
		G.P. 22	Programa 24
PROGRAMA: MEDICINA HOSPITALARIA DE MUTUAS DE ACCIDENTES DE TRABAJO		RESPONSABLE:	
ACTIVIDADES			
GESTIÓN DE LA ASISTENCIA SANITARIA EN RÉGIMEN HOSPITALARIO EN CENTROS PROPIOS DE LAS MUTUAS Y EN SUS CENTROS MANCOMUNADOS CONTROL DE LA ASISTENCIA SANITARIA PRESTADA CON MEDIOS AJENOS CREACIÓN, ADAPTACIÓN Y MEJORA DE CENTROS PROPIOS DE LAS MUTUAS Y DE SUS CENTROS MANCOMUNADOS			
OBJETIVOS			
CL	DENOMINACIÓN	Presupuesto 2012	
01	OBTENER UN PORCENTAJE DE OCUPACIÓN EN CENTROS PROPIOS DEL	52,55	37,29
02	CONSEGUIR UNA ESTANCIA MEDIA EN CENTROS PROPIOS DE	4,59	4,28
03	CONSEGUIR UN COSTE MEDIO EN EUROS POR ESTANCIA EN CENTROS PROPIOS DE	1.287,74	1.579,17
04	CONSEGUIR UN COSTE MEDIO EN EUROS POR ESTANCIA EN CENTROS AJENOS DE	1.026,91	1.222,66
MEDIOS HUMANOS Y FINANCIEROS			
CL	MEDIOS	Presupuesto 2012	
10	NÚMERO DE PERSONAS EN MILES DE EUROS	250	229
11	Gastos de personal	10.476,04	6.799,48
12	Otros gastos de funcionamiento	14.931,49	10.440,23
13	TOTAL COSTE DE LOS SERVICIOS	25.407,53	17.239,71
14	Transferencias	3.608,68	1.116,98
15	Inversiones	100,00	90,82
16	TOTAL OPERACIONES NO FINANCIERAS	29.116,21	18.447,51
18	TOTAL GASTOS DEL PROGRAMA	29.116,21	18.447,51
INDICADORES PARA EL SEGUIMIENTO DE OBJETIVOS			
CL	DENOMINACIÓN	Presupuesto 2012	
19	NÚMERO DE CAMAS DE CLÍNICA PROPIAS INSTALADAS	61	61
22	NÚMERO TOTAL DE CAMAS HOSPITALARIAS PROPIAS INSTALADAS	61	61
23	NÚMERO DE ESTANCIAS PROPIAS CAUSADAS EN EL PERÍODO	11.700	6.232
24	NÚMERO DE ESTANCIAS PROPIAS POSIBLES EN EL PERÍODO	22.265	16.714
25	NÚMERO DE INGRESOS DEL PERÍODO EN CENTROS PROPIOS	2.550	1.457
26	COSTE DE ASISTENCIA HOSPITALARIA CON MEDIOS PROPIOS (EN MILES DE EUROS)	15.066,53	9.841,38
27	COSTE ASISTENCIA HOSPITALARIA CON MEDIOS AJENOS (EN MILES DE EUROS)	10.341,00	7.398,33
28	NÚMERO DE ACCIDENTADOS INGRESADOS EN CENTROS AJENOS	2.120	1.332
29	NÚMERO DE ESTANCIAS DE ACCIDENTADOS EN CENTROS AJENOS	10.070	6.051
30	DURACIÓN MEDIA EN DÍAS DE LOS PROCESOS DE INTERNAMIENTO EN CENTROS AJENOS	4,75	4,54



275 FRATERNIDAD

ÁREA 2 "ASISTENCIA SANITARIA"

OBJETIVOS DEL PROGRAMA 2224 "MEDICINA HOSPITALARIA"

01 OBTENER UN PORCENTAJE DE OCUPACIÓN EN CENTROS PROPIOS DE

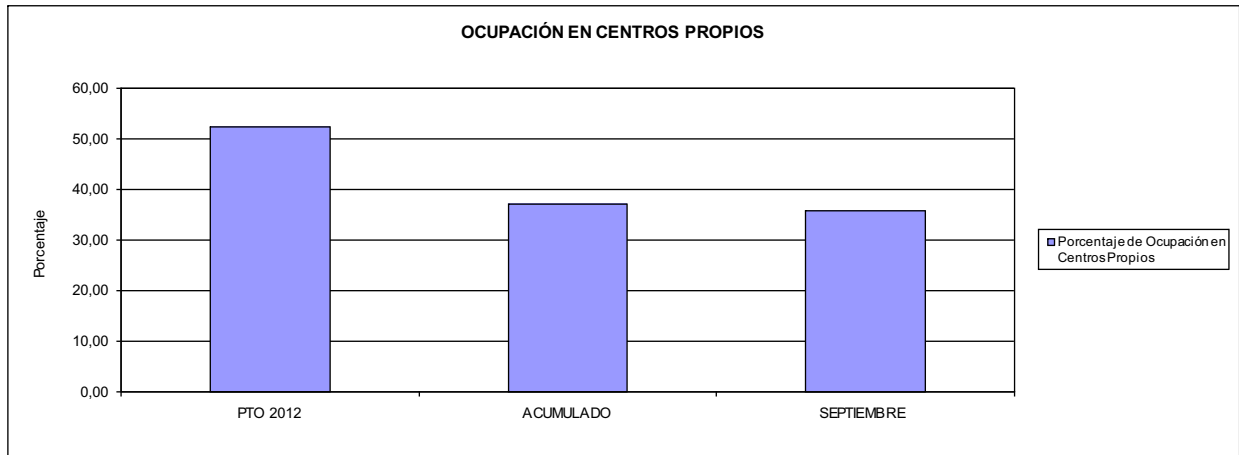

02 CONSEGUIR UNA ESTANCIA MEDIA EN CENTROS PROPIOS

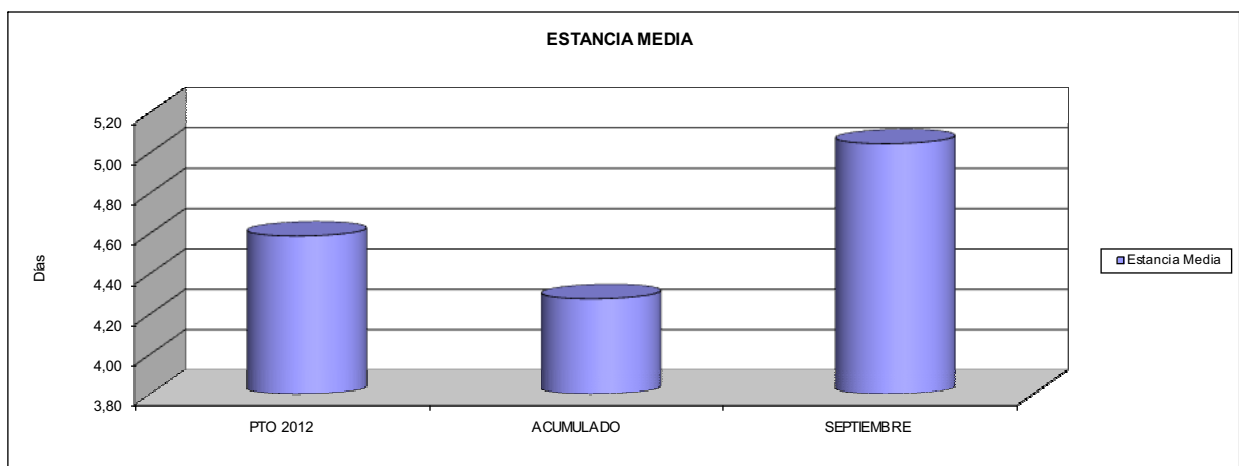

03 CONSEGUIR UN COSTE MEDIO EN € POR ESTANCIA EN CENTROS PROPIOS DE
04 CONSEGUIR UN COSTE MEDIO EN € POR ESTANCIA EN CENTROS AJENOS DE

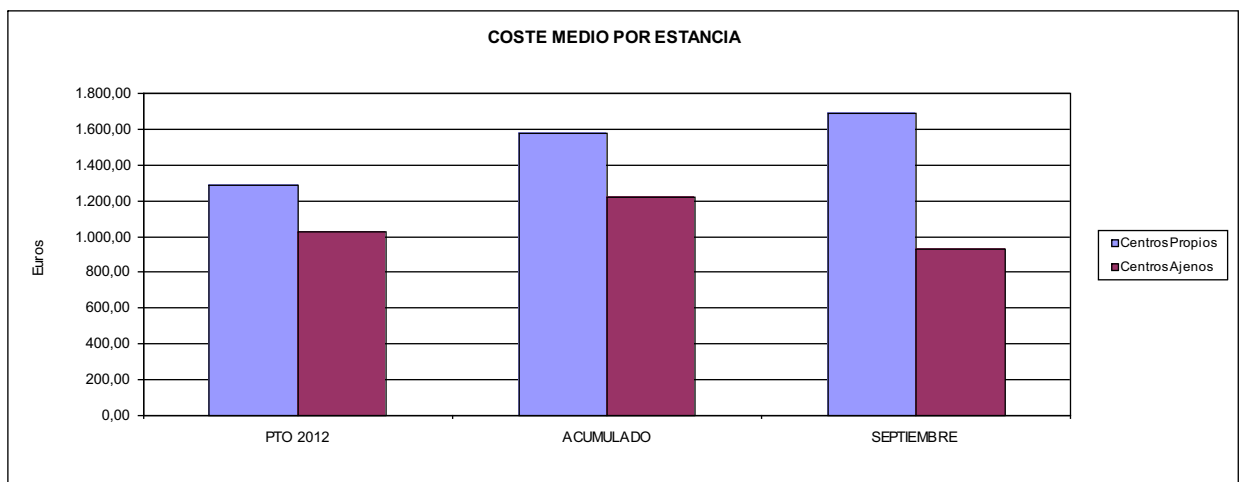



275 FRATERNIDAD		Area 3	
		G.P. 34	Programa 36
PROGRAMA: HIGIENE Y SEGURIDAD EN EL TRABAJO			
ACTIVIDADES			
ASESORAMIENTO SOBRE GESTIÓN DE RIESGOS INVESTIGACIÓN E INSPECCIÓN DE ACCIDENTES INFORMACIÓN Y DIVULGACIÓN ESTUDIOS DE PUESTOS Y CONDICIONES DE TRABAJO			
OBJETIVOS			
CL	DENOMINACIÓN	Presupuesto 2012	
01	REALIZAR INVESTIGACIONES EN ACCIDENTES EN UN % DEL	0,96	2,00
02	REALIZAR ESTUDIOS SOBRE SINIESTRABILIDAD EN EMPRESAS EN NÚMERO DE	10.695	5.336
03	VISITAS DE ASESORAMIENTO Y ORIENT. CENTROS DE TRABAJO EN MATERIA DE SEGURIDAD E HIG. EN Nº	2.407	2.951
04	REALIZAR CURSILLOS, JORNADAS, SEMINARIOS EN NÚMERO DE	56	57
05	MANTENER LA SINIESTRABILIDAD SOBRE EL COLECTIVO PROTEGIDO EN UN %	9,87	5,59
07	REALIZAR CAMPAÑAS DE SENSIBILIZACIÓN Y EDUCACIÓN EN NÚMERO DE	94	96
08	REALIZAR ACTUACIONES DE ASESORAMIENTO EN NÚMERO DE	16.079	1.912
09	REALIZAR CAMPAÑAS DE DIVULGACIÓN EN NÚMERO DE	43	127
MEDIOS HUMANOS Y FINANCIEROS			
CL	MEDIOS	Presupuesto 2012	
10	NÚMERO DE PERSONAS	36	37
	EN MILES DE EUROS		
11	Gastos de personal	1.695,00	1.179,08
12	Otros gastos de funcionamiento	388,28	251,45
13	TOTAL COSTE DE LOS SERVICIOS	2.083,28	1.430,53
15	Inversiones	30,00	38,22
16	TOTAL OPERACIONES NO FINANCIERAS	2.113,28	1.468,75
18	TOTAL GASTOS DEL PROGRAMA	2.113,28	1.468,75
INDICADORES PARA EL SEGUIMIENTO DE OBJETIVOS			
CL	DENOMINACIÓN	Presupuesto 2012	
19	NÚMERO DE ACCIDENTES INVESTIGADOS	510	579
20	NÚMERO DE ACCIDENTES ACAECIDOS	52.886	29.019
21	NÚMERO DE ESTUDIOS DE SINIESTRABILIDAD EN EMPRESAS REALIZADOS	10.695	5.336
22	NÚMERO DE VISITAS A CENTROS DE TRABAJO REALIZADAS	2.407	2.951
23	NÚMERO DE ENCUESTAS EN MATERIA PREVENTIVA REALIZADAS	741	672
24	NÚMERO DE CURSILLOS, JORNADAS, SEMINARIOS EN MATERIA PREVENTIVA REALIZADOS	56	57
25	NÚMERO DE ASISTENTES A LOS CURSILLOS, JORNADAS Y SEMINARIOS	470	499
26	NÚMERO DE ACCIDENTADOS EN EL PERÍODO	124.288	71.295
27	POBLACIÓN LABORAL PROTEG. AL FINAL DEL PERÍODO POR I.M.S. POR CONTINGENCIAS PROFESIONALES	1.259.113	1.275.687
29	NÚMERO DE ENFERMEDADES PROFESIONALES INVESTIGADAS	86	32
30	NÚMERO DE CAMPAÑAS DE SENSIBILIZACIÓN Y EDUCACIÓN PREVENTIVA REALIZADOS	94	96
31	NÚMERO DE PUBLICACIONES EN MATERIA PREVENTIVA REALIZADAS	11.755	3.010
32	NÚMERO DE ACTUACIONES DE ASESORAMIENTO EN MATERIA PREVENTIVA REALIZADAS	16.079	1.912
33	NÚMERO DE CAMPAÑAS DE DIVULGACIÓN EN MATERIA PREVENTIVA REALIZADAS	43	127



275 FRATERNIDAD		Area 4	
		G.P. 43	Programa 64
PROGRAMA: ADMINISTRACIÓN DEL PATRIMONIO			
ACTIVIDADES			
GESTIONAR Y CONTROLAR LA SITUACIÓN Y VARIACIÓN FINANCIERA Y PATRIMONIAL			
OBJETIVOS			
CL	DENOMINACIÓN	Presupuesto 2012	
02	OBTENER UN % DE RENTABILIDAD MEDIA DE LA CARTERA DE VALORES DEL	1,59	0,00
09	OBTENER UN % DE EXCEDENTE DE GESTIÓN SOBRE CUOTAS DEL	0,01	-16,59
MEDIOS HUMANOS Y FINANCIEROS			
CL	MEDIOS	Presupuesto 2012	
10	NÚMERO DE PERSONAS	0	0
	EN MILES DE EUROS		
14	Transferencias	3.489,84	0,00
16	TOTAL OPERACIONES NO FINANCIERAS	3.489,84	0,00
17	TOTAL OPERACIONES FINANCIERAS	1.763,43	0,00
18	TOTAL GASTOS DEL PROGRAMA	5.253,27	0,00
INDICADORES PARA EL SEGUIMIENTO DE OBJETIVOS			
CL	DENOMINACIÓN	Presupuesto 2012	
24	IMPORTE MEDIO DE LA CARTERA DE VALORES (EN MILES DE EUROS)	292.200,00	1.203,32
25	RENDIMIENTO NETO EN EL PERÍODO DE LA CARTERA DE VALORES (EN MILES DE EUROS)	4.660,00	0,00
40	EXCEDENTE DE GESTIÓN EN EL PERÍODO(EN MILES DE EUROS)	85,72	-67.223,16
41	RECAUDACIÓN POR CUOTAS EN EL PERÍODO(EN MILES DE EUROS)	882.015,97	405.123,94



275 FRATERNIDAD		Area 4	
PROGRAMA: DIRECCIÓN Y SERVICIOS GENERALES		G.P. 45	Programa 91
		RESPONSABLE:	
ACTIVIDADES			
DIRIGIR, COORDINAR Y APOYAR LAS ACTIVIDADES DE LA ENTIDAD INSPECCIONAR LOS CENTROS Y SERVICIOS PROPIOS Y CONCERTADOS GESTIONAR Y COORDINAR LA POLÍTICA DE PERSONAL, SUMINISTROS Y MANTENIMIENTO ELABORAR Y GESTIONAR LOS PRESUPUESTOS			
OBJETIVOS			
CL	DENOMINACIÓN	Presupuesto 2012	
01	CONSEGUIR QUE EL ABSENTISMO S/JORNADAS TOTALES NO EXCEDA EL %	3,58	4,47
08	CONSEGUIR QUE EL COSTE DE LOS SERVICIOS S/CUOTAS NO REBASE EL %	17,78	26,29
09	CONSEGUIR UN COSTE DE LOS SERVICIO POR TRABAJADOR PROTEGIDO, EN EUROS, DE	114,23	80,67
MEDIOS HUMANOS Y FINANCIEROS			
CL	MEDIOS	Presupuesto 2012	
10	NÚMERO DE PERSONAS EN MILES DE EUROS	482	468
11	Gastos de personal	24.775,83	17.957,15
12	Otros gastos de funcionamiento	19.176,26	12.818,34
13	TOTAL COSTE DE LOS SERVICIOS	43.952,09	30.775,49
14	Transferencias	1.756,76	1.382,55
15	Inversiones	381,00	373,28
16	TOTAL OPERACIONES NO FINANCIERAS	46.089,85	32.531,32
17	TOTAL OPERACIONES FINANCIERAS	2.200,00	736,77
18	TOTAL GASTOS DEL PROGRAMA	48.289,85	33.268,09
INDICADORES PARA EL SEGUIMIENTO DE OBJETIVOS			
CL	DENOMINACIÓN	Presupuesto 2012	
25	NÚMERO DE JORNADAS LABORALES DE TODO EL PERSONAL DE LA ENTIDAD	453.546	324.984
26	NÚMERO DE JORNADAS LABORALES PERDIDAS DE TODO EL PERSONAL DE LA ENTIDAD	16.240	14.527
40	IMPORTE TOTAL DEL COSTE DE LOS SERVICIOS DE LA ENTIDAD (EN MILES DE EUROS)	156.796,96	106.503,83
41	RECAUDACIÓN POR CUOTAS (EN MILES DE EUROS)	882.015,97	405.123,94
42	POBLACIÓN LABORAL PROTEGIDA AL FINAL DEL PERÍODO	1.372.588	1.320.183



275 FRATERNIDAD

ÁREA 4 "TESORERÍA, INFORMÁTICA Y OTROS SERVICIOS FUNCIONALES"

OBJETIVOS DEL PROGRAMA 4364 "ADMINISTRACIÓN DEL PATRIMONIO"

- 02 OBTENER UN % DE RENTABILIDAD MEDIA DE LA CARTERA
- 09 OBTENER UN % DE EXCEDENTE DE GESTIÓN SOBRE CUOTAS DEL

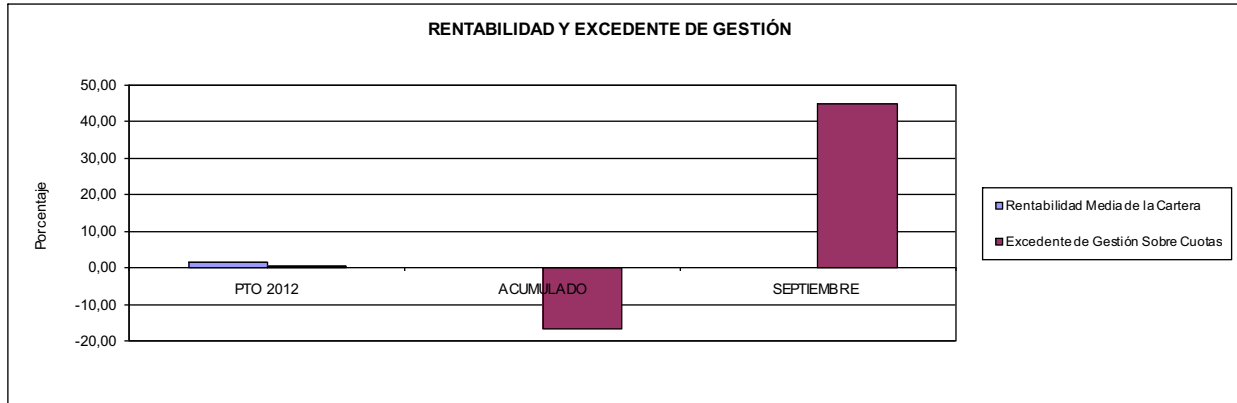

275 FRATERNIDAD

ÁREA 4 "TESORERÍA, INFORMÁTICA Y OTROS SERVICIOS FUNCIONALES"

OBJETIVOS DEL PROGRAMA 4591 "DIRECCIÓN Y SERVICIOS GENERALES"

- 01 CONSEGUIR QUE EL ABSENTISMO S/JORNADAS DE TRABAJO NO EXCEDA EL %
- 08 CONSEGUIR QUE EL COSTE DEL SERVICIO S/CUOTAS NO REBASE EL %

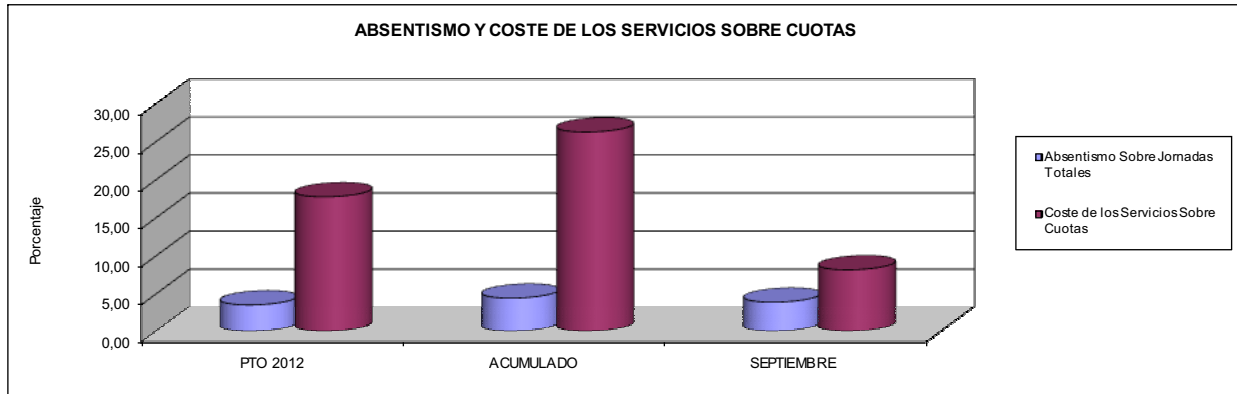

- 09 CONSEGUIR UN COSTE DE LOS SERVICIOS POR TRABAJADOR PROTEGIDO, EN EUROS, DE

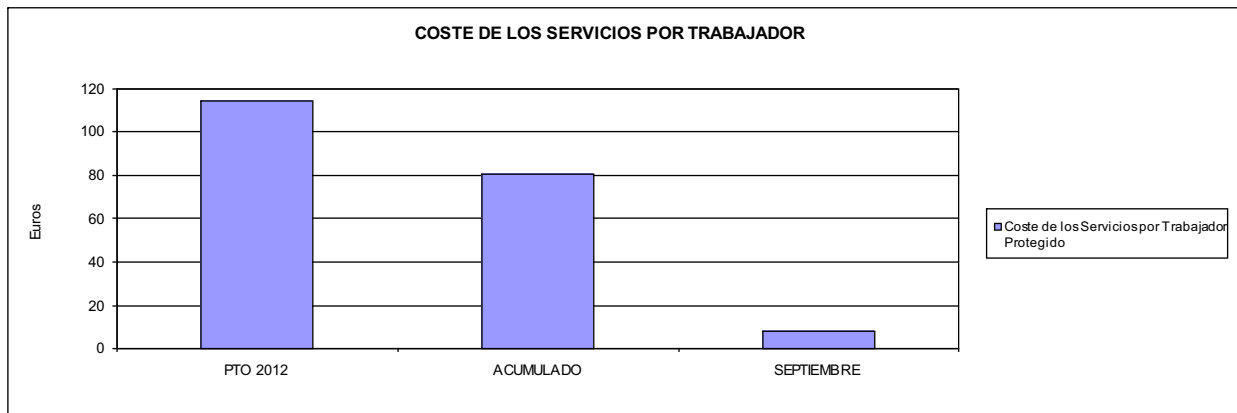





276 EGARSAT		Area 1	
		G.P. 11	Programa 02
PROGRAMA: INCAPACIDAD TEMPORAL Y OTRAS PRESTACIONES		RESPONSABLE:	
ACTIVIDADES			
RECONOCIMIENTO DE PRESTACIONES DE PAGO DIRECTO POR INCAPACIDAD TEMPORAL VIGILANCIA DE LOS RECONOCIMIENTOS EFECTUADOS EN RÉGIMEN DE PAGO DELEGADO VIGILANCIA DEL AGOTAMIENTO DE LOS PLAZOS DE ESTAS PRESTACIONES SEGUIMIENTO DE LA INCAPACIDAD TEMPORAL POR RÉGIMENES Y TIPOS DE PAGO (DIRECTO Y DELEGADO)			
OBJETIVOS			
CL	DENOMINACIÓN	Presupuesto 2012	
01	CONSEGUIR UNA DURACIÓN MEDIAS MÁXIMA, EN DÍAS, DE CADA PROCESO DE IT	42,97	38,26
02	NO SUPERAR UN PORCENTAJE DE PROCESOS DE IT RESPECTO A LOS AFILIADOS DEL	1,63	1,09
03	CONSEGUIR UN GASTO DIRECTO MÁXIMO POR AFILIADO DE EUROS	175,93	85,51
04	CONSEGUIR UN NÚM. MEDIO MÁXIMO DE DÍAS INDEMNIZADOS POR CADA PROCESO INDEMNIZADO DE	68,81	64,80
05	CONSEGUIR UN GASTO MÁXIMO POR DÍA INDEMNIZADO DE EUROS	30,17	28,22
06	REALIZAR GASTO DIRECTO MÁXIMO POR PROCESO INDEMNIZADO CON ALTA EN EL PERÍODO DE EUROS	2.075,94	1.828,44
07	REALIZAR UN GASTO TOTAL MÁXIMO POR AFILIADO DE EUROS	181,39	89,22
08	CONSEGUIR UN GASTO TOTAL MÁXIMO POR DÍA INDEMNIZADO DE EUROS	31,11	29,44
09	REALIZAR UN GASTO TOTAL MÁXIMO POR PROCESO INDEMNIZADO DE EUROS	2.140,44	1.907,86
MEDIOS HUMANOS Y FINANCIEROS			
CL	MEDIOS	Presupuesto 2012	
10	NÚMERO DE PERSONAS	81	95
	EN MILES DE EUROS		
11	Gastos de personal	2.558,57	1.988,01
12	Otros gastos de funcionamiento	2.470,87	1.655,25
13	TOTAL COSTE DE LOS SERVICIOS	5.029,44	3.643,26
14	Transferencias	85.527,33	44.636,23
15	Inversiones	247,74	0,00
16	TOTAL OPERACIONES NO FINANCIERAS	90.804,51	48.279,49
18	TOTAL GASTOS DEL PROGRAMA	90.804,51	48.279,49
INDICADORES PARA EL SEGUIMIENTO DE OBJETIVOS			
CL	DENOMINACIÓN	Presupuesto 2012	
19	NUM. DE PROCESOS DE IT CUYA ALTA MÉDICA SE HAYA PRODUCIDO EN EL EJERCICIO	71.795	45.747
20	NUM. DE DÍAS DE BAJA, RELATIVOS A PROCESOS CUYA ALTA MÉDICA SE HAYA PRODUCIDO EN EL EJER.	3.084.843	1.750.080
21	Nº PROCESOS EN LOS QUE EL ÚLTIMO DÍA DEL PERÍODO EL PACIENTE SE ENCUENTRA EN SIT. DE BAJA	7.241	4.920
22	POBLACIÓN PROTEGIDA EL ÚLTIMO DÍA DEL PERÍODO	443.056	452.510
23	POBLACIÓN MEDIA PROTEGIDA EN EL PERÍODO	443.454	456.441
24	GASTO DIREC. EN PERÍODO EN CONCEPTO DE INCAP. TEMP.MILES € EXCLUIDAS EMP. COLABORADORAS	78.016,00	39.028,14
25	NÚMERO DE PROCESOS INICIADOS EN EL PERÍODO	71.168	44.694
60	NUM. DE PROCESOS INDEMNIZADOS CUYA ALTA SE HAYA PRODUCIDO EN EL PERÍODO	30.340	22.465
61	Nº DÍAS INDEM. EN EL PERÍODO O ANTERIORES, DE PROC. INDEM. ALTA SE HAYA PROD. EN EL PERÍODO	2.087.613	1.455.713
62	NUM. DE PROCESOS INDEMNIZADOS INICIADOS EN EL PERÍODO	37.582	21.486
63	NUM. DE DÍAS INDEMNIZADOS EN EL PERÍODO	2.585.846	1.383.138
64	NUM. DE PROCESOS INDEMNIZADOS INICIADOS POR CADA 1000 AFILIADOS	85	47
65	NUM. DE DÍAS INDEMNIZADOS POR CADA AFILIADO	5,83	3,03
66	GASTOS ASOCIADOS GENERADOS EN PERÍODO. (SANITARIOS, DE ADMON Y OTROS GENERALES, MILES €)	2.424,02	1.695,08
67	NÚMERO DE PROCESOS CESE DE ACTIVIDAD TRABAJADORES AUTÓNOMOS PRODUCIDOS EN EL PERÍODO	270	7
68	NÚMERO DE PROCESOS CESE DE ACTIVIDAD TRABAJADORES AUTÓNOMOS QUE PREVALECN AL FINAL DEL PERÍODO	45	2
69	DURACIÓN MEDIA DE LOS PROCESOS DE CESE DE ACTIVIDAD TRABAJADORES AUTÓNOMOS	2,25	1,50
70	NÚMERO TOTAL DE MENSUALIDADES CESE DE ACTIVIDAD ABONADAS EN EL PERÍODO	607	12



276 EGARSAT

ÁREA 1 "PRESTACIONES ECONÓMICAS"

OBJETIVOS DEL PROGRAMA 1102 "INCAPACIDAD TEMPORAL Y OTRAS PRESTACIONES"

01 DURACIÓN MEDIA MÁXIMA DE CADA PROCESO

04 NÚMERO MEDIO MÁXIMO DE DÍAS INDEMNIZADOS POR CADA PROCESO INDEMNIZADO

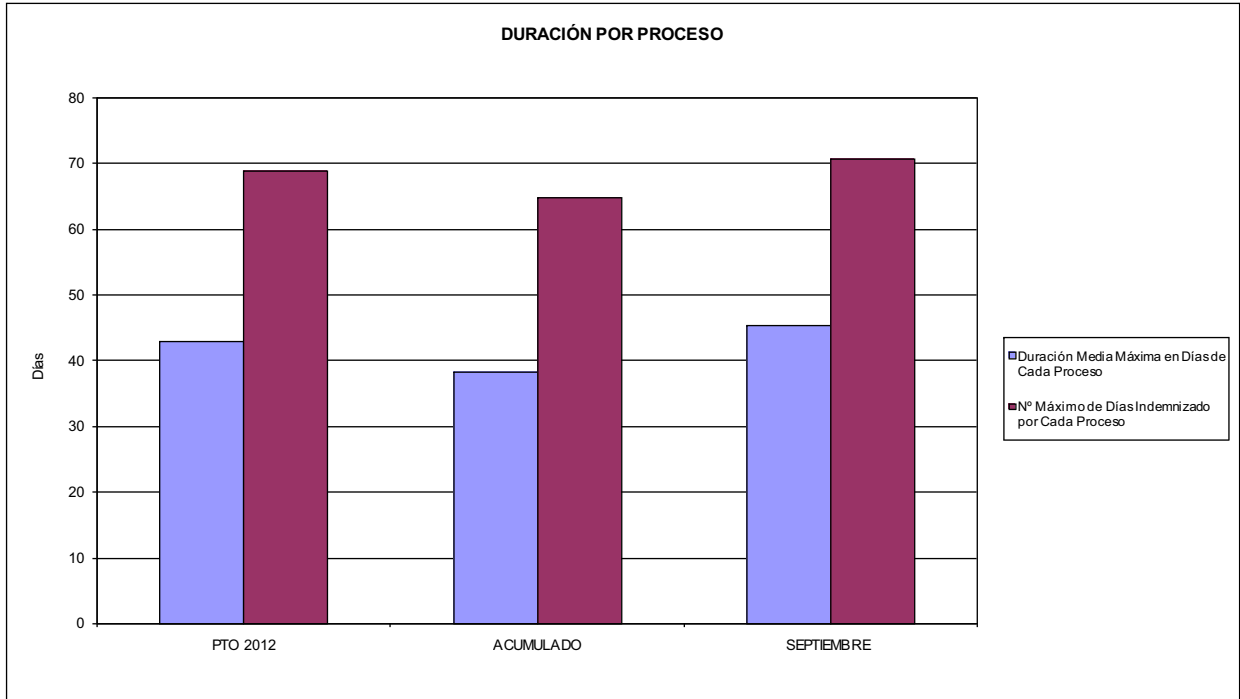

02 NO SUPERAR UN PORCENTAJE DE PROCESOS DE IT RESPECTO A LOS AFILIADOS DEL

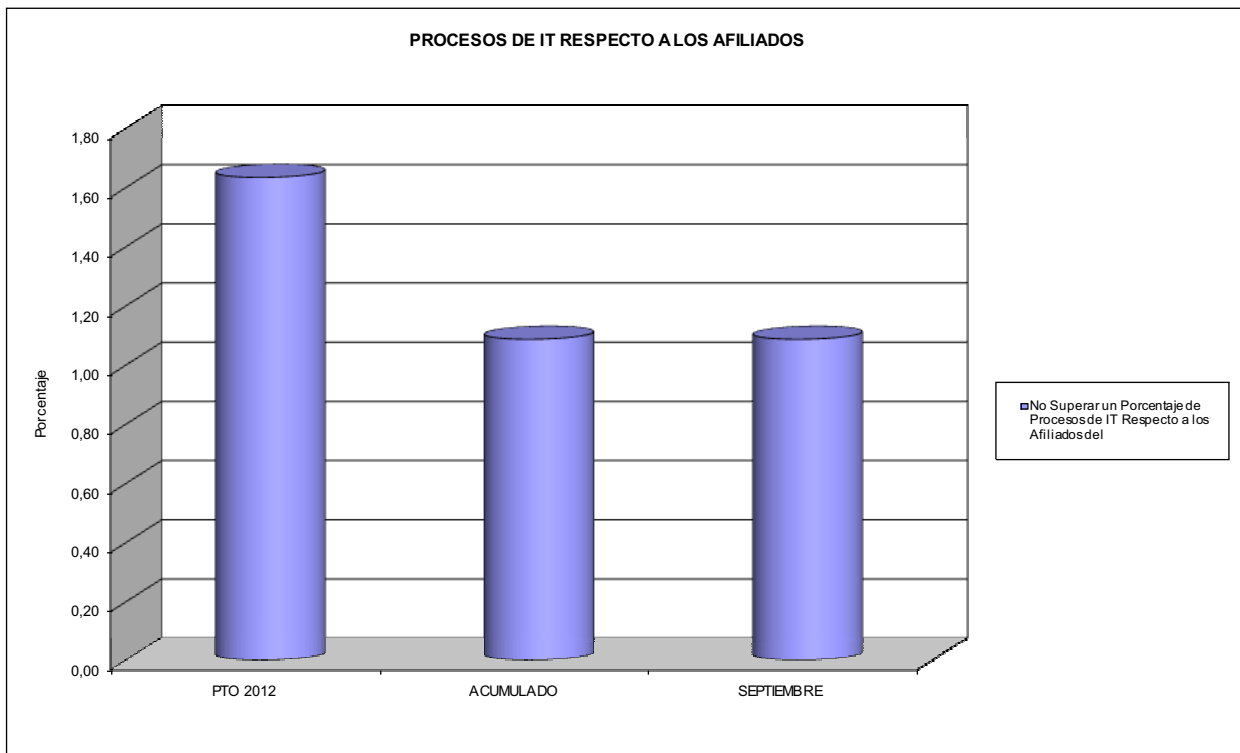



276 EGARSAT

ÁREA 1 "PRESTACIONES ECONÓMICAS"

OBJETIVOS DEL PROGRAMA 1102 "INCAPACIDAD TEMPORAL Y OTRAS PRESTACIONES"

- 03 GASTO DIRECTO MÁXIMO POR AFILIADO
- 05 GASTO MÁXIMO POR DÍA INDEMNIZADO
- 07 GASTO TOTAL MÁXIMO POR AFILIADO
- 08 GASTO TOTAL MÁXIMO POR DÍA INDEMNIZADO

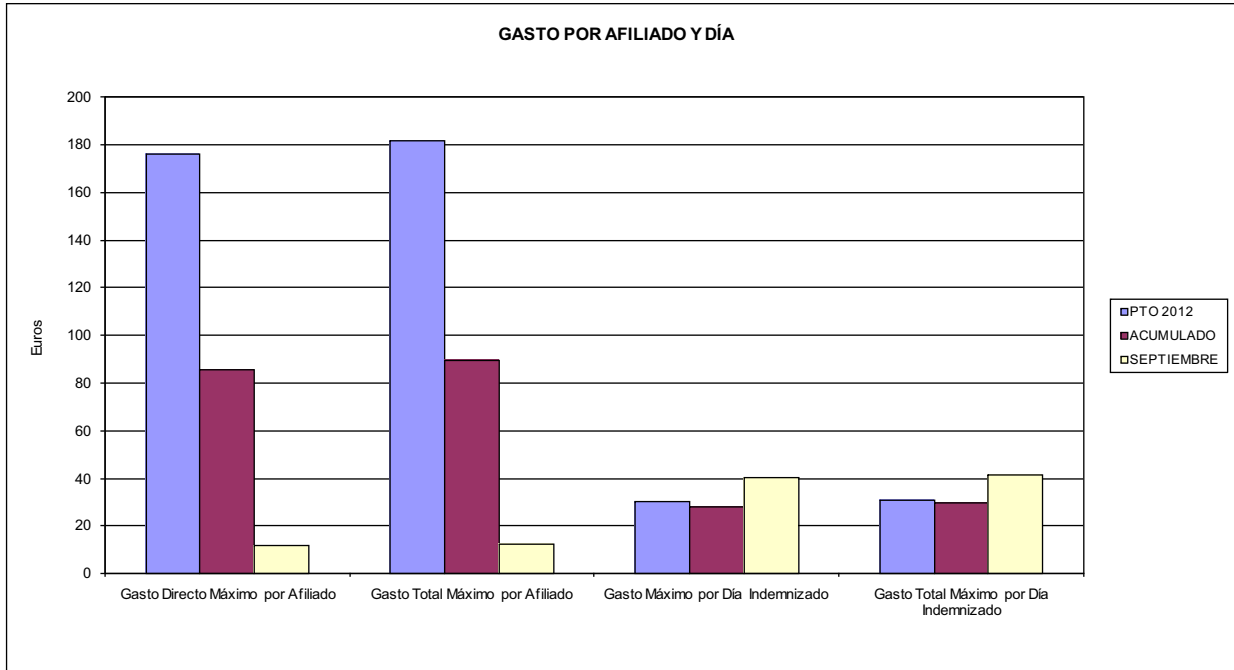

- 06 GASTO DIRECTO MÁXIMO POR PROCESO INDEMNIZADO CON ALTA EN EL PERÍODO
- 09 GASTO TOTAL MÁXIMO POR PROCESO INDEMNIZADO

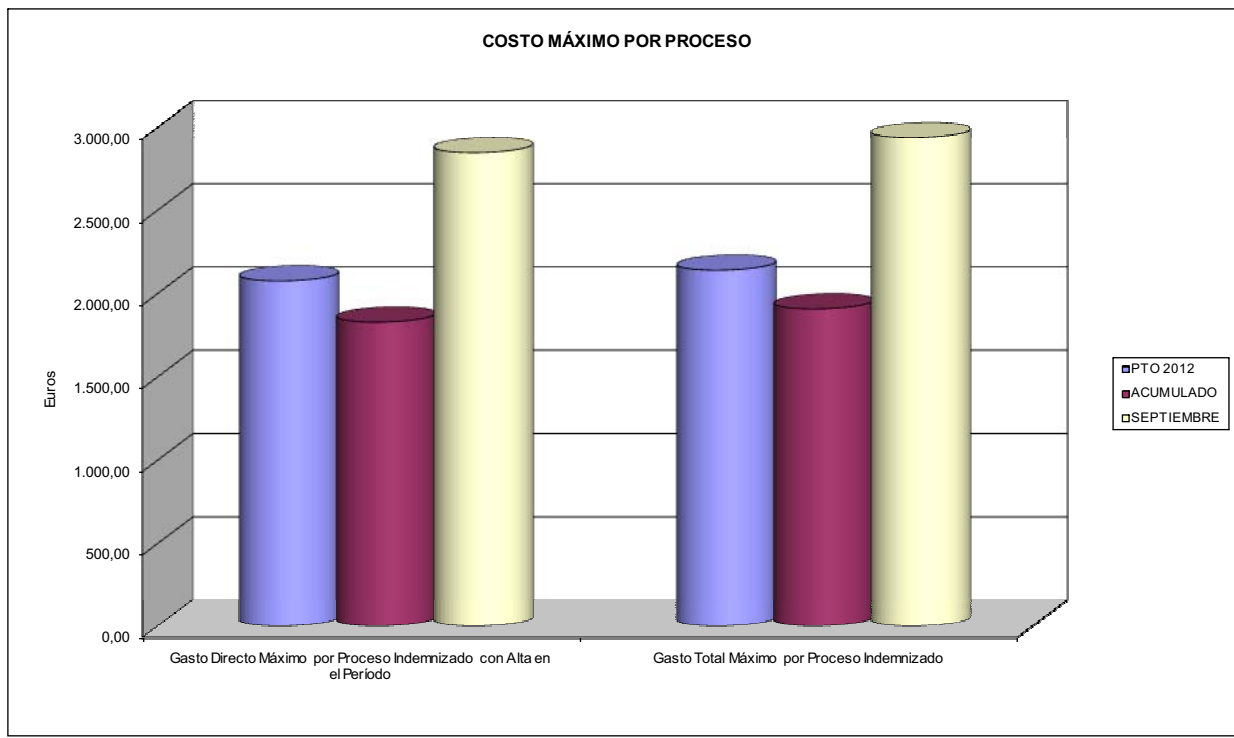



276 EGARSAT		Area 1	
PROGRAMA: CAPITALES RENTA Y OTRAS COMPENSACIONES FINANCIERAS DE ACCIDENTES DE TRABAJO		G.P. 11	Programa 05
		RESPONSABLE:	
ACTIVIDADES			
RECONOCIMIENTO DE LOS DERECHOS A PRESTACIONES VITALICIAS Y TEMPORALES A BENEFICIARIOS DE INVALIDEZ MUERTE Y SUPERVIVENCIA DE ACCIDENTES DE TRABAJO CONTROL DE CÁLCULO DE LOS CAPITALES COSTE DE RENTA DE ACCIDENTES DE TRABAJO TRAMITACIÓN DE LOS EXPEDIENTES ANTE LOS ORGANISMOS CORRESPONDIENTES			
OBJETIVOS			
CL	DENOMINACIÓN	Presupuesto 2012	
01	ATENDER UN NÚMERO DE SINIESTROS DE INVALIDEZ GENERADORES DE CAPITALES RENTA	150	75
02	ATENDER UN NÚMERO DE SINIESTROS POR MUERTE, GENERADORES DE CAPITALES RENTA	18	16
MEDIOS HUMANOS Y FINANCIEROS			
CL	MEDIOS	Presupuesto 2012	
10	NÚMERO DE PERSONAS	9	10
	EN MILES DE EUROS		
11	Gastos de personal	501,08	315,38
12	Otros gastos de funcionamiento	257,55	153,37
13	TOTAL COSTE DE LOS SERVICIOS	758,63	468,75
14	Transferencias	64.825,09	33.896,83
15	Inversiones	5,40	0,00
16	TOTAL OPERACIONES NO FINANCIERAS	65.589,12	34.365,58
18	TOTAL GASTOS DEL PROGRAMA	65.589,12	34.365,58
INDICADORES PARA EL SEGUIMIENTO DE OBJETIVOS			
CL	DENOMINACIÓN	Presupuesto 2012	
19	IMPORTE DE LOS CAPITALES RENTA POR INVALIDEZ (EN MILES DE EUROS)	26.426,65	15.252,80
20	NÚMERO DE SINIESTROS GENERADOS DE CAPITALES RENTA POR INVALIDEZ	150	75
21	IMPORTE MEDIO DE LOS CAPITALES RENTA POR INVALIDEZ (EN EUROS)	176.177,67	203.370,67
22	IMPORTE DE LOS CAPITALES RENTA POR MUERTE (EN MILES DE EUROS)	4.045,34	2.822,42
23	NÚMERO DE SINIESTROS DEVENGADOS DE CAPITALES RENTA POR MUERTE	18	16
24	IMPORTE MEDIO DE LOS CAPITALES RENTA POR MUERTE (EN EUROS)	224.741,11	176.401,25
25	POBLACIÓN LABORAL PROTEGIDA POR I.M.S. AL FINAL DEL PERÍODO	249.289	250.581



276 EGARSAT		Area 2	
		G.P. 21	Programa 22
PROGRAMA: MEDICINA AMBULATORIA DE MUTUAS DE ACCIDENTES DE TRABAJO			
ACTIVIDADES			
GESTIÓN DE LA ASISTENCIA SANITARIA EN RÉGIMEN AMBULATORIO EN CENTROS PROPIOS DE LAS MUTUAS Y EN SUS CENTROS MANCOMUNADOS CONTROL DE LA ASISTENCIA SANITARIA PRESTADA CON MEDIOS AJENOS CREACIÓN, ADAPTACIÓN Y MEJORA DE CENTROS PROPIOS DE LAS MUTUAS Y DE SUS CENTROS MANCOMUNADOS			
OBJETIVOS			
CL	DENOMINACIÓN	Presupuesto 2012	
02	ATENDER UN PORCENTAJE DE PACIENTES CON MEDIOS PROPIOS DE	45,00	40,03
03	ATENDER UN NÚMERO DE PACIENTES DE	14.028	7.482
MEDIOS HUMANOS Y FINANCIEROS			
CL	MEDIOS	Presupuesto 2012	
10	NÚMERO DE PERSONAS	224	198
11	EN MILES DE EUROS		
	Gastos de personal	9.426,05	6.030,75
	Otros gastos de funcionamiento	12.673,52	6.838,74
	TOTAL COSTE DE LOS SERVICIOS	22.099,57	12.869,49
	Transferencias	808,00	424,96
	Inversiones	399,00	92,78
	TOTAL OPERACIONES NO FINANCIERAS	23.306,57	13.387,23
	TOTAL GASTOS DEL PROGRAMA	23.306,57	13.387,23
INDICADORES PARA EL SEGUIMIENTO DE OBJETIVOS			
CL	DENOMINACIÓN	Presupuesto 2012	
19	NÚMERO DE CONSULTAS NUEVAS CON MEDIOS PROPIOS	19.228	10.068
20	NÚMERO DE CONSULTAS SUCESIVAS CON MEDIOS PROPIOS	143.436	77.029
22	NÚMERO DE PACIENTES ATENDIDOS CON MEDIOS PROPIOS	14.028	7.482
23	NÚMERO DE PACIENTES ATENDIDOS CON MEDIOS AJENOS	17.146	11.211
28	POBLACIÓN LABORAL PROTEGIDA AL FINAL DEL PERÍODO POR I.T. POR CONTINGENCIAS PROFESIONALES	244.650	249.364



276 EGARSAT

ÁREA 2 "ASISTENCIA SANITARIA"

OBJETIVOS DEL PROGRAMA 2122 "GESTIÓN AMBULATORIA"

02 A TENDER UN PORCENTAJE DE PACIENTES CON MEDIOS PROPIOS

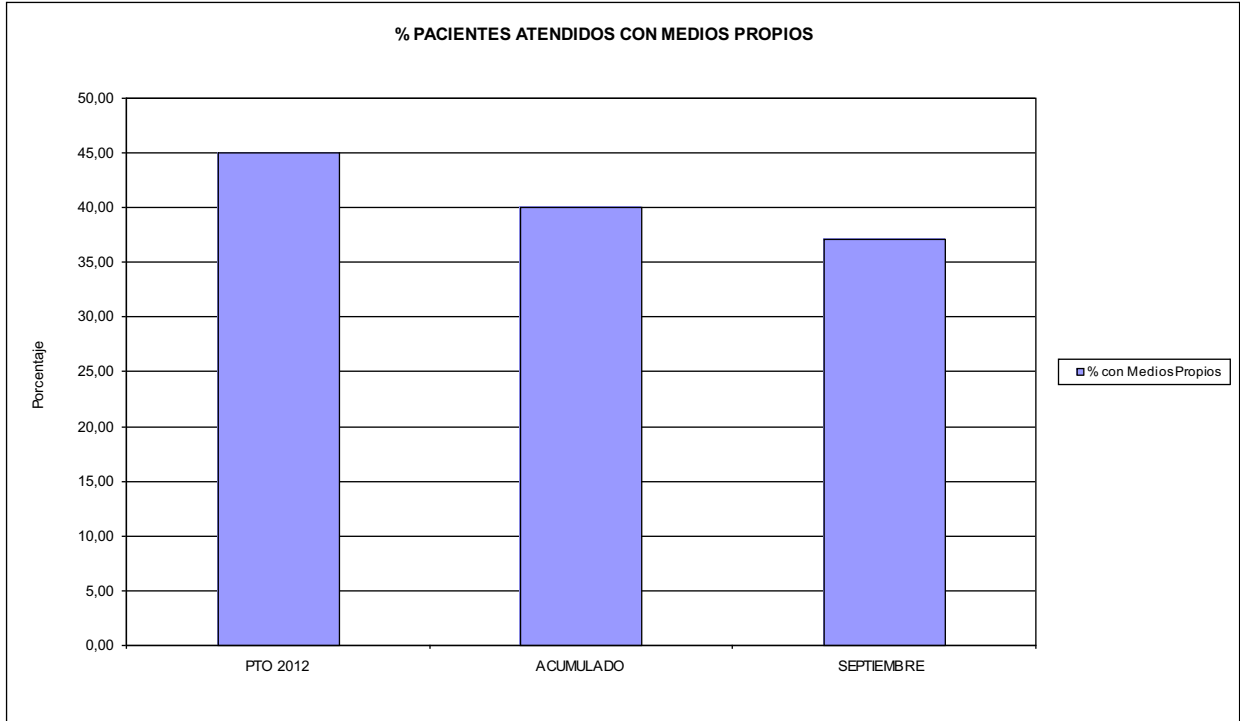

03 PACIENTES ATENDIDOS CON MEDIOS PROPIOS

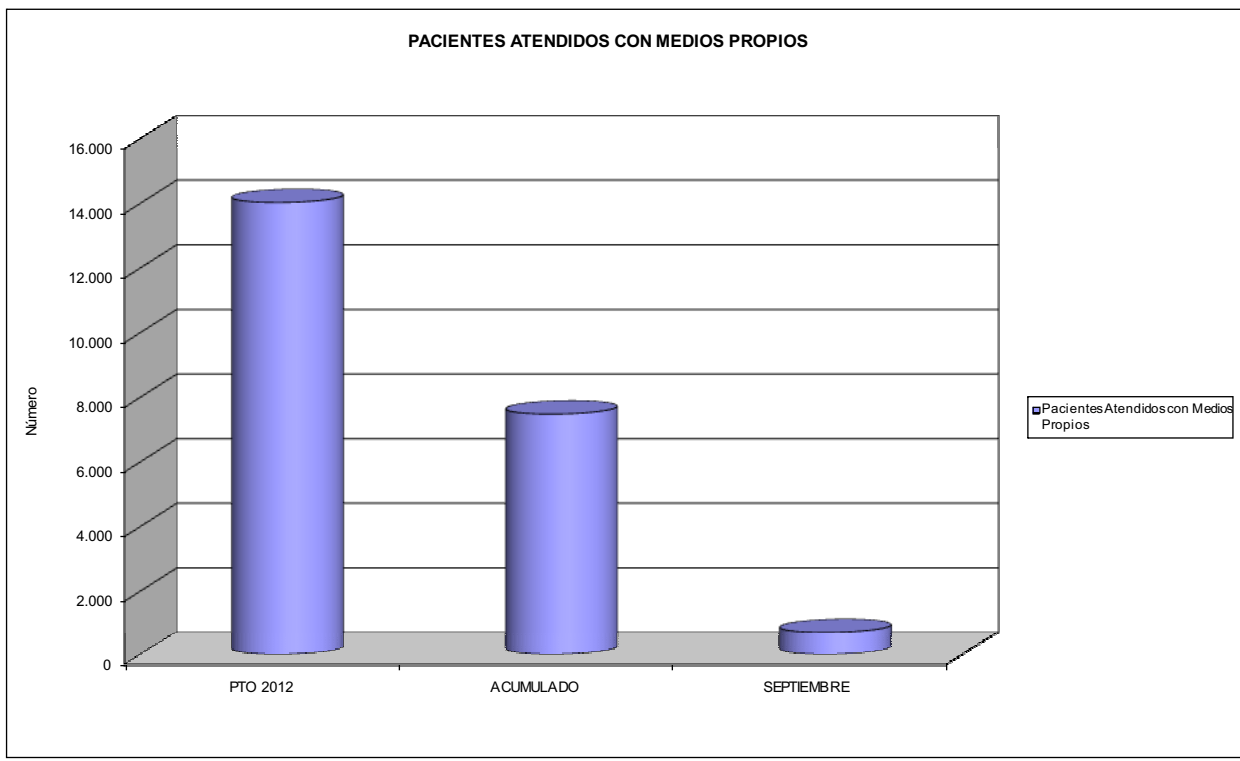



276 EGARSAT		Area 2	
		G.P. 22	Programa 24
PROGRAMA: MEDICINA HOSPITALARIA DE MUTUAS DE ACCIDENTES DE TRABAJO		RESPONSABLE:	
ACTIVIDADES			
GESTIÓN DE LA ASISTENCIA SANITARIA EN RÉGIMEN HOSPITALARIO EN CENTROS PROPIOS DE LAS MUTUAS Y EN SUS CENTROS MANCOMUNADOS CONTROL DE LA ASISTENCIA SANITARIA PRESTADA CON MEDIOS AJENOS CREACIÓN, ADAPTACIÓN Y MEJORA DE CENTROS PROPIOS DE LAS MUTUAS Y DE SUS CENTROS MANCOMUNADOS			
OBJETIVOS			
CL	DENOMINACIÓN	Presupuesto 2012	
04	CONSEGUIR UN COSTE MEDIO EN EUROS POR ESTANCIA EN CENTROS AJENOS DE	522,73	621,65
MEDIOS HUMANOS Y FINANCIEROS			
CL	MEDIOS	Presupuesto 2012	
10	NÚMERO DE PERSONAS EN MILES DE EUROS	0	0
12	Otros gastos de funcionamiento	3.070,00	1.930,20
13	TOTAL COSTE DE LOS SERVICIOS	3.070,00	1.930,20
14	Transferencias	440,27	269,11
16	TOTAL OPERACIONES NO FINANCIERAS	3.510,27	2.199,31
18	TOTAL GASTOS DEL PROGRAMA	3.510,27	2.199,31
INDICADORES PARA EL SEGUIMIENTO DE OBJETIVOS			
CL	DENOMINACIÓN	Presupuesto 2012	
27	COSTE ASISTENCIA HOSPITALARIA CON MEDIOS AJENOS (EN MILES DE EUROS)	3.070,00	1.930,21
28	NÚMERO DE ACCIDENTADOS INGRESADOS EN CENTROS AJENOS	1.250	750
29	NÚMERO DE ESTANCIAS DE ACCIDENTADOS EN CENTROS AJENOS	5.873	3.105
30	DURACIÓN MEDIA EN DÍAS DE LOS PROCESOS DE INTERNAMIENTO EN CENTROS AJENOS	4,70	4,14



276 EGARSAT

ÁREA 2 "ASISTENCIA SANITARIA"

OBJETIVOS DEL PROGRAMA 2224 "MEDICINA HOSPITALARIA"

01 OBTENER UN PORCENTAJE DE OCUPACIÓN EN CENTROS PROPIOS DE

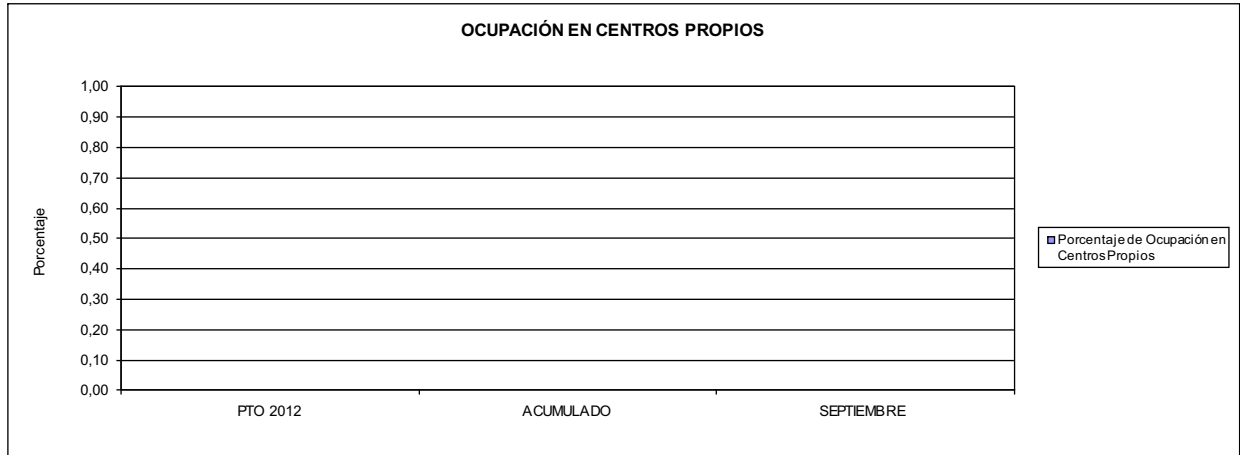

02 CONSEGUIR UNA ESTANCIA MEDIA EN CENTROS PROPIOS

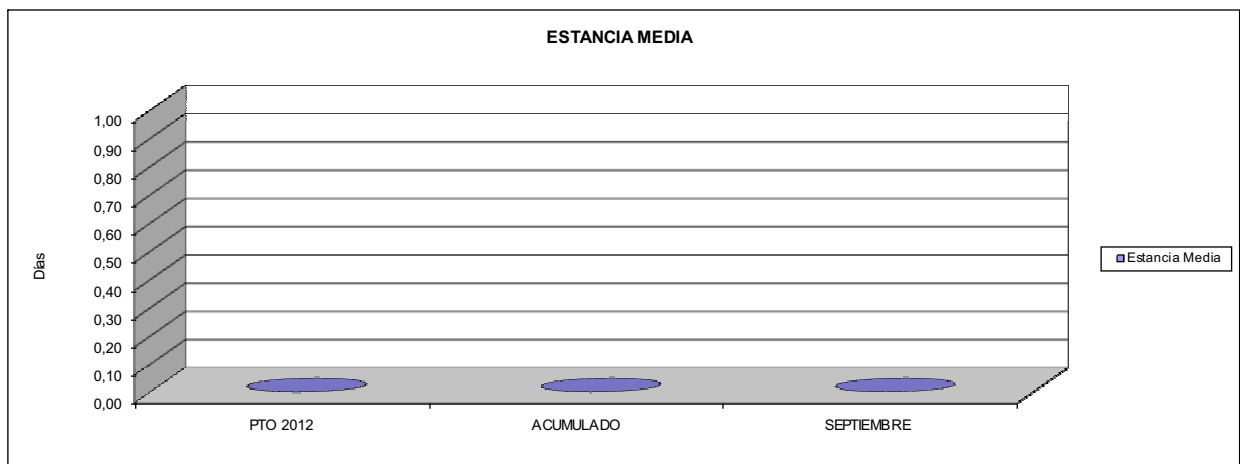

03 CONSEGUIR UN COSTE MEDIO EN € POR ESTANCIA EN CENTROS PROPIOS DE
04 CONSEGUIR UN COSTE MEDIO EN € POR ESTANCIA EN CENTROS AJENOS DE

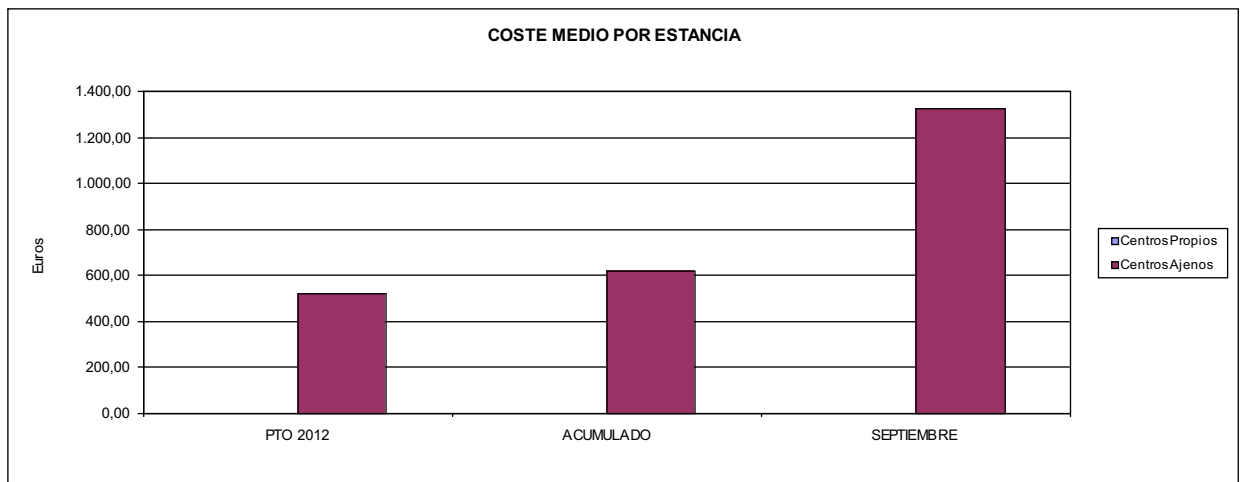



276 EGARSAT		Area 3	
		G.P. 34	Programa 36
PROGRAMA: HIGIENE Y SEGURIDAD EN EL TRABAJO			
ACTIVIDADES			
ASESORAMIENTO SOBRE GESTIÓN DE RIESGOS INVESTIGACIÓN E INSPECCIÓN DE ACCIDENTES INFORMACIÓN Y DIVULGACIÓN ESTUDIOS DE PUESTOS Y CONDICIONES DE TRABAJO			
OBJETIVOS			
CL	DENOMINACIÓN	Presupuesto 2012	
01	REALIZAR INVESTIGACIONES EN ACCIDENTES EN UN % DEL	0,35	0,85
02	REALIZAR ESTUDIOS SOBRE SINIESTRABILIDAD EN EMPRESAS EN NÚMERO DE	1.400	914
03	VISITAS DE ASESORAMIENTO Y ORIENT. CENTROS DE TRABAJO EN MATERIA DE SEGURIDAD E HIG. EN Nº	3.025	2.915
04	REALIZAR CURSILLOS, JORNADAS, SEMINARIOS EN NÚMERO DE	42	19
05	MANTENER LA SINIESTRABILIDAD SOBRE EL COLECTIVO PROTEGIDO EN UN %	5,75	2,94
07	REALIZAR CAMPAÑAS DE SENSIBILIZACIÓN Y EDUCACIÓN EN NÚMERO DE	20.000	47.773
08	REALIZAR ACTUACIONES DE ASESORAMIENTO EN NÚMERO DE	1.629	1.065
09	REALIZAR CAMPAÑAS DE DIVULGACIÓN EN NÚMERO DE	2	0
MEDIOS HUMANOS Y FINANCIEROS			
CL	MEDIOS	Presupuesto 2012	
10	NÚMERO DE PERSONAS	11	10
	EN MILES DE EUROS		
11	Gastos de personal	340,62	215,82
12	Otros gastos de funcionamiento	177,33	112,19
13	TOTAL COSTE DE LOS SERVICIOS	517,95	328,01
15	Inversiones	6,70	0,00
16	TOTAL OPERACIONES NO FINANCIERAS	524,65	328,01
18	TOTAL GASTOS DEL PROGRAMA	524,65	328,01
INDICADORES PARA EL SEGUIMIENTO DE OBJETIVOS			
CL	DENOMINACIÓN	Presupuesto 2012	
19	NÚMERO DE ACCIDENTES INVESTIGADOS	50	63
20	NÚMERO DE ACCIDENTES ACAECIDOS	14.340	7.373
21	NÚMERO DE ESTUDIOS DE SINIESTRABILIDAD EN EMPRESAS REALIZADOS	1.400	914
22	NÚMERO DE VISITAS A CENTROS DE TRABAJO REALIZADAS	3.025	2.915
23	NÚMERO DE ENCUESTAS EN MATERIA PREVENTIVA REALIZADAS	0	9
24	NÚMERO DE CURSILLOS, JORNADAS, SEMINARIOS EN MATERIA PREVENTIVA REALIZADOS	42	19
25	NÚMERO DE ASISTENTES A LOS CURSILLOS, JORNADAS Y SEMINARIOS	302	74
26	NÚMERO DE ACCIDENTADOS EN EL PERÍODO	14.340	7.373
27	POBLACIÓN LABORAL PROTEG. AL FINAL DEL PERÍODO POR I.M.S. POR CONTINGENCIAS PROFESIONALES	249.289	250.581
29	NÚMERO DE ENFERMEDADES PROFESIONALES INVESTIGADAS	92	44
30	NÚMERO DE CAMPAÑAS DE SENSIBILIZACIÓN Y EDUCACIÓN PREVENTIVA REALIZADOS	20.000	47.773
31	NÚMERO DE PUBLICACIONES EN MATERIA PREVENTIVA REALIZADAS	25.500	44.529
32	NÚMERO DE ACTUACIONES DE ASESORAMIENTO EN MATERIA PREVENTIVA REALIZADAS	1.629	1.065
33	NÚMERO DE CAMPAÑAS DE DIVULGACIÓN EN MATERIA PREVENTIVA REALIZADAS	2	0



276 EGARSAT		Area 4	
		G.P. 43	Programa 64
PROGRAMA: ADMINISTRACIÓN DEL PATRIMONIO			
ACTIVIDADES			
GESTIONAR Y CONTROLAR LA SITUACIÓN Y VARIACIÓN FINANCIERA Y PATRIMONIAL			
OBJETIVOS			
CL	DENOMINACIÓN	Presupuesto 2012	
02	OBTENER UN % DE RENTABILIDAD MEDIA DE LA CARTERA DE VALORES DEL	4,83	3,87
09	OBTENER UN % DE EXCEDENTE DE GESTIÓN SOBRE CUOTAS DEL	0,10	-14,35
MEDIOS HUMANOS Y FINANCIEROS			
CL	MEDIOS	Presupuesto 2012	
10	NÚMERO DE PERSONAS	0	0
	EN MILES DE EUROS		
14	Transferencias	157,50	4.226,56
16	TOTAL OPERACIONES NO FINANCIERAS	157,50	4.226,56
17	TOTAL OPERACIONES FINANCIERAS	2.404,60	92,33
18	TOTAL GASTOS DEL PROGRAMA	2.562,10	4.318,89
INDICADORES PARA EL SEGUIMIENTO DE OBJETIVOS			
CL	DENOMINACIÓN	Presupuesto 2012	
24	IMPORTE MEDIO DE LA CARTERA DE VALORES (EN MILES DE EUROS)	40.000,00	53.972,65
25	RENDIMIENTO NETO EN EL PERÍODO DE LA CARTERA DE VALORES (EN MILES DE EUROS)	1.932,00	2.090,81
40	EXCEDENTE DE GESTIÓN EN EL PERÍODO(EN MILES DE EUROS)	196,58	-12.496,98
41	RECAUDACIÓN POR CUOTAS EN EL PERÍODO(EN MILES DE EUROS)	187.644,96	87.074,15



276 EGARSAT		Area 4	
PROGRAMA: DIRECCIÓN Y SERVICIOS GENERALES		G.P. 45	Programa 91
		RESPONSABLE:	
ACTIVIDADES			
DIRIGIR, COORDINAR Y APOYAR LAS ACTIVIDADES DE LA ENTIDAD INSPECCIONAR LOS CENTROS Y SERVICIOS PROPIOS Y CONCERTADOS GESTIONAR Y COORDINAR LA POLÍTICA DE PERSONAL, SUMINISTROS Y MANTENIMIENTO ELABORAR Y GESTIONAR LOS PRESUPUESTOS			
OBJETIVOS			
CL	DENOMINACIÓN	Presupuesto 2012	
01	CONSEGUIR QUE EL ABSENTISMO S/JORNADAS TOTALES NO EXCEDA EL %	4,38	4,08
08	CONSEGUIR QUE EL COSTE DE LOS SERVICIOS S/CUOTAS NO REBASE EL %	21,51	28,65
09	CONSEGUIR UN COSTE DE LOS SERVICIO POR TRABAJADOR PROTEGIDO, EN EUROS, DE	139,86	85,52
MEDIOS HUMANOS Y FINANCIEROS			
CL	MEDIOS	Presupuesto 2012	
10	NÚMERO DE PERSONAS EN MILES DE EUROS	81	81
11	Gastos de personal	3.935,97	2.667,24
12	Otros gastos de funcionamiento	4.944,25	3.039,74
13	TOTAL COSTE DE LOS SERVICIOS	8.880,22	5.706,98
14	Transferencias	335,95	28,70
15	Inversiones	103,00	37,40
16	TOTAL OPERACIONES NO FINANCIERAS	9.319,17	5.773,08
17	TOTAL OPERACIONES FINANCIERAS	1.010,00	151,99
18	TOTAL GASTOS DEL PROGRAMA	10.329,17	5.925,07
INDICADORES PARA EL SEGUIMIENTO DE OBJETIVOS			
CL	DENOMINACIÓN	Presupuesto 2012	
25	NÚMERO DE JORNADAS LABORALES DE TODO EL PERSONAL DE LA ENTIDAD	101.500	73.966
26	NÚMERO DE JORNADAS LABORALES PERDIDAS DE TODO EL PERSONAL DE LA ENTIDAD	4.450	3.016
40	IMPORTE TOTAL DEL COSTE DE LOS SERVICIOS DE LA ENTIDAD (EN MILES DE EUROS)	40.355,81	24.946,69
41	RECAUDACIÓN POR CUOTAS (EN MILES DE EUROS)	187.644,96	87.074,15
42	POBLACIÓN LABORAL PROTEGIDA AL FINAL DEL PERÍODO	288.552	291.710



276 EGARSAT

ÁREA 4 "TESORERÍA, INFORMÁTICA Y OTROS SERVICIOS FUNCIONALES"

OBJETIVOS DEL PROGRAMA 4364 "ADMINISTRACIÓN DEL PATRIMONIO"

02 OBTENER UN % DE RENTABILIDAD MEDIA DE LA CARTERA

09 OBTENER UN % DE EXCEDENTE DE GESTIÓN SOBRE CUOTAS DEL

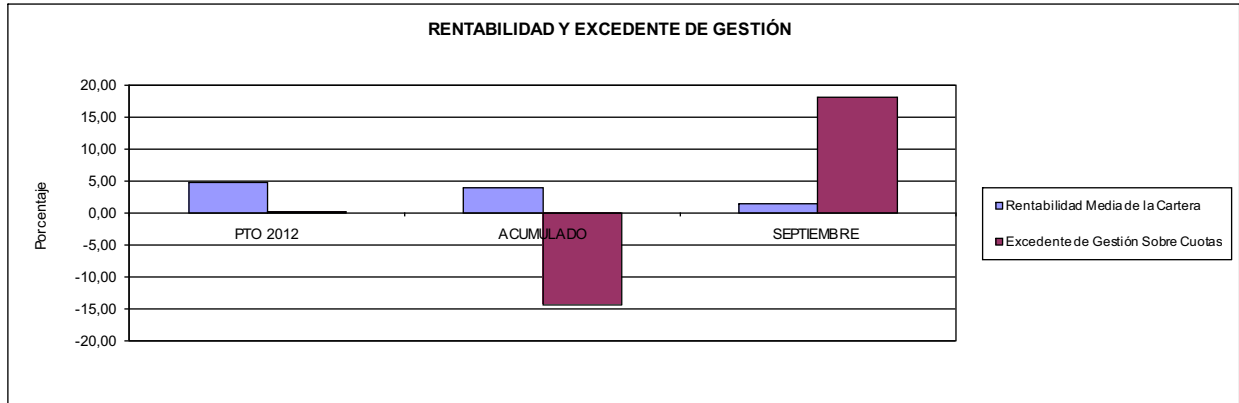

276 EGARSAT

ÁREA 4 "TESORERÍA, INFORMÁTICA Y OTROS SERVICIOS FUNCIONALES"

OBJETIVOS DEL PROGRAMA 4591 "DIRECCIÓN Y SERVICIOS GENERALES"

01 CONSEGUIR QUE EL ABSENTISMO S/JORNADAS DE TRABAJO NO EXCEDA EL %

08 CONSEGUIR QUE EL COSTE DEL SERVICIO S/CUOTAS NO REBASE EL %

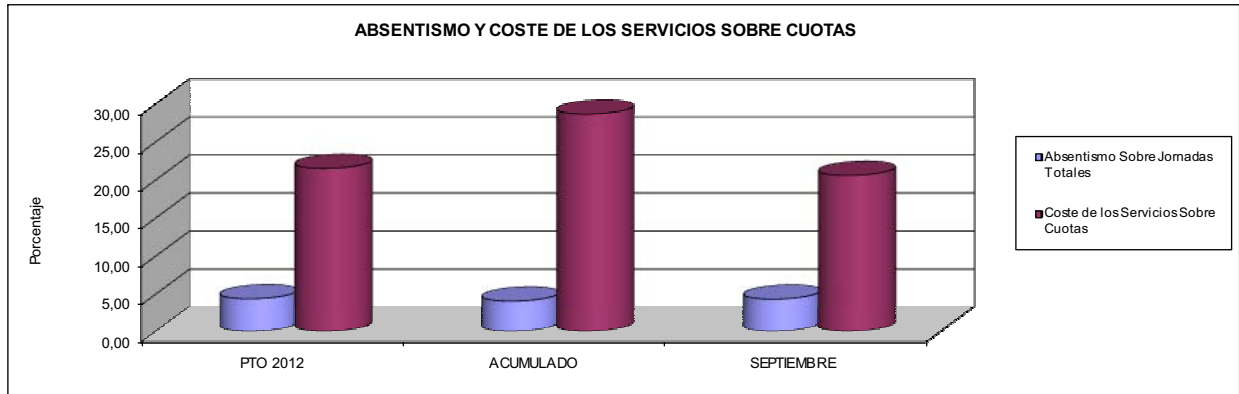

09 CONSEGUIR UN COSTE DE LOS SERVICIOS POR TRABAJADOR PROTEGIDO, EN EUROS, DE

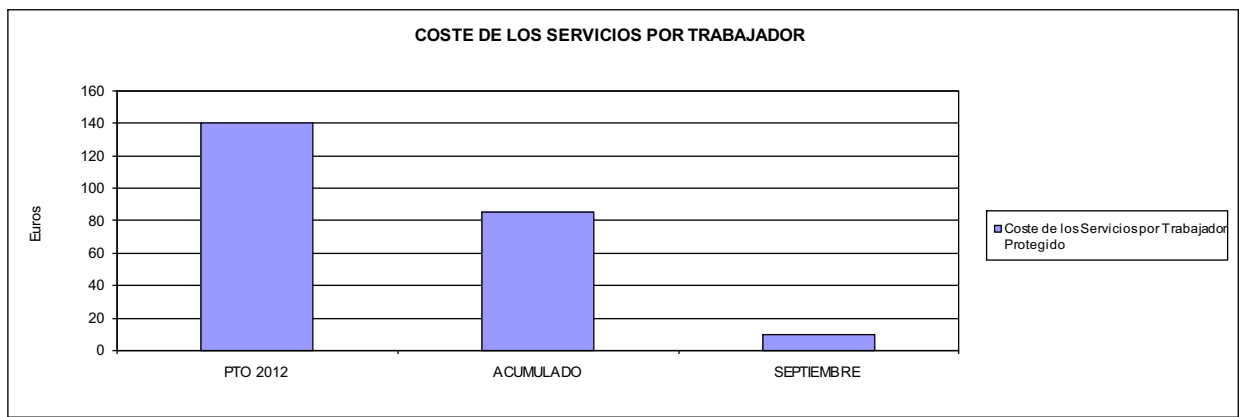





291 CENTRO EUSKADI		Area 2	
		G.P. 21	Programa 22
PROGRAMA: MEDICINA AMBULATORIA DE MUTUAS DE ACCIDENTES DE TRABAJO			
ACTIVIDADES			
GESTIÓN DE LA ASISTENCIA SANITARIA EN RÉGIMEN AMBULATORIO EN CENTROS PROPIOS DE LAS MUTUAS Y EN SUS CENTROS MANCOMUNADOS CONTROL DE LA ASISTENCIA SANITARIA PRESTADA CON MEDIOS AJENOS CREACIÓN, ADAPTACIÓN Y MEJORA DE CENTROS PROPIOS DE LAS MUTUAS Y DE SUS CENTROS MANCOMUNADOS			
OBJETIVOS			
CL	DENOMINACIÓN	Presupuesto 2012	
02	ATENDER UN PORCENTAJE DE PACIENTES CON MEDIOS PROPIOS DE	100,00	100,00
03	ATENDER UN NÚMERO DE PACIENTES DE	19.169	13.086
MEDIOS HUMANOS Y FINANCIEROS			
CL	MEDIOS	Presupuesto 2012	
10	NÚMERO DE PERSONAS	31	35
11	EN MILES DE EUROS		
	Gastos de personal	1.045,98	727,86
	Otros gastos de funcionamiento	995,04	687,39
	TOTAL COSTE DE LOS SERVICIOS	2.041,02	1.415,25
	Inversiones	10,00	23,87
	TOTAL OPERACIONES NO FINANCIERAS	2.051,02	1.439,12
	TOTAL GASTOS DEL PROGRAMA	2.051,02	1.439,12
INDICADORES PARA EL SEGUIMIENTO DE OBJETIVOS			
CL	DENOMINACIÓN	Presupuesto 2012	
19	NÚMERO DE CONSULTAS NUEVAS CON MEDIOS PROPIOS	10.783	7.545
20	NÚMERO DE CONSULTAS SUCESIVAS CON MEDIOS PROPIOS	40.594	26.587
22	NÚMERO DE PACIENTES ATENDIDOS CON MEDIOS PROPIOS	19.169	13.086



291 CENTRO EUSKADI

ÁREA 2 "ASISTENCIA SANITARIA"

OBJETIVOS DEL PROGRAMA 2122 "GESTIÓN AMBULATORIA"

02 ATENDER UN PORCENTAJE DE PACIENTES CON MEDIOS PROPIOS

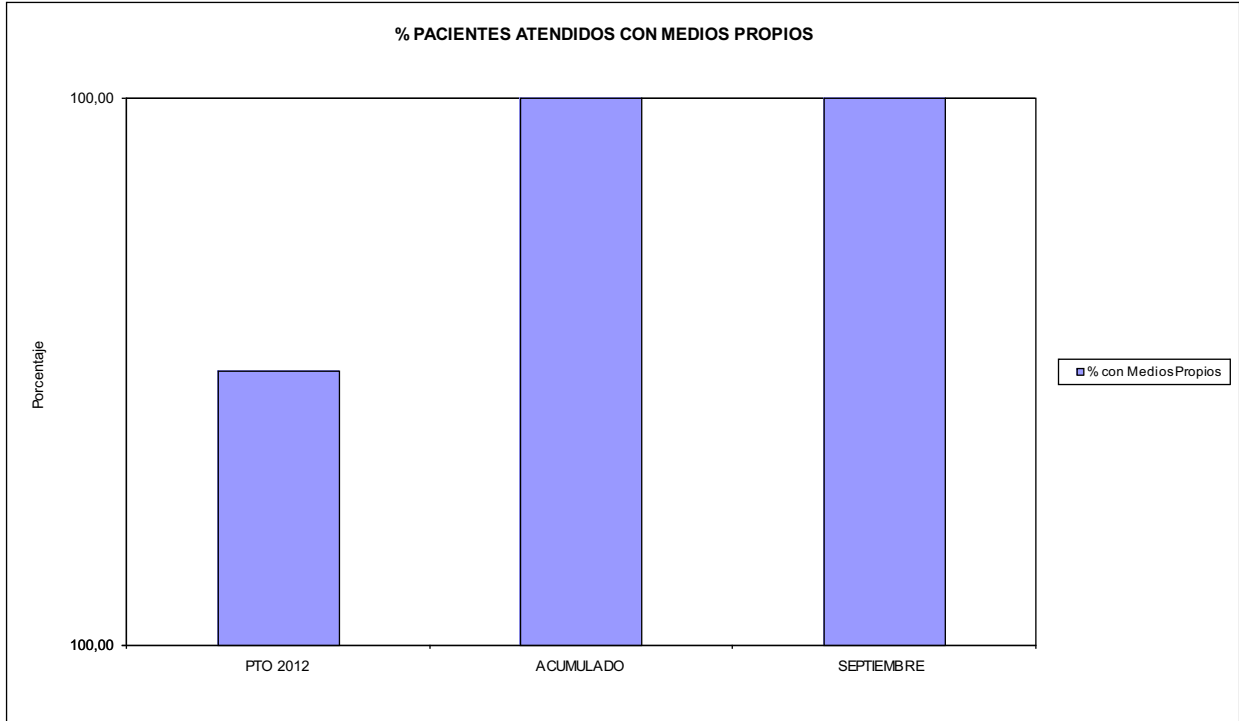

03 PACIENTES ATENDIDOS CON MEDIOS PROPIOS

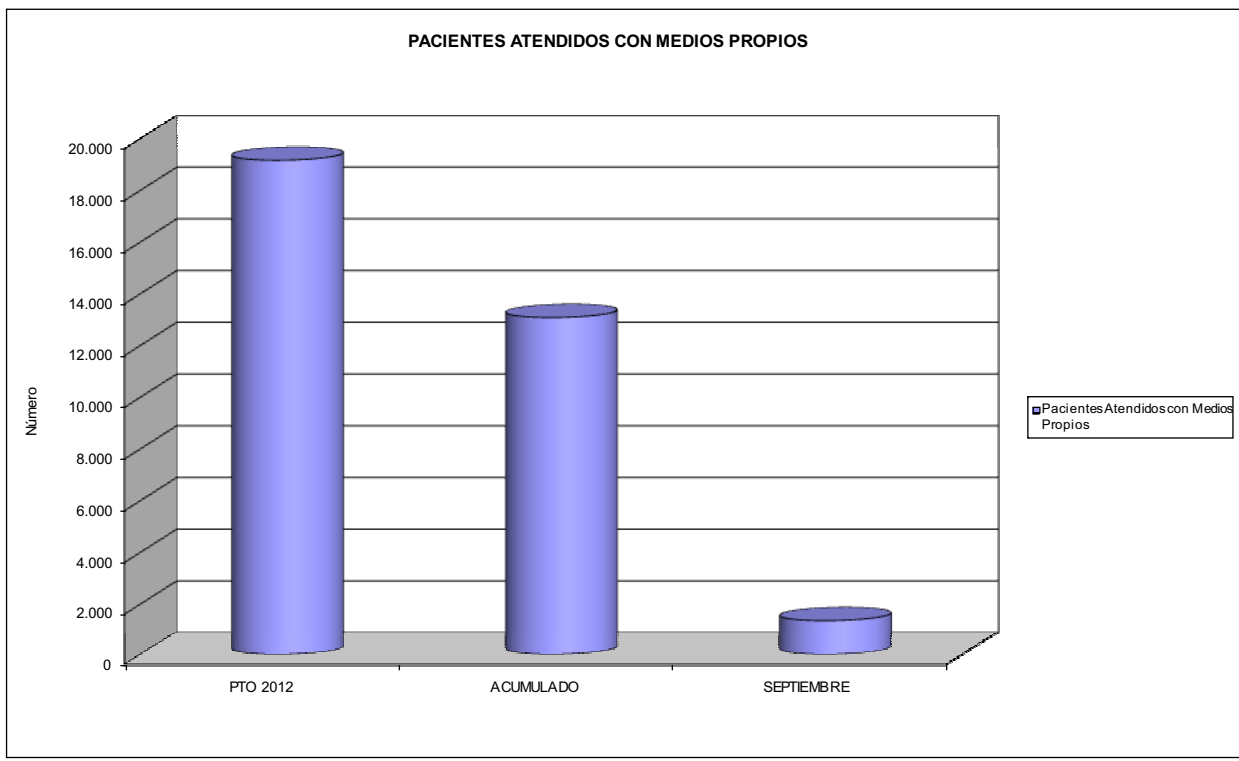



291 CENTRO EUSKADI		Area 2	
		G.P. 22	Programa 24
PROGRAMA: MEDICINA HOSPITALARIA DE MUTUAS DE ACCIDENTES DE TRABAJO		RESPONSABLE:	
ACTIVIDADES			
GESTIÓN DE LA ASISTENCIA SANITARIA EN RÉGIMEN HOSPITALARIO EN CENTROS PROPIOS DE LAS MUTUAS Y EN SUS CENTROS MANCOMUNADOS CONTROL DE LA ASISTENCIA SANITARIA PRESTADA CON MEDIOS AJENOS CREACIÓN, ADAPTACIÓN Y MEJORA DE CENTROS PROPIOS DE LAS MUTUAS Y DE SUS CENTROS MANCOMUNADOS			
OBJETIVOS			
CL	DENOMINACIÓN	Presupuesto 2012	
01	OBTENER UN PORCENTAJE DE OCUPACIÓN EN CENTROS PROPIOS DEL	40,78	42,39
02	CONSEGUIR UNA ESTANCIA MEDIA EN CENTROS PROPIOS DE	2,34	2,96
03	CONSEGUIR UN COSTE MEDIO EN EUROS POR ESTANCIA EN CENTROS PROPIOS DE	570,91	511,20
MEDIOS HUMANOS Y FINANCIEROS			
CL	MEDIOS	Presupuesto 2012	
10	NÚMERO DE PERSONAS	50	49
	EN MILES DE EUROS		
11	Gastos de personal	1.796,08	1.313,57
12	Otros gastos de funcionamiento	2.723,35	1.907,48
13	TOTAL COSTE DE LOS SERVICIOS	4.519,43	3.221,05
15	Inversiones	188,35	122,33
16	TOTAL OPERACIONES NO FINANCIERAS	4.707,78	3.343,38
18	TOTAL GASTOS DEL PROGRAMA	4.707,78	3.343,38
INDICADORES PARA EL SEGUIMIENTO DE OBJETIVOS			
CL	DENOMINACIÓN	Presupuesto 2012	
19	NÚMERO DE CAMAS DE CLINICA PROPIAS INSTALADAS	44	44
22	NÚMERO TOTAL DE CAMAS HOSPITALARIAS PROPIAS INSTALADAS	44	44
23	NÚMERO DE ESTANCIAS PROPIAS CAUSADAS EN EL PERÍODO	6.550	5.110
24	NÚMERO DE ESTANCIAS PROPIAS POSIBLES EN EL PERÍODO	16.060	12.056
25	NÚMERO DE INGRESOS DEL PERÍODO EN CENTROS PROPIOS	2.795	1.725
26	COSTE DE ASISTENCIA HOSPITALARIA CON MEDIOS PROPIOS (EN MILES DE EUROS)	3.739,43	2.612,25
27	COSTE ASISTENCIA HOSPITALARIA CON MEDIOS AJENOS (EN MILES DE EUROS)	780,00	608,80



291 CENTRO EUSKADI

ÁREA 2 "ASISTENCIA SANITARIA"

OBJETIVOS DEL PROGRAMA 2224 "MEDICINA HOSPITALARIA"

01 OBTENER UN PORCENTAJE DE OCUPACIÓN EN CENTROS PROPIOS DE

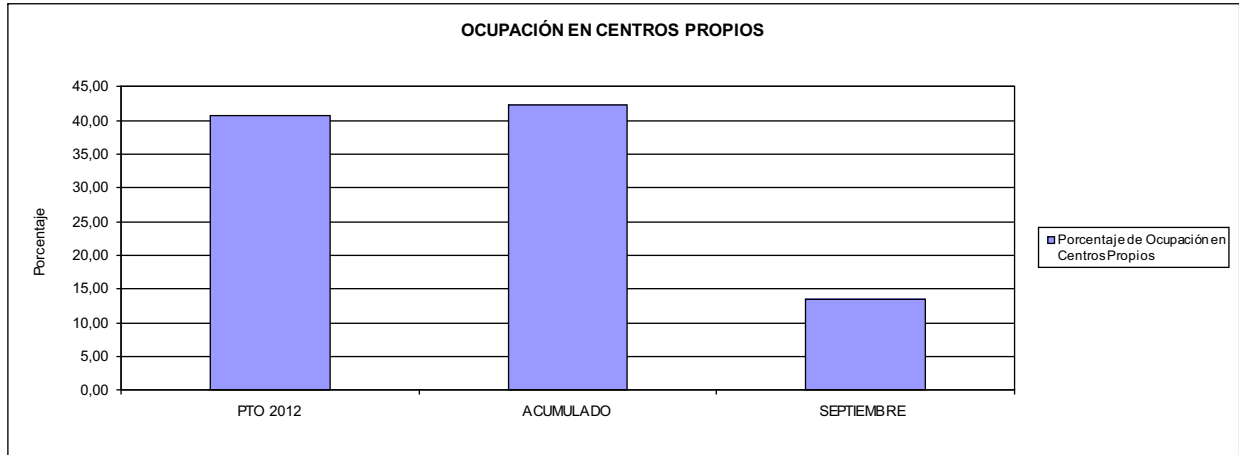

02 CONSEGUIR UNA ESTANCIA MEDIA EN CENTROS PROPIOS

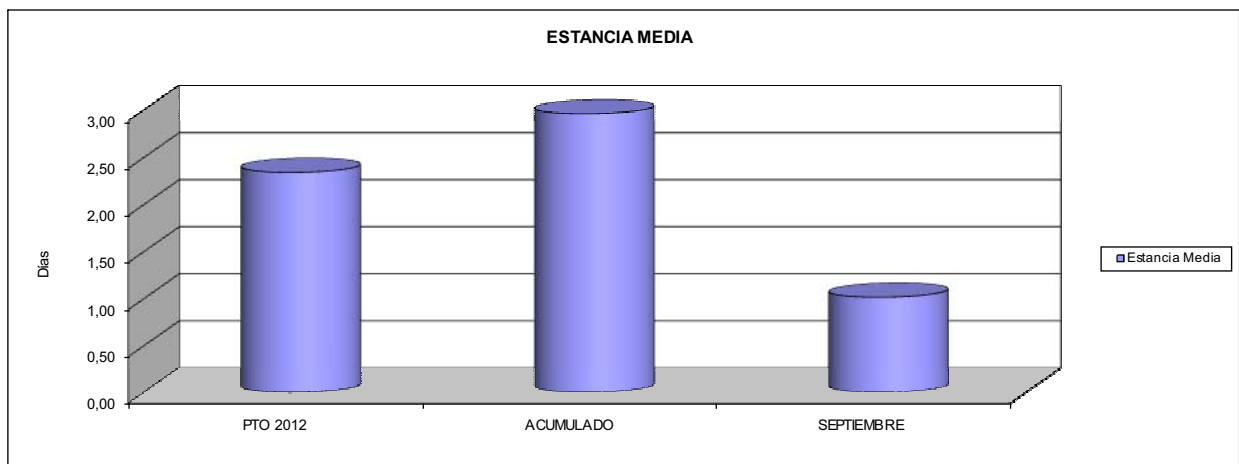

03 CONSEGUIR UN COSTE MEDIO EN € POR ESTANCIA EN CENTROS PROPIOS DE

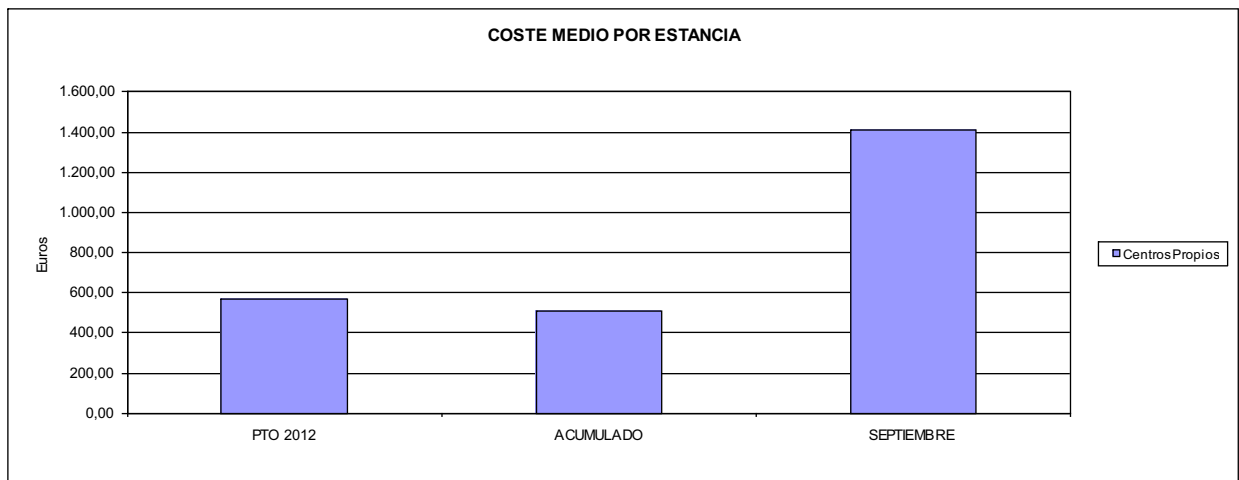



291 CENTRO EUSKADI		Area 4	
		G.P. 43	Programa 64
PROGRAMA: ADMINISTRACIÓN DEL PATRIMONIO			
ACTIVIDADES			
GESTIONAR Y CONTROLAR LA SITUACIÓN Y VARIACIÓN FINANCIERA Y PATRIMONIAL			
OBJETIVOS			
CL	DENOMINACIÓN	Presupuesto 2012	
02	OBTENER UN % DE RENTABILIDAD MEDIA DE LA CARTERA DE VALORES DEL	4,25	2,53
MEDIOS HUMANOS Y FINANCIEROS			
CL	MEDIOS	Presupuesto 2012	
10	NÚMERO DE PERSONAS	0	0
17	EN MILES DE EUROS TOTAL OPERACIONES FINANCIERAS	222,00	0,00
18	TOTAL GASTOS DEL PROGRAMA	222,00	0,00
INDICADORES PARA EL SEGUIMIENTO DE OBJETIVOS			
CL	DENOMINACIÓN	Presupuesto 2012	
24	IMPORTE MEDIO DE LA CARTERA DE VALORES (EN MILES DE EUROS)	2.000,00	1.283,00
25	RENDIMIENTO NETO EN EL PERÍODO DE LA CARTERA DE VALORES (EN MILES DE EUROS)	85,00	32,50
40	EXCEDENTE DE GESTIÓN EN EL PERÍODO(EN MILES DE EUROS)	231,00	290,44



291 CENTRO EUSKADI		Area 4	
		G.P. 45	Programa 91
PROGRAMA: DIRECCIÓN Y SERVICIOS GENERALES		RESPONSABLE:	
ACTIVIDADES			
DIRIGIR, COORDINAR Y APOYAR LAS ACTIVIDADES DE LA ENTIDAD INSPECCIONAR LOS CENTROS Y SERVICIOS PROPIOS Y CONCERTADOS GESTIONAR Y COORDINAR LA POLÍTICA DE PERSONAL, SUMINISTROS Y MANTENIMIENTO ELABORAR Y GESTIONAR LOS PRESUPUESTOS			
OBJETIVOS			
CL	DENOMINACIÓN	Presupuesto 2012	
01	CONSEGUIR QUE EL ABSENTISMO S/JORNADAS TOTALES NO EXCEDA EL %	4,88	8,47
MEDIOS HUMANOS Y FINANCIEROS			
CL	MEDIOS	Presupuesto 2012	
10	NUMERO DE PERSONAS	9	9
EN MILES DE EUROS			
11	Gastos de personal	364,85	248,67
12	Otros gastos de funcionamiento	85,96	52,80
13	TOTAL COSTE DE LOS SERVICIOS	450,81	301,47
15	Inversiones	11,00	0,00
16	TOTAL OPERACIONES NO FINANCIERAS	461,81	301,47
17	TOTAL OPERACIONES FINANCIERAS	18,00	0,00
18	TOTAL GASTOS DEL PROGRAMA	479,81	301,47
INDICADORES PARA EL SEGUIMIENTO DE OBJETIVOS			
CL	DENOMINACIÓN	Presupuesto 2012	
25	NÚMERO DE JORNADAS LABORALES DE TODO EL PERSONAL DE LA ENTIDAD	17.408	13.303
26	NÚMERO DE JORNADAS LABORALES PERDIDAS DE TODO EL PERSONAL DE LA ENTIDAD	850	1.127
40	IMPORTE TOTAL DEL COSTE DE LOS SERVICIOS DE LA ENTIDAD (EN MILES DE EUROS)	7.011,26	4.937,77



291 CENTRO EUSKADI

ÁREA 4 "TESORERÍA, INFORMÁTICA Y OTROS SERVICIOS FUNCIONALES"

OBJETIVOS DEL PROGRAMA 4364 "ADMINISTRACIÓN DEL PATRIMONIO"

02 OBTENER UN % DE RENTABILIDAD MEDIA DE LA CARTERA

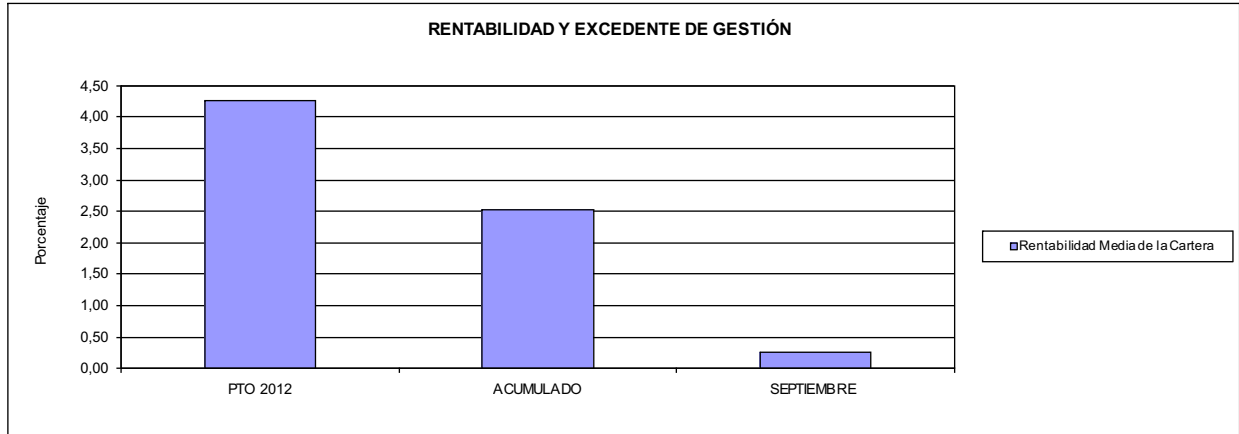

291 CENTRO EUSKADI

ÁREA 4 "TESORERÍA, INFORMÁTICA Y OTROS SERVICIOS FUNCIONALES"

OBJETIVOS DEL PROGRAMA 4591 "DIRECCIÓN Y SERVICIOS GENERALES"

01 CONSEGUIR QUE EL ABSENTISMO S/JORNADAS DE TRABAJO NO EXCEDA EL %

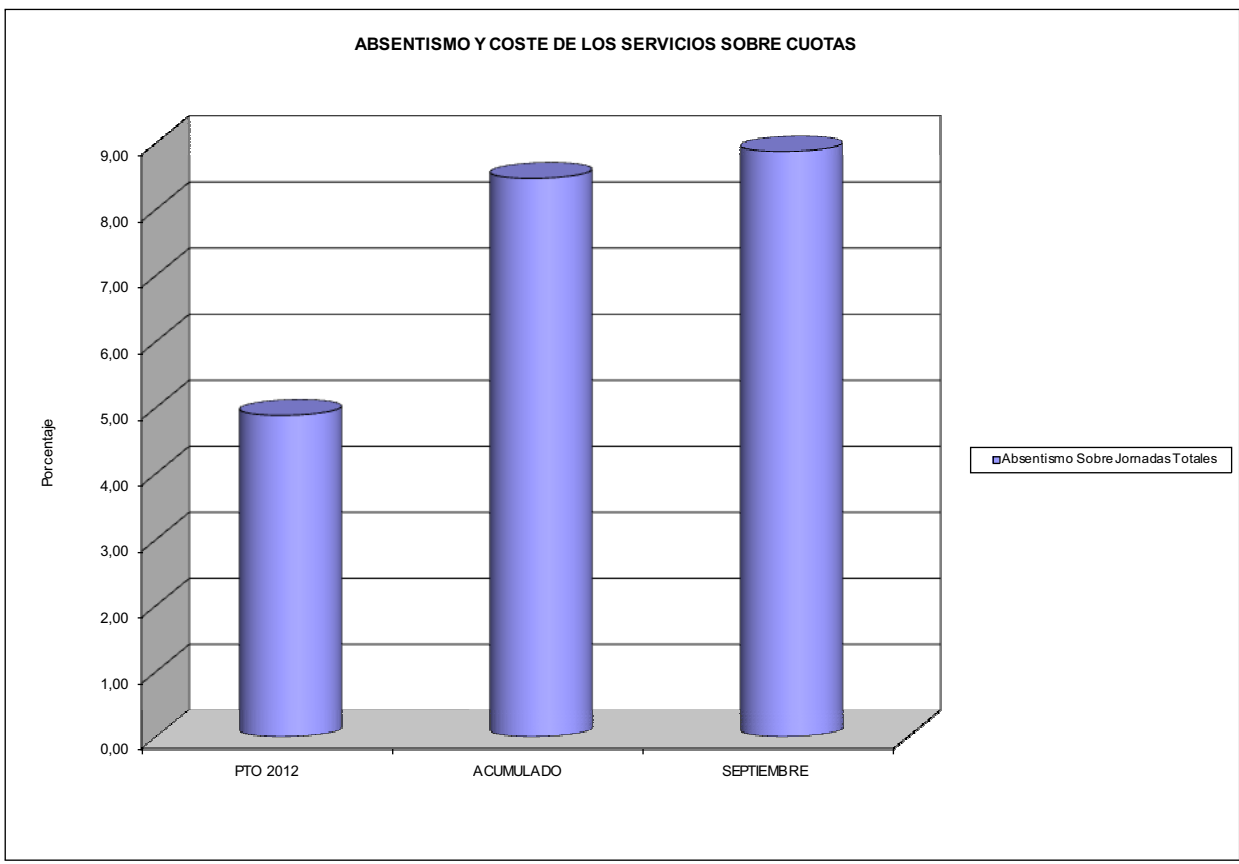





292 CENTRO LEVANTE		Area 2	
		G.P. 21	Programa 22
PROGRAMA: MEDICINA AMBULATORIA DE MUTUAS DE ACCIDENTES DE TRABAJO			
ACTIVIDADES			
GESTIÓN DE LA ASISTENCIA SANITARIA EN RÉGIMEN AMBULATORIO EN CENTROS PROPIOS DE LAS MUTUAS Y EN SUS CENTROS MANCOMUNADOS CONTROL DE LA ASISTENCIA SANITARIA PRESTADA CON MEDIOS AJENOS CREACIÓN, ADAPTACIÓN Y MEJORA DE CENTROS PROPIOS DE LAS MUTUAS Y DE SUS CENTROS MANCOMUNADOS			
OBJETIVOS			
CL	DENOMINACIÓN	Presupuesto 2012	
02	ATENDER UN PORCENTAJE DE PACIENTES CON MEDIOS PROPIOS DE	100,00	100,00
03	ATENDER UN NÚMERO DE PACIENTES DE	9.880	6.547
MEDIOS HUMANOS Y FINANCIEROS			
CL	MEDIOS	Presupuesto 2012	
10	NÚMERO DE PERSONAS	23	28
11	EN MILES DE EUROS		
	Gastos de personal	1.273,44	729,63
	Otros gastos de funcionamiento	2.171,05	506,65
12	TOTAL COSTE DE LOS SERVICIOS	3.444,49	1.236,28
13	TOTAL OPERACIONES NO FINANCIERAS	3.444,49	1.236,28
16	TOTAL GASTOS DEL PROGRAMA	3.444,49	1.236,28
18			
INDICADORES PARA EL SEGUIMIENTO DE OBJETIVOS			
CL	DENOMINACIÓN	Presupuesto 2012	
19	NÚMERO DE CONSULTAS NUEVAS CON MEDIOS PROPIOS	3.770	3.811
20	NÚMERO DE CONSULTAS SUCESIVAS CON MEDIOS PROPIOS	19.512	16.761
22	NÚMERO DE PACIENTES ATENDIDOS CON MEDIOS PROPIOS	9.880	6.547



292 CENTRO LEVANTE

ÁREA 2 "ASISTENCIA SANITARIA"

OBJETIVOS DEL PROGRAMA 2122 "GESTIÓN AMBULATORIA"

02 ATENDER UN PORCENTAJE DE PACIENTES CON MEDIOS PROPIOS

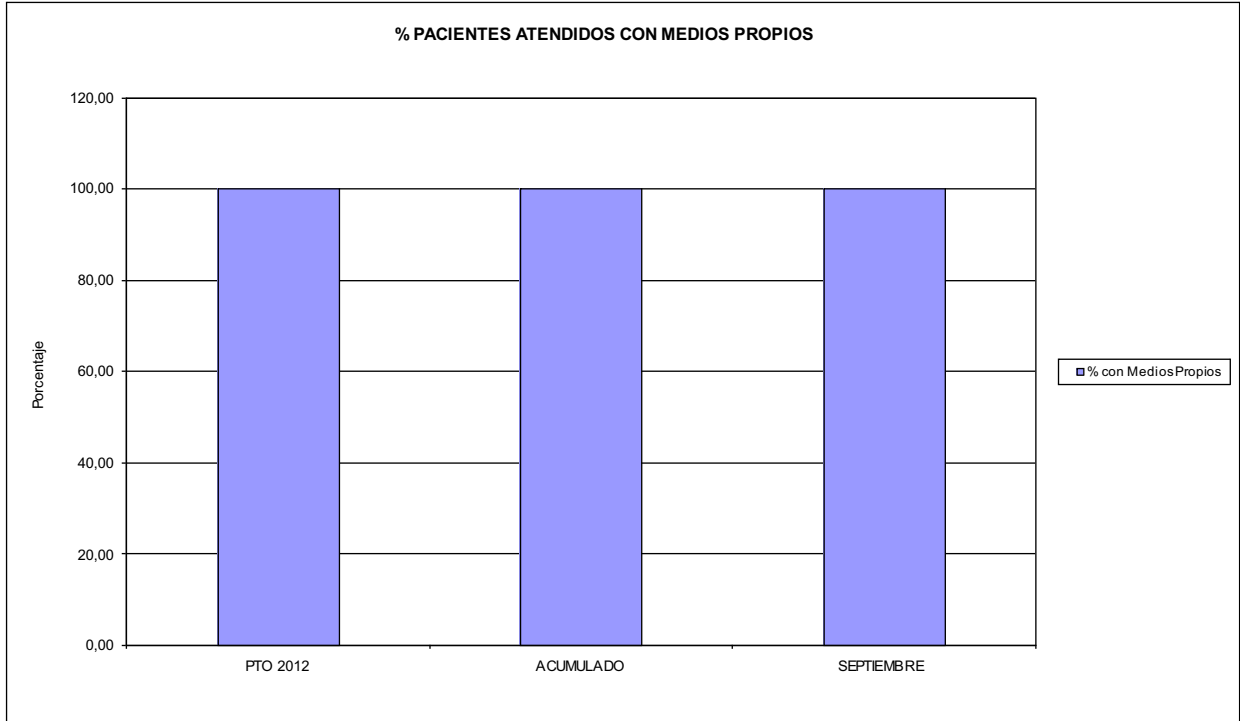

03 PACIENTES ATENDIDOS CON MEDIOS PROPIOS

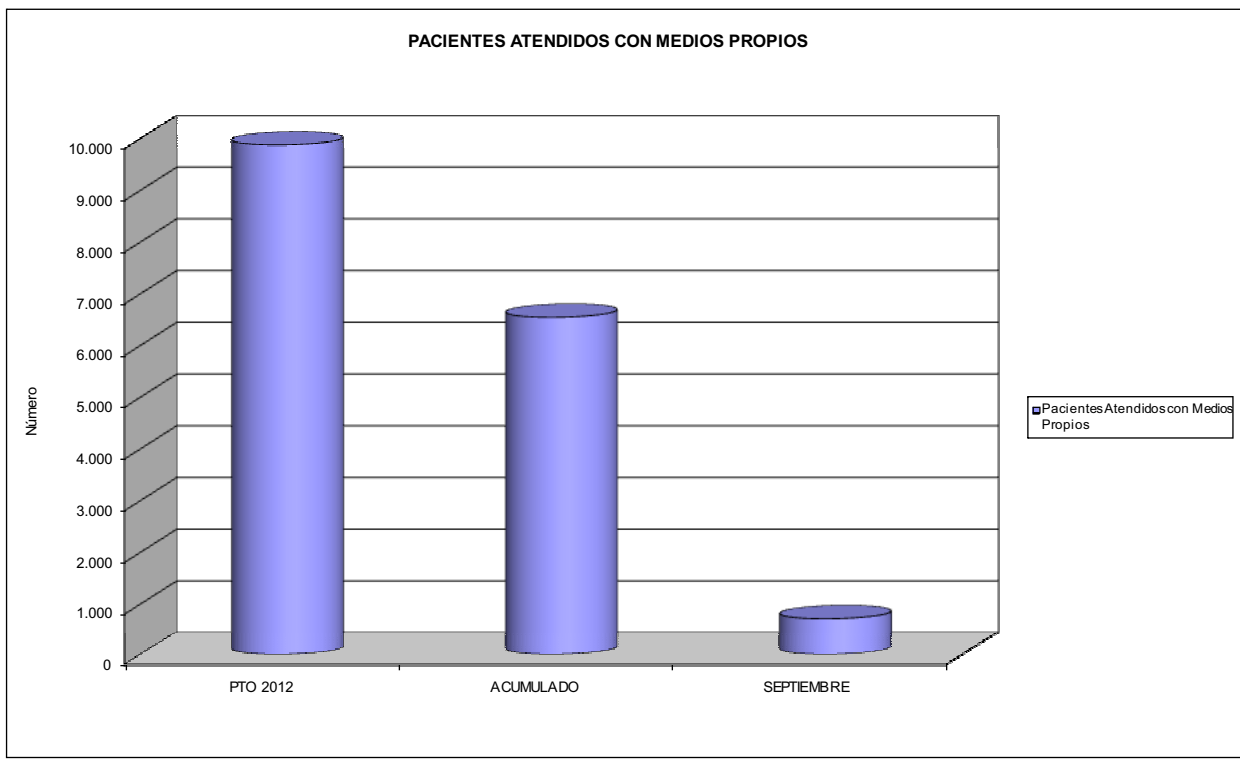



292 CENTRO LEVANTE		Area 2	
		G.P. 22	Programa 24
PROGRAMA: MEDICINA HOSPITALARIA DE MUTUAS DE ACCIDENTES DE TRABAJO		RESPONSABLE:	
ACTIVIDADES			
GESTIÓN DE LA ASISTENCIA SANITARIA EN RÉGIMEN HOSPITALARIO EN CENTROS PROPIOS DE LAS MUTUAS Y EN SUS CENTROS MANCOMUNADOS CONTROL DE LA ASISTENCIA SANITARIA PRESTADA CON MEDIOS AJENOS CREACIÓN, ADAPTACIÓN Y MEJORA DE CENTROS PROPIOS DE LAS MUTUAS Y DE SUS CENTROS MANCOMUNADOS			
OBJETIVOS			
CL	DENOMINACIÓN	Presupuesto 2012	
01	OBTENER UN PORCENTAJE DE OCUPACIÓN EN CENTROS PROPIOS DEL	26,16	23,59
02	CONSEGUIR UNA ESTANCIA MEDIA EN CENTROS PROPIOS DE	3,76	3,28
03	CONSEGUIR UN COSTE MEDIO EN EUROS POR ESTANCIA EN CENTROS PROPIOS DE	686,31	828,49
MEDIOS HUMANOS Y FINANCIEROS			
CL	MEDIOS	Presupuesto 2012	
10	NÚMERO DE PERSONAS	193	244
	EN MILES DE EUROS		
11	Gastos de personal	8.902,94	6.640,41
12	Otros gastos de funcionamiento	9.892,52	6.691,04
13	TOTAL COSTE DE LOS SERVICIOS	18.795,46	13.331,45
15	Inversiones	440,86	125,07
16	TOTAL OPERACIONES NO FINANCIERAS	19.236,32	13.456,52
18	TOTAL GASTOS DEL PROGRAMA	19.236,32	13.456,52
INDICADORES PARA EL SEGUIMIENTO DE OBJETIVOS			
CL	DENOMINACIÓN	Presupuesto 2012	
19	NÚMERO DE CAMAS DE CLINICA PROPIAS INSTALADAS	224	224
20	NÚMERO DE CAMAS DE U.V.I. PROPIAS INSTALADAS	6	6
22	NÚMERO TOTAL DE CAMAS HOSPITALARIAS PROPIAS INSTALADAS	230	230
23	NÚMERO DE ESTANCIAS PROPIAS CAUSADAS EN EL PERÍODO	21.963	14.869
24	NÚMERO DE ESTANCIAS PROPIAS POSIBLES EN EL PERÍODO	83.950	63.020
25	NÚMERO DE INGRESOS DEL PERÍODO EN CENTROS PROPIOS	5.842	4.528
26	COSTE DE ASISTENCIA HOSPITALARIA CON MEDIOS PROPIOS (EN MILES DE EUROS)	15.073,50	12.318,89
27	COSTE ASISTENCIA HOSPITALARIA CON MEDIOS AJENOS (EN MILES DE EUROS)	3.721,96	1.012,55



292 CENTRO LEVANTE

ÁREA 2 "ASISTENCIA SANITARIA"

OBJETIVOS DEL PROGRAMA 2224 "MEDICINA HOSPITALARIA"

01 OBTENER UN PORCENTAJE DE OCUPACIÓN EN CENTROS PROPIOS DE

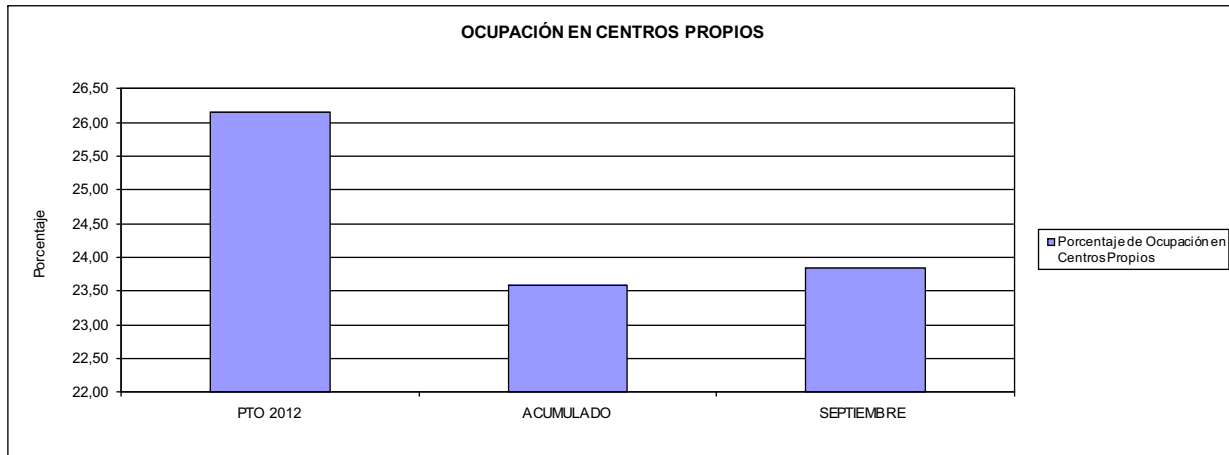

02 CONSEGUIR UNA ESTANCIA MEDIA EN CENTROS PROPIOS

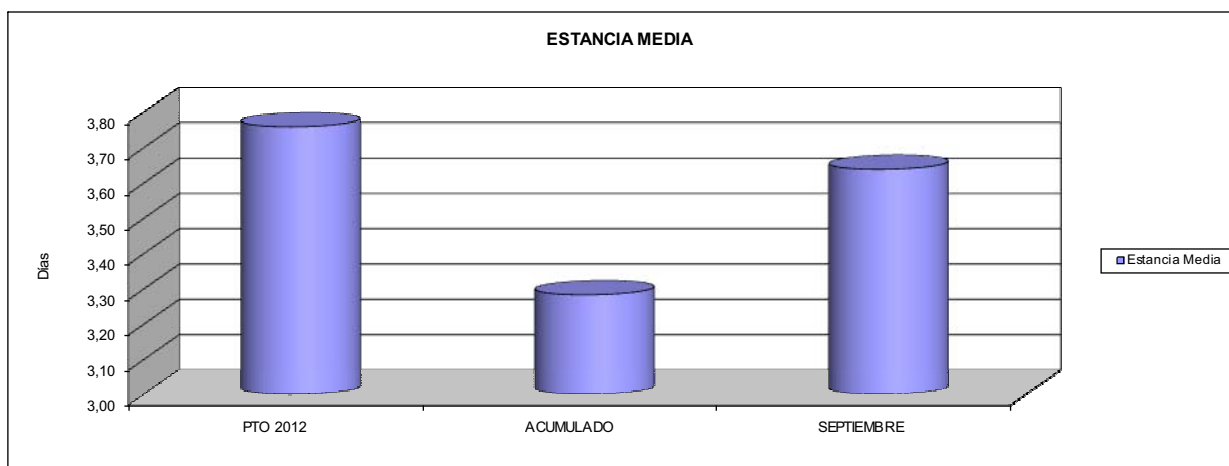

03 CONSEGUIR UN COSTE MEDIO EN € POR ESTANCIA EN CENTROS PROPIOS DE

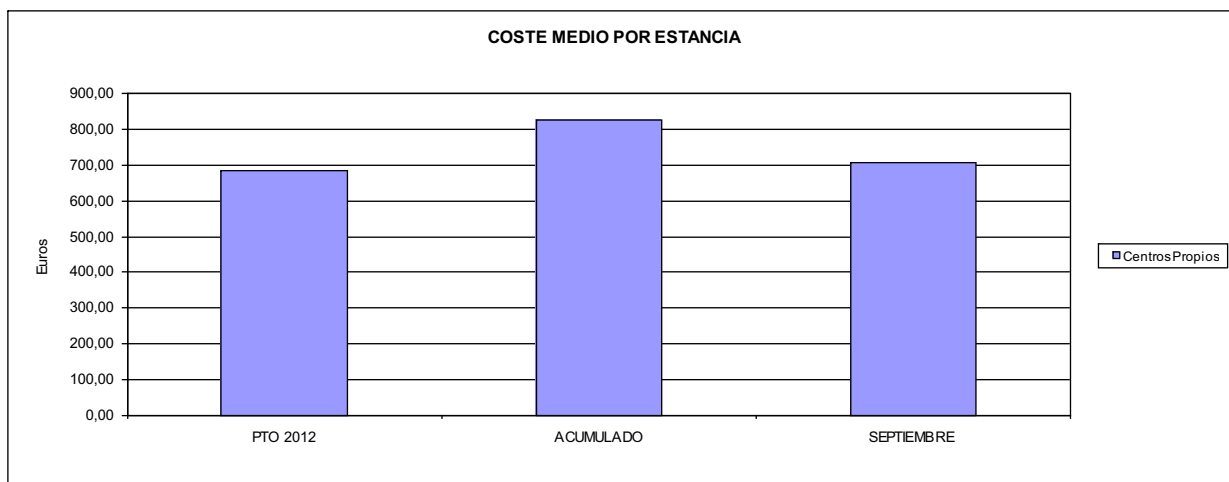



292 CENTRO LEVANTE		Area 4	
		G.P. 43	Programa 64
PROGRAMA: ADMINISTRACIÓN DEL PATRIMONIO			
ACTIVIDADES			
GESTIONAR Y CONTROLAR LA SITUACIÓN Y VARIACIÓN FINANCIERA Y PATRIMONIAL			
OBJETIVOS			
CL	DENOMINACIÓN	Presupuesto 2012	
02	OBTENER UN % DE RENTABILIDAD MEDIA DE LA CARTERA DE VALORES DEL	1,00	0,00
MEDIOS HUMANOS Y FINANCIEROS			
CL	MEDIOS	Presupuesto 2012	
10	NÚMERO DE PERSONAS	0	0
	EN MILES DE EUROS		
17	TOTAL OPERACIONES FINANCIERAS	463,66	0,00
18	TOTAL GASTOS DEL PROGRAMA	463,66	0,00
INDICADORES PARA EL SEGUIMIENTO DE OBJETIVOS			
CL	DENOMINACIÓN	Presupuesto 2012	
24	IMPORTE MEDIO DE LA CARTERA DE VALORES (EN MILES DE EUROS)	500,00	0,00
25	RENDIMIENTO NETO EN EL PERÍODO DE LA CARTERA DE VALORES (EN MILES DE EUROS)	5,00	0,40
40	EXCEDENTE DE GESTIÓN EN EL PERÍODO(EN MILES DE EUROS)	463,66	-15.499,29



292 CENTRO LEVANTE		Area 4	
		G.P. 45	Programa 91
PROGRAMA: DIRECCIÓN Y SERVICIOS GENERALES		RESPONSABLE:	
ACTIVIDADES			
DIRIGIR, COORDINAR Y APOYAR LAS ACTIVIDADES DE LA ENTIDAD INSPECCIONAR LOS CENTROS Y SERVICIOS PROPIOS Y CONCERTADOS GESTIONAR Y COORDINAR LA POLÍTICA DE PERSONAL, SUMINISTROS Y MANTENIMIENTO ELABORAR Y GESTIONAR LOS PRESUPUESTOS			
OBJETIVOS			
CL	DENOMINACIÓN	Presupuesto 2012	
01	CONSEGUIR QUE EL ABSENTISMO S/JORNADAS TOTALES NO EXCEDA EL %	7,85	7,63
MEDIOS HUMANOS Y FINANCIEROS			
CL	MEDIOS	Presupuesto 2012	
10	NUMERO DE PERSONAS	15	14
11	EN MILES DE EUROS		
11	Gastos de personal	686,41	539,15
12	Otros gastos de funcionamiento	585,59	275,92
13	TOTAL COSTE DE LOS SERVICIOS	1.272,00	815,07
15	Inversiones	48,30	139,03
16	TOTAL OPERACIONES NO FINANCIERAS	1.320,30	954,10
17	TOTAL OPERACIONES FINANCIERAS	48,00	25,81
18	TOTAL GASTOS DEL PROGRAMA	1.368,30	979,91
INDICADORES PARA EL SEGUIMIENTO DE OBJETIVOS			
CL	DENOMINACIÓN	Presupuesto 2012	
25	NÚMERO DE JORNADAS LABORALES DE TODO EL PERSONAL DE LA ENTIDAD	69.069	61.672
26	NÚMERO DE JORNADAS LABORALES PERDIDAS DE TODO EL PERSONAL DE LA ENTIDAD	5.420	4.708
40	IMPORTE TOTAL DEL COSTE DE LOS SERVICIOS DE LA ENTIDAD (EN MILES DE EUROS)	23.511,95	15.382,81



292 CENTRO LEVANTE

ÁREA 4 "TESORERÍA, INFORMÁTICA Y OTROS SERVICIOS FUNCIONALES"

OBJETIVOS DEL PROGRAMA 4364 "ADMINISTRACIÓN DEL PATRIMONIO"

02 OBTENER UN % DE RENTABILIDAD MEDIA DE LA CARTERA

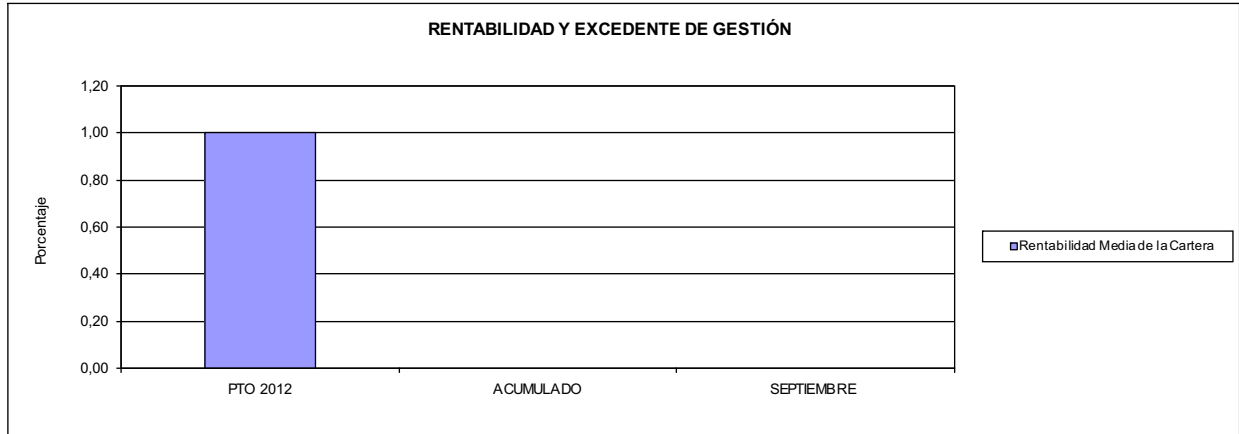

292 CENTRO LEVANTE

ÁREA 4 "TESORERÍA, INFORMÁTICA Y OTROS SERVICIOS FUNCIONALES"

OBJETIVOS DEL PROGRAMA 4591 "DIRECCIÓN Y SERVICIOS GENERALES"

01 CONSEGUIR QUE EL ABSENTISMO S/JORNADAS DE TRABAJO NO EXCEDA EL %

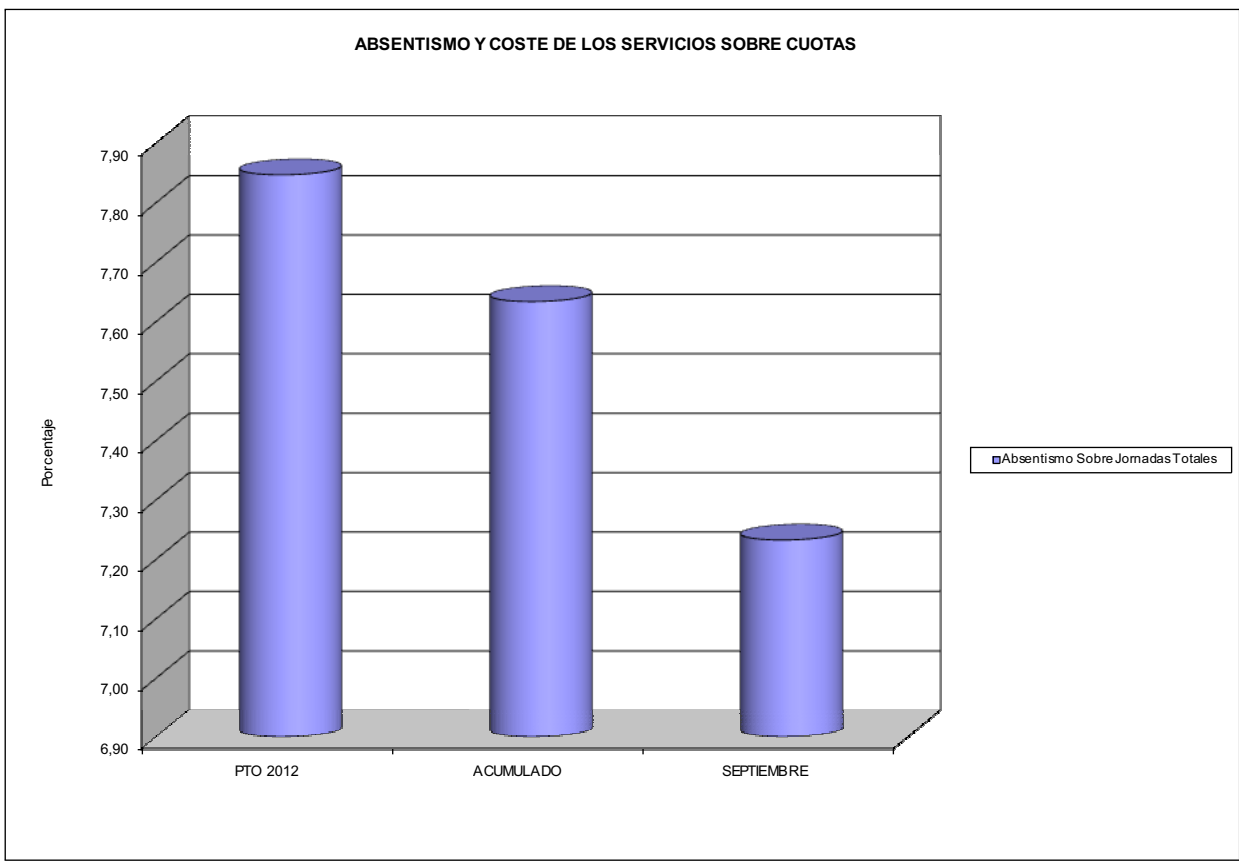





293 CORPORACION MUTUA		Area 2	
		G.P. 21	Programa 22
PROGRAMA: MEDICINA AMBULATORIA DE MUTUAS DE ACCIDENTES DE TRABAJO			
ACTIVIDADES			
GESTIÓN DE LA ASISTENCIA SANITARIA EN RÉGIMEN AMBULATORIO EN CENTROS PROPIOS DE LAS MUTUAS Y EN SUS CENTROS MANCOMUNADOS CONTROL DE LA ASISTENCIA SANITARIA PRESTADA CON MEDIOS AJENOS CREACIÓN, ADAPTACIÓN Y MEJORA DE CENTROS PROPIOS DE LAS MUTUAS Y DE SUS CENTROS MANCOMUNADOS			
OBJETIVOS			
CL	DENOMINACIÓN	Presupuesto 2012	
02	ATENDER UN PORCENTAJE DE PACIENTES CON MEDIOS PROPIOS DE	100,00	100,00
03	ATENDER UN NÚMERO DE PACIENTES DE	22.000	817
MEDIOS HUMANOS Y FINANCIEROS			
CL	MEDIOS	Presupuesto 2012	
10	NÚMERO DE PERSONAS	14	0
EN MILES DE EUROS			
11	Gastos de personal	416,66	250,35
12	Otros gastos de funcionamiento	750,00	199,63
13	TOTAL COSTE DE LOS SERVICIOS	1.166,66	449,98
15	Inversiones	418,29	162,21
16	TOTAL OPERACIONES NO FINANCIERAS	1.584,95	612,19
18	TOTAL GASTOS DEL PROGRAMA	1.584,95	612,19
INDICADORES PARA EL SEGUIMIENTO DE OBJETIVOS			
CL	DENOMINACIÓN	Presupuesto 2012	
19	NÚMERO DE CONSULTAS NUEVAS CON MEDIOS PROPIOS	6.350	817
20	NÚMERO DE CONSULTAS SUCESIVAS CON MEDIOS PROPIOS	16.000	1.840
22	NÚMERO DE PACIENTES ATENDIDOS CON MEDIOS PROPIOS	22.000	817



293 CORPORACIÓN MUTUA

ÁREA 2 "ASISTENCIA SANITARIA"

OBJETIVOS DEL PROGRAMA 2122 "GESTIÓN AMBULATORIA"

02 ATENDER UN PORCENTAJE DE PACIENTES CON MEDIOS PROPIOS

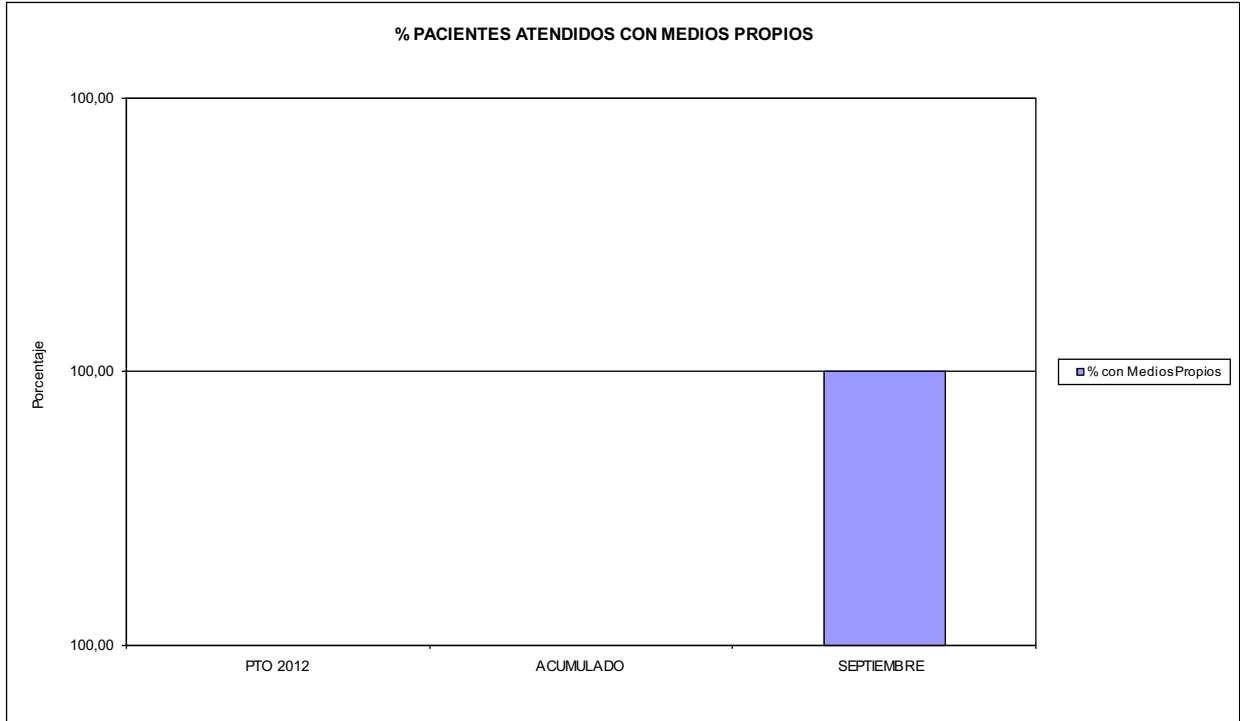

03 PACIENTES ATENDIDOS CON MEDIOS PROPIOS

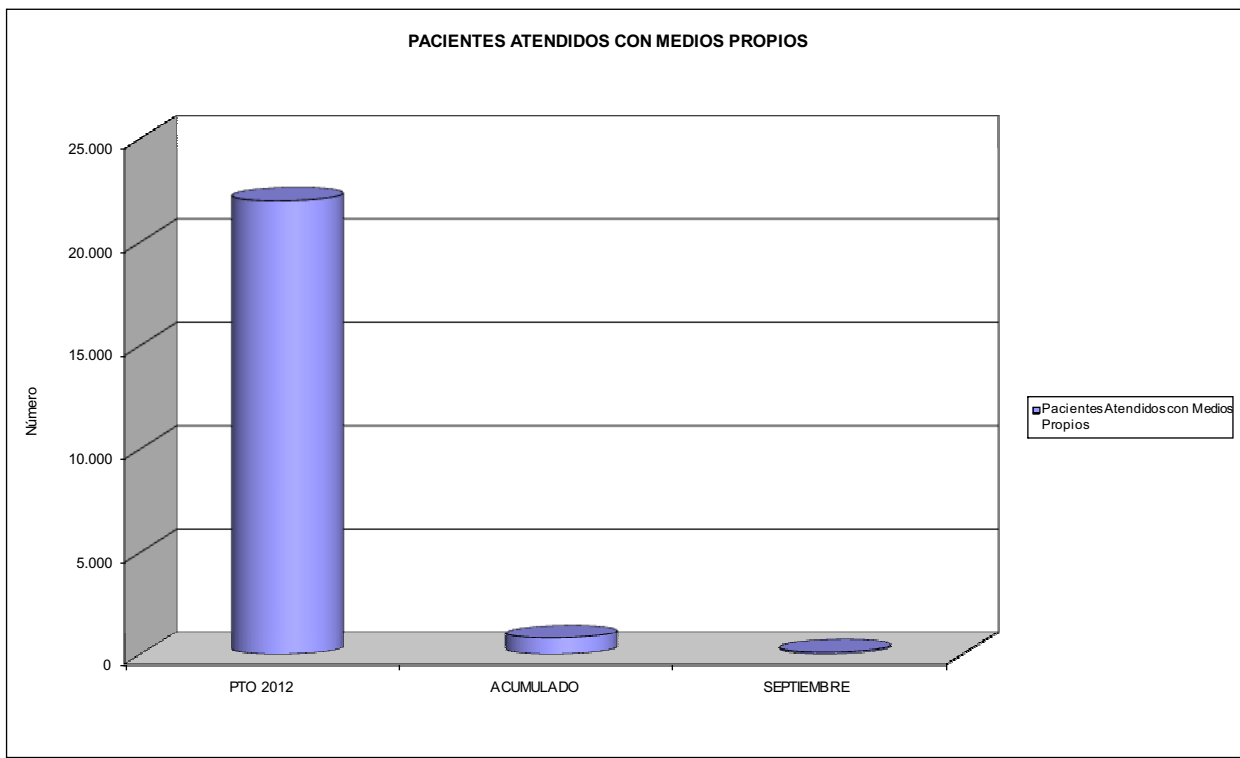



293 CORPORACION MUTUA		Area 3	
		G.P. 34	Programa 36
PROGRAMA: HIGIENE Y SEGURIDAD EN EL TRABAJO			
ACTIVIDADES			
ASESORAMIENTO SOBRE GESTIÓN DE RIESGOS INVESTIGACIÓN E INSPECCIÓN DE ACCIDENTES INFORMACIÓN Y DIVULGACIÓN ESTUDIOS DE PUESTOS Y CONDICIONES DE TRABAJO			
OBJETIVOS			
CL	DENOMINACIÓN	Presupuesto 2012	
MEDIOS HUMANOS Y FINANCIEROS			
CL	MEDIOS	Presupuesto 2012	
10	NÚMERO DE PERSONAS EN MILES DE EUROS	0	0
14	Transferencias	309,00	108,56
16	TOTAL OPERACIONES NO FINANCIERAS	309,00	108,56
18	TOTAL GASTOS DEL PROGRAMA	309,00	108,56
INDICADORES PARA EL SEGUIMIENTO DE OBJETIVOS			
CL	DENOMINACIÓN	Presupuesto 2012	



293 CORPORACION MUTUA		Area 4	
		G.P. 43	Programa 64
PROGRAMA: ADMINISTRACIÓN DEL PATRIMONIO			
ACTIVIDADES			
GESTIONAR Y CONTROLAR LA SITUACIÓN Y VARIACIÓN FINANCIERA Y PATRIMONIAL			
OBJETIVOS			
CL	DENOMINACIÓN	Presupuesto 2012	
MEDIOS HUMANOS Y FINANCIEROS			
CL	MEDIOS	Presupuesto 2012	
10	NUMERO DE PERSONAS	0	0
EN MILES DE EUROS			
17	TOTAL OPERACIONES FINANCIERAS	130,00	0,00
18	TOTAL GASTOS DEL PROGRAMA	130,00	0,00
INDICADORES PARA EL SEGUIMIENTO DE OBJETIVOS			
CL	DENOMINACIÓN	Presupuesto 2012	
40	EXCEDENTE DE GESTIÓN EN EL PERÍODO(EN MILES DE EUROS)	130,00	404,10



293 CORPORACION MUTUA		Area 4	
PROGRAMA: DIRECCIÓN Y SERVICIOS GENERALES		G.P. 45	Programa 91
		RESPONSABLE:	
ACTIVIDADES			
DIRIGIR, COORDINAR Y APOYAR LAS ACTIVIDADES DE LA ENTIDAD INSPECCIONAR LOS CENTROS Y SERVICIOS PROPIOS Y CONCERTADOS GESTIONAR Y COORDINAR LA POLÍTICA DE PERSONAL, SUMINISTROS Y MANTENIMIENTO ELABORAR Y GESTIONAR LOS PRESUPUESTOS			
OBJETIVOS			
CL	DENOMINACIÓN	Presupuesto 2012	
01	CONSEGUIR QUE EL ABSENTISMO S/JORNADAS TOTALES NO EXCEDA EL %	7.492,11	1,33
MEDIOS HUMANOS Y FINANCIEROS			
CL	MEDIOS	Presupuesto 2012	
10	NUMERO DE PERSONAS	8	8
11	EN MILES DE EUROS		
11	Gastos de personal	416,83	325,81
12	Otros gastos de funcionamiento	1.851,06	789,83
13	TOTAL COSTE DE LOS SERVICIOS	2.267,89	1.115,64
15	Inversiones	60,00	5,41
16	TOTAL OPERACIONES NO FINANCIERAS	2.327,89	1.121,05
18	TOTAL GASTOS DEL PROGRAMA	2.327,89	1.121,05
INDICADORES PARA EL SEGUIMIENTO DE OBJETIVOS			
CL	DENOMINACIÓN	Presupuesto 2012	
25	NÚMERO DE JORNADAS LABORALES DE TODO EL PERSONAL DE LA ENTIDAD	38	3.000
26	NÚMERO DE JORNADAS LABORALES PERDIDAS DE TODO EL PERSONAL DE LA ENTIDAD	2.847	40
40	IMPORTE TOTAL DEL COSTE DE LOS SERVICIOS DE LA ENTIDAD (EN MILES DE EUROS)	3.434,55	1.565,62



293 CORPORACIÓN MUTUA

ÁREA 4 "TESORERÍA, INFORMÁTICA Y OTROS SERVICIOS FUNCIONALES"

OBJETIVOS DEL PROGRAMA 4364 "ADMINISTRACIÓN DEL PATRIMONIO"

- 02 OBTENER UN % DE RENTABILIDAD MEDIA DE LA CARTERA
- 09 OBTENER UN % DE EXCEDENTE DE GESTIÓN SOBRE CUOTAS DEL

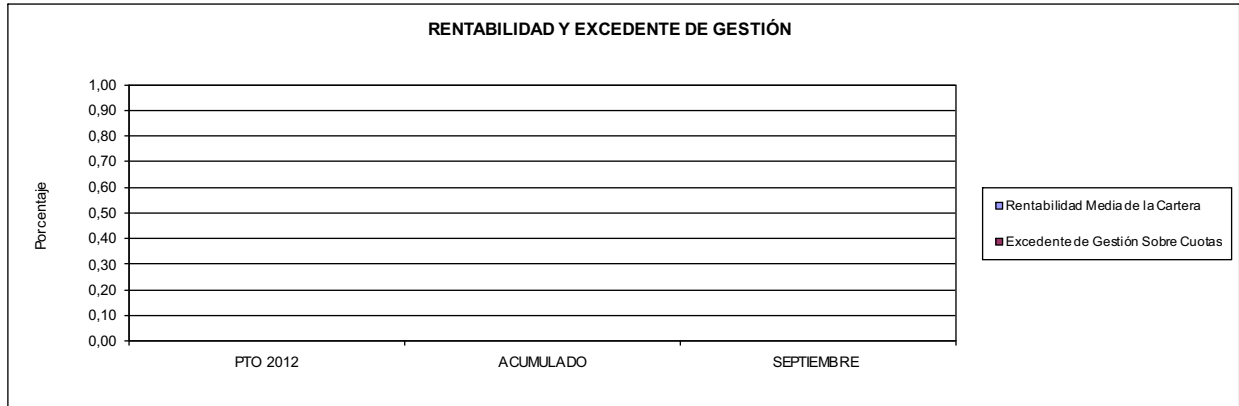

293 CORPORACIÓN MUTUA

ÁREA 4 "TESORERÍA, INFORMÁTICA Y OTROS SERVICIOS FUNCIONALES"

OBJETIVOS DEL PROGRAMA 4591 "DIRECCIÓN Y SERVICIOS GENERALES"

- 01 CONSEGUIR QUE EL ABSENTISMO S/JORNADAS DE TRABAJO NO EXCEDA EL %
- 08 CONSEGUIR QUE EL COSTE DEL SERVICIO S/CUOTAS NO REBASE EL %

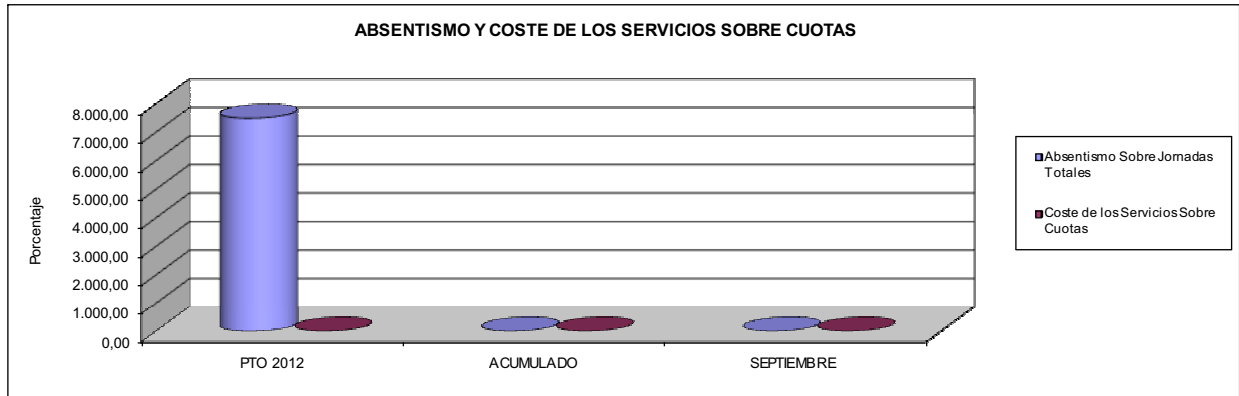

- 09 CONSEGUIR UN COSTE DE LOS SERVICIOS POR TRABAJADOR PROTEGIDO, EN EUROS, DE

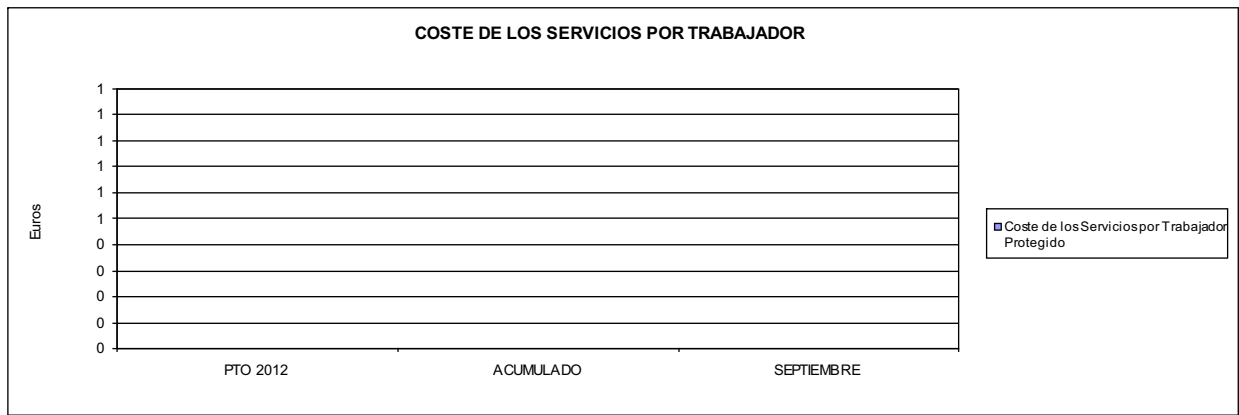





294 SUMA INTERMUTUAL		Area 4	
		G.P. 43	Programa 64
PROGRAMA: ADMINISTRACIÓN DEL PATRIMONIO			
ACTIVIDADES			
GESTIONAR Y CONTROLAR LA SITUACIÓN Y VARIACIÓN FINANCIERA Y PATRIMONIAL			
OBJETIVOS			
CL	DENOMINACIÓN	Presupuesto 2012	
MEDIOS HUMANOS Y FINANCIEROS			
CL	MEDIOS	Presupuesto 2012	
10	NUMERO DE PERSONAS	0	0
EN MILES DE EUROS			
17	TOTAL OPERACIONES FINANCIERAS	240,00	0,00
18	TOTAL GASTOS DEL PROGRAMA	240,00	0,00
INDICADORES PARA EL SEGUIMIENTO DE OBJETIVOS			
CL	DENOMINACIÓN	Presupuesto 2012	
40	EXCEDENTE DE GESTIÓN EN EL PERÍODO(EN MILES DE EUROS)	0,00	-1,24



294 SUMA INTERMUTUAL		Area 4	
PROGRAMA: DIRECCIÓN Y SERVICIOS GENERALES		G.P. 45	Programa 91
		RESPONSABLE:	
ACTIVIDADES			
DIRIGIR, COORDINAR Y APOYAR LAS ACTIVIDADES DE LA ENTIDAD INSPECCIONAR LOS CENTROS Y SERVICIOS PROPIOS Y CONCERTADOS GESTIONAR Y COORDINAR LA POLÍTICA DE PERSONAL, SUMINISTROS Y MANTENIMIENTO ELABORAR Y GESTIONAR LOS PRESUPUESTOS			
OBJETIVOS			
CL	DENOMINACIÓN	Presupuesto 2012	
MEDIOS HUMANOS Y FINANCIEROS			
CL	MEDIOS	Presupuesto 2012	
10	NÚMERO DE PERSONAS EN MILES DE EUROS	1	1
11	Gastos de personal	119,01	54,89
12	Otros gastos de funcionamiento	19,71	12,39
13	TOTAL COSTE DE LOS SERVICIOS	138,72	67,28
16	TOTAL OPERACIONES NO FINANCIERAS	138,72	67,28
18	TOTAL GASTOS DEL PROGRAMA	138,72	67,28
INDICADORES PARA EL SEGUIMIENTO DE OBJETIVOS			
CL	DENOMINACIÓN	Presupuesto 2012	
25	NÚMERO DE JORNADAS LABORALES DE TODO EL PERSONAL DE LA ENTIDAD	250	187
40	IMPORTE TOTAL DEL COSTE DE LOS SERVICIOS DE LA ENTIDAD (EN MILES DE EUROS)	138,72	67,28



294 SUMA INTERMUTUAL

ÁREA 4 "TESORERÍA, INFORMÁTICA Y OTROS SERVICIOS FUNCIONALES"

OBJETIVOS DEL PROGRAMA 4364 "ADMINISTRACIÓN DEL PATRIMONIO"

- 02 OBTENER UN % DE RENTABILIDAD MEDIA DE LA CARTERA
- 09 OBTENER UN % DE EXCEDENTE DE GESTIÓN SOBRE CUOTAS DEL

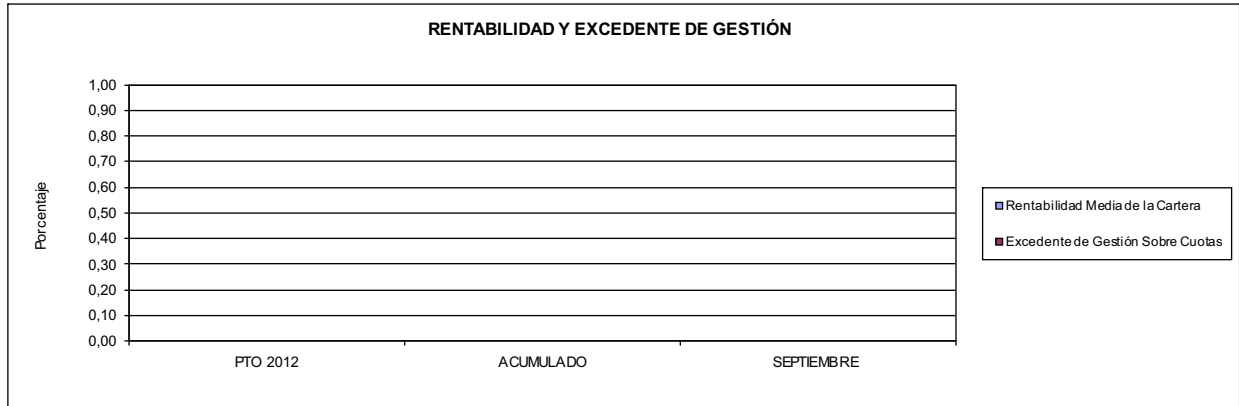

294 SUMA INTERMUTUAL

ÁREA 4 "TESORERÍA, INFORMÁTICA Y OTROS SERVICIOS FUNCIONALES"

OBJETIVOS DEL PROGRAMA 4591 "DIRECCIÓN Y SERVICIOS GENERALES"

- 01 CONSEGUIR QUE EL ABSENTISMO S/JORNADAS DE TRABAJO NO EXCEDA EL %
- 08 CONSEGUIR QUE EL COSTE DEL SERVICIO S/CUOTAS NO REBASE EL %

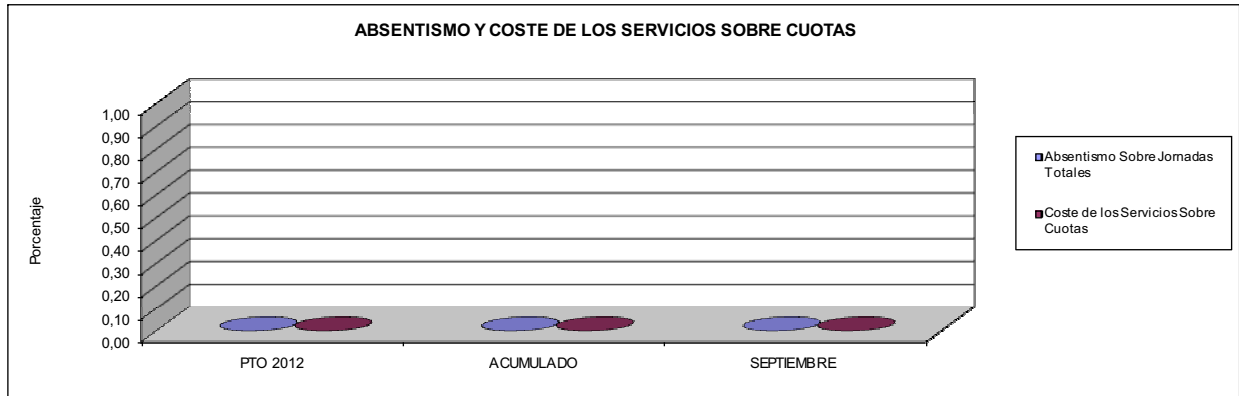

- 09 CONSEGUIR UN COSTE DE LOS SERVICIOS POR TRABAJADOR PROTEGIDO, EN EUROS, DE

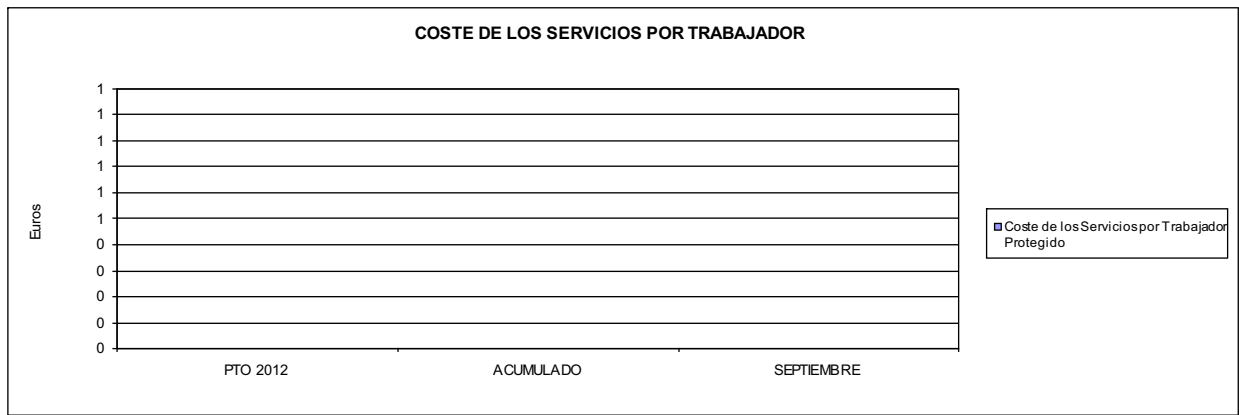





AGREGADO DE MUTUAS		Area 1	
		G.P. 11	Programa 02
PROGRAMA: INCAPACIDAD TEMPORAL Y OTRAS PRESTACIONES		RESPONSABLE:	
ACTIVIDADES			
RECONOCIMIENTO DE PRESTACIONES DE PAGO DIRECTO POR INCAPACIDAD TEMPORAL VIGILANCIA DE LOS RECONOCIMIENTOS EFECTUADOS EN RÉGIMEN DE PAGO DELEGADO VIGILANCIA DEL AGOTAMIENTO DE LOS PLAZOS DE ESTAS PRESTACIONES SEGUIMIENTO DE LA INCAPACIDAD TEMPORAL POR RÉGIMENES Y TIPOS DE PAGO (DIRECTO Y DELEGADO)			
OBJETIVOS			
CL	DENOMINACIÓN	Presupuesto 2012	
01	CONSEGUIR UNA DURACIÓN MEDIAS MÁXIMA, EN DÍAS, DE CADA PROCESO DE IT	38,21	40,86
02	NO SUPERAR UN PORCENTAJE DE PROCESOS DE IT RESPECTO A LOS AFILIADOS DEL	1,52	1,25
03	CONSEGUIR UN GASTO DIRECTO MÁXIMO POR AFILIADO DE EUROS	159,38	95,98
04	CONSEGUIR UN NÚM. MEDIO MÁXIMO DE DÍAS INDEMNIZADOS POR CADA PROCESO INDEMNIZADO DE	58,58	66,48
05	CONSEGUIR UN GASTO MÁXIMO POR DÍA INDEMNIZADO DE EUROS	32,28	27,76
06	REALIZAR GASTO DIRECTO MÁXIMO POR PROCESO INDEMNIZADO CON ALTA EN EL PERÍODO DE EUROS	1.891,21	1.845,53
07	REALIZAR UN GASTO TOTAL MÁXIMO POR AFILIADO DE EUROS	190,05	106,80
08	CONSEGUIR UN GASTO TOTAL MÁXIMO POR DÍA INDEMNIZADO DE EUROS	38,50	30,89
09	REALIZAR UN GASTO TOTAL MÁXIMO POR PROCESO INDEMNIZADO DE EUROS	2.255,17	2.053,66
MEDIOS HUMANOS Y FINANCIEROS			
CL	MEDIOS	Presupuesto 2012	
10	NÚMERO DE PERSONAS	2.992	2.867
	EN MILES DE EUROS		
11	Gastos de personal	123.534,92	85.691,89
12	Otros gastos de funcionamiento	74.995,17	50.625,59
13	TOTAL COSTE DE LOS SERVICIOS	198.530,09	136.317,48
14	Transferencias	4.203.106,57	2.353.591,72
15	Inversiones	1.371,24	338,27
16	TOTAL OPERACIONES NO FINANCIERAS	4.403.007,90	2.490.247,47
18	TOTAL GASTOS DEL PROGRAMA	4.403.007,90	2.490.247,47
INDICADORES PARA EL SEGUIMIENTO DE OBJETIVOS			
CL	DENOMINACIÓN	Presupuesto 2012	
19	NUM. DE PROCESOS DE IT CUYA ALTA MÉDICA SE HAYA PRODUCIDO EN EL EJERCICIO	3.749.171	2.317.775
20	NUM. DE DÍAS DE BAJA, RELATIVOS A PROCESOS CUYA ALTA MÉDICA SE HAYA PRODUCIDO EN EL EJER.	143.243.510	94.698.039
21	Nº PROCESOS EN LOS QUE EL ÚLTIMO DÍA DEL PERÍODO EL PACIENTE SE ENCUENTRA EN SIT. DE BAJA	357.481	265.933
22	POBLACIÓN PROTEGIDA EL ÚLTIMO DÍA DEL PERÍODO	23.580.226	21.326.674
23	POBLACIÓN MEDIA PROTEGIDA EN EL PERÍODO	23.706.962	21.459.755
24	GASTO DIREC. EN PERÍODO EN CONCEPTO DE INCAP. TEMP.MILES € EXCLUIDAS EMP. COLABORADORAS	3.778.429,97	2.059.680,27
25	NÚMERO DE PROCESOS INICIADOS EN EL PERÍODO	4.255.542	2.389.968
60	NUM. DE PROCESOS INDEMNIZADOS CUYA ALTA SE HAYA PRODUCIDO EN EL PERÍODO	2.061.264	1.220.942
61	Nº DÍAS INDEM. EN EL PERÍODO O ANTERIORES, DE PROC. INDEM. ALTA SE HAYA PROD. EN EL PERÍODO	120.754.546	81.174.124
62	NUM. DE PROCESOS INDEMNIZADOS INICIADOS EN EL PERÍODO	1.910.270	1.153.708
63	NUM. DE DÍAS INDEMNIZADOS EN EL PERÍODO	117.041.834	74.199.413
64	NUM. DE PROCESOS INDEMNIZADOS INICIADOS POR CADA 1000 AFILIADOS	81	54
65	NUM. DE DÍAS INDEMNIZADOS POR CADA AFILIADO	4,94	3,46
66	GASTOS ASOCIADOS GENERADOS EN PERÍODO. (SANITARIOS, DE ADMON Y OTROS GENERALES, MILES €)	727.147,25	232.276,04
67	NÚMERO DE PROCESOS CESE DE ACTIVIDAD TRABAJADORES AUTÓNOMOS PRODUCIDOS EN EL PERÍODO	31.692	1.954
68	NÚMERO DE PROCESOS CESE DE ACTIVIDAD TRABAJADORES AUTÓNOMOS QUE PREVALECN AL FINAL DEL PERÍODO	6.369	200
69	DURACIÓN MEDIA DE LOS PROCESOS DE CESE DE ACTIVIDAD TRABAJADORES AUTÓNOMOS	1.347,18	671,90
70	NÚMERO TOTAL DE MENSUALIDADES CESE DE ACTIVIDAD ABONADAS EN EL PERÍODO	82.029	2.143



AGREGADO DE MUTUAS

ÁREA 1 "PRESTACIONES ECONÓMICAS"

OBJETIVOS DEL PROGRAMA 1102 "INCAPACIDAD TEMPORAL Y OTRAS PRESTACIONES"

01 DURACIÓN MEDIA MÁXIMA DE CADA PROCESO

04 NÚMERO MEDIO MÁXIMO DE DÍAS INDEMNIZADOS POR CADA PROCESO INDEMNIZADO

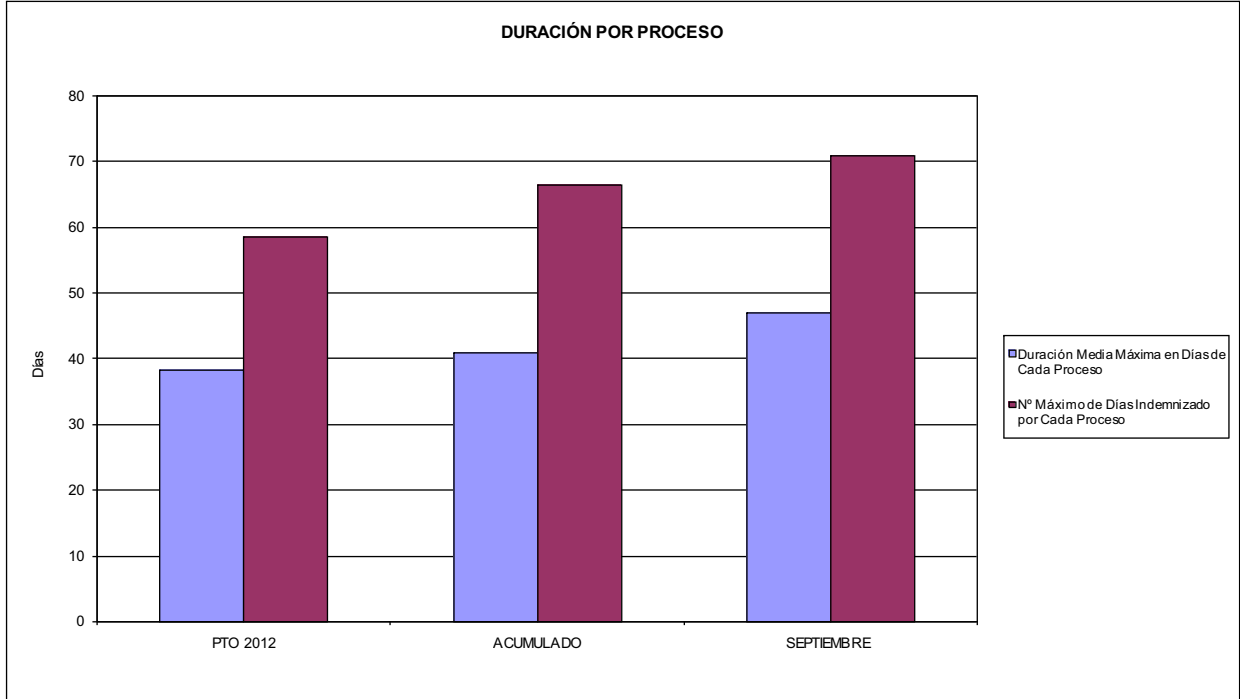

02 NO SUPERAR UN PORCENTAJE DE PROCESOS DE IT RESPECTO A LOS AFILIADOS DEL

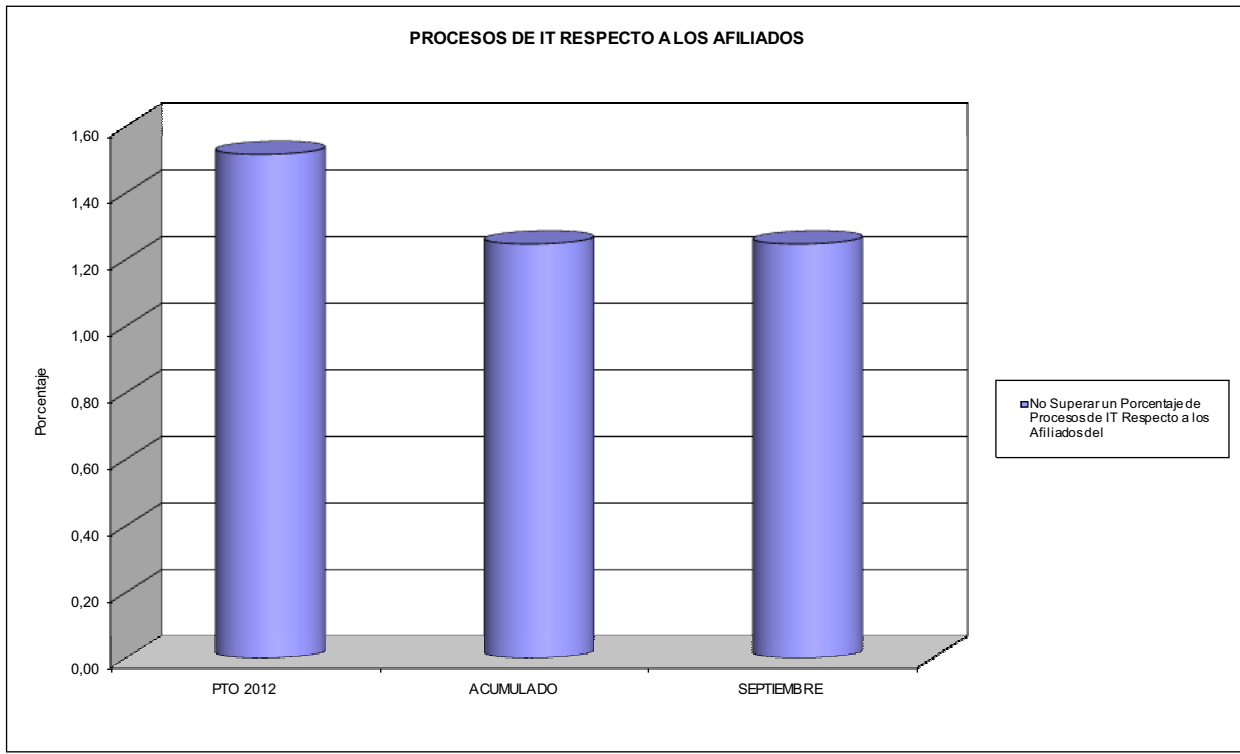



AGREGADO DE MUTUAS

ÁREA 1 "PRESTACIONES ECONÓMICAS"

OBJETIVOS DEL PROGRAMA 1102 "INCAPACIDAD TEMPORAL Y OTRAS PRESTACIONES"

- 03 GASTO DIRECTO MÁXIMO POR AFILIADO
- 05 GASTO MÁXIMO POR DÍA INDEMNIZADO
- 07 GASTO TOTAL MÁXIMO POR AFILIADO
- 08 GASTO TOTAL MÁXIMO POR DÍA INDEMNIZADO

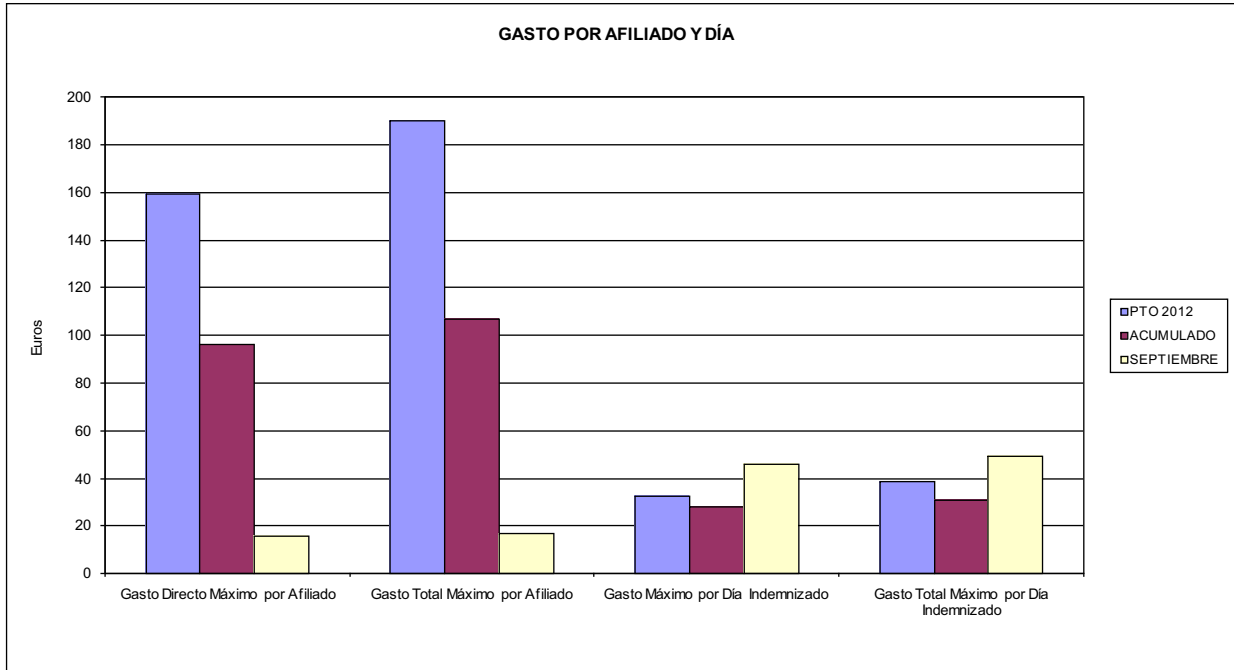

- 06 GASTO DIRECTO MÁXIMO POR PROCESO INDEMNIZADO CON ALTA EN EL PERÍODO
- 09 GASTO TOTAL MÁXIMO POR PROCESO INDEMNIZADO

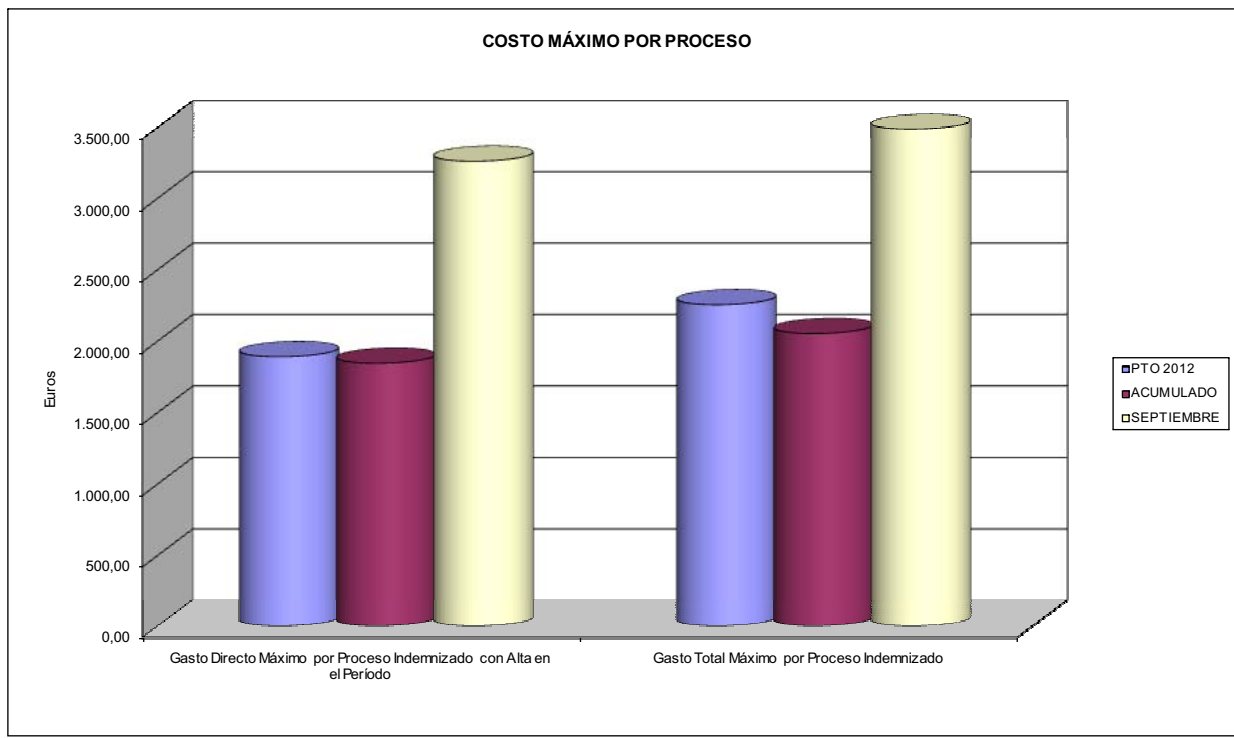



AGREGADO DE MUTUAS		Area 1	
		G.P. 11	Programa 05
PROGRAMA: CAPITALES RENTA Y OTRAS COMPENSACIONES FINANCIERAS DE ACCIDENTES DE TRABAJO		RESPONSABLE:	
ACTIVIDADES			
RECONOCIMIENTO DE LOS DERECHOS A PRESTACIONES VITALICIAS Y TEMPORALES A BENEFICIARIOS DE INVALIDEZ MUERTE Y SUPERVIVENCIA DE ACCIDENTES DE TRABAJO CONTROL DE CÁLCULO DE LOS CAPITALES COSTE DE RENTA DE ACCIDENTES DE TRABAJO TRAMITACIÓN DE LOS EXPEDIENTES ANTE LOS ORGANISMOS CORRESPONDIENTES			
OBJETIVOS			
CL	DENOMINACIÓN	Presupuesto 2012	
01	ATENDER UN NÚMERO DE SINIESTROS DE INVALIDEZ GENERADORES DE CAPITALES RENTA	8.453	5.239
02	ATENDER UN NÚMERO DE SINIESTROS POR MUERTE, GENERADORES DE CAPITALES RENTA	1.452	981
MEDIOS HUMANOS Y FINANCIEROS			
CL	MEDIOS	Presupuesto 2012	
10	NÚMERO DE PERSONAS	172	168
	EN MILES DE EUROS		
11	Gastos de personal	8.881,77	6.353,21
12	Otros gastos de funcionamiento	2.366,20	1.751,87
13	TOTAL COSTE DE LOS SERVICIOS	11.247,97	8.105,08
14	Transferencias	4.021.782,36	1.764.906,43
15	Inversiones	83,68	11,99
16	TOTAL OPERACIONES NO FINANCIERAS	4.033.114,01	1.773.023,50
18	TOTAL GASTOS DEL PROGRAMA	4.033.114,01	1.773.023,50
INDICADORES PARA EL SEGUIMIENTO DE OBJETIVOS			
CL	DENOMINACIÓN	Presupuesto 2012	
19	IMPORTE DE LOS CAPITALES RENTA POR INVALIDEZ (EN MILES DE EUROS)	1.869.935,40	836.329,25
20	NÚMERO DE SINIESTROS GENERADOS DE CAPITALES RENTA POR INVALIDEZ	8.453	5.239
21	IMPORTE MEDIO DE LOS CAPITALES RENTA POR INVALIDEZ (EN EUROS)	221.215,59	159.635,28
22	IMPORTE DE LOS CAPITALES RENTA POR MUERTE (EN MILES DE EUROS)	381.888,66	155.793,53
23	NÚMERO DE SINIESTROS DEVENGADOS DE CAPITALES RENTA POR MUERTE	1.452	981
24	IMPORTE MEDIO DE LOS CAPITALES RENTA POR MUERTE (EN EUROS)	263.008,72	158.810,94
25	POBLACIÓN LABORAL PROTEGIDA POR I.M.S. AL FINAL DEL PERÍODO	12.938.090	12.932.096



AGREGADO DE MUTUAS		Area 2	
		G.P. 21	Programa 22
PROGRAMA: MEDICINA AMBULATORIA DE MUTUAS DE ACCIDENTES DE TRABAJO			
ACTIVIDADES			
GESTIÓN DE LA ASISTENCIA SANITARIA EN RÉGIMEN AMBULATORIO EN CENTROS PROPIOS DE LAS MUTUAS Y EN SUS CENTROS MANCOMUNADOS CONTROL DE LA ASISTENCIA SANITARIA PRESTADA CON MEDIOS AJENOS CREACIÓN, ADAPTACIÓN Y MEJORA DE CENTROS PROPIOS DE LAS MUTUAS Y DE SUS CENTROS MANCOMUNADOS			
OBJETIVOS			
CL	DENOMINACIÓN	Presupuesto 2012	
02	ATENDER UN PORCENTAJE DE PACIENTES CON MEDIOS PROPIOS DE	72,73	76,03
03	ATENDER UN NÚMERO DE PACIENTES DE	1.844.332	1.291.987
MEDIOS HUMANOS Y FINANCIEROS			
CL	MEDIOS	Presupuesto 2012	
10	NÚMERO DE PERSONAS	9.272	9.246
11	EN MILES DE EUROS		
	Gastos de personal	388.684,33	272.362,86
	Otros gastos de funcionamiento	336.853,99	211.356,37
	TOTAL COSTE DE LOS SERVICIOS	725.538,32	483.719,23
	Transferencias	79.641,70	51.116,31
	Inversiones	31.389,41	13.332,34
	TOTAL OPERACIONES NO FINANCIERAS	836.569,43	548.167,88
	TOTAL GASTOS DEL PROGRAMA	836.569,43	548.167,88
INDICADORES PARA EL SEGUIMIENTO DE OBJETIVOS			
CL	DENOMINACIÓN	Presupuesto 2012	
19	NÚMERO DE CONSULTAS NUEVAS CON MEDIOS PROPIOS	1.720.978	1.058.060
20	NÚMERO DE CONSULTAS SUCESIVAS CON MEDIOS PROPIOS	7.984.213	5.214.181
22	NÚMERO DE PACIENTES ATENDIDOS CON MEDIOS PROPIOS	1.844.332	1.291.987
23	NÚMERO DE PACIENTES ATENDIDOS CON MEDIOS AJENOS	691.649	407.275
28	POBLACIÓN LABORAL PROTEGIDA AL FINAL DEL PERÍODO POR I.T. POR CONTINGENCIAS PROFESIONALES	12.584.910	12.548.656



AGREGADO DE MUTUAS
ÁREA 2 "ASISTENCIA SANITARIA"
OBJETIVOS DEL PROGRAMA 2122 "GESTIÓN AMBULATORIA"

02 ATENDER UN PORCENTAJE DE PACIENTES CON MEDIOS PROPIOS

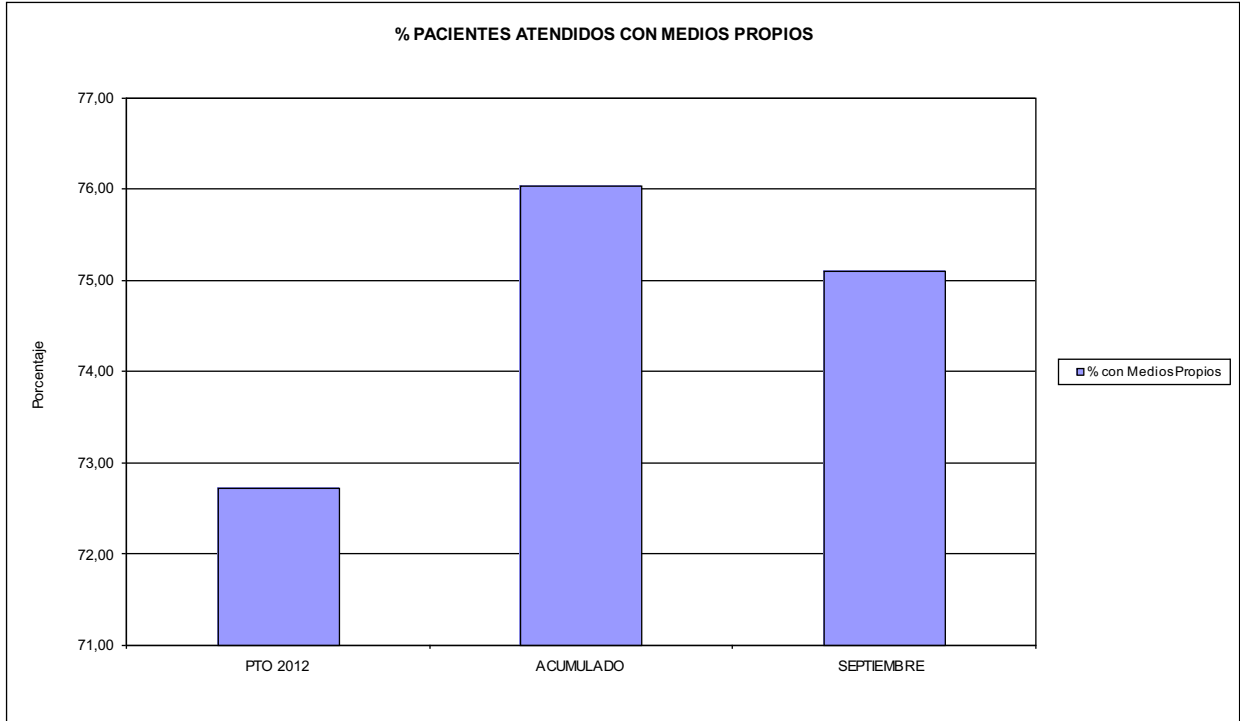

03 PACIENTES ATENDIDOS CON MEDIOS PROPIOS

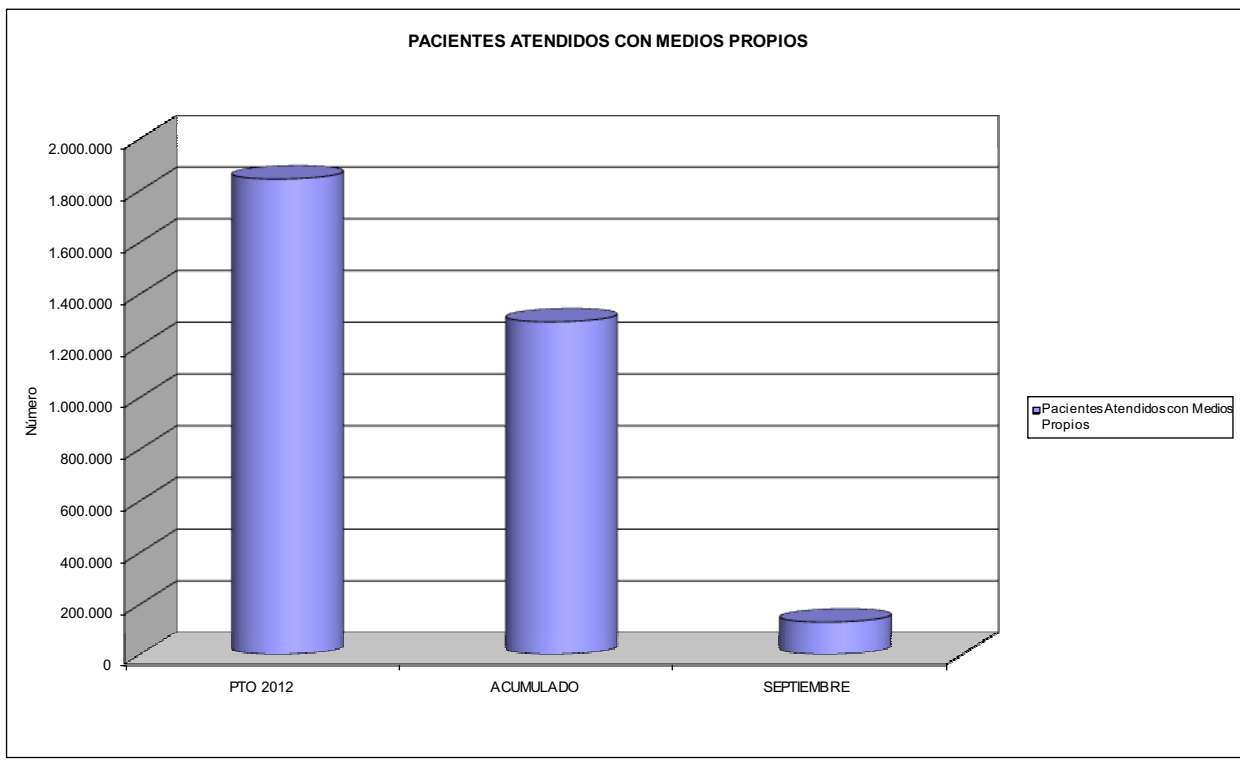



AGREGADO DE MUTUAS		Area 2	
		G.P. 22	Programa 24
PROGRAMA: MEDICINA HOSPITALARIA DE MUTUAS DE ACCIDENTES DE TRABAJO		RESPONSABLE:	
ACTIVIDADES			
GESTIÓN DE LA ASISTENCIA SANITARIA EN RÉGIMEN HOSPITALARIO EN CENTROS PROPIOS DE LAS MUTUAS Y EN SUS CENTROS MANCOMUNADOS CONTROL DE LA ASISTENCIA SANITARIA PRESTADA CON MEDIOS AJENOS CREACIÓN, ADAPTACIÓN Y MEJORA DE CENTROS PROPIOS DE LAS MUTUAS Y DE SUS CENTROS MANCOMUNADOS			
OBJETIVOS			
CL	DENOMINACIÓN	Presupuesto 2012	
01	OBTENER UN PORCENTAJE DE OCUPACIÓN EN CENTROS PROPIOS DEL	36,66	36,45
02	CONSEGUIR UNA ESTANCIA MEDIA EN CENTROS PROPIOS DE	3,91	3,98
03	CONSEGUIR UN COSTE MEDIO EN EUROS POR ESTANCIA EN CENTROS PROPIOS DE	1.135,25	1.100,53
04	CONSEGUIR UN COSTE MEDIO EN EUROS POR ESTANCIA EN CENTROS AJENOS DE	808,75	1.153,65
MEDIOS HUMANOS Y FINANCIEROS			
CL	MEDIOS	Presupuesto 2012	
10	NÚMERO DE PERSONAS EN MILES DE EUROS	3.045	3.018
11	Gastos de personal	133.065,78	92.133,52
12	Otros gastos de funcionamiento	212.354,52	142.557,21
13	TOTAL COSTE DE LOS SERVICIOS	345.420,30	234.690,73
14	Transferencias	31.239,35	13.448,65
15	Inversiones	11.615,94	5.081,85
16	TOTAL OPERACIONES NO FINANCIERAS	388.275,59	253.221,23
18	TOTAL GASTOS DEL PROGRAMA	388.275,59	253.221,23
INDICADORES PARA EL SEGUIMIENTO DE OBJETIVOS			
CL	DENOMINACIÓN	Presupuesto 2012	
19	NÚMERO DE CAMAS DE CLÍNICA PROPIAS INSTALADAS	1.490	1.485
20	NÚMERO DE CAMAS DE U.V.I. PROPIAS INSTALADAS	45	45
21	NÚMERO DE CAMAS DE REHABILITACIÓN PROPIAS INSTALADAS	56	56
22	NÚMERO TOTAL DE CAMAS HOSPITALARIAS PROPIAS INSTALADAS	1.591	1.586
23	NÚMERO DE ESTANCIAS PROPIAS CAUSADAS EN EL PERÍODO	191.849	139.587
24	NÚMERO DE ESTANCIAS PROPIAS POSIBLES EN EL PERÍODO	523.299	382.967
25	NÚMERO DE INGRESOS DEL PERÍODO EN CENTROS PROPIOS	49.101	35.071
26	COSTE DE ASISTENCIA HOSPITALARIA CON MEDIOS PROPIOS (EN MILES DE EUROS)	217.796,08	153.619,98
27	COSTE ASISTENCIA HOSPITALARIA CON MEDIOS AJENOS (EN MILES DE EUROS)	127.624,22	81.070,71
28	NÚMERO DE ACCIDENTADOS INGRESADOS EN CENTROS AJENOS	31.967	17.223
29	NÚMERO DE ESTANCIAS DE ACCIDENTADOS EN CENTROS AJENOS	157.805	70.273
30	DURACIÓN MEDIA EN DÍAS DE LOS PROCESOS DE INTERNAMIENTO EN CENTROS AJENOS	4,94	4,08



AGREGADO DE MUTUAS
ÁREA 2 "ASISTENCIA SANITARIA"
OBJETIVOS DEL PROGRAMA 2224 "MEDICINA HOSPITALARIA"

01 OBTENER UN PORCENTAJE DE OCUPACIÓN EN CENTROS PROPIOS DE

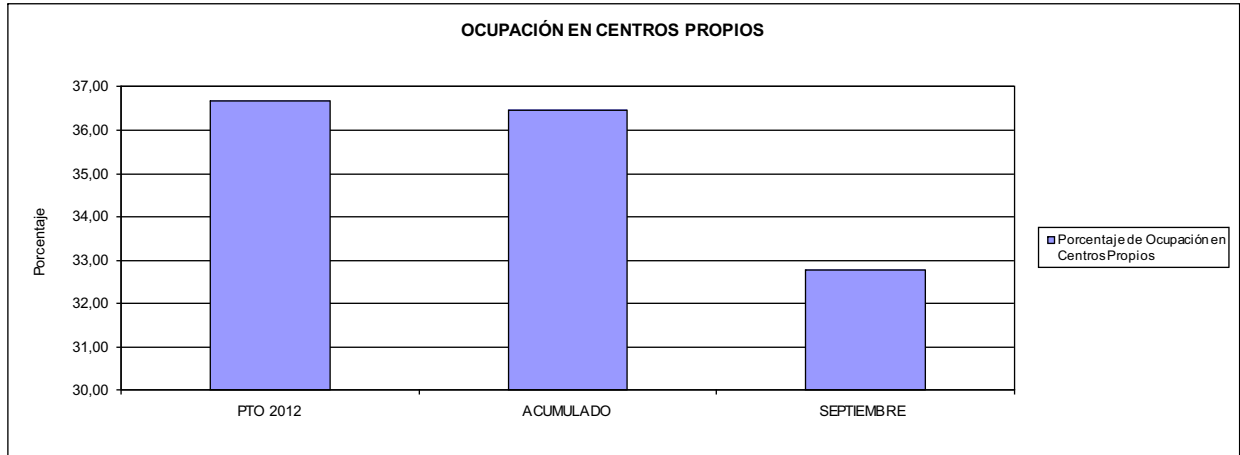

02 CONSEGUIR UNA ESTANCIA MEDIA EN CENTROS PROPIOS

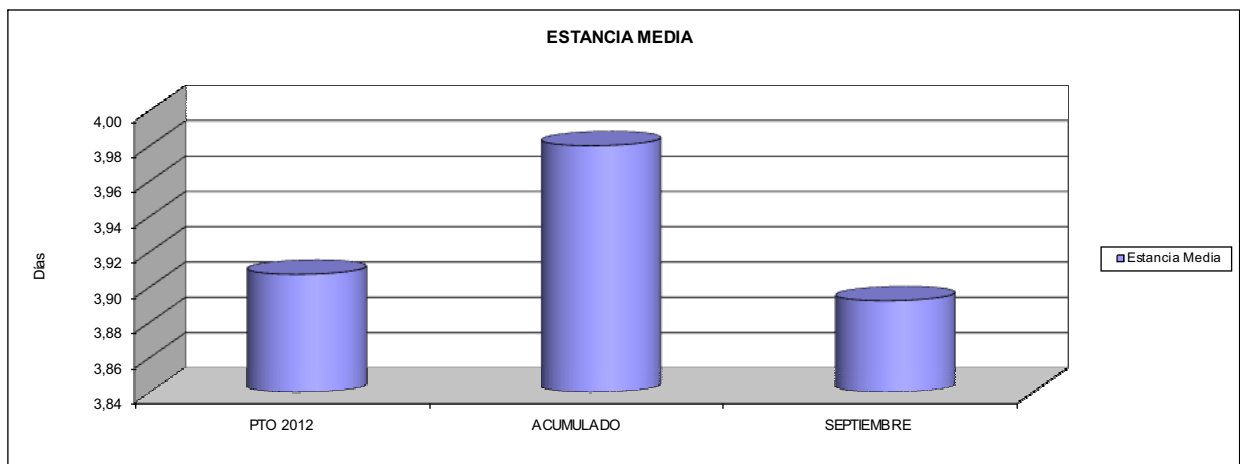

03 CONSEGUIR UN COSTE MEDIO EN € POR ESTANCIA EN CENTROS PROPIOS DE
04 CONSEGUIR UN COSTE MEDIO EN € POR ESTANCIA EN CENTROS AJENOS DE

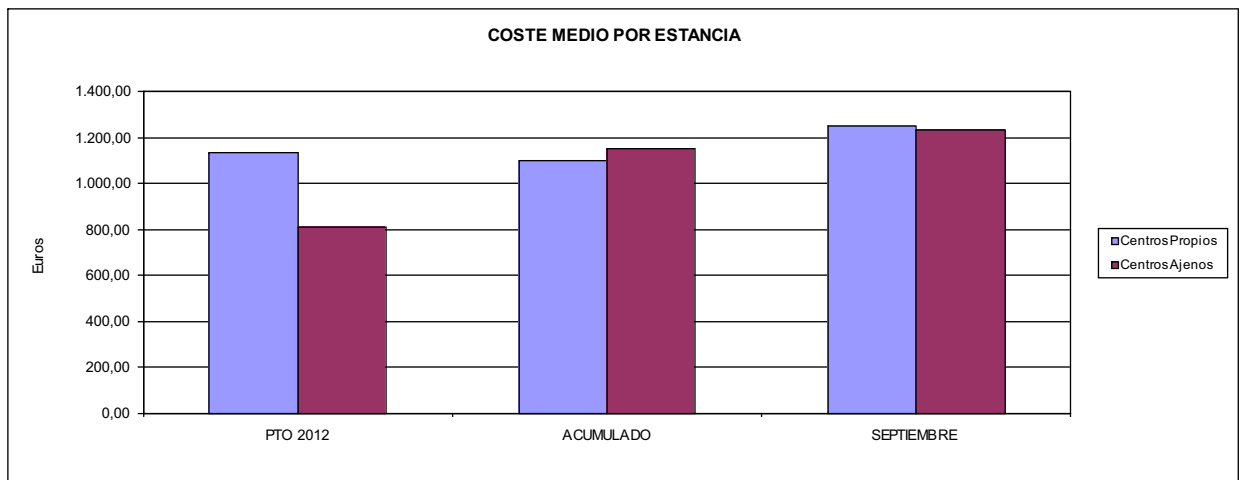



AGREGADO DE MUTUAS		Area 3	
		G.P. 34	Programa 36
PROGRAMA: HIGIENE Y SEGURIDAD EN EL TRABAJO			
ACTIVIDADES			
ASESORAMIENTO SOBRE GESTIÓN DE RIESGOS INVESTIGACIÓN E INSPECCIÓN DE ACCIDENTES INFORMACIÓN Y DIVULGACIÓN ESTUDIOS DE PUESTOS Y CONDICIONES DE TRABAJO			
OBJETIVOS			
CL	DENOMINACIÓN	Presupuesto 2012	
01	REALIZAR INVESTIGACIONES EN ACCIDENTES EN UN % DEL	1,75	1,59
02	REALIZAR ESTUDIOS SOBRE SINIESTRABILIDAD EN EMPRESAS EN NÚMERO DE	92.082	65.499
03	VISITAS DE ASESORAMIENTO Y ORIENT. CENTROS DE TRABAJO EN MATERIA DE SEGURIDAD E HIG. EN N°	49.542	36.502
04	REALIZAR CURSILLOS, JORNADAS, SEMINARIOS EN NÚMERO DE	6.465	5.085
05	MANTENER LA SINIESTRABILIDAD SOBRE EL COLECTIVO PROTEGIDO EN UN %	7,04	4,27
07	REALIZAR CAMPAÑAS DE SENSIBILIZACIÓN Y EDUCACIÓN EN NÚMERO DE	133.911	263.765
08	REALIZAR ACTUACIONES DE ASESORAMIENTO EN NÚMERO DE	199.413	254.718
09	REALIZAR CAMPAÑAS DE DIVULGACIÓN EN NÚMERO DE	12.411	49.780
MEDIOS HUMANOS Y FINANCIEROS			
CL	MEDIOS	Presupuesto 2012	
10	NÚMERO DE PERSONAS	455	439
	EN MILES DE EUROS		
11	Gastos de personal	19.840,51	13.381,45
12	Otros gastos de funcionamiento	6.848,78	4.193,73
13	TOTAL COSTE DE LOS SERVICIOS	26.689,29	17.575,18
14	Transferencias	309,00	108,56
15	Inversiones	325,50	107,31
16	TOTAL OPERACIONES NO FINANCIERAS	27.323,79	17.791,05
18	TOTAL GASTOS DEL PROGRAMA	27.323,79	17.791,05
INDICADORES PARA EL SEGUIMIENTO DE OBJETIVOS			
CL	DENOMINACIÓN	Presupuesto 2012	
19	NÚMERO DE ACCIDENTES INVESTIGADOS	11.305	6.333
20	NÚMERO DE ACCIDENTES ACAECIDOS	644.708	397.206
21	NÚMERO DE ESTUDIOS DE SINIESTRABILIDAD EN EMPRESAS REALIZADOS	92.082	65.499
22	NÚMERO DE VISITAS A CENTROS DE TRABAJO REALIZADAS	49.542	36.502
23	NÚMERO DE ENCUESTAS EN MATERIA PREVENTIVA REALIZADAS	14.935	17.042
24	NÚMERO DE CURSILLOS, JORNADAS, SEMINARIOS EN MATERIA PREVENTIVA REALIZADOS	6.465	5.085
25	NÚMERO DE ASISTENTES A LOS CURSILLOS, JORNADAS Y SEMINARIOS	99.766	71.865
26	NÚMERO DE ACCIDENTADOS EN EL PERÍODO	911.054	559.764
27	POBLACIÓN LABORAL PROTEG. AL FINAL DEL PERÍODO POR I.M.S. POR CONTINGENCIAS PROFESIONALES	12.938.090	13.106.012
29	NUMERO DE ENFERMEDADES PROFESIONALES INVESTIGADAS	1.826	1.371
30	NÚMERO DE CAMPAÑAS DE SENSIBILIZACIÓN Y EDUCACIÓN PREVENTIVA REALIZADOS	133.911	263.765
31	NÚMERO DE PUBLICACIONES EN MATERIA PREVENTIVA REALIZADAS	361.880	455.074
32	NÚMERO DE ACTUACIONES DE ASESORAMIENTO EN MATERIA PREVENTIVA REALIZADAS	199.413	254.718
33	NÚMERO DE CAMPAÑAS DE DIVULGACIÓN EN MATERIA PREVENTIVA REALIZADAS	12.411	49.780



AGREGADO DE MUTUAS		Area 4	
		G.P. 43	Programa 64
PROGRAMA: ADMINISTRACIÓN DEL PATRIMONIO			
ACTIVIDADES			
GESTIONAR Y CONTROLAR LA SITUACIÓN Y VARIACIÓN FINANCIERA Y PATRIMONIAL			
OBJETIVOS			
CL	DENOMINACIÓN	Presupuesto 2012	
02	OBTENER UN % DE RENTABILIDAD MEDIA DE LA CARTERA DE VALORES DEL	2,14	5,35
09	OBTENER UN % DE EXCEDENTE DE GESTIÓN SOBRE CUOTAS DEL	1,77	-23,14
MEDIOS HUMANOS Y FINANCIEROS			
CL	MEDIOS	Presupuesto 2012	
10	NÚMERO DE PERSONAS	0	0
	EN MILES DE EUROS		
14	Transferencias	134.170,00	460.218,39
16	TOTAL OPERACIONES NO FINANCIERAS	134.170,00	460.218,39
17	TOTAL OPERACIONES FINANCIERAS	754.623,31	14.701,15
18	TOTAL GASTOS DEL PROGRAMA	888.793,31	474.919,54
INDICADORES PARA EL SEGUIMIENTO DE OBJETIVOS			
CL	DENOMINACIÓN	Presupuesto 2012	
24	IMPORTE MEDIO DE LA CARTERA DE VALORES (EN MILES DE EUROS)	3.740.935,68	3.748.392,07
25	RENDIMIENTO NETO EN EL PERÍODO DE LA CARTERA DE VALORES (EN MILES DE EUROS)	79.917,41	200.559,12
40	EXCEDENTE DE GESTIÓN EN EL PERÍODO(EN MILES DE EUROS)	177.251,33	-987.650,24
41	RECAUDACIÓN POR CUOTAS EN EL PERÍODO(EN MILES DE EUROS)	10.018.456,09	4.269.040,08



AGREGADO DE MUTUAS		Area 4	
		G.P. 45	Programa 91
PROGRAMA: DIRECCIÓN Y SERVICIOS GENERALES		RESPONSABLE:	
ACTIVIDADES			
DIRIGIR, COORDINAR Y APOYAR LAS ACTIVIDADES DE LA ENTIDAD INSPECCIONAR LOS CENTROS Y SERVICIOS PROPIOS Y CONCERTADOS GESTIONAR Y COORDINAR LA POLÍTICA DE PERSONAL, SUMINISTROS Y MANTENIMIENTO ELABORAR Y GESTIONAR LOS PRESUPUESTOS			
OBJETIVOS			
CL	DENOMINACIÓN	Presupuesto 2012	
01	CONSEGUIR QUE EL ABSENTISMO S/JORNADAS TOTALES NO EXCEDA EL %	4,94	4,80
08	CONSEGUIR QUE EL COSTE DE LOS SERVICIOS S/CUOTAS NO REBASE EL %	18,29	29,23
09	CONSEGUIR UN COSTE DE LOS SERVICIO POR TRABAJADOR PROTEGIDO, EN EUROS, DE	125,71	84,96
MEDIOS HUMANOS Y FINANCIEROS			
CL	MEDIOS	Presupuesto 2012	
10	NÚMERO DE PERSONAS EN MILES DE EUROS	5.972	5.867
11	Gastos de personal	279.237,58	197.223,56
12	Otros gastos de funcionamiento	245.508,83	170.004,13
13	TOTAL COSTE DE LOS SERVICIOS	524.746,41	367.227,69
14	Transferencias	34.891,32	18.429,21
15	Inversiones	13.332,34	7.346,17
16	TOTAL OPERACIONES NO FINANCIERAS	572.970,07	393.003,07
17	TOTAL OPERACIONES FINANCIERAS	22.672,39	7.266,14
18	TOTAL GASTOS DEL PROGRAMA	595.642,46	400.269,21
INDICADORES PARA EL SEGUIMIENTO DE OBJETIVOS			
CL	DENOMINACIÓN	Presupuesto 2012	
25	NÚMERO DE JORNADAS LABORALES DE TODO EL PERSONAL DE LA ENTIDAD	5.305.971	4.195.900
26	NÚMERO DE JORNADAS LABORALES PERDIDAS DE TODO EL PERSONAL DE LA ENTIDAD	261.888	201.596
40	IMPORTE TOTAL DEL COSTE DE LOS SERVICIOS DE LA ENTIDAD (EN MILES DE EUROS)	1.832.172,68	1.247.635,35
41	RECAUDACIÓN POR CUOTAS (EN MILES DE EUROS)	10.018.456,09	4.269.040,08
42	POBLACIÓN LABORAL PROTEGIDA AL FINAL DEL PERÍODO	14.574.568	14.684.240



AGREGADO DE MUTUAS

ÁREA 4 "TESORERÍA, INFORMÁTICA Y OTROS SERVICIOS FUNCIONALES"

OBJETIVOS DEL PROGRAMA 4364 "ADMINISTRACIÓN DEL PATRIMONIO"

02 OBTENER UN % DE RENTABILIDAD MEDIA DE LA CARTERA

09 OBTENER UN % DE EXCEDENTE DE GESTIÓN SOBRE CUOTAS DEL

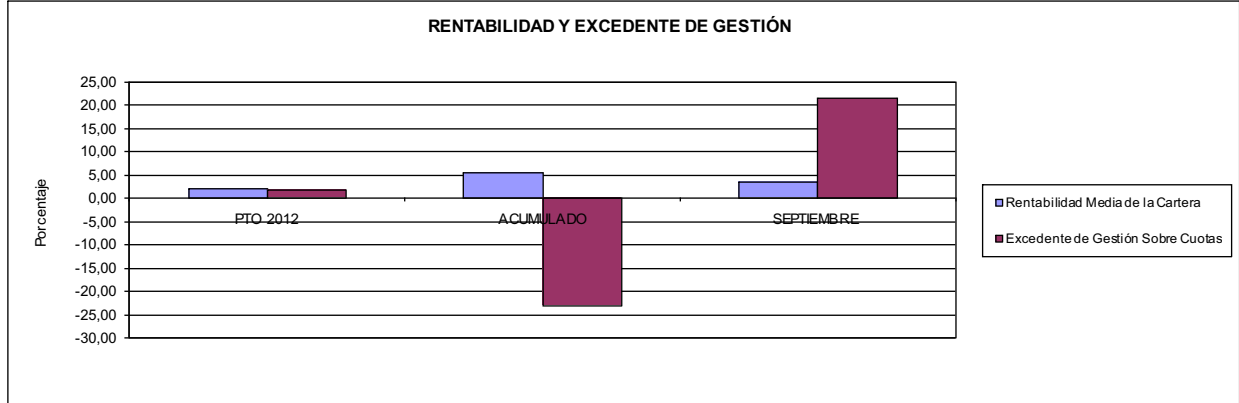

AGREGADO DE MUTUAS

ÁREA 4 "TESORERÍA, INFORMÁTICA Y OTROS SERVICIOS FUNCIONALES"

OBJETIVOS DEL PROGRAMA 4591 "DIRECCIÓN Y SERVICIOS GENERALES"

01 CONSEGUIR QUE EL ABSENTISMO S/JORNADAS DE TRABAJO NO EXCEDA EL %

08 CONSEGUIR QUE EL COSTE DEL SERVICIO S/CUOTAS NO REBASE EL %

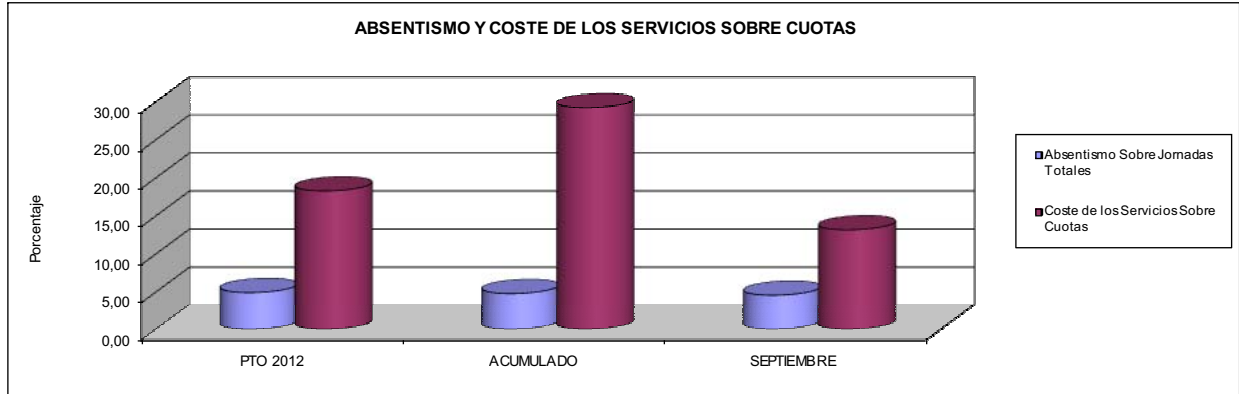

09 CONSEGUIR UN COSTE DE LOS SERVICIOS POR TRABAJADOR PROTEGIDO, EN EUROS, DE

