



Ministerio de Trabajo e Inmigración  
Secretaría de Estado de la Seguridad Social

# Seguimiento de Indicadores y Objetivos

Mutuas de Accidentes de Trabajo y  
Enfermedades Profesionales de la  
Seguridad Social

Julio 2010



Intervención General de la Seguridad Social



## ÍNDICE

	Página
001 MUTUAL MIDAT CYCLOPS.....	2
002 MUTUALIA.....	16
003 MUTUA ACTIVA.....	30
007 MUTUA MONTANESA.....	44
010 MUTUA UNIVERSAL.....	58
011 MAZ.....	72
015 UMIVALE.....	86
021 MUTUA NAVARRA.....	100
039 MUTUA INTERCOMARCAL.....	114
061 FREMAP.....	128
072 SOLIMAT.....	142
115 MUTUA DE CEUTA-SMAT.....	156
151 ASEPEYO.....	170
183 MUTUA BALEAR.....	184
201 MUTUA GALLEGA DE A.T.....	198
267 UNION DE MUTUAS.....	212
272 MAC.....	226
274 IBERMUTUAMUR.....	240
275 FRATERNIDAD.....	254
276 EGARSAT.....	268
291 CENTRO EUSKADI.....	282
292 CENTRO LEVANTE.....	290
293 CORPORACION MUTUA.....	298
294 SUMA INTERMUTUAL.....	308
AGREGADO DE MUTUAS.....	314





001 MUTUAL MIDAT CYCLOPS		Area 1	
		G.P. 11	Programa 02
PROGRAMA: INCAPACIDAD TEMPORAL Y OTRAS PRESTACIONES		RESPONSABLE:	
<b>ACTIVIDADES</b>			
RECONOCIMIENTO DE PRESTACIONES DE PAGO DIRECTO POR INCAPACIDAD TEMPORAL VIGILANCIA DE LOS RECONOCIMIENTOS EFECTUADOS EN RÉGIMEN DE PAGO DELEGADO VIGILANCIA DEL AGOTAMIENTO DE LOS PLAZOS DE ESTAS PRESTACIONES SEGUIMIENTO DE LA INCAPACIDAD TEMPORAL POR RÉGIMENES Y TIPOS DE PAGO (DIRECTO Y DELEGADO)			
<b>OBJETIVOS</b>			
CL	DENOMINACIÓN	Presupuesto 2010	
01	CONSEGUIR UNA DURACIÓN MEDIAS MÁXIMA, EN DÍAS, DE CADA PROCESO DE	43,38	45,38
02	NO SUPERAR UN PORCENTAJE DE PROCESOS DE IT RESPECTO A LOS AFILIADOS DEL	1,45	1,85
03	CONSEGUIR UN GASTO DIRECTO MÁXIMO POR AFILIADO DE EUROS	175,49	101,95
04	CONSEGUIR UN NÚM. MEDIO MÁXIMO DE DÍAS INDEMNIZADOS POR CADA PROCESO INDEMNIZADO DE	54,47	58,39
05	CONSEGUIR UN GASTO MÁXIMO POR DÍA INDEMNIZADO DE EUROS	31,13	23,20
06	REALIZAR GASTO DIRECTO MÁXIMO POR PROCESO INDEMNIZADO CON ALTA EN EL PERÍODO DE EUROS	1.695,63	1.354,49
07	REALIZAR UN GASTO TOTAL MÁXIMO POR AFILIADO DE EUROS	294,72	182,27
08	CONSEGUIR UN GASTO TOTAL MÁXIMO POR DÍA INDEMNIZADO DE EUROS	52,28	41,47
09	REALIZAR UN GASTO TOTAL MÁXIMO POR PROCESO INDEMNIZADO DE EUROS	2.847,63	2.421,54
<b>MEDIOS HUMANOS Y FINANCIEROS</b>			
CL	MEDIOS	Presupuesto 2010	
10	NÚMERO DE PERSONAS	337	335
	EN MILES DE EUROS		
11	Gastos de personal	13.282,72	7.625,25
12	Otros gastos de funcionamiento	15.710,00	6.101,72
13	TOTAL COSTE DE LOS SERVICIOS	28.992,72	13.726,97
14	Transferencias	353.489,83	139.760,58
15	Inversiones	30,00	2,12
16	TOTAL OPERACIONES NO FINANCIERAS	382.512,55	153.489,67
18	TOTAL GASTOS DEL PROGRAMA	382.512,55	153.489,67
<b>INDICADORES PARA EL SEGUIMIENTO DE OBJETIVOS</b>			
CL	DENOMINACIÓN	Presupuesto 2010	
19	NUM. DE PROCESOS CUYA ALTA SE HAYA PRODUCIDO EN EL EJERCICIO	267.638	143.358
20	NUM. DE DÍAS DE BAJA, RELATIVOS A PROCESOS CUYA ALTA MÉDICA SE HAYA PRODUCIDO EN EL EJERCICIO	11.609.824	6.505.939
21	Nº PROCESOS EN LOS QUE EL ÚLTIMO DÍA DEL PERÍODO EL PACIENTE SE ENCUENTRA EN SIT. DE BAJA	27.136	22.661
22	POBLACIÓN MEDIA PROTEGIDA EL ÚLTIMO DÍA DEL PERÍODO	1.865.055	1.225.505
23	POBLACIÓN MEDIA PROTEGIDA EN EL PERÍODO	1.849.602	1.236.542
24	GASTO DIREC. EN PERÍODO EN CONCEPTO DE INCAP. TEMP.MILES € EXCLUIDAS EMP. COLABORADORAS	324.590,83	126.070,17
25	NÚMERO DE PROCESOS INICIADOS EN EL PERÍODO	293.406	151.250
60	NUM. DE PROCESOS INDEMNIZADOS CUYA ALTA SE HAYA PRODUCIDO EN EL PERÍODO	164.870	90.480
61	Nº DÍAS INDEM. EN EL PERÍODO O ANTERIORES, DE PROC. INDEM. ALTA SE HAYA PROD. EN EL PERÍODO	8.981.060	5.282.930
62	NUM. DE PROCESOS INDEMNIZADOS INICIADOS EN EL PERÍODO	181.605	93.725
63	NUM. DE DÍAS INDEMNIZADOS EN EL PERÍODO	10.427.778	5.434.478
64	NUM. DE PROCESOS INDEMNIZADOS INICIADOS POR CADA 1000 AFILIADOS	98	76
65	NUM. DE DÍAS INDEMNIZADOS POR CADA AFILIADO	5,64	4,39
66	GASTOS ASOCIADOS GENERADOS EN PERÍODO. (SANITARIOS, DE ADMON Y OTROS GENERALES, MILES €)	220.525,77	99.315,76



001 MUTUAL MIDAT CYCLOPS

ÁREA 1 "PRESTACIONES ECONÓMICAS"

OBJETIVOS DEL PROGRAMA 1102 "INCAPACIDAD TEMPORAL Y OTRAS PRESTACIONES"

01 DURACIÓN MEDIA MÁXIMA DE CADA PROCESO

04 NÚMERO MEDIO MÁXIMO DE DÍAS INDEMNIZADOS POR CADA PROCESO INDEMNIZADO

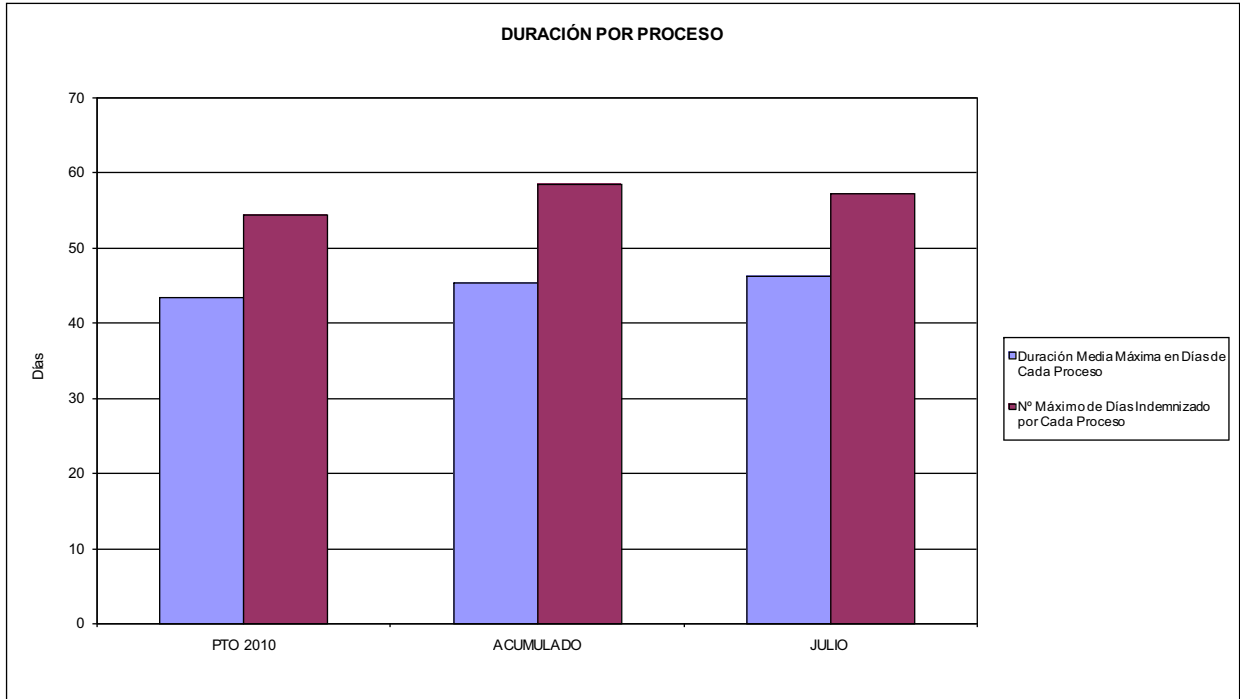

02 NO SUPERAR UN PORCENTAJE DE PROCESOS DE IT RESPECTO A LOS AFILIADOS DEL

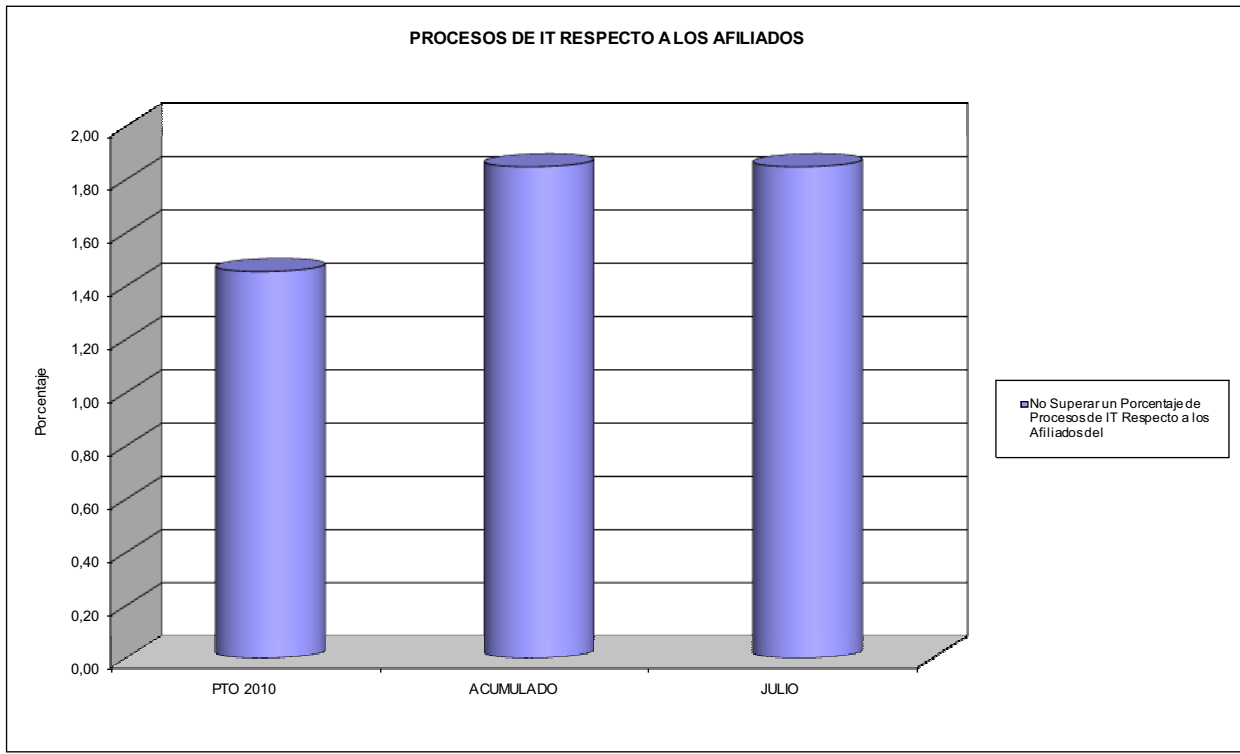



001 MUTUAL MIDAT CYCLOPS

ÁREA 1 "PRESTACIONES ECONÓMICAS"

OBJETIVOS DEL PROGRAMA 1102 "INCAPACIDAD TEMPORAL Y OTRAS PRESTACIONES"

- 03 GASTO DIRECTO MÁXIMO POR AFILIADO
- 05 GASTO MÁXIMO POR DÍA INDEMNIZADO
- 07 GASTO TOTAL MÁXIMO POR AFILIADO
- 08 GASTO TOTAL MÁXIMO POR DÍA INDEMNIZADO

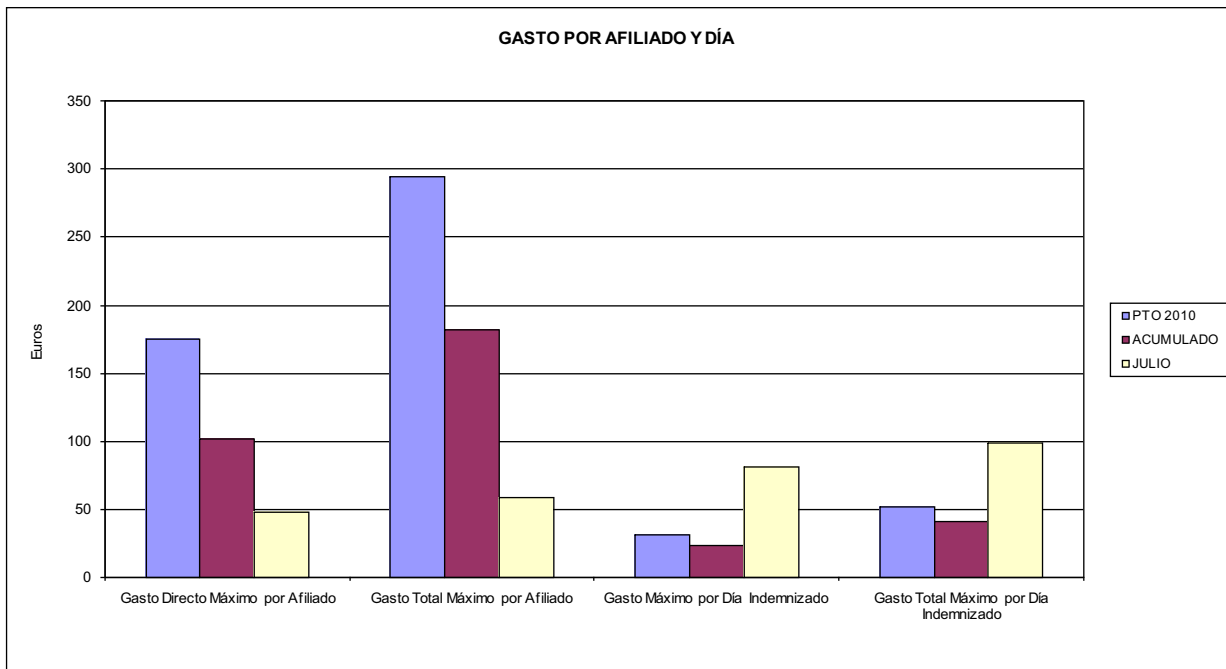

- 06 GASTO DIRECTO MÁXIMO POR PROCESO INDEMNIZADO CON ALTA EN EL PERÍODO
- 09 GASTO TOTAL MÁXIMO POR PROCESO INDEMNIZADO

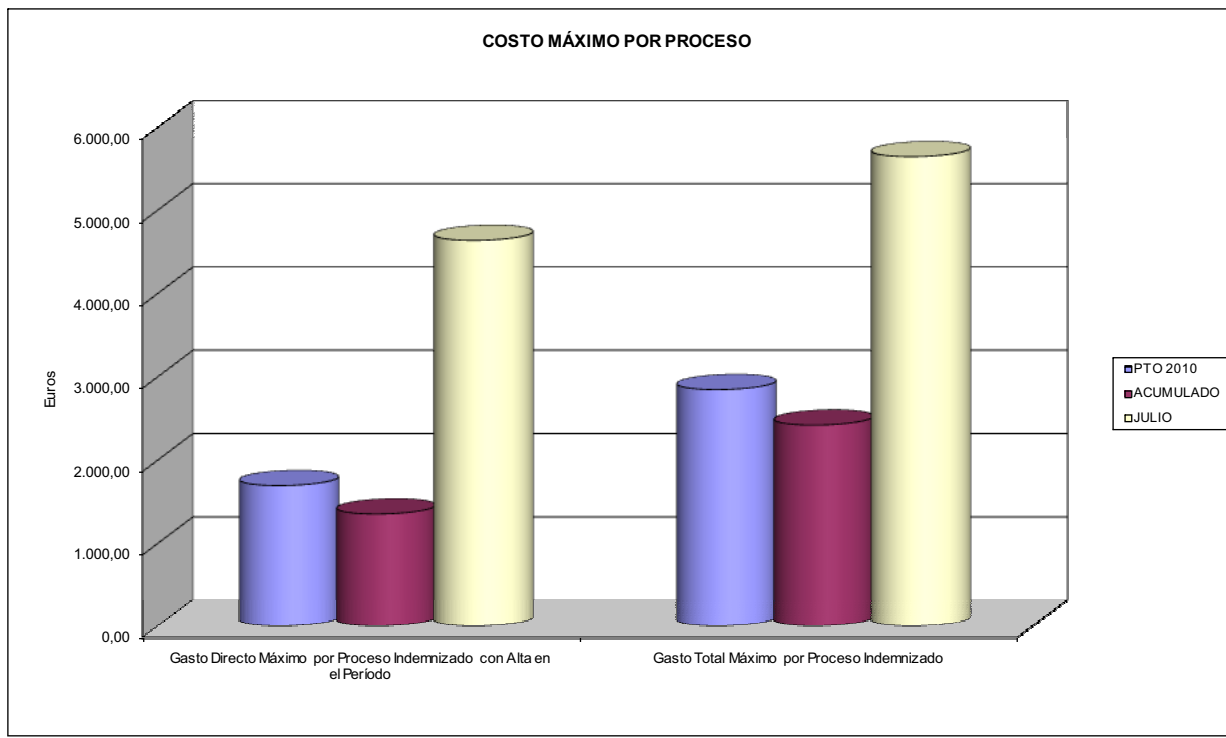



001 MUTUAL MIDAT CYCLOPS		Area 1	
PROGRAMA: CAPITALES RENTA Y OTRAS COMPENSACIONES FINANCIERAS DE ACCIDENTES DE TRABAJO		G.P. 11	Programa 05
RESPONSABLE:			
<b>ACTIVIDADES</b>			
RECONOCIMIENTO DE LOS DERECHOS A PRESTACIONES VITALICIAS Y TEMPORALES A BENEFICIARIOS DE INVALIDEZ MUERTE Y SUPERVIVENCIA DE ACCIDENTES DE TRABAJO CONTROL DE CÁLCULO DE LOS CAPITALES COSTE DE RENTA DE ACCIDENTES DE TRABAJO TRAMITACIÓN DE LOS EXPEDIENTES ANTE LOS ORGANISMOS CORRESPONDIENTES			
<b>OBJETIVOS</b>			
CL	DENOMINACIÓN	Presupuesto 2010	
01	ATENDER UN NÚMERO DE SINIESTROS DE INVALIDEZ GENERADORES DE CAPITALES RENTA	760	467
02	ATENDER UN NÚMERO DE SINIESTROS POR MUERTE, GENERADORES DE CAPITALES RENTA	125	89
<b>MEDIOS HUMANOS Y FINANCIEROS</b>			
CL	MEDIOS	Presupuesto 2010	
10	NÚMERO DE PERSONAS	0	0
	EN MILES DE EUROS		
14	Transferencias	260.685,60	128.394,33
16	TOTAL OPERACIONES NO FINANCIERAS	260.685,60	128.394,33
18	TOTAL GASTOS DEL PROGRAMA	260.685,60	128.394,33
<b>INDICADORES PARA EL SEGUIMIENTO DE OBJETIVOS</b>			
CL	DENOMINACIÓN	Presupuesto 2010	
19	IMPORTE DE LOS CAPITALES RENTA POR INVALIDEZ (EN MILES DE EUROS)	90.443,08	69.773,93
20	NÚMERO DE SINIESTROS GENERADOS DE CAPITALES RENTA POR INVALIDEZ	760	467
21	IMPORTE MEDIO DE LOS CAPITALES RENTA POR INVALIDEZ (EN EUROS)	119.004,05	149.408,84
22	IMPORTE DE LOS CAPITALES RENTA POR MUERTE ( EN MILES DE EUROS)	16.660,57	13.640,19
23	NÚMERO DE SINIESTROS DEVENGADOS DE CAPITALES RENTA POR MUERTE	125	89
24	IMPORTE MEDIO DE LOS CAPITALES RENTA POR MUERTE (EN EUROS)	133.284,56	153.260,56
25	POBLACIÓN LABORAL PROTEGIDA POR I.M.S. AL FINAL DEL PERÍODO	942.472	1.069.846



001 MUTUAL MIDAT CYCLOPS		Area 2	
		G.P. 21	Programa 22
PROGRAMA: MEDICINA AMBULATORIA DE MUTUAS DE ACCIDENTES DE TRABAJO			
<b>ACTIVIDADES</b>			
GESTIÓN DE LA ASISTENCIA SANITARIA EN RÉGIMEN AMBULATORIO EN CENTROS PROPIOS DE LAS MUTUAS Y EN SUS CENTROS MANCOMUNADOS CONTROL DE LA ASISTENCIA SANITARIA PRESTADA CON MEDIOS AJENOS CREACIÓN, ADAPTACIÓN Y MEJORA DE CENTROS PROPIOS DE LAS MUTUAS Y DE SUS CENTROS MANCOMUNADOS			
<b>OBJETIVOS</b>			
CL	DENOMINACIÓN	Presupuesto 2010	
02	ATENDER UN PORCENTAJE DE PACIENTES CON MEDIOS PROPIOS DE	63,15	67,66
03	ATENDER UN NÚMERO DE PACIENTES DE	147.907	62.616
<b>MEDIOS HUMANOS Y FINANCIEROS</b>			
CL	MEDIOS	Presupuesto 2010	
10	NÚMERO DE PERSONAS	837	811
11	EN MILES DE EUROS		
	Gastos de personal	38.165,51	21.232,79
	Otros gastos de funcionamiento	51.529,50	14.889,09
	TOTAL COSTE DE LOS SERVICIOS	89.695,01	36.121,88
	Transferencias	10.285,72	3.303,38
	Inversiones	13.998,64	930,60
	TOTAL OPERACIONES NO FINANCIERAS	113.979,37	40.355,86
	TOTAL GASTOS DEL PROGRAMA	113.979,37	40.355,86
<b>INDICADORES PARA EL SEGUIMIENTO DE OBJETIVOS</b>			
CL	DENOMINACIÓN	Presupuesto 2010	
19	NÚMERO DE CONSULTAS NUEVAS CON MEDIOS PROPIOS	147.907	62.616
20	NÚMERO DE CONSULTAS SUCESIVAS CON MEDIOS PROPIOS	1.189.211	441.423
22	NÚMERO DE PACIENTES ATENDIDOS CON MEDIOS PROPIOS	147.907	62.616
23	NÚMERO DE PACIENTES ATENDIDOS CON MEDIOS AJENOS	86.320	29.935
28	POBLACIÓN LABORAL PROTEGIDA AL FINAL DEL PERÍODO POR I.T. POR CONTINGENCIAS PROFESIONALES	917.472	1.047.591





001 MUTUAL MIDAT CYCLOPS  
ÁREA 2 "ASISTENCIA SANITARIA"  
OBJETIVOS DEL PROGRAMA 2122 "GESTIÓN AMBULATORIA"

02 ATENDER UN PORCENTAJE DE PACIENTES CON MEDIOS PROPIOS

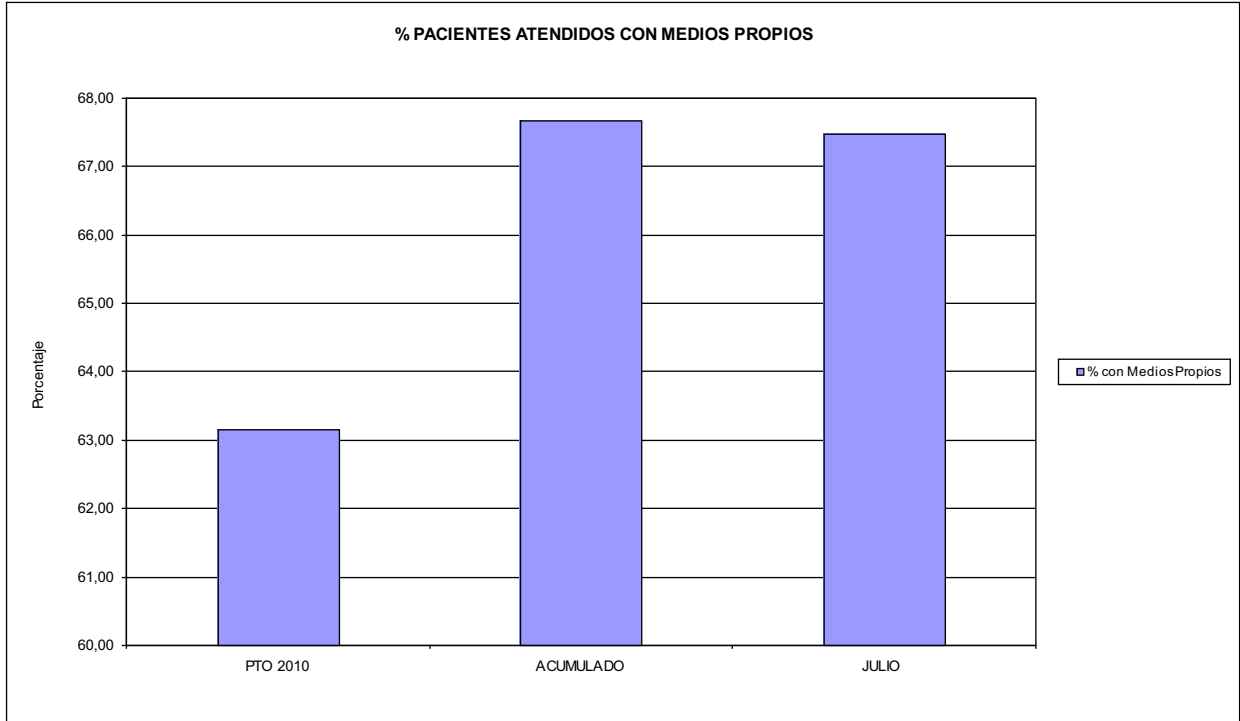

03 PACIENTES ATENDIDOS CON MEDIOS PROPIOS

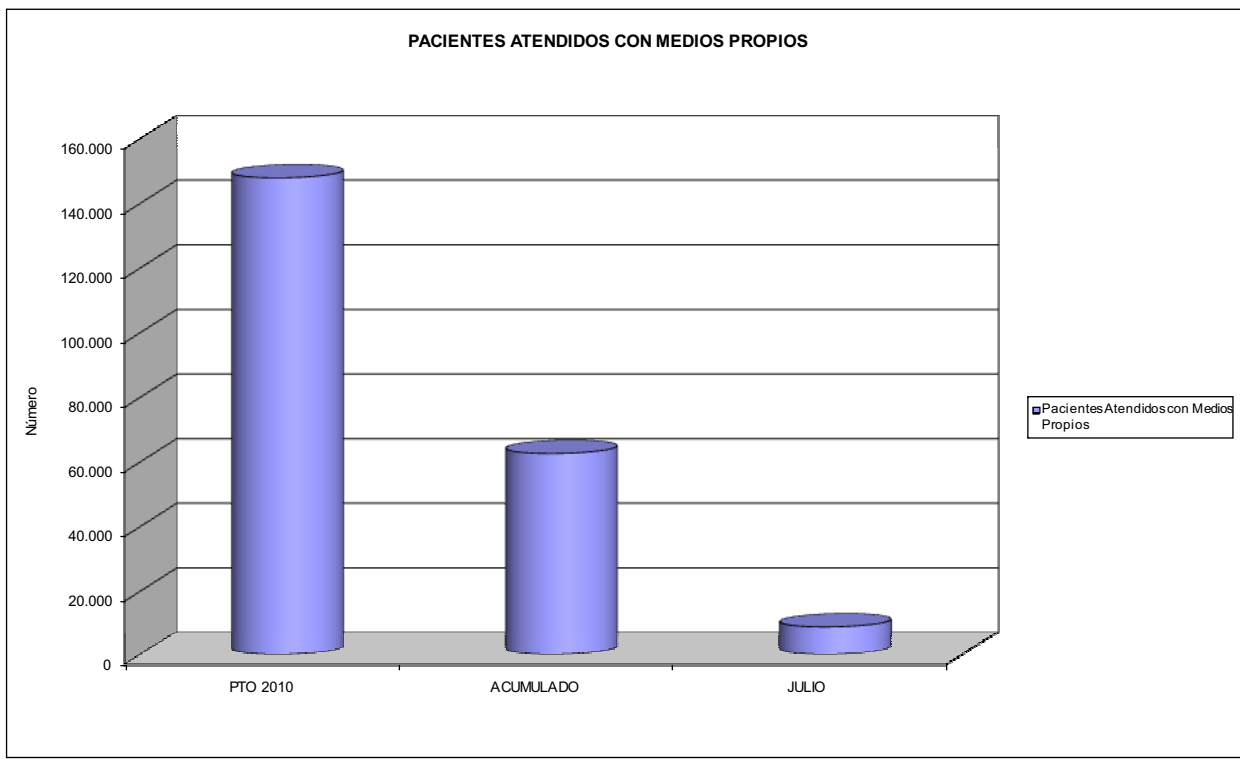



001 MUTUAL MIDAT CYCLOPS		Area 2	
		G.P. 22	Programa 24
PROGRAMA: MEDICINA HOSPITALARIA DE MUTUAS DE ACCIDENTES DE TRABAJO		RESPONSABLE:	
<b>ACTIVIDADES</b>			
GESTIÓN DE LA ASISTENCIA SANITARIA EN RÉGIMEN HOSPITALARIO EN CENTROS PROPIOS DE LAS MUTUAS Y EN SUS CENTROS MANCOMUNADOS CONTROL DE LA ASISTENCIA SANITARIA PRESTADA CON MEDIOS AJENOS CREACIÓN, ADAPTACIÓN Y MEJORA DE CENTROS PROPIOS DE LAS MUTUAS Y DE SUS CENTROS MANCOMUNADOS			
<b>OBJETIVOS</b>			
CL	DENOMINACIÓN	Presupuesto 2010	
01	OBTENER UN PORCENTAJE DE OCUPACIÓN EN CENTROS PROPIOS DEL	63,64	61,24
02	CONSEGUIR UNA ESTANCIA MEDIA EN CENTROS PROPIOS DE	6,81	6,55
03	CONSEGUIR UN COSTE MEDIO EN EUROS POR ESTANCIA EN CENTROS PROPIOS DE	995,30	927,10
04	CONSEGUIR UN COSTE MEDIO EN EUROS POR ESTANCIA EN CENTROS AJENOS DE	646,46	1.071,05
<b>MEDIOS HUMANOS Y FINANCIEROS</b>			
CL	MEDIOS	Presupuesto 2010	
10	NÚMERO DE PERSONAS EN MILES DE EUROS	208	204
11	Gastos de personal	8.726,38	5.277,51
12	Otros gastos de funcionamiento	21.201,20	10.726,44
13	TOTAL COSTE DE LOS SERVICIOS	29.927,58	16.003,95
14	Transferencias	1.115,04	2.011,79
15	Inversiones	120,00	103,98
16	TOTAL OPERACIONES NO FINANCIERAS	31.162,62	18.119,72
18	TOTAL GASTOS DEL PROGRAMA	31.162,62	18.119,72
<b>INDICADORES PARA EL SEGUIMIENTO DE OBJETIVOS</b>			
CL	DENOMINACIÓN	Presupuesto 2010	
19	NÚMERO DE CAMAS DE CLÍNICA PROPIAS INSTALADAS	81	77
22	NÚMERO TOTAL DE CAMAS HOSPITALARIAS PROPIAS INSTALADAS	81	77
23	NÚMERO DE ESTANCIAS PROPIAS CAUSADAS EN EL PERÍODO	18.816	10.072
24	NÚMERO DE ESTANCIAS PROPIAS POSIBLES EN EL PERÍODO	29.565	16.448
25	NÚMERO DE INGRESOS DEL PERÍODO EN CENTROS PROPIOS	2.761	1.537
26	COSTE DE ASISTENCIA HOSPITALARIA CON MEDIOS PROPIOS (EN MILES DE EUROS)	18.727,58	9.337,72
27	COSTE ASISTENCIA HOSPITALARIA CON MEDIOS AJENOS (EN MILES DE EUROS)	11.200,00	6.666,24
28	NÚMERO DE ACCIDENTADOS INGRESADOS EN CENTROS AJENOS	3.465	1.474
29	NÚMERO DE ESTANCIAS DE ACCIDENTADOS EN CENTROS AJENOS	17.325	6.224
30	DURACIÓN MEDIA EN DÍAS DE LOS PROCESOS DE INTERNAMIENTO EN CENTROS AJENOS	5,00	4,22



001 MUTUAL MIDAT CYCLOPS  
ÁREA 2 "ASISTENCIA SANITARIA"  
OBJETIVOS DEL PROGRAMA 2224 "MEDICINA HOSPITALARIA"

01 OBTENER UN PORCENTAJE DE OCUPACIÓN EN CENTROS PROPIOS DE

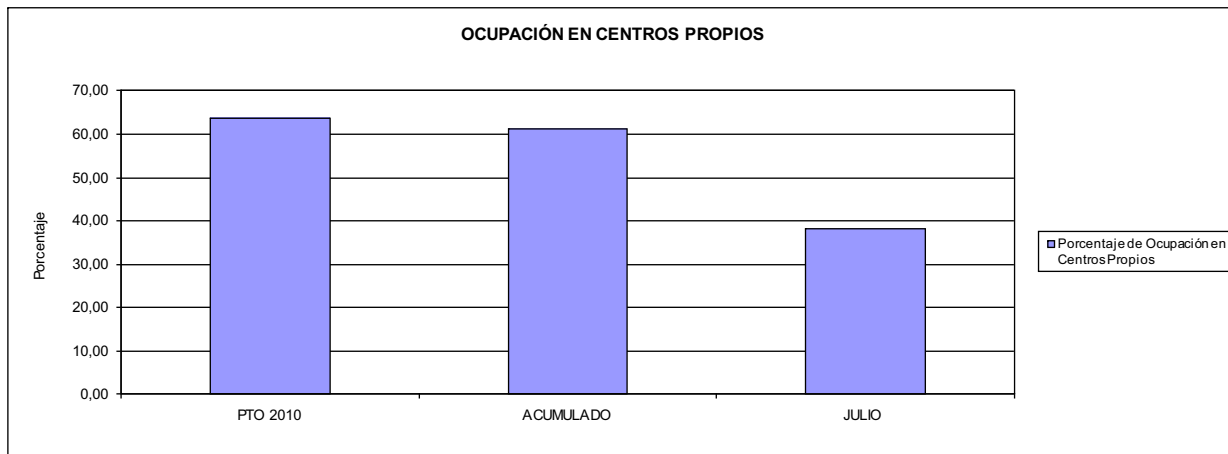

02 CONSEGUIR UNA ESTANCIA MEDIA EN CENTROS PROPIOS

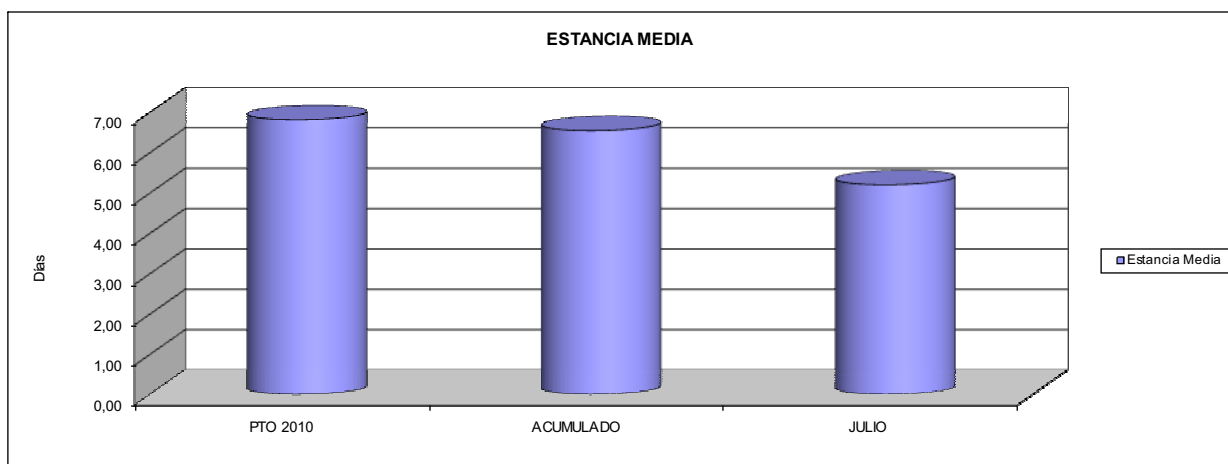

03 CONSEGUIR UN COSTE MEDIO EN € POR ESTANCIA EN CENTROS PROPIOS DE  
04 CONSEGUIR UN COSTE MEDIO EN € POR ESTANCIA EN CENTROS AJENOS DE

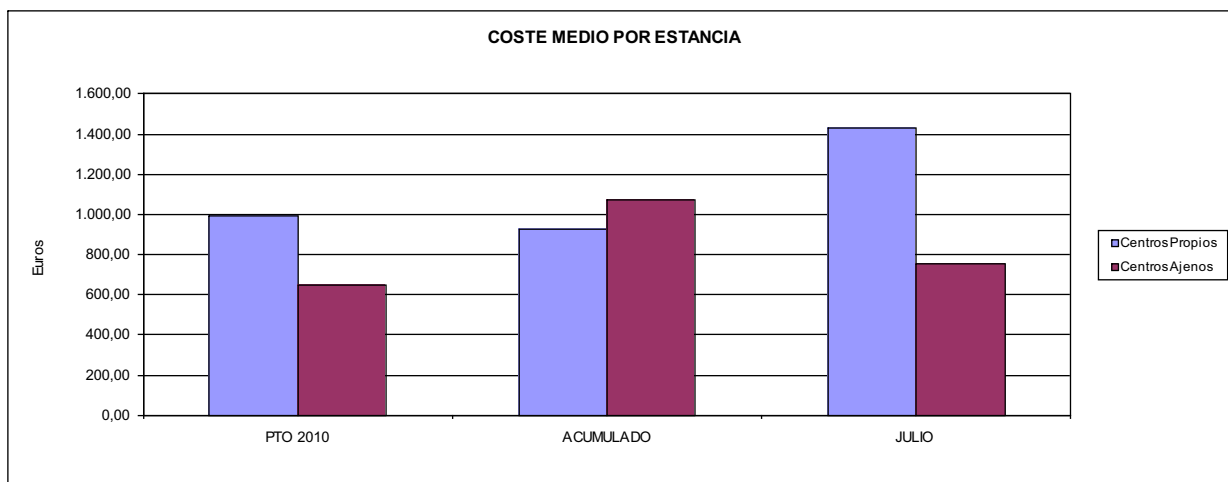



001 MUTUAL MIDAT CYCLOPS		Area 3	
		G.P. 34	Programa 36
PROGRAMA: HIGIENE Y SEGURIDAD EN EL TRABAJO			
<b>ACTIVIDADES</b>			
ASESORAMIENTO SOBRE GESTIÓN DE RIESGOS INVESTIGACIÓN E INSPECCIÓN DE ACCIDENTES INFORMACIÓN Y DIVULGACIÓN ESTUDIOS DE PUESTOS Y CONDICIONES DE TRABAJO			
<b>OBJETIVOS</b>			
CL	DENOMINACIÓN	Presupuesto 2010	
01	REALIZAR INVESTIGACIONES EN ACCIDENTES EN UN % DEL	3,13	2,97
02	REALIZAR ESTUDIOS SOBRE SINIESTRABILIDAD EN EMPRESAS EN NÚMERO DE	800	416
03	VISITAS DE ASESORAMIENTO Y ORIENT. CENTROS DE TRABAJO EN MATERIA DE SEGURIDAD E HIG. EN Nº	2.000	2.673
04	REALIZAR CURSILLOS, JORNADAS, SEMINARIOS EN NÚMERO DE	200	98
05	MANTENER LA SINIESTRABILIDAD SOBRE EL COLECTIVO PROTEGIDO EN UN %	15,92	6,99
07	REALIZAR CAMPAÑAS DE SENSIBILIZACIÓN Y EDUCACIÓN EN NÚMERO DE	2.000	337
08	REALIZAR ACTUACIONES DE ASESORAMIENTO EN NÚMERO DE	2.200	2.697
09	REALIZAR CAMPAÑAS DE DIVULGACIÓN EN NÚMERO DE	10	6
<b>MEDIOS HUMANOS Y FINANCIEROS</b>			
CL	MEDIOS	Presupuesto 2010	
10	NÚMERO DE PERSONAS	46	33
	EN MILES DE EUROS		
11	Gastos de personal	1.463,60	901,73
12	Otros gastos de funcionamiento	1.364,13	326,67
13	TOTAL COSTE DE LOS SERVICIOS	2.827,73	1.228,40
15	Inversiones	23,00	0,00
16	TOTAL OPERACIONES NO FINANCIERAS	2.850,73	1.228,40
18	TOTAL GASTOS DEL PROGRAMA	2.850,73	1.228,40
<b>INDICADORES PARA EL SEGUIMIENTO DE OBJETIVOS</b>			
CL	DENOMINACIÓN	Presupuesto 2010	
19	NÚMERO DE ACCIDENTES INVESTIGADOS	2.000	966
20	NÚMERO DE ACCIDENTES ACAECIDOS	64.000	32.494
21	NÚMERO DE ESTUDIOS DE SINIESTRABILIDAD EN EMPRESAS REALIZADOS	800	416
22	NÚMERO DE VISITAS A CENTROS DE TRABAJO REALIZADAS	2.000	2.673
23	NÚMERO DE ENCUESTAS EN MATERIA PREVENTIVA REALIZADAS	1.000	718
24	NÚMERO DE CURSILLOS, JORNADAS, SEMINARIOS EN MATERIA PREVENTIVA REALIZADOS	200	98
25	NÚMERO DE ASISTENTES A LOS CURSILLOS, JORNADAS Y SEMINARIOS	4.000	5.426
26	NÚMERO DE ACCIDENTADOS EN EL PERÍODO	150.000	74.787
27	POBLACIÓN LABORAL PROTEG. AL FINAL DEL PERÍODO POR I.M.S. POR CONTINGENCIAS PROFESIONALES	942.472	1.069.846
29	NUMERO DE ENFERMEDADES PROFESIONALES INVESTIGADAS	40	4
30	NÚMERO DE CAMPAÑAS DE SENSIBILIZACIÓN Y EDUCACIÓN PREVENTIVA REALIZADOS	2.000	337
31	NÚMERO DE PUBLICACIONES EN MATERIA PREVENTIVA REALIZADAS	120.000	5
32	NÚMERO DE ACTUACIONES DE ASESORAMIENTO EN MATERIA PREVENTIVA REALIZADAS	2.200	2.697
33	NÚMERO DE CAMPAÑAS DE DIVULGACIÓN EN MATERIA PREVENTIVA REALIZADAS	10	6



001 MUTUAL MIDAT CYCLOPS		Area 4	
		G.P. 43	Programa 64
PROGRAMA: ADMINISTRACIÓN DEL PATRIMONIO			
<b>ACTIVIDADES</b>			
GESTIONAR Y CONTROLAR LA SITUACIÓN Y VARIACIÓN FINANCIERA Y PATRIMONIAL			
<b>OBJETIVOS</b>			
CL	DENOMINACIÓN	Presupuesto 2010	
02	OBTENER UN % DE RENTABILIDAD MEDIA DE LA CARTERA DEL	1,40	0,79
09	OBTENER UN % DE EXCEDENTE DE GESTIÓN SOBRE CUOTAS DEL	2,65	-39,59
<b>MEDIOS HUMANOS Y FINANCIEROS</b>			
CL	MEDIOS	Presupuesto 2010	
10	NÚMERO DE PERSONAS	0	0
	EN MILES DE EUROS		
14	Transferencias	70.000,00	57.018,40
16	TOTAL OPERACIONES NO FINANCIERAS	70.000,00	57.018,40
17	TOTAL OPERACIONES FINANCIERAS	21.384,48	195,71
18	TOTAL GASTOS DEL PROGRAMA	91.384,48	57.214,11
<b>INDICADORES PARA EL SEGUIMIENTO DE OBJETIVOS</b>			
CL	DENOMINACIÓN	Presupuesto 2010	
24	IMPORTE MEDIO DE LA CARTERA DE VALORES (EN MILES DE EUROS)	200.360,00	85.486,96
25	RENDIMIENTO NETO EN EL PERÍODO DE LA CARTERA DE VALORES (EN MILES DE EUROS)	2.800,00	673,06
40	EXCEDENTE DE GESTIÓN EN EL PERÍODO(EN MILES DE EUROS)	21.995,77	-101.813,05
41	RECAUDACIÓN POR CUOTAS EN EL PERÍODO(EN MILES DE EUROS)	831.027,99	257.188,79



001 MUTUAL MIDAT CYCLOPS		Area 4	
		G.P. 45	Programa 91
PROGRAMA: DIRECCIÓN Y SERVICIOS GENERALES		RESPONSABLE:	
<b>ACTIVIDADES</b>			
DIRIGIR, COORDINAR Y APOYAR LAS ACTIVIDADES DE LA ENTIDAD INSPECCIONAR LOS CENTROS Y SERVICIOS PROPIOS Y CONCERTADOS GESTIONAR Y COORDINAR LA POLÍTICA DE PERSONAL, SUMINISTROS Y MANTENIMIENTO ELABORAR Y GESTIONAR LOS PRESUPUESTOS			
<b>OBJETIVOS</b>			
CL	DENOMINACIÓN	Presupuesto 2010	
01	CONSEGUIR QUE EL ABSENTISMO S/JORNADAS TOTALES NO EXCEDA EL %	4,81	4,92
08	CONSEGUIR QUE EL COSTE DE LOS SERVICIOS S/CUOTAS NO REBASE EL %	24,38	36,55
09	CONSEGUIR UN COSTE DE LOS SERVICIO POR TRABAJADOR PROTEGIDO, EN EUROS, DE	182,98	76,70
<b>MEDIOS HUMANOS Y FINANCIEROS</b>			
CL	MEDIOS	Presupuesto 2010	
10	NÚMERO DE PERSONAS	494	458
	EN MILES DE EUROS		
11	Gastos de personal	25.092,14	15.424,62
12	Otros gastos de funcionamiento	26.100,48	11.490,53
13	TOTAL COSTE DE LOS SERVICIOS	51.192,62	26.915,15
14	Transferencias	738,22	4,27
15	Inversiones	2.582,00	930,75
16	TOTAL OPERACIONES NO FINANCIERAS	54.512,84	27.850,17
17	TOTAL OPERACIONES FINANCIERAS	1.600,00	402,34
18	TOTAL GASTOS DEL PROGRAMA	56.112,84	28.252,51
<b>INDICADORES PARA EL SEGUIMIENTO DE OBJETIVOS</b>			
CL	DENOMINACIÓN	Presupuesto 2010	
25	NÚMERO DE JORNADAS LABORALES DE TODO EL PERSONAL DE LA ENTIDAD	426.684	240.002
26	NÚMERO DE JORNADAS LABORALES PERDIDAS DE TODO EL PERSONAL DE LA ENTIDAD	20.523	11.804
40	IMPORTE TOTAL DEL COSTE DE LOS SERVICIOS DE LA ENTIDAD (EN MILES DE EUROS)	202.635,66	93.996,35
41	RECAUDACIÓN POR CUOTAS (EN MILES DE EUROS)	831.027,99	257.188,79
42	POBLACIÓN LABORAL PROTEGIDA AL FINAL DEL PERÍODO	1.107.396	1.225.505



001 MUTUAL MIDAT CYCLOPS

ÁREA 4 "TESORERÍA, INFORMÁTICA Y OTROS SERVICIOS FUNCIONALES"

OBJETIVOS DEL PROGRAMA 4364 "ADMINISTRACIÓN DEL PATRIMONIO"

02 OBTENER UN % DE RENTABILIDAD MEDIA DE LA CARTERA

09 OBTENER UN % DE EXCEDENTE DE GESTIÓN SOBRE CUOTAS DEL

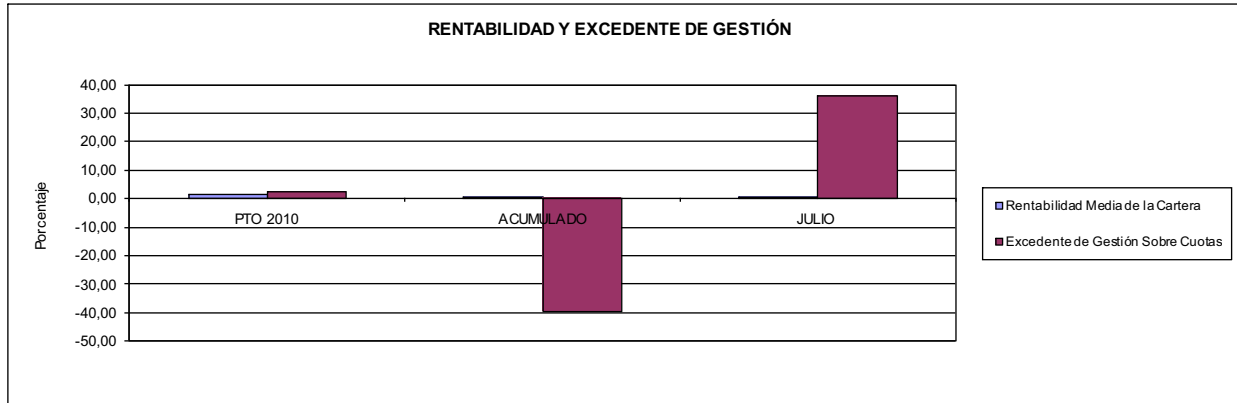

001 MUTUAL MIDAT CYCLOPS

ÁREA 4 "TESORERÍA, INFORMÁTICA Y OTROS SERVICIOS FUNCIONALES"

OBJETIVOS DEL PROGRAMA 4591 "DIRECCIÓN Y SERVICIOS GENERALES"

01 CONSEGUIR QUE EL ABSENTISMO S/JORNADAS DE TRABAJO NO EXCEDA EL %

08 CONSEGUIR QUE EL COSTE DEL SERVICIO S/CUOTAS NO REBASE EL %

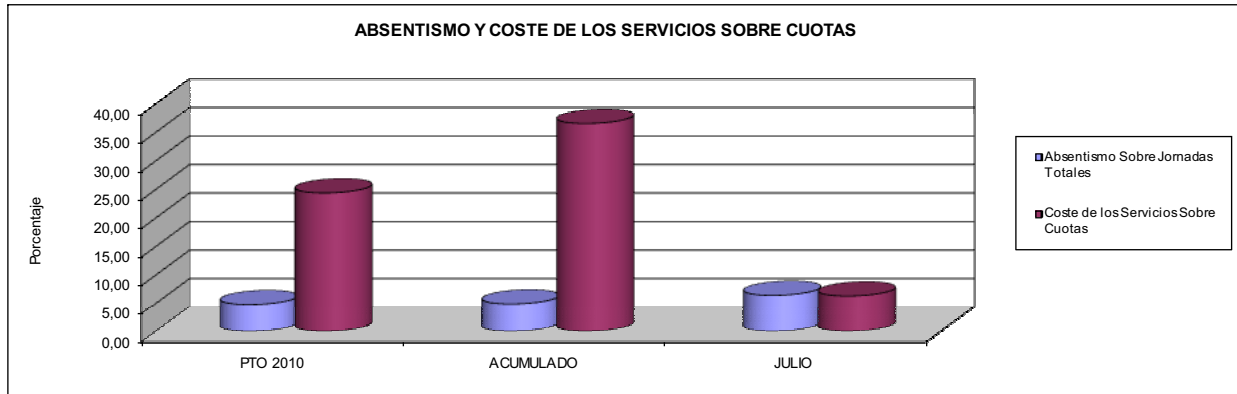

09 CONSEGUIR UN COSTE DE LOS SERVICIOS POR TRABAJADOR PROTEGIDO, EN EUROS, DE

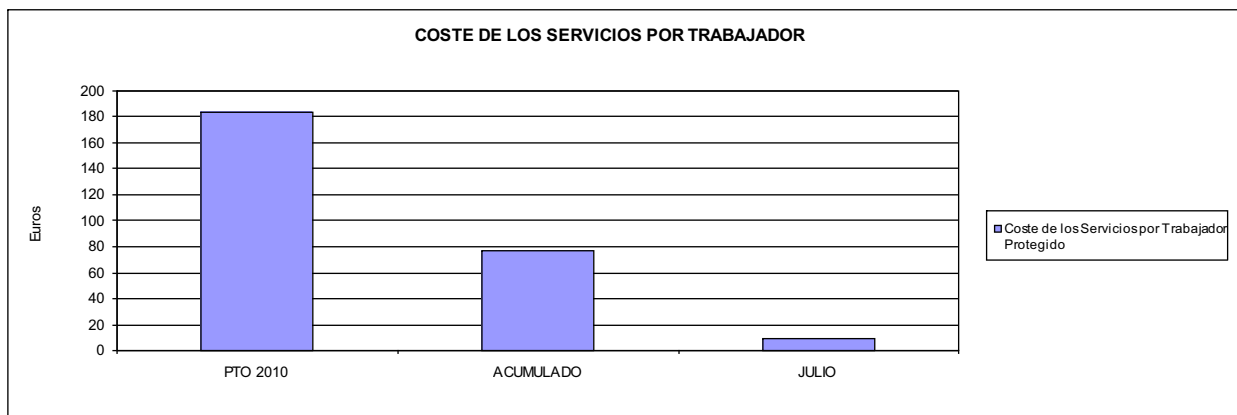







002 MUTUALIA		Area 1	
		G.P. 11	Programa 02
PROGRAMA: INCAPACIDAD TEMPORAL Y OTRAS PRESTACIONES		RESPONSABLE:	
<b>ACTIVIDADES</b>			
RECONOCIMIENTO DE PRESTACIONES DE PAGO DIRECTO POR INCAPACIDAD TEMPORAL VIGILANCIA DE LOS RECONOCIMIENTOS EFECTUADOS EN RÉGIMEN DE PAGO DELEGADO VIGILANCIA DEL AGOTAMIENTO DE LOS PLAZOS DE ESTAS PRESTACIONES SEGUIMIENTO DE LA INCAPACIDAD TEMPORAL POR RÉGIMENES Y TIPOS DE PAGO (DIRECTO Y DELEGADO)			
<b>OBJETIVOS</b>			
CL	DENOMINACIÓN	Presupuesto 2010	
01	CONSEGUIR UNA DURACIÓN MEDIAS MÁXIMA, EN DÍAS, DE CADA PROCESO DE	31,25	36,27
02	NO SUPERAR UN PORCENTAJE DE PROCESOS DE IT RESPECTO A LOS AFILIADOS DEL	1,40	1,32
03	CONSEGUIR UN GASTO DIRECTO MÁXIMO POR AFILIADO DE EUROS	196,80	76,40
04	CONSEGUIR UN NÚM. MEDIO MÁXIMO DE DÍAS INDEMNIZADOS POR CADA PROCESO INDEMNIZADO DE	46,87	54,38
05	CONSEGUIR UN GASTO MÁXIMO POR DÍA INDEMNIZADO DE EUROS	46,74	31,78
06	REALIZAR GASTO DIRECTO MÁXIMO POR PROCESO INDEMNIZADO CON ALTA EN EL PERÍODO DE EUROS	2.190,68	1.727,97
07	REALIZAR UN GASTO TOTAL MÁXIMO POR AFILIADO DE EUROS	201,66	79,52
08	CONSEGUIR UN GASTO TOTAL MÁXIMO POR DÍA INDEMNIZADO DE EUROS	47,89	33,07
09	REALIZAR UN GASTO TOTAL MÁXIMO POR PROCESO INDEMNIZADO DE EUROS	2.244,76	1.798,58
<b>MEDIOS HUMANOS Y FINANCIEROS</b>			
CL	MEDIOS	Presupuesto 2010	
10	NÚMERO DE PERSONAS	28	33
	EN MILES DE EUROS		
11	Gastos de personal	1.823,19	969,15
12	Otros gastos de funcionamiento	586,61	230,98
13	TOTAL COSTE DE LOS SERVICIOS	2.409,80	1.200,13
14	Transferencias	102.262,42	42.561,50
15	Inversiones	44,76	0,00
16	TOTAL OPERACIONES NO FINANCIERAS	104.716,98	43.761,63
18	TOTAL GASTOS DEL PROGRAMA	104.716,98	43.761,63
<b>INDICADORES PARA EL SEGUIMIENTO DE OBJETIVOS</b>			
CL	DENOMINACIÓN	Presupuesto 2010	
19	NUM. DE PROCESOS CUYA ALTA SE HAYA PRODUCIDO EN EL EJERCICIO	62.584	36.435
20	NUM. DE DÍAS DE BAJA, RELATIVOS A PROCESOS CUYA ALTA MÉDICA SE HAYA PRODUCIDO EN EL EJERCICIO	1.955.759	1.321.420
21	Nº PROCESOS EN LOS QUE EL ÚLTIMO DÍA DEL PERÍODO EL PACIENTE SE ENCUENTRA EN SIT. DE BAJA	6.659	6.475
22	POBLACIÓN MEDIA PROTEGIDA EL ÚLTIMO DÍA DEL PERÍODO	475.355	490.188
23	POBLACIÓN MEDIA PROTEGIDA EN EL PERÍODO	473.040	485.858
24	GASTO DIREC. EN PERÍODO EN CONCEPTO DE INCAP. TEMP.MILES € EXCLUIDAS EMP. COLABORADORAS	93.095,15	37.118,82
25	NÚMERO DE PROCESOS INICIADOS EN EL PERÍODO	49.398	177.630
60	NUM. DE PROCESOS INDEMNIZADOS CUYA ALTA SE HAYA PRODUCIDO EN EL PERÍODO	32.923	19.848
61	Nº DÍAS INDEM. EN EL PERÍODO O ANTERIORES, DE PROC. INDEM. ALTA SE HAYA PROD. EN EL PERÍODO	1.543.213	1.079.355
62	NUM. DE PROCESOS INDEMNIZADOS INICIADOS EN EL PERÍODO	34.930	24.656
63	NUM. DE DÍAS INDEMNIZADOS EN EL PERÍODO	1.991.928	1.168.169
64	NUM. DE PROCESOS INDEMNIZADOS INICIADOS POR CADA 1000 AFILIADOS	74	51
65	NUM. DE DÍAS INDEMNIZADOS POR CADA AFILIADO	4,21	2,40
66	GASTOS ASOCIADOS GENERADOS EN PERÍODO. (SANITARIOS, DE ADMON Y OTROS GENERALES, MILES €)	2.298,14	1.516,83



002 MUTUALIA

ÁREA 1 "PRESTACIONES ECONÓMICAS"

OBJETIVOS DEL PROGRAMA 1102 "INCAPACIDAD TEMPORAL Y OTRAS PRESTACIONES"

01 DURACIÓN MEDIA MÁXIMA DE CADA PROCESO

04 NÚMERO MEDIO MÁXIMO DE DÍAS INDEMNIZADOS POR CADA PROCESO INDEMNIZADO

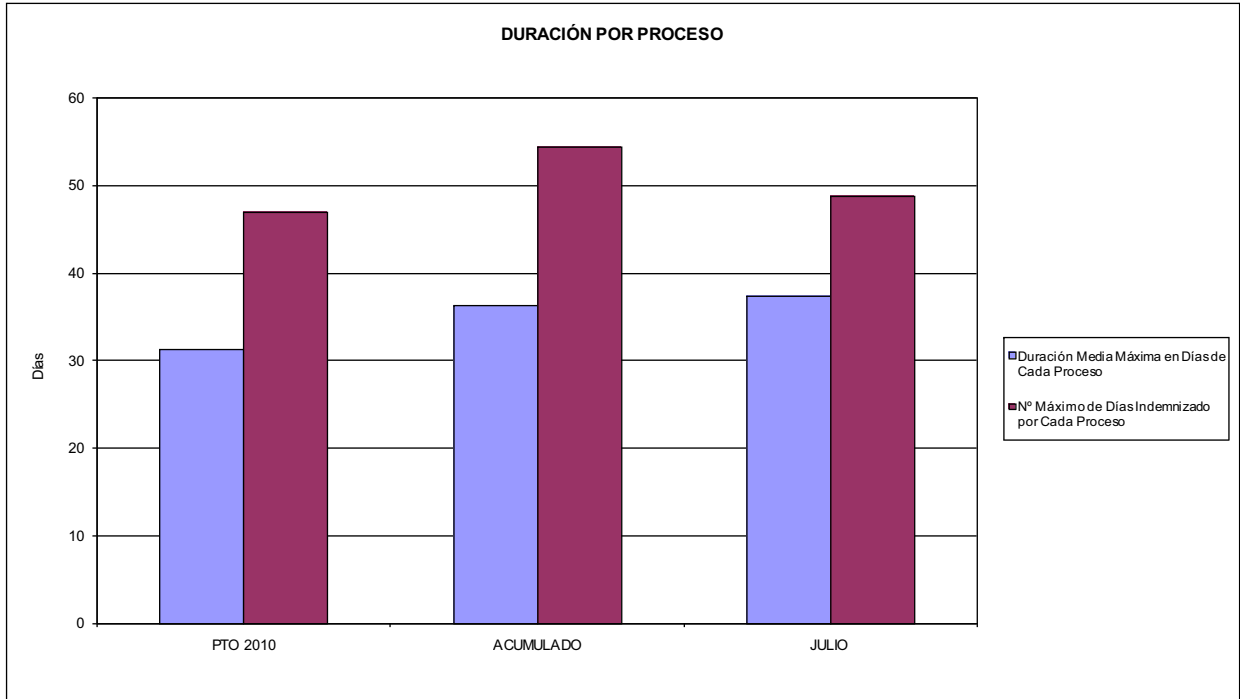

02 NO SUPERAR UN PORCENTAJE DE PROCESOS DE IT RESPECTO A LOS AFILIADOS DEL

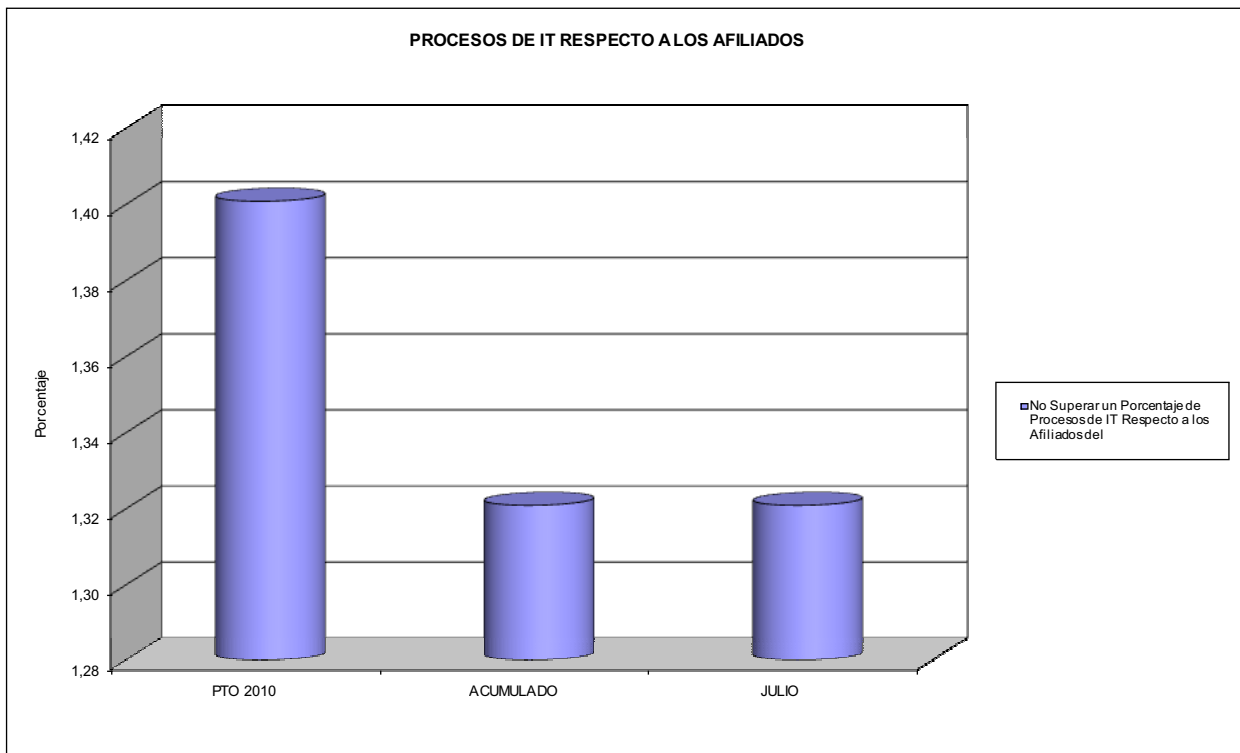



002 MUTUALIA

ÁREA 1 "PRESTACIONES ECONÓMICAS"

OBJETIVOS DEL PROGRAMA 1102 "INCAPACIDAD TEMPORAL Y OTRAS PRESTACIONES"

- 03 GASTO DIRECTO MÁXIMO POR AFILIADO
- 05 GASTO MÁXIMO POR DÍA INDEMNIZADO
- 07 GASTO TOTAL MÁXIMO POR AFILIADO
- 08 GASTO TOTAL MÁXIMO POR DÍA INDEMNIZADO

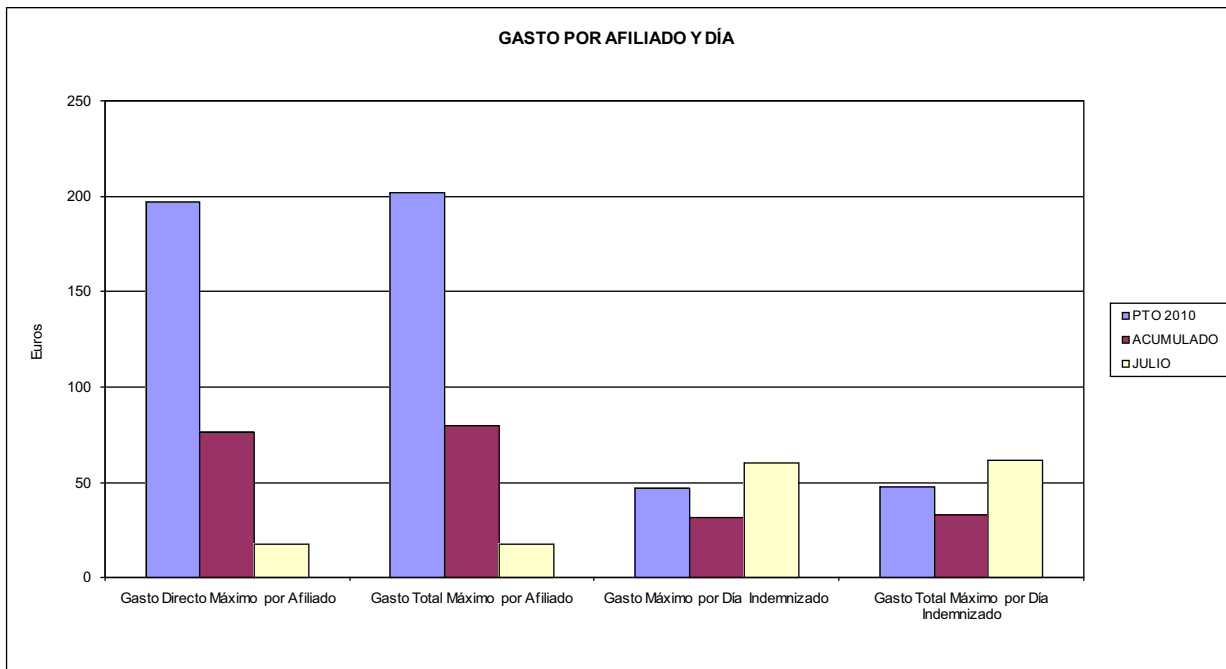

- 06 GASTO DIRECTO MÁXIMO POR PROCESO INDEMNIZADO CON ALTA EN EL PERÍODO
- 09 GASTO TOTAL MÁXIMO POR PROCESO INDEMNIZADO

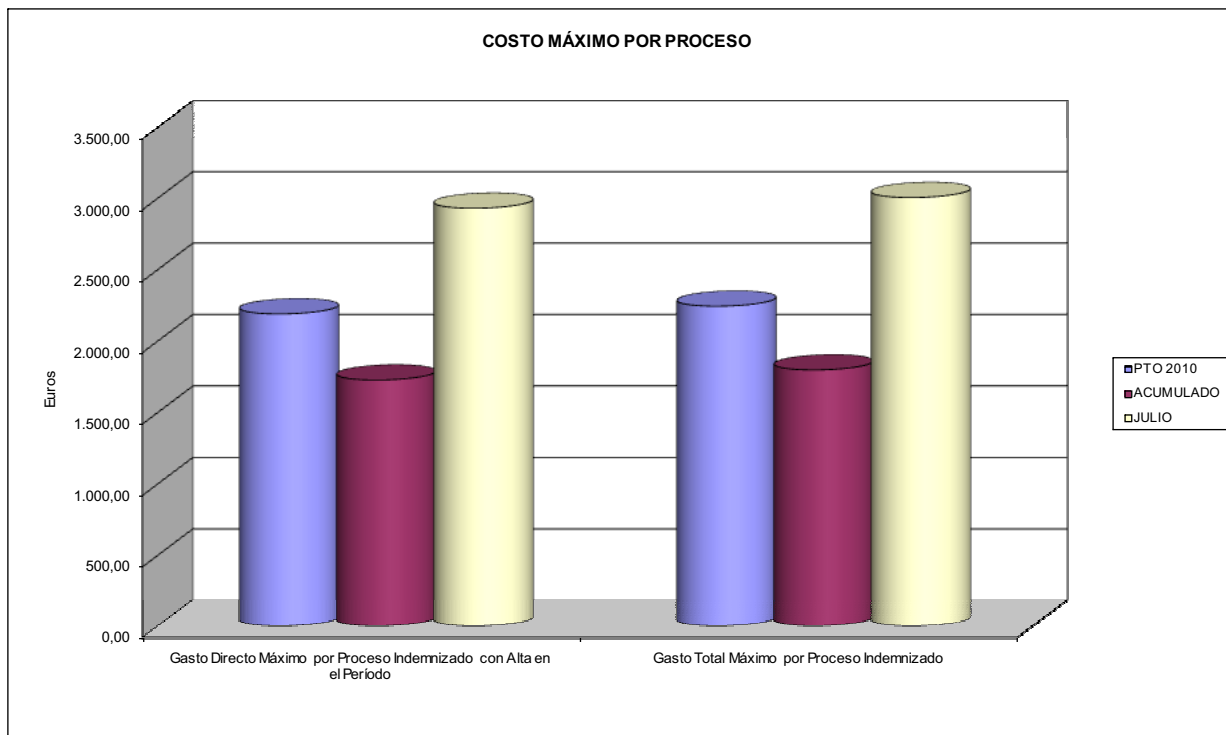



002 MUTUALIA		Area 1	
		G.P. 11	Programa 05
PROGRAMA: CAPITALES RENTA Y OTRAS COMPENSACIONES FINANCIERAS DE ACCIDENTES DE TRABAJO		RESPONSABLE:	
<b>ACTIVIDADES</b>			
RECONOCIMIENTO DE LOS DERECHOS A PRESTACIONES VITALICIAS Y TEMPORALES A BENEFICIARIOS DE INVALIDEZ MUERTE Y SUPERVIVENCIA DE ACCIDENTES DE TRABAJO CONTROL DE CÁLCULO DE LOS CAPITALES COSTE DE RENTA DE ACCIDENTES DE TRABAJO TRAMITACIÓN DE LOS EXPEDIENTES ANTE LOS ORGANISMOS CORRESPONDIENTES			
<b>OBJETIVOS</b>			
CL	DENOMINACIÓN	Presupuesto 2010	
01	ATENDER UN NÚMERO DE SINIESTROS DE INVALIDEZ GENERADORES DE CAPITALES RENTA	112	93
02	ATENDER UN NÚMERO DE SINIESTROS POR MUERTE, GENERADORES DE CAPITALES RENTA	22	50
<b>MEDIOS HUMANOS Y FINANCIEROS</b>			
CL	MEDIOS	Presupuesto 2010	
10	NÚMERO DE PERSONAS	0	0
	EN MILES DE EUROS		
14	Transferencias	76.033,05	44.637,10
16	TOTAL OPERACIONES NO FINANCIERAS	76.033,05	44.637,10
18	TOTAL GASTOS DEL PROGRAMA	76.033,05	44.637,10
<b>INDICADORES PARA EL SEGUIMIENTO DE OBJETIVOS</b>			
CL	DENOMINACIÓN	Presupuesto 2010	
19	IMPORTE DE LOS CAPITALES RENTA POR INVALIDEZ (EN MILES DE EUROS)	22.706,04	21.262,81
20	NÚMERO DE SINIESTROS GENERADOS DE CAPITALES RENTA POR INVALIDEZ	112	93
21	IMPORTE MEDIO DE LOS CAPITALES RENTA POR INVALIDEZ (EN EUROS)	202.732,50	228.632,37
22	IMPORTE DE LOS CAPITALES RENTA POR MUERTE ( EN MILES DE EUROS)	3.982,33	6.161,43
23	NÚMERO DE SINIESTROS DEVENGADOS DE CAPITALES RENTA POR MUERTE	22	50
24	IMPORTE MEDIO DE LOS CAPITALES RENTA POR MUERTE (EN EUROS)	181.015,00	123.228,60
25	POBLACIÓN LABORAL PROTEGIDA POR I.M.S. AL FINAL DEL PERÍODO	316.832	324.151



002 MUTUALIA		Area 2	
		G.P. 21	Programa 22
PROGRAMA: MEDICINA AMBULATORIA DE MUTUAS DE ACCIDENTES DE TRABAJO			
<b>ACTIVIDADES</b>			
GESTIÓN DE LA ASISTENCIA SANITARIA EN RÉGIMEN AMBULATORIO EN CENTROS PROPIOS DE LAS MUTUAS Y EN SUS CENTROS MANCOMUNADOS CONTROL DE LA ASISTENCIA SANITARIA PRESTADA CON MEDIOS AJENOS CREACIÓN, ADAPTACIÓN Y MEJORA DE CENTROS PROPIOS DE LAS MUTUAS Y DE SUS CENTROS MANCOMUNADOS			
<b>OBJETIVOS</b>			
CL	DENOMINACIÓN	Presupuesto 2010	
02	ATENDER UN PORCENTAJE DE PACIENTES CON MEDIOS PROPIOS DE	78,10	73,81
03	ATENDER UN NÚMERO DE PACIENTES DE	36.786	20.875
<b>MEDIOS HUMANOS Y FINANCIEROS</b>			
CL	MEDIOS	Presupuesto 2010	
10	NÚMERO DE PERSONAS	114	114
11	EN MILES DE EUROS		
	Gastos de personal	5.587,20	3.165,82
	Otros gastos de funcionamiento	5.143,45	2.557,96
	TOTAL COSTE DE LOS SERVICIOS	10.730,65	5.723,78
	Transferencias	2.514,36	764,28
	Inversiones	1.679,92	19,64
	TOTAL OPERACIONES NO FINANCIERAS	14.924,93	6.507,70
	TOTAL GASTOS DEL PROGRAMA	14.924,93	6.507,70
<b>INDICADORES PARA EL SEGUIMIENTO DE OBJETIVOS</b>			
CL	DENOMINACIÓN	Presupuesto 2010	
19	NÚMERO DE CONSULTAS NUEVAS CON MEDIOS PROPIOS	36.786	20.875
20	NÚMERO DE CONSULTAS SUCESIVAS CON MEDIOS PROPIOS	107.946	62.972
22	NÚMERO DE PACIENTES ATENDIDOS CON MEDIOS PROPIOS	36.786	20.875
23	NÚMERO DE PACIENTES ATENDIDOS CON MEDIOS AJENOS	10.313	7.407
28	POBLACIÓN LABORAL PROTEGIDA AL FINAL DEL PERÍODO POR I.T. POR CONTINGENCIAS PROFESIONALES	293.656	309.933



002 MUTUALIA

ÁREA 2 "ASISTENCIA SANITARIA"

OBJETIVOS DEL PROGRAMA 2122 "GESTIÓN AMBULATORIA"

02 ATENDER UN PORCENTAJE DE PACIENTES CON MEDIOS PROPIOS

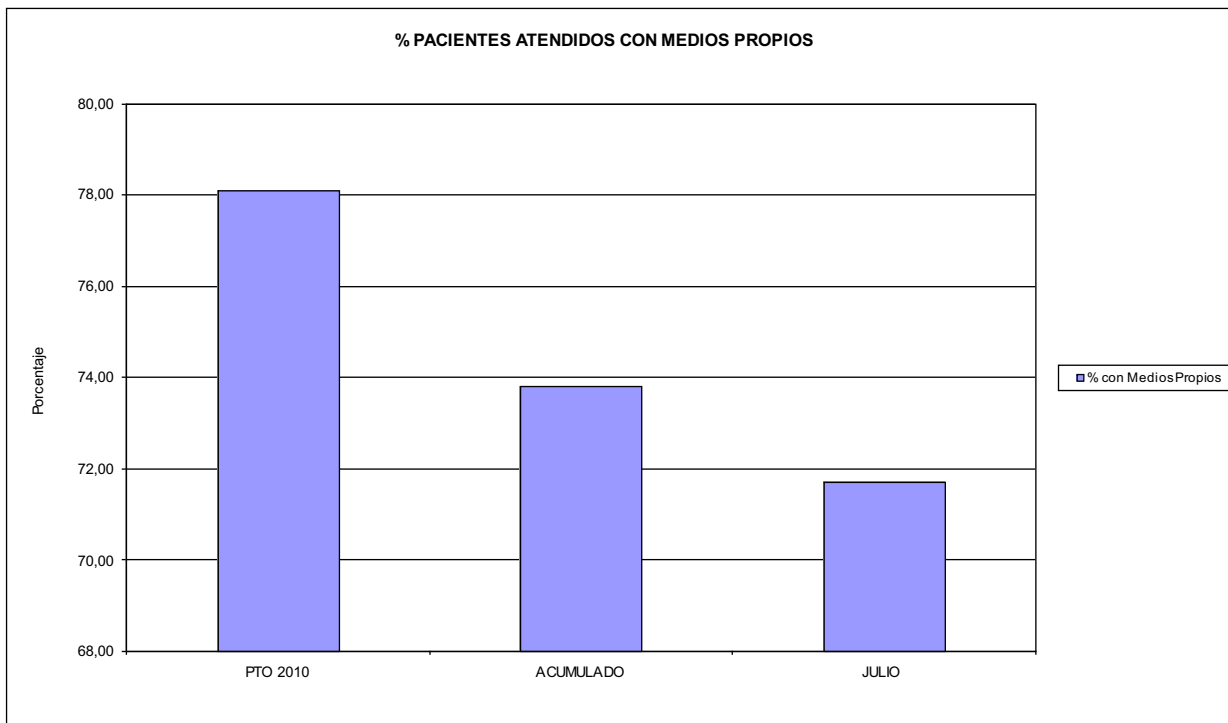

03 PACIENTES ATENDIDOS CON MEDIOS PROPIOS

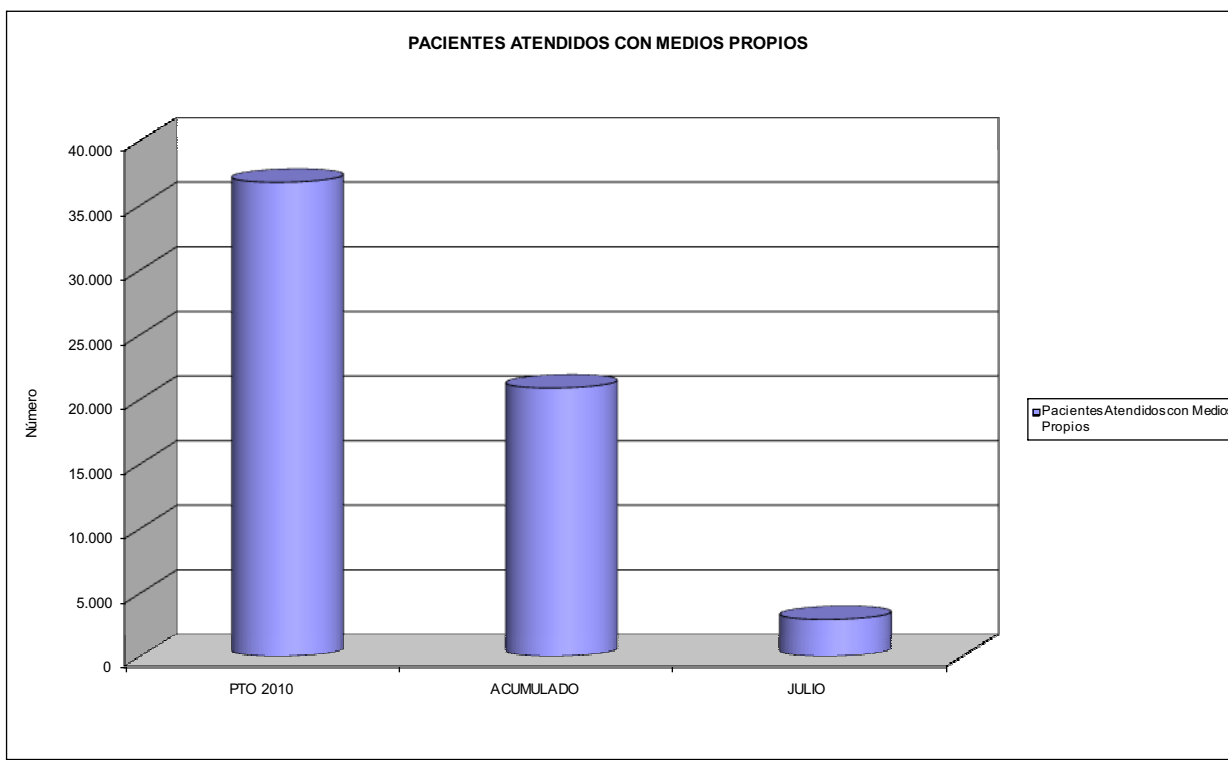



002 MUTUALIA		Area 2	
		G.P. 22	Programa 24
PROGRAMA: MEDICINA HOSPITALARIA DE MUTUAS DE ACCIDENTES DE TRABAJO		RESPONSABLE:	
<b>ACTIVIDADES</b>			
GESTIÓN DE LA ASISTENCIA SANITARIA EN RÉGIMEN HOSPITALARIO EN CENTROS PROPIOS DE LAS MUTUAS Y EN SUS CENTROS MANCOMUNADOS CONTROL DE LA ASISTENCIA SANITARIA PRESTADA CON MEDIOS AJENOS CREACIÓN, ADAPTACIÓN Y MEJORA DE CENTROS PROPIOS DE LAS MUTUAS Y DE SUS CENTROS MANCOMUNADOS			
<b>OBJETIVOS</b>			
CL	DENOMINACIÓN	Presupuesto 2010	
01	OBTENER UN PORCENTAJE DE OCUPACIÓN EN CENTROS PROPIOS DEL	26,79	17,98
02	CONSEGUIR UNA ESTANCIA MEDIA EN CENTROS PROPIOS DE	4,36	3,57
03	CONSEGUIR UN COSTE MEDIO EN EUROS POR ESTANCIA EN CENTROS PROPIOS DE	2.659,79	4.505,67
04	CONSEGUIR UN COSTE MEDIO EN EUROS POR ESTANCIA EN CENTROS AJENOS DE	3.872,40	1.198,46
<b>MEDIOS HUMANOS Y FINANCIEROS</b>			
CL	MEDIOS	Presupuesto 2010	
10	NÚMERO DE PERSONAS EN MILES DE EUROS	284	247
11	Gastos de personal	12.457,38	8.215,76
12	Otros gastos de funcionamiento	12.690,39	6.432,36
13	TOTAL COSTE DE LOS SERVICIOS	25.147,77	14.648,12
14	Transferencias	373,64	229,98
15	Inversiones	459,73	203,21
16	TOTAL OPERACIONES NO FINANCIERAS	25.981,14	15.081,31
18	TOTAL GASTOS DEL PROGRAMA	25.981,14	15.081,31
<b>INDICADORES PARA EL SEGUIMIENTO DE OBJETIVOS</b>			
CL	DENOMINACIÓN	Presupuesto 2010	
19	NÚMERO DE CAMAS DE CLÍNICA PROPIAS INSTALADAS	71	71
22	NÚMERO TOTAL DE CAMAS HOSPITALARIAS PROPIAS INSTALADAS	71	71
23	NÚMERO DE ESTANCIAS PROPIAS CAUSADAS EN EL PERÍODO	7.731	2.693
24	NÚMERO DE ESTANCIAS PROPIAS POSIBLES EN EL PERÍODO	28.854	14.981
25	NÚMERO DE INGRESOS DEL PERÍODO EN CENTROS PROPIOS	1.775	754
26	COSTE DE ASISTENCIA HOSPITALARIA CON MEDIOS PROPIOS (EN MILES DE EUROS)	20.562,85	12.133,76
27	COSTE ASISTENCIA HOSPITALARIA CON MEDIOS AJENOS (EN MILES DE EUROS)	4.584,92	2.514,37
28	NÚMERO DE ACCIDENTADOS INGRESADOS EN CENTROS AJENOS	298	350
29	NÚMERO DE ESTANCIAS DE ACCIDENTADOS EN CENTROS AJENOS	1.184	2.098
30	DURACIÓN MEDIA EN DÍAS DE LOS PROCESOS DE INTERNAMIENTO EN CENTROS AJENOS	3,97	5,99



002 MUTUALIA

ÁREA 2 "ASISTENCIA SANITARIA"

OBJETIVOS DEL PROGRAMA 2224 "MEDICINA HOSPITALARIA"

04 CONSEGUIR UN COSTE MEDIO EN € POR ESTANCIA EN CENTROS AJENOS DE

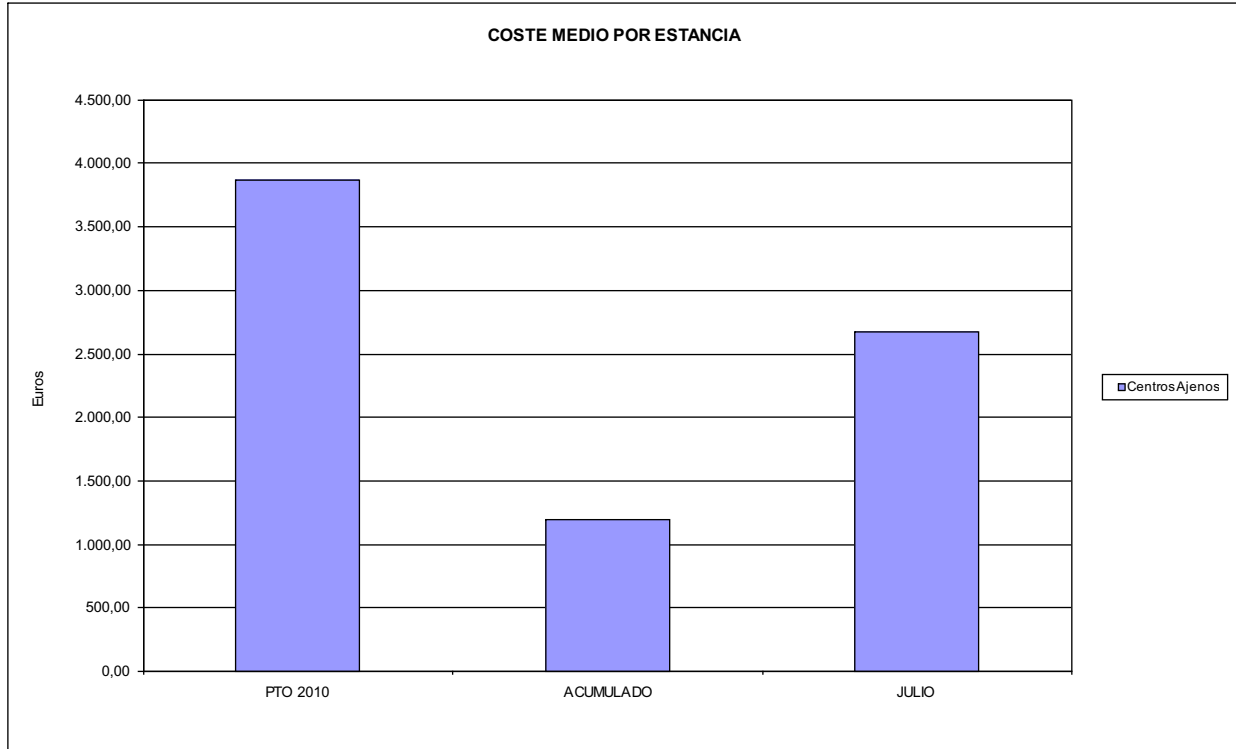





002 MUTUALIA		Area 3	
		G.P. 34	Programa 36
PROGRAMA: HIGIENE Y SEGURIDAD EN EL TRABAJO			
<b>ACTIVIDADES</b>			
ASESORAMIENTO SOBRE GESTIÓN DE RIESGOS INVESTIGACIÓN E INSPECCIÓN DE ACCIDENTES INFORMACIÓN Y DIVULGACIÓN ESTUDIOS DE PUESTOS Y CONDICIONES DE TRABAJO			
<b>OBJETIVOS</b>			
CL	DENOMINACIÓN	Presupuesto 2010	
01	REALIZAR INVESTIGACIONES EN ACCIDENTES EN UN % DEL	0,08	0,02
02	REALIZAR ESTUDIOS SOBRE SINIESTRABILIDAD EN EMPRESAS EN NÚMERO DE	850	992
03	VISITAS DE ASESORAMIENTO Y ORIENT. CENTROS DE TRABAJO EN MATERIA DE SEGURIDAD E HIG. EN Nº	1.050	449
04	REALIZAR CURSILLOS, JORNADAS, SEMINARIOS EN NÚMERO DE	12	34
05	MANTENER LA SINIESTRABILIDAD SOBRE EL COLECTIVO PROTEGIDO EN UN %	19,43	6,44
07	REALIZAR CAMPAÑAS DE SENSIBILIZACIÓN Y EDUCACIÓN EN NÚMERO DE	92.492	26.899
08	REALIZAR ACTUACIONES DE ASESORAMIENTO EN NÚMERO DE	2.795	2.434
09	REALIZAR CAMPAÑAS DE DIVULGACIÓN EN NÚMERO DE	8	26
<b>MEDIOS HUMANOS Y FINANCIEROS</b>			
CL	MEDIOS	Presupuesto 2010	
10	NÚMERO DE PERSONAS	16	18
	EN MILES DE EUROS		
11	Gastos de personal	547,50	257,05
12	Otros gastos de funcionamiento	328,65	107,27
13	TOTAL COSTE DE LOS SERVICIOS	876,15	364,32
15	Inversiones	50,72	0,00
16	TOTAL OPERACIONES NO FINANCIERAS	926,87	364,32
18	TOTAL GASTOS DEL PROGRAMA	926,87	364,32
<b>INDICADORES PARA EL SEGUIMIENTO DE OBJETIVOS</b>			
CL	DENOMINACIÓN	Presupuesto 2010	
19	NÚMERO DE ACCIDENTES INVESTIGADOS	40	2
20	NÚMERO DE ACCIDENTES ACAECIDOS	49.394	8.893
21	NÚMERO DE ESTUDIOS DE SINIESTRABILIDAD EN EMPRESAS REALIZADOS	850	992
22	NÚMERO DE VISITAS A CENTROS DE TRABAJO REALIZADAS	1.050	449
23	NÚMERO DE ENCUESTAS EN MATERIA PREVENTIVA REALIZADAS	800	67
24	NÚMERO DE CURSILLOS, JORNADAS, SEMINARIOS EN MATERIA PREVENTIVA REALIZADOS	12	34
25	NÚMERO DE ASISTENTES A LOS CURSILLOS, JORNADAS Y SEMINARIOS	250	1.399
26	NÚMERO DE ACCIDENTADOS EN EL PERÍODO	61.548	20.875
27	POBLACIÓN LABORAL PROTEG. AL FINAL DEL PERÍODO POR I.M.S. POR CONTINGENCIAS PROFESIONALES	316.832	324.151
29	NUMERO DE ENFERMEDADES PROFESIONALES INVESTIGADAS	273	325
30	NÚMERO DE CAMPAÑAS DE SENSIBILIZACIÓN Y EDUCACIÓN PREVENTIVA REALIZADOS	92.492	26.899
31	NÚMERO DE PUBLICACIONES EN MATERIA PREVENTIVA REALIZADAS	113.723	3.298
32	NÚMERO DE ACTUACIONES DE ASESORAMIENTO EN MATERIA PREVENTIVA REALIZADAS	2.795	2.434
33	NÚMERO DE CAMPAÑAS DE DIVULGACIÓN EN MATERIA PREVENTIVA REALIZADAS	8	26



002 MUTUALIA		Area 4	
		G.P. 43	Programa 64
PROGRAMA: ADMINISTRACIÓN DEL PATRIMONIO			
<b>ACTIVIDADES</b>			
GESTIONAR Y CONTROLAR LA SITUACIÓN Y VARIACIÓN FINANCIERA Y PATRIMONIAL			
<b>OBJETIVOS</b>			
CL	DENOMINACIÓN	Presupuesto 2010	
02	OBTENER UN % DE RENTABILIDAD MEDIA DE LA CARTERA DEL	0,46	1,66
09	OBTENER UN % DE EXCEDENTE DE GESTIÓN SOBRE CUOTAS DEL	7,50	-77,04
<b>MEDIOS HUMANOS Y FINANCIEROS</b>			
CL	MEDIOS	Presupuesto 2010	
10	NÚMERO DE PERSONAS	0	0
	EN MILES DE EUROS		
14	Transferencias	20.790,00	10.200,42
16	TOTAL OPERACIONES NO FINANCIERAS	20.790,00	10.200,42
17	TOTAL OPERACIONES FINANCIERAS	19.022,74	178,63
18	TOTAL GASTOS DEL PROGRAMA	39.812,74	10.379,05
<b>INDICADORES PARA EL SEGUIMIENTO DE OBJETIVOS</b>			
CL	DENOMINACIÓN	Presupuesto 2010	
24	IMPORTE MEDIO DE LA CARTERA DE VALORES (EN MILES DE EUROS)	65.521,64	56.655,69
25	RENDIMIENTO NETO EN EL PERÍODO DE LA CARTERA DE VALORES (EN MILES DE EUROS)	298,13	940,34
40	EXCEDENTE DE GESTIÓN EN EL PERÍODO(EN MILES DE EUROS)	18.305,63	-50.979,26
41	RECAUDACIÓN POR CUOTAS EN EL PERÍODO(EN MILES DE EUROS)	244.086,60	66.171,46



002 MUTUALIA		Area 4	
		G.P. 45	Programa 91
PROGRAMA: DIRECCIÓN Y SERVICIOS GENERALES		RESPONSABLE:	
<b>ACTIVIDADES</b>			
DIRIGIR, COORDINAR Y APOYAR LAS ACTIVIDADES DE LA ENTIDAD INSPECCIONAR LOS CENTROS Y SERVICIOS PROPIOS Y CONCERTADOS GESTIONAR Y COORDINAR LA POLÍTICA DE PERSONAL, SUMINISTROS Y MANTENIMIENTO ELABORAR Y GESTIONAR LOS PRESUPUESTOS			
<b>OBJETIVOS</b>			
CL	DENOMINACIÓN	Presupuesto 2010	
01	CONSEGUIR QUE EL ABSENTISMO S/JORNADAS TOTALES NO EXCEDA EL %	5,05	4,55
08	CONSEGUIR QUE EL COSTE DE LOS SERVICIOS S/CUOTAS NO REBASE EL %	21,69	47,74
09	CONSEGUIR UN COSTE DE LOS SERVICIO POR TRABAJADOR PROTEGIDO, EN EUROS, DE	151,68	88,61
<b>MEDIOS HUMANOS Y FINANCIEROS</b>			
CL	MEDIOS	Presupuesto 2010	
10	NÚMERO DE PERSONAS EN MILES DE EUROS	177	177
11	Gastos de personal	8.305,98	4.749,77
12	Otros gastos de funcionamiento	5.480,94	4.901,29
13	TOTAL COSTE DE LOS SERVICIOS	13.786,92	9.651,06
14	Transferencias	239,14	4,68
15	Inversiones	505,74	129,84
16	TOTAL OPERACIONES NO FINANCIERAS	14.531,80	9.785,58
17	TOTAL OPERACIONES FINANCIERAS	160,10	18,68
18	TOTAL GASTOS DEL PROGRAMA	14.691,90	9.804,26
<b>INDICADORES PARA EL SEGUIMIENTO DE OBJETIVOS</b>			
CL	DENOMINACIÓN	Presupuesto 2010	
25	NÚMERO DE JORNADAS LABORALES DE TODO EL PERSONAL DE LA ENTIDAD	137.971	263.460
26	NÚMERO DE JORNADAS LABORALES PERDIDAS DE TODO EL PERSONAL DE LA ENTIDAD	6.967	11.995
40	IMPORTE TOTAL DEL COSTE DE LOS SERVICIOS DE LA ENTIDAD (EN MILES DE EUROS)	52.951,29	31.587,41
41	RECAUDACIÓN POR CUOTAS (EN MILES DE EUROS)	244.086,60	66.171,46
42	POBLACIÓN LABORAL PROTEGIDA AL FINAL DEL PERÍODO	349.104	356.482



002 MUTUALIA

ÁREA 4 "TESORERÍA, INFORMÁTICA Y OTROS SERVICIOS FUNCIONALES"

OBJETIVOS DEL PROGRAMA 4364 "ADMINISTRACIÓN DEL PATRIMONIO"

- 02 OBTENER UN % DE RENTABILIDAD MEDIA DE LA CARTERA
- 09 OBTENER UN % DE EXCEDENTE DE GESTIÓN SOBRE CUOTAS DEL

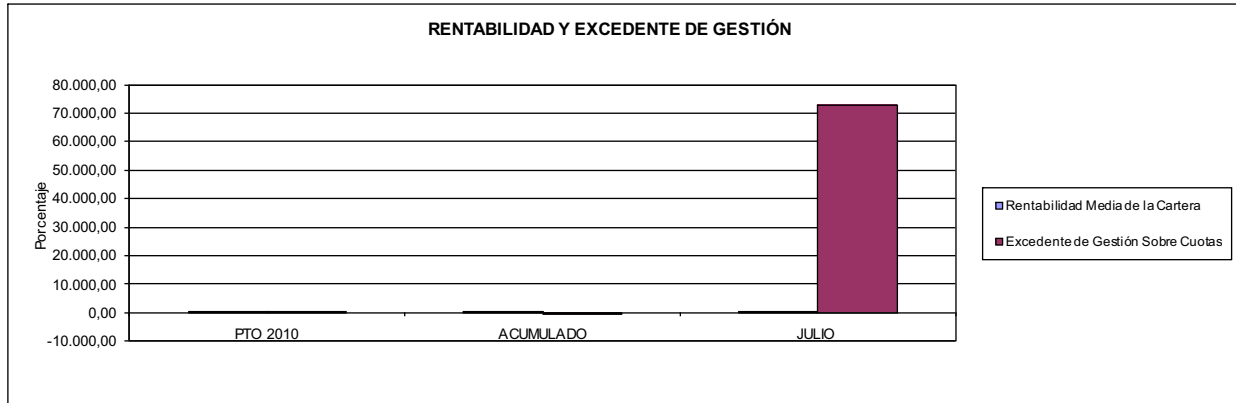

002 MUTUALIA

ÁREA 4 "TESORERÍA, INFORMÁTICA Y OTROS SERVICIOS FUNCIONALES"

OBJETIVOS DEL PROGRAMA 4591 "DIRECCIÓN Y SERVICIOS GENERALES"

- 01 CONSEGUIR QUE EL ABSENTISMO S/JORNADAS DE TRABAJO NO EXCEDA EL %
- 08 CONSEGUIR QUE EL COSTE DEL SERVICIO S/CUOTAS NO REBASE EL %

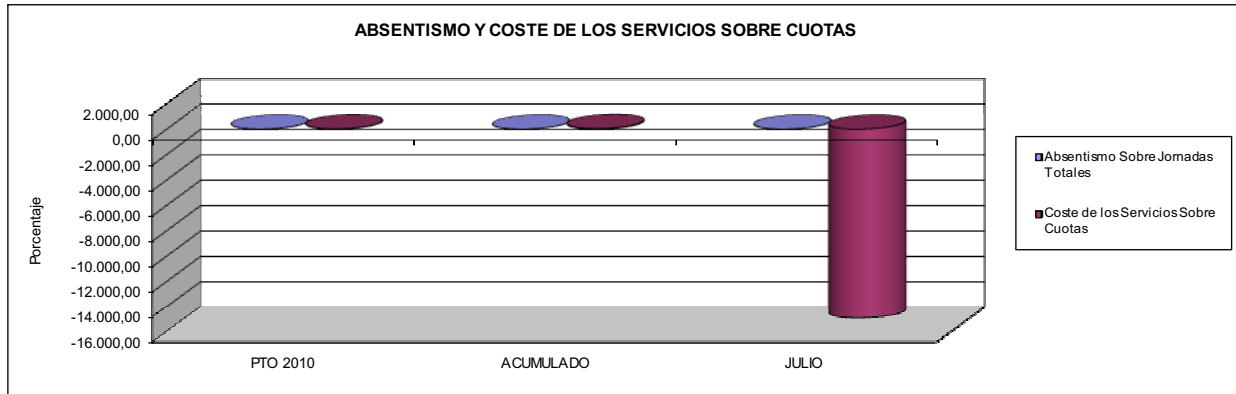

- 09 CONSEGUIR UN COSTE DE LOS SERVICIOS POR TRABAJADOR PROTEGIDO, EN EUROS, DE

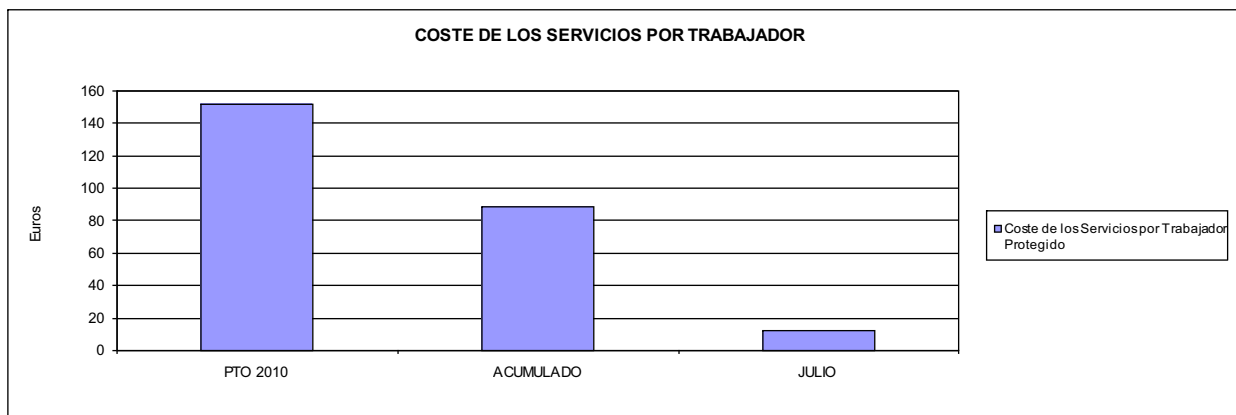





003 MUTUA ACTIVA		Area 1	
		G.P. 11	Programa 02
PROGRAMA: INCAPACIDAD TEMPORAL Y OTRAS PRESTACIONES		RESPONSABLE:	
<b>ACTIVIDADES</b>			
RECONOCIMIENTO DE PRESTACIONES DE PAGO DIRECTO POR INCAPACIDAD TEMPORAL VIGILANCIA DE LOS RECONOCIMIENTOS EFECTUADOS EN RÉGIMEN DE PAGO DELEGADO VIGILANCIA DEL AGOTAMIENTO DE LOS PLAZOS DE ESTAS PRESTACIONES SEGUIMIENTO DE LA INCAPACIDAD TEMPORAL POR RÉGIMENES Y TIPOS DE PAGO (DIRECTO Y DELEGADO)			
<b>OBJETIVOS</b>			
CL	DENOMINACIÓN	Presupuesto 2010	
01	CONSEGUIR UNA DURACIÓN MEDIAS MÁXIMA, EN DÍAS, DE CADA PROCESO DE	34,93	42,37
02	NO SUPERAR UN PORCENTAJE DE PROCESOS DE IT RESPECTO A LOS AFILIADOS DEL	0,97	1,38
03	CONSEGUIR UN GASTO DIRECTO MÁXIMO POR AFILIADO DE EUROS	167,08	109,16
04	CONSEGUIR UN NÚM. MEDIO MÁXIMO DE DÍAS INDEMNIZADOS POR CADA PROCESO INDEMNIZADO DE	58,95	62,87
05	CONSEGUIR UN GASTO MÁXIMO POR DÍA INDEMNIZADO DE EUROS	28,87	23,61
06	REALIZAR GASTO DIRECTO MÁXIMO POR PROCESO INDEMNIZADO CON ALTA EN EL PERÍODO DE EUROS	1.702,05	1.484,59
07	REALIZAR UN GASTO TOTAL MÁXIMO POR AFILIADO DE EUROS	176,33	120,80
08	CONSEGUIR UN GASTO TOTAL MÁXIMO POR DÍA INDEMNIZADO DE EUROS	30,47	26,13
09	REALIZAR UN GASTO TOTAL MÁXIMO POR PROCESO INDEMNIZADO DE EUROS	1.796,28	1.642,88
<b>MEDIOS HUMANOS Y FINANCIEROS</b>			
CL	MEDIOS	Presupuesto 2010	
10	NÚMERO DE PERSONAS	144	162
	EN MILES DE EUROS		
11	Gastos de personal	4.223,57	2.722,84
12	Otros gastos de funcionamiento	2.503,64	2.495,43
13	TOTAL COSTE DE LOS SERVICIOS	6.727,21	5.218,27
14	Transferencias	127.878,43	53.103,36
15	Inversiones	770,40	554,76
16	TOTAL OPERACIONES NO FINANCIERAS	135.376,04	58.876,39
18	TOTAL GASTOS DEL PROGRAMA	135.376,04	58.876,39
<b>INDICADORES PARA EL SEGUIMIENTO DE OBJETIVOS</b>			
CL	DENOMINACIÓN	Presupuesto 2010	
19	NUM. DE PROCESOS CUYA ALTA SE HAYA PRODUCIDO EN EL EJERCICIO	136.095	61.003
20	NUM. DE DÍAS DE BAJA, RELATIVOS A PROCESOS CUYA ALTA MÉDICA SE HAYA PRODUCIDO EN EL EJERCICIO	4.754.154	2.584.628
21	Nº PROCESOS EN LOS QUE EL ÚLTIMO DÍA DEL PERÍODO EL PACIENTE SE ENCUENTRA EN SIT. DE BAJA	7.849	6.334
22	POBLACIÓN MEDIA PROTEGIDA EL ÚLTIMO DÍA DEL PERÍODO	808.074	457.616
23	POBLACIÓN MEDIA PROTEGIDA EN EL PERÍODO	727.266	448.328
24	GASTO DIREC. EN PERÍODO EN CONCEPTO DE INCAP. TEMP.MILES € EXCLUIDAS EMP. COLABORADORAS	121.510,47	48.941,35
25	NÚMERO DE PROCESOS INICIADOS EN EL PERÍODO	130.742	60.320
60	NUM. DE PROCESOS INDEMNIZADOS CUYA ALTA SE HAYA PRODUCIDO EN EL PERÍODO	70.975	34.343
61	Nº DÍAS INDEM. EN EL PERÍODO O ANTERIORES, DE PROC. INDEM. ALTA SE HAYA PROD. EN EL PERÍODO	4.184.044	2.159.231
62	NUM. DE PROCESOS INDEMNIZADOS INICIADOS EN EL PERÍODO	71.547	31.856
63	NUM. DE DÍAS INDEMNIZADOS EN EL PERÍODO	4.208.539	2.072.667
64	NUM. DE PROCESOS INDEMNIZADOS INICIADOS POR CADA 1000 AFILIADOS	98	71
65	NUM. DE DÍAS INDEMNIZADOS POR CADA AFILIADO	5,79	4,62
66	GASTOS ASOCIADOS GENERADOS EN PERÍODO. (SANITARIOS, DE ADMON Y OTROS GENERALES, MILES €)	6.727,20	5.218,27



003 MUTUA ACTIVA

ÁREA 1 "PRESTACIONES ECONÓMICAS"

OBJETIVOS DEL PROGRAMA 1102 "INCAPACIDAD TEMPORAL Y OTRAS PRESTACIONES"

01 DURACIÓN MEDIA MÁXIMA DE CADA PROCESO

04 NÚMERO MEDIO MÁXIMO DE DÍAS INDEMNIZADOS POR CADA PROCESO INDEMNIZADO

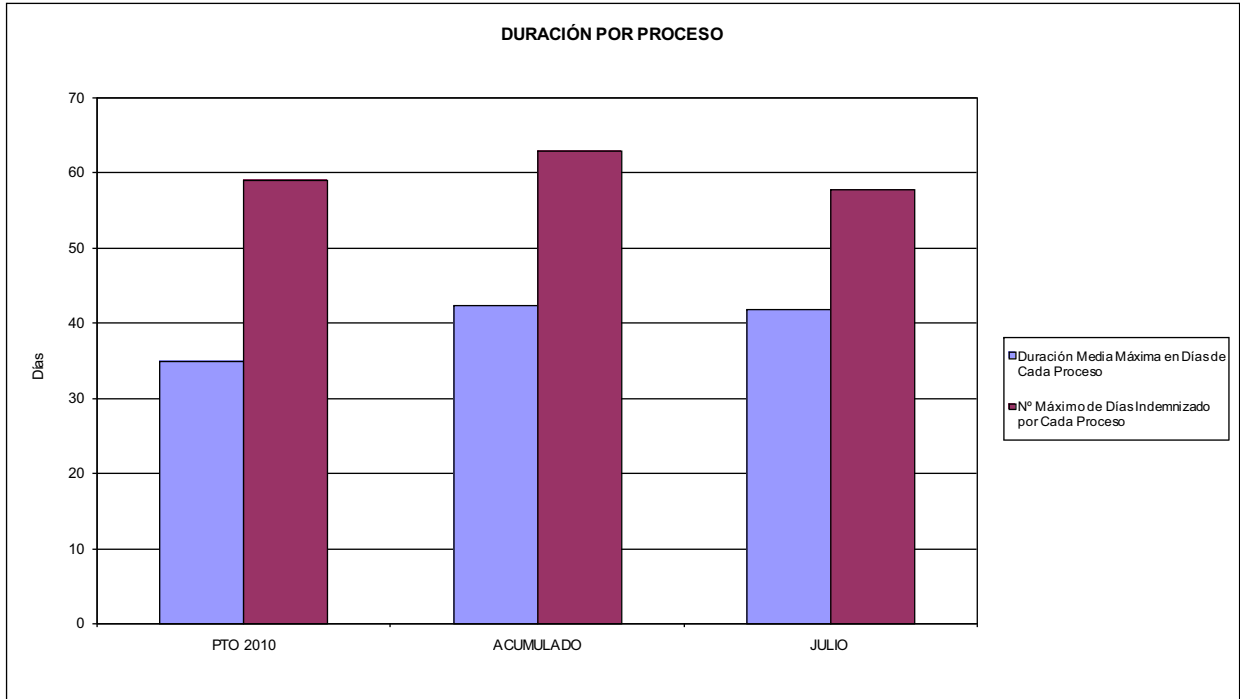

02 NO SUPERAR UN PORCENTAJE DE PROCESOS DE IT RESPECTO A LOS AFILIADOS DEL

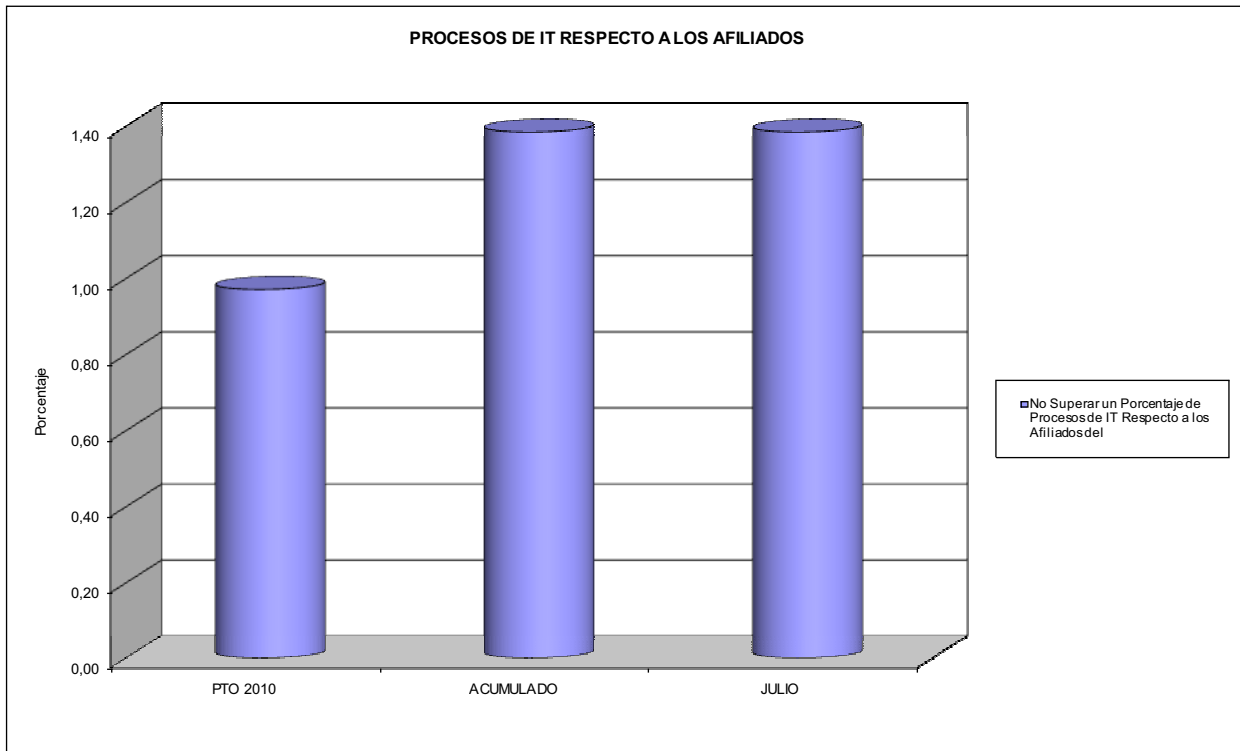



003 MUTUA ACTIVA

ÁREA 1 "PRESTACIONES ECONÓMICAS"

OBJETIVOS DEL PROGRAMA 1102 "INCAPACIDAD TEMPORAL Y OTRAS PRESTACIONES"

- 03 GASTO DIRECTO MÁXIMO POR AFILIADO
- 05 GASTO MÁXIMO POR DÍA INDEMNIZADO
- 07 GASTO TOTAL MÁXIMO POR AFILIADO
- 08 GASTO TOTAL MÁXIMO POR DÍA INDEMNIZADO

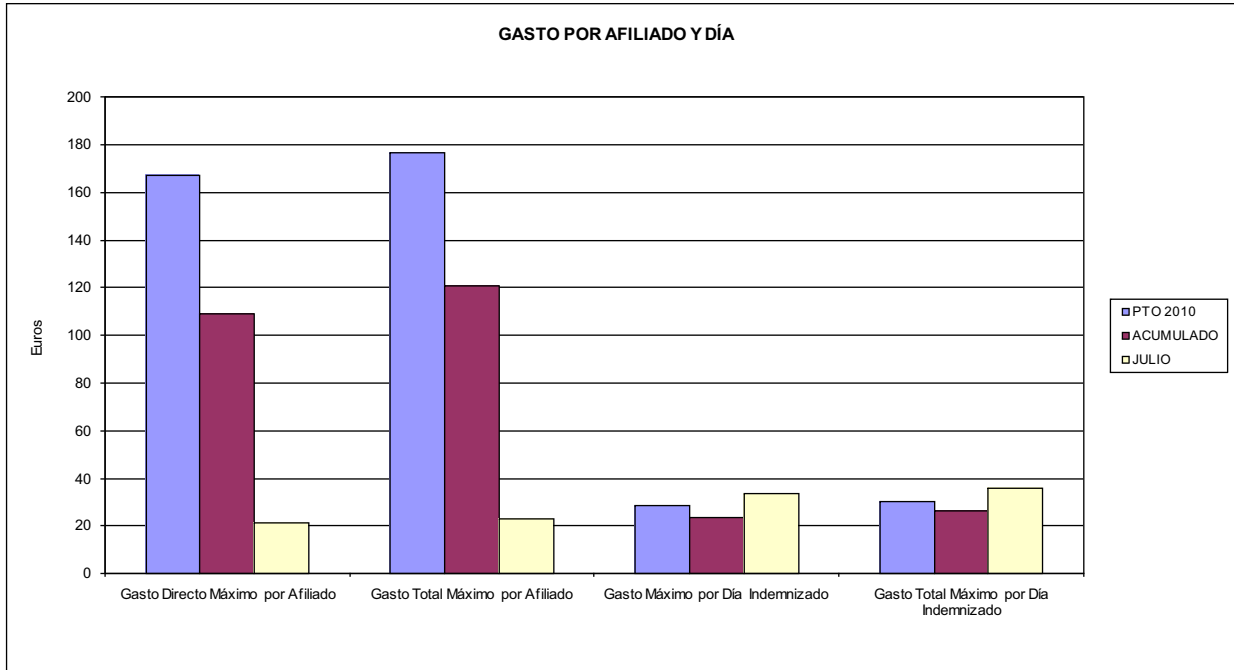

- 06 GASTO DIRECTO MÁXIMO POR PROCESO INDEMNIZADO CON ALTA EN EL PERÍODO
- 09 GASTO TOTAL MÁXIMO POR PROCESO INDEMNIZADO

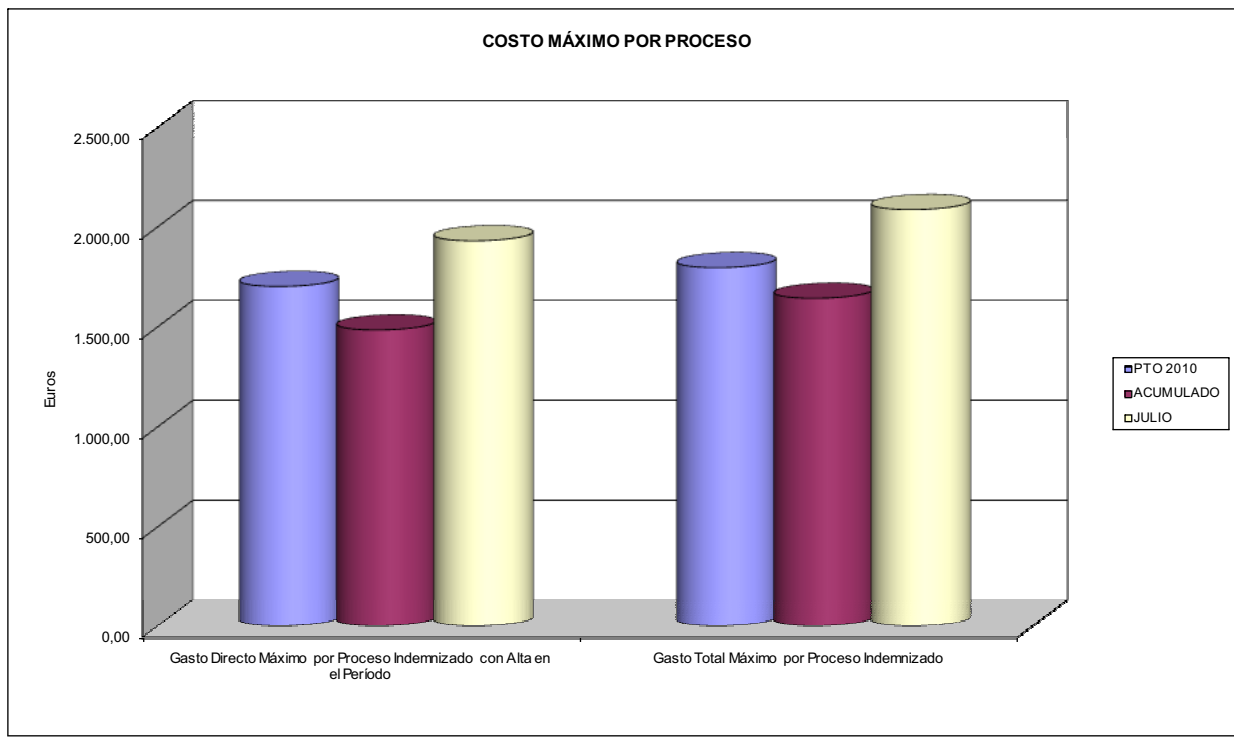





003 MUTUA ACTIVA		Area 1	
		G.P. 11	Programa 05
PROGRAMA: CAPITALES RENTA Y OTRAS COMPENSACIONES FINANCIERAS DE ACCIDENTES DE TRABAJO		RESPONSABLE:	
<b>ACTIVIDADES</b>			
RECONOCIMIENTO DE LOS DERECHOS A PRESTACIONES VITALICIAS Y TEMPORALES A BENEFICIARIOS DE INVALIDEZ MUERTE Y SUPERVIVENCIA DE ACCIDENTES DE TRABAJO CONTROL DE CÁLCULO DE LOS CAPITALES COSTE DE RENTA DE ACCIDENTES DE TRABAJO TRAMITACIÓN DE LOS EXPEDIENTES ANTE LOS ORGANISMOS CORRESPONDIENTES			
<b>OBJETIVOS</b>			
CL	DENOMINACIÓN	Presupuesto 2010	
01	ATENDER UN NÚMERO DE SINIESTROS DE INVALIDEZ GENERADORES DE CAPITALES RENTA	247	142
02	ATENDER UN NÚMERO DE SINIESTROS POR MUERTE, GENERADORES DE CAPITALES RENTA	43	28
<b>MEDIOS HUMANOS Y FINANCIEROS</b>			
CL	MEDIOS	Presupuesto 2010	
10	NÚMERO DE PERSONAS	6	7
	EN MILES DE EUROS		
11	Gastos de personal	288,40	181,09
12	Otros gastos de funcionamiento	114,88	76,39
13	TOTAL COSTE DE LOS SERVICIOS	403,28	257,48
14	Transferencias	91.681,51	37.499,33
15	Inversiones	0,00	73,25
16	TOTAL OPERACIONES NO FINANCIERAS	92.084,79	37.830,06
18	TOTAL GASTOS DEL PROGRAMA	92.084,79	37.830,06
<b>INDICADORES PARA EL SEGUIMIENTO DE OBJETIVOS</b>			
CL	DENOMINACIÓN	Presupuesto 2010	
19	IMPORTE DE LOS CAPITALES RENTA POR INVALIDEZ (EN MILES DE EUROS)	26.143,75	19.149,76
20	NÚMERO DE SINIESTROS GENERADOS DE CAPITALES RENTA POR INVALIDEZ	247	142
21	IMPORTE MEDIO DE LOS CAPITALES RENTA POR INVALIDEZ (EN EUROS)	105.845,14	134.857,46
22	IMPORTE DE LOS CAPITALES RENTA POR MUERTE ( EN MILES DE EUROS)	5.027,52	2.873,64
23	NÚMERO DE SINIESTROS DEVENGADOS DE CAPITALES RENTA POR MUERTE	43	28
24	IMPORTE MEDIO DE LOS CAPITALES RENTA POR MUERTE (EN EUROS)	116.919,07	102.630,00
25	POBLACIÓN LABORAL PROTEGIDA POR I.M.S. AL FINAL DEL PERÍODO	438.670	391.217



003 MUTUA ACTIVA		Area 2	
		G.P. 21	Programa 22
PROGRAMA: MEDICINA AMBULATORIA DE MUTUAS DE ACCIDENTES DE TRABAJO			
<b>ACTIVIDADES</b>			
GESTIÓN DE LA ASISTENCIA SANITARIA EN RÉGIMEN AMBULATORIO EN CENTROS PROPIOS DE LAS MUTUAS Y EN SUS CENTROS MANCOMUNADOS CONTROL DE LA ASISTENCIA SANITARIA PRESTADA CON MEDIOS AJENOS CREACIÓN, ADAPTACIÓN Y MEJORA DE CENTROS PROPIOS DE LAS MUTUAS Y DE SUS CENTROS MANCOMUNADOS			
<b>OBJETIVOS</b>			
CL	DENOMINACIÓN	Presupuesto 2010	
02	ATENDER UN PORCENTAJE DE PACIENTES CON MEDIOS PROPIOS DE	58,93	67,39
03	ATENDER UN NÚMERO DE PACIENTES DE	40.141	24.062
<b>MEDIOS HUMANOS Y FINANCIEROS</b>			
CL	MEDIOS	Presupuesto 2010	
10	NÚMERO DE PERSONAS	257	250
11	EN MILES DE EUROS		
	Gastos de personal	8.593,07	5.004,95
	Otros gastos de funcionamiento	24.612,83	10.241,23
	TOTAL COSTE DE LOS SERVICIOS	33.205,90	15.246,18
	Transferencias	4.921,90	1.166,00
	Inversiones	1.332,35	1.031,42
	TOTAL OPERACIONES NO FINANCIERAS	39.460,15	17.443,60
	TOTAL GASTOS DEL PROGRAMA	39.460,15	17.443,60
<b>INDICADORES PARA EL SEGUIMIENTO DE OBJETIVOS</b>			
CL	DENOMINACIÓN	Presupuesto 2010	
19	NÚMERO DE CONSULTAS NUEVAS CON MEDIOS PROPIOS	43.387	25.534
20	NÚMERO DE CONSULTAS SUCESIVAS CON MEDIOS PROPIOS	120.080	76.393
22	NÚMERO DE PACIENTES ATENDIDOS CON MEDIOS PROPIOS	40.141	24.062
23	NÚMERO DE PACIENTES ATENDIDOS CON MEDIOS AJENOS	27.979	11.646
28	POBLACIÓN LABORAL PROTEGIDA AL FINAL DEL PERÍODO POR I.T. POR CONTINGENCIAS PROFESIONALES	438.670	391.217



003 MUTUA ACTIVA

ÁREA 2 "ASISTENCIA SANITARIA"

OBJETIVOS DEL PROGRAMA 2122 "GESTIÓN AMBULATORIA"

02 ATENDER UN PORCENTAJE DE PACIENTES CON MEDIOS PROPIOS

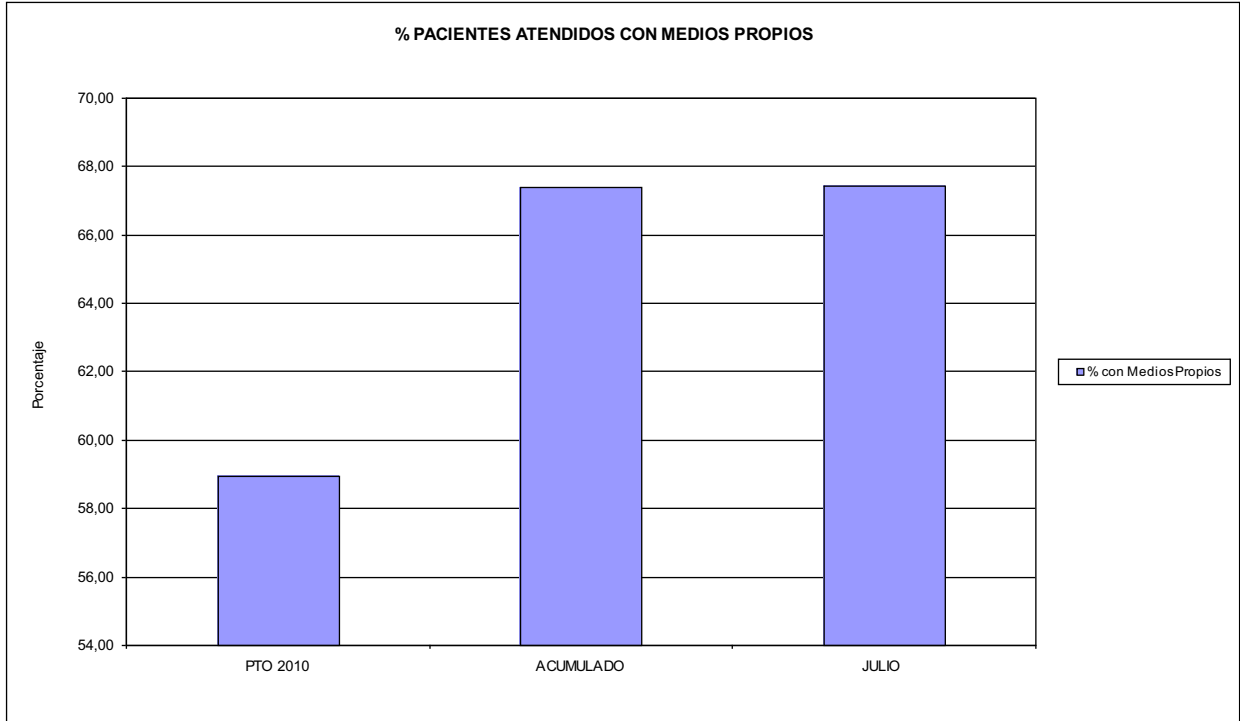

03 PACIENTES ATENDIDOS CON MEDIOS PROPIOS

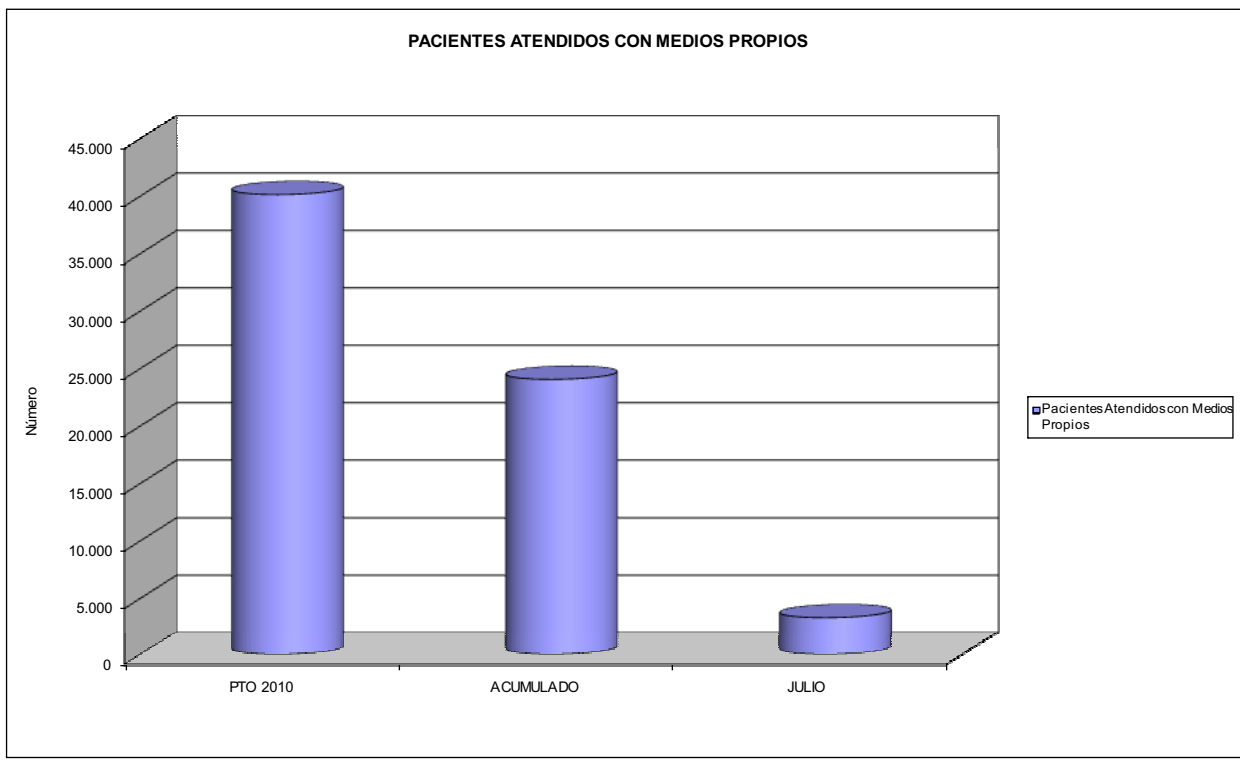



003 MUTUA ACTIVA		Area 2	
		G.P. 22	Programa 24
PROGRAMA: MEDICINA HOSPITALARIA DE MUTUAS DE ACCIDENTES DE TRABAJO		RESPONSABLE:	
<b>ACTIVIDADES</b>			
GESTIÓN DE LA ASISTENCIA SANITARIA EN RÉGIMEN HOSPITALARIO EN CENTROS PROPIOS DE LAS MUTUAS Y EN SUS CENTROS MANCOMUNADOS CONTROL DE LA ASISTENCIA SANITARIA PRESTADA CON MEDIOS AJENOS CREACIÓN, ADAPTACIÓN Y MEJORA DE CENTROS PROPIOS DE LAS MUTUAS Y DE SUS CENTROS MANCOMUNADOS			
<b>OBJETIVOS</b>			
CL	DENOMINACIÓN	Presupuesto 2010	
01	OBTENER UN PORCENTAJE DE OCUPACIÓN EN CENTROS PROPIOS DEL	69,76	45,85
02	CONSEGUIR UNA ESTANCIA MEDIA EN CENTROS PROPIOS DE	2,01	1,59
03	CONSEGUIR UN COSTE MEDIO EN EUROS POR ESTANCIA EN CENTROS PROPIOS DE	387,69	668,51
04	CONSEGUIR UN COSTE MEDIO EN EUROS POR ESTANCIA EN CENTROS AJENOS DE	205,85	374,90
<b>MEDIOS HUMANOS Y FINANCIEROS</b>			
CL	MEDIOS	Presupuesto 2010	
10	NÚMERO DE PERSONAS EN MILES DE EUROS	39	45
11	Gastos de personal	1.451,86	803,60
12	Otros gastos de funcionamiento	7.410,18	3.797,95
13	TOTAL COSTE DE LOS SERVICIOS	8.862,04	4.601,55
14	Transferencias	639,02	643,98
15	Inversiones	385,00	72,44
16	TOTAL OPERACIONES NO FINANCIERAS	9.886,06	5.317,97
18	TOTAL GASTOS DEL PROGRAMA	9.886,06	5.317,97
<b>INDICADORES PARA EL SEGUIMIENTO DE OBJETIVOS</b>			
CL	DENOMINACIÓN	Presupuesto 2010	
19	NÚMERO DE CAMAS DE CLÍNICA PROPIAS INSTALADAS	29	23
22	NÚMERO TOTAL DE CAMAS HOSPITALARIAS PROPIAS INSTALADAS	29	23
23	NÚMERO DE ESTANCIAS PROPIAS CAUSADAS EN EL PERÍODO	7.384	2.527
24	NÚMERO DE ESTANCIAS PROPIAS POSIBLES EN EL PERÍODO	10.585	5.512
25	NÚMERO DE INGRESOS DEL PERÍODO EN CENTROS PROPIOS	3.673	1.592
26	COSTE DE ASISTENCIA HOSPITALARIA CON MEDIOS PROPIOS (EN MILES DE EUROS)	2.862,68	1.689,32
27	COSTE ASISTENCIA HOSPITALARIA CON MEDIOS AJENOS (EN MILES DE EUROS)	5.999,36	2.912,22
28	NÚMERO DE ACCIDENTADOS INGRESADOS EN CENTROS AJENOS	2.364	708
29	NÚMERO DE ESTANCIAS DE ACCIDENTADOS EN CENTROS AJENOS	29.144	7.768
30	DURACIÓN MEDIA EN DÍAS DE LOS PROCESOS DE INTERNAMIENTO EN CENTROS AJENOS	12,33	10,97



003 MUTUA ACTIVA

ÁREA 2 "ASISTENCIA SANITARIA"

OBJETIVOS DEL PROGRAMA 2224 "MEDICINA HOSPITALARIA"

01 OBTENER UN PORCENTAJE DE OCUPACIÓN EN CENTROS PROPIOS DE

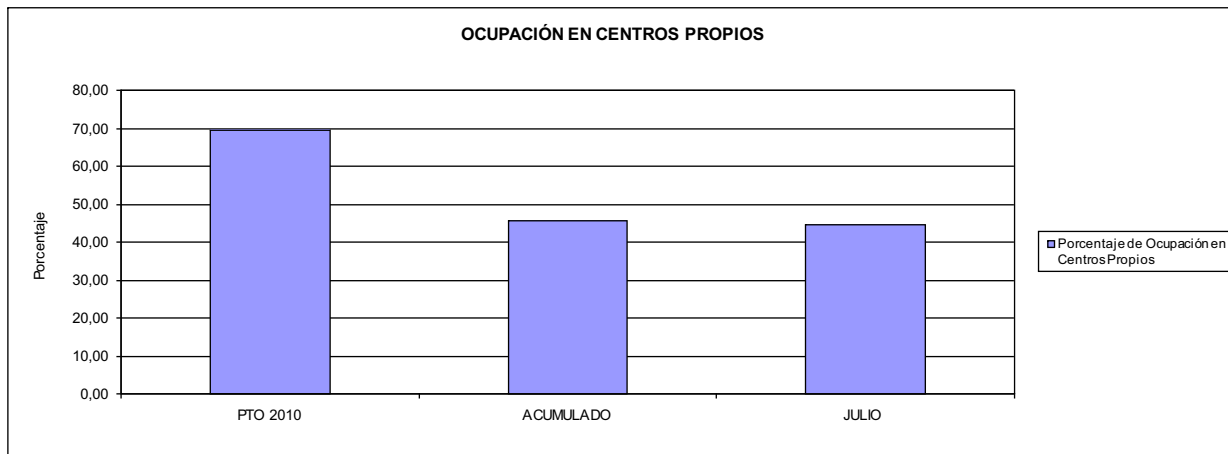

02 CONSEGUIR UNA ESTANCIA MEDIA EN CENTROS PROPIOS

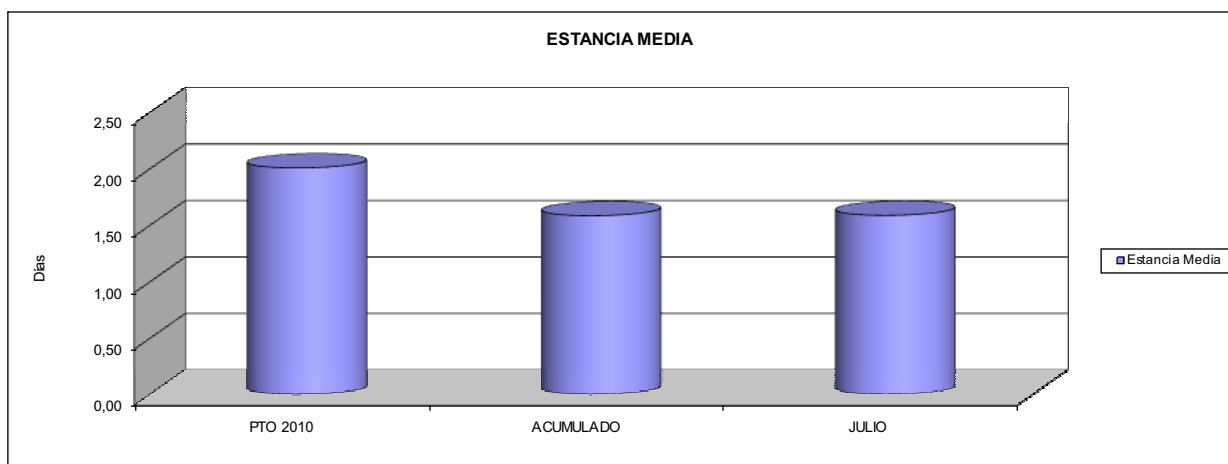

03 CONSEGUIR UN COSTE MEDIO EN € POR ESTANCIA EN CENTROS PROPIOS DE  
04 CONSEGUIR UN COSTE MEDIO EN € POR ESTANCIA EN CENTROS AJENOS DE

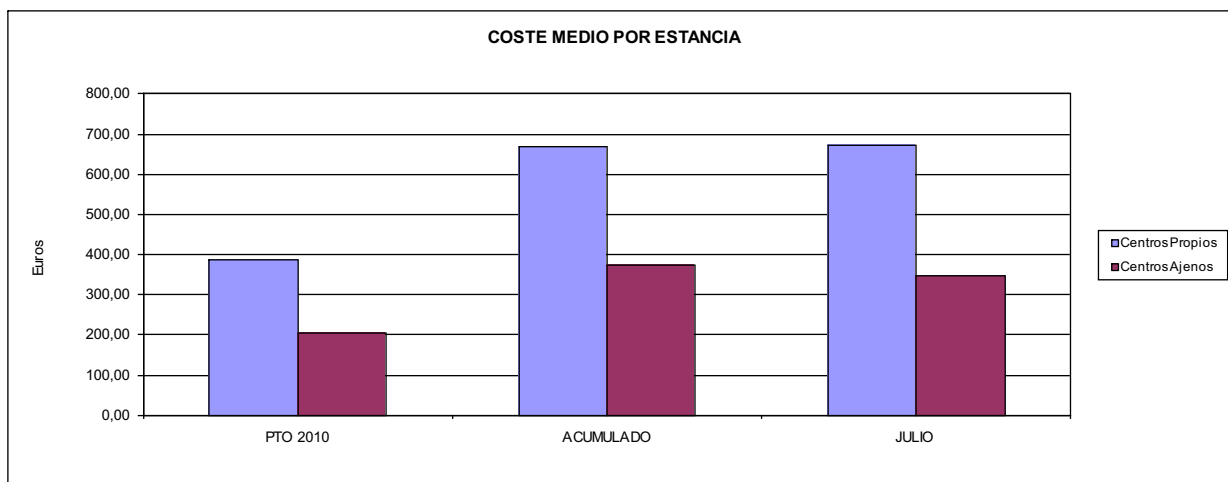



003 MUTUA ACTIVA		Area 3	
		G.P. 34	Programa 36
PROGRAMA: HIGIENE Y SEGURIDAD EN EL TRABAJO			
<b>ACTIVIDADES</b>			
ASESORAMIENTO SOBRE GESTIÓN DE RIESGOS INVESTIGACIÓN E INSPECCIÓN DE ACCIDENTES INFORMACIÓN Y DIVULGACIÓN ESTUDIOS DE PUESTOS Y CONDICIONES DE TRABAJO			
<b>OBJETIVOS</b>			
CL	DENOMINACIÓN	Presupuesto 2010	
01	REALIZAR INVESTIGACIONES EN ACCIDENTES EN UN % DEL	0,53	0,65
02	REALIZAR ESTUDIOS SOBRE SINIESTRABILIDAD EN EMPRESAS EN NÚMERO DE	7.000	13.059
03	VISITAS DE ASESORAMIENTO Y ORIENT. CENTROS DE TRABAJO EN MATERIA DE SEGURIDAD E HIG. EN Nº	6.000	1.219
04	REALIZAR CURSILLOS, JORNADAS, SEMINARIOS EN NÚMERO DE	145	44
05	MANTENER LA SINIESTRABILIDAD SOBRE EL COLECTIVO PROTEGIDO EN UN %	14,08	6,55
07	REALIZAR CAMPAÑAS DE SENSIBILIZACIÓN Y EDUCACIÓN EN NÚMERO DE	100	20
08	REALIZAR ACTUACIONES DE ASESORAMIENTO EN NÚMERO DE	30.000	9.416
09	REALIZAR CAMPAÑAS DE DIVULGACIÓN EN NÚMERO DE	45	15
<b>MEDIOS HUMANOS Y FINANCIEROS</b>			
CL	MEDIOS	Presupuesto 2010	
10	NÚMERO DE PERSONAS	31	30
	EN MILES DE EUROS		
11	Gastos de personal	703,42	333,64
12	Otros gastos de funcionamiento	293,09	193,06
13	TOTAL COSTE DE LOS SERVICIOS	996,51	526,70
15	Inversiones	136,00	15,92
16	TOTAL OPERACIONES NO FINANCIERAS	1.132,51	542,62
18	TOTAL GASTOS DEL PROGRAMA	1.132,51	542,62
<b>INDICADORES PARA EL SEGUIMIENTO DE OBJETIVOS</b>			
CL	DENOMINACIÓN	Presupuesto 2010	
19	NÚMERO DE ACCIDENTES INVESTIGADOS	325	167
20	NÚMERO DE ACCIDENTES ACAECIDOS	61.770	25.639
21	NÚMERO DE ESTUDIOS DE SINIESTRABILIDAD EN EMPRESAS REALIZADOS	7.000	13.059
22	NÚMERO DE VISITAS A CENTROS DE TRABAJO REALIZADAS	6.000	1.219
23	NÚMERO DE ENCUESTAS EN MATERIA PREVENTIVA REALIZADAS	25	3
24	NÚMERO DE CURSILLOS, JORNADAS, SEMINARIOS EN MATERIA PREVENTIVA REALIZADOS	145	44
25	NÚMERO DE ASISTENTES A LOS CURSILLOS, JORNADAS Y SEMINARIOS	1.641	525
26	NÚMERO DE ACCIDENTADOS EN EL PERÍODO	61.770	25.639
27	POBLACIÓN LABORAL PROTEG. AL FINAL DEL PERÍODO POR I.M.S. POR CONTINGENCIAS PROFESIONALES	438.670	391.217
29	NÚMERO DE ENFERMEDADES PROFESIONALES INVESTIGADAS	20	31
30	NÚMERO DE CAMPAÑAS DE SENSIBILIZACIÓN Y EDUCACIÓN PREVENTIVA REALIZADOS	100	20
31	NÚMERO DE PUBLICACIONES EN MATERIA PREVENTIVA REALIZADAS	16.000	4.422
32	NÚMERO DE ACTUACIONES DE ASESORAMIENTO EN MATERIA PREVENTIVA REALIZADAS	30.000	9.416
33	NÚMERO DE CAMPAÑAS DE DIVULGACIÓN EN MATERIA PREVENTIVA REALIZADAS	45	15



003 MUTUA ACTIVA		Area 4	
		G.P. 43	Programa 64
PROGRAMA: ADMINISTRACIÓN DEL PATRIMONIO			
<b>ACTIVIDADES</b>			
GESTIONAR Y CONTROLAR LA SITUACIÓN Y VARIACIÓN FINANCIERA Y PATRIMONIAL			
<b>OBJETIVOS</b>			
CL	DENOMINACIÓN	Presupuesto 2010	
02	OBTENER UN % DE RENTABILIDAD MEDIA DE LA CARTERA DEL	3,50	0,88
09	OBTENER UN % DE EXCEDENTE DE GESTIÓN SOBRE CUOTAS DEL	14,89	-40,93
<b>MEDIOS HUMANOS Y FINANCIEROS</b>			
CL	MEDIOS	Presupuesto 2010	
10	NÚMERO DE PERSONAS	0	0
	EN MILES DE EUROS		
14	Transferencias	15.264,15	0,00
16	TOTAL OPERACIONES NO FINANCIERAS	15.264,15	0,00
17	TOTAL OPERACIONES FINANCIERAS	50.070,65	0,00
18	TOTAL GASTOS DEL PROGRAMA	65.334,80	0,00
<b>INDICADORES PARA EL SEGUIMIENTO DE OBJETIVOS</b>			
CL	DENOMINACIÓN	Presupuesto 2010	
24	IMPORTE MEDIO DE LA CARTERA DE VALORES (EN MILES DE EUROS)	120.000,00	90.043,15
25	RENDIMIENTO NETO EN EL PERÍODO DE LA CARTERA DE VALORES (EN MILES DE EUROS)	4.200,00	792,19
40	EXCEDENTE DE GESTIÓN EN EL PERÍODO(EN MILES DE EUROS)	50.433,65	-37.316,17
41	RECAUDACIÓN POR CUOTAS EN EL PERÍODO(EN MILES DE EUROS)	338.660,57	91.177,85



003 MUTUA ACTIVA		Area 4	
		G.P. 45	Programa 91
PROGRAMA: DIRECCIÓN Y SERVICIOS GENERALES		RESPONSABLE:	
<b>ACTIVIDADES</b>			
DIRIGIR, COORDINAR Y APOYAR LAS ACTIVIDADES DE LA ENTIDAD INSPECCIONAR LOS CENTROS Y SERVICIOS PROPIOS Y CONCERTADOS GESTIONAR Y COORDINAR LA POLÍTICA DE PERSONAL, SUMINISTROS Y MANTENIMIENTO ELABORAR Y GESTIONAR LOS PRESUPUESTOS			
<b>OBJETIVOS</b>			
CL	DENOMINACIÓN	Presupuesto 2010	
01	CONSEGUIR QUE EL ABSENTISMO S/JORNADAS TOTALES NO EXCEDA EL %	2,90	5,23
08	CONSEGUIR QUE EL COSTE DE LOS SERVICIOS S/CUOTAS NO REBASE EL %	20,95	41,20
09	CONSEGUIR UN COSTE DE LOS SERVICIO POR TRABAJADOR PROTEGIDO, EN EUROS, DE	139,48	82,09
<b>MEDIOS HUMANOS Y FINANCIEROS</b>			
CL	MEDIOS	Presupuesto 2010	
10	NÚMERO DE PERSONAS EN MILES DE EUROS	316	318
11	Gastos de personal	12.507,69	7.359,79
12	Otros gastos de funcionamiento	8.254,61	4.354,80
13	TOTAL COSTE DE LOS SERVICIOS	20.762,30	11.714,59
14	Transferencias	30,40	10,57
15	Inversiones	1.783,87	1.314,74
16	TOTAL OPERACIONES NO FINANCIERAS	22.576,57	13.039,90
17	TOTAL OPERACIONES FINANCIERAS	358,60	14,00
18	TOTAL GASTOS DEL PROGRAMA	22.935,17	13.053,90
<b>INDICADORES PARA EL SEGUIMIENTO DE OBJETIVOS</b>			
CL	DENOMINACIÓN	Presupuesto 2010	
25	NÚMERO DE JORNADAS LABORALES DE TODO EL PERSONAL DE LA ENTIDAD	192.264	116.863
26	NÚMERO DE JORNADAS LABORALES PERDIDAS DE TODO EL PERSONAL DE LA ENTIDAD	5.576	6.112
40	IMPORTE TOTAL DEL COSTE DE LOS SERVICIOS DE LA ENTIDAD (EN MILES DE EUROS)	70.957,24	37.564,78
41	RECAUDACIÓN POR CUOTAS (EN MILES DE EUROS)	338.660,57	91.177,85
42	POBLACIÓN LABORAL PROTEGIDA AL FINAL DEL PERÍODO	508.709	457.616





003 MUTUA ACTIVA

ÁREA 4 "TESORERÍA, INFORMÁTICA Y OTROS SERVICIOS FUNCIONALES"

OBJETIVOS DEL PROGRAMA 4364 "ADMINISTRACIÓN DEL PATRIMONIO"

- 02 OBTENER UN % DE RENTABILIDAD MEDIA DE LA CARTERA
- 09 OBTENER UN % DE EXCEDENTE DE GESTIÓN SOBRE CUOTAS DEL

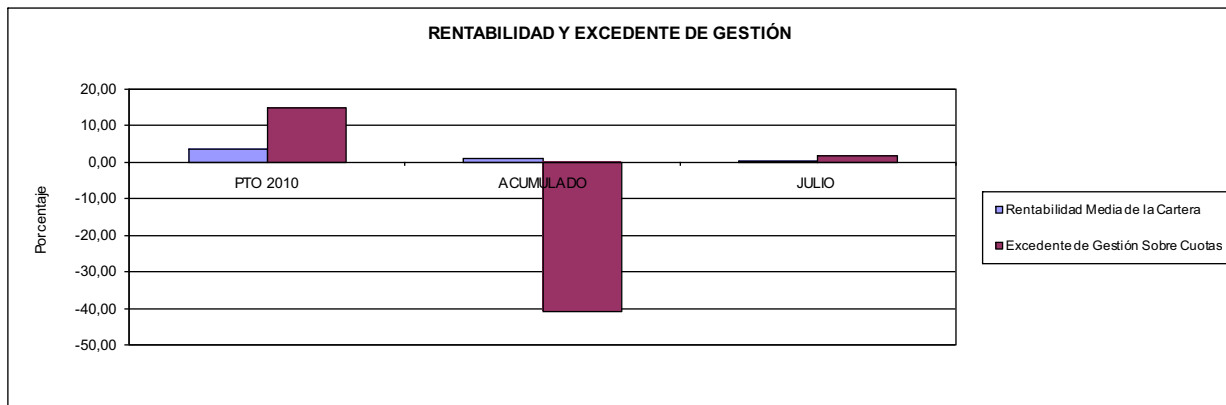

003 MUTUA ACTIVA

ÁREA 4 "TESORERÍA, INFORMÁTICA Y OTROS SERVICIOS FUNCIONALES"

OBJETIVOS DEL PROGRAMA 4591 "DIRECCIÓN Y SERVICIOS GENERALES"

- 01 CONSEGUIR QUE EL ABSENTISMO S/JORNADAS DE TRABAJO NO EXCEDA EL %
- 08 CONSEGUIR QUE EL COSTE DEL SERVICIO S/CUOTAS NO REBASE EL %

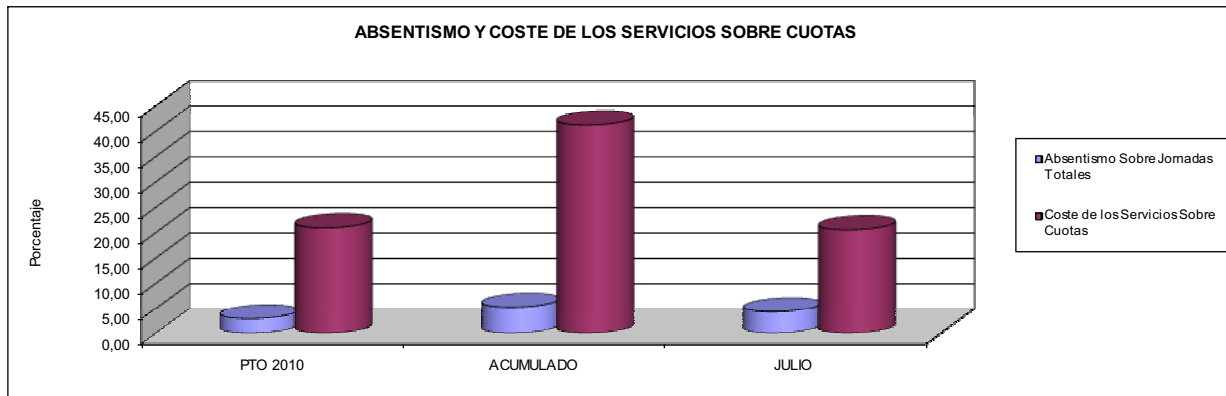

- 09 CONSEGUIR UN COSTE DE LOS SERVICIOS POR TRABAJADOR PROTEGIDO, EN EUROS, DE

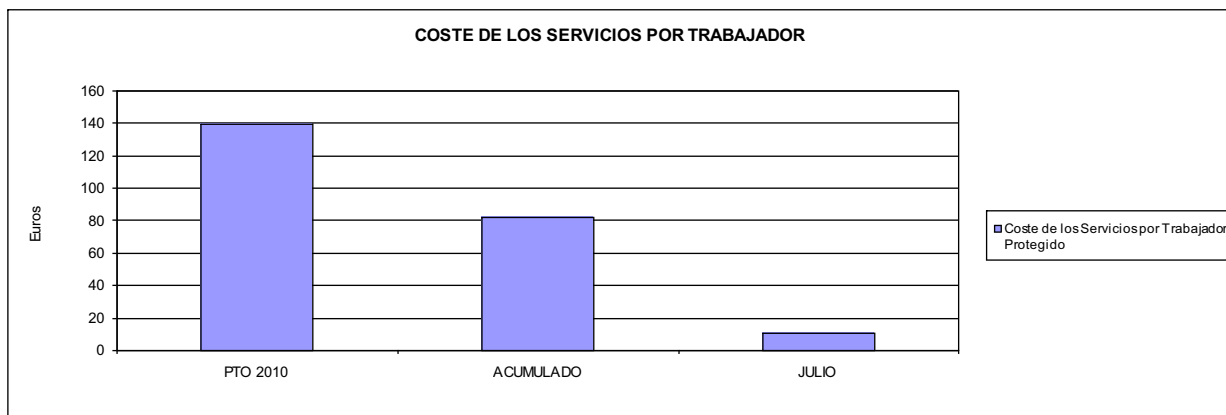





007 MUTUA MONTANESA		Area 1	
		G.P. 11	Programa 02
PROGRAMA: INCAPACIDAD TEMPORAL Y OTRAS PRESTACIONES		RESPONSABLE:	
<b>ACTIVIDADES</b>			
RECONOCIMIENTO DE PRESTACIONES DE PAGO DIRECTO POR INCAPACIDAD TEMPORAL VIGILANCIA DE LOS RECONOCIMIENTOS EFECTUADOS EN RÉGIMEN DE PAGO DELEGADO VIGILANCIA DEL AGOTAMIENTO DE LOS PLAZOS DE ESTAS PRESTACIONES SEGUIMIENTO DE LA INCAPACIDAD TEMPORAL POR RÉGIMENES Y TIPOS DE PAGO (DIRECTO Y DELEGADO)			
<b>OBJETIVOS</b>			
CL	DENOMINACIÓN	Presupuesto 2010	
01	CONSEGUIR UNA DURACIÓN MEDIAS MÁXIMA, EN DÍAS, DE CADA PROCESO DE	35,71	44,57
02	NO SUPERAR UN PORCENTAJE DE PROCESOS DE IT RESPECTO A LOS AFILIADOS DEL	1,64	1,38
03	CONSEGUIR UN GASTO DIRECTO MÁXIMO POR AFILIADO DE EUROS	180,74	71,92
04	CONSEGUIR UN NÚM. MEDIO MÁXIMO DE DÍAS INDEMNIZADOS POR CADA PROCESO INDEMNIZADO DE	52,34	68,38
05	CONSEGUIR UN GASTO MÁXIMO POR DÍA INDEMNIZADO DE EUROS	35,77	24,49
06	REALIZAR GASTO DIRECTO MÁXIMO POR PROCESO INDEMNIZADO CON ALTA EN EL PERÍODO DE EUROS	1.872,15	1.674,80
07	REALIZAR UN GASTO TOTAL MÁXIMO POR AFILIADO DE EUROS	185,68	73,46
08	CONSEGUIR UN GASTO TOTAL MÁXIMO POR DÍA INDEMNIZADO DE EUROS	36,75	25,02
09	REALIZAR UN GASTO TOTAL MÁXIMO POR PROCESO INDEMNIZADO DE EUROS	1.923,34	1.710,85
<b>MEDIOS HUMANOS Y FINANCIEROS</b>			
CL	MEDIOS	Presupuesto 2010	
10	NÚMERO DE PERSONAS	23	22
	EN MILES DE EUROS		
11	Gastos de personal	815,00	425,58
12	Otros gastos de funcionamiento	698,30	163,84
13	TOTAL COSTE DE LOS SERVICIOS	1.513,30	589,42
14	Transferencias	58.600,86	24.592,82
16	TOTAL OPERACIONES NO FINANCIERAS	60.114,16	25.182,24
18	TOTAL GASTOS DEL PROGRAMA	60.114,16	25.182,24
<b>INDICADORES PARA EL SEGUIMIENTO DE OBJETIVOS</b>			
CL	DENOMINACIÓN	Presupuesto 2010	
19	NUM. DE PROCESOS CUYA ALTA SE HAYA PRODUCIDO EN EL EJERCICIO	49.000	23.709
20	NUM. DE DÍAS DE BAJA, RELATIVOS A PROCESOS CUYA ALTA MÉDICA SE HAYA PRODUCIDO EN EL EJERCICIO	1.750.000	1.056.779
21	Nº PROCESOS EN LOS QUE EL ÚLTIMO DÍA DEL PERÍODO EL PACIENTE SE ENCUENTRA EN SIT. DE BAJA	5.000	4.106
22	POBLACIÓN MEDIA PROTEGIDA EL ÚLTIMO DÍA DEL PERÍODO	304.182	296.967
23	POBLACIÓN MEDIA PROTEGIDA EN EL PERÍODO	306.182	300.650
24	GASTO DIREC. EN PERÍODO EN CONCEPTO DE INCAP. TEMP.MILES € EXCLUIDAS EMP. COLABORADORAS	55.338,36	21.621,52
25	NÚMERO DE PROCESOS INICIADOS EN EL PERÍODO	49.100	23.350
60	NUM. DE PROCESOS INDEMNIZADOS CUYA ALTA SE HAYA PRODUCIDO EN EL PERÍODO	26.750	13.026
61	Nº DÍAS INDEM. EN EL PERÍODO O ANTERIORES, DE PROC. INDEM, ALTA SE HAYA PROD. EN EL PERÍODO	1.400.000	890.666
62	NUM. DE PROCESOS INDEMNIZADOS INICIADOS EN EL PERÍODO	26.000	12.576
63	NUM. DE DÍAS INDEMNIZADOS EN EL PERÍODO	1.547.000	882.730
64	NUM. DE PROCESOS INDEMNIZADOS INICIADOS POR CADA 1000 AFILIADOS	85	42
65	NUM. DE DÍAS INDEMNIZADOS POR CADA AFILIADO	5,05	2,94
66	GASTOS ASOCIADOS GENERADOS EN PERÍODO. (SANITARIOS, DE ADMON Y OTROS GENERALES, MILES €)	1.513,30	465,50



007 MUTUA MONTAÑESA

ÁREA 1 "PRESTACIONES ECONÓMICAS"

OBJETIVOS DEL PROGRAMA 1102 "INCAPACIDAD TEMPORAL Y OTRAS PRESTACIONES"

01 DURACIÓN MEDIA MÁXIMA DE CADA PROCESO

04 NÚMERO MEDIO MÁXIMO DE DÍAS INDEMNIZADOS POR CADA PROCESO INDEMNIZADO

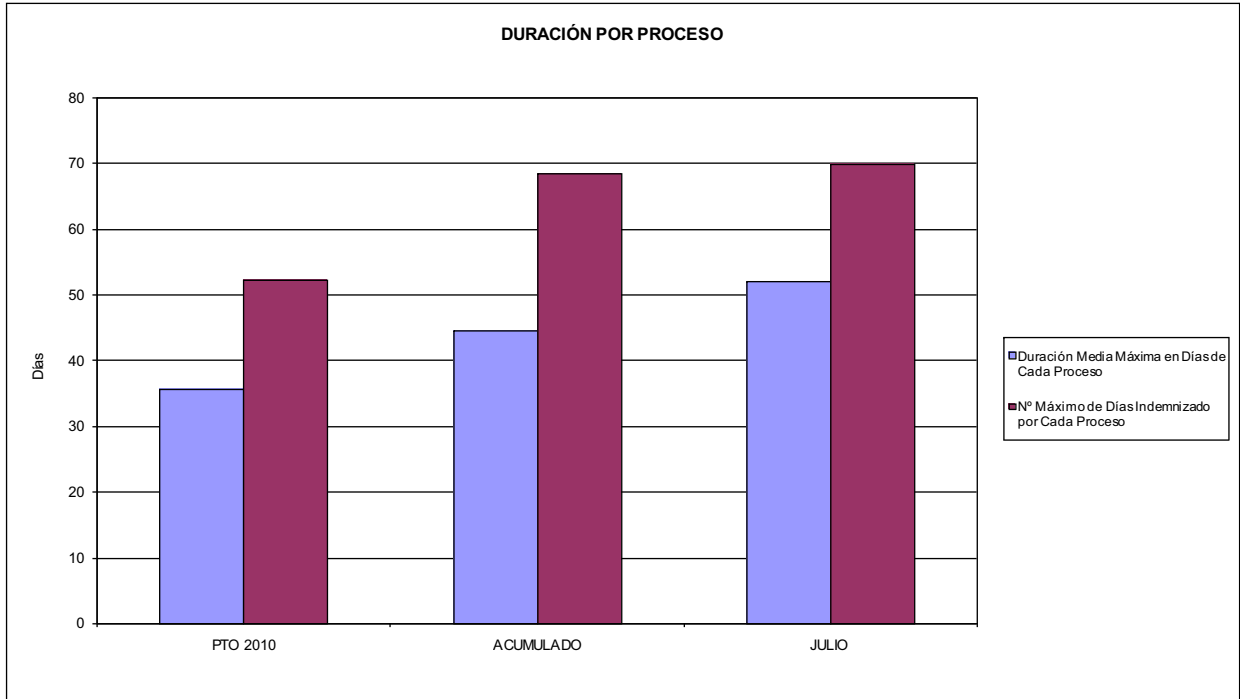

02 NO SUPERAR UN PORCENTAJE DE PROCESOS DE IT RESPECTO A LOS AFILIADOS DEL

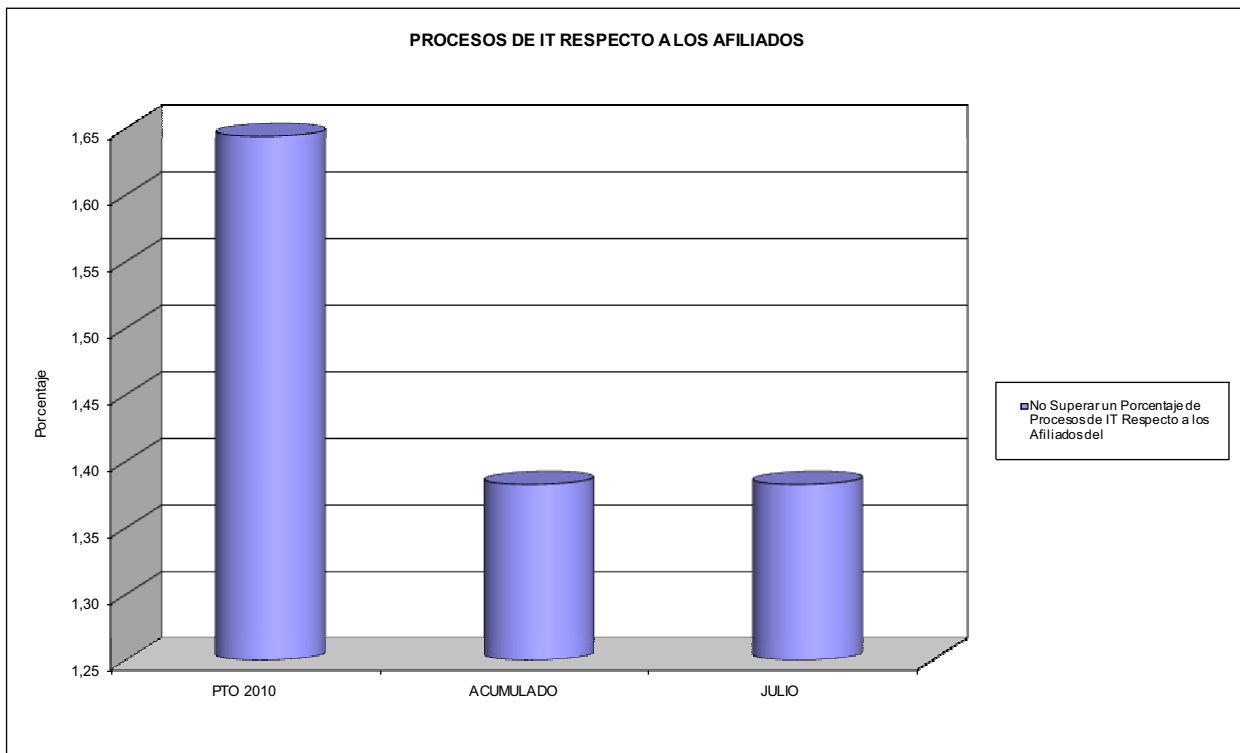



007 MUTUA MONTAÑESA

ÁREA 1 "PRESTACIONES ECONÓMICAS"

OBJETIVOS DEL PROGRAMA 1102 "INCAPACIDAD TEMPORAL Y OTRAS PRESTACIONES"

- 03 GASTO DIRECTO MÁXIMO POR AFILIADO
- 05 GASTO MÁXIMO POR DÍA INDEMNIZADO
- 07 GASTO TOTAL MÁXIMO POR AFILIADO
- 08 GASTO TOTAL MÁXIMO POR DÍA INDEMNIZADO

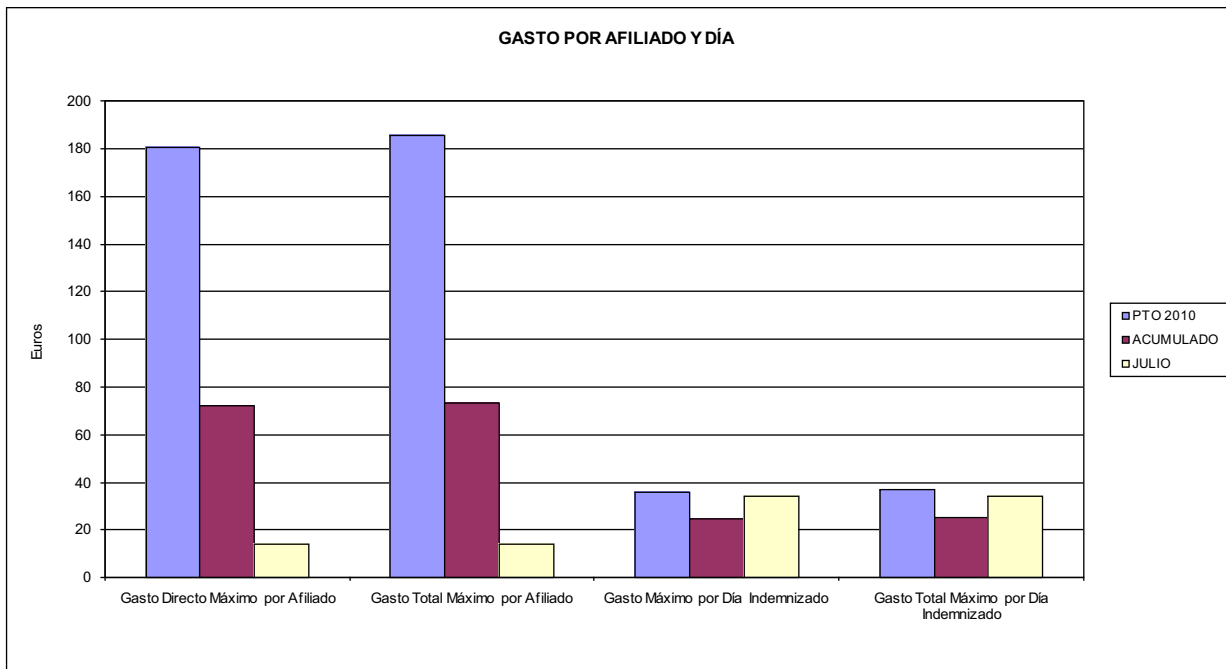

- 06 GASTO DIRECTO MÁXIMO POR PROCESO INDEMNIZADO CON ALTA EN EL PERIODO
- 09 GASTO TOTAL MÁXIMO POR PROCESO INDEMNIZADO

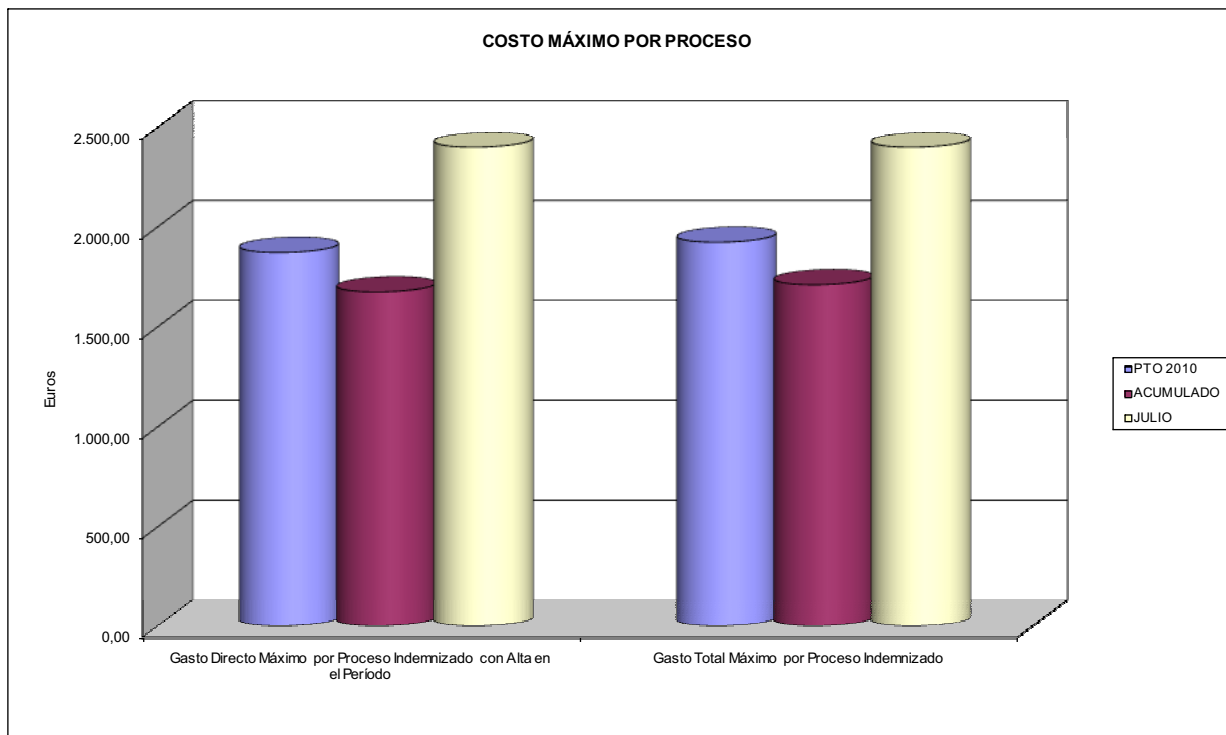



007 MUTUA MONTANESA		Area 1	
PROGRAMA: CAPITALES RENTA Y OTRAS COMPENSACIONES FINANCIERAS DE ACCIDENTES DE TRABAJO		G.P. 11	Programa 05
RESPONSABLE:			
<b>ACTIVIDADES</b>			
RECONOCIMIENTO DE LOS DERECHOS A PRESTACIONES VITALICIAS Y TEMPORALES A BENEFICIARIOS DE INVALIDEZ MUERTE Y SUPERVIVENCIA DE ACCIDENTES DE TRABAJO CONTROL DE CÁLCULO DE LOS CAPITALES COSTE DE RENTA DE ACCIDENTES DE TRABAJO TRAMITACIÓN DE LOS EXPEDIENTES ANTE LOS ORGANISMOS CORRESPONDIENTES			
<b>OBJETIVOS</b>			
CL	DENOMINACIÓN	Presupuesto 2010	
01	ATENDER UN NÚMERO DE SINIESTROS DE INVALIDEZ GENERADORES DE CAPITALES RENTA	102	87
02	ATENDER UN NÚMERO DE SINIESTROS POR MUERTE, GENERADORES DE CAPITALES RENTA	32	12
<b>MEDIOS HUMANOS Y FINANCIEROS</b>			
CL	MEDIOS	Presupuesto 2010	
10	NÚMERO DE PERSONAS	0	0
	EN MILES DE EUROS		
12	Otros gastos de funcionamiento	2,00	0,00
13	TOTAL COSTE DE LOS SERVICIOS	2,00	0,00
14	Transferencias	41.373,61	20.287,68
16	TOTAL OPERACIONES NO FINANCIERAS	41.375,61	20.287,68
18	TOTAL GASTOS DEL PROGRAMA	41.375,61	20.287,68
<b>INDICADORES PARA EL SEGUIMIENTO DE OBJETIVOS</b>			
CL	DENOMINACIÓN	Presupuesto 2010	
19	IMPORTE DE LOS CAPITALES RENTA POR INVALIDEZ (EN MILES DE EUROS)	13.542,69	11.662,85
20	NÚMERO DE SINIESTROS GENERADOS DE CAPITALES RENTA POR INVALIDEZ	102	87
21	IMPORTE MEDIO DE LOS CAPITALES RENTA POR INVALIDEZ (EN EUROS)	132.771,47	134.055,75
22	IMPORTE DE LOS CAPITALES RENTA POR MUERTE ( EN MILES DE EUROS)	2.772,80	1.513,89
23	NÚMERO DE SINIESTROS DEVENGADOS DE CAPITALES RENTA POR MUERTE	32	12
24	IMPORTE MEDIO DE LOS CAPITALES RENTA POR MUERTE (EN EUROS)	86.650,00	126.157,50
25	POBLACIÓN LABORAL PROTEGIDA POR I.M.S. AL FINAL DEL PERÍODO	181.549	168.698



007 MUTUA MONTANESA		Area 2	
		G.P. 21	Programa 22
PROGRAMA: MEDICINA AMBULATORIA DE MUTUAS DE ACCIDENTES DE TRABAJO			
<b>ACTIVIDADES</b>			
GESTIÓN DE LA ASISTENCIA SANITARIA EN RÉGIMEN AMBULATORIO EN CENTROS PROPIOS DE LAS MUTUAS Y EN SUS CENTROS MANCOMUNADOS CONTROL DE LA ASISTENCIA SANITARIA PRESTADA CON MEDIOS AJENOS CREACIÓN, ADAPTACIÓN Y MEJORA DE CENTROS PROPIOS DE LAS MUTUAS Y DE SUS CENTROS MANCOMUNADOS			
<b>OBJETIVOS</b>			
CL	DENOMINACIÓN	Presupuesto 2010	
02	ATENDER UN PORCENTAJE DE PACIENTES CON MEDIOS PROPIOS DE	73,77	68,01
03	ATENDER UN NÚMERO DE PACIENTES DE	27.000	7.545
<b>MEDIOS HUMANOS Y FINANCIEROS</b>			
CL	MEDIOS	Presupuesto 2010	
10	NÚMERO DE PERSONAS	156	176
11	EN MILES DE EUROS		
	Gastos de personal	4.832,40	2.769,83
	Otros gastos de funcionamiento	7.962,20	2.857,23
	TOTAL COSTE DE LOS SERVICIOS	12.794,60	5.627,06
	Transferencias	1.284,05	381,43
	Inversiones	576,80	343,20
	TOTAL OPERACIONES NO FINANCIERAS	14.655,45	6.351,69
	TOTAL GASTOS DEL PROGRAMA	14.655,45	6.351,69
<b>INDICADORES PARA EL SEGUIMIENTO DE OBJETIVOS</b>			
CL	DENOMINACIÓN	Presupuesto 2010	
19	NÚMERO DE CONSULTAS NUEVAS CON MEDIOS PROPIOS	27.000	7.410
20	NÚMERO DE CONSULTAS SUCESIVAS CON MEDIOS PROPIOS	58.800	23.524
22	NÚMERO DE PACIENTES ATENDIDOS CON MEDIOS PROPIOS	27.000	7.545
23	NÚMERO DE PACIENTES ATENDIDOS CON MEDIOS AJENOS	9.600	3.549
28	POBLACIÓN LABORAL PROTEGIDA AL FINAL DEL PERÍODO POR I.T. POR CONTINGENCIAS PROFESIONALES	171.549	158.671



007 MUTUA MONTAÑESA

ÁREA 2 "ASISTENCIA SANITARIA"

OBJETIVOS DEL PROGRAMA 2122 "GESTIÓN AMBULATORIA"

02 ATENDER UN PORCENTAJE DE PACIENTES CON MEDIOS PROPIOS

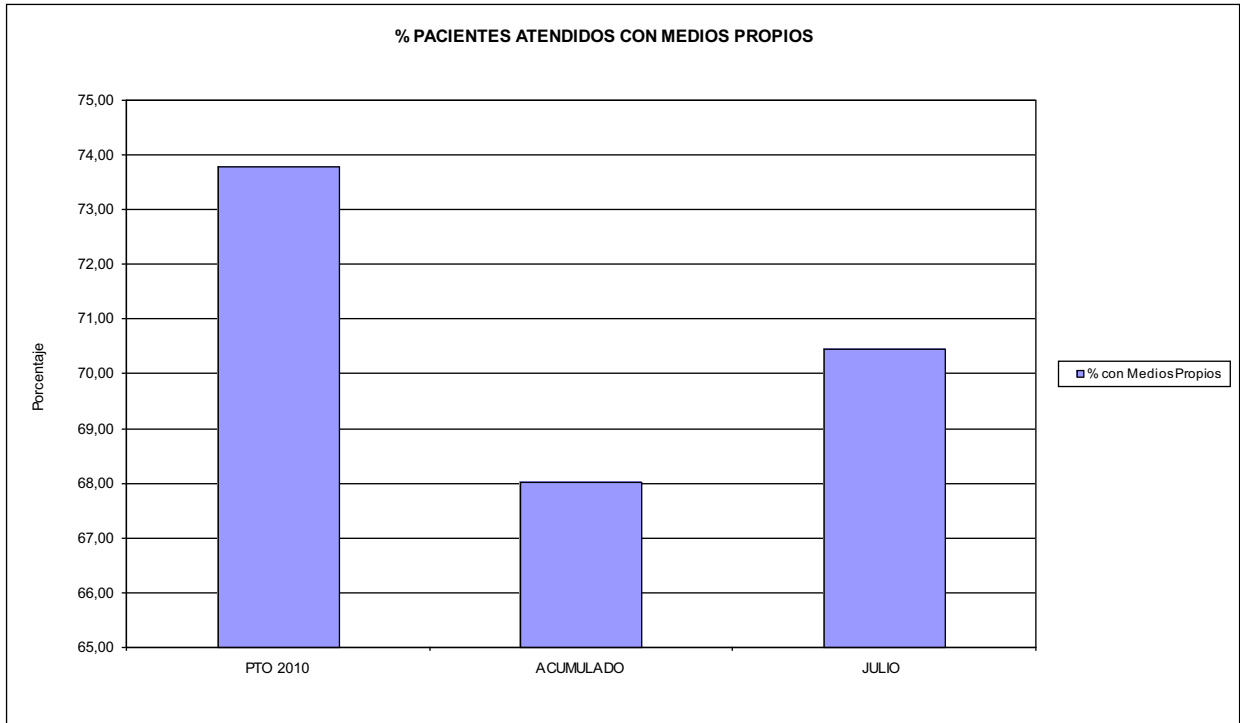

03 PACIENTES ATENDIDOS CON MEDIOS PROPIOS

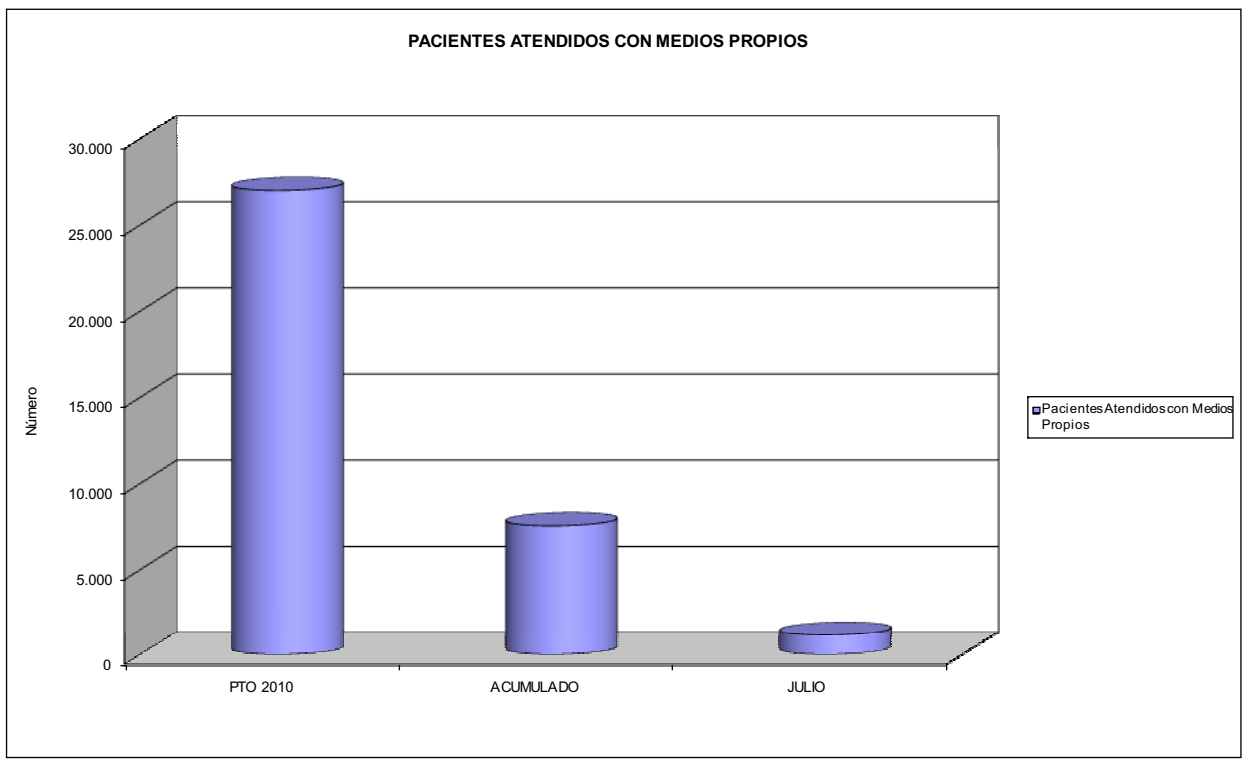





007 MUTUA MONTANESA		Area 2	
		G.P. 22	Programa 24
PROGRAMA: MEDICINA HOSPITALARIA DE MUTUAS DE ACCIDENTES DE TRABAJO		RESPONSABLE:	
<b>ACTIVIDADES</b>			
GESTIÓN DE LA ASISTENCIA SANITARIA EN RÉGIMEN HOSPITALARIO EN CENTROS PROPIOS DE LAS MUTUAS Y EN SUS CENTROS MANCOMUNADOS CONTROL DE LA ASISTENCIA SANITARIA PRESTADA CON MEDIOS AJENOS CREACIÓN, ADAPTACIÓN Y MEJORA DE CENTROS PROPIOS DE LAS MUTUAS Y DE SUS CENTROS MANCOMUNADOS			
<b>OBJETIVOS</b>			
CL	DENOMINACIÓN	Presupuesto 2010	
01	OBTENER UN PORCENTAJE DE OCUPACIÓN EN CENTROS PROPIOS DEL	20,78	17,18
02	CONSEGUIR UNA ESTANCIA MEDIA EN CENTROS PROPIOS DE	3,50	2,39
03	CONSEGUIR UN COSTE MEDIO EN EUROS POR ESTANCIA EN CENTROS PROPIOS DE	1.754,62	1.365,23
04	CONSEGUIR UN COSTE MEDIO EN EUROS POR ESTANCIA EN CENTROS AJENOS DE	639,81	317,39
<b>MEDIOS HUMANOS Y FINANCIEROS</b>			
CL	MEDIOS	Presupuesto 2010	
10	NÚMERO DE PERSONAS EN MILES DE EUROS	65	74
11	Gastos de personal	2.483,00	1.416,13
12	Otros gastos de funcionamiento	3.236,25	1.298,17
13	TOTAL COSTE DE LOS SERVICIOS	5.719,25	2.714,30
14	Transferencias	37,00	20,27
15	Inversiones	585,00	279,23
16	TOTAL OPERACIONES NO FINANCIERAS	6.341,25	3.013,80
18	TOTAL GASTOS DEL PROGRAMA	6.341,25	3.013,80
<b>INDICADORES PARA EL SEGUIMIENTO DE OBJETIVOS</b>			
CL	DENOMINACIÓN	Presupuesto 2010	
19	NÚMERO DE CAMAS DE CLÍNICA PROPIAS INSTALADAS	17	0
20	NÚMERO DE CAMAS DE U.V.I. PROPIAS INSTALADAS	3	0
21	NÚMERO DE CAMAS DE REHABILITACIÓN PROPIAS INSTALADAS	10	0
22	NÚMERO TOTAL DE CAMAS HOSPITALARIAS PROPIAS INSTALADAS	30	0
23	NÚMERO DE ESTANCIAS PROPIAS CAUSADAS EN EL PERÍODO	2.275	1.519
24	NÚMERO DE ESTANCIAS PROPIAS POSIBLES EN EL PERÍODO	10.950	8.842
25	NÚMERO DE INGRESOS DEL PERÍODO EN CENTROS PROPIOS	650	635
26	COSTE DE ASISTENCIA HOSPITALARIA CON MEDIOS PROPIOS (EN MILES DE EUROS)	3.991,75	2.073,79
27	COSTE ASISTENCIA HOSPITALARIA CON MEDIOS AJENOS (EN MILES DE EUROS)	1.727,50	640,50
28	NÚMERO DE ACCIDENTADOS INGRESADOS EN CENTROS AJENOS	750	92
29	NÚMERO DE ESTANCIAS DE ACCIDENTADOS EN CENTROS AJENOS	2.700	2.018
30	DURACIÓN MEDIA EN DÍAS DE LOS PROCESOS DE INTERNAMIENTO EN CENTROS AJENOS	3,60	21,93



007 MUTUA MONTANESA

ÁREA 2 "ASISTENCIA SANITARIA"

OBJETIVOS DEL PROGRAMA 2224 "MEDICINA HOSPITALARIA"

01 OBTENER UN PORCENTAJE DE OCUPACIÓN EN CENTROS PROPIOS DE

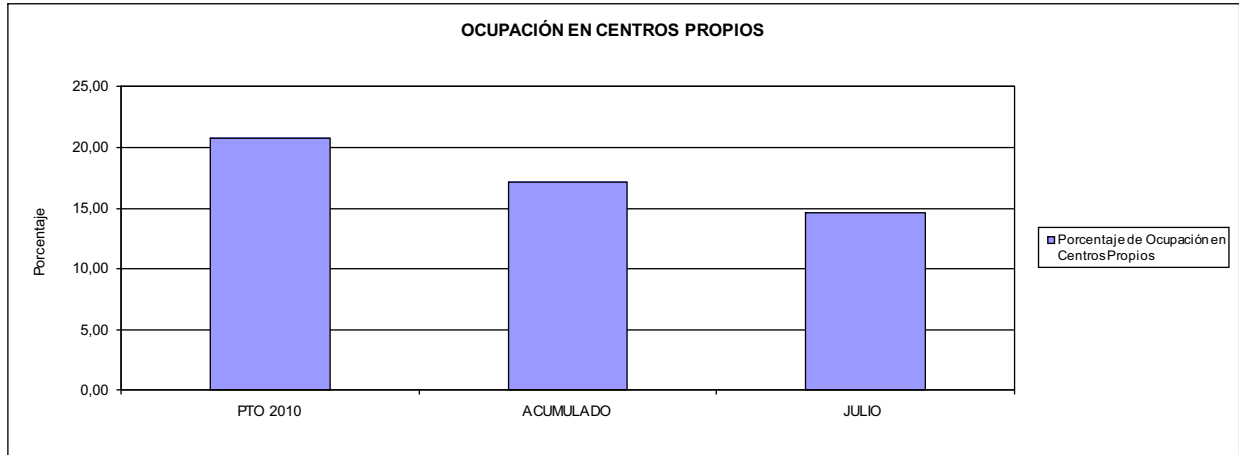

02 CONSEGUIR UNA ESTANCIA MEDIA EN CENTROS PROPIOS

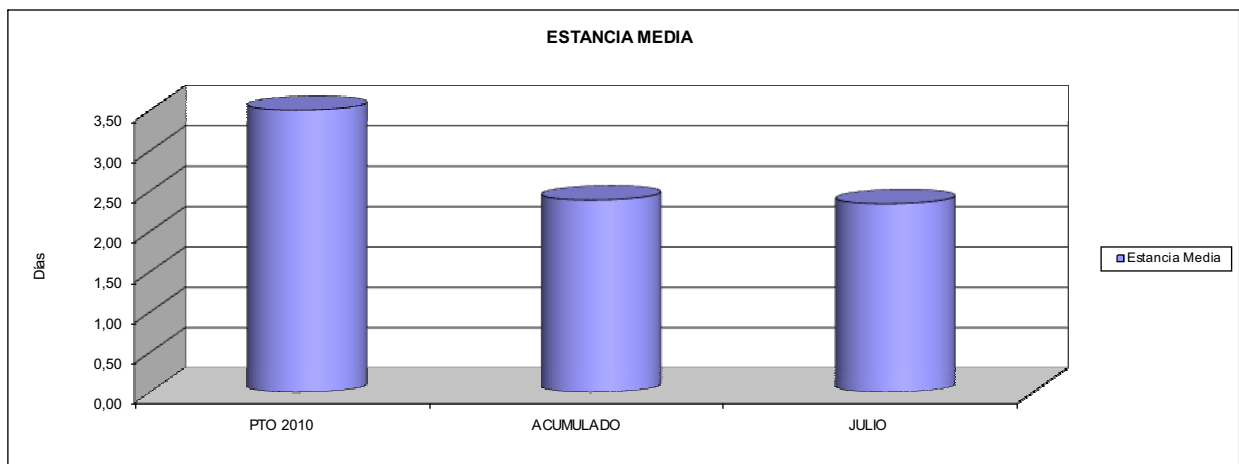

03 CONSEGUIR UN COSTE MEDIO EN € POR ESTANCIA EN CENTROS PROPIOS DE  
04 CONSEGUIR UN COSTE MEDIO EN € POR ESTANCIA EN CENTROS AJENOS DE

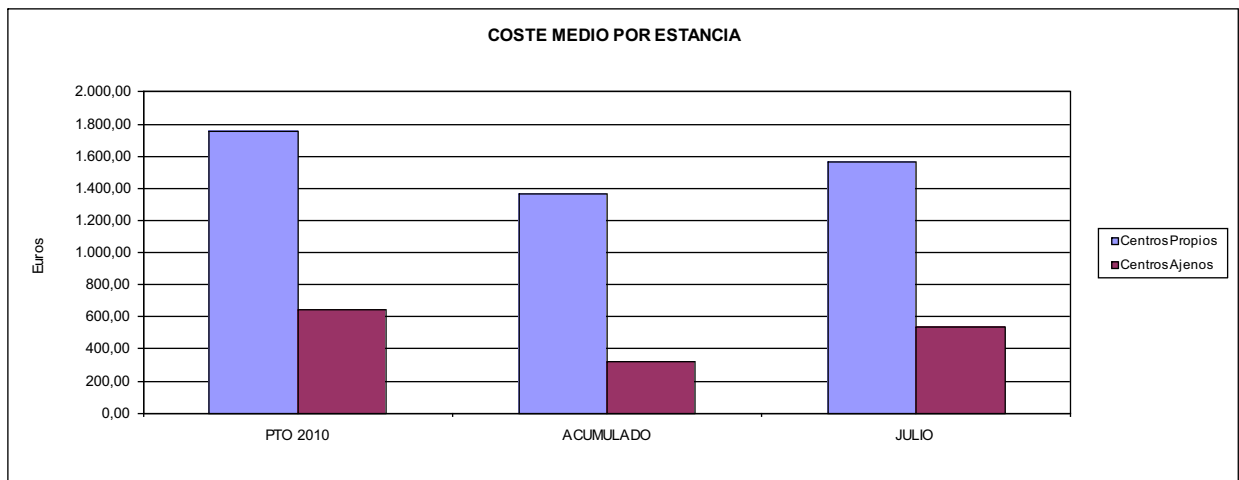



007 MUTUA MONTANESA		Area 3	
		G.P. 34	Programa 36
PROGRAMA: HIGIENE Y SEGURIDAD EN EL TRABAJO			
<b>ACTIVIDADES</b>			
ASESORAMIENTO SOBRE GESTIÓN DE RIESGOS INVESTIGACIÓN E INSPECCIÓN DE ACCIDENTES INFORMACIÓN Y DIVULGACIÓN ESTUDIOS DE PUESTOS Y CONDICIONES DE TRABAJO			
<b>OBJETIVOS</b>			
CL	DENOMINACIÓN	Presupuesto 2010	
01	REALIZAR INVESTIGACIONES EN ACCIDENTES EN UN % DEL	0,38	0,38
02	REALIZAR ESTUDIOS SOBRE SINIESTRABILIDAD EN EMPRESAS EN NÚMERO DE	725	327
03	VISITAS DE ASESORAMIENTO Y ORIENT. CENTROS DE TRABAJO EN MATERIA DE SEGURIDAD E HIG. EN Nº	425	340
04	REALIZAR CURSILLOS, JORNADAS, SEMINARIOS EN NÚMERO DE	250	2
05	MANTENER LA SINIESTRABILIDAD SOBRE EL COLECTIVO PROTEGIDO EN UN %	12,12	4,78
07	REALIZAR CAMPAÑAS DE SENSIBILIZACIÓN Y EDUCACIÓN EN NÚMERO DE	7	30
08	REALIZAR ACTUACIONES DE ASESORAMIENTO EN NÚMERO DE	5.000	12.653
09	REALIZAR CAMPAÑAS DE DIVULGACIÓN EN NÚMERO DE	7	0
<b>MEDIOS HUMANOS Y FINANCIEROS</b>			
CL	MEDIOS	Presupuesto 2010	
10	NÚMERO DE PERSONAS	12	4
	EN MILES DE EUROS		
11	Gastos de personal	164,13	111,41
12	Otros gastos de funcionamiento	232,71	55,53
13	TOTAL COSTE DE LOS SERVICIOS	396,84	166,94
15	Inversiones	57,00	0,00
16	TOTAL OPERACIONES NO FINANCIERAS	453,84	166,94
18	TOTAL GASTOS DEL PROGRAMA	453,84	166,94
<b>INDICADORES PARA EL SEGUIMIENTO DE OBJETIVOS</b>			
CL	DENOMINACIÓN	Presupuesto 2010	
19	NÚMERO DE ACCIDENTES INVESTIGADOS	35	18
20	NÚMERO DE ACCIDENTES ACAECIDOS	9.110	4.691
21	NÚMERO DE ESTUDIOS DE SINIESTRABILIDAD EN EMPRESAS REALIZADOS	725	327
22	NÚMERO DE VISITAS A CENTROS DE TRABAJO REALIZADAS	425	340
24	NÚMERO DE CURSILLOS, JORNADAS, SEMINARIOS EN MATERIA PREVENTIVA REALIZADOS	250	2
25	NÚMERO DE ASISTENTES A LOS CURSILLOS, JORNADAS Y SEMINARIOS	400	2
26	NÚMERO DE ACCIDENTADOS EN EL PERÍODO	22.000	8.060
27	POBLACIÓN LABORAL PROTEG. AL FINAL DEL PERÍODO POR I.M.S. POR CONTINGENCIAS PROFESIONALES	181.549	168.698
29	NUMERO DE ENFERMEDADES PROFESIONALES INVESTIGADAS	2	0
30	NÚMERO DE CAMPAÑAS DE SENSIBILIZACIÓN Y EDUCACIÓN PREVENTIVA REALIZADOS	7	30
31	NÚMERO DE PUBLICACIONES EN MATERIA PREVENTIVA REALIZADAS	10	0
32	NÚMERO DE ACTUACIONES DE ASESORAMIENTO EN MATERIA PREVENTIVA REALIZADAS	5.000	12.653
33	NÚMERO DE CAMPAÑAS DE DIVULGACIÓN EN MATERIA PREVENTIVA REALIZADAS	7	0



007 MUTUA MONTANESA		Area 4	
		G.P. 43	Programa 64
PROGRAMA: ADMINISTRACIÓN DEL PATRIMONIO			
<b>ACTIVIDADES</b>			
GESTIONAR Y CONTROLAR LA SITUACIÓN Y VARIACIÓN FINANCIERA Y PATRIMONIAL			
<b>OBJETIVOS</b>			
CL	DENOMINACIÓN	Presupuesto 2010	
02	OBTENER UN % DE RENTABILIDAD MEDIA DE LA CARTERA DEL	3,36	0,00
09	OBTENER UN % DE EXCEDENTE DE GESTIÓN SOBRE CUOTAS DEL	4,23	-38,94
<b>MEDIOS HUMANOS Y FINANCIEROS</b>			
CL	MEDIOS	Presupuesto 2010	
10	NÚMERO DE PERSONAS	0	0
	EN MILES DE EUROS		
14	Transferencias	1.000,00	6.003,06
16	TOTAL OPERACIONES NO FINANCIERAS	1.000,00	6.003,06
17	TOTAL OPERACIONES FINANCIERAS	5.452,13	0,00
18	TOTAL GASTOS DEL PROGRAMA	6.452,13	6.003,06
<b>INDICADORES PARA EL SEGUIMIENTO DE OBJETIVOS</b>			
CL	DENOMINACIÓN	Presupuesto 2010	
24	IMPORTE MEDIO DE LA CARTERA DE VALORES (EN MILES DE EUROS)	41.000,00	40.230,28
25	RENDIMIENTO NETO EN EL PERÍODO DE LA CARTERA DE VALORES (EN MILES DE EUROS)	1.376,19	0,00
40	EXCEDENTE DE GESTIÓN EN EL PERÍODO(EN MILES DE EUROS)	5.515,77	-15.785,37
41	RECAUDACIÓN POR CUOTAS EN EL PERÍODO(EN MILES DE EUROS)	130.408,15	40.541,25



007 MUTUA MONTANESA		Area 4	
		G.P. 45	Programa 91
PROGRAMA: DIRECCIÓN Y SERVICIOS GENERALES		RESPONSABLE:	
<b>ACTIVIDADES</b>			
DIRIGIR, COORDINAR Y APOYAR LAS ACTIVIDADES DE LA ENTIDAD INSPECCIONAR LOS CENTROS Y SERVICIOS PROPIOS Y CONCERTADOS GESTIONAR Y COORDINAR LA POLÍTICA DE PERSONAL, SUMINISTROS Y MANTENIMIENTO ELABORAR Y GESTIONAR LOS PRESUPUESTOS			
<b>OBJETIVOS</b>			
CL	DENOMINACIÓN	Presupuesto 2010	
01	CONSEGUIR QUE EL ABSENTISMO S/JORNADAS TOTALES NO EXCEDA EL %	5,34	5,19
08	CONSEGUIR QUE EL COSTE DE LOS SERVICIOS S/CUOTAS NO REBASE EL %	21,57	31,20
09	CONSEGUIR UN COSTE DE LOS SERVICIO POR TRABAJADOR PROTEGIDO, EN EUROS, DE	138,95	42,07
<b>MEDIOS HUMANOS Y FINANCIEROS</b>			
CL	MEDIOS	Presupuesto 2010	
10	NÚMERO DE PERSONAS EN MILES DE EUROS	106	104
11	Gastos de personal	4.388,44	2.286,03
12	Otros gastos de funcionamiento	3.317,70	1.265,76
13	TOTAL COSTE DE LOS SERVICIOS	7.706,14	3.551,79
14	Transferencias	175,22	12,10
15	Inversiones	215,00	27,22
16	TOTAL OPERACIONES NO FINANCIERAS	8.096,36	3.591,11
17	TOTAL OPERACIONES FINANCIERAS	88,00	37,95
18	TOTAL GASTOS DEL PROGRAMA	8.184,36	3.629,06
<b>INDICADORES PARA EL SEGUIMIENTO DE OBJETIVOS</b>			
CL	DENOMINACIÓN	Presupuesto 2010	
25	NÚMERO DE JORNADAS LABORALES DE TODO EL PERSONAL DE LA ENTIDAD	93.600	49.022
26	NÚMERO DE JORNADAS LABORALES PERDIDAS DE TODO EL PERSONAL DE LA ENTIDAD	5.000	2.542
40	IMPORTE TOTAL DEL COSTE DE LOS SERVICIOS DE LA ENTIDAD (EN MILES DE EUROS)	28.132,13	12.649,51
41	RECAUDACIÓN POR CUOTAS (EN MILES DE EUROS)	130.408,15	40.541,25
42	POBLACIÓN LABORAL PROTEGIDA AL FINAL DEL PERÍODO	202.468	300.650



007 MUTUA MONTAÑESA

ÁREA 4 "TESORERÍA, INFORMÁTICA Y OTROS SERVICIOS FUNCIONALES"

OBJETIVOS DEL PROGRAMA 4364 "ADMINISTRACIÓN DEL PATRIMONIO"

- 02 OBTENER UN % DE RENTABILIDAD MEDIA DE LA CARTERA
- 09 OBTENER UN % DE EXCEDENTE DE GESTIÓN SOBRE CUOTAS DEL

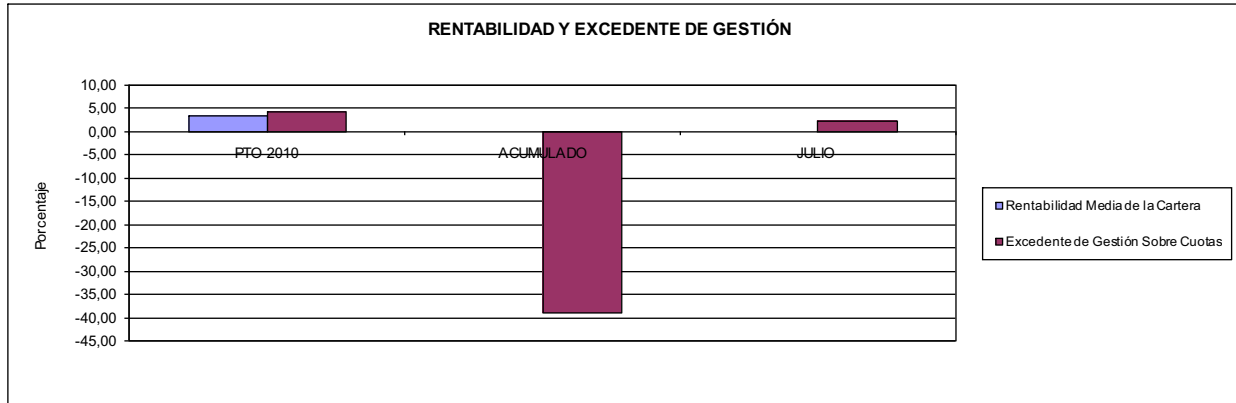

007 MUTUA MONTAÑESA

ÁREA 4 "TESORERÍA, INFORMÁTICA Y OTROS SERVICIOS FUNCIONALES"

OBJETIVOS DEL PROGRAMA 4591 "DIRECCIÓN Y SERVICIOS GENERALES"

- 01 CONSEGUIR QUE EL ABSENTISMO S/JORNADAS DE TRABAJO NO EXCEDA EL %
- 08 CONSEGUIR QUE EL COSTE DEL SERVICIO S/CUOTAS NO REBASE EL %

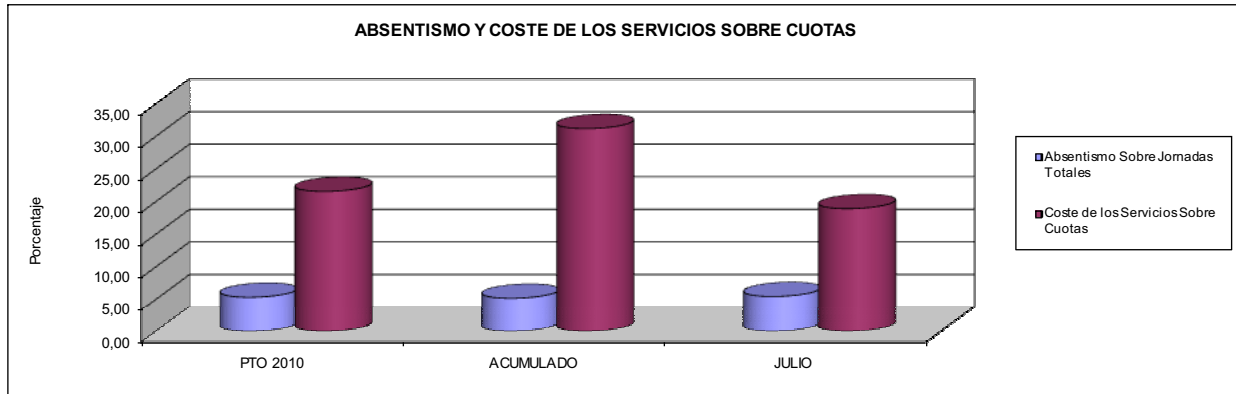

- 09 CONSEGUIR UN COSTE DE LOS SERVICIOS POR TRABAJADOR PROTEGIDO, EN EUROS, DE

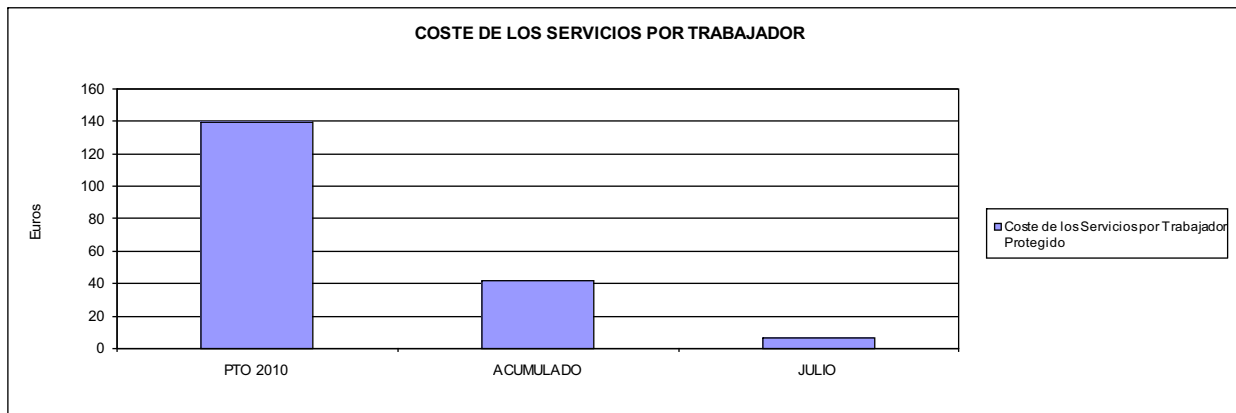





010 MUTUA UNIVERSAL		Area 1	
		G.P. 11	Programa 02
PROGRAMA: INCAPACIDAD TEMPORAL Y OTRAS PRESTACIONES		RESPONSABLE:	
<b>ACTIVIDADES</b>			
RECONOCIMIENTO DE PRESTACIONES DE PAGO DIRECTO POR INCAPACIDAD TEMPORAL VIGILANCIA DE LOS RECONOCIMIENTOS EFECTUADOS EN RÉGIMEN DE PAGO DELEGADO VIGILANCIA DEL AGOTAMIENTO DE LOS PLAZOS DE ESTAS PRESTACIONES SEGUIMIENTO DE LA INCAPACIDAD TEMPORAL POR RÉGIMENES Y TIPOS DE PAGO (DIRECTO Y DELEGADO)			
<b>OBJETIVOS</b>			
CL	DENOMINACIÓN	Presupuesto 2010	
01	CONSEGUIR UNA DURACIÓN MEDIAS MÁXIMA, EN DÍAS, DE CADA PROCESO DE	33,36	38,24
02	NO SUPERAR UN PORCENTAJE DE PROCESOS DE IT RESPECTO A LOS AFILIADOS DEL	1,54	1,58
03	CONSEGUIR UN GASTO DIRECTO MÁXIMO POR AFILIADO DE EUROS	172,83	69,14
04	CONSEGUIR UN NÚM. MEDIO MÁXIMO DE DÍAS INDEMNIZADOS POR CADA PROCESO INDEMNIZADO DE	50,83	64,52
05	CONSEGUIR UN GASTO MÁXIMO POR DÍA INDEMNIZADO DE EUROS	31,68	32,32
06	REALIZAR GASTO DIRECTO MÁXIMO POR PROCESO INDEMNIZADO CON ALTA EN EL PERÍODO DE EUROS	1.610,32	2.085,46
07	REALIZAR UN GASTO TOTAL MÁXIMO POR AFILIADO DE EUROS	176,88	70,18
08	CONSEGUIR UN GASTO TOTAL MÁXIMO POR DÍA INDEMNIZADO DE EUROS	32,42	32,81
09	REALIZAR UN GASTO TOTAL MÁXIMO POR PROCESO INDEMNIZADO DE EUROS	1.648,01	2.116,98
<b>MEDIOS HUMANOS Y FINANCIEROS</b>			
CL	MEDIOS	Presupuesto 2010	
10	NÚMERO DE PERSONAS	67	58
	EN MILES DE EUROS		
11	Gastos de personal	3.269,00	1.790,19
12	Otros gastos de funcionamiento	9.111,00	2.799,10
13	TOTAL COSTE DE LOS SERVICIOS	12.380,00	4.589,29
14	Transferencias	394.932,29	170.213,16
16	TOTAL OPERACIONES NO FINANCIERAS	407.312,29	174.802,45
18	TOTAL GASTOS DEL PROGRAMA	407.312,29	174.802,45
<b>INDICADORES PARA EL SEGUIMIENTO DE OBJETIVOS</b>			
CL	DENOMINACIÓN	Presupuesto 2010	
19	NUM. DE PROCESOS CUYA ALTA SE HAYA PRODUCIDO EN EL EJERCICIO	439.500	159.137
20	NUM. DE DÍAS DE BAJA, RELATIVOS A PROCESOS CUYA ALTA MÉDICA SE HAYA PRODUCIDO EN EL EJERCICIO	14.660.000	6.084.744
21	Nº PROCESOS EN LOS QUE EL ÚLTIMO DÍA DEL PERÍODO EL PACIENTE SE ENCUENTRA EN SIT. DE BAJA	31.720	34.622
22	POBLACIÓN MEDIA PROTEGIDA EL ÚLTIMO DÍA DEL PERÍODO	2.054.100	2.187.788
23	POBLACIÓN MEDIA PROTEGIDA EN EL PERÍODO	2.096.136	2.194.547
24	GASTO DIREC. EN PERÍODO EN CONCEPTO DE INCAP. TEMP.MILES € EXCLUIDAS EMP. COLABORADORAS	362.276,29	151.726,30
25	NÚMERO DE PROCESOS INICIADOS EN EL PERÍODO	430.000	158.660
60	NUM. DE PROCESOS INDEMNIZADOS CUYA ALTA SE HAYA PRODUCIDO EN EL PERÍODO	227.000	76.210
61	Nº DÍAS INDEM. EN EL PERÍODO O ANTERIORES, DE PROC. INDEM. ALTA SE HAYA PROD. EN EL PERÍODO	11.538.500	4.917.417
62	NUM. DE PROCESOS INDEMNIZADOS INICIADOS EN EL PERÍODO	228.800	74.742
63	NUM. DE DÍAS INDEMNIZADOS EN EL PERÍODO	11.435.400	4.694.439
64	NUM. DE PROCESOS INDEMNIZADOS INICIADOS POR CADA 1000 AFILIADOS	109	34
65	NUM. DE DÍAS INDEMNIZADOS POR CADA AFILIADO	5,46	2,14
66	GASTOS ASOCIADOS GENERADOS EN PERÍODO. (SANITARIOS, DE ADMON Y OTROS GENERALES, MILES €)	8.479,00	2.293,00





010 MUTUA UNIVERSAL

ÁREA 1 "PRESTACIONES ECONÓMICAS"

OBJETIVOS DEL PROGRAMA 1102 "INCAPACIDAD TEMPORAL Y OTRAS PRESTACIONES"

01 DURACIÓN MEDIA MÁXIMA DE CADA PROCESO

04 NÚMERO MEDIO MÁXIMO DE DÍAS INDEMNIZADOS POR CADA PROCESO INDEMNIZADO

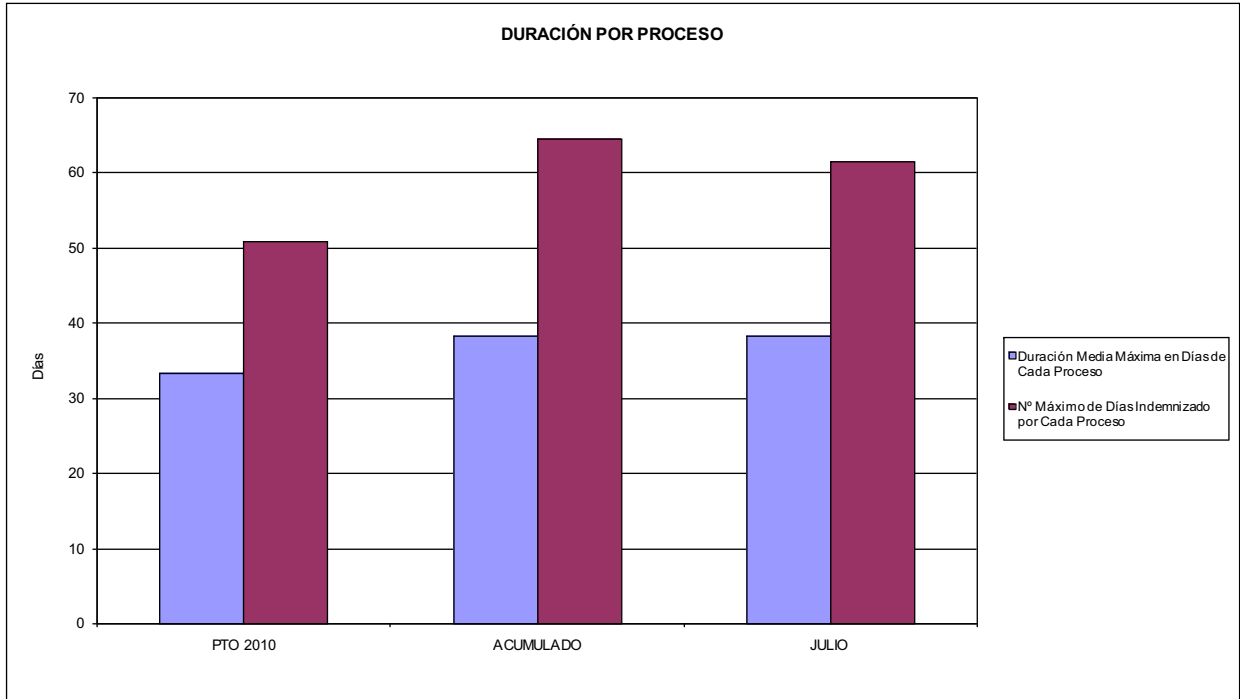

02 NO SUPERAR UN PORCENTAJE DE PROCESOS DE IT RESPECTO A LOS AFILIADOS DEL

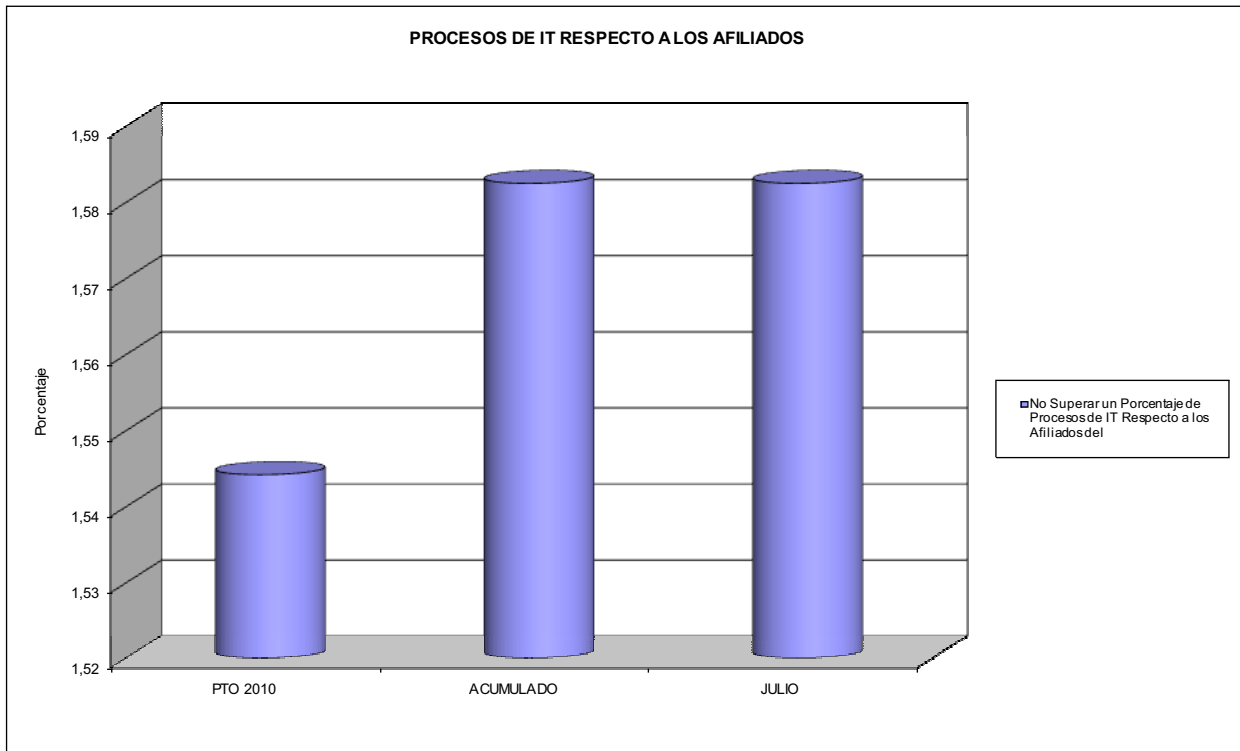



010 MUTUA UNIVERSAL

ÁREA 1 "PRESTACIONES ECONÓMICAS"

OBJETIVOS DEL PROGRAMA 1102 "INCAPACIDAD TEMPORAL Y OTRAS PRESTACIONES"

- 03 GASTO DIRECTO MÁXIMO POR AFILIADO
- 05 GASTO MÁXIMO POR DÍA INDEMNIZADO
- 07 GASTO TOTAL MÁXIMO POR AFILIADO
- 08 GASTO TOTAL MÁXIMO POR DÍA INDEMNIZADO

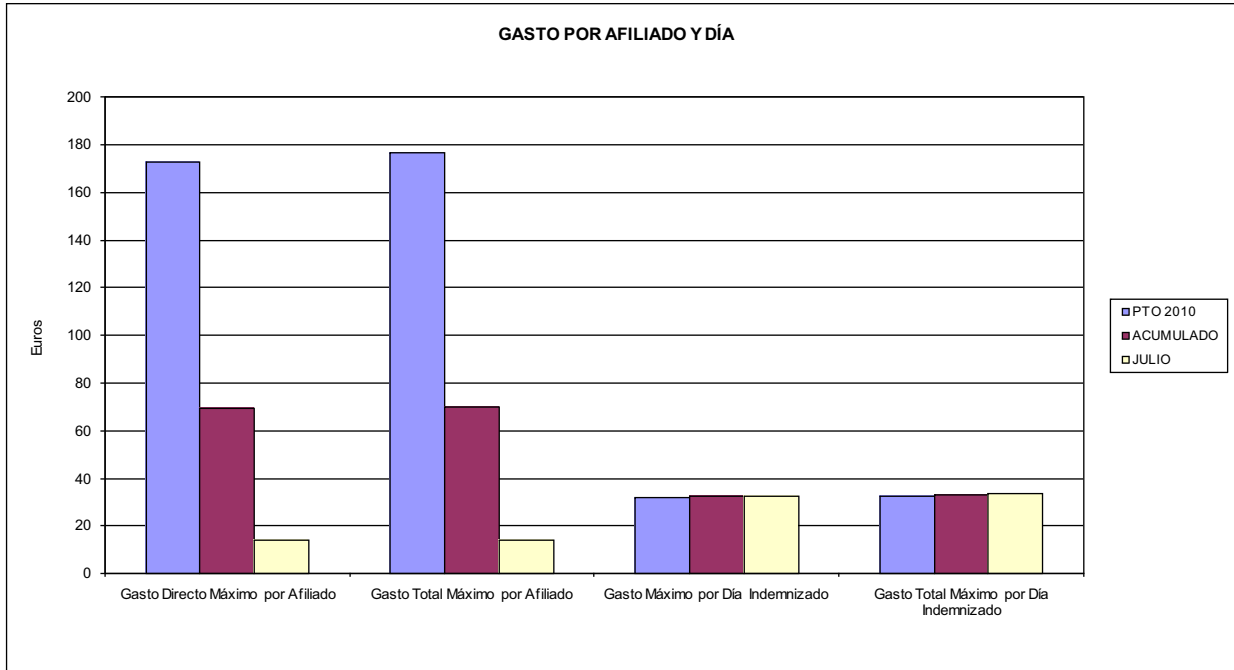

- 06 GASTO DIRECTO MÁXIMO POR PROCESO INDEMNIZADO CON ALTA EN EL PERÍODO
- 09 GASTO TOTAL MÁXIMO POR PROCESO INDEMNIZADO

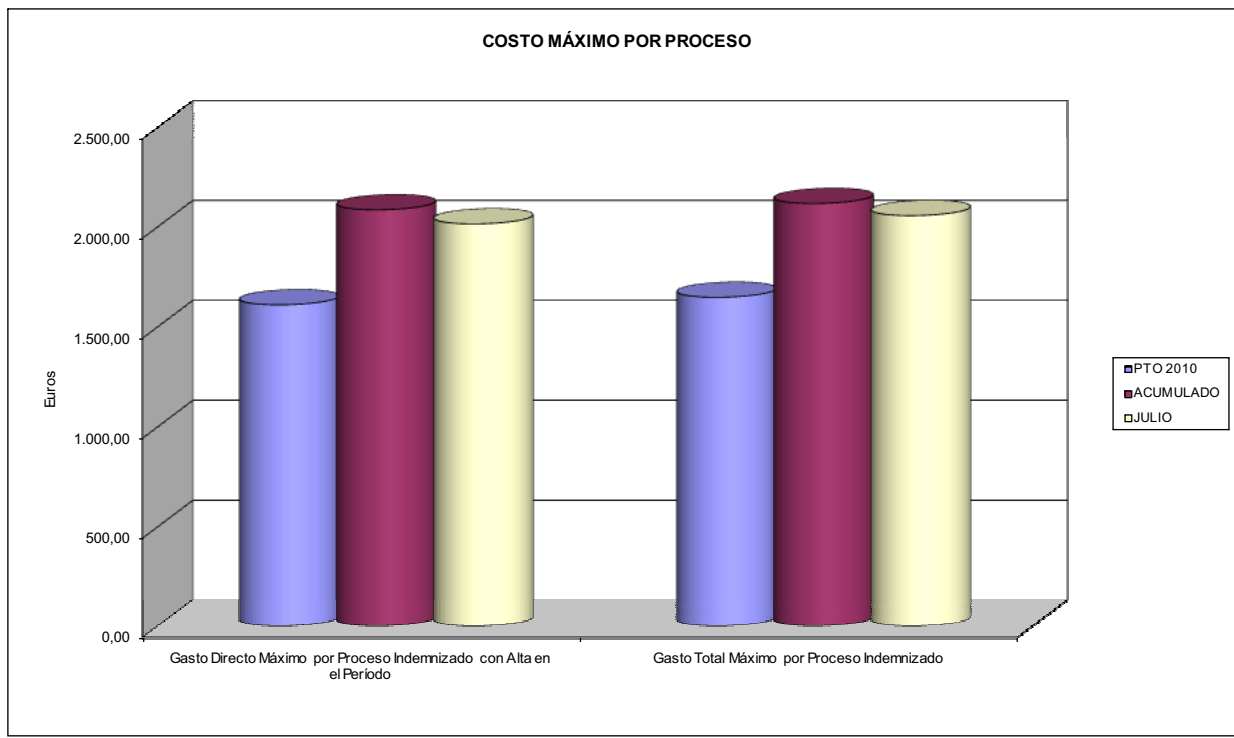



010 MUTUA UNIVERSAL		Area 1	
		G.P. 11	Programa 05
PROGRAMA: CAPITALES RENTA Y OTRAS COMPENSACIONES FINANCIERAS DE ACCIDENTES DE TRABAJO		RESPONSABLE:	
<b>ACTIVIDADES</b>			
RECONOCIMIENTO DE LOS DERECHOS A PRESTACIONES VITALICIAS Y TEMPORALES A BENEFICIARIOS DE INVALIDEZ MUERTE Y SUPERVIVENCIA DE ACCIDENTES DE TRABAJO CONTROL DE CÁLCULO DE LOS CAPITALES COSTE DE RENTA DE ACCIDENTES DE TRABAJO TRAMITACIÓN DE LOS EXPEDIENTES ANTE LOS ORGANISMOS CORRESPONDIENTES			
<b>OBJETIVOS</b>			
CL	DENOMINACIÓN	Presupuesto 2010	
01	ATENDER UN NÚMERO DE SINIESTROS DE INVALIDEZ GENERADORES DE CAPITALES RENTA	690	450
02	ATENDER UN NÚMERO DE SINIESTROS POR MUERTE, GENERADORES DE CAPITALES RENTA	110	83
<b>MEDIOS HUMANOS Y FINANCIEROS</b>			
CL	MEDIOS	Presupuesto 2010	
10	NÚMERO DE PERSONAS	43	40
	EN MILES DE EUROS		
11	Gastos de personal	2.752,00	1.493,42
12	Otros gastos de funcionamiento	747,00	329,89
13	TOTAL COSTE DE LOS SERVICIOS	3.499,00	1.823,31
14	Transferencias	248.557,07	118.745,62
16	TOTAL OPERACIONES NO FINANCIERAS	252.056,07	120.568,93
18	TOTAL GASTOS DEL PROGRAMA	252.056,07	120.568,93
<b>INDICADORES PARA EL SEGUIMIENTO DE OBJETIVOS</b>			
CL	DENOMINACIÓN	Presupuesto 2010	
19	IMPORTE DE LOS CAPITALES RENTA POR INVALIDEZ (EN MILES DE EUROS)	69.020,76	55.922,68
20	NÚMERO DE SINIESTROS GENERADOS DE CAPITALES RENTA POR INVALIDEZ	690	450
21	IMPORTE MEDIO DE LOS CAPITALES RENTA POR INVALIDEZ (EN EUROS)	100.030,09	124.272,62
22	IMPORTE DE LOS CAPITALES RENTA POR MUERTE ( EN MILES DE EUROS)	14.634,33	13.749,09
23	NÚMERO DE SINIESTROS DEVENGADOS DE CAPITALES RENTA POR MUERTE	110	83
24	IMPORTE MEDIO DE LOS CAPITALES RENTA POR MUERTE (EN EUROS)	133.039,36	165.651,69
25	POBLACIÓN LABORAL PROTEGIDA POR I.M.S. AL FINAL DEL PERÍODO	1.069.100	1.119.725



010 MUTUA UNIVERSAL		Area 2	
		G.P. 21	Programa 22
PROGRAMA: MEDICINA AMBULATORIA DE MUTUAS DE ACCIDENTES DE TRABAJO			
<b>ACTIVIDADES</b>			
GESTIÓN DE LA ASISTENCIA SANITARIA EN RÉGIMEN AMBULATORIO EN CENTROS PROPIOS DE LAS MUTUAS Y EN SUS CENTROS MANCOMUNADOS CONTROL DE LA ASISTENCIA SANITARIA PRESTADA CON MEDIOS AJENOS CREACIÓN, ADAPTACIÓN Y MEJORA DE CENTROS PROPIOS DE LAS MUTUAS Y DE SUS CENTROS MANCOMUNADOS			
<b>OBJETIVOS</b>			
CL	DENOMINACIÓN	Presupuesto 2010	
02	ATENDER UN PORCENTAJE DE PACIENTES CON MEDIOS PROPIOS DE	69,43	82,49
03	ATENDER UN NÚMERO DE PACIENTES DE	159.000	75.207
<b>MEDIOS HUMANOS Y FINANCIEROS</b>			
CL	MEDIOS	Presupuesto 2010	
10	NÚMERO DE PERSONAS	1.359	1.287
11	EN MILES DE EUROS		
	Gastos de personal	58.700,87	33.841,10
	Otros gastos de funcionamiento	63.677,00	29.431,03
	TOTAL COSTE DE LOS SERVICIOS	122.377,87	63.272,13
	Transferencias	9.087,00	4.265,35
	Inversiones	12.877,10	2.512,32
	TOTAL OPERACIONES NO FINANCIERAS	144.341,97	70.049,80
	TOTAL GASTOS DEL PROGRAMA	144.341,97	70.049,80
<b>INDICADORES PARA EL SEGUIMIENTO DE OBJETIVOS</b>			
CL	DENOMINACIÓN	Presupuesto 2010	
19	NÚMERO DE CONSULTAS NUEVAS CON MEDIOS PROPIOS	159.000	75.207
20	NÚMERO DE CONSULTAS SUCESIVAS CON MEDIOS PROPIOS	423.000	482.467
22	NÚMERO DE PACIENTES ATENDIDOS CON MEDIOS PROPIOS	159.000	75.207
23	NÚMERO DE PACIENTES ATENDIDOS CON MEDIOS AJENOS	70.000	15.965
28	POBLACIÓN LABORAL PROTEGIDA AL FINAL DEL PERÍODO POR I.T. POR CONTINGENCIAS PROFESIONALES	1.067.100	1.117.233



010 MUTUA UNIVERSAL

ÁREA 2 "ASISTENCIA SANITARIA"

OBJETIVOS DEL PROGRAMA 2122 "GESTIÓN AMBULATORIA"

02 ATENDER UN PORCENTAJE DE PACIENTES CON MEDIOS PROPIOS

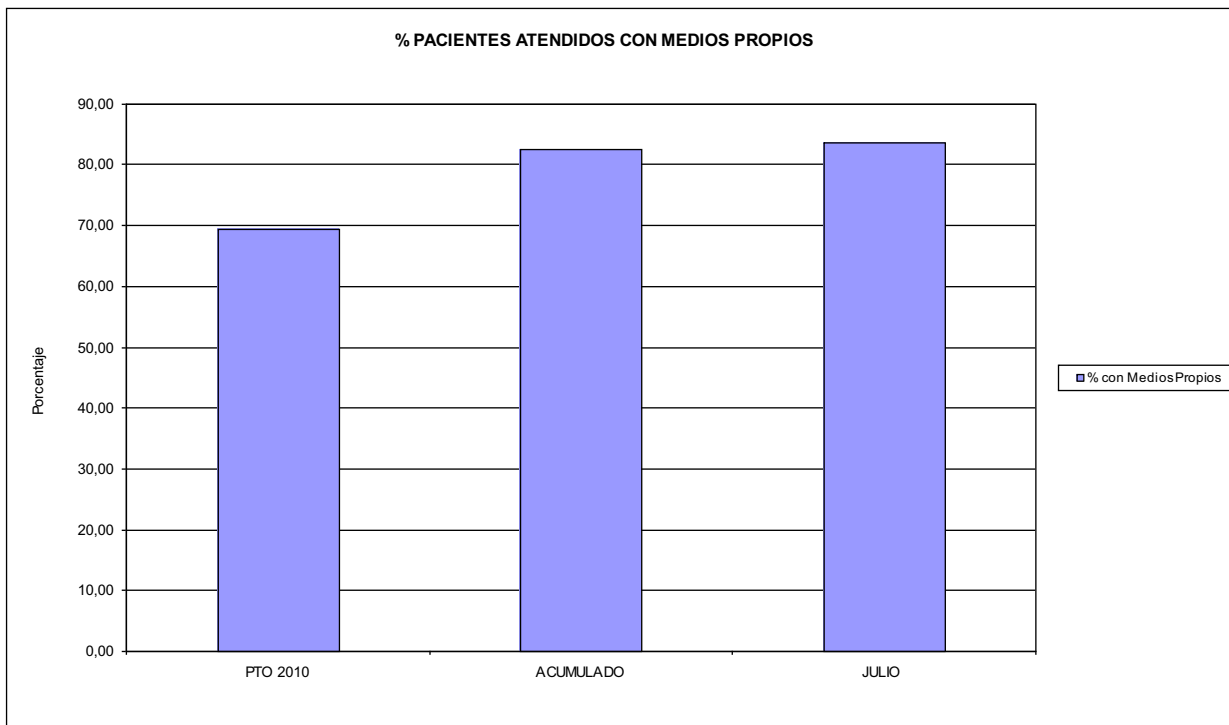

03 PACIENTES ATENDIDOS CON MEDIOS PROPIOS

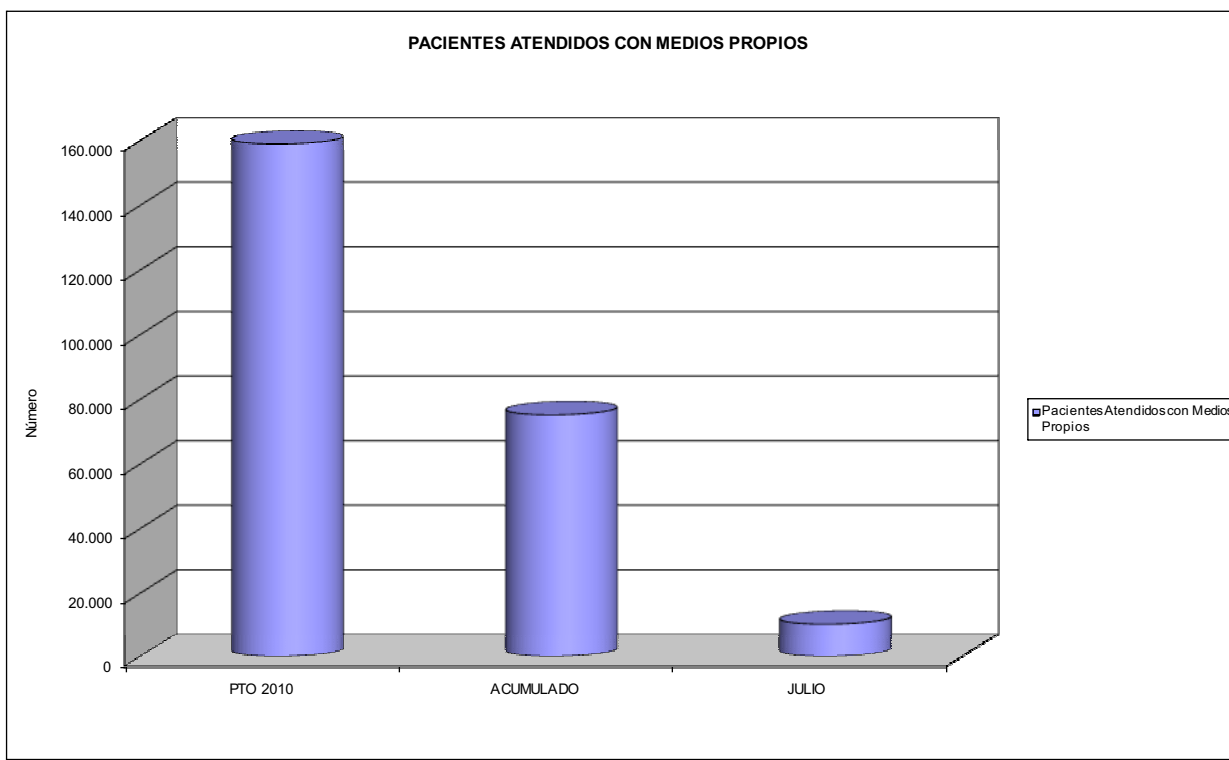



010 MUTUA UNIVERSAL		Area 2	
		G.P. 22	Programa 24
PROGRAMA: MEDICINA HOSPITALARIA DE MUTUAS DE ACCIDENTES DE TRABAJO		RESPONSABLE:	
<b>ACTIVIDADES</b>			
GESTIÓN DE LA ASISTENCIA SANITARIA EN RÉGIMEN HOSPITALARIO EN CENTROS PROPIOS DE LAS MUTUAS Y EN SUS CENTROS MANCOMUNADOS CONTROL DE LA ASISTENCIA SANITARIA PRESTADA CON MEDIOS AJENOS CREACIÓN, ADAPTACIÓN Y MEJORA DE CENTROS PROPIOS DE LAS MUTUAS Y DE SUS CENTROS MANCOMUNADOS			
<b>OBJETIVOS</b>			
CL	DENOMINACIÓN	Presupuesto 2010	
04	CONSEGUIR UN COSTE MEDIO EN EUROS POR ESTANCIA EN CENTROS AJENOS DE	460,30	259,92
<b>MEDIOS HUMANOS Y FINANCIEROS</b>			
CL	MEDIOS	Presupuesto 2010	
10	NÚMERO DE PERSONAS EN MILES DE EUROS	0	0
12	Otros gastos de funcionamiento	12.106,02	4.739,43
13	TOTAL COSTE DE LOS SERVICIOS	12.106,02	4.739,43
14	Transferencias	1.089,52	1.622,88
16	TOTAL OPERACIONES NO FINANCIERAS	13.195,54	6.362,31
18	TOTAL GASTOS DEL PROGRAMA	13.195,54	6.362,31
<b>INDICADORES PARA EL SEGUIMIENTO DE OBJETIVOS</b>			
CL	DENOMINACIÓN	Presupuesto 2010	
27	COSTE ASISTENCIA HOSPITALARIA CON MEDIOS AJENOS (EN MILES DE EUROS)	12.106,02	4.739,43
28	NÚMERO DE ACCIDENTADOS INGRESADOS EN CENTROS AJENOS	4.300	2.151
29	NÚMERO DE ESTANCIAS DE ACCIDENTADOS EN CENTROS AJENOS	26.300	18.234
30	DURACIÓN MEDIA EN DÍAS DE LOS PROCESOS DE INTERNAMIENTO EN CENTROS AJENOS	6,12	8,48



010 MUTUA UNIVERSAL

ÁREA 2 "ASISTENCIA SANITARIA"

OBJETIVOS DEL PROGRAMA 2224 "MEDICINA HOSPITALARIA"

04 CONSEGUIR UN COSTE MEDIO EN € POR ESTANCIA EN CENTROS AJENOS DE

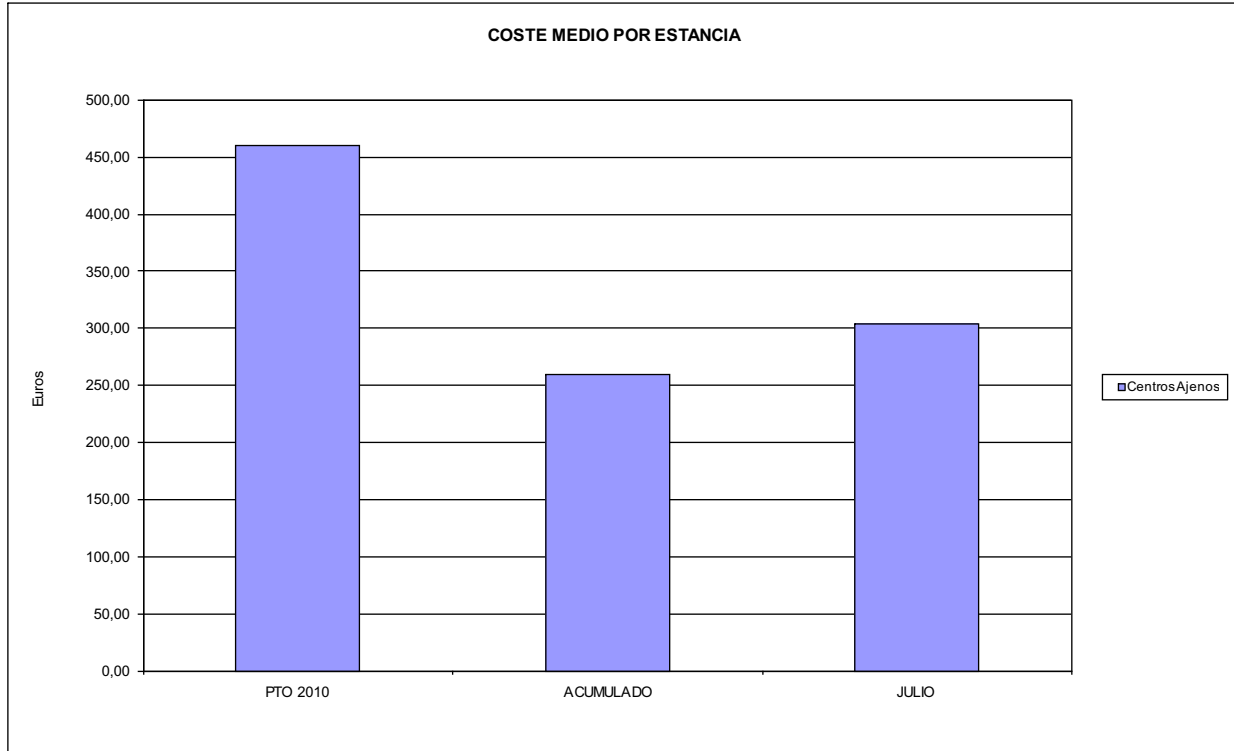



010 MUTUA UNIVERSAL		Area 3	
		G.P.	Programa
		34	36
PROGRAMA: HIGIENE Y SEGURIDAD EN EL TRABAJO			
<b>ACTIVIDADES</b>			
ASESORAMIENTO SOBRE GESTIÓN DE RIESGOS INVESTIGACIÓN E INSPECCIÓN DE ACCIDENTES INFORMACIÓN Y DIVULGACIÓN ESTUDIOS DE PUESTOS Y CONDICIONES DE TRABAJO			
<b>OBJETIVOS</b>			
CL	DENOMINACIÓN	Presupuesto 2010	
01	REALIZAR INVESTIGACIONES EN ACCIDENTES EN UN % DEL	0,21	0,28
02	REALIZAR ESTUDIOS SOBRE SINIESTRABILIDAD EN EMPRESAS EN NÚMERO DE	1.000	800
03	VISITAS DE ASESORAMIENTO Y ORIENT. CENTROS DE TRABAJO EN MATERIA DE SEGURIDAD E HIG. EN Nº	2.200	1.088
04	REALIZAR CURSILLOS, JORNADAS, SEMINARIOS EN NÚMERO DE	400	280
05	MANTENER LA SINIESTRABILIDAD SOBRE EL COLECTIVO PROTEGIDO EN UN %	6,55	2,90
07	REALIZAR CAMPAÑAS DE SENSIBILIZACIÓN Y EDUCACIÓN EN NÚMERO DE	10.500	252
08	REALIZAR ACTUACIONES DE ASESORAMIENTO EN NÚMERO DE	1.700	2.732
09	REALIZAR CAMPAÑAS DE DIVULGACIÓN EN NÚMERO DE	300	200
<b>MEDIOS HUMANOS Y FINANCIEROS</b>			
CL	MEDIOS	Presupuesto 2010	
10	NÚMERO DE PERSONAS	57	39
	EN MILES DE EUROS		
11	Gastos de personal	1.918,48	1.187,50
12	Otros gastos de funcionamiento	1.099,24	227,45
13	TOTAL COSTE DE LOS SERVICIOS	3.017,72	1.414,95
15	Inversiones	70,00	2,53
16	TOTAL OPERACIONES NO FINANCIERAS	3.087,72	1.417,48
18	TOTAL GASTOS DEL PROGRAMA	3.087,72	1.417,48
<b>INDICADORES PARA EL SEGUIMIENTO DE OBJETIVOS</b>			
CL	DENOMINACIÓN	Presupuesto 2010	
19	NÚMERO DE ACCIDENTES INVESTIGADOS	150	90
20	NÚMERO DE ACCIDENTES ACAECIDOS	70.000	32.520
21	NÚMERO DE ESTUDIOS DE SINIESTRABILIDAD EN EMPRESAS REALIZADOS	1.000	800
22	NÚMERO DE VISITAS A CENTROS DE TRABAJO REALIZADAS	2.200	1.088
23	NÚMERO DE ENCUESTAS EN MATERIA PREVENTIVA REALIZADAS	2.900	2.055
24	NÚMERO DE CURSILLOS, JORNADAS, SEMINARIOS EN MATERIA PREVENTIVA REALIZADOS	400	280
25	NÚMERO DE ASISTENTES A LOS CURSILLOS, JORNADAS Y SEMINARIOS	6.000	4.504
26	NÚMERO DE ACCIDENTADOS EN EL PERÍODO	70.000	32.520
27	POBLACIÓN LABORAL PROTEG. AL FINAL DEL PERÍODO POR I.M.S. POR CONTINGENCIAS PROFESIONALES	1.069.100	1.119.725
29	NUMERO DE ENFERMEDADES PROFESIONALES INVESTIGADAS	5	3
30	NÚMERO DE CAMPAÑAS DE SENSIBILIZACIÓN Y EDUCACIÓN PREVENTIVA REALIZADOS	10.500	252
31	NÚMERO DE PUBLICACIONES EN MATERIA PREVENTIVA REALIZADAS	30.000	2.748
32	NÚMERO DE ACTUACIONES DE ASESORAMIENTO EN MATERIA PREVENTIVA REALIZADAS	1.700	2.732
33	NÚMERO DE CAMPAÑAS DE DIVULGACIÓN EN MATERIA PREVENTIVA REALIZADAS	300	200





010 MUTUA UNIVERSAL		Area 4	
		G.P. 43	Programa 64
PROGRAMA: ADMINISTRACIÓN DEL PATRIMONIO			
<b>ACTIVIDADES</b>			
GESTIONAR Y CONTROLAR LA SITUACIÓN Y VARIACIÓN FINANCIERA Y PATRIMONIAL			
<b>OBJETIVOS</b>			
CL	DENOMINACIÓN	Presupuesto 2010	
02	OBTENER UN % DE RENTABILIDAD MEDIA DE LA CARTERA DEL	1,97	1,43
09	OBTENER UN % DE EXCEDENTE DE GESTIÓN SOBRE CUOTAS DEL	10,25	-36,44
<b>MEDIOS HUMANOS Y FINANCIEROS</b>			
CL	MEDIOS	Presupuesto 2010	
10	NÚMERO DE PERSONAS	0	0
	EN MILES DE EUROS		
14	Transferencias	83.600,00	56.779,69
16	TOTAL OPERACIONES NO FINANCIERAS	83.600,00	56.779,69
17	TOTAL OPERACIONES FINANCIERAS	94.562,91	412,35
18	TOTAL GASTOS DEL PROGRAMA	178.162,91	57.192,04
<b>INDICADORES PARA EL SEGUIMIENTO DE OBJETIVOS</b>			
CL	DENOMINACIÓN	Presupuesto 2010	
24	IMPORTE MEDIO DE LA CARTERA DE VALORES (EN MILES DE EUROS)	430.000,00	236.532,00
25	RENDIMIENTO NETO EN EL PERÍODO DE LA CARTERA DE VALORES (EN MILES DE EUROS)	8.450,00	3.372,52
40	EXCEDENTE DE GESTIÓN EN EL PERÍODO(EN MILES DE EUROS)	96.094,43	-105.003,90
41	RECAUDACIÓN POR CUOTAS EN EL PERÍODO(EN MILES DE EUROS)	937.892,14	288.152,99



010 MUTUA UNIVERSAL		Area 4	
		G.P. 45	Programa 91
PROGRAMA: DIRECCIÓN Y SERVICIOS GENERALES		RESPONSABLE:	
<b>ACTIVIDADES</b>			
DIRIGIR, COORDINAR Y APOYAR LAS ACTIVIDADES DE LA ENTIDAD INSPECCIONAR LOS CENTROS Y SERVICIOS PROPIOS Y CONCERTADOS GESTIONAR Y COORDINAR LA POLÍTICA DE PERSONAL, SUMINISTROS Y MANTENIMIENTO ELABORAR Y GESTIONAR LOS PRESUPUESTOS			
<b>OBJETIVOS</b>			
CL	DENOMINACIÓN	Presupuesto 2010	
01	CONSEGUIR QUE EL ABSENTISMO S/JORNADAS TOTALES NO EXCEDA EL %	3,60	3,98
08	CONSEGUIR QUE EL COSTE DE LOS SERVICIOS S/CUOTAS NO REBASE EL %	21,87	36,59
09	CONSEGUIR UN COSTE DE LOS SERVICIO POR TRABAJADOR PROTEGIDO, EN EUROS, DE	167,84	82,87
<b>MEDIOS HUMANOS Y FINANCIEROS</b>			
CL	MEDIOS	Presupuesto 2010	
10	NÚMERO DE PERSONAS	524	490
EN MILES DE EUROS			
11	Gastos de personal	29.414,93	16.672,90
12	Otros gastos de funcionamiento	22.306,74	12.918,11
13	TOTAL COSTE DE LOS SERVICIOS	51.721,67	29.591,01
14	Transferencias	61,07	7,99
15	Inversiones	2.638,00	565,77
16	TOTAL OPERACIONES NO FINANCIERAS	54.420,74	30.164,77
17	TOTAL OPERACIONES FINANCIERAS	5.000,00	693,28
18	TOTAL GASTOS DEL PROGRAMA	59.420,74	30.858,05
<b>INDICADORES PARA EL SEGUIMIENTO DE OBJETIVOS</b>			
CL	DENOMINACIÓN	Presupuesto 2010	
25	NÚMERO DE JORNADAS LABORALES DE TODO EL PERSONAL DE LA ENTIDAD	444.000	258.918
26	NÚMERO DE JORNADAS LABORALES PERDIDAS DE TODO EL PERSONAL DE LA ENTIDAD	16.000	10.300
40	IMPORTE TOTAL DEL COSTE DE LOS SERVICIOS DE LA ENTIDAD (EN MILES DE EUROS)	205.102,28	105.430,12
41	RECAUDACIÓN POR CUOTAS (EN MILES DE EUROS)	937.892,14	288.152,99
42	POBLACIÓN LABORAL PROTEGIDA AL FINAL DEL PERÍODO	1.222.000	1.272.311



010 MUTUA UNIVERSAL

ÁREA 4 "TESORERÍA, INFORMÁTICA Y OTROS SERVICIOS FUNCIONALES"

OBJETIVOS DEL PROGRAMA 4364 "ADMINISTRACIÓN DEL PATRIMONIO"

02 OBTENER UN % DE RENTABILIDAD MEDIA DE LA CARTERA

09 OBTENER UN % DE EXCEDENTE DE GESTIÓN SOBRE CUOTAS DEL

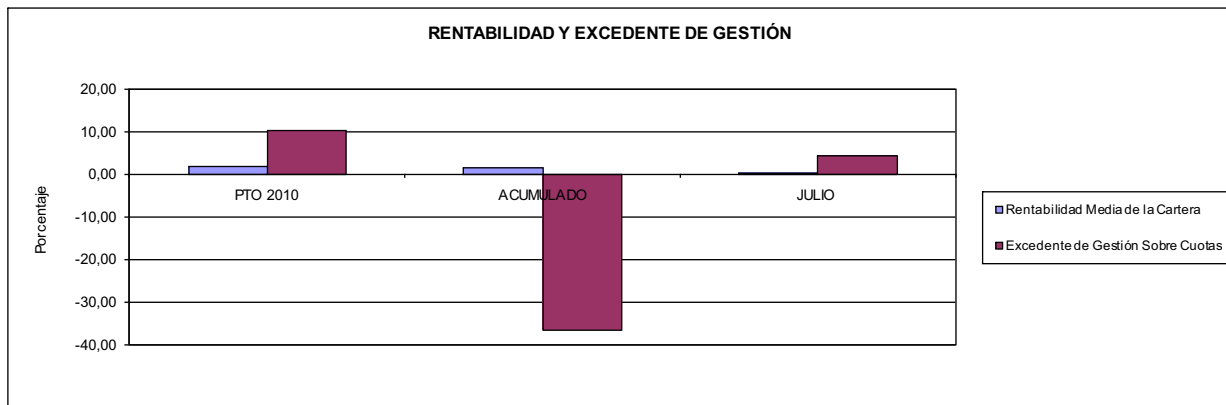

010 MUTUA UNIVERSAL

ÁREA 4 "TESORERÍA, INFORMÁTICA Y OTROS SERVICIOS FUNCIONALES"

OBJETIVOS DEL PROGRAMA 4591 "DIRECCIÓN Y SERVICIOS GENERALES"

01 CONSEGUIR QUE EL ABSENTISMO S/JORNADAS DE TRABAJO NO EXCEDA EL %

08 CONSEGUIR QUE EL COSTE DEL SERVICIO S/CUOTAS NO REBASE EL %

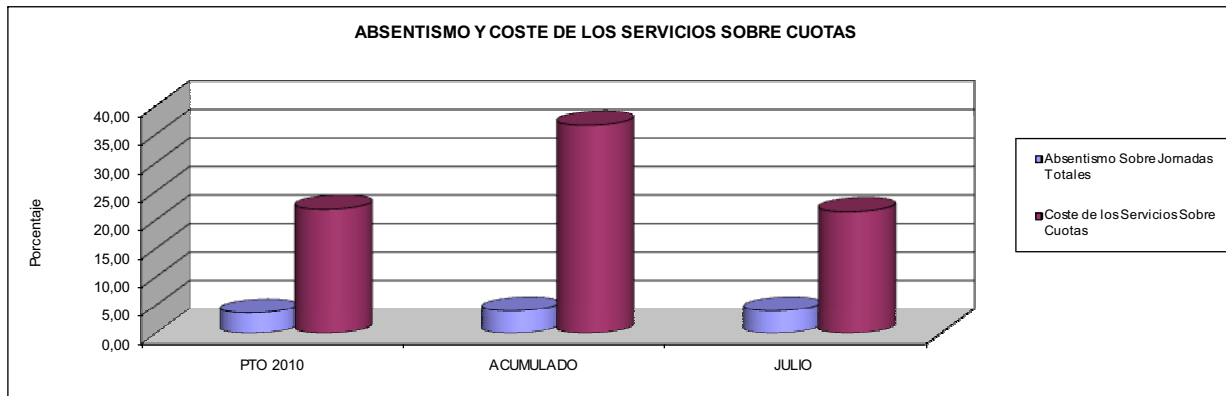

09 CONSEGUIR UN COSTE DE LOS SERVICIOS POR TRABAJADOR PROTEGIDO, EN EUROS, DE

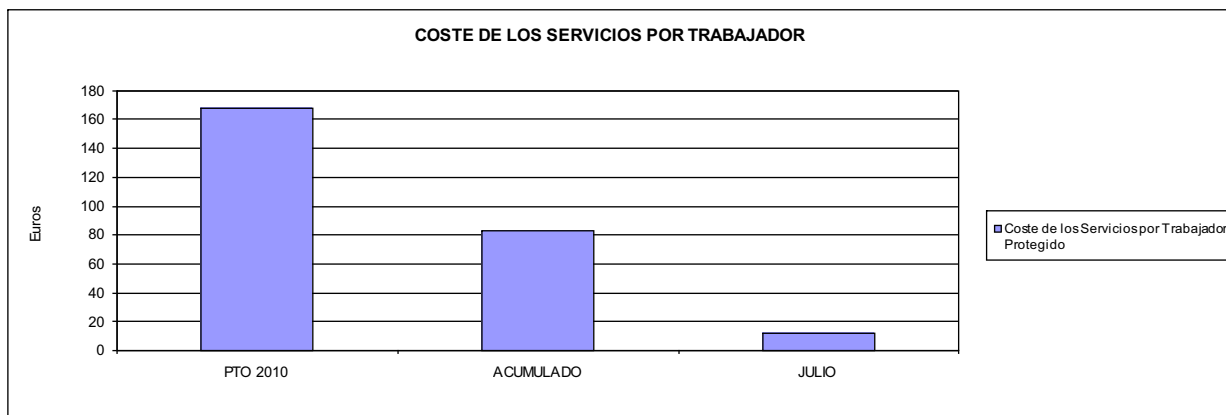





011 MAZ		Area 1	
		G.P. 11	Programa 02
PROGRAMA: INCAPACIDAD TEMPORAL Y OTRAS PRESTACIONES		RESPONSABLE:	
<b>ACTIVIDADES</b>			
RECONOCIMIENTO DE PRESTACIONES DE PAGO DIRECTO POR INCAPACIDAD TEMPORAL VIGILANCIA DE LOS RECONOCIMIENTOS EFECTUADOS EN RÉGIMEN DE PAGO DELEGADO VIGILANCIA DEL AGOTAMIENTO DE LOS PLAZOS DE ESTAS PRESTACIONES SEGUIMIENTO DE LA INCAPACIDAD TEMPORAL POR RÉGIMENES Y TIPOS DE PAGO (DIRECTO Y DELEGADO)			
<b>OBJETIVOS</b>			
CL	DENOMINACIÓN	Presupuesto 2010	
01	CONSEGUIR UNA DURACIÓN MEDIAS MÁXIMA, EN DÍAS, DE CADA PROCESO DE	33,40	35,43
02	NO SUPERAR UN PORCENTAJE DE PROCESOS DE IT RESPECTO A LOS AFILIADOS DEL	1,72	1,43
03	CONSEGUIR UN GASTO DIRECTO MÁXIMO POR AFILIADO DE EUROS	180,49	66,27
04	CONSEGUIR UN NÚM. MEDIO MÁXIMO DE DÍAS INDEMNIZADOS POR CADA PROCESO INDEMNIZADO DE	56,28	56,63
05	CONSEGUIR UN GASTO MÁXIMO POR DÍA INDEMNIZADO DE EUROS	33,38	25,58
06	REALIZAR GASTO DIRECTO MÁXIMO POR PROCESO INDEMNIZADO CON ALTA EN EL PERÍODO DE EUROS	1.878,60	1.448,60
07	REALIZAR UN GASTO TOTAL MÁXIMO POR AFILIADO DE EUROS	191,94	72,60
08	CONSEGUIR UN GASTO TOTAL MÁXIMO POR DÍA INDEMNIZADO DE EUROS	35,50	28,02
09	REALIZAR UN GASTO TOTAL MÁXIMO POR PROCESO INDEMNIZADO DE EUROS	1.997,77	1.587,01
<b>MEDIOS HUMANOS Y FINANCIEROS</b>			
CL	MEDIOS	Presupuesto 2010	
10	NÚMERO DE PERSONAS	269	238
	EN MILES DE EUROS		
11	Gastos de personal	7.984,32	4.507,70
12	Otros gastos de funcionamiento	3.904,30	1.693,35
13	TOTAL COSTE DE LOS SERVICIOS	11.888,62	6.201,05
14	Transferencias	211.119,34	73.993,38
15	Inversiones	75,00	28,73
16	TOTAL OPERACIONES NO FINANCIERAS	223.082,96	80.223,16
18	TOTAL GASTOS DEL PROGRAMA	223.082,96	80.223,16
<b>INDICADORES PARA EL SEGUIMIENTO DE OBJETIVOS</b>			
CL	DENOMINACIÓN	Presupuesto 2010	
19	NUM. DE PROCESOS CUYA ALTA SE HAYA PRODUCIDO EN EL EJERCICIO	207.478	83.518
20	NUM. DE DÍAS DE BAJA, RELATIVOS A PROCESOS CUYA ALTA MÉDICA SE HAYA PRODUCIDO EN EL EJERCICIO	6.928.864	2.959.045
21	Nº PROCESOS EN LOS QUE EL ÚLTIMO DÍA DEL PERÍODO EL PACIENTE SE ENCUENTRA EN SIT. DE BAJA	18.030	14.144
22	POBLACIÓN MEDIA PROTEGIDA EL ÚLTIMO DÍA DEL PERÍODO	1.048.248	988.768
23	POBLACIÓN MEDIA PROTEGIDA EN EL PERÍODO	1.081.995	979.327
24	GASTO DIREC. EN PERÍODO EN CONCEPTO DE INCAP. TEMP.MILES € EXCLUIDAS EMP. COLABORADORAS	195.294,60	64.901,77
25	NÚMERO DE PROCESOS INICIADOS EN EL PERÍODO	208.710	83.478
60	NUM. DE PROCESOS INDEMNIZADOS CUYA ALTA SE HAYA PRODUCIDO EN EL PERÍODO	98.336	42.435
61	Nº DÍAS INDEM. EN EL PERÍODO O ANTERIORES, DE PROC. INDEM. ALTA SE HAYA PROD. EN EL PERÍODO	5.534.269	2.403.044
62	NUM. DE PROCESOS INDEMNIZADOS INICIADOS EN EL PERÍODO	92.008	41.138
63	NUM. DE DÍAS INDEMNIZADOS EN EL PERÍODO	5.850.640	2.537.138
64	NUM. DE PROCESOS INDEMNIZADOS INICIADOS POR CADA 1000 AFILIADOS	85	42
65	NUM. DE DÍAS INDEMNIZADOS POR CADA AFILIADO	5,41	2,59
66	GASTOS ASOCIADOS GENERADOS EN PERÍODO. (SANITARIOS, DE ADMON Y OTROS GENERALES, MILES €)	12.388,00	6.201,05



011 MAZ

ÁREA 1 "PRESTACIONES ECONÓMICAS"

OBJETIVOS DEL PROGRAMA 1102 "INCAPACIDAD TEMPORAL Y OTRAS PRESTACIONES"

01 DURACIÓN MEDIA MÁXIMA DE CADA PROCESO

04 NÚMERO MEDIO MÁXIMO DE DÍAS INDEMNIZADOS POR CADA PROCESO INDEMNIZADO

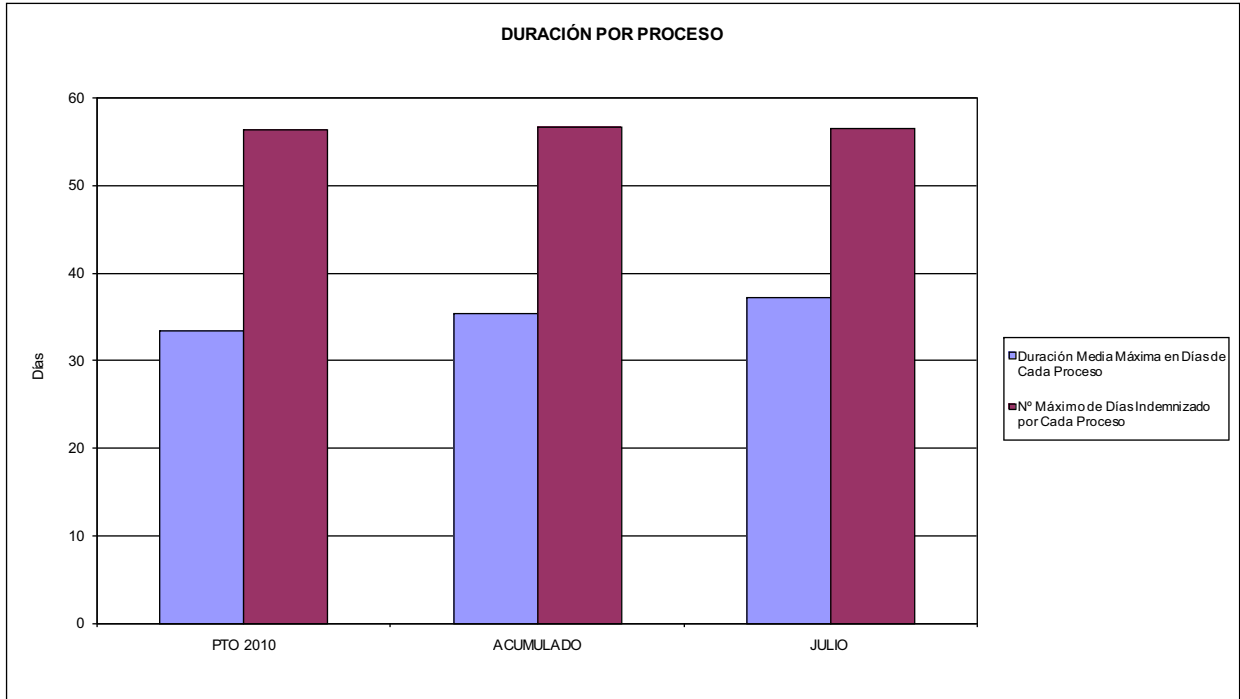

02 NO SUPERAR UN PORCENTAJE DE PROCESOS DE IT RESPECTO A LOS AFILIADOS DEL

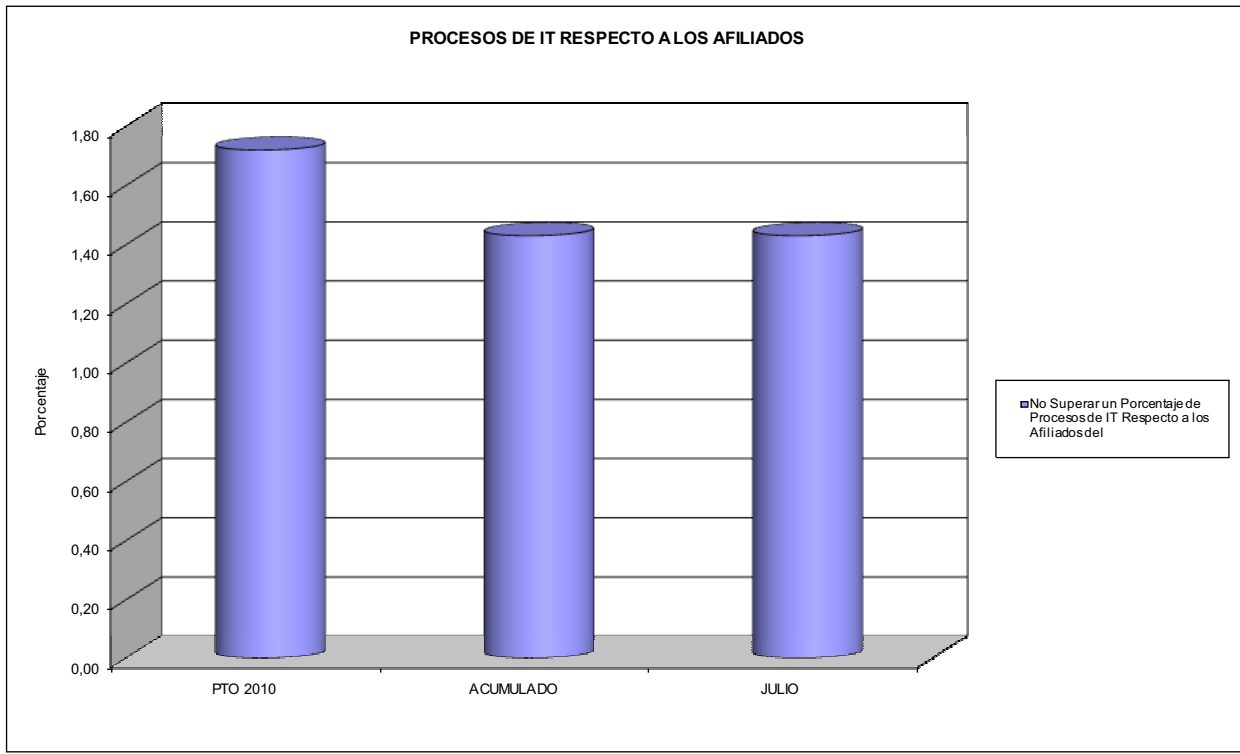



011 MAZ

ÁREA 1 "PRESTACIONES ECONÓMICAS"

OBJETIVOS DEL PROGRAMA 1102 "INCAPACIDAD TEMPORAL Y OTRAS PRESTACIONES"

- 03 GASTO DIRECTO MÁXIMO POR AFILIADO
- 05 GASTO MÁXIMO POR DÍA INDEMNIZADO
- 07 GASTO TOTAL MÁXIMO POR AFILIADO
- 08 GASTO TOTAL MÁXIMO POR DÍA INDEMNIZADO

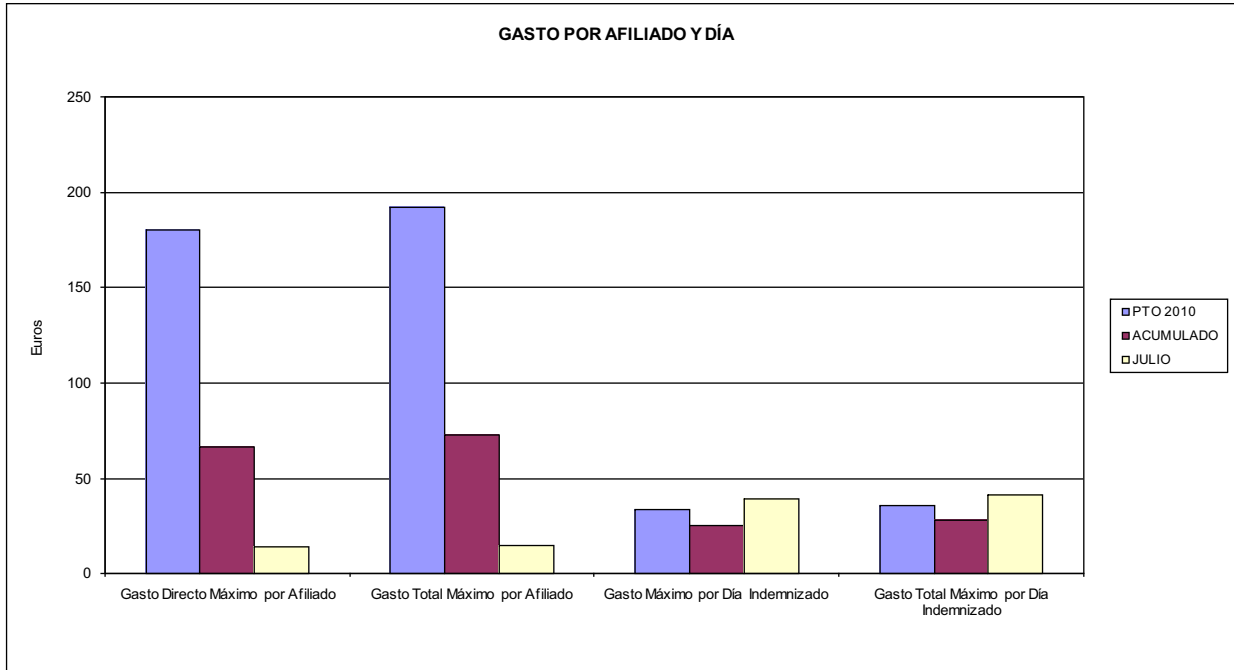

- 06 GASTO DIRECTO MÁXIMO POR PROCESO INDEMNIZADO CON ALTA EN EL PERÍODO
- 09 GASTO TOTAL MÁXIMO POR PROCESO INDEMNIZADO

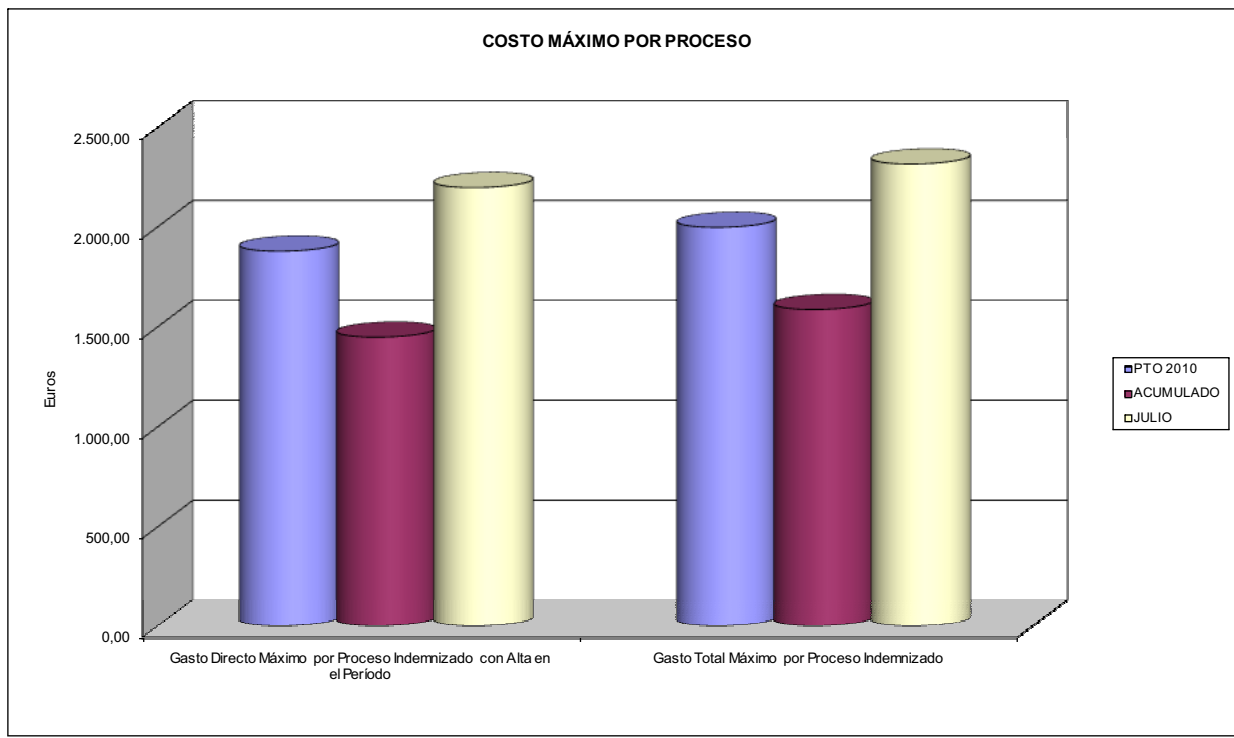



011 MAZ		Area 1	
PROGRAMA: CAPITALES RENTA Y OTRAS COMPENSACIONES FINANCIERAS DE ACCIDENTES DE TRABAJO		G.P. 11	Programa 05
		RESPONSABLE:	
<b>ACTIVIDADES</b>			
RECONOCIMIENTO DE LOS DERECHOS A PRESTACIONES VITALICIAS Y TEMPORALES A BENEFICIARIOS DE INVALIDEZ MUERTE Y SUPERVIVENCIA DE ACCIDENTES DE TRABAJO CONTROL DE CÁLCULO DE LOS CAPITALES COSTE DE RENTA DE ACCIDENTES DE TRABAJO TRAMITACIÓN DE LOS EXPEDIENTES ANTE LOS ORGANISMOS CORRESPONDIENTES			
<b>OBJETIVOS</b>			
CL	DENOMINACIÓN	Presupuesto 2010	
01	ATENDER UN NÚMERO DE SINIESTROS DE INVALIDEZ GENERADORES DE CAPITALES RENTA	412	179
02	ATENDER UN NÚMERO DE SINIESTROS POR MUERTE, GENERADORES DE CAPITALES RENTA	81	39
<b>MEDIOS HUMANOS Y FINANCIEROS</b>			
CL	MEDIOS	Presupuesto 2010	
10	NÚMERO DE PERSONAS	0	0
	EN MILES DE EUROS		
14	Transferencias	139.129,84	63.747,96
16	TOTAL OPERACIONES NO FINANCIERAS	139.129,84	63.747,96
18	TOTAL GASTOS DEL PROGRAMA	139.129,84	63.747,96
<b>INDICADORES PARA EL SEGUIMIENTO DE OBJETIVOS</b>			
CL	DENOMINACIÓN	Presupuesto 2010	
19	IMPORTE DE LOS CAPITALES RENTA POR INVALIDEZ (EN MILES DE EUROS)	43.056,10	34.116,63
20	NÚMERO DE SINIESTROS GENERADOS DE CAPITALES RENTA POR INVALIDEZ	412	179
21	IMPORTE MEDIO DE LOS CAPITALES RENTA POR INVALIDEZ (EN EUROS)	104.505,10	190.595,70
22	IMPORTE DE LOS CAPITALES RENTA POR MUERTE ( EN MILES DE EUROS)	7.307,50	5.710,97
23	NÚMERO DE SINIESTROS DEVENGADOS DE CAPITALES RENTA POR MUERTE	81	39
24	IMPORTE MEDIO DE LOS CAPITALES RENTA POR MUERTE (EN EUROS)	90.216,05	146.435,13
25	POBLACIÓN LABORAL PROTEGIDA POR I.M.S. AL FINAL DEL PERÍODO	572.317	524.639





011 MAZ		Area 2	
		G.P. 21	Programa 22
PROGRAMA: MEDICINA AMBULATORIA DE MUTUAS DE ACCIDENTES DE TRABAJO			
<b>ACTIVIDADES</b>			
GESTIÓN DE LA ASISTENCIA SANITARIA EN RÉGIMEN AMBULATORIO EN CENTROS PROPIOS DE LAS MUTUAS Y EN SUS CENTROS MANCOMUNADOS CONTROL DE LA ASISTENCIA SANITARIA PRESTADA CON MEDIOS AJENOS CREACIÓN, ADAPTACIÓN Y MEJORA DE CENTROS PROPIOS DE LAS MUTUAS Y DE SUS CENTROS MANCOMUNADOS			
<b>OBJETIVOS</b>			
CL	DENOMINACIÓN	Presupuesto 2010	
02	ATENDER UN PORCENTAJE DE PACIENTES CON MEDIOS PROPIOS DE	59,13	58,86
03	ATENDER UN NÚMERO DE PACIENTES DE	114.470	45.528
<b>MEDIOS HUMANOS Y FINANCIEROS</b>			
CL	MEDIOS	Presupuesto 2010	
10	NÚMERO DE PERSONAS	232	221
11	EN MILES DE EUROS		
	Gastos de personal	7.867,59	4.156,80
	Otros gastos de funcionamiento	31.953,10	8.362,47
	TOTAL COSTE DE LOS SERVICIOS	39.820,69	12.519,27
	Transferencias	4.292,06	1.345,99
	Inversiones	1.330,00	448,79
	TOTAL OPERACIONES NO FINANCIERAS	45.442,75	14.314,05
	TOTAL GASTOS DEL PROGRAMA	45.442,75	14.314,05
<b>INDICADORES PARA EL SEGUIMIENTO DE OBJETIVOS</b>			
CL	DENOMINACIÓN	Presupuesto 2010	
19	NÚMERO DE CONSULTAS NUEVAS CON MEDIOS PROPIOS	109.323	37.366
20	NÚMERO DE CONSULTAS SUCESIVAS CON MEDIOS PROPIOS	158.230	83.695
22	NÚMERO DE PACIENTES ATENDIDOS CON MEDIOS PROPIOS	114.470	45.528
23	NÚMERO DE PACIENTES ATENDIDOS CON MEDIOS AJENOS	79.116	31.826
28	POBLACIÓN LABORAL PROTEGIDA AL FINAL DEL PERÍODO POR I.T. POR CONTINGENCIAS PROFESIONALES	570.472	523.301



011 MAZ

ÁREA 2 "ASISTENCIA SANITARIA"

OBJETIVOS DEL PROGRAMA 2122 "GESTIÓN AMBULATORIA"

02 ATENDER UN PORCENTAJE DE PACIENTES CON MEDIOS PROPIOS

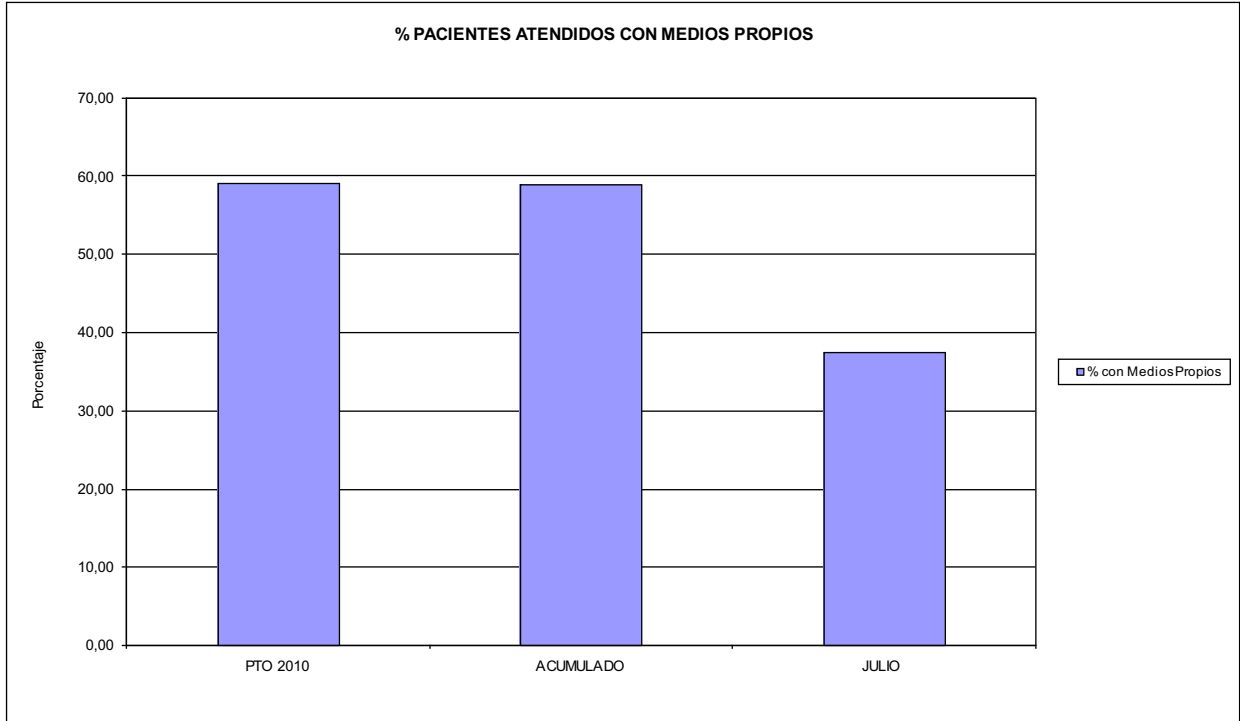

03 PACIENTES ATENDIDOS CON MEDIOS PROPIOS

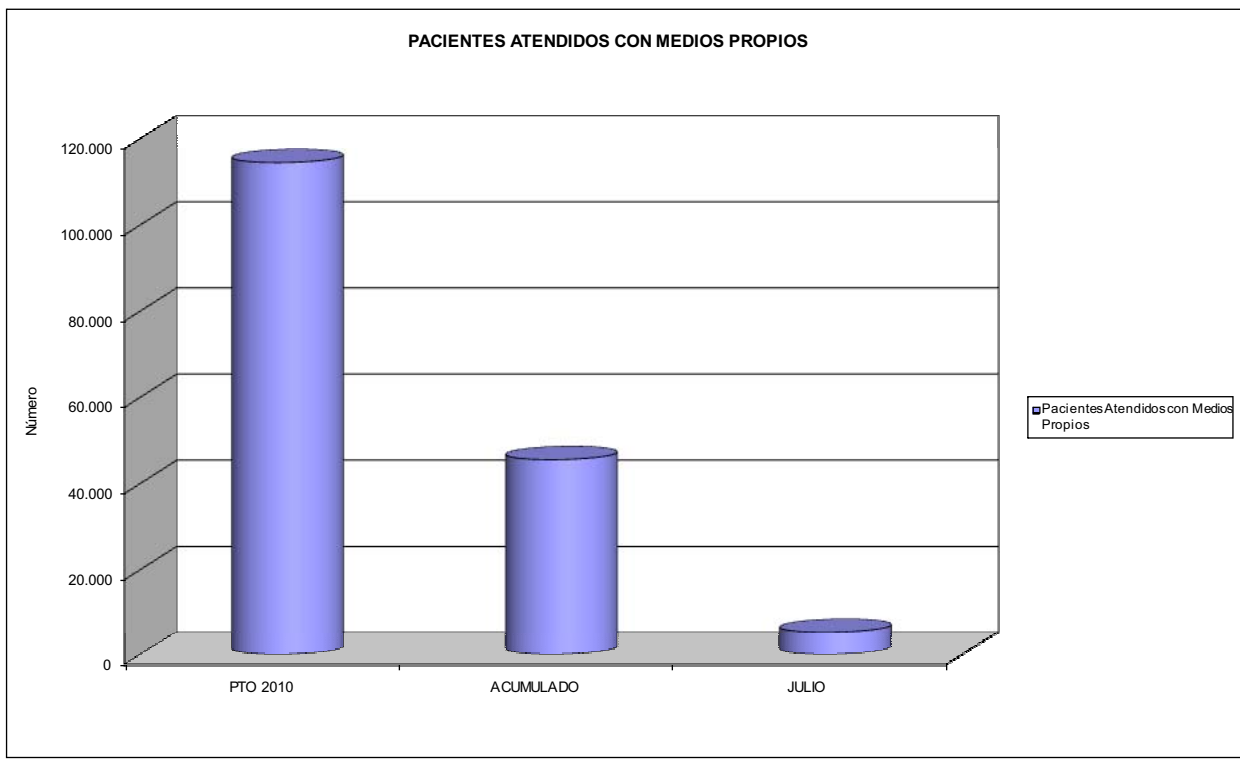



011 MAZ		Area 2	
		G.P. 22	Programa 24
PROGRAMA: MEDICINA HOSPITALARIA DE MUTUAS DE ACCIDENTES DE TRABAJO		RESPONSABLE:	
<b>ACTIVIDADES</b>			
GESTIÓN DE LA ASISTENCIA SANITARIA EN RÉGIMEN HOSPITALARIO EN CENTROS PROPIOS DE LAS MUTUAS Y EN SUS CENTROS MANCOMUNADOS CONTROL DE LA ASISTENCIA SANITARIA PRESTADA CON MEDIOS AJENOS CREACIÓN, ADAPTACIÓN Y MEJORA DE CENTROS PROPIOS DE LAS MUTUAS Y DE SUS CENTROS MANCOMUNADOS			
<b>OBJETIVOS</b>			
CL	DENOMINACIÓN	Presupuesto 2010	
01	OBTENER UN PORCENTAJE DE OCUPACIÓN EN CENTROS PROPIOS DEL	45,27	40,96
02	CONSEGUIR UNA ESTANCIA MEDIA EN CENTROS PROPIOS DE	4,31	4,69
03	CONSEGUIR UN COSTE MEDIO EN EUROS POR ESTANCIA EN CENTROS PROPIOS DE	741,87	944,27
04	CONSEGUIR UN COSTE MEDIO EN EUROS POR ESTANCIA EN CENTROS AJENOS DE	982,45	1.776,30
<b>MEDIOS HUMANOS Y FINANCIEROS</b>			
CL	MEDIOS	Presupuesto 2010	
10	NÚMERO DE PERSONAS EN MILES DE EUROS	557	549
11	Gastos de personal	20.933,98	11.173,33
12	Otros gastos de funcionamiento	22.234,90	11.218,26
13	TOTAL COSTE DE LOS SERVICIOS	43.168,88	22.391,59
14	Transferencias	1.156,14	676,74
15	Inversiones	1.995,01	768,90
16	TOTAL OPERACIONES NO FINANCIERAS	46.320,03	23.837,23
18	TOTAL GASTOS DEL PROGRAMA	46.320,03	23.837,23
<b>INDICADORES PARA EL SEGUIMIENTO DE OBJETIVOS</b>			
CL	DENOMINACIÓN	Presupuesto 2010	
19	NÚMERO DE CAMAS DE CLÍNICA PROPIAS INSTALADAS	225	218
20	NÚMERO DE CAMAS DE U.V.I. PROPIAS INSTALADAS	11	11
21	NÚMERO DE CAMAS DE REHABILITACIÓN PROPIAS INSTALADAS	5	4
22	NÚMERO TOTAL DE CAMAS HOSPITALARIAS PROPIAS INSTALADAS	241	233
23	NÚMERO DE ESTANCIAS PROPIAS CAUSADAS EN EL PERÍODO	49.756	19.836
24	NÚMERO DE ESTANCIAS PROPIAS POSIBLES EN EL PERÍODO	109.920	48.432
25	NÚMERO DE INGRESOS DEL PERÍODO EN CENTROS PROPIOS	11.532	4.231
26	COSTE DE ASISTENCIA HOSPITALARIA CON MEDIOS PROPIOS (EN MILES DE EUROS)	36.912,61	18.730,62
27	COSTE ASISTENCIA HOSPITALARIA CON MEDIOS AJENOS (EN MILES DE EUROS)	6.256,27	3.660,95
28	NÚMERO DE ACCIDENTADOS INGRESADOS EN CENTROS AJENOS	1.720	771
29	NÚMERO DE ESTANCIAS DE ACCIDENTADOS EN CENTROS AJENOS	6.368	2.061
30	DURACIÓN MEDIA EN DÍAS DE LOS PROCESOS DE INTERNAMIENTO EN CENTROS AJENOS	3,70	2,67



011 MAZ

ÁREA 2 "ASISTENCIA SANITARIA"

OBJETIVOS DEL PROGRAMA 2224 "MEDICINA HOSPITALARIA"

01 OBTENER UN PORCENTAJE DE OCUPACIÓN EN CENTROS PROPIOS DE

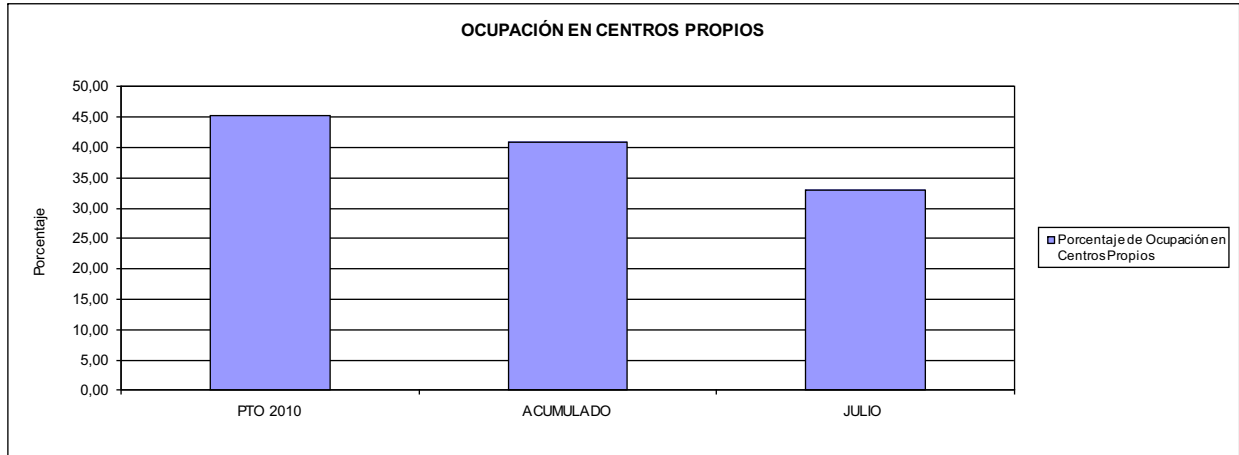

02 CONSEGUIR UNA ESTANCIA MEDIA EN CENTROS PROPIOS

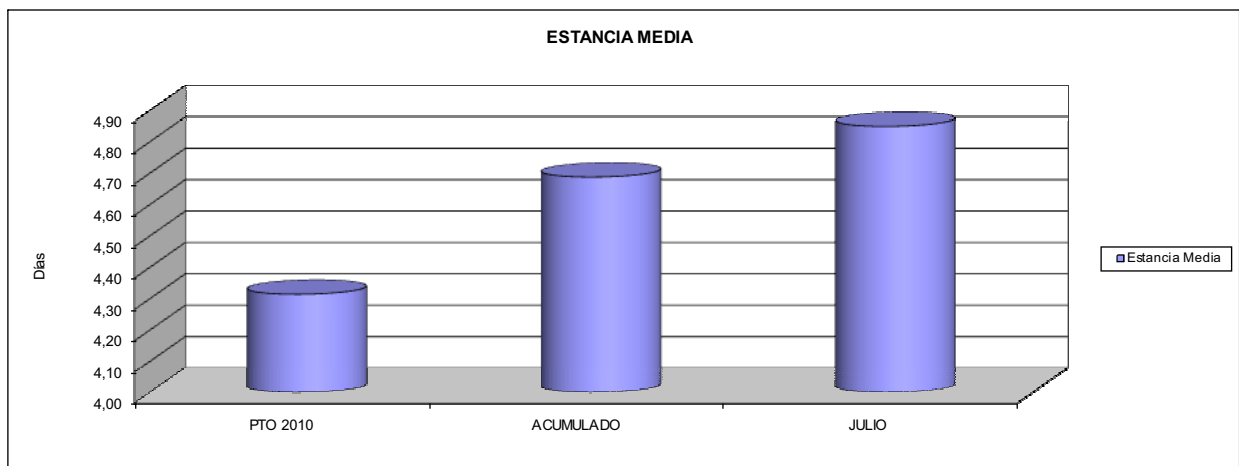

03 CONSEGUIR UN COSTE MEDIO EN € POR ESTANCIA EN CENTROS PROPIOS DE  
04 CONSEGUIR UN COSTE MEDIO EN € POR ESTANCIA EN CENTROS AJENOS DE

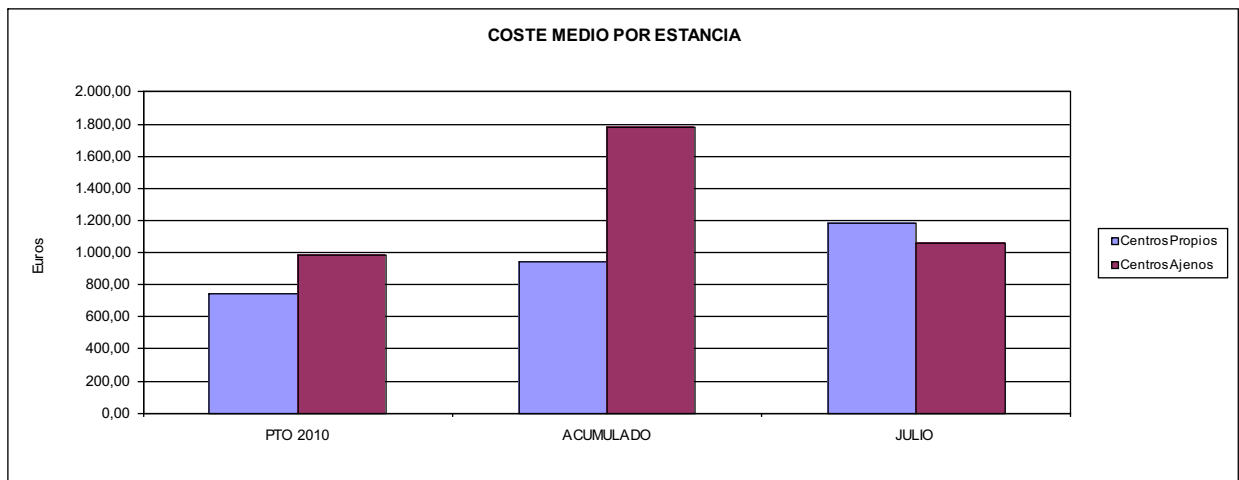



011 MAZ		Area 3	
		G.P. 34	Programa 36
PROGRAMA: HIGIENE Y SEGURIDAD EN EL TRABAJO			
<b>ACTIVIDADES</b>			
ASESORAMIENTO SOBRE GESTIÓN DE RIESGOS INVESTIGACIÓN E INSPECCIÓN DE ACCIDENTES INFORMACIÓN Y DIVULGACIÓN ESTUDIOS DE PUESTOS Y CONDICIONES DE TRABAJO			
<b>OBJETIVOS</b>			
CL	DENOMINACIÓN	Presupuesto 2010	
03	VISITAS DE ASESORAMIENTO Y ORIENT. CENTROS DE TRABAJO EN MATERIA DE SEGURIDAD E HIG. EN Nº	2.825	1.923
04	REALIZAR CURSILLOS, JORNADAS, SEMINARIOS EN NÚMERO DE	420	441
05	MANTENER LA SINIESTRALIDAD SOBRE EL COLECTIVO PROTEGIDO EN UN %	15,85	7,15
08	REALIZAR ACTUACIONES DE ASESORAMIENTO EN NÚMERO DE	4.662	3.606
09	REALIZAR CAMPAÑAS DE DIVULGACIÓN EN NÚMERO DE	12	0
<b>MEDIOS HUMANOS Y FINANCIEROS</b>			
CL	MEDIOS	Presupuesto 2010	
10	NÚMERO DE PERSONAS	24	24
	EN MILES DE EUROS		
11	Gastos de personal	856,20	458,32
12	Otros gastos de funcionamiento	648,99	160,43
13	TOTAL COSTE DE LOS SERVICIOS	1.505,19	618,75
15	Inversiones	150,00	18,87
16	TOTAL OPERACIONES NO FINANCIERAS	1.655,19	637,62
18	TOTAL GASTOS DEL PROGRAMA	1.655,19	637,62
<b>INDICADORES PARA EL SEGUIMIENTO DE OBJETIVOS</b>			
CL	DENOMINACIÓN	Presupuesto 2010	
19	NÚMERO DE ACCIDENTES INVESTIGADOS	0	595
22	NÚMERO DE VISITAS A CENTROS DE TRABAJO REALIZADAS	2.825	1.923
23	NÚMERO DE ENCUESTAS EN MATERIA PREVENTIVA REALIZADAS	320	66
24	NÚMERO DE CURSILLOS, JORNADAS, SEMINARIOS EN MATERIA PREVENTIVA REALIZADOS	420	441
25	NÚMERO DE ASISTENTES A LOS CURSILLOS, JORNADAS Y SEMINARIOS	3.630	519
26	NÚMERO DE ACCIDENTADOS EN EL PERÍODO	90.723	37.521
27	POBLACIÓN LABORAL PROTEG. AL FINAL DEL PERÍODO POR I.M.S. POR CONTINGENCIAS PROFESIONALES	572.317	524.639
29	NUMERO DE ENFERMEDADES PROFESIONALES INVESTIGADAS	1.250	211
32	NÚMERO DE ACTUACIONES DE ASESORAMIENTO EN MATERIA PREVENTIVA REALIZADAS	4.662	3.606
33	NÚMERO DE CAMPAÑAS DE DIVULGACIÓN EN MATERIA PREVENTIVA REALIZADAS	12	0



011 MAZ		Area 4	
		G.P. 43	Programa 64
PROGRAMA: ADMINISTRACIÓN DEL PATRIMONIO			
<b>ACTIVIDADES</b>			
GESTIONAR Y CONTROLAR LA SITUACIÓN Y VARIACIÓN FINANCIERA Y PATRIMONIAL			
<b>OBJETIVOS</b>			
CL	DENOMINACIÓN	Presupuesto 2010	
02	OBTENER UN % DE RENTABILIDAD MEDIA DE LA CARTERA DEL	4,57	2,57
09	OBTENER UN % DE EXCEDENTE DE GESTIÓN SOBRE CUOTAS DEL	1,04	-40,79
<b>MEDIOS HUMANOS Y FINANCIEROS</b>			
CL	MEDIOS	Presupuesto 2010	
10	NÚMERO DE PERSONAS	0	0
	EN MILES DE EUROS		
14	Transferencias	5.000,00	3.828,76
16	TOTAL OPERACIONES NO FINANCIERAS	5.000,00	3.828,76
17	TOTAL OPERACIONES FINANCIERAS	5.494,51	0,00
18	TOTAL GASTOS DEL PROGRAMA	10.494,51	3.828,76
<b>INDICADORES PARA EL SEGUIMIENTO DE OBJETIVOS</b>			
CL	DENOMINACIÓN	Presupuesto 2010	
24	IMPORTE MEDIO DE LA CARTERA DE VALORES (EN MILES DE EUROS)	65.430,00	105.686,80
25	RENDIMIENTO NETO EN EL PERÍODO DE LA CARTERA DE VALORES (EN MILES DE EUROS)	2.990,00	2.712,10
40	EXCEDENTE DE GESTIÓN EN EL PERÍODO(EN MILES DE EUROS)	4.812,43	-54.034,51
41	RECAUDACIÓN POR CUOTAS EN EL PERÍODO(EN MILES DE EUROS)	464.283,41	132.466,44



011 MAZ		Area 4	
PROGRAMA: DIRECCIÓN Y SERVICIOS GENERALES		G.P. 45	Programa 91
		RESPONSABLE:	
<b>ACTIVIDADES</b>			
DIRIGIR, COORDINAR Y APOYAR LAS ACTIVIDADES DE LA ENTIDAD INSPECCIONAR LOS CENTROS Y SERVICIOS PROPIOS Y CONCERTADOS GESTIONAR Y COORDINAR LA POLÍTICA DE PERSONAL, SUMINISTROS Y MANTENIMIENTO ELABORAR Y GESTIONAR LOS PRESUPUESTOS			
<b>OBJETIVOS</b>			
CL	DENOMINACIÓN	Presupuesto 2010	
01	CONSEGUIR QUE EL ABSENTISMO S/JORNADAS TOTALES NO EXCEDA EL %	6,15	5,66
08	CONSEGUIR QUE EL COSTE DE LOS SERVICIOS S/CUOTAS NO REBASE EL %	26,67	41,94
09	CONSEGUIR UN COSTE DE LOS SERVICIO POR TRABAJADOR PROTEGIDO, EN EUROS, DE	192,79	89,71
<b>MEDIOS HUMANOS Y FINANCIEROS</b>			
CL	MEDIOS	Presupuesto 2010	
10	NÚMERO DE PERSONAS EN MILES DE EUROS	388	362
11	Gastos de personal	13.085,63	7.270,68
12	Otros gastos de funcionamiento	14.369,21	6.556,56
13	TOTAL COSTE DE LOS SERVICIOS	27.454,84	13.827,24
14	Transferencias	580,38	32,68
15	Inversiones	1.630,00	378,77
16	TOTAL OPERACIONES NO FINANCIERAS	29.665,22	14.238,69
17	TOTAL OPERACIONES FINANCIERAS	758,80	141,74
18	TOTAL GASTOS DEL PROGRAMA	30.424,02	14.380,43
<b>INDICADORES PARA EL SEGUIMIENTO DE OBJETIVOS</b>			
CL	DENOMINACIÓN	Presupuesto 2010	
25	NÚMERO DE JORNADAS LABORALES DE TODO EL PERSONAL DE LA ENTIDAD	348.320	205.531
26	NÚMERO DE JORNADAS LABORALES PERDIDAS DE TODO EL PERSONAL DE LA ENTIDAD	21.430	11.626
40	IMPORTE TOTAL DEL COSTE DE LOS SERVICIOS DE LA ENTIDAD (EN MILES DE EUROS)	123.838,22	55.557,91
41	RECAUDACIÓN POR CUOTAS (EN MILES DE EUROS)	464.283,41	132.466,44
42	POBLACIÓN LABORAL PROTEGIDA AL FINAL DEL PERÍODO	642.358	619.276



011 MAZ

ÁREA 4 "TESORERÍA, INFORMÁTICA Y OTROS SERVICIOS FUNCIONALES"

OBJETIVOS DEL PROGRAMA 4364 "ADMINISTRACIÓN DEL PATRIMONIO"

02 OBTENER UN % DE RENTABILIDAD MEDIA DE LA CARTERA

09 OBTENER UN % DE EXCEDENTE DE GESTIÓN SOBRE CUOTAS DEL

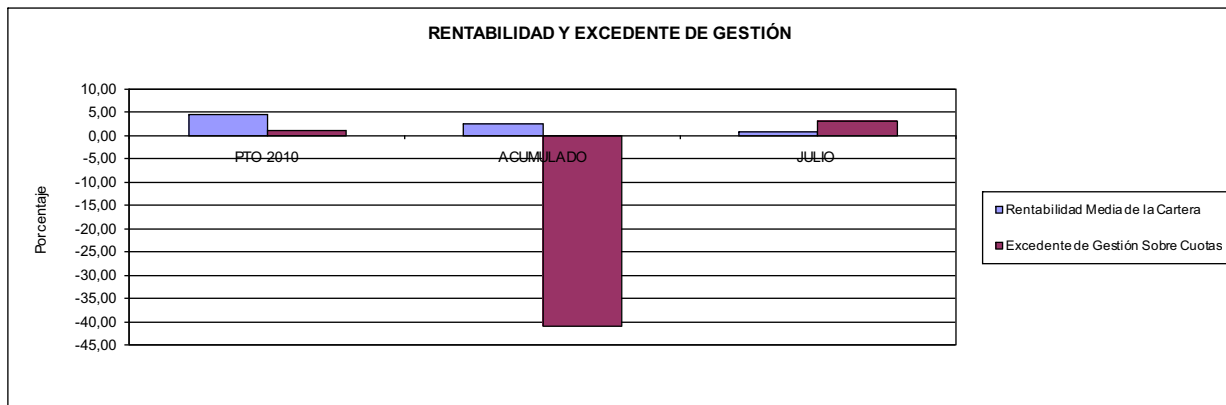

011 MAZ

ÁREA 4 "TESORERÍA, INFORMÁTICA Y OTROS SERVICIOS FUNCIONALES"

OBJETIVOS DEL PROGRAMA 4591 "DIRECCIÓN Y SERVICIOS GENERALES"

01 CONSEGUIR QUE EL ABSENTISMO S/JORNADAS DE TRABAJO NO EXCEDA EL %

08 CONSEGUIR QUE EL COSTE DEL SERVICIO S/CUOTAS NO REBASE EL %

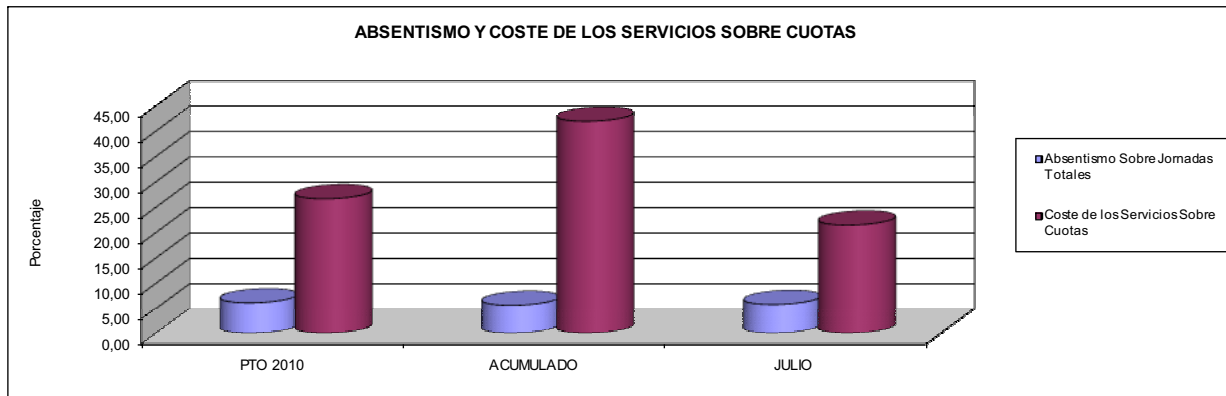

09 CONSEGUIR UN COSTE DE LOS SERVICIOS POR TRABAJADOR PROTEGIDO, EN EUROS, DE

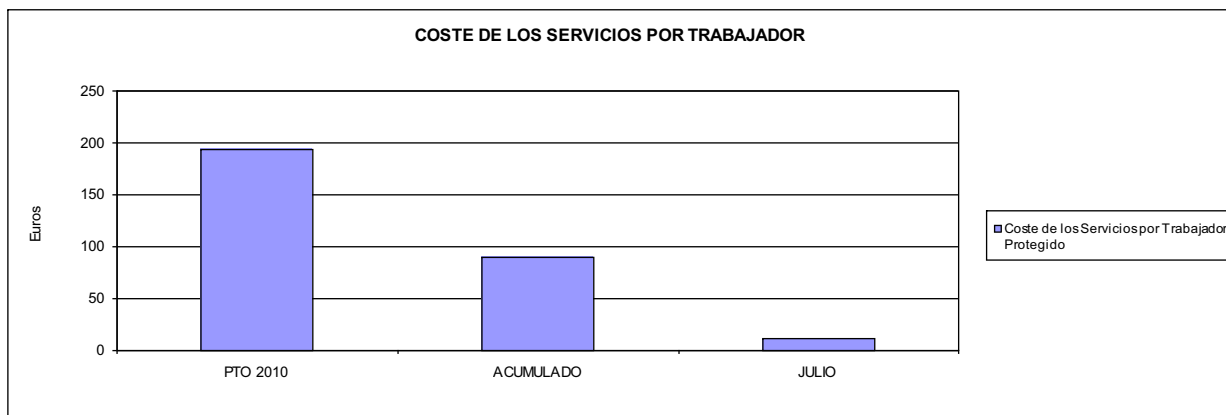







015 UMIVALE		Area 1	
		G.P. 11	Programa 02
PROGRAMA: INCAPACIDAD TEMPORAL Y OTRAS PRESTACIONES		RESPONSABLE:	
<b>ACTIVIDADES</b>			
RECONOCIMIENTO DE PRESTACIONES DE PAGO DIRECTO POR INCAPACIDAD TEMPORAL VIGILANCIA DE LOS RECONOCIMIENTOS EFECTUADOS EN RÉGIMEN DE PAGO DELEGADO VIGILANCIA DEL AGOTAMIENTO DE LOS PLAZOS DE ESTAS PRESTACIONES SEGUIMIENTO DE LA INCAPACIDAD TEMPORAL POR RÉGIMENES Y TIPOS DE PAGO (DIRECTO Y DELEGADO)			
<b>OBJETIVOS</b>			
CL	DENOMINACIÓN	Presupuesto 2010	
01	CONSEGUIR UNA DURACIÓN MEDIAS MÁXIMA, EN DÍAS, DE CADA PROCESO DE	41,01	45,36
02	NO SUPERAR UN PORCENTAJE DE PROCESOS DE IT RESPECTO A LOS AFILIADOS DEL	1,51	1,41
03	CONSEGUIR UN GASTO DIRECTO MÁXIMO POR AFILIADO DE EUROS	206,53	75,67
04	CONSEGUIR UN NÚM. MEDIO MÁXIMO DE DÍAS INDEMNIZADOS POR CADA PROCESO INDEMNIZADO DE	59,28	67,09
05	CONSEGUIR UN GASTO MÁXIMO POR DÍA INDEMNIZADO DE EUROS	37,90	26,59
06	REALIZAR GASTO DIRECTO MÁXIMO POR PROCESO INDEMNIZADO CON ALTA EN EL PERÍODO DE EUROS	2.246,72	1.784,00
07	REALIZAR UN GASTO TOTAL MÁXIMO POR AFILIADO DE EUROS	216,43	78,54
08	CONSEGUIR UN GASTO TOTAL MÁXIMO POR DÍA INDEMNIZADO DE EUROS	39,72	27,60
09	REALIZAR UN GASTO TOTAL MÁXIMO POR PROCESO INDEMNIZADO DE EUROS	2.354,45	1.851,70
<b>MEDIOS HUMANOS Y FINANCIEROS</b>			
CL	MEDIOS	Presupuesto 2010	
10	NÚMERO DE PERSONAS	27	26
	EN MILES DE EUROS		
11	Gastos de personal	3.121,55	1.242,85
12	Otros gastos de funcionamiento	2.987,37	1.399,93
13	TOTAL COSTE DE LOS SERVICIOS	6.108,92	2.642,78
14	Transferencias	192.384,59	80.191,18
15	Inversiones	44,67	11,16
16	TOTAL OPERACIONES NO FINANCIERAS	198.538,18	82.845,12
18	TOTAL GASTOS DEL PROGRAMA	198.538,18	82.845,12
<b>INDICADORES PARA EL SEGUIMIENTO DE OBJETIVOS</b>			
CL	DENOMINACIÓN	Presupuesto 2010	
19	NUM. DE PROCESOS CUYA ALTA SE HAYA PRODUCIDO EN EL EJERCICIO	118.255	56.727
20	NUM. DE DÍAS DE BAJA, RELATIVOS A PROCESOS CUYA ALTA MÉDICA SE HAYA PRODUCIDO EN EL EJERCICIO	4.849.214	2.573.169
21	Nº PROCESOS EN LOS QUE EL ÚLTIMO DÍA DEL PERÍODO EL PACIENTE SE ENCUENTRA EN SIT. DE BAJA	12.985	12.270
22	POBLACIÓN MEDIA PROTEGIDA EL ÚLTIMO DÍA DEL PERÍODO	860.669	867.186
23	POBLACIÓN MEDIA PROTEGIDA EN EL PERÍODO	848.779	872.558
24	GASTO DIREC. EN PERÍODO EN CONCEPTO DE INCAP. TEMP.MILES € EXCLUIDAS EMP. COLABORADORAS	175.296,73	66.027,06
25	NÚMERO DE PROCESOS INICIADOS EN EL PERÍODO	119.247	52.142
60	NUM. DE PROCESOS INDEMNIZADOS CUYA ALTA SE HAYA PRODUCIDO EN EL PERÍODO	70.254	34.608
61	Nº DÍAS INDEM. EN EL PERÍODO O ANTERIORES, DE PROC. INDEM. ALTA SE HAYA PROD. EN EL PERÍODO	4.164.894	2.321.812
62	NUM. DE PROCESOS INDEMNIZADOS INICIADOS EN EL PERÍODO	67.879	24.170
63	NUM. DE DÍAS INDEMNIZADOS EN EL PERÍODO	4.625.487	2.483.001
64	NUM. DE PROCESOS INDEMNIZADOS INICIADOS POR CADA 1000 AFILIADOS	80	28
65	NUM. DE DÍAS INDEMNIZADOS POR CADA AFILIADO	5,45	2,85
66	GASTOS ASOCIADOS GENERADOS EN PERÍODO. (SANITARIOS, DE ADMON Y OTROS GENERALES, MILES €)	8.405,22	2.505,39



015 UMVALE

ÁREA 1 "PRESTACIONES ECONÓMICAS"

OBJETIVOS DEL PROGRAMA 1102 "INCAPACIDAD TEMPORAL Y OTRAS PRESTACIONES"

01 DURACIÓN MEDIA MÁXIMA DE CADA PROCESO

04 NÚMERO MEDIO MÁXIMO DE DÍAS INDEMNIZADOS POR CADA PROCESO INDEMNIZADO

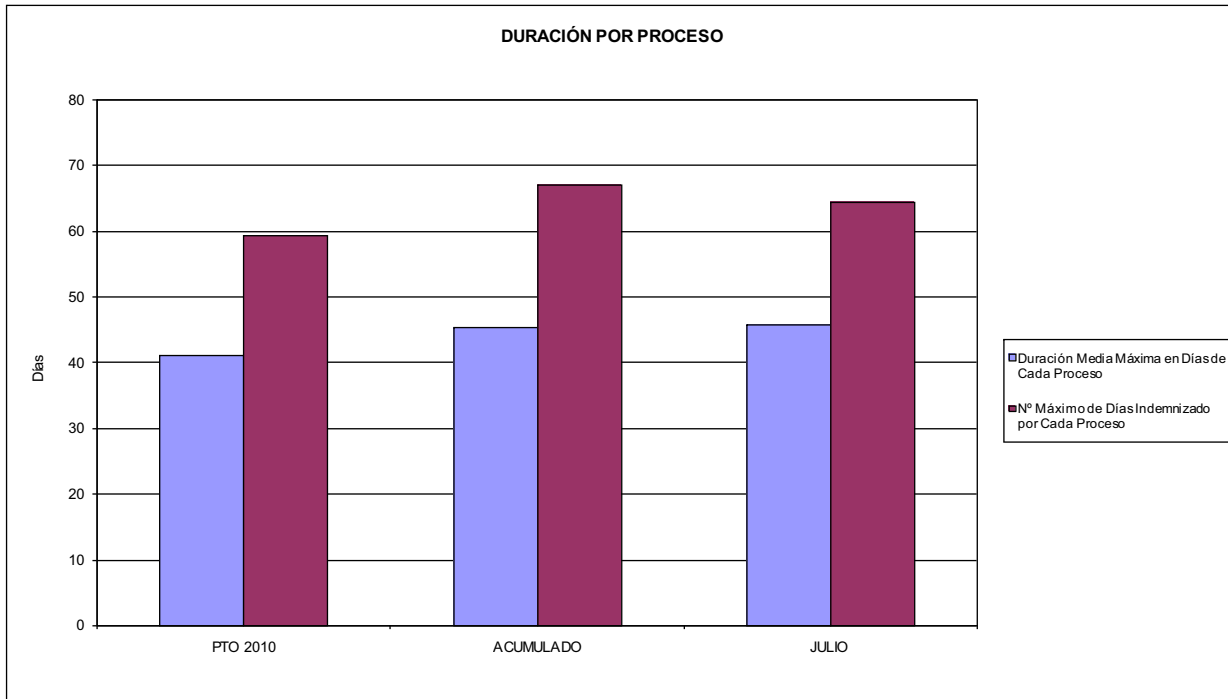

02 NO SUPERAR UN PORCENTAJE DE PROCESOS DE IT RESPECTO A LOS AFILIADOS DEL

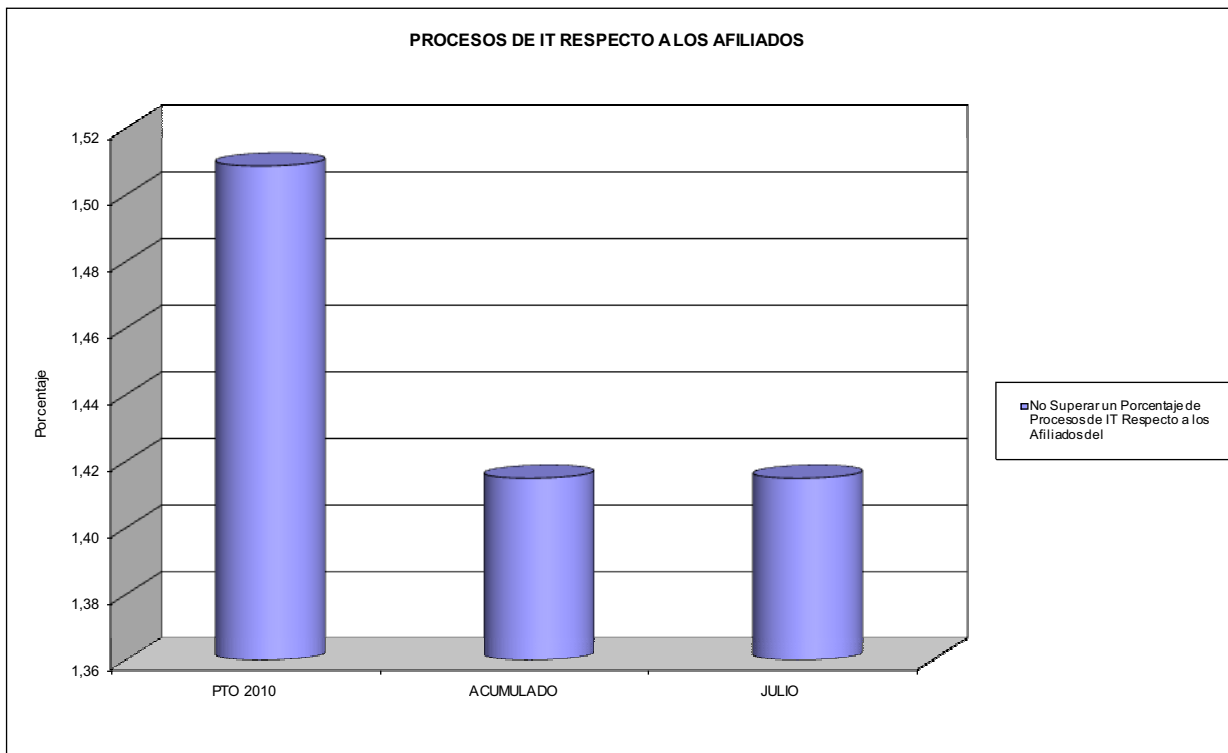



015 UMVALE

ÁREA 1 "PRESTACIONES ECONÓMICAS"

OBJETIVOS DEL PROGRAMA 1102 "INCAPACIDAD TEMPORAL Y OTRAS PRESTACIONES"

- 03 GASTO DIRECTO MÁXIMO POR AFILIADO
- 05 GASTO MÁXIMO POR DÍA INDEMNIZADO
- 07 GASTO TOTAL MÁXIMO POR AFILIADO
- 08 GASTO TOTAL MÁXIMO POR DÍA INDEMNIZADO

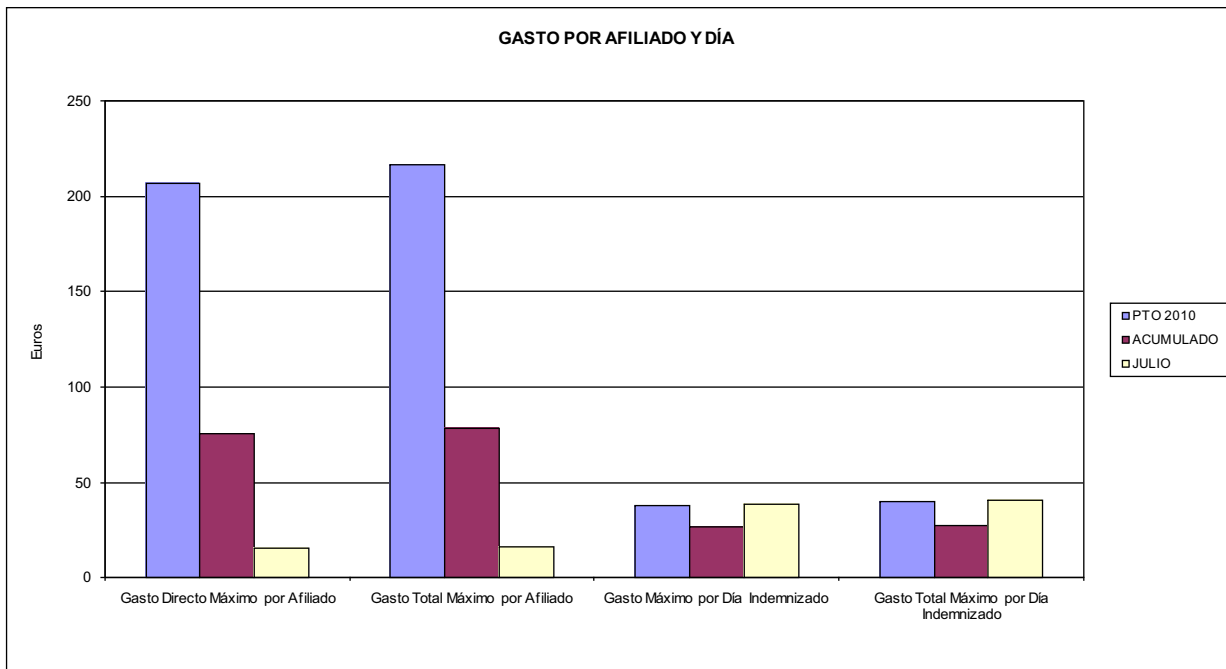

- 06 GASTO DIRECTO MÁXIMO POR PROCESO INDEMNIZADO CON ALTA EN EL PERÍODO
- 09 GASTO TOTAL MÁXIMO POR PROCESO INDEMNIZADO

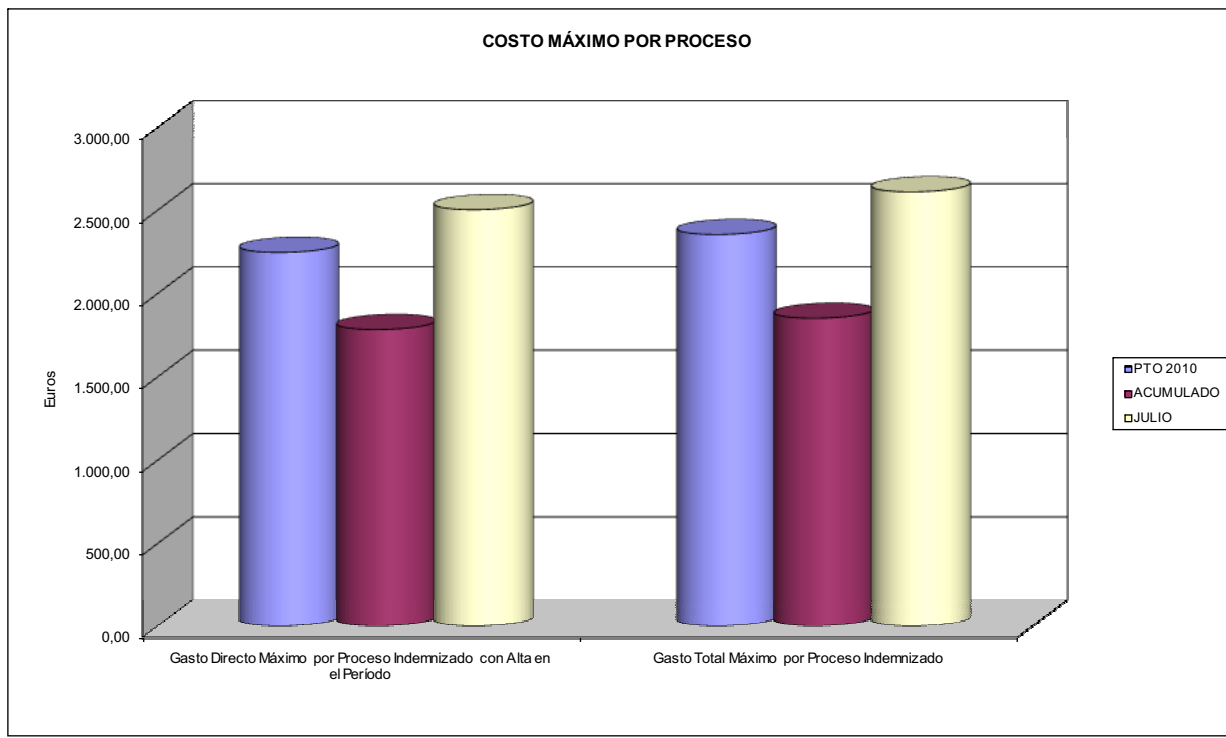



015 UMIVALE		Area 1	
PROGRAMA: CAPITALES RENTA Y OTRAS COMPENSACIONES FINANCIERAS DE ACCIDENTES DE TRABAJO		G.P. 11	Programa 05
		RESPONSABLE:	
<b>ACTIVIDADES</b>			
RECONOCIMIENTO DE LOS DERECHOS A PRESTACIONES VITALICIAS Y TEMPORALES A BENEFICIARIOS DE INVALIDEZ MUERTE Y SUPERVIVENCIA DE ACCIDENTES DE TRABAJO CONTROL DE CÁLCULO DE LOS CAPITALES COSTE DE RENTA DE ACCIDENTES DE TRABAJO TRAMITACIÓN DE LOS EXPEDIENTES ANTE LOS ORGANISMOS CORRESPONDIENTES			
<b>OBJETIVOS</b>			
CL	DENOMINACIÓN	Presupuesto 2010	
01	ATENDER UN NÚMERO DE SINIESTROS DE INVALIDEZ GENERADORES DE CAPITALES RENTA	240	198
02	ATENDER UN NÚMERO DE SINIESTROS POR MUERTE, GENERADORES DE CAPITALES RENTA	53	32
<b>MEDIOS HUMANOS Y FINANCIEROS</b>			
CL	MEDIOS	Presupuesto 2010	
10	NÚMERO DE PERSONAS	15	15
	EN MILES DE EUROS		
11	Gastos de personal	1.296,36	347,20
12	Otros gastos de funcionamiento	683,58	75,89
13	TOTAL COSTE DE LOS SERVICIOS	1.979,94	423,09
14	Transferencias	101.445,24	53.280,51
15	Inversiones	46,00	0,00
16	TOTAL OPERACIONES NO FINANCIERAS	103.471,18	53.703,60
18	TOTAL GASTOS DEL PROGRAMA	103.471,18	53.703,60
<b>INDICADORES PARA EL SEGUIMIENTO DE OBJETIVOS</b>			
CL	DENOMINACIÓN	Presupuesto 2010	
19	IMPORTE DE LOS CAPITALES RENTA POR INVALIDEZ (EN MILES DE EUROS)	28.968,57	27.691,28
20	NÚMERO DE SINIESTROS GENERADOS DE CAPITALES RENTA POR INVALIDEZ	240	198
21	IMPORTE MEDIO DE LOS CAPITALES RENTA POR INVALIDEZ (EN EUROS)	120.702,38	139.854,95
22	IMPORTE DE LOS CAPITALES RENTA POR MUERTE ( EN MILES DE EUROS)	5.920,80	5.238,52
23	NÚMERO DE SINIESTROS DEVENGADOS DE CAPITALES RENTA POR MUERTE	53	32
24	IMPORTE MEDIO DE LOS CAPITALES RENTA POR MUERTE (EN EUROS)	111.713,21	163.703,75
25	POBLACIÓN LABORAL PROTEGIDA POR I.M.S. AL FINAL DEL PERÍODO	493.740	492.815



015 UMIVALE		Area 2	
		G.P. 21	Programa 22
PROGRAMA: MEDICINA AMBULATORIA DE MUTUAS DE ACCIDENTES DE TRABAJO			
<b>ACTIVIDADES</b>			
GESTIÓN DE LA ASISTENCIA SANITARIA EN RÉGIMEN AMBULATORIO EN CENTROS PROPIOS DE LAS MUTUAS Y EN SUS CENTROS MANCOMUNADOS CONTROL DE LA ASISTENCIA SANITARIA PRESTADA CON MEDIOS AJENOS CREACIÓN, ADAPTACIÓN Y MEJORA DE CENTROS PROPIOS DE LAS MUTUAS Y DE SUS CENTROS MANCOMUNADOS			
<b>OBJETIVOS</b>			
CL	DENOMINACIÓN	Presupuesto 2010	
02	ATENDER UN PORCENTAJE DE PACIENTES CON MEDIOS PROPIOS DE	66,34	77,16
03	ATENDER UN NÚMERO DE PACIENTES DE	60.584	35.867
<b>MEDIOS HUMANOS Y FINANCIEROS</b>			
CL	MEDIOS	Presupuesto 2010	
10	NÚMERO DE PERSONAS	440	411
11	EN MILES DE EUROS		
	Gastos de personal	19.817,98	9.966,14
	Otros gastos de funcionamiento	24.142,04	9.095,33
	TOTAL COSTE DE LOS SERVICIOS	43.960,02	19.061,47
	Transferencias	3.724,46	1.381,89
	Inversiones	5.755,58	1.122,81
	TOTAL OPERACIONES NO FINANCIERAS	53.440,06	21.566,17
	TOTAL GASTOS DEL PROGRAMA	53.440,06	21.566,17
<b>INDICADORES PARA EL SEGUIMIENTO DE OBJETIVOS</b>			
CL	DENOMINACIÓN	Presupuesto 2010	
19	NÚMERO DE CONSULTAS NUEVAS CON MEDIOS PROPIOS	59.475	27.227
20	NÚMERO DE CONSULTAS SUCESIVAS CON MEDIOS PROPIOS	136.415	98.958
22	NÚMERO DE PACIENTES ATENDIDOS CON MEDIOS PROPIOS	60.584	35.867
23	NÚMERO DE PACIENTES ATENDIDOS CON MEDIOS AJENOS	30.742	10.618
28	POBLACIÓN LABORAL PROTEGIDA AL FINAL DEL PERÍODO POR I.T. POR CONTINGENCIAS PROFESIONALES	460.955	452.754



015 UMVALE

ÁREA 2 "ASISTENCIA SANITARIA"

OBJETIVOS DEL PROGRAMA 2122 "GESTIÓN AMBULATORIA"

02 A TENDER UN PORCENTAJE DE PACIENTES CON MEDIOS PROPIOS

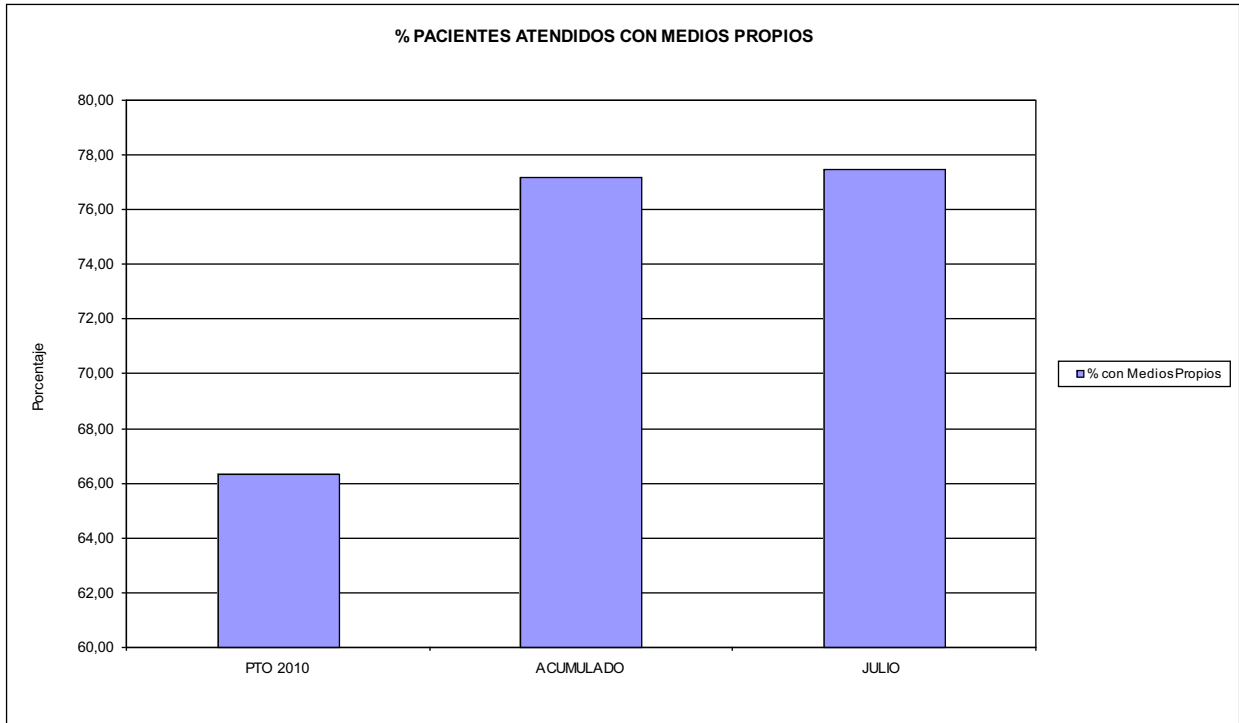

03 PACIENTES ATENDIDOS CON MEDIOS PROPIOS

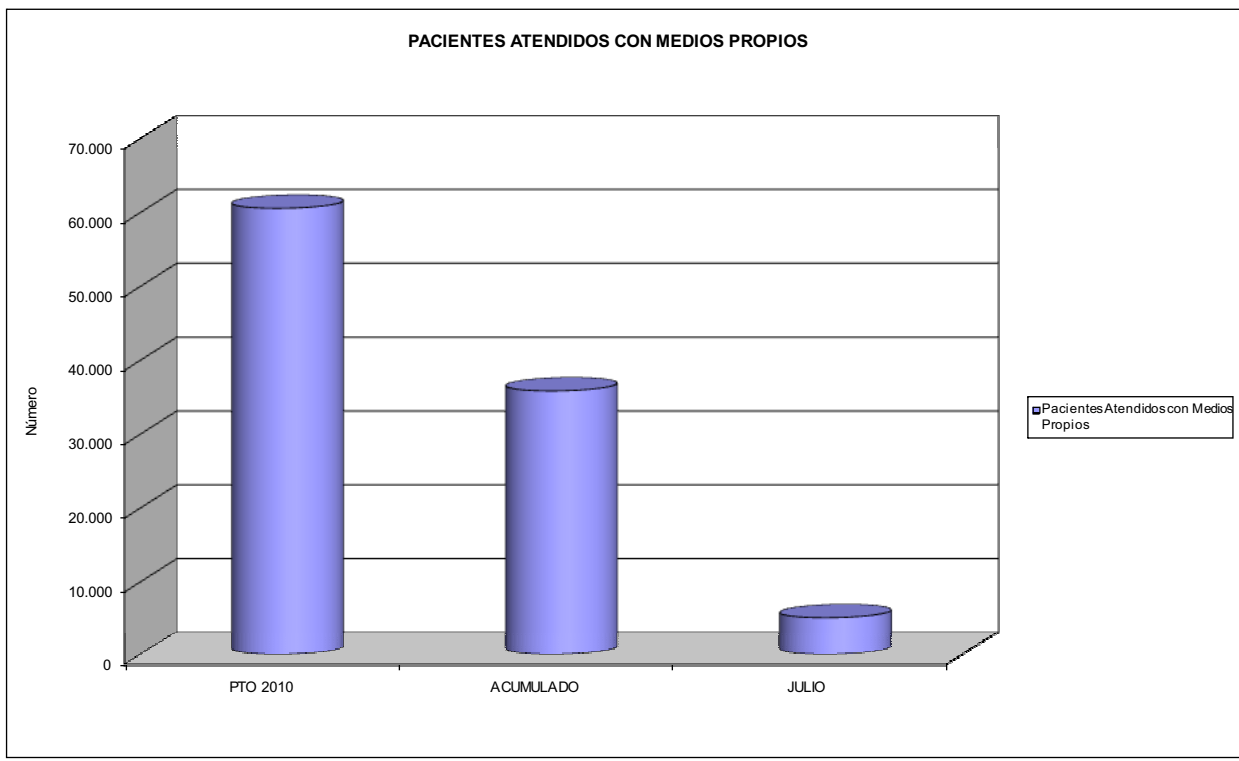



015 UMIVALE		Area 2	
		G.P. 22	Programa 24
PROGRAMA: MEDICINA HOSPITALARIA DE MUTUAS DE ACCIDENTES DE TRABAJO		RESPONSABLE:	
<b>ACTIVIDADES</b>			
GESTIÓN DE LA ASISTENCIA SANITARIA EN RÉGIMEN HOSPITALARIO EN CENTROS PROPIOS DE LAS MUTUAS Y EN SUS CENTROS MANCOMUNADOS CONTROL DE LA ASISTENCIA SANITARIA PRESTADA CON MEDIOS AJENOS CREACIÓN, ADAPTACIÓN Y MEJORA DE CENTROS PROPIOS DE LAS MUTUAS Y DE SUS CENTROS MANCOMUNADOS			
<b>OBJETIVOS</b>			
CL	DENOMINACIÓN	Presupuesto 2010	
04	CONSEGUIR UN COSTE MEDIO EN EUROS POR ESTANCIA EN CENTROS AJENOS DE	948,43	385,89
<b>MEDIOS HUMANOS Y FINANCIEROS</b>			
CL	MEDIOS	Presupuesto 2010	
10	NÚMERO DE PERSONAS EN MILES DE EUROS	0	0
12	Otros gastos de funcionamiento	6.436,74	1.664,00
13	TOTAL COSTE DE LOS SERVICIOS	6.436,74	1.664,00
14	Transferencias	550,34	2.360,48
16	TOTAL OPERACIONES NO FINANCIERAS	6.987,08	4.024,48
18	TOTAL GASTOS DEL PROGRAMA	6.987,08	4.024,48
<b>INDICADORES PARA EL SEGUIMIENTO DE OBJETIVOS</b>			
CL	DENOMINACIÓN	Presupuesto 2010	
26	COSTE DE ASISTENCIA HOSPITALARIA CON MEDIOS PROPIOS (EN MILES DE EUROS)	82,28	241,21
27	COSTE ASISTENCIA HOSPITALARIA CON MEDIOS AJENOS (EN MILES DE EUROS)	6.354,46	1.422,79
28	NÚMERO DE ACCIDENTADOS INGRESADOS EN CENTROS AJENOS	4.450	1.736
29	NÚMERO DE ESTANCIAS DE ACCIDENTADOS EN CENTROS AJENOS	6.700	3.687
30	DURACIÓN MEDIA EN DÍAS DE LOS PROCESOS DE INTERNAMIENTO EN CENTROS AJENOS	1,51	2,12





015 UMVALE

ÁREA 2 "ASISTENCIA SANITARIA"

OBJETIVOS DEL PROGRAMA 2224 "MEDICINA HOSPITALARIA"

04 CONSEGUIR UN COSTE MEDIO EN € POR ESTANCIA EN CENTROS AJENOS DE

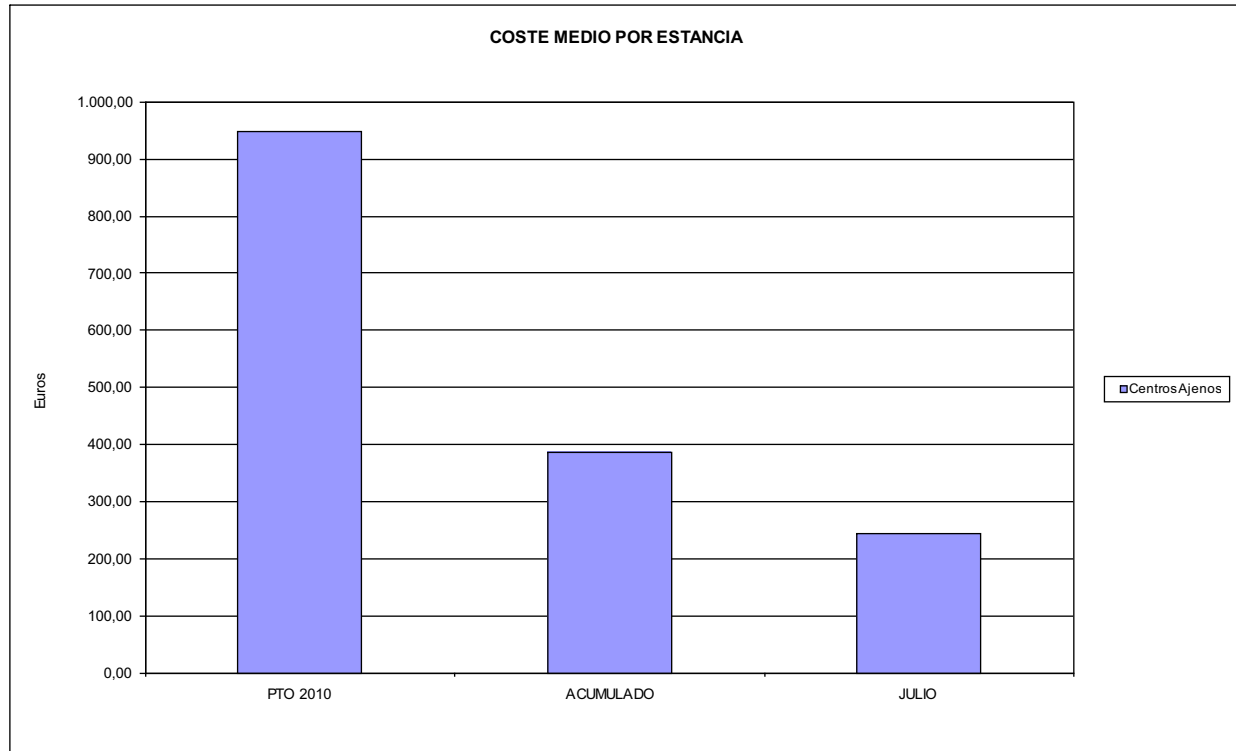



015 UMIVALE		Area 3	
		G.P. 34	Programa 36
PROGRAMA: HIGIENE Y SEGURIDAD EN EL TRABAJO			
<b>ACTIVIDADES</b>			
ASESORAMIENTO SOBRE GESTIÓN DE RIESGOS INVESTIGACIÓN E INSPECCIÓN DE ACCIDENTES INFORMACIÓN Y DIVULGACIÓN ESTUDIOS DE PUESTOS Y CONDICIONES DE TRABAJO			
<b>OBJETIVOS</b>			
CL	DENOMINACIÓN	Presupuesto 2010	
01	REALIZAR INVESTIGACIONES EN ACCIDENTES EN UN % DEL	0,32	0,00
02	REALIZAR ESTUDIOS SOBRE SINIESTRABILIDAD EN EMPRESAS EN NÚMERO DE	350	215
03	VISITAS DE ASESORAMIENTO Y ORIENT. CENTROS DE TRABAJO EN MATERIA DE SEGURIDAD E HIG. EN Nº	90	0
04	REALIZAR CURSILLOS, JORNADAS, SEMINARIOS EN NÚMERO DE	0	1
05	MANTENER LA SINIESTRABILIDAD SOBRE EL COLECTIVO PROTEGIDO EN UN %	5,06	2,33
07	REALIZAR CAMPAÑAS DE SENSIBILIZACIÓN Y EDUCACIÓN EN NÚMERO DE	15	0
08	REALIZAR ACTUACIONES DE ASESORAMIENTO EN NÚMERO DE	700	123
09	REALIZAR CAMPAÑAS DE DIVULGACIÓN EN NÚMERO DE	1	0
<b>MEDIOS HUMANOS Y FINANCIEROS</b>			
CL	MEDIOS	Presupuesto 2010	
10	NÚMERO DE PERSONAS	29	4
	EN MILES DE EUROS		
11	Gastos de personal	799,17	111,94
12	Otros gastos de funcionamiento	387,27	125,19
13	TOTAL COSTE DE LOS SERVICIOS	1.186,44	237,13
15	Inversiones	26,49	0,00
16	TOTAL OPERACIONES NO FINANCIERAS	1.212,93	237,13
18	TOTAL GASTOS DEL PROGRAMA	1.212,93	237,13
<b>INDICADORES PARA EL SEGUIMIENTO DE OBJETIVOS</b>			
CL	DENOMINACIÓN	Presupuesto 2010	
19	NÚMERO DE ACCIDENTES INVESTIGADOS	80	0
20	NÚMERO DE ACCIDENTES ACAECIDOS	25.000	11.462
21	NÚMERO DE ESTUDIOS DE SINIESTRABILIDAD EN EMPRESAS REALIZADOS	350	215
22	NÚMERO DE VISITAS A CENTROS DE TRABAJO REALIZADAS	90	0
24	NÚMERO DE CURSILLOS, JORNADAS, SEMINARIOS EN MATERIA PREVENTIVA REALIZADOS	0	1
25	NÚMERO DE ASISTENTES A LOS CURSILLOS, JORNADAS Y SEMINARIOS	0	3
26	NÚMERO DE ACCIDENTADOS EN EL PERÍODO	25.000	11.462
27	POBLACIÓN LABORAL PROTEG. AL FINAL DEL PERÍODO POR I.M.S. POR CONTINGENCIAS PROFESIONALES	493.740	492.815
29	NUMERO DE ENFERMEDADES PROFESIONALES INVESTIGADAS	90	16
30	NÚMERO DE CAMPAÑAS DE SENSIBILIZACIÓN Y EDUCACIÓN PREVENTIVA REALIZADOS	15	0
31	NÚMERO DE PUBLICACIONES EN MATERIA PREVENTIVA REALIZADAS	2	1
32	NÚMERO DE ACTUACIONES DE ASESORAMIENTO EN MATERIA PREVENTIVA REALIZADAS	700	123
33	NÚMERO DE CAMPAÑAS DE DIVULGACIÓN EN MATERIA PREVENTIVA REALIZADAS	1	0



015 UMIVALE		Area 4	
		G.P. 43	Programa 64
PROGRAMA: ADMINISTRACIÓN DEL PATRIMONIO			
<b>ACTIVIDADES</b>			
GESTIONAR Y CONTROLAR LA SITUACIÓN Y VARIACIÓN FINANCIERA Y PATRIMONIAL			
<b>OBJETIVOS</b>			
CL	DENOMINACIÓN	Presupuesto 2010	
02	OBTENER UN % DE RENTABILIDAD MEDIA DE LA CARTERA DEL	4,58	1,45
09	OBTENER UN % DE EXCEDENTE DE GESTIÓN SOBRE CUOTAS DEL	5,80	-32,70
<b>MEDIOS HUMANOS Y FINANCIEROS</b>			
CL	MEDIOS	Presupuesto 2010	
10	NÚMERO DE PERSONAS	0	0
	EN MILES DE EUROS		
14	Transferencias	1.844,20	10.224,36
16	TOTAL OPERACIONES NO FINANCIERAS	1.844,20	10.224,36
17	TOTAL OPERACIONES FINANCIERAS	22.244,83	0,00
18	TOTAL GASTOS DEL PROGRAMA	24.089,03	10.224,36
<b>INDICADORES PARA EL SEGUIMIENTO DE OBJETIVOS</b>			
CL	DENOMINACIÓN	Presupuesto 2010	
24	IMPORTE MEDIO DE LA CARTERA DE VALORES (EN MILES DE EUROS)	107.000,00	29.775,30
25	RENDIMIENTO NETO EN EL PERÍODO DE LA CARTERA DE VALORES (EN MILES DE EUROS)	4.898,23	431,54
40	EXCEDENTE DE GESTIÓN EN EL PERÍODO(EN MILES DE EUROS)	22.555,71	-41.622,00
41	RECAUDACIÓN POR CUOTAS EN EL PERÍODO(EN MILES DE EUROS)	388.953,66	127.281,00



015 UMIVALE		Area 4	
		G.P. 45	Programa 91
PROGRAMA: DIRECCIÓN Y SERVICIOS GENERALES		RESPONSABLE:	
<b>ACTIVIDADES</b>			
DIRIGIR, COORDINAR Y APOYAR LAS ACTIVIDADES DE LA ENTIDAD INSPECCIONAR LOS CENTROS Y SERVICIOS PROPIOS Y CONCERTADOS GESTIONAR Y COORDINAR LA POLÍTICA DE PERSONAL, SUMINISTROS Y MANTENIMIENTO ELABORAR Y GESTIONAR LOS PRESUPUESTOS			
<b>OBJETIVOS</b>			
CL	DENOMINACIÓN	Presupuesto 2010	
01	CONSEGUIR QUE EL ABSENTISMO S/JORNADAS TOTALES NO EXCEDA EL %	1,82	1,96
08	CONSEGUIR QUE EL COSTE DE LOS SERVICIOS S/CUOTAS NO REBASE EL %	20,11	27,00
09	CONSEGUIR UN COSTE DE LOS SERVICIO POR TRABAJADOR PROTEGIDO, EN EUROS, DE	144,69	62,71
<b>MEDIOS HUMANOS Y FINANCIEROS</b>			
CL	MEDIOS	Presupuesto 2010	
10	NÚMERO DE PERSONAS EN MILES DE EUROS	258	254
11	Gastos de personal	11.646,85	6.305,39
12	Otros gastos de funcionamiento	6.896,40	4.037,93
13	TOTAL COSTE DE LOS SERVICIOS	18.543,25	10.343,32
14	Transferencias	600,02	29,21
15	Inversiones	2.034,28	49,11
16	TOTAL OPERACIONES NO FINANCIERAS	21.177,55	10.421,64
17	TOTAL OPERACIONES FINANCIERAS	908,12	233,54
18	TOTAL GASTOS DEL PROGRAMA	22.085,67	10.655,18
<b>INDICADORES PARA EL SEGUIMIENTO DE OBJETIVOS</b>			
CL	DENOMINACIÓN	Presupuesto 2010	
25	NÚMERO DE JORNADAS LABORALES DE TODO EL PERSONAL DE LA ENTIDAD	275.000	107.600
26	NÚMERO DE JORNADAS LABORALES PERDIDAS DE TODO EL PERSONAL DE LA ENTIDAD	5.000	2.110
40	IMPORTE TOTAL DEL COSTE DE LOS SERVICIOS DE LA ENTIDAD (EN MILES DE EUROS)	78.215,31	34.371,77
41	RECAUDACIÓN POR CUOTAS (EN MILES DE EUROS)	388.953,66	127.281,00
42	POBLACIÓN LABORAL PROTEGIDA AL FINAL DEL PERÍODO	540.586	548.136



015 UMVALE

ÁREA 4 "TESORERÍA, INFORMÁTICA Y OTROS SERVICIOS FUNCIONALES"

OBJETIVOS DEL PROGRAMA 4364 "ADMINISTRACIÓN DEL PATRIMONIO"

02 OBTENER UN % DE RENTABILIDAD MEDIA DE LA CARTERA

09 OBTENER UN % DE EXCEDENTE DE GESTIÓN SOBRE CUOTAS DEL

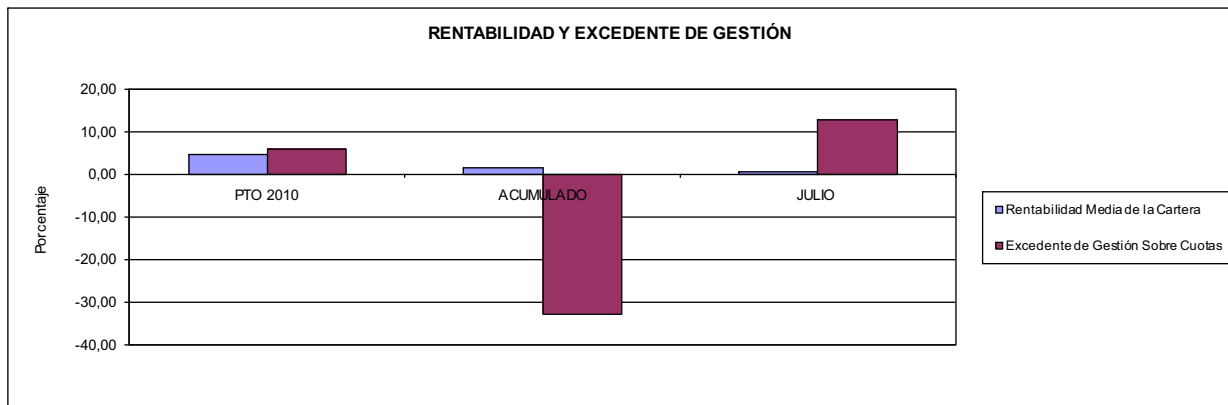

015 UMVALE

ÁREA 4 "TESORERÍA, INFORMÁTICA Y OTROS SERVICIOS FUNCIONALES"

OBJETIVOS DEL PROGRAMA 4591 "DIRECCIÓN Y SERVICIOS GENERALES"

01 CONSEGUIR QUE EL ABSENTISMO S/JORNADAS DE TRABAJO NO EXCEDA EL %

08 CONSEGUIR QUE EL COSTE DEL SERVICIO S/CUOTAS NO REBASE EL %

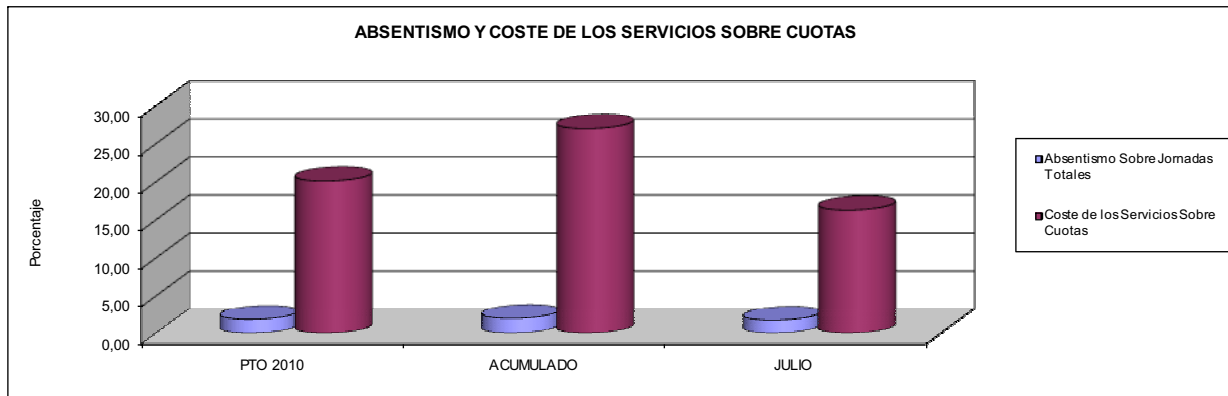

09 CONSEGUIR UN COSTE DE LOS SERVICIOS POR TRABAJADOR PROTEGIDO, EN EUROS, DE

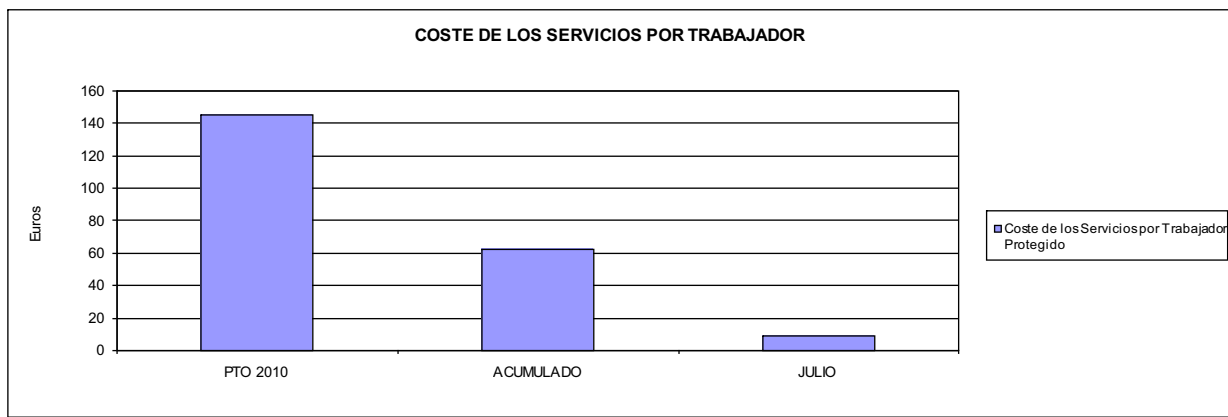





021 MUTUA NAVARRA		Area 1	
		G.P. 11	Programa 02
PROGRAMA: INCAPACIDAD TEMPORAL Y OTRAS PRESTACIONES		RESPONSABLE:	
<b>ACTIVIDADES</b>			
RECONOCIMIENTO DE PRESTACIONES DE PAGO DIRECTO POR INCAPACIDAD TEMPORAL VIGILANCIA DE LOS RECONOCIMIENTOS EFECTUADOS EN RÉGIMEN DE PAGO DELEGADO VIGILANCIA DEL AGOTAMIENTO DE LOS PLAZOS DE ESTAS PRESTACIONES SEGUIMIENTO DE LA INCAPACIDAD TEMPORAL POR RÉGIMENES Y TIPOS DE PAGO (DIRECTO Y DELEGADO)			
<b>OBJETIVOS</b>			
CL	DENOMINACIÓN	Presupuesto 2010	
01	CONSEGUIR UNA DURACIÓN MEDIAS MÁXIMA, EN DÍAS, DE CADA PROCESO DE	28,51	29,57
02	NO SUPERAR UN PORCENTAJE DE PROCESOS DE IT RESPECTO A LOS AFILIADOS DEL	1,68	1,23
03	CONSEGUIR UN GASTO DIRECTO MÁXIMO POR AFILIADO DE EUROS	161,77	45,62
04	CONSEGUIR UN NÚM. MEDIO MÁXIMO DE DÍAS INDEMNIZADOS POR CADA PROCESO INDEMNIZADO DE	50,46	67,91
05	CONSEGUIR UN GASTO MÁXIMO POR DÍA INDEMNIZADO DE EUROS	41,43	18,20
06	REALIZAR GASTO DIRECTO MÁXIMO POR PROCESO INDEMNIZADO CON ALTA EN EL PERÍODO DE EUROS	2.090,86	1.235,97
07	REALIZAR UN GASTO TOTAL MÁXIMO POR AFILIADO DE EUROS	167,84	59,30
08	CONSEGUIR UN GASTO TOTAL MÁXIMO POR DÍA INDEMNIZADO DE EUROS	42,99	23,66
09	REALIZAR UN GASTO TOTAL MÁXIMO POR PROCESO INDEMNIZADO DE EUROS	2.169,33	1.606,87
<b>MEDIOS HUMANOS Y FINANCIEROS</b>			
CL	MEDIOS	Presupuesto 2010	
10	NÚMERO DE PERSONAS	19	16
	EN MILES DE EUROS		
11	Gastos de personal	432,39	382,42
12	Otros gastos de funcionamiento	366,55	53,03
13	TOTAL COSTE DE LOS SERVICIOS	798,94	435,45
14	Transferencias	21.044,35	7.221,62
15	Inversiones	193,15	2,81
16	TOTAL OPERACIONES NO FINANCIERAS	22.036,44	7.659,88
18	TOTAL GASTOS DEL PROGRAMA	22.036,44	7.659,88
<b>INDICADORES PARA EL SEGUIMIENTO DE OBJETIVOS</b>			
CL	DENOMINACIÓN	Presupuesto 2010	
19	NUM. DE PROCESOS CUYA ALTA SE HAYA PRODUCIDO EN EL EJERCICIO	21.200	10.452
20	NUM. DE DÍAS DE BAJA, RELATIVOS A PROCESOS CUYA ALTA MÉDICA SE HAYA PRODUCIDO EN EL EJERCICIO	604.500	309.088
21	Nº PROCESOS EN LOS QUE EL ÚLTIMO DÍA DEL PERÍODO EL PACIENTE SE ENCUENTRA EN SIT. DE BAJA	1.885	1.320
22	POBLACIÓN MEDIA PROTEGIDA EL ÚLTIMO DÍA DEL PERÍODO	112.223	107.101
23	POBLACIÓN MEDIA PROTEGIDA EN EL PERÍODO	109.877	107.101
24	GASTO DIREC. EN PERÍODO EN CONCEPTO DE INCAP. TEMP.MILES € EXCLUIDAS EMP. COLABORADORAS	17.774,63	4.885,53
25	NÚMERO DE PROCESOS INICIADOS EN EL PERÍODO	21.716	10.708
60	NUM. DE PROCESOS INDEMNIZADOS CUYA ALTA SE HAYA PRODUCIDO EN EL PERÍODO	7.649	3.988
61	Nº DÍAS INDEM. EN EL PERÍODO O ANTERIORES, DE PROC. INDEM. ALTA SE HAYA PROD. EN EL PERÍODO	386.000	270.809
62	NUM. DE PROCESOS INDEMNIZADOS INICIADOS EN EL PERÍODO	7.750	2.525
63	NUM. DE DÍAS INDEMNIZADOS EN EL PERÍODO	429.000	268.418
64	NUM. DE PROCESOS INDEMNIZADOS INICIADOS POR CADA 1000 AFILIADOS	71	24
65	NUM. DE DÍAS INDEMNIZADOS POR CADA AFILIADO	3,90	2,51
66	GASTOS ASOCIADOS GENERADOS EN PERÍODO. (SANITARIOS, DE ADMON Y OTROS GENERALES, MILES €)	667,03	1.466,09



021 MUTUA NAVARRA

ÁREA 1 "PRESTACIONES ECONÓMICAS"

OBJETIVOS DEL PROGRAMA 1102 "INCAPACIDAD TEMPORAL Y OTRAS PRESTACIONES"

01 DURACIÓN MEDIA MÁXIMA DE CADA PROCESO

04 NÚMERO MEDIO MÁXIMO DE DÍAS INDEMNIZADOS POR CADA PROCESO INDEMNIZADO

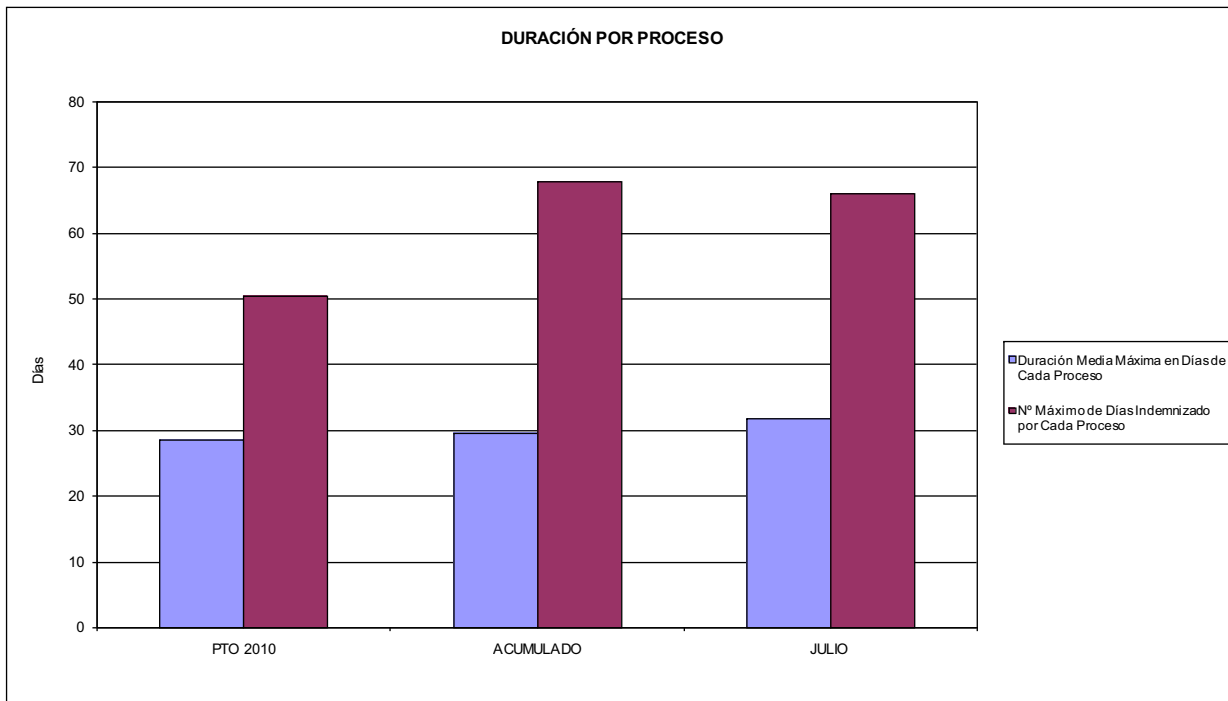

02 NO SUPERAR UN PORCENTAJE DE PROCESOS DE IT RESPECTO A LOS AFILIADOS DEL

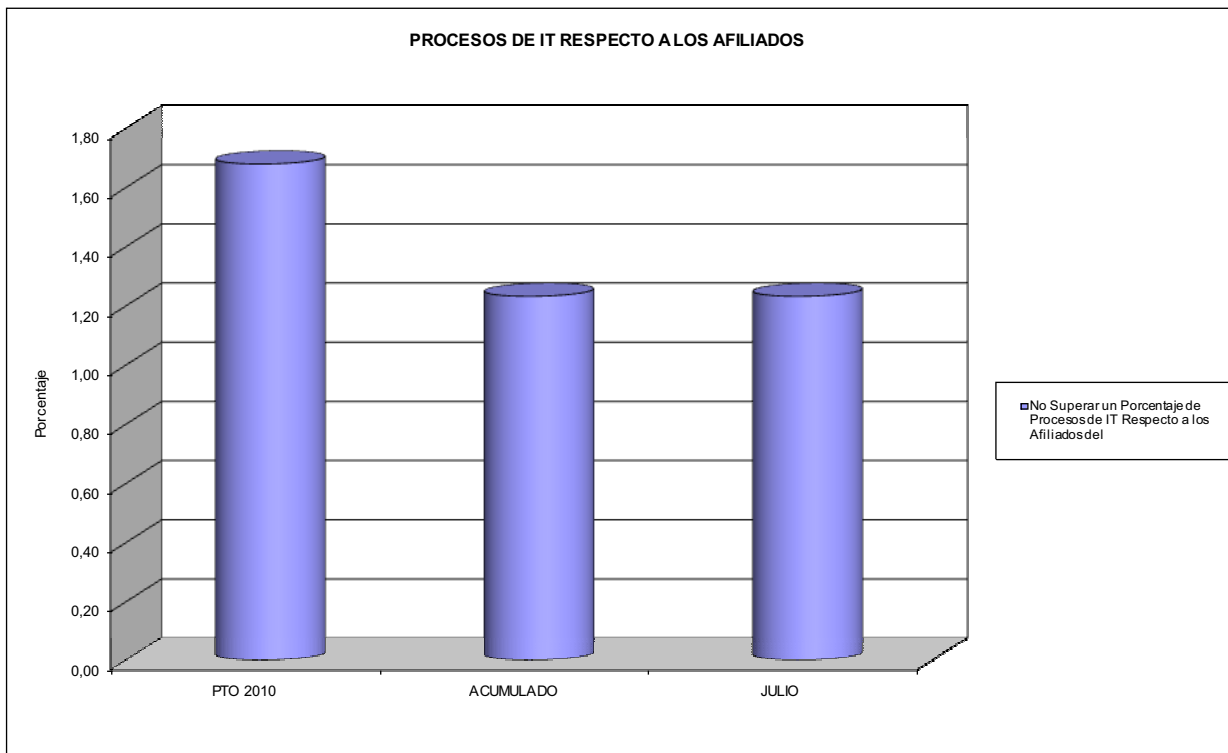





021 MUTUA NAVARRA

ÁREA 1 "PRESTACIONES ECONÓMICAS"

OBJETIVOS DEL PROGRAMA 1102 "INCAPACIDAD TEMPORAL Y OTRAS PRESTACIONES"

- 03 GASTO DIRECTO MÁXIMO POR AFILIADO
- 05 GASTO MÁXIMO POR DÍA INDEMNIZADO
- 07 GASTO TOTAL MÁXIMO POR AFILIADO
- 08 GASTO TOTAL MÁXIMO POR DÍA INDEMNIZADO

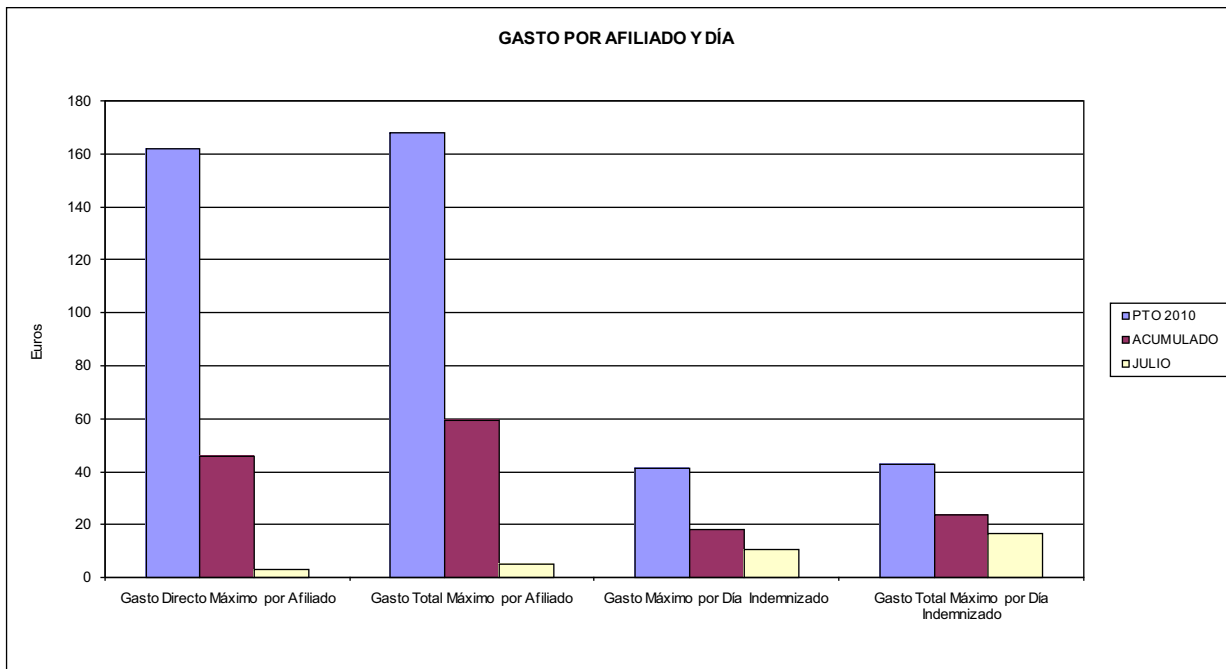

- 06 GASTO DIRECTO MÁXIMO POR PROCESO INDEMNIZADO CON ALTA EN EL PERÍODO
- 09 GASTO TOTAL MÁXIMO POR PROCESO INDEMNIZADO

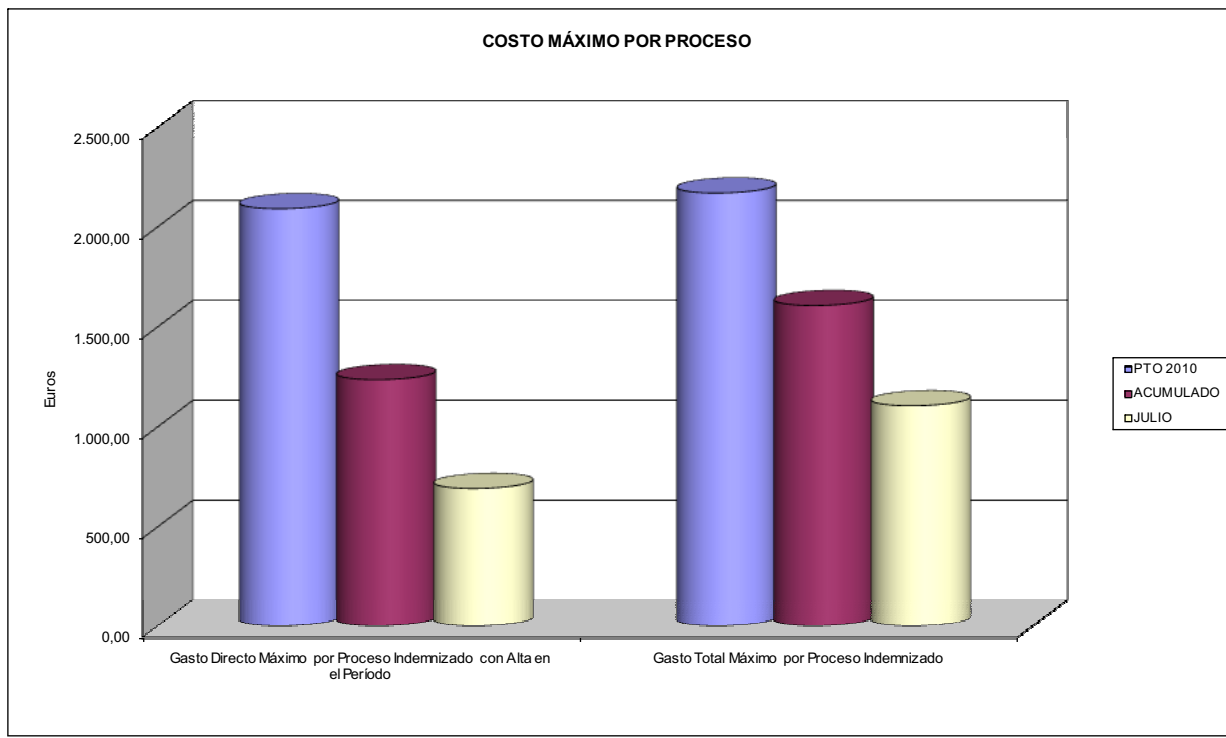



021 MUTUA NAVARRA		Area 1	
		G.P. 11	Programa 05
PROGRAMA: CAPITALES RENTA Y OTRAS COMPENSACIONES FINANCIERAS DE ACCIDENTES DE TRABAJO		RESPONSABLE:	
<b>ACTIVIDADES</b>			
RECONOCIMIENTO DE LOS DERECHOS A PRESTACIONES VITALICIAS Y TEMPORALES A BENEFICIARIOS DE INVALIDEZ MUERTE Y SUPERVIVENCIA DE ACCIDENTES DE TRABAJO CONTROL DE CÁLCULO DE LOS CAPITALES COSTE DE RENTA DE ACCIDENTES DE TRABAJO TRAMITACIÓN DE LOS EXPEDIENTES ANTE LOS ORGANISMOS CORRESPONDIENTES			
<b>OBJETIVOS</b>			
CL	DENOMINACIÓN	Presupuesto 2010	
01	ATENDER UN NÚMERO DE SINIESTROS DE INVALIDEZ GENERADORES DE CAPITALES RENTA	30	13
02	ATENDER UN NÚMERO DE SINIESTROS POR MUERTE, GENERADORES DE CAPITALES RENTA	5	4
<b>MEDIOS HUMANOS Y FINANCIEROS</b>			
CL	MEDIOS	Presupuesto 2010	
10	NÚMERO DE PERSONAS	1	1
	EN MILES DE EUROS		
11	Gastos de personal	27,89	16,21
12	Otros gastos de funcionamiento	11,46	4,61
13	TOTAL COSTE DE LOS SERVICIOS	39,35	20,82
14	Transferencias	14.097,16	4.441,16
15	Inversiones	16,96	0,13
16	TOTAL OPERACIONES NO FINANCIERAS	14.153,47	4.462,11
18	TOTAL GASTOS DEL PROGRAMA	14.153,47	4.462,11
<b>INDICADORES PARA EL SEGUIMIENTO DE OBJETIVOS</b>			
CL	DENOMINACIÓN	Presupuesto 2010	
19	IMPORTE DE LOS CAPITALES RENTA POR INVALIDEZ (EN MILES DE EUROS)	3.348,59	2.244,07
20	NÚMERO DE SINIESTROS GENERADOS DE CAPITALES RENTA POR INVALIDEZ	30	13
21	IMPORTE MEDIO DE LOS CAPITALES RENTA POR INVALIDEZ (EN EUROS)	111.619,67	172.620,77
22	IMPORTE DE LOS CAPITALES RENTA POR MUERTE ( EN MILES DE EUROS)	476,02	476,28
23	NÚMERO DE SINIESTROS DEVENGADOS DE CAPITALES RENTA POR MUERTE	5	4
24	IMPORTE MEDIO DE LOS CAPITALES RENTA POR MUERTE (EN EUROS)	95.204,00	119.070,00
25	POBLACIÓN LABORAL PROTEGIDA POR I.M.S. AL FINAL DEL PERÍODO	66.941	68.703



021 MUTUA NAVARRA		Area 2	
		G.P. 21	Programa 22
PROGRAMA: MEDICINA AMBULATORIA DE MUTUAS DE ACCIDENTES DE TRABAJO			
<b>ACTIVIDADES</b>			
GESTIÓN DE LA ASISTENCIA SANITARIA EN RÉGIMEN AMBULATORIO EN CENTROS PROPIOS DE LAS MUTUAS Y EN SUS CENTROS MANCOMUNADOS CONTROL DE LA ASISTENCIA SANITARIA PRESTADA CON MEDIOS AJENOS CREACIÓN, ADAPTACIÓN Y MEJORA DE CENTROS PROPIOS DE LAS MUTUAS Y DE SUS CENTROS MANCOMUNADOS			
<b>OBJETIVOS</b>			
CL	DENOMINACIÓN	Presupuesto 2010	
02	ATENDER UN PORCENTAJE DE PACIENTES CON MEDIOS PROPIOS DE	55,27	92,08
03	ATENDER UN NÚMERO DE PACIENTES DE	7.200	13.316
<b>MEDIOS HUMANOS Y FINANCIEROS</b>			
CL	MEDIOS	Presupuesto 2010	
10	NÚMERO DE PERSONAS	56	52
11	EN MILES DE EUROS		
	Gastos de personal	1.889,69	1.268,49
	Otros gastos de funcionamiento	1.588,54	710,07
	TOTAL COSTE DE LOS SERVICIOS	3.478,23	1.978,56
	Transferencias	504,23	169,56
	Inversiones	925,85	11,28
	TOTAL OPERACIONES NO FINANCIERAS	4.908,31	2.159,40
	TOTAL GASTOS DEL PROGRAMA	4.908,31	2.159,40
<b>INDICADORES PARA EL SEGUIMIENTO DE OBJETIVOS</b>			
CL	DENOMINACIÓN	Presupuesto 2010	
19	NÚMERO DE CONSULTAS NUEVAS CON MEDIOS PROPIOS	8.067	9.424
20	NÚMERO DE CONSULTAS SUCESIVAS CON MEDIOS PROPIOS	23.370	18.256
22	NÚMERO DE PACIENTES ATENDIDOS CON MEDIOS PROPIOS	7.200	13.316
23	NÚMERO DE PACIENTES ATENDIDOS CON MEDIOS AJENOS	5.828	1.145
28	POBLACIÓN LABORAL PROTEGIDA AL FINAL DEL PERÍODO POR I.T. POR CONTINGENCIAS PROFESIONALES	66.941	68.703



021 MUTUA NAVARRA

ÁREA 2 "ASISTENCIA SANITARIA"

OBJETIVOS DEL PROGRAMA 2122 "GESTIÓN AMBULATORIA"

02 ATENDER UN PORCENTAJE DE PACIENTES CON MEDIOS PROPIOS

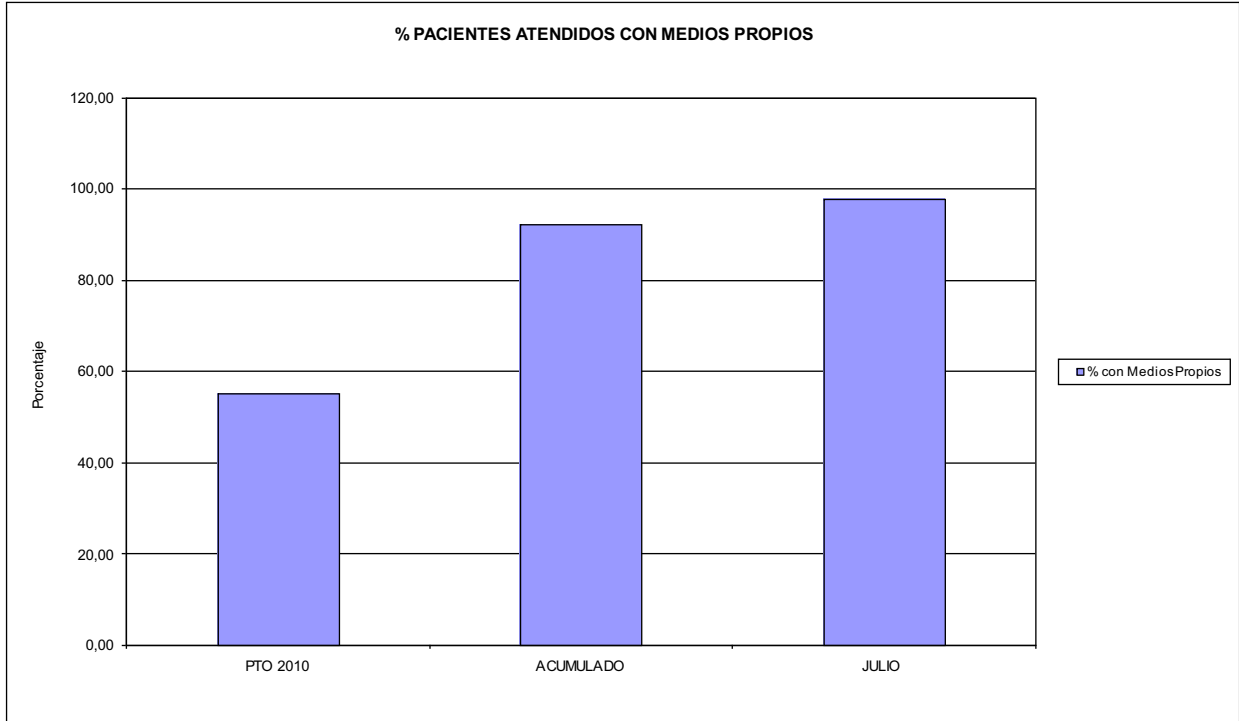

03 PACIENTES ATENDIDOS CON MEDIOS PROPIOS

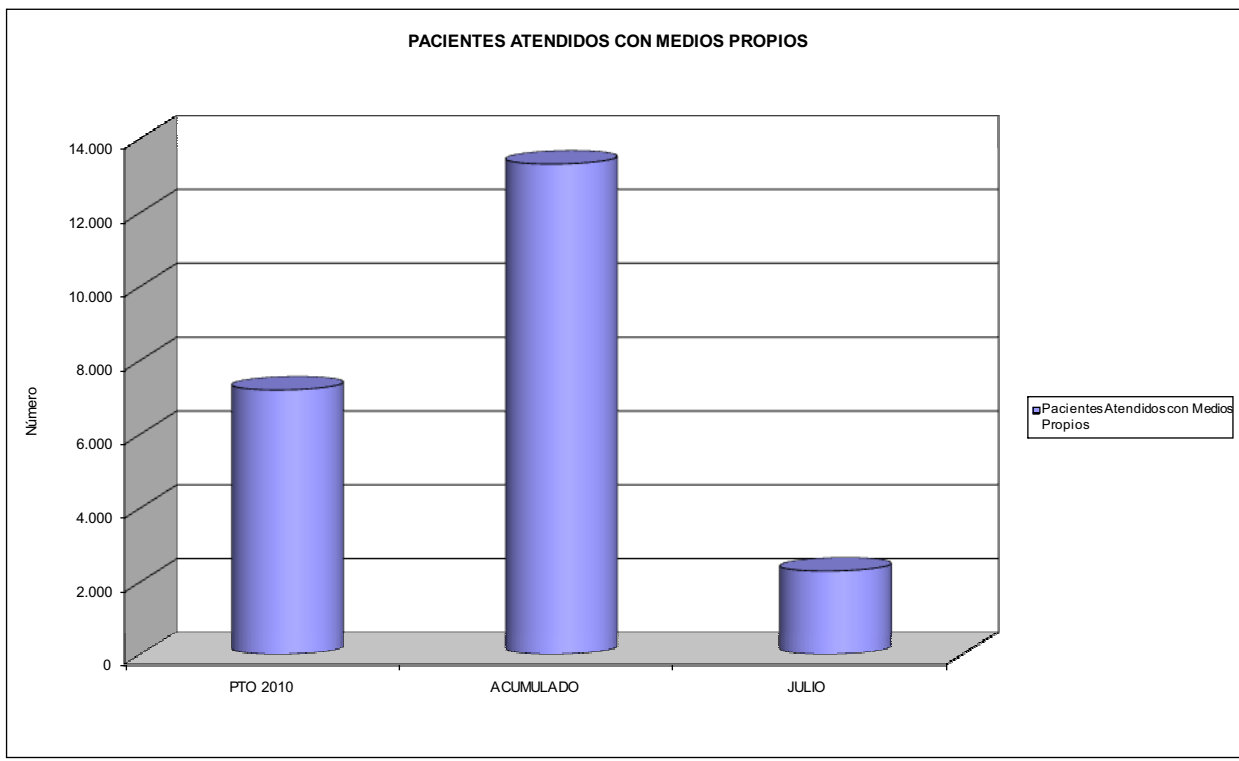



021 MUTUA NAVARRA		Area 2	
		G.P. 22	Programa 24
PROGRAMA: MEDICINA HOSPITALARIA DE MUTUAS DE ACCIDENTES DE TRABAJO		RESPONSABLE:	
<b>ACTIVIDADES</b>			
GESTIÓN DE LA ASISTENCIA SANITARIA EN RÉGIMEN HOSPITALARIO EN CENTROS PROPIOS DE LAS MUTUAS Y EN SUS CENTROS MANCOMUNADOS CONTROL DE LA ASISTENCIA SANITARIA PRESTADA CON MEDIOS AJENOS CREACIÓN, ADAPTACIÓN Y MEJORA DE CENTROS PROPIOS DE LAS MUTUAS Y DE SUS CENTROS MANCOMUNADOS			
<b>OBJETIVOS</b>			
CL	DENOMINACIÓN	Presupuesto 2010	
01	OBTENER UN PORCENTAJE DE OCUPACIÓN EN CENTROS PROPIOS DEL	30,95	0,00
02	CONSEGUIR UNA ESTANCIA MEDIA EN CENTROS PROPIOS DE	2,17	0,00
03	CONSEGUIR UN COSTE MEDIO EN EUROS POR ESTANCIA EN CENTROS PROPIOS DE	872,38	0,00
04	CONSEGUIR UN COSTE MEDIO EN EUROS POR ESTANCIA EN CENTROS AJENOS DE	1.548,39	3.277,44
<b>MEDIOS HUMANOS Y FINANCIEROS</b>			
CL	MEDIOS	Presupuesto 2010	
10	NÚMERO DE PERSONAS EN MILES DE EUROS	16	0
11	Gastos de personal	87,93	0,00
12	Otros gastos de funcionamiento	1.364,84	730,10
13	TOTAL COSTE DE LOS SERVICIOS	1.452,77	730,10
14	Transferencias	85,00	45,92
15	Inversiones	1.238,28	160,72
16	TOTAL OPERACIONES NO FINANCIERAS	2.776,05	936,74
18	TOTAL GASTOS DEL PROGRAMA	2.776,05	936,74
<b>INDICADORES PARA EL SEGUIMIENTO DE OBJETIVOS</b>			
CL	DENOMINACIÓN	Presupuesto 2010	
19	NÚMERO DE CAMAS DE CLÍNICA PROPIAS INSTALADAS	20	0
22	NÚMERO TOTAL DE CAMAS HOSPITALARIAS PROPIAS INSTALADAS	20	0
23	NÚMERO DE ESTANCIAS PROPIAS CAUSADAS EN EL PERÍODO	130	0
24	NÚMERO DE ESTANCIAS PROPIAS POSIBLES EN EL PERÍODO	420	0
25	NÚMERO DE INGRESOS DEL PERÍODO EN CENTROS PROPIOS	60	0
26	COSTE DE ASISTENCIA HOSPITALARIA CON MEDIOS PROPIOS (EN MILES DE EUROS)	113,41	25,45
27	COSTE ASISTENCIA HOSPITALARIA CON MEDIOS AJENOS (EN MILES DE EUROS)	1.339,36	704,65
28	NÚMERO DE ACCIDENTADOS INGRESADOS EN CENTROS AJENOS	400	123
29	NÚMERO DE ESTANCIAS DE ACCIDENTADOS EN CENTROS AJENOS	865	215
30	DURACIÓN MEDIA EN DÍAS DE LOS PROCESOS DE INTERNAMIENTO EN CENTROS AJENOS	2,16	1,75



021 MUTUA NAVARRA

ÁREA 2 "ASISTENCIA SANITARIA"

OBJETIVOS DEL PROGRAMA 2224 "MEDICINA HOSPITALARIA"

04 CONSEGUIR UN COSTE MEDIO EN € POR ESTANCIA EN CENTROS AJENOS DE

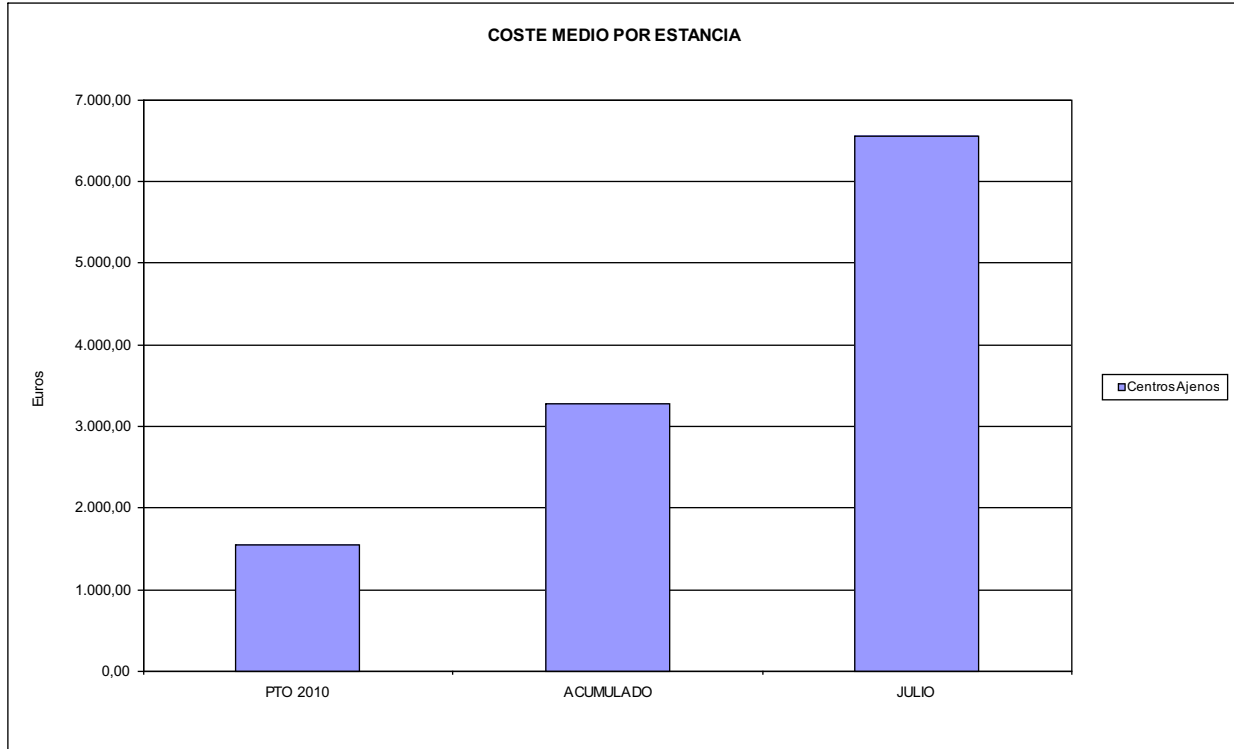



021 MUTUA NAVARRA		Area 3	
		G.P. 34	Programa 36
PROGRAMA: HIGIENE Y SEGURIDAD EN EL TRABAJO			
<b>ACTIVIDADES</b>			
ASESORAMIENTO SOBRE GESTIÓN DE RIESGOS INVESTIGACIÓN E INSPECCIÓN DE ACCIDENTES INFORMACIÓN Y DIVULGACIÓN ESTUDIOS DE PUESTOS Y CONDICIONES DE TRABAJO			
<b>OBJETIVOS</b>			
CL	DENOMINACIÓN	Presupuesto 2010	
01	REALIZAR INVESTIGACIONES EN ACCIDENTES EN UN % DEL	0,28	0,00
02	REALIZAR ESTUDIOS SOBRE SINIESTRABILIDAD EN EMPRESAS EN NÚMERO DE	250	77
03	VISITAS DE ASESORAMIENTO Y ORIENT. CENTROS DE TRABAJO EN MATERIA DE SEGURIDAD E HIG. EN Nº	350	32
04	REALIZAR CURSILLOS, JORNADAS, SEMINARIOS EN NÚMERO DE	10	0
05	MANTENER LA SINIESTRABILIDAD SOBRE EL COLECTIVO PROTEGIDO EN UN %	5,25	0,00
07	REALIZAR CAMPAÑAS DE SENSIBILIZACIÓN Y EDUCACIÓN EN NÚMERO DE	300	0
08	REALIZAR ACTUACIONES DE ASESORAMIENTO EN NÚMERO DE	300	60
<b>MEDIOS HUMANOS Y FINANCIEROS</b>			
CL	MEDIOS	Presupuesto 2010	
10	NÚMERO DE PERSONAS	1	1
	EN MILES DE EUROS		
11	Gastos de personal	59,12	41,49
12	Otros gastos de funcionamiento	93,90	11,62
13	TOTAL COSTE DE LOS SERVICIOS	153,02	53,11
15	Inversiones	45,92	0,19
16	TOTAL OPERACIONES NO FINANCIERAS	198,94	53,30
18	TOTAL GASTOS DEL PROGRAMA	198,94	53,30
<b>INDICADORES PARA EL SEGUIMIENTO DE OBJETIVOS</b>			
CL	DENOMINACIÓN	Presupuesto 2010	
19	NÚMERO DE ACCIDENTES INVESTIGADOS	10	0
20	NÚMERO DE ACCIDENTES ACAECIDOS	3.515	0
21	NÚMERO DE ESTUDIOS DE SINIESTRABILIDAD EN EMPRESAS REALIZADOS	250	77
22	NÚMERO DE VISITAS A CENTROS DE TRABAJO REALIZADAS	350	32
24	NÚMERO DE CURSILLOS, JORNADAS, SEMINARIOS EN MATERIA PREVENTIVA REALIZADOS	10	0
25	NÚMERO DE ASISTENTES A LOS CURSILLOS, JORNADAS Y SEMINARIOS	150	0
26	NÚMERO DE ACCIDENTADOS EN EL PERÍODO	3.515	0
27	POBLACIÓN LABORAL PROTEG. AL FINAL DEL PERÍODO POR I.M.S. POR CONTINGENCIAS PROFESIONALES	66.941	0
29	NÚMERO DE ENFERMEDADES PROFESIONALES INVESTIGADAS	250	0
30	NÚMERO DE CAMPAÑAS DE SENSIBILIZACIÓN Y EDUCACIÓN PREVENTIVA REALIZADOS	300	0
32	NÚMERO DE ACTUACIONES DE ASESORAMIENTO EN MATERIA PREVENTIVA REALIZADAS	300	60



021 MUTUA NAVARRA		Area 4	
		G.P. 43	Programa 64
PROGRAMA: ADMINISTRACIÓN DEL PATRIMONIO			
<b>ACTIVIDADES</b>			
GESTIONAR Y CONTROLAR LA SITUACIÓN Y VARIACIÓN FINANCIERA Y PATRIMONIAL			
<b>OBJETIVOS</b>			
CL	DENOMINACIÓN	Presupuesto 2010	
02	OBTENER UN % DE RENTABILIDAD MEDIA DE LA CARTERA DEL	3,04	147,02
09	OBTENER UN % DE EXCEDENTE DE GESTIÓN SOBRE CUOTAS DEL	9,47	-93,05
<b>MEDIOS HUMANOS Y FINANCIEROS</b>			
CL	MEDIOS	Presupuesto 2010	
10	NÚMERO DE PERSONAS	0	0
	EN MILES DE EUROS		
14	Transferencias	453,86	7.961,85
16	TOTAL OPERACIONES NO FINANCIERAS	453,86	7.961,85
17	TOTAL OPERACIONES FINANCIERAS	8.186,04	0,00
18	TOTAL GASTOS DEL PROGRAMA	8.639,90	7.961,85
<b>INDICADORES PARA EL SEGUIMIENTO DE OBJETIVOS</b>			
CL	DENOMINACIÓN	Presupuesto 2010	
24	IMPORTE MEDIO DE LA CARTERA DE VALORES (EN MILES DE EUROS)	23.000,00	23.295,56
25	RENDIMIENTO NETO EN EL PERÍODO DE LA CARTERA DE VALORES (EN MILES DE EUROS)	700,00	34.250,08
40	EXCEDENTE DE GESTIÓN EN EL PERÍODO(EN MILES DE EUROS)	4.524,25	-7.771,75
41	RECAUDACIÓN POR CUOTAS EN EL PERÍODO(EN MILES DE EUROS)	47.769,47	8.352,16





021 MUTUA NAVARRA		Area 4	
		G.P. 45	Programa 91
PROGRAMA: DIRECCIÓN Y SERVICIOS GENERALES		RESPONSABLE:	
<b>ACTIVIDADES</b>			
DIRIGIR, COORDINAR Y APOYAR LAS ACTIVIDADES DE LA ENTIDAD INSPECCIONAR LOS CENTROS Y SERVICIOS PROPIOS Y CONCERTADOS GESTIONAR Y COORDINAR LA POLÍTICA DE PERSONAL, SUMINISTROS Y MANTENIMIENTO ELABORAR Y GESTIONAR LOS PRESUPUESTOS			
<b>OBJETIVOS</b>			
CL	DENOMINACIÓN	Presupuesto 2010	
01	CONSEGUIR QUE EL ABSENTISMO S/JORNADAS TOTALES NO EXCEDA EL %	3,73	21,66
08	CONSEGUIR QUE EL COSTE DE LOS SERVICIOS S/CUOTAS NO REBASE EL %	17,97	55,76
09	CONSEGUIR UN COSTE DE LOS SERVICIO POR TRABAJADOR PROTEGIDO, EN EUROS, DE	118,19	43,49
<b>MEDIOS HUMANOS Y FINANCIEROS</b>			
CL	MEDIOS	Presupuesto 2010	
10	NÚMERO DE PERSONAS	36	39
	EN MILES DE EUROS		
11	Gastos de personal	1.390,49	881,42
12	Otros gastos de funcionamiento	1.269,57	557,97
13	TOTAL COSTE DE LOS SERVICIOS	2.660,06	1.439,39
14	Transferencias	58,68	3,70
15	Inversiones	364,34	18,68
16	TOTAL OPERACIONES NO FINANCIERAS	3.083,08	1.461,77
17	TOTAL OPERACIONES FINANCIERAS	96,00	67,80
18	TOTAL GASTOS DEL PROGRAMA	3.179,08	1.529,57
<b>INDICADORES PARA EL SEGUIMIENTO DE OBJETIVOS</b>			
CL	DENOMINACIÓN	Presupuesto 2010	
25	NÚMERO DE JORNADAS LABORALES DE TODO EL PERSONAL DE LA ENTIDAD	24.103	12.100
26	NÚMERO DE JORNADAS LABORALES PERDIDAS DE TODO EL PERSONAL DE LA ENTIDAD	900	2.621
40	IMPORTE TOTAL DEL COSTE DE LOS SERVICIOS DE LA ENTIDAD (EN MILES DE EUROS)	8.582,37	4.657,43
41	RECAUDACIÓN POR CUOTAS (EN MILES DE EUROS)	47.769,47	8.352,16
42	POBLACIÓN LABORAL PROTEGIDA AL FINAL DEL PERÍODO	72.616	107.101



021 MUTUA NAVARRA

ÁREA 4 "TESORERÍA, INFORMÁTICA Y OTROS SERVICIOS FUNCIONALES"

OBJETIVOS DEL PROGRAMA 4364 "ADMINISTRACIÓN DEL PATRIMONIO"

- 02 OBTENER UN % DE RENTABILIDAD MEDIA DE LA CARTERA
- 09 OBTENER UN % DE EXCEDENTE DE GESTIÓN SOBRE CUOTAS DEL

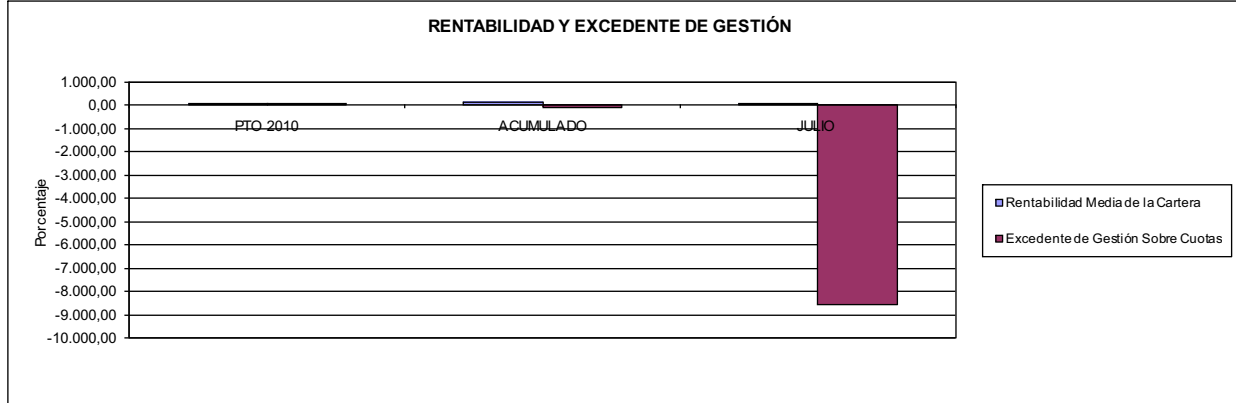

021 MUTUA NAVARRA

ÁREA 4 "TESORERÍA, INFORMÁTICA Y OTROS SERVICIOS FUNCIONALES"

OBJETIVOS DEL PROGRAMA 4591 "DIRECCIÓN Y SERVICIOS GENERALES"

- 01 CONSEGUIR QUE EL ABSENTISMO S/JORNADAS DE TRABAJO NO EXCEDA EL %
- 08 CONSEGUIR QUE EL COSTE DEL SERVICIO S/CUOTAS NO REBASE EL %

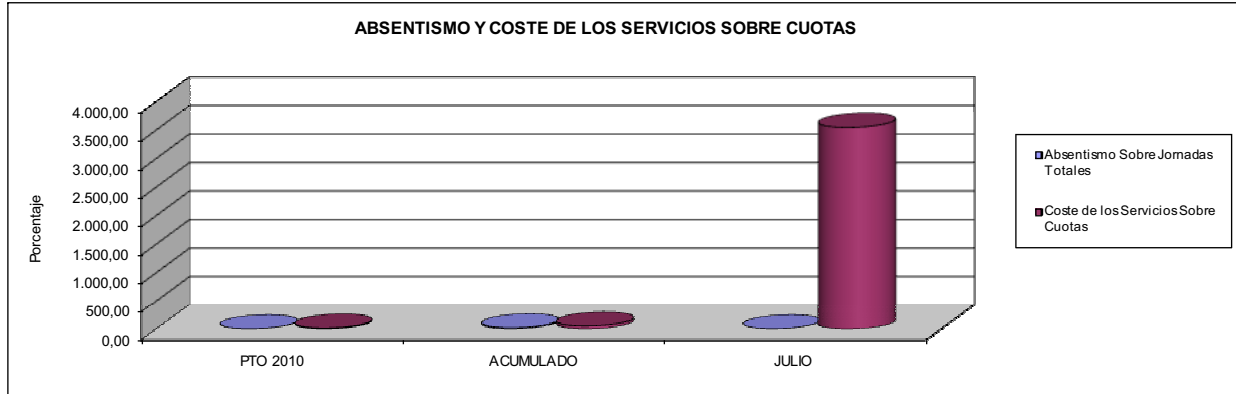

- 09 CONSEGUIR UN COSTE DE LOS SERVICIOS POR TRABAJADOR PROTEGIDO, EN EUROS, DE

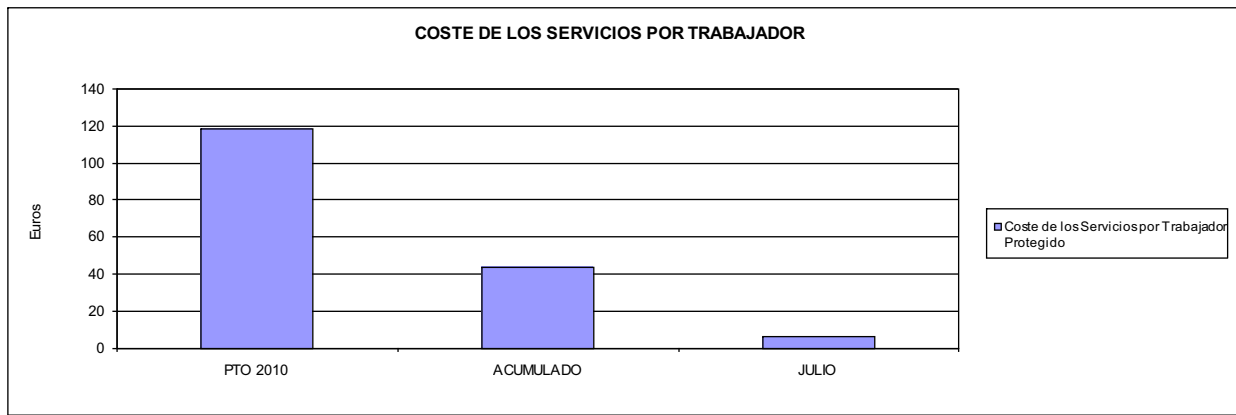





039 MUTUA INTERCOMARCAL		Area 1	
		G.P. 11	Programa 02
PROGRAMA: INCAPACIDAD TEMPORAL Y OTRAS PRESTACIONES		RESPONSABLE:	
<b>ACTIVIDADES</b>			
RECONOCIMIENTO DE PRESTACIONES DE PAGO DIRECTO POR INCAPACIDAD TEMPORAL VIGILANCIA DE LOS RECONOCIMIENTOS EFECTUADOS EN RÉGIMEN DE PAGO DELEGADO VIGILANCIA DEL AGOTAMIENTO DE LOS PLAZOS DE ESTAS PRESTACIONES SEGUIMIENTO DE LA INCAPACIDAD TEMPORAL POR RÉGIMENES Y TIPOS DE PAGO (DIRECTO Y DELEGADO)			
<b>OBJETIVOS</b>			
CL	DENOMINACIÓN	Presupuesto 2010	
01	CONSEGUIR UNA DURACIÓN MEDIAS MÁXIMA, EN DÍAS, DE CADA PROCESO DE	36,37	43,04
02	NO SUPERAR UN PORCENTAJE DE PROCESOS DE IT RESPECTO A LOS AFILIADOS DEL	1,45	1,47
03	CONSEGUIR UN GASTO DIRECTO MÁXIMO POR AFILIADO DE EUROS	151,29	74,82
04	CONSEGUIR UN NÚM. MEDIO MÁXIMO DE DÍAS INDEMNIZADOS POR CADA PROCESO INDEMNIZADO DE	51,78	62,79
05	CONSEGUIR UN GASTO MÁXIMO POR DÍA INDEMNIZADO DE EUROS	33,74	21,33
06	REALIZAR GASTO DIRECTO MÁXIMO POR PROCESO INDEMNIZADO CON ALTA EN EL PERÍODO DE EUROS	1.747,19	1.339,26
07	REALIZAR UN GASTO TOTAL MÁXIMO POR AFILIADO DE EUROS	155,86	77,81
08	CONSEGUIR UN GASTO TOTAL MÁXIMO POR DÍA INDEMNIZADO DE EUROS	34,76	22,18
09	REALIZAR UN GASTO TOTAL MÁXIMO POR PROCESO INDEMNIZADO DE EUROS	1.800,04	1.392,74
<b>MEDIOS HUMANOS Y FINANCIEROS</b>			
CL	MEDIOS	Presupuesto 2010	
10	NÚMERO DE PERSONAS	30	28
	EN MILES DE EUROS		
11	Gastos de personal	929,95	498,70
12	Otros gastos de funcionamiento	945,31	423,88
13	TOTAL COSTE DE LOS SERVICIOS	1.875,26	922,58
14	Transferencias	64.577,32	27.197,28
15	Inversiones	95,09	0,00
16	TOTAL OPERACIONES NO FINANCIERAS	66.547,67	28.119,86
18	TOTAL GASTOS DEL PROGRAMA	66.547,67	28.119,86
<b>INDICADORES PARA EL SEGUIMIENTO DE OBJETIVOS</b>			
CL	DENOMINACIÓN	Presupuesto 2010	
19	NUM. DE PROCESOS CUYA ALTA SE HAYA PRODUCIDO EN EL EJERCICIO	64.211	37.048
20	NUM. DE DÍAS DE BAJA, RELATIVOS A PROCESOS CUYA ALTA MÉDICA SE HAYA PRODUCIDO EN EL EJERCICIO	2.335.432	1.594.597
21	Nº PROCESOS EN LOS QUE EL ÚLTIMO DÍA DEL PERÍODO EL PACIENTE SE ENCUENTRA EN SIT. DE BAJA	5.770	5.121
22	POBLACIÓN MEDIA PROTEGIDA EL ÚLTIMO DÍA DEL PERÍODO	396.819	347.389
23	POBLACIÓN MEDIA PROTEGIDA EN EL PERÍODO	409.788	338.791
24	GASTO DIREC. EN PERÍODO EN CONCEPTO DE INCAP. TEMP.MILES € EXCLUIDAS EMP. COLABORADORAS	61.995,82	25.348,62
25	NÚMERO DE PROCESOS INICIADOS EN EL PERÍODO	64.772	37.281
60	NUM. DE PROCESOS INDEMNIZADOS CUYA ALTA SE HAYA PRODUCIDO EN EL PERÍODO	34.196	20.285
61	Nº DÍAS INDEM. EN EL PERÍODO O ANTERIORES, DE PROC. INDEM. ALTA SE HAYA PROD. EN EL PERÍODO	1.770.822	1.273.677
62	NUM. DE PROCESOS INDEMNIZADOS INICIADOS EN EL PERÍODO	34.771	19.601
63	NUM. DE DÍAS INDEMNIZADOS EN EL PERÍODO	1.837.473	1.188.434
64	NUM. DE PROCESOS INDEMNIZADOS INICIADOS POR CADA 1000 AFILIADOS	85	58
65	NUM. DE DÍAS INDEMNIZADOS POR CADA AFILIADO	4,48	3,51
66	GASTOS ASOCIADOS GENERADOS EN PERÍODO. (SANITARIOS, DE ADMON Y OTROS GENERALES, MILES €)	1.875,25	1.012,27



039 MUTUA INTERCOMARCAL

ÁREA 1 "PRESTACIONES ECONÓMICAS"

OBJETIVOS DEL PROGRAMA 1102 "INCAPACIDAD TEMPORAL Y OTRAS PRESTACIONES"

01 DURACIÓN MEDIA MÁXIMA DE CADA PROCESO

04 NÚMERO MEDIO MÁXIMO DE DÍAS INDEMNIZADOS POR CADA PROCESO INDEMNIZADO

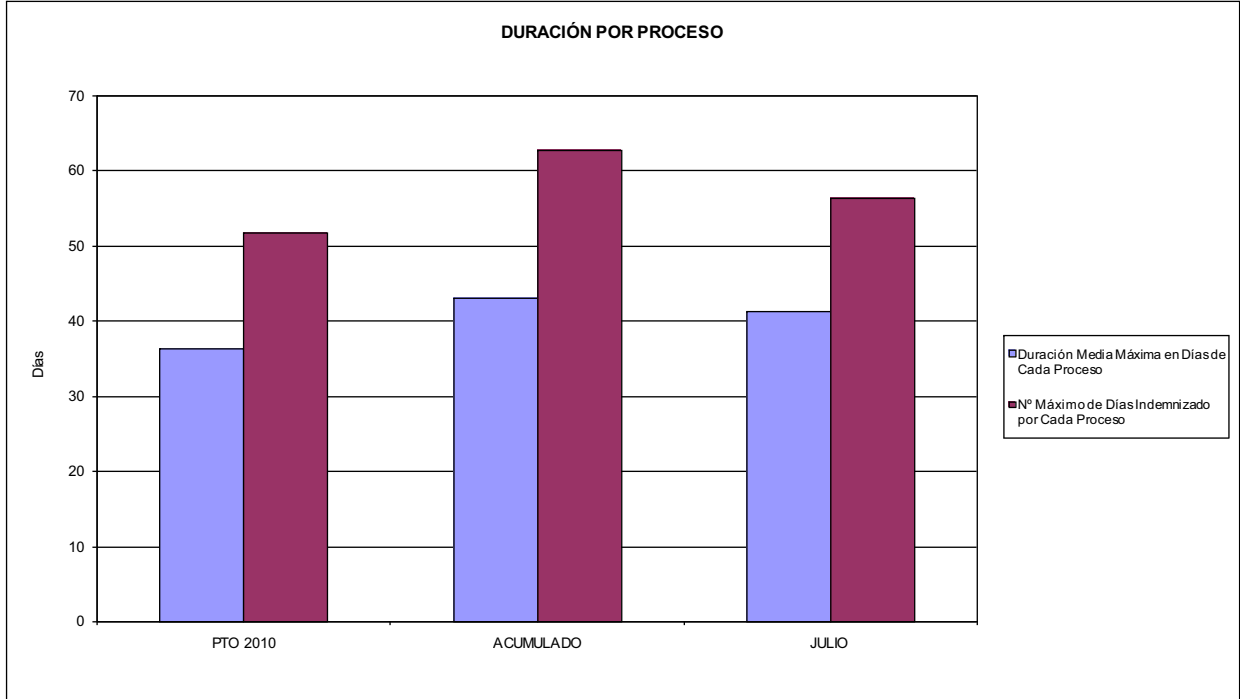

02 NO SUPERAR UN PORCENTAJE DE PROCESOS DE IT RESPECTO A LOS AFILIADOS DEL

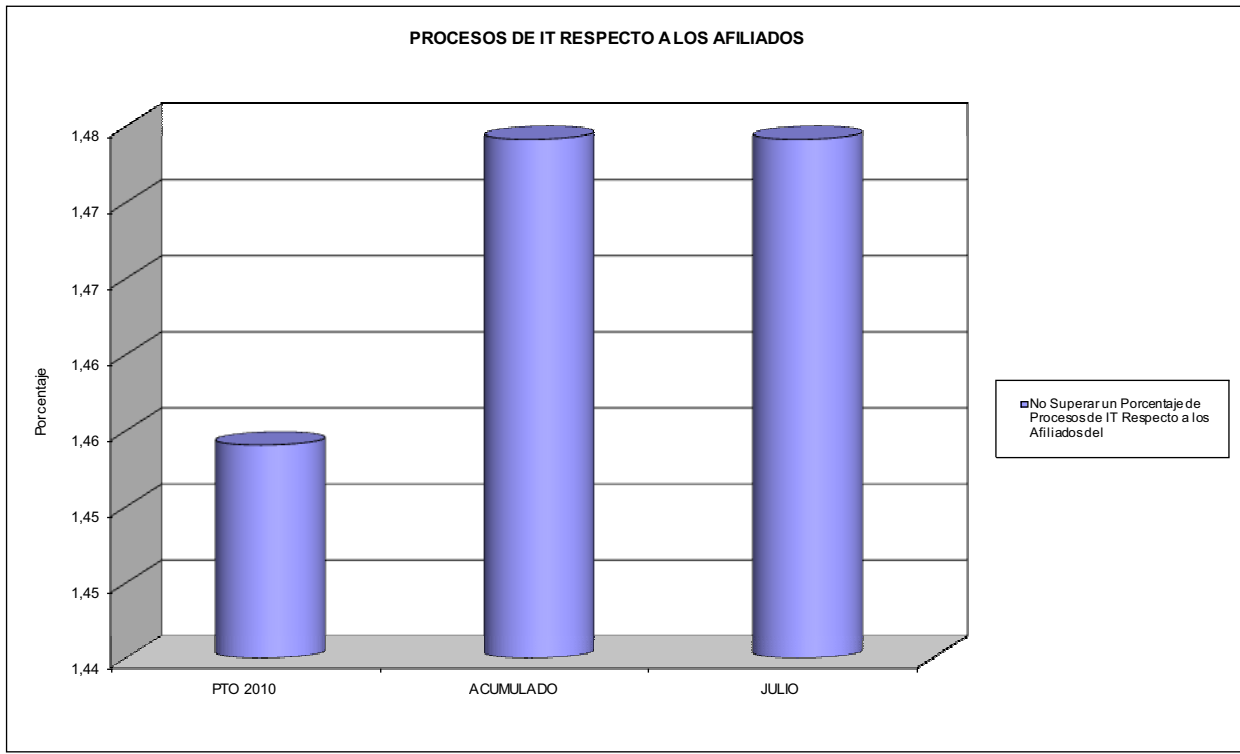



039 MUTUA INTERCOMARCAL

ÁREA 1 "PRESTACIONES ECONÓMICAS"

OBJETIVOS DEL PROGRAMA 1102 "INCAPACIDAD TEMPORAL Y OTRAS PRESTACIONES"

- 03 GASTO DIRECTO MÁXIMO POR AFILIADO
- 05 GASTO MÁXIMO POR DÍA INDEMNIZADO
- 07 GASTO TOTAL MÁXIMO POR AFILIADO
- 08 GASTO TOTAL MÁXIMO POR DÍA INDEMNIZADO

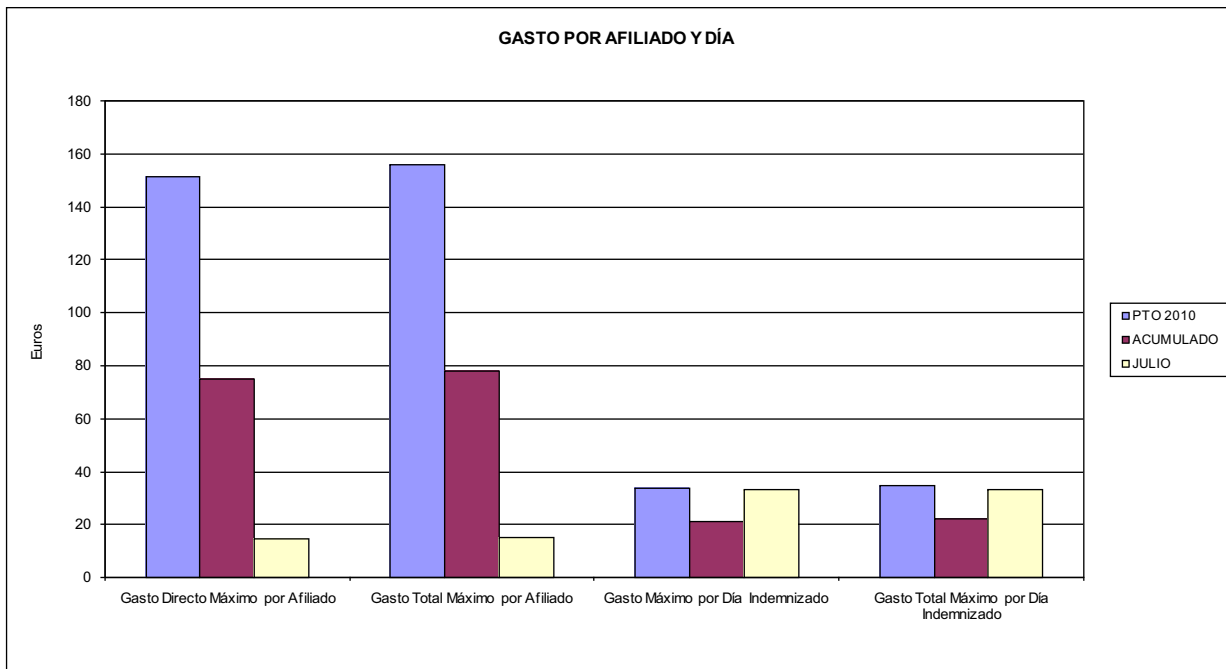

- 06 GASTO DIRECTO MÁXIMO POR PROCESO INDEMNIZADO CON ALTA EN EL PERÍODO
- 09 GASTO TOTAL MÁXIMO POR PROCESO INDEMNIZADO

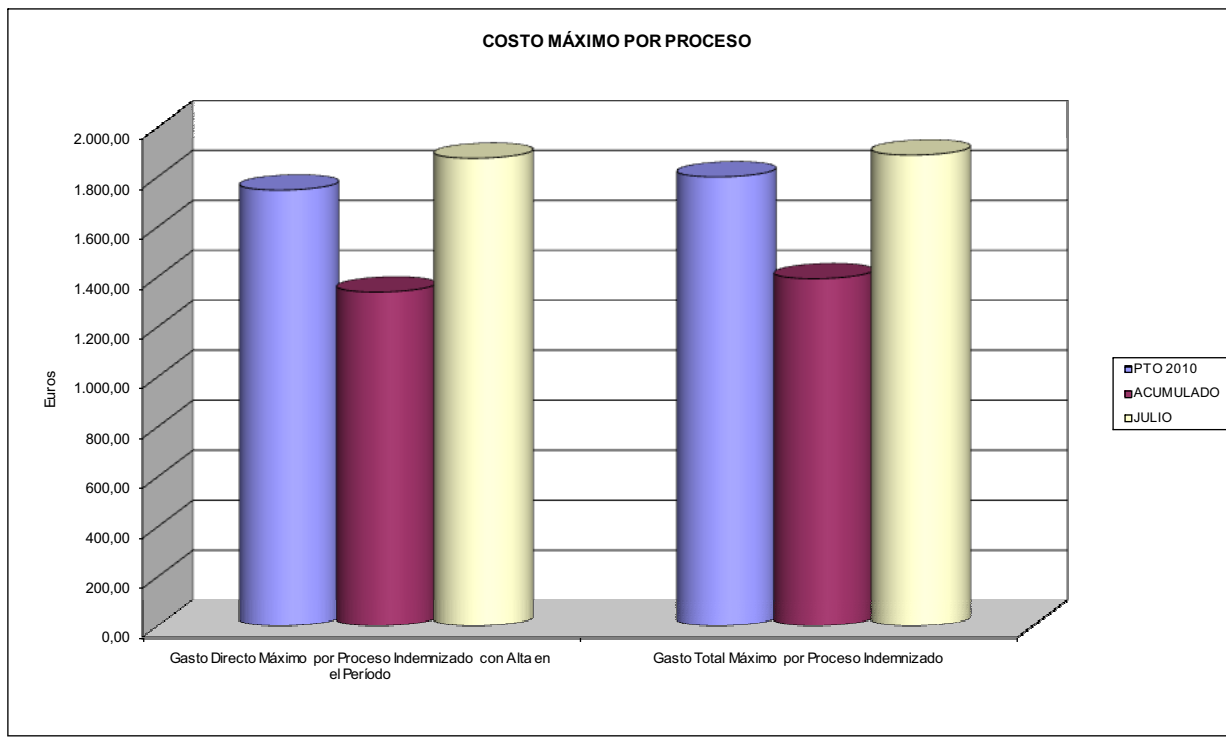



039 MUTUA INTERCOMARCAL		Area 1	
PROGRAMA: CAPITALES RENTA Y OTRAS COMPENSACIONES FINANCIERAS DE ACCIDENTES DE TRABAJO		G.P. 11	Programa 05
RESPONSABLE:			
<b>ACTIVIDADES</b>			
RECONOCIMIENTO DE LOS DERECHOS A PRESTACIONES VITALICIAS Y TEMPORALES A BENEFICIARIOS DE INVALIDEZ MUERTE Y SUPERVIVENCIA DE ACCIDENTES DE TRABAJO CONTROL DE CÁLCULO DE LOS CAPITALES COSTE DE RENTA DE ACCIDENTES DE TRABAJO TRAMITACIÓN DE LOS EXPEDIENTES ANTE LOS ORGANISMOS CORRESPONDIENTES			
<b>OBJETIVOS</b>			
CL	DENOMINACIÓN	Presupuesto 2010	
01	ATENDER UN NÚMERO DE SINIESTROS DE INVALIDEZ GENERADORES DE CAPITALES RENTA	201	93
02	ATENDER UN NÚMERO DE SINIESTROS POR MUERTE, GENERADORES DE CAPITALES RENTA	30	20
<b>MEDIOS HUMANOS Y FINANCIEROS</b>			
CL	MEDIOS	Presupuesto 2010	
10	NÚMERO DE PERSONAS	11	11
	EN MILES DE EUROS		
11	Gastos de personal	602,42	335,62
12	Otros gastos de funcionamiento	313,16	161,52
13	TOTAL COSTE DE LOS SERVICIOS	915,58	497,14
14	Transferencias	56.436,92	22.387,49
16	TOTAL OPERACIONES NO FINANCIERAS	57.352,50	22.884,63
18	TOTAL GASTOS DEL PROGRAMA	57.352,50	22.884,63
<b>INDICADORES PARA EL SEGUIMIENTO DE OBJETIVOS</b>			
CL	DENOMINACIÓN	Presupuesto 2010	
19	IMPORTE DE LOS CAPITALES RENTA POR INVALIDEZ (EN MILES DE EUROS)	21.077,87	11.615,39
20	NÚMERO DE SINIESTROS GENERADOS DE CAPITALES RENTA POR INVALIDEZ	201	93
21	IMPORTE MEDIO DE LOS CAPITALES RENTA POR INVALIDEZ (EN EUROS)	104.865,02	124.896,67
22	IMPORTE DE LOS CAPITALES RENTA POR MUERTE ( EN MILES DE EUROS)	2.889,02	2.272,18
23	NÚMERO DE SINIESTROS DEVENGADOS DE CAPITALES RENTA POR MUERTE	30	20
24	IMPORTE MEDIO DE LOS CAPITALES RENTA POR MUERTE (EN EUROS)	96.300,67	113.609,00
25	POBLACIÓN LABORAL PROTEGIDA POR I.M.S. AL FINAL DEL PERÍODO	212.737	162.124



039 MUTUA INTERCOMARCAL		Area 2	
		G.P. 21	Programa 22
PROGRAMA: MEDICINA AMBULATORIA DE MUTUAS DE ACCIDENTES DE TRABAJO			
<b>ACTIVIDADES</b>			
GESTIÓN DE LA ASISTENCIA SANITARIA EN RÉGIMEN AMBULATORIO EN CENTROS PROPIOS DE LAS MUTUAS Y EN SUS CENTROS MANCOMUNADOS CONTROL DE LA ASISTENCIA SANITARIA PRESTADA CON MEDIOS AJENOS CREACIÓN, ADAPTACIÓN Y MEJORA DE CENTROS PROPIOS DE LAS MUTUAS Y DE SUS CENTROS MANCOMUNADOS			
<b>OBJETIVOS</b>			
CL	DENOMINACIÓN	Presupuesto 2010	
02	ATENDER UN PORCENTAJE DE PACIENTES CON MEDIOS PROPIOS DE	40,06	44,87
03	ATENDER UN NÚMERO DE PACIENTES DE	13.562	7.558
<b>MEDIOS HUMANOS Y FINANCIEROS</b>			
CL	MEDIOS	Presupuesto 2010	
10	NÚMERO DE PERSONAS	185	162
11	EN MILES DE EUROS		
	Gastos de personal	7.292,15	3.702,32
	Otros gastos de funcionamiento	14.504,63	8.076,21
	TOTAL COSTE DE LOS SERVICIOS	21.796,78	11.778,53
	Transferencias	1.591,69	465,34
	Inversiones	258,61	19,13
	TOTAL OPERACIONES NO FINANCIERAS	23.647,08	12.263,00
	TOTAL GASTOS DEL PROGRAMA	23.647,08	12.263,00
<b>INDICADORES PARA EL SEGUIMIENTO DE OBJETIVOS</b>			
CL	DENOMINACIÓN	Presupuesto 2010	
19	NÚMERO DE CONSULTAS NUEVAS CON MEDIOS PROPIOS	13.562	7.558
20	NÚMERO DE CONSULTAS SUCESIVAS CON MEDIOS PROPIOS	41.304	23.566
22	NÚMERO DE PACIENTES ATENDIDOS CON MEDIOS PROPIOS	13.562	7.558
23	NÚMERO DE PACIENTES ATENDIDOS CON MEDIOS AJENOS	20.291	9.287
28	POBLACIÓN LABORAL PROTEGIDA AL FINAL DEL PERÍODO POR I.T. POR CONTINGENCIAS PROFESIONALES	212.737	162.124





039 MUTUA INTERCOMARCAL

ÁREA 2 "ASISTENCIA SANITARIA"

OBJETIVOS DEL PROGRAMA 2122 "GESTIÓN AMBULATORIA"

02 ATENDER UN PORCENTAJE DE PACIENTES CON MEDIOS PROPIOS

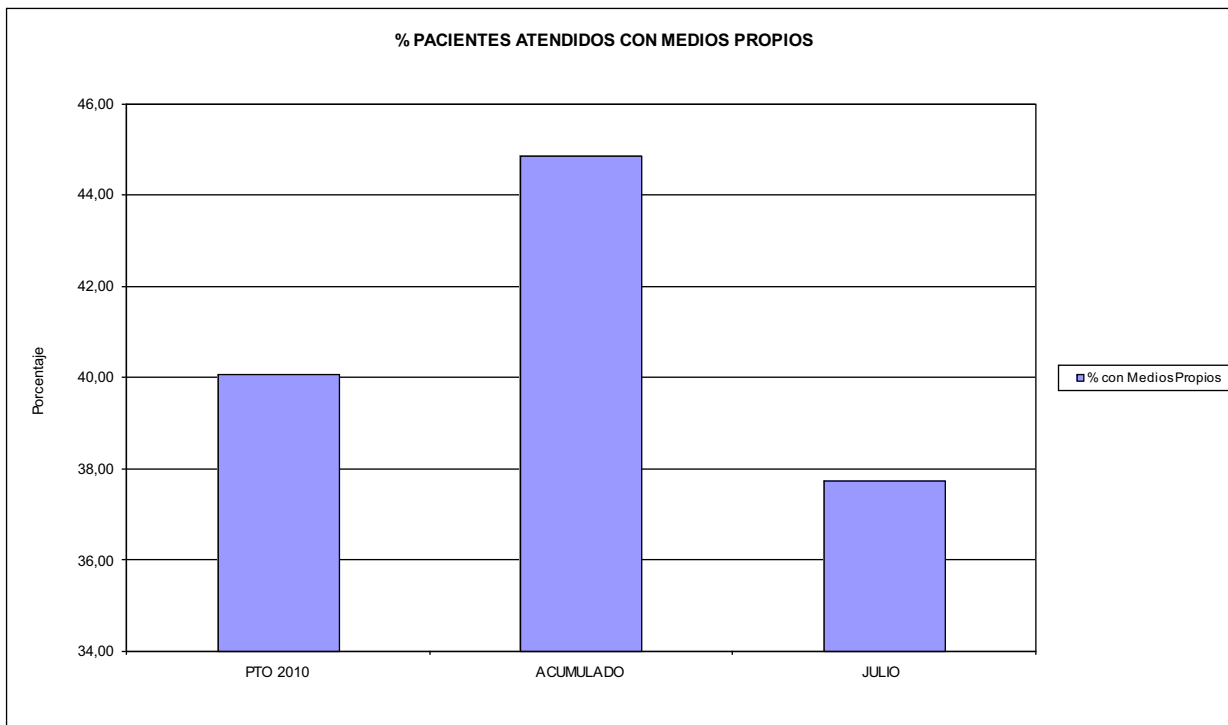

03 PACIENTES ATENDIDOS CON MEDIOS PROPIOS

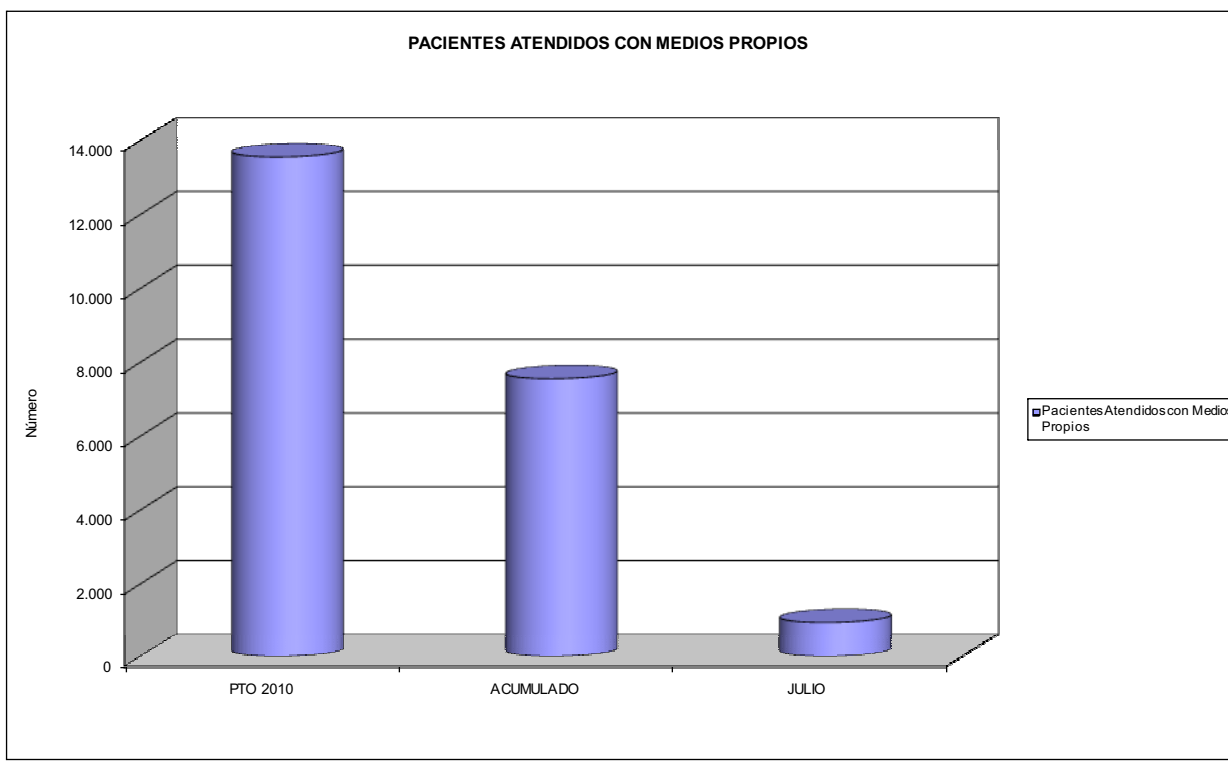



039 MUTUA INTERCOMARCAL		Area 2	
		G.P. 22	Programa 24
PROGRAMA: MEDICINA HOSPITALARIA DE MUTUAS DE ACCIDENTES DE TRABAJO		RESPONSABLE:	
<b>ACTIVIDADES</b>			
GESTIÓN DE LA ASISTENCIA SANITARIA EN RÉGIMEN HOSPITALARIO EN CENTROS PROPIOS DE LAS MUTUAS Y EN SUS CENTROS MANCOMUNADOS CONTROL DE LA ASISTENCIA SANITARIA PRESTADA CON MEDIOS AJENOS CREACIÓN, ADAPTACIÓN Y MEJORA DE CENTROS PROPIOS DE LAS MUTUAS Y DE SUS CENTROS MANCOMUNADOS			
<b>OBJETIVOS</b>			
CL	DENOMINACIÓN	Presupuesto 2010	
04	CONSEGUIR UN COSTE MEDIO EN EUROS POR ESTANCIA EN CENTROS AJENOS DE	555,35	786,66
<b>MEDIOS HUMANOS Y FINANCIEROS</b>			
CL	MEDIOS	Presupuesto 2010	
10	NÚMERO DE PERSONAS EN MILES DE EUROS	0	0
12	Otros gastos de funcionamiento	4.648,80	2.660,46
13	TOTAL COSTE DE LOS SERVICIOS	4.648,80	2.660,46
14	Transferencias	327,23	171,84
16	TOTAL OPERACIONES NO FINANCIERAS	4.976,03	2.832,30
18	TOTAL GASTOS DEL PROGRAMA	4.976,03	2.832,30
<b>INDICADORES PARA EL SEGUIMIENTO DE OBJETIVOS</b>			
CL	DENOMINACIÓN	Presupuesto 2010	
27	COSTE ASISTENCIA HOSPITALARIA CON MEDIOS AJENOS (EN MILES DE EUROS)	4.648,80	2.660,48
28	NÚMERO DE ACCIDENTADOS INGRESADOS EN CENTROS AJENOS	1.683	836
29	NÚMERO DE ESTANCIAS DE ACCIDENTADOS EN CENTROS AJENOS	8.371	3.382
30	DURACIÓN MEDIA EN DÍAS DE LOS PROCESOS DE INTERNAMIENTO EN CENTROS AJENOS	4,97	4,05



039 MUTUA INTERCOMARCAL

ÁREA 2 "ASISTENCIA SANITARIA"

OBJETIVOS DEL PROGRAMA 2224 "MEDICINA HOSPITALARIA"

04 CONSEGUIR UN COSTE MEDIO EN € POR ESTANCIA EN CENTROS AJENOS DE

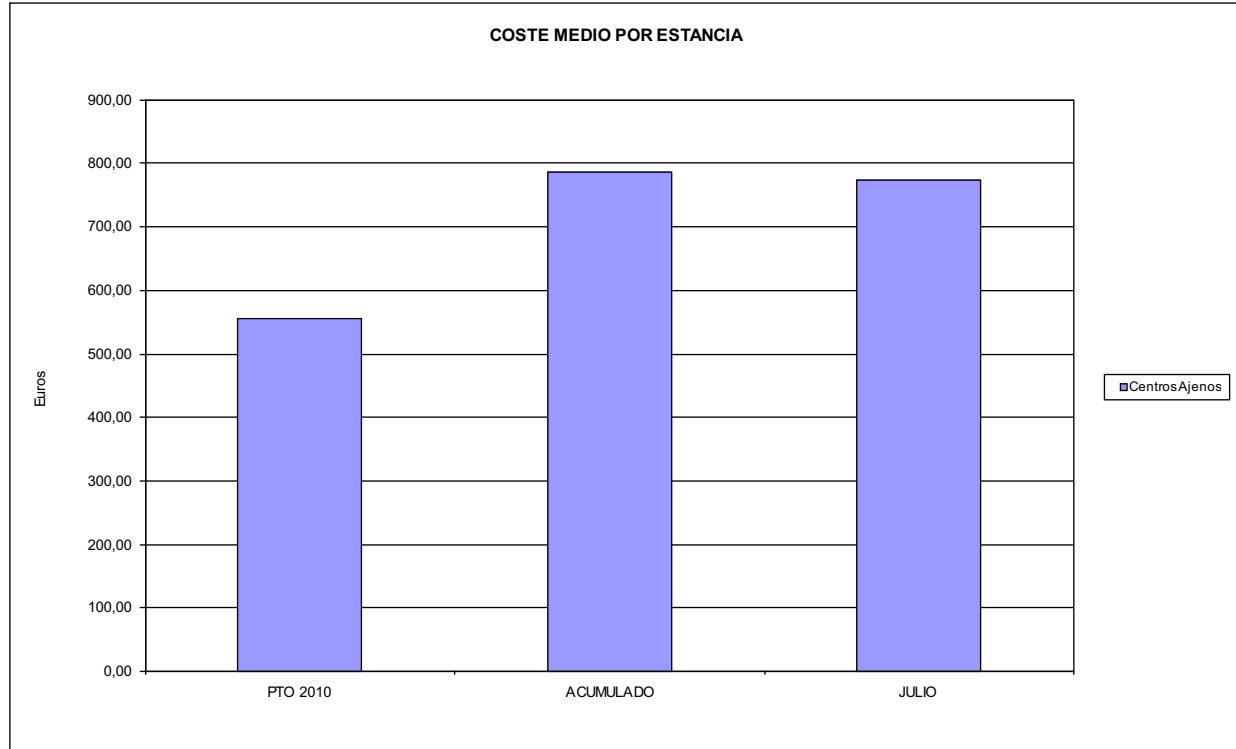



039 MUTUA INTERCOMARCAL		Area 3	
		G.P. 34	Programa 36
PROGRAMA: HIGIENE Y SEGURIDAD EN EL TRABAJO			
<b>ACTIVIDADES</b>			
ASESORAMIENTO SOBRE GESTIÓN DE RIESGOS INVESTIGACIÓN E INSPECCIÓN DE ACCIDENTES INFORMACIÓN Y DIVULGACIÓN ESTUDIOS DE PUESTOS Y CONDICIONES DE TRABAJO			
<b>OBJETIVOS</b>			
CL	DENOMINACIÓN	Presupuesto 2010	
01	REALIZAR INVESTIGACIONES EN ACCIDENTES EN UN % DEL	0,06	0,03
02	REALIZAR ESTUDIOS SOBRE SINIESTRABILIDAD EN EMPRESAS EN NÚMERO DE	1.750	769
03	VISITAS DE ASESORAMIENTO Y ORIENT. CENTROS DE TRABAJO EN MATERIA DE SEGURIDAD E HIG. EN Nº	650	434
04	REALIZAR CURSILLOS, JORNADAS, SEMINARIOS EN NÚMERO DE	40	2
05	MANTENER LA SINIESTRABILIDAD SOBRE EL COLECTIVO PROTEGIDO EN UN %	8,79	4,85
07	REALIZAR CAMPAÑAS DE SENSIBILIZACIÓN Y EDUCACIÓN EN NÚMERO DE	300	0
08	REALIZAR ACTUACIONES DE ASESORAMIENTO EN NÚMERO DE	600	365
09	REALIZAR CAMPAÑAS DE DIVULGACIÓN EN NÚMERO DE	4	0
<b>MEDIOS HUMANOS Y FINANCIEROS</b>			
CL	MEDIOS	Presupuesto 2010	
10	NÚMERO DE PERSONAS	5	5
	EN MILES DE EUROS		
11	Gastos de personal	208,45	112,32
12	Otros gastos de funcionamiento	367,16	189,34
13	TOTAL COSTE DE LOS SERVICIOS	575,61	301,66
15	Inversiones	24,01	0,00
16	TOTAL OPERACIONES NO FINANCIERAS	599,62	301,66
18	TOTAL GASTOS DEL PROGRAMA	599,62	301,66
<b>INDICADORES PARA EL SEGUIMIENTO DE OBJETIVOS</b>			
CL	DENOMINACIÓN	Presupuesto 2010	
19	NÚMERO DE ACCIDENTES INVESTIGADOS	12	2
20	NÚMERO DE ACCIDENTES ACAECIDOS	18.710	7.856
21	NÚMERO DE ESTUDIOS DE SINIESTRABILIDAD EN EMPRESAS REALIZADOS	1.750	769
22	NÚMERO DE VISITAS A CENTROS DE TRABAJO REALIZADAS	650	434
23	NÚMERO DE ENCUESTAS EN MATERIA PREVENTIVA REALIZADAS	330	276
24	NÚMERO DE CURSILLOS, JORNADAS, SEMINARIOS EN MATERIA PREVENTIVA REALIZADOS	40	2
25	NÚMERO DE ASISTENTES A LOS CURSILLOS, JORNADAS Y SEMINARIOS	150	33
26	NÚMERO DE ACCIDENTADOS EN EL PERÍODO	18.710	7.856
27	POBLACIÓN LABORAL PROTEG. AL FINAL DEL PERÍODO POR I.M.S. POR CONTINGENCIAS PROFESIONALES	212.737	162.124
29	NÚMERO DE ENFERMEDADES PROFESIONALES INVESTIGADAS	6	0
30	NÚMERO DE CAMPAÑAS DE SENSIBILIZACIÓN Y EDUCACIÓN PREVENTIVA REALIZADOS	300	0
32	NÚMERO DE ACTUACIONES DE ASESORAMIENTO EN MATERIA PREVENTIVA REALIZADAS	600	365
33	NÚMERO DE CAMPAÑAS DE DIVULGACIÓN EN MATERIA PREVENTIVA REALIZADAS	4	0



039 MUTUA INTERCOMARCAL		Area 4	
		G.P. 43	Programa 64
PROGRAMA: ADMINISTRACIÓN DEL PATRIMONIO			
<b>ACTIVIDADES</b>			
GESTIONAR Y CONTROLAR LA SITUACIÓN Y VARIACIÓN FINANCIERA Y PATRIMONIAL			
<b>OBJETIVOS</b>			
CL	DENOMINACIÓN	Presupuesto 2010	
02	OBTENER UN % DE RENTABILIDAD MEDIA DE LA CARTERA DEL	2,36	0,25
09	OBTENER UN % DE EXCEDENTE DE GESTIÓN SOBRE CUOTAS DEL	6,63	-41,00
<b>MEDIOS HUMANOS Y FINANCIEROS</b>			
CL	MEDIOS	Presupuesto 2010	
10	NÚMERO DE PERSONAS	0	0
	EN MILES DE EUROS		
14	Transferencias	7.829,83	0,00
16	TOTAL OPERACIONES NO FINANCIERAS	7.829,83	0,00
17	TOTAL OPERACIONES FINANCIERAS	11.371,25	0,00
18	TOTAL GASTOS DEL PROGRAMA	19.201,08	0,00
<b>INDICADORES PARA EL SEGUIMIENTO DE OBJETIVOS</b>			
CL	DENOMINACIÓN	Presupuesto 2010	
24	IMPORTE MEDIO DE LA CARTERA DE VALORES (EN MILES DE EUROS)	68.227,17	29.603,53
25	RENDIMIENTO NETO EN EL PERÍODO DE LA CARTERA DE VALORES (EN MILES DE EUROS)	1.611,09	73,85
40	EXCEDENTE DE GESTIÓN EN EL PERÍODO(EN MILES DE EUROS)	11.407,80	-20.682,25
41	RECAUDACIÓN POR CUOTAS EN EL PERÍODO(EN MILES DE EUROS)	171.956,02	50.446,09



039 MUTUA INTERCOMARCAL		Area 4	
		G.P. 45	Programa 91
PROGRAMA: DIRECCIÓN Y SERVICIOS GENERALES		RESPONSABLE:	
<b>ACTIVIDADES</b>			
DIRIGIR, COORDINAR Y APOYAR LAS ACTIVIDADES DE LA ENTIDAD INSPECCIONAR LOS CENTROS Y SERVICIOS PROPIOS Y CONCERTADOS GESTIONAR Y COORDINAR LA POLÍTICA DE PERSONAL, SUMINISTROS Y MANTENIMIENTO ELABORAR Y GESTIONAR LOS PRESUPUESTOS			
<b>OBJETIVOS</b>			
CL	DENOMINACIÓN	Presupuesto 2010	
01	CONSEGUIR QUE EL ABSENTISMO S/JORNADAS TOTALES NO EXCEDA EL %	3,27	3,21
08	CONSEGUIR QUE EL COSTE DE LOS SERVICIOS S/CUOTAS NO REBASE EL %	23,85	42,85
09	CONSEGUIR UN COSTE DE LOS SERVICIO POR TRABAJADOR PROTEGIDO, EN EUROS, DE	167,28	111,42
<b>MEDIOS HUMANOS Y FINANCIEROS</b>			
CL	MEDIOS	Presupuesto 2010	
10	NÚMERO DE PERSONAS EN MILES DE EUROS	103	94
11	Gastos de personal	5.851,83	3.016,47
12	Otros gastos de funcionamiento	5.346,35	2.438,44
13	TOTAL COSTE DE LOS SERVICIOS	11.198,18	5.454,91
14	Transferencias	6,19	5,70
15	Inversiones	218,98	0,00
16	TOTAL OPERACIONES NO FINANCIERAS	11.423,35	5.460,61
17	TOTAL OPERACIONES FINANCIERAS	230,18	167,84
18	TOTAL GASTOS DEL PROGRAMA	11.653,53	5.628,45
<b>INDICADORES PARA EL SEGUIMIENTO DE OBJETIVOS</b>			
CL	DENOMINACIÓN	Presupuesto 2010	
25	NÚMERO DE JORNADAS LABORALES DE TODO EL PERSONAL DE LA ENTIDAD	84.815	51.049
26	NÚMERO DE JORNADAS LABORALES PERDIDAS DE TODO EL PERSONAL DE LA ENTIDAD	2.772	1.641
40	IMPORTE TOTAL DEL COSTE DE LOS SERVICIOS DE LA ENTIDAD (EN MILES DE EUROS)	41.010,21	21.615,29
41	RECAUDACIÓN POR CUOTAS (EN MILES DE EUROS)	171.956,02	50.446,09
42	POBLACIÓN LABORAL PROTEGIDA AL FINAL DEL PERÍODO	245.165	194.002



039 MUTUA INTERCOMARCAL

ÁREA 4 "TESORERÍA, INFORMÁTICA Y OTROS SERVICIOS FUNCIONALES"

OBJETIVOS DEL PROGRAMA 4364 "ADMINISTRACIÓN DEL PATRIMONIO"

02 OBTENER UN % DE RENTABILIDAD MEDIA DE LA CARTERA

09 OBTENER UN % DE EXCEDENTE DE GESTIÓN SOBRE CUOTAS DEL

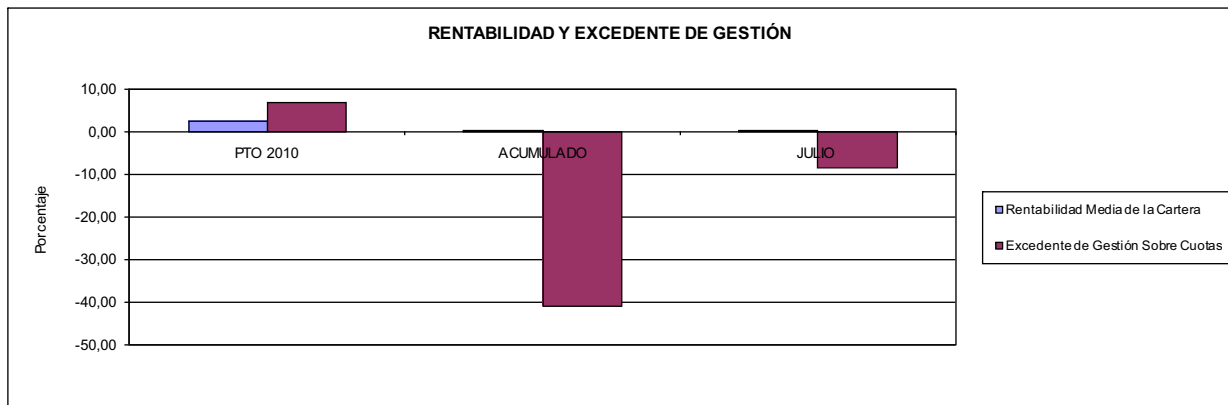

039 MUTUA INTERCOMARCAL

ÁREA 4 "TESORERÍA, INFORMÁTICA Y OTROS SERVICIOS FUNCIONALES"

OBJETIVOS DEL PROGRAMA 4591 "DIRECCIÓN Y SERVICIOS GENERALES"

01 CONSEGUIR QUE EL ABSENTISMO S/JORNADAS DE TRABAJO NO EXCEDA EL %

08 CONSEGUIR QUE EL COSTE DEL SERVICIO S/CUOTAS NO REBASE EL %

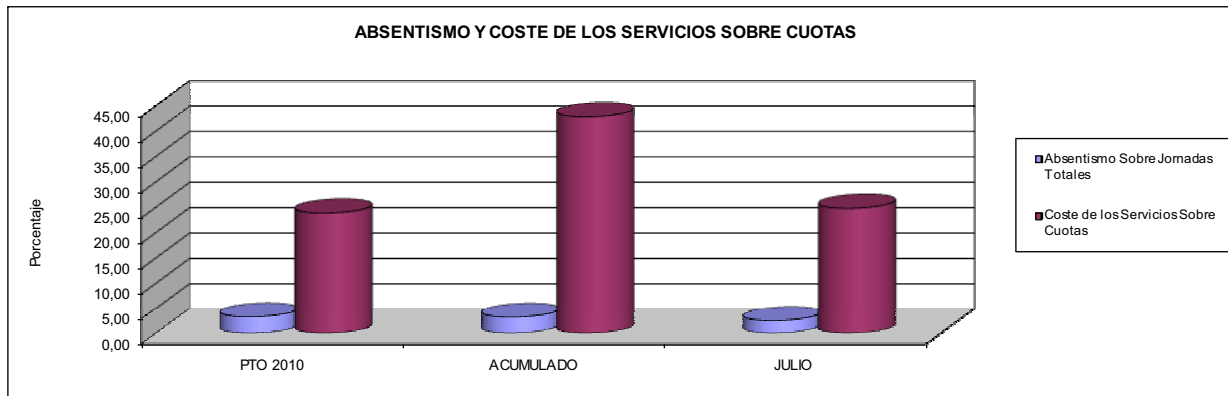

09 CONSEGUIR UN COSTE DE LOS SERVICIOS POR TRABAJADOR PROTEGIDO, EN EUROS, DE

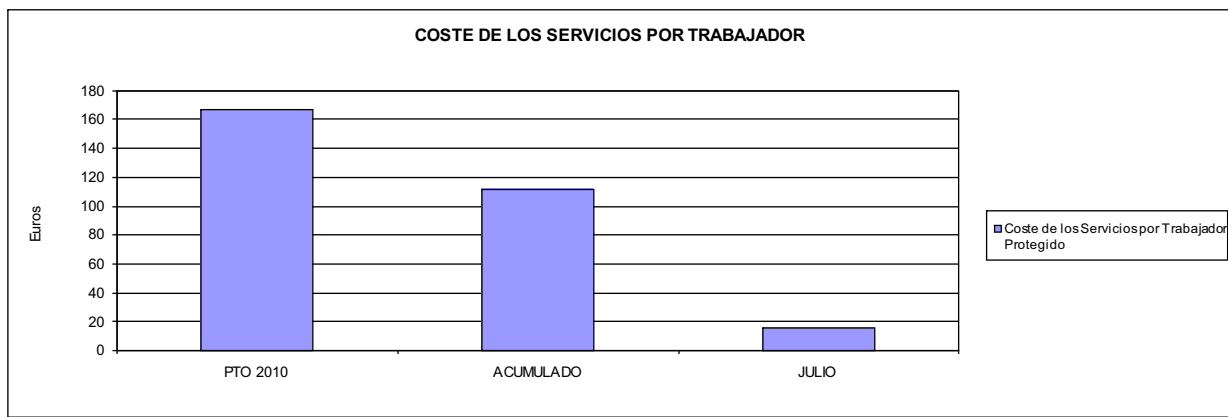







061 FREMAP		Area 1	
		G.P. 11	Programa 02
PROGRAMA: INCAPACIDAD TEMPORAL Y OTRAS PRESTACIONES		RESPONSABLE:	
<b>ACTIVIDADES</b>			
RECONOCIMIENTO DE PRESTACIONES DE PAGO DIRECTO POR INCAPACIDAD TEMPORAL VIGILANCIA DE LOS RECONOCIMIENTOS EFECTUADOS EN RÉGIMEN DE PAGO DELEGADO VIGILANCIA DEL AGOTAMIENTO DE LOS PLAZOS DE ESTAS PRESTACIONES SEGUIMIENTO DE LA INCAPACIDAD TEMPORAL POR RÉGIMENES Y TIPOS DE PAGO (DIRECTO Y DELEGADO)			
<b>OBJETIVOS</b>			
CL	DENOMINACIÓN	Presupuesto 2010	
01	CONSEGUIR UNA DURACIÓN MEDIAS MÁXIMA, EN DÍAS, DE CADA PROCESO DE	34,94	40,06
02	NO SUPERAR UN PORCENTAJE DE PROCESOS DE IT RESPECTO A LOS AFILIADOS DEL	1,47	2,80
03	CONSEGUIR UN GASTO DIRECTO MÁXIMO POR AFILIADO DE EUROS	186,53	162,44
04	CONSEGUIR UN NÚM. MEDIO MÁXIMO DE DÍAS INDEMNIZADOS POR CADA PROCESO INDEMNIZADO DE	52,00	59,47
05	CONSEGUIR UN GASTO MÁXIMO POR DÍA INDEMNIZADO DE EUROS	34,97	25,51
06	REALIZAR GASTO DIRECTO MÁXIMO POR PROCESO INDEMNIZADO CON ALTA EN EL PERÍODO DE EUROS	1.818,35	1.516,99
07	REALIZAR UN GASTO TOTAL MÁXIMO POR AFILIADO DE EUROS	190,49	170,40
08	CONSEGUIR UN GASTO TOTAL MÁXIMO POR DÍA INDEMNIZADO DE EUROS	35,71	26,76
09	REALIZAR UN GASTO TOTAL MÁXIMO POR PROCESO INDEMNIZADO DE EUROS	1.856,88	1.591,35
<b>MEDIOS HUMANOS Y FINANCIEROS</b>			
CL	MEDIOS	Presupuesto 2010	
10	NÚMERO DE PERSONAS	470	467
	EN MILES DE EUROS		
11	Gastos de personal	15.496,84	11.739,78
12	Otros gastos de funcionamiento	23.069,22	11.399,03
13	TOTAL COSTE DE LOS SERVICIOS	38.566,06	23.138,81
14	Transferencias	1.240.449,24	524.194,83
16	TOTAL OPERACIONES NO FINANCIERAS	1.279.015,30	547.333,64
18	TOTAL GASTOS DEL PROGRAMA	1.279.015,30	547.333,64
<b>INDICADORES PARA EL SEGUIMIENTO DE OBJETIVOS</b>			
CL	DENOMINACIÓN	Presupuesto 2010	
19	NUM. DE PROCESOS CUYA ALTA SE HAYA PRODUCIDO EN EL EJERCICIO	1.140.000	582.000
20	NUM. DE DÍAS DE BAJA, RELATIVOS A PROCESOS CUYA ALTA MÉDICA SE HAYA PRODUCIDO EN EL EJERCICIO	39.831.000	23.314.759
21	Nº PROCESOS EN LOS QUE EL ÚLTIMO DÍA DEL PERÍODO EL PACIENTE SE ENCUENTRA EN SIT. DE BAJA	88.000	81.353
22	POBLACIÓN MEDIA PROTEGIDA EL ÚLTIMO DÍA DEL PERÍODO	6.006.000	2.905.858
23	POBLACIÓN MEDIA PROTEGIDA EN EL PERÍODO	5.964.000	2.905.858
24	GASTO DIREC. EN PERÍODO EN CONCEPTO DE INCAP. TEMP.MILES € EXCLUIDAS EMP. COLABORADORAS	1.112.489,24	472.019,74
25	NÚMERO DE PROCESOS INICIADOS EN EL PERÍODO	1.200.000	632.186
60	NUM. DE PROCESOS INDEMNIZADOS CUYA ALTA SE HAYA PRODUCIDO EN EL PERÍODO	648.000	325.237
61	Nº DÍAS INDEM. EN EL PERÍODO O ANTERIORES, DE PROC. INDEM. ALTA SE HAYA PROD. EN EL PERÍODO	33.697.664	19.341.470
62	NUM. DE PROCESOS INDEMNIZADOS INICIADOS EN EL PERÍODO	546.853	317.815
63	NUM. DE DÍAS INDEMNIZADOS EN EL PERÍODO	31.815.789	18.504.114
64	NUM. DE PROCESOS INDEMNIZADOS INICIADOS POR CADA 1000 AFILIADOS	92	109
65	NUM. DE DÍAS INDEMNIZADOS POR CADA AFILIADO	5,33	6,37
66	GASTOS ASOCIADOS GENERADOS EN PERÍODO. (SANITARIOS, DE ADMON Y OTROS GENERALES, MILES €)	23.572,22	23.138,81



061 FREMAP

ÁREA 1 "PRESTACIONES ECONÓMICAS"

OBJETIVOS DEL PROGRAMA 1102 "INCAPACIDAD TEMPORAL Y OTRAS PRESTACIONES"

01 DURACIÓN MEDIA MÁXIMA DE CADA PROCESO

04 NÚMERO MEDIO MÁXIMO DE DÍAS INDEMNIZADOS POR CADA PROCESO INDEMNIZADO

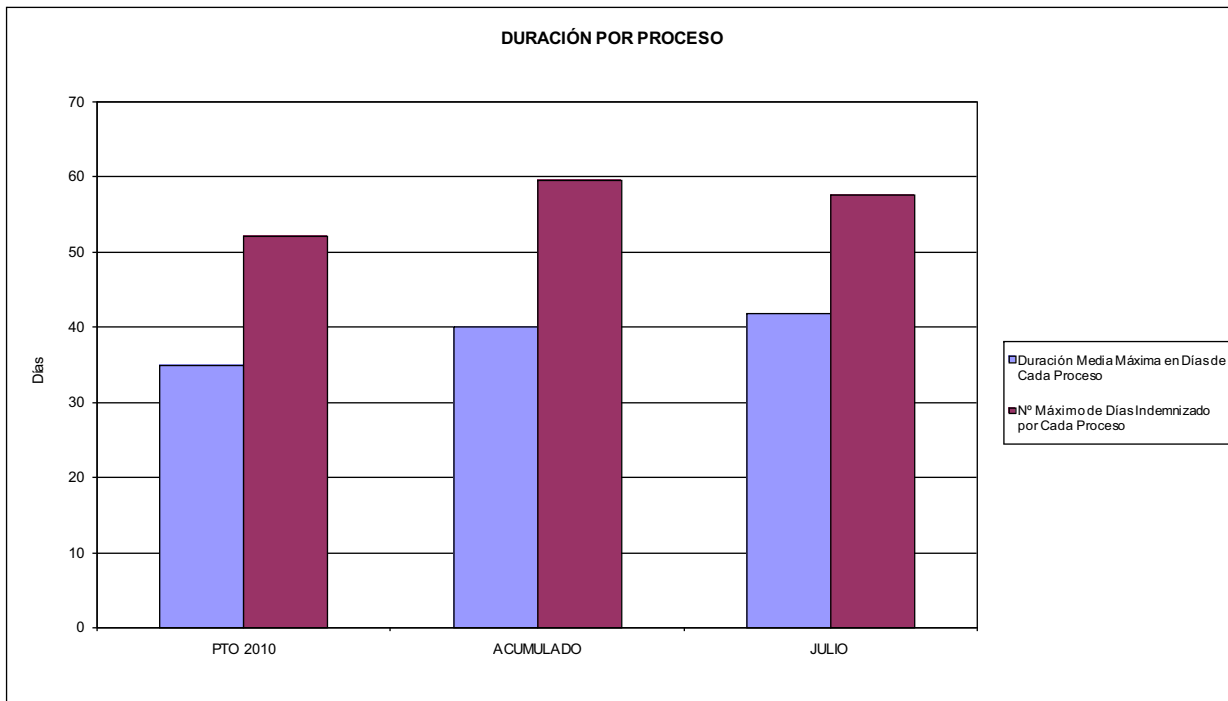

02 NO SUPERAR UN PORCENTAJE DE PROCESOS DE IT RESPECTO A LOS AFILIADOS DEL

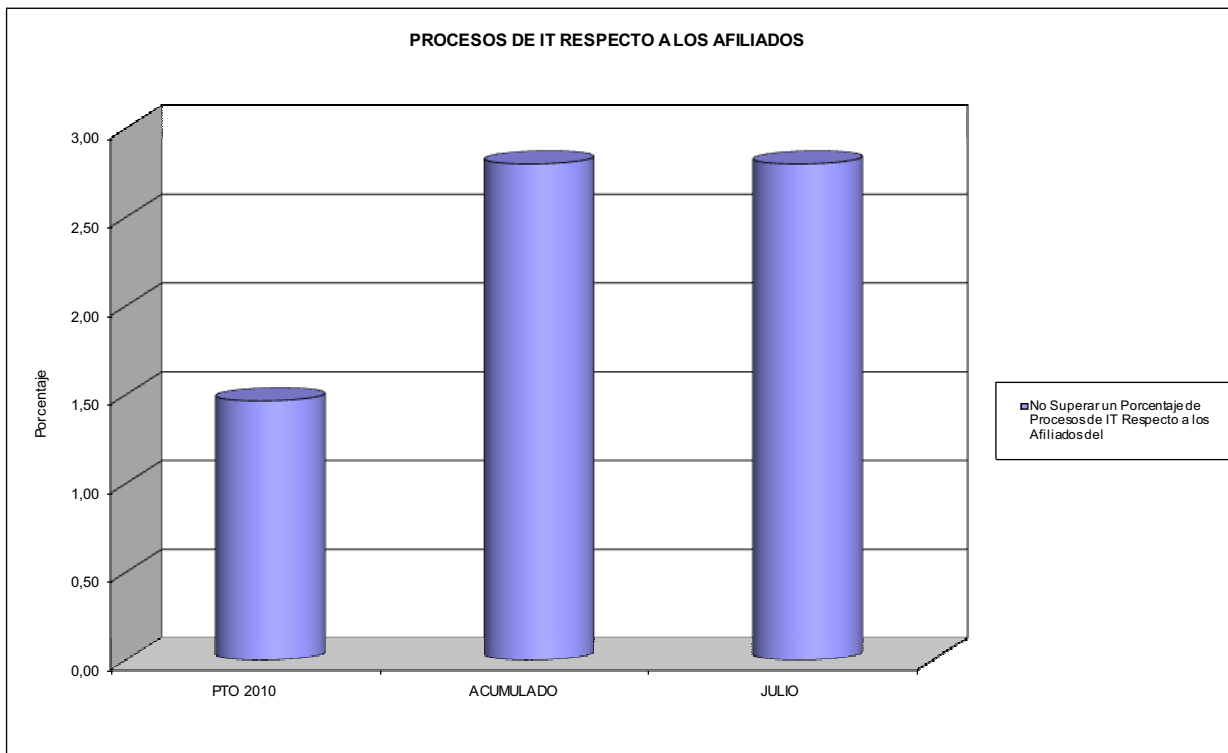



061 FREMAP

ÁREA 1 "PRESTACIONES ECONÓMICAS"

OBJETIVOS DEL PROGRAMA 1102 "INCAPACIDAD TEMPORAL Y OTRAS PRESTACIONES"

- 03 GASTO DIRECTO MÁXIMO POR AFILIADO
- 05 GASTO MÁXIMO POR DÍA INDEMNIZADO
- 07 GASTO TOTAL MÁXIMO POR AFILIADO
- 08 GASTO TOTAL MÁXIMO POR DÍA INDEMNIZADO

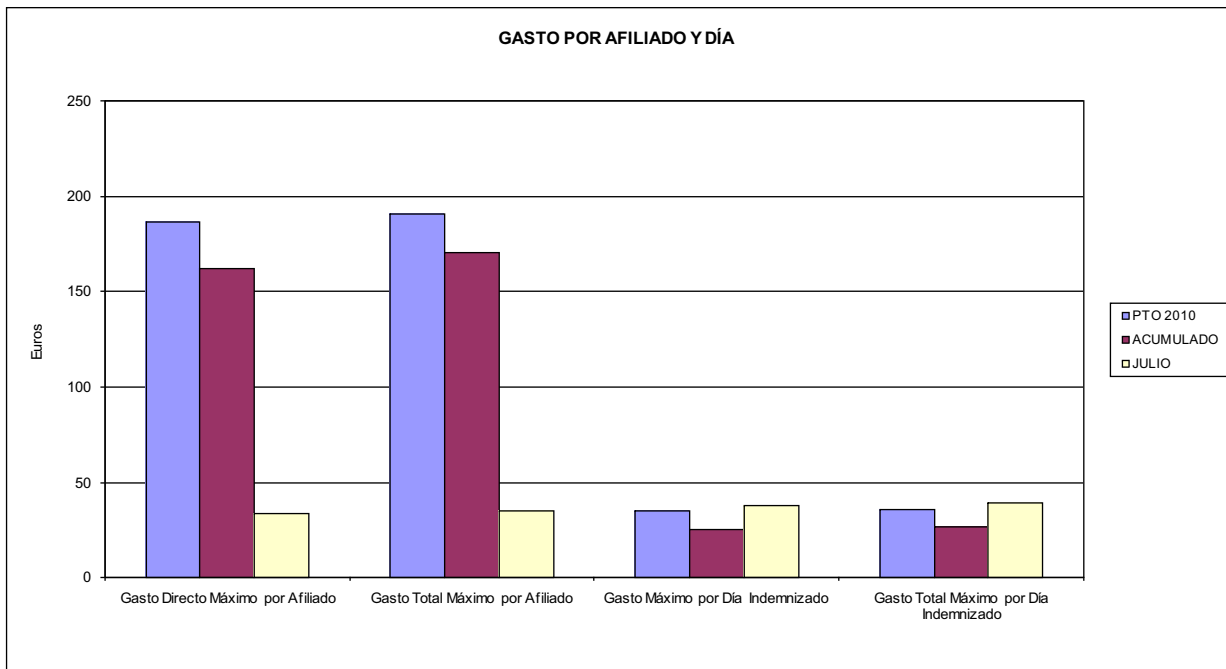

- 06 GASTO DIRECTO MÁXIMO POR PROCESO INDEMNIZADO CON ALTA EN EL PERÍODO
- 09 GASTO TOTAL MÁXIMO POR PROCESO INDEMNIZADO

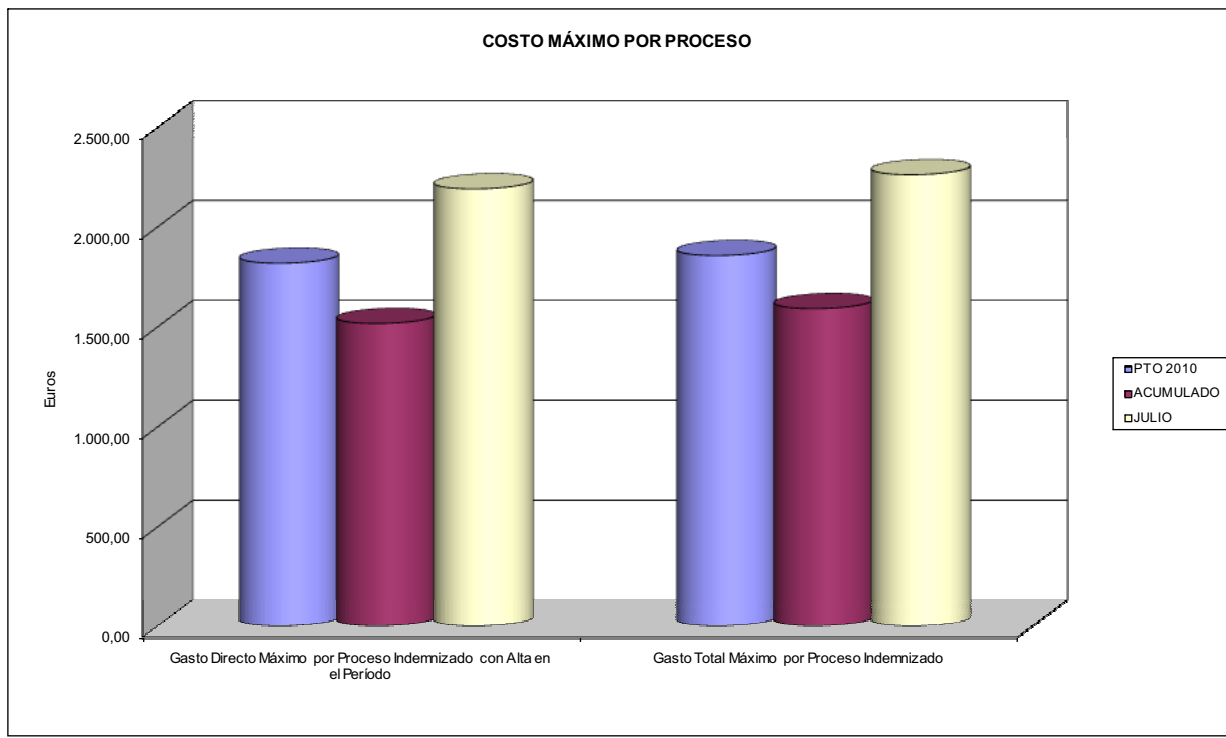



061 FREMAP		Area 1	
PROGRAMA: CAPITALES RENTA Y OTRAS COMPENSACIONES FINANCIERAS DE ACCIDENTES DE TRABAJO		G.P. 11	Programa 05
RESPONSABLE:			
<b>ACTIVIDADES</b>			
RECONOCIMIENTO DE LOS DERECHOS A PRESTACIONES VITALICIAS Y TEMPORALES A BENEFICIARIOS DE INVALIDEZ MUERTE Y SUPERVIVENCIA DE ACCIDENTES DE TRABAJO CONTROL DE CÁLCULO DE LOS CAPITALES COSTE DE RENTA DE ACCIDENTES DE TRABAJO TRAMITACIÓN DE LOS EXPEDIENTES ANTE LOS ORGANISMOS CORRESPONDIENTES			
<b>OBJETIVOS</b>			
CL	DENOMINACIÓN	Presupuesto 2010	
01	ATENDER UN NÚMERO DE SINIESTROS DE INVALIDEZ GENERADORES DE CAPITALES RENTA	3.100	1.661
02	ATENDER UN NÚMERO DE SINIESTROS POR MUERTE, GENERADORES DE CAPITALES RENTA	464	296
<b>MEDIOS HUMANOS Y FINANCIEROS</b>			
CL	MEDIOS	Presupuesto 2010	
10	NÚMERO DE PERSONAS	16	16
	EN MILES DE EUROS		
11	Gastos de personal	822,66	441,20
12	Otros gastos de funcionamiento	97,00	6,05
13	TOTAL COSTE DE LOS SERVICIOS	919,66	447,25
14	Transferencias	787.380,35	400.386,21
16	TOTAL OPERACIONES NO FINANCIERAS	788.300,01	400.833,46
18	TOTAL GASTOS DEL PROGRAMA	788.300,01	400.833,46
<b>INDICADORES PARA EL SEGUIMIENTO DE OBJETIVOS</b>			
CL	DENOMINACIÓN	Presupuesto 2010	
19	IMPORTE DE LOS CAPITALES RENTA POR INVALIDEZ (EN MILES DE EUROS)	257.574,09	211.743,29
20	NÚMERO DE SINIESTROS GENERADOS DE CAPITALES RENTA POR INVALIDEZ	3.100	1.661
21	IMPORTE MEDIO DE LOS CAPITALES RENTA POR INVALIDEZ (EN EUROS)	83.088,42	127.479,40
22	IMPORTE DE LOS CAPITALES RENTA POR MUERTE ( EN MILES DE EUROS)	51.568,42	40.621,05
23	NÚMERO DE SINIESTROS DEVENGADOS DE CAPITALES RENTA POR MUERTE	464	296
24	IMPORTE MEDIO DE LOS CAPITALES RENTA POR MUERTE (EN EUROS)	111.138,84	137.233,28
25	POBLACIÓN LABORAL PROTEGIDA POR I.M.S. AL FINAL DEL PERÍODO	3.236.000	3.398.634



061 FREMAP		Area 2	
		G.P. 21	Programa 22
PROGRAMA: MEDICINA AMBULATORIA DE MUTUAS DE ACCIDENTES DE TRABAJO			
<b>ACTIVIDADES</b>			
GESTIÓN DE LA ASISTENCIA SANITARIA EN RÉGIMEN AMBULATORIO EN CENTROS PROPIOS DE LAS MUTUAS Y EN SUS CENTROS MANCOMUNADOS CONTROL DE LA ASISTENCIA SANITARIA PRESTADA CON MEDIOS AJENOS CREACIÓN, ADAPTACIÓN Y MEJORA DE CENTROS PROPIOS DE LAS MUTUAS Y DE SUS CENTROS MANCOMUNADOS			
<b>OBJETIVOS</b>			
CL	DENOMINACIÓN	Presupuesto 2010	
02	ATENDER UN PORCENTAJE DE PACIENTES CON MEDIOS PROPIOS DE	71,61	74,07
03	ATENDER UN NÚMERO DE PACIENTES DE	655.000	341.188
<b>MEDIOS HUMANOS Y FINANCIEROS</b>			
CL	MEDIOS	Presupuesto 2010	
10	NÚMERO DE PERSONAS	1.549	1.638
11	EN MILES DE EUROS		
	Gastos de personal	65.867,54	40.097,67
	Otros gastos de funcionamiento	85.864,85	26.593,47
	TOTAL COSTE DE LOS SERVICIOS	151.732,39	66.691,14
	Transferencias	46.000,00	17.022,45
	Inversiones	13.571,00	2.298,60
	TOTAL OPERACIONES NO FINANCIERAS	211.303,39	86.012,19
	TOTAL GASTOS DEL PROGRAMA	211.303,39	86.012,19
<b>INDICADORES PARA EL SEGUIMIENTO DE OBJETIVOS</b>			
CL	DENOMINACIÓN	Presupuesto 2010	
19	NÚMERO DE CONSULTAS NUEVAS CON MEDIOS PROPIOS	655.000	341.188
20	NÚMERO DE CONSULTAS SUCESIVAS CON MEDIOS PROPIOS	2.940.000	1.685.140
22	NÚMERO DE PACIENTES ATENDIDOS CON MEDIOS PROPIOS	655.000	341.188
23	NÚMERO DE PACIENTES ATENDIDOS CON MEDIOS AJENOS	259.671	119.415
28	POBLACIÓN LABORAL PROTEGIDA AL FINAL DEL PERÍODO POR I.T. POR CONTINGENCIAS PROFESIONALES	3.082.000	3.299.634



061 FREMAP

ÁREA 2 "ASISTENCIA SANITARIA"

OBJETIVOS DEL PROGRAMA 2122 "GESTIÓN AMBULATORIA"

02 ATENDER UN PORCENTAJE DE PACIENTES CON MEDIOS PROPIOS

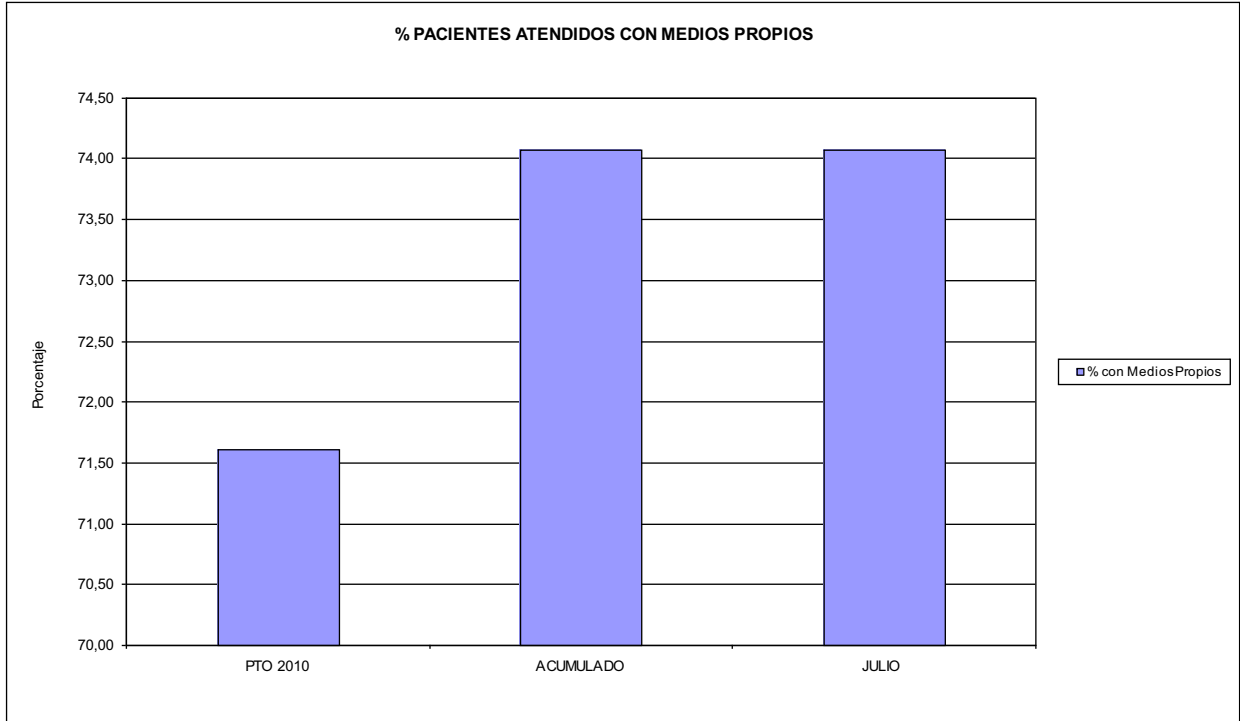

03 PACIENTES ATENDIDOS CON MEDIOS PROPIOS

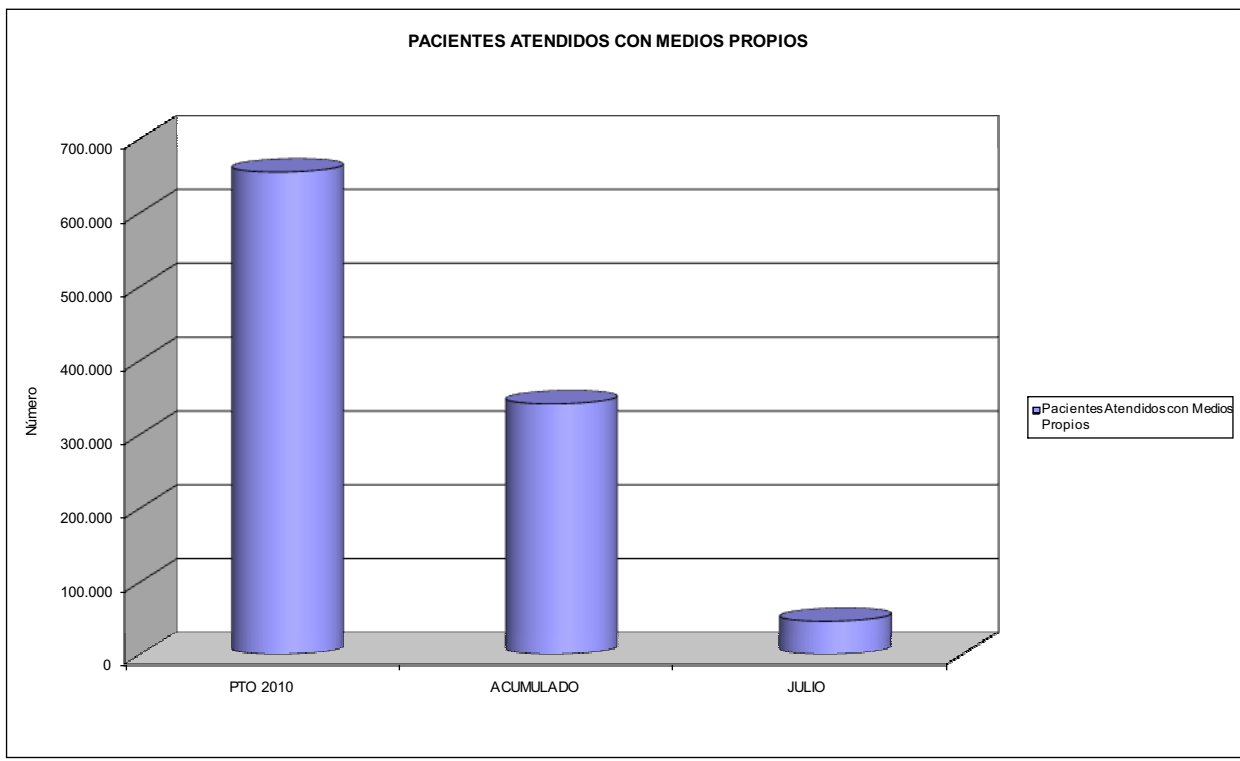



061 FREMAP		Area 2	
PROGRAMA: MEDICINA HOSPITALARIA DE MUTUAS DE ACCIDENTES DE TRABAJO		G.P. 22	Programa 24
RESPONSABLE:			
<b>ACTIVIDADES</b>			
GESTIÓN DE LA ASISTENCIA SANITARIA EN RÉGIMEN HOSPITALARIO EN CENTROS PROPIOS DE LAS MUTUAS Y EN SUS CENTROS MANCOMUNADOS CONTROL DE LA ASISTENCIA SANITARIA PRESTADA CON MEDIOS AJENOS CREACIÓN, ADAPTACIÓN Y MEJORA DE CENTROS PROPIOS DE LAS MUTUAS Y DE SUS CENTROS MANCOMUNADOS			
<b>OBJETIVOS</b>			
CL	DENOMINACIÓN	Presupuesto 2010	
01	OBTENER UN PORCENTAJE DE OCUPACIÓN EN CENTROS PROPIOS DEL	61,79	49,46
02	CONSEGUIR UNA ESTANCIA MEDIA EN CENTROS PROPIOS DE	5,24	4,69
03	CONSEGUIR UN COSTE MEDIO EN EUROS POR ESTANCIA EN CENTROS PROPIOS DE	735,60	786,90
04	CONSEGUIR UN COSTE MEDIO EN EUROS POR ESTANCIA EN CENTROS AJENOS DE	649,03	1.094,77
<b>MEDIOS HUMANOS Y FINANCIEROS</b>			
CL	MEDIOS	Presupuesto 2010	
10	NÚMERO DE PERSONAS EN MILES DE EUROS	663	743
11	Gastos de personal	30.555,84	16.328,34
12	Otros gastos de funcionamiento	48.794,00	25.778,32
13	TOTAL COSTE DE LOS SERVICIOS	79.349,84	42.106,66
14	Transferencias	1.839,78	3.783,20
15	Inversiones	8.100,00	587,81
16	TOTAL OPERACIONES NO FINANCIERAS	89.289,62	46.477,67
18	TOTAL GASTOS DEL PROGRAMA	89.289,62	46.477,67
<b>INDICADORES PARA EL SEGUIMIENTO DE OBJETIVOS</b>			
CL	DENOMINACIÓN	Presupuesto 2010	
19	NÚMERO DE CAMAS DE CLÍNICA PROPIAS INSTALADAS	467	467
20	NÚMERO DE CAMAS DE U.V.I. PROPIAS INSTALADAS	15	15
22	NÚMERO TOTAL DE CAMAS HOSPITALARIAS PROPIAS INSTALADAS	482	482
23	NÚMERO DE ESTANCIAS PROPIAS CAUSADAS EN EL PERÍODO	76.000	34.619
24	NÚMERO DE ESTANCIAS PROPIAS POSIBLES EN EL PERÍODO	123.000	69.990
25	NÚMERO DE INGRESOS DEL PERÍODO EN CENTROS PROPIOS	14.500	7.388
26	COSTE DE ASISTENCIA HOSPITALARIA CON MEDIOS PROPIOS (EN MILES DE EUROS)	55.905,64	27.241,85
27	COSTE ASISTENCIA HOSPITALARIA CON MEDIOS AJENOS (EN MILES DE EUROS)	23.444,20	14.864,81
28	NÚMERO DE ACCIDENTADOS INGRESADOS EN CENTROS AJENOS	7.900	3.282
29	NÚMERO DE ESTANCIAS DE ACCIDENTADOS EN CENTROS AJENOS	36.122	13.578
30	DURACIÓN MEDIA EN DÍAS DE LOS PROCESOS DE INTERNAMIENTO EN CENTROS AJENOS	4,57	4,14



061 FREMAP

ÁREA 2 "ASISTENCIA SANITARIA"

OBJETIVOS DEL PROGRAMA 2224 "MEDICINA HOSPITALARIA"

01 OBTENER UN PORCENTAJE DE OCUPACIÓN EN CENTROS PROPIOS DE

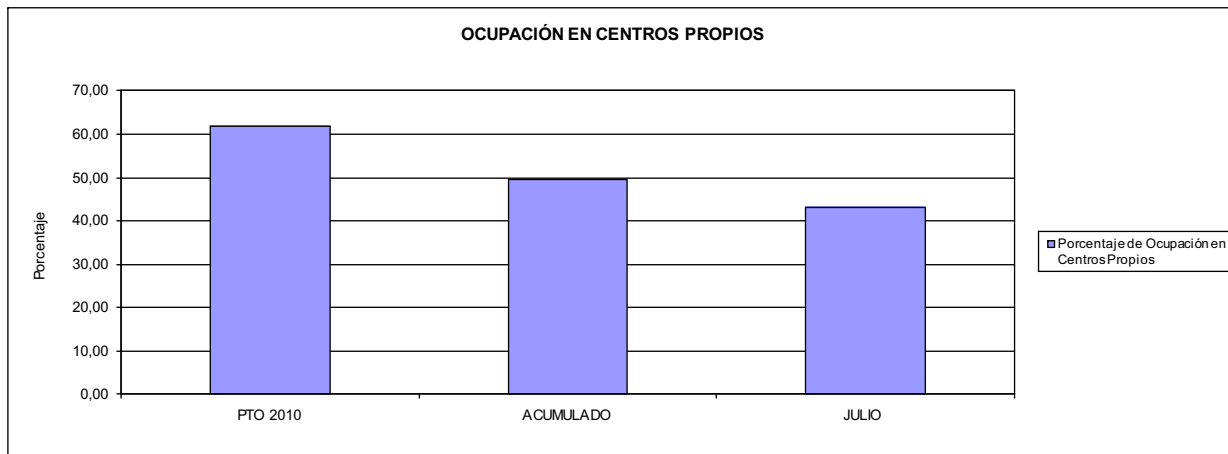

02 CONSEGUIR UNA ESTANCIA MEDIA EN CENTROS PROPIOS

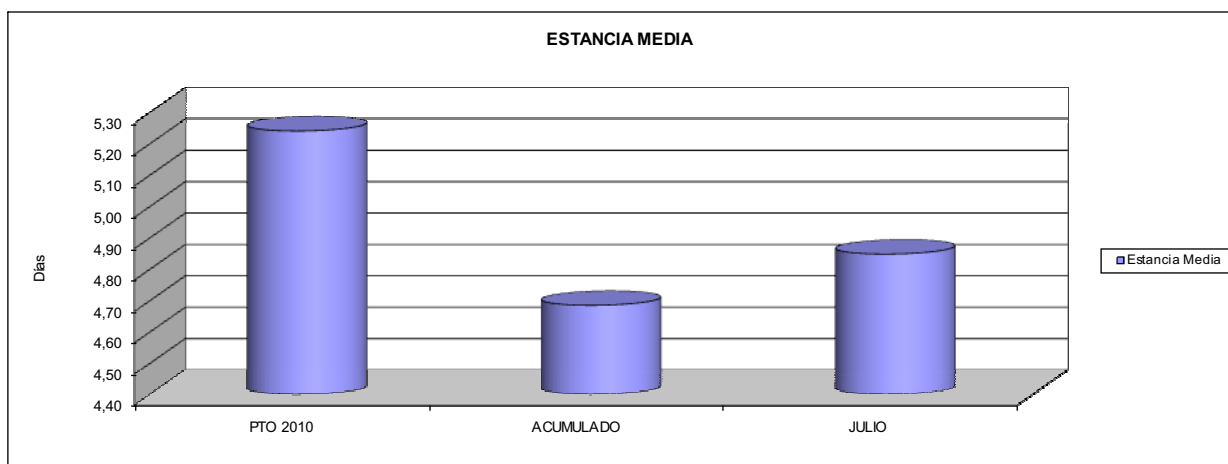

03 CONSEGUIR UN COSTE MEDIO EN € POR ESTANCIA EN CENTROS PROPIOS DE

04 CONSEGUIR UN COSTE MEDIO EN € POR ESTANCIA EN CENTROS AJENOS DE

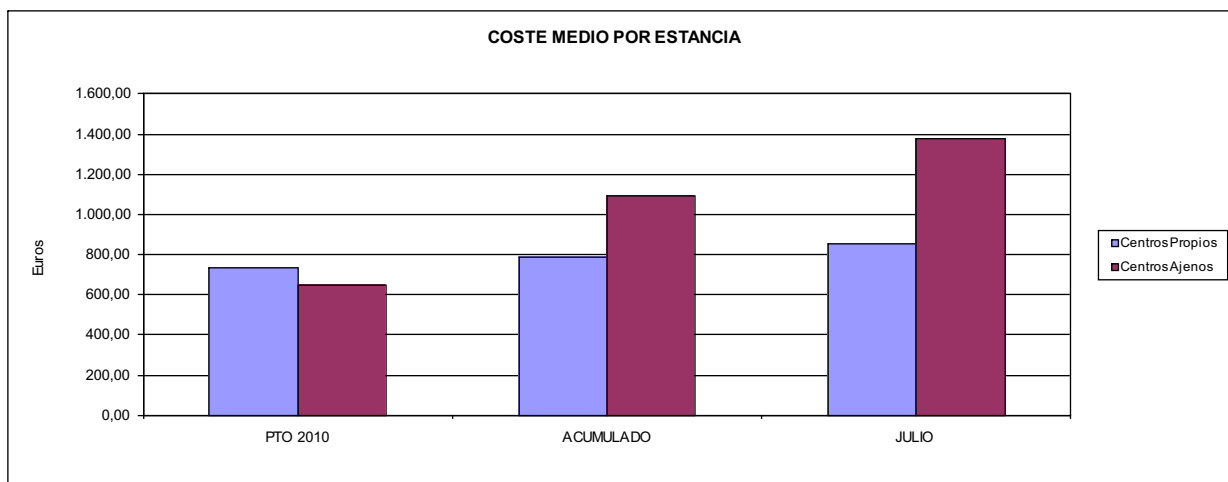





061 FREMAP		Area 3	
		G.P. 34	Programa 36
PROGRAMA: HIGIENE Y SEGURIDAD EN EL TRABAJO			
<b>ACTIVIDADES</b>			
ASESORAMIENTO SOBRE GESTIÓN DE RIESGOS INVESTIGACIÓN E INSPECCIÓN DE ACCIDENTES INFORMACIÓN Y DIVULGACIÓN ESTUDIOS DE PUESTOS Y CONDICIONES DE TRABAJO			
<b>OBJETIVOS</b>			
CL	DENOMINACIÓN	Presupuesto 2010	
01	REALIZAR INVESTIGACIONES EN ACCIDENTES EN UN % DEL	1,28	1,06
02	REALIZAR ESTUDIOS SOBRE SINIESTRABILIDAD EN EMPRESAS EN NÚMERO DE	42.000	21.159
03	VISITAS DE ASESORAMIENTO Y ORIENT. CENTROS DE TRABAJO EN MATERIA DE SEGURIDAD E HIG. EN Nº	23.000	10.410
04	REALIZAR CURSILLOS, JORNADAS, SEMINARIOS EN NÚMERO DE	4.500	2.465
05	MANTENER LA SINIESTRABILIDAD SOBRE EL COLECTIVO PROTEGIDO EN UN %	5,81	3,17
07	REALIZAR CAMPAÑAS DE SENSIBILIZACIÓN Y EDUCACIÓN EN NÚMERO DE	16.000	5.420
08	REALIZAR ACTUACIONES DE ASESORAMIENTO EN NÚMERO DE	16.000	8.131
09	REALIZAR CAMPAÑAS DE DIVULGACIÓN EN NÚMERO DE	2.000	104
<b>MEDIOS HUMANOS Y FINANCIEROS</b>			
CL	MEDIOS	Presupuesto 2010	
10	NÚMERO DE PERSONAS	158	154
	EN MILES DE EUROS		
11	Gastos de personal	4.441,73	3.466,28
12	Otros gastos de funcionamiento	3.126,11	814,08
13	TOTAL COSTE DE LOS SERVICIOS	7.567,84	4.280,36
15	Inversiones	1.281,00	24,94
16	TOTAL OPERACIONES NO FINANCIERAS	8.848,84	4.305,30
18	TOTAL GASTOS DEL PROGRAMA	8.848,84	4.305,30
<b>INDICADORES PARA EL SEGUIMIENTO DE OBJETIVOS</b>			
CL	DENOMINACIÓN	Presupuesto 2010	
19	NÚMERO DE ACCIDENTES INVESTIGADOS	2.400	1.146
20	NÚMERO DE ACCIDENTES ACAECIDOS	188.090	107.855
21	NÚMERO DE ESTUDIOS DE SINIESTRABILIDAD EN EMPRESAS REALIZADOS	42.000	21.159
22	NÚMERO DE VISITAS A CENTROS DE TRABAJO REALIZADAS	23.000	10.410
23	NÚMERO DE ENCUESTAS EN MATERIA PREVENTIVA REALIZADAS	1.800	779
24	NÚMERO DE CURSILLOS, JORNADAS, SEMINARIOS EN MATERIA PREVENTIVA REALIZADOS	4.500	2.465
25	NÚMERO DE ASISTENTES A LOS CURSILLOS, JORNADAS Y SEMINARIOS	55.000	34.510
26	NÚMERO DE ACCIDENTADOS EN EL PERÍODO	188.090	107.855
27	POBLACIÓN LABORAL PROTEG. AL FINAL DEL PERÍODO POR I.M.S. POR CONTINGENCIAS PROFESIONALES	3.236.000	3.398.634
29	NUMERO DE ENFERMEDADES PROFESIONALES INVESTIGADAS	300	328
30	NÚMERO DE CAMPAÑAS DE SENSIBILIZACIÓN Y EDUCACIÓN PREVENTIVA REALIZADOS	16.000	5.420
31	NÚMERO DE PUBLICACIONES EN MATERIA PREVENTIVA REALIZADAS	620.000	83.946
32	NÚMERO DE ACTUACIONES DE ASESORAMIENTO EN MATERIA PREVENTIVA REALIZADAS	16.000	8.131
33	NÚMERO DE CAMPAÑAS DE DIVULGACIÓN EN MATERIA PREVENTIVA REALIZADAS	2.000	104



061 FREMAP		Area 4	
		G.P. 43	Programa 64
PROGRAMA: ADMINISTRACIÓN DEL PATRIMONIO			
<b>ACTIVIDADES</b>			
GESTIONAR Y CONTROLAR LA SITUACIÓN Y VARIACIÓN FINANCIERA Y PATRIMONIAL			
<b>OBJETIVOS</b>			
CL	DENOMINACIÓN	Presupuesto 2010	
02	OBTENER UN % DE RENTABILIDAD MEDIA DE LA CARTERA DEL	1,50	1,07
09	OBTENER UN % DE EXCEDENTE DE GESTIÓN SOBRE CUOTAS DEL	9,29	-31,97
<b>MEDIOS HUMANOS Y FINANCIEROS</b>			
CL	MEDIOS	Presupuesto 2010	
10	NÚMERO DE PERSONAS	0	0
	EN MILES DE EUROS		
14	Transferencias	235.000,00	212.405,10
16	TOTAL OPERACIONES NO FINANCIERAS	235.000,00	212.405,10
17	TOTAL OPERACIONES FINANCIERAS	249.548,99	862,73
18	TOTAL GASTOS DEL PROGRAMA	484.548,99	213.267,83
<b>INDICADORES PARA EL SEGUIMIENTO DE OBJETIVOS</b>			
CL	DENOMINACIÓN	Presupuesto 2010	
24	IMPORTE MEDIO DE LA CARTERA DE VALORES (EN MILES DE EUROS)	1.123.300,00	895.139,26
25	RENDIMIENTO NETO EN EL PERÍODO DE LA CARTERA DE VALORES (EN MILES DE EUROS)	16.850,00	9.593,92
40	EXCEDENTE DE GESTIÓN EN EL PERÍODO(EN MILES DE EUROS)	246.141,79	-268.957,81
41	RECAUDACIÓN POR CUOTAS EN EL PERÍODO(EN MILES DE EUROS)	2.649.831,78	841.399,14



061 FREMAP		Area 4	
		G.P. 45	Programa 91
PROGRAMA: DIRECCIÓN Y SERVICIOS GENERALES		RESPONSABLE:	
<b>ACTIVIDADES</b>			
DIRIGIR, COORDINAR Y APOYAR LAS ACTIVIDADES DE LA ENTIDAD INSPECCIONAR LOS CENTROS Y SERVICIOS PROPIOS Y CONCERTADOS GESTIONAR Y COORDINAR LA POLÍTICA DE PERSONAL, SUMINISTROS Y MANTENIMIENTO ELABORAR Y GESTIONAR LOS PRESUPUESTOS			
<b>OBJETIVOS</b>			
CL	DENOMINACIÓN	Presupuesto 2010	
01	CONSEGUIR QUE EL ABSENTISMO S/JORNADAS TOTALES NO EXCEDA EL %	6,01	6,32
08	CONSEGUIR QUE EL COSTE DE LOS SERVICIOS S/CUOTAS NO REBASE EL %	14,47	23,79
09	CONSEGUIR UN COSTE DE LOS SERVICIO POR TRABAJADOR PROTEGIDO, EN EUROS, DE	102,29	49,64
<b>MEDIOS HUMANOS Y FINANCIEROS</b>			
CL	MEDIOS	Presupuesto 2010	
10	NÚMERO DE PERSONAS EN MILES DE EUROS	1,094	1,053
11	Gastos de personal	51.154,84	26.891,28
12	Otros gastos de funcionamiento	54.129,54	36.654,84
13	TOTAL COSTE DE LOS SERVICIOS	105.284,38	63.546,12
14	Transferencias	226,07	6,50
15	Inversiones	9.186,73	2.119,13
16	TOTAL OPERACIONES NO FINANCIERAS	114.697,18	65.671,75
17	TOTAL OPERACIONES FINANCIERAS	6.025,00	2.500,69
18	TOTAL GASTOS DEL PROGRAMA	120.722,18	68.172,44
<b>INDICADORES PARA EL SEGUIMIENTO DE OBJETIVOS</b>			
CL	DENOMINACIÓN	Presupuesto 2010	
25	NÚMERO DE JORNADAS LABORALES DE TODO EL PERSONAL DE LA ENTIDAD	967.750	576.301
26	NÚMERO DE JORNADAS LABORALES PERDIDAS DE TODO EL PERSONAL DE LA ENTIDAD	58.161	36.403
40	IMPORTE TOTAL DEL COSTE DE LOS SERVICIOS DE LA ENTIDAD (EN MILES DE EUROS)	383.420,17	200.210,35
41	RECAUDACIÓN POR CUOTAS (EN MILES DE EUROS)	2.649.831,78	841.399,14
42	POBLACIÓN LABORAL PROTEGIDA AL FINAL DEL PERÍODO	3.748.200	4.032.869



061 FREMAP

ÁREA 4 "TESORERÍA, INFORMÁTICA Y OTROS SERVICIOS FUNCIONALES"

OBJETIVOS DEL PROGRAMA 4364 "ADMINISTRACIÓN DEL PATRIMONIO"

- 02 OBTENER UN % DE RENTABILIDAD MEDIA DE LA CARTERA
- 09 OBTENER UN % DE EXCEDENTE DE GESTIÓN SOBRE CUOTAS DEL

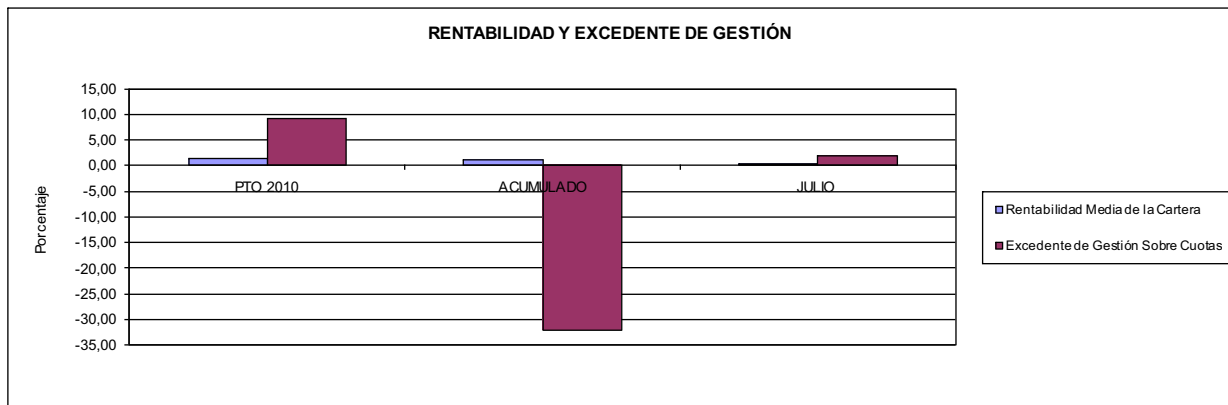

061 FREMAP

ÁREA 4 "TESORERÍA, INFORMÁTICA Y OTROS SERVICIOS FUNCIONALES"

OBJETIVOS DEL PROGRAMA 4591 "DIRECCIÓN Y SERVICIOS GENERALES"

- 01 CONSEGUIR QUE EL ABSENTISMO S/JORNADAS DE TRABAJO NO EXCEDA EL %
- 08 CONSEGUIR QUE EL COSTE DEL SERVICIO S/CUOTAS NO REBASE EL %

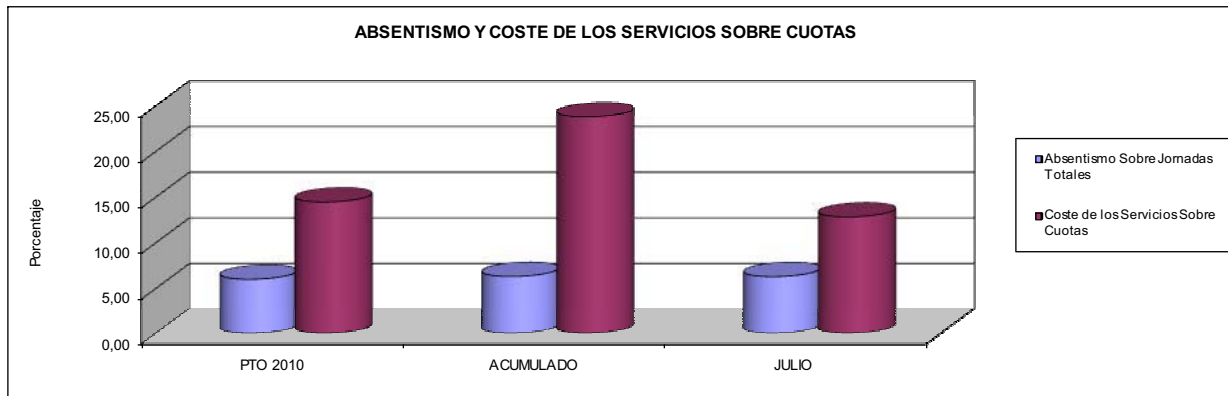

- 09 CONSEGUIR UN COSTE DE LOS SERVICIOS POR TRABAJADOR PROTEGIDO, EN EUROS, DE

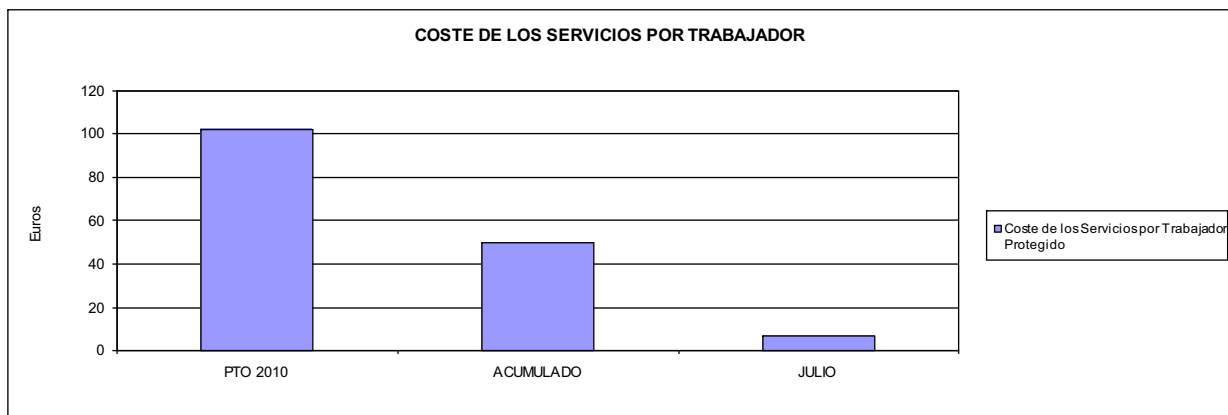





072 SOLIMAT		Area 1	
		G.P. 11	Programa 02
PROGRAMA: INCAPACIDAD TEMPORAL Y OTRAS PRESTACIONES		RESPONSABLE:	
<b>ACTIVIDADES</b>			
RECONOCIMIENTO DE PRESTACIONES DE PAGO DIRECTO POR INCAPACIDAD TEMPORAL VIGILANCIA DE LOS RECONOCIMIENTOS EFECTUADOS EN RÉGIMEN DE PAGO DELEGADO VIGILANCIA DEL AGOTAMIENTO DE LOS PLAZOS DE ESTAS PRESTACIONES SEGUIMIENTO DE LA INCAPACIDAD TEMPORAL POR RÉGIMENES Y TIPOS DE PAGO (DIRECTO Y DELEGADO)			
<b>OBJETIVOS</b>			
CL	DENOMINACIÓN	Presupuesto 2010	
01	CONSEGUIR UNA DURACIÓN MEDIAS MÁXIMA, EN DÍAS, DE CADA PROCESO DE	42,45	44,74
02	NO SUPERAR UN PORCENTAJE DE PROCESOS DE IT RESPECTO A LOS AFILIADOS DEL	3,07	1,34
03	CONSEGUIR UN GASTO DIRECTO MÁXIMO POR AFILIADO DE EUROS	154,23	58,67
04	CONSEGUIR UN NÚM. MEDIO MÁXIMO DE DÍAS INDEMNIZADOS POR CADA PROCESO INDEMNIZADO DE	37,86	31,29
05	CONSEGUIR UN GASTO MÁXIMO POR DÍA INDEMNIZADO DE EUROS	33,50	32,16
06	REALIZAR GASTO DIRECTO MÁXIMO POR PROCESO INDEMNIZADO CON ALTA EN EL PERÍODO DE EUROS	1.268,28	1.006,50
07	REALIZAR UN GASTO TOTAL MÁXIMO POR AFILIADO DE EUROS	173,98	69,31
08	CONSEGUIR UN GASTO TOTAL MÁXIMO POR DÍA INDEMNIZADO DE EUROS	37,79	37,99
09	REALIZAR UN GASTO TOTAL MÁXIMO POR PROCESO INDEMNIZADO DE EUROS	1.430,71	1.188,93
<b>MEDIOS HUMANOS Y FINANCIEROS</b>			
CL	MEDIOS	Presupuesto 2010	
10	NÚMERO DE PERSONAS	17	18
	EN MILES DE EUROS		
11	Gastos de personal	655,63	313,76
12	Otros gastos de funcionamiento	311,52	139,79
13	TOTAL COSTE DE LOS SERVICIOS	967,15	453,55
14	Transferencias	20.282,39	8.031,63
15	Inversiones	9,70	0,00
16	TOTAL OPERACIONES NO FINANCIERAS	21.259,24	8.485,18
18	TOTAL GASTOS DEL PROGRAMA	21.259,24	8.485,18
<b>INDICADORES PARA EL SEGUIMIENTO DE OBJETIVOS</b>			
CL	DENOMINACIÓN	Presupuesto 2010	
19	NUM. DE PROCESOS CUYA ALTA SE HAYA PRODUCIDO EN EL EJERCICIO	18.507	9.708
20	NUM. DE DÍAS DE BAJA, RELATIVOS A PROCESOS CUYA ALTA MÉDICA SE HAYA PRODUCIDO EN EL EJERCICIO	785.691	434.372
21	Nº PROCESOS EN LOS QUE EL ÚLTIMO DÍA DEL PERÍODO EL PACIENTE SE ENCUENTRA EN SIT. DE BAJA	3.926	1.750
22	POBLACIÓN MEDIA PROTEGIDA EL ÚLTIMO DÍA DEL PERÍODO	127.775	130.326
23	POBLACIÓN MEDIA PROTEGIDA EN EL PERÍODO	126.579	125.367
24	GASTO DIREC. EN PERÍODO EN CONCEPTO DE INCAP. TEMP.MILES € EXCLUIDAS EMP. COLABORADORAS	19.522,21	7.355,86
25	NÚMERO DE PROCESOS INICIADOS EN EL PERÍODO	19.101	5.148
60	NUM. DE PROCESOS INDEMNIZADOS CUYA ALTA SE HAYA PRODUCIDO EN EL PERÍODO	15.739	8.113
61	Nº DÍAS INDEM. EN EL PERÍODO O ANTERIORES, DE PROC. INDEM. ALTA SE HAYA PROD. EN EL PERÍODO	595.826	253.896
62	NUM. DE PROCESOS INDEMNIZADOS INICIADOS EN EL PERÍODO	13.032	8.966
63	NUM. DE DÍAS INDEMNIZADOS EN EL PERÍODO	582.713	228.715
64	NUM. DE PROCESOS INDEMNIZADOS INICIADOS POR CADA 1000 AFILIADOS	103	72
65	NUM. DE DÍAS INDEMNIZADOS POR CADA AFILIADO	4,60	1,82
66	GASTOS ASOCIADOS GENERADOS EN PERÍODO. (SANITARIOS, DE ADMON Y OTROS GENERALES, MILES €)	2.500,17	1.333,31



072 SOLIMAT

ÁREA 1 "PRESTACIONES ECONÓMICAS"

OBJETIVOS DEL PROGRAMA 1102 "INCAPACIDAD TEMPORAL Y OTRAS PRESTACIONES"

01 DURACIÓN MEDIA MÁXIMA DE CADA PROCESO

04 NÚMERO MEDIO MÁXIMO DE DÍAS INDEMNIZADOS POR CADA PROCESO INDEMNIZADO

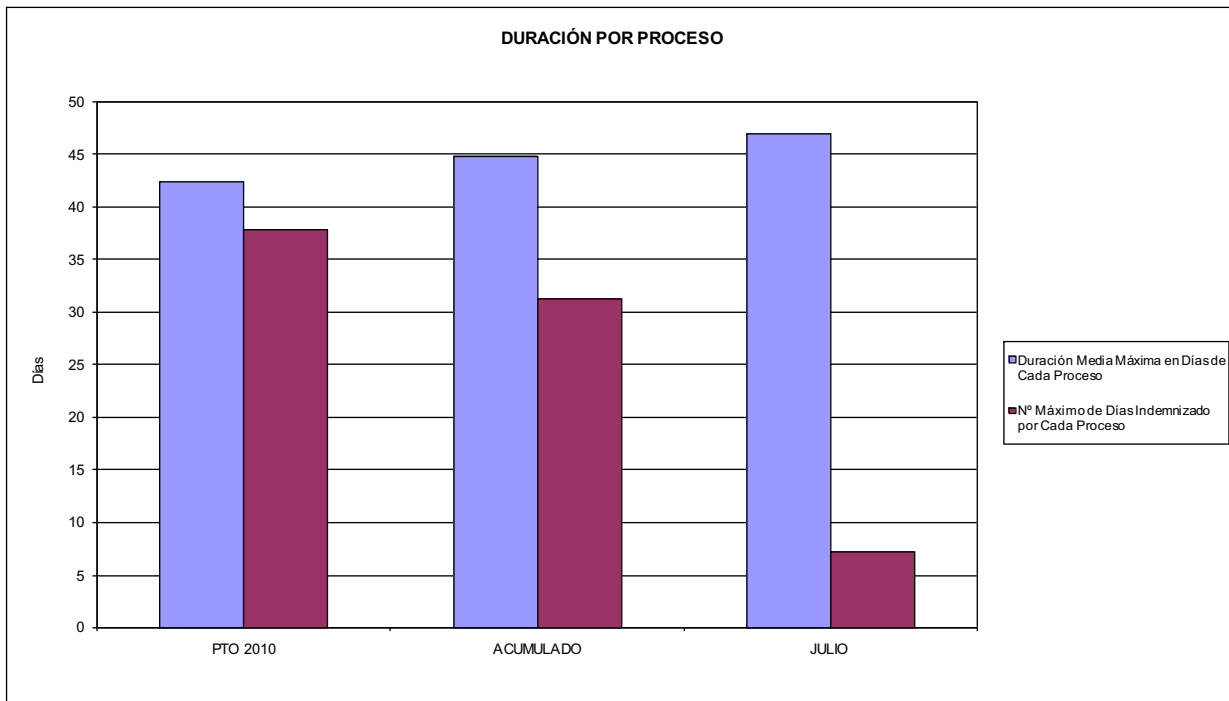

02 NO SUPERAR UN PORCENTAJE DE PROCESOS DE IT RESPECTO A LOS AFILIADOS DEL

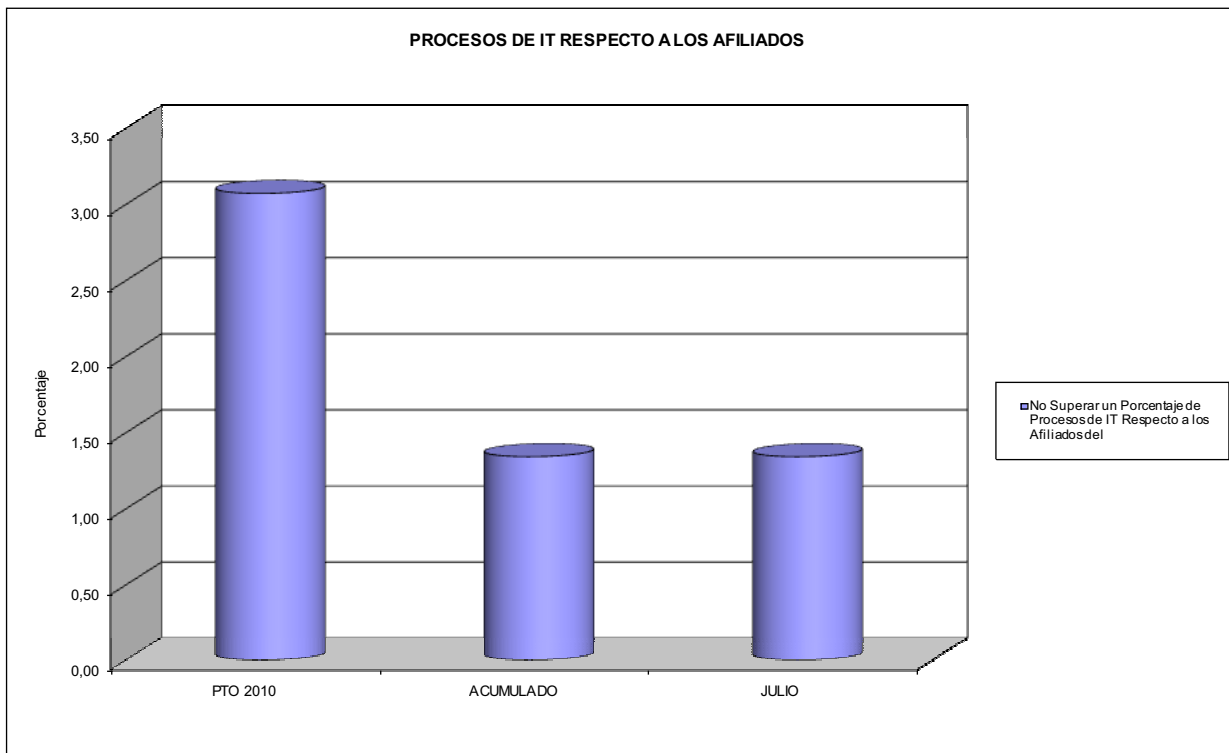



072 SOLIMAT

ÁREA 1 "PRESTACIONES ECONÓMICAS"

OBJETIVOS DEL PROGRAMA 1102 "INCAPACIDAD TEMPORAL Y OTRAS PRESTACIONES"

- 03 GASTO DIRECTO MÁXIMO POR AFILIADO
- 05 GASTO MÁXIMO POR DÍA INDEMNIZADO
- 07 GASTO TOTAL MÁXIMO POR AFILIADO
- 08 GASTO TOTAL MÁXIMO POR DÍA INDEMNIZADO

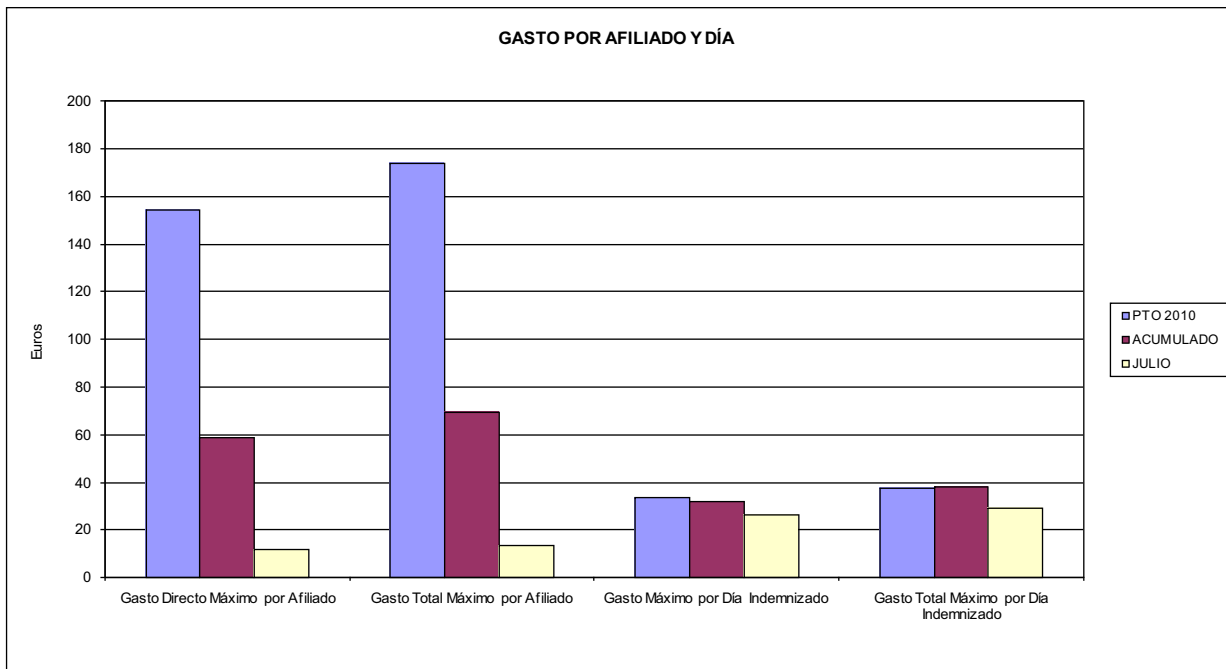

- 06 GASTO DIRECTO MÁXIMO POR PROCESO INDEMNIZADO CON ALTA EN EL PERÍODO
- 09 GASTO TOTAL MÁXIMO POR PROCESO INDEMNIZADO

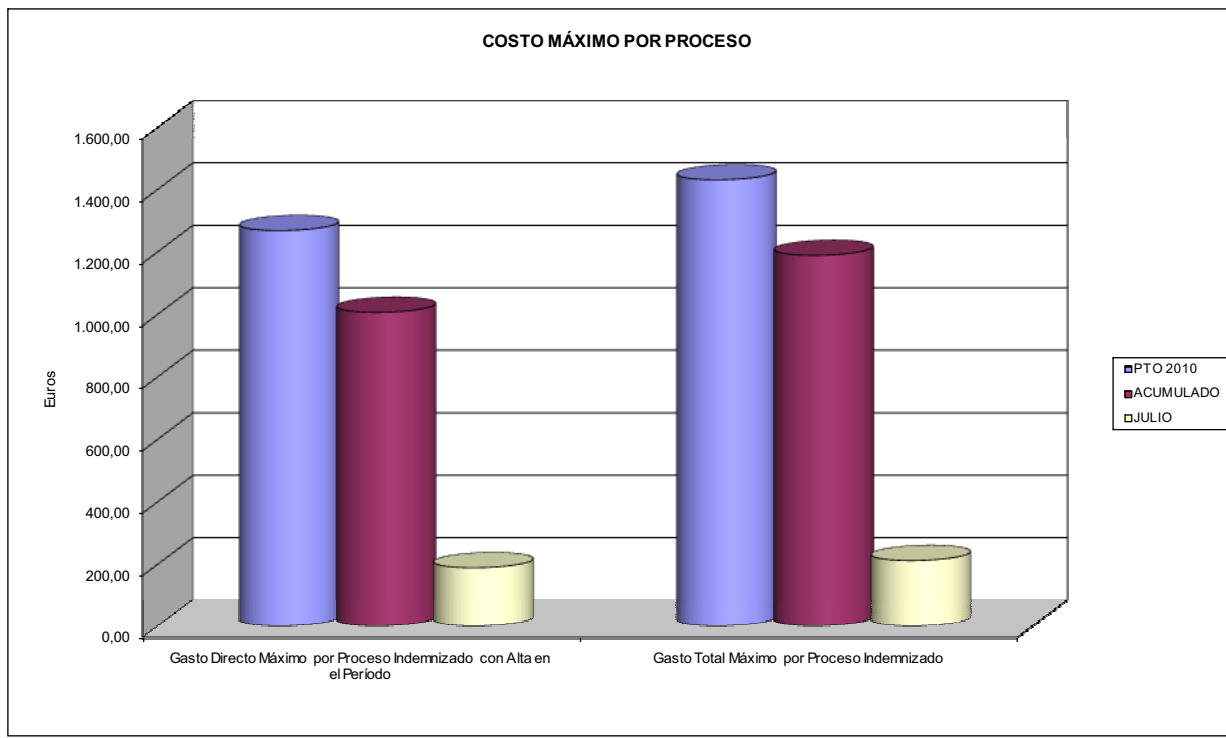





072 SOLIMAT		Area 1	
PROGRAMA: CAPITALES RENTA Y OTRAS COMPENSACIONES FINANCIERAS DE ACCIDENTES DE TRABAJO		G.P. 11	Programa 05
RESPONSABLE:			
<b>ACTIVIDADES</b>			
RECONOCIMIENTO DE LOS DERECHOS A PRESTACIONES VITALICIAS Y TEMPORALES A BENEFICIARIOS DE INVALIDEZ MUERTE Y SUPERVIVENCIA DE ACCIDENTES DE TRABAJO CONTROL DE CÁLCULO DE LOS CAPITALES COSTE DE RENTA DE ACCIDENTES DE TRABAJO TRAMITACIÓN DE LOS EXPEDIENTES ANTE LOS ORGANISMOS CORRESPONDIENTES			
<b>OBJETIVOS</b>			
CL	DENOMINACIÓN	Presupuesto 2010	
01	ATENDER UN NÚMERO DE SINIESTROS DE INVALIDEZ GENERADORES DE CAPITALES RENTA	33	29
02	ATENDER UN NÚMERO DE SINIESTROS POR MUERTE, GENERADORES DE CAPITALES RENTA	7	4
<b>MEDIOS HUMANOS Y FINANCIEROS</b>			
CL	MEDIOS	Presupuesto 2010	
10	NÚMERO DE PERSONAS	1	1
	EN MILES DE EUROS		
11	Gastos de personal	49,66	23,58
12	Otros gastos de funcionamiento	64,96	9,87
13	TOTAL COSTE DE LOS SERVICIOS	114,62	33,45
14	Transferencias	14.952,64	7.163,02
16	TOTAL OPERACIONES NO FINANCIERAS	15.067,26	7.196,47
18	TOTAL GASTOS DEL PROGRAMA	15.067,26	7.196,47
<b>INDICADORES PARA EL SEGUIMIENTO DE OBJETIVOS</b>			
CL	DENOMINACIÓN	Presupuesto 2010	
19	IMPORTE DE LOS CAPITALES RENTA POR INVALIDEZ (EN MILES DE EUROS)	5.007,09	3.412,46
20	NÚMERO DE SINIESTROS GENERADOS DE CAPITALES RENTA POR INVALIDEZ	33	29
21	IMPORTE MEDIO DE LOS CAPITALES RENTA POR INVALIDEZ (EN EUROS)	151.730,00	117.671,03
22	IMPORTE DE LOS CAPITALES RENTA POR MUERTE ( EN MILES DE EUROS)	793,36	743,86
23	NÚMERO DE SINIESTROS DEVENGADOS DE CAPITALES RENTA POR MUERTE	7	4
24	IMPORTE MEDIO DE LOS CAPITALES RENTA POR MUERTE (EN EUROS)	113.337,14	185.965,00
25	POBLACIÓN LABORAL PROTEGIDA POR I.M.S. AL FINAL DEL PERÍODO	73.940	78.225



072 SOLIMAT		Area 2	
		G.P. 21	Programa 22
PROGRAMA: MEDICINA AMBULATORIA DE MUTUAS DE ACCIDENTES DE TRABAJO			
<b>ACTIVIDADES</b>			
GESTIÓN DE LA ASISTENCIA SANITARIA EN RÉGIMEN AMBULATORIO EN CENTROS PROPIOS DE LAS MUTUAS Y EN SUS CENTROS MANCOMUNADOS CONTROL DE LA ASISTENCIA SANITARIA PRESTADA CON MEDIOS AJENOS CREACIÓN, ADAPTACIÓN Y MEJORA DE CENTROS PROPIOS DE LAS MUTUAS Y DE SUS CENTROS MANCOMUNADOS			
<b>OBJETIVOS</b>			
CL	DENOMINACIÓN	Presupuesto 2010	
02	ATENDER UN PORCENTAJE DE PACIENTES CON MEDIOS PROPIOS DE	69,52	79,27
03	ATENDER UN NÚMERO DE PACIENTES DE	5.425	3.384
<b>MEDIOS HUMANOS Y FINANCIEROS</b>			
CL	MEDIOS	Presupuesto 2010	
10	NÚMERO DE PERSONAS	72	69
11	EN MILES DE EUROS		
	Gastos de personal	2.889,75	1.482,88
	Otros gastos de funcionamiento	3.000,31	1.427,30
	TOTAL COSTE DE LOS SERVICIOS	5.890,06	2.910,18
	Transferencias	553,10	289,89
	Inversiones	354,95	53,77
	TOTAL OPERACIONES NO FINANCIERAS	6.798,11	3.253,84
	TOTAL GASTOS DEL PROGRAMA	6.798,11	3.253,84
<b>INDICADORES PARA EL SEGUIMIENTO DE OBJETIVOS</b>			
CL	DENOMINACIÓN	Presupuesto 2010	
19	NÚMERO DE CONSULTAS NUEVAS CON MEDIOS PROPIOS	5.198	3.187
20	NÚMERO DE CONSULTAS SUCESIVAS CON MEDIOS PROPIOS	41.103	32.141
22	NÚMERO DE PACIENTES ATENDIDOS CON MEDIOS PROPIOS	5.425	3.384
23	NÚMERO DE PACIENTES ATENDIDOS CON MEDIOS AJENOS	2.379	885
28	POBLACIÓN LABORAL PROTEGIDA AL FINAL DEL PERÍODO POR I.T. POR CONTINGENCIAS PROFESIONALES	72.740	77.025



072 SOLIMAT

ÁREA 2 "ASISTENCIA SANITARIA"

OBJETIVOS DEL PROGRAMA 2122 "GESTIÓN AMBULATORIA"

02 ATENDER UN PORCENTAJE DE PACIENTES CON MEDIOS PROPIOS

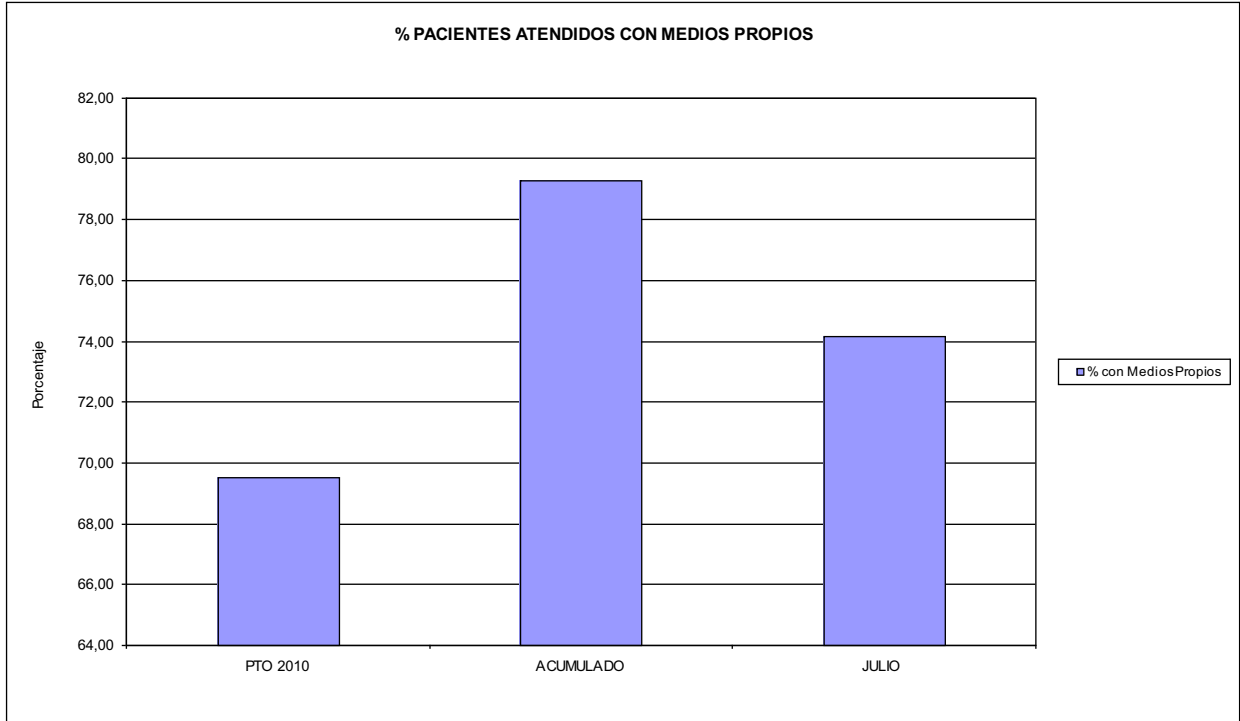

03 PACIENTES ATENDIDOS CON MEDIOS PROPIOS

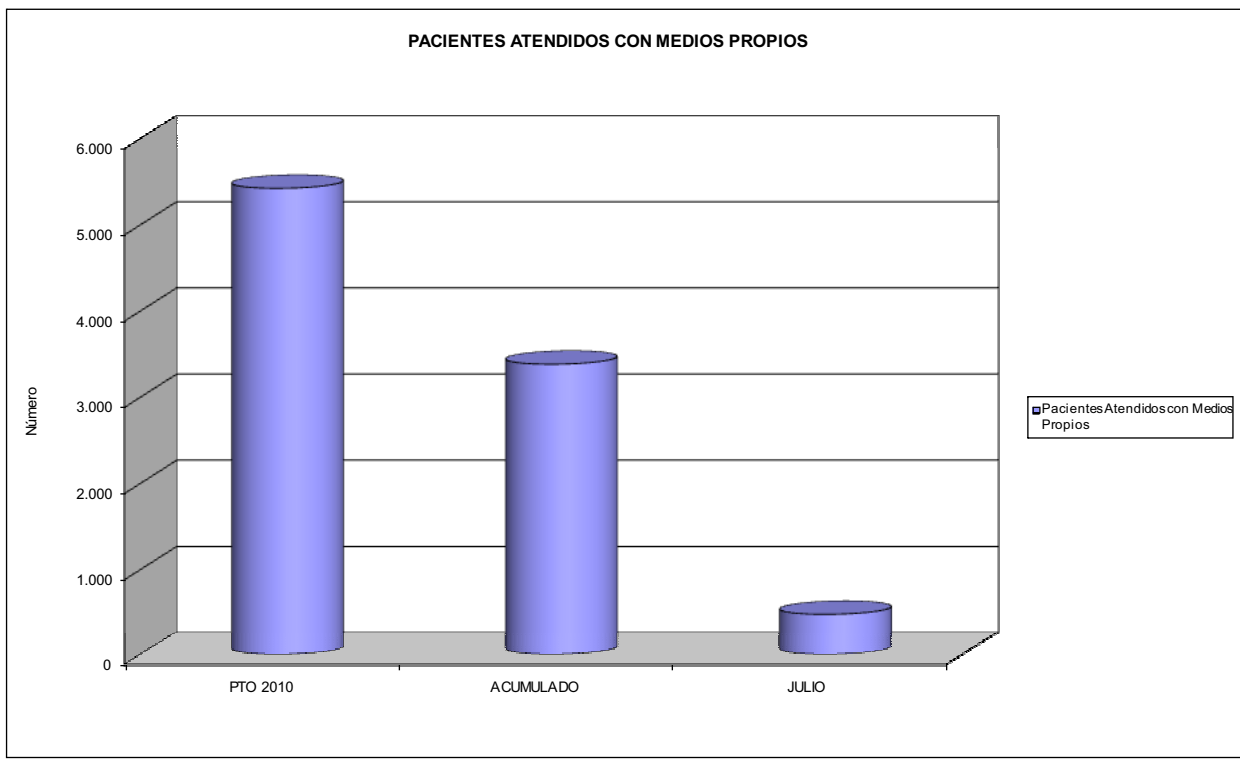



072 SOLIMAT		Area 2	
		G.P. 22	Programa 24
PROGRAMA: MEDICINA HOSPITALARIA DE MUTUAS DE ACCIDENTES DE TRABAJO		RESPONSABLE:	
<b>ACTIVIDADES</b>			
GESTIÓN DE LA ASISTENCIA SANITARIA EN RÉGIMEN HOSPITALARIO EN CENTROS PROPIOS DE LAS MUTUAS Y EN SUS CENTROS MANCOMUNADOS CONTROL DE LA ASISTENCIA SANITARIA PRESTADA CON MEDIOS AJENOS CREACIÓN, ADAPTACIÓN Y MEJORA DE CENTROS PROPIOS DE LAS MUTUAS Y DE SUS CENTROS MANCOMUNADOS			
<b>OBJETIVOS</b>			
CL	DENOMINACIÓN	Presupuesto 2010	
01	OBTENER UN PORCENTAJE DE OCUPACIÓN EN CENTROS PROPIOS DEL	51,01	30,57
02	CONSEGUIR UNA ESTANCIA MEDIA EN CENTROS PROPIOS DE	2,98	2,25
03	CONSEGUIR UN COSTE MEDIO EN EUROS POR ESTANCIA EN CENTROS PROPIOS DE	731,82	1.105,23
04	CONSEGUIR UN COSTE MEDIO EN EUROS POR ESTANCIA EN CENTROS AJENOS DE	171,02	92,29
<b>MEDIOS HUMANOS Y FINANCIEROS</b>			
CL	MEDIOS	Presupuesto 2010	
10	NÚMERO DE PERSONAS EN MILES DE EUROS	23	22
11	Gastos de personal	891,10	469,82
12	Otros gastos de funcionamiento	785,54	338,38
13	TOTAL COSTE DE LOS SERVICIOS	1.676,64	808,20
14	Transferencias	43,39	8,71
15	Inversiones	125,42	43,27
16	TOTAL OPERACIONES NO FINANCIERAS	1.845,45	860,18
18	TOTAL GASTOS DEL PROGRAMA	1.845,45	860,18
<b>INDICADORES PARA EL SEGUIMIENTO DE OBJETIVOS</b>			
CL	DENOMINACIÓN	Presupuesto 2010	
19	NÚMERO DE CAMAS DE CLÍNICA PROPIAS INSTALADAS	10	10
22	NÚMERO TOTAL DE CAMAS HOSPITALARIAS PROPIAS INSTALADAS	10	10
23	NÚMERO DE ESTANCIAS PROPIAS CAUSADAS EN EL PERÍODO	1.862	648
24	NÚMERO DE ESTANCIAS PROPIAS POSIBLES EN EL PERÍODO	3.650	2.120
25	NÚMERO DE INGRESOS DEL PERÍODO EN CENTROS PROPIOS	625	288
26	COSTE DE ASISTENCIA HOSPITALARIA CON MEDIOS PROPIOS (EN MILES DE EUROS)	1.362,64	716,19
27	COSTE ASISTENCIA HOSPITALARIA CON MEDIOS AJENOS (EN MILES DE EUROS)	314,00	92,01
28	NÚMERO DE ACCIDENTADOS INGRESADOS EN CENTROS AJENOS	140	82
29	NÚMERO DE ESTANCIAS DE ACCIDENTADOS EN CENTROS AJENOS	1.836	997
30	DURACIÓN MEDIA EN DÍAS DE LOS PROCESOS DE INTERNAMIENTO EN CENTROS AJENOS	13,11	12,16



072 SOLIMAT

ÁREA 2 "ASISTENCIA SANITARIA"

OBJETIVOS DEL PROGRAMA 2224 "MEDICINA HOSPITALARIA"

01 OBTENER UN PORCENTAJE DE OCUPACIÓN EN CENTROS PROPIOS DE

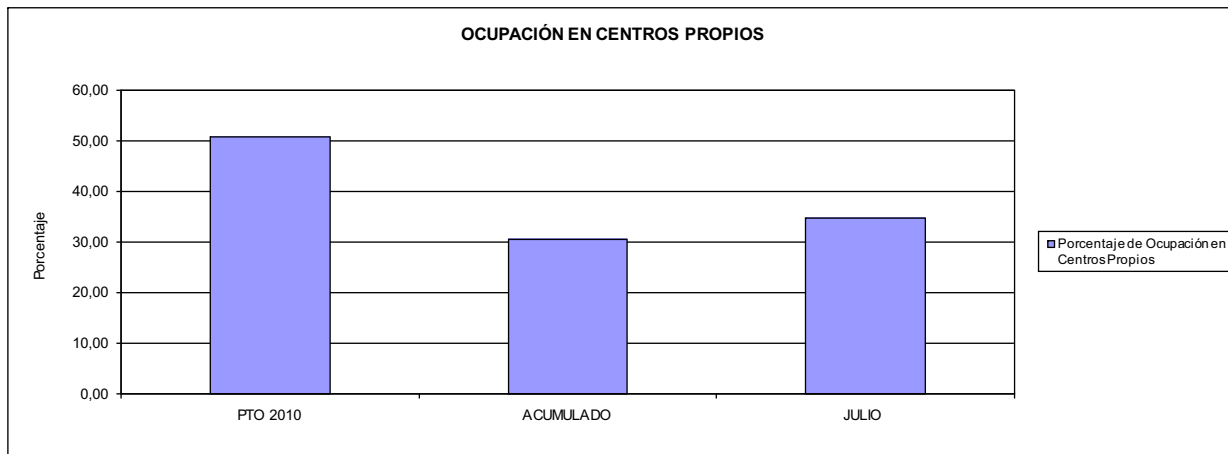

02 CONSEGUIR UNA ESTANCIA MEDIA EN CENTROS PROPIOS

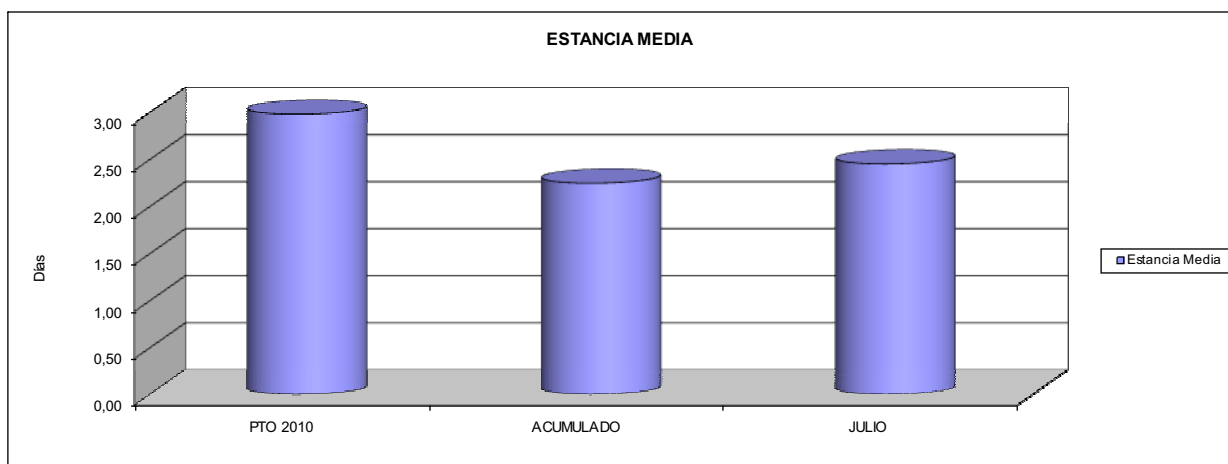

03 CONSEGUIR UN COSTE MEDIO EN € POR ESTANCIA EN CENTROS PROPIOS DE

04 CONSEGUIR UN COSTE MEDIO EN € POR ESTANCIA EN CENTROS AJENOS DE

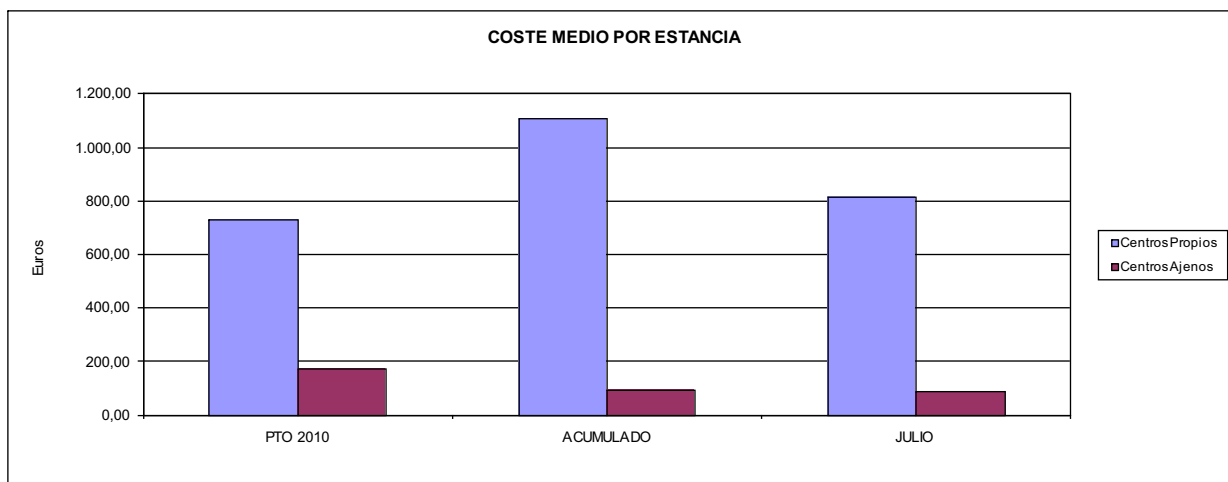



072 SOLIMAT		Area 3	
		G.P. 34	Programa 36
PROGRAMA: HIGIENE Y SEGURIDAD EN EL TRABAJO			
<b>ACTIVIDADES</b>			
ASESORAMIENTO SOBRE GESTIÓN DE RIESGOS INVESTIGACIÓN E INSPECCIÓN DE ACCIDENTES INFORMACIÓN Y DIVULGACIÓN ESTUDIOS DE PUESTOS Y CONDICIONES DE TRABAJO			
<b>OBJETIVOS</b>			
CL	DENOMINACIÓN	Presupuesto 2010	
01	REALIZAR INVESTIGACIONES EN ACCIDENTES EN UN % DEL	0,30	0,68
02	REALIZAR ESTUDIOS SOBRE SINIESTRABILIDAD EN EMPRESAS EN NÚMERO DE	25	0
03	VISITAS DE ASESORAMIENTO Y ORIENT. CENTROS DE TRABAJO EN MATERIA DE SEGURIDAD E HIG. EN Nº	250	80
05	MANTENER LA SINIESTRABILIDAD SOBRE EL COLECTIVO PROTEGIDO EN UN %	7,87	5,32
07	REALIZAR CAMPAÑAS DE SENSIBILIZACIÓN Y EDUCACIÓN EN NÚMERO DE	3	0
08	REALIZAR ACTUACIONES DE ASESORAMIENTO EN NÚMERO DE	200	57
09	REALIZAR CAMPAÑAS DE DIVULGACIÓN EN NÚMERO DE	3	0
<b>MEDIOS HUMANOS Y FINANCIEROS</b>			
CL	MEDIOS	Presupuesto 2010	
10	NÚMERO DE PERSONAS	4	3
	EN MILES DE EUROS		
11	Gastos de personal	75,61	54,78
12	Otros gastos de funcionamiento	97,00	9,33
13	TOTAL COSTE DE LOS SERVICIOS	172,61	64,11
15	Inversiones	3,30	0,00
16	TOTAL OPERACIONES NO FINANCIERAS	175,91	64,11
18	TOTAL GASTOS DEL PROGRAMA	175,91	64,11
<b>INDICADORES PARA EL SEGUIMIENTO DE OBJETIVOS</b>			
CL	DENOMINACIÓN	Presupuesto 2010	
19	NÚMERO DE ACCIDENTES INVESTIGADOS	30	15
20	NÚMERO DE ACCIDENTES ACAECIDOS	10.000	2.191
21	NÚMERO DE ESTUDIOS DE SINIESTRABILIDAD EN EMPRESAS REALIZADOS	25	0
22	NÚMERO DE VISITAS A CENTROS DE TRABAJO REALIZADAS	250	80
26	NÚMERO DE ACCIDENTADOS EN EL PERÍODO	5.820	4.165
27	POBLACIÓN LABORAL PROTEG. AL FINAL DEL PERÍODO POR I.M.S. POR CONTINGENCIAS PROFESIONALES	73.940	78.225
29	NÚMERO DE ENFERMEDADES PROFESIONALES INVESTIGADAS	2	0
30	NÚMERO DE CAMPAÑAS DE SENSIBILIZACIÓN Y EDUCACIÓN PREVENTIVA REALIZADOS	3	0
31	NÚMERO DE PUBLICACIONES EN MATERIA PREVENTIVA REALIZADAS	2	0
32	NÚMERO DE ACTUACIONES DE ASESORAMIENTO EN MATERIA PREVENTIVA REALIZADAS	200	57
33	NÚMERO DE CAMPAÑAS DE DIVULGACIÓN EN MATERIA PREVENTIVA REALIZADAS	3	0



072 SOLIMAT		Area 4	
		G.P. 43	Programa 64
PROGRAMA: ADMINISTRACIÓN DEL PATRIMONIO			
<b>ACTIVIDADES</b>			
GESTIONAR Y CONTROLAR LA SITUACIÓN Y VARIACIÓN FINANCIERA Y PATRIMONIAL			
<b>OBJETIVOS</b>			
CL	DENOMINACIÓN	Presupuesto 2010	
02	OBTENER UN % DE RENTABILIDAD MEDIA DE LA CARTERA DEL	1,11	2,57
09	OBTENER UN % DE EXCEDENTE DE GESTIÓN SOBRE CUOTAS DEL	10,72	-27,79
<b>MEDIOS HUMANOS Y FINANCIEROS</b>			
CL	MEDIOS	Presupuesto 2010	
10	NÚMERO DE PERSONAS	0	0
	EN MILES DE EUROS		
14	Transferencias	3.000,00	0,00
16	TOTAL OPERACIONES NO FINANCIERAS	3.000,00	0,00
17	TOTAL OPERACIONES FINANCIERAS	5.515,51	0,00
18	TOTAL GASTOS DEL PROGRAMA	8.515,51	0,00
<b>INDICADORES PARA EL SEGUIMIENTO DE OBJETIVOS</b>			
CL	DENOMINACIÓN	Presupuesto 2010	
24	IMPORTE MEDIO DE LA CARTERA DE VALORES (EN MILES DE EUROS)	18.000,00	14.148,42
25	RENDIMIENTO NETO EN EL PERÍODO DE LA CARTERA DE VALORES (EN MILES DE EUROS)	200,00	363,87
40	EXCEDENTE DE GESTIÓN EN EL PERÍODO(EN MILES DE EUROS)	5.583,74	-4.532,95
41	RECAUDACIÓN POR CUOTAS EN EL PERÍODO(EN MILES DE EUROS)	52.097,03	16.311,38



072 SOLIMAT		Area 4	
PROGRAMA: DIRECCIÓN Y SERVICIOS GENERALES		G.P. 45	Programa 91
		RESPONSABLE:	
<b>ACTIVIDADES</b>			
DIRIGIR, COORDINAR Y APOYAR LAS ACTIVIDADES DE LA ENTIDAD INSPECCIONAR LOS CENTROS Y SERVICIOS PROPIOS Y CONCERTADOS GESTIONAR Y COORDINAR LA POLÍTICA DE PERSONAL, SUMINISTROS Y MANTENIMIENTO ELABORAR Y GESTIONAR LOS PRESUPUESTOS			
<b>OBJETIVOS</b>			
CL	DENOMINACIÓN	Presupuesto 2010	
01	CONSEGUIR QUE EL ABSENTISMO S/JORNADAS TOTALES NO EXCEDA EL %	3,50	4,55
08	CONSEGUIR QUE EL COSTE DE LOS SERVICIOS S/CUOTAS NO REBASE EL %	22,63	35,11
09	CONSEGUIR UN COSTE DE LOS SERVICIO POR TRABAJADOR PROTEGIDO, EN EUROS, DE	139,68	64,87
<b>MEDIOS HUMANOS Y FINANCIEROS</b>			
CL	MEDIOS	Presupuesto 2010	
10	NÚMERO DE PERSONAS EN MILES DE EUROS	34	31
11	Gastos de personal	1.878,79	903,05
12	Otros gastos de funcionamiento	1.090,31	554,73
13	TOTAL COSTE DE LOS SERVICIOS	2.969,10	1.457,78
14	Transferencias	124,79	1,00
15	Inversiones	549,14	116,24
16	TOTAL OPERACIONES NO FINANCIERAS	3.643,03	1.575,02
17	TOTAL OPERACIONES FINANCIERAS	61,00	11,44
18	TOTAL GASTOS DEL PROGRAMA	3.704,03	1.586,46
<b>INDICADORES PARA EL SEGUIMIENTO DE OBJETIVOS</b>			
CL	DENOMINACIÓN	Presupuesto 2010	
25	NÚMERO DE JORNADAS LABORALES DE TODO EL PERSONAL DE LA ENTIDAD	34.428	20.205
26	NÚMERO DE JORNADAS LABORALES PERDIDAS DE TODO EL PERSONAL DE LA ENTIDAD	1.205	919
40	IMPORTE TOTAL DEL COSTE DE LOS SERVICIOS DE LA ENTIDAD (EN MILES DE EUROS)	11.790,18	5.727,28
41	RECAUDACIÓN POR CUOTAS (EN MILES DE EUROS)	52.097,03	16.311,38
42	POBLACIÓN LABORAL PROTEGIDA AL FINAL DEL PERÍODO	84.411	88.282





072 SOLIMAT

ÁREA 4 "TESORERÍA, INFORMÁTICA Y OTROS SERVICIOS FUNCIONALES"

OBJETIVOS DEL PROGRAMA 4364 "ADMINISTRACIÓN DEL PATRIMONIO"

- 02 OBTENER UN % DE RENTABILIDAD MEDIA DE LA CARTERA
- 09 OBTENER UN % DE EXCEDENTE DE GESTIÓN SOBRE CUOTAS DEL

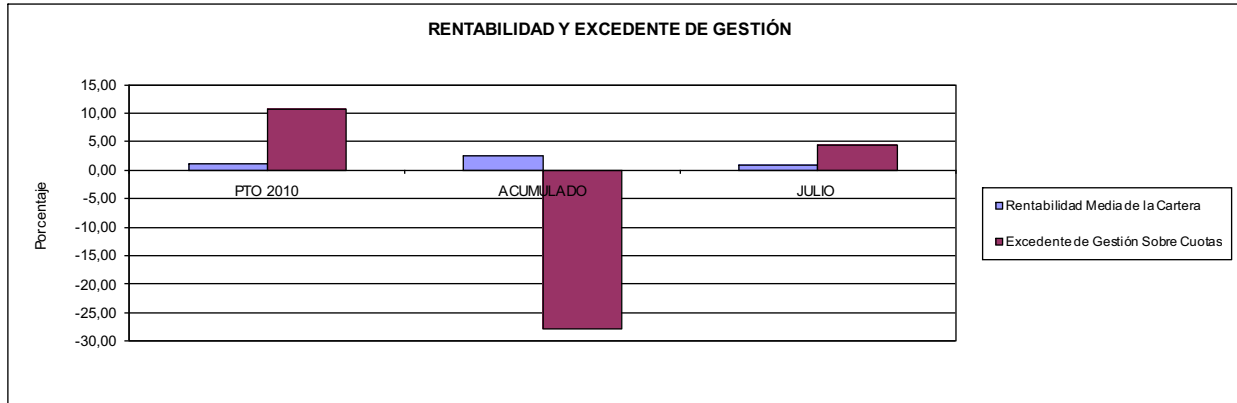

072 SOLIMAT

ÁREA 4 "TESORERÍA, INFORMÁTICA Y OTROS SERVICIOS FUNCIONALES"

OBJETIVOS DEL PROGRAMA 4591 "DIRECCIÓN Y SERVICIOS GENERALES"

- 01 CONSEGUIR QUE EL ABSENTISMO S/JORNADAS DE TRABAJO NO EXCEDA EL %
- 08 CONSEGUIR QUE EL COSTE DEL SERVICIO S/CUOTAS NO REBASE EL %

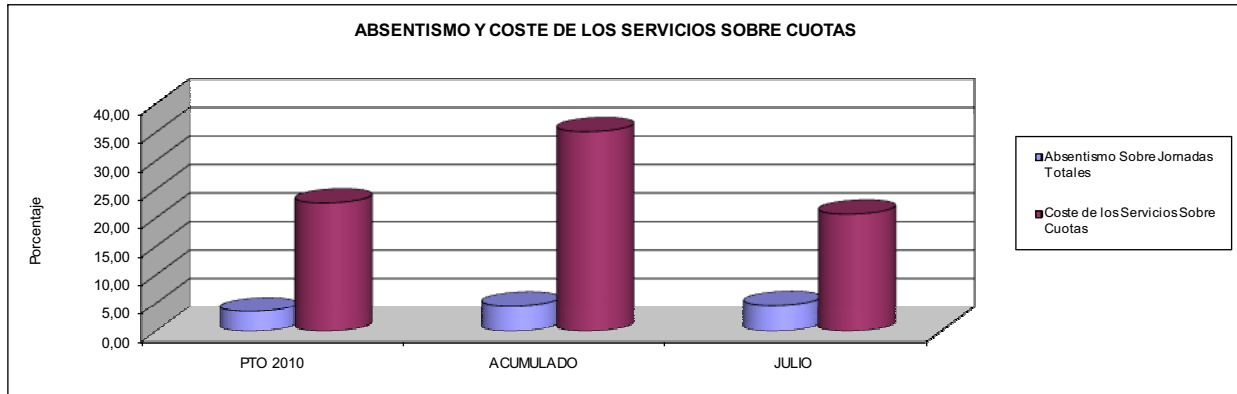

- 09 CONSEGUIR UN COSTE DE LOS SERVICIOS POR TRABAJADOR PROTEGIDO, EN EUROS, DE

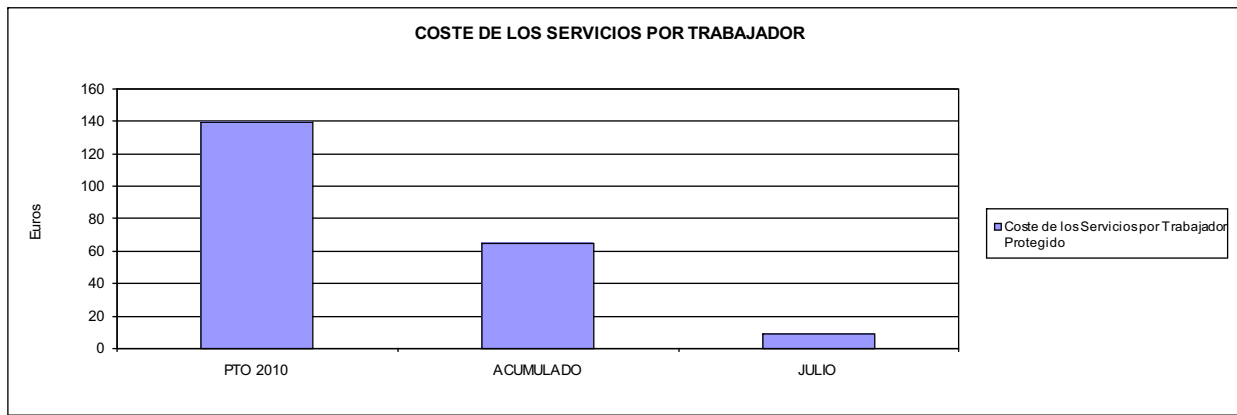





115 MUTUA DE CEUTA-SMAT		Area 1	
		G.P. 11	Programa 02
PROGRAMA: INCAPACIDAD TEMPORAL Y OTRAS PRESTACIONES		RESPONSABLE:	
<b>ACTIVIDADES</b>			
RECONOCIMIENTO DE PRESTACIONES DE PAGO DIRECTO POR INCAPACIDAD TEMPORAL VIGILANCIA DE LOS RECONOCIMIENTOS EFECTUADOS EN RÉGIMEN DE PAGO DELEGADO VIGILANCIA DEL AGOTAMIENTO DE LOS PLAZOS DE ESTAS PRESTACIONES SEGUIMIENTO DE LA INCAPACIDAD TEMPORAL POR RÉGIMENES Y TIPOS DE PAGO (DIRECTO Y DELEGADO)			
<b>OBJETIVOS</b>			
CL	DENOMINACIÓN	Presupuesto 2010	
01	CONSEGUIR UNA DURACIÓN MEDIAS MÁXIMA, EN DÍAS, DE CADA PROCESO DE	40,17	46,12
02	NO SUPERAR UN PORCENTAJE DE PROCESOS DE IT RESPECTO A LOS AFILIADOS DEL	1,72	2,08
03	CONSEGUIR UN GASTO DIRECTO MÁXIMO POR AFILIADO DE EUROS	143,03	85,50
04	CONSEGUIR UN NÚM. MEDIO MÁXIMO DE DÍAS INDEMNIZADOS POR CADA PROCESO INDEMNIZADO DE	60,19	65,27
05	CONSEGUIR UN GASTO MÁXIMO POR DÍA INDEMNIZADO DE EUROS	28,56	20,23
06	REALIZAR GASTO DIRECTO MÁXIMO POR PROCESO INDEMNIZADO CON ALTA EN EL PERÍODO DE EUROS	1.719,24	1.320,50
07	REALIZAR UN GASTO TOTAL MÁXIMO POR AFILIADO DE EUROS	157,88	100,61
08	CONSEGUIR UN GASTO TOTAL MÁXIMO POR DÍA INDEMNIZADO DE EUROS	31,53	23,81
09	REALIZAR UN GASTO TOTAL MÁXIMO POR PROCESO INDEMNIZADO DE EUROS	1.897,72	1.553,82
<b>MEDIOS HUMANOS Y FINANCIEROS</b>			
CL	MEDIOS	Presupuesto 2010	
10	NÚMERO DE PERSONAS	28	22
	EN MILES DE EUROS		
11	Gastos de personal	947,40	694,32
12	Otros gastos de funcionamiento	393,38	111,54
13	TOTAL COSTE DE LOS SERVICIOS	1.340,78	805,86
14	Transferencias	28.844,20	8.937,00
16	TOTAL OPERACIONES NO FINANCIERAS	30.184,98	9.742,86
18	TOTAL GASTOS DEL PROGRAMA	30.184,98	9.742,86
<b>INDICADORES PARA EL SEGUIMIENTO DE OBJETIVOS</b>			
CL	DENOMINACIÓN	Presupuesto 2010	
19	NUM. DE PROCESOS CUYA ALTA SE HAYA PRODUCIDO EN EL EJERCICIO	26.074	10.505
20	NUM. DE DÍAS DE BAJA, RELATIVOS A PROCESOS CUYA ALTA MÉDICA SE HAYA PRODUCIDO EN EL EJERCICIO	1.047.271	484.460
21	Nº PROCESOS EN LOS QUE EL ÚLTIMO DÍA DEL PERÍODO EL PACIENTE SE ENCUENTRA EN SIT. DE BAJA	3.065	2.056
22	POBLACIÓN MEDIA PROTEGIDA EL ÚLTIMO DÍA DEL PERÍODO	177.919	98.695
23	POBLACIÓN MEDIA PROTEGIDA EN EL PERÍODO	193.233	97.637
24	GASTO DIREC. EN PERÍODO EN CONCEPTO DE INCAP. TEMP.MILES € EXCLUIDAS EMP. COLABORADORAS	27.638,53	8.347,85
25	NÚMERO DE PROCESOS INICIADOS EN EL PERÍODO	130.391	10.387
60	NUM. DE PROCESOS INDEMNIZADOS CUYA ALTA SE HAYA PRODUCIDO EN EL PERÍODO	14.276	6.619
61	Nº DÍAS INDEM. EN EL PERÍODO O ANTERIORES, DE PROC. INDEM. ALTA SE HAYA PROD. EN EL PERÍODO	859.277	432.023
62	NUM. DE PROCESOS INDEMNIZADOS INICIADOS EN EL PERÍODO	14.338	6.444
63	NUM. DE DÍAS INDEMNIZADOS EN EL PERÍODO	967.622	412.620
64	NUM. DE PROCESOS INDEMNIZADOS INICIADOS POR CADA 1000 AFILIADOS	74	66
65	NUM. DE DÍAS INDEMNIZADOS POR CADA AFILIADO	5,01	4,23
66	GASTOS ASOCIADOS GENERADOS EN PERÍODO. (SANITARIOS, DE ADMON Y OTROS GENERALES, MILES €)	2.869,30	1.474,97



115 MUTUA DE CEUTA-SMAT

ÁREA 1 "PRESTACIONES ECONÓMICAS"

OBJETIVOS DEL PROGRAMA 1102 "INCAPACIDAD TEMPORAL Y OTRAS PRESTACIONES"

01 DURACIÓN MEDIA MÁXIMA DE CADA PROCESO

04 NÚMERO MEDIO MÁXIMO DE DÍAS INDEMNIZADOS POR CADA PROCESO INDEMNIZADO

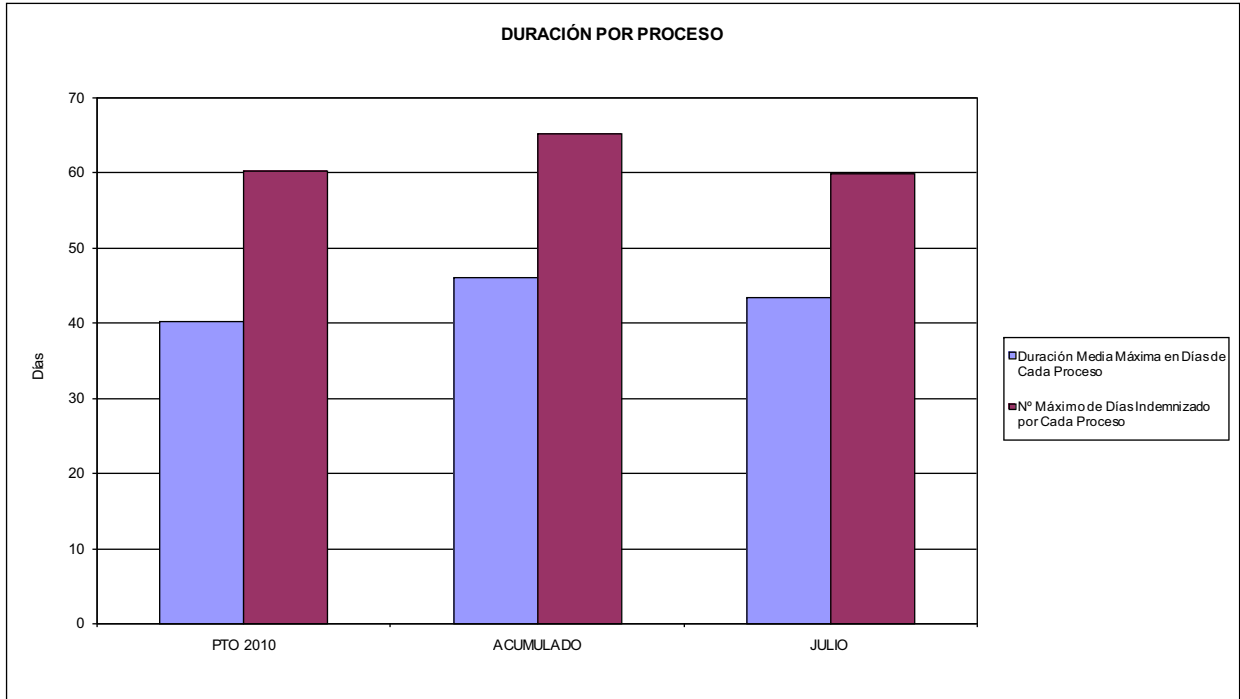

02 NO SUPERAR UN PORCENTAJE DE PROCESOS DE IT RESPECTO A LOS AFILIADOS DEL

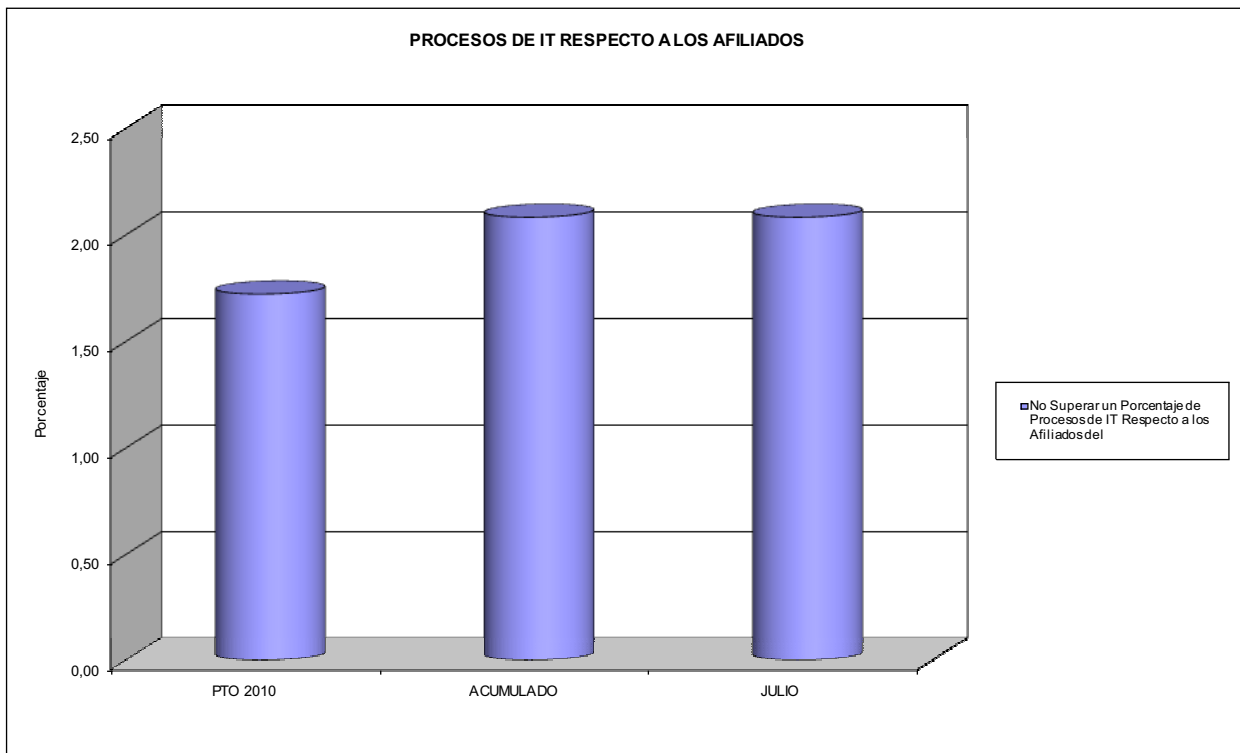



115 MUTUA DE CEUTA-SMAT

ÁREA 1 "PRESTACIONES ECONÓMICAS"

OBJETIVOS DEL PROGRAMA 1102 "INCAPACIDAD TEMPORAL Y OTRAS PRESTACIONES"

- 03 GASTO DIRECTO MÁXIMO POR AFILIADO
- 05 GASTO MÁXIMO POR DÍA INDEMNIZADO
- 07 GASTO TOTAL MÁXIMO POR AFILIADO
- 08 GASTO TOTAL MÁXIMO POR DÍA INDEMNIZADO

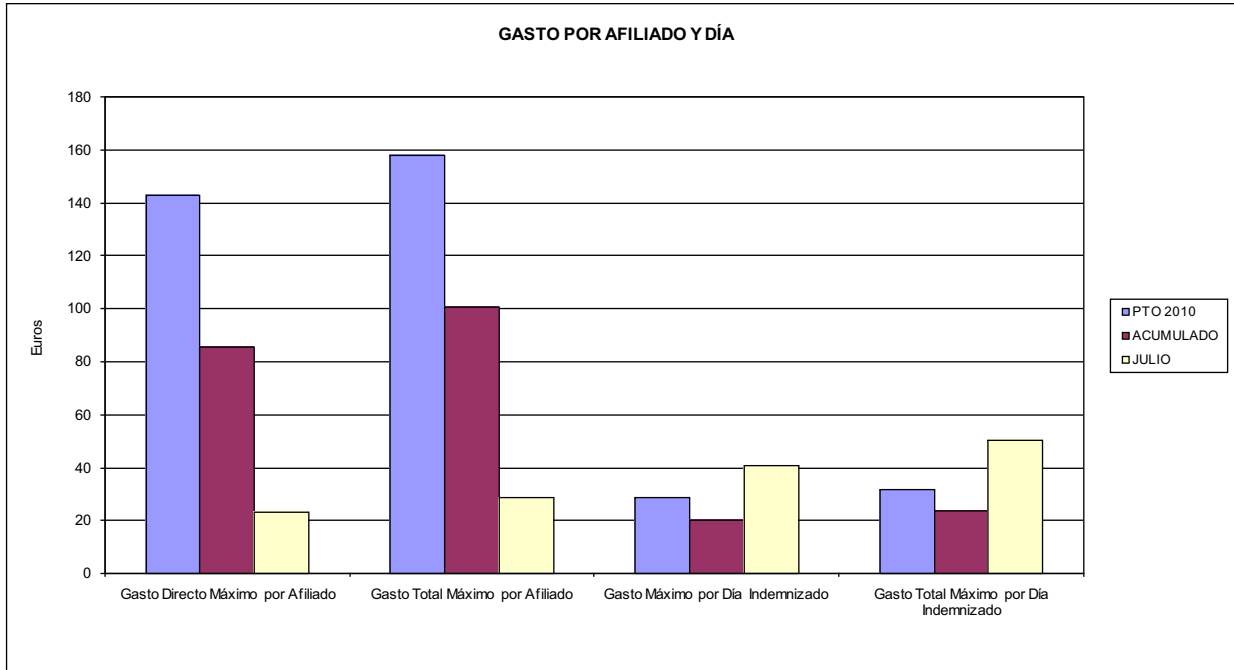

- 06 GASTO DIRECTO MÁXIMO POR PROCESO INDEMNIZADO CON ALTA EN EL PERÍODO
- 09 GASTO TOTAL MÁXIMO POR PROCESO INDEMNIZADO

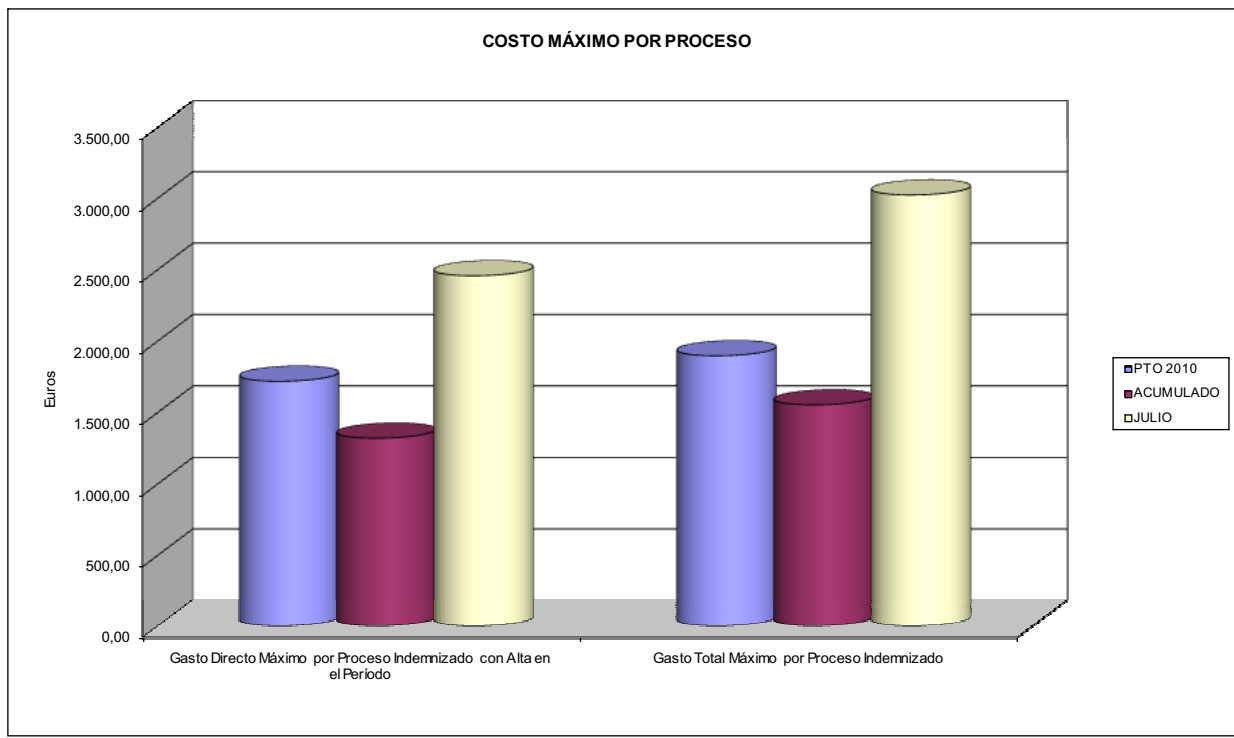



115 MUTUA DE CEUTA-SMAT		Area 1	
PROGRAMA: CAPITALES RENTA Y OTRAS COMPENSACIONES FINANCIERAS DE ACCIDENTES DE TRABAJO		G.P. 11	Programa 05
RESPONSABLE:			
<b>ACTIVIDADES</b>			
RECONOCIMIENTO DE LOS DERECHOS A PRESTACIONES VITALICIAS Y TEMPORALES A BENEFICIARIOS DE INVALIDEZ MUERTE Y SUPERVIVENCIA DE ACCIDENTES DE TRABAJO CONTROL DE CÁLCULO DE LOS CAPITALES COSTE DE RENTA DE ACCIDENTES DE TRABAJO TRAMITACIÓN DE LOS EXPEDIENTES ANTE LOS ORGANISMOS CORRESPONDIENTES			
<b>OBJETIVOS</b>			
CL	DENOMINACIÓN	Presupuesto 2010	
01	ATENDER UN NÚMERO DE SINIESTROS DE INVALIDEZ GENERADORES DE CAPITALES RENTA	71	20
02	ATENDER UN NÚMERO DE SINIESTROS POR MUERTE, GENERADORES DE CAPITALES RENTA	10	4
<b>MEDIOS HUMANOS Y FINANCIEROS</b>			
CL	MEDIOS	Presupuesto 2010	
10	NÚMERO DE PERSONAS	0	0
	EN MILES DE EUROS		
14	Transferencias	20.454,69	8.278,93
16	TOTAL OPERACIONES NO FINANCIERAS	20.454,69	8.278,93
18	TOTAL GASTOS DEL PROGRAMA	20.454,69	8.278,93
<b>INDICADORES PARA EL SEGUIMIENTO DE OBJETIVOS</b>			
CL	DENOMINACIÓN	Presupuesto 2010	
19	IMPORTE DE LOS CAPITALES RENTA POR INVALIDEZ (EN MILES DE EUROS)	6.510,93	4.702,92
20	NÚMERO DE SINIESTROS GENERADOS DE CAPITALES RENTA POR INVALIDEZ	71	20
21	IMPORTE MEDIO DE LOS CAPITALES RENTA POR INVALIDEZ (EN EUROS)	91.703,24	235.146,00
22	IMPORTE DE LOS CAPITALES RENTA POR MUERTE ( EN MILES DE EUROS)	1.154,34	750,88
23	NÚMERO DE SINIESTROS DEVENGADOS DE CAPITALES RENTA POR MUERTE	10	4
24	IMPORTE MEDIO DE LOS CAPITALES RENTA POR MUERTE (EN EUROS)	115.434,00	187.720,00
25	POBLACIÓN LABORAL PROTEGIDA POR I.M.S. AL FINAL DEL PERÍODO	94.183	72.567



115 MUTUA DE CEUTA-SMAT		Area 2	
		G.P. 21	Programa 22
PROGRAMA: MEDICINA AMBULATORIA DE MUTUAS DE ACCIDENTES DE TRABAJO			
<b>ACTIVIDADES</b>			
GESTIÓN DE LA ASISTENCIA SANITARIA EN RÉGIMEN AMBULATORIO EN CENTROS PROPIOS DE LAS MUTUAS Y EN SUS CENTROS MANCOMUNADOS CONTROL DE LA ASISTENCIA SANITARIA PRESTADA CON MEDIOS AJENOS CREACIÓN, ADAPTACIÓN Y MEJORA DE CENTROS PROPIOS DE LAS MUTUAS Y DE SUS CENTROS MANCOMUNADOS			
<b>OBJETIVOS</b>			
CL	DENOMINACIÓN	Presupuesto 2010	
02	ATENDER UN PORCENTAJE DE PACIENTES CON MEDIOS PROPIOS DE	88,06	72,88
03	ATENDER UN NÚMERO DE PACIENTES DE	12.209	4.600
<b>MEDIOS HUMANOS Y FINANCIEROS</b>			
CL	MEDIOS	Presupuesto 2010	
10	NÚMERO DE PERSONAS	94	108
11	EN MILES DE EUROS		
	Gastos de personal	3.272,46	2.035,15
	Otros gastos de funcionamiento	3.844,87	1.503,23
	TOTAL COSTE DE LOS SERVICIOS	7.117,33	3.538,38
	Transferencias	757,16	222,04
	Inversiones	500,00	239,55
	TOTAL OPERACIONES NO FINANCIERAS	8.374,49	3.999,97
	TOTAL GASTOS DEL PROGRAMA	8.374,49	3.999,97
<b>INDICADORES PARA EL SEGUIMIENTO DE OBJETIVOS</b>			
CL	DENOMINACIÓN	Presupuesto 2010	
19	NÚMERO DE CONSULTAS NUEVAS CON MEDIOS PROPIOS	12.209	4.600
20	NÚMERO DE CONSULTAS SUCESIVAS CON MEDIOS PROPIOS	30.424	11.533
22	NÚMERO DE PACIENTES ATENDIDOS CON MEDIOS PROPIOS	12.209	4.600
23	NÚMERO DE PACIENTES ATENDIDOS CON MEDIOS AJENOS	1.655	1.712
28	POBLACIÓN LABORAL PROTEGIDA AL FINAL DEL PERÍODO POR I.T. POR CONTINGENCIAS PROFESIONALES	94.183	98.695



115 MUTUA DE CEUTA-SMAT  
ÁREA 2 "ASISTENCIA SANITARIA"  
OBJETIVOS DEL PROGRAMA 2122 "GESTIÓN AMBULATORIA"

02 ATENDER UN PORCENTAJE DE PACIENTES CON MEDIOS PROPIOS

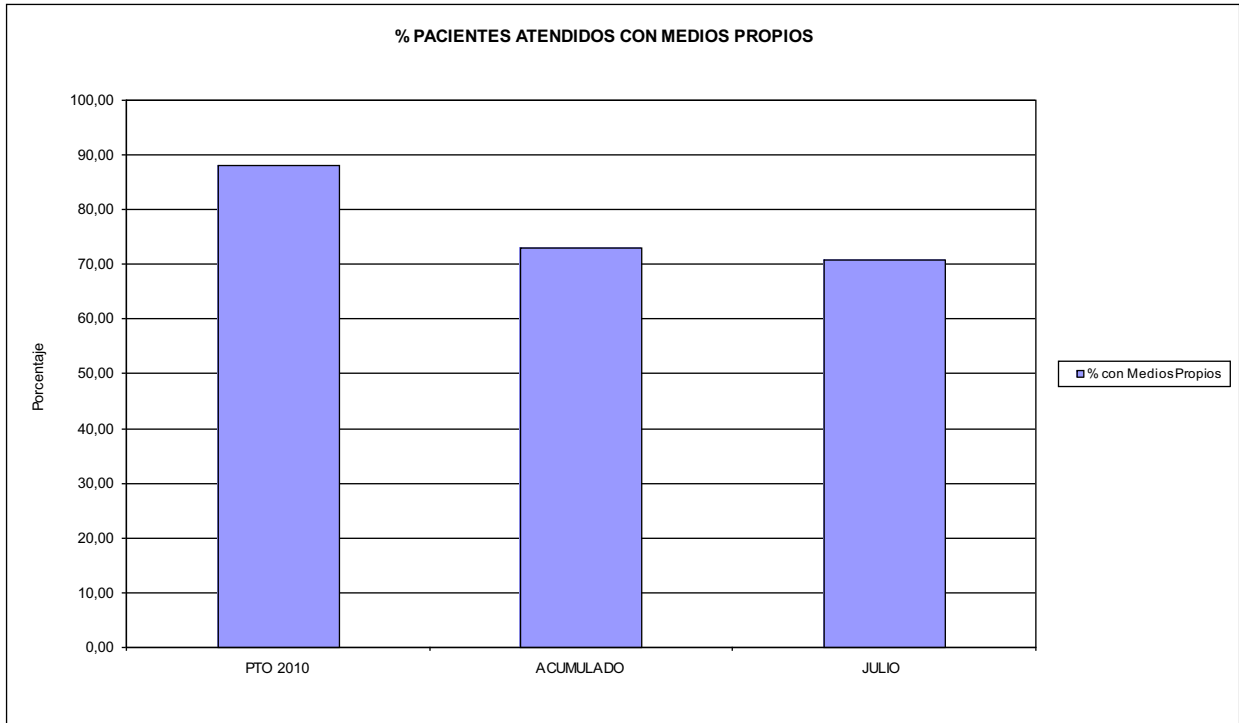

03 PACIENTES ATENDIDOS CON MEDIOS PROPIOS

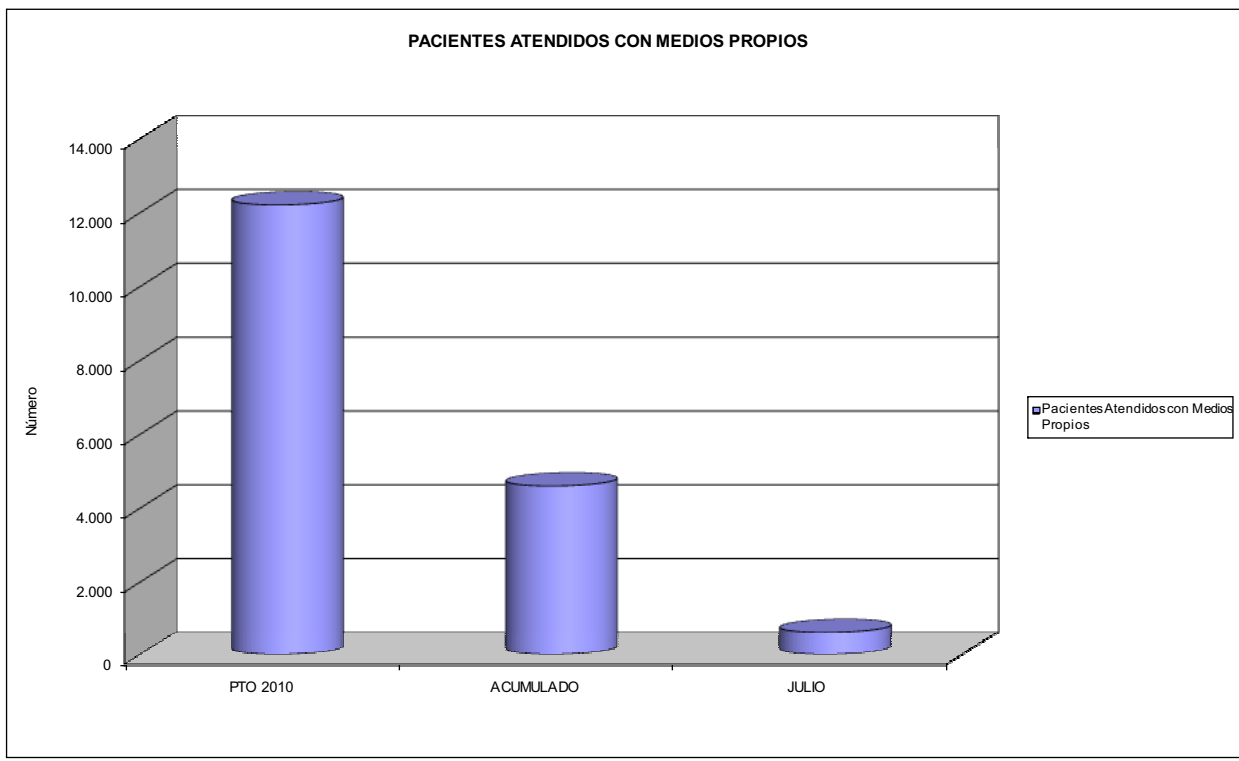





115 MUTUA DE CEUTA-SMAT		Area 2	
		G.P. 22	Programa 24
PROGRAMA: MEDICINA HOSPITALARIA DE MUTUAS DE ACCIDENTES DE TRABAJO		RESPONSABLE:	
<b>ACTIVIDADES</b>			
GESTIÓN DE LA ASISTENCIA SANITARIA EN RÉGIMEN HOSPITALARIO EN CENTROS PROPIOS DE LAS MUTUAS Y EN SUS CENTROS MANCOMUNADOS CONTROL DE LA ASISTENCIA SANITARIA PRESTADA CON MEDIOS AJENOS CREACIÓN, ADAPTACIÓN Y MEJORA DE CENTROS PROPIOS DE LAS MUTUAS Y DE SUS CENTROS MANCOMUNADOS			
<b>OBJETIVOS</b>			
CL	DENOMINACIÓN	Presupuesto 2010	
04	CONSEGUIR UN COSTE MEDIO EN EUROS POR ESTANCIA EN CENTROS AJENOS DE	2.259,59	1.078,71
<b>MEDIOS HUMANOS Y FINANCIEROS</b>			
CL	MEDIOS	Presupuesto 2010	
10	NÚMERO DE PERSONAS EN MILES DE EUROS	0	0
12	Otros gastos de funcionamiento	2.072,04	350,59
13	TOTAL COSTE DE LOS SERVICIOS	2.072,04	350,59
14	Transferencias	148,06	58,05
16	TOTAL OPERACIONES NO FINANCIERAS	2.220,10	408,64
18	TOTAL GASTOS DEL PROGRAMA	2.220,10	408,64
<b>INDICADORES PARA EL SEGUIMIENTO DE OBJETIVOS</b>			
CL	DENOMINACIÓN	Presupuesto 2010	
27	COSTE ASISTENCIA HOSPITALARIA CON MEDIOS AJENOS (EN MILES DE EUROS)	2.072,04	350,58
28	NÚMERO DE ACCIDENTADOS INGRESADOS EN CENTROS AJENOS	314	227
29	NÚMERO DE ESTANCIAS DE ACCIDENTADOS EN CENTROS AJENOS	917	325
30	DURACIÓN MEDIA EN DÍAS DE LOS PROCESOS DE INTERNAMIENTO EN CENTROS AJENOS	2,92	1,43



115 MUTUA DE CEUTA-SMAT  
ÁREA 2 "ASISTENCIA SANITARIA"  
OBJETIVOS DEL PROGRAMA 2224 "MEDICINA HOSPITALARIA"

04 CONSEGUIR UN COSTE MEDIO EN € POR ESTANCIA EN CENTROS AJENOS DE

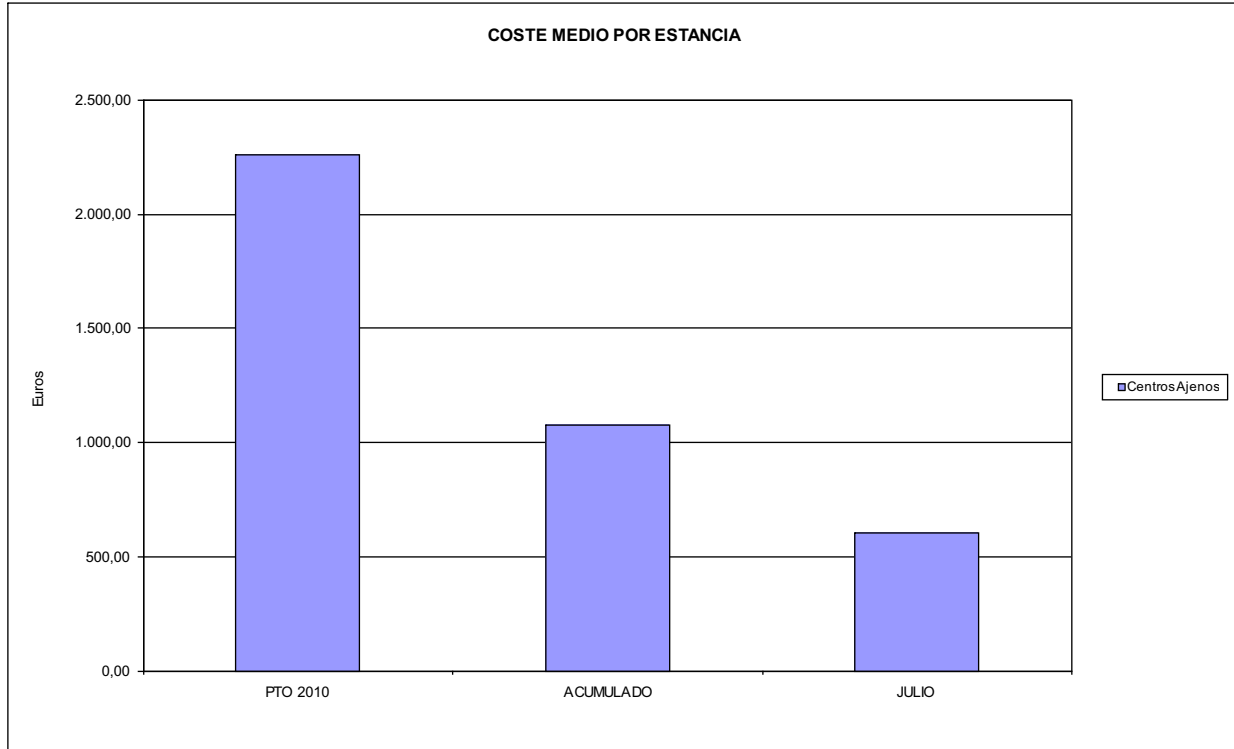



115 MUTUA DE CEUTA-SMAT		Area 3	
		G.P. 34	Programa 36
PROGRAMA: HIGIENE Y SEGURIDAD EN EL TRABAJO			
<b>ACTIVIDADES</b>			
ASESORAMIENTO SOBRE GESTIÓN DE RIESGOS INVESTIGACIÓN E INSPECCIÓN DE ACCIDENTES INFORMACIÓN Y DIVULGACIÓN ESTUDIOS DE PUESTOS Y CONDICIONES DE TRABAJO			
<b>OBJETIVOS</b>			
CL	DENOMINACIÓN	Presupuesto 2010	
01	REALIZAR INVESTIGACIONES EN ACCIDENTES EN UN % DEL	2,37	0,60
02	REALIZAR ESTUDIOS SOBRE SINIESTRABILIDAD EN EMPRESAS EN NÚMERO DE	167	88
03	VISITAS DE ASESORAMIENTO Y ORIENT. CENTROS DE TRABAJO EN MATERIA DE SEGURIDAD E HIG. EN Nº	121	0
04	REALIZAR CURSILLOS, JORNADAS, SEMINARIOS EN NÚMERO DE	2	0
05	MANTENER LA SINIESTRABILIDAD SOBRE EL COLECTIVO PROTEGIDO EN UN %	7,22	0,00
07	REALIZAR CAMPAÑAS DE SENSIBILIZACIÓN Y EDUCACIÓN EN NÚMERO DE	81	0
08	REALIZAR ACTUACIONES DE ASESORAMIENTO EN NÚMERO DE	1.563	347
09	REALIZAR CAMPAÑAS DE DIVULGACIÓN EN NÚMERO DE	2	0
<b>MEDIOS HUMANOS Y FINANCIEROS</b>			
CL	MEDIOS	Presupuesto 2010	
10	NÚMERO DE PERSONAS	6	3
	EN MILES DE EUROS		
11	Gastos de personal	155,99	73,94
12	Otros gastos de funcionamiento	76,23	0,00
13	TOTAL COSTE DE LOS SERVICIOS	232,22	73,94
16	TOTAL OPERACIONES NO FINANCIERAS	232,22	73,94
18	TOTAL GASTOS DEL PROGRAMA	232,22	73,94
<b>INDICADORES PARA EL SEGUIMIENTO DE OBJETIVOS</b>			
CL	DENOMINACIÓN	Presupuesto 2010	
19	NÚMERO DE ACCIDENTES INVESTIGADOS	161	90
20	NÚMERO DE ACCIDENTES ACAECIDOS	6.798	15.071
21	NÚMERO DE ESTUDIOS DE SINIESTRABILIDAD EN EMPRESAS REALIZADOS	167	88
22	NÚMERO DE VISITAS A CENTROS DE TRABAJO REALIZADAS	121	0
23	NÚMERO DE ENCUESTAS EN MATERIA PREVENTIVA REALIZADAS	4	0
24	NÚMERO DE CURSILLOS, JORNADAS, SEMINARIOS EN MATERIA PREVENTIVA REALIZADOS	2	0
25	NÚMERO DE ASISTENTES A LOS CURSILLOS, JORNADAS Y SEMINARIOS	42	0
26	NÚMERO DE ACCIDENTADOS EN EL PERÍODO	6.798	0
27	POBLACIÓN LABORAL PROTEG. AL FINAL DEL PERÍODO POR I.M.S. POR CONTINGENCIAS PROFESIONALES	94.183	0
29	NUMERO DE ENFERMEDADES PROFESIONALES INVESTIGADAS	7	0
30	NÚMERO DE CAMPAÑAS DE SENSIBILIZACIÓN Y EDUCACIÓN PREVENTIVA REALIZADOS	81	0
32	NÚMERO DE ACTUACIONES DE ASESORAMIENTO EN MATERIA PREVENTIVA REALIZADAS	1.563	347
33	NÚMERO DE CAMPAÑAS DE DIVULGACIÓN EN MATERIA PREVENTIVA REALIZADAS	2	0



115 MUTUA DE CEUTA-SMAT		Area 4	
		G.P. 43	Programa 64
PROGRAMA: ADMINISTRACIÓN DEL PATRIMONIO			
<b>ACTIVIDADES</b>			
GESTIONAR Y CONTROLAR LA SITUACIÓN Y VARIACIÓN FINANCIERA Y PATRIMONIAL			
<b>OBJETIVOS</b>			
CL	DENOMINACIÓN	Presupuesto 2010	
02	OBTENER UN % DE RENTABILIDAD MEDIA DE LA CARTERA DEL	5,10	0,27
09	OBTENER UN % DE EXCEDENTE DE GESTIÓN SOBRE CUOTAS DEL	4,17	-50,30
<b>MEDIOS HUMANOS Y FINANCIEROS</b>			
CL	MEDIOS	Presupuesto 2010	
10	NÚMERO DE PERSONAS	0	0
	EN MILES DE EUROS		
14	Transferencias	3.000,00	1.424,40
16	TOTAL OPERACIONES NO FINANCIERAS	3.000,00	1.424,40
17	TOTAL OPERACIONES FINANCIERAS	3.752,86	0,00
18	TOTAL GASTOS DEL PROGRAMA	6.752,86	1.424,40
<b>INDICADORES PARA EL SEGUIMIENTO DE OBJETIVOS</b>			
CL	DENOMINACIÓN	Presupuesto 2010	
24	IMPORTE MEDIO DE LA CARTERA DE VALORES (EN MILES DE EUROS)	6.000,00	5.954,80
25	RENDIMIENTO NETO EN EL PERÍODO DE LA CARTERA DE VALORES (EN MILES DE EUROS)	306,00	15,95
40	EXCEDENTE DE GESTIÓN EN EL PERÍODO(EN MILES DE EUROS)	2.816,08	-8.391,25
41	RECAUDACIÓN POR CUOTAS EN EL PERÍODO(EN MILES DE EUROS)	67.558,94	16.681,09



115 MUTUA DE CEUTA-SMAT		Area 4	
		G.P. 45	Programa 91
PROGRAMA: DIRECCIÓN Y SERVICIOS GENERALES		RESPONSABLE:	
<b>ACTIVIDADES</b>			
DIRIGIR, COORDINAR Y APOYAR LAS ACTIVIDADES DE LA ENTIDAD INSPECCIONAR LOS CENTROS Y SERVICIOS PROPIOS Y CONCERTADOS GESTIONAR Y COORDINAR LA POLÍTICA DE PERSONAL, SUMINISTROS Y MANTENIMIENTO ELABORAR Y GESTIONAR LOS PRESUPUESTOS			
<b>OBJETIVOS</b>			
CL	DENOMINACIÓN	Presupuesto 2010	
01	CONSEGUIR QUE EL ABSENTISMO S/JORNADAS TOTALES NO EXCEDA EL %	2,00	8,20
08	CONSEGUIR QUE EL COSTE DE LOS SERVICIOS S/CUOTAS NO REBASE EL %	23,51	48,80
09	CONSEGUIR UN COSTE DE LOS SERVICIO POR TRABAJADOR PROTEGIDO, EN EUROS, DE	131,29	84,13
<b>MEDIOS HUMANOS Y FINANCIEROS</b>			
CL	MEDIOS	Presupuesto 2010	
10	NÚMERO DE PERSONAS EN MILES DE EUROS	71	63
11	Gastos de personal	2.598,59	2.087,63
12	Otros gastos de funcionamiento	2.521,43	1.283,75
13	TOTAL COSTE DE LOS SERVICIOS	5.120,02	3.371,38
14	Transferencias	97,50	0,43
15	Inversiones	140,00	24,84
16	TOTAL OPERACIONES NO FINANCIERAS	5.357,52	3.396,65
17	TOTAL OPERACIONES FINANCIERAS	165,00	44,70
18	TOTAL GASTOS DEL PROGRAMA	5.522,52	3.441,35
<b>INDICADORES PARA EL SEGUIMIENTO DE OBJETIVOS</b>			
CL	DENOMINACIÓN	Presupuesto 2010	
25	NÚMERO DE JORNADAS LABORALES DE TODO EL PERSONAL DE LA ENTIDAD	51.485	21.237
26	NÚMERO DE JORNADAS LABORALES PERDIDAS DE TODO EL PERSONAL DE LA ENTIDAD	1.030	1.741
40	IMPORTE TOTAL DEL COSTE DE LOS SERVICIOS DE LA ENTIDAD (EN MILES DE EUROS)	15.882,39	8.140,11
41	RECAUDACIÓN POR CUOTAS (EN MILES DE EUROS)	67.558,94	16.681,09
42	POBLACIÓN LABORAL PROTEGIDA AL FINAL DEL PERÍODO	120.975	96.756



115 MUTUA DE CEUTA-SMAT

ÁREA 4 "TESORERÍA, INFORMÁTICA Y OTROS SERVICIOS FUNCIONALES"

OBJETIVOS DEL PROGRAMA 4364 "ADMINISTRACIÓN DEL PATRIMONIO"

- 02 OBTENER UN % DE RENTABILIDAD MEDIA DE LA CARTERA
- 09 OBTENER UN % DE EXCEDENTE DE GESTIÓN SOBRE CUOTAS DEL

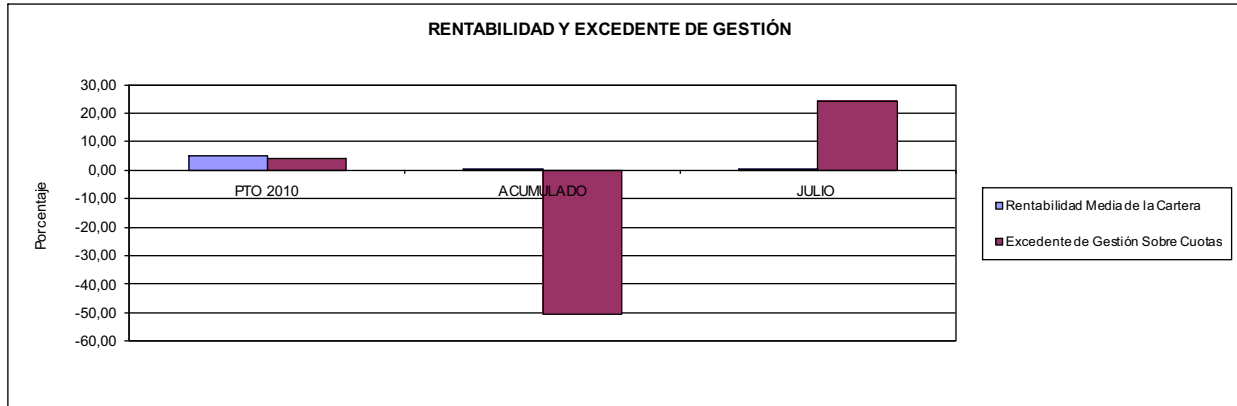

115 MUTUA DE CEUTA-SMAT

ÁREA 4 "TESORERÍA, INFORMÁTICA Y OTROS SERVICIOS FUNCIONALES"

OBJETIVOS DEL PROGRAMA 4591 "DIRECCIÓN Y SERVICIOS GENERALES"

- 01 CONSEGUIR QUE EL ABSENTISMO S/JORNADAS DE TRABAJO NO EXCEDA EL %
- 08 CONSEGUIR QUE EL COSTE DEL SERVICIO S/CUOTAS NO REBASE EL %

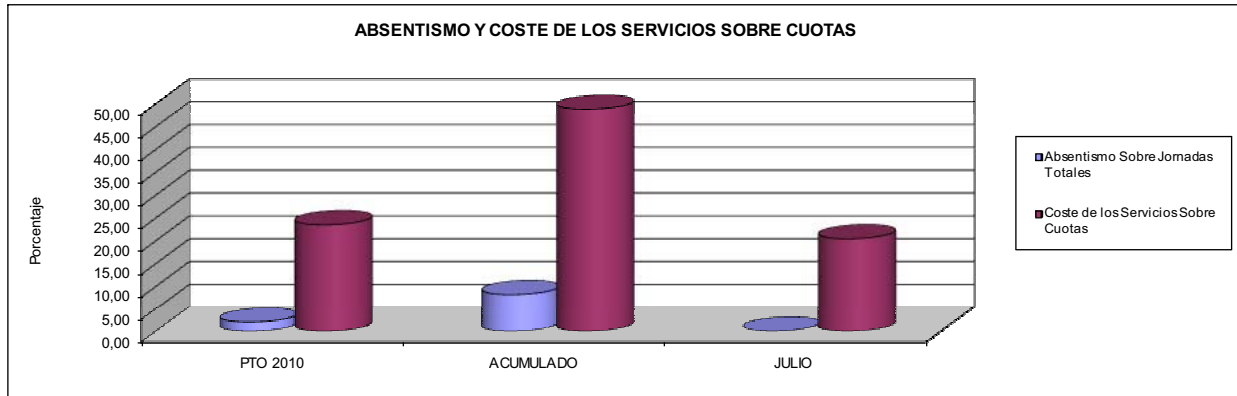

- 09 CONSEGUIR UN COSTE DE LOS SERVICIOS POR TRABAJADOR PROTEGIDO, EN EUROS, DE

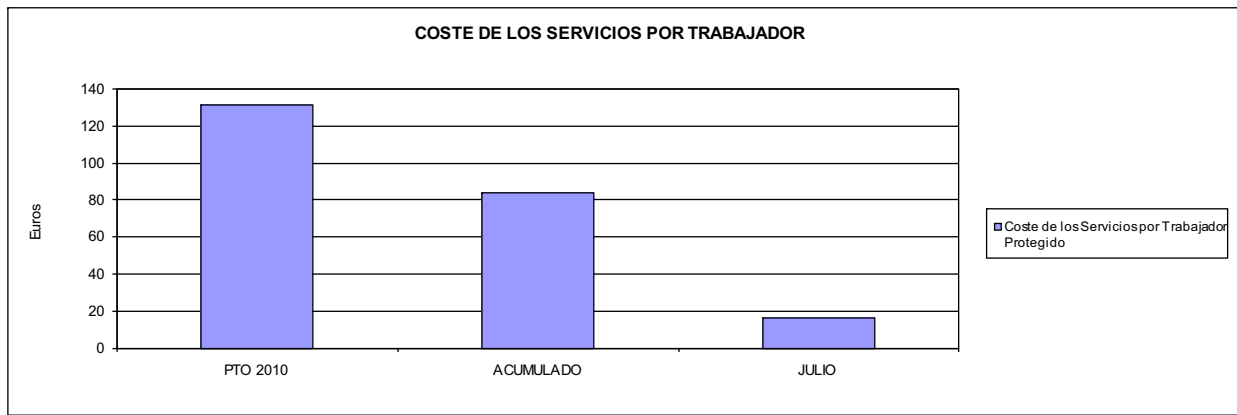





151 ASEPEYO		Area 1	
		G.P. 11	Programa 02
PROGRAMA: INCAPACIDAD TEMPORAL Y OTRAS PRESTACIONES		RESPONSABLE:	
<b>ACTIVIDADES</b>			
RECONOCIMIENTO DE PRESTACIONES DE PAGO DIRECTO POR INCAPACIDAD TEMPORAL VIGILANCIA DE LOS RECONOCIMIENTOS EFECTUADOS EN RÉGIMEN DE PAGO DELEGADO VIGILANCIA DEL AGOTAMIENTO DE LOS PLAZOS DE ESTAS PRESTACIONES SEGUIMIENTO DE LA INCAPACIDAD TEMPORAL POR RÉGIMENES Y TIPOS DE PAGO (DIRECTO Y DELEGADO)			
<b>OBJETIVOS</b>			
CL	DENOMINACIÓN	Presupuesto 2010	
01	CONSEGUIR UNA DURACIÓN MEDIAS MÁXIMA, EN DÍAS, DE CADA PROCESO DE	36,68	43,06
02	NO SUPERAR UN PORCENTAJE DE PROCESOS DE IT RESPECTO A LOS AFILIADOS DEL	1,65	2,78
03	CONSEGUIR UN GASTO DIRECTO MÁXIMO POR AFILIADO DE EUROS	178,66	119,19
04	CONSEGUIR UN NÚM. MEDIO MÁXIMO DE DÍAS INDEMNIZADOS POR CADA PROCESO INDEMNIZADO DE	70,72	78,10
05	CONSEGUIR UN GASTO MÁXIMO POR DÍA INDEMNIZADO DE EUROS	34,96	24,34
06	REALIZAR GASTO DIRECTO MÁXIMO POR PROCESO INDEMNIZADO CON ALTA EN EL PERÍODO DE EUROS	2.472,18	1.901,13
07	REALIZAR UN GASTO TOTAL MÁXIMO POR AFILIADO DE EUROS	190,12	129,17
08	CONSEGUIR UN GASTO TOTAL MÁXIMO POR DÍA INDEMNIZADO DE EUROS	37,20	26,38
09	REALIZAR UN GASTO TOTAL MÁXIMO POR PROCESO INDEMNIZADO DE EUROS	2.630,79	2.060,29
<b>MEDIOS HUMANOS Y FINANCIEROS</b>			
CL	MEDIOS	Presupuesto 2010	
10	NÚMERO DE PERSONAS	563	532
	EN MILES DE EUROS		
11	Gastos de personal	27.609,27	14.725,75
12	Otros gastos de funcionamiento	18.072,97	9.406,55
13	TOTAL COSTE DE LOS SERVICIOS	45.682,24	24.132,30
14	Transferencias	780.491,68	324.167,77
15	Inversiones	260,00	18,64
16	TOTAL OPERACIONES NO FINANCIERAS	826.433,92	348.318,71
18	TOTAL GASTOS DEL PROGRAMA	826.433,92	348.318,71
<b>INDICADORES PARA EL SEGUIMIENTO DE OBJETIVOS</b>			
CL	DENOMINACIÓN	Presupuesto 2010	
19	NUM. DE PROCESOS CUYA ALTA SE HAYA PRODUCIDO EN EL EJERCICIO	687.308	358.081
20	NUM. DE DÍAS DE BAJA, RELATIVOS A PROCESOS CUYA ALTA MÉDICA SE HAYA PRODUCIDO EN EL EJERCICIO	25.213.082	15.420.328
21	Nº PROCESOS EN LOS QUE EL ÚLTIMO DÍA DEL PERÍODO EL PACIENTE SE ENCUENTRA EN SIT. DE BAJA	65.514	66.926
22	POBLACIÓN MEDIA PROTEGIDA EL ÚLTIMO DÍA DEL PERÍODO	3.959.760	2.411.346
23	POBLACIÓN MEDIA PROTEGIDA EN EL PERÍODO	3.984.837	2.418.405
24	GASTO DIREC. EN PERÍODO EN CONCEPTO DE INCAP. TEMP.MILES € EXCLUIDAS EMP. COLABORADORAS	711.922,51	288.250,03
25	NÚMERO DE PROCESOS INICIADOS EN EL PERÍODO	847.136	473.986
60	NUM. DE PROCESOS INDEMNIZADOS CUYA ALTA SE HAYA PRODUCIDO EN EL PERÍODO	349.453	184.699
61	Nº DÍAS INDEM. EN EL PERÍODO O ANTERIORES, DE PROC. INDEM. ALTA SE HAYA PROD. EN EL PERÍODO	24.711.840	14.425.911
62	NUM. DE PROCESOS INDEMNIZADOS INICIADOS EN EL PERÍODO	357.423	194.954
63	NUM. DE DÍAS INDEMNIZADOS EN EL PERÍODO	20.364.258	11.842.289
64	NUM. DE PROCESOS INDEMNIZADOS INICIADOS POR CADA 1000 AFILIADOS	90	81
65	NUM. DE DÍAS INDEMNIZADOS POR CADA AFILIADO	5,11	4,90
66	GASTOS ASOCIADOS GENERADOS EN PERÍODO. (SANITARIOS, DE ADMON Y OTROS GENERALES, MILES €)	45.676,24	24.131,59





151 ASEPEYO

ÁREA 1 "PRESTACIONES ECONÓMICAS"

OBJETIVOS DEL PROGRAMA 1102 "INCAPACIDAD TEMPORAL Y OTRAS PRESTACIONES"

01 DURACIÓN MEDIA MÁXIMA DE CADA PROCESO

04 NÚMERO MEDIO MÁXIMO DE DÍAS INDEMNIZADOS POR CADA PROCESO INDEMNIZADO

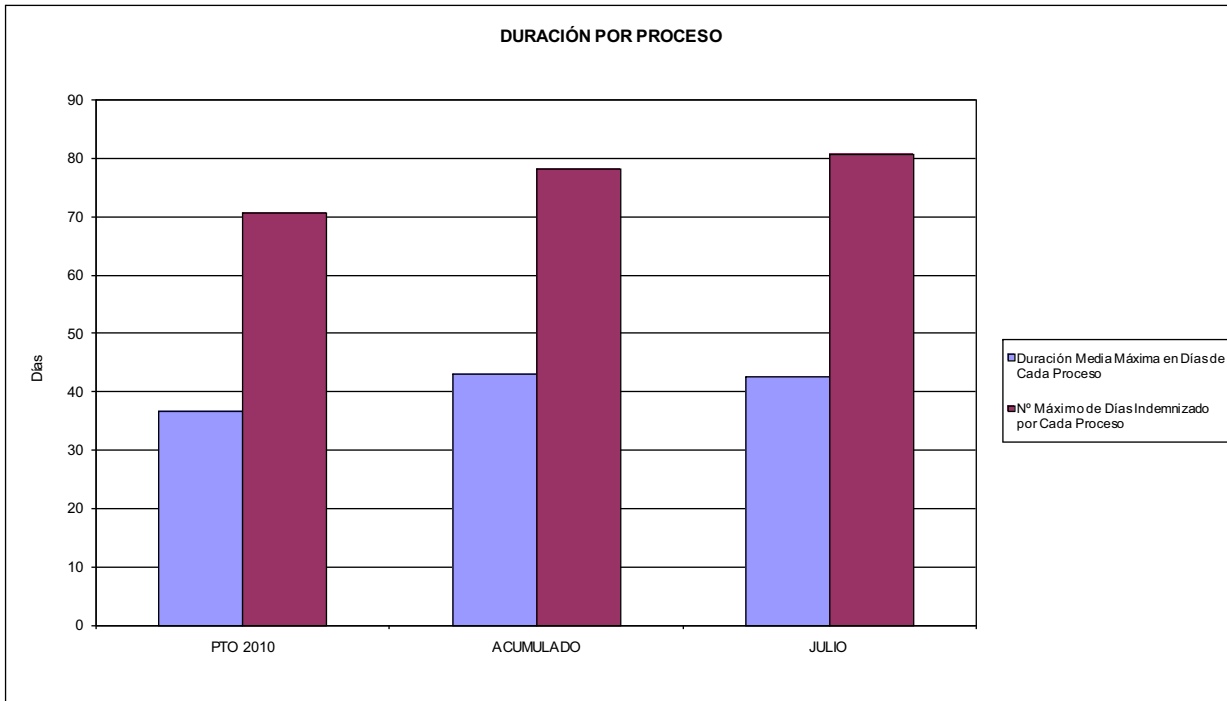

02 NO SUPERAR UN PORCENTAJE DE PROCESOS DE IT RESPECTO A LOS AFILIADOS DEL

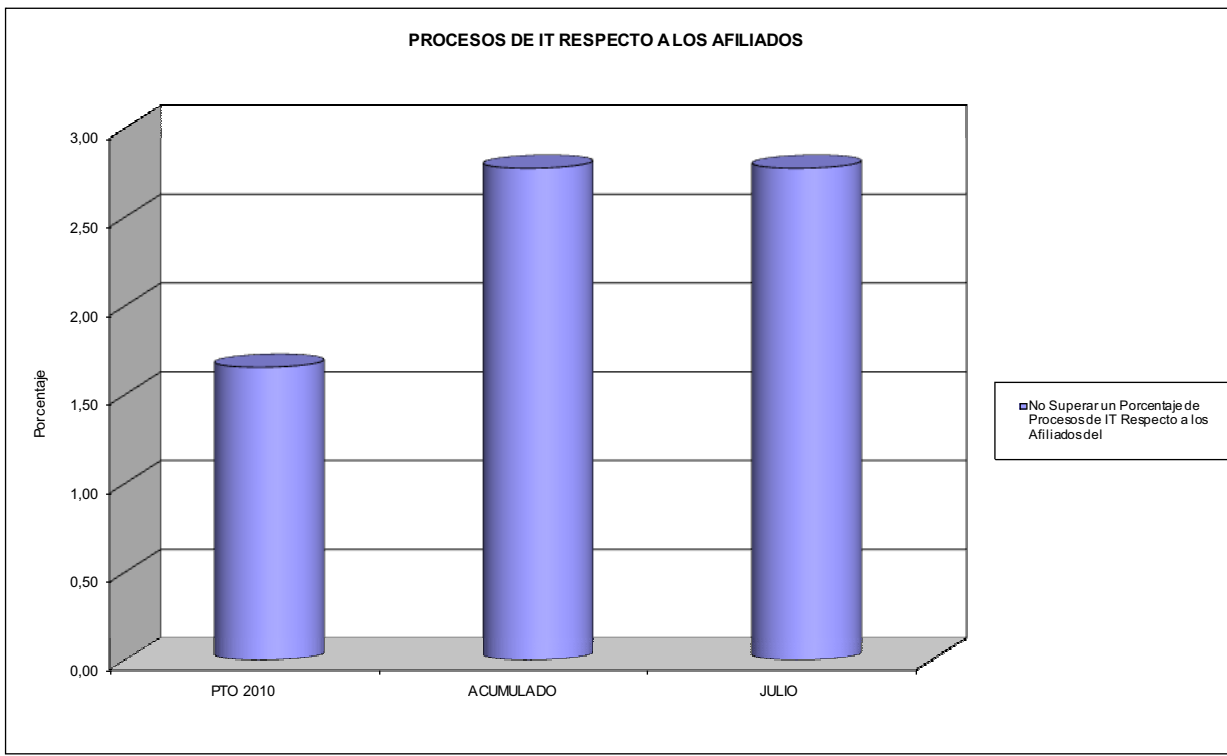



151 ASEPEYO

ÁREA 1 "PRESTACIONES ECONÓMICAS"

OBJETIVOS DEL PROGRAMA 1102 "INCAPACIDAD TEMPORAL Y OTRAS PRESTACIONES"

- 03 GASTO DIRECTO MÁXIMO POR AFILIADO
- 05 GASTO MÁXIMO POR DÍA INDEMNIZADO
- 07 GASTO TOTAL MÁXIMO POR AFILIADO
- 08 GASTO TOTAL MÁXIMO POR DÍA INDEMNIZADO

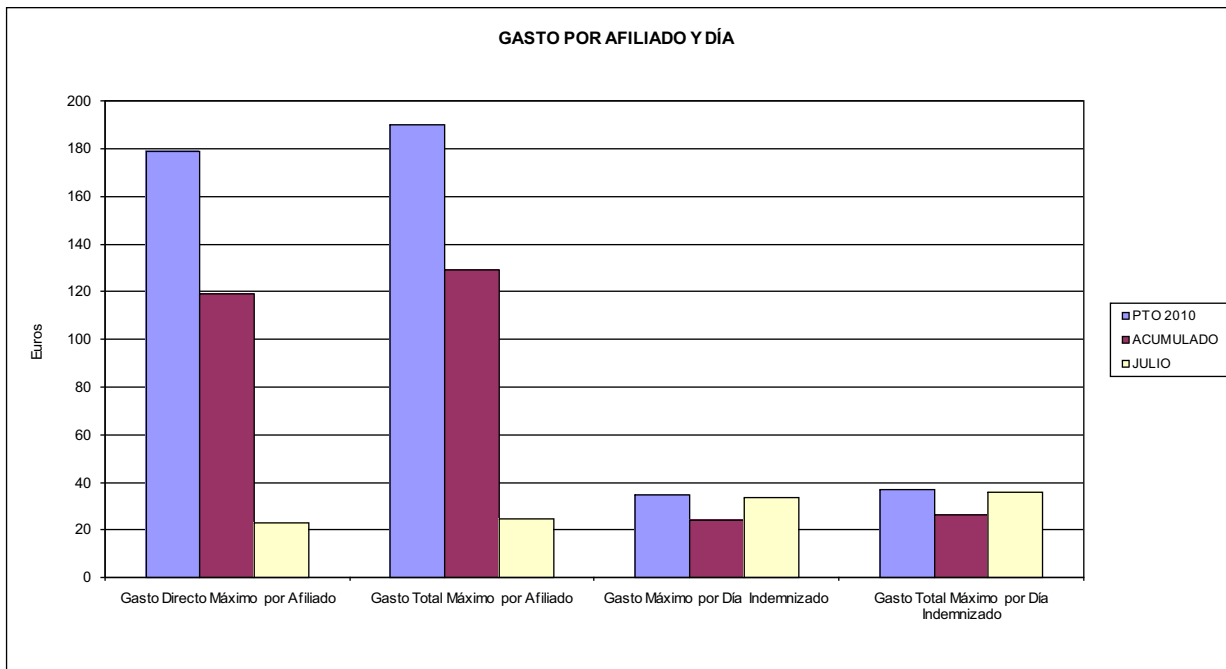

- 06 GASTO DIRECTO MÁXIMO POR PROCESO INDEMNIZADO CON ALTA EN EL PERÍODO
- 09 GASTO TOTAL MÁXIMO POR PROCESO INDEMNIZADO

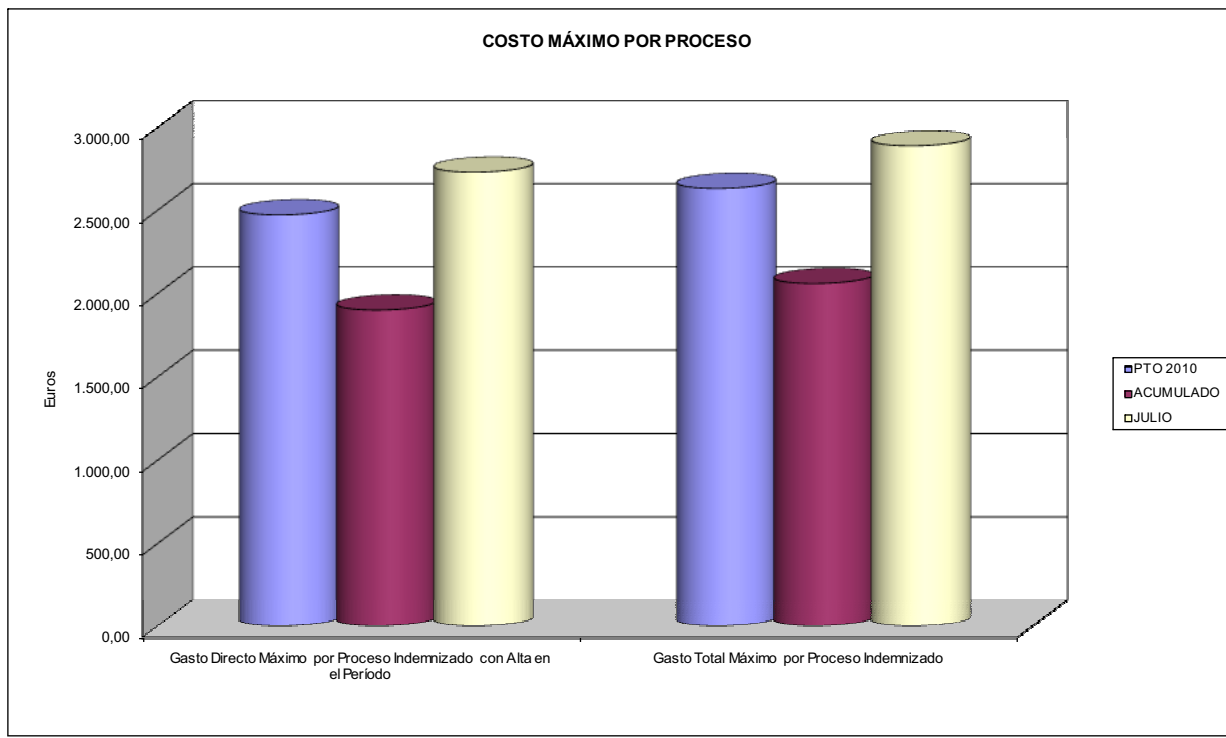



151 ASEPEYO		Area 1	
		G.P. 11	Programa 05
PROGRAMA: CAPITALES RENTA Y OTRAS COMPENSACIONES FINANCIERAS DE ACCIDENTES DE TRABAJO		RESPONSABLE:	
<b>ACTIVIDADES</b>			
RECONOCIMIENTO DE LOS DERECHOS A PRESTACIONES VITALICIAS Y TEMPORALES A BENEFICIARIOS DE INVALIDEZ MUERTE Y SUPERVIVENCIA DE ACCIDENTES DE TRABAJO CONTROL DE CÁLCULO DE LOS CAPITALES COSTE DE RENTA DE ACCIDENTES DE TRABAJO TRAMITACIÓN DE LOS EXPEDIENTES ANTE LOS ORGANISMOS CORRESPONDIENTES			
<b>OBJETIVOS</b>			
CL	DENOMINACIÓN	Presupuesto 2010	
01	ATENDER UN NÚMERO DE SINIESTROS DE INVALIDEZ GENERADORES DE CAPITALES RENTA	1.360	555
02	ATENDER UN NÚMERO DE SINIESTROS POR MUERTE, GENERADORES DE CAPITALES RENTA	218	153
<b>MEDIOS HUMANOS Y FINANCIEROS</b>			
CL	MEDIOS	Presupuesto 2010	
10	NÚMERO DE PERSONAS	47	49
	EN MILES DE EUROS		
11	Gastos de personal	2.373,37	1.388,93
12	Otros gastos de funcionamiento	254,03	45,17
13	TOTAL COSTE DE LOS SERVICIOS	2.627,40	1.434,10
14	Transferencias	546.665,96	243.942,67
15	Inversiones	36,00	0,00
16	TOTAL OPERACIONES NO FINANCIERAS	549.329,36	245.376,77
18	TOTAL GASTOS DEL PROGRAMA	549.329,36	245.376,77
<b>INDICADORES PARA EL SEGUIMIENTO DE OBJETIVOS</b>			
CL	DENOMINACIÓN	Presupuesto 2010	
19	IMPORTE DE LOS CAPITALES RENTA POR INVALIDEZ (EN MILES DE EUROS)	165.885,85	120.161,23
20	NÚMERO DE SINIESTROS GENERADOS DE CAPITALES RENTA POR INVALIDEZ	1.360	555
21	IMPORTE MEDIO DE LOS CAPITALES RENTA POR INVALIDEZ (EN EUROS)	121.974,89	216.506,72
22	IMPORTE DE LOS CAPITALES RENTA POR MUERTE ( EN MILES DE EUROS)	39.695,50	26.430,75
23	NÚMERO DE SINIESTROS DEVENGADOS DE CAPITALES RENTA POR MUERTE	218	153
24	IMPORTE MEDIO DE LOS CAPITALES RENTA POR MUERTE (EN EUROS)	182.089,45	172.750,00
25	POBLACIÓN LABORAL PROTEGIDA POR I.M.S. AL FINAL DEL PERÍODO	2.079.523	2.313.753



151 ASEPEYO		Area 2	
		G.P. 21	Programa 22
PROGRAMA: MEDICINA AMBULATORIA DE MUTUAS DE ACCIDENTES DE TRABAJO			
<b>ACTIVIDADES</b>			
GESTIÓN DE LA ASISTENCIA SANITARIA EN RÉGIMEN AMBULATORIO EN CENTROS PROPIOS DE LAS MUTUAS Y EN SUS CENTROS MANCOMUNADOS CONTROL DE LA ASISTENCIA SANITARIA PRESTADA CON MEDIOS AJENOS CREACIÓN, ADAPTACIÓN Y MEJORA DE CENTROS PROPIOS DE LAS MUTUAS Y DE SUS CENTROS MANCOMUNADOS			
<b>OBJETIVOS</b>			
CL	DENOMINACIÓN	Presupuesto 2010	
02	ATENDER UN PORCENTAJE DE PACIENTES CON MEDIOS PROPIOS DE	75,21	78,86
03	ATENDER UN NÚMERO DE PACIENTES DE	424.524	206.182
<b>MEDIOS HUMANOS Y FINANCIEROS</b>			
CL	MEDIOS	Presupuesto 2010	
10	NÚMERO DE PERSONAS	1.092	1.092
11	EN MILES DE EUROS		
	Gastos de personal	50.205,49	25.317,00
	Otros gastos de funcionamiento	57.727,38	26.075,72
	TOTAL COSTE DE LOS SERVICIOS	107.932,87	51.392,72
	Transferencias	21.135,34	5.738,36
	Inversiones	15.345,41	2.558,75
	TOTAL OPERACIONES NO FINANCIERAS	144.413,62	59.689,83
	TOTAL GASTOS DEL PROGRAMA	144.413,62	59.689,83
<b>INDICADORES PARA EL SEGUIMIENTO DE OBJETIVOS</b>			
CL	DENOMINACIÓN	Presupuesto 2010	
19	NÚMERO DE CONSULTAS NUEVAS CON MEDIOS PROPIOS	336.559	132.614
20	NÚMERO DE CONSULTAS SUCESIVAS CON MEDIOS PROPIOS	627.687	689.403
22	NÚMERO DE PACIENTES ATENDIDOS CON MEDIOS PROPIOS	424.524	206.182
23	NÚMERO DE PACIENTES ATENDIDOS CON MEDIOS AJENOS	139.937	55.285
28	POBLACIÓN LABORAL PROTEGIDA AL FINAL DEL PERÍODO POR I.T. POR CONTINGENCIAS PROFESIONALES	1.980.846	2.024.017



151 ASEPEYO

ÁREA 2 "ASISTENCIA SANITARIA"

OBJETIVOS DEL PROGRAMA 2122 "GESTIÓN AMBULATORIA"

02 A TENDER UN PORCENTAJE DE PACIENTES CON MEDIOS PROPIOS

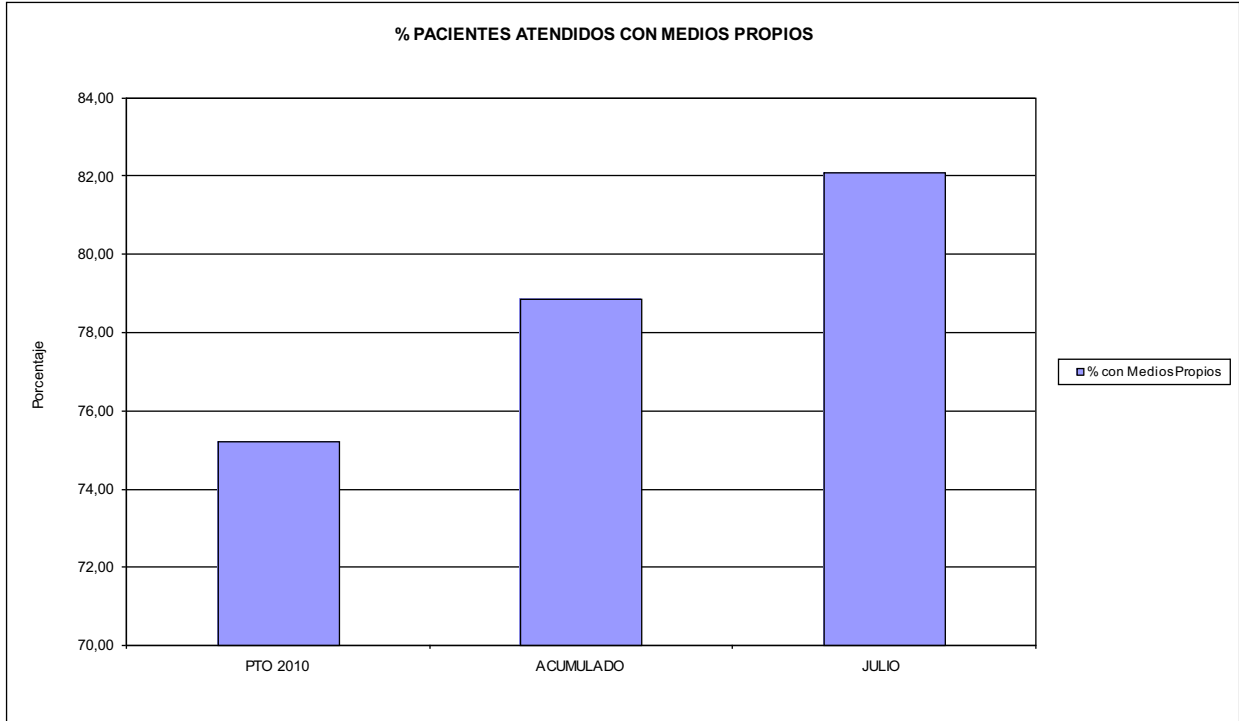

03 PACIENTES ATENDIDOS CON MEDIOS PROPIOS

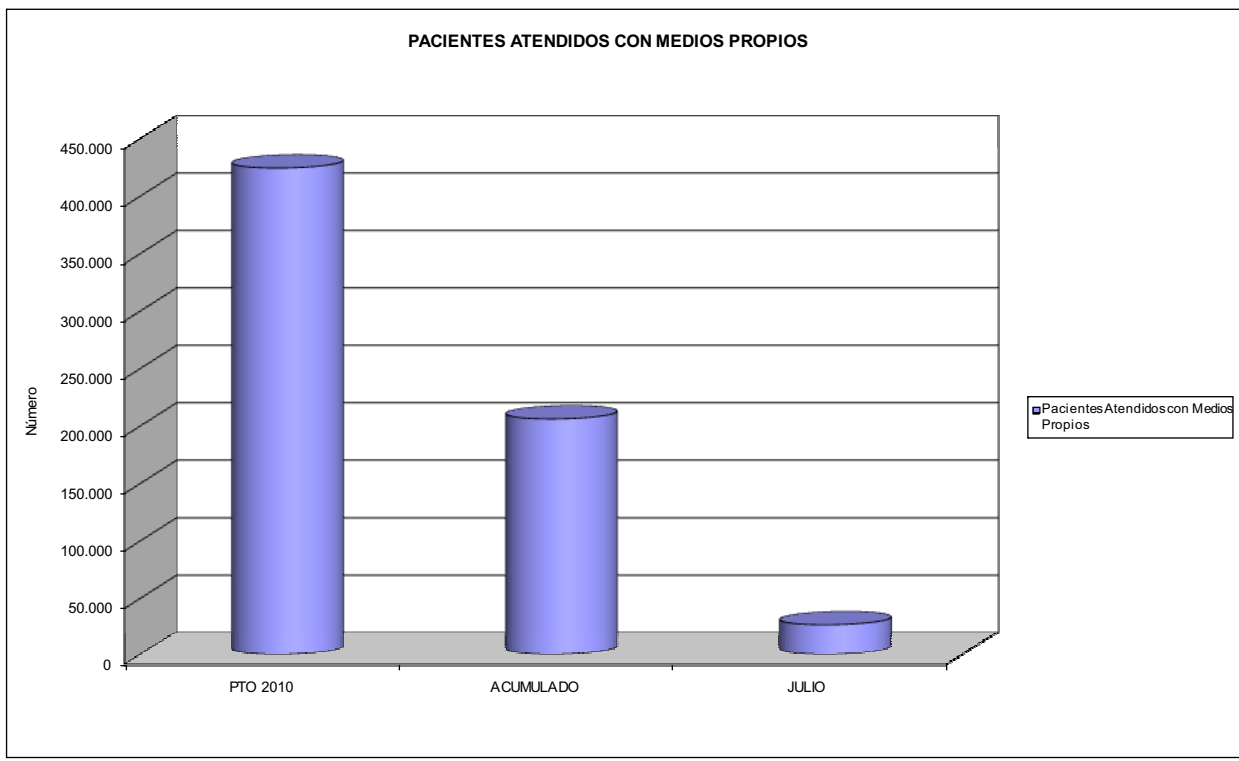



151 ASEPEYO		Area 2	
		G.P. 22	Programa 24
PROGRAMA: MEDICINA HOSPITALARIA DE MUTUAS DE ACCIDENTES DE TRABAJO		RESPONSABLE:	
<b>ACTIVIDADES</b>			
GESTIÓN DE LA ASISTENCIA SANITARIA EN RÉGIMEN HOSPITALARIO EN CENTROS PROPIOS DE LAS MUTUAS Y EN SUS CENTROS MANCOMUNADOS CONTROL DE LA ASISTENCIA SANITARIA PRESTADA CON MEDIOS AJENOS CREACIÓN, ADAPTACIÓN Y MEJORA DE CENTROS PROPIOS DE LAS MUTUAS Y DE SUS CENTROS MANCOMUNADOS			
<b>OBJETIVOS</b>			
CL	DENOMINACIÓN	Presupuesto 2010	
01	OBTENER UN PORCENTAJE DE OCUPACIÓN EN CENTROS PROPIOS DEL	49,52	44,26
02	CONSEGUIR UNA ESTANCIA MEDIA EN CENTROS PROPIOS DE	6,44	5,50
03	CONSEGUIR UN COSTE MEDIO EN EUROS POR ESTANCIA EN CENTROS PROPIOS DE	1.052,39	1.042,46
04	CONSEGUIR UN COSTE MEDIO EN EUROS POR ESTANCIA EN CENTROS AJENOS DE	1.340,68	2.503,76
<b>MEDIOS HUMANOS Y FINANCIEROS</b>			
CL	MEDIOS	Presupuesto 2010	
10	NÚMERO DE PERSONAS EN MILES DE EUROS	537	527
11	Gastos de personal	28.328,06	15.012,63
12	Otros gastos de funcionamiento	47.629,02	20.525,39
13	TOTAL COSTE DE LOS SERVICIOS	75.957,08	35.538,02
14	Transferencias	1.420,78	1.994,87
15	Inversiones	6.953,56	1.001,87
16	TOTAL OPERACIONES NO FINANCIERAS	84.331,42	38.534,76
18	TOTAL GASTOS DEL PROGRAMA	84.331,42	38.534,76
<b>INDICADORES PARA EL SEGUIMIENTO DE OBJETIVOS</b>			
CL	DENOMINACIÓN	Presupuesto 2010	
19	NÚMERO DE CAMAS DE CLÍNICA PROPIAS INSTALADAS	216	216
20	NÚMERO DE CAMAS DE U.V.I. PROPIAS INSTALADAS	13	13
21	NÚMERO DE CAMAS DE REHABILITACIÓN PROPIAS INSTALADAS	36	36
22	NÚMERO TOTAL DE CAMAS HOSPITALARIAS PROPIAS INSTALADAS	265	265
23	NÚMERO DE ESTANCIAS PROPIAS CAUSADAS EN EL PERÍODO	46.697	24.863
24	NÚMERO DE ESTANCIAS PROPIAS POSIBLES EN EL PERÍODO	94.296	56.180
25	NÚMERO DE INGRESOS DEL PERÍODO EN CENTROS PROPIOS	7.246	4.520
26	COSTE DE ASISTENCIA HOSPITALARIA CON MEDIOS PROPIOS (EN MILES DE EUROS)	49.143,54	25.918,58
27	COSTE ASISTENCIA HOSPITALARIA CON MEDIOS AJENOS (EN MILES DE EUROS)	26.813,54	9.619,43
28	NÚMERO DE ACCIDENTADOS INGRESADOS EN CENTROS AJENOS	4.000	877
29	NÚMERO DE ESTANCIAS DE ACCIDENTADOS EN CENTROS AJENOS	20.000	3.842
30	DURACIÓN MEDIA EN DÍAS DE LOS PROCESOS DE INTERNAMIENTO EN CENTROS AJENOS	5,00	4,38



151 ASEPEYO

ÁREA 2 "ASISTENCIA SANITARIA"

OBJETIVOS DEL PROGRAMA 2224 "MEDICINA HOSPITALARIA"

01 OBTENER UN PORCENTAJE DE OCUPACIÓN EN CENTROS PROPIOS DE

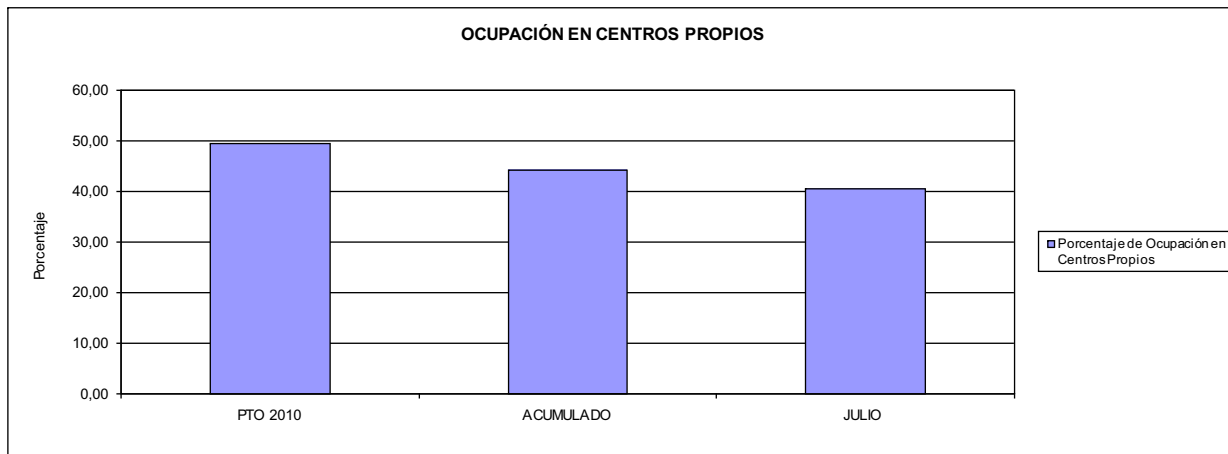

02 CONSEGUIR UNA ESTANCIA MEDIA EN CENTROS PROPIOS

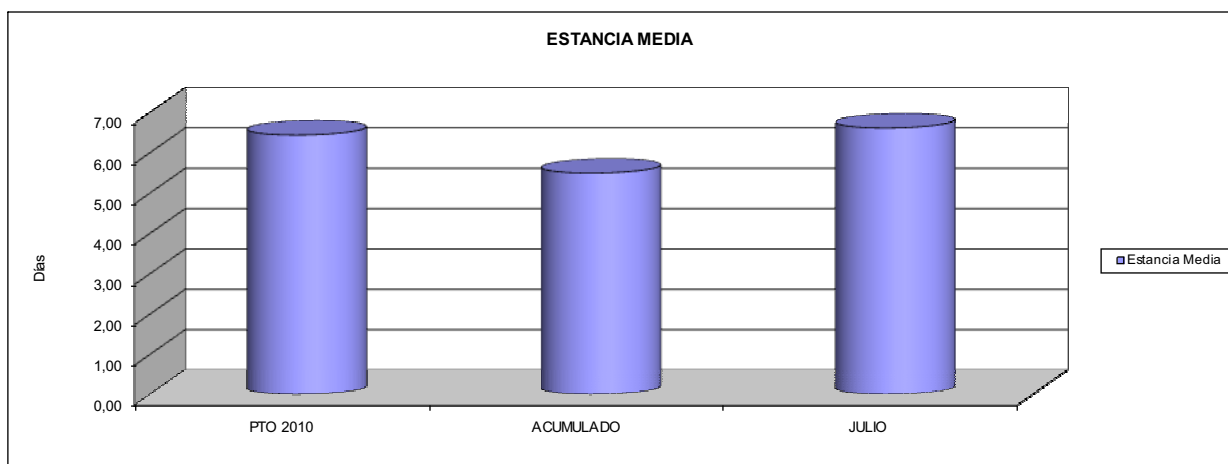

03 CONSEGUIR UN COSTE MEDIO EN € POR ESTANCIA EN CENTROS PROPIOS DE

04 CONSEGUIR UN COSTE MEDIO EN € POR ESTANCIA EN CENTROS AJENOS DE

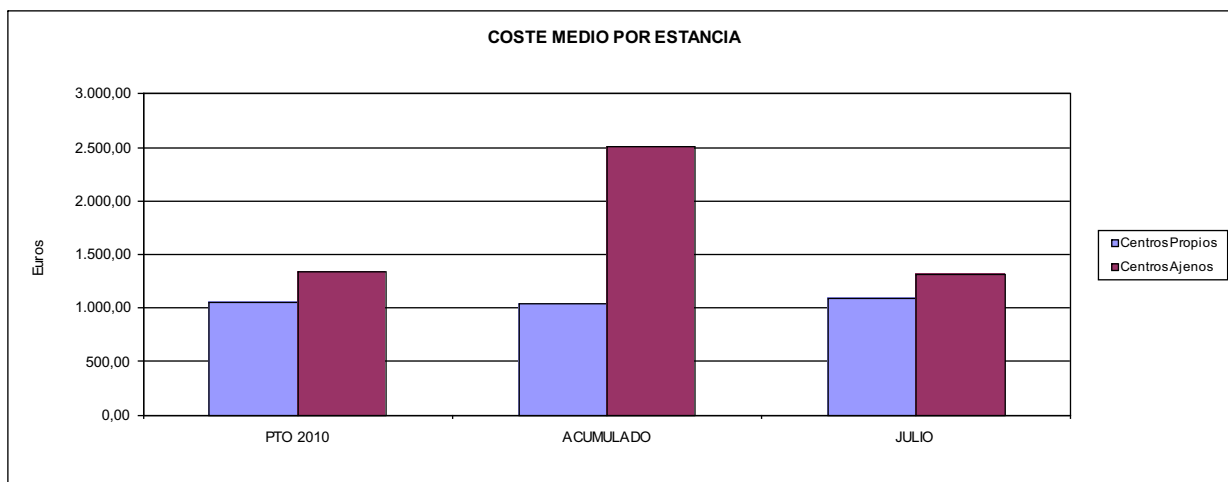



151 ASEPEYO		Area 3	
		G.P. 34	Programa 36
PROGRAMA: HIGIENE Y SEGURIDAD EN EL TRABAJO			
<b>ACTIVIDADES</b>			
ASESORAMIENTO SOBRE GESTIÓN DE RIESGOS INVESTIGACIÓN E INSPECCIÓN DE ACCIDENTES INFORMACIÓN Y DIVULGACIÓN ESTUDIOS DE PUESTOS Y CONDICIONES DE TRABAJO			
<b>OBJETIVOS</b>			
CL	DENOMINACIÓN	Presupuesto 2010	
01	REALIZAR INVESTIGACIONES EN ACCIDENTES EN UN % DEL	12,99	7,42
02	REALIZAR ESTUDIOS SOBRE SINIESTRABILIDAD EN EMPRESAS EN NÚMERO DE	27.000	11.535
03	VISITAS DE ASESORAMIENTO Y ORIENT. CENTROS DE TRABAJO EN MATERIA DE SEGURIDAD E HIG. EN Nº	30.000	9.449
04	REALIZAR CURSILLOS, JORNADAS, SEMINARIOS EN NÚMERO DE	2.000	725
05	MANTENER LA SINIESTRABILIDAD SOBRE EL COLECTIVO PROTEGIDO EN UN %	7,19	3,22
07	REALIZAR CAMPAÑAS DE SENSIBILIZACIÓN Y EDUCACIÓN EN NÚMERO DE	15.000	1.460
08	REALIZAR ACTUACIONES DE ASESORAMIENTO EN NÚMERO DE	60.000	24.235
09	REALIZAR CAMPAÑAS DE DIVULGACIÓN EN NÚMERO DE	7.500	1.793
<b>MEDIOS HUMANOS Y FINANCIEROS</b>			
CL	MEDIOS	Presupuesto 2010	
10	NÚMERO DE PERSONAS	169	67
	EN MILES DE EUROS		
11	Gastos de personal	4.251,10	1.897,78
12	Otros gastos de funcionamiento	1.910,59	870,14
13	TOTAL COSTE DE LOS SERVICIOS	6.161,69	2.767,92
15	Inversiones	119,00	0,32
16	TOTAL OPERACIONES NO FINANCIERAS	6.280,69	2.768,24
18	TOTAL GASTOS DEL PROGRAMA	6.280,69	2.768,24
<b>INDICADORES PARA EL SEGUIMIENTO DE OBJETIVOS</b>			
CL	DENOMINACIÓN	Presupuesto 2010	
19	NÚMERO DE ACCIDENTES INVESTIGADOS	19.020	5.441
20	NÚMERO DE ACCIDENTES ACAECIDOS	146.415	73.317
21	NÚMERO DE ESTUDIOS DE SINIESTRABILIDAD EN EMPRESAS REALIZADOS	27.000	11.535
22	NÚMERO DE VISITAS A CENTROS DE TRABAJO REALIZADAS	30.000	9.449
23	NÚMERO DE ENCUESTAS EN MATERIA PREVENTIVA REALIZADAS	25.000	11.942
24	NÚMERO DE CURSILLOS, JORNADAS, SEMINARIOS EN MATERIA PREVENTIVA REALIZADOS	2.000	725
25	NÚMERO DE ASISTENTES A LOS CURSILLOS, JORNADAS Y SEMINARIOS	17.000	8.116
26	NÚMERO DE ACCIDENTADOS EN EL PERÍODO	149.482	74.486
27	POBLACIÓN LABORAL PROTEG. AL FINAL DEL PERÍODO POR I.M.S. POR CONTINGENCIAS PROFESIONALES	2.079.523	2.313.753
29	NUMERO DE ENFERMEDADES PROFESIONALES INVESTIGADAS	500	176
30	NÚMERO DE CAMPAÑAS DE SENSIBILIZACIÓN Y EDUCACIÓN PREVENTIVA REALIZADOS	15.000	1.460
31	NÚMERO DE PUBLICACIONES EN MATERIA PREVENTIVA REALIZADAS	330.000	77.850
32	NÚMERO DE ACTUACIONES DE ASESORAMIENTO EN MATERIA PREVENTIVA REALIZADAS	60.000	24.235
33	NÚMERO DE CAMPAÑAS DE DIVULGACIÓN EN MATERIA PREVENTIVA REALIZADAS	7.500	1.793





151 ASEPEYO		Area 4	
		G.P. 43	Programa 64
PROGRAMA: ADMINISTRACIÓN DEL PATRIMONIO			
<b>ACTIVIDADES</b>			
GESTIONAR Y CONTROLAR LA SITUACIÓN Y VARIACIÓN FINANCIERA Y PATRIMONIAL			
<b>OBJETIVOS</b>			
CL	DENOMINACIÓN	Presupuesto 2010	
02	OBTENER UN % DE RENTABILIDAD MEDIA DE LA CARTERA DEL	4,24	0,15
09	OBTENER UN % DE EXCEDENTE DE GESTIÓN SOBRE CUOTAS DEL	14,24	-30,15
<b>MEDIOS HUMANOS Y FINANCIEROS</b>			
CL	MEDIOS	Presupuesto 2010	
10	NÚMERO DE PERSONAS	0	0
	EN MILES DE EUROS		
14	Transferencias	239.181,54	148.321,03
16	TOTAL OPERACIONES NO FINANCIERAS	239.181,54	148.321,03
17	TOTAL OPERACIONES FINANCIERAS	267.515,12	3.731,25
18	TOTAL GASTOS DEL PROGRAMA	506.696,66	152.052,28
<b>INDICADORES PARA EL SEGUIMIENTO DE OBJETIVOS</b>			
CL	DENOMINACIÓN	Presupuesto 2010	
24	IMPORTE MEDIO DE LA CARTERA DE VALORES (EN MILES DE EUROS)	850.000,00	899.744,57
25	RENDIMIENTO NETO EN EL PERÍODO DE LA CARTERA DE VALORES (EN MILES DE EUROS)	36.016,97	1.357,18
40	EXCEDENTE DE GESTIÓN EN EL PERÍODO(EN MILES DE EUROS)	268.129,34	-167.321,26
41	RECAUDACIÓN POR CUOTAS EN EL PERÍODO(EN MILES DE EUROS)	1.882.280,95	554.946,14



151 ASEPEYO		Area 4	
PROGRAMA: DIRECCIÓN Y SERVICIOS GENERALES		G.P. 45	Programa 91
		RESPONSABLE:	
<b>ACTIVIDADES</b>			
DIRIGIR, COORDINAR Y APOYAR LAS ACTIVIDADES DE LA ENTIDAD INSPECCIONAR LOS CENTROS Y SERVICIOS PROPIOS Y CONCERTADOS GESTIONAR Y COORDINAR LA POLÍTICA DE PERSONAL, SUMINISTROS Y MANTENIMIENTO ELABORAR Y GESTIONAR LOS PRESUPUESTOS			
<b>OBJETIVOS</b>			
CL	DENOMINACIÓN	Presupuesto 2010	
01	CONSEGUIR QUE EL ABSENTISMO S/JORNADAS TOTALES NO EXCEDA EL %	6,69	7,10
08	CONSEGUIR QUE EL COSTE DE LOS SERVICIOS S/CUOTAS NO REBASE EL %	17,97	30,34
09	CONSEGUIR UN COSTE DE LOS SERVICIO POR TRABAJADOR PROTEGIDO, EN EUROS, DE	141,01	69,81
<b>MEDIOS HUMANOS Y FINANCIEROS</b>			
CL	MEDIOS	Presupuesto 2010	
10	NÚMERO DE PERSONAS EN MILES DE EUROS	963	1.021
11	Gastos de personal	45.457,63	25.337,94
12	Otros gastos de funcionamiento	54.437,02	27.743,21
13	TOTAL COSTE DE LOS SERVICIOS	99.894,65	53.081,15
14	Transferencias	376,15	85,14
15	Inversiones	5.841,00	1.500,94
16	TOTAL OPERACIONES NO FINANCIERAS	106.111,80	54.667,23
17	TOTAL OPERACIONES FINANCIERAS	1.732,86	881,65
18	TOTAL GASTOS DEL PROGRAMA	107.844,66	55.548,88
<b>INDICADORES PARA EL SEGUIMIENTO DE OBJETIVOS</b>			
CL	DENOMINACIÓN	Presupuesto 2010	
25	NÚMERO DE JORNADAS LABORALES DE TODO EL PERSONAL DE LA ENTIDAD	842.750	476.516
26	NÚMERO DE JORNADAS LABORALES PERDIDAS DE TODO EL PERSONAL DE LA ENTIDAD	56.400	33.825
40	IMPORTE TOTAL DEL COSTE DE LOS SERVICIOS DE LA ENTIDAD (EN MILES DE EUROS)	338.255,93	168.346,23
41	RECAUDACIÓN POR CUOTAS (EN MILES DE EUROS)	1.882.280,95	554.946,14
42	POBLACIÓN LABORAL PROTEGIDA AL FINAL DEL PERÍODO	2.398.751	2.411.346



151 ASEPEYO

ÁREA 4 "TESORERÍA, INFORMÁTICA Y OTROS SERVICIOS FUNCIONALES"

OBJETIVOS DEL PROGRAMA 4364 "ADMINISTRACIÓN DEL PATRIMONIO"

02 OBTENER UN % DE RENTABILIDAD MEDIA DE LA CARTERA

09 OBTENER UN % DE EXCEDENTE DE GESTIÓN SOBRE CUOTAS DEL

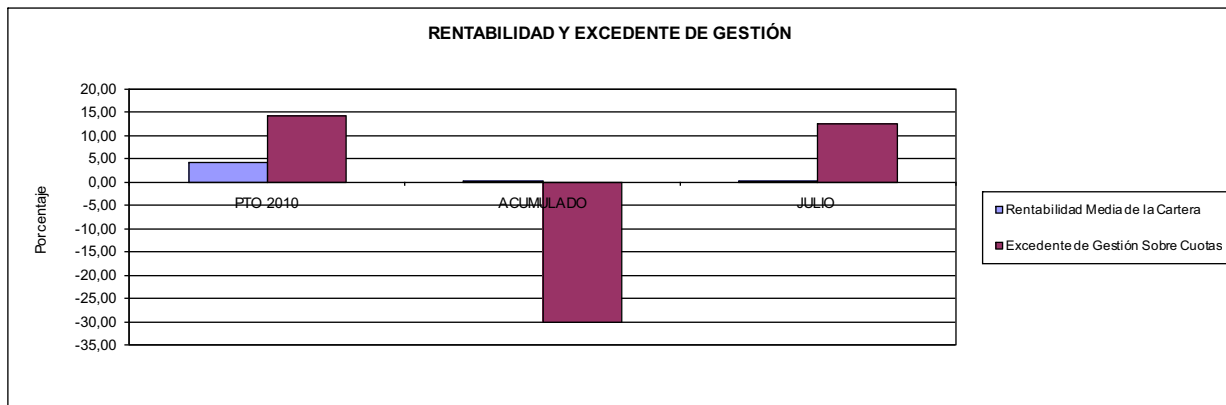

151 ASEPEYO

ÁREA 4 "TESORERÍA, INFORMÁTICA Y OTROS SERVICIOS FUNCIONALES"

OBJETIVOS DEL PROGRAMA 4591 "DIRECCIÓN Y SERVICIOS GENERALES"

01 CONSEGUIR QUE EL ABSENTISMO S/JORNADAS DE TRABAJO NO EXCEDA EL %

08 CONSEGUIR QUE EL COSTE DEL SERVICIO S/CUOTAS NO REBASE EL %

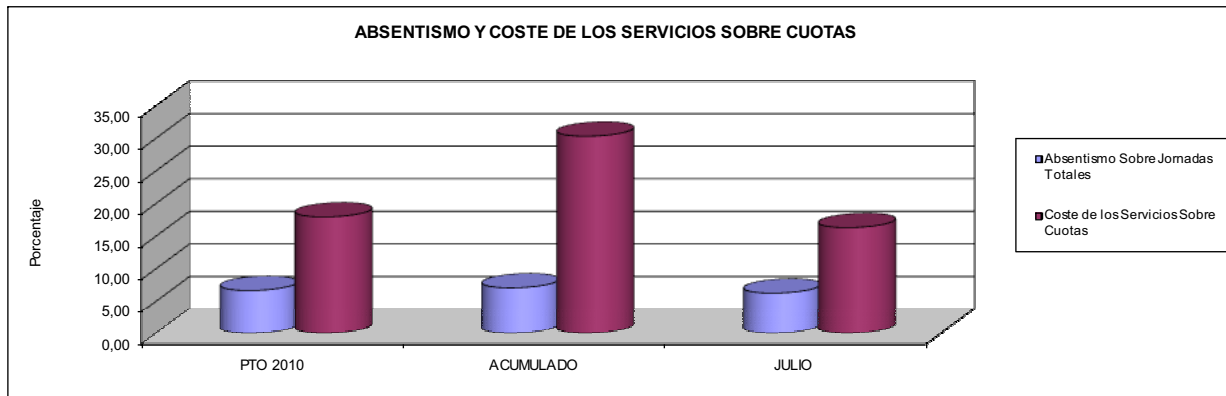

09 CONSEGUIR UN COSTE DE LOS SERVICIOS POR TRABAJADOR PROTEGIDO, EN EUROS, DE

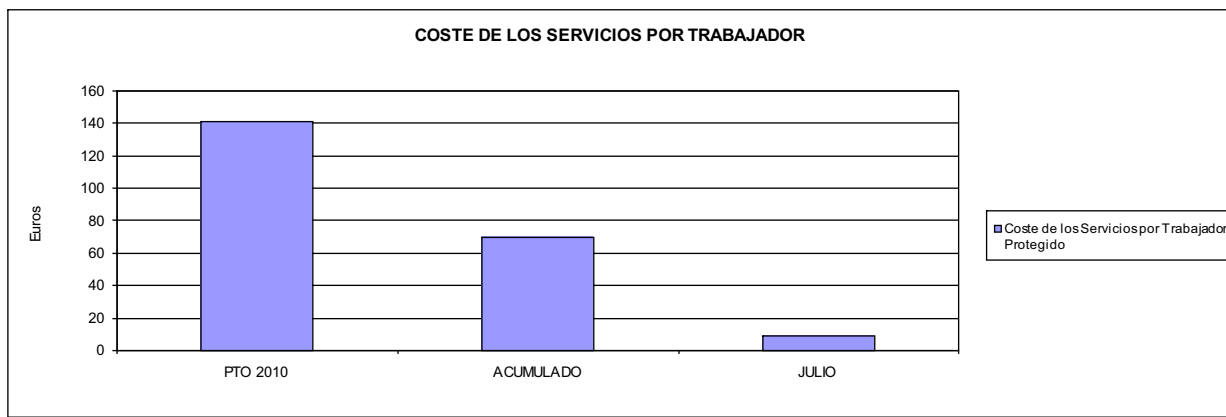





183 MUTUA BALEAR		Area 1	
		G.P. 11	Programa 02
PROGRAMA: INCAPACIDAD TEMPORAL Y OTRAS PRESTACIONES		RESPONSABLE:	
<b>ACTIVIDADES</b>			
RECONOCIMIENTO DE PRESTACIONES DE PAGO DIRECTO POR INCAPACIDAD TEMPORAL VIGILANCIA DE LOS RECONOCIMIENTOS EFECTUADOS EN RÉGIMEN DE PAGO DELEGADO VIGILANCIA DEL AGOTAMIENTO DE LOS PLAZOS DE ESTAS PRESTACIONES SEGUIMIENTO DE LA INCAPACIDAD TEMPORAL POR RÉGIMENES Y TIPOS DE PAGO (DIRECTO Y DELEGADO)			
<b>OBJETIVOS</b>			
CL	DENOMINACIÓN	Presupuesto 2010	
01	CONSEGUIR UNA DURACIÓN MEDIAS MÁXIMA, EN DÍAS, DE CADA PROCESO DE	29,82	37,19
02	NO SUPERAR UN PORCENTAJE DE PROCESOS DE IT RESPECTO A LOS AFILIADOS DEL	2,20	1,34
03	CONSEGUIR UN GASTO DIRECTO MÁXIMO POR AFILIADO DE EUROS	159,13	69,87
04	CONSEGUIR UN NÚM. MEDIO MÁXIMO DE DÍAS INDEMNIZADOS POR CADA PROCESO INDEMNIZADO DE	43,04	59,70
05	CONSEGUIR UN GASTO MÁXIMO POR DÍA INDEMNIZADO DE EUROS	29,61	24,61
06	REALIZAR GASTO DIRECTO MÁXIMO POR PROCESO INDEMNIZADO CON ALTA EN EL PERÍODO DE EUROS	1.274,24	1.469,42
07	REALIZAR UN GASTO TOTAL MÁXIMO POR AFILIADO DE EUROS	163,71	72,32
08	CONSEGUIR UN GASTO TOTAL MÁXIMO POR DÍA INDEMNIZADO DE EUROS	30,46	25,48
09	REALIZAR UN GASTO TOTAL MÁXIMO POR PROCESO INDEMNIZADO DE EUROS	1.310,90	1.520,96
<b>MEDIOS HUMANOS Y FINANCIEROS</b>			
CL	MEDIOS	Presupuesto 2010	
10	NÚMERO DE PERSONAS	50	48
	EN MILES DE EUROS		
11	Gastos de personal	1.514,34	795,44
12	Otros gastos de funcionamiento	332,48	182,31
13	TOTAL COSTE DE LOS SERVICIOS	1.846,82	977,75
14	Transferencias	72.949,22	32.139,33
15	Inversiones	72,38	4,98
16	TOTAL OPERACIONES NO FINANCIERAS	74.868,42	33.122,06
18	TOTAL GASTOS DEL PROGRAMA	74.868,42	33.122,06
<b>INDICADORES PARA EL SEGUIMIENTO DE OBJETIVOS</b>			
CL	DENOMINACIÓN	Presupuesto 2010	
19	NUM. DE PROCESOS CUYA ALTA SE HAYA PRODUCIDO EN EL EJERCICIO	97.068	40.038
20	NUM. DE DÍAS DE BAJA, RELATIVOS A PROCESOS CUYA ALTA MÉDICA SE HAYA PRODUCIDO EN EL EJERCICIO	2.894.647	1.488.966
21	Nº PROCESOS EN LOS QUE EL ÚLTIMO DÍA DEL PERÍODO EL PACIENTE SE ENCUENTRA EN SIT. DE BAJA	8.038	6.044
22	POBLACIÓN MEDIA PROTEGIDA EL ÚLTIMO DÍA DEL PERÍODO	366.097	450.250
23	POBLACIÓN MEDIA PROTEGIDA EN EL PERÍODO	408.697	398.952
24	GASTO DIREC. EN PERÍODO EN CONCEPTO DE INCAP. TEMP.MILES € EXCLUIDAS EMP. COLABORADORAS	65.035,14	27.875,84
25	NÚMERO DE PROCESOS INICIADOS EN EL PERÍODO	99.658	39.499
60	NUM. DE PROCESOS INDEMNIZADOS CUYA ALTA SE HAYA PRODUCIDO EN EL PERÍODO	48.104	19.534
61	Nº DÍAS INDEM. EN EL PERÍODO O ANTERIORES, DE PROC. INDEM. ALTA SE HAYA PROD. EN EL PERÍODO	2.070.433	1.166.125
62	NUM. DE PROCESOS INDEMNIZADOS INICIADOS EN EL PERÍODO	48.784	19.409
63	NUM. DE DÍAS INDEMNIZADOS EN EL PERÍODO	2.196.733	1.132.496
64	NUM. DE PROCESOS INDEMNIZADOS INICIADOS POR CADA 1000 AFILIADOS	119	49
65	NUM. DE DÍAS INDEMNIZADOS POR CADA AFILIADO	5,37	2,84
66	GASTOS ASOCIADOS GENERADOS EN PERÍODO. (SANITARIOS, DE ADMON Y OTROS GENERALES, MILES €)	1.870,90	977,75



183 MUTUA BALEAR

ÁREA 1 "PRESTACIONES ECONÓMICAS"

OBJETIVOS DEL PROGRAMA 1102 "INCAPACIDAD TEMPORAL Y OTRAS PRESTACIONES"

01 DURACIÓN MEDIA MÁXIMA DE CADA PROCESO

04 NÚMERO MEDIO MÁXIMO DE DÍAS INDEMNIZADOS POR CADA PROCESO INDEMNIZADO

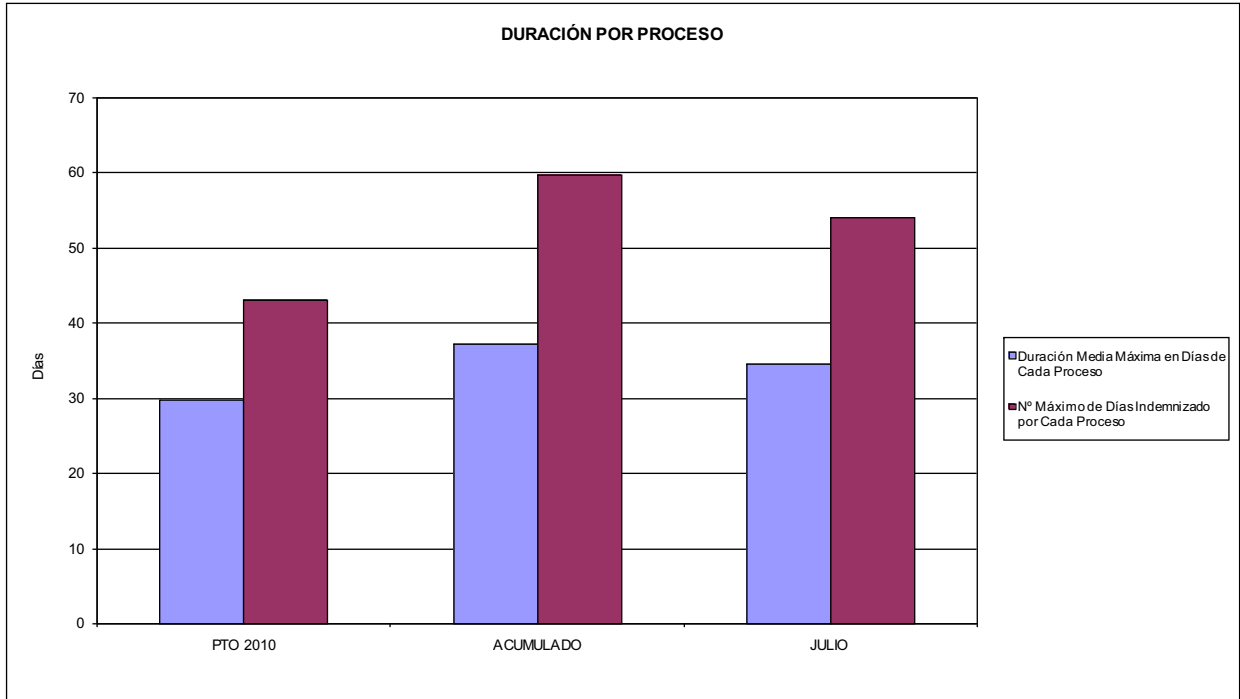

02 NO SUPERAR UN PORCENTAJE DE PROCESOS DE IT RESPECTO A LOS AFILIADOS DEL

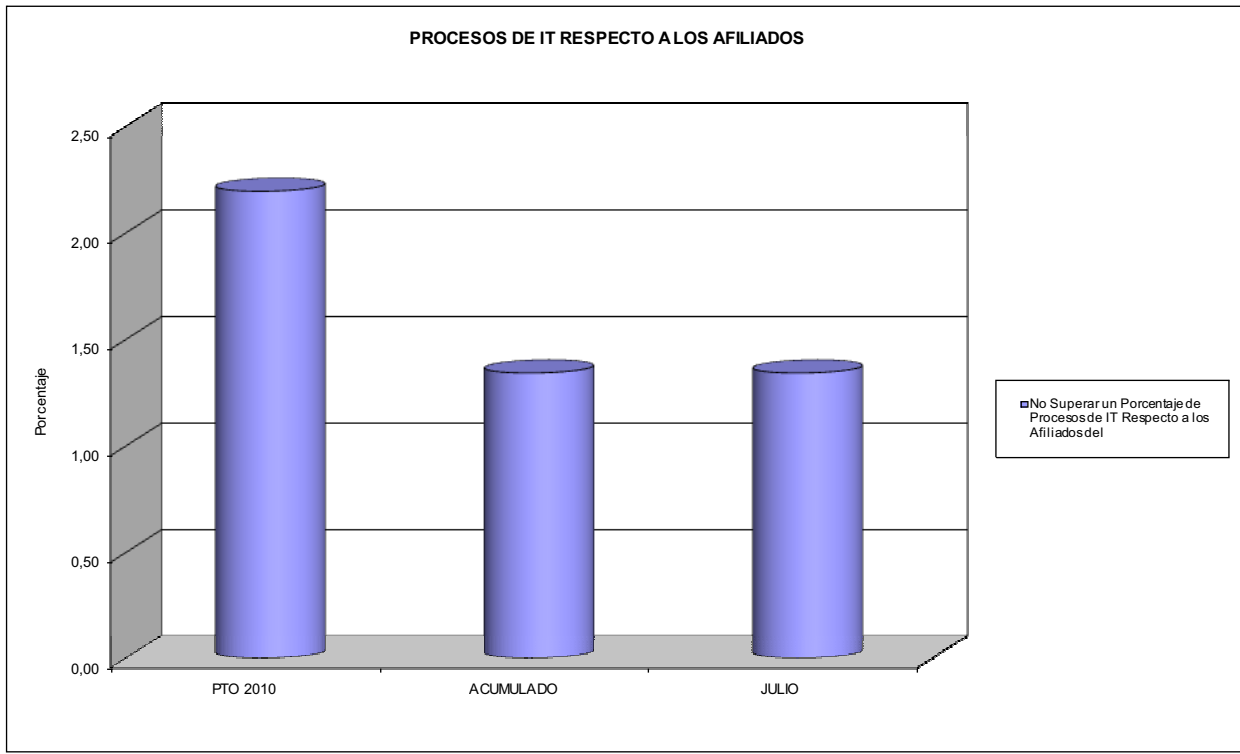



183 MUTUA BALEAR

ÁREA 1 "PRESTACIONES ECONÓMICAS"

OBJETIVOS DEL PROGRAMA 1102 "INCAPACIDAD TEMPORAL Y OTRAS PRESTACIONES"

- 03 GASTO DIRECTO MÁXIMO POR AFILIADO
- 05 GASTO MÁXIMO POR DÍA INDEMNIZADO
- 07 GASTO TOTAL MÁXIMO POR AFILIADO
- 08 GASTO TOTAL MÁXIMO POR DÍA INDEMNIZADO

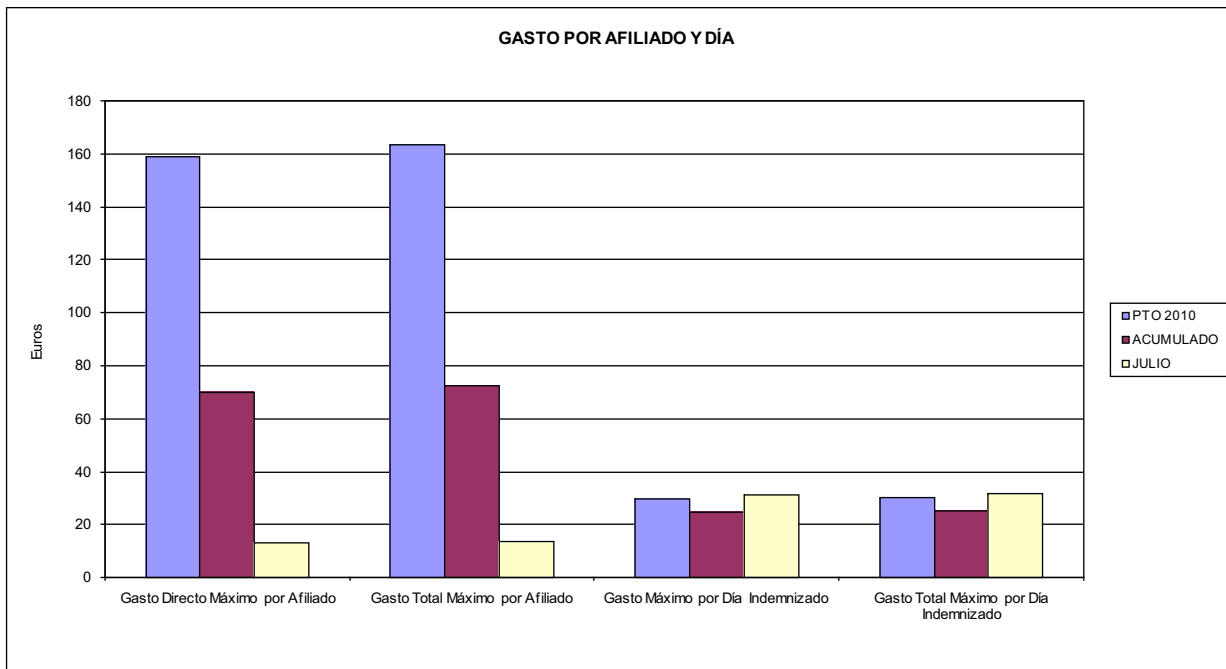

- 06 GASTO DIRECTO MÁXIMO POR PROCESO INDEMNIZADO CON ALTA EN EL PERÍODO
- 09 GASTO TOTAL MÁXIMO POR PROCESO INDEMNIZADO

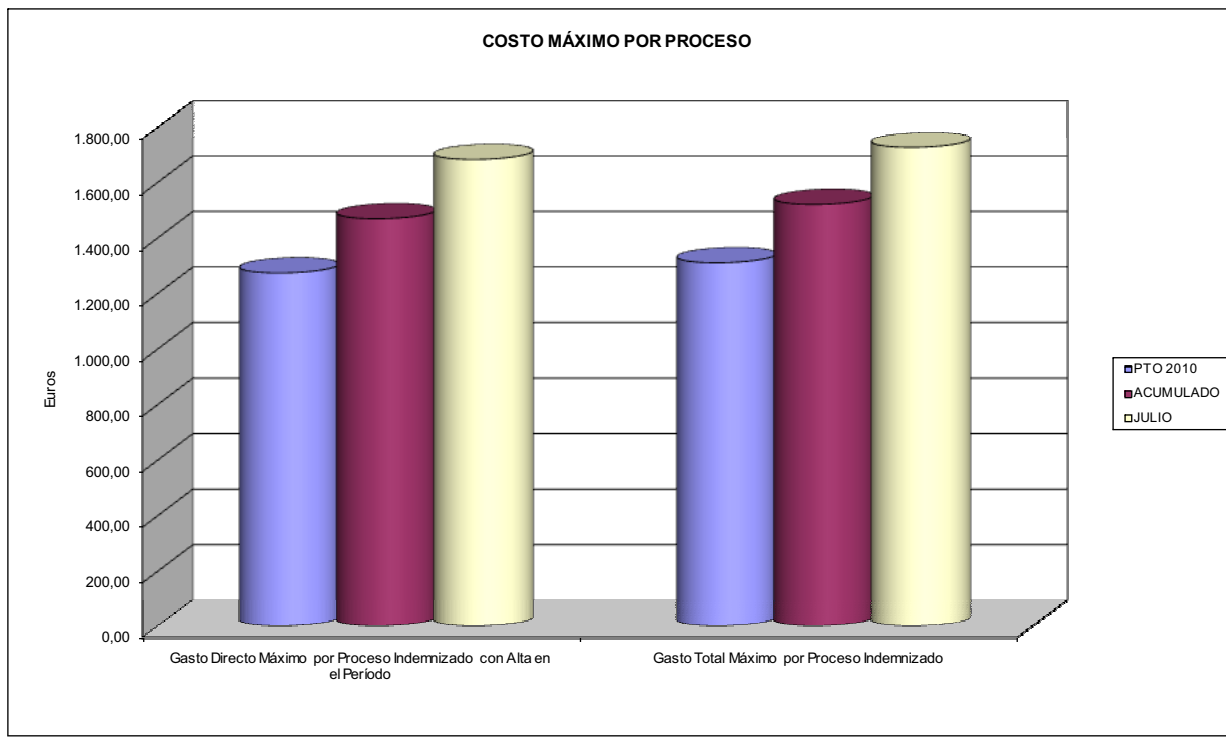



183 MUTUA BALEAR		Area 1	
PROGRAMA: CAPITALES RENTA Y OTRAS COMPENSACIONES FINANCIERAS DE ACCIDENTES DE TRABAJO		G.P. 11	Programa 05
RESPONSABLE:			
<b>ACTIVIDADES</b>			
RECONOCIMIENTO DE LOS DERECHOS A PRESTACIONES VITALICIAS Y TEMPORALES A BENEFICIARIOS DE INVALIDEZ MUERTE Y SUPERVIVENCIA DE ACCIDENTES DE TRABAJO CONTROL DE CÁLCULO DE LOS CAPITALES COSTE DE RENTA DE ACCIDENTES DE TRABAJO TRAMITACIÓN DE LOS EXPEDIENTES ANTE LOS ORGANISMOS CORRESPONDIENTES			
<b>OBJETIVOS</b>			
CL	DENOMINACIÓN	Presupuesto 2010	
01	ATENDER UN NÚMERO DE SINIESTROS DE INVALIDEZ GENERADORES DE CAPITALES RENTA	139	52
02	ATENDER UN NÚMERO DE SINIESTROS POR MUERTE, GENERADORES DE CAPITALES RENTA	37	15
<b>MEDIOS HUMANOS Y FINANCIEROS</b>			
CL	MEDIOS	Presupuesto 2010	
10	NÚMERO DE PERSONAS	0	0
	EN MILES DE EUROS		
14	Transferencias	47.607,51	19.487,76
16	TOTAL OPERACIONES NO FINANCIERAS	47.607,51	19.487,76
18	TOTAL GASTOS DEL PROGRAMA	47.607,51	19.487,76
<b>INDICADORES PARA EL SEGUIMIENTO DE OBJETIVOS</b>			
CL	DENOMINACIÓN	Presupuesto 2010	
19	IMPORTE DE LOS CAPITALES RENTA POR INVALIDEZ (EN MILES DE EUROS)	15.509,45	7.937,56
20	NÚMERO DE SINIESTROS GENERADOS DE CAPITALES RENTA POR INVALIDEZ	139	52
21	IMPORTE MEDIO DE LOS CAPITALES RENTA POR INVALIDEZ (EN EUROS)	111.578,78	152.645,38
22	IMPORTE DE LOS CAPITALES RENTA POR MUERTE ( EN MILES DE EUROS)	3.517,41	2.195,38
23	NÚMERO DE SINIESTROS DEVENGADOS DE CAPITALES RENTA POR MUERTE	37	15
24	IMPORTE MEDIO DE LOS CAPITALES RENTA POR MUERTE (EN EUROS)	95.065,14	146.358,67
25	POBLACIÓN LABORAL PROTEGIDA POR I.M.S. AL FINAL DEL PERÍODO	201.371	240.591





183 MUTUA BALEAR		Area 2	
		G.P.	Programa
		21	22
PROGRAMA: MEDICINA AMBULATORIA DE MUTUAS DE ACCIDENTES DE TRABAJO			
<b>ACTIVIDADES</b>			
GESTIÓN DE LA ASISTENCIA SANITARIA EN RÉGIMEN AMBULATORIO EN CENTROS PROPIOS DE LAS MUTUAS Y EN SUS CENTROS MANCOMUNADOS CONTROL DE LA ASISTENCIA SANITARIA PRESTADA CON MEDIOS AJENOS CREACIÓN, ADAPTACIÓN Y MEJORA DE CENTROS PROPIOS DE LAS MUTUAS Y DE SUS CENTROS MANCOMUNADOS			
<b>OBJETIVOS</b>			
CL	DENOMINACIÓN	Presupuesto 2010	
02	ATENDER UN PORCENTAJE DE PACIENTES CON MEDIOS PROPIOS DE	62,43	67,45
03	ATENDER UN NÚMERO DE PACIENTES DE	41.241	24.290
<b>MEDIOS HUMANOS Y FINANCIEROS</b>			
CL	MEDIOS	Presupuesto 2010	
10	NÚMERO DE PERSONAS	195	212
11	EN MILES DE EUROS		
	Gastos de personal	6.963,77	4.071,26
	Otros gastos de funcionamiento	7.780,00	3.636,70
	TOTAL COSTE DE LOS SERVICIOS	14.743,77	7.707,96
	Transferencias	1.042,93	362,23
	Inversiones	1.965,78	1.067,79
	TOTAL OPERACIONES NO FINANCIERAS	17.752,48	9.137,98
	TOTAL GASTOS DEL PROGRAMA	17.752,48	9.137,98
<b>INDICADORES PARA EL SEGUIMIENTO DE OBJETIVOS</b>			
CL	DENOMINACIÓN	Presupuesto 2010	
19	NÚMERO DE CONSULTAS NUEVAS CON MEDIOS PROPIOS	47.900	22.500
20	NÚMERO DE CONSULTAS SUCESIVAS CON MEDIOS PROPIOS	251.572	118.457
22	NÚMERO DE PACIENTES ATENDIDOS CON MEDIOS PROPIOS	41.241	24.290
23	NÚMERO DE PACIENTES ATENDIDOS CON MEDIOS AJENOS	24.816	11.722
28	POBLACIÓN LABORAL PROTEGIDA AL FINAL DEL PERÍODO POR I.T. POR CONTINGENCIAS PROFESIONALES	199.215	238.250



183 MUTUA BALEAR

ÁREA 2 "ASISTENCIA SANITARIA"

OBJETIVOS DEL PROGRAMA 2122 "GESTIÓN AMBULATORIA"

02 A TENDER UN PORCENTAJE DE PACIENTES CON MEDIOS PROPIOS

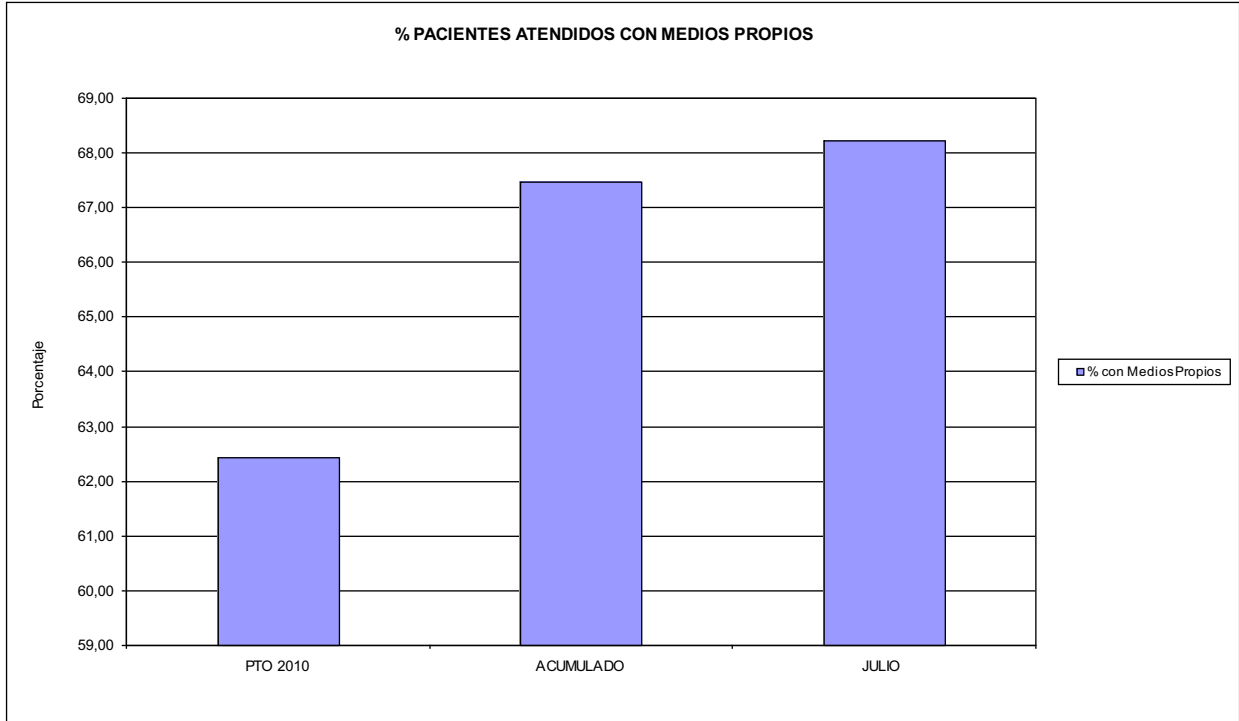

03 PACIENTES ATENDIDOS CON MEDIOS PROPIOS

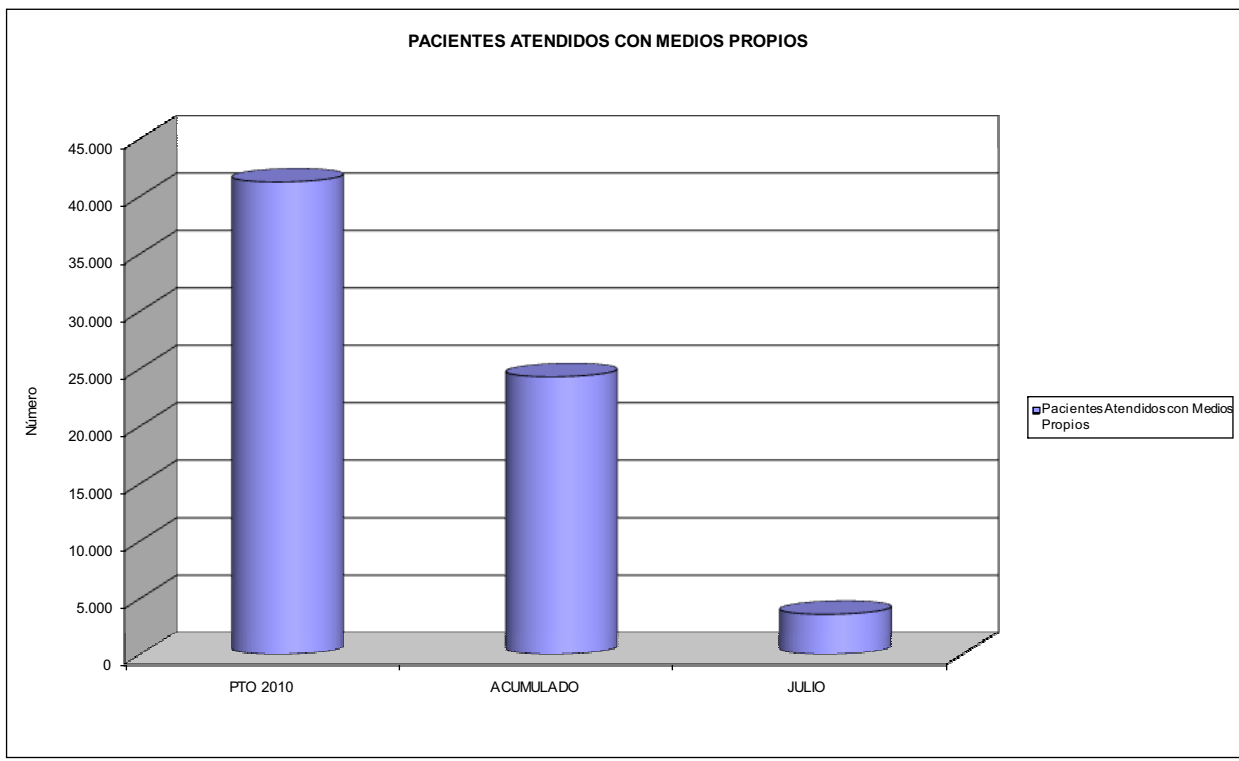



183 MUTUA BALEAR		Area 2	
		G.P. 22	Programa 24
PROGRAMA: MEDICINA HOSPITALARIA DE MUTUAS DE ACCIDENTES DE TRABAJO		RESPONSABLE:	
<b>ACTIVIDADES</b>			
GESTIÓN DE LA ASISTENCIA SANITARIA EN RÉGIMEN HOSPITALARIO EN CENTROS PROPIOS DE LAS MUTUAS Y EN SUS CENTROS MANCOMUNADOS CONTROL DE LA ASISTENCIA SANITARIA PRESTADA CON MEDIOS AJENOS CREACIÓN, ADAPTACIÓN Y MEJORA DE CENTROS PROPIOS DE LAS MUTUAS Y DE SUS CENTROS MANCOMUNADOS			
<b>OBJETIVOS</b>			
CL	DENOMINACIÓN	Presupuesto 2010	
01	OBTENER UN PORCENTAJE DE OCUPACIÓN EN CENTROS PROPIOS DEL	38,24	33,95
02	CONSEGUIR UNA ESTANCIA MEDIA EN CENTROS PROPIOS DE	2,75	2,52
03	CONSEGUIR UN COSTE MEDIO EN EUROS POR ESTANCIA EN CENTROS PROPIOS DE	1.080,10	908,21
04	CONSEGUIR UN COSTE MEDIO EN EUROS POR ESTANCIA EN CENTROS AJENOS DE	972,08	904,33
<b>MEDIOS HUMANOS Y FINANCIEROS</b>			
CL	MEDIOS	Presupuesto 2010	
10	NÚMERO DE PERSONAS EN MILES DE EUROS	72	60
11	Gastos de personal	2.732,97	1.186,48
12	Otros gastos de funcionamiento	4.219,17	2.305,10
13	TOTAL COSTE DE LOS SERVICIOS	6.952,14	3.491,58
14	Transferencias	124,54	10,86
15	Inversiones	333,85	42,46
16	TOTAL OPERACIONES NO FINANCIERAS	7.410,53	3.544,90
18	TOTAL GASTOS DEL PROGRAMA	7.410,53	3.544,90
<b>INDICADORES PARA EL SEGUIMIENTO DE OBJETIVOS</b>			
CL	DENOMINACIÓN	Presupuesto 2010	
19	NÚMERO DE CAMAS DE CLÍNICA PROPIAS INSTALADAS	29	29
21	NÚMERO DE CAMAS DE REHABILITACIÓN PROPIAS INSTALADAS	11	11
22	NÚMERO TOTAL DE CAMAS HOSPITALARIAS PROPIAS INSTALADAS	40	40
23	NÚMERO DE ESTANCIAS PROPIAS CAUSADAS EN EL PERÍODO	4.048	2.087
24	NÚMERO DE ESTANCIAS PROPIAS POSIBLES EN EL PERÍODO	10.585	6.148
25	NÚMERO DE INGRESOS DEL PERÍODO EN CENTROS PROPIOS	1.474	827
26	COSTE DE ASISTENCIA HOSPITALARIA CON MEDIOS PROPIOS (EN MILES DE EUROS)	4.372,24	1.895,44
27	COSTE ASISTENCIA HOSPITALARIA CON MEDIOS AJENOS (EN MILES DE EUROS)	2.579,90	1.596,14
28	NÚMERO DE ACCIDENTADOS INGRESADOS EN CENTROS AJENOS	556	227
29	NÚMERO DE ESTANCIAS DE ACCIDENTADOS EN CENTROS AJENOS	2.654	1.765
30	DURACIÓN MEDIA EN DÍAS DE LOS PROCESOS DE INTERNAMIENTO EN CENTROS AJENOS	4,77	7,78



183 MUTUA BALEAR

ÁREA 2 "ASISTENCIA SANITARIA"

OBJETIVOS DEL PROGRAMA 2224 "MEDICINA HOSPITALARIA"

01 OBTENER UN PORCENTAJE DE OCUPACIÓN EN CENTROS PROPIOS DE

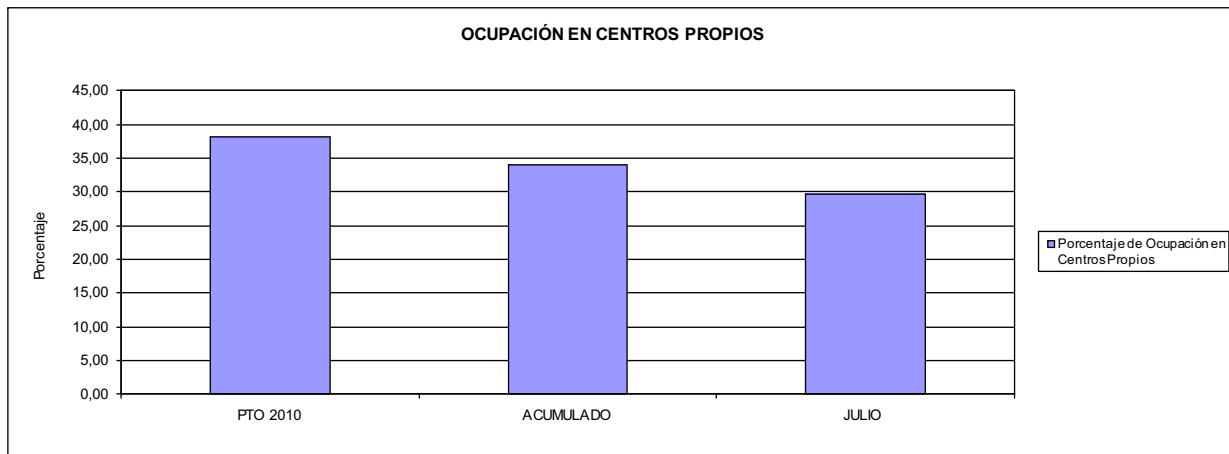

02 CONSEGUIR UNA ESTANCIA MEDIA EN CENTROS PROPIOS

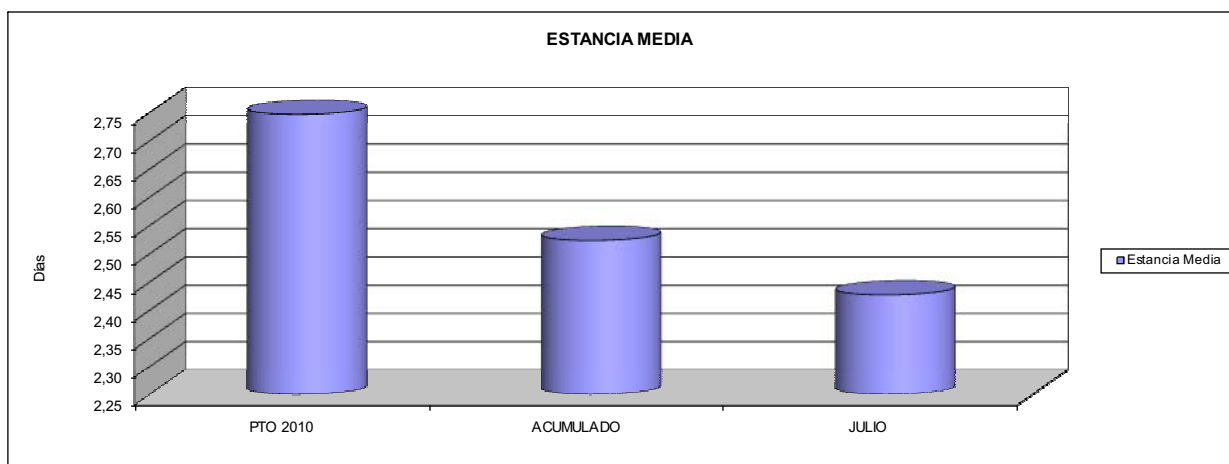

03 CONSEGUIR UN COSTE MEDIO EN € POR ESTANCIA EN CENTROS PROPIOS DE

04 CONSEGUIR UN COSTE MEDIO EN € POR ESTANCIA EN CENTROS AJENOS DE

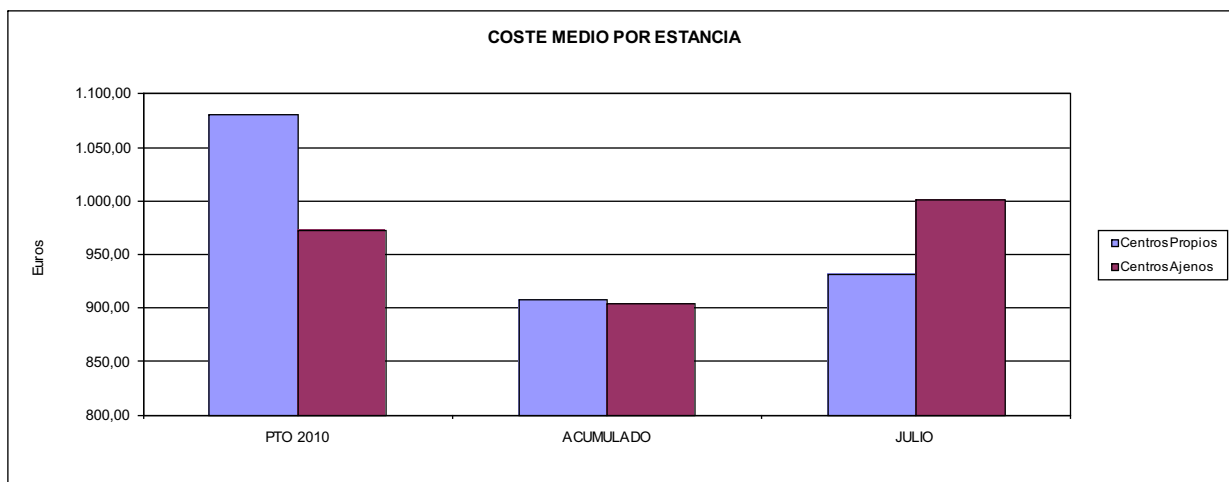



183 MUTUA BALEAR		Area 3	
		G.P. 34	Programa 36
PROGRAMA: HIGIENE Y SEGURIDAD EN EL TRABAJO			
<b>ACTIVIDADES</b>			
ASESORAMIENTO SOBRE GESTIÓN DE RIESGOS INVESTIGACIÓN E INSPECCIÓN DE ACCIDENTES INFORMACIÓN Y DIVULGACIÓN ESTUDIOS DE PUESTOS Y CONDICIONES DE TRABAJO			
<b>OBJETIVOS</b>			
CL	DENOMINACIÓN	Presupuesto 2010	
01	REALIZAR INVESTIGACIONES EN ACCIDENTES EN UN % DEL	0,27	0,34
02	REALIZAR ESTUDIOS SOBRE SINIESTRABILIDAD EN EMPRESAS EN NÚMERO DE	4.000	2.598
03	VISITAS DE ASESORAMIENTO Y ORIENT. CENTROS DE TRABAJO EN MATERIA DE SEGURIDAD E HIG. EN Nº	1.400	710
05	MANTENER LA SINIESTRABILIDAD SOBRE EL COLECTIVO PROTEGIDO EN UN %	21,35	6,79
07	REALIZAR CAMPAÑAS DE SENSIBILIZACIÓN Y EDUCACIÓN EN NÚMERO DE	12	17
08	REALIZAR ACTUACIONES DE ASESORAMIENTO EN NÚMERO DE	1.700	661
09	REALIZAR CAMPAÑAS DE DIVULGACIÓN EN NÚMERO DE	12	0
<b>MEDIOS HUMANOS Y FINANCIEROS</b>			
CL	MEDIOS	Presupuesto 2010	
10	NÚMERO DE PERSONAS	11	11
	EN MILES DE EUROS		
11	Gastos de personal	308,86	201,09
12	Otros gastos de funcionamiento	193,41	50,05
13	TOTAL COSTE DE LOS SERVICIOS	502,27	251,14
15	Inversiones	29,18	1,43
16	TOTAL OPERACIONES NO FINANCIERAS	531,45	252,57
18	TOTAL GASTOS DEL PROGRAMA	531,45	252,57
<b>INDICADORES PARA EL SEGUIMIENTO DE OBJETIVOS</b>			
CL	DENOMINACIÓN	Presupuesto 2010	
19	NÚMERO DE ACCIDENTES INVESTIGADOS	65	29
20	NÚMERO DE ACCIDENTES ACAECIDOS	24.100	8.515
21	NÚMERO DE ESTUDIOS DE SINIESTRABILIDAD EN EMPRESAS REALIZADOS	4.000	2.598
22	NÚMERO DE VISITAS A CENTROS DE TRABAJO REALIZADAS	1.400	710
26	NÚMERO DE ACCIDENTADOS EN EL PERÍODO	43.000	16.326
27	POBLACIÓN LABORAL PROTEG. AL FINAL DEL PERÍODO POR I.M.S. POR CONTINGENCIAS PROFESIONALES	201.371	240.591
29	NÚMERO DE ENFERMEDADES PROFESIONALES INVESTIGADAS	0	20
30	NÚMERO DE CAMPAÑAS DE SENSIBILIZACIÓN Y EDUCACIÓN PREVENTIVA REALIZADOS	12	17
32	NÚMERO DE ACTUACIONES DE ASESORAMIENTO EN MATERIA PREVENTIVA REALIZADAS	1.700	661
33	NÚMERO DE CAMPAÑAS DE DIVULGACIÓN EN MATERIA PREVENTIVA REALIZADAS	12	0



183 MUTUA BALEAR		Area 4	
		G.P. 43	Programa 64
PROGRAMA: ADMINISTRACIÓN DEL PATRIMONIO			
<b>ACTIVIDADES</b>			
GESTIONAR Y CONTROLAR LA SITUACIÓN Y VARIACIÓN FINANCIERA Y PATRIMONIAL			
<b>OBJETIVOS</b>			
CL	DENOMINACIÓN	Presupuesto 2010	
02	OBTENER UN % DE RENTABILIDAD MEDIA DE LA CARTERA DEL	2,73	1,52
09	OBTENER UN % DE EXCEDENTE DE GESTIÓN SOBRE CUOTAS DEL	6,64	-25,60
<b>MEDIOS HUMANOS Y FINANCIEROS</b>			
CL	MEDIOS	Presupuesto 2010	
10	NÚMERO DE PERSONAS	0	0
	EN MILES DE EUROS		
14	Transferencias	6.946,68	16.375,78
16	TOTAL OPERACIONES NO FINANCIERAS	6.946,68	16.375,78
17	TOTAL OPERACIONES FINANCIERAS	10.691,08	42,73
18	TOTAL GASTOS DEL PROGRAMA	17.637,76	16.418,51
<b>INDICADORES PARA EL SEGUIMIENTO DE OBJETIVOS</b>			
CL	DENOMINACIÓN	Presupuesto 2010	
24	IMPORTE MEDIO DE LA CARTERA DE VALORES (EN MILES DE EUROS)	66.079,20	48.479,06
25	RENDIMIENTO NETO EN EL PERÍODO DE LA CARTERA DE VALORES (EN MILES DE EUROS)	1.804,52	736,89
40	EXCEDENTE DE GESTIÓN EN EL PERÍODO(EN MILES DE EUROS)	10.576,08	-13.713,72
41	RECAUDACIÓN POR CUOTAS EN EL PERÍODO(EN MILES DE EUROS)	159.346,49	53.559,00



183 MUTUA BALEAR		Area 4	
		G.P. 45	Programa 91
PROGRAMA: DIRECCIÓN Y SERVICIOS GENERALES		RESPONSABLE:	
<b>ACTIVIDADES</b>			
DIRIGIR, COORDINAR Y APOYAR LAS ACTIVIDADES DE LA ENTIDAD INSPECCIONAR LOS CENTROS Y SERVICIOS PROPIOS Y CONCERTADOS GESTIONAR Y COORDINAR LA POLÍTICA DE PERSONAL, SUMINISTROS Y MANTENIMIENTO ELABORAR Y GESTIONAR LOS PRESUPUESTOS			
<b>OBJETIVOS</b>			
CL	DENOMINACIÓN	Presupuesto 2010	
01	CONSEGUIR QUE EL ABSENTISMO S/JORNADAS TOTALES NO EXCEDA EL %	4,50	3,62
08	CONSEGUIR QUE EL COSTE DE LOS SERVICIOS S/CUOTAS NO REBASE EL %	20,99	33,37
09	CONSEGUIR UN COSTE DE LOS SERVICIO POR TRABAJADOR PROTEGIDO, EN EUROS, DE	145,56	64,85
<b>MEDIOS HUMANOS Y FINANCIEROS</b>			
CL	MEDIOS	Presupuesto 2010	
10	NÚMERO DE PERSONAS EN MILES DE EUROS	134	120
11	Gastos de personal	5.221,99	2.721,70
12	Otros gastos de funcionamiento	4.186,25	2.721,94
13	TOTAL COSTE DE LOS SERVICIOS	9.408,24	5.443,64
14	Transferencias	20,60	8,16
15	Inversiones	211,56	69,48
16	TOTAL OPERACIONES NO FINANCIERAS	9.640,40	5.521,28
17	TOTAL OPERACIONES FINANCIERAS	600,00	181,81
18	TOTAL GASTOS DEL PROGRAMA	10.240,40	5.703,09
<b>INDICADORES PARA EL SEGUIMIENTO DE OBJETIVOS</b>			
CL	DENOMINACIÓN	Presupuesto 2010	
25	NÚMERO DE JORNADAS LABORALES DE TODO EL PERSONAL DE LA ENTIDAD	138.138	71.519
26	NÚMERO DE JORNADAS LABORALES PERDIDAS DE TODO EL PERSONAL DE LA ENTIDAD	6.216	2.587
40	IMPORTE TOTAL DEL COSTE DE LOS SERVICIOS DE LA ENTIDAD (EN MILES DE EUROS)	33.453,24	17.872,08
41	RECAUDACIÓN POR CUOTAS (EN MILES DE EUROS)	159.346,49	53.559,00
42	POBLACIÓN LABORAL PROTEGIDA AL FINAL DEL PERÍODO	229.821	275.601



183 MUTUA BALEAR

ÁREA 4 "TESORERÍA, INFORMÁTICA Y OTROS SERVICIOS FUNCIONALES"

OBJETIVOS DEL PROGRAMA 4364 "ADMINISTRACIÓN DEL PATRIMONIO"

- 02 OBTENER UN % DE RENTABILIDAD MEDIA DE LA CARTERA
- 09 OBTENER UN % DE EXCEDENTE DE GESTIÓN SOBRE CUOTAS DEL

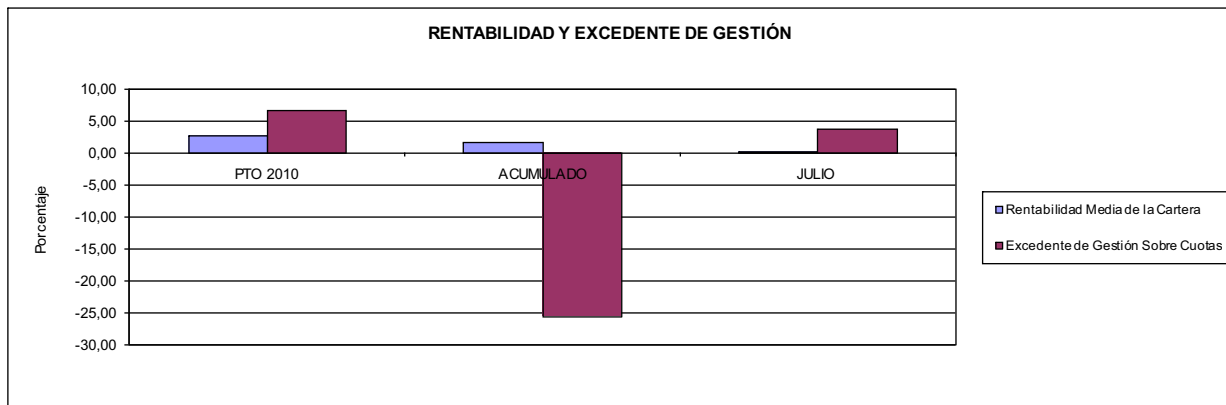

183 MUTUA BALEAR

ÁREA 4 "TESORERÍA, INFORMÁTICA Y OTROS SERVICIOS FUNCIONALES"

OBJETIVOS DEL PROGRAMA 4591 "DIRECCIÓN Y SERVICIOS GENERALES"

- 01 CONSEGUIR QUE EL ABSENTISMO S/JORNADAS DE TRABAJO NO EXCEDA EL %
- 08 CONSEGUIR QUE EL COSTE DEL SERVICIO S/CUOTAS NO REBASE EL %

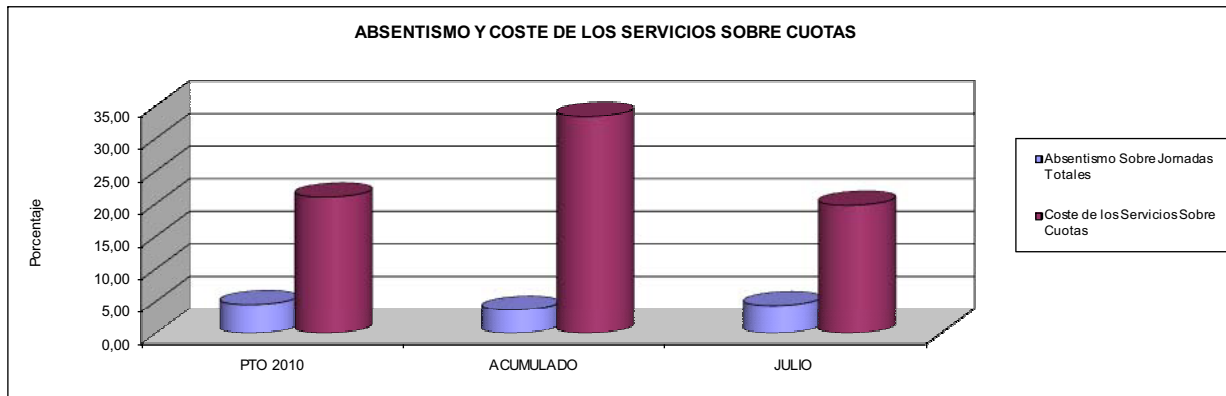

- 09 CONSEGUIR UN COSTE DE LOS SERVICIOS POR TRABAJADOR PROTEGIDO, EN EUROS, DE

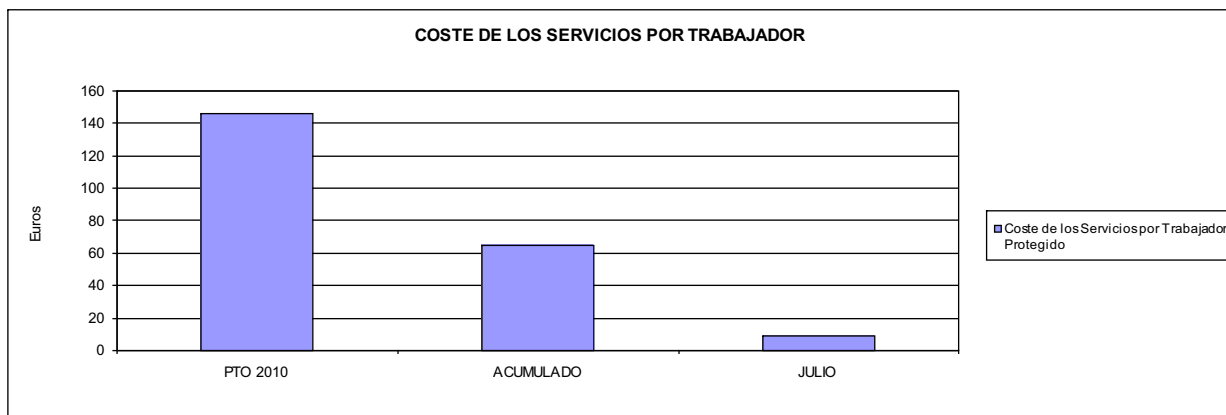







201 MUTUA GALLEGA DE A.T.		Area 1	
		G.P. 11	Programa 02
PROGRAMA: INCAPACIDAD TEMPORAL Y OTRAS PRESTACIONES		RESPONSABLE:	
<b>ACTIVIDADES</b>			
RECONOCIMIENTO DE PRESTACIONES DE PAGO DIRECTO POR INCAPACIDAD TEMPORAL VIGILANCIA DE LOS RECONOCIMIENTOS EFECTUADOS EN RÉGIMEN DE PAGO DELEGADO VIGILANCIA DEL AGOTAMIENTO DE LOS PLAZOS DE ESTAS PRESTACIONES SEGUIMIENTO DE LA INCAPACIDAD TEMPORAL POR RÉGIMENES Y TIPOS DE PAGO (DIRECTO Y DELEGADO)			
<b>OBJETIVOS</b>			
CL	DENOMINACIÓN	Presupuesto 2010	
01	CONSEGUIR UNA DURACIÓN MEDIAS MÁXIMA, EN DÍAS, DE CADA PROCESO DE	50,72	58,62
02	NO SUPERAR UN PORCENTAJE DE PROCESOS DE IT RESPECTO A LOS AFILIADOS DEL	1,89	1,77
03	CONSEGUIR UN GASTO DIRECTO MÁXIMO POR AFILIADO DE EUROS	167,45	80,29
04	CONSEGUIR UN NÚM. MEDIO MÁXIMO DE DÍAS INDEMNIZADOS POR CADA PROCESO INDEMNIZADO DE	63,37	77,48
05	CONSEGUIR UN GASTO MÁXIMO POR DÍA INDEMNIZADO DE EUROS	26,62	21,64
06	REALIZAR GASTO DIRECTO MÁXIMO POR PROCESO INDEMNIZADO CON ALTA EN EL PERÍODO DE EUROS	1.686,64	1.676,25
07	REALIZAR UN GASTO TOTAL MÁXIMO POR AFILIADO DE EUROS	172,75	82,18
08	CONSEGUIR UN GASTO TOTAL MÁXIMO POR DÍA INDEMNIZADO DE EUROS	27,46	22,15
09	REALIZAR UN GASTO TOTAL MÁXIMO POR PROCESO INDEMNIZADO DE EUROS	1.740,06	1.715,79
<b>MEDIOS HUMANOS Y FINANCIEROS</b>			
CL	MEDIOS	Presupuesto 2010	
10	NÚMERO DE PERSONAS	16	15
	EN MILES DE EUROS		
11	Gastos de personal	518,04	359,90
12	Otros gastos de funcionamiento	1.553,09	408,87
13	TOTAL COSTE DE LOS SERVICIOS	2.071,13	768,77
14	Transferencias	72.897,70	34.889,75
16	TOTAL OPERACIONES NO FINANCIERAS	74.968,83	35.658,52
18	TOTAL GASTOS DEL PROGRAMA	74.968,83	35.658,52
<b>INDICADORES PARA EL SEGUIMIENTO DE OBJETIVOS</b>			
CL	DENOMINACIÓN	Presupuesto 2010	
19	NUM. DE PROCESOS CUYA ALTA SE HAYA PRODUCIDO EN EL EJERCICIO	58.226	27.686
20	NUM. DE DÍAS DE BAJA, RELATIVOS A PROCESOS CUYA ALTA MÉDICA SE HAYA PRODUCIDO EN EL EJERCICIO	2.953.342	1.623.039
21	Nº PROCESOS EN LOS QUE EL ÚLTIMO DÍA DEL PERÍODO EL PACIENTE SE ENCUENTRA EN SIT. DE BAJA	7.908	7.273
22	POBLACIÓN MEDIA PROTEGIDA EL ÚLTIMO DÍA DEL PERÍODO	419.000	411.884
23	POBLACIÓN MEDIA PROTEGIDA EN EL PERÍODO	409.000	404.253
24	GASTO DIREC. EN PERÍODO EN CONCEPTO DE INCAP. TEMP.MILES € EXCLUIDAS EMP. COLABORADORAS	68.487,35	32.457,31
25	NÚMERO DE PROCESOS INICIADOS EN EL PERÍODO	56.458	26.854
60	NUM. DE PROCESOS INDEMNIZADOS CUYA ALTA SE HAYA PRODUCIDO EN EL PERÍODO	39.531	17.772
61	Nº DÍAS INDEM. EN EL PERÍODO O ANTERIORES, DE PROC. INDEM. ALTA SE HAYA PROD. EN EL PERÍODO	2.504.987	1.376.949
62	NUM. DE PROCESOS INDEMNIZADOS INICIADOS EN EL PERÍODO	39.738	18.489
63	NUM. DE DÍAS INDEMNIZADOS EN EL PERÍODO	2.573.096	1.500.222
64	NUM. DE PROCESOS INDEMNIZADOS INICIADOS POR CADA 1000 AFILIADOS	97	46
65	NUM. DE DÍAS INDEMNIZADOS POR CADA AFILIADO	6,29	3,71
66	GASTOS ASOCIADOS GENERADOS EN PERÍODO. (SANITARIOS, DE ADMON Y OTROS GENERALES, MILES €)	2.169,42	765,64



201 MUTUA GALLEGA DE A.T.

ÁREA 1 "PRESTACIONES ECONÓMICAS"

OBJETIVOS DEL PROGRAMA 1102 "INCAPACIDAD TEMPORAL Y OTRAS PRESTACIONES"

01 DURACIÓN MEDIA MÁXIMA DE CADA PROCESO

04 NÚMERO MEDIO MÁXIMO DE DÍAS INDEMNIZADOS POR CADA PROCESO INDEMNIZADO

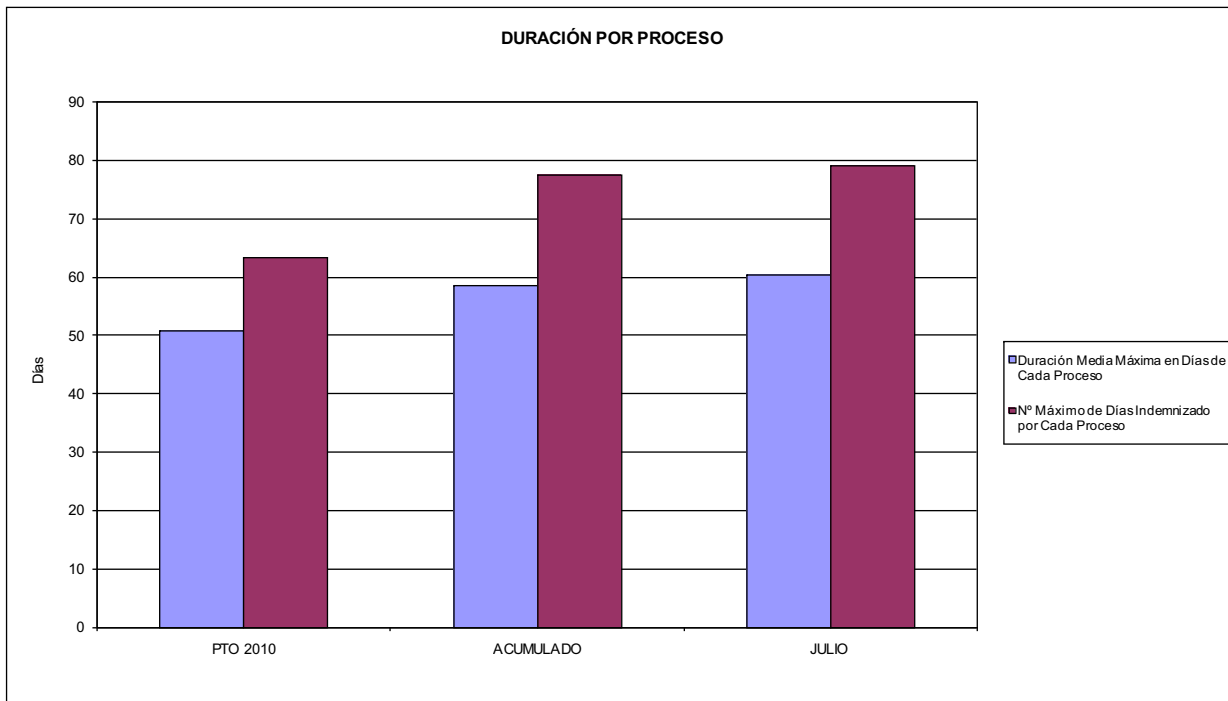

02 NO SUPERAR UN PORCENTAJE DE PROCESOS DE IT RESPECTO A LOS AFILIADOS DEL

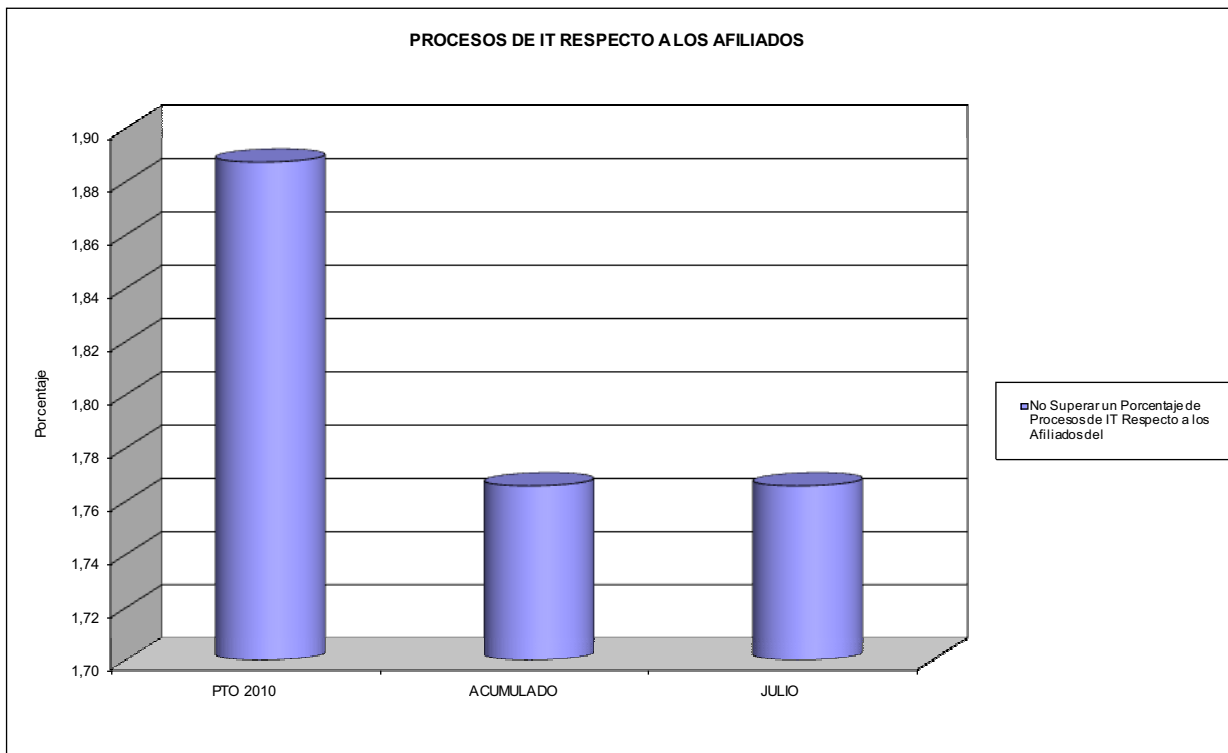



201 MUTUA GALLEGA DE A.T.

ÁREA 1 "PRESTACIONES ECONÓMICAS"

OBJETIVOS DEL PROGRAMA 1102 "INCAPACIDAD TEMPORAL Y OTRAS PRESTACIONES"

- 03 GASTO DIRECTO MÁXIMO POR AFILIADO
- 05 GASTO MÁXIMO POR DÍA INDEMNIZADO
- 07 GASTO TOTAL MÁXIMO POR AFILIADO
- 08 GASTO TOTAL MÁXIMO POR DÍA INDEMNIZADO

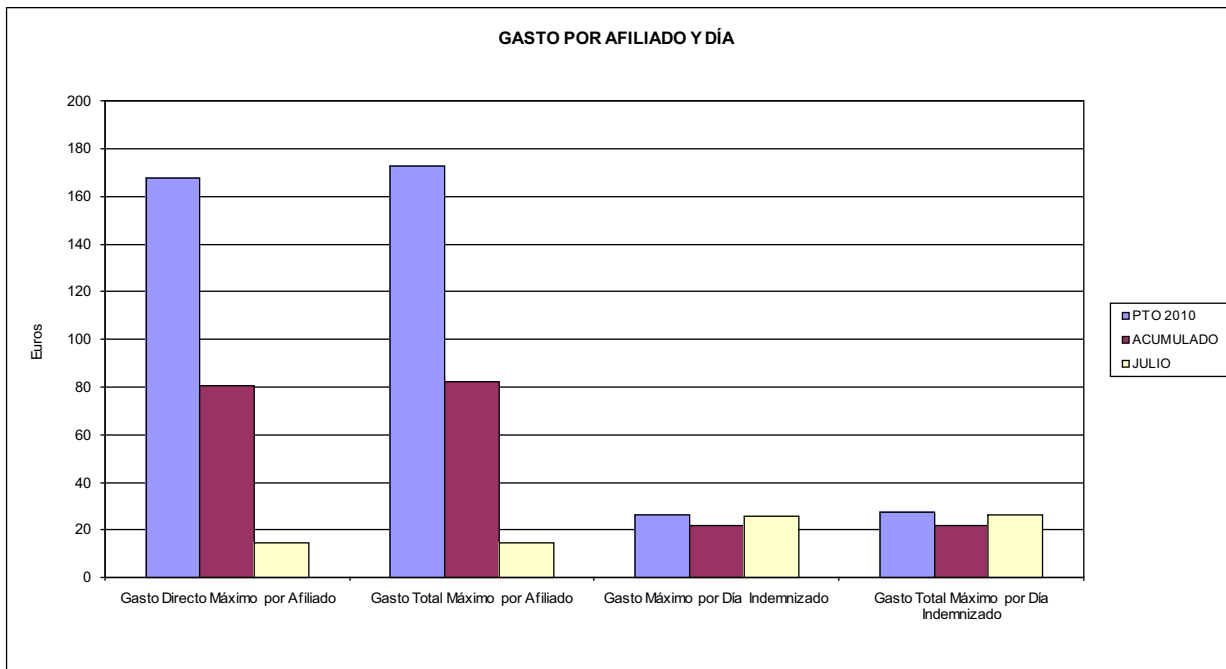

- 06 GASTO DIRECTO MÁXIMO POR PROCESO INDEMNIZADO CON ALTA EN EL PERÍODO
- 09 GASTO TOTAL MÁXIMO POR PROCESO INDEMNIZADO

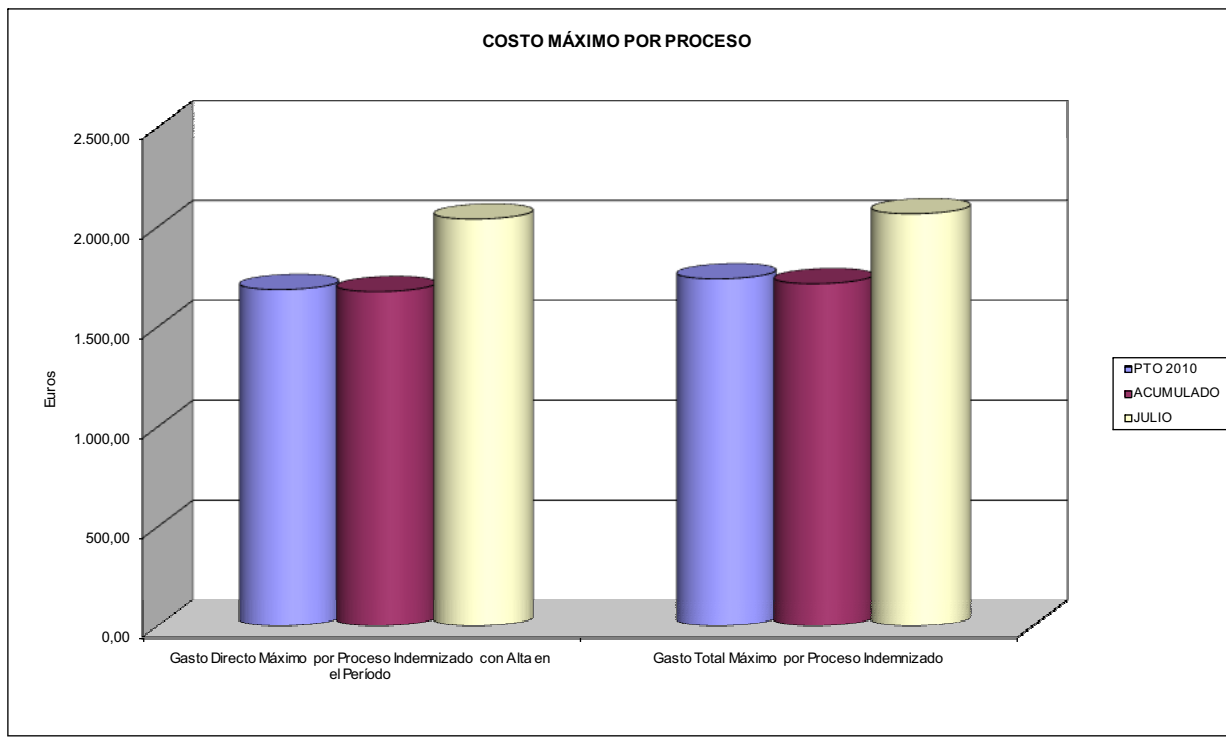



201 MUTUA GALLEGA DE A.T.		Area 1	
PROGRAMA: CAPITALES RENTA Y OTRAS COMPENSACIONES FINANCIERAS DE ACCIDENTES DE TRABAJO		G.P. 11	Programa 05
RESPONSABLE:			
<b>ACTIVIDADES</b>			
RECONOCIMIENTO DE LOS DERECHOS A PRESTACIONES VITALICIAS Y TEMPORALES A BENEFICIARIOS DE INVALIDEZ MUERTE Y SUPERVIVENCIA DE ACCIDENTES DE TRABAJO CONTROL DE CÁLCULO DE LOS CAPITALES COSTE DE RENTA DE ACCIDENTES DE TRABAJO TRAMITACIÓN DE LOS EXPEDIENTES ANTE LOS ORGANISMOS CORRESPONDIENTES			
<b>OBJETIVOS</b>			
CL	DENOMINACIÓN	Presupuesto 2010	
01	ATENDER UN NÚMERO DE SINIESTROS DE INVALIDEZ GENERADORES DE CAPITALES RENTA	167	92
02	ATENDER UN NÚMERO DE SINIESTROS POR MUERTE, GENERADORES DE CAPITALES RENTA	37	24
<b>MEDIOS HUMANOS Y FINANCIEROS</b>			
CL	MEDIOS	Presupuesto 2010	
10	NÚMERO DE PERSONAS	0	0
	EN MILES DE EUROS		
14	Transferencias	56.261,99	30.032,20
16	TOTAL OPERACIONES NO FINANCIERAS	56.261,99	30.032,20
18	TOTAL GASTOS DEL PROGRAMA	56.261,99	30.032,20
<b>INDICADORES PARA EL SEGUIMIENTO DE OBJETIVOS</b>			
CL	DENOMINACIÓN	Presupuesto 2010	
19	IMPORTE DE LOS CAPITALES RENTA POR INVALIDEZ (EN MILES DE EUROS)	19.375,19	16.537,95
20	NÚMERO DE SINIESTROS GENERADOS DE CAPITALES RENTA POR INVALIDEZ	167	92
21	IMPORTE MEDIO DE LOS CAPITALES RENTA POR INVALIDEZ (EN EUROS)	116.019,10	179.760,33
22	IMPORTE DE LOS CAPITALES RENTA POR MUERTE ( EN MILES DE EUROS)	3.924,91	3.544,60
23	NÚMERO DE SINIESTROS DEVENGADOS DE CAPITALES RENTA POR MUERTE	37	24
24	IMPORTE MEDIO DE LOS CAPITALES RENTA POR MUERTE (EN EUROS)	106.078,65	147.691,67
25	POBLACIÓN LABORAL PROTEGIDA POR I.M.S. AL FINAL DEL PERÍODO	234.000	228.422



201 MUTUA GALLEGA DE A.T.		Area 2	
		G.P. 21	Programa 22
PROGRAMA: MEDICINA AMBULATORIA DE MUTUAS DE ACCIDENTES DE TRABAJO			
<b>ACTIVIDADES</b>			
GESTIÓN DE LA ASISTENCIA SANITARIA EN RÉGIMEN AMBULATORIO EN CENTROS PROPIOS DE LAS MUTUAS Y EN SUS CENTROS MANCOMUNADOS CONTROL DE LA ASISTENCIA SANITARIA PRESTADA CON MEDIOS AJENOS CREACIÓN, ADAPTACIÓN Y MEJORA DE CENTROS PROPIOS DE LAS MUTUAS Y DE SUS CENTROS MANCOMUNADOS			
<b>OBJETIVOS</b>			
CL	DENOMINACIÓN	Presupuesto 2010	
02	ATENDER UN PORCENTAJE DE PACIENTES CON MEDIOS PROPIOS DE	49,64	46,33
03	ATENDER UN NÚMERO DE PACIENTES DE	20.500	8.533
<b>MEDIOS HUMANOS Y FINANCIEROS</b>			
CL	MEDIOS	Presupuesto 2010	
10	NÚMERO DE PERSONAS	122	131
11	EN MILES DE EUROS		
	Gastos de personal	4.253,28	2.868,72
	Otros gastos de funcionamiento	7.526,28	3.097,66
	TOTAL COSTE DE LOS SERVICIOS	11.779,56	5.966,38
	Transferencias	2.700,29	898,95
	Inversiones	682,00	62,54
	TOTAL OPERACIONES NO FINANCIERAS	15.161,85	6.927,87
	TOTAL GASTOS DEL PROGRAMA	15.161,85	6.927,87
<b>INDICADORES PARA EL SEGUIMIENTO DE OBJETIVOS</b>			
CL	DENOMINACIÓN	Presupuesto 2010	
19	NÚMERO DE CONSULTAS NUEVAS CON MEDIOS PROPIOS	20.500	8.533
20	NÚMERO DE CONSULTAS SUCESIVAS CON MEDIOS PROPIOS	140.000	29.511
22	NÚMERO DE PACIENTES ATENDIDOS CON MEDIOS PROPIOS	20.500	8.533
23	NÚMERO DE PACIENTES ATENDIDOS CON MEDIOS AJENOS	20.800	9.885
28	POBLACIÓN LABORAL PROTEGIDA AL FINAL DEL PERÍODO POR I.T. POR CONTINGENCIAS PROFESIONALES	234.000	228.422



201 MUTUA GALLEGA DE A.T.  
ÁREA 2 "ASISTENCIA SANITARIA"  
OBJETIVOS DEL PROGRAMA 2122 "GESTIÓN AMBULATORIA"

02 ATENDER UN PORCENTAJE DE PACIENTES CON MEDIOS PROPIOS

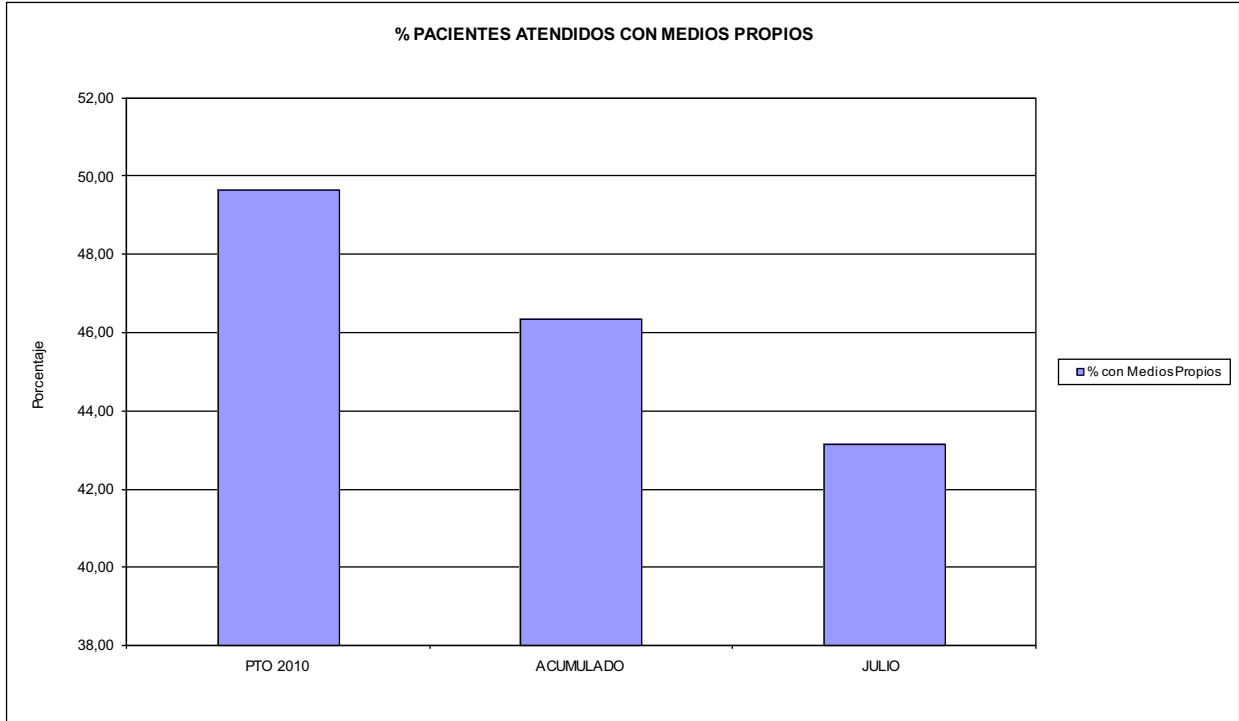

03 PACIENTES ATENDIDOS CON MEDIOS PROPIOS

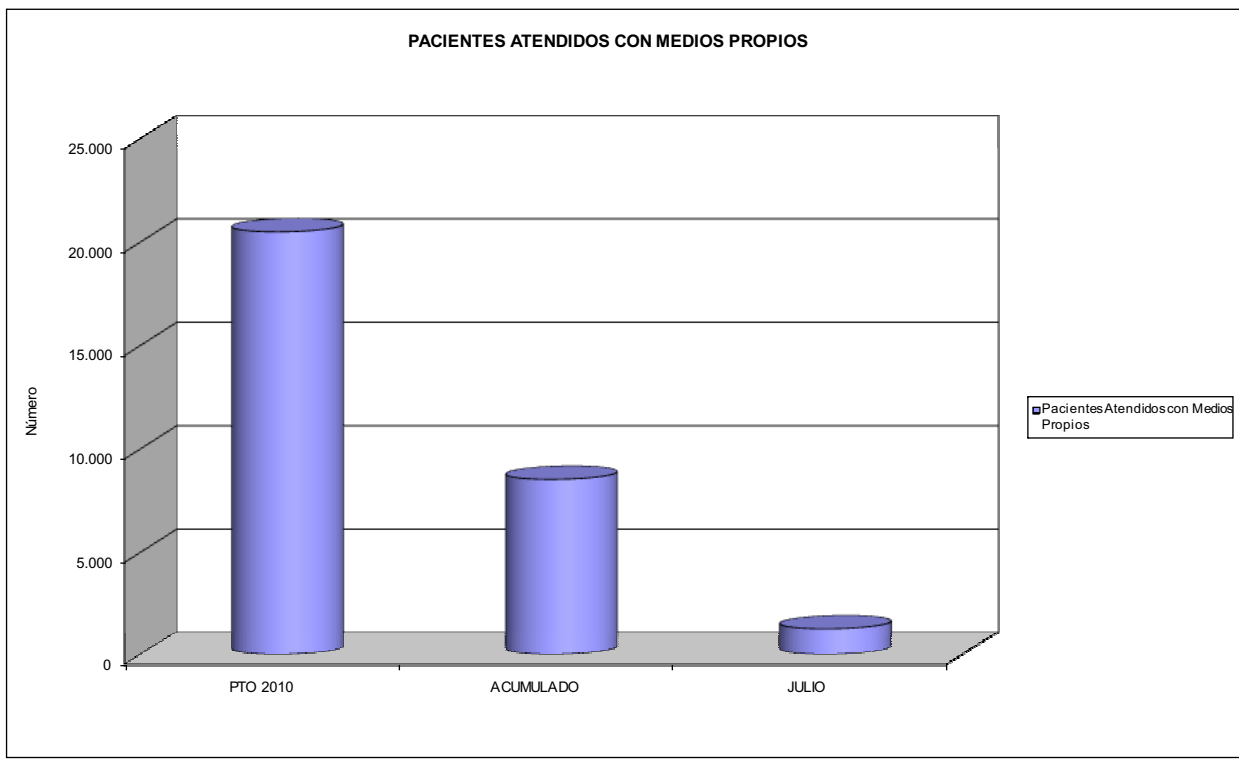



201 MUTUA GALLEGA DE A.T.		Area 2	
		G.P. 22	Programa 24
PROGRAMA: MEDICINA HOSPITALARIA DE MUTUAS DE ACCIDENTES DE TRABAJO		RESPONSABLE:	
<b>ACTIVIDADES</b>			
GESTIÓN DE LA ASISTENCIA SANITARIA EN RÉGIMEN HOSPITALARIO EN CENTROS PROPIOS DE LAS MUTUAS Y EN SUS CENTROS MANCOMUNADOS CONTROL DE LA ASISTENCIA SANITARIA PRESTADA CON MEDIOS AJENOS CREACIÓN, ADAPTACIÓN Y MEJORA DE CENTROS PROPIOS DE LAS MUTUAS Y DE SUS CENTROS MANCOMUNADOS			
<b>OBJETIVOS</b>			
CL	DENOMINACIÓN	Presupuesto 2010	
04	CONSEGUIR UN COSTE MEDIO EN EUROS POR ESTANCIA EN CENTROS AJENOS DE	1.206,55	1.704,97
<b>MEDIOS HUMANOS Y FINANCIEROS</b>			
CL	MEDIOS	Presupuesto 2010	
10	NÚMERO DE PERSONAS EN MILES DE EUROS	0	0
12	Otros gastos de funcionamiento	7.915,00	3.263,32
13	TOTAL COSTE DE LOS SERVICIOS	7.915,00	3.263,32
14	Transferencias	237,65	97,87
16	TOTAL OPERACIONES NO FINANCIERAS	8.152,65	3.361,19
18	TOTAL GASTOS DEL PROGRAMA	8.152,65	3.361,19
<b>INDICADORES PARA EL SEGUIMIENTO DE OBJETIVOS</b>			
CL	DENOMINACIÓN	Presupuesto 2010	
27	COSTE ASISTENCIA HOSPITALARIA CON MEDIOS AJENOS (EN MILES DE EUROS)	7.915,00	3.263,32
28	NÚMERO DE ACCIDENTADOS INGRESADOS EN CENTROS AJENOS	1.100	282
29	NÚMERO DE ESTANCIAS DE ACCIDENTADOS EN CENTROS AJENOS	6.560	1.914
30	DURACIÓN MEDIA EN DÍAS DE LOS PROCESOS DE INTERNAMIENTO EN CENTROS AJENOS	5,96	6,79





201 MUTUA GALLEGA DE A.T.  
ÁREA 2 "ASISTENCIA SANITARIA"  
OBJETIVOS DEL PROGRAMA 2224 "MEDICINA HOSPITALARIA"

04 CONSEGUIR UN COSTE MEDIO EN € POR ESTANCIA EN CENTROS AJENOS DE

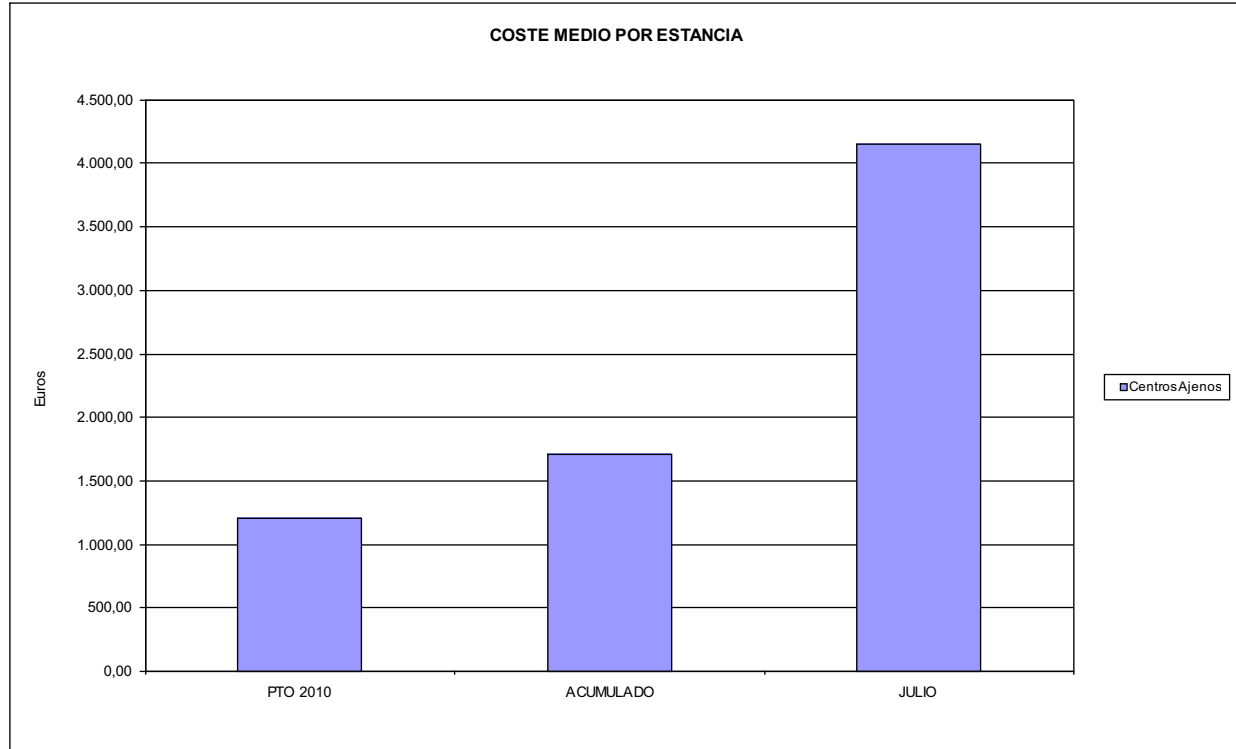



201 MUTUA GALLEGA DE A.T.		Area 3	
		G.P. 34	Programa 36
PROGRAMA: HIGIENE Y SEGURIDAD EN EL TRABAJO			
<b>ACTIVIDADES</b>			
ASESORAMIENTO SOBRE GESTIÓN DE RIESGOS INVESTIGACIÓN E INSPECCIÓN DE ACCIDENTES INFORMACIÓN Y DIVULGACIÓN ESTUDIOS DE PUESTOS Y CONDICIONES DE TRABAJO			
<b>OBJETIVOS</b>			
CL	DENOMINACIÓN	Presupuesto 2010	
01	REALIZAR INVESTIGACIONES EN ACCIDENTES EN UN % DEL	0,16	0,03
02	REALIZAR ESTUDIOS SOBRE SINIESTRABILIDAD EN EMPRESAS EN NÚMERO DE	12	24
03	VISITAS DE ASESORAMIENTO Y ORIENT. CENTROS DE TRABAJO EN MATERIA DE SEGURIDAD E HIG. EN Nº	372	219
04	REALIZAR CURSILLOS, JORNADAS, SEMINARIOS EN NÚMERO DE	30	0
05	MANTENER LA SINIESTRABILIDAD SOBRE EL COLECTIVO PROTEGIDO EN UN %	16,75	3,88
08	REALIZAR ACTUACIONES DE ASESORAMIENTO EN NÚMERO DE	540	303
09	REALIZAR CAMPAÑAS DE DIVULGACIÓN EN NÚMERO DE	12	0
<b>MEDIOS HUMANOS Y FINANCIEROS</b>			
CL	MEDIOS	Presupuesto 2010	
10	NÚMERO DE PERSONAS	3	3
	EN MILES DE EUROS		
11	Gastos de personal	214,89	66,73
12	Otros gastos de funcionamiento	215,00	4,58
13	TOTAL COSTE DE LOS SERVICIOS	429,89	71,31
16	TOTAL OPERACIONES NO FINANCIERAS	429,89	71,31
18	TOTAL GASTOS DEL PROGRAMA	429,89	71,31
<b>INDICADORES PARA EL SEGUIMIENTO DE OBJETIVOS</b>			
CL	DENOMINACIÓN	Presupuesto 2010	
19	NÚMERO DE ACCIDENTES INVESTIGADOS	35	2
20	NÚMERO DE ACCIDENTES ACAECIDOS	21.300	6.899
21	NÚMERO DE ESTUDIOS DE SINIESTRABILIDAD EN EMPRESAS REALIZADOS	12	24
22	NÚMERO DE VISITAS A CENTROS DE TRABAJO REALIZADAS	372	219
23	NÚMERO DE ENCUESTAS EN MATERIA PREVENTIVA REALIZADAS	12	0
24	NÚMERO DE CURSILLOS, JORNADAS, SEMINARIOS EN MATERIA PREVENTIVA REALIZADOS	30	0
25	NÚMERO DE ASISTENTES A LOS CURSILLOS, JORNADAS Y SEMINARIOS	450	1.702
26	NÚMERO DE ACCIDENTADOS EN EL PERÍODO	39.200	8.859
27	POBLACIÓN LABORAL PROTEG. AL FINAL DEL PERÍODO POR I.M.S. POR CONTINGENCIAS PROFESIONALES	234.000	228.422
29	NÚMERO DE ENFERMEDADES PROFESIONALES INVESTIGADAS	5	0
31	NÚMERO DE PUBLICACIONES EN MATERIA PREVENTIVA REALIZADAS	2.500	30
32	NÚMERO DE ACTUACIONES DE ASESORAMIENTO EN MATERIA PREVENTIVA REALIZADAS	540	303
33	NÚMERO DE CAMPAÑAS DE DIVULGACIÓN EN MATERIA PREVENTIVA REALIZADAS	12	0



201 MUTUA GALLEGA DE A.T.		Area 4	
		G.P. 43	Programa 64
PROGRAMA: ADMINISTRACIÓN DEL PATRIMONIO			
<b>ACTIVIDADES</b>			
GESTIONAR Y CONTROLAR LA SITUACIÓN Y VARIACIÓN FINANCIERA Y PATRIMONIAL			
<b>OBJETIVOS</b>			
CL	DENOMINACIÓN	Presupuesto 2010	
02	OBTENER UN % DE RENTABILIDAD MEDIA DE LA CARTERA DEL	4,17	1,73
09	OBTENER UN % DE EXCEDENTE DE GESTIÓN SOBRE CUOTAS DEL	4,67	-40,45
<b>MEDIOS HUMANOS Y FINANCIEROS</b>			
CL	MEDIOS	Presupuesto 2010	
10	NÚMERO DE PERSONAS	0	0
	EN MILES DE EUROS		
17	TOTAL OPERACIONES FINANCIERAS	7.706,65	124,05
18	TOTAL GASTOS DEL PROGRAMA	7.706,65	124,05
<b>INDICADORES PARA EL SEGUIMIENTO DE OBJETIVOS</b>			
CL	DENOMINACIÓN	Presupuesto 2010	
24	IMPORTE MEDIO DE LA CARTERA DE VALORES (EN MILES DE EUROS)	18.000,00	17.844,81
25	RENDIMIENTO NETO EN EL PERÍODO DE LA CARTERA DE VALORES (EN MILES DE EUROS)	750,00	309,19
40	EXCEDENTE DE GESTIÓN EN EL PERÍODO(EN MILES DE EUROS)	7.937,61	-22.247,17
41	RECAUDACIÓN POR CUOTAS EN EL PERÍODO(EN MILES DE EUROS)	170.010,09	54.997,26



201 MUTUA GALLEGA DE A.T.		Area 4	
		G.P. 45	Programa 91
PROGRAMA: DIRECCIÓN Y SERVICIOS GENERALES		RESPONSABLE:	
<b>ACTIVIDADES</b>			
DIRIGIR, COORDINAR Y APOYAR LAS ACTIVIDADES DE LA ENTIDAD INSPECCIONAR LOS CENTROS Y SERVICIOS PROPIOS Y CONCERTADOS GESTIONAR Y COORDINAR LA POLÍTICA DE PERSONAL, SUMINISTROS Y MANTENIMIENTO ELABORAR Y GESTIONAR LOS PRESUPUESTOS			
<b>OBJETIVOS</b>			
CL	DENOMINACIÓN	Presupuesto 2010	
01	CONSEGUIR QUE EL ABSENTISMO S/JORNADAS TOTALES NO EXCEDA EL %	7,68	8,91
08	CONSEGUIR QUE EL COSTE DE LOS SERVICIOS S/CUOTAS NO REBASE EL %	20,14	29,37
09	CONSEGUIR UN COSTE DE LOS SERVICIO POR TRABAJADOR PROTEGIDO, EN EUROS, DE	124,71	70,72
<b>MEDIOS HUMANOS Y FINANCIEROS</b>			
CL	MEDIOS	Presupuesto 2010	
10	NÚMERO DE PERSONAS EN MILES DE EUROS	173	168
11	Gastos de personal	5.527,91	3.630,18
12	Otros gastos de funcionamiento	6.508,97	2.454,91
13	TOTAL COSTE DE LOS SERVICIOS	12.036,88	6.085,09
14	Transferencias	180,41	1,13
15	Inversiones	506,48	63,52
16	TOTAL OPERACIONES NO FINANCIERAS	12.723,77	6.149,74
17	TOTAL OPERACIONES FINANCIERAS	330,00	94,70
18	TOTAL GASTOS DEL PROGRAMA	13.053,77	6.244,44
<b>INDICADORES PARA EL SEGUIMIENTO DE OBJETIVOS</b>			
CL	DENOMINACIÓN	Presupuesto 2010	
25	NÚMERO DE JORNADAS LABORALES DE TODO EL PERSONAL DE LA ENTIDAD	73.470	28.079
26	NÚMERO DE JORNADAS LABORALES PERDIDAS DE TODO EL PERSONAL DE LA ENTIDAD	5.643	2.501
40	IMPORTE TOTAL DEL COSTE DE LOS SERVICIOS DE LA ENTIDAD (EN MILES DE EUROS)	34.232,46	16.154,85
41	RECAUDACIÓN POR CUOTAS (EN MILES DE EUROS)	170.010,09	54.997,26
42	POBLACIÓN LABORAL PROTEGIDA AL FINAL DEL PERÍODO	274.500	228.422



201 MUTUA GALLEGA DE A.T.

ÁREA 4 "TESORERÍA, INFORMÁTICA Y OTROS SERVICIOS FUNCIONALES"

OBJETIVOS DEL PROGRAMA 4364 "ADMINISTRACIÓN DEL PATRIMONIO"

02 OBTENER UN % DE RENTABILIDAD MEDIA DE LA CARTERA

09 OBTENER UN % DE EXCEDENTE DE GESTIÓN SOBRE CUOTAS DEL

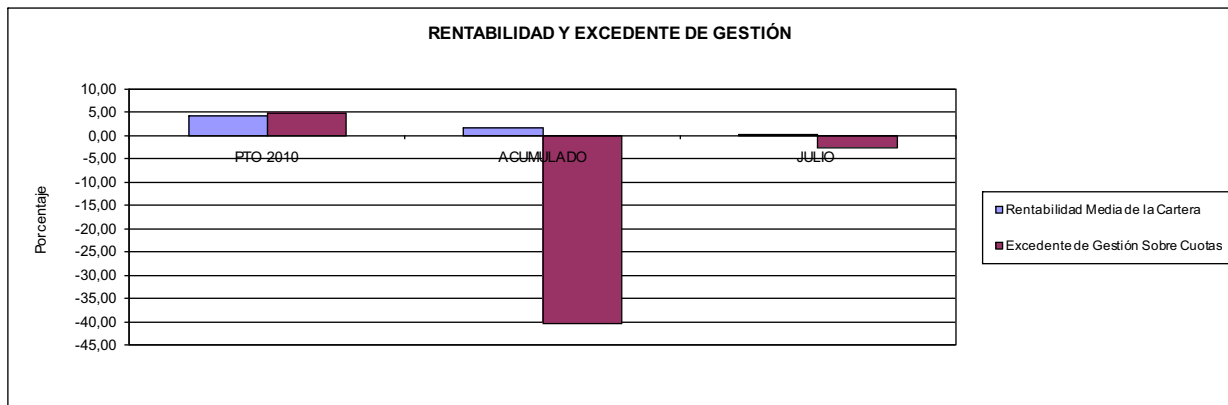

201 MUTUA GALLEGA DE A.T.

ÁREA 4 "TESORERÍA, INFORMÁTICA Y OTROS SERVICIOS FUNCIONALES"

OBJETIVOS DEL PROGRAMA 4591 "DIRECCIÓN Y SERVICIOS GENERALES"

01 CONSEGUIR QUE EL ABSENTISMO S/JORNADAS DE TRABAJO NO EXCEDA EL %

08 CONSEGUIR QUE EL COSTE DEL SERVICIO S/CUOTAS NO REBASE EL %

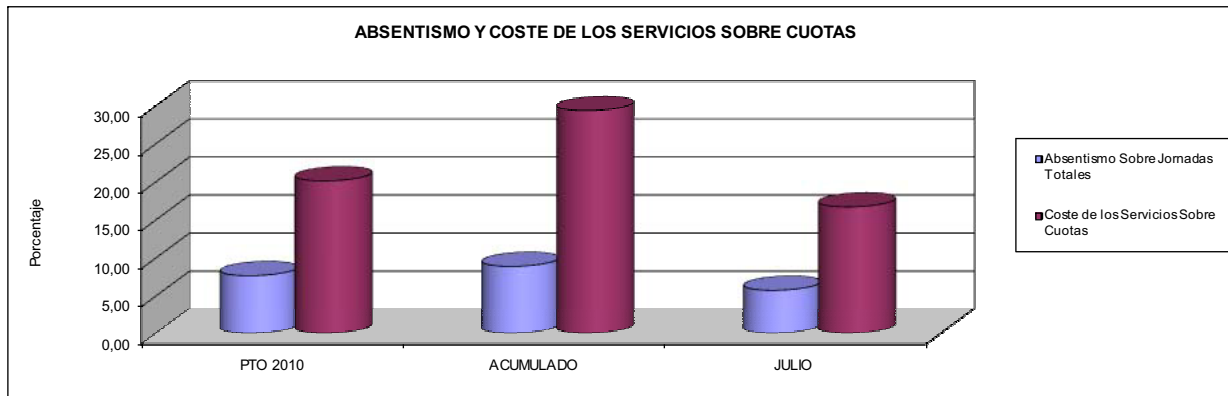

09 CONSEGUIR UN COSTE DE LOS SERVICIOS POR TRABAJADOR PROTEGIDO, EN EUROS, DE

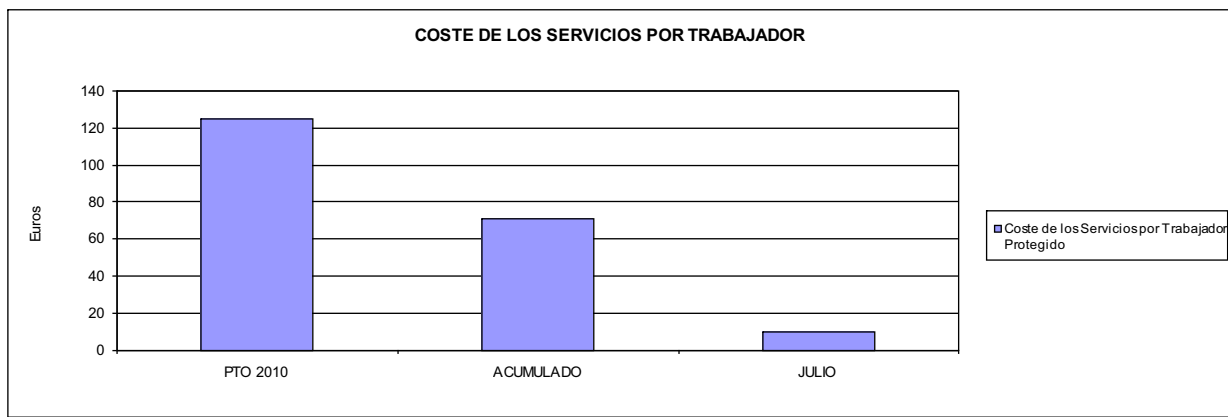





267 UNION DE MUTUAS		Area 1	
		G.P. 11	Programa 02
PROGRAMA: INCAPACIDAD TEMPORAL Y OTRAS PRESTACIONES		RESPONSABLE:	
<b>ACTIVIDADES</b>			
RECONOCIMIENTO DE PRESTACIONES DE PAGO DIRECTO POR INCAPACIDAD TEMPORAL VIGILANCIA DE LOS RECONOCIMIENTOS EFECTUADOS EN RÉGIMEN DE PAGO DELEGADO VIGILANCIA DEL AGOTAMIENTO DE LOS PLAZOS DE ESTAS PRESTACIONES SEGUIMIENTO DE LA INCAPACIDAD TEMPORAL POR RÉGIMENES Y TIPOS DE PAGO (DIRECTO Y DELEGADO)			
<b>OBJETIVOS</b>			
CL	DENOMINACIÓN	Presupuesto 2010	
01	CONSEGUIR UNA DURACIÓN MEDIAS MÁXIMA, EN DÍAS, DE CADA PROCESO DE	42,29	53,76
02	NO SUPERAR UN PORCENTAJE DE PROCESOS DE IT RESPECTO A LOS AFILIADOS DEL	2,18	1,96
03	CONSEGUIR UN GASTO DIRECTO MÁXIMO POR AFILIADO DE EUROS	189,53	74,55
04	CONSEGUIR UN NÚM. MEDIO MÁXIMO DE DÍAS INDEMNIZADOS POR CADA PROCESO INDEMNIZADO DE	59,68	78,51
05	CONSEGUIR UN GASTO MÁXIMO POR DÍA INDEMNIZADO DE EUROS	31,46	29,17
06	REALIZAR GASTO DIRECTO MÁXIMO POR PROCESO INDEMNIZADO CON ALTA EN EL PERÍODO DE EUROS	1.877,46	2.290,39
07	REALIZAR UN GASTO TOTAL MÁXIMO POR AFILIADO DE EUROS	199,94	82,38
08	CONSEGUIR UN GASTO TOTAL MÁXIMO POR DÍA INDEMNIZADO DE EUROS	33,19	32,24
09	REALIZAR UN GASTO TOTAL MÁXIMO POR PROCESO INDEMNIZADO DE EUROS	1.980,56	2.531,17
<b>MEDIOS HUMANOS Y FINANCIEROS</b>			
CL	MEDIOS	Presupuesto 2010	
10	NÚMERO DE PERSONAS	118	118
	EN MILES DE EUROS		
11	Gastos de personal	4.323,18	2.500,13
12	Otros gastos de funcionamiento	1.466,33	493,73
13	TOTAL COSTE DE LOS SERVICIOS	5.789,51	2.993,86
14	Transferencias	113.056,88	41.435,76
15	Inversiones	50,00	2,54
16	TOTAL OPERACIONES NO FINANCIERAS	118.896,39	44.432,16
18	TOTAL GASTOS DEL PROGRAMA	118.896,39	44.432,16
<b>INDICADORES PARA EL SEGUIMIENTO DE OBJETIVOS</b>			
CL	DENOMINACIÓN	Presupuesto 2010	
19	NUM. DE PROCESOS CUYA ALTA SE HAYA PRODUCIDO EN EL EJERCICIO	89.751	27.259
20	NUM. DE DÍAS DE BAJA, RELATIVOS A PROCESOS CUYA ALTA MÉDICA SE HAYA PRODUCIDO EN EL EJERCICIO	3.795.766	1.465.547
21	Nº PROCESOS EN LOS QUE EL ÚLTIMO DÍA DEL PERÍODO EL PACIENTE SE ENCUENTRA EN SIT. DE BAJA	12.371	9.970
22	POBLACIÓN MEDIA PROTEGIDA EL ÚLTIMO DÍA DEL PERÍODO	566.500	509.208
23	POBLACIÓN MEDIA PROTEGIDA EN EL PERÍODO	556.500	514.001
24	GASTO DIREC. EN PERÍODO EN CONCEPTO DE INCAP. TEMP.MILES € EXCLUIDAS EMP. COLABORADORAS	105.472,63	38.316,33
25	NÚMERO DE PROCESOS INICIADOS EN EL PERÍODO	86.541	27.666
60	NUM. DE PROCESOS INDEMNIZADOS CUYA ALTA SE HAYA PRODUCIDO EN EL PERÍODO	52.578	16.115
61	Nº DÍAS INDEM. EN EL PERÍODO O ANTERIORES, DE PROC. INDEM. ALTA SE HAYA PROD. EN EL PERÍODO	3.137.707	1.265.113
62	NUM. DE PROCESOS INDEMNIZADOS INICIADOS EN EL PERÍODO	63.799	15.055
63	NUM. DE DÍAS INDEMNIZADOS EN EL PERÍODO	3.352.574	1.313.329
64	NUM. DE PROCESOS INDEMNIZADOS INICIADOS POR CADA 1000 AFILIADOS	115	29
65	NUM. DE DÍAS INDEMNIZADOS POR CADA AFILIADO	6,02	2,56
66	GASTOS ASOCIADOS GENERADOS EN PERÍODO. (SANITARIOS, DE ADMON Y OTROS GENERALES, MILES €)	5.791,98	4.028,03



267 UNIÓN DE MUTUAS

ÁREA 1 "PRESTACIONES ECONÓMICAS"

OBJETIVOS DEL PROGRAMA 1102 "INCAPACIDAD TEMPORAL Y OTRAS PRESTACIONES"

01 DURACIÓN MEDIA MÁXIMA DE CADA PROCESO

04 NÚMERO MEDIO MÁXIMO DE DÍAS INDEMNIZADOS POR CADA PROCESO INDEMNIZADO

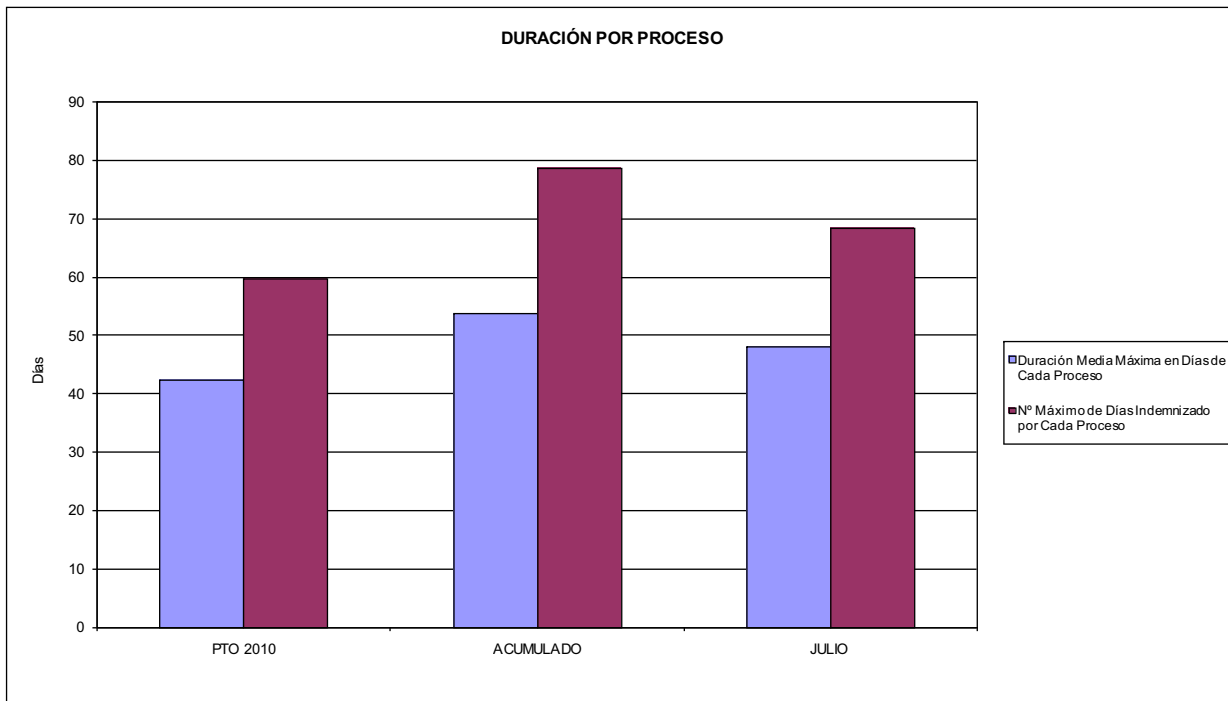

02 NO SUPERAR UN PORCENTAJE DE PROCESOS DE IT RESPECTO A LOS AFILIADOS DEL

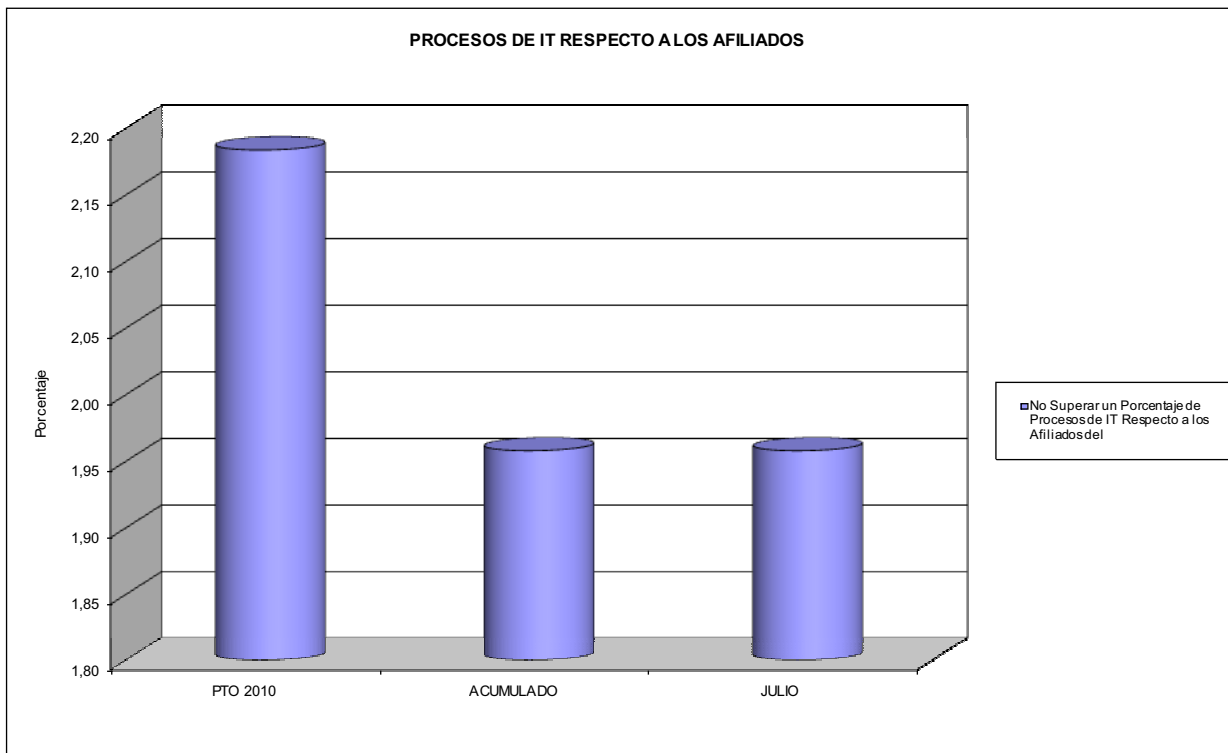





267 UNIÓN DE MUTUAS

ÁREA 1 "PRESTACIONES ECONÓMICAS"

OBJETIVOS DEL PROGRAMA 1102 "INCAPACIDAD TEMPORAL Y OTRAS PRESTACIONES"

- 03 GASTO DIRECTO MÁXIMO POR AFILIADO
- 05 GASTO MÁXIMO POR DÍA INDEMNIZADO
- 07 GASTO TOTAL MÁXIMO POR AFILIADO
- 08 GASTO TOTAL MÁXIMO POR DÍA INDEMNIZADO

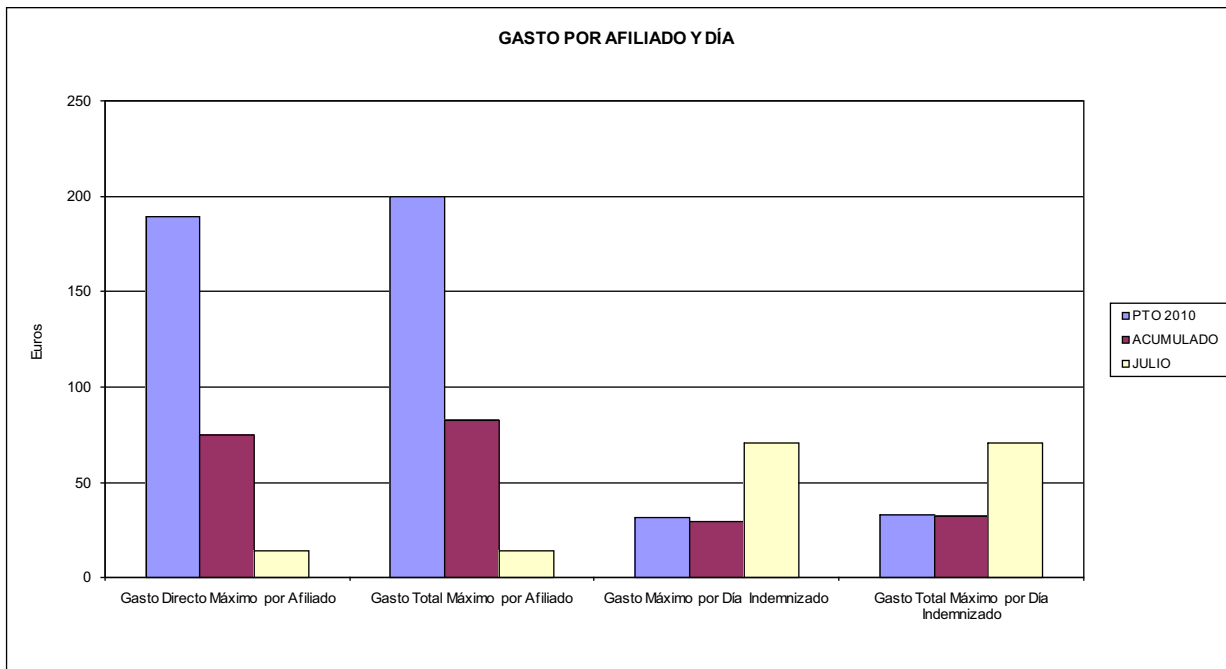

- 06 GASTO DIRECTO MÁXIMO POR PROCESO INDEMNIZADO CON ALTA EN EL PERÍODO
- 09 GASTO TOTAL MÁXIMO POR PROCESO INDEMNIZADO

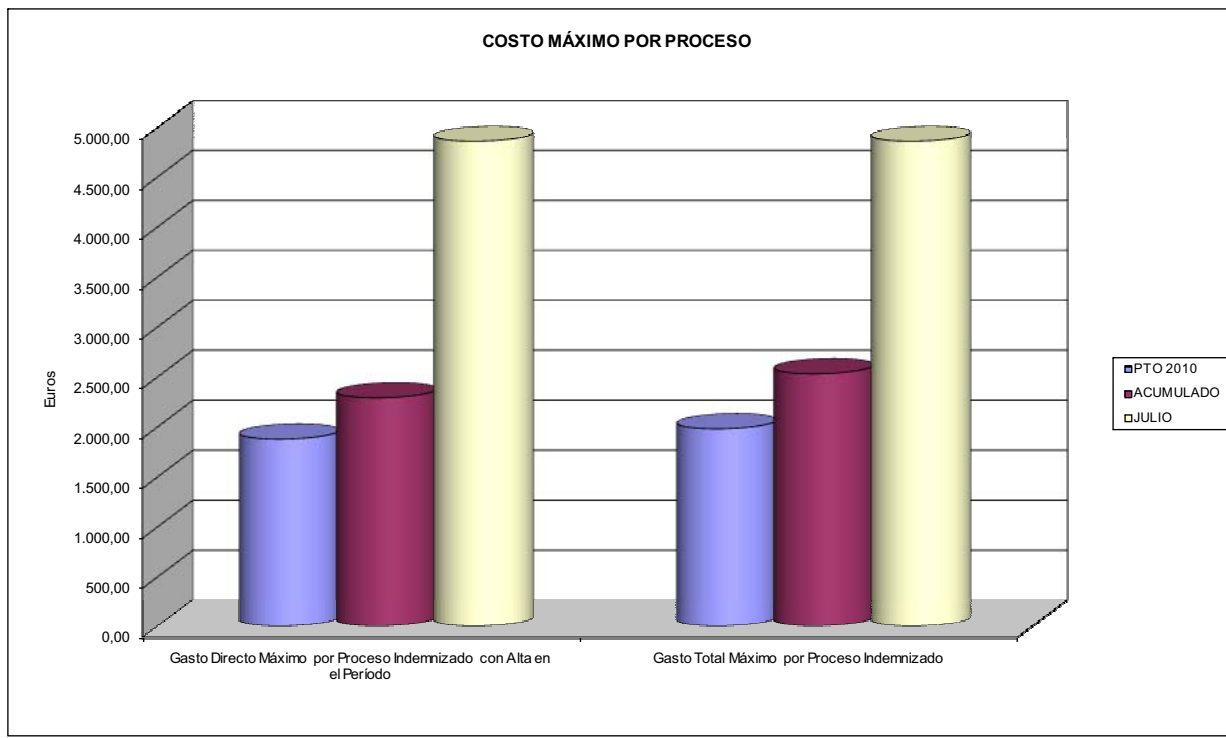



267 UNION DE MUTUAS		Area 1	
		G.P. 11	Programa 05
PROGRAMA: CAPITALES RENTA Y OTRAS COMPENSACIONES FINANCIERAS DE ACCIDENTES DE TRABAJO		RESPONSABLE:	
<b>ACTIVIDADES</b>			
RECONOCIMIENTO DE LOS DERECHOS A PRESTACIONES VITALICIAS Y TEMPORALES A BENEFICIARIOS DE INVALIDEZ MUERTE Y SUPERVIVENCIA DE ACCIDENTES DE TRABAJO CONTROL DE CÁLCULO DE LOS CAPITALES COSTE DE RENTA DE ACCIDENTES DE TRABAJO TRAMITACIÓN DE LOS EXPEDIENTES ANTE LOS ORGANISMOS CORRESPONDIENTES			
<b>OBJETIVOS</b>			
CL	DENOMINACIÓN	Presupuesto 2010	
01	ATENDER UN NÚMERO DE SINIESTROS DE INVALIDEZ GENERADORES DE CAPITALES RENTA	194	108
02	ATENDER UN NÚMERO DE SINIESTROS POR MUERTE, GENERADORES DE CAPITALES RENTA	35	15
<b>MEDIOS HUMANOS Y FINANCIEROS</b>			
CL	MEDIOS	Presupuesto 2010	
10	NÚMERO DE PERSONAS	1	1
	EN MILES DE EUROS		
11	Gastos de personal	78,10	39,27
13	TOTAL COSTE DE LOS SERVICIOS	78,10	39,27
14	Transferencias	66.401,92	28.218,83
16	TOTAL OPERACIONES NO FINANCIERAS	66.480,02	28.258,10
18	TOTAL GASTOS DEL PROGRAMA	66.480,02	28.258,10
<b>INDICADORES PARA EL SEGUIMIENTO DE OBJETIVOS</b>			
CL	DENOMINACIÓN	Presupuesto 2010	
19	IMPORTE DE LOS CAPITALES RENTA POR INVALIDEZ (EN MILES DE EUROS)	18.707,72	14.722,66
20	NÚMERO DE SINIESTROS GENERADOS DE CAPITALES RENTA POR INVALIDEZ	194	108
21	IMPORTE MEDIO DE LOS CAPITALES RENTA POR INVALIDEZ (EN EUROS)	96.431,55	136.320,93
22	IMPORTE DE LOS CAPITALES RENTA POR MUERTE ( EN MILES DE EUROS)	3.726,41	2.131,68
23	NÚMERO DE SINIESTROS DEVENGADOS DE CAPITALES RENTA POR MUERTE	35	15
24	IMPORTE MEDIO DE LOS CAPITALES RENTA POR MUERTE (EN EUROS)	106.468,86	142.112,00
25	POBLACIÓN LABORAL PROTEGIDA POR I.M.S. AL FINAL DEL PERÍODO	281.000	259.614



267 UNION DE MUTUAS		Area 2	
		G.P. 21	Programa 22
PROGRAMA: MEDICINA AMBULATORIA DE MUTUAS DE ACCIDENTES DE TRABAJO			
<b>ACTIVIDADES</b>			
GESTIÓN DE LA ASISTENCIA SANITARIA EN RÉGIMEN AMBULATORIO EN CENTROS PROPIOS DE LAS MUTUAS Y EN SUS CENTROS MANCOMUNADOS CONTROL DE LA ASISTENCIA SANITARIA PRESTADA CON MEDIOS AJENOS CREACIÓN, ADAPTACIÓN Y MEJORA DE CENTROS PROPIOS DE LAS MUTUAS Y DE SUS CENTROS MANCOMUNADOS			
<b>OBJETIVOS</b>			
CL	DENOMINACIÓN	Presupuesto 2010	
02	ATENDER UN PORCENTAJE DE PACIENTES CON MEDIOS PROPIOS DE	52,28	60,68
03	ATENDER UN NÚMERO DE PACIENTES DE	63.000	19.729
<b>MEDIOS HUMANOS Y FINANCIEROS</b>			
CL	MEDIOS	Presupuesto 2010	
10	NÚMERO DE PERSONAS	450	373
11	EN MILES DE EUROS		
	Gastos de personal	19.155,77	8.807,29
	Otros gastos de funcionamiento	15.025,69	3.930,97
	TOTAL COSTE DE LOS SERVICIOS	34.181,46	12.738,26
	Transferencias	3.046,24	483,36
	Inversiones	3.100,00	41,92
	TOTAL OPERACIONES NO FINANCIERAS	40.327,70	13.263,54
	TOTAL GASTOS DEL PROGRAMA	40.327,70	13.263,54
<b>INDICADORES PARA EL SEGUIMIENTO DE OBJETIVOS</b>			
CL	DENOMINACIÓN	Presupuesto 2010	
19	NÚMERO DE CONSULTAS NUEVAS CON MEDIOS PROPIOS	61.400	19.729
20	NÚMERO DE CONSULTAS SUCESIVAS CON MEDIOS PROPIOS	375.000	146.414
22	NÚMERO DE PACIENTES ATENDIDOS CON MEDIOS PROPIOS	63.000	19.729
23	NÚMERO DE PACIENTES ATENDIDOS CON MEDIOS AJENOS	57.500	12.784
28	POBLACIÓN LABORAL PROTEGIDA AL FINAL DEL PERÍODO POR I.T. POR CONTINGENCIAS PROFESIONALES	280.000	258.617



267 UNIÓN DE MUTUAS

ÁREA 2 "ASISTENCIA SANITARIA"

OBJETIVOS DEL PROGRAMA 2122 "GESTIÓN AMBULATORIA"

02 ATENDER UN PORCENTAJE DE PACIENTES CON MEDIOS PROPIOS

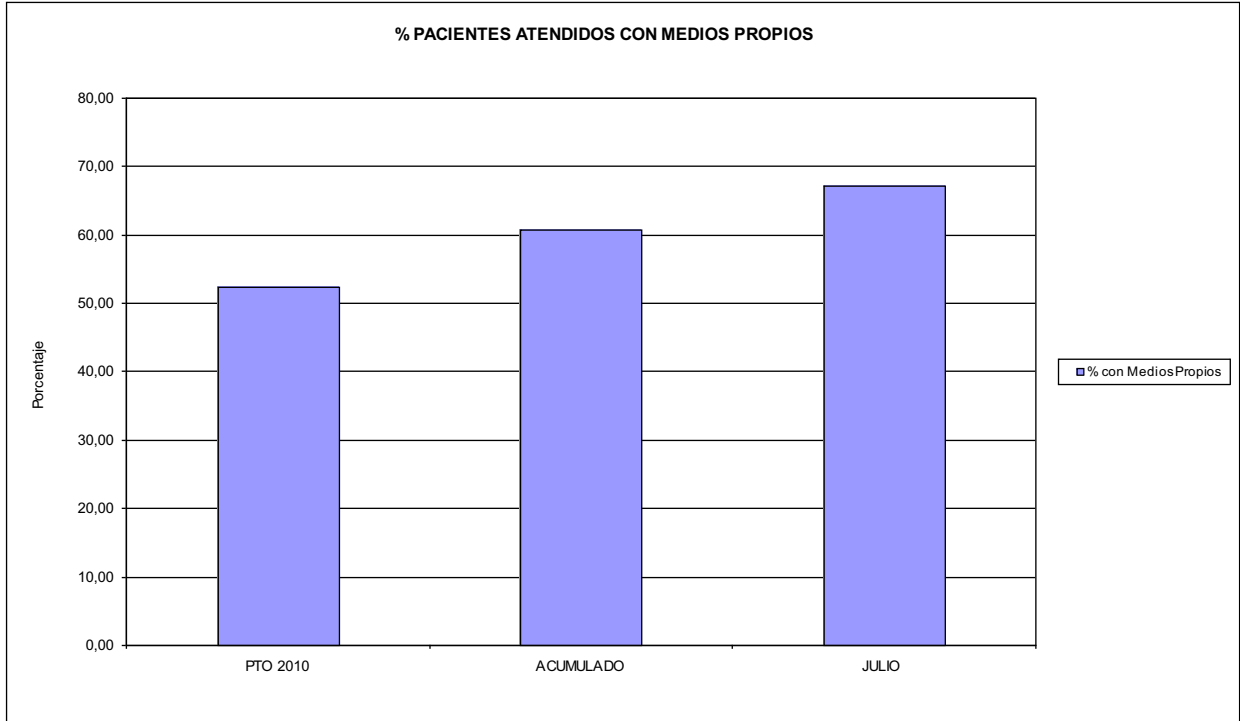

03 PACIENTES ATENDIDOS CON MEDIOS PROPIOS

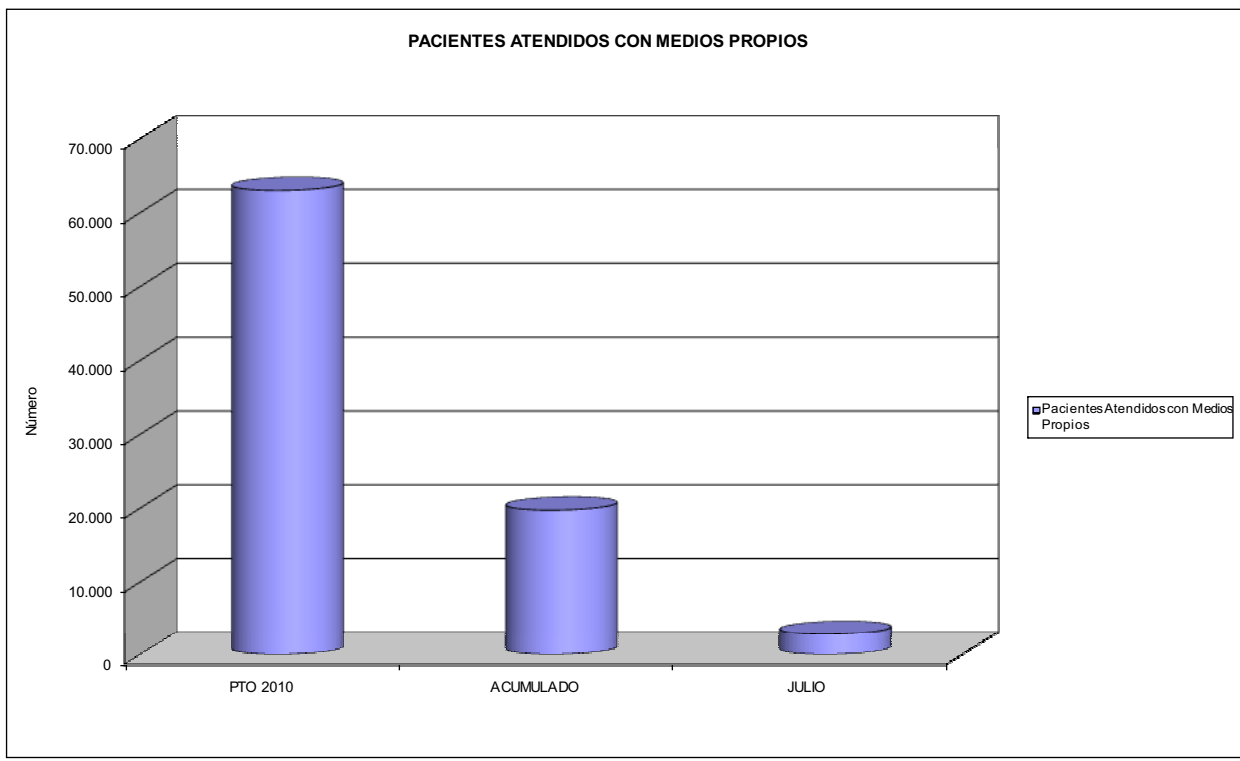



267 UNION DE MUTUAS		Area 2	
		G.P. 22	Programa 24
PROGRAMA: MEDICINA HOSPITALARIA DE MUTUAS DE ACCIDENTES DE TRABAJO		RESPONSABLE:	
<b>ACTIVIDADES</b>			
GESTIÓN DE LA ASISTENCIA SANITARIA EN RÉGIMEN HOSPITALARIO EN CENTROS PROPIOS DE LAS MUTUAS Y EN SUS CENTROS MANCOMUNADOS CONTROL DE LA ASISTENCIA SANITARIA PRESTADA CON MEDIOS AJENOS CREACIÓN, ADAPTACIÓN Y MEJORA DE CENTROS PROPIOS DE LAS MUTUAS Y DE SUS CENTROS MANCOMUNADOS			
<b>OBJETIVOS</b>			
CL	DENOMINACIÓN	Presupuesto 2010	
01	OBTENER UN PORCENTAJE DE OCUPACIÓN EN CENTROS PROPIOS DEL	47,31	16,48
02	CONSEGUIR UNA ESTANCIA MEDIA EN CENTROS PROPIOS DE	2,17	1,17
03	CONSEGUIR UN COSTE MEDIO EN EUROS POR ESTANCIA EN CENTROS PROPIOS DE	1.406,84	2.205,92
04	CONSEGUIR UN COSTE MEDIO EN EUROS POR ESTANCIA EN CENTROS AJENOS DE	815,03	1.469,61
<b>MEDIOS HUMANOS Y FINANCIEROS</b>			
CL	MEDIOS	Presupuesto 2010	
10	NÚMERO DE PERSONAS EN MILES DE EUROS	34	23
11	Gastos de personal	1.490,27	681,44
12	Otros gastos de funcionamiento	7.695,61	1.154,88
13	TOTAL COSTE DE LOS SERVICIOS	9.185,88	1.836,32
14	Transferencias	596,08	1.236,70
15	Inversiones	300,00	31,03
16	TOTAL OPERACIONES NO FINANCIERAS	10.081,96	3.104,05
18	TOTAL GASTOS DEL PROGRAMA	10.081,96	3.104,05
<b>INDICADORES PARA EL SEGUIMIENTO DE OBJETIVOS</b>			
CL	DENOMINACIÓN	Presupuesto 2010	
19	NÚMERO DE CAMAS DE CLÍNICA PROPIAS INSTALADAS	15	15
22	NÚMERO TOTAL DE CAMAS HOSPITALARIAS PROPIAS INSTALADAS	15	15
23	NÚMERO DE ESTANCIAS PROPIAS CAUSADAS EN EL PERÍODO	2.590	524
24	NÚMERO DE ESTANCIAS PROPIAS POSIBLES EN EL PERÍODO	5.475	3.180
25	NÚMERO DE INGRESOS DEL PERÍODO EN CENTROS PROPIOS	1.193	447
26	COSTE DE ASISTENCIA HOSPITALARIA CON MEDIOS PROPIOS (EN MILES DE EUROS)	3.643,71	1.155,90
27	COSTE ASISTENCIA HOSPITALARIA CON MEDIOS AJENOS (EN MILES DE EUROS)	5.542,17	680,43
28	NÚMERO DE ACCIDENTADOS INGRESADOS EN CENTROS AJENOS	2.400	394
29	NÚMERO DE ESTANCIAS DE ACCIDENTADOS EN CENTROS AJENOS	6.800	463
30	DURACIÓN MEDIA EN DÍAS DE LOS PROCESOS DE INTERNAMIENTO EN CENTROS AJENOS	2,83	1,18



267 UNIÓN DE MUTUAS

ÁREA 2 "ASISTENCIA SANITARIA"

OBJETIVOS DEL PROGRAMA 2224 "MEDICINA HOSPITALARIA"

01 OBTENER UN PORCENTAJE DE OCUPACIÓN EN CENTROS PROPIOS DE

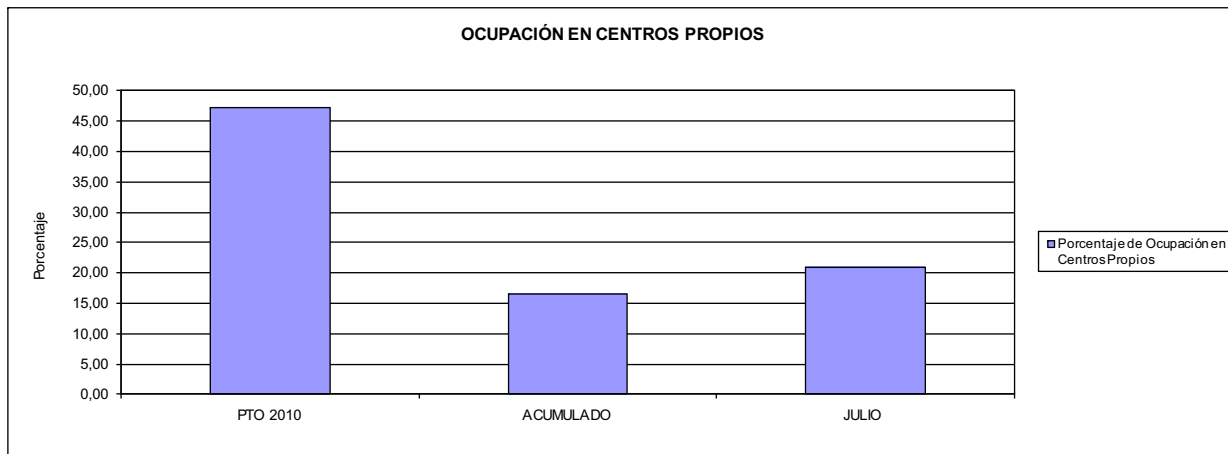

02 CONSEGUIR UNA ESTANCIA MEDIA EN CENTROS PROPIOS

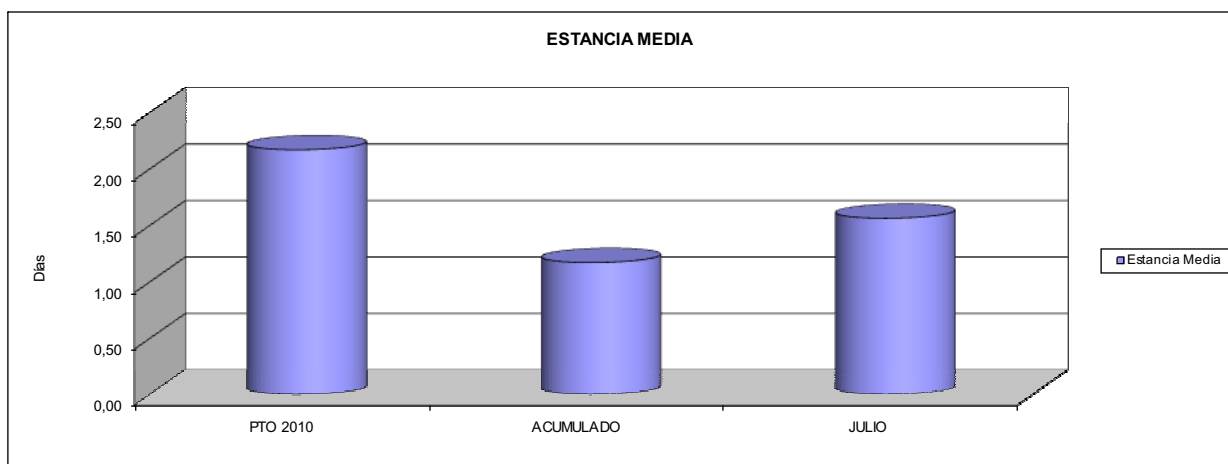

03 CONSEGUIR UN COSTE MEDIO EN € POR ESTANCIA EN CENTROS PROPIOS DE

04 CONSEGUIR UN COSTE MEDIO EN € POR ESTANCIA EN CENTROS AJENOS DE

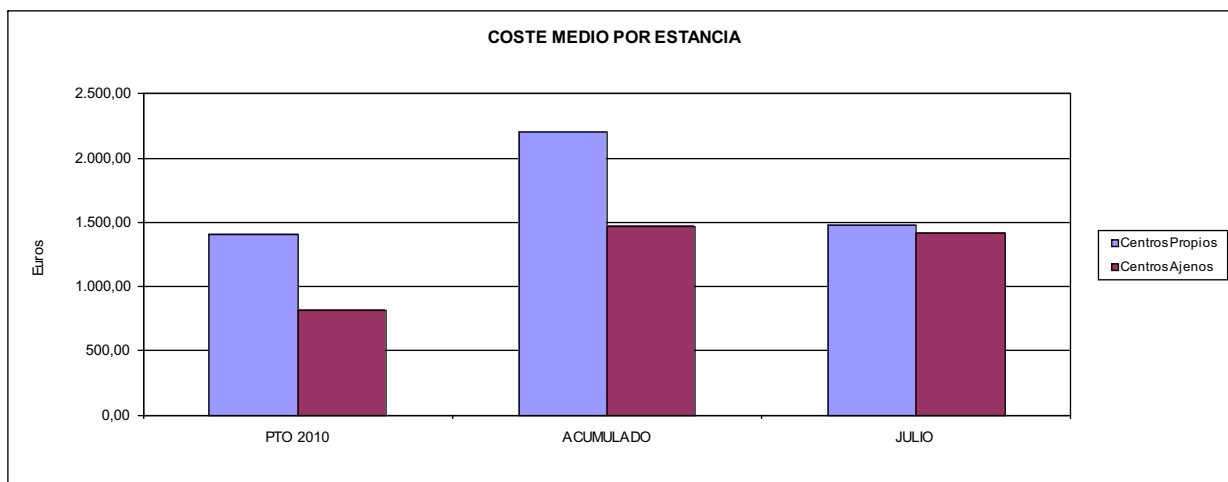



267 UNION DE MUTUAS		Area 3	
		G.P. 34	Programa 36
PROGRAMA: HIGIENE Y SEGURIDAD EN EL TRABAJO			
<b>ACTIVIDADES</b>			
ASESORAMIENTO SOBRE GESTIÓN DE RIESGOS INVESTIGACIÓN E INSPECCIÓN DE ACCIDENTES INFORMACIÓN Y DIVULGACIÓN ESTUDIOS DE PUESTOS Y CONDICIONES DE TRABAJO			
<b>OBJETIVOS</b>			
CL	DENOMINACIÓN	Presupuesto 2010	
01	REALIZAR INVESTIGACIONES EN ACCIDENTES EN UN % DEL	1,34	4,10
02	REALIZAR ESTUDIOS SOBRE SINIESTRABILIDAD EN EMPRESAS EN NÚMERO DE	467	199
03	VISITAS DE ASESORAMIENTO Y ORIENT. CENTROS DE TRABAJO EN MATERIA DE SEGURIDAD E HIG. EN Nº	620	102
04	REALIZAR CURSILLOS, JORNADAS, SEMINARIOS EN NÚMERO DE	50	61
05	MANTENER LA SINIESTRABILIDAD SOBRE EL COLECTIVO PROTEGIDO EN UN %	9,43	3,34
07	REALIZAR CAMPAÑAS DE SENSIBILIZACIÓN Y EDUCACIÓN EN NÚMERO DE	440	67
08	REALIZAR ACTUACIONES DE ASESORAMIENTO EN NÚMERO DE	570	97
09	REALIZAR CAMPAÑAS DE DIVULGACIÓN EN NÚMERO DE	20	38
<b>MEDIOS HUMANOS Y FINANCIEROS</b>			
CL	MEDIOS	Presupuesto 2010	
10	NÚMERO DE PERSONAS	18	5
	EN MILES DE EUROS		
11	Gastos de personal	461,88	157,17
12	Otros gastos de funcionamiento	327,62	24,66
13	TOTAL COSTE DE LOS SERVICIOS	789,50	181,83
15	Inversiones	24,00	0,21
16	TOTAL OPERACIONES NO FINANCIERAS	813,50	182,04
18	TOTAL GASTOS DEL PROGRAMA	813,50	182,04
<b>INDICADORES PARA EL SEGUIMIENTO DE OBJETIVOS</b>			
CL	DENOMINACIÓN	Presupuesto 2010	
19	NÚMERO DE ACCIDENTES INVESTIGADOS	270	241
20	NÚMERO DE ACCIDENTES ACAECIDOS	20.200	5.873
21	NÚMERO DE ESTUDIOS DE SINIESTRABILIDAD EN EMPRESAS REALIZADOS	467	199
22	NÚMERO DE VISITAS A CENTROS DE TRABAJO REALIZADAS	620	102
23	NÚMERO DE ENCUESTAS EN MATERIA PREVENTIVA REALIZADAS	375	659
24	NÚMERO DE CURSILLOS, JORNADAS, SEMINARIOS EN MATERIA PREVENTIVA REALIZADOS	50	61
25	NÚMERO DE ASISTENTES A LOS CURSILLOS, JORNADAS Y SEMINARIOS	472	504
26	NÚMERO DE ACCIDENTADOS EN EL PERÍODO	26.500	8.670
27	POBLACIÓN LABORAL PROTEG. AL FINAL DEL PERÍODO POR I.M.S. POR CONTINGENCIAS PROFESIONALES	281.000	259.617
30	NÚMERO DE CAMPAÑAS DE SENSIBILIZACIÓN Y EDUCACIÓN PREVENTIVA REALIZADOS	440	67
31	NÚMERO DE PUBLICACIONES EN MATERIA PREVENTIVA REALIZADAS	1.200	498
32	NÚMERO DE ACTUACIONES DE ASESORAMIENTO EN MATERIA PREVENTIVA REALIZADAS	570	97
33	NÚMERO DE CAMPAÑAS DE DIVULGACIÓN EN MATERIA PREVENTIVA REALIZADAS	20	38



267 UNION DE MUTUAS		Area 4	
		G.P. 43	Programa 64
PROGRAMA: ADMINISTRACIÓN DEL PATRIMONIO			
<b>ACTIVIDADES</b>			
GESTIONAR Y CONTROLAR LA SITUACIÓN Y VARIACIÓN FINANCIERA Y PATRIMONIAL			
<b>OBJETIVOS</b>			
CL	DENOMINACIÓN	Presupuesto 2010	
02	OBTENER UN % DE RENTABILIDAD MEDIA DE LA CARTERA DEL	3,78	0,21
09	OBTENER UN % DE EXCEDENTE DE GESTIÓN SOBRE CUOTAS DEL	4,19	-37,59
<b>MEDIOS HUMANOS Y FINANCIEROS</b>			
CL	MEDIOS	Presupuesto 2010	
10	NÚMERO DE PERSONAS	0	0
	EN MILES DE EUROS		
14	Transferencias	100,00	8.826,71
16	TOTAL OPERACIONES NO FINANCIERAS	100,00	8.826,71
17	TOTAL OPERACIONES FINANCIERAS	10.361,34	0,00
18	TOTAL GASTOS DEL PROGRAMA	10.461,34	8.826,71
<b>INDICADORES PARA EL SEGUIMIENTO DE OBJETIVOS</b>			
CL	DENOMINACIÓN	Presupuesto 2010	
24	IMPORTE MEDIO DE LA CARTERA DE VALORES (EN MILES DE EUROS)	53.000,00	47.922,43
25	RENDIMIENTO NETO EN EL PERÍODO DE LA CARTERA DE VALORES (EN MILES DE EUROS)	2.001,00	98,28
40	EXCEDENTE DE GESTIÓN EN EL PERÍODO(EN MILES DE EUROS)	10.651,71	-25.696,69
41	RECAUDACIÓN POR CUOTAS EN EL PERÍODO(EN MILES DE EUROS)	254.007,19	68.361,99





267 UNION DE MUTUAS		Area 4	
		G.P. 45	Programa 91
PROGRAMA: DIRECCIÓN Y SERVICIOS GENERALES		RESPONSABLE:	
<b>ACTIVIDADES</b>			
DIRIGIR, COORDINAR Y APOYAR LAS ACTIVIDADES DE LA ENTIDAD INSPECCIONAR LOS CENTROS Y SERVICIOS PROPIOS Y CONCERTADOS GESTIONAR Y COORDINAR LA POLÍTICA DE PERSONAL, SUMINISTROS Y MANTENIMIENTO ELABORAR Y GESTIONAR LOS PRESUPUESTOS			
<b>OBJETIVOS</b>			
CL	DENOMINACIÓN	Presupuesto 2010	
01	CONSEGUIR QUE EL ABSENTISMO S/JORNADAS TOTALES NO EXCEDA EL %	2,95	3,65
08	CONSEGUIR QUE EL COSTE DE LOS SERVICIOS S/CUOTAS NO REBASE EL %	25,36	35,33
09	CONSEGUIR UN COSTE DE LOS SERVICIO POR TRABAJADOR PROTEGIDO, EN EUROS, DE	197,68	79,70
<b>MEDIOS HUMANOS Y FINANCIEROS</b>			
CL	MEDIOS	Presupuesto 2010	
10	NÚMERO DE PERSONAS EN MILES DE EUROS	174	154
11	Gastos de personal	7.370,85	4.048,55
12	Otros gastos de funcionamiento	7.028,43	2.312,27
13	TOTAL COSTE DE LOS SERVICIOS	14.399,28	6.360,82
14	Transferencias	339,48	0,00
15	Inversiones	230,00	11,45
16	TOTAL OPERACIONES NO FINANCIERAS	14.968,76	6.372,27
17	TOTAL OPERACIONES FINANCIERAS	254,00	89,17
18	TOTAL GASTOS DEL PROGRAMA	15.222,76	6.461,44
<b>INDICADORES PARA EL SEGUIMIENTO DE OBJETIVOS</b>			
CL	DENOMINACIÓN	Presupuesto 2010	
25	NÚMERO DE JORNADAS LABORALES DE TODO EL PERSONAL DE LA ENTIDAD	219.633	142.551
26	NÚMERO DE JORNADAS LABORALES PERDIDAS DE TODO EL PERSONAL DE LA ENTIDAD	6.475	5.204
40	IMPORTE TOTAL DEL COSTE DE LOS SERVICIOS DE LA ENTIDAD (EN MILES DE EUROS)	64.423,73	24.150,36
41	RECAUDACIÓN POR CUOTAS (EN MILES DE EUROS)	254.007,19	68.361,99
42	POBLACIÓN LABORAL PROTEGIDA AL FINAL DEL PERÍODO	325.900	303.028



267 UNIÓN DE MUTUAS

ÁREA 4 "TESORERÍA, INFORMÁTICA Y OTROS SERVICIOS FUNCIONALES"

OBJETIVOS DEL PROGRAMA 4364 "ADMINISTRACIÓN DEL PATRIMONIO"

- 02 OBTENER UN % DE RENTABILIDAD MEDIA DE LA CARTERA
- 09 OBTENER UN % DE EXCEDENTE DE GESTIÓN SOBRE CUOTAS DEL

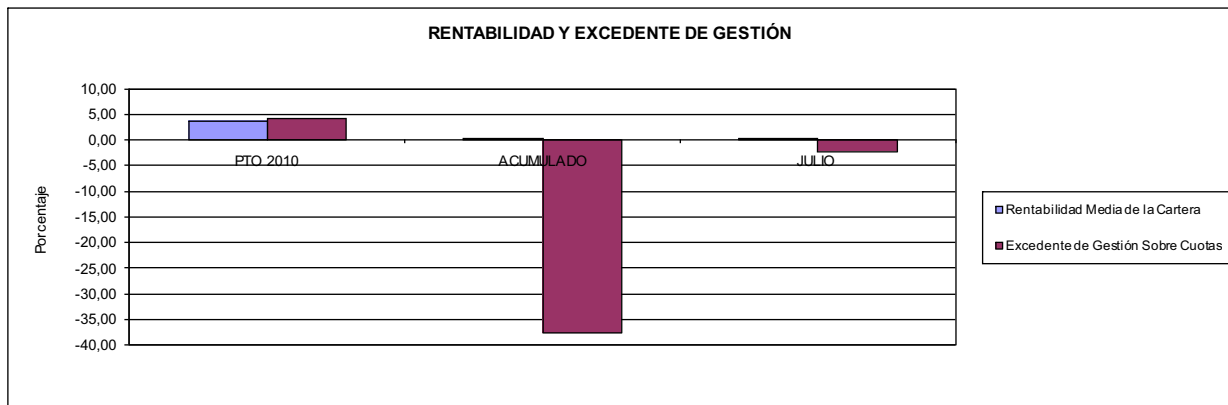

267 UNIÓN DE MUTUAS

ÁREA 4 "TESORERÍA, INFORMÁTICA Y OTROS SERVICIOS FUNCIONALES"

OBJETIVOS DEL PROGRAMA 4591 "DIRECCIÓN Y SERVICIOS GENERALES"

- 01 CONSEGUIR QUE EL ABSENTISMO S/JORNADAS DE TRABAJO NO EXCEDA EL %
- 08 CONSEGUIR QUE EL COSTE DEL SERVICIO S/CUOTAS NO REBASE EL %

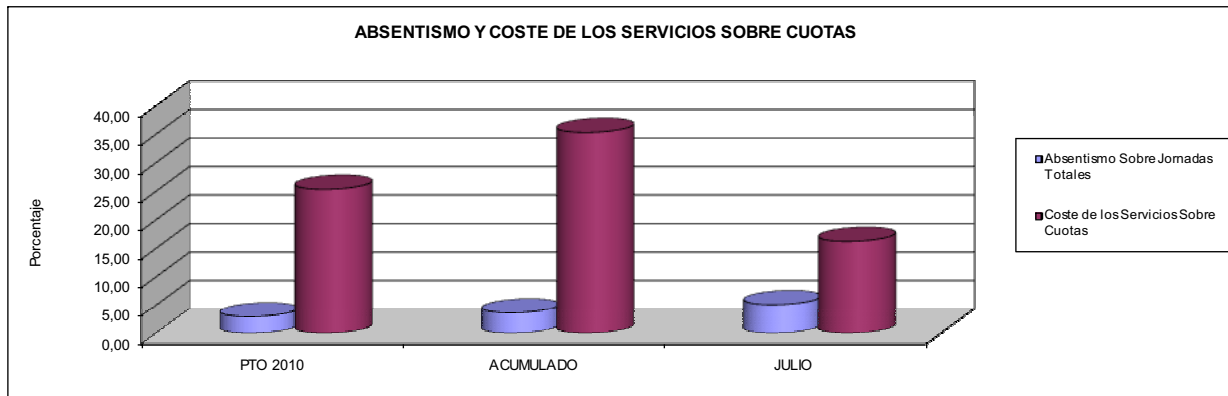

- 09 CONSEGUIR UN COSTE DE LOS SERVICIOS POR TRABAJADOR PROTEGIDO, EN EUROS, DE

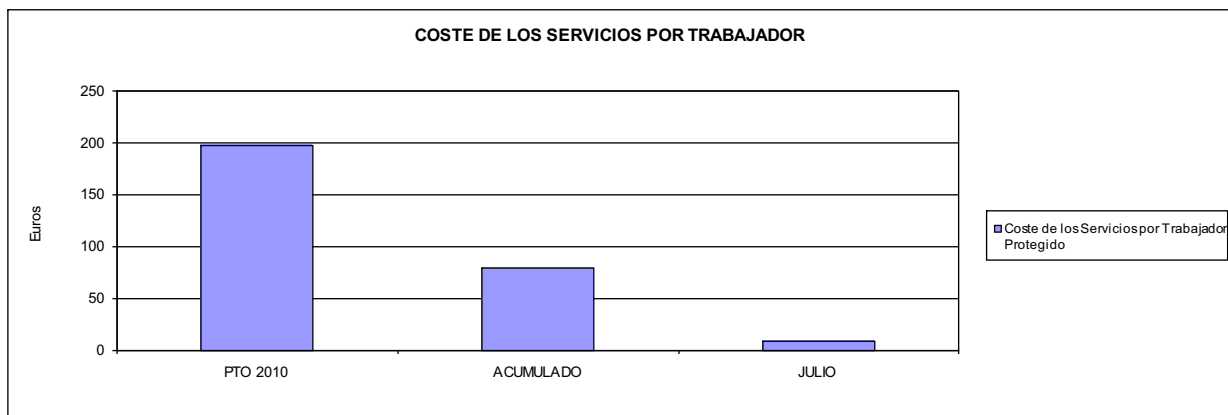





272 MAC		Area 1	
		G.P. 11	Programa 02
PROGRAMA: INCAPACIDAD TEMPORAL Y OTRAS PRESTACIONES		RESPONSABLE:	
<b>ACTIVIDADES</b>			
RECONOCIMIENTO DE PRESTACIONES DE PAGO DIRECTO POR INCAPACIDAD TEMPORAL VIGILANCIA DE LOS RECONOCIMIENTOS EFECTUADOS EN RÉGIMEN DE PAGO DELEGADO VIGILANCIA DEL AGOTAMIENTO DE LOS PLAZOS DE ESTAS PRESTACIONES SEGUIMIENTO DE LA INCAPACIDAD TEMPORAL POR RÉGIMENES Y TIPOS DE PAGO (DIRECTO Y DELEGADO)			
<b>OBJETIVOS</b>			
CL	DENOMINACIÓN	Presupuesto 2010	
01	CONSEGUIR UNA DURACIÓN MEDIAS MÁXIMA, EN DÍAS, DE CADA PROCESO DE	39,35	39,75
02	NO SUPERAR UN PORCENTAJE DE PROCESOS DE IT RESPECTO A LOS AFILIADOS DEL	1,02	1,21
03	CONSEGUIR UN GASTO DIRECTO MÁXIMO POR AFILIADO DE EUROS	115,82	71,83
04	CONSEGUIR UN NÚM. MEDIO MÁXIMO DE DÍAS INDEMNIZADOS POR CADA PROCESO INDEMNIZADO DE	53,94	56,25
05	CONSEGUIR UN GASTO MÁXIMO POR DÍA INDEMNIZADO DE EUROS	29,00	19,72
06	REALIZAR GASTO DIRECTO MÁXIMO POR PROCESO INDEMNIZADO CON ALTA EN EL PERÍODO DE EUROS	1.564,12	1.108,93
07	REALIZAR UN GASTO TOTAL MÁXIMO POR AFILIADO DE EUROS	228,47	74,47
08	CONSEGUIR UN GASTO TOTAL MÁXIMO POR DÍA INDEMNIZADO DE EUROS	57,21	20,44
09	REALIZAR UN GASTO TOTAL MÁXIMO POR PROCESO INDEMNIZADO DE EUROS	3.085,57	1.149,70
<b>MEDIOS HUMANOS Y FINANCIEROS</b>			
CL	MEDIOS	Presupuesto 2010	
10	NÚMERO DE PERSONAS	8	5
	EN MILES DE EUROS		
11	Gastos de personal	229,13	78,08
12	Otros gastos de funcionamiento	118,66	37,05
13	TOTAL COSTE DE LOS SERVICIOS	347,79	115,13
14	Transferencias	24.882,27	9.840,80
15	Inversiones	11,50	0,00
16	TOTAL OPERACIONES NO FINANCIERAS	25.241,56	9.955,93
18	TOTAL GASTOS DEL PROGRAMA	25.241,56	9.955,93
<b>INDICADORES PARA EL SEGUIMIENTO DE OBJETIVOS</b>			
CL	DENOMINACIÓN	Presupuesto 2010	
19	NUM. DE PROCESOS CUYA ALTA SE HAYA PRODUCIDO EN EL EJERCICIO	20.740	10.551
20	NUM. DE DÍAS DE BAJA, RELATIVOS A PROCESOS CUYA ALTA MÉDICA SE HAYA PRODUCIDO EN EL EJERCICIO	816.180	419.440
21	Nº PROCESOS EN LOS QUE EL ÚLTIMO DÍA DEL PERÍODO EL PACIENTE SE ENCUENTRA EN SIT. DE BAJA	1.950	1.566
22	POBLACIÓN MEDIA PROTEGIDA EL ÚLTIMO DÍA DEL PERÍODO	191.750	129.479
23	POBLACIÓN MEDIA PROTEGIDA EN EL PERÍODO	185.614	118.390
24	GASTO DIREC. EN PERÍODO EN CONCEPTO DE INCAP. TEMP.MILES € EXCLUIDAS EMP. COLABORADORAS	21.497,03	8.503,98
25	NÚMERO DE PROCESOS INICIADOS EN EL PERÍODO	21.670	10.411
60	NUM. DE PROCESOS INDEMNIZADOS CUYA ALTA SE HAYA PRODUCIDO EN EL PERÍODO	13.140	6.405
61	Nº DÍAS INDEM. EN EL PERÍODO O ANTERIORES, DE PROC. INDEM. ALTA SE HAYA PROD. EN EL PERÍODO	708.730	360.253
62	NUM. DE PROCESOS INDEMNIZADOS INICIADOS EN EL PERÍODO	16.200	6.119
63	NUM. DE DÍAS INDEMNIZADOS EN EL PERÍODO	741.300	431.325
64	NUM. DE PROCESOS INDEMNIZADOS INICIADOS POR CADA 1000 AFILIADOS	87	52
65	NUM. DE DÍAS INDEMNIZADOS POR CADA AFILIADO	3,99	3,64
66	GASTOS ASOCIADOS GENERADOS EN PERÍODO. (SANITARIOS, DE ADMON Y OTROS GENERALES, MILES €)	20.910,65	312,58



272 MAC

ÁREA 1 "PRESTACIONES ECONÓMICAS"

OBJETIVOS DEL PROGRAMA 1102 "INCAPACIDAD TEMPORAL Y OTRAS PRESTACIONES"

01 DURACIÓN MEDIA MÁXIMA DE CADA PROCESO

04 NÚMERO MEDIO MÁXIMO DE DÍAS INDEMNIZADOS POR CADA PROCESO INDEMNIZADO

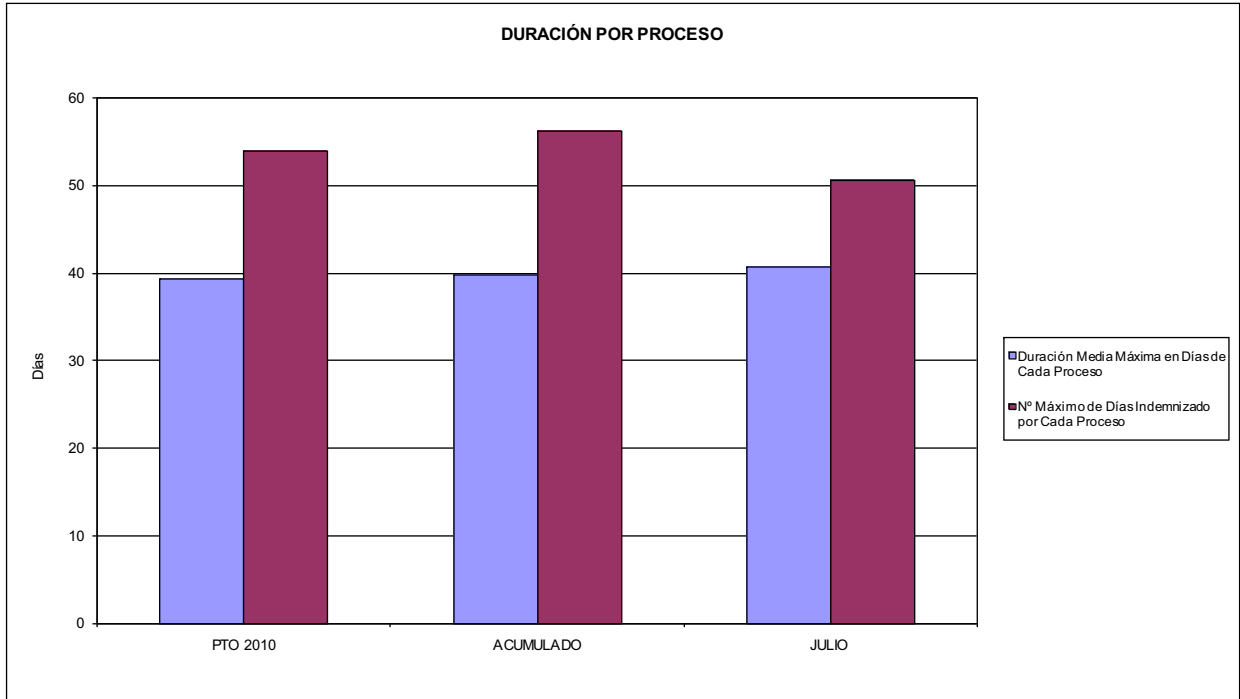

02 NO SUPERAR UN PORCENTAJE DE PROCESOS DE IT RESPECTO A LOS AFILIADOS DEL

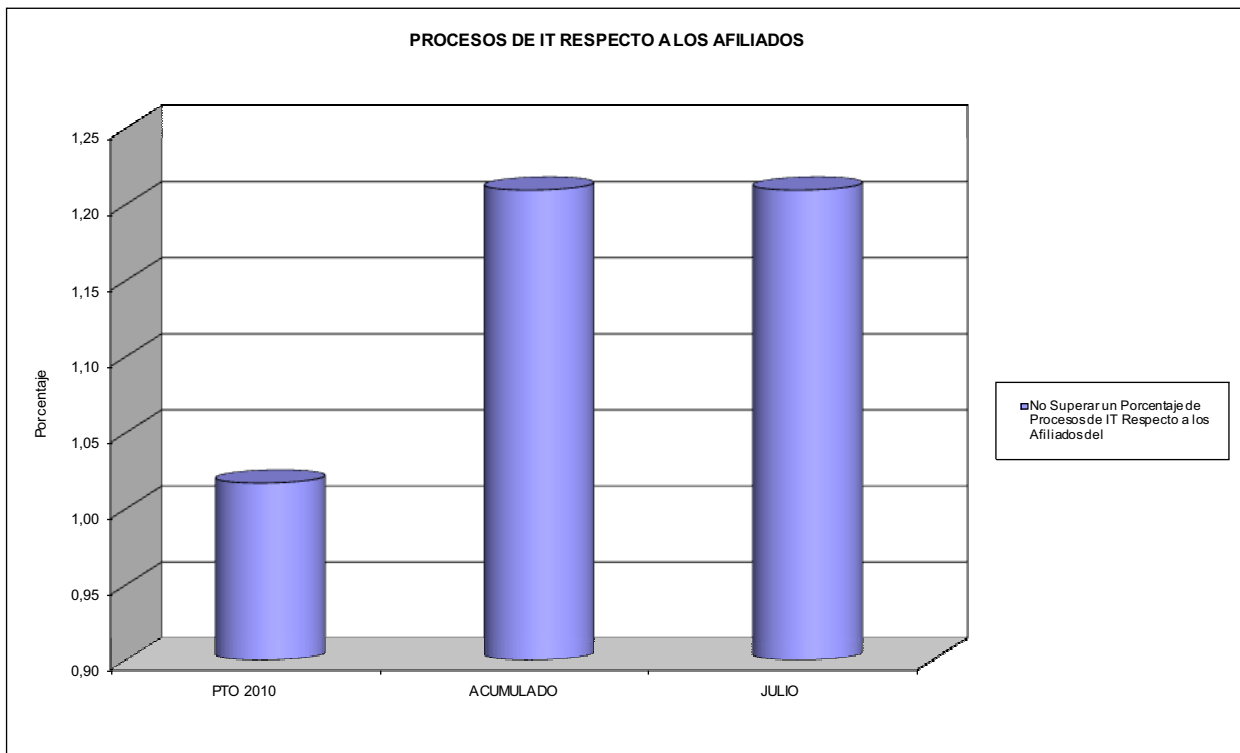



272 MAC

ÁREA 1 "PRESTACIONES ECONÓMICAS"

OBJETIVOS DEL PROGRAMA 1102 "INCAPACIDAD TEMPORAL Y OTRAS PRESTACIONES"

- 03 GASTO DIRECTO MÁXIMO POR AFILIADO
- 05 GASTO MÁXIMO POR DÍA INDEMNIZADO
- 07 GASTO TOTAL MÁXIMO POR AFILIADO
- 08 GASTO TOTAL MÁXIMO POR DÍA INDEMNIZADO

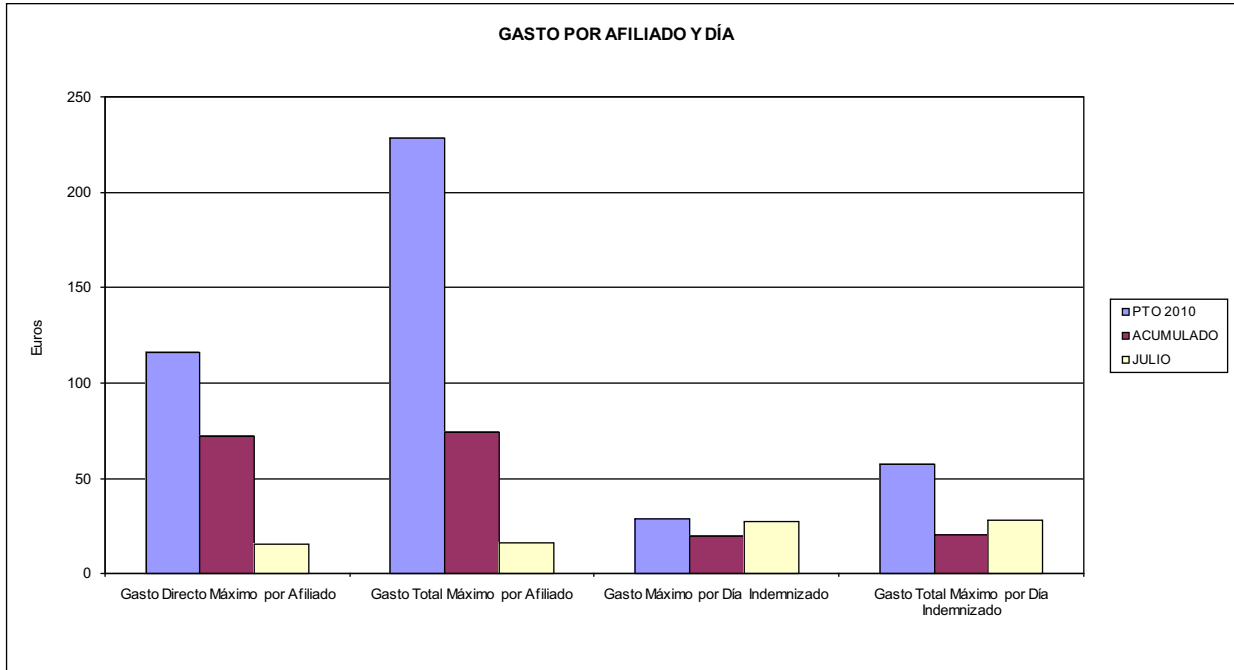

- 06 GASTO DIRECTO MÁXIMO POR PROCESO INDEMNIZADO CON ALTA EN EL PERÍODO
- 09 GASTO TOTAL MÁXIMO POR PROCESO INDEMNIZADO

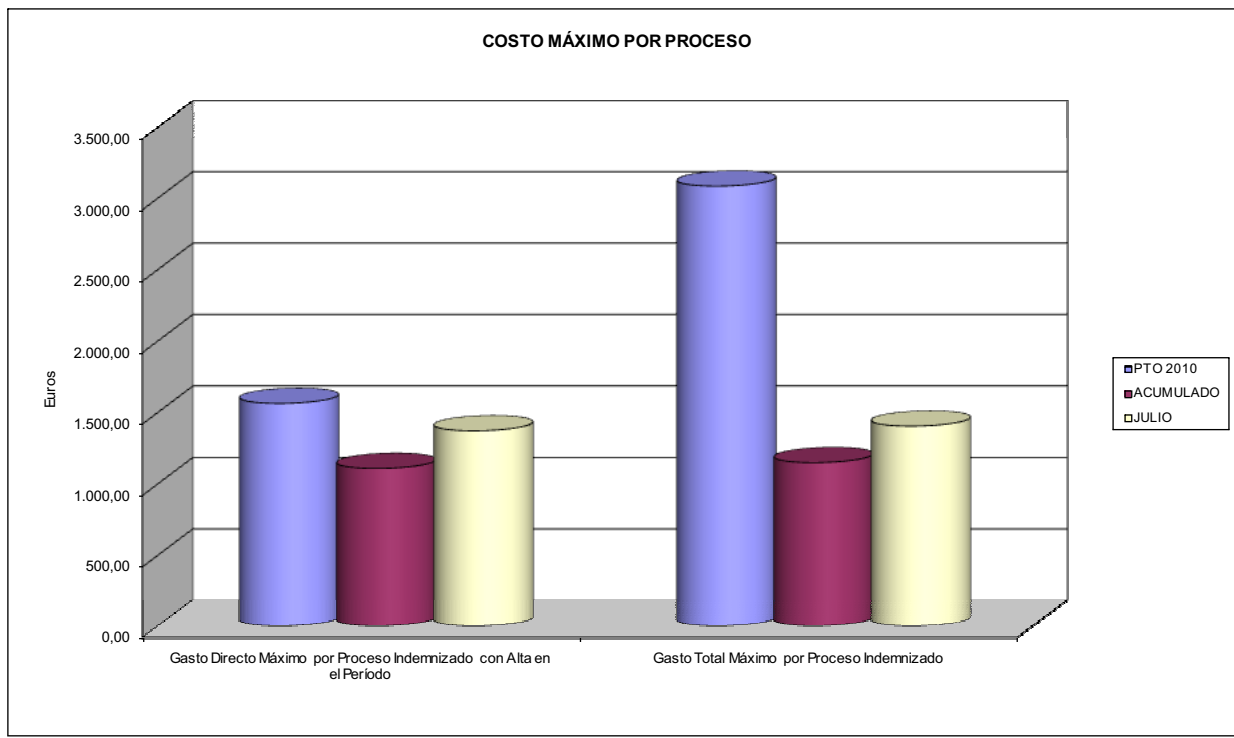



272 MAC		Area 1	
PROGRAMA: CAPITALES RENTA Y OTRAS COMPENSACIONES FINANCIERAS DE ACCIDENTES DE TRABAJO		G.P. 11	Programa 05
		RESPONSABLE:	
<b>ACTIVIDADES</b>			
RECONOCIMIENTO DE LOS DERECHOS A PRESTACIONES VITALICIAS Y TEMPORALES A BENEFICIARIOS DE INVALIDEZ MUERTE Y SUPERVIVENCIA DE ACCIDENTES DE TRABAJO CONTROL DE CÁLCULO DE LOS CAPITALES COSTE DE RENTA DE ACCIDENTES DE TRABAJO TRAMITACIÓN DE LOS EXPEDIENTES ANTE LOS ORGANISMOS CORRESPONDIENTES			
<b>OBJETIVOS</b>			
CL	DENOMINACIÓN	Presupuesto 2010	
01	ATENDER UN NÚMERO DE SINIESTROS DE INVALIDEZ GENERADORES DE CAPITALES RENTA	56	28
02	ATENDER UN NÚMERO DE SINIESTROS POR MUERTE, GENERADORES DE CAPITALES RENTA	5	0
<b>MEDIOS HUMANOS Y FINANCIEROS</b>			
CL	MEDIOS	Presupuesto 2010	
10	NÚMERO DE PERSONAS	0	0
	EN MILES DE EUROS		
14	Transferencias	22.540,16	8.016,69
16	TOTAL OPERACIONES NO FINANCIERAS	22.540,16	8.016,69
18	TOTAL GASTOS DEL PROGRAMA	22.540,16	8.016,69
<b>INDICADORES PARA EL SEGUIMIENTO DE OBJETIVOS</b>			
CL	DENOMINACIÓN	Presupuesto 2010	
19	IMPORTE DE LOS CAPITALES RENTA POR INVALIDEZ (EN MILES DE EUROS)	5.705,82	2.950,76
20	NÚMERO DE SINIESTROS GENERADOS DE CAPITALES RENTA POR INVALIDEZ	56	28
21	IMPORTE MEDIO DE LOS CAPITALES RENTA POR INVALIDEZ (EN EUROS)	101.889,64	105.384,29
22	IMPORTE DE LOS CAPITALES RENTA POR MUERTE ( EN MILES DE EUROS)	595,02	251,84
23	NÚMERO DE SINIESTROS DEVENGADOS DE CAPITALES RENTA POR MUERTE	5	0
24	IMPORTE MEDIO DE LOS CAPITALES RENTA POR MUERTE (EN EUROS)	119.004,00	0,00
25	POBLACIÓN LABORAL PROTEGIDA POR I.M.S. AL FINAL DEL PERÍODO	137.650	129.479



272 MAC		Area 2	
		G.P. 21	Programa 22
PROGRAMA: MEDICINA AMBULATORIA DE MUTUAS DE ACCIDENTES DE TRABAJO			
<b>ACTIVIDADES</b>			
GESTIÓN DE LA ASISTENCIA SANITARIA EN RÉGIMEN AMBULATORIO EN CENTROS PROPIOS DE LAS MUTUAS Y EN SUS CENTROS MANCOMUNADOS CONTROL DE LA ASISTENCIA SANITARIA PRESTADA CON MEDIOS AJENOS CREACIÓN, ADAPTACIÓN Y MEJORA DE CENTROS PROPIOS DE LAS MUTUAS Y DE SUS CENTROS MANCOMUNADOS			
<b>OBJETIVOS</b>			
CL	DENOMINACIÓN	Presupuesto 2010	
02	ATENDER UN PORCENTAJE DE PACIENTES CON MEDIOS PROPIOS DE	95,02	95,01
03	ATENDER UN NÚMERO DE PACIENTES DE	16.600	7.829
<b>MEDIOS HUMANOS Y FINANCIEROS</b>			
CL	MEDIOS	Presupuesto 2010	
10	NÚMERO DE PERSONAS	121	117
11	EN MILES DE EUROS		
11	Gastos de personal	4.145,36	2.339,83
12	Otros gastos de funcionamiento	5.932,42	3.424,29
13	TOTAL COSTE DE LOS SERVICIOS	10.077,78	5.764,12
14	Transferencias	908,15	136,53
15	Inversiones	243,65	30,15
16	TOTAL OPERACIONES NO FINANCIERAS	11.229,58	5.930,80
18	TOTAL GASTOS DEL PROGRAMA	11.229,58	5.930,80
<b>INDICADORES PARA EL SEGUIMIENTO DE OBJETIVOS</b>			
CL	DENOMINACIÓN	Presupuesto 2010	
19	NÚMERO DE CONSULTAS NUEVAS CON MEDIOS PROPIOS	16.600	7.829
20	NÚMERO DE CONSULTAS SUCESIVAS CON MEDIOS PROPIOS	83.170	55.426
22	NÚMERO DE PACIENTES ATENDIDOS CON MEDIOS PROPIOS	16.600	7.829
23	NÚMERO DE PACIENTES ATENDIDOS CON MEDIOS AJENOS	870	411
28	POBLACIÓN LABORAL PROTEGIDA AL FINAL DEL PERÍODO POR I.T. POR CONTINGENCIAS PROFESIONALES	137.650	129.479





272 MAC

ÁREA 2 "ASISTENCIA SANITARIA"

OBJETIVOS DEL PROGRAMA 2122 "GESTIÓN AMBULATORIA"

02 A TENDER UN PORCENTAJE DE PACIENTES CON MEDIOS PROPIOS

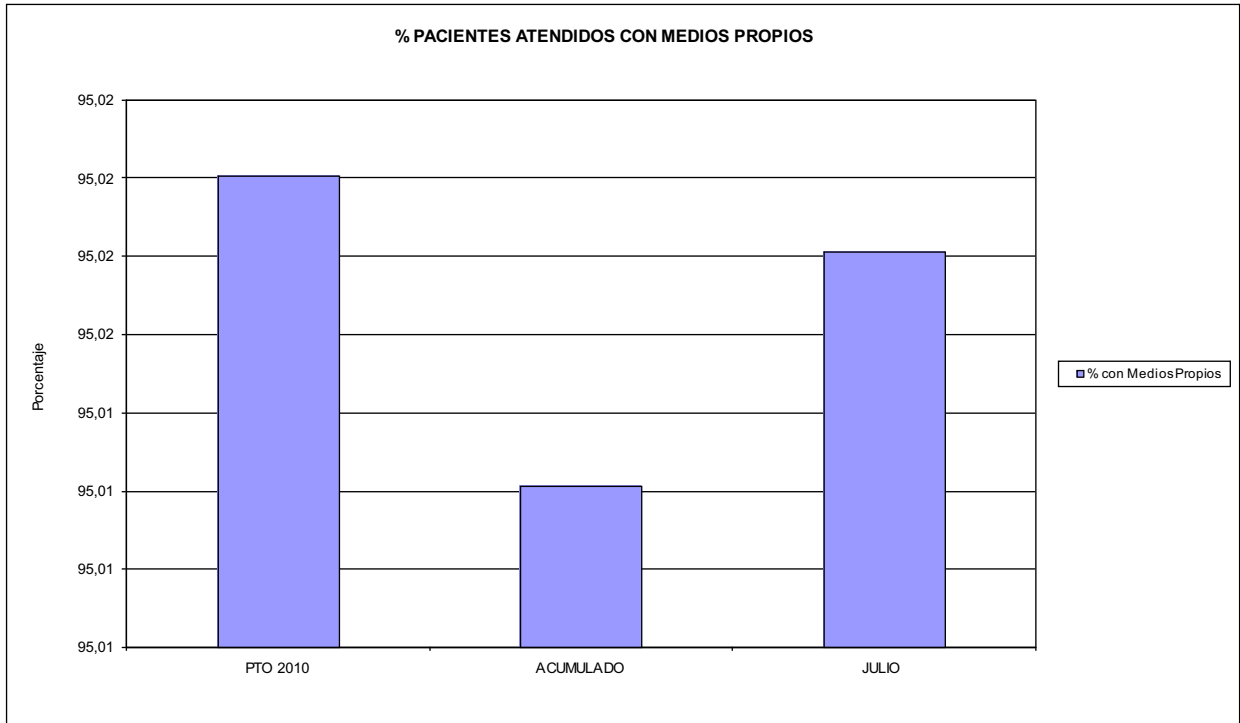

03 PACIENTES ATENDIDOS CON MEDIOS PROPIOS

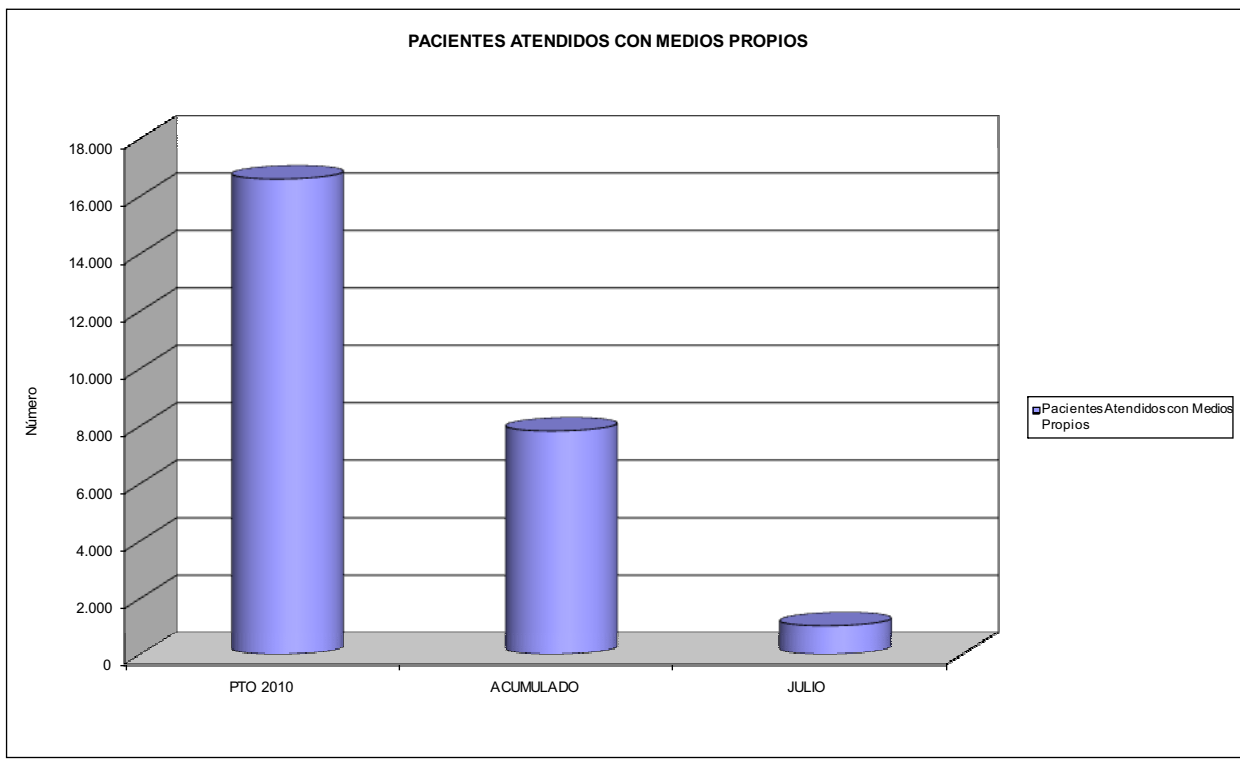



272 MAC		Area 2	
PROGRAMA: MEDICINA HOSPITALARIA DE MUTUAS DE ACCIDENTES DE TRABAJO		G.P. 22	Programa 24
		RESPONSABLE:	
<b>ACTIVIDADES</b>			
GESTIÓN DE LA ASISTENCIA SANITARIA EN RÉGIMEN HOSPITALARIO EN CENTROS PROPIOS DE LAS MUTUAS Y EN SUS CENTROS MANCOMUNADOS CONTROL DE LA ASISTENCIA SANITARIA PRESTADA CON MEDIOS AJENOS CREACIÓN, ADAPTACIÓN Y MEJORA DE CENTROS PROPIOS DE LAS MUTUAS Y DE SUS CENTROS MANCOMUNADOS			
<b>OBJETIVOS</b>			
CL	DENOMINACIÓN	Presupuesto 2010	
04	CONSEGUIR UN COSTE MEDIO EN EUROS POR ESTANCIA EN CENTROS AJENOS DE	475,63	558,05
<b>MEDIOS HUMANOS Y FINANCIEROS</b>			
CL	MEDIOS	Presupuesto 2010	
10	NÚMERO DE PERSONAS EN MILES DE EUROS	0	0
12	Otros gastos de funcionamiento	1.503,00	561,40
13	TOTAL COSTE DE LOS SERVICIOS	1.503,00	561,40
14	Transferencias	3,96	0,00
16	TOTAL OPERACIONES NO FINANCIERAS	1.506,96	561,40
18	TOTAL GASTOS DEL PROGRAMA	1.506,96	561,40
<b>INDICADORES PARA EL SEGUIMIENTO DE OBJETIVOS</b>			
CL	DENOMINACIÓN	Presupuesto 2010	
27	COSTE ASISTENCIA HOSPITALARIA CON MEDIOS AJENOS (EN MILES DE EUROS)	1.503,00	561,40
28	NÚMERO DE ACCIDENTADOS INGRESADOS EN CENTROS AJENOS	820	267
29	NÚMERO DE ESTANCIAS DE ACCIDENTADOS EN CENTROS AJENOS	3.160	1.006
30	DURACIÓN MEDIA EN DÍAS DE LOS PROCESOS DE INTERNAMIENTO EN CENTROS AJENOS	3,85	3,77



272 MAC

ÁREA 2 "ASISTENCIA SANITARIA"

OBJETIVOS DEL PROGRAMA 2224 "MEDICINA HOSPITALARIA"

04 CONSEGUIR UN COSTE MEDIO EN € POR ESTANCIA EN CENTROS AJENOS DE

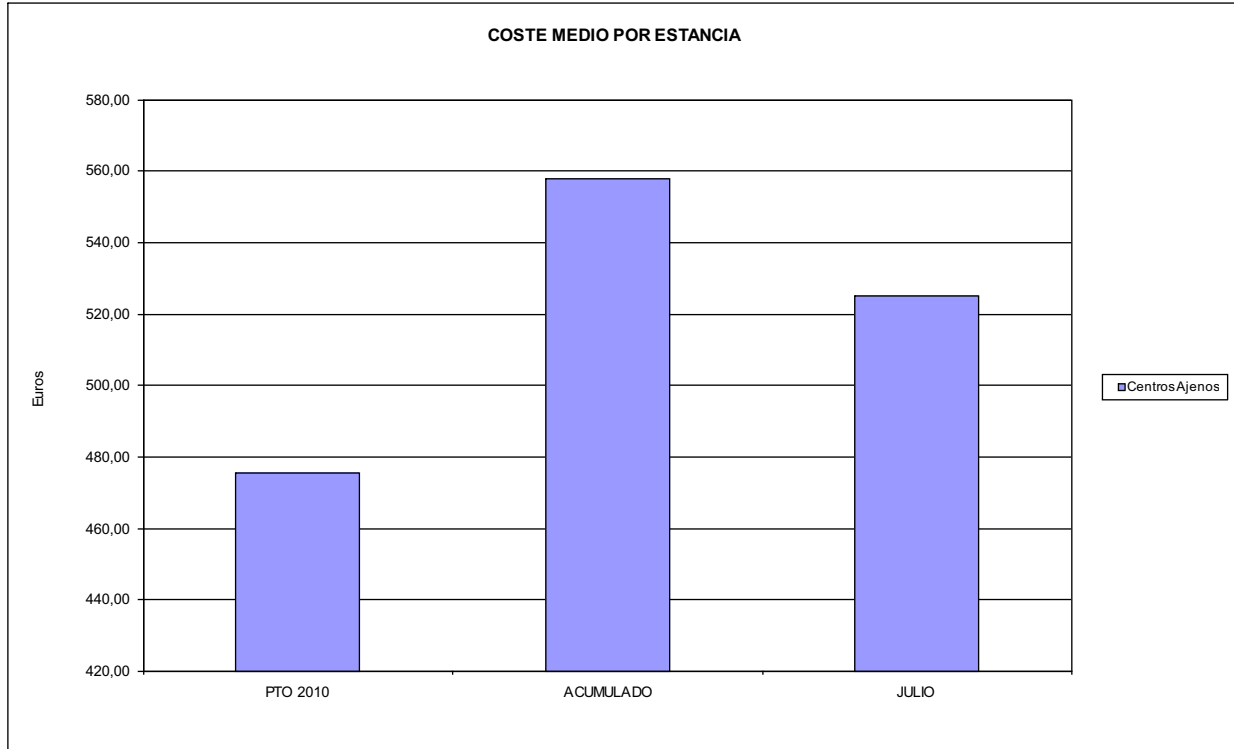



272 MAC		Area 3	
		G.P. 34	Programa 36
PROGRAMA: HIGIENE Y SEGURIDAD EN EL TRABAJO			
<b>ACTIVIDADES</b>			
ASESORAMIENTO SOBRE GESTIÓN DE RIESGOS INVESTIGACIÓN E INSPECCIÓN DE ACCIDENTES INFORMACIÓN Y DIVULGACIÓN ESTUDIOS DE PUESTOS Y CONDICIONES DE TRABAJO			
<b>OBJETIVOS</b>			
CL	DENOMINACIÓN	Presupuesto 2010	
01	REALIZAR INVESTIGACIONES EN ACCIDENTES EN UN % DEL	1,98	1,57
02	REALIZAR ESTUDIOS SOBRE SINIESTRABILIDAD EN EMPRESAS EN NÚMERO DE	780	854
03	VISITAS DE ASESORAMIENTO Y ORIENT. CENTROS DE TRABAJO EN MATERIA DE SEGURIDAD E HIG. EN Nº	420	499
04	REALIZAR CURSILLOS, JORNADAS, SEMINARIOS EN NÚMERO DE	110	60
05	MANTENER LA SINIESTRABILIDAD SOBRE EL COLECTIVO PROTEGIDO EN UN %	10,07	5,31
07	REALIZAR CAMPAÑAS DE SENSIBILIZACIÓN Y EDUCACIÓN EN NÚMERO DE	20	0
08	REALIZAR ACTUACIONES DE ASESORAMIENTO EN NÚMERO DE	750	1.282
09	REALIZAR CAMPAÑAS DE DIVULGACIÓN EN NÚMERO DE	60	1
<b>MEDIOS HUMANOS Y FINANCIEROS</b>			
CL	MEDIOS	Presupuesto 2010	
10	NÚMERO DE PERSONAS	6	3
	EN MILES DE EUROS		
11	Gastos de personal	130,20	64,75
12	Otros gastos de funcionamiento	164,18	63,21
13	TOTAL COSTE DE LOS SERVICIOS	294,38	127,96
15	Inversiones	11,50	0,00
16	TOTAL OPERACIONES NO FINANCIERAS	305,88	127,96
18	TOTAL GASTOS DEL PROGRAMA	305,88	127,96
<b>INDICADORES PARA EL SEGUIMIENTO DE OBJETIVOS</b>			
CL	DENOMINACIÓN	Presupuesto 2010	
19	NÚMERO DE ACCIDENTES INVESTIGADOS	150	102
20	NÚMERO DE ACCIDENTES ACAECIDOS	7.570	6.479
21	NÚMERO DE ESTUDIOS DE SINIESTRABILIDAD EN EMPRESAS REALIZADOS	780	854
22	NÚMERO DE VISITAS A CENTROS DE TRABAJO REALIZADAS	420	499
24	NÚMERO DE CURSILLOS, JORNADAS, SEMINARIOS EN MATERIA PREVENTIVA REALIZADOS	110	60
25	NÚMERO DE ASISTENTES A LOS CURSILLOS, JORNADAS Y SEMINARIOS	2.570	829
26	NÚMERO DE ACCIDENTADOS EN EL PERÍODO	13.860	6.876
27	POBLACIÓN LABORAL PROTEG. AL FINAL DEL PERÍODO POR I.M.S. POR CONTINGENCIAS PROFESIONALES	137.650	129.479
29	NUMERO DE ENFERMEDADES PROFESIONALES INVESTIGADAS	0	2
30	NÚMERO DE CAMPAÑAS DE SENSIBILIZACIÓN Y EDUCACIÓN PREVENTIVA REALIZADOS	20	0
32	NÚMERO DE ACTUACIONES DE ASESORAMIENTO EN MATERIA PREVENTIVA REALIZADAS	750	1.282
33	NÚMERO DE CAMPAÑAS DE DIVULGACIÓN EN MATERIA PREVENTIVA REALIZADAS	60	1



272 MAC		Area 4	
		G.P. 43	Programa 64
PROGRAMA: ADMINISTRACIÓN DEL PATRIMONIO			
<b>ACTIVIDADES</b>			
GESTIONAR Y CONTROLAR LA SITUACIÓN Y VARIACIÓN FINANCIERA Y PATRIMONIAL			
<b>OBJETIVOS</b>			
CL	DENOMINACIÓN	Presupuesto 2010	
02	OBTENER UN % DE RENTABILIDAD MEDIA DE LA CARTERA DEL	3,61	1,91
09	OBTENER UN % DE EXCEDENTE DE GESTIÓN SOBRE CUOTAS DEL	13,11	-20,65
<b>MEDIOS HUMANOS Y FINANCIEROS</b>			
CL	MEDIOS	Presupuesto 2010	
10	NÚMERO DE PERSONAS	0	0
	EN MILES DE EUROS		
14	Transferencias	0,00	4.195,23
16	TOTAL OPERACIONES NO FINANCIERAS	0,00	4.195,23
17	TOTAL OPERACIONES FINANCIERAS	9.602,79	0,00
18	TOTAL GASTOS DEL PROGRAMA	9.602,79	4.195,23
<b>INDICADORES PARA EL SEGUIMIENTO DE OBJETIVOS</b>			
CL	DENOMINACIÓN	Presupuesto 2010	
24	IMPORTE MEDIO DE LA CARTERA DE VALORES (EN MILES DE EUROS)	19.670,00	15.855,46
25	RENDIMIENTO NETO EN EL PERÍODO DE LA CARTERA DE VALORES (EN MILES DE EUROS)	710,00	302,12
40	EXCEDENTE DE GESTIÓN EN EL PERÍODO(EN MILES DE EUROS)	9.682,49	-4.555,43
41	RECAUDACIÓN POR CUOTAS EN EL PERÍODO(EN MILES DE EUROS)	73.830,62	22.057,48



272 MAC		Area 4	
PROGRAMA: DIRECCIÓN Y SERVICIOS GENERALES		G.P. 45	Programa 91
		RESPONSABLE:	
<b>ACTIVIDADES</b>			
DIRIGIR, COORDINAR Y APOYAR LAS ACTIVIDADES DE LA ENTIDAD INSPECCIONAR LOS CENTROS Y SERVICIOS PROPIOS Y CONCERTADOS GESTIONAR Y COORDINAR LA POLÍTICA DE PERSONAL, SUMINISTROS Y MANTENIMIENTO ELABORAR Y GESTIONAR LOS PRESUPUESTOS			
<b>OBJETIVOS</b>			
CL	DENOMINACIÓN	Presupuesto 2010	
01	CONSEGUIR QUE EL ABSENTISMO S/JORNADAS TOTALES NO EXCEDA EL %	2,94	2,69
08	CONSEGUIR QUE EL COSTE DE LOS SERVICIOS S/CUOTAS NO REBASE EL %	23,38	41,90
09	CONSEGUIR UN COSTE DE LOS SERVICIO POR TRABAJADOR PROTEGIDO, EN EUROS, DE	110,59	71,38
<b>MEDIOS HUMANOS Y FINANCIEROS</b>			
CL	MEDIOS	Presupuesto 2010	
10	NÚMERO DE PERSONAS EN MILES DE EUROS	73	67
11	Gastos de personal	2.665,27	1.769,73
12	Otros gastos de funcionamiento	2.375,08	904,17
13	TOTAL COSTE DE LOS SERVICIOS	5.040,35	2.673,90
14	Transferencias	96,28	0,00
15	Inversiones	345,00	3,21
16	TOTAL OPERACIONES NO FINANCIERAS	5.481,63	2.677,11
17	TOTAL OPERACIONES FINANCIERAS	385,00	200,19
18	TOTAL GASTOS DEL PROGRAMA	5.866,63	2.877,30
<b>INDICADORES PARA EL SEGUIMIENTO DE OBJETIVOS</b>			
CL	DENOMINACIÓN	Presupuesto 2010	
25	NÚMERO DE JORNADAS LABORALES DE TODO EL PERSONAL DE LA ENTIDAD	47.958	28.812
26	NÚMERO DE JORNADAS LABORALES PERDIDAS DE TODO EL PERSONAL DE LA ENTIDAD	1.410	776
40	IMPORTE TOTAL DEL COSTE DE LOS SERVICIOS DE LA ENTIDAD (EN MILES DE EUROS)	17.263,30	9.242,51
41	RECAUDACIÓN POR CUOTAS (EN MILES DE EUROS)	73.830,62	22.057,48
42	POBLACIÓN LABORAL PROTEGIDA AL FINAL DEL PERÍODO	156.100	129.479



272 MAC

ÁREA 4 "TESORERÍA, INFORMÁTICA Y OTROS SERVICIOS FUNCIONALES"

OBJETIVOS DEL PROGRAMA 4364 "ADMINISTRACIÓN DEL PATRIMONIO"

02 OBTENER UN % DE RENTABILIDAD MEDIA DE LA CARTERA

09 OBTENER UN % DE EXCEDENTE DE GESTIÓN SOBRE CUOTAS DEL

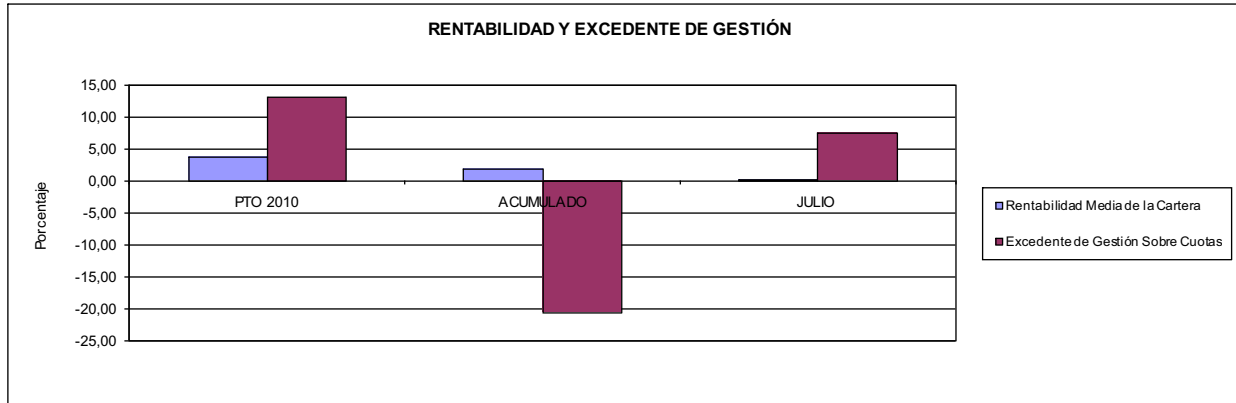

272 MAC

ÁREA 4 "TESORERÍA, INFORMÁTICA Y OTROS SERVICIOS FUNCIONALES"

OBJETIVOS DEL PROGRAMA 4591 "DIRECCIÓN Y SERVICIOS GENERALES"

01 CONSEGUIR QUE EL ABSENTISMO S/JORNADAS DE TRABAJO NO EXCEDA EL %

08 CONSEGUIR QUE EL COSTE DEL SERVICIO S/CUOTAS NO REBASE EL %

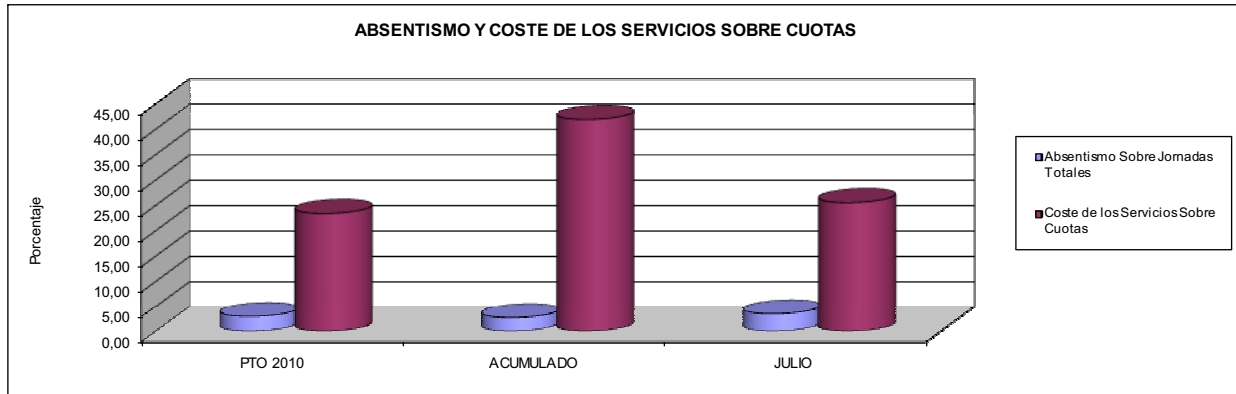

09 CONSEGUIR UN COSTE DE LOS SERVICIOS POR TRABAJADOR PROTEGIDO, EN EUROS, DE

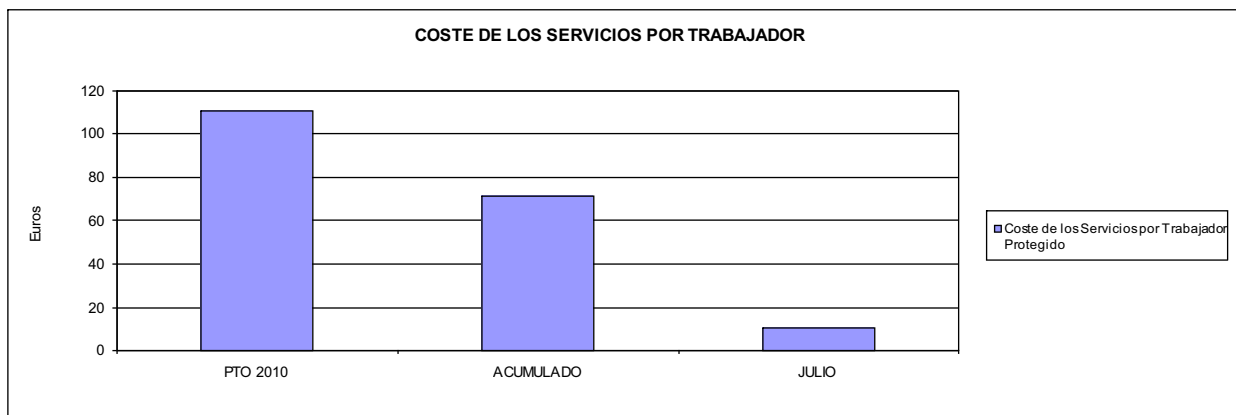







274 IBERMUTUAMUR		Area 1	
		G.P. 11	Programa 02
PROGRAMA: INCAPACIDAD TEMPORAL Y OTRAS PRESTACIONES		RESPONSABLE:	
<b>ACTIVIDADES</b>			
RECONOCIMIENTO DE PRESTACIONES DE PAGO DIRECTO POR INCAPACIDAD TEMPORAL VIGILANCIA DE LOS RECONOCIMIENTOS EFECTUADOS EN RÉGIMEN DE PAGO DELEGADO VIGILANCIA DEL AGOTAMIENTO DE LOS PLAZOS DE ESTAS PRESTACIONES SEGUIMIENTO DE LA INCAPACIDAD TEMPORAL POR RÉGIMENES Y TIPOS DE PAGO (DIRECTO Y DELEGADO)			
<b>OBJETIVOS</b>			
CL	DENOMINACIÓN	Presupuesto 2010	
01	CONSEGUIR UNA DURACIÓN MEDIAS MÁXIMA, EN DÍAS, DE CADA PROCESO DE	35,40	38,66
02	NO SUPERAR UN PORCENTAJE DE PROCESOS DE IT RESPECTO A LOS AFILIADOS DEL	1,67	1,33
03	CONSEGUIR UN GASTO DIRECTO MÁXIMO POR AFILIADO DE EUROS	184,33	65,09
04	CONSEGUIR UN NÚM. MEDIO MÁXIMO DE DÍAS INDEMNIZADOS POR CADA PROCESO INDEMNIZADO DE	54,50	63,20
05	CONSEGUIR UN GASTO MÁXIMO POR DÍA INDEMNIZADO DE EUROS	34,23	23,98
06	REALIZAR GASTO DIRECTO MÁXIMO POR PROCESO INDEMNIZADO CON ALTA EN EL PERÍODO DE EUROS	1.865,30	1.515,31
07	REALIZAR UN GASTO TOTAL MÁXIMO POR AFILIADO DE EUROS	205,54	72,20
08	CONSEGUIR UN GASTO TOTAL MÁXIMO POR DÍA INDEMNIZADO DE EUROS	38,17	26,59
09	REALIZAR UN GASTO TOTAL MÁXIMO POR PROCESO INDEMNIZADO DE EUROS	2.079,89	1.680,68
<b>MEDIOS HUMANOS Y FINANCIEROS</b>			
CL	MEDIOS	Presupuesto 2010	
10	NÚMERO DE PERSONAS	116	131
	EN MILES DE EUROS		
11	Gastos de personal	5.063,22	3.086,45
12	Otros gastos de funcionamiento	926,78	721,05
13	TOTAL COSTE DE LOS SERVICIOS	5.990,00	3.807,50
14	Transferencias	367.015,33	143.659,70
15	Inversiones	216,54	7,89
16	TOTAL OPERACIONES NO FINANCIERAS	373.221,87	147.475,09
18	TOTAL GASTOS DEL PROGRAMA	373.221,87	147.475,09
<b>INDICADORES PARA EL SEGUIMIENTO DE OBJETIVOS</b>			
CL	DENOMINACIÓN	Presupuesto 2010	
19	NUM. DE PROCESOS CUYA ALTA SE HAYA PRODUCIDO EN EL EJERCICIO	334.208	167.329
20	NUM. DE DÍAS DE BAJA, RELATIVOS A PROCESOS CUYA ALTA MÉDICA SE HAYA PRODUCIDO EN EL EJERCICIO	11.830.822	6.468.699
21	Nº PROCESOS EN LOS QUE EL ÚLTIMO DÍA DEL PERÍODO EL PACIENTE SE ENCUENTRA EN SIT. DE BAJA	31.577	25.883
22	POBLACIÓN MEDIA PROTEGIDA EL ÚLTIMO DÍA DEL PERÍODO	1.887.644	1.945.118
23	POBLACIÓN MEDIA PROTEGIDA EN EL PERÍODO	1.855.553	1.951.911
24	GASTO DIREC. EN PERÍODO EN CONCEPTO DE INCAP. TEMP.MILES € EXCLUIDAS EMP. COLABORADORAS	342.042,04	127.054,32
25	NÚMERO DE PROCESOS INICIADOS EN EL PERÍODO	337.120	167.718
60	NUM. DE PROCESOS INDEMNIZADOS CUYA ALTA SE HAYA PRODUCIDO EN EL PERÍODO	167.420	89.144
61	Nº DÍAS INDEM. EN EL PERÍODO O ANTERIORES, DE PROC. INDEM. ALTA SE HAYA PROD. EN EL PERÍODO	9.123.695	5.633.522
62	NUM. DE PROCESOS INDEMNIZADOS INICIADOS EN EL PERÍODO	169.184	87.045
63	NUM. DE DÍAS INDEMNIZADOS EN EL PERÍODO	9.992.950	5.298.775
64	NUM. DE PROCESOS INDEMNIZADOS INICIADOS POR CADA 1000 AFILIADOS	91	45
65	NUM. DE DÍAS INDEMNIZADOS POR CADA AFILIADO	5,39	2,71
66	GASTOS ASOCIADOS GENERADOS EN PERÍODO. (SANITARIOS, DE ADMON Y OTROS GENERALES, MILES €)	39.348,46	13.865,48



274 IBERMUTUAMUR

ÁREA 1 "PRESTACIONES ECONÓMICAS"

OBJETIVOS DEL PROGRAMA 1102 "INCAPACIDAD TEMPORAL Y OTRAS PRESTACIONES"

01 DURACIÓN MEDIA MÁXIMA DE CADA PROCESO

04 NÚMERO MEDIO MÁXIMO DE DÍAS INDEMNIZADOS POR CADA PROCESO INDEMNIZADO

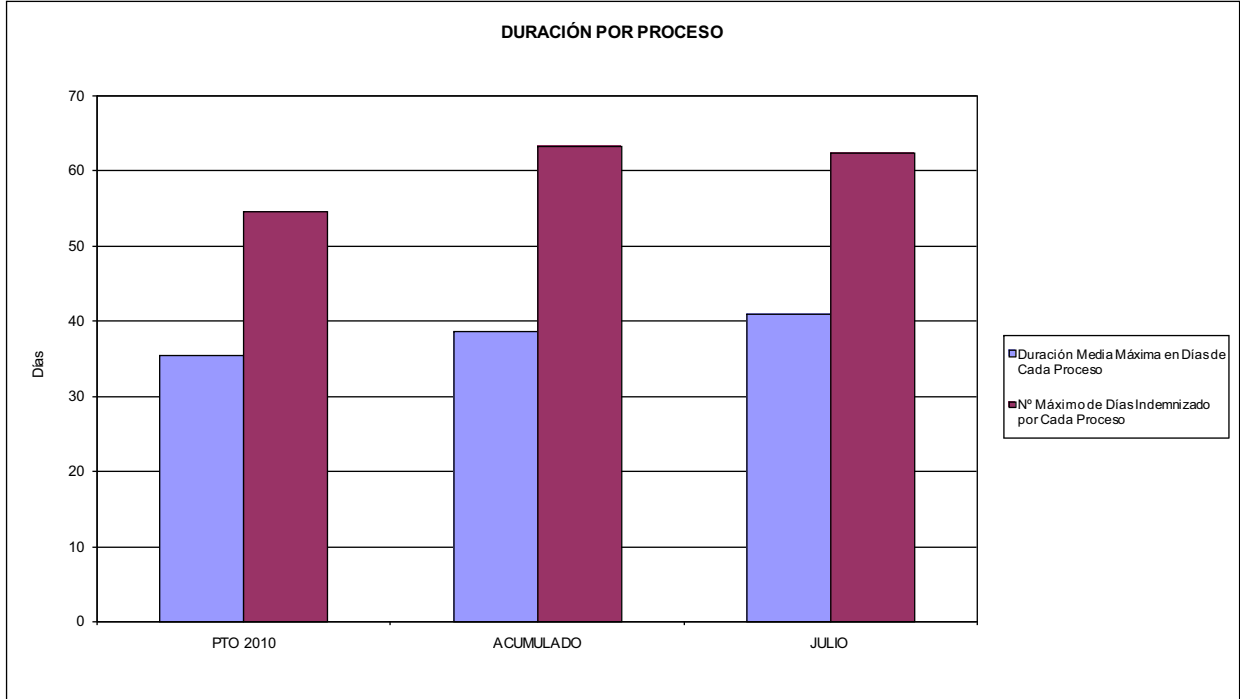

02 NO SUPERAR UN PORCENTAJE DE PROCESOS DE IT RESPECTO A LOS AFILIADOS DEL

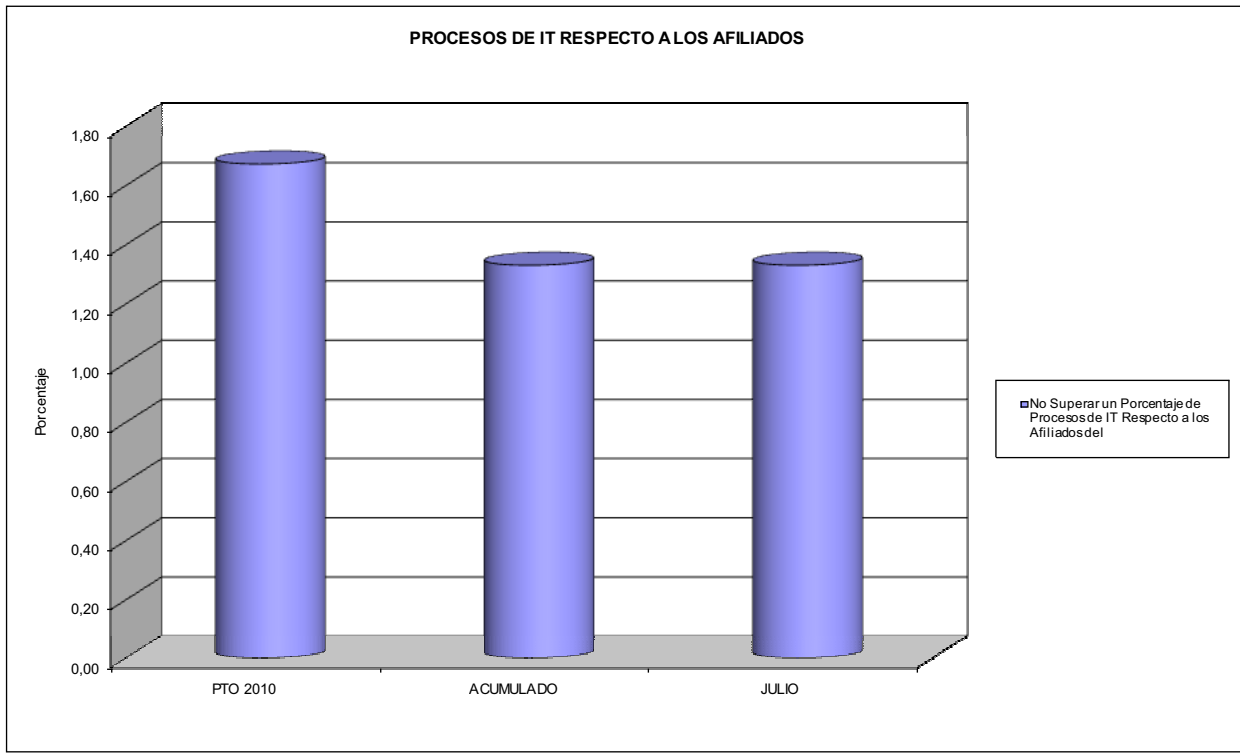



274 IBERMUTUAMUR

ÁREA 1 "PRESTACIONES ECONÓMICAS"

OBJETIVOS DEL PROGRAMA 1102 "INCAPACIDAD TEMPORAL Y OTRAS PRESTACIONES"

- 03 GASTO DIRECTO MÁXIMO POR AFILIADO
- 05 GASTO MÁXIMO POR DÍA INDEMNIZADO
- 07 GASTO TOTAL MÁXIMO POR AFILIADO
- 08 GASTO TOTAL MÁXIMO POR DÍA INDEMNIZADO

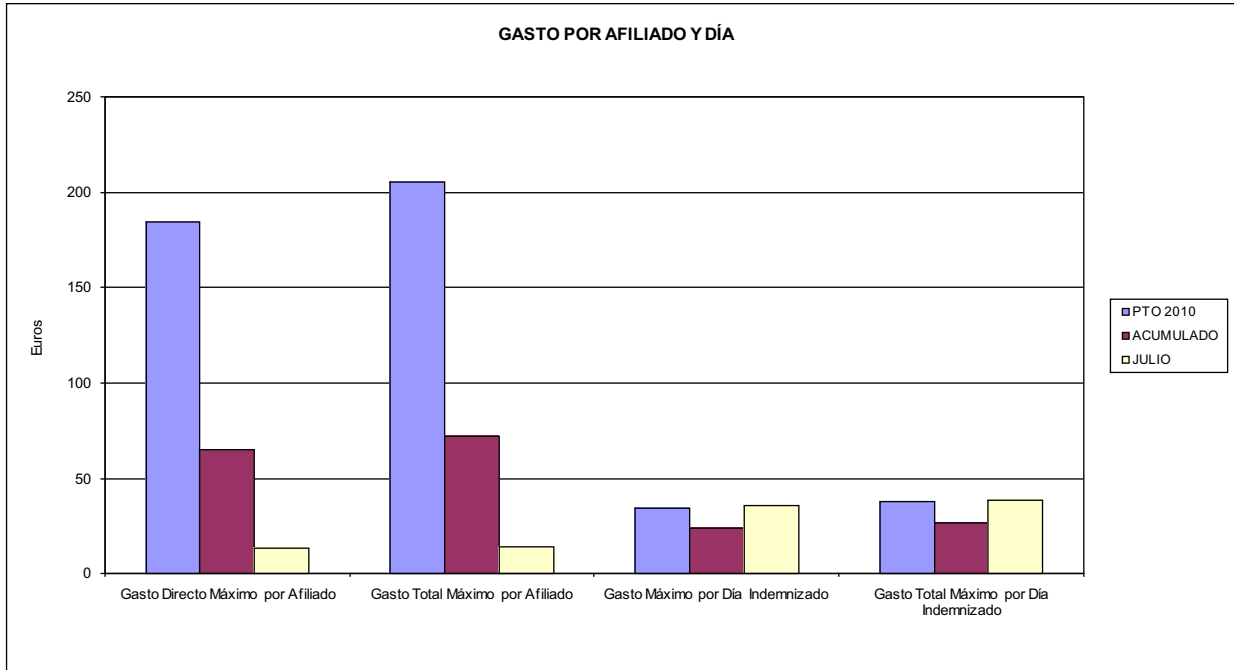

- 06 GASTO DIRECTO MÁXIMO POR PROCESO INDEMNIZADO CON ALTA EN EL PERÍODO
- 09 GASTO TOTAL MÁXIMO POR PROCESO INDEMNIZADO

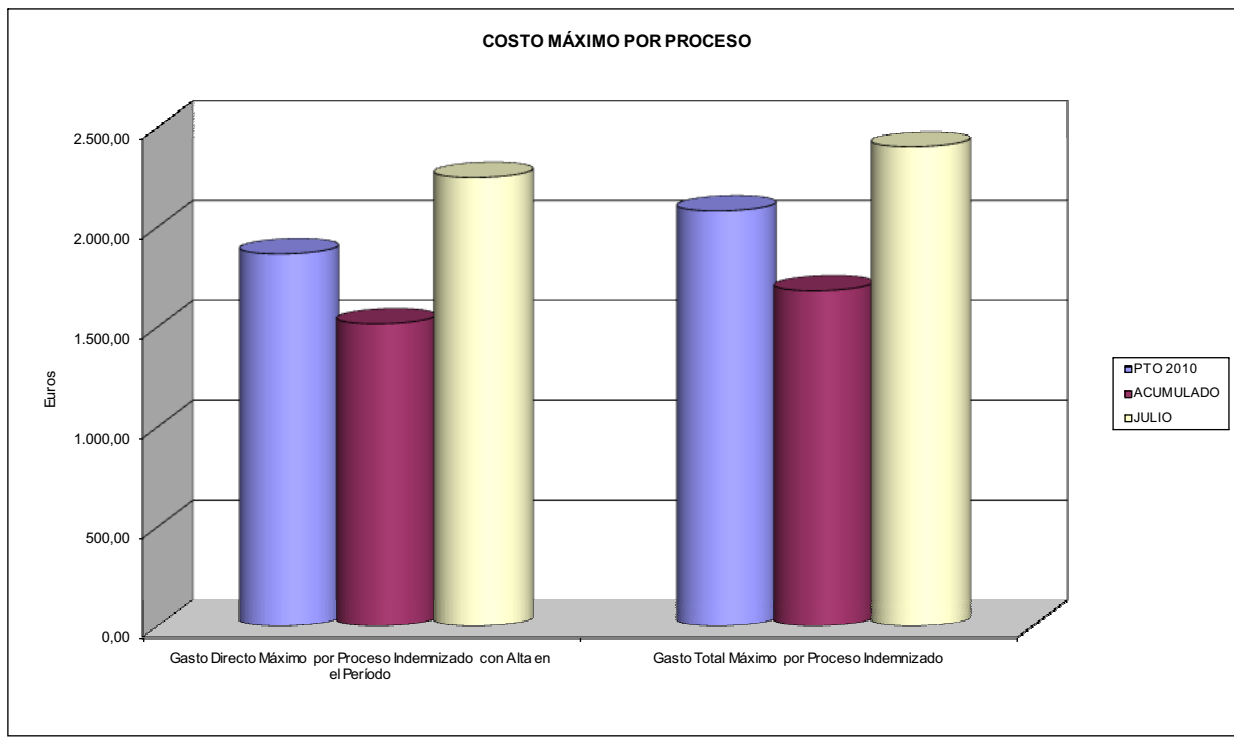



274 IBERMUTUAMUR		Area 1	
		G.P. 11	Programa 05
PROGRAMA: CAPITALES RENTA Y OTRAS COMPENSACIONES FINANCIERAS DE ACCIDENTES DE TRABAJO		RESPONSABLE:	
<b>ACTIVIDADES</b>			
RECONOCIMIENTO DE LOS DERECHOS A PRESTACIONES VITALICIAS Y TEMPORALES A BENEFICIARIOS DE INVALIDEZ MUERTE Y SUPERVIVENCIA DE ACCIDENTES DE TRABAJO CONTROL DE CÁLCULO DE LOS CAPITALES COSTE DE RENTA DE ACCIDENTES DE TRABAJO TRAMITACIÓN DE LOS EXPEDIENTES ANTE LOS ORGANISMOS CORRESPONDIENTES			
<b>OBJETIVOS</b>			
CL	DENOMINACIÓN	Presupuesto 2010	
01	ATENDER UN NÚMERO DE SINIESTROS DE INVALIDEZ GENERADORES DE CAPITALES RENTA	633	353
02	ATENDER UN NÚMERO DE SINIESTROS POR MUERTE, GENERADORES DE CAPITALES RENTA	124	118
<b>MEDIOS HUMANOS Y FINANCIEROS</b>			
CL	MEDIOS	Presupuesto 2010	
10	NÚMERO DE PERSONAS	20	23
	EN MILES DE EUROS		
11	Gastos de personal	1.027,95	603,90
12	Otros gastos de funcionamiento	114,40	44,23
13	TOTAL COSTE DE LOS SERVICIOS	1.142,35	648,13
14	Transferencias	257.433,97	136.088,80
15	Inversiones	10,09	0,30
16	TOTAL OPERACIONES NO FINANCIERAS	258.586,41	136.737,23
18	TOTAL GASTOS DEL PROGRAMA	258.586,41	136.737,23
<b>INDICADORES PARA EL SEGUIMIENTO DE OBJETIVOS</b>			
CL	DENOMINACIÓN	Presupuesto 2010	
19	IMPORTE DE LOS CAPITALES RENTA POR INVALIDEZ (EN MILES DE EUROS)	85.383,62	63.683,70
20	NÚMERO DE SINIESTROS GENERADOS DE CAPITALES RENTA POR INVALIDEZ	633	353
21	IMPORTE MEDIO DE LOS CAPITALES RENTA POR INVALIDEZ (EN EUROS)	134.887,24	180.407,08
22	IMPORTE DE LOS CAPITALES RENTA POR MUERTE ( EN MILES DE EUROS)	14.513,49	24.848,58
23	NÚMERO DE SINIESTROS DEVENGADOS DE CAPITALES RENTA POR MUERTE	124	118
24	IMPORTE MEDIO DE LOS CAPITALES RENTA POR MUERTE (EN EUROS)	117.044,27	210.581,19
25	POBLACIÓN LABORAL PROTEGIDA POR I.M.S. AL FINAL DEL PERÍODO	1.026.595	1.057.587



274 IBERMUTUAMUR		Area 2	
		G.P. 21	Programa 22
PROGRAMA: MEDICINA AMBULATORIA DE MUTUAS DE ACCIDENTES DE TRABAJO			
<b>ACTIVIDADES</b>			
GESTIÓN DE LA ASISTENCIA SANITARIA EN RÉGIMEN AMBULATORIO EN CENTROS PROPIOS DE LAS MUTUAS Y EN SUS CENTROS MANCOMUNADOS CONTROL DE LA ASISTENCIA SANITARIA PRESTADA CON MEDIOS AJENOS CREACIÓN, ADAPTACIÓN Y MEJORA DE CENTROS PROPIOS DE LAS MUTUAS Y DE SUS CENTROS MANCOMUNADOS			
<b>OBJETIVOS</b>			
CL	DENOMINACIÓN	Presupuesto 2010	
02	ATENDER UN PORCENTAJE DE PACIENTES CON MEDIOS PROPIOS DE	79,82	88,85
03	ATENDER UN NÚMERO DE PACIENTES DE	113.271	83.005
<b>MEDIOS HUMANOS Y FINANCIEROS</b>			
CL	MEDIOS	Presupuesto 2010	
10	NÚMERO DE PERSONAS	1.202	1.183
11	EN MILES DE EUROS		
	Gastos de personal	53.629,00	31.371,11
	Otros gastos de funcionamiento	45.599,42	17.469,36
12	TOTAL COSTE DE LOS SERVICIOS	99.228,42	48.840,47
13	Transferencias	6.335,03	2.245,15
14	Inversiones	11.758,78	8.009,70
15	TOTAL OPERACIONES NO FINANCIERAS	117.322,23	59.095,32
16	TOTAL GASTOS DEL PROGRAMA	117.322,23	59.095,32
17			
18			
<b>INDICADORES PARA EL SEGUIMIENTO DE OBJETIVOS</b>			
CL	DENOMINACIÓN	Presupuesto 2010	
19	NÚMERO DE CONSULTAS NUEVAS CON MEDIOS PROPIOS	113.271	83.005
20	NÚMERO DE CONSULTAS SUCESIVAS CON MEDIOS PROPIOS	656.972	310.679
21			
22	NÚMERO DE PACIENTES ATENDIDOS CON MEDIOS PROPIOS	113.271	83.005
23	NÚMERO DE PACIENTES ATENDIDOS CON MEDIOS AJENOS	28.644	10.414
24			
25			
26			
27			
28	POBLACIÓN LABORAL PROTEGIDA AL FINAL DEL PERÍODO POR I.T. POR CONTINGENCIAS PROFESIONALES	1.025.305	1.056.333



274 IBERMUTUAMUR

ÁREA 2 "ASISTENCIA SANITARIA"

OBJETIVOS DEL PROGRAMA 2122 "GESTIÓN AMBULATORIA"

02 A TENDER UN PORCENTAJE DE PACIENTES CON MEDIOS PROPIOS

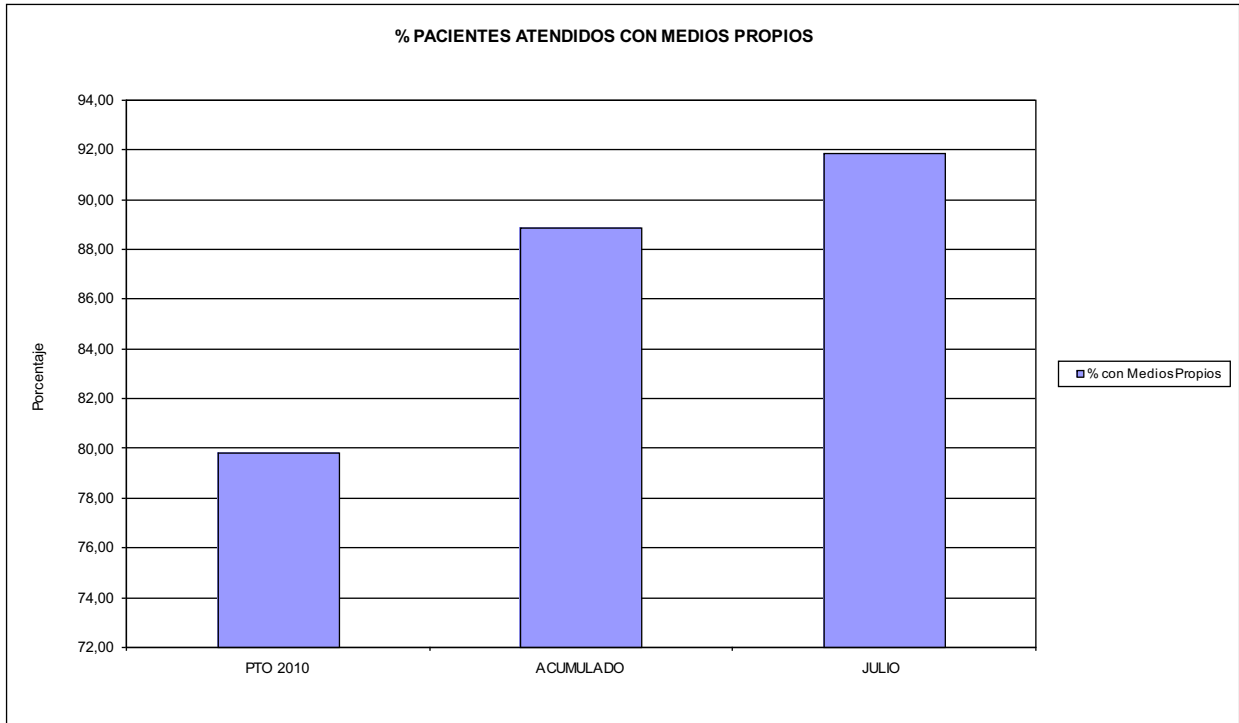

03 PACIENTES ATENDIDOS CON MEDIOS PROPIOS

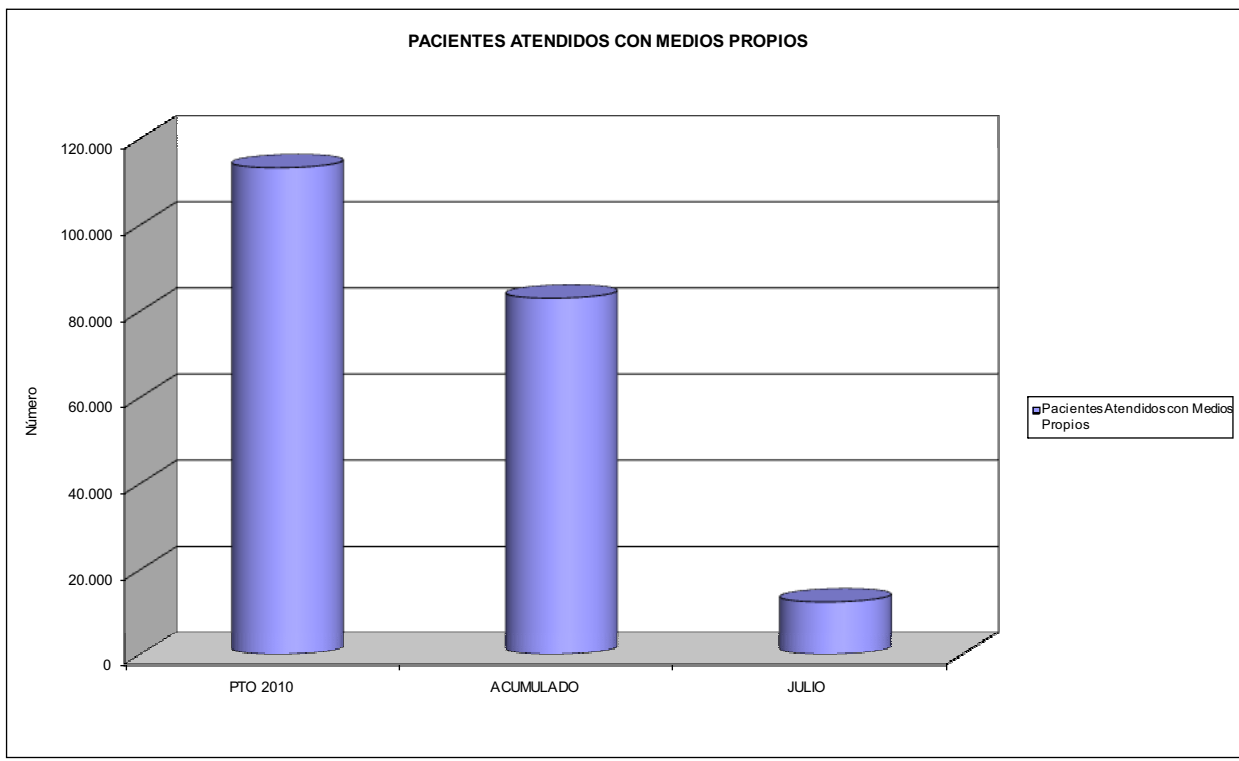



274 IBERMUTUAMUR		Area 2	
		G.P. 22	Programa 24
PROGRAMA: MEDICINA HOSPITALARIA DE MUTUAS DE ACCIDENTES DE TRABAJO		RESPONSABLE:	
<b>ACTIVIDADES</b>			
GESTIÓN DE LA ASISTENCIA SANITARIA EN RÉGIMEN HOSPITALARIO EN CENTROS PROPIOS DE LAS MUTUAS Y EN SUS CENTROS MANCOMUNADOS CONTROL DE LA ASISTENCIA SANITARIA PRESTADA CON MEDIOS AJENOS CREACIÓN, ADAPTACIÓN Y MEJORA DE CENTROS PROPIOS DE LAS MUTUAS Y DE SUS CENTROS MANCOMUNADOS			
<b>OBJETIVOS</b>			
CL	DENOMINACIÓN	Presupuesto 2010	
01	OBTENER UN PORCENTAJE DE OCUPACIÓN EN CENTROS PROPIOS DEL	37,22	30,93
02	CONSEGUIR UNA ESTANCIA MEDIA EN CENTROS PROPIOS DE	3,03	3,02
03	CONSEGUIR UN COSTE MEDIO EN EUROS POR ESTANCIA EN CENTROS PROPIOS DE	1.502,31	1.477,95
04	CONSEGUIR UN COSTE MEDIO EN EUROS POR ESTANCIA EN CENTROS AJENOS DE	550,75	1.140,83
<b>MEDIOS HUMANOS Y FINANCIEROS</b>			
CL	MEDIOS	Presupuesto 2010	
10	NÚMERO DE PERSONAS EN MILES DE EUROS	75	78
11	Gastos de personal	3.950,07	2.014,00
12	Otros gastos de funcionamiento	15.659,61	5.090,24
13	TOTAL COSTE DE LOS SERVICIOS	19.609,68	7.104,24
14	Transferencias	540,83	837,17
15	Inversiones	157,61	8,38
16	TOTAL OPERACIONES NO FINANCIERAS	20.308,12	7.949,79
18	TOTAL GASTOS DEL PROGRAMA	20.308,12	7.949,79
<b>INDICADORES PARA EL SEGUIMIENTO DE OBJETIVOS</b>			
CL	DENOMINACIÓN	Presupuesto 2010	
19	NÚMERO DE CAMAS DE CLÍNICA PROPIAS INSTALADAS	30	30
22	NÚMERO TOTAL DE CAMAS HOSPITALARIAS PROPIAS INSTALADAS	30	30
23	NÚMERO DE ESTANCIAS PROPIAS CAUSADAS EN EL PERÍODO	4.076	1.967
24	NÚMERO DE ESTANCIAS PROPIAS POSIBLES EN EL PERÍODO	10.950	6.360
25	NÚMERO DE INGRESOS DEL PERÍODO EN CENTROS PROPIOS	1.346	652
26	COSTE DE ASISTENCIA HOSPITALARIA CON MEDIOS PROPIOS (EN MILES DE EUROS)	6.123,42	2.907,13
27	COSTE ASISTENCIA HOSPITALARIA CON MEDIOS AJENOS (EN MILES DE EUROS)	13.486,26	4.197,12
28	NÚMERO DE ACCIDENTADOS INGRESADOS EN CENTROS AJENOS	5.731	1.125
29	NÚMERO DE ESTANCIAS DE ACCIDENTADOS EN CENTROS AJENOS	24.487	3.679
30	DURACIÓN MEDIA EN DÍAS DE LOS PROCESOS DE INTERNAMIENTO EN CENTROS AJENOS	4,27	3,27



274 IBERMUTUAMUR

ÁREA 2 "ASISTENCIA SANITARIA"

OBJETIVOS DEL PROGRAMA 2224 "MEDICINA HOSPITALARIA"

01 OBTENER UN PORCENTAJE DE OCUPACIÓN EN CENTROS PROPIOS DE

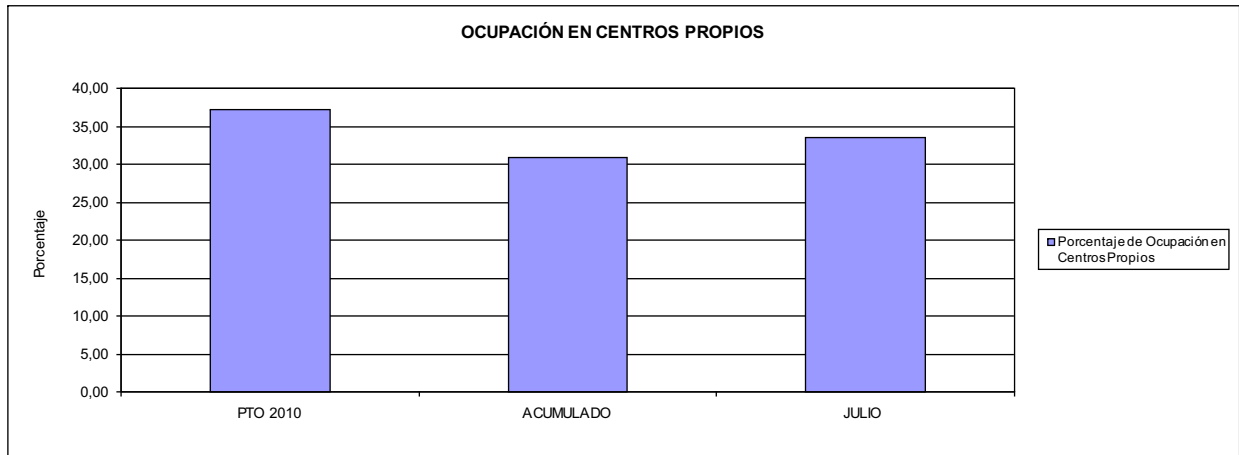

02 CONSEGUIR UNA ESTANCIA MEDIA EN CENTROS PROPIOS

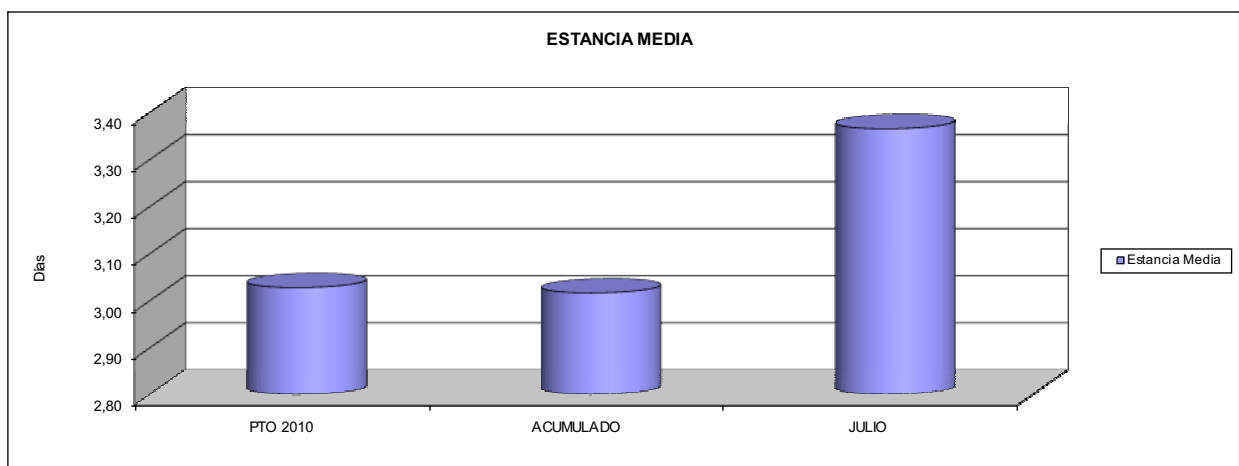

03 CONSEGUIR UN COSTE MEDIO EN € POR ESTANCIA EN CENTROS PROPIOS DE  
04 CONSEGUIR UN COSTE MEDIO EN € POR ESTANCIA EN CENTROS AJENOS DE

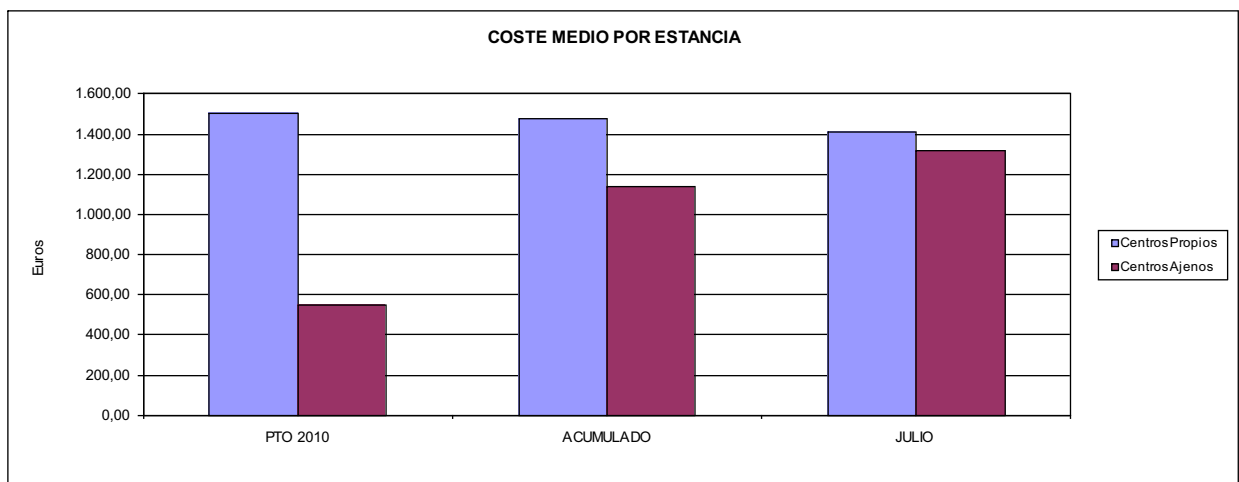





274 IBERMUTUAMUR		Area 3	
		G.P.	Programa
		34	36
PROGRAMA: HIGIENE Y SEGURIDAD EN EL TRABAJO			
<b>ACTIVIDADES</b>			
ASESORAMIENTO SOBRE GESTIÓN DE RIESGOS INVESTIGACIÓN E INSPECCIÓN DE ACCIDENTES INFORMACIÓN Y DIVULGACIÓN ESTUDIOS DE PUESTOS Y CONDICIONES DE TRABAJO			
<b>OBJETIVOS</b>			
CL	DENOMINACIÓN	Presupuesto 2010	
01	REALIZAR INVESTIGACIONES EN ACCIDENTES EN UN % DEL	1,35	0,77
02	REALIZAR ESTUDIOS SOBRE SINIESTRABILIDAD EN EMPRESAS EN NÚMERO DE	15.000	1.788
03	VISITAS DE ASESORAMIENTO Y ORIENT. CENTROS DE TRABAJO EN MATERIA DE SEGURIDAD E HIG. EN Nº	7.600	1.155
04	REALIZAR CURSILLOS, JORNADAS, SEMINARIOS EN NÚMERO DE	2.100	451
05	MANTENER LA SINIESTRABILIDAD SOBRE EL COLECTIVO PROTEGIDO EN UN %	6,15	2,80
07	REALIZAR CAMPAÑAS DE SENSIBILIZACIÓN Y EDUCACIÓN EN NÚMERO DE	800	144
08	REALIZAR ACTUACIONES DE ASESORAMIENTO EN NÚMERO DE	15.000	1.065
09	REALIZAR CAMPAÑAS DE DIVULGACIÓN EN NÚMERO DE	20	8
<b>MEDIOS HUMANOS Y FINANCIEROS</b>			
CL	MEDIOS	Presupuesto 2010	
10	NÚMERO DE PERSONAS	53	26
	EN MILES DE EUROS		
11	Gastos de personal	1.485,33	725,71
12	Otros gastos de funcionamiento	1.415,30	471,41
13	TOTAL COSTE DE LOS SERVICIOS	2.900,63	1.197,12
15	Inversiones	50,90	0,00
16	TOTAL OPERACIONES NO FINANCIERAS	2.951,53	1.197,12
18	TOTAL GASTOS DEL PROGRAMA	2.951,53	1.197,12
<b>INDICADORES PARA EL SEGUIMIENTO DE OBJETIVOS</b>			
CL	DENOMINACIÓN	Presupuesto 2010	
19	NÚMERO DE ACCIDENTES INVESTIGADOS	850	229
20	NÚMERO DE ACCIDENTES ACAECIDOS	63.136	29.572
21	NÚMERO DE ESTUDIOS DE SINIESTRABILIDAD EN EMPRESAS REALIZADOS	15.000	1.788
22	NÚMERO DE VISITAS A CENTROS DE TRABAJO REALIZADAS	7.600	1.155
23	NÚMERO DE ENCUESTAS EN MATERIA PREVENTIVA REALIZADAS	7.600	1.012
24	NÚMERO DE CURSILLOS, JORNADAS, SEMINARIOS EN MATERIA PREVENTIVA REALIZADOS	2.100	451
25	NÚMERO DE ASISTENTES A LOS CURSILLOS, JORNADAS Y SEMINARIOS	55.000	7.075
26	NÚMERO DE ACCIDENTADOS EN EL PERÍODO	63.136	29.572
27	POBLACIÓN LABORAL PROTEG. AL FINAL DEL PERÍODO POR I.M.S. POR CONTINGENCIAS PROFESIONALES	1.026.595	1.057.587
29	NUMERO DE ENFERMEDADES PROFESIONALES INVESTIGADAS	400	123
30	NÚMERO DE CAMPAÑAS DE SENSIBILIZACIÓN Y EDUCACIÓN PREVENTIVA REALIZADOS	800	144
31	NÚMERO DE PUBLICACIONES EN MATERIA PREVENTIVA REALIZADAS	90.000	11.400
32	NÚMERO DE ACTUACIONES DE ASESORAMIENTO EN MATERIA PREVENTIVA REALIZADAS	15.000	1.065
33	NÚMERO DE CAMPAÑAS DE DIVULGACIÓN EN MATERIA PREVENTIVA REALIZADAS	20	8



274 IBERMUTUAMUR		Area 4	
		G.P. 43	Programa 64
PROGRAMA: ADMINISTRACIÓN DEL PATRIMONIO			
<b>ACTIVIDADES</b>			
GESTIONAR Y CONTROLAR LA SITUACIÓN Y VARIACIÓN FINANCIERA Y PATRIMONIAL			
<b>OBJETIVOS</b>			
CL	DENOMINACIÓN	Presupuesto 2010	
02	OBTENER UN % DE RENTABILIDAD MEDIA DE LA CARTERA DEL	4,25	0,00
09	OBTENER UN % DE EXCEDENTE DE GESTIÓN SOBRE CUOTAS DEL	11,12	-32,49
<b>MEDIOS HUMANOS Y FINANCIEROS</b>			
CL	MEDIOS	Presupuesto 2010	
10	NÚMERO DE PERSONAS	0	0
	EN MILES DE EUROS		
14	Transferencias	56.182,57	75.470,33
16	TOTAL OPERACIONES NO FINANCIERAS	56.182,57	75.470,33
17	TOTAL OPERACIONES FINANCIERAS	135.478,39	0,00
18	TOTAL GASTOS DEL PROGRAMA	191.660,96	75.470,33
<b>INDICADORES PARA EL SEGUIMIENTO DE OBJETIVOS</b>			
CL	DENOMINACIÓN	Presupuesto 2010	
24	IMPORTE MEDIO DE LA CARTERA DE VALORES (EN MILES DE EUROS)	413.676,30	0,00
25	RENDIMIENTO NETO EN EL PERÍODO DE LA CARTERA DE VALORES (EN MILES DE EUROS)	17.593,38	8.241,22
40	EXCEDENTE DE GESTIÓN EN EL PERÍODO(EN MILES DE EUROS)	99.053,12	-87.201,71
41	RECAUDACIÓN POR CUOTAS EN EL PERÍODO(EN MILES DE EUROS)	890.424,16	268.357,79



274 IBERMUTUAMUR		Area 4	
		G.P. 45	Programa 91
PROGRAMA: DIRECCIÓN Y SERVICIOS GENERALES		RESPONSABLE:	
<b>ACTIVIDADES</b>			
DIRIGIR, COORDINAR Y APOYAR LAS ACTIVIDADES DE LA ENTIDAD INSPECCIONAR LOS CENTROS Y SERVICIOS PROPIOS Y CONCERTADOS GESTIONAR Y COORDINAR LA POLÍTICA DE PERSONAL, SUMINISTROS Y MANTENIMIENTO ELABORAR Y GESTIONAR LOS PRESUPUESTOS			
<b>OBJETIVOS</b>			
CL	DENOMINACIÓN	Presupuesto 2010	
01	CONSEGUIR QUE EL ABSENTISMO S/JORNADAS TOTALES NO EXCEDA EL %	3,50	4,03
08	CONSEGUIR QUE EL COSTE DE LOS SERVICIOS S/CUOTAS NO REBASE EL %	21,22	34,10
09	CONSEGUIR UN COSTE DE LOS SERVICIO POR TRABAJADOR PROTEGIDO, EN EUROS, DE	163,35	77,95
<b>MEDIOS HUMANOS Y FINANCIEROS</b>			
CL	MEDIOS	Presupuesto 2010	
10	NÚMERO DE PERSONAS EN MILES DE EUROS	620	593
11	Gastos de personal	33.453,90	19.489,48
12	Otros gastos de funcionamiento	26.615,37	10.425,42
13	TOTAL COSTE DE LOS SERVICIOS	60.069,27	29.914,90
14	Transferencias	787,10	4,70
15	Inversiones	1.216,51	651,07
16	TOTAL OPERACIONES NO FINANCIERAS	62.072,88	30.570,67
17	TOTAL OPERACIONES FINANCIERAS	1.480,02	516,25
18	TOTAL GASTOS DEL PROGRAMA	63.552,90	31.086,92
<b>INDICADORES PARA EL SEGUIMIENTO DE OBJETIVOS</b>			
CL	DENOMINACIÓN	Presupuesto 2010	
25	NÚMERO DE JORNADAS LABORALES DE TODO EL PERSONAL DE LA ENTIDAD	456.834	294.659
26	NÚMERO DE JORNADAS LABORALES PERDIDAS DE TODO EL PERSONAL DE LA ENTIDAD	15.989	11.883
40	IMPORTE TOTAL DEL COSTE DE LOS SERVICIOS DE LA ENTIDAD (EN MILES DE EUROS)	188.940,35	91.512,34
41	RECAUDACIÓN POR CUOTAS (EN MILES DE EUROS)	890.424,16	268.357,79
42	POBLACIÓN LABORAL PROTEGIDA AL FINAL DEL PERÍODO	1.156.684	1.173.949



274 IBERMUTUAMUR

ÁREA 4 "TESORERÍA, INFORMÁTICA Y OTROS SERVICIOS FUNCIONALES"

OBJETIVOS DEL PROGRAMA 4364 "ADMINISTRACIÓN DEL PATRIMONIO"

- 02 OBTENER UN % DE RENTABILIDAD MEDIA DE LA CARTERA
- 09 OBTENER UN % DE EXCEDENTE DE GESTIÓN SOBRE CUOTAS DEL

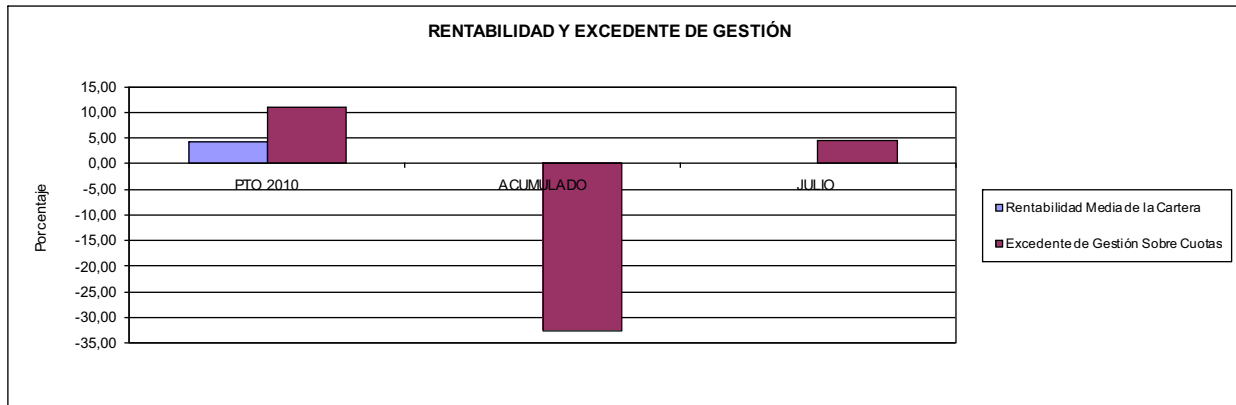

274 IBERMUTUAMUR

ÁREA 4 "TESORERÍA, INFORMÁTICA Y OTROS SERVICIOS FUNCIONALES"

OBJETIVOS DEL PROGRAMA 4591 "DIRECCIÓN Y SERVICIOS GENERALES"

- 01 CONSEGUIR QUE EL ABSENTISMO S/JORNADAS DE TRABAJO NO EXCEDA EL %
- 08 CONSEGUIR QUE EL COSTE DEL SERVICIO S/CUOTAS NO REBASE EL %

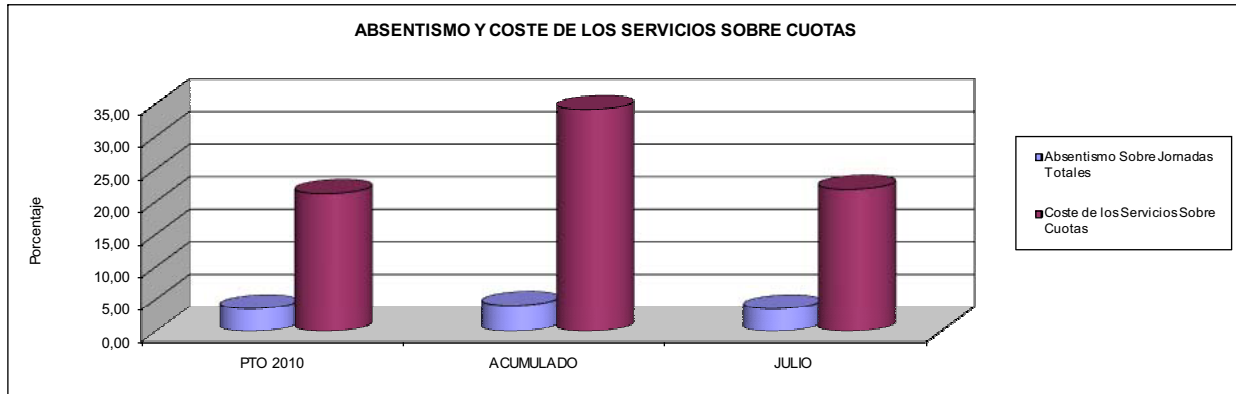

- 09 CONSEGUIR UN COSTE DE LOS SERVICIOS POR TRABAJADOR PROTEGIDO, EN EUROS, DE

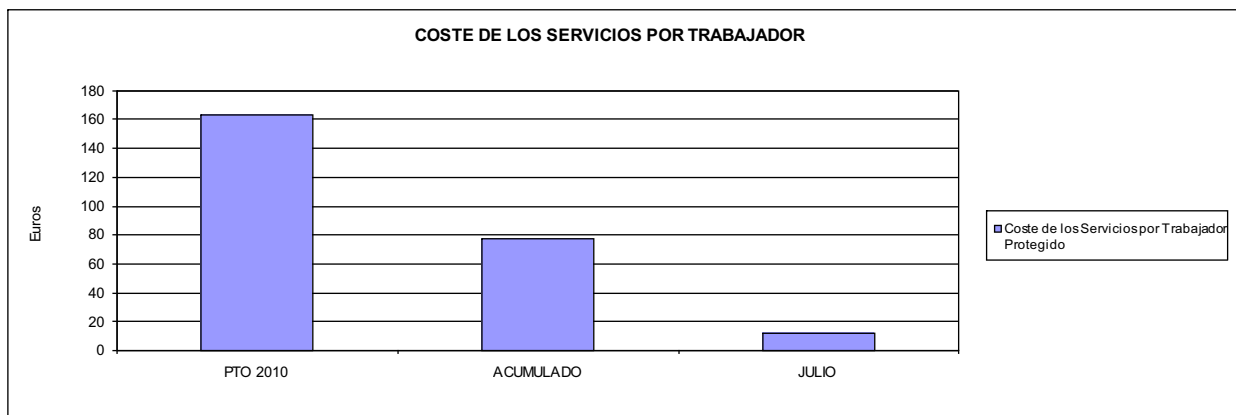





275 FRATERNIDAD		Area 1	
		G.P. 11	Programa 02
PROGRAMA: INCAPACIDAD TEMPORAL Y OTRAS PRESTACIONES		RESPONSABLE:	
<b>ACTIVIDADES</b>			
RECONOCIMIENTO DE PRESTACIONES DE PAGO DIRECTO POR INCAPACIDAD TEMPORAL VIGILANCIA DE LOS RECONOCIMIENTOS EFECTUADOS EN RÉGIMEN DE PAGO DELEGADO VIGILANCIA DEL AGOTAMIENTO DE LOS PLAZOS DE ESTAS PRESTACIONES SEGUIMIENTO DE LA INCAPACIDAD TEMPORAL POR RÉGIMENES Y TIPOS DE PAGO (DIRECTO Y DELEGADO)			
<b>OBJETIVOS</b>			
CL	DENOMINACIÓN	Presupuesto 2010	
01	CONSEGUIR UNA DURACIÓN MEDIAS MÁXIMA, EN DÍAS, DE CADA PROCESO DE	30,40	33,62
02	NO SUPERAR UN PORCENTAJE DE PROCESOS DE IT RESPECTO A LOS AFILIADOS DEL	1,54	1,30
03	CONSEGUIR UN GASTO DIRECTO MÁXIMO POR AFILIADO DE EUROS	177,49	69,13
04	CONSEGUIR UN NÚM. MEDIO MÁXIMO DE DÍAS INDEMNIZADOS POR CADA PROCESO INDEMNIZADO DE	54,52	60,83
05	CONSEGUIR UN GASTO MÁXIMO POR DÍA INDEMNIZADO DE EUROS	33,51	24,77
06	REALIZAR GASTO DIRECTO MÁXIMO POR PROCESO INDEMNIZADO CON ALTA EN EL PERÍODO DE EUROS	1.826,66	1.506,67
07	REALIZAR UN GASTO TOTAL MÁXIMO POR AFILIADO DE EUROS	189,70	73,86
08	CONSEGUIR UN GASTO TOTAL MÁXIMO POR DÍA INDEMNIZADO DE EUROS	35,81	26,46
09	REALIZAR UN GASTO TOTAL MÁXIMO POR PROCESO INDEMNIZADO DE EUROS	1.952,25	1.609,66
<b>MEDIOS HUMANOS Y FINANCIEROS</b>			
CL	MEDIOS	Presupuesto 2010	
10	NÚMERO DE PERSONAS	62	60
	EN MILES DE EUROS		
11	Gastos de personal	2.940,00	1.522,16
12	Otros gastos de funcionamiento	4.180,00	1.492,01
13	TOTAL COSTE DE LOS SERVICIOS	7.120,00	3.014,17
14	Transferencias	419.061,11	180.239,09
16	TOTAL OPERACIONES NO FINANCIERAS	426.181,11	183.253,26
18	TOTAL GASTOS DEL PROGRAMA	426.181,11	183.253,26
<b>INDICADORES PARA EL SEGUIMIENTO DE OBJETIVOS</b>			
CL	DENOMINACIÓN	Presupuesto 2010	
19	NUM. DE PROCESOS CUYA ALTA SE HAYA PRODUCIDO EN EL EJERCICIO	404.820	220.161
20	NUM. DE DÍAS DE BAJA, RELATIVOS A PROCESOS CUYA ALTA MÉDICA SE HAYA PRODUCIDO EN EL EJERCICIO	12.306.316	7.401.810
21	Nº PROCESOS EN LOS QUE EL ÚLTIMO DÍA DEL PERÍODO EL PACIENTE SE ENCUENTRA EN SIT. DE BAJA	34.150	29.277
22	POBLACIÓN MEDIA PROTEGIDA EL ÚLTIMO DÍA DEL PERÍODO	2.222.000	2.244.455
23	POBLACIÓN MEDIA PROTEGIDA EN EL PERÍODO	2.169.535	2.272.182
24	GASTO DIREC. EN PERÍODO EN CONCEPTO DE INCAP. TEMP.MILES € EXCLUIDAS EMP. COLABORADORAS	385.081,11	157.083,46
25	NÚMERO DE PROCESOS INICIADOS EN EL PERÍODO	404.698	221.303
60	NUM. DE PROCESOS INDEMNIZADOS CUYA ALTA SE HAYA PRODUCIDO EN EL PERÍODO	201.129	111.611
61	Nº DÍAS INDEM. EN EL PERÍODO O ANTERIORES, DE PROC. INDEM. ALTA SE HAYA PROD. EN EL PERÍODO	10.965.100	6.789.845
62	NUM. DE PROCESOS INDEMNIZADOS INICIADOS EN EL PERÍODO	194.889	109.810
63	NUM. DE DÍAS INDEMNIZADOS EN EL PERÍODO	11.492.977	6.342.585
64	NUM. DE PROCESOS INDEMNIZADOS INICIADOS POR CADA 1000 AFILIADOS	90	48
65	NUM. DE DÍAS INDEMNIZADOS POR CADA AFILIADO	5,30	2,79
66	GASTOS ASOCIADOS GENERADOS EN PERÍODO. (SANITARIOS, DE ADMON Y OTROS GENERALES, MILES €)	26.475,00	10.738,00



275 FRATERNIDAD

ÁREA 1 "PRESTACIONES ECONÓMICAS"

OBJETIVOS DEL PROGRAMA 1102 "INCAPACIDAD TEMPORAL Y OTRAS PRESTACIONES"

01 DURACIÓN MEDIA MÁXIMA DE CADA PROCESO

04 NÚMERO MEDIO MÁXIMO DE DÍAS INDEMNIZADOS POR CADA PROCESO INDEMNIZADO

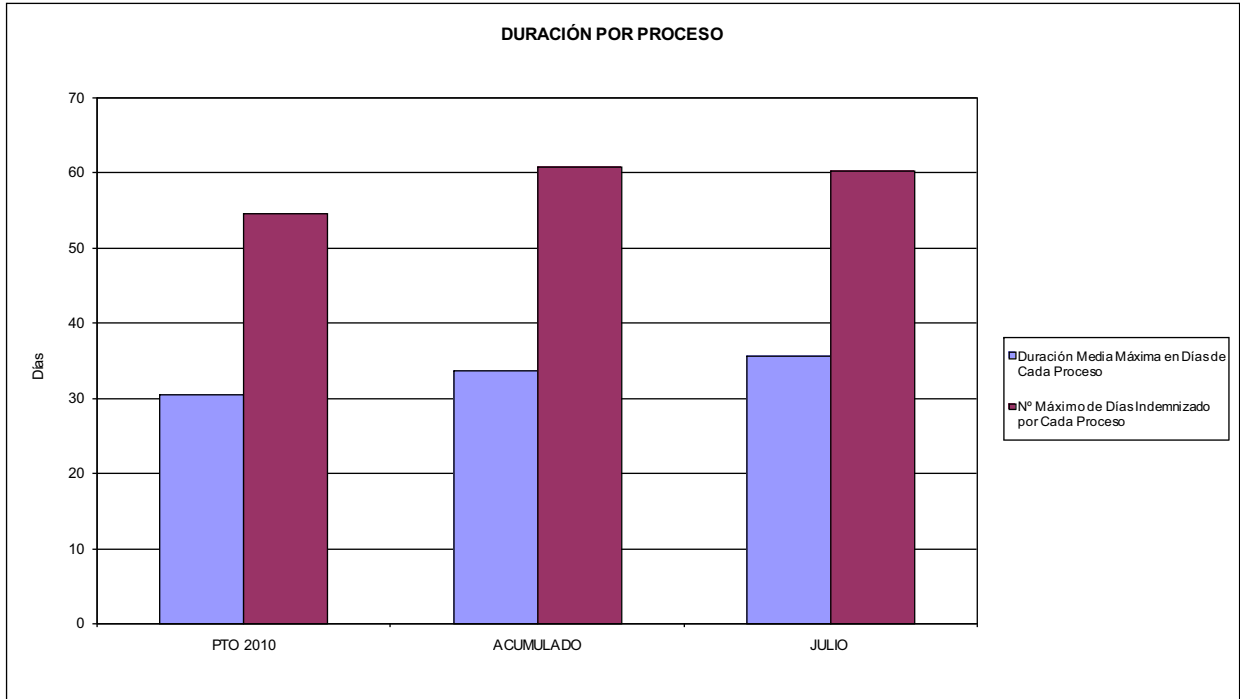

02 NO SUPERAR UN PORCENTAJE DE PROCESOS DE IT RESPECTO A LOS AFILIADOS DEL

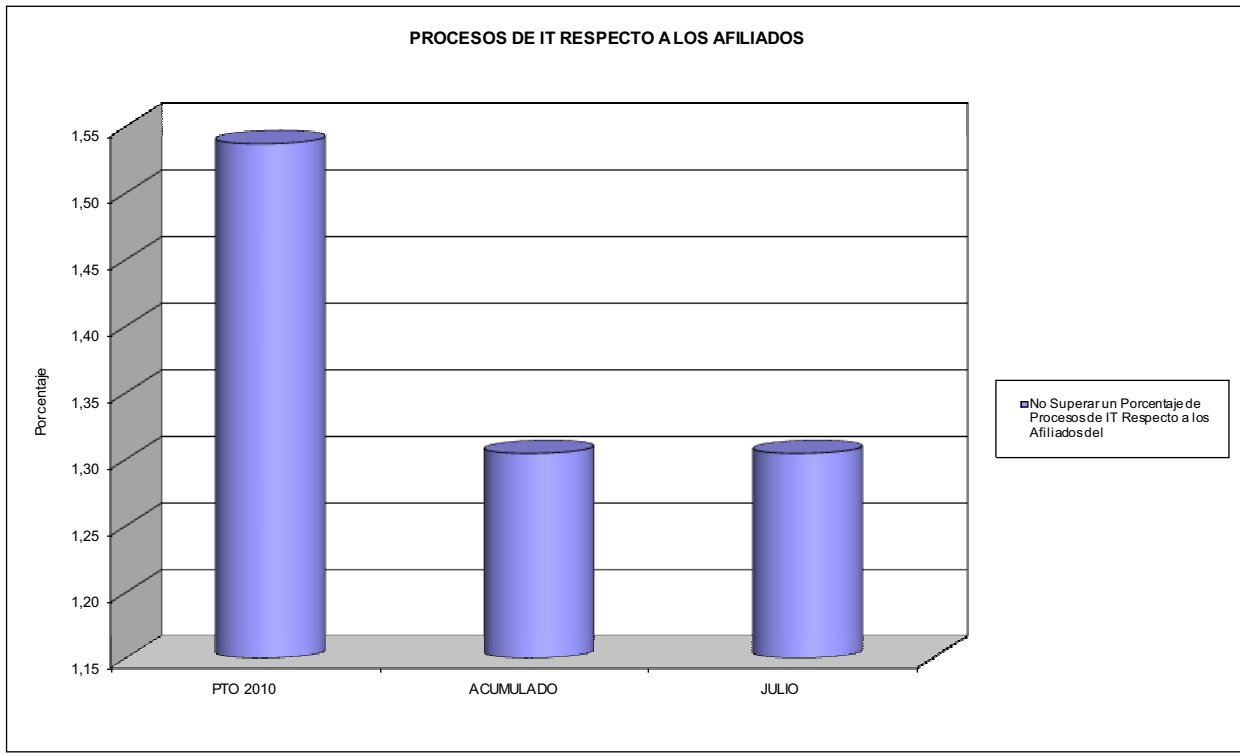



275 FRATERNIDAD

ÁREA 1 "PRESTACIONES ECONÓMICAS"

OBJETIVOS DEL PROGRAMA 1102 "INCAPACIDAD TEMPORAL Y OTRAS PRESTACIONES"

- 03 GASTO DIRECTO MÁXIMO POR AFILIADO
- 05 GASTO MÁXIMO POR DÍA INDEMNIZADO
- 07 GASTO TOTAL MÁXIMO POR AFILIADO
- 08 GASTO TOTAL MÁXIMO POR DÍA INDEMNIZADO

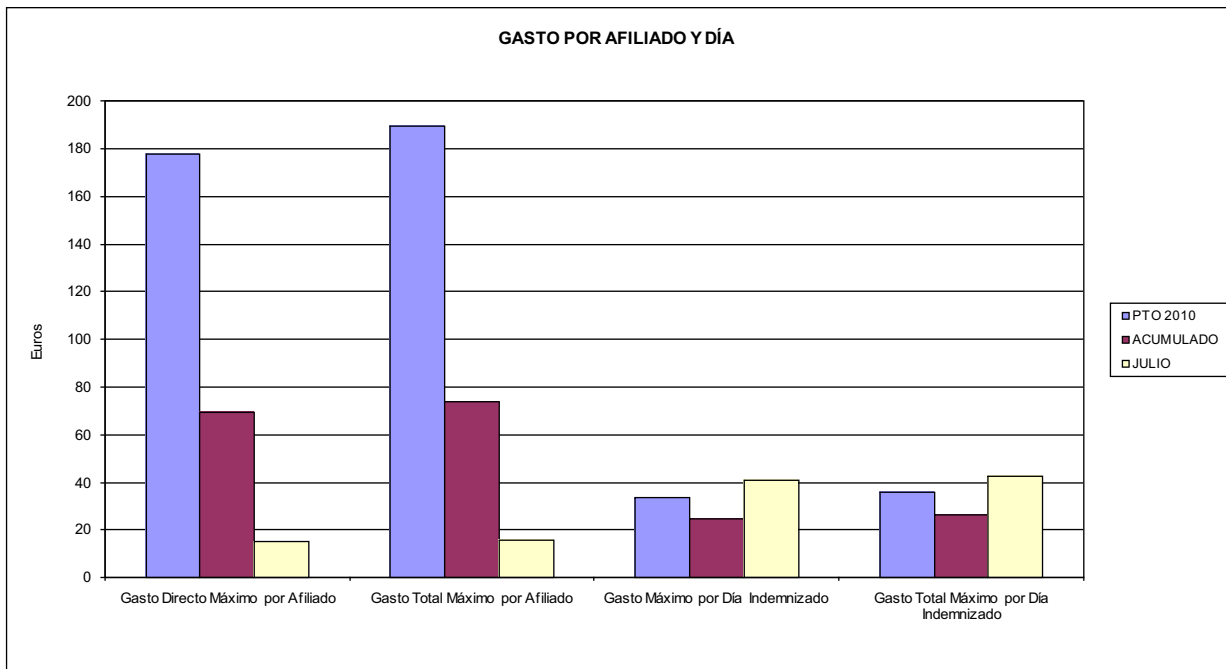

- 06 GASTO DIRECTO MÁXIMO POR PROCESO INDEMNIZADO CON ALTA EN EL PERÍODO
- 09 GASTO TOTAL MÁXIMO POR PROCESO INDEMNIZADO

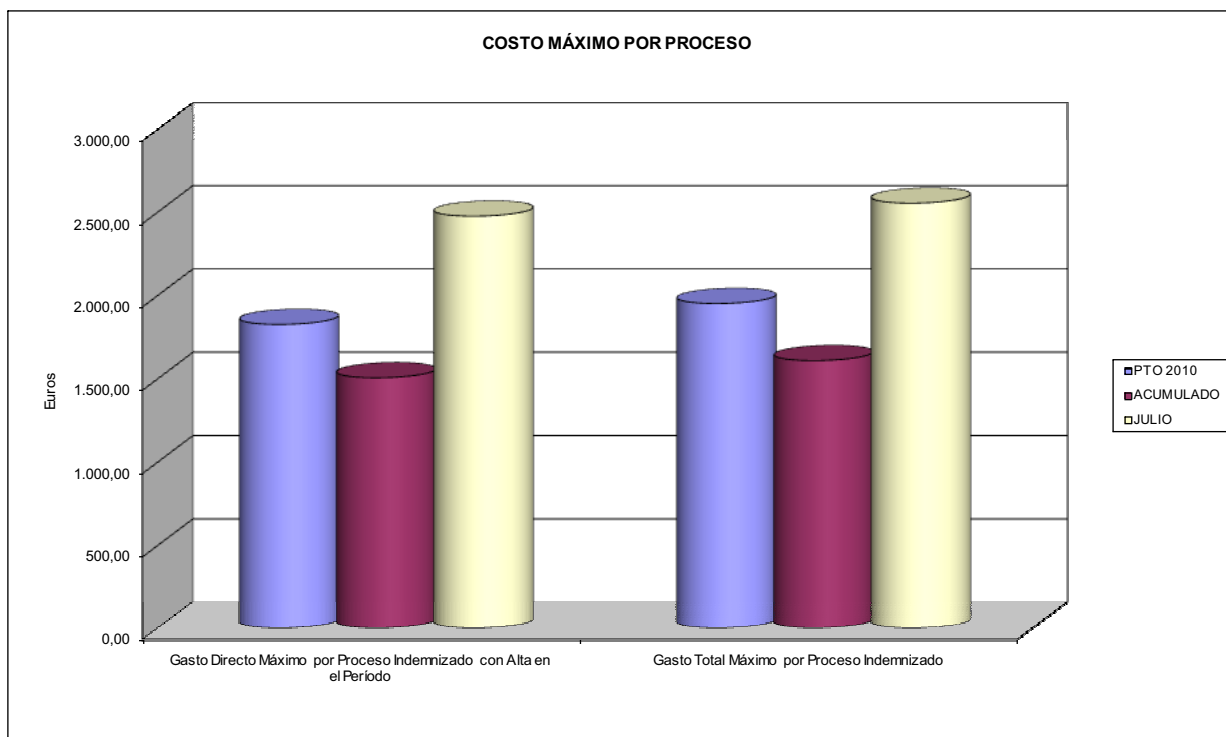





275 FRATERNIDAD		Area 1	
		G.P. 11	Programa 05
PROGRAMA: CAPITALES RENTA Y OTRAS COMPENSACIONES FINANCIERAS DE ACCIDENTES DE TRABAJO		RESPONSABLE:	
<b>ACTIVIDADES</b>			
RECONOCIMIENTO DE LOS DERECHOS A PRESTACIONES VITALICIAS Y TEMPORALES A BENEFICIARIOS DE INVALIDEZ MUERTE Y SUPERVIVENCIA DE ACCIDENTES DE TRABAJO CONTROL DE CÁLCULO DE LOS CAPITALES COSTE DE RENTA DE ACCIDENTES DE TRABAJO TRAMITACIÓN DE LOS EXPEDIENTES ANTE LOS ORGANISMOS CORRESPONDIENTES			
<b>OBJETIVOS</b>			
CL	DENOMINACIÓN	Presupuesto 2010	
01	ATENDER UN NÚMERO DE SINIESTROS DE INVALIDEZ GENERADORES DE CAPITALES RENTA	984	666
02	ATENDER UN NÚMERO DE SINIESTROS POR MUERTE, GENERADORES DE CAPITALES RENTA	148	135
<b>MEDIOS HUMANOS Y FINANCIEROS</b>			
CL	MEDIOS	Presupuesto 2010	
10	NÚMERO DE PERSONAS	5	5
	EN MILES DE EUROS		
11	Gastos de personal	290,00	120,18
12	Otros gastos de funcionamiento	948,36	368,13
13	TOTAL COSTE DE LOS SERVICIOS	1.238,36	488,31
14	Transferencias	278.299,86	147.902,11
16	TOTAL OPERACIONES NO FINANCIERAS	279.538,22	148.390,42
18	TOTAL GASTOS DEL PROGRAMA	279.538,22	148.390,42
<b>INDICADORES PARA EL SEGUIMIENTO DE OBJETIVOS</b>			
CL	DENOMINACIÓN	Presupuesto 2010	
19	IMPORTE DE LOS CAPITALES RENTA POR INVALIDEZ (EN MILES DE EUROS)	95.275,05	76.847,63
20	NÚMERO DE SINIESTROS GENERADOS DE CAPITALES RENTA POR INVALIDEZ	984	666
21	IMPORTE MEDIO DE LOS CAPITALES RENTA POR INVALIDEZ (EN EUROS)	96.824,24	115.386,83
22	IMPORTE DE LOS CAPITALES RENTA POR MUERTE ( EN MILES DE EUROS)	15.549,86	18.522,58
23	NÚMERO DE SINIESTROS DEVENGADOS DE CAPITALES RENTA POR MUERTE	148	135
24	IMPORTE MEDIO DE LOS CAPITALES RENTA POR MUERTE (EN EUROS)	105.066,62	137.204,30
25	POBLACIÓN LABORAL PROTEGIDA POR I.M.S. AL FINAL DEL PERÍODO	1.397.000	1.348.207



275 FRATERNIDAD		Area 2	
		G.P. 21	Programa 22
PROGRAMA: MEDICINA AMBULATORIA DE MUTUAS DE ACCIDENTES DE TRABAJO			
<b>ACTIVIDADES</b>			
GESTIÓN DE LA ASISTENCIA SANITARIA EN RÉGIMEN AMBULATORIO EN CENTROS PROPIOS DE LAS MUTUAS Y EN SUS CENTROS MANCOMUNADOS CONTROL DE LA ASISTENCIA SANITARIA PRESTADA CON MEDIOS AJENOS CREACIÓN, ADAPTACIÓN Y MEJORA DE CENTROS PROPIOS DE LAS MUTUAS Y DE SUS CENTROS MANCOMUNADOS			
<b>OBJETIVOS</b>			
CL	DENOMINACIÓN	Presupuesto 2010	
02	ATENDER UN PORCENTAJE DE PACIENTES CON MEDIOS PROPIOS DE	62,65	69,63
03	ATENDER UN NÚMERO DE PACIENTES DE	221.400	130.900
<b>MEDIOS HUMANOS Y FINANCIEROS</b>			
CL	MEDIOS	Presupuesto 2010	
10	NÚMERO DE PERSONAS	1.190	1.180
11	EN MILES DE EUROS		
	Gastos de personal	42.824,98	26.925,75
	Otros gastos de funcionamiento	50.000,00	21.237,26
	TOTAL COSTE DE LOS SERVICIOS	92.824,98	48.163,01
	Transferencias	9.580,00	4.538,92
	Inversiones	10.900,00	840,02
	TOTAL OPERACIONES NO FINANCIERAS	113.304,98	53.541,95
	TOTAL GASTOS DEL PROGRAMA	113.304,98	53.541,95
<b>INDICADORES PARA EL SEGUIMIENTO DE OBJETIVOS</b>			
CL	DENOMINACIÓN	Presupuesto 2010	
19	NÚMERO DE CONSULTAS NUEVAS CON MEDIOS PROPIOS	248.000	128.200
20	NÚMERO DE CONSULTAS SUCESIVAS CON MEDIOS PROPIOS	850.000	457.100
22	NÚMERO DE PACIENTES ATENDIDOS CON MEDIOS PROPIOS	221.400	130.900
23	NÚMERO DE PACIENTES ATENDIDOS CON MEDIOS AJENOS	132.000	57.100
28	POBLACIÓN LABORAL PROTEGIDA AL FINAL DEL PERÍODO POR I.T. POR CONTINGENCIAS PROFESIONALES	1.284.000	1.266.757



275 FRATERNIDAD

ÁREA 2 "ASISTENCIA SANITARIA"

OBJETIVOS DEL PROGRAMA 2122 "GESTIÓN AMBULATORIA"

02 ATENDER UN PORCENTAJE DE PACIENTES CON MEDIOS PROPIOS

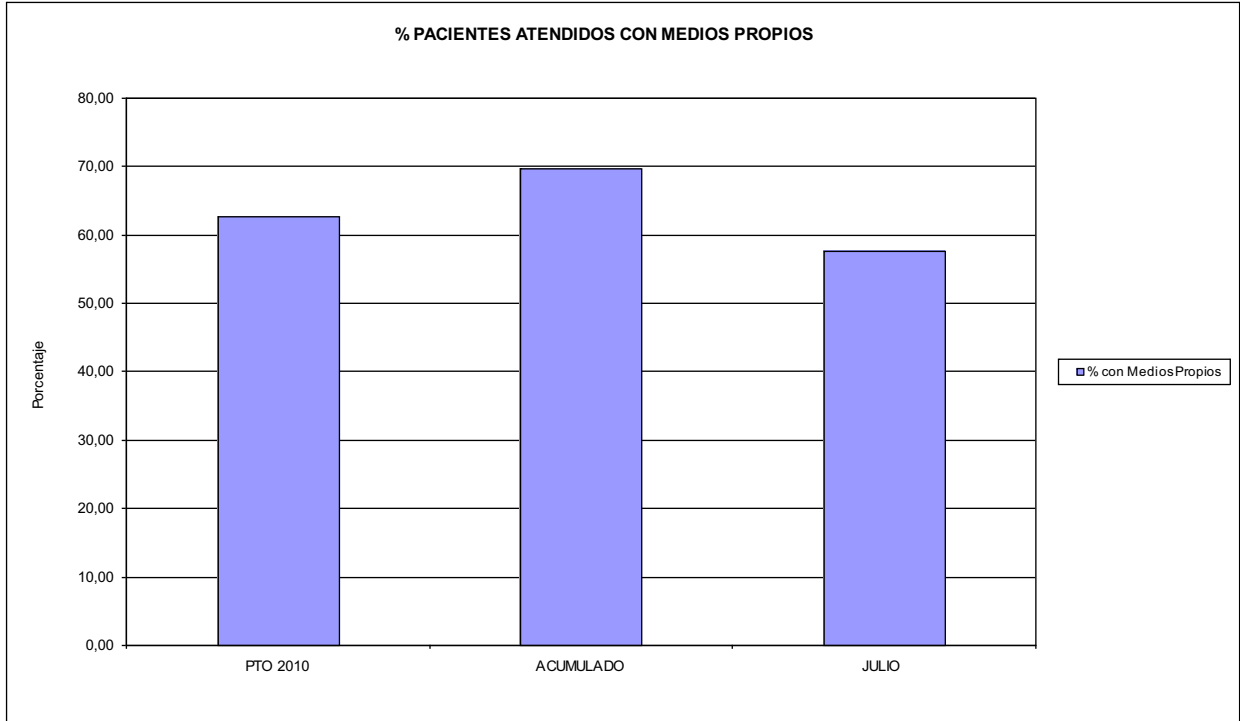

03 PACIENTES ATENDIDOS CON MEDIOS PROPIOS

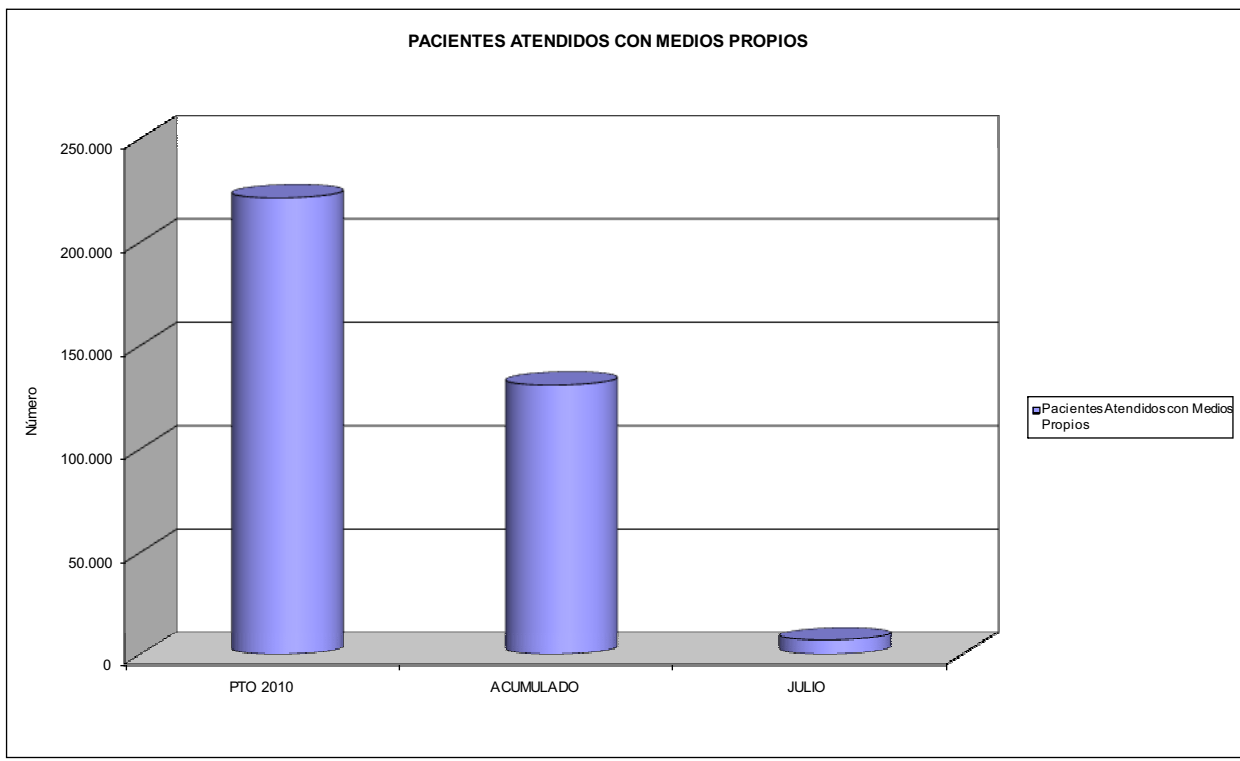



275 FRATERNIDAD		Area 2	
		G.P. 22	Programa 24
PROGRAMA: MEDICINA HOSPITALARIA DE MUTUAS DE ACCIDENTES DE TRABAJO		RESPONSABLE:	
<b>ACTIVIDADES</b>			
GESTIÓN DE LA ASISTENCIA SANITARIA EN RÉGIMEN HOSPITALARIO EN CENTROS PROPIOS DE LAS MUTUAS Y EN SUS CENTROS MANCOMUNADOS CONTROL DE LA ASISTENCIA SANITARIA PRESTADA CON MEDIOS AJENOS CREACIÓN, ADAPTACIÓN Y MEJORA DE CENTROS PROPIOS DE LAS MUTUAS Y DE SUS CENTROS MANCOMUNADOS			
<b>OBJETIVOS</b>			
CL	DENOMINACIÓN	Presupuesto 2010	
01	OBTENER UN PORCENTAJE DE OCUPACIÓN EN CENTROS PROPIOS DEL	58,39	53,14
02	CONSEGUIR UNA ESTANCIA MEDIA EN CENTROS PROPIOS DE	5,00	4,67
03	CONSEGUIR UN COSTE MEDIO EN EUROS POR ESTANCIA EN CENTROS PROPIOS DE	1.349,16	1.242,71
04	CONSEGUIR UN COSTE MEDIO EN EUROS POR ESTANCIA EN CENTROS AJENOS DE	926,70	1.136,20
<b>MEDIOS HUMANOS Y FINANCIEROS</b>			
CL	MEDIOS	Presupuesto 2010	
10	NÚMERO DE PERSONAS EN MILES DE EUROS	266	252
11	Gastos de personal	12.100,00	5.994,42
12	Otros gastos de funcionamiento	23.000,00	8.112,84
13	TOTAL COSTE DE LOS SERVICIOS	35.100,00	14.107,26
14	Transferencias	613,07	1.616,92
15	Inversiones	1.330,00	56,06
16	TOTAL OPERACIONES NO FINANCIERAS	37.043,07	15.780,24
18	TOTAL GASTOS DEL PROGRAMA	37.043,07	15.780,24
<b>INDICADORES PARA EL SEGUIMIENTO DE OBJETIVOS</b>			
CL	DENOMINACIÓN	Presupuesto 2010	
19	NÚMERO DE CAMAS DE CLÍNICA PROPIAS INSTALADAS	61	61
22	NÚMERO TOTAL DE CAMAS HOSPITALARIAS PROPIAS INSTALADAS	61	61
23	NÚMERO DE ESTANCIAS PROPIAS CAUSADAS EN EL PERÍODO	13.000	6.872
24	NÚMERO DE ESTANCIAS PROPIAS POSIBLES EN EL PERÍODO	22.265	12.932
25	NÚMERO DE INGRESOS DEL PERÍODO EN CENTROS PROPIOS	2.600	1.470
26	COSTE DE ASISTENCIA HOSPITALARIA CON MEDIOS PROPIOS (EN MILES DE EUROS)	17.539,06	8.539,89
27	COSTE ASISTENCIA HOSPITALARIA CON MEDIOS AJENOS (EN MILES DE EUROS)	17.560,94	5.567,36
28	NÚMERO DE ACCIDENTADOS INGRESADOS EN CENTROS AJENOS	4.400	1.100
29	NÚMERO DE ESTANCIAS DE ACCIDENTADOS EN CENTROS AJENOS	18.950	4.900
30	DURACIÓN MEDIA EN DÍAS DE LOS PROCESOS DE INTERNAMIENTO EN CENTROS AJENOS	4,31	4,45



275 FRATERNIDAD

ÁREA 2 "ASISTENCIA SANITARIA"

OBJETIVOS DEL PROGRAMA 2224 "MEDICINA HOSPITALARIA"

01 OBTENER UN PORCENTAJE DE OCUPACIÓN EN CENTROS PROPIOS DE

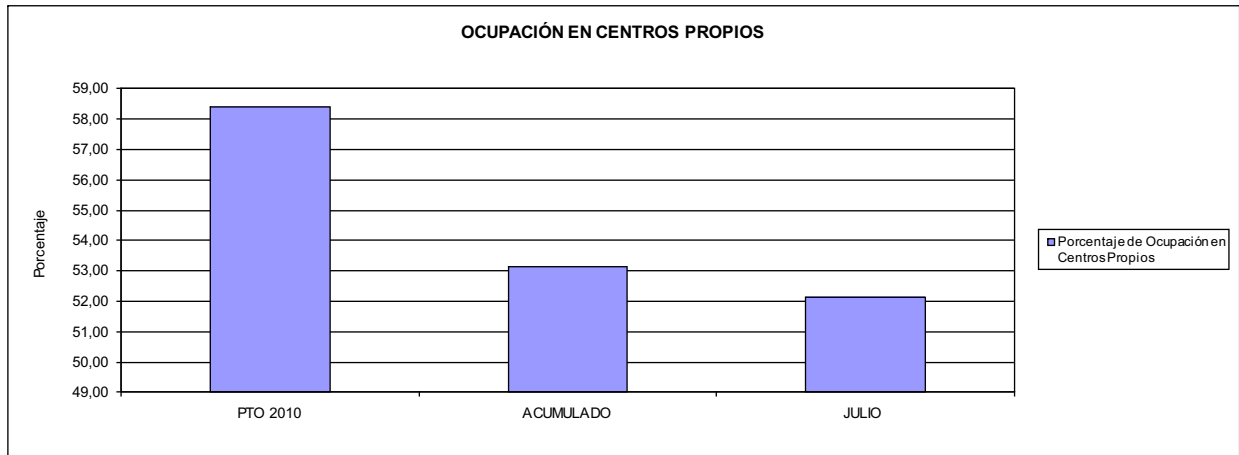

02 CONSEGUIR UNA ESTANCIA MEDIA EN CENTROS PROPIOS

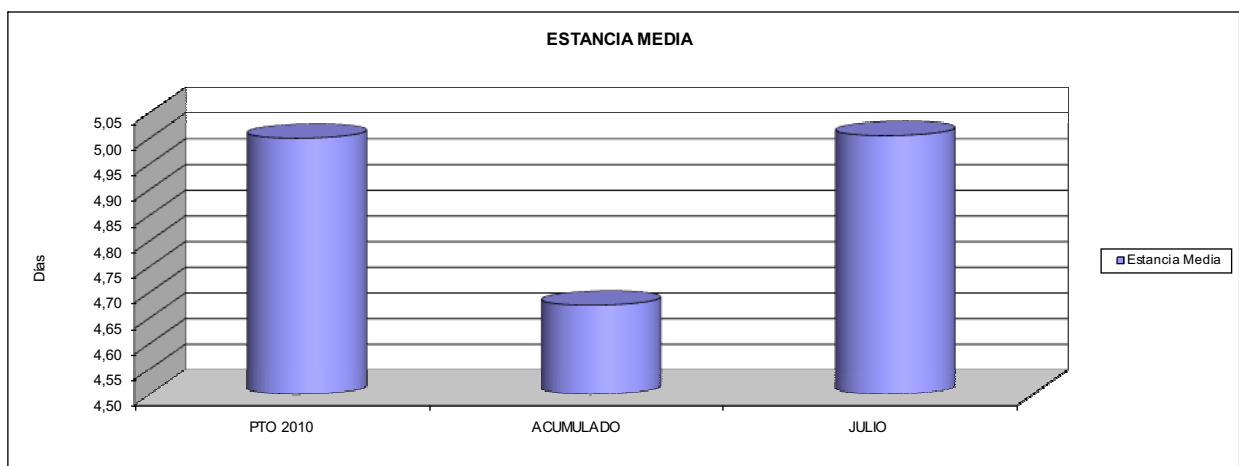

03 CONSEGUIR UN COSTE MEDIO EN € POR ESTANCIA EN CENTROS PROPIOS DE  
04 CONSEGUIR UN COSTE MEDIO EN € POR ESTANCIA EN CENTROS AJENOS DE

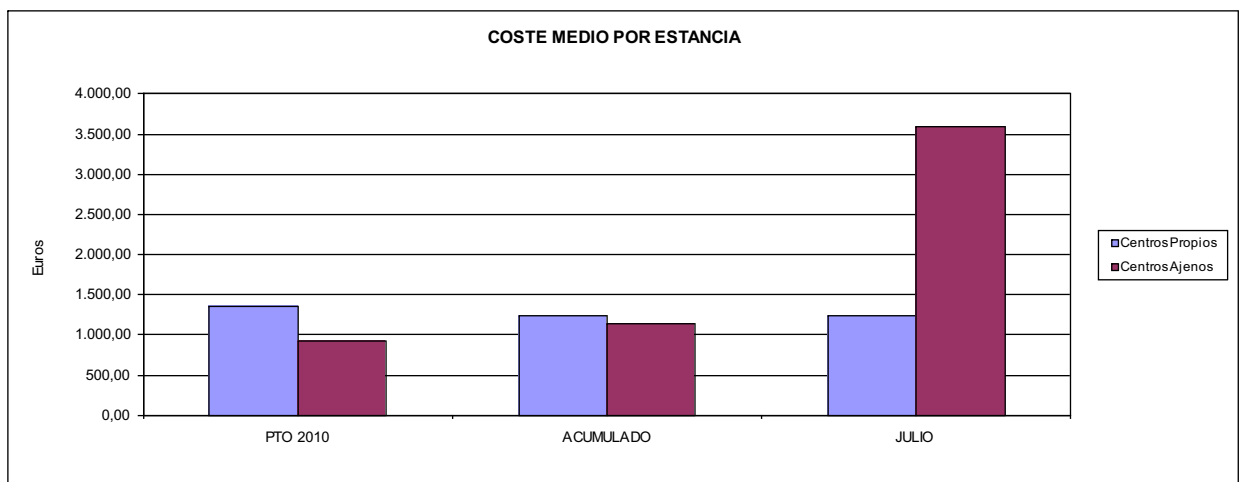



275 FRATERNIDAD		Area 3	
		G.P. 34	Programa 36
PROGRAMA: HIGIENE Y SEGURIDAD EN EL TRABAJO			
<b>ACTIVIDADES</b>			
ASESORAMIENTO SOBRE GESTIÓN DE RIESGOS INVESTIGACIÓN E INSPECCIÓN DE ACCIDENTES INFORMACIÓN Y DIVULGACIÓN ESTUDIOS DE PUESTOS Y CONDICIONES DE TRABAJO			
<b>OBJETIVOS</b>			
CL	DENOMINACIÓN	Presupuesto 2010	
01	REALIZAR INVESTIGACIONES EN ACCIDENTES EN UN % DEL	1,25	1,29
02	REALIZAR ESTUDIOS SOBRE SINIESTRABILIDAD EN EMPRESAS EN NÚMERO DE	19.049	6.873
03	VISITAS DE ASESORAMIENTO Y ORIENT. CENTROS DE TRABAJO EN MATERIA DE SEGURIDAD E HIG. EN Nº	17.785	3.986
04	REALIZAR CURSILLOS, JORNADAS, SEMINARIOS EN NÚMERO DE	88	41
05	MANTENER LA SINIESTRABILIDAD SOBRE EL COLECTIVO PROTEGIDO EN UN %	11,47	6,16
07	REALIZAR CAMPAÑAS DE SENSIBILIZACIÓN Y EDUCACIÓN EN NÚMERO DE	15.301	71
08	REALIZAR ACTUACIONES DE ASESORAMIENTO EN NÚMERO DE	58.898	10.631
09	REALIZAR CAMPAÑAS DE DIVULGACIÓN EN NÚMERO DE	9.841	45
<b>MEDIOS HUMANOS Y FINANCIEROS</b>			
CL	MEDIOS	Presupuesto 2010	
10	NÚMERO DE PERSONAS	78	36
	EN MILES DE EUROS		
11	Gastos de personal	1.833,30	1.017,99
12	Otros gastos de funcionamiento	363,03	230,26
13	TOTAL COSTE DE LOS SERVICIOS	2.196,33	1.248,25
15	Inversiones	850,00	21,46
16	TOTAL OPERACIONES NO FINANCIERAS	3.046,33	1.269,71
18	TOTAL GASTOS DEL PROGRAMA	3.046,33	1.269,71
<b>INDICADORES PARA EL SEGUIMIENTO DE OBJETIVOS</b>			
CL	DENOMINACIÓN	Presupuesto 2010	
19	NÚMERO DE ACCIDENTES INVESTIGADOS	912	487
20	NÚMERO DE ACCIDENTES ACAECIDOS	73.016	37.761
21	NÚMERO DE ESTUDIOS DE SINIESTRABILIDAD EN EMPRESAS REALIZADOS	19.049	6.873
22	NÚMERO DE VISITAS A CENTROS DE TRABAJO REALIZADAS	17.785	3.986
23	NÚMERO DE ENCUESTAS EN MATERIA PREVENTIVA REALIZADAS	9.006	1.201
24	NÚMERO DE CURSILLOS, JORNADAS, SEMINARIOS EN MATERIA PREVENTIVA REALIZADOS	88	41
25	NÚMERO DE ASISTENTES A LOS CURSILLOS, JORNADAS Y SEMINARIOS	750	323
26	NÚMERO DE ACCIDENTADOS EN EL PERÍODO	160.240	83.099
27	POBLACIÓN LABORAL PROTEG. AL FINAL DEL PERÍODO POR I.M.S. POR CONTINGENCIAS PROFESIONALES	1.397.000	1.348.207
29	NÚMERO DE ENFERMEDADES PROFESIONALES INVESTIGADAS	44	40
30	NÚMERO DE CAMPAÑAS DE SENSIBILIZACIÓN Y EDUCACIÓN PREVENTIVA REALIZADOS	15.301	71
31	NÚMERO DE PUBLICACIONES EN MATERIA PREVENTIVA REALIZADAS	59.646	4.501
32	NÚMERO DE ACTUACIONES DE ASESORAMIENTO EN MATERIA PREVENTIVA REALIZADAS	58.898	10.631
33	NÚMERO DE CAMPAÑAS DE DIVULGACIÓN EN MATERIA PREVENTIVA REALIZADAS	9.841	45



275 FRATERNIDAD		Area 4	
		G.P. 43	Programa 64
PROGRAMA: ADMINISTRACIÓN DEL PATRIMONIO			
<b>ACTIVIDADES</b>			
GESTIONAR Y CONTROLAR LA SITUACIÓN Y VARIACIÓN FINANCIERA Y PATRIMONIAL			
<b>OBJETIVOS</b>			
CL	DENOMINACIÓN	Presupuesto 2010	
02	OBTENER UN % DE RENTABILIDAD MEDIA DE LA CARTERA DEL	3,31	0,05
09	OBTENER UN % DE EXCEDENTE DE GESTIÓN SOBRE CUOTAS DEL	6,02	-34,15
<b>MEDIOS HUMANOS Y FINANCIEROS</b>			
CL	MEDIOS	Presupuesto 2010	
10	NÚMERO DE PERSONAS	0	0
	EN MILES DE EUROS		
14	Transferencias	80.000,00	35.603,81
16	TOTAL OPERACIONES NO FINANCIERAS	80.000,00	35.603,81
17	TOTAL OPERACIONES FINANCIERAS	56.017,18	0,00
18	TOTAL GASTOS DEL PROGRAMA	136.017,18	35.603,81
<b>INDICADORES PARA EL SEGUIMIENTO DE OBJETIVOS</b>			
CL	DENOMINACIÓN	Presupuesto 2010	
24	IMPORTE MEDIO DE LA CARTERA DE VALORES (EN MILES DE EUROS)	422.700,00	257.726,83
25	RENDIMIENTO NETO EN EL PERÍODO DE LA CARTERA DE VALORES (EN MILES DE EUROS)	14.000,00	138,13
40	EXCEDENTE DE GESTIÓN EN EL PERÍODO(EN MILES DE EUROS)	56.043,25	-106.543,07
41	RECAUDACIÓN POR CUOTAS EN EL PERÍODO(EN MILES DE EUROS)	930.589,82	311.956,56



275 FRATERNIDAD		Area 4	
PROGRAMA: DIRECCIÓN Y SERVICIOS GENERALES		G.P. 45	Programa 91
		RESPONSABLE:	
<b>ACTIVIDADES</b>			
DIRIGIR, COORDINAR Y APOYAR LAS ACTIVIDADES DE LA ENTIDAD INSPECCIONAR LOS CENTROS Y SERVICIOS PROPIOS Y CONCERTADOS GESTIONAR Y COORDINAR LA POLÍTICA DE PERSONAL, SUMINISTROS Y MANTENIMIENTO ELABORAR Y GESTIONAR LOS PRESUPUESTOS			
<b>OBJETIVOS</b>			
CL	DENOMINACIÓN	Presupuesto 2010	
01	CONSEGUIR QUE EL ABSENTISMO S/JORNADAS TOTALES NO EXCEDA EL %	4,44	4,75
08	CONSEGUIR QUE EL COSTE DE LOS SERVICIOS S/CUOTAS NO REBASE EL %	20,60	30,22
09	CONSEGUIR UN COSTE DE LOS SERVICIO POR TRABAJADOR PROTEGIDO, EN EUROS, DE	129,76	70,13
<b>MEDIOS HUMANOS Y FINANCIEROS</b>			
CL	MEDIOS	Presupuesto 2010	
10	NÚMERO DE PERSONAS EN MILES DE EUROS	458	487
11	Gastos de personal	26.840,00	14.405,06
12	Otros gastos de funcionamiento	26.338,61	12.862,11
13	TOTAL COSTE DE LOS SERVICIOS	53.178,61	27.267,17
14	Transferencias	121,49	36,71
15	Inversiones	4.450,00	283,50
16	TOTAL OPERACIONES NO FINANCIERAS	57.750,10	27.587,38
17	TOTAL OPERACIONES FINANCIERAS	2.200,00	992,31
18	TOTAL GASTOS DEL PROGRAMA	59.950,10	28.579,69
<b>INDICADORES PARA EL SEGUIMIENTO DE OBJETIVOS</b>			
CL	DENOMINACIÓN	Presupuesto 2010	
25	NÚMERO DE JORNADAS LABORALES DE TODO EL PERSONAL DE LA ENTIDAD	453.000	261.541
26	NÚMERO DE JORNADAS LABORALES PERDIDAS DE TODO EL PERSONAL DE LA ENTIDAD	20.100	12.420
40	IMPORTE TOTAL DEL COSTE DE LOS SERVICIOS DE LA ENTIDAD (EN MILES DE EUROS)	191.658,28	94.288,16
41	RECAUDACIÓN POR CUOTAS (EN MILES DE EUROS)	930.589,82	311.956,56
42	POBLACIÓN LABORAL PROTEGIDA AL FINAL DEL PERÍODO	1.477.000	1.344.424





275 FRATERNIDAD

ÁREA 4 "TESORERÍA, INFORMÁTICA Y OTROS SERVICIOS FUNCIONALES"

OBJETIVOS DEL PROGRAMA 4364 "ADMINISTRACIÓN DEL PATRIMONIO"

02 OBTENER UN % DE RENTABILIDAD MEDIA DE LA CARTERA

09 OBTENER UN % DE EXCEDENTE DE GESTIÓN SOBRE CUOTAS DEL

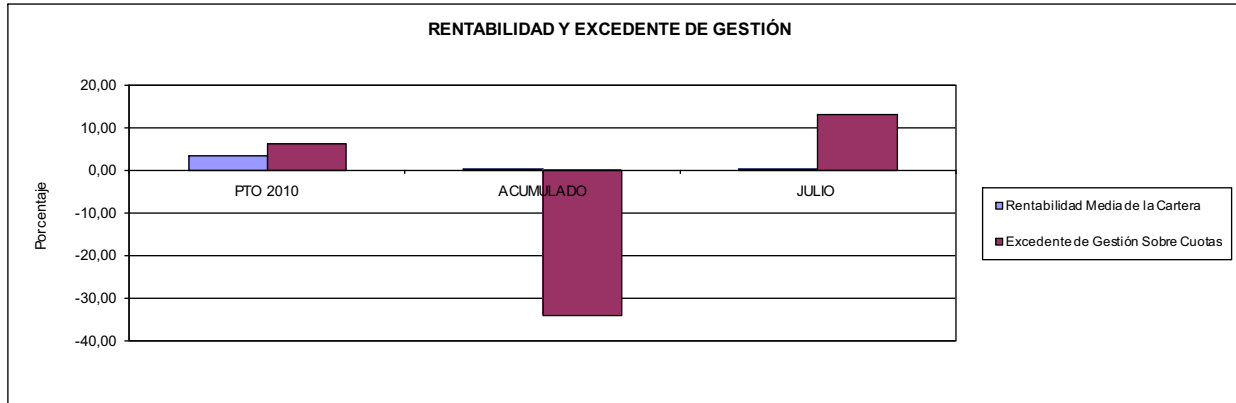

275 FRATERNIDAD

ÁREA 4 "TESORERÍA, INFORMÁTICA Y OTROS SERVICIOS FUNCIONALES"

OBJETIVOS DEL PROGRAMA 4591 "DIRECCIÓN Y SERVICIOS GENERALES"

01 CONSEGUIR QUE EL ABSENTISMO S/JORNADAS DE TRABAJO NO EXCEDA EL %

08 CONSEGUIR QUE EL COSTE DEL SERVICIO S/CUOTAS NO REBASE EL %

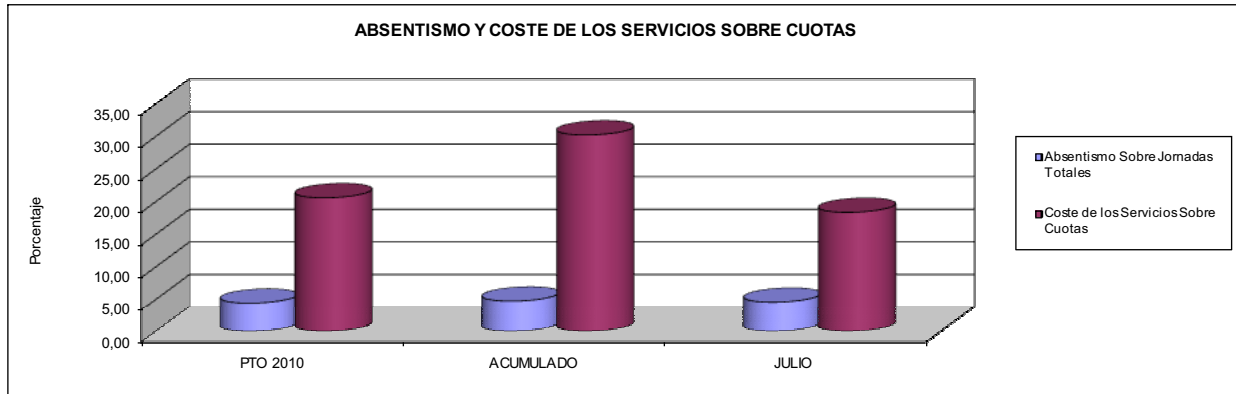

09 CONSEGUIR UN COSTE DE LOS SERVICIOS POR TRABAJADOR PROTEGIDO, EN EUROS, DE

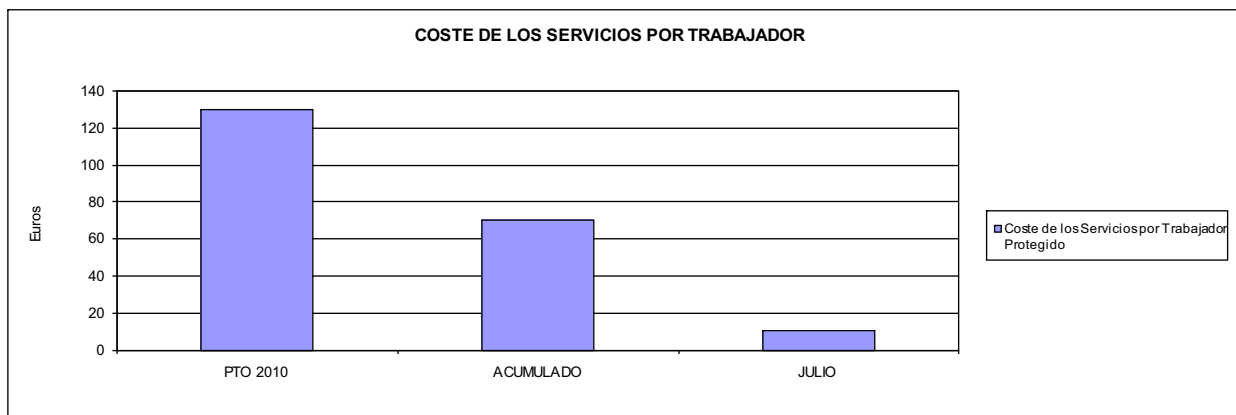





276 EGARSAT		Area 1	
		G.P. 11	Programa 02
PROGRAMA: INCAPACIDAD TEMPORAL Y OTRAS PRESTACIONES		RESPONSABLE:	
<b>ACTIVIDADES</b>			
RECONOCIMIENTO DE PRESTACIONES DE PAGO DIRECTO POR INCAPACIDAD TEMPORAL VIGILANCIA DE LOS RECONOCIMIENTOS EFECTUADOS EN RÉGIMEN DE PAGO DELEGADO VIGILANCIA DEL AGOTAMIENTO DE LOS PLAZOS DE ESTAS PRESTACIONES SEGUIMIENTO DE LA INCAPACIDAD TEMPORAL POR RÉGIMENES Y TIPOS DE PAGO (DIRECTO Y DELEGADO)			
<b>OBJETIVOS</b>			
CL	DENOMINACIÓN	Presupuesto 2010	
01	CONSEGUIR UNA DURACIÓN MEDIAS MÁXIMA, EN DÍAS, DE CADA PROCESO DE	35,01	43,64
02	NO SUPERAR UN PORCENTAJE DE PROCESOS DE IT RESPECTO A LOS AFILIADOS DEL	1,54	1,52
03	CONSEGUIR UN GASTO DIRECTO MÁXIMO POR AFILIADO DE EUROS	175,04	83,98
04	CONSEGUIR UN NÚM. MEDIO MÁXIMO DE DÍAS INDEMNIZADOS POR CADA PROCESO INDEMNIZADO DE	57,27	68,23
05	CONSEGUIR UN GASTO MÁXIMO POR DÍA INDEMNIZADO DE EUROS	32,32	25,07
06	REALIZAR GASTO DIRECTO MÁXIMO POR PROCESO INDEMNIZADO CON ALTA EN EL PERÍODO DE EUROS	1.850,95	1.710,33
07	REALIZAR UN GASTO TOTAL MÁXIMO POR AFILIADO DE EUROS	178,37	85,22
08	CONSEGUIR UN GASTO TOTAL MÁXIMO POR DÍA INDEMNIZADO DE EUROS	32,93	25,44
09	REALIZAR UN GASTO TOTAL MÁXIMO POR PROCESO INDEMNIZADO DE EUROS	1.886,24	1.735,56
<b>MEDIOS HUMANOS Y FINANCIEROS</b>			
CL	MEDIOS	Presupuesto 2010	
10	NÚMERO DE PERSONAS	53	50
	EN MILES DE EUROS		
11	Gastos de personal	1.610,40	843,24
12	Otros gastos de funcionamiento	2.751,07	1.141,57
13	TOTAL COSTE DE LOS SERVICIOS	4.361,47	1.984,81
14	Transferencias	80.337,04	42.360,41
15	Inversiones	400,00	0,00
16	TOTAL OPERACIONES NO FINANCIERAS	85.098,51	44.345,22
18	TOTAL GASTOS DEL PROGRAMA	85.098,51	44.345,22
<b>INDICADORES PARA EL SEGUIMIENTO DE OBJETIVOS</b>			
CL	DENOMINACIÓN	Presupuesto 2010	
19	NUM. DE PROCESOS CUYA ALTA SE HAYA PRODUCIDO EN EL EJERCICIO	78.190	42.404
20	NUM. DE DÍAS DE BAJA, RELATIVOS A PROCESOS CUYA ALTA MÉDICA SE HAYA PRODUCIDO EN EL EJERCICIO	2.737.323	1.850.329
21	Nº PROCESOS EN LOS QUE EL ÚLTIMO DÍA DEL PERÍODO EL PACIENTE SE ENCUENTRA EN SIT. DE BAJA	6.730	6.970
22	POBLACIÓN MEDIA PROTEGIDA EL ÚLTIMO DÍA DEL PERÍODO	437.060	458.771
23	POBLACIÓN MEDIA PROTEGIDA EN EL PERÍODO	441.160	459.857
24	GASTO DIREC. EN PERÍODO EN CONCEPTO DE INCAP. TEMP.MILES € EXCLUIDAS EMP. COLABORADORAS	77.219,33	38.617,78
25	NÚMERO DE PROCESOS INICIADOS EN EL PERÍODO	78.051	41.637
60	NUM. DE PROCESOS INDEMNIZADOS CUYA ALTA SE HAYA PRODUCIDO EN EL PERÍODO	34.989	22.863
61	Nº DÍAS INDEM. EN EL PERÍODO O ANTERIORES, DE PROC. INDEM. ALTA SE HAYA PROD. EN EL PERÍODO	2.003.961	1.559.956
62	NUM. DE PROCESOS INDEMNIZADOS INICIADOS EN EL PERÍODO	41.719	22.329
63	NUM. DE DÍAS INDEMNIZADOS EN EL PERÍODO	2.389.404	1.540.589
64	NUM. DE PROCESOS INDEMNIZADOS INICIADOS POR CADA 1000 AFILIADOS	95	49
65	NUM. DE DÍAS INDEMNIZADOS POR CADA AFILIADO	5,42	3,35
66	GASTOS ASOCIADOS GENERADOS EN PERÍODO. (SANITARIOS, DE ADMON Y OTROS GENERALES, MILES €)	1.472,48	569,66



276 EGARSAT

ÁREA 1 "PRESTACIONES ECONÓMICAS"

OBJETIVOS DEL PROGRAMA 1102 "INCAPACIDAD TEMPORAL Y OTRAS PRESTACIONES"

01 DURACIÓN MEDIA MÁXIMA DE CADA PROCESO

04 NÚMERO MEDIO MÁXIMO DE DÍAS INDEMNIZADOS POR CADA PROCESO INDEMNIZADO

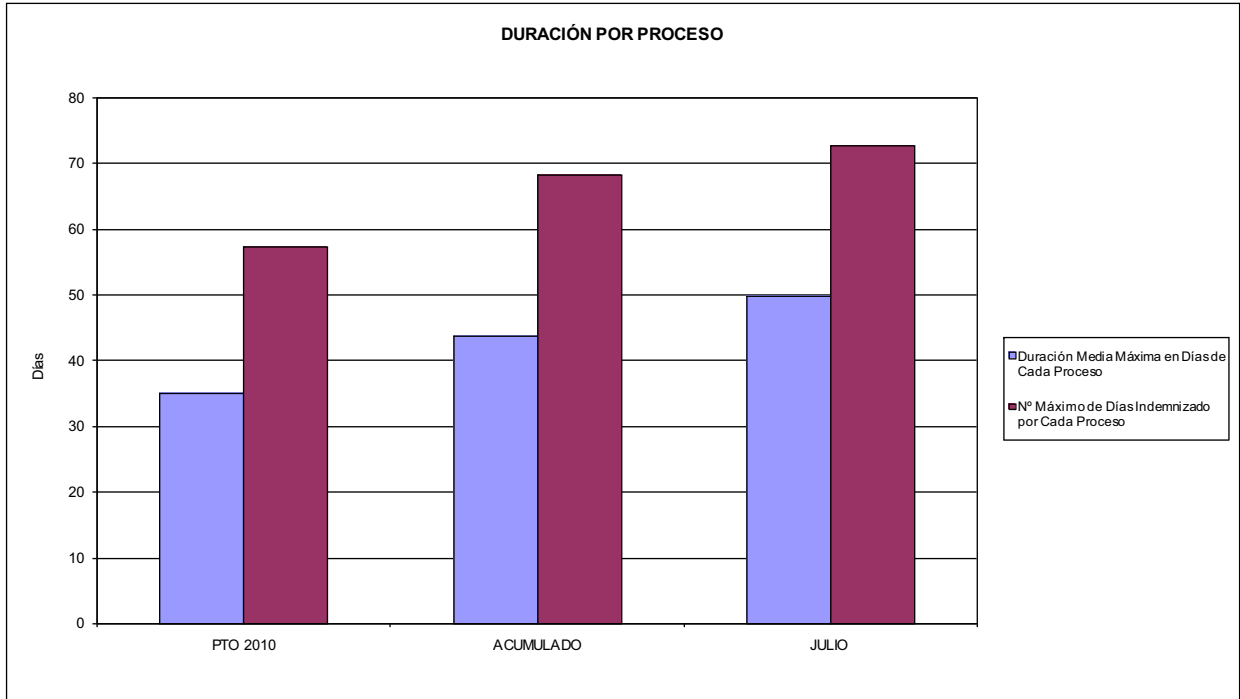

02 NO SUPERAR UN PORCENTAJE DE PROCESOS DE IT RESPECTO A LOS AFILIADOS DEL

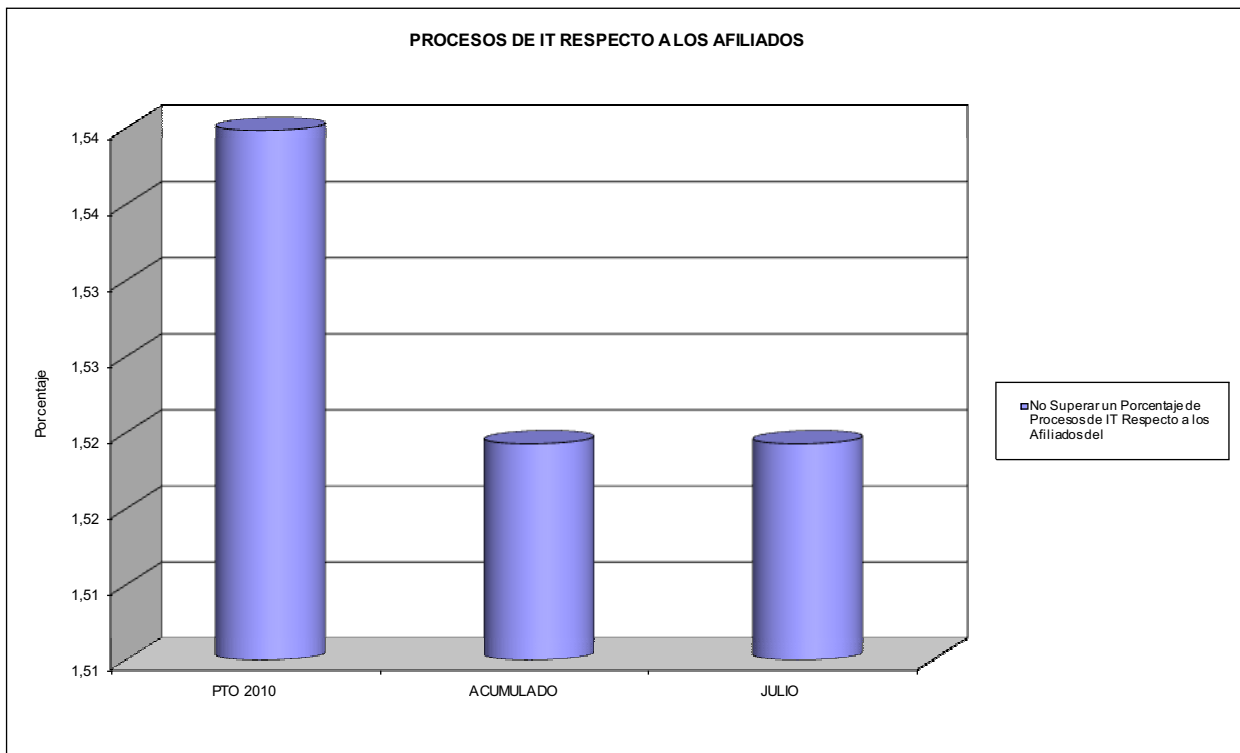



276 EGARSAT

ÁREA 1 "PRESTACIONES ECONÓMICAS"

OBJETIVOS DEL PROGRAMA 1102 "INCAPACIDAD TEMPORAL Y OTRAS PRESTACIONES"

- 03 GASTO DIRECTO MÁXIMO POR AFILIADO
- 05 GASTO MÁXIMO POR DÍA INDEMNIZADO
- 07 GASTO TOTAL MÁXIMO POR AFILIADO
- 08 GASTO TOTAL MÁXIMO POR DÍA INDEMNIZADO

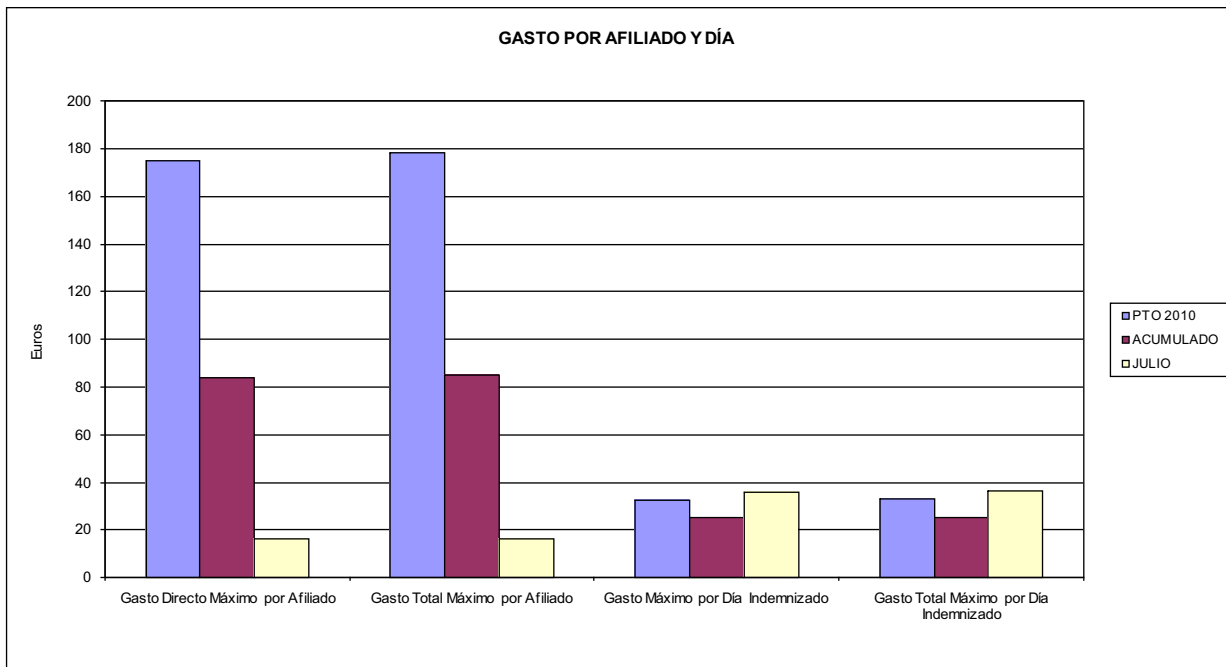

- 06 GASTO DIRECTO MÁXIMO POR PROCESO INDEMNIZADO CON ALTA EN EL PERÍODO
- 09 GASTO TOTAL MÁXIMO POR PROCESO INDEMNIZADO

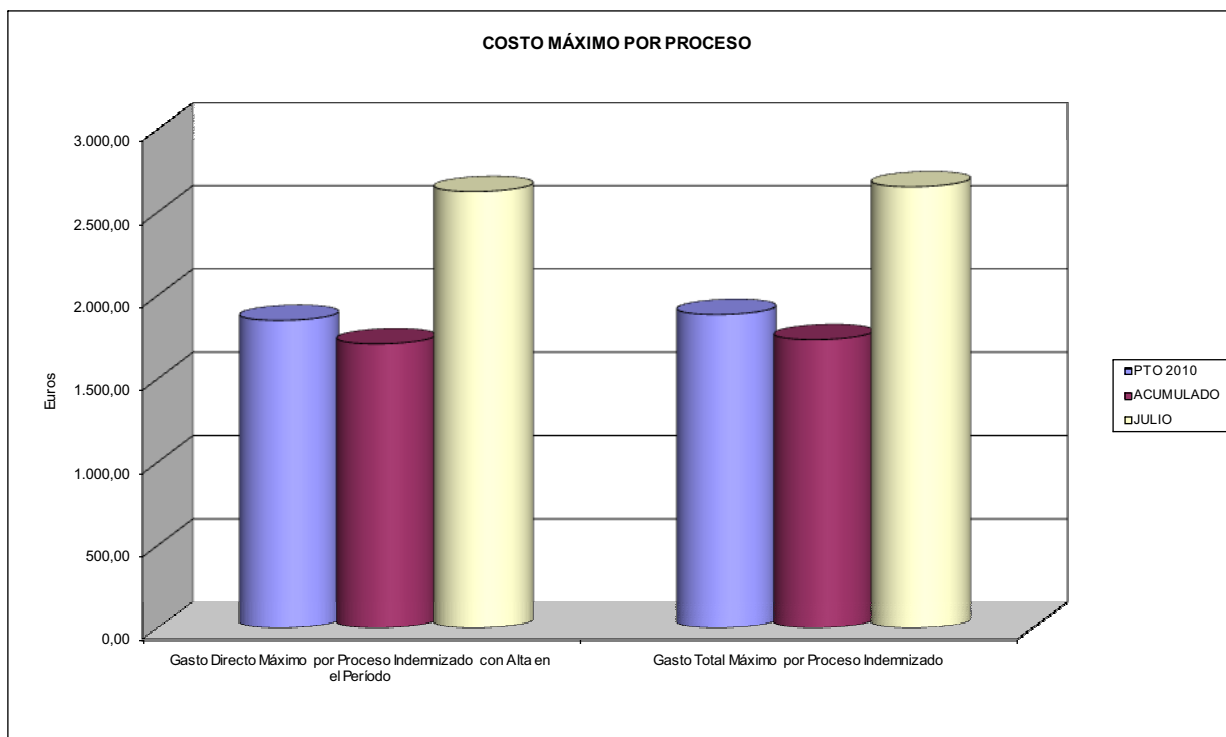



276 EGARSAT		Area 1	
		G.P. 11	Programa 05
PROGRAMA: CAPITALES RENTA Y OTRAS COMPENSACIONES FINANCIERAS DE ACCIDENTES DE TRABAJO		RESPONSABLE:	
<b>ACTIVIDADES</b>			
RECONOCIMIENTO DE LOS DERECHOS A PRESTACIONES VITALICIAS Y TEMPORALES A BENEFICIARIOS DE INVALIDEZ MUERTE Y SUPERVIVENCIA DE ACCIDENTES DE TRABAJO CONTROL DE CÁLCULO DE LOS CAPITALES COSTE DE RENTA DE ACCIDENTES DE TRABAJO TRAMITACIÓN DE LOS EXPEDIENTES ANTE LOS ORGANISMOS CORRESPONDIENTES			
<b>OBJETIVOS</b>			
CL	DENOMINACIÓN	Presupuesto 2010	
01	ATENDER UN NÚMERO DE SINIESTROS DE INVALIDEZ GENERADORES DE CAPITALES RENTA	82	106
02	ATENDER UN NÚMERO DE SINIESTROS POR MUERTE, GENERADORES DE CAPITALES RENTA	9	18
<b>MEDIOS HUMANOS Y FINANCIEROS</b>			
CL	MEDIOS	Presupuesto 2010	
10	NÚMERO DE PERSONAS	6	8
	EN MILES DE EUROS		
11	Gastos de personal	337,67	239,57
12	Otros gastos de funcionamiento	561,17	138,34
13	TOTAL COSTE DE LOS SERVICIOS	898,84	377,91
14	Transferencias	51.560,09	29.718,89
15	Inversiones	12,00	0,00
16	TOTAL OPERACIONES NO FINANCIERAS	52.470,93	30.096,80
18	TOTAL GASTOS DEL PROGRAMA	52.470,93	30.096,80
<b>INDICADORES PARA EL SEGUIMIENTO DE OBJETIVOS</b>			
CL	DENOMINACIÓN	Presupuesto 2010	
19	IMPORTE DE LOS CAPITALES RENTA POR INVALIDEZ (EN MILES DE EUROS)	11.900,41	15.500,09
20	NÚMERO DE SINIESTROS GENERADOS DE CAPITALES RENTA POR INVALIDEZ	82	106
21	IMPORTE MEDIO DE LOS CAPITALES RENTA POR INVALIDEZ (EN EUROS)	145.126,95	146.227,26
22	IMPORTE DE LOS CAPITALES RENTA POR MUERTE ( EN MILES DE EUROS)	860,96	2.191,20
23	NÚMERO DE SINIESTROS DEVENGADOS DE CAPITALES RENTA POR MUERTE	9	18
24	IMPORTE MEDIO DE LOS CAPITALES RENTA POR MUERTE (EN EUROS)	95.662,22	121.733,33
25	POBLACIÓN LABORAL PROTEGIDA POR I.M.S. AL FINAL DEL PERÍODO	251.200	259.887



276 EGARSAT		Area 2	
		G.P. 21	Programa 22
PROGRAMA: MEDICINA AMBULATORIA DE MUTUAS DE ACCIDENTES DE TRABAJO			
<b>ACTIVIDADES</b>			
GESTIÓN DE LA ASISTENCIA SANITARIA EN RÉGIMEN AMBULATORIO EN CENTROS PROPIOS DE LAS MUTUAS Y EN SUS CENTROS MANCOMUNADOS CONTROL DE LA ASISTENCIA SANITARIA PRESTADA CON MEDIOS AJENOS CREACIÓN, ADAPTACIÓN Y MEJORA DE CENTROS PROPIOS DE LAS MUTUAS Y DE SUS CENTROS MANCOMUNADOS			
<b>OBJETIVOS</b>			
CL	DENOMINACIÓN	Presupuesto 2010	
02	ATENDER UN PORCENTAJE DE PACIENTES CON MEDIOS PROPIOS DE	38,56	37,77
03	ATENDER UN NÚMERO DE PACIENTES DE	15.241	7.173
<b>MEDIOS HUMANOS Y FINANCIEROS</b>			
CL	MEDIOS	Presupuesto 2010	
10	NÚMERO DE PERSONAS	272	250
11	EN MILES DE EUROS		
	Gastos de personal	10.405,11	6.146,34
	Otros gastos de funcionamiento	18.063,97	7.753,60
	TOTAL COSTE DE LOS SERVICIOS	28.469,08	13.899,94
	Transferencias	1.527,99	502,05
	Inversiones	4.336,17	693,10
	TOTAL OPERACIONES NO FINANCIERAS	34.333,24	15.095,09
	TOTAL GASTOS DEL PROGRAMA	34.333,24	15.095,09
<b>INDICADORES PARA EL SEGUIMIENTO DE OBJETIVOS</b>			
CL	DENOMINACIÓN	Presupuesto 2010	
19	NÚMERO DE CONSULTAS NUEVAS CON MEDIOS PROPIOS	19.993	9.884
20	NÚMERO DE CONSULTAS SUCESIVAS CON MEDIOS PROPIOS	129.204	75.646
22	NÚMERO DE PACIENTES ATENDIDOS CON MEDIOS PROPIOS	15.241	7.173
23	NÚMERO DE PACIENTES ATENDIDOS CON MEDIOS AJENOS	24.282	11.817
28	POBLACIÓN LABORAL PROTEGIDA AL FINAL DEL PERÍODO POR I.T. POR CONTINGENCIAS PROFESIONALES	246.460	254.907



276 EGARSAT

ÁREA 2 "ASISTENCIA SANITARIA"

OBJETIVOS DEL PROGRAMA 2122 "GESTIÓN AMBULATORIA"

02 ATENDER UN PORCENTAJE DE PACIENTES CON MEDIOS PROPIOS

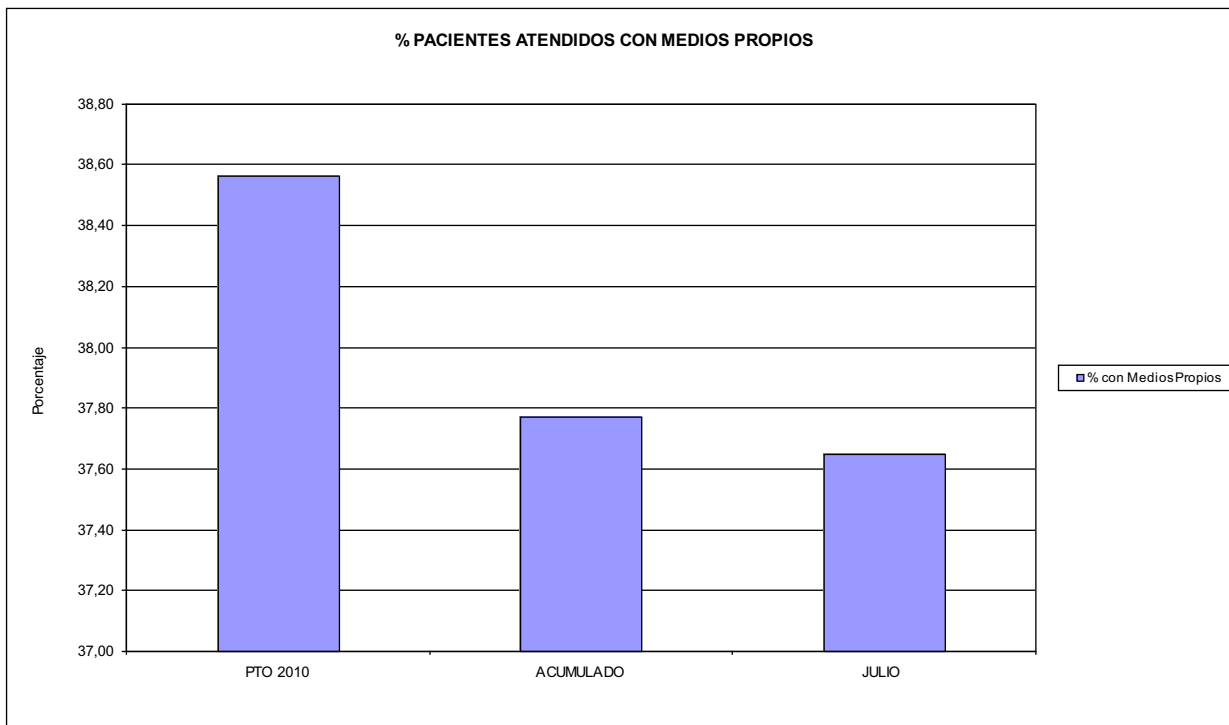

03 PACIENTES ATENDIDOS CON MEDIOS PROPIOS

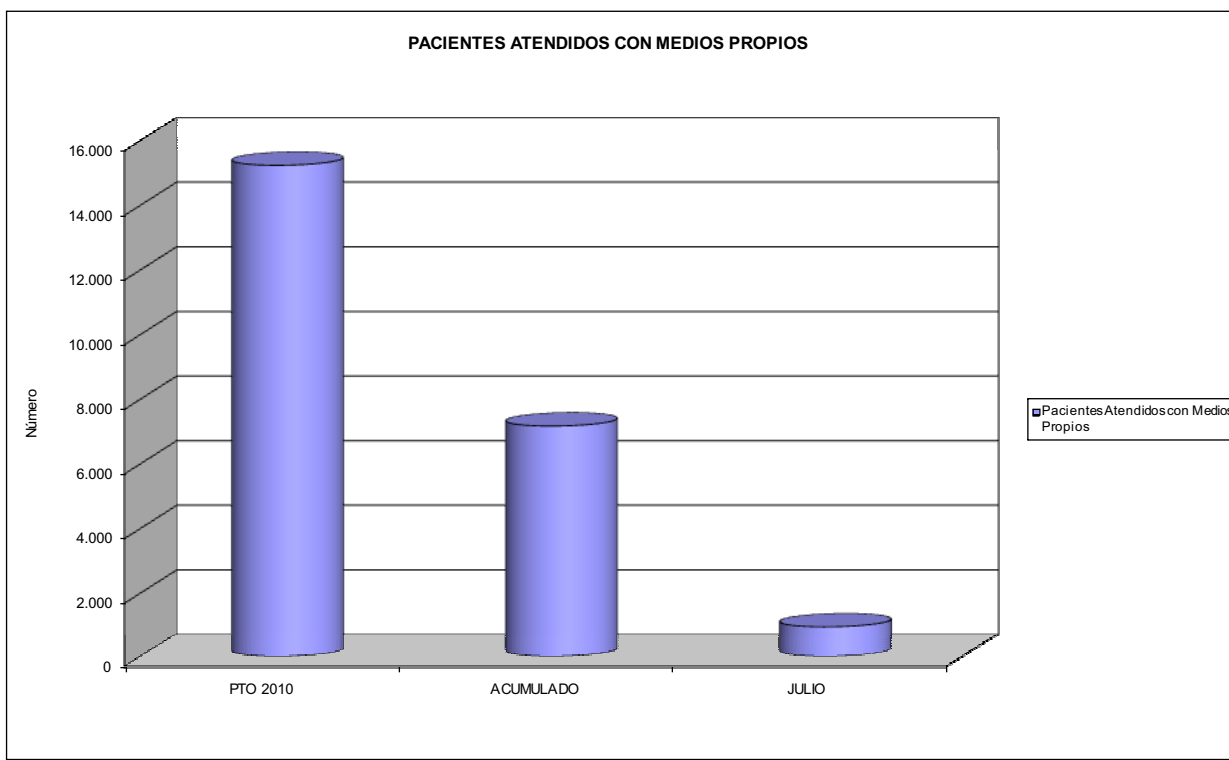





276 EGARSAT		Area 2	
		G.P. 22	Programa 24
PROGRAMA: MEDICINA HOSPITALARIA DE MUTUAS DE ACCIDENTES DE TRABAJO		RESPONSABLE:	
<b>ACTIVIDADES</b>			
GESTIÓN DE LA ASISTENCIA SANITARIA EN RÉGIMEN HOSPITALARIO EN CENTROS PROPIOS DE LAS MUTUAS Y EN SUS CENTROS MANCOMUNADOS CONTROL DE LA ASISTENCIA SANITARIA PRESTADA CON MEDIOS AJENOS CREACIÓN, ADAPTACIÓN Y MEJORA DE CENTROS PROPIOS DE LAS MUTUAS Y DE SUS CENTROS MANCOMUNADOS			
<b>OBJETIVOS</b>			
CL	DENOMINACIÓN	Presupuesto 2010	
04	CONSEGUIR UN COSTE MEDIO EN EUROS POR ESTANCIA EN CENTROS AJENOS DE	596,16	562,60
<b>MEDIOS HUMANOS Y FINANCIEROS</b>			
CL	MEDIOS	Presupuesto 2010	
10	NÚMERO DE PERSONAS EN MILES DE EUROS	0	0
12	Otros gastos de funcionamiento	4.197,55	2.122,69
13	TOTAL COSTE DE LOS SERVICIOS	4.197,55	2.122,69
14	Transferencias	663,45	197,57
16	TOTAL OPERACIONES NO FINANCIERAS	4.861,00	2.320,26
18	TOTAL GASTOS DEL PROGRAMA	4.861,00	2.320,26
<b>INDICADORES PARA EL SEGUIMIENTO DE OBJETIVOS</b>			
CL	DENOMINACIÓN	Presupuesto 2010	
27	COSTE ASISTENCIA HOSPITALARIA CON MEDIOS AJENOS (EN MILES DE EUROS)	4.197,55	2.122,68
28	NÚMERO DE ACCIDENTADOS INGRESADOS EN CENTROS AJENOS	1.498	803
29	NÚMERO DE ESTANCIAS DE ACCIDENTADOS EN CENTROS AJENOS	7.041	3.773
30	DURACIÓN MEDIA EN DÍAS DE LOS PROCESOS DE INTERNAMIENTO EN CENTROS AJENOS	4,70	4,70



276 EGARSAT

ÁREA 2 "ASISTENCIA SANITARIA"

OBJETIVOS DEL PROGRAMA 2224 "MEDICINA HOSPITALARIA"

01 OBTENER UN PORCENTAJE DE OCUPACIÓN EN CENTROS PROPIOS DE

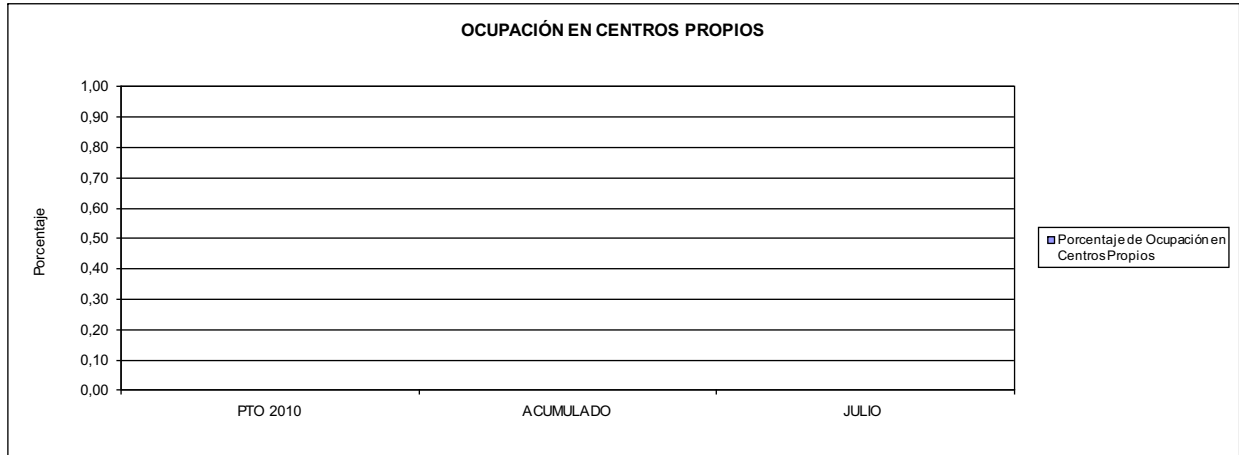

02 CONSEGUIR UNA ESTANCIA MEDIA EN CENTROS PROPIOS

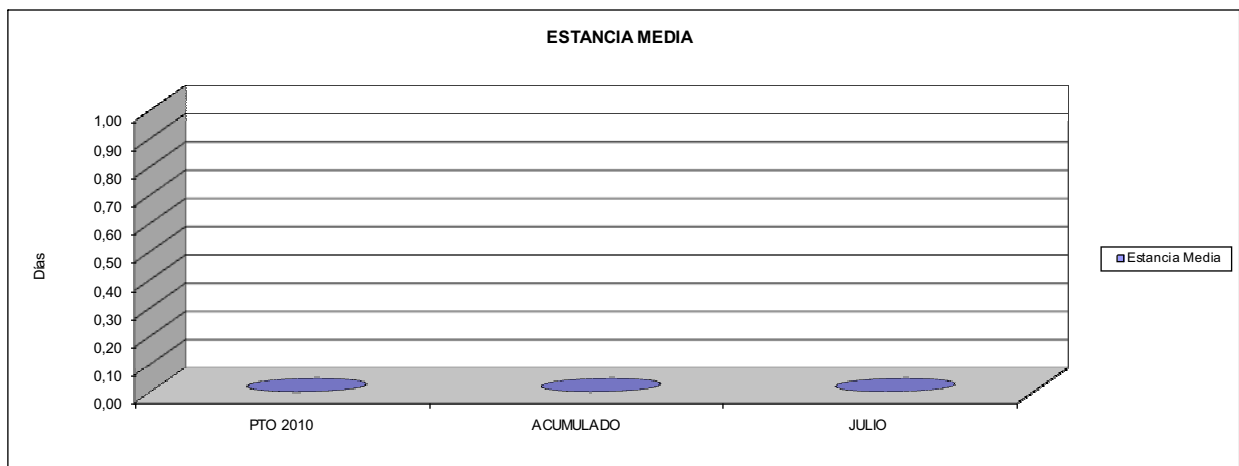

03 CONSEGUIR UN COSTE MEDIO EN € POR ESTANCIA EN CENTROS PROPIOS DE  
04 CONSEGUIR UN COSTE MEDIO EN € POR ESTANCIA EN CENTROS AJENOS DE

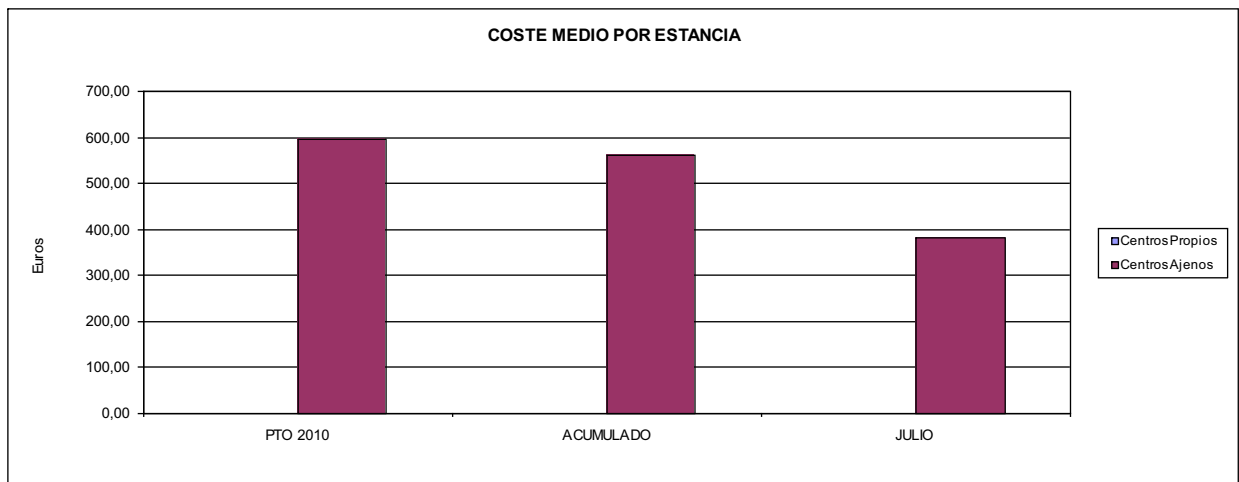



276 EGARSAT		Area 3	
		G.P.	Programa
		34	36
PROGRAMA: HIGIENE Y SEGURIDAD EN EL TRABAJO			
<b>ACTIVIDADES</b>			
ASESORAMIENTO SOBRE GESTIÓN DE RIESGOS INVESTIGACIÓN E INSPECCIÓN DE ACCIDENTES INFORMACIÓN Y DIVULGACIÓN ESTUDIOS DE PUESTOS Y CONDICIONES DE TRABAJO			
<b>OBJETIVOS</b>			
CL	DENOMINACIÓN	Presupuesto 2010	
01	REALIZAR INVESTIGACIONES EN ACCIDENTES EN UN % DEL	0,27	0,02
02	REALIZAR ESTUDIOS SOBRE SINIESTRABILIDAD EN EMPRESAS EN NÚMERO DE	1.600	1.282
03	VISITAS DE ASESORAMIENTO Y ORIENT. CENTROS DE TRABAJO EN MATERIA DE SEGURIDAD E HIG. EN Nº	1.000	1.634
04	REALIZAR CURSILLOS, JORNADAS, SEMINARIOS EN NÚMERO DE	25	13
05	MANTENER LA SINIESTRABILIDAD SOBRE EL COLECTIVO PROTEGIDO EN UN %	7,50	3,38
07	REALIZAR CAMPAÑAS DE SENSIBILIZACIÓN Y EDUCACIÓN EN NÚMERO DE	3.200	0
08	REALIZAR ACTUACIONES DE ASESORAMIENTO EN NÚMERO DE	200	942
09	REALIZAR CAMPAÑAS DE DIVULGACIÓN EN NÚMERO DE	1	0
<b>MEDIOS HUMANOS Y FINANCIEROS</b>			
CL	MEDIOS	Presupuesto 2010	
10	NÚMERO DE PERSONAS	12	11
	EN MILES DE EUROS		
11	Gastos de personal	375,43	199,40
12	Otros gastos de funcionamiento	299,70	91,47
13	TOTAL COSTE DE LOS SERVICIOS	675,13	290,87
15	Inversiones	18,00	0,00
16	TOTAL OPERACIONES NO FINANCIERAS	693,13	290,87
18	TOTAL GASTOS DEL PROGRAMA	693,13	290,87
<b>INDICADORES PARA EL SEGUIMIENTO DE OBJETIVOS</b>			
CL	DENOMINACIÓN	Presupuesto 2010	
19	NÚMERO DE ACCIDENTES INVESTIGADOS	50	2
20	NÚMERO DE ACCIDENTES ACAECIDOS	18.839	8.774
21	NÚMERO DE ESTUDIOS DE SINIESTRABILIDAD EN EMPRESAS REALIZADOS	1.600	1.282
22	NÚMERO DE VISITAS A CENTROS DE TRABAJO REALIZADAS	1.000	1.634
24	NÚMERO DE CURSILLOS, JORNADAS, SEMINARIOS EN MATERIA PREVENTIVA REALIZADOS	25	13
25	NÚMERO DE ASISTENTES A LOS CURSILLOS, JORNADAS Y SEMINARIOS	375	110
26	NÚMERO DE ACCIDENTADOS EN EL PERÍODO	18.839	8.774
27	POBLACIÓN LABORAL PROTEG. AL FINAL DEL PERÍODO POR I.M.S. POR CONTINGENCIAS PROFESIONALES	251.200	259.887
29	NÚMERO DE ENFERMEDADES PROFESIONALES INVESTIGADAS	200	11
30	NÚMERO DE CAMPAÑAS DE SENSIBILIZACIÓN Y EDUCACIÓN PREVENTIVA REALIZADOS	3.200	0
31	NÚMERO DE PUBLICACIONES EN MATERIA PREVENTIVA REALIZADAS	9.000	12.047
32	NÚMERO DE ACTUACIONES DE ASESORAMIENTO EN MATERIA PREVENTIVA REALIZADAS	200	942
33	NÚMERO DE CAMPAÑAS DE DIVULGACIÓN EN MATERIA PREVENTIVA REALIZADAS	1	0



276 EGARSAT		Area 4	
		G.P. 43	Programa 64
PROGRAMA: ADMINISTRACIÓN DEL PATRIMONIO			
<b>ACTIVIDADES</b>			
GESTIONAR Y CONTROLAR LA SITUACIÓN Y VARIACIÓN FINANCIERA Y PATRIMONIAL			
<b>OBJETIVOS</b>			
CL	DENOMINACIÓN	Presupuesto 2010	
02	OBTENER UN % DE RENTABILIDAD MEDIA DE LA CARTERA DEL	5,06	3,05
09	OBTENER UN % DE EXCEDENTE DE GESTIÓN SOBRE CUOTAS DEL	11,32	-44,66
<b>MEDIOS HUMANOS Y FINANCIEROS</b>			
CL	MEDIOS	Presupuesto 2010	
10	NÚMERO DE PERSONAS	0	0
	EN MILES DE EUROS		
14	Transferencias	2.784,00	0,00
16	TOTAL OPERACIONES NO FINANCIERAS	2.784,00	0,00
17	TOTAL OPERACIONES FINANCIERAS	22.855,35	0,00
18	TOTAL GASTOS DEL PROGRAMA	25.639,35	0,00
<b>INDICADORES PARA EL SEGUIMIENTO DE OBJETIVOS</b>			
CL	DENOMINACIÓN	Presupuesto 2010	
24	IMPORTE MEDIO DE LA CARTERA DE VALORES (EN MILES DE EUROS)	26.000,00	36.492,34
25	RENDIMIENTO NETO EN EL PERÍODO DE LA CARTERA DE VALORES (EN MILES DE EUROS)	1.315,57	1.111,35
40	EXCEDENTE DE GESTIÓN EN EL PERÍODO(EN MILES DE EUROS)	22.985,92	-28.745,39
41	RECAUDACIÓN POR CUOTAS EN EL PERÍODO(EN MILES DE EUROS)	203.074,92	64.366,14



276 EGARSAT		Area 4	
PROGRAMA: DIRECCIÓN Y SERVICIOS GENERALES		G.P. 45	Programa 91
		RESPONSABLE:	
<b>ACTIVIDADES</b>			
DIRIGIR, COORDINAR Y APOYAR LAS ACTIVIDADES DE LA ENTIDAD INSPECCIONAR LOS CENTROS Y SERVICIOS PROPIOS Y CONCERTADOS GESTIONAR Y COORDINAR LA POLÍTICA DE PERSONAL, SUMINISTROS Y MANTENIMIENTO ELABORAR Y GESTIONAR LOS PRESUPUESTOS			
<b>OBJETIVOS</b>			
CL	DENOMINACIÓN	Presupuesto 2010	
01	CONSEGUIR QUE EL ABSENTISMO S/JORNADAS TOTALES NO EXCEDA EL %	4,52	5,14
08	CONSEGUIR QUE EL COSTE DE LOS SERVICIOS S/CUOTAS NO REBASE EL %	24,52	36,52
09	CONSEGUIR UN COSTE DE LOS SERVICIO POR TRABAJADOR PROTEGIDO, EN EUROS, DE	169,63	77,44
<b>MEDIOS HUMANOS Y FINANCIEROS</b>			
CL	MEDIOS	Presupuesto 2010	
10	NÚMERO DE PERSONAS EN MILES DE EUROS	85	85
11	Gastos de personal	4.539,31	2.432,78
12	Otros gastos de funcionamiento	6.644,01	2.399,55
13	TOTAL COSTE DE LOS SERVICIOS	11.183,32	4.832,33
14	Transferencias	356,75	16,64
15	Inversiones	910,00	25,45
16	TOTAL OPERACIONES NO FINANCIERAS	12.450,07	4.874,42
17	TOTAL OPERACIONES FINANCIERAS	1.010,00	115,11
18	TOTAL GASTOS DEL PROGRAMA	13.460,07	4.989,53
<b>INDICADORES PARA EL SEGUIMIENTO DE OBJETIVOS</b>			
CL	DENOMINACIÓN	Presupuesto 2010	
25	NÚMERO DE JORNADAS LABORALES DE TODO EL PERSONAL DE LA ENTIDAD	104.829	57.902
26	NÚMERO DE JORNADAS LABORALES PERDIDAS DE TODO EL PERSONAL DE LA ENTIDAD	4.738	2.974
40	IMPORTE TOTAL DEL COSTE DE LOS SERVICIOS DE LA ENTIDAD (EN MILES DE EUROS)	49.785,39	23.508,53
41	RECAUDACIÓN POR CUOTAS (EN MILES DE EUROS)	203.074,92	64.366,14
42	POBLACIÓN LABORAL PROTEGIDA AL FINAL DEL PERÍODO	293.500	303.553



276 EGARSAT

ÁREA 4 "TESORERÍA, INFORMÁTICA Y OTROS SERVICIOS FUNCIONALES"

OBJETIVOS DEL PROGRAMA 4364 "ADMINISTRACIÓN DEL PATRIMONIO"

02 OBTENER UN % DE RENTABILIDAD MEDIA DE LA CARTERA

09 OBTENER UN % DE EXCEDENTE DE GESTIÓN SOBRE CUOTAS DEL

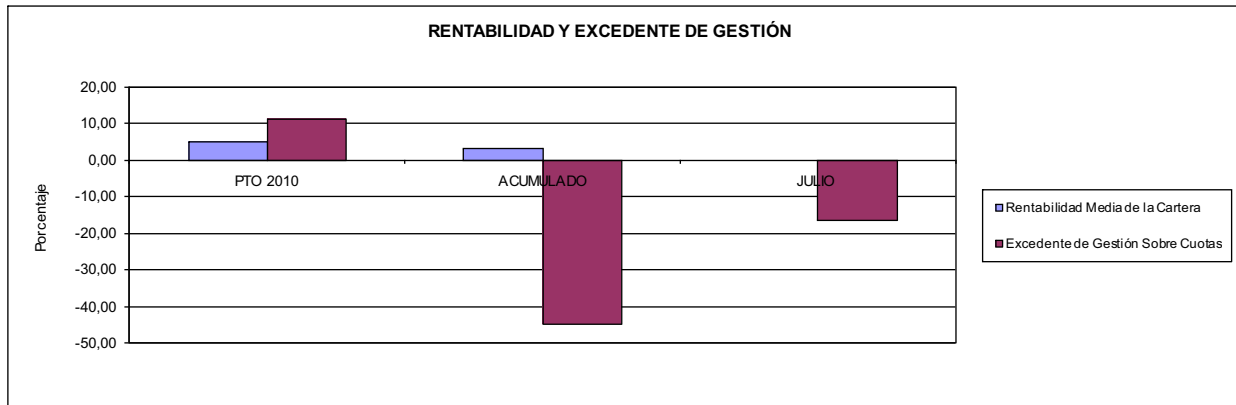

276 EGARSAT

ÁREA 4 "TESORERÍA, INFORMÁTICA Y OTROS SERVICIOS FUNCIONALES"

OBJETIVOS DEL PROGRAMA 4591 "DIRECCIÓN Y SERVICIOS GENERALES"

01 CONSEGUIR QUE EL ABSENTISMO S/JORNADAS DE TRABAJO NO EXCEDA EL %

08 CONSEGUIR QUE EL COSTE DEL SERVICIO S/CUOTAS NO REBASE EL %

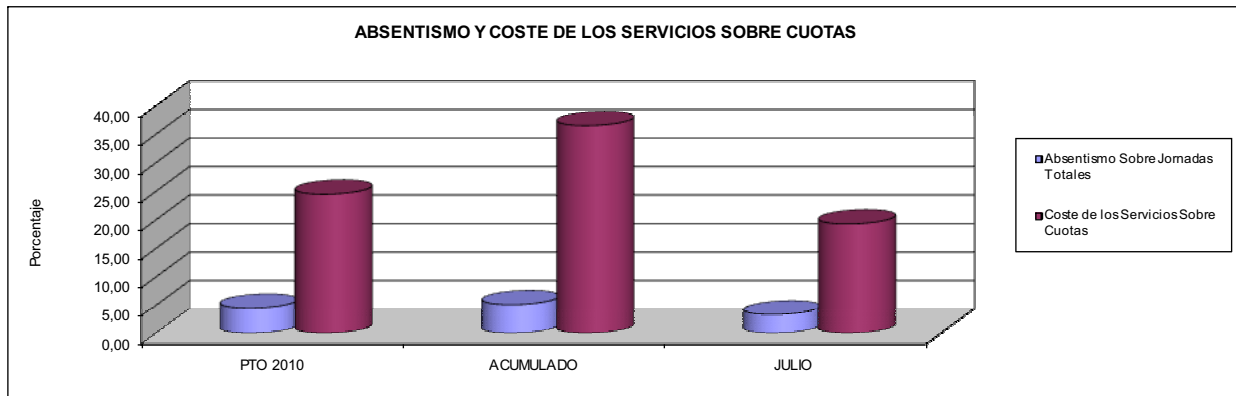

09 CONSEGUIR UN COSTE DE LOS SERVICIOS POR TRABAJADOR PROTEGIDO, EN EUROS, DE

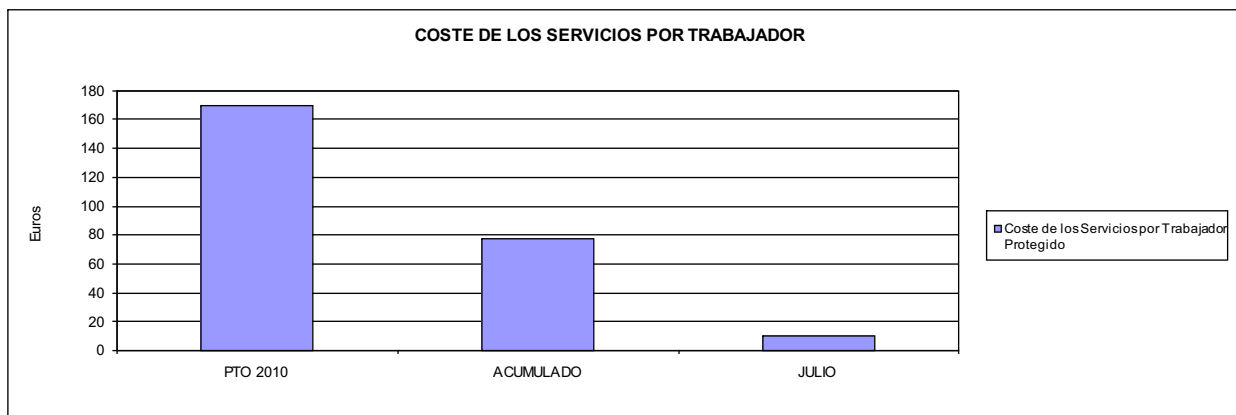





291 CENTRO EUSKADI		Area 2	
		G.P. 21	Programa 22
PROGRAMA: MEDICINA AMBULATORIA DE MUTUAS DE ACCIDENTES DE TRABAJO			
<b>ACTIVIDADES</b>			
GESTIÓN DE LA ASISTENCIA SANITARIA EN RÉGIMEN AMBULATORIO EN CENTROS PROPIOS DE LAS MUTUAS Y EN SUS CENTROS MANCOMUNADOS CONTROL DE LA ASISTENCIA SANITARIA PRESTADA CON MEDIOS AJENOS CREACIÓN, ADAPTACIÓN Y MEJORA DE CENTROS PROPIOS DE LAS MUTUAS Y DE SUS CENTROS MANCOMUNADOS			
<b>OBJETIVOS</b>			
CL	DENOMINACIÓN	Presupuesto 2010	
02	ATENDER UN PORCENTAJE DE PACIENTES CON MEDIOS PROPIOS DE	100,00	100,00
03	ATENDER UN NÚMERO DE PACIENTES DE	18.645	12.107
<b>MEDIOS HUMANOS Y FINANCIEROS</b>			
CL	MEDIOS	Presupuesto 2010	
10	NÚMERO DE PERSONAS	37	35
11	EN MILES DE EUROS		
	Gastos de personal	1.191,58	622,87
	Otros gastos de funcionamiento	1.067,13	582,31
	TOTAL COSTE DE LOS SERVICIOS	2.258,71	1.205,18
	Inversiones	29,50	0,72
	TOTAL OPERACIONES NO FINANCIERAS	2.288,21	1.205,90
	TOTAL GASTOS DEL PROGRAMA	2.288,21	1.205,90
<b>INDICADORES PARA EL SEGUIMIENTO DE OBJETIVOS</b>			
CL	DENOMINACIÓN	Presupuesto 2010	
19	NÚMERO DE CONSULTAS NUEVAS CON MEDIOS PROPIOS	11.477	6.963
20	NÚMERO DE CONSULTAS SUCESIVAS CON MEDIOS PROPIOS	48.159	25.985
22	NÚMERO DE PACIENTES ATENDIDOS CON MEDIOS PROPIOS	18.645	12.107





291 CENTRO EUSKADI

ÁREA 2 "ASISTENCIA SANITARIA"

OBJETIVOS DEL PROGRAMA 2122 "GESTIÓN AMBULATORIA"

02 ATENDER UN PORCENTAJE DE PACIENTES CON MEDIOS PROPIOS

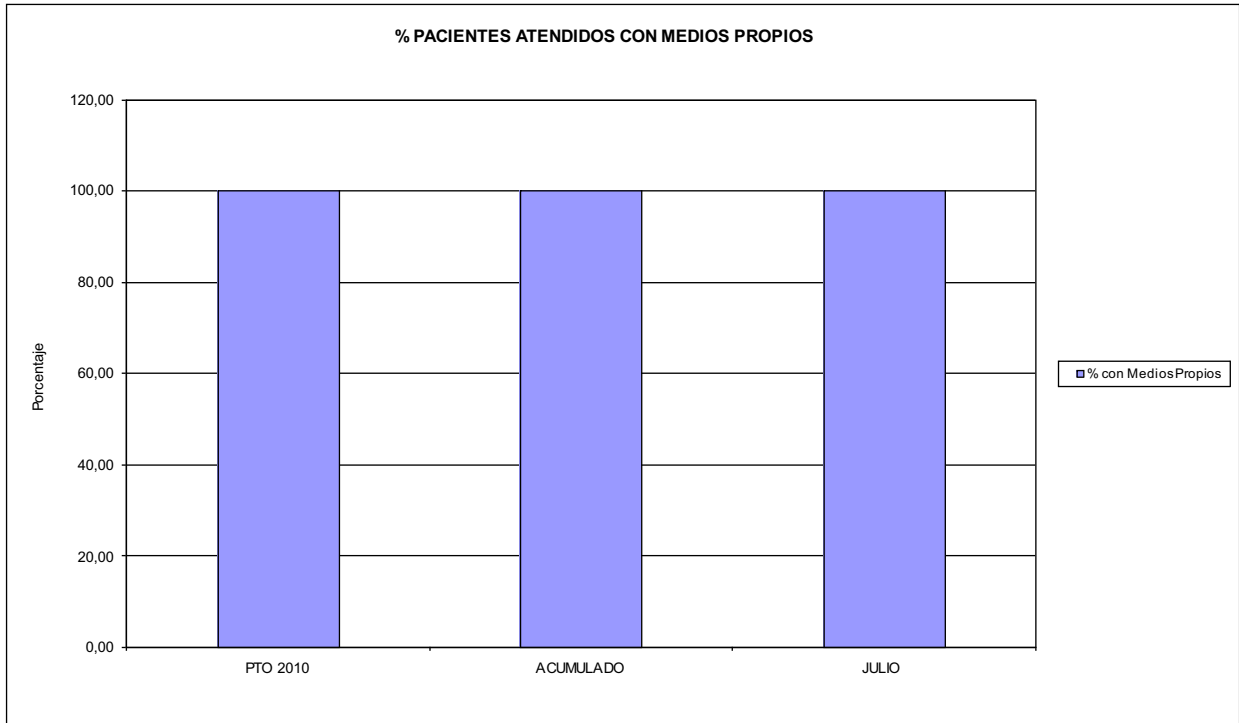

03 PACIENTES ATENDIDOS CON MEDIOS PROPIOS

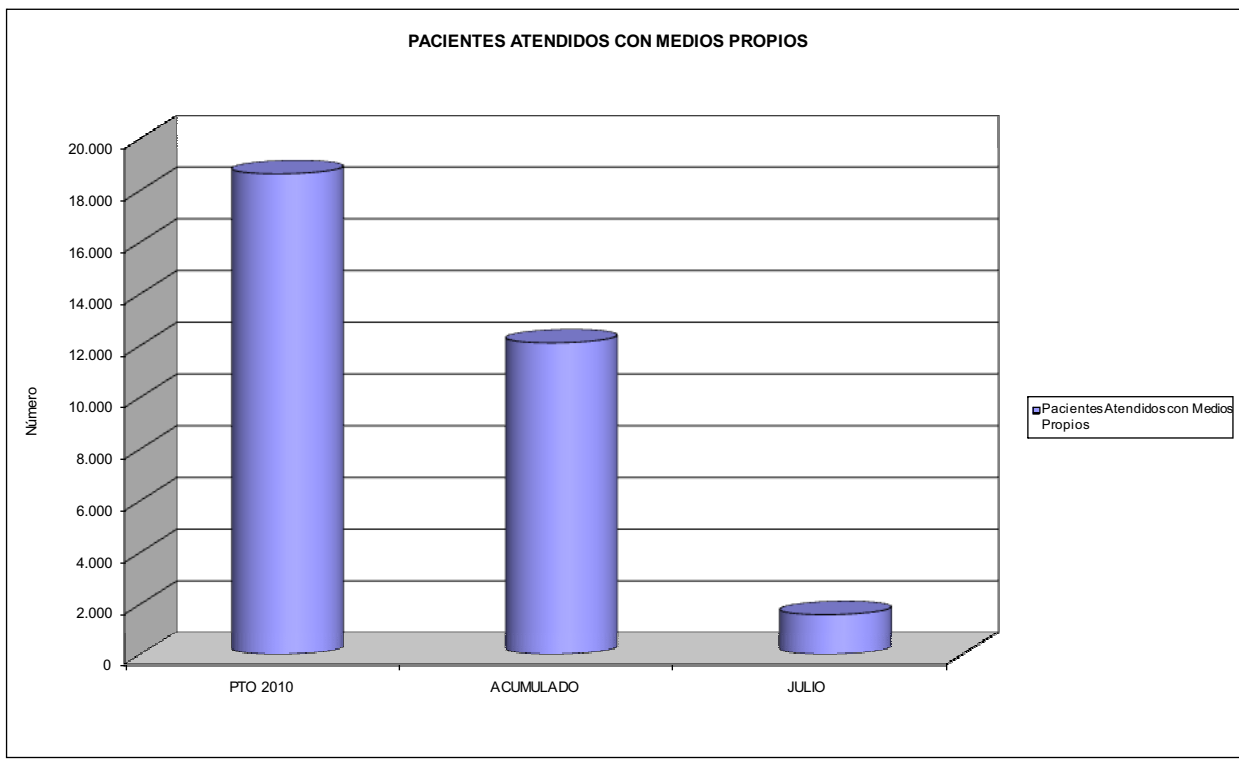



291 CENTRO EUSKADI		Area 2	
		G.P. 22	Programa 24
PROGRAMA: MEDICINA HOSPITALARIA DE MUTUAS DE ACCIDENTES DE TRABAJO		RESPONSABLE:	
<b>ACTIVIDADES</b>			
GESTIÓN DE LA ASISTENCIA SANITARIA EN RÉGIMEN HOSPITALARIO EN CENTROS PROPIOS DE LAS MUTUAS Y EN SUS CENTROS MANCOMUNADOS CONTROL DE LA ASISTENCIA SANITARIA PRESTADA CON MEDIOS AJENOS CREACIÓN, ADAPTACIÓN Y MEJORA DE CENTROS PROPIOS DE LAS MUTUAS Y DE SUS CENTROS MANCOMUNADOS			
<b>OBJETIVOS</b>			
CL	DENOMINACIÓN	Presupuesto 2010	
01	OBTENER UN PORCENTAJE DE OCUPACIÓN EN CENTROS PROPIOS DEL	46,39	49,07
02	CONSEGUIR UNA ESTANCIA MEDIA EN CENTROS PROPIOS DE	2,71	2,28
03	CONSEGUIR UN COSTE MEDIO EN EUROS POR ESTANCIA EN CENTROS PROPIOS DE	529,83	509,32
<b>MEDIOS HUMANOS Y FINANCIEROS</b>			
CL	MEDIOS	Presupuesto 2010	
10	NÚMERO DE PERSONAS	44	51
	EN MILES DE EUROS		
11	Gastos de personal	2.064,20	1.163,60
12	Otros gastos de funcionamiento	2.608,94	1.821,17
13	TOTAL COSTE DE LOS SERVICIOS	4.673,14	2.984,77
15	Inversiones	333,50	3,02
16	TOTAL OPERACIONES NO FINANCIERAS	5.006,64	2.987,79
18	TOTAL GASTOS DEL PROGRAMA	5.006,64	2.987,79
<b>INDICADORES PARA EL SEGUIMIENTO DE OBJETIVOS</b>			
CL	DENOMINACIÓN	Presupuesto 2010	
19	NÚMERO DE CAMAS DE CLINICA PROPIAS INSTALADAS	44	44
22	NÚMERO TOTAL DE CAMAS HOSPITALARIAS PROPIAS INSTALADAS	44	44
23	NÚMERO DE ESTANCIAS PROPIAS CAUSADAS EN EL PERÍODO	7.450	4.577
24	NÚMERO DE ESTANCIAS PROPIAS POSIBLES EN EL PERÍODO	16.060	9.328
25	NÚMERO DE INGRESOS DEL PERÍODO EN CENTROS PROPIOS	2.750	2.008
26	COSTE DE ASISTENCIA HOSPITALARIA CON MEDIOS PROPIOS (EN MILES DE EUROS)	3.947,20	2.331,16
27	COSTE ASISTENCIA HOSPITALARIA CON MEDIOS AJENOS (EN MILES DE EUROS)	725,94	653,63



291 CENTRO EUSKADI

ÁREA 2 "ASISTENCIA SANITARIA"

OBJETIVOS DEL PROGRAMA 2224 "MEDICINA HOSPITALARIA"

01 OBTENER UN PORCENTAJE DE OCUPACIÓN EN CENTROS PROPIOS DE

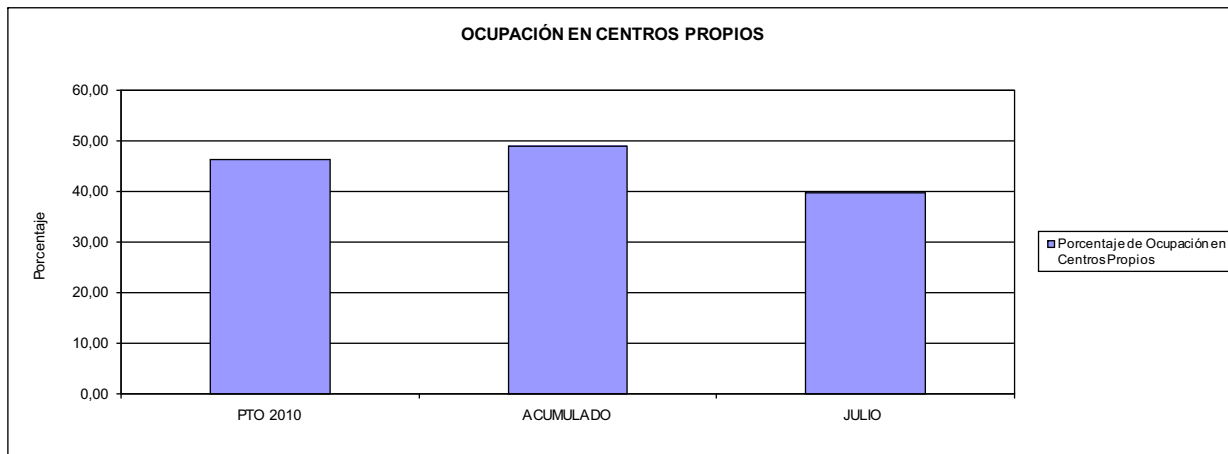

02 CONSEGUIR UNA ESTANCIA MEDIA EN CENTROS PROPIOS

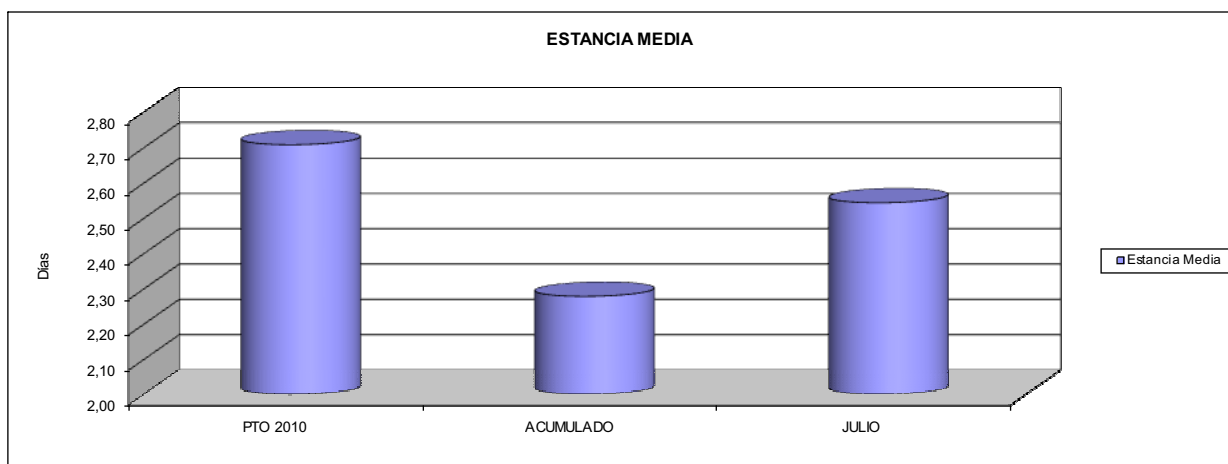

03 CONSEGUIR UN COSTE MEDIO EN € POR ESTANCIA EN CENTROS PROPIOS DE

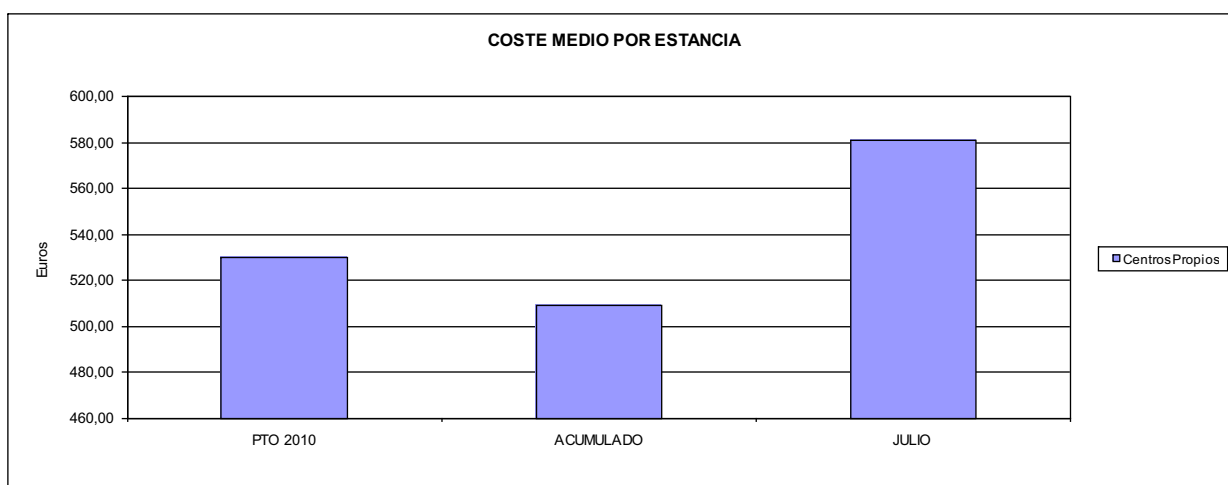



291 CENTRO EUSKADI		Area 4	
		G.P. 43	Programa 64
PROGRAMA: ADMINISTRACIÓN DEL PATRIMONIO			
<b>ACTIVIDADES</b>			
GESTIONAR Y CONTROLAR LA SITUACIÓN Y VARIACIÓN FINANCIERA Y PATRIMONIAL			
<b>OBJETIVOS</b>			
CL	DENOMINACIÓN	Presupuesto 2010	
02	OBTENER UN % DE RENTABILIDAD MEDIA DE LA CARTERA DEL	2,03	6,33
<b>MEDIOS HUMANOS Y FINANCIEROS</b>			
CL	MEDIOS	Presupuesto 2010	
10	NÚMERO DE PERSONAS	0	0
	EN MILES DE EUROS		
17	TOTAL OPERACIONES FINANCIERAS	1.170,42	0,00
18	TOTAL GASTOS DEL PROGRAMA	1.170,42	0,00
<b>INDICADORES PARA EL SEGUIMIENTO DE OBJETIVOS</b>			
CL	DENOMINACIÓN	Presupuesto 2010	
24	IMPORTE MEDIO DE LA CARTERA DE VALORES (EN MILES DE EUROS)	3.450,00	858,30
25	RENDIMIENTO NETO EN EL PERÍODO DE LA CARTERA DE VALORES (EN MILES DE EUROS)	70,00	54,30
40	EXCEDENTE DE GESTIÓN EN EL PERÍODO(EN MILES DE EUROS)	1.179,42	-483,10



291 CENTRO EUSKADI		Area 4	
		G.P. 45	Programa 91
PROGRAMA: DIRECCIÓN Y SERVICIOS GENERALES		RESPONSABLE:	
<b>ACTIVIDADES</b>			
DIRIGIR, COORDINAR Y APOYAR LAS ACTIVIDADES DE LA ENTIDAD INSPECCIONAR LOS CENTROS Y SERVICIOS PROPIOS Y CONCERTADOS GESTIONAR Y COORDINAR LA POLÍTICA DE PERSONAL, SUMINISTROS Y MANTENIMIENTO ELABORAR Y GESTIONAR LOS PRESUPUESTOS			
<b>OBJETIVOS</b>			
CL	DENOMINACIÓN	Presupuesto 2010	
01	CONSEGUIR QUE EL ABSENTISMO S/JORNADAS TOTALES NO EXCEDA EL %	5,50	5,18
<b>MEDIOS HUMANOS Y FINANCIEROS</b>			
CL	MEDIOS	Presupuesto 2010	
10	NUMERO DE PERSONAS	8	7
EN MILES DE EUROS			
11	Gastos de personal	454,07	181,92
12	Otros gastos de funcionamiento	109,76	33,85
13	TOTAL COSTE DE LOS SERVICIOS	563,83	215,77
15	Inversiones	18,00	2,14
16	TOTAL OPERACIONES NO FINANCIERAS	581,83	217,91
17	TOTAL OPERACIONES FINANCIERAS	18,00	0,00
18	TOTAL GASTOS DEL PROGRAMA	599,83	217,91
<b>INDICADORES PARA EL SEGUIMIENTO DE OBJETIVOS</b>			
CL	DENOMINACIÓN	Presupuesto 2010	
25	NÚMERO DE JORNADAS LABORALES DE TODO EL PERSONAL DE LA ENTIDAD	20.844	10.417
26	NÚMERO DE JORNADAS LABORALES PERDIDAS DE TODO EL PERSONAL DE LA ENTIDAD	1.146	540
40	IMPORTE TOTAL DEL COSTE DE LOS SERVICIOS DE LA ENTIDAD (EN MILES DE EUROS)	7.495,68	4.405,73



291 CENTRO EUSKADI

ÁREA 4 "TESORERÍA, INFORMÁTICA Y OTROS SERVICIOS FUNCIONALES"

OBJETIVOS DEL PROGRAMA 4364 "ADMINISTRACIÓN DEL PATRIMONIO"

02 OBTENER UN % DE RENTABILIDAD MEDIA DE LA CARTERA

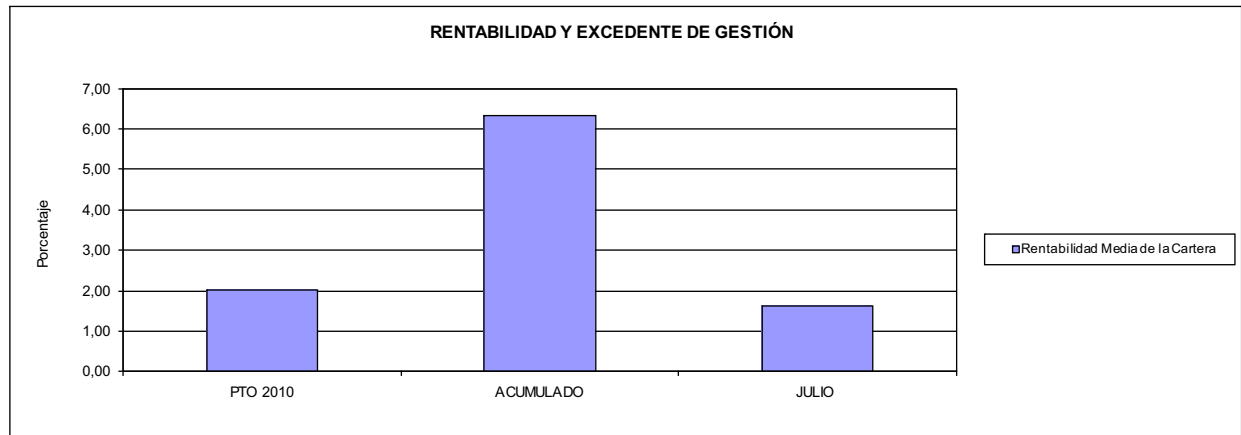

291 CENTRO EUSKADI

ÁREA 4 "TESORERÍA, INFORMÁTICA Y OTROS SERVICIOS FUNCIONALES"

OBJETIVOS DEL PROGRAMA 4591 "DIRECCIÓN Y SERVICIOS GENERALES"

01 CONSEGUIR QUE EL ABSENTISMO S/JORNADAS DE TRABAJO NO EXCEDA EL %

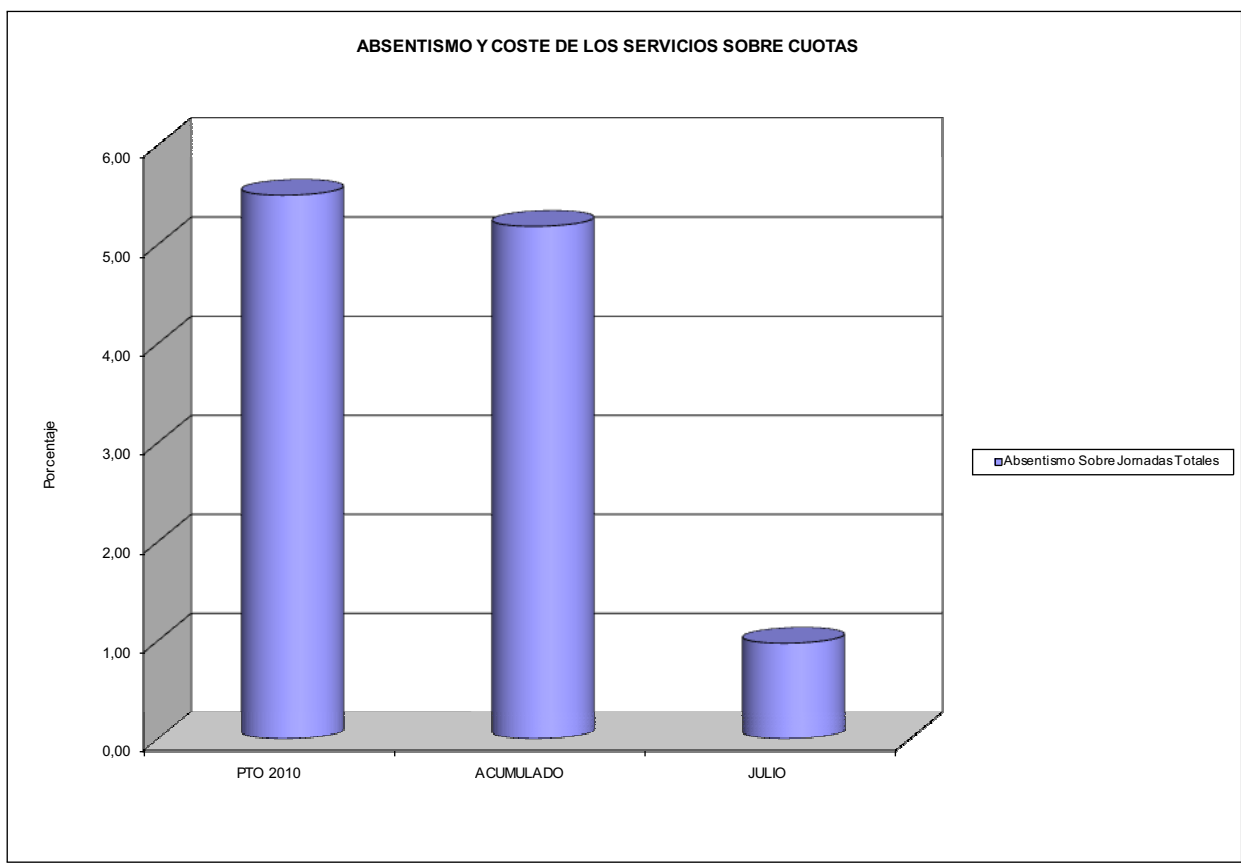





292 CENTRO LEVANTE		Area 2	
		G.P. 21	Programa 22
PROGRAMA: MEDICINA AMBULATORIA DE MUTUAS DE ACCIDENTES DE TRABAJO			
<b>ACTIVIDADES</b>			
GESTIÓN DE LA ASISTENCIA SANITARIA EN RÉGIMEN AMBULATORIO EN CENTROS PROPIOS DE LAS MUTUAS Y EN SUS CENTROS MANCOMUNADOS CONTROL DE LA ASISTENCIA SANITARIA PRESTADA CON MEDIOS AJENOS CREACIÓN, ADAPTACIÓN Y MEJORA DE CENTROS PROPIOS DE LAS MUTUAS Y DE SUS CENTROS MANCOMUNADOS			
<b>OBJETIVOS</b>			
CL	DENOMINACIÓN	Presupuesto 2010	
02	ATENDER UN PORCENTAJE DE PACIENTES CON MEDIOS PROPIOS DE	100,00	100,00
03	ATENDER UN NÚMERO DE PACIENTES DE	8.279	5.925
<b>MEDIOS HUMANOS Y FINANCIEROS</b>			
CL	MEDIOS	Presupuesto 2010	
10	NÚMERO DE PERSONAS	23	24
EN MILES DE EUROS			
11	Gastos de personal	770,53	555,59
12	Otros gastos de funcionamiento	623,16	342,82
13	TOTAL COSTE DE LOS SERVICIOS	1.393,69	898,41
15	Inversiones	4,23	0,00
16	TOTAL OPERACIONES NO FINANCIERAS	1.397,92	898,41
18	TOTAL GASTOS DEL PROGRAMA	1.397,92	898,41
<b>INDICADORES PARA EL SEGUIMIENTO DE OBJETIVOS</b>			
CL	DENOMINACIÓN	Presupuesto 2010	
19	NÚMERO DE CONSULTAS NUEVAS CON MEDIOS PROPIOS	3.999	2.109
20	NÚMERO DE CONSULTAS SUCESIVAS CON MEDIOS PROPIOS	21.819	11.491
22	NÚMERO DE PACIENTES ATENDIDOS CON MEDIOS PROPIOS	8.279	5.925





292 CENTRO LEVANTE

ÁREA 2 "ASISTENCIA SANITARIA"

OBJETIVOS DEL PROGRAMA 2122 "GESTIÓN AMBULATORIA"

02 ATENDER UN PORCENTAJE DE PACIENTES CON MEDIOS PROPIOS

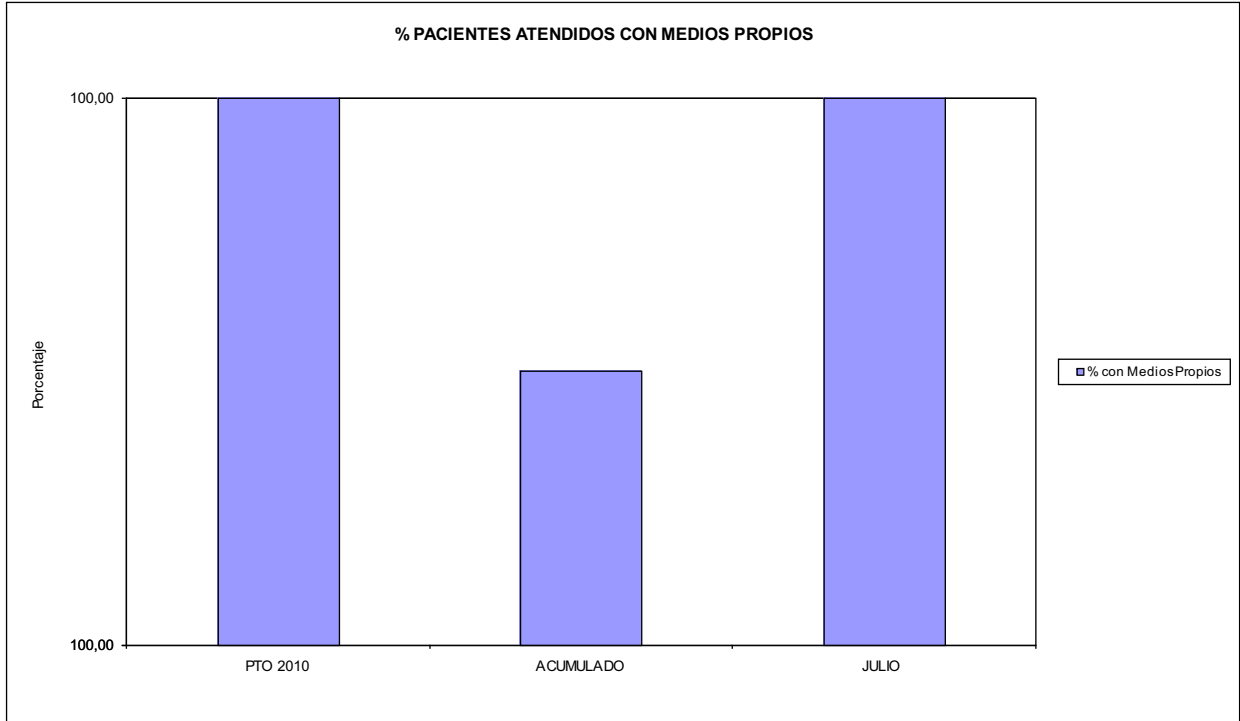

03 PACIENTES ATENDIDOS CON MEDIOS PROPIOS

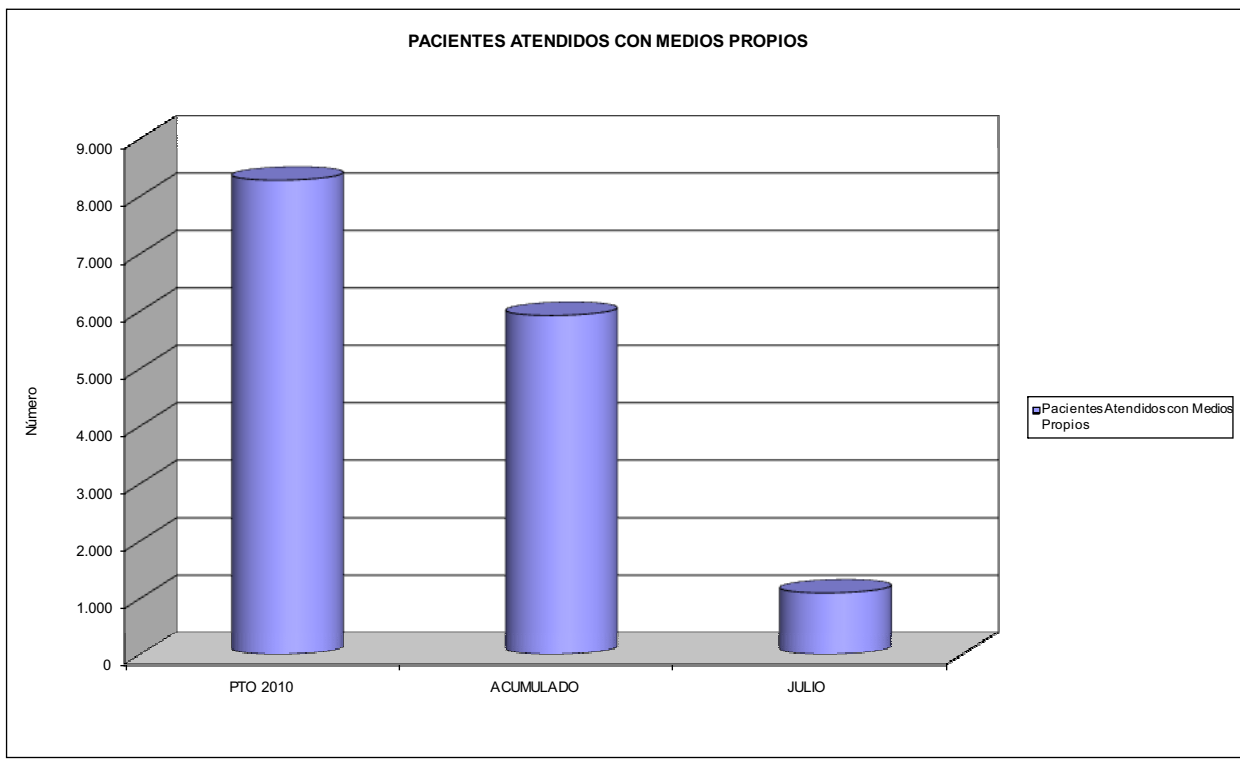



292 CENTRO LEVANTE		Area 2	
		G.P. 22	Programa 24
PROGRAMA: MEDICINA HOSPITALARIA DE MUTUAS DE ACCIDENTES DE TRABAJO		RESPONSABLE:	
<b>ACTIVIDADES</b>			
GESTIÓN DE LA ASISTENCIA SANITARIA EN RÉGIMEN HOSPITALARIO EN CENTROS PROPIOS DE LAS MUTUAS Y EN SUS CENTROS MANCOMUNADOS CONTROL DE LA ASISTENCIA SANITARIA PRESTADA CON MEDIOS AJENOS CREACIÓN, ADAPTACIÓN Y MEJORA DE CENTROS PROPIOS DE LAS MUTUAS Y DE SUS CENTROS MANCOMUNADOS			
<b>OBJETIVOS</b>			
CL	DENOMINACIÓN	Presupuesto 2010	
01	OBTENER UN PORCENTAJE DE OCUPACIÓN EN CENTROS PROPIOS DEL	54,11	27,22
02	CONSEGUIR UNA ESTANCIA MEDIA EN CENTROS PROPIOS DE	6,14	3,72
03	CONSEGUIR UN COSTE MEDIO EN EUROS POR ESTANCIA EN CENTROS PROPIOS DE	319,52	625,82
<b>MEDIOS HUMANOS Y FINANCIEROS</b>			
CL	MEDIOS	Presupuesto 2010	
10	NÚMERO DE PERSONAS	197	243
	EN MILES DE EUROS		
11	Gastos de personal	7.188,90	4.552,39
12	Otros gastos de funcionamiento	9.469,51	5.440,98
13	TOTAL COSTE DE LOS SERVICIOS	16.658,41	9.993,37
15	Inversiones	192,92	61,28
16	TOTAL OPERACIONES NO FINANCIERAS	16.851,33	10.054,65
18	TOTAL GASTOS DEL PROGRAMA	16.851,33	10.054,65
<b>INDICADORES PARA EL SEGUIMIENTO DE OBJETIVOS</b>			
CL	DENOMINACIÓN	Presupuesto 2010	
19	NÚMERO DE CAMAS DE CLINICA PROPIAS INSTALADAS	224	224
20	NÚMERO DE CAMAS DE U.V.I. PROPIAS INSTALADAS	6	6
22	NÚMERO TOTAL DE CAMAS HOSPITALARIAS PROPIAS INSTALADAS	230	230
23	NÚMERO DE ESTANCIAS PROPIAS CAUSADAS EN EL PERÍODO	45.429	13.272
24	NÚMERO DE ESTANCIAS PROPIAS POSIBLES EN EL PERÍODO	83.950	48.760
25	NÚMERO DE INGRESOS DEL PERÍODO EN CENTROS PROPIOS	7.403	3.572
26	COSTE DE ASISTENCIA HOSPITALARIA CON MEDIOS PROPIOS (EN MILES DE EUROS)	14.515,33	8.305,82
27	COSTE ASISTENCIA HOSPITALARIA CON MEDIOS AJENOS (EN MILES DE EUROS)	2.143,08	1.687,55



292 CENTRO LEVANTE

ÁREA 2 "ASISTENCIA SANITARIA"

OBJETIVOS DEL PROGRAMA 2224 "MEDICINA HOSPITALARIA"

01 OBTENER UN PORCENTAJE DE OCUPACIÓN EN CENTROS PROPIOS DE

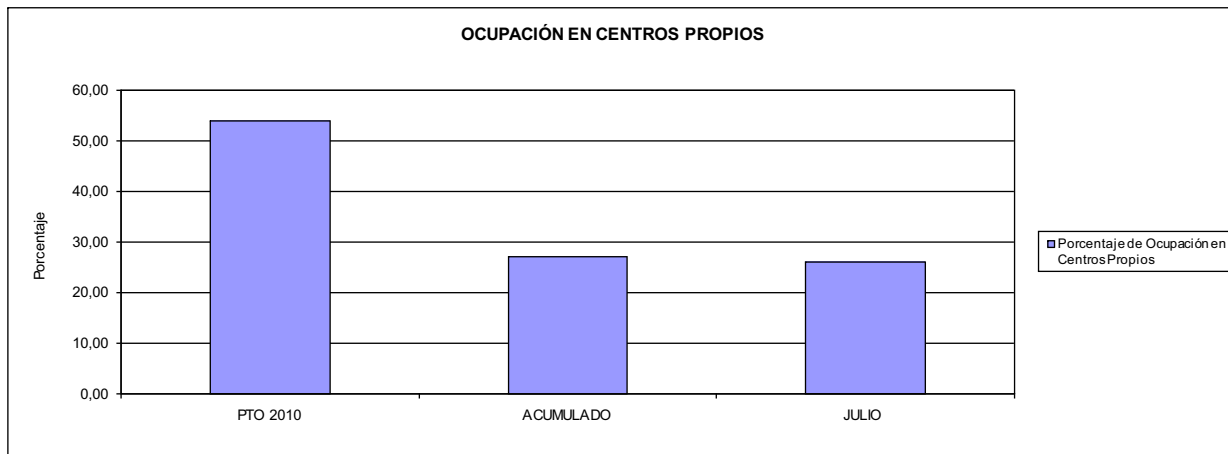

02 CONSEGUIR UNA ESTANCIA MEDIA EN CENTROS PROPIOS

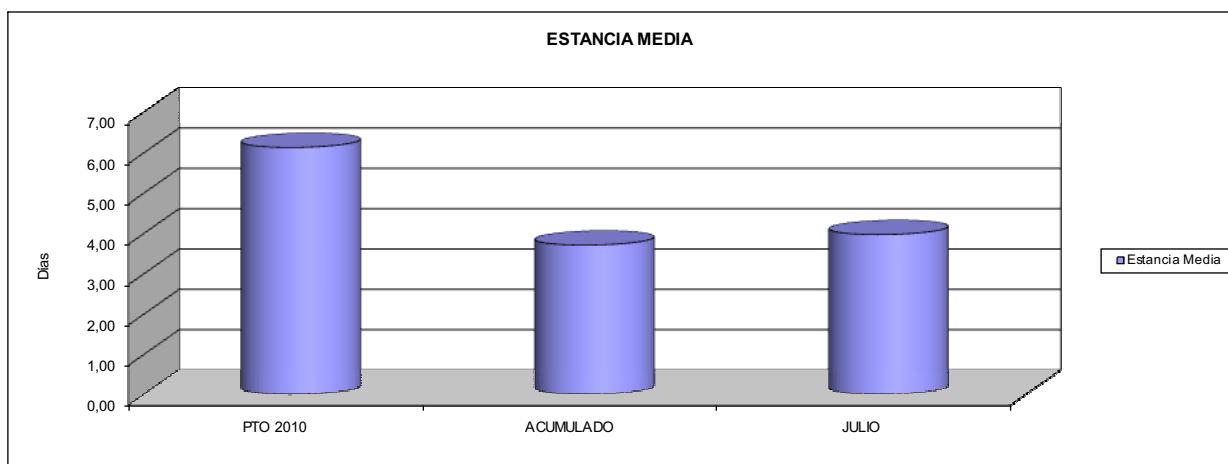

03 CONSEGUIR UN COSTE MEDIO EN € POR ESTANCIA EN CENTROS PROPIOS DE

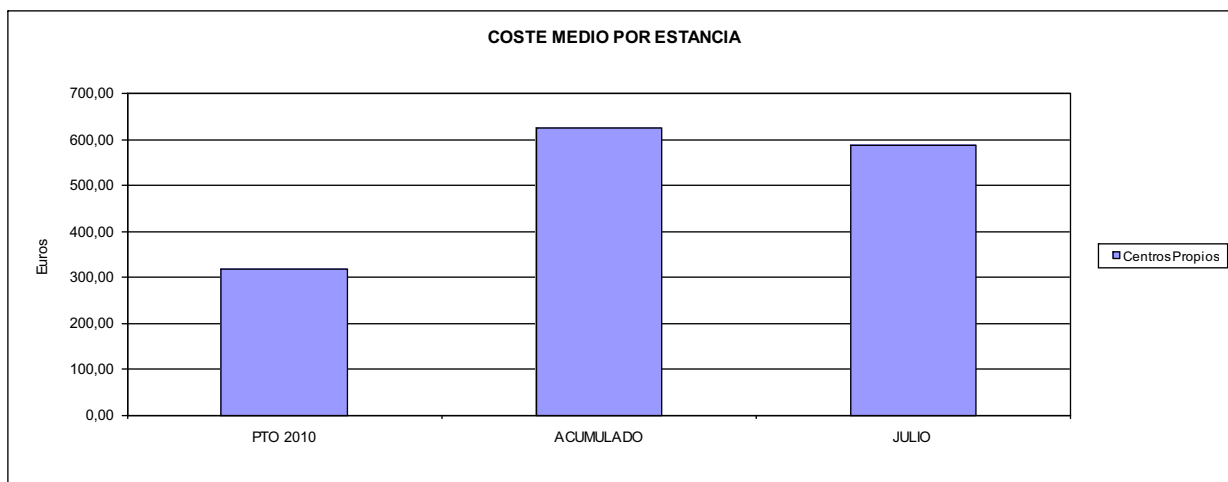



292 CENTRO LEVANTE		Area 4	
		G.P. 43	Programa 64
PROGRAMA: ADMINISTRACIÓN DEL PATRIMONIO			
<b>ACTIVIDADES</b>			
GESTIONAR Y CONTROLAR LA SITUACIÓN Y VARIACIÓN FINANCIERA Y PATRIMONIAL			
<b>OBJETIVOS</b>			
CL	DENOMINACIÓN	Presupuesto 2010	
02	OBTENER UN % DE RENTABILIDAD MEDIA DE LA CARTERA DEL	1,00	0,00
<b>MEDIOS HUMANOS Y FINANCIEROS</b>			
CL	MEDIOS	Presupuesto 2010	
10	NÚMERO DE PERSONAS	0	0
	EN MILES DE EUROS		
17	TOTAL OPERACIONES FINANCIERAS	2.101,86	0,00
18	TOTAL GASTOS DEL PROGRAMA	2.101,86	0,00
<b>INDICADORES PARA EL SEGUIMIENTO DE OBJETIVOS</b>			
CL	DENOMINACIÓN	Presupuesto 2010	
24	IMPORTE MEDIO DE LA CARTERA DE VALORES (EN MILES DE EUROS)	1.000,00	0,00
25	RENDIMIENTO NETO EN EL PERÍODO DE LA CARTERA DE VALORES (EN MILES DE EUROS)	10,00	0,11
40	EXCEDENTE DE GESTIÓN EN EL PERÍODO(EN MILES DE EUROS)	2.101,86	-7.200,33



292 CENTRO LEVANTE		Area 4	
		G.P. 45	Programa 91
PROGRAMA: DIRECCIÓN Y SERVICIOS GENERALES		RESPONSABLE:	
<b>ACTIVIDADES</b>			
DIRIGIR, COORDINAR Y APOYAR LAS ACTIVIDADES DE LA ENTIDAD INSPECCIONAR LOS CENTROS Y SERVICIOS PROPIOS Y CONCERTADOS GESTIONAR Y COORDINAR LA POLÍTICA DE PERSONAL, SUMINISTROS Y MANTENIMIENTO ELABORAR Y GESTIONAR LOS PRESUPUESTOS			
<b>OBJETIVOS</b>			
CL	DENOMINACIÓN	Presupuesto 2010	
01	CONSEGUIR QUE EL ABSENTISMO S/JORNADAS TOTALES NO EXCEDA EL %	8,00	11,51
<b>MEDIOS HUMANOS Y FINANCIEROS</b>			
CL	MEDIOS	Presupuesto 2010	
10	NUMERO DE PERSONAS	14	15
11	EN MILES DE EUROS		
11	Gastos de personal	691,69	416,05
12	Otros gastos de funcionamiento	754,64	360,60
13	TOTAL COSTE DE LOS SERVICIOS	1.446,33	776,65
15	Inversiones	687,40	59,99
16	TOTAL OPERACIONES NO FINANCIERAS	2.133,73	836,64
17	TOTAL OPERACIONES FINANCIERAS	50,40	8,08
18	TOTAL GASTOS DEL PROGRAMA	2.184,13	844,72
<b>INDICADORES PARA EL SEGUIMIENTO DE OBJETIVOS</b>			
CL	DENOMINACIÓN	Presupuesto 2010	
25	NÚMERO DE JORNADAS LABORALES DE TODO EL PERSONAL DE LA ENTIDAD	69.966	44.534
26	NÚMERO DE JORNADAS LABORALES PERDIDAS DE TODO EL PERSONAL DE LA ENTIDAD	5.597	5.127
40	IMPORTE TOTAL DEL COSTE DE LOS SERVICIOS DE LA ENTIDAD (EN MILES DE EUROS)	19.498,43	11.668,43



292 CENTRO LEVANTE

ÁREA 4 "TESORERÍA, INFORMÁTICA Y OTROS SERVICIOS FUNCIONALES"

OBJETIVOS DEL PROGRAMA 4364 "ADMINISTRACIÓN DEL PATRIMONIO"

02 OBTENER UN % DE RENTABILIDAD MEDIA DE LA CARTERA

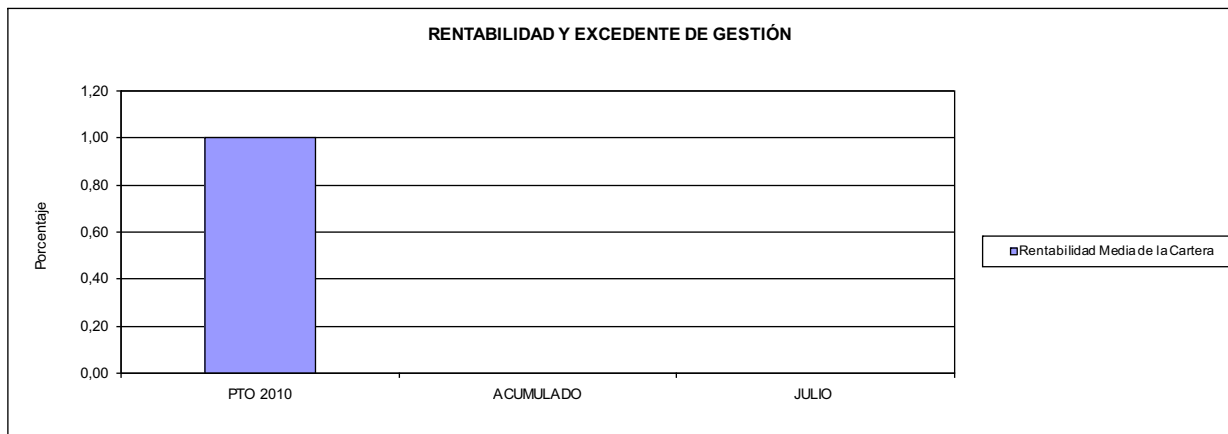

292 CENTRO LEVANTE

ÁREA 4 "TESORERÍA, INFORMÁTICA Y OTROS SERVICIOS FUNCIONALES"

OBJETIVOS DEL PROGRAMA 4591 "DIRECCIÓN Y SERVICIOS GENERALES"

01 CONSEGUIR QUE EL ABSENTISMO S/JORNADAS DE TRABAJO NO EXCEDA EL %

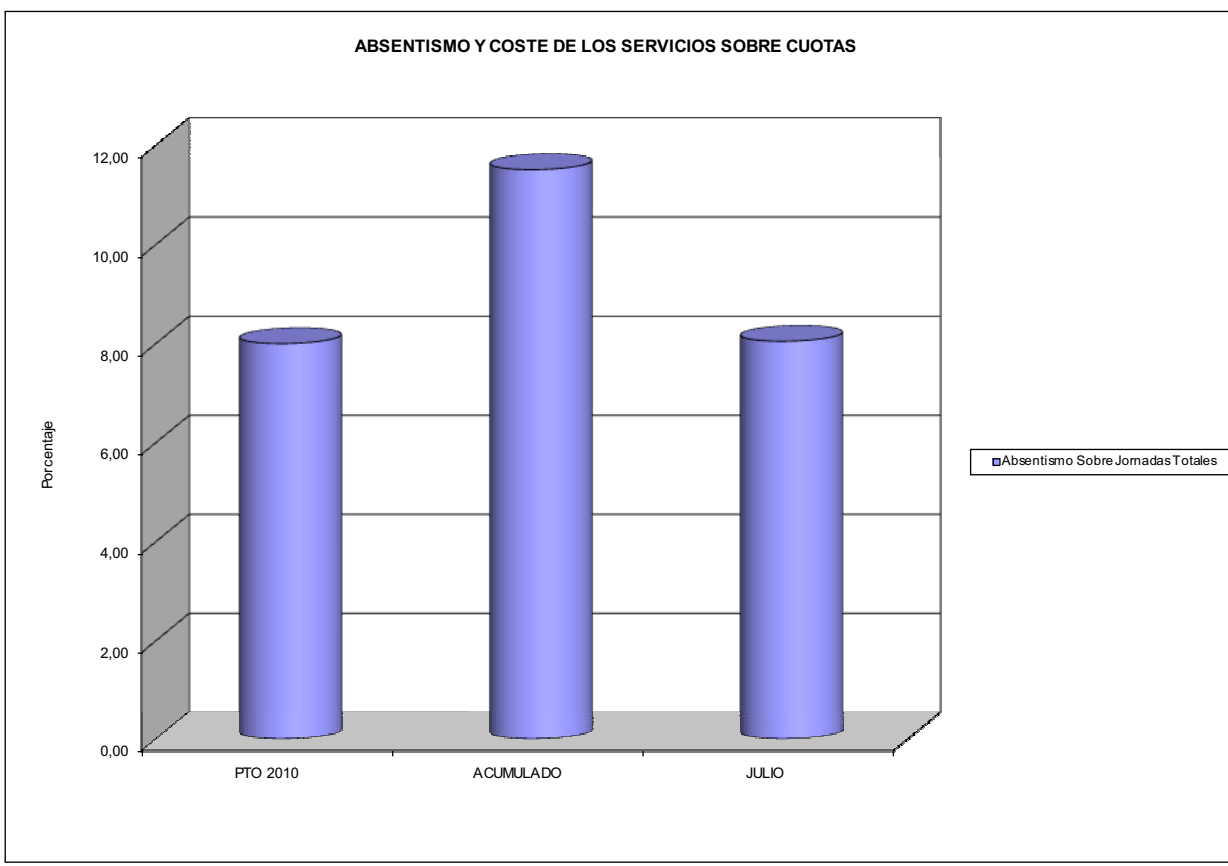





293 CORPORACION MUTUA		Area 2	
		G.P. 21	Programa 22
PROGRAMA: MEDICINA AMBULATORIA DE MUTUAS DE ACCIDENTES DE TRABAJO			
<b>ACTIVIDADES</b>			
GESTIÓN DE LA ASISTENCIA SANITARIA EN RÉGIMEN AMBULATORIO EN CENTROS PROPIOS DE LAS MUTUAS Y EN SUS CENTROS MANCOMUNADOS CONTROL DE LA ASISTENCIA SANITARIA PRESTADA CON MEDIOS AJENOS CREACIÓN, ADAPTACIÓN Y MEJORA DE CENTROS PROPIOS DE LAS MUTUAS Y DE SUS CENTROS MANCOMUNADOS			
<b>OBJETIVOS</b>			
CL	DENOMINACIÓN	Presupuesto 2010	
02	ATENDER UN PORCENTAJE DE PACIENTES CON MEDIOS PROPIOS DE	100,00	0,00
03	ATENDER UN NÚMERO DE PACIENTES DE	14.462	0
<b>MEDIOS HUMANOS Y FINANCIEROS</b>			
CL	MEDIOS	Presupuesto 2010	
10	NÚMERO DE PERSONAS	15	0
EN MILES DE EUROS			
11	Gastos de personal	98,35	0,00
12	Otros gastos de funcionamiento	308,00	0,00
13	TOTAL COSTE DE LOS SERVICIOS	406,35	0,00
15	Inversiones	1.819,65	0,00
16	TOTAL OPERACIONES NO FINANCIERAS	2.226,00	0,00
18	TOTAL GASTOS DEL PROGRAMA	2.226,00	0,00
<b>INDICADORES PARA EL SEGUIMIENTO DE OBJETIVOS</b>			
CL	DENOMINACIÓN	Presupuesto 2010	
19	NÚMERO DE CONSULTAS NUEVAS CON MEDIOS PROPIOS	3.729	0
20	NÚMERO DE CONSULTAS SUCESIVAS CON MEDIOS PROPIOS	10.733	0
22	NÚMERO DE PACIENTES ATENDIDOS CON MEDIOS PROPIOS	14.462	0





293 CORPORACIÓN MUTUA

ÁREA 2 "ASISTENCIA SANITARIA"

OBJETIVOS DEL PROGRAMA 2122 "GESTIÓN AMBULATORIA"

02 ATENDER UN PORCENTAJE DE PACIENTES CON MEDIOS PROPIOS

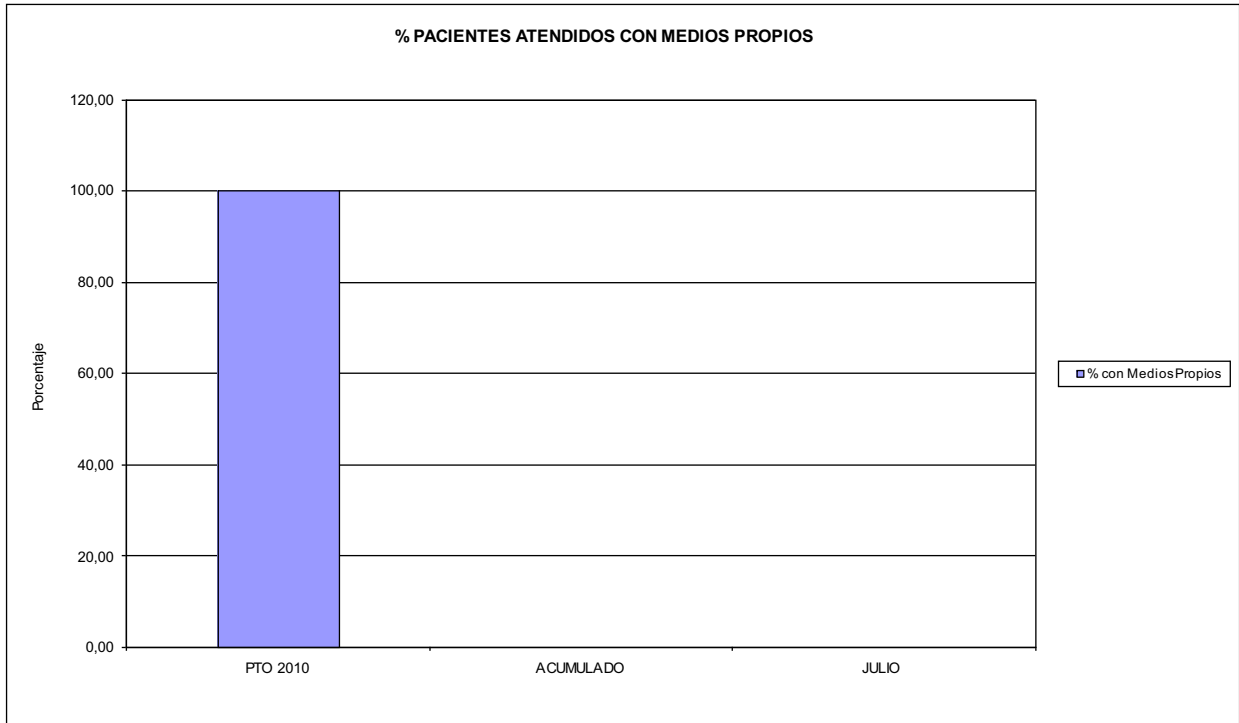

03 PACIENTES ATENDIDOS CON MEDIOS PROPIOS

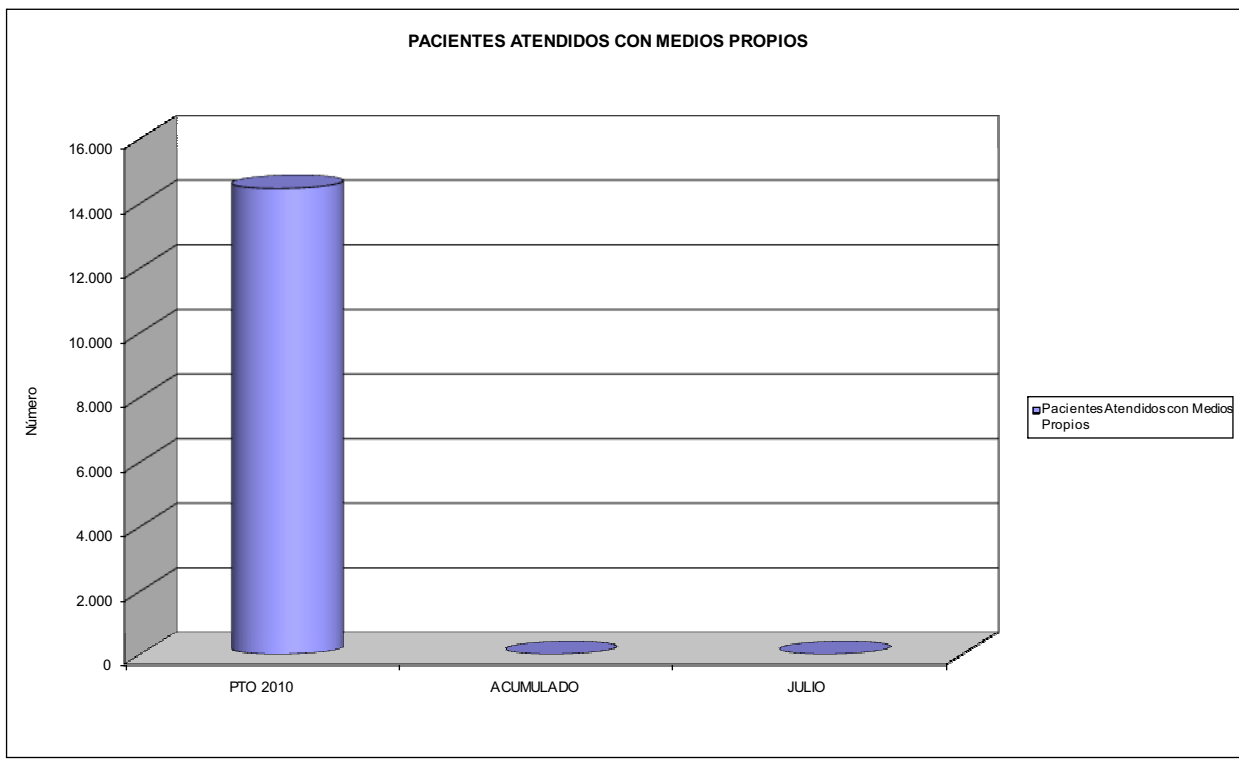



293 CORPORACION MUTUA		Area 2	
		G.P. 22	Programa 24
PROGRAMA: MEDICINA HOSPITALARIA DE MUTUAS DE ACCIDENTES DE TRABAJO		RESPONSABLE:	
<b>ACTIVIDADES</b>			
GESTIÓN DE LA ASISTENCIA SANITARIA EN RÉGIMEN HOSPITALARIO EN CENTROS PROPIOS DE LAS MUTUAS Y EN SUS CENTROS MANCOMUNADOS CONTROL DE LA ASISTENCIA SANITARIA PRESTADA CON MEDIOS AJENOS CREACIÓN, ADAPTACIÓN Y MEJORA DE CENTROS PROPIOS DE LAS MUTUAS Y DE SUS CENTROS MANCOMUNADOS			
<b>OBJETIVOS</b>			
CL	DENOMINACIÓN	Presupuesto 2010	
<b>MEDIOS HUMANOS Y FINANCIEROS</b>			
CL	MEDIOS	Presupuesto 2010	
10	NÚMERO DE PERSONAS EN MILES DE EUROS	0	0
15	Inversiones	100,00	0,00
16	TOTAL OPERACIONES NO FINANCIERAS	100,00	0,00
18	TOTAL GASTOS DEL PROGRAMA	100,00	0,00
<b>INDICADORES PARA EL SEGUIMIENTO DE OBJETIVOS</b>			
CL	DENOMINACIÓN	Presupuesto 2010	



293 CORPORACIÓN MUTUA

ÁREA 2 "ASISTENCIA SANITARIA"

OBJETIVOS DEL PROGRAMA 2224 "MEDICINA HOSPITALARIA"

01 OBTENER UN PORCENTAJE DE OCUPACIÓN EN CENTROS PROPIOS DE

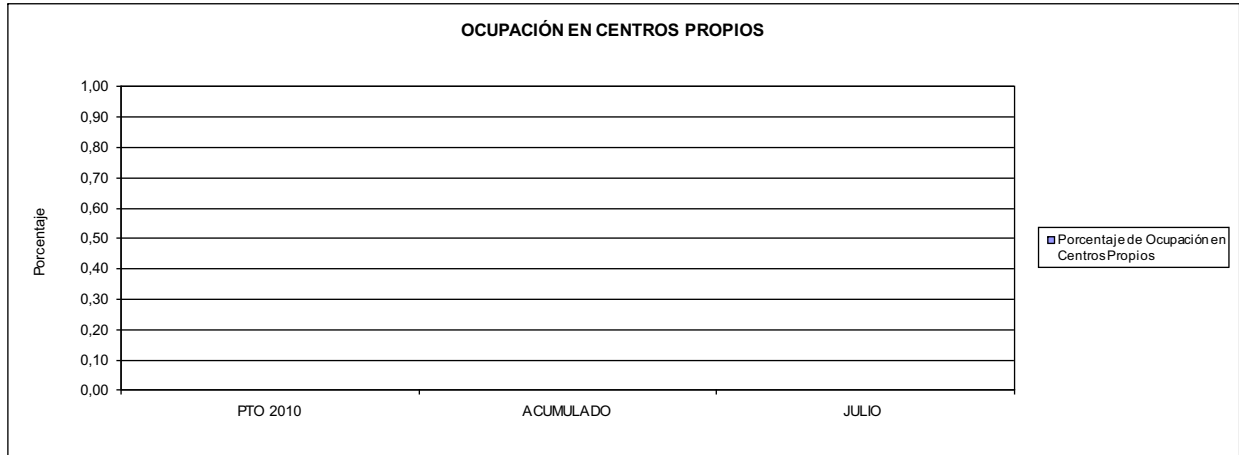

02 CONSEGUIR UNA ESTANCIA MEDIA EN CENTROS PROPIOS

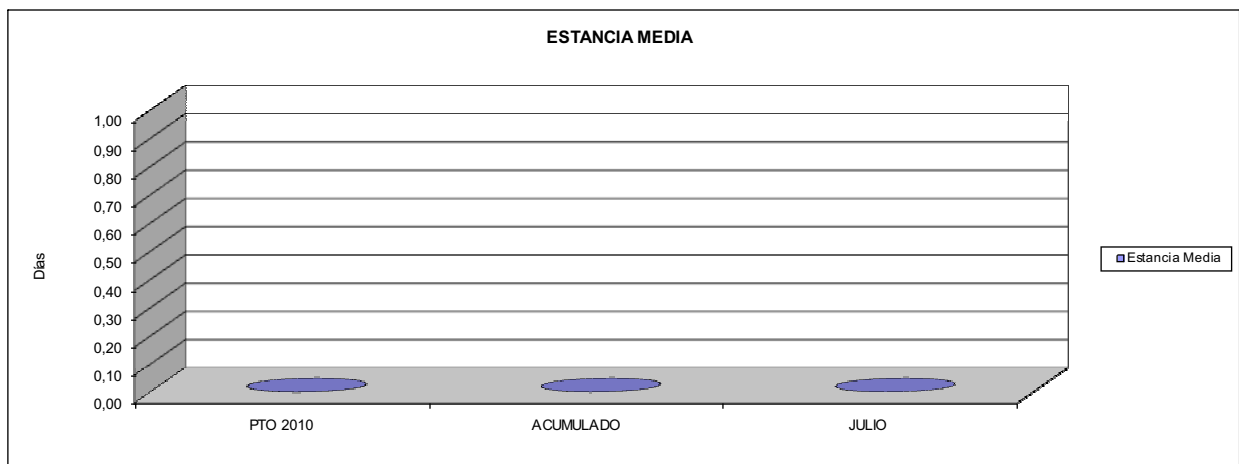

03 CONSEGUIR UN COSTE MEDIO EN € POR ESTANCIA EN CENTROS PROPIOS DE

04 CONSEGUIR UN COSTE MEDIO EN € POR ESTANCIA EN CENTROS AJENOS DE

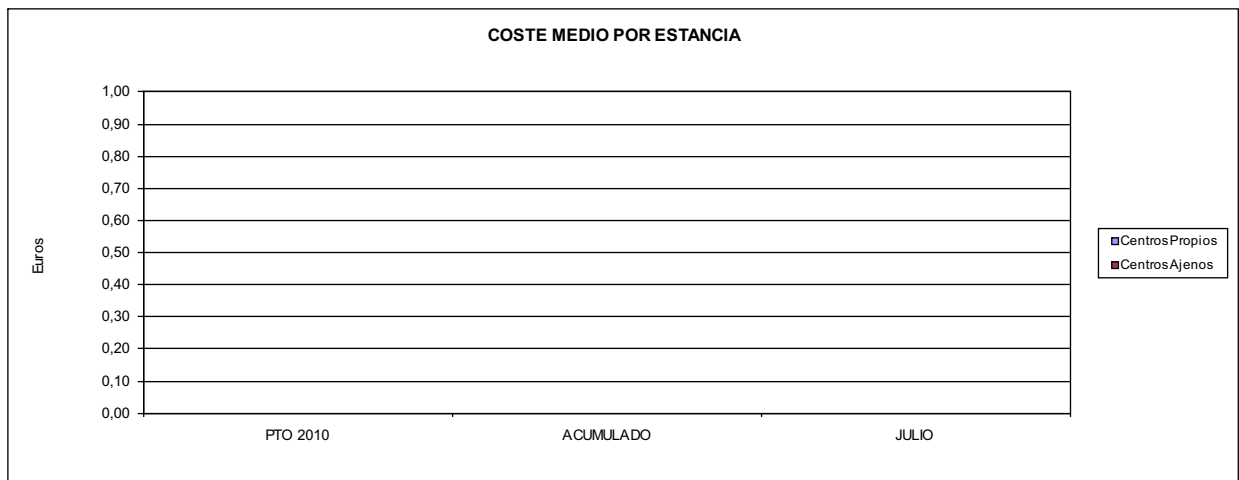



293 CORPORACION MUTUA		Area 3	
		G.P. 34	Programa 36
PROGRAMA: HIGIENE Y SEGURIDAD EN EL TRABAJO			
<b>ACTIVIDADES</b>			
ASESORAMIENTO SOBRE GESTIÓN DE RIESGOS INVESTIGACIÓN E INSPECCIÓN DE ACCIDENTES INFORMACIÓN Y DIVULGACIÓN ESTUDIOS DE PUESTOS Y CONDICIONES DE TRABAJO			
<b>OBJETIVOS</b>			
CL	DENOMINACIÓN	Presupuesto 2010	
<b>MEDIOS HUMANOS Y FINANCIEROS</b>			
CL	MEDIOS	Presupuesto 2010	
10	NÚMERO DE PERSONAS EN MILES DE EUROS	0	0
14	Transferencias	306,00	0,00
16	TOTAL OPERACIONES NO FINANCIERAS	306,00	0,00
18	TOTAL GASTOS DEL PROGRAMA	306,00	0,00
<b>INDICADORES PARA EL SEGUIMIENTO DE OBJETIVOS</b>			
CL	DENOMINACIÓN	Presupuesto 2010	



293 CORPORACION MUTUA		Area 4	
		G.P. 43	Programa 64
PROGRAMA: ADMINISTRACIÓN DEL PATRIMONIO			
<b>ACTIVIDADES</b>			
GESTIONAR Y CONTROLAR LA SITUACIÓN Y VARIACIÓN FINANCIERA Y PATRIMONIAL			
<b>OBJETIVOS</b>			
CL	DENOMINACIÓN	Presupuesto 2010	
<b>MEDIOS HUMANOS Y FINANCIEROS</b>			
CL	MEDIOS	Presupuesto 2010	
10	NUMERO DE PERSONAS	0	0
	EN MILES DE EUROS		
17	TOTAL OPERACIONES FINANCIERAS	424,01	0,00
18	TOTAL GASTOS DEL PROGRAMA	424,01	0,00
<b>INDICADORES PARA EL SEGUIMIENTO DE OBJETIVOS</b>			
CL	DENOMINACIÓN	Presupuesto 2010	
40	EXCEDENTE DE GESTIÓN EN EL PERÍODO(EN MILES DE EUROS)	424,01	0,00



293 CORPORACION MUTUA		Area 4	
		G.P. 45	Programa 91
PROGRAMA: DIRECCIÓN Y SERVICIOS GENERALES		RESPONSABLE:	
<b>ACTIVIDADES</b>			
DIRIGIR, COORDINAR Y APOYAR LAS ACTIVIDADES DE LA ENTIDAD INSPECCIONAR LOS CENTROS Y SERVICIOS PROPIOS Y CONCERTADOS GESTIONAR Y COORDINAR LA POLÍTICA DE PERSONAL, SUMINISTROS Y MANTENIMIENTO ELABORAR Y GESTIONAR LOS PRESUPUESTOS			
<b>OBJETIVOS</b>			
CL	DENOMINACIÓN	Presupuesto 2010	
01	CONSEGUIR QUE EL ABSENTISMO S/JORNADAS TOTALES NO EXCEDA EL %	2,92	0,20
<b>MEDIOS HUMANOS Y FINANCIEROS</b>			
CL	MEDIOS	Presupuesto 2010	
10	NUMERO DE PERSONAS	8	7
11	EN MILES DE EUROS		
11	Gastos de personal	464,91	0,00
12	Otros gastos de funcionamiento	1.342,99	0,00
13	TOTAL COSTE DE LOS SERVICIOS	1.807,90	0,00
15	Inversiones	93,00	0,00
16	TOTAL OPERACIONES NO FINANCIERAS	1.900,90	0,00
18	TOTAL GASTOS DEL PROGRAMA	1.900,90	0,00
<b>INDICADORES PARA EL SEGUIMIENTO DE OBJETIVOS</b>			
CL	DENOMINACIÓN	Presupuesto 2010	
25	NÚMERO DE JORNADAS LABORALES DE TODO EL PERSONAL DE LA ENTIDAD	1.540	1.013
26	NÚMERO DE JORNADAS LABORALES PERDIDAS DE TODO EL PERSONAL DE LA ENTIDAD	45	2
40	IMPORTE TOTAL DEL COSTE DE LOS SERVICIOS DE LA ENTIDAD (EN MILES DE EUROS)	2.214,25	0,00



293 CORPORACIÓN MUTUA

ÁREA 4 "TESORERÍA, INFORMÁTICA Y OTROS SERVICIOS FUNCIONALES"

OBJETIVOS DEL PROGRAMA 4364 "ADMINISTRACIÓN DEL PATRIMONIO"

- 02 OBTENER UN % DE RENTABILIDAD MEDIA DE LA CARTERA
- 09 OBTENER UN % DE EXCEDENTE DE GESTIÓN SOBRE CUOTAS DEL

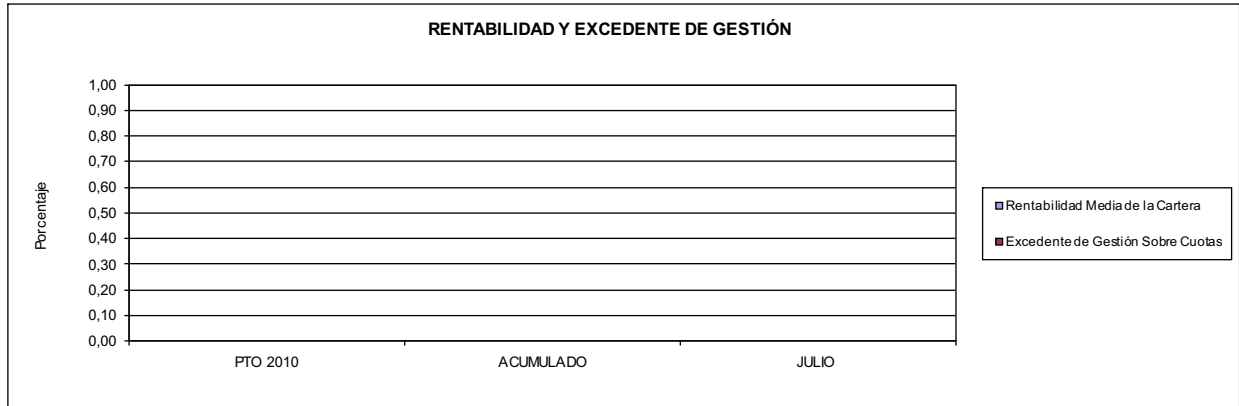

293 CORPORACIÓN MUTUA

ÁREA 4 "TESORERÍA, INFORMÁTICA Y OTROS SERVICIOS FUNCIONALES"

OBJETIVOS DEL PROGRAMA 4591 "DIRECCIÓN Y SERVICIOS GENERALES"

- 01 CONSEGUIR QUE EL ABSENTISMO S/JORNADAS DE TRABAJO NO EXCEDA EL %
- 08 CONSEGUIR QUE EL COSTE DEL SERVICIO S/CUOTAS NO REBASE EL %

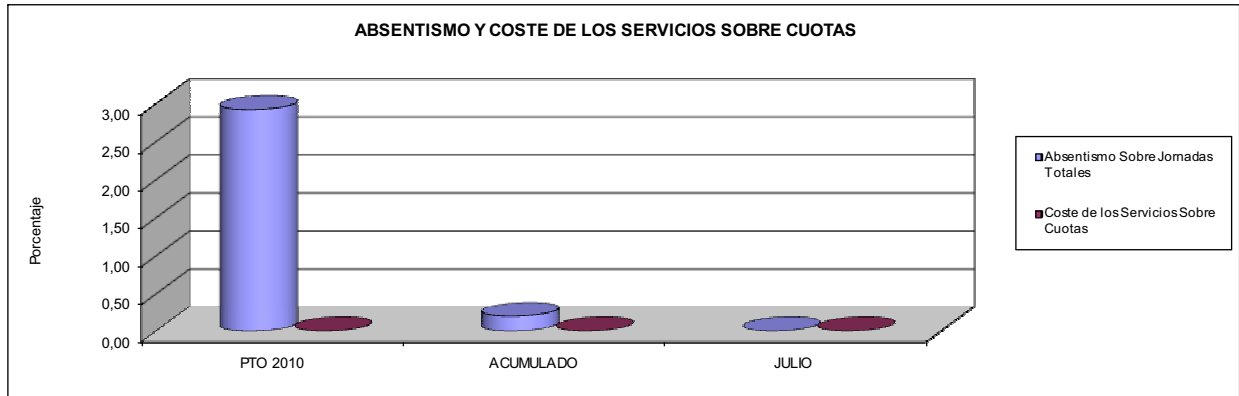

- 09 CONSEGUIR UN COSTE DE LOS SERVICIOS POR TRABAJADOR PROTEGIDO, EN EUROS, DE

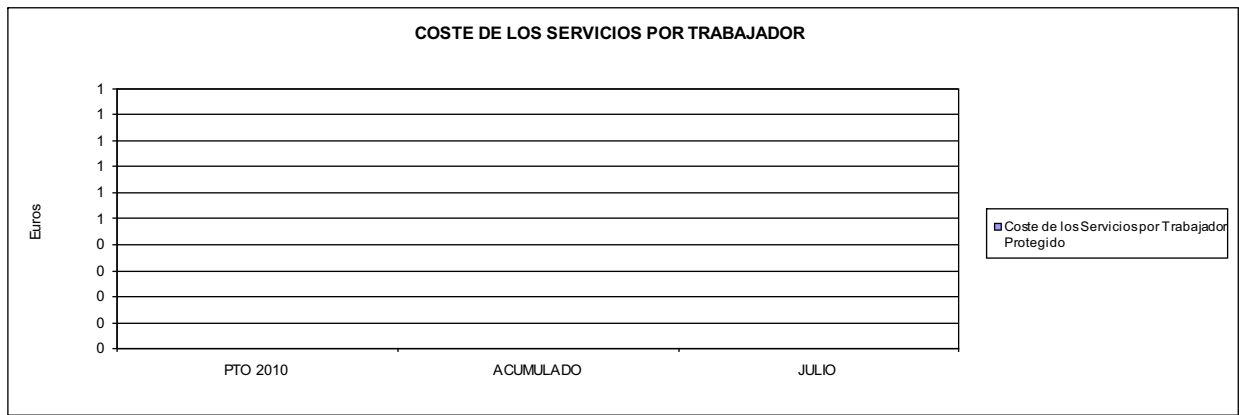







294 SUMA INTERMUTUAL		Area 2	
		G.P. 21	Programa 22
PROGRAMA: MEDICINA AMBULATORIA DE MUTUAS DE ACCIDENTES DE TRABAJO			
<b>ACTIVIDADES</b>			
GESTIÓN DE LA ASISTENCIA SANITARIA EN RÉGIMEN AMBULATORIO EN CENTROS PROPIOS DE LAS MUTUAS Y EN SUS CENTROS MANCOMUNADOS CONTROL DE LA ASISTENCIA SANITARIA PRESTADA CON MEDIOS AJENOS CREACIÓN, ADAPTACIÓN Y MEJORA DE CENTROS PROPIOS DE LAS MUTUAS Y DE SUS CENTROS MANCOMUNADOS			
<b>OBJETIVOS</b>			
CL	DENOMINACIÓN	Presupuesto 2010	
02	ATENDER UN PORCENTAJE DE PACIENTES CON MEDIOS PROPIOS DE	100,00	0,00
03	ATENDER UN NÚMERO DE PACIENTES DE	30.000	0
<b>MEDIOS HUMANOS Y FINANCIEROS</b>			
CL	MEDIOS	Presupuesto 2010	
10	NÚMERO DE PERSONAS	21	0
EN MILES DE EUROS			
11	Gastos de personal	627,84	0,00
12	Otros gastos de funcionamiento	1.241,38	0,00
13	TOTAL COSTE DE LOS SERVICIOS	1.869,22	0,00
15	Inversiones	620,56	0,00
16	TOTAL OPERACIONES NO FINANCIERAS	2.489,78	0,00
18	TOTAL GASTOS DEL PROGRAMA	2.489,78	0,00
<b>INDICADORES PARA EL SEGUIMIENTO DE OBJETIVOS</b>			
CL	DENOMINACIÓN	Presupuesto 2010	
19	NÚMERO DE CONSULTAS NUEVAS CON MEDIOS PROPIOS	24.000	0
20	NÚMERO DE CONSULTAS SUCESIVAS CON MEDIOS PROPIOS	40.000	0
22	NÚMERO DE PACIENTES ATENDIDOS CON MEDIOS PROPIOS	30.000	0



294 SUMA INTERMUTUAL

ÁREA 2 "ASISTENCIA SANITARIA"

OBJETIVOS DEL PROGRAMA 2122 "GESTIÓN AMBULATORIA"

02 ATENDER UN PORCENTAJE DE PACIENTES CON MEDIOS PROPIOS

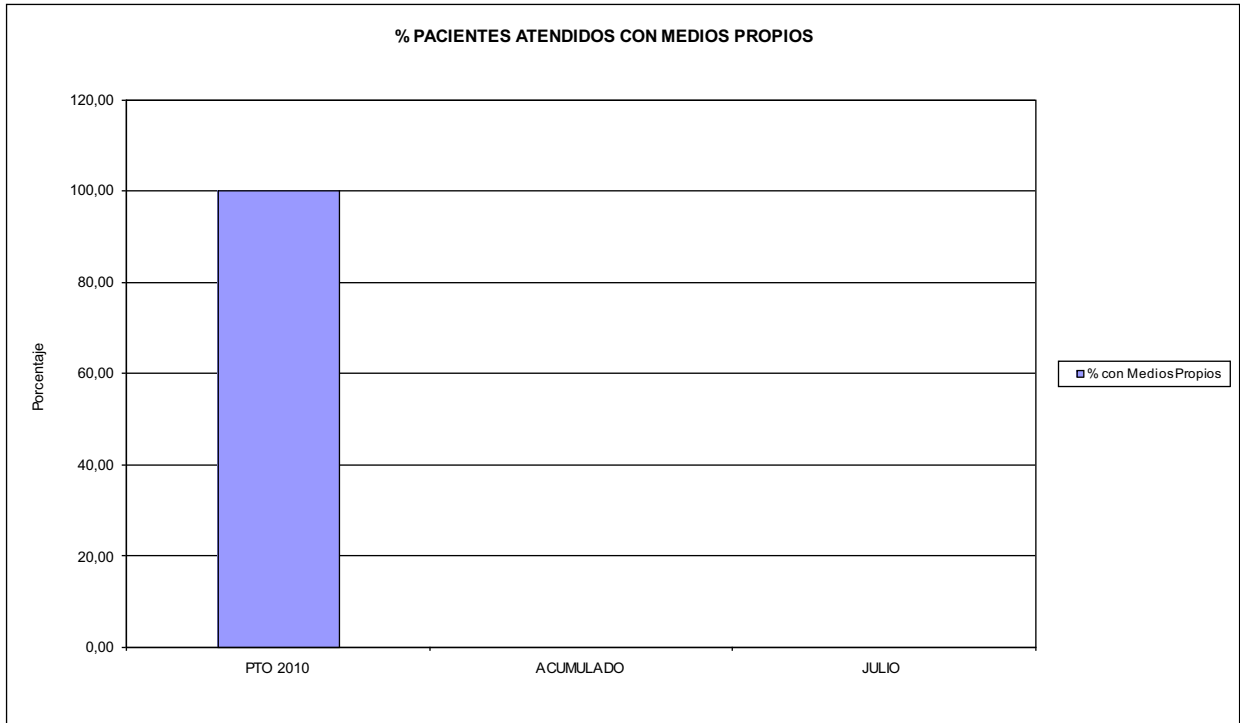

03 PACIENTES ATENDIDOS CON MEDIOS PROPIOS

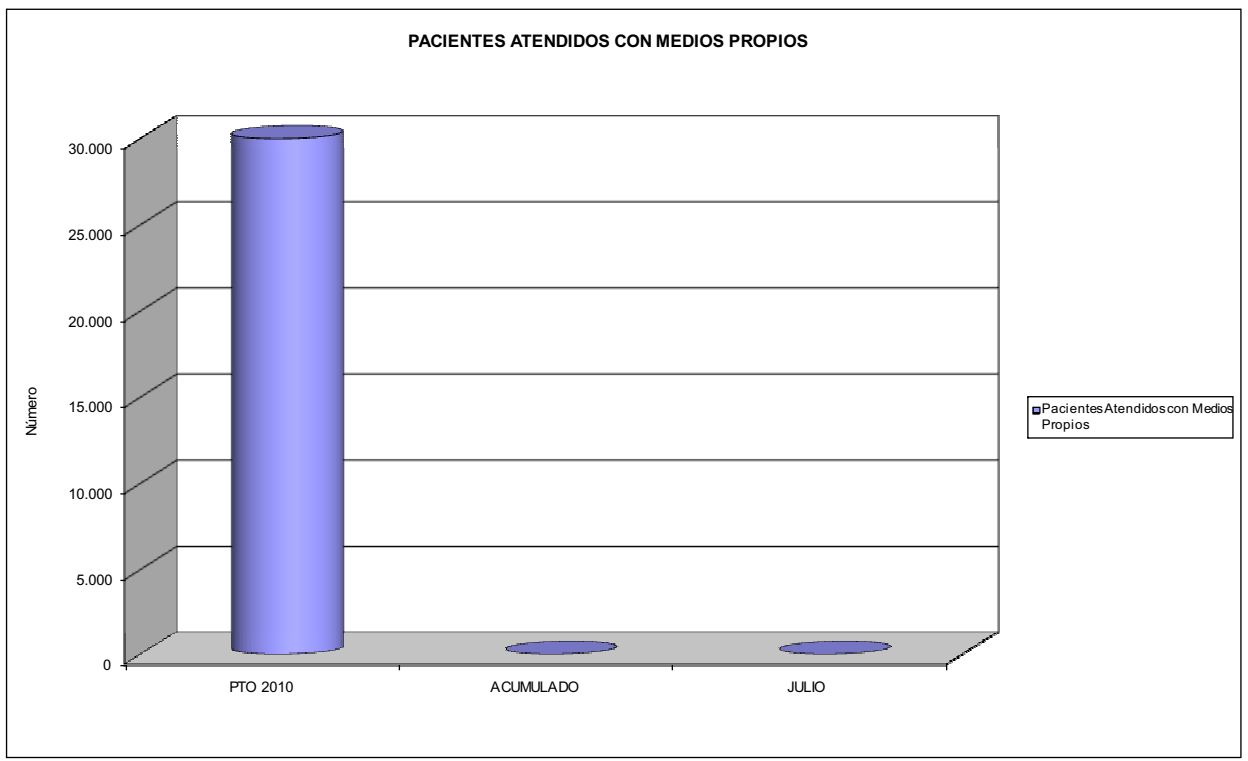



294 SUMA INTERMUTUAL		Area 4	
		G.P. 43	Programa 64
PROGRAMA: ADMINISTRACIÓN DEL PATRIMONIO			
<b>ACTIVIDADES</b>			
GESTIONAR Y CONTROLAR LA SITUACIÓN Y VARIACIÓN FINANCIERA Y PATRIMONIAL			
<b>OBJETIVOS</b>			
CL	DENOMINACIÓN	Presupuesto 2010	
<b>MEDIOS HUMANOS Y FINANCIEROS</b>			
CL	MEDIOS	Presupuesto 2010	
10	NUMERO DE PERSONAS	0	0
	EN MILES DE EUROS		
17	TOTAL OPERACIONES FINANCIERAS	75,00	0,00
18	TOTAL GASTOS DEL PROGRAMA	75,00	0,00
<b>INDICADORES PARA EL SEGUIMIENTO DE OBJETIVOS</b>			
CL	DENOMINACIÓN	Presupuesto 2010	
40	EXCEDENTE DE GESTIÓN EN EL PERÍODO(EN MILES DE EUROS)	100,00	0,00



294 SUMA INTERMUTUAL		Area 4	
		G.P. 45	Programa 91
PROGRAMA: DIRECCIÓN Y SERVICIOS GENERALES		RESPONSABLE:	
<b>ACTIVIDADES</b>			
DIRIGIR, COORDINAR Y APOYAR LAS ACTIVIDADES DE LA ENTIDAD INSPECCIONAR LOS CENTROS Y SERVICIOS PROPIOS Y CONCERTADOS GESTIONAR Y COORDINAR LA POLÍTICA DE PERSONAL, SUMINISTROS Y MANTENIMIENTO ELABORAR Y GESTIONAR LOS PRESUPUESTOS			
<b>OBJETIVOS</b>			
CL	DENOMINACIÓN	Presupuesto 2010	
01	CONSEGUIR QUE EL ABSENTISMO S/JORNADAS TOTALES NO EXCEDA EL %	5,00	0,00
<b>MEDIOS HUMANOS Y FINANCIEROS</b>			
CL	MEDIOS	Presupuesto 2010	
10	NUMERO DE PERSONAS	11	1
EN MILES DE EUROS			
11	Gastos de personal	364,32	0,00
12	Otros gastos de funcionamiento	978,93	0,00
13	TOTAL COSTE DE LOS SERVICIOS	1.343,25	0,00
15	Inversiones	90,00	0,00
16	TOTAL OPERACIONES NO FINANCIERAS	1.433,25	0,00
17	TOTAL OPERACIONES FINANCIERAS	25,00	0,00
18	TOTAL GASTOS DEL PROGRAMA	1.458,25	0,00
<b>INDICADORES PARA EL SEGUIMIENTO DE OBJETIVOS</b>			
CL	DENOMINACIÓN	Presupuesto 2010	
25	NÚMERO DE JORNADAS LABORALES DE TODO EL PERSONAL DE LA ENTIDAD	7.200	145
26	NÚMERO DE JORNADAS LABORALES PERDIDAS DE TODO EL PERSONAL DE LA ENTIDAD	360	0
40	IMPORTE TOTAL DEL COSTE DE LOS SERVICIOS DE LA ENTIDAD (EN MILES DE EUROS)	3.212,47	0,00



294 SUMA INTERMUTUAL

ÁREA 4 "TESORERÍA, INFORMÁTICA Y OTROS SERVICIOS FUNCIONALES"

OBJETIVOS DEL PROGRAMA 4364 "ADMINISTRACIÓN DEL PATRIMONIO"

02 OBTENER UN % DE RENTABILIDAD MEDIA DE LA CARTERA

09 OBTENER UN % DE EXCEDENTE DE GESTIÓN SOBRE CUOTAS DEL

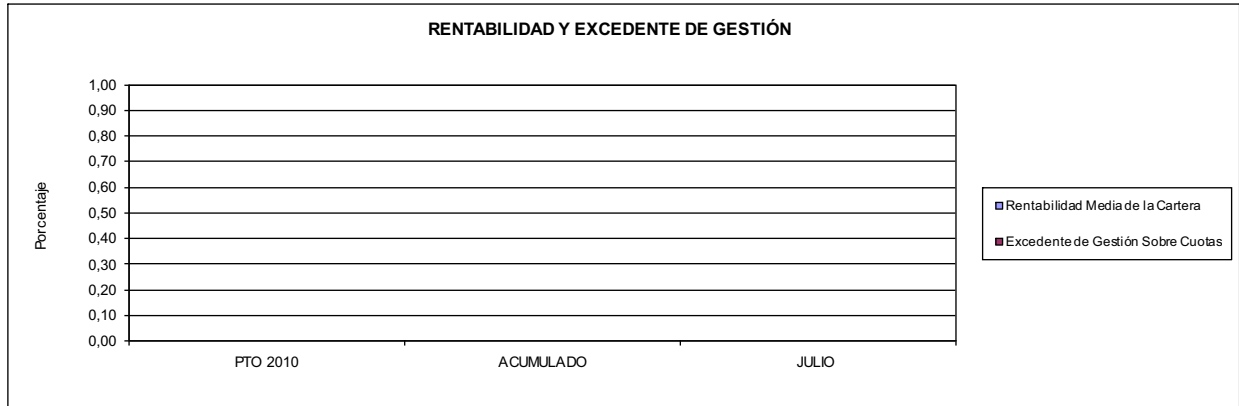

294 SUMA INTERMUTUAL

ÁREA 4 "TESORERÍA, INFORMÁTICA Y OTROS SERVICIOS FUNCIONALES"

OBJETIVOS DEL PROGRAMA 4591 "DIRECCIÓN Y SERVICIOS GENERALES"

01 CONSEGUIR QUE EL ABSENTISMO S/JORNADAS DE TRABAJO NO EXCEDA EL %

08 CONSEGUIR QUE EL COSTE DEL SERVICIO S/CUOTAS NO REBASE EL %

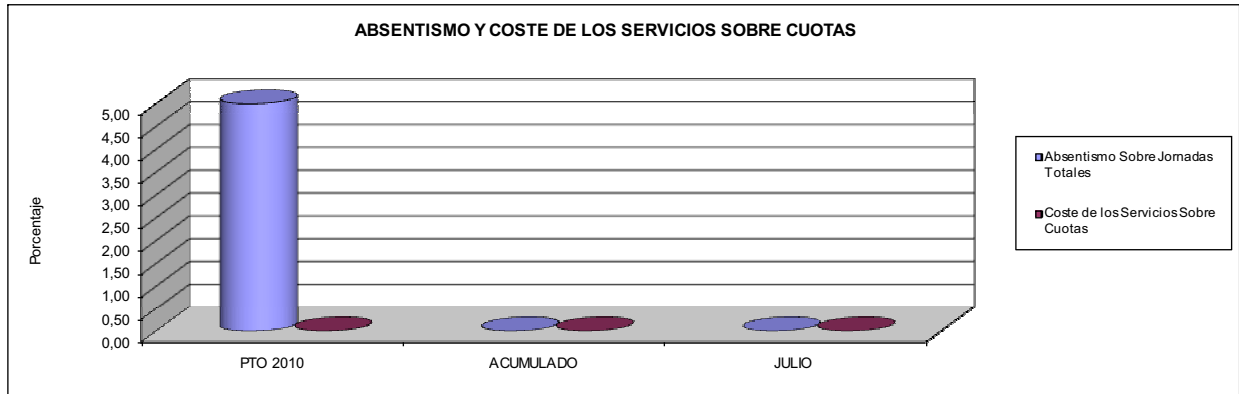

09 CONSEGUIR UN COSTE DE LOS SERVICIOS POR TRABAJADOR PROTEGIDO, EN EUROS, DE

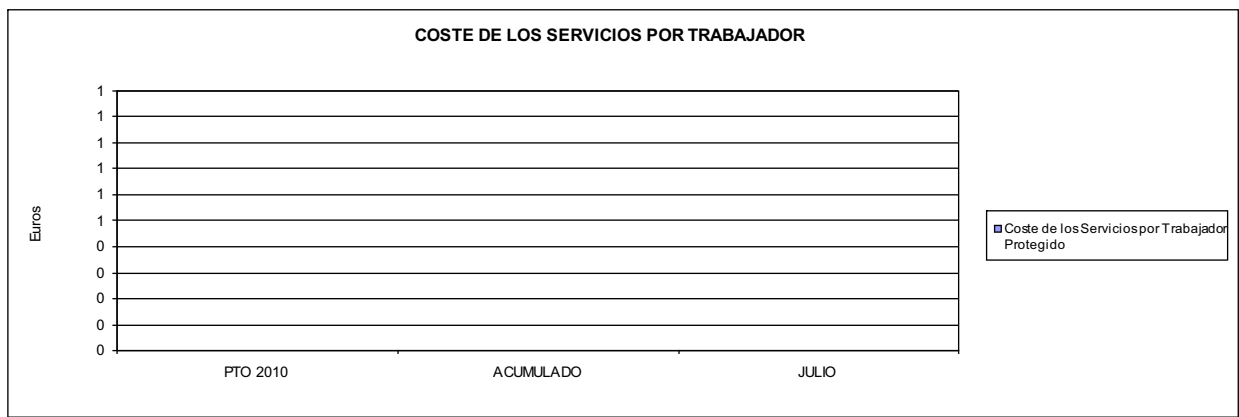





AGREGADO DE MUTUAS		Area 1	
		G.P. 11	Programa 02
PROGRAMA: INCAPACIDAD TEMPORAL Y OTRAS PRESTACIONES		RESPONSABLE:	
<b>ACTIVIDADES</b>			
RECONOCIMIENTO DE PRESTACIONES DE PAGO DIRECTO POR INCAPACIDAD TEMPORAL VIGILANCIA DE LOS RECONOCIMIENTOS EFECTUADOS EN RÉGIMEN DE PAGO DELEGADO VIGILANCIA DEL AGOTAMIENTO DE LOS PLAZOS DE ESTAS PRESTACIONES SEGUIMIENTO DE LA INCAPACIDAD TEMPORAL POR RÉGIMENES Y TIPOS DE PAGO (DIRECTO Y DELEGADO)			
<b>OBJETIVOS</b>			
CL	DENOMINACIÓN	Presupuesto 2010	
01	CONSEGUIR UNA DURACIÓN MEDIAS MÁXIMA, EN DÍAS, DE CADA PROCESO DE	35,56	40,51
02	NO SUPERAR UN PORCENTAJE DE PROCESOS DE IT RESPECTO A LOS AFILIADOS DEL	1,57	1,85
03	CONSEGUIR UN GASTO DIRECTO MÁXIMO POR AFILIADO DE EUROS	179,51	94,07
04	CONSEGUIR UN NÚM. MEDIO MÁXIMO DE DÍAS INDEMNIZADOS POR CADA PROCESO INDEMNIZADO DE	56,05	64,03
05	CONSEGUIR UN GASTO MÁXIMO POR DÍA INDEMNIZADO DE EUROS	33,72	25,30
06	REALIZAR GASTO DIRECTO MÁXIMO POR PROCESO INDEMNIZADO CON ALTA EN EL PERÍODO DE EUROS	1.889,82	1.619,72
07	REALIZAR UN GASTO TOTAL MÁXIMO POR AFILIADO DE EUROS	197,51	104,87
08	CONSEGUIR UN GASTO TOTAL MÁXIMO POR DÍA INDEMNIZADO DE EUROS	37,10	28,20
09	REALIZAR UN GASTO TOTAL MÁXIMO POR PROCESO INDEMNIZADO DE EUROS	2.079,31	1.805,79
<b>MEDIOS HUMANOS Y FINANCIEROS</b>			
CL	MEDIOS	Presupuesto 2010	
10	NÚMERO DE PERSONAS	2.445	2.384
	EN MILES DE EUROS		
11	Gastos de personal	96.789,14	56.823,69
12	Otros gastos de funcionamiento	89.988,58	40.894,76
13	TOTAL COSTE DE LOS SERVICIOS	186.777,72	97.718,45
14	Transferencias	4.746.556,49	1.968.730,95
15	Inversiones	2.273,19	633,63
16	TOTAL OPERACIONES NO FINANCIERAS	4.935.607,40	2.067.083,03
18	TOTAL GASTOS DEL PROGRAMA	4.935.607,40	2.067.083,03
<b>INDICADORES PARA EL SEGUIMIENTO DE OBJETIVOS</b>			
CL	DENOMINACIÓN	Presupuesto 2010	
19	NUM. DE PROCESOS CUYA ALTA SE HAYA PRODUCIDO EN EL EJERCICIO	4.320.853	2.107.109
20	NUM. DE DÍAS DE BAJA, RELATIVOS A PROCESOS CUYA ALTA MÉDICA SE HAYA PRODUCIDO EN EL EJERCICIO	153.659.187	85.361.158
21	Nº PROCESOS EN LOS QUE EL ÚLTIMO DÍA DEL PERÍODO EL PACIENTE SE ENCUENTRA EN SIT. DE BAJA	380.263	346.111
22	POBLACIÓN MEDIA PROTEGIDA EL ÚLTIMO DÍA DEL PERÍODO	24.286.230	18.663.898
23	POBLACIÓN MEDIA PROTEGIDA EN EL PERÍODO	24.197.373	18.630.515
24	GASTO DIREC. EN PERÍODO EN CONCEPTO DE INCAP. TEMP.MILES € EXCLUIDAS EMP. COLABORADORAS	4.343.580,00	1.752.523,64
25	NÚMERO DE PROCESOS INICIADOS EN EL PERÍODO	4.647.915	2.411.614
60	NUM. DE PROCESOS INDEMNIZADOS CUYA ALTA SE HAYA PRODUCIDO EN EL PERÍODO	2.317.312	1.143.335
61	Nº DÍAS INDEM. EN EL PERÍODO O ANTERIORES, DE PROC. INDEM. ALTA SE HAYA PROD. EN EL PERÍODO	129.882.022	73.204.004
62	NUM. DE PROCESOS INDEMNIZADOS INICIADOS EN EL PERÍODO	2.251.249	1.131.424
63	NUM. DE DÍAS INDEMNIZADOS EN EL PERÍODO	128.822.661	69.276.533
64	NUM. DE PROCESOS INDEMNIZADOS INICIADOS POR CADA 1000 AFILIADOS	93	61
65	NUM. DE DÍAS INDEMNIZADOS POR CADA AFILIADO	5,32	3,72
66	GASTOS ASOCIADOS GENERADOS EN PERÍODO. (SANITARIOS, DE ADMON Y OTROS GENERALES, MILES €)	435.535,73	201.329,98



AGREGADO DE MUTUAS

ÁREA 1 "PRESTACIONES ECONÓMICAS"

OBJETIVOS DEL PROGRAMA 1102 "INCAPACIDAD TEMPORAL Y OTRAS PRESTACIONES"

01 DURACIÓN MEDIA MÁXIMA DE CADA PROCESO

04 NÚMERO MEDIO MÁXIMO DE DÍAS INDEMNIZADOS POR CADA PROCESO INDEMNIZADO

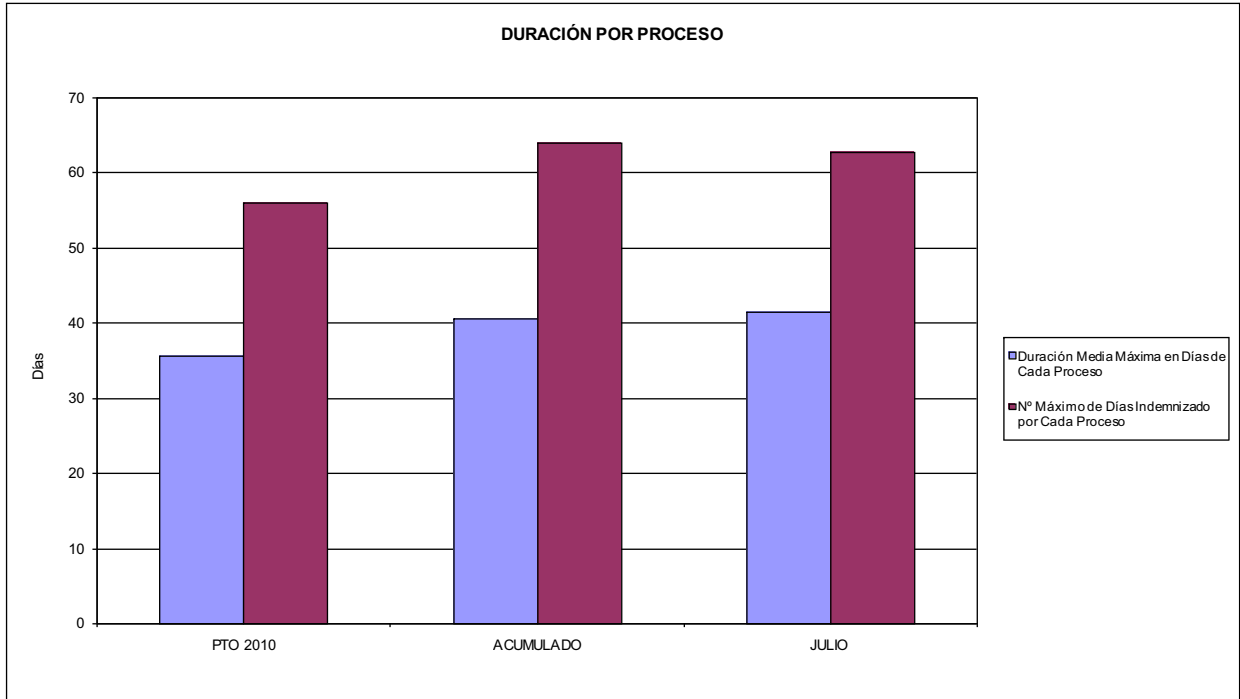

02 NO SUPERAR UN PORCENTAJE DE PROCESOS DE IT RESPECTO A LOS AFILIADOS DEL

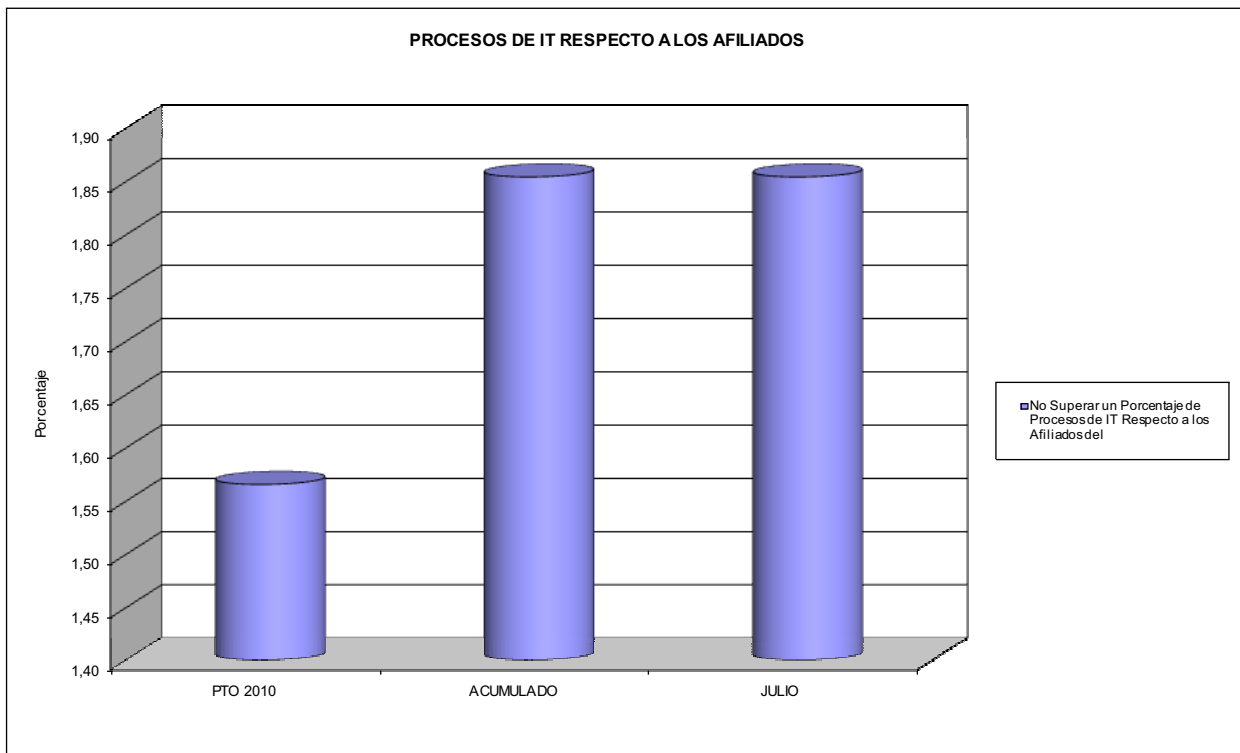





AGREGADO DE MUTUAS

ÁREA 1 "PRESTACIONES ECONÓMICAS"

OBJETIVOS DEL PROGRAMA 1102 "INCAPACIDAD TEMPORAL Y OTRAS PRESTACIONES"

- 03 GASTO DIRECTO MÁXIMO POR AFILIADO
- 05 GASTO MÁXIMO POR DÍA INDEMNIZADO
- 07 GASTO TOTAL MÁXIMO POR AFILIADO
- 08 GASTO TOTAL MÁXIMO POR DÍA INDEMNIZADO

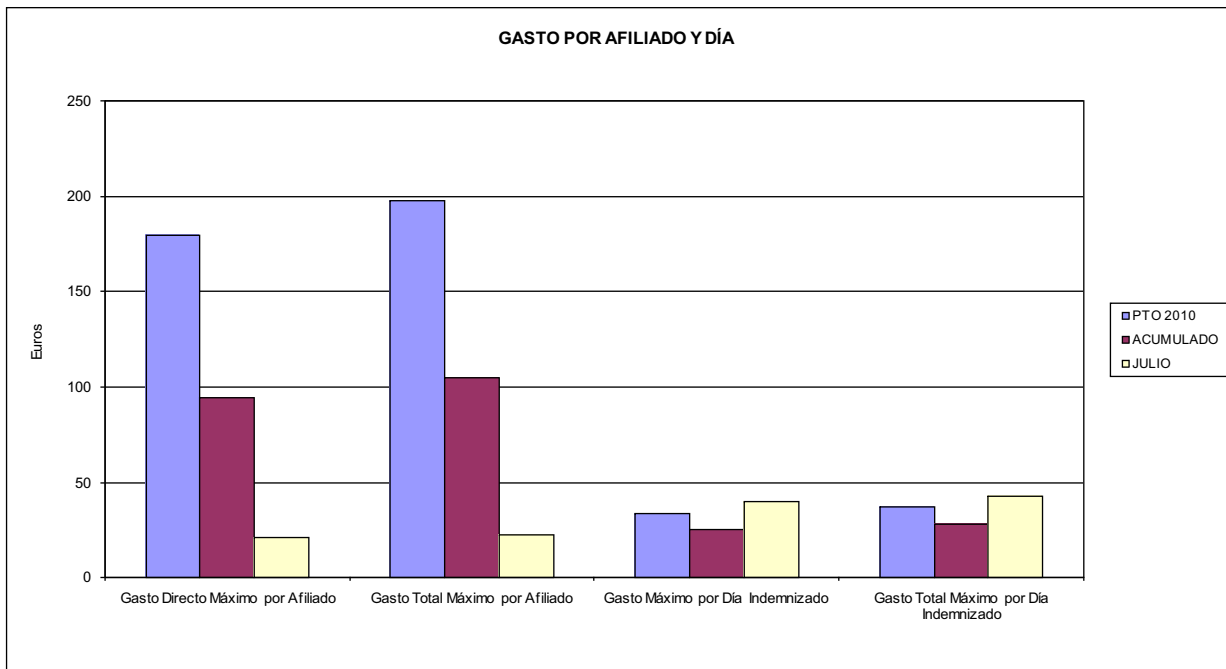

- 06 GASTO DIRECTO MÁXIMO POR PROCESO INDEMNIZADO CON ALTA EN EL PERÍODO
- 09 GASTO TOTAL MÁXIMO POR PROCESO INDEMNIZADO

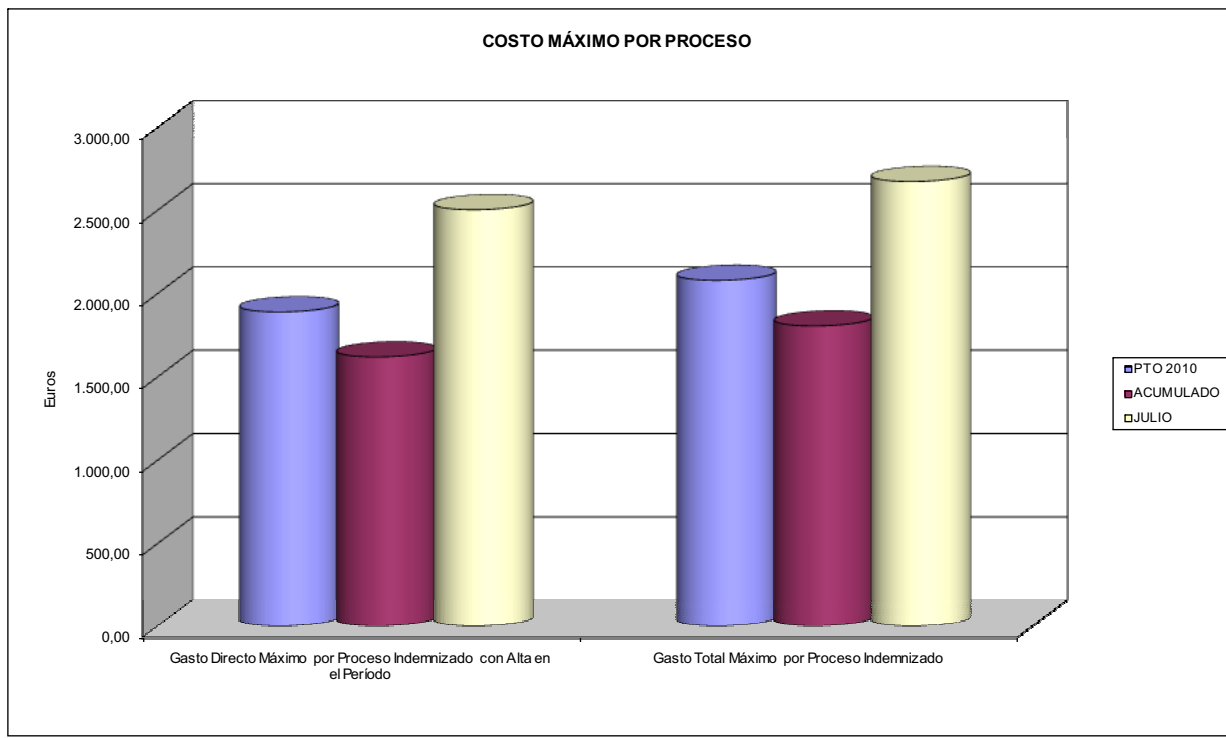



AGREGADO DE MUTUAS		Area 1	
		G.P. 11	Programa 05
PROGRAMA: CAPITALES RENTA Y OTRAS COMPENSACIONES FINANCIERAS DE ACCIDENTES DE TRABAJO		RESPONSABLE:	
<b>ACTIVIDADES</b>			
RECONOCIMIENTO DE LOS DERECHOS A PRESTACIONES VITALICIAS Y TEMPORALES A BENEFICIARIOS DE INVALIDEZ MUERTE Y SUPERVIVENCIA DE ACCIDENTES DE TRABAJO CONTROL DE CÁLCULO DE LOS CAPITALES COSTE DE RENTA DE ACCIDENTES DE TRABAJO TRAMITACIÓN DE LOS EXPEDIENTES ANTE LOS ORGANISMOS CORRESPONDIENTES			
<b>OBJETIVOS</b>			
CL	DENOMINACIÓN	Presupuesto 2010	
01	ATENDER UN NÚMERO DE SINIESTROS DE INVALIDEZ GENERADORES DE CAPITALES RENTA	9.613	5.392
02	ATENDER UN NÚMERO DE SINIESTROS POR MUERTE, GENERADORES DE CAPITALES RENTA	1.595	1.139
<b>MEDIOS HUMANOS Y FINANCIEROS</b>			
CL	MEDIOS	Presupuesto 2010	
10	NÚMERO DE PERSONAS	172	177
	EN MILES DE EUROS		
11	Gastos de personal	9.946,48	5.230,17
12	Otros gastos de funcionamiento	3.912,00	1.260,09
13	TOTAL COSTE DE LOS SERVICIOS	13.858,48	6.490,26
14	Transferencias	3.178.999,14	1.552.657,29
15	Inversiones	121,05	73,68
16	TOTAL OPERACIONES NO FINANCIERAS	3.192.978,67	1.559.221,23
18	TOTAL GASTOS DEL PROGRAMA	3.192.978,67	1.559.221,23
<b>INDICADORES PARA EL SEGUIMIENTO DE OBJETIVOS</b>			
CL	DENOMINACIÓN	Presupuesto 2010	
19	IMPORTE DE LOS CAPITALES RENTA POR INVALIDEZ (EN MILES DE EUROS)	1.005.142,67	791.639,65
20	NÚMERO DE SINIESTROS GENERADOS DE CAPITALES RENTA POR INVALIDEZ	9.613	5.392
21	IMPORTE MEDIO DE LOS CAPITALES RENTA POR INVALIDEZ (EN EUROS)	104.560,77	146.817,44
22	IMPORTE DE LOS CAPITALES RENTA POR MUERTE ( EN MILES DE EUROS)	195.570,57	173.868,59
23	NÚMERO DE SINIESTROS DEVENGADOS DE CAPITALES RENTA POR MUERTE	1.595	1.139
24	IMPORTE MEDIO DE LOS CAPITALES RENTA POR MUERTE (EN EUROS)	122.614,78	152.650,21
25	POBLACIÓN LABORAL PROTEGIDA POR I.M.S. AL FINAL DEL PERÍODO	13.306.820	13.708.884



AGREGADO DE MUTUAS		Area 2	
		G.P. 21	Programa 22
PROGRAMA: MEDICINA AMBULATORIA DE MUTUAS DE ACCIDENTES DE TRABAJO			
<b>ACTIVIDADES</b>			
GESTIÓN DE LA ASISTENCIA SANITARIA EN RÉGIMEN AMBULATORIO EN CENTROS PROPIOS DE LAS MUTUAS Y EN SUS CENTROS MANCOMUNADOS CONTROL DE LA ASISTENCIA SANITARIA PRESTADA CON MEDIOS AJENOS CREACIÓN, ADAPTACIÓN Y MEJORA DE CENTROS PROPIOS DE LAS MUTUAS Y DE SUS CENTROS MANCOMUNADOS			
<b>OBJETIVOS</b>			
CL	DENOMINACIÓN	Presupuesto 2010	
02	ATENDER UN PORCENTAJE DE PACIENTES CON MEDIOS PROPIOS DE	68,70	73,54
03	ATENDER UN NÚMERO DE PACIENTES DE	2.266.447	1.147.419
<b>MEDIOS HUMANOS Y FINANCIEROS</b>			
CL	MEDIOS	Presupuesto 2010	
10	NÚMERO DE PERSONAS	10.091	9.897
11	EN MILES DE EUROS		
	Gastos de personal	419.047,27	237.749,70
	Otros gastos de funcionamiento	528.718,15	203.295,31
	TOTAL COSTE DE LOS SERVICIOS	947.765,42	441.045,01
	Transferencias	131.791,70	45.683,15
	Inversiones	103.966,53	22.335,80
	TOTAL OPERACIONES NO FINANCIERAS	1.183.523,65	509.063,96
	TOTAL GASTOS DEL PROGRAMA	1.183.523,65	509.063,96
<b>INDICADORES PARA EL SEGUIMIENTO DE OBJETIVOS</b>			
CL	DENOMINACIÓN	Presupuesto 2010	
19	NÚMERO DE CONSULTAS NUEVAS CON MEDIOS PROPIOS	2.184.342	1.043.558
20	NÚMERO DE CONSULTAS SUCESIVAS CON MEDIOS PROPIOS	8.504.199	4.960.180
22	NÚMERO DE PACIENTES ATENDIDOS CON MEDIOS PROPIOS	2.266.447	1.147.419
23	NÚMERO DE PACIENTES ATENDIDOS CON MEDIOS AJENOS	1.032.743	412.808
28	POBLACIÓN LABORAL PROTEGIDA AL FINAL DEL PERÍODO POR I.T. POR CONTINGENCIAS PROFESIONALES	12.835.951	13.163.663



AGREGADO DE MUTUAS  
ÁREA 2 "ASISTENCIA SANITARIA"  
OBJETIVOS DEL PROGRAMA 2122 "GESTIÓN AMBULATORIA"

02 ATENDER UN PORCENTAJE DE PACIENTES CON MEDIOS PROPIOS

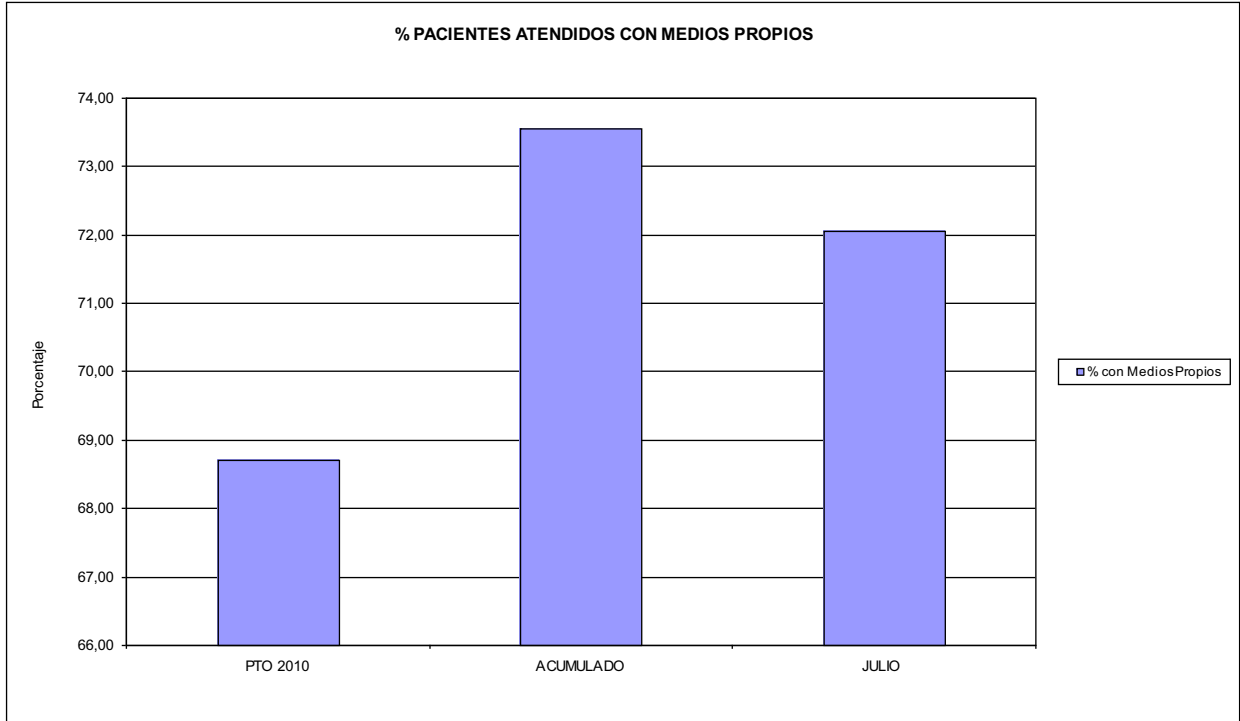

03 PACIENTES ATENDIDOS CON MEDIOS PROPIOS

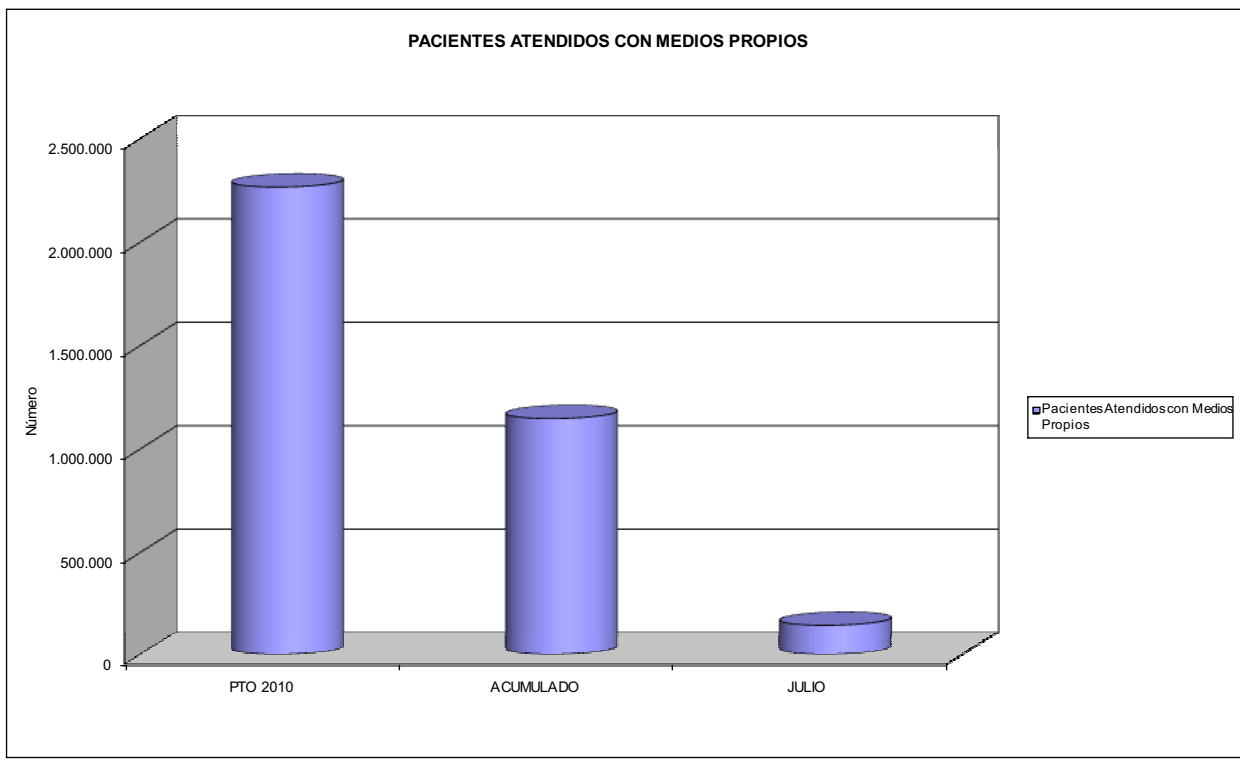



AGREGADO DE MUTUAS		Area 2	
		G.P. 22	Programa 24
PROGRAMA: MEDICINA HOSPITALARIA DE MUTUAS DE ACCIDENTES DE TRABAJO		RESPONSABLE:	
<b>ACTIVIDADES</b>			
GESTIÓN DE LA ASISTENCIA SANITARIA EN RÉGIMEN HOSPITALARIO EN CENTROS PROPIOS DE LAS MUTUAS Y EN SUS CENTROS MANCOMUNADOS CONTROL DE LA ASISTENCIA SANITARIA PRESTADA CON MEDIOS AJENOS CREACIÓN, ADAPTACIÓN Y MEJORA DE CENTROS PROPIOS DE LAS MUTUAS Y DE SUS CENTROS MANCOMUNADOS			
<b>OBJETIVOS</b>			
CL	DENOMINACIÓN	Presupuesto 2010	
01	OBTENER UN PORCENTAJE DE OCUPACIÓN EN CENTROS PROPIOS DEL	51,25	40,77
02	CONSEGUIR UNA ESTANCIA MEDIA EN CENTROS PROPIOS DE	4,82	4,21
03	CONSEGUIR UN COSTE MEDIO EN EUROS POR ESTANCIA EN CENTROS PROPIOS DE	834,85	977,54
04	CONSEGUIR UN COSTE MEDIO EN EUROS POR ESTANCIA EN CENTROS AJENOS DE	714,40	868,78
<b>MEDIOS HUMANOS Y FINANCIEROS</b>			
CL	MEDIOS	Presupuesto 2010	
10	NÚMERO DE PERSONAS EN MILES DE EUROS	3.080	3.118
11	Gastos de personal	135.441,94	74.289,45
12	Otros gastos de funcionamiento	266.878,31	120.132,47
13	TOTAL COSTE DE LOS SERVICIOS	402.320,25	194.421,92
14	Transferencias	11.604,52	17.625,80
15	Inversiones	22.709,88	3.423,66
16	TOTAL OPERACIONES NO FINANCIERAS	436.634,65	215.471,38
18	TOTAL GASTOS DEL PROGRAMA	436.634,65	215.471,38
<b>INDICADORES PARA EL SEGUIMIENTO DE OBJETIVOS</b>			
CL	DENOMINACIÓN	Presupuesto 2010	
19	NÚMERO DE CAMAS DE CLÍNICA PROPIAS INSTALADAS	1.539	1.485
20	NÚMERO DE CAMAS DE U.V.I. PROPIAS INSTALADAS	48	45
21	NÚMERO DE CAMAS DE REHABILITACIÓN PROPIAS INSTALADAS	62	51
22	NÚMERO TOTAL DE CAMAS HOSPITALARIAS PROPIAS INSTALADAS	1.649	1.581
23	NÚMERO DE ESTANCIAS PROPIAS CAUSADAS EN EL PERÍODO	287.244	126.076
24	NÚMERO DE ESTANCIAS PROPIAS POSIBLES EN EL PERÍODO	560.525	309.213
25	NÚMERO DE INGRESOS DEL PERÍODO EN CENTROS PROPIOS	59.588	29.921
26	COSTE DE ASISTENCIA HOSPITALARIA CON MEDIOS PROPIOS (EN MILES DE EUROS)	239.805,94	123.243,83
27	COSTE ASISTENCIA HOSPITALARIA CON MEDIOS AJENOS (EN MILES DE EUROS)	162.514,31	71.178,09
28	NÚMERO DE ACCIDENTADOS INGRESADOS EN CENTROS AJENOS	48.289	16.907
29	NÚMERO DE ESTANCIAS DE ACCIDENTADOS EN CENTROS AJENOS	227.484	81.929
30	DURACIÓN MEDIA EN DÍAS DE LOS PROCESOS DE INTERNAMIENTO EN CENTROS AJENOS	4,71	4,85



AGREGADO DE MUTUAS  
ÁREA 2 "ASISTENCIA SANITARIA"  
OBJETIVOS DEL PROGRAMA 2224 "MEDICINA HOSPITALARIA"

01 OBTENER UN PORCENTAJE DE OCUPACIÓN EN CENTROS PROPIOS DE

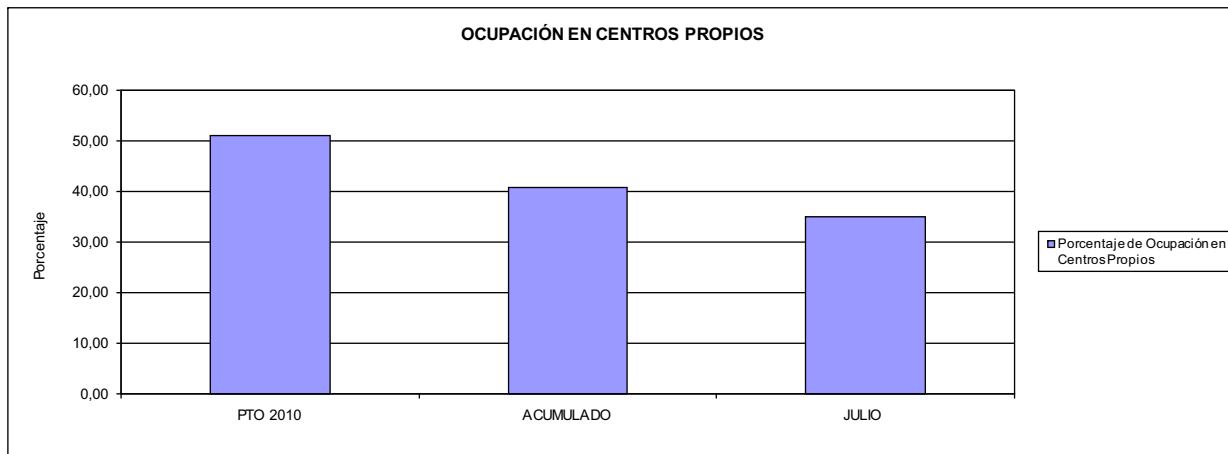

02 CONSEGUIR UNA ESTANCIA MEDIA EN CENTROS PROPIOS

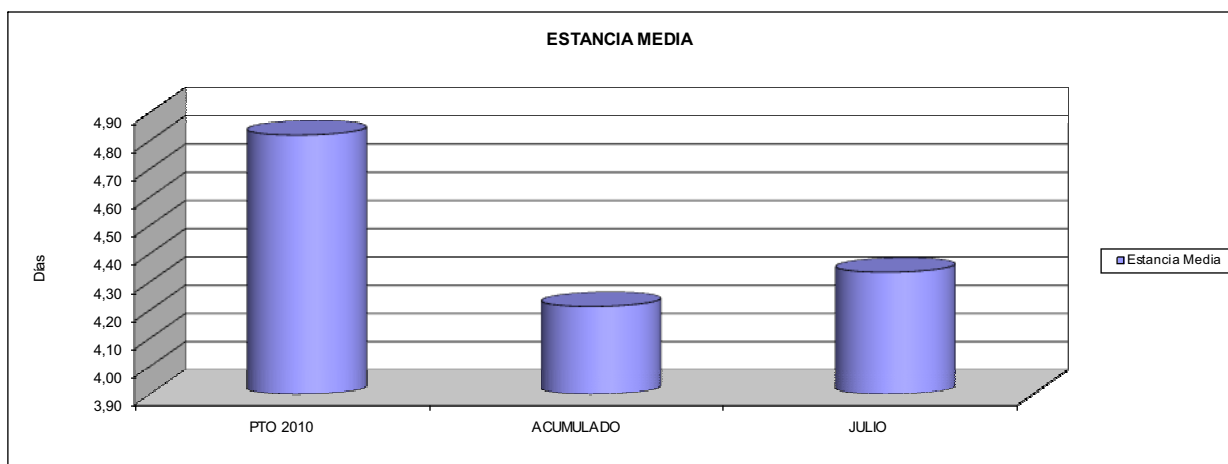

03 CONSEGUIR UN COSTE MEDIO EN € POR ESTANCIA EN CENTROS PROPIOS DE  
04 CONSEGUIR UN COSTE MEDIO EN € POR ESTANCIA EN CENTROS AJENOS DE

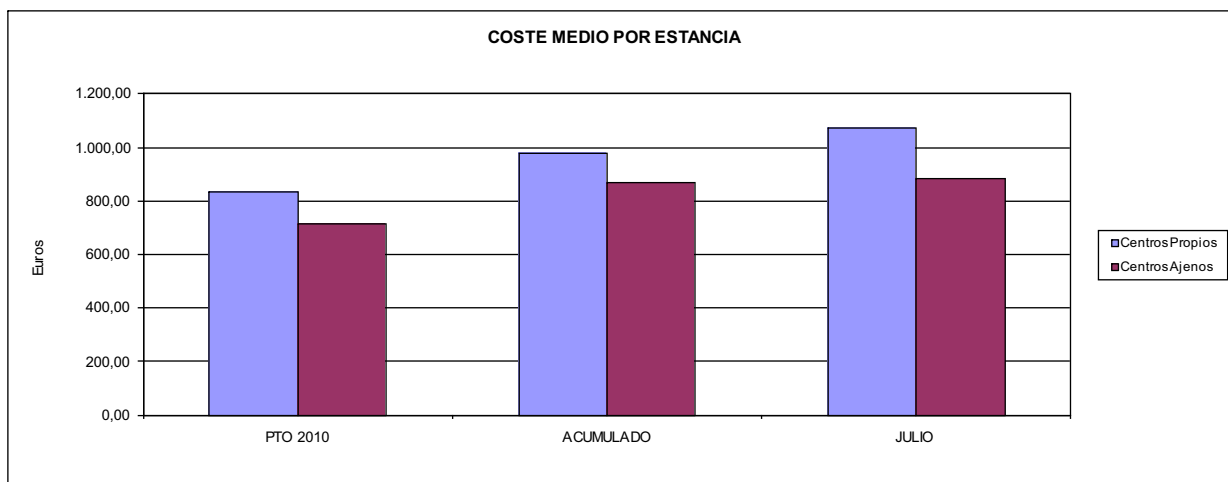



AGREGADO DE MUTUAS		Area 3	
		G.P. 34	Programa 36
PROGRAMA: HIGIENE Y SEGURIDAD EN EL TRABAJO			
<b>ACTIVIDADES</b>			
ASESORAMIENTO SOBRE GESTIÓN DE RIESGOS INVESTIGACIÓN E INSPECCIÓN DE ACCIDENTES INFORMACIÓN Y DIVULGACIÓN ESTUDIOS DE PUESTOS Y CONDICIONES DE TRABAJO			
<b>OBJETIVOS</b>			
CL	DENOMINACIÓN	Presupuesto 2010	
01	REALIZAR INVESTIGACIONES EN ACCIDENTES EN UN % DEL	3,02	2,26
02	REALIZAR ESTUDIOS SOBRE SINIESTRABILIDAD EN EMPRESAS EN NÚMERO DE	122.825	63.055
03	VISITAS DE ASESORAMIENTO Y ORIENT. CENTROS DE TRABAJO EN MATERIA DE SEGURIDAD E HIG. EN Nº	98.158	36.402
04	REALIZAR CURSILLOS, JORNADAS, SEMINARIOS EN NÚMERO DE	10.382	4.718
05	MANTENER LA SINIESTRABILIDAD SOBRE EL COLECTIVO PROTEGIDO EN UN %	9,15	4,18
07	REALIZAR CAMPAÑAS DE SENSIBILIZACIÓN Y EDUCACIÓN EN NÚMERO DE	156.571	34.717
08	REALIZAR ACTUACIONES DE ASESORAMIENTO EN NÚMERO DE	203.378	81.837
09	REALIZAR CAMPAÑAS DE DIVULGACIÓN EN NÚMERO DE	19.858	2.236
<b>MEDIOS HUMANOS Y FINANCIEROS</b>			
CL	MEDIOS	Presupuesto 2010	
10	NÚMERO DE PERSONAS	739	480
	EN MILES DE EUROS		
11	Gastos de personal	20.454,39	11.441,02
12	Otros gastos de funcionamiento	13.003,31	4.025,75
13	TOTAL COSTE DE LOS SERVICIOS	33.457,70	15.466,77
14	Transferencias	306,00	0,00
15	Inversiones	2.970,02	85,87
16	TOTAL OPERACIONES NO FINANCIERAS	36.733,72	15.552,64
18	TOTAL GASTOS DEL PROGRAMA	36.733,72	15.552,64
<b>INDICADORES PARA EL SEGUIMIENTO DE OBJETIVOS</b>			
CL	DENOMINACIÓN	Presupuesto 2010	
19	NÚMERO DE ACCIDENTES INVESTIGADOS	26.595	9.624
20	NÚMERO DE ACCIDENTES ACAECIDOS	880.963	425.862
21	NÚMERO DE ESTUDIOS DE SINIESTRABILIDAD EN EMPRESAS REALIZADOS	122.825	63.055
22	NÚMERO DE VISITAS A CENTROS DE TRABAJO REALIZADAS	98.158	36.402
23	NÚMERO DE ENCUESTAS EN MATERIA PREVENTIVA REALIZADAS	49.172	18.778
24	NÚMERO DE CURSILLOS, JORNADAS, SEMINARIOS EN MATERIA PREVENTIVA REALIZADOS	10.382	4.718
25	NÚMERO DE ASISTENTES A LOS CURSILLOS, JORNADAS Y SEMINARIOS	147.880	65.580
26	NÚMERO DE ACCIDENTADOS EN EL PERÍODO	1.218.231	567.402
27	POBLACIÓN LABORAL PROTEG. AL FINAL DEL PERÍODO POR I.M.S. POR CONTINGENCIAS PROFESIONALES	13.306.820	13.567.617
29	NUMERO DE ENFERMEDADES PROFESIONALES INVESTIGADAS	3.394	1.290
30	NÚMERO DE CAMPAÑAS DE SENSIBILIZACIÓN Y EDUCACIÓN PREVENTIVA REALIZADOS	156.571	34.717
31	NÚMERO DE PUBLICACIONES EN MATERIA PREVENTIVA REALIZADAS	1.392.083	200.746
32	NÚMERO DE ACTUACIONES DE ASESORAMIENTO EN MATERIA PREVENTIVA REALIZADAS	203.378	81.837
33	NÚMERO DE CAMPAÑAS DE DIVULGACIÓN EN MATERIA PREVENTIVA REALIZADAS	19.858	2.236



AGREGADO DE MUTUAS		Area 4	
		G.P. 43	Programa 64
PROGRAMA: ADMINISTRACIÓN DEL PATRIMONIO			
<b>ACTIVIDADES</b>			
GESTIONAR Y CONTROLAR LA SITUACIÓN Y VARIACIÓN FINANCIERA Y PATRIMONIAL			
<b>OBJETIVOS</b>			
CL	DENOMINACIÓN	Presupuesto 2010	
02	OBTENER UN % DE RENTABILIDAD MEDIA DE LA CARTERA DEL	2,87	2,23
09	OBTENER UN % DE EXCEDENTE DE GESTIÓN SOBRE CUOTAS DEL	8,99	-35,40
<b>MEDIOS HUMANOS Y FINANCIEROS</b>			
CL	MEDIOS	Presupuesto 2010	
10	NÚMERO DE PERSONAS	0	0
	EN MILES DE EUROS		
14	Transferencias	831.976,83	654.638,93
16	TOTAL OPERACIONES NO FINANCIERAS	831.976,83	654.638,93
17	TOTAL OPERACIONES FINANCIERAS	1.020.606,09	5.547,45
18	TOTAL GASTOS DEL PROGRAMA	1.852.582,92	660.186,38
<b>INDICADORES PARA EL SEGUIMIENTO DE OBJETIVOS</b>			
CL	DENOMINACIÓN	Presupuesto 2010	
24	IMPORTE MEDIO DE LA CARTERA DE VALORES (EN MILES DE EUROS)	4.141.414,31	2.937.475,55
25	RENDIMIENTO NETO EN EL PERÍODO DE LA CARTERA DE VALORES (EN MILES DE EUROS)	118.951,08	65.568,19
40	EXCEDENTE DE GESTIÓN EN EL PERÍODO(EN MILES DE EUROS)	979.051,86	-1.180.598,14
41	RECAUDACIÓN POR CUOTAS EN EL PERÍODO(EN MILES DE EUROS)	10.888.090,00	3.334.772,00





AGREGADO DE MUTUAS		Area 4	
		G.P. 45	Programa 91
PROGRAMA: DIRECCIÓN Y SERVICIOS GENERALES		RESPONSABLE:	
<b>ACTIVIDADES</b>			
DIRIGIR, COORDINAR Y APOYAR LAS ACTIVIDADES DE LA ENTIDAD INSPECCIONAR LOS CENTROS Y SERVICIOS PROPIOS Y CONCERTADOS GESTIONAR Y COORDINAR LA POLÍTICA DE PERSONAL, SUMINISTROS Y MANTENIMIENTO ELABORAR Y GESTIONAR LOS PRESUPUESTOS			
<b>OBJETIVOS</b>			
CL	DENOMINACIÓN	Presupuesto 2010	
01	CONSEGUIR QUE EL ABSENTISMO S/JORNADAS TOTALES NO EXCEDA EL %	4,87	5,32
08	CONSEGUIR QUE EL COSTE DE LOS SERVICIOS S/CUOTAS NO REBASE EL %	19,96	32,17
09	CONSEGUIR UN COSTE DE LOS SERVICIO POR TRABAJADOR PROTEGIDO, EN EUROS, DE	143,37	69,34
<b>MEDIOS HUMANOS Y FINANCIEROS</b>			
CL	MEDIOS	Presupuesto 2010	
10	NÚMERO DE PERSONAS EN MILES DE EUROS	6.322	6.168
11	Gastos de personal	300.368,05	168.282,42
12	Otros gastos de funcionamiento	288.403,34	149.232,74
13	TOTAL COSTE DE LOS SERVICIOS	588.771,39	317.515,16
14	Transferencias	5.215,94	271,31
15	Inversiones	36.447,03	8.345,84
16	TOTAL OPERACIONES NO FINANCIERAS	630.434,36	326.132,31
17	TOTAL OPERACIONES FINANCIERAS	23.536,08	7.413,27
18	TOTAL GASTOS DEL PROGRAMA	653.970,44	333.545,58
<b>INDICADORES PARA EL SEGUIMIENTO DE OBJETIVOS</b>			
CL	DENOMINACIÓN	Presupuesto 2010	
25	NÚMERO DE JORNADAS LABORALES DE TODO EL PERSONAL DE LA ENTIDAD	5.516.582	3.339.975
26	NÚMERO DE JORNADAS LABORALES PERDIDAS DE TODO EL PERSONAL DE LA ENTIDAD	268.683	177.653
40	IMPORTE TOTAL DEL COSTE DE LOS SERVICIOS DE LA ENTIDAD (EN MILES DE EUROS)	2.172.950,96	1.072.657,53
41	RECAUDACIÓN POR CUOTAS (EN MILES DE EUROS)	10.888.090,00	3.334.772,00
42	POBLACIÓN LABORAL PROTEGIDA AL FINAL DEL PERÍODO	15.156.244	15.468.788



AGREGADO DE MUTUAS

ÁREA 4 "TESORERÍA, INFORMÁTICA Y OTROS SERVICIOS FUNCIONALES"

OBJETIVOS DEL PROGRAMA 4364 "ADMINISTRACIÓN DEL PATRIMONIO"

02 OBTENER UN % DE RENTABILIDAD MEDIA DE LA CARTERA

09 OBTENER UN % DE EXCEDENTE DE GESTIÓN SOBRE CUOTAS DEL

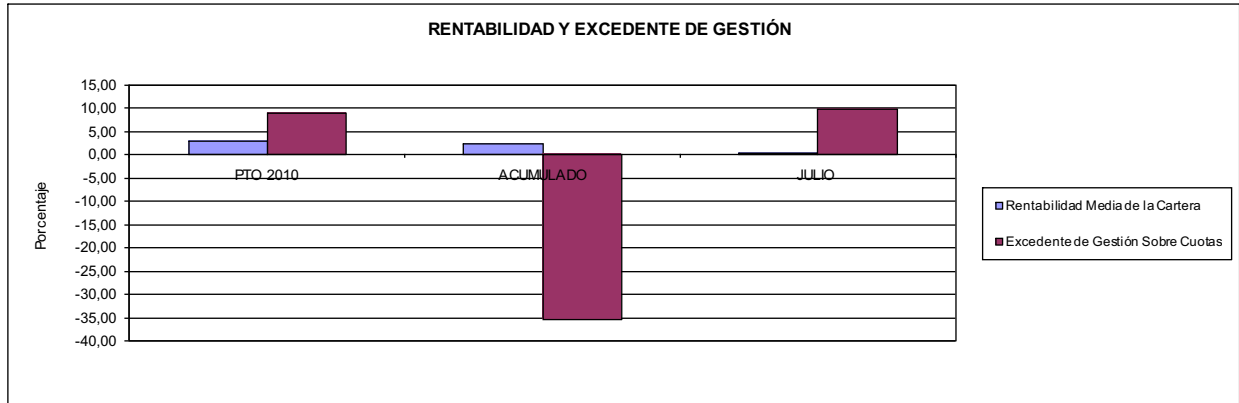

AGREGADO DE MUTUAS

ÁREA 4 "TESORERÍA, INFORMÁTICA Y OTROS SERVICIOS FUNCIONALES"

OBJETIVOS DEL PROGRAMA 4591 "DIRECCIÓN Y SERVICIOS GENERALES"

01 CONSEGUIR QUE EL ABSENTISMO S/JORNADAS DE TRABAJO NO EXCEDA EL %

08 CONSEGUIR QUE EL COSTE DEL SERVICIO S/CUOTAS NO REBASE EL %

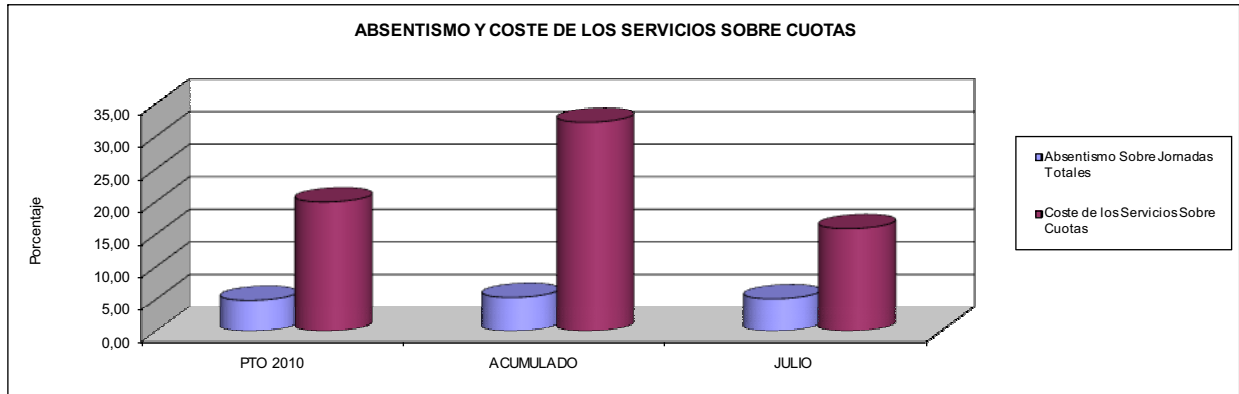

09 CONSEGUIR UN COSTE DE LOS SERVICIOS POR TRABAJADOR PROTEGIDO, EN EUROS, DE

