

# Boletín Informativo de la Seguridad Social

Gestión económica

**MARZO - 2014**



GOBIERNO  
DE ESPAÑA

MINISTERIO  
DE EMPLEO  
Y SEGURIDAD SOCIAL

**NIPO: 270 - 14 - 072 - 9**

**SECRETARÍA DE ESTADO  
DE LA SEGURIDAD SOCIAL  
DIRECCIÓN GENERAL  
DE ORDENACIÓN  
DE LA SEGURIDAD SOCIAL**

# Boletín Informativo de la Seguridad Social- 'Gestión Económica

## ÍNDICE

### DATOS MAS RELEVANTES DEL INFORME

### Página

Ejecución del presupuesto de gastos	16
Ejecución del presupuesto de ingresos	17
Área: Prestaciones Económicas	18
Área: Asistencia sanitaria	19
Área: Servicios sociales	20
Área: Tesorería, informática y otros servicios funcionales comunes.	21
Otros datos	22

### I.- EJECUCIÓN PRESUPUESTARIA

#### 1.- Presupuesto de gastos por áreas.

1.- Agregado del sistema de la Seguridad Social.	25
2.- Agregado de entidades gestoras y Tesorería General de la Seguridad Social.	26
3.- Instituto Nacional de la Seguridad Social.	27
4.- Instituto Nacional de Gestión Sanitaria.	28
5.- Instituto de Mayores y Servicios Sociales.	29
6.- Instituto Social de la Marina.	30
7.- Tesorería General de la Seguridad Social.	31
8.- Agregado de mutuas de accidentes de trabajo y enfermedades profesionales de la Seguridad Social.	32

## **2.- Presupuesto de gastos por programas.**

**Página**

1.- Agregado del sistema de la Seguridad Social.	34
2.- Agregado de entidades gestoras y Tesorería General de la Seguridad Social.	41
3.- Instituto Nacional de la Seguridad Social.	47
4.- Instituto Nacional de Gestión Sanitaria.	48
5.- Instituto de Mayores y Servicios Sociales.	49
6.- Instituto Social de la Marina.	50
7.- Tesorería General de la Seguridad Social.	53
8.- Agregado de mutuas de accidentes de trabajo y enfermedades profesionales de la Seguridad Social.	56

## **3.- Presupuesto de gastos por categorías económicas.**

1.- Agregado del sistema de la Seguridad Social.	59
2.- Agregado de entidades gestoras y Tesorería General de la Seguridad Social.	60
3.- Instituto Nacional de la Seguridad Social.	61
4.- Instituto Nacional de Gestión Sanitaria.	62
5.- Instituto de Mayores y Servicios Sociales.	63
6.- Instituto Social de la Marina.	64
7.- Tesorería General de la Seguridad Social.	65
8.- Agregado de mutuas de accidentes de trabajo y enfermedades profesionales de la Seguridad Social.	66

<b>4.- Presupuesto de ingresos.</b>	<b>Página</b>
1.- Agregado del sistema de la Seguridad Social.	68
2.- Tesorería General de la Seguridad Social.	69
3.- Agregado de mutuas de accidentes de trabajo y enfermedades profesionales de la Seguridad Social.	69
4.- Cotizaciones sociales: Tesorería General de la Seguridad Social y agregado de mutuas de accidentes de trabajo y enfermedades profesionales de la Seguridad Social.	70
5.- Tasas de variación de la cotización respecto al año anterior: Tesorería General de la Seguridad Social y agregado de mutuas de accidentes de trabajo y enfermedades profesionales de la Seguridad Social.	71
6.- Otros ingresos distintos de la cotización.- a) Tesorería General de la Seguridad Social.	72
b) Agregado de mutuas de accidentes de trabajo y enfermedades profesionales de la Seguridad Social.	72
<b>5.- Evolución del presupuesto agregado del sistema de la Seguridad Social.</b>	
1.- Obligaciones reconocidas por áreas.	74
2.- Derechos reconocidos netos.	75

## **II.- DESARROLLO DE LAS PRINCIPALES MAGNITUDES DEL SISTEMA**

ÁREA: PRESTACIONES ECONÓMICAS

PRESTACIONES ECONÓMICAS CONTRIBUTIVAS

<b>1.- Clasificaciones del gasto acumulado en el área y prestaciones del sistema.</b>	<b>Página</b>
1.- Resumen por grupos de programas del agregado del sistema de la Seguridad Social. Total área.	78
2.- Resumen por programas del agregado del sistema de la Seguridad Social. Total área.	79
3.- Clases de prestaciones contributivas. Agregado del sistema de la Seguridad Social. Total área.	80
4.- Clases de prestaciones contributivas. Entidades gestoras. Total área.	81
5.- Clases de prestaciones contributivas. Agregado de mutuas de accidentes de trabajo y enfermedades profesionales de la Seguridad Social. Total área.	82

### PENSIONES

<b>2.- Pensiones.- Total regímenes: gasto acumulado.</b>	
1.- Gasto acumulado. Total clases.	84
2.- Total clases. Número y pensión media.	85
3.- Incapacidad permanente.- Número y pensión media.	86
4.- Jubilación.- Número y pensión media.	87
5.- Viudedad.- Número y pensión media.	88
6.- Orfandad.- Número y pensión media.	89
7.- En favor de familiares.- Número y pensión media.	90
8.- Distribución por Comunidades Autónomas.	
a).- Total clases.	91
b).- Incapacidad permanente.	91
c).- Jubilación.	92
d).- Viudedad.	92
e).- Orfandad.	93
f).- En favor de familiares.	93
9.- Altas de pensiones por clases de pensión. Total regímenes.	94
10.- Bajas de pensiones por clases de pensión. Total regímenes.	96

11.- Altas de pensiones: Distribución por Comunidades Autónomas.	
a).- Total clases.	98
b).- Incapacidad permanente.	98
c).- Jubilación.	99
d).- Viudedad.	99
e).- Orfandad.	100
f).- En favor de familiares.	100
12.- Bajas de pensiones: Distribución por Comunidades Autónomas.	
a).- Total clases.	101
b).- Incapacidad permanente.	101
c).- Jubilación.	102
d).- Viudedad.	102
e).- Orfandad.	103
f).- En favor de familiares.	103

### **3.- Pensiones.- Régimen general.**

1.- Gasto acumulado. Total clases.	105
2.- Total clases. Número y pensión media.	106
3.- Incapacidad permanente.- Número y pensión media	107
4.- Jubilación.- Número y pensión media	108
5.- Viudedad.- Número y pensión media	109
6.- Orfandad.- Número y pensión media	110
7.- En favor de familiares.- Número y pensión media	111
8.- Distribución por Comunidades Autónomas.	
a).- Total clases.	112
b).- Incapacidad permanente.	112
c).- Jubilación.	113
d).- Viudedad.	113
e).- Orfandad.	114
f).- En favor de familiares.	114

<b>4.- Pensiones.- Régimen especial de trabajadores autónomos.</b>	<b>Página</b>
1.- Gasto acumulado. Total clases.	116
2.- Total clases. Número y pensión media.	117
3.- Incapacidad permanente.- Número y pensión media	118
4.- Jubilación.- Número y pensión media	119
5.- Viudedad.- Número y pensión media	120
6.- Orfandad.- Número y pensión media	121
7.- En favor de familiares.- Número y pensión media	122
8.- Distribución por Comunidades Autónomas.	
a).- Total clases.	123
b).- Incapacidad permanente.	123
c).- Jubilación.	124
d).- Viudedad.	124
e).- Orfandad.	125
f).- En favor de familiares.	125
<b>5.- Pensiones.- Régimen especial de los trabajadores del mar.</b>	
1.- Gasto acumulado. Total clases.	127
2.- Total clases. Número y pensión media.	128
3.- Incapacidad permanente.- Número y pensión media	129
4.- Jubilación.- Número y pensión media	130
5.- Viudedad.- Número y pensión media	131
6.- Orfandad.- Número y pensión media	132
7.- En favor de familiares.- Número y pensión media	133

**Página**

4.- Jubilación.- Número y pensión media	152
5.- Viudedad.- Número y pensión media	153
6.- Orfandad.- Número y pensión media	154
7.- En favor de familiares.- Número y pensión media	155
8.- Distribución por Comunidades Autónomas.	
a).- Total clases.	156
b).- Incapacidad permanente.	156
c).- Jubilación.	157
d).- Viudedad.	157
e).- Orfandad.	158
f).- En favor de familiares.	158

**8.- Complemento a Mínimo de Pensiones.**

	160
1.- Gasto acumulado. Total regimenes	161
2.- Gasto acumulado. Régimen General	162
3.- Gasto acumulado. Régimen de Autónomos	163
4.- Gasto acumulado. Régimen del Mar	164
5.- Gasto acumulado. Régimen del carbón	165
6.- Gasto acumulado. Régimen de Accidentes de Trabajo y E. Prof	

**9.- Variación porcentual de las pensiones.**

1.- Total pensiones.	167
2.- Incapacidad permanente.	169
3.- Jubilación.	171



8.- Distribución por Comunidades Autónomas.	
a).- Total clases.	134
b).- Incapacidad permanente.	134
c).- Jubilación.	135
d).- Viudedad.	135
e).- Orfandad.	136
f).- En favor de familiares.	136

**6.- Pensiones.- Régimen especial de la minería del carbón.**

1.- Gasto acumulado. Total clases.	138
2.- Total clases. Número y pensión media.	139
3.- Incapacidad permanente.- Número y pensión media	140
4.- Jubilación.- Número y pensión media	141
5.- Viudedad.- Número y pensión media	142
6.- Orfandad.- Número y pensión media	143
7.- En favor de familiares.- Número y pensión media	144
8.- Distribución por Comunidades Autónomas.	
a).- Total clases.	145
b).- Incapacidad permanente.	145
c).- Jubilación.	146
d).- Viudedad.	146
e).- Orfandad.	147
f).- En favor de familiares.	147

**7.- Pensiones.- Accidentes de trabajo.**

1.- Gasto acumulado. Total clases.	149
2.- Total clases. Número y pensión media.	150
3.- Incapacidad permanente.- Número y pensión media	151
	151

4.- Viudedad.	173
5.- Orfandad.	175
6.- En favor de familiares.	177
<b>10.- Distribución porcentual del número de pensiones por tramos, según el importe mensual de las mismas.</b>	
1.- Total clases.	180
2.- Incapacidad permanente.	181
3.- Jubilación.	182
4.- Viudedad.	183
5.- Orfandad.	184
6.- En favor de familiares.	185
<b>11.- Clasificación del número de pensiones según que la edad de los beneficiarios sea menor de 65 años, igual o superior.</b>	
1.- Menores de 65 años.- Total regímenes.	187
2.- Con 65 y mas años.- Total regímenes.	188
<b>12.- Distribución del número de pensiones por tramos de edad.</b>	
1.- Incapacidad permanente.	190
2.- Jubilación.	192
3.- Viudedad.	194
4.- Orfandad.	196
5.- En favor de familiares.	198
<b>13.- Pensiones mínimas del sistema de la Seguridad Social.</b>	201

ÁREA: PRESTACIONES ECONÓMICAS

OTRAS PRESTACIONES ECONÓMICAS CONTRIBUTIVAS

<b>14.- Incapacidad temporal.- Gasto acumulado por regímenes. Entidades gestoras.</b>	204
<b>15.- Maternidad, paternidad y riesgo durante el embarazo y la lactancia natural.- Gasto acumulado por regímenes. Entidades gestoras.</b>	205
<b>16.- Otras prestaciones económicas contributivas.- Gasto acumulado por regímenes. Entidades gestoras.</b>	206

ÁREA: PRESTACIONES ECONÓMICAS

PRESTACIONES ECONÓMICAS NO CONTRIBUTIVAS

**17.- Tipo y número de prestaciones.**

1.- Maternidad, pensiones y otras prestaciones.- Entidades gestoras.	208
2.- Otras prestaciones; desglose - Entidades gestoras.	209
3.- Número de prestaciones.- Entidades gestoras.	210

ÁREA: ASISTENCIA SANITARIA

**18.- Clasificaciones del gasto acumulado en el área y otras magnitudes.**

1.- Resumen por grupos de programas del sistema de la Seguridad Social. Total área.	212
2.- Resumen por programas del sistema de la Seguridad Social. Total área.	213
3.- Conciertos de asistencia sanitaria. Entidades gestoras.- Gasto acumulado.	214
4.- Convenios internacionales de la Seguridad Social.- Estancia temporal.	215
5.- Convenios internacionales de la Seguridad Social.- Cuota global.	223
6.- Convenios internacionales de la Seguridad Social.- Total convenios.	231
- Representación gráfica de las cifras acumuladas durante el ejercicio, por grupos de países.	234
- Serie histórica del acumulado.	235

7.- Convenios internacionales de la Seguridad Social.- Costes medios de las prestaciones en especie.	241
8.- Farmacia Entidades gestoras.- Gasto acumulado.	246
9.- Farmacia Entidades gestoras.- Número total de recetas.	247
10.- Farmacia Entidades gestoras.- Gasto por receta.	248

ÁREA: SERVICIOS SOCIALES

**19.- Clasificaciones del gasto acumulado en el área; conciertos de servicios sociales y datos LISMI.**

1.- Resumen por grupos de programas del sistema de la Seguridad Social. Total área.	250
2.- Resumen por programas del sistema de la Seguridad Social. Total área.	251
3.- Conciertos de servicios sociales. Entidades gestoras.- Gasto acumulado.	252
4.- Gasto acumulado de prestaciones sociales y económicas de la LISMI.	253
5.- Beneficiarios de prestaciones sociales y económicas de la LISMI: Clase de prestación y tipo de minusvalía.	254
6.- Beneficiarios de prestaciones sociales y económicas de la LISMI: Clase de prestación y dependencia.	255
7.- Beneficiarios de prestaciones sociales y económicas de la LISMI: Importe mensual de las prestaciones.	256

ÁREA: TESORERÍA, INFORMÁTICA Y OTROS SERVICIOS FUNCIONALES COMUNES

**20.- Clasificaciones del gasto acumulado en el área.**

1.- Resumen por grupos de programas del sistema de la Seguridad Social. Total área.	258
2.- Resumen por programas del sistema de la Seguridad Social. Total área.	259

## OTRAS MAGNITUDES

### **21.- Operaciones de capital y financieras.**

1.- Gasto total por categorías económicas. Total Sistema de la Seguridad Social. 262

### **22.- Ingresos.**

1.- Cotizaciones sociales por regímenes.- Total sistema de la Seguridad Social. 264

2.- Transferencias de la Administración del Estado y otras transferencias. 266

3.- Otros ingresos.- Total sistema de la Seguridad Social. 267

## **III.- OTROS DATOS**

### **1.- Afiliación de trabajadores e inscripción de empresas.**

1.- Trabajadores en alta laboral y en situaciones especiales y de desempleo. 270

2.- Situación de afiliados en alta: clasificación por Comunidades Autónomas y regímenes.

a).- Total regímenes. 271

b).- Régimen general. 272

c).- Régimen especial de trabajadores autónomos. 273

d).- Régimen especial de los trabajadores del mar. 274

e).- Régimen especial de la minería del carbón. 275

3.- Situación de afiliados en alta: Clasificación por Comunidades Autónomas y sexo. 276

4.- Afiliación de trabajadores extranjeros: trabajadores en alta. 277

5.- Cuentas cotización. 288

<b>2.- Censos.</b>	<b>Página</b>
1.- Del número de pensiones	280
2.- De la población pensionista	281
3.- De la población protegida en asistencia sanitaria	282
<b>3.- Salario mínimo interprofesional.</b>	
1.- Cuantías	284
<b>4.- Pensiones asistenciales.</b>	
1.- Beneficiarios según clase de pensión y sexo	286
2.- Distribución del número de pensiones por tramos de edades e importe nóminas.	287

#### **IV.- ANEXO**

<b>1.- Producto interior bruto trimestral y sus componentes.</b>	
1.- Producto interior bruto a precios de mercado: Precios corrientes base 2008. Datos corregidos de efectos estacionales y de calendario.	290
2.- Producto interior bruto a precios de mercado: Volumen encadenado referencia 2008. Datos brutos. Unidad: índices 2008=100.	291
<b>2.- Índices de precios de consumo.</b>	293
<b>3.- Población española.</b>	
1.- Evolución de la población por grandes grupos de edad: cifras absolutas.	295
2.- Evolución de la población por grandes grupos de edad: distribución porcentual.	296
3.- Esperanza de vida	297
4.- Población española referida al 1 de enero de 2013.	298

**4.- Población parada.**

- 1.- Población parada por sectores económicos. 300
- 2.- Población parada por sectores económicos: Distribución porcentual. 301

**5.- Población ocupada.**

- 1.- Población ocupada por sectores económicos. 303
- 2.- Población ocupada por sectores económicos: Distribución porcentual. 304

**6.- Paro registrado.**

- 1.- Paro registrado por sectores económicos. 306
- 2.- Paro registrado por sectores económicos: Distribución porcentual. 307

**V.- NOTAS SOBRE LA COMPOSICIÓN Y ESTRUCTURA DE LOS  
CUADROS Y FUENTES DE INFORMACIÓN**

- V.1.- Introducción. 308
- V.2.- Notas al contenido del B.I.S.S.- Gestión económica, clasificadas por capítulos y bloques. 308
- V.3.- Observaciones de carácter general. 315
- V.4.- Fuentes de información. 315

**VI.- GLOSARIO DE TÉRMINOS**

317

## B.I.S.S. GESTIÓN ECONÓMICA.- Datos más relevantes

### EJECUCIÓN DEL PRESUPUESTO DE GASTOS: Obligaciones reconocidas acumuladas

<u>Entidad</u>	<u>Miles de euros</u>	<u>% realizado</u>
<b>AGREGADO DEL SISTEMA</b>	<b>27.860.436,53</b>	<b>20,55</b>
- Operaciones corrientes.	27.838.106,76	21,03
- Operaciones de capital.	17.576,46	2,16
- Operaciones financieras.	4.753,31	0,20
<b>AGREGADO DE EE.GG. Y TESORERÍA GENERAL.</b>	<b>26.620.988,53</b>	<b>21,41</b>
<b>INSTITUTO NACIONAL DE LA SEGURIDAD SOCIAL (INSS)</b>	<b>25.175.369,05</b>	<b>21,55</b>
<b>INSTITUTO NACIONAL DE GESTIÓN SANITARIA (antes INSALUD)</b>	<b>45.573,24</b>	<b>20,40</b>
<b>INSTITUTO DE MAYORES Y SERVICIOS SOCIALES (IMSERSO)</b>	<b>794.415,94</b>	<b>21,41</b>
<b>INSTITUTO SOCIAL DE LA MARINA (ISM)</b>	<b>390.287,06</b>	<b>21,11</b>
<b>TESORERÍA GENERAL DE LA SEGURIDAD SOCIAL (TGSS)</b>	<b>215.343,24</b>	<b>12,71</b>
<b>AGREGADO DE MUTUAS DE A.T. y E.P. (MATEPSS)</b>	<b>1.239.448,00</b>	<b>11,00</b>



## B.I.S.S. GESTIÓN ECONÓMICA.- Datos más relevantes

EJECUCIÓN DEL PRESUPUESTO DE INGRESOS: Derechos reconocidos netos acumulados.

<u>Entidad</u>	<u>Miles de euros</u>	<u>% realizado</u>
TESORERÍA GENERAL DE LA SEGURIDAD SOCIAL (TGSS)	13.266.172,81	10,67
AGREGADO DE MUTUAS DE A.T. y E.P. (MATEPSS)	476.180,83	4,22
AGREGADO DEL SISTEMA	13.742.353,64	10,14
- Operaciones corrientes.	13.732.762,84	11,18
- Operaciones de capital.	5.888,06	0,95
- Operaciones financieras.	3.702,74	0,03
- Cotizaciones:	7.882.671,07	7,66
> De ocupados.	7.142.346,65	7,60
> De desempleados.	740.324,42	8,31
- Transferencias de la Administración del Estado (corrientes y de capital).	4.756.850,78	36,59

## B.I.S.S. GESTIÓN ECONÓMICA.- Datos más relevantes

PRESTACIONES ECONÓMICAS: Agregado del sistema.- Obligaciones reconocidas acumuladas

<u>Tipo de prestación</u>	<u>Miles de euros</u>	<u>% realizado</u>
<b>TOTAL FUNCIÓN</b>	<b>26.950.410,45</b>	<b>21,07</b>
<b>- Pensiones.</b>	<b>24.403.515,76</b>	<b>21,36</b>
> Contributivas.	22.294.452,22	21,34
> Gest. y contr. compl. mínimo pensiones.	1.620.883,49	21,27
> No contributivas.	488.180,04	22,54
<b>- Incapacidad temporal.</b>	<b>620.561,53</b>	<b>12,72</b>
<b>- Maternidad y riesgo durante el embarazo</b>	<b>499.134,14</b>	<b>22,92</b>
> Contributivas.	499.047,71	22,92
> No contributivas.	86,43	13,94
<b>- Otras prestaciones:</b>	<b>875.524,78</b>	
> Contributivas	86.157,93	
> No contributivas.	789.366,85	

## B.I.S.S. GESTIÓN ECONÓMICA.- Datos más relevantes

ASISTENCIA SANITARIA: Agregado del sistema.- Obligaciones reconocidas acumuladas

<u>Rúbrica</u>	<u>Miles de euros</u>	<u>% realizado</u>
<b>TOTAL FUNCIÓN</b>	<b>299.418,12</b>	<b>20,12</b>
- Grupo de progr.: Atención primaria de salud.	182.101,92	20,51
- Grupo de progr.: Atención especializada	110.029,63	20,04
- Grupo de progr.: Medicina marítima.	4.444,14	13,84
.- Conciertos de asistencia sanitaria (EE.GG) (25)	2.344,20	20,85
- <u>Farmacia</u>		
- Recetas médicas. (EE.GG)	6.138,00	25,50
.- Productos farmacéuticos y hemoderivados. (EE.GG)	3.049,38	35,91

## B.I.S.S. GESTIÓN ECONÓMICA.- Datos más relevantes

SERVICIOS SOCIALES: Agregado del sistema.- Obligaciones reconocidas acumuladas

<u>Concepto</u>	<u>Miles de euros</u>	<u>% realizado</u>
<b>TOTAL FUNCIÓN</b>	<b>274.766,70</b>	<b>19,24</b>
<u>Programas:</u>		
- Prestaciones económicas, recuperadoras y accesibilidad universal	11.563,35	18,46
- Envejecimiento activo y prevención de la dependencia.	37.188,51	31,73
- Autonomía personal y atención a la dependencia.	213.819,68	18,17
<u>Otros datos:</u>		
> Conciertos de servicios sociales. (26)	36.642,39	
> Gasto en LISMI.	5.934,21	21,81

## B.I.S.S. GESTIÓN ECONÓMICA.- Datos más relevantes

TESORERÍA, INFORMÁTICA Y OTROS SERVICIOS FUNCIONALES COMUNES: Agregado del sistema.- Obligaciones reconocidas acumuladas

<u>Obligaciones reconocidas acumuladas</u>	<u>Miles de euros</u>	<u>% realizado</u>
<b>TOTAL FUNCIÓN</b>	<b>335.841,26</b>	<b>7,05</b>
<u>Grupos de Programas:</u>		
- Gestión de cotización y recaudación.	87.271,48	17,13
- Gestión financiera.	29.546,21	4,80
- Gestión del patrimonio.	2.963,48	0,12
- Sistema integrado de informática de la Seguridad Social.	41.151,30	16,35
- Administración y Servicios Generales de Tesorería	158.123,81	18,49
- Control interno y contabilidad.	16.320,17	19,57
- Dir. y coord. de asistencia jurídica de la Admón. de la Seg. Social.	464,80	19,05
- Fondo de investigac. de la protec. Social.	0,00	0,00

## B.I.S.S. GESTIÓN ECONÓMICA.- Datos más relevantes

### OTROS DATOS

#### - Convenios internacionales de asistencia sanitaria.

> Pagos acumulados (euros).	17.410.138,38
> Reembolsos acumulados (euros).	94.392.252,45

#### - Otros datos relevantes del informe

Nº DE PENSIONES CONTRIBUTIVAS.	8.771.944
Nº DE PENSIONES NO CONTRIBUTIVAS.	434.381
Nº DE PENSIONISTAS	8.328.658
Nº DE BENEFICIARIOS DE PENSIONES ASISTENCIALES.	6.039
Nº DE TRABAJADORES AFILIADOS (no incluye situación desempleo)	16.296.288
Nº DE CUENTAS DE COTIZACIÓN.	1.395.245
Nº DE BENEF. DE PRESTAC. SCLES. Y ECONÓM. DE LA LISMI	24.046
PARO REGISTRADO.	4.795.866

---

## **I. EJECUCIÓN PRESUPUESTARIA**

---

---

## **I. EJECUCIÓN PRESUPUESTARIA**

### **I.1.- Presupuesto de gastos por áreas**

---



**I.- EJECUCIÓN PRESUPUESTARIA. EJERCICIO 2014****I.1.- PRESUPUESTO POR ÁREAS****I.1.1.- Agregado del sistema de la Seguridad Social.**

Detalle por categorías económicas de los gastos que integran cada área.

Datos acumulados referidos a fin del mes de MARZO

(Miles de euros)

Área / Capítulo	Programado	Realizado	% Grado de realización
<b>PRESTACIONES ECONÓMICAS</b>	<b>127.905.252,22</b>	<b>26.950.410,45</b>	<b>21,07</b>
Gastos de personal	605.528,79	128.179,61	21,17
Gastos corrientes en bienes y servicios	183.851,30	31.753,91	17,27
Gastos financieros	307,45	42,65	13,87
Transferencias corrientes	127.078.720,70	26.787.148,49	21,08
- Pensiones	114.268.746,17	24.403.515,76	21,36
. Contributivas	104.481.976,20	22.294.452,22	21,34
. Gest. y contr. compl. mínimo pensiones	7.620.633,80	1.620.883,49	21,27
. No contributivas	2.166.136,17	488.180,04	22,54
- Incapacidad temporal	4.878.370,00	620.561,53	12,72
- Maternidad	2.177.910,00	499.134,14	22,92
. Contributiva	2.177.290,00	499.047,71	22,92
. No contributiva	620,00	86,43	13,94
- Otras transferencias	5.753.694,53	1.263.937,07	21,97
Inversiones reales	33.843,98	2.854,26	8,43
Activos financieros	3.000,00	431,53	14,38
<b>ASISTENCIA SANITARIA</b>	<b>1.488.420,91</b>	<b>299.418,12</b>	<b>20,12</b>
Gastos de personal	655.529,89	143.527,65	21,89
Gastos corrientes en bienes y servicios	620.530,40	123.220,11	19,86
Gastos financieros	111,95	22,11	19,75
Transferencias corrientes	160.957,99	29.838,75	18,54
Inversiones reales	50.347,91	2.796,39	5,55
Transferencias de capital	495,31		
Activos financieros	447,46	13,11	2,93
<b>SERVICIOS SOCIALES</b>	<b>1.428.049,45</b>	<b>274.766,70</b>	<b>19,24</b>
Gastos de personal	110.783,43	22.559,63	20,36
Gastos corrientes en bienes y servicios	178.417,26	45.664,34	25,59
Gastos financieros	253,32	7,38	2,91
Transferencias corrientes	1.129.902,22	206.154,06	18,25
Inversiones reales	7.538,21	245,36	3,25
Activos financieros	1.155,01	135,93	11,77
<b>TESORERÍA, INFORMÁTICA Y OTROS</b>			
<b>SERVICIOS FUNCIONALES COMUNES.</b>	<b>4.762.431,78</b>	<b>335.841,26</b>	<b>7,05</b>
Gastos de personal	954.716,06	193.164,47	20,23
Gastos corrientes en bienes y servicios	592.167,02	88.423,87	14,93
Gastos financieros	15.426,71	322,18	2,09
Transferencias corrientes	98.738,51	38.077,55	38,56
Inversiones reales	118.708,50	11.585,22	9,76
Transferencias de capital	602.767,47	95,23	0,02
Activos financieros	2.379.859,26	4.172,74	0,18
Pasivos financieros	48,25		
<b>TOTAL</b>	<b>135.584.154,36</b>	<b>27.860.436,53</b>	<b>20,55</b>

Fuente:

El presente informe se obtiene mediante agregación del I.1.2. (Agregado de entidades gestoras y Tesorería General) y el I.1.8 (Agregado de mutuas de accidentes de trabajo y enfermedades profesionales de la Seguridad Social).

**I.- EJECUCIÓN PRESUPUESTARIA. EJERCICIO 2014**

**I.1.- PRESUPUESTO POR AREAS**

**I.1.2.- Agregado de entidades gestoras y Tesorería General de la Seguridad Social.**

Detalle por categorías económicas de los gastos que integran cada área.

Datos acumulados referidos a fin del mes de MARZO

(Miles de euros)

Área / Capítulo	Programado	Realizado	% Grado de realización
<b>PRESTACIONES ECONÓMICAS</b>	<b>120.906.714,33</b>	<b>26.076.052,65</b>	<b>21,57</b>
Gastos de personal	466.216,52	97.887,35	21,00
Gastos corrientes en bienes y servicios	99.497,00	15.988,26	16,07
Gastos financieros	160,00	38,55	24,09
Transferencias corrientes	120.305.483,24	25.958.891,93	21,58
- Pensiones	114.268.746,17	24.403.515,76	21,36
. Contributivas	104.481.976,20	22.294.452,22	21,34
. Gest. y contr. compl. mínimo pensiones	7.620.633,80	1.620.883,49	21,27
. No contributivas	2.166.136,17	488.180,04	22,54
- Incapacidad temporal	1.608.270,00	236.344,71	14,70
- Maternidad	1.879.120,00	423.810,08	22,55
. Contributiva	1.878.500,00	423.723,66	22,56
. No contributiva	620,00	86,43	13,94
- Otras transferencias	2.549.347,07	895.221,38	35,12
Inversiones reales	32.357,57	2.815,04	8,70
Activos financieros	3.000,00	431,53	14,38
<b>ASISTENCIA SANITARIA</b>	<b>258.323,79</b>	<b>50.227,64</b>	<b>19,44</b>
Gastos de personal	139.019,70	28.720,90	20,66
Gastos corrientes en bienes y servicios	62.435,69	14.256,57	22,83
Gastos financieros	68,84	14,81	21,51
Transferencias corrientes	44.615,92	7.122,21	15,96
Inversiones reales	11.736,18	100,05	0,85
Activos financieros	447,46	13,11	2,93
<b>SERVICIOS SOCIALES</b>	<b>1.401.709,15</b>	<b>269.528,95</b>	<b>19,23</b>
Gastos de personal	91.342,94	18.317,19	20,05
Gastos corrientes en bienes y servicios	171.731,78	44.678,41	26,02
Gastos financieros	252,20	7,37	2,92
Transferencias corrientes	1.129.902,22	206.154,03	18,25
Inversiones reales	7.325,00	236,02	3,22
Activos financieros	1.155,01	135,93	11,77
<b>TESORERÍA, INFORMÁTICA Y OTROS SERVICIOS FUNCIONALES COMUNES.</b>	<b>1.745.765,64</b>	<b>225.179,29</b>	<b>12,90</b>
Gastos de personal	684.140,77	134.806,78	19,70
Gastos corrientes en bienes y servicios	344.324,61	52.873,07	15,36
Gastos financieros	13.802,20	169,13	1,23
Transferencias corrientes	63.557,00	26.071,00	41,02
Inversiones reales	109.106,32	10.648,17	9,76
Transferencias de capital	15.000,00		
Activos financieros	515.804,24	611,14	0,12
Pasivos financieros	30,50		
<b>TOTAL</b>	<b>124.312.512,91</b>	<b>26.620.988,53</b>	<b>21,41</b>

Fuente : Sistema de Información Contable de la Seguridad Social (SICOSS) y elaboración propia.

**I.- EJECUCIÓN PRESUPUESTARIA. EJERCICIO 2014****I.1.- PRESUPUESTO POR AREAS****I.1.3.- Instituto Nacional de la Seguridad Social.**

Detalle por categorías económicas de los gastos que integran cada área.

Datos acumulados referidos a fin del mes de MARZO

(Miles de euros)

Área / Capítulo	Programado	Realizado	% Grado de realización
<b>PRESTACIONES ECONÓMICAS</b>	<b>116.835.883,42</b>	<b>25.175.369,05</b>	<b>21,55</b>
Gastos de personal	460.505,78	96.691,72	21,00
Gastos corrientes en bienes y servicios	99.112,00	15.966,12	16,11
Gastos financieros	160,00	38,55	24,09
Transferencias corrientes	116.240.748,07	25.059.426,09	21,56
- Pensiones	110.396.950,00	23.551.071,16	21,33
. Contributivas	102.889.211,00	21.952.646,79	21,34
. Gest. y contr. compl. mínimo pensiones	7.507.739,00	1.598.424,37	21,29
- Incapacidad Temporal	1.576.470,00	228.813,02	14,51
- Maternidad	1.876.490,00	423.160,84	22,56
. Contributiva	1.875.880,00	423.074,41	22,55
. No contributiva	610,00	86,43	14,17
- Otras transferencias	2.390.838,07	856.381,08	35,82
Inversiones reales	32.357,57	2.815,04	8,70
Activos financieros	3.000,00	431,53	14,38
<b>TOTAL</b>	<b>116.835.883,42</b>	<b>25.175.369,05</b>	<b>21,55</b>

Fuente:

Sistema de Información Contable de la Seguridad Social (SICOSS) y elaboración propia.

**I.- EJECUCIÓN PRESUPUESTARIA. EJERCICIO 2014****I.1.- PRESUPUESTO POR AREAS****I.1.4.- Instituto Nacional de Gestión Sanitaria.**

Detalle por categorías económicas de los gastos que integran cada área.

Datos acumulados referidos a fin del mes de MARZO

(Miles de euros)

Área / Capítulo	Programado	Realizado	% Grado de realización
<b>ASISTENCIA SANITARIA</b>	<b>223.348,29</b>	<b>45.573,24</b>	<b>20,40</b>
Gastos de personal	124.479,70	25.771,13	20,70
Gastos corrientes en bienes y servicios	51.798,19	12.553,56	24,24
Gastos financieros	65,84	13,72	20,84
Transferencias corrientes	35.365,92	7.121,67	20,14
Inversiones reales	11.191,18	100,05	0,89
Activos financieros	447,46	13,11	2,93
<b>TOTAL</b>	<b>223.348,29</b>	<b>45.573,24</b>	<b>20,40</b>

Fuente:

Sistema de Información Contable de la Seguridad Social (SICOSS) y elaboración propia.

**I.- EJECUCIÓN PRESUPUESTARIA. EJERCICIO 2014****I.1.- PRESUPUESTO POR AREAS****I.1.5.- Instituto de Mayores y Servicios Sociales.**

Detalle por categorías económicas de los gastos que integran cada área.

Datos acumulados referidos a fin del mes de MARZO

(Miles de euros)

Área / Capítulo	Programado	Realizado	% Grado de realización
<b>PRESTACIONES ECONÓMICAS</b>	<b>2.322.718,99</b>	<b>526.934,11</b>	<b>22,69</b>
Gastos de personal	275,92	52,35	18,97
Transferencias corrientes	2.322.443,07	526.881,76	22,69
- Pensiones	2.166.136,17	488.180,04	22,54
. No contributivas	2.166.136,17	488.180,04	22,54
- Otras transferencias	156.306,90	38.701,73	24,76
<b>SERVICIOS SOCIALES</b>	<b>1.387.045,29</b>	<b>267.481,83</b>	<b>19,28</b>
Gastos de Personal	82.947,94	17.015,53	20,51
Gastos corrientes en bienes y servicios	166.845,12	43.942,31	26,34
Gastos financieros	250,00	7,37	2,95
Transferencias corrientes	1.129.722,22	206.144,68	18,25
Inversiones reales	6.125,00	236,02	3,85
Activos financieros	1.155,01	135,93	11,77
<b>TOTAL</b>	<b>3.709.764,28</b>	<b>794.415,94</b>	<b>21,41</b>

Fuente:

Sistema de Información Contable de la Seguridad Social (SICOSS) y elaboración propia.

**I.- EJECUCIÓN PRESUPUESTARIA. EJERCICIO 2014****I.1.- PRESUPUESTO POR AREAS****I.1.6.- Instituto Social de la Marina.**

Detalle por categorías económicas de los gastos que integran cada área.

Datos acumulados referidos a fin del mes de MARZO

(Miles de euros)

Área / Capítulo	Programado	Realizado	% Grado de realización
<b>PRESTACIONES ECONÓMICAS</b>	<b>1.746.911,40</b>	<b>373.667,54</b>	<b>21,39</b>
Gastos de personal	4.934,30	1.063,14	21,55
Gastos corrientes en bienes y servicios	385,00	22,14	5,75
Transferencias corrientes	1.741.592,10	372.582,27	21,39
- Pensiones	1.705.660,00	364.264,56	21,36
. Contributivas	1.592.765,20	341.805,44	21,46
. Gest. y contr. compl. mínimo pensiones	112.894,80	22.459,12	19,89
- Incapacidad temporal	31.800,00	7.531,69	23,68
- Maternidad	2.630,00	649,25	24,69
. Contributiva	2.620,00	649,25	24,78
. No contributiva	10,00		
- Otras transferencias	1.502,10	136,77	9,11
<b>ASISTENCIA SANITARIA</b>	<b>34.975,50</b>	<b>4.654,41</b>	<b>13,31</b>
Gastos de personal	14.540,00	2.949,77	20,29
Gastos corrientes en bienes y servicios	10.637,50	1.703,01	16,01
Gastos financieros	3,00	1,08	36,10
Transferencias corrientes	9.250,00	0,54	0,01
Inversiones reales	545,00		
<b>SERVICIOS SOCIALES</b>	<b>14.663,86</b>	<b>2.047,11</b>	<b>13,96</b>
Gastos de personal	8.395,00	1.301,65	15,51
Gastos corrientes en bienes y servicios	4.886,66	736,11	15,06
Gastos financieros	2,20		
Transferencias corrientes	180,00	9,35	5,20
Inversiones reales	1.200,00		
<b>TESORERÍA, INFORMÁTICA Y OTROS SERVICIOS FUNCIONALES COMUNES.</b>	<b>52.249,60</b>	<b>9.918,00</b>	<b>18,98</b>
Gastos de personal	35.822,96	7.420,78	20,72
Gastos corrientes en bienes y servicios	12.936,35	2.362,37	18,26
Gastos financieros	68,20		
Transferencias corrientes	6,00		
Inversiones reales	2.975,00	79,24	2,66
Activos financieros	420,59	55,61	13,22
Pasivos financieros	20,50		
<b>TOTAL</b>	<b>1.848.800,36</b>	<b>390.287,06</b>	<b>21,11</b>

Fuente:

Sistema de Información Contable de la Seguridad Social (SICOSS) y elaboración propia.

**I.- EJECUCIÓN PRESUPUESTARIA. EJERCICIO 2014****I.1.- PRESUPUESTO POR AREAS****I.1.7.- Tesorería General de la Seguridad Social.**

Detalle por categorías económicas de los gastos que integran cada área.

Datos acumulados referidos a fin del mes de MARZO

(Miles de euros)

Área / Capítulo	Programado	Realizado	% Grado de realización
<b>PRESTACIONES ECONÓMICAS</b>	<b>1.200,52</b>	<b>81,96</b>	<b>6,83</b>
Gastos de personal	500,52	80,15	16,01
Transferencias corrientes	700,00	1,81	0,26
- Otras transferencias	700,00	1,81	0,26
<b>TESORERÍA, INFORMÁTICA Y OTROS SERVICIOS FUNCIONALES COMUNES.</b>	<b>1.693.516,04</b>	<b>215.261,29</b>	<b>12,71</b>
Gastos de personal	648.317,81	127.386,00	19,65
Gastos corrientes en bienes y servicios	331.388,26	50.510,71	15,24
Gastos financieros	13.734,00	169,13	1,23
Transferencias corrientes	63.551,00	26.071,00	41,02
Inversiones reales	106.131,32	10.568,93	9,96
Transferencias de capital	15.000,00		
Activos financieros	515.383,65	555,53	0,11
Pasivos financieros	10,00		
<b>TOTAL</b>	<b>1.694.716,56</b>	<b>215.343,24</b>	<b>12,71</b>

Fuente:

Sistema de Información Contable de la Seguridad Social (SICOSS) y elaboración propia.

**I.- EJECUCIÓN PRESUPUESTARIA. EJERCICIO 2014****I.1.- PRESUPUESTO POR AREAS****I.1.8.- Agregado de mutuas de accidentes de trabajo y enfermedades profesionales de la Seguridad Social.**

Detalle por categorías económicas de los gastos que integran cada área.

Datos acumulados referidos a fin del mes de MARZO

(Miles de euros)

Área / Capítulo	Programado	Realizado	% Grado de realización
<b>PRESTACIONES ECONÓMICAS</b>	<b>6.998.537,89</b>	<b>874.357,80</b>	<b>12,49</b>
Gastos de personal	139.312,27	30.292,26	21,74
Gastos corrientes en bienes y servicios	84.354,30	15.765,65	18,69
Gastos financieros	147,45	4,11	2,78
Transferencias corrientes	6.773.237,46	828.256,57	12,23
- Incapacidad temporal	3.270.100,00	384.216,82	11,75
- Maternidad	298.790,00	75.324,05	25,21
- Otras transferencias corrientes	3.204.347,46	368.715,69	11,51
Inversiones reales	1.486,41	39,22	2,64
<b>ASISTENCIA SANITARIA</b>	<b>1.230.097,12</b>	<b>249.190,48</b>	<b>20,26</b>
Gastos de personal	516.510,19	114.806,75	22,23
Gastos corrientes en bienes y servicios	558.094,71	108.963,54	19,52
Gastos financieros	43,11	7,31	16,95
Transferencias corrientes	116.342,07	22.716,54	19,53
Inversiones reales	38.611,73	2.696,35	6,98
Transferencias de capital	495,31		
<b>SERVICIOS SOCIALES</b>	<b>26.340,30</b>	<b>5.237,75</b>	<b>19,88</b>
Gastos de personal	19.440,49	4.242,45	21,82
Gastos corrientes en bienes y servicios	6.685,48	985,93	14,75
Gastos financieros	1,12	0,01	1,27
Transferencias corrientes		0,02	
Inversiones reales	213,21	9,34	4,38
<b>TESORERÍA, INFORMÁTICA Y OTROS SERVICIOS FUNCIONALES COMUNES.</b>	<b>3.016.666,14</b>	<b>110.661,97</b>	<b>3,67</b>
Gastos de personal	270.575,29	58.357,69	21,57
Gastos corrientes en bienes y servicios	247.842,41	35.550,80	14,34
Gastos financieros	1.624,51	153,05	9,42
Transferencias corrientes	35.181,51	12.006,55	34,13
Inversiones reales	9.602,18	937,05	9,76
Transferencias de capital	587.767,47	95,23	0,02
Activos financieros	1.864.055,02	3.561,60	0,19
Pasivos financieros	17,75		
<b>TOTAL</b>	<b>11.271.641,45</b>	<b>1.239.448,00</b>	<b>11,00</b>

Fuente:

Sistema de información contable de las mutuas de accidentes de trabajo y enfermedades profesionales de la Seguridad Social (SICOMAT) y elaboración propia.



---

## **I. EJECUCIÓN PRESUPUESTARIA**

### **I.2.- Presupuesto de gastos por programas**

---

**I.- EJECUCIÓN PRESUPUESTARIA. EJERCICIO 2014**

**I.2.- PRESUPUESTO POR PROGRAMAS**

**I.2.1.- Agregado del sistema de la Seguridad Social.**

Detalle por categorías económicas de los gastos que integran cada programa.

Datos acumulados referidos a fin del mes de MARZO

(Miles de euros)

Área / Grupo de programas / Programa / Capítulo	Programado	Realizado	% Grado de realización
<b>PRESTACIONES ECONÓMICAS</b>	<b>127.905.252,22</b>	<b>26.950.410,45</b>	<b>21,07</b>
<b>Gestión de prestaciones económicas contributivas.</b>	115.843.743,09	23.935.629,55	20,66
<u>Pensiones contributivas</u>	104.627.825,00	22.326.277,54	21,34
Gastos de personal	142.698,80	30.297,88	21,23
Gastos corrientes en bienes y servicios	90,00	20,51	22,79
Transferencias corrientes	104.485.036,20	22.295.959,15	21,34
<u>Incapacidad temporal y otras prestaciones</u>	8.123.152,44	1.259.704,83	15,51
Gastos de personal	174.107,59	37.623,72	21,61
Gastos corrientes en bienes y servicios	81.693,72	15.287,60	18,71
Gastos financieros	48,27	4,11	8,51
Transferencias corrientes	7.865.892,92	1.206.750,35	15,34
Inversiones reales	1.409,94	39,05	2,77
<u>Capitales renta y otras compensaciones financieras de accidentes de trabajo.</u>	3.092.765,65	349.647,18	11,31
Gastos de personal	8.825,08	1.946,88	22,06
Gastos corrientes en bienes y servicios	2.750,58	479,69	17,44
Gastos financieros	99,18		
Transferencias corrientes	3.081.014,34	347.220,46	11,27
Inversiones reales	76,47	0,17	0,22
<b>Gestión de prestaciones económicas no contributivas.</b>	11.671.961,09	2.942.316,30	25,21
<u>Pensiones no contributivas</u>	2.322.718,99	526.934,11	22,69
Gastos de personal	275,92	52,35	18,97
Transferencias corrientes	2.322.443,07	526.881,76	22,69
<u>Protección familiar y otras prestaciones</u>	1.716.222,10	792.337,52	46,17
Gastos de personal	13.521,73	2.884,24	21,33
Transferencias corrientes	1.702.700,37	789.453,28	46,36
<u>Gestión y control de los complementos a mínimos de pensiones.</u>	7.633.020,00	1.623.044,67	21,26
Gastos de personal	12.381,20	2.161,18	17,46
Gastos corrientes en bienes y servicios	5,00		
Transferencias corrientes	7.620.633,80	1.620.883,49	21,27
<b>Administración y servicios generales de prestaciones económicas.</b>	389.548,04	72.464,60	18,60
<u>Dirección y servicios generales</u>	241.487,22	42.573,48	17,63
Gastos de personal	127.029,17	25.480,19	20,06
Gastos corrientes en bienes y servicios	94.705,27	14.219,30	15,01
Gastos financieros	160,00	38,55	24,09

**I.- EJECUCIÓN PRESUPUESTARIA. EJERCICIO 2014**

**I.2.- PRESUPUESTO POR PROGRAMAS**

**I.2.1.- Agregado del sistema de la Seguridad Social.**

Detalle por categorías económicas de los gastos que integran cada programa.

Datos acumulados referidos a fin del mes de MARZO (continuación 2) (Miles de euros)

Área / Grupo de programas / Programa / Capítulo	Programado	Realizado	% Grado de realización
Transferencias corrientes	1.000,00		
Inversiones reales	15.592,78	2.403,92	15,42
Activos financieros	3.000,00	431,53	14,38
<u>Información y atención personalizada</u>	143.698,72	28.874,00	20,09
Gastos de personal	122.927,20	26.717,03	21,73
Gastos corrientes en bienes y servicios	4.006,73	1.745,84	43,57
Inversiones reales	16.764,79	411,13	2,45
<u>Gestión internacional de prestaciones</u>	4.362,10	1.017,12	23,32
Gastos de personal	3.762,10	1.016,14	27,01
Gastos corrientes en bienes y servicios	600,00	0,98	0,16
<b>ASISTENCIA SANITARIA</b>	<b>1.488.420,91</b>	<b>299.418,12</b>	<b>20,12</b>
<b>Atención primaria de salud</b>	<b>887.974,68</b>	<b>182.101,92</b>	<b>20,51</b>
<u>Atención primaria de salud</u>	60.014,64	13.311,25	22,18
Gastos de personal	25.971,17	5.538,82	21,33
Gastos corrientes en bienes y servicios	6.618,16	1.396,05	21,09
Gastos financieros	5,83		
Transferencias corrientes	25.484,01	6.311,43	24,77
Inversiones reales	1.917,19	64,95	3,39
Activos financieros	18,28		
<u>Medicina ambulatoria de mutuas de accidentes de trabajo.</u>	827.960,04	168.790,67	20,39
Gastos de personal	383.005,97	86.199,50	22,51
Gastos corrientes en bienes y servicios	331.678,30	63.492,20	19,14
Gastos financieros	36,36	7,22	19,85
Transferencias corrientes	83.695,51	17.251,85	20,61
Inversiones reales	29.413,70	1.839,90	6,26
Transferencias de capital	130,20		
<b>Atención especializada</b>	<b>549.088,95</b>	<b>110.029,63</b>	<b>20,04</b>
<u>Atención especializada</u>	146.951,87	29.629,82	20,16
Gastos de personal	85.944,85	18.056,74	21,01
Gastos corrientes en bienes y servicios	42.656,02	10.738,10	25,17
Gastos financieros	15,01	13,72	91,43
Transferencias corrientes	9.252,25	810,78	8,76
Inversiones reales	8.991,99	8,00	0,09
Activos financieros	91,75	2,47	2,69
<u>Medicina hospitalaria de mutuas de accidentes de trabajo.</u>	402.137,08	80.399,81	19,99
Gastos de personal	133.504,22	28.607,25	21,43

**I.- EJECUCIÓN PRESUPUESTARIA. EJERCICIO 2014**

**I.2.- PRESUPUESTO POR PROGRAMAS**

**I.2.1.- Agregado del sistema de la Seguridad Social.**

Detalle por categorías económicas de los gastos que integran cada programa.

Datos acumulados referidos a fin del mes de MARZO (continuación 3) (Miles de euros)

Área / Grupo de programas / Programa / Capítulo	Programado	Realizado	% Grado de realización
Gastos corrientes en bienes y servicios	226.416,41	45.471,33	20,08
Gastos financieros	6,75	0,09	1,34
Transferencias corrientes	32.646,56	5.464,69	16,74
Inversiones reales	9.198,03	856,45	9,31
Transferencias de capital	365,11		
<b>Medicina marítima</b>	<b>32.100,50</b>	<b>4.444,14</b>	<b>13,84</b>
<u>Medicina marítima</u>	32.100,50	4.444,14	13,84
Gastos de personal	13.720,00	2.804,03	20,44
Gastos corrientes en bienes y servicios	9.537,50	1.639,03	17,19
Gastos financieros	3,00	1,08	36,10
Transferencias corrientes	8.315,00		
Inversiones reales	525,00		
<b>Administración y servicios generales de asistencia sanitaria.</b>	<b>16.871,98</b>	<b>2.422,18</b>	<b>14,36</b>
<u>Dirección y servicios generales</u>	16.871,98	2.422,18	14,36
Gastos de personal	11.149,47	1.924,17	17,26
Gastos corrientes en bienes y servicios	3.473,42	460,27	13,25
Gastos financieros	45,00		
Transferencias corrientes	1.564,66		
Inversiones reales	302,00	27,09	8,97
Activos financieros	337,43	10,64	3,15
<b>Formación de personal sanitario</b>	<b>2.384,80</b>	<b>420,25</b>	<b>17,62</b>
<u>Formación de personal sanitario</u>	2.384,80	420,25	17,62
Gastos de personal	2.234,21	397,14	17,78
Gastos corrientes en bienes y servicios	150,59	23,11	15,35
<b>SERVICIOS SOCIALES</b>	<b>1.428.049,45</b>	<b>274.766,70</b>	<b>19,24</b>
<b>Servicios sociales generales</b>	<b>1.356.434,10</b>	<b>262.571,54</b>	<b>19,36</b>
<u>Prestaciones económicas recuperadoras y accesibilidad universal</u>	62.638,49	11.563,35	18,46
Gastos de personal	20.026,76	3.962,25	19,78
Gastos corrientes en bienes y servicios	10.465,95	1.511,83	14,45
Gastos financieros	50,00		
Transferencias corrientes	30.723,28	5.935,67	19,32
Inversiones reales	1.371,00	153,60	11,20
Activos financieros	1,50		
<u>Envejecimiento activo y prevención de la dependencia</u>	117.216,37	37.188,51	31,73
Gastos de personal	3.486,90	668,05	19,16

**I.- EJECUCIÓN PRESUPUESTARIA. EJERCICIO 2014**

**I.2.- PRESUPUESTO POR PROGRAMAS**

**I.2.1.- Agregado del sistema de la Seguridad Social.**

Detalle por categorías económicas de los gastos que integran cada programa.

Datos acumulados referidos a fin del mes de MARZO (continuación 4) (Miles de euros)

Área / Grupo de programas / Programa / Capítulo	Programado	Realizado	% Grado de realización
Gastos corrientes en bienes y servicios	109.500,65	36.519,50	33,35
Gastos financieros	50,00		
Transferencias corrientes	4.163,52		
Inversiones reales	15,00	0,97	6,43
Activos financieros	0,30		
<u>Autonomía personal y atención a la dependencia</u>	1.176.579,24	213.819,68	18,17
Gastos de personal	45.750,69	9.469,92	20,70
Gastos corrientes en bienes y servicios	33.753,56	4.523,86	13,40
Gastos financieros	50,00	7,37	14,73
Transferencias corrientes	1.092.544,49	199.737,07	18,28
Inversiones reales	4.479,00	81,46	1,82
Activos financieros	1,50		
<b>Otros servicios sociales</b>	41.004,16	7.284,86	17,77
<u>Acción asistencial y social</u>	1.382,21	139,13	10,07
Gastos de personal	580,00	98,87	17,05
Gastos corrientes en bienes y servicios	320,01	30,90	9,66
Gastos financieros	2,20		
Transferencias corrientes	180,00	9,35	5,20
Inversiones reales	300,00		
<u>Acción formativa y gestión de empleo de los trabajadores del mar.</u>	10.470,00	1.414,51	13,51
Gastos de personal	5.120,00	728,01	14,22
Gastos corrientes en bienes y servicios	4.450,00	686,50	15,43
Inversiones reales	900,00		
<u>Higiene y seguridad en el trabajo</u>	26.340,30	5.237,75	19,88
Gastos de personal	19.440,49	4.242,45	21,82
Gastos corrientes en bienes y servicios	6.685,48	985,93	14,75
Gastos financieros	1,12	0,01	1,27
Transferencias corrientes		0,02	
Inversiones reales	213,21	9,34	4,38
<u>Gestión de desempleo de los trabajadores del mar.</u>	2.811,65	493,47	17,55
Gastos de personal	2.695,00	474,77	17,62
Gastos corrientes en bienes y servicios	116,65	18,70	16,03
<b>Administración y servicios generales de servicios sociales.</b>	30.611,19	4.910,29	16,04
<u>Dirección y servicios generales</u>	30.611,19	4.910,29	16,04
Gastos de personal	13.683,59	2.915,31	21,31
Gastos corrientes en bienes y servicios	13.124,96	1.387,12	10,57
Gastos financieros	100,00		
Transferencias corrientes	2.290,93	471,93	20,60
Inversiones reales	260,00		

**I.- EJECUCIÓN PRESUPUESTARIA. EJERCICIO 2014**

**I.2.- PRESUPUESTO POR PROGRAMAS**

**I.2.1.- Agregado del sistema de la Seguridad Social.**

Detalle por categorías económicas de los gastos que integran cada programa.

Datos acumulados referidos a fin del mes de MARZO (continuación 5) (Miles de euros)

Área / Grupo de programas / Programa / Capítulo	Programado	Realizado	% Grado de realización
Activos financieros	1.151,71	135,93	11,80
<b>TESORERÍA, INFORMÁTICA Y OTROS SERVICIOS FUNCIONALES COMUNES.</b>	<b>4.762.431,78</b>	<b>335.841,26</b>	<b>7,05</b>
<b>Gestión de cotización y recaudación</b>	509.481,26	87.271,48	17,13
<u>Gestión de afiliación, cotización y recaudación voluntaria.</u>	341.306,03	59.046,22	17,30
Gastos de personal	242.436,55	49.768,90	20,53
Gastos corrientes en bienes y servicios	42.323,61	3.042,53	7,19
Inversiones reales	56.545,87	6.234,79	11,03
<u>Gestión de procedimientos ejecutivos y especiales de recaudación.</u>	168.175,23	28.225,26	16,78
Gastos de personal	135.388,33	23.083,12	17,05
Gastos corrientes en bienes y servicios	32.786,90	5.142,14	15,68
<b>Gestión financiera</b>	616.166,53	29.546,21	4,80
<u>Gestión financiera</u>	616.166,53	29.546,21	4,80
Gastos de personal	16.064,18	3.306,09	20,58
Gastos financieros	13.704,00	169,13	1,23
Transferencias corrientes	59.997,00	26.071,00	43,45
Transferencias de capital	15.000,00		
Activos financieros	511.401,35		
<b>Gestión del patrimonio</b>	2.443.046,54	2.963,48	0,12
<u>Administración del patrimonio</u>	2.443.046,54	2.963,48	0,12
Gastos de personal	4.269,22	746,48	17,49
Gastos corrientes en bienes y servicios	7.077,24	816,55	11,54
Inversiones reales	2.255,42	9,16	0,41
Transferencias de capital	587.404,35	95,23	0,02
Activos financieros	1.842.012,56	1.296,06	0,07
Pasivos financieros	27,75		
<b>Sistema integrado de informática de la Seguridad Social.</b>	251.618,73	41.151,30	16,35
<u>Infraestructura informática de la Seguridad Social.</u>	128.219,59	17.487,52	13,64
Gastos de personal	7.400,90	1.478,38	19,98
Gastos corrientes en bienes y servicios	85.818,69	12.428,72	14,48
Inversiones reales	35.000,00	3.580,42	10,23
<u>Desarrollo de aplicaciones de la Seguridad Social.</u>	34.079,78	4.995,22	14,66
Gastos de personal	11.490,89	2.350,62	20,46
Gastos corrientes en bienes y servicios	22.588,89	2.644,60	11,71

**I.- EJECUCIÓN PRESUPUESTARIA. EJERCICIO 2014**

**I.2.- PRESUPUESTO POR PROGRAMAS**

**I.2.1.- Agregado del sistema de la Seguridad Social.**

Detalle por categorías económicas de los gastos que integran cada programa.

Datos acumulados referidos a fin del mes de MARZO (continuación 6) (Miles de euros)

Área / Grupo de programas / Programa / Capítulo	Programado	Realizado	% Grado de realización
<u>Desarrollo del Centro Informático Contable</u>	6.444,53	1.460,00	22,65
Gastos de personal	1.209,59	227,67	18,82
Gastos corrientes en bienes y servicios	5.234,94	1.232,33	23,54
<u>Seguridad e Innovación</u>	7.021,27	1.536,39	21,88
Gastos de personal	3.558,39	708,86	19,92
Gastos corrientes en bienes y servicios	3.462,88	827,54	23,90
<u>Gestión y administración de los recursos informáticos periféricos de la Seguridad Social.</u>	28.922,31	6.911,39	23,90
Gastos de personal	28.822,31	6.896,89	23,93
Gastos corrientes en bienes y servicios	100,00	14,50	14,50
<u>Apoyo y gestión de recursos</u>	46.931,25	8.760,78	18,67
Gastos de personal	6.412,96	1.265,61	19,74
Gastos corrientes en bienes y servicios	28.291,21	6.700,53	23,68
Inversiones reales	11.860,00	744,55	6,28
Activos financieros	367,08	50,09	13,65
<b>Administración y servicios generales de tesorería y otros servicios funcionales comunes.</b>	<b>855.293,46</b>	<b>158.123,81</b>	<b>18,49</b>
<u>Dirección y servicios generales</u>	841.676,88	155.716,95	18,50
Gastos de personal	406.491,24	85.047,86	20,92
Gastos corrientes en bienes y servicios	357.124,57	54.754,92	15,33
Gastos financieros	1.692,71	153,05	9,04
Transferencias corrientes	37.865,51	12.006,55	31,71
Inversiones reales	12.577,18	1.016,29	8,08
Transferencias de capital	363,12		
Activos financieros	25.542,05	2.738,28	10,72
Pasivos financieros	20,50		
<u>Información y atención personalizada</u>	13.616,58	2.406,86	17,68
Gastos de personal	8.642,77	1.746,58	20,21
Gastos corrientes en bienes y servicios	4.973,81	660,29	13,28
<b>Control interno y contabilidad</b>	<b>83.385,76</b>	<b>16.320,17</b>	<b>19,57</b>
<u>Control interno y contabilidad</u>	83.385,76	16.320,17	19,57
Gastos de personal	80.831,08	16.142,87	19,97
Gastos corrientes en bienes y servicios	1.650,53	88,98	5,39
Gastos financieros	30,00		
Inversiones reales	388,03		
Activos financieros	486,12	88,32	18,17
<b>Dirección y coordinación de asistencia jurídica de la Administración de la Seguridad Social.</b>	<b>2.439,50</b>	<b>464,80</b>	<b>19,05</b>

**I.- EJECUCIÓN PRESUPUESTARIA. EJERCICIO 2014**

**I.2.- PRESUPUESTO POR PROGRAMAS**

**I.2.1.- Agregado del sistema de la Seguridad Social.**

Detalle por categorías económicas de los gastos que integran cada programa.

Datos acumulados referidos a fin del mes de MARZO (continuación 7) (Miles de euros)

Área / Grupo de programas / Programa / Capítulo	Programado	Realizado	% Grado de realización
<u>Dirección y coordinación de asistencia jurídica de la Administración de la Seguridad Social.</u>	2.439,50	464,80	19,05
Gastos de personal	1.697,65	394,56	23,24
Gastos corrientes en bienes y servicios	609,75	70,25	11,52
Inversiones reales	82,00		
Activos financieros	50,10		
<b>Fondo de investigación de la protección social.</b>	1.000,00		
<u>Fondo de investigación de la protección social.</u>	1.000,00		
Gastos corrientes en bienes y servicios	124,00		
Transferencias corrientes	876,00		
<b>TOTAL</b>	<b>135.584.154,36</b>	<b>27.860.436,53</b>	<b>20,55</b>

Fuente:

El presente informe se obtiene mediante agregación del I.2.2. (Agregado de entidades gestoras y Tesorería General) y el I.2.8 (Agregado de mutuas de accidentes de trabajo y enfermedades profesionales de la Seguridad Social).



**I.- EJECUCIÓN PRESUPUESTARIA. EJERCICIO 2014**

**I.2.- PRESUPUESTO POR PROGRAMAS**

**I.2.2.- Agregado de entidades gestoras y Tesorería General de la Seguridad Social.**

Detalle por categorías económicas de los gastos que integran cada programa.

Datos acumulados referidos a fin del mes de MARZO (Miles de euros)

Área / Grupo de programas / Programa / Capítulo	Programado	Realizado	% Grado de realización
<b>PRESTACIONES ECONÓMICAS</b>	<b>120.906.714,33</b>	<b>26.076.052,65</b>	<b>21,57</b>
<b>Gestión de prestaciones económicas contributivas.</b>	108.845.205,20	23.061.271,75	21,19
<u>Pensiones contributivas</u>	104.627.825,00	22.326.277,54	21,34
Gastos de personal	142.698,80	30.297,88	21,23
Gastos corrientes en bienes y servicios	90,00	20,51	22,79
Transferencias corrientes	104.485.036,20	22.295.959,15	21,34
<u>Incapacidad temporal y otras prestaciones</u>	4.217.380,20	734.994,21	17,43
Gastos de personal	43.620,40	9.278,34	21,27
Gastos corrientes en bienes y servicios	90,00	1,63	1,81
Transferencias corrientes	4.173.669,80	725.714,24	17,39
<b>Gestión de prestaciones económicas no contributivas.</b>	11.671.961,09	2.942.316,30	25,21
<u>Pensiones no contributivas</u>	2.322.718,99	526.934,11	22,69
Gastos de personal	275,92	52,35	18,97
Transferencias corrientes	2.322.443,07	526.881,76	22,69
<u>Protección familiar y otras prestaciones.</u>	1.716.222,10	792.337,52	46,17
Gastos de personal	13.521,73	2.884,24	21,33
Transferencias corrientes	1.702.700,37	789.453,28	46,36
<u>Gestión y control de los complementos a mínimos de pensiones.</u>	7.633.020,00	1.623.044,67	21,26
Gastos de personal	12.381,20	2.161,18	17,46
Gastos corrientes en bienes y servicios	5,00		
Transferencias corrientes	7.620.633,80	1.620.883,49	21,27
<b>Administración y servicios generales de prestaciones económicas.</b>	389.548,04	72.464,60	18,60
<u>Dirección y servicios generales</u>	241.487,22	42.573,48	17,63
Gastos de personal	127.029,17	25.480,19	20,06
Gastos corrientes en bienes y servicios	94.705,27	14.219,30	15,01
Gastos financieros	160,00	38,55	24,09
Transferencias corrientes	1.000,00		
Inversiones reales	15.592,78	2.403,92	15,42
Activos financieros	3.000,00	431,53	14,38
<u>Información y atención personalizada</u>	143.698,72	28.874,00	20,09
Gastos de personal	122.927,20	26.717,03	21,73
Gastos corrientes en bienes y servicios	4.006,73	1.745,84	43,57
Inversiones reales	16.764,79	411,13	2,45

**I.- EJECUCIÓN PRESUPUESTARIA. EJERCICIO 2014**

**I.2.- PRESUPUESTO POR PROGRAMAS**

**I.2.2.- Agregado de entidades gestoras y Tesorería General de la Seguridad Social.**

Detalle por categorías económicas de los gastos que integran cada programa.

Datos acumulados referidos a fin del mes de MARZO (continuación 2) (Miles de euros)

Área / Grupo de programas / Programa / Capítulo	Programado	Realizado	% Grado de realización
<u>Gestión internacional de prestaciones</u>	4.362,10	1.017,12	23,32
Gastos de personal	3.762,10	1.016,14	27,01
Gastos corrientes en bienes y servicios	600,00	0,98	0,16
<b>ASISTENCIA SANITARIA</b>	<b>258.323,79</b>	<b>50.227,64</b>	<b>19,44</b>
<b>Atención primaria de salud</b>	<b>60.014,64</b>	<b>13.311,25</b>	<b>22,18</b>
<u>Atención primaria de salud</u>	60.014,64	13.311,25	22,18
Gastos de personal	25.971,17	5.538,82	21,33
Gastos corrientes en bienes y servicios	6.618,16	1.396,05	21,09
Gastos financieros	5,83		
Transferencias corrientes	25.484,01	6.311,43	24,77
Inversiones reales	1.917,19	64,95	3,39
Activos financieros	18,28		
<b>Atención especializada</b>	<b>146.951,87</b>	<b>29.629,82</b>	<b>20,16</b>
<u>Atención especializada</u>	146.951,87	29.629,82	20,16
Gastos de personal	85.944,85	18.056,74	21,01
Gastos corrientes en bienes y servicios	42.656,02	10.738,10	25,17
Gastos financieros	15,01	13,72	91,43
Transferencias corrientes	9.252,25	810,78	8,76
Inversiones reales	8.991,99	8,00	0,09
Activos financieros	91,75	2,47	2,69
<b>Medicina marítima</b>	<b>32.100,50</b>	<b>4.444,14</b>	<b>13,84</b>
<u>Medicina marítima</u>	32.100,50	4.444,14	13,84
Gastos de personal	13.720,00	2.804,03	20,44
Gastos corrientes en bienes y servicios	9.537,50	1.639,03	17,19
Gastos financieros	3,00	1,08	36,10
Transferencias corrientes	8.315,00		
Inversiones reales	525,00		
<b>Administración y servicios generales de asistencia sanitaria.</b>	<b>16.871,98</b>	<b>2.422,18</b>	<b>14,36</b>
<u>Dirección y servicios generales</u>	16.871,98	2.422,18	14,36
Gastos de personal	11.149,47	1.924,17	17,26
Gastos corrientes en bienes y servicios	3.473,42	460,27	13,25
Gastos financieros	45,00		
Transferencias corrientes	1.564,66		
Inversiones reales	302,00	27,09	8,97
Activos financieros	337,43	10,64	3,15
<b>Formación de personal sanitario</b>	<b>2.384,80</b>	<b>420,25</b>	<b>17,62</b>

**I.- EJECUCIÓN PRESUPUESTARIA. EJERCICIO 2014**

**I.2.- PRESUPUESTO POR PROGRAMAS**

**I.2.2.- Agregado de entidades gestoras y Tesorería General de la Seguridad Social.**

Detalle por categorías económicas de los gastos que integran cada programa.

Datos acumulados referidos a fin del mes de MARZO (continuación 3) (Miles de euros)

Área / Grupo de programas / Programa / Capítulo	Programado	Realizado	% Grado de realización
<u>Formación de personal sanitario</u>	2.384,80	420,25	17,62
Gastos de personal	2.234,21	397,14	17,78
Gastos corrientes en bienes y servicios	150,59	23,11	15,35
<b>SERVICIOS SOCIALES</b>	<b>1.401.709,15</b>	<b>269.528,95</b>	<b>19,23</b>
<b>Servicios sociales generales.</b>	1.356.434,10	262.571,54	19,36
<u>Prestaciones económicas recuperadoras y accesibilidad universal</u>	62.638,49	11.563,35	18,46
Gastos de personal	20.026,76	3.962,25	19,78
Gastos corrientes en bienes y servicios	10.465,95	1.511,83	14,45
Gastos financieros	50,00		
Transferencias corrientes	30.723,28	5.935,67	19,32
Inversiones reales	1.371,00	153,60	11,20
Activos financieros	1,50		
<u>Envejecimiento activo y prevención de la dependencia</u>	117.216,37	37.188,51	31,73
Gastos de personal	3.486,90	668,05	19,16
Gastos corrientes en bienes y servicios	109.500,65	36.519,50	33,35
Gastos financieros	50,00		
Transferencias corrientes	4.163,52		
Inversiones reales	15,00	0,97	6,43
Activos financieros	0,30		
<u>Autonomía personal y atención a la dependencia</u>	1.176.579,24	213.819,68	18,17
Gastos de personal	45.750,69	9.469,92	20,70
Gastos corrientes en bienes y servicios	33.753,56	4.523,86	13,40
Gastos financieros	50,00	7,37	14,73
Transferencias corrientes	1.092.544,49	199.737,07	18,28
Inversiones reales	4.479,00	81,46	1,82
Activos financieros	1,50		
<b>Otros servicios sociales</b>	14.663,86	2.047,11	13,96
<u>Acción asistencial y social</u>	1.382,21	139,13	10,07
Gastos de personal	580,00	98,87	17,05
Gastos corrientes en bienes y servicios	320,01	30,90	9,66
Gastos financieros	2,20		
Transferencias corrientes	180,00	9,35	5,20
Inversiones reales	300,00		
<u>Acción formativa y gestión de empleo de los trabajadores del mar.</u>	10.470,00	1.414,51	13,51
Gastos de personal	5.120,00	728,01	14,22
Gastos corrientes en bienes y servicios	4.450,00	686,50	15,43
Inversiones reales	900,00		

**I.- EJECUCIÓN PRESUPUESTARIA. EJERCICIO 2014**

**I.2.- PRESUPUESTO POR PROGRAMAS**

**I.2.2.- Agregado de entidades gestoras y Tesorería General de la Seguridad Social.**

Detalle por categorías económicas de los gastos que integran cada programa.

Datos acumulados referidos a fin del mes de MARZO (continuación 4) (Miles de euros)

Área / Grupo de programas / Programa / Capítulo	Programado	Realizado	% Grado de realización
<u>Gestión de desempleo de los trabajadores del mar.</u>	2.811,65	493,47	17,55
Gastos de personal	2.695,00	474,77	17,62
Gastos corrientes en bienes y servicios	116,65	18,70	16,03
<b>Administración y servicios generales de servicios sociales.</b>	<b>30.611,19</b>	<b>4.910,29</b>	<b>16,04</b>
<u>Dirección y servicios generales</u>	30.611,19	4.910,29	16,04
Gastos de personal	13.683,59	2.915,31	21,31
Gastos corrientes en bienes y servicios	13.124,96	1.387,12	10,57
Gastos financieros	100,00		
Transferencias corrientes	2.290,93	471,93	20,60
Inversiones reales	260,00		
Activos financieros	1.151,71	135,93	11,80
<b>TESORERÍA, INFORMÁTICA Y OTROS SERVICIOS FUNCIONALES COMUNES.</b>	<b>1.745.765,64</b>	<b>225.179,29</b>	<b>12,90</b>
<b>Gestión de cotización y recaudación</b>	<b>509.481,26</b>	<b>87.271,48</b>	<b>17,13</b>
<u>Gestión de afiliación, cotización y recaudación voluntaria.</u>	341.306,03	59.046,22	17,30
Gastos de personal	242.436,55	49.768,90	20,53
Gastos corrientes en bienes y servicios	42.323,61	3.042,53	7,19
Inversiones reales	56.545,87	6.234,79	11,03
<u>Gestión de procedimientos ejecutivos y especiales de recaudación.</u>	168.175,23	28.225,26	16,78
Gastos de personal	135.388,33	23.083,12	17,05
Gastos corrientes en bienes y servicios	32.786,90	5.142,14	15,68
<b>Gestión financiera</b>	<b>616.166,53</b>	<b>29.546,21</b>	<b>4,80</b>
<u>Gestión financiera</u>	616.166,53	29.546,21	4,80
Gastos de personal	16.064,18	3.306,09	20,58
Gastos financieros	13.704,00	169,13	1,23
Transferencias corrientes	59.997,00	26.071,00	43,45
Transferencias de capital	15.000,00		
Activos financieros	511.401,35		
<b>Gestión del patrimonio</b>	<b>13.641,88</b>	<b>1.572,19</b>	<b>11,52</b>
<u>Administración del patrimonio</u>	13.641,88	1.572,19	11,52
Gastos de personal	4.269,22	746,48	17,49
Gastos corrientes en bienes y servicios	7.077,24	816,55	11,54
Inversiones reales	2.255,42	9,16	0,41
Activos financieros	30,00		
Pasivos financieros	10,00		

**I.- EJECUCIÓN PRESUPUESTARIA. EJERCICIO 2014**

**I.2.- PRESUPUESTO POR PROGRAMAS**

**I.2.2.- Agregado de entidades gestoras y Tesorería General de la Seguridad Social.**

Detalle por categorías económicas de los gastos que integran cada programa.

Datos acumulados referidos a fin del mes de MARZO (continuación 5)			(Miles de euros)
Área / Grupo de programas / Programa / Capítulo	Programado	Realizado	% Grado de realización
<b>Sistema integrado de informática de la Seguridad Social.</b>	251.618,73	41.151,30	16,35
<u>Infraestructura informática de la Seguridad Social</u>	128.219,59	17.487,52	13,64
Gastos de personal	7.400,90	1.478,38	19,98
Gastos corrientes en bienes y servicios	85.818,69	12.428,72	14,48
Inversiones reales	35.000,00	3.580,42	10,23
<u>Desarrollo de aplicaciones de la Seguridad Social</u>	34.079,78	4.995,22	14,66
Gastos de personal	11.490,89	2.350,62	20,46
Gastos corrientes en bienes y servicios	22.588,89	2.644,60	11,71
<u>Centro informático contable.</u>	6.444,53	1.460,00	22,65
Gastos de personal	1.209,59	227,67	18,82
Gastos corrientes en bienes y servicios	5.234,94	1.232,33	23,54
<u>Seguridad e Innovación</u>	7.021,27	1.536,39	21,88
Gastos de personal	3.558,39	708,86	19,92
Gastos corrientes en bienes y servicios	3.462,88	827,54	23,90
<u>Gestión y administración de los recursos informáticos periféricos de la Seguridad Social</u>	28.922,31	6.911,39	23,90
Gastos de personal	28.822,31	6.896,89	23,93
Gastos corrientes en bienes y servicios	100,00	14,50	14,50
<u>Apoyo y gestión de recursos</u>	46.931,25	8.760,78	18,67
Gastos de personal	6.412,96	1.265,61	19,74
Gastos corrientes en bienes y servicios	28.291,21	6.700,53	23,68
Inversiones reales	11.860,00	744,55	6,28
Activos financieros	367,08	50,09	13,65
<b>Administración y servicios generales de tesorería y otros servicios funcionales comunes.</b>	268.031,98	48.853,13	18,23
<u>Dirección y servicios generales</u>	254.415,40	46.446,27	18,26
Gastos de personal	135.915,95	26.690,17	19,64
Gastos corrientes en bienes y servicios	109.282,16	19.204,12	17,57
Gastos financieros	68,20		
Transferencias corrientes	2.684,00		
Inversiones reales	2.975,00	79,24	2,66
Activos financieros	3.469,59	472,73	13,63
Pasivos financieros	20,50		
<u>Información y atención personalizada</u>	13.616,58	2.406,86	17,68
Gastos de personal	8.642,77	1.746,58	20,21
Gastos corrientes en bienes y servicios	4.973,81	660,29	13,28

**I.- EJECUCIÓN PRESUPUESTARIA. EJERCICIO 2014****I.2.- PRESUPUESTO POR PROGRAMAS****I.2.2.- Agregado de entidades gestoras y Tesorería General de la Seguridad Social.**

Detalle por categorías económicas de los gastos que integran cada programa.

Datos acumulados referidos a fin del mes de MARZO (continuación 6) (Miles de euros)

Área / Grupo de programas / Programa / Capítulo	Programado	Realizado	% Grado de realización
<b>Control interno y contabilidad</b>	83.385,76	16.320,17	19,57
<u>Control interno y contabilidad</u>	83.385,76	16.320,17	19,57
Gastos de personal	80.831,08	16.142,87	19,97
Gastos corrientes en bienes y servicios	1.650,53	88,98	5,39
Gastos financieros	30,00		
Inversiones reales	388,03		
Activos financieros	486,12	88,32	18,17
<b>Dirección y coordinación de asistencia jurídica de la Administración de la Seguridad Social.</b>	2.439,50	464,80	19,05
<u>Dirección y coordinación de asistencia jurídica de la Administración de la Seguridad Social.</u>	2.439,50	464,80	19,05
Gastos de personal	1.697,65	394,56	23,24
Gastos corrientes en bienes y servicios	609,75	70,25	11,52
Inversiones reales	82,00		
Activos financieros	50,10		
<b>Fondo de investigación de la protección social.</b>	1.000,00		
<u>Fondo de investigación de la protección social.</u>	1.000,00		
Gastos corrientes en bienes y servicios	124,00		
Transferencias corrientes	876,00		
<b>TOTAL</b>	<b>124.312.512,91</b>	<b>26.620.988,53</b>	<b>21,41</b>

Fuente:

Sistema de Información Contable de la Seguridad Social (SICOSS) y elaboración propia.

**I.- EJECUCIÓN PRESUPUESTARIA. EJERCICIO 2014**

**I.2.- PRESUPUESTO POR PROGRAMAS**

**I.2.3.- Instituto Nacional de la Seguridad Social.**

Detalle por categorías económicas de los gastos que integran cada programa.

Datos acumulados referidos a fin del mes de MARZO			(Miles de euros)
Área / Grupo de programas / Programa / Capítulo	Programado	Realizado	% Grado de realización
<b>PRESTACIONES ECONÓMICAS</b>	<b>116.835.883,42</b>	<b>25.175.369,05</b>	<b>21,55</b>
<b>Gestión de prestaciones económicas contributivas.</b>	107.211.014,28	22.710.078,63	21,18
<u>Pensiones contributivas</u>	103.032.201,82	21.983.776,64	21,34
Gastos de personal	139.990,82	29.622,93	21,16
Transferencias corrientes	102.892.211,00	21.954.153,72	21,34
<u>Incapacidad temporal y otras prestaciones</u>	4.178.812,46	726.301,98	17,38
Gastos de personal	41.704,76	8.907,26	21,36
Transferencias corrientes	4.137.107,70	717.394,73	17,34
<b>Gestión de prestaciones económicas no contributivas.</b>	9.235.521,10	2.392.825,82	25,91
<u>Protección familiar y otras prestaciones.</u>	1.716.212,10	792.337,52	46,17
Gastos de personal	13.521,73	2.884,24	21,33
Transferencias corrientes	1.702.690,37	789.453,28	46,37
<u>Gestión y control de los complementos a mínimos de pensiones</u>	7.519.309,00	1.600.488,30	21,29
Gastos de personal	11.570,00	2.063,93	17,84
Transferencias corrientes	7.507.739,00	1.598.424,37	21,29
<b>Administración y servicios generales de prestaciones económicas.</b>	389.348,04	72.464,60	18,61
<u>Dirección y servicios generales</u>	241.487,22	42.573,48	17,63
Gastos de personal	127.029,17	25.480,19	20,06
Gastos corrientes en bienes y servicios	94.705,27	14.219,30	15,01
Gastos financieros	160,00	38,55	24,09
Transferencias corrientes	1.000,00		
Inversiones reales	15.592,78	2.403,92	15,42
Activos financieros	3.000,00	431,53	14,38
<u>Información y atención personalizada</u>	143.698,72	28.874,00	20,09
Gastos de personal	122.927,20	26.717,03	21,73
Gastos corrientes en bienes y servicios	4.006,73	1.745,84	43,57
Inversiones reales	16.764,79	411,13	2,45
<u>Gestión internacional de prestaciones</u>	4.162,10	1.017,12	24,44
Gastos de personal	3.762,10	1.016,14	27,01
Gastos corrientes en bienes y servicios	400,00	0,98	0,25
<b>TOTAL</b>	<b>116.835.883,42</b>	<b>25.175.369,05</b>	<b>21,55</b>

Fuente:

Sistema de Información Contable de la Seguridad Social (SICOSS) y elaboración propia.

**I.- EJECUCIÓN PRESUPUESTARIA. EJERCICIO 2014**

**I.2.- PRESUPUESTO POR PROGRAMAS**

**I.2.4.- Instituto Nacional de Gestión Sanitaria.**

Detalle por categorías económicas de los gastos que integran cada programa.

Datos acumulados referidos a fin del mes de MARZO			(Miles de euros)
Área / Grupo de programas / Programa / Capítulo	Programado	Realizado	% Grado de realización
<b>ASISTENCIA SANITARIA</b>	<b>223.348,29</b>	<b>45.573,24</b>	<b>20,40</b>
<b>Atención primaria de salud</b>	58.094,64	13.123,75	22,59
<u>Atención primaria de salud</u>	58.094,64	13.123,75	22,59
Gastos de personal	25.151,17	5.393,07	21,44
Gastos corrientes en bienes y servicios	6.153,16	1.354,30	22,01
Gastos financieros	5,83		
Transferencias corrientes	24.859,01	6.311,43	25,39
Inversiones reales	1.907,19	64,95	3,41
Activos financieros	18,28		
<b>Atención especializada</b>	145.996,87	29.607,05	20,28
<u>Atención especializada</u>	145.996,87	29.607,05	20,28
Gastos de personal	85.944,85	18.056,74	21,01
Gastos corrientes en bienes y servicios	42.021,02	10.715,87	25,50
Gastos financieros	15,01	13,72	91,43
Transferencias corrientes	8.942,25	810,23	9,06
Inversiones reales	8.981,99	8,00	0,09
Activos financieros	91,75	2,47	2,69
<b>Administración y servicios generales de asistencia sanitaria.</b>	16.871,98	2.422,18	14,36
<u>Dirección y servicios generales</u>	16.871,98	2.422,18	14,36
Gastos de personal	11.149,47	1.924,17	17,26
Gastos corrientes en bienes y servicios	3.473,42	460,27	13,25
Gastos financieros	45,00		
Transferencias corrientes	1.564,66		
Inversiones reales	302,00	27,09	8,97
Activos financieros	337,43	10,64	3,15
<b>Formación de personal sanitario</b>	2.384,80	420,25	17,62
<u>Formación de personal sanitario</u>	2.384,80	420,25	17,62
Gastos de personal	2.234,21	397,14	17,78
Gastos corrientes en bienes y servicios	150,59	23,11	15,35
<b>TOTAL</b>	<b>223.348,29</b>	<b>45.573,24</b>	<b>20,40</b>

Fuente:

Sistema de Información Contable de la Seguridad Social (SICOSS) y elaboración propia.



**I.- EJECUCIÓN PRESUPUESTARIA. EJERCICIO 2014**

**I.2.- PRESUPUESTO POR PROGRAMAS**

**I.2.5.- Instituto de Mayores y Servicios Sociales.**

Detalle por categorías económicas de los gastos que integran cada programa.

Datos acumulados referidos a fin del mes de MARZO		(Miles de euros)	
Área / Grupo de programas / Programa / Capítulo	Programado	Realizado	% Grado de realización
<b>PRESTACIONES ECONÓMICAS</b>	<b>2.322.718,99</b>	<b>526.934,11</b>	<b>22,69</b>
<b>Gestión de prestaciones económicas no contributivas</b>	2.322.718,99	526.934,11	22,69
<u>Pensiones no contributivas</u>	2.322.718,99	526.934,11	22,69
Gastos de personal	275,92	52,35	18,97
Transferencias corrientes	2.322.443,07	526.881,76	22,69
<b>SERVICIOS SOCIALES</b>	<b>1.387.045,29</b>	<b>267.481,83</b>	<b>19,28</b>
<b>Servicios sociales generales</b>	1.356.434,10	262.571,54	19,36
<u>Prestaciones económicas, recuperadoras y accesibilidad universal</u>	62.638,49	11.563,35	18,46
Gastos de personal	20.026,76	3.962,25	19,78
Gastos corrientes en bienes y servicios	10.465,95	1.511,83	14,45
Gastos financieros	50,00		
Transferencias corrientes	30.723,28	5.935,67	19,32
Inversiones reales	1.371,00	153,60	11,20
Activos financieros	1,50		
<u>Envejecimiento activo y prevención de la dependencia</u>	117.216,37	37.188,51	31,73
Gastos de personal	3.486,90	668,05	19,16
Gastos corrientes en bienes y servicios	109.500,65	36.519,50	33,35
Gastos financieros	50,00		
Transferencias corrientes	4.163,52		
Inversiones reales	15,00	0,97	6,43
Activos financieros	0,30		
<u>Autonomía personal y atención a la dependencia</u>	1.176.579,24	213.819,68	18,17
Gastos de personal	45.750,69	9.469,92	20,70
Gastos corrientes en bienes y servicios	33.753,56	4.523,86	13,40
Gastos financieros	50,00	7,37	14,73
Transferencias corrientes	1.092.544,49	199.737,07	18,28
Inversiones reales	4.479,00	81,46	1,82
Activos financieros	1,50		
<b>Administración y servicios generales de servicios sociales.</b>	30.611,19	4.910,29	16,04
<u>Dirección y servicios generales</u>	30.611,19	4.910,29	16,04
Gastos de personal	13.683,59	2.915,31	21,31
Gastos corrientes en bienes y servicios	13.124,96	1.387,12	10,57
Gastos financieros	100,00		
Transferencias corrientes	2.290,93	471,93	20,60
Inversiones reales	260,00		
Activos financieros	1.151,71	135,93	11,80
<b>TOTAL</b>	<b>3.709.764,28</b>	<b>794.415,94</b>	<b>21,41</b>

Fuente: Sistema de Información Contable de la Seguridad Social (SICOSS) y elaboración propia.

**I.- EJECUCIÓN PRESUPUESTARIA. EJERCICIO 2014**

**I.2.- PRESUPUESTO POR PROGRAMAS**

**I.2.6.- Instituto Social de la Marina.**

Detalle por categorías económicas de los gastos que integran cada programa.

Datos acumulados referidos a fin del mes de MARZO (Miles de euros)

Área / Grupo de programas / Programa / Capítulo	Programado	Realizado	% Grado de realización
<b>PRESTACIONES ECONÓMICAS</b>	<b>1.746.911,40</b>	373.667,54	21,39
<b>Gestión de prestaciones económicas contributivas.</b>	1.632.990,40	351.111,17	21,50
<u>Pensiones contributivas</u>	1.595.623,18	342.500,90	21,47
Gastos de personal	2.707,98	674,96	24,92
Gastos corrientes en bienes y servicios	90,00	20,51	22,79
Transferencias corrientes	1.592.825,20	341.805,44	21,46
<u>Incapacidad temporal y otras prestaciones</u>	37.367,22	8.610,27	23,04
Gastos de personal	1.415,12	290,93	20,56
Gastos corrientes en bienes y servicios	90,00	1,63	1,81
Transferencias corrientes	35.862,10	8.317,71	23,19
<b>Gestión de prestaciones económicas no contributivas</b>	113.721,00	22.556,38	19,83
<u>Protección familiar y otras prestaciones</u>	10,00		
Transferencias corrientes	10,00		
<u>Gestión y control de los complementos a mínimos de pensiones</u>	113.711,00	22.556,38	19,84
Gastos de personal	811,20	97,25	11,99
Gastos corrientes en bienes y servicios	5,00		
Transferencias corrientes	112.894,80	22.459,12	19,89
<b>Administración y servicios generales de prestaciones económicas</b>	200,00		
<u>Gestión internacional de prestaciones</u>	200,00		
Gastos corrientes en bienes y servicios	200,00		
<b>ASISTENCIA SANITARIA</b>	<b>34.975,50</b>	<b>4.654,41</b>	<b>13,31</b>
<b>Atención primaria de salud</b>	1.920,00	187,50	9,77
<u>Atención primaria de salud</u>	1.920,00	187,50	9,77
Gastos de personal	820,00	145,75	17,77
Gastos corrientes en bienes y servicios	465,00	41,75	8,98
Transferencias corrientes	625,00		
Inversiones reales	10,00		
<b>Atención especializada</b>	955,00	22,77	2,38
<u>Atención especializada</u>	955,00	22,77	2,38
Gastos corrientes en bienes y servicios	635,00	22,23	3,50
Transferencias corrientes	310,00	0,54	0,17
Inversiones reales	10,00		

**I.- EJECUCIÓN PRESUPUESTARIA. EJERCICIO 2014**

**I.2.- PRESUPUESTO POR PROGRAMAS**

**I.2.6.- Instituto Social de la Marina.**

Detalle por categorías económicas de los gastos que integran cada programa.

Datos acumulados referidos a fin del mes de MARZO (continuación 2) (Miles de euros)

Área / Grupo de programas / Programa / Capítulo	Programado	Realizado	% Grado de realización
<b>Medicina marítima</b>	<b>32.100,50</b>	<b>4.444,14</b>	<b>13,84</b>
<u>Medicina marítima</u>	32.100,50	4.444,14	13,84
Gastos de personal	13.720,00	2.804,03	20,44
Gastos corrientes en bienes y servicios	9.537,50	1.639,03	17,19
Gastos financieros	3,00	1,08	36,10
Transferencias corrientes	8.315,00		
Inversiones reales	525,00		
<b>SERVICIOS SOCIALES</b>	<b>14.663,86</b>	<b>2.047,11</b>	<b>13,96</b>
<b>Otros servicios sociales</b>	14.663,86	2.047,11	13,96
<u>Acción asistencial y social</u>	1.382,21	139,13	10,07
Gastos de personal	580,00	98,87	17,05
Gastos corrientes en bienes y servicios	320,01	30,90	9,66
Gastos financieros	2,20		
Transferencias corrientes	180,00	9,35	5,20
Inversiones reales	300,00		
<u>Acción formativa y gestión de empleo de los trabajadores del mar.</u>	10.470,00	1.414,51	13,51
Gastos de personal	5.120,00	728,01	14,22
Gastos corrientes en bienes y servicios	4.450,00	686,50	15,43
Inversiones reales	900,00		
<u>Gestión de desempleo de los trabajadores del mar.</u>	2.811,65	493,47	17,55
Gastos de personal	2.695,00	474,77	17,62
Gastos corrientes en bienes y servicios	116,65	18,70	16,03
<b>TESORERÍA, INFORMÁTICA Y OTROS SERVICIOS FUNCIONALES COMUNES.</b>	<b>52.249,60</b>	<b>9.918,00</b>	<b>18,98</b>
<b>Gestión de cotización y recaudación</b>	3.142,68	660,53	21,02
<u>Gestión de afiliación, cotización y recaudación voluntaria.</u>	3.142,68	660,53	21,02
Gastos de personal	3.102,68	660,53	21,29
Gastos corrientes en bienes y servicios	40,00		
<b>Administración y servicios generales de tesorería y otros servicios funcionales comunes.</b>	49.106,92	9.257,47	18,85
<u>Dirección y servicios generales.</u>	49.106,92	9.257,47	18,85
Gastos de personal	32.720,28	6.760,25	20,66
Gastos corrientes en bienes y servicios	12.896,35	2.362,37	18,32
Gastos financieros	68,20		

**I.- EJECUCIÓN PRESUPUESTARIA. EJERCICIO 2014**

**I.2.- PRESUPUESTO POR PROGRAMAS**

**I.2.6.- Instituto Social de la Marina.**

Detalle por categorías económicas de los gastos que integran cada programa.

Datos acumulados referidos a fin del mes de MARZO (continuación 3)			(Miles de euros)
Área / Grupo de programas / Programa / Capítulo	Programado	Realizado	% Grado de realización
Transferencias corrientes	6,00		
Inversiones reales	2.975,00	79,24	2,66
Activos financieros	420,59	55,61	13,22
Pasivos financieros	20,50		
<b>TOTAL</b>	<b>1.848.800,36</b>	<b>390.287,06</b>	<b>21,11</b>

Fuente:

Sistema de Información Contable de la Seguridad Social (SICOSS) y elaboración propia.

**I.- EJECUCIÓN PRESUPUESTARIA. EJERCICIO 2014**

**I.2.- PRESUPUESTO POR PROGRAMAS**

**I.2.7.- Tesorería General de la Seguridad Social.**

Detalle por categorías económicas de los gastos que integran cada programa.

Datos acumulados referidos a fin del mes de MARZO (Miles de euros)

Área / Grupo de programas / Programa / Capítulo	Programado	Realizado	% Grado de realización
<b>PRESTACIONES ECONÓMICAS</b>	<b>1.200,52</b>	<b>81,96</b>	<b>6,83</b>
<b>Gestión de prestaciones económicas contributivas.</b>	1.200,52	81,96	6,83
<u>Incapacidad temporal y otras prestaciones</u>	1.200,52	81,96	6,83
Gastos de personal	500,52	80,15	16,01
Transferencias corrientes	700,00	1,81	0,26
<b>TESORERÍA, INFORMÁTICA Y OTROS SERVICIOS FUNCIONALES COMUNES.</b>	<b>1.693.516,04</b>	<b>215.261,29</b>	<b>12,71</b>
<b>Gestión de cotización y recaudación</b>	506.338,58	86.610,95	17,11
<u>Gestión de afiliación, cotización y recaudación voluntaria.</u>	338.163,35	58.385,68	17,27
Gastos de personal	239.333,87	49.108,37	20,52
Gastos corrientes en bienes y servicios	42.283,61	3.042,53	7,20
Inversiones reales	56.545,87	6.234,79	11,03
<u>Gestión de procedimientos ejecutivos y especiales de recaudación.</u>	168.175,23	28.225,26	16,78
Gastos de personal	135.388,33	23.083,12	17,05
Gastos corrientes en bienes y servicios	32.786,90	5.142,14	15,68
<b>Gestión financiera</b>	616.166,53	29.546,21	4,80
<u>Gestión financiera</u>	616.166,53	29.546,21	4,80
Gastos de personal	16.064,18	3.306,09	20,58
Gastos financieros	13.704,00	169,13	1,23
Transferencias corrientes	59.997,00	26.071,00	43,45
Transferencias de capital	15.000,00		
Activos financieros	511.401,35		
<b>Gestión del patrimonio</b>	13.641,88	1.572,19	11,52
<u>Administración del patrimonio</u>	13.641,88	1.572,19	11,52
Gastos de personal	4.269,22	746,48	17,49
Gastos corrientes en bienes y servicios	7.077,24	816,55	11,54
Inversiones reales	2.255,42	9,16	0,41
Activos financieros	30,00		
Pasivos financieros	10,00		
<b>Sistema integrado de informática de la Seguridad Social.</b>	251.618,73	41.151,30	16,35
<u>Infraestructura informática de la Seguridad Social.</u>	128.219,59	17.487,52	13,64
Gastos de personal	7.400,90	1.478,38	19,98

**I.- EJECUCIÓN PRESUPUESTARIA. EJERCICIO 2014**

**I.2.- PRESUPUESTO POR PROGRAMAS**

**I.2.7.- Tesorería General de la Seguridad Social.**

Detalle por categorías económicas de los gastos que integran cada programa.

Datos acumulados referidos a fin del mes de MARZO (continuación 2) (Miles de euros)

Área / Grupo de programas / Programa / Capítulo	Programado	Realizado	% Grado de realización
Gastos corrientes en bienes y servicios	85.818,69	12.428,72	14,48
Inversiones reales	35.000,00	3.580,42	10,23
<u>Desarrollo de aplicaciones de la Seguridad Social.</u>	34.079,78	4.995,22	14,66
Gastos de personal	11.490,89	2.350,62	20,46
Gastos corrientes en bienes y servicios	22.588,89	2.644,60	11,71
<u>Centro informático contable</u>	6.444,53	1.460,00	22,65
Gastos de personal	1.209,59	227,67	18,82
Gastos corrientes en bienes y servicios	5.234,94	1.232,33	23,54
<u>Seguridad e Innovación.</u>	7.021,27	1.536,39	21,88
Gastos de personal	3.558,39	708,86	19,92
Gastos corrientes en bienes y servicios	3.462,88	827,54	23,90
<u>Gestión y administración de los recursos informáticos periféricos de la Seguridad Social.</u>	28.922,31	6.911,39	23,90
Gastos de personal	28.822,31	6.896,89	23,93
Gastos corrientes en bienes y servicios	100,00	14,50	14,50
<u>Apoyo y gestión de recursos.</u>	46.931,25	8.760,78	18,67
Gastos de personal	6.412,96	1.265,61	19,74
Gastos corrientes en bienes y servicios	28.291,21	6.700,53	23,68
Inversiones reales	11.860,00	744,55	6,28
Activos financieros	367,08	50,09	13,65
<b>Administración y servicios generales de tesorería y otros servicios funcionales comunes.</b>	218.925,06	39.595,66	18,09
<u>Dirección y servicios generales</u>	205.308,48	37.188,80	18,11
Gastos de personal	103.195,67	19.929,92	19,31
Gastos corrientes en bienes y servicios	96.385,81	16.841,75	17,47
Transferencias corrientes	2.678,00		
Activos financieros	3.049,00	417,13	13,68
<u>Información y atención personalizada</u>	13.616,58	2.406,86	17,68
Gastos de personal	8.642,77	1.746,58	20,21
Gastos corrientes en bienes y servicios	4.973,81	660,29	13,28
<b>Control interno y contabilidad</b>	83.385,76	16.320,17	19,57
<u>Control interno y contabilidad</u>	83.385,76	16.320,17	19,57
Gastos de personal	80.831,08	16.142,87	19,97
Gastos corrientes en bienes y servicios	1.650,53	88,98	5,39
Gastos financieros	30,00		
Inversiones reales	388,03		
Activos financieros	486,12	88,32	18,17

**I.- EJECUCIÓN PRESUPUESTARIA. EJERCICIO 2014****I.2.- PRESUPUESTO POR PROGRAMAS****I.2.7.- Tesorería General de la Seguridad Social.**

Detalle por categorías económicas de los gastos que integran cada programa.

Datos acumulados referidos a fin del mes de MARZO (continuación 3)			(Miles de euros)
Área / Grupo de programas / Programa / Capítulo	Programado	Realizado	% Grado de realización
<b>Dirección y coordinación de asistencia jurídica de la Administración de la Seguridad Social.</b>	2.439,50	464,80	19,05
<u>Dirección y coordinación de asistencia jurídica de la Administración de la Seguridad Social.</u>	2.439,50	464,80	19,05
Gastos de personal	1.697,65	394,56	23,24
Gastos corrientes en bienes y servicios	609,75	70,25	11,52
Inversiones reales	82,00		
Activos financieros	50,10		
<b>Fondo de investigación de la protección social</b>	1.000,00		
<u>Fondo de investigación de la protección social.</u>	1.000,00		
Gastos corrientes en bienes y servicios	124,00		
Transferencias corrientes	876,00		
<b>TOTAL</b>	<b>1.694.716,56</b>	<b>215.343,24</b>	<b>12,71</b>

Fuente:

Sistema de Información Contable de la Seguridad Social (SICOSS) y elaboración propia.

**I.- EJECUCIÓN PRESUPUESTARIA. EJERCICIO 2014**

**I.2.- PRESUPUESTO POR PROGRAMAS**

**I.2.8.- Agregado de mutuas de accidentes de trabajo y enfermedades profesionales de la Seguridad Social.**

Detalle por categorías económicas de los gastos que integran cada programa.

Datos acumulados referidos a fin del mes de MARZO			(Miles de euros)
Área / Grupo de programas / Programa / Capítulo	Programado	Realizado	% Grado de realización
<b>PRESTACIONES ECONÓMICAS</b>	<b>6.998.537,89</b>	<b>874.357,80</b>	<b>12,49</b>
<b>Gestión de prestaciones económicas contributivas.</b>	6.998.537,89	874.357,80	12,49
<u>Incapacidad temporal y otras prestaciones</u>	3.905.772,24	524.710,62	13,43
Gastos de personal	130.487,19	28.345,38	21,72
Gastos corrientes en bienes y servicios	81.603,72	15.285,96	18,73
Gastos financieros	48,27	4,11	8,51
Transferencias corrientes	3.692.223,12	481.036,11	13,03
Inversiones reales	1.409,94	39,05	2,77
<u>Capitales renta y otras compensaciones financieras de accidentes de trabajo.</u>	3.092.765,65	349.647,18	11,31
Gastos de personal	8.825,08	1.946,88	22,06
Gastos corrientes en bienes y servicios	2.750,58	479,69	17,44
Gastos financieros	99,18		
Transferencias corrientes	3.081.014,34	347.220,46	11,27
Inversiones reales	76,47	0,17	0,22
<b>ASISTENCIA SANITARIA</b>	<b>1.230.097,12</b>	<b>249.190,48</b>	<b>20,26</b>
<b>Atención primaria de salud</b>	827.960,04	168.790,67	20,39
<u>Medicina ambulatoria de mutuas de accidentes de trabajo.</u>	827.960,04	168.790,67	20,39
Gastos de personal	383.005,97	86.199,50	22,51
Gastos corrientes en bienes y servicios	331.678,30	63.492,20	19,14
Gastos financieros	36,36	7,22	19,85
Transferencias corrientes	83.695,51	17.251,85	20,61
Inversiones reales	29.413,70	1.839,90	6,26
Transferencias de capital	130,20		
<b>Atención especializada</b>	402.137,08	80.399,81	19,99
<u>Medicina hospitalaria de mutuas de accidentes de trabajo.</u>	402.137,08	80.399,81	19,99
Gastos de personal	133.504,22	28.607,25	21,43
Gastos corrientes en bienes y servicios	226.416,41	45.471,33	20,08
Gastos financieros	6,75	0,09	1,34
Transferencias corrientes	32.646,56	5.464,69	16,74
Inversiones reales	9.198,03	856,45	9,31
Transferencias de capital	365,11		
<b>SERVICIOS SOCIALES</b>	<b>26.340,30</b>	<b>5.237,75</b>	<b>19,88</b>
<b>Otros servicios sociales</b>	26.340,30	5.237,75	19,88



**I.- EJECUCIÓN PRESUPUESTARIA. EJERCICIO 2014****I.2.- PRESUPUESTO POR PROGRAMAS****I.2.8.- Agregado de mutuas de accidentes de trabajo y enfermedades profesionales de la Seguridad Social.**

Detalle por categorías económicas de los gastos que integran cada programa.

Datos acumulados referidos a fin del mes de MARZO (continuación 2) (Miles de euros)

Área / Grupo de programas / Programa / Capítulo	Programado	Realizado	% Grado de realización
<u>Higiene y seguridad en el trabajo</u>	26.340,30	5.237,75	19,88
Gastos de personal	19.440,49	4.242,45	21,82
Gastos corrientes en bienes y servicios	6.685,48	985,93	14,75
Gastos financieros	1,12	0,01	1,27
Transferencias corrientes		0,02	
Inversiones reales	213,21	9,34	4,38
<b>TESORERÍA, INFORMÁTICA Y OTROS SERVICIOS FUNCIONALES COMUNES.</b>	<b>3.016.666,14</b>	<b>110.661,97</b>	<b>3,67</b>
<b>Gestión del patrimonio</b>	2.429.404,66	1.391,29	0,06
<u>Administración del patrimonio</u>	2.429.404,66	1.391,29	0,06
Transferencias de capital	587.404,35	95,23	0,02
Activos financieros	1.841.982,56	1.296,06	0,07
Pasivos financieros	17,75		
<b>Administración y servicios generales de tesorería y otros servicios funcionales comunes.</b>	587.261,48	109.270,68	18,61
<u>Dirección y servicios generales</u>	587.261,48	109.270,68	18,61
Gastos de personal	270.575,29	58.357,69	21,57
Gastos corrientes en bienes y servicios	247.842,41	35.550,80	14,34
Gastos financieros	1.624,51	153,05	9,42
Transferencias corrientes	35.181,51	12.006,55	34,13
Inversiones reales	9.602,18	937,05	9,76
Transferencias de capital	363,12		
Activos financieros	22.072,46	2.265,55	10,26
<b>TOTAL</b>	<b>11.271.641,45</b>	<b>1.239.448,00</b>	<b>11,00</b>

Fuente:

Sistema de información contable de las mutuas de accidentes de trabajo y enfermedades profesionales de la Seguridad Social (SICOMAT) y elaboración propia.

---

## **I. EJECUCIÓN PRESUPUESTARIA**

### **I.3.- Presupuesto de gastos por categorías económicas**

---

**I.- EJECUCIÓN PRESUPUESTARIA. EJERCICIO 2014**

**I.3.- PRESUPUESTO DE GASTOS POR CATEGORÍAS ECONÓMICAS.**

**I.3.1.- Agregado del sistema de la Seguridad Social.**

Datos acumulados referidos a fin del mes de MARZO			(Miles de euros)
Capítulos / Operaciones	Programado	Realizado	% Grado de realización
Gastos de personal	2.326.558,17	487.431,36	20,95
Gastos corrientes en bienes y servicios	1.574.965,98	289.062,23	18,35
Gastos financieros	16.099,43	394,33	2,45
Transferencias corrientes	128.468.319,42	27.061.218,85	21,06
<b>OPERACIONES CORRIENTES</b>	<b>132.385.943,00</b>	<b>27.838.106,76</b>	<b>21,03</b>
Inversiones reales	210.438,60	17.481,23	8,31
Transferencias de capital	603.262,78	95,23	0,02
<b>OPERACIONES DE CAPITAL</b>	<b>813.701,38</b>	<b>17.576,46</b>	<b>2,16</b>
Activos financieros	2.384.461,73	4.753,31	0,20
Pasivos financieros	48,25	0,00	
<b>OPERACIONES FINANCIERAS</b>	<b>2.384.509,98</b>	<b>4.753,31</b>	<b>0,20</b>
<b>TOTAL</b>	<b>135.584.154,36</b>	<b>27.860.436,53</b>	<b>20,55</b>

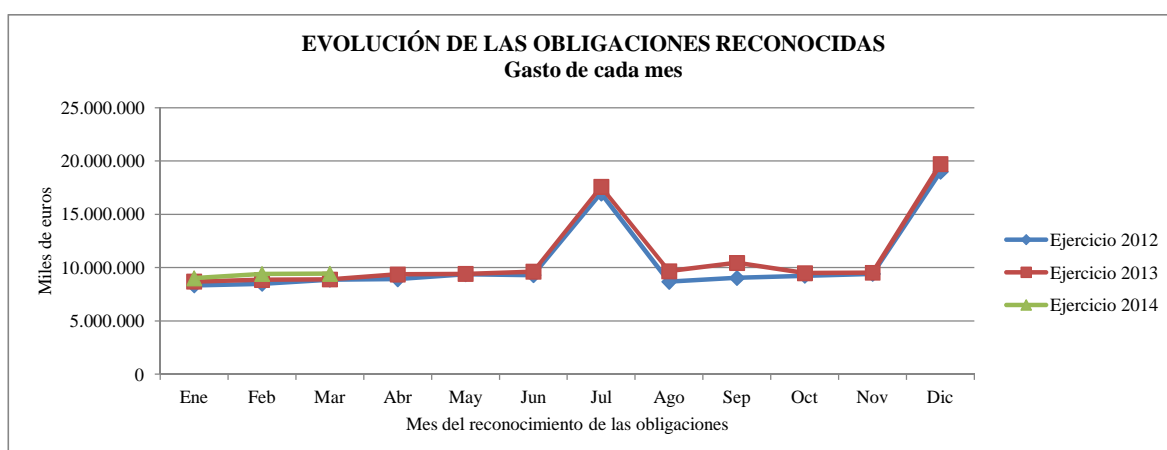

Fuente:

El presente informe se obtiene mediante agregación del I.3.2. (Agregado de entidades gestoras y Tesorería General) y el I.3.8 (Agregado de mutuas de accidentes de trabajo y enfermedades profesionales de la Seguridad Social).

Los datos correspondientes a ejercicios anteriores se obtienen del Sistema de Información Contable de la Seguridad Social (SICOSS).

**I.- EJECUCIÓN PRESUPUESTARIA. EJERCICIO 2014**

**I.3.- PRESUPUESTO DE GASTOS POR CATEGORÍAS ECONÓMICAS.**

**I.3.2.- Agregado de entidades gestoras y Tesorería General de la Seguridad Social.**

Datos acumulados referidos a fin del mes de MARZO			(Miles de euros)
Capítulos / Operaciones	Programado	Realizado	% Grado de realización
Gastos de personal	1.380.719,93	279.732,22	20,26
Gastos corrientes en bienes y servicios	677.989,08	127.796,31	18,85
Gastos financieros	14.283,24	229,85	1,61
Transferencias corrientes	121.543.558,38	26.198.239,17	21,55
<b>OPERACIONES CORRIENTES</b>	<b>123.616.550,63</b>	<b>26.605.997,54</b>	<b>21,52</b>
Inversiones reales	160.525,07	13.799,28	8,60
Transferencias de capital	15.000,00	0,00	
<b>OPERACIONES DE CAPITAL</b>	<b>175.525,07</b>	<b>13.799,28</b>	<b>7,86</b>
Activos financieros	520.406,71	1.191,71	0,23
Pasivos financieros	30,50	0,00	
<b>OPERACIONES FINANCIERAS</b>	<b>520.437,21</b>	<b>1.191,71</b>	<b>0,23</b>
<b>TOTAL</b>	<b>124.312.512,91</b>	<b>26.620.988,53</b>	<b>21,41</b>

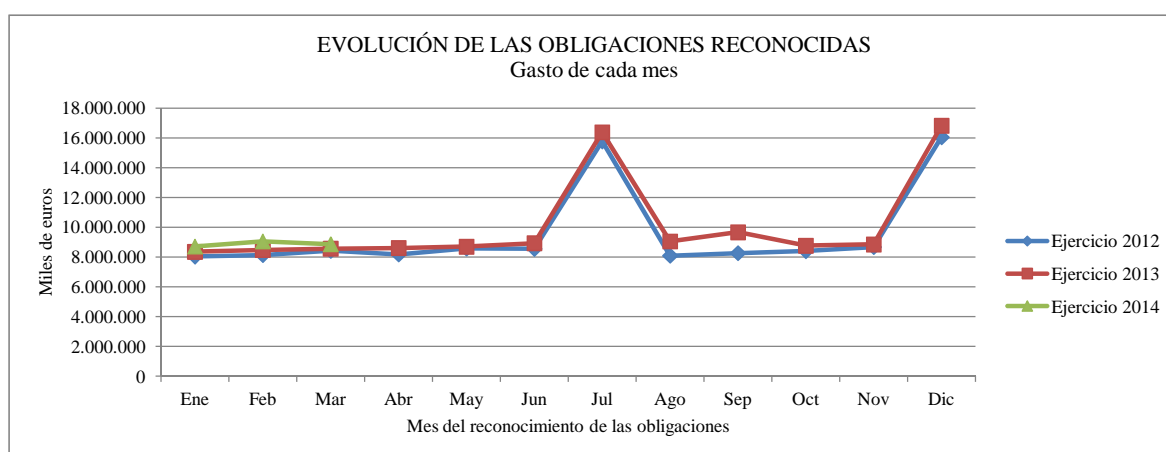

Fuente:  
Sistema de Información Contable de la Seguridad Social (SICOSS) y elaboración propia.

**I.- EJECUCIÓN PRESUPUESTARIA. EJERCICIO 2014**

**I.3.- PRESUPUESTO DE GASTOS POR CATEGORÍAS ECONÓMICAS.**

**I.3.3.- Instituto Nacional de la Seguridad Social.**

Datos acumulados referidos a fin del mes de MARZO			(Miles de euros)
Capítulos / Operaciones	Programado	Realizado	% Grado de realización
Gastos de personal	460.505,78	96.691,72	21,00
Gastos corrientes en bienes y servicios	99.112,00	15.966,12	16,11
Gastos financieros	160,00	38,55	24,09
Transferencias corrientes	116.240.748,07	25.059.426,09	21,56
<b>OPERACIONES CORRIENTES</b>	<b>116.800.525,85</b>	<b>25.172.122,47</b>	<b>21,55</b>
Inversiones reales	32.357,57	2.815,04	8,70
<b>OPERACIONES DE CAPITAL</b>	<b>32.357,57</b>	<b>2.815,04</b>	<b>8,70</b>
Activos financieros	3.000,00	431,53	14,38
<b>OPERACIONES FINANCIERAS</b>	<b>3.000,00</b>	<b>431,53</b>	<b>14,38</b>
<b>TOTAL</b>	<b>116.835.883,42</b>	<b>25.175.369,05</b>	<b>21,55</b>

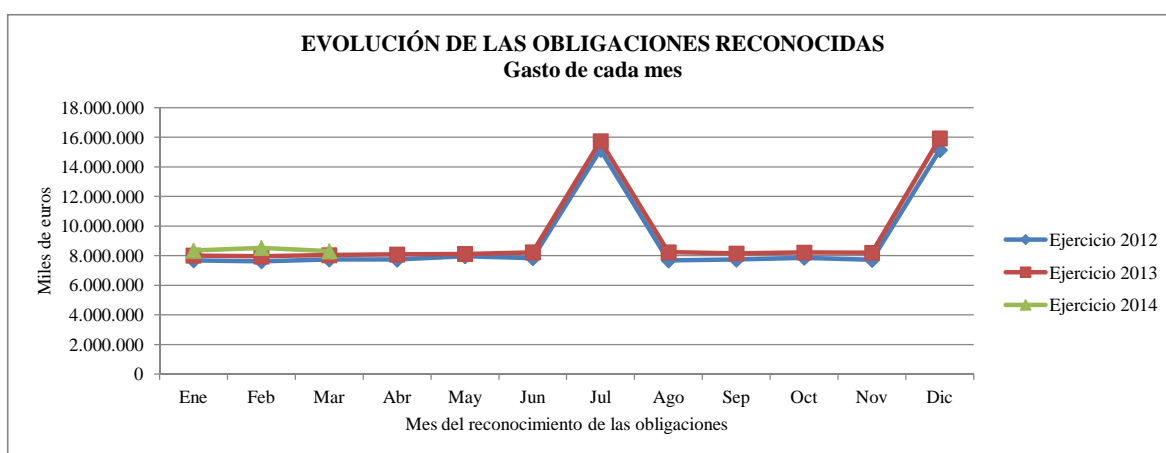

Fuente:

Sistema de Información Contable de la Seguridad Social (SICOSS) y elaboración propia.

**I.- EJECUCIÓN PRESUPUESTARIA. EJERCICIO 2014**

**I.3.- PRESUPUESTO DE GASTOS POR CATEGORÍAS ECONÓMICAS.**

**I.3.4.- Instituto Nacional de Gestión Sanitaria.**

Datos acumulados referidos a fin del mes de MARZO			(Miles de euros)
Capítulos / Operaciones	Programado	Realizado	% Grado de realización
Gastos de personal	124.479,70	25.771,13	20,70
Gastos corrientes en bienes y servicios	51.798,19	12.553,56	24,24
Gastos financieros	65,84	13,72	20,84
Transferencias corrientes	35.365,92	7.121,67	20,14
<b>OPERACIONES CORRIENTES</b>	<b>211.709,65</b>	<b>45.460,08</b>	<b>21,47</b>
Inversiones reales	11.191,18	100,05	0,89
<b>OPERACIONES DE CAPITAL</b>	<b>11.191,18</b>	<b>100,05</b>	<b>0,89</b>
Activos financieros	447,46	13,11	2,93
<b>OPERACIONES FINANCIERAS</b>	<b>447,46</b>	<b>13,11</b>	<b>2,93</b>
<b>TOTAL</b>	<b>223.348,29</b>	<b>45.573,24</b>	<b>20,40</b>

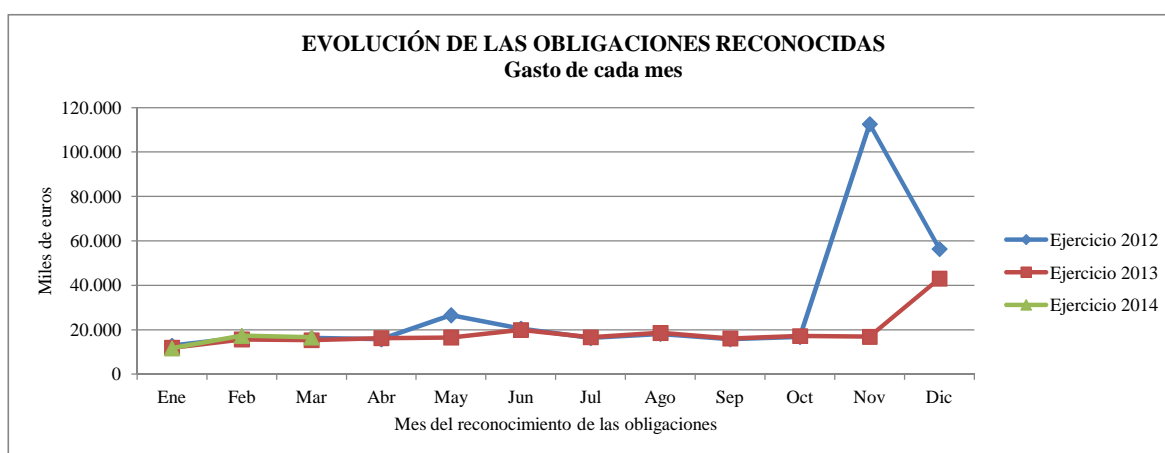

Fuente:

Sistema de Información Contable de la Seguridad Social (SICOSS) y elaboración propia.

**I.- EJECUCIÓN PRESUPUESTARIA. EJERCICIO 2014**

**I.3.- PRESUPUESTO DE GASTOS POR CATEGORÍAS ECONÓMICAS.**

**I.3.5.- Instituto de Mayores y Servicios Sociales.**

Datos acumulados referidos a fin del mes de MARZO			(Miles de euros)
Capítulos / Operaciones	Programado	Realizado	% Grado de realización
Gastos de personal	83.223,86	17.067,88	20,51
Gastos corrientes en bienes y servicios	166.845,12	43.942,31	26,34
Gastos financieros	250,00	7,37	2,95
Transferencias corrientes	3.452.165,29	733.026,44	21,23
<b>OPERACIONES CORRIENTES</b>	<b>3.702.484,27</b>	<b>794.043,99</b>	<b>21,45</b>
Inversiones reales	6.125,00	236,02	3,85
<b>OPERACIONES DE CAPITAL</b>	<b>6.125,00</b>	<b>236,02</b>	<b>3,85</b>
Activos financieros	1.155,01	135,93	11,77
<b>OPERACIONES FINANCIERAS</b>	<b>1.155,01</b>	<b>135,93</b>	<b>11,77</b>
<b>TOTAL</b>	<b>3.709.764,28</b>	<b>794.415,94</b>	<b>21,41</b>

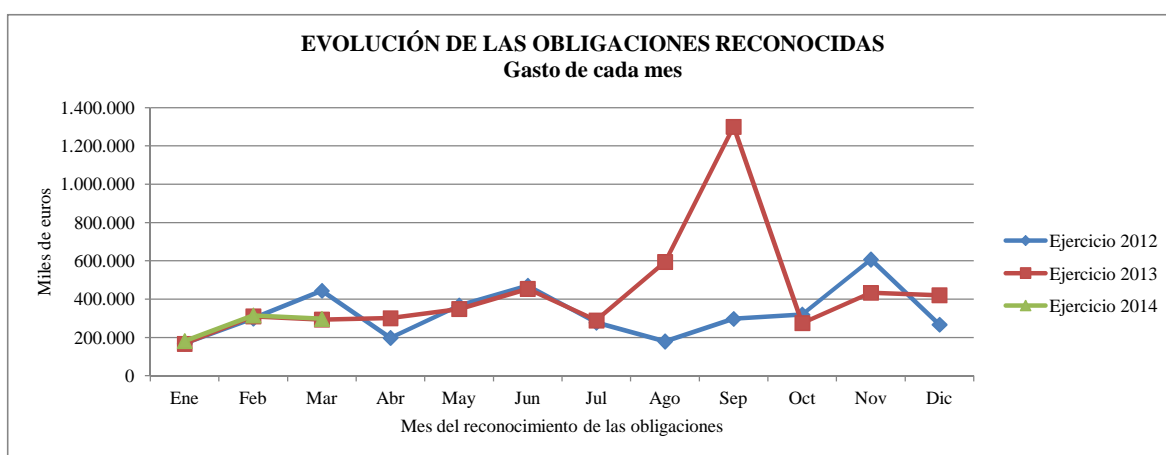

Fuente:

Sistema de Información Contable de la Seguridad Social (SICOSS) y elaboración propia.

**I.- EJECUCIÓN PRESUPUESTARIA. EJERCICIO 2014**

**I.3.- PRESUPUESTO DE GASTOS POR CATEGORÍAS ECONÓMICAS.**

**I.3.6.- Instituto Social de la Marina.**

Datos acumulados referidos a fin del mes de MARZO

(Miles de euros)

Capítulos / Operaciones	Programado	Realizado	% Grado de realización
Gastos de personal	63.692,26	12.735,35	20,00
Gastos corrientes en bienes y servicios	28.845,51	4.823,62	16,72
Gastos financieros	73,40	1,08	1,48
Transferencias corrientes	1.751.028,10	372.592,16	21,28
<b>OPERACIONES CORRIENTES</b>	<b>1.843.639,27</b>	<b>390.152,21</b>	<b>21,16</b>
Inversiones reales	4.720,00	79,24	1,68
<b>OPERACIONES DE CAPITAL</b>	<b>4.720,00</b>	<b>79,24</b>	<b>1,68</b>
Activos financieros	420,59	55,61	13,22
Pasivos financieros	20,50	0,00	
<b>OPERACIONES FINANCIERAS</b>	<b>441,09</b>	<b>55,61</b>	<b>12,61</b>
<b>TOTAL</b>	<b>1.848.800,36</b>	<b>390.287,06</b>	<b>21,11</b>

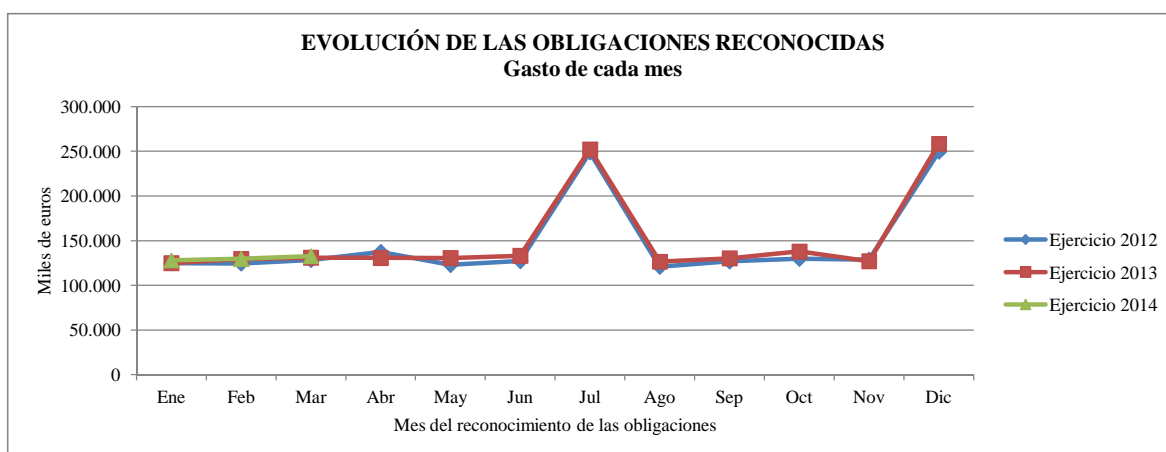

Fuente:

Sistema de Información Contable de la Seguridad Social (SICOSS) y elaboración propia.



**I.- EJECUCIÓN PRESUPUESTARIA. EJERCICIO 2014**

**I.3.- PRESUPUESTO DE GASTOS POR CATEGORÍAS ECONÓMICAS.**

**I.3.7.- Tesorería General de la Seguridad Social.**

Datos acumulados referidos a fin del mes de MARZO			(Miles de euros)
Capítulos / Operaciones	Programado	Realizado	% Grado de realización
Gastos de personal	648.818,33	127.466,14	19,65
Gastos corrientes en bienes y servicios	331.388,26	50.510,71	15,24
Gastos financieros	13.734,00	169,13	1,23
Transferencias corrientes	64.251,00	26.072,81	40,58
<b>OPERACIONES CORRIENTES</b>	<b>1.058.191,59</b>	<b>204.218,78</b>	<b>19,30</b>
Inversiones reales	106.131,32	10.568,93	9,96
Transferencias de capital	15.000,00	0,00	
<b>OPERACIONES DE CAPITAL</b>	<b>121.131,32</b>	<b>10.568,93</b>	<b>8,73</b>
Activos financieros	515.383,65	555,53	0,11
Pasivos financieros	10,00	0,00	
<b>OPERACIONES FINANCIERAS</b>	<b>515.393,65</b>	<b>555,53</b>	<b>0,11</b>
<b>TOTAL</b>	<b>1.694.716,56</b>	<b>215.343,24</b>	<b>12,71</b>

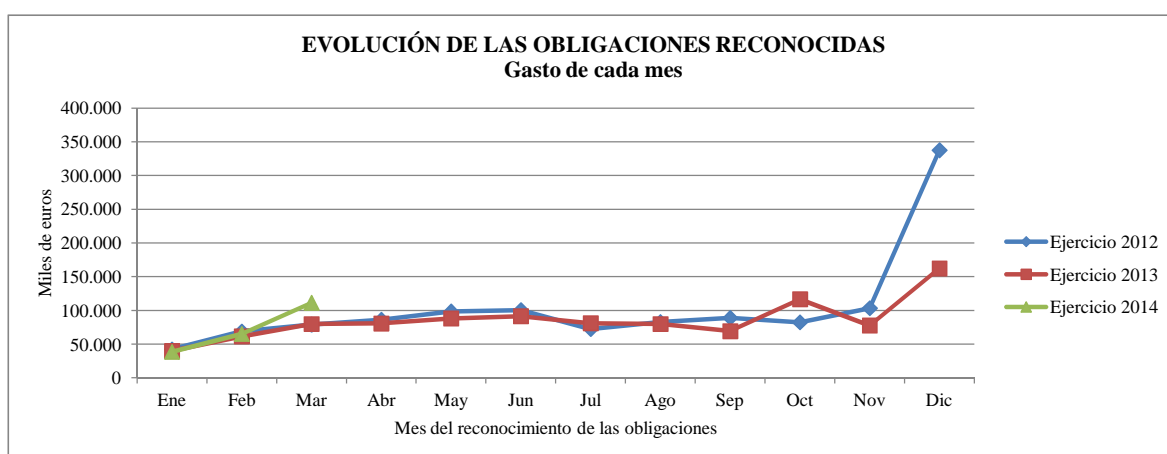

Fuente:  
Sistema de Información Contable de la Seguridad Social (SICOSS) y elaboración propia.

**I.- EJECUCIÓN PRESUPUESTARIA. EJERCICIO 2014**

**I.3.- PRESUPUESTO DE GASTOS POR CATEGORÍAS ECONÓMICAS.**

**I.3.8.- Agregado de mutuas de accidentes de trabajo y enfermedades profesionales de la Seguridad Social.**

Datos acumulados referidos a fin del mes de MARZO			(Miles de euros)
Capítulos / Operaciones	Programado	Realizado	% Grado de realización
Gastos de personal	945.838,24	207.699,14	21,96
Gastos corrientes en bienes y servicios	896.976,90	161.265,92	17,98
Gastos financieros	1.816,19	164,48	9,06
Transferencias corrientes	6.924.761,04	862.979,68	12,46
<b>OPERACIONES CORRIENTES</b>	<b>8.769.392,37</b>	<b>1.232.109,22</b>	<b>14,05</b>
Inversiones reales	49.913,53	3.681,95	7,38
Transferencias de capital	588.262,78	95,23	0,02
<b>OPERACIONES DE CAPITAL</b>	<b>638.176,31</b>	<b>3.777,18</b>	<b>0,59</b>
Activos financieros	1.864.055,02	3.561,60	0,19
Pasivos financieros	17,75	0,00	
<b>OPERACIONES FINANCIERAS</b>	<b>1.864.072,77</b>	<b>3.561,60</b>	<b>0,19</b>
<b>TOTAL</b>	<b>11.271.641,45</b>	<b>1.239.448,00</b>	<b>11,00</b>

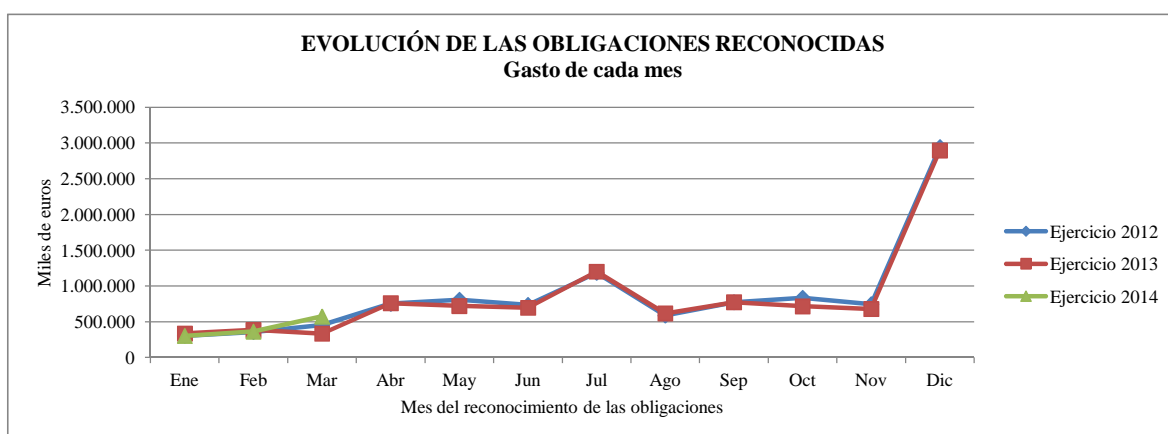

Fuente:

Sistema de información contable de las mutuas de accidentes de trabajo y enfermedades profesionales de la Seguridad Social (SICOMAT) y elaboración propia.

---

## **I. EJECUCIÓN PRESUPUESTARIA**

### **I.4.- Presupuesto de ingresos**

---

**I.- EJECUCIÓN PRESUPUESTARIA. EJERCICIO 2014**

**I.4.- PRESUPUESTO DE INGRESOS**

**I.4.1.- Agregado del sistema de la Seguridad Social.**

Datos acumulados referidos a fin del mes de MARZO		(Miles de euros)	
Rúbricas	Presupuesto inicial	Derechos reconocidos	% Grado de realización
Cotizaciones sociales	102.839.919,04	7.882.671,07	7,66
- De ocupados	93.935.200,00	7.142.346,65	7,60
- De desempleados cese activ. y bonificaciones para el fomento del empleo.	8.904.719,04	740.324,42	8,31
Tasas y otros ingresos	1.326.991,10	132.029,77	9,95
Transferencias corrientes	16.190.057,08	5.058.943,69	31,25
- De la Administración del Estado	12.981.940,32	4.751.072,05	36,60
- De la Seguridad Social	3.149.442,82	302.352,86	9,60
- Otras transferencias	58.673,94	5.518,77	9,41
Ingresos patrimoniales	2.475.652,44	659.118,32	26,62
<b>OPERACIONES CORRIENTES</b>	<b>122.832.619,66</b>	<b>13.732.762,84</b>	<b>11,18</b>
Enajenación de inversiones reales	320,04	14,10	4,41
Transferencias de capital	621.798,96	5.873,96	0,94
- De la Administración del Estado	18.536,18	5.778,73	31,18
- De la Seguridad Social	603.262,78	95,23	0,02
<b>OPERACIONES DE CAPITAL</b>	<b>622.119,00</b>	<b>5.888,06</b>	<b>0,95</b>
Activos financieros	12.127.115,70	3.702,74	0,03
Pasivos financieros	2.300,00	0,00	
<b>OPERACIONES FINANCIERAS</b>	<b>12.129.415,70</b>	<b>3.702,74</b>	<b>0,03</b>
<b>TOTAL</b>	<b>135.584.154,36</b>	<b>13.742.353,64</b>	<b>10,14</b>

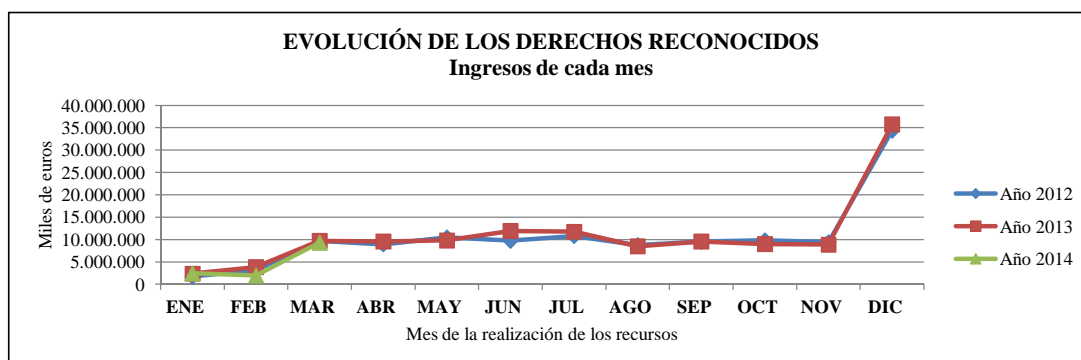

Fuentes:

El presente informe se obtiene mediante agregación del I.4.2. (Agregado de entidades gestoras y Tesorería General) y el I.4.3 (Agregado de mutuas de accidentes de trabajo y enfermedades profesionales de la Seguridad Social).

Los datos históricos utilizados para la confección del gráfico se obtienen del Sistema de Información Contable de la Seguridad Social (SICOSS).

**I.- EJECUCIÓN PRESUPUESTARIA. EJERCICIO 2014**

**I.4.- PRESUPUESTO DE INGRESOS**

**I.4.2.- Tesorería General de la Seguridad Social.**

Datos acumulados referidos a fin del mes de MARZO			(Miles de euros)
Rúbricas	Presupuesto inicial	Derechos reconocidos	% Grado de realización
Cotizaciones sociales	93.089.269,04	7.523.109,76	8,08
- De ocupados	84.184.550,00	6.782.785,34	8,06
- De desempleados cese activ. y bonificaciones para el fomento del empleo.	8.904.719,04	740.324,42	8,31
Tasas y otros ingresos	1.107.237,88	79.238,34	7,16
Transferencias corrientes	16.124.769,03	5.025.659,07	31,17
- De la Administración del Estado	12.981.940,32	4.751.072,05	36,60
- De la Seguridad Social	3.085.018,71	269.152,83	8,72
- Otras transferencias	57.810,00	5.434,19	9,40
Ingresos patrimoniales	2.319.312,77	630.602,04	27,19
<b>OPERACIONES CORRIENTES</b>	<b>112.640.588,72</b>	<b>13.258.609,20</b>	<b>11,77</b>
Enajenación de inversiones reales	150,00	10,60	7,07
Transferencias de capital	605.940,53	5.873,96	0,97
- De la Administración del Estado	18.536,18	5.778,73	31,18
- De la Seguridad Social	587.404,35	95,23	0,02
<b>OPERACIONES DE CAPITAL</b>	<b>606.090,53</b>	<b>5.884,56</b>	<b>0,97</b>
Activos financieros	11.065.833,66	1.679,04	0,02
<b>OPERACIONES FINANCIERAS</b>	<b>11.065.833,66</b>	<b>1.679,04</b>	<b>0,02</b>
<b>TOTAL</b>	<b>124.312.512,91</b>	<b>13.266.172,81</b>	<b>10,67</b>

Fuente: Sistema de información contable de la Seguridad Social (SICOSS) y elaboración propia.

**I.4.3.- Agregado de mutuas de accidentes de trabajo y enfermedades profesionales de la Seguridad Social.**

Datos acumulados referidos a fin del mes de MARZO			(Miles de euros)
Rúbricas	Presupuesto inicial	Derechos reconocidos	% Grado de realización
Cotizaciones sociales	9.750.650,00	359.561,31	3,69
- De ocupados	9.750.650,00	359.561,31	3,69
Tasas y otros ingresos	219.753,22	52.791,43	24,02
Transferencias corrientes	65.288,05	33.284,61	50,98
- De la Seguridad Social	64.424,11	33.200,04	51,53
- Otras transferencias	863,94	84,58	9,79
Ingresos patrimoniales	156.339,67	28.516,28	18,24
<b>OPERACIONES CORRIENTES</b>	<b>10.192.030,94</b>	<b>474.153,64</b>	<b>4,65</b>
Enajenación de inversiones reales	170,04	3,50	2,06
Transferencias de capital	15.858,43	0,00	
- De la Seguridad Social	15.858,43	0,00	
<b>OPERACIONES DE CAPITAL</b>	<b>16.028,47</b>	<b>3,50</b>	<b>0,02</b>
Activos financieros	1.061.282,04	2.023,69	0,19
Pasivos financieros	2.300,00	0,00	
<b>OPERACIONES FINANCIERAS</b>	<b>1.063.582,04</b>	<b>2.023,69</b>	<b>0,19</b>
<b>TOTAL</b>	<b>11.271.641,45</b>	<b>476.180,83</b>	<b>4,22</b>

Fuente: Sistema de información contable de las mutuas de accidentes de trabajo y enfermedades profesionales de la Seguridad Social (SICOMAT) y elaboración propia.

**I.- EJECUCIÓN PRESUPUESTARIA. EJERCICIO 2014****I.4.- PRESUPUESTO DE INGRESOS****I.4.4.- Cotizaciones sociales.**

a) Tesorería General de la Seguridad Social por regímenes.

Datos acumulados referidos a fin del mes de MARZO			(Miles de euros)
Rúbricas	Presupuesto inicial	Derechos reconocidos	% Grado de realización
Régimen general	73.494.020,00	5.856.477,67	7,97
Régimen especial de trabajadores autónomos	9.934.310,00	865.805,19	8,72
Régimen especial de los trabajadores del mar	288.800,00	24.332,10	8,43
Régimen especial de la minería del carbón	151.870,00	13.113,01	8,63
Accidentes de trabajo y enfermedades profesionales	315.550,00	23.057,37	7,31
Cotizaciones de desempleados	8.904.719,04	740.324,42	8,31
Cotizaciones a cargo del INEM	8.028.459,04	635.313,45	7,91
- De desempleados	6.799.692,74	504.364,38	7,42
- Bonificaciones para el fomento del empleo	1.222.000,00	130.916,78	10,71
- Cotiz.Benef.Prestac.Cese Activ.Trab.Auton.	6.766,30	32,29	0,48
Cotizaciones a cargo de desempleados	873.110,00	104.917,76	12,02
Cotizaciones a cargo MATEPSS cese autónomos	3.150,00	93,20	2,96
<b>TOTAL</b>	<b>93.089.269,04</b>	<b>7.523.109,76</b>	<b>8,08</b>

Fuente: Sistema de información contable de la Seguridad Social (SICOSS) y elaboración propia.

**I.4.4.- Cotizaciones sociales.**

b) Agregado de mutuas de accidentes de trabajo y enfermedades profesionales de la Seguridad Social.

Datos acumulados referidos a fin del mes de MARZO			(Miles de euros)
Rúbricas	Presupuesto inicial	Derechos reconocidos	% Grado de realización
Régimen general	2.558.730,00	92.240,86	3,60
Régimen especial de trabajadores autónomos	874.700,00	40.661,46	4,65
Régimen especial de los trabajadores del mar	5.910,00	296,97	5,02
Régimen especial de la minería del carbón	350,00	17,21	4,92
Accidentes de trabajo y enfermedades profesionales.	6.160.720,00	219.692,10	3,57
Cese actividad trabajadores autónomos	150.240,00	6.652,72	4,43
<b>TOTAL</b>	<b>9.750.650,00</b>	<b>359.561,31</b>	<b>3,69</b>

Fuente: Sistema de información contable de las mutuas de accidentes de trabajo y enfermedades profesionales de la Seguridad Social (SICOMAT) y elaboración propia.

**I.- EJECUCIÓN PRESUPUESTARIA. EJERCICIO 2014****I.4.- PRESUPUESTO DE INGRESOS****I.4.5.- Tasas de variación de la cotización respecto al año anterior.**

a) Tesorería General de la Seguridad Social.

Mes de MARZO		Porcentajes	
Regímenes	Hasta el mes anterior	Mes corriente	Hasta el mes corriente
General	-480,44	-7,16	-7,35
Trabajadores autónomos	3,99	-2,55	-2,59
Agrario	-67,49	-93,19	-102,10
Trabajadores del mar	-243,83	0,51	0,81
Minería del carbón	-64,06	-9,51	-9,25
Empleados de hogar	-84,18	-97,82	-102,78
Accidentes de trabajo	-152,16	-4,12	-3,98
Desempleados	84,31	-9,83	-8,00

Fuente: Sistema de información contable de la Seguridad Social (SICOSS) y elaboración propia.

**I.4.5.- Tasas de variación de la cotización respecto al año anterior.**

b) Agregado de mutuas de accidentes de trabajo y enfermedades profesionales de la Seguridad Social.

Mes de MARZO		Porcentajes	
Regímenes	Hasta el mes anterior	Mes corriente	Hasta el mes corriente
General		12.493,78	12.493,78
Trabajadores autónomos		40.659,42	40.659,42
Agrario			
Trabajadores del mar		27.564,59	27.564,59
Minería del carbón			
Accidentes de trabajo		489.993,59	489.993,59
Cese actividad autónomos		27.541,84	27.541,84

Fuente:

Sistema de información contable de las mutuas de accidentes de trabajo y enfermedades profesionales de la Seguridad Social (SICOMAT) y elaboración propia.

**I.- EJECUCIÓN PRESUPUESTARIA. EJERCICIO 2014**

**I.4.- PRESUPUESTO DE INGRESOS**

**I.4.6.- Otros ingresos distintos de la cotización.**

a) Tesorería General de la Seguridad Social.

Mes de MARZO		(Miles de euros)				
Rúbricas	Derechos reconocidos Netos			Tasas de variación s/año anterior		
	Hasta el mes anterior	Mes corriente	Hasta el mes corriente	Hasta el mes anterior	Mes corriente	Hasta el mes corriente
Tasas y otros ingresos	-1.450,81	80.689,15	79.238,34	-57,78	-72,88	-73,06
Transferencias corrientes	3.733.222,24	1.292.436,83	5.025.659,07	-30,65	-2,34	-25,06
- De la Admón. del Estado	3.699.953,47	1.051.118,59	4.751.072,05	-30,66	-2,41	-25,92
- De la Seguridad Social	33.277,17	235.875,66	269.152,83	-28,00	-2,25	-6,39
- Otras transferencias	-8,39	5.442,59	5.434,19	-101,50	8,86	-2,27
Ingresos patrimoniales	628.910,37	1.691,66	630.602,04	-17,97	99,89	-17,84
Enajenación de inversiones reales	9,72	0,88	10,60	150,60	-97,45	-72,38
Transferencias de capital	4.429,28	1.444,68	5.873,96	41,24	-10,88	23,48
- De la Admón. del Estado	4.334,04	1.444,68	5.778,73	38,20	-10,88	21,47
- De la Seguridad Social	95,23	0,00	95,23			
Activos financieros	1.144,76	534,28	1.679,04	-0,55	-24,36	-9,61

b) Agregado de mutuas de accidentes de trabajo y enfermedades profesionales de la Seguridad Social.

Mes de MARZO		(Miles de euros)				
Rúbricas	Derechos reconocidos Netos			Tasas de variación s/año anterior		
	Hasta el mes anterior	Mes corriente	Hasta el mes corriente	Hasta el mes anterior	Mes corriente	Hasta el mes corriente
Tasas y otros ingresos	27.216,58	25.574,86	52.791,43	11,47	89,32	39,20
Transferencias corrientes	1.996,74	31.287,87	33.284,61	-91,94	451,92	9,35
Ingresos patrimoniales	19.756,68	8.759,60	28.516,28	18,57	9,09	15,49
Enajenación de inversiones reales	3,50	0,00	3,50	-41,40	-100,00	-63,51
Transferencias de capital	0,00	0,00	0,00	-100,00		-100,00
Activos financieros	1.329,64	694,06	2.023,69	-15,17	-5,80	-12,18
Pasivos financieros	0,00	0,00	0,00			

Fuente: Sistema de Información Contable de la Seguridad Social (SICOSS) y elaboración propia.



---

## **I. EJECUCIÓN PRESUPUESTARIA**

### **I.5.- Evolución del presupuesto agregado del sistema de la Seguridad Social.**

---

**I.- EJECUCIÓN PRESUPUESTARIA**

**I.5.- EVOLUCIÓN DEL PRESUPUESTO AGREGADO DEL SISTEMA DE LA SEGURIDAD SOCIAL.**

**I.5.1.- Obligaciones reconocidas por áreas.**

Importe acumulado hasta fin de cada año / mes.

		(Miles de euros)				
Año / mes		Prestaciones económicas	Asistencia sanitaria	Servicios sociales	Tesorería, informática y otros servicios funcionales comunes	Total agregado del sistema
<b>2008</b>	Importe	103.226.749,32	1.920.481,99	1.168.236,68	15.703.730,62	122.019.198,61
	% variac.	6,49	5,25	56,47	13,65	7,67
<b>2009</b>	Importe	108.126.964,42	1.745.095,84	2.282.583,88	5.856.091,67	118.010.735,82
	% variac.	4,75	-9,13	95,39	-62,71	-3,29
<b>2010</b>	Importe	113.309.212,67	1.634.000,97	2.404.183,61	13.979.982,97	131.327.380,22
	% variac.	4,79	-6,37	5,33	138,73	11,28
<b>2011</b>	Importe	116.388.603,15	1.474.370,97	2.040.272,79	6.975.161,07	126.878.407,99
	% variac.	2,72	-9,77	-15,14	-50,11	-3,39
<b>2012</b>	Importe	118.789.425,49	1.523.957,01	1.792.587,48	3.572.155,86	125.678.125,84
	% variac.	2,06	3,36	-12,14	-48,79	-0,95
<b>2013 (P)</b>	Importe	124.047.959,97	1.408.885,60	2.543.784,02	3.305.947,67	131.306.577,26
	% variac.	4,43	-7,55	41,91	-7,45	4,48
<b>2014</b>						
	Enero	8.853.496,72	78.626,91	9.776,06	68.090,98	9.009.990,67
	Febrero	17.923.263,97	183.240,45	152.293,08	169.873,01	18.428.670,52
	Marzo	26.950.410,45	299.418,12	274.766,70	335.841,26	27.860.436,53
	Abril					
	Mayo					
	Junio					
	Julio					
	Agosto					
	Septiembre					
	Octubre					
	Noviembre					
	Diciembre					

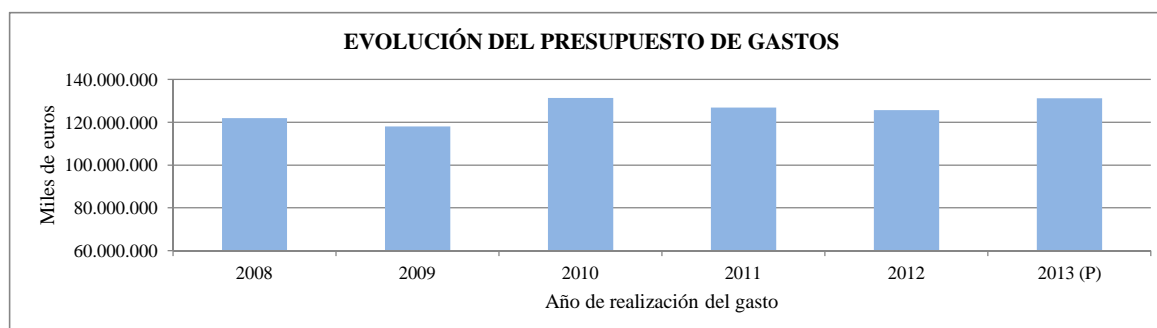

◆ Serie representada en el gráfico

(P) Provisional

Fuente:

Sistema de Información Contable de la Seguridad Social (SICOSS) y elaboración propia.

**I.- EJECUCIÓN PRESUPUESTARIA**

**I.5.- EVOLUCIÓN DEL PRESUPUESTO AGREGADO DEL SISTEMA DE LA SEGURIDAD SOCIAL.**

**I.5.2.- Derechos reconocidos netos.**

Importe acumulado hasta fin de cada año / mes.

		(Miles de euros)				
Año / mes		Cotizaciones sociales	Transferencias (*)		Otros ingresos	Total agregado del sistema
			De la Administración del Estado	Otras transferencias		
<b>2008</b>	Importe	108.103.726,60	6.981.669,35	5.160.082,84	4.856.091,41	125.101.570,19
	% variac.	4,62	14,92	25,96	43,82	7,04
<b>2009</b>	Importe	106.552.904,50	8.826.883,47	4.287.332,26	4.390.192,93	124.057.313,17
	% variac.	-1,43	26,43	-16,91	-9,59	-0,83
<b>2010</b>	Importe	105.491.024,25	8.668.960,89	4.086.889,89	7.029.489,36	125.276.364,40
	% variac.	-1,00	-1,79	-4,68	60,12	0,98
<b>2011</b>	Importe	105.311.663,15	8.337.169,25	3.675.032,75	6.849.695,70	124.173.560,86
	% variac.	-0,17	-3,83	-10,08	-2,56	-0,88
<b>2012</b>	Importe	101.059.188,77	9.162.737,00	3.443.837,82	12.906.907,26	126.572.670,85
	% variac.	-4,04	9,90	-6,29	88,43	1,93
<b>2013 (P)</b>	Importe	98.209.754,39	15.711.934,49	3.291.405,22	13.540.514,78	130.753.608,88
	% variac.	-2,82	71,48	-4,43	4,91	3,30
<b>2014</b>						
	Enero	9.247,51	2.405.992,26	-10.572,52	38.743,90	2.443.411,15
	Febrero	13.250,27	3.704.287,51	35.360,75	676.920,43	4.429.818,96
	Marzo	7.882.671,07	4.756.850,78	307.966,87	794.864,93	13.742.353,64
	Abril					
	Mayo					
	Junio					
	Julio					
	Agosto					
	Septiembre					
	Octubre					
	Noviembre					
	Diciembre					

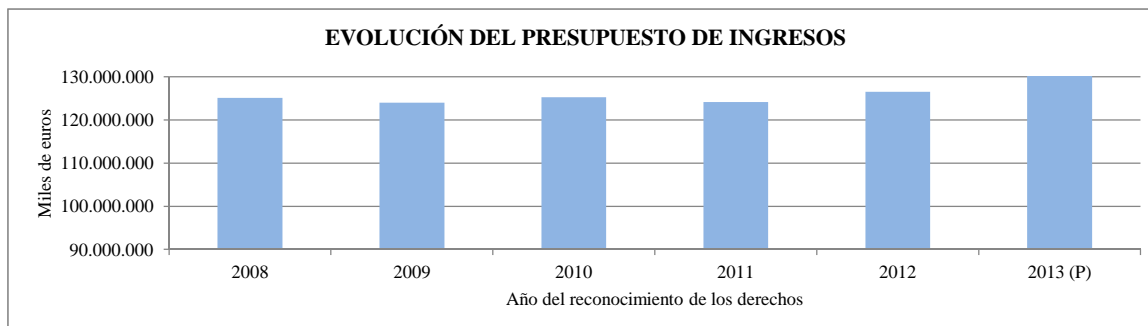

(\*) Transferencias corrientes y de capital.

◆ Serie representada en el gráfico.

(P) Provisional

Fuente:

Sistema de Información Contable de la Seguridad Social (SICOSS) y elaboración propia.

---

## **II. DESARROLLO DE LAS PRINCIPALES MAGNITUDES DEL SISTEMA**

**ÁREA: PRESTACIONES ECONÓMICAS.**

---

---

## **II. DESARROLLO DE LAS PRINCIPALES MAGNITUDES DEL SISTEMA**

### **ÁREA: PRESTACIONES ECONÓMICAS.**

#### **II.1.- Clasificación del gasto acumulado en el área y prestaciones del sistema.**

**A partir de 2014 :**

**Gasto en pensiones se divide en : Contributivas, Complementos a Minimos de Pensiones (no contributivo) y pensiones no contributivas**

---

## II.- DESARROLLO DE LAS PRINCIPALES MAGNITUDES DEL SISTEMA

### II.1.- PRESTACIONES ECONÓMICAS

#### II.1.1.- Resumen por grupos de programas del agregado del sistema de la Seguridad Social.

Total área.

Gasto acumulado hasta fin de cada año

(Miles de euros)

Año **TOTAL**

<b>2008</b>	Importe	103.226.749,32
	% variac.	6,49
<b>2009</b>	Importe	108.126.964,42
	% variac.	4,75
<b>2010</b>	Importe	113.309.212,67
	% variac.	4,79
<b>2011</b>	Importe	116.388.603,15
	% variac.	2,72
<b>2012</b>	Importe	118.789.425,49
	% variac.	2,06
<b>2013 (P)</b>	Importe	124.047.959,97
	% variac.	4,43



◆ Serie representada en el gráfico  
(P) Provisional

Gasto acumulado hasta fin de cada mes

(Miles de euros)

Mes	Gestión de prestaciones económicas contributivas	Gestión de prestaciones económicas no contributivas	Administración y servicios generales de prestaciones económicas	TOTAL
<b>2014</b>				
Enero	7.825.506,37	1.011.843,08	16.147,27	8.853.496,72
Febrero	15.734.199,14	2.147.294,28	41.770,55	17.923.263,97
Marzo	23.935.629,55	2.942.316,30	72.464,60	26.950.410,45
Abril				
Mayo				
Junio				
Julio				
Agosto				
Septiembre				
Octubre				
Noviembre				
Diciembre				

NOTA: A partir de 2014 los complementos a mínimos se incluyen en el grupo de programas de "Gestión de prestaciones económicas no contributivas".

Fuente:

Sistema de Información Contable de la Seguridad Social (SICOSS) y elaboración propia.

**II.- DESARROLLO DE LAS PRINCIPALES MAGNITUDES DEL SISTEMA. EJERCICIO 2014.**

**II.1.- PRESTACIONES ECONÓMICAS**

**II.1.2.- Resumen por programas del agregado del sistema de la Seguridad Social.**

Total área.

Gasto acumulado hasta fin de cada mes. (Miles de euros)

Grupo de programas nº	Gestión de prestaciones económicas contributivas			Gestión de prestaciones económicas no contributivas		
	1101	1102	11	1201	1202	12
Programa nº	1105			1204		
Mes	Pensiones contributivas	Incapacidad temporal y otras prestaciones	Capitales renta y otras compensaciones financieras de accidentes de trabajo	Pensiones no contributivas	Protección familiar y otras prestaciones	Gestión y control de los complementos a mínimos de pensiones

**2014**

Enero	7.412.842,97	345.756,25	66.907,15	173.967,68	298.198,43	539.676,97
Febrero	14.870.577,46	699.858,86	163.762,82	349.269,17	714.462,14	1.083.562,98
Marzo	22.326.277,54	1.259.704,83	349.647,18	526.934,11	792.337,52	1.623.044,67
Abril						
Mayo						
Junio						
Julio						
Agosto						
Septiembre						
Octubre						
Noviembre						
Diciembre						

Gasto acumulado hasta fin de cada mes. (Miles de euros)

Grupo de programas nº	Administración y servicios generales de prestaciones económicas		
	1391	1392	13
Programa nº	1393		
Mes	Dirección y servicios generales	Información y atención personalizada	Gestión internacional de prestaciones

**2014**

Enero	8.691,27	7.181,81	274,19
Febrero	24.480,14	16.672,84	617,57
Marzo	42.573,48	28.874,00	1.017,12
Abril			
Mayo			
Junio			
Julio			
Agosto			
Septiembre			
Octubre			
Noviembre			
Diciembre			

Fuente:

Sistema de Información Contable de la Seguridad Social (SICOSS) y elaboración propia.

## II.- DESARROLLO DE LAS PRINCIPALES MAGNITUDES DEL SISTEMA

### II.1.- PRESTACIONES ECONÓMICAS

#### II.1.3.- Clases de prestaciones contributivas.

Agregado del sistema de la Seguridad Social. Total área.

Gasto acumulado hasta fin de cada año. (Miles de euros)

Año		Pensiones	Incapacidad temporal	Maternid., paternid., riesgos durante el embarazo y la lact. natural y cuidado menores enf. grave	Otras prestaciones económicas	TOTAL
<b>2008</b>	Importe	84.728.542,33	7.533.866,32	2.208.974,43	498.346,80	94.969.729,88
	% variac.	6,17	3,86	23,59	8,20	6,34
<b>2009</b>	Importe	89.972.075,01	7.176.025,98	2.292.835,29	500.368,29	99.941.304,56
	% variac.	6,19	-4,75	3,80	0,41	5,23
<b>2010</b>	Importe	95.701.799,14	6.732.983,62	2.316.930,24	480.975,75	105.232.688,76
	% variac.	6,37	-6,17	1,05	-3,88	5,29
<b>2011</b>	Importe	99.533.705,39	6.241.068,38	2.351.593,67	473.731,85	108.600.099,29
	% variac.	4,00	-7,31	1,50	-1,51	3,20
<b>2012</b>	Importe	103.503.792,52	5.360.163,26	2.264.054,80	437.729,68	111.565.740,27
	% variac.	3,99	-14,11	-3,72	-7,60	2,73
<b>2013 (P)</b>	Importe	108.564.304,89	5.014.654,33	2.128.488,79	409.746,63	116.117.194,64
	% variac.	4,89	-6,45	-5,99	-6,39	4,08

Gasto acumulado hasta fin de cada año. (Miles de euros)

Año		Pensiones	Incapacidad temporal	Maternid., paternid., riesgos durante el embarazo y la lact. natural y cuidado menores enf. grave	Otras prestaciones económicas	TOTAL
<b>2014</b>						
	Enero	7.404.628,41	146.177,89	159.668,18	25.815,68	7.736.290,16
	Febrero	14.852.332,79	286.310,61	324.376,34	56.294,92	15.519.314,66
	Marzo	22.294.452,22	620.561,53	499.047,71	86.157,93	23.500.219,40
	Abril					
	Mayo					
	Junio					
	Julio					
	Agosto					
	Septiembre					
	Octubre					
	Noviembre					
	Diciembre					

Nota : A partir de 2014 el dato de pensiones no incluye el complemento a mínimos.

Fuente:

Sistema de Información Contable de la Seguridad Social (SICOSS) y elaboración propia.

(P) Provisional



## II.- DESARROLLO DE LAS PRINCIPALES MAGNITUDES DEL SISTEMA

### II.1.- PRESTACIONES ECONÓMICAS

#### II.1.4.- Clases de prestaciones contributivas.

Entidades gestoras. Total área.

Gasto acumulado hasta fin de cada año. (Miles de euros)

Año		Pensiones	Incapacidad temporal	Maternid., paternid., riesgos durante el embarazo y la lact. natural y cuidado menores enf. grave	Otras prestaciones económicas	TOTAL
<b>2008</b>	Importe	84.728.542,33	3.282.300,66	2.031.003,36	366.451,93	90.408.298,27
	% variac.	6,17	-4,90	16,47	5,59	5,93
<b>2009</b>	Importe	89.972.075,01	2.924.490,31	2.070.871,49	373.598,40	95.341.035,21
	% variac.	6,19	-10,90	1,96	1,95	5,46
<b>2010</b>	Importe	95.701.799,14	2.619.389,12	2.061.919,74	354.953,21	100.738.061,21
	% variac.	6,37	-10,43	-0,43	-4,99	5,66
<b>2011</b>	Importe	99.533.705,39	2.307.714,20	2.070.786,75	361.264,38	104.273.470,71
	% variac.	4,00	-11,90	0,43	1,78	3,51
<b>2012</b>	Importe	103.503.792,52	1.895.011,56	1.968.198,31	337.264,92	107.704.267,30
	% variac.	3,99	-17,88	-4,95	-6,64	3,29
<b>2013 (P)</b>	Importe	108.564.304,89	1.715.850,25	1.826.148,38	312.064,27	112.418.367,78
	% variac.	4,89	-9,45	-7,22	-7,47	4,38

Gasto acumulado hasta fin de cada año. (Miles de euros)

Año		Pensiones	Incapacidad temporal	Maternid., paternid., riesgos durante el embarazo y la lact. natural y cuidado menores enf. grave	Otras prestaciones económicas	TOTAL
<b>2014</b>						
	Enero	7.404.628,41	46.045,05	135.986,31	19.683,24	7.606.343,01
	Febrero	14.852.332,79	87.981,08	276.453,31	42.455,69	15.259.222,88
	Marzo	22.294.452,22	236.344,71	423.723,66	64.846,69	23.019.367,29
	Abril					
	Mayo					
	Junio					
	Julio					
	Agosto					
	Septiembre					
	Octubre					
	Noviembre					
	Diciembre					

Nota : A partir de 2014 el dato de pensiones no incluye el complemento a mínimos.

Fuente:

Sistema de Información Contable de la Seguridad Social (SICOSS) y elaboración propia.

(P) Provisional

## II.- DESARROLLO DE LAS PRINCIPALES MAGNITUDES DEL SISTEMA

### II.1.- PRESTACIONES ECONÓMICAS

#### II.1.5.- Clases de prestaciones contributivas.

Agregado de mutuas de accidentes de trabajo y enfermedades profesionales de la Seguridad Social. Total área.

Gasto acumulado hasta fin de cada año.		(Miles de euros)			
Año		Incapacidad temporal	Maternid., paternid., riesgos durante el embarazo y la lact. natural y cuidado menores enf. grave	Otras prestaciones económicas	TOTAL
<b>2008</b>	Importe	4.251.565,67	177.971,08	131.894,87	4.561.431,61
	% variac.	11,82	307,63	16,18	15,20
<b>2009</b>	Importe	4.251.535,67	221.963,80	126.769,88	4.600.269,35
	% variac.	0,00	24,72	-3,89	0,85
<b>2010</b>	Importe	4.113.594,50	255.010,50	126.022,54	4.494.627,54
	% variac.	-3,24	14,89	-0,59	-2,30
<b>2011</b>	Importe	3.933.354,19	280.806,92	112.467,48	4.326.628,58
	% variac.	-4,38	10,12	-10,76	-3,74
<b>2012</b>	Importe	3.465.151,70	295.856,50	100.464,76	3.861.472,96
	% variac.	-11,90	5,36	-10,67	-10,75
<b>2013 (P)</b>	Importe	3.298.804,07	302.340,42	97.682,37	3.698.826,86
	% variac.	-4,80	2,19	-2,77	-4,21

Gasto acumulado hasta fin de cada mes		(Miles de euros)			
Año		Incapacidad temporal	Maternid., paternid., riesgos durante el embarazo y la lact. natural y cuidado menores enf. grave	Otras prestaciones económicas	TOTAL
<b>2014</b>					
	Enero	100.132,84	23.681,87	6.132,45	129.947,15
	Febrero	198.329,52	47.923,02	13.839,23	260.091,77
	Marzo	384.216,82	75.324,05	21.311,24	480.852,11
	Abril				
	Mayo				
	Junio				
	Julio				
	Agosto				
	Septiembre				
	Octubre				
	Noviembre				
	Diciembre				

Fuente:

Sistema de información contable de las mutuas de accidentes de trabajo y enfermedades profesionales de la Seguridad Social (SICOMAT) y elaboración propia.

(P) Provisional

---

## **II. DESARROLLO DE LAS PRINCIPALES MAGNITUDES DEL SISTEMA**

### **ÁREA: PRESTACIONES ECONÓMICAS.**

#### **II.2.- Pensiones.- Total regímenes: Gasto acumulado (modalidad contributiva).**

**A partir de 2014 :**

**Gasto en pensiones se divide en : Contributivas y complementos a Mínimos  
de Pensiones ( no contributivo)**

Los datos reflejados en los distintos informes del presente bloque, a excepción de los referidos a altas y bajas de pensiones, no contemplan las cifras correspondientes al S.O.V.I.

---

## II.- DESARROLLO DE LAS PRINCIPALES MAGNITUDES DEL SISTEMA

### II.2.- PENSIONES.- TOTAL REGÍMENES

#### II.2.1.- Gasto acumulado

Total clases

Gasto acumulado hasta fin de cada año. (Miles de euros)

Año		Incapacidad permanente	Jubilación	Viudedad	Orfandad	En favor de familiares	TOTAL
<b>2008</b>	Importe	10.304.454,44	56.347.344,60	16.663.660,87	1.185.105,38	227.977,03	84.728.542,32
	% variac.	5,68	6,43	5,58	6,92	4,27	6,17
<b>2009</b>	Importe	10.782.554,88	60.144.396,88	17.546.451,22	1.261.905,62	236.766,41	89.972.075,01
	% variac.	4,64	6,74	5,30	6,48	3,86	6,19
<b>2010</b>	Importe	11.261.134,58	64.342.907,81	18.511.955,64	1.340.048,84	245.752,27	95.701.799,14
	% variac.	4,44	6,98	5,50	6,19	3,80	6,37
<b>2011</b>	Importe	11.455.789,83	67.397.891,08	19.035.626,16	1.390.962,14	253.436,19	99.533.705,40
	% variac.	1,73	4,75	2,83	3,80	3,13	4,00
<b>2012</b>	Importe	11.732.030,62	70.528.500,16	19.516.861,90	1.464.917,62	261.482,22	103.503.792,52
	% variac.	2,41	4,64	2,53	5,32	3,17	3,99
<b>2013 (P)</b>	Importe	11.905.328,70	74.663.990,67	20.144.843,94	1.585.419,32	264.722,26	108.564.304,89
	% variac.	1,48	5,86	3,22	8,23	1,24	4,89

Gasto acumulado hasta fin de cada año. (Miles de euros)

Año		Incapacidad permanente	Jubilación	Viudedad	Orfandad	En favor de familiares	TOTAL
<b>2014</b>							
	Enero	842.813,69	5.179.446,03	1.265.603,82	99.705,29	17.059,58	7.404.628,41
	Febrero	1.700.884,24	10.380.751,80	2.535.741,89	200.388,26	34.566,60	14.852.332,79
	Marzo	2.551.271,00	15.587.305,66	3.802.617,38	301.392,08	51.866,11	22.294.452,22
	Abril						
	Mayo						
	Junio						
	Julio						
	Agosto						
	Septiembre						
	Octubre						
	Noviembre						
	Diciembre						

Nota : A partir de 2014 el dato de pensiones no incluye el complemento a mínimos.

Fuente:

Sistema de Información Contable de la Seguridad Social (SICOSS) y elaboración propia.

(P) Provisional

**II.- DESARROLLO DE LAS PRINCIPALES MAGNITUDES DEL SISTEMA**

**II.2.- PENSIONES.- TOTAL REGÍMENES**

**II.2.2.- Total clases. (Sin S.O.V.I.)**

Número y pensión media en primer día de cada mes.

( Importes en Euros )

Año / mes	Número de pensiones	Importe de la nómina mensual de pensiones	Pensión media mensual	% de variación sobre el mismo mes del año anterior		
				Número de pensiones	Importe pensiones mensuales	Pensión media mensual
<b>2008 (dic)</b>	8.031.252	5.993.104.635,09	746,22	1,66	8,58	6,81
<b>2009 (dic)</b>	8.174.179	6.387.790.150,72	781,46	1,78	6,59	4,72
<b>2010 (dic)</b>	8.313.456	6.715.118.102,57	807,74	1,70	5,12	3,36
<b>2011 (dic)</b>	8.447.583	7.036.050.462,92	832,91	1,61	4,78	3,12
<b>2012 (dic)</b>	8.592.022	7.373.085.190,57	858,13	1,71	4,79	3,03
<b>2013</b>						
Enero	8.601.715	7.498.012.675,93	871,69	1,76	4,98	3,16
Febrero	8.596.027	7.506.508.175,72	873,25	1,68	4,87	3,14
Marzo	8.613.378	7.533.572.931,18	874,64	1,77	4,97	3,15
Abril	8.626.035	7.553.844.309,20	875,70	1,81	5,00	3,13
Mayo	8.639.641	7.580.013.740,75	877,35	1,84	5,11	3,20
Junio	8.659.974	7.604.197.589,05	878,09	1,98	5,15	3,12
Julio	8.676.251	7.625.325.041,62	878,87	1,97	5,13	3,10
Agosto	8.690.436	7.646.446.345,35	879,87	1,95	5,10	3,09
Septiembre	8.699.172	7.661.513.514,51	880,72	1,95	5,09	3,08
Octubre	8.714.806	7.683.687.225,19	881,68	1,94	5,06	3,05
Noviembre	8.734.524	7.709.824.003,25	882,68	1,88	4,95	3,01
Diciembre	8.753.212	7.734.041.772,07	883,57	1,88	4,90	2,96
<b>2014</b>						
Enero	8.762.610	7.768.171.681,74	886,51	1,87	3,60	1,70
Febrero	8.758.484	7.778.362.436,12	888,09	1,89	3,62	1,70
Marzo	8.771.944	7.798.178.428,65	888,99	1,84	3,51	1,64
Abril						
Mayo						
Junio						
Julio						
Agosto						
Septiembre						
Octubre						
Noviembre						
Diciembre						

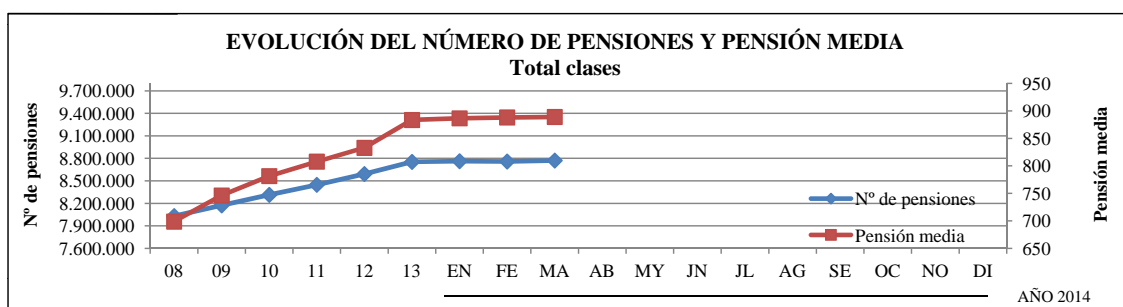

Fuente:

INSS (Evolución mensual de las pensiones del sistema de la Seguridad Social) y elaboración propia.

**II.- DESARROLLO DE LAS PRINCIPALES MAGNITUDES DEL SISTEMA**

**II.2.- PENSIONES.- TOTAL REGÍMENES**

**II.2.3.- Incapacidad permanente (Sin S.O.V.I.)**

Número y pensión media en primer día de cada mes.

( Importes en Euros )

Año / mes	Número de pensiones	Importe de la nómina mensual de pensiones	Pensión media mensual	% de variación sobre el mismo mes del año anterior		
				Número de pensiones	Importe pensiones mensuales	Pensión media mensual
<b>2008 (dic)</b>	882.723	724.746.931,32	821,04	1,34	6,46	5,05
<b>2009 (dic)</b>	904.318	768.615.996,12	849,94	2,45	6,05	3,52
<b>2010 (dic)</b>	912.765	791.323.415,78	866,95	0,93	2,95	2,00
<b>2011 (dic)</b>	921.133	815.269.654,52	885,07	0,92	3,03	2,09
<b>2012 (dic)</b>	923615	832.867.569,55	901,75	0,27	2,16	1,88
<b>2013</b>						
Enero	921.504	843.439.686,12	915,29	0,18	2,46	2,27
Febrero	917.815	840.544.470,34	915,81	-0,19	2,10	2,29
Marzo	917.297	840.481.179,91	916,26	-0,50	1,72	2,24
Abril	917.036	840.705.451,63	916,76	-0,71	1,46	2,19
Mayo	916.819	841.304.111,28	917,63	-0,76	1,44	2,22
Junio	917.166	842.135.352,88	918,19	-0,78	1,36	2,16
Julio	917.076	842.519.921,76	918,70	-0,88	1,24	2,14
Agosto	917.138	842.899.808,62	919,05	-0,83	1,29	2,13
Septiembre	915.716	841.575.729,98	919,04	-0,83	1,26	2,11
Octubre	914.552	840.835.989,60	919,40	-0,80	1,30	2,11
Noviembre	915.478	842.267.987,32	920,03	-0,79	1,31	2,12
Diciembre	916.047	843.084.624,38	920,35	-0,82	1,23	2,06
<b>2014</b>						
Enero	914.738	844.185.259,62	922,87	-0,73	0,09	0,83
Febrero	912.217	841.998.911,65	923,02	-0,61	0,17	0,79
Marzo	912.993	843.039.632,08	923,38	-0,47	0,30	0,78
Abril						
Mayo						
Junio						
Julio						
Agosto						
Septiembre						
Octubre						
Noviembre						
Diciembre						

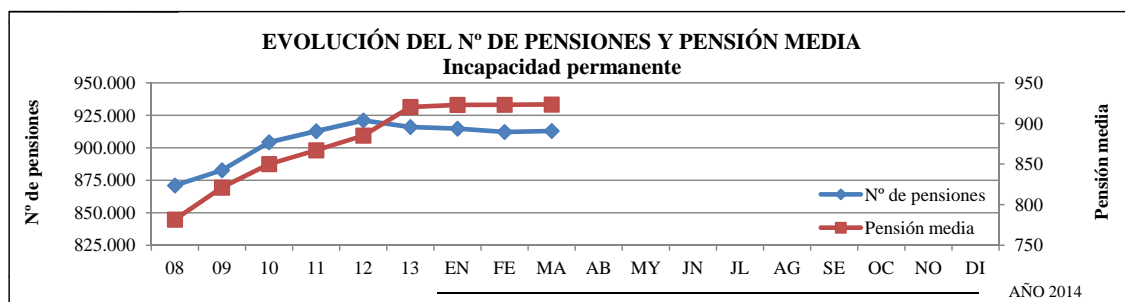

Fuente:

INSS (Evolución mensual de las pensiones del sistema de la Seguridad Social) y elaboración propia.

**II.- DESARROLLO DE LAS PRINCIPALES MAGNITUDES DEL SISTEMA**

**II.2.- PENSIONES.- TOTAL REGÍMENES**

**II.2.4.- Jubilación (Sin S.O.V.I.)**

Número y pensión media en primer día de cada mes.

( Importes en Euros )

Año / mes	Número de pensiones	Importe de la nómina mensual de pensiones	Pensión media mensual	% de variación sobre el mismo mes del año anterior		
				Número de pensiones	Importe pensiones mensuales	Pensión media mensual
<b>2008 (dic)</b>	4.627.611	3.977.114.828,45	859,43	2,03	9,37	7,19
<b>2009 (dic)</b>	4.722.776	4.254.438.175,01	900,83	2,06	6,97	4,82
<b>2010 (dic)</b>	4.827.837	4.502.343.352,37	932,58	2,22	5,83	3,52
<b>2011 (dic)</b>	4.928.274	4.749.879.823,88	963,80	2,08	5,50	3,35
<b>2012 (dic)</b>	5.037.674	5.017.917.944,41	996,08	2,22	5,64	3,35
<b>2013</b>						
Enero	5.049.300	5.104.373.100,68	1.010,91	2,31	5,82	3,43
Febrero	5.049.517	5.115.847.105,59	1.013,14	2,29	5,75	3,38
Marzo	5.061.859	5.139.088.715,85	1.015,26	2,44	5,93	3,41
Abril	5.071.942	5.157.002.352,67	1.016,77	2,56	6,04	3,39
Mayo	5.082.837	5.179.500.237,50	1.019,02	2,63	6,18	3,46
Junio	5.097.497	5.199.459.523,94	1.020,00	2,80	6,25	3,35
Julio	5.110.332	5.217.840.202,41	1.021,04	2,83	6,24	3,32
Agosto	5.121.637	5.236.391.129,00	1.022,41	2,79	6,19	3,31
Septiembre	5.130.152	5.251.367.784,76	1.023,63	2,79	6,18	3,29
Octubre	5.142.660	5.271.237.668,66	1.025,00	2,77	6,12	3,26
Noviembre	5.156.681	5.292.738.553,13	1.026,38	2,66	5,96	3,21
Diciembre	5.170.594	5.313.275.928,86	1.027,59	2,64	5,89	3,16
<b>2014</b>						
Enero	5.180.699	5.341.747.989,03	1.031,09	2,60	4,65	2,00
Febrero	5.181.143	5.354.227.452,18	1.033,41	2,61	4,66	2,00
Marzo	5.189.128	5.369.772.306,58	1.034,81	2,51	4,49	1,93
Abril						
Mayo						
Junio						
Julio						
Agosto						
Septiembre						
Octubre						
Noviembre						
Diciembre						

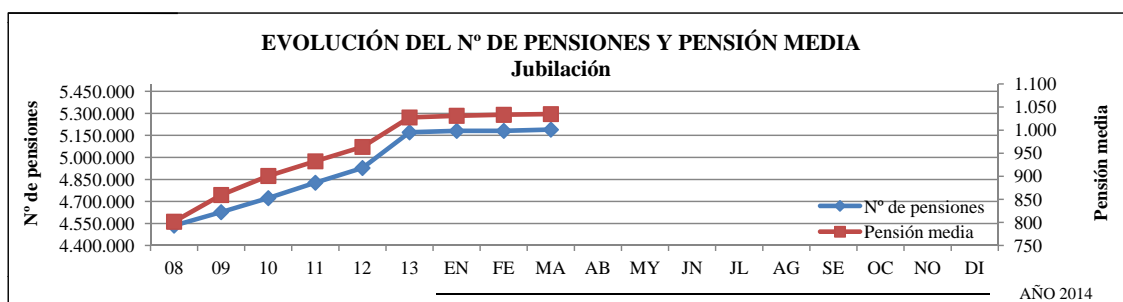

Fuente:

INSS (Evolución mensual de las pensiones del sistema de la Seguridad Social) y elaboración propia.

**II.- DESARROLLO DE LAS PRINCIPALES MAGNITUDES DEL SISTEMA**  
**II.2.- PENSIONES.- TOTAL REGÍMENES**  
**II.2.5.- Viudedad (Sin S.O.V.I.)**

Número y pensión media en primer día de cada mes.

( Importes en Euros )

Año / mes	Número de pensiones	Importe de la nómina mensual de pensiones	Pensión media mensual	% de variación sobre el mismo mes del año anterior		
				Número de pensiones	Importe pensiones mensuales	Pensión media mensual
<b>2008 (dic)</b>	2.221.579	1.189.655.689,91	535,50	1,08	7,28	6,13
<b>2009 (dic)</b>	2.242.703	1.256.787.189,50	560,39	0,95	5,64	4,65
<b>2010 (dic)</b>	2.264.001	1.308.835.107,02	578,11	0,95	4,14	3,16
<b>2011 (dic)</b>	2.283.980	1.353.352.786,01	592,54	0,88	3,40	2,50
<b>2012 (dic)</b>	2.297.939	1.396.061.027,48	607,53	0,61	3,16	2,53
<b>2013</b>						
Enero	2.298.081	1.421.561.421,05	618,59	0,59	3,29	2,69
Febrero	2.294.144	1.420.875.136,27	619,35	0,49	3,18	2,68
Marzo	2.297.471	1.424.008.824,75	619,82	0,62	3,29	2,65
Abril	2.298.551	1.425.551.470,14	620,20	0,62	3,27	2,63
Mayo	2.300.017	1.427.987.258,27	620,86	0,63	3,32	2,67
Junio	2.303.077	1.430.638.492,14	621,19	0,72	3,36	2,62
Julio	2.305.004	1.432.514.226,47	621,48	0,72	3,35	2,61
Agosto	2.305.817	1.433.943.799,67	621,88	0,68	3,32	2,62
Septiembre	2.306.129	1.434.906.799,95	622,21	0,67	3,30	2,62
Octubre	2.308.607	1.437.321.037,24	622,59	0,68	3,31	2,61
Noviembre	2.311.256	1.439.843.303,18	622,97	0,66	3,29	2,61
Diciembre	2.313.509	1.442.056.583,09	623,32	0,68	3,29	2,60
<b>2014</b>						
Enero	2.313.597	1.446.077.413,71	625,03	0,68	1,72	1,04
Febrero	2.309.677	1.445.378.501,36	625,79	0,68	1,72	1,04
Marzo	2.312.124	1.447.784.500,59	626,17	0,64	1,67	1,02
Abril						
Mayo						
Junio						
Julio						
Agosto						
Septiembre						
Octubre						
Noviembre						
Diciembre						

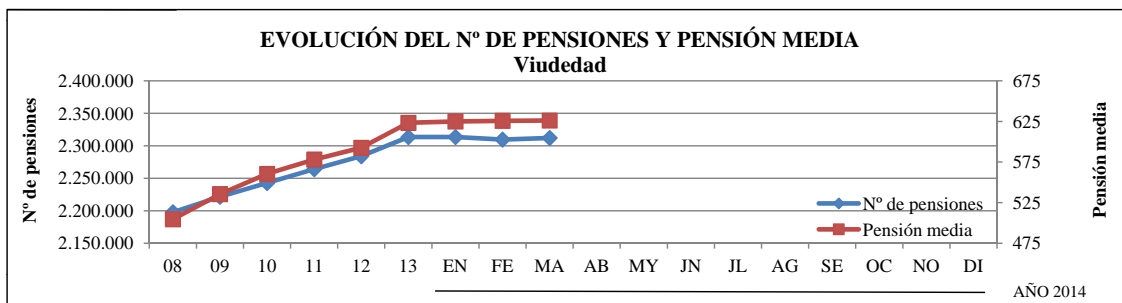

Fuente:

INSS (Evolución mensual de las pensiones del sistema de la Seguridad Social) y elaboración propia.



**II.- DESARROLLO DE LAS PRINCIPALES MAGNITUDES DEL SISTEMA**

**II.2.- PENSIONES.- TOTAL REGÍMENES**

**II.2.6.- Orfandad (\*)**

Número y pensión media en primer día de cada mes.

( Importes en Euros )

Año / mes	Número de pensiones	Importe de la nómina mensual de pensiones	Pensión media mensual	% de variación sobre el mismo mes del año anterior		
				Número de pensiones	Importe pensiones mensuales	Pensión media mensual
<b>2008 (dic)</b>	261.588	85.295.523,62	326,07	1,56	9,41	7,73
<b>2009 (dic)</b>	266.546	90.945.093,62	341,20	1,90	6,62	4,64
<b>2010 (dic)</b>	271.182	95.208.784,00	351,09	1,74	4,69	2,90
<b>2011 (dic)</b>	275.993	99.452.258,42	360,34	1,77	4,46	2,63
<b>2012 (dic)</b>	294.827	107.701.544,30	365,30	6,82	8,29	1,38
<b>2013</b>						
Enero	295.221	109.923.267,18	372,34	7,32	8,70	1,28
Febrero	296.955	110.505.688,77	372,13	7,09	8,52	1,33
Marzo	299.083	111.217.323,36	371,86	7,10	8,51	1,31
Abril	300.833	111.777.842,78	371,56	6,96	8,30	1,25
Mayo	302.256	112.365.804,23	371,76	6,81	8,23	1,33
Junio	304.511	113.094.427,95	371,40	7,03	8,28	1,17
Julio	306.371	113.683.880,90	371,07	6,93	8,17	1,16
Agosto	308.173	114.313.543,73	370,94	6,91	8,19	1,20
Septiembre	309.491	114.720.022,52	370,67	6,81	8,11	1,22
Octubre	311.196	115.271.706,09	370,42	6,84	8,16	1,24
Noviembre	313.202	115.870.537,10	369,95	6,86	8,17	1,22
Diciembre	315.013	116.454.529,91	369,68	6,85	8,13	1,20
<b>2014</b>						
Enero	315.546	116.933.003,35	370,57	6,88	6,38	-0,48
Febrero	317.578	117.574.580,67	370,22	6,94	6,40	-0,51
Marzo	319.696	118.320.705,13	370,10	6,89	6,39	-0,47
Abril						
Mayo						
Junio						
Julio						
Agosto						
Septiembre						
Octubre						
Noviembre						
Diciembre						

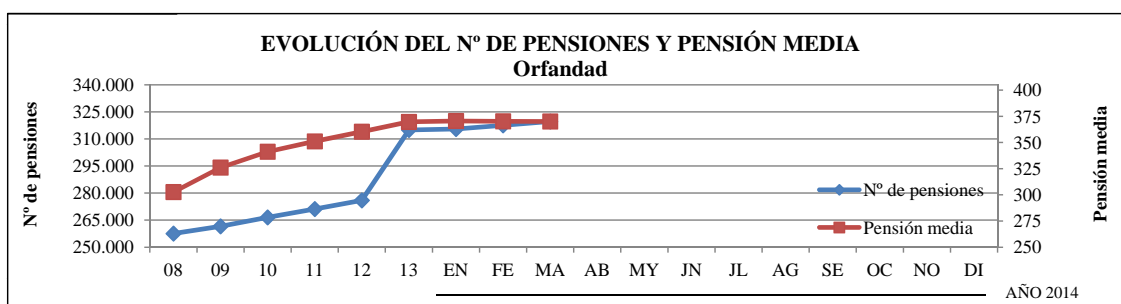

(\*) Elevación progresiva durante 2011-2014 del limite de edad hasta 25 años según Ley 27/2011, de 1 de agosto

**II.- DESARROLLO DE LAS PRINCIPALES MAGNITUDES DEL SISTEMA**

**II.2.- PENSIONES.- TOTAL REGÍMENES**

**II.2.7.- En favor de familiares**

Número y pensión media en primer día de cada mes.

( Importes en Euros )

Año / mes	Número de pensiones	Importe de la nómina mensual de pensiones	Pensión media mensual	% de variación sobre el mismo mes del año anterior		
				Número de pensiones	Importe pensiones mensuales	Pensión media mensual
<b>2008 (dic)</b>	37.751	16.291.661,79	431,56	-0,67	6,51	7,23
<b>2009 (dic)</b>	37.836	17.003.696,47	449,41	0,23	4,37	4,14
<b>2010 (dic)</b>	37.671	17.407.443,40	462,09	-0,44	2,37	2,82
<b>2011 (dic)</b>	38.203	18.095.940,09	473,68	1,41	3,96	2,51
<b>2012 (dic)</b>	37.967	18.537.104,83	488,24	-0,62	2,44	3,07
<b>2013</b>						
Enero	37.609	18.715.200,90	497,63	-1,34	1,71	3,09
Febrero	37.596	18.735.774,75	498,34	-1,13	1,90	3,06
Marzo	37.668	18.776.887,31	498,48	-1,18	1,69	2,91
Abril	37.673	18.807.191,98	499,22	-1,34	1,57	2,94
Mayo	37.712	18.856.329,47	500,01	-1,45	1,58	3,08
Junio	37.723	18.869.792,14	500,22	-1,57	1,42	3,04
Julio	37.468	18.766.810,08	500,88	-2,50	0,54	3,12
Agosto	37.671	18.898.064,33	501,66	-2,05	1,10	3,21
Septiembre	37.684	18.943.177,30	502,68	-1,89	1,28	3,23
Octubre	37.791	19.020.823,60	503,32	-1,46	1,76	3,27
Noviembre	37.907	19.103.622,52	503,96	-0,38	2,99	3,38
Diciembre	38.049	19.170.105,83	503,83	0,22	3,41	3,19
<b>2014</b>						
Enero	38.030	19.228.016,03	505,60	1,12	2,74	1,60
Febrero	37.869	19.182.990,26	506,56	0,73	2,39	1,65
Marzo	38.003	19.261.284,27	506,84	0,89	2,58	1,68
Abril						
Mayo						
Junio						
Julio						
Agosto						
Septiembre						
Octubre						
Noviembre						
Diciembre						

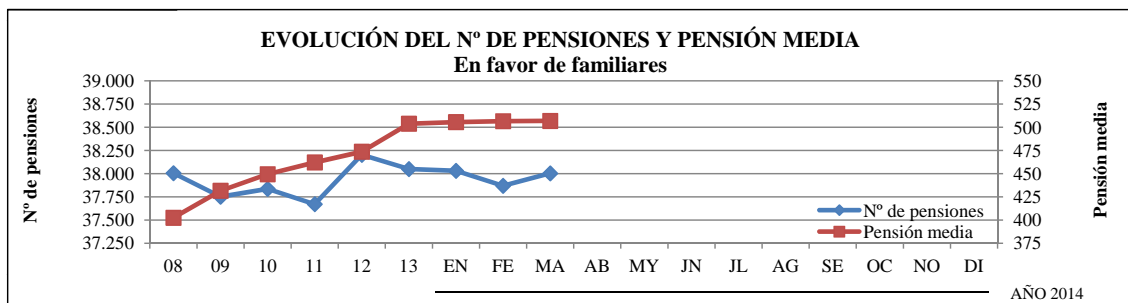

Fuente:

INSS (Evolución mensual de las pensiones del sistema de la Seguridad Social) y elaboración propia.

## II.- DESARROLLO DE LAS PRINCIPALES MAGNITUDES DEL SISTEMA. EJERCICIO 2014.

### II.2.- PENSIONES.- TOTAL REGÍMENES

#### II.2.8.- Distribución por Comunidades Autónomas.

a) Total clases (sin S.O.V.I.)

Número y pensión media en primer día del mes MARZO 2014

CC.AA.	Número de pensiones	Importe de la nómina mensual de pensiones	Pensión media mensual	% de incremento sobre el mismo mes del año anterior			% participación de C.A. sobre el total sistema	
				Núm.de pensiones	Imp. nómina mensual	Pens. media mensual	Núm.de pensiones	Imp. nómina mensual
Andalucía	1.431.610	1.138.625.548,48	795,35	2,08	3,46	1,35	16,32	14,60
Aragón	278.217	259.151.086,19	931,47	1,43	3,28	1,82	3,17	3,32
Asturias	291.319	303.350.589,58	1.041,30	0,48	1,99	1,50	3,32	3,89
Islas Baleares	171.965	139.125.652,98	809,03	2,09	3,95	1,82	1,96	1,78
Canarias	275.328	225.361.386,75	818,52	3,23	4,67	1,39	3,14	2,89
Cantabria	129.230	120.058.888,18	929,03	1,18	3,10	1,90	1,47	1,54
Castilla y León	576.119	499.207.420,70	866,50	0,96	2,85	1,87	6,57	6,40
Castilla-La Mancha	349.931	285.001.113,59	814,45	1,48	2,85	1,35	3,99	3,65
Cataluña	1.537.433	1.433.978.032,33	932,71	1,77	3,41	1,61	17,53	18,39
Com.,Valenciana	880.892	725.355.366,10	823,43	1,99	3,78	1,76	10,04	9,30
Extremadura	213.723	156.736.068,76	733,36	1,76	2,96	1,19	2,44	2,01
Galicia	726.224	536.833.686,91	739,21	1,10	3,00	1,88	8,28	6,88
Madrid	998.333	1.062.488.108,34	1.064,26	2,84	4,55	1,67	11,38	13,62
Murcia	227.687	177.166.108,98	778,11	1,86	3,52	1,63	2,60	2,27
Navarra	120.791	123.159.465,00	1.019,61	2,15	3,98	1,79	1,38	1,58
País Vasco	486.399	545.785.866,89	1.122,09	1,85	3,53	1,65	5,54	7,00
La Rioja	61.807	53.614.489,98	867,45	1,55	3,63	2,04	0,70	0,69
Ceuta (*)	7.834	7.149.686,09	912,65	2,02	2,64	0,61	0,09	0,09
Melilla (*)	7.102	6.029.862,82	849,04	1,57	2,93	1,34	0,08	0,08
<b>TOTAL</b>	<b>8.771.944</b>	<b>7.798.178.428,65</b>	<b>888,99</b>	<b>1,84</b>	<b>3,51</b>	<b>1,64</b>	<b>100,00</b>	<b>100,00</b>

b) Incapacidad permanente.(sin S.O.V.I.)

Número y pensión media en primer día del mes MARZO 2014

CC.AA.	Número de pensiones	Importe de la nómina mensual de pensiones	Pensión media mensual	% de incremento sobre el mismo mes del año anterior			% participación de C.A. sobre el total sistema	
				Núm.de pensiones	Imp. nómina mensual	Pens. media mensual	Núm.de pensiones	Imp. nómina mensual
Andalucía	201.313	171.559.488,58	852,20	-0,92	-0,08	0,85	22,05	20,35
Aragón	23.853	23.941.613,88	1.003,71	-0,12	0,28	0,41	2,61	2,84
Asturias	32.179	34.928.978,09	1.085,46	-2,83	-2,55	0,29	3,52	4,14
Islas Baleares	17.800	14.770.545,23	829,81	-1,49	-1,00	0,50	1,95	1,75
Canarias	32.947	27.353.924,70	830,24	1,68	2,78	1,09	3,61	3,24
Cantabria	13.540	13.115.264,68	968,63	-1,49	-0,70	0,80	1,48	1,56
Castilla y León	43.641	40.051.996,54	917,76	-0,03	0,50	0,53	4,78	4,75
Castilla-La Mancha	40.320	33.884.067,93	840,38	1,38	2,07	0,67	4,42	4,02
Cataluña	157.232	159.627.345,13	1.015,23	-0,44	0,49	0,93	17,22	18,93
Com.,Valenciana	93.499	81.642.753,81	873,19	-0,39	0,50	0,89	10,24	9,68
Extremadura	23.597	17.784.687,00	753,68	2,02	3,17	1,13	2,58	2,11
Galicia	68.661	55.507.824,27	808,43	-0,70	0,50	1,20	7,52	6,58
Madrid	73.580	75.164.077,42	1.021,53	0,07	0,51	0,44	8,06	8,92
Murcia	31.052	25.392.472,73	817,74	-0,66	0,48	1,14	3,40	3,01
Navarra	11.020	12.100.332,70	1.098,03	-0,89	0,28	1,18	1,21	1,44
País Vasco	41.824	49.661.409,42	1.187,39	-1,58	-0,71	0,88	4,58	5,89
La Rioja	4.970	4.627.636,41	931,11	-1,89	-0,93	0,99	0,54	0,55
Ceuta (*)	829	874.849,64	1.055,31	0,48	0,75	0,26	0,09	0,10
Melilla (*)	1.136	1.050.363,92	924,62	0,98	0,11	-0,86	0,12	0,12
<b>TOTAL</b>	<b>912.993</b>	<b>843.039.632,08</b>	<b>923,38</b>	<b>-0,47</b>	<b>0,30</b>	<b>0,78</b>	<b>100,00</b>	<b>100,00</b>

## II.- DESARROLLO DE LAS PRINCIPALES MAGNITUDES DEL SISTEMA. EJERCICIO 2014.

### II.2.- PENSIONES.- TOTAL REGÍMENES

#### II.2.8.- Distribución por Comunidades Autónomas.

c) Jubilación (sin S.O.V.I.)

Número y pensión media en primer día del mes MARZO 2014

CC.AA.	Número de pensiones	Importe de la nómina mensual de pensiones	Pensión media mensual	% de incremento sobre el mismo mes del año anterior			% participación de C.A. sobre el total sistema	
				Núm.de pensiones	Imp. nómina mensual	Pens. media mensual	Núm.de pensiones	Imp. nómina mensual
Andalucía	776.571	714.546.964,41	920,13	3,03	4,86	1,77	14,97	13,31
Aragón	169.794	182.672.032,89	1.075,85	1,95	4,17	2,18	3,27	3,40
Asturias	165.660	206.024.515,14	1.243,66	1,24	2,97	1,71	3,19	3,84
Islas Baleares	104.311	97.697.710,39	936,60	3,19	5,33	2,07	2,01	1,82
Canarias	150.333	145.972.716,92	971,00	4,01	5,75	1,67	2,90	2,72
Cantabria	75.186	82.333.046,45	1.095,06	1,89	4,10	2,17	1,45	1,53
Castilla y León	354.035	353.735.434,21	999,15	1,29	3,59	2,27	6,82	6,59
Castilla-La Mancha	197.479	184.880.830,09	936,21	1,60	3,42	1,79	3,81	3,44
Cataluña	945.669	1.012.815.359,09	1.071,00	2,38	4,21	1,78	18,22	18,86
Com.,Valenciana	514.096	489.805.755,82	952,75	2,68	4,89	2,15	9,91	9,12
Extremadura	115.937	97.441.291,86	840,47	1,99	3,61	1,59	2,23	1,81
Galicia	447.697	374.265.514,62	835,98	1,42	3,69	2,24	8,63	6,97
Madrid	630.183	788.928.046,36	1.251,90	3,77	5,52	1,69	12,14	14,69
Murcia	125.765	113.373.802,22	901,47	2,49	4,63	2,09	2,42	2,11
Navarra	75.956	89.545.917,26	1.178,92	2,96	4,92	1,90	1,46	1,67
País Vasco	294.823	389.769.604,53	1.322,05	2,76	4,51	1,71	5,68	7,26
La Rioja	38.891	38.405.824,40	987,52	2,57	4,88	2,25	0,75	0,72
Ceuta (*)	3.742	4.281.217,79	1.144,10	1,99	3,22	1,20	0,07	0,08
Melilla (*)	3.000	3.276.722,13	1.092,24	1,73	4,24	2,47	0,06	0,06
<b>TOTAL</b>	<b>5.189.128</b>	<b>5.369.772.306,58</b>	<b>1.034,81</b>	<b>2,51</b>	<b>4,49</b>	<b>1,93</b>	<b>100,00</b>	<b>100,00</b>

d) Viudedad. (sin S.O.V.I.)

Número y pensión media en primer día del mes MARZO 2014

CC.AA.	Número de pensiones	Importe de la nómina mensual de pensiones	Pensión media mensual	% de incremento sobre el mismo mes del año anterior			% participación de C.A. sobre el total sistema	
				Núm.de pensiones	Imp. nómina mensual	Pens. media mensual	Núm.de pensiones	Imp. nómina mensual
Andalucía	379.505	225.348.216,86	593,80	0,93	1,59	0,65	16,41	15,57
Aragón	74.852	48.608.721,54	649,40	0,20	1,29	1,09	3,24	3,36
Asturias	83.272	57.558.426,13	691,21	-0,14	1,20	1,34	3,60	3,98
Islas Baleares	43.650	24.623.273,49	564,11	0,37	1,56	1,18	1,89	1,70
Canarias	74.804	45.770.063,18	611,87	1,65	2,29	0,63	3,24	3,16
Cantabria	35.044	22.263.145,12	635,29	0,19	1,62	1,43	1,52	1,54
Castilla y León	155.680	95.919.468,56	616,13	0,03	1,07	1,04	6,73	6,63
Castilla-La Mancha	95.644	59.991.944,07	627,24	0,49	1,27	0,78	4,14	4,14
Cataluña	388.173	244.359.114,15	629,51	0,56	1,84	1,27	16,79	16,88
Com.,Valenciana	236.543	140.789.744,66	595,20	0,72	1,69	0,96	10,23	9,72
Extremadura	61.061	36.585.328,18	599,16	0,42	0,90	0,48	2,64	2,53
Galicia	183.012	96.681.795,27	528,28	0,53	1,70	1,16	7,92	6,68
Madrid	258.585	183.622.126,18	710,10	0,95	2,07	1,11	11,18	12,68
Murcia	59.694	34.463.736,98	577,34	0,91	1,81	0,89	2,58	2,38
Navarra	29.043	19.579.342,21	674,15	0,71	2,01	1,29	1,26	1,35
País Vasco	132.854	98.598.570,46	742,16	0,69	1,91	1,21	5,75	6,81
La Rioja	15.851	9.779.754,36	616,98	-0,24	0,96	1,20	0,69	0,68
Ceuta (*)	2.599	1.763.954,90	678,71	0,89	1,88	0,98	0,11	0,12
Melilla (*)	2.258	1.477.774,29	654,46	0,09	1,31	1,22	0,10	0,10
<b>TOTAL</b>	<b>2.312.124</b>	<b>1.447.784.500,59</b>	<b>626,17</b>	<b>0,64</b>	<b>1,67</b>	<b>1,02</b>	<b>100,00</b>	<b>100,00</b>

(\*) Ciudad autónoma.

Fuente: INSS (Evolución mensual de las pensiones del sistema de la Seguridad Social) y elaboración propia.

## II.- DESARROLLO DE LAS PRINCIPALES MAGNITUDES DEL SISTEMA. EJERCICIO 2014.

### II.2.- PENSIONES.- TOTAL REGÍMENES

#### II.2.8.- Distribución por Comunidades Autónomas.

e) Orfandad.

Número y pensión media en primer día del mes MARZO 2014

CC.AA.	Número de pensiones	Importe de la nómina mensual de pensiones	Pensión media mensual	% de incremento sobre el mismo mes del año anterior			% participación de C.A. sobre el total sistema	
				Núm.de pensiones	Imp. nómina mensual	Pens. media mensual	Núm.de pensiones	Imp. nómina mensual
Andalucía	65.865	23.154.453,80	351,54	7,33	6,49	-0,79	20,60	19,57
Aragón	8.751	3.420.657,45	390,89	6,69	6,44	-0,24	2,74	2,89
Asturias	8.678	3.828.818,58	441,21	5,07	5,16	0,08	2,71	3,24
Islas Baleares	6.066	1.974.818,38	325,56	7,19	6,40	-0,73	1,90	1,67
Canarias	15.428	5.341.956,58	346,25	7,06	6,28	-0,73	4,83	4,51
Cantabria	4.353	1.734.473,05	398,45	5,35	4,74	-0,58	1,36	1,47
Castilla y León	19.133	7.622.036,69	398,37	4,95	4,38	-0,55	5,98	6,44
Castilla-La Mancha	14.188	5.185.862,71	365,51	7,06	6,27	-0,74	4,44	4,38
Cataluña	44.912	16.422.174,59	365,65	7,89	7,79	-0,09	14,05	13,88
Com.,Valenciana	34.321	11.951.128,86	348,22	7,45	7,28	-0,16	10,74	10,10
Extremadura	11.447	4.154.749,00	362,96	5,87	5,49	-0,37	3,58	3,51
Galicia	21.135	7.709.635,65	364,78	5,68	5,02	-0,62	6,61	6,52
Madrid	33.020	13.195.675,65	399,63	7,40	6,98	-0,39	10,33	11,15
Murcia	10.333	3.536.480,29	342,25	7,34	6,88	-0,43	3,23	2,99
Navarra	4.368	1.716.353,66	392,94	5,81	5,62	-0,18	1,37	1,45
País Vasco	14.497	6.254.452,74	431,43	5,77	5,57	-0,19	4,53	5,29
La Rioja	1.905	700.817,90	367,88	6,72	6,35	-0,35	0,60	0,59
Ceuta (*)	619	207.231,09	334,78	8,98	4,93	-3,72	0,19	0,18
Melilla (*)	677	208.928,46	308,61	6,61	7,55	0,87	0,21	0,18
<b>TOTAL</b>	<b>319.696</b>	<b>118.320.705,13</b>	<b>370,10</b>	<b>6,89</b>	<b>6,39</b>	<b>-0,47</b>	<b>100,00</b>	<b>100,00</b>

f) En favor de familiares.

Número y pensión media en primer día del mes MARZO 2014

CC.AA.	Número de pensiones	Importe de la nómina mensual de pensiones	Pensión media mensual	% de incremento sobre el mismo mes del año anterior			% participación de C.A. sobre el total sistema	
				Núm.de pensiones	Imp. nómina mensual	Pens. media mensual	Núm.de pensiones	Imp. nómina mensual
Andalucía	8.356	4.016.424,83	480,66	2,72	4,59	1,82	21,99	20,85
Aragón	967	508.060,43	525,40	-0,72	1,29	2,02	2,54	2,64
Asturias	1.530	1.009.851,64	660,03	0,39	1,89	1,49	4,03	5,24
Islas Baleares	138	59.305,49	429,75	2,22	7,20	4,87	0,36	0,31
Canarias	1.816	922.725,37	508,11	1,91	3,06	1,13	4,78	4,79
Cantabria	1.107	612.958,88	553,71	2,12	3,82	1,66	2,91	3,18
Castilla y León	3.630	1.878.484,70	517,49	0,95	1,80	0,85	9,55	9,75
Castilla-La Mancha	2.300	1.058.408,79	460,18	2,13	3,42	1,27	6,05	5,50
Cataluña	1.447	754.039,37	521,11	-1,36	2,10	3,51	3,81	3,91
Com.,Valenciana	2.433	1.165.982,95	479,24	1,00	2,75	1,74	6,40	6,05
Extremadura	1.681	770.012,72	458,07	4,67	3,98	-0,66	4,42	4,00
Galicia	5.719	2.668.917,10	466,68	0,51	1,77	1,25	15,05	13,86
Madrid	2.965	1.578.182,73	532,27	-3,61	0,35	4,11	7,80	8,19
Murcia	843	399.616,76	474,04	8,35	11,93	3,30	2,22	2,07
Navarra	404	217.519,17	538,41	3,86	4,73	0,84	1,06	1,13
País Vasco	2.401	1.501.829,74	625,50	-3,92	-1,50	2,52	6,32	7,80
La Rioja	190	100.456,91	528,72	-6,86	-1,80	5,43	0,50	0,52
Ceuta (*)	45	22.432,67	498,50	9,76	7,43	-2,12	0,12	0,12
Melilla (*)	31	16.074,02	518,52	14,81	26,93	10,55	0,08	0,08
<b>TOTAL</b>	<b>38.003</b>	<b>19.261.284,27</b>	<b>506,84</b>	<b>0,89</b>	<b>2,58</b>	<b>1,68</b>	<b>100,00</b>	<b>100,00</b>

(\*) Ciudad autónoma.

Fuente: INSS (Evolución mensual de las pensiones del sistema de la Seguridad Social) y elaboración propia.

## II.- DESARROLLO DE LAS PRINCIPALES MAGNITUDES DEL SISTEMA

### II.2.- PENSIONES.- TOTAL REGÍMENES

#### II.2.9.- Altas de pensiones por clases de pensión (\*).

Total regímenes.

Distribución por regímenes de las altas de pensiones en el mes de FEBRERO de 2014

Regímenes	Incapacidad permanente		Jubilación		Viudedad	
	Número de pensiones	Pensión media mensual	Número de pensiones	Pensión media mensual	Número de pensiones	Pensión media mensual
General	5.799	980,34	19.460	1.417,14	9.663	688,98
Autónomos	1.385	719,96	5.114	884,63	2.772	474,62
Mar	48	941,84	184	1.335,37	208	629,83
Carbón	8	1.371,43	110	2.369,38	109	937,62
Accdtes. de trabajo	356	1.108,53			65	787,91
Enferm. profesionales	57	1.504,33			38	1.094,77
Total A.T. y E.P.	413	1.163,16			103	901,12
SOVI			138	349,08	129	390,31

Evolución mensual del número total de altas de pensiones e importe medio de las mismas ( Importes en Euros )

Mes	Incapacidad permanente		Jubilación		Viudedad	
	Número de pensiones	Pensión media mensual	Número de pensiones	Pensión media mensual	Número de pensiones	Pensión media mensual
Enero	6.490	939,38	32.311	1.352,70	14.937	653,03
Febrero	7.653	943,25	25.006	1.305,93	12.984	643,07
Marzo						
Abril						
Mayo						
Junio						
Julio						
Agosto						
Septiembre						
Octubre						
Noviembre						
Diciembre						

Evolución anual acumulada del número total de altas de pensiones e importe medio de las mismas. ( Importes en Euros )

Año	Incapacidad permanente		Jubilación		Viudedad	
	Número de pensiones	Pensión media mensual	Número de pensiones	Pensión media mensual	Número de pensiones	Pensión media mensual
Año 2008	97.396	837,37	269.772	1.051,70	130.138	566,64
Año 2009	98.056	864,68	287.904	1.110,04	129.615	595,29
Año 2010	90.949	895,89	288.172	1.172,18	127.439	608,46
Año 2011	86.851	921,51	286.143	1.202,07	128.883	619,67
Año 2012	84.136	943,46	308.400	1.251,97	131.978	632,91
Año 2013	79.481	955,24	314.204	1.295,64	129.510	647,07

Variación interanual (%) ( Importes en Euros )

Año	Incapacidad permanente		Jubilación		Viudedad	
	Número de pensiones	Pensión media mensual	Número de pensiones	Pensión media mensual	Número de pensiones	Pensión media mensual
Años 2008/07	1,43	4,59	16,39	5,77	-1,00	7,04
Años 2009/08	0,68	3,26	6,72	5,55	-0,40	5,06
Años 2010/09	-7,25	3,61	0,09	5,60	-1,68	2,21
Años 2011/10	-4,51	2,86	-0,70	2,55	1,13	1,84
Años 2012/11	-3,13	2,38	7,78	4,15	2,40	2,14
Años 2013/12	-5,53	1,25	1,88	3,49	-1,87	2,24

**II.- DESARROLLO DE LAS PRINCIPALES MAGNITUDES DEL SISTEMA**

**II.2.- PENSIONES.- TOTAL REGÍMENES**

**II.2.9.- Altas de pensiones por clases de pensión (\*).**

Total regímenes.

( Importes en Euros )

Regímenes	Orfandad		En favor de familiares		TOTAL	
	Número de pensiones	Pensión media mensual	Número de pensiones	Pensión media mensual	Número de pensiones	Pensión media mensual
General	1.996	326,08	385	391,89	37.303	1.091,65
Autónomos	507	259,65	75	325,26	9.853	709,72
Mar	28	344,22	14	480,36	482	909,30
Carbón	13	616,44	7	718,30	247	1.566,18
Accdtes. de trabajo	39	332,87	1	1.748,60	461	999,09
Enferm. profesionales	3	455,20			98	1.313,40
Total A.T. y E.P.	42	341,61	1	1.748,60	559	1.054,20
SOVI					267	369,00

( Importes en Euros )

Mes	Orfandad		En favor de familiares		TOTAL	
	Número de pensiones	Pensión media mensual	Número de pensiones	Pensión media mensual	Número de pensiones	Pensión media mensual
Enero	2.808	309,65	262	372,04	56.808	1.065,43
Febrero	2.586	314,96	482	391,65	48.711	1.010,61
Marzo						
Abril						
Mayo						
Junio						
Julio						
Agosto						
Septiembre						
Octubre						
Noviembre						
Diciembre						

( Importes en Euros )

Año	Orfandad		En favor de familiares		TOTAL	
	Número de pensiones	Pensión media mensual	Número de pensiones	Pensión media mensual	Número de pensiones	Pensión media mensual
Año 2008	23.565	281,47	3.629	353,15	524.500	852,11
Año 2009	24.312	301,67	3.978	360,31	543.865	901,50
Año 2010	23.651	297,61	3.887	362,65	534.098	946,00
Año 2011	23.528	305,99	4.407	358,37	529.812	967,59
Año 2012	25.235	309,20	4.749	366,92	554.498	1.007,33
Año 2013	26.383	315,21	4.594	368,23	554.172	1.040,88

( Importes en Euros )

Año	Orfandad		En favor de familiares		TOTAL	
	Número de pensiones	Pensión media mensual	Número de pensiones	Pensión media mensual	Número de pensiones	Pensión media mensual
Años 2009/08	3,17	7,18	9,62	2,03	3,69	5,80
Años 2010/09	-2,72	-1,35	-2,29	0,65	-1,80	4,94
Años 2011/10	-0,52	2,82	13,38	-1,18	-0,80	2,28
Años 2012/11	7,26	1,05	7,76	2,39	4,66	4,11
Años 2013/12	4,55	1,94	-3,26	0,36	-0,06	3,33

(\*) Incluye SOVI.

Fuente: INSS (Evolución mensual de las pensiones del sistema de la Seguridad Social) y elaboración propia.

## II.- DESARROLLO DE LAS PRINCIPALES MAGNITUDES DEL SISTEMA

### II.2.- PENSIONES.- TOTAL RÉGIMENES

#### II.2.10.- Bajas de pensiones por clases de pensión (\*).

Total regímenes.

Distribución por regímenes de las bajas de pensiones en el mes de FEBRERO 2014

Regímenes	Incapacidad permanente		Jubilación		Viudedad	
	Número de pensiones	Pensión media mensual	Número de pensiones	Pensión media mensual	Número de pensiones	Pensión media mensual
General	1.821	1.103,40	16.142	1.077,23	7.359	605,72
Autónomos	370	758,66	4.934	601,12	2.493	429,36
Mar	27	903,29	281	1.013,43	218	574,08
Carbón	8	1.335,51	155	1.594,46	129	656,47
Accdtes. de trabajo	125	1.049,83	223	754,48	171	585,54
Enferm. profesionales	17	1.444,30	76	1.672,59	81	764,31
Total A.T. y E.P.	142	1.097,05	299	987,84	252	643,00
SOVI	191	388,32	1.255	377,69	238	327,96

Evolución mensual del número total de bajas de pensiones e importe medio de las mismas ( Importes en Euros )

Mes	Incapacidad permanente		Jubilación		Viudedad	
	Número de pensiones	Pensión media mensual	Número de pensiones	Pensión media mensual	Número de pensiones	Pensión media mensual
Enero	4.219	1.010,21	39.552	920,56	19.172	556,48
Febrero	2.559	998,45	23.066	938,86	10.689	559,25
Marzo						
Abril						
Mayo						
Junio						
Julio						
Agosto						
Septiembre						
Octubre						
Noviembre						
Diciembre						

Evolución anual acumulada del número total de bajas de pensiones e importe medio de las mismas. ( Importes en Euros )

Año	Incapacidad permanente		Jubilación		Viudedad	
	Número de pensiones	Pensión media mensual	Número de pensiones	Pensión media mensual	Número de pensiones	Pensión media mensual
Año 2008	27.807	862,17	232.927	763,30	106.900	463,62
Año 2009	28.349	902,16	244.146	808,69	110.143	486,86
Año 2010	29.367	919,87	240.624	847,20	107.754	505,11
Año 2011	29.241	946,87	245.951	874,55	110.629	520,60
Año 2012	30.281	966,49	259.530	897,85	119.878	536,02
Año 2013	29.060	1007,75	256.718	941,07	115.345	551,32

Variación interanual (%) ( Importes en Euros )

Año	Incapacidad permanente		Jubilación		Viudedad	
	Número de pensiones	Pensión media mensual	Número de pensiones	Pensión media mensual	Número de pensiones	Pensión media mensual
Años 2009/08	1,95	4,64	4,82	5,95	3,03	5,01
Años 2010/09	3,59	1,96	-1,44	4,76	-2,17	3,75
Años 2011/10	-0,43	2,94	2,21	3,23	2,67	3,07
Años 2012/11	3,56	2,07	5,52	2,66	8,36	2,96
Años 2013/12	-4,03	4,27	-1,08	4,81	-3,78	2,85



## II.- DESARROLLO DE LAS PRINCIPALES MAGNITUDES DEL SISTEMA

### II.2.- PENSIONES.- TOTAL REGÍMENES

#### II.2.10.- Bajas de pensiones por clases de pensión (\*).

Total regímenes.

( Importes en Euros )

Regímenes	Orfandad (*)		En favor de familiares		TOTAL	
	Número de pensiones	Pensión media mensual	Número de pensiones	Pensión media mensual	Número de pensiones	Pensión media mensual
General	277	529,29	291	332,82	25.890	930,82
Autónomos	77	513,74	49	311,88	7.923	551,79
Mar	11	364,35	11	331,89	548	806,51
Carbón	2	866,37			294	1.170,89
Accdtes. de trabajo	6	732,58	10	724,42	535	768,68
Enferm. profesionales	2	707,18	2	472,79	178	1.213,14
Total A.T. y E.P.	8	726,23	12	682,48	713	879,64
SOVI					1.684	371,86

( Importes en Euros )

Mes	Orfandad		En favor de familiares		TOTAL	
	Número de pensiones	Pensión media mensual	Número de pensiones	Pensión media mensual	Número de pensiones	Pensión media mensual
Enero	620	532,27	445	374,61	64.008	809,86
Febrero	375	527,26	363	341,53	37.052	823,45
Marzo						
Abril						
Mayo						
Junio						
Julio						
Agosto						
Septiembre						
Octubre						
Noviembre						
Diciembre						

( Importes en Euros )

Año	Orfandad (*)		En favor de familiares		TOTAL	
	Número de pensiones	Pensión media mensual	Número de pensiones	Pensión media mensual	Número de pensiones	Pensión media mensual
Año 2008	17.137	305,10	3.893	306,37	388.664	663,17
Año 2009	17.812	316,05	3.874	325,38	404.324	701,24
Año 2010	18.602	314,05	3.976	321,96	400.323	730,46
Año 2011	19.403	310,41	3.921	333,75	409.145	752,08
Año 2012	4.305	503,57	4.479	327,72	418.473	789,01
Año 2013	4.909	518,91	4.356	327,65	410.388	824,69

( Importes en Euros )

Año	Orfandad (*)		En favor de familiares		TOTAL	
	Número de pensiones	Pensión media mensual	Número de pensiones	Pensión media mensual	Número de pensiones	Pensión media mensual
Años 2009/08	3,94	3,59	-0,49	6,20	4,03	5,74
Años 2010/09	4,44	-0,63	2,63	-1,05	-0,99	4,17
Años 2011/10	4,31	-1,16	-1,38	3,66	2,20	2,96
Años 2012/11	-77,81	62,23	14,23	-1,81	2,28	4,91
Años 2013/12	14,03	3,05	-2,75	-0,02	-1,93	4,52

(\*) Incluye SOVI.

Fuente: INSS (Evolución mensual de las pensiones del sistema de la Seguridad Social) y elaboración propia.

(\*) Elevación progresiva durante 2011-2014 del límite de edad hasta 25 años según Ley 27/2011, de 1 de agosto

## II.- DESARROLLO DE LAS PRINCIPALES MAGNITUDES DEL SISTEMA. EJERCICIO 2014.

### II.2.- PENSIONES.- TOTAL REGÍMENES

#### II.2.11.- Altas de pensiones: Distribución por Comunidades Autónomas (\*).

a) Total clases.

Número y pensión media de las altas de pensiones en el mes de FEBRERO 2014

CC.AA.	Número de pensiones	Importe de la nómina mensual de pensiones	Pensión media mensual	% de incremento sobre el mismo mes del año anterior			% participación de C.A. sobre el total sistema	
				Núm.de pensiones	Imp. nómina mensual	Pens. media mensual	Núm.de pensiones	Imp. nómina mensual
Andalucía	7.743	6.682.953,40	863,10	-3,90	-6,94	-3,17	15,90	13,58
Aragón	1.689	1.804.962,04	1.068,66	-0,41	-3,25	-2,85	3,47	3,67
Asturias	1.330	1.579.687,88	1.187,74	-9,65	-11,92	-2,52	2,73	3,21
Islas Baleares	948	859.710,83	906,87	-19,39	-26,23	-8,49	1,95	1,75
Canarias	1.550	1.418.265,40	915,01	-4,50	-3,37	1,19	3,18	2,88
Cantabria	677	716.467,22	1.058,30	-10,69	-12,67	-2,22	1,39	1,46
Castilla y León	3.012	2.982.903,91	990,34	-6,92	-12,88	-6,40	6,18	6,06
Castilla-La Mancha	1.852	1.646.105,05	888,83	-13,30	-13,87	-0,67	3,80	3,34
Cataluña	8.612	9.085.143,54	1.054,94	-9,82	-14,54	-5,23	17,68	18,46
Com.,Valenciana	4.775	4.513.239,00	945,18	-6,48	-7,71	-1,31	9,80	9,17
Extremadura	1.107	875.563,73	790,93	-13,52	-16,07	-2,95	2,27	1,78
Galicia	3.844	3.353.271,49	872,34	-1,94	-8,16	-6,34	7,89	6,81
Madrid	6.099	7.285.897,42	1.194,61	-5,65	-10,68	-5,34	12,52	14,80
Murcia	1.254	1.090.645,43	869,73	-2,56	-9,20	-6,81	2,57	2,22
Navarra	819	1.004.737,59	1.226,79	16,34	14,27	-1,77	1,68	2,04
País Vasco	2.955	3.862.836,74	1.307,22	-10,40	-16,38	-6,67	6,07	7,85
La Rioja	367	392.144,30	1.068,51	-14,85	-13,20	1,94	0,75	0,80
Ceuta (**)	39	35.327,81	905,84	-30,36	-27,59	3,98	0,08	0,07
Melilla (**)	39	37.711,94	966,97	-18,75	-13,68	6,23	0,08	0,08
<b>TOTAL</b>	<b>48.711</b>	<b>49.227.574,72</b>	<b>1.010,60</b>	<b>-6,86</b>	<b>-10,89</b>	<b>-4,33</b>	<b>100,00</b>	<b>100,00</b>

b) Incapacidad permanente.

Número y pensión media de las altas de pensiones en el mes de FEBRERO 2014

CC.AA.	Número de pensiones	Importe de la nómina mensual de pensiones	Pensión media mensual	% de incremento sobre el mismo mes del año anterior			% participación de C.A. sobre el total sistema	
				Núm.de pensiones	Imp. nómina mensual	Pens. media mensual	Núm.de pensiones	Imp. nómina mensual
Andalucía	1.410	1.226.683,94	869,99	11,02	17,82	6,12	18,42	16,99
Aragón	171	158.859,77	929,00	5,56	-7,11	-12,00	2,23	2,20
Asturias	218	240.916,11	1.105,12	15,96	19,09	2,71	2,85	3,34
Islas Baleares	140	119.523,54	853,74	7,69	3,03	-4,33	1,83	1,66
Canarias	273	242.777,30	889,29	1,49	8,33	6,74	3,57	3,36
Cantabria	105	95.765,81	912,06	-19,85	-28,93	-11,33	1,37	1,33
Castilla y León	357	325.189,20	910,89	2,59	5,42	2,76	4,66	4,50
Castilla-La Mancha	352	292.892,32	832,08	-8,09	-2,96	5,58	4,60	4,06
Cataluña	1.670	1.732.079,42	1.037,17	46,88	44,66	-1,51	21,82	23,99
Com.,Valenciana	754	695.596,22	922,54	27,36	31,24	3,04	9,85	9,64
Extremadura	226	171.261,34	757,79	-6,22	-8,95	-2,90	2,95	2,37
Galicia	570	471.398,10	827,01	-12,44	-11,01	1,64	7,45	6,53
Madrid	688	671.897,20	976,59	35,17	26,25	-6,60	8,99	9,31
Murcia	226	193.799,43	857,52	-5,04	-1,67	3,55	2,95	2,68
Navarra	80	92.026,68	1.150,33	19,40	15,23	-3,49	1,05	1,27
País Vasco	359	430.361,05	1.198,78	5,28	4,86	-0,40	4,69	5,96
La Rioja	38	38.315,99	1.008,32	18,75	44,80	21,94	0,50	0,53
Ceuta (**)	9	9.068,05	1.007,56	200,00	235,16	11,72	0,12	0,13
Melilla (**)	7	10.313,63	1.473,38	133,33	56,29	-33,02	0,09	0,14
<b>TOTAL</b>	<b>7.653</b>	<b>7.218.725,10</b>	<b>943,25</b>	<b>14,31</b>	<b>16,43</b>	<b>1,85</b>	<b>100,00</b>	<b>100,00</b>

## II.- DESARROLLO DE LAS PRINCIPALES MAGNITUDES DEL SISTEMA. EJERCICIO 2014.

### II.2.- PENSIONES.- TOTAL REGÍMENES

#### II.2.11.- Altas de pensiones: Distribución por Comunidades Autónomas (\*).

c) Jubilación.

Número y pensión media de las altas de pensiones en el mes de FEBRERO 2014

CC.AA.	Número de pensiones	Importe de la nómina mensual de pensiones	Pensión media mensual	% de incremento sobre el mismo mes del año anterior			% participación de C.A. sobre el total sistema	
				Núm.de pensiones	Imp. nómina mensual	Pens. media mensual	Núm.de pensiones	Imp. nómina mensual
Andalucía	3.490	3.947.715,69	1.131,15	-11,73	-14,44	-3,06	13,96	12,09
Aragón	918	1.272.380,21	1.386,04	-3,06	-4,32	-1,30	3,67	3,90
Asturias	667	1.028.688,72	1.542,26	-11,89	-16,13	-4,81	2,67	3,15
Islas Baleares	533	594.950,80	1.116,23	-22,19	-30,63	-10,84	2,13	1,82
Canarias	801	921.894,99	1.150,93	1,39	-0,79	-2,15	3,20	2,82
Cantabria	344	482.540,23	1.402,73	-14,64	-14,66	-0,02	1,38	1,48
Castilla y León	1.605	2.052.625,49	1.278,89	-12,49	-17,89	-6,18	6,42	6,29
Castilla-La Mancha	828	967.653,36	1.168,66	-15,51	-17,60	-2,48	3,31	2,96
Cataluña	4.309	5.733.641,28	1.330,62	-24,80	-26,60	-2,39	17,23	17,56
Com.,Valenciana	2.416	2.915.423,48	1.206,72	-13,12	-13,62	-0,57	9,66	8,93
Extremadura	479	496.929,64	1.037,43	-14,92	-16,74	-2,14	1,92	1,52
Galicia	1.862	2.180.615,78	1.171,11	-4,17	-11,55	-7,71	7,45	6,68
Madrid	3.704	5.493.658,20	1.483,17	-14,77	-15,99	-1,43	14,81	16,82
Murcia	560	653.718,02	1.167,35	-7,89	-13,94	-6,56	2,24	2,00
Navarra	525	776.491,41	1.479,03	18,78	14,69	-3,45	2,10	2,38
País Vasco	1.733	2.822.629,72	1.628,75	-17,32	-20,81	-4,22	6,93	8,64
La Rioja	205	280.081,69	1.366,25	-20,85	-17,83	3,82	0,82	0,86
Ceuta (**)	13	17.431,09	1.340,85	-27,78	-38,97	-15,50	0,05	0,05
Melilla (**)	14	16.919,51	1.208,54	-17,65	-24,85	-8,75	0,06	0,05
<b>TOTAL</b>	<b>25.006</b>	<b>32.655.989,31</b>	<b>1.305,93</b>	<b>-14,22</b>	<b>-17,07</b>	<b>-3,32</b>	<b>100,00</b>	<b>100,00</b>

d) Viudedad.

Número y pensión media de las altas de pensiones en el mes de FEBRERO 2014

CC.AA.	Número de pensiones	Importe de la nómina mensual de pensiones	Pensión media mensual	% de incremento sobre el mismo mes del año anterior			% participación de C.A. sobre el total sistema	
				Núm.de pensiones	Imp. nómina mensual	Pens. media mensual	Núm.de pensiones	Imp. nómina mensual
Andalucía	2.140	1.290.664,34	603,11	-3,08	-3,61	-0,55	16,48	15,46
Aragón	494	339.002,21	686,24	-1,59	1,66	3,31	3,80	4,06
Asturias	377	281.383,80	746,38	-17,14	-16,19	1,16	2,90	3,37
Islas Baleares	236	134.598,78	570,33	-20,54	-23,00	-3,09	1,82	1,61
Canarias	356	211.034,29	592,79	-17,40	-23,48	-7,36	2,74	2,53
Cantabria	186	123.414,73	663,52	3,91	14,04	9,75	1,43	1,48
Castilla y León	866	540.301,27	623,90	-3,67	-4,75	-1,12	6,67	6,47
Castilla-La Mancha	539	347.713,99	645,11	-9,26	-8,53	0,81	4,15	4,16
Cataluña	2.234	1.490.455,11	667,17	-1,50	0,09	1,61	17,21	17,85
Com.,Valenciana	1.309	806.065,64	615,79	-6,37	-8,59	-2,37	10,08	9,65
Extremadura	316	182.724,14	578,24	-14,59	-19,05	-5,22	2,43	2,19
Galicia	1.179	625.290,28	530,36	6,31	6,65	0,32	9,08	7,49
Madrid	1.395	1.015.503,11	727,96	4,89	3,15	-1,65	10,74	12,16
Murcia	346	201.349,48	581,93	-0,86	-5,73	-4,91	2,66	2,41
Navarra	163	120.418,31	738,76	3,82	9,46	5,43	1,26	1,44
País Vasco	722	556.037,15	770,13	-3,60	-7,25	-3,79	5,56	6,66
La Rioja	100	66.967,08	669,67	-15,97	-14,81	1,37	0,77	0,80
Ceuta (**)	13	8.055,47	619,65	-23,53	-31,46	-10,37	0,10	0,10
Melilla (**)	13	8.616,23	662,79	-31,58	-30,31	1,86	0,10	0,10
<b>TOTAL</b>	<b>12.984</b>	<b>8.349.595,41</b>	<b>643,07</b>	<b>-3,46</b>	<b>-4,11</b>	<b>-0,67</b>	<b>100,00</b>	<b>100,00</b>

(\*) Incluye SOVI.

(\*\*) Ciudad autónoma.

Fuente: INSS (Evolución mensual de las pensiones del sistema de la Seguridad Social) y elaboración propia.

## II.- DESARROLLO DE LAS PRINCIPALES MAGNITUDES DEL SISTEMA. EJERCICIO 2014.

### II.2.- PENSIONES.- TOTAL REGÍMENES

#### II.2.11.- Altas de pensiones: Distribución por Comunidades Autónomas (\*).

e) Orfandad.

Número y pensión media de las altas de pensiones en el mes de FEBRERO 2014

CC.AA.	Número de pensiones	Importe de la nómina mensual de pensiones	Pensión media mensual	% de incremento sobre el mismo mes del año anterior			% participación de C.A. sobre el total sistema	
				Núm.de pensiones	Imp. nómina mensual	Pens. media mensual	Núm.de pensiones	Imp. nómina mensual
Andalucía	530	159.295,25	300,56	13,98	12,63	-1,18	20,49	19,56
Aragón	98	29.862,26	304,72	22,50	-0,16	-18,49	3,79	3,67
Asturias	49	18.342,17	374,33	-7,55	0,14	8,32	1,89	2,25
Islas Baleares	37	10.038,59	271,31	-40,32	-39,30	1,71	1,43	1,23
Canarias	108	35.109,41	325,09	-11,48	0,39	13,40	4,18	4,31
Cantabria	30	8.484,32	282,81	-6,25	15,60	23,31	1,16	1,04
Castilla y León	141	46.863,59	332,37	9,30	21,22	10,90	5,45	5,75
Castilla-La Mancha	99	28.383,82	286,71	-22,05	-27,46	-6,94	3,83	3,48
Cataluña	393	125.798,19	320,10	-3,68	-3,11	0,59	15,20	15,44
Com.,Valenciana	269	87.905,41	326,79	-8,81	-3,68	5,63	10,40	10,79
Extremadura	57	14.942,33	262,15	-21,92	-30,29	-10,72	2,20	1,83
Galicia	178	50.885,46	285,87	11,95	7,40	-4,06	6,88	6,25
Madrid	296	99.212,82	335,18	16,54	12,96	-3,07	11,45	12,18
Murcia	99	33.001,25	333,35	25,32	32,98	6,12	3,83	4,05
Navarra	44	12.980,99	295,02	22,22	11,15	-9,06	1,70	1,59
País Vasco	125	43.970,70	351,77	23,76	9,25	-11,72	4,83	5,40
La Rioja	24	6.779,54	282,48	33,33	34,52	0,89	0,93	0,83
Ceuta (**)	4	773,20	193,30	-76,47	-83,23	-28,73	0,15	0,09
Melilla (**)	5	1.862,57	372,51	-44,44	-15,84	51,49	0,19	0,23
<b>TOTAL</b>	<b>2.586</b>	<b>814.491,87</b>	<b>314,96</b>	<b>2,66</b>	<b>2,76</b>	<b>0,10</b>	<b>100,00</b>	<b>100,00</b>

f) En favor de familiares.

Número y pensión media de las altas de pensiones en el mes de FEBRERO 2014

CC.AA.	Número de pensiones	Importe de la nómina mensual de pensiones	Pensión media mensual	% de incremento sobre el mismo mes del año anterior			% participación de C.A. sobre el total sistema	
				Núm.de pensiones	Imp. nómina mensual	Pens. media mensual	Núm.de pensiones	Imp. nómina mensual
Andalucía	173	58.594,18	338,69	8,13	27,91	18,30	35,89	31,04
Aragón	8	4.857,59	607,20	60,00	256,35	122,72	1,66	2,57
Asturias	19	10.357,08	545,11	0,00	-3,32	-3,32	3,94	5,49
Islas Baleares	2	599,12	299,56	0,00	47,16	47,16	0,41	0,32
Canarias	12	7.449,41	620,78	9,09	108,55	91,17	2,49	3,95
Cantabria	12	6.262,13	521,84	-7,69	33,97	45,13	2,49	3,32
Castilla y León	43	17.924,36	416,85	65,38	87,36	13,29	8,92	9,50
Castilla-La Mancha	34	9.461,56	278,28	-34,62	-40,05	-8,32	7,05	5,01
Cataluña	6	3.169,54	528,26	-14,29	-4,30	11,65	1,24	1,68
Com.,Valenciana	27	8.248,25	305,49	-32,50	-33,06	-0,82	5,60	4,37
Extremadura	29	9.706,28	334,70	-12,12	-12,72	-0,68	6,02	5,14
Galicia	55	25.081,87	456,03	-5,17	12,12	18,23	11,41	13,29
Madrid	16	5.626,09	351,63	-36,00	-57,98	-34,35	3,32	2,98
Murcia	23	8.777,25	381,62	76,92	44,77	-18,17	4,77	4,65
Navarra	7	2.820,20	402,89	250,00	349,08	28,31	1,45	1,49
País Vasco	16	9.838,12	614,88	45,45	109,50	44,03	3,32	5,21
La Rioja								
Ceuta (**)								
Melilla (**)								
<b>TOTAL</b>	<b>482</b>	<b>188.773,03</b>	<b>391,65</b>	<b>0,21</b>	<b>12,52</b>	<b>12,29</b>	<b>100,00</b>	<b>100,00</b>

(\*) Incluye SOVI.

(\*\*) Ciudad autónoma.

Fuente: INSS (Evolución mensual de las pensiones del sistema de la Seguridad Social) y elaboración propia.

## II.- DESARROLLO DE LAS PRINCIPALES MAGNITUDES DEL SISTEMA. EJERCICIO 2014.

### II.2.- PENSIONES.- TOTAL REGÍMENES

#### II.2.12.- Bajas de pensiones: Distribución por Comunidades Autónomas (\*).

a) Total clases.

Número y pensión media de las bajas de pensiones en el mes de FEBRERO 2014

CC.AA.	Número de pensiones	Importe de la nómina mensual de pensiones	Pensión media mensual	% de incremento sobre el mismo mes del año anterior			% participación de C.A. sobre el total sistema	
				Núm.de pensiones	Imp. nómina mensual	Pens. media mensual	Núm.de pensiones	Imp. nómina mensual
Andalucía	5.829	4.385.146,61	752,30	2,59	3,19	0,59	15,73	14,37
Aragón	1.270	1.096.066,93	863,04	0,16	2,78	2,61	3,43	3,59
Asturias	1.181	1.153.813,74	976,98	-4,06	-0,88	3,32	3,19	3,78
Islas Baleares	715	536.354,86	750,15	-4,28	-3,33	1,00	1,93	1,76
Canarias	1.150	934.935,58	812,99	11,98	18,35	5,69	3,10	3,06
Cantabria	629	508.520,14	808,46	12,72	12,40	-0,28	1,70	1,67
Castilla y León	2.553	2.082.732,34	815,80	4,72	8,95	4,04	6,89	6,83
Castilla-La Mancha	1.511	1.152.348,51	762,64	1,48	1,84	0,36	4,08	3,78
Cataluña	6.896	5.772.274,76	837,05	3,13	4,87	1,69	18,61	18,92
Com.,Valenciana	3.669	2.825.134,53	770,00	-8,55	-6,56	2,17	9,90	9,26
Extremadura	905	652.546,35	721,05	-0,88	2,38	3,28	2,44	2,14
Galicia	3.025	2.051.720,64	678,25	3,14	4,14	0,97	8,16	6,72
Madrid	3.836	3.723.275,14	970,61	3,73	2,78	-0,92	10,35	12,20
Murcia	935	663.602,76	709,74	4,35	3,56	-0,76	2,52	2,18
Navarra	570	547.579,11	960,67	11,55	13,97	2,17	1,54	1,79
País Vasco	2.046	2.138.133,35	1.045,03	-1,16	-2,38	-1,24	5,52	7,01
La Rioja	272	238.989,80	878,64	-0,37	11,48	11,89	0,73	0,78
Ceuta (**)	25	20.994,68	839,79	-34,21	-39,46	-7,97	0,07	0,07
Melilla (**)	35	26.248,29	749,95	75,00	35,15	-22,77	0,09	0,09
<b>TOTAL</b>	<b>37.052</b>	<b>30.510.418,12</b>	<b>823,45</b>	<b>1,54</b>	<b>2,87</b>	<b>1,32</b>	<b>100,00</b>	<b>100,00</b>

b) Incapacidad permanente.

Número y pensión media de las bajas de pensiones en el mes de FEBRERO 2014

CC.AA.	Número de pensiones	Importe de la nómina mensual de pensiones	Pensión media mensual	% de incremento sobre el mismo mes del año anterior			% participación de C.A. sobre el total sistema	
				Núm.de pensiones	Imp. nómina mensual	Pens. media mensual	Núm.de pensiones	Imp. nómina mensual
Andalucía	459	456.370,06	994,27	15,91	22,45	5,64	17,94	17,86
Aragón	60	68.394,72	1.139,91	-23,08	-18,73	5,65	2,34	2,68
Asturias	59	64.495,86	1.093,15	7,27	-10,59	-16,65	2,31	2,52
Islas Baleares	43	37.402,45	869,82	19,44	23,76	3,61	1,68	1,46
Canarias	112	111.505,53	995,59	2,75	13,68	10,63	4,38	4,36
Cantabria	24	28.518,23	1.188,26	-20,00	-4,46	19,43	0,94	1,12
Castilla y León	126	132.522,83	1.051,77	-14,29	-10,48	4,44	4,92	5,19
Castilla-La Mancha	99	83.179,80	840,20	-1,98	-13,05	-11,29	3,87	3,26
Cataluña	497	488.448,92	982,79	0,20	5,52	5,31	19,42	19,12
Com.,Valenciana	301	277.925,39	923,34	14,89	12,08	-2,44	11,76	10,88
Extremadura	45	39.456,17	876,80	-8,16	-7,68	0,53	1,76	1,54
Galicia	212	181.091,39	854,20	25,44	26,80	1,08	8,28	7,09
Madrid	233	274.132,53	1.176,53	-8,63	2,92	12,64	9,11	10,73
Murcia	81	64.582,62	797,32	-17,35	-17,58	-0,28	3,17	2,53
Navarra	36	44.148,19	1.226,34	24,14	27,05	2,34	1,41	1,73
País Vasco	146	173.043,16	1.185,23	15,87	24,02	7,03	5,71	6,77
La Rioja	23	27.302,93	1.187,08	15,00	33,29	15,90	0,90	1,07
Ceuta (**)	2	1.870,62	935,31	-33,33	-7,84	38,24	0,08	0,07
Melilla (**)	1	632,90	632,90	-50,00	-79,92	-59,85	0,04	0,02
<b>TOTAL</b>	<b>2.559</b>	<b>2.555.024,30</b>	<b>998,45</b>	<b>3,98</b>	<b>7,72</b>	<b>3,60</b>	<b>100,00</b>	<b>100,00</b>

**II.- DESARROLLO DE LAS PRINCIPALES MAGNITUDES DEL SISTEMA. EJERCICIO 2014.**

**II.2.- PENSIONES.- TOTAL REGÍMENES**

**II.2.12.- Bajas de pensiones: Distribución por Comunidades Autónomas (\*).**

c) Jubilación.

Número y pensión media de las bajas de pensiones en el mes de FEBRERO 2014

CC.AA.	Número de pensiones	Importe de la nómina mensual de pensiones	Pensión media mensual	% de incremento sobre el mismo mes del año anterior			% participación de C.A. sobre el total sistema	
				Núm.de pensiones	Imp. nómina mensual	Pens. media mensual	Núm.de pensiones	Imp. nómina mensual
Andalucía	3.422	2.892.518,96	845,27	1,45	1,18	-0,27	14,84	13,36
Aragón	811	803.122,06	990,29	1,00	5,43	4,39	3,52	3,71
Asturias	756	866.264,88	1.145,85	-4,55	0,29	5,07	3,28	4,00
Islas Baleares	468	397.187,30	848,69	-2,70	-3,64	-0,96	2,03	1,83
Canarias	699	629.435,74	900,48	15,35	21,76	5,56	3,03	2,91
Cantabria	396	369.746,86	933,70	15,45	13,74	-1,48	1,72	1,71
Castilla y León	1.641	1.515.824,24	923,72	5,53	10,57	4,78	7,11	7,00
Castilla-La Mancha	888	765.551,42	862,11	3,26	4,01	0,73	3,85	3,54
Cataluña	4.385	4.177.476,81	952,67	1,79	3,01	1,20	19,01	19,29
Com.,Valenciana	2.223	1.941.785,33	873,50	-10,04	-8,41	1,81	9,64	8,97
Extremadura	539	434.685,58	806,47	-1,46	3,10	4,63	2,34	2,01
Galicia	1.915	1.460.571,94	762,70	0,21	-0,28	-0,49	8,30	6,74
Madrid	2.466	2.746.390,08	1.113,70	2,58	1,15	-1,40	10,69	12,68
Murcia	553	443.028,25	801,14	8,43	5,35	-2,84	2,40	2,05
Navarra	370	407.212,07	1.100,57	3,06	8,21	4,99	1,60	1,88
País Vasco	1.331	1.602.285,00	1.203,82	-4,45	-7,07	-2,74	5,77	7,40
La Rioja	168	170.056,56	1.012,24	-1,75	15,96	18,03	0,73	0,79
Ceuta (**)	12	12.350,07	1.029,17	-50,00	-50,87	-1,75	0,05	0,06
Melilla (**)	23	20.368,57	885,59	53,33	41,87	-7,48	0,10	0,09
<b>TOTAL</b>	<b>23.066</b>	<b>21.655.861,72</b>	<b>938,87</b>	<b>0,61</b>	<b>1,53</b>	<b>0,91</b>	<b>100,00</b>	<b>100,00</b>

d) Viudedad.

Número y pensión media de las bajas de pensiones en el mes de FEBRERO 2014

CC.AA.	Número de pensiones	Importe de la nómina mensual de pensiones	Pensión media mensual	% de incremento sobre el mismo mes del año anterior			% participación de C.A. sobre el total sistema	
				Núm.de pensiones	Imp. nómina mensual	Pens. media mensual	Núm.de pensiones	Imp. nómina mensual
Andalucía	1.757	959.807,47	546,28	2,87	1,85	-0,99	16,44	16,06
Aragón	380	217.141,27	571,42	3,54	2,99	-0,53	3,56	3,63
Asturias	346	211.138,49	610,23	-4,16	-1,00	3,29	3,24	3,53
Islas Baleares	197	97.898,50	496,95	-12,44	-11,54	1,03	1,84	1,64
Canarias	309	177.226,46	573,55	10,75	9,57	-1,07	2,89	2,96
Cantabria	193	103.993,81	538,83	17,68	13,38	-3,65	1,81	1,74
Castilla y León	745	414.736,39	556,69	9,08	13,33	3,90	6,97	6,94
Castilla-La Mancha	472	282.911,71	599,39	0,85	1,66	0,80	4,42	4,73
Cataluña	1.959	1.081.095,04	551,86	7,93	13,30	4,97	18,33	18,09
Com.,Valenciana	1.069	573.475,05	536,46	-10,39	-7,90	2,78	10,00	9,59
Extremadura	291	168.797,66	580,06	-0,68	2,73	3,43	2,72	2,82
Galicia	836	387.194,15	463,15	7,32	17,79	9,76	7,82	6,48
Madrid	1.081	677.123,65	626,39	9,19	10,02	0,76	10,11	11,33
Murcia	277	147.657,72	533,06	3,36	7,97	4,46	2,59	2,47
Navarra	149	86.724,14	582,04	29,57	34,24	3,61	1,39	1,45
País Vasco	532	339.509,50	638,18	2,50	8,89	6,23	4,98	5,68
La Rioja	78	40.217,78	515,61	-1,27	-12,50	-11,38	0,73	0,67
Ceuta (**)	10	6.577,44	657,74	-9,09	-12,40	-3,64	0,09	0,11
Melilla (**)	8	4.609,12	576,14	166,67	141,11	-9,58	0,07	0,08
<b>TOTAL</b>	<b>10.689</b>	<b>5.977.835,35</b>	<b>559,25</b>	<b>3,58</b>	<b>6,20</b>	<b>2,54</b>	<b>100,00</b>	<b>100,00</b>

(\*) Incluye SOVI.

(\*\*) Ciudad autónoma.

Fuente: INSS (Evolución mensual de las pensiones del sistema de la Seguridad Social) y elaboración propia.

**II.- DESARROLLO DE LAS PRINCIPALES MAGNITUDES DEL SISTEMA. EJERCICIO 2014.**

**II.2.- PENSIONES.- TOTAL REGÍMENES**

**II.2.12.- Bajas de pensiones: Distribución por Comunidades Autónomas (\*).**

e) Orfandad.

Número y pensión media de las bajas de pensiones en el mes de FEBRERO 2014

CC.AA.	Número de pensiones	Importe de la nómina mensual de pensiones	Pensión media mensual	% de incremento sobre el mismo mes del año anterior			% participación de C.A. sobre el total sistema	
				Núm.de pensiones	Imp. nómina mensual	Pens. media mensual	Núm.de pensiones	Imp. nómina mensual
Andalucía	74	42.657,96	576,46	8,82	15,75	6,36	19,73	21,57
Aragón	12	5.014,49	417,87	50,00	-6,87	-37,91	3,20	2,54
Asturias	10	5.608,31	560,83	11,11	-13,71	-22,34	2,67	2,84
Islas Baleares	6	3.145,33	524,22	50,00	91,12	27,41	1,60	1,59
Canarias	17	12.216,95	718,64	13,33	75,00	54,41	4,53	6,18
Cantabria	8	3.678,29	459,79	300,00	399,98	24,99	2,13	1,86
Castilla y León	26	11.835,89	455,23	-10,34	-29,33	-21,17	6,93	5,99
Castilla-La Mancha	24	11.253,23	468,88	9,09	-6,56	-14,34	6,40	5,69
Cataluña	46	21.987,63	477,99	4,55	4,68	0,13	12,27	11,12
Com.,Valenciana	43	21.293,34	495,19	-14,00	-4,89	10,59	11,47	10,77
Extremadura	10	4.624,45	462,45	11,11	-1,51	-11,36	2,67	2,34
Galicia	22	10.762,99	489,23	-33,33	-43,45	-15,17	5,87	5,44
Madrid	32	17.349,00	542,16	3,23	-9,24	-12,08	8,53	8,77
Murcia	11	4.258,65	387,15	120,00	157,28	16,95	2,93	2,15
Navarra	8	5.727,98	716,00	100,00	176,22	38,11	2,13	2,90
País Vasco	19	14.061,60	740,08	46,15	73,82	18,93	5,07	7,11
La Rioja	3	1.412,53	470,84				0,80	0,71
Ceuta (**)	1	196,55	196,55				0,27	0,10
Melilla (**)	3	637,70	212,57				0,80	0,32
<b>TOTAL</b>	<b>375</b>	<b>197.722,87</b>	<b>527,26</b>	<b>8,38</b>	<b>6,91</b>	<b>-1,36</b>	<b>100,00</b>	<b>100,00</b>

f) En favor de familiares.

Número y pensión media de las bajas de pensiones en el mes de FEBRERO 2014

CC.AA.	Número de pensiones	Importe de la nómina mensual de pensiones	Pensión media mensual	% de incremento sobre el mismo mes del año anterior			% participación de C.A. sobre el total sistema	
				Núm.de pensiones	Imp. nómina mensual	Pens. media mensual	Núm.de pensiones	Imp. nómina mensual
Andalucía	117	33.792,16	288,82	-14,60	-12,30	2,69	32,23	27,26
Aragón	7	2.394,39	342,06	-41,67	-44,11	-4,18	1,93	1,93
Asturias	10	6.306,20	630,62	-28,57	-24,65	5,49	2,75	5,09
Islas Baleares	1	721,28	721,28	0,00	631,82	631,82	0,28	0,58
Canarias	13	4.550,90	350,07	-27,78	-26,59	1,64	3,58	3,67
Cantabria	8	2.582,95	322,87	-57,89	-48,59	22,09	2,20	2,08
Castilla y León	15	7.812,99	520,87	-37,50	-22,43	24,11	4,13	6,30
Castilla-La Mancha	28	9.452,35	337,58	-26,32	-0,54	34,98	7,71	7,62
Cataluña	9	3.266,36	362,93	-62,50	-70,20	-20,52	2,48	2,63
Com.,Valenciana	33	10.655,42	322,89	-8,33	3,12	12,49	9,09	8,59
Extremadura	20	4.982,49	249,12	33,33	24,02	-6,99	5,51	4,02
Galicia	40	12.100,17	302,50	-2,44	-18,84	-16,81	11,02	9,76
Madrid	24	8.279,88	345,00	33,33	26,56	-5,08	6,61	6,68
Murcia	13	4.075,52	313,50	-13,33	16,20	34,08	3,58	3,29
Navarra	7	3.766,73	538,10	75,00	37,72	-21,31	1,93	3,04
País Vasco	18	9.234,09	513,01	-5,26	39,15	46,88	4,96	7,45
La Rioja								
Ceuta (**)								
Melilla (**)								
<b>TOTAL</b>	<b>363</b>	<b>123.973,88</b>	<b>341,53</b>	<b>-17,12</b>	<b>-13,31</b>	<b>4,60</b>	<b>100,00</b>	<b>100,00</b>

(\*) Incluye SOVI.

(\*\*) Ciudad autónoma.

Fuente: INSS (Evolución mensual de las pensiones del sistema de la Seguridad Social) y elaboración propia.

---

## **II. DESARROLLO DE LAS PRINCIPALES MAGNITUDES DEL SISTEMA**

### **ÁREA: PRESTACIONES ECONÓMICAS.**

#### **II.3.- Pensiones: Régimen General.**

Los datos reflejados en los distintos informes del presente bloque no contemplan las cifras correspondientes al S.O.V.I.  
En el año 2012 se integran en el Régimen General el régimen especial Empleados de Hogar y régimen especial Agrario por cuenta ajena

---



## II.- DESARROLLO DE LAS PRINCIPALES MAGNITUDES DEL SISTEMA

### II.3.- PENSIONES.- RÉGIMEN GENERAL

#### II.3.1.- Gasto acumulado

Total clases

Gasto acumulado hasta fin de cada año. (Miles de euros)

Año		Incapacidad permanente	Jubilación	Viudedad	Orfandad	En favor de familiares	TOTAL
<b>2008</b>	Importe	7.369.545,51	41.106.253,71	11.508.183,00	760.198,56	140.452,37	60.884.633,15
	% variac.	6,22	7,05	6,04	6,54	3,90	6,75
<b>2009</b>	Importe	7.728.595,33	44.179.598,52	12.165.840,13	812.546,96	146.113,62	65.032.694,56
	% variac.	4,87	7,48	5,71	6,89	4,03	6,81
<b>2010</b>	Importe	8.095.714,74	47.563.710,21	12.889.444,80	866.147,15	150.954,40	69.565.971,30
	% variac.	4,75	7,66	5,95	6,60	3,31	6,97
<b>2011</b>	Importe	8.269.839,74	50.078.578,37	13.312.211,75	901.397,61	155.683,01	72.717.710,48
	% variac.	2,15	5,29	3,28	4,07	3,13	4,53
<b>2012</b>	Importe	8.945.281,43	55.462.661,14	14.960.602,67	1.079.513,22	179.180,09	80.627.238,55
	% variac.	8,17	10,75	12,38	19,76	15,09	10,88
<b>2013 (P)</b>	Importe	9.187.443,43	59.793.181,27	15.609.379,23	1.192.859,88	186.102,58	85.968.966,39
	% variac.	2,71	7,81	4,34	10,50	3,86	6,63

Gasto acumulado hasta fin de cada mes. (Miles de euros)

Año		Incapacidad permanente	Jubilación	Viudedad	Orfandad	En favor de familiares	TOTAL
<b>2014</b>							
	Enero	645.858,31	4.230.362,14	1.004.518,52	77.004,90	12.356,58	5.970.100,44
	Febrero	1.304.073,48	8.479.882,09	2.013.283,33	154.834,56	25.098,66	11.977.172,12
	Marzo	1.955.794,30	12.734.258,82	3.019.405,47	232.958,32	37.659,31	17.980.076,22
	Abril						
	Mayo						
	Junio						
	Julio						
	Agosto						
	Septiembre						
	Octubre						
	Noviembre						
	Diciembre						

Nota : A partir de 2014 el dato de pensiones no incluye el complemento a mínimos.

Fuente:

Sistema de Información Contable de la Seguridad Social (SICOSS) y elaboración propia.

(P) Provisional

## II.- DESARROLLO DE LAS PRINCIPALES MAGNITUDES DEL SISTEMA (\*)

### II.3.- PENSIONES.- RÉGIMEN GENERAL

#### II.3.2.- Total clases

Número y pensión media en primer día de cada mes.

( Importes en Euros )

Año / mes	Número de pensiones	Importe de la nómina mensual de pensiones	Pensión media mensual	% de variación sobre el mismo mes del año anterior		
				Número de pensiones	Importe pensiones mensuales	Pensión media mensual
<b>2008 (dic)</b>	4.924.718	4.273.392.582,82	867,74	2,57	9,37	6,63
<b>2009 (dic)</b>	5.056.970	4.582.102.101,84	906,10	2,69	7,22	4,42
<b>2010 (dic)</b>	5.186.932	4.845.606.719,95	934,20	2,57	5,75	3,10
<b>2011 (dic)</b>	5.314.513	5.110.746.714,52	961,66	2,46	5,47	2,94
<b>2012 (dic)</b>	6.085.535	5.732.396.084,78	941,97	14,51	12,16	-2,05
<b>2013</b>						
Enero	6.093.991	5.826.992.749,88	956,19	2,35	5,45	3,04
Febrero	6.093.458	5.836.020.885,77	957,75	2,26	5,33	3,00
Marzo	6.108.924	5.860.052.762,70	959,26	2,35	5,43	3,02
Abril	6.121.723	5.878.922.404,17	960,34	2,41	5,48	3,00
Mayo	6.133.746	5.901.627.642,12	962,16	2,43	5,59	3,08
Junio	6.320.781	6.007.659.170,47	950,46	5,41	7,15	1,65
Julio	6.333.694	6.025.144.509,83	951,28	5,37	7,09	1,63
Agosto	6.345.033	6.042.992.681,28	952,40	5,32	7,04	1,63
Septiembre	6.352.394	6.055.787.490,95	953,31	5,29	7,00	1,63
Octubre	6.365.192	6.074.866.715,88	954,39	5,25	6,95	1,61
Noviembre	6.380.562	6.096.558.402,68	955,49	5,14	6,79	1,58
Diciembre	6.395.316	6.116.633.698,16	956,42	5,09	6,70	1,53
<b>2014</b>						
Enero	6.402.940	6.144.560.801,91	959,65	5,07	5,45	0,36
Febrero	6.401.965	6.154.535.049,38	961,35	5,06	5,46	0,38
Marzo	6.413.680	6.171.910.169,37	962,30	4,99	5,32	0,32
Abril						
Mayo						
Junio						
Julio						
Agosto						
Septiembre						
Octubre						
Noviembre						
Diciembre						

Fuente:

INSS (Evolución mensual de las pensiones del sistema de la Seguridad Social) y elaboración propia.

## II.- DESARROLLO DE LAS PRINCIPALES MAGNITUDES DEL SISTEMA

### II.3.- PENSIONES.- RÉGIMEN GENERAL

#### II.3.3.- Incapacidad permanente

Número y pensión media en primer día de cada mes.

( Importes en Euros )

Año / mes	Número de pensiones	Importe de la nómina mensual de pensiones	Pensión media mensual	% de variación sobre el mismo mes del año anterior		
				Número de pensiones	Importe pensiones mensuales	Pensión media mensual
<b>2008 (dic)</b>	562.335	509.180.842,81	905,48	2,36	7,03	4,56
<b>2009 (dic)</b>	580.938	540.893.023,31	931,07	3,31	6,23	2,83
<b>2010 (dic)</b>	591.219	559.023.849,21	945,54	1,77	3,35	1,55
<b>2011 (dic)</b>	601.551	578.628.283,23	961,89	1,75	3,51	1,73
<b>2012 (dic)</b>	671.495	626.716.658,61	933,32	11,63	8,31	-2,97
<b>2013</b>						
Enero	670.284	634.780.223,63	947,03	0,73	2,84	2,10
Febrero	667.801	632.621.678,99	947,32	0,37	2,49	2,11
Marzo	667.537	632.537.929,77	947,57	0,03	2,08	2,05
Abril	667.842	633.101.821,31	947,98	-0,17	1,82	2,00
Mayo	668.189	633.880.058,16	948,65	-0,19	1,82	2,01
Junio	679.292	640.070.048,35	942,26	1,37	2,60	1,22
Julio	679.607	640.622.254,23	942,64	1,28	2,47	1,18
Agosto	679.811	640.997.958,03	942,91	1,30	2,50	1,18
Septiembre	678.930	640.050.981,08	942,73	1,28	2,46	1,16
Octubre	678.281	639.598.851,78	942,97	1,32	2,50	1,16
Noviembre	679.165	640.827.895,95	943,55	1,30	2,49	1,17
Diciembre	679.774	641.568.207,78	943,80	1,23	2,37	1,12
<b>2014</b>						
Enero	679.058	642.613.341,11	946,33	1,31	1,23	-0,07
Febrero	677.175	640.792.278,79	946,27	1,40	1,29	-0,11
Marzo	677.962	641.685.184,43	946,49	1,56	1,45	-0,11
Abril						
Mayo						
Junio						
Julio						
Agosto						
Septiembre						
Octubre						
Noviembre						
Diciembre						

Fuente:

INSS (Evolución mensual de las pensiones del sistema de la Seguridad Social) y elaboración propia.

## II.- DESARROLLO DE LAS PRINCIPALES MAGNITUDES DEL SISTEMA

### II.3.- PENSIONES.- RÉGIMEN GENERAL

#### II.3.4.- Jubilación

Número y pensión media en primer día de cada mes.

( Importes en Euros )

Año / mes	Número de pensiones	Importe de la nómina mensual de pensiones	Pensión media mensual	% de variación sobre el mismo mes del año anterior		
				Número de pensiones	Importe pensiones mensuales	Pensión media mensual
<b>2008 (dic)</b>	2.799.754	2.881.310.516,65	1.029,13	3,06	10,27	7,00
<b>2009 (dic)</b>	2.886.177	3.104.325.475,34	1.075,58	3,09	7,74	4,51
<b>2010 (dic)</b>	2.978.611	3.306.943.673,50	1.110,23	3,20	6,53	3,22
<b>2011 (dic)</b>	3.068.676	3.512.427.242,60	1.144,61	3,02	6,21	3,10
<b>2012 (dic)</b>	3.514.705	3.941.381.476,78	1.121,40	14,53	12,21	-2,03
<b>2013</b>						
Enero	3.524.023	4.006.682.275,88	1.136,96	3,02	6,32	3,21
Febrero	3.526.492	4.017.397.507,74	1.139,21	2,99	6,23	3,15
Marzo	3.537.523	4.038.165.509,54	1.141,52	3,14	6,42	3,18
Abril	3.547.125	4.054.452.357,98	1.143,02	3,29	6,54	3,15
Mayo	3.556.059	4.073.558.688,33	1.145,53	3,35	6,68	3,22
Junio	3.714.789	4.166.450.035,08	1.121,58	7,79	8,72	0,87
Julio	3.724.166	4.181.245.470,77	1.122,73	7,75	8,66	0,85
Agosto	3.732.631	4.196.752.107,58	1.124,34	7,66	8,58	0,85
Septiembre	3.739.136	4.209.120.514,19	1.125,69	7,62	8,54	0,86
Octubre	3.748.889	4.225.990.492,02	1.127,26	7,54	8,44	0,84
Noviembre	3.759.343	4.243.696.560,85	1.128,84	7,34	8,22	0,82
Diciembre	3.769.917	4.260.578.559,98	1.130,15	7,26	8,10	0,78
<b>2014</b>						
Enero	3.777.590	4.283.870.429,59	1.134,02	7,20	6,92	-0,26
Febrero	3.779.047	4.295.280.264,63	1.136,60	7,16	6,92	-0,23
Marzo	3.785.878	4.308.909.177,37	1.138,15	7,02	6,70	-0,30
Abril						
Mayo						
Junio						
Julio						
Agosto						
Septiembre						
Octubre						
Noviembre						
Diciembre						

Fuente:

INSS (Evolución mensual de las pensiones del sistema de la Seguridad Social) y elaboración propia.

## II.- DESARROLLO DE LAS PRINCIPALES MAGNITUDES DEL SISTEMA

### II.3.- PENSIONES.- RÉGIMEN GENERAL

#### II.3.5.- Viudedad

Número y pensión media en primer día de cada mes.

( Importes en Euros )

Año / mes	Número de pensiones	Importe de la nómina mensual de pensiones	Pensión media mensual	% de variación sobre el mismo mes del año anterior		
				Número de pensiones	Importe pensiones mensuales	Pensión media mensual
<b>2008 (dic)</b>	1.378.770	818.554.041,18	593,68	1,82	7,79	5,86
<b>2009 (dic)</b>	1.401.863	868.173.842,87	619,30	1,67	6,06	4,32
<b>2010 (dic)</b>	1.425.533	907.802.931,79	636,82	1,69	4,56	2,83
<b>2011 (dic)</b>	1.448.358	944.257.489,78	651,95	1,60	4,02	2,38
<b>2012 (dic)</b>	1.660.697	1.071.871.201,49	645,43	14,66	13,51	-1,00
<b>2013</b>						
Enero	1.660.982	1.091.331.914,95	657,04	0,98	3,62	2,61
Febrero	1.659.045	1.091.282.499,91	657,78	0,89	3,51	2,59
Marzo	1.661.974	1.093.988.622,96	658,25	1,01	3,60	2,57
Abril	1.663.447	1.095.514.998,61	658,58	1,01	3,59	2,55
Mayo	1.664.988	1.097.797.644,52	659,34	1,02	3,65	2,60
Junio	1.677.372	1.102.994.553,40	657,57	1,70	3,95	2,22
Julio	1.679.348	1.104.729.318,12	657,83	1,71	3,95	2,21
Agosto	1.680.474	1.106.102.465,81	658,21	1,67	3,92	2,22
Septiembre	1.681.146	1.107.096.256,01	658,54	1,66	3,90	2,21
Octubre	1.683.423	1.109.236.820,14	658,92	1,65	3,90	2,21
Noviembre	1.685.794	1.111.442.104,82	659,30	1,63	3,88	2,21
Diciembre	1.687.803	1.113.361.360,95	659,65	1,63	3,87	2,20
<b>2014</b>						
Enero	1.688.040	1.116.529.622,29	661,44	1,63	2,31	0,67
Febrero	1.685.989	1.116.417.147,31	662,17	1,62	2,30	0,67
Marzo	1.688.317	1.118.595.464,56	662,55	1,59	2,25	0,65
Abril						
Mayo						
Junio						
Julio						
Agosto						
Septiembre						
Octubre						
Noviembre						
Diciembre						

Fuente:

INSS (Evolución mensual de las pensiones del sistema de la Seguridad Social) y elaboración propia.

## II.- DESARROLLO DE LAS PRINCIPALES MAGNITUDES DEL SISTEMA

### II.3.- PENSIONES.- RÉGIMEN GENERAL

#### II.3.6.- Orfandad

Número y pensión media en primer día de cada mes.

( Importes en Euros )

Año / mes	Número de pensiones	Importe de la nómina mensual de pensiones	Pensión media mensual	% de variación sobre el mismo mes del año anterior		
				Número de pensiones	Importe pensiones mensuales	Pensión media mensual
<b>2008 (dic)</b>	161.119	54.376.237,61	337,49	1,98	9,14	7,01
<b>2009 (dic)</b>	165.264	58.271.572,23	352,60	2,57	7,16	4,48
<b>2010 (dic)</b>	169.164	61.180.584,14	361,66	2,36	4,99	2,57
<b>2011 (dic)</b>	173.319	64.344.751,47	371,25	2,46	5,17	2,65
<b>2012 (dic)</b>	212.764	79.667.100,18	374,44	22,76	23,81	0,86
<b>2013</b>						
Enero	213.092	81.330.822,41	381,67	8,04	9,49	1,34
Febrero	214.529	81.837.152,33	381,47	7,80	9,30	1,39
Marzo	216.215	82.426.901,91	381,23	7,81	9,32	1,41
Abril	217.642	82.891.364,89	380,86	7,68	9,10	1,32
Mayo	218.805	83.389.214,29	381,11	7,53	9,02	1,39
Junio	223.005	84.869.199,25	380,57	8,92	10,18	1,16
Julio	224.469	85.352.028,11	380,24	8,83	10,08	1,15
Agosto	225.858	85.841.781,04	380,07	8,82	10,08	1,16
Septiembre	226.915	86.184.525,44	379,81	8,71	10,01	1,19
Octubre	228.265	86.642.648,60	379,57	8,72	10,05	1,22
Noviembre	229.846	87.127.054,06	379,07	8,72	10,03	1,20
Diciembre	231.284	87.602.847,84	378,77	8,70	9,96	1,16
<b>2014</b>						
Enero	231.710	87.972.755,82	379,67	8,74	8,17	-0,52
Febrero	233.363	88.512.155,31	379,29	8,78	8,16	-0,57
Marzo	235.028	89.124.652,25	379,21	8,70	8,13	-0,53
Abril						
Mayo						
Junio						
Julio						
Agosto						
Septiembre						
Octubre						
Noviembre						
Diciembre						

Fuente:

INSS (Evolución mensual de las pensiones del sistema de la Seguridad Social) y elaboración propia.

## II.- DESARROLLO DE LAS PRINCIPALES MAGNITUDES DEL SISTEMA

### II.3.- PENSIONES.- RÉGIMEN GENERAL

#### II.3.7.- En favor de familiares

Número y pensión media en primer día de cada mes.

( Importes en Euros )

Año / mes	Número de pensiones	Importe de la nómina mensual de pensiones	Pensión media mensual	% de variación sobre el mismo mes del año anterior		
				Número de pensiones	Importe pensiones mensuales	Pensión media mensual
<b>2008 (dic)</b>	22.740	9.970.944,57	438,48	-1,58	6,14	7,85
<b>2009 (dic)</b>	22.728	10.438.188,09	459,27	-0,05	4,69	4,74
<b>2010 (dic)</b>	22.405	10.655.681,31	475,59	-1,42	2,08	3,55
<b>2011 (dic)</b>	22.609	11.088.947,44	490,47	0,91	4,07	3,13
<b>2012 (dic)</b>	25.874	12.759.647,72	493,15	14,44	15,07	0,55
<b>2013</b>						
Enero	25.610	12.867.513,01	502,44	-1,00	2,38	3,41
Febrero	25.591	12.882.046,80	503,38	-0,85	2,49	3,37
Marzo	25.675	12.933.798,52	503,75	-0,78	2,37	3,18
Abril	25.667	12.961.861,38	505,00	-1,03	2,20	3,26
Mayo	25.705	13.002.036,82	505,82	-1,18	2,17	3,39
Junio	26.323	13.275.334,39	504,32	1,08	3,99	2,88
Julio	26.104	13.195.438,60	505,49	0,00	3,03	3,04
Agosto	26.259	13.298.368,82	506,43	0,52	3,68	3,15
Septiembre	26.267	13.335.214,23	507,68	0,68	3,91	3,21
Octubre	26.334	13.397.903,34	508,77	1,06	4,44	3,35
Noviembre	26.414	13.464.787,00	509,76	2,08	5,74	3,58
Diciembre	26.538	13.522.721,61	509,56	2,57	5,98	3,33
<b>2014</b>						
Enero	26.542	13.574.653,10	511,44	3,64	5,50	1,79
Febrero	26.391	13.533.203,34	512,80	3,13	5,05	1,87
Marzo	26.495	13.595.690,76	513,14	3,19	5,12	1,86
Abril						
Mayo						
Junio						
Julio						
Agosto						
Septiembre						
Octubre						
Noviembre						
Diciembre						

Fuente:

INSS (Evolución mensual de las pensiones del sistema de la Seguridad Social) y elaboración propia.

## II.- DESARROLLO DE LAS PRINCIPALES MAGNITUDES DEL SISTEMA. EJERCICIO 2014.

### II.3.- PENSIONES.- RÉGIMEN GENERAL

#### II.3.8.- Distribución por Comunidades Autónomas.

a) Total clases

Número y pensión media en primer día del mes MARZO 2014

CC.AA.	Número de pensiones	Importe de la nómina mensual de pensiones	Pensión media mensual	% de incremento sobre el mismo mes del año anterior			% participación de C.A. sobre el total sistema	
				Núm.de pensiones	Imp. nómina mensual	Pens. media mensual	Núm.de pensiones	Imp. nómina mensual
Andalucía	1.137.832	937.010.286,48	823,50	5,01	5,42	0,39	17,74	15,18
Aragón	191.709	197.253.254,02	1.028,92	3,53	4,48	0,92	2,99	3,20
Asturias	158.411	176.890.501,65	1.116,66	4,79	4,26	-0,51	2,47	2,87
Islas Baleares	120.203	107.074.197,43	890,78	6,26	6,34	0,07	1,87	1,73
Canarias	207.874	179.847.065,79	865,17	5,41	6,33	0,87	3,24	2,91
Cantabria	85.788	92.055.691,63	1.073,06	4,06	4,61	0,52	1,34	1,49
Castilla y León	338.162	334.080.922,47	987,93	4,43	5,22	0,76	5,27	5,41
Castilla-La Mancha	244.518	214.707.507,04	878,08	3,86	4,55	0,66	3,81	3,48
Cataluña	1.191.013	1.200.085.957,96	1.007,62	4,77	4,90	0,12	18,57	19,44
Com.,Valenciana	689.331	597.729.323,29	867,12	4,59	5,35	0,73	10,75	9,68
Extremadura	153.920	119.830.690,87	778,53	4,41	5,06	0,62	2,40	1,94
Galicia	374.514	324.028.262,42	865,20	7,73	7,42	-0,28	5,84	5,25
Madrid	839.103	949.404.974,30	1.131,45	5,91	5,93	0,02	13,08	15,38
Murcia	169.442	138.709.979,37	818,63	6,10	6,28	0,17	2,64	2,25
Navarra	87.514	99.376.932,19	1.135,55	4,09	4,83	0,71	1,36	1,61
País Vasco	371.987	453.552.687,16	1.219,27	3,40	4,14	0,72	5,80	7,35
La Rioja	41.809	40.240.773,97	962,49	3,60	4,89	1,25	0,65	0,65
Ceuta (*)	5.772	5.586.999,63	967,95	5,58	4,70	-0,83	0,09	0,09
Melilla (*)	4.778	4.444.161,70	930,13	6,89	6,79	-0,10	0,07	0,07
<b>TOTAL</b>	<b>6.413.680</b>	<b>6.171.910.169,37</b>	<b>962,30</b>	<b>4,99</b>	<b>5,32</b>	<b>0,32</b>	<b>100,00</b>	<b>100,00</b>

b) Incapacidad permanente.

Número y pensión media en primer día del mes MARZO 2014

CC.AA.	Número de pensiones	Importe de la nómina mensual de pensiones	Pensión media mensual	% de incremento sobre el mismo mes del año anterior			% participación de C.A. sobre el total sistema	
				Núm.de pensiones	Imp. nómina mensual	Pens. media mensual	Núm.de pensiones	Imp. nómina mensual
Andalucía	158.477	135.589.836,16	855,58	0,69	0,99	0,30	23,38	21,13
Aragón	17.331	17.983.340,74	1.037,64	1,20	0,86	-0,33	2,56	2,80
Asturias	19.647	21.489.238,12	1.093,77	-0,08	-1,47	-1,38	2,90	3,35
Islas Baleares	13.664	11.573.754,30	847,03	0,42	-0,10	-0,51	2,02	1,80
Canarias	25.831	21.763.594,38	842,54	2,41	3,04	0,62	3,81	3,39
Cantabria	9.092	9.428.012,55	1.036,96	0,53	0,10	-0,43	1,34	1,47
Castilla y León	27.193	25.445.598,32	935,74	2,40	1,66	-0,73	4,01	3,97
Castilla-La Mancha	27.141	23.910.235,62	880,96	3,26	3,34	0,08	4,00	3,73
Cataluña	124.520	129.479.852,01	1.039,83	1,51	1,51	0,00	18,37	20,18
Com.,Valenciana	72.214	64.344.155,61	891,02	1,39	1,66	0,26	10,65	10,03
Extremadura	16.932	13.023.178,51	769,15	4,23	5,07	0,80	2,50	2,03
Galicia	41.498	35.105.101,67	845,95	3,68	3,06	-0,60	6,12	5,47
Madrid	59.051	62.327.075,15	1.055,48	2,58	1,68	-0,88	8,71	9,71
Murcia	22.264	18.531.285,88	832,34	1,03	1,50	0,47	3,28	2,89
Navarra	8.073	9.260.701,28	1.147,12	1,13	1,33	0,20	1,19	1,44
País Vasco	30.178	37.707.601,50	1.249,51	0,28	0,13	-0,15	4,45	5,88
La Rioja	3.511	3.379.717,79	962,61	-0,26	-0,11	0,14	0,52	0,53
Ceuta (*)	560	595.027,17	1.062,55	3,32	1,86	-1,41	0,08	0,09
Melilla (*)	785	747.877,67	952,71	7,39	4,05	-3,11	0,12	0,12
<b>TOTAL</b>	<b>677.962</b>	<b>641.685.184,43</b>	<b>946,49</b>	<b>1,56</b>	<b>1,45</b>	<b>-0,11</b>	<b>100,00</b>	<b>100,00</b>



## II.- DESARROLLO DE LAS PRINCIPALES MAGNITUDES DEL SISTEMA. EJERCICIO 2014.

### II.3.- PENSIONES.- RÉGIMEN GENERAL

#### II.3.8.- Distribución por Comunidades Autónomas.

##### c) Jubilación

Número y pensión media en primer día del mes MARZO 2014

CC.AA.	Número de pensiones	Importe de la nómina mensual de pensiones	Pensión media mensual	% de incremento sobre el mismo mes del año anterior			% participación de C.A. sobre el total sistema	
				Núm.de pensiones	Imp. nómina mensual	Pens. media mensual	Núm.de pensiones	Imp. nómina mensual
Andalucía	617.805	595.594.203,44	964,05	7,59	7,50	-0,09	16,32	13,82
Aragón	116.756	140.984.612,66	1.207,51	4,87	5,60	0,70	3,08	3,27
Asturias	88.862	120.920.670,59	1.360,77	7,61	5,86	-1,63	2,35	2,81
Islas Baleares	71.314	75.250.132,27	1.055,19	9,32	8,37	-0,87	1,88	1,75
Canarias	113.995	118.738.618,69	1.041,61	7,39	7,99	0,56	3,01	2,76
Cantabria	49.084	63.904.503,21	1.301,94	6,12	5,96	-0,15	1,30	1,48
Castilla y León	207.486	242.470.239,58	1.168,61	6,13	6,50	0,35	5,48	5,63
Castilla-La Mancha	139.038	142.874.785,74	1.027,60	4,94	5,50	0,53	3,67	3,32
Cataluña	731.082	855.308.470,62	1.169,92	6,54	5,99	-0,52	19,31	19,85
Com.,Valenciana	402.602	408.224.385,44	1.013,97	6,38	6,82	0,41	10,63	9,47
Extremadura	83.881	75.907.900,41	904,95	5,97	6,37	0,38	2,22	1,76
Galicia	222.529	225.703.830,52	1.014,27	10,74	9,23	-1,36	5,88	5,24
Madrid	534.346	714.669.468,77	1.337,47	8,06	7,13	-0,86	14,11	16,59
Murcia	94.090	90.568.826,60	962,58	9,07	8,37	-0,65	2,49	2,10
Navarra	55.517	73.780.029,58	1.328,96	5,31	5,67	0,34	1,47	1,71
País Vasco	226.228	328.631.852,66	1.452,66	4,79	5,12	0,31	5,98	7,63
La Rioja	26.461	29.417.892,68	1.111,75	5,04	6,18	1,09	0,70	0,68
Ceuta (*)	2.767	3.443.558,12	1.244,51	7,16	5,77	-1,30	0,07	0,08
Melilla (*)	2.035	2.515.195,79	1.235,97	9,82	8,96	-0,79	0,05	0,06
<b>TOTAL</b>	<b>3.785.878</b>	<b>4.308.909.177,37</b>	<b>1.138,15</b>	<b>7,02</b>	<b>6,70</b>	<b>-0,30</b>	<b>100,00</b>	<b>100,00</b>

##### d) Viudedad.

Número y pensión media en primer día del mes MARZO 2014

CC.AA.	Número de pensiones	Importe de la nómina mensual de pensiones	Pensión media mensual	% de incremento sobre el mismo mes del año anterior			% participación de C.A. sobre el total sistema	
				Núm.de pensiones	Imp. nómina mensual	Pens. media mensual	Núm.de pensiones	Imp. nómina mensual
Andalucía	301.742	183.405.390,06	607,82	1,67	2,03	0,35	17,87	16,40
Aragón	50.838	35.422.852,67	696,78	0,97	1,87	0,89	3,01	3,17
Asturias	44.479	32.015.753,76	719,79	1,40	2,18	0,77	2,63	2,86
Islas Baleares	30.594	18.668.243,97	610,19	1,87	2,51	0,63	1,81	1,67
Canarias	54.843	34.572.907,84	630,40	2,24	2,80	0,54	3,25	3,09
Cantabria	23.995	17.051.381,78	710,62	1,05	2,15	1,09	1,42	1,52
Castilla y León	90.086	60.475.364,11	671,31	1,06	1,78	0,71	5,34	5,41
Castilla-La Mancha	66.898	43.521.876,22	650,57	1,24	1,87	0,63	3,96	3,89
Cataluña	299.421	201.432.493,53	672,74	1,55	2,38	0,82	17,73	18,01
Com.,Valenciana	185.723	114.561.730,62	616,84	1,50	2,13	0,62	11,00	10,24
Extremadura	44.574	27.656.998,46	620,47	1,16	1,43	0,27	2,64	2,47
Galicia	96.734	58.043.158,88	600,03	2,91	3,32	0,40	5,73	5,19
Madrid	216.359	159.908.703,11	739,09	1,57	2,38	0,80	12,82	14,30
Murcia	44.525	26.503.978,94	595,26	2,17	2,51	0,33	2,64	2,37
Navarra	20.889	15.067.048,17	721,29	1,61	2,78	1,15	1,24	1,35
País Vasco	102.853	81.026.461,59	787,79	1,14	2,15	1,00	6,09	7,24
La Rioja	10.416	6.888.065,81	661,30	0,84	1,87	1,02	0,62	0,62
Ceuta (*)	1.916	1.365.538,39	712,70	1,91	2,73	0,80	0,11	0,12
Melilla (*)	1.432	1.007.516,65	703,57	2,21	3,09	0,86	0,08	0,09
<b>TOTAL</b>	<b>1.688.317</b>	<b>1.118.595.464,56</b>	<b>662,55</b>	<b>1,59</b>	<b>2,25</b>	<b>0,65</b>	<b>100,00</b>	<b>100,00</b>

(\*) Ciudad autónoma.

Fuente: INSS (Evolución mensual de las pensiones del sistema de la Seguridad Social) y elaboración propia.

**II.- DESARROLLO DE LAS PRINCIPALES MAGNITUDES DEL SISTEMA. EJERCICIO 2014.**

**II.3.- PENSIONES.- RÉGIMEN GENERAL**

**II.3.8.- Distribución por Comunidades Autónomas.**

e) Orfandad

Número y pensión media en primer día del mes MARZO 2014

CC.AA.	Número de pensiones	Importe de la nómina mensual de pensiones	Pensión media mensual	% de incremento sobre el mismo mes del año anterior			% participación de C.A. sobre el total sistema	
				Núm.de pensiones	Imp. nómina mensual	Pens. media mensual	Núm.de pensiones	Imp. nómina mensual
Andalucía	52.747	18.982.668,06	359,88	8,74	8,07	-0,62	22,44	21,30
Aragón	6.086	2.484.169,16	408,18	7,51	7,23	-0,26	2,59	2,79
Asturias	4.678	2.006.512,79	428,93	7,54	7,65	0,10	1,99	2,25
Islas Baleares	4.523	1.536.382,57	339,68	9,20	8,32	-0,80	1,92	1,72
Canarias	11.870	4.085.855,52	344,22	8,71	7,96	-0,69	5,05	4,58
Cantabria	2.877	1.223.837,40	425,39	6,95	6,08	-0,81	1,22	1,37
Castilla y León	11.268	4.564.396,32	405,08	7,13	6,34	-0,73	4,79	5,12
Castilla-La Mancha	9.865	3.677.021,38	372,73	8,79	8,18	-0,56	4,20	4,13
Cataluña	34.779	13.248.233,55	380,93	9,21	8,83	-0,36	14,80	14,86
Com.,Valenciana	26.796	9.657.011,42	360,39	9,38	9,18	-0,19	11,40	10,84
Extremadura	7.257	2.651.765,38	365,41	7,45	7,13	-0,29	3,09	2,98
Galicia	11.865	4.224.312,23	356,03	9,40	9,20	-0,18	5,05	4,74
Madrid	26.671	11.098.261,65	416,12	9,16	8,28	-0,81	11,35	12,45
Murcia	7.883	2.781.865,59	352,89	9,08	9,08	0,00	3,35	3,12
Navarra	2.765	1.113.368,86	402,67	7,71	7,38	-0,30	1,18	1,25
País Vasco	10.808	4.972.516,01	460,08	6,83	6,08	-0,70	4,60	5,58
La Rioja	1.284	485.853,53	378,39	9,65	9,45	-0,18	0,55	0,55
Ceuta (*)	494	164.666,09	333,33	13,82	8,74	-4,47	0,21	0,18
Melilla (*)	512	165.954,74	324,13	8,94	10,52	1,46	0,22	0,19
<b>TOTAL</b>	<b>235.028</b>	<b>89.124.652,25</b>	<b>379,21</b>	<b>8,70</b>	<b>8,13</b>	<b>-0,53</b>	<b>100,00</b>	<b>100,00</b>

f) En favor de familiares.

Número y pensión media en primer día del mes MARZO 2014

CC.AA.	Número de pensiones	Importe de la nómina mensual de pensiones	Pensión media mensual	% de incremento sobre el mismo mes del año anterior			% participación de C.A. sobre el total sistema	
				Núm.de pensiones	Imp. nómina mensual	Pens. media mensual	Núm.de pensiones	Imp. nómina mensual
Andalucía	7.061	3.438.188,76	486,93	6,65	8,44	1,69	26,65	25,29
Aragón	698	378.278,79	541,95	-0,85	1,56	2,44	2,63	2,78
Asturias	745	458.326,39	615,20	3,33	5,28	1,88	2,81	3,37
Islas Baleares	108	45.684,32	423,00	6,93	14,15	6,75	0,41	0,34
Canarias	1.335	686.089,36	513,92	4,62	5,32	0,66	5,04	5,05
Cantabria	740	447.956,69	605,35	5,11	5,56	0,42	2,79	3,29
Castilla y León	2.129	1.125.324,14	528,57	1,91	2,86	0,93	8,04	8,28
Castilla-La Mancha	1.576	723.588,08	459,13	4,72	6,15	1,36	5,95	5,32
Cataluña	1.211	616.908,25	509,42	0,50	4,55	4,04	4,57	4,54
Com.,Valenciana	1.996	942.040,20	471,96	3,15	5,09	1,88	7,53	6,93
Extremadura	1.276	590.848,11	463,05	6,33	5,43	-0,85	4,82	4,35
Galicia	1.888	951.859,12	504,16	3,17	5,70	2,45	7,13	7,00
Madrid	2.676	1.401.465,62	523,72	-3,36	0,96	4,47	10,10	10,31
Murcia	680	324.022,36	476,50	13,52	18,11	4,04	2,57	2,38
Navarra	270	155.784,30	576,98	8,87	9,64	0,71	1,02	1,15
País Vasco	1.920	1.214.255,40	632,42	-2,93	-0,43	2,58	7,25	8,93
La Rioja	137	69.244,16	505,43	-6,16	-0,50	6,04	0,52	0,51
Ceuta (*)	35	18.209,86	520,28	20,69	15,71	-4,12	0,13	0,13
Melilla (*)	14	7.616,85	544,06	-6,67	8,64	16,40	0,05	0,06
<b>TOTAL</b>	<b>26.495</b>	<b>13.595.690,76</b>	<b>513,14</b>	<b>3,19</b>	<b>5,12</b>	<b>1,86</b>	<b>100,00</b>	<b>100,00</b>

(\*) Ciudad autónoma.

Fuente: INSS (Evolución mensual de las pensiones del sistema de la Seguridad Social) y elaboración propia.

---

## **II. DESARROLLO DE LAS PRINCIPALES MAGNITUDES DEL SISTEMA**

### **ÁREA: PRESTACIONES ECONÓMICAS.**

#### **II.4.- Pensiones: Régimen Especial de los Trabajadores por cuenta propia o autónomos.**

Los datos reflejados en los distintos informes del presente bloque no contemplan las cifras correspondientes al S.O.V.I.  
La LEY 18/2007, de 4 de julio, procede a la integración de los trabajadores por cuenta propia del Régimen Especial Agrario de la Seguridad Social en el Régimen Especial de la Seguridad Social de los Trabajadores por Cuenta Propia o Autónomos.  
El Artículo 2 de la mencionada LEY contempla la creación del Sistema Especial para Trabajadores por Cuenta Propia Agrarios (SETA) incluidos en el Régimen Especial de los Trabajadores por Cuenta Propia o Autónomos.

---

## II.- DESARROLLO DE LAS PRINCIPALES MAGNITUDES DEL SISTEMA

### II.4.- PENSIONES.- RÉGIMEN ESPECIAL DE TRABAJADORES AUTÓNOMOS

#### II.4.1.- Gasto acumulado

Total clases

Gasto acumulado hasta fin de cada año. (Miles de euros)

Año		Incapacidad permanente	Jubilación	Viudedad	Orfandad	En favor de familiares	TOTAL
<b>2008</b>	Importe	855.677,58	5.299.248,11	1.605.507,38	109.679,47	12.865,01	7.882.977,55
	% variac.	7,85	9,14	8,22	10,72	9,72	8,83
<b>2009</b>	Importe	1.036.742,76	8.136.548,04	2.395.858,79	182.005,46	34.852,06	11.786.007,11
	% variac.	21,16	53,54	49,23	65,94	170,91	49,51
<b>2010</b>	Importe	1.153.726,10	9.986.634,78	2.898.148,66	229.888,18	48.425,96	14.316.823,68
	% variac.	11,28	22,74	20,96	26,31	38,95	21,47
<b>2011</b>	Importe	1.177.597,32	10.403.835,66	2.971.177,67	239.273,69	50.752,98	14.842.637,32
	% variac.	2,07	4,18	2,52	4,08	4,81	3,67
<b>2012</b>	Importe	1.203.735,42	10.770.689,43	3.019.057,47	248.673,37	52.118,06	15.294.273,75
	% variac.	2,22	3,53	1,61	3,93	2,69	3,04
<b>2013 (P)</b>	Importe	1.214.577,43	11.337.367,96	3.092.298,52	265.444,13	52.831,80	15.962.519,84
	% variac.	0,90	5,26	2,43	6,74	1,37	4,37

Gasto acumulado hasta fin de cada mes. (Miles de euros)

Año		Incapacidad permanente	Jubilación	Viudedad	Orfandad	En favor de familiares	TOTAL
<b>2014</b>							
	Enero	82.148,39	727.646,92	165.402,56	13.961,73	2.953,86	992.113,46
	Febrero	165.254,96	1.456.981,59	330.780,10	28.084,00	5.930,86	1.987.031,51
	Marzo	247.832,17	2.187.293,11	495.826,92	42.238,20	8.914,08	2.982.104,48
	Abril						
	Mayo						
	Junio						
	Julio						
	Agosto						
	Septiembre						
	Octubre						
	Noviembre						
	Diciembre						

Nota : A partir de 2014 el dato de pensiones no incluye el complemento a mínimos.

Fuente:

Sistema de Información Contable de la Seguridad Social (SICOSS) y elaboración propia.

(P) Provisional

## II.- DESARROLLO DE LAS PRINCIPALES MAGNITUDES DEL SISTEMA

### II.4.- PENSIONES.- RÉGIMEN ESPECIAL DE TRABAJADORES AUTÓNOMOS

#### II.4.2.- Total clases

Número y pensión media en primer día de cada mes.

( Importes en Euros )

Año / mes	Número de pensiones	Importe de la nómina mensual de pensiones	Pensión media mensual	% de variación sobre el mismo mes del año anterior		
				Número de pensiones	Importe pensiones mensuales	Pensión media mensual
<b>2008 (dic)</b>	1.819.970	920.247.895,33	505,64	0,68	7,54	6,82
<b>2009 (dic)</b>	1.835.937	976.094.288,27	531,66	0,88	6,07	5,15
<b>2010 (dic)</b>	1.852.412	1.020.701.294,60	551,01	0,90	4,57	3,64
<b>2011 (dic)</b>	1.867.407	1.061.321.594,33	568,34	0,81	3,98	3,15
<b>2012 (dic)</b>	1.882.444	1.104.741.904,61	586,87	0,81	4,09	3,26
<b>2013</b>						
Enero	1.883.789	1.127.081.458,24	598,31	0,83	4,19	3,33
Febrero	1.881.023	1.127.520.371,05	599,42	0,76	4,13	3,34
Marzo	1.883.600	1.130.509.502,19	600,19	0,90	4,25	3,32
Abril	1.884.553	1.132.218.540,19	600,79	0,95	4,28	3,30
Mayo	1.887.581	1.135.911.211,71	601,78	1,06	4,45	3,36
Junio	1.891.725	1.139.743.123,17	602,49	1,22	4,61	3,35
Julio	1.894.967	1.142.989.149,92	603,17	1,28	4,69	3,37
Agosto	1.897.805	1.145.811.195,78	603,76	1,31	4,71	3,36
Septiembre	1.899.308	1.147.859.383,39	604,36	1,35	4,76	3,37
Octubre	1.902.190	1.150.619.887,66	604,89	1,40	4,78	3,34
Noviembre	1.906.515	1.154.589.201,70	605,60	1,42	4,79	3,32
Diciembre	1.910.258	1.158.168.359,17	606,29	1,48	4,84	3,31
<b>2013</b>						
Enero	1.912.015	1.162.997.171,95	608,26	1,50	3,19	1,66
Febrero	1.909.912	1.163.564.702,96	609,22	1,54	3,20	1,63
Marzo	1.911.933	1.165.848.788,58	609,77	1,50	3,13	1,60
Abril						
Mayo						
Junio						
Julio						
Agosto						
Septiembre						
Octubre						
Noviembre						
Diciembre						

Fuente:

INSS (Evolución mensual de las pensiones del sistema de la Seguridad Social) y elaboración propia.

## II.- DESARROLLO DE LAS PRINCIPALES MAGNITUDES DEL SISTEMA

### II.4.- PENSIONES.- RÉGIMEN ESPECIAL DE TRABAJADORES AUTÓNOMOS

#### II.4.3.- Incapacidad permanente

Número y pensión media en primer día de cada mes.

( Importes en Euros )

Año / mes	Número de pensiones	Importe de la nómina mensual de pensiones	Pensión media mensual	% de variación sobre el mismo mes del año anterior		
				Número de pensiones	Importe pensiones mensuales	Pensión media mensual
<b>2008 (dic)</b>	129.023	72.006.329,77	558,09	-0,42	6,01	6,46
<b>2009 (dic)</b>	130.739	77.797.499,23	595,06	1,33	8,04	6,62
<b>2010 (dic)</b>	130.915	80.429.144,06	614,36	0,13	3,38	3,24
<b>2011 (dic)</b>	130.935	82.794.810,89	632,34	0,02	2,94	2,93
<b>2012 (dic)</b>	129.775	84.290.387,66	649,51	-0,89	1,81	2,72
<b>2013</b>						
Enero	129.187	85.446.164,86	661,41	-1,10	2,03	3,16
Febrero	128.459	85.004.873,14	661,73	-1,60	1,47	3,11
Marzo	128.395	85.085.462,69	662,69	-1,85	1,19	3,10
Abril	128.223	85.077.712,36	663,51	-2,02	0,98	3,06
Mayo	127.990	85.059.521,11	664,58	-2,07	0,99	3,12
Junio	127.983	85.188.227,26	665,62	-2,11	0,93	3,11
Julio	127.636	85.023.649,04	666,14	-2,40	0,57	3,04
Agosto	127.567	85.055.579,96	666,75	-2,28	0,68	3,03
Septiembre	127.192	84.844.798,31	667,06	-2,26	0,72	3,05
Octubre	126.865	84.684.049,74	667,51	-2,26	0,72	3,05
Noviembre	127.013	84.925.285,14	668,63	-2,14	0,91	3,12
Diciembre	127.058	85.054.791,62	669,42	-2,09	0,91	3,07
<b>2014</b>						
Enero	126.625	85.009.468,22	671,35	-1,98	-0,51	1,50
Febrero	126.166	84.756.608,46	671,79	-1,79	-0,29	1,52
Marzo	126.258	84.941.289,77	672,76	-1,66	-0,17	1,52
Abril						
Mayo						
Junio						
Julio						
Agosto						
Septiembre						
Octubre						
Noviembre						
Diciembre						

Fuente:

INSS (Evolución mensual de las pensiones del sistema de la Seguridad Social) y elaboración propia.

## II.- DESARROLLO DE LAS PRINCIPALES MAGNITUDES DEL SISTEMA

### II.4.- PENSIONES.- RÉGIMEN ESPECIAL DE TRABAJADORES AUTÓNOMOS

#### II.4.4.- Jubilación

Número y pensión media en primer día de cada mes.

( Importes en Euros )

Año / mes	Número de pensiones	Importe de la nómina mensual de pensiones	Pensión media mensual	% de variación sobre el mismo mes del año anterior		
				Número de pensiones	Importe pensiones mensuales	Pensión media mensual
<b>2008 (dic)</b>	1.149.302	642.479.658,75	559,02	0,88	7,84	6,90
<b>2009 (dic)</b>	1.161.626	681.317.967,84	586,52	1,07	6,05	4,92
<b>2010 (dic)</b>	1.176.008	714.622.759,90	607,67	1,24	4,89	3,61
<b>2011 (dic)</b>	1.189.558	746.572.973,68	627,61	1,15	4,47	3,28
<b>2012 (dic)</b>	1.203.414	781.612.958,06	649,50	1,16	4,69	3,49
<b>2013</b>						
Enero	1.205.468	798.128.322,47	662,09	1,23	4,87	3,59
Febrero	1.204.518	799.342.919,61	663,62	1,22	4,87	3,60
Marzo	1.206.290	801.781.353,17	664,67	1,37	5,01	3,59
Abril	1.207.279	803.371.034,76	665,44	1,47	5,08	3,56
Mayo	1.209.901	806.728.917,31	666,77	1,61	5,30	3,63
Junio	1.213.481	810.114.218,07	667,60	1,84	5,52	3,61
Julio	1.216.798	813.355.386,18	668,44	1,99	5,68	3,62
Agosto	1.219.541	815.986.023,32	669,09	2,05	5,71	3,59
Septiembre	1.221.446	818.209.494,63	669,87	2,12	5,78	3,58
Octubre	1.224.043	820.793.019,38	670,56	2,18	5,81	3,55
Noviembre	1.227.484	824.149.808,62	671,41	2,20	5,80	3,52
Diciembre	1.230.616	827.296.114,71	672,26	2,26	5,84	3,50
<b>2014</b>						
Enero	1.232.836	831.498.591,69	674,46	2,27	4,18	1,87
Febrero	1.232.178	832.610.167,70	675,72	2,30	4,16	1,82
Marzo	1.233.397	834.339.603,86	676,46	2,25	4,06	1,77
Abril						
Mayo						
Junio						
Julio						
Agosto						
Septiembre						
Octubre						
Noviembre						
Diciembre						

Fuente:

INSS (Evolución mensual de las pensiones del sistema de la Seguridad Social) y elaboración propia.

**II.- DESARROLLO DE LAS PRINCIPALES MAGNITUDES DEL SISTEMA**

**II.4.- PENSIONES.- RÉGIMEN ESPECIAL DE TRABAJADORES AUTÓNOMOS**

**II.4.5.- Viudedad**

Número y pensión media en primer día de cada mes.

( Importes en Euros )

Año / mes	Número de pensiones	Importe de la nómina mensual de pensiones	Pensión media mensual	% de variación sobre el mismo mes del año anterior		
				Número de pensiones	Importe pensiones mensuales	Pensión media mensual
<b>2008 (dic)</b>	480.917	188.033.580,85	390,99	0,34	6,81	6,45
<b>2009 (dic)</b>	481.955	198.143.041,85	411,12	0,22	5,38	5,15
<b>2010 (dic)</b>	482.861	205.904.824,15	426,43	0,19	3,92	3,72
<b>2011 (dic)</b>	483.304	211.436.425,48	437,48	0,09	2,69	2,59
<b>2012 (dic)</b>	482.473	217.006.366,94	449,78	-0,17	2,63	2,81
<b>2013</b>						
Enero	482.351	221.241.309,38	458,67	-0,20	2,49	2,70
Febrero	480.981	220.844.862,36	459,16	-0,31	2,38	2,70
Marzo	481.459	221.215.547,62	459,47	-0,09	2,59	2,68
Abril	481.281	221.254.957,36	459,72	-0,09	2,57	2,67
Mayo	481.569	221.504.264,51	459,96	-0,02	2,64	2,67
Junio	481.784	221.735.783,51	460,24	0,02	2,69	2,67
Julio	481.783	221.848.402,66	460,47	-0,01	2,65	2,66
Agosto	481.593	221.898.245,47	460,76	-0,08	2,60	2,68
Septiembre	481.324	221.868.211,47	460,95	-0,11	2,56	2,67
Octubre	481.594	222.117.784,56	461,21	-0,07	2,59	2,66
Noviembre	481.944	222.384.948,65	461,43	-0,10	2,53	2,64
Diciembre	482.198	222.615.253,15	461,67	-0,06	2,58	2,64
<b>2014</b>						
Enero	482.103	223.203.281,11	462,98	-0,05	0,89	0,94
Febrero	480.798	222.848.480,93	463,50	-0,04	0,91	0,95
Marzo	481.088	223.109.211,43	463,76	-0,08	0,86	0,93
Abril						
Mayo						
Junio						
Julio						
Agosto						
Septiembre						
Octubre						
Noviembre						
Diciembre						

Fuente:

INSS (Evolución mensual de las pensiones del sistema de la Seguridad Social) y elaboración propia.



## II.- DESARROLLO DE LAS PRINCIPALES MAGNITUDES DEL SISTEMA

### II.4.- PENSIONES.- RÉGIMEN ESPECIAL DE TRABAJADORES AUTÓNOMOS

#### II.4.6.- Orfandad

Número y pensión media en primer día de cada mes.

( Importes en Euros )

Año / mes	Número de pensiones	Importe de la nómina mensual de pensiones	Pensión media mensual	% de variación sobre el mismo mes del año anterior		
				Número de pensiones	Importe pensiones mensuales	Pensión media mensual
<b>2008 (dic)</b>	52.264	14.585.944,17	279,08	1,87	11,53	9,48
<b>2009 (dic)</b>	53.037	15.538.107,34	292,97	1,48	6,53	4,98
<b>2010 (dic)</b>	53.900	16.312.400,01	302,64	1,63	4,98	3,30
<b>2011 (dic)</b>	54.669	16.926.914,13	309,63	1,43	3,77	2,31
<b>2012 (dic)</b>	57.894	18.157.199,03	313,63	5,90	7,27	1,29
<b>2013</b>						
Enero	57.951	18.535.369,16	319,85	6,37	7,00	0,60
Febrero	58.212	18.586.460,50	319,29	6,17	6,79	0,59
Marzo	58.597	18.681.194,70	318,81	6,30	6,82	0,49
Abril	58.884	18.756.728,18	318,54	6,14	6,69	0,52
Mayo	59.221	18.848.974,85	318,28	6,24	6,86	0,58
Junio	59.570	18.929.235,66	317,76	6,26	6,77	0,47
Julio	59.873	19.001.123,40	317,36	6,11	6,62	0,48
Agosto	60.179	19.090.955,79	317,24	6,02	6,67	0,62
Septiembre	60.420	19.152.428,34	316,99	5,99	6,68	0,64
Octubre	60.725	19.226.469,95	316,62	6,06	6,74	0,64
Noviembre	61.084	19.318.266,35	316,26	6,08	6,80	0,68
Diciembre	61.376	19.384.928,09	315,84	6,01	6,76	0,70
<b>2013</b>						
Enero	61.451	19.458.219,22	316,65	6,04	4,98	-1,00
Febrero	61.779	19.524.265,89	316,03	6,13	5,05	-1,02
Marzo	62.169	19.620.572,07	315,60	6,10	5,03	-1,01
Abril						
Mayo						
Junio						
Julio						
Agosto						
Septiembre						
Octubre						
Noviembre						
Diciembre						

Fuente:

INSS (Evolución mensual de las pensiones del sistema de la Seguridad Social) y elaboración propia.

## II.- DESARROLLO DE LAS PRINCIPALES MAGNITUDES DEL SISTEMA

### II.4.- PENSIONES.- RÉGIMEN ESPECIAL DE TRABAJADORES AUTÓNOMOS

#### II.4.7.- En favor de familiares

Número y pensión media en primer día de cada mes.

( Importes en Euros )

Año / mes	Número de pensiones	Importe de la nómina mensual de pensiones	Pensión media mensual	% de variación sobre el mismo mes del año anterior		
				Número de pensiones	Importe pensiones mensuales	Pensión media mensual
<b>2008 (dic)</b>	8.464	3.142.381,79	371,26	1,54	9,13	7,47
<b>2009 (dic)</b>	8.580	3.297.672,01	384,34	1,37	4,94	3,52
<b>2010 (dic)</b>	8.728	3.432.166,48	393,24	1,72	4,08	2,32
<b>2011 (dic)</b>	8.941	3.590.470,15	401,57	2,44	4,61	2,12
<b>2012 (dic)</b>	8.888	3.674.992,92	413,48	-0,59	2,35	2,97
<b>2013</b>						
Enero	8.832	3.730.292,37	422,36	-1,19	1,27	2,48
Febrero	8.853	3.741.255,44	422,60	-0,66	1,76	2,44
Marzo	8.859	3.745.944,01	422,84	-0,93	1,51	2,46
Abril	8.886	3.758.107,53	422,92	-0,74	1,82	2,57
Mayo	8.900	3.769.533,93	423,54	-0,74	1,98	2,73
Junio	8.907	3.775.658,67	423,90	-1,02	1,90	2,96
Julio	8.877	3.760.588,64	423,63	-1,55	1,21	2,81
Agosto	8.925	3.780.391,24	423,57	-1,20	1,54	2,77
Septiembre	8.926	3.784.450,64	423,98	-1,05	1,71	2,80
Octubre	8.963	3.798.564,03	423,80	-0,50	2,15	2,66
Noviembre	8.990	3.810.892,94	423,90	0,58	3,20	2,60
Diciembre	9.010	3.817.271,60	423,67	1,37	3,87	2,46
<b>2014</b>						
Enero	9.000	3.827.611,71	425,29	1,90	2,61	0,69
Febrero	8.991	3.825.179,98	425,45	1,56	2,24	0,67
Marzo	9.021	3.838.111,45	425,46	1,83	2,46	0,62
Abril						
Mayo						
Junio						
Julio						
Agosto						
Septiembre						
Octubre						
Noviembre						
Diciembre						

Fuente:

INSS (Evolución mensual de las pensiones del sistema de la Seguridad Social) y elaboración propia.

**II.- DESARROLLO DE LAS PRINCIPALES MAGNITUDES DEL SISTEMA. EJERCICIO 2014.**

**II.4.- PENSIONES.- RÉGIMEN ESPECIAL DE TRABAJADORES AUTÓNOMOS**

**II.4.8.- Distribución por Comunidades Autónomas.**

a) Total clases

Número y pensión media en primer día del mes MARZO 2014

CC.AA.	Número de pensiones	Importe de la nómina mensual de pensiones	Pensión media mensual	% de incremento sobre el mismo mes del año anterior			% participación de C.A. sobre el total sistema	
				Núm.de pensiones	Imp. nómina mensual	Pens. media mensual	Núm.de pensiones	Imp. nómina mensual
Andalucía	224.916	135.665.239,63	603,18	2,41	3,62	1,18	11,76	11,64
Aragón	75.232	48.390.720,05	643,22	1,46	3,07	1,59	3,93	4,15
Asturias	74.904	43.382.716,90	579,18	-0,37	1,59	1,96	3,92	3,72
Islas Baleares	45.117	25.985.245,71	575,95	2,22	4,09	1,83	2,36	2,23
Canarias	49.913	29.171.116,84	584,44	2,88	3,88	0,97	2,61	2,50
Cantabria	35.122	20.357.707,57	579,63	0,07	1,92	1,84	1,84	1,75
Castilla y León	200.543	120.404.005,45	600,39	-0,22	0,87	1,10	10,49	10,33
Castilla-La Mancha	91.661	58.294.775,86	635,98	1,29	2,03	0,73	4,79	5,00
Cataluña	301.899	188.451.241,89	624,22	2,22	4,19	1,93	15,79	16,16
Com.,Valenciana	163.026	101.777.611,50	624,30	2,65	4,31	1,62	8,53	8,73
Extremadura	51.741	31.177.067,82	602,56	0,87	1,43	0,56	2,71	2,67
Galicia	276.258	147.509.334,89	533,95	-1,00	0,13	1,14	14,45	12,65
Madrid	136.112	90.597.208,52	665,61	4,43	6,50	1,98	7,12	7,77
Murcia	48.032	29.553.802,02	615,29	2,30	3,70	1,37	2,51	2,53
Navarra	29.309	19.905.873,84	679,17	2,34	4,80	2,41	1,53	1,71
País Vasco	87.206	61.796.293,54	708,62	3,36	5,89	2,44	4,56	5,30
La Rioja	18.010	11.614.474,16	644,89	1,66	3,46	1,77	0,94	1,00
Ceuta (*)	1.260	801.123,89	635,81	3,11	4,34	1,19	0,07	0,07
Melilla (*)	1.672	1.013.228,50	606,00	0,97	1,60	0,63	0,09	0,09
<b>TOTAL</b>	<b>1.911.933</b>	<b>1.165.848.788,58</b>	<b>609,77</b>	<b>1,50</b>	<b>3,13</b>	<b>1,60</b>	<b>100,00</b>	<b>100,00</b>

b) Incapacidad permanente.

Número y pensión media en primer día del mes MARZO 2014

CC.AA.	Número de pensiones	Importe de la nómina mensual de pensiones	Pensión media mensual	% de incremento sobre el mismo mes del año anterior			% participación de C.A. sobre el total sistema	
				Núm.de pensiones	Imp. nómina mensual	Pens. media mensual	Núm.de pensiones	Imp. nómina mensual
Andalucía	21.694	14.155.745,81	652,52	-2,18	-0,99	1,21	17,18	16,67
Aragón	3.829	2.744.021,85	716,64	-0,34	1,37	1,71	3,03	3,23
Asturias	5.501	3.827.018,62	695,70	-4,81	-2,81	2,11	4,36	4,51
Islas Baleares	2.330	1.457.922,69	625,72	-2,88	-2,02	0,88	1,85	1,72
Canarias	3.139	1.932.042,42	615,50	1,39	2,67	1,26	2,49	2,27
Cantabria	2.469	1.588.673,90	643,45	-3,37	-1,11	2,34	1,96	1,87
Castilla y León	8.583	5.534.795,29	644,86	-1,37	0,30	1,70	6,80	6,52
Castilla-La Mancha	7.664	4.749.997,94	619,78	0,27	1,22	0,95	6,07	5,59
Cataluña	18.692	13.719.374,89	733,97	-1,31	0,37	1,70	14,80	16,15
Com.,Valenciana	12.754	8.744.643,65	685,64	-1,32	-0,36	0,98	10,10	10,29
Extremadura	3.975	2.404.138,63	604,81	0,40	1,04	0,63	3,15	2,83
Galicia	14.909	9.117.521,17	611,54	-3,57	-1,59	2,05	11,81	10,73
Madrid	7.165	5.083.171,40	709,44	-0,21	1,03	1,25	5,67	5,98
Murcia	4.622	3.033.766,77	656,38	-0,94	0,28	1,23	3,66	3,57
Navarra	1.653	1.272.155,05	769,60	-0,60	2,28	2,89	1,31	1,50
País Vasco	6.234	4.863.288,43	780,12	-1,70	0,14	1,87	4,94	5,73
La Rioja	819	561.116,14	685,12	-2,85	0,00	2,93	0,65	0,66
Ceuta (*)	93	64.863,23	697,45	4,49	6,60	2,01	0,07	0,08
Melilla (*)	133	87.031,89	654,38	-0,75	-1,30	-0,55	0,11	0,10
<b>TOTAL</b>	<b>126.258</b>	<b>84.941.289,77</b>	<b>672,76</b>	<b>-1,66</b>	<b>-0,17</b>	<b>1,52</b>	<b>100,00</b>	<b>100,00</b>

**II.- DESARROLLO DE LAS PRINCIPALES MAGNITUDES DEL SISTEMA. EJERCICIO 2014.**

**II.4.- PENSIONES.- RÉGIMEN ESPECIAL DE TRABAJADORES AUTÓNOMOS**

**II.4.8.- Distribución por Comunidades Autónomas.**

c) Jubilación

Número y pensión media en primer día del mes MARZO 2014

CC.AA.	Número de pensiones	Importe de la nómina mensual de pensiones	Pensión media mensual	% de incremento sobre el mismo mes del año anterior			% participación de C.A. sobre el total sistema	
				Núm.de pensiones	Imp. nómina mensual	Pens. media mensual	Núm.de pensiones	Imp. nómina mensual
Andalucía	134.941	90.348.612,32	669,54	3,45	4,97	1,46	10,94	10,83
Aragón	48.661	34.601.127,76	711,06	2,22	4,05	1,78	3,95	4,15
Asturias	49.834	31.894.332,15	640,01	0,22	2,39	2,16	4,04	3,82
Islas Baleares	30.507	19.575.896,28	641,69	3,28	5,31	1,96	2,47	2,35
Canarias	29.858	19.243.620,19	644,50	3,71	4,89	1,14	2,42	2,31
Cantabria	22.787	14.784.726,47	648,82	0,52	2,47	1,93	1,85	1,77
Castilla y León	131.900	87.193.434,87	661,06	-0,11	1,14	1,25	10,69	10,45
Castilla-La Mancha	55.085	38.488.063,55	698,70	1,90	2,72	0,81	4,47	4,61
Cataluña	200.353	140.006.205,89	698,80	3,20	5,25	1,99	16,24	16,78
Com.,Valenciana	102.560	71.571.360,86	697,85	3,84	5,66	1,75	8,32	8,58
Extremadura	30.497	20.129.731,04	660,06	1,34	2,05	0,70	2,47	2,41
Galicia	187.848	109.791.396,45	584,47	-0,92	0,27	1,20	15,23	13,16
Madrid	89.783	67.077.531,84	747,11	6,02	8,11	1,98	7,28	8,04
Murcia	29.133	20.001.254,40	686,55	2,93	4,66	1,68	2,36	2,40
Navarra	19.414	14.571.131,18	750,55	3,72	6,47	2,65	1,57	1,75
País Vasco	56.901	45.568.366,31	800,84	4,92	7,50	2,46	4,61	5,46
La Rioja	11.821	8.403.166,32	710,87	3,33	5,05	1,67	0,96	1,01
Ceuta (*)	700	511.729,46	731,04	4,48	4,89	0,40	0,06	0,06
Melilla (*)	814	577.916,52	709,97	2,78	3,10	0,32	0,07	0,07
<b>TOTAL</b>	<b>1.233.397</b>	<b>834.339.603,86</b>	<b>676,46</b>	<b>2,25</b>	<b>4,06</b>	<b>1,77</b>	<b>100,00</b>	<b>100,00</b>

d) Viudedad.

Número y pensión media en primer día del mes MARZO 2014

CC.AA.	Número de pensiones	Importe de la nómina mensual de pensiones	Pensión media mensual	% de incremento sobre el mismo mes del año anterior			% participación de C.A. sobre el total sistema	
				Núm.de pensiones	Imp. nómina mensual	Pens. media mensual	Núm.de pensiones	Imp. nómina mensual
Andalucía	58.334	28.231.184,68	483,96	1,02	1,57	0,55	12,13	12,65
Aragón	20.471	10.275.724,89	501,96	-0,56	0,12	0,69	4,26	4,61
Asturias	17.228	6.857.139,97	398,02	-1,15	0,31	1,48	3,58	3,07
Islas Baleares	10.993	4.609.446,32	419,31	-0,03	1,05	1,08	2,29	2,07
Canarias	14.237	7.107.712,48	499,24	1,14	1,55	0,41	2,96	3,19
Cantabria	8.438	3.488.012,42	413,37	-0,64	0,90	1,55	1,75	1,56
Castilla y León	52.610	24.895.906,40	473,22	-0,80	-0,11	0,70	10,94	11,16
Castilla-La Mancha	24.888	13.637.206,02	547,94	-0,28	0,21	0,49	5,17	6,11
Cataluña	74.923	32.501.124,64	433,79	-0,01	1,17	1,18	15,57	14,57
Com.,Valenciana	41.619	19.711.378,28	473,61	0,46	1,53	1,06	8,65	8,83
Extremadura	14.818	7.754.263,34	523,30	-0,63	-0,31	0,32	3,08	3,48
Galicia	62.194	24.153.552,39	388,36	-1,34	-0,29	1,07	12,93	10,83
Madrid	34.140	16.927.383,11	495,82	1,04	2,10	1,05	7,10	7,59
Murcia	12.316	5.933.165,17	481,74	1,15	2,02	0,86	2,56	2,66
Navarra	7.190	3.700.691,10	514,70	-0,84	-0,34	0,51	1,49	1,66
País Vasco	20.840	10.331.968,90	495,78	0,81	2,18	1,36	4,33	4,63
La Rioja	4.868	2.478.419,21	509,12	-1,62	-0,84	0,78	1,01	1,11
Ceuta (*)	394	203.221,15	515,79	1,03	3,07	2,03	0,08	0,09
Melilla (*)	587	311.710,96	531,02	-2,33	-0,98	1,38	0,12	0,14
<b>TOTAL</b>	<b>481.088</b>	<b>223.109.211,43</b>	<b>463,76</b>	<b>-0,08</b>	<b>0,86</b>	<b>0,93</b>	<b>100,00</b>	<b>100,00</b>

(\*) Ciudad autónoma.

Fuente: INSS (Evolución mensual de las pensiones del sistema de la Seguridad Social) y elaboración propia.

**II.- DESARROLLO DE LAS PRINCIPALES MAGNITUDES DEL SISTEMA. EJERCICIO 2014.**

**II.4.- PENSIONES.- RÉGIMEN ESPECIAL DE TRABAJADORES AUTÓNOMOS**

**II.4.8.- Distribución por Comunidades Autónomas.**

e) Orfandad

Número y pensión media en primer día del mes MARZO 2014

CC.AA.	Número de pensiones	Importe de la nómina mensual de pensiones	Pensión media mensual	% de incremento sobre el mismo mes del año anterior			% participación de C.A. sobre el total sistema	
				Núm.de pensiones	Imp. nómina mensual	Pens. media mensual	Núm.de pensiones	Imp. nómina mensual
Andalucía	9.029	2.562.263,33	283,78	8,13	6,89	-1,15	14,52	13,06
Aragón	2.040	669.148,60	328,01	7,26	6,56	-0,65	3,28	3,41
Asturias	2.017	664.762,23	329,58	4,72	3,42	-1,25	3,24	3,39
Islas Baleares	1.263	332.511,27	263,27	6,76	5,24	-1,43	2,03	1,69
Canarias	2.373	756.194,05	318,67	5,75	4,63	-1,06	3,82	3,85
Cantabria	1.102	359.016,92	325,79	3,57	2,46	-1,07	1,77	1,83
Castilla y León	6.221	2.261.139,28	363,47	3,41	2,33	-1,04	10,01	11,52
Castilla-La Mancha	3.384	1.149.281,87	339,62	5,92	4,36	-1,47	5,44	5,86
Cataluña	7.771	2.154.686,54	277,27	8,41	8,60	0,17	12,50	10,98
Com.,Valenciana	5.791	1.621.372,71	279,98	6,94	6,41	-0,50	9,31	8,26
Extremadura	2.068	729.063,00	352,54	4,82	3,97	-0,80	3,33	3,72
Galicia	7.903	2.981.174,04	377,22	3,80	2,76	-0,99	12,71	15,19
Madrid	4.829	1.423.752,00	294,83	7,17	6,55	-0,58	7,77	7,26
Murcia	1.842	536.981,57	291,52	8,16	6,57	-1,47	2,96	2,74
Navarra	929	308.260,36	331,82	4,62	3,30	-1,26	1,49	1,57
País Vasco	2.940	901.652,86	306,68	4,66	4,56	-0,10	4,73	4,60
La Rioja	462	153.853,26	333,02	4,29	3,76	-0,50	0,74	0,78
Ceuta (*)	73	21.310,05	291,92	0,00	-2,95	-2,95	0,12	0,11
Melilla (*)	132	34.148,13	258,70	5,60	5,94	0,32	0,21	0,17
<b>TOTAL</b>	<b>62.169</b>	<b>19.620.572,07</b>	<b>315,60</b>	<b>6,10</b>	<b>5,03</b>	<b>-1,01</b>	<b>100,00</b>	<b>100,00</b>

f) En favor de familiares.

Número y pensión media en primer día del mes MARZO 2014

CC.AA.	Número de pensiones	Importe de la nómina mensual de pensiones	Pensión media mensual	% de incremento sobre el mismo mes del año anterior			% participación de C.A. sobre el total sistema	
				Núm.de pensiones	Imp. nómina mensual	Pens. media mensual	Núm.de pensiones	Imp. nómina mensual
Andalucía	918	367.433,49	400,25	1,32	2,40	1,06	10,18	9,57
Aragón	231	100.696,95	435,92	5,00	5,32	0,30	2,56	2,62
Asturias	324	139.463,93	430,44	0,93	2,07	1,13	3,59	3,63
Islas Baleares	24	9.469,15	394,55	9,09	11,64	2,34	0,27	0,25
Canarias	306	131.547,70	429,89	0,00	-0,17	-0,17	3,39	3,43
Cantabria	326	137.277,86	421,10	2,84	4,03	1,16	3,61	3,58
Castilla y León	1.229	518.729,61	422,07	2,42	2,23	-0,18	13,62	13,52
Castilla-La Mancha	640	270.226,48	422,23	-0,16	1,07	1,23	7,09	7,04
Cataluña	160	69.849,93	436,56	-4,19	-1,74	2,56	1,77	1,82
Com.,Valenciana	302	128.856,00	426,68	3,42	6,74	3,21	3,35	3,36
Extremadura	383	159.871,81	417,42	6,69	5,45	-1,16	4,25	4,17
Galicia	3.404	1.465.690,84	430,58	1,76	2,46	0,68	37,73	38,19
Madrid	195	85.370,17	437,80	6,56	6,59	0,03	2,16	2,22
Murcia	119	48.634,11	408,69	16,67	14,03	-2,26	1,32	1,27
Navarra	123	53.636,15	436,07	1,65	0,71	-0,93	1,36	1,40
País Vasco	291	131.017,04	450,23	-6,43	-5,28	1,23	3,23	3,41
La Rioja	40	17.919,23	447,98	-4,76	-1,01	3,94	0,44	0,47
Ceuta (*)								
Melilla (*)	6	2.421,00	403,50	50,00	54,80	3,20	0,07	0,06
<b>TOTAL</b>	<b>9.021</b>	<b>3.838.111,45</b>	<b>425,46</b>	<b>1,83</b>	<b>2,46</b>	<b>0,62</b>	<b>100,00</b>	<b>100,00</b>

(\*) Ciudad autónoma.

Fuente: INSS (Evolución mensual de las pensiones del sistema de la Seguridad Social) y elaboración propia.

---

## **II. DESARROLLO DE LAS PRINCIPALES MAGNITUDES DEL SISTEMA**

### **ÁREA: PRESTACIONES ECONÓMICAS.**

#### **II.5.- Pensiones: Régimen Especial de los Trabajadores del Mar.**

Los datos reflejados en los distintos informes del presente bloque no contemplan las cifras correspondientes al S.O.V.I.

---

## II.- DESARROLLO DE LAS PRINCIPALES MAGNITUDES DEL SISTEMA

### II.5.- PENSIONES.- RÉGIMEN ESPECIAL DE LOS TRABAJADORES DEL MAR

#### II.5.1.- Gasto acumulado

Total clases

Gasto acumulado hasta fin de cada año. (Miles de euros)

Año		Incapacidad permanente	Jubilación	Viudedad	Orfandad	En favor de familiares	TOTAL
<b>2008</b>	Importe	102.475,13	992.239,57	338.464,92	23.971,82	5.782,36	1.462.933,80
	% variac.	3,12	4,36	4,92	5,55	5,17	4,43
<b>2009</b>	Importe	103.342,36	1.031.095,83	353.307,16	25.390,13	5.949,55	1.519.085,03
	% variac.	0,85	3,92	4,39	5,92	2,89	3,84
<b>2010</b>	Importe	105.224,05	1.074.773,84	369.913,71	26.634,07	6.271,35	1.582.817,02
	% variac.	1,82	4,24	4,70	4,90	5,41	4,20
<b>2011</b>	Importe	103.551,93	1.097.241,93	376.717,61	27.355,75	6.490,41	1.611.357,63
	% variac.	-1,59	2,09	1,84	2,71	3,49	1,80
<b>2012</b>	Importe	102.244,84	1.122.227,34	382.164,28	28.180,84	6.664,09	1.641.481,39
	% variac.	-1,26	2,28	1,45	3,02	2,68	1,87
<b>2013 (P)</b>	Importe	101.853,29	1.153.750,99	389.752,02	29.814,15	6.951,02	1.682.121,47
	% variac.	-0,38	2,81	1,99	5,80	4,31	2,48

Gasto acumulado hasta fin de cada mes. (Miles de euros)

Año		Incapacidad permanente	Jubilación	Viudedad	Orfandad	En favor de familiares	TOTAL
<b>2014</b>							
	Enero	7.037,37	80.740,05	23.718,76	1.789,01	461,20	113.746,39
	Febrero	14.123,59	161.783,67	47.532,63	3.620,30	936,39	227.996,58
	Marzo	21.182,24	242.585,76	71.206,78	5.432,36	1.398,29	341.805,44
	Abril						
	Mayo						
	Junio						
	Julio						
	Agosto						
	Septiembre						
	Octubre						
	Noviembre						
	Diciembre						

Nota : A partir de 2014 el dato de pensiones no incluye el complemento a mínimos.

Fuente:

Sistema de Información Contable de la Seguridad Social (SICOSS) y elaboración propia.

(P) Provisional

**II.- DESARROLLO DE LAS PRINCIPALES MAGNITUDES DEL SISTEMA**

**II.5.- PENSIONES.- RÉGIMEN ESPECIAL DE LOS TRABAJADORES DEL MAR**

**II.5.2.- Total clases**

Número y pensión media en primer día de cada mes.

( Importes en Euros )

Año / mes	Número de pensiones	Importe de la nómina mensual de pensiones	Pensión media mensual	% de variación sobre el mismo mes del año anterior		
				Número de pensiones	Importe pensiones mensuales	Pensión media mensual
<b>2008 (dic)</b>	131.408	104.295.840,38	793,68	0,15	6,21	6,05
<b>2009 (dic)</b>	131.290	108.525.765,14	826,61	-0,09	4,06	4,15
<b>2010 (dic)</b>	131.327	111.603.203,56	849,81	0,03	2,84	2,81
<b>2011 (dic)</b>	131.412	114.560.253,84	871,76	0,06	2,65	2,58
<b>2012 (dic)</b>	131.222	117.170.195,13	892,92	-0,14	2,28	2,43
<b>2013</b>						
Enero	131.392	119.116.770,93	906,58	-0,08	2,50	2,58
Febrero	131.061	119.159.519,51	909,19	-0,08	2,56	2,65
Marzo	131.206	119.320.119,08	909,41	0,11	2,72	2,61
Abril	131.148	119.328.824,76	909,88	0,04	2,64	2,60
Mayo	131.017	119.352.841,04	910,97	-0,06	2,60	2,65
Junio	131.071	119.442.454,44	911,28	0,07	2,63	2,56
Julio	131.105	119.540.221,94	911,79	0,05	2,63	2,58
Agosto	131.070	119.618.488,61	912,63	0,01	2,57	2,56
Septiembre	131.041	119.665.198,20	913,19	0,03	2,59	2,56
Octubre	131.081	119.780.417,94	913,79	0,06	2,60	2,54
Noviembre	131.111	119.903.196,95	914,52	0,04	2,56	2,52
Diciembre	131.240	120.114.248,85	915,23	0,01	2,51	2,50
<b>2014</b>						
Enero	131.327	120.551.289,24	917,95	-0,05	1,20	1,25
Febrero	130.999	120.450.506,70	919,48	-0,05	1,08	1,13
Marzo	130.898	120.406.691,21	919,85	-0,23	0,91	1,15
Abril						
Mayo						
Junio						
Julio						
Agosto						
Septiembre						
Octubre						
Noviembre						
Diciembre						

Fuente:

INSS (Evolución mensual de las pensiones del sistema de la Seguridad Social) y elaboración propia.



## II.- DESARROLLO DE LAS PRINCIPALES MAGNITUDES DEL SISTEMA

### II.5.- PENSIONES.- RÉGIMEN ESPECIAL DE LOS TRABAJADORES DEL MAR

#### II.5.3.- Incapacidad permanente

Número y pensión media en primer día de cada mes. ( Importes en Euros )

Año / mes	Número de pensiones	Importe de la nómina mensual de pensiones	Pensión media mensual	% de variación sobre el mismo mes del año anterior		
				Número de pensiones	Importe pensiones mensuales	Pensión media mensual
<b>2008 (dic)</b>	9.349	7.100.901,22	759,54	-2,18	3,18	5,47
<b>2009 (dic)</b>	9.197	7.246.752,92	787,95	-1,63	2,05	3,74
<b>2010 (dic)</b>	8.947	7.214.976,12	806,41	-2,72	-0,44	2,34
<b>2011 (dic)</b>	8.699	7.172.163,97	824,48	-2,77	-0,59	2,24
<b>2012 (dic)</b>	8.519	7.162.653,21	840,79	-2,07	-0,13	1,98
<b>2013</b>						
Enero	8.490	7.252.795,66	854,28	-2,14	0,33	2,53
Febrero	8.402	7.183.794,20	855,01	-2,91	-0,62	2,36
Marzo	8.442	7.220.389,41	855,29	-2,37	-0,14	2,29
Abril	8.420	7.212.558,89	856,60	-2,59	-0,30	2,35
Mayo	8.402	7.204.112,98	857,43	-2,42	-0,02	2,45
Junio	8.381	7.189.412,33	857,82	-2,63	-0,29	2,40
Julio	8.370	7.187.025,56	858,66	-2,71	-0,29	2,49
Agosto	8.344	7.182.193,16	860,76	-2,83	-0,48	2,42
Septiembre	8.304	7.140.280,04	859,86	-2,91	-0,68	2,29
Octubre	8.276	7.115.605,64	859,79	-2,88	-0,62	2,32
Noviembre	8.261	7.100.894,26	859,57	-2,87	-0,61	2,32
Diciembre	8.253	7.094.767,91	859,66	-3,12	-0,95	2,24
<b>2014</b>						
Enero	8.235	7.090.214,14	860,99	-3,00	-2,24	0,79
Febrero	8.201	7.065.775,73	861,57	-2,39	-1,64	0,77
Marzo	8.177	7.054.016,63	862,67	-3,14	-2,30	0,86
Abril						
Mayo						
Junio						
Julio						
Agosto						
Septiembre						
Octubre						
Noviembre						
Diciembre						

Fuente:

INSS (Evolución mensual de las pensiones del sistema de la Seguridad Social) y elaboración propia.

## II.- DESARROLLO DE LAS PRINCIPALES MAGNITUDES DEL SISTEMA

### II.5.- PENSIONES.- RÉGIMEN ESPECIAL DE LOS TRABAJADORES DEL MAR

#### II.5.4.- Jubilación

Número y pensión media en primer día de cada mes.

( Importes en Euros )

Año / mes	Número de pensiones	Importe de la nómina mensual de pensiones	Pensión media mensual	% de variación sobre el mismo mes del año anterior		
				Número de pensiones	Importe pensiones mensuales	Pensión media mensual
<b>2008 (dic)</b>	70.670	70.977.999,86	1.004,36	0,46	6,37	5,88
<b>2009 (dic)</b>	70.711	73.829.022,96	1.044,10	0,06	4,02	3,96
<b>2010 (dic)</b>	71.098	76.080.602,68	1.070,08	0,55	3,05	2,49
<b>2011 (dic)</b>	71.442	78.405.993,71	1.097,48	0,48	3,06	2,56
<b>2012 (dic)</b>	71.453	80.359.978,31	1.124,66	0,02	2,49	2,48
<b>2013</b>						
Enero	71.609	81.628.024,05	1.139,91	0,12	2,73	2,60
Febrero	71.561	81.819.066,94	1.143,35	0,20	2,89	2,69
Marzo	71.558	81.870.333,90	1.144,11	0,35	3,02	2,66
Abril	71.505	81.866.193,89	1.144,90	0,29	2,94	2,65
Mayo	71.467	81.909.259,31	1.146,11	0,25	2,92	2,66
Junio	71.487	81.975.786,22	1.146,72	0,40	2,95	2,55
Julio	71.508	82.058.484,12	1.147,54	0,40	2,96	2,56
Agosto	71.506	82.132.772,45	1.148,61	0,34	2,89	2,54
Septiembre	71.513	82.215.062,47	1.149,65	0,37	2,93	2,55
Octubre	71.559	82.332.873,44	1.150,56	0,36	2,91	2,54
Noviembre	71.592	82.446.316,62	1.151,61	0,34	2,85	2,51
Diciembre	71.685	82.625.349,99	1.152,62	0,32	2,82	2,49
<b>2014</b>						
Enero	71.765	82.968.980,94	1.156,12	0,22	1,64	1,42
Febrero	71.662	82.979.265,58	1.157,93	0,14	1,42	1,28
Marzo	71.580	82.932.164,71	1.158,59	0,03	1,30	1,27
Abril						
Mayo						
Junio						
Julio						
Agosto						
Septiembre						
Octubre						
Noviembre						
Diciembre						

Fuente:

INSS (Evolución mensual de las pensiones del sistema de la Seguridad Social) y elaboración propia.

## II.- DESARROLLO DE LAS PRINCIPALES MAGNITUDES DEL SISTEMA

### II.5.- PENSIONES.- RÉGIMEN ESPECIAL DE LOS TRABAJADORES DEL MAR

#### II.5.5.- Viudedad

Número y pensión media en primer día de cada mes.

( Importes en Euros )

Año / mes	Número de pensiones	Importe de la nómina mensual de pensiones	Pensión media mensual	% de variación sobre el mismo mes del año anterior		
				Número de pensiones	Importe pensiones mensuales	Pensión media mensual
<b>2008 (dic)</b>	45.532	24.088.972,69	529,06	0,26	6,51	6,23
<b>2009 (dic)</b>	45.560	25.222.907,61	553,62	0,06	4,71	4,64
<b>2010 (dic)</b>	45.495	25.993.355,71	571,35	-0,14	3,05	3,20
<b>2011 (dic)</b>	45.508	26.594.408,25	584,39	0,03	2,31	2,28
<b>2012 (dic)</b>	45.311	27.139.366,20	598,96	-0,43	2,05	2,49
<b>2013</b>						
Enero	45.358	27.679.952,42	610,26	-0,43	2,16	2,60
Febrero	45.179	27.599.887,70	610,90	-0,38	2,22	2,61
Marzo	45.255	27.658.804,60	611,18	-0,20	2,34	2,55
Abril	45.257	27.670.863,48	611,42	-0,25	2,27	2,53
Mayo	45.178	27.654.314,86	612,12	-0,43	2,12	2,56
Junio	45.197	27.672.608,16	612,27	-0,29	2,19	2,49
Julio	45.192	27.682.294,26	612,55	-0,35	2,13	2,49
Agosto	45.175	27.687.107,08	612,89	-0,33	2,17	2,50
Septiembre	45.165	27.689.543,99	613,08	-0,31	2,20	2,52
Octubre	45.180	27.709.329,80	613,31	-0,21	2,31	2,52
Noviembre	45.179	27.723.793,71	613,64	-0,25	2,25	2,51
Diciembre	45.205	27.751.406,49	613,90	-0,23	2,26	2,49
<b>2014</b>						
Enero	45.226	27.842.452,74	615,63	-0,29	0,59	0,88
Febrero	45.017	27.743.380,71	616,29	-0,36	0,52	0,88
Marzo	45.006	27.748.173,59	616,54	-0,55	0,32	0,88
Abril						
Mayo						
Junio						
Julio						
Agosto						
Septiembre						
Octubre						
Noviembre						
Diciembre						

Fuente:

INSS (Evolución mensual de las pensiones del sistema de la Seguridad Social) y elaboración propia.

## II.- DESARROLLO DE LAS PRINCIPALES MAGNITUDES DEL SISTEMA

### II.5.- PENSIONES.- RÉGIMEN ESPECIAL DE LOS TRABAJADORES DEL MAR

#### II.5.6.- Orfandad

Número y pensión media en primer día de cada mes.

( Importes en Euros )

Año / mes	Número de pensiones	Importe de la nómina mensual de pensiones	Pensión media mensual	% de variación sobre el mismo mes del año anterior		
				Número de pensiones	Importe pensiones mensuales	Pensión media mensual
<b>2008 (dic)</b>	4.945	1.715.194,78	346,85	-0,98	8,58	9,65
<b>2009 (dic)</b>	4.918	1.805.006,94	367,02	-0,55	5,24	5,82
<b>2010 (dic)</b>	4.865	1.868.566,28	384,08	-1,08	3,52	4,65
<b>2011 (dic)</b>	4.835	1.926.233,20	398,39	-0,62	3,09	3,73
<b>2012 (dic)</b>	4.994	2.028.304,28	406,15	3,29	5,30	1,95
<b>2013</b>						
Enero	4.998	2.071.557,06	414,48	3,80	5,66	1,79
Febrero	4.990	2.074.285,20	415,69	3,72	5,82	2,02
Marzo	5.016	2.086.013,38	415,87	3,74	5,87	2,04
Abril	5.026	2.092.700,00	416,37	3,37	5,64	2,19
Mayo	5.037	2.099.324,04	416,78	2,88	5,34	2,39
Junio	5.066	2.115.365,58	417,56	3,28	5,96	2,59
Julio	5.082	2.118.779,15	416,92	3,27	5,89	2,53
Agosto	5.100	2.121.545,63	415,99	3,28	5,71	2,35
Septiembre	5.107	2.120.166,15	415,15	3,15	5,40	2,18
Octubre	5.117	2.123.355,30	414,96	3,25	5,48	2,16
Noviembre	5.123	2.130.008,41	415,77	3,04	5,46	2,35
Diciembre	5.143	2.139.628,86	416,03	2,98	5,49	2,43
<b>2014</b>						
Enero	5.154	2.149.020,32	416,96	3,12	3,74	0,60
Febrero	5.163	2.156.682,00	417,72	3,47	3,97	0,49
Marzo	5.176	2.164.482,74	418,18	3,19	3,76	0,56
Abril						
Mayo						
Junio						
Julio						
Agosto						
Septiembre						
Octubre						
Noviembre						
Diciembre						

Fuente:

INSS (Evolución mensual de las pensiones del sistema de la Seguridad Social) y elaboración propia.

## II.- DESARROLLO DE LAS PRINCIPALES MAGNITUDES DEL SISTEMA

### II.5.- PENSIONES.- RÉGIMEN ESPECIAL DE LOS TRABAJADORES DEL MAR

#### II.5.7.- En favor de familiares

Número y pensión media en primer día de cada mes.

( Importes en Euros )

Año / mes	Número de pensiones	Importe de la nómina mensual de pensiones	Pensión media mensual	% de variación sobre el mismo mes del año anterior		
				Número de pensiones	Importe pensiones mensuales	Pensión media mensual
<b>2008 (dic)</b>	912	412.771,83	452,60	1,11	6,62	5,45
<b>2009 (dic)</b>	904	422.074,71	466,90	-0,88	2,25	3,16
<b>2010 (dic)</b>	922	445.702,77	483,41	1,99	5,60	3,54
<b>2011 (dic)</b>	928	461.454,71	497,26	0,65	3,53	2,87
<b>2012 (dic)</b>	945	479.893,13	507,82	1,83	4,00	2,12
<b>2013</b>						
Enero	937	484.441,74	517,01	0,75	3,04	2,27
Febrero	929	482.485,47	519,36	-0,43	2,60	3,05
Marzo	935	484.577,79	518,27	0,75	3,48	2,71
Abril	940	486.508,50	517,56	1,51	4,03	2,47
Mayo	933	485.829,85	520,72	0,76	4,06	3,28
Junio	940	489.282,15	520,51	0,00	3,96	3,96
Julio	953	493.638,85	517,98	0,95	4,37	3,38
Agosto	945	494.870,29	523,67	0,00	4,43	4,42
Septiembre	952	500.145,55	525,36	0,74	5,02	4,24
Octubre	949	499.253,76	526,08	0,32	4,69	4,36
Noviembre	956	502.183,95	525,30	1,49	5,20	3,66
Diciembre	954	503.095,60	527,35	0,95	4,83	3,85
<b>2014</b>						
Enero	947	500.621,10	528,64	1,07	3,34	2,25
Febrero	956	505.402,68	528,66	2,91	4,75	1,79
Marzo	959	507.853,54	529,57	2,57	4,80	2,18
Abril						
Mayo						
Junio						
Julio						
Agosto						
Septiembre						
Octubre						
Noviembre						
Diciembre						

Fuente:

INSS (Evolución mensual de las pensiones del sistema de la Seguridad Social) y elaboración propia.

**II.- DESARROLLO DE LAS PRINCIPALES MAGNITUDES DEL SISTEMA. EJERCICIO 2014.**

**II.5.- PENSIONES.- RÉGIMEN ESPECIAL DE LOS TRABAJADORES DEL MAR**

**II.5.8.- Distribución por Comunidades Autónomas.**

a) Total clases

Número y pensión media en primer día del mes MARZO 2014

CC.AA.	Número de pensiones	Importe de la nómina mensual de pensiones	Pensión media mensual	% de incremento sobre el mismo mes del año anterior			% participación de C.A. sobre el total sistema	
				Núm.de pensiones	Imp. nómina mensual	Pens. media mensual	Núm.de pensiones	Imp. nómina mensual
Andalucía	21.451	19.033.759,97	887,31	-0,46	0,41	0,88	16,39	15,81
Aragón	85	109.100,56	1.283,54	-6,59	-6,23	0,39	0,06	0,09
Asturias	4.467	4.234.699,72	948,00	-1,46	1,07	2,56	3,41	3,52
Islas Baleares	2.847	2.674.535,35	939,42	-1,21	0,64	1,87	2,17	2,22
Canarias	9.961	9.906.954,03	994,57	-1,61	-1,15	0,47	7,61	8,23
Cantabria	3.977	3.500.205,87	880,11	-0,90	0,72	1,63	3,04	2,91
Castilla y León	314	363.495,87	1.157,63	-0,63	-0,13	0,51	0,24	0,30
Castilla-La Mancha	90	102.808,48	1.142,32	2,27	2,99	0,70	0,07	0,09
Cataluña	8.136	8.278.816,41	1.017,55	-0,62	0,58	1,21	6,22	6,88
Com.,Valenciana	7.930	7.271.264,15	916,93	-1,55	-0,37	1,20	6,06	6,04
Extremadura	71	72.742,13	1.024,54	-4,05	-3,24	0,85	0,05	0,06
Galicia	54.606	46.316.800,63	848,20	0,83	2,16	1,32	41,72	38,47
Madrid	1.431	1.763.711,34	1.232,50	2,29	2,95	0,64	1,09	1,46
Murcia	1.919	1.772.573,34	923,70	-0,88	0,74	1,64	1,47	1,47
Navarra	81	95.121,44	1.174,34	-2,41	3,74	6,30	0,06	0,08
País Vasco	12.825	14.270.183,47	1.112,68	-1,26	-0,09	1,19	9,80	11,85
La Rioja	74	78.851,71	1.065,56	-3,90	-1,41	2,59	0,06	0,07
Ceuta (*)	391	342.699,97	876,47	-2,98	-0,73	2,32	0,30	0,28
Melilla (*)	242	218.366,77	902,34	-2,81	-2,42	0,40	0,18	0,18
<b>TOTAL</b>	<b>130.898</b>	<b>120.406.691,21</b>	<b>919,85</b>	<b>-0,23</b>	<b>0,91</b>	<b>1,15</b>	<b>100,00</b>	<b>100,00</b>

b) Incapacidad permanente.

Número y pensión media en primer día del mes MARZO 2014

CC.AA.	Número de pensiones	Importe de la nómina mensual de pensiones	Pensión media mensual	% de incremento sobre el mismo mes del año anterior			% participación de C.A. sobre el total sistema	
				Núm.de pensiones	Imp. nómina mensual	Pens. media mensual	Núm.de pensiones	Imp. nómina mensual
Andalucía	1.494	1.316.615,38	881,27	-3,68	-3,10	0,59	18,27	18,66
Aragón	1	1.397,10	1.397,10	0,00	0,25	0,25	0,01	0,02
Asturias	325	323.610,64	995,73	-4,69	-3,75	0,99	3,97	4,59
Islas Baleares	131	116.745,02	891,18	0,00	0,87	0,87	1,60	1,66
Canarias	372	336.553,87	904,71	-6,06	-4,78	1,36	4,55	4,77
Cantabria	302	229.876,87	761,18	-3,51	-2,27	1,29	3,69	3,26
Castilla y León	22	19.962,32	907,38	10,00	7,32	-2,44	0,27	0,28
Castilla-La Mancha	12	12.366,37	1.030,53	0,00	-3,78	-3,78	0,15	0,18
Cataluña	409	397.934,58	972,95	0,49	3,03	2,53	5,00	5,64
Com.,Valenciana	358	335.769,40	937,90	-0,83	1,11	1,95	4,38	4,76
Extremadura	6	5.940,58	990,10	-40,00	-37,50	4,17	0,07	0,08
Galicia	3.963	3.137.076,97	791,59	-2,80	-2,31	0,50	48,47	44,47
Madrid	44	52.516,05	1.193,55	-2,22	-6,92	-4,80	0,54	0,74
Murcia	140	127.372,94	909,81	1,45	1,67	0,21	1,71	1,81
Navarra	6	9.935,47	1.655,91	20,00	69,10	40,91	0,07	0,14
País Vasco	559	592.941,93	1.060,72	-6,99	-5,50	1,60	6,84	8,41
La Rioja								
Ceuta (*)	23	27.694,94	1.204,13	4,55	19,44	14,25	0,28	0,39
Melilla (*)	10	9.706,20	970,62	0,00	0,91	0,91	0,12	0,14
<b>TOTAL</b>	<b>8.177</b>	<b>7.054.016,63</b>	<b>862,67</b>	<b>-3,14</b>	<b>-2,30</b>	<b>0,86</b>	<b>100,00</b>	<b>100,00</b>

**II.- DESARROLLO DE LAS PRINCIPALES MAGNITUDES DEL SISTEMA. EJERCICIO 2014.**

**II.5.- PENSIONES.- RÉGIMEN ESPECIAL DE LOS TRABAJADORES DEL MAR**

**II.5.8.- Distribución por Comunidades Autónomas.**

c) Jubilación

Número y pensión media en primer día del mes MARZO 2014

CC.AA.	Número de pensiones	Importe de la nómina mensual de pensiones	Pensión media mensual	% de incremento sobre el mismo mes del año anterior			% participación de C.A. sobre el total sistema	
				Núm.de pensiones	Imp. nómina mensual	Pens. media mensual	Núm.de pensiones	Imp. nómina mensual
Andalucía	10.712	12.100.009,16	1.129,58	-0,57	0,72	1,30	14,97	14,59
Aragón	51	85.246,40	1.671,50	-5,56	-5,59	-0,03	0,07	0,10
Asturias	2.177	2.733.454,56	1.255,61	-0,55	2,61	3,17	3,04	3,30
Islas Baleares	1.489	1.826.994,58	1.226,99	-1,26	1,12	2,41	2,08	2,20
Canarias	4.921	6.466.862,30	1.314,14	-2,71	-1,82	0,92	6,87	7,80
Cantabria	2.138	2.423.668,57	1.133,61	0,28	1,50	1,22	2,99	2,92
Castilla y León	198	280.545,39	1.416,90	-1,49	0,17	1,69	0,28	0,34
Castilla-La Mancha	51	76.217,30	1.494,46	0,00	2,76	2,76	0,07	0,09
Cataluña	4.566	5.906.393,21	1.293,56	-1,25	0,18	1,45	6,38	7,12
Com.,Valenciana	3.990	4.733.777,34	1.186,41	-2,28	-0,61	1,71	5,57	5,71
Extremadura	40	51.585,90	1.289,65	2,56	1,88	-0,66	0,06	0,06
Galicia	32.014	33.199.727,63	1.037,04	1,44	2,87	1,41	44,72	40,03
Madrid	747	1.235.976,12	1.654,59	2,19	2,75	0,55	1,04	1,49
Murcia	903	1.081.532,14	1.197,71	-0,66	1,49	2,16	1,26	1,30
Navarra	40	64.530,82	1.613,27	-4,76	-1,87	3,04	0,06	0,08
País Vasco	7.251	10.293.688,18	1.419,62	-0,77	0,19	0,97	10,13	12,41
La Rioja	46	62.589,89	1.360,65	-2,13	1,05	3,25	0,06	0,08
Ceuta (*)	157	188.096,65	1.198,07	-2,48	-0,54	1,99	0,22	0,23
Melilla (*)	89	121.268,57	1.362,57	-2,20	-3,71	-1,55	0,12	0,15
<b>TOTAL</b>	<b>71.580</b>	<b>82.932.164,71</b>	<b>1.158,59</b>	<b>0,03</b>	<b>1,30</b>	<b>1,27</b>	<b>100,00</b>	<b>100,00</b>

d) Viudedad.

Número y pensión media en primer día del mes MARZO 2014

CC.AA.	Número de pensiones	Importe de la nómina mensual de pensiones	Pensión media mensual	% de incremento sobre el mismo mes del año anterior			% participación de C.A. sobre el total sistema	
				Núm.de pensiones	Imp. nómina mensual	Pens. media mensual	Núm.de pensiones	Imp. nómina mensual
Andalucía	7.853	5.011.073,79	638,11	-0,70	0,02	0,72	17,45	18,06
Aragón	32	22.263,76	695,74	-8,57	-9,03	-0,50	0,07	0,08
Asturias	1.758	1.085.800,81	617,63	-2,33	-1,46	0,90	3,91	3,91
Islas Baleares	1.148	699.036,79	608,92	-1,63	-0,81	0,83	2,55	2,52
Canarias	3.860	2.696.031,27	698,45	-0,34	0,22	0,56	8,58	9,72
Cantabria	1.351	771.529,31	571,08	-2,38	-1,13	1,28	3,00	2,78
Castilla y León	83	58.526,17	705,13	0,00	-1,93	-1,93	0,18	0,21
Castilla-La Mancha	25	13.838,21	553,53	8,70	11,50	2,58	0,06	0,05
Cataluña	2.892	1.850.456,15	639,85	-0,48	0,97	1,46	6,43	6,67
Com.,Valenciana	3.186	2.020.809,62	634,28	-1,06	-0,25	0,81	7,08	7,28
Extremadura	25	15.215,65	608,63	0,00	1,16	1,16	0,06	0,05
Galicia	16.631	9.196.934,36	553,00	0,24	1,04	0,81	36,95	33,14
Madrid	575	442.799,57	770,09	2,68	4,40	1,68	1,28	1,60
Murcia	759	512.454,62	675,17	-1,68	-0,80	0,90	1,69	1,85
Navarra	28	16.867,87	602,42	-6,67	-5,12	1,66	0,06	0,06
País Vasco	4.493	3.135.114,90	697,78	-1,32	0,04	1,38	9,98	11,30
La Rioja	27	16.051,69	594,51	-3,57	-3,55	0,02	0,06	0,06
Ceuta (*)	170	111.201,87	654,13	-5,56	-4,95	0,64	0,38	0,40
Melilla (*)	110	72.167,18	656,07	-5,17	-2,06	3,28	0,24	0,26
<b>TOTAL</b>	<b>45.006</b>	<b>27.748.173,59</b>	<b>616,54</b>	<b>-0,55</b>	<b>0,32</b>	<b>0,88</b>	<b>100,00</b>	<b>100,00</b>

(\*) Ciudad autónoma.

Fuente: INSS (Evolución mensual de las pensiones del sistema de la Seguridad Social) y elaboración propia.

**II.- DESARROLLO DE LAS PRINCIPALES MAGNITUDES DEL SISTEMA. EJERCICIO 2014.**

**II.5.- PENSIONES.- RÉGIMEN ESPECIAL DE LOS TRABAJADORES DEL MAR**

**II.5.8.- Distribución por Comunidades Autónomas.**

e) Orfandad

Número y pensión media en primer día del mes MARZO 2014

CC.AA.	Número de pensiones	Importe de la nómina mensual de pensiones	Pensión media mensual	% de incremento sobre el mismo mes del año anterior			% participación de C.A. sobre el total sistema	
				Núm.de pensiones	Imp. nómina mensual	Pens. media mensual	Núm.de pensiones	Imp. nómina mensual
Andalucía	1.144	492.790,96	430,76	4,86	5,20	0,32	22,10	22,77
Aragón	1	193,30	193,30	0,00	0,26	0,26	0,02	0,01
Asturias	166	68.484,38	412,56	-0,60	1,90	2,51	3,21	3,16
Islas Baleares	76	29.483,48	387,94	5,56	7,10	1,46	1,47	1,36
Canarias	654	316.423,18	483,83	-0,61	1,31	1,93	12,64	14,62
Cantabria	162	61.734,97	381,08	6,58	5,61	-0,91	3,13	2,85
Castilla y León	9	3.527,39	391,93	-10,00	-24,53	-16,14	0,17	0,16
Castilla-La Mancha	2	386,60	193,30	0,00	0,26	0,26	0,04	0,02
Cataluña	255	116.095,65	455,28	8,05	7,15	-0,83	4,93	5,36
Com.,Valenciana	346	154.794,56	447,38	2,06	3,28	1,19	6,68	7,15
Extremadura								
Galicia	1.710	635.282,07	371,51	4,46	5,21	0,72	33,04	29,35
Madrid	54	25.111,82	465,03	0,00	4,31	4,31	1,04	1,16
Murcia	99	44.189,16	446,36	2,06	-0,39	-2,40	1,91	2,04
Navarra	6	2.285,94	380,99	0,00	0,25	0,25	0,12	0,11
País Vasco	429	188.919,06	440,37	-0,46	0,43	0,90	8,29	8,73
La Rioja	1	210,13	210,13	0,00	0,25	0,25	0,02	0,01
Ceuta (*)	35	12.913,52	368,96	2,94	-1,63	-4,43	0,68	0,60
Melilla (*)	27	11.656,57	431,72	-3,57	-7,27	-3,84	0,52	0,54
<b>TOTAL</b>	<b>5.176</b>	<b>2.164.482,74</b>	<b>418,18</b>	<b>3,19</b>	<b>3,76</b>	<b>0,56</b>	<b>100,00</b>	<b>100,00</b>

f) En favor de familiares.

Número y pensión media en primer día del mes MARZO 2014

CC.AA.	Número de pensiones	Importe de la nómina mensual de pensiones	Pensión media mensual	% de incremento sobre el mismo mes del año anterior			% participación de C.A. sobre el total sistema	
				Núm.de pensiones	Imp. nómina mensual	Pens. media mensual	Núm.de pensiones	Imp. nómina mensual
Andalucía	248	113.270,68	456,74	8,77	7,25	-1,39	25,86	22,30
Aragón								
Asturias	41	23.349,33	569,50	13,89	13,12	-0,67	4,28	4,60
Islas Baleares	3	2.275,48	758,49	-25,00	-16,24	11,69	0,31	0,45
Canarias	154	91.083,41	591,45	10,79	13,92	2,82	16,06	17,93
Cantabria	24	13.396,15	558,17	-25,00	0,93	34,57	2,50	2,64
Castilla y León	2	934,60	467,30	0,00	0,26	0,26	0,21	0,18
Castilla-La Mancha								
Cataluña	14	7.936,82	566,92	0,00	0,47	0,47	1,46	1,56
Com.,Valenciana	50	26.113,23	522,26	-3,85	-5,01	-1,21	5,21	5,14
Extremadura								
Galicia	288	147.779,60	513,12	-1,37	-0,08	1,31	30,03	29,10
Madrid	11	7.307,78	664,34	22,22	26,90	3,83	1,15	1,44
Murcia	18	7.024,48	390,25	-10,00	-7,55	2,72	1,88	1,38
Navarra	1	1.501,34	1.501,34				0,10	0,30
País Vasco	93	59.519,40	639,99	-4,12	-0,88	3,38	9,70	11,72
La Rioja								
Ceuta (*)	6	2.792,99	465,50	0,00	0,25	0,25	0,63	0,55
Melilla (*)	6	3.568,25	594,71	50,00	81,70	21,13	0,63	0,70
<b>TOTAL</b>	<b>959</b>	<b>507.853,54</b>	<b>529,57</b>	<b>2,57</b>	<b>4,80</b>	<b>2,18</b>	<b>100,00</b>	<b>100,00</b>

(\*) Ciudad autónoma.

Fuente: INSS (Evolución mensual de las pensiones del sistema de la Seguridad Social) y elaboración propia.



---

## **II. DESARROLLO DE LAS PRINCIPALES MAGNITUDES DEL SISTEMA**

### **ÁREA: PRESTACIONES ECONÓMICAS.**

#### **II.6.- Pensiones: Régimen Especial de la Minería del Carbón.**

Los datos reflejados en los distintos informes del presente bloque no contemplan las cifras correspondientes al S.O.V.I.

---

## II.- DESARROLLO DE LAS PRINCIPALES MAGNITUDES DEL SISTEMA

### II.6.- PENSIONES.- RÉGIMEN ESPECIAL DE LA MINERÍA DEL CARBÓN

#### II.6.1.- Gasto acumulado

Total clases

Gasto acumulado hasta fin de cada año. (Miles de euros)

Año		Incapacidad permanente	Jubilación	Viudedad	Orfandad	En favor de familiares	TOTAL
<b>2008</b>	Importe	75.184,23	926.902,57	230.164,42	14.282,70	4.934,25	1.251.468,17
	% variac.	-2,70	3,04	4,61	3,39	7,07	2,98
<b>2009</b>	Importe	74.436,34	947.556,85	239.986,89	14.779,17	5.053,44	1.281.812,69
	% variac.	-0,99	2,23	4,27	3,48	2,42	2,42
<b>2010</b>	Importe	73.190,47	976.301,20	251.068,52	15.549,19	5.058,36	1.321.167,74
	% variac.	-1,67	3,03	4,62	5,21	0,10	3,07
<b>2011</b>	Importe	70.667,61	989.399,98	257.356,57	15.747,99	5.077,80	1.338.249,95
	% variac.	-3,45	1,34	2,50	1,28	0,38	1,29
<b>2012</b>	Importe	69.922,39	1.012.477,33	264.889,52	16.302,44	5.413,69	1.369.005,37
	% variac.	-1,05	2,33	2,93	3,52	6,61	2,30
<b>2013 (P)</b>	Importe	69.669,53	1.033.527,81	272.682,45	17.311,22	5.555,10	1.398.746,11
	% variac.	-0,36	2,08	2,94	6,19	2,61	2,17

Gasto acumulado hasta fin de cada mes. (Miles de euros)

Año		Incapacidad permanente	Jubilación	Viudedad	Orfandad	En favor de familiares	TOTAL
<b>2014</b>							
	Enero	4.960,58	74.657,39	18.950,45	1.181,32	388,19	100.137,92
	Febrero	9.925,78	149.390,17	37.901,80	2.390,00	791,46	200.399,22
	Marzo	14.845,21	224.079,41	56.834,56	3.585,94	1.187,23	300.532,35
	Abril						
	Mayo						
	Junio						
	Julio						
	Agosto						
	Septiembre						
	Octubre						
	Noviembre						
	Diciembre						

Nota : A partir de 2014 el dato de pensiones no incluye el complemento a mínimos.

Fuente:

Sistema de Información Contable de la Seguridad Social (SICOSS) y elaboración propia.

(P) Provisional

## II.- DESARROLLO DE LAS PRINCIPALES MAGNITUDES DEL SISTEMA

### II.6.- PENSIONES.- RÉGIMEN ESPECIAL DE LA MINERÍA DEL CARBÓN

#### II.6.2.- Total clases

Número y pensión media en primer día de cada mes.

( Importes en Euros )

Año / mes	Número de pensiones	Importe de la nómina mensual de pensiones	Pensión media mensual	% de variación sobre el mismo mes del año anterior		
				Número de pensiones	Importe pensiones mensuales	Pensión media mensual
<b>2008 (dic)</b>	69.257	88.418.997,31	1.276,68	-1,41	4,25	5,75
<b>2009 (dic)</b>	68.490	91.040.176,94	1.329,25	-1,11	2,96	4,12
<b>2010 (dic)</b>	68.061	92.895.284,81	1.364,88	-0,63	2,04	2,68
<b>2011 (dic)</b>	67.867	95.500.692,20	1.407,17	-0,29	2,80	3,10
<b>2012 (dic)</b>	67.506	97.512.193,31	1.444,50	-0,53	2,11	2,65
<b>2013</b>						
Enero	67.478	98.671.002,74	1.462,27	-0,57	2,18	2,76
Febrero	67.263	98.521.329,05	1.464,72	-0,62	2,04	2,68
Marzo	67.282	98.692.634,64	1.466,85	-0,53	2,16	2,71
Abril	67.236	98.759.977,07	1.468,86	-0,53	2,20	2,74
Mayo	67.071	98.867.586,91	1.474,07	-0,73	2,22	2,97
Junio	67.147	98.981.119,49	1.474,10	-0,47	2,25	2,72
Julio	67.185	99.073.325,91	1.474,63	-0,41	2,25	2,68
Agosto	67.154	99.184.352,61	1.476,97	-0,54	2,17	2,73
Septiembre	67.185	99.345.535,48	1.478,69	-0,52	2,18	2,71
Octubre	67.201	99.468.993,00	1.480,17	-0,47	2,22	2,71
Noviembre	67.241	99.664.488,20	1.482,20	-0,41	2,30	2,72
Diciembre	67.271	99.853.761,21	1.484,35	-0,35	2,40	2,76
<b>2014</b>						
Enero	67.240	100.162.578,22	1.489,63	-0,35	1,51	1,87
Febrero	67.106	100.213.328,75	1.493,36	-0,23	1,72	1,96
Marzo	67.054	100.263.246,16	1.495,26	-0,34	1,59	1,94
Abril						
Mayo						
Junio						
Julio						
Agosto						
Septiembre						
Octubre						
Noviembre						
Diciembre						

Fuente:

INSS (Evolución mensual de las pensiones del sistema de la Seguridad Social) y elaboración propia.

## II.- DESARROLLO DE LAS PRINCIPALES MAGNITUDES DEL SISTEMA

### II.6.- PENSIONES.- RÉGIMEN ESPECIAL DE LA MINERÍA DEL CARBÓN

#### II.6.3.- Incapacidad permanente

Número y pensión media en primer día de cada mes. ( Importes en Euros )

Año / mes	Número de pensiones	Importe de la nómina mensual de pensiones	Pensión media mensual	% de variación sobre el mismo mes del año anterior		
				Número de pensiones	Importe pensiones mensuales	Pensión media mensual
<b>2008 (dic)</b>	4.153	5.192.938,89	1.250,41	-4,51	0,46	5,20
<b>2009 (dic)</b>	3.987	5.160.285,73	1.294,28	-4,00	-0,63	3,51
<b>2010 (dic)</b>	3.819	5.021.990,17	1.315,00	-4,21	-2,68	1,60
<b>2011 (dic)</b>	3.631	4.904.019,59	1.350,60	-4,92	-2,35	2,71
<b>2012 (dic)</b>	3.536	4.903.360,54	1.386,70	-2,62	-0,01	2,67
<b>2013</b>						
Enero	3.531	4.952.703,56	1.402,63	-2,27	0,54	2,88
Febrero	3.527	4.958.996,63	1.406,01	-2,22	0,62	2,90
Marzo	3.528	4.967.207,60	1.407,94	-1,97	0,86	2,89
Abril	3.508	4.944.445,08	1.409,48	-2,42	0,30	2,79
Mayo	3.489	4.941.951,73	1.416,44	-2,92	-0,11	2,90
Junio	3.477	4.919.750,91	1.414,94	-2,90	-0,32	2,66
Julio	3.475	4.920.223,94	1.415,89	-3,07	-0,49	2,66
Agosto	3.458	4.901.773,00	1.417,52	-3,25	-0,75	2,58
Septiembre	3.450	4.893.114,28	1.418,29	-3,25	-0,71	2,63
Octubre	3.439	4.885.573,42	1.420,64	-3,13	-0,46	2,76
Noviembre	3.432	4.881.970,07	1.422,49	-3,19	-0,65	2,62
Diciembre	3.419	4.870.676,93	1.424,59	-3,31	-0,67	2,73
<b>2014</b>						
Enero	3.407	4.871.400,44	1.429,82	-3,51	-1,64	1,94
Febrero	3.387	4.849.733,77	1.431,87	-3,97	-2,20	1,84
Marzo	3.380	4.848.813,30	1.434,56	-4,20	-2,38	1,89
Abril						
Mayo						
Junio						
Julio						
Agosto						
Septiembre						
Octubre						
Noviembre						
Diciembre						

Fuente:

INSS (Evolución mensual de las pensiones del sistema de la Seguridad Social) y elaboración propia.

## II.- DESARROLLO DE LAS PRINCIPALES MAGNITUDES DEL SISTEMA

### II.6.- PENSIONES.- RÉGIMEN ESPECIAL DE LA MINERÍA DEL CARBÓN

#### II.6.4.- Jubilación

Número y pensión media en primer día de cada mes.

( Importes en Euros )

Año / mes	Número de pensiones	Importe de la nómina mensual de pensiones	Pensión media mensual	% de variación sobre el mismo mes del año anterior		
				Número de pensiones	Importe pensiones mensuales	Pensión media mensual
<b>2008 (dic)</b>	38.730	65.631.401,85	1.694,59	-1,59	4,13	5,81
<b>2009 (dic)</b>	38.216	67.462.672,59	1.765,30	-1,33	2,79	4,17
<b>2010 (dic)</b>	37.930	68.835.052,75	1.814,79	-0,75	2,03	2,80
<b>2011 (dic)</b>	37.878	70.903.265,81	1.871,89	-0,14	3,00	3,15
<b>2012 (dic)</b>	37.585	72.292.655,36	1.923,44	-0,77	1,96	2,75
<b>2013</b>						
Enero	37.577	73.070.896,37	1.944,56	-0,82	1,95	2,80
Febrero	37.428	72.926.830,85	1.948,46	-0,95	1,78	2,75
Marzo	37.406	73.023.811,72	1.952,20	-0,85	1,90	2,78
Abril	37.385	73.085.402,35	1.954,94	-0,70	2,04	2,76
Mayo	37.297	73.183.790,38	1.962,19	-0,86	2,13	3,01
Junio	37.340	73.268.286,17	1.962,19	-0,54	2,16	2,72
Julio	37.362	73.335.454,70	1.962,84	-0,43	2,18	2,62
Agosto	37.366	73.454.662,13	1.965,82	-0,54	2,14	2,69
Septiembre	37.396	73.591.477,27	1.967,90	-0,52	2,12	2,66
Octubre	37.403	73.686.052,45	1.970,06	-0,50	2,15	2,66
Noviembre	37.438	73.857.009,08	1.972,78	-0,40	2,27	2,69
Diciembre	37.478	74.036.384,65	1.975,46	-0,28	2,41	2,70
<b>2014</b>						
Enero	37.484	74.295.225,42	1.982,05	-0,25	1,68	1,93
Febrero	37.418	74.353.989,53	1.987,12	-0,03	1,96	1,98
Marzo	37.380	74.376.995,49	1.989,75	-0,07	1,85	1,92
Abril						
Mayo						
Junio						
Julio						
Agosto						
Septiembre						
Octubre						
Noviembre						
Diciembre						

Fuente:

INSS (Evolución mensual de las pensiones del sistema de la Seguridad Social) y elaboración propia.

## II.- DESARROLLO DE LAS PRINCIPALES MAGNITUDES DEL SISTEMA

### II.6.- PENSIONES.- RÉGIMEN ESPECIAL DE LA MINERÍA DEL CARBÓN

#### II.6.5.- Viudedad

Número y pensión media en primer día de cada mes.

( Importes en Euros )

Año / mes	Número de pensiones	Importe de la nómina mensual de pensiones	Pensión media mensual	% de variación sobre el mismo mes del año anterior		
				Número de pensiones	Importe pensiones mensuales	Pensión media mensual
<b>2008 (dic)</b>	23.786	16.236.798,84	682,62	-0,49	5,93	6,45
<b>2009 (dic)</b>	23.764	17.021.446,49	716,27	-0,09	4,83	4,93
<b>2010 (dic)</b>	23.776	17.590.167,18	739,83	0,05	3,34	3,29
<b>2011 (dic)</b>	23.841	18.209.475,05	763,79	0,27	3,52	3,24
<b>2012 (dic)</b>	23.817	18.747.880,48	787,16	-0,10	2,96	3,06
<b>2013</b>						
Enero	23.809	19.055.911,47	800,37	-0,18	3,19	3,38
Febrero	23.745	19.039.974,02	801,85	-0,20	3,10	3,31
Marzo	23.773	19.099.159,95	803,40	-0,11	3,23	3,34
Abril	23.772	19.128.371,24	804,66	-0,20	3,08	3,29
Mayo	23.700	19.131.183,33	807,22	-0,50	2,94	3,46
Junio	23.738	19.176.282,45	807,83	-0,28	3,00	3,29
Julio	23.749	19.194.920,01	808,24	-0,27	2,99	3,27
Agosto	23.723	19.200.809,66	809,38	-0,46	2,81	3,29
Septiembre	23.729	19.232.440,09	810,50	-0,39	2,93	3,32
Octubre	23.737	19.265.288,55	811,61	-0,34	3,02	3,36
Noviembre	23.738	19.285.522,68	812,43	-0,35	2,96	3,32
Diciembre	23.732	19.297.621,33	813,15	-0,36	2,93	3,30
<b>2014</b>						
Enero	23.709	19.343.110,17	815,86	-0,42	1,51	1,94
Febrero	23.654	19.349.605,36	818,03	-0,38	1,63	2,02
Marzo	23.631	19.364.353,43	819,45	-0,60	1,39	2,00
Abril						
Mayo						
Junio						
Julio						
Agosto						
Septiembre						
Octubre						
Noviembre						
Diciembre						

Fuente:

INSS (Evolución mensual de las pensiones del sistema de la Seguridad Social) y elaboración propia.

## II.- DESARROLLO DE LAS PRINCIPALES MAGNITUDES DEL SISTEMA

### II.6.- PENSIONES.- RÉGIMEN ESPECIAL DE LA MINERÍA DEL CARBÓN

#### II.6.6.- Orfandad

Número y pensión media en primer día de cada mes.

( Importes en Euros )

Año / mes	Número de pensiones	Importe de la nómina mensual de pensiones	Pensión media mensual	% de variación sobre el mismo mes del año anterior		
				Número de pensiones	Importe pensiones mensuales	Pensión media mensual
<b>2008 (dic)</b>	2.080	1.014.924,82	487,94	-2,30	5,70	8,19
<b>2009 (dic)</b>	2.017	1.041.082,37	516,15	-3,03	2,58	5,78
<b>2010 (dic)</b>	2.040	1.097.209,96	537,85	1,14	5,39	4,20
<b>2011 (dic)</b>	2.020	1.123.926,09	556,40	-0,98	2,43	3,45
<b>2012 (dic)</b>	2.059	1.185.118,00	575,58	1,93	5,44	3,45
<b>2013</b>						
Enero	2.058	1.204.517,46	585,29	1,93	5,42	3,43
Febrero	2.060	1.208.084,01	586,45	2,39	5,92	3,45
Marzo	2.072	1.214.706,65	586,25	2,57	5,84	3,18
Abril	2.073	1.215.270,58	586,24	2,47	5,30	2,76
Mayo	2.080	1.221.507,97	587,26	2,56	5,59	2,95
Junio	2.087	1.226.930,60	587,89	2,86	5,88	2,94
Julio	2.098	1.232.103,61	587,28	3,30	6,23	2,83
Agosto	2.110	1.238.957,70	587,18	3,84	6,86	2,91
Septiembre	2.112	1.239.154,16	586,72	3,48	6,11	2,55
Octubre	2.122	1.242.654,84	585,61	3,61	5,93	2,24
Noviembre	2.129	1.247.172,56	585,80	3,60	5,65	1,98
Diciembre	2.137	1.252.669,67	586,18	3,79	5,70	1,84
<b>2014</b>						
Enero	2.139	1.257.668,99	587,97	3,94	4,41	0,46
Febrero	2.150	1.267.151,53	589,37	4,37	4,89	0,50
Marzo	2.159	1.274.422,91	590,28	4,20	4,92	0,69
Abril						
Mayo						
Junio						
Julio						
Agosto						
Septiembre						
Octubre						
Noviembre						
Diciembre						

Fuente:

INSS (Evolución mensual de las pensiones del sistema de la Seguridad Social) y elaboración propia.

## II.- DESARROLLO DE LAS PRINCIPALES MAGNITUDES DEL SISTEMA

### II.6.- PENSIONES.- RÉGIMEN ESPECIAL DE LA MINERÍA DEL CARBÓN

#### II.6.7.- En favor de familiares

Número y pensión media en primer día de cada mes.

( Importes en Euros )

Año / mes	Número de pensiones	Importe de la nómina mensual de pensiones	Pensión media mensual	% de variación sobre el mismo mes del año anterior		
				Número de pensiones	Importe pensiones mensuales	Pensión media mensual
<b>2008 (dic)</b>	508	342.932,91	675,06	-1,17	5,47	6,72
<b>2009 (dic)</b>	506	354.689,76	700,97	-0,39	3,43	3,84
<b>2010 (dic)</b>	496	350.864,75	707,39	-1,98	-1,08	0,92
<b>2011 (dic)</b>	497	360.005,66	724,36	0,20	2,61	2,40
<b>2012 (dic)</b>	509	383.178,93	752,81	2,41	6,44	3,93
<b>2013</b>						
Enero	503	386.973,88	769,33	2,24	7,16	4,82
Febrero	503	387.443,54	770,27	3,07	7,23	4,03
Marzo	503	387.748,72	770,87	1,21	5,42	4,16
Abril	498	386.487,82	776,08	-1,39	3,27	4,72
Mayo	505	389.153,50	770,60	0,00	3,68	3,68
Junio	505	389.869,36	772,02	0,40	3,48	3,07
Julio	501	390.623,65	779,69	-1,76	2,95	4,80
Agosto	497	388.150,12	780,99	-3,12	1,40	4,66
Septiembre	498	389.349,68	781,83	-3,30	1,40	4,86
Octubre	500	389.423,74	778,85	-2,53	1,29	3,92
Noviembre	504	392.813,81	779,39	-0,59	2,92	3,53
Diciembre	505	396.408,63	784,97	-0,79	3,45	4,27
<b>2014</b>						
Enero	501	395.173,20	788,77	-0,40	2,12	2,53
Febrero	497	392.848,56	790,44	-1,19	1,40	2,62
Marzo	504	398.661,03	790,99	0,20	2,81	2,61
Abril						
Mayo						
Junio						
Julio						
Agosto						
Septiembre						
Octubre						
Noviembre						
Diciembre						

Fuente:

INSS (Evolución mensual de las pensiones del sistema de la Seguridad Social) y elaboración propia.



**II.- DESARROLLO DE LAS PRINCIPALES MAGNITUDES DEL SISTEMA. EJERCICIO 2014.**

**II.6.- PENSIONES.- RÉGIMEN ESPECIAL DE LA MINERÍA DEL CARBÓN**

**II.6.8.- Distribución por Comunidades Autónomas.**

a) Total clases

Número y pensión media en primer día del mes MARZO 2014

CC.AA.	Número de pensiones	Importe de la nómina mensual de pensiones	Pensión media mensual	% de incremento sobre el mismo mes del año anterior			% participación de C.A. sobre el total sistema	
				Núm.de pensiones	Imp. nómina mensual	Pens. media mensual	Núm.de pensiones	Imp. nómina mensual
Andalucía	2.292	3.045.646,70	1.328,82	-1,84	1,26	3,16	3,42	3,04
Aragón	4.029	6.476.539,92	1.607,48	-0,42	2,24	2,67	6,01	6,46
Asturias	35.737	57.494.721,00	1.608,83	0,06	1,71	1,65	53,30	57,34
Islas Baleares	247	249.854,22	1.011,56	-5,00	-3,70	1,37	0,37	0,25
Canarias	53	58.608,99	1.105,83	12,77	9,40	-2,98	0,08	0,06
Cantabria	106	119.385,44	1.126,28	-6,19	-0,96	5,58	0,16	0,12
Castilla y León	16.845	23.876.623,77	1.417,43	0,29	2,32	2,02	25,12	23,81
Castilla-La Mancha	1.239	1.349.197,80	1.088,94	-3,88	-3,61	0,28	1,85	1,35
Cataluña	2.711	3.097.786,00	1.142,67	-4,71	-3,36	1,42	4,04	3,09
Com.,Valenciana	919	1.164.647,45	1.267,30	-0,97	1,49	2,49	1,37	1,16
Extremadura	165	194.669,16	1.179,81	-4,07	-5,63	-1,62	0,25	0,19
Galicia	1.588	1.936.501,03	1.219,46	-0,44	1,95	2,40	2,37	1,93
Madrid	735	784.735,19	1.067,67	-0,54	1,28	1,84	1,10	0,78
Murcia	79	114.823,68	1.453,46	6,76	7,84	1,01	0,12	0,11
Navarra	26	25.296,08	972,93	-10,34	-9,78	0,63	0,04	0,03
País Vasco	208	207.296,56	996,62	-7,14	-6,91	0,25	0,31	0,21
La Rioja	70	61.668,09	880,97	-1,41	-0,72	0,70	0,10	0,06
Ceuta (*)	3	3.882,96	1.294,32	200,00	207,58	2,53	0,00	0,00
Melilla (*)	2	1.362,12	681,06	0,00	0,25	0,25	0,00	0,00
<b>TOTAL</b>	<b>67.054</b>	<b>100.263.246,16</b>	<b>1.495,26</b>	<b>-0,34</b>	<b>1,59</b>	<b>1,94</b>	<b>100,00</b>	<b>100,00</b>

b) Incapacidad permanente.

Número y pensión media en primer día del mes MARZO 2014

CC.AA.	Número de pensiones	Importe de la nómina mensual de pensiones	Pensión media mensual	% de incremento sobre el mismo mes del año anterior			% participación de C.A. sobre el total sistema	
				Núm.de pensiones	Imp. nómina mensual	Pens. media mensual	Núm.de pensiones	Imp. nómina mensual
Andalucía	50	64.185,87	1.283,72	-15,25	-14,10	1,36	1,48	1,32
Aragón	94	141.312,14	1.503,32	1,08	4,32	3,21	2,78	2,91
Asturias	1.685	2.699.635,96	1.602,16	-3,49	-1,50	2,07	49,85	55,68
Islas Baleares	6	5.726,13	954,36	0,00	0,25	0,25	0,18	0,12
Canarias	14	14.103,46	1.007,39	0,00	22,76	22,76	0,41	0,29
Cantabria	2	1.784,41	892,21	0,00	0,25	0,25	0,06	0,04
Castilla y León	1.276	1.601.396,33	1.255,01	-4,42	-2,98	1,50	37,75	33,03
Castilla-La Mancha	14	18.894,07	1.349,58	-26,32	-29,18	-3,89	0,41	0,39
Cataluña	70	96.787,67	1.382,68	-13,58	-14,92	-1,55	2,07	2,00
Com.,Valenciana	32	43.209,82	1.350,31	3,23	5,26	1,98	0,95	0,89
Extremadura	10	18.183,20	1.818,32	-9,09	-7,43	1,83	0,30	0,38
Galicia	82	92.945,63	1.133,48	-4,65	-3,04	1,69	2,43	1,92
Madrid	30	30.431,17	1.014,37	0,00	0,84	0,84	0,89	0,63
Murcia	4	6.688,92	1.672,23	33,33	36,77	2,58	0,12	0,14
Navarra	2	921,79	460,90	-33,33	-54,96	-32,44	0,06	0,02
País Vasco	3	5.576,62	1.858,87	0,00	0,25	0,25	0,09	0,12
La Rioja	6	7.030,11	1.171,69	0,00	0,25	0,25	0,18	0,14
Ceuta (*)								
Melilla (*)								
<b>TOTAL</b>	<b>3.380</b>	<b>4.848.813,30</b>	<b>1.434,56</b>	<b>-4,20</b>	<b>-2,38</b>	<b>1,89</b>	<b>100,00</b>	<b>100,00</b>

**II.- DESARROLLO DE LAS PRINCIPALES MAGNITUDES DEL SISTEMA. EJERCICIO 2014.**

**II.6.- PENSIONES.- RÉGIMEN ESPECIAL DE LA MINERÍA DEL CARBÓN**

**II.6.8.- Distribución por Comunidades Autónomas.**

c) Jubilación

Número y pensión media en primer día del mes MARZO 2014

CC.AA.	Número de pensiones	Importe de la nómina mensual de pensiones	Pensión media mensual	% de incremento sobre el mismo mes del año anterior			% participación de C.A. sobre el total sistema	
				Núm.de pensiones	Imp. nómina mensual	Pens. media mensual	Núm.de pensiones	Imp. nómina mensual
Andalucía	1.158	2.185.104,21	1.886,96	-0,17	2,66	2,83	3,10	2,94
Aragón	2.563	5.191.606,04	2.025,60	-0,23	2,53	2,77	6,86	6,98
Asturias	20.639	43.488.927,48	2.107,12	0,45	1,93	1,48	55,21	58,47
Islas Baleares	95	142.230,06	1.497,16	-4,04	-3,35	0,72	0,25	0,19
Canarias	19	29.004,70	1.526,56	5,56	-5,17	-10,17	0,05	0,04
Cantabria	43	76.436,01	1.777,58	2,38	5,80	3,34	0,12	0,10
Castilla y León	9.403	17.496.686,23	1.860,76	0,26	2,50	2,24	25,16	23,52
Castilla-La Mancha	489	777.886,34	1.590,77	-6,32	-4,71	1,72	1,31	1,05
Cataluña	1.187	1.997.450,13	1.682,77	-5,42	-3,50	2,03	3,18	2,69
Com.,Valenciana	434	802.572,86	1.849,25	-1,36	1,60	3,00	1,16	1,08
Extremadura	73	116.861,15	1.600,84	-12,05	-11,27	0,88	0,20	0,16
Galicia	849	1.380.284,97	1.625,78	-0,47	2,41	2,89	2,27	1,86
Madrid	281	460.120,07	1.637,44	-0,71	2,20	2,93	0,75	0,62
Murcia	41	80.459,71	1.962,43	2,50	5,32	2,76	0,11	0,11
Navarra	10	14.848,29	1.484,83	0,00	-2,05	-2,05	0,03	0,02
País Vasco	65	106.198,52	1.633,82	-13,33	-11,26	2,39	0,17	0,14
La Rioja	30	28.334,23	944,47	-3,23	-1,83	1,44	0,08	0,04
Ceuta (*)	1	1.984,49	1.984,49				0,00	0,00
Melilla (*)								
<b>TOTAL</b>	<b>37.380</b>	<b>74.376.995,49</b>	<b>1.989,75</b>	<b>-0,07</b>	<b>1,85</b>	<b>1,92</b>	<b>100,00</b>	<b>100,00</b>

d) Viudedad.

Número y pensión media en primer día del mes MARZO 2014

CC.AA.	Número de pensiones	Importe de la nómina mensual de pensiones	Pensión media mensual	% de incremento sobre el mismo mes del año anterior			% participación de C.A. sobre el total sistema	
				Núm.de pensiones	Imp. nómina mensual	Pens. media mensual	Núm.de pensiones	Imp. nómina mensual
Andalucía	922	700.824,06	760,11	-3,15	-0,60	2,63	3,90	3,62
Aragón	1.247	1.066.915,12	855,59	-1,11	0,40	1,53	5,28	5,51
Asturias	12.134	10.454.467,11	861,58	-0,38	1,50	1,88	51,35	53,99
Islas Baleares	128	90.867,42	709,90	-6,57	-4,93	1,76	0,54	0,47
Canarias	17	13.987,11	822,77	21,43	25,19	3,09	0,07	0,07
Cantabria	50	34.139,47	682,79	-12,28	-11,51	0,88	0,21	0,18
Castilla y León	5.500	4.384.581,62	797,20	0,88	3,15	2,25	23,27	22,64
Castilla-La Mancha	630	482.920,48	766,54	-3,08	-1,27	1,87	2,67	2,49
Cataluña	1.349	947.003,72	702,00	-4,05	-2,27	1,86	5,71	4,89
Com.,Valenciana	389	283.933,79	729,91	-2,02	0,03	2,09	1,65	1,47
Extremadura	75	55.169,65	735,60	5,63	9,78	3,92	0,32	0,28
Galicia	603	428.860,85	711,21	0,50	1,87	1,36	2,55	2,21
Madrid	386	272.155,34	705,07	-0,77	-0,09	0,69	1,63	1,41
Murcia	33	26.987,92	817,82	6,45	7,10	0,61	0,14	0,14
Navarra	11	7.411,06	673,73	-15,38	-15,05	0,40	0,05	0,04
País Vasco	122	87.210,08	714,84	-5,43	-2,77	2,81	0,52	0,45
La Rioja	31	23.658,04	763,16	0,00	0,25	0,25	0,13	0,12
Ceuta (*)	2	1.898,47	949,24	100,00	50,38	-24,81	0,01	0,01
Melilla (*)	2	1.362,12	681,06	0,00	0,25	0,25	0,01	0,01
<b>TOTAL</b>	<b>23.631</b>	<b>19.364.353,43</b>	<b>819,45</b>	<b>-0,60</b>	<b>1,39</b>	<b>2,00</b>	<b>100,00</b>	<b>100,00</b>

(\*) Ciudad autónoma.

Fuente: INSS (Evolución mensual de las pensiones del sistema de la Seguridad Social) y elaboración propia.

**II.- DESARROLLO DE LAS PRINCIPALES MAGNITUDES DEL SISTEMA. EJERCICIO 2014.**

**II.6.- PENSIONES.- RÉGIMEN ESPECIAL DE LA MINERÍA DEL CARBÓN**

**II.6.8.- Distribución por Comunidades Autónomas.**

e) Orfandad

Número y pensión media en primer día del mes MARZO 2014

CC.AA.	Número de pensiones	Importe de la nómina mensual de pensiones	Pensión media mensual	% de incremento sobre el mismo mes del año anterior			% participación de C.A. sobre el total sistema	
				Núm.de pensiones	Imp. nómina mensual	Pens. media mensual	Núm.de pensiones	Imp. nómina mensual
Andalucía	140	85.137,01	608,12	3,70	-0,38	-3,94	6,48	6,68
Aragón	114	69.118,85	606,31	0,88	3,09	2,19	5,28	5,42
Asturias	1.003	615.620,14	613,78	4,15	4,85	0,67	46,46	48,31
Islas Baleares	17	9.889,47	581,73	0,00	0,25	0,25	0,79	0,78
Canarias	3	1.513,72	504,57				0,14	0,12
Cantabria	7	4.429,18	632,74	-12,50	-17,25	-5,43	0,32	0,35
Castilla y León	540	296.722,71	549,49	5,26	8,00	2,60	25,01	23,28
Castilla-La Mancha	78	51.808,36	664,21	13,04	4,95	-7,16	3,61	4,07
Cataluña	101	54.344,52	538,06	2,02	7,25	5,12	4,68	4,26
Com.,Valenciana	54	27.485,88	509,00	8,00	8,72	0,67	2,50	2,16
Extremadura	6	3.777,09	629,52	0,00	-5,48	-5,48	0,28	0,30
Galicia	44	26.499,49	602,26	-4,35	-1,70	2,77	2,04	2,08
Madrid	32	17.261,51	539,42	0,00	-2,55	-2,55	1,48	1,35
Murcia								
Navarra	2	1.478,01	739,01	0,00	0,26	0,26	0,09	0,12
País Vasco	15	6.691,26	446,08	0,00	0,25	0,25	0,69	0,53
La Rioja	3	2.645,71	881,90	0,00	0,26	0,25	0,14	0,21
Ceuta (*)								
Melilla (*)								
<b>TOTAL</b>	<b>2.159</b>	<b>1.274.422,91</b>	<b>590,28</b>	<b>4,20</b>	<b>4,92</b>	<b>0,69</b>	<b>100,00</b>	<b>100,00</b>

f) En favor de familiares.

Número y pensión media en primer día del mes MARZO 2014

CC.AA.	Número de pensiones	Importe de la nómina mensual de pensiones	Pensión media mensual	% de incremento sobre el mismo mes del año anterior			% participación de C.A. sobre el total sistema	
				Núm.de pensiones	Imp. nómina mensual	Pens. media mensual	Núm.de pensiones	Imp. nómina mensual
Andalucía	22	10.395,55	472,53	-24,14	-25,79	-2,18	4,37	2,61
Aragón	11	7.587,77	689,80	10,00	29,71	17,92	2,18	1,90
Asturias	276	236.070,31	855,33	-1,43	1,13	2,60	54,76	59,22
Islas Baleares	1	1.141,14	1.141,14	0,00	0,25	0,25	0,20	0,29
Canarias								
Cantabria	4	2.596,37	649,09	0,00	0,25	0,25	0,79	0,65
Castilla y León	126	97.236,88	771,72	7,69	9,89	2,04	25,00	24,39
Castilla-La Mancha	28	17.688,55	631,73	-3,45	-2,63	0,84	5,56	4,44
Cataluña	4	2.199,96	549,99	0,00	0,25	0,25	0,79	0,55
Com.,Valenciana	10	7.445,10	744,51	0,00	0,25	0,25	1,98	1,87
Extremadura	1	678,07	678,07	0,00	0,25	0,25	0,20	0,17
Galicia	10	7.910,09	791,01	0,00	1,60	1,60	1,98	1,98
Madrid	6	4.767,10	794,52	20,00	11,14	-7,38	1,19	1,20
Murcia	1	687,13	687,13				0,20	0,17
Navarra	1	636,93	636,93	0,00	0,25	0,25	0,20	0,16
País Vasco	3	1.620,08	540,03	50,00	50,31	0,21	0,60	0,41
La Rioja								
Ceuta (*)								
Melilla (*)								
<b>TOTAL</b>	<b>504</b>	<b>398.661,03</b>	<b>790,99</b>	<b>0,20</b>	<b>2,81</b>	<b>2,61</b>	<b>100,00</b>	<b>100,00</b>

(\*) Ciudad autónoma.

Fuente: INSS (Evolución mensual de las pensiones del sistema de la Seguridad Social) y elaboración propia.

---

## **II. DESARROLLO DE LAS PRINCIPALES MAGNITUDES DEL SISTEMA**

### **ÁREA: PRESTACIONES ECONÓMICAS.**

#### **II.7.- Pensiones: Accidentes de Trabajo**

Los datos reflejados en los distintos informes del presente bloque no contemplan las cifras correspondientes al S.O.V.I.

---

## II.- DESARROLLO DE LAS PRINCIPALES MAGNITUDES DEL SISTEMA

### II.7.- PENSIONES.- ACCIDENTES DE TRABAJO Y ENF. PROFESIONALES

#### II.7.1.- Gasto acumulado

Total clases

Gasto acumulado hasta fin de cada año. (Miles de euros)

Año		Incapacidad permanente	Jubilación	Viudedad	Orfandad	En favor de familiares	TOTAL
<b>2008</b>	Importe	1.186.942,84	676.880,54	701.116,00	69.597,65	14.223,60	2.648.760,63
	% variac.	4,20	6,19	4,02	2,33	-0,52	4,57
<b>2009</b>	Importe	1.232.556,59	718.879,71	725.857,48	70.615,06	14.058,50	2.761.967,34
	% variac.	3,84	6,20	3,53	1,46	-1,16	4,27
<b>2010</b>	Importe	1.275.953,57	763.351,34	749.635,60	71.552,37	14.141,92	2.874.634,80
	% variac.	3,52	6,19	3,28	1,33	0,59	4,08
<b>2011</b>	Importe	1.278.900,43	793.678,18	754.603,50	70.578,09	13.616,86	2.911.377,06
	% variac.	0,23	3,97	0,66	-1,36	-3,71	1,28
<b>2012</b>	Importe	1.294.353,05	820.635,70	757.319,14	71.190,02	13.040,11	2.956.538,02
	% variac.	1,21	3,40	0,36	0,87	-4,24	1,55
<b>2013 (P)</b>	Importe	1.297.762,23	859.031,88	763.119,11	74.557,73	11.678,93	3.006.149,88
	% variac.	0,26	4,68	0,77	4,73	-10,44	1,68

Gasto acumulado hasta fin de cada mes. (Miles de euros)

Año		Incapacidad permanente	Jubilación	Viudedad	Orfandad	En favor de familiares	TOTAL
<b>2014</b>							
	Enero	102.809,04	66.039,53	53.013,53	5.768,33	899,76	228.530,19
	Febrero	207.506,42	132.714,29	106.244,02	11.459,40	1.809,23	459.733,36
	Marzo	311.617,07	199.088,55	159.343,65	17.177,27	2.707,20	689.933,74
	Abril						
	Mayo						
	Junio						
	Julio						
	Agosto						
	Septiembre						
	Octubre						
	Noviembre						
	Diciembre						

Nota : A partir de 2014 el dato de pensiones no incluye el complemento a mínimos.

Fuente:

Sistema de Información Contable de la Seguridad Social (SICOSS) y elaboración propia.

(P) Provisional

## II.- DESARROLLO DE LAS PRINCIPALES MAGNITUDES DEL SISTEMA

### II.7.- PENSIONES.- ACCIDENTES DE TRABAJO Y ENF. PROFESIONALES

#### II.7.2.- Total clases

Número y pensión media en primer día de cada mes.

( Importes en Euros )

Año / mes	Número de pensiones	Importe de la nómina mensual de pensiones	Pensión media mensual	% de variación sobre el mismo mes del año anterior		
				Número de pensiones	Importe pensiones mensuales	Pensión media mensual
<b>2008 (dic)</b>	250.180	208.571.520,72	833,69	0,59	6,44	5,81
<b>2009 (dic)</b>	251.620	218.643.242,86	868,94	0,58	4,83	4,23
<b>2010 (dic)</b>	251.813	225.045.222,00	893,70	0,08	2,93	2,85
<b>2011 (dic)</b>	251.171	230.616.104,78	918,16	-0,25	2,48	2,74
<b>2012 (dic)</b>	250.167	234.759.400,10	938,41	-0,40	1,80	2,21
<b>2013</b>						
Enero	250.193	238.064.791,23	951,52	-0,38	2,08	2,46
Febrero	249.713	237.897.146,75	952,68	-0,40	2,07	2,48
Marzo	249.589	237.997.755,70	953,56	-0,44	2,01	2,46
Abril	249.424	238.050.317,29	954,40	-0,47	1,94	2,42
Mayo	249.138	238.105.353,51	955,72	-0,58	1,88	2,47
Junio	249.250	238.371.721,48	956,36	-0,43	1,95	2,39
Julio	249.300	238.577.834,02	956,99	-0,45	1,94	2,40
Agosto	249.374	238.839.627,07	957,76	-0,44	1,98	2,43
Septiembre	249.244	238.855.906,49	958,32	-0,45	1,94	2,40
Octubre	249.142	238.951.210,71	959,10	-0,45	1,92	2,39
Noviembre	249.095	239.108.713,72	959,91	-0,45	1,93	2,39
Diciembre	249.127	239.271.704,68	960,44	-0,42	1,92	2,35
<b>2014</b>						
Enero	249.088	239.899.840,42	963,11	-0,44	0,77	1,22
Febrero	248.502	239.598.848,33	964,17	-0,48	0,72	1,21
Marzo	248.379	239.749.533,33	965,26	-0,48	0,74	1,23
Abril						
Mayo						
Junio						
Julio						
Agosto						
Septiembre						
Octubre						
Noviembre						
Diciembre						

Fuente:

INSS (Evolución mensual de las pensiones del sistema de la Seguridad Social) y elaboración propia.

## II.- DESARROLLO DE LAS PRINCIPALES MAGNITUDES DEL SISTEMA

### II.7.- PENSIONES.- ACCIDENTES DE TRABAJO Y ENF. PROFESIONALES

#### II.7.3.- Incapacidad permanente

Número y pensión media en primer día de cada mes.

( Importes en Euros )

Año / mes	Número de pensiones	Importe de la nómina mensual de pensiones	Pensión media mensual	% de variación sobre el mismo mes del año anterior		
				Número de pensiones	Importe pensiones mensuales	Pensión media mensual
<b>2008 (dic)</b>	97.232	94.310.931,02	969,96	1,18	5,64	4,40
<b>2009 (dic)</b>	99.246	99.303.556,34	1.000,58	2,07	5,29	3,16
<b>2010 (dic)</b>	99.470	101.312.869,16	1.018,53	0,23	2,02	1,79
<b>2011 (dic)</b>	99.432	103.238.039,63	1.038,28	-0,04	1,90	1,94
<b>2012 (dic)</b>	98.934	104.135.699,46	1.052,58	-0,50	0,87	1,38
<b>2013</b>						
Enero	98.771	105.300.197,89	1.066,10	-0,57	1,23	1,81
Febrero	98.553	105.150.044,11	1.066,94	-0,79	1,03	1,84
Marzo	98.444	105.106.527,60	1.067,68	-1,05	0,74	1,81
Abril	98.245	104.888.196,03	1.067,62	-1,24	0,46	1,72
Mayo	98.092	104.802.934,26	1.068,41	-1,39	0,34	1,76
Junio	98.033	104.767.914,03	1.068,70	-1,38	0,28	1,69
Julio	97.988	104.766.768,99	1.069,18	-1,40	0,32	1,74
Agosto	97.958	104.762.304,47	1.069,46	-1,31	0,44	1,78
Septiembre	97.840	104.646.556,27	1.069,57	-1,32	0,41	1,76
Octubre	97.691	104.551.909,02	1.070,23	-1,36	0,37	1,76
Noviembre	97.607	104.531.941,90	1.070,95	-1,42	0,34	1,78
Diciembre	97.543	104.496.180,14	1.071,28	-1,41	0,35	1,78
<b>2014</b>						
Enero	97.413	104.600.835,71	1.073,79	-1,37	-0,66	0,72
Febrero	97.288	104.534.514,90	1.074,49	-1,28	-0,59	0,71
Marzo	97.216	104.510.327,95	1.075,03	-1,25	-0,57	0,69
Abril						
Mayo						
Junio						
Julio						
Agosto						
Septiembre						
Octubre						
Noviembre						
Diciembre						

Fuente:

INSS (Evolución mensual de las pensiones del sistema de la Seguridad Social) y elaboración propia.

## II.- DESARROLLO DE LAS PRINCIPALES MAGNITUDES DEL SISTEMA

### II.7.- PENSIONES.- ACCIDENTES DE TRABAJO Y ENF. PROFESIONALES

#### II.7.4.- Jubilación

Número y pensión media en primer día de cada mes.

( Importes en Euros )

Año / mes	Número de pensiones	Importe de la nómina mensual de pensiones	Pensión media mensual	% de variación sobre el mismo mes del año anterior		
				Número de pensiones	Importe pensiones mensuales	Pensión media mensual
<b>2008 (dic)</b>	57.097	54.061.276,88	946,83	2,01	9,25	7,10
<b>2009 (dic)</b>	57.428	56.932.036,10	991,36	0,58	5,31	4,70
<b>2010 (dic)</b>	58.529	60.134.810,61	1.027,44	1,92	5,63	3,64
<b>2011 (dic)</b>	59.318	62.981.345,75	1.061,76	1,35	4,73	3,34
<b>2012 (dic)</b>	59824	65515166,08	1095,13	0,85	4,02	3,14
<b>2013</b>						
Enero	60.044	66.642.116,20	1.109,89	0,90	4,18	3,24
Febrero	59.981	66.708.301,38	1.112,16	1,19	4,51	3,28
Marzo	60.070	66.895.843,60	1.113,63	1,51	4,85	3,29
Abril	60.221	67.200.794,37	1.115,90	1,81	5,13	3,25
Mayo	60.311	67.411.721,41	1.117,74	1,95	5,26	3,25
Junio	60.400	67.651.198,40	1.120,05	1,98	5,36	3,31
Julio	60.498	67.845.406,64	1.121,45	1,96	5,28	3,25
Agosto	60.593	68.065.563,52	1.123,32	1,87	5,21	3,28
Septiembre	60.661	68.231.236,20	1.124,80	1,87	5,14	3,22
Octubre	60.766	68.435.231,37	1.126,21	1,86	5,12	3,20
Noviembre	60.824	68.588.857,96	1.127,66	1,82	5,09	3,21
Diciembre	60.898	68.739.519,53	1.128,76	1,80	4,92	3,07
<b>2014</b>						
Enero	61.024	69.114.761,39	1.132,58	1,63	3,71	2,04
Febrero	60.838	69.003.764,74	1.134,22	1,43	3,44	1,98
Marzo	60.893	69.214.365,15	1.136,66	1,37	3,47	2,07
Abril						
Mayo						
Junio						
Julio						
Agosto						
Septiembre						
Octubre						
Noviembre						
Diciembre						

Fuente:

INSS (Evolución mensual de las pensiones del sistema de la Seguridad Social) y elaboración propia.



## II.- DESARROLLO DE LAS PRINCIPALES MAGNITUDES DEL SISTEMA

### II.7.- PENSIONES.- ACCIDENTES DE TRABAJO Y ENF. PROFESIONALES.

#### II.7.5.- Viudedad

Número y pensión media en primer día de cada mes.

( Importes en Euros )

Año / mes	Número de pensiones	Importe de la nómina mensual de pensiones	Pensión media mensual	% de variación sobre el mismo mes del año anterior		
				Número de pensiones	Importe pensiones mensuales	Pensión media mensual
<b>2008 (dic)</b>	79.123	53.728.651,45	679,05	-0,56	5,43	6,02
<b>2009 (dic)</b>	78.544	55.806.409,25	710,51	-0,73	3,87	4,63
<b>2010 (dic)</b>	77.862	57.015.796,49	732,27	-0,87	2,17	3,06
<b>2011 (dic)</b>	76.973	57.850.787,69	751,57	-1,14	1,46	2,64
<b>2012 (dic)</b>	75671	58364152,76	771,29	-1,69	0,89	2,62
<b>2013</b>						
Enero	75.645	59.272.571,38	783,56	-1,67	1,10	2,82
Febrero	75.397	59.169.468,16	784,77	-1,68	1,06	2,79
Marzo	75.285	59.130.209,02	785,42	-1,64	1,02	2,71
Abril	75.148	59.090.179,67	786,32	-1,67	0,96	2,68
Mayo	75.011	59.033.678,01	787,00	-1,75	0,86	2,66
Junio	74.986	59.059.264,62	787,60	-1,55	1,04	2,63
Julio	74.932	59.059.291,42	788,17	-1,55	1,03	2,62
Agosto	74.852	59.055.171,65	788,96	-1,59	1,00	2,63
Septiembre	74.765	59.020.348,39	789,41	-1,57	0,99	2,59
Octubre	74.673	58.991.814,19	790,00	-1,56	0,98	2,57
Noviembre	74.601	59.006.933,32	790,97	-1,52	1,05	2,61
Diciembre	74.571	59.030.941,17	791,61	-1,45	1,14	2,63
<b>2014</b>						
Enero	74.519	59.158.947,40	793,88	-1,49	-0,19	1,32
Febrero	74.219	59.019.887,05	795,21	-1,56	-0,25	1,33
Marzo	74.082	58.967.297,58	795,97	-1,60	-0,28	1,34
Abril						
Mayo						
Junio						
Julio						
Agosto						
Septiembre						
Octubre						
Noviembre						
Diciembre						

Fuente:

INSS (Evolución mensual de las pensiones del sistema de la Seguridad Social) y elaboración propia.

## II.- DESARROLLO DE LAS PRINCIPALES MAGNITUDES DEL SISTEMA

### II.7.- PENSIONES.- ACCIDENTES DE TRABAJO Y ENF. PROFESIONALES.

#### II.7.6.- Orfandad

Número y pensión media en primer día de cada mes.

( Importes en Euros )

Año / mes	Número de pensiones	Importe de la nómina mensual de pensiones	Pensión media mensual	% de variación sobre el mismo mes del año anterior		
				Número de pensiones	Importe pensiones mensuales	Pensión media mensual
<b>2008 (dic)</b>	15.316	5.393.571,02	352,15	-1,73	4,28	6,11
<b>2009 (dic)</b>	15.047	5.520.620,01	366,89	-1,76	2,36	4,19
<b>2010 (dic)</b>	14.659	5.525.747,39	376,95	-2,58	0,09	2,74
<b>2011 (dic)</b>	14.215	5.503.973,74	387,19	-3,03	-0,39	2,72
<b>2012 (dic)</b>	14.625	5.769.969,39	394,53	2,88	4,83	1,9
<b>2013</b>						
Enero	14.634	5.870.329,36	401,14	3,49	5,75	2,18
Febrero	14.687	5.892.652,29	401,22	3,31	5,55	2,18
Marzo	14.716	5.905.625,12	401,31	2,94	5,14	2,14
Abril	14.744	5.921.401,51	401,61	2,75	5,02	2,20
Mayo	14.668	5.911.196,01	403,00	1,83	4,41	2,54
Junio	14.783	5.953.696,86	402,74	3,16	5,39	2,16
Julio	14.849	5.979.846,63	402,71	3,00	5,15	2,09
Agosto	14.926	6.020.303,57	403,34	3,02	5,27	2,18
Septiembre	14.937	6.023.748,43	403,28	2,74	4,95	2,15
Octubre	14.967	6.036.577,40	403,33	2,82	5,05	2,17
Noviembre	15.020	6.048.035,72	402,67	3,01	5,20	2,12
Diciembre	15.073	6.074.455,45	403,00	3,06	5,28	2,15
<b>2014</b>						
Enero	15.092	6.095.339,00	403,88	3,13	3,83	0,68
Febrero	15.123	6.114.325,94	404,31	2,97	3,76	0,77
Marzo	15.164	6.136.575,16	404,68	3,04	3,91	0,84
Abril						
Mayo						
Junio						
Julio						
Agosto						
Septiembre						
Octubre						
Noviembre						
Diciembre						

Fuente:

INSS (Evolución mensual de las pensiones del sistema de la Seguridad Social) y elaboración propia.

## II.- DESARROLLO DE LAS PRINCIPALES MAGNITUDES DEL SISTEMA

### II.7.- PENSIONES.- ACCIDENTES DE TRABAJO Y ENF. PROFESIONALES.

#### II.7.7.- En favor de familiares

Número y pensión media en primer día de cada mes.

( Importes en Euros )

Año / mes	Número de pensiones	Importe de la nómina mensual de pensiones	Pensión media mensual	% de variación sobre el mismo mes del año anterior		
				Número de pensiones	Importe pensiones mensuales	Pensión media mensual
<b>2008 (dic)</b>	1.412	1.077.090,35	762,81	-4,92	0,89	6,11
<b>2009 (dic)</b>	1.355	1.080.621,16	797,51	-4,04	0,33	4,55
<b>2010 (dic)</b>	1.293	1.055.998,35	816,70	-4,58	-2,28	2,41
<b>2011 (dic)</b>	1.233	1.041.957,97	845,06	-4,64	-1,33	3,47
<b>2012 (dic)</b>	1.113	974.412,41	875,48	-9,73	-6,48	3,60
<b>2013</b>						
Enero	1.099	979.576,40	891,33	-10,43	-6,55	4,34
Febrero	1.095	976.680,81	891,95	-9,65	-5,98	4,07
Marzo	1.074	959.550,36	893,44	-10,80	-6,98	4,28
Abril	1.066	949.745,71	890,94	-11,31	-7,86	3,89
Mayo	1.056	945.823,82	895,67	-11,93	-8,03	4,42
Junio	1.048	939.647,57	896,61	-11,64	-7,77	4,38
Julio	1.033	926.520,34	896,92	-12,75	-9,08	4,21
Agosto	1.045	936.283,86	895,97	-11,44	-7,85	4,06
Septiembre	1.041	934.017,20	897,23	-11,33	-8,25	3,47
Octubre	1.045	935.678,73	895,39	-10,22	-7,43	3,11
Noviembre	1.043	932.944,82	894,48	-8,75	-6,37	2,61
Diciembre	1.042	930.608,39	893,10	-6,38	-4,50	2,01
<b>2014</b>						
Enero	1.040	929.956,92	894,19	-5,37	-5,07	0,32
Febrero	1.034	926.355,70	895,90	-5,57	-5,15	0,44
Marzo	1.024	920.967,49	899,38	-4,66	-4,02	0,66
Abril						
Mayo						
Junio						
Julio						
Agosto						
Septiembre						
Octubre						
Noviembre						
Diciembre						

Fuente:

INSS (Evolución mensual de las pensiones del sistema de la Seguridad Social) y elaboración propia.

**II.- DESARROLLO DE LAS PRINCIPALES MAGNITUDES DEL SISTEMA. EJERCICIO 2014.**

**II.7.- PENSIONES.- ACCIDENTES DE TRABAJO Y ENF. PROFESIONALES**

**II.7.8.- Distribución por Comunidades Autónomas.**

a) Total clases

Número y pensión media en primer día del mes MARZO 2014

CC.AA.	Número de pensiones	Importe de la nómina mensual de pensiones	Pensión media mensual	% de incremento sobre el mismo mes del año anterior			% participación de C.A. sobre el total sistema	
				Núm.de pensiones	Imp. nómina mensual	Pens. media mensual	Núm.de pensiones	Imp. nómina mensual
Andalucía	45.119	43.870.615,70	972,33	-0,02	1,00	1,01	18,17	18,30
Aragón	7.162	6.921.471,64	966,42	-0,56	0,88	1,44	2,88	2,89
Asturias	17.800	21.347.950,31	1.199,32	-2,96	-2,33	0,65	7,17	8,90
Islas Baleares	3.551	3.141.820,27	884,77	-0,53	0,92	1,46	1,43	1,31
Canarias	7.527	6.377.641,10	847,30	2,26	3,59	1,31	3,03	2,66
Cantabria	4.237	4.025.897,67	950,18	-0,94	0,81	1,76	1,71	1,68
Castilla y León	20.255	20.482.373,14	1.011,23	-1,07	-0,09	1,00	8,15	8,54
Castilla-La Mancha	12.423	10.546.824,41	848,98	0,32	1,62	1,29	5,00	4,40
Cataluña	33.674	34.064.230,07	1.011,59	-0,38	1,18	1,57	13,56	14,21
Com.,Valenciana	19.686	17.412.519,71	884,51	-0,38	1,09	1,47	7,93	7,26
Extremadura	6.116	4.825.616,71	789,02	-0,07	1,33	1,39	2,46	2,01
Galicia	20.914	17.652.958,19	844,07	-0,09	1,48	1,57	8,42	7,36
Madrid	20.907	19.918.401,65	952,71	-0,78	0,73	1,52	8,42	8,31
Murcia	8.308	7.056.833,79	849,40	0,21	1,45	1,24	3,34	2,94
Navarra	3.438	3.569.608,33	1.038,28	-1,15	0,67	1,84	1,38	1,49
País Vasco	14.601	16.148.115,09	1.105,96	-0,73	0,97	1,72	5,88	6,74
La Rioja	1.810	1.606.018,66	887,30	-1,09	0,70	1,81	0,73	0,67
Ceuta (*)	416	416.236,59	1.000,57	0,24	0,24	0,00	0,17	0,17
Melilla (*)	435	364.400,30	837,70	-1,81	-1,89	-0,09	0,18	0,15
<b>TOTAL</b>	<b>248.379</b>	<b>239.749.533,33</b>	<b>965,26</b>	<b>-0,48</b>	<b>0,74</b>	<b>1,23</b>	<b>100,00</b>	<b>100,00</b>

b) Incapacidad permanente.

Número y pensión media en primer día del mes MARZO 2014

CC.AA.	Número de pensiones	Importe de la nómina mensual de pensiones	Pensión media mensual	% de incremento sobre el mismo mes del año anterior			% participación de C.A. sobre el total sistema	
				Núm.de pensiones	Imp. nómina mensual	Pens. media mensual	Núm.de pensiones	Imp. nómina mensual
Andalucía	19.598	20.433.105,36	1.042,61	-1,63	-1,07	0,57	20,16	19,55
Aragón	2.598	3.071.542,05	1.182,27	-1,81	-1,24	0,59	2,67	2,94
Asturias	5.021	6.589.474,75	1.312,38	-3,85	-3,49	0,37	5,16	6,31
Islas Baleares	1.669	1.616.397,09	968,48	-0,65	0,52	1,18	1,72	1,55
Canarias	3.591	3.307.630,57	921,09	3,55	5,12	1,52	3,69	3,16
Cantabria	1.675	1.866.916,95	1.114,58	-1,70	-0,69	1,03	1,72	1,79
Castilla y León	6.567	7.450.244,28	1.134,50	-0,11	0,85	0,96	6,76	7,13
Castilla-La Mancha	5.489	5.192.573,93	946,00	0,60	0,97	0,36	5,65	4,97
Cataluña	13.541	15.933.395,98	1.176,68	-1,48	-0,75	0,74	13,93	15,25
Com.,Valenciana	8.141	8.174.975,33	1.004,17	-1,63	-1,08	0,56	8,37	7,82
Extremadura	2.674	2.333.246,08	872,57	-1,07	0,22	1,31	2,75	2,23
Galicia	8.209	8.055.178,83	981,26	-0,35	0,89	1,24	8,44	7,71
Madrid	7.290	7.670.883,65	1.052,25	-1,45	-0,43	1,03	7,50	7,34
Murcia	4.022	3.693.358,22	918,29	-0,25	0,71	0,96	4,14	3,53
Navarra	1.286	1.556.619,11	1.210,43	-4,46	-3,28	1,23	1,32	1,49
País Vasco	4.850	6.492.000,94	1.338,56	-3,04	-2,10	0,97	4,99	6,21
La Rioja	634	679.772,37	1.072,20	-4,95	-3,37	1,66	0,65	0,65
Ceuta (*)	153	187.264,30	1.223,95	0,00	-1,65	-1,65	0,16	0,18
Melilla (*)	208	205.748,16	989,17	-1,89	-3,55	-1,69	0,21	0,20
<b>TOTAL</b>	<b>97.216</b>	<b>104.510.327,95</b>	<b>1.075,03</b>	<b>-1,25</b>	<b>-0,57</b>	<b>0,69</b>	<b>100,00</b>	<b>100,00</b>

**II.- DESARROLLO DE LAS PRINCIPALES MAGNITUDES DEL SISTEMA. EJERCICIO 2014.**

**II.7.- PENSIONES.- ACCIDENTES DE TRABAJO Y ENF. PROFESIONALES**

**II.7.8.- Distribución por Comunidades Autónomas.**

c) Jubilación

Número y pensión media en primer día del mes MARZO 2014

CC.AA.	Número de pensiones	Importe de la nómina mensual de pensiones	Pensión media mensual	% de incremento sobre el mismo mes del año anterior			% participación de C.A. sobre el total sistema	
				Núm.de pensiones	Imp. nómina mensual	Pens. media mensual	Núm.de pensiones	Imp. nómina mensual
Andalucía	11.955	14.319.035,28	1.197,74	2,81	4,36	1,51	19,63	20,69
Aragón	1.763	1.809.440,03	1.026,34	1,38	5,17	3,73	2,90	2,61
Asturias	4.148	6.987.130,36	1.684,46	-2,79	-2,48	0,32	6,81	10,09
Islas Baleares	906	902.457,20	996,09	1,57	3,42	1,82	1,49	1,30
Canarias	1.540	1.494.611,04	970,53	0,85	2,06	1,20	2,53	2,16
Cantabria	1.134	1.143.712,19	1.008,56	-0,70	3,39	4,12	1,86	1,65
Castilla y León	5.048	6.294.528,14	1.246,94	-1,17	-0,69	0,49	8,29	9,09
Castilla-La Mancha	2.816	2.663.877,16	945,98	0,93	4,42	3,46	4,62	3,85
Cataluña	8.481	9.596.839,24	1.131,57	1,96	5,44	3,42	13,93	13,87
Com.,Valenciana	4.510	4.473.659,32	991,94	2,85	6,64	3,69	7,41	6,46
Extremadura	1.446	1.235.213,36	854,23	2,26	4,96	2,64	2,37	1,78
Galicia	4.457	4.190.275,05	940,16	2,62	5,33	2,63	7,32	6,05
Madrid	5.026	5.484.949,56	1.091,32	0,52	2,98	2,45	8,25	7,92
Murcia	1.598	1.641.729,37	1.027,37	1,46	3,81	2,32	2,62	2,37
Navarra	975	1.115.377,39	1.143,98	2,20	6,29	4,00	1,60	1,61
País Vasco	4.378	5.169.498,86	1.180,79	1,81	5,48	3,60	7,19	7,47
La Rioja	533	493.841,28	926,53	4,51	7,89	3,23	0,88	0,71
Ceuta (*)	117	135.849,07	1.161,10	0,00	2,60	2,60	0,19	0,20
Melilla (*)	62	62.341,25	1.005,50	1,64	7,90	6,16	0,10	0,09
<b>TOTAL</b>	<b>60.893</b>	<b>69.214.365,15</b>	<b>1.136,66</b>	<b>1,37</b>	<b>3,47</b>	<b>2,07</b>	<b>100,00</b>	<b>100,00</b>

d) Viudedad.

Número y pensión media en primer día del mes MARZO 2014

CC.AA.	Número de pensiones	Importe de la nómina mensual de pensiones	Pensión media mensual	% de incremento sobre el mismo mes del año anterior			% participación de C.A. sobre el total sistema	
				Núm.de pensiones	Imp. nómina mensual	Pens. media mensual	Núm.de pensiones	Imp. nómina mensual
Andalucía	10.654	7.999.744,27	750,87	-0,80	0,33	1,14	14,38	13,57
Aragón	2.264	1.820.965,10	804,31	-1,39	0,14	1,55	3,06	3,09
Asturias	7.673	7.145.264,48	931,22	-2,89	-1,37	1,57	10,36	12,12
Islas Baleares	787	555.678,99	706,07	-2,36	-1,54	0,84	1,06	0,94
Canarias	1.847	1.379.424,48	746,85	0,44	1,52	1,08	2,49	2,34
Cantabria	1.210	918.082,14	758,75	-1,39	-0,01	1,40	1,63	1,56
Castilla y León	7.401	6.105.090,26	824,90	-2,31	-0,84	1,51	9,99	10,35
Castilla-La Mancha	3.203	2.336.103,14	729,35	-1,11	-0,09	1,03	4,32	3,96
Cataluña	9.588	7.628.036,11	795,58	-1,69	-0,22	1,49	12,94	12,94
Com.,Valenciana	5.626	4.211.892,35	748,65	-1,40	-0,23	1,19	7,59	7,14
Extremadura	1.569	1.103.681,08	703,43	-1,20	-0,26	0,95	2,12	1,87
Galicia	6.850	4.859.288,79	709,39	-1,72	-0,53	1,21	9,25	8,24
Madrid	7.125	6.071.085,05	852,08	-1,53	-0,08	1,47	9,62	10,30
Murcia	2.061	1.487.150,33	721,57	-1,58	0,10	1,71	2,78	2,52
Navarra	925	787.324,01	851,16	-1,18	0,87	2,07	1,25	1,34
País Vasco	4.546	4.017.814,99	883,81	-1,37	0,19	1,58	6,14	6,81
La Rioja	509	373.559,61	733,91	-1,93	-0,55	1,41	0,69	0,63
Ceuta (*)	117	82.095,02	701,67	-0,85	-0,16	0,70	0,16	0,14
Melilla (*)	127	85.017,38	669,43	-3,79	-4,32	-0,55	0,17	0,14
<b>TOTAL</b>	<b>74.082</b>	<b>58.967.297,58</b>	<b>795,97</b>	<b>-1,60</b>	<b>-0,28</b>	<b>1,34</b>	<b>100,00</b>	<b>100,00</b>

(\*) Ciudad autónoma.

Fuente: INSS (Evolución mensual de las pensiones del sistema de la Seguridad Social) y elaboración propia.

**II.- DESARROLLO DE LAS PRINCIPALES MAGNITUDES DEL SISTEMA. EJERCICIO 2014.**

**II.7.- PENSIONES.- ACCIDENTES DE TRABAJO Y ENF. PROFESIONALES.**

**II.7.8.- Distribución por Comunidades Autónomas.**

e) Orfandad

Número y pensión media en primer día del mes MARZO 2014

CC.AA.	Número de pensiones	Importe de la nómina mensual de pensiones	Pensión media mensual	% de incremento sobre el mismo mes del año anterior			% participación de C.A. sobre el total sistema	
				Núm.de pensiones	Imp. nómina mensual	Pens. media mensual	Núm.de pensiones	Imp. nómina mensual
Andalucía	2.805	1.031.594,44	367,77	3,09	3,24	0,14	18,50	16,81
Aragón	510	198.027,54	388,29	3,45	4,55	1,07	3,36	3,23
Asturias	814	473.439,04	581,62	1,12	2,26	1,13	5,37	7,72
Islas Baleares	187	66.551,59	355,89	-1,06	-0,14	0,93	1,23	1,08
Canarias	528	181.970,11	344,64	4,76	6,24	1,41	3,48	2,97
Cantabria	205	85.454,58	416,85	6,22	9,34	2,94	1,35	1,39
Castilla y León	1.095	496.250,99	453,20	2,82	3,45	0,62	7,22	8,09
Castilla-La Mancha	859	307.364,50	357,82	2,14	2,63	0,48	5,66	5,01
Cataluña	2.006	848.814,33	423,14	4,32	5,47	1,11	13,23	13,83
Com.,Valenciana	1.334	490.464,29	367,66	1,14	2,21	1,06	8,80	7,99
Extremadura	406	134.861,46	332,17	3,84	2,15	-1,63	2,68	2,20
Galicia	1.269	452.538,07	356,61	2,17	2,31	0,13	8,37	7,37
Madrid	1.389	612.211,33	440,76	2,21	4,52	2,26	9,16	9,98
Murcia	602	215.347,19	357,72	6,36	5,71	-0,61	3,97	3,51
Navarra	243	104.327,37	429,33	6,58	7,77	1,12	1,60	1,70
País Vasco	733	373.382,48	509,39	4,86	6,51	1,57	4,83	6,08
La Rioja	121	45.551,88	376,46	0,00	1,66	1,66	0,80	0,74
Ceuta (*)	25	9.598,38	383,94	8,70	9,28	0,54	0,16	0,16
Melilla (*)	33	8.825,59	267,44	-2,94	-5,77	-2,92	0,22	0,14
<b>TOTAL</b>	<b>15.164</b>	<b>6.136.575,16</b>	<b>404,68</b>	<b>3,04</b>	<b>3,91</b>	<b>0,84</b>	<b>100,00</b>	<b>100,00</b>

f) En favor de familiares.

Número y pensión media en primer día del mes MARZO 2014

CC.AA.	Número de pensiones	Importe de la nómina mensual de pensiones	Pensión media mensual	% de incremento sobre el mismo mes del año anterior			% participación de C.A. sobre el total sistema	
				Núm.de pensiones	Imp. nómina mensual	Pens. media mensual	Núm.de pensiones	Imp. nómina mensual
Andalucía	107	87.136,35	814,36	-6,14	-4,16	2,11	10,45	9,46
Aragón	27	21.496,92	796,18	-3,57	-5,11	-1,59	2,64	2,33
Asturias	144	152.641,68	1.060,01	-2,70	-3,05	-0,36	14,06	16,57
Islas Baleares	2	735,40	367,70	-33,33	-49,39	-24,09	0,20	0,08
Canarias	21	14.004,90	666,90	-8,70	-10,15	-1,59	2,05	1,52
Cantabria	13	11.731,81	902,45	18,18	6,20	-10,14	1,27	1,27
Castilla y León	144	136.259,47	946,25	-4,64	-1,41	3,38	14,06	14,80
Castilla-La Mancha	56	46.905,68	837,60	-1,75	-0,69	1,08	5,47	5,09
Cataluña	58	57.144,41	985,25	-9,38	-7,48	2,10	5,66	6,20
Com.,Valenciana	75	61.528,42	820,38	0,00	-3,77	-3,77	7,32	6,68
Extremadura	21	18.614,73	886,42	-12,50	-1,92	12,10	2,05	2,02
Galicia	129	95.677,45	741,69	-7,19	-8,64	-1,55	12,60	10,39
Madrid	77	79.272,06	1.029,51	-2,53	-1,66	0,90	7,52	8,61
Murcia	25	19.248,68	769,95	4,17	5,79	1,56	2,44	2,09
Navarra	9	5.960,45	662,27	-35,71	-38,87	-4,91	0,88	0,65
País Vasco	94	95.417,82	1.015,08	-5,05	-4,81	0,26	9,18	10,36
La Rioja	13	13.293,52	1.022,58	0,00	0,21	0,21	1,27	1,44
Ceuta (*)	4	1.429,82	357,46	0,00	0,21	0,21	0,39	0,16
Melilla (*)	5	2.467,92	493,58	25,00	16,13	-7,10	0,49	0,27
<b>TOTAL</b>	<b>1.024</b>	<b>920.967,49</b>	<b>899,38</b>	<b>-4,66</b>	<b>-4,02</b>	<b>0,66</b>	<b>100,00</b>	<b>100,00</b>

(\*) Ciudad autónoma.

Fuente: INSS (Evolución mensual de las pensiones del sistema de la Seguridad Social) y elaboración propia.

---

## **II. DESARROLLO DE LAS PRINCIPALES MAGNITUDES DEL SISTEMA**

### **ÁREA: PRESTACIONES ECONÓMICAS.**

#### **II.8.- Gestión y control de complemento a mínimos de pensiones**

**A partir de 2014 :**

**Gasto en pensiones se divide en : Contributivas, Complementos a Mínimos de Pensiones (no contributivo) y pensiones no contributivas**

---

**II.- DESARROLLO DE LAS PRINCIPALES MAGNITUDES DEL SISTEMA****II.8.- GEST. Y CONTROL DE LOS COMPL. A MINIMOS DE PENSIONES.- TOTAL REGIMENES****II.8.1.- Gasto acumulado**

Total clases

Gasto acumulado hasta fin de cada año. (Miles de euros)

Año	Incapacidad permanente	Jubilación	Viudedad	Orfandad	En favor de familiares	TOTAL
-----	------------------------	------------	----------	----------	------------------------	-------

**2014** Importe  
% variac.**2015** Importe  
% variac.**2016** Importe  
% variac.**2017** Importe  
% variac.**2018** Importe  
% variac.**2019** Importe  
% variac.

Gasto acumulado hasta fin de cada mes. (Miles de euros)

Año	Incapacidad permanente	Jubilación	Viudedad	Orfandad	En favor de familiares	TOTAL
-----	------------------------	------------	----------	----------	------------------------	-------

**2014**

Enero	16.900,24	303.958,71	197.395,76	18.578,06	2.286,61	539.119,39
Febrero	34.512,52	610.086,47	395.563,88	37.449,79	4.605,23	1.082.217,88
Marzo	51.650,70	913.894,40	592.204,62	56.226,73	6.907,04	1.620.883,49
Abril						
Mayo						
Junio						
Julio						
Agosto						
Septiembre						
Octubre						
Noviembre						
Diciembre						

Fuente:

Sistema de Información Contable de la Seguridad Social (SICOSS) y elaboración propia.



**II.- DESARROLLO DE LAS PRINCIPALES MAGNITUDES DEL SISTEMA****II.8.- GEST. Y CONTROL DE LOS COMPL. A MINIMOS DE PENSIONES.- REGIMEN GENERAL****II.8.2.- Gasto acumulado**

Total clases

Gasto acumulado hasta fin de cada año. (Miles de euros)

Año	Incapacidad permanente	Jubilación	Viudedad	Orfandad	En favor de familiares	TOTAL
-----	------------------------	------------	----------	----------	------------------------	-------

**2014** Importe  
% variac.**2015** Importe  
% variac.**2016** Importe  
% variac.**2017** Importe  
% variac.**2018** Importe  
% variac.**2019** Importe  
% variac.

Gasto acumulado hasta fin de cada mes. (Miles de euros)

Año	Incapacidad permanente	Jubilación	Viudedad	Orfandad	En favor de familiares	TOTAL
-----	------------------------	------------	----------	----------	------------------------	-------

**2014**

Enero	11.897,46	192.373,20	128.076,49	12.133,62	1.319,60	345.800,37
Febrero	24.391,27	386.443,06	256.731,51	24.453,09	2.659,57	694.678,51
Marzo	36.505,06	579.384,22	384.296,21	36.715,82	3.985,62	1.040.886,93
Abril						
Mayo						
Junio						
Julio						
Agosto						
Septiembre						
Octubre						
Noviembre						
Diciembre						

Fuente:

Sistema de Información Contable de la Seguridad Social (SICOSS) y elaboración propia.

**II.- DESARROLLO DE LAS PRINCIPALES MAGNITUDES DEL SISTEMA****II.8.- GEST. Y CONTROL DE LOS COMPL. A MINIMOS DE PENSIONES.- REG. ESP. DE TRAB. AUTONOMOS****II.8.3.- Gasto acumulado**

Total clases

Gasto acumulado hasta fin de cada año. (Miles de euros)

Año	Incapacidad permanente	Jubilación	Viudedad	Orfandad	En favor de familiares	TOTAL
-----	------------------------	------------	----------	----------	------------------------	-------

**2014** Importe  
% variac.

**2015** Importe  
% variac.

**2016** Importe  
% variac.

**2017** Importe  
% variac.

**2018** Importe  
% variac.

**2019** Importe  
% variac.

Gasto acumulado hasta fin de cada mes. (Miles de euros)

Año	Incapacidad permanente	Jubilación	Viudedad	Orfandad	En favor de familiares	TOTAL
-----	------------------------	------------	----------	----------	------------------------	-------

**2014**

Enero	4.595,12	106.681,46	58.899,31	5.631,96	895,82	176.703,66
Febrero	9.307,45	213.784,27	117.955,68	11.361,61	1.800,83	354.209,84
Marzo	13.927,15	319.775,00	176.680,84	17.049,95	2.704,55	530.137,50
Abril						
Mayo						
Junio						
Julio						
Agosto						
Septiembre						
Octubre						
Noviembre						
Diciembre						

Fuente:

Sistema de Información Contable de la Seguridad Social (SICOSS) y elaboración propia.

**II.- DESARROLLO DE LAS PRINCIPALES MAGNITUDES DEL SISTEMA****II.8.- GEST. Y CONTROL DE LOS COMPL. A MINIMOS DE PENSIONES.- REG. ESP. DE TRAB. DEL MAR****II.8.4.- Gasto acumulado**

Total clases

Gasto acumulado hasta fin de cada año. (Miles de euros)

Año	Incapacidad permanente	Jubilación	Viudedad	Orfandad	En favor de familiares	TOTAL
-----	------------------------	------------	----------	----------	------------------------	-------

**2014** Importe  
% variac.

**2015** Importe  
% variac.

**2016** Importe  
% variac.

**2017** Importe  
% variac.

**2018** Importe  
% variac.

**2019** Importe  
% variac.

Gasto acumulado hasta fin de cada mes. (Miles de euros)

Año	Incapacidad permanente	Jubilación	Viudedad	Orfandad	En favor de familiares	TOTAL
-----	------------------------	------------	----------	----------	------------------------	-------

**2014**

Enero	112,88	2.612,13	4.315,91	373,00	49,71	7.463,62
Febrero	220,46	5.259,13	8.664,08	753,60	101,35	14.998,62
Marzo	325,96	7.866,28	12.972,09	1.142,80	152,00	22.459,12
Abril						
Mayo						
Junio						
Julio						
Agosto						
Septiembre						
Octubre						
Noviembre						
Diciembre						

Fuente:

Sistema de Información Contable de la Seguridad Social (SICOSS) y elaboración propia.

**II.- DESARROLLO DE LAS PRINCIPALES MAGNITUDES DEL SISTEMA****II.8.- GEST. Y CONTROL DE LOS COMPL. A MINIMOS DE PENSIONES.- REG.ESP.DE LA MINERIA DEL CARBON****II.8.5.- Gasto acumulado**

Total clases

Gasto acumulado hasta fin de cada año. (Miles de euros)

Año	Incapacidad permanente	Jubilación	Viudedad	Orfandad	En favor de familiares	TOTAL
-----	------------------------	------------	----------	----------	------------------------	-------

**2014** Importe  
% variac.**2015** Importe  
% variac.**2016** Importe  
% variac.**2017** Importe  
% variac.**2018** Importe  
% variac.**2019** Importe  
% variac.

Gasto acumulado hasta fin de cada mes. (Miles de euros)

Año	Incapacidad permanente	Jubilación	Viudedad	Orfandad	En favor de familiares	TOTAL
-----	------------------------	------------	----------	----------	------------------------	-------

**2014**

Enero	4,24	166,49	776,25	83,56	8,02	1.038,56
Febrero	8,49	332,49	1.547,57	169,24	16,07	2.073,85
Marzo	12,74	495,63	2.305,38	254,05	24,11	3.091,91
Abril						
Mayo						
Junio						
Julio						
Agosto						
Septiembre						
Octubre						
Noviembre						
Diciembre						

Fuente:

Sistema de Información Contable de la Seguridad Social (SICOSS) y elaboración propia.

**II.- DESARROLLO DE LAS PRINCIPALES MAGNITUDES DEL SISTEMA**

**II.8.- GEST. Y CONTROL DE LOS COMPL. A MINIMOS DE PENSIONES.- ACC.DE TRAB. Y ENF. PROFESIONALES**

**II.8.6.- Gasto acumulado**

Total clases

Gasto acumulado hasta fin de cada año. (Miles de euros)

Año	Incapacidad permanente	Jubilación	Viudedad	Orfandad	En favor de familiares	TOTAL
<b>2014</b>	Importe					
	% variac.					
<b>2015</b>	Importe					
	% variac.					
<b>2016</b>	Importe					
	% variac.					
<b>2017</b>	Importe					
	% variac.					
<b>2018</b>	Importe					
	% variac.					
<b>2019</b>	Importe					
	% variac.					

Gasto acumulado hasta fin de cada mes. (Miles de euros)

Año	Incapacidad permanente	Jubilación	Viudedad	Orfandad	En favor de familiares	TOTAL
<b>2014</b>						
Enero	290,54	2.125,44	5.327,81	355,93	13,46	8.113,18
Febrero	584,84	4.267,51	10.665,03	712,24	27,42	16.257,06
Marzo	879,79	6.373,27	15.950,10	1.064,11	40,77	24.308,03
Abril						
Mayo						
Junio						
Julio						
Agosto						
Septiembre						
Octubre						
Noviembre						
Diciembre						

Fuente:

Sistema de Información Contable de la Seguridad Social (SICOSS) y elaboración propia.

---

## **II. DESARROLLO DE LAS PRINCIPALES MAGNITUDES DEL SISTEMA**

**ÁREA: PRESTACIONES ECONÓMICAS.**

**II.9.- Variación porcentual de las pensiones**

---

**II.- DESARROLLO DE LAS PRINCIPALES MAGNITUDES DEL SISTEMA**

**II.9.- VARIACIÓN PORCENTUAL DE LAS PENSIONES**

**II.9.1.- Total pensiones**

Comparación respecto a los mismos meses del ejercicio anterior

Año / mes	Total			Regímenes					
	Regímenes			General			Autónomos		
	Número pens.	Importe	Pensión media	Número pens.	Importe	Pensión media	Número pens.	Importe	Pensión media
2009/08 (dic)	1,78	6,59	4,72	2,69	7,22	4,42	0,88	6,07	5,15
2010/09 (dic)	1,70	5,12	3,36	2,57	5,75	3,10	0,90	4,57	3,64
2011/10 (dic)	1,61	4,78	3,12	2,46	5,47	2,94	0,81	3,98	3,15
2012/11 (dic)	1,71	4,79	3,03	14,51	12,16	-2,05	0,81	4,09	3,26
2013/12									
Enero	1,76	4,98	3,16	2,35	5,45	3,04	0,83	4,19	3,33
Febrero	1,68	4,87	3,14	2,26	5,33	3,00	0,76	4,13	3,34
Marzo	1,77	4,97	3,15	2,35	5,43	3,02	0,90	4,25	3,32
Abril	1,81	5,00	3,13	2,41	5,48	3,00	0,95	4,28	3,30
Mayo	1,84	5,11	3,20	2,43	5,59	3,08	1,06	4,45	3,36
Junio	1,98	5,15	3,12	5,41	7,15	1,65	1,22	4,61	3,35
Julio	1,97	5,13	3,10	5,37	7,09	1,63	1,28	4,69	3,37
Agosto	1,95	5,10	3,09	5,32	7,04	1,63	1,31	4,71	3,36
Septiembre	1,95	5,09	3,08	5,29	7,00	1,63	1,35	4,76	3,37
Octubre	1,94	5,06	3,05	5,25	6,95	1,61	1,40	4,78	3,34
Noviembre	1,88	4,95	3,01	5,14	6,79	1,58	1,42	4,79	3,32
Diciembre	1,88	4,90	2,96	5,09	6,70	1,53	1,48	4,84	3,31
2014/13									
Enero	1,87	3,60	1,70	5,07	5,45	0,36	1,50	3,19	1,66
Febrero	1,89	3,62	1,70	5,06	5,46	0,38	1,54	3,20	1,63
Marzo	1,84	3,51	1,64	4,99	5,32	0,32	1,50	3,13	1,60
Abril									
Mayo									
Junio									
Julio									
Agosto									
Septiembre									
Octubre									
Noviembre									
Diciembre									

## II.- DESARROLLO DE LAS PRINCIPALES MAGNITUDES DEL SISTEMA

### II.9.- VARIACIÓN PORCENTUAL DE LAS PENSIONES

#### II.9.1.- Total pensiones

Año / mes	Regímenes								
	Mar			Carbón			A.Trab. Y E.Prof.		
	Número pens.	Importe	Pensión media	Número pens.	Importe	Pensión media	Número pens.	Importe	Pensión media
2009/08 (dic)	-0,09	4,06	4,15	-1,11	2,96	4,12	0,58	4,83	4,23
2010/09 (dic)	0,03	2,84	2,81	-0,63	2,04	2,68	0,08	2,93	2,85
2011/10 (dic)	0,06	2,65	2,58	-0,29	2,80	3,10	-0,25	2,48	2,74
2012/11 (dic)	-0,14	2,28	2,43	-0,53	2,11	2,65	-0,40	1,80	2,21
2013/12									
Enero	-0,08	2,50	2,58	-0,57	2,18	2,76	-0,38	2,08	2,46
Febrero	-0,08	2,56	2,65	-0,62	2,04	2,68	-0,40	2,07	2,48
Marzo	0,11	2,72	2,61	-0,53	2,16	2,71	-0,44	2,01	2,46
Abril	0,04	2,64	2,60	-0,53	2,20	2,74	-0,47	1,94	2,42
Mayo	-0,06	2,60	2,65	-0,73	2,22	2,97	-0,58	1,88	2,47
Junio	0,07	2,63	2,56	-0,47	2,25	2,72	-0,43	1,95	2,39
Julio	0,05	2,63	2,58	-0,41	2,25	2,68	-0,45	1,94	2,40
Agosto	0,01	2,57	2,56	-0,54	2,17	2,73	-0,44	1,98	2,43
Septiembre	0,03	2,59	2,56	-0,52	2,18	2,71	-0,45	1,94	2,40
Octubre	0,06	2,60	2,54	-0,47	2,22	2,71	-0,45	1,92	2,39
Noviembre	0,04	2,56	2,52	-0,41	2,30	2,72	-0,45	1,93	2,39
Diciembre	0,01	2,51	2,50	-0,35	2,40	2,76	-0,42	1,92	2,35
2014/13									
Enero	-0,05	1,20	1,25	-0,35	1,51	1,87	-0,44	0,77	1,22
Febrero	-0,05	1,08	1,13	-0,23	1,72	1,96	-0,48	0,72	1,21
Marzo	-0,23	0,91	1,15	-0,34	1,59	1,94	-0,48	0,74	1,23
Abril									
Mayo									
Junio									
Julio									
Agosto									
Septiembre									
Octubre									
Noviembre									
Diciembre									

Fuente:

INSS (Evolución mensual de las pensiones del sistema de la Seguridad Social) y elaboración propia.



**II.- DESARROLLO DE LAS PRINCIPALES MAGNITUDES DEL SISTEMA**

**II.9.- VARIACIÓN PORCENTUAL DE LAS PENSIONES**

**II.9.2.- Incapacidad permanente**

Comparación respecto a los mismos meses del ejercicio anterior

Año / mes	Total			Regímenes					
	Regímenes			General			Autónomos		
	Número pens.	Importe	Pensión media	Número pens.	Importe	Pensión media	Número pens.	Importe	Pensión media
2009/08 (dic)	2,45	6,05	3,52	3,31	6,23	2,83	1,33	8,04	6,62
2010/09 (dic)	0,93	2,95	2,00	1,77	3,35	1,55	0,13	3,38	3,24
2011/10 (dic)	0,92	3,03	2,09	1,75	3,51	1,73	0,02	2,94	2,93
2012/11 (dic)	0,27	2,16	1,88	11,63	8,31	-2,97	-0,89	1,81	2,72
2013/12									
Enero	0,18	2,46	2,27	0,73	2,84	2,10	-1,10	2,03	3,16
Febrero	-0,19	2,10	2,29	0,37	2,49	2,11	-1,60	1,47	3,11
Marzo	-0,50	1,72	2,24	0,03	2,08	2,05	-1,85	1,19	3,10
Abril	-0,71	1,46	2,19	-0,17	1,82	2,00	-2,02	0,98	3,06
Mayo	-0,76	1,44	2,22	-0,19	1,82	2,01	-2,07	0,99	3,12
Junio	-0,78	1,36	2,16	1,37	2,60	1,22	-2,11	0,93	3,11
Julio	-0,88	1,24	2,14	1,28	2,47	1,18	-2,40	0,57	3,04
Agosto	-0,83	1,29	2,13	1,30	2,50	1,18	-2,28	0,68	3,03
Septiembre	-0,83	1,26	2,11	1,28	2,46	1,16	-2,26	0,72	3,05
Octubre	-0,80	1,30	2,11	1,32	2,50	1,16	-2,26	0,72	3,05
Noviembre	-0,79	1,31	2,12	1,30	2,49	1,17	-2,14	0,91	3,12
Diciembre	-0,82	1,23	2,06	1,23	2,37	1,12	-2,09	0,91	3,07
2014/13									
Enero	-0,73	0,09	0,83	1,31	1,23	-0,07	-1,98	-0,51	1,50
Febrero	-0,61	0,17	0,79	1,40	1,29	-0,11	-1,79	-0,29	1,52
Marzo	-0,47	0,30	0,78	1,56	1,45	-0,11	-1,66	-0,17	1,52
Abril									
Mayo									
Junio									
Julio									
Agosto									
Septiembre									
Octubre									
Noviembre									
Diciembre									

## II.- DESARROLLO DE LAS PRINCIPALES MAGNITUDES DEL SISTEMA

### II.9.- VARIACIÓN PORCENTUAL DE LAS PENSIONES

#### II.9.2.- Incapacidad permanente

Año / mes	Regímenes								
	Mar			Carbón			Accidentes de trabajo		
	Número pens.	Importe	Pensión media	Número pens.	Importe	Pensión media	Número pens.	Importe	Pensión media
2009/08 (dic)	-1,63	2,05	3,74	-4,00	-0,63	3,51	2,07	5,29	3,16
2010/09 (dic)	-2,72	-0,44	2,34	-4,21	-2,68	1,60	0,23	2,02	1,79
2011/10 (dic)	-2,77	-0,59	2,24	-4,92	-2,35	2,71	-0,04	1,90	1,94
2012/11 (dic)	-2,07	-0,13	1,98	-2,62	-0,01	2,67	-0,50	0,87	1,38
2013/12									
Enero	-2,14	0,33	2,53	-2,27	0,54	2,88	-0,57	1,23	1,81
Febrero	-2,91	-0,62	2,36	-2,22	0,62	2,90	-0,79	1,03	1,84
Marzo	-2,37	-0,14	2,29	-1,97	0,86	2,89	-1,05	0,74	1,81
Abril	-2,59	-0,30	2,35	-2,42	0,30	2,79	-1,24	0,46	1,72
Mayo	-2,42	-0,02	2,45	-2,92	-0,11	2,90	-1,39	0,34	1,76
Junio	-2,63	-0,29	2,40	-2,90	-0,32	2,66	-1,38	0,28	1,69
Julio	-2,71	-0,29	2,49	-3,07	-0,49	2,66	-1,40	0,32	1,74
Agosto	-2,83	-0,48	2,42	-3,25	-0,75	2,58	-1,31	0,44	1,78
Septiembre	-2,91	-0,68	2,29	-3,25	-0,71	2,63	-1,32	0,41	1,76
Octubre	-2,88	-0,62	2,32	-3,13	-0,46	2,76	-1,36	0,37	1,76
Noviembre	-2,87	-0,61	2,32	-3,19	-0,65	2,62	-1,42	0,34	1,78
Diciembre	-3,12	-0,95	2,24	-3,31	-0,67	2,73	-1,41	0,35	1,78
2014/13									
Enero	-3,00	-2,24	0,79	-3,51	-1,64	1,94	-1,37	-0,66	0,72
Febrero	-2,39	-1,64	0,77	-3,97	-2,20	1,84	-1,28	-0,59	0,71
Marzo	-3,14	-2,30	0,86	-4,20	-2,38	1,89	-1,25	-0,57	0,69
Abril									
Mayo									
Junio									
Julio									
Agosto									
Septiembre									
Octubre									
Noviembre									
Diciembre									

Fuente:

INSS (Evolución mensual de las pensiones del sistema de la Seguridad Social) y elaboración propia.

## II.- DESARROLLO DE LAS PRINCIPALES MAGNITUDES DEL SISTEMA

### II.9.- VARIACIÓN PORCENTUAL DE LAS PENSIONES

#### II.9.3.- Jubilación

Comparación respecto a los mismos meses del ejercicio anterior

Año / mes	Total			Regímenes					
	Regímenes			General			Autónomos		
	Número pens.	Importe	Pensión media	Número pens.	Importe	Pensión media	Número pens.	Importe	Pensión media
2009/08 (dic)	2,06	6,97	4,82	3,09	7,74	4,51	1,07	6,05	4,92
2010/09 (dic)	2,22	5,83	3,52	3,20	6,53	3,22	1,24	4,89	3,61
2011/10 (dic)	2,08	5,50	3,35	3,02	6,21	3,10	1,15	4,47	3,28
2012/11 (dic)	2,22	5,64	3,35	14,53	12,21	-2,03	1,16	4,69	3,49
2013/12									
Enero	2,31	5,82	3,43	3,02	6,32	3,21	1,23	4,87	3,59
Febrero	2,29	5,75	3,38	2,99	6,23	3,15	1,22	4,87	3,60
Marzo	2,44	5,93	3,41	3,14	6,42	3,18	1,37	5,01	3,59
Abril	2,56	6,04	3,39	3,29	6,54	3,15	1,47	5,08	3,56
Mayo	2,63	6,18	3,46	3,35	6,68	3,22	1,61	5,30	3,63
Junio	2,80	6,25	3,35	7,79	8,72	0,87	1,84	5,52	3,61
Julio	2,83	6,24	3,32	7,75	8,66	0,85	1,99	5,68	3,62
Agosto	2,79	6,19	3,31	7,66	8,58	0,85	2,05	5,71	3,59
Septiembre	2,79	6,18	3,29	7,62	8,54	0,86	2,12	5,78	3,58
Octubre	2,77	6,12	3,26	7,54	8,44	0,84	2,18	5,81	3,55
Noviembre	2,66	5,96	3,21	7,34	8,22	0,82	2,20	5,80	3,52
Diciembre	2,64	5,89	3,16	7,26	8,10	0,78	2,26	5,84	3,50
2014/13									
Enero	2,60	4,65	2,00	7,20	6,92	-0,26	2,27	4,18	1,87
Febrero	2,61	4,66	2,00	7,16	6,92	-0,23	2,30	4,16	1,82
Marzo	2,51	4,49	1,93	7,02	6,70	-0,30	2,25	4,06	1,77
Abril									
Mayo									
Junio									
Julio									
Agosto									
Septiembre									
Octubre									
Noviembre									
Diciembre									

## II.- DESARROLLO DE LAS PRINCIPALES MAGNITUDES DEL SISTEMA

### II.9.- VARIACIÓN PORCENTUAL DE LAS PENSIONES

#### II.9.3.- Jubilación

Año / mes	Regímenes								
	Mar			Carbón			Accidentes de trabajo		
	Número pens.	Importe	Pensión media	Número pens.	Importe	Pensión media	Número pens.	Importe	Pensión media
2009/08 (dic)	0,06	4,02	3,96	-1,33	2,79	4,17	0,58	5,31	4,70
2010/09 (dic)	0,55	3,05	2,49	-0,75	2,03	2,80	1,92	5,63	3,64
2011/10 (dic)	0,48	3,06	2,56	-0,14	3,00	3,15	1,35	4,73	3,34
2012/11 (dic)	0,02	2,49	2,48	-0,77	1,96	2,75	0,85	4,02	3,14
2013/12									
Enero	0,12	2,73	2,60	-0,82	1,95	2,80	0,90	4,18	3,24
Febrero	0,20	2,89	2,69	-0,95	1,78	2,75	1,19	4,51	3,28
Marzo	0,35	3,02	2,66	-0,85	1,90	2,78	1,51	4,85	3,29
Abril	0,29	2,94	2,65	-0,70	2,04	2,76	1,81	5,13	3,25
Mayo	0,25	2,92	2,66	-0,86	2,13	3,01	1,95	5,26	3,25
Junio	0,40	2,95	2,55	-0,54	2,16	2,72	1,98	5,36	3,31
Julio	0,40	2,96	2,56	-0,43	2,18	2,62	1,96	5,28	3,25
Agosto	0,34	2,89	2,54	-0,54	2,14	2,69	1,87	5,21	3,28
Septiembre	0,37	2,93	2,55	-0,52	2,12	2,66	1,87	5,14	3,22
Octubre	0,36	2,91	2,54	-0,50	2,15	2,66	1,86	5,12	3,20
Noviembre	0,34	2,85	2,51	-0,40	2,27	2,69	1,82	5,09	3,21
Diciembre	0,32	2,82	2,49	-0,28	2,41	2,70	1,80	4,92	3,07
2014/13									
Enero	0,22	1,64	1,42	-0,25	1,68	1,93	1,63	3,71	2,04
Febrero	0,14	1,42	1,28	-0,03	1,96	1,98	1,43	3,44	1,98
Marzo	0,03	1,30	1,27	-0,07	1,85	1,92	1,37	3,47	2,07
Abril									
Mayo									
Junio									
Julio									
Agosto									
Septiembre									
Octubre									
Noviembre									
Diciembre									

Fuente:

INSS (Evolución mensual de las pensiones del sistema de la Seguridad Social) y elaboración propia.

**II.- DESARROLLO DE LAS PRINCIPALES MAGNITUDES DEL SISTEMA**

**II.9.- VARIACIÓN PORCENTUAL DE LAS PENSIONES**

**II.9.4.- Viudedad**

Comparación respecto a los mismos meses del ejercicio anterior

Año / mes	Total			Regímenes					
	Regímenes			General			Autónomos		
	Número pens.	Importe	Pensión media	Número pens.	Importe	Pensión media	Número pens.	Importe	Pensión media
2009/08 (dic)	0,95	5,64	4,65	1,67	6,06	4,32	0,22	5,38	5,15
2010/09 (dic)	0,95	4,14	3,16	1,69	4,56	2,83	0,19	3,92	3,72
2011/10 (dic)	0,88	3,40	2,50	1,60	4,02	2,38	0,09	2,69	2,59
2012/11 (dic)	0,61	3,16	2,53	14,66	13,51	-1,00	-0,17	2,63	2,81
2013/12									
Enero	0,59	3,29	2,69	0,98	3,62	2,61	-0,20	2,49	2,70
Febrero	0,49	3,18	2,68	0,89	3,51	2,59	-0,31	2,38	2,70
Marzo	0,62	3,29	2,65	1,01	3,60	2,57	-0,09	2,59	2,68
Abril	0,62	3,27	2,63	1,01	3,59	2,55	-0,09	2,57	2,67
Mayo	0,63	3,32	2,67	1,02	3,65	2,60	-0,02	2,64	2,67
Junio	0,72	3,36	2,62	1,70	3,95	2,22	0,02	2,69	2,67
Julio	0,72	3,35	2,61	1,71	3,95	2,21	-0,01	2,65	2,66
Agosto	0,68	3,32	2,62	1,67	3,92	2,22	-0,08	2,60	2,68
Septiembre	0,67	3,30	2,62	1,66	3,90	2,21	-0,11	2,56	2,67
Octubre	0,68	3,31	2,61	1,65	3,90	2,21	-0,07	2,59	2,66
Noviembre	0,66	3,29	2,61	1,63	3,88	2,21	-0,10	2,53	2,64
Diciembre	0,68	3,29	2,60	1,63	3,87	2,20	-0,06	2,58	2,64
2013/12									
Enero	0,68	1,72	1,04	1,63	2,31	0,67	-0,05	0,89	0,94
Febrero	0,68	1,72	1,04	1,62	2,30	0,67	-0,04	0,91	0,95
Marzo	0,64	1,67	1,02	1,59	2,25	0,65	-0,08	0,86	0,93
Abril									
Mayo									
Junio									
Julio									
Agosto									
Septiembre									
Octubre									
Noviembre									
Diciembre									

## II.- DESARROLLO DE LAS PRINCIPALES MAGNITUDES DEL SISTEMA

### II.9.- VARIACIÓN PORCENTUAL DE LAS PENSIONES

#### II.9.4.- Viudedad

Año / mes	Regímenes								
	Mar			Carbón			Accidentes de trabajo		
	Número pens.	Importe	Pensión media	Número pens.	Importe	Pensión media	Número pens.	Importe	Pensión media
2009/08 (dic)	0,06	4,71	4,64	-0,09	4,83	4,93	-0,73	3,87	4,63
2010/09 (dic)	-0,14	3,05	3,20	0,05	3,34	3,29	-0,87	2,17	3,06
2011/10 (dic)	0,03	2,31	2,28	0,27	3,52	3,24	-1,14	1,46	2,64
2012/11 (dic)	-0,43	2,05	2,49	-0,10	2,96	3,06	-1,69	0,89	2,62
2013/12									
Enero	-0,43	2,16	2,60	-0,18	3,19	3,38	-1,67	1,10	2,82
Febrero	-0,38	2,22	2,61	-0,20	3,10	3,31	-1,68	1,06	2,79
Marzo	-0,20	2,34	2,55	-0,11	3,23	3,34	-1,64	1,02	2,71
Abril	-0,25	2,27	2,53	-0,20	3,08	3,29	-1,67	0,96	2,68
Mayo	-0,43	2,12	2,56	-0,50	2,94	3,46	-1,75	0,86	2,66
Junio	-0,29	2,19	2,49	-0,28	3,00	3,29	-1,55	1,04	2,63
Julio	-0,35	2,13	2,49	-0,27	2,99	3,27	-1,55	1,03	2,62
Agosto	-0,33	2,17	2,50	-0,46	2,81	3,29	-1,59	1,00	2,63
Septiembre	-0,31	2,20	2,52	-0,39	2,93	3,32	-1,57	0,99	2,59
Octubre	-0,21	2,31	2,52	-0,34	3,02	3,36	-1,56	0,98	2,57
Noviembre	-0,25	2,25	2,51	-0,35	2,96	3,32	-1,52	1,05	2,61
Diciembre	-0,23	2,26	2,49	-0,36	2,93	3,30	-1,45	1,14	2,63
2013/12									
Enero	-0,29	0,59	0,88	-0,42	1,51	1,94	-1,49	-0,19	1,32
Febrero	-0,36	0,52	0,88	-0,38	1,63	2,02	-1,56	-0,25	1,33
Marzo	-0,55	0,32	0,88	-0,60	1,39	2,00	-1,60	-0,28	1,34
Abril									
Mayo									
Junio									
Julio									
Agosto									
Septiembre									
Octubre									
Noviembre									
Diciembre									

Fuente:

INSS (Evolución mensual de las pensiones del sistema de la Seguridad Social) y elaboración propia.

**II.- DESARROLLO DE LAS PRINCIPALES MAGNITUDES DEL SISTEMA**

**II.9.- VARIACIÓN PORCENTUAL DE LAS PENSIONES**

**II.9.5.- Orfandad**

Comparación respecto a los mismos meses del ejercicio anterior

Año / mes	Total			Regímenes					
	Regímenes			General			Autónomos		
	Número pens.	Importe	Pensión media	Número pens.	Importe	Pensión media	Número pens.	Importe	Pensión media
2009/08 (dic)	1,90	6,62	4,64	2,57	7,16	4,48	1,48	6,53	4,98
2010/09 (dic)	1,74	4,69	2,90	2,36	4,99	2,57	1,63	4,98	3,30
2011/10 (dic)	1,77	4,46	2,63	2,46	5,17	2,65	1,43	3,77	2,31
2012/11 (dic)	6,82	8,29	1,38	22,76	23,81	0,86	5,90	7,27	1,29
2013/12									
Enero	7,32	8,70	1,28	8,04	9,49	1,34	6,37	7,00	0,60
Febrero	7,09	8,52	1,33	7,80	9,30	1,39	6,17	6,79	0,59
Marzo	7,10	8,51	1,31	7,81	9,32	1,41	6,30	6,82	0,49
Abril	6,96	8,30	1,25	7,68	9,10	1,32	6,14	6,69	0,52
Mayo	6,81	8,23	1,33	7,53	9,02	1,39	6,24	6,86	0,58
Junio	7,03	8,28	1,17	8,92	10,18	1,16	6,26	6,77	0,47
Julio	6,93	8,17	1,16	8,83	10,08	1,15	6,11	6,62	0,48
Agosto	6,91	8,19	1,20	8,82	10,08	1,16	6,02	6,67	0,62
Septiembre	6,81	8,11	1,22	8,71	10,01	1,19	5,99	6,68	0,64
Octubre	6,84	8,16	1,24	8,72	10,05	1,22	6,06	6,74	0,64
Noviembre	6,86	8,17	1,22	8,72	10,03	1,20	6,08	6,80	0,68
Diciembre	6,85	8,13	1,20	8,70	9,96	1,16	6,01	6,76	0,70
2014/13									
Enero	6,88	6,38	-0,48	8,74	8,17	-0,52	6,04	4,98	-1,00
Febrero	6,94	6,40	-0,51	8,78	8,16	-0,57	6,13	5,05	-1,02
Marzo	6,89	6,39	-0,47	8,70	8,13	-0,53	6,10	5,03	-1,01
Abril									
Mayo									
Junio									
Julio									
Agosto									
Septiembre									
Octubre									
Noviembre									
Diciembre									

## II.- DESARROLLO DE LAS PRINCIPALES MAGNITUDES DEL SISTEMA

### II.9.- VARIACIÓN PORCENTUAL DE LAS PENSIONES

#### II.9.5.- Orfandad

Año / mes	Regímenes								
	Mar			Carbón			Accidentes de trabajo		
	Número pens.	Importe	Pensión media	Número pens.	Importe	Pensión media	Número pens.	Importe	Pensión media
2009/08 (dic)	-0,55	5,24	5,82	-3,03	2,58	5,78	-1,76	2,36	4,19
2010/09 (dic)	-1,08	3,52	4,65	1,14	5,39	4,20	-2,58	0,09	2,74
2011/10 (dic)	-0,62	3,09	3,73	-0,98	2,43	3,45	-3,03	-0,39	2,72
2012/11 (dic)	3,29	5,30	1,95	1,93	5,44	3,45	2,88	4,83	1,90
2013/12									
Enero	3,80	5,66	1,79	1,93	5,42	3,43	3,49	5,75	2,18
Febrero	3,72	5,82	2,02	2,39	5,92	3,45	3,31	5,55	2,18
Marzo	3,74	5,87	2,04	2,57	5,84	3,18	2,94	5,14	2,14
Abril	3,37	5,64	2,19	2,47	5,30	2,76	2,75	5,02	2,20
Mayo	2,88	5,34	2,39	2,56	5,59	2,95	1,83	4,41	2,54
Junio	3,28	5,96	2,59	2,86	5,88	2,94	3,16	5,39	2,16
Julio	3,27	5,89	2,53	3,30	6,23	2,83	3,00	5,15	2,09
Agosto	3,28	5,71	2,35	3,84	6,86	2,91	3,02	5,27	2,18
Septiembre	3,15	5,40	2,18	3,48	6,11	2,55	2,74	4,95	2,15
Octubre	3,25	5,48	2,16	3,61	5,93	2,24	2,82	5,05	2,17
Noviembre	3,04	5,46	2,35	3,60	5,65	1,98	3,01	5,20	2,12
Diciembre	2,98	5,49	2,43	3,79	5,70	1,84	3,06	5,28	2,15
2014/13									
Enero	3,12	3,74	0,60	3,94	4,41	0,46	3,13	3,83	0,68
Febrero	3,47	3,97	0,49	4,37	4,89	0,50	2,97	3,76	0,77
Marzo	3,19	3,76	0,56	4,20	4,92	0,69	3,04	3,91	0,84
Abril									
Mayo									
Junio									
Julio									
Agosto									
Septiembre									
Octubre									
Noviembre									
Diciembre									

Fuente:

INSS (Evolución mensual de las pensiones del sistema de la Seguridad Social) y elaboración propia.



**II.- DESARROLLO DE LAS PRINCIPALES MAGNITUDES DEL SISTEMA**

**II.9.- VARIACIÓN PORCENTUAL DE LAS PENSIONES**

**II.9.6.- En favor de familiares**

Comparación respecto a los mismos meses del ejercicio anterior

Año / mes	Total			Regímenes					
	Regímenes			General			Autónomos		
	Número pens.	Importe	Pensión media	Número pens.	Importe	Pensión media	Número pens.	Importe	Pensión media
2009/08 (dic)	0,23	4,37	4,14	-0,05	4,69	4,74	1,37	4,94	3,52
2010/09 (dic)	-0,44	2,37	2,82	-1,42	2,08	3,55	1,72	4,08	2,32
2011/10 (dic)	1,41	3,96	2,51	0,91	4,07	3,13	2,44	4,61	2,12
2012/11 (dic)	-0,62	2,44	3,07	14,44	15,07	0,55	-0,59	2,35	2,97
2013/12									
Enero	-1,34	1,71	3,09	-1,00	2,38	3,41	-1,19	1,27	2,48
Febrero	-1,13	1,90	3,06	-0,85	2,49	3,37	-0,66	1,76	2,44
Marzo	-1,18	1,69	2,91	-0,78	2,37	3,18	-0,93	1,51	2,46
Abril	-1,34	1,57	2,94	-1,03	2,20	3,26	-0,74	1,82	2,57
Mayo	-1,45	1,58	3,08	-1,18	2,17	3,39	-0,74	1,98	2,73
Junio	-1,57	1,42	3,04	1,08	3,99	2,88	-1,02	1,90	2,96
Julio	-2,50	0,54	3,12	0,00	3,03	3,04	-1,55	1,21	2,81
Agosto	-2,05	1,10	3,21	0,52	3,68	3,15	-1,20	1,54	2,77
Septiembre	-1,89	1,28	3,23	0,68	3,91	3,21	-1,05	1,71	2,80
Octubre	-1,46	1,76	3,27	1,06	4,44	3,35	-0,50	2,15	2,66
Noviembre	-0,38	2,99	3,38	2,08	5,74	3,58	0,58	3,20	2,60
Diciembre	0,22	3,41	3,19	2,57	5,98	3,33	1,37	3,87	2,46
2014/13									
Enero	1,12	2,74	1,60	3,64	5,50	1,79	1,90	2,61	0,69
Febrero	0,73	2,39	1,65	3,13	5,05	1,87	1,56	2,24	0,67
Marzo	0,89	2,58	1,68	3,19	5,12	1,86	1,83	2,46	0,62
Abril									
Mayo									
Junio									
Julio									
Agosto									
Septiembre									
Octubre									
Noviembre									
Diciembre									

## II.- DESARROLLO DE LAS PRINCIPALES MAGNITUDES DEL SISTEMA

### II.9.- VARIACIÓN PORCENTUAL DE LAS PENSIONES

#### II.9.6.- En favor de familiares

Año / mes	Regímenes								
	Mar			Carbón			Accidentes de trabajo		
	Número pens.	Importe	Pensión media	Número pens.	Importe	Pensión media	Número pens.	Importe	Pensión media
2009/08 (dic)	-0,88	2,25	3,16	-0,39	3,43	3,84	-4,04	0,33	4,55
2010/09 (dic)	1,99	5,60	3,54	-1,98	-1,08	0,92	-4,58	-2,28	2,41
2011/10 (dic)	0,65	3,53	2,87	0,20	2,61	2,40	-4,64	-1,33	3,47
2012/11 (dic)	1,83	4,00	2,12	2,41	6,44	3,93	-9,73	-6,48	3,60
2013/12									
Enero	0,75	3,04	2,27	2,24	7,16	4,82	-10,43	-6,55	4,34
Febrero	-0,43	2,60	3,05	3,07	7,23	4,03	-9,65	-5,98	4,07
Marzo	0,75	3,48	2,71	1,21	5,42	4,16	-10,80	-6,98	4,28
Abril	1,51	4,03	2,47	-1,39	3,27	4,72	-11,31	-7,86	3,89
Mayo	0,76	4,06	3,28	0,00	3,68	3,68	-11,93	-8,03	4,42
Junio	0,00	3,96	3,96	0,40	3,48	3,07	-11,64	-7,77	4,38
Julio	0,95	4,37	3,38	-1,76	2,95	4,80	-12,75	-9,08	4,21
Agosto	0,00	4,43	4,42	-3,12	1,40	4,66	-11,44	-7,85	4,06
Septiembre	0,74	5,02	4,24	-3,30	1,40	4,86	-11,33	-8,25	3,47
Octubre	0,32	4,69	4,36	-2,53	1,29	3,92	-10,22	-7,43	3,11
Noviembre	1,49	5,20	3,66	-0,59	2,92	3,53	-8,75	-6,37	2,61
Diciembre	0,95	4,83	3,85	-0,79	3,45	4,27	-6,38	-4,50	2,01
2014/13									
Enero	1,07	3,34	2,25	-0,40	2,12	2,53	-5,37	-5,07	0,32
Febrero	2,91	4,75	1,79	-1,19	1,40	2,62	-5,57	-5,15	0,44
Marzo	2,57	4,80	2,18	0,20	2,81	2,61	-4,66	-4,02	0,66
Abril									
Mayo									
Junio									
Julio									
Agosto									
Septiembre									
Octubre									
Noviembre									
Diciembre									

Fuente:

INSS (Evolución mensual de las pensiones del sistema de la Seguridad Social) y elaboración propia.

---

## **II. DESARROLLO DE LAS PRINCIPALES MAGNITUDES DEL SISTEMA**

### **ÁREA: PRESTACIONES ECONÓMICAS.**

#### **II.10.- Distribución porcentual del número de pensiones por tramos, según el importe mensual de las mismas**

*(Modalidad contributiva).*

La distribución porcentual que se lleva a efecto en los distintos informes del presente bloque, está basada en cifras de pensiones que incluyen aquellas correspondientes al S.O.V.I.

---

## II.- DESARROLLO DE LAS PRINCIPALES MAGNITUDES DEL SISTEMA

### II.10.- DISTRIBUCIÓN PORCENTUAL DEL NÚMERO DE PENSIONES POR TRAMOS, SEGÚN EL IMPORTE MENSUAL DE LAS MISMAS (\*).

#### II.10.1.- Total clases

Primer día de cada trimestre	(Tramos en euros)						
Año / trimestre	Hasta 300	de 300,01 a 500,00	de 500,01 a 700,00	de 700,01 a 900,00	de 900,01 a 1.100,00	de 1.100,01 a 1.300,00	Más de 1.300,00
2008 (Octubre)	10,92	17,49	38,47	9,18	6,81	5,15	11,98
2009 (Octubre)	9,86	15,94	38,92	9,58	6,92	5,39	13,39
2010 (Octubre)	9,23	15,78	34,73	13,28	7,06	5,51	14,41
2011 (Octubre)	8,72	15,54	33,78	13,56	7,21	5,68	15,51
2012 (Octubre)	8,33	15,31	32,53	14,14	7,34	5,83	16,52
2013 (Octubre)	7,76	15,15	31,45	14,24	7,82	5,95	17,63
2013 (Diciembre)	7,76	15,09	31,35	14,26	7,84	5,97	17,73
2014							
Enero	7,68	15,11	31,27	14,24	7,87	5,97	17,86
Febrero	7,68	15,08	31,19	14,24	7,88	5,99	17,94
Marzo	7,67	15,06	31,14	14,24	7,88	5,99	18,02
Abril							
Mayo							
Junio							
Julio							
Agosto							
Septiembre							
Octubre							
Noviembre							
Diciembre							

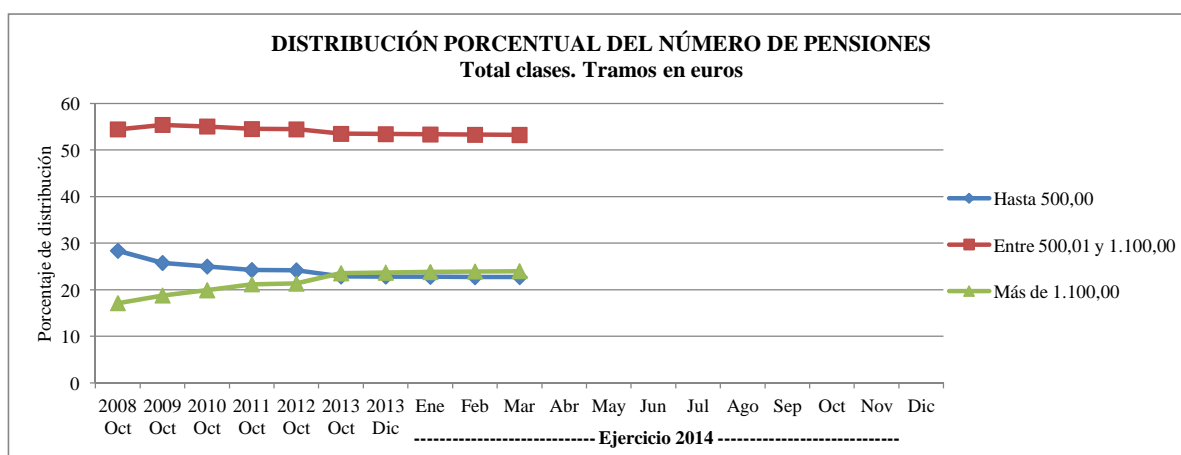

(\*). Incluye pensiones SOVI.

Fuente:

INSS (Evolución mensual de las pensiones del sistema de la Seguridad Social) y elaboración propia.

## II.- DESARROLLO DE LAS PRINCIPALES MAGNITUDES DEL SISTEMA

### II.10.- DISTRIBUCIÓN PORCENTUAL DEL NÚMERO DE PENSIONES POR TRAMOS, SEGÚN EL IMPORTE MENSUAL DE LAS MISMAS (\*).

#### II.10.2.- Incapacidad permanente

Primer día de cada trimestre		(Tramos en euros)					
Año / trimestre	Hasta 300	de 300,01 a 500,00	de 500,01 a 700,00	de 700,01 a 900,00	de 900,01 a 1.100,00	de 1.100,01 a 1.300,00	Más de 1.300,00
2008 (Octubre)	5,81	24,82	26,58	14,09	8,48	5,89	14,33
2009 (Octubre)	3,52	21,91	29,49	14,74	8,80	6,19	15,35
2010 (Octubre)	2,66	21,57	28,54	15,88	9,07	6,41	15,87
2011 (Octubre)	2,11	20,90	28,18	16,14	9,39	6,71	16,57
2012 (Octubre)	1,74	20,25	26,80	17,45	9,70	6,90	17,16
2013 (Octubre)	1,46	19,44	26,09	17,73	10,40	7,08	17,80
2013 (Diciembre)	1,43	19,35	26,04	17,77	10,43	7,10	17,88
2014							
Enero	1,42	19,29	25,95	17,70	10,56	7,13	17,95
Febrero	1,41	19,27	25,95	17,72	10,56	7,15	17,94
Marzo	1,40	19,23	25,94	17,75	10,58	7,16	17,94
Abril							
Mayo							
Junio							
Julio							
Agosto							
Septiembre							
Octubre							
Noviembre							
Diciembre							

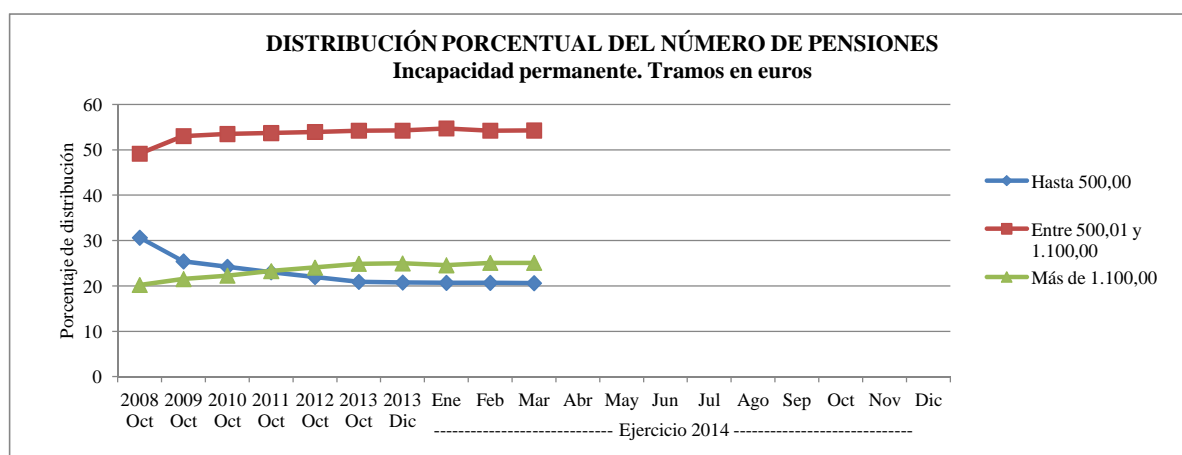

(\*). Incluye pensiones SOVI.

Fuente:

INSS (Evolución mensual de las pensiones del sistema de la Seguridad Social) y elaboración propia.

## II.- DESARROLLO DE LAS PRINCIPALES MAGNITUDES DEL SISTEMA

### II.10.- DISTRIBUCIÓN PORCENTUAL DEL NÚMERO DE PENSIONES POR TRAMOS, SEGÚN EL IMPORTE MENSUAL DE LAS MISMAS (\*).

#### II.10.3.- Jubilación

Primer día de cada trimestre		(Tramos en euros)					
Año / trimestre	Hasta 300	de 300,01 a 500,00	de 500,01 a 700,00	de 700,01 a 900,00	de 900,01 a 1.100,00	de 1.100,01 a 1.300,00	Más de 1.300,00
2008 (Octubre)	4,97	15,12	39,75	8,55	8,24	6,65	16,72
2009 (Octubre)	4,46	13,78	39,32	8,78	8,14	6,90	18,62
2010 (Octubre)	4,12	13,56	32,58	14,55	8,17	7,01	20,01
2011 (Octubre)	3,91	13,19	31,42	14,62	8,18	7,14	21,54
2012 (Octubre)	3,73	12,78	30,15	14,91	8,19	7,26	22,98
2013 (Octubre)	3,53	12,32	28,88	14,92	8,56	7,35	24,44
2013 (Diciembre)	3,53	12,25	28,77	14,92	8,56	7,35	24,62
2014							
Enero	3,50	12,24	28,68	14,89	8,58	7,36	24,75
Febrero	3,49	12,20	28,58	14,89	8,58	7,36	24,90
Marzo	3,50	12,16	28,52	14,88	8,59	7,38	24,97
Abril							
Mayo							
Junio							
Julio							
Agosto							
Septiembre							
Octubre							
Noviembre							
Diciembre							

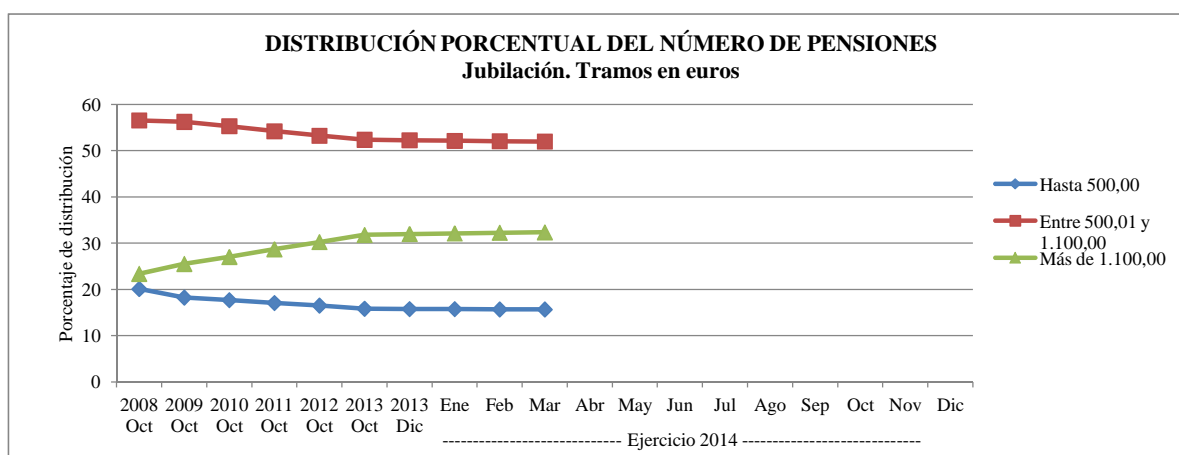

(\*). Incluye pensiones SOVI.

Fuente:

INSS (Evolución mensual de las pensiones del sistema de la Seguridad Social) y elaboración propia.

## II.- DESARROLLO DE LAS PRINCIPALES MAGNITUDES DEL SISTEMA

### II.10.- DISTRIBUCIÓN PORCENTUAL DEL NÚMERO DE PENSIONES POR TRAMOS, SEGÚN EL IMPORTE MENSUAL DE LAS MISMAS (\*).

#### II.10.4.- Viudedad

Primer día de cada trimestre	(Tramos en euros)						
Año / trimestre	Hasta 300	de 300,01 a 500,00	de 500,01 a 700,00	de 700,01 a 900,00	de 900,01 a 1.100,00	de 1.100,01 a 1.300,00	Más de 1.300,00
2008 (Octubre)	20,07	19,30	43,22	9,46	3,71	2,15	2,09
2009 (Octubre)	18,44	17,78	44,53	10,24	4,15	2,28	2,58
2010 (Octubre)	17,40	17,94	44,06	10,83	4,47	2,38	2,92
2011 (Octubre)	16,29	18,18	43,29	11,55	4,84	2,56	3,29
2012 (Octubre)	15,23	18,45	42,13	12,61	5,19	2,75	3,64
2013 (Octubre)	13,39	19,36	41,38	12,99	5,95	2,94	3,99
2013 (Diciembre)	13,34	19,35	41,31	13,03	5,98	2,97	4,02
2014							
Enero	13,10	19,52	41,25	13,04	6,03	2,98	4,08
Febrero	13,03	19,52	41,19	13,08	6,07	3,00	4,11
Marzo	13,01	19,53	41,16	13,09	6,08	3,01	4,12
Abril							
Mayo							
Junio							
Julio							
Agosto							
Septiembre							
Octubre							
Noviembre							
Diciembre							

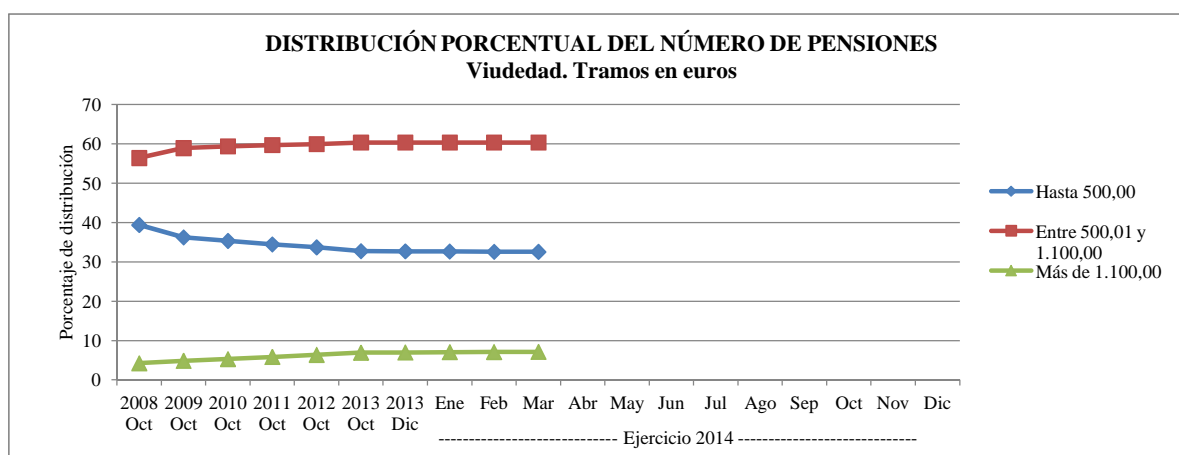

(\*). Incluye pensiones SOVI.

Fuente:

INSS (Evolución mensual de las pensiones del sistema de la Seguridad Social) y elaboración propia.

## II.- DESARROLLO DE LAS PRINCIPALES MAGNITUDES DEL SISTEMA

### II.10.- DISTRIBUCIÓN PORCENTUAL DEL NÚMERO DE PENSIONES POR TRAMOS, SEGÚN EL IMPORTE MENSUAL DE LAS MISMAS (\*).

#### II.10.5.- Orfandad

Primer día de cada trimestre		(Tramos en euros)					
Año / trimestre	Hasta 300	de 300,01 a 500,00	de 500,01 a 700,00	de 700,01 a 900,00	de 900,01 a 1.100,00	de 1.100,01 a 1.300,00	Más de 1.300,00
2008 (Octubre)	60,71	15,99	19,06	2,02	1,10	0,56	0,56
2009 (Octubre)	59,44	15,20	20,61	2,00	1,33	0,78	0,64
2010 (Octubre)	58,60	14,74	21,59	2,08	1,43	0,86	0,70
2011 (Octubre)	57,85	14,92	21,60	2,38	1,50	0,95	0,80
2012 (Octubre)	57,62	15,28	21,31	2,35	1,57	1,01	0,86
2013 (Octubre)	57,34	15,76	20,95	2,31	1,67	1,06	0,91
2013 (Diciembre)	57,46	15,81	20,82	2,30	1,66	1,06	0,89
2014							
Enero	57,37	15,84	20,83	2,30	1,67	1,06	0,93
Febrero	57,43	15,87	20,76	2,29	1,66	1,06	0,93
Marzo	57,45	15,91	20,73	2,28	1,66	1,06	0,91
Abril							
Mayo							
Junio							
Julio							
Agosto							
Septiembre							
Octubre							
Noviembre							
Diciembre							

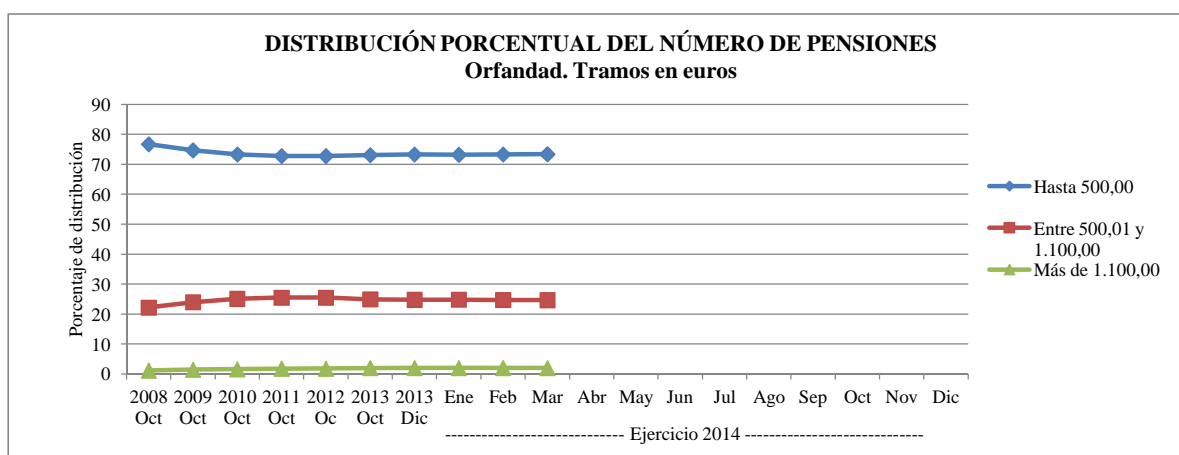

(\*). Incluye pensiones SOVI.

Fuente:

INSS (Evolución mensual de las pensiones del sistema de la Seguridad Social) y elaboración propia.



## II.- DESARROLLO DE LAS PRINCIPALES MAGNITUDES DEL SISTEMA

### II.10.- DISTRIBUCIÓN PORCENTUAL DEL NÚMERO DE PENSIONES POR TRAMOS, SEGÚN EL IMPORTE MENSUAL DE LAS MISMAS (\*).

#### II.10.6.- En favor de familiares

Primer día de cada trimestre		(Tramos en euros)					
Año / trimestre	Hasta 300	de 300,01 a 500,00	de 500,01 a 700,00	de 700,01 a 900,00	de 900,01 a 1.100,00	de 1.100,01 a 1.300,00	Más de 1.300,00
2008 (Octubre)	25,35	54,07	8,49	5,48	3,18	1,84	1,59
2009 (Octubre)	24,56	53,51	8,79	5,73	3,45	2,06	1,90
2010 (Octubre)	22,84	54,30	8,98	6,00	3,64	2,23	2,01
2011 (Octubre)	22,45	53,73	9,15	6,24	3,63	2,58	2,22
2012 (Octubre)	21,94	53,41	9,26	6,34	3,90	2,78	2,37
2013 (Octubre)	20,90	53,30	9,19	6,38	4,66	3,10	2,47
2013 (Diciembre)	20,91	53,18	9,24	6,41	4,68	3,11	2,47
2014							
Enero	20,75	53,16	9,33	6,46	4,65	3,13	2,52
Febrero	20,57	53,26	9,36	6,47	4,66	3,15	2,53
Marzo	20,58	53,20	9,39	6,48	4,67	3,16	2,52
Abril							
Mayo							
Junio							
Julio							
Agosto							
Septiembre							
Octubre							
Noviembre							
Diciembre							

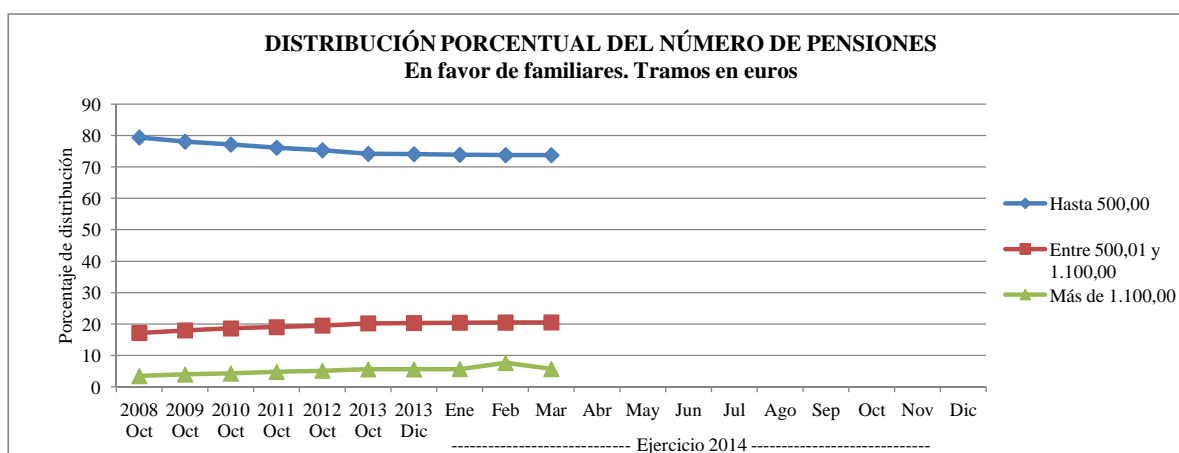

(\*). Incluye pensiones SOVI.

Fuente:

INSS (Evolución mensual de las pensiones del sistema de la Seguridad Social) y elaboración propia.

---

**II. DESARROLLO DE LAS PRINCIPALES  
MAGNITUDES DEL SISTEMA**

**ÁREA: PRESTACIONES ECONÓMICAS.**

**II.11.- Clasificación del número de pensiones según que la edad  
de los beneficiarios sea menor de 65 años, igual o superior**

*(Modalidad contributiva).*

---

**II.- DESARROLLO DE LAS PRINCIPALES MAGNITUDES DEL SISTEMA**

**II.11.- CLASIFICACIÓN DEL NÚMERO DE PENSIONES SEGÚN QUE LA EDAD DE LOS BENEFICIARIOS SEA MENOR DE 65 AÑOS, IGUAL O SUPERIOR.**

	<b>Menores de 65 años <u>Total regímenes</u></b>					<b>Con 65 y más años (*) <u>Total regímenes</u></b>	
Primer día de cada trimestre							
<u>Año/trimestre</u>	<u>Incapacidad permanente</u>	<u>Jubilación</u>	<u>Viudedad</u>	<u>Orfandad</u>	<u>En favor de familiares</u>	<u>SUMA E&lt;65 años</u>	<u>Incapacidad permanente</u>
2008 (octubre)	881.173	347.580	419.468	239.891	15.768	1.903.880	31.254
%	2,38	3,72	-0,74	0,89	-0,99	1,70	-2,61
2009 (octubre)	898.157	360.549	413.300	243.927	16.125	1.932.058	28.831
%	1,93	3,73	-1,47	1,68	2,26	1,48	-7,75
2010 (octubre)	908.426	367.724	407.919	247.380	16.212	1.947.661	26.596
%	1,14	1,99	-1,30	1,42	0,54	0,81	-7,75
2011 (octubre)	916.275	375.491	403.733	250.958	16.825	1.963.282	23.628
%	0,86	2,11	-1,03	1,45	3,78	0,80	-11,16
2012 (octubre)	920.441	383.846	400.380	266.103	17.673	1.988.443	21.188
%	0,45	2,23	-0,83	6,03	5,04	1,28	-10,33
2013 (octubre)	913.279	378.263	391.883	284.601	17.677	1.985.703	18.966
%	-0,78	-1,45	-2,12	6,95	0,02	-0,14	-10,49
2013 (diciembre)	915.368	380.378	391.528	288.221	17.896	1.993.391	18.065
%	0,23	0,56	-0,09	1,27	1,24	0,39	-4,75
2014							
Enero	912.665	374.774	389.091	288.567	17.797	1.982.894	19.380
Febrero	910.511	376.411	389.354	290.617	17.723	1.984.616	18.670
Marzo	911.262	375.299	389.219	292.574	17.878	1.986.232	18.504
Abril							
Mayo							
Junio							
Julio							
Agosto							
Septiembre							
Octubre							
Noviembre							
Diciembre							

## II.- DESARROLLO DE LAS PRINCIPALES MAGNITUDES DEL SISTEMA

### II.11.- CLASIFICACIÓN DEL NÚMERO DE PENSIONES SEGÚN QUE LA EDAD DE LOS BENEFICIARIOS SEA MENOR DE 65 AÑOS, IGUAL O SUPERIOR.

Con  
65 y más años (\*)  
Total regímenes

Jubilación	Viudedad	Orfandad	En favor de familiares	SUMA E=6>65 años	Total pensiones	Pensiones del SOVI (**)	Total pensiones sin SOVI
4.547.142	1.811.252	19.854	22.183	6.432.521	8.304.615	434.096	7.870.519
0,68	1,34	3,19	-1,94	0,82	1,28	-0,42	1,37
4.615.948	1.838.100	20.754	21.968	6.528.024	8.431.904	432.243	7.999.661
1,51	1,48	4,53	-0,97	1,48	1,53	-0,43	1,64
4.706.318	1.863.479	21.722	21.652	6.642.002	8.574.060	429.939	8.144.121
1,96	1,38	4,66	-1,44	1,75	1,69	-0,53	1,81
4.804.193	1.888.672	22.941	21.343	6.763.745	8.711.406	426.560	8.284.846
2,08	1,35	5,61	-1,43	1,83	1,42	-0,79	1,49
4.897.971	1.911.562	24.032	21.218	6.878.411	8.841.693	419.302	8.422.391
1,95	1,21	4,76	-0,59	1,70	1,50	-1,70	1,66
4.975.141	1.926.562	25.165	20.677	6.968.733	8.957.176	408.511	8.548.665
1,58	0,78	4,71	-2,55	1,31	1,31	-2,57	1,50
4.999.004	1.931.544	25.320	20.324	6.996.431	8.999.045	407.023	8.592.022
5.148.292	1.956.839	26.979	20.233	7.171.723	9.154.617	392.007	8.762.610
5.144.935	1.952.376	26.961	20.146	7.163.088	9.147.704	389.220	8.758.484
5.152.917	1.954.850	27.122	20.125	7.173.518	9.159.750	387.806	8.771.944

(\*) Incluye a los beneficiarios de los que se desconoce su edad.

(\*\*) En la base de datos utilizada para la elaboración del presente informe se encuentran incluidas las cifras correspondientes a las pensiones del SOVI. Por consiguiente, y para obtener cifras homogéneas con el resto de clasificaciones del número de pensiones que se ofrecen en este boletín, se deducen de los totales de la presente clasificación las mencionadas pensiones .

---

## **II. DESARROLLO DE LAS PRINCIPALES MAGNITUDES DEL SISTEMA**

### **ÁREA: PRESTACIONES ECONÓMICAS.**

#### **II.12.- Distribución del número de pensiones por tramos de edad**

(Modalidad contributiva).

---

**II.- DESARROLLO DE LAS PRINCIPALES MAGNITUDES DEL SISTEMA**

**II.12.- DISTRIBUCIÓN DEL NÚMERO DE PENSIONES POR TRAMOS DE EDAD**

**II.12.1.- Incapacidad permanente.(a)**

Primer día de cada trimestre

Año/trimestre	Tramos de edad								
	15 - 19	20 - 24	25 - 29	30 - 34	35 - 39	40 - 44	45 - 49	50 - 54	55 - 59
2008 (octubre)	98	1.986	8.909	22.284	43.858	72.917	108.629	147.261	203.075
%	16,67	-3,50	2,39	2,01	1,80	3,08	1,67	3,28	-0,22
2009 (octubre)	97	2.120	8.942	22.949	44.851	73.866	110.711	153.386	203.872
%	-1,02	6,75	0,37	2,98	2,26	1,30	1,92	4,16	0,39
2010 (octubre)	58	2.050	8.894	23.257	45.540	74.841	111.116	158.489	209.082
%	-40,21	-3,30	-0,54	1,34	1,54	1,32	0,37	3,33	2,56
2011 (octubre)	25	1.741	8.360	22.739	45.695	75.516	112.386	161.421	212.180
%	-56,90	-15,07	-6,00	-2,23	0,34	0,90	1,14	1,85	1,48
2012 (octubre)	13	1.384	7.571	22.021	45.134	75.122	113.326	161.964	215.297
%	-48,00	-20,51	-9,44	-3,16	-1,23	-0,52	0,84	0,34	1,47
2013 (octubre)	4	1.030	6.716	20.935	44.042	74.409	113.565	161.681	217.066
%	-69,23	-25,58	-11,29	-4,93	-2,42	-0,95	0,21	-0,17	0,82
2013 (diciembre)	3	977	6.651	20.686	44.058	74.618	113.741	161.749	218.518
%	-25,00	-5,15	-0,97	-1,19	0,04	0,28	0,15	0,04	0,67
2014									
Enero	1	934	6.528	20.496	43.723	74.380	113.188	161.153	218.496
Febrero	1	904	6.463	20.352	43.557	74.287	112.811	160.972	218.341
Marzo	1	890	6.410	20.303	43.572	74.359	112.847	161.182	218.940
Abril									
Mayo									
Junio									
Julio									
Agosto									
Septiembre									
Octubre									
Noviembre									
Diciembre									

## II.- DESARROLLO DE LAS PRINCIPALES MAGNITUDES DEL SISTEMA

### II.12.- DISTRIBUCIÓN DEL NÚMERO DE PENSIONES POR TRAMOS DE EDAD

#### II.12.1.- Incapacidad permanente.(b)

Primer día de cada trimestre

Año/trimestre	Tramos de edad							Total pensiones	Pensiones del SOVI (*)	Total pensiones / SOVI
	60 - 64	65 - 69	70 - 74	75 - 79	80 - 84	85 y más	No consta			
2008 (octubre)	261.209	412	1.321	8.302	10.892	11.080	83	929.759	32.278	860.481
%	4,12	-19,84	-42,01	-15,78	-3,16	3,14	-19,42	3,00	-7,68	3,45
2009 (octubre)	272.156	2.196	869	6.483	10.265	11.371	70	912.427	29.539	882.888
%	4,19	433,01	-34,22	-21,91	-5,76	2,63	-15,66	2,20	-8,49	2,60
2010 (octubre)	277.363	2.308	678	4.715	9.653	11.417	60	926.988	26.911	900.077
%	1,91	5,10	-21,98	-27,27	-5,96	0,40	-14,29	1,60	-8,90	1,95
2011 (octubre)	275.099	2.350	553	3.128	8.883	11.661	21	935.022	24.540	910.482
%	-0,82	1,82	-18,44	-33,66	-7,98	2,14	-65,00	0,87	-8,81	1,16
2012 (octubre)	276.826	1.045	438	1.781	7.711	11.603	14	942.883	21.750	921.133
%	0,22	-39,98	-2,45	-6,75	-2,31	-0,16	7,69	0,32	-1,64	0,36
2013 (octubre)	278.609	1.638	359	1.096	6.650	11.434	11	941.629	19.734	921.895
%	0,64	56,75	-18,04	-38,46	-13,76	-1,46	-21,43	-0,13	-9,27	0,08
2013 (diciembre)	278.758	1.007	355	1.009	6.425	11.432	11	943.021	19.406	923.615
%										
2014										
Enero	273.766	2.181	314	659	4.796	11.422	8	932.045	17.307	914.738
Febrero	272.823	1.815	302	640	4.638	11.267	8	929.181	16.964	912.217
Marzo	272.758	1.837	297	623	4.512	11.227	8	929.766	16.773	912.993
Abril										
Mayo										
Junio										
Julio										
Agosto										
Septiembre										
Octubre										
Noviembre										
Diciembre										

(\*) En la base de datos utilizada para la elaboración del presente informe se encuentran incluidas las cifras correspondientes a las pensiones del SOVI. Por consiguiente, y para obtener cifras homogéneas con el resto de clasificaciones del número de pensiones que se ofrecen en este boletín, se deducen de los totales de la presente clasificación las mencionadas pensiones .

Fuente:

INSS (Evolución mensual de las pensiones del sistema de la Seguridad Social) y elaboración propia.

**II.- DESARROLLO DE LAS PRINCIPALES MAGNITUDES DEL SISTEMA**

**II.12.- DISTRIBUCIÓN DEL NÚMERO DE PENSIONES POR TRAMOS DE EDAD**

**II.12.2.- Jubilación (a)**

Primer día de cada trimestre

Año/trimestre	Tramos de edad					
	45 - 49	50 - 54	55 - 59	60 - 64	65 - 69	70 - 74
2008 (octubre)	67	1.122	11.732	334.659	1.124.631	1.144.356
%	-35,58	-16,14	-3,55	4,09	4,80	-3,68
2009 (octubre)	54	1.072	11.601	347.822	1.226.149	1.074.343
%	-19,40	-4,46	-1,12	3,93	9,03	-6,12
2010 (octubre)	87	1.014	11.897	354.726	1.255.610	1.086.815
%	61,11	-5,41	2,55	1,98	2,40	1,16
2011 (octubre)	130	817	12.037	362.507	1.315.471	1.066.485
%	49,43	-19,43	1,18	2,19	4,77	-1,87
2012 (octubre)	129	762	12.083	370.872	1.372.031	1.054.895
%	-0,77	-6,73	0,38	2,31	4,30	-1,09
2013 (octubre)	121	781	11.949	365.412	1.427.765	1.115.591
%	-6,20	2,49	-1,11	-1,47	4,06	5,75
2013 (diciembre)	123	783	12.071	367.401	1.436.846	1.130.316
%	1,65	0,26	1,02	0,54	0,64	1,32
2014						
Enero	121	762	11.972	361.919	1.431.815	1.140.048
Febrero	119	791	12.105	363.396	1.435.382	1.146.321
Marzo	125	793	12.086	362.295	1.436.847	1.153.911
Abril						
Mayo						
Junio						
Julio						
Agosto						
Septiembre						
Octubre						
Noviembre						
Diciembre						



**II.- DESARROLLO DE LAS PRINCIPALES MAGNITUDES DEL SISTEMA**

**II.12.- DISTRIBUCIÓN DEL NÚMERO DE PENSIONES POR TRAMOS DE EDAD**

**II.12.2.- Jubilación (b)**

Primer día de cada trimestre

Año/trimestre	Tramos de edad				Total pensiones	Pensiones del SOVI (*)	Total pensiones / SOVI
	75 - 79	80 - 84	85 y más	No consta			
2008 (octubre)	1.028.376	711.310	545.226	1.095	4.882.269	359.066	4.523.203
%	2,36	1,83	6,24	-12,12	1,08	0,85	1,10
2009 (octubre)	1.044.317	726.763	574.915	966	4.963.528	362.083	4.601.445
%	1,55	2,17	5,45	-11,78	1,66	0,84	1,73
2010 (octubre)	1.056.020	746.541	602.650	615	5.066.867	364.345	4.702.522
%	1,12	2,72	4,82	-36,34	2,08	0,62	2,20
2011 (octubre)	1.059.686	769.373	632.290	419	5.171.917	365.028	4.806.889
%	0,35	3,06	4,92	-31,87	2,07	0,19	2,22
2012 (octubre)	1.061.671	793.558	666.662	408	5.273.462	362.037	4.911.425
%	-0,06	0,15	0,88	-0,97	1,96	-0,82	2,17
2013 (octubre)	1.062.345	792.406	660.852	412	5.273.462	362.037	4.911.425
%	0,06	-0,15	-0,87	0,98	0,00	0,00	0,00
2013 (diciembre)	1.044.596	817.829	689.652	377	5.391.504	353.830	5.037.674
%							
2014							
Enero	1.004.694	839.256	732.146	333	5.523.066	342.367	5.180.699
Febrero	996.756	838.518	727.630	328	5.521.346	340.203	5.181.143
Marzo	988.757	842.166	730.909	327	5.528.216	339.088	5.189.128
Abril							
Mayo							
Junio							
Julio							
Agosto							
Septiembre							
Octubre							
Noviembre							
Diciembre							

(\*) En la base de datos utilizada para la elaboración del presente informe se encuentran incluidas las cifras correspondientes a las pensiones del SOVI. Por consiguiente, y para obtener cifras homogéneas con el resto de clasificaciones del número de pensiones que se ofrecen en este boletín, se deducen de los totales de la presente clasificación las mencionadas pensiones .

Fuente:

INSS (Evolución mensual de las pensiones del sistema de la Seguridad Social) y elaboración propia.

**II.- DESARROLLO DE LAS PRINCIPALES MAGNITUDES DEL SISTEMA**

**II.12.- DISTRIBUCIÓN DEL NÚMERO DE PENSIONES POR TRAMOS DE EDAD**

**II.12.3.- Viudedad (a)**

Primer día de cada trimestre

Año/trimestre	Tramos de edad								
	15 - 19	20 - 24	25 - 29	30 - 34	35 - 39	40 - 44	45 - 49	50 - 54	55 - 59
2008 (octubre)	11	153	1.195	4.135	11.375	26.229	45.538	70.360	102.730
%	22,22	-3,16	-2,61	-5,72	-6,39	-2,54	-1,13	1,17	-2,53
2009 (octubre)	7	129	1.031	3.842	10.553	24.586	44.794	70.865	100.848
%	-36,36	-15,69	-13,72	-7,09	-7,23	-6,26	-1,63	0,72	-1,83
2010 (octubre)	5	114	891	3.655	9.902	23.303	43.730	71.473	102.364
%	-28,57	-11,63	-13,58	-4,87	-6,17	-5,22	-2,38	0,86	1,50
2011 (octubre)	1	93	786	3.409	9.400	22.056	42.931	71.488	102.707
%	-80,00	-18,42	-11,78	-6,73	-5,07	-5,35	-1,83	0,02	0,34
2012 (octubre)	1	86	687	3.166	8.799	20.669	42.121	70.644	103.086
%	0	-7,53	-12,60	-7,13	-6,39	-6,29	-1,89	-1,18	0,37
2013 (octubre)	0	67	611	2.915	8.293	19.351	40.778	69.289	103.712
%		-22,09	-11,06	-7,93	-5,75	-6,38	-3,19	-1,92	0,61
2013 (diciembre)	0	58	594	2.904	8.191	19.289	40.570	69.107	104.351
%									
2014									
Enero	0	56	570	2.850	8.083	19.050	40.209	68.651	104.068
Febrero	0	55	572	2.820	8.074	18.966	40.174	68.682	104.286
Marzo	0	53	562	2.801	8.051	18.916	40.071	68.655	104.381
Abril									
Mayo									
Junio									
Julio									
Agosto									
Septiembre									
Octubre									
Noviembre									
Diciembre									

**II.- DESARROLLO DE LAS PRINCIPALES MAGNITUDES DEL SISTEMA**

**II.12.- DISTRIBUCIÓN DEL NÚMERO DE PENSIONES POR TRAMOS DE EDAD**

**II.12.3.- Viudedad (b)**

Primer día de cada trimestre

Año/trimestre	Tramos de edad							Total pensiones	Pensiones del SOVI (*)	Total pensiones / SOVI
	60 - 64	65 - 69	70 - 74	75 - 79	80 - 84	85 y más	No consta			
2008 (octubre)	156.756	193.376	328.240	422.541	420.855	444.456	1.784	2.233.850	42.752	2.191.098
%	2,87	-4,17	-2,50	1,43	1,73	6,68	-9,90	1,30	-4,79	1,42
2009 (octubre)	157.742	198.016	311.884	426.962	428.418	470.943	1.877	2.257.568	40.621	2.216.947
%	0,63	2,40	-4,98	1,05	1,80	5,96	5,21	1,06	-4,98	1,18
2010 (octubre)	156.645	209.748	290.269	428.138	435.792	498.359	1.173	2.276.779	38.683	2.238.096
%	-0,70	5,92	-6,93	0,28	1,72	5,82	-37,51	0,85	-4,77	0,95
2011 (octubre)	152.482	207.591	283.758	423.911	446.301	526.340	771	2.296.591	36.992	2.259.599
%	-2,66	-1,03	-2,24	-0,99	2,41	5,61	-34,27	0,87	-4,37	0,96
2012 (octubre)	150.862	212.055	269.544	419.699	455.611	553.709	944	2.315.295	35.152	2.280.143
%	-1,06	2,15	-5,01	-0,99	2,09	5,20	22,44	0,81	-4,97	0,91
2013 (octubre)	151.121	217.002	258.011	410.102	464.461	575.896	1.090	2.326.942	33.917	2.293.025
%	0,17	2,33	-4,28	-2,29	1,94	4,01	15,47	0,50	-3,51	0,56
2013 (diciembr %	150.978	217.363	258.558	408.312	466.152	580.050	1.109	2.331.726	33.787	2.297.939
2014										
Enero	145.554	216.300	266.674	383.553	472.900	616.184	1.228	2.345.930	32.333	2.313.597
Febrero	145.725	216.313	267.961	381.128	472.634	613.100	1.240	2.341.730	32.053	2.309.677
Marzo	145.729	216.207	269.241	379.030	473.382	615.731	1.259	2.344.069	31.945	2.312.124
Abril										
Mayo										
Junio										
Julio										
Agosto										
Septiembre										
Octubre										
Noviembre										
Diciembre										

**II.- DESARROLLO DE LAS PRINCIPALES MAGNITUDES DEL SISTEMA**

**II.12.- DISTRIBUCIÓN DEL NÚMERO DE PENSIONES POR TRAMOS DE EDAD**

**II.12.4.- Orfandad (a)**

Primer día de cada trimestre

Año/trimestre	Tramos de edad									
	0 - 4	5 - 9	10 - 14	15 - 19	20 - 24	25 - 29	30 - 34	35 - 39	40 - 44	45 - 49
2008 (octubre)	4.164	14.918	30.790	60.395	31.569	3.567	6.902	10.915	16.048	17.729
%	0,17	2,90	-1,06	-0,06	0,15	-5,41	-3,35	-3,68	1,70	3,42
2009 (octubre)	4.212	15.154	31.024	60.130	33.346	3.294	6.668	10.712	15.847	18.365
%	1,15	1,58	0,76	-0,44	5,63	-7,65	-3,39	-1,86	-1,25	3,59
2010 (octubre)	4.195	15.379	31.273	59.731	35.040	3.132	6.243	10.551	15.629	19.083
%	-0,40	1,48	0,80	-0,66	5,08	-4,92	-6,37	-1,50	-1,38	3,91
2011 (octubre)	4.026	15.618	31.731	58.909	37.497	2.940	5.931	10.173	15.314	19.500
%	-4,03	1,55	1,46	-1,38	7,01	-6,13	-5,00	-3,58	-2,02	2,19
2012 (octubre)	3.835	15.643	31.925	57.780	51.875	2.952	5.462	9.971	15.038	19.971
%	-4,74	0,16	0,61	-1,92	38,34	0,41	-7,91	-1,99	-1,80	2,42
2013 (octubre)	3.540	15.445	32.385	56.750	70.305	2.924	5.162	9.583	14.575	20.156
%	-7,69	-1,27	1,44	-1,78	35,53	-0,95	-5,49	-3,89	-3,08	0,93
2013 (diciembre)	3.557	15.547	32.604	56.956	73.189	2.830	5.110	9.599	14.550	20.223
%										
2014										
Enero	3.452	15.382	32.429	56.553	74.436	2.843	5.053	9.523	14.511	20.084
Febrero	3.470	15.368	32.680	56.654	76.191	2.872	5.033	9.492	14.481	20.019
Marzo	3.501	15.408	32.772	56.831	77.663	2.896	5.022	9.473	14.478	19.945
Abril										
Mayo										
Junio										
Julio										
Agosto										
Septiembre										
Octubre										
Noviembre										
Diciembre										

**II.- DESARROLLO DE LAS PRINCIPALES MAGNITUDES DEL SISTEMA**

**II.12.- DISTRIBUCIÓN DEL NÚMERO DE PENSIONES POR TRAMOS DE EDAD**

**II.12.4.- Orfandad (b)**

Primer día de cada trimestre

	Tramos de edad									Total
	50 - 54	55 - 59	60 - 64	65 - 69	70 - 74	75 - 79	80 - 84	85 y más	No consta	
2008 (octubre)	15.720	13.879	11.282	6.954	6.095	3.865	1.740	875	325	257.629
%	5,11	5,19	6,36	1,06	0,91	9,74	4,50	9,79	-2,99	-0,63
2009 (octubre)	16.607	14.316	11.971	7.688	5.829	4.138	1.886	968	245	260.645
%	5,64	3,15	6,11	10,56	-4,36	7,06	8,39	10,63	-24,62	1,17
2010 (octubre)	17.751	14.935	12.489	8.620	5.555	4.347	2.029	1.081	90	265.649
%	6,89	4,32	4,33	12,12	-4,70	5,05	7,58	11,67	-63,27	1,92
2011 (octubre)	18.507	15.753	12.864	9.170	5.815	4.547	2.192	1.162	55	270.321
%	4,26	5,48	3,00	6,38	4,68	4,60	8,03	7,49	-38,89	1,76
2012 (octubre)	19.551	16.453	13.315	9.835	5.851	4.678	2.393	1.227	48	274.990
%	5,64	4,44	3,51	7,25	0,62	2,88	9,17	5,59	-12,73	1,73
2013 (octubre)	20.340	17.304	14.007	10.520	5.960	4.699	2.632	1.306	48	291.268
%										
2013 (dicieml)	20.419	17.533	14.091	10.620	6.028	4.665	2.657	1.315	35	294.827
%										
2014										
Enero	21.029	18.560	14.712	11.269	6.862	4.457	2.915	1.446	30	315.546
Febrero	21.084	18.558	14.715	11.238	6.908	4.446	2.884	1.455	30	317.578
Marzo	21.182	18.659	14.744	11.321	6.985	4.428	2.897	1.461	30	319.696
Abril										
Mayo										
Junio										
Julio										
Agosto										
Septiembre										
Octubre										
Noviembre										
Diciembre										

Fuente:

INSS (Evolución mensual de las pensiones del sistema de la Seguridad Social) y elaboración propia.

**II.- DESARROLLO DE LAS PRINCIPALES MAGNITUDES DEL SISTEMA**

**II.12.- DISTRIBUCIÓN DEL NÚMERO DE PENSIONES POR TRAMOS DE EDAD**

**II.12.5.- En favor de familiares (a)**

Primer día de cada trimestre

Año/trimestre	Tramos de edad									
	0 - 4	5 - 9	10 - 14	15 - 19	20 - 24	25 - 29	30 - 34	35 - 39	40 - 44	45 - 49
2008 (octubre)	1	25	155	417	704	513	258	272	407	1.006
%	-75,00	-24,24	-18,85	-16,93	-8,09	-10,31	-10,10	-11,11	7,67	-0,40
2009 (octubre)	2	24	118	365	719	552	281	297	435	1.062
%	100,00	-4,00	-23,87	-12,47	2,13	7,60	8,91	9,19	6,88	5,57
2010 (octubre)	2	22	96	301	724	561	311	295	379	1.051
%		-8,33	-18,64	-17,53	0,70	1,63	10,68	-0,67	-12,87	-1,04
2011 (octubre)	2	22	68	267	767	619	314	336	422	1.210
%			-29,17	-11,30	5,94	10,34	0,96	13,90	11,35	15,13
2012 (octubre)	0	19	58	235	595	695	401	421	517	1.364
%		-13,64	-14,71	-11,99	-22,43	12,28	27,71	25,30	22,51	12,73
2013 (octubre)	0	13	52	188	332	719	426	386	518	1.440
%		-31,58	-10,34	-20,00	-44,20	3,45	6,23	-8,31	0,19	5,57
2013 (diciembre)	0	14	50	179	281	734	449	416	551	1.476
%										
2014										
Enero	0	12	50	177	256	730	446	404	547	1.457
Febrero	0	12	50	168	241	708	448	397	528	1.449
Marzo	0	12	49	165	234	731	472	400	535	1.467
Abril										
Mayo										
Junio										
Julio										
Agosto										
Septiembre										
Octubre										
Noviembre										
Diciembre										

**II.- DESARROLLO DE LAS PRINCIPALES MAGNITUDES DEL SISTEMA**

**II.12.- DISTRIBUCIÓN DEL NÚMERO DE PENSIONES POR TRAMOS DE EDAD**

**II.12.5.- En favor de familiares (b)**

Primer día de cada trimestre

Año/trimestre	Tramos de edad									Total
	50 - 54	55 - 59	60 - 64	65 - 69	70 - 74	75 - 79	80 - 84	85 y más	No consta	
2008 (octubre)	2.846	4.380	4.650	3.194	3.957	5.040	4.472	5.217	303	38.108
%	-2,20	4,11	3,52	-0,84	-7,03	-2,36	-0,91	1,89	-13,68	-1,95
2009 (octubre)	2.850	4.355	4.805	3.478	3.571	4.853	4.480	5.300	286	37.736
%	0,14	-0,57	3,33	8,89	-9,75	-3,71	0,18	1,59	-5,61	-0,98
2010 (octubre)	2.829	4.444	4.997	3.781	3.271	4.616	4.445	5.354	185	37.777
%	-0,74	2,04	4,00	8,71	-8,40	-4,88	-0,78	1,02	-35,31	0,11
2011 (octubre)	2.933	4.432	5.105	3.954	3.230	4.270	4.420	5.397	72	37.555
%	3,68	-0,27	2,16	4,58	-1,25	-7,50	-0,56	0,80	-61,08	-0,59
2012 (octubre)	3.093	4.532	5.173	4.204	3.146	3.966	4.388	5.449	65	38.043
%	5,46	2,26	1,33	6,32	-2,60	-7,12	-0,72	0,96	-9,72	1,30
2013 (octubre)	3.347	4.609	5.412	4.246	3.105	3.638	4.235	5.390	63	38.350
%										
2013 (diciembre)	3.389	4.557	5.379	4.211	3.064	6.561	4.139	5.291	58	37.967
%										
2014										
Enero	3.601	4.722	5.395	4.347	3.407	3.130	3.973	5.332	44	38.030
Febrero	3.607	4.702	5.413	4.329	3.435	3.110	3.944	5.284	44	37.869
Marzo	3.634	4.745	5.434	4.345	3.460	3.081	3.907	5.287	45	38.003
Abril										
Mayo										
Junio										
Julio										
Agosto										
Septiembre										
Octubre										
Noviembre										
Diciembre										

Fuente:

INSS (Evolución mensual de las pensiones del sistema de la Seguridad Social) y elaboración propia.

---

**II. DESARROLLO DE LAS PRINCIPALES  
MAGNITUDES DEL SISTEMA**

**ÁREA: PRESTACIONES ECONÓMICAS.**

**II.13.- Pensiones mínimas del sistema de la Seguridad Social**

(Modalidad contributiva).

---



## II.- DESARROLLO DE LAS PRINCIPALES MAGNITUDES DEL SISTEMA

### II.13.- PENSIONES MÍNIMAS DEL SISTEMA

#### Modalidad contributiva.

#### Evolución anual.

Clase de prestación	2013					
	Con cónyuge a cargo		Sin cónyuge: Unidad económica unipersonal		Con cónyuge no a cargo	
	Cuantía	%	Cuantía	%	Cuantía	%
<b>Jubilación</b>						
- Titular con 65 años.	10.904,60	2,00	8.838,20	2,004	8.383,20	2,0102
- Titular menor de 65 años.	10.220,00	2,01	8.267,00	2,004	7.812,00	2,01
.- Titular con 65 años proc de gran invalidez	16.357,60		13.258,00		12.574,80	
<b>Incapacidad permanente</b>						
- Gran invalidez.	16.357,60	2,01	13.258,00	2,003	12.574,80	2,0102
- Absoluta.	10.904,60	2,00	8.838,20	2,004	8.383,20	2,0102
- Total: Titular con 65 años.	10.904,60	2,00	8.838,20	2,004	8.383,20	2,0102
- Total: Titular con edad entre 60 y 64 años.	10.220,00	2,01	8.267,00	2,004	7.812,00	2,01
- Total: Derivada de enfermedad común menor de 60.	5.496,40	2,00	5.496,40	2,001	.55% Base mínima de cotización del Reg. Gral	
- Parcial del régimen de accidentes de trabajo: Titular con 65 años.	10.904,60	2,00	8.838,20	2,00	8.383,20	2,0102
<b>Viudedad</b>						
- Titular con cargas familiares.			10.220,00	2,01		
. Titular con 65 años o persona con discapacidad en grado igual o superior al 65 %.			8.838,20	2,00		
- Titular con edad entre 60 y 64 años.			8.267,00	2,00		
- Titular con menos de 60 años.			6.690,60	2,01		
<b>Orfandad</b>						
- Por beneficiario.					2.699,20	2,01
.- Por persona con discapacidad menor de 18 años con una discapacidad en grado igual o superior al 65%.					5.311,60	2,02
- Incremento en orfandad absoluta (1).					6.690,60	2,01
<b>En favor de familiares</b>						
- Por beneficiario.					2.699,20	2,01
- Si no existe viudo ni huérfano pensionistas: Un solo beneficiario con 65 años.					6.525,40	2,01
Un solo beneficiario menor de 65 años.					6.146,00	2,02
Varios beneficiarios (2).					3.991,40	2,00
<b>Pensiones del SOVI:</b>						
- Vejez - Invalidez - Viudedad (3).					5.651,80	2,02

(1) En la orfandad absoluta, el mínimo se incrementará en la cantidad indicada distribuida, en su caso, entre los beneficiarios.

(2) Varios beneficiarios: El mínimo asignado a cada uno se incrementará en el importe que resulte de prorratear el importe indicado en la tabla entre el número de beneficiarios.

(3) La LEY 9/2005, de 6 de junio, contempla la posibilidad de compatibilizar las pensiones del Seguro Obligatorio de Vejez e invalidez (SOVI) con las pensiones de viudedad del sistema de la Seguridad Social.

%; Representa el porcentaje de variación sobre el año anterior.

## II.- DESARROLLO DE LAS PRINCIPALES MAGNITUDES DEL SISTEMA

### II.13.- PENSIONES MÍNIMAS DEL SISTEMA

#### Modalidad contributiva.

Evolución anual.		Euros / año					
		2014					
Clase de prestación	Con cónyuge a cargo		Sin cónyuge: Unidad económica unipersonal		Con cónyuge no a cargo		
	Cuantía	%	Cuantía	%	Cuantía	%	
<b>Jubilación</b>							
- Titular con 65 años.	10.932,60	0,26	8.860,60	0,25	8.404,20	0,25	
- Titular menor de 65 años.	10.246,60	0,26	8.288,00	0,25	7.831,60	0,25	
- Titular con 65 años procedente de gran invalidez.	16.399,60	0,26	13.291,60	0,25	12.607,00	0,26	
<b>Incapacidad permanente</b>							
- Gran invalidez.	16.399,60	0,26	13.291,60	0,25	12.607,00	0,26	
- Absoluta.	10.932,60	0,26	8.860,60	0,25	8.404,20	0,25	
- Total: Titular con 65 años.	10.932,60	0,26	8.860,60	0,25	8.404,20	0,25	
- Total: Titular con edad entre 60 y 64 años.	10.246,60	0,26	8.288,00	0,25	7.831,60	0,25	
- Total: Derivada de enfermedad común menor de 60.	5.510,40	0,25	5.510,40	0,25	.55% Base mínima de cotización del Reg. Gral		
- Parcial del régimen de accidentes de trabajo: Titular con 65 años.	10.932,60	0,26	8.860,60	0,25	8.404,20	0,25	
<b>Viudedad</b>							
- Titular con cargas familiares.			10.246,60	0,26			
- Titular con 65 años o persona con discapacidad en grado igual o superior al 65 %.			8.860,60	0,25			
- Titular con edad entre 60 y 64 años.			8.288,00	0,25			
- Titular con menos de 60 años.			6.707,40	0,25			
<b>Orfandad</b>							
- Por beneficiario.					2.706,20	0,26	
- Por persona con discapacidad menor de 18 años con una discapacidad en grado igual o superior al 65%.					5.325,60	0,26	
- Incremento en orfandad absoluta (1).					6.707,40	0,25	
<b>En favor de familiares</b>							
- Por beneficiario.					2.706,20	0,26	
- Si no existe viudo ni huérfano pensionistas: Un solo beneficiario con 65 años.					6.542,20	0,26	
Un solo beneficiario menor de 65 años.					6.161,40	0,25	
Varios beneficiarios (2).					4.001,20	0,25	
<b>Pensiones del SOVI no concurrentes:</b>							
- Vejez - Invalidez - Viudedad (3).					5.667,20	0,27	
<b>Cuantía pensión máxima (euros)</b>		<b>Mes</b>		<b>Año</b>			
<b>Año 2013</b>		2.548,12		35.673,68			
<b>Año 2014</b>		2.554,49		35.762,86			

---

## **II. DESARROLLO DE LAS PRINCIPALES MAGNITUDES DEL SISTEMA**

### **ÁREA: PRESTACIONES ECONÓMICAS. Prestaciones económicas contributivas.**

**II.14.- Incapacidad temporal.**

**II.15.- Maternidad, paternidad y riesgos durante el embarazo y  
la lactancia natural.**

**II.16.- Otras prestaciones económicas contributivas.**

---

## II.- DESARROLLO DE LAS PRINCIPALES MAGNITUDES DEL SISTEMA

### II.14.- INCAPACIDAD TEMPORAL

#### Entidades gestoras

Gasto acumulado por regímenes.

Gasto acumulado hasta fin de cada año.		(Miles de euros)							
Año		Regímenes							TOTAL
		General	Autónomos	Agrario	Mar	Carbón	Hogar	A.T.	
<b>2008</b>	Importe	2.655.713,08	365.675,59	108.015,42	41.238,12	6.554,10	49.532,17	55.572,17	3.282.300,66
	% variac.	-6,18	9,52	-17,86	-3,18	-19,32	0,60	0,53	-4,90
<b>2009</b>	Importe	2.314.300,00	377.933,62	84.176,87	39.879,94	6.035,03	48.781,94	53.382,90	2.924.490,31
	% variac.	-12,86	3,35	-22,07	-3,29	-7,92	-1,51	-3,94	-10,90
<b>2010</b>	Importe	2.071.645,94	327.807,45	77.828,72	39.830,70	5.482,82	45.916,62	50.876,87	2.619.389,12
	% variac.	-10,48	-13,26	-7,54	-0,12	-9,15	-5,87	-4,69	-10,43
<b>2011</b>	Importe	1.814.578,39	286.923,73	78.112,73	36.106,83	5.094,18	41.115,29	45.783,04	2.307.714,20
	% variac.	-12,41	-12,47	0,36	-9,35	-7,09	-10,46	-10,01	-11,90
<b>2012</b>	Importe	1.534.366,88	252.834,13	4.534,79	31.877,90	4.314,15	25.434,53	41.649,17	1.895.011,56
	% variac.	-15,44	-11,88	-94,19	-11,71	-15,31	-38,14	-9,03	-17,88
<b>2013 (P)</b>	Importe	1.384.875,68	237.873,04	0,00	32.261,85	4.404,02	3.483,64	52.952,02	1.715.850,25
	% variac.	-9,74	-5,92	-100,00	1,20	2,08	-86,30	27,14	-9,45

Gasto acumulado hasta fin de cada año.		(Miles de euros)					
Año		Regímenes			A.T.	TOTAL	
		General	Autónomos	Mar			Carbón
<b>2014</b>							
	Enero	22.387,20	20.499,96	2.067,94	146,27	943,70	46.045,05
	Febrero	43.445,45	38.397,21	3.886,92	282,62	1.968,89	87.981,08
	Marzo	165.848,24	56.625,83	6.921,96	622,70	6.325,98	236.344,71
	Abril						
	Mayo						
	Junio						
	Julio						
	Agosto						
	Septiembre						
	Octubre						
	Noviembre						
	Diciembre						

Fuente:

Sistema de Información Contable de la Seguridad Social (SICOSS) y elaboración propia.

(P) Provisional

## II.- DESARROLLO DE LAS PRINCIPALES MAGNITUDES DEL SISTEMA

### II.15.- MATERNIDAD, PATERNIDAD Y RIESGO DURANTE EL EMBARAZO Y LA LACTANCIA NATURAL

#### Entidades gestoras

Gasto acumulado por regímenes.

Gasto acumulado hasta fin de cada año.		(Miles de euros)							
Año		Regímenes							TOTAL
		General	Autónomos	Agrario	Mar	Carbón	Hogar	A.T.	
<b>2008</b>	Importe	1.854.938,03	116.039,84	29.926,43	2.676,64	362,32	18.393,96	8.666,13	2.031.003,35
	% variac.	16,45	20,77	1,01	12,65	9,79	-3,53	159,38	16,47
<b>2009</b>	Importe	1.897.491,63	114.231,85	30.085,99	2.742,78	332,60	17.606,41	8.380,22	2.070.871,48
	% variac.	2,29	-1,56	0,53	2,47	-8,20	-4,28	-3,30	1,96
<b>2010</b>	Importe	1.886.481,66	113.430,81	28.492,68	2.658,40	350,10	18.078,60	12.427,50	2.061.919,75
	% variac.	-0,58	-0,70	-5,30	-3,08	5,26	2,68	48,30	-0,43
<b>2011</b>	Importe	1.895.587,18	113.638,12	28.748,86	2.555,07	296,79	17.246,55	12.714,18	2.070.786,75
	% variac.	0,48	0,18	0,90	-3,89	-15,23	-4,60	2,31	0,43
<b>2012</b>	Importe	1.831.555,53	109.272,82	621,16	2.669,09	355,31	9.022,14	14.702,26	1.968.198,31
	% variac.	-3,38	-3,84	-97,84	4,46	19,72	-47,69	15,64	-4,95
<b>2013 (P)</b>	Importe	1.701.356,25	107.737,45	0,00	2.316,42	306,64	58,04	14.373,58	1.826.148,38
	% variac.	-7,11	-1,41	-100,00	-13,21	-13,70	-99,36	-2,24	-7,22

Gasto acumulado hasta fin de cada año.		(Miles de euros)					
Año		Regímenes			A.T.	TOTAL	
		General	Autónomos	Mar			Carbón
<b>2014</b>							
	Enero	127.258,14	8.109,85	168,33	18,04	431,95	135.986,31
	Febrero	257.655,17	16.975,74	379,38	43,02	1.400,01	276.453,31
	Marzo	394.381,97	26.120,75	599,78	67,76	2.553,40	423.723,66
	Abril						
	Mayo						
	Junio						
	Julio						
	Agosto						
	Septiembre						
	Octubre						
	Noviembre						
	Diciembre						

Fuente:

Sistema de Información Contable de la Seguridad Social (SICOSS) y elaboración propia.

(P) Provisional

## II.- DESARROLLO DE LAS PRINCIPALES MAGNITUDES DEL SISTEMA

### II.16.- OTRAS PRESTACIONES ECONOMICAS CONTRIBUTIVAS (\*)

#### Entidades gestoras

Gasto acumulado por regímenes.

Gasto acumulado hasta fin de cada año.		(Miles de euros)							
Año		General	Autónomos	Agrario	Regímenes			A.T.	TOTAL
					Mar	Carbón	Hogar		
<b>2008</b>	Importe	285.173,28	1.368,62	1.096,24	273,58	46,28	122,55	78.371,38	366.451,93
	% variac.	6,50	62,62	-27,00	95,51	5,76	18,26	2,24	5,59
<b>2009</b>	Importe	290.631,50	1.542,39	702,72	281,74	44,69	84,80	80.310,56	373.598,40
	% variac.	1,91	12,70	-35,90	2,98	-3,44	-30,80	2,47	1,95
<b>2010</b>	Importe	275.941,72	1.604,22	754,07	203,32	45,11	109,78	76.295,00	354.953,22
	% variac.	-5,05	4,01	7,31	-27,83	0,94	29,46	-5,00	-4,99
<b>2011</b>	Importe	277.238,84	1.669,99	893,61	112,64	83,41	118,21	81.147,67	361.264,37
	% variac.	0,47	4,10	18,50	-44,60	84,90	7,68	6,36	1,78
<b>2012</b>	Importe	255.457,07	1.710,12	16,76	99,89	110,49	59,29	79.811,29	337.264,91
	% variac.	-7,86	2,40	-98,12	-11,32	32,47	-49,84	-1,65	-6,64
<b>2013 (P)</b>	Importe	222.507,84	1.772,46	0,00	140,44	57,79	20,71	87.565,02	312.064,26
	% variac.	-12,90	3,65	-100,00	40,59	-47,70	-65,07	9,72	-7,47

Gasto acumulado hasta fin de cada año.		(Miles de euros)					
Año		General	Autónomos	Regímenes		A.T.	TOTAL
				Mar	Carbón		
<b>2014</b>							
	Enero	13.617,98	136,88	7,38	3,58	5.917,41	19.683,24
	Febrero	27.879,87	334,65	17,67	9,76	14.213,73	42.455,69
	Marzo	42.193,96	467,20	27,16	14,18	22.144,18	64.846,69
	Abril						
	Mayo						
	Junio						
	Julio						
	Agosto						
	Septiembre						
	Octubre						
	Noviembre						
	Diciembre						

(\*) Incluye las transferencias corrientes a familias e instituciones sin fines de lucro una vez deducidas las prestaciones correspondientes a pensiones, incapacidad temporal, maternidad, paternidad, riesgos durante el embarazo y la lactancia natural y subsidio por cuidado de menores afectados por cáncer u otra enfermedad grave, por tener un tratamiento singularizado en el presente boletín, y las prestaciones familiares y del síndrome tóxico por ser estas no contributivas.

Fuente:

Sistema de Información Contable de la Seguridad Social (SICOSS) y elaboración propia.

(P) Provisional

---

**II. DESARROLLO DE LAS PRINCIPALES  
MAGNITUDES DEL SISTEMA**

**ÁREA: PRESTACIONES ECONÓMICAS.**

**Prestaciones económicas no contributivas.**

**II.17.- Clases y número de prestaciones.**

---

## II.- DESARROLLO DE LAS PRINCIPALES MAGNITUDES DEL SISTEMA

### II.17.- PRESTACIONES ECONÓMICAS NO CONTRIBUTIVAS

#### II.17.1.- Maternidad, pensiones y otras prestaciones.

Entidades gestoras

Gasto acumulado hasta fin de cada año. (Miles de euros)

Año	Maternidad	Pensiones		Gest. y contr. compl.mínimo de pensiones	Otras prestaciones	Total prestaciones
		Incapacidad permanente	Jubilación			
<b>2008</b>	Importe	625,91	925.701,53	1.094.794,69	1.222.594,29	3.243.716,42
	% variac.	72,92	2,04	2,23	20,30	8,31
<b>2009</b>	Importe	686,88	936.694,74	1.101.670,27	1.308.285,60	3.347.337,49
	% variac.	9,74	1,19	0,63	7,01	3,19
<b>2010</b>	Importe	631,85	937.470,31	1.092.937,36	1.391.970,89	3.423.010,41
	% variac.	-8,01	0,08	-0,79	6,40	2,26
<b>2011</b>	Importe	568,11	920.357,95	1.075.777,98	1.325.864,74	3.322.568,78
	% variac.	-10,09	-1,83	-1,57	-4,75	-2,93
<b>2012</b>	Importe	492,88	920.430,56	1.074.576,06	1.010.013,21	3.005.512,71
	% variac.	-13,24	0,01	-0,11	-23,82	-9,54
<b>2013 (P)</b>	Importe	413,55	1.173.291,24	1.351.023,21	1.377.557,47	3.902.285,47
	% variac.	-16,10	27,47	25,73	36,39	29,84

Gasto acumulado hasta fin de cada año. (Miles de euros)

Año	Maternidad	Pensiones		Gest. y contr. compl.mínimo de pensiones	Otras prestaciones	Total prestaciones
		Incapacidad permanente	Jubilación			
<b>2014</b>						
Enero	29,53	74.751,37	86.302,42	539.119,39	297.430,97	997.633,67
Febrero	56,02	150.388,72	173.049,15	1.082.217,88	712.584,05	2.118.295,83
Marzo	86,43	227.321,14	260.858,90	1.620.883,49	789.366,85	2.898.516,81
Abril						
Mayo						
Junio						
Julio						
Agosto						
Septiembre						
Octubre						
Noviembre						
Diciembre						

A partir de 2014 el área de prestaciones económicas no contributivas incluye los complementos a mínimos de pensiones.

Fuente:

Sistema de Información Contable de la Seguridad Social (SICOSS).

(P) Provisional



## II.- DESARROLLO DE LAS PRINCIPALES MAGNITUDES DEL SISTEMA

### II.17.- PRESTACIONES ECONÓMICAS NO CONTRIBUTIVAS

#### II.17.2.- Otras prestaciones.

Entidades gestoras

Gasto acumulado hasta fin de cada año.

(Miles de euros)

Año		Prestaciones familiares						Síndrome tóxico	Total Otras prestaciones
		Asignación por hijo o menor acogido a cargo		Prestación por nacimiento o adopción de hijo (LGSS)		Prestación por parto o adopción múltiple	TOTAL		
		S/ discap.	C/ discap.	Art. 185	Art. 188bis				
<b>2008</b>	Importe	218.315,16	806.389,64	16.563,64	141.807,62	21.823,40	1.204.899,46	17.694,83	1.222.594,29
	% variac.	2,38	10,84	239,74	317,52	17,35	20,71	-1,92	20,30
<b>2009</b>	Importe	250.563,11	859.080,23	21.788,88	134.741,40	22.914,66	1.289.088,28	19.197,33	1.308.285,61
	% variac.	14,77	6,53	31,55	-4,98	5,00	6,99	8,49	7,01
<b>2010</b>	Importe	292.219,98	891.025,06	22.772,33	144.138,66	22.462,59	1.372.618,62	19.352,27	1.391.970,89
	% variac.	16,63	3,72	4,51	6,97	-1,97	6,48	0,81	6,40
<b>2011</b>	Importe	301.733,26	942.640,07	22.186,41	16.895,41	23.067,82	1.306.522,97	19.341,76	1.325.864,73
	% variac.	3,26	5,79	-2,57	-88,28	2,69	-4,82	-0,05	-4,75
<b>2012</b>	Importe	278.065,93	685.369,81	13.317,90	33,26	13.986,05	990.772,95	19.240,25	1.010.013,20
	% variac.	-7,84	-27,29	-39,97	-99,80	-39,37	-24,17	-0,52	-23,82
<b>2013 (P)</b>	Importe	295.110,64	1.017.461,43	23.716,82	21,51	21.630,98	1.357.941,38	19.616,10	1.377.557,48
	% variac.	6,13	48,45	78,08	-35,33	54,66	37,06	1,95	36,39

Gasto acumulado hasta fin de cada año.

(Miles de euros)

Año		Prestaciones familiares						Síndrome tóxico	Total Otras prestaciones
		Asignación por hijo o menor acogido a cargo		Prestación por nacimiento o adopción de hijo (LGSS)		Prestación por parto o adopción múltiple	TOTAL		
		S/ discap.	C/ discap.	Art. 185					
<b>2014</b>									
	Enero	162.319,14	132.204,99	1.403,37		1.503,46	297.430,97		297.430,97
	Febrero	172.034,62	518.006,91	9.971,12		11.192,80	711.205,45	1.378,60	712.584,05
	Marzo	171.612,28	588.363,10	12.021,42		12.801,78	784.798,58	4.568,28	789.366,85
	Abril								
	Mayo								
	Junio								
	Julio								
	Agosto								
	Septiembre								
	Octubre								
	Noviembre								
	Diciembre								

Fuente:

Sistema de Información Contable de la Seguridad Social (SICOSS).

(P) Provisional

II.- DESARROLLO DE LAS PRINCIPALES MAGNITUDES DEL SISTEMA

II.17.- PRESTACIONES ECONÓMICAS NO CONTRIBUTIVAS

II.17.3.- Número de prestaciones.

Entidades Gestoras.

Año	P e n s i o n e s			Mes	P e n s i o n e s		
	Incapacidad permanente	Jubilación	Suma		Incapacidad permanente	Jubilación	Suma
<b>2008</b>	191.681	256.542	448.223	<b>2014</b>			
<b>2009</b>	190.343	252.569	442.912	Enero	189.969	243.922	433.891
<b>2010</b>	189.420	248.626	438.046	Febrero	189.706	244.268	433.974
<b>2011</b>	188.080	246.696	434.776	Marzo	190.150	244.231	434.381
<b>2012</b>	188.198	243.739	431.937	Abril			
<b>2013</b>	189643	243833	433476	Mayo			
				Junio			
				Julio			
				Agosto			
				Septiembre			
				Octubre			
				Noviembre			
				Diciembre			

Año / mes	Prestaciones familiares por hijo a cargo. Total sistema							
	Hijos menores de 18 años (pago semestral)				Hijos mayores de 18 años (pago mensual)			
	Sin discapacidad	Discapacidad > 33%	Total hijos < de 18 años	Número de familias	Discapacidad > 65%	Discapacidad > 75%	Total hijos > de 18 años	Número de familias
<b>2008 (dic)</b>	816.913	79.881	896.794	531.484	100.781	58.464	159.245	155.378
<b>2009 (dic)</b>	901.617	84.598	986.215	586.461	105.161	59.649	164.810	160.899
<b>2010 (dic)</b>	990.593	89.527	1.080.120	645.115	108.607	60.833	169.440	165.531
<b>2011 (dic)</b>	1.029.080	94.694	1.123.774	676.390	110.834	62.029	172.863	168.999
<b>2012 (dic)</b>	1.044.581	100.191	1.144.772	691.960	113.318	63.083	176.401	172.762
<b>2013 (dic)</b>	1.152.160	105.494	1.257.654	764.659	115.812	64.101	179.913	176.338
<b>2014</b>								
Enero					116.212	64.228	180.440	176.873
Febrero					116.420	64.326	180.746	177.186
Marzo					116.409	64.376	180.785	177.225
Abril								
Mayo								
Junio								
Julio								
Agosto								
Septiembre								
Octubre								
Noviembre								
Diciembre								

Fuente: Instituto Nacional de la Seguridad Social.

---

**II. DESARROLLO DE LAS PRINCIPALES  
MAGNITUDES DEL SISTEMA**

**ÁREA: ASISTENCIA SANITARIA**

**II.18.- Clasificaciones del gasto acumulado en el área y otras  
magnitudes.**

---

**II.- DESARROLLO DE LAS PRINCIPALES MAGNITUDES DEL SISTEMA.**

**II.18.- ASISTENCIA SANITARIA**

**II.18.1.- Resumen por grupos de programas del sistema de la Seguridad Social.**

Total Área.

Gasto acumulado hasta fin de cada año

(Miles de euros)

Año		TOTAL
2008	Importe	1.920.481,99
	% variac.	5,25
2009	Importe	1.745.095,84
	% variac.	-9,13
2010	Importe	1.634.000,97
	% variac.	-6,37
2011	Importe	1.474.370,97
	% variac.	-9,77
2012	Importe	1.523.957,01
	% variac.	3,36
2013 (P)	Importe	1.408.885,60
	% variac.	-7,55

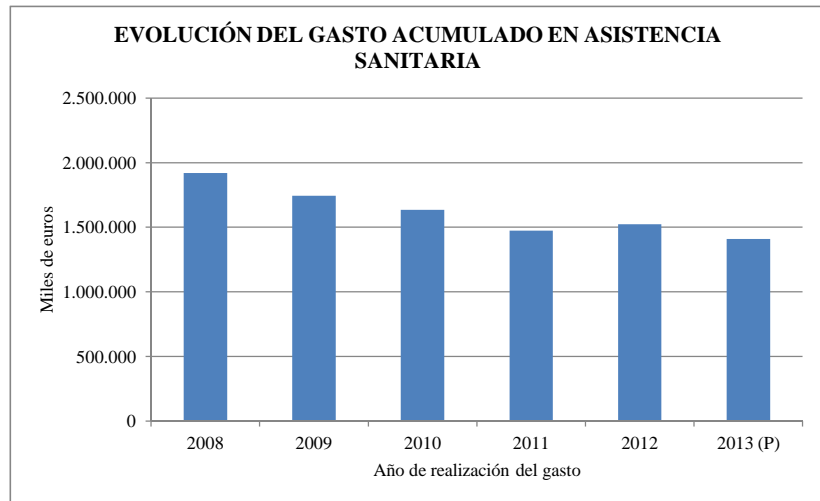

◆ Serie representada en el gráfico.

(P) Provisional

Gasto acumulado hasta fin de cada mes.

(Miles de euros)

Mes	Atención primaria de salud	Atención especializada	Medicina marítima	Admón. y serv. generales de asistencia sanitaria	Formación de personal sanitario	TOTAL
<b>2014</b>						
Enero	50.339,35	26.542,59	971,28	662,52	111,17	78.626,91
Febrero	112.219,61	67.011,88	2.219,00	1.533,72	256,23	183.240,45
Marzo	182.101,92	110.029,63	4.444,14	2.422,18	420,25	299.418,12
Abril						
Mayo						
Junio						
Julio						
Agosto						
Septiembre						
Octubre						
Noviembre						
Diciembre						

Fuente:

Informe I.2.1.

Los datos correspondientes a ejercicios anteriores se obtienen del Sistema de Información Contable de la Seguridad Social (SICOSS).

**II.- DESARROLLO DE LAS PRINCIPALES MAGNITUDES DEL SISTEMA. EJERCICIO 2014.**

**II.18.- ASISTENCIA SANITARIA**

**II.18.2.- Resumen por programas del sistema de la Seguridad Social.**

Total Área.

Gasto acumulado hasta fin de cada mes. (Miles de euros)

Grupo de programas nº	Atención primaria de salud		Atención especializada	
	2121	2122	2223	2224
Programa nº	Atención primaria de salud	Medicina ambulatoria de mutuas de AA.TT.	Atención especializada	Medicina hospitalaria de mutuas de AA.TT.

**2014**

Enero	3.903,75	46.435,60	7.036,07	19.506,53
Febrero	8.762,53	103.457,08	18.587,12	48.424,76
Marzo	13.311,25	168.790,67	29.629,82	80.399,81
Abril				
Mayo				
Junio				
Julio				
Agosto				
Septiembre				
Octubre				
Noviembre				
Diciembre				

Gasto acumulado hasta fin de cada mes. (Miles de euros)

Grupo de programas nº	Medicina marítima	Admón. y serv. grales. de asistencia sanitaria	Formación de personal sanitario
	23	25	26
Programa nº	2325	2591	2627

Año / mes	Medicina marítima	Dirección y servicios generales	Formación de personal sanitario
-----------	-------------------	---------------------------------	---------------------------------

**2014**

Enero	971,28	662,52	111,17
Febrero	2.219,00	1.533,72	256,23
Marzo	4.444,14	2.422,18	420,25
Abril			
Mayo			
Junio			
Julio			
Agosto			
Septiembre			
Octubre			
Noviembre			
Diciembre			

Fuente:

Informe I.2.1.

## II.- DESARROLLO DE LAS PRINCIPALES MAGNITUDES DEL SISTEMA

### II.18.- ASISTENCIA SANITARIA

#### II.18.3.- Conciertos

Entidades gestoras

Gasto acumulado hasta fin de cada año (Miles de euros)

		Conciertos con instituciones de atención primaria o especializada					Con especialistas y otros servicios	TOTAL
Año		Con instituciones del Estado	Con Comunidades Autónomas	Con entes territoriales	Con entes u organismos internacionales	Con entidades privadas		
<b>2008</b>	Importe	154,33	83,38	13,29	171,69	519,91	8.867,37	9.809,97
	% variac.	-54,98	-36,91	-24,79	13,04	-58,64	11,20	-0,67
<b>2009</b>	Importe	138,68	85,72	15,18	386,51	502,86	9.290,31	10.419,26
	% variac.	-10,14	2,81	14,22	125,12	-3,28	4,77	6,21
<b>2010</b>	Importe	140,13	92,33	6,18	203,22	668,81	8.933,98	10.044,65
	% variac.	1,05	7,71	-59,29	-47,42	33,00	-3,84	-3,60
<b>2011</b>	Importe	109,61	81,61	9,99	454,25	609,03	9.857,33	11.121,82
	% variac.	-21,78	-11,61	61,65	123,53	-8,94	10,34	10,72
<b>2012</b>	Importe	25,87	66,12	7,18	0,34	642,05	9.994,93	10.736,49
	% variac.	-76,40	-18,98	-28,13	-99,93	5,42	1,40	-3,46
<b>2013 (P)</b>	Importe	32,14	4,26	10,47		453,54	9.276,84	9.777,25
	% variac.	24,24	-93,56	45,82	-100,00	-29,36	-7,18	-8,93

Gasto acumulado hasta fin de cada año (Miles de euros)

		Conciertos con instituciones de atención primaria o especializada					Con especialistas y otros servicios	TOTAL
Año		Con instituciones del Estado	Con Comunidades Autónomas	Con entes territoriales	Con entes u organismos internacionales	Con entidades privadas		
<b>2014</b>								
	Enero					2,23	489,23	491,46
	Febrero	5,78				104,62	1.475,86	1.586,26
	Marzo	5,78				116,63	2.221,79	2.344,20
	Abril							
	Mayo							
	Junio							
	Julio							
	Agosto							
	Septiembre							
	Octubre							
	Noviembre							
	Diciembre							

Fuente:

Sistema de Información Contable de la Seguridad Social (SICOSS) y elaboración propia.

(P) Provisional

## II.- DESARROLLO DE LAS PRINCIPALES MAGNITUDES DEL SISTEMA

### II.18.- ASISTENCIA SANITARIA

#### II.18.4.- Convenios internacionales de la Seguridad Social: Estancia temporal (\*)

Datos mensuales: primer cuatrimestre

Pagos realizados y reembolsos recibidos a fin de cada mes		(Euros)							
2014	ENERO		FEBRERO		MARZO		ABRIL		
Año/Grupo/País	Pagos	Reembolsos	Pagos	Reembolsos	Pagos	Reembolsos	Pagos	Reembolsos	
<b>ESTADOS DE LA UNIÓN EUROPEA</b>									
ALEMANIA	1.715.740,55		10.617,85		31.202,49	6.429.612,21			
AUSTRIA			227.508,75	22.978,12	1.972,18				
BÉLGICA	1.690.107,33		5.026,97	5.922.596,89	5.361,52	296.440,90			
BULGARIA			1.421,64		37.428,21	718.598,76			
CHIPRE									
CROACIA			28,25						
DINAMARCA					53,63				
ESLOVAQUIA	8.858,42			109.526,01					
ESLOVENIA	19.584,62			31.303,79					
ESTONIA					8.039,26				
FINLANDIA			129.382,13		5,77				
FRANCIA	10.905,60		353.627,79		6.663.625,45				
GRECIA			102,57		10.853,67				
HUNGRÍA					11.233,22				
IRLANDA	150,00	300.172,35	148,20						
ITALIA	36,81		265.003,57		372,75				
LETONIA						70.428,67			
LITUANIA					11.426,69				
LUXEMBURGO	546,38				395.606,52	177.770,60			
MALTA			2.026,53		14.603,75				
PAÍSES BAJOS	1.251,65		602.300,18	2.067.763,17	8.373,96				
POLONIA		9.128,26	99.977,44	481.765,71	30,41	46.001,48			
PORTUGAL	786,58		326,25		58.291,18				
REINO UNIDO			92.547,47		2.909,98	2.950.768,05			
REP. CHECA	51,72		116,94	1.275,74	31.645,95	5.971,51			
RUMANÍA			792,85		16.911,03				
SUECIA	1.195,19	2.343.888,58			367.887,48				
SUMA	3.449.214,85	2.653.189,19	1.790.927,13	8.637.209,43	7.677.835,10	10.695.592,18			
<b>ESTADOS DEL ESPACIO ECONÓMICO EUROPEO</b>									
ISLANDIA			309,61						
LIECHTENSTEIN					1.227,95				
NORUEGA	148,19		154.771,56		399.813,80				
SUMA	148,19		155.081,17		401.041,75				
<b>CONVENIOS ESPECIALES</b>									
SUIZA	914.317,22		8.308,66	3.860.014,33	6.185,70				
SUMA	914.317,22		8.308,66	3.860.014,33	6.185,70				
<b>OTROS ESTADOS</b>									
ANDORRA					3.737.605,91				
BRASIL									
CHILE									
ECUADOR									
MARRUECOS					18.065,33				
SUMA					3.755.671,24				
TOTAL	4.363.680,26	2.653.189,19	1.954.316,96	12.497.223,76	11.840.733,79	10.695.592,18			

Datos mensuales: segundo cuatrimestre

(Euros)

2014 Año/Grupo/País	MAYO		JUNIO		JULIO		AGOSTO	
	Pagos	Reembolsos	Pagos	Reembolsos	Pagos	Reembolsos	Pagos	Reembolsos
<b><u>ESTADOS DE LA UNIÓN EUROPEA</u></b>								
ALEMANIA								
AUSTRIA								
BÉLGICA								
BULGARIA								
CHIPRE								
CROACIA								
DINAMARCA								
ESLOVAQUIA								
ESLOVENIA								
ESTONIA								
FINLANDIA								
FRANCIA								
GRECIA								
HUNGRÍA								
IRLANDA								
ITALIA								
LETONIA								
LITUANIA								
LUXEMBURGO								
MALTA								
PAÍSES BAJOS								
POLONIA								
PORTUGAL								
REINO UNIDO								
REP. CHECA								
RUMANÍA								
SUECIA								
SUMA								
<b><u>ESTADOS DEL ESPACIO ECONÓMICO EUROPEO</u></b>								
ISLANDIA								
LIECHTENSTEIN								
NORUEGA								
SUMA								
<b><u>CONVENIOS ESPECIALES</u></b>								
SUIZA								
SUMA								
<b>OTROS ESTADOS</b>								
ANDORRA								
BRASIL								
CHILE								
ECUADOR								
MARRUECOS								
SUMA								
TOTAL								

(\*) Los estados miembros de la U.E. y del E.E.E. desarrollan sus relaciones en el marco de los Reglamentos del Consejo 883/04 y 987/09, sin perjuicio de la aplicación de acuerdos bilaterales, según los casos.



**II.- DESARROLLO DE LAS PRINCIPALES MAGNITUDES DEL SISTEMA****II.18.- ASISTENCIA SANITARIA****II.18.4.- Convenios internacionales de la Seguridad Social: Estancia temporal (\*)**

Datos mensuales: tercer cuatrimestre

Pagos realizados y reembolsos recibidos a fin de cada mes

(Euros)

2014 Año/Grupo/País	SEPTIEMBRE		OCTUBRE		NOVIEMBRE		DICIEMBRE	
	Pagos	Reembolsos	Pagos	Reembolsos	Pagos	Reembolsos	Pagos	Reembolsos

**ESTADOS DE LA UNIÓN EUROPEA**

ALEMANIA  
 AUSTRIA  
 BÉLGICA  
 BULGARIA  
 CHIPRE  
 CROACIA  
 DINAMARCA  
 ESLOVAQUIA  
 ESLOVENIA  
 ESTONIA  
 FINLANDIA  
 FRANCIA  
 GRECIA  
 HUNGRÍA  
 IRLANDA  
 ITALIA  
 LETONIA  
 LITUANIA  
 LUXEMBURGO  
 MALTA  
 PAÍSES BAJOS  
 POLONIA  
 PORTUGAL  
 REINO UNIDO  
 REP. CHECA  
 RUMANÍA  
 SUECIA  
 SUMA

**ESTADOS DEL ESPACIO ECONÓMICO EUROPEO**

ISLANDIA  
 LIECHTENSTEIN  
 NORUEGA  
 SUMA

**CONVENIOS ESPECIALES**

SUIZA  
 SUMA

**OTROS ESTADOS**

ANDORRA  
 BRASIL  
 CHILE  
 ECUADOR  
 MARRUECOS  
 SUMA

TOTAL

**Convenios internacionales de la Seguridad Social: Estancia temporal.**

Representación gráfica de las cifras del mes del informe.

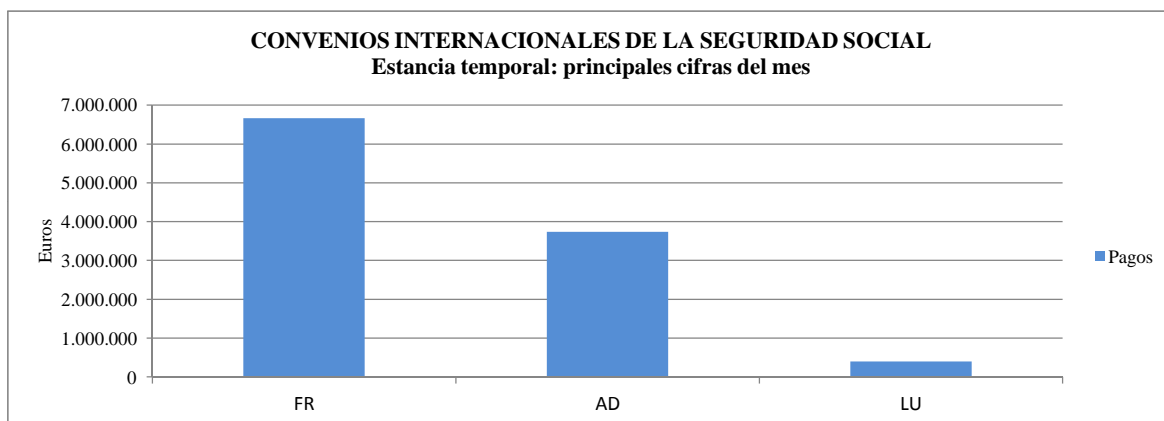

**ABREVIATURAS**

ESTADOS DE LA UNIÓN EUROPEA (UE)				ESTADOS DEL ESPACIO ECONÓMICO EUROPEO (EEE)		OTROS ESTADOS (O)	
Alemania	DE	Irlanda	IE	Islandia	IS	Andorra	AD
Austria	AT	Italia	IT	Liechtenstein	LI	Brasil	BR
Bélgica	BE	Letonia	LV	Noruega	NO	Chile	CL
Bulgaria	BG	Lituania	LT			Ecuador	EC
Chipre	CY	Luxemburgo	LU			Marruecos	MA
Croacia	HR	Malta	MT				
Dinamarca	DK	Países bajos	NL				
Eslovaquia	SK	Polonia	PL	<b>CONVENIOS ESPECIALES (C. ESP.)</b>			
Eslovenia	SI	Portugal	PT	Suiza	CH		
Estonia	EE	Reino Unido	UK				
Finlandia	FI	Rep. Checa	CZ				
Francia	FR	Rumanía	RO				
Grecia	EL	Suecia	SE				
Hungría	HU						

Fuente: INSS y elaboración propia.

## II.- DESARROLLO DE LAS PRINCIPALES MAGNITUDES DEL SISTEMA

### II.18.- ASISTENCIA SANITARIA

#### II.18.4.- Convenios internacionales de la Seguridad Social: Estancia temporal.

Datos acumulados: primer cuatrimestre

Pagos realizados y reembolsos recibidos a fin de cada mes

(Euros)

2014 Año/Grupo/País	ENERO		FEBRERO		MARZO		ABRIL	
	Pagos	Reembolsos	Pagos	Reembolsos	Pagos	Reembolsos	Pagos	Reembolsos
<b>ESTADOS DE LA UNIÓN EUROPEA</b>								
ALEMANIA	1.715.740,55		1.726.358,40		1.757.560,89	6.429.612,21		
AUSTRIA			227.508,75	22.978,12	229.480,93	22.978,12		
BÉLGICA	1.690.107,33		1.695.134,30	5.922.596,89	1.700.495,82	6.219.037,79		
BULGARIA			1.421,64		38.849,85	718.598,76		
CHIPRE								
CROACIA			28,25		28,25			
DINAMARCA					53,63			
ESLOVAQUIA	8.858,42		8.858,42	109.526,01	8.858,42	109.526,01		
ESLOVENIA	19.584,62		19.584,62	31.303,79	19.584,62	31.303,79		
ESTONIA					8.039,26			
FINLANDIA			129.382,13		129.387,90			
FRANCIA	10.905,60		364.533,39		7.028.158,84			
GRECIA			102,57		10.956,24			
HUNGRÍA					11.233,22			
IRLANDA	150,00	300.172,35	298,20	300.172,35	298,20	300.172,35		
ITALIA	36,81		265.040,38		265.413,13			
LETONIA						70.428,67		
LITUANIA					11.426,69			
LUXEMBURGO	546,38		546,38		396.152,90	177.770,60		
MALTA			2.026,53		16.630,28			
PAÍSES BAJOS	1.251,65		603.551,83	2.067.763,17	611.925,79	2.067.763,17		
POLONIA		9.128,26	99.977,44	490.893,97	100.007,85	536.895,45		
PORTUGAL	786,58		1.112,83		59.404,01			
REINO UNIDO			92.547,47		95.457,45	2.950.768,05		
REP. CHECA	51,72		168,66	1.275,74	31.814,61	7.247,25		
RUMANÍA			792,85		17.703,88			
SUECIA	1.195,19	2.343.888,58	1.195,19	2.343.888,58	369.082,67	2.343.888,58		
SUMA	3.449.214,85	2.653.189,19	5.240.170,23	11.290.398,62	12.918.005,33	21.985.990,80		
<b>ESTADOS DEL ESPACIO ECONÓMICO EUROPEO</b>								
ISLANDIA			309,61		309,61			
LIECHTENSTEIN					1.227,95			
NORUEGA	148,19		154.919,75		554.733,55			
SUMA	148,19		155.229,36		556.271,11			
<b>CONVENIOS ESPECIALES</b>								
SUIZA	914.317,22		922.625,88	3.860.014,33	928.811,58	3.860.014,33		
SUMA	914.317,22		922.625,88	3.860.014,33	928.811,58	3.860.014,33		
<b>OTROS ESTADOS</b>								
ANDORRA					3.737.605,91			
BRASIL								
CHILE								
ECUADOR								
MARRUECOS					18.065,33			
SUMA					3.755.671,24			
TOTAL	4.363.680,26	2.653.189,19	6.318.025,47	15.150.412,95	18.158.759,26	25.846.005,13		

Datos acumulados: segundo cuatrimestre

(Euros)

2014 Año/Grupo/País	MAYO		JUNIO		JULIO		AGOSTO	
	Pagos	Reembolsos	Pagos	Reembolsos	Pagos	Reembolsos	Pagos	Reembolsos
<b><u>ESTADOS DE LA UNIÓN EUROPEA</u></b>								
ALEMANIA								
AUSTRIA								
BÉLGICA								
BULGARIA								
CHIPRE								
CROACIA								
DINAMARCA								
ESLOVAQUIA								
ESLOVENIA								
ESTONIA								
FINLANDIA								
FRANCIA								
GRECIA								
HUNGRÍA								
IRLANDA								
ITALIA								
LETONIA								
LITUANIA								
LUXEMBURGO								
MALTA								
PAÍSES BAJOS								
POLONIA								
PORTUGAL								
REINO UNIDO								
REP. CHECA								
RUMANÍA								
SUECIA								
SUMA								
<b><u>ESTADOS DEL ESPACIO ECONÓMICO EUROPEO</u></b>								
ISLANDIA								
LIECHTENSTEIN								
NORUEGA								
SUMA								
<b><u>CONVENIOS ESPECIALES</u></b>								
SUIZA								
SUMA								
<b>OTROS ESTADOS</b>								
ANDORRA								
BRASIL								
CHILE								
ECUADOR								
MARRUECOS								
SUMA								
TOTAL								

## II.- DESARROLLO DE LAS PRINCIPALES MAGNITUDES DEL SISTEMA

### II.18.- ASISTENCIA SANITARIA

#### II.18.4.- Convenios internacionales de la Seguridad Social: Estancia temporal.

Datos acumulados: tercer cuatrimestre

Pagos realizados y reembolsos recibidos a fin de cada mes

(Euros)

2014 Año/Grupo/País	SEPTIEMBRE		OCTUBRE		NOVIEMBRE		DICIEMBRE	
	Pagos	Reembolsos	Pagos	Reembolsos	Pagos	Reembolsos	Pagos	Reembolsos

#### ESTADOS DE LA UNIÓN EUROPEA

ALEMANIA  
AUSTRIA  
BÉLGICA  
BULGARIA  
CHIPRE  
CROACIA  
DINAMARCA  
ESLOVAQUIA  
ESLOVENIA  
ESTONIA  
FINLANDIA  
FRANCIA  
GRECIA  
HUNGRÍA  
IRLANDA  
ITALIA  
LETONIA  
LITUANIA  
LUXEMBURGO  
MALTA  
PAÍSES BAJOS  
POLONIA  
PORTUGAL  
REINO UNIDO  
REP. CHECA  
RUMANÍA  
SUECIA  
SUMA

#### ESTADOS DEL ESPACIO ECONÓMICO EUROPEO

ISLANDIA  
LIECHTENSTEIN  
NORUEGA  
SUMA

#### CONVENIOS ESPECIALES

SUIZA  
SUMA

#### OTROS ESTADOS

ANDORRA  
BRASIL  
CHILE  
ECUADOR  
MARRUECOS  
SUMA

TOTAL

**Convenios internacionales de la Seguridad Social: Estancia temporal.**

Representación gráfica de las cifras acumuladas al mes del informe.

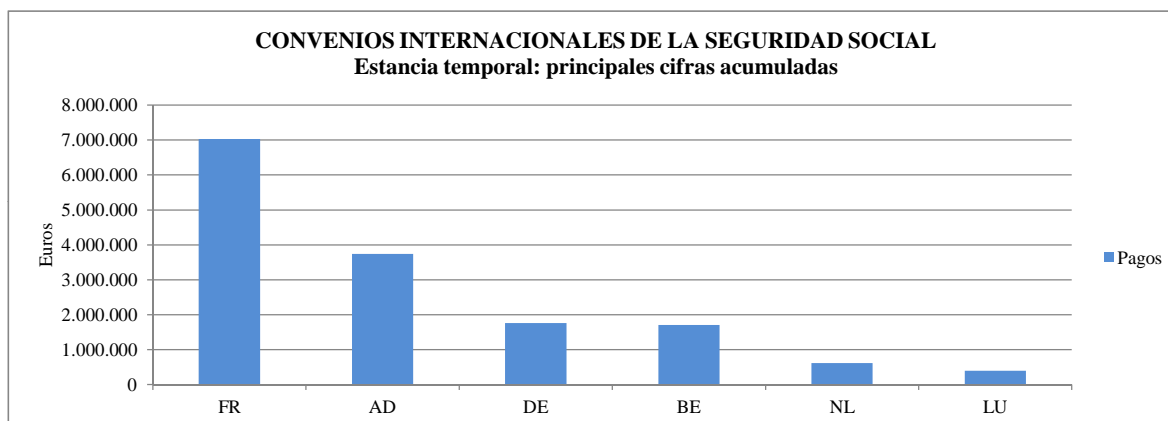
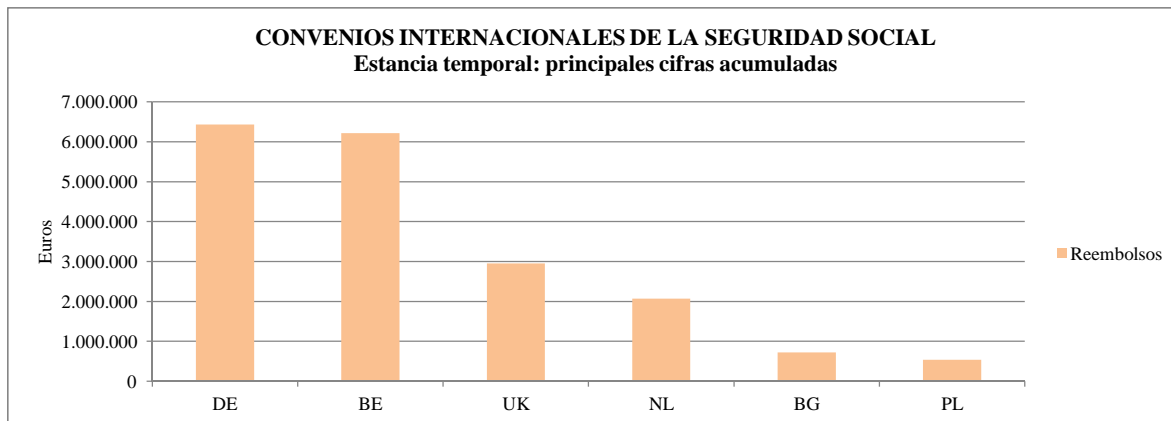

**ABREVIATURAS**

ESTADOS DE LA UNIÓN EUROPEA (UE)				ESTADOS DEL ESPACIO ECONÓMICO EUROPEO (EEE)		OTROS ESTADOS (O)	
Alemania	DE	Irlanda	IE	Islandia	IS	Andorra	AD
Austria	AT	Italia	IT	Liechtenstein	LI	Brasil	BR
Bélgica	BE	Letonia	LV	Noruega	NO	Chile	CL
Bulgaria	BG	Lituania	LT			Ecuador	EC
Chipre	CY	Luxemburgo	LU			Marruecos	MA
Croacia	HR	Malta	MT				
Dinamarca	DK	Países bajos	NL				
Eslovaquia	SK	Polonia	PL	<b>CONVENIOS ESPECIALES (C. ESP.)</b>			
Eslovenia	SI	Portugal	PT	Suiza	CH		
Estonia	EE	Reino Unido	UK				
Finlandia	FI	Rep. Checa	CZ				
Francia	FR	Rumanía	RO				
Grecia	EL	Suecia	SE				
Hungría	HU						

Fuente: INSS y elaboración propia.

**II.- DESARROLLO DE LAS PRINCIPALES MAGNITUDES DEL SISTEMA****II.18.- ASISTENCIA SANITARIA****II.18.5.- Convenios internacionales de la Seguridad Social: Cuota global (\*)**

Datos mensuales: primer cuatrimestre

Pagos realizados y reembolsos recibidos a fin de cada mes

(Euros)

2014 Año/Grupo/País	ENERO		FEBRERO		MARZO		ABRIL	
	Pagos	Reembolsos	Pagos	Reembolsos	Pagos	Reembolsos	Pagos	Reembolsos
<b><u>ESTADOS DE LA UNIÓN EUROPEA</u></b>								
ALEMANIA					65.443,75	3.064.933,97		
AUSTRIA	44.596,78						3.190,32	
BÉLGICA				23.000.489,94			6.920,76	
BULGARIA		508.478,58		15.526,60			47.420,37	
CHIPRE								
CROACIA								
DINAMARCA								
ESLOVAQUIA							5.277,40	
ESLOVENIA								
ESTONIA								
FINLANDIA	12.134,52							
FRANCIA								
GRECIA								
HUNGRÍA							25.648,21	
IRLANDA								
ITALIA	14.891,50		25.659,31				270.693,66	
LETONIA								
LITUANIA								
LUXEMBURGO				602.366,03				
MALTA								
PAÍSES BAJOS				2.701.119,23			48.474,40	
POLONIA	98.193,22							
PORTUGAL								
REINO UNIDO			380,02				44.385.974,98	
REP. CHECA								
RUMANÍA								
SUECIA						15.505,32		
SUMA	169.816,02	508.478,58	26.039,33	26.319.501,80	80.949,07	47.858.534,07		
<b><u>ESTADOS DEL ESPACIO ECONÓMICO EUROPEO</u></b>								
ISLANDIA		63.635,78						
LIECHTENSTEIN								
NORUEGA				-5.067,51				
SUMA		63.635,78		-5.067,51				
<b><u>CONVENIOS ESPECIALES</u></b>								
SUIZA				799.982,08				
SUMA				799.982,08				
<b>OTROS ESTADOS</b>								
ANDORRA								
BRASIL								
CHILE								
ECUADOR								
MARRUECOS						842.707,82		
SUMA						842.707,82		
TOTAL	169.816,02	572.114,36	20.971,82	27.119.483,88	923.656,89	47.858.534,07		

Datos mensuales: segundo cuatrimestre

(Euros)

2014 Año/Grupo/País	MAYO		JUNIO		JULIO		AGOSTO	
	Pagos	Reembolsos	Pagos	Reembolsos	Pagos	Reembolsos	Pagos	Reembolsos
<b><u>ESTADOS DE LA UNIÓN EUROPEA</u></b>								
ALEMANIA								
AUSTRIA								
BÉLGICA								
BULGARIA								
CHIPRE								
CROACIA								
DINAMARCA								
ESLOVAQUIA								
ESLOVENIA								
ESTONIA								
FINLANDIA								
FRANCIA								
GRECIA								
HUNGRÍA								
IRLANDA								
ITALIA								
LETONIA								
LITUANIA								
LUXEMBURGO								
MALTA								
PAÍSES BAJOS								
POLONIA								
PORTUGAL								
REINO UNIDO								
REP. CHECA								
RUMANÍA								
SUECIA								
SUMA								
<b><u>ESTADOS DEL ESPACIO ECONÓMICO EUROPEO</u></b>								
ISLANDIA								
LIECHTENSTEIN								
NORUEGA								
SUMA								
<b><u>CONVENIOS ESPECIALES</u></b>								
SUIZA								
SUMA								
<b><u>OTROS ESTADOS</u></b>								
ANDORRA								
BRASIL								
CHILE								
ECUADOR								
MARRUECOS								
SUMA								
TOTAL								



**II.- DESARROLLO DE LAS PRINCIPALES MAGNITUDES DEL SISTEMA****II.18.- ASISTENCIA SANITARIA****II.18.5.- Convenios internacionales de la Seguridad Social: Cuota global.**

Datos mensuales: tercer cuatrimestre

Pagos realizados y reembolsos recibidos a fin de cada mes

(Euros)

2014 Año/Grupo/País	SEPTIEMBRE		OCTUBRE		NOVIEMBRE		DICIEMBRE	
	Pagos	Reembolsos	Pagos	Reembolsos	Pagos	Reembolsos	Pagos	Reembolsos

**ESTADOS DE LA UNIÓN EUROPEA**

ALEMANIA  
 AUSTRIA  
 BÉLGICA  
 BULGARIA  
 CHIPRE  
 CROACIA  
 DINAMARCA  
 ESLOVAQUIA  
 ESLOVENIA  
 ESTONIA  
 FINLANDIA  
 FRANCIA  
 GRECIA  
 HUNGRÍA  
 IRLANDA  
 ITALIA  
 LETONIA  
 LITUANIA  
 LUXEMBURGO  
 MALTA  
 PAÍSES BAJOS  
 POLONIA  
 PORTUGAL  
 REINO UNIDO  
 REP. CHECA  
 RUMANÍA  
 SUECIA  
 SUMA

**ESTADOS DEL ESPACIO ECONÓMICO EUROPEO**

ISLANDIA  
 LIECHTENSTEIN  
 NORUEGA  
 SUMA

**CONVENIOS ESPECIALES**

SUIZA  
 SUMA

**OTROS ESTADOS**

ANDORRA  
 BRASIL  
 CHILE  
 ECUADOR  
 MARRUECOS  
 SUMA

TOTAL

**Convenios internacionales de la Seguridad Social: Cuota global.**

Representación gráfica de las cifras del mes del informe.

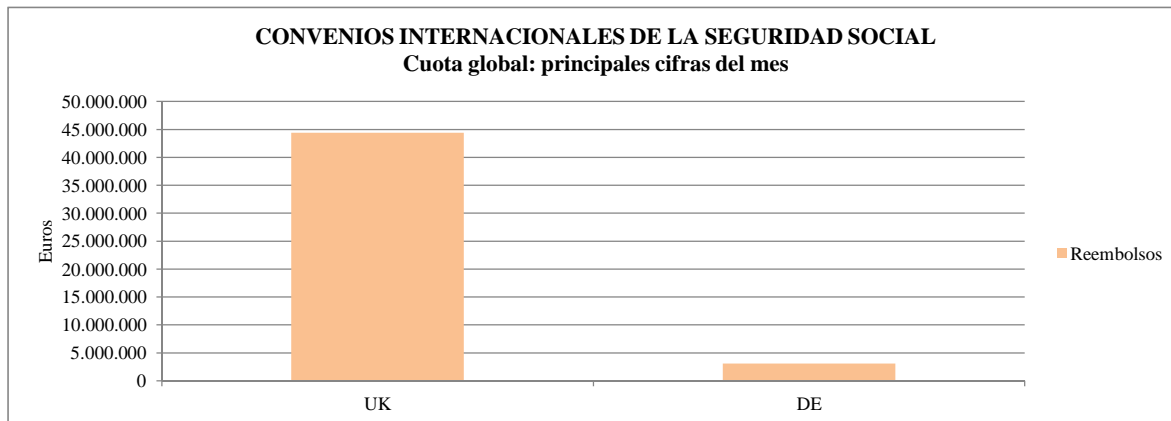

**ABREVIATURAS**

ESTADOS DE LA UNIÓN EUROPEA (UE)				ESTADOS DEL ESPACIO ECONÓMICO EUROPEO (EEE)		OTROS ESTADOS (O)	
Alemania	DE	Irlanda	IE	Islandia	IS	Andorra	AD
Austria	AT	Italia	IT	Liechtenstein	LI	Brasil	BR
Bélgica	BE	Letonia	LV	Noruega	NO	Chile	CL
Bulgaria	BG	Lituania	LT			Ecuador	EC
Chipre	CY	Luxemburgo	LU			Marruecos	MA
Croacia	HR	Malta	MT				
Dinamarca	DK	Países bajos	NL				
Eslovaquia	SK	Polonia	PL	<b>CONVENIOS ESPECIALES (C. ESP.)</b>			
Eslovenia	SI	Portugal	PT	Suiza	CH		
Estonia	EE	Reino Unido	UK				
Finlandia	FI	Rep. Checa	CZ				
Francia	FR	Rumanía	RO				
Grecia	EL	Suecia	SE				
Hungría	HU						

Fuente: INSS y elaboración propia.

## II.- DESARROLLO DE LAS PRINCIPALES MAGNITUDES DEL SISTEMA

### II.18.- ASISTENCIA SANITARIA

#### II.18.5.- Convenios internacionales de la Seguridad Social: Cuota global.

Datos acumulados: primer cuatrimestre

Pagos realizados y reembolsos recibidos a fin de cada mes								(Euros)
2014	ENERO		FEBRERO		MARZO		ABRIL	
Año/Grupo/País	Pagos	Reembolsos	Pagos	Reembolsos	Pagos	Reembolsos	Pagos	Reembolsos
<b><u>ESTADOS DE LA UNIÓN EUROPEA</u></b>								
ALEMANIA					65.443,75	3.064.933,97		
AUSTRIA	44.596,78		44.596,78		44.596,78	3.190,32		
BÉLGICA				23.000.489,94		23.007.410,70		
BULGARIA		508.478,58		524.005,18		571.425,55		
CHIPRE								
CROACIA								
DINAMARCA								
ESLOVAQUIA						5.277,40		
ESLOVENIA								
ESTONIA								
FINLANDIA	12.134,52		12.134,52		12.134,52			
FRANCIA								
GRECIA								
HUNGRÍA						25.648,21		
IRLANDA								
ITALIA	14.891,50		40.550,81		40.550,81	270.693,66		
LETONIA								
LITUANIA								
LUXEMBURGO				602.366,03		602.366,03		
MALTA								
PAÍSES BAJOS				2.701.119,23		2.749.593,63		
POLONIA	98.193,22		98.193,22		98.193,22			
PORTUGAL								
REINO UNIDO			380,02		380,02	44.385.974,98		
REP. CHECA								
RUMANÍA								
SUECIA						15.505,32		
SUMA	169.816,02	508.478,58	195.855,35	26.827.980,38	276.804,42	74.686.514,45		
<b><u>ESTADOS DEL ESPACIO ECONÓMICO EUROPEO</u></b>								
ISLANDIA		63.635,78		63.635,78		63.635,78		
LIECHTENSTEIN								
NORUEGA			-5.067,51		-5.067,51			
SUMA		63.635,78	-5.067,51	63.635,78	-5.067,51	63.635,78		
<b><u>CONVENIOS ESPECIALES</u></b>								
SUIZA				799.982,08		799.982,08		
SUMA				799.982,08		799.982,08		
<b>OTROS ESTADOS</b>								
ANDORRA								
BRASIL								
CHILE								
ECUADOR								
MARRUECOS					842.707,82			
SUMA					842.707,82			
TOTAL	169.816,02	572.114,36	190.787,84	27.691.598,24	1.114.444,73	75.550.132,31		

Datos acumulados: segundo cuatrimestre

(Euros)

2014 Año/Grupo/País	MAYO		JUNIO		JULIO		AGOSTO	
	Pagos	Reembolsos	Pagos	Reembolsos	Pagos	Reembolsos	Pagos	Reembolsos
<b><u>ESTADOS DE LA UNIÓN EUROPEA</u></b>								
ALEMANIA								
AUSTRIA								
BÉLGICA								
BULGARIA								
CHIPRE								
CROACIA								
DINAMARCA								
ESLOVAQUIA								
ESLOVENIA								
ESTONIA								
FINLANDIA								
FRANCIA								
GRECIA								
HUNGRÍA								
IRLANDA								
ITALIA								
LETONIA								
LITUANIA								
LUXEMBURGO								
MALTA								
PAÍSES BAJOS								
POLONIA								
PORTUGAL								
REINO UNIDO								
REP. CHECA								
RUMANÍA								
SUECIA								
SUMA								
<b><u>ESTADOS DEL ESPACIO ECONÓMICO EUROPEO</u></b>								
ISLANDIA								
LIECHTENSTEIN								
NORUEGA								
SUMA								
<b><u>CONVENIOS ESPECIALES</u></b>								
SUIZA								
SUMA								
<b>OTROS ESTADOS</b>								
ANDORRA								
BRASIL								
CHILE								
ECUADOR								
MARRUECOS								
SUMA								
TOTAL								

## II.- DESARROLLO DE LAS PRINCIPALES MAGNITUDES DEL SISTEMA

### II.18.- ASISTENCIA SANITARIA

#### II.18.5.- Convenios internacionales de la Seguridad Social: Cuota global.

Datos acumulados: tercer cuatrimestre

Pagos realizados y reembolsos recibidos a fin de cada mes

(Euros)

2014 Año/Grupo/País	SEPTIEMBRE		OCTUBRE		NOVIEMBRE		DICIEMBRE	
	Pagos	Reembolsos	Pagos	Reembolsos	Pagos	Reembolsos	Pagos	Reembolsos

#### ESTADOS DE LA UNIÓN EUROPEA

ALEMANIA  
AUSTRIA  
BÉLGICA  
BULGARIA  
CHIPRE  
CROACIA  
DINAMARCA  
ESLOVAQUIA  
ESLOVENIA  
ESTONIA  
FINLANDIA  
FRANCIA  
GRECIA  
HUNGRÍA  
IRLANDA  
ITALIA  
LETONIA  
LITUANIA  
LUXEMBURGO  
MALTA  
PAÍSES BAJOS  
POLONIA  
PORTUGAL  
REINO UNIDO  
REP. CHECA  
RUMANÍA  
SUECIA  
SUMA

#### ESTADOS DEL ESPACIO ECONÓMICO EUROPEO

ISLANDIA  
LIECHTENSTEIN  
NORUEGA  
SUMA

#### CONVENIOS ESPECIALES

SUIZA  
SUMA

#### OTROS ESTADOS

ANDORRA  
BRASIL  
CHILE  
ECUADOR  
MARRUECOS  
SUMA

TOTAL

**Convenios internacionales de la Seguridad Social: Cuota global.**

Representación gráfica de las cifras acumuladas al mes del informe.



**ABREVIATURAS**

ESTADOS DE LA UNIÓN EUROPEA (UE)				ESTADOS DEL ESPACIO ECONÓMICO EUROPEO (EEE)		OTROS ESTADOS (O)	
Alemania	DE	Irlanda	IE	Islandia	IS	Andorra	AD
Austria	AT	Italia	IT	Liechtenstein	LI	Brasil	BR
Bélgica	BE	Letonia	LV	Noruega	NO	Chile	CL
Bulgaria	BG	Lituania	LT			Ecuador	EC
Chipre	CY	Luxemburgo	LU			Marruecos	MA
Croacia	HR	Malta	MT				
Dinamarca	DK	Países bajos	NL				
Eslovaquia	SK	Polonia	PL	<b>CONVENIOS ESPECIALES (C. ESP.)</b>			
Eslovenia	SI	Portugal	PT	Suiza	CH		
Estonia	EE	Reino Unido	UK				
Finlandia	FI	Rep. Checa	CZ				
Francia	FR	Rumanía	RO				
Grecia	EL	Suecia	SE				
Hungría	HU						

Fuente: INSS y elaboración propia.

## II.- DESARROLLO DE LAS PRINCIPALES MAGNITUDES DEL SISTEMA

### II.18.- ASISTENCIA SANITARIA

#### II.18.6.- Convenios internacionales de la Seguridad Social: Total convenios (\*)

Datos mensuales: primer cuatrimestre

Pagos realizados y reembolsos recibidos a fin de cada mes		(Euros)							
2014	ENERO		FEBRERO		MARZO		ABRIL		
Año/Grupo/País	Pagos	Reembolsos	Pagos	Reembolsos	Pagos	Reembolsos	Pagos	Reembolsos	
<b>ESTADOS DE LA UNIÓN EUROPEA</b>									
ALEMANIA	1.715.740,55		10.617,85		96.646,24	9.494.546,18			
AUSTRIA	44.596,78		227.508,75	22.978,12	1.972,18	3.190,32			
BÉLGICA	1.690.107,33		5.026,97	28.923.086,83	5.361,52	303.361,66			
BULGARIA		508.478,58	1.421,64	15.526,60	37.428,21	766.019,13			
CHIPRE									
CROACIA			28,25						
DINAMARCA					53,63				
ESLOVAQUIA	8.858,42			109.526,01		5.277,40			
ESLOVENIA	19.584,62			31.303,79					
ESTONIA					8.039,26				
FINLANDIA	12.134,52		129.382,13		5,77				
FRANCIA	10.905,60		353.627,79		6.663.625,45				
GRECIA			102,57		10.853,67				
HUNGRÍA					11.233,22	25.648,21			
IRLANDA	150,00	300.172,35	148,20						
ITALIA	14.928,31		290.662,88		372,75	270.693,66			
LETONIA						70.428,67			
LITUANIA					11.426,69				
LUXEMBURGO	546,38			602.366,03	395.606,52	177.770,60			
MALTA			2.026,53		14.603,75				
PAÍSES BAJOS	1.251,65		602.300,18	4.768.882,40	8.373,96	48.474,40			
POLONIA	98.193,22	9.128,26	99.977,44	481.765,71	30,41	46.001,48			
PORTUGAL	786,58		326,25		58.291,18				
REINO UNIDO			92.927,49		2.909,98	47.336.743,03			
REP. CHECA	51,72		116,94	1.275,74	31.645,95	5.971,51			
RUMANÍA			792,85		16.911,03				
SUECIA	1.195,19	2.343.888,58			383.392,80				
SUMA	3.619.030,87	3.161.667,77	1.816.994,71	34.956.711,23	7.758.784,17	58.554.126,25			
<b>ESTADOS DEL ESPACIO ECONÓMICO EUROPEO</b>									
ISLANDIA		63.635,78	309,61						
LIECHTENSTEIN					1.227,95				
NORUEGA	148,19		149.704,05		399.813,80				
SUMA	148,19	63.635,78	150.013,66		401.041,75				
<b>CONVENIOS ESPECIALES</b>									
SUIZA	914.317,22		8.308,66	4.659.996,41	6.185,70				
SUMA	914.317,22		8.308,66	4.659.996,41	6.185,70				
<b>OTROS ESTADOS</b>									
ANDORRA					3.737.605,91				
BRASIL									
CHILE									
ECUADOR									
MARRUECOS					860.773,15				
SUMA					4.598.379,06				
TOTAL	4.533.496,28	3.225.303,55	1.975.317,03	39.616.707,64	12.764.390,68	58.554.126,25			

Datos mensuales: segundo cuatrimestre

(Euros)

2014 Año/Grupo/País	MAYO		JUNIO		JULIO		AGOSTO	
	Pagos	Reembolsos	Pagos	Reembolsos	Pagos	Reembolsos	Pagos	Reembolsos
<b><u>ESTADOS DE LA UNIÓN EUROPEA</u></b>								
ALEMANIA								
AUSTRIA								
BÉLGICA								
BULGARIA								
CHIPRE								
CROACIA								
DINAMARCA								
ESLOVAQUIA								
ESLOVENIA								
ESTONIA								
FINLANDIA								
FRANCIA								
GRECIA								
HUNGRÍA								
IRLANDA								
ITALIA								
LETONIA								
LITUANIA								
LUXEMBURGO								
MALTA								
PAÍSES BAJOS								
POLONIA								
PORTUGAL								
REINO UNIDO								
REP. CHECA								
RUMANÍA								
SUECIA								
SUMA								
<b><u>ESTADOS DEL ESPACIO ECONÓMICO EUROPEO</u></b>								
ISLANDIA								
LIECHTENSTEIN								
NORUEGA								
SUMA								
<b><u>CONVENIOS ESPECIALES</u></b>								
SUIZA								
SUMA								
<b><u>OTROS ESTADOS</u></b>								
ANDORRA								
BRASIL								
CHILE								
ECUADOR								
MARRUECOS								
SUMA								
TOTAL								



**II.- DESARROLLO DE LAS PRINCIPALES MAGNITUDES DEL SISTEMA****II.18.- ASISTENCIA SANITARIA****II.18.6.- Convenios internacionales de la Seguridad Social: Total convenios.**

Datos mensuales: tercer cuatrimestre

Pagos realizados y reembolsos recibidos a fin de cada mes						(Euros)			
2014	SEPTIEMBRE		OCTUBRE		NOVIEMBRE		DICIEMBRE		
Año/Grupo/País	Pagos	Reembolsos	Pagos	Reembolsos	Pagos	Reembolsos	Pagos	Reembolsos	

**ESTADOS DE LA UNIÓN EUROPEA**

ALEMANIA  
AUSTRIA  
BÉLGICA  
BULGARIA  
CHIPRE  
CROACIA  
DINAMARCA  
ESLOVAQUIA  
ESLOVENIA  
ESTONIA  
FINLANDIA  
FRANCIA  
GRECIA  
HUNGRÍA  
IRLANDA  
ITALIA  
LETONIA  
LITUANIA  
LUXEMBURGO  
MALTA  
PAÍSES BAJOS  
POLONIA  
PORTUGAL  
REINO UNIDO  
REP. CHECA  
RUMANÍA  
SUECIA  
SUMA

**ESTADOS DEL ESPACIO ECONÓMICO EUROPEO**

ISLANDIA  
LIECHTENSTEIN  
NORUEGA  
SUMA

**CONVENIOS ESPECIALES**

SUIZA  
SUMA

**OTROS ESTADOS**

ANDORRA  
BRASIL  
CHILE  
ECUADOR  
MARRUECOS  
SUMA

TOTAL

**Convenios internacionales de la Seguridad Social: Total convenios.**

Representación gráfica de las cifras del mes del informe.

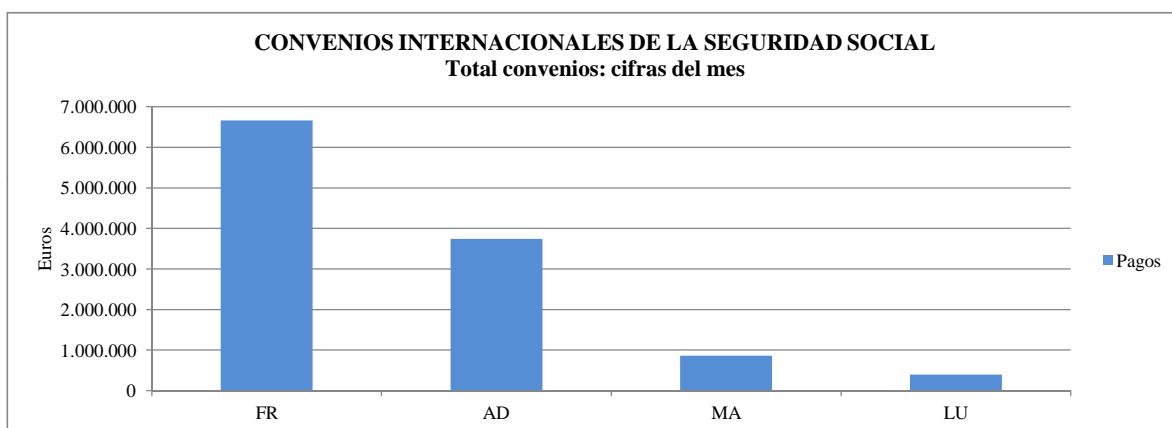
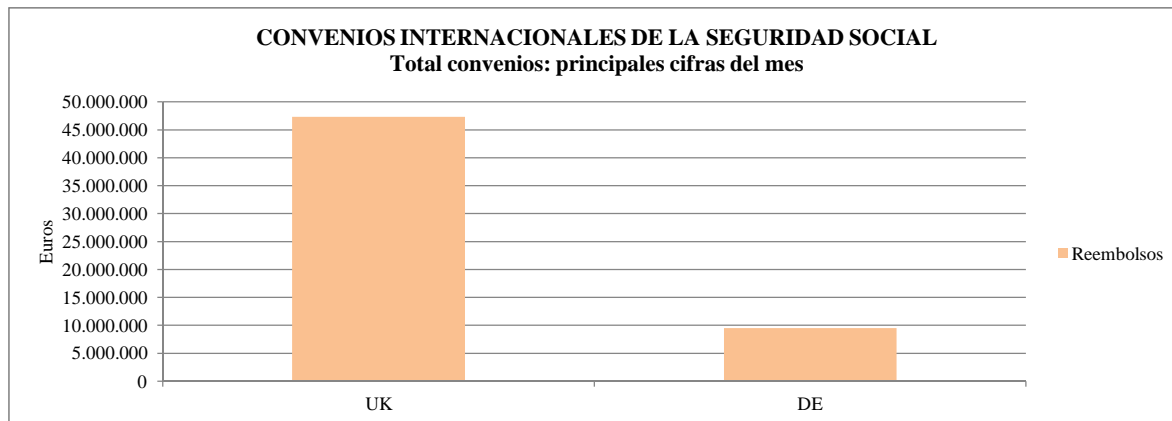

**ABREVIATURAS**

ESTADOS DE LA UNIÓN EUROPEA (UE)				ESTADOS DEL ESPACIO ECONÓMICO EUROPEO (EEE)		OTROS ESTADOS (O)	
Alemania	DE	Irlanda	IE	Islandia	IS	Andorra	AD
Austria	AT	Italia	IT	Liechtenstein	LI	Brasil	BR
Bélgica	BE	Letonia	LV	Noruega	NO	Chile	CL
Bulgaria	BG	Lituania	LT			Ecuador	EC
Chipre	CY	Luxemburgo	LU			Marruecos	MA
Croacia	HR	Malta	MT				
Dinamarca	DK	Países bajos	NL				
Eslovaquia	SK	Polonia	PL	<b>CONVENIOS ESPECIALES (C. ESP.)</b>			
Eslovenia	SI	Portugal	PT	Suiza	CH		
Estonia	EE	Reino Unido	UK				
Finlandia	FI	Rep. Checa	CZ				
Francia	FR	Rumanía	RO				
Grecia	EL	Suecia	SE				
Hungría	HU						

Fuente: INSS y elaboración propia.

**II.18.- ASISTENCIA SANITARIA****II.18.6.- Convenios internacionales de la Seguridad Social: Total convenios.**

Datos acumulados: primer cuatrimestre

Pagos realizados y reembolsos recibidos a fin de cada mes								(Euros)
2014	ENERO		FEBRERO		MARZO		ABRIL	
Año/Grupo/País	Pagos	Reembolsos	Pagos	Reembolsos	Pagos	Reembolsos	Pagos	Reembolsos
<b>ESTADOS DE LA UNIÓN EUROPEA</b>								
ALEMANIA	1.715.740,55		1.726.358,40		1.823.004,64	9.494.546,18		
AUSTRIA	44.596,78		272.105,53	22.978,12	274.077,71	26.168,44		
BÉLGICA	1.690.107,33		1.695.134,30	28.923.086,83	1.700.495,82	29.226.448,49		
BULGARIA		508.478,58	1.421,64	524.005,18	38.849,85	1.290.024,31		
CHIPRE								
CROACIA			28,25		28,25			
DINAMARCA					53,63			
ESLOVAQUIA	8.858,42		8.858,42	109.526,01	8.858,42	114.803,41		
ESLOVENIA	19.584,62		19.584,62	31.303,79	19.584,62	31.303,79		
ESTONIA					8.039,26			
FINLANDIA	12.134,52		141.516,65		141.522,42			
FRANCIA	10.905,60		364.533,39		7.028.158,84			
GRECIA			102,57		10.956,24			
HUNGRÍA					11.233,22	25.648,21		
IRLANDA	150,00	300.172,35	298,20	300.172,35	298,20	300.172,35		
ITALIA	14.928,31		305.591,19		305.963,94	270.693,66		
LETONIA						70.428,67		
LITUANIA					11.426,69			
LUXEMBURGO	546,38		546,38	602.366,03	396.152,90	780.136,63		
MALTA			2.026,53		16.630,28			
PAÍSES BAJOS	1.251,65		603.551,83	4.768.882,40	611.925,79	4.817.356,80		
POLONIA	98.193,22	9.128,26	198.170,66	490.893,97	198.201,07	536.895,45		
PORTUGAL	786,58		1.112,83		59.404,01			
REINO UNIDO			92.927,49		95.837,47	47.336.743,03		
REP. CHECA	51,72		168,66	1.275,74	31.814,61	7.247,25		
RUMANÍA			792,85		17.703,88			
SUECIA	1.195,19	2.343.888,58	1.195,19	2.343.888,58	384.587,99	2.343.888,58		
SUMA	3.619.030,87	3.161.667,77	5.436.025,58	38.118.379,00	13.194.809,75	96.672.505,25		
<b>ESTADOS DEL ESPACIO ECONÓMICO EUROPEO</b>								
ISLANDIA		63.635,78	309,61	63.635,78	309,61	63.635,78		
LIECHTENSTEIN					1.227,95			
NORUEGA	148,19		149.852,24		549.666,04			
SUMA	148,19	63.635,78	150.161,85	63.635,78	551.203,60	63.635,78		
<b>CONVENIOS ESPECIALES</b>								
SUIZA	914.317,22		922.625,88	4.659.996,41	928.811,58	4.659.996,41		
SUMA	914.317,22		922.625,88	4.659.996,41	928.811,58	4.659.996,41		
<b>OTROS ESTADOS</b>								
ANDORRA					3.737.605,91			
BRASIL								
CHILE								
ECUADOR								
MARRUECOS					860.773,15			
SUMA					4.598.379,06			
TOTAL	4.533.496,28	3.225.303,55	6.508.813,31	42.842.011,19	19.273.203,99	101.396.137,44		

Datos acumulados: segundo cuatrimestre

(Euros)

2014 Año/Grupo/País	MAYO		JUNIO		JULIO		AGOSTO	
	Pagos	Reembolsos	Pagos	Reembolsos	Pagos	Reembolsos	Pagos	Reembolsos
<b><u>ESTADOS DE LA UNIÓN EUROPEA</u></b>								
ALEMANIA								
AUSTRIA								
BÉLGICA								
BULGARIA								
CHIPRE								
CROACIA								
DINAMARCA								
ESLOVAQUIA								
ESLOVENIA								
ESTONIA								
FINLANDIA								
FRANCIA								
GRECIA								
HUNGRÍA								
IRLANDA								
ITALIA								
LETONIA								
LITUANIA								
LUXEMBURGO								
MALTA								
PAÍSES BAJOS								
POLONIA								
PORTUGAL								
REINO UNIDO								
REP. CHECA								
RUMANÍA								
SUECIA								
SUMA								
<b><u>ESTADOS DEL ESPACIO ECONÓMICO EUROPEO</u></b>								
ISLANDIA								
LIECHTENSTEIN								
NORUEGA								
SUMA								
<b><u>CONVENIOS ESPECIALES</u></b>								
SUIZA								
SUMA								
<b>OTROS ESTADOS</b>								
ANDORRA								
BRASIL								
CHILE								
ECUADOR								
MARRUECOS								
SUMA								
TOTAL								

## II.- DESARROLLO DE LAS PRINCIPALES MAGNITUDES DEL SISTEMA

### II.18.- ASISTENCIA SANITARIA

#### II.18.6.- Convenios internacionales de la Seguridad Social: Total convenios.

Datos acumulados: tercer cuatrimestre

Pagos realizados y reembolsos recibidos a fin de cada mes

(Euros)

2014 Año/Grupo/País	SEPTIEMBRE		OCTUBRE		NOVIEMBRE		DICIEMBRE	
	Pagos	Reembolsos	Pagos	Reembolsos	Pagos	Reembolsos	Pagos	Reembolsos

#### **ESTADOS DE LA UNIÓN EUROPEA**

ALEMANIA  
AUSTRIA  
BÉLGICA  
BULGARIA  
CHIPRE  
CROACIA  
DINAMARCA  
ESLOVAQUIA  
ESLOVENIA  
ESTONIA  
FINLANDIA  
FRANCIA  
GRECIA  
HUNGRÍA  
IRLANDA  
ITALIA  
LETONIA  
LITUANIA  
LUXEMBURGO  
MALTA  
PAÍSES BAJOS  
POLONIA  
PORTUGAL  
REINO UNIDO  
REP. CHECA  
RUMANÍA  
SUECIA

SUMA

#### **ESTADOS DEL ESPACIO ECONÓMICO EUROPEO**

ISLANDIA  
LIECHTENSTEIN  
NORUEGA

SUMA

#### **CONVENIOS ESPECIALES**

SUIZA

SUMA

#### **OTROS ESTADOS**

ANDORRA  
BRASIL  
CHILE

ECUADOR  
MARRUECOS

SUMA

TOTAL

**Convenios internacionales de la Seguridad Social: Total convenios.**

Representación gráfica de las cifras acumuladas al mes del informe.

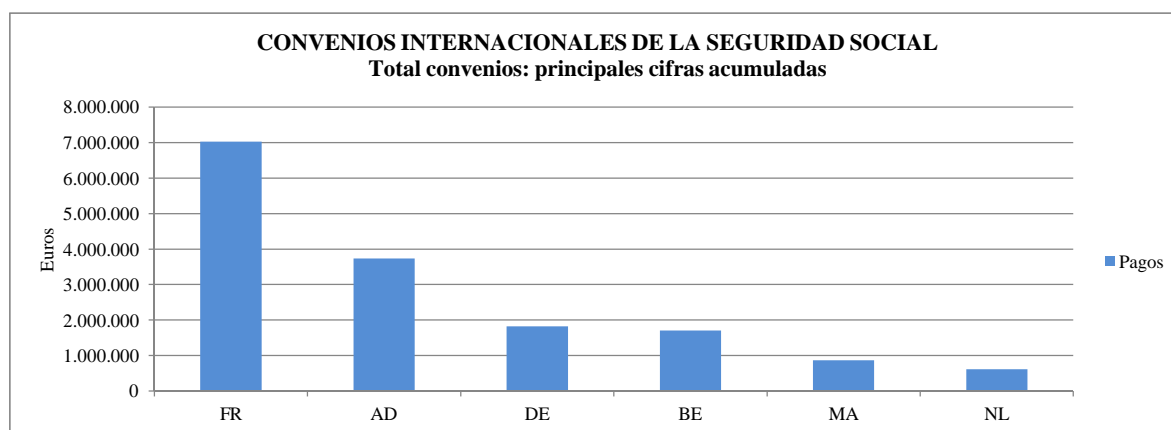
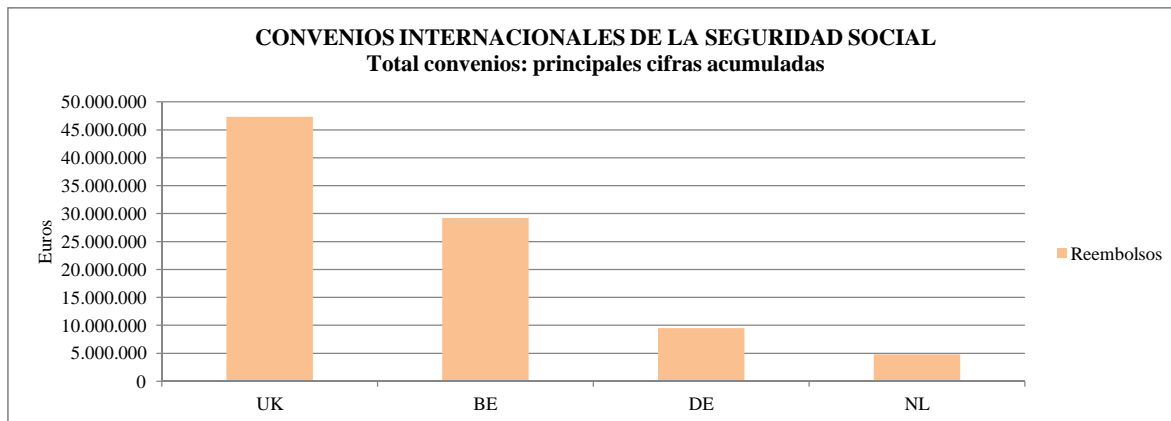

**ABREVIATURAS**

ESTADOS DE LA UNIÓN EUROPEA (UE)				ESTADOS DEL ESPACIO ECONÓMICO EUROPEO (EEE)		OTROS ESTADOS (O)	
Alemania	DE	Irlanda	IE	Islandia	IS	Andorra	AN
Austria	AT	Italia	IT	Liechtenstein	LI	Brasil	BR
Bélgica	BE	Letonia	LV	Noruega	NO	Chile	CHL
Bulgaria	BG	Lituania	LT			Ecuador	EC
Chipre	CY	Luxemburgo	LU			Marruecos	MA
Croacia	HR	Malta	MT				
Dinamarca	DK	Países bajos	NL				
Eslovaquia	SK	Polonia	PL	<b>CONVENIOS ESPECIALES (C. ESP.)</b>			
Eslovenia	SI	Portugal	PT	Suiza	CH		
Estonia	EE	Reino Unido	UK				
Finlandia	FI	Rep. Checa	CZ				
Francia	FR	Rumanía	RO				
Grecia	GR	Suecia	SE				
Hungría	HU						

Fuente: INSS y elaboración propia.

**II.- DESARROLLO DE LAS PRINCIPALES MAGNITUDES DEL SISTEMA**

**II.18.- ASISTENCIA SANITARIA**

**II.18.6.- Convenios internacionales de la Seguridad Social: Total convenios.**

Representación gráfica de las cifras acumuladas en el ejercicio 2013 por grupos de países.

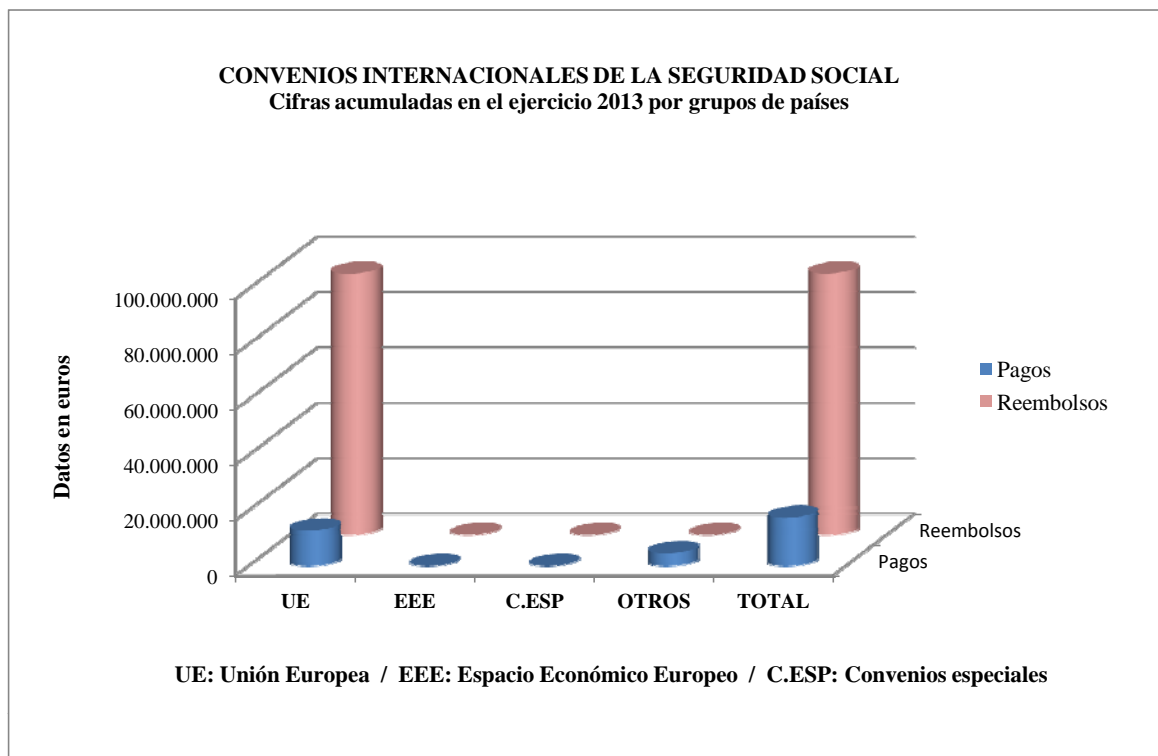

**ABREVIATURAS**

ESTADOS DE LA UNIÓN EUROPEA (UE)				ESTADOS DEL ESPACIO ECONÓMICO EUROPEO (EEE)		OTROS ESTADOS (O)	
Alemania	DE	Irlanda	IE	Islandia	IS	Andorra	AN
Austria	AT	Italia	IT	Liechtenstein	LI	Brasil	BR
Bélgica	BE	Letonia	LV	Noruega	NO	Chile	CHL
Bulgaria	BG	Lituania	LT			Ecuador	EC
Chipre	CY	Luxemburgo	LU			Marruecos	MA
Croacia	CR	Malta	MT				
Dinamarca	DK	Países bajos	NL				
Eslovaquia	SK	Polonia	PL	<b>CONVENIOS ESPECIALES (C. ESP.)</b>			
Eslovenia	SI	Portugal	PT	<b>Suiza</b>	<b>CH</b>		
Estonia	EE	Reino Unido	GB				
Finlandia	FI	Rep. Checa	CZ				
Francia	FR	Rumanía	RO				
Grecia	GR	Suecia	SE				
Hungría	HU						

Fuente: INSS y elaboración propia.

## II.18.6.- Convenios internacionales de la Seguridad Social: Total convenios.

Serie histórica del acumulado.

Pagos realizados y reembolsos recibidos a fin de cada año

(Euros)

Año/Grupo/País	2010		2011		2012		2013	
	Pagos	Reembolsos	Pagos	Reembolsos	Pagos	Reembolsos	Pagos	Reembolsos
<b>ESTADOS DE LA UNIÓN EUROPEA</b>								
ALEMANIA	9.479.865,21	67.836.532,90	13.555.616,35	29.236.178,68	9.162.058,90	70.197.802,34	14.330.683,23	70.838.152,75
AUSTRIA	978.696,45	2.907.034,70	1.130.777,26	1.570.599,73	857.278,93	1.076.937,02	1.215.267,89	3.040.421,72
BÉLGICA	3.083.036,71	26.928.017,54	528.499,93	27.174.665,51	9.822.803,68	9.937.417,34	1.954.514,15	26.152.904,55
BULGARIA	294,78	119.470,00	42,88	699.937,19	1.047,71	1.144.707,74	69.821,01	499.927,46
CHIPRE	4.819,26		1.628,16	16.719,43	9.207,12	24.597,42	4.906,66	38.154,49
CROACIA								
DINAMARCA	237.966,03	6.997.384,19	303.229,65	731.349,83	44.783,67	24.441.156,77	432.009,77	15.964.872,25
ESLOVAQUIA	29.393,17	105.732,08	101,34	215.427,33	94.883,07	442.434,16	25.702,30	137.796,18
ESLOVENIA	766,59	20.562,44	55.842,38	80.641,39	375,12	84.218,64	66.477,92	56.154,51
ESTONIA	7.086,77	23.418,81	2.409,24	146.480,18	6.263,26	142.805,24		255.465,06
FINLANDIA	888.250,75	7.198.970,39	1.812.231,78	8.230.002,41	2.334.659,35	9.481.395,45	251.718,41	9.460.241,50
FRANCIA	12.505.730,31	73.013.917,12	8.343.420,26	70.431.056,73	13.528.830,11	88.304.095,67	22.914.986,73	18.395.328,13
GRECIA	13.905,69	93.233,32	69.716,54	73.153,80	112.602,60	138.144,44	18.794,23	38.823,78
HUNGRÍA	8.024,22	112.543,97	1.154,09	229.843,43	60.142,52	150.745,14	29.737,66	122.043,65
IRLANDA	1.998,86	1.947.106,31	1.596,96		3.332,39	5.012.644,87	2.211,11	3.765.330,00
ITALIA	2.843.527,06	14.248.186,59	773.949,20	17.040.515,65	1.081.365,20	15.630.412,74	1.687.112,93	
LETONIA	1.202,10	45.444,81	3.983,41	25.235,81	6,52	217.534,95	1.169,18	319.849,31
LITUANIA	28,24	118.603,21	6.788,69	134.536,15	918,55	181.782,37	11.900,63	515.824,74
LUXEMBURGO	100.853,27	739.412,41	394.482,03	732.645,38	42.228,76	838.302,56	262.921,67	347.424,02
MALTA	77.607,64	3.525,77	8.745,14	12.881,29	68.063,77	10.161,08	45.628,14	3.950,43
PAÍSES BAJOS	2.950.218,15	6.515.212,77	1.168.469,70	63.866.199,67	2.008.487,79	31.724.544,69	1.362.445,58	6.380.213,77
POLONIA	3.074,51	1.079.847,20	4.140,72	1.157.539,83	411.073,17	1.238.659,15	378.618,33	1.429.999,85
PORTUGAL	939.249,02	703.597,77	582.965,79	760.981,34	1.584.645,75	8.555.032,32	922.109,75	12.803,51
REINO UNIDO	1.888.578,52	215.914.130,43	6.872,01	305.450.510,47	6.796.164,18	265.022.096,83	3.901.966,17	284.036.266,54
REP. CHECA	51.921,65	184.136,85	116.099,95	379.764,15	51.012,44	183.872,60	194.999,30	745.243,74
RUMANÍA	2.717,54	12.022,80	1.784,60		1.102,20	538904,67	100.845,07	10.858.928,82
SUECIA	1.525.381,80	10.116.004,38	1.157.420,96	11.669.752,70	928.667,82	9.868.311,49	1.164.977,00	3.940.358,23
SUMA	37.624.194,30	436.984.048,76	30.031.969,02	540.066.618,08	49.012.004,58	544.588.717,69	51.351.524,82	457.356.478,99
<b>ESTADOS DEL ESPACIO ECONÓMICO EUROPEO</b>								
ISLANDIA	3.002,99	121.645,72	2.559,14	450.271,49	47.136,27	106.941,35	37.701,93	195.612,27
LIECHTENSTEIN	209,76	25.368,35		16.417,87	9.371,70	29.683,91	118,55	
NORUEGA	582.861,52	13.631.710,86	143,92	35.813.045,94	463.267,46	17.599.325,45	770.344,47	12.518.290,92
SUMA	586.074,27	13.778.724,93	2.703,06	36.279.735,30	519.775,43	17.735.950,71	808.164,95	12.713.903,19
<b>CONVENIOS ESPECIALES</b>								
SUIZA	2.534.461,30	4.149.392,44	4.624.780,45	2.333.542,06	3.798.583,75	70.780,82	5.956.664,16	2.275.587,81
SUMA	2.534.461,30	4.149.392,44	4.624.780,45	2.333.542,06	3.798.583,75	70.780,82	5.956.664,16	2.275.587,81
<b>OTROS ESTADOS</b>								
ANDORRA	2.327.037,15	3.662.079,11	1.140.542,66		3.724.851,75		1.035.848,85	3.009.938,80
CHILE				1.237.554,80				
ECUADOR			155,84			18.762,19		
MARRUECOS	1.399.986,09	8.119,74	6.212.485,42	3.981.504,46			1.472.642,94	1.071.753,10
SUMA	3.727.023,24	3.670.198,85	7.353.183,92	5.219.059,26	3.724.851,75	18.762,19	2.508.491,79	4.081.691,90
TOTAL	44.471.753,11	458.582.364,98	42.012.636,45	583.898.954,70	57.055.215,51	562.414.211,41	60.624.845,72	476.427.661,89



## II.- DESARROLLO DE LAS PRINCIPALES MAGNITUDES DEL SISTEMA

### II.18.- ASISTENCIA SANITARIA

#### II.18.7.- Convenios internacionales de la Seguridad Social: Costes medios de las prestaciones en especie.

País / Moneda	Ejercicio 2002				Ejercicio 2003				
	Artículo 94		Artículo 95' (per cápita)		Artículo 94		Artículo 95' (per cápita)		
	Anual	Mensual	Anual	Mensual	Anual	Mensual	Anual	Mensual	
Alemania (pc)	EUR	1.023,93	68,26	4.084,27	272,28	1.043,67	69,58	4.262,70	284,18
Austria	EUR	1.697,32	113,15	3.677,14	245,14	1.608,51	107,23	3.814,82	254,32
Bélgica	EUR	1.129,96	75,33	3.717,95	247,86	1.217,11	81,14	3.980,42	265,36
Chipre	EUR								
Eslovaquia (pc)	SKK								
Eslovenia (pc)	SIT								
España	EUR	497,15	33,14	2.416,73	161,12	531,76	35,45	2.615,55	174,37
Estonia (pc)	EEK								
Finlandia (pc)	EUR	933,01	62,2	3.437,11	229,14	997	66,47	3.584,03	238,94
Francia	EUR	1.695,00	113	3.983,81	265,59	1.792,50	119,5	4.349,29	289,95
Grecia	EUR	670,52	44,7	1.276,62	85,11	766,13	51,08	1.490,78	99,39
Hungría	HUF								
Irlanda	EUR	3.008,08	200,54	5.712,42	380,83	3.331,58	222,11	6.267,00	417,8
Italia	EUR	1.898,61	126,57	3.450,74	230,05	1.941,61	129,4	3.512,92	234,19
Letonia	LVL								
Liechtenstein	CHF	3.441,15	229,41	7.536,50	502,43	3.810,67	254,04	7.983,30	532,22
Lituania (pc)	LTL								
Luxemburgo	EUR	2.037,04	135,81	5.638,48	375,9	2.234,06	148,94	6.019,65	401,31
Malta	LM								
Noruega	NOK	26.668,00	1.778,00	48.745,00	3.250,00	34.025,00	2.268,00	60.131,00	4.009,00
Países Bajos (pc)	EUR	1.524,81	101,65	7.930,36	528,69	1.651,65	110,11	8.600,13	573,34
Polonia (pc)	PLN								
Portugal	EUR	750,1	50,01	1.361,66	90,78	844,72	56,31	1.481,41	98,76
Reino Unido	GBP	1.554,78	103,65	2.379,72	158,65	1.724,50	114,97	2.605,81	173,72
Rep. Checa (pc)	CZK								
Suecia	SEK	13.646,87	909,79	37.508,21	2.500,55	14.534,54	968,97	39.342,27	2.622,82
Suiza	CHF	2.154,92	143,66	5.570,33	371,36	2.231,37	148,76	5.838,38	389,23

II.- DESARROLLO DE LAS PRINCIPALES MAGNITUDES DEL SISTEMA

II.18.- ASISTENCIA SANITARIA

II.18.7.- Convenios internacionales de la Seguridad Social: Costes medios de las prestaciones en especie.

País / Moneda		Ejercicio 2004				Ejercicio 2005			
		Artículo 94		Artículo 95' (per cápita)		Artículo 94		Artículo 95' (per cápita)	
		Anual	Mensual	Anual	Mensual	Anual	Mensual	Anual	Mensual
Alemania (pc)	EUR	1.034,73	68,98	4.184,79	278,99	1.060,10	70,67	4.287,80	285,85
Austria	EUR	1.651,05	110,07	3.933,60	262,24	1.639,88	109,33	4.061,68	270,78
Bélgica	EUR	1.321,80	88,12	4.341,10	289,41	1.345,80	89,72	4.418,62	294,57
Chipre	EUR	591,09	39,41	770,19	51,35	602,05	40,14	816,63	54,44
Eslovaquia (pc)	SKK	8.721,33	581,42	25.653,29	1.710,22	9.557,44	637,16	29.456,20	1.963,75
Eslovenia (pc)	SIT	126.272,03	8.418,14	315.230,36	21.015,36	126.351,31	8.423,42	344.226,67	22.948,44
España	EUR	578,79	38,59	3.016,22	201,08	607,12	40,47	3.362,07	224,14
Estonia (pc)	EEK	3.193,40	212,89	7.689,21	512,61	3.600,97	240,06	8.740,21	582,68
Finlandia (pc)	EUR	1.074,58	71,64	3.616,28	241,09	1.140,04	76	3.799,91	253,33
Francia	EUR	1.834,34	122,29	4.621,96	308,13	1.950,23	130,02	4.757,55	317,17
Grecia	EUR	880,94	58,73	1.741,88	116,13	1.113,47	74,23	2.259,85	150,66
Hungría	HUF	74.661,00	4.977,00	223.541,00	14.903,00	81.790,00	5.453,00	250.427,00	16.695,00
Irlanda	EUR	3.527,51	235,17	6.789,44	452,63	3.691,51	246,1	7.483,51	498,9
Italia	EUR	2.110,44	140,7	3.814,13	254,28	2.235,06	149	4.004,80	266,99
Letonia	LVL	132,42	8,83	141,6	9,44	161,99	10,8	186,35	12,42
Liechtenstein	CHF	3.607,62	240,51	7.812,50	520,83	3.797,94	253,2	8.185,25	545,68
Lituania (pc)	LTL	487,22	32,48	1.272,36	84,82	559,86	37,32	1.561,32	104,09
Luxemburgo	EUR	2.362,70	157,51	7.161,42	477,43	2.579,39	171,96	7.183,54	478,9
Malta	LM	230,25	15,35	595,48	39,7	231,86	15,46	627,21	41,81
Noruega	NOK	35.627,00	2.375,00	62.787,00	4.186,00	37.654,00	2.510,00	65.217,00	4.348,00
Países Bajos (pc)	EUR	1.658,19	110,55	8.761,25	584,08	1.821,26	121,42	9.339,26	622,62
Polonia (pc)	PLN	640,9	42,73	2.033,12	135,54	709,36	47,29	2.203,05	146,87
Portugal	EUR	906,43	60,43	1.625,50	108,37	968,37	64,56	1.748,76	116,58
Reino Unido	GBP	1.526,30	101,75	2.820,56	188,04	1.638,99	109,27	3.029,41	201,96
Rep. Checa (pc)	CZK	11.398,00	759,87	36.037,41	2.402,49	11.974,01	798,27	37.634,72	2.508,98
Suecia	SEK	14.557,99	970,53	39.006,75	2.600,45	14.883,31	992,22	40.616,29	2.707,75
Suiza	CHF	2.365,97	157,73	6.194,42	412,96	2.494,99	166,33	6.505,27	433,68

## II.- DESARROLLO DE LAS PRINCIPALES MAGNITUDES DEL SISTEMA

### II.18.- ASISTENCIA SANITARIA

#### II.18.7.- Convenios internacionales de la Seguridad Social: Costes medios de las prestaciones en especie.

País / Moneda		Ejercicio 2006				Ejercicio 2007			
		Artículo 94		Artículo 95' (per cápita)		Artículo 94		Artículo 95' (per cápita)	
		Anual	Mensual	Anual	Mensual	Anual	Mensual	Anual	Mensual
Alemania (pc)	EUR	1.118,49	74,57	4.405,79	293,72	1.153,25	76,88	4.558,33	303,89
Austria	EUR	1.706,33	113,76	4.214,30	280,95	1.807,91	120,53	4.437,30	295,82
Bélgica	EUR	1.376,48	91,77	4.514,79	300,99	1.448,77	96,58	4.775,84	318,39
Bulgaria	BGN					192,44	12,83	363,74	24,25
Chipre	EUR	692,84	46,19	937,96	62,53	741,21	49,41	991,21	66,08
Eslovaquia (pc)	SKK	10.750,93	716,73	32.439,85	2.162,66	11.929,35	795,29	36.116,85	2.407,79
Eslovenia (pc)	EUR	563,35	37,56	1.529,44	101,96	592,41	39,49	1.559,55	103,97
España	EUR	1.100,92	73,39	3.081,00	205,4	1.187,84	79,19	3.242,51	216,17
Estonia (pc)	EEK	4.030,80	268,72	9.998,22	666,55	5.156,94	343,8	12.710,56	847,37
Finlandia (pc)	EUR	1.167,41	77,83	4.540,17	302,68	1.234,09	82,27	4.762,07	317,47
Francia	EUR	2.081,46	138,76	4.905,71	327,05	2.216,92	147,79	5.202,72	346,85
Grecia	EUR	1.086,47	72,43	2.169,08	144,61	1.133,60	75,57	2.351,64	156,78
Hungría	HUF	86.505,00	5.767,00	263.460,00	17.564,00	80.070,00	5.338,00	236.085,00	15.739,00
Irlanda	EUR	3.745,56	249,7	8.015,45	534,36	3.852,55	256,84	8.715,08	581,01
Italia	EUR	2.280,77	152,05	4.083,71	272,25	2.351,73	156,78	4.187,60	279,17
Letonia	LVL	225,89	15,06	267,57	17,84	255,01	17	320,07	21,34
Liechtenstein	CHF	3.938,15	262,54	8.474,61	564,97	4.276,34	285,09	8.459,40	563,96
Lituania (pc)	LTL	708,88	47,26	1.830,92	122,06	838,9	55,93	2.241,18	149,41
Luxemburgo	EUR	2.521,33	168,09	7.732,38	515,49	2.594,83	172,99	8.432,37	562,16
Malta	MTL	233,53	15,57	635,05	42,34	247,71	16,51	675,08	45
Noruega	NOK	39.063,00	2.604,00	69.558,00	4.637,00	39.303,00	2.620,00	74.640,00	4.976,00
Países Bajos (pc)	EUR	1.740,43	116,03	9.599,76	639,98	1.804,86	120,32	9.212,14	614,14
Polonia (pc)	PLN	754,05	50,27	2.297,55	153,17	866,23	57,75	2.679,46	178,63
Portugal	EUR	977,88	65,19	1.779,86	118,66	999,79	66,65	1.845,42	123,03
Reino Unido	GBP	1.637,29	109,15	3.133,50	208,9	1.820,42	121,36	3.368,98	224,6
Rep. Checa (pc)	CZK	12.345,67	823,04	37.757,45	2.517,16	13.246,34	883,09	40.758,70	2.717,25
Rumanía	RON					505,84	33,72	1011,68	67,45
Suecia	SEK	15.249,87	1.016,66	42.558,03	2.837,20	15.353,20	1.023,55	43.515,81	2.901,05
Suiza	CHF	2.485,62	165,71	6.577,30	438,49	2.581,87	172,12	6.836,65	455,78

## II.- DESARROLLO DE LAS PRINCIPALES MAGNITUDES DEL SISTEMA

### II.18.- ASISTENCIA SANITARIA

#### II.18.7.- Convenios internacionales de la Seguridad Social: Costes medios de las prestaciones en especie.

País / Moneda	Ejercicio 2008				Ejercicio 2009				
	Artículo 94		Artículo 95' (per cápita)		Artículo 94		Artículo 95' (per cápita)		
	Anual	Mensual	Anual	Mensual	Anual	Mensual	Anual	Mensual	
Alemania (pc)	EUR	1.239,11	82,61	4.763,07	317,54	1.291,47	86,1	5.069,03	337,94
Austria	EUR	1.855,72	123,71	4.681,70	312,11	1.828,35	121,89	4.852,14	323,48
Bélgica	EUR	1.548,54	103,24	5.062,62	337,51	1.687,88	112,53	5.370,12	358,01
Bulgaria	BGN	217,61		412,15	27,48	219,36	14,62	415,84	27,72
Chipre	EUR	796,01	30,73	1.017,55	67,84	868,28	57,89	1.118,37	74,56
Eslovaquia (pc)	EUR	460,99	44,26	1.401,46	93,43	502,69	33,51	1.512,73	100,85
Eslovenia (pc)	EUR	663,97	85,55	1.835,16	122,34	722,1	48,14	1.896,16	126,41
España	EUR	1.283,00	413,38	3.491,45	232,76	1.244,87	82,99	3.987,94	265,86
Estonia (pc)	EEK	6.200,71	87,47	14.970,08	998,01	6.036,14	402,41	15.325,26	1.021,68
Finlandia (pc)	EUR	1.312,09	151,92	4.893,18	326,21	1.314,56	87,64	4.914,25	327,62
Francia	EUR	2.278,83	83,42	5.359,52	357,3	2.424,01	161,6	5.352,79	356,85
Grecia	EUR	1.251,34	5.569,00	2.532,33	168,82	1.451,65	96,78	2.983,55	198,9
Hungría	HUF	83.528,00		260.448,00	17.363,00	85.093,00	5.673,00	246.892,00	16.459,00
Irlanda	EUR	4.058,56	159,78	8.902,69	593,51				
Italia	EUR	2.396,74	22,33	4.258,87	283,92	2.428,26	161,88	2884,01	192,27
Letonia	LVL	334,96	286,73	398,89	26,59	243,65	16,24	325,11	21,67
Liechtenstein	CHF	4.300,95	67,19	9.197,40	613,16	4.364,82	290,99	9.272,22	618,15
Lituania (pc)	LTL	1.007,87	181,93	2.726,71	181,78	985,81	65,72	2.652,17	176,81
Luxemburgo	EUR	2.728,98		8.626,24	575,08	2.818,05	187,87	9.055,18	603,68
Malta	EUR	767,64	2.710,00	1.644,80	109,65	896,55	59,77	2.056,94	137,13
Noruega	NOK	40.650,00	132,93	73.392,00	4.893,00	42.573,00	2.838,00	77.133,00	5.142,00
Países Bajos (pc)	EUR	1.993,91		9.423,45	628,23	2.143,29	142,89	9.513,80	634,25
Polonia (pc)	PLN	1.076,32	67,15	3.271,85	218,12	1.205,47	80,36	3.589,80	239,32
Portugal	EUR	1.007,19	122,80	1.894,94	126,33	1.081,51	72,1	2.030,92	135,39
Reino Unido	GBP	1.841,93	935,70	3.598,65	239,91	1.964,15	130,94	3.852,77	256,85
Rep. Checa (pc)	CZK	14.035,48		42.632,29	2.842,15	15.355,33	1.023,69	47.454,23	3.163,62
Rumanía	RON	658,02	178,68	1316,04	87,74	593,73	39,58	1187,45	79,16
Suecia	SEK	16.255,07		45.642,55	3.042,84	16.962,48	1.130,83	46.803,45	3.120,23
Suiza	CHF	2.680,15		7.088,55	472,57	2.751,28	183,42	7.306,32	487,09

## II.- DESARROLLO DE LAS PRINCIPALES MAGNITUDES DEL SISTEMA

### II.18.- ASISTENCIA SANITARIA

#### II.18.7.- Convenios internacionales de la Seguridad Social: Costes medios de las prestaciones en especie.

País / Moneda	Ejercicio 2010		Ejercicio 2011				
	Reglam. (CEE) nº 574/72		Reglamento (CE) nº 987/2009		Artículo 64		
	Artículo 94	Artículo 95	Art.17 R. 883/04	Art. 24, 25 y 26 R.883/04 (p.c.)	Reglamento (CE) nº 883/04		
					0-19 años	20-64 años	65 y mas
Alemania (pc)	EUR	1.306,60	5.153,21				
Austria	EUR	1.841,49	4.862,23				
Bélgica	EUR	1.766,79	5.580,68				
Bulgaria	BGN	257,18	503,14				
Chipre	EUR	831,23	1.130,35				
Eslovaquia (pc)	EUR	519,88	1.534,79				
Eslovenia (pc)	SIT	721,27	1.842,04				
España	EUR	1.169,80	3.869,77	1.235,90	3.955,05		
Estonia (pc)	EUR	384,49	963,12				
Finlandia (pc)	EUR	1.373,73	4.805,50	1.510,23	4.941,52		
Francia	EUR	2.479,17	5.581,76				
Grecia	EUR	1.712,32	3.479,75				
Hungría	HUF						
Irlanda	EUR						
Italia	EUR	2.442,54	2.898,29	2.470,46	2.909,88		
Letonia	LVL	245,21	306,48				
Liechtenstein	CHF	4.346,59	8.966,77				
Lituania (pc)	LTL	968,58	2.498,29				
Luxemburgo	EUR	2.797,42	9.437,84				
Malta	LM	879,42	2.163,13				
Noruega	NOK	40.157,00	80.908,00				
Países Bajos (pc)	EUR	2.229,50	9.902,78			1.609,11	2.445,72
Polonia (pc)	PLN	1.216,84	3.711,75				
Portugal	EUR						
Reino Unido	GBP	2.091,39	4.054,40				
Rep. Checa (pc)	CZK	15.514,01	47.610,70				
Rumanía	RON	674,48	1.348,95				
Suecia	SEK	17.349,04	47.316,00				
Suiza	CHF	2.785,62	7.387,12				

Los importes consignados corresponden a los costes medios anuales de cada país. Los datos mensuales de costes medios deberán recoger una reducción del 20%. Esta reducción será del 15% para los pensionistas y los miembros de su familia cuando el estado miembro competente no figure en el anexo IV del Reglamento CE nº 883/2004 de acuerdo con el artículo. 64 apartado. 7, del Reglamento CE 987/09.

De conformidad con el artículo 64, apart.7, del Reglamento de la (CE) Nº 987/2009, los estados miembros podrán seguir aplicando los artículos 94 y 95 del Reglamento (CEE) nº 574/72 para el cálculo de los tantos alzados hasta 1 de mayo de 2015 siempre que se aplique la reducción contemplada en el artículo 3 de dicho artículo.

A partir del 1 de mayo de 2010, los países que siguen facturando por costes medios son los recogidos en el anexo III del R. (CE) nº 987/2009.

## II.- DESARROLLO DE LAS PRINCIPALES MAGNITUDES DEL SISTEMA

### II.18.- ASISTENCIA SANITARIA

#### II.18.8.- Farmacia: Gasto acumulado (\*).

Entidades gestoras

Gasto acumulado hasta fin de cada año				(Miles de euros)
Año		Recetas médicas	Productos farmacéuticos y hemoderivados	TOTAL
<b>2008</b>	Importe	56.818,76	8.423,53	65.242,29
	% variac.	37,52	-2,56	30,59
<b>2009</b>	Importe	47.248,84	9.488,87	56.737,71
	% variac.	-16,84	12,65	-13,04
<b>2010</b>	Importe	27.359,35	9.775,46	37.134,81
	% variac.	-42,10	3,02	-34,55
<b>2011</b>	Importe	27.194,71	9.939,20	37.133,91
	% variac.	-0,60	1,68	0,00
<b>2012</b>	Importe	101.946,86	11.948,36	113.895,22
	% variac.	274,88	20,21	206,71
<b>2013 (P)</b>	Importe	23.476,47	13.366,17	36.842,64
	% variac.	-76,97	11,87	-67,65

Gasto acumulado hasta fin de cada año				(Miles de euros)
Año		Recetas médicas	Productos farmacéuticos y hemoderivados	TOTAL
<b>2014</b>				
	Enero	1.974,66	529,33	2.503,99
	Febrero	4.143,97	1.822,09	5.966,06
	Marzo	6.138,00	3.049,38	9.187,38
	Abril			
	Mayo			
	Junio			
	Julio			
	Agosto			
	Septiembre			
	Octubre			
	Noviembre			
	Diciembre			

Fuente:

Sistema de Información Contable de la Seguridad Social (SICOSS) y elaboración propia.

(\*) Exclusivamente gestión no transferida a Comunidades Autónomas.

(P) Provisional

**II.- DESARROLLO DE LAS PRINCIPALES MAGNITUDES DEL SISTEMA****II.18.- ASISTENCIA SANITARIA****II.18.9.- Farmacia: Número total de recetas.**  
Entidades Gestoras.

Año / mes	Mensual	(Miles de recetas)		
		% incremento sobre mismo mes año anterior	Acumulado	% incremento sobre mismo mes año anterior
<b>2008 (dic)</b>	75.551	8,54	889.534	5,47
<b>2009 (dic)</b>	79.239	4,88	934.014	5,00
<b>2010 (dic)</b>	82.183	3,72	957.895	2,56
<b>2011 (dic)</b>	81.575	-0,74	973.211	1,62
<b>2012 (dic)</b>	66.433	-18,57	913.813	-6,12
<b>2013</b>				
Enero	73.940	-11,98	73.940	-11,98
Febrero	68.149	-17,00	142.089	-14,46
Marzo	69.391	-19,71	211.481	-16,26
Abril	75.741	-5,11	287.221	-13,58
Mayo	75.429	-11,01	362.654	-13,06
Junio	70.376	-21,83	433.031	-14,61
Julio	73.799	9,43	506.840	-11,79
Agosto	66.265	-5,12	573.073	-11,07
Septiembre	69.254	10,28	642.327	-9,18
Octubre	75.772	4,78	718.070	-7,89
Noviembre	70.666	4,35	788.737	-6,91
Diciembre	70.854	6,65	859.592	-5,93
<b>2014</b>				
Enero	76.532	3,50	76.532	3,50
Febrero	67.856	-0,43	144.406	1,63
Marzo	73.679	6,18	218.088	3,12
Abril				
Mayo				
Junio				
Julio				
Agosto				
Septiembre				
Octubre				
Noviembre				
Diciembre				

Fuente:  
Ministerio de Sanidad y Consumo (Resumen de facturación de recetas médicas).

**II.- DESARROLLO DE LAS PRINCIPALES MAGNITUDES DEL SISTEMA****II.18.- ASISTENCIA SANITARIA****II.18.10.- Farmacia: Gasto por receta.**

Entidades Gestoras.

Año / mes	Mensual	(Euros)		
		% incremento s/ mismo mes año anterior	Acumulado	% incremento s/ mismo mes año anterior
<b>2008 (dic)</b>	13,32	0,00	13,45	1,36
<b>2009 (dic)</b>	13,49	1,28	13,39	-0,45
<b>2010 (dic)</b>	11,99	-11,12	12,75	-4,78
<b>2011 (dic)</b>	10,89	-9,07	11,44	-10,23
<b>2012 (dic)</b>	10,74	-1,48	10,69	-6,55
<b>2013</b>				
Enero	10,64	-1,19	10,64	-1,19
Febrero	10,55	-1,40	10,60	-1,28
Marzo	10,63	-2,47	10,61	-1,69
Abril	10,64	-1,37	10,62	-1,61
Mayo	10,60	-1,19	10,61	-1,53
Junio	10,74	-1,32	10,63	-1,51
Julio	10,77	3,89	10,65	-0,85
Agosto	10,77	5,35	10,67	-0,20
Septiembre	10,75	-0,48	10,67	-0,21
Octubre	10,67	0,35	10,67	-0,19
Noviembre	10,73	0,47	10,68	-0,13
Diciembre	10,75	0,16	10,68	-0,09
<b>2014</b>				
Enero	10,62	-0,21	10,62	-0,21
Febrero	10,71	1,46	10,66	0,58
Marzo	10,75	1,16	10,69	0,78
Abril				
Mayo				
Junio				
Julio				
Agosto				
Septiembre				
Octubre				
Noviembre				
Diciembre				

Fuente:

Ministerio de Sanidad y Consumo (Resumen de facturación de recetas médicas).



---

**II. DESARROLLO DE LAS PRINCIPALES  
MAGNITUDES DEL SISTEMA**

**ÁREA: SERVICIOS SOCIALES**

**II.19.- Clasificación del gasto acumulado en el área.**

Conciertos de servicios sociales.

Gasto acumulado en prestaciones LISMI.

---

## II.- DESARROLLO DE LAS PRINCIPALES MAGNITUDES DEL SISTEMA

### II.19.- SERVICIOS SOCIALES

#### II.19.1.- Resumen por grupos de programas del sistema de la Seguridad Social.

Total área.

Gasto acumulado hasta fin de cada año

(Miles de euros)

Año		TOTAL
2008	Importe	1.168.236,68
	% variac.	56,47
2009	Importe	2.282.583,88
	% variac.	95,39
2010	Importe	2.404.183,61
	% variac.	5,33
2011	Importe	2.040.272,79
	% variac.	-15,14
2012	Importe	1.792.587,48
	% variac.	-12,14
2013 (P)	Importe	2.543.784,02
	% variac.	41,91

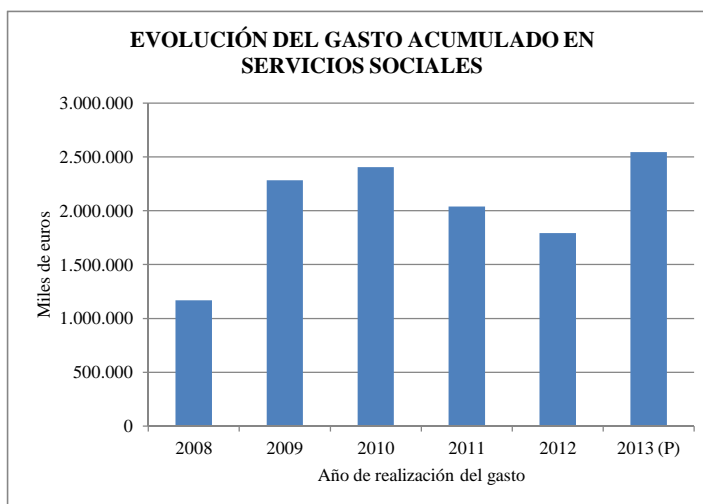

◆ Serie representada en el gráfico

(P) Provisional

Gasto acumulado hasta fin de cada mes.

(Miles de euros)

Mes	Servicios sociales generales	Otros servicios sociales	Administración y servicios generales de servicios sociales	TOTAL
				◆
<b>2014</b>				
Enero	6.938,71	1.928,08	909,27	9.776,06
Febrero	145.333,80	4.526,56	2.432,72	152.293,08
Marzo	262.571,54	7.284,86	4.910,29	274.766,70
Abril				
Mayo				
Junio				
Julio				
Agosto				
Septiembre				
Octubre				
Noviembre				
Diciembre				

Fuente:

Informe I.2.1.

Los datos correspondientes a ejercicios anteriores se obtienen del Sistema de Información Contable de la Seguridad Social (SICOSS)

**II.- DESARROLLO DE LAS PRINCIPALES MAGNITUDES DEL SISTEMA. EJERCICIO 2014.**

**II.19.- SERVICIOS SOCIALES**

**II.19.2.- Resumen por programas del sistema de la Seguridad Social.**

Total área.

Gasto acumulado hasta fin de cada mes. (Miles de euros)

Grupo de programas nº	Servicios sociales generales			Otros servicios sociales	
	3131	3132	31	3434	34
Programa nº	3131	3132	3134	3434	3435
	Prestaciones económicas recuperadoras y accesibilidad universal	Envejecimiento activo y prevención de la dependencia	Autonomía personal y atención a la dependencia	Acción asistencial y social	Acción formativa y gestión de empleo de los trabajadores del mar
Mes					

**2014**

Enero	3.184,28	214,50	3.539,93	30,45	244,63
Febrero	7.300,85	23.554,50	114.478,45	80,82	801,19
Marzo	11.563,35	37.188,51	213.819,68	139,13	1.414,51
Abril					
Mayo					
Junio					
Julio					
Agosto					
Septiembre					
Octubre					
Noviembre					
Diciembre					

Gasto acumulado hasta fin de cada mes. (Miles de euros)

Grupo de programas nº	Otros servicios sociales		Administración y servicios generales de servicios sociales
	34	34	35
Programa nº	3436	3437	3591
	Higiene y seguridad en el trabajo	Gestión de desempleo de los trabajadores del mar	Dirección y servicios generales
Mes			

**2014**

Enero	1.517,83	135,17	909,27
Febrero	3.347,36	297,19	2.432,72
Marzo	5.237,75	493,47	4.910,29
Abril			
Mayo			
Junio			
Julio			
Agosto			
Septiembre			
Octubre			
Noviembre			
Diciembre			

Fuente:  
Informe I.2.1.

## II.- DESARROLLO DE LAS PRINCIPALES MAGNITUDES DEL SISTEMA

### II.19.- SERVICIOS SOCIALES

#### II.19.3.- Conciertos

Entidades gestoras

Gasto acumulado hasta fin de cada año (Miles de euros)

Año		Con	Con	Con entes territoriales	Con otras instituciones	Con	Convenios Fondo 11-M	TOTAL
		instituciones del Estado	Comunidades Autónomas			entidades privadas		
2008	Importe	4,00	496,39	41.923,20	902,34	158.435,37	0,67	201.761,97
	% variac.		56,44	25,56	-69,49	27,03	-80,29	25,01
2009	Importe	4,00	2.271,69	41.175,09	579,17	145.471,57	0,96	189.502,48
	% variac.		357,64	-1,78	-35,81	-8,18	43,28	-6,08
2010	Importe	4,00	2.084,18	33.599,38	622,24	165.768,67		202.078,47
	% variac.		-8,25	-18,40	7,44	13,95	-100,00	6,64
2011	Importe		2.123,40	33.331,68	567,37	151.336,55		187.359,00
	% variac.	-100,00	1,88	-0,80	-8,82	-8,71		-7,28
2012	Importe	4,00	523,15	31.748,45	324,90	105.497,96		138.098,46
	% variac.		-75,36	-4,75	-42,74	-30,29		-26,29
2013 (P)	Importe		534,44		88,63	103.830,71		104.453,78
	% variac.	-100,00	2,16	-100,00	-72,72	-1,58		-24,36

Gasto acumulado hasta fin de cada mes

(Miles de euros)

Mes	Con	Con entes territoriales	Con otras instituciones	Con	TOTAL
	Comunidades Autónomas			entidades privadas	
<b>2014</b>					
Enero					
Febrero	43,69			23.166,31	23.210,00
Marzo	43,69			36.598,70	36.642,39
Abril					
Mayo					
Junio					
Julio					
Agosto					
Septiembre					
Octubre					
Noviembre					
Diciembre					

Fuente:

Sistema de Información Contable de la Seguridad Social (SICOSS) y elaboración propia.

(P) Provisional

## II.- DESARROLLO DE LAS PRINCIPALES MAGNITUDES DEL SISTEMA

### II.19.- SERVICIOS SOCIALES

#### II.19.4.- Gasto acumulado de prestaciones sociales y económicas de la LISMI (\*).

Gasto acumulado hasta fin de cada año		(Miles de euros)			
Año		Subsidio de de garantía de ingresos mínimos	Subsidio por ayuda de tercera persona	Subsidio de Movilidad y compensación por gastos de transporte	TOTAL
<b>2008</b>	Importe	58.806,75	2.710,67	1.944,10	63.461,52
	% variac.	-13,02	-16,59	0,52	-12,82
<b>2009</b>	Importe	50.716,65	2.297,79	1.690,98	54.705,42
	% variac.	-13,76	-15,23	-13,02	-13,80
<b>2010</b>	Importe	43.638,72	1.951,13	1.516,30	47.106,15
	% variac.	-13,96	-15,09	-10,33	-13,89
<b>2011</b>	Importe	36.992,44	1.577,68	1.351,96	39.922,08
	% variac.	-15,23	-19,14	-10,84	-15,25
<b>2012</b>	Importe	31.656,12	1.313,43	1.242,68	34.212,23
	% variac.	-14,43	-16,75	-8,08	-14,30
<b>2013 (P)</b>	Importe	27.236,54	1.098,95	1.165,80	29.501,29
	% variac.	-13,96	-16,33	-6,19	-13,77

Gasto acumulado hasta fin de cada año		(Miles de euros)			
Año		Subsidio de de garantía de ingresos mínimos	Subsidio por ayuda de tercera persona	Subsidio de Movilidad y compensación por gastos de transporte	TOTAL
<b>2014</b>					
Enero		1.848,15	74,06	94,77	2.016,98
Febrero		3.654,65	147,00	188,94	3.990,59
Marzo		5.431,32	218,57	284,32	5.934,21
Abril					
Mayo					
Junio					
Julio					
Agosto					
Septiembre					
Octubre					
Noviembre					
Diciembre					

Fuente:

Sistema de Información Contable de la Seguridad Social (SICOSS) y elaboración propia.

(\*) Ley 13/1982, de 7 de abril, de Integración Social de Minusválidos.

(P) Provisional

## II.- DESARROLLO DE LAS PRINCIPALES MAGNITUDES DEL SISTEMA

### II.19.- SERVICIOS SOCIALES

#### II.19.5.- Beneficiarios de prestaciones sociales y económicas de la LISMI (\*).

Clase de prestación y tipo de minusvalía.

Primer día de cada año / mes.

Año / mes	Asistencia sanitaria y prestación farmacéutica				Subsidio de garantía de ingresos mínimos			
	Total	Físicos	Psíquicos	Sensoriales	Total	Físicos	Psíquicos	Sensoriales
<b>2008 (dic)</b>	13.686	9.038	3.481	1.167	26.880	19.282	4.541	3.057
<b>2009 (dic)</b>	12.699	8.455	3.156	1.088	23.436	16.752	3.978	2.706
<b>2010 (dic)</b>	11.754	7.843	2.894	1.017	19.838	14.117	3.430	2.291
<b>2011 (dic)</b>	11.216	7.474	2.781	961	17.007	12.032	2.974	2.001
<b>2012 (dic)</b>	10.246	6.771	2.606	869	14.558	10.241	2.587	1.730
<b>2013 (dic)</b>	9.369	6.213	2.375	781	12.503	8.765	2.226	1.512
<b>2014</b>								
Enero	9.349	6.196	2.373	780	12.387	8.675	2.212	1.500
Febrero	9.309	6.173	2.361	775	12.222	8.549	2.191	1.482
Marzo	9.270	6.152	2.345	773	12.045	8.423	2.165	1.457
Abril								
Mayo								
Junio								
Julio								
Agosto								
Septiembre								
Octubre								
Noviembre								
Diciembre								

Primer día de cada año / mes.

Año / mes	Subsidio de ayuda a tercera persona				Subsidio de movilidad y compensación para gastos de transporte			
	Total	Físicos	Psíquicos	Sensoriales	Total	Físicos	Psíquicos	Sensoriales
<b>2008 (dic)</b>	3.138	2.013	844	281	2.674	2.074	424	176
<b>2009 (dic)</b>	2.683	1.717	726	240	2.328	1.816	365	147
<b>2010 (dic)</b>	2.243	1.434	619	190	2.042	1.609	306	127
<b>2011 (dic)</b>	1.827	1.154	521	152	1.766	1.396	272	98
<b>2012 (dic)</b>	1.530	975	428	127	1.606	1.281	243	82
<b>2013 (dic)</b>	1.281	829	346	106	1.521	1.228	223	70
<b>2014</b>								
Enero	1.267	819	342	106	1.499	1.209	221	69
Febrero	1.258	815	337	106	1.488	1.199	219	70
Marzo	1.240	803	333	104	1.491	1.203	218	70
Abril								
Mayo								
Junio								
Julio								
Agosto								
Septiembre								
Octubre								
Noviembre								
Diciembre								

(\*) Sin País Vasco y Navarra

Fuente:

IMSERSO (Informe sobre el pago de subsidios regulados por el RD 383/84).

## II.- DESARROLLO DE LAS PRINCIPALES MAGNITUDES DEL SISTEMA

### II.19.- SERVICIOS SOCIALES

#### II.19.6.- Beneficiarios de prestaciones sociales y económicas de la LISMI (\*).

Clase de prestación y dependencia

Primer día de cada año / mes.

Año / mes	Asistencia sanitaria y prestación farmacéutica				Subsidio de garantía de ingresos mínimos			
	Total	Independiente	Con familia a su cargo	Dependiente unidad fam.	Total	Independiente	Con familia a su cargo	Dependiente unidad fam.
<b>2008 (dic)</b>	13.686	8.101	982	4.603	26.880	1.802	868	24.210
<b>2009 (dic)</b>	12.699	7.630	932	4.137	23.436	1.575	774	21.087
<b>2010 (dic)</b>	11.754	7.039	853	3.862	19.838	1.349	678	17.811
<b>2011 (dic)</b>	11.216	6.756	799	3.661	17.007	1.158	589	15.260
<b>2012 (dic)</b>	10.246	6.162	718	3.366	14.558	970	533	13.055
<b>2013 (dic)</b>	9.369	5.664	655	3.050	12.503	821	485	11.197
<b>2014</b>								
Enero	9.349	5.651	654	3.044	12.387	813	481	11.093
Febrero	9.309	5.627	650	3.032	12.222	804	474	10.944
Marzo	9.270	5.606	650	3.014	12.045	795	464	10.786
Abril								
Mayo								
Junio								
Julio								
Agosto								
Septiembre								
Octubre								
Noviembre								
Diciembre								

Primer día de cada año / mes.

Año / mes	Subsidio de ayuda a tercera persona				Subsidio de movilidad y compensación para gastos de transporte			
	Total	Independiente	Con familia a su cargo	Dependiente unidad fam.	Total	Independiente	Con familia a su cargo	Dependiente unidad fam.
<b>2008 (dic)</b>	3.138	370	92	2.676	2.674	1.220	225	1.229
<b>2009 (dic)</b>	2.683	321	81	2.281	2.328	1.069	189	1.070
<b>2010 (dic)</b>	2.243	255	69	1.919	2.042	946	178	918
<b>2011 (dic)</b>	1.827	180	60	1.587	1.766	806	169	791
<b>2012 (dic)</b>	1.530	150	52	1.328	1.606	733	169	704
<b>2013 (dic)</b>	1.281	122	48	1.111	1.521	712	156	653
<b>2014</b>								
Enero	1.267	121	48	1.098	1.499	701	153	645
Febrero	1.258	120	47	1.091	1.488	698	153	637
Marzo	1.240	120	47	1.073	1.491	694	155	642
Abril								
Mayo								
Junio								
Julio								
Agosto								
Septiembre								
Octubre								
Noviembre								
Diciembre								

(\*) Sin País Vasco y Navarra

Fuente:

IMSERSO (Informe sobre el pago de subsidios regulados por el RD 383/84).

**II.- DESARROLLO DE LAS PRINCIPALES MAGNITUDES DEL SISTEMA****II.19.- SERVICIOS SOCIALES****II.19.7.- Beneficiarios de prestaciones sociales y económicas de la LISMI.**

Importe mensual de las prestaciones.

(Euros)

Año	Subsidio de garantía de ingresos mínimos		Subsidio de ayuda a tercera persona		Subsidio de movilidad y compensación para gastos de transporte	
	Importe	Incremento s/año ant.	Importe	Incremento s/año ant.	Importe	Incremento s/año ant.
2002	149,86		58,45		40,21	2,68
2003	149,86		58,45		41,78	3,90
2004	149,86		58,45		42,96	2,82
2005	149,86		58,45		45,11	5,00
2006	149,86		58,45		47,80	5,96
2007	149,86		58,45		49,54	3,64
2008	149,86		58,45		56,14	13,32
2009	149,86		58,45		57,26	2,00
2010	149,86		58,45		58,10	1,47
2011	149,86		58,45		59,50	2,41
2012	149,86		58,45		61,40	3,19
2013	149,86		58,45		62,70	2,12
2014	149,86		58,45		62,90	0,32

Fuente:

Las cuantías de los subsidios económicos de la Ley 13/1982, de 7 de abril, de Integración Social de los Minusválidos se fijan para el ejercicio 2014 por la Ley 22/2013 de 23 de diciembre de Presupuestos Generales del Estado para el año 2014, disposición adicional vigesima quinta.



---

**II. DESARROLLO DE LAS PRINCIPALES  
MAGNITUDES DEL SISTEMA**

**ÁREA: TESORERÍA, INFORMÁTICA Y OTROS SERVICIOS  
FUNCIONALES COMUNES**

**II.20.- Clasificaciones del gasto acumulado en el área.**

---

**II.- DESARROLLO DE LAS PRINCIPALES MAGNITUDES DEL SISTEMA**

**II.20.- TESORERÍA, INFORMÁTICA Y OTROS SERVICIOS FUNCIONALES COMUNES**

**II.20.1.- Resumen por grupos de programas del sistema de la Seguridad Social.**

Total área.

Gasto acumulado hasta fin de cada año

(Miles de euros)

Año	TOTAL	
2008	Importe	15.703.730,62
	% variac.	13,65
2009	Importe	5.856.091,67
	% variac.	-62,71
2010	Importe	13.979.982,97
	% variac.	138,73
2011	Importe	6.975.161,07
	% variac.	-50,11
2012	Importe	3.572.155,86
	% variac.	-48,79
2013 (P)	Importe	3.305.947,67
	% variac.	-7,45

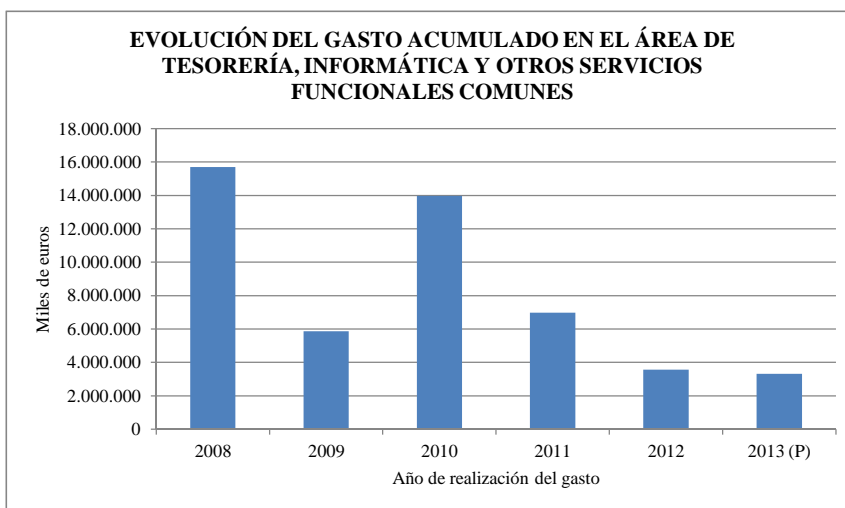

◆ Serie representada en el gráfico.  
(P) Provisional

Gasto acumulado hasta fin de cada mes

(Miles de euros)

Mes	Gestión de cotización y recaudación	Gestión financiera	Gestión del patrimonio	Sistema	Admón. y	Control interno y contabilidad	Dirección y	Fondo de	TOTAL
				integrado de informática de la Seguridad Social	servicios generales de tesorería y otros s.f.c.		coordinación de asistencia jurídica de la admón. Seg. Social	investigación de la protección social	
<b>2014</b>									
Enero	20.309,35	930,01	546,35	4.867,05	37.077,87	4.252,85	107,51		68.090,98
Febrero	51.101,60	2.288,02	2.023,42	18.856,26	85.638,84	9.705,22	259,66		169.873,01
Marzo	87.271,48	29.546,21	2.963,48	41.151,30	158.123,81	16.320,17	464,80		335.841,26
Abril									
Mayo									
Junio									
Julio									
Agosto									
Septiembre									
Octubre									
Noviembre									
Diciembre									

Fuente: Informe I.2.1.

Los datos correspondientes a ejercicios anteriores se obtienen del Sistema de Información Contable de la Seguridad Social (SICOSS).

**II.- DESARROLLO DE LAS PRINCIPALES MAGNITUDES DEL SISTEMA. EJERCICIO 2014.**

**II.20.- TESORERÍA, INFORMÁTICA Y OTROS SERVICIOS FUNCIONALES COMUNES**

**II.20.2.- Resumen por programas del sistema de la Seguridad Social.**

Total área.

Gasto acumulado hasta fin de cada mes.

<b>Grupo de programas n°</b>	<b>Gestión de cotización y recaudación</b>		<b>Gestión financiera</b>	<b>Gestión del patrimonio</b>
<b>Programa n°</b>	<b>4161</b>	<b>4162</b>	<b>42</b>	<b>43</b>
<b>Mes</b>	Gestión de afiliación, cotización y recaudación voluntaria	Gestión de procedimientos ejecutivos y especiales de recaudación	Gestión financiera	Administración del patrimonio

**2014**

Enero	13.542,89	6.766,46	930,01	546,35
Febrero	33.925,02	17.176,58	2.288,02	2.023,42
Marzo	59.046,22	28.225,26	29.546,21	2.963,48
Abril				
Mayo				
Junio				
Julio				
Agosto				
Septiembre				
Octubre				
Noviembre				
Diciembre				

Gasto acumulado hasta fin de cada mes.

(Miles de euros)

<b>Grupo de programas n°</b>	<b>Sistema integrado de informática de la Seguridad Social</b>			
<b>Programa n°</b>	<b>4481</b>	<b>4482</b>	<b>4483</b>	<b>44</b>
<b>Mes</b>	Infraestructura informática de la Seguridad Social	Desarrollo de aplicaciones de la Seguridad Social.	Desarrollo del centro Informático Contable	Seguridad e Innovación

**2014**

Enero	1.142,89	629,94	60,95	429,06
Febrero	7.157,26	2.595,72	481,95	650,86
Marzo	17.487,52	4.995,22	1.460,00	1.536,39
Abril				
Mayo				
Junio				
Julio				
Agosto				
Septiembre				
Octubre				
Noviembre				
Diciembre				

(Miles de euros)

<b>Grupo de programas n°</b>	<b>Sistema integrado de informática de la Seguridad Social</b>	<b>Administración y servicios generales de tesorería y otros servicios funcionales comunes</b>
	<b>44</b>	<b>45</b>
<b>Programa n°</b>	<b>4485</b>	<b>4591</b>
	<b>4486</b>	<b>4592</b>
	Gestión y administración de los recursos informáticos periféricos de la Seguridad Social	Apoyo y gestión de recursos
Mes		Dirección y servicios generales
		Información y atención personalizada

**2014**

Enero	1.908,63	695,57	36.609,18	468,68
Febrero	4.203,13	3.767,35	84.584,90	1.053,95
Marzo	6.911,39	8.760,78	155.716,95	2.406,86
Abril				
Mayo				
Junio				
Julio				
Agosto				
Septiembre				
Octubre				
Noviembre				
Diciembre				

Gasto acumulado hasta fin de cada mes.

(Miles de euros)

<b>Grupo de programas n°</b>	<b>Control interno y contabilidad</b>	<b>Dirección y coordinación de asistencia jurídica de la Administración de la Seguridad Social</b>	<b>Fondo de investigación de la protección social</b>
	<b>46</b>	<b>47</b>	<b>48</b>
<b>Programa n°</b>	<b>4693</b>	<b>4794</b>	<b>4895</b>
Mes	Control interno y contabilidad	Dirección y coordinación de asistencia jurídica de la Administración de la Seguridad Social	Fondo de investigación de la protección social

**2014**

Enero	4.252,85	107,51
Febrero	9.705,22	259,66
Marzo	16.320,17	464,80
Abril		
Mayo		
Junio		
Julio		
Agosto		
Septiembre		
Octubre		
Noviembre		
Diciembre		

Fuente:

Informe I.2.1.

---

**II. DESARROLLO DE LAS PRINCIPALES  
MAGNITUDES DEL SISTEMA**

**OTRAS MAGNITUDES**

**II.21.- Operaciones de capital y financieras.**

---

## II.- DESARROLLO DE LAS PRINCIPALES MAGNITUDES DEL SISTEMA

### II.21.- OPERACIONES DE CAPITAL Y FINANCIERAS

#### II.21.1.- Gasto total por categorías económicas.

Total sistema de la Seguridad Social.

Gasto acumulado hasta fin de cada año / mes				(Miles de euros)	
Año / mes	Inversiones reales	Transferencias de capital	Operaciones financieras	TOTAL	
<b>2008</b>	Importe	460.315,28	1.629.170,45	12.326.067,71	14.415.553,44
	% variac.	-2,54	114,90	8,61	14,60
<b>2009</b>	Importe	406.406,20	1.119.032,09	3.133.332,38	4.658.770,67
	% variac.	-11,71	-31,31	-74,58	-67,68
<b>2010</b>	Importe	362.206,08	699.120,08	11.428.636,02	12.489.962,18
	% variac.	-10,88	-37,52	264,74	168,10
<b>2011</b>	Importe	268.283,85	473.957,28	4.732.901,14	5.475.142,27
	% variac.	-25,93	-32,21	-58,59	-56,16
<b>2012</b>	Importe	239.737,17	523.816,89	1.366.956,50	2.130.510,56
	% variac.	-10,64	10,52	-71,12	-61,09
<b>2013</b>					
Enero	10.198,17	0,65	44.050,54	54.249,36	
Febrero	17.032,89	0,65	46.351,13	63.384,67	
Marzo	26.402,13	849,84	51.391,91	78.643,88	
Abril	34.692,60	849,84	53.423,26	88.965,71	
Mayo	43.441,35	849,84	55.334,17	99.625,35	
Junio	52.796,30	849,84	59.390,91	113.037,05	
Julio	66.386,26	494.947,02	61.628,19	622.961,47	
Agosto	75.823,25	510.330,79	63.779,28	649.933,32	
Septiembre	89.869,65	510.258,55	65.788,22	665.916,42	
Octubre	103.143,83	533.688,60	69.461,83	706.294,26	
Noviembre	123.577,76	533.688,60	105.612,22	762.878,58	
Diciembre (P)	173.676,39	537.856,85	1.150.543,34	1.862.076,58	
<b>2014</b>					
Enero	1.381,98	95,23	819,68	2.296,89	
Febrero	7.581,60	95,23	3.236,44	10.913,27	
Marzo	17.481,23	95,23	4.753,31	22.329,77	
Abril					
Mayo					
Junio					
Julio					
Agosto					
Septiembre					
Octubre					
Noviembre					
Diciembre					

Fuente:

Informe I.3.1.

Los datos correspondientes a ejercicios anteriores se obtienen del Sistema de Información Contable de la Seguridad Social (SICOSS)

(P) Provisional

---

**II. DESARROLLO DE LAS PRINCIPALES  
MAGNITUDES DEL SISTEMA**

**OTRAS MAGNITUDES**

**II.22.- Ingresos.**

---

## II.- DESARROLLO DE LAS PRINCIPALES MAGNITUDES DEL SISTEMA

### II.22.- INGRESOS.- Derechos reconocidos netos.

#### II.22.1.- Cotizaciones sociales por regímenes.

Total sistema de la Seguridad Social.

Importe acumulado por regímenes hasta fin de cada año / mes

Año / mes		Régimen especial de los trabajadores		Régimen especial	Régimen especial	Régimen especial
		Régimen general	autónomos	agrario	de los trabajadores del mar	de la minería del carbón
<b>2008</b>	Importe	78.919.575,89	10.624.398,64	975.151,85	302.665,84	195.762,05
	% variac.	4,37	7,99	-29,74	-0,45	0,17
<b>2009</b>	Importe	75.758.595,76	10.467.064,40	896.577,85	293.551,21	191.802,86
	% variac.	-4,01	-1,48	-8,06	-3,01	-2,02
<b>2010</b>	Importe	75.473.926,40	10.444.879,39	917.166,77	294.706,05	181.706,22
	% variac.	-0,38	-0,21	2,30	0,39	-5,26
<b>2011</b>	Importe	75.896.751,98	10.437.485,51	955.785,85	298.280,13	176.784,73
	% variac.	0,56	-0,07	4,21	1,21	-2,71
<b>2012</b>	Importe	73.123.193,50	10.410.259,39	102.647,80	293.841,62	163.987,04
	% variac.	-3,65	-0,26	-89,26	-1,49	-7,24
<b>2013 (P)</b>	Importe	72.218.417,96	10.394.549,47	2.399,47	302.208,53	159.626,33
	% variac.	-1,24	-0,15	-97,66	2,85	-2,66
<b>2014</b>						
Enero		-1.571,14	-2.200,64		-10,09	-0,98
Febrero		-9.745,08	-5.867,19		42,49	-24,23
Marzo		5.948.718,53	906.466,65		24.629,06	13.130,23
Abril						
Mayo						
Junio						
Julio						
Agosto						
Septiembre						
Octubre						
Noviembre						
Diciembre						

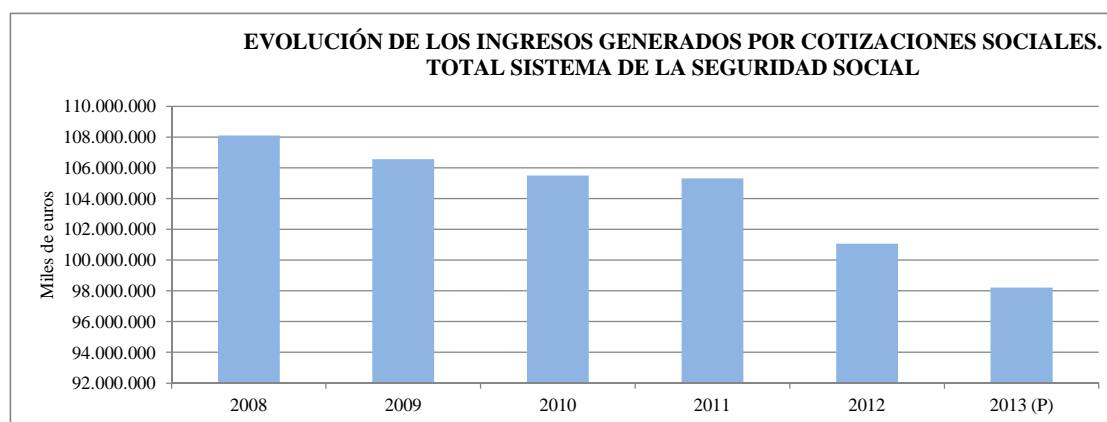



(Miles de euros)

Año / mes		Régimen especial de los empleados de hogar	Accidentes de trabajo	(*) Desempleados	Cese de actividad de trabajadores autónomos	◆ TOTAL
<b>2008</b>	Importe	500.087,05	8.119.778,71	8.466.306,57	0,00	108.103.726,60
	% variac.	3,02	-1,52	16,66		4,62
<b>2009</b>	Importe	537.054,87	7.248.665,92	11.159.591,63	0,00	106.552.904,50
	% variac.	7,39	-10,73	31,81		-1,43
<b>2010</b>	Importe	558.660,52	6.789.445,43	10.816.195,12	14.338,34	105.491.024,25
	% variac.	4,02	-6,34	-3,08		-1,00
<b>2011</b>	Importe	569.143,26	6.658.011,32	10.207.325,57	112.094,79	105.311.663,15
	% variac.	1,88	-1,94	-5,63	681,78	-0,17
<b>2012</b>	Importe	245.263,49	6.191.210,73	10.388.720,49	140.064,70	101.059.188,77
	% variac.	-56,91	-7,01	1,78	24,95	-4,04
<b>2013 (P)</b>	Importe	1.129,48	5.909.006,85	9.079.962,16	142.454,15	98.209.754,39
	% variac.	-99,54	-4,56	-12,60	1,71	-2,82
<b>2014</b>						
	Enero		10,62	13.019,74		9.247,51
	Febrero		11,12	28.833,16		13.250,27
	Marzo		242.749,47	740.324,42	6.652,72	7.882.671,07
	Abril					
	Mayo					
	Junio					
	Julio					
	Agosto					
	Septiembre					
	Octubre					
	Noviembre					
	Diciembre					

Fuente:

Informe I.4.4. Los datos correspondientes a ejercicios anteriores se obtienen del Sistema de Información Contable de la Seguridad Social (SICOSS).

(\*) Transferencias del INEM en compensación de cotizaciones de trabajadores desempleados y bonificaciones de cuotas para el fomento del empleo.



Serie representada en el gráfico

(P) Provisional

## II.- DESARROLLO DE LAS PRINCIPALES MAGNITUDES DEL SISTEMA

### II.22.- INGRESOS.- Derechos reconocidos netos.

#### II.22.2.- Transferencias de la Administración del Estado y otras transferencias.

Importe acumulado hasta fin de cada año.		(Miles de euros)					
Año		De la Administración del Estado					Otras transferencias
		Del Departamento al que está adscrita		De otros Departamentos Ministeriales (*)		Total Administración del Estado	
		Corrientes	de Capital	Corrientes	de Capital		
<b>2008</b>	Importe	6.577.558,42	87.623,31	285.365,24	31.122,38	6.981.669,35	5.160.082,84
	% variac.	15,45	-12,08	11,32	42,02	14,92	25,96
<b>2009</b>	Importe	6.274.768,01	3.055,00	2.242.094,64	306.965,82	8.826.883,47	4.287.332,26
	% variac.	-4,60	-96,51	685,69	886,32	26,43	-16,91
<b>2010</b>	Importe	6.169.414,51	2.338,60	2.453.937,63	43.270,15	8.668.960,89	4.086.889,89
	% variac.	-1,68	-23,45	9,45	-85,90	-1,79	-4,68
<b>2011</b>	Importe	6.155.675,86	2.300,00	2.139.006,72	40.186,67	8.337.169,25	3.675.032,75
	% variac.	-0,22	-1,65	-12,83	-7,13	-3,83	-10,08
<b>2012</b>	Importe	7.110.108,46	1.500,00	2.032.583,06	18.545,48	9.162.737,00	3.443.837,82
	% variac.	15,50	-34,78	-4,98	-53,85	9,90	-6,29
<b>2013 (P)</b>	Importe	13.015.153,49	1.200,00	2.676.764,57	18.816,43	15.711.934,49	3.291.405,22
	% variac.	83,05	-20,00	31,69	1,46	71,48	-4,43

Importe acumulado hasta fin de cada año.		(Miles de euros)					
Año		De la Administración del Estado					Otras transferencias
		Del Departamento al que está adscrita		De otros Departamentos Ministeriales (*)		Total Administración del Estado	
		Corrientes	de Capital	Corrientes	de Capital		
<b>2014</b>							
	Enero	2.405.992,26				2.405.992,26	-10.572,52
	Febrero	3.322.076,98		377.876,49	4.334,04	3.704.287,51	35.360,75
	Marzo	4.242.061,45		509.010,60	5.778,73	4.756.850,78	307.966,87
	Abril						
	Mayo						
	Junio						
	Julio						
	Agosto						
	Septiembre						
	Octubre						
	Noviembre						
	Diciembre						

Fuente:

Sistema de Información Contable de la Seguridad Social (SICOSS) y elaboración propia.

(P) Provisional

## II.- DESARROLLO DE LAS PRINCIPALES MAGNITUDES DEL SISTEMA

### II.2.- INGRESOS.- Derechos reconocidos netos.

#### II.2.3.- Otros ingresos.

Total sistema de la Seguridad Social.

Importe acumulado hasta fin de cada año						(Miles de euros)
Año		Tasas y otros ingresos	Ingresos patrimoniales	Enajenación de inversiones reales	Operaciones financieras	TOTAL
<b>2008</b>	Importe	1.158.473,12	2.827.989,88	14.458,23	855.170,18	4.856.091,41
	% variac.	16,64	29,17	-56,81	432,82	43,82
<b>2009</b>	Importe	1.235.235,19	2.778.729,72	6.172,00	370.056,03	4.390.192,93
	% variac.	6,63	-1,74	-57,31	-56,73	-9,59
<b>2010</b>	Importe	1.294.376,44	2.794.409,44	6.528,51	2.934.174,98	7.029.489,36
	% variac.	4,79	0,56	5,78	692,90	60,12
<b>2011</b>	Importe	1.265.252,21	3.061.993,94	7.108,44	2.515.341,10	6.849.695,70
	% variac.	-2,25	9,58	8,88	-14,27	-2,56
<b>2012</b>	Importe	1.514.169,30	3.311.113,15	7.351,51	8.074.273,30	12.906.907,26
	% variac.	19,67	8,14	3,42	221,00	88,43
<b>2013 (P)</b>	Importe	1.391.497,20	2.820.198,19	1.364,37	9.327.455,02	13.540.514,78
	% variac.	-8,10	-14,83	-81,44	15,52	4,91

Importe acumulado hasta fin de cada mes						(Miles de euros)
Mes		Tasas y otros ingresos	Ingresos patrimoniales	Enajenación de inversiones reales	Operaciones financieras	TOTAL
<b>2014</b>						
Enero		5.687,72	31.908,40	3,50	1.144,28	38.743,90
Febrero		25.765,76	648.667,05	13,22	2.474,40	676.920,43
Marzo		132.029,77	659.118,32	14,10	3.702,74	794.864,93
Abril						
Mayo						
Junio						
Julio						
Agosto						
Septiembre						
Octubre						
Noviembre						
Diciembre						

Fuente:  
Informe I.4.1.

(P) Provisional

---

### **III. OTROS DATOS.**

---

---

### **III. OTROS DATOS.**

#### **III.1.- Afiliación de trabajadores e inscripción de empresas.**

---

### III.- OTROS DATOS

#### III.1.- AFILIACIÓN DE TRABAJADORES E INSCRIPCIÓN DE EMPRESAS

##### III.1.1.- Trabajadores en alta laboral y en situaciones especiales y de desempleo (\*)

Afiliación media mensual

Año / mes	C o n e f e c t o s e n c o t i z a c i ó n (2)					Hogar	◆ Suma
	General (1)	Autónomos	Agrario	Mar	Carbón		
<b>2008</b>	14.081.098	3.319.188	770.822	66.138	7.749	286.317	18.531.312
<b>2009</b>	13.436.667	3.162.337	844.642	63.530	7.207	289.456	17.803.839
<b>2010</b>	13.273.268	3.104.248	847.561	61.344	6.281	292.280	17.584.982
<b>2011</b>	12.929.822	3.071.669	865.775	60.036	5.670	296.950	17.229.922
<b>2012</b>	13.352.736	3.024.652		59.252	4.737	1.304	16.442.681
<b>2013</b>							
Enero	13.107.957	3.008.925		58.043	4.513		16.179.438
Febrero	13.089.436	2.997.806		59.034	4.470		16.150.747
Marzo	13.111.271	3.005.397		60.395	4.212		16.181.275
Abril	13.149.946	3.017.311		61.148	3.947		16.232.352
Mayo	13.271.222	3.029.843		62.025	3.923		16.367.013
Junio	13.284.058	3.042.276		63.417	4.115		16.393.866
Julio	13.310.853	3.046.644		64.994	4.265		16.426.756
Agosto	13.224.448	3.034.003		64.885	4.351		16.327.687
Septiembre	13.202.029	3.035.491		63.539	4.386		16.305.445
Octubre	13.255.103	3.038.780		62.090	4.400		16.360.373
Noviembre	13.184.854	3.042.596		61.732	4.361		16.293.543
Diciembre	13.243.868	3.050.341		59.074	4.357		16.357.640
<b>2014</b>							
Enero	13.072.309	3.038.781		58.167	4.352		16.173.610
Febrero	13.106.288	3.042.240		59.432	4.345		16.212.304
Marzo	13.172.027	3.058.965		61.023	4.274		16.296.288
Abril							
Mayo							
Junio							
Julio							
Agosto							
Septiembre							
Octubre							
Noviembre							
Diciembre							

(\*) No contiene desempleo parcial.

(1) Incluidos S.E. Agrario y S.E.E. Hogar

(2) El dato anual se corresponde con el dato de diciembre de cada año



◆ Serie representada en el gráfico.

Fuente:

Tesorería General de la Seguridad Social.

### III.- OTROS DATOS. EJERCICIO 2012

#### III.1.- AFILIACIÓN DE TRABAJADORES E INSCRIPCIÓN DE EMPRESAS

##### III.1.2.- Situación de afiliados en alta: Clasificación por Comunidades Autónomas y regímenes.

a) Total regímenes (\*).

Afiliación media de cada mes

Año / CC.AA.	ENE	FEB	MAR	ABR	MAY	JUN	JUL	AGO	SEP	OCT	NOV	DIC
<b>2013</b>												
ANDALUCIA	2.677.711	2.676.704	2.681.415									
ARAGON	491.438	493.380	494.998									
ASTURIAS	337.047	336.866	337.642									
I. BALEARES	338.738	347.921	364.551									
CANARIAS	661.210	662.936	665.481									
CANTABRIA	188.938	189.617	191.817									
C. Y LEON	824.131	824.453	828.540									
C. - LA MANCHA	595.609	594.306	594.282									
CATALUÑA	2.847.838	2.859.696	2.878.037									
C. VALENCIANA	1.560.611	1.559.657	1.563.811									
EXTREMADURA	352.993	351.489	352.666									
GALICIA	901.377	902.990	906.050									
MADRID	2.660.680	2.668.594	2.680.710									
MURCIA	472.674	477.782	486.111									
NAVARRA	243.505	244.673	246.055									
PAIS VASCO	866.033	867.653	870.077									
RIOJA (LA)	112.408	112.846	113.099									
Ceuta (**)	20.241	20.254	20.366									
Melilla (**)	20.425	20.489	20.580									
Total sistema	16.173.610	16.212.304	16.296.288									

% de variación con respecto al mismo mes del año anterior.

Años / CC.AA.	ENE	FEB	MAR	ABR	MAY	JUN	JUL	AGO	SEP	OCT	NOV	DIC
<b>2013/2012</b>												
ANDALUCIA	1,61	1,74	1,64									
ARAGON	-1,00	-0,21	0,21									
ASTURIAS	-1,41	-1,06	-0,80									
I. BALEARES	0,40	1,07	1,77									
CANARIAS	1,57	1,97	2,37									
CANTABRIA	-1,57	-0,96	-0,35									
C. Y LEON	-1,55	-1,12	-0,62									
C. - LA MANCHA	0,16	0,32	0,32									
CATALUÑA	-0,22	0,28	0,70									
C. VALENCIANA	0,60	1,05	1,27									
EXTREMADURA	-0,21	-0,51	0,18									
GALICIA	-1,18	-0,69	-0,44									
MADRID	-0,43	0,10	0,51									
MURCIA	-0,60	0,21	1,66									
NAVARRA	-1,20	-0,43	0,29									
PAIS VASCO	-0,94	-0,57	-0,37									
RIOJA (LA)	-0,63	-0,02	0,49									
Ceuta (**)	-2,21	-2,35	-1,42									
Melilla (**)	2,68	0,23	0,38									
Total sistema	-0,04	0,38	0,71									

Fuente: Tesorería General de la Seguridad Social.

### III.1.2.- Situación de afiliados en alta: Clasificación por Comunidades Autónomas y regímenes.

b) Régimen general (\*).

Afiliación media de cada mes

Año / CC.AA.	ENE	FEB	MAR	ABR	MAY	JUN	JUL	AGO	SEP	OCT	NOV	DIC
<b>2013</b>												
ANDALUCIA	2.200.254	2.198.103	2.199.185									
ARAGON	388.037	389.879	391.177									
ASTURIAS	257.751	257.616	258.088									
I. BALEARES	260.407	269.224	284.167									
CANARIAS	548.815	550.494	552.251									
CANTABRIA	147.051	147.569	149.278									
C. Y LEON	622.822	623.347	626.908									
C. - LA MANCHA	451.357	450.108	449.621									
CATALUÑA	2.323.497	2.334.363	2.350.004									
C. VALENCIANA	1.238.382	1.236.293	1.238.254									
EXTREMADURA	275.681	274.369	275.199									
GALICIA	666.184	667.999	670.352									
MADRID	2.302.718	2.309.961	2.320.129									
MURCIA	380.986	385.633	392.981									
NAVARRA	198.132	199.214	200.445									
PAIS VASCO	690.057	691.445	692.968									
RIOJA (LA)	86.753	87.211	87.399									
Ceuta (**)	16.741	16.740	16.833									
Melilla (**)	16.681	16.721	16.787									
Total régimen	13.072.309	13.106.288	13.172.027									

% de variación con respecto al mismo mes del año anterior.

Años / CC.AA.	ENE	FEB	MAR	ABR	MAY	JUN	JUL	AGO	SEP	OCT	NOV	DIC
<b>2013/2012</b>												
ANDALUCIA	1,42	1,46	1,28									
ARAGON	-1,44	-0,56	-0,06									
ASTURIAS	-1,82	-1,47	-1,27									
I. BALEARES	0,05	0,75	1,50									
CANARIAS	1,57	1,93	2,30									
CANTABRIA	-1,91	-1,27	-0,52									
C. Y LEON	-1,95	-1,47	-0,86									
C. - LA MANCHA	-0,22	-0,13	-0,17									
CATALUÑA	-0,35	0,14	0,58									
C. VALENCIANA	0,51	0,91	1,09									
EXTREMADURA	-0,57	-1,07	-0,35									
GALICIA	-1,50	-0,96	-0,70									
MADRID	-0,75	-0,23	0,22									
MURCIA	-1,25	-0,44	1,15									
NAVARRA	-1,71	-0,82	0,04									
PAIS VASCO	-1,11	-0,69	-0,52									
RIOJA (LA)	-0,96	-0,25	0,40									
Ceuta (**)	-3,36	-3,54	-2,47									
Melilla (**)	1,82	-1,08	-0,80									
Total régimen	-0,27	0,13	0,46									

Fuente: Tesorería General de la Seguridad Social.



### III.1.2.- Situación de afiliados en alta: Clasificación por Comunidades Autónomas y regímenes.

c) Régimen especial de trabajadores autónomos.

Afiliación media de cada mes

Año / CC.AA.	ENE	FEB	MAR	ABR	MAY	JUN	JUL	AGO	SEP	OCT	NOV	DIC
<b>2013</b>												
ANDALUCIA	469.209	470.017	473.575									
ARAGON	103.081	103.181	103.507									
ASTURIAS	74.982	74.921	75.164									
I. BALEARES	76.839	77.174	78.773									
CANARIAS	107.405	107.420	108.018									
CANTABRIA	40.949	40.960	41.156									
C. Y LEON	199.958	199.754	200.356									
C. - LA MANCHA	144.156	144.103	144.566									
CATALUÑA	518.877	519.521	521.961									
C. VALENCIANA	317.150	317.999	320.183									
EXTREMADURA	77.312	77.121	77.467									
GALICIA	213.442	213.311	213.799									
MADRID	354.115	354.809	356.773									
MURCIA	90.730	91.157	92.138									
NAVARRA	45.373	45.459	45.610									
PAIS VASCO	172.620	172.726	173.201									
RIOJA (LA)	25.654	25.635	25.700									
Ceuta (*)	3.264	3.280	3.304									
Melilla (*)	3.665	3.692	3.715									
Total régimen	3.038.781	3.042.240	3.058.965									

% de variación con respecto al mismo mes del año anterior.

Años / CC.AA.	ENE	FEB	MAR	ABR	MAY	JUN	JUL	AGO	SEP	OCT	NOV	DIC
<b>2013/2012</b>												
ANDALUCIA	2,54	3,06	3,35									
ARAGON	0,72	1,15	1,28									
ASTURIAS	0,17	0,54	0,82									
I. BALEARES	1,54	2,15	2,72									
CANARIAS	1,53	2,18	2,71									
CANTABRIA	-0,59	0,01	0,22									
C. Y LEON	-0,30	-0,01	0,08									
C. - LA MANCHA	1,38	1,74	1,90									
CATALUÑA	0,44	0,94	1,28									
C. VALENCIANA	0,88	1,55	1,91									
EXTREMADURA	1,10	1,53	2,08									
GALICIA	-0,08	0,26	0,44									
MADRID	1,51	2,09	2,35									
MURCIA	2,25	3,08	3,88									
NAVARRA	1,11	1,32	1,39									
PAIS VASCO	-0,30	-0,01	0,30									
RIOJA (LA)	0,47	0,78	0,81									
Ceuta (*)	3,78	3,73	4,03									
Melilla (*)	6,82	6,64	5,96									
Total régimen	0,99	1,48	1,78									

(\*) Ciudad autónoma de.

Fuente: Tesorería General de la Seguridad Social.

### III.1.2.- Situación de afiliados en alta: Clasificación por Comunidades Autónomas y regímenes.

d) Régimen especial de los trabajadores del mar.

Afiliación media de cada mes

Año / CC.AA.	ENE	FEB	MAR	ABR	MAY	JUN	JUL	AGO	SEP	OCT	NOV	DIC
<b>2013</b>												
ANDALUCIA	8.248	8.583	8.654									
ARAGON												
ASTURIAS	1.741	1.764	1.814									
I. BALEARES	1.492	1.524	1.611									
CANARIAS	4.990	5.022	5.212									
CANTABRIA	937	1.087	1.383									
C. Y LEON												
C. - LA MANCHA												
CATALUÑA	5.462	5.810	6.070									
C. VALENCIANA	5.079	5.365	5.374									
EXTREMADURA												
GALICIA	21.752	21.681	21.899									
MADRID	3.836	3.813	3.798									
MURCIA	958	991	992									
NAVARRA												
PAIS VASCO	3.357	3.482	3.909									
RIOJA (LA)												
Ceuta (*)	236	234	229									
Melilla (*)	79	76	78									
Total régimen	58.167	59.432	61.023									

% de variación con respecto al mismo mes del año anterior.

Años / CC.AA.	ENE	FEB	MAR	ABR	MAY	JUN	JUL	AGO	SEP	OCT	NOV	DIC
<b>2013/2012</b>												
ANDALUCIA	-0,60	1,10	0,34									
ARAGON												
ASTURIAS	-4,20	-5,49	-2,58									
I. BALEARES	4,92	3,81	3,94									
CANARIAS	2,77	2,16	2,98									
CANTABRIA	12,67	3,82	1,54									
C. Y LEON												
C. - LA MANCHA												
CATALUÑA	-6,82	-2,18	-1,36									
C. VALENCIANA	5,42	4,91	4,45									
EXTREMADURA												
GALICIA	-2,07	-1,57	-0,75									
MADRID	15,86	16,32	15,34									
MURCIA	-3,52	-1,59	1,85									
NAVARRA												
PAIS VASCO	1,30	-2,79	-2,43									
RIOJA (LA)												
Ceuta (*)	2,16	4,00	2,69									
Melilla (*)	2,60	1,33	4,00									
Total régimen	0,21	0,67	1,04									

(\*) Ciudad autónoma de.

Fuente: Tesorería General de la Seguridad Social.

### III.1.2.- Situación de afiliados en alta: Clasificación por Comunidades Autónomas y regímenes.

e) Régimen especial de la minería del carbón.

Afiliación media de cada mes

Año / CC.AA.	ENE	FEB	MAR	ABR	MAY	JUN	JUL	AGO	SEP	OCT	NOV	DIC
<b>2013</b>												
ANDALUCIA												
ARAGON	320	319	315									
ASTURIAS	2.573	2.566	2.576									
I. BALEARES												
CANARIAS												
CANTABRIA												
C. Y LEON	1.351	1.351	1.276									
C. - LA MANCHA	95	95	95									
CATALUÑA	2	2	2									
C. VALENCIANA												
EXTREMADURA												
GALICIA												
MADRID	11	11	10									
MURCIA												
NAVARRA												
PAIS VASCO												
RIOJA (LA)												
Ceuta (*)												
Melilla (*)												
Total régimen	4.352	4.345	4.274									

% de variación con respecto al mismo mes del año anterior.

Años / CC.AA.	ENE	FEB	MAR	ABR	MAY	JUN	JUL	AGO	SEP	OCT	NOV	DIC
<b>2013/2012</b>												
ANDALUCIA												
ARAGON	-4,76	-6,67	-8,31									
ASTURIAS	-3,69	-3,45	1,35									
I. BALEARES												
CANARIAS												
CANTABRIA												
C. Y LEON	-2,67	-0,50	4,85									
C. - LA MANCHA	-3,64	-3,94	-4,04									
CATALUÑA	-60,00	100,00										
C. VALENCIANA												
EXTREMADURA												
GALICIA												
MADRID				-9,09								
MURCIA												
NAVARRA												
PAIS VASCO												
RIOJA (LA)												
Ceuta (*)												
Melilla (*)												
Total régimen												

(\*) Ciudad autónoma de.

Fuente: Tesorería General de la Seguridad Social.

### III.- OTROS DATOS. EJERCICIO 2012

#### III.1.- AFILIACIÓN DE TRABAJADORES E INSCRIPCIÓN DE EMPRESAS

##### III.1.3.- Situación de afiliados en alta: Clasificación por Comunidades Autónomas y sexo.- Media del mes

Mes de MARZO				Afiliación media						
Año / Comunidad	Hombres	Mujeres	No consta	TOTAL (*)	% de participación de la Comunidad Autónoma sobre el total sistema			% de variación en número de afiliados respecto al mismo mes del año anterior		
					Hombres	Mujeres	No consta	Hombres	Mujeres	No consta
<b>2014</b>										
ANDALUCIA	1.432.614	1.248.793	8	2.681.415	16,43	16,49	10,24	2,33	0,85	14,29
ARAGON	268.742	226.256	1	494.998	3,08	2,99	1,28	-0,28	0,79	
ASTURIAS	176.979	160.662	1	337.642	2,03	2,12	1,28	-1,39	-0,14	-66,67
I. BALEARES	196.116	168.435		364.551	2,25	2,22		1,81	1,72	-100,00
CANARIAS	352.504	312.968	9	665.481	4,04	4,13	11,52	1,69	3,14	
CANTABRIA	101.889	89.926	2	191.817	1,17	1,19	2,56	-0,78	0,15	
C. Y LEON	456.261	372.274	6	828.540	5,23	4,91	7,68	-1,23	0,13	-33,33
C. - LA MANCHA	350.435	243.843	4	594.282	4,02	3,22	5,12	-0,15	1,02	
CATALUÑA	1.518.279	1.359.750	9	2.878.037	17,41	17,95	11,52	0,45	0,99	
C. VALENCIANA	854.845	708.960	6	1.563.811	9,80	9,36	7,68	1,28	1,25	
EXTREMADURA	198.101	154.564	1	352.666	2,27	2,04	1,28	0,22	0,12	
GALICIA	467.692	438.351	7	906.050	5,36	5,79	8,96	-0,89	0,05	
MADRID	1.386.385	1.294.312	13	2.680.710	15,90	17,09	16,82	0,15	0,91	-30,84
MURCIA	278.037	208.068	5	486.111	3,19	2,75	6,40	1,65	1,67	
NAVARRA	134.728	111.325	1	246.055	1,54	1,47	1,28	-0,05	0,71	-50,00
PAIS VASCO	465.203	404.869	5	870.077	5,33	5,35	6,40	-1,01	0,37	-28,57
RIOJA (LA)	60.435	52.664		113.099	0,69	0,70		-0,12	1,21	-100,00
Ceuta (**)	11.373	8.993		20.366	0,13	0,12		-3,19	0,91	
Melilla (**)	10.903	9.677		20.580	0,13	0,13		0,12	0,66	
<b>TOTAL SISTEMA</b>	<b>8.721.520</b>	<b>7.574.690</b>	<b>78</b>	<b>16.296.288</b>	<b>100,00</b>	<b>100,00</b>	<b>100,00</b>	<b>0,54</b>	<b>0,91</b>	<b>-15,98</b>

(\*\*) Ciudad autónoma de.

Fuente:

Tesorería General de la Seguridad Social.

### III.- OTROS DATOS

#### III.1.- AFILIACIÓN DE TRABAJADORES E INSCRIPCIÓN DE EMPRESAS

##### III.1.4.- Afiliación de trabajadores extranjeros: trabajadores en alta.

Afiliación media diaria en el año / mes

Año / mes	Unión europea	Resto países	Total
<b>2008 (media)</b>	707.970	1.366.412	2.074.382
<b>2009 (media)</b>	669.627	1.223.733	1.893.360
<b>2010 (media)</b>	673.828	1.179.358	1.853.186
<b>2011 (media)</b>	668.126	1.131.462	1.799.588
<b>2012 (media)</b>	643.139	1.067.277	1.710.415
<b>2013</b>			
Enero	598.746	1.001.609	1.600.355
Febrero	600.502	995.890	1.596.391
Marzo	605.481	998.657	1.604.138
Abril	613.490	1.005.785	1.619.275
Mayo	628.844	1.022.546	1.651.390
Junio	622.988	1.018.834	1.641.822
Julio	619.329	1.013.573	1.632.903
Agosto	605.501	1.002.108	1.607.609
Septiembre	605.446	990.840	1.596.286
Octubre	611.455	978.981	1.590.436
Noviembre	587.599	957.571	1.545.170
Diciembre	587.168	956.138	1.543.306
<b>Media de 2013</b>	<b>607.212</b>	<b>995.211</b>	<b>1.602.423</b>
<b>2014</b>			
Enero	581.369	933.452	1.514.821
Febrero	593.210	927.477	1.520.688
Marzo	607.940	927.949	1.535.889
Abril			
Mayo			
Junio			
Julio			
Agosto			
Septiembre			
Octubre			
Noviembre			
Diciembre			
<b>Media de 2014</b>	<b>594.173</b>	<b>929.626</b>	<b>1.523.799</b>
<b>% variación 2014/2013</b>			
Enero	-2,90	-6,80	-5,34
Febrero	-1,21	-6,87	-4,74
Marzo	0,41	-7,08	-4,25
Abril			
Mayo			
Junio			
Julio			
Agosto			
Septiembre			
Octubre			
Noviembre			
Diciembre			

Fuente: Tesorería General de la Seguridad Social.

### III.- OTROS DATOS

#### III.1.- AFILIACIÓN DE TRABAJADORES E INSCRIPCIÓN DE EMPRESAS

##### III.1.5.- Cuentas cotización (\*)

Situación a fin de cada año / mes

Año / mes	Régimen general	Régimen especial de los trabajadores del mar	Régimen especial de la minería del carbón	TOTAL
<b>2008</b>	1.543.866	10.770	90	1.554.726
<b>2009</b>	1.465.034	10.656	85	1.475.775
<b>2010</b>	1.439.850	10.343	78	1.450.271
<b>2011</b>	1.413.571	10.297	76	1.423.944
<b>2012</b>	1.374.219	10.146	74	1.384.439
<b>2013</b>				
Enero	1.356.029	9.766	69	1.365.864
Febrero	1.358.630	10.116	65	1.368.811
Marzo	1.368.223	10.112	62	1.378.397
Abril	1.373.495	10.193	60	1.383.748
Mayo	1.384.074	10.215	59	1.394.348
Junio	1.397.546	10.571	62	1.408.179
Julio	1.393.829	10.909	62	1.404.800
Agosto	1.388.694	10.873	63	1.399.630
Septiembre	1.382.103	10.266	63	1.392.432
Octubre	1.382.197	10.314	62	1.392.573
Noviembre	1.388.061	10.452	62	1.398.575
Diciembre	1.378.506	10.023	62	1.388.591
<b>2014</b>				
Enero	1.364.744	9.859	60	1.374.663
Febrero	1.372.447	10.020	60	1.382.527
Marzo	1.385.002	10.186	57	1.395.245
Abril				
Mayo				
Junio				
Julio				
Agosto				
Septiembre				
Octubre				
Noviembre				
Diciembre				

(\*) Según el Código de Cuenta de Cotización (C.C.C.) que la Tesorería asigna a la empresa en el momento de su inscripción en la Seguridad Social.

◆ Serie representada en el gráfico.

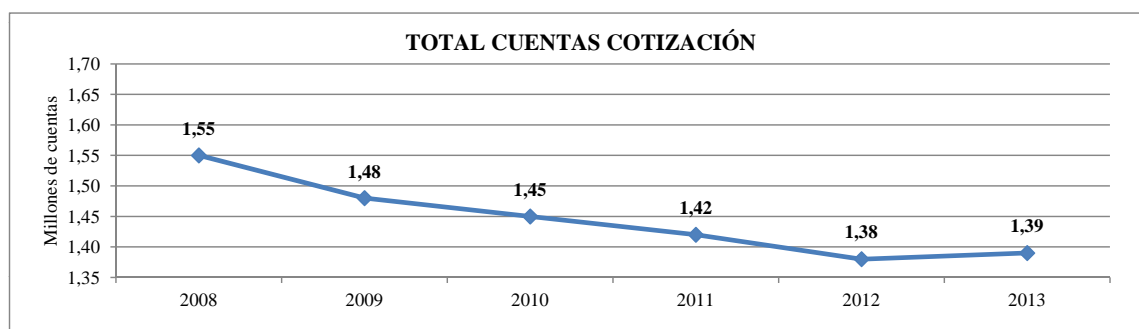

Fuente: Tesorería General de la Seguridad Social.

---

### **III. OTROS DATOS.**

#### **III.2.- Censos.**

---

### III.- OTROS DATOS

#### III.2.- CENSOS

##### III.2.1.- Del número de pensiones.

Situación a primer día de cada mes.

Año / mes	Modalidad contributiva (*)					Modalidad no contributiva			
	Incapacidad permanente	Jubilación	Viudedad	Orfandad	En favor de familiares	TOTAL	Incapacidad permanente	Jubilación	TOTAL
<b>2008 (dic)</b>	882.723	4.627.611	2.221.579	261.588	37.751	8.031.252	191.681	256.542	448.223
<b>2009 (dic)</b>	904.318	4.722.776	2.242.703	266.546	37.836	8.174.179	190.343	252.569	442.912
<b>2010 (dic)</b>	912.765	4.827.837	2.264.001	271.182	37.671	8.313.456	189.420	248.626	438.046
<b>2011 (dic)</b>	921.133	4.928.274	2.283.980	275.993	38.203	8.447.583	188.080	246.696	434.776
<b>2012 (dic)</b>	923.615	5.037.674	2.297.939	294.827	37.967	8.592.022	188.198	243.739	431.937
<b>2013</b>									
Enero	921.504	5.049.300	2.298.081	295.221	37.609	8.601.715	188.302	244.019	432.321
Febrero	917.815	5.049.517	2.294.144	296.955	37.596	8.596.027	188.154	244.214	432.368
Marzo	917.297	5.061.859	2.297.471	299.083	37.668	8.613.378	188.293	244.092	432.385
Abril	917.036	5.071.942	2.298.551	300.833	37.673	8.626.035	188.285	244.247	432.532
Mayo	916.819	5.082.837	2.300.017	302.256	37.712	8.639.641	188.266	244.280	432.546
Junio	917.166	5.097.497	2.303.077	304.511	37.723	8.659.974	188.401	244.093	432.494
Julio	917.076	5.110.332	2.305.004	306.371	37.468	8.676.251	188.454	243.907	432.361
Agosto	917.138	5.121.637	2.305.817	308.173	37.671	8.690.436	188.559	243.930	432.489
Septiembre	915.716	5.130.152	2.306.129	309.491	37.684	8.699.172	188.576	243.666	432.242
Octubre	914.552	5.142.660	2.308.607	311.196	37.791	8.714.806	188.945	243.552	432.497
Noviembre	915.478	5.156.681	2.311.256	313.202	37.907	8.734.524	189.235	243.559	432.794
Diciembre	916.047	5.170.594	2.313.509	315.013	38.049	8.753.212	189.643	243.833	433.476
<b>2014</b>									
Enero	914.738	5.180.699	2.313.597	315.546	38.030	8.762.610	189.969	243.922	433.891
Febrero	912.217	5.181.143	2.309.677	317.578	37.869	8.758.484	189.706	244.268	433.974
Marzo	912.993	5.189.128	2.312.124	319.696	38.003	8.771.944	190.150	244.231	434.381
Abril									
Mayo									
Junio									
Julio									
Agosto									
Septiembre									
Octubre									
Noviembre									
Diciembre									

(\*) No se contemplan las cifras correspondientes al S.O.V.I.

Fuente:

INSS y Tesorería General de la Seguridad Social.



### III.- OTROS DATOS

#### III.2.- CENSOS

##### III.2.2.- De la población pensionista.

Número de pensionistas y su relación con el número de pensiones

Año / mes	Perceptores de pensiones del sistema no concurrentes con ajenas		Una o varias del sistema en concurrencia con otras ajenas 3	Total pensionistas 4 = 1 + 2 + 3	Total pensiones (*) 5	Relación de pensiones sobre pensionistas 6 = 5 / 4
	De una pens. 1	De varias pens. 2				
<b>2008 (dic)</b>	6.779.148	727.693	193.908	7.700.749	8.031.252	1,043
<b>2009 (dic)</b>	6.903.699	744.180	178.537	7.826.416	8.174.179	1,044
<b>2010 (dic)</b>	7.024.394	760.058	164.011	7.948.463	8.313.456	1,046
<b>2011 (dic)</b>	7.116.449	773.601	171.735	8.061.785	8.447.583	1,048
<b>2012 (dic)</b>	7.230.147	787.994	163.971	8.182.112	8.592.022	1,050
<b>2013</b>						
Enero	7.238.612	788.558	163.744	8.190.914	8.601.715	1,050
Febrero	7.234.187	787.672	162.258	8.184.117	8.596.027	1,050
Marzo	7.246.836	789.758	161.859	8.198.453	8.613.378	1,051
Abril	7.256.997	790.908	161.071	8.208.976	8.626.035	1,051
Mayo	7.263.222	792.917	160.477	8.216.616	8.639.641	1,051
Junio	7.281.238	794.671	159.871	8.235.780	8.659.974	1,052
Julio	7.295.494	795.906	159.227	8.250.627	8.676.251	1,052
Agosto	7.307.341	797.008	158.421	8.262.770	8.690.436	1,052
Septiembre	7.314.240	797.706	157.920	8.269.866	8.699.172	1,052
Octubre	7.325.891	799.351	157.747	8.282.989	8.714.806	1,052
Noviembre	7.340.932	801.297	157.484	8.299.713	8.734.524	1,052
Diciembre	7.355.452	803.024	157.350	8.315.826	8.753.212	1,053
<b>2014</b>						
Enero	7.363.372	803.597	156.996	8.323.965	8.762.610	1,053
Febrero	7.359.882	802.763	155.567	8.318.212	8.758.484	1,053
Marzo	7.369.262	804.527	154.869	8.328.658	8.771.944	1,053
Abril						
Mayo						
Junio						
Julio						
Agosto						
Septiembre						
Octubre						
Noviembre						
Diciembre						

(\*) No se contemplan las cifras correspondientes al S.O.V.I.

Fuente: INSS.

### III.- OTROS DATOS

#### III.2.- CENSOS

##### III.2.3.- De la población protegida en asistencia sanitaria.

Año / mes	Trabajadores	Beneficiarios de trabajadores	Pensionistas	Beneficiarios de pensionistas	Total población protegida
1997	14.030.886	14.506.362	6.528.264	2.429.836	37.495.348
1998	14.550.476	14.106.267	6.621.613	2.362.820	37.641.176
1999	15.093.678	13.481.889	6.694.835	2.258.236	37.528.638
2000	15.765.986	13.312.325	6.766.905	2.229.834	38.075.050
2001	16.384.697	13.508.572	6.862.210	2.262.705	39.018.184
2002	16.929.385	13.569.479	6.944.888	2.272.907	39.716.659
2003	17.426.376	13.833.531	7.003.595	2.317.136	40.580.638
2004	17.973.165	13.730.292	7.064.302	2.299.844	41.067.603
2005	18.804.377	13.790.637	7.139.864	2.309.952	42.044.830
2006 (*)	19.250.381	14.813.254	6.669.500	1.999.849	42.732.984
2007	19.000.760	15.467.969	6.757.867	2.026.346	43.252.942
2008	18.057.550	17.240.631	6.859.153	2.056.716	44.214.050
2009	17.414.526	18.310.735	6.979.981	2.092.947	44.798.189
2010	17.222.353	18.547.317	7.162.039	2.147.536	45.079.245
2011	17.289.875	18.611.068	7.215.189	2.163.473	45.279.605
2012	16.704.918	18.911.022	7.326.162	2.196.748	45.138.850

(\*) Se modifica el método de reparto de la población protegida.

Fuente:

Elaboración propia, a partir de los últimos datos disponibles para cada año.  
No se considera la población protegida por ISFAS, MUGEJU Y MUFACE.

---

## **III. OTROS DATOS.**

### **III.3.- Salario mínimo interprofesional.**

Marco normativo del informe del bloque III.3:

Real Decreto 1046/2013, de 27 de diciembre, por el que se fija el salario mínimo interprofesional para 2014.

---

### III.- OTROS DATOS

#### III.3.- SALARIO MÍNIMO INTERPROFESIONAL

##### III.3.1.- Cuantías

	(Euros)				
Periodo de fijación del salario / año	2010	2011	2012	2013	2014
Salario mínimo para cualesquiera actividades en la agricultura, en la industria y en los servicios, sin distinción de sexo ni edad de los trabajadores:					
- Día	21,11	21,38	21,38	21,51	21,51
- Mes	633,30	641,40	641,40	645,30	645,30

##### III.4.2.- Porcentajes de variación respecto al ejercicio anterior.

Periodo de fijación del salario / año	2010	2011	2012	2013	2014
- Día	1,49	1,28	--	0,61	0,00
- Mes	1,49	1,28	--	0,61	0,00

---

### **III. OTROS DATOS.**

#### **III.4.- Pensiones asistenciales.**

Marco normativo del informe del bloque III.4:

Ley 22/2013, de 23 de diciembre, de Presupuestos Generales del Estado para el año 2014. Disposición Adicional vigesimo quinta 2 dos.

---

### III.- OTROS DATOS

#### III.4.- PENSIONES ASISTENCIALES

##### III.4.1.- Beneficiarios según clase de pensión y sexo.

Primer día de cada mes

Año / mes	Total pensionistas				Clase de pensión							
	Varón		Mujer		Vejez				Enfermedad			
	Varón	Mujer	consta	Total	Varón	Mujer	consta	Total	Varón	Mujer	consta	Total
<b>2008 (dic)</b>	3.003	16.806	2	19.811	369	2.915	1	3.285	2.634	13.891	1	16.526
<b>2009 (dic)</b>	2.532	14.896	2	17.430	307	2.403	1	2.711	2.225	12.493	1	14.719
<b>2010 (dic)</b>	2.233	12.890	2	15.125	266	2.021	1	2.288	1.967	10.869	1	12.837
<b>2011 (dic)</b>	1.925	10.271	2	12.198	232	1.678	1	1.911	1.693	8.593	1	10.287
<b>2012 (dic)</b>	1.506	7.695	2	9.203	197	1.334	1	1.532	1.309	6.361	1	7.671
<b>2013</b>												
Enero	1.481	7.508	2	8.991	195	1.303	1	1.499	1.286	6.205	1	7.492
Febrero	1.453	7.314	2	8.769	193	1.263	1	1.457	1.260	6.051	1	7.312
Marzo	1.425	7.187	2	8.614	191	1.246	1	1.438	1.234	5.941	1	7.176
Abril	1.417	7.076	2	8.495	191	1.231	1	1.423	1.226	5.845	1	7.072
Mayo	1.402	6.964	2	8.368	190	1.216	1	1.407	1.212	5.748	1	6.961
Junio	1.382	6.782	2	8.166	188	1.204	1	1.393	1.194	5.578	1	6.773
Julio	1.359	6.691	2	8.052	187	1.185	1	1.373	1.172	5.506	1	6.679
Agosto	1.347	6.621	2	7.970	187	1.175	1	1.363	1.160	5.446	1	6.607
Septiembre	1.323	6.527	2	7.852	184	1.158	1	1.343	1.139	5.369	1	6.509
Octubre	1.314	6.477	2	7.793	186	1.148	1	1.335	1.128	5.329	1	6.458
Noviembre	1.307	6.399	2	7.708	185	1.139	1	1.325	1.122	5.260	1	6.383
Diciembre	1.301	6.333	2	7.636	185	1.130	1	1.316	1.116	5.203	1	6.320
<b>2014</b>												
Enero	927	5.288		6.215	37	386		423	890	4.902		5.792
Febrero	915	5.213		6.128	38	373		411	877	4.840		5.717
Marzo	905	5.134		6.039	37	360		397	868	4.774		5.642
Abril												
Mayo												
Junio												
Julio												
Agosto												
Septiembre												
Octubre												
Noviembre												
Diciembre												

Cuantía mensual de la pensión:

Años	Euros	Años	Euros
2007	149,86	2011	149,86
2008	149,86	2012	149,86
2009	149,86	2013	149,86
2010	149,86	2014	149,86

Cuantía anual de la pensión: (Doce mensualidades más dos pagas extras).

Fuente: IMSERSO

### III.- OTROS DATOS

#### III.4.- PENSIONES ASISTENCIALES

##### III.4.2.- Distribución del número de pensiones por tramos de edades e importe de las nóminas.

Total pensiones

Primer día de cada mes e importe nóminas

Año / mes	T r a m o s   d e   e d a d e s									No consta	Total	Importe nóminas Euros
	Menor de 25	25-34	35-44	45-54	55-64	65-74	75-84	85-94	Mayor de 94			
<b>2008 (dic)</b>	8	121	1.425	2.370	3.311	4.531	4.481	2.375	563	626	19.811	5.937.752,92
<b>2009 (dic)</b>	4	77	1.143	2.130	2.926	3.915	4.061	2.129	519	526	17.430	5.224.119,60
<b>2010 (dic)</b>	4	42	954	1.931	2.578	3.429	3.808	1.882	490	7	15.125	4.533.265,00
<b>2011 (dic)</b>	2	37	711	1.559	2.132	2.574	3.126	1.589	438	30	12.198	3.655.984,56
<b>2012 (dic)</b>	1	30	459	1.174	1.699	1.909	2.323	1.190	403	15	9.203	2.758.323,16
<b>2013</b>												
Enero	1	24	382	1.092	1.598	1.854	2.337	1.219	470	14	8.991	1.347.391,26
Febrero	1	23	375	1.077	1.576	1.808	2.278	1.164	455	12	8.769	1.314.122,34
Marzo	1	23	374	1.060	1.553	1.781	2.231	1.131	451	9	8.614	1.290.894,04
Abril	1	23	374	1.048	1.534	1.758	2.196	1.109	444	8	8.495	1.273.060,70
Mayo	1	23	371	1.036	1.522	1.734	2.145	1.089	440	7	8.368	1.254.028,48
Junio		24	367	1.024	1.495	1.681	2.073	1.060	436	6	8.166	2.447.513,52
Julio		23	365	1.016	1.483	1.654	2.042	1.039	424	6	8.052	1.206.672,72
Agosto		23	363	1.012	1.473	1.632	2.016	1.028	417	6	7.970	1.194.384,20
Septiembre		23	359	1.001	1.454	1.615	1.981	1.001	412	6	7.852	1.176.700,72
Octubre		23	355	999	1.443	1.608	1.962	988	409	6	7.793	1.167.858,98
Noviembre		23	353	986	1.435	1.581	1.947	971	406	6	7.708	1.155.120,88
Diciembre		23	351	980	1.428	1.562	1.930	954	403	5	7.636	2.288.661,92
<b>2014 (*)</b>												
Enero			204	855	1.265	1.362	1.640	692	193	4	6.215	931.379,90
Febrero			203	846	1.254	1.343	1.618	674	186	4	6.128	918.342,08
Marzo			200	836	1.247	1.319	1.583	652	179	23	6.039	905.004,54
Abril												
Mayo												
Junio												
Julio												
Agosto												
Septiembre												
Octubre												
Noviembre												
Diciembre												

Fuente: IMSERSO

(\*) A partir de 2014 no se incluye País Vasco

---

## **IV. ANEXO**

---



---

## **IV. ANEXO**

### **IV.1.- Producto interior bruto.**

---

#### IV.- ANEXO

##### IV.1.- PRODUCTO INTERIOR BRUTO TRIMESTRAL Y SUS COMPONENTES

###### IV.1.1.- Precios corrientes: Base 2008.

Datos corregidos de efectos estacionales y de calendario.

(Millones de euros)

Operaciones	2013 (IV)
<b><u>DEMANDA</u></b>	
Gastos en consumo final	202.089
Gasto en consumo final de los hogares	149.889
Gasto en consumo final interior de los hogares	158.784
Gasto en consumo final de las ISFLSH	2.669
Gasto en consumo final de los hogares y las ISFLSH	152.558
Gasto en consumo final de las AA.PP.	49.531
Formación bruta de capital.	47.040
Formación bruta de capital fijo (FBCF)	45.621
FBCF. Activos fijos materiales.	41.219
FBCF. Activos fijos materiales. Construcción.	25.433
FBCF. Activos fijos materiales. Construcción. Viviendas.	11.012
FBCF. Activos fijos materiales. Construcción. Otros edificios y construcciones.	14.421
FBCF. Activos fijos materiales. Maquinaria y bienes de equipo.	15.501
FBCF. Activos fijos materiales. Bienes de equipo. Equipo de transporte	4.776
FBCF. Activos fijos materiales. Bienes de equipo. Otra maquinaria y bienes de equipo.	10.725
FBCF. Activos fijos materiales. Activos cultivados.	285
FBCF. Activos fijos inmateriales.	4.402
Variación de existencias y adquisiciones menos cesiones de objetos valiosos.	1.419
Exportaciones de bienes y servicios.	88.229
Exportaciones de bienes.	60.742
Exportaciones de servicios.	27.487
Exportaciones de servicios. Gasto de los hogares no residentes en el territorio económico.	11.523
Importaciones de bienes y servicios.	82.059
Importaciones de bienes.	64.171
Importaciones de servicios.	17.888
Importaciones de servicios. Gasto de los hogares residentes en el resto del mundo.	2.628
<b><u>Producto interior bruto a precios de mercado</u></b>	<b>255.299</b>
<b><u>OFERTA</u></b>	
VABpb Agricultura, ganadería, silvicultura y pesca.	5.946
VABpb Industria.	41.666
VABpb Industria. Industria manufacturera.	31.965
VABpb Construcción.	17.927
VABpb Servicios.	168.190
VABpb Servicios. Comercio, transporte y hostelería.	61.378
VABpb Servicios. Información y comunicaciones.	9.120
VABpb Servicios. Actividades financieras y de seguros.	8.473
VABpb Servicios. Actividades inmobiliarias.	19.840
VABpb Servicios. Actividades profesionales.	18.282
VABpb Servicios. Administración pública, Sanidad y Educación.	42.102
VABpb Servicios. Actividades artísticas, recreativas y otros servicios.	8.995
Impuestos netos sobre los productos.	21.570
<b><u>Producto interior bruto a precios de mercado</u></b>	<b>255.299</b>

Fuente:

Instituto Nacional de Estadística.

#### IV.- ANEXO

##### IV.1.- PRODUCTO INTERIOR BRUTO TRIMESTRAL Y SUS COMPONENTES

##### IV.1.2.- Volumen encadenado referencia 2008.

Datos corregidos de efectos estacionales y de calendario.

	(Índices)
Operaciones	2013 (IV)
<b><u>DEMANDA</u></b>	
Gastos en consumo final	92,23745
Gasto en consumo final de los hogares	91,15204
Gasto en consumo final interior de los hogares	92,06817
Gasto en consumo final de las ISFLSH	101,32740
Gasto en consumo final de los hogares y las ISFLSH	91,31532
Gasto en consumo final de las AA.PP.	94,66734
Formación bruta de capital.	65,59754
Formación bruta de capital fijo (FBCF)	64,97009
FBCF. Activos fijos materiales.	62,34974
FBCF. Activos fijos materiales. Construcción.	53,72706
FBCF. Activos fijos materiales. Construcción. Viviendas.	50,44534
FBCF. Activos fijos materiales. Construcción. Otros edificios y construcciones.	57,56313
FBCF. Activos fijos materiales. Maquinaria y bienes de equipo.	85,12603
FBCF. Activos fijos materiales. Bienes de equipo. Equipo de transporte	79,82645
FBCF. Activos fijos materiales. Bienes de equipo. Otra maquinaria y bienes de equipo.	87,41494
FBCF. Activos fijos materiales. Activos cultivados.	76,14153
FBCF. Activos fijos inmateriales.	115,28392
Variación de existencias y adquisiciones menos cesiones de objetos valiosos.	
Exportaciones de bienes y servicios.	118,84796
Exportaciones de bienes.	126,15176
Exportaciones de servicios.	104,97967
Exportaciones de servicios. Gasto de los hogares no residentes en el territorio económico.	102,33830
Importaciones de bienes y servicios.	87,36822
Importaciones de bienes.	88,69067
Importaciones de servicios.	83,32050
Importaciones de servicios. Gasto de los hogares residentes en el resto del mundo.	81,11942
<b><u>Producto interior bruto a precios de mercado</u></b>	<b>93,41798</b>
<b>OFERTA</b>	
VABpb Agricultura, ganadería, silvicultura y pesca.	95,82381
VABpb Industria.	96,10557
VABpb Industria. Industria manufacturera.	91,20474
VABpb Construcción.	57,64256
VABpb Servicios.	101,48388
VABpb Servicios. Comercio, transporte y hostelería.	100,90817
VABpb Servicios. Información y comunicaciones.	108,36617
VABpb Servicios. Actividades financieras y de seguros.	82,58943
VABpb Servicios. Actividades inmobiliarias.	104,00095
VABpb Servicios. Actividades profesionales.	101,89021
VABpb Servicios. Administración pública, Sanidad y Educación.	105,67320
VABpb Servicios. Actividades artísticas, recreativas y otros servicios.	98,02451
Impuestos netos sobre los productos.	81,53390
<b><u>Producto interior bruto a precios de mercado</u></b>	<b>93,41798</b>

Fuente:

Instituto Nacional de Estadística.

---

## **IV. ANEXO**

### **IV.2.- Índices de precios de consumo.**

---

#### IV.- ANEXO

##### IV.2.- ÍNDICES DE PRECIOS DE CONSUMO

###### Índices generales del conjunto nacional.

Evolución a final de cada mes (sistema IPC-2006) (1)

Año / mes	Índice	Variación mensual	Variación en lo que va de año	Variación anual
<b>2008 (dic)</b>	106,9	-0,5	1,4	1,4
<b>2009 (dic)</b>	107,8		0,8	0,8
<b>2010 (dic)</b>	111,0	0,6	3,0	3,0
<b>2011 (dic)</b>	113,6	0,1	2,4	2,4
<b>2012 (dic)</b>	104,3	0,1	2,9	2,9
<b>2013 (sistema IPC-2011)(2)</b>				
Enero	103,0	-1,3	-1,3	2,7
Febrero	103,1	0,2	-1,1	2,8
Marzo	103,5	0,4	-0,8	2,4
Abril	103,9	0,4	-0,4	1,4
Mayo	104,1	0,2	-0,2	1,7
Junio	104,2	0,1	-0,1	2,1
Julio	103,7	-0,5	-0,6	1,8
Agosto	104,0	0,3	-0,3	1,5
Septiembre	103,8	-0,2	-0,4	0,3
Octubre	104,3	0,4	0,0	-0,1
Noviembre	104,5	0,2	0,2	0,2
Diciembre	104,6	0,1	0,3	0,3
<b>2014 (sistema IPC-2011)(2)</b>				
Enero	103,2	-1,3	-1,3	0,2
Febrero	103,1	0,0	-1,4	0,0
Marzo	103,4	0,2	-1,2	-0,1
Abril				
Mayo				
Junio				
Julio				
Agosto				
Septiembre				
Octubre				
Noviembre				
Diciembre				

(1) ORDEN EHA/3804/2006, de 29 de noviembre, por la que se establece el nuevo sistema de Índices de Precios de Consumo, base 2006.

No se pueden calcular variaciones de índices de precios entre dos períodos combinando datos de distintos sistemas.

(2) Con la implantación de la nueva base se pretende mejorar la representatividad de este indicador mediante cambios en la composición de la cesta de la compra y la actualización de la estructura de ponderaciones. Introduce un nuevo tratamiento para los artículos estacionales (frutas frescas y verduras y hortalizas frescas), que permitirá realizar una medición más precisa de la evolución de precios en el corto plazo para este tipo de productos.

Como consecuencia de estos ajustes, la cesta de la compra del IPC base 2011 pasa a tener 489 artículos, frente a los 491 de la base anterior.

Fuente: Instituto Nacional de Estadística.

---

## **IV. ANEXO**

### **IV.3.- Población española.**

---

**IV.- ANEXO**

**IV.3.- POBLACIÓN ESPAÑOLA**

**IV.3.1.- Evolución de la población por grandes grupos de edad.**

Cifras absolutas.

Año	Grupos de edad			Suma
	De 0 a 14	De 15 a 64	De 65 y más	
1992	7.328.432	26.173.492	5.501.600	39.003.524
1993	7.097.865	26.387.795	5.646.306	39.131.966
1994	6.874.172	26.576.240	5.796.421	39.246.833
1995	6.657.203	26.739.632	5.946.265	39.343.100
1996	6.456.891	26.872.530	6.101.512	39.430.933
1997	6.285.471	26.986.447	6.253.520	39.525.438
1998	6.145.399	27.086.616	6.407.373	39.639.388
1999	6.032.630	27.214.446	6.555.751	39.802.827
2000	5.964.626	27.379.473	6.705.609	40.049.708
2001	5.938.868	27.699.695	6.838.160	40.476.723
2002	5.960.255	28.053.283	6.950.706	40.964.244
2003	6.048.921	28.570.861	7.043.920	41.663.702
2004	6.151.071	29.050.463	7.143.808	42.345.342
2005	6.240.535	29.569.109	7.228.391	43.038.035
2006	6.341.606	30.108.189	7.308.455	43.758.250
2007	6.458.615	30.608.599	7.407.417	44.474.631
2008	6.619.536	31.143.415	7.520.308	45.283.259
2009	6.760.648	31.438.590	7.628.934	45.828.172
2010	6.872.228	31.371.223	7.745.566	45.989.017
2011	6.965.085	31.310.043	7.877.798	46.152.926
2012	7.026.579	31.140.023	8.029.674	46.196.278

Fuente de información:

> Periodo 1991 - 2002: Estimaciones intercensales de población entre los Censos de 1991 y 2001.

> Periodo 2003 - 2008: Estimaciones actuales de la población de España, calculadas a partir del Censo de Población de 2001.

INE. Anuario estadístico de España 2012.

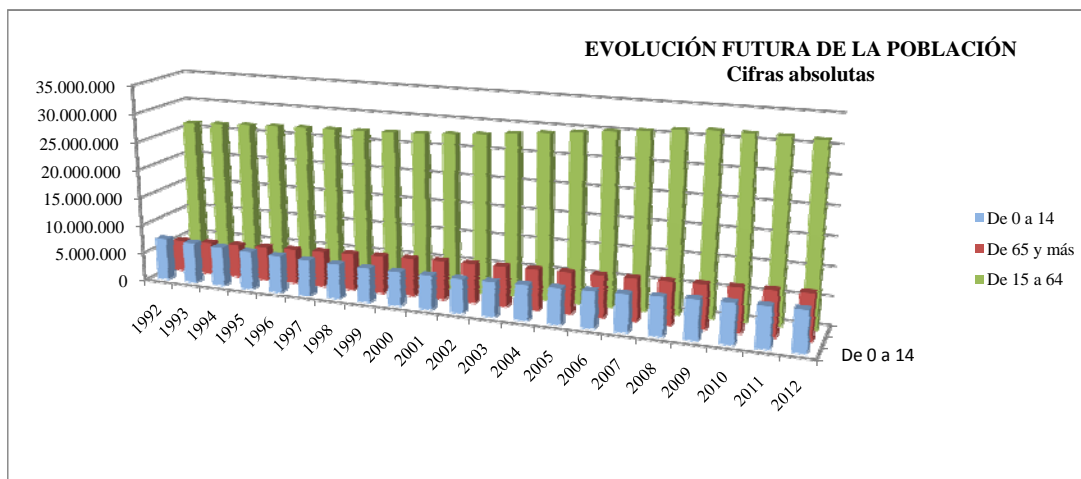

#### IV.- ANEXO

##### IV.3.- POBLACIÓN ESPAÑOLA

##### IV.3.2.- Evolución de la población por grandes grupos de edad.

Distribución porcentual.

Año	Grupos de edad		
	De 0 a 14	De 15 a 64	De 65 y más
1992	18,79	67,11	14,11
1993	18,14	67,43	14,43
1994	17,52	67,72	14,77
1995	16,92	67,97	15,11
1996	16,38	68,15	15,47
1997	15,90	68,28	15,82
1998	15,50	68,33	16,16
1999	15,16	68,37	16,47
2000	14,89	68,36	16,74
2001	14,67	68,43	16,89
2002	14,55	68,48	16,97
2003	14,52	68,57	16,91
2004	14,53	68,60	16,87
2005	14,50	68,70	16,80
2006	14,49	68,81	16,70
2007	14,52	68,82	16,66
2008	14,62	68,77	16,61
2009	14,75	68,60	16,65
2010	14,94	68,21	16,84
2011	15,09	67,84	17,07
2012	15,21	67,41	17,38



#### IV.- ANEXO

##### IV.3.- POBLACIÓN ESPAÑOLA

###### IV.3.3.- Esperanza de vida

Población total (ambos sexos)

Años de edad	1991	2001	2008	2009	2010	2011
0	77,08	79,69	81,24	81,58	81,95	82,10
1	76,64	79,01	80,52	80,83	81,20	81,35
5	72,76	75,08	76,58	76,89	77,26	77,40
10	67,83	70,13	71,62	71,93	72,29	72,43
15	62,91	65,18	66,66	66,96	67,33	67,47
20	58,09	60,31	61,76	62,05	62,40	62,54
25	53,38	55,46	56,87	57,15	57,49	57,62
30	48,70	50,62	51,98	52,26	52,58	52,71
35	44,02	45,83	47,11	47,38	47,69	47,82
40	39,32	41,09	42,29	42,54	42,84	42,97
45	34,68	36,42	37,57	37,80	38,09	38,21
50	30,15	31,84	32,97	33,19	33,46	33,57
55	25,76	27,40	28,51	28,71	28,98	29,08
60	21,56	23,10	24,17	24,36	24,64	24,74
65	17,59	19,00	20,00	20,17	20,44	20,53
70	13,91	15,14	15,97	16,19	16,42	16,50
75	10,55	11,64	12,29	12,45	12,67	12,73
80	7,68	8,58	9,04	9,17	9,34	9,39
85	5,48	6,08	6,38	6,48	6,60	6,63
90	3,88	4,29	4,38	4,49	4,57	4,60
95	2,90	3,12	3,04	3,11	3,17	3,13

NOTA.- Hasta el año 2005, las tablas de mortalidad están calculadas con las defunciones del año de referencia y el anterior, y la población a mitad de periodo.

Fuente de información: Tablas completas de mortalidad.

I.N.E. (Anuario Estadístico de España 2011).

IV.- ANEXO

IV.3.- POBLACIÓN ESPAÑOLA

IV.3.4.- Población española referida al 1 de enero de 2013.

Por provincias			Por capitales de provincia			Por Comunidades Autónomas		
Provincia	Población	% sobre tot. nnal.	Capital	Población	% sobre provincia	Comunidad Autónoma	Población	% sobre tot. nnal.
02 Albacete	400.007	0,849	<b>02003 Albacete</b>	172.693	1,154	<b>Andalucía</b>	8.440.300	17,909
03 Alicante/Alacant	1.945.642	4,128	<b>03014 Alicante/Alacant</b>	335.052	2,240	<b>Aragón</b>	1.347.150	2,858
04 Almería	699.329	1,484	<b>04013 Almería</b>	192.697	1,288	<b>Asturias, Principado de</b>	1.068.165	2,266
01 Araba/Álava	321.417	0,682	<b>05019 Ávila</b>	59.258	0,396	<b>Balears, Illes</b>	1.111.674	2,359
33 Asturias	1.068.165	2,266	<b>06015 Badajoz</b>	150.621	1,007	<b>Canarias</b>	2.118.679	4,495
05 Ávila	168.825	0,358	<b>08019 Barcelona</b>	1.611.822	10,774	<b>Cantabria</b>	591.888	1,256
06 Badajoz	693.729	1,472	<b>48020 Bilbao</b>	349.356	2,335	<b>Castilla y León</b>	2.519.875	5,347
07 Balears, Illes	1.111.674	2,359	<b>09059 Burgos</b>	179.097	1,197	<b>Castilla - La Mancha</b>	2.100.998	4,458
08 Barcelona	5.540.925	11,757	<b>10037 Cáceres</b>	95.925	0,641	<b>Cataluña</b>	7.553.650	16,027
48 Bizkaia	1.156.447	2,454	<b>11012 Cádiz</b>	122.990	0,822	<b>Comunitat Valenciana</b>	5.113.815	10,850
09 Burgos	371.248	0,788	<b>12040 Castellón de la</b>	180.185	1,204	<b>Extremadura</b>	1.104.004	2,342
10 Cáceres	410.275	0,871	<b>13034 Ciudad Real</b>	74.872	0,500	<b>Galicia</b>	2.765.940	5,869
11 Cádiz	1.238.492	2,628	<b>14021 Córdoba</b>	328.704	2,197	<b>Madrid, Comunidad de</b>	6.495.551	13,782
39 Cantabria	591.888	1,256	<b>15030 Coruña, A</b>	245.923	1,644	<b>Murcia, Región de</b>	1.472.049	3,123
12 Castellón/Castelló	601.699	1,277	<b>16078 Cuenca</b>	56.107	0,375	<b>Navarra, Comunidad Foral</b>	644.477	1,367
13 Ciudad Real	524.962	1,114	<b>20069 Donostia/San Sebastián</b>	186.500	1,247	<b>País Vasco</b>	2.191.682	4,650
14 Córdoba	802.422	1,703	<b>17079 Girona</b>	97.292	0,650	<b>Rioja, La</b>	322.027	0,683
15 Coruña, A	1.138.161	2,415	<b>18087 Granada</b>	237.818	1,590	<b>Ciudad autónoma de</b>	84.180	0,179
16 Cuenca	211.899	0,450	<b>19130 Guadalajara</b>	84.504	0,565	<b>Ciudad autónoma de</b>	83.679	0,178
20 Gipuzkoa	713.818	1,515	<b>21041 Huelva</b>	148.101	0,990			
17 Girona	761.632	1,616	<b>22125 Huesca</b>	52.418	0,350			
18 Granada	919.319	1,951	<b>23050 Jaén</b>	116.176	0,777			
19 Guadalajara	257.723	0,547	<b>24089 León</b>	130.601	0,873	<b>Total nacional</b>	<b>47.129.783</b>	
21 Huelva	520.668	1,105	<b>25120 Lleida</b>	139.809	0,935			
22 Huesca	226.329	0,480	<b>26089 Logroño</b>	153.066	1,023			
23 Jaén	664.916	1,411	<b>27028 Lugo</b>	98.761	0,660	<b>Por islas</b>		
24 León	489.752	1,039	<b>28079 Madrid</b>	3.207.247	21,439			
25 Lleida	440.915	0,936	<b>29067 Málaga</b>	568.479	3,800			% sobre:
27 Lugo	346.005	0,734	<b>30030 Murcia</b>	438.246	2,930	<b>Archipiélago / Isla</b>	<b>Población</b>	<b>tot. nnal./ total isla</b>
28 Madrid	6.495.551	13,782	<b>32054 Ourense</b>	107.542	0,719			
29 Málaga	1.652.999	3,507	<b>33044 Oviedo</b>	225.089	1,505	<b>07 Total Balears, Illes</b>	1.111.674	2,359
30 Murcia	1.472.049	3,123	<b>34120 Palencia</b>	80.649	0,539	<b>07 Formentera</b>	11.374	1,023
31 Navarra	644.477	1,367	<b>07040 Palma de Mallorca</b>	398.162	2,662	<b>07 Ibiza</b>	140.354	12,625
32 Ourense	326.724	0,693	<b>35016 Palmas de Gran Canaria,</b>	383.050	2,561	<b>07 Mallorca</b>	864.763	77,789
34 Palencia	168.955	0,358	<b>31201 Pamplona/Iruña</b>	196.955	1,317	<b>07 Menorca</b>	95.183	8,562
35 Palmas, Las	1.103.850	2,342	<b>36038 Pontevedra</b>	82.934	0,554			
36 Pontevedra	955.050	2,026	<b>37274 Salamanca</b>	149.528	1,000			
26 Rioja, La	322.027	0,683	<b>38038 Santa Cruz de Tenerife</b>	206.593	1,381	<b>35 Total Palmas, Las</b>	1.103.850	2,342
37 Salamanca	345.548	0,733	<b>39075 Santander</b>	177.123	1,184	<b>35 Fuerteventura</b>	109.174	9,890
38 Santa Cruz de	1.014.829	2,153	<b>40194 Segovia</b>	54.309	0,363	<b>35 Gran Canaria</b>	852.723	77,250
40 Segovia	161.702	0,343	<b>41091 Sevilla</b>	700.169	4,680	<b>35 Lanzarote</b>	141.953	12,860
41 Sevilla	1.942.155	4,121	<b>42173 Soria</b>	39.753	0,266			
42 Soria	93.291	0,198	<b>43148 Tarragona</b>	133.545	0,893			
43 Tarragona	810.178	1,719	<b>44216 Teruel</b>	35.961	0,240	<b>38 Total Santa Cruz de</b>	1.014.829	2,153
44 Teruel	142.183	0,302	<b>45168 Toledo</b>	83.593	0,559			
45 Toledo	706.407	1,499	<b>46250 Valencia</b>	792.303	5,296	<b>38 Gomera, La</b>	21.153	2,084
46 Valencia/València	2.566.474	5,446	<b>47186 Valladolid</b>	309.714	2,070	<b>38 Hierro, El</b>	10.979	1,082
47 Valladolid	532.284	1,129	<b>01059 Vitoria-Gasteiz</b>	241.386	1,614	<b>38 Palma, La</b>	85.115	8,387
49 Zamora	188.270	0,399	<b>49275 Zamora</b>	64.986	0,434	<b>38 Tenerife</b>	897.582	88,447
50 Zaragoza	978.638	2,076	<b>50297 Zaragoza</b>	682.004	4,559			
<b>Ciudades Autónomas</b>			<b>Total nacional</b>	<b>14.959.668</b>				
51 Ceuta	84.180	0,179						
52 Melilla	83.679	0,178	Fuente: INE Revisión anual del Padrón municipal a 1 de enero de cada año					
<b>Total nacional</b>	<b>47.129.783</b>							

---

## **IV. ANEXO**

### **IV.4.- Población parada.**

---

**IV.- ANEXO**

**IV.4.- POBLACIÓN PARADA**

**IV.4.1.- Población parada por sectores económicos.**

Evolución trimestral							(En miles de personas)	
Año / trimestre	Agricultura	Industria	Construcción	Servicios	Otros (1)	Total	% variación s/ mismo dato año anterior	
<b>2008</b>								
IV Trimestre	149,1	288,0	584,9	1.147,5	1.038,4	3.207,9	66,42	
<b>2009</b>								
IV Trimestre	192,9	327,4	614,6	1.414,5	1.777,1	4.326,5	34,87	
<b>2010</b>								
IV Trimestre	209,0	231,8	439,1	1.410,7	2.406,0	4.696,6	8,55	
<b>2011</b>								
IV Trimestre	209,6	246,8	452,7	1.602,1	2.762,4	5.273,6	12,29	
<b>2012</b>								
I Trimestre	269,3	296,7	482,2	1.750,0	2.841,4	5.639,6	14,86	
II Trimestre	280,7	320,2	441,7	1.665,6	2.984,9	5.693,1	17,78	
III Trimestre	298,4	309,1	405,8	1.637,4	3.127,4	5.778,1	16,06	
IV Trimestre	267,2	294,8	387,9	1.737,4	3.278,1	5.965,4	13,12	
Media anual	278,9	305,2	429,4	1.697,6	3.058,0	5.769,0	15,46	
<b>2013</b>								
I Trimestre	296,3	317,6	376,9	1.823,9	3.388,1	6.202,8	9,99	
II Trimestre	272,1	280,1	351,4	1.665,9	3.408,0	5.977,5	5,00	
III Trimestre	288,2	251,7	322,8	1.548,4	3.493,6	5.904,7	2,19	
IV Trimestre	248,2	241,7	301,5	1.574,4	3.530,5	5.896,3	-1,16	
Media anual	276,2	272,8	338,2	1.653,2	3.455,1	5.995,3	4,01	
<b>2014</b>								
I Trimestre	241,8	253,5	305,8	1.631,3	3.500,8	5.933,3	-4,35	
II Trimestre								
III Trimestre								
IV Trimestre								
Media anual								

(1) Parados que buscan su primer empleo o han dejado su último empleo hace más de 1 año.

La serie histórica que se refleja en el presente informe está adaptada a la metodología EPA-2005.

Fuente: Instituto Nacional de Estadística.

**IV.- ANEXO****IV.4.- POBLACIÓN PARADA****IV.4.2.- Población parada por sectores económicos.**

Distribución porcentual.

## Evolución trimestral

Año / trimestre	Agricultura	Industria	Construcción	Servicios	Sin clasificar	Total
<b>2008</b>						
IV Trimestre	4,65	8,98	18,23	35,77	32,37	100,00
<b>2009</b>						
IV Trimestre	4,46	7,57	14,21	32,69	41,07	100,00
<b>2010</b>						
IV Trimestre	4,45	4,93	9,35	30,04	51,23	100,00
<b>2011</b>						
IV Trimestre	3,98	4,68	8,58	30,38	52,38	100,00
<b>2012</b>						
I Trimestre	4,78	5,26	8,55	31,03	50,38	100,00
II Trimestre	4,93	5,62	7,76	29,26	52,43	100,00
III Trimestre	5,16	5,35	7,02	28,34	54,13	100,00
IV Trimestre	4,48	4,94	6,50	29,12	54,95	100,00
Media anual	4,83	5,29	7,44	29,43	53,01	100,00
<b>2013</b>						
I Trimestre	4,78	5,12	6,08	29,40	54,62	100,00
II Trimestre	4,55	4,69	5,88	27,87	57,01	100,00
III Trimestre	4,88	4,26	5,47	26,22	59,17	100,00
IV Trimestre	4,21	4,10	5,11	26,70	59,88	100,00
Media anual	4,61	4,55	5,64	27,57	57,63	100,00
<b>2014</b>						
I Trimestre	4,08	4,27	5,15	27,49	59,00	100,00
II Trimestre						
III Trimestre						
IV Trimestre						
Media anual						

---

## **IV. ANEXO**

### **IV.5.- Población ocupada.**

---

**IV.- ANEXO**

**IV.5.- POBLACIÓN OCUPADA**

**IV.5.1.- Población ocupada por sectores económicos.**

Evolución trimestral						(En miles de personas)
Año / trimestre	Agricultura	Industria	Construcción	Servicios	Total	% variación s/ mismo dato año anterior
<b>2008</b>						
IV Trimestre	803,8	3.042,7	2.180,7	13.829,6	19.856,8	-3,03
<b>2009</b>						
IV Trimestre	782,6	2.680,9	1.802,7	13.379,7	18.645,9	-6,10
<b>2010</b>						
IV Trimestre	793,0	2.610,5	1.650,8	13.402,2	18.456,5	-3,06
<b>2011</b>						
IV Trimestre	808,5	2526,3	1276,9	13195,9	17807,6	-3,52
<b>2012</b>						
I Trimestre	776,2	2.459,3	1.186,7	13.011,0	17.433,2	-3,96
II Trimestre	732,3	2.438,2	1.192,9	13.053,9	17.417,3	-4,84
III Trimestre	720,4	2.442,0	1.136,8	13.021,2	17.320,4	-4,60
IV Trimestre	784,0	2.383,5	1.073,9	12.715,6	16.957,1	-4,78
Media anual	753,2	2.430,8	1.147,6	12.950,4	17.282,0	-4,55
<b>2013</b>						
I Trimestre	723,2	2.316,7	1.049,7	12.545,1	16.634,7	-4,58
II Trimestre	760,7	2.299,9	1.023,3	12.699,9	16.783,8	-3,64
III Trimestre	705,6	2.280,2	1.013,5	12.823,9	16.823,2	-2,87
IV Trimestre	790,9	2.274,2	978,4	12.714,7	16.758,2	-1,17
Media anual	745,1	2.292,8	1.016,2	12.695,9	16.750,0	-3,07
<b>2014</b>						
I Trimestre	809,1	2.298,6	942,1	12.900,8	16.950,6	1,90
II Trimestre						
III Trimestre						
IV Trimestre						
Media anual						

Fuente: Instituto Nacional de Estadística.

**IV.- ANEXO****IV.5.- POBLACIÓN OCUPADA****IV.5.2.- Población ocupada por sectores económicos.**

Distribución porcentual.

## Evolución trimestral

Año / trimestre	Agricultura	Industria	Construcción	Servicios	Total
<b>2008</b>					
IV Trimestre	4,05	15,32	10,98	69,65	100,00
<b>2009</b>					
IV Trimestre	4,20	14,38	9,67	71,75	100,00
<b>2010</b>					
IV Trimestre	4,30	14,14	8,94	72,62	100,00
<b>2011</b>					
IV Trimestre	4,54	14,19	7,17	74,10	100,00
<b>2012</b>					
I Trimestre	4,45	14,11	6,81	74,63	100,00
II Trimestre	4,20	14,00	6,85	74,95	100,00
III Trimestre	4,16	14,10	6,56	75,18	100,00
IV Trimestre	4,62	14,06	6,33	74,99	100,00
Media anual	4,36	14,07	6,64	74,94	100,00
<b>2013</b>					
I Trimestre	4,35	13,93	6,31	75,42	100,00
II Trimestre	4,53	13,70	6,10	75,67	100,00
III Trimestre	4,19	13,55	6,02	76,23	100,00
IV Trimestre	4,72	13,57	5,84	75,87	100,00
Media anual	4,45	13,69	6,07	75,80	100,00
<b>2014</b>					
I Trimestre	4,77	13,56	5,56	76,11	100,00
II Trimestre					
III Trimestre					
IV Trimestre					
Media anual					



---

## **IV. ANEXO**

### **IV.6.- Paro registrado.**

---

**IV.- ANEXO**

**IV.6.- PARO REGISTRADO**

**IV.6.1.- Paro registrado por sectores económicos.**

Evolución anual / mensual					( Número de personas)		
Año / mes	Agricultura	Industria	Construcción	Servicios	Sin empleo anterior	Total	% variación s/mes anterior
<b>2008 (dic)</b>	101.338	399.872	590.730	1.776.050	260.973	3.128.963	46,93
<b>2009 (dic)</b>	106.133	508.802	781.724	2.241.065	285.879	3.923.603	25,40
<b>2010 (dic)</b>	126.829	491.638	753.067	2.371.939	356.600	4.100.073	4,50
<b>2011 (dic)</b>	145.961	509.470	775.928	2.612.529	378.471	4.422.359	0,04
<b>2012 (dic)</b>	187.876	543.055	755.832	2.993.492	368.468	4.848.723	-1,20
<b>2013</b>							
Enero	203.179	550.818	759.309	3.102.474	364.998	4.980.778	2,72
Febrero	211.166	552.399	760.686	3.142.262	373.709	5.040.222	1,19
Marzo	214.497	554.037	761.458	3.126.440	378.811	5.035.243	-0,10
Abril	206.467	549.333	742.759	3.108.033	382.601	4.989.193	-0,91
Mayo	197.062	540.482	724.122	3.046.697	382.565	4.890.928	-1,97
Junio	198.532	527.077	705.606	2.956.548	375.917	4.763.680	-2,60
Julio	197.469	515.844	688.296	2.918.934	378.271	4.698.814	-1,36
Agosto	195.304	519.271	685.480	2.929.677	369.051	4.698.783	0,00
Septiembre	181.076	512.299	668.687	2.981.662	380.631	4.724.355	0,54
Octubre	204.564	514.564	658.320	3.050.532	383.403	4.811.383	1,84
Noviembre	208.954	510.258	646.388	3.059.016	384.292	4.808.908	-0,05
Diciembre	200.064	508.954	652.697	2.971.763	367.860	4.701.338	-2,24
<b>2014</b>							
Enero	208.174	512.531	649.211	3.071.282	373.237	4.814.435	2,41
Febrero	216.083	507.583	643.061	3.067.530	378.229	4.812.486	-0,04
Marzo	230.937	502.018	629.169	3.046.322	387.420	4.795.866	-0,35
Abril							
Mayo							
Junio							
Julio							
Agosto							
Septiembre							
Octubre							
Noviembre							
Diciembre							

Fuente: Servicio Público de Empleo Estatal.

**IV.- ANEXO**

**IV.6.- PARO REGISTRADO**

**IV.6.2.- Paro registrado por sectores económicos.**

Distribución porcentual.

Evolución anual / mensual

Año / mes	Agricultura	Industria	Construcción	Servicios	Sin empleo anterior	Total
<b>2008 (dic)</b>	3,24	12,78	18,88	56,76	8,34	100,00
<b>2009 (dic)</b>	2,70	12,97	19,92	57,12	7,29	100,00
<b>2010 (dic)</b>	3,09	11,99	18,37	57,85	8,70	100,00
<b>2011 (dic)</b>	3,30	11,52	17,55	59,07	8,56	100,00
<b>2012 (dic)</b>	3,87	11,20	15,59	61,74	7,60	100,00
<b>2013</b>						
Enero	4,08	11,06	15,24	62,29	7,33	100,00
Febrero	4,19	10,96	15,09	62,34	7,41	100,00
Marzo	4,26	11,00	15,12	62,09	7,52	100,00
Abril	4,14	11,01	14,89	62,30	7,67	100,00
Mayo	4,03	11,05	14,81	62,29	7,82	100,00
Junio	4,17	11,06	14,81	62,06	7,89	100,00
Julio	4,20	10,98	14,65	62,12	8,05	100,00
Agosto	4,16	11,05	14,59	62,35	7,85	100,00
Septiembre	3,83	10,84	14,15	63,11	8,06	100,00
Octubre	4,25	10,69	13,68	63,40	7,97	100,00
Noviembre	4,35	10,61	13,44	63,61	7,99	100,00
Diciembre	4,26	10,83	13,88	63,21	7,82	100,00
<b>2014</b>						
Enero	4,32	10,65	13,48	63,79	7,75	100,00
Febrero	4,49	10,55	13,36	63,74	7,86	100,00
Marzo	4,82	10,47	13,12	63,52	8,08	100,00
Abril						
Mayo						
Junio						
Julio						
Agosto						
Septiembre						
Octubre						
Noviembre						
Diciembre						

---

**V. NOTAS SOBRE LA COMPOSICIÓN  
Y ESTRUCTURA DE LOS CUADROS  
Y FUENTES DE LA INFORMACIÓN.**

---

## **V.- NOTAS SOBRE LA COMPOSICION Y ESTRUCTURA DE LOS CUADROS Y FUENTES DE INFORMACION**

### **V.1.- INTRODUCCION**

La estructura del Presupuesto se encuentra regulada en la ORDEN ESS/150/2013, de 28 de enero, por la que se dictan normas para la elaboración de los Presupuestos de la Seguridad Social (B.O.E.32 de 6 de febrero de 2013), y por la Resolución de 29 de mayo de 2013, de la Secretaría de Estado de la Seguridad Social, por la que se dictan instrucciones para la elaboración de los presupuestos para el ejercicio 2014 de las Entidades Gestoras, Tesorería General, Intervención General, Mutuas de Accidentes de Trabajo y Enfermedades Profesionales de la Seguridad Social y sus Entidades y Centros Mancomunados.

La edición del presente boletín se cierra el día 20 de cada mes con la información disponible a dicha fecha.

### **V.2.- NOTAS AL CONTENIDO DEL BISS GESTION ECONOMICA CLASIFICADAS POR CAPITULOS Y BLOQUES.**

#### **CAPITULO I.- EJECUCION PRESUPUESTARIA**

La ejecución presupuestaria comprende una serie de estados elaborados según la clasificación del gasto por áreas, programas y categorías económicas; por categorías económicas el referido al presupuesto de ingresos así como el de su participación respecto al presupuesto total agregado, y por programas el relativo a la participación de los gastos en dicho total.

Los tres primeros, que hacen referencia a la ejecución de los gastos, analizan mensualmente el comportamiento de éstos y su comparación respecto al presupuesto inicial del ejercicio en curso, lo que da lugar a la elaboración de los correspondientes grados de realización.

A su vez, se contemplan por separado los datos ordenados según las mencionadas clasificaciones referidos a cada una de las entidades gestoras de la Seguridad Social (EEGG), a la Tesorería General de la Seguridad Social (TGSS), al agregado de mutuas de accidentes de trabajo y enfermedades profesionales de la Seguridad Social (MATEPSS), al agregado de EEGG y TGSS y al agregado del sistema de la Seguridad Social (agregado de EEGG y TGSS y agregado de MATEPSS).

El referido al presupuesto de ingresos, está constituido por un conjunto de cuadros elaborados con análogo criterio y estructura que los de gastos, diferenciándose según sus características propias. Así se obtienen los ingresos realizados y su grado de ejecución respecto al presupuesto inicial, para llegar al total agregado del presupuesto de ingresos en los datos referidos al sistema de la Seguridad Social, y hacerlos así susceptibles de contraste con los gastos.

Se ofrecen por separado las correspondientes informaciones sobre los ingresos de la TGSS, de un lado, y los procedentes de las MATEPSS por otro. En ambos casos, los ingresos obtenidos son datos acumulados al final del mes de referencia.

Asimismo, se presta atención a los ingresos que proceden de las cotizaciones sociales, clasificándose por regímenes

La información sobre ingresos contiene cuadros relativos a tasas de variación de la cotización respecto del año anterior y otros ingresos distintos de la cotización de la TGSS y de las MATEPSS.

Por último, se facilita la evolución de la ejecución del presupuesto agregado del sistema, a través de las obligaciones reconocidas por áreas y de los derechos reconocidos netos y su desglose en cotizaciones sociales, transferencias y otros ingresos.

## **CAPITULO II.- DESARROLLO DE LAS PRINCIPALES MAGNITUDES DEL SISTEMA.**

### **II.1 a II.17 ÁREA DE PRESTACIONES ECONOMICAS**

El primero de los informes elaborados presenta la evolución del gasto en el total del área de prestaciones económicas, con indicación del porcentaje de variación respecto al año anterior, así como los totales de cada uno de los grupos de programas que integran el área.

Seguidamente se muestra el desglose del área en programas, encuadrados en sus respectivos grupos de programas, con expresión de los importes acumulados a los distintos meses del ejercicio.

Dado el peso específico que, dentro de la clasificación económica del área, tiene el capítulo de transferencias corrientes y más concretamente las prestaciones económicas contributivas, se continúa la información con el resumen de los conceptos que las componen referidos al sistema, al agregado de EEGG y TGSS y al agregado de MATEPSS, en los que se contempla la evolución del gasto acumulado realizado durante el ejercicio, así como su evolución histórica con expresión de la variación porcentual entre el importe de liquidación de cada ejercicio con el anterior.

A continuación se efectúa un seguimiento detallado de cada una de las prestaciones económicas consideradas, comenzando por las pensiones contributivas. Respecto a la información sobre esta prestación, los distintos bloques que la integran, que se refieren al total y al de todos los regímenes, se estructuran según el siguiente esquema: El primer cuadro de cada bloque analiza el gasto acumulado por clases de pensión. Los incluidos a continuación contemplan la evolución del censo de pensiones, del importe y de la cuantía de la pensión media y se establecen comparaciones con los correspondientes incrementos relativos sobre el mismo mes del año anterior. En los tres últimos informes se refleja la distribución de los mismos parámetros por Comunidades Autónomas para el mes corriente, con expresión de las variaciones experimentadas respecto al mismo mes del ejercicio anterior y el porcentaje de participación de cada autonomía en el total del sistema.

Los datos de número, importe y pensión media, referidos al primer día de cada mes, corresponden a magnitudes cuyo gasto se efectúa a fin de cada mes.

En el bloque referido al "total regímenes", se incluye información respecto a las altas y bajas de pensiones. En primer lugar clasificadas por clases de pensión y régimen para las cifras correspondientes al mes actual, y por clases de pensión para los totales mensuales del presente ejercicio y serie histórica con expresión, en este último caso, de la variación porcentual interanual. En segundo lugar, clasificadas por clases de pensión y Comunidad Autónoma para las cifras correspondientes al mes actual, con expresión de las variaciones experimentadas respecto al mismo mes del ejercicio anterior y el porcentaje de participación de cada autonomía en el total del sistema.

La información relativa a pensiones se cierra con otros informes como:

- Variación porcentual de los datos relativos a pensiones (número, importe de la nómina mensual y pensión media), con respecto al ejercicio anterior, tanto en su consideración global como en su distribución por regímenes y clase de pensión, manteniendo las series históricas.
- Distribución porcentual del número de pensiones por tramos según el importe mensual de las mismas, para el total y para cada clase de pensión.

- Clasificación del número de pensiones según que la edad de los beneficiarios sea menor de 65 años, igual o superior, por clases de pensión.
- Distribución del número de pensiones por tramos de edad y clases de pensión.
- Pensiones mínimas del sistema; modalidad contributiva.

En incapacidad temporal se ofrece el gasto acumulado por regímenes, utilizando la estructura de los cuadros anteriores.

En maternidad, paternidad y riesgo durante el embarazo y la lactancia natural y cuidado de menor con cáncer o enfermedad grave se analiza, igualmente por regímenes, la evolución del gasto acumulado.

En otras prestaciones económicas, entre las que se contemplan las de auxilio por defunción, subsidio de recuperación, indemnizaciones a tanto alzado y otras, se hace un seguimiento del acumulado mensual durante el ejercicio y se ofrece la serie histórica, por regímenes en ambos casos.

En cuanto a las prestaciones económicas no contributivas, su seguimiento reviste las mismas características que el del resto de prestaciones, incluyendo información sobre número de prestaciones e importes mensuales y anuales.

## **II.18 ÁREA DE ASISTENCIA SANITARIA**

En asistencia sanitaria se ofrece el gasto acumulado mensualmente por el total del área para el presente ejercicio, su evolución histórica con expresión de la variación porcentual de la liquidación de cada ejercicio respecto del anterior, y su distribución entre los grupos de programas y programas que la componen por su acumulado mensual durante el ejercicio.

La información correspondiente a esta área se completa, dado su especial interés, con datos sobre conciertos de asistencia sanitaria, convenios internacionales y farmacia.

Sobre conciertos de asistencia sanitaria se ofrece el gasto acumulado mensual durante el ejercicio y serie histórica con variación porcentual e indicación de los tipos de entidad con las que se efectúan dichos conciertos.

La información relativa a convenios internacionales se expresa separadamente de forma mensual y acumulada incluyendo pagos y reembolsos por los conceptos de estancia temporal, cuota global y total convenios, y contempla una clasificación por países según su pertenencia a la Unión Europea, al Espacio Económico Europeo o su no pertenencia a estos grupos.

Incluye una relación de costes medios de las prestaciones en especie aprobados a los distintos países que se integran en los grupos especificados en el párrafo anterior.

Respecto a farmacia, se ofrecen los importes acumulados a fin de cada mes, y series históricas con coeficientes de variación, de las rúbricas “Recetas médicas” y “Productos farmacéuticos y hemoderivados” así como del número total de recetas y del gasto medio por receta.

Se cierra la información relativa a la asistencia sanitaria con la serie histórica de la actividad hospitalaria.

## **II.19 ÁREA DE SERVICIOS SOCIALES.**

El tratamiento dado al seguimiento de la evolución durante el ejercicio del gasto total en servicios

sociales es idéntico al aplicado al resto de las áreas; es decir: expresión del importe acumulado mensual y secuencia histórica con variación porcentual de la liquidación de cada ejercicio respecto del anterior. Se recoge asimismo la evolución del gasto en cada uno de los grupos de programas y programas que integran el área.

En su desarrollo se presta especial atención al seguimiento de la evolución de los conciertos de servicios sociales, y al gasto acumulado en prestaciones sociales y económicas de la LISMI (Ley 13/1982, de 7 de abril, de Integración Social de Minusválidos, y RD 383/1984, de 1 de febrero, por el que se establece y regula el sistema de dichas prestaciones).

El seguimiento del gasto acumulado en conciertos de servicios sociales se efectúa tanto por su importe total acumulado mensual, como por el de los distintos apartados en los que se encuentra dividido en función de las entidades que prestan el servicio: Instituciones del Estado, Comunidades Autónomas, entidades privadas, etc.

Respecto a la LISMI, su seguimiento abarca el gasto acumulado mensual durante el ejercicio por su total y por los de las prestaciones de “garantía de ingresos mínimos”, “ayuda a tercera persona” y “movilidad y compensación para gastos de transporte” que la componen. Se detalla asimismo la evolución del número de beneficiarios clasificados por clase de prestación y tipo de minusvalía y por clase de prestación y dependencia, cerrándose el informe con la serie histórica de los importes mensuales de las prestaciones.

## **II.20 y II 21      ÁREA DE TESORERIA, INFORMATICA Y OTROS SERVICIOS FUNCIONALES COMUNES.**

Completa la información de gastos el área de tesorería, informática y otros servicios funcionales comunes, que presta atención al gasto total y distribución en sus respectivos grupos de programas y programas, y el seguimiento de las operaciones de capital y financieras del sistema.

### **II.22 INGRESOS.**

El capítulo sobre el desarrollo de las principales magnitudes del sistema se cierra con la información relativa a los ingresos, haciendo referencia a los siguientes extremos: importe acumulado de las cotizaciones sociales y su distribución por regímenes, ingresos provenientes de transferencias de la Administración del Estado, tanto las corrientes como las de capital y otras transferencias, y evolución del importe acumulado de otros ingresos tales como tasas, ingresos patrimoniales, enajenación de inversiones y operaciones financieras.

### **Otras notas al capítulo II**

Los datos de este capítulo se refieren a rúbricas presupuestarias de gastos y de ingresos que, por su importancia, requieren especial mención. Los estados que lo componen representan las evoluciones anual y mensual referidas a los últimos ejercicios, siendo necesario aclarar que las que figuran en las líneas relativas a años corresponden a importes de liquidación, tratándose de cifras definitivas, mientras que las que se incluyen a la altura de cada mes se obtienen de la contabilidad presupuestaria mecanizada.

La información reflejada en los cuadros relativos a pensiones se elabora en base a la nómina mecanizada correspondiente al período de referencia, en la que no figuran incluidos los recibos de atrasos, los denominados primeros pagos (liquidación relativa al tiempo que media entre la fecha de devengo de la prestación económica y la de su inclusión en nómina mecanizada), ni las devoluciones del mes.

## **CAPITULO III. OTROS DATOS**

### **III.1 AFILIACION DE TRABAJADORES E INSCRIPCION DE EMPRESAS.**



Abre este bloque un informe que ofrece las cifras relativas al número de trabajadores en alta laboral clasificados por regímenes (datos de afiliación media diaria).

No se incluyen eventuales agrarios ni desempleados parciales.

A continuación, el número de afiliados en alta se distribuye por regímenes y Comunidades Autónomas y, en un tercer informe, por Comunidades Autónomas y sexo.

Los datos de afiliación se cierran con los trabajadores extranjeros en alta clasificados, según su origen, en dos grandes grupos: procedentes de la Unión Europea y procedentes del resto de países.

El apartado de inscripción de empresas abarca datos sobre las cuentas de cotización (número de centros de trabajo inscritos), clasificados por regímenes.

### **III.2 CENSOS.**

Se inicia el bloque con el número de pensiones, tanto en la modalidad contributiva como en la no contributiva, clasificado por clases de pensión.

El censo de la población pensionista se presenta en base a su desglose en perceptores de pensiones del sistema no concurrentes con ajenas, bien se trate de una pensión o de varias, y en perceptores de una o varias pensiones del sistema en concurrencia con otras ajenas. Incluye este informe el cálculo de la relación existente entre pensiones y pensionistas.

El censo de la población protegida en asistencia sanitaria se presenta mediante una serie histórica anual clasificada en cuatro grupos: “Trabajadores”, “Beneficiarios de trabajadores”, “Pensionistas” y “Beneficiarios de pensionistas”.

### **III.3 SALARIO MINIMO INTERPROFESIONAL.**

Expresa el importe del salario mínimo para cualesquiera actividades en la agricultura, en la industria y en los servicios, sin distinción de sexo ni edad de los trabajadores.

Se cuantifica en las modalidades de “Día” y “Año”, según el período de fijación del salario.

Incluye el cálculo del porcentaje de variación de los datos para cada ejercicio con los correspondientes al ejercicio anterior.

### **III.4 PENSIONES ASISTENCIALES.**

Se recoge información respecto de las pensiones asistenciales sobre beneficiarios, según clase de pensión y sexo, y sobre la distribución del número de pensiones por tramos de edad e importe de nóminas, excluidos atrasos y regularizaciones.

En relación con las pensiones asistenciales, por Real Decreto 2620/1981, de 24 de julio, se regula la concesión de Ayudas del Fondo Nacional de Asistencia Social a ancianos y a enfermos o inválidos para el trabajo. Estas pensiones son ayudas económicas individualizadas y de carácter periódico.

Por Real Decreto 728/1993, de 14 de mayo, se establecen pensiones asistenciales por ancianidad en favor de los emigrantes españoles. En la parte expositiva se indica que el mecanismo de protección, establecido en esta norma, perfecciona y sustituye a las ayudas económicas individuales de naturaleza

asistencial y pago periódico que el Ministerio de Trabajo y Asuntos Sociales venía otorgando desde 1988 en favor de emigrantes españoles ancianos, sin perjuicio de que se sigan manteniendo los actuales niveles y sistemas de protección para otros colectivos u otras contingencias, así como las competencias del Ministerio de Asuntos Exteriores y de Cooperación en materia de protección y asistencia a los españoles en el extranjero, reconocidos en derecho internacional e interno.

## **CAPITULO IV.- ANEXO**

Con los datos que se incluyen en este capítulo se pretende proporcionar información complementaria a la ofrecida en los anteriores, con objeto de facilitar el análisis sin necesidad de acudir a las fuentes de información de publicaciones especializadas sobre la materia.

### **IV.1 PRODUCTO INTERIOR BRUTO.**

Serie cronológica de la evolución del P.I.B. trimestral y sus componentes, con datos de “Precios corrientes: Base 2008” corregidos de efectos estacionales y de calendario y de “Volumen encadenado: referencia 2008”. Se ofrecen las cifras correspondientes a los datos trimestrales del ejercicio en curso, conocidos a la fecha de cierre del boletín y a los anuales de los ejercicios anteriores más próximos.

Se inserta el cálculo de la variación porcentual del total del P.I.B. de un año respecto al anterior o de un trimestre respecto al trimestre anterior en el caso del ejercicio en curso.

### **IV.2 INDICES DE PRECIOS DE CONSUMO.**

Los parámetros considerados en el informe son: "Índice", "Variación mensual", "Variación anual" y "Variación en lo que va de año", y se ajustan a la ORDEN EHA/3804/2006, de 29 de noviembre, por la que se establece el nuevo sistema de Índices de precios de Consumo, base 2006.

A partir de enero de 2012 se establece el nuevo sistema "Base 2011".

El Instituto Nacional de Estadística (INE) advierte de que no se pueden calcular variaciones de índices de precios entre dos períodos combinando datos de distintos sistemas.

### **IV.3 POBLACION ESPAÑOLA.**

En un primer informe se muestra la evolución futura de la población por grandes grupos de edad en cifras absolutas y en la distribución porcentual de dichos grupos de edad dentro del total de cada ejercicio.

La esperanza de vida de la población española y la población española referida a 1 de enero de 2012 distribuida por provincias, ciudades autónomas, capitales de provincia, archipiélagos y comunidades autónomas completan el bloque.

### **IV.4 POBLACION PARADA**

La información sobre la población parada, se distribuye por sectores económicos y por trimestres para los últimos años y se completa con los cálculos de la distribución porcentual de aquéllos.

### **IV.5 POBLACION OCUPADA.**

Con análoga estructura se aporta información de la población ocupada y su distribución porcentual en

los dos cuadros que a la misma se dedican.

#### **IV.6 PARO REGISTRADO**

Finalmente se recogen en los dos últimos estados el detalle del paro registrado por sectores económicos, en series anuales y mensuales, así como la distribución porcentual respectiva.

#### **V.3.- OBSERVACIONES DE CARACTER GENERAL**

La estructura informativa de los cuadros de este Boletín es revisada anualmente de conformidad con los Presupuestos de la Seguridad Social aprobados para cada ejercicio, adaptando las variaciones que se hubiesen producido.

El Boletín se edita en once números de periodicidad mensual de enero a noviembre de cada año. Los datos correspondientes al mes de diciembre y a la liquidación del ejercicio económico figuran en el Informe Económico Financiero (Anexo II) que acompaña al Proyecto de Presupuestos de la Seguridad Social.

#### **V.4.- FUENTES DE INFORMACION.**

La procedencia de los datos ofrecidos en los distintos informes que contiene el presente boletín se especifica como pie de página en cada uno de dichos informes.

---

## **VI. GLOSARIO DE TÉRMINOS**

---

## **VI.- GLOSARIO DE TÉRMINOS**

### **ACCIDENTE DE TRABAJO**

Es toda lesión corporal que el trabajador sufra con ocasión o por consecuencia del trabajo que ejecute por cuenta ajena.

### **AFILIACIÓN**

Acto administrativo de la Tesorería General de la Seguridad Social por el que se realiza la incorporación al sistema de la Seguridad Social de un sujeto protegido, lo que le convierte en titular de derechos y obligaciones con el mismo. En general se solicita por el empleador para los trabajadores por cuenta ajena y por el propio trabajador si lo que es por cuenta propia. Da lugar a la asignación del Número de Afiliación, de carácter vitalicio y único para todo el sistema.

### **ALTA**

Comunicación a la Tesorería General de la Seguridad Social de la incorporación de un trabajador a una actividad que le convierte en un sujeto protegido del sistema de la Seguridad Social.

### **ASISTENCIA SANITARIA**

Prestación de servicios médicos y farmacéuticos necesarios para conservar o restablecer la salud de las personas protegidas, y su aptitud para el trabajo, así como servicios de recuperación física y, en algunos casos, prótesis y aparatos ortopédicos.

### **BASES DE COTIZACIÓN**

Son las cantidades sobre las que se aplican los tipos de cotización para la obtención de las cuotas de la Seguridad Social que los sujetos responsables ingresan en el sistema y que constituyen su principal recurso económico.

### **CAMPO DE APLICACIÓN DEL SISTEMA**

Es la consideración del ámbito subjetivo al que se extiende el sistema de la Seguridad Social. Con la meta final que establece el artículo 41 de la constitución de "...un régimen público de Seguridad Social para todos los ciudadanos..." el actual sistema de la Seguridad Social delimita el campo de aplicación de quienes

---

NOTA.- Los términos y definiciones que figuran en el presente glosario carecen de naturaleza normativa, legal o jurídica. El alcance de su significado y aplicación se circunscribe a los ámbitos presupuestarios y económicos que son objeto de este Boletín. Su detalle responde exclusivamente al ánimo de facilitar la comprensión y consulta de los datos que se divulgan.

realizan una actividad profesional en una serie de Regímenes. El Régimen General, que abarca a los trabajadores por cuenta ajena o asimilados de las distintas ramas de la actividad económica, bien sean eventuales, de temporada o fijos, aún de trabajo discontinuo e incluidos los trabajadores a domicilio, sea cual fuere su categoría profesional y la forma y cuantía de la remuneración que perciban, salvo los que desarrollen una actividad que dé lugar a su inclusión en alguno de los siguientes Regímenes Especiales que acogen, además, a sus propios trabajadores autónomos:

De los Trabajadores del Mar.

De la Minería del Carbón.

De los Trabajadores por Cuenta Propia o Autónomos.

La Ley 28/2011, de 22 de septiembre, procede a la integración del Régimen Especial Agrario de la Seguridad Social en el Régimen General de la Seguridad Social.

La disposición adicional trigésima novena de la Ley 27/2011, de 1 de agosto, sobre actualización, adecuación y modernización del sistema de Seguridad Social establece, con efectos de 1 de enero de 2012, que el Régimen Especial de la Seguridad Social de los Empleados de Hogar, quedará integrado en el Régimen General de la Seguridad Social.

Asimismo, el ámbito subjetivo se extiende, en la modalidad no contributiva, conforme a la Ley 26/1990, de 20 de diciembre.

## **COTIZACIÓN**

Actividad financiera en virtud de la cuál se realiza por los sujetos obligados la aportación de recursos económicos al sistema de la Seguridad Social.

En un aspecto más formal consiste en la determinación de la deuda por los sujetos obligados, mediante actos y cálculos ajenos a la Tesorería General de la Seguridad Social, aunque efectuados en impresos editados por ella y realizados conforme a normativa del Ministerio de Empleo y Seguridad Social.

Sus elementos básicos son la base de cotización, el tipo de cotización y la cuota.

## **CUIDADO DE MENORES AFECTADOS POR CÁNCER U OTRA ENFERMEDAD GRAVE**

Se considera situación protegida la reducción de la jornada de trabajo, con la disminución proporcional del salario, que lleven a cabo los progenitores, adoptantes o acogedores, para el cuidado del menor/es de 18 años que estén a su cargo y que padezcan cáncer o cualquier enfermedad grave que requiera ingreso hospitalario de larga duración, y además precisen cuidado directo, continuo y permanente.

## **CUOTAS**

Importes que mensualmente ingresan los sujetos obligados en las entidades financieras autorizadas a colaborar con la Tesorería General de la Seguridad Social. La cuota resulta de la aplicación del tipo de cotización a la base de cotización, según la normativa vigente en cada momento.

En el Régimen General y en aquellos otros en que el trabajo se realiza por cuenta ajena la cuota normalmente comprende la aportación de los empresarios y trabajadores.

En el caso de trabajadores por cuenta propia la cuota es íntegramente a su cargo.

## **ENFERMEDAD PROFESIONAL**

La contraída a consecuencia del trabajo ejecutado por cuenta ajena en las actividades especificadas como causantes de la misma en el cuadro de Enfermedades Profesionales aprobado por el Ministerio de Empleo y Seguridad Social, y que esté provocada por la acción de los elementos o sustancias que en dicho cuadro se indican para cada enfermedad profesional.

## **ENTIDADES GESTORAS**

Son entes públicos, dotados de personalidad jurídica propia, creados para llevar a cabo, bajo la dirección y tutela del ministerio correspondiente, la gestión y administración de las prestaciones del sistema de la Seguridad Social.

Son las siguientes:

INSTITUTO NACIONAL DE LA SEGURIDAD SOCIAL (INSS)

INSTITUTO NACIONAL DE GESTION SANITARIA (INGESA)

INSTITUTO DE MAYORES Y SERVICIOS SOCIALES (IMSERSO)

INSTITUTO SOCIAL DE LA MARINA (ISM)

## **ESTRUCTURA DEL PRESUPUESTO**

Se fija por Orden del Ministerio de Empleo y Seguridad Social para cada ejercicio.

## **INCAPACIDAD PERMANENTE**

Es la situación del trabajador que, después de haber estado sometido al tratamiento previsto y de haber sido dado de alta médicamente, presenta reducciones anatómicas o funcionales graves, susceptibles de determinación objetiva y previsiblemente definitivas, que disminuyan o anulen su capacidad laboral, dando lugar a distintos grados de incapacidad.

No será necesaria el alta médica para la valoración de la incapacidad permanente en los casos en que concurran secuelas definitivas.

## **INCAPACIDAD TEMPORAL**

Situación en la que se encuentran los trabajadores impedidos temporalmente para trabajar debido a enfermedad común o profesional y accidentes, sea o no de trabajo, mientras reciban asistencia sanitaria de la Seguridad Social, así como los períodos de observación por enfermedad profesional en los que se prescriba la baja en el trabajo durante los mismos.

## **INDEMNIZACION**

Prestación económica que se abona por una sola vez, por causas diversas.

## **INGRESOS**

Son los ingresos del sistema, que se clasifican en tres grupos: por operaciones corrientes, de capital y financieras.

Los ingresos por operaciones corrientes comprenden las cotizaciones sociales, las tasas y otros ingresos, las transferencias corrientes y los ingresos patrimoniales y aplicaciones de tesorería.

Los ingresos por operaciones de capital recogen las variaciones del patrimonio por enajenación de inversiones reales y por transferencias de capital, y los correspondientes a operaciones financieras las variaciones de activos y pasivos financieros.

## **INGRESOS PATRIMONIALES**

Rentas de la propiedad y del patrimonio de la Seguridad Social y de sus actividades en régimen de derecho privado.

## **INSCRIPCION DE EMPRESAS**

Acto administrativo por el que la Tesorería General de la Seguridad Social, a solicitud de un empresario, realiza su inscripción en el sistema de la Seguridad Social, que será válida durante la existencia de la persona natural o jurídica, o del ente empleador solicitante. Consecuente con la inscripción de la empresa la Tesorería General de la Seguridad Social asigna el “Código de Cuenta de Cotización” para su identificación numérica.

## **INSTITUTO DE MAYORES Y SERVICIOS SOCIALES (IMSERSO)**

Es la entidad gestora, adscrita al Ministerio de Empleo y Seguridad Social, a la que compete la gestión de las pensiones de invalidez y jubilación en sus modalidades no contributivas, así como los servicios complementarios de las prestaciones para personas mayores y personas con discapacidad, el seguimiento y desarrollo del Plan Gerontológico y del Plan de Acción para Personas con Discapacidad.

## **INSTITUTO NACIONAL DE GESTION SANITARIA (INGESA)**

Es la entidad gestora, tutelada por el Ministerio de Sanidad, Servicios Sociales e Igualdad. Según se establece en el artículo 15 del RD 840/2002, de 2 de agosto, por el que se modifica y desarrolla la estructura orgánica básica del Ministerio de Sanidad y Consumo, le corresponde la gestión de los derechos y obligaciones del INSALUD, las prestaciones sanitarias en el ámbito de las Ciudades de Ceuta y Melilla y realizar cuantas otras actividades sean necesarias para el normal funcionamiento de sus servicios, en el marco de lo dispuesto por la disposición transitoria tercera de la Ley 14/1986, de 25 de abril, General de Sanidad.

## **INSTITUTO NACIONAL DE LA SEGURIDAD SOCIAL (INSS)**

Es la entidad gestora, tutelada por el Ministerio de Empleo y Seguridad Social, encargada de la gestión y administración de las prestaciones económicas del sistema de la Seguridad Social.



## **INSTITUTO SOCIAL DE LA MARINA (ISM)**

Es la entidad gestora, tutelada por el Ministerio de Empleo y Seguridad Social, que tiene a su cargo la gestión del régimen especial de la Seguridad Social de los Trabajadores del Mar.

### **JUBILACION**

Pensión vitalicia que corresponde al trabajador tras su cese en el trabajo por haber cumplido sesenta y cinco años de edad, como regla general.

### **LACTANCIA NATURAL**

La prestación económica trata de cubrir la pérdida de ingresos que se produce, cuando la trabajadora es declarada en situación de suspensión del contrato de trabajo por riesgo durante la lactancia natural de un menor de 9 meses, en los supuestos en que, debiendo cambiar de puesto de trabajo o de actividad por otro compatible con su situación, dicho cambio no resulte técnica u objetivamente posible o no pueda razonablemente exigirse por motivos justificados.

### **MATERNIDAD**

Las prestaciones económicas por maternidad tratan de cubrir la pérdida de rentas del trabajo o de ingresos que sufren los trabajadores, por cuenta ajena o por cuenta propia, cuando se suspende su contrato o se interrumpe su actividad para disfrutar de los períodos de descanso por maternidad, adopción y acogimiento, legalmente establecidos.

### **MUTUAS DE ACCIDENTES DE TRABAJO Y ENFERMEDADES PROFESIONALES DE LA SEGURIDAD SOCIAL**

Son asociaciones de empresas que colaboran en la gestión de las contingencias de incapacidad temporal y de accidentes de trabajo y enfermedades profesionales, sin ánimo de lucro y asumiendo responsabilidad mancomunada.

### **ORFANDAD**

Pensión que corresponde a los hijos de cualquier afiliado menores de 24 años o incapacitados.

### **OTRAS PRESTACIONES ECONOMICAS**

Comprende las siguientes prestaciones por una sola vez:

- Auxilio por defunción: Ayuda para hacer frente a los gastos de sepelio.
- Ayuda por intervención quirúrgica.
- Indemnización a tanto alzado: Entrega para amparar situaciones de Incapacidad permanente o muerte que no den origen a una pensión periódica.

- Indemnizaciones por baremo: Prestaciones por lesiones, mutilaciones y deformidades de carácter definitivo y no invalidantes causadas por accidente de trabajo o enfermedad profesional.
- Entregas por desplazamientos: Cantidades que se satisfacen por desplazamiento de enfermos accidentados y sus acompañantes.
- Otras indemnizaciones y entregas únicas reglamentarias: Las no comprendidas expresamente en otros conceptos.

## **PATERNIDAD**

Subsidio que se reconoce a todos los trabajadores que suspendan el contrato laboral durante los días legalmente establecidos, con motivo del nacimiento de un hijo, adopción y acogimiento tanto preadoptivo, como permanente o simple.

## **PENSIÓN**

Es la prestación económica de pago periódico mensual, con carácter vitalicio, o de duración amplia o indeterminada.

## **PENSIONES ASISTENCIALES**

Son las ayudas con cargo al Fondo Nacional de Asistencia Social, reguladas por Real Decreto 2620/1981, de 24 de julio, a ancianos y enfermos o inválidos para el trabajo que cumplan las condiciones exigidas de edad, falta de ingresos económicos, etc.

## **PENSIONES MÍNIMAS DEL SISTEMA**

Se fijan en la Ley de Presupuestos Generales del Estado de cada ejercicio para las distintas clases de pensiones.

## **POBLACIÓN OCUPADA**

Está integrada por las personas de 16 o más años que durante el periodo de referencia han estado trabajando al menos una hora a cambio de una retribución en dinero o especie o quienes teniendo trabajo han estado temporalmente ausentes del mismo por enfermedad, vacaciones, etcétera.

## **POBLACIÓN PARADA**

Está integrada por las personas de 16 o más años que durante el periodo de referencia han estado sin trabajo, disponibles para trabajar y buscando activamente empleo. También se consideran parados a las personas que ya han encontrado un trabajo y están a la espera de incorporarse a él, siempre que verifiquen las dos primeras condiciones.

## **PRESTACIÓN ECONÓMICA POR CUIDADO DE MENORES AFECTADOS POR CÁNCER U OTRA ENFERMEDAD GRAVE**

La reducción de la jornada de trabajo que, de acuerdo con lo previsto en el párrafo tercero del artículo 37.5 del texto refundido de la ley del estatuto de los Trabajadores, aprobado por el Real Decreto legislativo 1/1995, de 24 de marzo, lleven a cabo las personas progenitoras, adoptantes y acogedoras de carácter familiar preadoptivo o permanente, cuando ambas trabajen, para el cuidado del menor a su cargo afectado por cáncer u otra enfermedad grave incluida en el listado que figura como anexo al Real Decreto 1148/2011, de 29 de julio, por el que se fija la aplicación y desarrollo de la prestación.

## **PRESTACIONES ECONÓMICAS NO CONTRIBUTIVAS**

Recoge esta rúbrica las prestaciones por incapacidad permanente, jubilación y protección a la familia de las personas sin ingresos económicos suficientes, aún cuando no hayan cotizado nunca o el tiempo suficiente para alcanzar prestaciones de nivel contributivo.

## **PRESTACIONES EN FAVOR DE FAMILIARES**

Pensión para nietos y hermanos menores de dieciocho años o mayores incapacitados que no tengan derecho a pensión del estado, provincia o municipio, o a prestaciones periódicas de la Seguridad Social y que carezcan de medios de subsistencia y de familiares obligados a dar alimentos.

También para madres o abuelas, viudas o solteras que reúnan las demás condiciones de los hijos y nietos; para padres o abuelos, en las mismas condiciones que, tengan cumplidos los sesenta años de edad o se hallen incapacitados para el trabajo.

Subsidio temporal para hijos y hermanos mayores de dieciocho años, solteras o viudas, que reúnan además las condiciones de los nietos y hermanos.

## **PRESTACIONES FAMILIARES**

Prestaciones económicas, en determinadas condiciones, a los trabajadores en alta o situación asimilada, pensionistas y perceptores de prestaciones periódicas, consistentes en asignación familiar por hijo a cargo con minusvalía o sin ella y prestaciones económicas de pago único por nacimiento de hijo, a partir del tercero, y por parto múltiple.

## **PRESTACIONES LISMI**

Subsidios en favor de personas con posibilidades de integración educativa, laboral o social disminuidas como consecuencia de una deficiencia física, psíquica o sensorial. Conforme a la Ley 13/1982, de Integración Social de Minusválidos y normas de desarrollo, los subsidios de referencia son gestionados por el Instituto de Mayores y Servicios Sociales, en sus modalidades de garantía de ingresos mínimos, ayuda de tercera persona y movilidad y compensación de gastos de transporte.

## **PRESUPUESTO DE GASTOS POR CATEGORIAS ECONOMICAS**

Recoge la clasificación por capítulos, artículos, conceptos, subconceptos y partidas, según su naturaleza económica.

## **PRESUPUESTO POR PROGRAMAS**

Atiende a la clasificación de los gastos en razón de las actividades a desarrollar de acuerdo con las contingencias a cubrir o los beneficios de la acción protectora a otorgar.

### **RÉGIMEN ESPECIAL DE LA MINERÍA DEL CARBÓN**

Comprende a los trabajadores por cuenta ajena que prestan sus servicios en empresas de actividades relativas a la minería del carbón.

### **RÉGIMEN ESPECIAL DE LOS TRABAJADORES DEL MAR**

Comprende a los trabajadores de la Marina Mercante, embarcaciones deportivas o de recreo, pesca marítima, extracción de los productos del mar, tráfico interior de puertos, estibadores portuarios, etc. Tratándose de trabajadores independientes; los que lo hagan de forma habitual, personal y directa, en pequeñas embarcaciones o dedicados a la extracción de productos del mar y constituyan dichas actividades su medio fundamental de vida.

### **RÉGIMEN ESPECIAL DE TRABAJADORES AUTONOMOS**

Comprende entre otros, a los trabajadores por cuenta propia, mayores de 18 años que, de forma habitual, personal y directa, realizan una actividad económica a título lucrativo, sin sujeción a contrato de trabajo y aunque utilice el servicio remunerado de otras personas. Se presumirá, salvo prueba en contrario, que lo es todo titular de un establecimiento abierto al público como propietario, arrendatario, usufructuario u otro concepto análogo.

### **RÉGIMEN GENERAL**

Comprende los trabajadores españoles por cuenta ajena de la industria y los servicios y asimilados a los mismos que ejerzan normalmente su actividad en territorio nacional.

La normativa que regula este régimen presenta diversas particularidades respecto al encuadramiento en el mismo de trabajadores no contemplados en la descripción general.

Integra desde 2012 el S. E. Agrario y el S.E, de Empleados de Hogar

### **RIESGO DURANTE EL EMBARAZO**

La prestación económica trata de cubrir la pérdida de ingresos que se produce, cuando la trabajadora es declarada en situación de suspensión del contrato de trabajo por riesgo durante el embarazo, en los supuestos en que, debiendo cambiar de puesto de trabajo o de actividad por otro compatible con su estado, dicho cambio no resulte técnica u objetivamente posible o no pueda razonablemente exigirse por motivos justificados.

### **RIESGO DURANTE LA LACTANCIA NATURAL**

El periodo de suspensión del contrato de trabajo en los supuestos en que, debiendo la mujer trabajadora cambiar de puesto de trabajo por otro compatible con su situación, dicho cambio de puesto no resulte técnica u

objetivamente posible o no pueda razonablemente exigirse por motivos justificados.

### **SALARIO MÍNIMO INTERPROFESIONAL**

El que con tal carácter señala el Gobierno anualmente conforme al Estatuto de los Trabajadores. Se aplica para todas las actividades sin distinción de sexo ni edad de los trabajadores. Incrementado con el prorrateo de las percepciones de vencimiento superior al mensual constituye la base mínima de cotización a la Seguridad Social.

### **SERVICIOS COMUNES**

Son aquellos encargados de llevar a cabo funciones auxiliares y complementarias de la gestión de la Seguridad Social.

La calificación de servicio común corresponde en la Seguridad Social a la Tesorería General de la Seguridad Social y la Gerencia de Informática de la Seguridad Social

### **SERVICIOS SOCIALES**

Se incluyen bajo esta denominación la atención a minusválidos, la atención a la tercera edad y otros servicios sociales.

### **SISTEMA DE LA SEGURIDAD SOCIAL**

En cuanto a organización, es el conjunto integrado por las entidades gestoras y servicios comunes de la Seguridad Social, las mutuas de accidentes de trabajo y enfermedades profesionales y las empresas colaboradoras.

El sistema se estructura en dos niveles o modalidades de prestación: contributivo y no contributivo.

El nivel contributivo se compone de un régimen general y tres regímenes especiales. También comprende el Seguro Escolar y el Seguro Obligatorio de Vejez e Invalidez, anteriores al establecimiento del sistema de Seguridad Social, que se mantienen vigentes con arreglo a su propia legislación.

El nivel no contributivo incluye a todos los ciudadanos en situación de necesidad protegible que carezcan de ingresos económicos suficientes para su subsistencia, aun cuando no hayan cotizado nunca o lo hayan hecho por tiempo insuficiente para causar derecho a las prestaciones de nivel contributivo.

### **SISTEMA ESPECIAL PARA TRABAJADORES POR CUENTA PROPIA AGRARIOS INCLUIDOS EN EL RÉGIMEN ESPECIAL DE LOS TRABAJADORES POR CUENTA PROPIA O AUTÓNOMOS.**

Sistema en el que, a partir del 1 de enero de 2008, quedan incluidos los trabajadores por cuenta propia agrarios, mayores de 18 años, que reúnan los requisitos establecidos en el Artículo 2 de la Ley 18/2007, de 4 de julio, por la que se procede a la integración de los trabajadores por cuenta propia del Régimen Especial Agrario de la Seguridad Social en el Régimen Especial de la Seguridad Social de los Trabajadores por Cuenta Propia o Autónomos.

## **SUBSIDIO**

Prestación periódica que se abona durante un período de tiempo limitado.

## **TESORERÍA GENERAL DE LA SEGURIDAD SOCIAL**

Servicio común de la Seguridad Social, dotado de personalidad jurídica propia, que tiene a su cargo la gestión de los ingresos económicos y administración financiera del sistema, en aplicación de los principios de solidaridad financiera y caja única.

## **TOPES MÁXIMOS Y MÍNIMOS**

Cantidades máximas y mínimas entre las que debe estar siempre comprendida la base de cotización para accidentes de trabajo y enfermedades profesionales. Si se supera por exceso se computará como base el tope máximo, y si no se alcanza por defecto se tomará el tope mínimo.

## **TRABAJADORES EN ALTA O SITUACION ASIMILADA**

Trabajador en alta es el trabajador en situación de servicio activo. Situación asimilada al alta es la de los sujetos protegidos que sin estar en situación de actividad laboral reúnen determinadas condiciones reglamentariamente establecidas que permiten el acceso inmediato o latente a toda o parte de la acción protectora de la Seguridad Social.

Son situaciones asimiladas al alta:

- La situación de desempleo involuntario total o subsidiado.
- La excedencia forzosa.
- La suspensión de contrato de trabajo por servicio militar.
- El traslado del trabajador por la empresa fuera del territorio nacional.
- Convenio especial con la Tesorería Territorial de la Seguridad Social o, en su caso, con la Dirección Provincial del Instituto Social de la Marina.
- La dedicación a las tareas parlamentarias como diputado o senador.
- La de ser miembro de los Gobiernos y Parlamentos de las Comunidades Autónomas.
- Los noventa días siguientes a haber cesado un trabajador en su situación de alta.
- La huelga laboral es asimilada al alta especial sin obligación de cotizar.

## **TRANSFERENCIAS CORRIENTES**

Ingresos recibidos o gastos realizados sin contrapartida directa por parte de los agentes que los realizan o perciben, destinados a financiar gastos de carácter consuntivo.

## **TRANSFERENCIAS DE CAPITAL**

Ingresos recibidos o gastos realizados sin contrapartida directa por parte de los agentes que los realizan o perciben, destinados a financiar formación de capital.

## **VIUDEDAD**

Pensión vitalicia que corresponde al viudo por fallecimiento de su cónyuge. Son sujetos causantes:

- Trabajadores en alta o en situación asimilada a la de alta.
- Inválidos provisionales.
- Pensionistas por invalidez permanente o jubilación.
- Trabajadores fallecidos por accidente de trabajo o enfermedad profesional.
- Trabajadores que habiendo cesado en el trabajo por cuenta ajena, reuniendo en aquellos momentos las condiciones para serles otorgada la pensión de jubilación, fallecieron sin haberla solicitado.

# Boletín Informativo de la Seguridad Social

Gestión económica



MINISTERIO  
DE EMPLEO  
Y SEGURIDAD SOCIAL



MINISTERIO  
DE EMPLEO  
Y SEGURIDAD SOCIAL