



Ministerio de Trabajo e Inmigración
Secretaría de Estado de la Seguridad Social

Seguimiento de Indicadores y Objetivos

Mutuas de Accidentes de Trabajo y
Enfermedades Profesionales de la
Seguridad Social

Junio 2009



Intervención General de la Seguridad Social



ÍNDICE

	Página
001 MUTUAL MIDAT CYCLOPS.....	1
002 MUTUALIA.....	16
003 MUTUA ACTIVA.....	31
007 MUTUA MONTAÑESA.....	46
010 MUTUA UNIVERSAL.....	61
011 MAZ.....	76
015 UMIVALE.....	91
021 MUTUA NAVARRA.....	106
039 MUTUA INTERCOMARCAL.....	121
061 FREMAP.....	136
072 SOLIMAT.....	151
115 MUTUA DE CEUTA-SMAT.....	166
151 ASEPEYO.....	181
183 MUTUA BALEAR.....	196
201 MUTUA GALLEGA DE A.T.....	211
267 UNION DE MUTUAS.....	226
272 MAC.....	241
274 IBERMUTUAMUR.....	256
275 FRATERNIDAD.....	271
276 EGARSAT.....	286
291 CENTRO EUSKADI.....	301
292 CENTRO LEVANTE.....	309
293 CORPORACION MUTUA.....	317
294 SUMA INTERMUTUAL.....	325
AGREGADO DE MUTUAS.....	330





MINISTERIO DE TRABAJO E INMIGRACIÓN
SECRETARÍA DE ESTADO DE LA SEGURIDAD SOCIAL
 INTERVENCIÓN GENERAL DE LA SEGURIDAD SOCIAL

ACUMULADO JUNIO 2009

001 MUTUAL MIDAT CYCLOPS		Area 1	
		G.P. 11	Programa 02
PROGRAMA: INCAPACIDAD TEMPORAL Y OTRAS PRESTACIONES		RESPONSABLE:	
ACTIVIDADES			
RECONOCIMIENTO DE PRESTACIONES DE PAGO DIRECTO POR INCAPACIDAD TEMPORAL VIGILANCIA DE LOS RECONOCIMIENTOS EFECTUADOS EN RÉGIMEN DE PAGO DELEGADO VIGILANCIA DEL AGOTAMIENTO DE LOS PLAZOS DE ESTAS PRESTACIONES SEGUIMIENTO DE LA INCAPACIDAD TEMPORAL POR RÉGIMENES Y TIPOS DE PAGO (DIRECTO Y DELEGADO)			
OBJETIVOS			
CL	DENOMINACIÓN	Presupuesto 2009	
01	CONSEGUIR UNA DURACIÓN MEDIAS MÁXIMA, EN DÍAS, DE CADA PROCESO DE	40,91	43,65
02	NO SUPERAR UN PORCENTAJE DE PROCESOS DE IT RESPECTO A LOS AFILIADOS DEL	1,24	2,01
03	CONSEGUIR UN GASTO DIRECTO MÁXIMO POR AFILIADO DE EUROS	145,64	76,92
04	CONSEGUIR UN NÚM. MEDIO MÁXIMO DE DÍAS INDEMNIZADOS POR CADA PROCESO INDEMNIZADO DE	49,28	53,88
05	CONSEGUIR UN GASTO MÁXIMO POR DÍA INDEMNIZADO DE EUROS	31,75	20,08
06	REALIZAR GASTO DIRECTO MÁXIMO POR PROCESO INDEMNIZADO CON ALTA EN EL PERÍODO DE EUROS	1.564,61	1.081,89
07	REALIZAR UN GASTO TOTAL MÁXIMO POR AFILIADO DE EUROS	253,82	146,50
08	CONSEGUIR UN GASTO TOTAL MÁXIMO POR DÍA INDEMNIZADO DE EUROS	55,34	38,25
09	REALIZAR UN GASTO TOTAL MÁXIMO POR PROCESO INDEMNIZADO DE EUROS	2.726,87	2.060,53
MEDIOS HUMANOS Y FINANCIEROS			
CL	MEDIOS	Presupuesto 2009	
10	NÚMERO DE PERSONAS	258	342
11	EN MILES DE EUROS		
11	Gastos de personal	10.170,78	6.338,80
12	Otros gastos de funcionamiento	15.779,56	6.216,57
13	TOTAL COSTE DE LOS SERVICIOS	25.950,34	12.555,37
14	Transferencias	335.398,83	107.146,18
15	Inversiones	25,00	9,58
16	TOTAL OPERACIONES NO FINANCIERAS	361.374,17	119.711,13
18	TOTAL GASTOS DEL PROGRAMA	361.374,17	119.711,13
INDICADORES PARA EL SEGUIMIENTO DE OBJETIVOS			
CL	DENOMINACIÓN	Presupuesto 2009	
19	NUM. DE PROCESOS CUYA ALTA SE HAYA PRODUCIDO EN EL PERÍODO	273.846	123.843
20	Nº DÍAS DE BAJA, RELATIVOS A PROCESOS CUYA ALTA MÉDICA SE HAYA PRODUCIDO EN EL PERÍODO	11.202.790	5.405.601
21	Nº PROCESOS EN LOS QUE EL ÚLTIMO DÍA DEL PERÍODO EL PACIENTE SE ENCUENTRA EN SIT. DE BAJA	26.784	25.295
22	POBLACIÓN MEDIA PROTEGIDA EL ÚLTIMO DÍA DEL PERÍODO	2.156.861	1.259.558
23	POBLACIÓN MEDIA PROTEGIDA EN EL PERÍODO	2.155.352	1.256.944
24	GASTO DIREC. EN PERÍODO EN CONCEPTO DE INCAP. TEMP.MILES € EXCLUIDAS EMP. COLABORADORAS	313.900,00	96.683,31
25	NÚMERO DE PROCESOS INICIADOS EN EL PERÍODO	287.381	134.882
60	NUM. DE PROCESOS INDEMNIZADOS CUYA ALTA SE HAYA PRODUCIDO EN EL PERÍODO	183.228	77.888
61	Nº DÍAS INDEM. EN EL PERÍODO O ANTERIORES, DE PROC. INDEM, ALTA SE HAYA PROD. EN EL PERÍODO	9.029.283	4.196.330
62	NUM. DE PROCESOS INDEMNIZADOS INICIADOS EN EL PERÍODO	197.731	85.345
63	NUM. DE DÍAS INDEMNIZADOS EN EL PERÍODO	9.886.569	4.814.686
64	NUM. DE PROCESOS INDEMNIZADOS INICIADOS POR CADA 1000 AFILIADOS	92	68
65	NUM. DE DÍAS INDEMNIZADOS POR CADA AFILIADO	4,59	3,83
66	GASTOS ASOCIADOS GENERADOS EN PERÍODO. (SANITARIOS, DE ADMON Y OTROS GENERALES, MILES €)	233.177,79	87.456,40



001 MUTUAL MIDAT CYCLOPS

ÁREA 1 "PRESTACIONES ECONÓMICAS"

OBJETIVOS DEL PROGRAMA 1102 "INCAPACIDAD TEMPORAL Y OTRAS PRESTACIONES"

01 DURACIÓN MEDIA MÁXIMA DE CADA PROCESO

04 NÚMERO MEDIO MÁXIMO DE DÍAS INDEMNIZADOS POR CADA PROCESO INDEMNIZADO

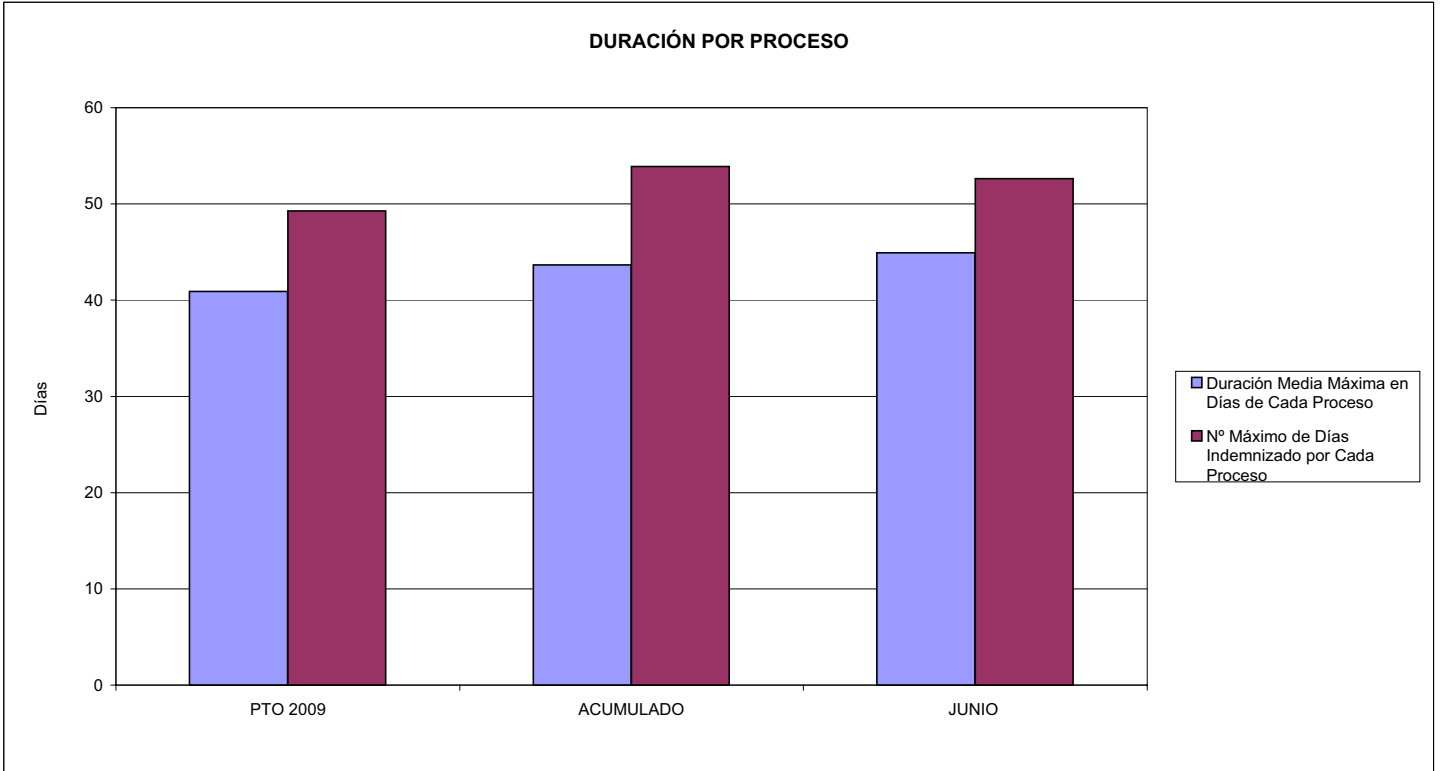

02 NO SUPERAR UN PORCENTAJE DE PROCESOS DE IT RESPECTO A LOS AFILIADOS DEL

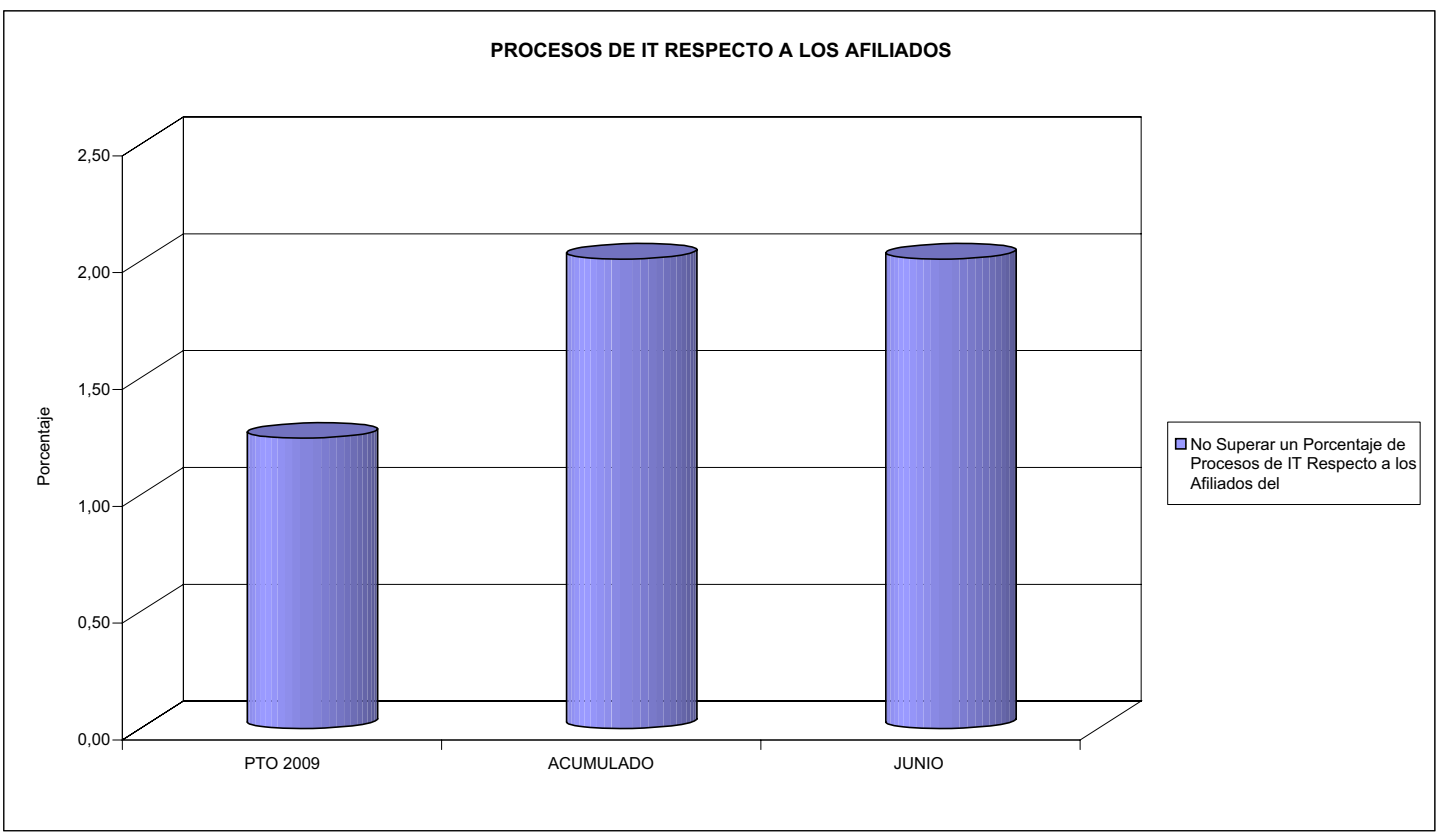



001 MUTUAL MIDAT CYCLOPS

ÁREA 1 "PRESTACIONES ECONÓMICAS"

OBJETIVOS DEL PROGRAMA 1102 "INCAPACIDAD TEMPORAL Y OTRAS PRESTACIONES"

- 03 GASTO DIRECTO MÁXIMO POR AFILIADO
- 05 GASTO MÁXIMO POR DÍA INDEMNIZADO
- 07 GASTO TOTAL MÁXIMO POR AFILIADO
- 08 GASTO TOTAL MÁXIMO POR DÍA INDEMNIZADO

GASTO POR AFILIADO Y DÍA

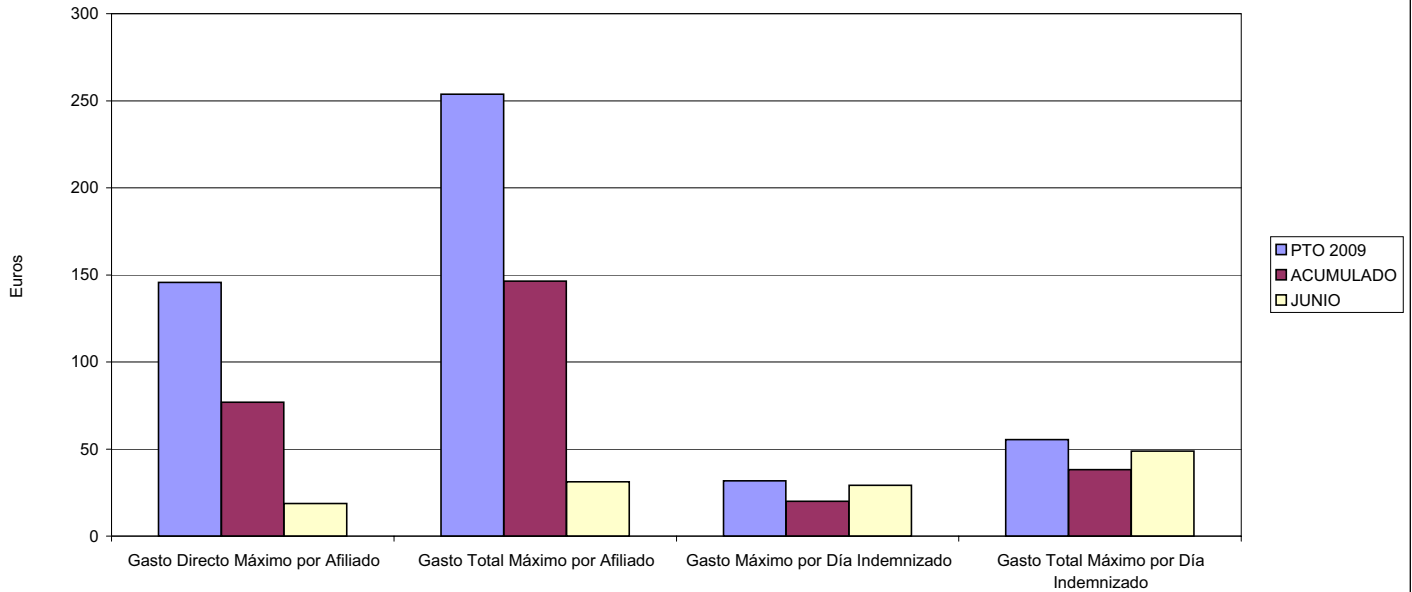

- 06 GASTO DIRECTO MÁXIMO POR PROCESO INDEMNIZADO CON ALTA EN EL PERÍODO
- 09 GASTO TOTAL MÁXIMO POR PROCESO INDEMNIZADO

COSTO MÁXIMO POR PROCESO

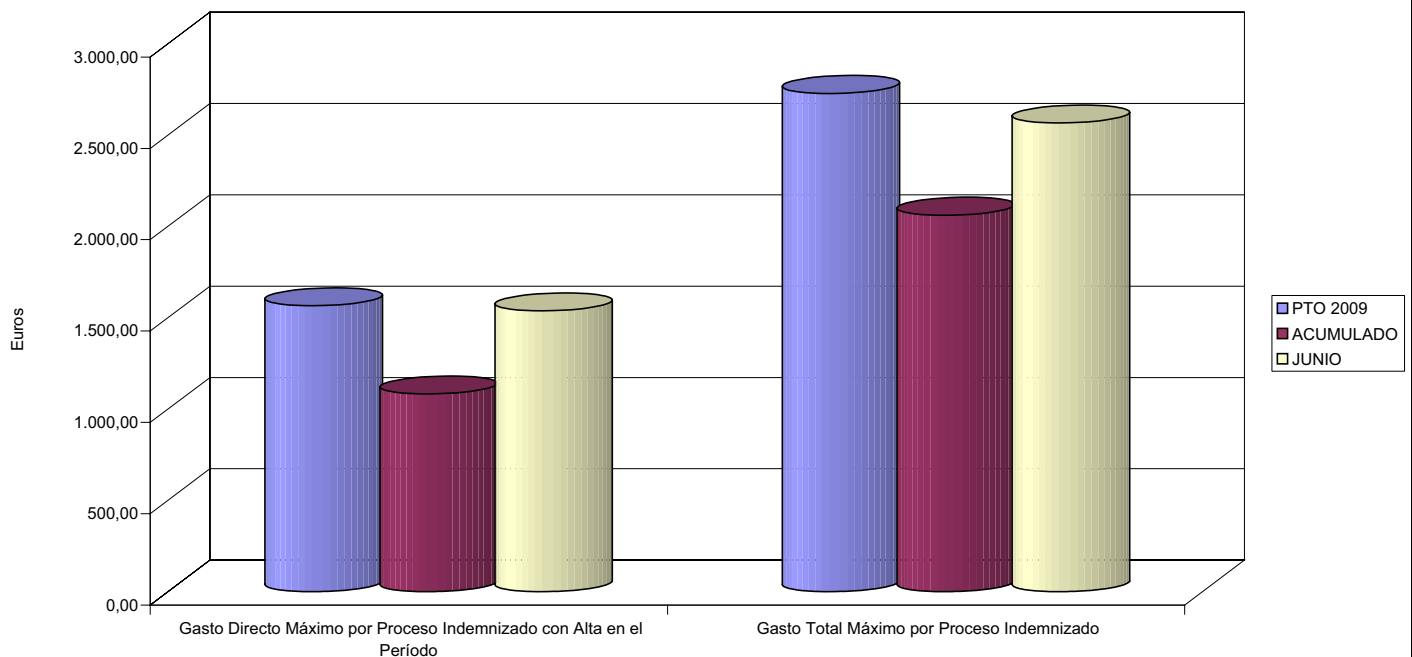



001 MUTUAL MIDAT CYCLOPS		Area 1	
		G.P. 11	Programa 05
PROGRAMA: CAPITALES RENTA Y OTRAS COMPENSACIONES FINANCIERAS DE ACCIDENTES DE TRABAJO		RESPONSABLE:	
ACTIVIDADES			
RECONOCIMIENTO DE LOS DERECHOS A PRESTACIONES VITALICIAS Y TEMPORALES A BENEFICIARIOS DE INVALIDEZ MUERTE Y SUPERVIVENCIA DE ACCIDENTES DE TRABAJO CONTROL DE CÁLCULO DE LOS CAPITALES COSTE DE RENTA DE ACCIDENTES DE TRABAJO TRAMITACIÓN DE LOS EXPEDIENTES ANTE LOS ORGANISMOS CORRESPONDIENTES			
OBJETIVOS			
CL	DENOMINACIÓN	Presupuesto 2009	
01	ATENDER UN NÚMERO DE SINIESTROS DE INVALIDEZ GENERADORES DE CAPITALES RENTA	690	340
02	ATENDER UN NÚMERO DE SINIESTROS POR MUERTE, GENERADORES DE CAPITALES RENTA	130	46
MEDIOS HUMANOS Y FINANCIEROS			
CL	MEDIOS	Presupuesto 2009	
10	NÚMERO DE PERSONAS	0	0
	EN MILES DE EUROS		
14	Transferencias	310.503,28	86.249,40
16	TOTAL OPERACIONES NO FINANCIERAS	310.503,28	86.249,40
18	TOTAL GASTOS DEL PROGRAMA	310.503,28	86.249,40
INDICADORES PARA EL SEGUIMIENTO DE OBJETIVOS			
CL	DENOMINACIÓN	Presupuesto 2009	
19	IMPORTE DE LOS CAPITALES RENTA POR INVALIDEZ (EN MILES DE EUROS)	107.793,40	47.201,68
20	NÚMERO DE SINIESTROS GENERADOS DE CAPITALES RENTA POR INVALIDEZ	690	340
21	IMPORTE MEDIO DE LOS CAPITALES RENTA POR INVALIDEZ (EN EUROS)	156.222,32	138.828,47
22	IMPORTE DE LOS CAPITALES RENTA POR MUERTE (EN MILES DE EUROS)	23.284,91	4.136,03
23	NÚMERO DE SINIESTROS DEVENGADOS DE CAPITALES RENTA POR MUERTE	130	46
24	IMPORTE MEDIO DE LOS CAPITALES RENTA POR MUERTE (EN EUROS)	179.114,69	89.913,70
25	POBLACIÓN LABORAL PROTEGIDA POR I.M.S. AL FINAL DEL PERÍODO	1.375.858	1.104.681



001 MUTUAL MIDAT CYCLOPS

ÁREA 1 "PRESTACIONES ECONÓMICAS"

OBJETIVOS DEL PROGRAMA 1105 "CAPITALES RENTA Y OTRAS COMPENSACIONES FINANCIERAS DE ACCIDENTES DE TRABAJO"

01 NÚMERO DE SINIESTROS DE INVALIDEZ GENERADORES DE CAPITALES RENTA

02 NÚMERO DE SINIESTROS POR MUERTE GENERADORES DE ACCIDENTES DE TRABAJO

CAPITALES RENTA POR ORIGEN DE SINIESTRO

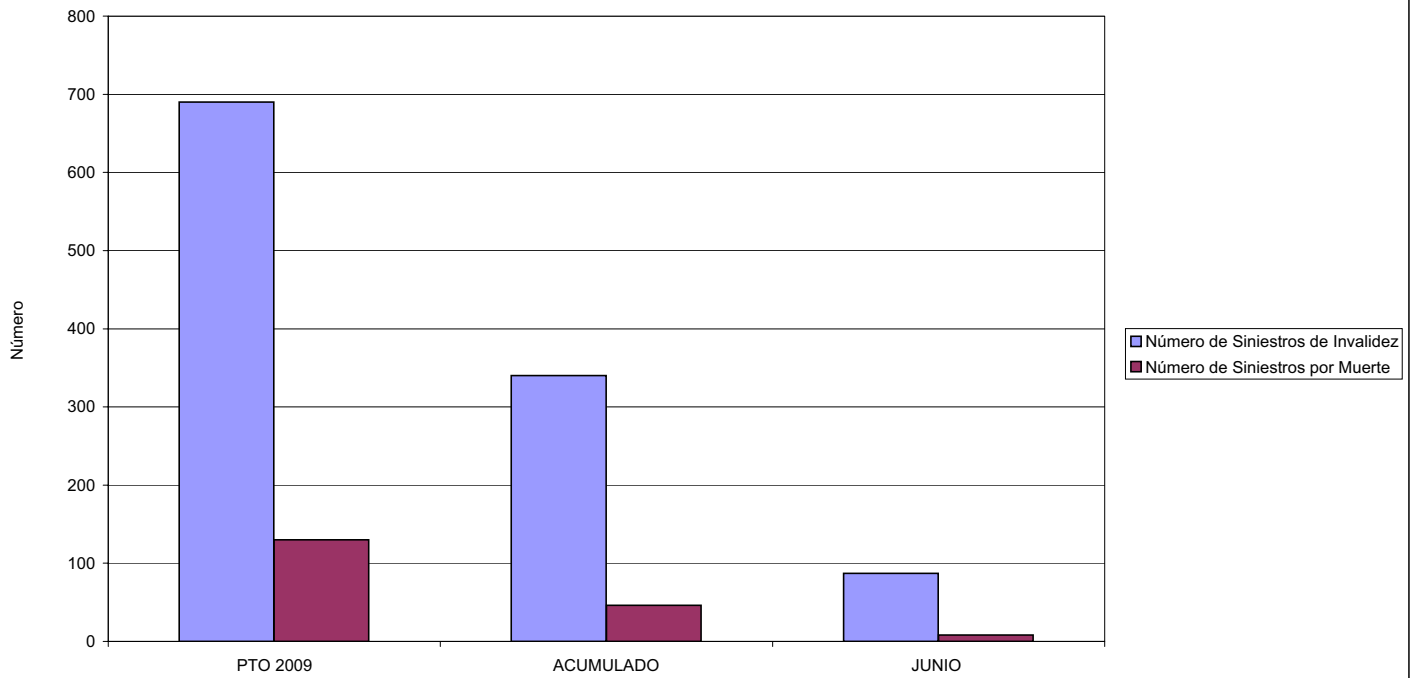



001 MUTUAL MIDAT CYCLOPS		Area 2	
		G.P.	Programa
		21	22
PROGRAMA: MEDICINA AMBULATORIA DE MUTUAS DE ACCIDENTES DE TRABAJO			
ACTIVIDADES			
GESTIÓN DE LA ASISTENCIA SANITARIA EN RÉGIMEN AMBULATORIO EN CENTROS PROPIOS DE LAS MUTUAS Y EN SUS CENTROS MANCOMUNADOS CONTROL DE LA ASISTENCIA SANITARIA PRESTADA CON MEDIOS AJENOS CREACIÓN, ADAPTACIÓN Y MEJORA DE CENTROS PROPIOS DE LAS MUTUAS Y DE SUS CENTROS MANCOMUNADOS			
OBJETIVOS			
CL	DENOMINACIÓN	Presupuesto 2009	
02	ATENDER UN PORCENTAJE DE PACIENTES CON MEDIOS PROPIOS DE	69,75	65,72
03	ATENDER UN NÚMERO DE PACIENTES DE	189.986	57.841
MEDIOS HUMANOS Y FINANCIEROS			
CL	MEDIOS	Presupuesto 2009	
10	NÚMERO DE PERSONAS	906	854
	EN MILES DE EUROS		
11	Gastos de personal	36.318,08	18.866,52
12	Otros gastos de funcionamiento	59.729,43	17.227,75
13	TOTAL COSTE DE LOS SERVICIOS	96.047,51	36.094,27
14	Transferencias	10.558,90	2.935,72
15	Inversiones	14.339,37	8.436,24
16	TOTAL OPERACIONES NO FINANCIERAS	120.945,78	47.466,23
18	TOTAL GASTOS DEL PROGRAMA	120.945,78	47.466,23
INDICADORES PARA EL SEGUIMIENTO DE OBJETIVOS			
CL	DENOMINACIÓN	Presupuesto 2009	
19	NÚMERO DE CONSULTAS NUEVAS CON MEDIOS PROPIOS	189.986	57.841
20	NÚMERO DE CONSULTAS SUCESIVAS CON MEDIOS PROPIOS	1.352.574	497.042
22	NÚMERO DE PACIENTES ATENDIDOS CON MEDIOS PROPIOS	189.986	57.841
23	NÚMERO DE PACIENTES ATENDIDOS CON MEDIOS AJENOS	82.406	30.172
28	POBLACIÓN LABORAL PROTEGIDA AL FINAL DEL PERÍODO POR I.T. POR CONTINGENCIAS PROFESIONALES	1.257.258	1.080.894



001 MUTUAL MIDAT CYCLOPS

ÁREA 2 "ASISTENCIA SANITARIA"

OBJETIVOS DEL PROGRAMA 2122 "GESTIÓN AMBULATORIA"

02 ATENDER UN PORCENTAJE DE PACIENTES CON MEDIOS PROPIOS

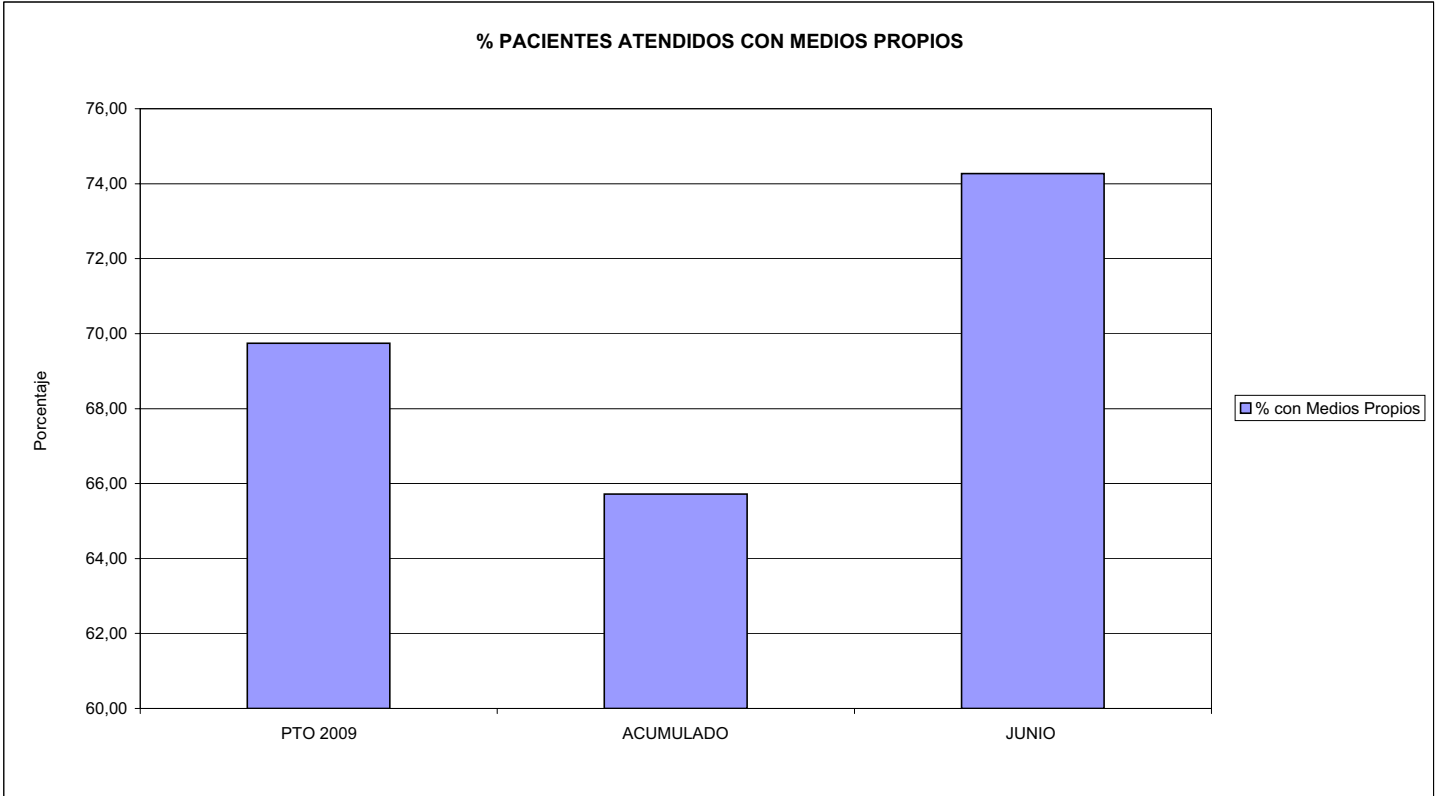

03 PACIENTES ATENDIDOS CON MEDIOS PROPIOS

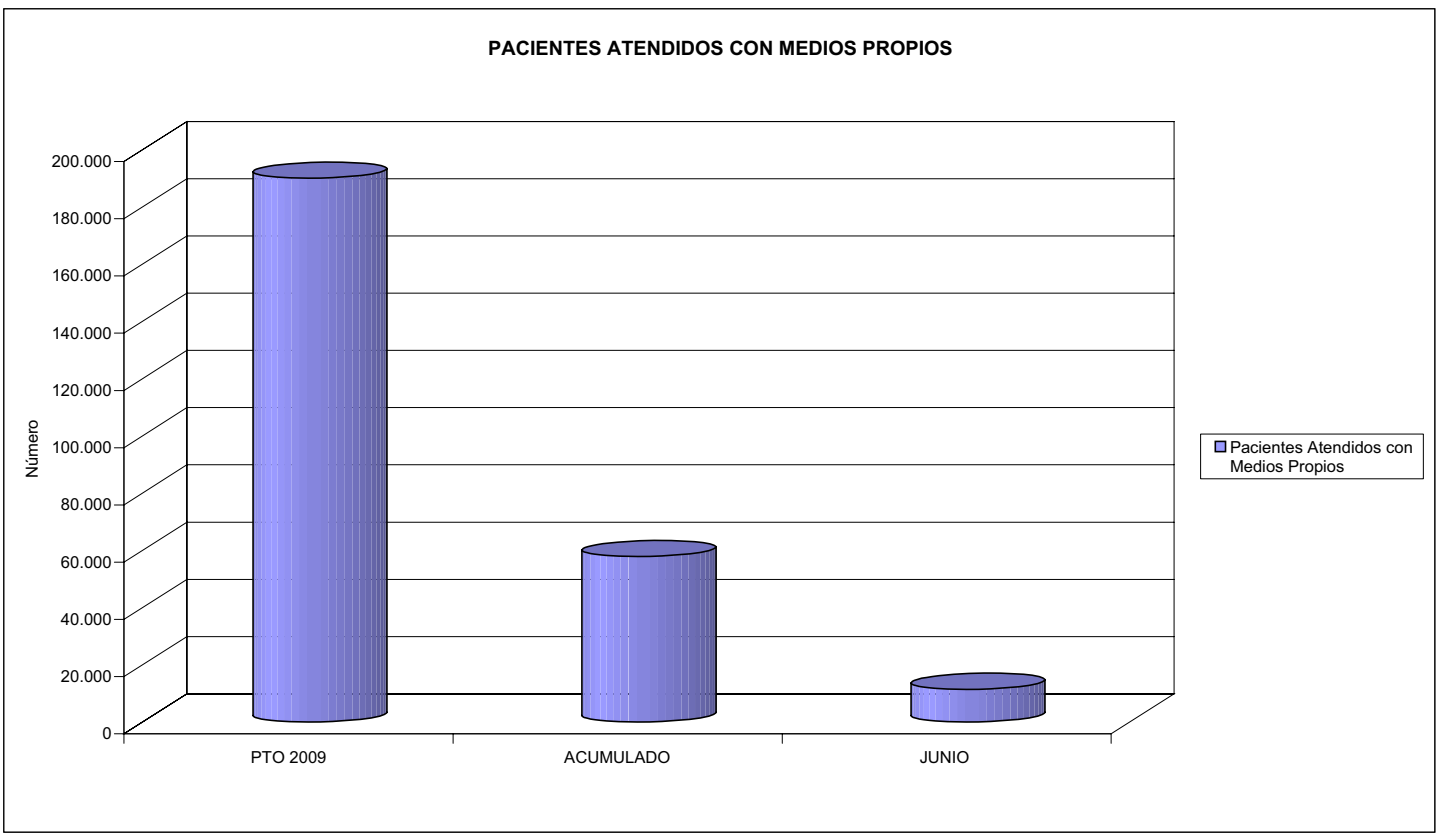



001 MUTUAL MIDAT CYCLOPS		Area 2	
		G.P. 22	Programa 24
PROGRAMA: MEDICINA HOSPITALARIA DE MUTUAS DE ACCIDENTES DE TRABAJO		RESPONSABLE:	
ACTIVIDADES			
GESTIÓN DE LA ASISTENCIA SANITARIA EN RÉGIMEN HOSPITALARIO EN CENTROS PROPIOS DE LAS MUTUAS Y EN SUS CENTROS MANCOMUNADOS CONTROL DE LA ASISTENCIA SANITARIA PRESTADA CON MEDIOS AJENOS CREACIÓN, ADAPTACIÓN Y MEJORA DE CENTROS PROPIOS DE LAS MUTUAS Y DE SUS CENTROS MANCOMUNADOS			
OBJETIVOS			
CL	DENOMINACIÓN	Presupuesto 2009	
01	OBTENER UN PORCENTAJE DE OCUPACIÓN EN CENTROS PROPIOS DEL	70,00	56,97
02	CONSEGUIR UNA ESTANCIA MEDIA EN CENTROS PROPIOS DE	7,00	6,42
03	CONSEGUIR UN COSTE MEDIO EN EUROS POR ESTANCIA EN CENTROS PROPIOS DE	880,78	886,48
04	CONSEGUIR UN COSTE MEDIO EN EUROS POR ESTANCIA EN CENTROS AJENOS DE	479,65	713,80
MEDIOS HUMANOS Y FINANCIEROS			
CL	MEDIOS	Presupuesto 2009	
10	NÚMERO DE PERSONAS	223	220
	EN MILES DE EUROS		
11	Gastos de personal	8.700,49	4.255,16
12	Otros gastos de funcionamiento	22.565,45	7.323,96
13	TOTAL COSTE DE LOS SERVICIOS	31.265,94	11.579,12
14	Transferencias	1.488,71	353,28
15	Inversiones	250,00	45,16
16	TOTAL OPERACIONES NO FINANCIERAS	33.004,65	11.977,56
18	TOTAL GASTOS DEL PROGRAMA	33.004,65	11.977,56
INDICADORES PARA EL SEGUIMIENTO DE OBJETIVOS			
CL	DENOMINACIÓN	Presupuesto 2009	
19	NÚMERO DE CAMAS DE CLINICA PROPIAS INSTALADAS	63	81
21	NÚMERO DE CAMAS DE REHABILITACIÓN PROPIAS INSTALADAS	18	0
22	NÚMERO TOTAL DE CAMAS HOSPITALARIAS PROPIAS INSTALADAS	81	81
23	NÚMERO DE ESTANCIAS PROPIAS CAUSADAS EN EL PERÍODO	22.861	8.353
24	NÚMERO DE ESTANCIAS PROPIAS POSIBLES EN EL PERÍODO	32.658	14.661
25	NÚMERO DE INGRESOS DEL PERÍODO EN CENTROS PROPIOS	3.266	1.302
26	COSTE DE ASISTENCIA HOSPITALARIA CON MEDIOS PROPIOS (EN MILES DE EUROS)	20.135,62	7.404,80
27	COSTE ASISTENCIA HOSPITALARIA CON MEDIOS AJENOS (EN MILES DE EUROS)	11.130,32	4.174,31
28	NÚMERO DE ACCIDENTADOS INGRESADOS EN CENTROS AJENOS	4.432	1.251
29	NÚMERO DE ESTANCIAS DE ACCIDENTADOS EN CENTROS AJENOS	23.205	5.848
30	DURACIÓN MEDIA EN DÍAS DE LOS PROCESOS DE INTERNAMIENTO EN CENTROS AJENOS	5,24	4,67



001 MUTUAL MIDAT CYCLOPS

ÁREA 2 "ASISTENCIA SANITARIA"

OBJETIVOS DEL PROGRAMA 2224 "MEDICINA HOSPITALARIA"

01 OBTENER UN PORCENTAJE DE OCUPACIÓN EN CENTROS PROPIOS DE

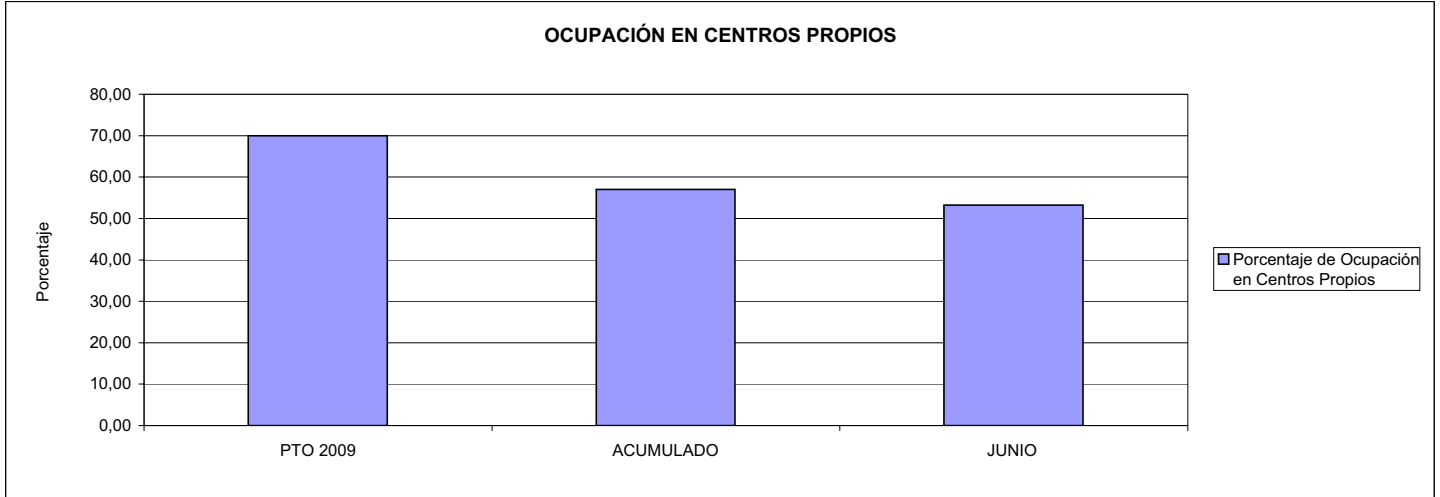

02 CONSEGUIR UNA ESTANCIA MEDIA EN CENTROS PROPIOS

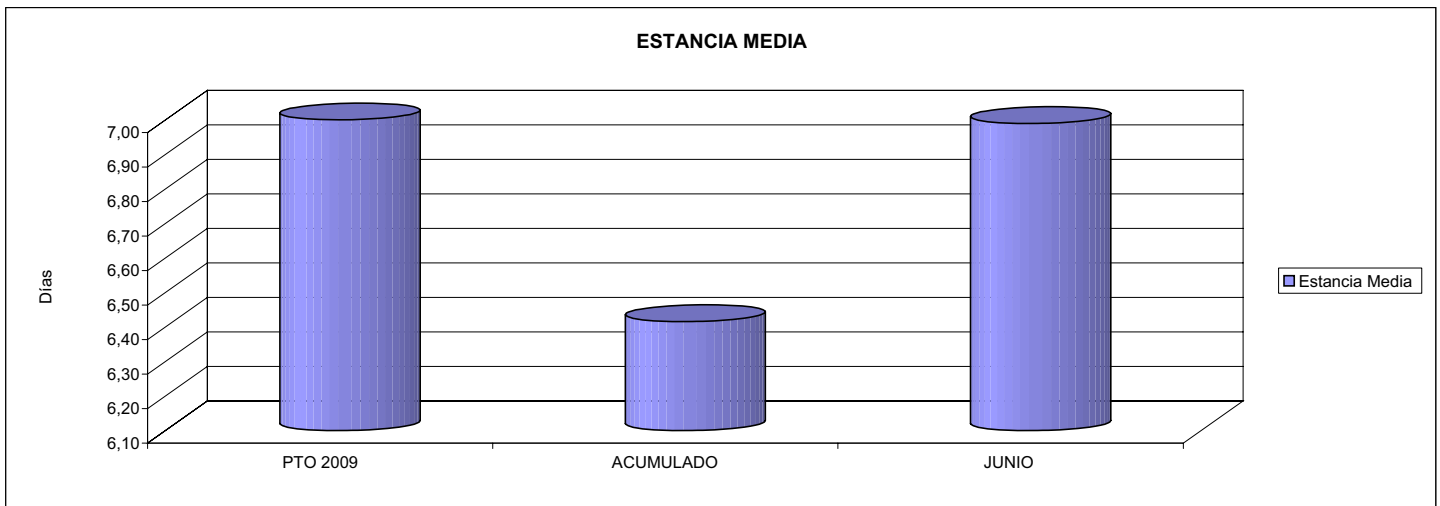

03 CONSEGUIR UN COSTE MEDIO EN € POR ESTANCIA EN CENTROS PROPIOS DE
04 CONSEGUIR UN COSTE MEDIO EN € POR ESTANCIA EN CENTROS AJENOS DE

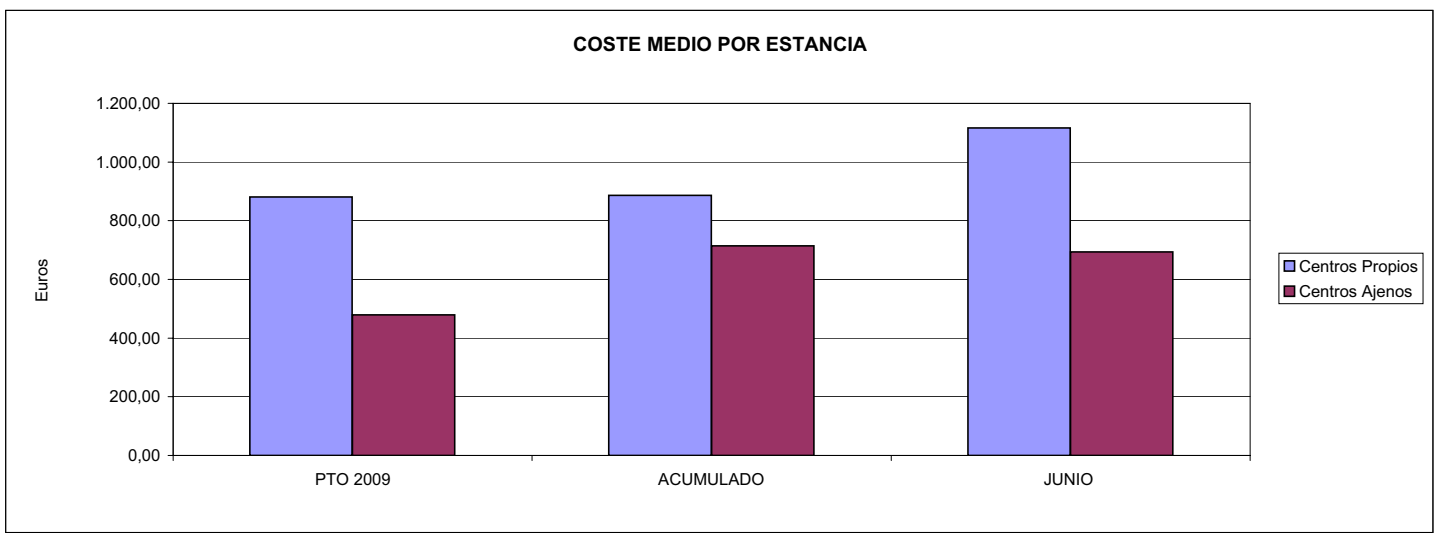



001 MUTUAL MIDAT CYCLOPS		Area 3	
		G.P.	Programa
		34	36
PROGRAMA: HIGIENE Y SEGURIDAD EN EL TRABAJO			
ACTIVIDADES			
ASESORAMIENTO SOBRE GESTIÓN DE RIESGOS INVESTIGACIÓN E INSPECCIÓN DE ACCIDENTES INFORMACIÓN Y DIVULGACIÓN ESTUDIOS DE PUESTOS Y CONDICIONES DE TRABAJO			
OBJETIVOS			
CL	DENOMINACIÓN	Presupuesto 2009	
01	REALIZAR INVESTIGACIONES EN ACCIDENTES EN UN % DEL	1,10	3,11
02	REALIZAR ESTUDIOS SOBRE SINIESTRABILIDAD EN EMPRESAS EN NÚMERO DE	800	522
03	VISITAS DE ASESORAMIENTO Y ORIENT. CENTROS DE TRABAJO EN MATERIA DE SEGURIDAD E HIG. EN N°	900	2.824
04	REALIZAR CURSILLOS, JORNADAS, SEMINARIOS EN NÚMERO DE	750	97
05	MANTENER LA SINIESTRABILIDAD SOBRE EL COLECTIVO PROTEGIDO EN UN %	15,74	6,51
07	REALIZAR CAMPAÑAS DE SENSIBILIZACIÓN Y EDUCACIÓN EN NÚMERO DE	600	1.241
08	REALIZAR ACTUACIONES DE ASESORAMIENTO EN NÚMERO DE	10.000	1.394
09	REALIZAR CAMPAÑAS DE DIVULGACIÓN EN NÚMERO DE	10	0
MEDIOS HUMANOS Y FINANCIEROS			
CL	MEDIOS	Presupuesto 2009	
10	NÚMERO DE PERSONAS	47	46
	EN MILES DE EUROS		
11	Gastos de personal	2.800,43	1.378,56
12	Otros gastos de funcionamiento	3.597,22	512,49
13	TOTAL COSTE DE LOS SERVICIOS	6.397,65	1.891,05
15	Inversiones	100,00	0,00
16	TOTAL OPERACIONES NO FINANCIERAS	6.497,65	1.891,05
18	TOTAL GASTOS DEL PROGRAMA	6.497,65	1.891,05
INDICADORES PARA EL SEGUIMIENTO DE OBJETIVOS			
CL	DENOMINACIÓN	Presupuesto 2009	
19	NÚMERO DE ACCIDENTES INVESTIGADOS	1.125	942
20	NÚMERO DE ACCIDENTES ACAECIDOS	102.000	30.332
21	NÚMERO DE ESTUDIOS DE SINIESTRABILIDAD EN EMPRESAS REALIZADOS	800	522
22	NÚMERO DE VISITAS A CENTROS DE TRABAJO REALIZADAS	900	2.824
23	NÚMERO DE ENCUESTAS EN MATERIA PREVENTIVA REALIZADAS	900	634
24	NÚMERO DE CURSILLOS, JORNADAS, SEMINARIOS EN MATERIA PREVENTIVA REALIZADOS	750	97
25	NÚMERO DE ASISTENTES A LOS CURSILLOS, JORNADAS Y SEMINARIOS	14.000	2.646
26	NÚMERO DE ACCIDENTADOS EN EL PERÍODO	216.500	71.876
27	POBLACIÓN LABORAL PROTEG. AL FINAL DEL PERÍODO POR I.M.S. POR CONTINGENCIAS PROFESIONALES	1.375.858	1.104.681
29	NUMERO DE ENFERMEDADES PROFESIONALES INVESTIGADAS	40	7
30	NÚMERO DE CAMPAÑAS DE SENSIBILIZACIÓN Y EDUCACIÓN PREVENTIVA REALIZADOS	600	1.241
31	NÚMERO DE PUBLICACIONES EN MATERIA PREVENTIVA REALIZADAS	120.000	72.512
32	NÚMERO DE ACTUACIONES DE ASESORAMIENTO EN MATERIA PREVENTIVA REALIZADAS	10.000	1.394
33	NÚMERO DE CAMPAÑAS DE DIVULGACIÓN EN MATERIA PREVENTIVA REALIZADAS	10	0



001 MUTUAL MIDAT CYCLOPS

ÁREA 3 "SERVICIOS SOCIALES"

OBJETIVOS DEL PROGRAMA 3436 "HIGIENE Y SEGURIDAD EN EL TRABAJO"

01 REALIZAR INVESTIGACIONES EN ACCIDENTES EN UN % DEL
 05 MANTENER LA SINIESTRALIDAD SOBRE EL COLECTIVO PROTEGIDO EN UN %

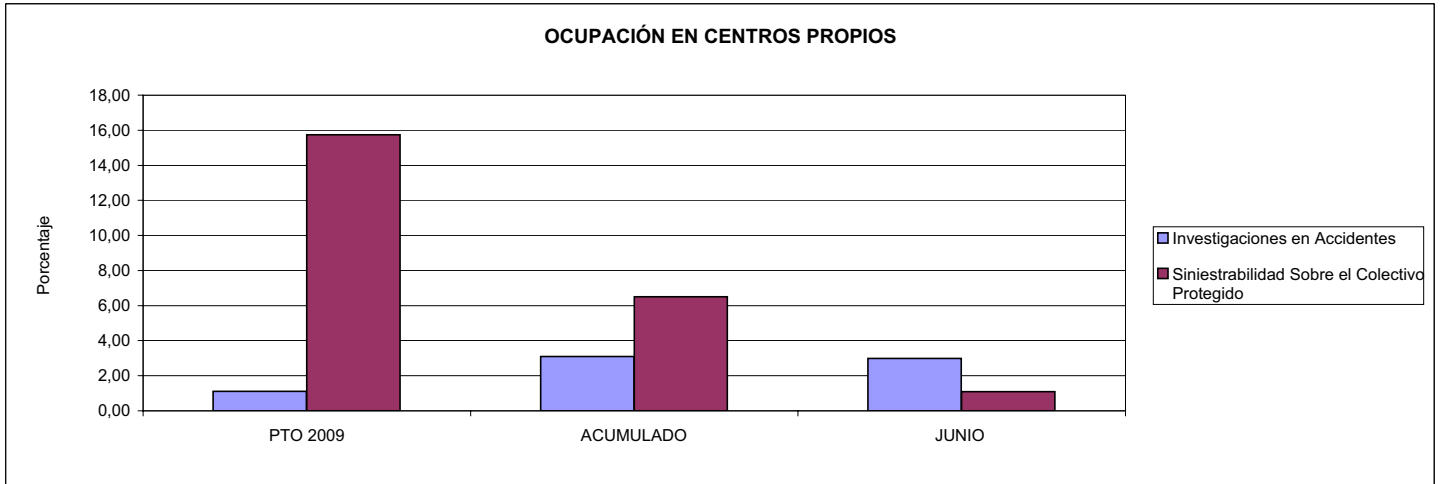

02 REALIZAR ESTUDIOS SOBRE SINIESTRALIDAD EN EMPRESAS EN NÚMERO DE
 03 REALIZAR VISITAS DE ASESORAMIENTO Y ORIENTACIÓN A CENTROS DE TRABAJO EN MATERIA DE SEGURIDAD E HIGIENE EN NÚMERO DE
 08 REALIZAR ACTUACIONES DE ASESORAMIENTO EN NÚMERO DE

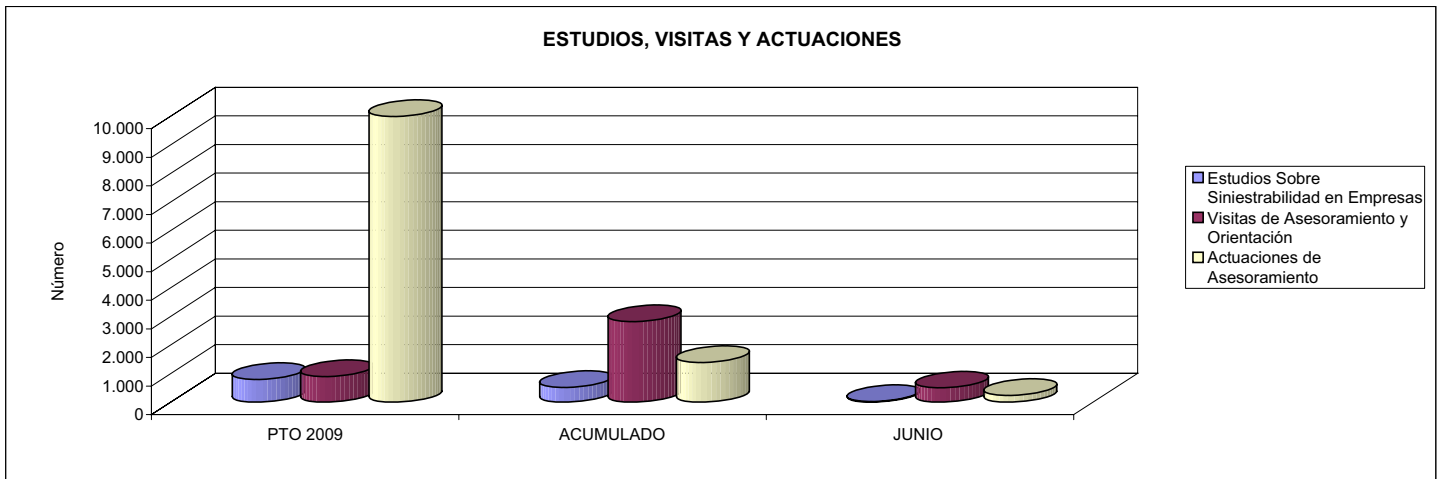

04 REALIZAR CURSILLOS, JORNADAS, SEMINARIOS EN NÚMERO DE
 07 REALIZAR CAMPAÑAS DE SENSIBILIZACIÓN Y EDUCACIÓN EN NÚMERO DE
 09 REALIZAR CAMPAÑAS DE DIVULGACIÓN EN NÚMERO DE

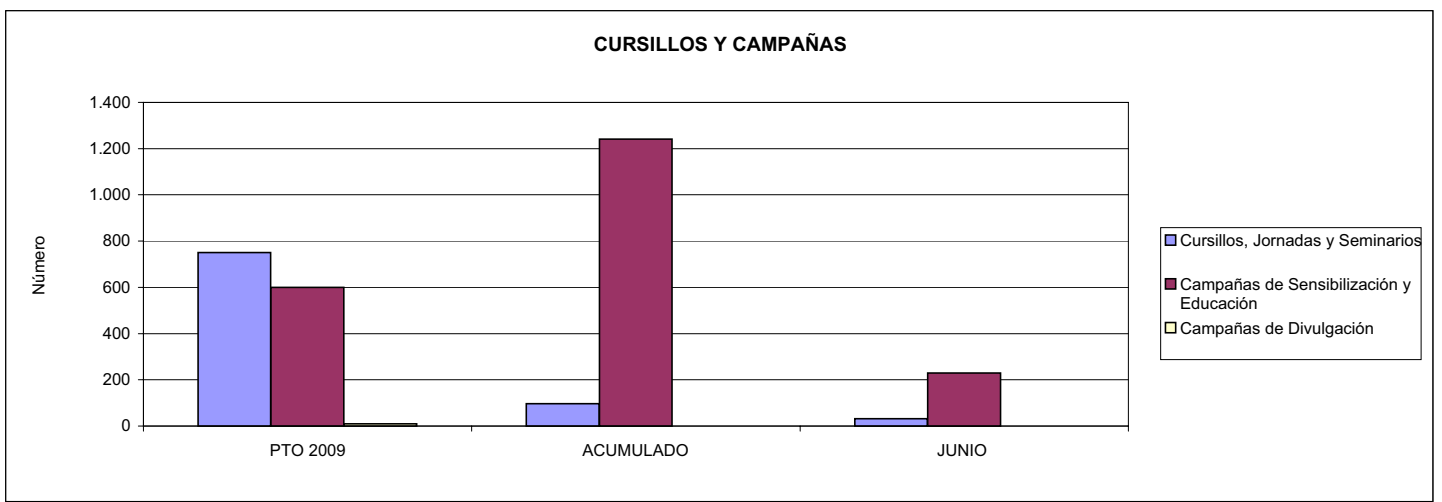



001 MUTUAL MIDAT CYCLOPS		Area 4	
		G.P. 43	Programa 64
PROGRAMA: ADMINISTRACIÓN DEL PATRIMONIO			
ACTIVIDADES			
GESTIONAR Y CONTROLAR LA SITUACIÓN Y VARIACIÓN FINANCIERA Y PATRIMONIAL			
OBJETIVOS			
CL	DENOMINACIÓN	Presupuesto 2009	
02	OBTENER UN % DE RENTABILIDAD MEDIA DE LA CARTERA DEL	4,00	1,33
09	OBTENER UN % DE EXCEDENTE DE GESTIÓN SOBRE CUOTAS DEL	11,01	-36,61
MEDIOS HUMANOS Y FINANCIEROS			
CL	MEDIOS	Presupuesto 2009	
10	NÚMERO DE PERSONAS	0	0
	EN MILES DE EUROS		
14	Transferencias	58.502,44	0,00
16	TOTAL OPERACIONES NO FINANCIERAS	58.502,44	0,00
17	TOTAL OPERACIONES FINANCIERAS	115.897,62	177,91
18	TOTAL GASTOS DEL PROGRAMA	174.400,06	177,91
INDICADORES PARA EL SEGUIMIENTO DE OBJETIVOS			
CL	DENOMINACIÓN	Presupuesto 2009	
24	IMPORTE MEDIO DE LA CARTERA DE VALORES (EN MILES DE EUROS)	185.360,74	87.545,70
25	RENDIMIENTO NETO EN EL PERÍODO DE LA CARTERA DE VALORES (EN MILES DE EUROS)	7.414,43	1.168,28
40	EXCEDENTE DE GESTIÓN EN EL PERÍODO(EN MILES DE EUROS)	104.806,05	-72.448,80
41	RECAUDACIÓN POR CUOTAS EN EL PERÍODO(EN MILES DE EUROS)	951.856,59	197.916,79



001 MUTUAL MIDAT CYCLOPS		Area 4	
		G.P. 45	Programa 91
PROGRAMA: DIRECCIÓN Y SERVICIOS GENERALES		RESPONSABLE:	
ACTIVIDADES			
DIRIGIR, COORDINAR Y APOYAR LAS ACTIVIDADES DE LA ENTIDAD INSPECCIONAR LOS CENTROS Y SERVICIOS PROPIOS Y CONCERTADOS GESTIONAR Y COORDINAR LA POLÍTICA DE PERSONAL, SUMINISTROS Y MANTENIMIENTO ELABORAR Y GESTIONAR LOS PRESUPUESTOS			
OBJETIVOS			
CL	DENOMINACIÓN	Presupuesto 2009	
01	CONSEGUIR QUE EL ABSENTISMO S/JORNADAS TOTALES NO EXCEDA EL %	5,00	4,73
08	CONSEGUIR QUE EL COSTE DE LOS SERVICIOS S/CUOTAS NO REBASE EL %	21,67	42,18
09	CONSEGUIR UN COSTE DE LOS SERVICIO POR TRABAJADOR PROTEGIDO, EN EUROS, DE	133,53	66,27
MEDIOS HUMANOS Y FINANCIEROS			
CL	MEDIOS	Presupuesto 2009	
10	NÚMERO DE PERSONAS	613	499
	EN MILES DE EUROS		
11	Gastos de personal	27.866,52	12.814,72
12	Otros gastos de funcionamiento	18.701,84	8.538,45
13	TOTAL COSTE DE LOS SERVICIOS	46.568,36	21.353,17
14	Transferencias	810,25	1.027,97
15	Inversiones	1.700,00	267,85
16	TOTAL OPERACIONES NO FINANCIERAS	49.078,61	22.648,99
17	TOTAL OPERACIONES FINANCIERAS	2.380,00	365,25
18	TOTAL GASTOS DEL PROGRAMA	51.458,61	23.014,24
INDICADORES PARA EL SEGUIMIENTO DE OBJETIVOS			
CL	DENOMINACIÓN	Presupuesto 2009	
25	NÚMERO DE JORNADAS LABORALES DE TODO EL PERSONAL DE LA ENTIDAD	532.220	216.515
26	NÚMERO DE JORNADAS LABORALES PERDIDAS DE TODO EL PERSONAL DE LA ENTIDAD	26.600	10.234
40	IMPORTE TOTAL DEL COSTE DE LOS SERVICIOS DE LA ENTIDAD (EN MILES DE EUROS)	206.229,80	83.472,98
41	RECAUDACIÓN POR CUOTAS (EN MILES DE EUROS)	951.856,59	197.916,79
42	POBLACIÓN LABORAL PROTEGIDA AL FINAL DEL PERÍODO	1.544.472	1.259.558



001 MUTUAL MIDAT CYCLOPS

ÁREA 4 "TESORERÍA, INFORMÁTICA Y OTROS SERVICIOS FUNCIONALES"

OBJETIVOS DEL PROGRAMA 4364 "ADMINISTRACIÓN DEL PATRIMONIO"

02 OBTENER UN % DE RENTABILIDAD MEDIA DE LA CARTERA

09 OBTENER UN % DE EXCEDENTE DE GESTIÓN SOBRE CUOTAS DEL

RENTABILIDAD Y EXCEDENTE DE GESTIÓN

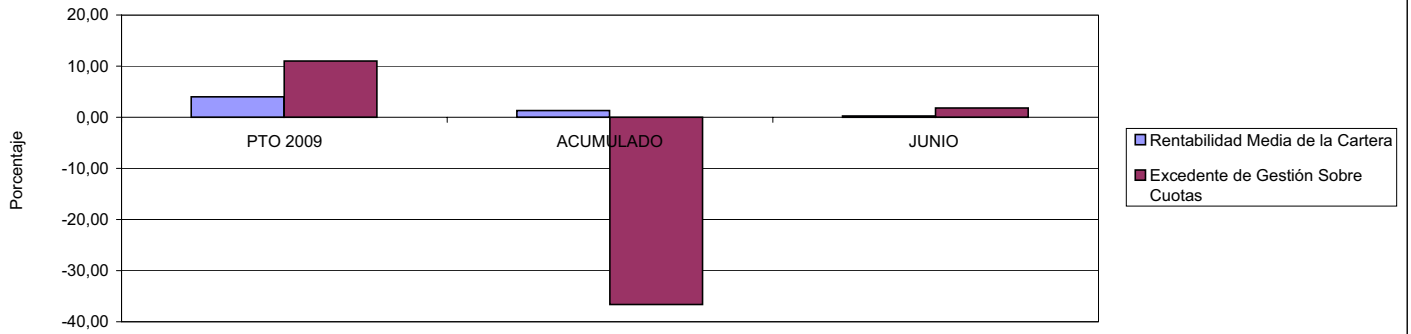

001 MUTUAL MIDAT CYCLOPS

ÁREA 4 "TESORERÍA, INFORMÁTICA Y OTROS SERVICIOS FUNCIONALES"

OBJETIVOS DEL PROGRAMA 4591 "DIRECCIÓN Y SERVICIOS GENERALES"

01 CONSEGUIR QUE EL ABSENTISMO S/JORNADAS DE TRABAJO NO EXCEDA EL %

08 CONSEGUIR QUE EL COSTE DEL SERVICIO S/CUOTAS NO REBASE EL %

ABSENTISMO Y COSTE DE LOS SERVICIOS SOBRE CUOTAS

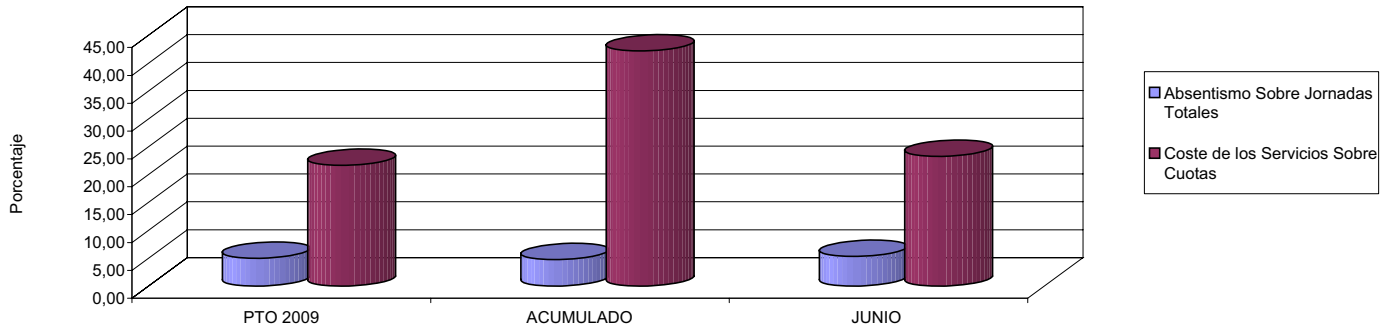

09 CONSEGUIR UN COSTE DE LOS SERVICIOS POR TRABAJADOR PROTEGIDO, EN EUROS, DE

COSTE DE LOS SERVICIOS POR TRABAJADOR

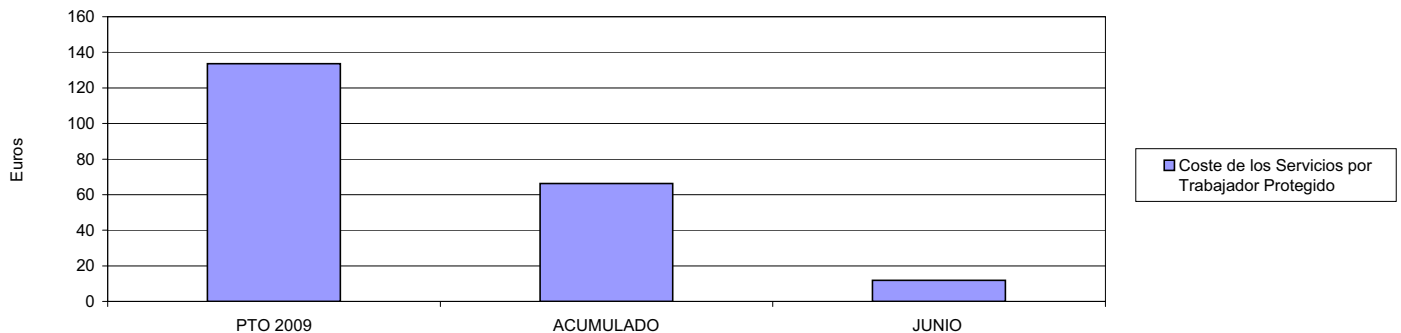





002 MUTUALIA		Area 1	
		G.P. 11	Programa 02
PROGRAMA: INCAPACIDAD TEMPORAL Y OTRAS PRESTACIONES		RESPONSABLE:	
ACTIVIDADES			
RECONOCIMIENTO DE PRESTACIONES DE PAGO DIRECTO POR INCAPACIDAD TEMPORAL VIGILANCIA DE LOS RECONOCIMIENTOS EFECTUADOS EN RÉGIMEN DE PAGO DELEGADO VIGILANCIA DEL AGOTAMIENTO DE LOS PLAZOS DE ESTAS PRESTACIONES SEGUIMIENTO DE LA INCAPACIDAD TEMPORAL POR RÉGIMENES Y TIPOS DE PAGO (DIRECTO Y DELEGADO)			
OBJETIVOS			
CL	DENOMINACIÓN	Presupuesto 2009	
01	CONSEGUIR UNA DURACIÓN MEDIAS MÁXIMA, EN DÍAS, DE CADA PROCESO DE	34,68	35,51
02	NO SUPERAR UN PORCENTAJE DE PROCESOS DE IT RESPECTO A LOS AFILIADOS DEL	1,43	1,48
03	CONSEGUIR UN GASTO DIRECTO MÁXIMO POR AFILIADO DE EUROS	189,17	60,14
04	CONSEGUIR UN NÚM. MEDIO MÁXIMO DE DÍAS INDEMNIZADOS POR CADA PROCESO INDEMNIZADO DE	48,71	50,42
05	CONSEGUIR UN GASTO MÁXIMO POR DÍA INDEMNIZADO DE EUROS	46,48	31,75
06	REALIZAR GASTO DIRECTO MÁXIMO POR PROCESO INDEMNIZADO CON ALTA EN EL PERÍODO DE EUROS	2.264,14	1.600,64
07	REALIZAR UN GASTO TOTAL MÁXIMO POR AFILIADO DE EUROS	194,20	62,61
08	CONSEGUIR UN GASTO TOTAL MÁXIMO POR DÍA INDEMNIZADO DE EUROS	47,72	33,05
09	REALIZAR UN GASTO TOTAL MÁXIMO POR PROCESO INDEMNIZADO DE EUROS	2.324,37	1.666,47
MEDIOS HUMANOS Y FINANCIEROS			
CL	MEDIOS	Presupuesto 2009	
10	NÚMERO DE PERSONAS	35	33
11	EN MILES DE EUROS		
11	Gastos de personal	1.773,53	849,95
12	Otros gastos de funcionamiento	731,60	283,37
13	TOTAL COSTE DE LOS SERVICIOS	2.505,13	1.133,32
14	Transferencias	103.674,05	33.554,34
15	Inversiones	42,63	1,61
16	TOTAL OPERACIONES NO FINANCIERAS	106.221,81	34.689,27
18	TOTAL GASTOS DEL PROGRAMA	106.221,81	34.689,27
INDICADORES PARA EL SEGUIMIENTO DE OBJETIVOS			
CL	DENOMINACIÓN	Presupuesto 2009	
19	NUM. DE PROCESOS CUYA ALTA SE HAYA PRODUCIDO EN EL PERÍODO	62.420	29.937
20	Nº DÍAS DE BAJA, RELATIVOS A PROCESOS CUYA ALTA MÉDICA SE HAYA PRODUCIDO EN EL PERÍODO	2.164.637	1.063.110
21	Nº PROCESOS EN LOS QUE EL ÚLTIMO DÍA DEL PERÍODO EL PACIENTE SE ENCUENTRA EN SIT. DE BAJA	7.505	7.235
22	POBLACIÓN MEDIA PROTEGIDA EL ÚLTIMO DÍA DEL PERÍODO	525.955	488.086
23	POBLACIÓN MEDIA PROTEGIDA EN EL PERÍODO	515.569	486.202
24	GASTO DIREC. EN PERÍODO EN CONCEPTO DE INCAP. TEMP.MILES € EXCLUIDAS EMP. COLABORADORAS	97.527,78	29.239,48
25	NÚMERO DE PROCESOS INICIADOS EN EL PERÍODO	54.443	20.021
60	NUM. DE PROCESOS INDEMNIZADOS CUYA ALTA SE HAYA PRODUCIDO EN EL PERÍODO	35.992	16.896
61	Nº DÍAS INDEM. EN EL PERÍODO O ANTERIORES, DE PROC. INDEM, ALTA SE HAYA PROD. EN EL PERÍODO	1.753.208	851.912
62	NUM. DE PROCESOS INDEMNIZADOS INICIADOS EN EL PERÍODO	37.442	17.467
63	NUM. DE DÍAS INDEMNIZADOS EN EL PERÍODO	2.098.230	921.060
64	NUM. DE PROCESOS INDEMNIZADOS INICIADOS POR CADA 1000 AFILIADOS	73	36
65	NUM. DE DÍAS INDEMNIZADOS POR CADA AFILIADO	4,07	1,89
66	GASTOS ASOCIADOS GENERADOS EN PERÍODO. (SANITARIOS, DE ADMON Y OTROS GENERALES, MILES €)	2.594,64	1.202,58



002 MUTUALIA

ÁREA 1 "PRESTACIONES ECONÓMICAS"

OBJETIVOS DEL PROGRAMA 1102 "INCAPACIDAD TEMPORAL Y OTRAS PRESTACIONES"

01 DURACIÓN MEDIA MÁXIMA DE CADA PROCESO

04 NÚMERO MEDIO MÁXIMO DE DÍAS INDEMNIZADOS POR CADA PROCESO INDEMNIZADO

DURACIÓN POR PROCESO

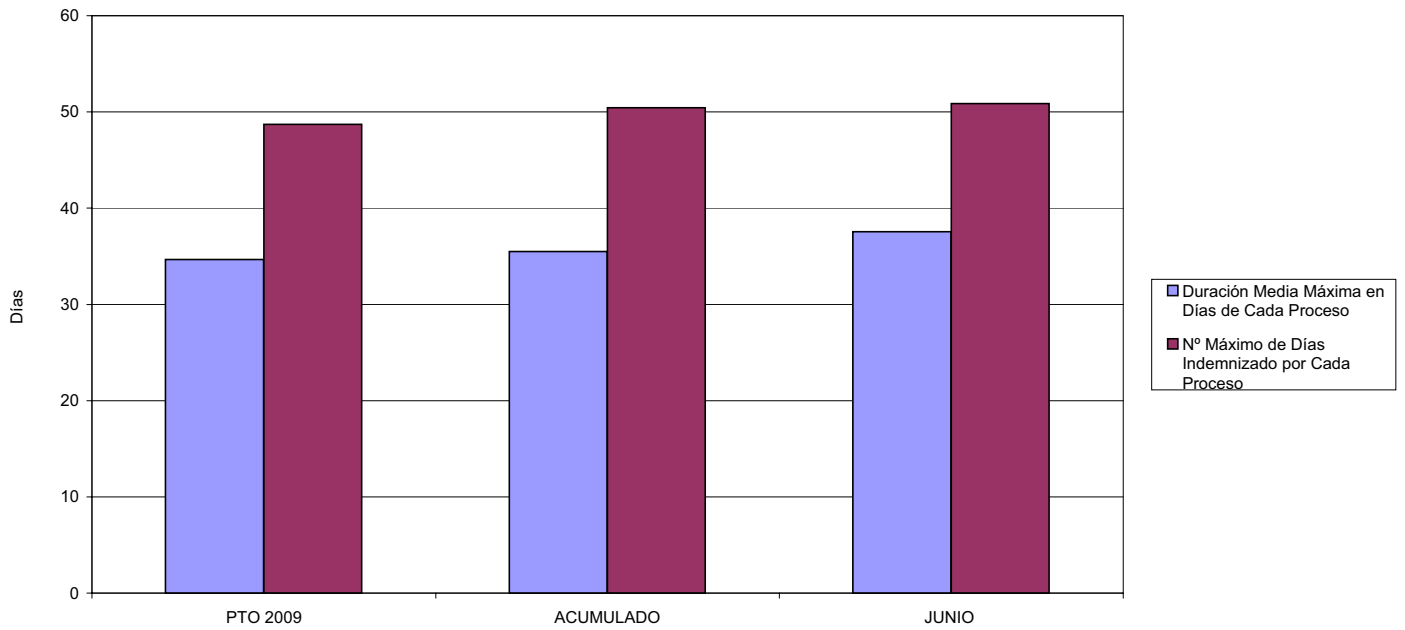

02 NO SUPERAR UN PORCENTAJE DE PROCESOS DE IT RESPECTO A LOS AFILIADOS DEL

PROCESOS DE IT RESPECTO A LOS AFILIADOS

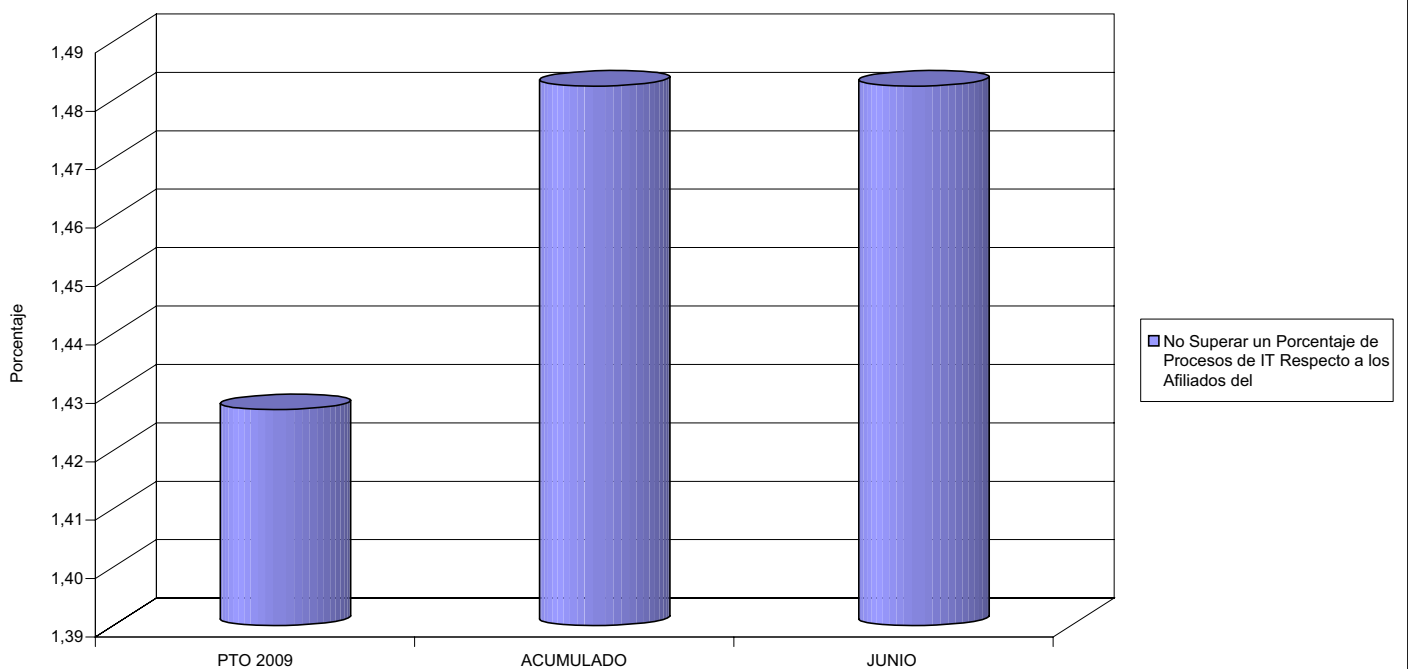



002 MUTUALIA

ÁREA 1 "PRESTACIONES ECONÓMICAS"

OBJETIVOS DEL PROGRAMA 1102 "INCAPACIDAD TEMPORAL Y OTRAS PRESTACIONES"

- 03 GASTO DIRECTO MÁXIMO POR AFILIADO
- 05 GASTO MÁXIMO POR DÍA INDEMNIZADO
- 07 GASTO TOTAL MÁXIMO POR AFILIADO
- 08 GASTO TOTAL MÁXIMO POR DÍA INDEMNIZADO

GASTO POR AFILIADO Y DÍA

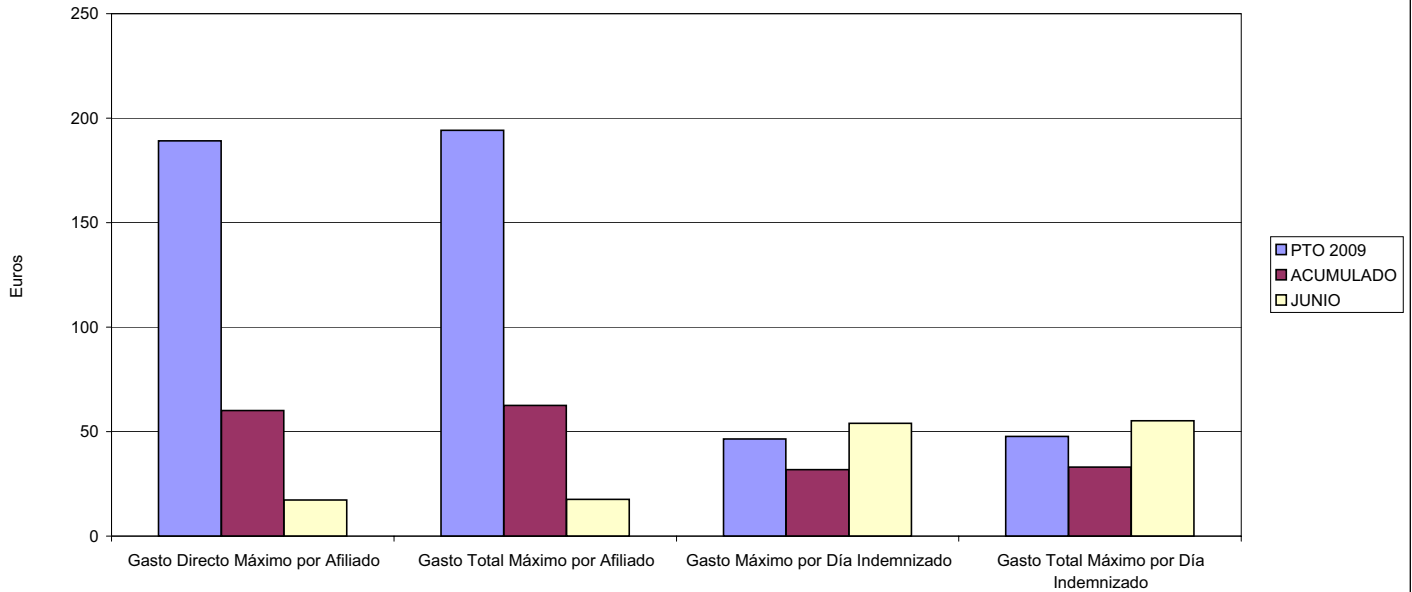

- 06 GASTO DIRECTO MÁXIMO POR PROCESO INDEMNIZADO CON ALTA EN EL PERÍODO
- 09 GASTO TOTAL MÁXIMO POR PROCESO INDEMNIZADO

COSTO MÁXIMO POR PROCESO

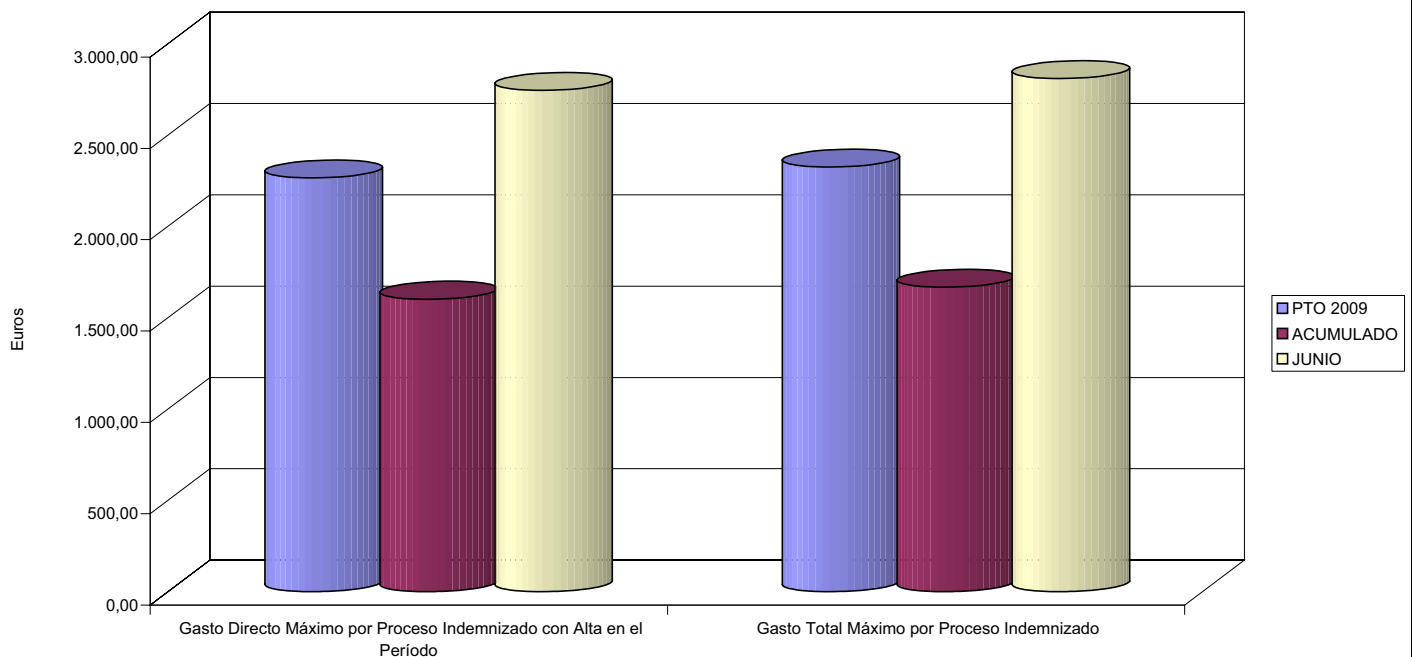



002 MUTUALIA		Area 1	
		G.P. 11	Programa 05
PROGRAMA: CAPITALES RENTA Y OTRAS COMPENSACIONES FINANCIERAS DE ACCIDENTES DE TRABAJO		RESPONSABLE:	
ACTIVIDADES			
RECONOCIMIENTO DE LOS DERECHOS A PRESTACIONES VITALICIAS Y TEMPORALES A BENEFICIARIOS DE INVALIDEZ MUERTE Y SUPERVIVENCIA DE ACCIDENTES DE TRABAJO CONTROL DE CÁLCULO DE LOS CAPITALES COSTE DE RENTA DE ACCIDENTES DE TRABAJO TRAMITACIÓN DE LOS EXPEDIENTES ANTE LOS ORGANISMOS CORRESPONDIENTES			
OBJETIVOS			
CL	DENOMINACIÓN	Presupuesto 2009	
01	ATENDER UN NÚMERO DE SINIESTROS DE INVALIDEZ GENERADORES DE CAPITALES RENTA	143	60
02	ATENDER UN NÚMERO DE SINIESTROS POR MUERTE, GENERADORES DE CAPITALES RENTA	34	21
MEDIOS HUMANOS Y FINANCIEROS			
CL	MEDIOS	Presupuesto 2009	
10	NÚMERO DE PERSONAS	0	0
	EN MILES DE EUROS		
14	Transferencias	100.739,53	27.363,79
16	TOTAL OPERACIONES NO FINANCIERAS	100.739,53	27.363,79
18	TOTAL GASTOS DEL PROGRAMA	100.739,53	27.363,79
INDICADORES PARA EL SEGUIMIENTO DE OBJETIVOS			
CL	DENOMINACIÓN	Presupuesto 2009	
19	IMPORTE DE LOS CAPITALES RENTA POR INVALIDEZ (EN MILES DE EUROS)	37.872,39	15.311,01
20	NÚMERO DE SINIESTROS GENERADOS DE CAPITALES RENTA POR INVALIDEZ	143	60
21	IMPORTE MEDIO DE LOS CAPITALES RENTA POR INVALIDEZ (EN EUROS)	264.841,89	255.183,50
22	IMPORTE DE LOS CAPITALES RENTA POR MUERTE (EN MILES DE EUROS)	7.281,22	3.318,43
23	NÚMERO DE SINIESTROS DEVENGADOS DE CAPITALES RENTA POR MUERTE	34	21
24	IMPORTE MEDIO DE LOS CAPITALES RENTA POR MUERTE (EN EUROS)	214.153,53	158.020,48
25	POBLACIÓN LABORAL PROTEGIDA POR I.M.S. AL FINAL DEL PERÍODO	352.942	325.900



002 MUTUALIA

ÁREA 1 "PRESTACIONES ECONÓMICAS"

OBJETIVOS DEL PROGRAMA 1105 "CAPITALES RENTA Y OTRAS COMPENSACIONES FINANCIERAS DE ACCIDENTES DE TRABAJO"

01 NÚMERO DE SINIESTROS DE INVALIDEZ GENERADORES DE CAPITALES RENTA

02 NÚMERO DE SINIESTROS POR MUERTE GENERADORES DE ACCIDENTES DE TRABAJO

CAPITALES RENTA POR ORIGEN DE SINIESTRO

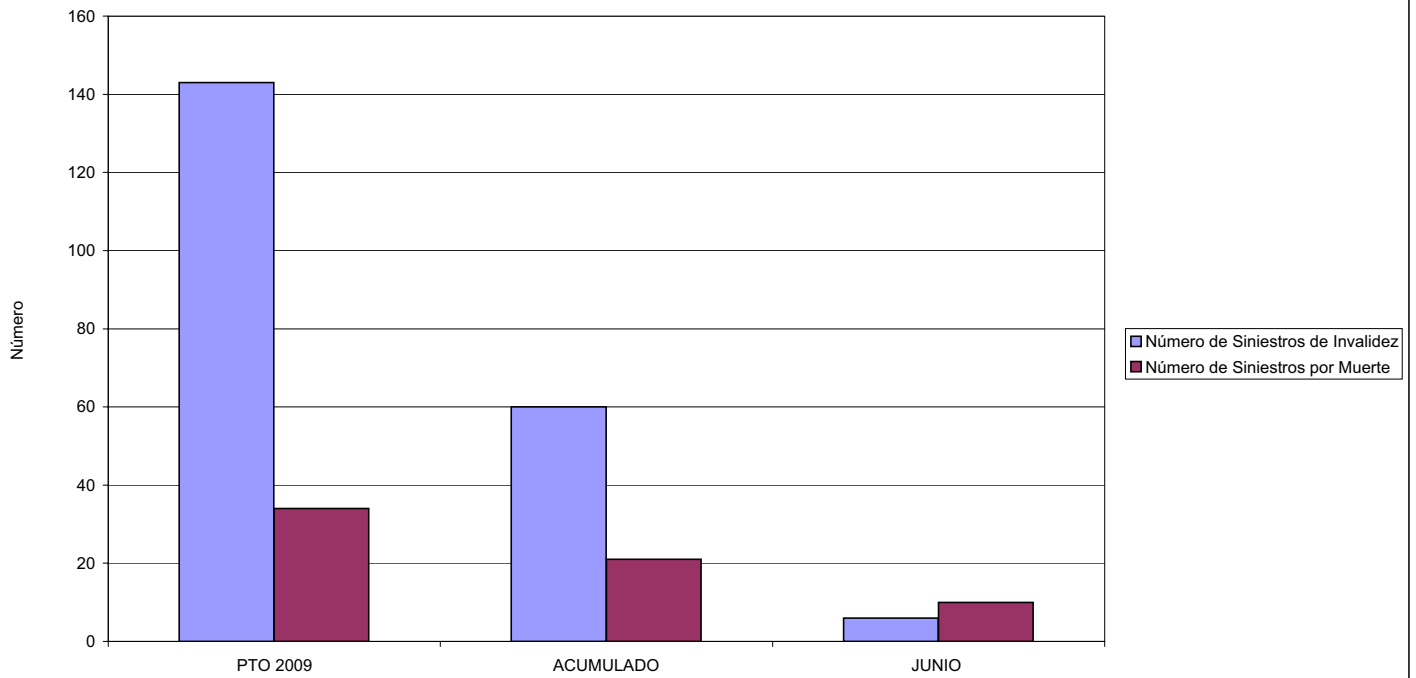



MINISTERIO DE TRABAJO E INMIGRACIÓN
SECRETARÍA DE ESTADO DE LA SEGURIDAD SOCIAL
 INTERVENCIÓN GENERAL DE LA SEGURIDAD SOCIAL

ACUMULADO JUNIO 2009

002 MUTUALIA		Area 2	
		G.P. 21	Programa 22
PROGRAMA: MEDICINA AMBULATORIA DE MUTUAS DE ACCIDENTES DE TRABAJO			
ACTIVIDADES			
GESTIÓN DE LA ASISTENCIA SANITARIA EN RÉGIMEN AMBULATORIO EN CENTROS PROPIOS DE LAS MUTUAS Y EN SUS CENTROS MANCOMUNADOS CONTROL DE LA ASISTENCIA SANITARIA PRESTADA CON MEDIOS AJENOS CREACIÓN, ADAPTACIÓN Y MEJORA DE CENTROS PROPIOS DE LAS MUTUAS Y DE SUS CENTROS MANCOMUNADOS			
OBJETIVOS			
CL	DENOMINACIÓN	Presupuesto 2009	
02	ATENDER UN PORCENTAJE DE PACIENTES CON MEDIOS PROPIOS DE	75,41	71,38
03	ATENDER UN NÚMERO DE PACIENTES DE	39.738	18.072
MEDIOS HUMANOS Y FINANCIEROS			
CL	MEDIOS	Presupuesto 2009	
10	NÚMERO DE PERSONAS	119	115
	EN MILES DE EUROS		
11	Gastos de personal	5.831,64	3.013,44
12	Otros gastos de funcionamiento	3.837,10	2.628,18
13	TOTAL COSTE DE LOS SERVICIOS	9.668,74	5.641,62
14	Transferencias	2.511,45	853,92
15	Inversiones	1.599,93	16,66
16	TOTAL OPERACIONES NO FINANCIERAS	13.780,12	6.512,20
18	TOTAL GASTOS DEL PROGRAMA	13.780,12	6.512,20
INDICADORES PARA EL SEGUIMIENTO DE OBJETIVOS			
CL	DENOMINACIÓN	Presupuesto 2009	
19	NÚMERO DE CONSULTAS NUEVAS CON MEDIOS PROPIOS	39.738	18.072
20	NÚMERO DE CONSULTAS SUCESIVAS CON MEDIOS PROPIOS	111.458	56.989
22	NÚMERO DE PACIENTES ATENDIDOS CON MEDIOS PROPIOS	39.738	18.072
23	NÚMERO DE PACIENTES ATENDIDOS CON MEDIOS AJENOS	12.955	7.245
28	POBLACIÓN LABORAL PROTEGIDA AL FINAL DEL PERÍODO POR I.T. POR CONTINGENCIAS PROFESIONALES	333.026	312.265



002 MUTUALIA

ÁREA 2 "ASISTENCIA SANITARIA"

OBJETIVOS DEL PROGRAMA 2122 "GESTIÓN AMBULATORIA"

02 ATENDER UN PORCENTAJE DE PACIENTES CON MEDIOS PROPIOS

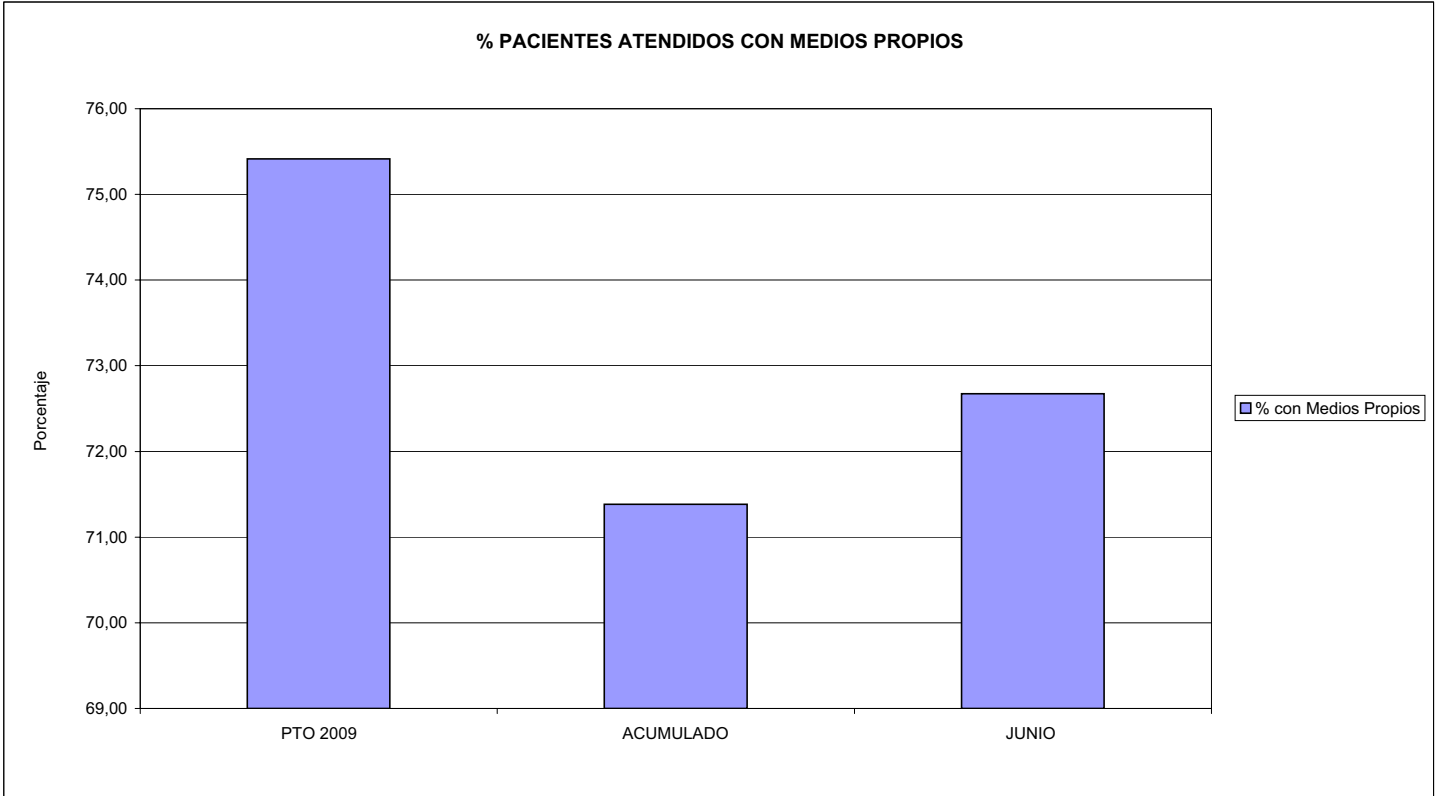

03 PACIENTES ATENDIDOS CON MEDIOS PROPIOS

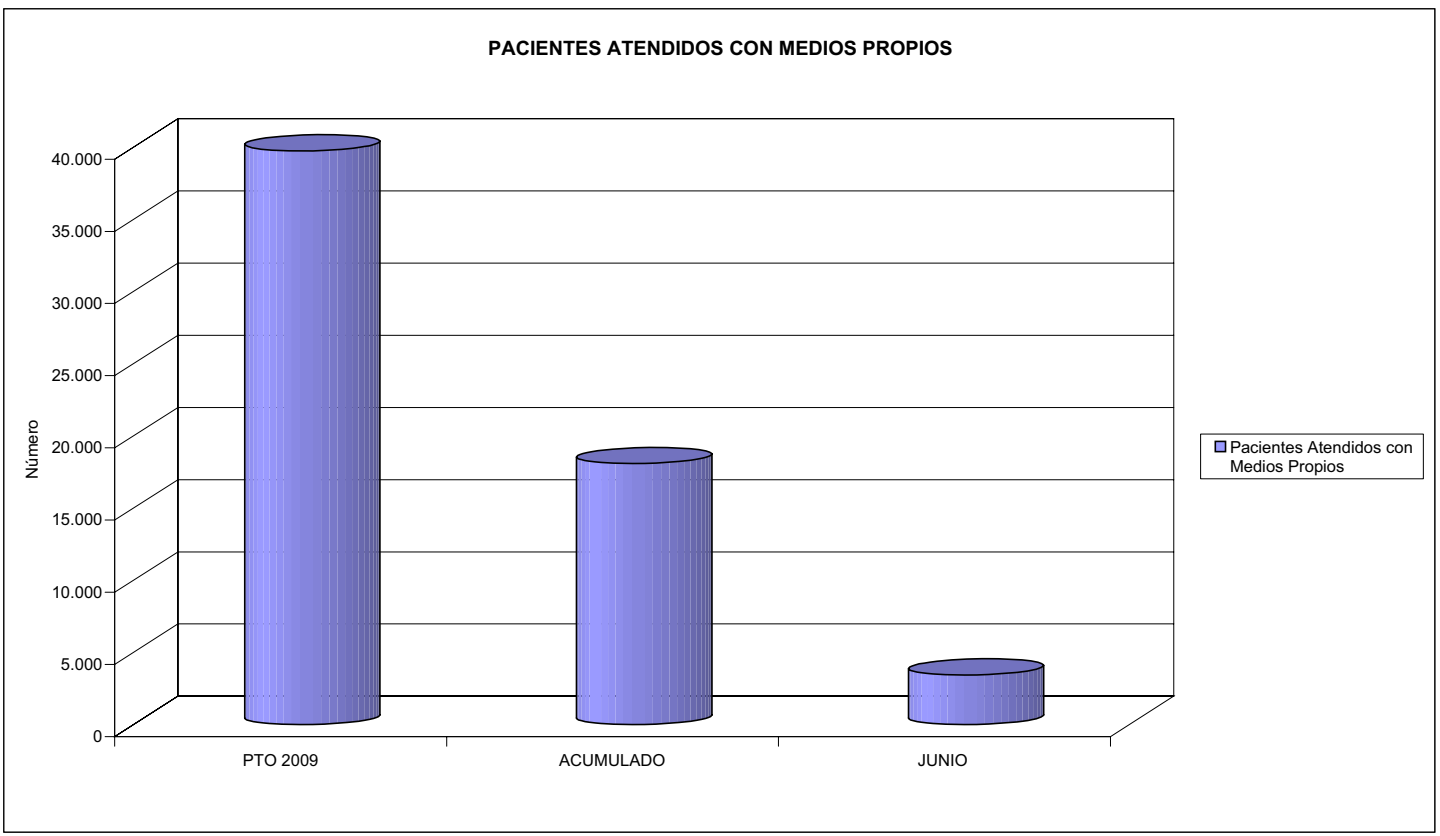



002 MUTUALIA		Area 2	
		G.P. 22	Programa 24
PROGRAMA: MEDICINA HOSPITALARIA DE MUTUAS DE ACCIDENTES DE TRABAJO		RESPONSABLE:	
ACTIVIDADES			
GESTIÓN DE LA ASISTENCIA SANITARIA EN RÉGIMEN HOSPITALARIO EN CENTROS PROPIOS DE LAS MUTUAS Y EN SUS CENTROS MANCOMUNADOS CONTROL DE LA ASISTENCIA SANITARIA PRESTADA CON MEDIOS AJENOS CREACIÓN, ADAPTACIÓN Y MEJORA DE CENTROS PROPIOS DE LAS MUTUAS Y DE SUS CENTROS MANCOMUNADOS			
OBJETIVOS			
CL	DENOMINACIÓN	Presupuesto 2009	
01	OBTENER UN PORCENTAJE DE OCUPACIÓN EN CENTROS PROPIOS DEL	19,00	28,53
02	CONSEGUIR UNA ESTANCIA MEDIA EN CENTROS PROPIOS DE	2,86	3,77
03	CONSEGUIR UN COSTE MEDIO EN EUROS POR ESTANCIA EN CENTROS PROPIOS DE	3.946,48	2.992,33
04	CONSEGUIR UN COSTE MEDIO EN EUROS POR ESTANCIA EN CENTROS AJENOS DE	1.597,34	2.727,03
MEDIOS HUMANOS Y FINANCIEROS			
CL	MEDIOS	Presupuesto 2009	
10	NÚMERO DE PERSONAS	259	249
	EN MILES DE EUROS		
11	Gastos de personal	11.611,73	6.989,45
12	Otros gastos de funcionamiento	11.131,17	6.473,20
13	TOTAL COSTE DE LOS SERVICIOS	22.742,90	13.462,65
14	Transferencias	356,85	178,73
15	Inversiones	437,84	69,91
16	TOTAL OPERACIONES NO FINANCIERAS	23.537,59	13.711,29
18	TOTAL GASTOS DEL PROGRAMA	23.537,59	13.711,29
INDICADORES PARA EL SEGUIMIENTO DE OBJETIVOS			
CL	DENOMINACIÓN	Presupuesto 2009	
19	NÚMERO DE CAMAS DE CLINICA PROPIAS INSTALADAS	71	71
22	NÚMERO TOTAL DE CAMAS HOSPITALARIAS PROPIAS INSTALADAS	71	71
23	NÚMERO DE ESTANCIAS PROPIAS CAUSADAS EN EL PERÍODO	4.925	3.667
24	NÚMERO DE ESTANCIAS PROPIAS POSIBLES EN EL PERÍODO	25.915	12.851
25	NÚMERO DE INGRESOS DEL PERÍODO EN CENTROS PROPIOS	1.723	972
26	COSTE DE ASISTENCIA HOSPITALARIA CON MEDIOS PROPIOS (EN MILES DE EUROS)	19.436,40	10.972,87
27	COSTE ASISTENCIA HOSPITALARIA CON MEDIOS AJENOS (EN MILES DE EUROS)	3.306,50	2.489,78
28	NÚMERO DE ACCIDENTADOS INGRESADOS EN CENTROS AJENOS	403	188
29	NÚMERO DE ESTANCIAS DE ACCIDENTADOS EN CENTROS AJENOS	2.070	913
30	DURACIÓN MEDIA EN DÍAS DE LOS PROCESOS DE INTERNAMIENTO EN CENTROS AJENOS	5,14	4,86



002 MUTUALIA

ÁREA 2 "ASISTENCIA SANITARIA"

OBJETIVOS DEL PROGRAMA 2224 "MEDICINA HOSPITALARIA"

04 CONSEGUIR UN COSTE MEDIO EN € POR ESTANCIA EN CENTROS AJENOS DE

COSTE MEDIO POR ESTANCIA

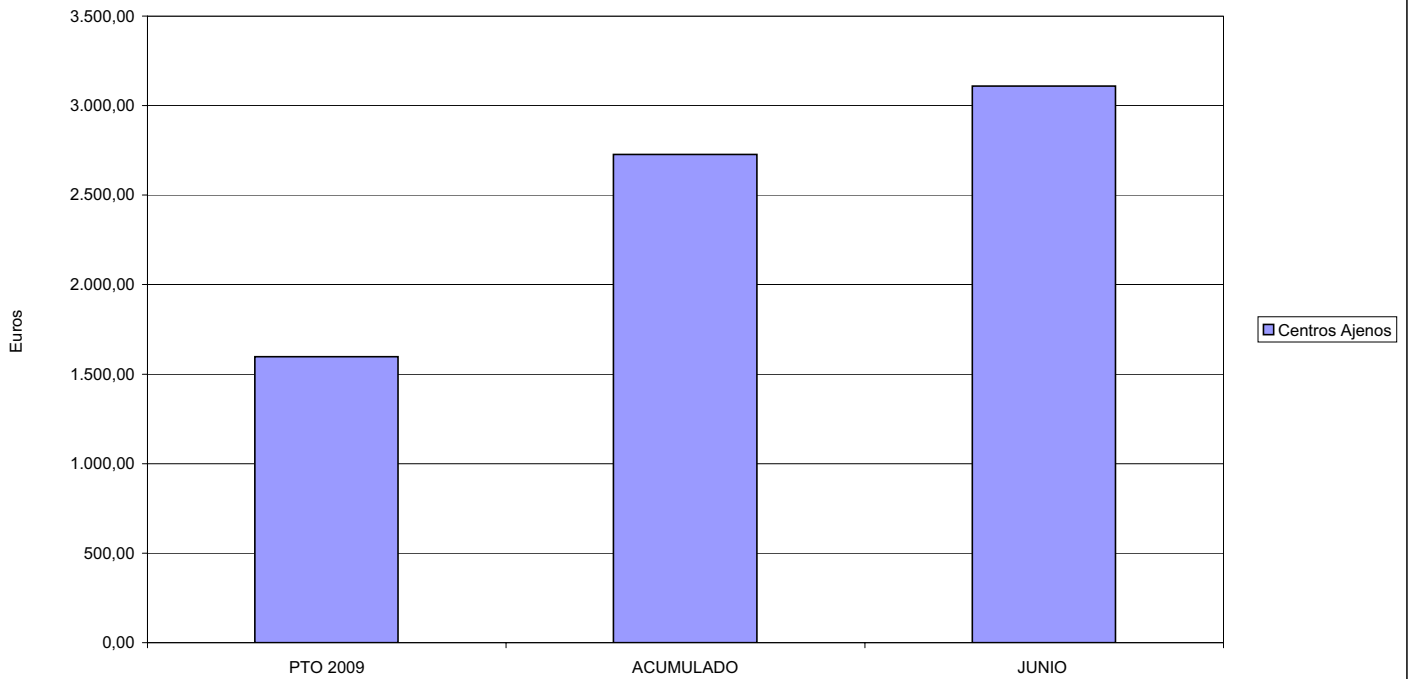



002 MUTUALIA		Area 3	
		G.P.	Programa
		34	36
PROGRAMA: HIGIENE Y SEGURIDAD EN EL TRABAJO			
ACTIVIDADES			
ASESORAMIENTO SOBRE GESTIÓN DE RIESGOS INVESTIGACIÓN E INSPECCIÓN DE ACCIDENTES INFORMACIÓN Y DIVULGACIÓN ESTUDIOS DE PUESTOS Y CONDICIONES DE TRABAJO			
OBJETIVOS			
CL	DENOMINACIÓN	Presupuesto 2009	
01	REALIZAR INVESTIGACIONES EN ACCIDENTES EN UN % DEL	2,12	0,07
02	REALIZAR ESTUDIOS SOBRE SINIESTRALIDAD EN EMPRESAS EN NÚMERO DE	1.047	646
03	VISITAS DE ASESORAMIENTO Y ORIENT. CENTROS DE TRABAJO EN MATERIA DE SEGURIDAD E HIG. EN N°	1.034	577
04	REALIZAR CURSILLOS, JORNADAS, SEMINARIOS EN NÚMERO DE	123	11
05	MANTENER LA SINIESTRALIDAD SOBRE EL COLECTIVO PROTEGIDO EN UN %	10,42	5,55
07	REALIZAR CAMPAÑAS DE SENSIBILIZACIÓN Y EDUCACIÓN EN NÚMERO DE	208.708	32.900
08	REALIZAR ACTUACIONES DE ASESORAMIENTO EN NÚMERO DE	2.557	1.702
09	REALIZAR CAMPAÑAS DE DIVULGACIÓN EN NÚMERO DE	21	1
MEDIOS HUMANOS Y FINANCIEROS			
CL	MEDIOS	Presupuesto 2009	
10	NÚMERO DE PERSONAS	19	19
	EN MILES DE EUROS		
11	Gastos de personal	857,41	375,75
12	Otros gastos de funcionamiento	469,21	128,11
13	TOTAL COSTE DE LOS SERVICIOS	1.326,62	503,86
15	Inversiones	76,88	1,65
16	TOTAL OPERACIONES NO FINANCIERAS	1.403,50	505,51
18	TOTAL GASTOS DEL PROGRAMA	1.403,50	505,51
INDICADORES PARA EL SEGUIMIENTO DE OBJETIVOS			
CL	DENOMINACIÓN	Presupuesto 2009	
19	NÚMERO DE ACCIDENTES INVESTIGADOS	381	5
20	NÚMERO DE ACCIDENTES ACAECIDOS	17.958	7.567
21	NÚMERO DE ESTUDIOS DE SINIESTRALIDAD EN EMPRESAS REALIZADOS	1.047	646
22	NÚMERO DE VISITAS A CENTROS DE TRABAJO REALIZADAS	1.034	577
23	NÚMERO DE ENCUESTAS EN MATERIA PREVENTIVA REALIZADAS	930	375
24	NÚMERO DE CURSILLOS, JORNADAS, SEMINARIOS EN MATERIA PREVENTIVA REALIZADOS	123	11
25	NÚMERO DE ASISTENTES A LOS CURSILLOS, JORNADAS Y SEMINARIOS	2.336	203
26	NÚMERO DE ACCIDENTADOS EN EL PERÍODO	36.760	18.072
27	POBLACIÓN LABORAL PROTEG. AL FINAL DEL PERÍODO POR I.M.S. POR CONTINGENCIAS PROFESIONALES	352.942	325.900
29	NUMERO DE ENFERMEDADES PROFESIONALES INVESTIGADAS	209	118
30	NÚMERO DE CAMPAÑAS DE SENSIBILIZACIÓN Y EDUCACIÓN PREVENTIVA REALIZADOS	208.708	32.900
31	NÚMERO DE PUBLICACIONES EN MATERIA PREVENTIVA REALIZADAS	146.588	26.921
32	NÚMERO DE ACTUACIONES DE ASESORAMIENTO EN MATERIA PREVENTIVA REALIZADAS	2.557	1.702
33	NÚMERO DE CAMPAÑAS DE DIVULGACIÓN EN MATERIA PREVENTIVA REALIZADAS	21	1



002 MUTUALIA

ÁREA 3 "SERVICIOS SOCIALES"

OBJETIVOS DEL PROGRAMA 3436 "HIGIENE Y SEGURIDAD EN EL TRABAJO"

01 REALIZAR INVESTIGACIONES EN ACCIDENTES EN UN % DEL
 05 MANTENER LA SINIESTRALIDAD SOBRE EL COLECTIVO PROTEGIDO EN UN %

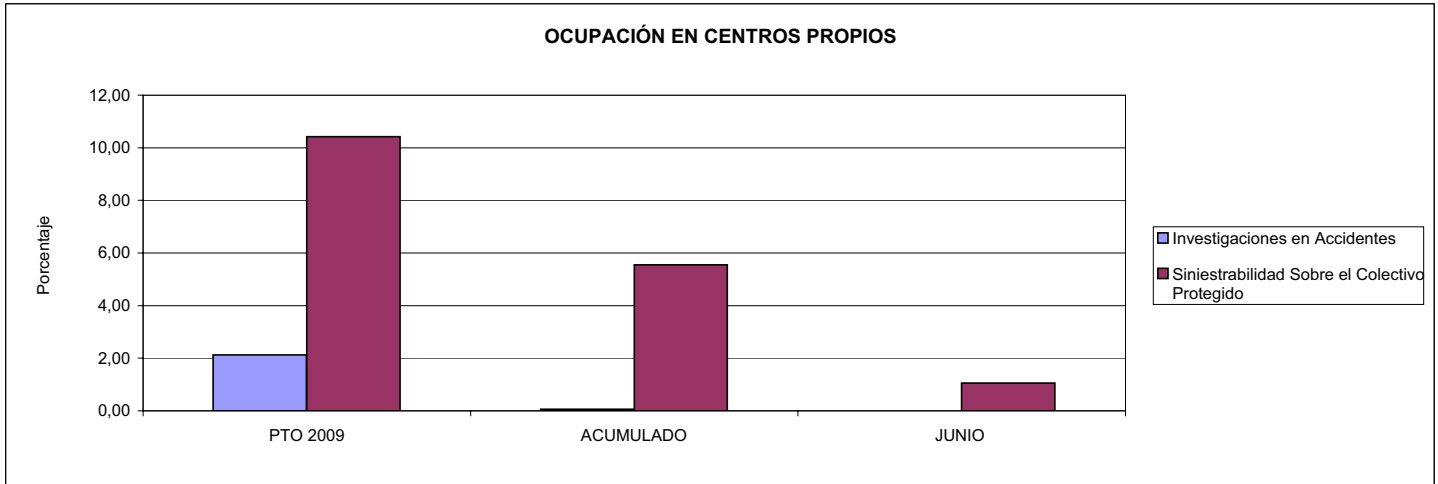

02 REALIZAR ESTUDIOS SOBRE SINIESTRALIDAD EN EMPRESAS EN NÚMERO DE
 03 REALIZAR VISITAS DE ASESORAMIENTO Y ORIENTACIÓN A CENTROS DE TRABAJO EN MATERIA DE SEGURIDAD E HIGIENE EN NÚMERO DE
 08 REALIZAR ACTUACIONES DE ASESORAMIENTO EN NÚMERO DE

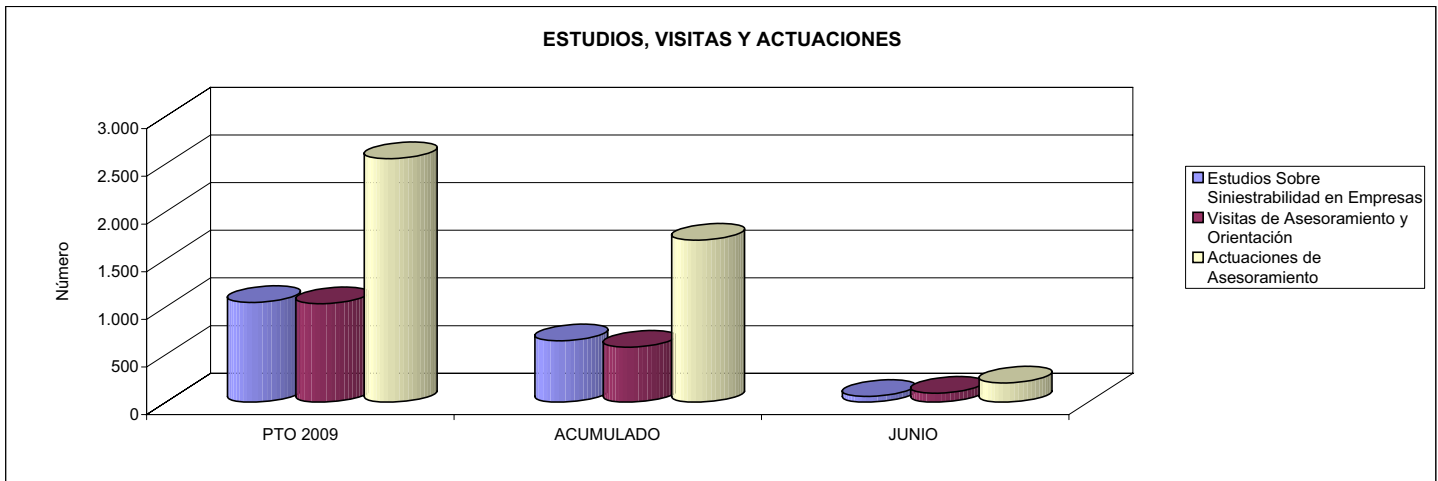

04 REALIZAR CURSILLOS, JORNADAS, SEMINARIOS EN NÚMERO DE
 07 REALIZAR CAMPAÑAS DE SENSIBILIZACIÓN Y EDUCACIÓN EN NÚMERO DE
 09 REALIZAR CAMPAÑAS DE DIVULGACIÓN EN NÚMERO DE

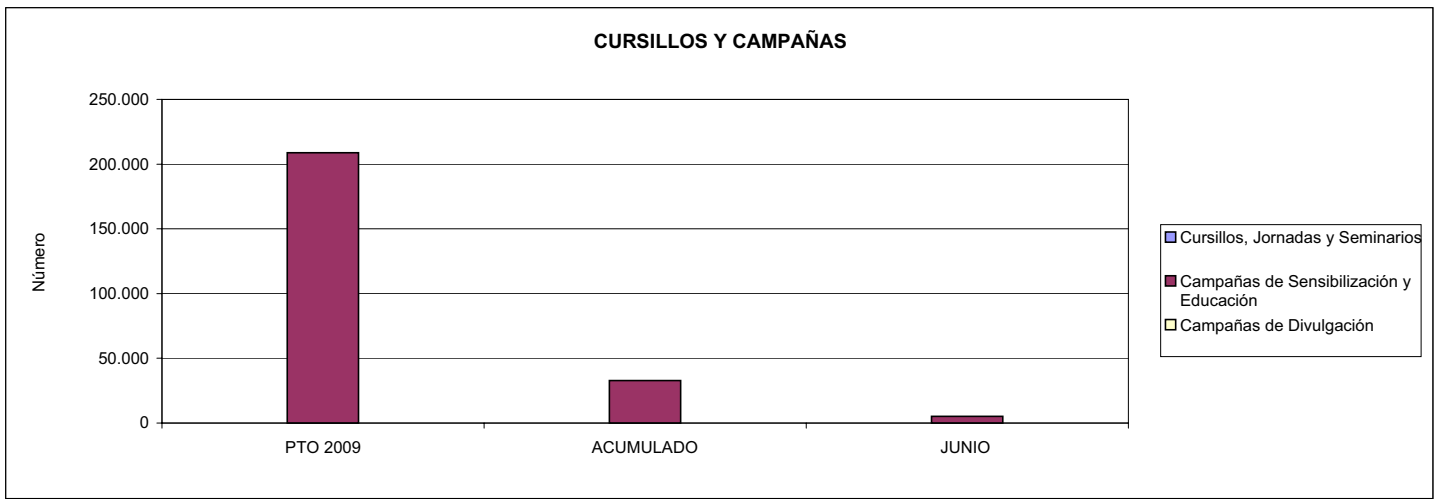



002 MUTUALIA		Area 4	
		G.P. 43	Programa 64
PROGRAMA: ADMINISTRACIÓN DEL PATRIMONIO			
ACTIVIDADES			
GESTIONAR Y CONTROLAR LA SITUACIÓN Y VARIACIÓN FINANCIERA Y PATRIMONIAL			
OBJETIVOS			
CL	DENOMINACIÓN	Presupuesto 2009	
02	OBTENER UN % DE RENTABILIDAD MEDIA DE LA CARTERA DEL	0,44	2,22
09	OBTENER UN % DE EXCEDENTE DE GESTIÓN SOBRE CUOTAS DEL	8,48	-37,83
MEDIOS HUMANOS Y FINANCIEROS			
CL	MEDIOS	Presupuesto 2009	
10	NÚMERO DE PERSONAS	0	0
	EN MILES DE EUROS		
14	Transferencias	21.000,00	0,00
16	TOTAL OPERACIONES NO FINANCIERAS	21.000,00	0,00
17	TOTAL OPERACIONES FINANCIERAS	24.024,00	0,00
18	TOTAL GASTOS DEL PROGRAMA	45.024,00	0,00
INDICADORES PARA EL SEGUIMIENTO DE OBJETIVOS			
CL	DENOMINACIÓN	Presupuesto 2009	
24	IMPORTE MEDIO DE LA CARTERA DE VALORES (EN MILES DE EUROS)	74.934,10	63.172,70
25	RENDIMIENTO NETO EN EL PERÍODO DE LA CARTERA DE VALORES (EN MILES DE EUROS)	331,97	1.401,47
40	EXCEDENTE DE GESTIÓN EN EL PERÍODO(EN MILES DE EUROS)	23.114,47	-24.482,01
41	RECAUDACIÓN POR CUOTAS EN EL PERÍODO(EN MILES DE EUROS)	272.561,90	64.714,64



002 MUTUALIA		Area 4	
		G.P. 45	Programa 91
PROGRAMA: DIRECCIÓN Y SERVICIOS GENERALES		RESPONSABLE:	
ACTIVIDADES			
DIRIGIR, COORDINAR Y APOYAR LAS ACTIVIDADES DE LA ENTIDAD INSPECCIONAR LOS CENTROS Y SERVICIOS PROPIOS Y CONCERTADOS GESTIONAR Y COORDINAR LA POLÍTICA DE PERSONAL, SUMINISTROS Y MANTENIMIENTO ELABORAR Y GESTIONAR LOS PRESUPUESTOS			
OBJETIVOS			
CL	DENOMINACIÓN	Presupuesto 2009	
01	CONSEGUIR QUE EL ABSENTISMO S/JORNADAS TOTALES NO EXCEDA EL %	4,53	5,80
08	CONSEGUIR QUE EL COSTE DE LOS SERVICIOS S/CUOTAS NO REBASE EL %	18,51	45,88
09	CONSEGUIR UN COSTE DE LOS SERVICIO POR TRABAJADOR PROTEGIDO, EN EUROS, DE	130,53	83,01
MEDIOS HUMANOS Y FINANCIEROS			
CL	MEDIOS	Presupuesto 2009	
10	NÚMERO DE PERSONAS	185	178
	EN MILES DE EUROS		
11	Gastos de personal	8.341,47	4.448,90
12	Otros gastos de funcionamiento	5.858,44	4.497,81
13	TOTAL COSTE DE LOS SERVICIOS	14.199,91	8.946,71
14	Transferencias	322,37	246,79
15	Inversiones	576,47	313,79
16	TOTAL OPERACIONES NO FINANCIERAS	15.098,75	9.507,29
17	TOTAL OPERACIONES FINANCIERAS	96,25	32,61
18	TOTAL GASTOS DEL PROGRAMA	15.195,00	9.539,90
INDICADORES PARA EL SEGUIMIENTO DE OBJETIVOS			
CL	DENOMINACIÓN	Presupuesto 2009	
25	NÚMERO DE JORNADAS LABORALES DE TODO EL PERSONAL DE LA ENTIDAD	142.690	63.065
26	NÚMERO DE JORNADAS LABORALES PERDIDAS DE TODO EL PERSONAL DE LA ENTIDAD	6.467	3.656
40	IMPORTE TOTAL DEL COSTE DE LOS SERVICIOS DE LA ENTIDAD (EN MILES DE EUROS)	50.443,30	29.688,17
41	RECAUDACIÓN POR CUOTAS (EN MILES DE EUROS)	272.561,90	64.714,64
42	POBLACIÓN LABORAL PROTEGIDA AL FINAL DEL PERÍODO	386.438	357.637



002 MUTUALIA

ÁREA 4 "TESORERÍA, INFORMÁTICA Y OTROS SERVICIOS FUNCIONALES"

OBJETIVOS DEL PROGRAMA 4364 "ADMINISTRACIÓN DEL PATRIMONIO"

02 OBTENER UN % DE RENTABILIDAD MEDIA DE LA CARTERA

09 OBTENER UN % DE EXCEDENTE DE GESTIÓN SOBRE CUOTAS DEL

RENTABILIDAD Y EXCEDENTE DE GESTIÓN

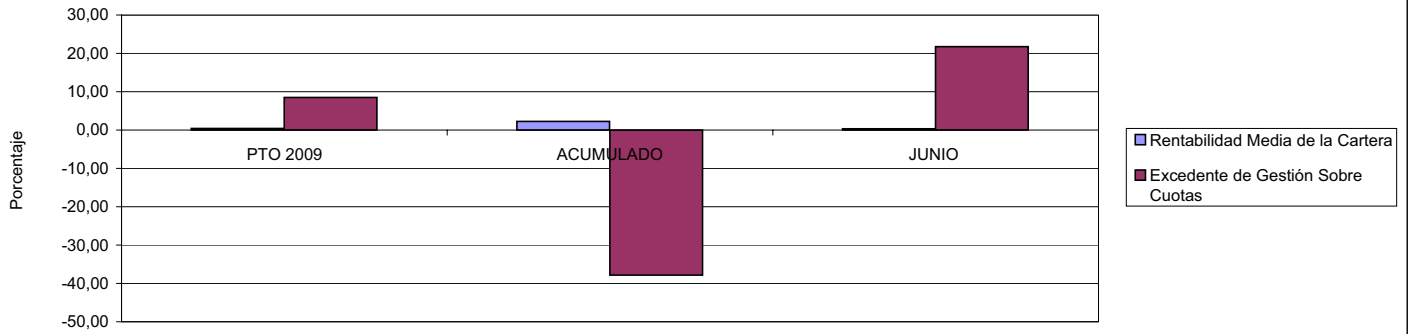

002 MUTUALIA

ÁREA 4 "TESORERÍA, INFORMÁTICA Y OTROS SERVICIOS FUNCIONALES"

OBJETIVOS DEL PROGRAMA 4591 "DIRECCIÓN Y SERVICIOS GENERALES"

01 CONSEGUIR QUE EL ABSENTISMO S/JORNADAS DE TRABAJO NO EXCEDA EL %

08 CONSEGUIR QUE EL COSTE DEL SERVICIO S/CUOTAS NO REBASE EL %

ABSENTISMO Y COSTE DE LOS SERVICIOS SOBRE CUOTAS

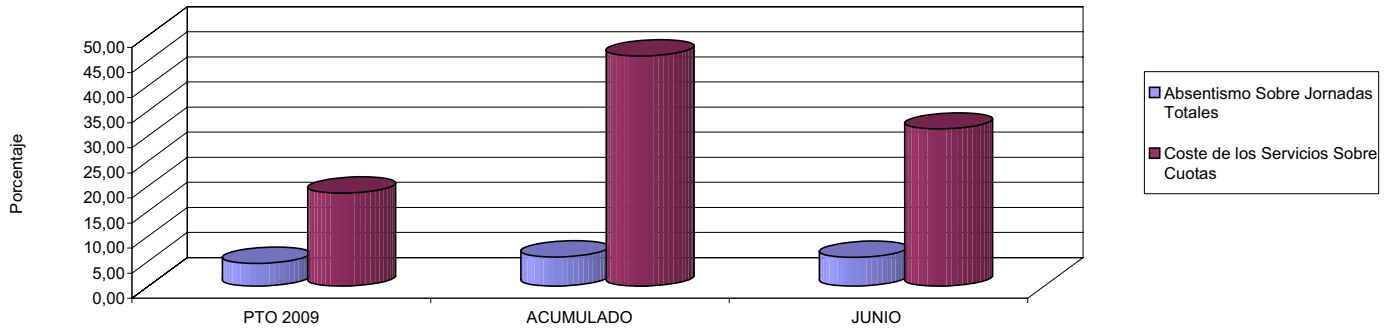

09 CONSEGUIR UN COSTE DE LOS SERVICIOS POR TRABAJADOR PROTEGIDO, EN EUROS, DE

COSTE DE LOS SERVICIOS POR TRABAJADOR

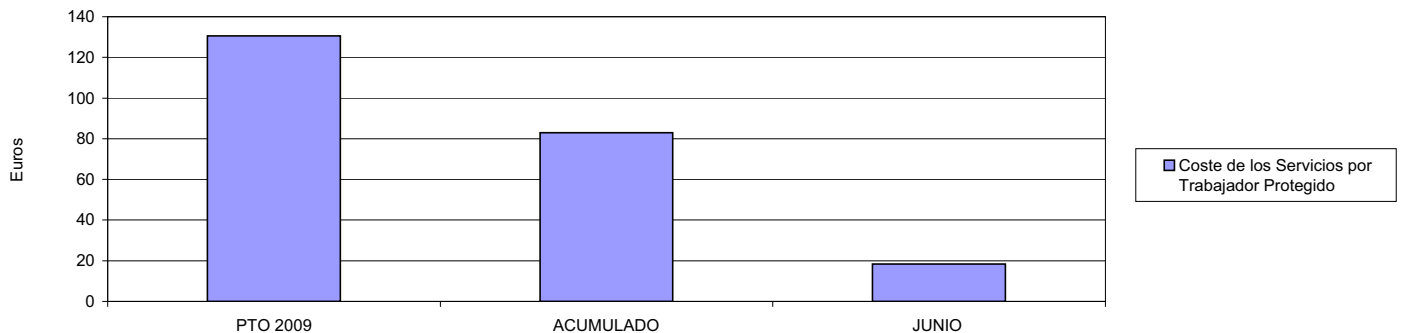





003 MUTUA ACTIVA		Area 1	
		G.P. 11	Programa 02
PROGRAMA: INCAPACIDAD TEMPORAL Y OTRAS PRESTACIONES		RESPONSABLE:	
ACTIVIDADES			
RECONOCIMIENTO DE PRESTACIONES DE PAGO DIRECTO POR INCAPACIDAD TEMPORAL VIGILANCIA DE LOS RECONOCIMIENTOS EFECTUADOS EN RÉGIMEN DE PAGO DELEGADO VIGILANCIA DEL AGOTAMIENTO DE LOS PLAZOS DE ESTAS PRESTACIONES SEGUIMIENTO DE LA INCAPACIDAD TEMPORAL POR RÉGIMENES Y TIPOS DE PAGO (DIRECTO Y DELEGADO)			
OBJETIVOS			
CL	DENOMINACIÓN	Presupuesto 2009	
01	CONSEGUIR UNA DURACIÓN MEDIAS MÁXIMA, EN DÍAS, DE CADA PROCESO DE	35,07	40,53
02	NO SUPERAR UN PORCENTAJE DE PROCESOS DE IT RESPECTO A LOS AFILIADOS DEL	1,83	1,67
03	CONSEGUIR UN GASTO DIRECTO MÁXIMO POR AFILIADO DE EUROS	148,67	87,33
04	CONSEGUIR UN NÚM. MEDIO MÁXIMO DE DÍAS INDEMNIZADOS POR CADA PROCESO INDEMNIZADO DE	53,19	62,34
05	CONSEGUIR UN GASTO MÁXIMO POR DÍA INDEMNIZADO DE EUROS	31,21	21,53
06	REALIZAR GASTO DIRECTO MÁXIMO POR PROCESO INDEMNIZADO CON ALTA EN EL PERÍODO DE EUROS	1.659,83	1.342,08
07	REALIZAR UN GASTO TOTAL MÁXIMO POR AFILIADO DE EUROS	157,17	96,40
08	CONSEGUIR UN GASTO TOTAL MÁXIMO POR DÍA INDEMNIZADO DE EUROS	32,99	23,76
09	REALIZAR UN GASTO TOTAL MÁXIMO POR PROCESO INDEMNIZADO DE EUROS	1.754,73	1.481,35
MEDIOS HUMANOS Y FINANCIEROS			
CL	MEDIOS	Presupuesto 2009	
10	NÚMERO DE PERSONAS	157	149
11	EN MILES DE EUROS		
11	Gastos de personal	4.228,04	2.297,46
12	Otros gastos de funcionamiento	4.331,68	1.889,07
13	TOTAL COSTE DE LOS SERVICIOS	8.559,72	4.186,53
14	Transferencias	160.787,89	43.408,71
15	Inversiones	339,22	26,04
16	TOTAL OPERACIONES NO FINANCIERAS	169.686,83	47.621,28
18	TOTAL GASTOS DEL PROGRAMA	169.686,83	47.621,28
INDICADORES PARA EL SEGUIMIENTO DE OBJETIVOS			
CL	DENOMINACIÓN	Presupuesto 2009	
19	NUM. DE PROCESOS CUYA ALTA SE HAYA PRODUCIDO EN EL PERÍODO	156.400	57.637
20	Nº DÍAS DE BAJA, RELATIVOS A PROCESOS CUYA ALTA MÉDICA SE HAYA PRODUCIDO EN EL PERÍODO	5.485.459	2.335.940
21	Nº PROCESOS EN LOS QUE EL ÚLTIMO DÍA DEL PERÍODO EL PACIENTE SE ENCUENTRA EN SIT. DE BAJA	19.313	7.648
22	POBLACIÓN MEDIA PROTEGIDA EL ÚLTIMO DÍA DEL PERÍODO	1.056.978	458.074
23	POBLACIÓN MEDIA PROTEGIDA EN EL PERÍODO	1.060.284	461.957
24	GASTO DIREC. EN PERÍODO EN CONCEPTO DE INCAP. TEMP.MILES € EXCLUIDAS EMP. COLABORADORAS	157.632,00	40.344,12
25	NÚMERO DE PROCESOS INICIADOS EN EL PERÍODO	277.271	57.538
60	NUM. DE PROCESOS INDEMNIZADOS CUYA ALTA SE HAYA PRODUCIDO EN EL PERÍODO	84.213	31.167
61	Nº DÍAS INDEM. EN EL PERÍODO O ANTERIORES, DE PROC. INDEM, ALTA SE HAYA PROD. EN EL PERÍODO	4.479.321	1.942.883
62	NUM. DE PROCESOS INDEMNIZADOS INICIADOS EN EL PERÍODO	90.527	29.092
63	NUM. DE DÍAS INDEMNIZADOS EN EL PERÍODO	5.051.437	1.873.924
64	NUM. DE PROCESOS INDEMNIZADOS INICIADOS POR CADA 1000 AFILIADOS	85	63
65	NUM. DE DÍAS INDEMNIZADOS POR CADA AFILIADO	4,76	4,06
66	GASTOS ASOCIADOS GENERADOS EN PERÍODO. (SANITARIOS, DE ADMON Y OTROS GENERALES, MILES €)	9.012,80	4.186,54



003 MUTUA ACTIVA

ÁREA 1 "PRESTACIONES ECONÓMICAS"

OBJETIVOS DEL PROGRAMA 1102 "INCAPACIDAD TEMPORAL Y OTRAS PRESTACIONES"

01 DURACIÓN MEDIA MÁXIMA DE CADA PROCESO

04 NÚMERO MEDIO MÁXIMO DE DÍAS INDEMNIZADOS POR CADA PROCESO INDEMNIZADO

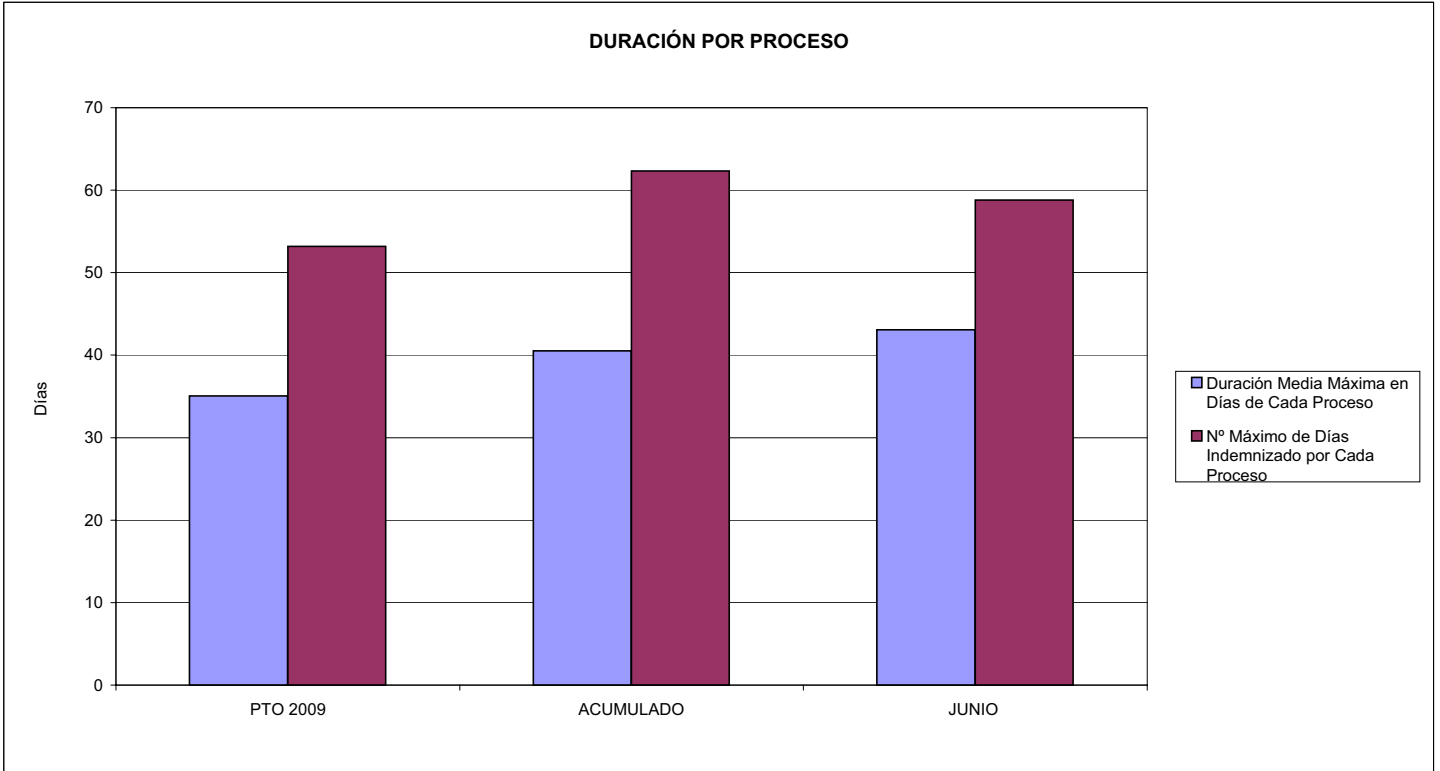

02 NO SUPERAR UN PORCENTAJE DE PROCESOS DE IT RESPECTO A LOS AFILIADOS DEL

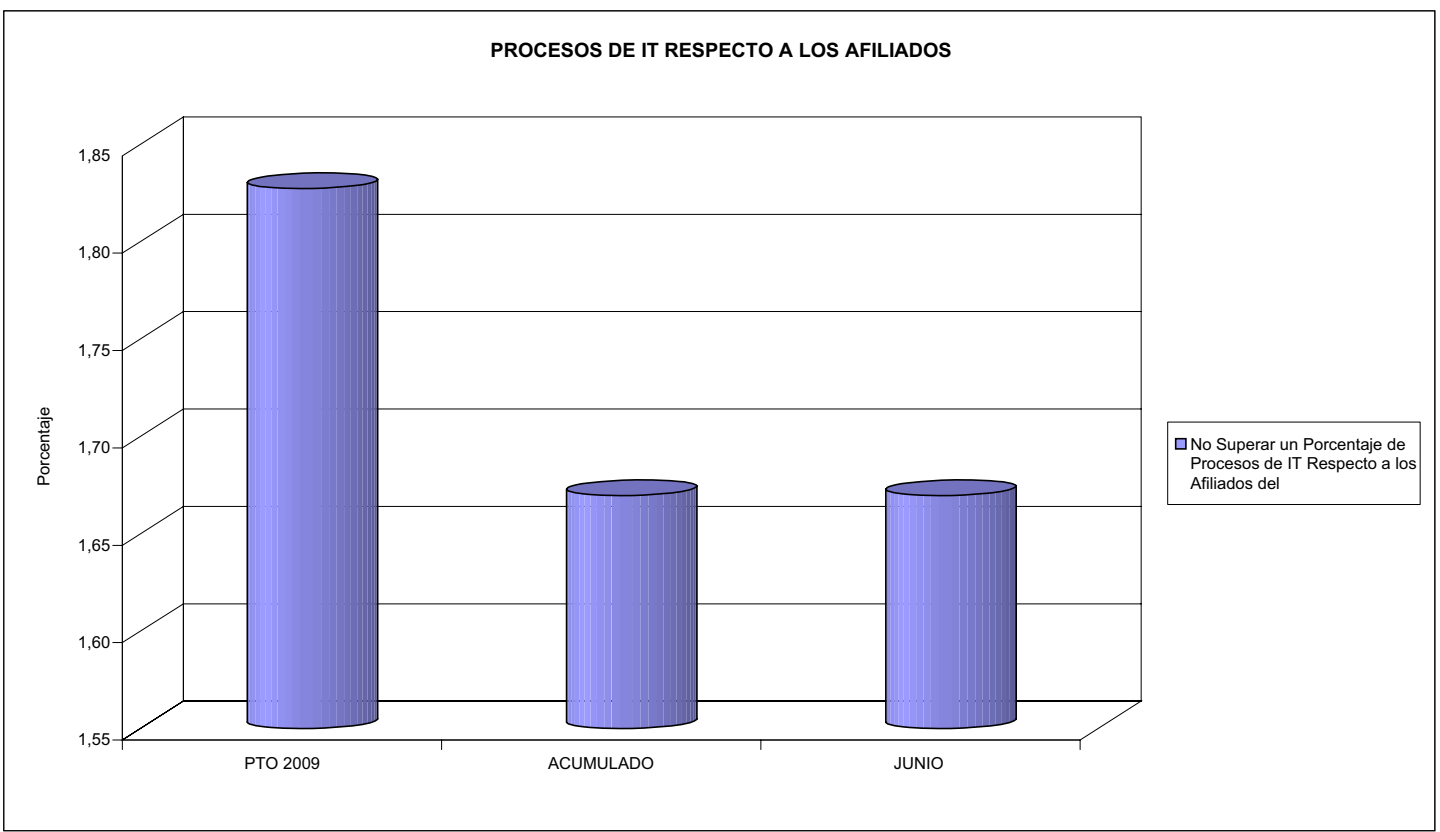



003 MUTUA ACTIVA

ÁREA 1 "PRESTACIONES ECONÓMICAS"

OBJETIVOS DEL PROGRAMA 1102 "INCAPACIDAD TEMPORAL Y OTRAS PRESTACIONES"

- 03 GASTO DIRECTO MÁXIMO POR AFILIADO
- 05 GASTO MÁXIMO POR DÍA INDEMNIZADO
- 07 GASTO TOTAL MÁXIMO POR AFILIADO
- 08 GASTO TOTAL MÁXIMO POR DÍA INDEMNIZADO

GASTO POR AFILIADO Y DÍA

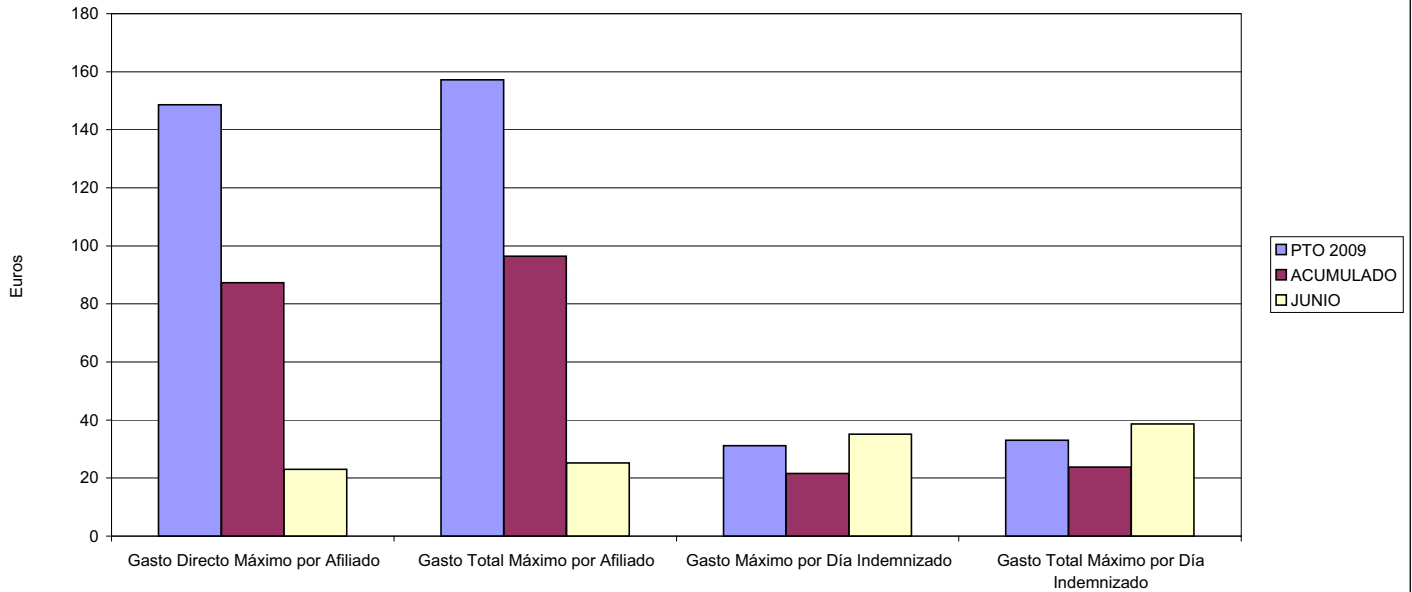

- 06 GASTO DIRECTO MÁXIMO POR PROCESO INDEMNIZADO CON ALTA EN EL PERÍODO
- 09 GASTO TOTAL MÁXIMO POR PROCESO INDEMNIZADO

COSTO MÁXIMO POR PROCESO

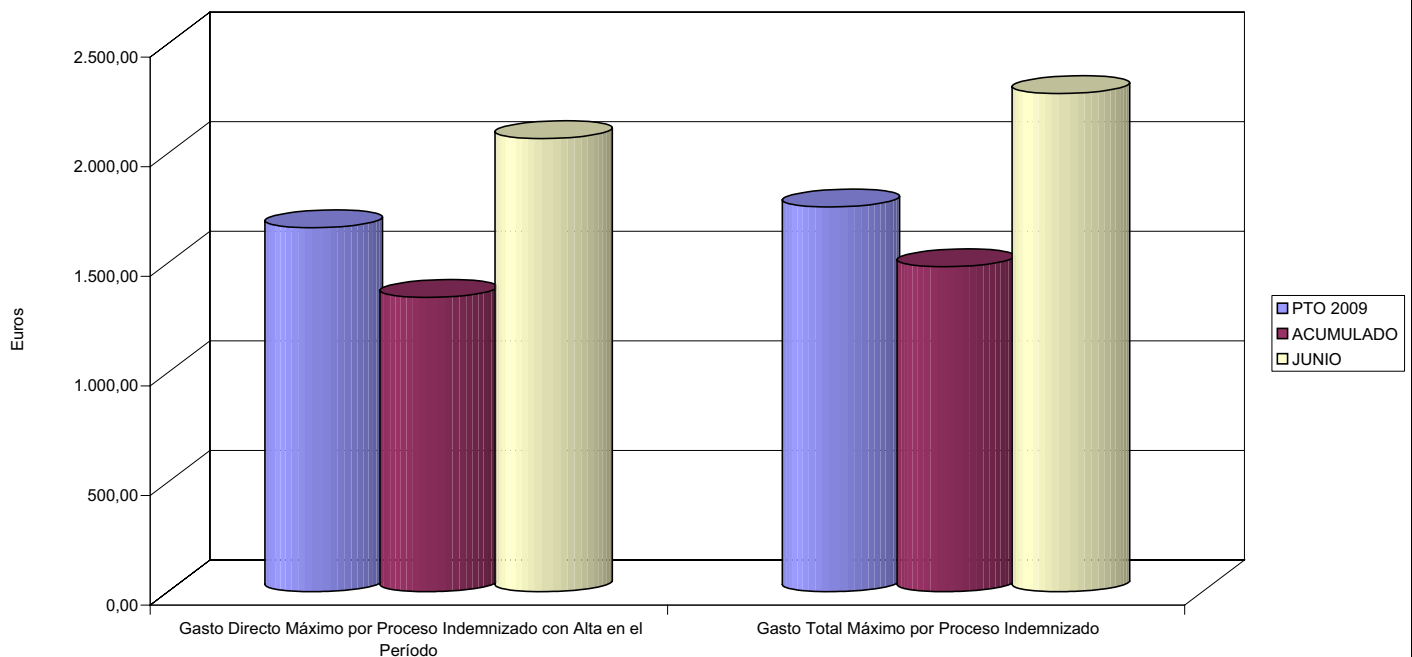



003 MUTUA ACTIVA		Area 1	
		G.P. 11	Programa 05
PROGRAMA: CAPITALES RENTA Y OTRAS COMPENSACIONES FINANCIERAS DE ACCIDENTES DE TRABAJO		RESPONSABLE:	
ACTIVIDADES			
RECONOCIMIENTO DE LOS DERECHOS A PRESTACIONES VITALICIAS Y TEMPORALES A BENEFICIARIOS DE INVALIDEZ MUERTE Y SUPERVIVENCIA DE ACCIDENTES DE TRABAJO CONTROL DE CÁLCULO DE LOS CAPITALES COSTE DE RENTA DE ACCIDENTES DE TRABAJO TRAMITACIÓN DE LOS EXPEDIENTES ANTE LOS ORGANISMOS CORRESPONDIENTES			
OBJETIVOS			
CL	DENOMINACIÓN	Presupuesto 2009	
01	ATENDER UN NÚMERO DE SINIESTROS DE INVALIDEZ GENERADORES DE CAPITALES RENTA	230	128
02	ATENDER UN NÚMERO DE SINIESTROS POR MUERTE, GENERADORES DE CAPITALES RENTA	36	17
MEDIOS HUMANOS Y FINANCIEROS			
CL	MEDIOS	Presupuesto 2009	
10	NÚMERO DE PERSONAS	7	6
	EN MILES DE EUROS		
11	Gastos de personal	289,26	156,89
12	Otros gastos de funcionamiento	44,46	58,70
13	TOTAL COSTE DE LOS SERVICIOS	333,72	215,59
14	Transferencias	111.249,18	36.312,02
15	Inversiones	0,00	1,37
16	TOTAL OPERACIONES NO FINANCIERAS	111.582,90	36.528,98
18	TOTAL GASTOS DEL PROGRAMA	111.582,90	36.528,98
INDICADORES PARA EL SEGUIMIENTO DE OBJETIVOS			
CL	DENOMINACIÓN	Presupuesto 2009	
19	IMPORTE DE LOS CAPITALES RENTA POR INVALIDEZ (EN MILES DE EUROS)	31.547,06	17.683,80
20	NÚMERO DE SINIESTROS GENERADOS DE CAPITALES RENTA POR INVALIDEZ	230	128
21	IMPORTE MEDIO DE LOS CAPITALES RENTA POR INVALIDEZ (EN EUROS)	137.161,13	138.154,69
22	IMPORTE DE LOS CAPITALES RENTA POR MUERTE (EN MILES DE EUROS)	5.316,67	2.226,02
23	NÚMERO DE SINIESTROS DEVENGADOS DE CAPITALES RENTA POR MUERTE	36	17
24	IMPORTE MEDIO DE LOS CAPITALES RENTA POR MUERTE (EN EUROS)	147.685,28	130.942,35
25	POBLACIÓN LABORAL PROTEGIDA POR I.M.S. AL FINAL DEL PERÍODO	546.701	391.270



003 MUTUA ACTIVA

ÁREA 1 "PRESTACIONES ECONÓMICAS"

OBJETIVOS DEL PROGRAMA 1105 "CAPITALES RENTA Y OTRAS COMPENSACIONES FINANCIERAS DE ACCIDENTES DE TRABAJO"

01 NÚMERO DE SINIESTROS DE INVALIDEZ GENERADORES DE CAPITALES RENTA

02 NÚMERO DE SINIESTROS POR MUERTE GENERADORES DE ACCIDENTES DE TRABAJO

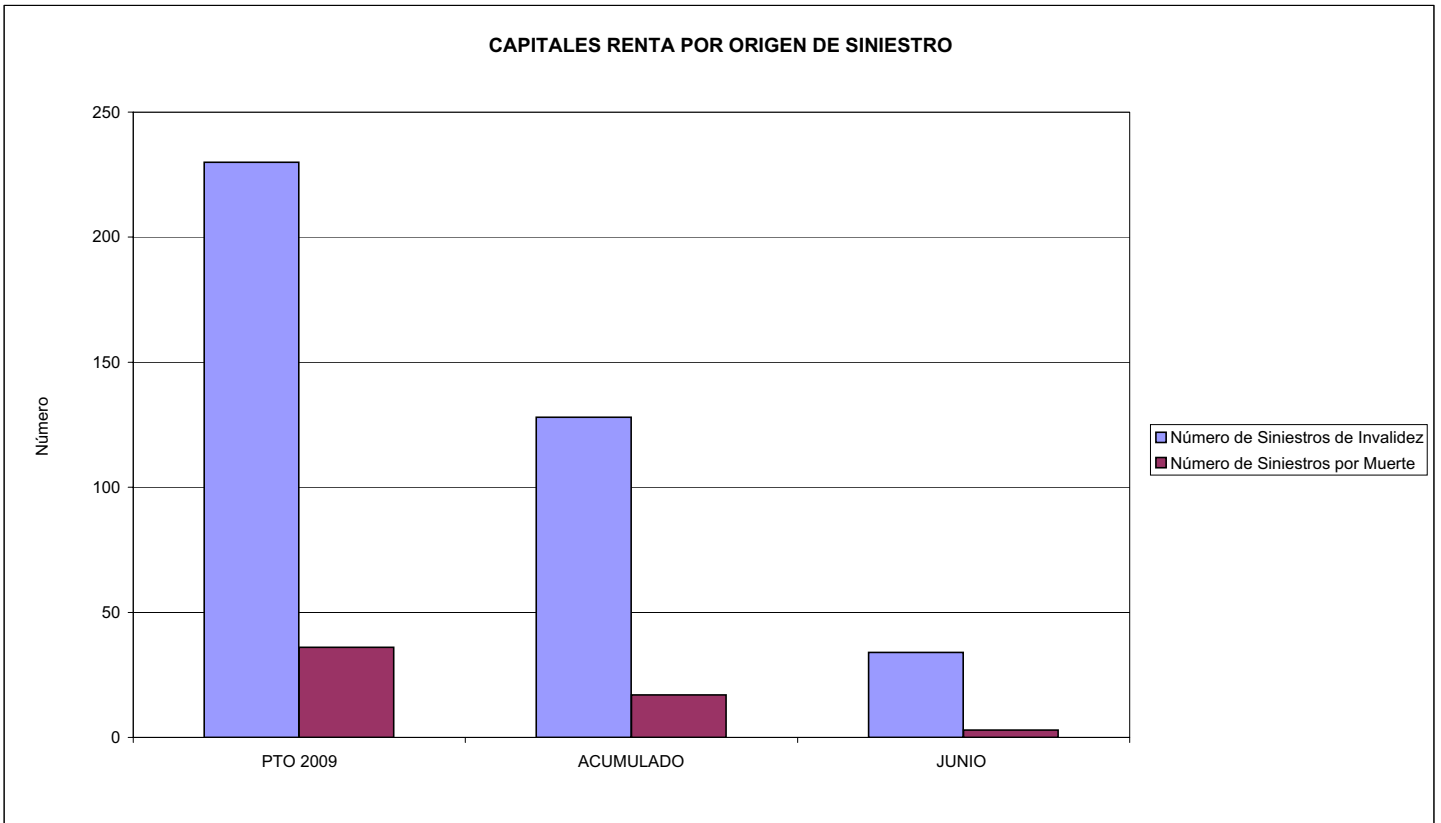



MINISTERIO DE TRABAJO E INMIGRACIÓN
SECRETARÍA DE ESTADO DE LA SEGURIDAD SOCIAL
 INTERVENCIÓN GENERAL DE LA SEGURIDAD SOCIAL

ACUMULADO JUNIO 2009

003 MUTUA ACTIVA		Area 2	
		G.P. 21	Programa 22
PROGRAMA: MEDICINA AMBULATORIA DE MUTUAS DE ACCIDENTES DE TRABAJO			
ACTIVIDADES			
GESTIÓN DE LA ASISTENCIA SANITARIA EN RÉGIMEN AMBULATORIO EN CENTROS PROPIOS DE LAS MUTUAS Y EN SUS CENTROS MANCOMUNADOS CONTROL DE LA ASISTENCIA SANITARIA PRESTADA CON MEDIOS AJENOS CREACIÓN, ADAPTACIÓN Y MEJORA DE CENTROS PROPIOS DE LAS MUTUAS Y DE SUS CENTROS MANCOMUNADOS			
OBJETIVOS			
CL	DENOMINACIÓN	Presupuesto 2009	
02	ATENDER UN PORCENTAJE DE PACIENTES CON MEDIOS PROPIOS DE	56,41	65,79
03	ATENDER UN NÚMERO DE PACIENTES DE	54.204	21.964
MEDIOS HUMANOS Y FINANCIEROS			
CL	MEDIOS	Presupuesto 2009	
10	NÚMERO DE PERSONAS	258	269
	EN MILES DE EUROS		
11	Gastos de personal	8.301,15	4.516,41
12	Otros gastos de funcionamiento	21.853,42	8.595,46
13	TOTAL COSTE DE LOS SERVICIOS	30.154,57	13.111,87
14	Transferencias	4.792,46	1.089,32
15	Inversiones	1.328,87	79,46
16	TOTAL OPERACIONES NO FINANCIERAS	36.275,90	14.280,65
18	TOTAL GASTOS DEL PROGRAMA	36.275,90	14.280,65
INDICADORES PARA EL SEGUIMIENTO DE OBJETIVOS			
CL	DENOMINACIÓN	Presupuesto 2009	
19	NÚMERO DE CONSULTAS NUEVAS CON MEDIOS PROPIOS	48.625	23.136
20	NÚMERO DE CONSULTAS SUCESIVAS CON MEDIOS PROPIOS	125.002	60.621
22	NÚMERO DE PACIENTES ATENDIDOS CON MEDIOS PROPIOS	54.204	21.964
23	NÚMERO DE PACIENTES ATENDIDOS CON MEDIOS AJENOS	41.880	11.419
28	POBLACIÓN LABORAL PROTEGIDA AL FINAL DEL PERÍODO POR I.T. POR CONTINGENCIAS PROFESIONALES	546.701	391.270



003 MUTUA ACTIVA

ÁREA 2 "ASISTENCIA SANITARIA"

OBJETIVOS DEL PROGRAMA 2122 "GESTIÓN AMBULATORIA"

02 ATENDER UN PORCENTAJE DE PACIENTES CON MEDIOS PROPIOS

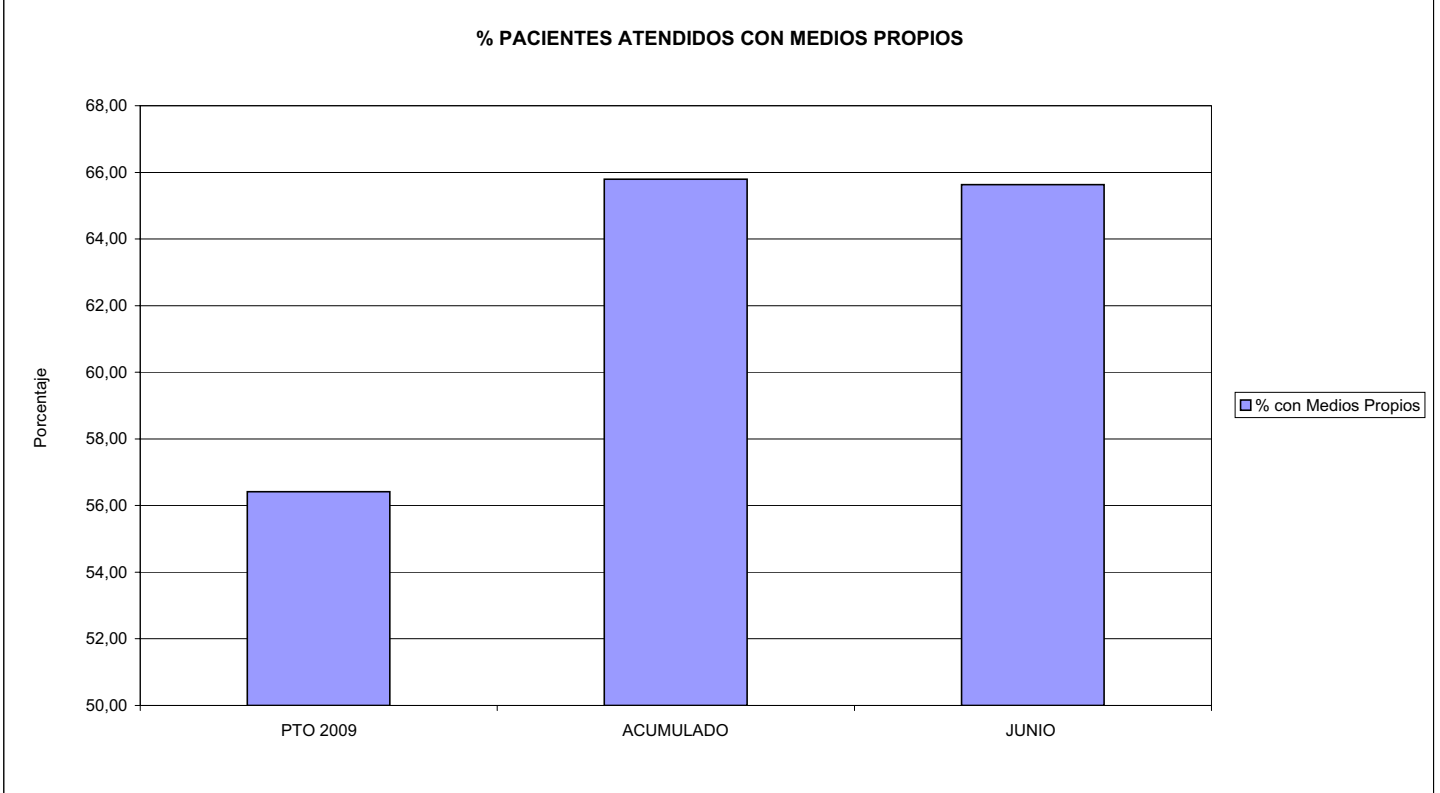

03 PACIENTES ATENDIDOS CON MEDIOS PROPIOS

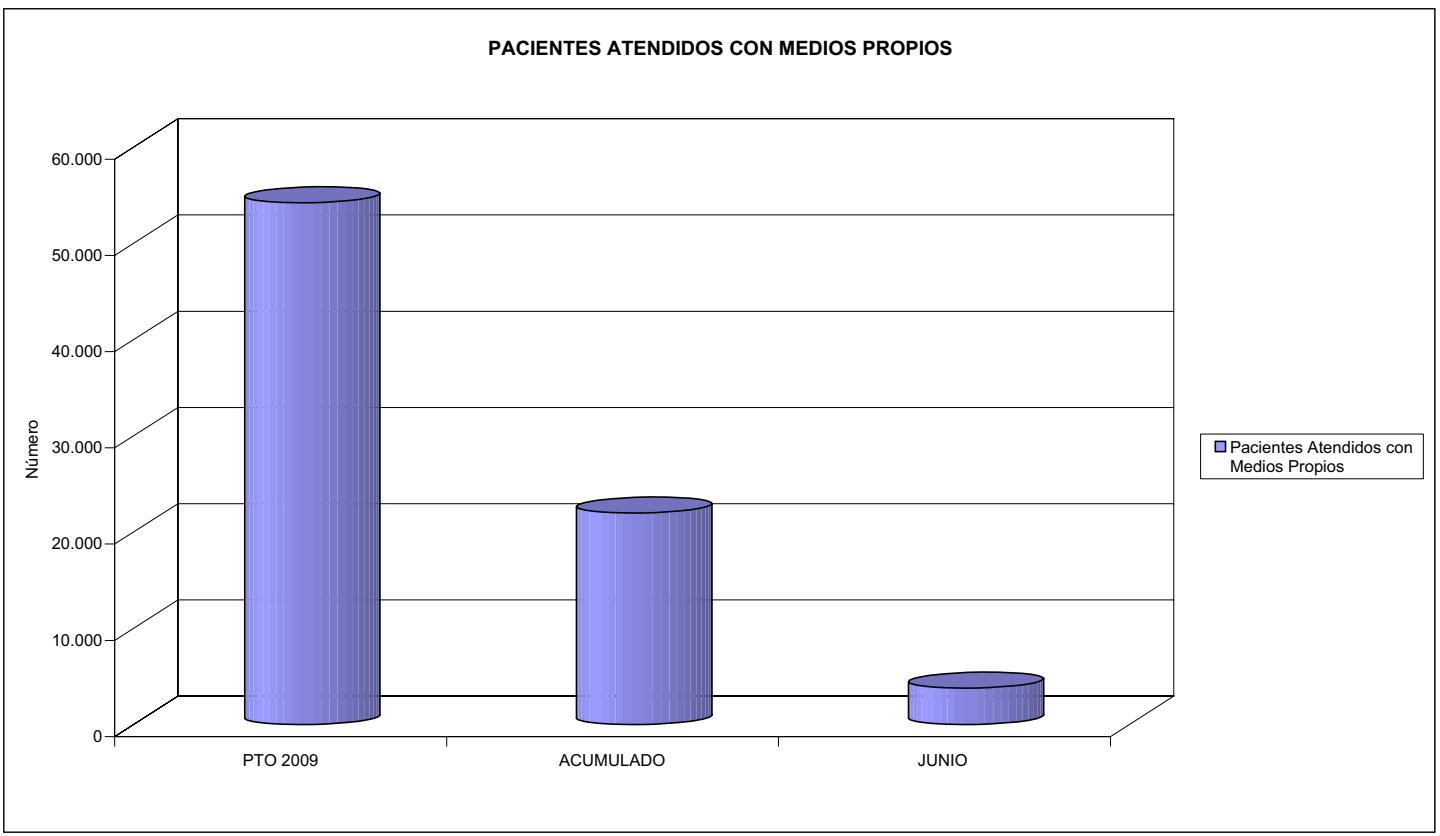



003 MUTUA ACTIVA		Area 2	
		G.P. 22	Programa 24
PROGRAMA: MEDICINA HOSPITALARIA DE MUTUAS DE ACCIDENTES DE TRABAJO		RESPONSABLE:	
ACTIVIDADES			
GESTIÓN DE LA ASISTENCIA SANITARIA EN RÉGIMEN HOSPITALARIO EN CENTROS PROPIOS DE LAS MUTUAS Y EN SUS CENTROS MANCOMUNADOS CONTROL DE LA ASISTENCIA SANITARIA PRESTADA CON MEDIOS AJENOS CREACIÓN, ADAPTACIÓN Y MEJORA DE CENTROS PROPIOS DE LAS MUTUAS Y DE SUS CENTROS MANCOMUNADOS			
OBJETIVOS			
CL	DENOMINACIÓN	Presupuesto 2009	
01	OBTENER UN PORCENTAJE DE OCUPACIÓN EN CENTROS PROPIOS DEL	55,81	47,75
02	CONSEGUIR UNA ESTANCIA MEDIA EN CENTROS PROPIOS DE	1,77	1,80
03	CONSEGUIR UN COSTE MEDIO EN EUROS POR ESTANCIA EN CENTROS PROPIOS DE	423,67	546,93
04	CONSEGUIR UN COSTE MEDIO EN EUROS POR ESTANCIA EN CENTROS AJENOS DE	196,58	215,65
MEDIOS HUMANOS Y FINANCIEROS			
CL	MEDIOS	Presupuesto 2009	
10	NÚMERO DE PERSONAS	41	43
	EN MILES DE EUROS		
11	Gastos de personal	1.315,05	725,75
12	Otros gastos de funcionamiento	7.051,70	2.678,72
13	TOTAL COSTE DE LOS SERVICIOS	8.366,75	3.404,47
14	Transferencias	607,23	277,84
15	Inversiones	82,50	61,27
16	TOTAL OPERACIONES NO FINANCIERAS	9.056,48	3.743,58
18	TOTAL GASTOS DEL PROGRAMA	9.056,48	3.743,58
INDICADORES PARA EL SEGUIMIENTO DE OBJETIVOS			
CL	DENOMINACIÓN	Presupuesto 2009	
19	NÚMERO DE CAMAS DE CLINICA PROPIAS INSTALADAS	29	23
22	NÚMERO TOTAL DE CAMAS HOSPITALARIAS PROPIAS INSTALADAS	29	23
23	NÚMERO DE ESTANCIAS PROPIAS CAUSADAS EN EL PERÍODO	5.907	2.247
24	NÚMERO DE ESTANCIAS PROPIAS POSIBLES EN EL PERÍODO	10.585	4.706
25	NÚMERO DE INGRESOS DEL PERÍODO EN CENTROS PROPIOS	3.339	1.249
26	COSTE DE ASISTENCIA HOSPITALARIA CON MEDIOS PROPIOS (EN MILES DE EUROS)	2.502,63	1.228,96
27	COSTE ASISTENCIA HOSPITALARIA CON MEDIOS AJENOS (EN MILES DE EUROS)	5.864,12	2.175,51
28	NÚMERO DE ACCIDENTADOS INGRESADOS EN CENTROS AJENOS	2.697	719
29	NÚMERO DE ESTANCIAS DE ACCIDENTADOS EN CENTROS AJENOS	29.831	10.088
30	DURACIÓN MEDIA EN DÍAS DE LOS PROCESOS DE INTERNAMIENTO EN CENTROS AJENOS	11,06	14,03



003 MUTUA ACTIVA

ÁREA 2 "ASISTENCIA SANITARIA"

OBJETIVOS DEL PROGRAMA 2224 "MEDICINA HOSPITALARIA"

01 OBTENER UN PORCENTAJE DE OCUPACIÓN EN CENTROS PROPIOS DE

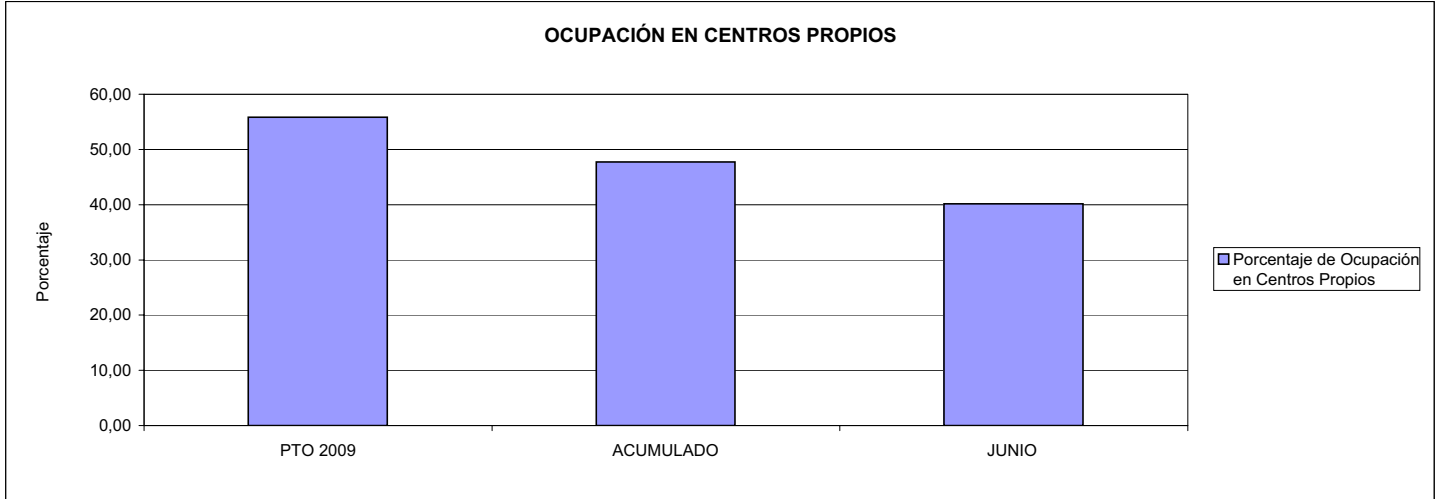

02 CONSEGUIR UNA ESTANCIA MEDIA EN CENTROS PROPIOS

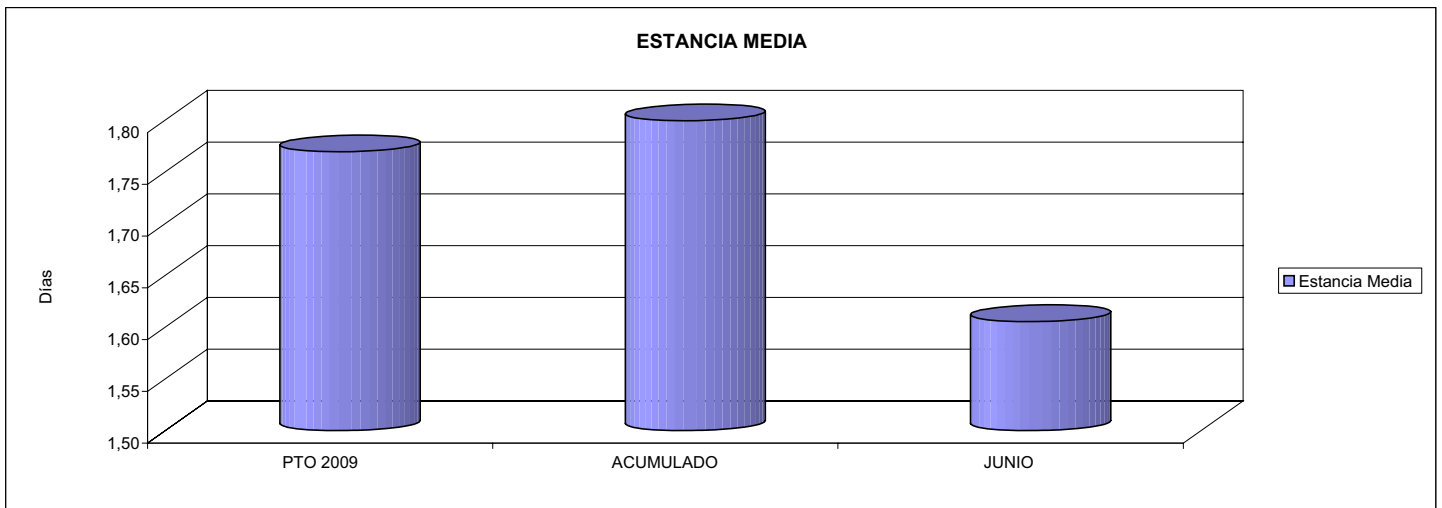

03 CONSEGUIR UN COSTE MEDIO EN € POR ESTANCIA EN CENTROS PROPIOS DE
04 CONSEGUIR UN COSTE MEDIO EN € POR ESTANCIA EN CENTROS AJENOS DE

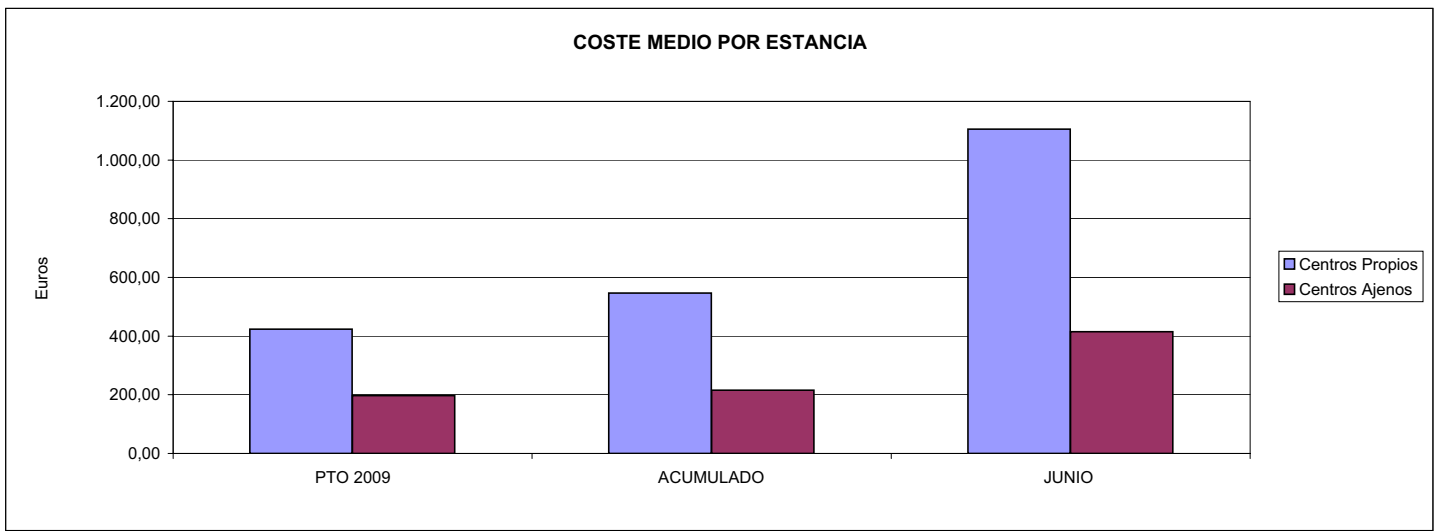



003 MUTUA ACTIVA		Area 3	
		G.P.	Programa
		34	36
PROGRAMA: HIGIENE Y SEGURIDAD EN EL TRABAJO			
ACTIVIDADES			
ASESORAMIENTO SOBRE GESTIÓN DE RIESGOS INVESTIGACIÓN E INSPECCIÓN DE ACCIDENTES INFORMACIÓN Y DIVULGACIÓN ESTUDIOS DE PUESTOS Y CONDICIONES DE TRABAJO			
OBJETIVOS			
CL	DENOMINACIÓN	Presupuesto 2009	
01	REALIZAR INVESTIGACIONES EN ACCIDENTES EN UN % DEL	2,59	0,68
02	REALIZAR ESTUDIOS SOBRE SINIESTRALIDAD EN EMPRESAS EN NÚMERO DE	7.880	4.947
03	VISITAS DE ASESORAMIENTO Y ORIENT. CENTROS DE TRABAJO EN MATERIA DE SEGURIDAD E HIG. EN Nº	21.659	2.751
04	REALIZAR CURSILLOS, JORNADAS, SEMINARIOS EN NÚMERO DE	238	85
05	MANTENER LA SINIESTRALIDAD SOBRE EL COLECTIVO PROTEGIDO EN UN %	15,35	6,37
07	REALIZAR CAMPAÑAS DE SENSIBILIZACIÓN Y EDUCACIÓN EN NÚMERO DE	64	71
08	REALIZAR ACTUACIONES DE ASESORAMIENTO EN NÚMERO DE	27.505	24.650
09	REALIZAR CAMPAÑAS DE DIVULGACIÓN EN NÚMERO DE	60	18
MEDIOS HUMANOS Y FINANCIEROS			
CL	MEDIOS	Presupuesto 2009	
10	NÚMERO DE PERSONAS	33	47
	EN MILES DE EUROS		
11	Gastos de personal	1.331,80	680,74
12	Otros gastos de funcionamiento	865,35	208,01
13	TOTAL COSTE DE LOS SERVICIOS	2.197,15	888,75
15	Inversiones	64,50	3,44
16	TOTAL OPERACIONES NO FINANCIERAS	2.261,65	892,19
18	TOTAL GASTOS DEL PROGRAMA	2.261,65	892,19
INDICADORES PARA EL SEGUIMIENTO DE OBJETIVOS			
CL	DENOMINACIÓN	Presupuesto 2009	
19	NÚMERO DE ACCIDENTES INVESTIGADOS	2.038	169
20	NÚMERO DE ACCIDENTES ACAECIDOS	78.752	24.905
21	NÚMERO DE ESTUDIOS DE SINIESTRALIDAD EN EMPRESAS REALIZADOS	7.880	4.947
22	NÚMERO DE VISITAS A CENTROS DE TRABAJO REALIZADAS	21.659	2.751
23	NÚMERO DE ENCUESTAS EN MATERIA PREVENTIVA REALIZADAS	1.843	9
24	NÚMERO DE CURSILLOS, JORNADAS, SEMINARIOS EN MATERIA PREVENTIVA REALIZADOS	238	85
25	NÚMERO DE ASISTENTES A LOS CURSILLOS, JORNADAS Y SEMINARIOS	2.694	583
26	NÚMERO DE ACCIDENTADOS EN EL PERÍODO	83.907	24.905
27	POBLACIÓN LABORAL PROTEG. AL FINAL DEL PERÍODO POR I.M.S. POR CONTINGENCIAS PROFESIONALES	546.701	391.270
29	NUMERO DE ENFERMEDADES PROFESIONALES INVESTIGADAS	436	22
30	NÚMERO DE CAMPAÑAS DE SENSIBILIZACIÓN Y EDUCACIÓN PREVENTIVA REALIZADOS	64	71
31	NÚMERO DE PUBLICACIONES EN MATERIA PREVENTIVA REALIZADAS	12.156	6.650
32	NÚMERO DE ACTUACIONES DE ASESORAMIENTO EN MATERIA PREVENTIVA REALIZADAS	27.505	24.650
33	NÚMERO DE CAMPAÑAS DE DIVULGACIÓN EN MATERIA PREVENTIVA REALIZADAS	60	18



003 MUTUA ACTIVA

ÁREA 3 "SERVICIOS SOCIALES"

OBJETIVOS DEL PROGRAMA 3436 "HIGIENE Y SEGURIDAD EN EL TRABAJO"

01 REALIZAR INVESTIGACIONES EN ACCIDENTES EN UN % DEL
05 MANTENER LA SINIESTRALIDAD SOBRE EL COLECTIVO PROTEGIDO EN UN %

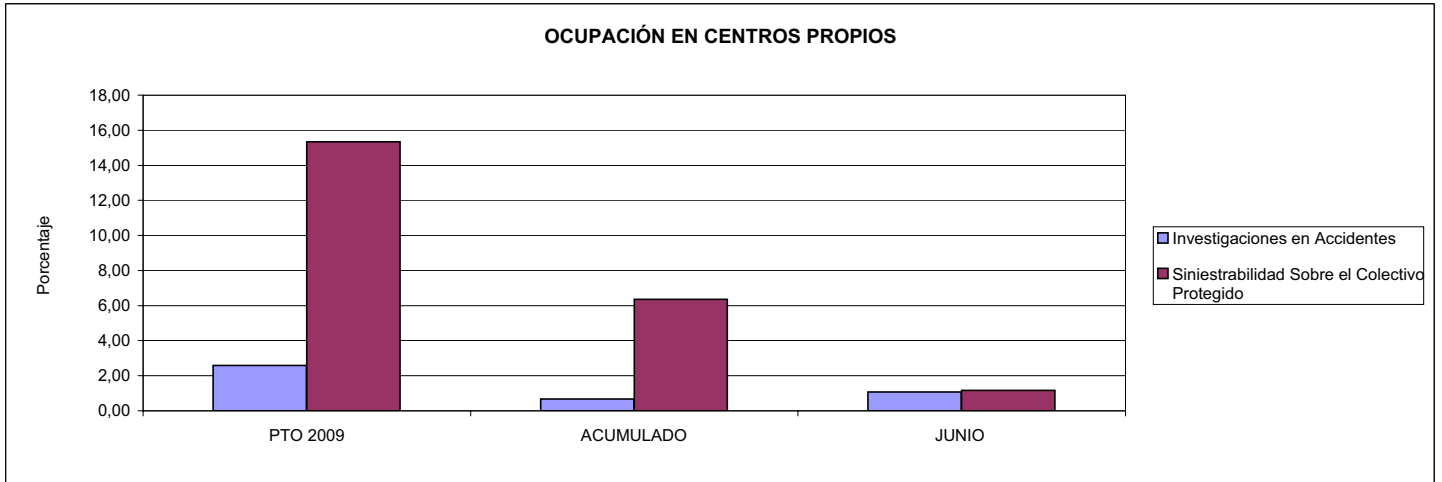

02 REALIZAR ESTUDIOS SOBRE SINIESTRALIDAD EN EMPRESAS EN NÚMERO DE
03 REALIZAR VISITAS DE ASESORAMIENTO Y ORIENTACIÓN A CENTROS DE TRABAJO EN MATERIA DE SEGURIDAD E HIGIENE EN NÚMERO DE
08 REALIZAR ACTUACIONES DE ASESORAMIENTO EN NÚMERO DE

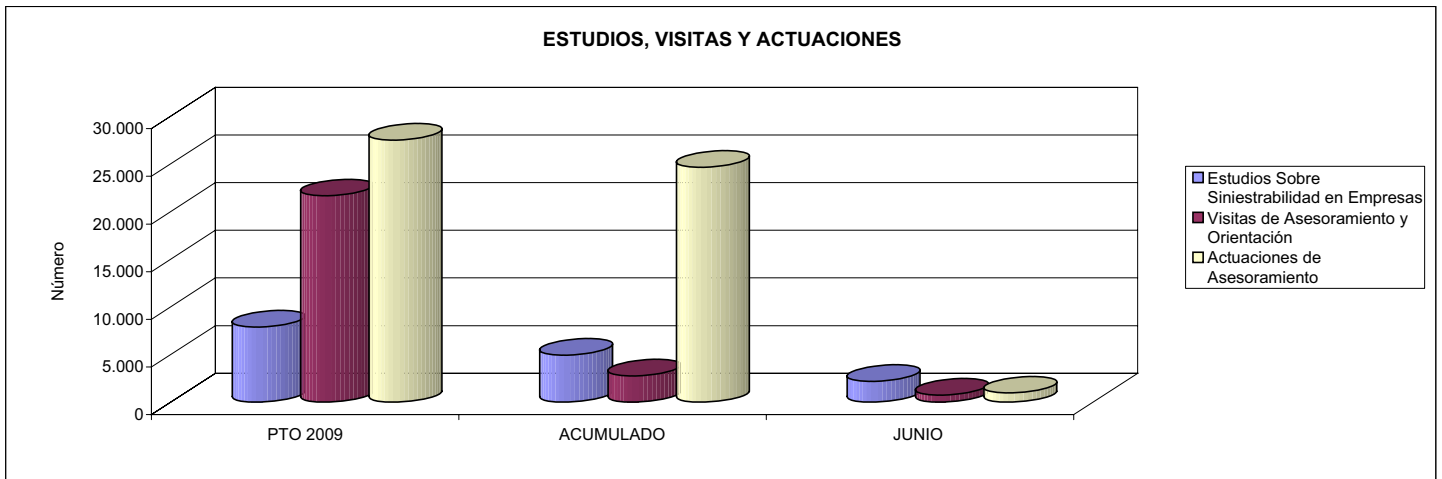

04 REALIZAR CURSILLOS, JORNADAS, SEMINARIOS EN NÚMERO DE
07 REALIZAR CAMPAÑAS DE SENSIBILIZACIÓN Y EDUCACIÓN EN NÚMERO DE
09 REALIZAR CAMPAÑAS DE DIVULGACIÓN EN NÚMERO DE

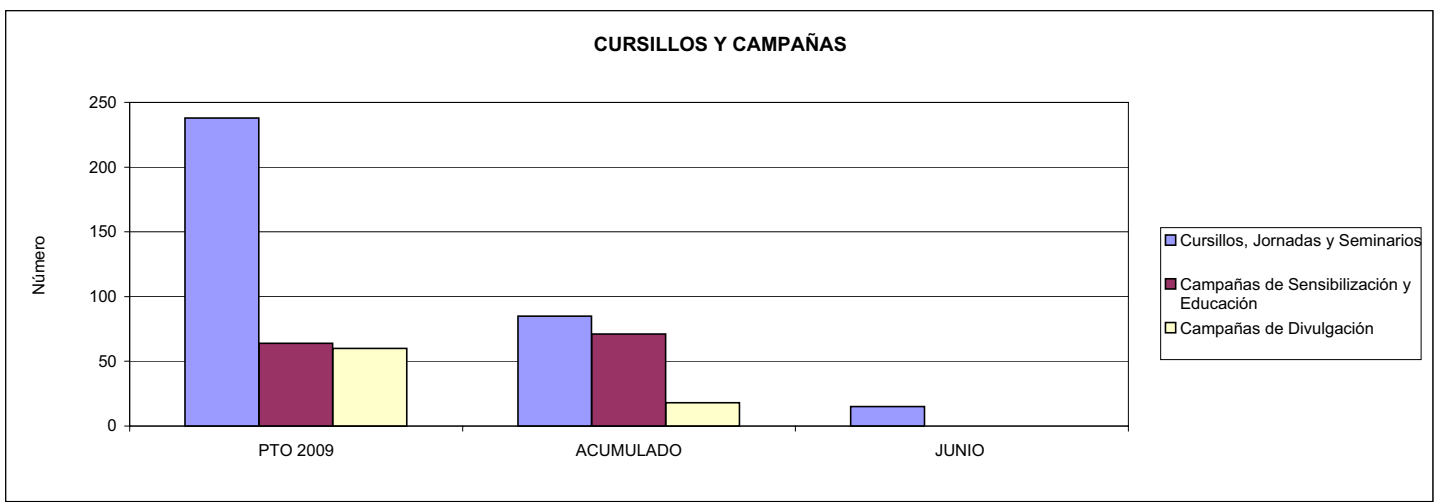



003 MUTUA ACTIVA		Area 4	
		G.P. 43	Programa 64
PROGRAMA: ADMINISTRACIÓN DEL PATRIMONIO			
ACTIVIDADES			
GESTIONAR Y CONTROLAR LA SITUACIÓN Y VARIACIÓN FINANCIERA Y PATRIMONIAL			
OBJETIVOS			
CL	DENOMINACIÓN	Presupuesto 2009	
02	OBTENER UN % DE RENTABILIDAD MEDIA DE LA CARTERA DEL	4,01	1,58
09	OBTENER UN % DE EXCEDENTE DE GESTIÓN SOBRE CUOTAS DEL	13,13	-55,06
MEDIOS HUMANOS Y FINANCIEROS			
CL	MEDIOS	Presupuesto 2009	
10	NÚMERO DE PERSONAS	0	0
	EN MILES DE EUROS		
14	Transferencias	47.406,25	0,00
16	TOTAL OPERACIONES NO FINANCIERAS	47.406,25	0,00
17	TOTAL OPERACIONES FINANCIERAS	52.981,32	0,00
18	TOTAL GASTOS DEL PROGRAMA	100.387,57	0,00
INDICADORES PARA EL SEGUIMIENTO DE OBJETIVOS			
CL	DENOMINACIÓN	Presupuesto 2009	
24	IMPORTE MEDIO DE LA CARTERA DE VALORES (EN MILES DE EUROS)	119.970,00	107.951,35
25	RENDIMIENTO NETO EN EL PERÍODO DE LA CARTERA DE VALORES (EN MILES DE EUROS)	4.805,00	1.701,67
40	EXCEDENTE DE GESTIÓN EN EL PERÍODO(EN MILES DE EUROS)	51.426,30	-40.104,18
41	RECAUDACIÓN POR CUOTAS EN EL PERÍODO(EN MILES DE EUROS)	391.539,10	72.840,77



003 MUTUA ACTIVA		Area 4	
		G.P. 45	Programa 91
PROGRAMA: DIRECCIÓN Y SERVICIOS GENERALES		RESPONSABLE:	
ACTIVIDADES			
DIRIGIR, COORDINAR Y APOYAR LAS ACTIVIDADES DE LA ENTIDAD INSPECCIONAR LOS CENTROS Y SERVICIOS PROPIOS Y CONCERTADOS GESTIONAR Y COORDINAR LA POLÍTICA DE PERSONAL, SUMINISTROS Y MANTENIMIENTO ELABORAR Y GESTIONAR LOS PRESUPUESTOS			
OBJETIVOS			
CL	DENOMINACIÓN	Presupuesto 2009	
01	CONSEGUIR QUE EL ABSENTISMO S/JORNADAS TOTALES NO EXCEDA EL %	2,92	4,08
08	CONSEGUIR QUE EL COSTE DE LOS SERVICIOS S/CUOTAS NO REBASE EL %	18,27	43,81
09	CONSEGUIR UN COSTE DE LOS SERVICIO POR TRABAJADOR PROTEGIDO, EN EUROS, DE	115,00	69,67
MEDIOS HUMANOS Y FINANCIEROS			
CL	MEDIOS	Presupuesto 2009	
10	NÚMERO DE PERSONAS	331	317
	EN MILES DE EUROS		
11	Gastos de personal	12.021,96	6.416,70
12	Otros gastos de funcionamiento	9.909,05	3.689,28
13	TOTAL COSTE DE LOS SERVICIOS	21.931,01	10.105,98
14	Transferencias	17,22	1,80
15	Inversiones	2.191,79	191,56
16	TOTAL OPERACIONES NO FINANCIERAS	24.140,02	10.299,34
17	TOTAL OPERACIONES FINANCIERAS	217,32	20,66
18	TOTAL GASTOS DEL PROGRAMA	24.357,34	10.320,00
INDICADORES PARA EL SEGUIMIENTO DE OBJETIVOS			
CL	DENOMINACIÓN	Presupuesto 2009	
25	NÚMERO DE JORNADAS LABORALES DE TODO EL PERSONAL DE LA ENTIDAD	190.748	101.254
26	NÚMERO DE JORNADAS LABORALES PERDIDAS DE TODO EL PERSONAL DE LA ENTIDAD	5.575	4.127
40	IMPORTE TOTAL DEL COSTE DE LOS SERVICIOS DE LA ENTIDAD (EN MILES DE EUROS)	71.542,92	31.913,21
41	RECAUDACIÓN POR CUOTAS (EN MILES DE EUROS)	391.539,10	72.840,77
42	POBLACIÓN LABORAL PROTEGIDA AL FINAL DEL PERÍODO	622.109	458.074



003 MUTUA ACTIVA

ÁREA 4 "TESORERÍA, INFORMÁTICA Y OTROS SERVICIOS FUNCIONALES"

OBJETIVOS DEL PROGRAMA 4364 "ADMINISTRACIÓN DEL PATRIMONIO"

02 OBTENER UN % DE RENTABILIDAD MEDIA DE LA CARTERA

09 OBTENER UN % DE EXCEDENTE DE GESTIÓN SOBRE CUOTAS DEL

RENTABILIDAD Y EXCEDENTE DE GESTIÓN

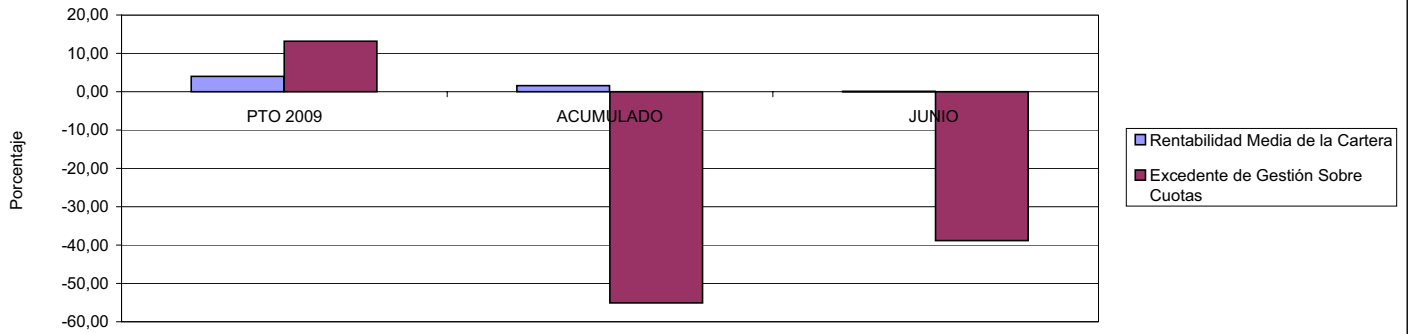

003 MUTUA ACTIVA

ÁREA 4 "TESORERÍA, INFORMÁTICA Y OTROS SERVICIOS FUNCIONALES"

OBJETIVOS DEL PROGRAMA 4591 "DIRECCIÓN Y SERVICIOS GENERALES"

01 CONSEGUIR QUE EL ABSENTISMO S/JORNADAS DE TRABAJO NO EXCEDA EL %

08 CONSEGUIR QUE EL COSTE DEL SERVICIO S/CUOTAS NO REBASE EL %

ABSENTISMO Y COSTE DE LOS SERVICIOS SOBRE CUOTAS

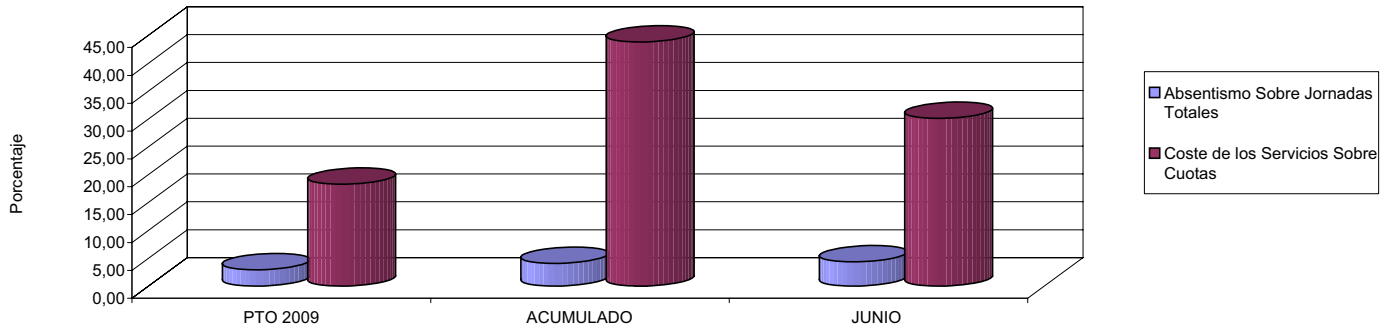

09 CONSEGUIR UN COSTE DE LOS SERVICIOS POR TRABAJADOR PROTEGIDO, EN EUROS, DE

COSTE DE LOS SERVICIOS POR TRABAJADOR

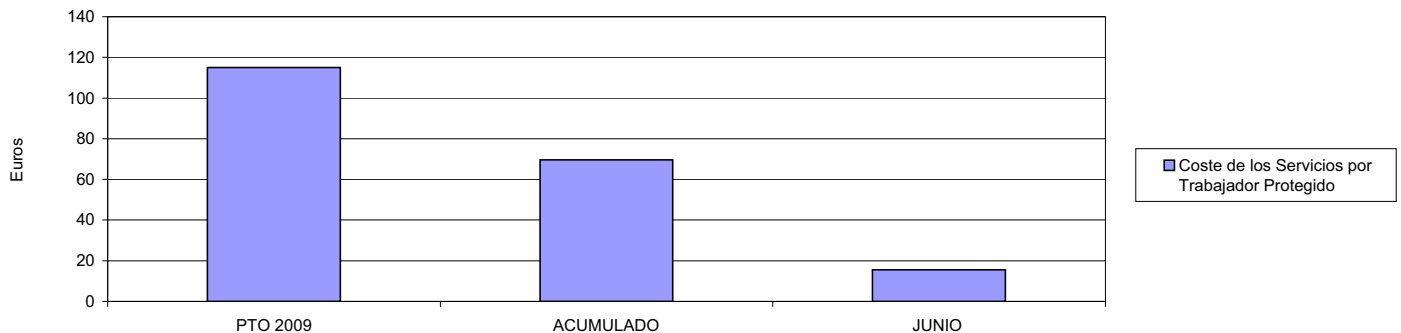





007 MUTUA MONTANESA		Area 1	
		G.P. 11	Programa 02
PROGRAMA: INCAPACIDAD TEMPORAL Y OTRAS PRESTACIONES		RESPONSABLE:	
ACTIVIDADES			
RECONOCIMIENTO DE PRESTACIONES DE PAGO DIRECTO POR INCAPACIDAD TEMPORAL VIGILANCIA DE LOS RECONOCIMIENTOS EFECTUADOS EN RÉGIMEN DE PAGO DELEGADO VIGILANCIA DEL AGOTAMIENTO DE LOS PLAZOS DE ESTAS PRESTACIONES SEGUIMIENTO DE LA INCAPACIDAD TEMPORAL POR RÉGIMENES Y TIPOS DE PAGO (DIRECTO Y DELEGADO)			
OBJETIVOS			
CL	DENOMINACIÓN	Presupuesto 2009	
01	CONSEGUIR UNA DURACIÓN MEDIAS MÁXIMA, EN DÍAS, DE CADA PROCESO DE	37,46	42,93
02	NO SUPERAR UN PORCENTAJE DE PROCESOS DE IT RESPECTO A LOS AFILIADOS DEL	1,48	1,45
03	CONSEGUIR UN GASTO DIRECTO MÁXIMO POR AFILIADO DE EUROS	167,65	59,52
04	CONSEGUIR UN NÚM. MEDIO MÁXIMO DE DÍAS INDEMNIZADOS POR CADA PROCESO INDEMNIZADO DE	54,64	64,47
05	CONSEGUIR UN GASTO MÁXIMO POR DÍA INDEMNIZADO DE EUROS	33,05	23,82
06	REALIZAR GASTO DIRECTO MÁXIMO POR PROCESO INDEMNIZADO CON ALTA EN EL PERÍODO DE EUROS	1.805,85	1.535,87
07	REALIZAR UN GASTO TOTAL MÁXIMO POR AFILIADO DE EUROS	173,00	60,62
08	CONSEGUIR UN GASTO TOTAL MÁXIMO POR DÍA INDEMNIZADO DE EUROS	34,11	24,26
09	REALIZAR UN GASTO TOTAL MÁXIMO POR PROCESO INDEMNIZADO DE EUROS	1.863,53	1.564,05
MEDIOS HUMANOS Y FINANCIEROS			
CL	MEDIOS	Presupuesto 2009	
10	NÚMERO DE PERSONAS	22	22
11	EN MILES DE EUROS		
11	Gastos de personal	797,40	363,75
12	Otros gastos de funcionamiento	758,27	160,75
13	TOTAL COSTE DE LOS SERVICIOS	1.555,67	524,50
14	Transferencias	58.047,50	19.792,52
16	TOTAL OPERACIONES NO FINANCIERAS	59.603,17	20.317,02
18	TOTAL GASTOS DEL PROGRAMA	59.603,17	20.317,02
INDICADORES PARA EL SEGUIMIENTO DE OBJETIVOS			
CL	DENOMINACIÓN	Presupuesto 2009	
19	NUM. DE PROCESOS CUYA ALTA SE HAYA PRODUCIDO EN EL PERÍODO	48.500	21.578
20	Nº DÍAS DE BAJA, RELATIVOS A PROCESOS CUYA ALTA MÉDICA SE HAYA PRODUCIDO EN EL PERÍODO	1.816.755	926.400
21	Nº PROCESOS EN LOS QUE EL ÚLTIMO DÍA DEL PERÍODO EL PACIENTE SE ENCUENTRA EN SIT. DE BAJA	5.000	4.413
22	POBLACIÓN MEDIA PROTEGIDA EL ÚLTIMO DÍA DEL PERÍODO	337.853	304.777
23	POBLACIÓN MEDIA PROTEGIDA EN EL PERÍODO	332.853	305.397
24	GASTO DIREC. EN PERÍODO EN CONCEPTO DE INCAP. TEMP.MILES € EXCLUIDAS EMP. COLABORADORAS	55.802,00	18.178,72
25	NÚMERO DE PROCESOS INICIADOS EN EL PERÍODO	48.800	21.116
60	NUM. DE PROCESOS INDEMNIZADOS CUYA ALTA SE HAYA PRODUCIDO EN EL PERÍODO	26.892	11.696
61	Nº DÍAS INDEM. EN EL PERÍODO O ANTERIORES, DE PROC. INDEM. ALTA SE HAYA PROD. EN EL PERÍODO	1.469.252	754.077
62	NUM. DE PROCESOS INDEMNIZADOS INICIADOS EN EL PERÍODO	26.500	11.117
63	NUM. DE DÍAS INDEMNIZADOS EN EL PERÍODO	1.688.270	763.111
64	NUM. DE PROCESOS INDEMNIZADOS INICIADOS POR CADA 1000 AFILIADOS	80	36
65	NUM. DE DÍAS INDEMNIZADOS POR CADA AFILIADO	5,07	2,50
66	GASTOS ASOCIADOS GENERADOS EN PERÍODO. (SANITARIOS, DE ADMON Y OTROS GENERALES, MILES €)	1.782,40	333,59



007 MUTUA MONTAÑESA

ÁREA 1 "PRESTACIONES ECONÓMICAS"

OBJETIVOS DEL PROGRAMA 1102 "INCAPACIDAD TEMPORAL Y OTRAS PRESTACIONES"

01 DURACIÓN MEDIA MÁXIMA DE CADA PROCESO

04 NÚMERO MEDIO MÁXIMO DE DÍAS INDEMNIZADOS POR CADA PROCESO INDEMNIZADO

DURACIÓN POR PROCESO

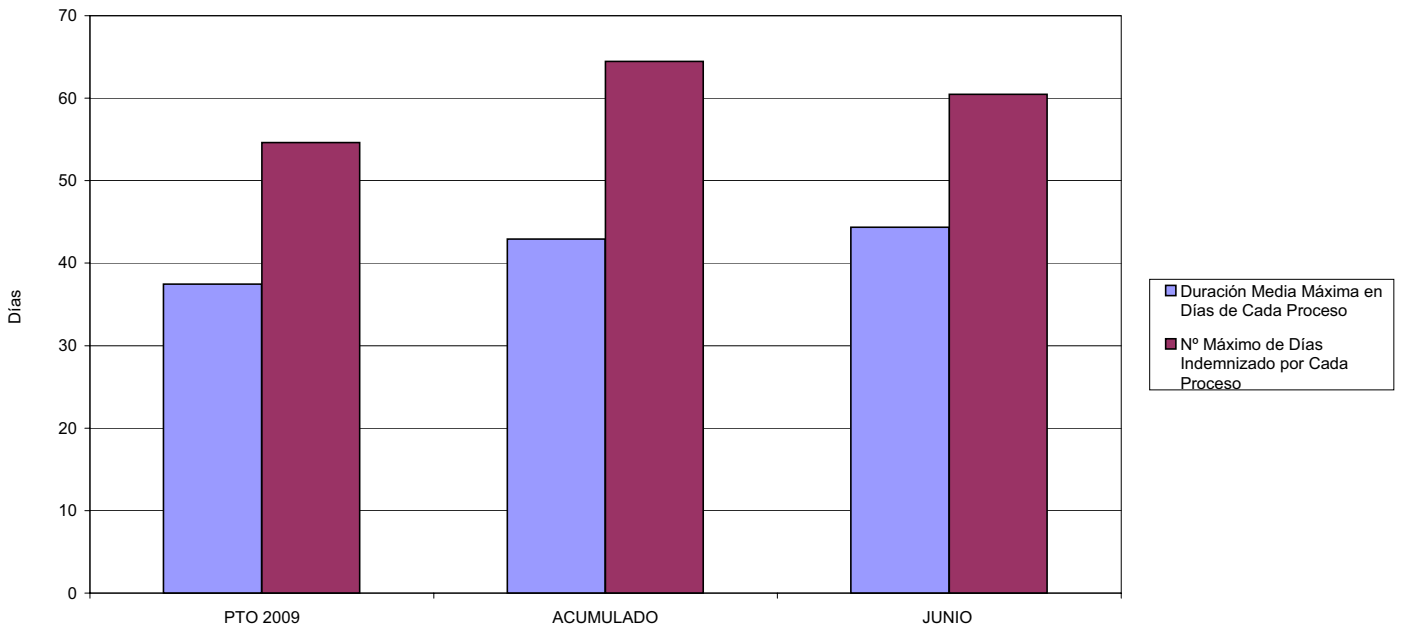

02 NO SUPERAR UN PORCENTAJE DE PROCESOS DE IT RESPECTO A LOS AFILIADOS DEL

PROCESOS DE IT RESPECTO A LOS AFILIADOS

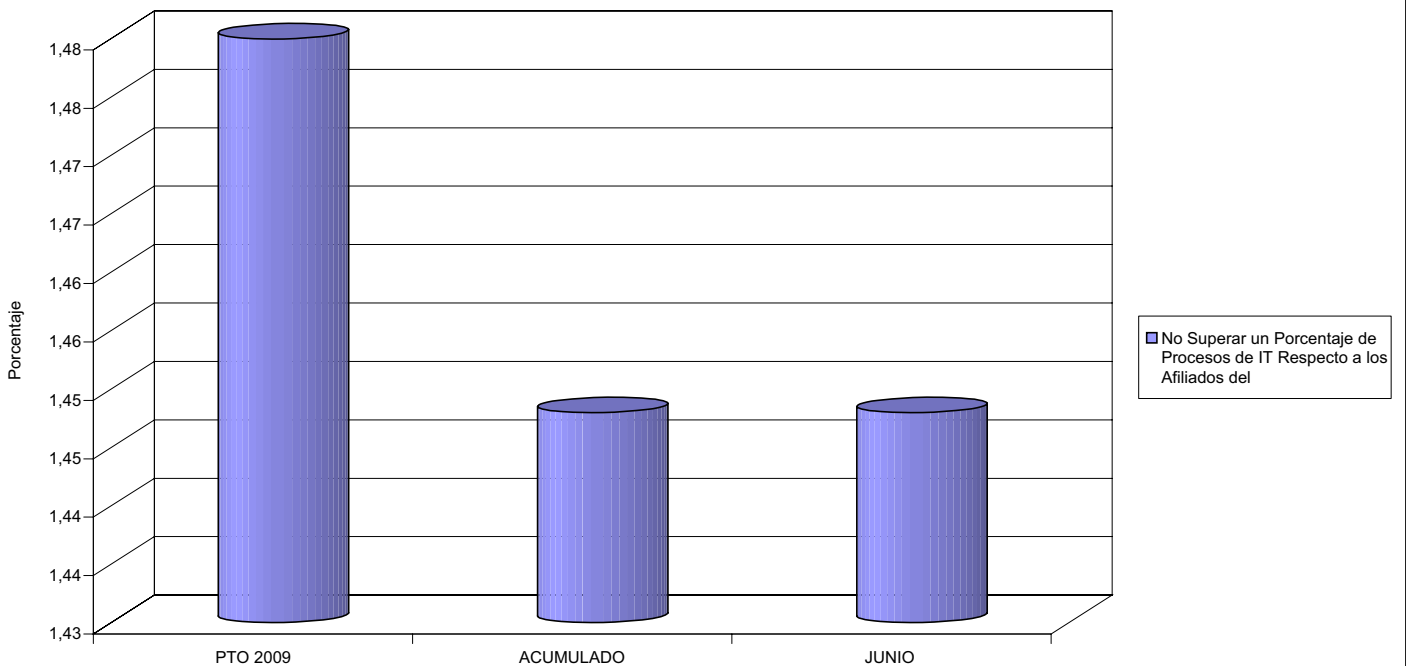



007 MUTUA MONTAÑESA

ÁREA 1 "PRESTACIONES ECONÓMICAS"

OBJETIVOS DEL PROGRAMA 1102 "INCAPACIDAD TEMPORAL Y OTRAS PRESTACIONES"

- 03 GASTO DIRECTO MÁXIMO POR AFILIADO
- 05 GASTO MÁXIMO POR DÍA INDEMNIZADO
- 07 GASTO TOTAL MÁXIMO POR AFILIADO
- 08 GASTO TOTAL MÁXIMO POR DÍA INDEMNIZADO

GASTO POR AFILIADO Y DÍA

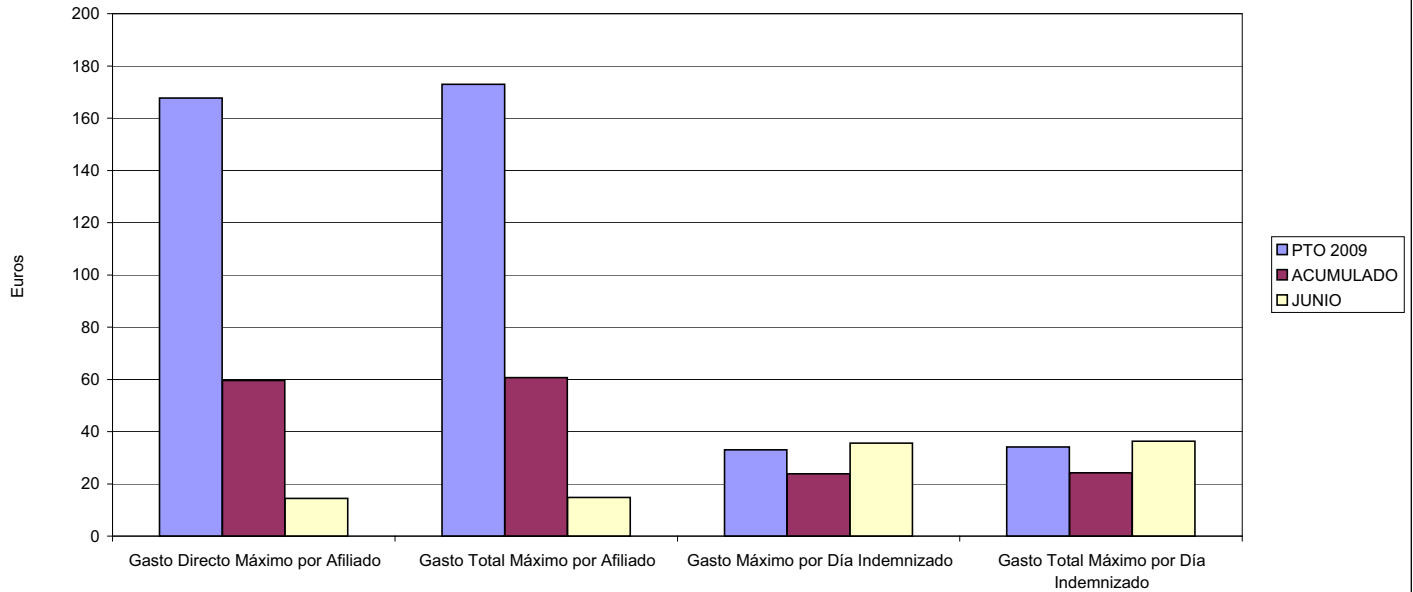

- 06 GASTO DIRECTO MÁXIMO POR PROCESO INDEMNIZADO CON ALTA EN EL PERÍODO
- 09 GASTO TOTAL MÁXIMO POR PROCESO INDEMNIZADO

COSTO MÁXIMO POR PROCESO

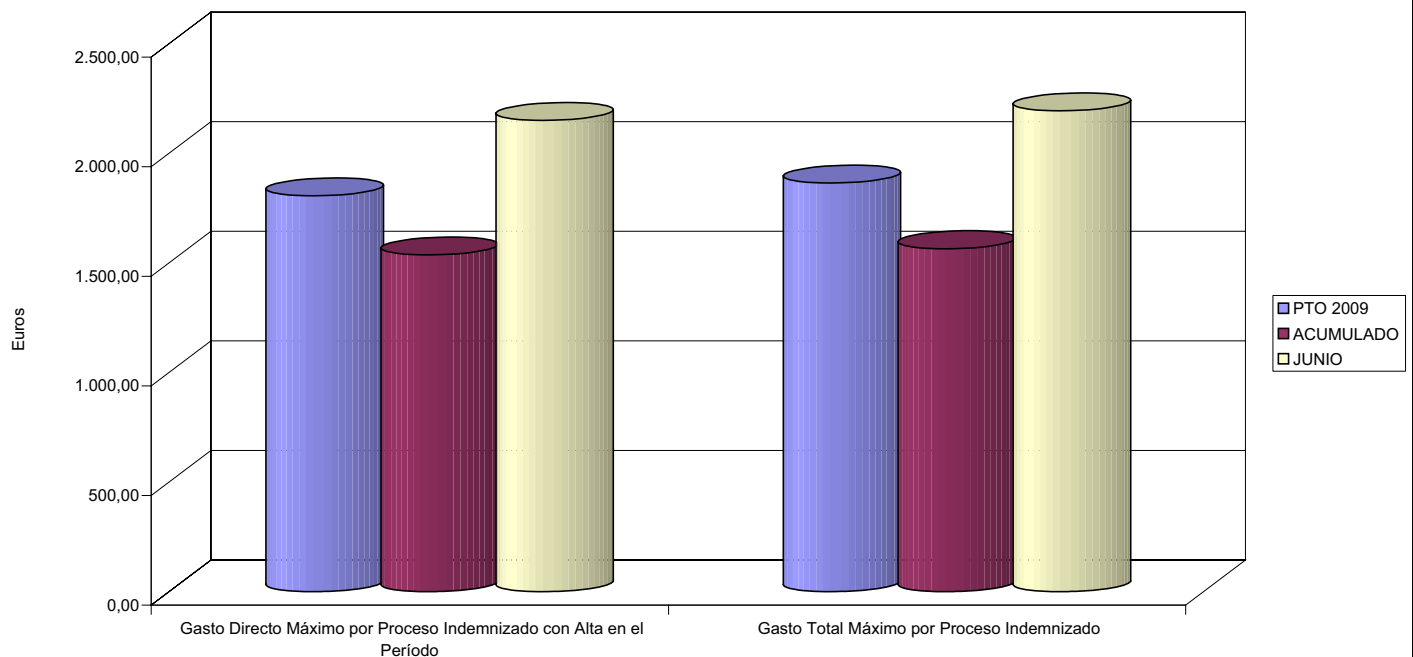



007 MUTUA MONTANESA		Area 1	
		G.P. 11	Programa 05
PROGRAMA: CAPITALES RENTA Y OTRAS COMPENSACIONES FINANCIERAS DE ACCIDENTES DE TRABAJO		RESPONSABLE:	
ACTIVIDADES			
RECONOCIMIENTO DE LOS DERECHOS A PRESTACIONES VITALICIAS Y TEMPORALES A BENEFICIARIOS DE INVALIDEZ MUERTE Y SUPERVIVENCIA DE ACCIDENTES DE TRABAJO CONTROL DE CÁLCULO DE LOS CAPITALS COSTE DE RENTA DE ACCIDENTES DE TRABAJO TRAMITACIÓN DE LOS EXPEDIENTES ANTE LOS ORGANISMOS CORRESPONDIENTES			
OBJETIVOS			
CL	DENOMINACIÓN	Presupuesto 2009	
01	ATENDER UN NÚMERO DE SINIESTROS DE INVALIDEZ GENERADORES DE CAPITALS RENTA	87	68
02	ATENDER UN NÚMERO DE SINIESTROS POR MUERTE, GENERADORES DE CAPITALS RENTA	34	5
MEDIOS HUMANOS Y FINANCIEROS			
CL	MEDIOS	Presupuesto 2009	
10	NÚMERO DE PERSONAS	0	0
	EN MILES DE EUROS		
12	Otros gastos de funcionamiento	2,39	0,00
13	TOTAL COSTE DE LOS SERVICIOS	2,39	0,00
14	Transferencias	49.812,60	16.251,24
16	TOTAL OPERACIONES NO FINANCIERAS	49.814,99	16.251,24
18	TOTAL GASTOS DEL PROGRAMA	49.814,99	16.251,24
INDICADORES PARA EL SEGUIMIENTO DE OBJETIVOS			
CL	DENOMINACIÓN	Presupuesto 2009	
19	IMPORTE DE LOS CAPITALS RENTA POR INVALIDEZ (EN MILES DE EUROS)	15.720,15	9.262,94
20	NÚMERO DE SINIESTROS GENERADOS DE CAPITALS RENTA POR INVALIDEZ	87	68
21	IMPORTE MEDIO DE LOS CAPITALS RENTA POR INVALIDEZ (EN EUROS)	180.691,38	136.219,71
22	IMPORTE DE LOS CAPITALS RENTA POR MUERTE (EN MILES DE EUROS)	4.741,27	856,55
23	NÚMERO DE SINIESTROS DEVENGADOS DE CAPITALS RENTA POR MUERTE	34	5
24	IMPORTE MEDIO DE LOS CAPITALS RENTA POR MUERTE (EN EUROS)	139.449,12	171.310,00
25	POBLACIÓN LABORAL PROTEGIDA POR I.M.S. AL FINAL DEL PERÍODO	206.500	172.302



007 MUTUA MONTAÑESA

ÁREA 1 "PRESTACIONES ECONÓMICAS"

OBJETIVOS DEL PROGRAMA 1105 "CAPITALES RENTA Y OTRAS COMPENSACIONES FINANCIERAS DE ACCIDENTES DE TRABAJO"

01 NÚMERO DE SINIESTROS DE INVALIDEZ GENERADORES DE CAPITALES RENTA

02 NÚMERO DE SINIESTROS POR MUERTE GENERADORES DE ACCIDENTES DE TRABAJO

CAPITALES RENTA POR ORIGEN DE SINIESTRO

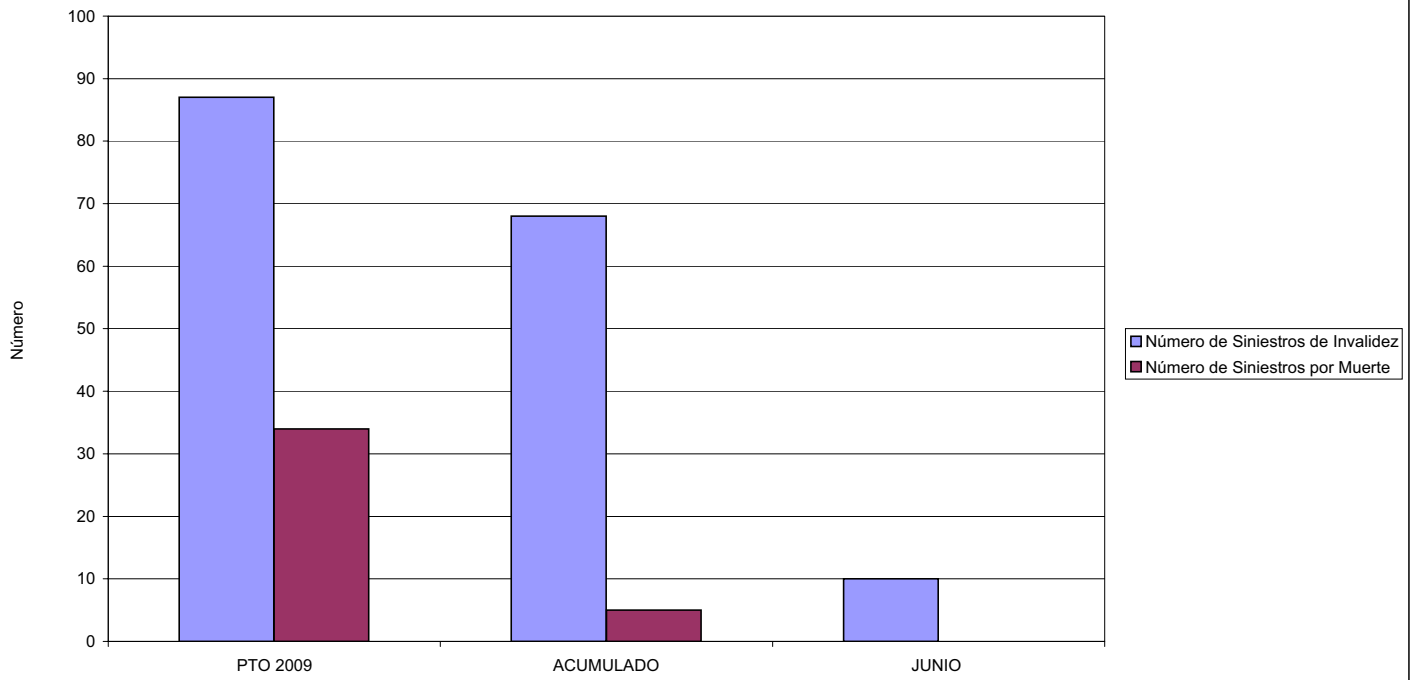



007 MUTUA MONTANESA		Area 2	
		G.P. 21	Programa 22
PROGRAMA: MEDICINA AMBULATORIA DE MUTUAS DE ACCIDENTES DE TRABAJO			
ACTIVIDADES			
GESTIÓN DE LA ASISTENCIA SANITARIA EN RÉGIMEN AMBULATORIO EN CENTROS PROPIOS DE LAS MUTUAS Y EN SUS CENTROS MANCOMUNADOS CONTROL DE LA ASISTENCIA SANITARIA PRESTADA CON MEDIOS AJENOS CREACIÓN, ADAPTACIÓN Y MEJORA DE CENTROS PROPIOS DE LAS MUTUAS Y DE SUS CENTROS MANCOMUNADOS			
OBJETIVOS			
CL	DENOMINACIÓN	Presupuesto 2009	
02	ATENDER UN PORCENTAJE DE PACIENTES CON MEDIOS PROPIOS DE	74,51	65,73
03	ATENDER UN NÚMERO DE PACIENTES DE	28.080	6.064
MEDIOS HUMANOS Y FINANCIEROS			
CL	MEDIOS	Presupuesto 2009	
10	NÚMERO DE PERSONAS	166	159
	EN MILES DE EUROS		
11	Gastos de personal	4.785,20	2.521,62
12	Otros gastos de funcionamiento	7.296,21	2.754,03
13	TOTAL COSTE DE LOS SERVICIOS	12.081,41	5.275,65
14	Transferencias	1.266,64	327,42
15	Inversiones	986,81	120,36
16	TOTAL OPERACIONES NO FINANCIERAS	14.334,86	5.723,43
18	TOTAL GASTOS DEL PROGRAMA	14.334,86	5.723,43
INDICADORES PARA EL SEGUIMIENTO DE OBJETIVOS			
CL	DENOMINACIÓN	Presupuesto 2009	
19	NÚMERO DE CONSULTAS NUEVAS CON MEDIOS PROPIOS	26.951	6.064
20	NÚMERO DE CONSULTAS SUCESIVAS CON MEDIOS PROPIOS	65.255	21.271
22	NÚMERO DE PACIENTES ATENDIDOS CON MEDIOS PROPIOS	28.080	6.064
23	NÚMERO DE PACIENTES ATENDIDOS CON MEDIOS AJENOS	9.608	3.161
28	POBLACIÓN LABORAL PROTEGIDA AL FINAL DEL PERÍODO POR I.T. POR CONTINGENCIAS PROFESIONALES	190.853	156.655



007 MUTUA MONTAÑESA

ÁREA 2 "ASISTENCIA SANITARIA"

OBJETIVOS DEL PROGRAMA 2122 "GESTIÓN AMBULATORIA"

02 ATENDER UN PORCENTAJE DE PACIENTES CON MEDIOS PROPIOS

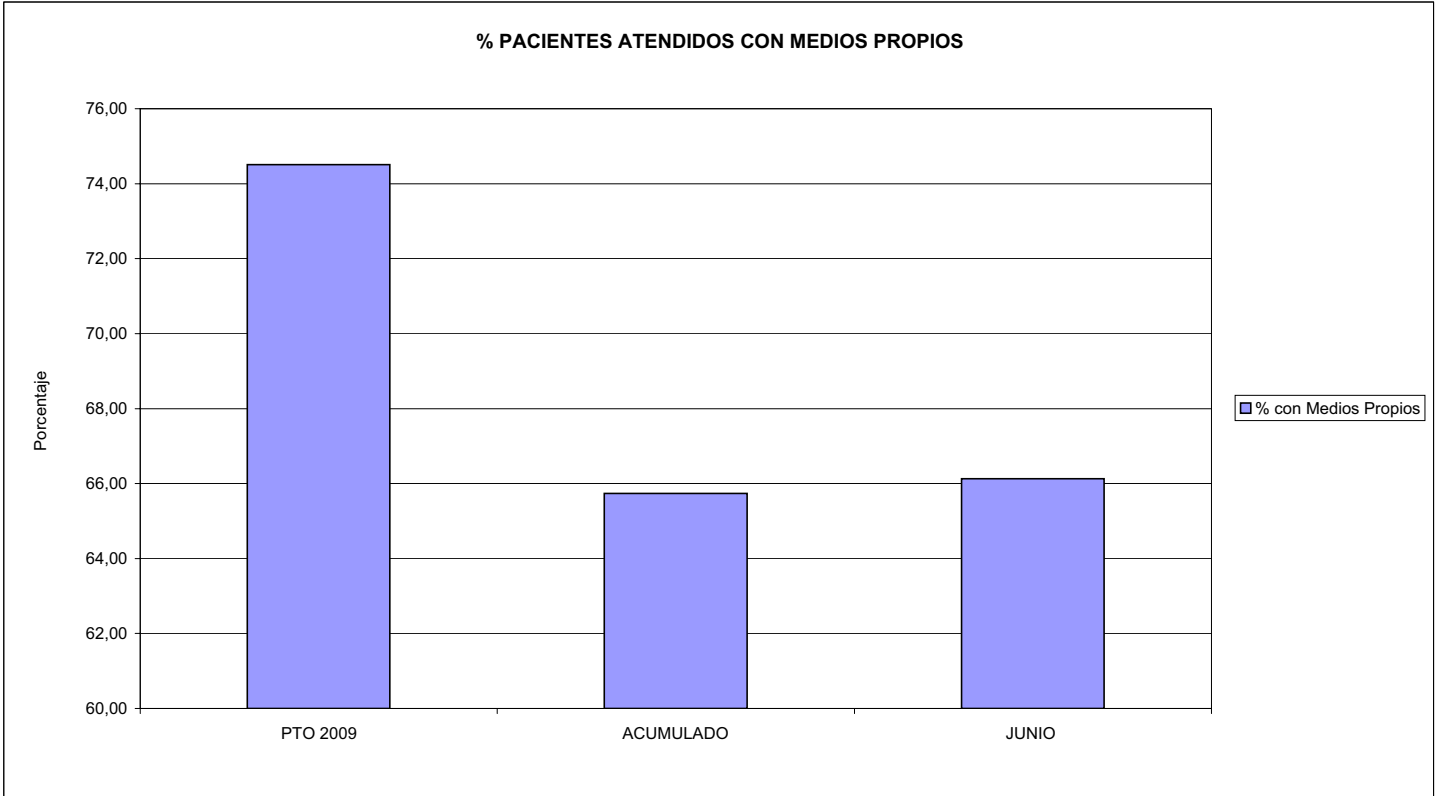

03 PACIENTES ATENDIDOS CON MEDIOS PROPIOS

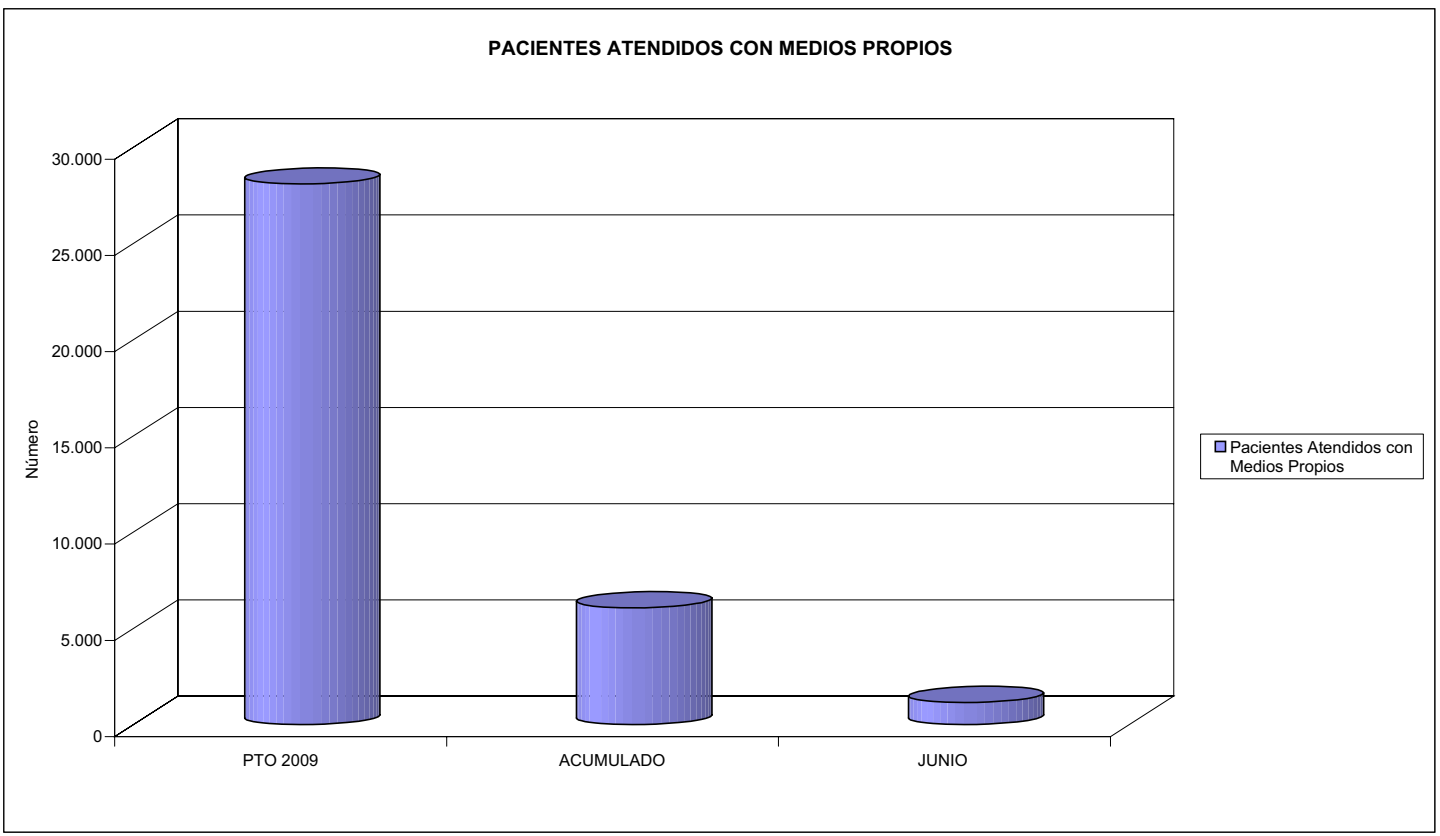



007 MUTUA MONTANESA		Area 2	
		G.P. 22	Programa 24
PROGRAMA: MEDICINA HOSPITALARIA DE MUTUAS DE ACCIDENTES DE TRABAJO		RESPONSABLE:	
ACTIVIDADES			
GESTIÓN DE LA ASISTENCIA SANITARIA EN RÉGIMEN HOSPITALARIO EN CENTROS PROPIOS DE LAS MUTUAS Y EN SUS CENTROS MANCOMUNADOS CONTROL DE LA ASISTENCIA SANITARIA PRESTADA CON MEDIOS AJENOS CREACIÓN, ADAPTACIÓN Y MEJORA DE CENTROS PROPIOS DE LAS MUTUAS Y DE SUS CENTROS MANCOMUNADOS			
OBJETIVOS			
CL	DENOMINACIÓN	Presupuesto 2009	
01	OBTENER UN PORCENTAJE DE OCUPACIÓN EN CENTROS PROPIOS DEL	17,81	13,79
02	CONSEGUIR UNA ESTANCIA MEDIA EN CENTROS PROPIOS DE	4,16	2,11
03	CONSEGUIR UN COSTE MEDIO EN EUROS POR ESTANCIA EN CENTROS PROPIOS DE	1.541,01	1.746,13
04	CONSEGUIR UN COSTE MEDIO EN EUROS POR ESTANCIA EN CENTROS AJENOS DE	387,95	281,92
MEDIOS HUMANOS Y FINANCIEROS			
CL	MEDIOS	Presupuesto 2009	
10	NÚMERO DE PERSONAS	68	63
	EN MILES DE EUROS		
11	Gastos de personal	2.420,12	1.182,62
12	Otros gastos de funcionamiento	3.293,50	1.127,54
13	TOTAL COSTE DE LOS SERVICIOS	5.713,62	2.310,16
14	Transferencias	107,00	18,13
15	Inversiones	265,45	10,45
16	TOTAL OPERACIONES NO FINANCIERAS	6.086,07	2.338,74
18	TOTAL GASTOS DEL PROGRAMA	6.086,07	2.338,74
INDICADORES PARA EL SEGUIMIENTO DE OBJETIVOS			
CL	DENOMINACIÓN	Presupuesto 2009	
19	NÚMERO DE CAMAS DE CLINICA PROPIAS INSTALADAS	12	12
20	NÚMERO DE CAMAS DE U.V.I. PROPIAS INSTALADAS	3	3
21	NÚMERO DE CAMAS DE REHABILITACIÓN PROPIAS INSTALADAS	25	25
22	NÚMERO TOTAL DE CAMAS HOSPITALARIAS PROPIAS INSTALADAS	40	40
23	NÚMERO DE ESTANCIAS PROPIAS CAUSADAS EN EL PERÍODO	2.600	1.040
24	NÚMERO DE ESTANCIAS PROPIAS POSIBLES EN EL PERÍODO	14.600	7.540
25	NÚMERO DE INGRESOS DEL PERÍODO EN CENTROS PROPIOS	625	492
26	COSTE DE ASISTENCIA HOSPITALARIA CON MEDIOS PROPIOS (EN MILES DE EUROS)	4.006,62	1.815,98
27	COSTE ASISTENCIA HOSPITALARIA CON MEDIOS AJENOS (EN MILES DE EUROS)	1.707,00	494,20
28	NÚMERO DE ACCIDENTADOS INGRESADOS EN CENTROS AJENOS	1.200	62
29	NÚMERO DE ESTANCIAS DE ACCIDENTADOS EN CENTROS AJENOS	4.400	1.753
30	DURACIÓN MEDIA EN DÍAS DE LOS PROCESOS DE INTERNAMIENTO EN CENTROS AJENOS	3,67	28,27



007 MUTUA MONTAÑESA

ÁREA 2 "ASISTENCIA SANITARIA"

OBJETIVOS DEL PROGRAMA 2224 "MEDICINA HOSPITALARIA"

01 OBTENER UN PORCENTAJE DE OCUPACIÓN EN CENTROS PROPIOS DE

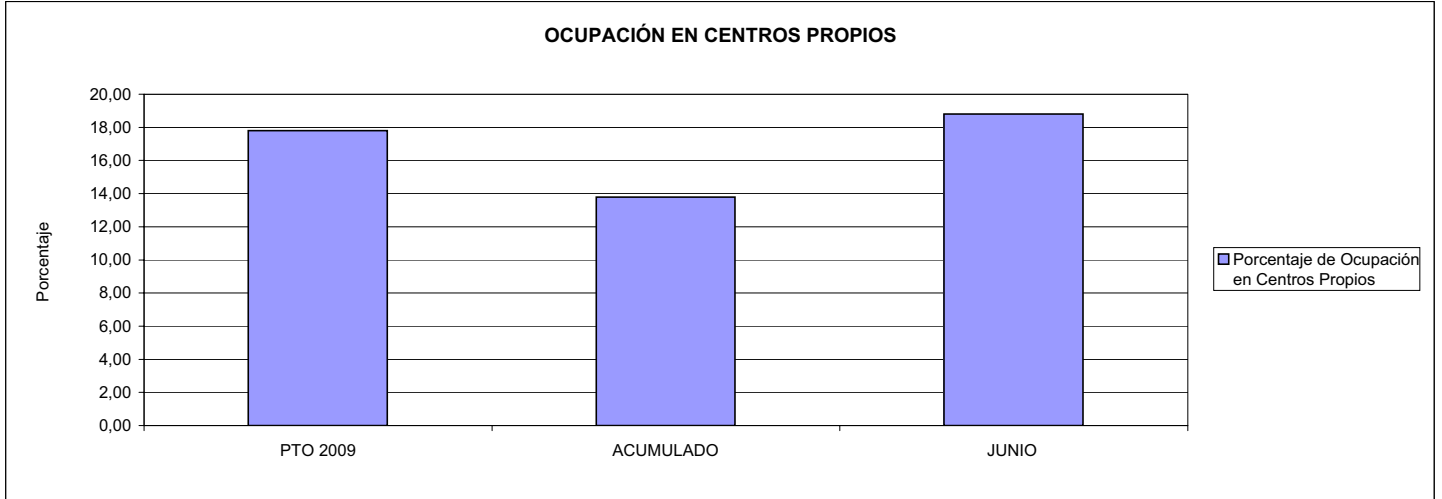

02 CONSEGUIR UNA ESTANCIA MEDIA EN CENTROS PROPIOS

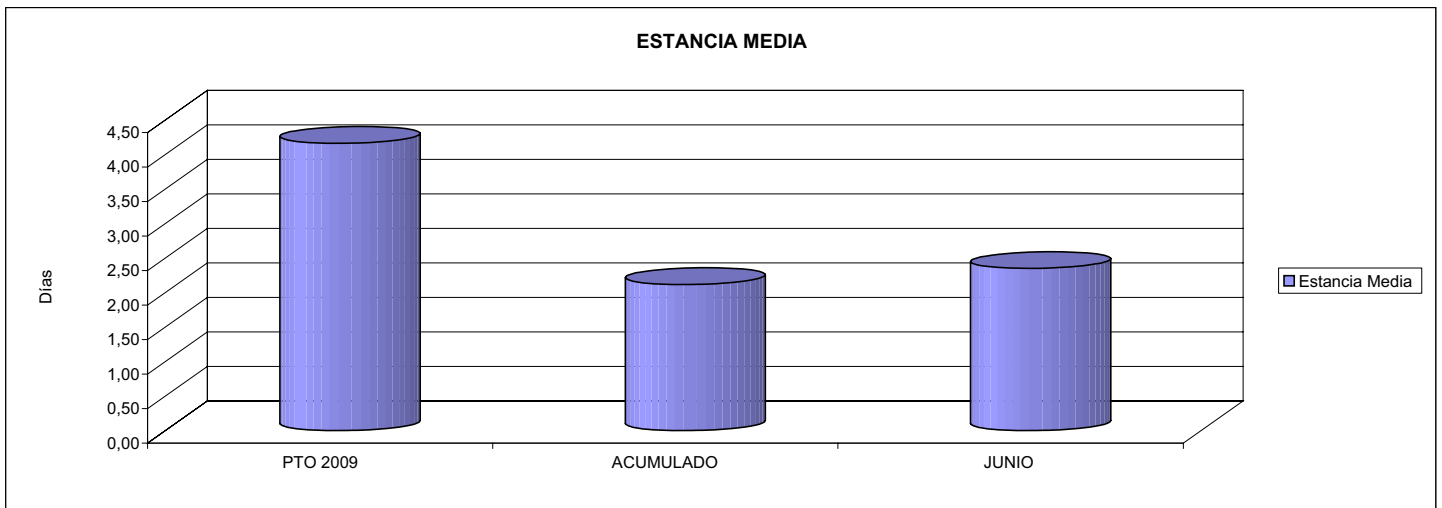

03 CONSEGUIR UN COSTE MEDIO EN € POR ESTANCIA EN CENTROS PROPIOS DE
04 CONSEGUIR UN COSTE MEDIO EN € POR ESTANCIA EN CENTROS AJENOS DE

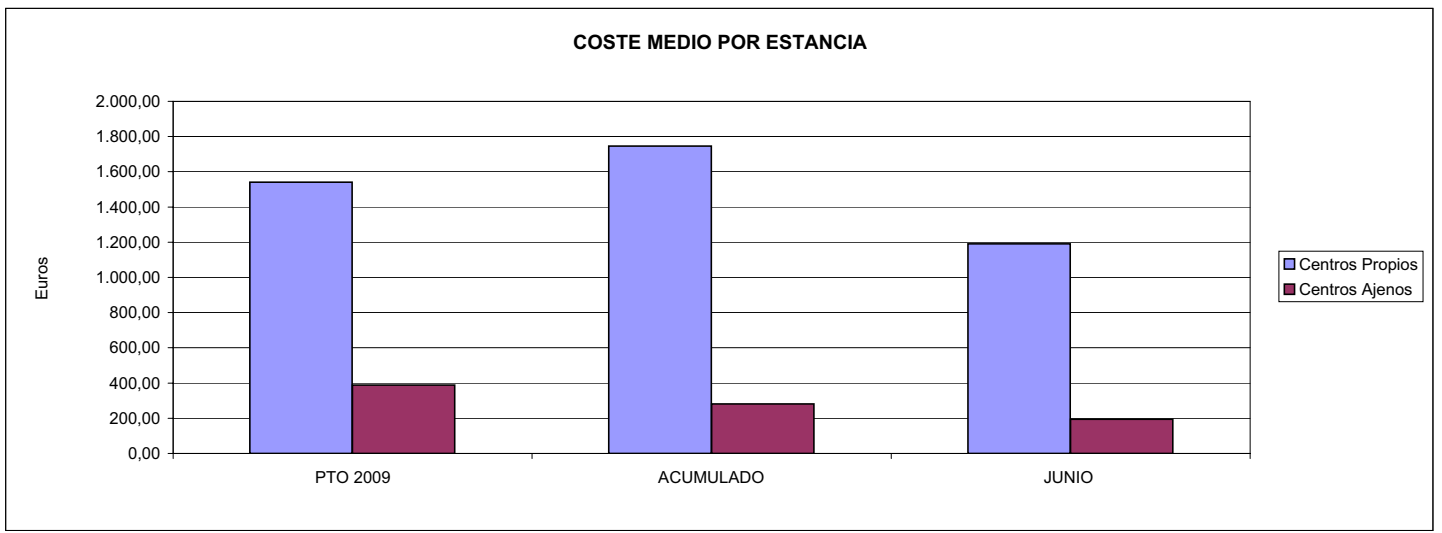



007 MUTUA MONTANESA		Area 3	
		G.P.	Programa
		34	36
PROGRAMA: HIGIENE Y SEGURIDAD EN EL TRABAJO			
ACTIVIDADES			
ASESORAMIENTO SOBRE GESTIÓN DE RIESGOS INVESTIGACIÓN E INSPECCIÓN DE ACCIDENTES INFORMACIÓN Y DIVULGACIÓN ESTUDIOS DE PUESTOS Y CONDICIONES DE TRABAJO			
OBJETIVOS			
CL	DENOMINACIÓN	Presupuesto 2009	
01	REALIZAR INVESTIGACIONES EN ACCIDENTES EN UN % DEL	1,95	0,30
02	REALIZAR ESTUDIOS SOBRE SINIESTRALIDAD EN EMPRESAS EN NÚMERO DE	4.000	190
03	VISITAS DE ASESORAMIENTO Y ORIENT. CENTROS DE TRABAJO EN MATERIA DE SEGURIDAD E HIG. EN N°	700	130
04	REALIZAR CURSILLOS, JORNADAS, SEMINARIOS EN NÚMERO DE	20	28
05	MANTENER LA SINIESTRALIDAD SOBRE EL COLECTIVO PROTEGIDO EN UN %	16,22	6,23
07	REALIZAR CAMPAÑAS DE SENSIBILIZACIÓN Y EDUCACIÓN EN NÚMERO DE	15	23
08	REALIZAR ACTUACIONES DE ASESORAMIENTO EN NÚMERO DE	8.000	3.862
09	REALIZAR CAMPAÑAS DE DIVULGACIÓN EN NÚMERO DE	15	0
MEDIOS HUMANOS Y FINANCIEROS			
CL	MEDIOS	Presupuesto 2009	
10	NÚMERO DE PERSONAS	12	10
	EN MILES DE EUROS		
11	Gastos de personal	350,00	140,43
12	Otros gastos de funcionamiento	621,00	52,76
13	TOTAL COSTE DE LOS SERVICIOS	971,00	193,19
15	Inversiones	42,15	0,00
16	TOTAL OPERACIONES NO FINANCIERAS	1.013,15	193,19
18	TOTAL GASTOS DEL PROGRAMA	1.013,15	193,19
INDICADORES PARA EL SEGUIMIENTO DE OBJETIVOS			
CL	DENOMINACIÓN	Presupuesto 2009	
19	NÚMERO DE ACCIDENTES INVESTIGADOS	275	13
20	NÚMERO DE ACCIDENTES ACAECIDOS	14.100	4.280
21	NÚMERO DE ESTUDIOS DE SINIESTRALIDAD EN EMPRESAS REALIZADOS	4.000	190
22	NÚMERO DE VISITAS A CENTROS DE TRABAJO REALIZADAS	700	130
23	NÚMERO DE ENCUESTAS EN MATERIA PREVENTIVA REALIZADAS	500	0
24	NÚMERO DE CURSILLOS, JORNADAS, SEMINARIOS EN MATERIA PREVENTIVA REALIZADOS	20	28
25	NÚMERO DE ASISTENTES A LOS CURSILLOS, JORNADAS Y SEMINARIOS	400	37
26	NÚMERO DE ACCIDENTADOS EN EL PERÍODO	33.500	10.740
27	POBLACIÓN LABORAL PROTEG. AL FINAL DEL PERÍODO POR I.M.S. POR CONTINGENCIAS PROFESIONALES	206.500	172.302
29	NUMERO DE ENFERMEDADES PROFESIONALES INVESTIGADAS	2	0
30	NÚMERO DE CAMPAÑAS DE SENSIBILIZACIÓN Y EDUCACIÓN PREVENTIVA REALIZADOS	15	23
31	NÚMERO DE PUBLICACIONES EN MATERIA PREVENTIVA REALIZADAS	5	63
32	NÚMERO DE ACTUACIONES DE ASESORAMIENTO EN MATERIA PREVENTIVA REALIZADAS	8.000	3.862
33	NÚMERO DE CAMPAÑAS DE DIVULGACIÓN EN MATERIA PREVENTIVA REALIZADAS	15	0



007 MUTUA MONTAÑESA

ÁREA 3 "SERVICIOS SOCIALES"

OBJETIVOS DEL PROGRAMA 3436 "HIGIENE Y SEGURIDAD EN EL TRABAJO"

01 REALIZAR INVESTIGACIONES EN ACCIDENTES EN UN % DEL
 05 MANTENER LA SINIESTRALIDAD SOBRE EL COLECTIVO PROTEGIDO EN UN %

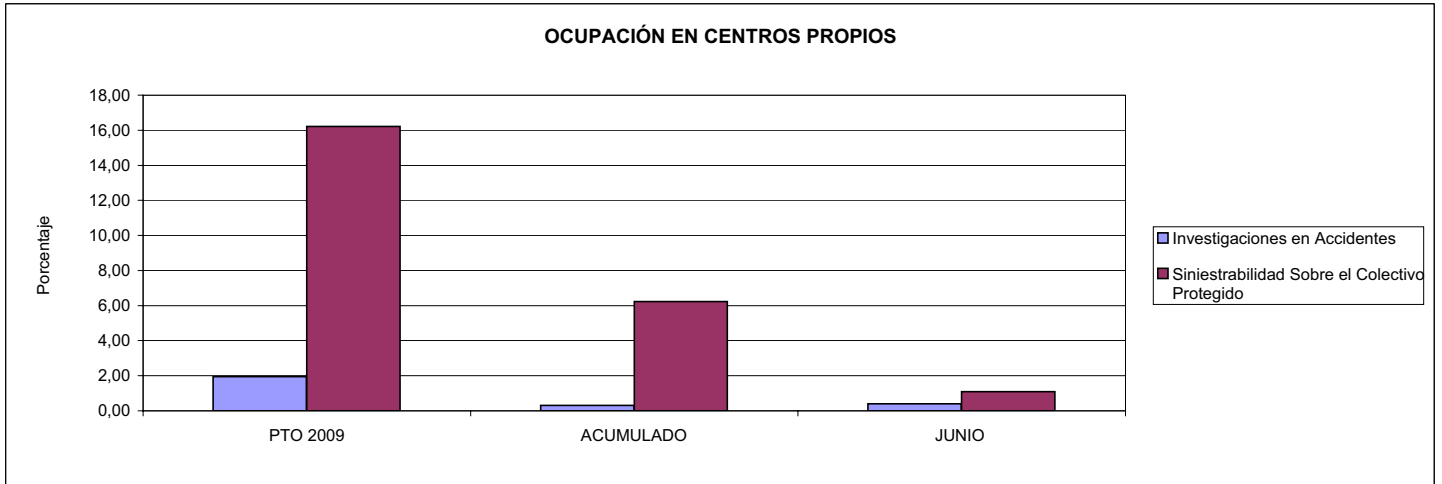

02 REALIZAR ESTUDIOS SOBRE SINIESTRALIDAD EN EMPRESAS EN NÚMERO DE
 03 REALIZAR VISITAS DE ASESORAMIENTO Y ORIENTACIÓN A CENTROS DE TRABAJO EN MATERIA DE SEGURIDAD E HIGIENE EN NÚMERO DE
 08 REALIZAR ACTUACIONES DE ASESORAMIENTO EN NÚMERO DE

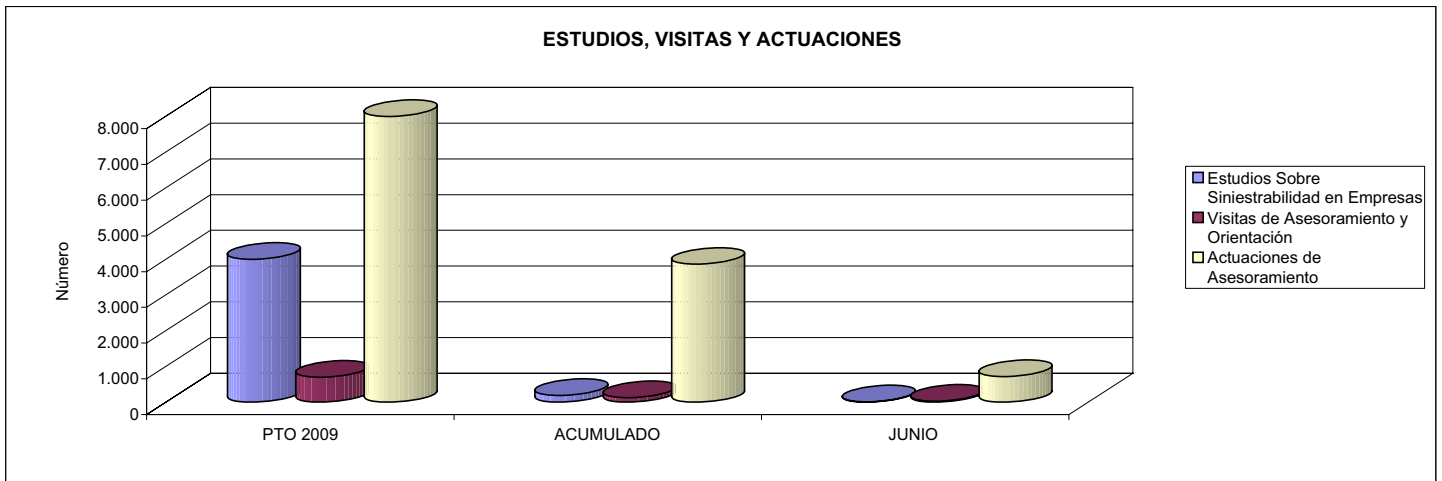

04 REALIZAR CURSILLOS, JORNADAS, SEMINARIOS EN NÚMERO DE
 07 REALIZAR CAMPAÑAS DE SENSIBILIZACIÓN Y EDUCACIÓN EN NÚMERO DE
 09 REALIZAR CAMPAÑAS DE DIVULGACIÓN EN NÚMERO DE

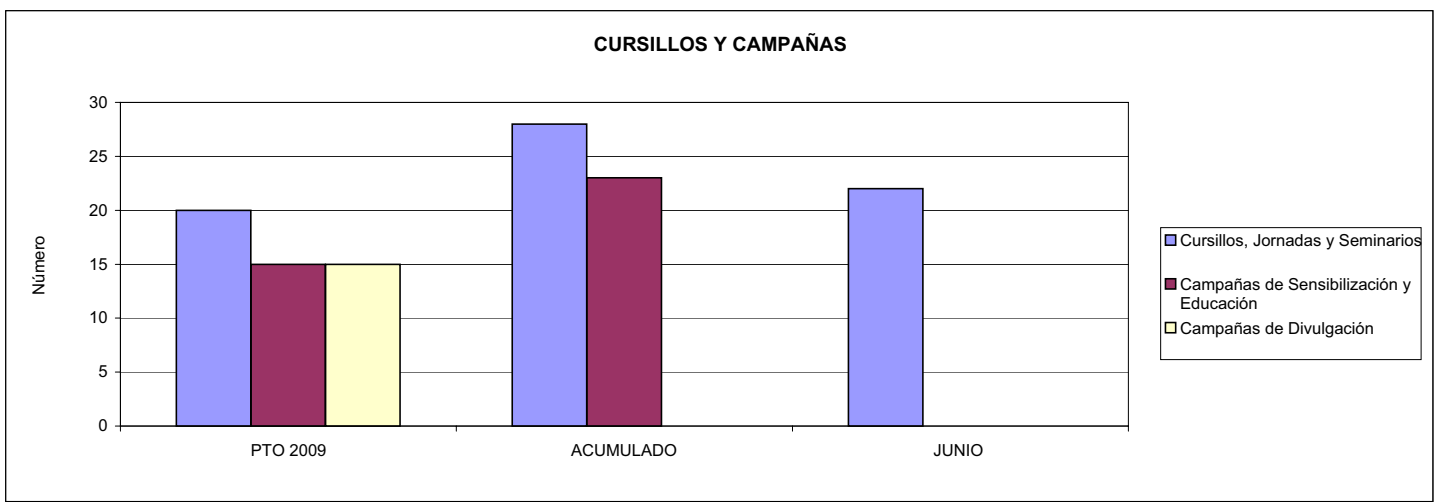



007 MUTUA MONTANESA		Area 4	
		G.P. 43	Programa 64
PROGRAMA: ADMINISTRACIÓN DEL PATRIMONIO			
ACTIVIDADES			
GESTIONAR Y CONTROLAR LA SITUACIÓN Y VARIACIÓN FINANCIERA Y PATRIMONIAL			
OBJETIVOS			
CL	DENOMINACIÓN	Presupuesto 2009	
02	OBTENER UN % DE RENTABILIDAD MEDIA DE LA CARTERA DEL	3,52	0,00
09	OBTENER UN % DE EXCEDENTE DE GESTIÓN SOBRE CUOTAS DEL	11,84	-45,72
MEDIOS HUMANOS Y FINANCIEROS			
CL	MEDIOS	Presupuesto 2009	
10	NÚMERO DE PERSONAS	0	0
	EN MILES DE EUROS		
14	Transferencias	4.800,00	0,00
16	TOTAL OPERACIONES NO FINANCIERAS	4.800,00	0,00
17	TOTAL OPERACIONES FINANCIERAS	18.091,32	0,00
18	TOTAL GASTOS DEL PROGRAMA	22.891,32	0,00
INDICADORES PARA EL SEGUIMIENTO DE OBJETIVOS			
CL	DENOMINACIÓN	Presupuesto 2009	
24	IMPORTE MEDIO DE LA CARTERA DE VALORES (EN MILES DE EUROS)	28.000,00	40.264,02
25	RENDIMIENTO NETO EN EL PERÍODO DE LA CARTERA DE VALORES (EN MILES DE EUROS)	985,00	0,00
40	EXCEDENTE DE GESTIÓN EN EL PERÍODO(EN MILES DE EUROS)	17.856,83	-14.749,23
41	RECAUDACIÓN POR CUOTAS EN EL PERÍODO(EN MILES DE EUROS)	150.811,42	32.257,70



007 MUTUA MONTANESA		Area 4	
		G.P. 45	Programa 91
PROGRAMA: DIRECCIÓN Y SERVICIOS GENERALES		RESPONSABLE:	
ACTIVIDADES			
DIRIGIR, COORDINAR Y APOYAR LAS ACTIVIDADES DE LA ENTIDAD INSPECCIONAR LOS CENTROS Y SERVICIOS PROPIOS Y CONCERTADOS GESTIONAR Y COORDINAR LA POLÍTICA DE PERSONAL, SUMINISTROS Y MANTENIMIENTO ELABORAR Y GESTIONAR LOS PRESUPUESTOS			
OBJETIVOS			
CL	DENOMINACIÓN	Presupuesto 2009	
01	CONSEGUIR QUE EL ABSENTISMO S/JORNADAS TOTALES NO EXCEDA EL %	5,43	4,05
08	CONSEGUIR QUE EL COSTE DE LOS SERVICIOS S/CUOTAS NO REBASE EL %	18,24	36,12
09	CONSEGUIR UN COSTE DE LOS SERVICIO POR TRABAJADOR PROTEGIDO, EN EUROS, DE	118,60	38,15
MEDIOS HUMANOS Y FINANCIEROS			
CL	MEDIOS	Presupuesto 2009	
10	NÚMERO DE PERSONAS	117	100
EN MILES DE EUROS			
11	Gastos de personal	4.195,00	2.023,17
12	Otros gastos de funcionamiento	2.996,25	1.324,35
13	TOTAL COSTE DE LOS SERVICIOS	7.191,25	3.347,52
14	Transferencias	164,36	7,39
15	Inversiones	130,20	5,20
16	TOTAL OPERACIONES NO FINANCIERAS	7.485,81	3.360,11
17	TOTAL OPERACIONES FINANCIERAS	100,00	14,25
18	TOTAL GASTOS DEL PROGRAMA	7.585,81	3.374,36
INDICADORES PARA EL SEGUIMIENTO DE OBJETIVOS			
CL	DENOMINACIÓN	Presupuesto 2009	
25	NÚMERO DE JORNADAS LABORALES DE TODO EL PERSONAL DE LA ENTIDAD	92.000	46.094
26	NÚMERO DE JORNADAS LABORALES PERDIDAS DE TODO EL PERSONAL DE LA ENTIDAD	5.000	1.867
40	IMPORTE TOTAL DEL COSTE DE LOS SERVICIOS DE LA ENTIDAD (EN MILES DE EUROS)	27.515,34	11.651,02
41	RECAUDACIÓN POR CUOTAS (EN MILES DE EUROS)	150.811,42	32.257,70
42	POBLACIÓN LABORAL PROTEGIDA AL FINAL DEL PERÍODO	232.000	305.397



007 MUTUA MONTAÑESA

ÁREA 4 "TESORERÍA, INFORMÁTICA Y OTROS SERVICIOS FUNCIONALES"

OBJETIVOS DEL PROGRAMA 4364 "ADMINISTRACIÓN DEL PATRIMONIO"

02 OBTENER UN % DE RENTABILIDAD MEDIA DE LA CARTERA

09 OBTENER UN % DE EXCEDENTE DE GESTIÓN SOBRE CUOTAS DEL

RENTABILIDAD Y EXCEDENTE DE GESTIÓN

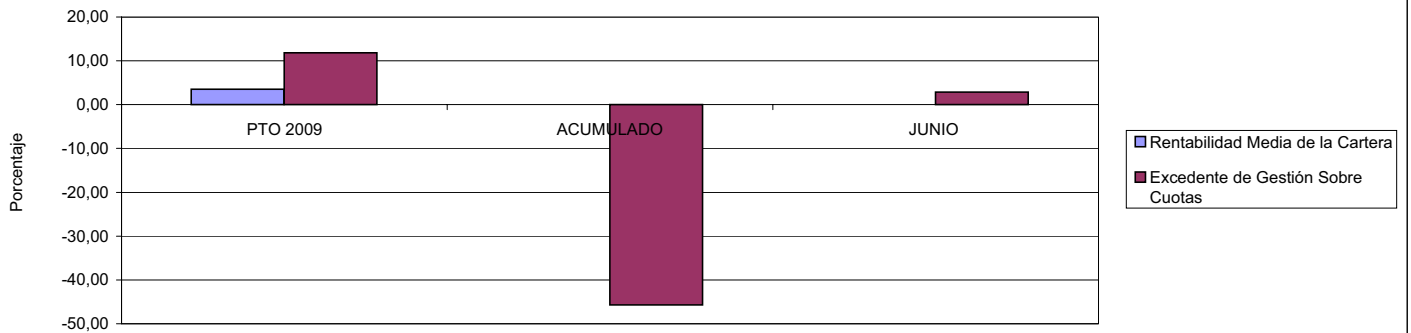

007 MUTUA MONTAÑESA

ÁREA 4 "TESORERÍA, INFORMÁTICA Y OTROS SERVICIOS FUNCIONALES"

OBJETIVOS DEL PROGRAMA 4591 "DIRECCIÓN Y SERVICIOS GENERALES"

01 CONSEGUIR QUE EL ABSENTISMO S/JORNADAS DE TRABAJO NO EXCEDA EL %

08 CONSEGUIR QUE EL COSTE DEL SERVICIO S/CUOTAS NO REBASE EL %

ABSENTISMO Y COSTE DE LOS SERVICIOS SOBRE CUOTAS

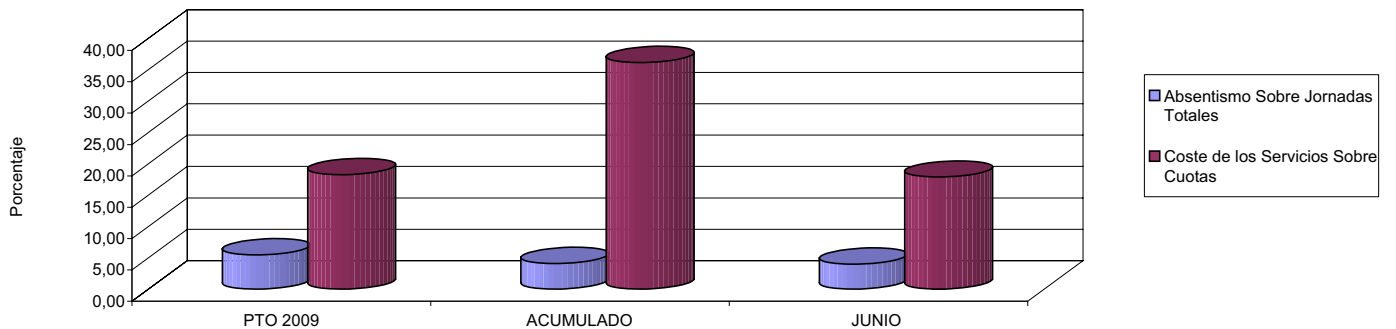

09 CONSEGUIR UN COSTE DE LOS SERVICIOS POR TRABAJADOR PROTEGIDO, EN EUROS, DE

COSTE DE LOS SERVICIOS POR TRABAJADOR

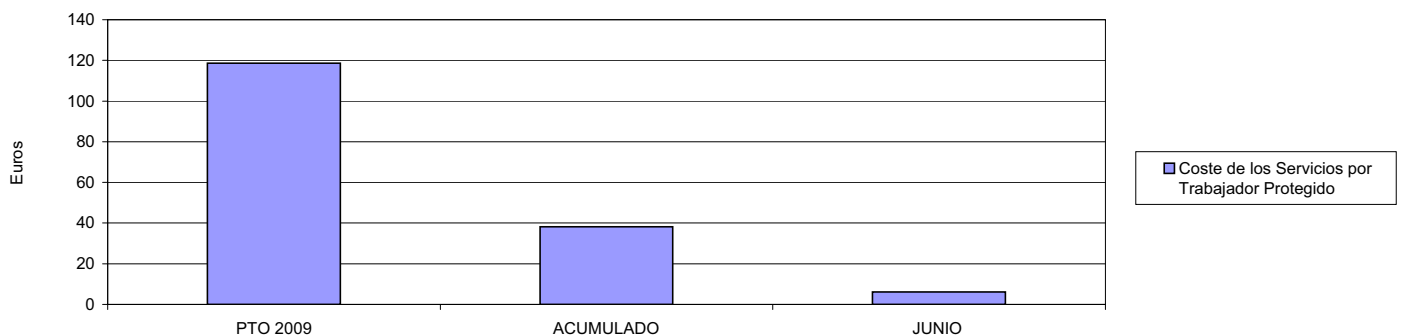





010 MUTUA UNIVERSAL		Area 1	
		G.P. 11	Programa 02
PROGRAMA: INCAPACIDAD TEMPORAL Y OTRAS PRESTACIONES		RESPONSABLE:	
ACTIVIDADES			
RECONOCIMIENTO DE PRESTACIONES DE PAGO DIRECTO POR INCAPACIDAD TEMPORAL VIGILANCIA DE LOS RECONOCIMIENTOS EFECTUADOS EN RÉGIMEN DE PAGO DELEGADO VIGILANCIA DEL AGOTAMIENTO DE LOS PLAZOS DE ESTAS PRESTACIONES SEGUIMIENTO DE LA INCAPACIDAD TEMPORAL POR RÉGIMENES Y TIPOS DE PAGO (DIRECTO Y DELEGADO)			
OBJETIVOS			
CL	DENOMINACIÓN	Presupuesto 2009	
01	CONSEGUIR UNA DURACIÓN MEDIAS MÁXIMA, EN DÍAS, DE CADA PROCESO DE	31,24	36,20
02	NO SUPERAR UN PORCENTAJE DE PROCESOS DE IT RESPECTO A LOS AFILIADOS DEL	1,44	1,48
03	CONSEGUIR UN GASTO DIRECTO MÁXIMO POR AFILIADO DE EUROS	157,23	57,58
04	CONSEGUIR UN NÚM. MEDIO MÁXIMO DE DÍAS INDEMNIZADOS POR CADA PROCESO INDEMNIZADO DE	44,80	55,32
05	CONSEGUIR UN GASTO MÁXIMO POR DÍA INDEMNIZADO DE EUROS	31,74	32,45
06	REALIZAR GASTO DIRECTO MÁXIMO POR PROCESO INDEMNIZADO CON ALTA EN EL PERÍODO DE EUROS	1.421,85	1.794,92
07	REALIZAR UN GASTO TOTAL MÁXIMO POR AFILIADO DE EUROS	160,63	58,65
08	CONSEGUIR UN GASTO TOTAL MÁXIMO POR DÍA INDEMNIZADO DE EUROS	32,42	33,04
09	REALIZAR UN GASTO TOTAL MÁXIMO POR PROCESO INDEMNIZADO DE EUROS	1.452,60	1.828,05
MEDIOS HUMANOS Y FINANCIEROS			
CL	MEDIOS	Presupuesto 2009	
10	NÚMERO DE PERSONAS	67	67
11	EN MILES DE EUROS		
11	Gastos de personal	3.234,00	1.632,38
12	Otros gastos de funcionamiento	4.039,54	2.271,79
13	TOTAL COSTE DE LOS SERVICIOS	7.273,54	3.904,17
14	Transferencias	417.564,00	139.013,65
16	TOTAL OPERACIONES NO FINANCIERAS	424.837,54	142.917,82
18	TOTAL GASTOS DEL PROGRAMA	424.837,54	142.917,82
INDICADORES PARA EL SEGUIMIENTO DE OBJETIVOS			
CL	DENOMINACIÓN	Presupuesto 2009	
19	NUM. DE PROCESOS CUYA ALTA SE HAYA PRODUCIDO EN EL PERÍODO	490.600	138.361
20	Nº DÍAS DE BAJA, RELATIVOS A PROCESOS CUYA ALTA MÉDICA SE HAYA PRODUCIDO EN EL PERÍODO	15.325.000	5.009.039
21	Nº PROCESOS EN LOS QUE EL ÚLTIMO DÍA DEL PERÍODO EL PACIENTE SE ENCUENTRA EN SIT. DE BAJA	36.330	31.937
22	POBLACIÓN MEDIA PROTEGIDA EL ÚLTIMO DÍA DEL PERÍODO	2.514.500	2.163.357
23	POBLACIÓN MEDIA PROTEGIDA EN EL PERÍODO	2.493.492	2.154.548
24	GASTO DIREC. EN PERÍODO EN CONCEPTO DE INCAP. TEMP.MILES € EXCLUIDAS EMP. COLABORADORAS	392.060,00	124.067,77
25	NÚMERO DE PROCESOS INICIADOS EN EL PERÍODO	497.100	138.378
60	NUM. DE PROCESOS INDEMNIZADOS CUYA ALTA SE HAYA PRODUCIDO EN EL PERÍODO	272.600	73.127
61	Nº DÍAS INDEM. EN EL PERÍODO O ANTERIORES, DE PROC. INDEM. ALTA SE HAYA PROD. EN EL PERÍODO	12.213.000	4.045.439
62	NUM. DE PROCESOS INDEMNIZADOS INICIADOS EN EL PERÍODO	274.780	72.034
63	NUM. DE DÍAS INDEMNIZADOS EN EL PERÍODO	12.353.610	3.823.866
64	NUM. DE PROCESOS INDEMNIZADOS INICIADOS POR CADA 1000 AFILIADOS	110	33
65	NUM. DE DÍAS INDEMNIZADOS POR CADA AFILIADO	4,95	1,77
66	GASTOS ASOCIADOS GENERADOS EN PERÍODO. (SANITARIOS, DE ADMON Y OTROS GENERALES, MILES €)	8.479,00	2.290,00



010 MUTUA UNIVERSAL

ÁREA 1 "PRESTACIONES ECONÓMICAS"

OBJETIVOS DEL PROGRAMA 1102 "INCAPACIDAD TEMPORAL Y OTRAS PRESTACIONES"

01 DURACIÓN MEDIA MÁXIMA DE CADA PROCESO

04 NÚMERO MEDIO MÁXIMO DE DÍAS INDEMNIZADOS POR CADA PROCESO INDEMNIZADO

DURACIÓN POR PROCESO

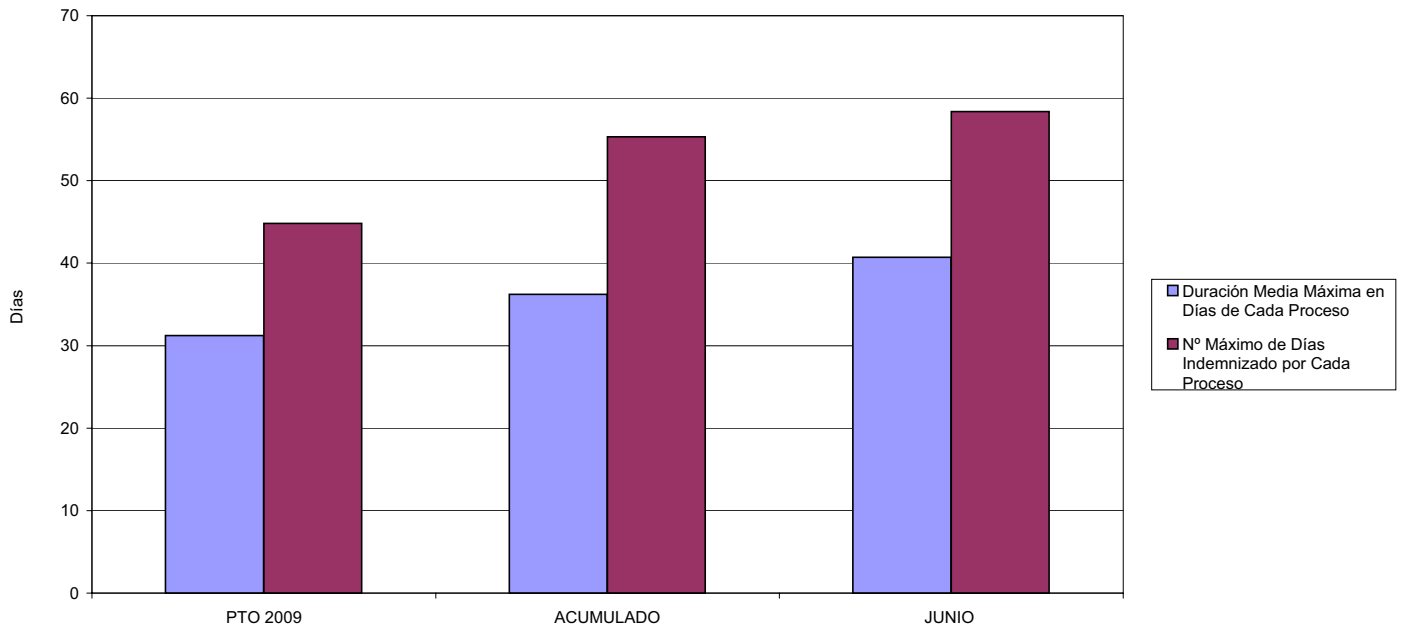

02 NO SUPERAR UN PORCENTAJE DE PROCESOS DE IT RESPECTO A LOS AFILIADOS DEL

PROCESOS DE IT RESPECTO A LOS AFILIADOS

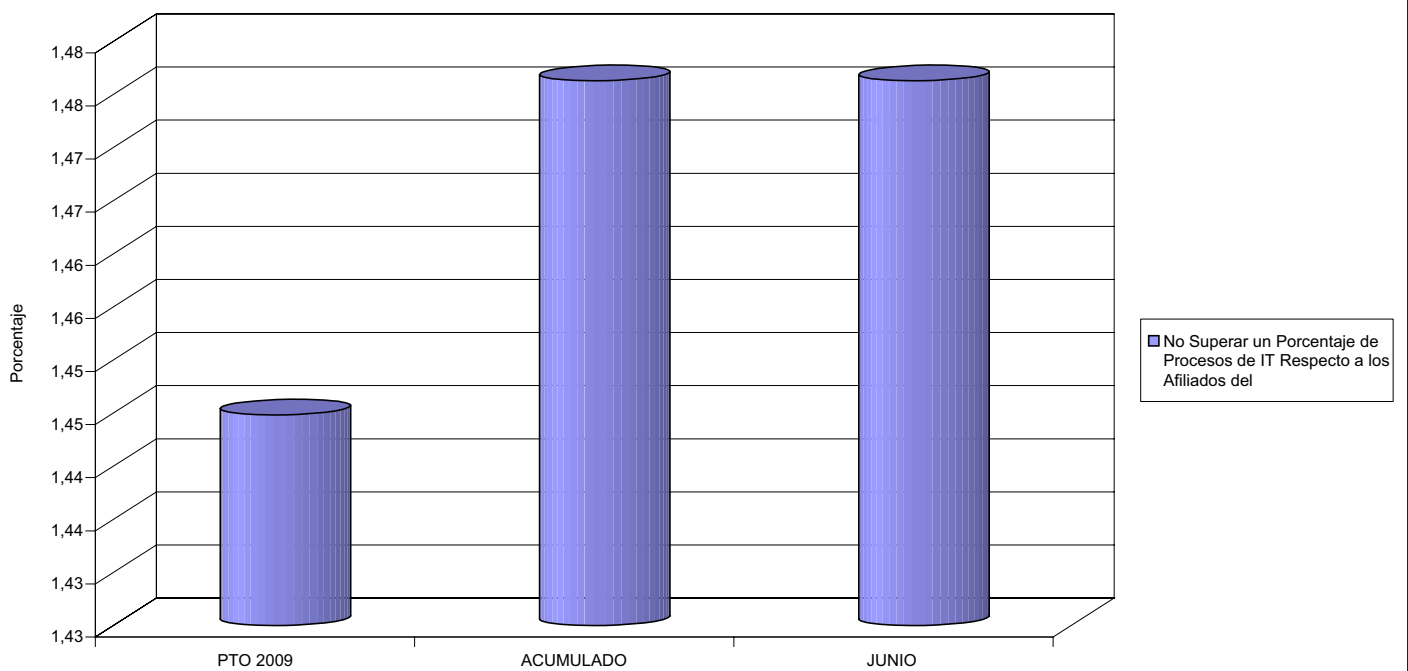



010 MUTUA UNIVERSAL

ÁREA 1 "PRESTACIONES ECONÓMICAS"

OBJETIVOS DEL PROGRAMA 1102 "INCAPACIDAD TEMPORAL Y OTRAS PRESTACIONES"

- 03 GASTO DIRECTO MÁXIMO POR AFILIADO
- 05 GASTO MÁXIMO POR DÍA INDEMNIZADO
- 07 GASTO TOTAL MÁXIMO POR AFILIADO
- 08 GASTO TOTAL MÁXIMO POR DÍA INDEMNIZADO

GASTO POR AFILIADO Y DÍA

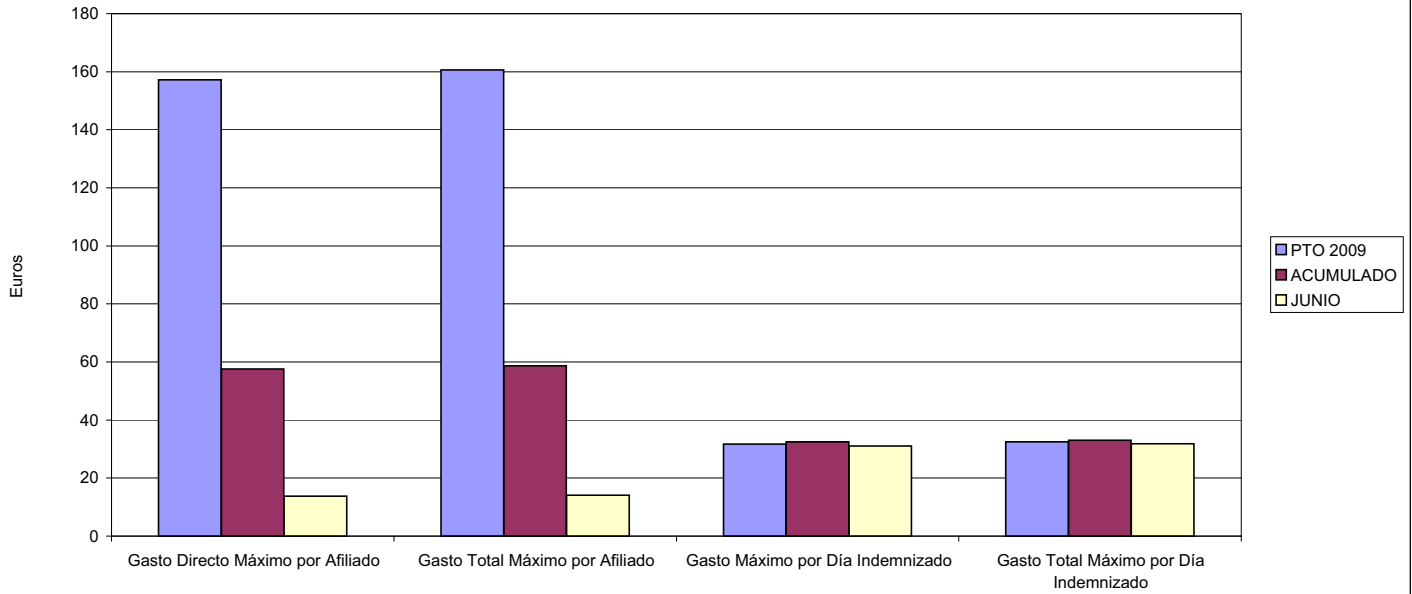

- 06 GASTO DIRECTO MÁXIMO POR PROCESO INDEMNIZADO CON ALTA EN EL PERÍODO
- 09 GASTO TOTAL MÁXIMO POR PROCESO INDEMNIZADO

COSTO MÁXIMO POR PROCESO

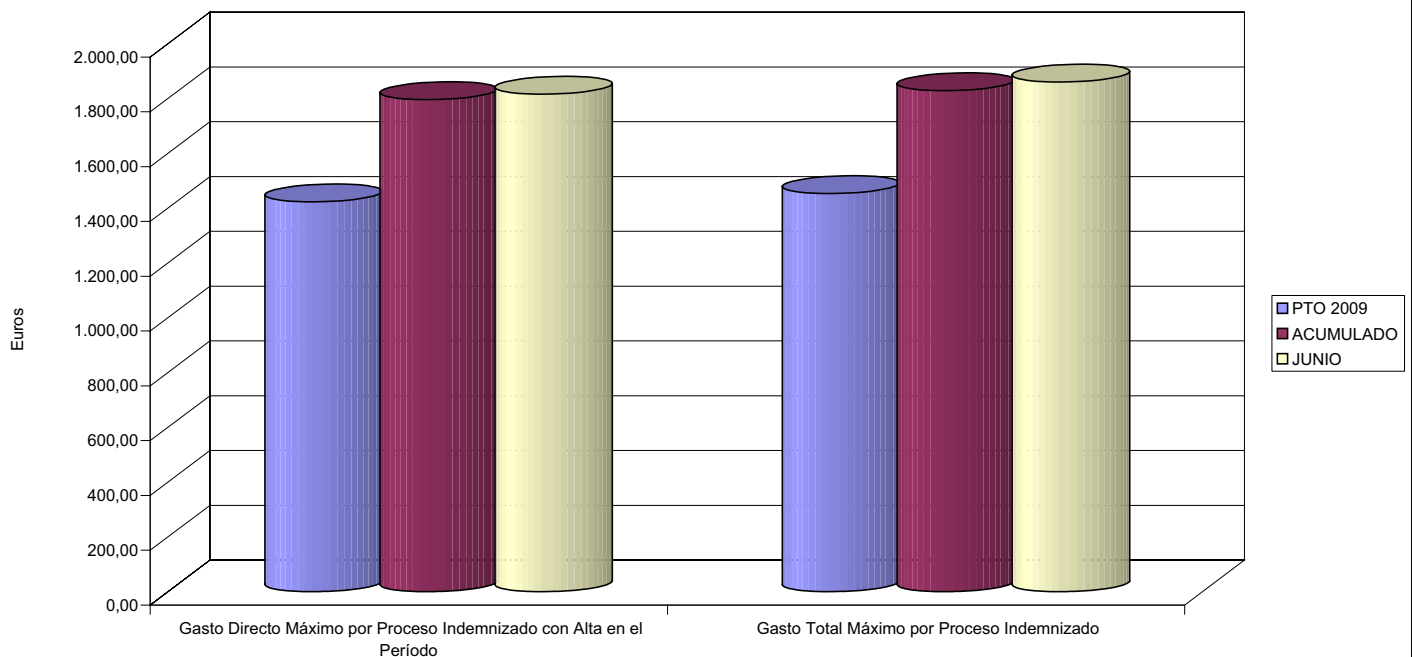



010 MUTUA UNIVERSAL		Area 1	
		G.P. 11	Programa 05
PROGRAMA: CAPITALES RENTA Y OTRAS COMPENSACIONES FINANCIERAS DE ACCIDENTES DE TRABAJO		RESPONSABLE:	
ACTIVIDADES			
RECONOCIMIENTO DE LOS DERECHOS A PRESTACIONES VITALICIAS Y TEMPORALES A BENEFICIARIOS DE INVALIDEZ MUERTE Y SUPERVIVENCIA DE ACCIDENTES DE TRABAJO CONTROL DE CÁLCULO DE LOS CAPITALES COSTE DE RENTA DE ACCIDENTES DE TRABAJO TRAMITACIÓN DE LOS EXPEDIENTES ANTE LOS ORGANISMOS CORRESPONDIENTES			
OBJETIVOS			
CL	DENOMINACIÓN	Presupuesto 2009	
01	ATENDER UN NÚMERO DE SINIESTROS DE INVALIDEZ GENERADORES DE CAPITALES RENTA	720	374
02	ATENDER UN NÚMERO DE SINIESTROS POR MUERTE, GENERADORES DE CAPITALES RENTA	128	55
MEDIOS HUMANOS Y FINANCIEROS			
CL	MEDIOS	Presupuesto 2009	
10	NÚMERO DE PERSONAS	43	42
	EN MILES DE EUROS		
11	Gastos de personal	2.827,00	1.313,88
12	Otros gastos de funcionamiento	1.057,00	341,53
13	TOTAL COSTE DE LOS SERVICIOS	3.884,00	1.655,41
14	Transferencias	332.854,52	92.681,56
16	TOTAL OPERACIONES NO FINANCIERAS	336.738,52	94.336,97
18	TOTAL GASTOS DEL PROGRAMA	336.738,52	94.336,97
INDICADORES PARA EL SEGUIMIENTO DE OBJETIVOS			
CL	DENOMINACIÓN	Presupuesto 2009	
19	IMPORTE DE LOS CAPITALES RENTA POR INVALIDEZ (EN MILES DE EUROS)	95.015,08	45.580,49
20	NÚMERO DE SINIESTROS GENERADOS DE CAPITALES RENTA POR INVALIDEZ	720	374
21	IMPORTE MEDIO DE LOS CAPITALES RENTA POR INVALIDEZ (EN EUROS)	131.965,39	121.872,97
22	IMPORTE DE LOS CAPITALES RENTA POR MUERTE (EN MILES DE EUROS)	28.693,60	8.995,25
23	NÚMERO DE SINIESTROS DEVENGADOS DE CAPITALES RENTA POR MUERTE	128	55
24	IMPORTE MEDIO DE LOS CAPITALES RENTA POR MUERTE (EN EUROS)	224.168,75	163.550,00
25	POBLACIÓN LABORAL PROTEGIDA POR I.M.S. AL FINAL DEL PERÍODO	1.391.000	1.138.761



010 MUTUA UNIVERSAL

ÁREA 1 "PRESTACIONES ECONÓMICAS"

OBJETIVOS DEL PROGRAMA 1105 "CAPITALES RENTA Y OTRAS COMPENSACIONES FINANCIERAS DE ACCIDENTES DE TRABAJO"

01 NÚMERO DE SINIESTROS DE INVALIDEZ GENERADORES DE CAPITALES RENTA

02 NÚMERO DE SINIESTROS POR MUERTE GENERADORES DE ACCIDENTES DE TRABAJO

CAPITALES RENTA POR ORIGEN DE SINIESTRO

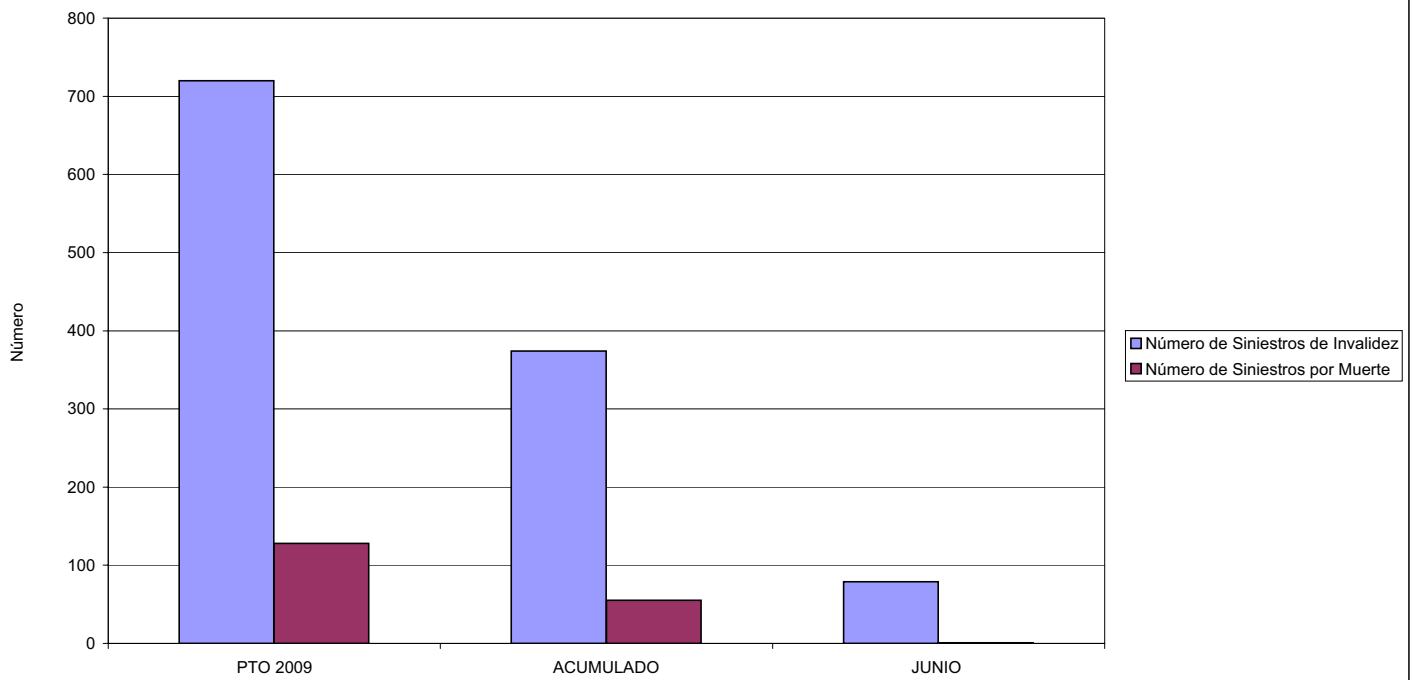



010 MUTUA UNIVERSAL		Area 2	
		G.P. 21	Programa 22
PROGRAMA: MEDICINA AMBULATORIA DE MUTUAS DE ACCIDENTES DE TRABAJO			
ACTIVIDADES			
GESTIÓN DE LA ASISTENCIA SANITARIA EN RÉGIMEN AMBULATORIO EN CENTROS PROPIOS DE LAS MUTUAS Y EN SUS CENTROS MANCOMUNADOS CONTROL DE LA ASISTENCIA SANITARIA PRESTADA CON MEDIOS AJENOS CREACIÓN, ADAPTACIÓN Y MEJORA DE CENTROS PROPIOS DE LAS MUTUAS Y DE SUS CENTROS MANCOMUNADOS			
OBJETIVOS			
CL	DENOMINACIÓN	Presupuesto 2009	
02	ATENDER UN PORCENTAJE DE PACIENTES CON MEDIOS PROPIOS DE	53,62	80,42
03	ATENDER UN NÚMERO DE PACIENTES DE	200.000	72.053
MEDIOS HUMANOS Y FINANCIEROS			
CL	MEDIOS	Presupuesto 2009	
10	NÚMERO DE PERSONAS	1.327	1.308
	EN MILES DE EUROS		
11	Gastos de personal	56.373,00	28.550,44
12	Otros gastos de funcionamiento	84.350,00	30.648,18
13	TOTAL COSTE DE LOS SERVICIOS	140.723,00	59.198,62
14	Transferencias	11.434,40	3.705,59
15	Inversiones	14.177,70	1.070,27
16	TOTAL OPERACIONES NO FINANCIERAS	166.335,10	63.974,48
18	TOTAL GASTOS DEL PROGRAMA	166.335,10	63.974,48
INDICADORES PARA EL SEGUIMIENTO DE OBJETIVOS			
CL	DENOMINACIÓN	Presupuesto 2009	
19	NÚMERO DE CONSULTAS NUEVAS CON MEDIOS PROPIOS	200.000	72.053
20	NÚMERO DE CONSULTAS SUCESIVAS CON MEDIOS PROPIOS	488.000	428.593
22	NÚMERO DE PACIENTES ATENDIDOS CON MEDIOS PROPIOS	200.000	72.053
23	NÚMERO DE PACIENTES ATENDIDOS CON MEDIOS AJENOS	173.000	17.544
28	POBLACIÓN LABORAL PROTEGIDA AL FINAL DEL PERÍODO POR I.T. POR CONTINGENCIAS PROFESIONALES	1.381.000	1.136.144



010 MUTUA UNIVERSAL

ÁREA 2 "ASISTENCIA SANITARIA"

OBJETIVOS DEL PROGRAMA 2122 "GESTIÓN AMBULATORIA"

02 ATENDER UN PORCENTAJE DE PACIENTES CON MEDIOS PROPIOS

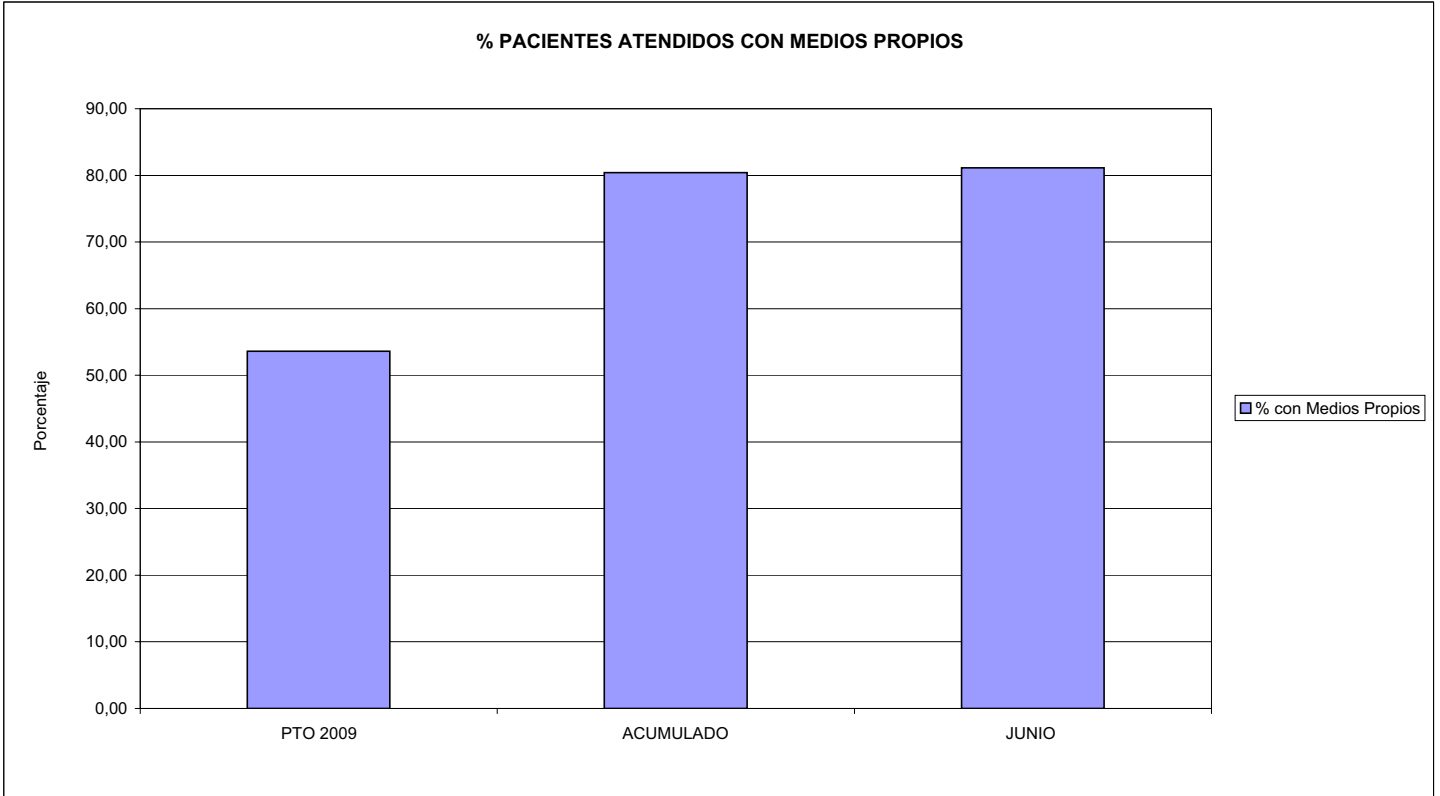

03 PACIENTES ATENDIDOS CON MEDIOS PROPIOS

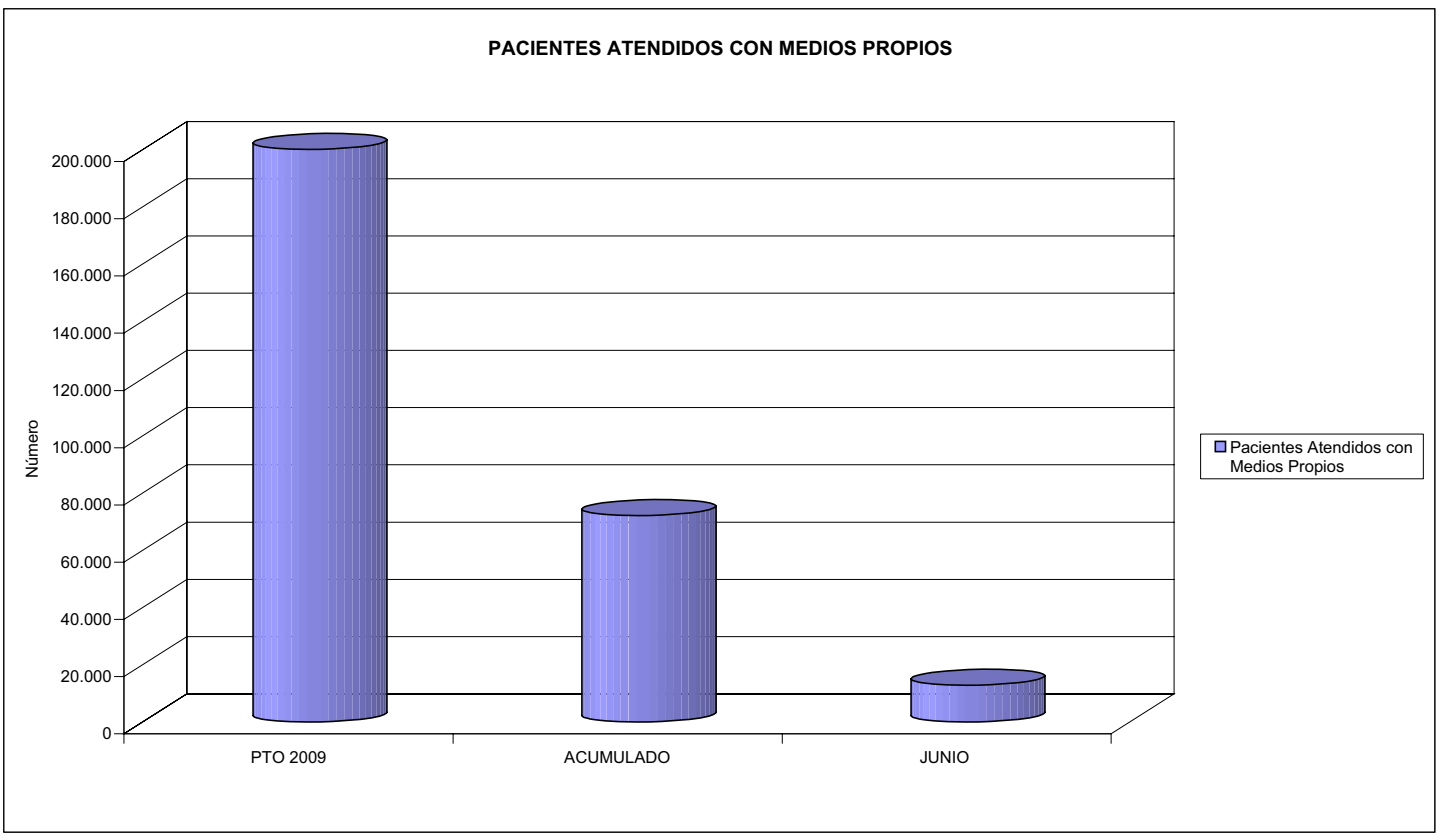



010 MUTUA UNIVERSAL		Area 2	
		G.P. 22	Programa 24
PROGRAMA: MEDICINA HOSPITALARIA DE MUTUAS DE ACCIDENTES DE TRABAJO		RESPONSABLE:	
ACTIVIDADES			
GESTIÓN DE LA ASISTENCIA SANITARIA EN RÉGIMEN HOSPITALARIO EN CENTROS PROPIOS DE LAS MUTUAS Y EN SUS CENTROS MANCOMUNADOS CONTROL DE LA ASISTENCIA SANITARIA PRESTADA CON MEDIOS AJENOS CREACIÓN, ADAPTACIÓN Y MEJORA DE CENTROS PROPIOS DE LAS MUTUAS Y DE SUS CENTROS MANCOMUNADOS			
OBJETIVOS			
CL	DENOMINACIÓN	Presupuesto 2009	
04	CONSEGUIR UN COSTE MEDIO EN EUROS POR ESTANCIA EN CENTROS AJENOS DE	331,76	312,66
MEDIOS HUMANOS Y FINANCIEROS			
CL	MEDIOS	Presupuesto 2009	
10	NÚMERO DE PERSONAS EN MILES DE EUROS	0	0
12	Otros gastos de funcionamiento	15.712,00	4.783,15
13	TOTAL COSTE DE LOS SERVICIOS	15.712,00	4.783,15
14	Transferencias	1.260,09	392,12
16	TOTAL OPERACIONES NO FINANCIERAS	16.972,09	5.175,27
18	TOTAL GASTOS DEL PROGRAMA	16.972,09	5.175,27
INDICADORES PARA EL SEGUIMIENTO DE OBJETIVOS			
CL	DENOMINACIÓN	Presupuesto 2009	
27	COSTE ASISTENCIA HOSPITALARIA CON MEDIOS AJENOS (EN MILES DE EUROS)	15.712,00	4.783,14
28	NÚMERO DE ACCIDENTADOS INGRESADOS EN CENTROS AJENOS	6.765	2.365
29	NÚMERO DE ESTANCIAS DE ACCIDENTADOS EN CENTROS AJENOS	47.360	15.298
30	DURACIÓN MEDIA EN DÍAS DE LOS PROCESOS DE INTERNAMIENTO EN CENTROS AJENOS	7,00	6,47



010 MUTUA UNIVERSAL
ÁREA 2 "ASISTENCIA SANITARIA"
OBJETIVOS DEL PROGRAMA 2224 "MEDICINA HOSPITALARIA"

04 CONSEGUIR UN COSTE MEDIO EN € POR ESTANCIA EN CENTROS AJENOS DE

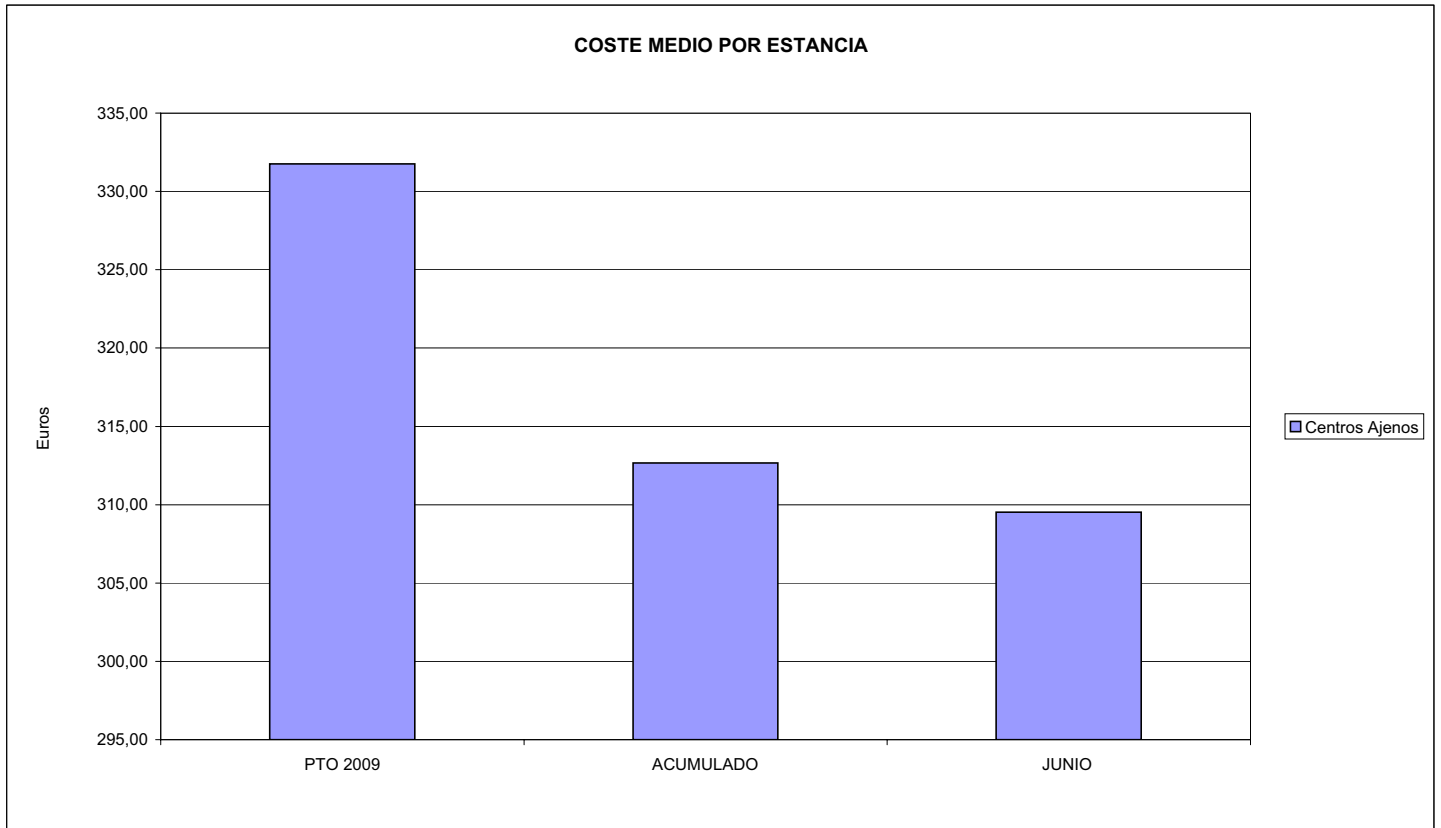



010 MUTUA UNIVERSAL		Area 3	
		G.P.	Programa
		34	36
PROGRAMA: HIGIENE Y SEGURIDAD EN EL TRABAJO			
ACTIVIDADES			
ASESORAMIENTO SOBRE GESTIÓN DE RIESGOS INVESTIGACIÓN E INSPECCIÓN DE ACCIDENTES INFORMACIÓN Y DIVULGACIÓN ESTUDIOS DE PUESTOS Y CONDICIONES DE TRABAJO			
OBJETIVOS			
CL	DENOMINACIÓN	Presupuesto 2009	
01	REALIZAR INVESTIGACIONES EN ACCIDENTES EN UN % DEL	0,30	0,30
02	REALIZAR ESTUDIOS SOBRE SINIESTRALIDAD EN EMPRESAS EN NÚMERO DE	1.500	697
03	VISITAS DE ASESORAMIENTO Y ORIENT. CENTROS DE TRABAJO EN MATERIA DE SEGURIDAD E HIG. EN N°	5.500	1.458
04	REALIZAR CURSILLOS, JORNADAS, SEMINARIOS EN NÚMERO DE	500	194
05	MANTENER LA SINIESTRALIDAD SOBRE EL COLECTIVO PROTEGIDO EN UN %	7,14	2,56
07	REALIZAR CAMPAÑAS DE SENSIBILIZACIÓN Y EDUCACIÓN EN NÚMERO DE	10.500	5.250
08	REALIZAR ACTUACIONES DE ASESORAMIENTO EN NÚMERO DE	3.000	1.209
09	REALIZAR CAMPAÑAS DE DIVULGACIÓN EN NÚMERO DE	600	195
MEDIOS HUMANOS Y FINANCIEROS			
CL	MEDIOS	Presupuesto 2009	
10	NÚMERO DE PERSONAS	50	55
	EN MILES DE EUROS		
11	Gastos de personal	2.869,00	1.371,02
12	Otros gastos de funcionamiento	3.971,00	607,41
13	TOTAL COSTE DE LOS SERVICIOS	6.840,00	1.978,43
15	Inversiones	50,00	49,92
16	TOTAL OPERACIONES NO FINANCIERAS	6.890,00	2.028,35
18	TOTAL GASTOS DEL PROGRAMA	6.890,00	2.028,35
INDICADORES PARA EL SEGUIMIENTO DE OBJETIVOS			
CL	DENOMINACIÓN	Presupuesto 2009	
19	NÚMERO DE ACCIDENTES INVESTIGADOS	300	86
20	NÚMERO DE ACCIDENTES ACAECIDOS	99.300	29.121
21	NÚMERO DE ESTUDIOS DE SINIESTRALIDAD EN EMPRESAS REALIZADOS	1.500	697
22	NÚMERO DE VISITAS A CENTROS DE TRABAJO REALIZADAS	5.500	1.458
23	NÚMERO DE ENCUESTAS EN MATERIA PREVENTIVA REALIZADAS	4.500	1.662
24	NÚMERO DE CURSILLOS, JORNADAS, SEMINARIOS EN MATERIA PREVENTIVA REALIZADOS	500	194
25	NÚMERO DE ASISTENTES A LOS CURSILLOS, JORNADAS Y SEMINARIOS	7.000	2.678
26	NÚMERO DE ACCIDENTADOS EN EL PERÍODO	99.300	29.121
27	POBLACIÓN LABORAL PROTEG. AL FINAL DEL PERÍODO POR I.M.S. POR CONTINGENCIAS PROFESIONALES	1.391.000	1.138.761
29	NUMERO DE ENFERMEDADES PROFESIONALES INVESTIGADAS	5	1
30	NÚMERO DE CAMPAÑAS DE SENSIBILIZACIÓN Y EDUCACIÓN PREVENTIVA REALIZADOS	10.500	5.250
31	NÚMERO DE PUBLICACIONES EN MATERIA PREVENTIVA REALIZADAS	30.000	14.820
32	NÚMERO DE ACTUACIONES DE ASESORAMIENTO EN MATERIA PREVENTIVA REALIZADAS	3.000	1.209
33	NÚMERO DE CAMPAÑAS DE DIVULGACIÓN EN MATERIA PREVENTIVA REALIZADAS	600	195



010 MUTUA UNIVERSAL

ÁREA 3 "SERVICIOS SOCIALES"

OBJETIVOS DEL PROGRAMA 3436 "HIGIENE Y SEGURIDAD EN EL TRABAJO"

01 REALIZAR INVESTIGACIONES EN ACCIDENTES EN UN % DEL
05 MANTENER LA SINIESTRALIDAD SOBRE EL COLECTIVO PROTEGIDO EN UN %

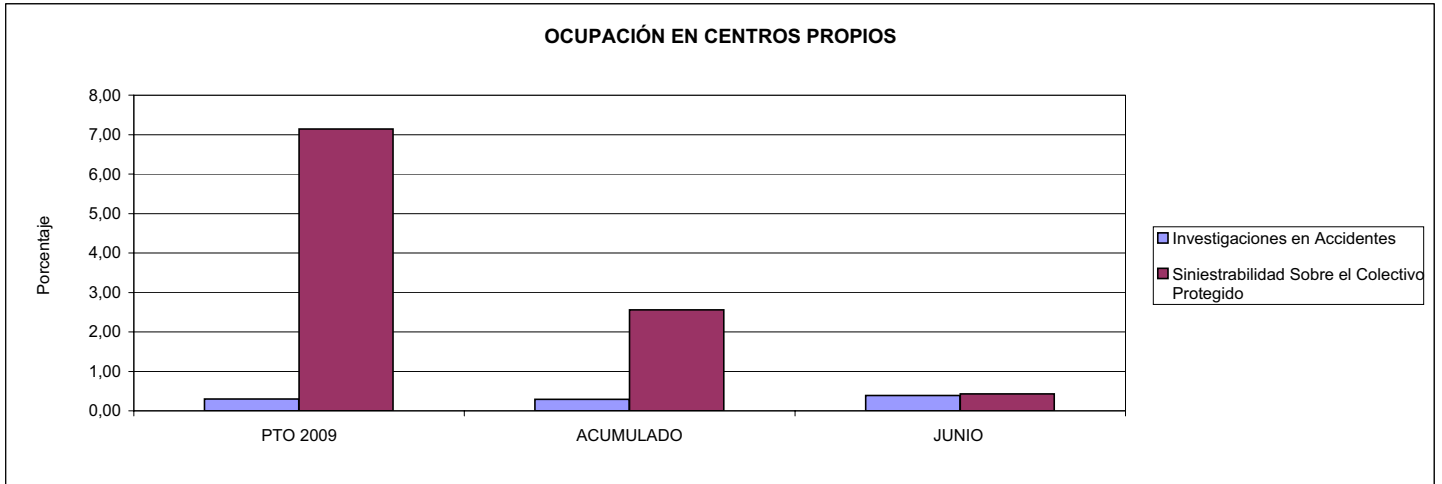

02 REALIZAR ESTUDIOS SOBRE SINIESTRALIDAD EN EMPRESAS EN NÚMERO DE
03 REALIZAR VISITAS DE ASESORAMIENTO Y ORIENTACIÓN A CENTROS DE TRABAJO EN MATERIA DE SEGURIDAD E HIGIENE EN NÚMERO DE
08 REALIZAR ACTUACIONES DE ASESORAMIENTO EN NÚMERO DE

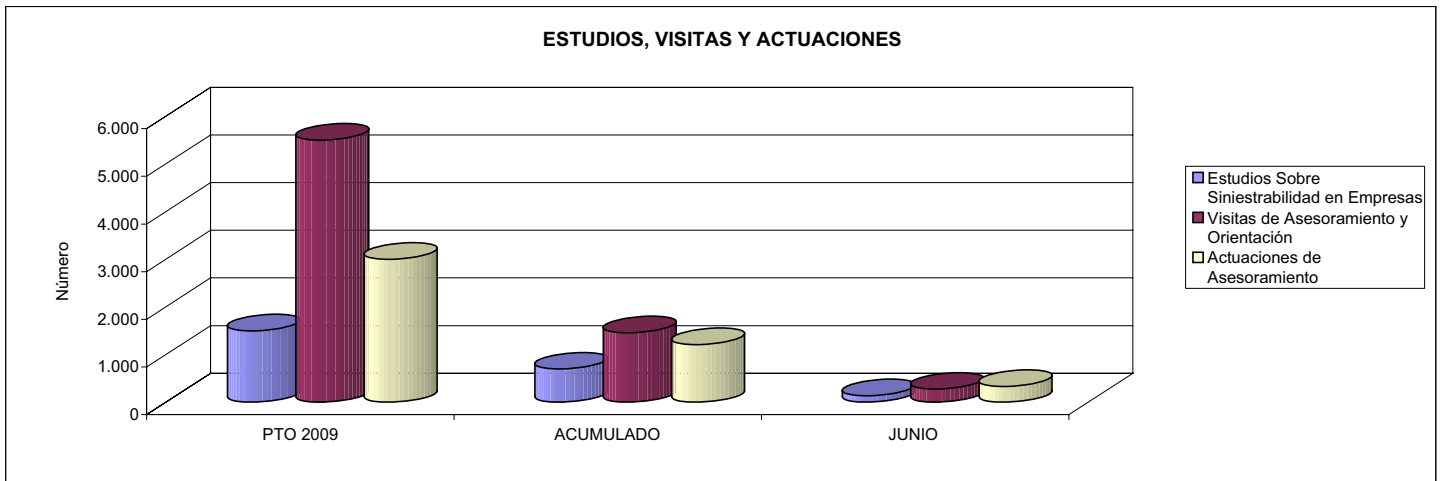

04 REALIZAR CURSILLOS, JORNADAS, SEMINARIOS EN NÚMERO DE
07 REALIZAR CAMPAÑAS DE SENSIBILIZACIÓN Y EDUCACIÓN EN NÚMERO DE
09 REALIZAR CAMPAÑAS DE DIVULGACIÓN EN NÚMERO DE

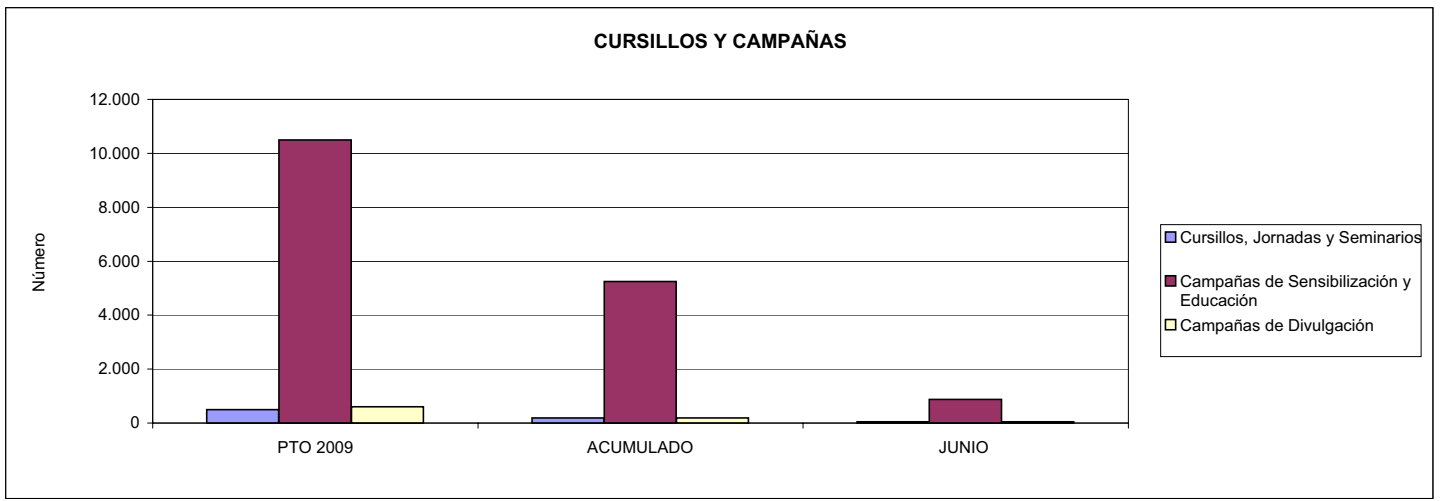



010 MUTUA UNIVERSAL		Area 4	
		G.P. 43	Programa 64
PROGRAMA: ADMINISTRACIÓN DEL PATRIMONIO			
ACTIVIDADES			
GESTIONAR Y CONTROLAR LA SITUACIÓN Y VARIACIÓN FINANCIERA Y PATRIMONIAL			
OBJETIVOS			
CL	DENOMINACIÓN	Presupuesto 2009	
02	OBTENER UN % DE RENTABILIDAD MEDIA DE LA CARTERA DEL	4,04	0,83
09	OBTENER UN % DE EXCEDENTE DE GESTIÓN SOBRE CUOTAS DEL	14,05	-47,45
MEDIOS HUMANOS Y FINANCIEROS			
CL	MEDIOS	Presupuesto 2009	
10	NÚMERO DE PERSONAS	0	0
	EN MILES DE EUROS		
14	Transferencias	116.000,00	0,00
16	TOTAL OPERACIONES NO FINANCIERAS	116.000,00	0,00
17	TOTAL OPERACIONES FINANCIERAS	157.850,44	83,33
18	TOTAL GASTOS DEL PROGRAMA	273.850,44	83,33
INDICADORES PARA EL SEGUIMIENTO DE OBJETIVOS			
CL	DENOMINACIÓN	Presupuesto 2009	
24	IMPORTE MEDIO DE LA CARTERA DE VALORES (EN MILES DE EUROS)	420.000,00	326.984,00
25	RENDIMIENTO NETO EN EL PERÍODO DE LA CARTERA DE VALORES (EN MILES DE EUROS)	16.960,00	2.724,67
40	EXCEDENTE DE GESTIÓN EN EL PERÍODO(EN MILES DE EUROS)	159.098,01	-104.486,74
41	RECAUDACIÓN POR CUOTAS EN EL PERÍODO(EN MILES DE EUROS)	1.132.441,31	220.199,38



010 MUTUA UNIVERSAL		Area 4	
		G.P. 45	Programa 91
PROGRAMA: DIRECCIÓN Y SERVICIOS GENERALES		RESPONSABLE:	
ACTIVIDADES			
DIRIGIR, COORDINAR Y APOYAR LAS ACTIVIDADES DE LA ENTIDAD INSPECCIONAR LOS CENTROS Y SERVICIOS PROPIOS Y CONCERTADOS GESTIONAR Y COORDINAR LA POLÍTICA DE PERSONAL, SUMINISTROS Y MANTENIMIENTO ELABORAR Y GESTIONAR LOS PRESUPUESTOS			
OBJETIVOS			
CL	DENOMINACIÓN	Presupuesto 2009	
01	CONSEGUIR QUE EL ABSENTISMO S/JORNADAS TOTALES NO EXCEDA EL %	2,14	3,96
08	CONSEGUIR QUE EL COSTE DE LOS SERVICIOS S/CUOTAS NO REBASE EL %	20,06	44,52
09	CONSEGUIR UN COSTE DE LOS SERVICIO POR TRABAJADOR PROTEGIDO, EN EUROS, DE	145,60	75,91
MEDIOS HUMANOS Y FINANCIEROS			
CL	MEDIOS	Presupuesto 2009	
10	NÚMERO DE PERSONAS	563	516
	EN MILES DE EUROS		
11	Gastos de personal	29.766,51	15.782,23
12	Otros gastos de funcionamiento	23.004,41	10.740,89
13	TOTAL COSTE DE LOS SERVICIOS	52.770,92	26.523,12
14	Transferencias	37,15	4,09
15	Inversiones	1.011,00	307,29
16	TOTAL OPERACIONES NO FINANCIERAS	53.819,07	26.834,50
17	TOTAL OPERACIONES FINANCIERAS	5.000,00	803,29
18	TOTAL GASTOS DEL PROGRAMA	58.819,07	27.637,79
INDICADORES PARA EL SEGUIMIENTO DE OBJETIVOS			
CL	DENOMINACIÓN	Presupuesto 2009	
25	NÚMERO DE JORNADAS LABORALES DE TODO EL PERSONAL DE LA ENTIDAD	453.000	235.047
26	NÚMERO DE JORNADAS LABORALES PERDIDAS DE TODO EL PERSONAL DE LA ENTIDAD	9.700	9.310
40	IMPORTE TOTAL DEL COSTE DE LOS SERVICIOS DE LA ENTIDAD (EN MILES DE EUROS)	227.203,46	98.042,90
41	RECAUDACIÓN POR CUOTAS (EN MILES DE EUROS)	1.132.441,31	220.199,38
42	POBLACIÓN LABORAL PROTEGIDA AL FINAL DEL PERÍODO	1.560.500	1.291.626



010 MUTUA UNIVERSAL

ÁREA 4 "TESORERÍA, INFORMÁTICA Y OTROS SERVICIOS FUNCIONALES"

OBJETIVOS DEL PROGRAMA 4364 "ADMINISTRACIÓN DEL PATRIMONIO"

02 OBTENER UN % DE RENTABILIDAD MEDIA DE LA CARTERA

09 OBTENER UN % DE EXCEDENTE DE GESTIÓN SOBRE CUOTAS DEL

RENTABILIDAD Y EXCEDENTE DE GESTIÓN

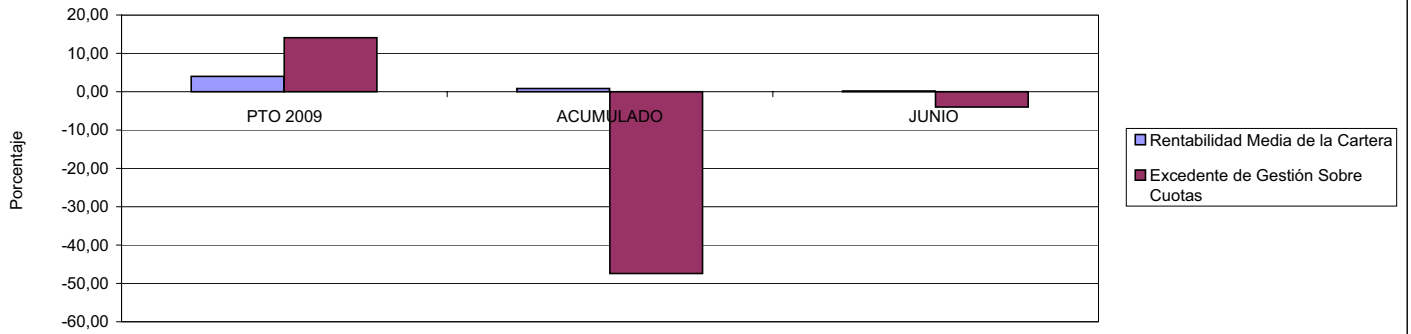

010 MUTUA UNIVERSAL

ÁREA 4 "TESORERÍA, INFORMÁTICA Y OTROS SERVICIOS FUNCIONALES"

OBJETIVOS DEL PROGRAMA 4591 "DIRECCIÓN Y SERVICIOS GENERALES"

01 CONSEGUIR QUE EL ABSENTISMO S/JORNADAS DE TRABAJO NO EXCEDA EL %

08 CONSEGUIR QUE EL COSTE DEL SERVICIO S/CUOTAS NO REBASE EL %

ABSENTISMO Y COSTE DE LOS SERVICIOS SOBRE CUOTAS

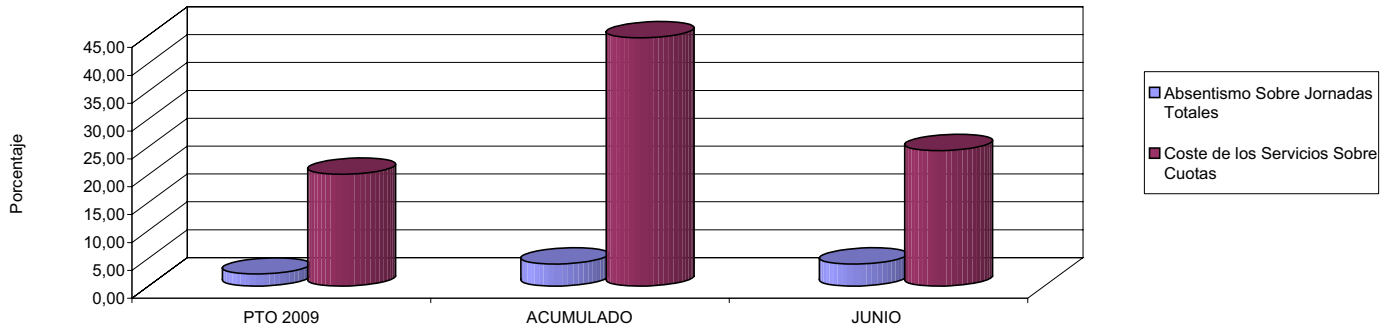

09 CONSEGUIR UN COSTE DE LOS SERVICIOS POR TRABAJADOR PROTEGIDO, EN EUROS, DE

COSTE DE LOS SERVICIOS POR TRABAJADOR

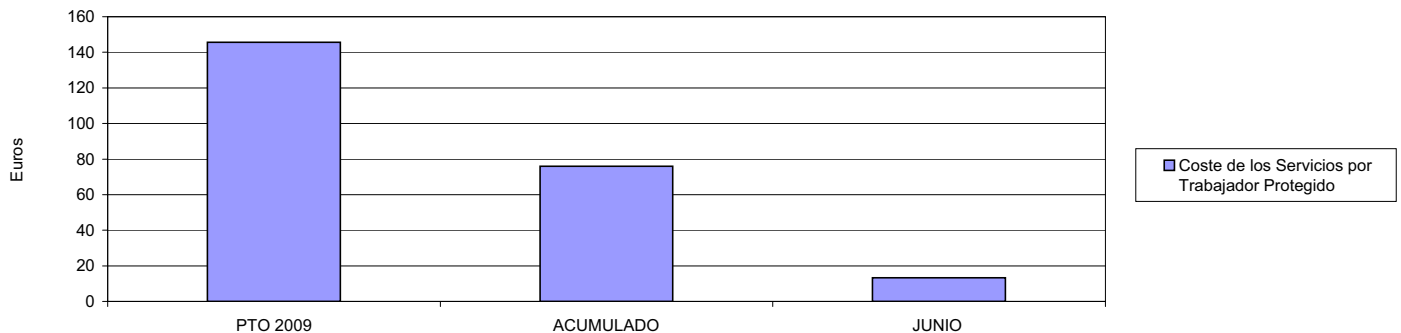





011 MAZ		Area 1	
		G.P. 11	Programa 02
PROGRAMA: INCAPACIDAD TEMPORAL Y OTRAS PRESTACIONES		RESPONSABLE:	
ACTIVIDADES			
RECONOCIMIENTO DE PRESTACIONES DE PAGO DIRECTO POR INCAPACIDAD TEMPORAL VIGILANCIA DE LOS RECONOCIMIENTOS EFECTUADOS EN RÉGIMEN DE PAGO DELEGADO VIGILANCIA DEL AGOTAMIENTO DE LOS PLAZOS DE ESTAS PRESTACIONES SEGUIMIENTO DE LA INCAPACIDAD TEMPORAL POR RÉGIMENES Y TIPOS DE PAGO (DIRECTO Y DELEGADO)			
OBJETIVOS			
CL	DENOMINACIÓN	Presupuesto 2009	
01	CONSEGUIR UNA DURACIÓN MEDIAS MÁXIMA, EN DÍAS, DE CADA PROCESO DE	31,57	34,13
02	NO SUPERAR UN PORCENTAJE DE PROCESOS DE IT RESPECTO A LOS AFILIADOS DEL	1,90	1,55
03	CONSEGUIR UN GASTO DIRECTO MÁXIMO POR AFILIADO DE EUROS	180,01	53,36
04	CONSEGUIR UN NÚM. MEDIO MÁXIMO DE DÍAS INDEMNIZADOS POR CADA PROCESO INDEMNIZADO DE	52,79	57,99
05	CONSEGUIR UN GASTO MÁXIMO POR DÍA INDEMNIZADO DE EUROS	31,63	23,51
06	REALIZAR GASTO DIRECTO MÁXIMO POR PROCESO INDEMNIZADO CON ALTA EN EL PERÍODO DE EUROS	1.669,83	1.363,35
07	REALIZAR UN GASTO TOTAL MÁXIMO POR AFILIADO DE EUROS	189,88	58,99
08	CONSEGUIR UN GASTO TOTAL MÁXIMO POR DÍA INDEMNIZADO DE EUROS	33,36	25,99
09	REALIZAR UN GASTO TOTAL MÁXIMO POR PROCESO INDEMNIZADO DE EUROS	1.761,39	1.507,27
MEDIOS HUMANOS Y FINANCIEROS			
CL	MEDIOS	Presupuesto 2009	
10	NÚMERO DE PERSONAS	290	272
11	EN MILES DE EUROS		
11	Gastos de personal	6.794,05	3.956,43
12	Otros gastos de funcionamiento	2.507,62	1.659,38
13	TOTAL COSTE DE LOS SERVICIOS	9.301,67	5.615,81
14	Transferencias	207.529,32	60.385,53
15	Inversiones	75,00	2,31
16	TOTAL OPERACIONES NO FINANCIERAS	216.905,99	66.003,65
18	TOTAL GASTOS DEL PROGRAMA	216.905,99	66.003,65
INDICADORES PARA EL SEGUIMIENTO DE OBJETIVOS			
CL	DENOMINACIÓN	Presupuesto 2009	
19	NUM. DE PROCESOS CUYA ALTA SE HAYA PRODUCIDO EN EL PERÍODO	235.471	77.265
20	Nº DÍAS DE BAJA, RELATIVOS A PROCESOS CUYA ALTA MÉDICA SE HAYA PRODUCIDO EN EL PERÍODO	7.434.737	2.637.037
21	Nº PROCESOS EN LOS QUE EL ÚLTIMO DÍA DEL PERÍODO EL PACIENTE SE ENCUENTRA EN SIT. DE BAJA	21.718	15.576
22	POBLACIÓN MEDIA PROTEGIDA EL ÚLTIMO DÍA DEL PERÍODO	1.144.402	1.005.954
23	POBLACIÓN MEDIA PROTEGIDA EN EL PERÍODO	1.121.673	996.977
24	GASTO DIREC. EN PERÍODO EN CONCEPTO DE INCAP. TEMP.MILES € EXCLUIDAS EMP. COLABORADORAS	201.916,10	53.198,55
25	NÚMERO DE PROCESOS INICIADOS EN EL PERÍODO	238.324	77.359
60	NUM. DE PROCESOS INDEMNIZADOS CUYA ALTA SE HAYA PRODUCIDO EN EL PERÍODO	113.848	37.499
61	Nº DÍAS INDEM. EN EL PERÍODO O ANTERIORES, DE PROC. INDEM, ALTA SE HAYA PROD. EN EL PERÍODO	6.010.514	2.174.462
62	NUM. DE PROCESOS INDEMNIZADOS INICIADOS EN EL PERÍODO	114.818	36.229
63	NUM. DE DÍAS INDEMNIZADOS EN EL PERÍODO	6.383.869	2.262.682
64	NUM. DE PROCESOS INDEMNIZADOS INICIADOS POR CADA 1000 AFILIADOS	102	36
65	NUM. DE DÍAS INDEMNIZADOS POR CADA AFILIADO	5,69	2,27
66	GASTOS ASOCIADOS GENERADOS EN PERÍODO. (SANITARIOS, DE ADMON Y OTROS GENERALES, MILES €)	11.071,30	5.615,81



011 MAZ

ÁREA 1 "PRESTACIONES ECONÓMICAS"

OBJETIVOS DEL PROGRAMA 1102 "INCAPACIDAD TEMPORAL Y OTRAS PRESTACIONES"

01 DURACIÓN MEDIA MÁXIMA DE CADA PROCESO

04 NÚMERO MEDIO MÁXIMO DE DÍAS INDEMNIZADOS POR CADA PROCESO INDEMNIZADO

DURACIÓN POR PROCESO

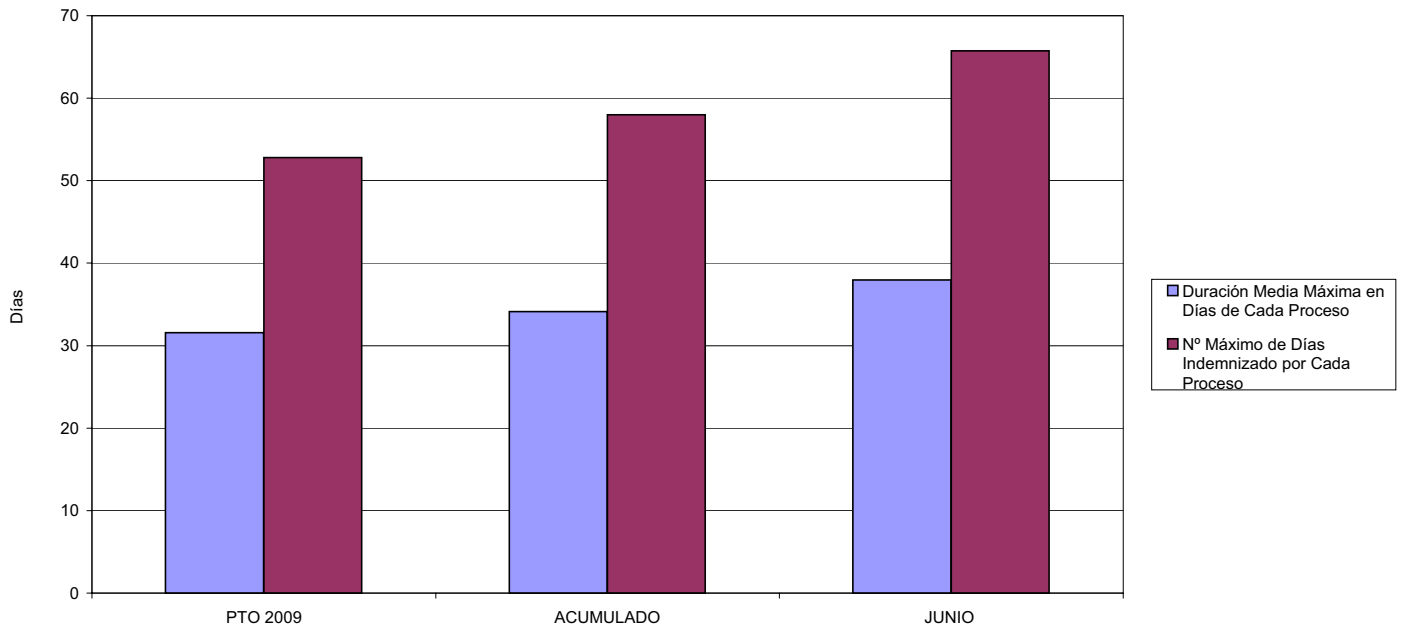

02 NO SUPERAR UN PORCENTAJE DE PROCESOS DE IT RESPECTO A LOS AFILIADOS DEL

PROCESOS DE IT RESPECTO A LOS AFILIADOS

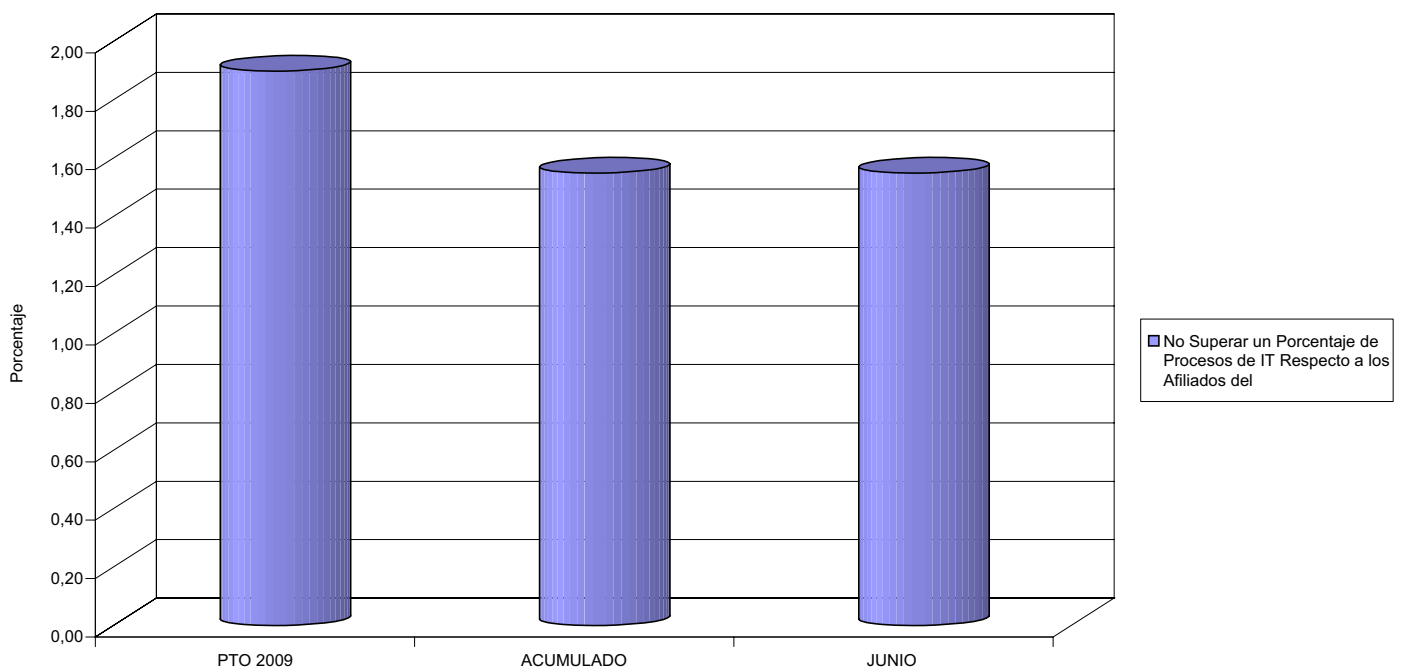



011 MAZ

ÁREA 1 "PRESTACIONES ECONÓMICAS"

OBJETIVOS DEL PROGRAMA 1102 "INCAPACIDAD TEMPORAL Y OTRAS PRESTACIONES"

- 03 GASTO DIRECTO MÁXIMO POR AFILIADO
- 05 GASTO MÁXIMO POR DÍA INDEMNIZADO
- 07 GASTO TOTAL MÁXIMO POR AFILIADO
- 08 GASTO TOTAL MÁXIMO POR DÍA INDEMNIZADO

GASTO POR AFILIADO Y DÍA

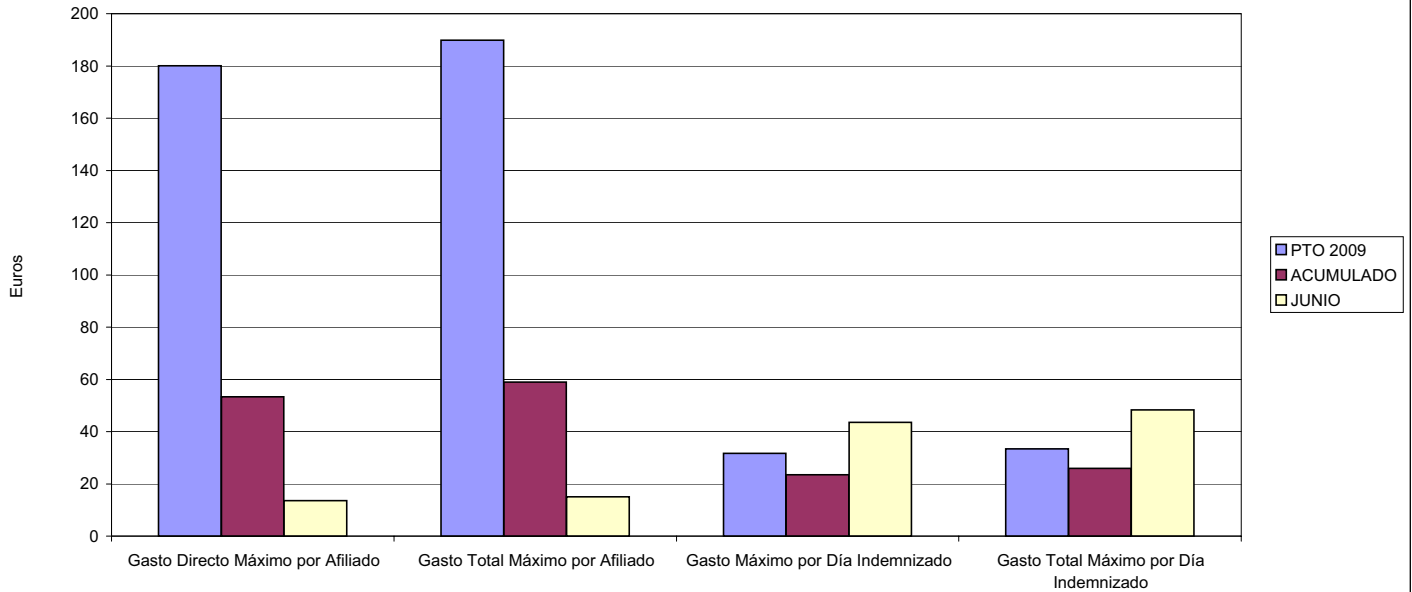

- 06 GASTO DIRECTO MÁXIMO POR PROCESO INDEMNIZADO CON ALTA EN EL PERÍODO
- 09 GASTO TOTAL MÁXIMO POR PROCESO INDEMNIZADO

COSTO MÁXIMO POR PROCESO

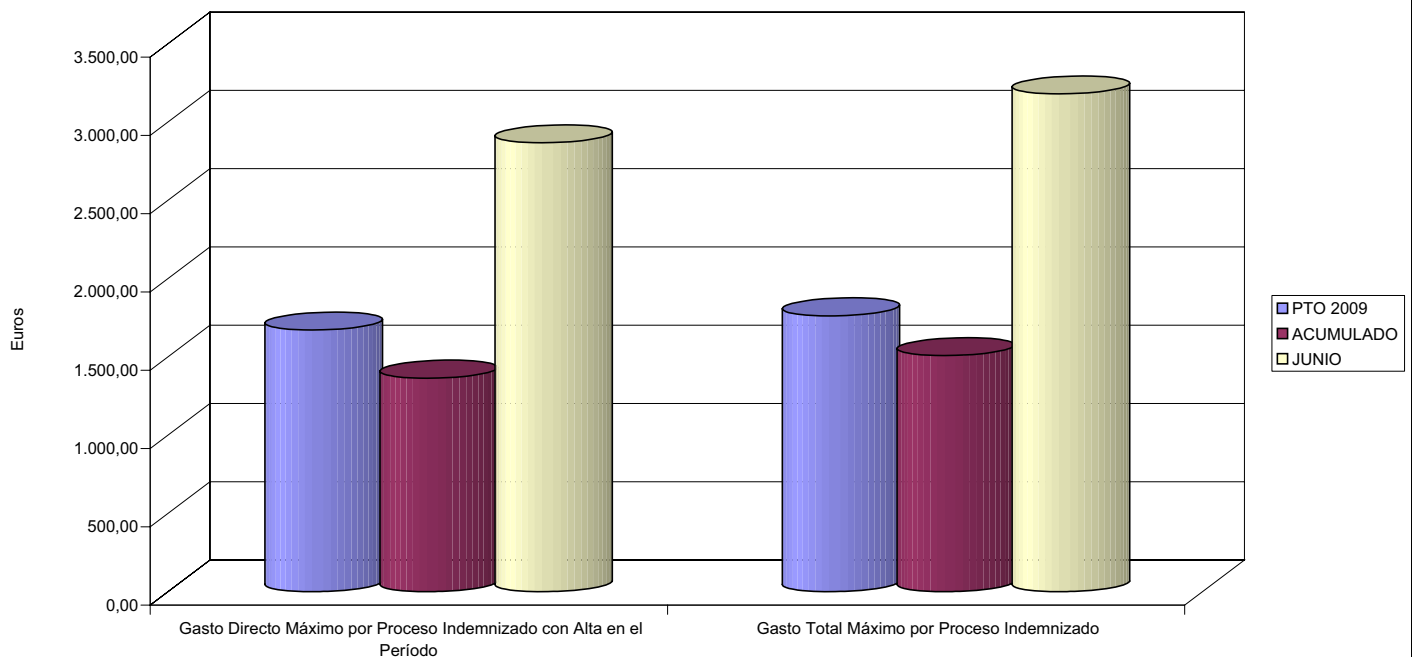



011 MAZ		Area 1	
		G.P. 11	Programa 05
PROGRAMA: CAPITALES RENTA Y OTRAS COMPENSACIONES FINANCIERAS DE ACCIDENTES DE TRABAJO		RESPONSABLE:	
ACTIVIDADES			
RECONOCIMIENTO DE LOS DERECHOS A PRESTACIONES VITALICIAS Y TEMPORALES A BENEFICIARIOS DE INVALIDEZ MUERTE Y SUPERVIVENCIA DE ACCIDENTES DE TRABAJO CONTROL DE CÁLCULO DE LOS CAPITALES COSTE DE RENTA DE ACCIDENTES DE TRABAJO TRAMITACIÓN DE LOS EXPEDIENTES ANTE LOS ORGANISMOS CORRESPONDIENTES			
OBJETIVOS			
CL	DENOMINACIÓN	Presupuesto 2009	
01	ATENDER UN NÚMERO DE SINIESTROS DE INVALIDEZ GENERADORES DE CAPITALES RENTA	502	185
02	ATENDER UN NÚMERO DE SINIESTROS POR MUERTE, GENERADORES DE CAPITALES RENTA	115	43
MEDIOS HUMANOS Y FINANCIEROS			
CL	MEDIOS	Presupuesto 2009	
10	NÚMERO DE PERSONAS	0	0
	EN MILES DE EUROS		
14	Transferencias	179.575,48	56.906,98
16	TOTAL OPERACIONES NO FINANCIERAS	179.575,48	56.906,98
18	TOTAL GASTOS DEL PROGRAMA	179.575,48	56.906,98
INDICADORES PARA EL SEGUIMIENTO DE OBJETIVOS			
CL	DENOMINACIÓN	Presupuesto 2009	
19	IMPORTE DE LOS CAPITALES RENTA POR INVALIDEZ (EN MILES DE EUROS)	54.957,81	31.534,67
20	NÚMERO DE SINIESTROS GENERADOS DE CAPITALES RENTA POR INVALIDEZ	502	185
21	IMPORTE MEDIO DE LOS CAPITALES RENTA POR INVALIDEZ (EN EUROS)	109.477,71	170.457,68
22	IMPORTE DE LOS CAPITALES RENTA POR MUERTE (EN MILES DE EUROS)	16.929,86	6.987,52
23	NÚMERO DE SINIESTROS DEVENGADOS DE CAPITALES RENTA POR MUERTE	115	43
24	IMPORTE MEDIO DE LOS CAPITALES RENTA POR MUERTE (EN EUROS)	147.216,17	162.500,47
25	POBLACIÓN LABORAL PROTEGIDA POR I.M.S. AL FINAL DEL PERÍODO	641.978	540.607



011 MAZ

ÁREA 1 "PRESTACIONES ECONÓMICAS"

OBJETIVOS DEL PROGRAMA 1105 "CAPITALES RENTA Y OTRAS COMPENSACIONES FINANCIERAS DE ACCIDENTES DE TRABAJO"

01 NÚMERO DE SINIESTROS DE INVALIDEZ GENERADORES DE CAPITALES RENTA

02 NÚMERO DE SINIESTROS POR MUERTE GENERADORES DE ACCIDENTES DE TRABAJO

CAPITALES RENTA POR ORIGEN DE SINIESTRO

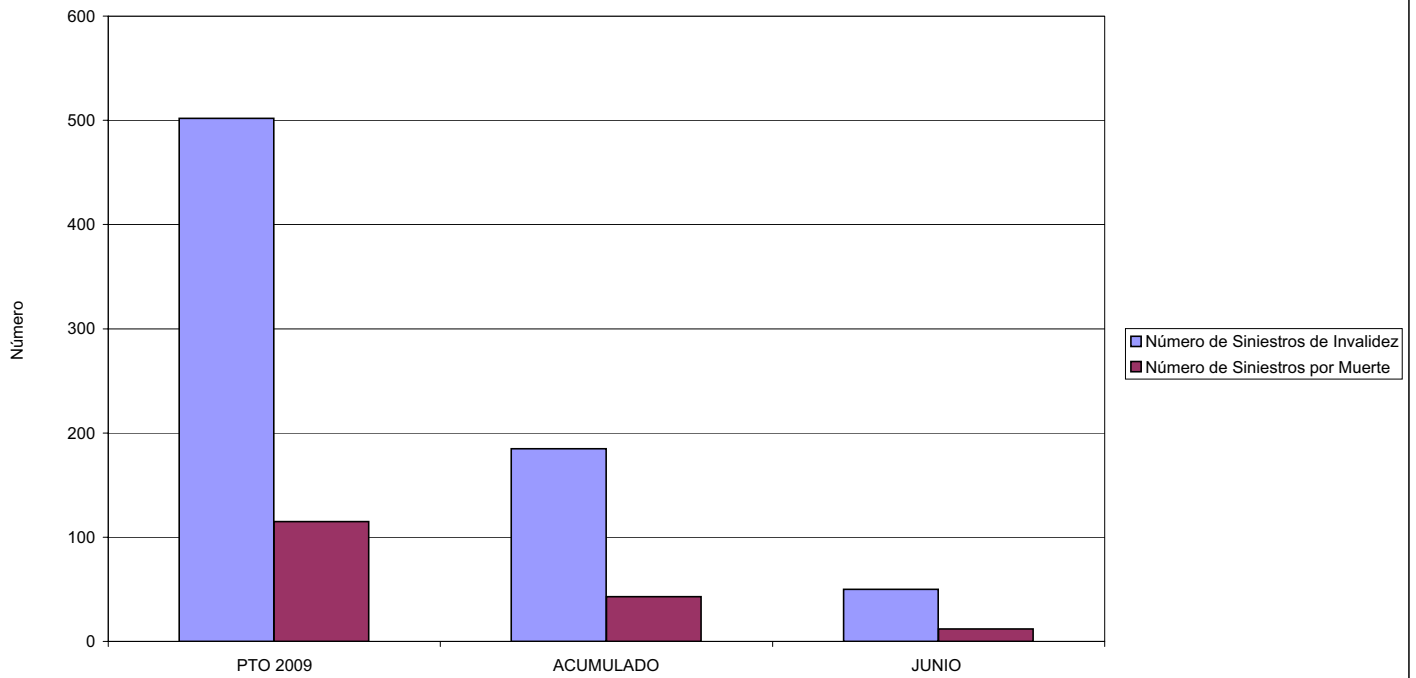



MINISTERIO DE TRABAJO E INMIGRACIÓN
SECRETARÍA DE ESTADO DE LA SEGURIDAD SOCIAL
 INTERVENCIÓN GENERAL DE LA SEGURIDAD SOCIAL

ACUMULADO JUNIO 2009

011 MAZ		Area 2	
		G.P. 21	Programa 22
PROGRAMA: MEDICINA AMBULATORIA DE MUTUAS DE ACCIDENTES DE TRABAJO			
ACTIVIDADES			
GESTIÓN DE LA ASISTENCIA SANITARIA EN RÉGIMEN AMBULATORIO EN CENTROS PROPIOS DE LAS MUTUAS Y EN SUS CENTROS MANCOMUNADOS CONTROL DE LA ASISTENCIA SANITARIA PRESTADA CON MEDIOS AJENOS CREACIÓN, ADAPTACIÓN Y MEJORA DE CENTROS PROPIOS DE LAS MUTUAS Y DE SUS CENTROS MANCOMUNADOS			
OBJETIVOS			
CL	DENOMINACIÓN	Presupuesto 2009	
02	ATENDER UN PORCENTAJE DE PACIENTES CON MEDIOS PROPIOS DE	63,44	59,68
03	ATENDER UN NÚMERO DE PACIENTES DE	110.514	49.382
MEDIOS HUMANOS Y FINANCIEROS			
CL	MEDIOS	Presupuesto 2009	
10	NÚMERO DE PERSONAS	210	242
	EN MILES DE EUROS		
11	Gastos de personal	6.994,71	3.715,69
12	Otros gastos de funcionamiento	31.190,38	11.162,42
13	TOTAL COSTE DE LOS SERVICIOS	38.185,09	14.878,11
14	Transferencias	4.055,37	1.020,43
15	Inversiones	1.330,00	365,62
16	TOTAL OPERACIONES NO FINANCIERAS	43.570,46	16.264,16
18	TOTAL GASTOS DEL PROGRAMA	43.570,46	16.264,16
INDICADORES PARA EL SEGUIMIENTO DE OBJETIVOS			
CL	DENOMINACIÓN	Presupuesto 2009	
19	NÚMERO DE CONSULTAS NUEVAS CON MEDIOS PROPIOS	147.827	33.817
20	NÚMERO DE CONSULTAS SUCESIVAS CON MEDIOS PROPIOS	193.936	66.891
22	NÚMERO DE PACIENTES ATENDIDOS CON MEDIOS PROPIOS	110.514	49.382
23	NÚMERO DE PACIENTES ATENDIDOS CON MEDIOS AJENOS	63.677	33.358
28	POBLACIÓN LABORAL PROTEGIDA AL FINAL DEL PERÍODO POR I.T. POR CONTINGENCIAS PROFESIONALES	638.769	539.307



011 MAZ

ÁREA 2 "ASISTENCIA SANITARIA"

OBJETIVOS DEL PROGRAMA 2122 "GESTIÓN AMBULATORIA"

02 ATENDER UN PORCENTAJE DE PACIENTES CON MEDIOS PROPIOS

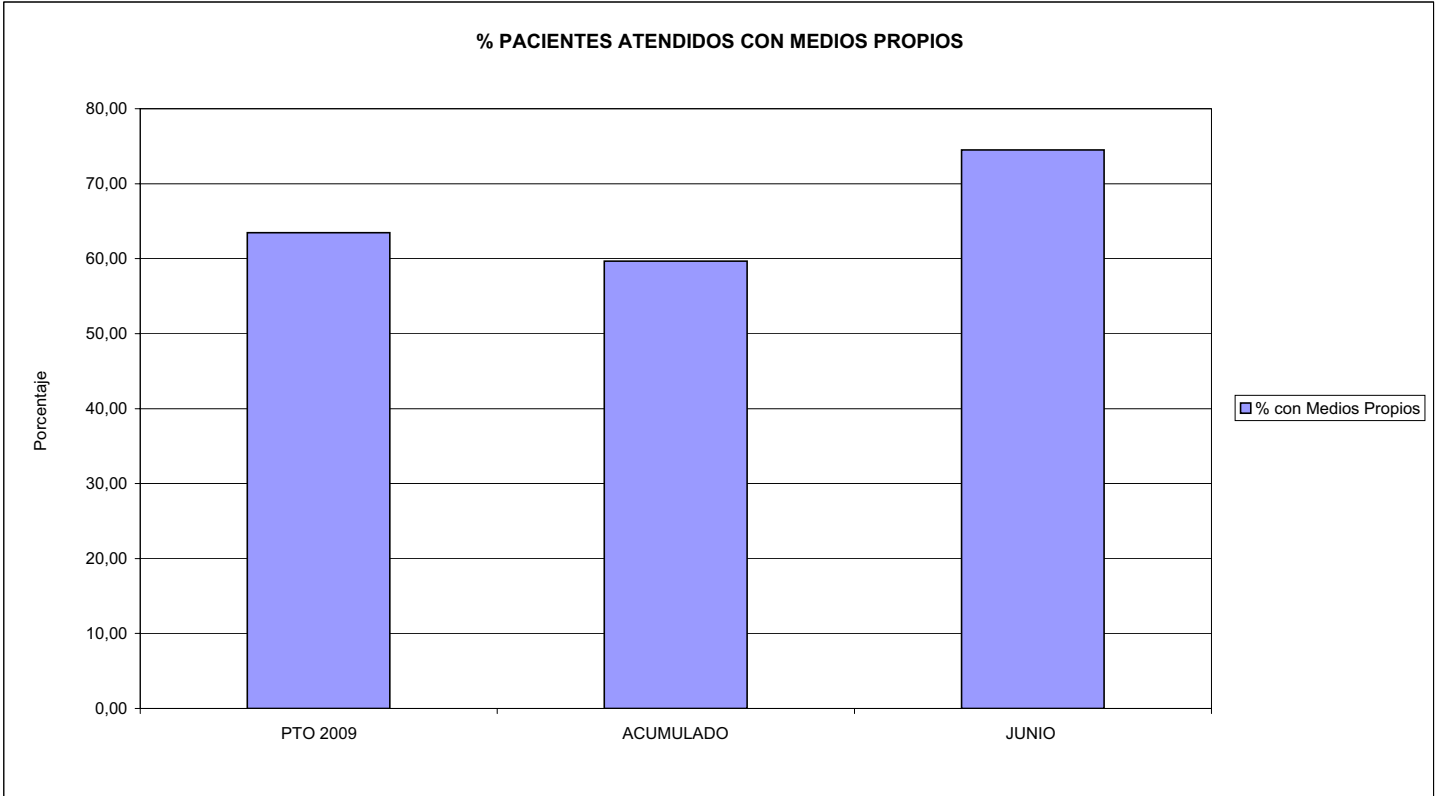

03 PACIENTES ATENDIDOS CON MEDIOS PROPIOS

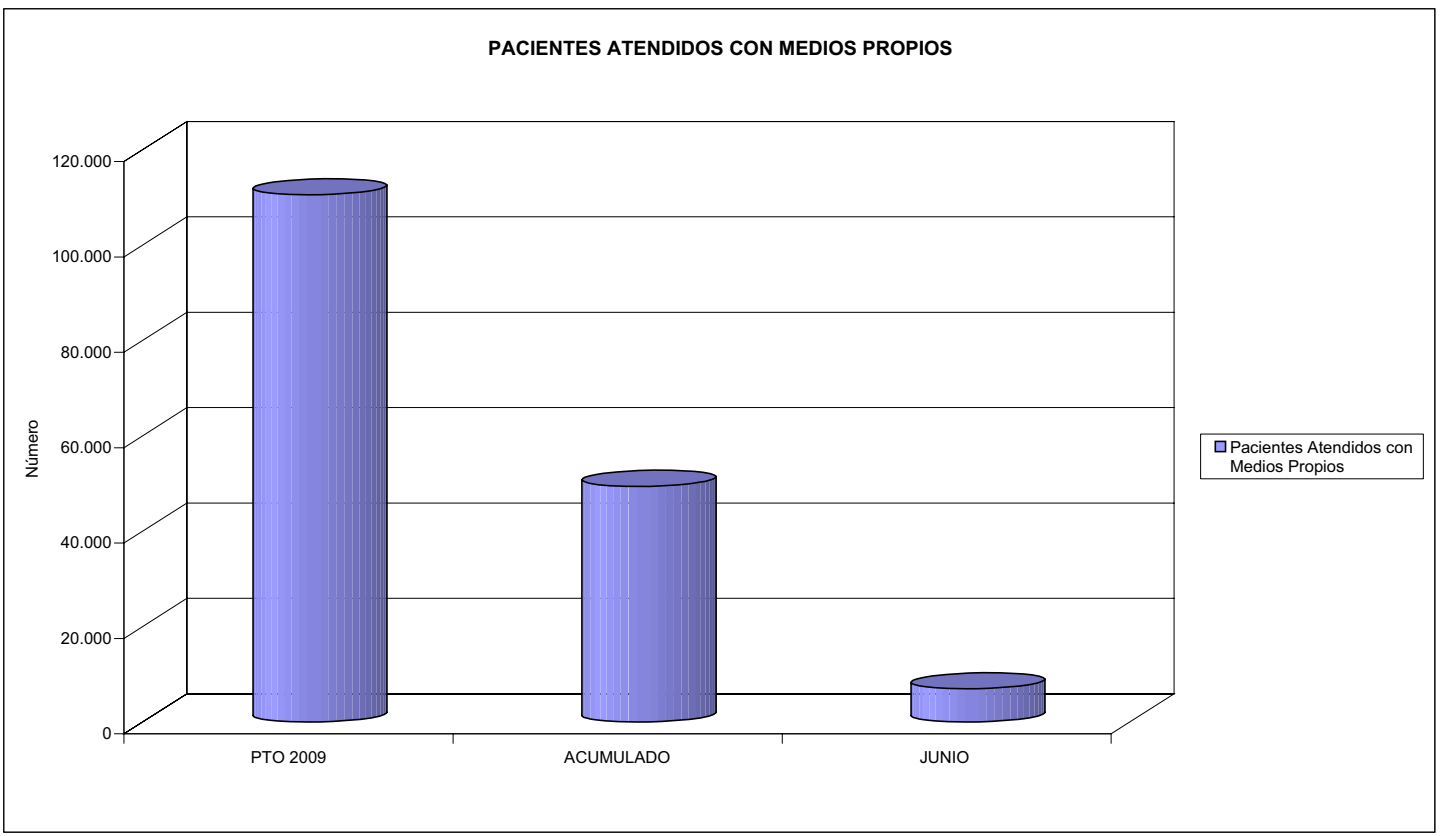



011 MAZ		Area 2	
		G.P. 22	Programa 24
PROGRAMA: MEDICINA HOSPITALARIA DE MUTUAS DE ACCIDENTES DE TRABAJO		RESPONSABLE:	
ACTIVIDADES			
GESTIÓN DE LA ASISTENCIA SANITARIA EN RÉGIMEN HOSPITALARIO EN CENTROS PROPIOS DE LAS MUTUAS Y EN SUS CENTROS MANCOMUNADOS CONTROL DE LA ASISTENCIA SANITARIA PRESTADA CON MEDIOS AJENOS CREACIÓN, ADAPTACIÓN Y MEJORA DE CENTROS PROPIOS DE LAS MUTUAS Y DE SUS CENTROS MANCOMUNADOS			
OBJETIVOS			
CL	DENOMINACIÓN	Presupuesto 2009	
01	OBTENER UN PORCENTAJE DE OCUPACIÓN EN CENTROS PROPIOS DEL	49,11	45,17
02	CONSEGUIR UNA ESTANCIA MEDIA EN CENTROS PROPIOS DE	4,53	4,37
03	CONSEGUIR UN COSTE MEDIO EN EUROS POR ESTANCIA EN CENTROS PROPIOS DE	762,40	920,94
04	CONSEGUIR UN COSTE MEDIO EN EUROS POR ESTANCIA EN CENTROS AJENOS DE	1.025,22	894,72
MEDIOS HUMANOS Y FINANCIEROS			
CL	MEDIOS	Presupuesto 2009	
10	NÚMERO DE PERSONAS	584	557
	EN MILES DE EUROS		
11	Gastos de personal	21.545,21	9.717,45
12	Otros gastos de funcionamiento	23.625,62	9.825,76
13	TOTAL COSTE DE LOS SERVICIOS	45.170,83	19.543,21
14	Transferencias	1.095,47	472,13
15	Inversiones	2.031,35	1.635,47
16	TOTAL OPERACIONES NO FINANCIERAS	48.297,65	21.650,81
18	TOTAL GASTOS DEL PROGRAMA	48.297,65	21.650,81
INDICADORES PARA EL SEGUIMIENTO DE OBJETIVOS			
CL	DENOMINACIÓN	Presupuesto 2009	
19	NÚMERO DE CAMAS DE CLINICA PROPIAS INSTALADAS	225	218
20	NÚMERO DE CAMAS DE U.V.I. PROPIAS INSTALADAS	11	11
21	NÚMERO DE CAMAS DE REHABILITACIÓN PROPIAS INSTALADAS	5	4
22	NÚMERO TOTAL DE CAMAS HOSPITALARIAS PROPIAS INSTALADAS	241	233
23	NÚMERO DE ESTANCIAS PROPIAS CAUSADAS EN EL PERÍODO	50.596	18.696
24	NÚMERO DE ESTANCIAS PROPIAS POSIBLES EN EL PERÍODO	103.028	41.391
25	NÚMERO DE INGRESOS DEL PERÍODO EN CENTROS PROPIOS	11.172	4.274
26	COSTE DE ASISTENCIA HOSPITALARIA CON MEDIOS PROPIOS (EN MILES DE EUROS)	38.574,55	17.217,85
27	COSTE ASISTENCIA HOSPITALARIA CON MEDIOS AJENOS (EN MILES DE EUROS)	6.596,28	2.325,37
28	NÚMERO DE ACCIDENTADOS INGRESADOS EN CENTROS AJENOS	1.664	660
29	NÚMERO DE ESTANCIAS DE ACCIDENTADOS EN CENTROS AJENOS	6.434	2.599
30	DURACIÓN MEDIA EN DÍAS DE LOS PROCESOS DE INTERNAMIENTO EN CENTROS AJENOS	3,87	3,94



011 MAZ

ÁREA 2 "ASISTENCIA SANITARIA"

OBJETIVOS DEL PROGRAMA 2224 "MEDICINA HOSPITALARIA"

01 OBTENER UN PORCENTAJE DE OCUPACIÓN EN CENTROS PROPIOS DE

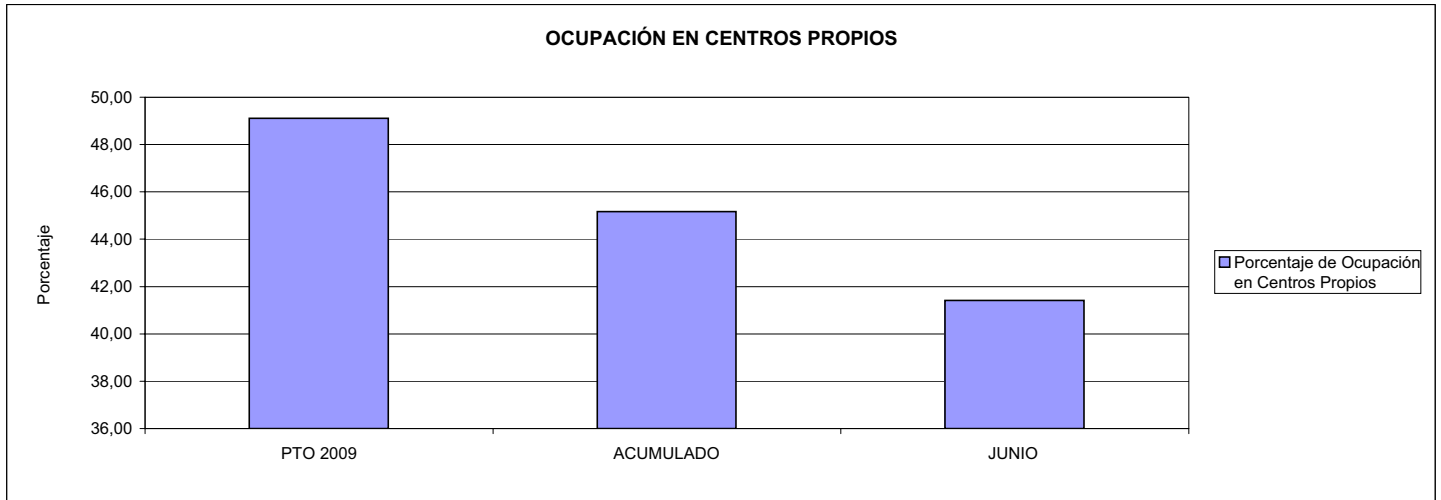

02 CONSEGUIR UNA ESTANCIA MEDIA EN CENTROS PROPIOS

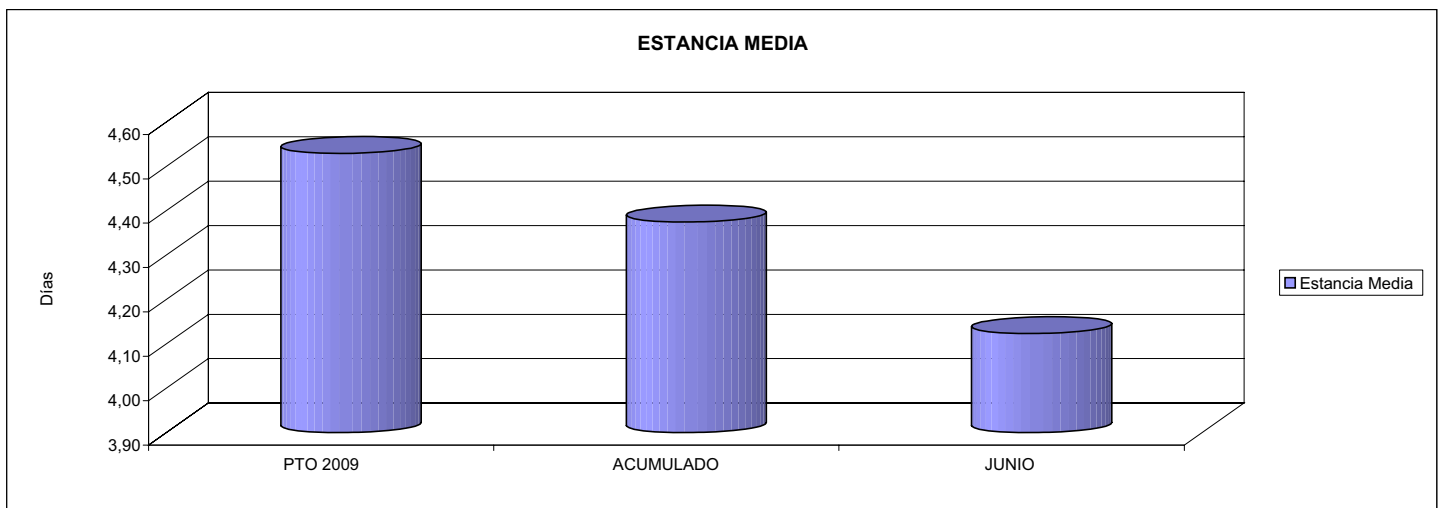

03 CONSEGUIR UN COSTE MEDIO EN € POR ESTANCIA EN CENTROS PROPIOS DE
04 CONSEGUIR UN COSTE MEDIO EN € POR ESTANCIA EN CENTROS AJENOS DE

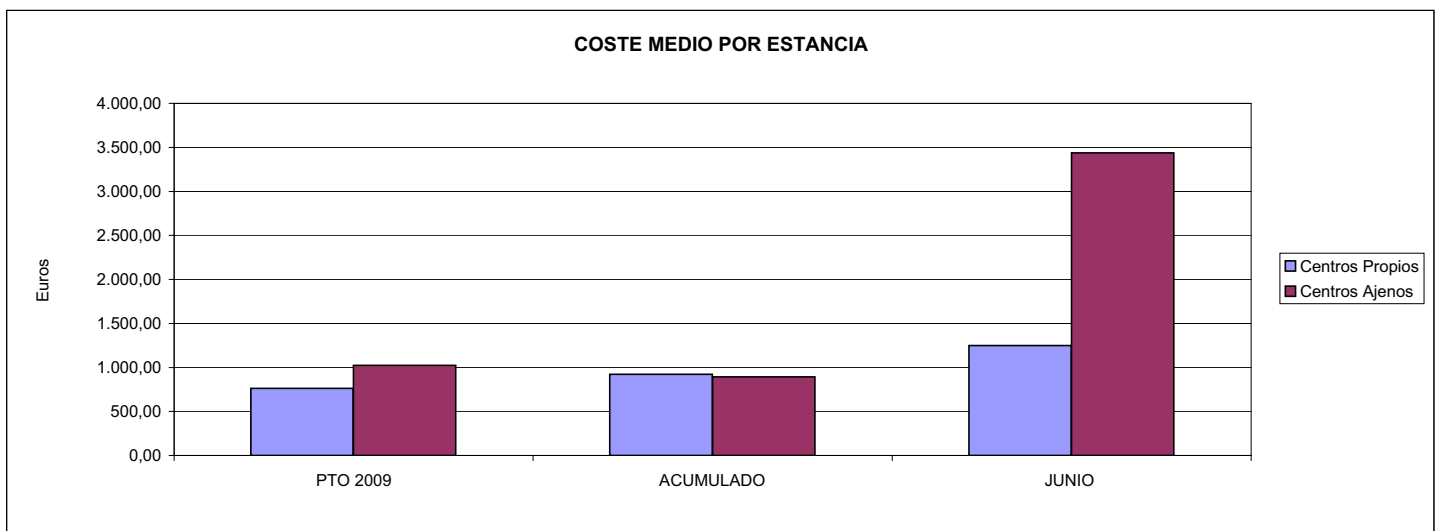



MINISTERIO DE TRABAJO E INMIGRACIÓN
SECRETARÍA DE ESTADO DE LA SEGURIDAD SOCIAL
 INTERVENCIÓN GENERAL DE LA SEGURIDAD SOCIAL

ACUMULADO JUNIO 2009

011 MAZ		Area 3	
		G.P.	Programa
		34	36
PROGRAMA: HIGIENE Y SEGURIDAD EN EL TRABAJO			
ACTIVIDADES			
ASESORAMIENTO SOBRE GESTIÓN DE RIESGOS INVESTIGACIÓN E INSPECCIÓN DE ACCIDENTES INFORMACIÓN Y DIVULGACIÓN ESTUDIOS DE PUESTOS Y CONDICIONES DE TRABAJO			
OBJETIVOS			
CL	DENOMINACIÓN	Presupuesto 2009	
01	REALIZAR INVESTIGACIONES EN ACCIDENTES EN UN % DEL	9,97	0,00
02	REALIZAR ESTUDIOS SOBRE SINIESTRABILIDAD EN EMPRESAS EN NÚMERO DE	0	354
03	VISITAS DE ASESORAMIENTO Y ORIENT. CENTROS DE TRABAJO EN MATERIA DE SEGURIDAD E HIG. EN Nº	2.496	1.061
04	REALIZAR CURSILLOS, JORNADAS, SEMINARIOS EN NÚMERO DE	264	309
05	MANTENER LA SINIESTRABILIDAD SOBRE EL COLECTIVO PROTEGIDO EN UN %	10,48	6,37
08	REALIZAR ACTUACIONES DE ASESORAMIENTO EN NÚMERO DE	4.176	1.753
09	REALIZAR CAMPAÑAS DE DIVULGACIÓN EN NÚMERO DE	17	0
MEDIOS HUMANOS Y FINANCIEROS			
CL	MEDIOS	Presupuesto 2009	
10	NÚMERO DE PERSONAS	26	22
	EN MILES DE EUROS		
11	Gastos de personal	958,54	393,43
12	Otros gastos de funcionamiento	1.539,72	224,74
13	TOTAL COSTE DE LOS SERVICIOS	2.498,26	618,17
14	Transferencias	0,00	100,00
15	Inversiones	150,00	7,92
16	TOTAL OPERACIONES NO FINANCIERAS	2.648,26	726,09
18	TOTAL GASTOS DEL PROGRAMA	2.648,26	726,09
INDICADORES PARA EL SEGUIMIENTO DE OBJETIVOS			
CL	DENOMINACIÓN	Presupuesto 2009	
19	NÚMERO DE ACCIDENTES INVESTIGADOS	6.342	55
20	NÚMERO DE ACCIDENTES ACAECIDOS	63.615	0
21	NÚMERO DE ESTUDIOS DE SINIESTRABILIDAD EN EMPRESAS REALIZADOS	0	354
22	NÚMERO DE VISITAS A CENTROS DE TRABAJO REALIZADAS	2.496	1.061
23	NÚMERO DE ENCUESTAS EN MATERIA PREVENTIVA REALIZADAS	3.140	107
24	NÚMERO DE CURSILLOS, JORNADAS, SEMINARIOS EN MATERIA PREVENTIVA REALIZADOS	264	309
25	NÚMERO DE ASISTENTES A LOS CURSILLOS, JORNADAS Y SEMINARIOS	7.227	1.021
26	NÚMERO DE ACCIDENTADOS EN EL PERÍODO	67.256	34.445
27	POBLACIÓN LABORAL PROTEG. AL FINAL DEL PERÍODO POR I.M.S. POR CONTINGENCIAS PROFESIONALES	641.978	540.607
29	NUMERO DE ENFERMEDADES PROFESIONALES INVESTIGADAS	1.224	476
32	NÚMERO DE ACTUACIONES DE ASESORAMIENTO EN MATERIA PREVENTIVA REALIZADAS	4.176	1.753
33	NÚMERO DE CAMPAÑAS DE DIVULGACIÓN EN MATERIA PREVENTIVA REALIZADAS	17	0



011 MAZ

ÁREA 3 "SERVICIOS SOCIALES"

OBJETIVOS DEL PROGRAMA 3436 "HIGIENE Y SEGURIDAD EN EL TRABAJO"

01 REALIZAR INVESTIGACIONES EN ACCIDENTES EN UN % DEL
05 MANTENER LA SINIESTRALIDAD SOBRE EL COLECTIVO PROTEGIDO EN UN %

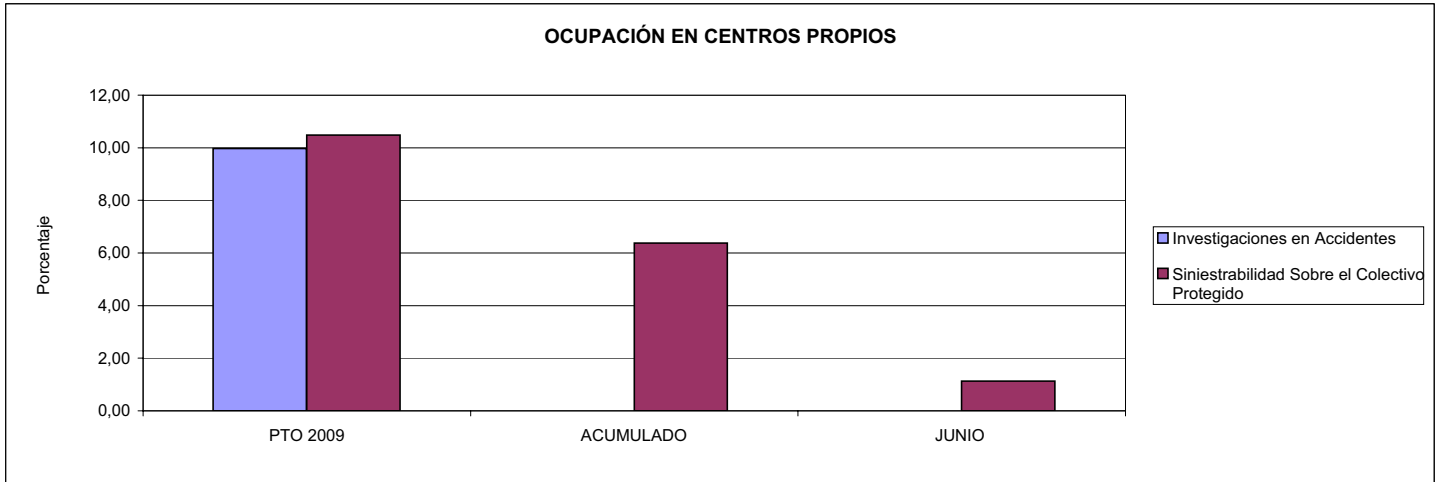

02 REALIZAR ESTUDIOS SOBRE SINIESTRALIDAD EN EMPRESAS EN NÚMERO DE
03 REALIZAR VISITAS DE ASESORAMIENTO Y ORIENTACIÓN A CENTROS DE TRABAJO EN MATERIA DE SEGURIDAD E HIGIENE EN NÚMERO DE
08 REALIZAR ACTUACIONES DE ASESORAMIENTO EN NÚMERO DE

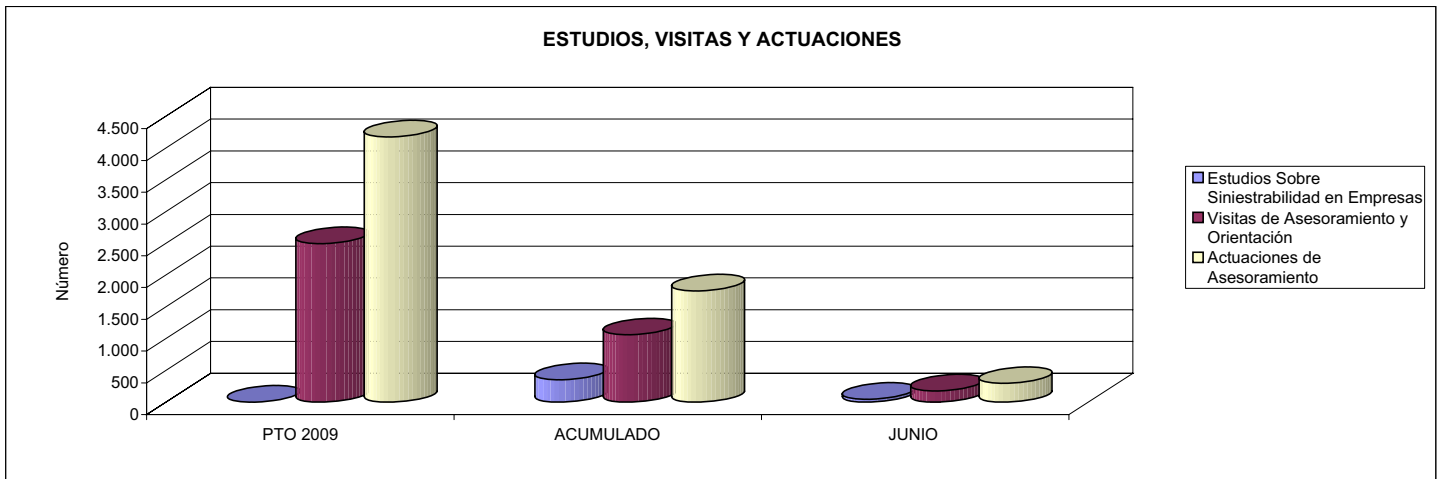

04 REALIZAR CURSILLOS, JORNADAS, SEMINARIOS EN NÚMERO DE
07 REALIZAR CAMPAÑAS DE SENSIBILIZACIÓN Y EDUCACIÓN EN NÚMERO DE
09 REALIZAR CAMPAÑAS DE DIVULGACIÓN EN NÚMERO DE

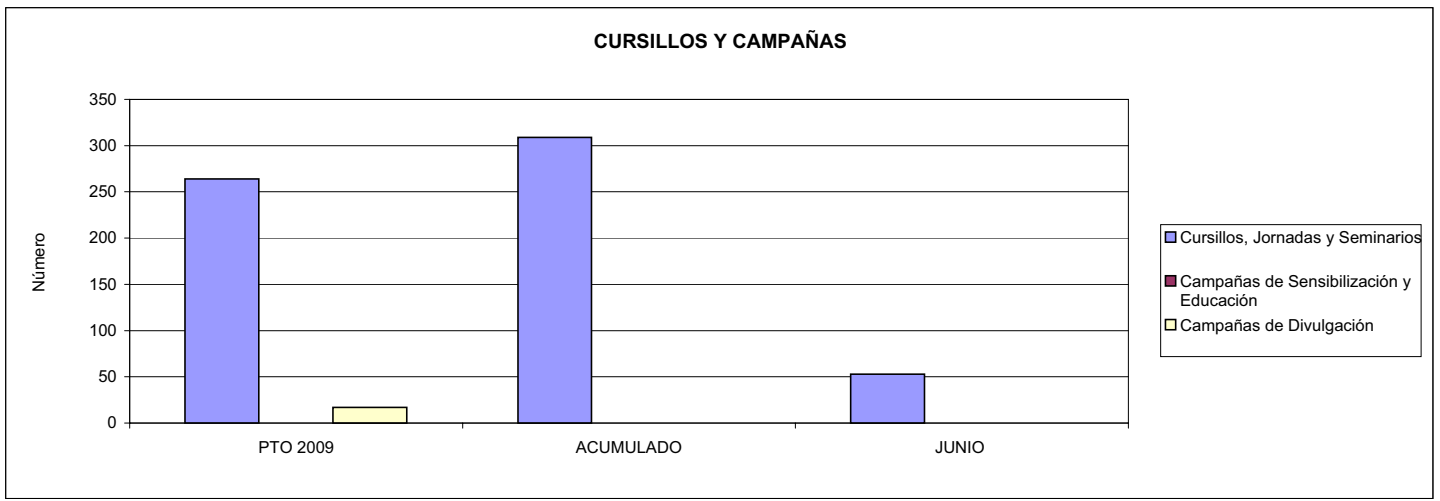



011 MAZ		Area 4	
		G.P. 43	Programa 64
PROGRAMA: ADMINISTRACIÓN DEL PATRIMONIO			
ACTIVIDADES			
GESTIONAR Y CONTROLAR LA SITUACIÓN Y VARIACIÓN FINANCIERA Y PATRIMONIAL			
OBJETIVOS			
CL	DENOMINACIÓN	Presupuesto 2009	
02	OBTENER UN % DE RENTABILIDAD MEDIA DE LA CARTERA DEL	5,50	2,66
09	OBTENER UN % DE EXCEDENTE DE GESTIÓN SOBRE CUOTAS DEL	7,42	-57,00
MEDIOS HUMANOS Y FINANCIEROS			
CL	MEDIOS	Presupuesto 2009	
10	NÚMERO DE PERSONAS	0	0
	EN MILES DE EUROS		
14	Transferencias	5.000,00	0,00
16	TOTAL OPERACIONES NO FINANCIERAS	5.000,00	0,00
17	TOTAL OPERACIONES FINANCIERAS	40.414,29	0,00
18	TOTAL GASTOS DEL PROGRAMA	45.414,29	0,00
INDICADORES PARA EL SEGUIMIENTO DE OBJETIVOS			
CL	DENOMINACIÓN	Presupuesto 2009	
24	IMPORTE MEDIO DE LA CARTERA DE VALORES (EN MILES DE EUROS)	70.187,00	73.472,40
25	RENDIMIENTO NETO EN EL PERÍODO DE LA CARTERA DE VALORES (EN MILES DE EUROS)	3.861,00	1.954,88
40	EXCEDENTE DE GESTIÓN EN EL PERÍODO(EN MILES DE EUROS)	39.683,18	-58.775,98
41	RECAUDACIÓN POR CUOTAS EN EL PERÍODO(EN MILES DE EUROS)	534.489,89	103.110,65



MINISTERIO DE TRABAJO E INMIGRACIÓN
SECRETARÍA DE ESTADO DE LA SEGURIDAD SOCIAL
 INTERVENCIÓN GENERAL DE LA SEGURIDAD SOCIAL

ACUMULADO JUNIO 2009

011 MAZ		Area 4	
		G.P. 45	Programa 91
PROGRAMA: DIRECCIÓN Y SERVICIOS GENERALES		RESPONSABLE:	
ACTIVIDADES			
DIRIGIR, COORDINAR Y APOYAR LAS ACTIVIDADES DE LA ENTIDAD INSPECCIONAR LOS CENTROS Y SERVICIOS PROPIOS Y CONCERTADOS GESTIONAR Y COORDINAR LA POLÍTICA DE PERSONAL, SUMINISTROS Y MANTENIMIENTO ELABORAR Y GESTIONAR LOS PRESUPUESTOS			
OBJETIVOS			
CL	DENOMINACIÓN	Presupuesto 2009	
01	CONSEGUIR QUE EL ABSENTISMO S/JORNADAS TOTALES NO EXCEDA EL %	6,44	5,40
08	CONSEGUIR QUE EL COSTE DE LOS SERVICIOS S/CUOTAS NO REBASE EL %	22,95	51,89
09	CONSEGUIR UN COSTE DE LOS SERVICIO POR TRABAJADOR PROTEGIDO, EN EUROS, DE	169,37	84,26
MEDIOS HUMANOS Y FINANCIEROS			
CL	MEDIOS	Presupuesto 2009	
10	NÚMERO DE PERSONAS	415	386
EN MILES DE EUROS			
11	Gastos de personal	13.927,16	6.242,77
12	Otros gastos de funcionamiento	13.577,42	6.605,94
13	TOTAL COSTE DE LOS SERVICIOS	27.504,58	12.848,71
14	Transferencias	529,42	19,97
15	Inversiones	1.630,00	900,04
16	TOTAL OPERACIONES NO FINANCIERAS	29.664,00	13.768,72
17	TOTAL OPERACIONES FINANCIERAS	758,80	161,82
18	TOTAL GASTOS DEL PROGRAMA	30.422,80	13.930,54
INDICADORES PARA EL SEGUIMIENTO DE OBJETIVOS			
CL	DENOMINACIÓN	Presupuesto 2009	
25	NÚMERO DE JORNADAS LABORALES DE TODO EL PERSONAL DE LA ENTIDAD	337.500	183.761
26	NÚMERO DE JORNADAS LABORALES PERDIDAS DE TODO EL PERSONAL DE LA ENTIDAD	21.742	9.930
40	IMPORTE TOTAL DEL COSTE DE LOS SERVICIOS DE LA ENTIDAD (EN MILES DE EUROS)	122.660,43	53.504,02
41	RECAUDACIÓN POR CUOTAS (EN MILES DE EUROS)	534.489,89	103.110,65
42	POBLACIÓN LABORAL PROTEGIDA AL FINAL DEL PERÍODO	724.208	634.988



011 MAZ

ÁREA 4 "TESORERÍA, INFORMÁTICA Y OTROS SERVICIOS FUNCIONALES"

OBJETIVOS DEL PROGRAMA 4364 "ADMINISTRACIÓN DEL PATRIMONIO"

02 OBTENER UN % DE RENTABILIDAD MEDIA DE LA CARTERA

09 OBTENER UN % DE EXCEDENTE DE GESTIÓN SOBRE CUOTAS DEL

RENTABILIDAD Y EXCEDENTE DE GESTIÓN

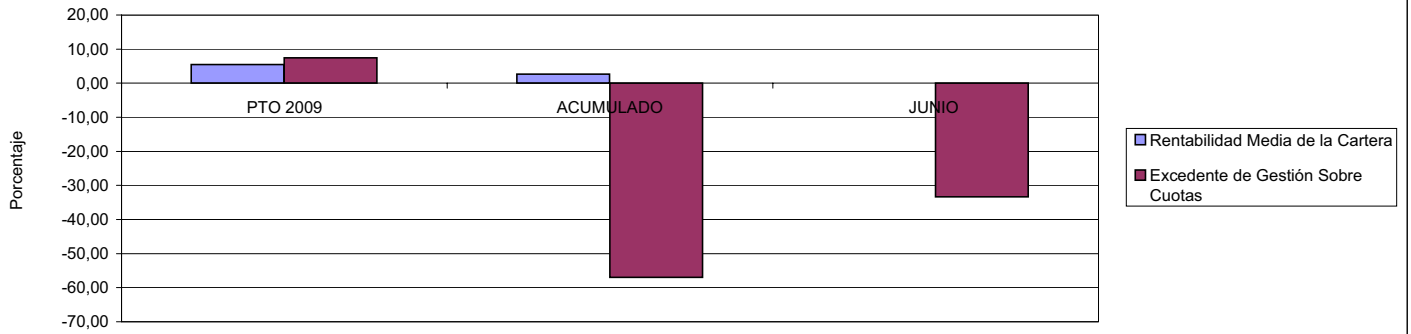

011 MAZ

ÁREA 4 "TESORERÍA, INFORMÁTICA Y OTROS SERVICIOS FUNCIONALES"

OBJETIVOS DEL PROGRAMA 4591 "DIRECCIÓN Y SERVICIOS GENERALES"

01 CONSEGUIR QUE EL ABSENTISMO S/JORNADAS DE TRABAJO NO EXCEDA EL %

08 CONSEGUIR QUE EL COSTE DEL SERVICIO S/CUOTAS NO REBASE EL %

ABSENTISMO Y COSTE DE LOS SERVICIOS SOBRE CUOTAS

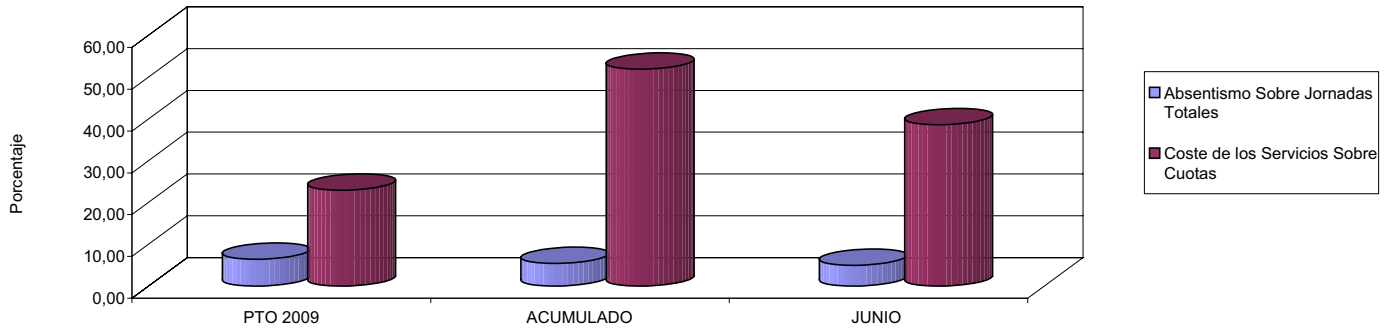

09 CONSEGUIR UN COSTE DE LOS SERVICIOS POR TRABAJADOR PROTEGIDO, EN EUROS, DE

COSTE DE LOS SERVICIOS POR TRABAJADOR

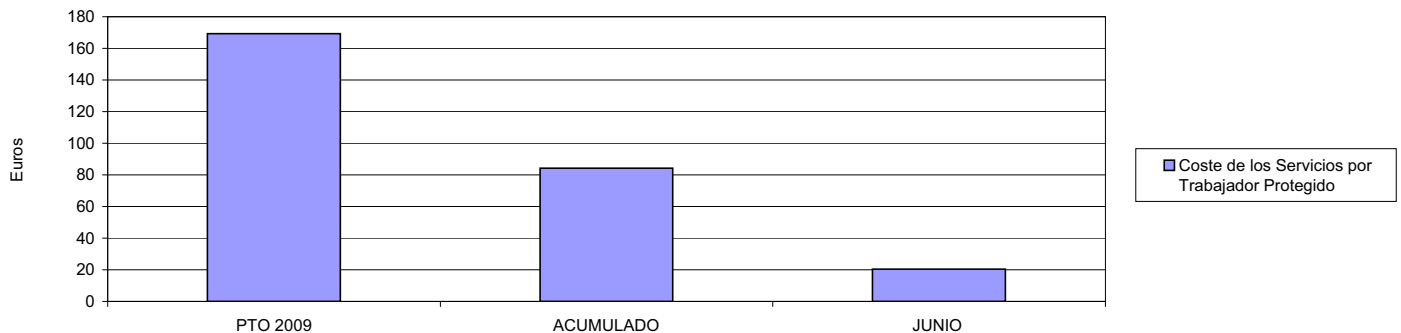





015 UMIVALE		Area 1	
		G.P. 11	Programa 02
PROGRAMA: INCAPACIDAD TEMPORAL Y OTRAS PRESTACIONES		RESPONSABLE:	
ACTIVIDADES			
RECONOCIMIENTO DE PRESTACIONES DE PAGO DIRECTO POR INCAPACIDAD TEMPORAL VIGILANCIA DE LOS RECONOCIMIENTOS EFECTUADOS EN RÉGIMEN DE PAGO DELEGADO VIGILANCIA DEL AGOTAMIENTO DE LOS PLAZOS DE ESTAS PRESTACIONES SEGUIMIENTO DE LA INCAPACIDAD TEMPORAL POR RÉGIMENES Y TIPOS DE PAGO (DIRECTO Y DELEGADO)			
OBJETIVOS			
CL	DENOMINACIÓN	Presupuesto 2009	
01	CONSEGUIR UNA DURACIÓN MEDIAS MÁXIMA, EN DÍAS, DE CADA PROCESO DE	38,02	44,64
02	NO SUPERAR UN PORCENTAJE DE PROCESOS DE IT RESPECTO A LOS AFILIADOS DEL	1,29	1,47
03	CONSEGUIR UN GASTO DIRECTO MÁXIMO POR AFILIADO DE EUROS	167,20	61,52
04	CONSEGUIR UN NÚM. MEDIO MÁXIMO DE DÍAS INDEMNIZADOS POR CADA PROCESO INDEMNIZADO DE	55,28	66,54
05	CONSEGUIR UN GASTO MÁXIMO POR DÍA INDEMNIZADO DE EUROS	37,41	24,31
06	REALIZAR GASTO DIRECTO MÁXIMO POR PROCESO INDEMNIZADO CON ALTA EN EL PERÍODO DE EUROS	2.067,94	1.617,40
07	REALIZAR UN GASTO TOTAL MÁXIMO POR AFILIADO DE EUROS	174,98	63,94
08	CONSEGUIR UN GASTO TOTAL MÁXIMO POR DÍA INDEMNIZADO DE EUROS	39,15	25,26
09	REALIZAR UN GASTO TOTAL MÁXIMO POR PROCESO INDEMNIZADO DE EUROS	2.164,14	1.681,00
MEDIOS HUMANOS Y FINANCIEROS			
CL	MEDIOS	Presupuesto 2009	
10	NÚMERO DE PERSONAS	25	28
11	EN MILES DE EUROS		
11	Gastos de personal	2.469,41	474,87
12	Otros gastos de funcionamiento	1.263,18	360,91
13	TOTAL COSTE DE LOS SERVICIOS	3.732,59	835,78
14	Transferencias	188.150,85	64.031,27
15	Inversiones	42,90	42,68
16	TOTAL OPERACIONES NO FINANCIERAS	191.926,34	64.909,73
18	TOTAL GASTOS DEL PROGRAMA	191.926,34	64.909,73
INDICADORES PARA EL SEGUIMIENTO DE OBJETIVOS			
CL	DENOMINACIÓN	Presupuesto 2009	
19	NUM. DE PROCESOS CUYA ALTA SE HAYA PRODUCIDO EN EL PERÍODO	145.321	48.271
20	Nº DÍAS DE BAJA, RELATIVOS A PROCESOS CUYA ALTA MÉDICA SE HAYA PRODUCIDO EN EL PERÍODO	5.525.241	2.154.693
21	Nº PROCESOS EN LOS QUE EL ÚLTIMO DÍA DEL PERÍODO EL PACIENTE SE ENCUENTRA EN SIT. DE BAJA	14.685	12.933
22	POBLACIÓN MEDIA PROTEGIDA EL ÚLTIMO DÍA DEL PERÍODO	1.134.416	882.134
23	POBLACIÓN MEDIA PROTEGIDA EN EL PERÍODO	1.083.241	873.582
24	GASTO DIREC. EN PERÍODO EN CONCEPTO DE INCAP. TEMP.MILES € EXCLUIDAS EMP. COLABORADORAS	181.114,74	53.740,27
25	NÚMERO DE PROCESOS INICIADOS EN EL PERÍODO	651.964	44.207
60	NUM. DE PROCESOS INDEMNIZADOS CUYA ALTA SE HAYA PRODUCIDO EN EL PERÍODO	80.257	29.183
61	Nº DÍAS INDEM. EN EL PERÍODO O ANTERIORES, DE PROC. INDEM, ALTA SE HAYA PROD. EN EL PERÍODO	4.436.537	1.941.910
62	NUM. DE PROCESOS INDEMNIZADOS INICIADOS EN EL PERÍODO	82.245	21.094
63	NUM. DE DÍAS INDEMNIZADOS EN EL PERÍODO	4.841.472	2.210.966
64	NUM. DE PROCESOS INDEMNIZADOS INICIADOS POR CADA 1000 AFILIADOS	76	24
65	NUM. DE DÍAS INDEMNIZADOS POR CADA AFILIADO	4,47	2,53
66	GASTOS ASOCIADOS GENERADOS EN PERÍODO. (SANITARIOS, DE ADMON Y OTROS GENERALES, MILES €)	8.425,45	2.113,42



015 UMIVALE

ÁREA 1 "PRESTACIONES ECONÓMICAS"

OBJETIVOS DEL PROGRAMA 1102 "INCAPACIDAD TEMPORAL Y OTRAS PRESTACIONES"

01 DURACIÓN MEDIA MÁXIMA DE CADA PROCESO

04 NÚMERO MEDIO MÁXIMO DE DÍAS INDEMNIZADOS POR CADA PROCESO INDEMNIZADO

DURACIÓN POR PROCESO

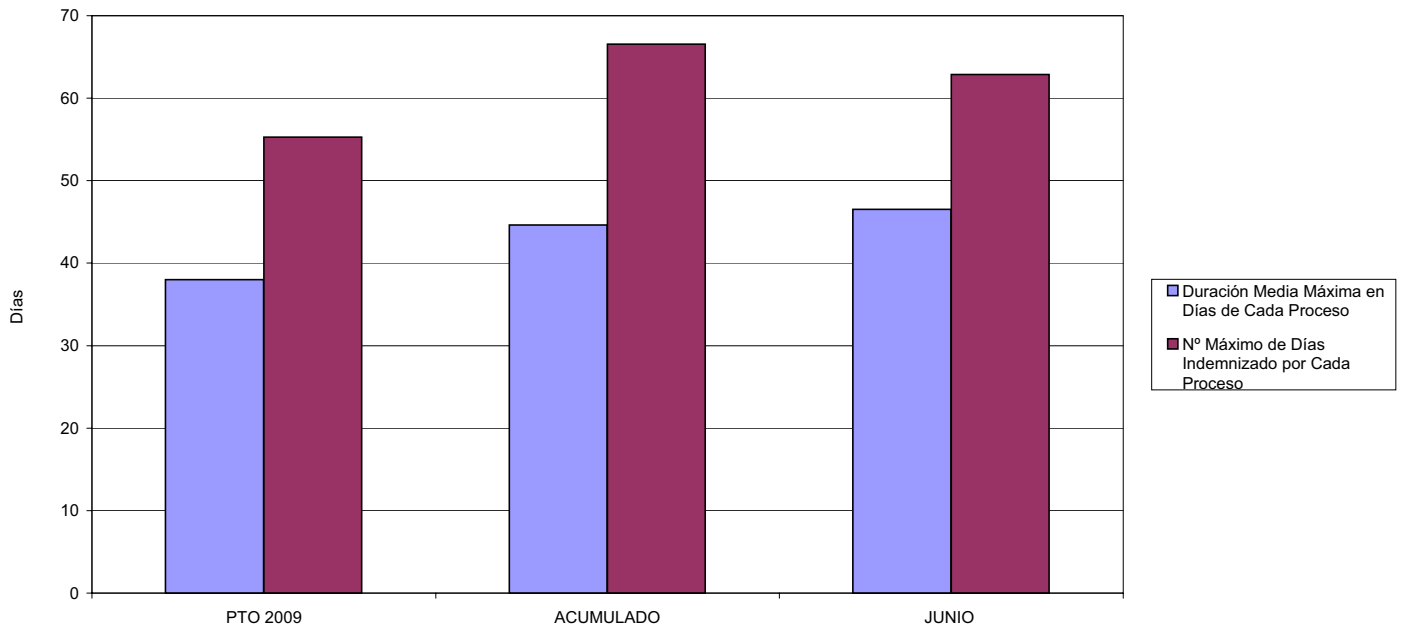

02 NO SUPERAR UN PORCENTAJE DE PROCESOS DE IT RESPECTO A LOS AFILIADOS DEL

PROCESOS DE IT RESPECTO A LOS AFILIADOS

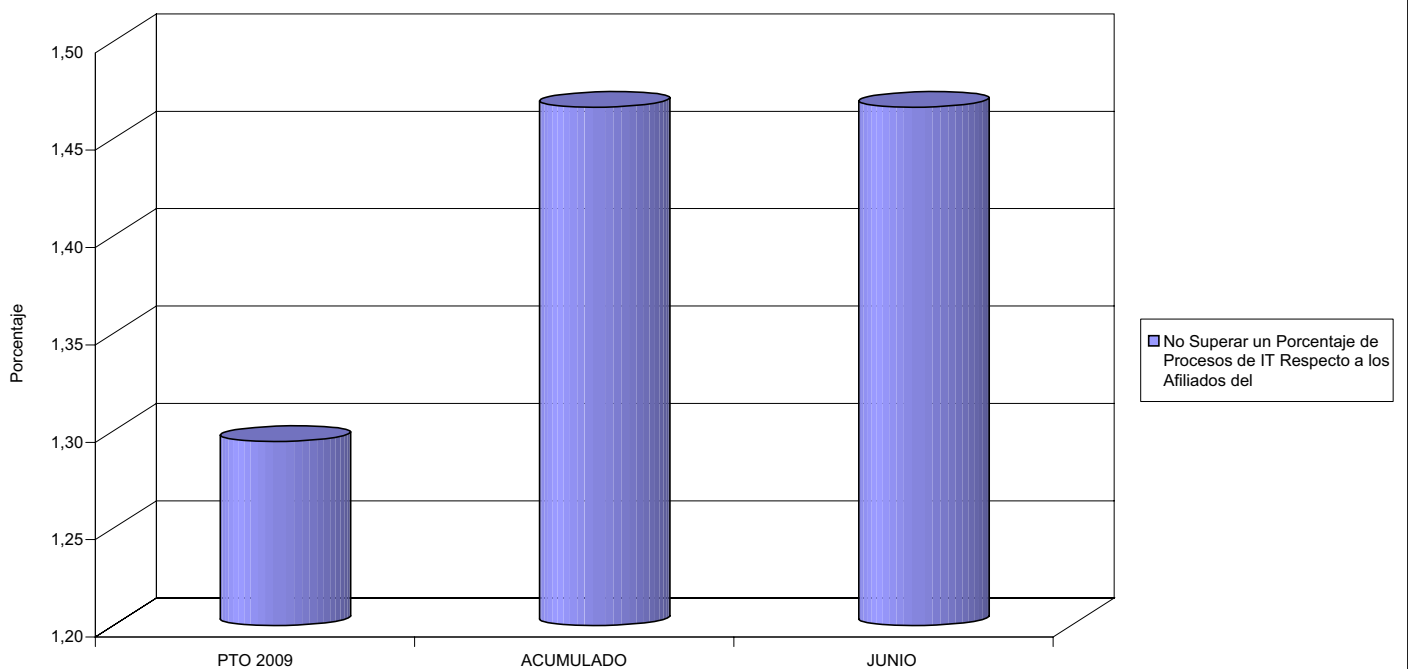



015 UMIVALE

ÁREA 1 "PRESTACIONES ECONÓMICAS"

OBJETIVOS DEL PROGRAMA 1102 "INCAPACIDAD TEMPORAL Y OTRAS PRESTACIONES"

- 03 GASTO DIRECTO MÁXIMO POR AFILIADO
- 05 GASTO MÁXIMO POR DÍA INDEMNIZADO
- 07 GASTO TOTAL MÁXIMO POR AFILIADO
- 08 GASTO TOTAL MÁXIMO POR DÍA INDEMNIZADO

GASTO POR AFILIADO Y DÍA

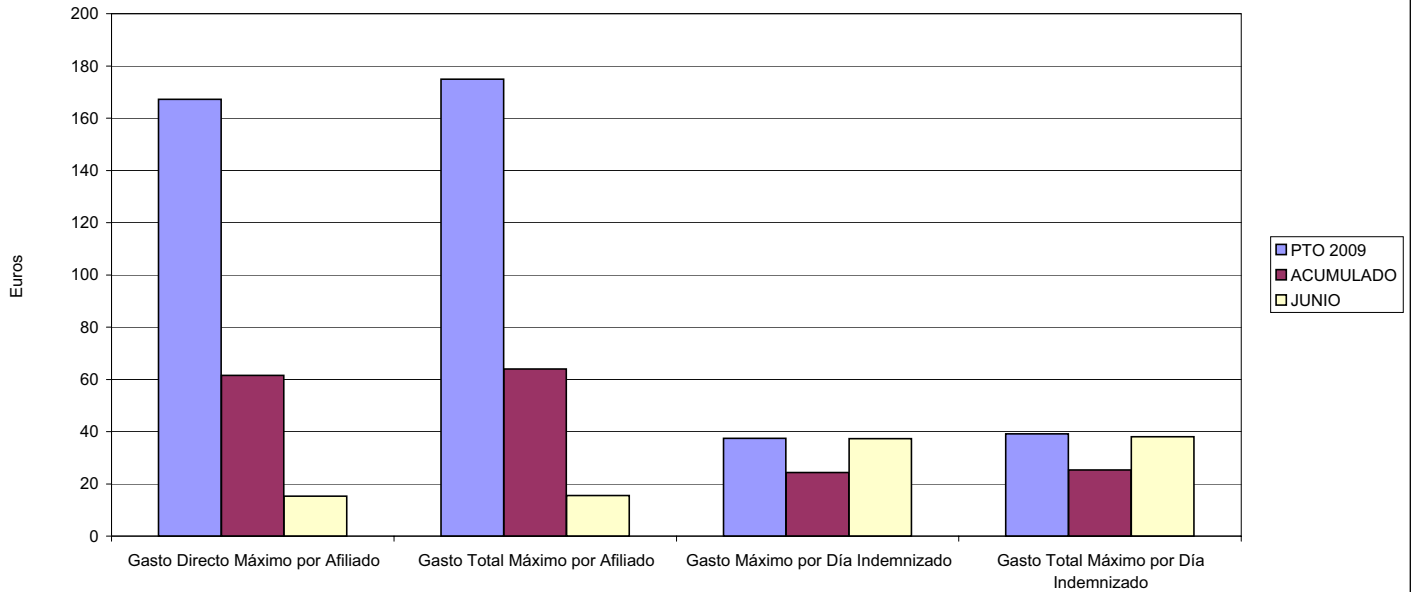

- 06 GASTO DIRECTO MÁXIMO POR PROCESO INDEMNIZADO CON ALTA EN EL PERÍODO
- 09 GASTO TOTAL MÁXIMO POR PROCESO INDEMNIZADO

COSTO MÁXIMO POR PROCESO

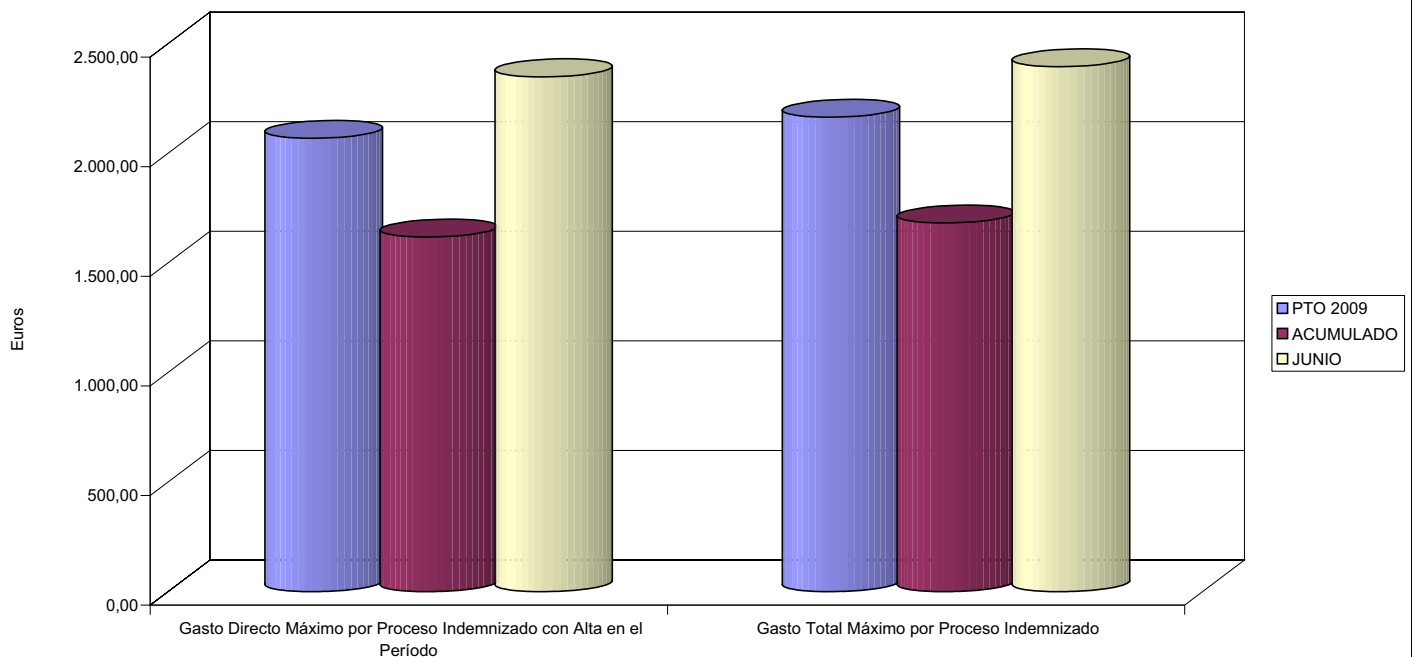



015 UMIVALE		Area 1	
		G.P. 11	Programa 05
PROGRAMA: CAPITALES RENTA Y OTRAS COMPENSACIONES FINANCIERAS DE ACCIDENTES DE TRABAJO		RESPONSABLE:	
ACTIVIDADES			
RECONOCIMIENTO DE LOS DERECHOS A PRESTACIONES VITALICIAS Y TEMPORALES A BENEFICIARIOS DE INVALIDEZ MUERTE Y SUPERVIVENCIA DE ACCIDENTES DE TRABAJO CONTROL DE CÁLCULO DE LOS CAPITALES COSTE DE RENTA DE ACCIDENTES DE TRABAJO TRAMITACIÓN DE LOS EXPEDIENTES ANTE LOS ORGANISMOS CORRESPONDIENTES			
OBJETIVOS			
CL	DENOMINACIÓN	Presupuesto 2009	
01	ATENDER UN NÚMERO DE SINIESTROS DE INVALIDEZ GENERADORES DE CAPITALES RENTA	289	180
02	ATENDER UN NÚMERO DE SINIESTROS POR MUERTE, GENERADORES DE CAPITALES RENTA	60	19
MEDIOS HUMANOS Y FINANCIEROS			
CL	MEDIOS	Presupuesto 2009	
10	NÚMERO DE PERSONAS	24	15
	EN MILES DE EUROS		
11	Gastos de personal	1.240,58	319,09
12	Otros gastos de funcionamiento	675,59	66,36
13	TOTAL COSTE DE LOS SERVICIOS	1.916,17	385,45
14	Transferencias	126.566,71	43.392,83
16	TOTAL OPERACIONES NO FINANCIERAS	128.482,88	43.778,28
18	TOTAL GASTOS DEL PROGRAMA	128.482,88	43.778,28
INDICADORES PARA EL SEGUIMIENTO DE OBJETIVOS			
CL	DENOMINACIÓN	Presupuesto 2009	
19	IMPORTE DE LOS CAPITALES RENTA POR INVALIDEZ (EN MILES DE EUROS)	41.145,90	24.700,61
20	NÚMERO DE SINIESTROS GENERADOS DE CAPITALES RENTA POR INVALIDEZ	289	180
21	IMPORTE MEDIO DE LOS CAPITALES RENTA POR INVALIDEZ (EN EUROS)	142.373,36	137.225,61
22	IMPORTE DE LOS CAPITALES RENTA POR MUERTE (EN MILES DE EUROS)	7.979,19	2.708,94
23	NÚMERO DE SINIESTROS DEVENGADOS DE CAPITALES RENTA POR MUERTE	60	19
24	IMPORTE MEDIO DE LOS CAPITALES RENTA POR MUERTE (EN EUROS)	132.986,50	142.575,79
25	POBLACIÓN LABORAL PROTEGIDA POR I.M.S. AL FINAL DEL PERÍODO	654.371	505.592



015 UMIVALE

ÁREA 1 "PRESTACIONES ECONÓMICAS"

OBJETIVOS DEL PROGRAMA 1105 "CAPITALES RENTA Y OTRAS COMPENSACIONES FINANCIERAS DE ACCIDENTES DE TRABAJO"

01 NÚMERO DE SINIESTROS DE INVALIDEZ GENERADORES DE CAPITALES RENTA

02 NÚMERO DE SINIESTROS POR MUERTE GENERADORES DE ACCIDENTES DE TRABAJO

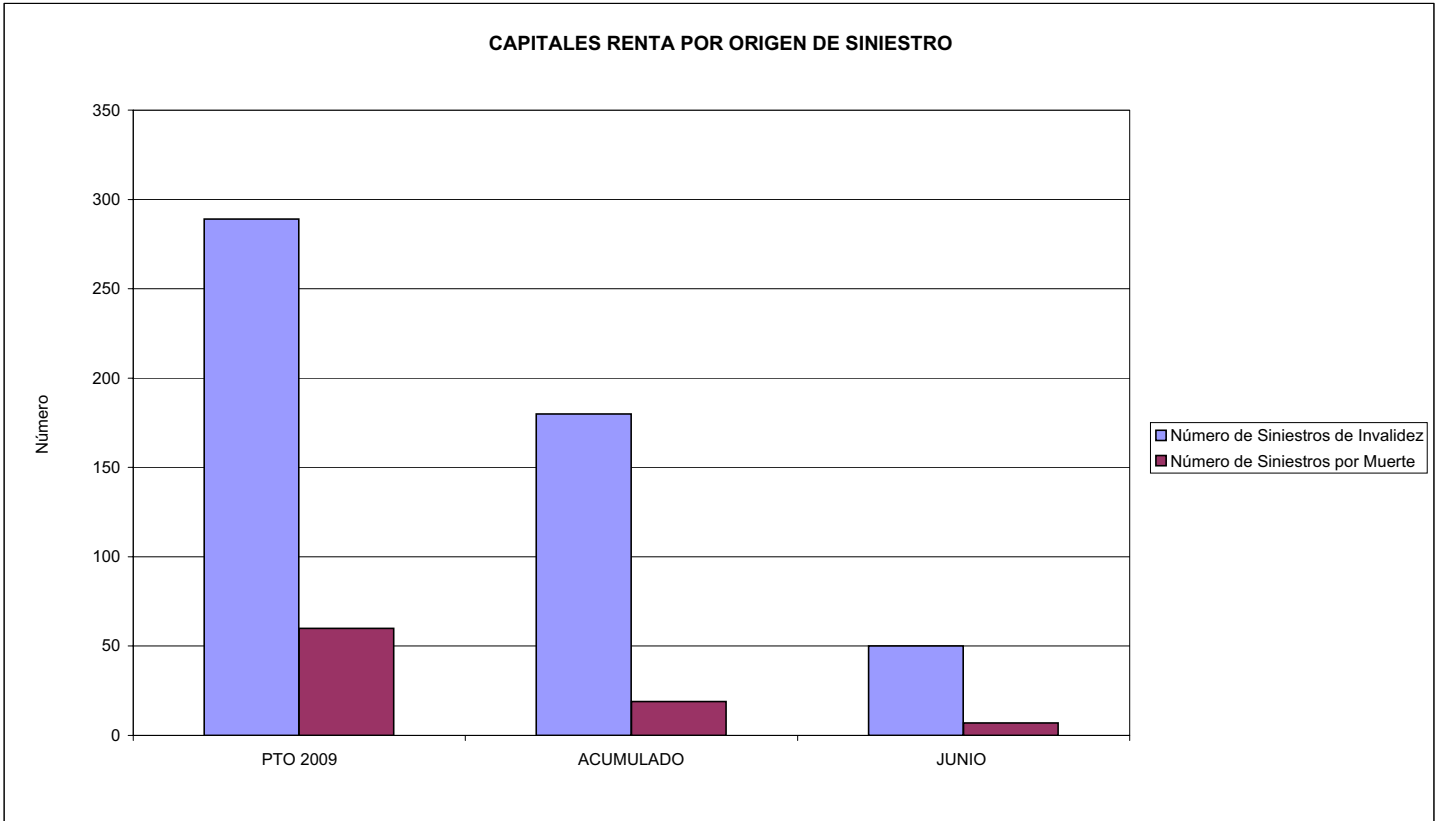



MINISTERIO DE TRABAJO E INMIGRACIÓN
SECRETARÍA DE ESTADO DE LA SEGURIDAD SOCIAL
 INTERVENCIÓN GENERAL DE LA SEGURIDAD SOCIAL

ACUMULADO JUNIO 2009

015 UMIVALE		Area 2	
		G.P. 21	Programa 22
PROGRAMA: MEDICINA AMBULATORIA DE MUTUAS DE ACCIDENTES DE TRABAJO			
ACTIVIDADES			
GESTIÓN DE LA ASISTENCIA SANITARIA EN RÉGIMEN AMBULATORIO EN CENTROS PROPIOS DE LAS MUTUAS Y EN SUS CENTROS MANCOMUNADOS CONTROL DE LA ASISTENCIA SANITARIA PRESTADA CON MEDIOS AJENOS CREACIÓN, ADAPTACIÓN Y MEJORA DE CENTROS PROPIOS DE LAS MUTUAS Y DE SUS CENTROS MANCOMUNADOS			
OBJETIVOS			
CL	DENOMINACIÓN	Presupuesto 2009	
02	ATENDER UN PORCENTAJE DE PACIENTES CON MEDIOS PROPIOS DE	68,05	79,13
03	ATENDER UN NÚMERO DE PACIENTES DE	85.710	33.356
MEDIOS HUMANOS Y FINANCIEROS			
CL	MEDIOS	Presupuesto 2009	
10	NÚMERO DE PERSONAS	540	443
	EN MILES DE EUROS		
11	Gastos de personal	19.174,48	9.609,80
12	Otros gastos de funcionamiento	23.431,60	10.209,97
13	TOTAL COSTE DE LOS SERVICIOS	42.606,08	19.819,77
14	Transferencias	5.425,98	1.171,78
15	Inversiones	5.837,04	421,37
16	TOTAL OPERACIONES NO FINANCIERAS	53.869,10	21.412,92
18	TOTAL GASTOS DEL PROGRAMA	53.869,10	21.412,92
INDICADORES PARA EL SEGUIMIENTO DE OBJETIVOS			
CL	DENOMINACIÓN	Presupuesto 2009	
19	NÚMERO DE CONSULTAS NUEVAS CON MEDIOS PROPIOS	77.452	25.334
20	NÚMERO DE CONSULTAS SUCESIVAS CON MEDIOS PROPIOS	164.784	88.235
22	NÚMERO DE PACIENTES ATENDIDOS CON MEDIOS PROPIOS	85.710	33.356
23	NÚMERO DE PACIENTES ATENDIDOS CON MEDIOS AJENOS	40.250	8.798
28	POBLACIÓN LABORAL PROTEGIDA AL FINAL DEL PERÍODO POR I.T. POR CONTINGENCIAS PROFESIONALES	619.209	474.128



015 UMIVALE

ÁREA 2 "ASISTENCIA SANITARIA"

OBJETIVOS DEL PROGRAMA 2122 "GESTIÓN AMBULATORIA"

02 ATENDER UN PORCENTAJE DE PACIENTES CON MEDIOS PROPIOS

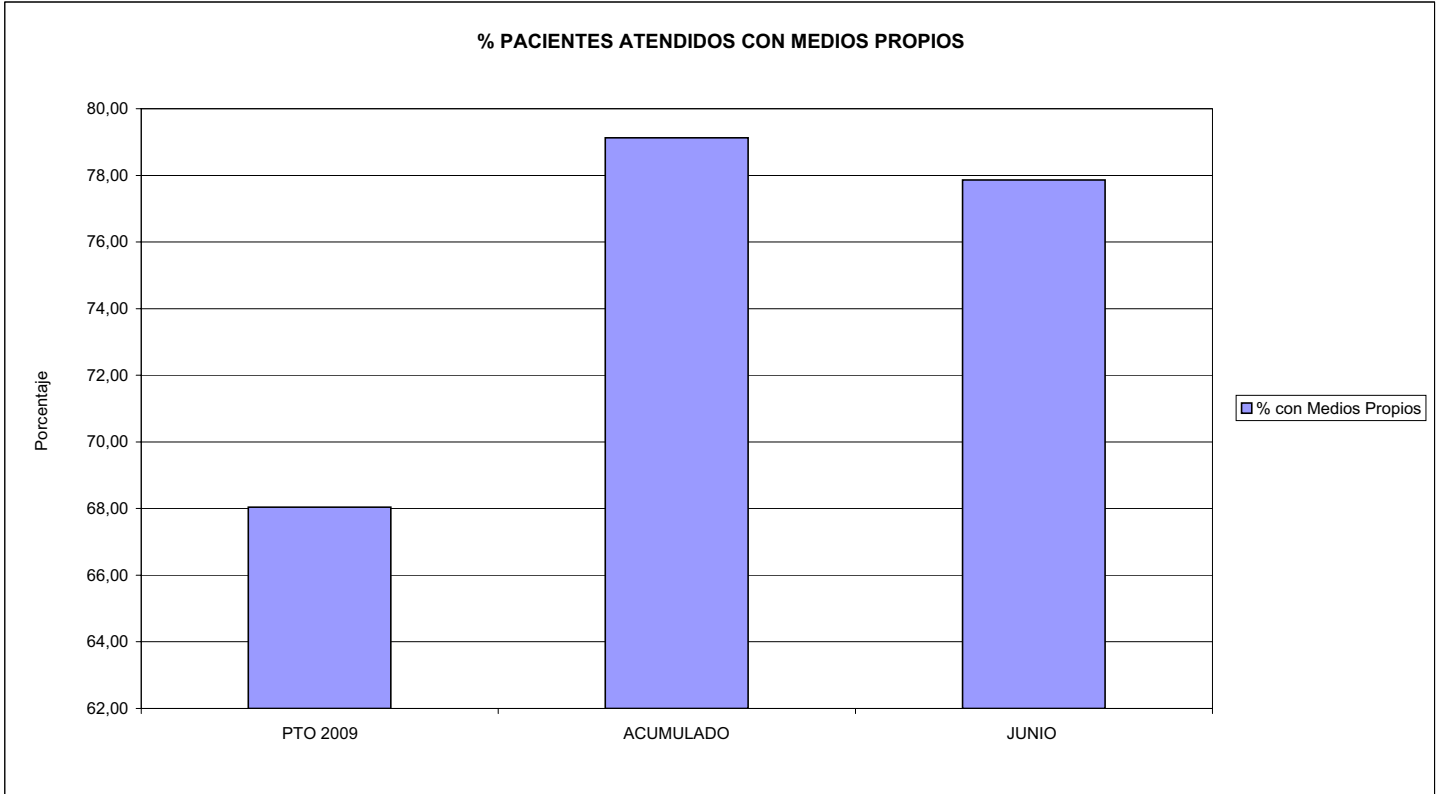

03 PACIENTES ATENDIDOS CON MEDIOS PROPIOS

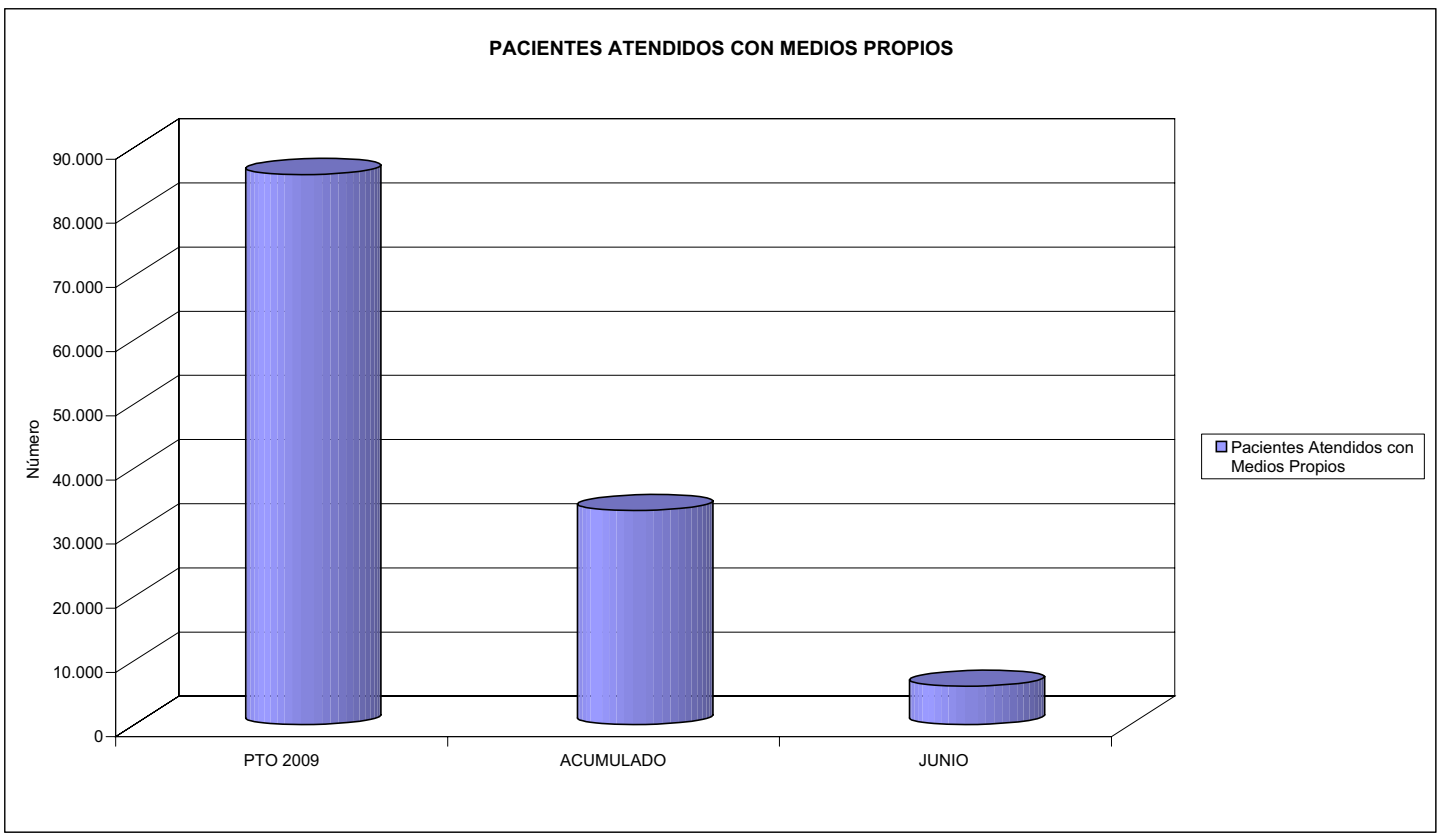



015 UMIVALE		Area 2	
		G.P. 22	Programa 24
PROGRAMA: MEDICINA HOSPITALARIA DE MUTUAS DE ACCIDENTES DE TRABAJO		RESPONSABLE:	
ACTIVIDADES			
GESTIÓN DE LA ASISTENCIA SANITARIA EN RÉGIMEN HOSPITALARIO EN CENTROS PROPIOS DE LAS MUTUAS Y EN SUS CENTROS MANCOMUNADOS CONTROL DE LA ASISTENCIA SANITARIA PRESTADA CON MEDIOS AJENOS CREACIÓN, ADAPTACIÓN Y MEJORA DE CENTROS PROPIOS DE LAS MUTUAS Y DE SUS CENTROS MANCOMUNADOS			
OBJETIVOS			
CL	DENOMINACIÓN	Presupuesto 2009	
04	CONSEGUIR UN COSTE MEDIO EN EUROS POR ESTANCIA EN CENTROS AJENOS DE	788,08	935,39
MEDIOS HUMANOS Y FINANCIEROS			
CL	MEDIOS	Presupuesto 2009	
10	NÚMERO DE PERSONAS EN MILES DE EUROS	0	0
12	Otros gastos de funcionamiento	6.684,76	3.555,86
13	TOTAL COSTE DE LOS SERVICIOS	6.684,76	3.555,86
14	Transferencias	559,28	142,06
16	TOTAL OPERACIONES NO FINANCIERAS	7.244,04	3.697,92
18	TOTAL GASTOS DEL PROGRAMA	7.244,04	3.697,92
INDICADORES PARA EL SEGUIMIENTO DE OBJETIVOS			
CL	DENOMINACIÓN	Presupuesto 2009	
26	COSTE DE ASISTENCIA HOSPITALARIA CON MEDIOS PROPIOS (EN MILES DE EUROS)	80,66	387,71
27	COSTE ASISTENCIA HOSPITALARIA CON MEDIOS AJENOS (EN MILES DE EUROS)	6.604,10	3.168,16
28	NÚMERO DE ACCIDENTADOS INGRESADOS EN CENTROS AJENOS	4.200	2.567
29	NÚMERO DE ESTANCIAS DE ACCIDENTADOS EN CENTROS AJENOS	8.380	3.387
30	DURACIÓN MEDIA EN DÍAS DE LOS PROCESOS DE INTERNAMIENTO EN CENTROS AJENOS	2,00	1,32



015 UMIVALE

ÁREA 2 "ASISTENCIA SANITARIA"

OBJETIVOS DEL PROGRAMA 2224 "MEDICINA HOSPITALARIA"

04 CONSEGUIR UN COSTE MEDIO EN € POR ESTANCIA EN CENTROS AJENOS DE

COSTE MEDIO POR ESTANCIA

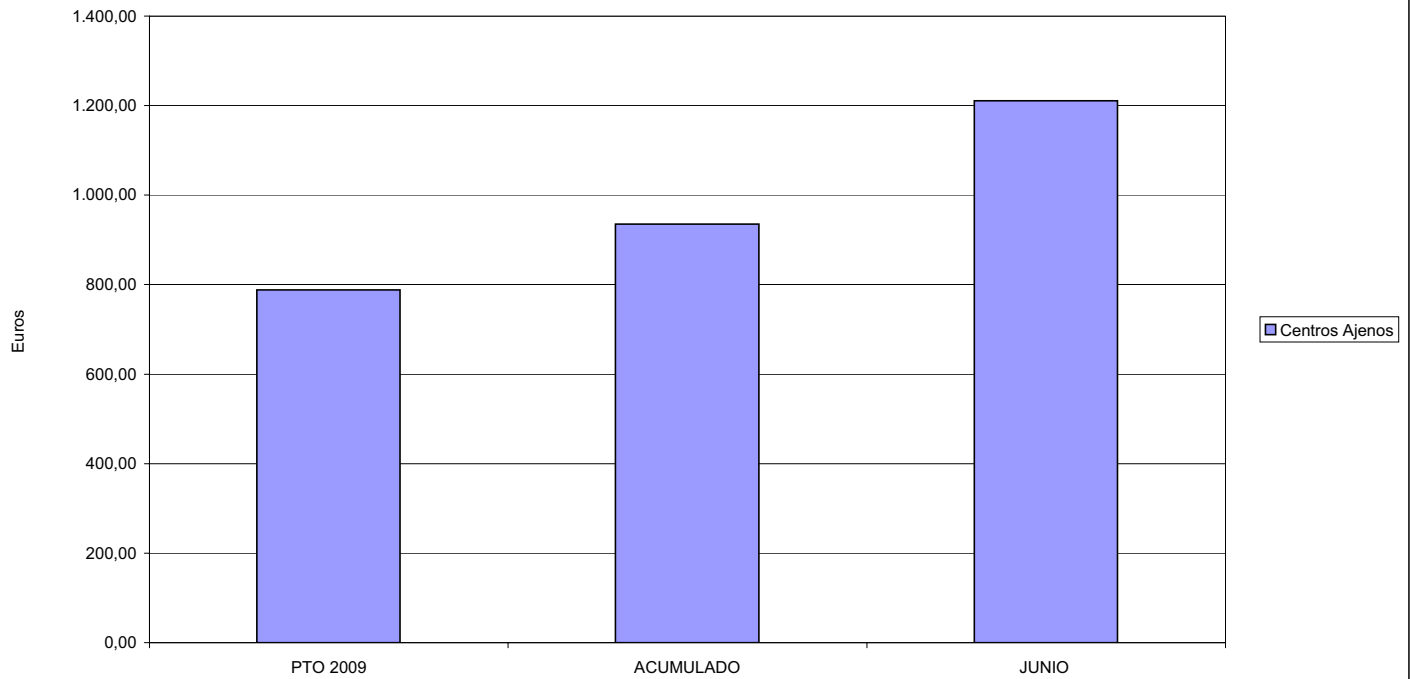



015 UMIVALE		Area 3	
		G.P.	Programa
		34	36
PROGRAMA: HIGIENE Y SEGURIDAD EN EL TRABAJO			
ACTIVIDADES			
ASESORAMIENTO SOBRE GESTIÓN DE RIESGOS INVESTIGACIÓN E INSPECCIÓN DE ACCIDENTES INFORMACIÓN Y DIVULGACIÓN ESTUDIOS DE PUESTOS Y CONDICIONES DE TRABAJO			
OBJETIVOS			
CL	DENOMINACIÓN	Presupuesto 2009	
01	REALIZAR INVESTIGACIONES EN ACCIDENTES EN UN % DEL	0,31	0,07
02	REALIZAR ESTUDIOS SOBRE SINIESTRABILIDAD EN EMPRESAS EN NÚMERO DE	800	161
03	VISITAS DE ASESORAMIENTO Y ORIENT. CENTROS DE TRABAJO EN MATERIA DE SEGURIDAD E HIG. EN N°	200	0
04	REALIZAR CURSILLOS, JORNADAS, SEMINARIOS EN NÚMERO DE	450	0
05	MANTENER LA SINIESTRABILIDAD SOBRE EL COLECTIVO PROTEGIDO EN UN %	5,88	1,86
07	REALIZAR CAMPAÑAS DE SENSIBILIZACIÓN Y EDUCACIÓN EN NÚMERO DE	40	2
08	REALIZAR ACTUACIONES DE ASESORAMIENTO EN NÚMERO DE	3.000	62
09	REALIZAR CAMPAÑAS DE DIVULGACIÓN EN NÚMERO DE	0	5
MEDIOS HUMANOS Y FINANCIEROS			
CL	MEDIOS	Presupuesto 2009	
10	NÚMERO DE PERSONAS	31	7
	EN MILES DE EUROS		
11	Gastos de personal	1.607,78	174,62
12	Otros gastos de funcionamiento	763,51	99,10
13	TOTAL COSTE DE LOS SERVICIOS	2.371,29	273,72
15	Inversiones	25,44	6,04
16	TOTAL OPERACIONES NO FINANCIERAS	2.396,73	279,76
18	TOTAL GASTOS DEL PROGRAMA	2.396,73	279,76
INDICADORES PARA EL SEGUIMIENTO DE OBJETIVOS			
CL	DENOMINACIÓN	Presupuesto 2009	
19	NÚMERO DE ACCIDENTES INVESTIGADOS	120	7
20	NÚMERO DE ACCIDENTES ACAECIDOS	38.500	9.382
21	NÚMERO DE ESTUDIOS DE SINIESTRABILIDAD EN EMPRESAS REALIZADOS	800	161
22	NÚMERO DE VISITAS A CENTROS DE TRABAJO REALIZADAS	200	0
23	NÚMERO DE ENCUESTAS EN MATERIA PREVENTIVA REALIZADAS	1	0
24	NÚMERO DE CURSILLOS, JORNADAS, SEMINARIOS EN MATERIA PREVENTIVA REALIZADOS	450	0
25	NÚMERO DE ASISTENTES A LOS CURSILLOS, JORNADAS Y SEMINARIOS	3.000	0
26	NÚMERO DE ACCIDENTADOS EN EL PERÍODO	38.500	9.382
27	POBLACIÓN LABORAL PROTEG. AL FINAL DEL PERÍODO POR I.M.S. POR CONTINGENCIAS PROFESIONALES	654.371	505.592
29	NUMERO DE ENFERMEDADES PROFESIONALES INVESTIGADAS	175	16
30	NÚMERO DE CAMPAÑAS DE SENSIBILIZACIÓN Y EDUCACIÓN PREVENTIVA REALIZADOS	40	2
31	NÚMERO DE PUBLICACIONES EN MATERIA PREVENTIVA REALIZADAS	5	1
32	NÚMERO DE ACTUACIONES DE ASESORAMIENTO EN MATERIA PREVENTIVA REALIZADAS	3.000	62
33	NÚMERO DE CAMPAÑAS DE DIVULGACIÓN EN MATERIA PREVENTIVA REALIZADAS	0	5



015 UMIVALE

ÁREA 3 "SERVICIOS SOCIALES"

OBJETIVOS DEL PROGRAMA 3436 "HIGIENE Y SEGURIDAD EN EL TRABAJO"

01 REALIZAR INVESTIGACIONES EN ACCIDENTES EN UN % DEL
 05 MANTENER LA SINIESTRALIDAD SOBRE EL COLECTIVO PROTEGIDO EN UN %

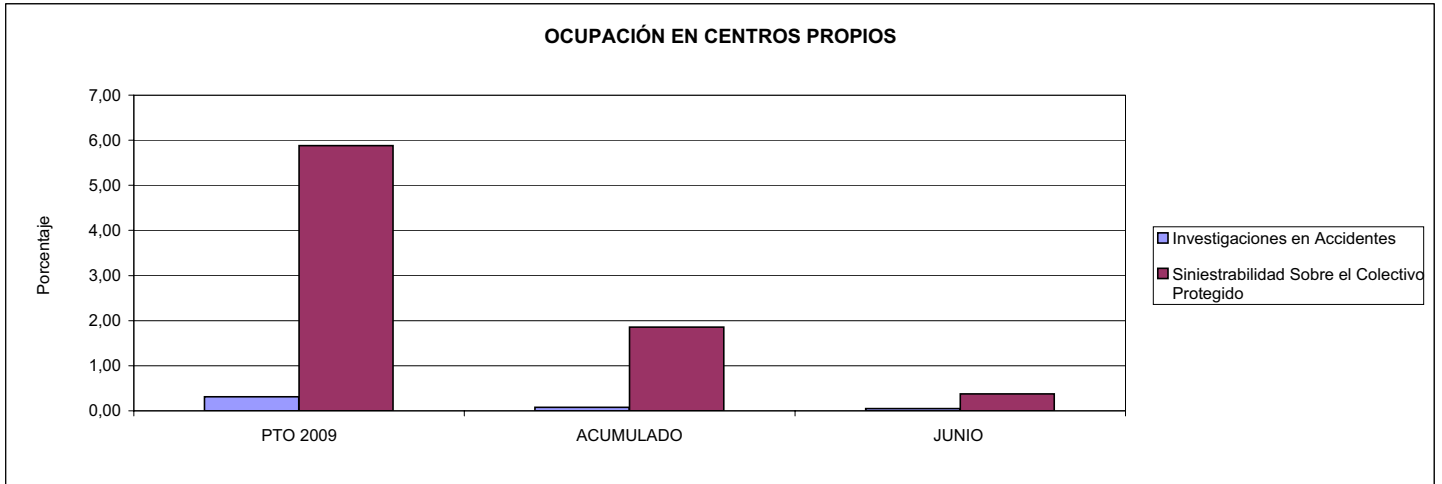

02 REALIZAR ESTUDIOS SOBRE SINIESTRALIDAD EN EMPRESAS EN NÚMERO DE
 03 REALIZAR VISITAS DE ASESORAMIENTO Y ORIENTACIÓN A CENTROS DE TRABAJO EN MATERIA DE SEGURIDAD E HIGIENE EN NÚMERO DE
 08 REALIZAR ACTUACIONES DE ASESORAMIENTO EN NÚMERO DE

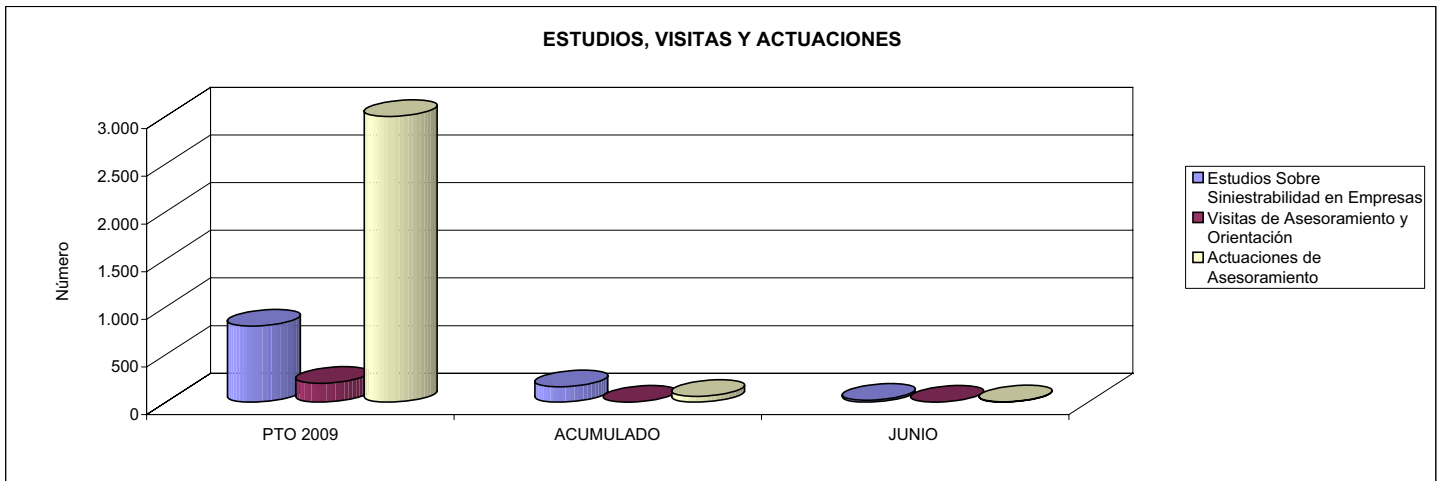

04 REALIZAR CURSILLOS, JORNADAS, SEMINARIOS EN NÚMERO DE
 07 REALIZAR CAMPAÑAS DE SENSIBILIZACIÓN Y EDUCACIÓN EN NÚMERO DE
 09 REALIZAR CAMPAÑAS DE DIVULGACIÓN EN NÚMERO DE

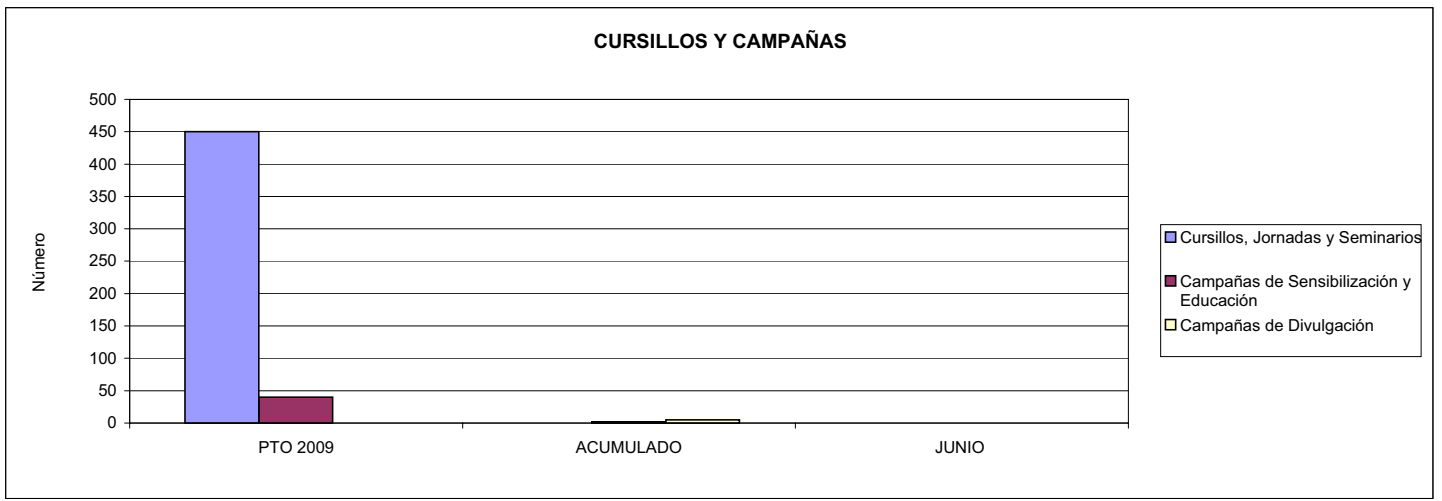



015 UMIVALE		Area 4	
		G.P. 43	Programa 64
PROGRAMA: ADMINISTRACIÓN DEL PATRIMONIO			
ACTIVIDADES			
GESTIONAR Y CONTROLAR LA SITUACIÓN Y VARIACIÓN FINANCIERA Y PATRIMONIAL			
OBJETIVOS			
CL	DENOMINACIÓN	Presupuesto 2009	
02	OBTENER UN % DE RENTABILIDAD MEDIA DE LA CARTERA DEL	3,59	8,47
09	OBTENER UN % DE EXCEDENTE DE GESTIÓN SOBRE CUOTAS DEL	12,04	-45,15
MEDIOS HUMANOS Y FINANCIEROS			
CL	MEDIOS	Presupuesto 2009	
10	NÚMERO DE PERSONAS	0	0
	EN MILES DE EUROS		
14	Transferencias	9.770,17	0,00
16	TOTAL OPERACIONES NO FINANCIERAS	9.770,17	0,00
17	TOTAL OPERACIONES FINANCIERAS	53.134,58	36,91
18	TOTAL GASTOS DEL PROGRAMA	62.904,75	36,91
INDICADORES PARA EL SEGUIMIENTO DE OBJETIVOS			
CL	DENOMINACIÓN	Presupuesto 2009	
24	IMPORTE MEDIO DE LA CARTERA DE VALORES (EN MILES DE EUROS)	104.920,00	14.048,65
25	RENDIMIENTO NETO EN EL PERÍODO DE LA CARTERA DE VALORES (EN MILES DE EUROS)	3.766,88	1.190,45
40	EXCEDENTE DE GESTIÓN EN EL PERÍODO(EN MILES DE EUROS)	53.451,00	-43.216,98
41	RECAUDACIÓN POR CUOTAS EN EL PERÍODO(EN MILES DE EUROS)	444.034,33	95.724,03



015 UMIVALE		Area 4	
		G.P. 45	Programa 91
PROGRAMA: DIRECCIÓN Y SERVICIOS GENERALES		RESPONSABLE:	
ACTIVIDADES			
DIRIGIR, COORDINAR Y APOYAR LAS ACTIVIDADES DE LA ENTIDAD INSPECCIONAR LOS CENTROS Y SERVICIOS PROPIOS Y CONCERTADOS GESTIONAR Y COORDINAR LA POLÍTICA DE PERSONAL, SUMINISTROS Y MANTENIMIENTO ELABORAR Y GESTIONAR LOS PRESUPUESTOS			
OBJETIVOS			
CL	DENOMINACIÓN	Presupuesto 2009	
01	CONSEGUIR QUE EL ABSENTISMO S/JORNADAS TOTALES NO EXCEDA EL %	1,79	3,54
08	CONSEGUIR QUE EL COSTE DE LOS SERVICIOS S/CUOTAS NO REBASE EL %	17,09	35,34
09	CONSEGUIR UN COSTE DE LOS SERVICIO POR TRABAJADOR PROTEGIDO, EN EUROS, DE	106,80	60,39
MEDIOS HUMANOS Y FINANCIEROS			
CL	MEDIOS	Presupuesto 2009	
10	NÚMERO DE PERSONAS	296	265
	EN MILES DE EUROS		
11	Gastos de personal	11.805,84	5.721,05
12	Otros gastos de funcionamiento	6.752,68	3.240,73
13	TOTAL COSTE DE LOS SERVICIOS	18.558,52	8.961,78
14	Transferencias	461,63	17,70
15	Inversiones	1.982,23	299,40
16	TOTAL OPERACIONES NO FINANCIERAS	21.002,38	9.278,88
17	TOTAL OPERACIONES FINANCIERAS	908,12	260,91
18	TOTAL GASTOS DEL PROGRAMA	21.910,50	9.539,79
INDICADORES PARA EL SEGUIMIENTO DE OBJETIVOS			
CL	DENOMINACIÓN	Presupuesto 2009	
25	NÚMERO DE JORNADAS LABORALES DE TODO EL PERSONAL DE LA ENTIDAD	275.000	100.633
26	NÚMERO DE JORNADAS LABORALES PERDIDAS DE TODO EL PERSONAL DE LA ENTIDAD	4.920	3.562
40	IMPORTE TOTAL DEL COSTE DE LOS SERVICIOS DE LA ENTIDAD (EN MILES DE EUROS)	75.869,41	33.832,34
41	RECAUDACIÓN POR CUOTAS (EN MILES DE EUROS)	444.034,33	95.724,03
42	POBLACIÓN LABORAL PROTEGIDA AL FINAL DEL PERÍODO	710.404	560.243



015 UMIVALE

ÁREA 4 "TESORERÍA, INFORMÁTICA Y OTROS SERVICIOS FUNCIONALES"

OBJETIVOS DEL PROGRAMA 4364 "ADMINISTRACIÓN DEL PATRIMONIO"

02 OBTENER UN % DE RENTABILIDAD MEDIA DE LA CARTERA

09 OBTENER UN % DE EXCEDENTE DE GESTIÓN SOBRE CUOTAS DEL

RENTABILIDAD Y EXCEDENTE DE GESTIÓN

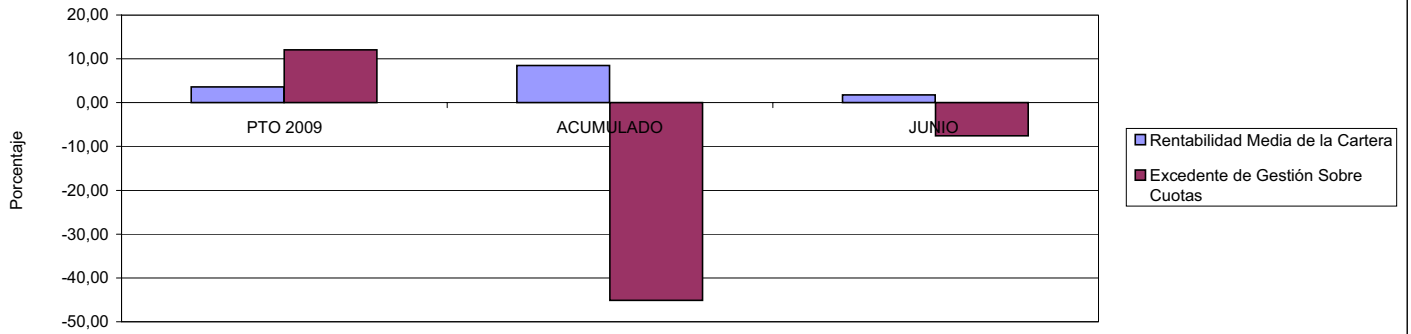

015 UMIVALE

ÁREA 4 "TESORERÍA, INFORMÁTICA Y OTROS SERVICIOS FUNCIONALES"

OBJETIVOS DEL PROGRAMA 4591 "DIRECCIÓN Y SERVICIOS GENERALES"

01 CONSEGUIR QUE EL ABSENTISMO S/JORNADAS DE TRABAJO NO EXCEDA EL %

08 CONSEGUIR QUE EL COSTE DEL SERVICIO S/CUOTAS NO REBASE EL %

ABSENTISMO Y COSTE DE LOS SERVICIOS SOBRE CUOTAS

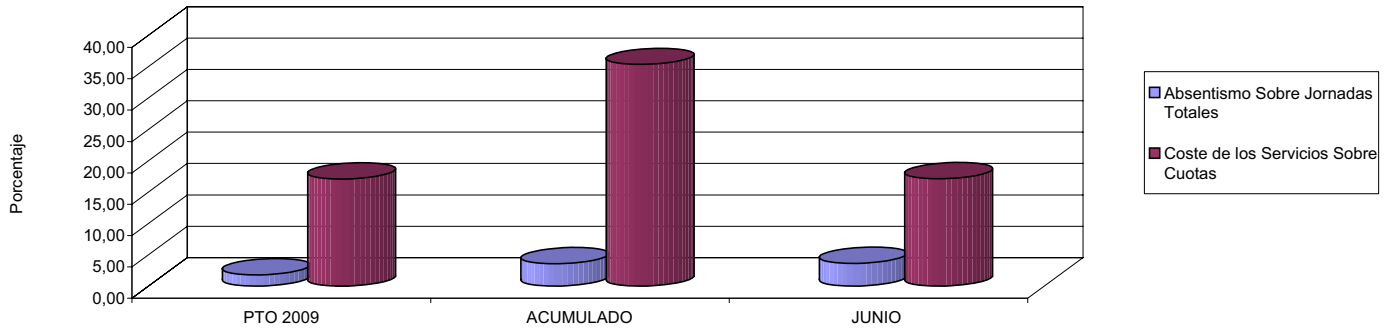

09 CONSEGUIR UN COSTE DE LOS SERVICIOS POR TRABAJADOR PROTEGIDO, EN EUROS, DE

COSTE DE LOS SERVICIOS POR TRABAJADOR

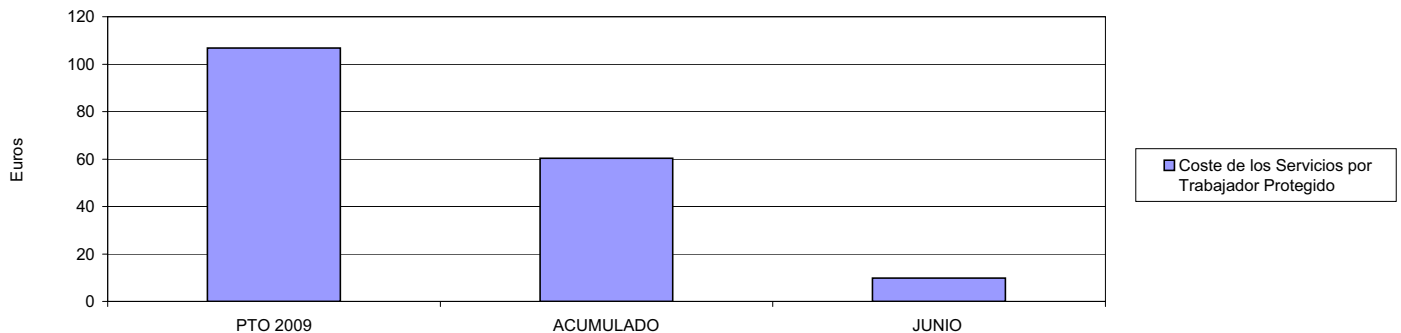





021 MUTUA NAVARRA		Area 1	
		G.P. 11	Programa 02
PROGRAMA: INCAPACIDAD TEMPORAL Y OTRAS PRESTACIONES		RESPONSABLE:	
ACTIVIDADES			
RECONOCIMIENTO DE PRESTACIONES DE PAGO DIRECTO POR INCAPACIDAD TEMPORAL VIGILANCIA DE LOS RECONOCIMIENTOS EFECTUADOS EN RÉGIMEN DE PAGO DELEGADO VIGILANCIA DEL AGOTAMIENTO DE LOS PLAZOS DE ESTAS PRESTACIONES SEGUIMIENTO DE LA INCAPACIDAD TEMPORAL POR RÉGIMENES Y TIPOS DE PAGO (DIRECTO Y DELEGADO)			
OBJETIVOS			
CL	DENOMINACIÓN	Presupuesto 2009	
01	CONSEGUIR UNA DURACIÓN MEDIAS MÁXIMA, EN DÍAS, DE CADA PROCESO DE	27,34	31,60
02	NO SUPERAR UN PORCENTAJE DE PROCESOS DE IT RESPECTO A LOS AFILIADOS DEL	1,42	1,47
03	CONSEGUIR UN GASTO DIRECTO MÁXIMO POR AFILIADO DE EUROS	172,92	53,13
04	CONSEGUIR UN NÚM. MEDIO MÁXIMO DE DÍAS INDEMNIZADOS POR CADA PROCESO INDEMNIZADO DE	51,87	63,98
05	CONSEGUIR UN GASTO MÁXIMO POR DÍA INDEMNIZADO DE EUROS	39,22	18,65
06	REALIZAR GASTO DIRECTO MÁXIMO POR PROCESO INDEMNIZADO CON ALTA EN EL PERÍODO DE EUROS	2.034,11	1.193,57
07	REALIZAR UN GASTO TOTAL MÁXIMO POR AFILIADO DE EUROS	177,63	55,31
08	CONSEGUIR UN GASTO TOTAL MÁXIMO POR DÍA INDEMNIZADO DE EUROS	40,29	19,42
09	REALIZAR UN GASTO TOTAL MÁXIMO POR PROCESO INDEMNIZADO DE EUROS	2.089,50	1.242,51
MEDIOS HUMANOS Y FINANCIEROS			
CL	MEDIOS	Presupuesto 2009	
10	NÚMERO DE PERSONAS	19	19
11	EN MILES DE EUROS		
11	Gastos de personal	399,75	392,77
12	Otros gastos de funcionamiento	307,15	170,20
13	TOTAL COSTE DE LOS SERVICIOS	706,90	562,97
14	Transferencias	20.716,60	7.448,79
15	Inversiones	196,66	30,44
16	TOTAL OPERACIONES NO FINANCIERAS	21.620,16	8.042,20
18	TOTAL GASTOS DEL PROGRAMA	21.620,16	8.042,20
INDICADORES PARA EL SEGUIMIENTO DE OBJETIVOS			
CL	DENOMINACIÓN	Presupuesto 2009	
19	NUM. DE PROCESOS CUYA ALTA SE HAYA PRODUCIDO EN EL PERÍODO	19.389	8.868
20	Nº DÍAS DE BAJA, RELATIVOS A PROCESOS CUYA ALTA MÉDICA SE HAYA PRODUCIDO EN EL PERÍODO	530.101	280.253
21	Nº PROCESOS EN LOS QUE EL ÚLTIMO DÍA DEL PERÍODO EL PACIENTE SE ENCUENTRA EN SIT. DE BAJA	1.540	1.545
22	POBLACIÓN MEDIA PROTEGIDA EL ÚLTIMO DÍA DEL PERÍODO	108.216	105.218
23	POBLACIÓN MEDIA PROTEGIDA EN EL PERÍODO	105.349	104.670
24	GASTO DIREC. EN PERÍODO EN CONCEPTO DE INCAP. TEMP.MILES € EXCLUIDAS EMP. COLABORADORAS	18.216,60	5.560,82
25	NÚMERO DE PROCESOS INICIADOS EN EL PERÍODO	19.463	9.493
60	NUM. DE PROCESOS INDEMNIZADOS CUYA ALTA SE HAYA PRODUCIDO EN EL PERÍODO	8.077	3.604
61	Nº DÍAS INDEM. EN EL PERÍODO O ANTERIORES, DE PROC. INDEM, ALTA SE HAYA PROD. EN EL PERÍODO	418.931	230.596
62	NUM. DE PROCESOS INDEMNIZADOS INICIADOS EN EL PERÍODO	7.862	2.811
63	NUM. DE DÍAS INDEMNIZADOS EN EL PERÍODO	464.500	298.098
64	NUM. DE PROCESOS INDEMNIZADOS INICIADOS POR CADA 1000 AFILIADOS	75	27
65	NUM. DE DÍAS INDEMNIZADOS POR CADA AFILIADO	4,41	2,85
66	GASTOS ASOCIADOS GENERADOS EN PERÍODO. (SANITARIOS, DE ADMON Y OTROS GENERALES, MILES €)	496,04	228,04



021 MUTUA NAVARRA

ÁREA 1 "PRESTACIONES ECONÓMICAS"

OBJETIVOS DEL PROGRAMA 1102 "INCAPACIDAD TEMPORAL Y OTRAS PRESTACIONES"

01 DURACIÓN MEDIA MÁXIMA DE CADA PROCESO

04 NÚMERO MEDIO MÁXIMO DE DÍAS INDEMNIZADOS POR CADA PROCESO INDEMNIZADO

DURACIÓN POR PROCESO

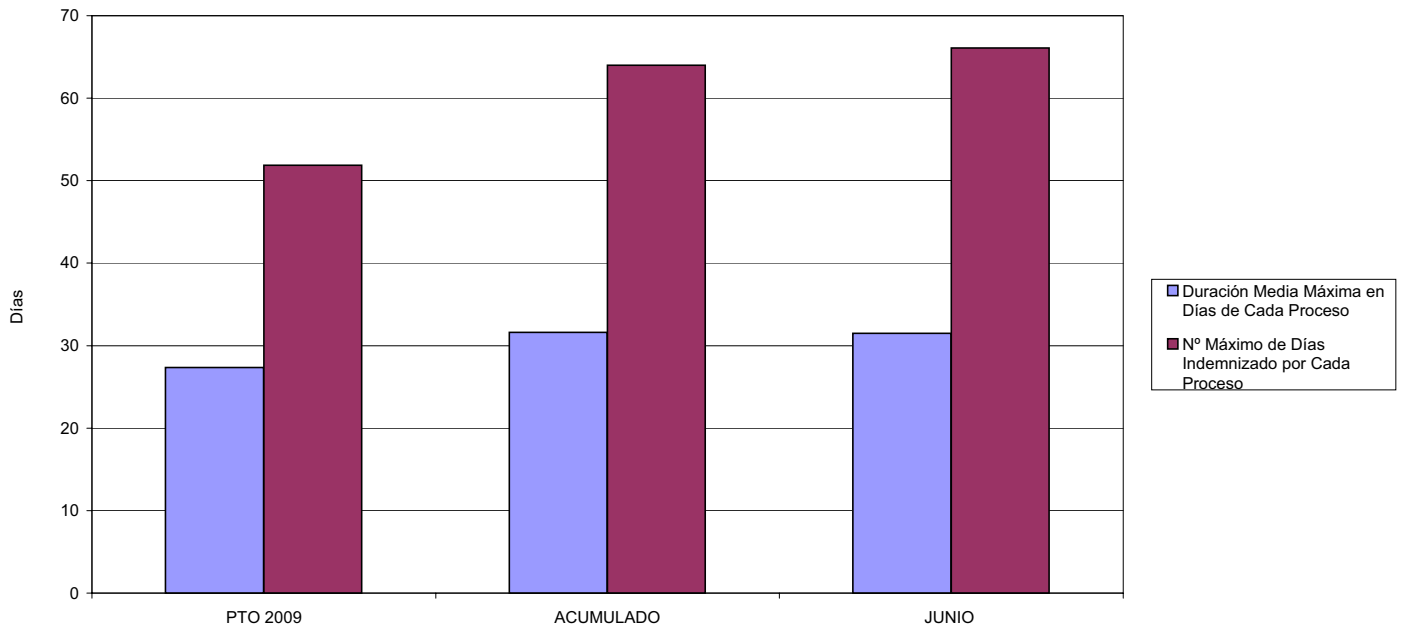

02 NO SUPERAR UN PORCENTAJE DE PROCESOS DE IT RESPECTO A LOS AFILIADOS DEL

PROCESOS DE IT RESPECTO A LOS AFILIADOS

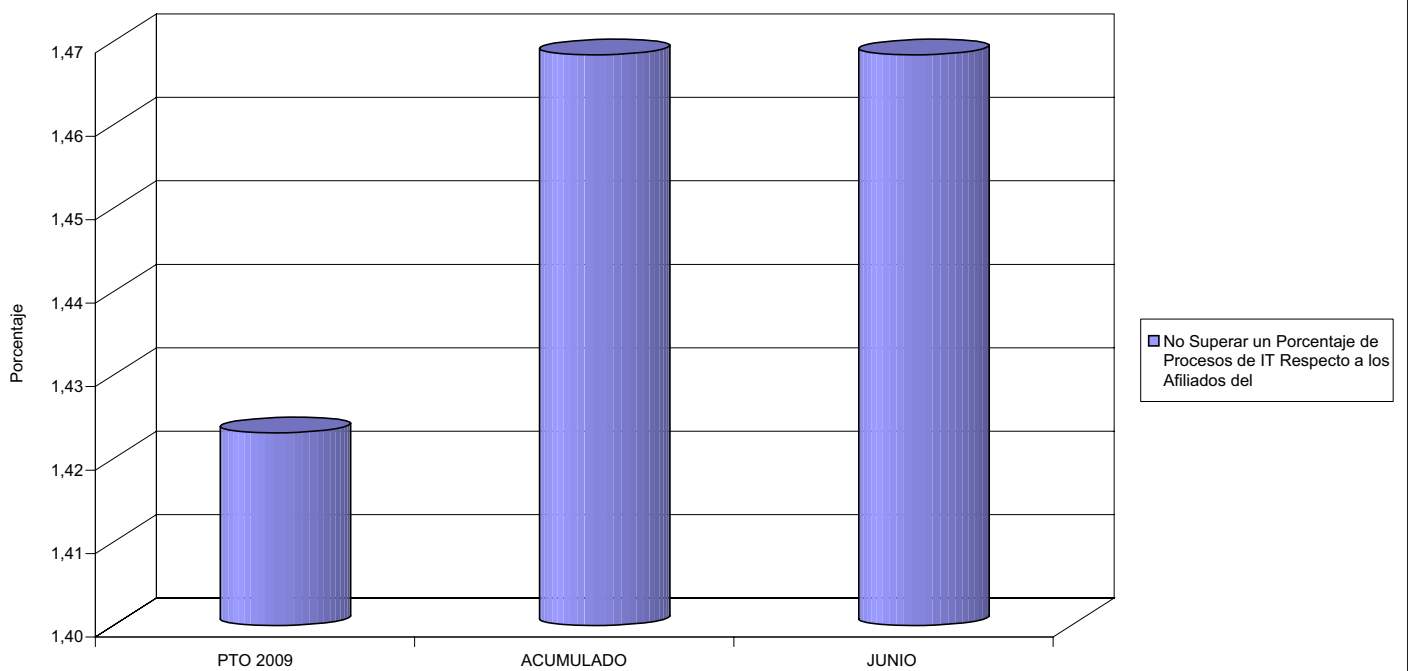



021 MUTUA NAVARRA

ÁREA 1 "PRESTACIONES ECONÓMICAS"

OBJETIVOS DEL PROGRAMA 1102 "INCAPACIDAD TEMPORAL Y OTRAS PRESTACIONES"

- 03 GASTO DIRECTO MÁXIMO POR AFILIADO
- 05 GASTO MÁXIMO POR DÍA INDEMNIZADO
- 07 GASTO TOTAL MÁXIMO POR AFILIADO
- 08 GASTO TOTAL MÁXIMO POR DÍA INDEMNIZADO

GASTO POR AFILIADO Y DÍA

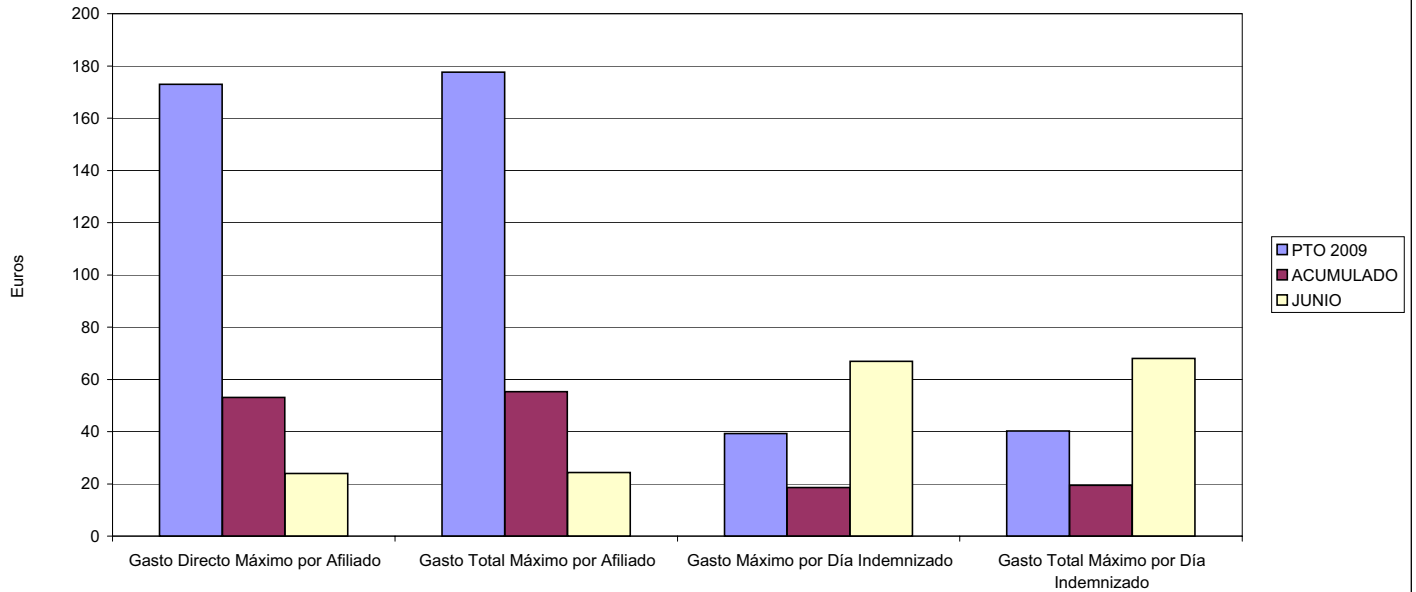

- 06 GASTO DIRECTO MÁXIMO POR PROCESO INDEMNIZADO CON ALTA EN EL PERÍODO
- 09 GASTO TOTAL MÁXIMO POR PROCESO INDEMNIZADO

COSTO MÁXIMO POR PROCESO

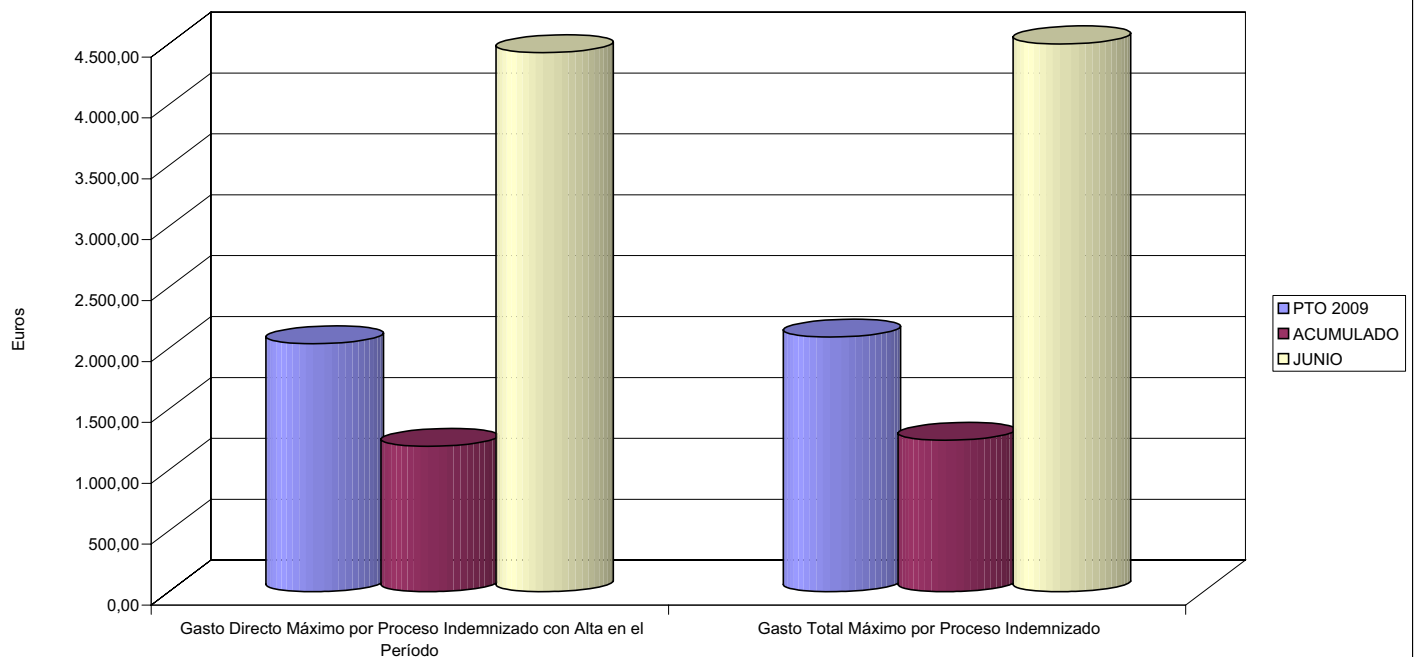



021 MUTUA NAVARRA		Area 1	
		G.P. 11	Programa 05
PROGRAMA: CAPITALES RENTA Y OTRAS COMPENSACIONES FINANCIERAS DE ACCIDENTES DE TRABAJO		RESPONSABLE:	
ACTIVIDADES			
RECONOCIMIENTO DE LOS DERECHOS A PRESTACIONES VITALICIAS Y TEMPORALES A BENEFICIARIOS DE INVALIDEZ MUERTE Y SUPERVIVENCIA DE ACCIDENTES DE TRABAJO CONTROL DE CÁLCULO DE LOS CAPITALES COSTE DE RENTA DE ACCIDENTES DE TRABAJO TRAMITACIÓN DE LOS EXPEDIENTES ANTE LOS ORGANISMOS CORRESPONDIENTES			
OBJETIVOS			
CL	DENOMINACIÓN	Presupuesto 2009	
01	ATENDER UN NÚMERO DE SINIESTROS DE INVALIDEZ GENERADORES DE CAPITALES RENTA	32	8
02	ATENDER UN NÚMERO DE SINIESTROS POR MUERTE, GENERADORES DE CAPITALES RENTA	11	2
MEDIOS HUMANOS Y FINANCIEROS			
CL	MEDIOS	Presupuesto 2009	
10	NÚMERO DE PERSONAS	2	0
	EN MILES DE EUROS		
11	Gastos de personal	36,15	0,00
12	Otros gastos de funcionamiento	25,58	3,67
13	TOTAL COSTE DE LOS SERVICIOS	61,73	3,67
14	Transferencias	17.345,51	4.105,97
15	Inversiones	13,74	0,00
16	TOTAL OPERACIONES NO FINANCIERAS	17.420,98	4.109,64
18	TOTAL GASTOS DEL PROGRAMA	17.420,98	4.109,64
INDICADORES PARA EL SEGUIMIENTO DE OBJETIVOS			
CL	DENOMINACIÓN	Presupuesto 2009	
19	IMPORTE DE LOS CAPITALES RENTA POR INVALIDEZ (EN MILES DE EUROS)	5.132,47	913,19
20	NÚMERO DE SINIESTROS GENERADOS DE CAPITALES RENTA POR INVALIDEZ	32	8
21	IMPORTE MEDIO DE LOS CAPITALES RENTA POR INVALIDEZ (EN EUROS)	160.389,69	114.148,75
22	IMPORTE DE LOS CAPITALES RENTA POR MUERTE (EN MILES DE EUROS)	1.869,92	587,94
23	NÚMERO DE SINIESTROS DEVENGADOS DE CAPITALES RENTA POR MUERTE	11	2
24	IMPORTE MEDIO DE LOS CAPITALES RENTA POR MUERTE (EN EUROS)	169.992,73	293.970,00
25	POBLACIÓN LABORAL PROTEGIDA POR I.M.S. AL FINAL DEL PERÍODO	72.008	68.431



021 MUTUA NAVARRA

ÁREA 1 "PRESTACIONES ECONÓMICAS"

OBJETIVOS DEL PROGRAMA 1105 "CAPITALES RENTA Y OTRAS COMPENSACIONES FINANCIERAS DE ACCIDENTES DE TRABAJO"

01 NÚMERO DE SINIESTROS DE INVALIDEZ GENERADORES DE CAPITALES RENTA

02 NÚMERO DE SINIESTROS POR MUERTE GENERADORES DE ACCIDENTES DE TRABAJO

CAPITALES RENTA POR ORIGEN DE SINIESTRO

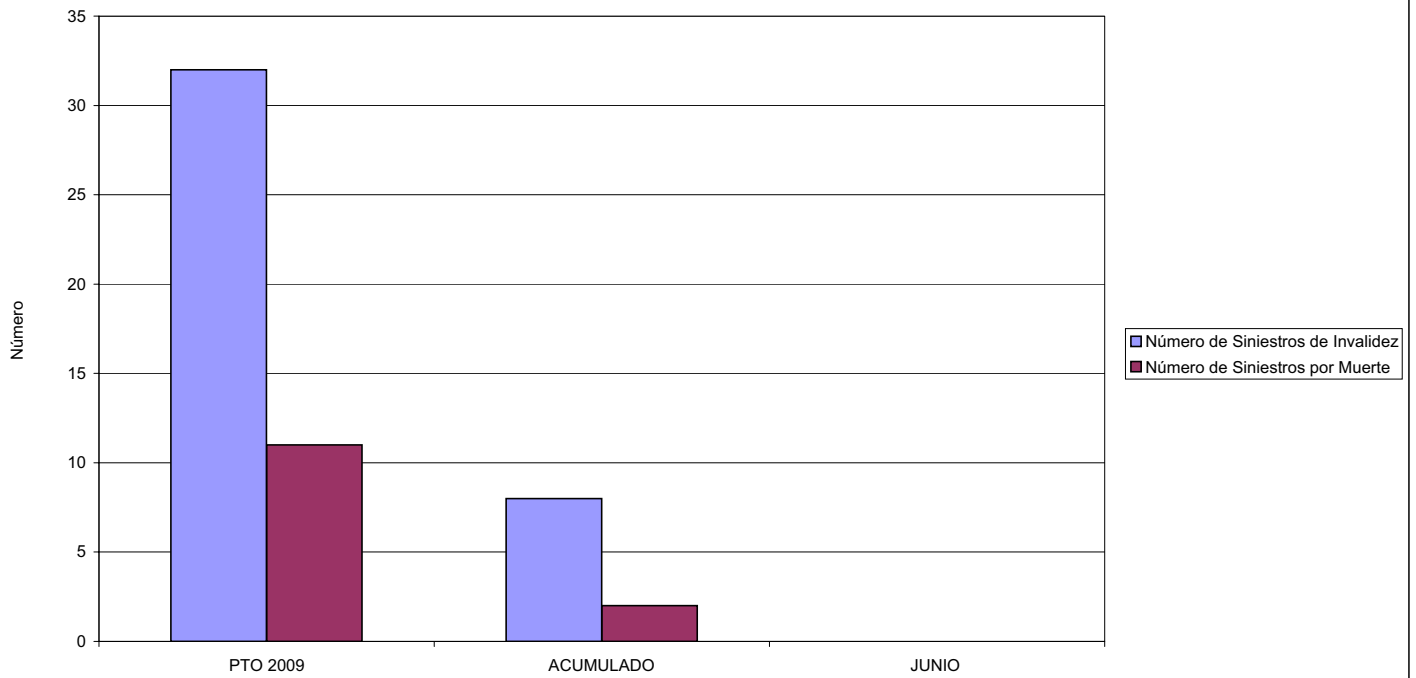



MINISTERIO DE TRABAJO E INMIGRACIÓN
SECRETARÍA DE ESTADO DE LA SEGURIDAD SOCIAL
 INTERVENCIÓN GENERAL DE LA SEGURIDAD SOCIAL

ACUMULADO JUNIO 2009

021 MUTUA NAVARRA		Area 2	
		G.P. 21	Programa 22
PROGRAMA: MEDICINA AMBULATORIA DE MUTUAS DE ACCIDENTES DE TRABAJO			
ACTIVIDADES			
GESTIÓN DE LA ASISTENCIA SANITARIA EN RÉGIMEN AMBULATORIO EN CENTROS PROPIOS DE LAS MUTUAS Y EN SUS CENTROS MANCOMUNADOS CONTROL DE LA ASISTENCIA SANITARIA PRESTADA CON MEDIOS AJENOS CREACIÓN, ADAPTACIÓN Y MEJORA DE CENTROS PROPIOS DE LAS MUTUAS Y DE SUS CENTROS MANCOMUNADOS			
OBJETIVOS			
CL	DENOMINACIÓN	Presupuesto 2009	
02	ATENDER UN PORCENTAJE DE PACIENTES CON MEDIOS PROPIOS DE	81,40	88,69
03	ATENDER UN NÚMERO DE PACIENTES DE	7.000	6.209
MEDIOS HUMANOS Y FINANCIEROS			
CL	MEDIOS	Presupuesto 2009	
10	NÚMERO DE PERSONAS	56	50
	EN MILES DE EUROS		
11	Gastos de personal	1.737,65	1.137,14
12	Otros gastos de funcionamiento	1.480,96	658,28
13	TOTAL COSTE DE LOS SERVICIOS	3.218,61	1.795,42
14	Transferencias	602,88	169,63
15	Inversiones	330,95	255,91
16	TOTAL OPERACIONES NO FINANCIERAS	4.152,44	2.220,96
18	TOTAL GASTOS DEL PROGRAMA	4.152,44	2.220,96
INDICADORES PARA EL SEGUIMIENTO DE OBJETIVOS			
CL	DENOMINACIÓN	Presupuesto 2009	
19	NÚMERO DE CONSULTAS NUEVAS CON MEDIOS PROPIOS	7.000	4.086
20	NÚMERO DE CONSULTAS SUCESIVAS CON MEDIOS PROPIOS	15.500	10.870
22	NÚMERO DE PACIENTES ATENDIDOS CON MEDIOS PROPIOS	7.000	6.209
23	NÚMERO DE PACIENTES ATENDIDOS CON MEDIOS AJENOS	1.600	792
28	POBLACIÓN LABORAL PROTEGIDA AL FINAL DEL PERÍODO POR I.T. POR CONTINGENCIAS PROFESIONALES	71.131	68.431



021 MUTUA NAVARRA

ÁREA 2 "ASISTENCIA SANITARIA"

OBJETIVOS DEL PROGRAMA 2122 "GESTIÓN AMBULATORIA"

02 ATENDER UN PORCENTAJE DE PACIENTES CON MEDIOS PROPIOS

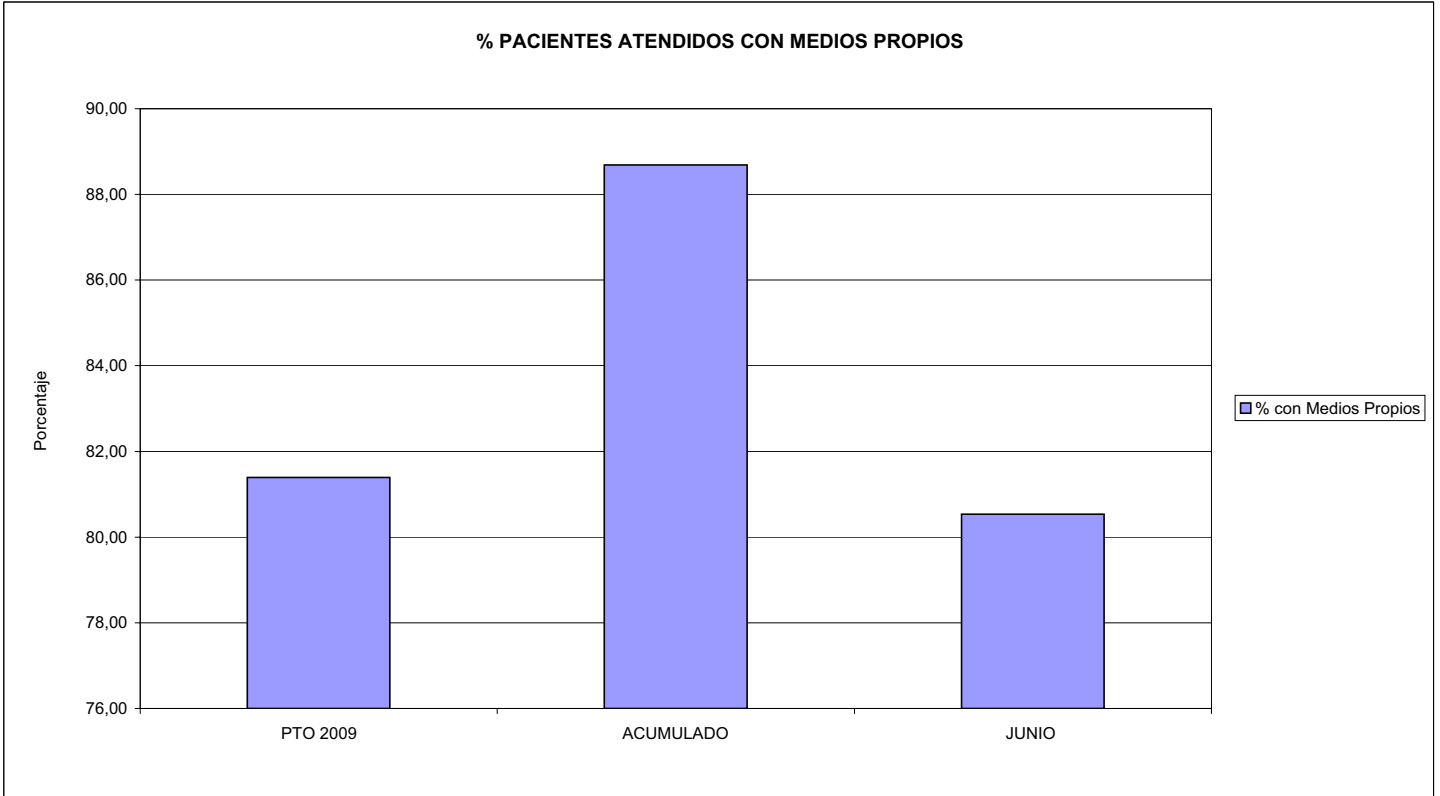

03 PACIENTES ATENDIDOS CON MEDIOS PROPIOS

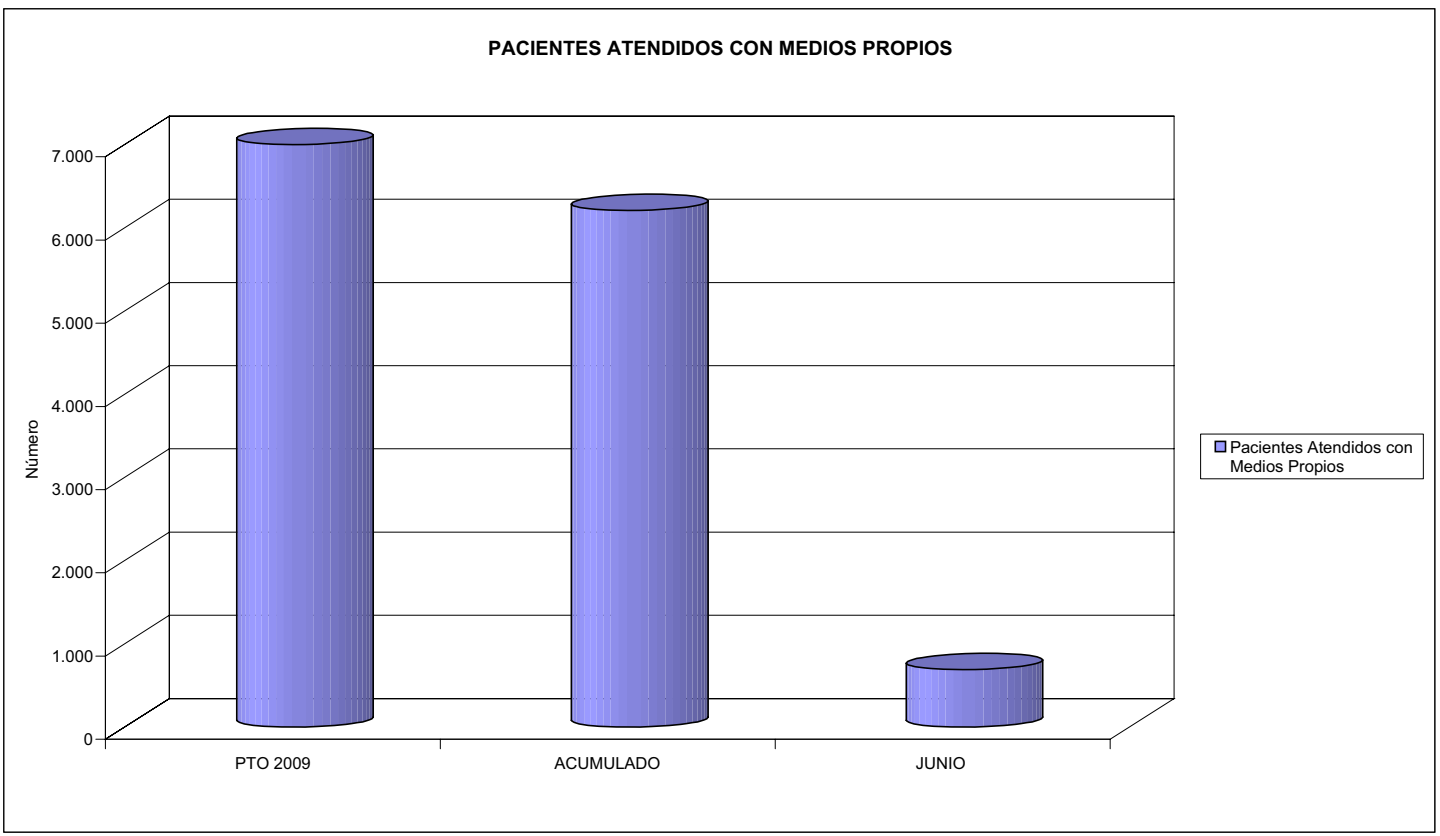



021 MUTUA NAVARRA		Area 2	
		G.P. 22	Programa 24
PROGRAMA: MEDICINA HOSPITALARIA DE MUTUAS DE ACCIDENTES DE TRABAJO		RESPONSABLE:	
ACTIVIDADES			
GESTIÓN DE LA ASISTENCIA SANITARIA EN RÉGIMEN HOSPITALARIO EN CENTROS PROPIOS DE LAS MUTUAS Y EN SUS CENTROS MANCOMUNADOS CONTROL DE LA ASISTENCIA SANITARIA PRESTADA CON MEDIOS AJENOS CREACIÓN, ADAPTACIÓN Y MEJORA DE CENTROS PROPIOS DE LAS MUTUAS Y DE SUS CENTROS MANCOMUNADOS			
OBJETIVOS			
CL	DENOMINACIÓN	Presupuesto 2009	
04	CONSEGUIR UN COSTE MEDIO EN EUROS POR ESTANCIA EN CENTROS AJENOS DE	1.656,19	2.704,00
MEDIOS HUMANOS Y FINANCIEROS			
CL	MEDIOS	Presupuesto 2009	
10	NÚMERO DE PERSONAS EN MILES DE EUROS	0	0
12	Otros gastos de funcionamiento	960,59	648,96
13	TOTAL COSTE DE LOS SERVICIOS	960,59	648,96
14	Transferencias	126,94	42,18
15	Inversiones	920,19	51,92
16	TOTAL OPERACIONES NO FINANCIERAS	2.007,72	743,06
18	TOTAL GASTOS DEL PROGRAMA	2.007,72	743,06
INDICADORES PARA EL SEGUIMIENTO DE OBJETIVOS			
CL	DENOMINACIÓN	Presupuesto 2009	
27	COSTE ASISTENCIA HOSPITALARIA CON MEDIOS AJENOS (EN MILES DE EUROS)	960,59	648,96
28	NÚMERO DE ACCIDENTADOS INGRESADOS EN CENTROS AJENOS	300	357
29	NÚMERO DE ESTANCIAS DE ACCIDENTADOS EN CENTROS AJENOS	580	240
30	DURACIÓN MEDIA EN DÍAS DE LOS PROCESOS DE INTERNAMIENTO EN CENTROS AJENOS	1,93	0,67



021 MUTUA NAVARRA

ÁREA 2 "ASISTENCIA SANITARIA"

OBJETIVOS DEL PROGRAMA 2224 "MEDICINA HOSPITALARIA"

04 CONSEGUIR UN COSTE MEDIO EN € POR ESTANCIA EN CENTROS AJENOS DE

COSTE MEDIO POR ESTANCIA

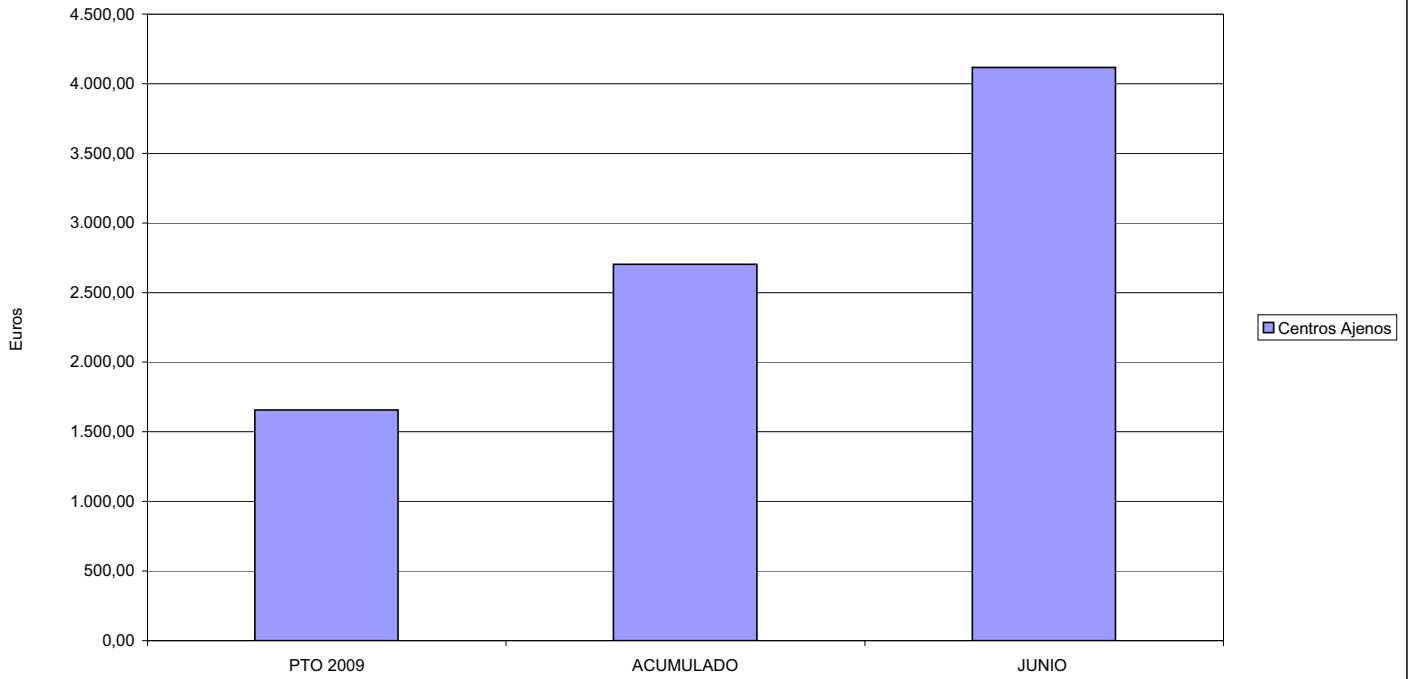



021 MUTUA NAVARRA		Area 3	
		G.P. 34	Programa 36
PROGRAMA: HIGIENE Y SEGURIDAD EN EL TRABAJO			
ACTIVIDADES			
ASESORAMIENTO SOBRE GESTIÓN DE RIESGOS INVESTIGACIÓN E INSPECCIÓN DE ACCIDENTES INFORMACIÓN Y DIVULGACIÓN ESTUDIOS DE PUESTOS Y CONDICIONES DE TRABAJO			
OBJETIVOS			
CL	DENOMINACIÓN	Presupuesto 2009	
02	REALIZAR ESTUDIOS SOBRE SINIESTRALIDAD EN EMPRESAS EN NÚMERO DE	210	115
03	VISITAS DE ASESORAMIENTO Y ORIENT. CENTROS DE TRABAJO EN MATERIA DE SEGURIDAD E HIG. EN Nº	400	19
04	REALIZAR CURSILLOS, JORNADAS, SEMINARIOS EN NÚMERO DE	70	0
05	MANTENER LA SINIESTRALIDAD SOBRE EL COLECTIVO PROTEGIDO EN UN %	4,03	0,00
07	REALIZAR CAMPAÑAS DE SENSIBILIZACIÓN Y EDUCACIÓN EN NÚMERO DE	0	1
08	REALIZAR ACTUACIONES DE ASESORAMIENTO EN NÚMERO DE	450	21
MEDIOS HUMANOS Y FINANCIEROS			
CL	MEDIOS	Presupuesto 2009	
10	NÚMERO DE PERSONAS	2	1
	EN MILES DE EUROS		
11	Gastos de personal	136,89	35,74
12	Otros gastos de funcionamiento	178,90	45,10
13	TOTAL COSTE DE LOS SERVICIOS	315,79	80,84
15	Inversiones	56,39	3,34
16	TOTAL OPERACIONES NO FINANCIERAS	372,18	84,18
18	TOTAL GASTOS DEL PROGRAMA	372,18	84,18
INDICADORES PARA EL SEGUIMIENTO DE OBJETIVOS			
CL	DENOMINACIÓN	Presupuesto 2009	
20	NÚMERO DE ACCIDENTES ACAECIDOS	2.900	195
21	NÚMERO DE ESTUDIOS DE SINIESTRALIDAD EN EMPRESAS REALIZADOS	210	115
22	NÚMERO DE VISITAS A CENTROS DE TRABAJO REALIZADAS	400	19
24	NÚMERO DE CURSILLOS, JORNADAS, SEMINARIOS EN MATERIA PREVENTIVA REALIZADOS	70	0
25	NÚMERO DE ASISTENTES A LOS CURSILLOS, JORNADAS Y SEMINARIOS	700	0
26	NÚMERO DE ACCIDENTADOS EN EL PERÍODO	2.900	195
27	POBLACIÓN LABORAL PROTEG. AL FINAL DEL PERÍODO POR I.M.S. POR CONTINGENCIAS PROFESIONALES	72.008	0
30	NÚMERO DE CAMPAÑAS DE SENSIBILIZACIÓN Y EDUCACIÓN PREVENTIVA REALIZADOS	0	1
31	NÚMERO DE PUBLICACIONES EN MATERIA PREVENTIVA REALIZADAS	25	0
32	NÚMERO DE ACTUACIONES DE ASESORAMIENTO EN MATERIA PREVENTIVA REALIZADAS	450	21



021 MUTUA NAVARRA

ÁREA 3 "SERVICIOS SOCIALES"

OBJETIVOS DEL PROGRAMA 3436 "HIGIENE Y SEGURIDAD EN EL TRABAJO"

05 MANTENER LA SINIESTRALIDAD SOBRE EL COLECTIVO PROTEGIDO EN UN %

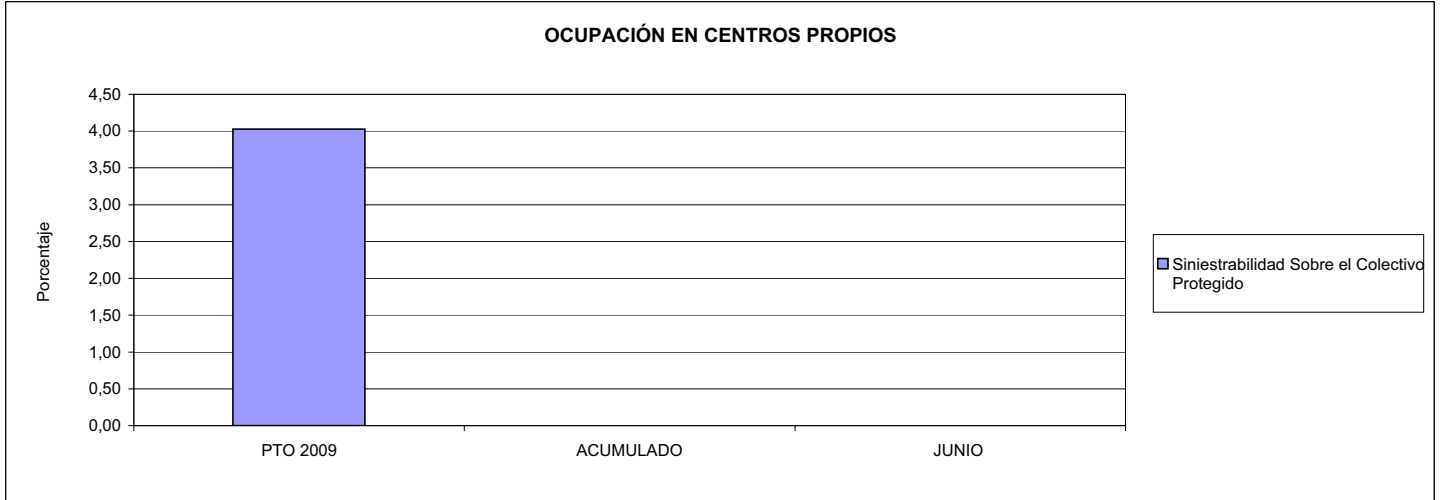

02 REALIZAR ESTUDIOS SOBRE SINIESTRALIDAD EN EMPRESAS EN NÚMERO DE

03 REALIZAR VISITAS DE ASESORAMIENTO Y ORIENTACIÓN A CENTROS DE TRABAJO EN MATERIA DE SEGURIDAD E HIGIENE EN NÚMERO DE

08 REALIZAR ACTUACIONES DE ASESORAMIENTO EN NÚMERO DE

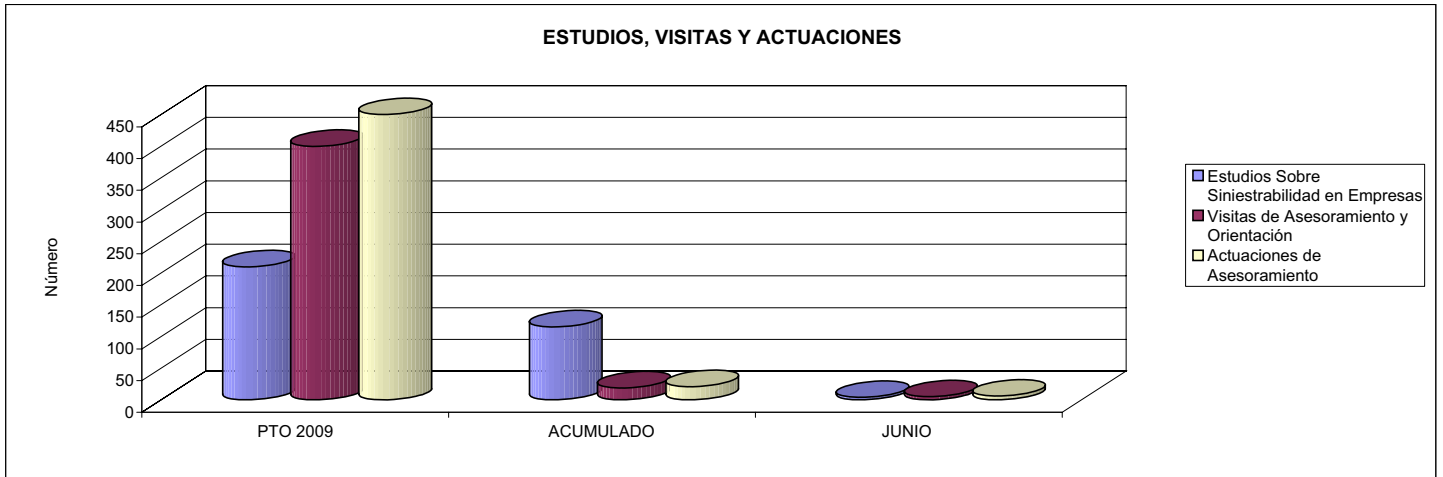

04 REALIZAR CURSILLOS, JORNADAS, SEMINARIOS EN NÚMERO DE

07 REALIZAR CAMPAÑAS DE SENSIBILIZACIÓN Y EDUCACIÓN EN NÚMERO DE

09 REALIZAR CAMPAÑAS DE DIVULGACIÓN EN NÚMERO DE

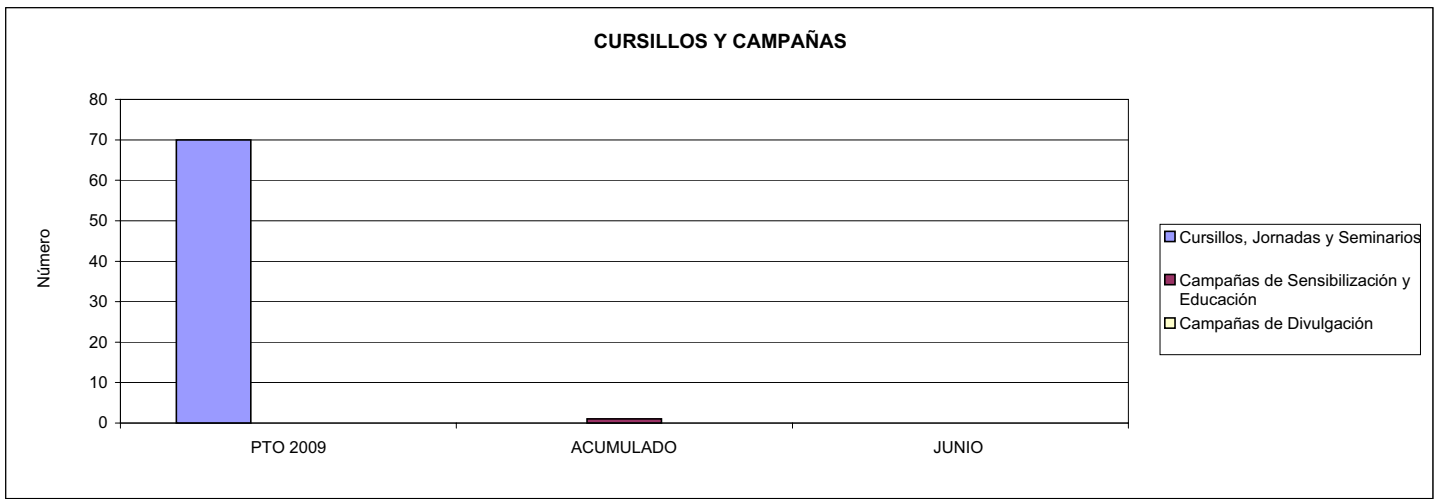



021 MUTUA NAVARRA		Area 4	
		G.P. 43	Programa 64
PROGRAMA: ADMINISTRACIÓN DEL PATRIMONIO			
ACTIVIDADES			
GESTIONAR Y CONTROLAR LA SITUACIÓN Y VARIACIÓN FINANCIERA Y PATRIMONIAL			
OBJETIVOS			
CL	DENOMINACIÓN	Presupuesto 2009	
02	OBTENER UN % DE RENTABILIDAD MEDIA DE LA CARTERA DEL	4,17	2,76
09	OBTENER UN % DE EXCEDENTE DE GESTIÓN SOBRE CUOTAS DEL	8,82	-25,81
MEDIOS HUMANOS Y FINANCIEROS			
CL	MEDIOS	Presupuesto 2009	
10	NÚMERO DE PERSONAS	0	0
	EN MILES DE EUROS		
14	Transferencias	3.500,00	0,00
16	TOTAL OPERACIONES NO FINANCIERAS	3.500,00	0,00
17	TOTAL OPERACIONES FINANCIERAS	4.399,00	0,00
18	TOTAL GASTOS DEL PROGRAMA	7.899,00	0,00
INDICADORES PARA EL SEGUIMIENTO DE OBJETIVOS			
CL	DENOMINACIÓN	Presupuesto 2009	
24	IMPORTE MEDIO DE LA CARTERA DE VALORES (EN MILES DE EUROS)	24.000,00	19.284,79
25	RENDIMIENTO NETO EN EL PERÍODO DE LA CARTERA DE VALORES (EN MILES DE EUROS)	1.000,00	531,54
40	EXCEDENTE DE GESTIÓN EN EL PERÍODO(EN MILES DE EUROS)	4.420,70	-3.235,49
41	RECAUDACIÓN POR CUOTAS EN EL PERÍODO(EN MILES DE EUROS)	50.108,22	12.537,15



021 MUTUA NAVARRA		Area 4	
		G.P. 45	Programa 91
PROGRAMA: DIRECCIÓN Y SERVICIOS GENERALES		RESPONSABLE:	
ACTIVIDADES			
DIRIGIR, COORDINAR Y APOYAR LAS ACTIVIDADES DE LA ENTIDAD INSPECCIONAR LOS CENTROS Y SERVICIOS PROPIOS Y CONCERTADOS GESTIONAR Y COORDINAR LA POLÍTICA DE PERSONAL, SUMINISTROS Y MANTENIMIENTO ELABORAR Y GESTIONAR LOS PRESUPUESTOS			
OBJETIVOS			
CL	DENOMINACIÓN	Presupuesto 2009	
01	CONSEGUIR QUE EL ABSENTISMO S/JORNADAS TOTALES NO EXCEDA EL %	2,95	4,04
08	CONSEGUIR QUE EL COSTE DE LOS SERVICIOS S/CUOTAS NO REBASE EL %	15,04	34,12
09	CONSEGUIR UN COSTE DE LOS SERVICIO POR TRABAJADOR PROTEGIDO, EN EUROS, DE	96,74	40,65
MEDIOS HUMANOS Y FINANCIEROS			
CL	MEDIOS	Presupuesto 2009	
10	NÚMERO DE PERSONAS	50	37
	EN MILES DE EUROS		
11	Gastos de personal	1.487,73	781,61
12	Otros gastos de funcionamiento	783,95	403,93
13	TOTAL COSTE DE LOS SERVICIOS	2.271,68	1.185,54
14	Transferencias	57,89	1,87
15	Inversiones	165,97	144,04
16	TOTAL OPERACIONES NO FINANCIERAS	2.495,54	1.331,45
17	TOTAL OPERACIONES FINANCIERAS	0,00	9,92
18	TOTAL GASTOS DEL PROGRAMA	2.495,54	1.341,37
INDICADORES PARA EL SEGUIMIENTO DE OBJETIVOS			
CL	DENOMINACIÓN	Presupuesto 2009	
25	NÚMERO DE JORNADAS LABORALES DE TODO EL PERSONAL DE LA ENTIDAD	33.860	12.926
26	NÚMERO DE JORNADAS LABORALES PERDIDAS DE TODO EL PERSONAL DE LA ENTIDAD	1.000	522
40	IMPORTE TOTAL DEL COSTE DE LOS SERVICIOS DE LA ENTIDAD (EN MILES DE EUROS)	7.535,30	4.277,39
41	RECAUDACIÓN POR CUOTAS (EN MILES DE EUROS)	50.108,22	12.537,15
42	POBLACIÓN LABORAL PROTEGIDA AL FINAL DEL PERÍODO	77.893	105.218



021 MUTUA NAVARRA

ÁREA 4 "TESORERÍA, INFORMÁTICA Y OTROS SERVICIOS FUNCIONALES"

OBJETIVOS DEL PROGRAMA 4364 "ADMINISTRACIÓN DEL PATRIMONIO"

02 OBTENER UN % DE RENTABILIDAD MEDIA DE LA CARTERA

09 OBTENER UN % DE EXCEDENTE DE GESTIÓN SOBRE CUOTAS DEL

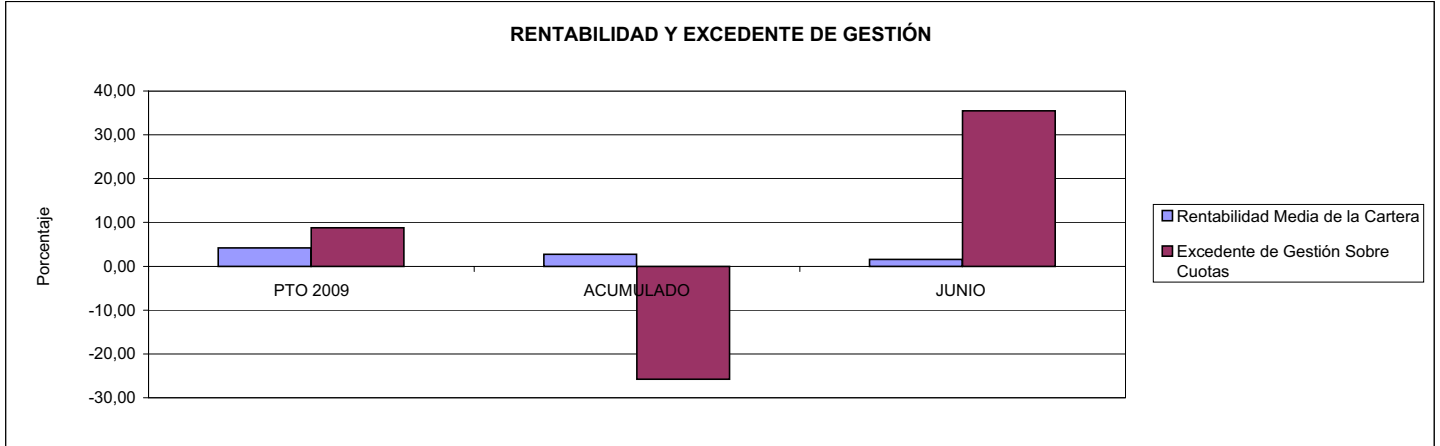

021 MUTUA NAVARRA

ÁREA 4 "TESORERÍA, INFORMÁTICA Y OTROS SERVICIOS FUNCIONALES"

OBJETIVOS DEL PROGRAMA 4591 "DIRECCIÓN Y SERVICIOS GENERALES"

01 CONSEGUIR QUE EL ABSENTISMO S/JORNADAS DE TRABAJO NO EXCEDA EL %

08 CONSEGUIR QUE EL COSTE DEL SERVICIO S/CUOTAS NO REBASE EL %

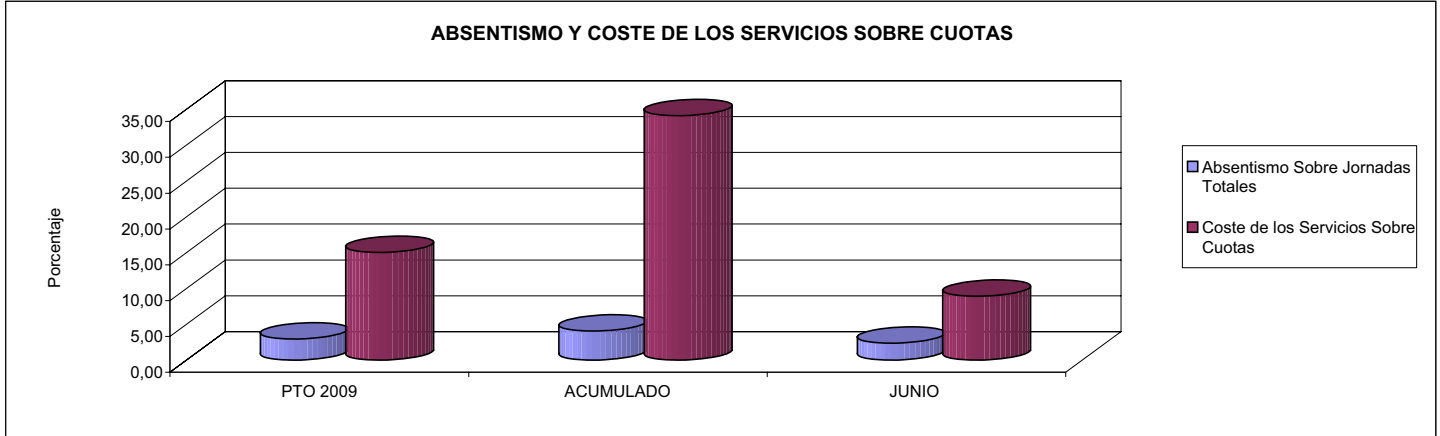

09 CONSEGUIR UN COSTE DE LOS SERVICIOS POR TRABAJADOR PROTEGIDO, EN EUROS, DE

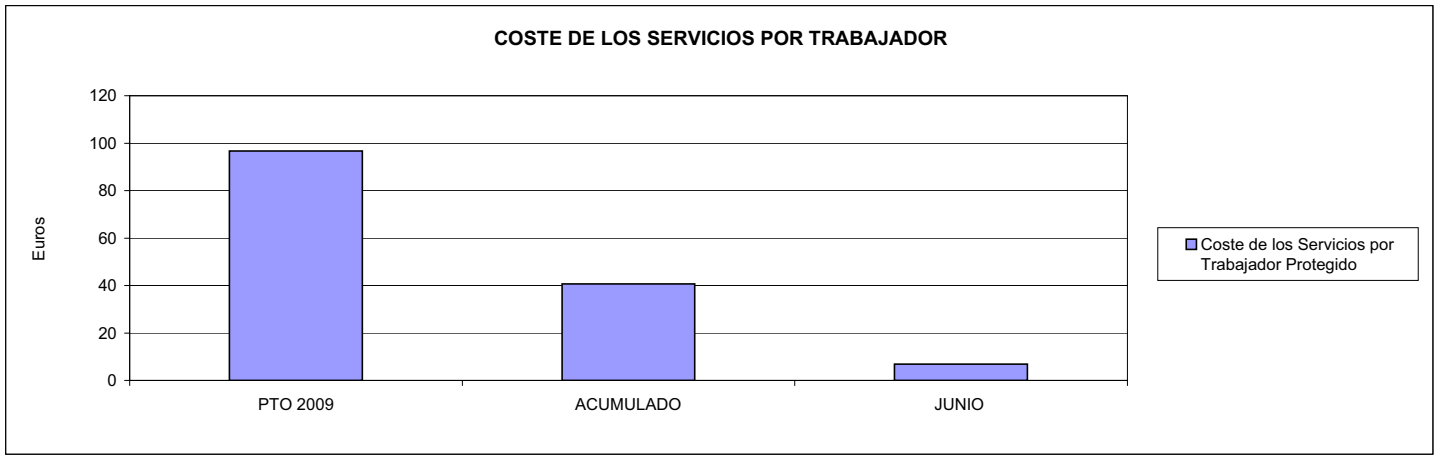





039 MUTUA INTERCOMARCAL		Area 1	
		G.P. 11	Programa 02
PROGRAMA: INCAPACIDAD TEMPORAL Y OTRAS PRESTACIONES		RESPONSABLE:	
ACTIVIDADES			
RECONOCIMIENTO DE PRESTACIONES DE PAGO DIRECTO POR INCAPACIDAD TEMPORAL VIGILANCIA DE LOS RECONOCIMIENTOS EFECTUADOS EN RÉGIMEN DE PAGO DELEGADO VIGILANCIA DEL AGOTAMIENTO DE LOS PLAZOS DE ESTAS PRESTACIONES SEGUIMIENTO DE LA INCAPACIDAD TEMPORAL POR RÉGIMENES Y TIPOS DE PAGO (DIRECTO Y DELEGADO)			
OBJETIVOS			
CL	DENOMINACIÓN	Presupuesto 2009	
01	CONSEGUIR UNA DURACIÓN MEDIAS MÁXIMA, EN DÍAS, DE CADA PROCESO DE	34,63	41,61
02	NO SUPERAR UN PORCENTAJE DE PROCESOS DE IT RESPECTO A LOS AFILIADOS DEL	1,29	1,63
03	CONSEGUIR UN GASTO DIRECTO MÁXIMO POR AFILIADO DE EUROS	143,39	61,08
04	CONSEGUIR UN NÚM. MEDIO MÁXIMO DE DÍAS INDEMNIZADOS POR CADA PROCESO INDEMNIZADO DE	47,49	60,78
05	CONSEGUIR UN GASTO MÁXIMO POR DÍA INDEMNIZADO DE EUROS	34,78	22,62
06	REALIZAR GASTO DIRECTO MÁXIMO POR PROCESO INDEMNIZADO CON ALTA EN EL PERÍODO DE EUROS	1.651,73	1.374,92
07	REALIZAR UN GASTO TOTAL MÁXIMO POR AFILIADO DE EUROS	147,96	94,34
08	CONSEGUIR UN GASTO TOTAL MÁXIMO POR DÍA INDEMNIZADO DE EUROS	35,89	34,94
09	REALIZAR UN GASTO TOTAL MÁXIMO POR PROCESO INDEMNIZADO DE EUROS	1.704,45	2.123,57
MEDIOS HUMANOS Y FINANCIEROS			
CL	MEDIOS	Presupuesto 2009	
10	NÚMERO DE PERSONAS	33	28
11	EN MILES DE EUROS		
11	Gastos de personal	895,60	438,56
12	Otros gastos de funcionamiento	942,14	430,71
13	TOTAL COSTE DE LOS SERVICIOS	1.837,74	869,27
14	Transferencias	63.991,50	21.804,08
15	Inversiones	77,16	5,62
16	TOTAL OPERACIONES NO FINANCIERAS	65.906,40	22.678,97
18	TOTAL GASTOS DEL PROGRAMA	65.906,40	22.678,97
INDICADORES PARA EL SEGUIMIENTO DE OBJETIVOS			
CL	DENOMINACIÓN	Presupuesto 2009	
19	NUM. DE PROCESOS CUYA ALTA SE HAYA PRODUCIDO EN EL PERÍODO	64.866	28.921
20	Nº DÍAS DE BAJA, RELATIVOS A PROCESOS CUYA ALTA MÉDICA SE HAYA PRODUCIDO EN EL PERÍODO	2.246.405	1.203.438
21	Nº PROCESOS EN LOS QUE EL ÚLTIMO DÍA DEL PERÍODO EL PACIENTE SE ENCUENTRA EN SIT. DE BAJA	5.798	5.516
22	POBLACIÓN MEDIA PROTEGIDA EL ÚLTIMO DÍA DEL PERÍODO	451.018	339.167
23	POBLACIÓN MEDIA PROTEGIDA EN EL PERÍODO	438.302	332.632
24	GASTO DIREC. EN PERÍODO EN CONCEPTO DE INCAP. TEMP.MILES € EXCLUIDAS EMP. COLABORADORAS	62.846,81	20.317,75
25	NÚMERO DE PROCESOS INICIADOS EN EL PERÍODO	65.957	29.067
60	NUM. DE PROCESOS INDEMNIZADOS CUYA ALTA SE HAYA PRODUCIDO EN EL PERÍODO	36.399	15.177
61	Nº DÍAS INDEM. EN EL PERÍODO O ANTERIORES, DE PROC. INDEM. ALTA SE HAYA PROD. EN EL PERÍODO	1.728.465	922.446
62	NUM. DE PROCESOS INDEMNIZADOS INICIADOS EN EL PERÍODO	37.223	14.972
63	NUM. DE DÍAS INDEMNIZADOS EN EL PERÍODO	1.806.823	898.160
64	NUM. DE PROCESOS INDEMNIZADOS INICIADOS POR CADA 1000 AFILIADOS	85	45
65	NUM. DE DÍAS INDEMNIZADOS POR CADA AFILIADO	4,12	2,70
66	GASTOS ASOCIADOS GENERADOS EN PERÍODO. (SANITARIOS, DE ADMON Y OTROS GENERALES, MILES €)	2.006,07	11.063,18



039 MUTUA INTERCOMARCAL

ÁREA 1 "PRESTACIONES ECONÓMICAS"

OBJETIVOS DEL PROGRAMA 1102 "INCAPACIDAD TEMPORAL Y OTRAS PRESTACIONES"

01 DURACIÓN MEDIA MÁXIMA DE CADA PROCESO

04 NÚMERO MEDIO MÁXIMO DE DÍAS INDEMNIZADOS POR CADA PROCESO INDEMNIZADO

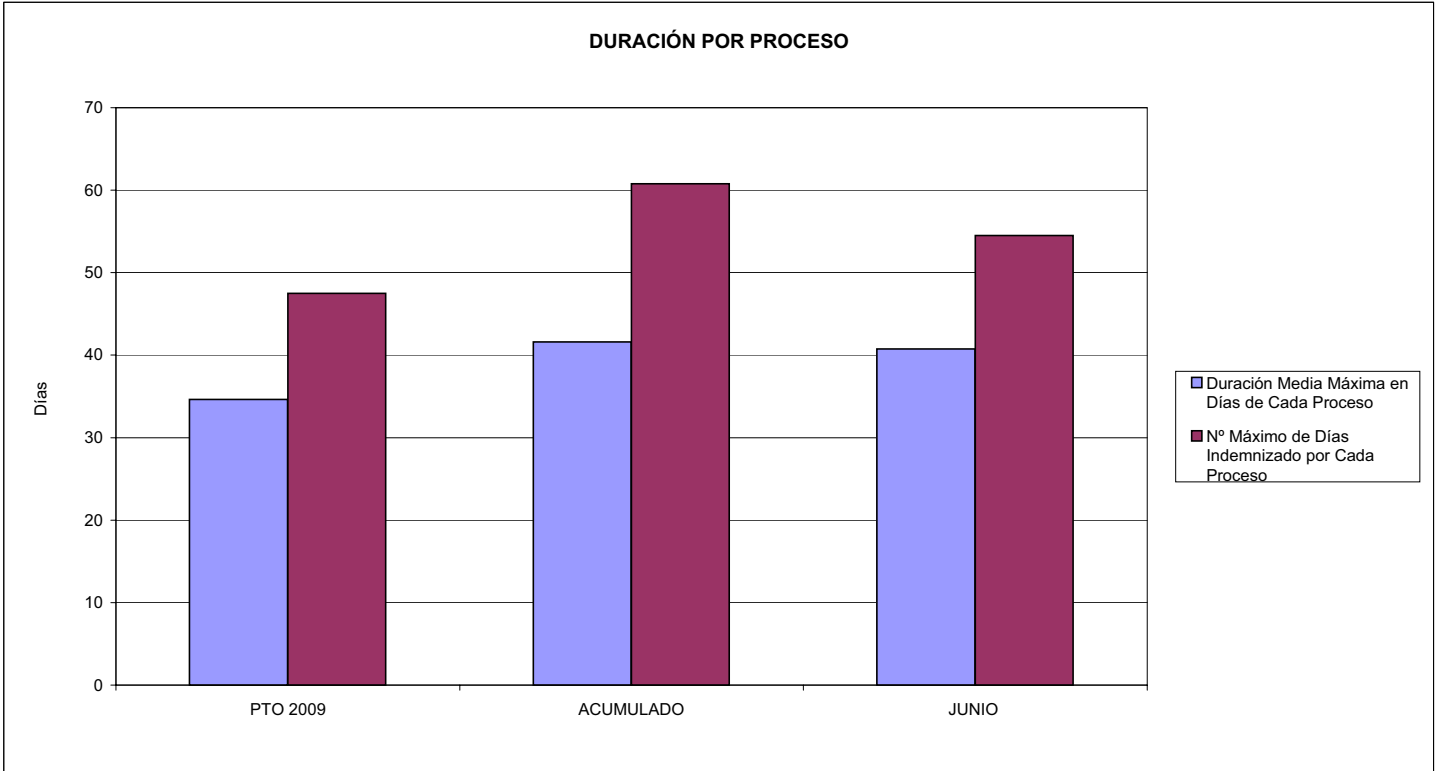

02 NO SUPERAR UN PORCENTAJE DE PROCESOS DE IT RESPECTO A LOS AFILIADOS DEL

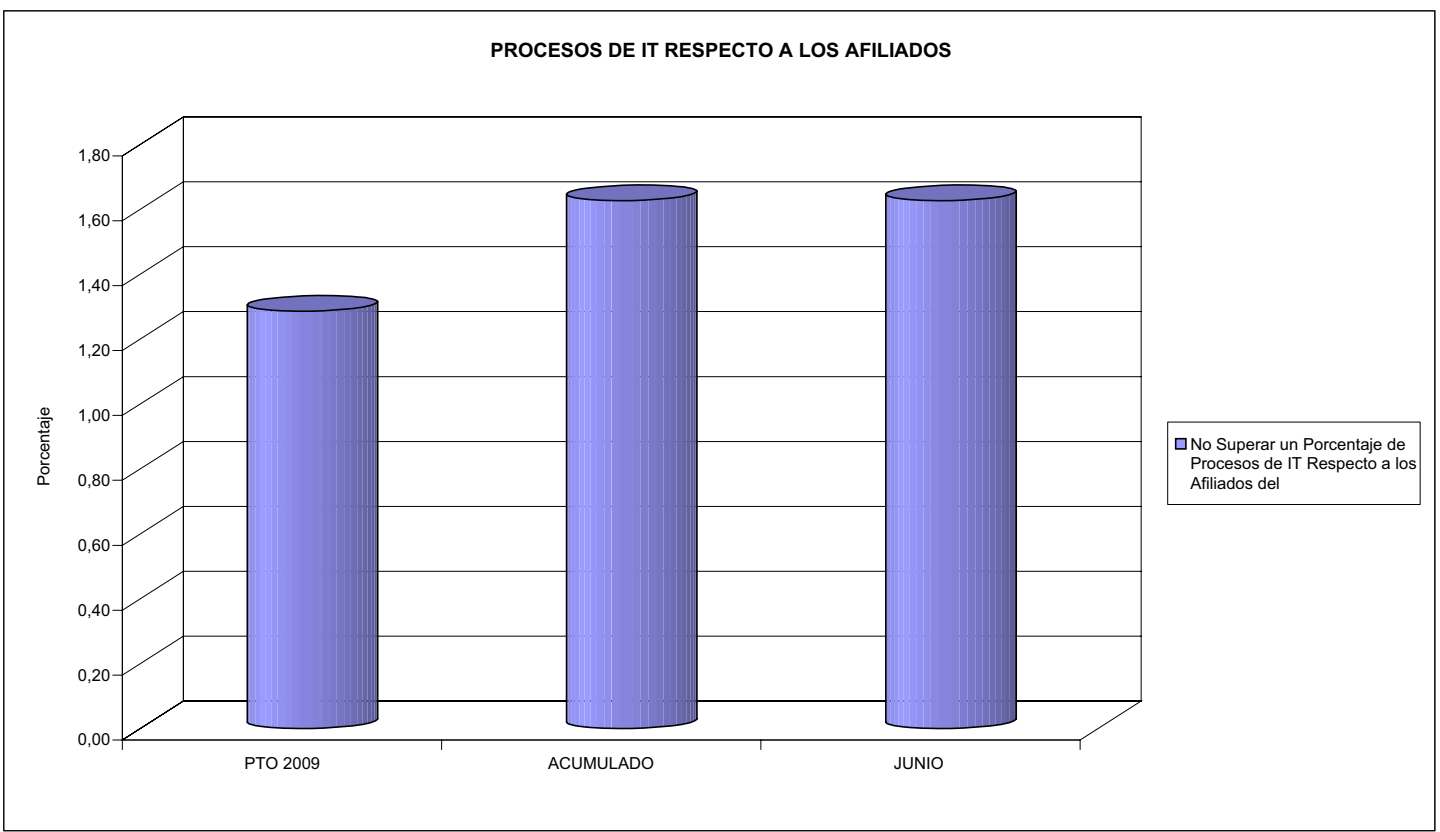



039 MUTUA INTERCOMARCAL

ÁREA 1 "PRESTACIONES ECONÓMICAS"

OBJETIVOS DEL PROGRAMA 1102 "INCAPACIDAD TEMPORAL Y OTRAS PRESTACIONES"

- 03 GASTO DIRECTO MÁXIMO POR AFILIADO
- 05 GASTO MÁXIMO POR DÍA INDEMNIZADO
- 07 GASTO TOTAL MÁXIMO POR AFILIADO
- 08 GASTO TOTAL MÁXIMO POR DÍA INDEMNIZADO

GASTO POR AFILIADO Y DÍA

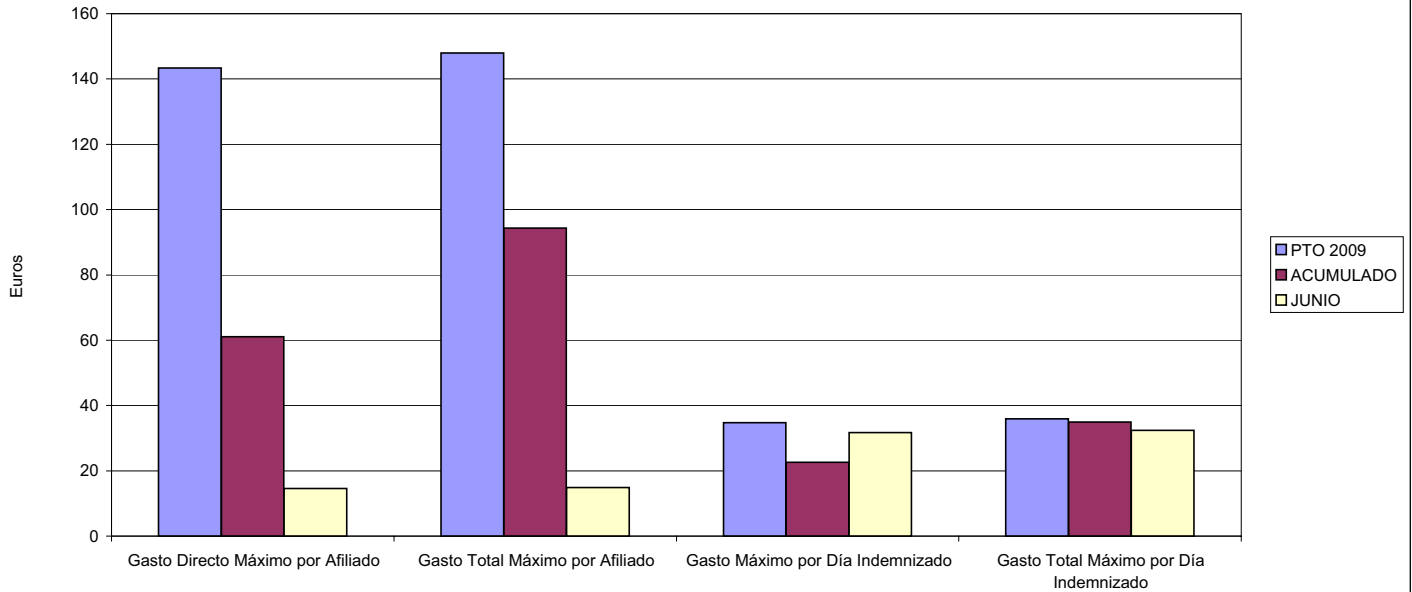

- 06 GASTO DIRECTO MÁXIMO POR PROCESO INDEMNIZADO CON ALTA EN EL PERÍODO
- 09 GASTO TOTAL MÁXIMO POR PROCESO INDEMNIZADO

COSTO MÁXIMO POR PROCESO

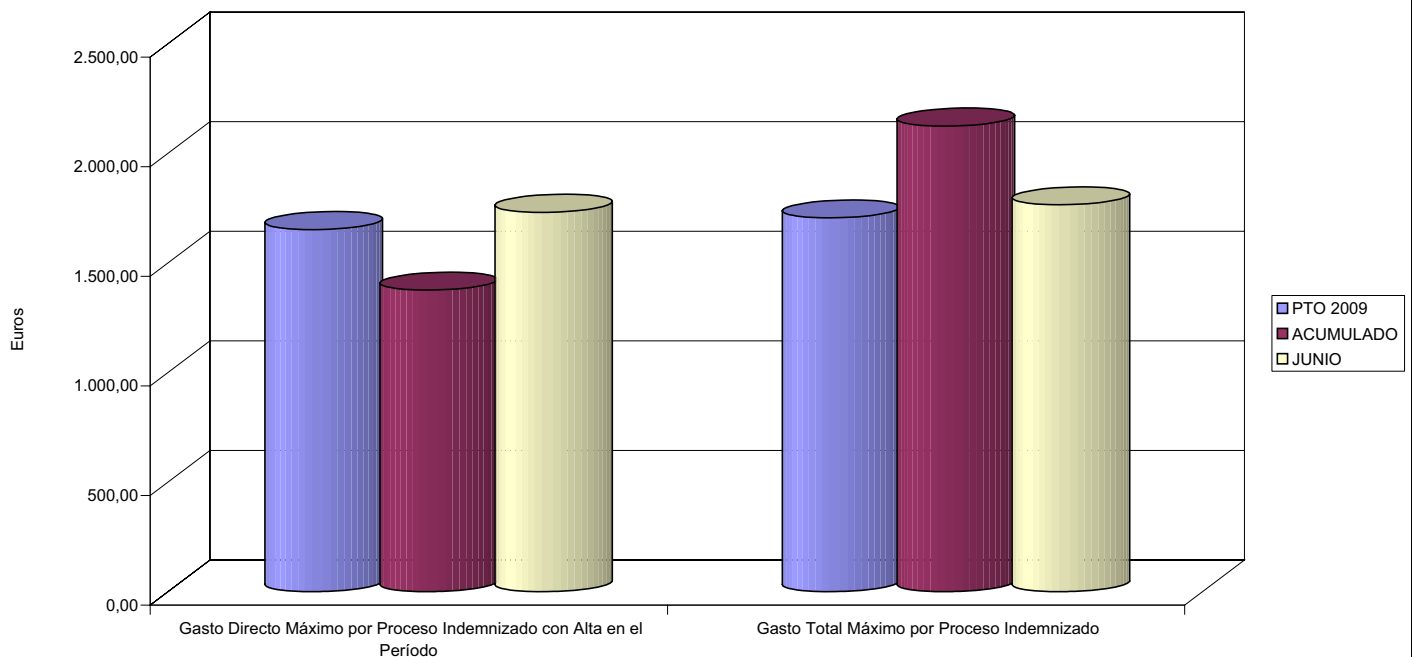



039 MUTUA INTERCOMARCAL		Area 1	
		G.P. 11	Programa 05
PROGRAMA: CAPITALES RENTA Y OTRAS COMPENSACIONES FINANCIERAS DE ACCIDENTES DE TRABAJO		RESPONSABLE:	
ACTIVIDADES			
RECONOCIMIENTO DE LOS DERECHOS A PRESTACIONES VITALICIAS Y TEMPORALES A BENEFICIARIOS DE INVALIDEZ MUERTE Y SUPERVIVENCIA DE ACCIDENTES DE TRABAJO CONTROL DE CÁLCULO DE LOS CAPITALES COSTE DE RENTA DE ACCIDENTES DE TRABAJO TRAMITACIÓN DE LOS EXPEDIENTES ANTE LOS ORGANISMOS CORRESPONDIENTES			
OBJETIVOS			
CL	DENOMINACIÓN	Presupuesto 2009	
01	ATENDER UN NÚMERO DE SINIESTROS DE INVALIDEZ GENERADORES DE CAPITALES RENTA	208	66
02	ATENDER UN NÚMERO DE SINIESTROS POR MUERTE, GENERADORES DE CAPITALES RENTA	52	13
MEDIOS HUMANOS Y FINANCIEROS			
CL	MEDIOS	Presupuesto 2009	
10	NÚMERO DE PERSONAS	12	11
	EN MILES DE EUROS		
11	Gastos de personal	613,46	299,82
12	Otros gastos de funcionamiento	402,37	164,19
13	TOTAL COSTE DE LOS SERVICIOS	1.015,83	464,01
14	Transferencias	70.899,65	17.238,30
16	TOTAL OPERACIONES NO FINANCIERAS	71.915,48	17.702,31
18	TOTAL GASTOS DEL PROGRAMA	71.915,48	17.702,31
INDICADORES PARA EL SEGUIMIENTO DE OBJETIVOS			
CL	DENOMINACIÓN	Presupuesto 2009	
19	IMPORTE DE LOS CAPITALES RENTA POR INVALIDEZ (EN MILES DE EUROS)	27.858,50	9.153,50
20	NÚMERO DE SINIESTROS GENERADOS DE CAPITALES RENTA POR INVALIDEZ	208	66
21	IMPORTE MEDIO DE LOS CAPITALES RENTA POR INVALIDEZ (EN EUROS)	133.935,10	138.689,39
22	IMPORTE DE LOS CAPITALES RENTA POR MUERTE (EN MILES DE EUROS)	6.076,54	1.361,16
23	NÚMERO DE SINIESTROS DEVENGADOS DE CAPITALES RENTA POR MUERTE	52	13
24	IMPORTE MEDIO DE LOS CAPITALES RENTA POR MUERTE (EN EUROS)	116.856,54	104.704,62
25	POBLACIÓN LABORAL PROTEGIDA POR I.M.S. AL FINAL DEL PERÍODO	242.224	170.452



039 MUTUA INTERCOMARCAL

ÁREA 1 "PRESTACIONES ECONÓMICAS"

OBJETIVOS DEL PROGRAMA 1105 "CAPITALES RENTA Y OTRAS COMPENSACIONES FINANCIERAS DE ACCIDENTES DE TRABAJO"

01 NÚMERO DE SINIESTROS DE INVALIDEZ GENERADORES DE CAPITALES RENTA

02 NÚMERO DE SINIESTROS POR MUERTE GENERADORES DE ACCIDENTES DE TRABAJO

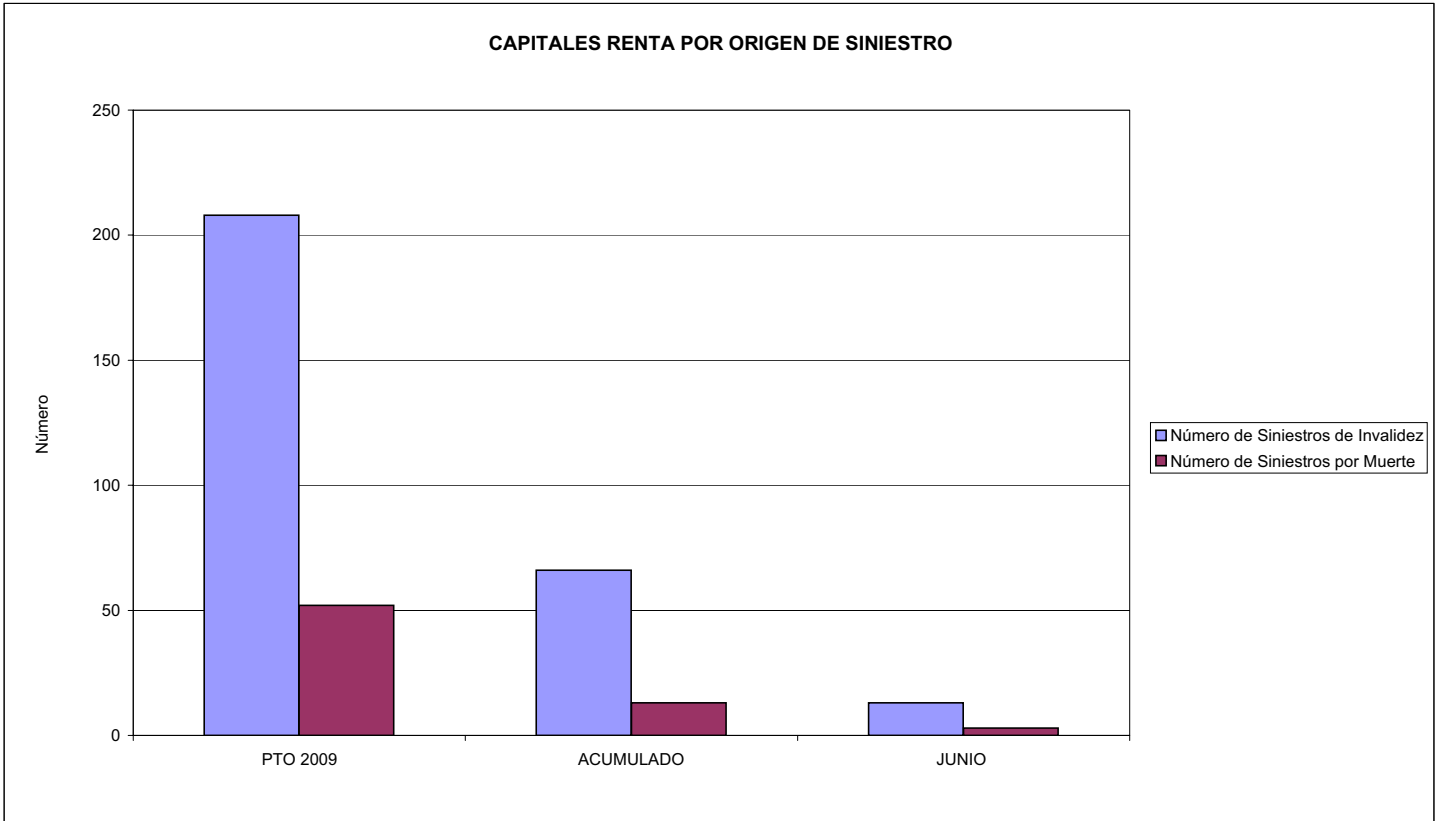



039 MUTUA INTERCOMARCAL		Area 2	
		G.P. 21	Programa 22
PROGRAMA: MEDICINA AMBULATORIA DE MUTUAS DE ACCIDENTES DE TRABAJO			
ACTIVIDADES			
GESTIÓN DE LA ASISTENCIA SANITARIA EN RÉGIMEN AMBULATORIO EN CENTROS PROPIOS DE LAS MUTUAS Y EN SUS CENTROS MANCOMUNADOS CONTROL DE LA ASISTENCIA SANITARIA PRESTADA CON MEDIOS AJENOS CREACIÓN, ADAPTACIÓN Y MEJORA DE CENTROS PROPIOS DE LAS MUTUAS Y DE SUS CENTROS MANCOMUNADOS			
OBJETIVOS			
CL	DENOMINACIÓN	Presupuesto 2009	
02	ATENDER UN PORCENTAJE DE PACIENTES CON MEDIOS PROPIOS DE	42,00	40,74
03	ATENDER UN NÚMERO DE PACIENTES DE	17.590	5.721
MEDIOS HUMANOS Y FINANCIEROS			
CL	MEDIOS	Presupuesto 2009	
10	NÚMERO DE PERSONAS	200	178
	EN MILES DE EUROS		
11	Gastos de personal	7.524,06	3.331,18
12	Otros gastos de funcionamiento	15.004,71	8.512,41
13	TOTAL COSTE DE LOS SERVICIOS	22.528,77	11.843,59
14	Transferencias	1.504,71	458,43
15	Inversiones	234,86	2,74
16	TOTAL OPERACIONES NO FINANCIERAS	24.268,34	12.304,76
18	TOTAL GASTOS DEL PROGRAMA	24.268,34	12.304,76
INDICADORES PARA EL SEGUIMIENTO DE OBJETIVOS			
CL	DENOMINACIÓN	Presupuesto 2009	
19	NÚMERO DE CONSULTAS NUEVAS CON MEDIOS PROPIOS	17.590	5.721
20	NÚMERO DE CONSULTAS SUCESIVAS CON MEDIOS PROPIOS	46.750	15.115
22	NÚMERO DE PACIENTES ATENDIDOS CON MEDIOS PROPIOS	17.590	5.721
23	NÚMERO DE PACIENTES ATENDIDOS CON MEDIOS AJENOS	24.292	8.321
28	POBLACIÓN LABORAL PROTEGIDA AL FINAL DEL PERÍODO POR I.T. POR CONTINGENCIAS PROFESIONALES	242.224	170.452



039 MUTUA INTERCOMARCAL

ÁREA 2 "ASISTENCIA SANITARIA"

OBJETIVOS DEL PROGRAMA 2122 "GESTIÓN AMBULATORIA"

02 ATENDER UN PORCENTAJE DE PACIENTES CON MEDIOS PROPIOS

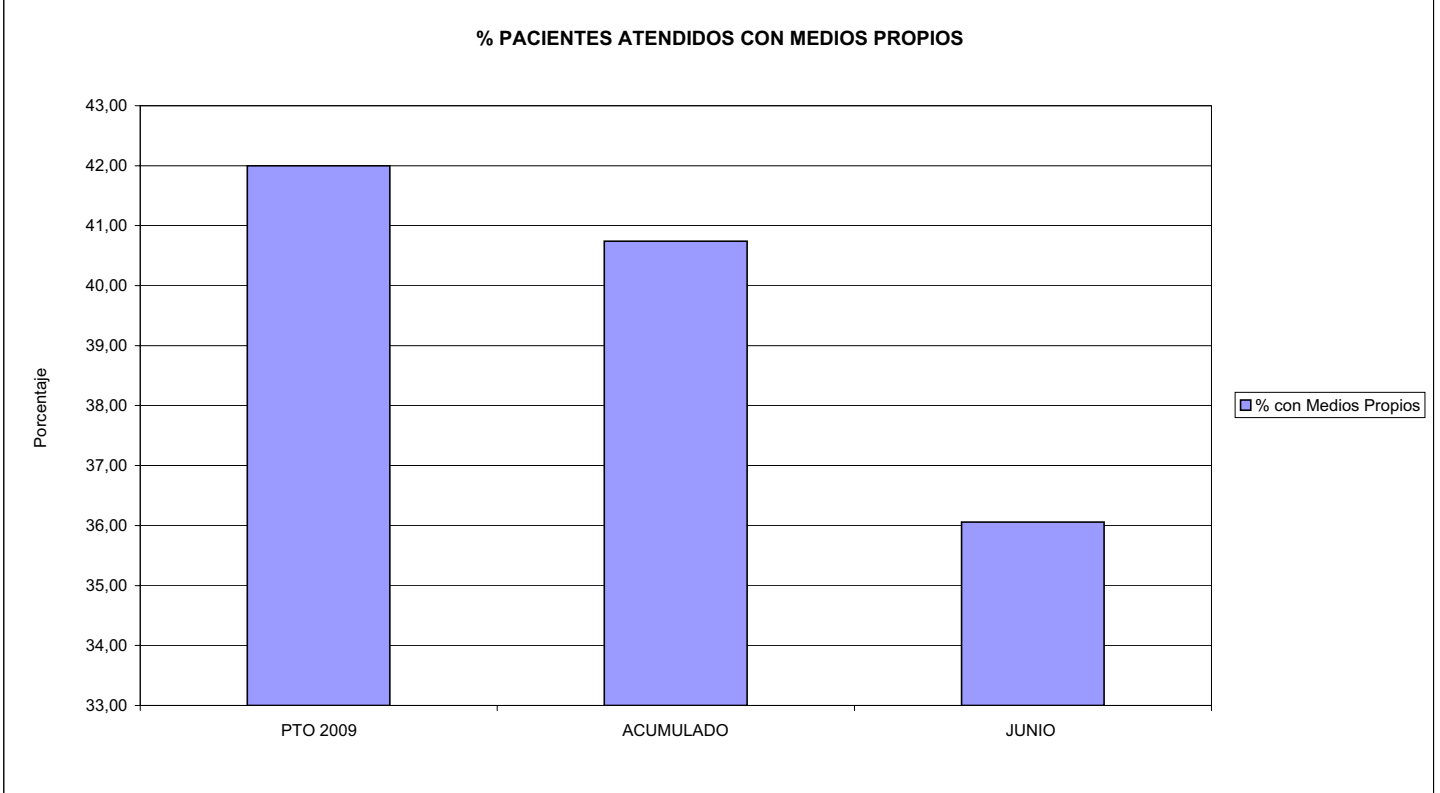

03 PACIENTES ATENDIDOS CON MEDIOS PROPIOS

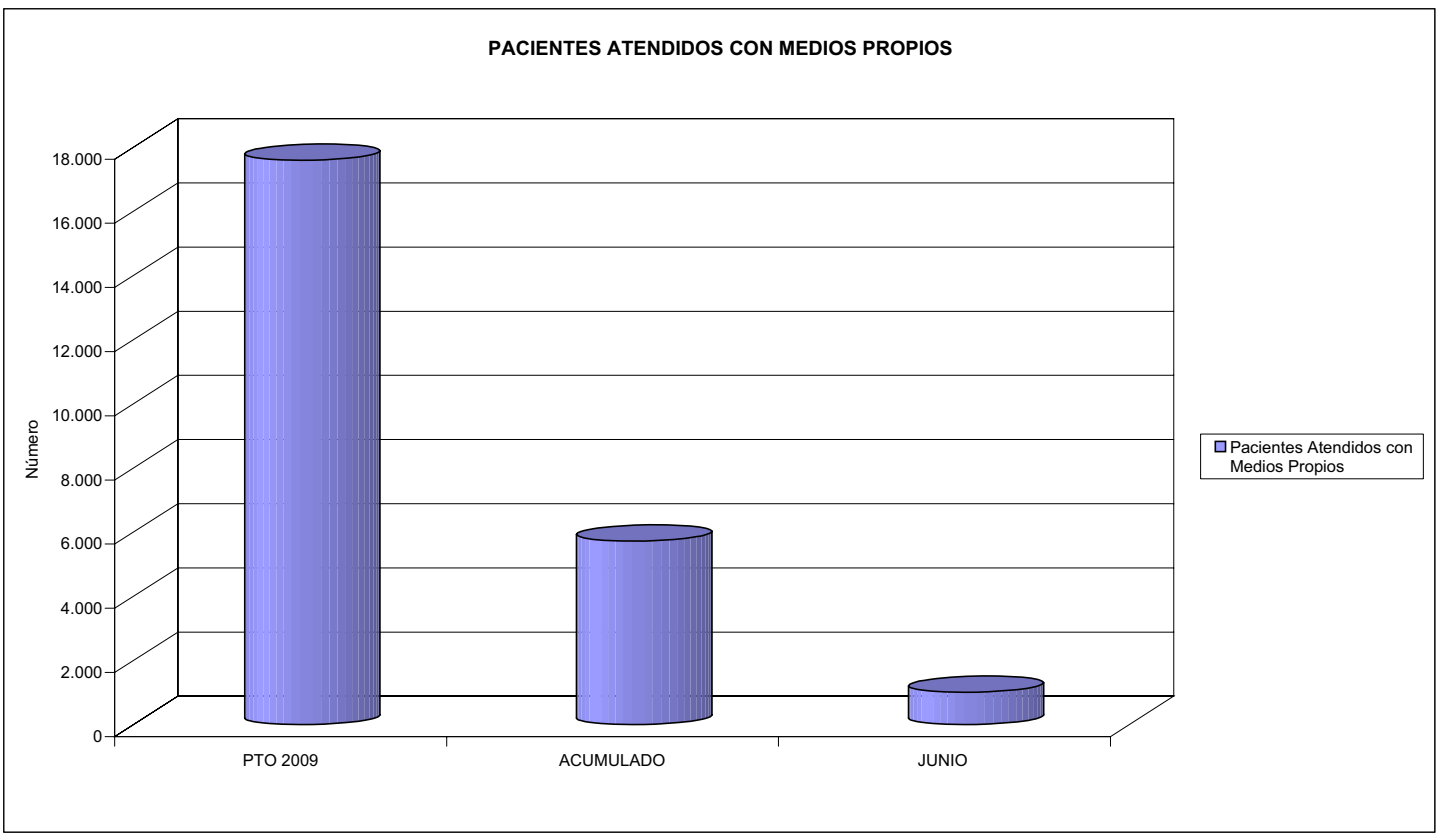



039 MUTUA INTERCOMARCAL		Area 2	
		G.P. 22	Programa 24
PROGRAMA: MEDICINA HOSPITALARIA DE MUTUAS DE ACCIDENTES DE TRABAJO		RESPONSABLE:	
ACTIVIDADES			
GESTIÓN DE LA ASISTENCIA SANITARIA EN RÉGIMEN HOSPITALARIO EN CENTROS PROPIOS DE LAS MUTUAS Y EN SUS CENTROS MANCOMUNADOS CONTROL DE LA ASISTENCIA SANITARIA PRESTADA CON MEDIOS AJENOS CREACIÓN, ADAPTACIÓN Y MEJORA DE CENTROS PROPIOS DE LAS MUTUAS Y DE SUS CENTROS MANCOMUNADOS			
OBJETIVOS			
CL	DENOMINACIÓN	Presupuesto 2009	
04	CONSEGUIR UN COSTE MEDIO EN EUROS POR ESTANCIA EN CENTROS AJENOS DE	734,83	875,57
MEDIOS HUMANOS Y FINANCIEROS			
CL	MEDIOS	Presupuesto 2009	
10	NÚMERO DE PERSONAS EN MILES DE EUROS	0	0
12	Otros gastos de funcionamiento	4.451,62	3.033,83
13	TOTAL COSTE DE LOS SERVICIOS	4.451,62	3.033,83
14	Transferencias	339,57	174,58
16	TOTAL OPERACIONES NO FINANCIERAS	4.791,19	3.208,41
18	TOTAL GASTOS DEL PROGRAMA	4.791,19	3.208,41
INDICADORES PARA EL SEGUIMIENTO DE OBJETIVOS			
CL	DENOMINACIÓN	Presupuesto 2009	
27	COSTE ASISTENCIA HOSPITALARIA CON MEDIOS AJENOS (EN MILES DE EUROS)	4.451,62	3.033,84
28	NÚMERO DE ACCIDENTADOS INGRESADOS EN CENTROS AJENOS	1.235	805
29	NÚMERO DE ESTANCIAS DE ACCIDENTADOS EN CENTROS AJENOS	6.058	3.465
30	DURACIÓN MEDIA EN DÍAS DE LOS PROCESOS DE INTERNAMIENTO EN CENTROS AJENOS	4,91	4,30



039 MUTUA INTERCOMARCAL

ÁREA 2 "ASISTENCIA SANITARIA"

OBJETIVOS DEL PROGRAMA 2224 "MEDICINA HOSPITALARIA"

04 CONSEGUIR UN COSTE MEDIO EN € POR ESTANCIA EN CENTROS AJENOS DE





039 MUTUA INTERCOMARCAL		Area 3	
		G.P.	Programa
		34	36
PROGRAMA: HIGIENE Y SEGURIDAD EN EL TRABAJO			
ACTIVIDADES			
ASESORAMIENTO SOBRE GESTIÓN DE RIESGOS INVESTIGACIÓN E INSPECCIÓN DE ACCIDENTES INFORMACIÓN Y DIVULGACIÓN ESTUDIOS DE PUESTOS Y CONDICIONES DE TRABAJO			
OBJETIVOS			
CL	DENOMINACIÓN	Presupuesto 2009	
01	REALIZAR INVESTIGACIONES EN ACCIDENTES EN UN % DEL	0,08	0,09
02	REALIZAR ESTUDIOS SOBRE SINIESTRALIDAD EN EMPRESAS EN NÚMERO DE	1.700	832
03	VISITAS DE ASESORAMIENTO Y ORIENT. CENTROS DE TRABAJO EN MATERIA DE SEGURIDAD E HIG. EN Nº	530	385
04	REALIZAR CURSILLOS, JORNADAS, SEMINARIOS EN NÚMERO DE	40	10
05	MANTENER LA SINIESTRALIDAD SOBRE EL COLECTIVO PROTEGIDO EN UN %	7,80	3,73
07	REALIZAR CAMPAÑAS DE SENSIBILIZACIÓN Y EDUCACIÓN EN NÚMERO DE	180	0
08	REALIZAR ACTUACIONES DE ASESORAMIENTO EN NÚMERO DE	550	321
09	REALIZAR CAMPAÑAS DE DIVULGACIÓN EN NÚMERO DE	4	0
MEDIOS HUMANOS Y FINANCIEROS			
CL	MEDIOS	Presupuesto 2009	
10	NÚMERO DE PERSONAS	11	5
	EN MILES DE EUROS		
11	Gastos de personal	408,56	93,65
12	Otros gastos de funcionamiento	474,07	205,28
13	TOTAL COSTE DE LOS SERVICIOS	882,63	298,93
15	Inversiones	18,66	0,07
16	TOTAL OPERACIONES NO FINANCIERAS	901,29	299,00
18	TOTAL GASTOS DEL PROGRAMA	901,29	299,00
INDICADORES PARA EL SEGUIMIENTO DE OBJETIVOS			
CL	DENOMINACIÓN	Presupuesto 2009	
19	NÚMERO DE ACCIDENTES INVESTIGADOS	15	6
20	NÚMERO DE ACCIDENTES ACAECIDOS	18.895	6.358
21	NÚMERO DE ESTUDIOS DE SINIESTRALIDAD EN EMPRESAS REALIZADOS	1.700	832
22	NÚMERO DE VISITAS A CENTROS DE TRABAJO REALIZADAS	530	385
23	NÚMERO DE ENCUESTAS EN MATERIA PREVENTIVA REALIZADAS	240	214
24	NÚMERO DE CURSILLOS, JORNADAS, SEMINARIOS EN MATERIA PREVENTIVA REALIZADOS	40	10
25	NÚMERO DE ASISTENTES A LOS CURSILLOS, JORNADAS Y SEMINARIOS	130	55
26	NÚMERO DE ACCIDENTADOS EN EL PERÍODO	18.895	6.358
27	POBLACIÓN LABORAL PROTEG. AL FINAL DEL PERÍODO POR I.M.S. POR CONTINGENCIAS PROFESIONALES	242.224	170.452
29	NUMERO DE ENFERMEDADES PROFESIONALES INVESTIGADAS	8	1
30	NÚMERO DE CAMPAÑAS DE SENSIBILIZACIÓN Y EDUCACIÓN PREVENTIVA REALIZADOS	180	0
32	NÚMERO DE ACTUACIONES DE ASESORAMIENTO EN MATERIA PREVENTIVA REALIZADAS	550	321
33	NÚMERO DE CAMPAÑAS DE DIVULGACIÓN EN MATERIA PREVENTIVA REALIZADAS	4	0



039 MUTUA INTERCOMARCAL

ÁREA 3 "SERVICIOS SOCIALES"

OBJETIVOS DEL PROGRAMA 3436 "HIGIENE Y SEGURIDAD EN EL TRABAJO"

01 REALIZAR INVESTIGACIONES EN ACCIDENTES EN UN % DEL
05 MANTENER LA SINIESTRALIDAD SOBRE EL COLECTIVO PROTEGIDO EN UN %

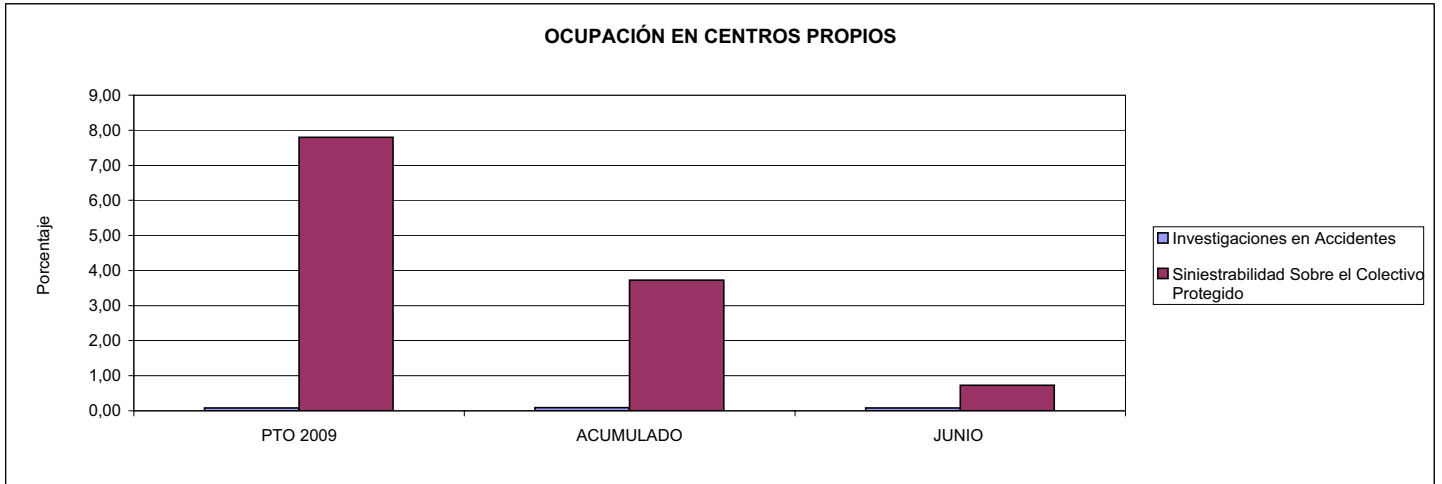

02 REALIZAR ESTUDIOS SOBRE SINIESTRALIDAD EN EMPRESAS EN NÚMERO DE
03 REALIZAR VISITAS DE ASESORAMIENTO Y ORIENTACIÓN A CENTROS DE TRABAJO EN MATERIA DE SEGURIDAD E HIGIENE EN NÚMERO DE
08 REALIZAR ACTUACIONES DE ASESORAMIENTO EN NÚMERO DE

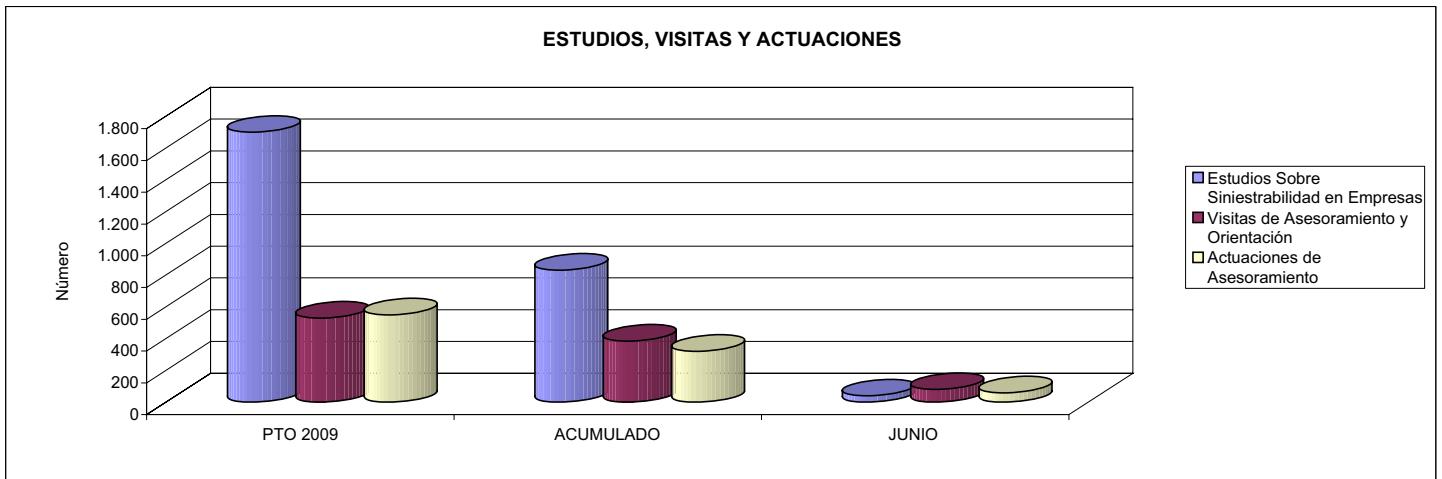

04 REALIZAR CURSILLOS, JORNADAS, SEMINARIOS EN NÚMERO DE
07 REALIZAR CAMPAÑAS DE SENSIBILIZACIÓN Y EDUCACIÓN EN NÚMERO DE
09 REALIZAR CAMPAÑAS DE DIVULGACIÓN EN NÚMERO DE

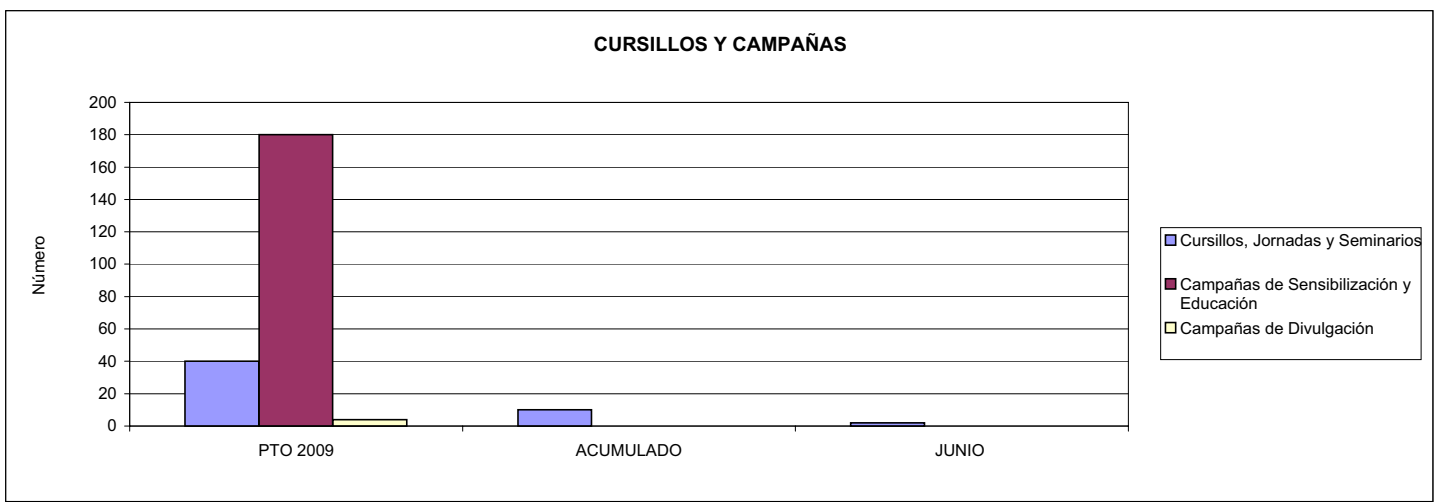



039 MUTUA INTERCOMARCAL		Area 4	
		G.P. 43	Programa 64
PROGRAMA: ADMINISTRACIÓN DEL PATRIMONIO			
ACTIVIDADES			
GESTIONAR Y CONTROLAR LA SITUACIÓN Y VARIACIÓN FINANCIERA Y PATRIMONIAL			
OBJETIVOS			
CL	DENOMINACIÓN	Presupuesto 2009	
02	OBTENER UN % DE RENTABILIDAD MEDIA DE LA CARTERA DEL	3,52	1,04
09	OBTENER UN % DE EXCEDENTE DE GESTIÓN SOBRE CUOTAS DEL	8,18	-61,28
MEDIOS HUMANOS Y FINANCIEROS			
CL	MEDIOS	Presupuesto 2009	
10	NÚMERO DE PERSONAS	0	0
	EN MILES DE EUROS		
14	Transferencias	6.637,17	0,00
16	TOTAL OPERACIONES NO FINANCIERAS	6.637,17	0,00
17	TOTAL OPERACIONES FINANCIERAS	15.786,07	0,00
18	TOTAL GASTOS DEL PROGRAMA	22.423,24	0,00
INDICADORES PARA EL SEGUIMIENTO DE OBJETIVOS			
CL	DENOMINACIÓN	Presupuesto 2009	
24	IMPORTE MEDIO DE LA CARTERA DE VALORES (EN MILES DE EUROS)	59.047,98	40.686,92
25	RENDIMIENTO NETO EN EL PERÍODO DE LA CARTERA DE VALORES (EN MILES DE EUROS)	2.079,44	421,34
40	EXCEDENTE DE GESTIÓN EN EL PERÍODO(EN MILES DE EUROS)	15.720,26	-23.017,58
41	RECAUDACIÓN POR CUOTAS EN EL PERÍODO(EN MILES DE EUROS)	192.180,97	37.562,32



039 MUTUA INTERCOMARCAL		Area 4	
		G.P. 45	Programa 91
PROGRAMA: DIRECCIÓN Y SERVICIOS GENERALES		RESPONSABLE:	
ACTIVIDADES			
DIRIGIR, COORDINAR Y APOYAR LAS ACTIVIDADES DE LA ENTIDAD INSPECCIONAR LOS CENTROS Y SERVICIOS PROPIOS Y CONCERTADOS GESTIONAR Y COORDINAR LA POLÍTICA DE PERSONAL, SUMINISTROS Y MANTENIMIENTO ELABORAR Y GESTIONAR LOS PRESUPUESTOS			
OBJETIVOS			
CL	DENOMINACIÓN	Presupuesto 2009	
01	CONSEGUIR QUE EL ABSENTISMO S/JORNADAS TOTALES NO EXCEDA EL %	3,62	3,86
08	CONSEGUIR QUE EL COSTE DE LOS SERVICIOS S/CUOTAS NO REBASE EL %	21,91	58,15
09	CONSEGUIR UN COSTE DE LOS SERVICIO POR TRABAJADOR PROTEGIDO, EN EUROS, DE	151,90	109,00
MEDIOS HUMANOS Y FINANCIEROS			
CL	MEDIOS	Presupuesto 2009	
10	NÚMERO DE PERSONAS	106	98
	EN MILES DE EUROS		
11	Gastos de personal	5.548,74	2.837,81
12	Otros gastos de funcionamiento	5.845,03	2.494,54
13	TOTAL COSTE DE LOS SERVICIOS	11.393,77	5.332,35
14	Transferencias	6,07	2,18
15	Inversiones	253,33	12,14
16	TOTAL OPERACIONES NO FINANCIERAS	11.653,17	5.346,67
17	TOTAL OPERACIONES FINANCIERAS	220,74	85,02
18	TOTAL GASTOS DEL PROGRAMA	11.873,91	5.431,69
INDICADORES PARA EL SEGUIMIENTO DE OBJETIVOS			
CL	DENOMINACIÓN	Presupuesto 2009	
25	NÚMERO DE JORNADAS LABORALES DE TODO EL PERSONAL DE LA ENTIDAD	91.704	39.598
26	NÚMERO DE JORNADAS LABORALES PERDIDAS DE TODO EL PERSONAL DE LA ENTIDAD	3.316	1.527
40	IMPORTE TOTAL DEL COSTE DE LOS SERVICIOS DE LA ENTIDAD (EN MILES DE EUROS)	42.110,36	21.841,98
41	RECAUDACIÓN POR CUOTAS (EN MILES DE EUROS)	192.180,97	37.562,32
42	POBLACIÓN LABORAL PROTEGIDA AL FINAL DEL PERÍODO	277.222	200.388



039 MUTUA INTERCOMARCAL

ÁREA 4 "TESORERÍA, INFORMÁTICA Y OTROS SERVICIOS FUNCIONALES"

OBJETIVOS DEL PROGRAMA 4364 "ADMINISTRACIÓN DEL PATRIMONIO"

02 OBTENER UN % DE RENTABILIDAD MEDIA DE LA CARTERA

09 OBTENER UN % DE EXCEDENTE DE GESTIÓN SOBRE CUOTAS DEL

RENTABILIDAD Y EXCEDENTE DE GESTIÓN

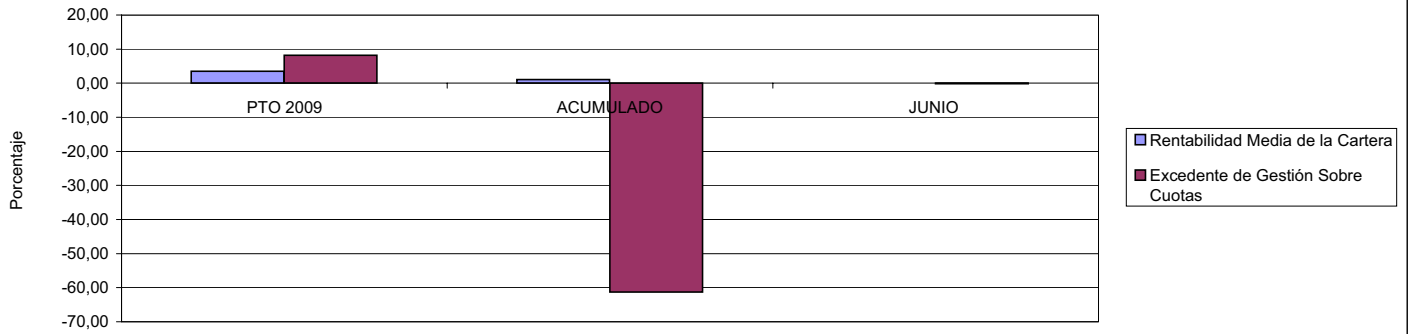

039 MUTUA INTERCOMARCAL

ÁREA 4 "TESORERÍA, INFORMÁTICA Y OTROS SERVICIOS FUNCIONALES"

OBJETIVOS DEL PROGRAMA 4591 "DIRECCIÓN Y SERVICIOS GENERALES"

01 CONSEGUIR QUE EL ABSENTISMO S/JORNADAS DE TRABAJO NO EXCEDA EL %

08 CONSEGUIR QUE EL COSTE DEL SERVICIO S/CUOTAS NO REBASE EL %

ABSENTISMO Y COSTE DE LOS SERVICIOS SOBRE CUOTAS

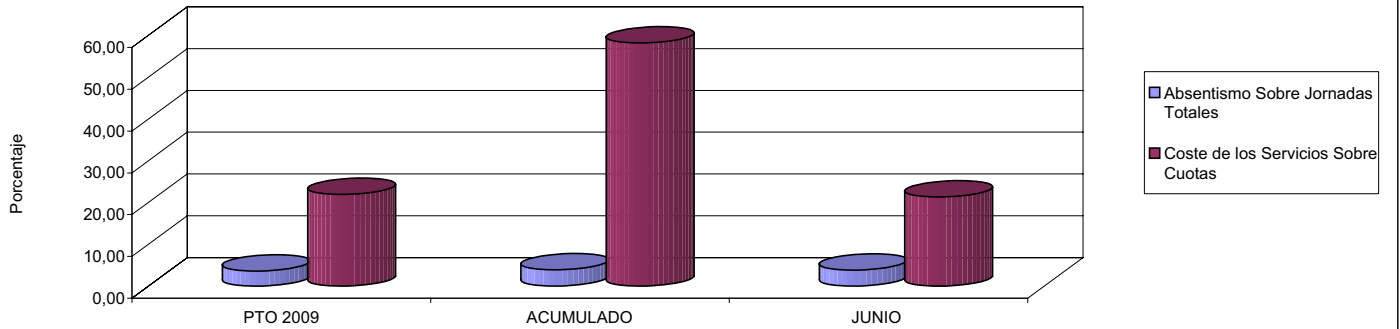

09 CONSEGUIR UN COSTE DE LOS SERVICIOS POR TRABAJADOR PROTEGIDO, EN EUROS, DE

COSTE DE LOS SERVICIOS POR TRABAJADOR

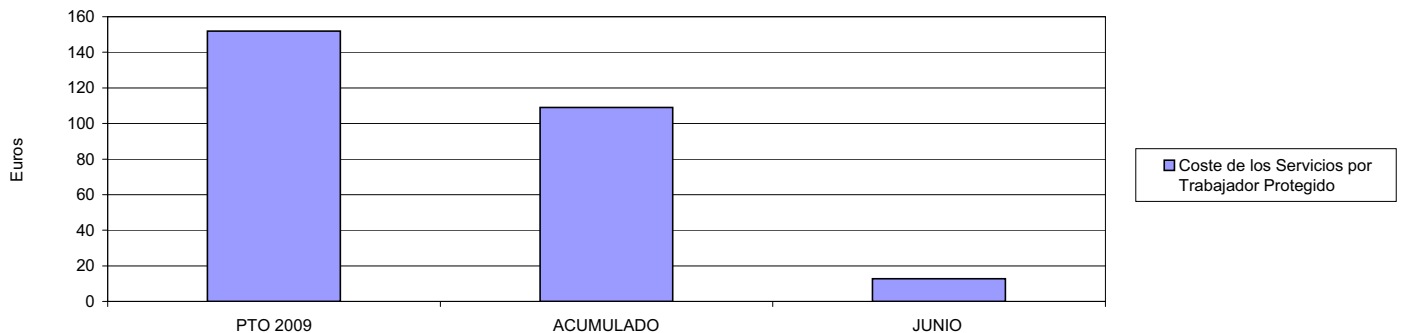





061 FREMAP		Area 1	
		G.P. 11	Programa 02
PROGRAMA: INCAPACIDAD TEMPORAL Y OTRAS PRESTACIONES		RESPONSABLE:	
ACTIVIDADES			
RECONOCIMIENTO DE PRESTACIONES DE PAGO DIRECTO POR INCAPACIDAD TEMPORAL VIGILANCIA DE LOS RECONOCIMIENTOS EFECTUADOS EN RÉGIMEN DE PAGO DELEGADO VIGILANCIA DEL AGOTAMIENTO DE LOS PLAZOS DE ESTAS PRESTACIONES SEGUIMIENTO DE LA INCAPACIDAD TEMPORAL POR RÉGIMENES Y TIPOS DE PAGO (DIRECTO Y DELEGADO)			
OBJETIVOS			
CL	DENOMINACIÓN	Presupuesto 2009	
01	CONSEGUIR UNA DURACIÓN MEDIAS MÁXIMA, EN DÍAS, DE CADA PROCESO DE	33,00	39,18
02	NO SUPERAR UN PORCENTAJE DE PROCESOS DE IT RESPECTO A LOS AFILIADOS DEL	1,28	2,90
03	CONSEGUIR UN GASTO DIRECTO MÁXIMO POR AFILIADO DE EUROS	172,80	128,16
04	CONSEGUIR UN NÚM. MEDIO MÁXIMO DE DÍAS INDEMNIZADOS POR CADA PROCESO INDEMNIZADO DE	51,30	55,21
05	CONSEGUIR UN GASTO MÁXIMO POR DÍA INDEMNIZADO DE EUROS	33,75	32,46
06	REALIZAR GASTO DIRECTO MÁXIMO POR PROCESO INDEMNIZADO CON ALTA EN EL PERÍODO DE EUROS	1.731,27	1.792,20
07	REALIZAR UN GASTO TOTAL MÁXIMO POR AFILIADO DE EUROS	176,17	193,37
08	CONSEGUIR UN GASTO TOTAL MÁXIMO POR DÍA INDEMNIZADO DE EUROS	34,41	48,98
09	REALIZAR UN GASTO TOTAL MÁXIMO POR PROCESO INDEMNIZADO DE EUROS	1.764,98	2.703,97
MEDIOS HUMANOS Y FINANCIEROS			
CL	MEDIOS	Presupuesto 2009	
10	NÚMERO DE PERSONAS	404	430
11	EN MILES DE EUROS		
11	Gastos de personal	10.318,47	9.152,21
12	Otros gastos de funcionamiento	24.372,64	7.816,77
13	TOTAL COSTE DE LOS SERVICIOS	34.691,11	16.968,98
14	Transferencias	1.209.358,08	413.639,26
16	TOTAL OPERACIONES NO FINANCIERAS	1.244.049,19	430.608,24
18	TOTAL GASTOS DEL PROGRAMA	1.244.049,19	430.608,24
INDICADORES PARA EL SEGUIMIENTO DE OBJETIVOS			
CL	DENOMINACIÓN	Presupuesto 2009	
19	NUM. DE PROCESOS CUYA ALTA SE HAYA PRODUCIDO EN EL PERÍODO	1.400.000	371.431
20	Nº DÍAS DE BAJA, RELATIVOS A PROCESOS CUYA ALTA MÉDICA SE HAYA PRODUCIDO EN EL PERÍODO	46.200.000	14.552.776
21	Nº PROCESOS EN LOS QUE EL ÚLTIMO DÍA DEL PERÍODO EL PACIENTE SE ENCUENTRA EN SIT. DE BAJA	94.300	84.408
22	POBLACIÓN MEDIA PROTEGIDA EL ÚLTIMO DÍA DEL PERÍODO	7.370.390	2.910.723
23	POBLACIÓN MEDIA PROTEGIDA EN EL PERÍODO	6.572.945	2.910.723
24	GASTO DIREC. EN PERÍODO EN CONCEPTO DE INCAP. TEMP.MILES € EXCLUIDAS EMP. COLABORADORAS	1.135.808,08	373.047,64
25	NÚMERO DE PROCESOS INICIADOS EN EL PERÍODO	1.445.500	560.548
60	NUM. DE PROCESOS INDEMNIZADOS CUYA ALTA SE HAYA PRODUCIDO EN EL PERÍODO	702.200	219.846
61	Nº DÍAS INDEM. EN EL PERÍODO O ANTERIORES, DE PROC. INDEM. ALTA SE HAYA PROD. EN EL PERÍODO	36.020.000	12.137.698
62	NUM. DE PROCESOS INDEMNIZADOS INICIADOS EN EL PERÍODO	727.500	282.792
63	NUM. DE DÍAS INDEMNIZADOS EN EL PERÍODO	33.653.000	11.491.998
64	NUM. DE PROCESOS INDEMNIZADOS INICIADOS POR CADA 1000 AFILIADOS	111	97
65	NUM. DE DÍAS INDEMNIZADOS POR CADA AFILIADO	5,12	3,95
66	GASTOS ASOCIADOS GENERADOS EN PERÍODO. (SANITARIOS, DE ADMON Y OTROS GENERALES, MILES €)	22.118,47	189.785,98



061 FREMAP

ÁREA 1 "PRESTACIONES ECONÓMICAS"

OBJETIVOS DEL PROGRAMA 1102 "INCAPACIDAD TEMPORAL Y OTRAS PRESTACIONES"

01 DURACIÓN MEDIA MÁXIMA DE CADA PROCESO

04 NÚMERO MEDIO MÁXIMO DE DÍAS INDEMNIZADOS POR CADA PROCESO INDEMNIZADO

DURACIÓN POR PROCESO

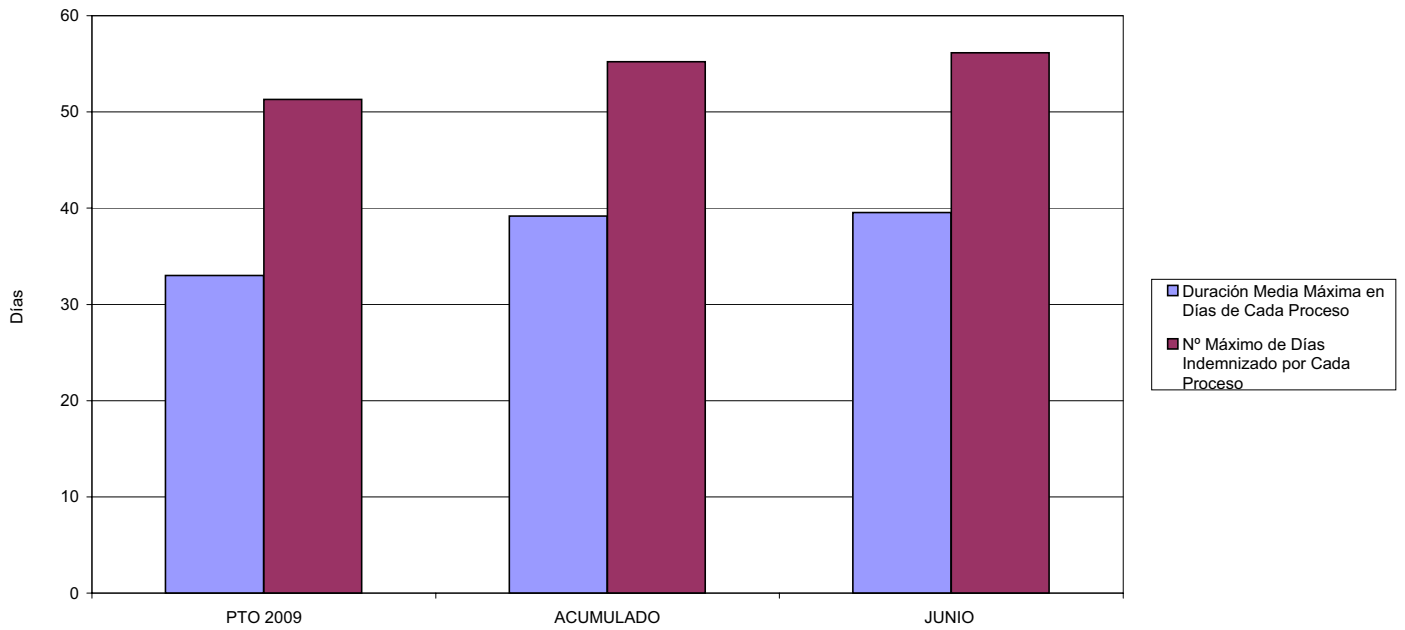

02 NO SUPERAR UN PORCENTAJE DE PROCESOS DE IT RESPECTO A LOS AFILIADOS DEL

PROCESOS DE IT RESPECTO A LOS AFILIADOS

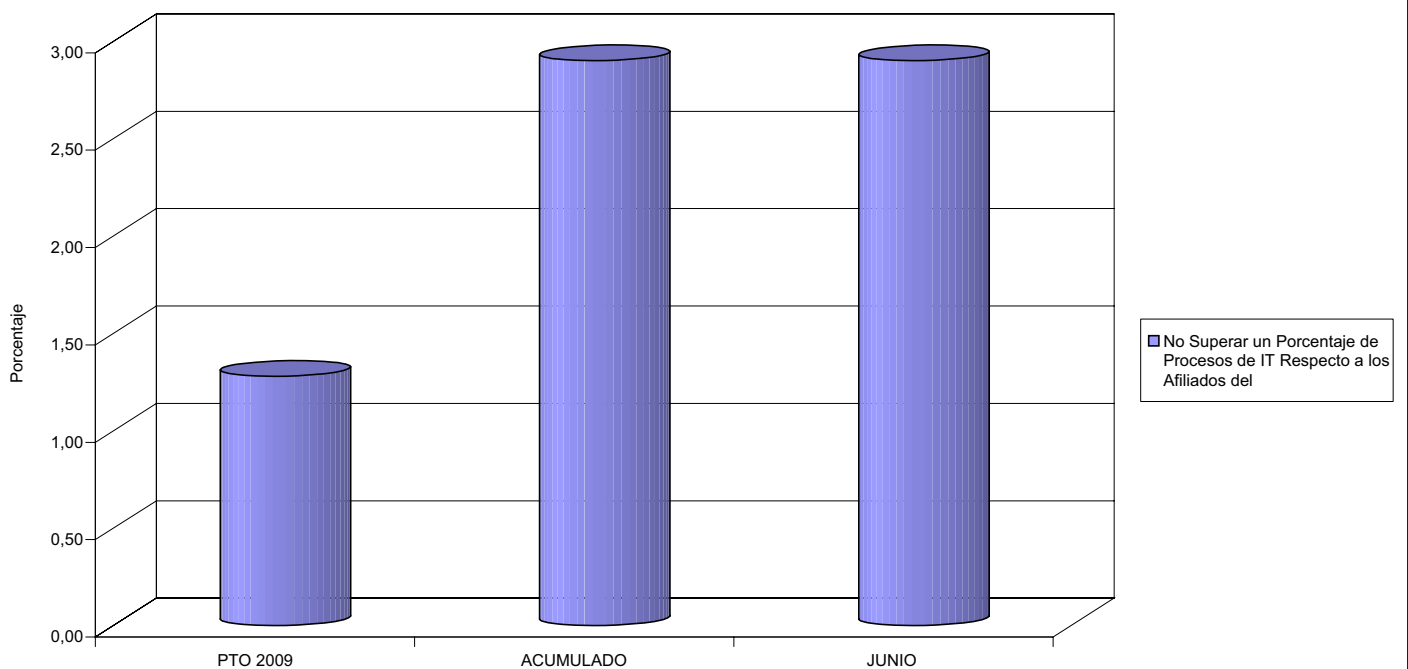



061 FREMAP

ÁREA 1 "PRESTACIONES ECONÓMICAS"

OBJETIVOS DEL PROGRAMA 1102 "INCAPACIDAD TEMPORAL Y OTRAS PRESTACIONES"

- 03 GASTO DIRECTO MÁXIMO POR AFILIADO
- 05 GASTO MÁXIMO POR DÍA INDEMNIZADO
- 07 GASTO TOTAL MÁXIMO POR AFILIADO
- 08 GASTO TOTAL MÁXIMO POR DÍA INDEMNIZADO

GASTO POR AFILIADO Y DÍA

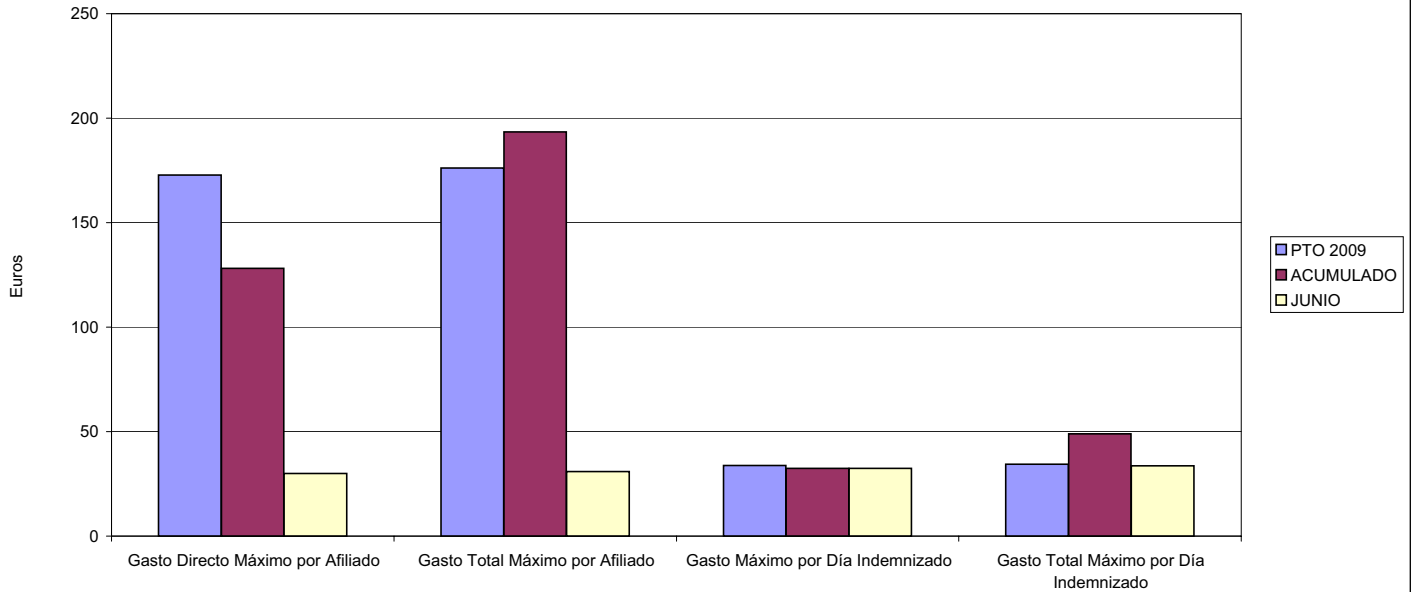

- 06 GASTO DIRECTO MÁXIMO POR PROCESO INDEMNIZADO CON ALTA EN EL PERÍODO
- 09 GASTO TOTAL MÁXIMO POR PROCESO INDEMNIZADO

COSTO MÁXIMO POR PROCESO

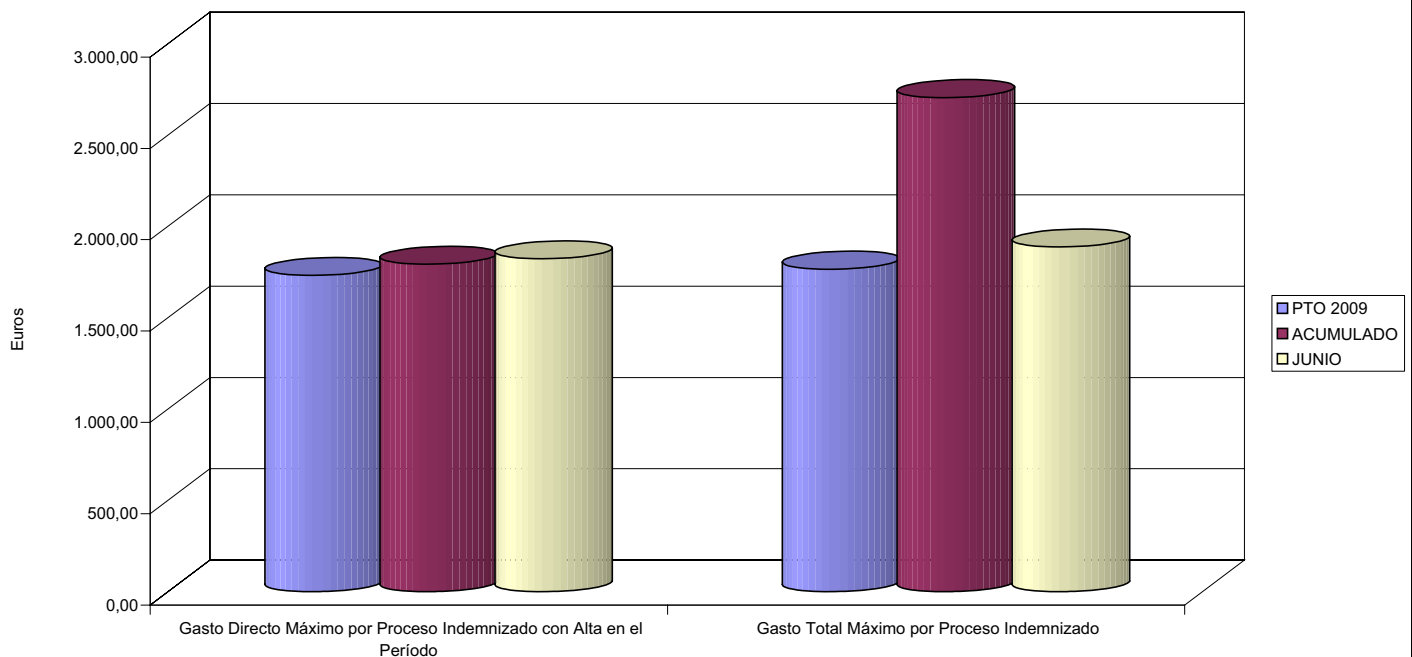



061 FREMAP		Area 1	
		G.P. 11	Programa 05
PROGRAMA: CAPITALES RENTA Y OTRAS COMPENSACIONES FINANCIERAS DE ACCIDENTES DE TRABAJO		RESPONSABLE:	
ACTIVIDADES			
RECONOCIMIENTO DE LOS DERECHOS A PRESTACIONES VITALICIAS Y TEMPORALES A BENEFICIARIOS DE INVALIDEZ MUERTE Y SUPERVIVENCIA DE ACCIDENTES DE TRABAJO CONTROL DE CÁLCULO DE LOS CAPITALES COSTE DE RENTA DE ACCIDENTES DE TRABAJO TRAMITACIÓN DE LOS EXPEDIENTES ANTE LOS ORGANISMOS CORRESPONDIENTES			
OBJETIVOS			
CL	DENOMINACIÓN	Presupuesto 2009	
01	ATENDER UN NÚMERO DE SINIESTROS DE INVALIDEZ GENERADORES DE CAPITALES RENTA	3.428	1.522
02	ATENDER UN NÚMERO DE SINIESTROS POR MUERTE, GENERADORES DE CAPITALES RENTA	480	204
MEDIOS HUMANOS Y FINANCIEROS			
CL	MEDIOS	Presupuesto 2009	
10	NÚMERO DE PERSONAS	15	16
	EN MILES DE EUROS		
11	Gastos de personal	895,02	417,98
12	Otros gastos de funcionamiento	22,51	5,11
13	TOTAL COSTE DE LOS SERVICIOS	917,53	423,09
14	Transferencias	882.636,75	308.488,67
16	TOTAL OPERACIONES NO FINANCIERAS	883.554,28	308.911,76
18	TOTAL GASTOS DEL PROGRAMA	883.554,28	308.911,76
INDICADORES PARA EL SEGUIMIENTO DE OBJETIVOS			
CL	DENOMINACIÓN	Presupuesto 2009	
19	IMPORTE DE LOS CAPITALES RENTA POR INVALIDEZ (EN MILES DE EUROS)	283.721,69	168.900,09
20	NÚMERO DE SINIESTROS GENERADOS DE CAPITALES RENTA POR INVALIDEZ	3.428	1.522
21	IMPORTE MEDIO DE LOS CAPITALES RENTA POR INVALIDEZ (EN EUROS)	82.765,95	110.972,46
22	IMPORTE DE LOS CAPITALES RENTA POR MUERTE (EN MILES DE EUROS)	68.485,00	23.283,82
23	NÚMERO DE SINIESTROS DEVENGADOS DE CAPITALES RENTA POR MUERTE	480	204
24	IMPORTE MEDIO DE LOS CAPITALES RENTA POR MUERTE (EN EUROS)	142.677,08	114.136,37
25	POBLACIÓN LABORAL PROTEGIDA POR I.M.S. AL FINAL DEL PERÍODO	4.241.390	3.557.616



061 FREMAP

ÁREA 1 "PRESTACIONES ECONÓMICAS"

OBJETIVOS DEL PROGRAMA 1105 "CAPITALES RENTA Y OTRAS COMPENSACIONES FINANCIERAS DE ACCIDENTES DE TRABAJO"

01 NÚMERO DE SINIESTROS DE INVALIDEZ GENERADORES DE CAPITALES RENTA

02 NÚMERO DE SINIESTROS POR MUERTE GENERADORES DE ACCIDENTES DE TRABAJO

CAPITALES RENTA POR ORIGEN DE SINIESTRO

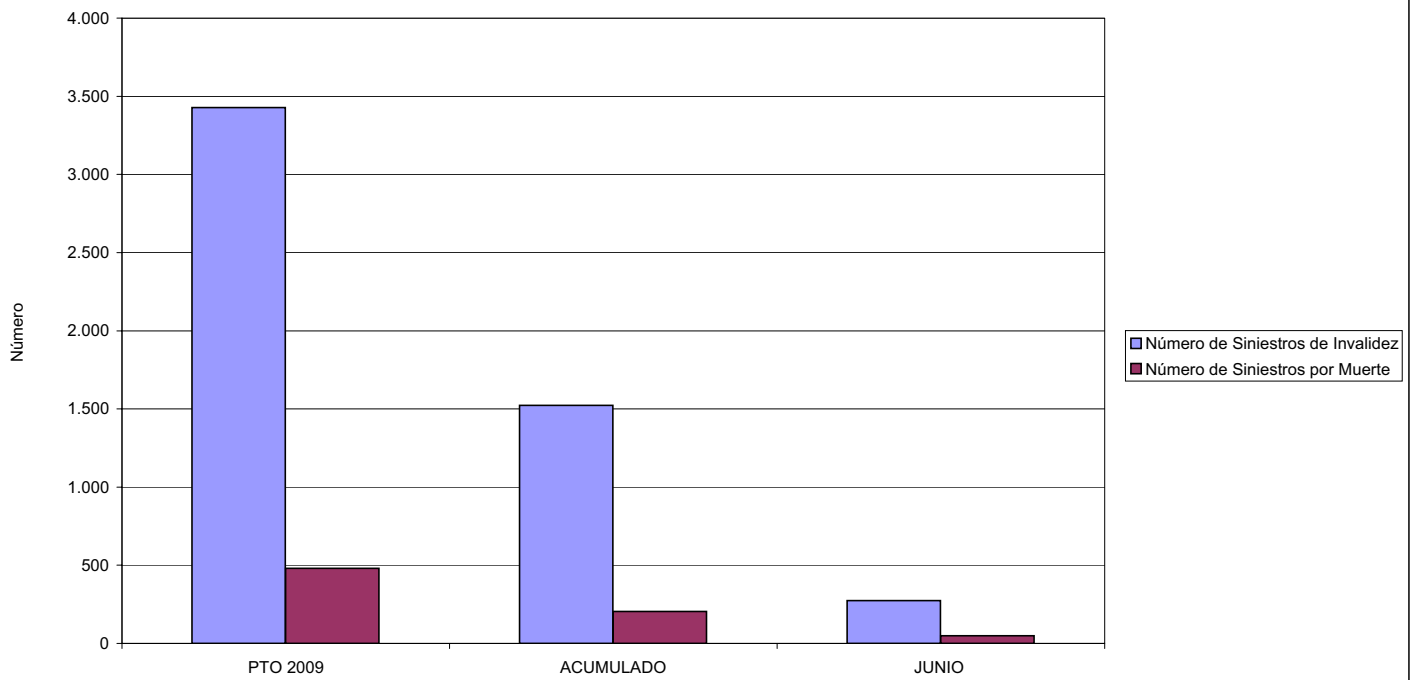



MINISTERIO DE TRABAJO E INMIGRACIÓN
SECRETARÍA DE ESTADO DE LA SEGURIDAD SOCIAL
 INTERVENCIÓN GENERAL DE LA SEGURIDAD SOCIAL

ACUMULADO JUNIO 2009

061 FREMAP		Area 2	
		G.P. 21	Programa 22
PROGRAMA: MEDICINA AMBULATORIA DE MUTUAS DE ACCIDENTES DE TRABAJO			
ACTIVIDADES			
GESTIÓN DE LA ASISTENCIA SANITARIA EN RÉGIMEN AMBULATORIO EN CENTROS PROPIOS DE LAS MUTUAS Y EN SUS CENTROS MANCOMUNADOS CONTROL DE LA ASISTENCIA SANITARIA PRESTADA CON MEDIOS AJENOS CREACIÓN, ADAPTACIÓN Y MEJORA DE CENTROS PROPIOS DE LAS MUTUAS Y DE SUS CENTROS MANCOMUNADOS			
OBJETIVOS			
CL	DENOMINACIÓN	Presupuesto 2009	
02	ATENDER UN PORCENTAJE DE PACIENTES CON MEDIOS PROPIOS DE	76,95	74,07
03	ATENDER UN NÚMERO DE PACIENTES DE	801.000	313.653
MEDIOS HUMANOS Y FINANCIEROS			
CL	MEDIOS	Presupuesto 2009	
10	NÚMERO DE PERSONAS	1.580	1.640
	EN MILES DE EUROS		
11	Gastos de personal	61.868,67	35.499,17
12	Otros gastos de funcionamiento	76.517,35	30.127,13
13	TOTAL COSTE DE LOS SERVICIOS	138.386,02	65.626,30
14	Transferencias	45.617,54	12.988,26
15	Inversiones	12.750,24	1.048,40
16	TOTAL OPERACIONES NO FINANCIERAS	196.753,80	79.662,96
18	TOTAL GASTOS DEL PROGRAMA	196.753,80	79.662,96
INDICADORES PARA EL SEGUIMIENTO DE OBJETIVOS			
CL	DENOMINACIÓN	Presupuesto 2009	
19	NÚMERO DE CONSULTAS NUEVAS CON MEDIOS PROPIOS	801.000	313.653
20	NÚMERO DE CONSULTAS SUCESIVAS CON MEDIOS PROPIOS	4.200.000	1.482.623
22	NÚMERO DE PACIENTES ATENDIDOS CON MEDIOS PROPIOS	801.000	313.653
23	NÚMERO DE PACIENTES ATENDIDOS CON MEDIOS AJENOS	240.000	109.779
28	POBLACIÓN LABORAL PROTEGIDA AL FINAL DEL PERÍODO POR I.T. POR CONTINGENCIAS PROFESIONALES	4.089.390	3.458.616



061 FREMAP

ÁREA 2 "ASISTENCIA SANITARIA"

OBJETIVOS DEL PROGRAMA 2122 "GESTIÓN AMBULATORIA"

02 ATENDER UN PORCENTAJE DE PACIENTES CON MEDIOS PROPIOS

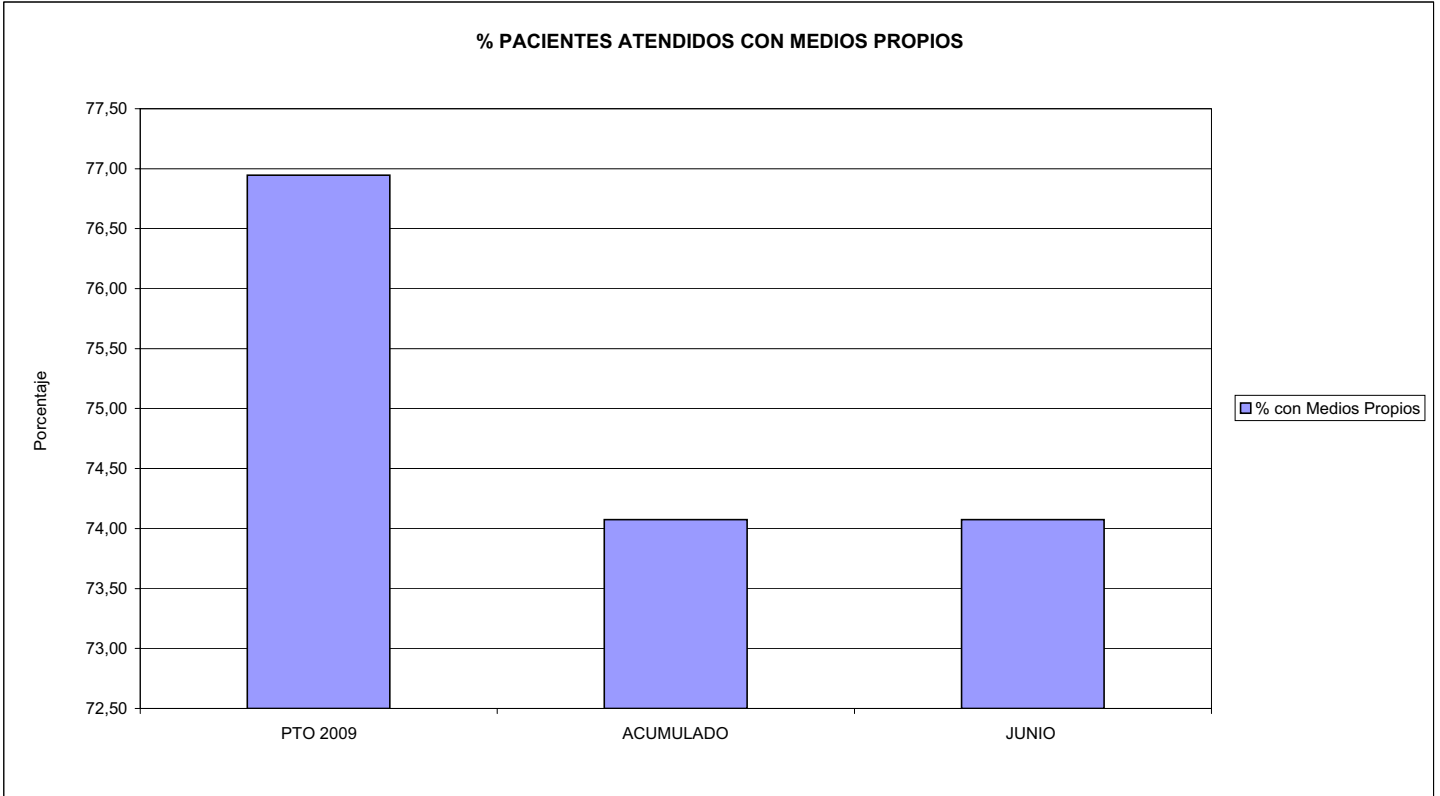

03 PACIENTES ATENDIDOS CON MEDIOS PROPIOS

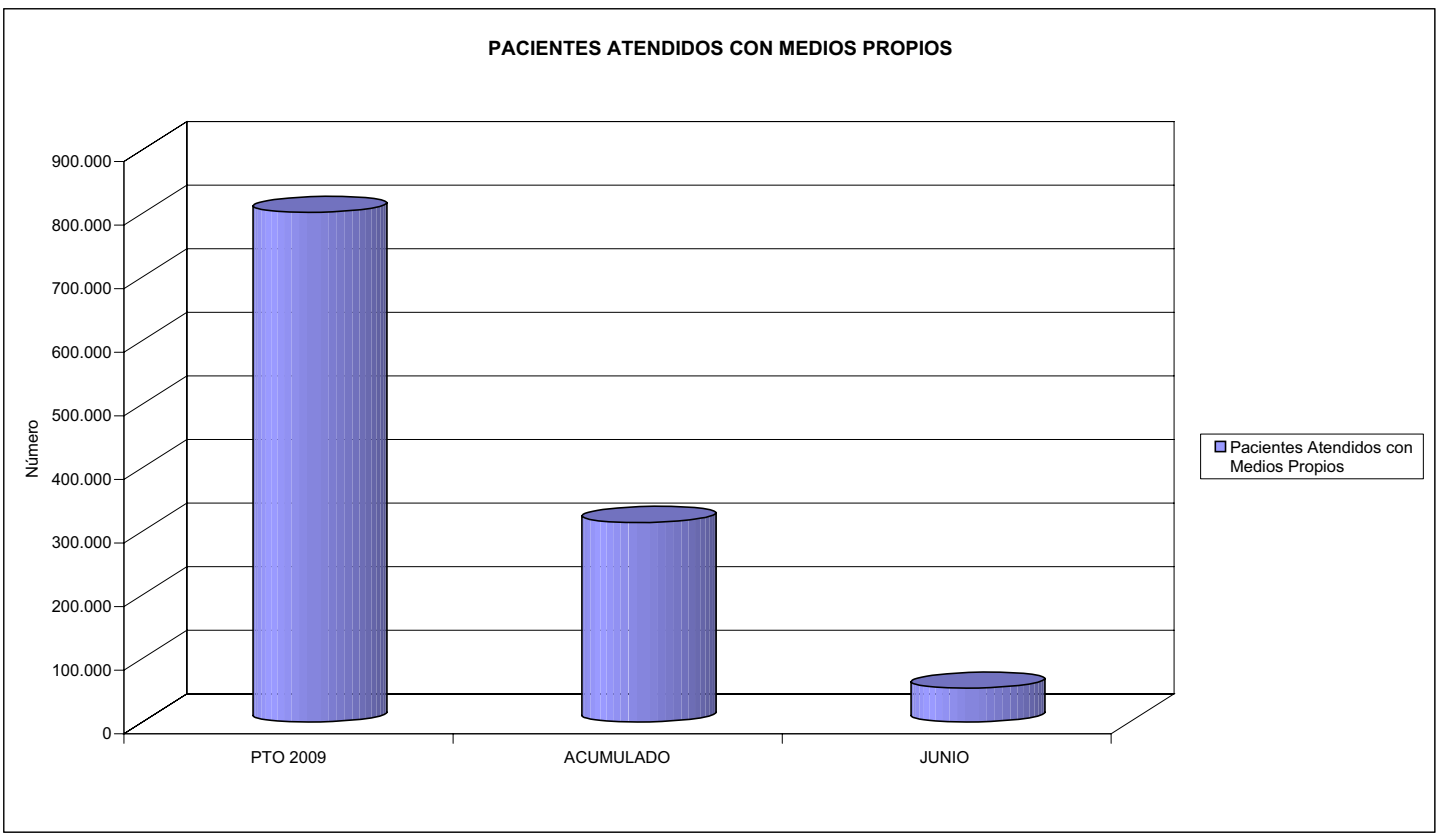



061 FREMAP		Area 2	
		G.P. 22	Programa 24
PROGRAMA: MEDICINA HOSPITALARIA DE MUTUAS DE ACCIDENTES DE TRABAJO		RESPONSABLE:	
ACTIVIDADES			
GESTIÓN DE LA ASISTENCIA SANITARIA EN RÉGIMEN HOSPITALARIO EN CENTROS PROPIOS DE LAS MUTUAS Y EN SUS CENTROS MANCOMUNADOS CONTROL DE LA ASISTENCIA SANITARIA PRESTADA CON MEDIOS AJENOS CREACIÓN, ADAPTACIÓN Y MEJORA DE CENTROS PROPIOS DE LAS MUTUAS Y DE SUS CENTROS MANCOMUNADOS			
OBJETIVOS			
CL	DENOMINACIÓN	Presupuesto 2009	
01	OBTENER UN PORCENTAJE DE OCUPACIÓN EN CENTROS PROPIOS DEL	65,12	54,74
02	CONSEGUIR UNA ESTANCIA MEDIA EN CENTROS PROPIOS DE	6,16	5,33
03	CONSEGUIR UN COSTE MEDIO EN EUROS POR ESTANCIA EN CENTROS PROPIOS DE	527,65	732,42
04	CONSEGUIR UN COSTE MEDIO EN EUROS POR ESTANCIA EN CENTROS AJENOS DE	538,02	581,01
MEDIOS HUMANOS Y FINANCIEROS			
CL	MEDIOS	Presupuesto 2009	
10	NÚMERO DE PERSONAS	675	698
	EN MILES DE EUROS		
11	Gastos de personal	30.753,18	14.488,05
12	Otros gastos de funcionamiento	43.916,65	17.498,13
13	TOTAL COSTE DE LOS SERVICIOS	74.669,83	31.986,18
14	Transferencias	1.634,81	448,85
15	Inversiones	7.850,00	721,27
16	TOTAL OPERACIONES NO FINANCIERAS	84.154,64	33.156,30
18	TOTAL GASTOS DEL PROGRAMA	84.154,64	33.156,30
INDICADORES PARA EL SEGUIMIENTO DE OBJETIVOS			
CL	DENOMINACIÓN	Presupuesto 2009	
19	NÚMERO DE CAMAS DE CLINICA PROPIAS INSTALADAS	472	467
20	NÚMERO DE CAMAS DE U.V.I. PROPIAS INSTALADAS	10	15
22	NÚMERO TOTAL DE CAMAS HOSPITALARIAS PROPIAS INSTALADAS	482	482
23	NÚMERO DE ESTANCIAS PROPIAS CAUSADAS EN EL PERÍODO	111.740	32.809
24	NÚMERO DE ESTANCIAS PROPIAS POSIBLES EN EL PERÍODO	171.592	59.935
25	NÚMERO DE INGRESOS DEL PERÍODO EN CENTROS PROPIOS	18.139	6.156
26	COSTE DE ASISTENCIA HOSPITALARIA CON MEDIOS PROPIOS (EN MILES DE EUROS)	58.959,73	24.029,87
27	COSTE ASISTENCIA HOSPITALARIA CON MEDIOS AJENOS (EN MILES DE EUROS)	15.710,10	7.956,30
28	NÚMERO DE ACCIDENTADOS INGRESADOS EN CENTROS AJENOS	5.428	2.950
29	NÚMERO DE ESTANCIAS DE ACCIDENTADOS EN CENTROS AJENOS	29.200	13.694
30	DURACIÓN MEDIA EN DÍAS DE LOS PROCESOS DE INTERNAMIENTO EN CENTROS AJENOS	5,38	4,64



061 FREMAP

ÁREA 2 "ASISTENCIA SANITARIA"

OBJETIVOS DEL PROGRAMA 2224 "MEDICINA HOSPITALARIA"

01 OBTENER UN PORCENTAJE DE OCUPACIÓN EN CENTROS PROPIOS DE

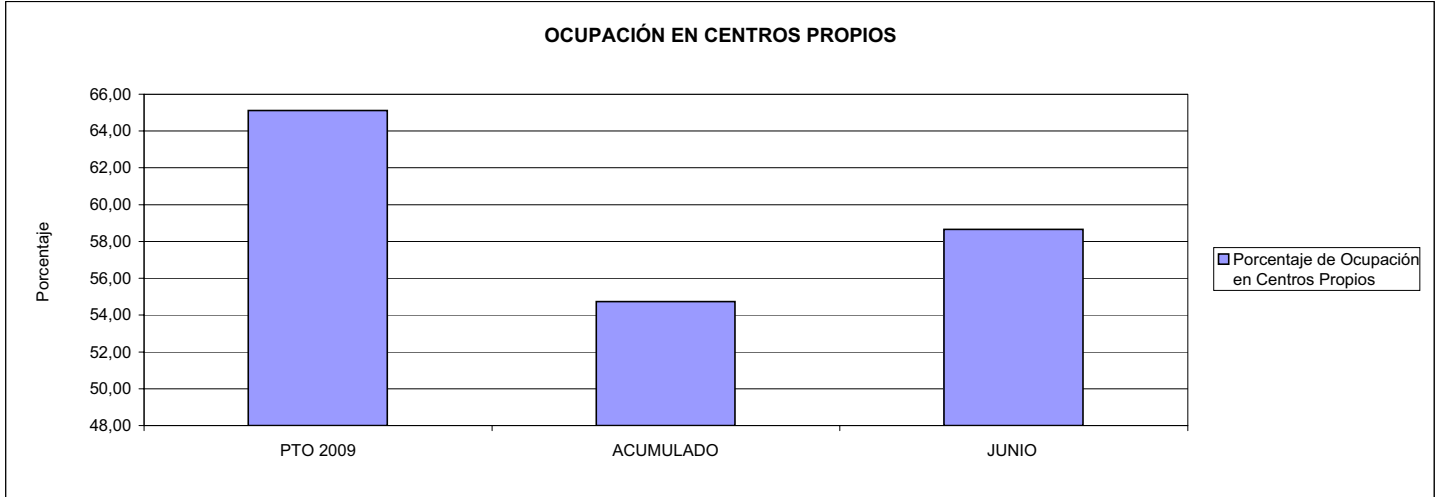

02 CONSEGUIR UNA ESTANCIA MEDIA EN CENTROS PROPIOS

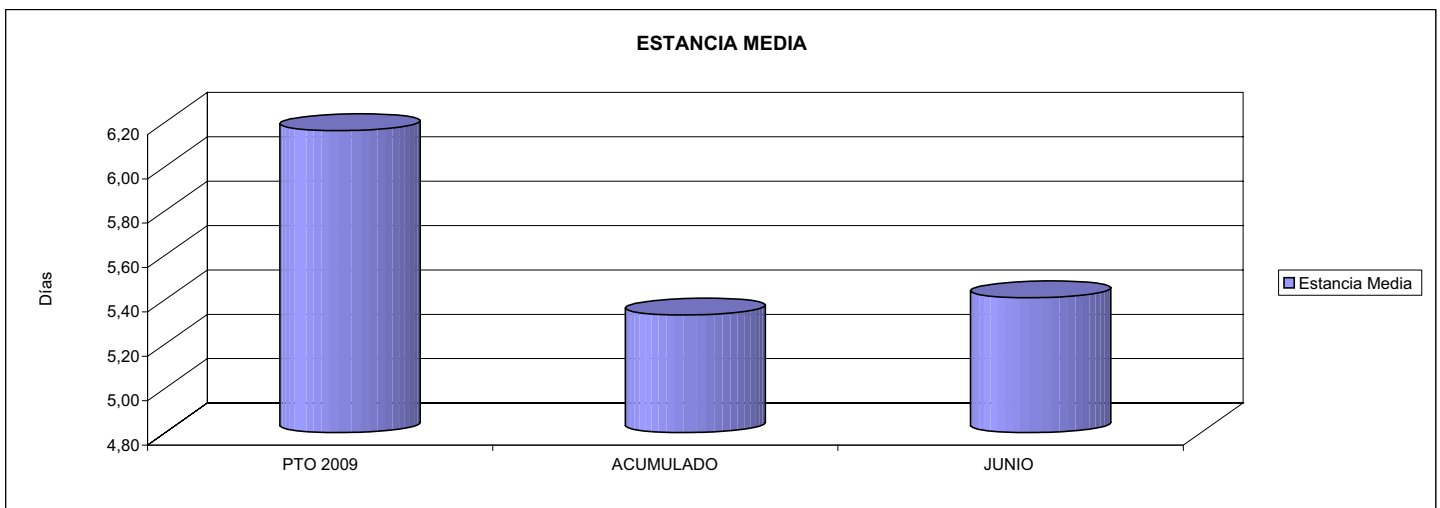

03 CONSEGUIR UN COSTE MEDIO EN € POR ESTANCIA EN CENTROS PROPIOS DE
04 CONSEGUIR UN COSTE MEDIO EN € POR ESTANCIA EN CENTROS AJENOS DE

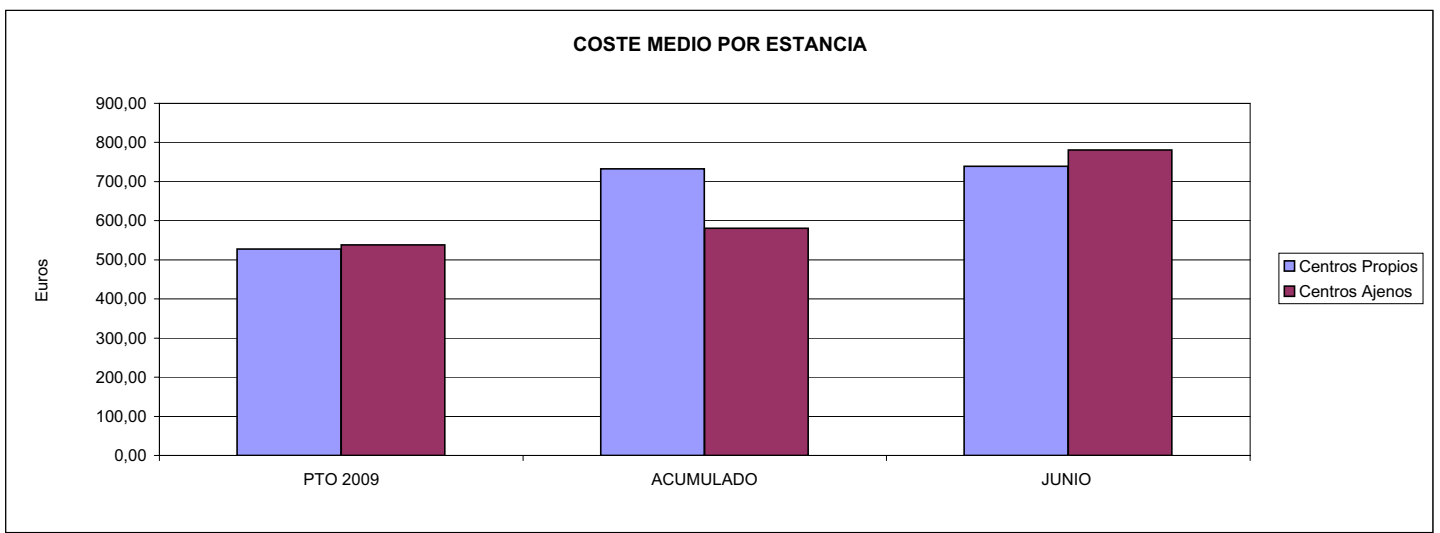



061 FREMAP		Area 3	
		G.P.	Programa
		34	36
PROGRAMA: HIGIENE Y SEGURIDAD EN EL TRABAJO			
ACTIVIDADES			
ASESORAMIENTO SOBRE GESTIÓN DE RIESGOS INVESTIGACIÓN E INSPECCIÓN DE ACCIDENTES INFORMACIÓN Y DIVULGACIÓN ESTUDIOS DE PUESTOS Y CONDICIONES DE TRABAJO			
OBJETIVOS			
CL	DENOMINACIÓN	Presupuesto 2009	
01	REALIZAR INVESTIGACIONES EN ACCIDENTES EN UN % DEL	0,78	0,63
02	REALIZAR ESTUDIOS SOBRE SINIESTRABILIDAD EN EMPRESAS EN NÚMERO DE	41.000	15.011
03	VISITAS DE ASESORAMIENTO Y ORIENT. CENTROS DE TRABAJO EN MATERIA DE SEGURIDAD E HIG. EN N°	27.000	7.899
04	REALIZAR CURSILLOS, JORNADAS, SEMINARIOS EN NÚMERO DE	4.200	2.191
05	MANTENER LA SINIESTRABILIDAD SOBRE EL COLECTIVO PROTEGIDO EN UN %	6,96	2,71
07	REALIZAR CAMPAÑAS DE SENSIBILIZACIÓN Y EDUCACIÓN EN NÚMERO DE	14.000	5.420
08	REALIZAR ACTUACIONES DE ASESORAMIENTO EN NÚMERO DE	14.000	7.711
09	REALIZAR CAMPAÑAS DE DIVULGACIÓN EN NÚMERO DE	250	982
MEDIOS HUMANOS Y FINANCIEROS			
CL	MEDIOS	Presupuesto 2009	
10	NÚMERO DE PERSONAS	172	150
	EN MILES DE EUROS		
11	Gastos de personal	9.718,15	3.091,38
12	Otros gastos de funcionamiento	6.387,80	720,45
13	TOTAL COSTE DE LOS SERVICIOS	16.105,95	3.811,83
15	Inversiones	3.573,27	8,62
16	TOTAL OPERACIONES NO FINANCIERAS	19.679,22	3.820,45
18	TOTAL GASTOS DEL PROGRAMA	19.679,22	3.820,45
INDICADORES PARA EL SEGUIMIENTO DE OBJETIVOS			
CL	DENOMINACIÓN	Presupuesto 2009	
19	NÚMERO DE ACCIDENTES INVESTIGADOS	2.300	609
20	NÚMERO DE ACCIDENTES ACAECIDOS	295.200	96.386
21	NÚMERO DE ESTUDIOS DE SINIESTRABILIDAD EN EMPRESAS REALIZADOS	41.000	15.011
22	NÚMERO DE VISITAS A CENTROS DE TRABAJO REALIZADAS	27.000	7.899
23	NÚMERO DE ENCUESTAS EN MATERIA PREVENTIVA REALIZADAS	2.000	1.011
24	NÚMERO DE CURSILLOS, JORNADAS, SEMINARIOS EN MATERIA PREVENTIVA REALIZADOS	4.200	2.191
25	NÚMERO DE ASISTENTES A LOS CURSILLOS, JORNADAS Y SEMINARIOS	51.000	30.674
26	NÚMERO DE ACCIDENTADOS EN EL PERÍODO	295.200	96.386
27	POBLACIÓN LABORAL PROTEG. AL FINAL DEL PERÍODO POR I.M.S. POR CONTINGENCIAS PROFESIONALES	4.241.390	3.557.616
29	NUMERO DE ENFERMEDADES PROFESIONALES INVESTIGADAS	250	194
30	NÚMERO DE CAMPAÑAS DE SENSIBILIZACIÓN Y EDUCACIÓN PREVENTIVA REALIZADOS	14.000	5.420
31	NÚMERO DE PUBLICACIONES EN MATERIA PREVENTIVA REALIZADAS	610.000	75.799
32	NÚMERO DE ACTUACIONES DE ASESORAMIENTO EN MATERIA PREVENTIVA REALIZADAS	14.000	7.711
33	NÚMERO DE CAMPAÑAS DE DIVULGACIÓN EN MATERIA PREVENTIVA REALIZADAS	250	982



061 FREMAP

ÁREA 3 "SERVICIOS SOCIALES"

OBJETIVOS DEL PROGRAMA 3436 "HIGIENE Y SEGURIDAD EN EL TRABAJO"

01 REALIZAR INVESTIGACIONES EN ACCIDENTES EN UN % DEL
 05 MANTENER LA SINIESTRALIDAD SOBRE EL COLECTIVO PROTEGIDO EN UN %

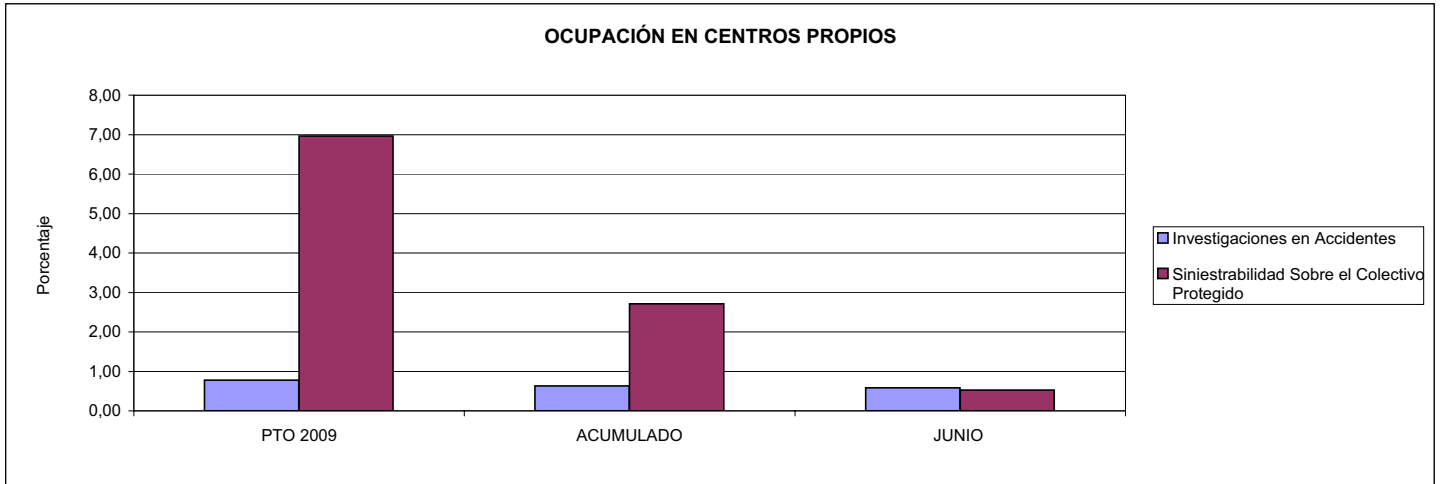

02 REALIZAR ESTUDIOS SOBRE SINIESTRALIDAD EN EMPRESAS EN NÚMERO DE
 03 REALIZAR VISITAS DE ASESORAMIENTO Y ORIENTACIÓN A CENTROS DE TRABAJO EN MATERIA DE SEGURIDAD E HIGIENE EN NÚMERO DE
 08 REALIZAR ACTUACIONES DE ASESORAMIENTO EN NÚMERO DE

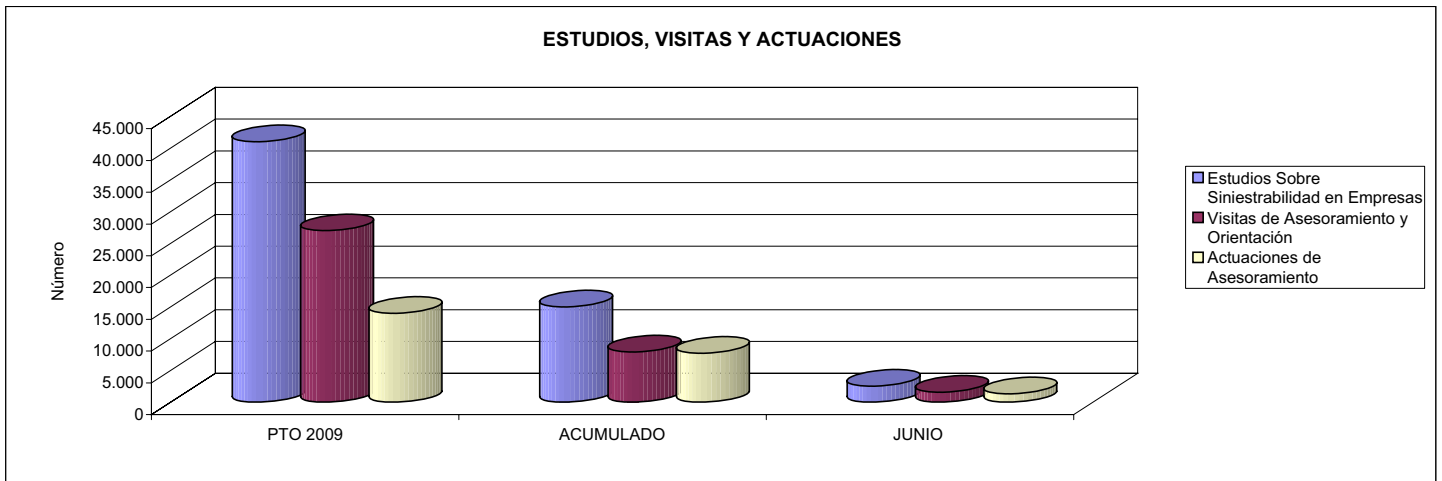

04 REALIZAR CURSILLOS, JORNADAS, SEMINARIOS EN NÚMERO DE
 07 REALIZAR CAMPAÑAS DE SENSIBILIZACIÓN Y EDUCACIÓN EN NÚMERO DE
 09 REALIZAR CAMPAÑAS DE DIVULGACIÓN EN NÚMERO DE

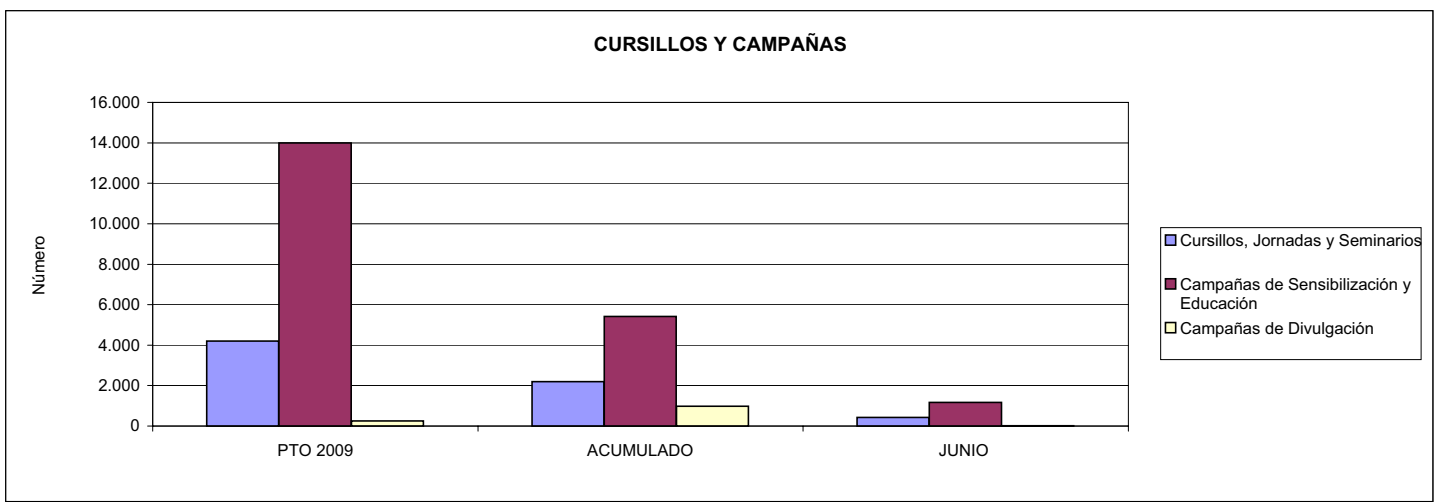



061 FREMAP		Area 4	
		G.P. 43	Programa 64
PROGRAMA: ADMINISTRACIÓN DEL PATRIMONIO			
ACTIVIDADES			
GESTIONAR Y CONTROLAR LA SITUACIÓN Y VARIACIÓN FINANCIERA Y PATRIMONIAL			
OBJETIVOS			
CL	DENOMINACIÓN	Presupuesto 2009	
02	OBTENER UN % DE RENTABILIDAD MEDIA DE LA CARTERA DEL	1,91	0,40
09	OBTENER UN % DE EXCEDENTE DE GESTIÓN SOBRE CUOTAS DEL	16,07	-34,96
MEDIOS HUMANOS Y FINANCIEROS			
CL	MEDIOS	Presupuesto 2009	
10	NÚMERO DE PERSONAS	0	0
	EN MILES DE EUROS		
14	Transferencias	285.000,00	0,00
16	TOTAL OPERACIONES NO FINANCIERAS	285.000,00	0,00
17	TOTAL OPERACIONES FINANCIERAS	474.646,13	272,65
18	TOTAL GASTOS DEL PROGRAMA	759.646,13	272,65
INDICADORES PARA EL SEGUIMIENTO DE OBJETIVOS			
CL	DENOMINACIÓN	Presupuesto 2009	
24	IMPORTE MEDIO DE LA CARTERA DE VALORES (EN MILES DE EUROS)	1.293.500,00	953.215,73
25	RENDIMIENTO NETO EN EL PERÍODO DE LA CARTERA DE VALORES (EN MILES DE EUROS)	24.750,00	3.808,80
40	EXCEDENTE DE GESTIÓN EN EL PERÍODO(EN MILES DE EUROS)	470.965,13	-231.049,13
41	RECAUDACIÓN POR CUOTAS EN EL PERÍODO(EN MILES DE EUROS)	2.930.307,58	660.967,41



061 FREMAP		Area 4	
		G.P. 45	Programa 91
PROGRAMA: DIRECCIÓN Y SERVICIOS GENERALES		RESPONSABLE:	
ACTIVIDADES			
DIRIGIR, COORDINAR Y APOYAR LAS ACTIVIDADES DE LA ENTIDAD INSPECCIONAR LOS CENTROS Y SERVICIOS PROPIOS Y CONCERTADOS GESTIONAR Y COORDINAR LA POLÍTICA DE PERSONAL, SUMINISTROS Y MANTENIMIENTO ELABORAR Y GESTIONAR LOS PRESUPUESTOS			
OBJETIVOS			
CL	DENOMINACIÓN	Presupuesto 2009	
01	CONSEGUIR QUE EL ABSENTISMO S/JORNADAS TOTALES NO EXCEDA EL %	5,40	6,27
08	CONSEGUIR QUE EL COSTE DE LOS SERVICIOS S/CUOTAS NO REBASE EL %	12,42	25,48
09	CONSEGUIR UN COSTE DE LOS SERVICIO POR TRABAJADOR PROTEGIDO, EN EUROS, DE	75,68	40,19
MEDIOS HUMANOS Y FINANCIEROS			
CL	MEDIOS	Presupuesto 2009	
10	NÚMERO DE PERSONAS	1.269	1.138
	EN MILES DE EUROS		
11	Gastos de personal	52.942,93	27.962,97
12	Otros gastos de funcionamiento	46.145,25	21.628,83
13	TOTAL COSTE DE LOS SERVICIOS	99.088,18	49.591,80
14	Transferencias	120,65	4,88
15	Inversiones	7.632,09	1.133,55
16	TOTAL OPERACIONES NO FINANCIERAS	106.840,92	50.730,23
17	TOTAL OPERACIONES FINANCIERAS	5.350,00	1.498,94
18	TOTAL GASTOS DEL PROGRAMA	112.190,92	52.229,17
INDICADORES PARA EL SEGUIMIENTO DE OBJETIVOS			
CL	DENOMINACIÓN	Presupuesto 2009	
25	NÚMERO DE JORNADAS LABORALES DE TODO EL PERSONAL DE LA ENTIDAD	1.008.175	497.085
26	NÚMERO DE JORNADAS LABORALES PERDIDAS DE TODO EL PERSONAL DE LA ENTIDAD	54.441	31.180
40	IMPORTE TOTAL DEL COSTE DE LOS SERVICIOS DE LA ENTIDAD (EN MILES DE EUROS)	363.858,62	168.408,19
41	RECAUDACIÓN POR CUOTAS (EN MILES DE EUROS)	2.930.307,58	660.967,41
42	POBLACIÓN LABORAL PROTEGIDA AL FINAL DEL PERÍODO	4.808.000	4.189.965



061 FREMAP

ÁREA 4 "TESORERÍA, INFORMÁTICA Y OTROS SERVICIOS FUNCIONALES"

OBJETIVOS DEL PROGRAMA 4364 "ADMINISTRACIÓN DEL PATRIMONIO"

02 OBTENER UN % DE RENTABILIDAD MEDIA DE LA CARTERA

09 OBTENER UN % DE EXCEDENTE DE GESTIÓN SOBRE CUOTAS DEL

RENTABILIDAD Y EXCEDENTE DE GESTIÓN

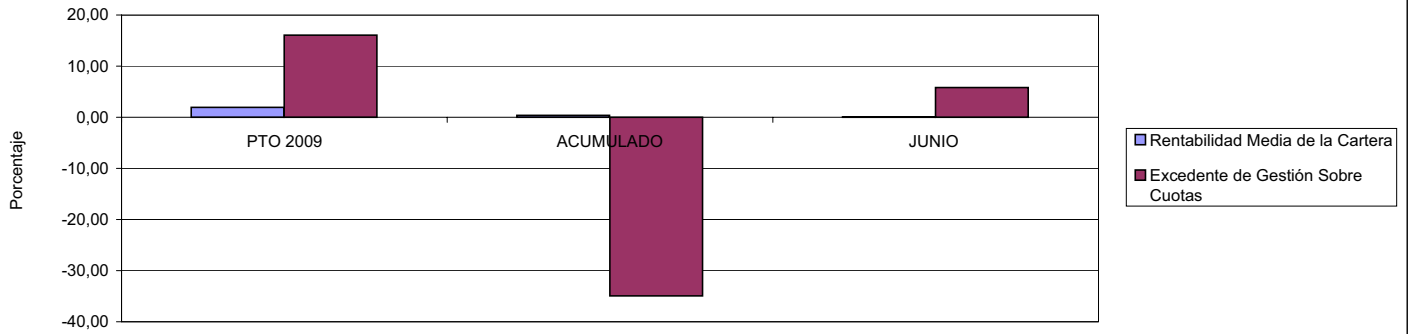

061 FREMAP

ÁREA 4 "TESORERÍA, INFORMÁTICA Y OTROS SERVICIOS FUNCIONALES"

OBJETIVOS DEL PROGRAMA 4591 "DIRECCIÓN Y SERVICIOS GENERALES"

01 CONSEGUIR QUE EL ABSENTISMO S/JORNADAS DE TRABAJO NO EXCEDA EL %

08 CONSEGUIR QUE EL COSTE DEL SERVICIO S/CUOTAS NO REBASE EL %

ABSENTISMO Y COSTE DE LOS SERVICIOS SOBRE CUOTAS

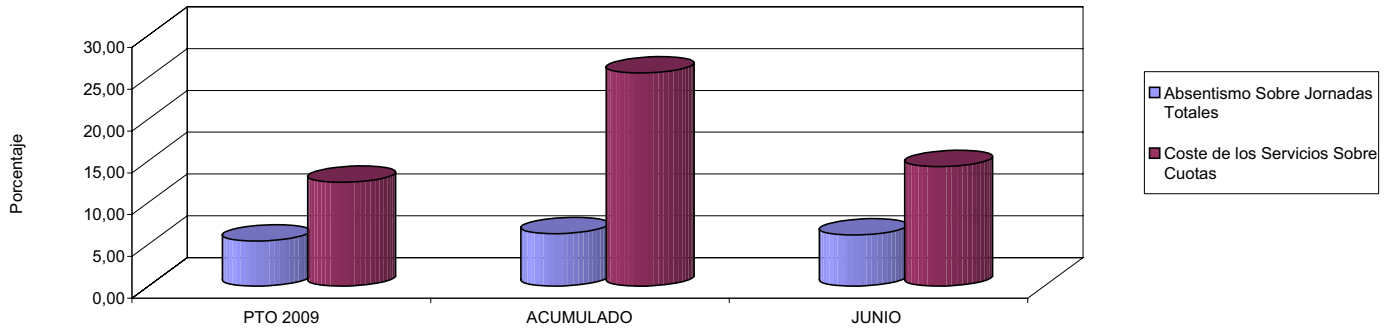

09 CONSEGUIR UN COSTE DE LOS SERVICIOS POR TRABAJADOR PROTEGIDO, EN EUROS, DE

COSTE DE LOS SERVICIOS POR TRABAJADOR

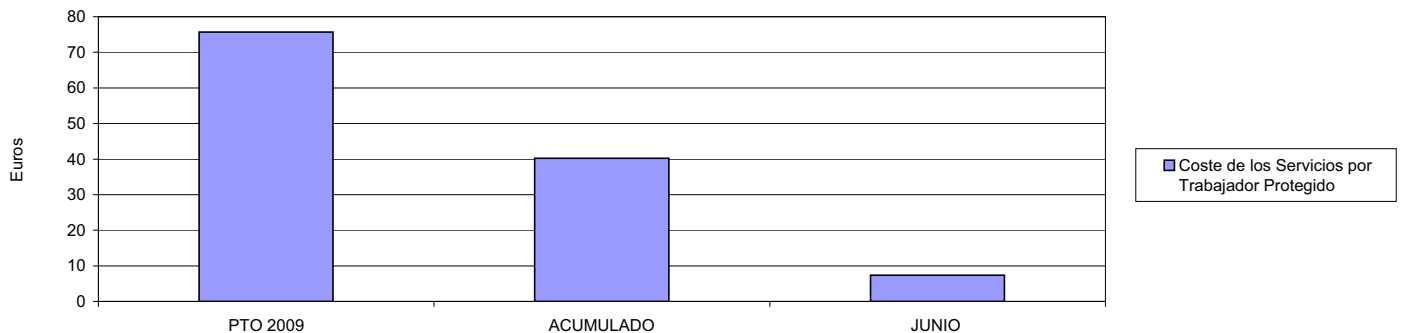





072 SOLIMAT		Area 1	
		G.P. 11	Programa 02
PROGRAMA: INCAPACIDAD TEMPORAL Y OTRAS PRESTACIONES		RESPONSABLE:	
ACTIVIDADES			
RECONOCIMIENTO DE PRESTACIONES DE PAGO DIRECTO POR INCAPACIDAD TEMPORAL VIGILANCIA DE LOS RECONOCIMIENTOS EFECTUADOS EN RÉGIMEN DE PAGO DELEGADO VIGILANCIA DEL AGOTAMIENTO DE LOS PLAZOS DE ESTAS PRESTACIONES SEGUIMIENTO DE LA INCAPACIDAD TEMPORAL POR RÉGIMENES Y TIPOS DE PAGO (DIRECTO Y DELEGADO)			
OBJETIVOS			
CL	DENOMINACIÓN	Presupuesto 2009	
01	CONSEGUIR UNA DURACIÓN MEDIAS MÁXIMA, EN DÍAS, DE CADA PROCESO DE	33,01	33,01
02	NO SUPERAR UN PORCENTAJE DE PROCESOS DE IT RESPECTO A LOS AFILIADOS DEL	1,83	1,30
03	CONSEGUIR UN GASTO DIRECTO MÁXIMO POR AFILIADO DE EUROS	145,29	76,94
04	CONSEGUIR UN NÚM. MEDIO MÁXIMO DE DÍAS INDEMNIZADOS POR CADA PROCESO INDEMNIZADO DE	37,22	37,22
05	CONSEGUIR UN GASTO MÁXIMO POR DÍA INDEMNIZADO DE EUROS	33,65	22,48
06	REALIZAR GASTO DIRECTO MÁXIMO POR PROCESO INDEMNIZADO CON ALTA EN EL PERÍODO DE EUROS	1.252,45	836,52
07	REALIZAR UN GASTO TOTAL MÁXIMO POR AFILIADO DE EUROS	156,16	85,56
08	CONSEGUIR UN GASTO TOTAL MÁXIMO POR DÍA INDEMNIZADO DE EUROS	36,17	25,00
09	REALIZAR UN GASTO TOTAL MÁXIMO POR PROCESO INDEMNIZADO DE EUROS	1.346,22	930,29
MEDIOS HUMANOS Y FINANCIEROS			
CL	MEDIOS	Presupuesto 2009	
10	NÚMERO DE PERSONAS	20	16
11	EN MILES DE EUROS		
11	Gastos de personal	650,08	351,82
12	Otros gastos de funcionamiento	365,03	126,89
13	TOTAL COSTE DE LOS SERVICIOS	1.015,11	478,71
14	Transferencias	20.822,17	6.805,33
15	Inversiones	9,70	0,44
16	TOTAL OPERACIONES NO FINANCIERAS	21.846,98	7.284,48
18	TOTAL GASTOS DEL PROGRAMA	21.846,98	7.284,48
INDICADORES PARA EL SEGUIMIENTO DE OBJETIVOS			
CL	DENOMINACIÓN	Presupuesto 2009	
19	NUM. DE PROCESOS CUYA ALTA SE HAYA PRODUCIDO EN EL PERÍODO	24.386	11.647
20	Nº DÍAS DE BAJA, RELATIVOS A PROCESOS CUYA ALTA MÉDICA SE HAYA PRODUCIDO EN EL PERÍODO	804.982	384.460
21	Nº PROCESOS EN LOS QUE EL ÚLTIMO DÍA DEL PERÍODO EL PACIENTE SE ENCUENTRA EN SIT. DE BAJA	2.526	1.105
22	POBLACIÓN MEDIA PROTEGIDA EL ÚLTIMO DÍA DEL PERÍODO	138.388	85.315
23	POBLACIÓN MEDIA PROTEGIDA EN EL PERÍODO	138.276	83.296
24	GASTO DIREC. EN PERÍODO EN CONCEPTO DE INCAP. TEMP.MILES € EXCLUIDAS EMP. COLABORADORAS	20.089,77	6.408,61
25	NÚMERO DE PROCESOS INICIADOS EN EL PERÍODO	19.571	9.205
60	NUM. DE PROCESOS INDEMNIZADOS CUYA ALTA SE HAYA PRODUCIDO EN EL PERÍODO	16.126	7.702
61	Nº DÍAS INDEM. EN EL PERÍODO O ANTERIORES, DE PROC. INDEM, ALTA SE HAYA PROD. EN EL PERÍODO	600.210	286.660
62	NUM. DE PROCESOS INDEMNIZADOS INICIADOS EN EL PERÍODO	13.250	6.329
63	NUM. DE DÍAS INDEMNIZADOS EN EL PERÍODO	597.021	285.137
64	NUM. DE PROCESOS INDEMNIZADOS INICIADOS POR CADA 1000 AFILIADOS	96	76
65	NUM. DE DÍAS INDEMNIZADOS POR CADA AFILIADO	4,32	3,42
66	GASTOS ASOCIADOS GENERADOS EN PERÍODO. (SANITARIOS, DE ADMON Y OTROS GENERALES, MILES €)	1.503,95	718,42



072 SOLIMAT

ÁREA 1 "PRESTACIONES ECONÓMICAS"

OBJETIVOS DEL PROGRAMA 1102 "INCAPACIDAD TEMPORAL Y OTRAS PRESTACIONES"

01 DURACIÓN MEDIA MÁXIMA DE CADA PROCESO

04 NÚMERO MEDIO MÁXIMO DE DÍAS INDEMNIZADOS POR CADA PROCESO INDEMNIZADO

DURACIÓN POR PROCESO

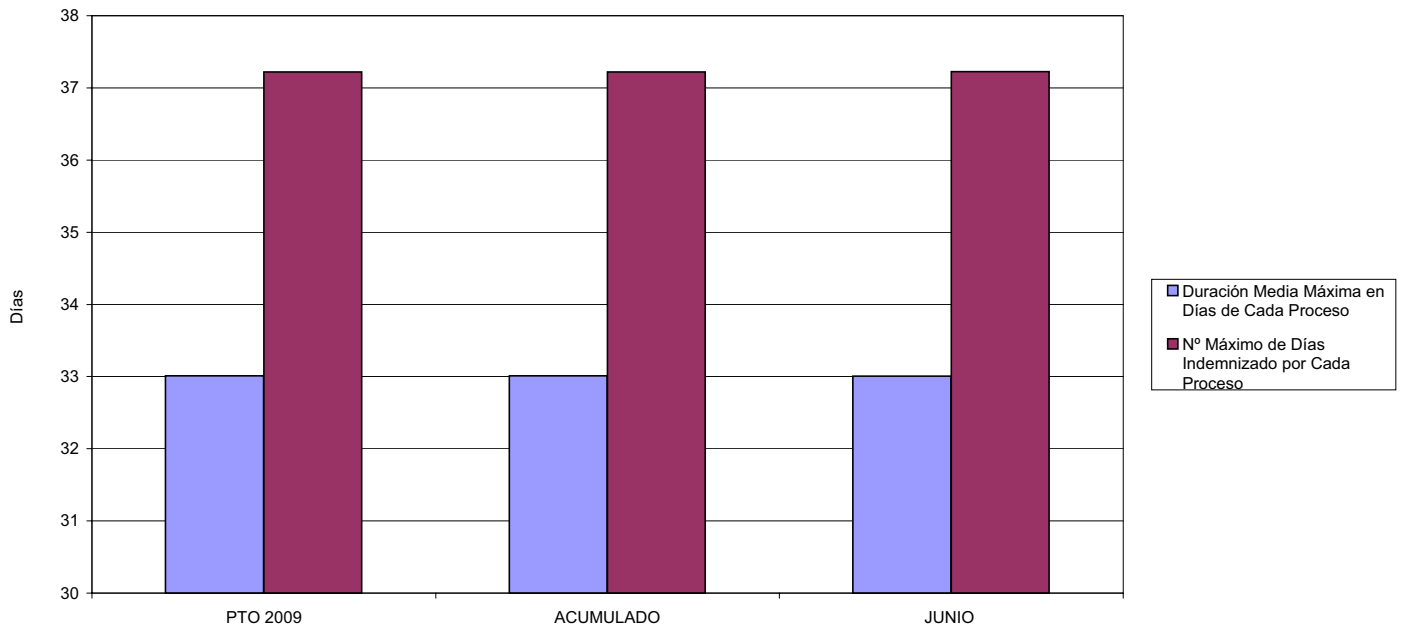

02 NO SUPERAR UN PORCENTAJE DE PROCESOS DE IT RESPECTO A LOS AFILIADOS DEL

PROCESOS DE IT RESPECTO A LOS AFILIADOS

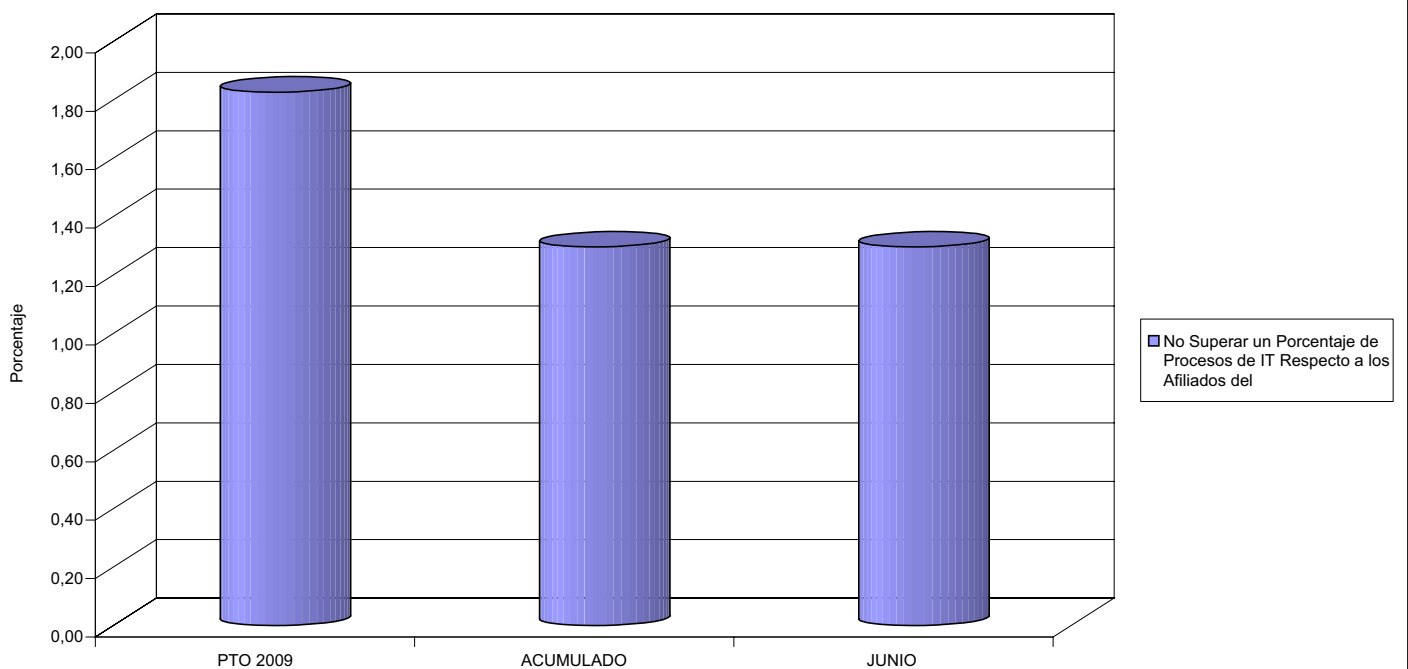



072 SOLIMAT

ÁREA 1 "PRESTACIONES ECONÓMICAS"

OBJETIVOS DEL PROGRAMA 1102 "INCAPACIDAD TEMPORAL Y OTRAS PRESTACIONES"

- 03 GASTO DIRECTO MÁXIMO POR AFILIADO
- 05 GASTO MÁXIMO POR DÍA INDEMNIZADO
- 07 GASTO TOTAL MÁXIMO POR AFILIADO
- 08 GASTO TOTAL MÁXIMO POR DÍA INDEMNIZADO

GASTO POR AFILIADO Y DÍA

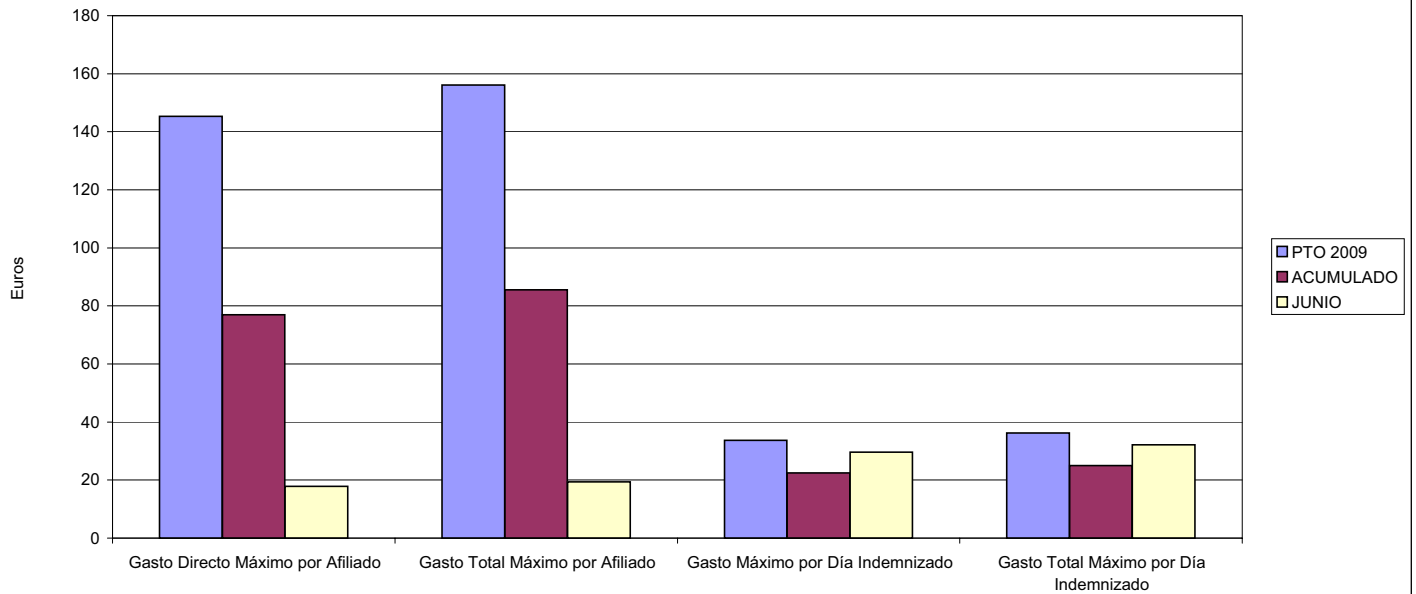

- 06 GASTO DIRECTO MÁXIMO POR PROCESO INDEMNIZADO CON ALTA EN EL PERÍODO
- 09 GASTO TOTAL MÁXIMO POR PROCESO INDEMNIZADO

COSTO MÁXIMO POR PROCESO

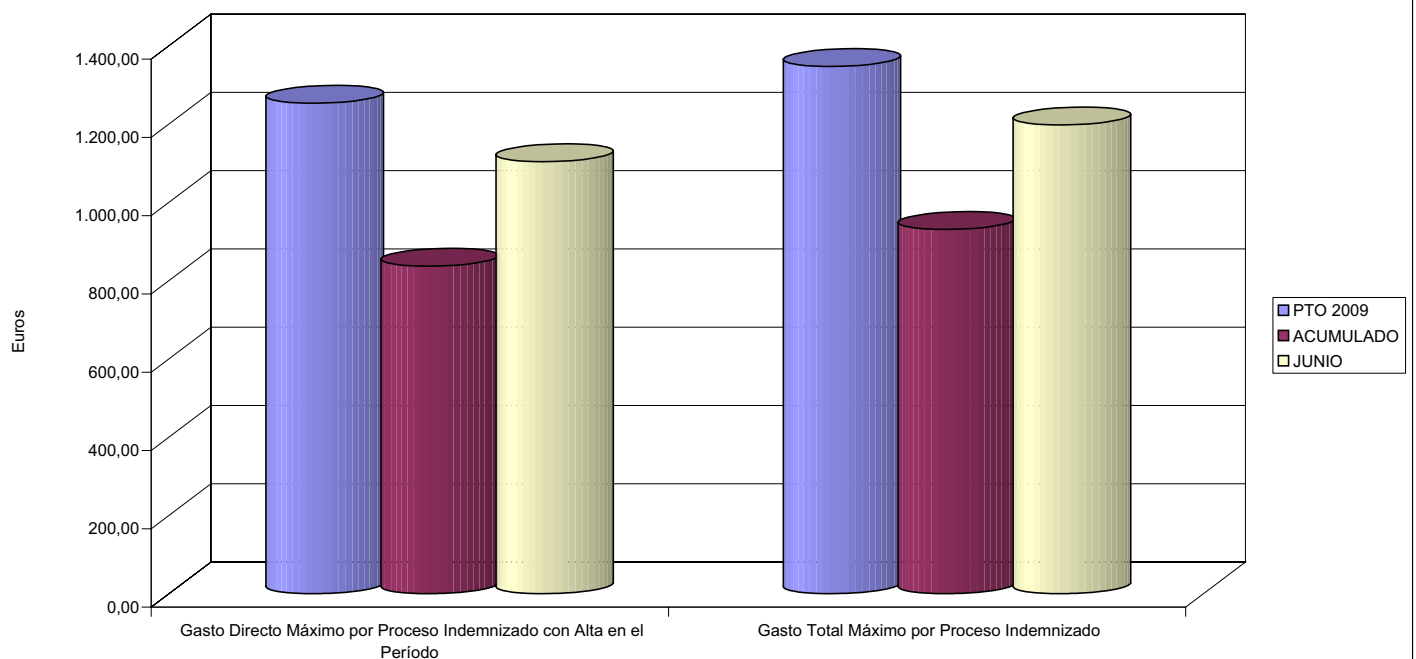



072 SOLIMAT		Area 1	
		G.P. 11	Programa 05
PROGRAMA: CAPITALES RENTA Y OTRAS COMPENSACIONES FINANCIERAS DE ACCIDENTES DE TRABAJO		RESPONSABLE:	
ACTIVIDADES			
RECONOCIMIENTO DE LOS DERECHOS A PRESTACIONES VITALICIAS Y TEMPORALES A BENEFICIARIOS DE INVALIDEZ MUERTE Y SUPERVIVENCIA DE ACCIDENTES DE TRABAJO CONTROL DE CÁLCULO DE LOS CAPITALES COSTE DE RENTA DE ACCIDENTES DE TRABAJO TRAMITACIÓN DE LOS EXPEDIENTES ANTE LOS ORGANISMOS CORRESPONDIENTES			
OBJETIVOS			
CL	DENOMINACIÓN	Presupuesto 2009	
01	ATENDER UN NÚMERO DE SINIESTROS DE INVALIDEZ GENERADORES DE CAPITALES RENTA	32	22
02	ATENDER UN NÚMERO DE SINIESTROS POR MUERTE, GENERADORES DE CAPITALES RENTA	7	4
MEDIOS HUMANOS Y FINANCIEROS			
CL	MEDIOS	Presupuesto 2009	
10	NÚMERO DE PERSONAS	1	1
	EN MILES DE EUROS		
11	Gastos de personal	46,78	20,81
12	Otros gastos de funcionamiento	62,62	17,20
13	TOTAL COSTE DE LOS SERVICIOS	109,40	38,01
14	Transferencias	16.590,19	5.259,78
16	TOTAL OPERACIONES NO FINANCIERAS	16.699,59	5.297,79
18	TOTAL GASTOS DEL PROGRAMA	16.699,59	5.297,79
INDICADORES PARA EL SEGUIMIENTO DE OBJETIVOS			
CL	DENOMINACIÓN	Presupuesto 2009	
19	IMPORTE DE LOS CAPITALES RENTA POR INVALIDEZ (EN MILES DE EUROS)	4.279,09	2.451,80
20	NÚMERO DE SINIESTROS GENERADOS DE CAPITALES RENTA POR INVALIDEZ	32	22
21	IMPORTE MEDIO DE LOS CAPITALES RENTA POR INVALIDEZ (EN EUROS)	133.721,56	111.445,45
22	IMPORTE DE LOS CAPITALES RENTA POR MUERTE (EN MILES DE EUROS)	1.469,65	563,84
23	NÚMERO DE SINIESTROS DEVENGADOS DE CAPITALES RENTA POR MUERTE	7	4
24	IMPORTE MEDIO DE LOS CAPITALES RENTA POR MUERTE (EN EUROS)	209.950,00	140.960,00
25	POBLACIÓN LABORAL PROTEGIDA POR I.M.S. AL FINAL DEL PERÍODO	78.091	75.016



072 SOLIMAT

ÁREA 1 "PRESTACIONES ECONÓMICAS"

OBJETIVOS DEL PROGRAMA 1105 "CAPITALES RENTA Y OTRAS COMPENSACIONES FINANCIERAS DE ACCIDENTES DE TRABAJO"

01 NÚMERO DE SINIESTROS DE INVALIDEZ GENERADORES DE CAPITALES RENTA

02 NÚMERO DE SINIESTROS POR MUERTE GENERADORES DE ACCIDENTES DE TRABAJO

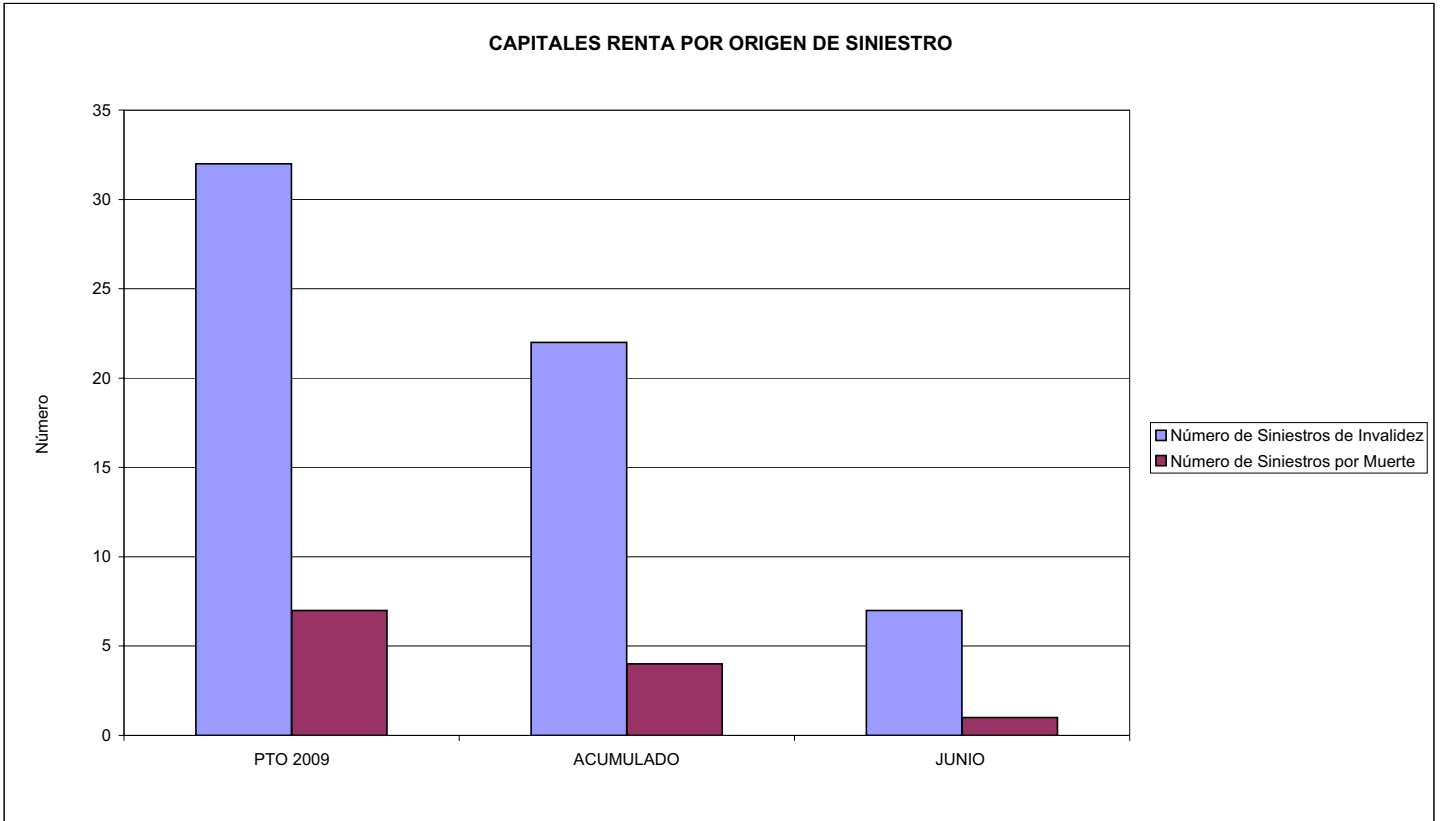



MINISTERIO DE TRABAJO E INMIGRACIÓN
SECRETARÍA DE ESTADO DE LA SEGURIDAD SOCIAL
 INTERVENCIÓN GENERAL DE LA SEGURIDAD SOCIAL

ACUMULADO JUNIO 2009

072 SOLIMAT		Area 2	
		G.P. 21	Programa 22
PROGRAMA: MEDICINA AMBULATORIA DE MUTUAS DE ACCIDENTES DE TRABAJO			
ACTIVIDADES			
GESTIÓN DE LA ASISTENCIA SANITARIA EN RÉGIMEN AMBULATORIO EN CENTROS PROPIOS DE LAS MUTUAS Y EN SUS CENTROS MANCOMUNADOS CONTROL DE LA ASISTENCIA SANITARIA PRESTADA CON MEDIOS AJENOS CREACIÓN, ADAPTACIÓN Y MEJORA DE CENTROS PROPIOS DE LAS MUTUAS Y DE SUS CENTROS MANCOMUNADOS			
OBJETIVOS			
CL	DENOMINACIÓN	Presupuesto 2009	
02	ATENDER UN PORCENTAJE DE PACIENTES CON MEDIOS PROPIOS DE	84,73	69,69
03	ATENDER UN NÚMERO DE PACIENTES DE	13.046	2.885
MEDIOS HUMANOS Y FINANCIEROS			
CL	MEDIOS	Presupuesto 2009	
10	NÚMERO DE PERSONAS	79	72
	EN MILES DE EUROS		
11	Gastos de personal	2.846,83	1.535,47
12	Otros gastos de funcionamiento	2.616,67	1.430,57
13	TOTAL COSTE DE LOS SERVICIOS	5.463,50	2.966,04
14	Transferencias	311,68	186,49
15	Inversiones	166,95	106,73
16	TOTAL OPERACIONES NO FINANCIERAS	5.942,13	3.259,26
18	TOTAL GASTOS DEL PROGRAMA	5.942,13	3.259,26
INDICADORES PARA EL SEGUIMIENTO DE OBJETIVOS			
CL	DENOMINACIÓN	Presupuesto 2009	
19	NÚMERO DE CONSULTAS NUEVAS CON MEDIOS PROPIOS	12.090	2.721
20	NÚMERO DE CONSULTAS SUCESIVAS CON MEDIOS PROPIOS	25.083	28.641
22	NÚMERO DE PACIENTES ATENDIDOS CON MEDIOS PROPIOS	13.046	2.885
23	NÚMERO DE PACIENTES ATENDIDOS CON MEDIOS AJENOS	2.351	1.255
28	POBLACIÓN LABORAL PROTEGIDA AL FINAL DEL PERÍODO POR I.T. POR CONTINGENCIAS PROFESIONALES	77.766	73.816



072 SOLIMAT

ÁREA 2 "ASISTENCIA SANITARIA"

OBJETIVOS DEL PROGRAMA 2122 "GESTIÓN AMBULATORIA"

02 ATENDER UN PORCENTAJE DE PACIENTES CON MEDIOS PROPIOS

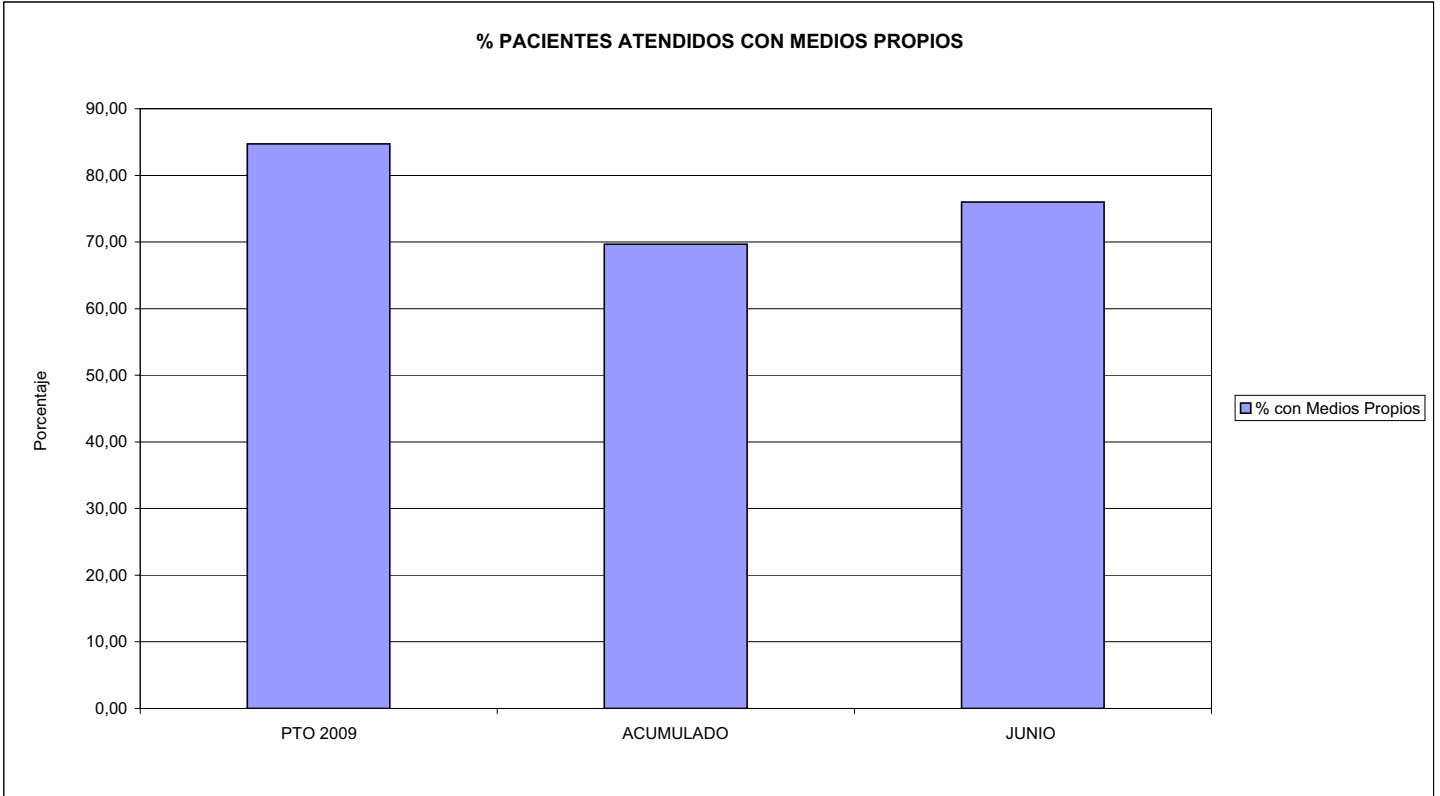

03 PACIENTES ATENDIDOS CON MEDIOS PROPIOS

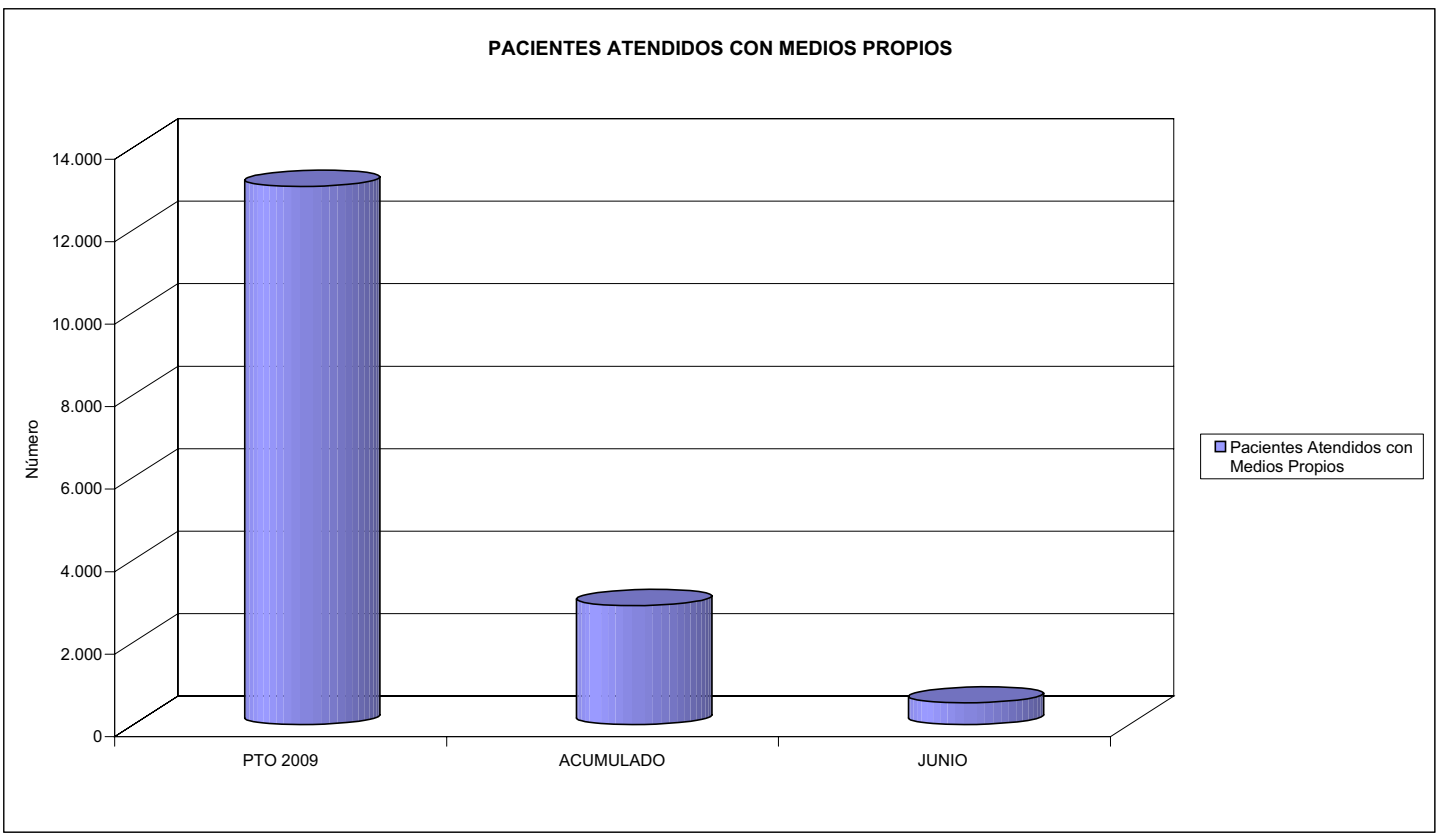



072 SOLIMAT		Area 2	
		G.P. 22	Programa 24
PROGRAMA: MEDICINA HOSPITALARIA DE MUTUAS DE ACCIDENTES DE TRABAJO		RESPONSABLE:	
ACTIVIDADES			
GESTIÓN DE LA ASISTENCIA SANITARIA EN RÉGIMEN HOSPITALARIO EN CENTROS PROPIOS DE LAS MUTUAS Y EN SUS CENTROS MANCOMUNADOS CONTROL DE LA ASISTENCIA SANITARIA PRESTADA CON MEDIOS AJENOS CREACIÓN, ADAPTACIÓN Y MEJORA DE CENTROS PROPIOS DE LAS MUTUAS Y DE SUS CENTROS MANCOMUNADOS			
OBJETIVOS			
CL	DENOMINACIÓN	Presupuesto 2009	
01	OBTENER UN PORCENTAJE DE OCUPACIÓN EN CENTROS PROPIOS DEL	52,99	23,04
02	CONSEGUIR UNA ESTANCIA MEDIA EN CENTROS PROPIOS DE	2,70	1,95
03	CONSEGUIR UN COSTE MEDIO EN EUROS POR ESTANCIA EN CENTROS PROPIOS DE	713,52	1.490,84
04	CONSEGUIR UN COSTE MEDIO EN EUROS POR ESTANCIA EN CENTROS AJENOS DE	124,32	235,85
MEDIOS HUMANOS Y FINANCIEROS			
CL	MEDIOS	Presupuesto 2009	
10	NÚMERO DE PERSONAS	22	21
	EN MILES DE EUROS		
11	Gastos de personal	859,08	401,84
12	Otros gastos de funcionamiento	678,13	332,33
13	TOTAL COSTE DE LOS SERVICIOS	1.537,21	734,17
14	Transferencias	25,76	19,92
15	Inversiones	301,58	17,88
16	TOTAL OPERACIONES NO FINANCIERAS	1.864,55	771,97
18	TOTAL GASTOS DEL PROGRAMA	1.864,55	771,97
INDICADORES PARA EL SEGUIMIENTO DE OBJETIVOS			
CL	DENOMINACIÓN	Presupuesto 2009	
19	NÚMERO DE CAMAS DE CLINICA PROPIAS INSTALADAS	10	10
22	NÚMERO TOTAL DE CAMAS HOSPITALARIAS PROPIAS INSTALADAS	10	10
23	NÚMERO DE ESTANCIAS PROPIAS CAUSADAS EN EL PERÍODO	1.934	417
24	NÚMERO DE ESTANCIAS PROPIAS POSIBLES EN EL PERÍODO	3.650	1.810
25	NÚMERO DE INGRESOS DEL PERÍODO EN CENTROS PROPIOS	715	214
26	COSTE DE ASISTENCIA HOSPITALARIA CON MEDIOS PROPIOS (EN MILES DE EUROS)	1.379,94	621,68
27	COSTE ASISTENCIA HOSPITALARIA CON MEDIOS AJENOS (EN MILES DE EUROS)	157,27	112,50
28	NÚMERO DE ACCIDENTADOS INGRESADOS EN CENTROS AJENOS	236	59
29	NÚMERO DE ESTANCIAS DE ACCIDENTADOS EN CENTROS AJENOS	1.265	477
30	DURACIÓN MEDIA EN DÍAS DE LOS PROCESOS DE INTERNAMIENTO EN CENTROS AJENOS	5,36	8,08



072 SOLIMAT

ÁREA 2 "ASISTENCIA SANITARIA"

OBJETIVOS DEL PROGRAMA 2224 "MEDICINA HOSPITALARIA"

01 OBTENER UN PORCENTAJE DE OCUPACIÓN EN CENTROS PROPIOS DE

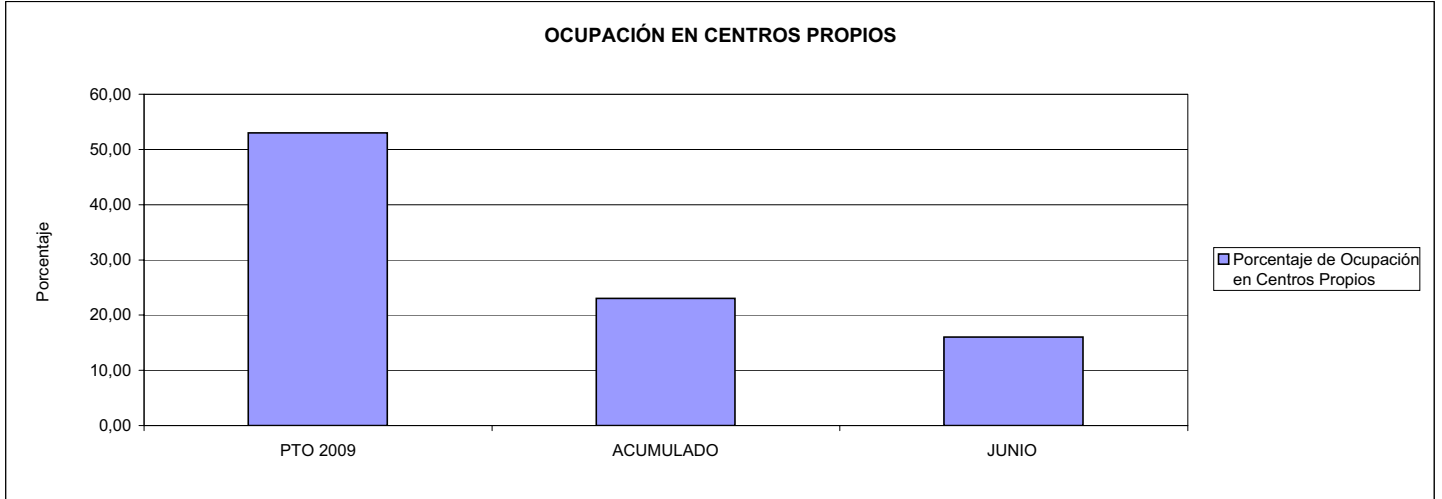

02 CONSEGUIR UNA ESTANCIA MEDIA EN CENTROS PROPIOS

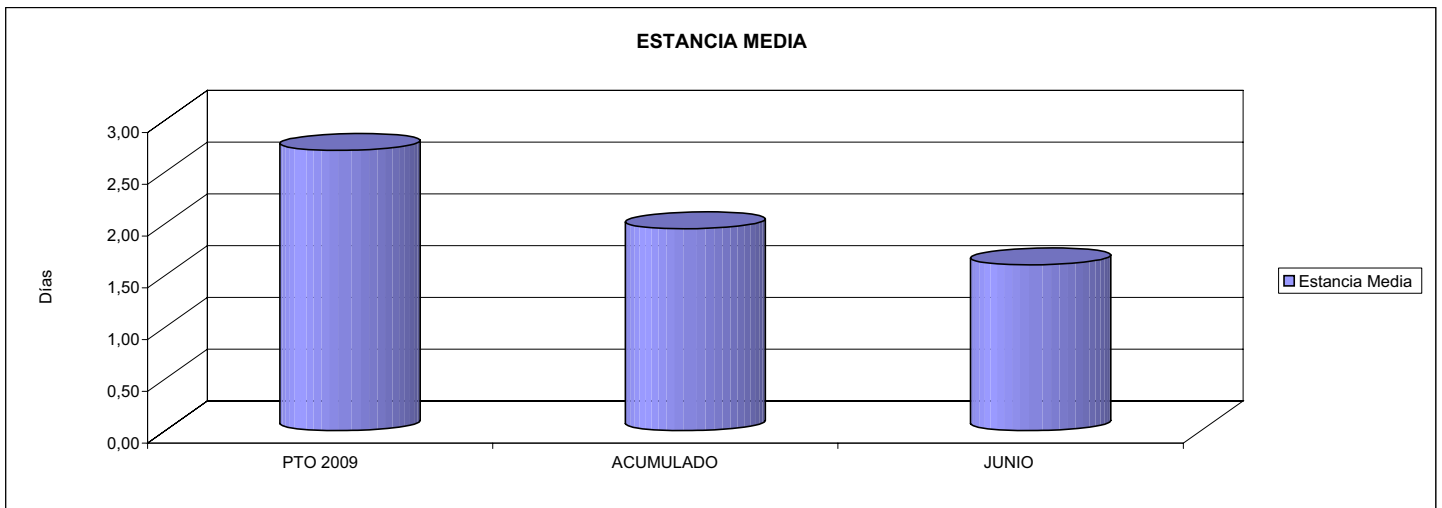

03 CONSEGUIR UN COSTE MEDIO EN € POR ESTANCIA EN CENTROS PROPIOS DE
04 CONSEGUIR UN COSTE MEDIO EN € POR ESTANCIA EN CENTROS AJENOS DE

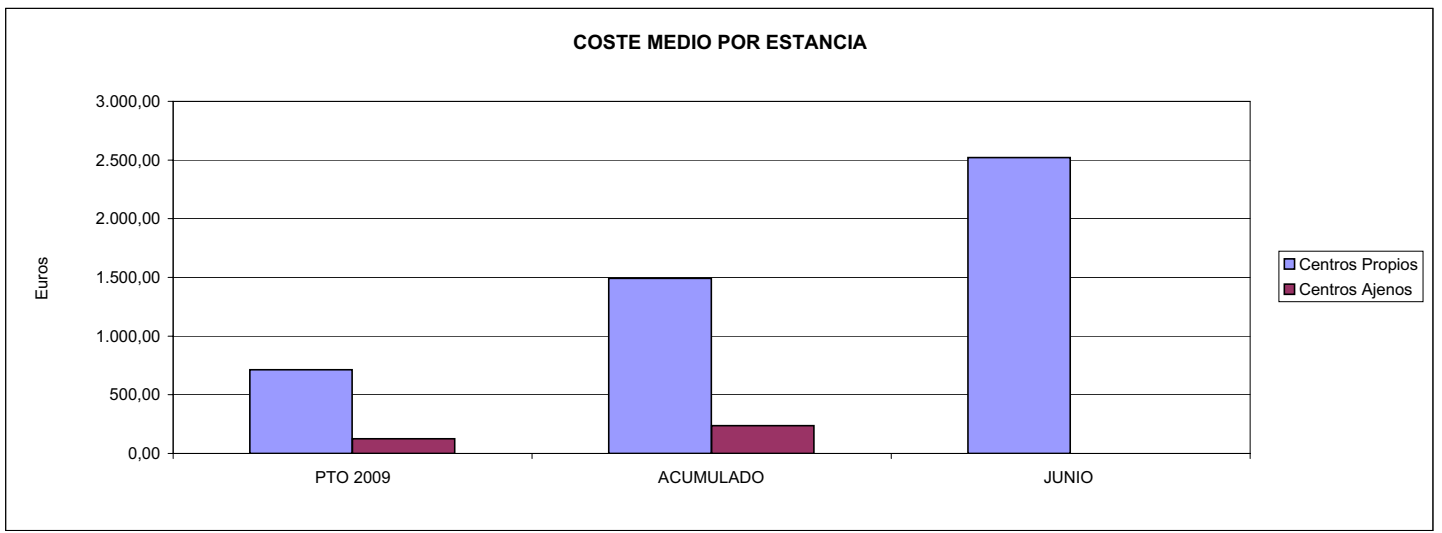



072 SOLIMAT		Area 3	
		G.P. 34	Programa 36
PROGRAMA: HIGIENE Y SEGURIDAD EN EL TRABAJO			
ACTIVIDADES			
ASESORAMIENTO SOBRE GESTIÓN DE RIESGOS INVESTIGACIÓN E INSPECCIÓN DE ACCIDENTES INFORMACIÓN Y DIVULGACIÓN ESTUDIOS DE PUESTOS Y CONDICIONES DE TRABAJO			
OBJETIVOS			
CL	DENOMINACIÓN	Presupuesto 2009	
01	REALIZAR INVESTIGACIONES EN ACCIDENTES EN UN % DEL	0,09	18,49
02	REALIZAR ESTUDIOS SOBRE SINIESTRALIDAD EN EMPRESAS EN NÚMERO DE	164	0
03	VISITAS DE ASESORAMIENTO Y ORIENT. CENTROS DE TRABAJO EN MATERIA DE SEGURIDAD E HIG. EN N°	168	120
04	REALIZAR CURSILLOS, JORNADAS, SEMINARIOS EN NÚMERO DE	46	3
05	MANTENER LA SINIESTRALIDAD SOBRE EL COLECTIVO PROTEGIDO EN UN %	7,84	2,58
08	REALIZAR ACTUACIONES DE ASESORAMIENTO EN NÚMERO DE	0	37
MEDIOS HUMANOS Y FINANCIEROS			
CL	MEDIOS	Presupuesto 2009	
10	NÚMERO DE PERSONAS	4	4
	EN MILES DE EUROS		
11	Gastos de personal	140,79	58,24
12	Otros gastos de funcionamiento	188,95	16,67
13	TOTAL COSTE DE LOS SERVICIOS	329,74	74,91
15	Inversiones	1,03	0,00
16	TOTAL OPERACIONES NO FINANCIERAS	330,77	74,91
18	TOTAL GASTOS DEL PROGRAMA	330,77	74,91
INDICADORES PARA EL SEGUIMIENTO DE OBJETIVOS			
CL	DENOMINACIÓN	Presupuesto 2009	
19	NÚMERO DE ACCIDENTES INVESTIGADOS	11	637
20	NÚMERO DE ACCIDENTES ACAECIDOS	12.325	3.445
21	NÚMERO DE ESTUDIOS DE SINIESTRALIDAD EN EMPRESAS REALIZADOS	164	0
22	NÚMERO DE VISITAS A CENTROS DE TRABAJO REALIZADAS	168	120
23	NÚMERO DE ENCUESTAS EN MATERIA PREVENTIVA REALIZADAS	0	1
24	NÚMERO DE CURSILLOS, JORNADAS, SEMINARIOS EN MATERIA PREVENTIVA REALIZADOS	46	3
25	NÚMERO DE ASISTENTES A LOS CURSILLOS, JORNADAS Y SEMINARIOS	46	3
26	NÚMERO DE ACCIDENTADOS EN EL PERÍODO	6.120	1.937
27	POBLACIÓN LABORAL PROTEG. AL FINAL DEL PERÍODO POR I.M.S. POR CONTINGENCIAS PROFESIONALES	78.091	75.016
32	NÚMERO DE ACTUACIONES DE ASESORAMIENTO EN MATERIA PREVENTIVA REALIZADAS	0	37



072 SOLIMAT

ÁREA 3 "SERVICIOS SOCIALES"

OBJETIVOS DEL PROGRAMA 3436 "HIGIENE Y SEGURIDAD EN EL TRABAJO"

01 REALIZAR INVESTIGACIONES EN ACCIDENTES EN UN % DEL
05 MANTENER LA SINIESTRALIDAD SOBRE EL COLECTIVO PROTEGIDO EN UN %

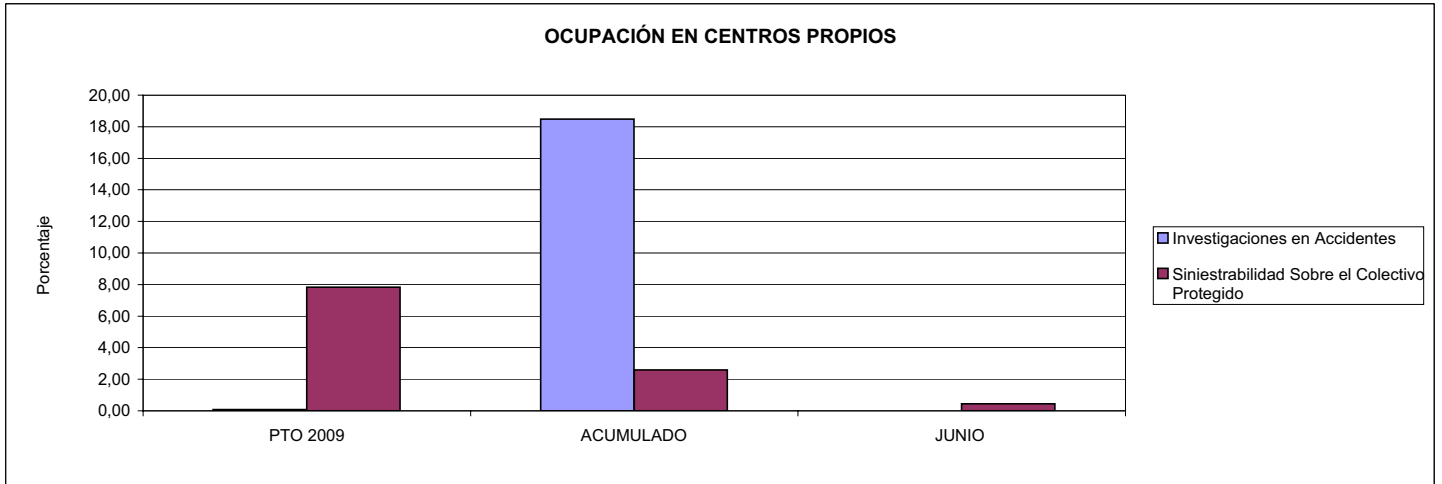

03 REALIZAR VISITAS DE ASESORAMIENTO Y ORIENTACIÓN A CENTROS DE TRABAJO EN MATERIA DE SEGURIDAD E HIGIENE EN NÚMERO DE
08 REALIZAR ACTUACIONES DE ASESORAMIENTO EN NÚMERO DE

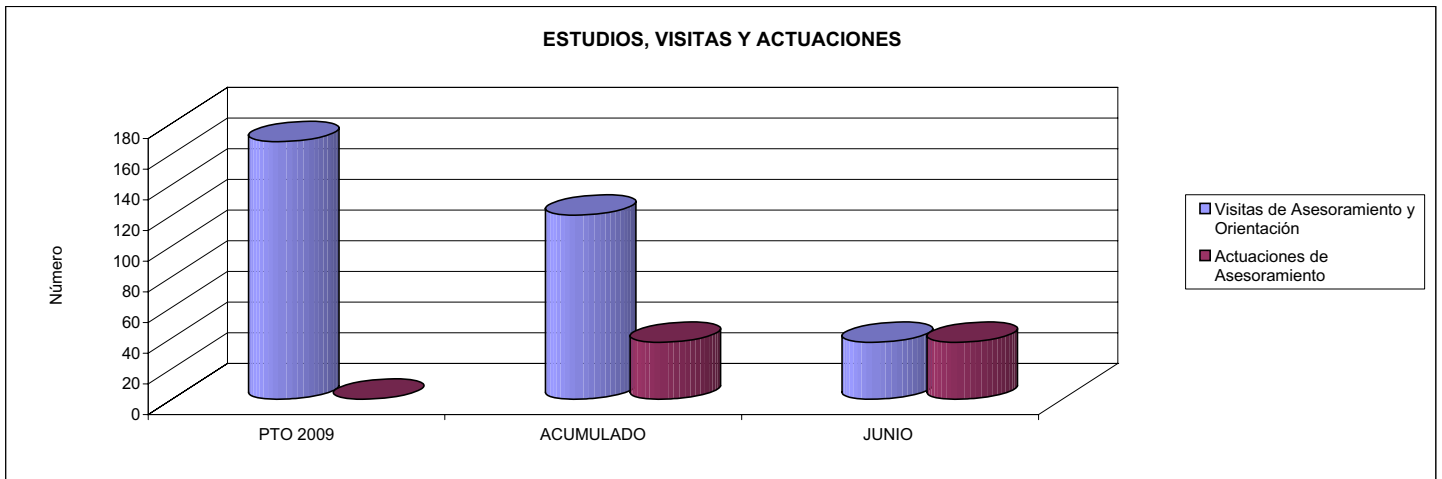

04 REALIZAR CURSILLOS, JORNADAS, SEMINARIOS EN NÚMERO DE

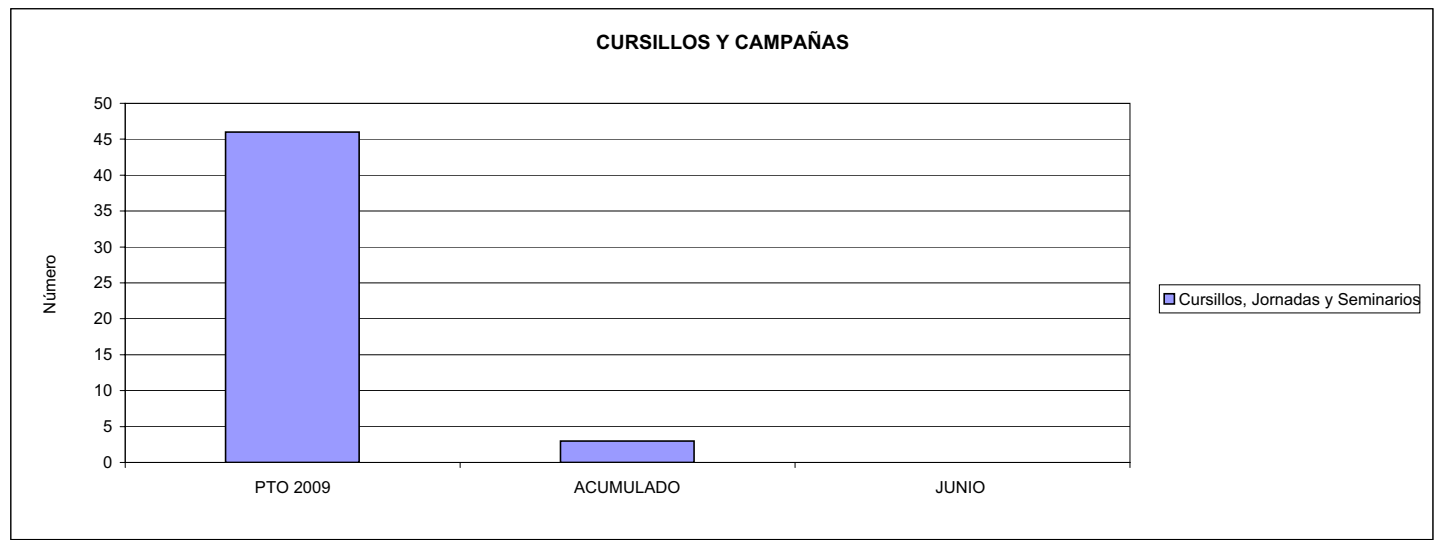



072 SOLIMAT		Area 4	
		G.P. 43	Programa 64
PROGRAMA: ADMINISTRACIÓN DEL PATRIMONIO			
ACTIVIDADES			
GESTIONAR Y CONTROLAR LA SITUACIÓN Y VARIACIÓN FINANCIERA Y PATRIMONIAL			
OBJETIVOS			
CL	DENOMINACIÓN	Presupuesto 2009	
02	OBTENER UN % DE RENTABILIDAD MEDIA DE LA CARTERA DEL	5,00	1,04
09	OBTENER UN % DE EXCEDENTE DE GESTIÓN SOBRE CUOTAS DEL	11,42	-38,58
MEDIOS HUMANOS Y FINANCIEROS			
CL	MEDIOS	Presupuesto 2009	
10	NÚMERO DE PERSONAS	0	0
	EN MILES DE EUROS		
14	Transferencias	2.834,14	0,00
16	TOTAL OPERACIONES NO FINANCIERAS	2.834,14	0,00
17	TOTAL OPERACIONES FINANCIERAS	6.184,17	0,00
18	TOTAL GASTOS DEL PROGRAMA	9.018,31	0,00
INDICADORES PARA EL SEGUIMIENTO DE OBJETIVOS			
CL	DENOMINACIÓN	Presupuesto 2009	
24	IMPORTE MEDIO DE LA CARTERA DE VALORES (EN MILES DE EUROS)	14.000,00	18.935,71
25	RENDIMIENTO NETO EN EL PERÍODO DE LA CARTERA DE VALORES (EN MILES DE EUROS)	700,00	197,78
40	EXCEDENTE DE GESTIÓN EN EL PERÍODO(EN MILES DE EUROS)	6.225,40	-4.857,60
41	RECAUDACIÓN POR CUOTAS EN EL PERÍODO(EN MILES DE EUROS)	54.522,48	12.592,08



MINISTERIO DE TRABAJO E INMIGRACIÓN
SECRETARÍA DE ESTADO DE LA SEGURIDAD SOCIAL
 INTERVENCIÓN GENERAL DE LA SEGURIDAD SOCIAL

ACUMULADO JUNIO 2009

072 SOLIMAT		Area 4	
		G.P. 45	Programa 91
PROGRAMA: DIRECCIÓN Y SERVICIOS GENERALES		RESPONSABLE:	
ACTIVIDADES			
DIRIGIR, COORDINAR Y APOYAR LAS ACTIVIDADES DE LA ENTIDAD INSPECCIONAR LOS CENTROS Y SERVICIOS PROPIOS Y CONCERTADOS GESTIONAR Y COORDINAR LA POLÍTICA DE PERSONAL, SUMINISTROS Y MANTENIMIENTO ELABORAR Y GESTIONAR LOS PRESUPUESTOS			
OBJETIVOS			
CL	DENOMINACIÓN	Presupuesto 2009	
01	CONSEGUIR QUE EL ABSENTISMO S/JORNADAS TOTALES NO EXCEDA EL %	4,00	3,47
08	CONSEGUIR QUE EL COSTE DE LOS SERVICIOS S/CUOTAS NO REBASE EL %	21,11	44,95
09	CONSEGUIR UN COSTE DE LOS SERVICIO POR TRABAJADOR PROTEGIDO, EN EUROS, DE	130,27	66,34
MEDIOS HUMANOS Y FINANCIEROS			
CL	MEDIOS	Presupuesto 2009	
10	NÚMERO DE PERSONAS	40	33
	EN MILES DE EUROS		
11	Gastos de personal	1.832,80	879,73
12	Otros gastos de funcionamiento	1.219,71	488,44
13	TOTAL COSTE DE LOS SERVICIOS	3.052,51	1.368,17
14	Transferencias	119,10	97,02
15	Inversiones	560,95	243,17
16	TOTAL OPERACIONES NO FINANCIERAS	3.732,56	1.708,36
17	TOTAL OPERACIONES FINANCIERAS	26,35	43,23
18	TOTAL GASTOS DEL PROGRAMA	3.758,91	1.751,59
INDICADORES PARA EL SEGUIMIENTO DE OBJETIVOS			
CL	DENOMINACIÓN	Presupuesto 2009	
25	NÚMERO DE JORNADAS LABORALES DE TODO EL PERSONAL DE LA ENTIDAD	36.686	18.111
26	NÚMERO DE JORNADAS LABORALES PERDIDAS DE TODO EL PERSONAL DE LA ENTIDAD	1.467	628
40	IMPORTE TOTAL DEL COSTE DE LOS SERVICIOS DE LA ENTIDAD (EN MILES DE EUROS)	11.507,47	5.660,01
41	RECAUDACIÓN POR CUOTAS (EN MILES DE EUROS)	54.522,48	12.592,08
42	POBLACIÓN LABORAL PROTEGIDA AL FINAL DEL PERÍODO	88.337	85.315



072 SOLIMAT

ÁREA 4 "TESORERÍA, INFORMÁTICA Y OTROS SERVICIOS FUNCIONALES"

OBJETIVOS DEL PROGRAMA 4364 "ADMINISTRACIÓN DEL PATRIMONIO"

02 OBTENER UN % DE RENTABILIDAD MEDIA DE LA CARTERA

09 OBTENER UN % DE EXCEDENTE DE GESTIÓN SOBRE CUOTAS DEL

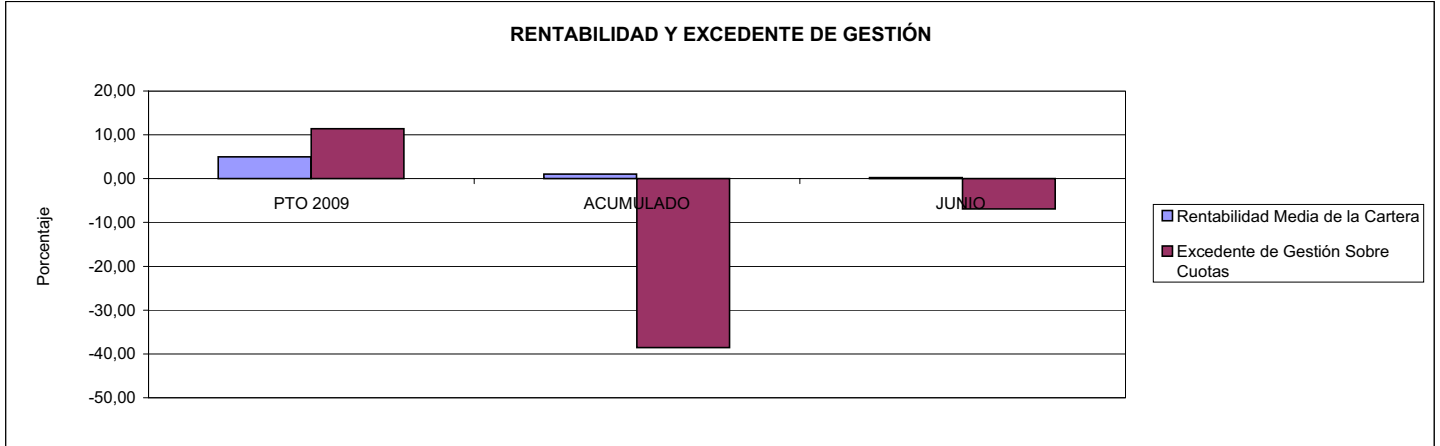

072 SOLIMAT

ÁREA 4 "TESORERÍA, INFORMÁTICA Y OTROS SERVICIOS FUNCIONALES"

OBJETIVOS DEL PROGRAMA 4591 "DIRECCIÓN Y SERVICIOS GENERALES"

01 CONSEGUIR QUE EL ABSENTISMO S/JORNADAS DE TRABAJO NO EXCEDA EL %

08 CONSEGUIR QUE EL COSTE DEL SERVICIO S/CUOTAS NO REBASE EL %

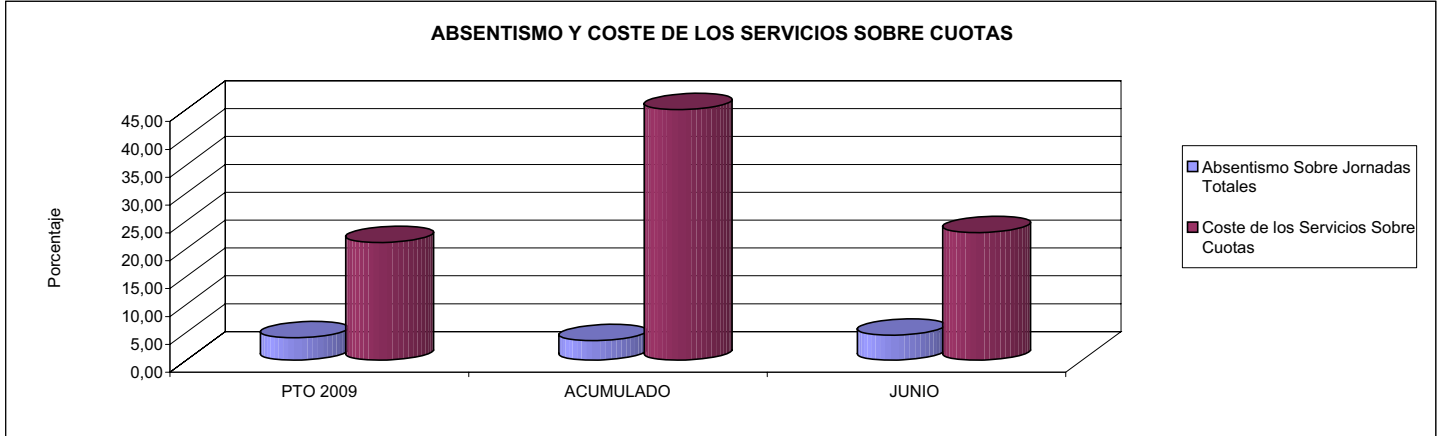

09 CONSEGUIR UN COSTE DE LOS SERVICIOS POR TRABAJADOR PROTEGIDO, EN EUROS, DE

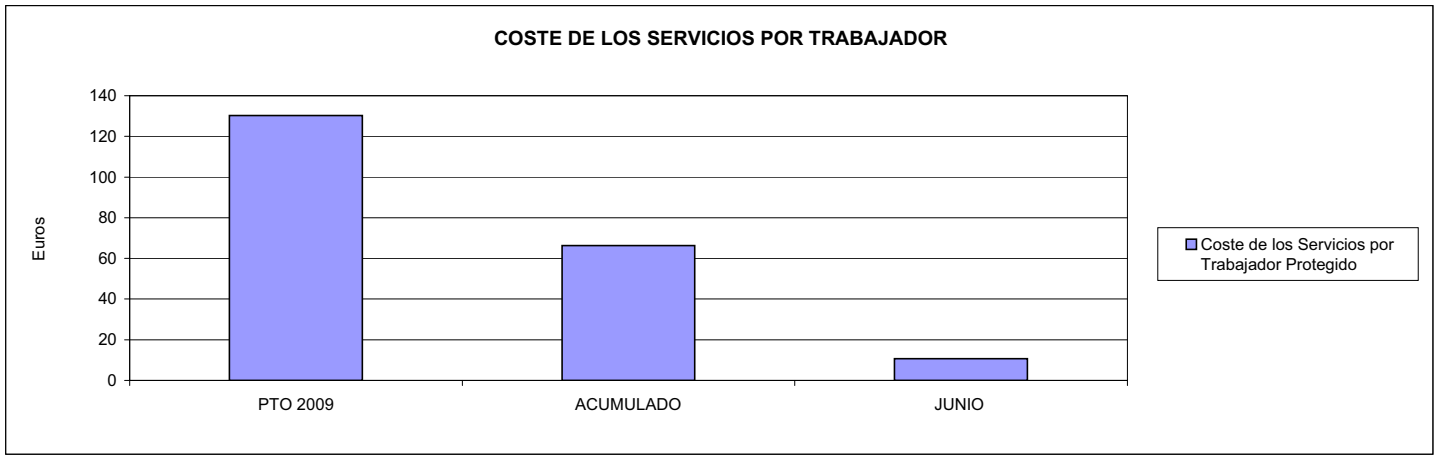





115 MUTUA DE CEUTA-SMAT		Area 1	
		G.P. 11	Programa 02
PROGRAMA: INCAPACIDAD TEMPORAL Y OTRAS PRESTACIONES		RESPONSABLE:	
ACTIVIDADES			
RECONOCIMIENTO DE PRESTACIONES DE PAGO DIRECTO POR INCAPACIDAD TEMPORAL VIGILANCIA DE LOS RECONOCIMIENTOS EFECTUADOS EN RÉGIMEN DE PAGO DELEGADO VIGILANCIA DEL AGOTAMIENTO DE LOS PLAZOS DE ESTAS PRESTACIONES SEGUIMIENTO DE LA INCAPACIDAD TEMPORAL POR RÉGIMENES Y TIPOS DE PAGO (DIRECTO Y DELEGADO)			
OBJETIVOS			
CL	DENOMINACIÓN	Presupuesto 2009	
01	CONSEGUIR UNA DURACIÓN MEDIAS MÁXIMA, EN DÍAS, DE CADA PROCESO DE	41,77	51,63
02	NO SUPERAR UN PORCENTAJE DE PROCESOS DE IT RESPECTO A LOS AFILIADOS DEL	1,67	1,71
03	CONSEGUIR UN GASTO DIRECTO MÁXIMO POR AFILIADO DE EUROS	136,22	50,22
04	CONSEGUIR UN NÚM. MEDIO MÁXIMO DE DÍAS INDEMNIZADOS POR CADA PROCESO INDEMNIZADO DE	55,41	74,88
05	CONSEGUIR UN GASTO MÁXIMO POR DÍA INDEMNIZADO DE EUROS	24,73	18,48
06	REALIZAR GASTO DIRECTO MÁXIMO POR PROCESO INDEMNIZADO CON ALTA EN EL PERÍODO DE EUROS	1.370,37	1.383,59
07	REALIZAR UN GASTO TOTAL MÁXIMO POR AFILIADO DE EUROS	142,15	56,82
08	CONSEGUIR UN GASTO TOTAL MÁXIMO POR DÍA INDEMNIZADO DE EUROS	25,81	20,91
09	REALIZAR UN GASTO TOTAL MÁXIMO POR PROCESO INDEMNIZADO DE EUROS	1.430,09	1.565,46
MEDIOS HUMANOS Y FINANCIEROS			
CL	MEDIOS	Presupuesto 2009	
10	NÚMERO DE PERSONAS	22	20
11	EN MILES DE EUROS		
11	Gastos de personal	775,41	325,30
12	Otros gastos de funcionamiento	388,37	136,64
13	TOTAL COSTE DE LOS SERVICIOS	1.163,78	461,94
14	Transferencias	27.951,66	8.146,29
16	TOTAL OPERACIONES NO FINANCIERAS	29.115,44	8.608,23
18	TOTAL GASTOS DEL PROGRAMA	29.115,44	8.608,23
INDICADORES PARA EL SEGUIMIENTO DE OBJETIVOS			
CL	DENOMINACIÓN	Presupuesto 2009	
19	NUM. DE PROCESOS CUYA ALTA SE HAYA PRODUCIDO EN EL PERÍODO	30.133	10.288
20	Nº DÍAS DE BAJA, RELATIVOS A PROCESOS CUYA ALTA MÉDICA SE HAYA PRODUCIDO EN EL PERÍODO	1.258.783	531.203
21	Nº PROCESOS EN LOS QUE EL ÚLTIMO DÍA DEL PERÍODO EL PACIENTE SE ENCUENTRA EN SIT. DE BAJA	3.235	2.594
22	POBLACIÓN MEDIA PROTEGIDA EL ÚLTIMO DÍA DEL PERÍODO	193.201	151.722
23	POBLACIÓN MEDIA PROTEGIDA EN EL PERÍODO	196.063	149.569
24	GASTO DIREC. EN PERÍODO EN CONCEPTO DE INCAP. TEMP.MILES € EXCLUIDAS EMP. COLABORADORAS	26.707,54	7.511,12
25	NÚMERO DE PROCESOS INICIADOS EN EL PERÍODO	30.085	9.638
60	NUM. DE PROCESOS INDEMNIZADOS CUYA ALTA SE HAYA PRODUCIDO EN EL PERÍODO	19.077	6.139
61	Nº DÍAS INDEM. EN EL PERÍODO O ANTERIORES, DE PROC. INDEM. ALTA SE HAYA PROD. EN EL PERÍODO	1.057.105	459.702
62	NUM. DE PROCESOS INDEMNIZADOS INICIADOS EN EL PERÍODO	19.423	5.610
63	NUM. DE DÍAS INDEMNIZADOS EN EL PERÍODO	1.079.950	406.515
64	NUM. DE PROCESOS INDEMNIZADOS INICIADOS POR CADA 1000 AFILIADOS	99	38
65	NUM. DE DÍAS INDEMNIZADOS POR CADA AFILIADO	5,51	2,72
66	GASTOS ASOCIADOS GENERADOS EN PERÍODO. (SANITARIOS, DE ADMON Y OTROS GENERALES, MILES €)	1.163,78	987,33



115 MUTUA DE CEUTA-SMAT
ÁREA 1 "PRESTACIONES ECONÓMICAS"

OBJETIVOS DEL PROGRAMA 1102 "INCAPACIDAD TEMPORAL Y OTRAS PRESTACIONES"

01 DURACIÓN MEDIA MÁXIMA DE CADA PROCESO
04 NÚMERO MEDIO MÁXIMO DE DÍAS INDEMNIZADOS POR CADA PROCESO INDEMNIZADO

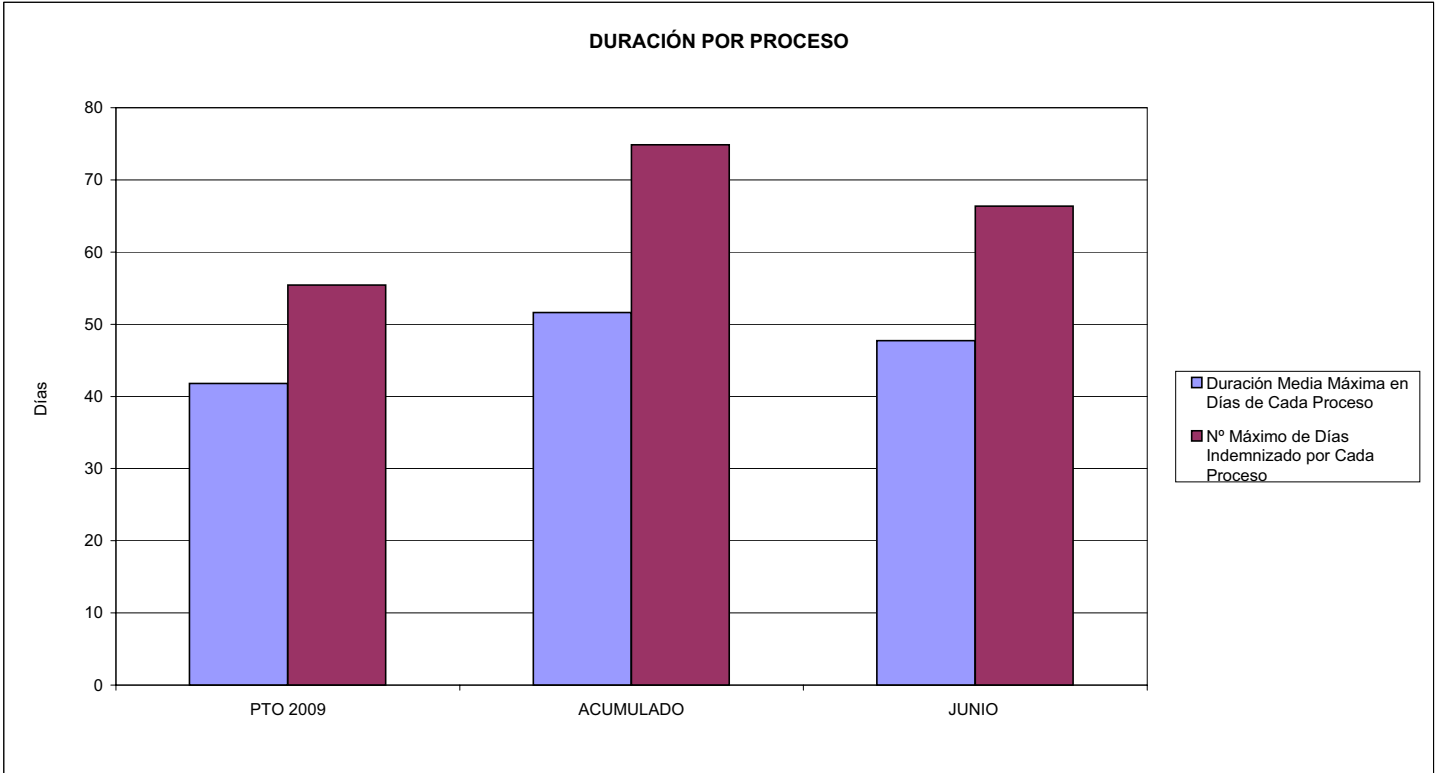

02 NO SUPERAR UN PORCENTAJE DE PROCESOS DE IT RESPECTO A LOS AFILIADOS DEL

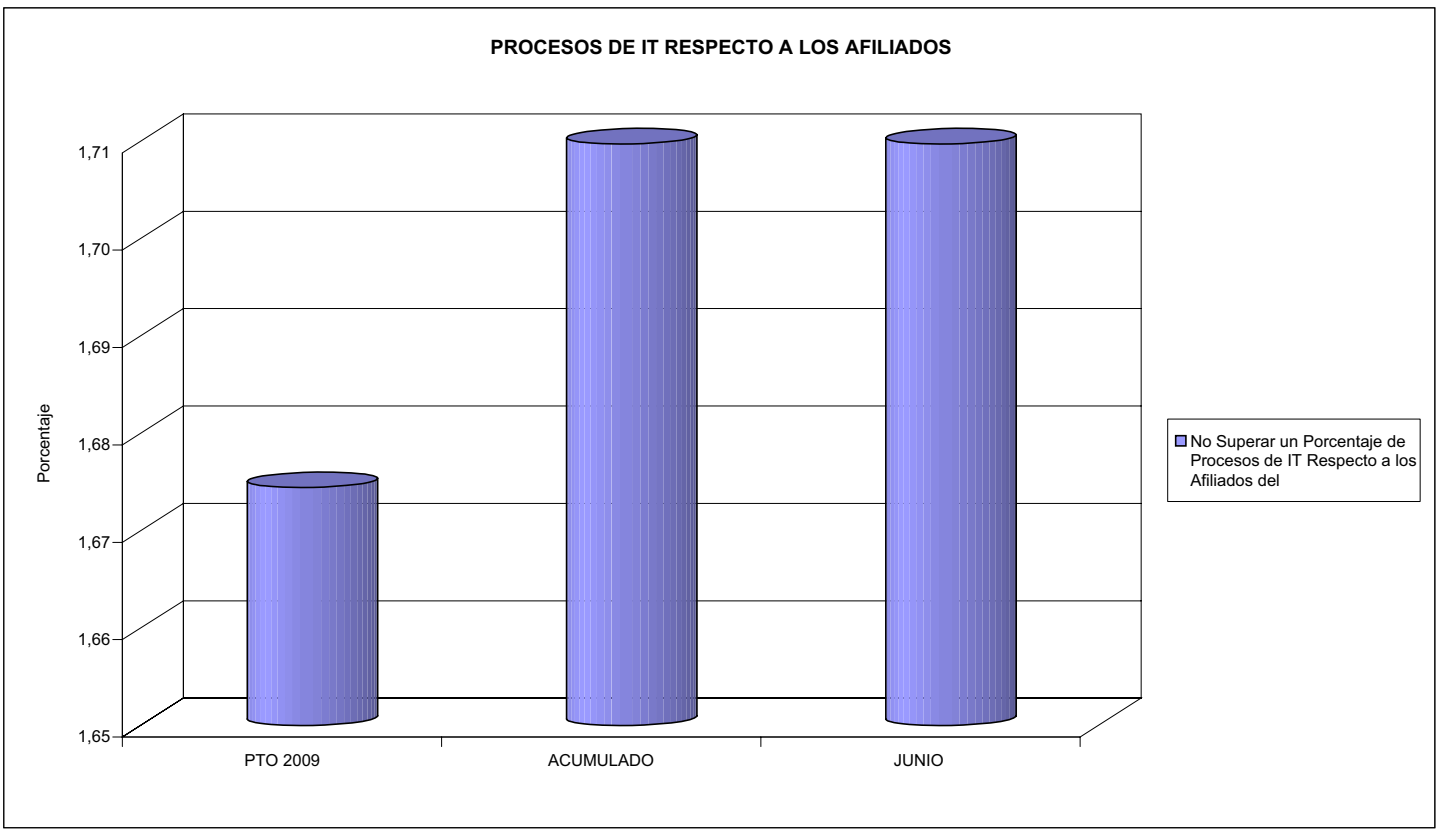



115 MUTUA DE CEUTA-SMAT

ÁREA 1 "PRESTACIONES ECONÓMICAS"

OBJETIVOS DEL PROGRAMA 1102 "INCAPACIDAD TEMPORAL Y OTRAS PRESTACIONES"

- 03 GASTO DIRECTO MÁXIMO POR AFILIADO
- 05 GASTO MÁXIMO POR DÍA INDEMNIZADO
- 07 GASTO TOTAL MÁXIMO POR AFILIADO
- 08 GASTO TOTAL MÁXIMO POR DÍA INDEMNIZADO

GASTO POR AFILIADO Y DÍA

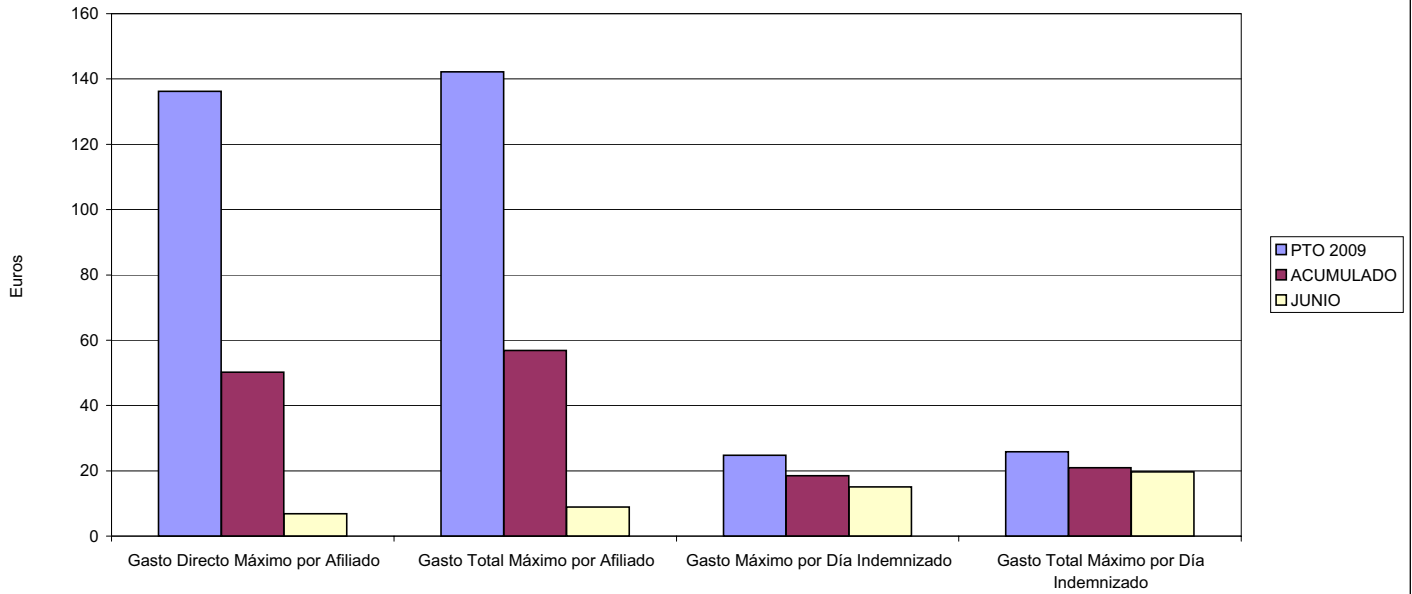

- 06 GASTO DIRECTO MÁXIMO POR PROCESO INDEMNIZADO CON ALTA EN EL PERÍODO
- 09 GASTO TOTAL MÁXIMO POR PROCESO INDEMNIZADO

COSTO MÁXIMO POR PROCESO

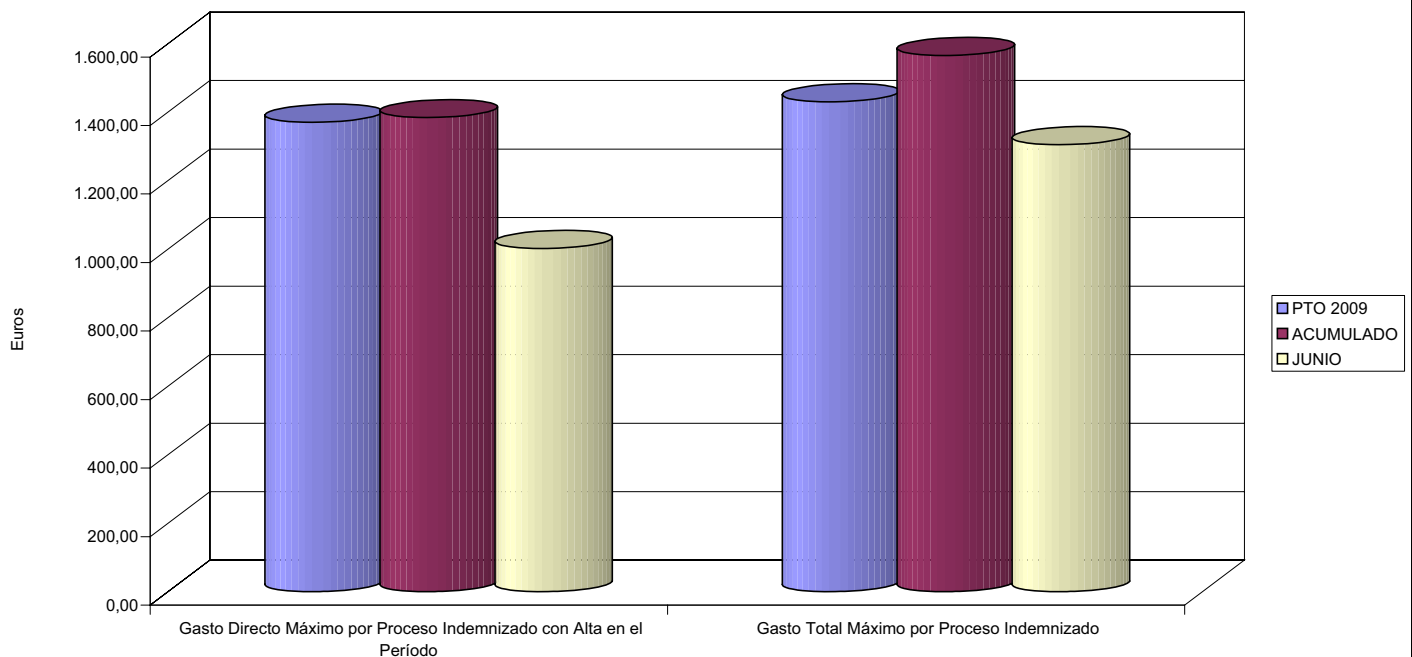



115 MUTUA DE CEUTA-SMAT		Area 1	
		G.P. 11	Programa 05
PROGRAMA: CAPITALES RENTA Y OTRAS COMPENSACIONES FINANCIERAS DE ACCIDENTES DE TRABAJO		RESPONSABLE:	
ACTIVIDADES			
RECONOCIMIENTO DE LOS DERECHOS A PRESTACIONES VITALICIAS Y TEMPORALES A BENEFICIARIOS DE INVALIDEZ MUERTE Y SUPERVIVENCIA DE ACCIDENTES DE TRABAJO CONTROL DE CÁLCULO DE LOS CAPITALES COSTE DE RENTA DE ACCIDENTES DE TRABAJO TRAMITACIÓN DE LOS EXPEDIENTES ANTE LOS ORGANISMOS CORRESPONDIENTES			
OBJETIVOS			
CL	DENOMINACIÓN	Presupuesto 2009	
01	ATENDER UN NÚMERO DE SINIESTROS DE INVALIDEZ GENERADORES DE CAPITALES RENTA	125	35
02	ATENDER UN NÚMERO DE SINIESTROS POR MUERTE, GENERADORES DE CAPITALES RENTA	13	4
MEDIOS HUMANOS Y FINANCIEROS			
CL	MEDIOS	Presupuesto 2009	
10	NÚMERO DE PERSONAS	0	0
	EN MILES DE EUROS		
14	Transferencias	26.576,01	7.231,63
16	TOTAL OPERACIONES NO FINANCIERAS	26.576,01	7.231,63
18	TOTAL GASTOS DEL PROGRAMA	26.576,01	7.231,63
INDICADORES PARA EL SEGUIMIENTO DE OBJETIVOS			
CL	DENOMINACIÓN	Presupuesto 2009	
19	IMPORTE DE LOS CAPITALES RENTA POR INVALIDEZ (EN MILES DE EUROS)	9.919,14	5.980,79
20	NÚMERO DE SINIESTROS GENERADOS DE CAPITALES RENTA POR INVALIDEZ	125	35
21	IMPORTE MEDIO DE LOS CAPITALES RENTA POR INVALIDEZ (EN EUROS)	79.353,12	170.879,71
22	IMPORTE DE LOS CAPITALES RENTA POR MUERTE (EN MILES DE EUROS)	1.053,62	459,37
23	NÚMERO DE SINIESTROS DEVENGADOS DE CAPITALES RENTA POR MUERTE	13	4
24	IMPORTE MEDIO DE LOS CAPITALES RENTA POR MUERTE (EN EUROS)	81.047,69	114.842,50
25	POBLACIÓN LABORAL PROTEGIDA POR I.M.S. AL FINAL DEL PERÍODO	113.323	66.351



115 MUTUA DE CEUTA-SMAT

ÁREA 1 "PRESTACIONES ECONÓMICAS"

OBJETIVOS DEL PROGRAMA 1105 "CAPITALES RENTA Y OTRAS COMPENSACIONES FINANCIERAS DE ACCIDENTES DE TRABAJO"

01 NÚMERO DE SINIESTROS DE INVALIDEZ GENERADORES DE CAPITALES RENTA

02 NÚMERO DE SINIESTROS POR MUERTE GENERADORES DE ACCIDENTES DE TRABAJO

CAPITALES RENTA POR ORIGEN DE SINIESTRO

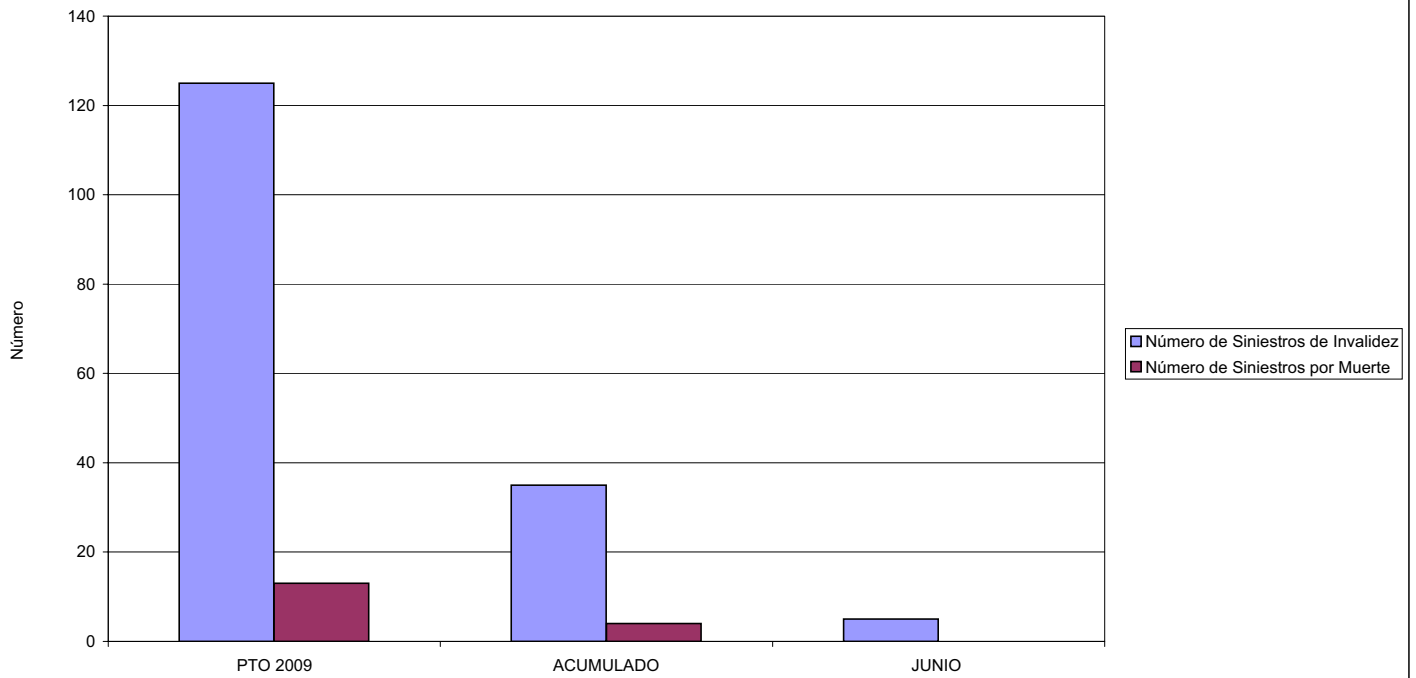



MINISTERIO DE TRABAJO E INMIGRACIÓN
SECRETARÍA DE ESTADO DE LA SEGURIDAD SOCIAL
 INTERVENCIÓN GENERAL DE LA SEGURIDAD SOCIAL

ACUMULADO JUNIO 2009

115 MUTUA DE CEUTA-SMAT		Area 2	
		G.P.	Programa
		21	22
PROGRAMA: MEDICINA AMBULATORIA DE MUTUAS DE ACCIDENTES DE TRABAJO			
ACTIVIDADES			
GESTIÓN DE LA ASISTENCIA SANITARIA EN RÉGIMEN AMBULATORIO EN CENTROS PROPIOS DE LAS MUTUAS Y EN SUS CENTROS MANCOMUNADOS CONTROL DE LA ASISTENCIA SANITARIA PRESTADA CON MEDIOS AJENOS CREACIÓN, ADAPTACIÓN Y MEJORA DE CENTROS PROPIOS DE LAS MUTUAS Y DE SUS CENTROS MANCOMUNADOS			
OBJETIVOS			
CL	DENOMINACIÓN	Presupuesto 2009	
02	ATENDER UN PORCENTAJE DE PACIENTES CON MEDIOS PROPIOS DE	38,82	59,24
03	ATENDER UN NÚMERO DE PACIENTES DE	12.737	3.675
MEDIOS HUMANOS Y FINANCIEROS			
CL	MEDIOS	Presupuesto 2009	
10	NÚMERO DE PERSONAS	107	111
	EN MILES DE EUROS		
11	Gastos de personal	3.213,82	1.289,22
12	Otros gastos de funcionamiento	3.580,73	1.658,50
13	TOTAL COSTE DE LOS SERVICIOS	6.794,55	2.947,72
14	Transferencias	958,84	214,94
15	Inversiones	822,61	95,51
16	TOTAL OPERACIONES NO FINANCIERAS	8.576,00	3.258,17
18	TOTAL GASTOS DEL PROGRAMA	8.576,00	3.258,17
INDICADORES PARA EL SEGUIMIENTO DE OBJETIVOS			
CL	DENOMINACIÓN	Presupuesto 2009	
19	NÚMERO DE CONSULTAS NUEVAS CON MEDIOS PROPIOS	12.737	3.675
20	NÚMERO DE CONSULTAS SUCESIVAS CON MEDIOS PROPIOS	29.619	10.075
22	NÚMERO DE PACIENTES ATENDIDOS CON MEDIOS PROPIOS	12.737	3.675
23	NÚMERO DE PACIENTES ATENDIDOS CON MEDIOS AJENOS	20.077	2.529
28	POBLACIÓN LABORAL PROTEGIDA AL FINAL DEL PERÍODO POR I.T. POR CONTINGENCIAS PROFESIONALES	113.323	88.388



115 MUTUA DE CEUTA-SMAT

ÁREA 2 "ASISTENCIA SANITARIA"

OBJETIVOS DEL PROGRAMA 2122 "GESTIÓN AMBULATORIA"

02 ATENDER UN PORCENTAJE DE PACIENTES CON MEDIOS PROPIOS

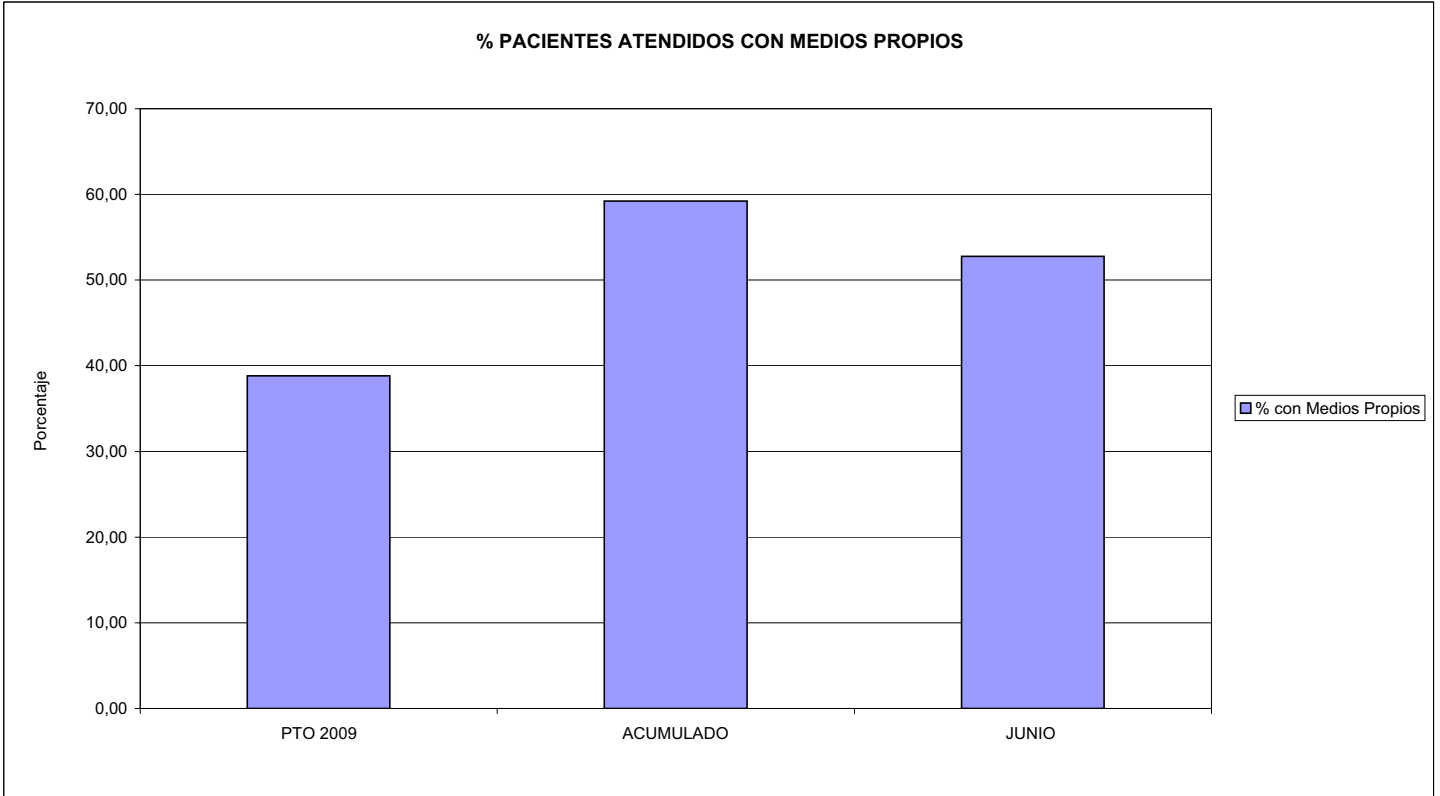

03 PACIENTES ATENDIDOS CON MEDIOS PROPIOS

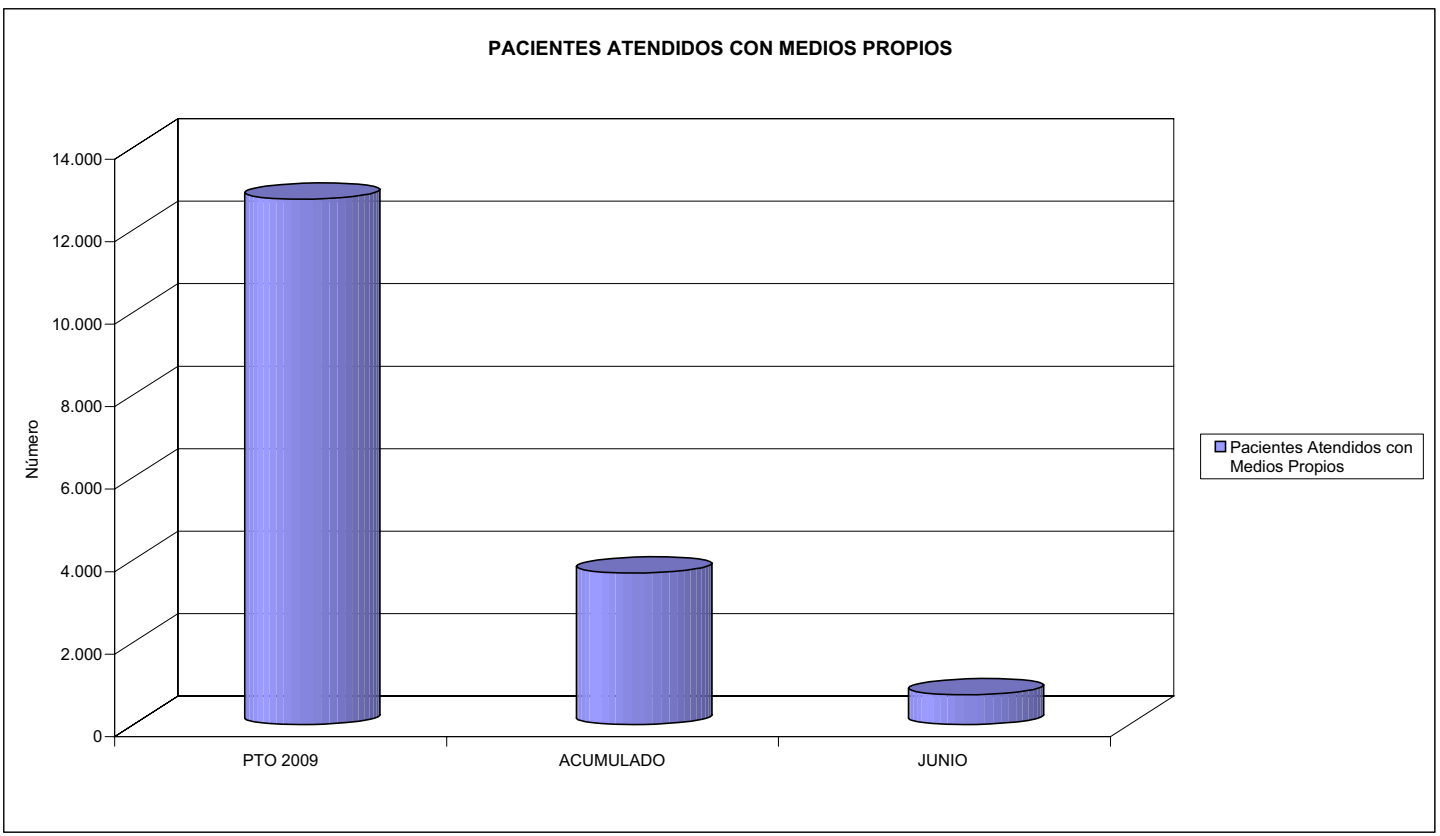



115 MUTUA DE CEUTA-SMAT		Area 2	
		G.P. 22	Programa 24
PROGRAMA: MEDICINA HOSPITALARIA DE MUTUAS DE ACCIDENTES DE TRABAJO		RESPONSABLE:	
ACTIVIDADES			
GESTIÓN DE LA ASISTENCIA SANITARIA EN RÉGIMEN HOSPITALARIO EN CENTROS PROPIOS DE LAS MUTUAS Y EN SUS CENTROS MANCOMUNADOS CONTROL DE LA ASISTENCIA SANITARIA PRESTADA CON MEDIOS AJENOS CREACIÓN, ADAPTACIÓN Y MEJORA DE CENTROS PROPIOS DE LAS MUTUAS Y DE SUS CENTROS MANCOMUNADOS			
OBJETIVOS			
CL	DENOMINACIÓN	Presupuesto 2009	
04	CONSEGUIR UN COSTE MEDIO EN EUROS POR ESTANCIA EN CENTROS AJENOS DE	1.332,26	1.091,57
MEDIOS HUMANOS Y FINANCIEROS			
CL	MEDIOS	Presupuesto 2009	
10	NÚMERO DE PERSONAS EN MILES DE EUROS	0	0
12	Otros gastos de funcionamiento	2.136,94	507,84
13	TOTAL COSTE DE LOS SERVICIOS	2.136,94	507,84
14	Transferencias	186,54	18,58
16	TOTAL OPERACIONES NO FINANCIERAS	2.323,48	526,42
18	TOTAL GASTOS DEL PROGRAMA	2.323,48	526,42
INDICADORES PARA EL SEGUIMIENTO DE OBJETIVOS			
CL	DENOMINACIÓN	Presupuesto 2009	
26	COSTE DE ASISTENCIA HOSPITALARIA CON MEDIOS PROPIOS (EN MILES DE EUROS)	0,00	7,90
27	COSTE ASISTENCIA HOSPITALARIA CON MEDIOS AJENOS (EN MILES DE EUROS)	2.136,94	499,94
28	NÚMERO DE ACCIDENTADOS INGRESADOS EN CENTROS AJENOS	516	323
29	NÚMERO DE ESTANCIAS DE ACCIDENTADOS EN CENTROS AJENOS	1.604	458
30	DURACIÓN MEDIA EN DÍAS DE LOS PROCESOS DE INTERNAMIENTO EN CENTROS AJENOS	3,11	1,42



115 MUTUA DE CEUTA-SMAT
ÁREA 2 "ASISTENCIA SANITARIA"
OBJETIVOS DEL PROGRAMA 2224 "MEDICINA HOSPITALARIA"

04 CONSEGUIR UN COSTE MEDIO EN € POR ESTANCIA EN CENTROS AJENOS DE





115 MUTUA DE CEUTA-SMAT		Area 3	
		G.P. 34	Programa 36
PROGRAMA: HIGIENE Y SEGURIDAD EN EL TRABAJO			
ACTIVIDADES			
ASESORAMIENTO SOBRE GESTIÓN DE RIESGOS INVESTIGACIÓN E INSPECCIÓN DE ACCIDENTES INFORMACIÓN Y DIVULGACIÓN ESTUDIOS DE PUESTOS Y CONDICIONES DE TRABAJO			
OBJETIVOS			
CL	DENOMINACIÓN	Presupuesto 2009	
01	REALIZAR INVESTIGACIONES EN ACCIDENTES EN UN % DEL	3,85	2,48
02	REALIZAR ESTUDIOS SOBRE SINIESTRALIDAD EN EMPRESAS EN NÚMERO DE	300	168
03	VISITAS DE ASESORAMIENTO Y ORIENT. CENTROS DE TRABAJO EN MATERIA DE SEGURIDAD E HIG. EN Nº	1.250	79
04	REALIZAR CURSILLOS, JORNADAS, SEMINARIOS EN NÚMERO DE	35	11
05	MANTENER LA SINIESTRALIDAD SOBRE EL COLECTIVO PROTEGIDO EN UN %	9,61	0,00
07	REALIZAR CAMPAÑAS DE SENSIBILIZACIÓN Y EDUCACIÓN EN NÚMERO DE	210	0
08	REALIZAR ACTUACIONES DE ASESORAMIENTO EN NÚMERO DE	3.000	646
09	REALIZAR CAMPAÑAS DE DIVULGACIÓN EN NÚMERO DE	40	2
MEDIOS HUMANOS Y FINANCIEROS			
CL	MEDIOS	Presupuesto 2009	
10	NÚMERO DE PERSONAS	7	6
	EN MILES DE EUROS		
11	Gastos de personal	305,47	116,87
12	Otros gastos de funcionamiento	243,84	1,78
13	TOTAL COSTE DE LOS SERVICIOS	549,31	118,65
16	TOTAL OPERACIONES NO FINANCIERAS	549,31	118,65
18	TOTAL GASTOS DEL PROGRAMA	549,31	118,65
INDICADORES PARA EL SEGUIMIENTO DE OBJETIVOS			
CL	DENOMINACIÓN	Presupuesto 2009	
19	NÚMERO DE ACCIDENTES INVESTIGADOS	420	119
20	NÚMERO DE ACCIDENTES ACAECIDOS	10.899	4.790
21	NÚMERO DE ESTUDIOS DE SINIESTRALIDAD EN EMPRESAS REALIZADOS	300	168
22	NÚMERO DE VISITAS A CENTROS DE TRABAJO REALIZADAS	1.250	79
24	NÚMERO DE CURSILLOS, JORNADAS, SEMINARIOS EN MATERIA PREVENTIVA REALIZADOS	35	11
25	NÚMERO DE ASISTENTES A LOS CURSILLOS, JORNADAS Y SEMINARIOS	500	0
26	NÚMERO DE ACCIDENTADOS EN EL PERÍODO	10.896	2.913
27	POBLACIÓN LABORAL PROTEG. AL FINAL DEL PERÍODO POR I.M.S. POR CONTINGENCIAS PROFESIONALES	113.323	0
29	NUMERO DE ENFERMEDADES PROFESIONALES INVESTIGADAS	10	0
30	NÚMERO DE CAMPAÑAS DE SENSIBILIZACIÓN Y EDUCACIÓN PREVENTIVA REALIZADOS	210	0
31	NÚMERO DE PUBLICACIONES EN MATERIA PREVENTIVA REALIZADAS	5	9
32	NÚMERO DE ACTUACIONES DE ASESORAMIENTO EN MATERIA PREVENTIVA REALIZADAS	3.000	646
33	NÚMERO DE CAMPAÑAS DE DIVULGACIÓN EN MATERIA PREVENTIVA REALIZADAS	40	2



115 MUTUA DE CEUTA-SMAT

ÁREA 3 "SERVICIOS SOCIALES"

OBJETIVOS DEL PROGRAMA 3436 "HIGIENE Y SEGURIDAD EN EL TRABAJO"

01 REALIZAR INVESTIGACIONES EN ACCIDENTES EN UN % DEL
05 MANTENER LA SINIESTRALIDAD SOBRE EL COLECTIVO PROTEGIDO EN UN %

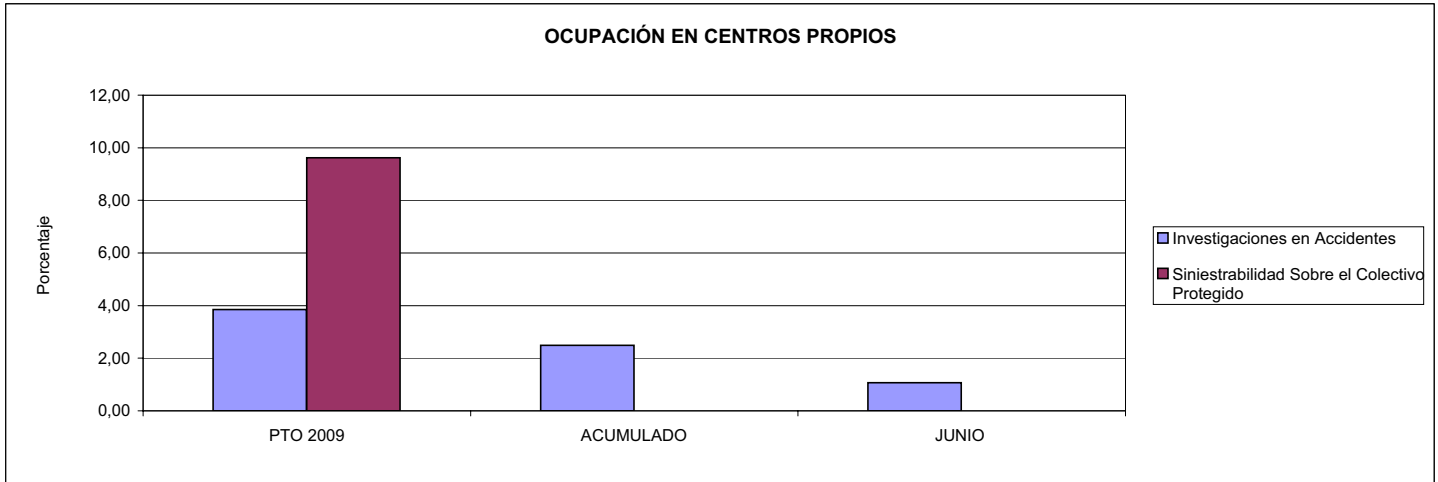

02 REALIZAR ESTUDIOS SOBRE SINIESTRALIDAD EN EMPRESAS EN NÚMERO DE
03 REALIZAR VISITAS DE ASESORAMIENTO Y ORIENTACIÓN A CENTROS DE TRABAJO EN MATERIA DE SEGURIDAD E HIGIENE EN NÚMERO DE
08 REALIZAR ACTUACIONES DE ASESORAMIENTO EN NÚMERO DE

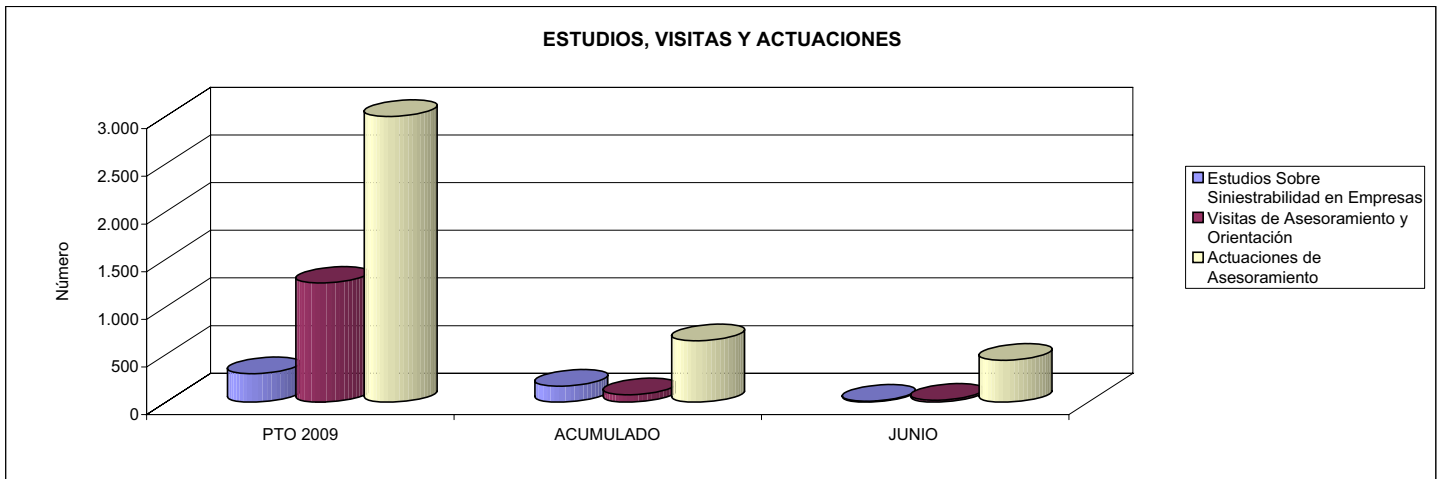

04 REALIZAR CURSILLOS, JORNADAS, SEMINARIOS EN NÚMERO DE
07 REALIZAR CAMPAÑAS DE SENSIBILIZACIÓN Y EDUCACIÓN EN NÚMERO DE
09 REALIZAR CAMPAÑAS DE DIVULGACIÓN EN NÚMERO DE

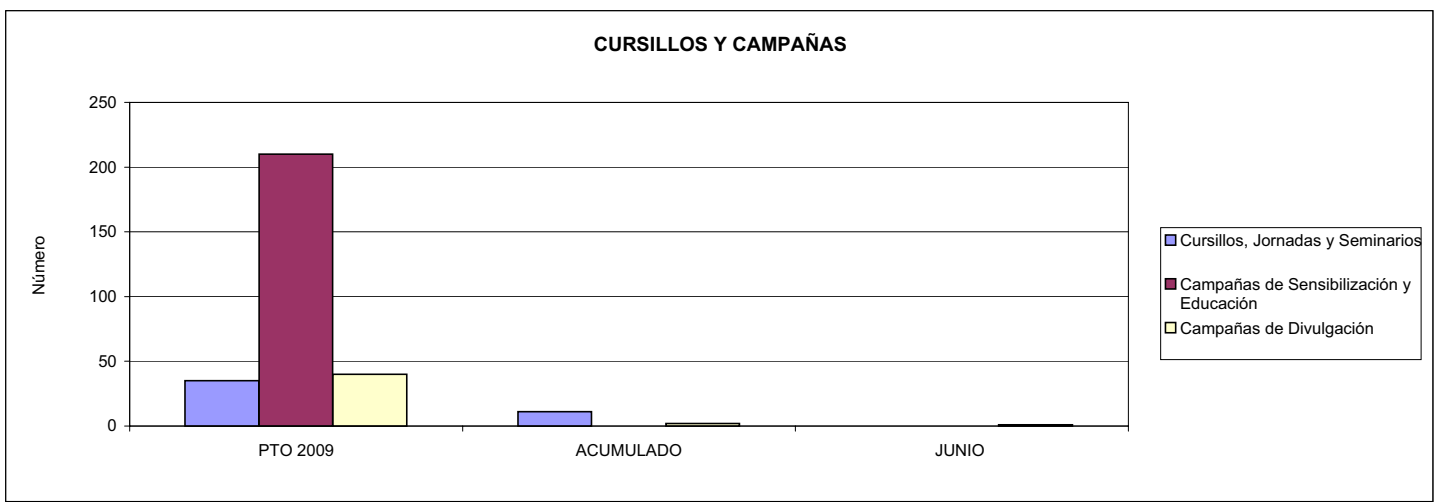



115 MUTUA DE CEUTA-SMAT		Area 4	
		G.P. 43	Programa 64
PROGRAMA: ADMINISTRACIÓN DEL PATRIMONIO			
ACTIVIDADES			
GESTIONAR Y CONTROLAR LA SITUACIÓN Y VARIACIÓN FINANCIERA Y PATRIMONIAL			
OBJETIVOS			
CL	DENOMINACIÓN	Presupuesto 2009	
02	OBTENER UN % DE RENTABILIDAD MEDIA DE LA CARTERA DEL	2,09	6,66
09	OBTENER UN % DE EXCEDENTE DE GESTIÓN SOBRE CUOTAS DEL	13,22	-329,24
MEDIOS HUMANOS Y FINANCIEROS			
CL	MEDIOS	Presupuesto 2009	
10	NÚMERO DE PERSONAS	0	0
	EN MILES DE EUROS		
14	Transferencias	3.669,16	0,00
16	TOTAL OPERACIONES NO FINANCIERAS	3.669,16	0,00
17	TOTAL OPERACIONES FINANCIERAS	10.812,10	0,00
18	TOTAL GASTOS DEL PROGRAMA	14.481,26	0,00
INDICADORES PARA EL SEGUIMIENTO DE OBJETIVOS			
CL	DENOMINACIÓN	Presupuesto 2009	
24	IMPORTE MEDIO DE LA CARTERA DE VALORES (EN MILES DE EUROS)	9.125,78	7.326,50
25	RENDIMIENTO NETO EN EL PERÍODO DE LA CARTERA DE VALORES (EN MILES DE EUROS)	190,58	487,90
40	EXCEDENTE DE GESTIÓN EN EL PERÍODO(EN MILES DE EUROS)	10.693,75	-16.419,64
41	RECAUDACIÓN POR CUOTAS EN EL PERÍODO(EN MILES DE EUROS)	80.890,86	4.987,19



115 MUTUA DE CEUTA-SMAT		Area 4	
		G.P. 45	Programa 91
PROGRAMA: DIRECCIÓN Y SERVICIOS GENERALES		RESPONSABLE:	
ACTIVIDADES			
DIRIGIR, COORDINAR Y APOYAR LAS ACTIVIDADES DE LA ENTIDAD INSPECCIONAR LOS CENTROS Y SERVICIOS PROPIOS Y CONCERTADOS GESTIONAR Y COORDINAR LA POLÍTICA DE PERSONAL, SUMINISTROS Y MANTENIMIENTO ELABORAR Y GESTIONAR LOS PRESUPUESTOS			
OBJETIVOS			
CL	DENOMINACIÓN	Presupuesto 2009	
01	CONSEGUIR QUE EL ABSENTISMO S/JORNADAS TOTALES NO EXCEDA EL %	1,50	0,00
08	CONSEGUIR QUE EL COSTE DE LOS SERVICIOS S/CUOTAS NO REBASE EL %	18,85	127,70
09	CONSEGUIR UN COSTE DE LOS SERVICIO POR TRABAJADOR PROTEGIDO, EN EUROS, DE	114,96	42,58
MEDIOS HUMANOS Y FINANCIEROS			
CL	MEDIOS	Presupuesto 2009	
10	NÚMERO DE PERSONAS	64	64
	EN MILES DE EUROS		
11	Gastos de personal	2.604,55	1.153,18
12	Otros gastos de funcionamiento	1.997,76	1.179,50
13	TOTAL COSTE DE LOS SERVICIOS	4.602,31	2.332,68
14	Transferencias	114,61	110,39
15	Inversiones	50,00	23,49
16	TOTAL OPERACIONES NO FINANCIERAS	4.766,92	2.466,56
17	TOTAL OPERACIONES FINANCIERAS	170,91	23,84
18	TOTAL GASTOS DEL PROGRAMA	4.937,83	2.490,40
INDICADORES PARA EL SEGUIMIENTO DE OBJETIVOS			
CL	DENOMINACIÓN	Presupuesto 2009	
25	NÚMERO DE JORNADAS LABORALES DE TODO EL PERSONAL DE LA ENTIDAD	45.657	23.940
26	NÚMERO DE JORNADAS LABORALES PERDIDAS DE TODO EL PERSONAL DE LA ENTIDAD	685	0
40	IMPORTE TOTAL DEL COSTE DE LOS SERVICIOS DE LA ENTIDAD (EN MILES DE EUROS)	15.246,89	6.368,81
41	RECAUDACIÓN POR CUOTAS (EN MILES DE EUROS)	80.890,86	4.987,19
42	POBLACIÓN LABORAL PROTEGIDA AL FINAL DEL PERÍODO	132.629	149.569



115 MUTUA DE CEUTA-SMAT

ÁREA 4 "TESORERÍA, INFORMÁTICA Y OTROS SERVICIOS FUNCIONALES"

OBJETIVOS DEL PROGRAMA 4364 "ADMINISTRACIÓN DEL PATRIMONIO"

02 OBTENER UN % DE RENTABILIDAD MEDIA DE LA CARTERA

09 OBTENER UN % DE EXCEDENTE DE GESTIÓN SOBRE CUOTAS DEL

RENTABILIDAD Y EXCEDENTE DE GESTIÓN

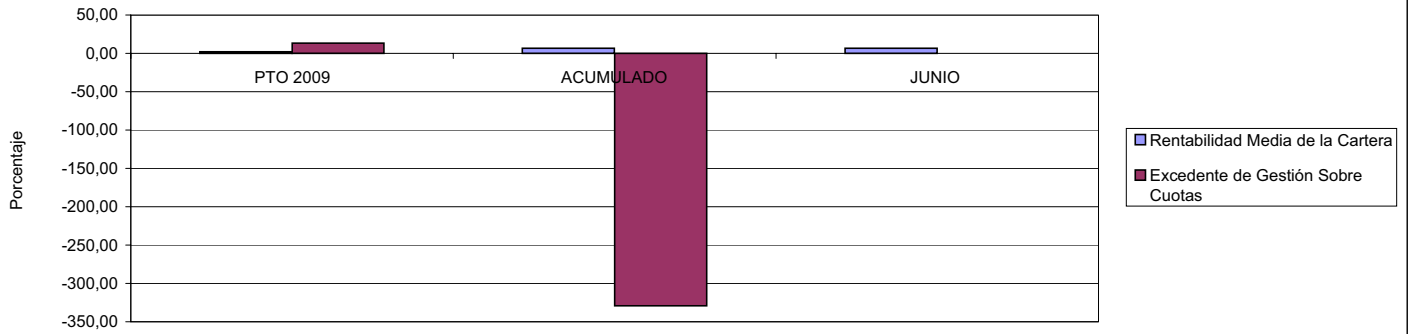

115 MUTUA DE CEUTA-SMAT

ÁREA 4 "TESORERÍA, INFORMÁTICA Y OTROS SERVICIOS FUNCIONALES"

OBJETIVOS DEL PROGRAMA 4591 "DIRECCIÓN Y SERVICIOS GENERALES"

01 CONSEGUIR QUE EL ABSENTISMO S/JORNADAS DE TRABAJO NO EXCEDA EL %

08 CONSEGUIR QUE EL COSTE DEL SERVICIO S/CUOTAS NO REBASE EL %

ABSENTISMO Y COSTE DE LOS SERVICIOS SOBRE CUOTAS

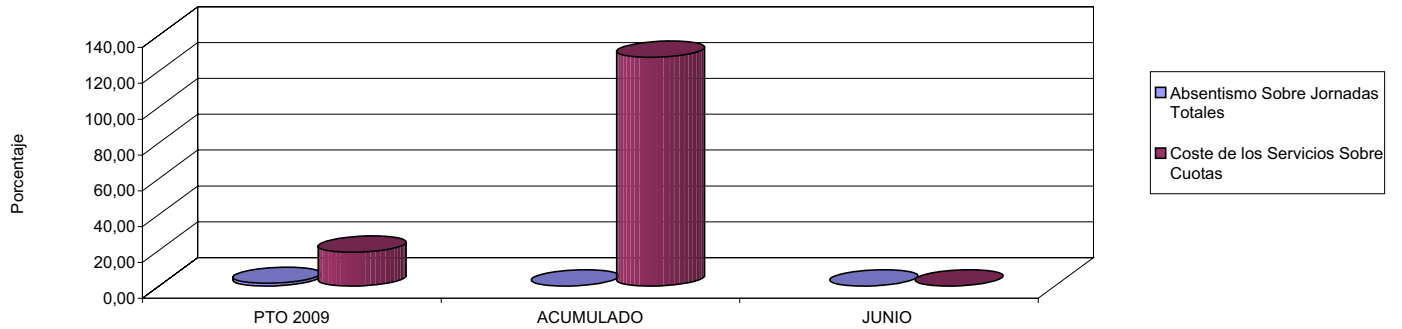

09 CONSEGUIR UN COSTE DE LOS SERVICIOS POR TRABAJADOR PROTEGIDO, EN EUROS, DE

COSTE DE LOS SERVICIOS POR TRABAJADOR

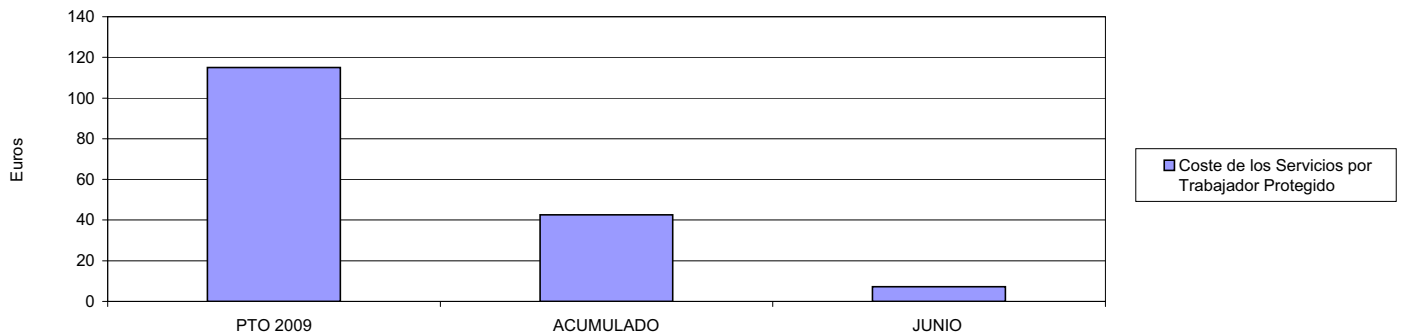





MINISTERIO DE TRABAJO E INMIGRACIÓN
SECRETARÍA DE ESTADO DE LA SEGURIDAD SOCIAL
 INTERVENCIÓN GENERAL DE LA SEGURIDAD SOCIAL

ACUMULADO JUNIO 2009

151 ASEPEYO		Area 1	
		G.P. 11	Programa 02
PROGRAMA: INCAPACIDAD TEMPORAL Y OTRAS PRESTACIONES		RESPONSABLE:	
ACTIVIDADES			
RECONOCIMIENTO DE PRESTACIONES DE PAGO DIRECTO POR INCAPACIDAD TEMPORAL VIGILANCIA DE LOS RECONOCIMIENTOS EFECTUADOS EN RÉGIMEN DE PAGO DELEGADO VIGILANCIA DEL AGOTAMIENTO DE LOS PLAZOS DE ESTAS PRESTACIONES SEGUIMIENTO DE LA INCAPACIDAD TEMPORAL POR RÉGIMENES Y TIPOS DE PAGO (DIRECTO Y DELEGADO)			
OBJETIVOS			
CL	DENOMINACIÓN	Presupuesto 2009	
01	CONSEGUIR UNA DURACIÓN MEDIAS MÁXIMA, EN DÍAS, DE CADA PROCESO DE	34,63	38,33
02	NO SUPERAR UN PORCENTAJE DE PROCESOS DE IT RESPECTO A LOS AFILIADOS DEL	2,00	2,77
03	CONSEGUIR UN GASTO DIRECTO MÁXIMO POR AFILIADO DE EUROS	169,48	92,42
04	CONSEGUIR UN NÚM. MEDIO MÁXIMO DE DÍAS INDEMNIZADOS POR CADA PROCESO INDEMNIZADO DE	59,20	76,12
05	CONSEGUIR UN GASTO MÁXIMO POR DÍA INDEMNIZADO DE EUROS	28,48	22,37
06	REALIZAR GASTO DIRECTO MÁXIMO POR PROCESO INDEMNIZADO CON ALTA EN EL PERÍODO DE EUROS	1.686,23	1.702,43
07	REALIZAR UN GASTO TOTAL MÁXIMO POR AFILIADO DE EUROS	181,06	100,66
08	CONSEGUIR UN GASTO TOTAL MÁXIMO POR DÍA INDEMNIZADO DE EUROS	30,43	24,36
09	REALIZAR UN GASTO TOTAL MÁXIMO POR PROCESO INDEMNIZADO DE EUROS	1.801,44	1.854,18
MEDIOS HUMANOS Y FINANCIEROS			
CL	MEDIOS	Presupuesto 2009	
10	NÚMERO DE PERSONAS	576	499
11	EN MILES DE EUROS		
11	Gastos de personal	27.307,13	12.915,76
12	Otros gastos de funcionamiento	19.921,40	7.877,51
13	TOTAL COSTE DE LOS SERVICIOS	47.228,53	20.793,27
14	Transferencias	849.938,05	262.833,72
15	Inversiones	260,00	0,00
16	TOTAL OPERACIONES NO FINANCIERAS	897.426,58	283.626,99
18	TOTAL GASTOS DEL PROGRAMA	897.426,58	283.626,99
INDICADORES PARA EL SEGUIMIENTO DE OBJETIVOS			
CL	DENOMINACIÓN	Presupuesto 2009	
19	NUM. DE PROCESOS CUYA ALTA SE HAYA PRODUCIDO EN EL PERÍODO	957.878	327.179
20	Nº DÍAS DE BAJA, RELATIVOS A PROCESOS CUYA ALTA MÉDICA SE HAYA PRODUCIDO EN EL PERÍODO	33.170.853	12.541.120
21	Nº PROCESOS EN LOS QUE EL ÚLTIMO DÍA DEL PERÍODO EL PACIENTE SE ENCUENTRA EN SIT. DE BAJA	97.544	69.309
22	POBLACIÓN MEDIA PROTEGIDA EL ÚLTIMO DÍA DEL PERÍODO	4.869.514	2.503.503
23	POBLACIÓN MEDIA PROTEGIDA EN EL PERÍODO	4.771.351	2.523.991
24	GASTO DIREC. EN PERÍODO EN CONCEPTO DE INCAP. TEMP.MILES € EXCLUIDAS EMP. COLABORADORAS	808.659,55	233.270,01
25	NÚMERO DE PROCESOS INICIADOS EN EL PERÍODO	1.355.136	417.073
60	NUM. DE PROCESOS INDEMNIZADOS CUYA ALTA SE HAYA PRODUCIDO EN EL PERÍODO	538.377	163.602
61	Nº DÍAS INDEM. EN EL PERÍODO O ANTERIORES, DE PROC. INDEM, ALTA SE HAYA PROD. EN EL PERÍODO	31.872.010	12.452.904
62	NUM. DE PROCESOS INDEMNIZADOS INICIADOS EN EL PERÍODO	582.623	172.319
63	NUM. DE DÍAS INDEMNIZADOS EN EL PERÍODO	28.390.494	10.429.692
64	NUM. DE PROCESOS INDEMNIZADOS INICIADOS POR CADA 1000 AFILIADOS	122	68
65	NUM. DE DÍAS INDEMNIZADOS POR CADA AFILIADO	5,95	4,13
66	GASTOS ASOCIADOS GENERADOS EN PERÍODO. (SANITARIOS, DE ADMON Y OTROS GENERALES, MILES €)	55.252,79	20.793,27



151 ASEPEYO

ÁREA 1 "PRESTACIONES ECONÓMICAS"

OBJETIVOS DEL PROGRAMA 1102 "INCAPACIDAD TEMPORAL Y OTRAS PRESTACIONES"

01 DURACIÓN MEDIA MÁXIMA DE CADA PROCESO

04 NÚMERO MEDIO MÁXIMO DE DÍAS INDEMNIZADOS POR CADA PROCESO INDEMNIZADO

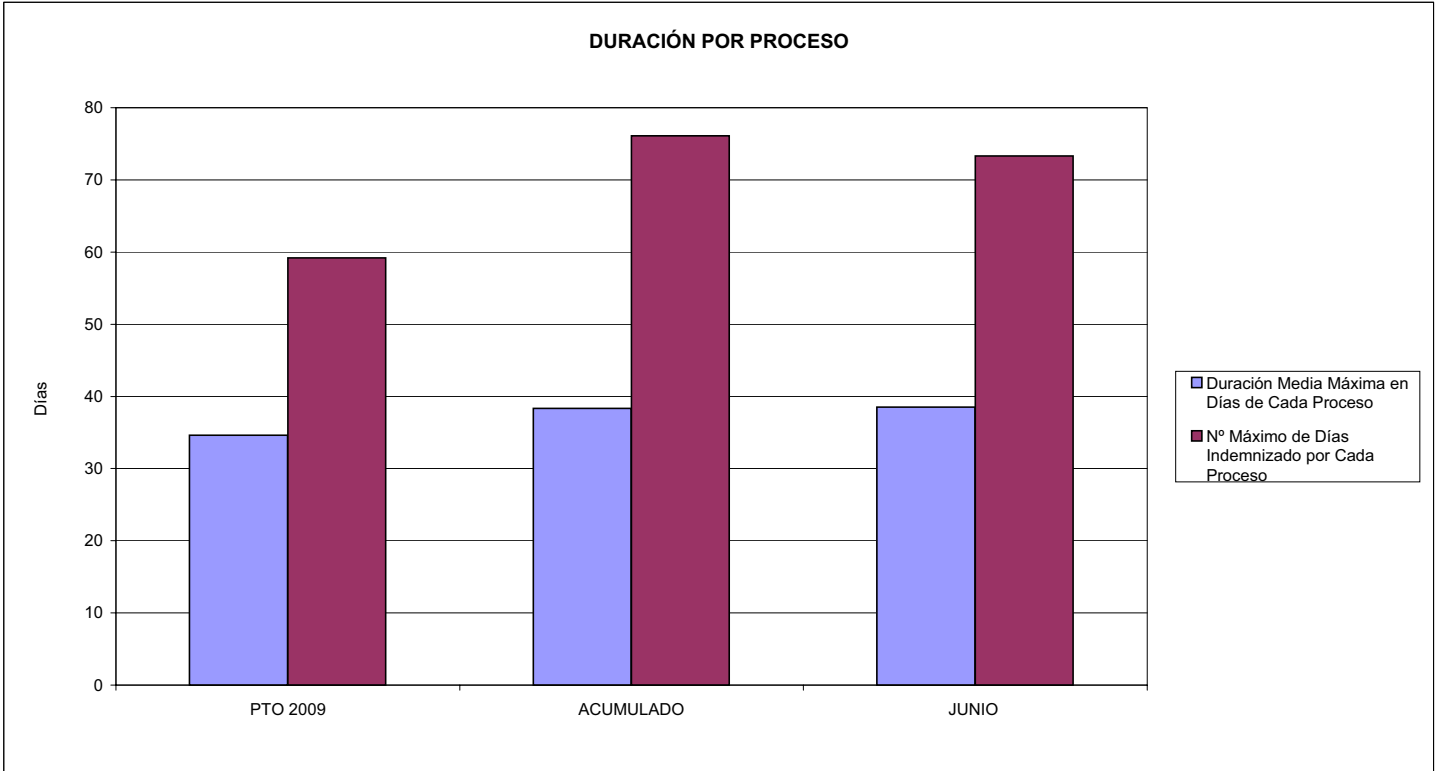

02 NO SUPERAR UN PORCENTAJE DE PROCESOS DE IT RESPECTO A LOS AFILIADOS DEL

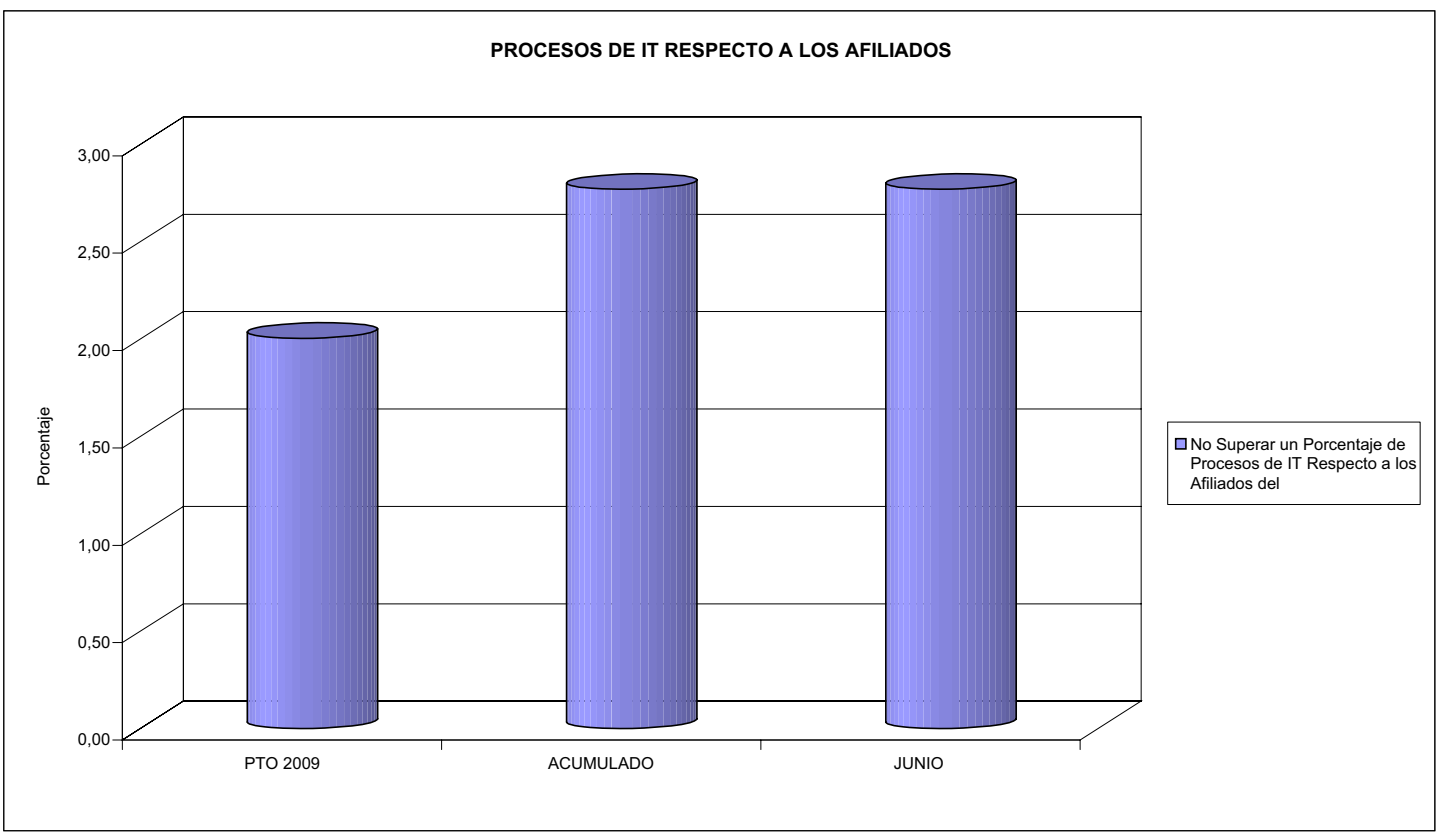



151 ASEPEYO

ÁREA 1 "PRESTACIONES ECONÓMICAS"

OBJETIVOS DEL PROGRAMA 1102 "INCAPACIDAD TEMPORAL Y OTRAS PRESTACIONES"

- 03 GASTO DIRECTO MÁXIMO POR AFILIADO
- 05 GASTO MÁXIMO POR DÍA INDEMNIZADO
- 07 GASTO TOTAL MÁXIMO POR AFILIADO
- 08 GASTO TOTAL MÁXIMO POR DÍA INDEMNIZADO

GASTO POR AFILIADO Y DÍA

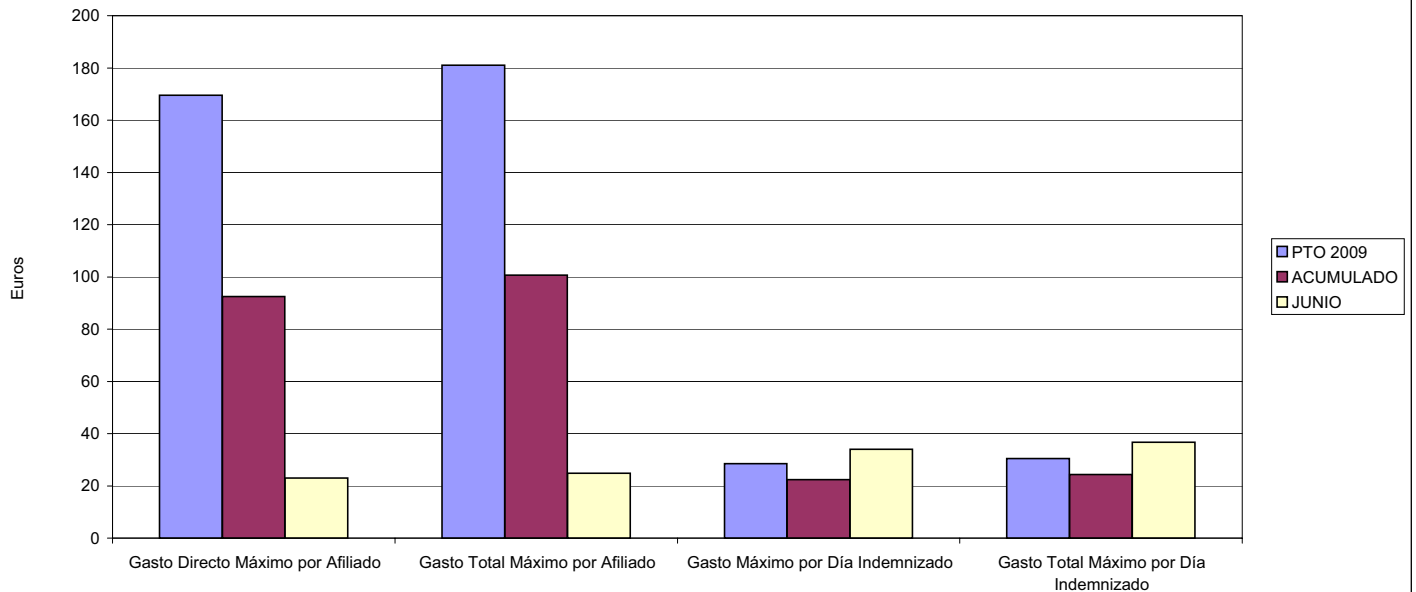

- 06 GASTO DIRECTO MÁXIMO POR PROCESO INDEMNIZADO CON ALTA EN EL PERÍODO
- 09 GASTO TOTAL MÁXIMO POR PROCESO INDEMNIZADO

COSTO MÁXIMO POR PROCESO

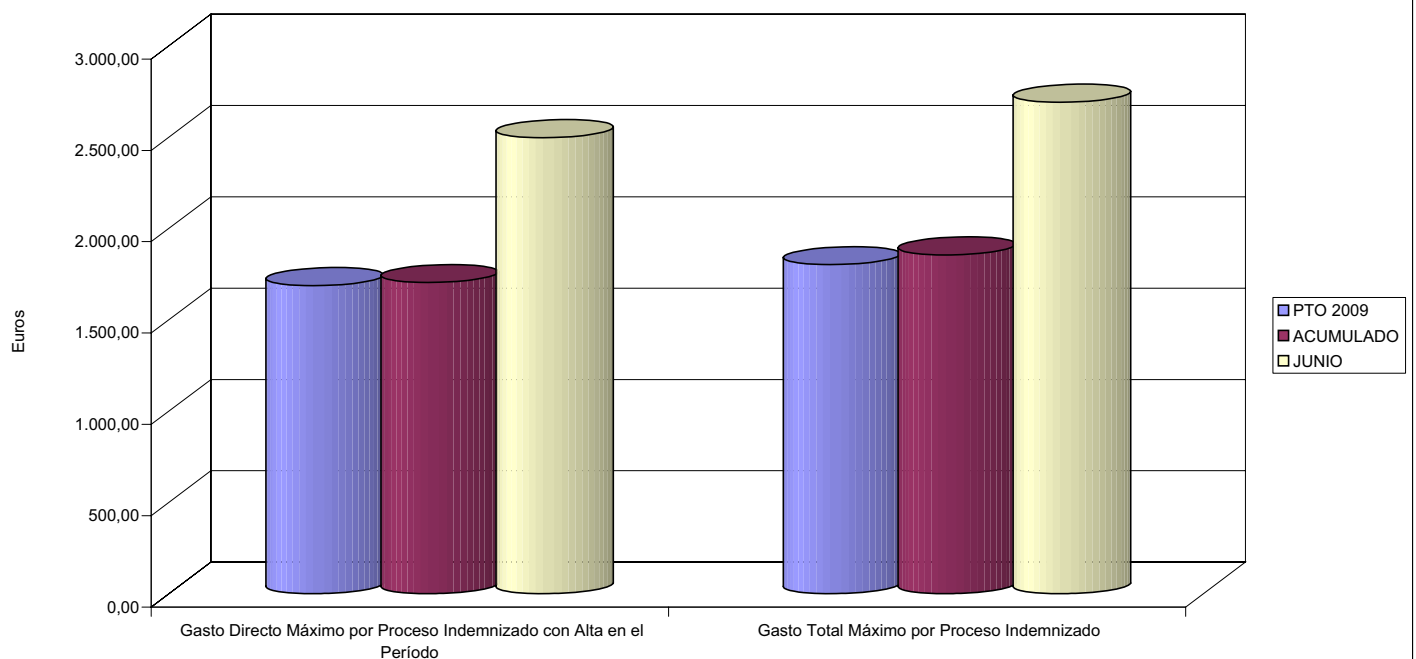



151 ASEPEYO		Area 1	
		G.P. 11	Programa 05
PROGRAMA: CAPITALES RENTA Y OTRAS COMPENSACIONES FINANCIERAS DE ACCIDENTES DE TRABAJO		RESPONSABLE:	
ACTIVIDADES			
RECONOCIMIENTO DE LOS DERECHOS A PRESTACIONES VITALICIAS Y TEMPORALES A BENEFICIARIOS DE INVALIDEZ MUERTE Y SUPERVIVENCIA DE ACCIDENTES DE TRABAJO CONTROL DE CÁLCULO DE LOS CAPITALES COSTE DE RENTA DE ACCIDENTES DE TRABAJO TRAMITACIÓN DE LOS EXPEDIENTES ANTE LOS ORGANISMOS CORRESPONDIENTES			
OBJETIVOS			
CL	DENOMINACIÓN	Presupuesto 2009	
01	ATENDER UN NÚMERO DE SINIESTROS DE INVALIDEZ GENERADORES DE CAPITALES RENTA	1.356	470
02	ATENDER UN NÚMERO DE SINIESTROS POR MUERTE, GENERADORES DE CAPITALES RENTA	202	135
MEDIOS HUMANOS Y FINANCIEROS			
CL	MEDIOS	Presupuesto 2009	
10	NÚMERO DE PERSONAS	46	46
	EN MILES DE EUROS		
11	Gastos de personal	2.356,75	1.109,33
12	Otros gastos de funcionamiento	648,67	39,94
13	TOTAL COSTE DE LOS SERVICIOS	3.005,42	1.149,27
14	Transferencias	631.627,00	198.162,80
15	Inversiones	36,00	0,00
16	TOTAL OPERACIONES NO FINANCIERAS	634.668,42	199.312,07
18	TOTAL GASTOS DEL PROGRAMA	634.668,42	199.312,07
INDICADORES PARA EL SEGUIMIENTO DE OBJETIVOS			
CL	DENOMINACIÓN	Presupuesto 2009	
19	IMPORTE DE LOS CAPITALES RENTA POR INVALIDEZ (EN MILES DE EUROS)	209.092,69	99.727,63
20	NÚMERO DE SINIESTROS GENERADOS DE CAPITALES RENTA POR INVALIDEZ	1.356	470
21	IMPORTE MEDIO DE LOS CAPITALES RENTA POR INVALIDEZ (EN EUROS)	154.198,15	212.186,45
22	IMPORTE DE LOS CAPITALES RENTA POR MUERTE (EN MILES DE EUROS)	48.235,65	20.695,48
23	NÚMERO DE SINIESTROS DEVENGADOS DE CAPITALES RENTA POR MUERTE	202	135
24	IMPORTE MEDIO DE LOS CAPITALES RENTA POR MUERTE (EN EUROS)	238.790,35	153.299,85
25	POBLACIÓN LABORAL PROTEGIDA POR I.M.S. AL FINAL DEL PERÍODO	2.698.331	2.605.923



151 ASEPEYO

ÁREA 1 "PRESTACIONES ECONÓMICAS"

OBJETIVOS DEL PROGRAMA 1105 "CAPITALES RENTA Y OTRAS COMPENSACIONES FINANCIERAS DE ACCIDENTES DE TRABAJO"

01 NÚMERO DE SINIESTROS DE INVALIDEZ GENERADORES DE CAPITALES RENTA

02 NÚMERO DE SINIESTROS POR MUERTE GENERADORES DE ACCIDENTES DE TRABAJO

CAPITALES RENTA POR ORIGEN DE SINIESTRO

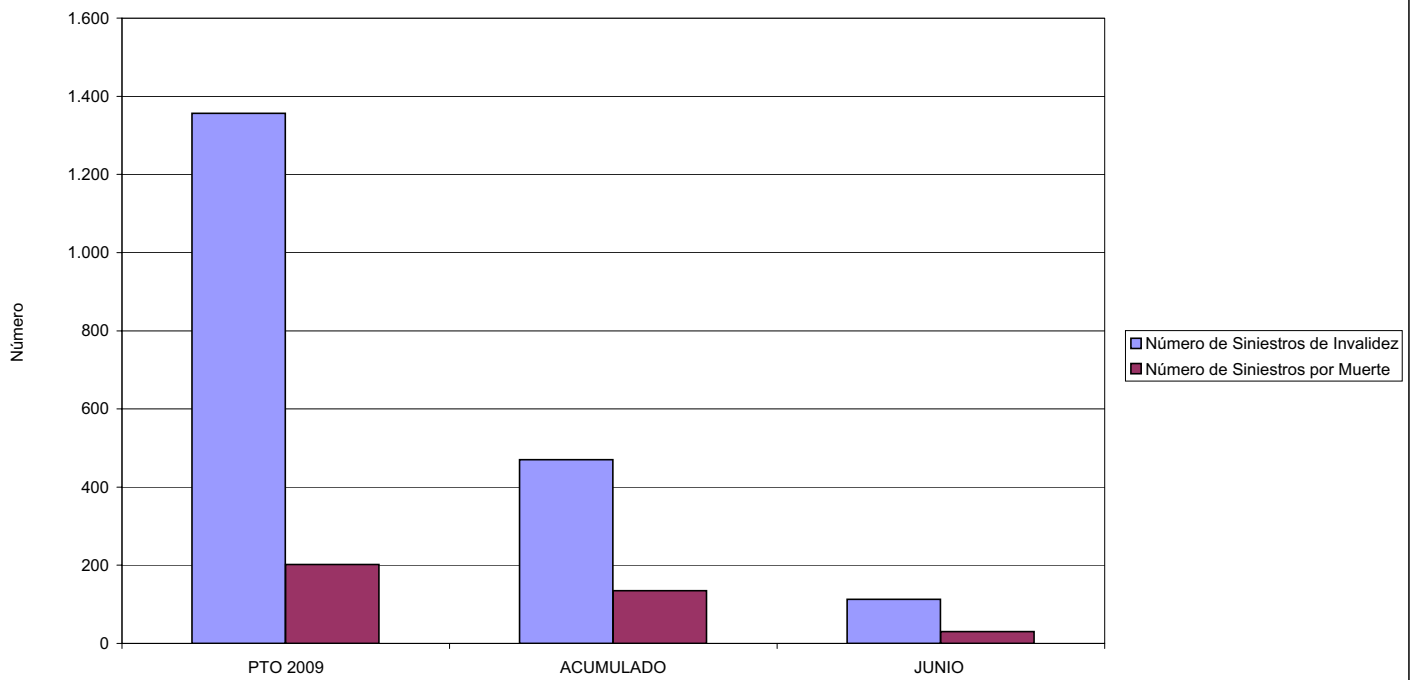



MINISTERIO DE TRABAJO E INMIGRACIÓN
SECRETARÍA DE ESTADO DE LA SEGURIDAD SOCIAL
 INTERVENCIÓN GENERAL DE LA SEGURIDAD SOCIAL

ACUMULADO JUNIO 2009

151 ASEPEYO		Area 2	
		G.P. 21	Programa 22
PROGRAMA: MEDICINA AMBULATORIA DE MUTUAS DE ACCIDENTES DE TRABAJO			
ACTIVIDADES			
GESTIÓN DE LA ASISTENCIA SANITARIA EN RÉGIMEN AMBULATORIO EN CENTROS PROPIOS DE LAS MUTUAS Y EN SUS CENTROS MANCOMUNADOS CONTROL DE LA ASISTENCIA SANITARIA PRESTADA CON MEDIOS AJENOS CREACIÓN, ADAPTACIÓN Y MEJORA DE CENTROS PROPIOS DE LAS MUTUAS Y DE SUS CENTROS MANCOMUNADOS			
OBJETIVOS			
CL	DENOMINACIÓN	Presupuesto 2009	
02	ATENDER UN PORCENTAJE DE PACIENTES CON MEDIOS PROPIOS DE	75,21	49,96
03	ATENDER UN NÚMERO DE PACIENTES DE	449.232	121.142
MEDIOS HUMANOS Y FINANCIEROS			
CL	MEDIOS	Presupuesto 2009	
10	NÚMERO DE PERSONAS	1.110	1.086
	EN MILES DE EUROS		
11	Gastos de personal	43.661,99	23.294,31
12	Otros gastos de funcionamiento	66.613,34	23.589,42
13	TOTAL COSTE DE LOS SERVICIOS	110.275,33	46.883,73
14	Transferencias	21.639,75	5.776,85
15	Inversiones	18.090,08	3.255,74
16	TOTAL OPERACIONES NO FINANCIERAS	150.005,16	55.916,32
18	TOTAL GASTOS DEL PROGRAMA	150.005,16	55.916,32
INDICADORES PARA EL SEGUIMIENTO DE OBJETIVOS			
CL	DENOMINACIÓN	Presupuesto 2009	
19	NÚMERO DE CONSULTAS NUEVAS CON MEDIOS PROPIOS	366.663	120.124
20	NÚMERO DE CONSULTAS SUCESIVAS CON MEDIOS PROPIOS	713.328	616.353
22	NÚMERO DE PACIENTES ATENDIDOS CON MEDIOS PROPIOS	449.232	121.142
23	NÚMERO DE PACIENTES ATENDIDOS CON MEDIOS AJENOS	148.081	121.334
28	POBLACIÓN LABORAL PROTEGIDA AL FINAL DEL PERÍODO POR I.T. POR CONTINGENCIAS PROFESIONALES	2.584.941	2.103.811



151 ASEPEYO

ÁREA 2 "ASISTENCIA SANITARIA"

OBJETIVOS DEL PROGRAMA 2122 "GESTIÓN AMBULATORIA"

02 ATENDER UN PORCENTAJE DE PACIENTES CON MEDIOS PROPIOS

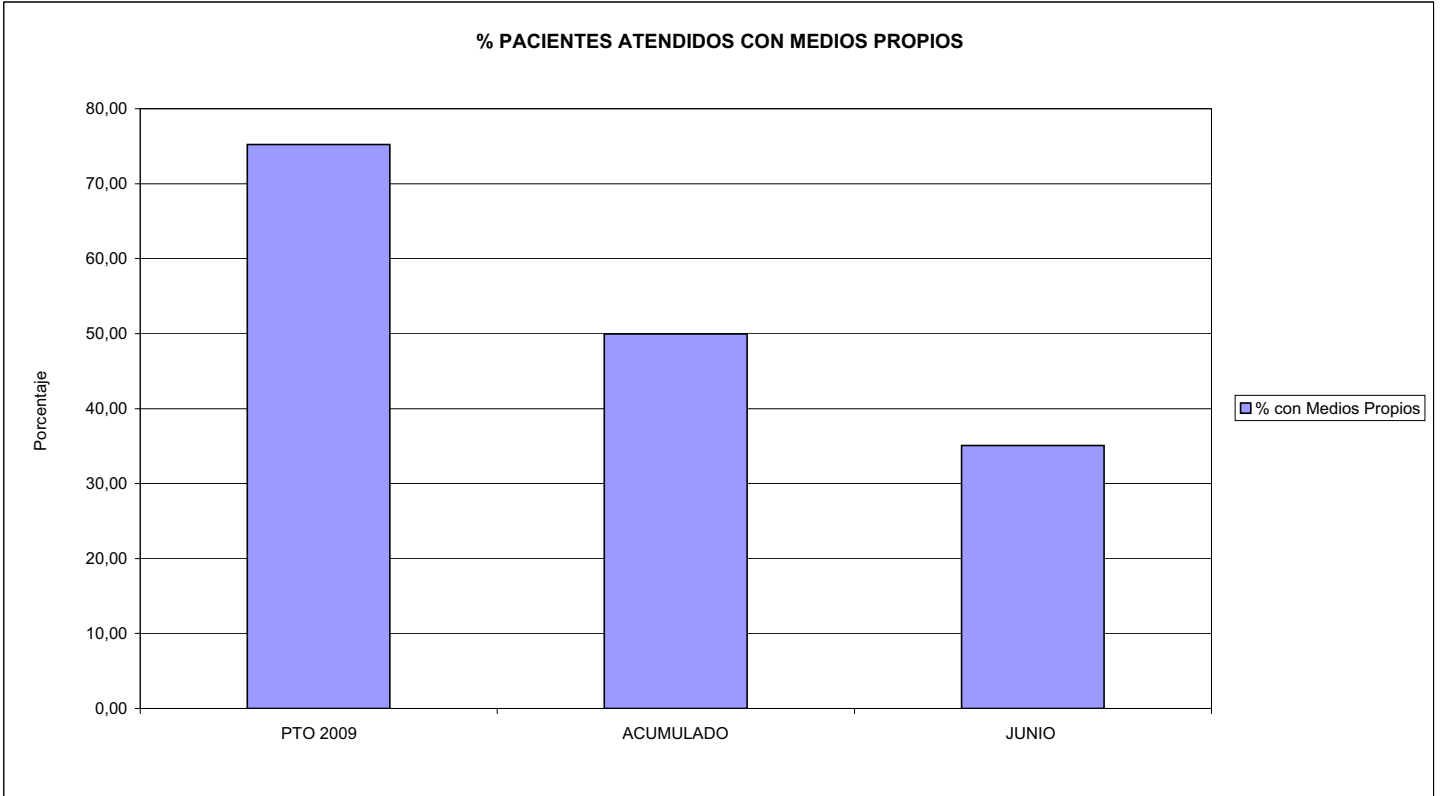

03 PACIENTES ATENDIDOS CON MEDIOS PROPIOS

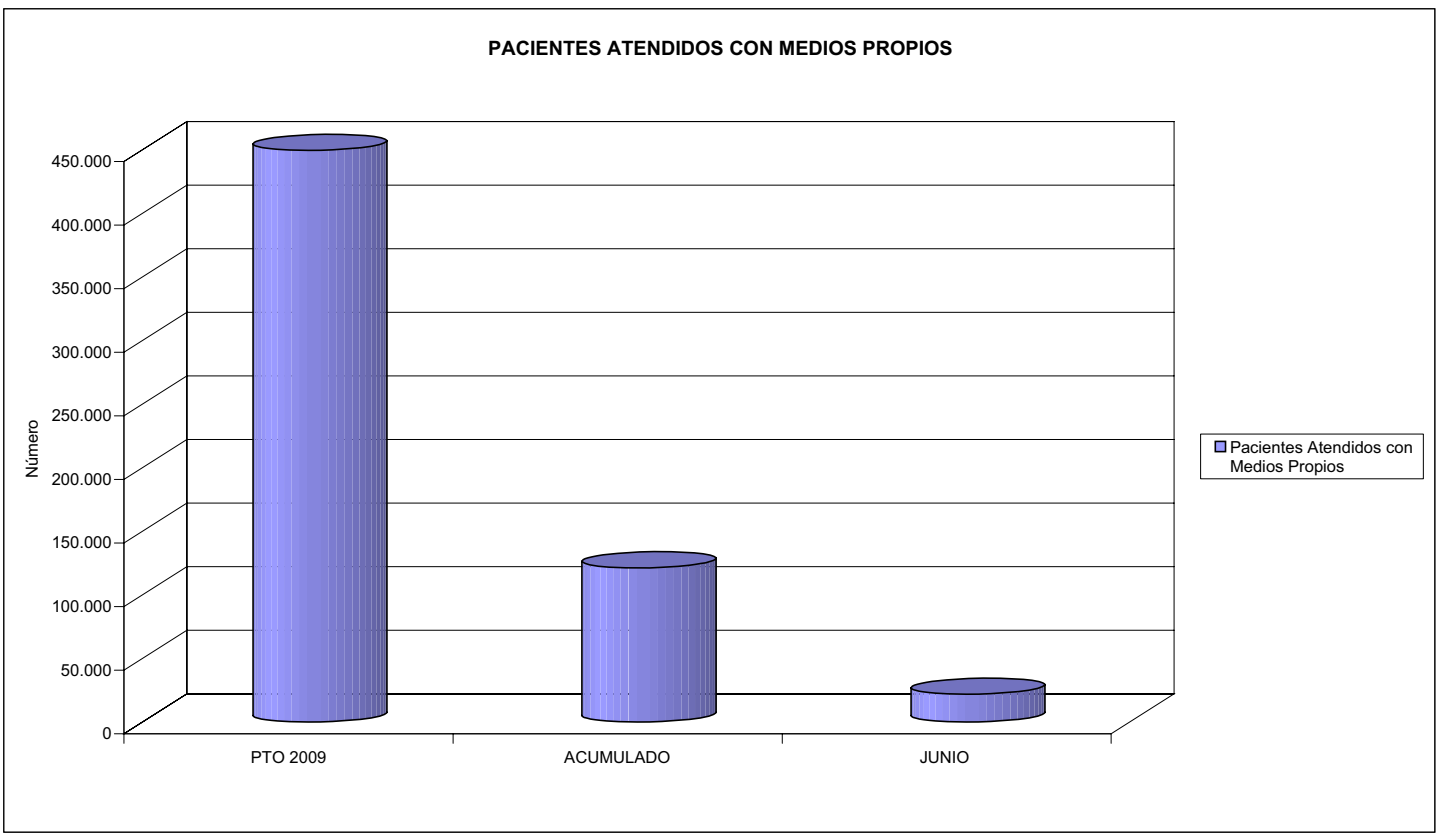



151 ASEPEYO		Area 2	
		G.P. 22	Programa 24
PROGRAMA: MEDICINA HOSPITALARIA DE MUTUAS DE ACCIDENTES DE TRABAJO		RESPONSABLE:	
ACTIVIDADES			
GESTIÓN DE LA ASISTENCIA SANITARIA EN RÉGIMEN HOSPITALARIO EN CENTROS PROPIOS DE LAS MUTUAS Y EN SUS CENTROS MANCOMUNADOS CONTROL DE LA ASISTENCIA SANITARIA PRESTADA CON MEDIOS AJENOS CREACIÓN, ADAPTACIÓN Y MEJORA DE CENTROS PROPIOS DE LAS MUTUAS Y DE SUS CENTROS MANCOMUNADOS			
OBJETIVOS			
CL	DENOMINACIÓN	Presupuesto 2009	
01	OBTENER UN PORCENTAJE DE OCUPACIÓN EN CENTROS PROPIOS DEL	61,61	45,93
02	CONSEGUIR UNA ESTANCIA MEDIA EN CENTROS PROPIOS DE	7,08	6,52
03	CONSEGUIR UN COSTE MEDIO EN EUROS POR ESTANCIA EN CENTROS PROPIOS DE	847,83	990,43
04	CONSEGUIR UN COSTE MEDIO EN EUROS POR ESTANCIA EN CENTROS AJENOS DE	1.112,54	1.407,36
MEDIOS HUMANOS Y FINANCIEROS			
CL	MEDIOS	Presupuesto 2009	
10	NÚMERO DE PERSONAS	527	536
	EN MILES DE EUROS		
11	Gastos de personal	28.996,07	13.277,01
12	Otros gastos de funcionamiento	48.866,71	18.264,76
13	TOTAL COSTE DE LOS SERVICIOS	77.862,78	31.541,77
14	Transferencias	1.317,39	480,81
15	Inversiones	4.058,00	480,44
16	TOTAL OPERACIONES NO FINANCIERAS	83.238,17	32.503,02
18	TOTAL GASTOS DEL PROGRAMA	83.238,17	32.503,02
INDICADORES PARA EL SEGUIMIENTO DE OBJETIVOS			
CL	DENOMINACIÓN	Presupuesto 2009	
19	NÚMERO DE CAMAS DE CLINICA PROPIAS INSTALADAS	216	216
20	NÚMERO DE CAMAS DE U.V.I. PROPIAS INSTALADAS	13	13
21	NÚMERO DE CAMAS DE REHABILITACIÓN PROPIAS INSTALADAS	36	36
22	NÚMERO TOTAL DE CAMAS HOSPITALARIAS PROPIAS INSTALADAS	265	265
23	NÚMERO DE ESTANCIAS PROPIAS CAUSADAS EN EL PERÍODO	56.670	22.029
24	NÚMERO DE ESTANCIAS PROPIAS POSIBLES EN EL PERÍODO	91.980	47.965
25	NÚMERO DE INGRESOS DEL PERÍODO EN CENTROS PROPIOS	8.003	3.379
26	COSTE DE ASISTENCIA HOSPITALARIA CON MEDIOS PROPIOS (EN MILES DE EUROS)	48.046,65	21.818,29
27	COSTE ASISTENCIA HOSPITALARIA CON MEDIOS AJENOS (EN MILES DE EUROS)	29.816,13	9.723,47
28	NÚMERO DE ACCIDENTADOS INGRESADOS EN CENTROS AJENOS	4.250	1.544
29	NÚMERO DE ESTANCIAS DE ACCIDENTADOS EN CENTROS AJENOS	26.800	6.909
30	DURACIÓN MEDIA EN DÍAS DE LOS PROCESOS DE INTERNAMIENTO EN CENTROS AJENOS	6,31	4,47



151 ASEPEYO

ÁREA 2 "ASISTENCIA SANITARIA"

OBJETIVOS DEL PROGRAMA 2224 "MEDICINA HOSPITALARIA"

01 OBTENER UN PORCENTAJE DE OCUPACIÓN EN CENTROS PROPIOS DE

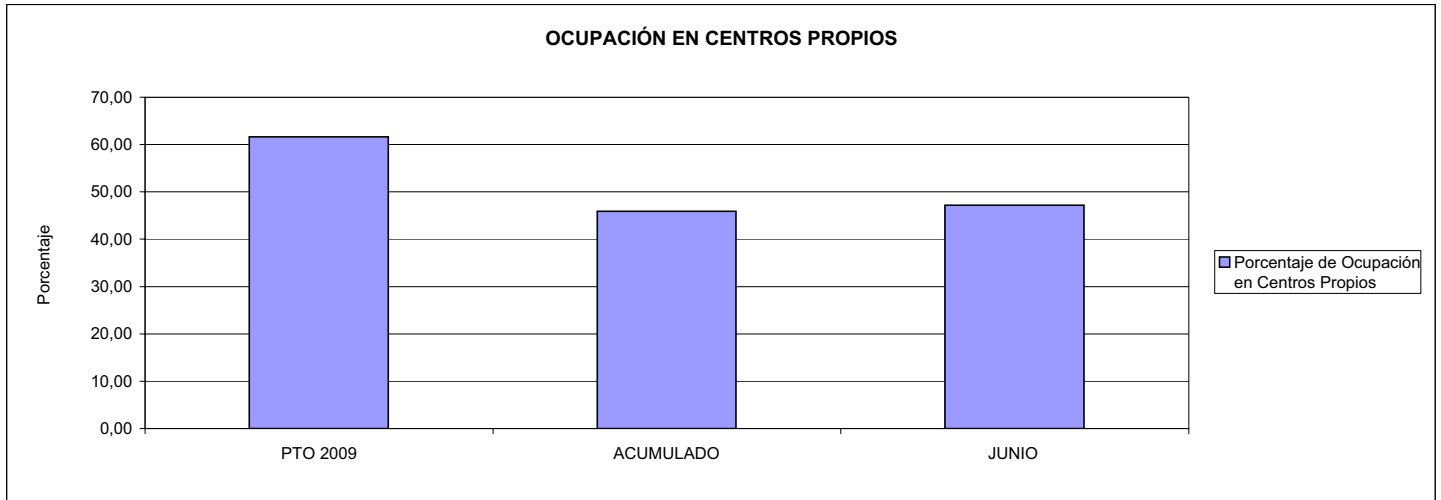

02 CONSEGUIR UNA ESTANCIA MEDIA EN CENTROS PROPIOS

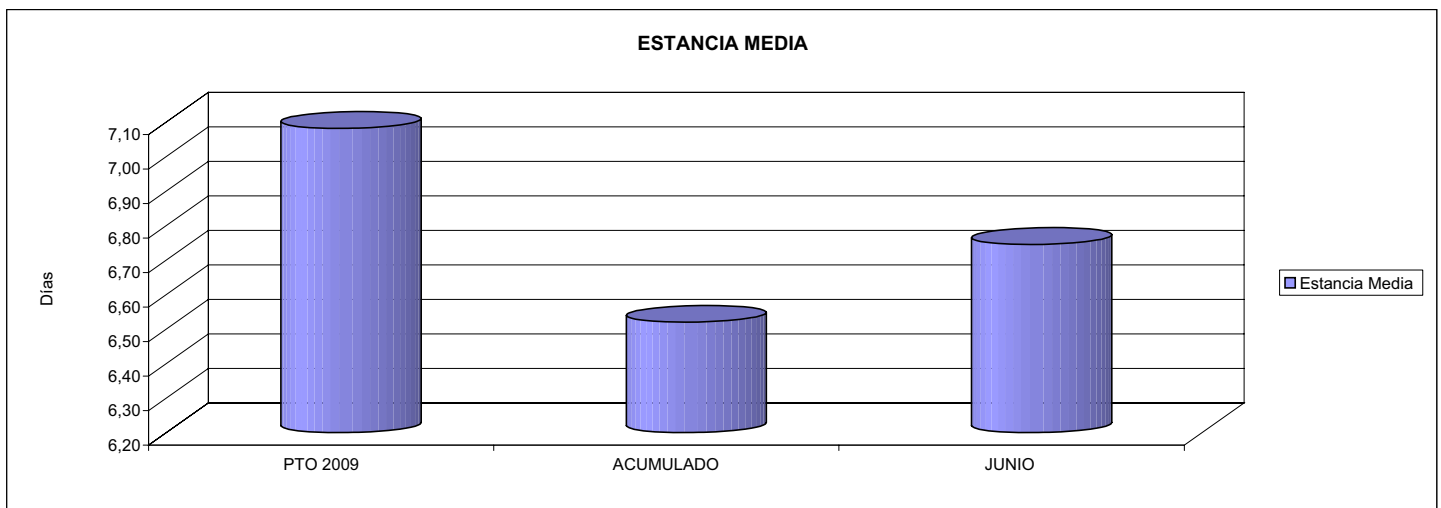

03 CONSEGUIR UN COSTE MEDIO EN € POR ESTANCIA EN CENTROS PROPIOS DE
04 CONSEGUIR UN COSTE MEDIO EN € POR ESTANCIA EN CENTROS AJENOS DE

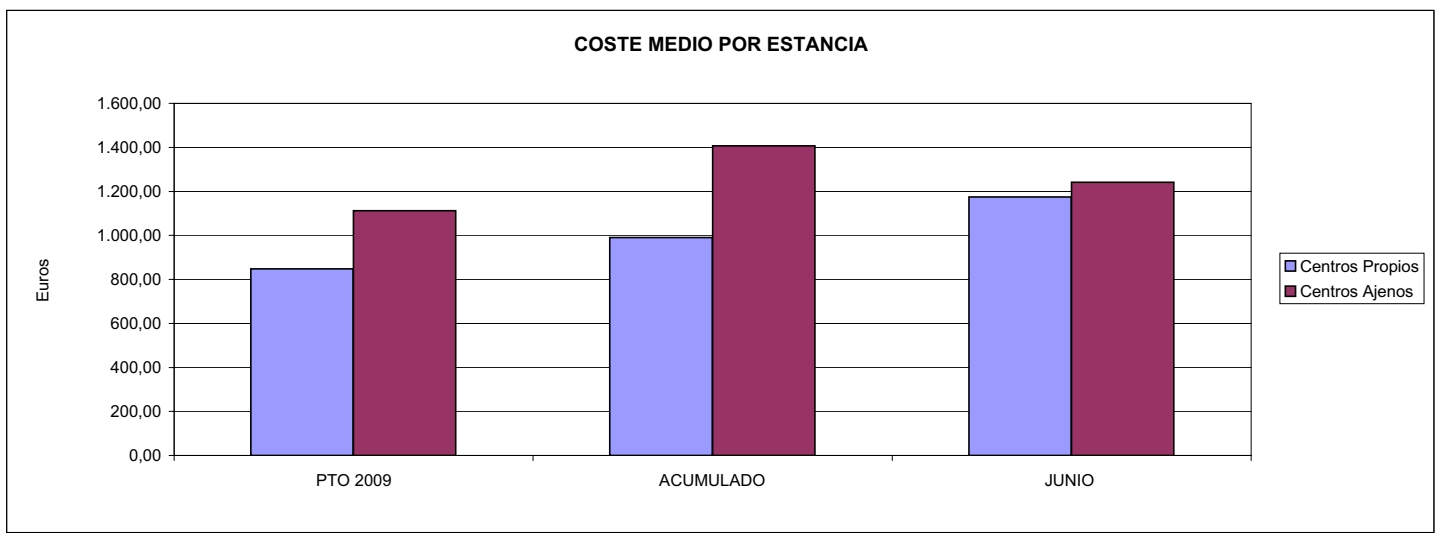



151 ASEPEYO		Area 3	
		G.P.	Programa
		34	36
PROGRAMA: HIGIENE Y SEGURIDAD EN EL TRABAJO			
ACTIVIDADES			
ASESORAMIENTO SOBRE GESTIÓN DE RIESGOS INVESTIGACIÓN E INSPECCIÓN DE ACCIDENTES INFORMACIÓN Y DIVULGACIÓN ESTUDIOS DE PUESTOS Y CONDICIONES DE TRABAJO			
OBJETIVOS			
CL	DENOMINACIÓN	Presupuesto 2009	
01	REALIZAR INVESTIGACIONES EN ACCIDENTES EN UN % DEL	6,77	17,01
02	REALIZAR ESTUDIOS SOBRE SINIESTRABILIDAD EN EMPRESAS EN NÚMERO DE	26.000	12.352
03	VISITAS DE ASESORAMIENTO Y ORIENT. CENTROS DE TRABAJO EN MATERIA DE SEGURIDAD E HIG. EN N°	25.000	14.572
04	REALIZAR CURSILLOS, JORNADAS, SEMINARIOS EN NÚMERO DE	3.100	1.051
05	MANTENER LA SINIESTRABILIDAD SOBRE EL COLECTIVO PROTEGIDO EN UN %	5,93	2,26
07	REALIZAR CAMPAÑAS DE SENSIBILIZACIÓN Y EDUCACIÓN EN NÚMERO DE	15.000	5.717
08	REALIZAR ACTUACIONES DE ASESORAMIENTO EN NÚMERO DE	30.000	41.979
09	REALIZAR CAMPAÑAS DE DIVULGACIÓN EN NÚMERO DE	6.500	6.211
MEDIOS HUMANOS Y FINANCIEROS			
CL	MEDIOS	Presupuesto 2009	
10	NÚMERO DE PERSONAS	165	169
	EN MILES DE EUROS		
11	Gastos de personal	8.058,25	3.793,52
12	Otros gastos de funcionamiento	4.816,66	1.761,86
13	TOTAL COSTE DE LOS SERVICIOS	12.874,91	5.555,38
15	Inversiones	119,00	12,62
16	TOTAL OPERACIONES NO FINANCIERAS	12.993,91	5.568,00
18	TOTAL GASTOS DEL PROGRAMA	12.993,91	5.568,00
INDICADORES PARA EL SEGUIMIENTO DE OBJETIVOS			
CL	DENOMINACIÓN	Presupuesto 2009	
19	NÚMERO DE ACCIDENTES INVESTIGADOS	10.500	9.813
20	NÚMERO DE ACCIDENTES ACAECIDOS	155.000	57.689
21	NÚMERO DE ESTUDIOS DE SINIESTRABILIDAD EN EMPRESAS REALIZADOS	26.000	12.352
22	NÚMERO DE VISITAS A CENTROS DE TRABAJO REALIZADAS	25.000	14.572
23	NÚMERO DE ENCUESTAS EN MATERIA PREVENTIVA REALIZADAS	20.000	18.448
24	NÚMERO DE CURSILLOS, JORNADAS, SEMINARIOS EN MATERIA PREVENTIVA REALIZADOS	3.100	1.051
25	NÚMERO DE ASISTENTES A LOS CURSILLOS, JORNADAS Y SEMINARIOS	25.000	8.359
26	NÚMERO DE ACCIDENTADOS EN EL PERÍODO	160.000	58.774
27	POBLACIÓN LABORAL PROTEG. AL FINAL DEL PERÍODO POR I.M.S. POR CONTINGENCIAS PROFESIONALES	2.698.331	2.605.923
29	NUMERO DE ENFERMEDADES PROFESIONALES INVESTIGADAS	1.250	237
30	NÚMERO DE CAMPAÑAS DE SENSIBILIZACIÓN Y EDUCACIÓN PREVENTIVA REALIZADOS	15.000	5.717
31	NÚMERO DE PUBLICACIONES EN MATERIA PREVENTIVA REALIZADAS	300.000	202.951
32	NÚMERO DE ACTUACIONES DE ASESORAMIENTO EN MATERIA PREVENTIVA REALIZADAS	30.000	41.979
33	NÚMERO DE CAMPAÑAS DE DIVULGACIÓN EN MATERIA PREVENTIVA REALIZADAS	6.500	6.211



151 ASEPEYO

ÁREA 3 "SERVICIOS SOCIALES"

OBJETIVOS DEL PROGRAMA 3436 "HIGIENE Y SEGURIDAD EN EL TRABAJO"

01 REALIZAR INVESTIGACIONES EN ACCIDENTES EN UN % DEL
05 MANTENER LA SINIESTRALIDAD SOBRE EL COLECTIVO PROTEGIDO EN UN %

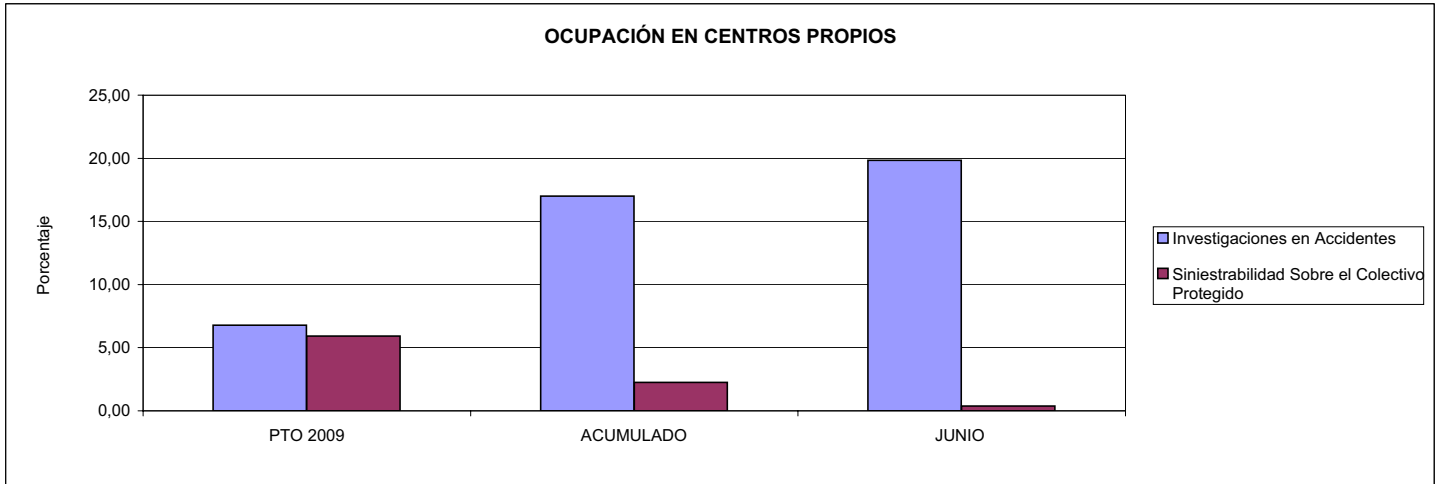

02 REALIZAR ESTUDIOS SOBRE SINIESTRALIDAD EN EMPRESAS EN NÚMERO DE
03 REALIZAR VISITAS DE ASESORAMIENTO Y ORIENTACIÓN A CENTROS DE TRABAJO EN MATERIA DE SEGURIDAD E HIGIENE EN NÚMERO DE
08 REALIZAR ACTUACIONES DE ASESORAMIENTO EN NÚMERO DE

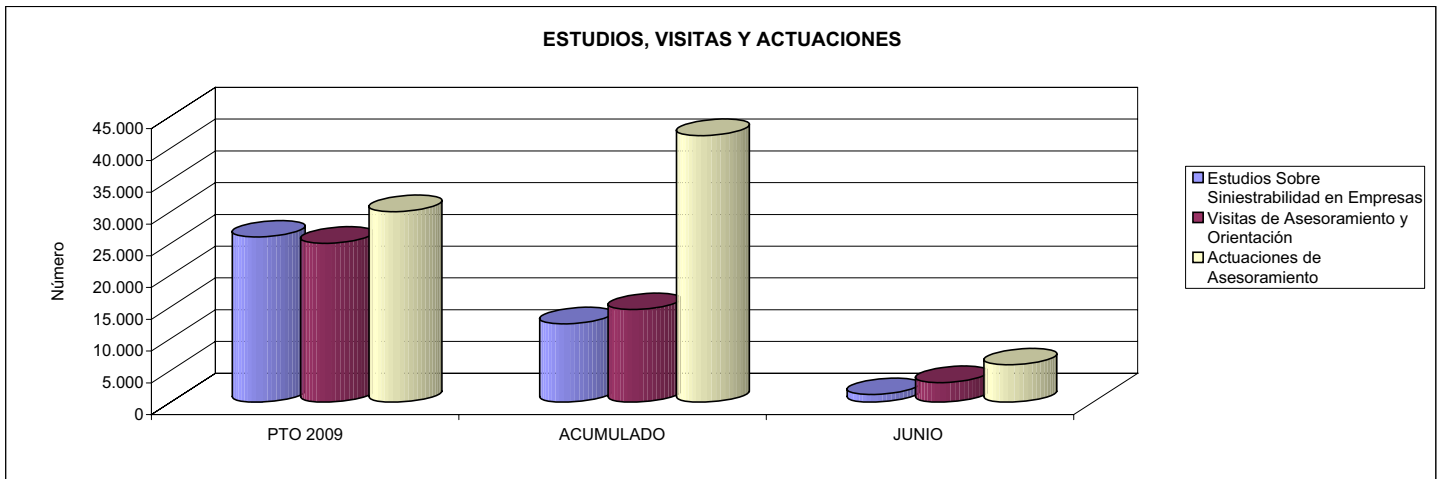

04 REALIZAR CURSILLOS, JORNADAS, SEMINARIOS EN NÚMERO DE
07 REALIZAR CAMPAÑAS DE SENSIBILIZACIÓN Y EDUCACIÓN EN NÚMERO DE
09 REALIZAR CAMPAÑAS DE DIVULGACIÓN EN NÚMERO DE

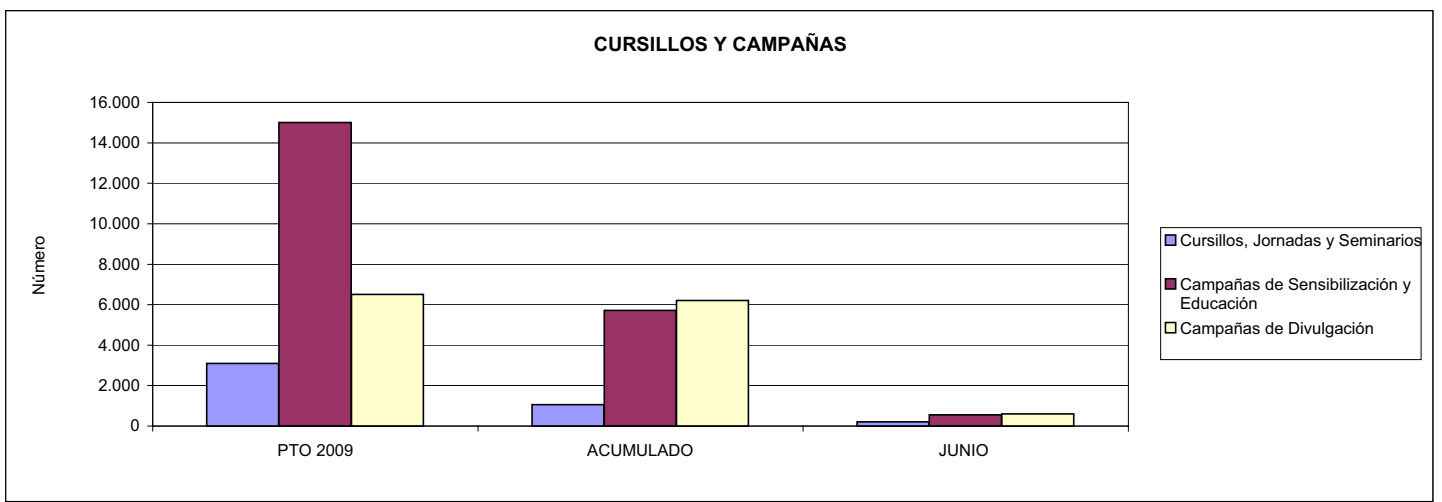



151 ASEPEYO		Area 4	
		G.P. 43	Programa 64
PROGRAMA: ADMINISTRACIÓN DEL PATRIMONIO			
ACTIVIDADES			
GESTIONAR Y CONTROLAR LA SITUACIÓN Y VARIACIÓN FINANCIERA Y PATRIMONIAL			
OBJETIVOS			
CL	DENOMINACIÓN	Presupuesto 2009	
02	OBTENER UN % DE RENTABILIDAD MEDIA DE LA CARTERA DEL	4,41	0,08
09	OBTENER UN % DE EXCEDENTE DE GESTIÓN SOBRE CUOTAS DEL	13,09	-36,51
MEDIOS HUMANOS Y FINANCIEROS			
CL	MEDIOS	Presupuesto 2009	
10	NÚMERO DE PERSONAS	0	0
	EN MILES DE EUROS		
14	Transferencias	280.000,00	48,07
16	TOTAL OPERACIONES NO FINANCIERAS	280.000,00	48,07
17	TOTAL OPERACIONES FINANCIERAS	269.779,80	0,00
18	TOTAL GASTOS DEL PROGRAMA	549.779,80	48,07
INDICADORES PARA EL SEGUIMIENTO DE OBJETIVOS			
CL	DENOMINACIÓN	Presupuesto 2009	
24	IMPORTE MEDIO DE LA CARTERA DE VALORES (EN MILES DE EUROS)	970.000,00	920.929,22
25	RENDIMIENTO NETO EN EL PERÍODO DE LA CARTERA DE VALORES (EN MILES DE EUROS)	42.767,00	762,17
40	EXCEDENTE DE GESTIÓN EN EL PERÍODO(EN MILES DE EUROS)	269.484,27	-161.353,42
41	RECAUDACIÓN POR CUOTAS EN EL PERÍODO(EN MILES DE EUROS)	2.059.066,86	441.913,86



151 ASEPEYO		Area 4	
		G.P. 45	Programa 91
PROGRAMA: DIRECCIÓN Y SERVICIOS GENERALES		RESPONSABLE:	
ACTIVIDADES			
DIRIGIR, COORDINAR Y APOYAR LAS ACTIVIDADES DE LA ENTIDAD INSPECCIONAR LOS CENTROS Y SERVICIOS PROPIOS Y CONCERTADOS GESTIONAR Y COORDINAR LA POLÍTICA DE PERSONAL, SUMINISTROS Y MANTENIMIENTO ELABORAR Y GESTIONAR LOS PRESUPUESTOS			
OBJETIVOS			
CL	DENOMINACIÓN	Presupuesto 2009	
01	CONSEGUIR QUE EL ABSENTISMO S/JORNADAS TOTALES NO EXCEDA EL %	6,75	7,38
08	CONSEGUIR QUE EL COSTE DE LOS SERVICIOS S/CUOTAS NO REBASE EL %	16,23	34,18
09	CONSEGUIR UN COSTE DE LOS SERVICIO POR TRABAJADOR PROTEGIDO, EN EUROS, DE	110,55	58,77
MEDIOS HUMANOS Y FINANCIEROS			
CL	MEDIOS	Presupuesto 2009	
10	NÚMERO DE PERSONAS	943	967
	EN MILES DE EUROS		
11	Gastos de personal	46.259,49	21.178,27
12	Otros gastos de funcionamiento	36.602,34	23.934,13
13	TOTAL COSTE DE LOS SERVICIOS	82.861,83	45.112,40
14	Transferencias	302,65	120,56
15	Inversiones	5.841,00	1.897,98
16	TOTAL OPERACIONES NO FINANCIERAS	89.005,48	47.130,94
17	TOTAL OPERACIONES FINANCIERAS	1.815,19	636,38
18	TOTAL GASTOS DEL PROGRAMA	90.820,67	47.767,32
INDICADORES PARA EL SEGUIMIENTO DE OBJETIVOS			
CL	DENOMINACIÓN	Presupuesto 2009	
25	NÚMERO DE JORNADAS LABORALES DE TODO EL PERSONAL DE LA ENTIDAD	888.888	399.528
26	NÚMERO DE JORNADAS LABORALES PERDIDAS DE TODO EL PERSONAL DE LA ENTIDAD	60.000	29.489
40	IMPORTE TOTAL DEL COSTE DE LOS SERVICIOS DE LA ENTIDAD (EN MILES DE EUROS)	334.108,80	151.035,82
41	RECAUDACIÓN POR CUOTAS (EN MILES DE EUROS)	2.059.066,86	441.913,86
42	POBLACIÓN LABORAL PROTEGIDA AL FINAL DEL PERÍODO	3.022.267	2.570.103



151 ASEPEYO

ÁREA 4 "TESORERÍA, INFORMÁTICA Y OTROS SERVICIOS FUNCIONALES"

OBJETIVOS DEL PROGRAMA 4364 "ADMINISTRACIÓN DEL PATRIMONIO"

02 OBTENER UN % DE RENTABILIDAD MEDIA DE LA CARTERA

09 OBTENER UN % DE EXCEDENTE DE GESTIÓN SOBRE CUOTAS DEL

RENTABILIDAD Y EXCEDENTE DE GESTIÓN

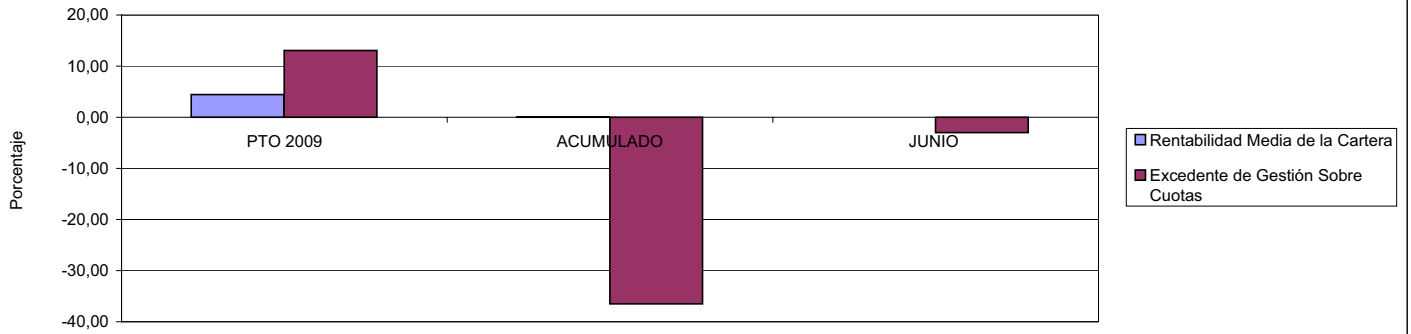

151 ASEPEYO

ÁREA 4 "TESORERÍA, INFORMÁTICA Y OTROS SERVICIOS FUNCIONALES"

OBJETIVOS DEL PROGRAMA 4591 "DIRECCIÓN Y SERVICIOS GENERALES"

01 CONSEGUIR QUE EL ABSENTISMO S/JORNADAS DE TRABAJO NO EXCEDA EL %

08 CONSEGUIR QUE EL COSTE DEL SERVICIO S/CUOTAS NO REBASE EL %

ABSENTISMO Y COSTE DE LOS SERVICIOS SOBRE CUOTAS

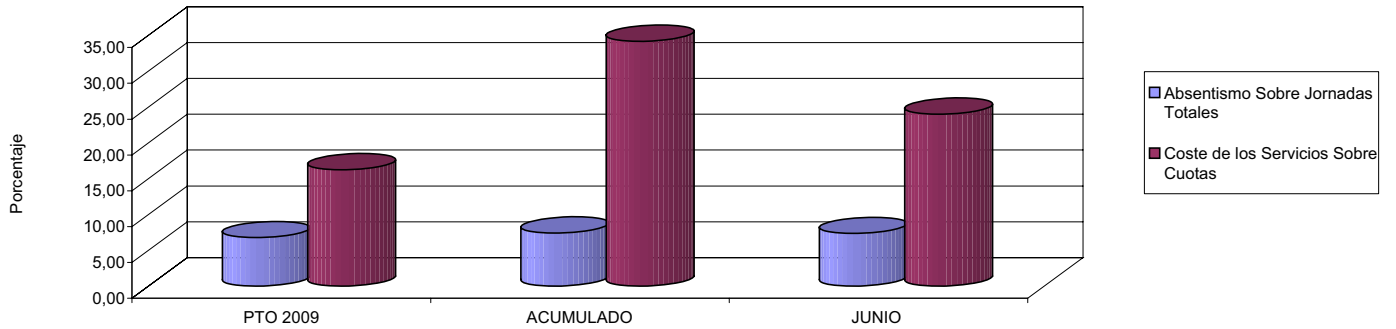

09 CONSEGUIR UN COSTE DE LOS SERVICIOS POR TRABAJADOR PROTEGIDO, EN EUROS, DE

COSTE DE LOS SERVICIOS POR TRABAJADOR

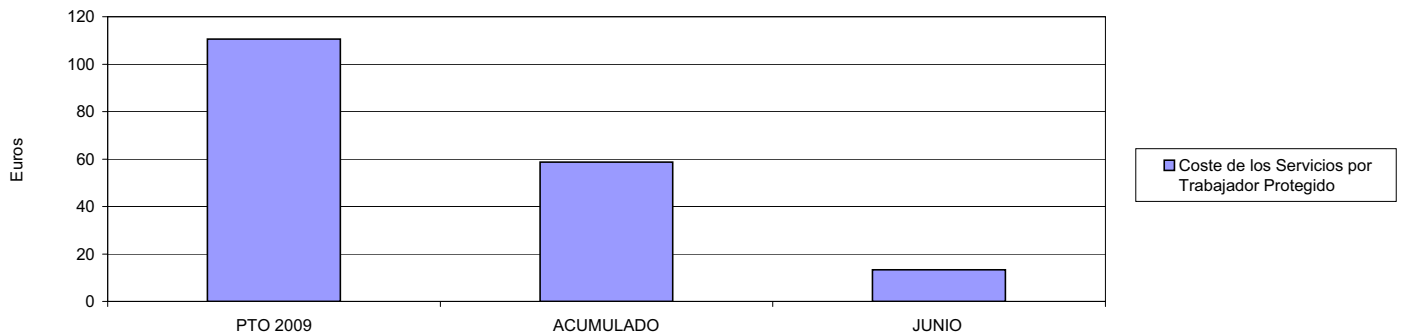





183 MUTUA BALEAR		Area 1	
		G.P. 11	Programa 02
PROGRAMA: INCAPACIDAD TEMPORAL Y OTRAS PRESTACIONES		RESPONSABLE:	
ACTIVIDADES			
RECONOCIMIENTO DE PRESTACIONES DE PAGO DIRECTO POR INCAPACIDAD TEMPORAL VIGILANCIA DE LOS RECONOCIMIENTOS EFECTUADOS EN RÉGIMEN DE PAGO DELEGADO VIGILANCIA DEL AGOTAMIENTO DE LOS PLAZOS DE ESTAS PRESTACIONES SEGUIMIENTO DE LA INCAPACIDAD TEMPORAL POR RÉGIMENES Y TIPOS DE PAGO (DIRECTO Y DELEGADO)			
OBJETIVOS			
CL	DENOMINACIÓN	Presupuesto 2009	
01	CONSEGUIR UNA DURACIÓN MEDIAS MÁXIMA, EN DÍAS, DE CADA PROCESO DE	29,94	35,38
02	NO SUPERAR UN PORCENTAJE DE PROCESOS DE IT RESPECTO A LOS AFILIADOS DEL	1,76	1,28
03	CONSEGUIR UN GASTO DIRECTO MÁXIMO POR AFILIADO DE EUROS	165,35	54,30
04	CONSEGUIR UN NÚM. MEDIO MÁXIMO DE DÍAS INDEMNIZADOS POR CADA PROCESO INDEMNIZADO DE	43,88	57,90
05	CONSEGUIR UN GASTO MÁXIMO POR DÍA INDEMNIZADO DE EUROS	33,38	22,95
06	REALIZAR GASTO DIRECTO MÁXIMO POR PROCESO INDEMNIZADO CON ALTA EN EL PERÍODO DE EUROS	1.464,71	1.329,06
07	REALIZAR UN GASTO TOTAL MÁXIMO POR AFILIADO DE EUROS	169,00	56,60
08	CONSEGUIR UN GASTO TOTAL MÁXIMO POR DÍA INDEMNIZADO DE EUROS	34,12	23,92
09	REALIZAR UN GASTO TOTAL MÁXIMO POR PROCESO INDEMNIZADO DE EUROS	1.497,07	1.385,29
MEDIOS HUMANOS Y FINANCIEROS			
CL	MEDIOS	Presupuesto 2009	
10	NÚMERO DE PERSONAS	35	51
11	EN MILES DE EUROS		
11	Gastos de personal	1.129,87	748,90
12	Otros gastos de funcionamiento	412,63	155,16
13	TOTAL COSTE DE LOS SERVICIOS	1.542,50	904,06
14	Transferencias	76.746,70	24.780,67
15	Inversiones	158,36	5,55
16	TOTAL OPERACIONES NO FINANCIERAS	78.447,56	25.690,28
18	TOTAL GASTOS DEL PROGRAMA	78.447,56	25.690,28
INDICADORES PARA EL SEGUIMIENTO DE OBJETIVOS			
CL	DENOMINACIÓN	Presupuesto 2009	
19	NUM. DE PROCESOS CUYA ALTA SE HAYA PRODUCIDO EN EL PERÍODO	89.260	35.548
20	Nº DÍAS DE BAJA, RELATIVOS A PROCESOS CUYA ALTA MÉDICA SE HAYA PRODUCIDO EN EL PERÍODO	2.672.434	1.257.549
21	Nº PROCESOS EN LOS QUE EL ÚLTIMO DÍA DEL PERÍODO EL PACIENTE SE ENCUENTRA EN SIT. DE BAJA	7.141	5.601
22	POBLACIÓN MEDIA PROTEGIDA EL ÚLTIMO DÍA DEL PERÍODO	406.093	438.505
23	POBLACIÓN MEDIA PROTEGIDA EN EL PERÍODO	422.457	393.529
24	GASTO DIREC. EN PERÍODO EN CONCEPTO DE INCAP. TEMP.MILES € EXCLUIDAS EMP. COLABORADORAS	69.852,05	21.368,74
25	NÚMERO DE PROCESOS INICIADOS EN EL PERÍODO	89.130	16.526
60	NUM. DE PROCESOS INDEMNIZADOS CUYA ALTA SE HAYA PRODUCIDO EN EL PERÍODO	45.411	16.892
61	Nº DÍAS INDEM. EN EL PERÍODO O ANTERIORES, DE PROC. INDEM, ALTA SE HAYA PROD. EN EL PERÍODO	1.992.576	978.117
62	NUM. DE PROCESOS INDEMNIZADOS INICIADOS EN EL PERÍODO	46.012	16.526
63	NUM. DE DÍAS INDEMNIZADOS EN EL PERÍODO	2.092.579	930.989
64	NUM. DE PROCESOS INDEMNIZADOS INICIADOS POR CADA 1000 AFILIADOS	109	42
65	NUM. DE DÍAS INDEMNIZADOS POR CADA AFILIADO	4,95	2,37
66	GASTOS ASOCIADOS GENERADOS EN PERÍODO. (SANITARIOS, DE ADMON Y OTROS GENERALES, MILES €)	1.543,21	904,07



183 MUTUA BALEAR

ÁREA 1 "PRESTACIONES ECONÓMICAS"

OBJETIVOS DEL PROGRAMA 1102 "INCAPACIDAD TEMPORAL Y OTRAS PRESTACIONES"

01 DURACIÓN MEDIA MÁXIMA DE CADA PROCESO

04 NÚMERO MEDIO MÁXIMO DE DÍAS INDEMNIZADOS POR CADA PROCESO INDEMNIZADO

DURACIÓN POR PROCESO

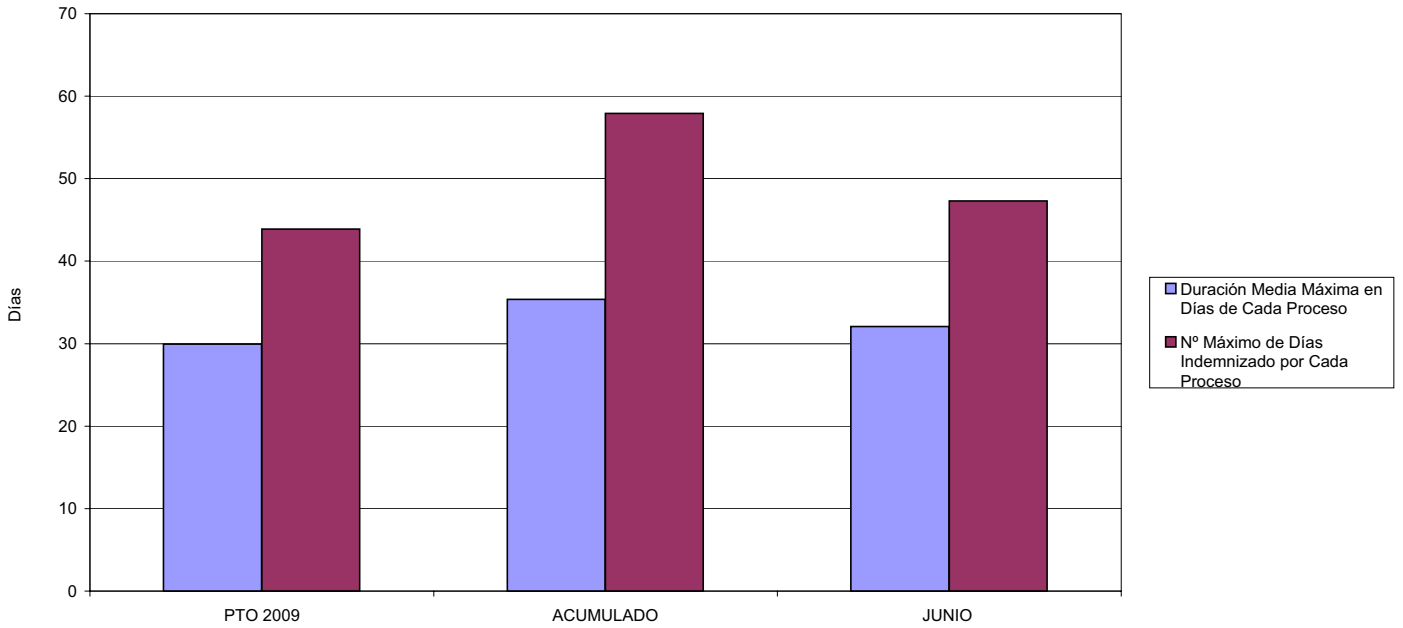

02 NO SUPERAR UN PORCENTAJE DE PROCESOS DE IT RESPECTO A LOS AFILIADOS DEL

PROCESOS DE IT RESPECTO A LOS AFILIADOS

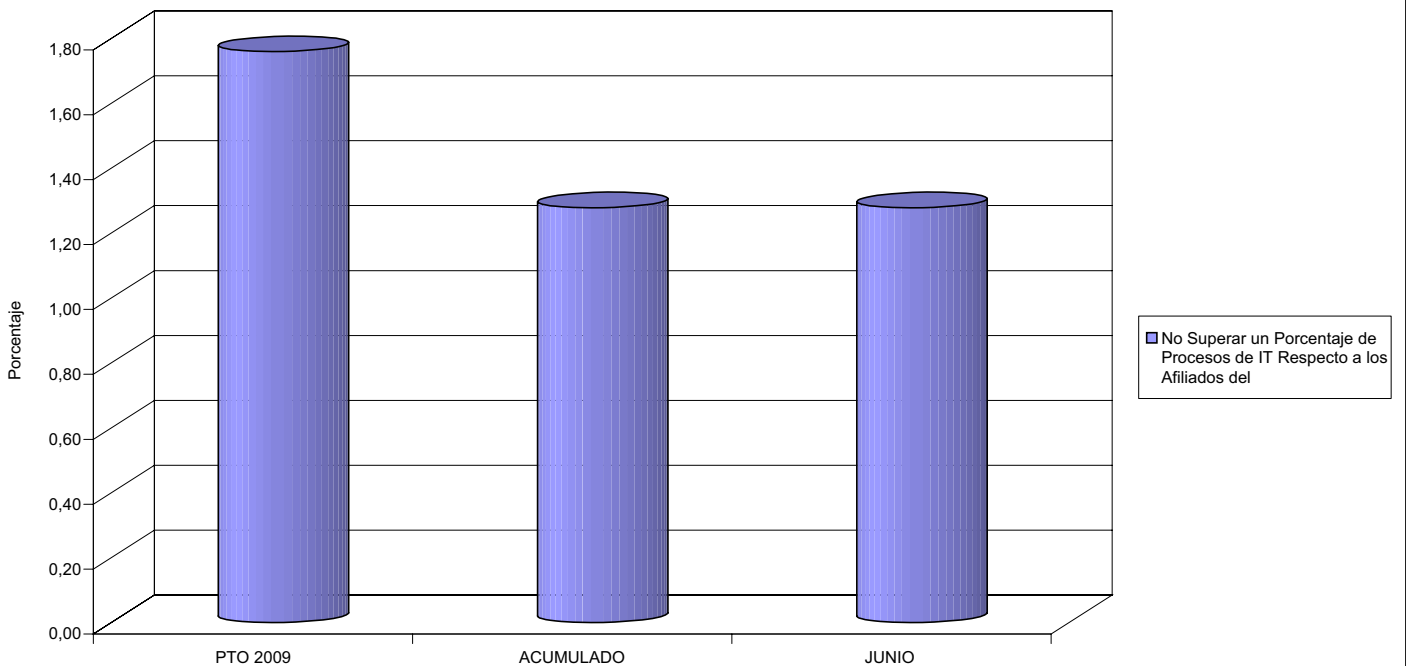



183 MUTUA BALEAR

ÁREA 1 "PRESTACIONES ECONÓMICAS"

OBJETIVOS DEL PROGRAMA 1102 "INCAPACIDAD TEMPORAL Y OTRAS PRESTACIONES"

- 03 GASTO DIRECTO MÁXIMO POR AFILIADO
- 05 GASTO MÁXIMO POR DÍA INDEMNIZADO
- 07 GASTO TOTAL MÁXIMO POR AFILIADO
- 08 GASTO TOTAL MÁXIMO POR DÍA INDEMNIZADO

GASTO POR AFILIADO Y DÍA

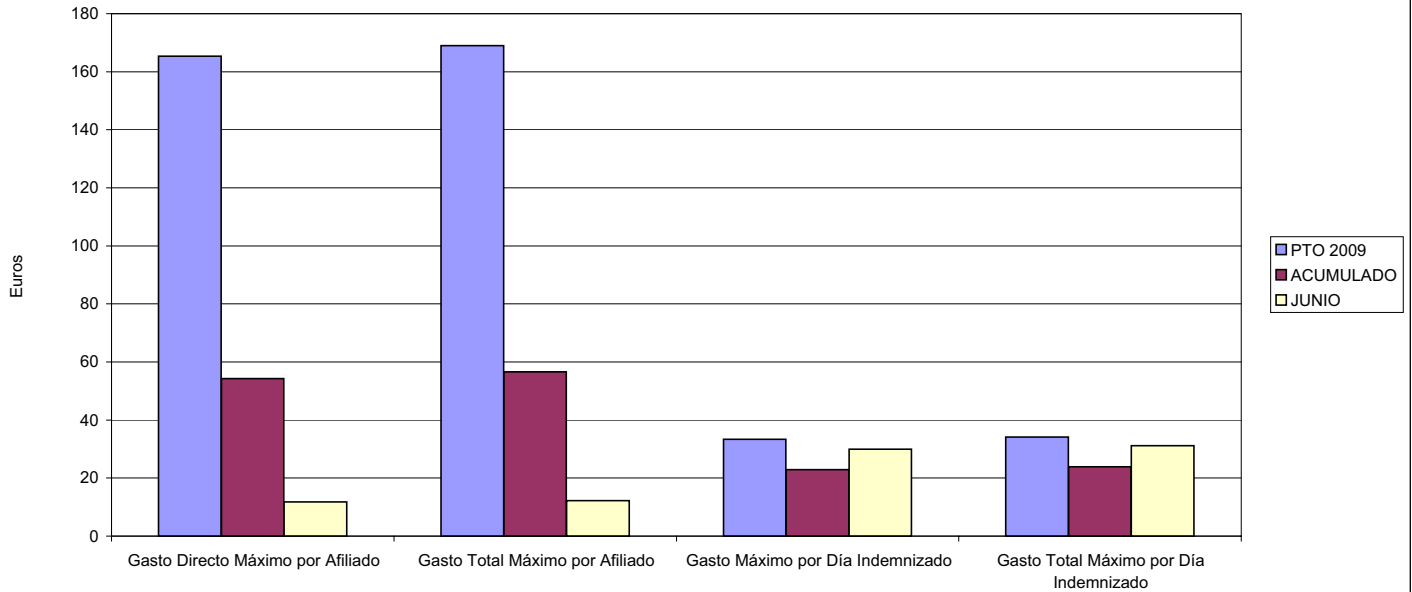

- 06 GASTO DIRECTO MÁXIMO POR PROCESO INDEMNIZADO CON ALTA EN EL PERÍODO
- 09 GASTO TOTAL MÁXIMO POR PROCESO INDEMNIZADO

COSTO MÁXIMO POR PROCESO

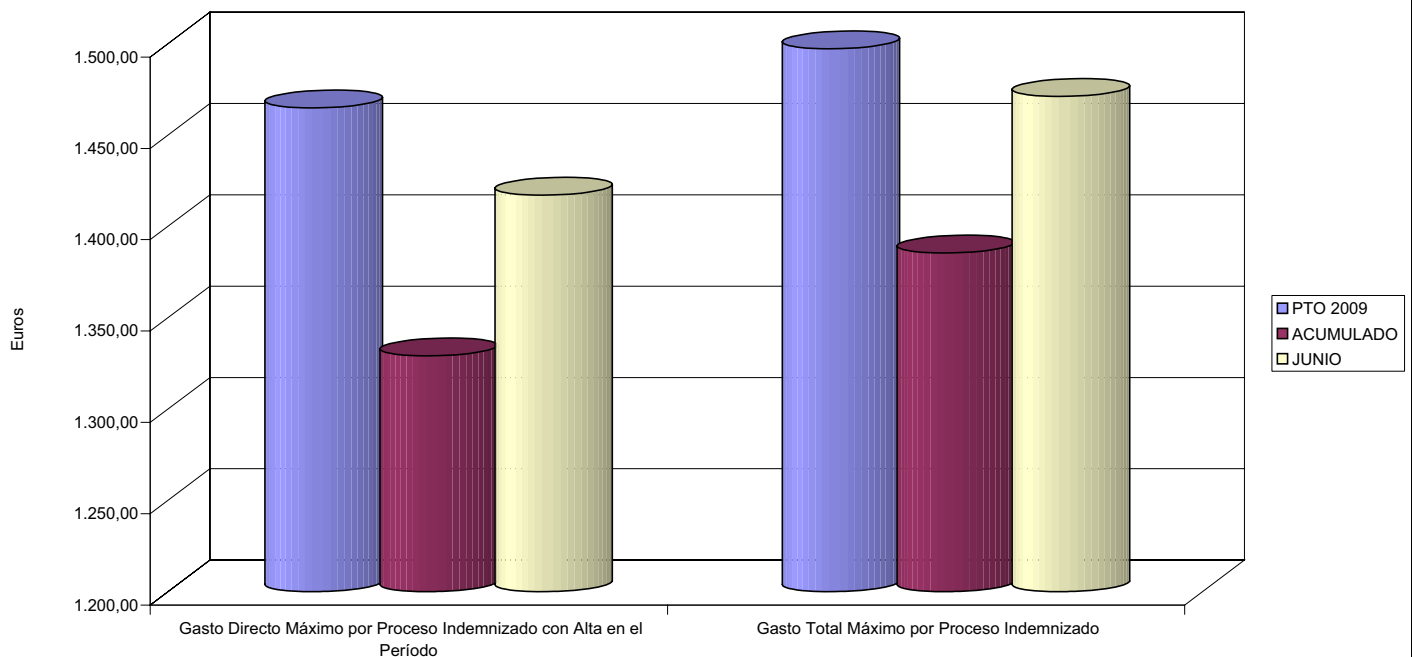



183 MUTUA BALEAR		Area 1	
		G.P. 11	Programa 05
PROGRAMA: CAPITALES RENTA Y OTRAS COMPENSACIONES FINANCIERAS DE ACCIDENTES DE TRABAJO		RESPONSABLE:	
ACTIVIDADES			
RECONOCIMIENTO DE LOS DERECHOS A PRESTACIONES VITALICIAS Y TEMPORALES A BENEFICIARIOS DE INVALIDEZ MUERTE Y SUPERVIVENCIA DE ACCIDENTES DE TRABAJO CONTROL DE CÁLCULO DE LOS CAPITALES COSTE DE RENTA DE ACCIDENTES DE TRABAJO TRAMITACIÓN DE LOS EXPEDIENTES ANTE LOS ORGANISMOS CORRESPONDIENTES			
OBJETIVOS			
CL	DENOMINACIÓN	Presupuesto 2009	
01	ATENDER UN NÚMERO DE SINIESTROS DE INVALIDEZ GENERADORES DE CAPITALES RENTA	122	50
02	ATENDER UN NÚMERO DE SINIESTROS POR MUERTE, GENERADORES DE CAPITALES RENTA	37	9
MEDIOS HUMANOS Y FINANCIEROS			
CL	MEDIOS	Presupuesto 2009	
10	NÚMERO DE PERSONAS	0	0
	EN MILES DE EUROS		
14	Transferencias	60.866,87	15.408,16
16	TOTAL OPERACIONES NO FINANCIERAS	60.866,87	15.408,16
18	TOTAL GASTOS DEL PROGRAMA	60.866,87	15.408,16
INDICADORES PARA EL SEGUIMIENTO DE OBJETIVOS			
CL	DENOMINACIÓN	Presupuesto 2009	
19	IMPORTE DE LOS CAPITALES RENTA POR INVALIDEZ (EN MILES DE EUROS)	20.535,01	7.641,43
20	NÚMERO DE SINIESTROS GENERADOS DE CAPITALES RENTA POR INVALIDEZ	122	50
21	IMPORTE MEDIO DE LOS CAPITALES RENTA POR INVALIDEZ (EN EUROS)	168.319,75	152.828,60
22	IMPORTE DE LOS CAPITALES RENTA POR MUERTE (EN MILES DE EUROS)	5.133,61	905,89
23	NÚMERO DE SINIESTROS DEVENGADOS DE CAPITALES RENTA POR MUERTE	37	9
24	IMPORTE MEDIO DE LOS CAPITALES RENTA POR MUERTE (EN EUROS)	138.746,22	100.654,44
25	POBLACIÓN LABORAL PROTEGIDA POR I.M.S. AL FINAL DEL PERÍODO	232.301	244.355



183 MUTUA BALEAR

ÁREA 1 "PRESTACIONES ECONÓMICAS"

OBJETIVOS DEL PROGRAMA 1105 "CAPITALES RENTA Y OTRAS COMPENSACIONES FINANCIERAS DE ACCIDENTES DE TRABAJO"

01 NÚMERO DE SINIESTROS DE INVALIDEZ GENERADORES DE CAPITALES RENTA

02 NÚMERO DE SINIESTROS POR MUERTE GENERADORES DE ACCIDENTES DE TRABAJO

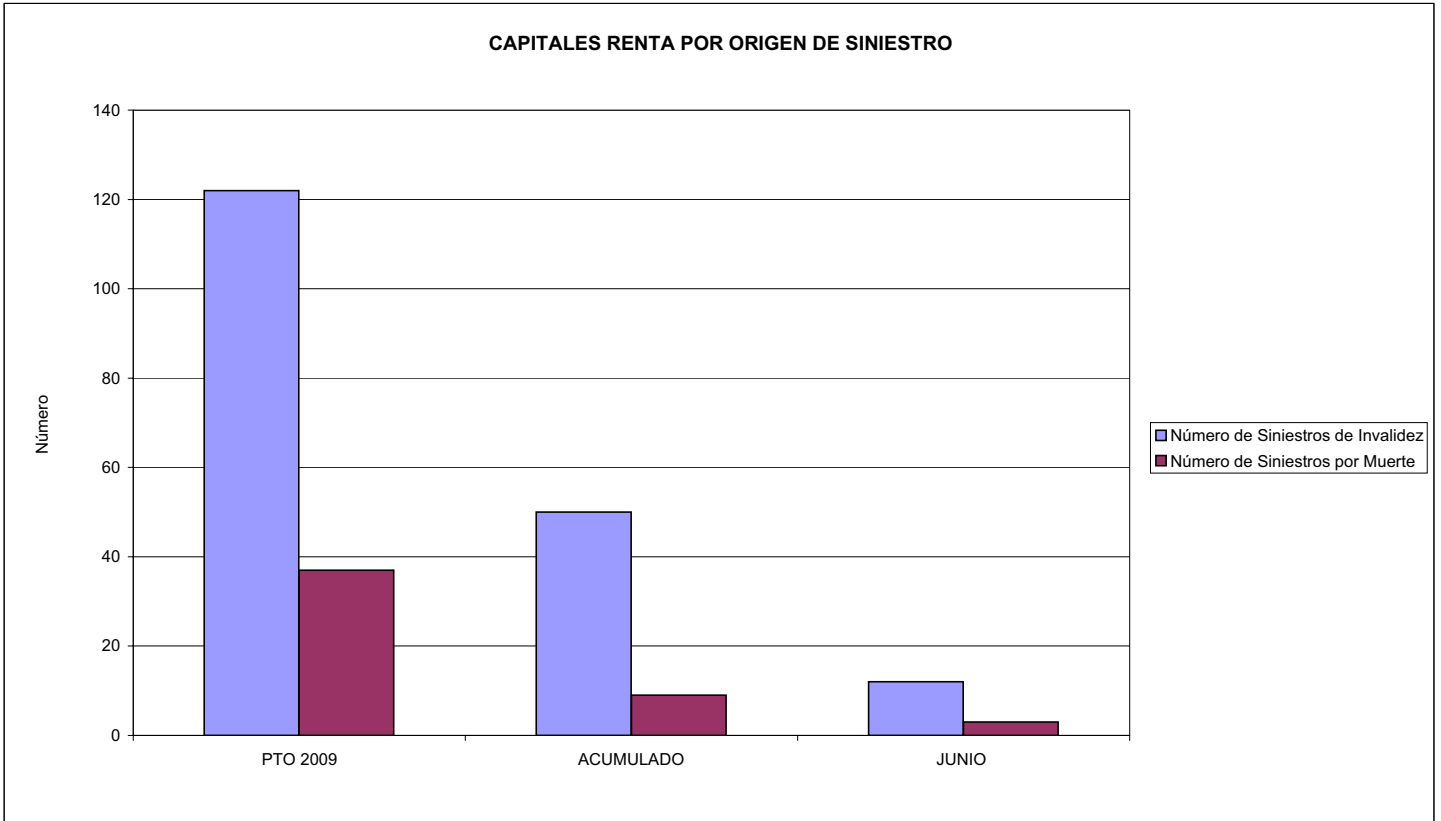



MINISTERIO DE TRABAJO E INMIGRACIÓN
SECRETARÍA DE ESTADO DE LA SEGURIDAD SOCIAL
 INTERVENCIÓN GENERAL DE LA SEGURIDAD SOCIAL

ACUMULADO JUNIO 2009

183 MUTUA BALEAR		Area 2	
		G.P. 21	Programa 22
PROGRAMA: MEDICINA AMBULATORIA DE MUTUAS DE ACCIDENTES DE TRABAJO			
ACTIVIDADES			
GESTIÓN DE LA ASISTENCIA SANITARIA EN RÉGIMEN AMBULATORIO EN CENTROS PROPIOS DE LAS MUTUAS Y EN SUS CENTROS MANCOMUNADOS CONTROL DE LA ASISTENCIA SANITARIA PRESTADA CON MEDIOS AJENOS CREACIÓN, ADAPTACIÓN Y MEJORA DE CENTROS PROPIOS DE LAS MUTUAS Y DE SUS CENTROS MANCOMUNADOS			
OBJETIVOS			
CL	DENOMINACIÓN	Presupuesto 2009	
02	ATENDER UN PORCENTAJE DE PACIENTES CON MEDIOS PROPIOS DE	63,86	66,54
03	ATENDER UN NÚMERO DE PACIENTES DE	49.092	21.092
MEDIOS HUMANOS Y FINANCIEROS			
CL	MEDIOS	Presupuesto 2009	
10	NÚMERO DE PERSONAS	234	201
	EN MILES DE EUROS		
11	Gastos de personal	6.563,98	3.253,83
12	Otros gastos de funcionamiento	8.161,75	3.109,75
13	TOTAL COSTE DE LOS SERVICIOS	14.725,73	6.363,58
14	Transferencias	1.367,66	272,13
15	Inversiones	1.707,31	203,04
16	TOTAL OPERACIONES NO FINANCIERAS	17.800,70	6.838,75
18	TOTAL GASTOS DEL PROGRAMA	17.800,70	6.838,75
INDICADORES PARA EL SEGUIMIENTO DE OBJETIVOS			
CL	DENOMINACIÓN	Presupuesto 2009	
19	NÚMERO DE CONSULTAS NUEVAS CON MEDIOS PROPIOS	49.731	20.946
20	NÚMERO DE CONSULTAS SUCESIVAS CON MEDIOS PROPIOS	230.416	116.676
22	NÚMERO DE PACIENTES ATENDIDOS CON MEDIOS PROPIOS	49.092	21.092
23	NÚMERO DE PACIENTES ATENDIDOS CON MEDIOS AJENOS	27.778	10.604
28	POBLACIÓN LABORAL PROTEGIDA AL FINAL DEL PERÍODO POR I.T. POR CONTINGENCIAS PROFESIONALES	230.224	241.911



183 MUTUA BALEAR

ÁREA 2 "ASISTENCIA SANITARIA"

OBJETIVOS DEL PROGRAMA 2122 "GESTIÓN AMBULATORIA"

02 ATENDER UN PORCENTAJE DE PACIENTES CON MEDIOS PROPIOS

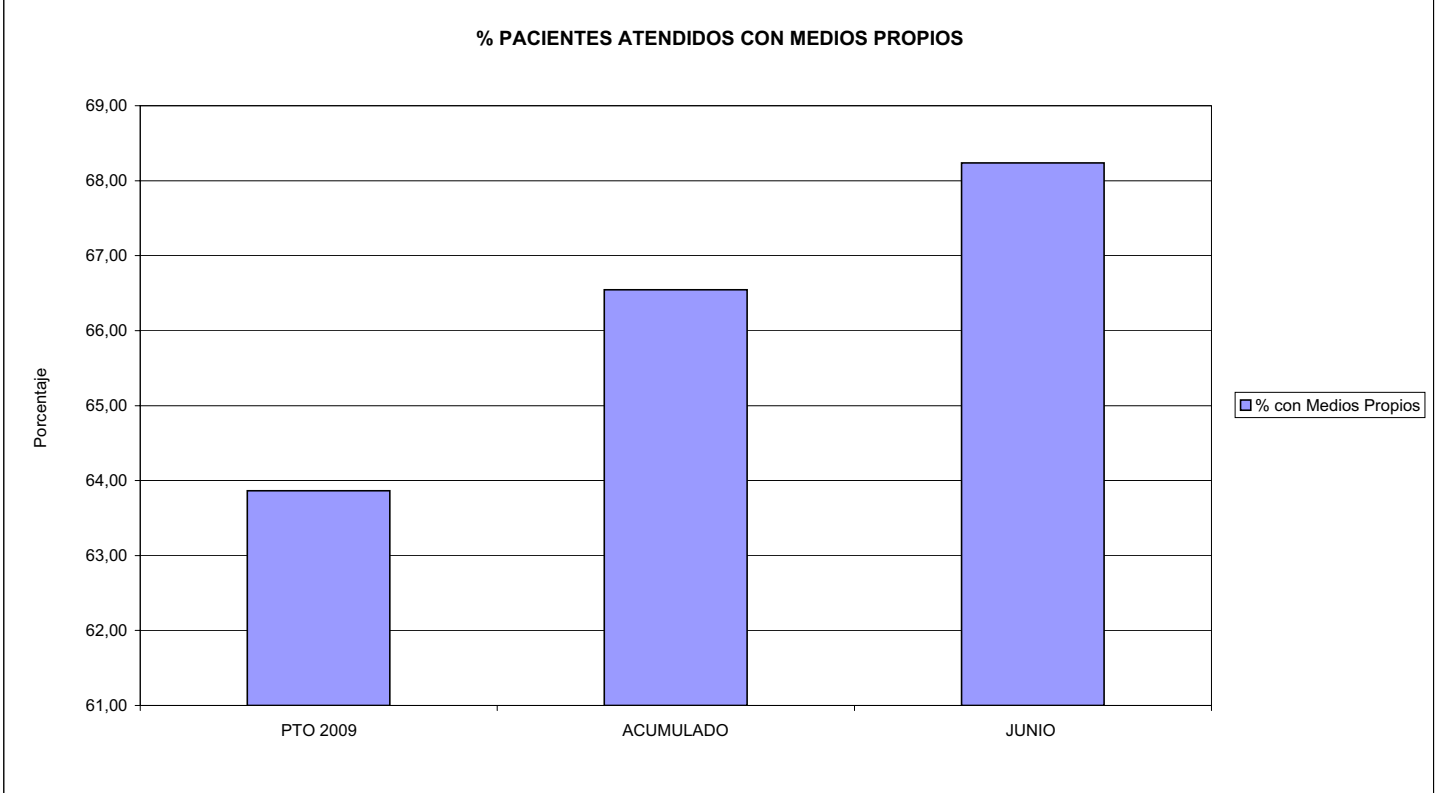

03 PACIENTES ATENDIDOS CON MEDIOS PROPIOS

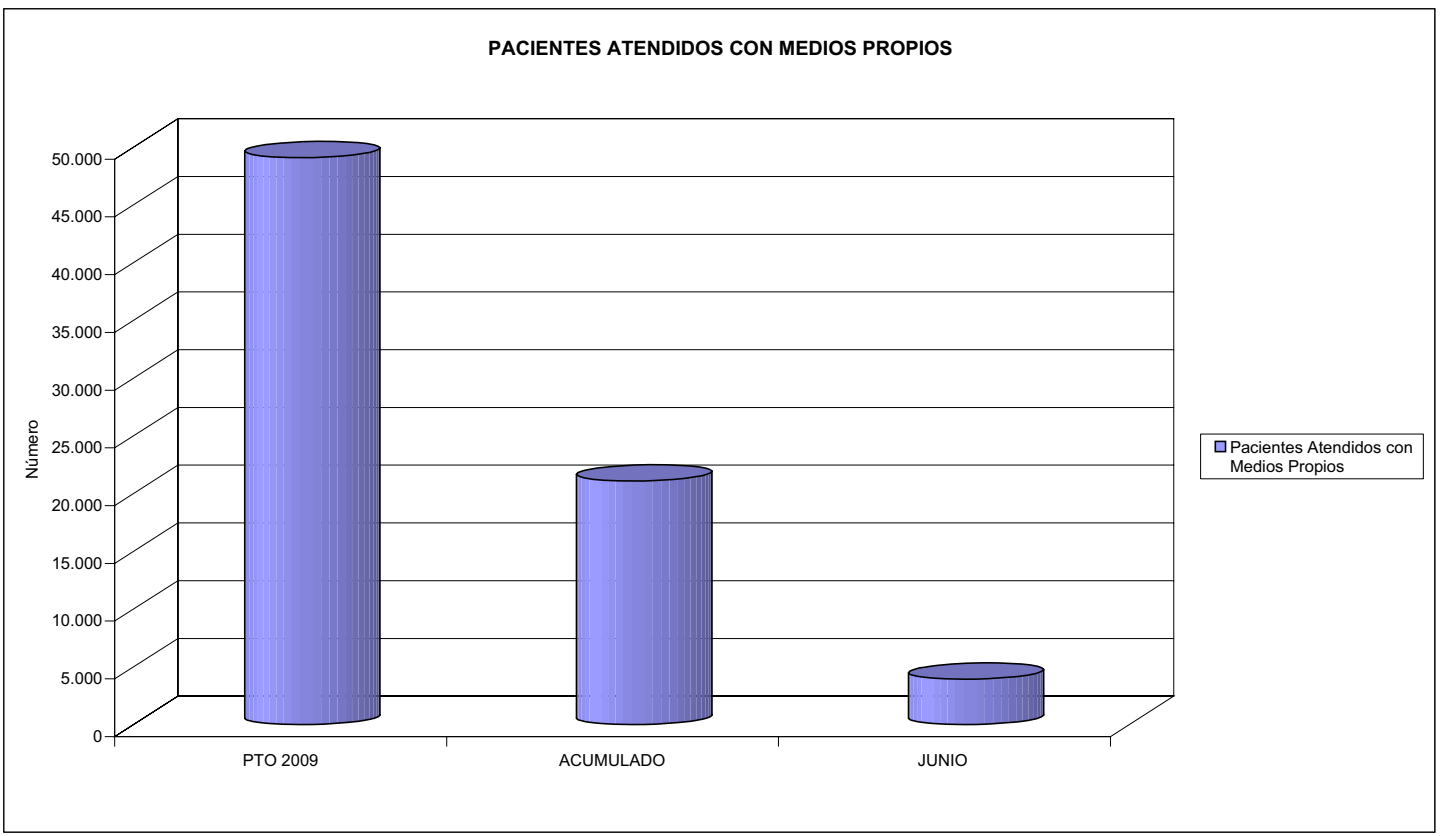



183 MUTUA BALEAR		Area 2	
		G.P. 22	Programa 24
PROGRAMA: MEDICINA HOSPITALARIA DE MUTUAS DE ACCIDENTES DE TRABAJO		RESPONSABLE:	
ACTIVIDADES			
GESTIÓN DE LA ASISTENCIA SANITARIA EN RÉGIMEN HOSPITALARIO EN CENTROS PROPIOS DE LAS MUTUAS Y EN SUS CENTROS MANCOMUNADOS CONTROL DE LA ASISTENCIA SANITARIA PRESTADA CON MEDIOS AJENOS CREACIÓN, ADAPTACIÓN Y MEJORA DE CENTROS PROPIOS DE LAS MUTUAS Y DE SUS CENTROS MANCOMUNADOS			
OBJETIVOS			
CL	DENOMINACIÓN	Presupuesto 2009	
01	OBTENER UN PORCENTAJE DE OCUPACIÓN EN CENTROS PROPIOS DEL	55,46	38,79
02	CONSEGUIR UNA ESTANCIA MEDIA EN CENTROS PROPIOS DE	3,34	2,59
03	CONSEGUIR UN COSTE MEDIO EN EUROS POR ESTANCIA EN CENTROS PROPIOS DE	756,01	878,04
04	CONSEGUIR UN COSTE MEDIO EN EUROS POR ESTANCIA EN CENTROS AJENOS DE	618,17	818,02
MEDIOS HUMANOS Y FINANCIEROS			
CL	MEDIOS	Presupuesto 2009	
10	NÚMERO DE PERSONAS	82	70
	EN MILES DE EUROS		
11	Gastos de personal	2.785,98	1.163,63
12	Otros gastos de funcionamiento	3.974,23	1.555,77
13	TOTAL COSTE DE LOS SERVICIOS	6.760,21	2.719,40
14	Transferencias	175,00	36,50
15	Inversiones	113,13	11,34
16	TOTAL OPERACIONES NO FINANCIERAS	7.048,34	2.767,24
18	TOTAL GASTOS DEL PROGRAMA	7.048,34	2.767,24
INDICADORES PARA EL SEGUIMIENTO DE OBJETIVOS			
CL	DENOMINACIÓN	Presupuesto 2009	
19	NÚMERO DE CAMAS DE CLINICA PROPIAS INSTALADAS	29	29
21	NÚMERO DE CAMAS DE REHABILITACIÓN PROPIAS INSTALADAS	11	11
22	NÚMERO TOTAL DE CAMAS HOSPITALARIAS PROPIAS INSTALADAS	40	40
23	NÚMERO DE ESTANCIAS PROPIAS CAUSADAS EN EL PERÍODO	5.870	2.036
24	NÚMERO DE ESTANCIAS PROPIAS POSIBLES EN EL PERÍODO	10.585	5.249
25	NÚMERO DE INGRESOS DEL PERÍODO EN CENTROS PROPIOS	1.757	787
26	COSTE DE ASISTENCIA HOSPITALARIA CON MEDIOS PROPIOS (EN MILES DE EUROS)	4.437,76	1.787,68
27	COSTE ASISTENCIA HOSPITALARIA CON MEDIOS AJENOS (EN MILES DE EUROS)	2.322,45	931,72
28	NÚMERO DE ACCIDENTADOS INGRESADOS EN CENTROS AJENOS	589	182
29	NÚMERO DE ESTANCIAS DE ACCIDENTADOS EN CENTROS AJENOS	3.757	1.139
30	DURACIÓN MEDIA EN DÍAS DE LOS PROCESOS DE INTERNAMIENTO EN CENTROS AJENOS	6,38	6,26



183 MUTUA BALEAR

ÁREA 2 "ASISTENCIA SANITARIA"

OBJETIVOS DEL PROGRAMA 2224 "MEDICINA HOSPITALARIA"

01 OBTENER UN PORCENTAJE DE OCUPACIÓN EN CENTROS PROPIOS DE

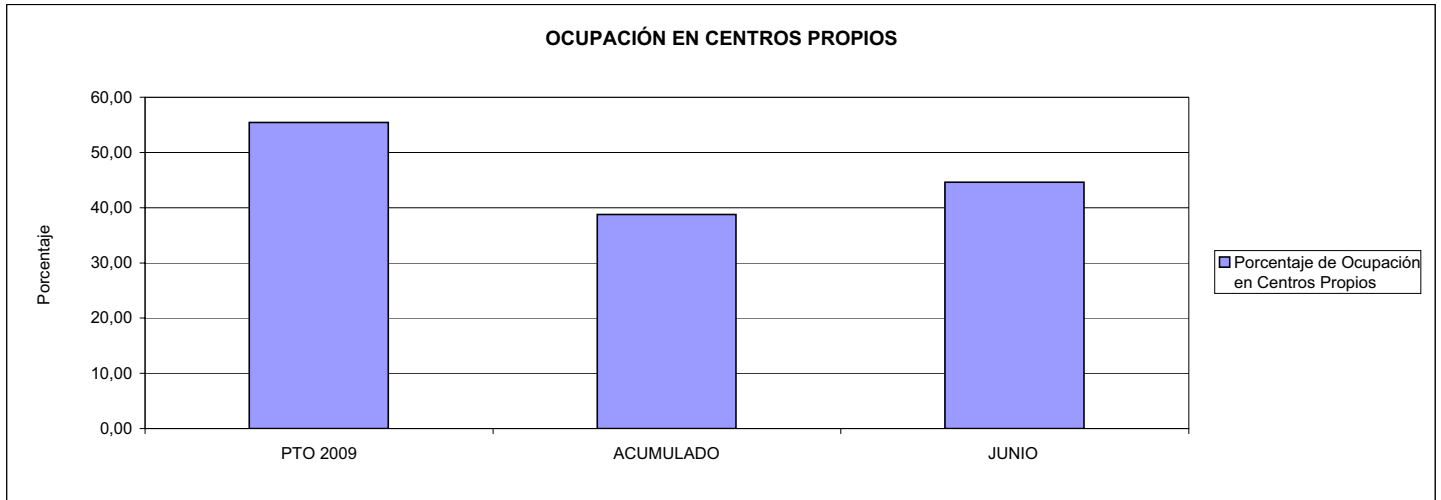

02 CONSEGUIR UNA ESTANCIA MEDIA EN CENTROS PROPIOS

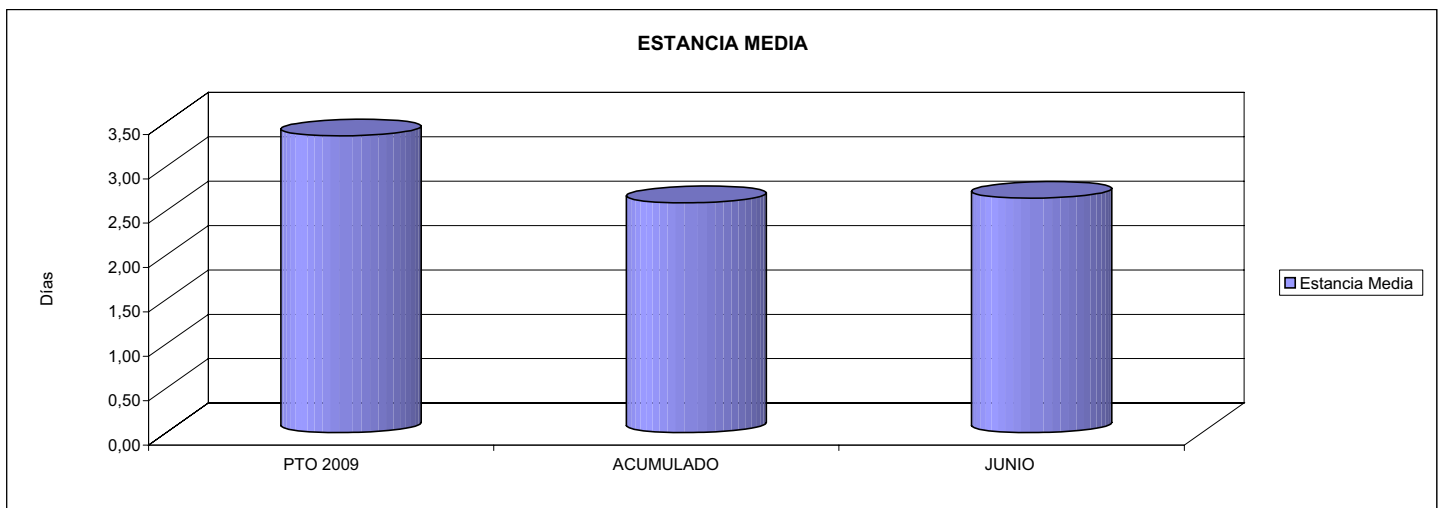

03 CONSEGUIR UN COSTE MEDIO EN € POR ESTANCIA EN CENTROS PROPIOS DE
04 CONSEGUIR UN COSTE MEDIO EN € POR ESTANCIA EN CENTROS AJENOS DE

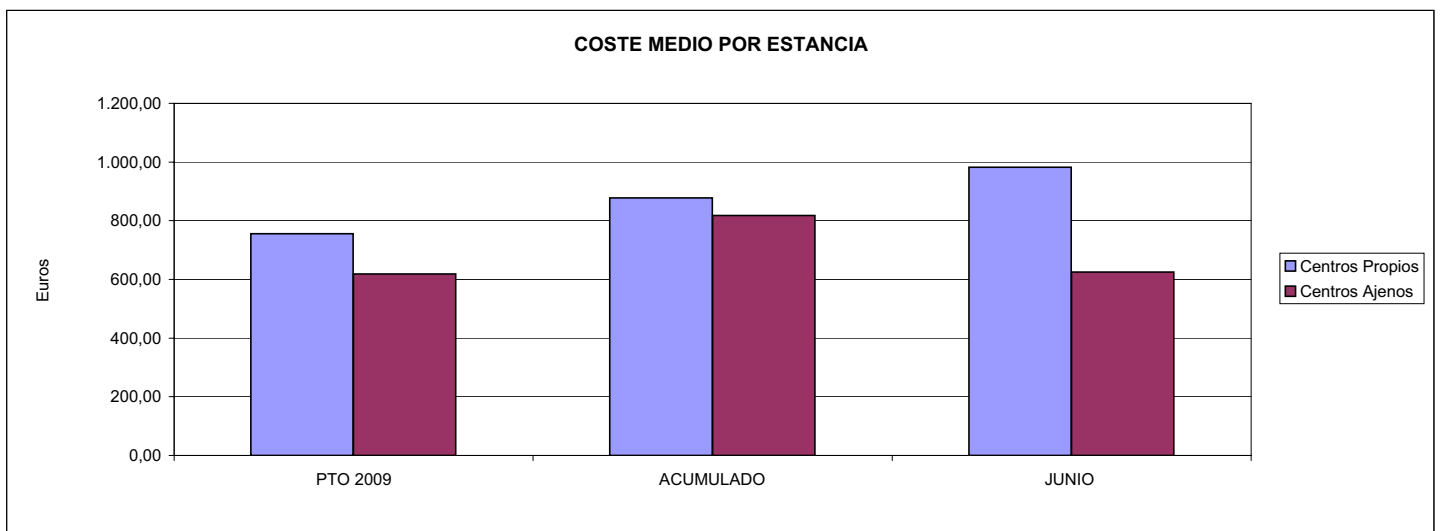



183 MUTUA BALEAR		Area 3	
		G.P.	Programa
		34	36
PROGRAMA: HIGIENE Y SEGURIDAD EN EL TRABAJO			
ACTIVIDADES			
ASESORAMIENTO SOBRE GESTIÓN DE RIESGOS INVESTIGACIÓN E INSPECCIÓN DE ACCIDENTES INFORMACIÓN Y DIVULGACIÓN ESTUDIOS DE PUESTOS Y CONDICIONES DE TRABAJO			
OBJETIVOS			
CL	DENOMINACIÓN	Presupuesto 2009	
01	REALIZAR INVESTIGACIONES EN ACCIDENTES EN UN % DEL	0,33	0,38
02	REALIZAR ESTUDIOS SOBRE SINIESTRALIDAD EN EMPRESAS EN NÚMERO DE	3.500	2.344
03	VISITAS DE ASESORAMIENTO Y ORIENT. CENTROS DE TRABAJO EN MATERIA DE SEGURIDAD E HIG. EN Nº	2.000	479
04	REALIZAR CURSILLOS, JORNADAS, SEMINARIOS EN NÚMERO DE	250	0
05	MANTENER LA SINIESTRALIDAD SOBRE EL COLECTIVO PROTEGIDO EN UN %	19,37	5,41
07	REALIZAR CAMPAÑAS DE SENSIBILIZACIÓN Y EDUCACIÓN EN NÚMERO DE	30	0
08	REALIZAR ACTUACIONES DE ASESORAMIENTO EN NÚMERO DE	2.500	372
MEDIOS HUMANOS Y FINANCIEROS			
CL	MEDIOS	Presupuesto 2009	
10	NÚMERO DE PERSONAS	15	11
	EN MILES DE EUROS		
11	Gastos de personal	595,26	181,34
12	Otros gastos de funcionamiento	523,91	42,30
13	TOTAL COSTE DE LOS SERVICIOS	1.119,17	223,64
15	Inversiones	71,63	0,45
16	TOTAL OPERACIONES NO FINANCIERAS	1.190,80	224,09
18	TOTAL GASTOS DEL PROGRAMA	1.190,80	224,09
INDICADORES PARA EL SEGUIMIENTO DE OBJETIVOS			
CL	DENOMINACIÓN	Presupuesto 2009	
19	NÚMERO DE ACCIDENTES INVESTIGADOS	80	29
20	NÚMERO DE ACCIDENTES ACAECIDOS	24.000	7.551
21	NÚMERO DE ESTUDIOS DE SINIESTRALIDAD EN EMPRESAS REALIZADOS	3.500	2.344
22	NÚMERO DE VISITAS A CENTROS DE TRABAJO REALIZADAS	2.000	479
24	NÚMERO DE CURSILLOS, JORNADAS, SEMINARIOS EN MATERIA PREVENTIVA REALIZADOS	250	0
25	NÚMERO DE ASISTENTES A LOS CURSILLOS, JORNADAS Y SEMINARIOS	3.150	0
26	NÚMERO DE ACCIDENTADOS EN EL PERÍODO	45.000	13.231
27	POBLACIÓN LABORAL PROTEG. AL FINAL DEL PERÍODO POR I.M.S. POR CONTINGENCIAS PROFESIONALES	232.301	244.355
30	NÚMERO DE CAMPAÑAS DE SENSIBILIZACIÓN Y EDUCACIÓN PREVENTIVA REALIZADOS	30	0
32	NÚMERO DE ACTUACIONES DE ASESORAMIENTO EN MATERIA PREVENTIVA REALIZADAS	2.500	372



183 MUTUA BALEAR

ÁREA 3 "SERVICIOS SOCIALES"

OBJETIVOS DEL PROGRAMA 3436 "HIGIENE Y SEGURIDAD EN EL TRABAJO"

01 REALIZAR INVESTIGACIONES EN ACCIDENTES EN UN % DEL
05 MANTENER LA SINIESTRALIDAD SOBRE EL COLECTIVO PROTEGIDO EN UN %

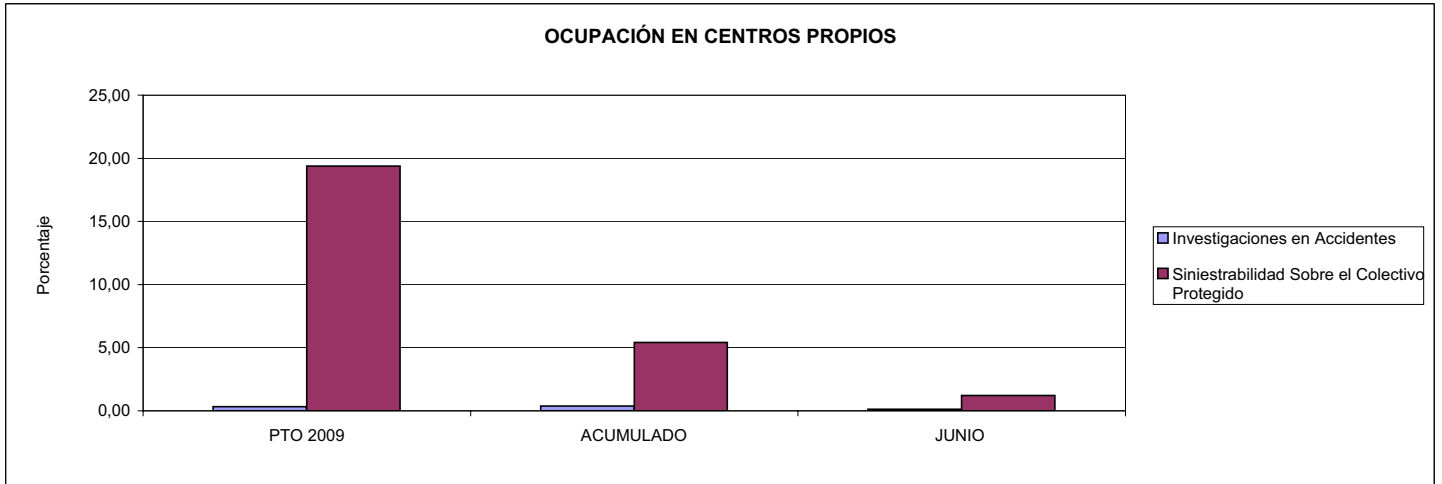

02 REALIZAR ESTUDIOS SOBRE SINIESTRALIDAD EN EMPRESAS EN NÚMERO DE
03 REALIZAR VISITAS DE ASESORAMIENTO Y ORIENTACIÓN A CENTROS DE TRABAJO EN MATERIA DE SEGURIDAD E HIGIENE EN NÚMERO DE
08 REALIZAR ACTUACIONES DE ASESORAMIENTO EN NÚMERO DE

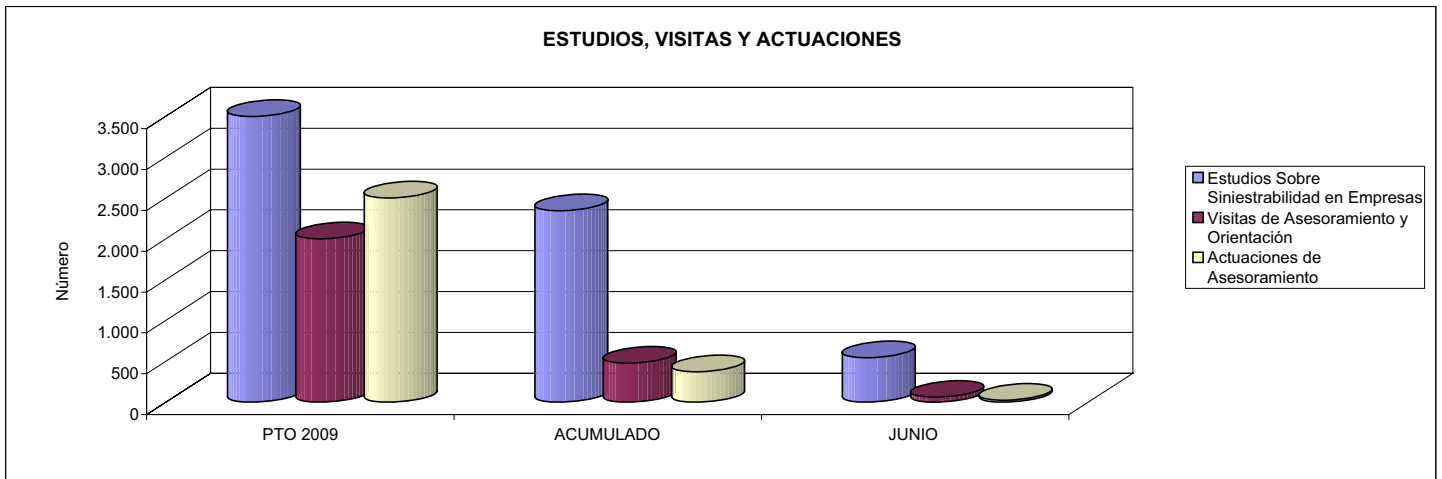

04 REALIZAR CURSILLOS, JORNADAS, SEMINARIOS EN NÚMERO DE
07 REALIZAR CAMPAÑAS DE SENSIBILIZACIÓN Y EDUCACIÓN EN NÚMERO DE
09 REALIZAR CAMPAÑAS DE DIVULGACIÓN EN NÚMERO DE

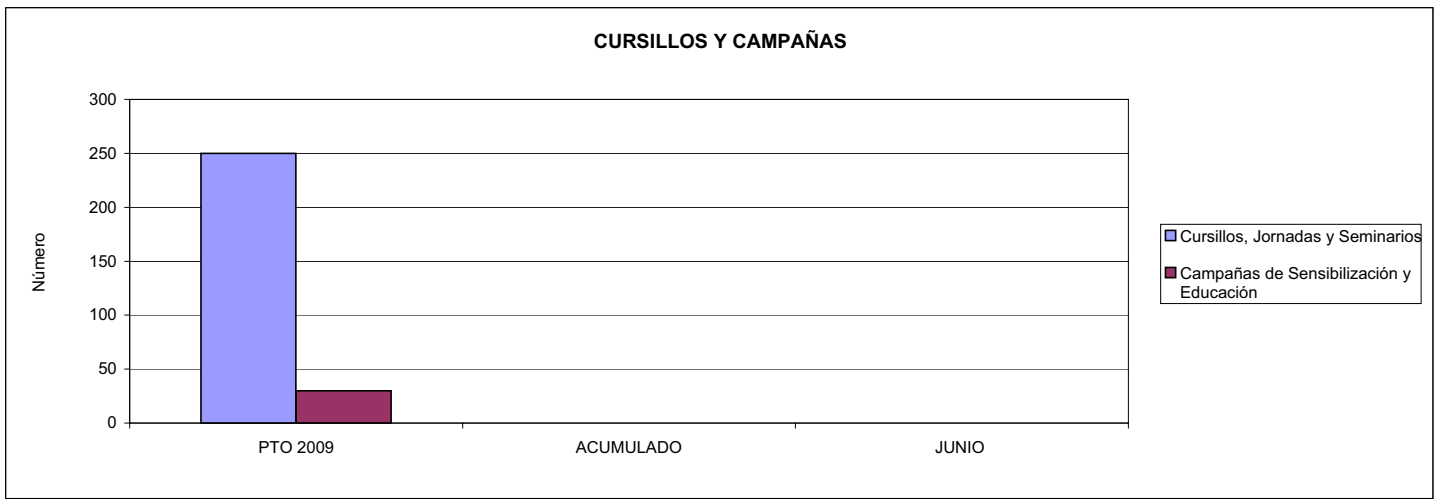



183 MUTUA BALEAR		Area 4	
		G.P. 43	Programa 64
PROGRAMA: ADMINISTRACIÓN DEL PATRIMONIO			
ACTIVIDADES			
GESTIONAR Y CONTROLAR LA SITUACIÓN Y VARIACIÓN FINANCIERA Y PATRIMONIAL			
OBJETIVOS			
CL	DENOMINACIÓN	Presupuesto 2009	
02	OBTENER UN % DE RENTABILIDAD MEDIA DE LA CARTERA DEL	3,33	1,99
09	OBTENER UN % DE EXCEDENTE DE GESTIÓN SOBRE CUOTAS DEL	11,70	-42,73
MEDIOS HUMANOS Y FINANCIEROS			
CL	MEDIOS	Presupuesto 2009	
10	NÚMERO DE PERSONAS	0	0
	EN MILES DE EUROS		
14	Transferencias	11.663,94	0,00
16	TOTAL OPERACIONES NO FINANCIERAS	11.663,94	0,00
17	TOTAL OPERACIONES FINANCIERAS	26.392,85	44,91
18	TOTAL GASTOS DEL PROGRAMA	38.056,79	44,91
INDICADORES PARA EL SEGUIMIENTO DE OBJETIVOS			
CL	DENOMINACIÓN	Presupuesto 2009	
24	IMPORTE MEDIO DE LA CARTERA DE VALORES (EN MILES DE EUROS)	62.958,00	50.181,67
25	RENDIMIENTO NETO EN EL PERÍODO DE LA CARTERA DE VALORES (EN MILES DE EUROS)	2.096,44	996,80
40	EXCEDENTE DE GESTIÓN EN EL PERÍODO(EN MILES DE EUROS)	22.086,04	-16.012,60
41	RECAUDACIÓN POR CUOTAS EN EL PERÍODO(EN MILES DE EUROS)	188.755,60	37.471,30



183 MUTUA BALEAR		Area 4	
		G.P. 45	Programa 91
PROGRAMA: DIRECCIÓN Y SERVICIOS GENERALES		RESPONSABLE:	
ACTIVIDADES			
DIRIGIR, COORDINAR Y APOYAR LAS ACTIVIDADES DE LA ENTIDAD INSPECCIONAR LOS CENTROS Y SERVICIOS PROPIOS Y CONCERTADOS GESTIONAR Y COORDINAR LA POLÍTICA DE PERSONAL, SUMINISTROS Y MANTENIMIENTO ELABORAR Y GESTIONAR LOS PRESUPUESTOS			
OBJETIVOS			
CL	DENOMINACIÓN	Presupuesto 2009	
01	CONSEGUIR QUE EL ABSENTISMO S/JORNADAS TOTALES NO EXCEDA EL %	4,26	4,68
08	CONSEGUIR QUE EL COSTE DE LOS SERVICIOS S/CUOTAS NO REBASE EL %	17,50	38,83
09	CONSEGUIR UN COSTE DE LOS SERVICIO POR TRABAJADOR PROTEGIDO, EN EUROS, DE	125,75	52,32
MEDIOS HUMANOS Y FINANCIEROS			
CL	MEDIOS	Presupuesto 2009	
10	NÚMERO DE PERSONAS	165	128
	EN MILES DE EUROS		
11	Gastos de personal	5.496,17	2.560,52
12	Otros gastos de funcionamiento	3.383,79	1.778,55
13	TOTAL COSTE DE LOS SERVICIOS	8.879,96	4.339,07
14	Transferencias	20,60	2,56
15	Inversiones	379,73	22,48
16	TOTAL OPERACIONES NO FINANCIERAS	9.280,29	4.364,11
17	TOTAL OPERACIONES FINANCIERAS	850,00	59,85
18	TOTAL GASTOS DEL PROGRAMA	10.130,29	4.423,96
INDICADORES PARA EL SEGUIMIENTO DE OBJETIVOS			
CL	DENOMINACIÓN	Presupuesto 2009	
25	NÚMERO DE JORNADAS LABORALES DE TODO EL PERSONAL DE LA ENTIDAD	158.769	63.007
26	NÚMERO DE JORNADAS LABORALES PERDIDAS DE TODO EL PERSONAL DE LA ENTIDAD	6.764	2.946
40	IMPORTE TOTAL DEL COSTE DE LOS SERVICIOS DE LA ENTIDAD (EN MILES DE EUROS)	33.027,57	14.549,75
41	RECAUDACIÓN POR CUOTAS (EN MILES DE EUROS)	188.755,60	37.471,30
42	POBLACIÓN LABORAL PROTEGIDA AL FINAL DEL PERÍODO	262.654	278.105



183 MUTUA BALEAR

ÁREA 4 "TESORERÍA, INFORMÁTICA Y OTROS SERVICIOS FUNCIONALES"

OBJETIVOS DEL PROGRAMA 4364 "ADMINISTRACIÓN DEL PATRIMONIO"

02 OBTENER UN % DE RENTABILIDAD MEDIA DE LA CARTERA

09 OBTENER UN % DE EXCEDENTE DE GESTIÓN SOBRE CUOTAS DEL

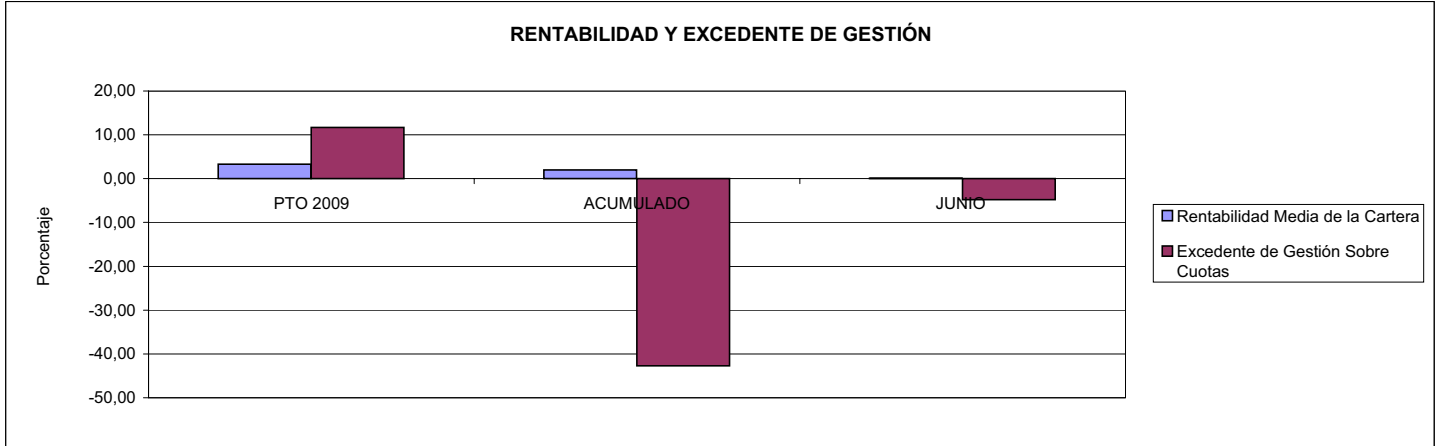

183 MUTUA BALEAR

ÁREA 4 "TESORERÍA, INFORMÁTICA Y OTROS SERVICIOS FUNCIONALES"

OBJETIVOS DEL PROGRAMA 4591 "DIRECCIÓN Y SERVICIOS GENERALES"

01 CONSEGUIR QUE EL ABSENTISMO S/JORNADAS DE TRABAJO NO EXCEDA EL %

08 CONSEGUIR QUE EL COSTE DEL SERVICIO S/CUOTAS NO REBASE EL %

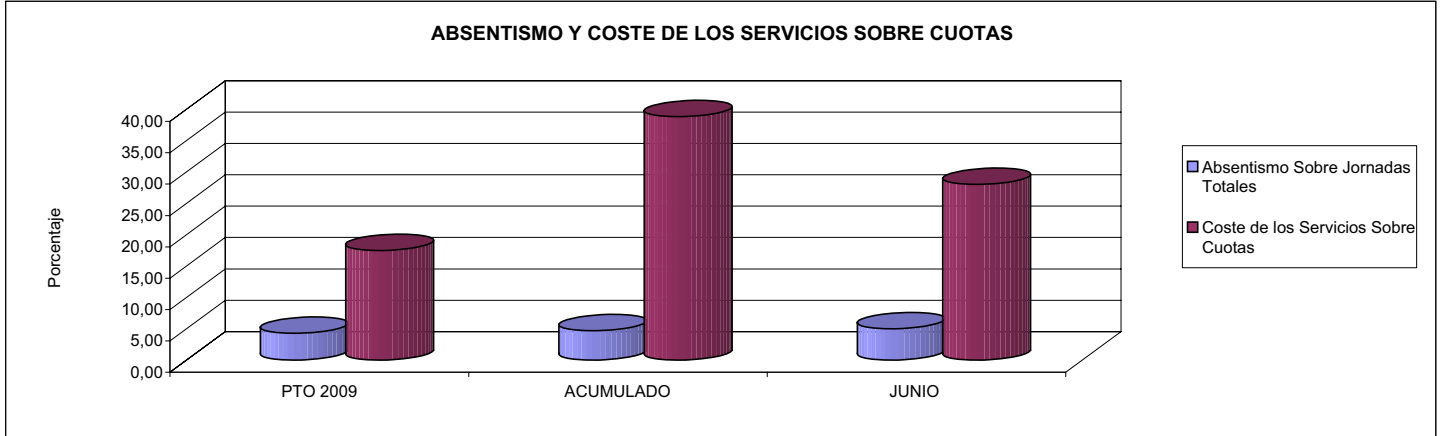

09 CONSEGUIR UN COSTE DE LOS SERVICIOS POR TRABAJADOR PROTEGIDO, EN EUROS, DE

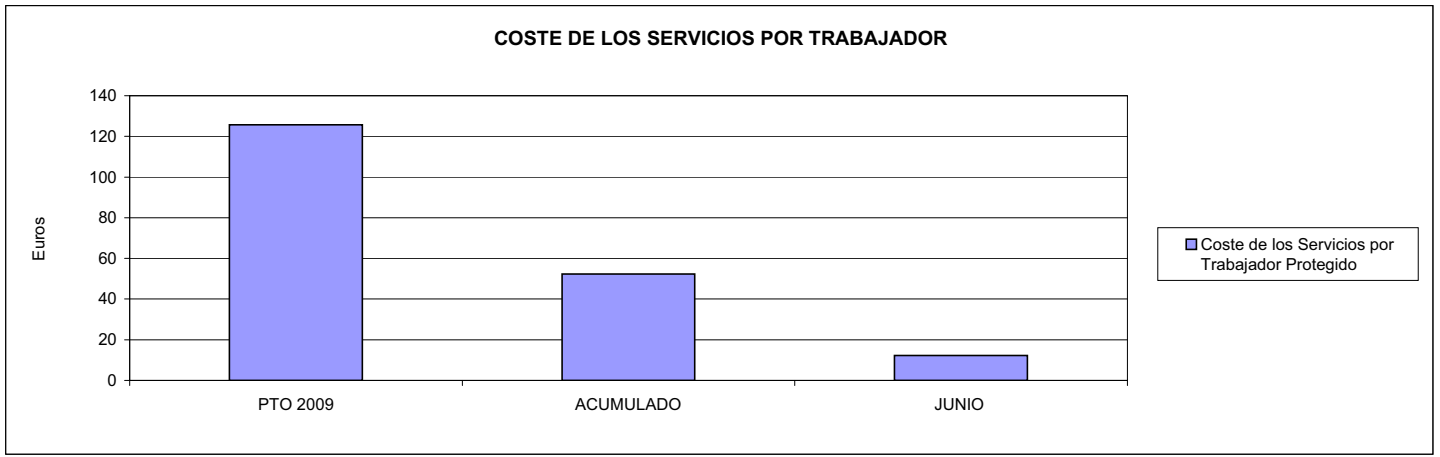





201 MUTUA GALLEGA DE A.T.		Area 1	
		G.P. 11	Programa 02
PROGRAMA: INCAPACIDAD TEMPORAL Y OTRAS PRESTACIONES		RESPONSABLE:	
ACTIVIDADES			
RECONOCIMIENTO DE PRESTACIONES DE PAGO DIRECTO POR INCAPACIDAD TEMPORAL VIGILANCIA DE LOS RECONOCIMIENTOS EFECTUADOS EN RÉGIMEN DE PAGO DELEGADO VIGILANCIA DEL AGOTAMIENTO DE LOS PLAZOS DE ESTAS PRESTACIONES SEGUIMIENTO DE LA INCAPACIDAD TEMPORAL POR RÉGIMENES Y TIPOS DE PAGO (DIRECTO Y DELEGADO)			
OBJETIVOS			
CL	DENOMINACIÓN	Presupuesto 2009	
01	CONSEGUIR UNA DURACIÓN MEDIAS MÁXIMA, EN DÍAS, DE CADA PROCESO DE	51,00	52,59
02	NO SUPERAR UN PORCENTAJE DE PROCESOS DE IT RESPECTO A LOS AFILIADOS DEL	1,87	1,82
03	CONSEGUIR UN GASTO DIRECTO MÁXIMO POR AFILIADO DE EUROS	169,12	62,91
04	CONSEGUIR UN NÚM. MEDIO MÁXIMO DE DÍAS INDEMNIZADOS POR CADA PROCESO INDEMNIZADO DE	63,19	67,83
05	CONSEGUIR UN GASTO MÁXIMO POR DÍA INDEMNIZADO DE EUROS	27,20	19,57
06	REALIZAR GASTO DIRECTO MÁXIMO POR PROCESO INDEMNIZADO CON ALTA EN EL PERÍODO DE EUROS	1.718,51	1.327,61
07	REALIZAR UN GASTO TOTAL MÁXIMO POR AFILIADO DE EUROS	174,31	65,37
08	CONSEGUIR UN GASTO TOTAL MÁXIMO POR DÍA INDEMNIZADO DE EUROS	28,03	20,33
09	REALIZAR UN GASTO TOTAL MÁXIMO POR PROCESO INDEMNIZADO DE EUROS	1.771,26	1.379,39
MEDIOS HUMANOS Y FINANCIEROS			
CL	MEDIOS	Presupuesto 2009	
10	NÚMERO DE PERSONAS	17	16
11	EN MILES DE EUROS		
11	Gastos de personal	513,38	284,88
12	Otros gastos de funcionamiento	1.507,43	726,66
13	TOTAL COSTE DE LOS SERVICIOS	2.020,81	1.011,54
14	Transferencias	77.763,48	28.074,78
16	TOTAL OPERACIONES NO FINANCIERAS	79.784,29	29.086,32
18	TOTAL GASTOS DEL PROGRAMA	79.784,29	29.086,32
INDICADORES PARA EL SEGUIMIENTO DE OBJETIVOS			
CL	DENOMINACIÓN	Presupuesto 2009	
19	NUM. DE PROCESOS CUYA ALTA SE HAYA PRODUCIDO EN EL PERÍODO	61.298	27.400
20	Nº DÍAS DE BAJA, RELATIVOS A PROCESOS CUYA ALTA MÉDICA SE HAYA PRODUCIDO EN EL PERÍODO	3.126.198	1.440.892
21	Nº PROCESOS EN LOS QUE EL ÚLTIMO DÍA DEL PERÍODO EL PACIENTE SE ENCUENTRA EN SIT. DE BAJA	8.166	7.411
22	POBLACIÓN MEDIA PROTEGIDA EL ÚLTIMO DÍA DEL PERÍODO	436.845	407.533
23	POBLACIÓN MEDIA PROTEGIDA EN EL PERÍODO	431.435	410.963
24	GASTO DIREC. EN PERÍODO EN CONCEPTO DE INCAP. TEMP.MILES € EXCLUIDAS EMP. COLABORADORAS	72.965,69	25.854,83
25	NÚMERO DE PROCESOS INICIADOS EN EL PERÍODO	60.521	26.931
60	NUM. DE PROCESOS INDEMNIZADOS CUYA ALTA SE HAYA PRODUCIDO EN EL PERÍODO	43.403	18.411
61	Nº DÍAS INDEM. EN EL PERÍODO O ANTERIORES, DE PROC. INDEM. ALTA SE HAYA PROD. EN EL PERÍODO	2.742.607	1.248.889
62	NUM. DE PROCESOS INDEMNIZADOS INICIADOS EN EL PERÍODO	42.869	18.223
63	NUM. DE DÍAS INDEMNIZADOS EN EL PERÍODO	2.682.940	1.321.048
64	NUM. DE PROCESOS INDEMNIZADOS INICIADOS POR CADA 1000 AFILIADOS	99	44
65	NUM. DE DÍAS INDEMNIZADOS POR CADA AFILIADO	6,22	3,21
66	GASTOS ASOCIADOS GENERADOS EN PERÍODO. (SANITARIOS, DE ADMON Y OTROS GENERALES, MILES €)	2.239,88	1.008,53



201 MUTUA GALLEGA DE A.T.

ÁREA 1 "PRESTACIONES ECONÓMICAS"

OBJETIVOS DEL PROGRAMA 1102 "INCAPACIDAD TEMPORAL Y OTRAS PRESTACIONES"

01 DURACIÓN MEDIA MÁXIMA DE CADA PROCESO

04 NÚMERO MEDIO MÁXIMO DE DÍAS INDEMNIZADOS POR CADA PROCESO INDEMNIZADO

DURACIÓN POR PROCESO

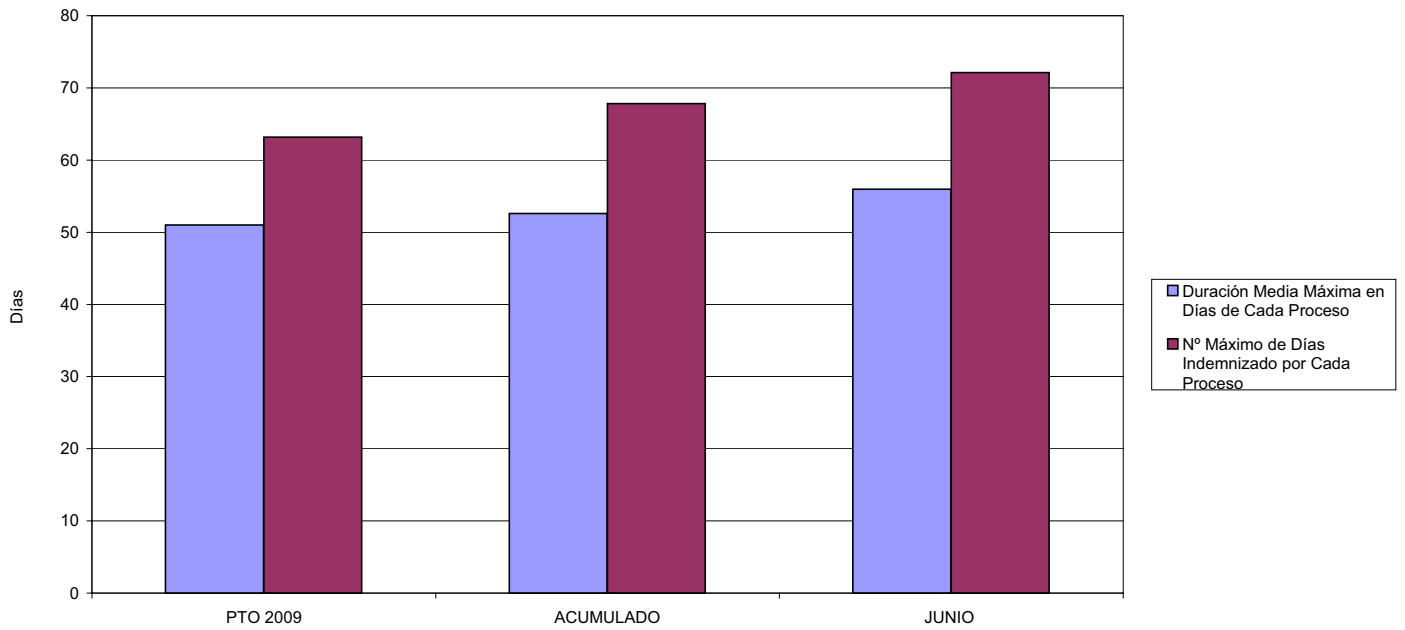

02 NO SUPERAR UN PORCENTAJE DE PROCESOS DE IT RESPECTO A LOS AFILIADOS DEL

PROCESOS DE IT RESPECTO A LOS AFILIADOS

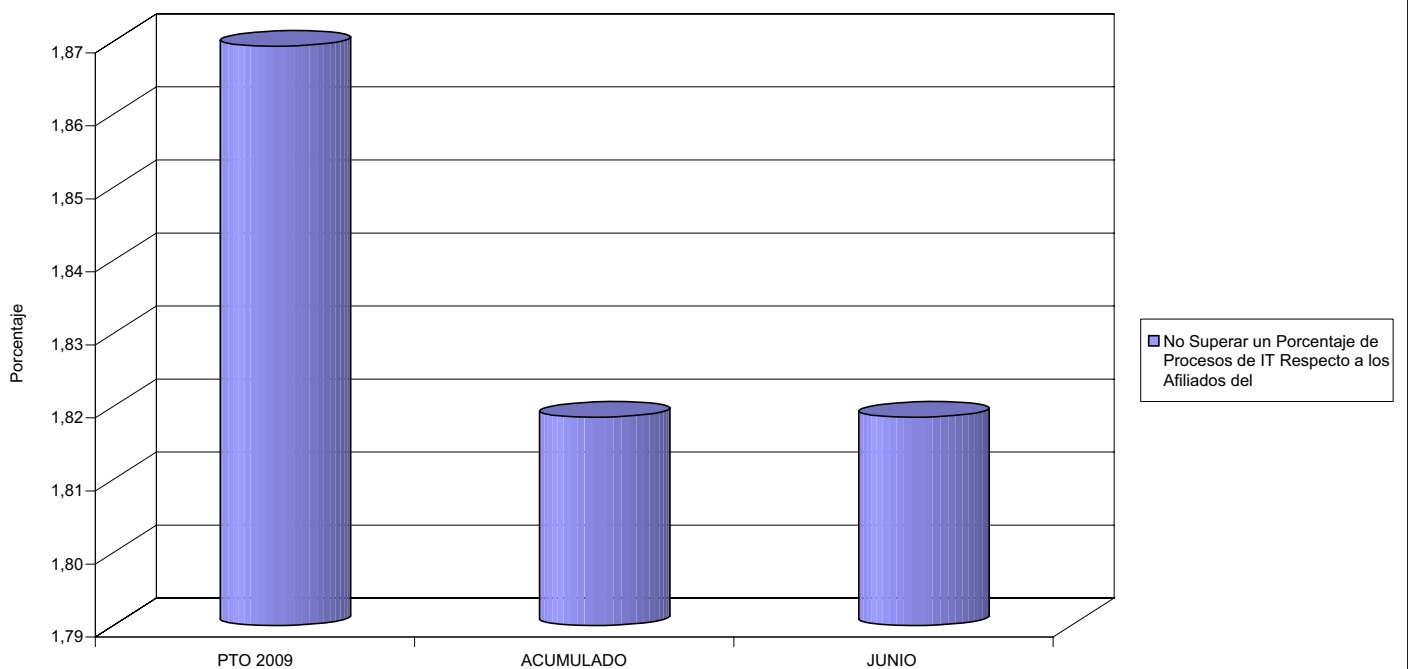



201 MUTUA GALLEGA DE A.T.

ÁREA 1 "PRESTACIONES ECONÓMICAS"

OBJETIVOS DEL PROGRAMA 1102 "INCAPACIDAD TEMPORAL Y OTRAS PRESTACIONES"

- 03 GASTO DIRECTO MÁXIMO POR AFILIADO
- 05 GASTO MÁXIMO POR DÍA INDEMNIZADO
- 07 GASTO TOTAL MÁXIMO POR AFILIADO
- 08 GASTO TOTAL MÁXIMO POR DÍA INDEMNIZADO

GASTO POR AFILIADO Y DÍA

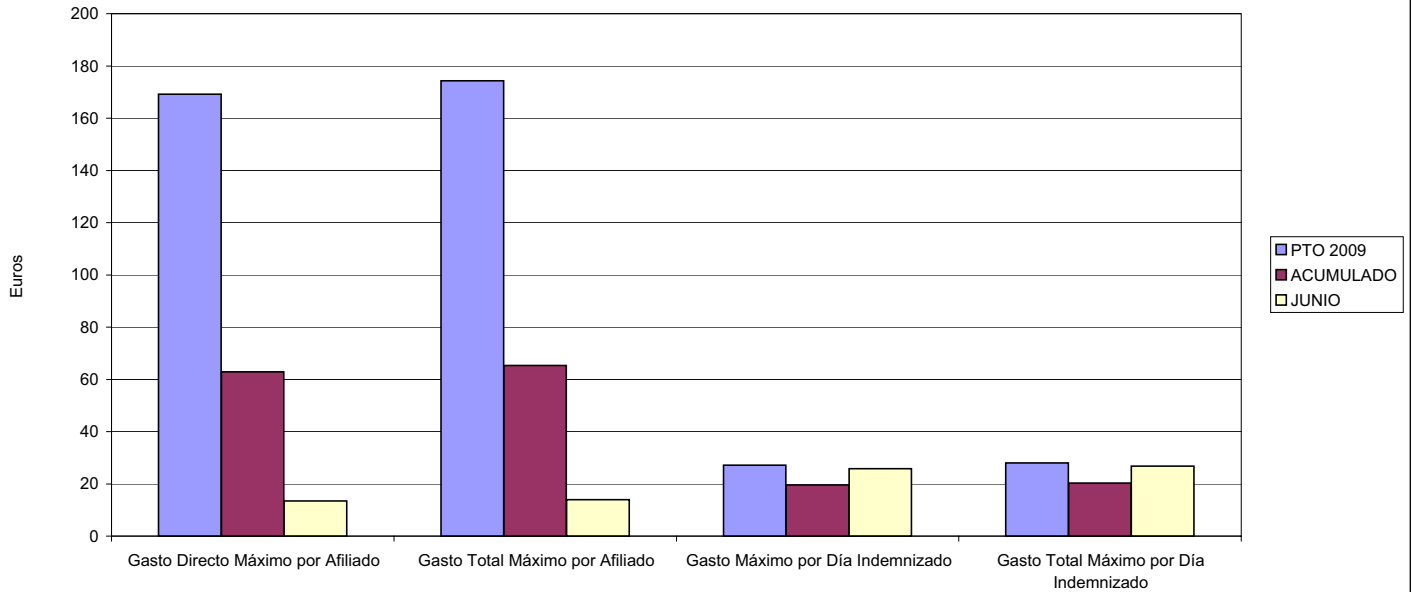

- 06 GASTO DIRECTO MÁXIMO POR PROCESO INDEMNIZADO CON ALTA EN EL PERÍODO
- 09 GASTO TOTAL MÁXIMO POR PROCESO INDEMNIZADO

COSTO MÁXIMO POR PROCESO

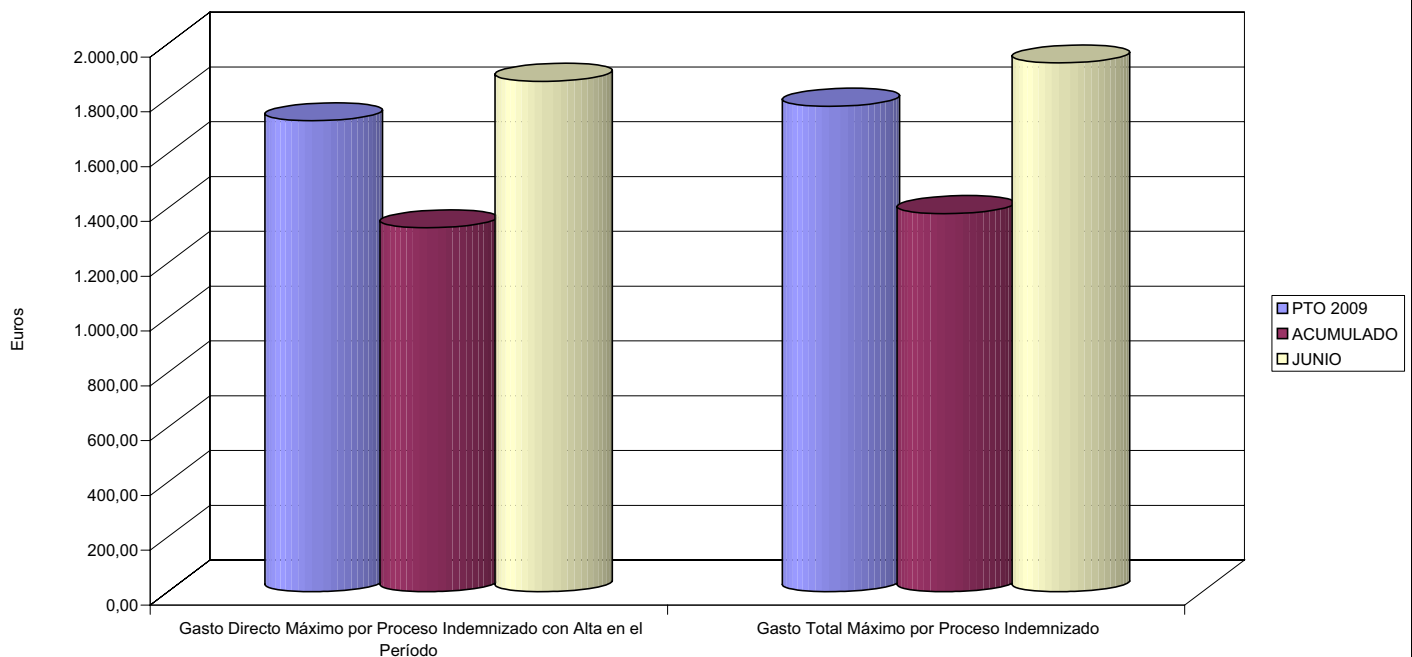



201 MUTUA GALLEGA DE A.T.		Area 1	
		G.P. 11	Programa 05
PROGRAMA: CAPITALES RENTA Y OTRAS COMPENSACIONES FINANCIERAS DE ACCIDENTES DE TRABAJO		RESPONSABLE:	
ACTIVIDADES			
RECONOCIMIENTO DE LOS DERECHOS A PRESTACIONES VITALICIAS Y TEMPORALES A BENEFICIARIOS DE INVALIDEZ MUERTE Y SUPERVIVENCIA DE ACCIDENTES DE TRABAJO CONTROL DE CÁLCULO DE LOS CAPITALES COSTE DE RENTA DE ACCIDENTES DE TRABAJO TRAMITACIÓN DE LOS EXPEDIENTES ANTE LOS ORGANISMOS CORRESPONDIENTES			
OBJETIVOS			
CL	DENOMINACIÓN	Presupuesto 2009	
01	ATENDER UN NÚMERO DE SINIESTROS DE INVALIDEZ GENERADORES DE CAPITALES RENTA	180	84
02	ATENDER UN NÚMERO DE SINIESTROS POR MUERTE, GENERADORES DE CAPITALES RENTA	46	22
MEDIOS HUMANOS Y FINANCIEROS			
CL	MEDIOS	Presupuesto 2009	
10	NÚMERO DE PERSONAS	0	0
	EN MILES DE EUROS		
14	Transferencias	75.617,18	22.957,79
16	TOTAL OPERACIONES NO FINANCIERAS	75.617,18	22.957,79
18	TOTAL GASTOS DEL PROGRAMA	75.617,18	22.957,79
INDICADORES PARA EL SEGUIMIENTO DE OBJETIVOS			
CL	DENOMINACIÓN	Presupuesto 2009	
19	IMPORTE DE LOS CAPITALES RENTA POR INVALIDEZ (EN MILES DE EUROS)	27.417,59	12.531,81
20	NÚMERO DE SINIESTROS GENERADOS DE CAPITALES RENTA POR INVALIDEZ	180	84
21	IMPORTE MEDIO DE LOS CAPITALES RENTA POR INVALIDEZ (EN EUROS)	152.319,94	149.188,21
22	IMPORTE DE LOS CAPITALES RENTA POR MUERTE (EN MILES DE EUROS)	8.995,71	2.835,93
23	NÚMERO DE SINIESTROS DEVENGADOS DE CAPITALES RENTA POR MUERTE	46	22
24	IMPORTE MEDIO DE LOS CAPITALES RENTA POR MUERTE (EN EUROS)	195.558,91	128.905,91
25	POBLACIÓN LABORAL PROTEGIDA POR I.M.S. AL FINAL DEL PERÍODO	256.133	235.050



201 MUTUA GALLEGA DE A.T.

ÁREA 1 "PRESTACIONES ECONÓMICAS"

OBJETIVOS DEL PROGRAMA 1105 "CAPITALES RENTA Y OTRAS COMPENSACIONES FINANCIERAS DE ACCIDENTES DE TRABAJO"

01 NÚMERO DE SINIESTROS DE INVALIDEZ GENERADORES DE CAPITALES RENTA

02 NÚMERO DE SINIESTROS POR MUERTE GENERADORES DE ACCIDENTES DE TRABAJO

CAPITALES RENTA POR ORIGEN DE SINIESTRO

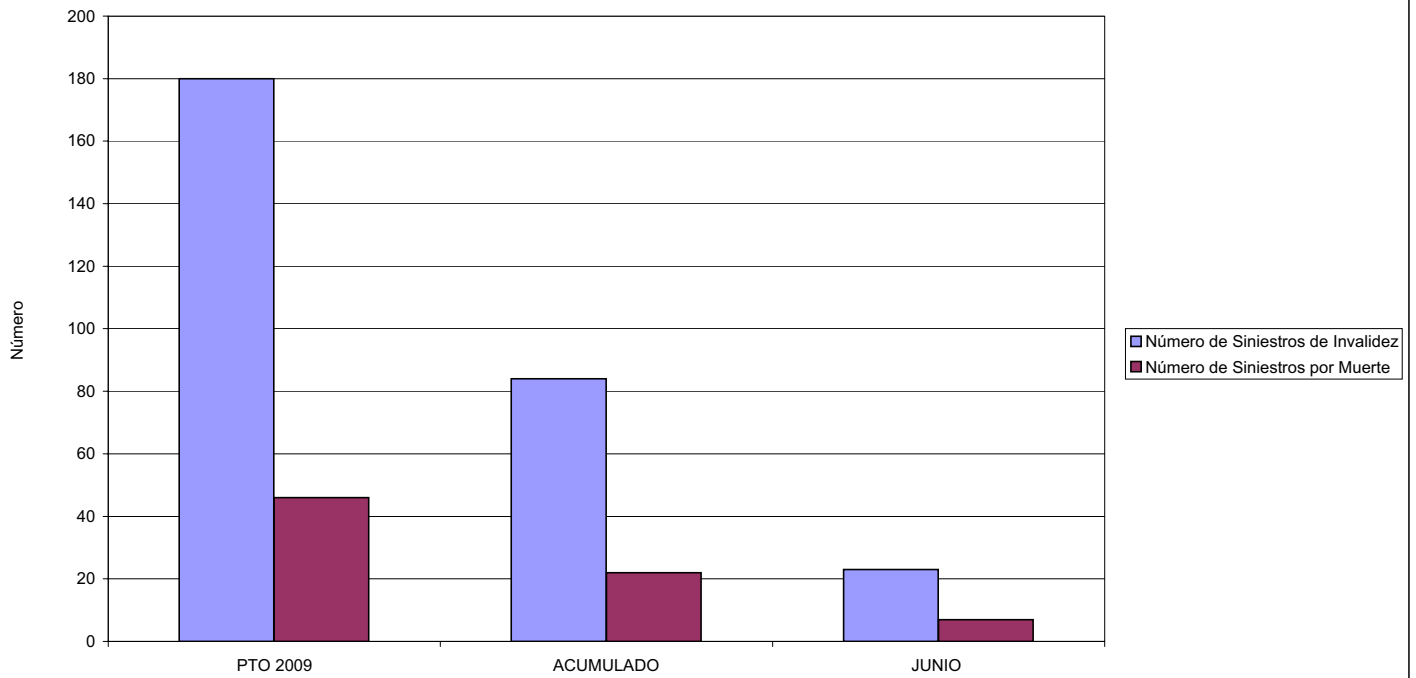



201 MUTUA GALLEGA DE A.T.		Area 2	
		G.P. 21	Programa 22
PROGRAMA: MEDICINA AMBULATORIA DE MUTUAS DE ACCIDENTES DE TRABAJO			
ACTIVIDADES			
GESTIÓN DE LA ASISTENCIA SANITARIA EN RÉGIMEN AMBULATORIO EN CENTROS PROPIOS DE LAS MUTUAS Y EN SUS CENTROS MANCOMUNADOS CONTROL DE LA ASISTENCIA SANITARIA PRESTADA CON MEDIOS AJENOS CREACIÓN, ADAPTACIÓN Y MEJORA DE CENTROS PROPIOS DE LAS MUTUAS Y DE SUS CENTROS MANCOMUNADOS			
OBJETIVOS			
CL	DENOMINACIÓN	Presupuesto 2009	
02	ATENDER UN PORCENTAJE DE PACIENTES CON MEDIOS PROPIOS DE	46,93	66,89
03	ATENDER UN NÚMERO DE PACIENTES DE	19.806	10.079
MEDIOS HUMANOS Y FINANCIEROS			
CL	MEDIOS	Presupuesto 2009	
10	NÚMERO DE PERSONAS	118	123
	EN MILES DE EUROS		
11	Gastos de personal	3.988,32	2.546,68
12	Otros gastos de funcionamiento	7.363,18	3.198,51
13	TOTAL COSTE DE LOS SERVICIOS	11.351,50	5.745,19
14	Transferencias	3.323,34	592,54
15	Inversiones	694,72	38,19
16	TOTAL OPERACIONES NO FINANCIERAS	15.369,56	6.375,92
18	TOTAL GASTOS DEL PROGRAMA	15.369,56	6.375,92
INDICADORES PARA EL SEGUIMIENTO DE OBJETIVOS			
CL	DENOMINACIÓN	Presupuesto 2009	
19	NÚMERO DE CONSULTAS NUEVAS CON MEDIOS PROPIOS	19.806	10.187
20	NÚMERO DE CONSULTAS SUCESIVAS CON MEDIOS PROPIOS	115.662	45.739
22	NÚMERO DE PACIENTES ATENDIDOS CON MEDIOS PROPIOS	19.806	10.079
23	NÚMERO DE PACIENTES ATENDIDOS CON MEDIOS AJENOS	22.398	4.990
28	POBLACIÓN LABORAL PROTEGIDA AL FINAL DEL PERÍODO POR I.T. POR CONTINGENCIAS PROFESIONALES	256.133	235.050



201 MUTUA GALLEGA DE A.T.

ÁREA 2 "ASISTENCIA SANITARIA"

OBJETIVOS DEL PROGRAMA 2122 "GESTIÓN AMBULATORIA"

02 ATENDER UN PORCENTAJE DE PACIENTES CON MEDIOS PROPIOS

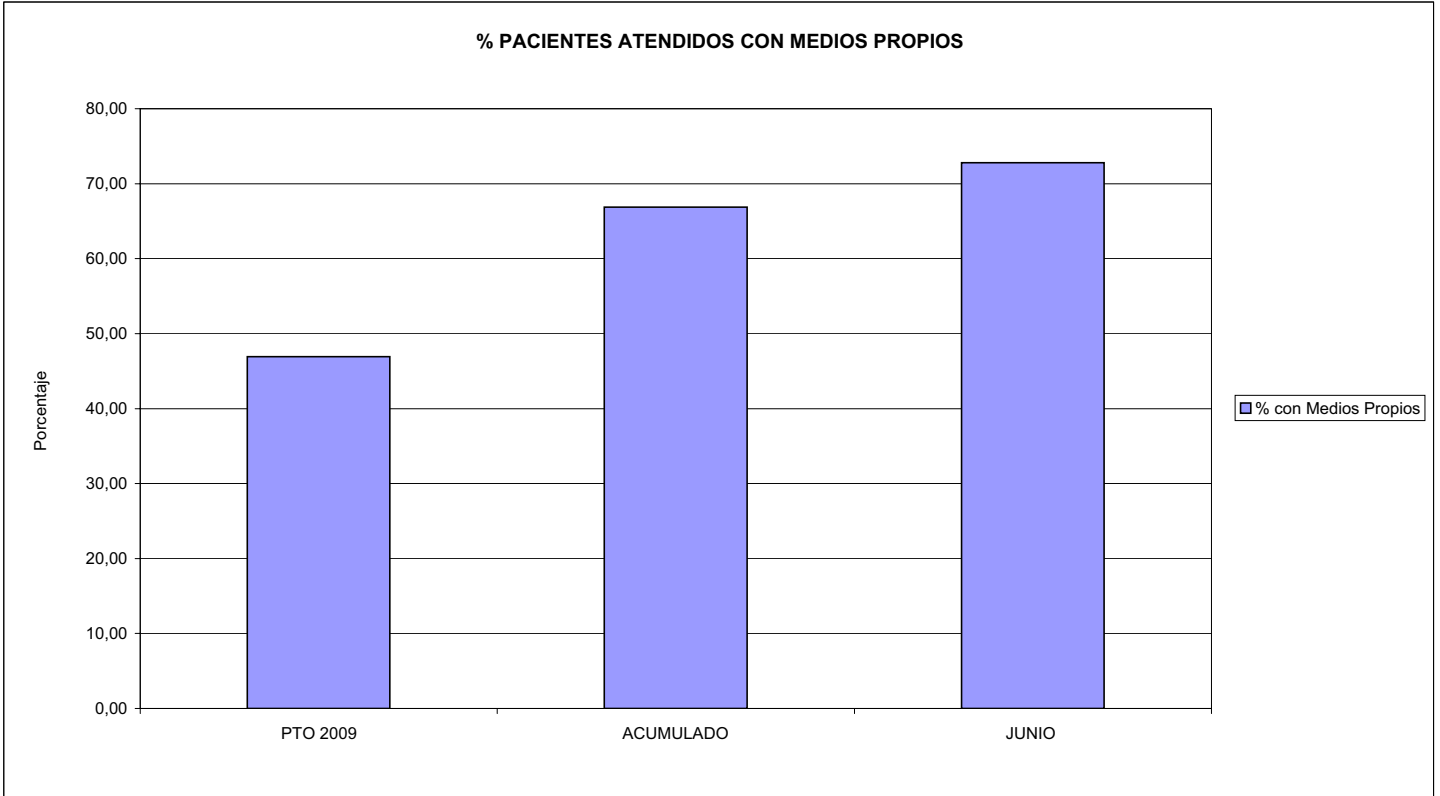

03 PACIENTES ATENDIDOS CON MEDIOS PROPIOS

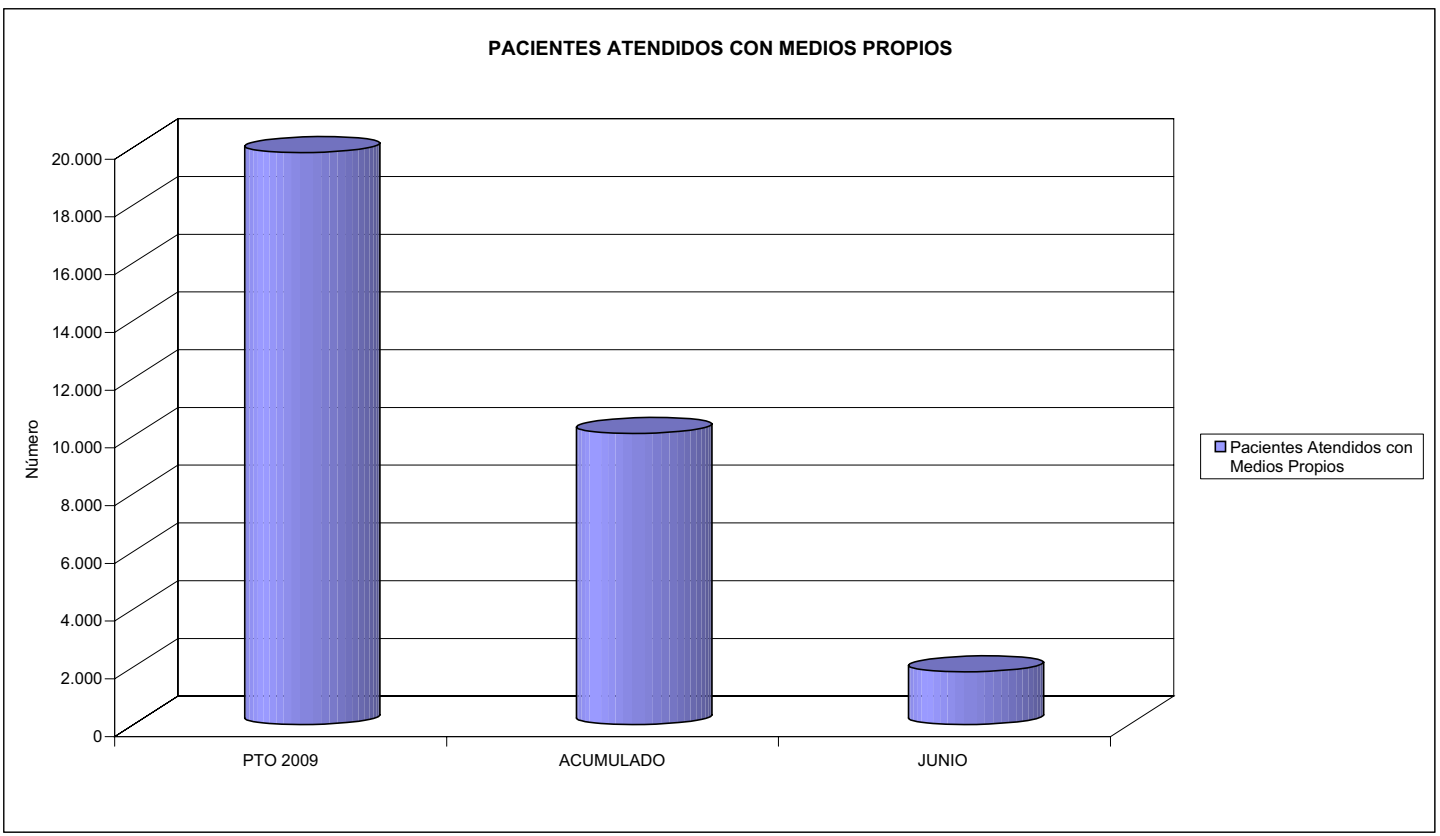



201 MUTUA GALLEGA DE A.T.		Area 2	
		G.P. 22	Programa 24
PROGRAMA: MEDICINA HOSPITALARIA DE MUTUAS DE ACCIDENTES DE TRABAJO		RESPONSABLE:	
ACTIVIDADES			
GESTIÓN DE LA ASISTENCIA SANITARIA EN RÉGIMEN HOSPITALARIO EN CENTROS PROPIOS DE LAS MUTUAS Y EN SUS CENTROS MANCOMUNADOS CONTROL DE LA ASISTENCIA SANITARIA PRESTADA CON MEDIOS AJENOS CREACIÓN, ADAPTACIÓN Y MEJORA DE CENTROS PROPIOS DE LAS MUTUAS Y DE SUS CENTROS MANCOMUNADOS			
OBJETIVOS			
CL	DENOMINACIÓN	Presupuesto 2009	
04	CONSEGUIR UN COSTE MEDIO EN EUROS POR ESTANCIA EN CENTROS AJENOS DE	1.033,15	1.216,59
MEDIOS HUMANOS Y FINANCIEROS			
CL	MEDIOS	Presupuesto 2009	
10	NÚMERO DE PERSONAS EN MILES DE EUROS	0	0
12	Otros gastos de funcionamiento	8.257,93	2.771,38
13	TOTAL COSTE DE LOS SERVICIOS	8.257,93	2.771,38
14	Transferencias	233,45	78,01
16	TOTAL OPERACIONES NO FINANCIERAS	8.491,38	2.849,39
18	TOTAL GASTOS DEL PROGRAMA	8.491,38	2.849,39
INDICADORES PARA EL SEGUIMIENTO DE OBJETIVOS			
CL	DENOMINACIÓN	Presupuesto 2009	
27	COSTE ASISTENCIA HOSPITALARIA CON MEDIOS AJENOS (EN MILES DE EUROS)	8.257,93	2.771,39
28	NÚMERO DE ACCIDENTADOS INGRESADOS EN CENTROS AJENOS	1.245	392
29	NÚMERO DE ESTANCIAS DE ACCIDENTADOS EN CENTROS AJENOS	7.993	2.278
30	DURACIÓN MEDIA EN DÍAS DE LOS PROCESOS DE INTERNAMIENTO EN CENTROS AJENOS	6,42	5,81



201 MUTUA GALLEGA DE A.T.
ÁREA 2 "ASISTENCIA SANITARIA"
OBJETIVOS DEL PROGRAMA 2224 "MEDICINA HOSPITALARIA"

04 CONSEGUIR UN COSTE MEDIO EN € POR ESTANCIA EN CENTROS AJENOS DE

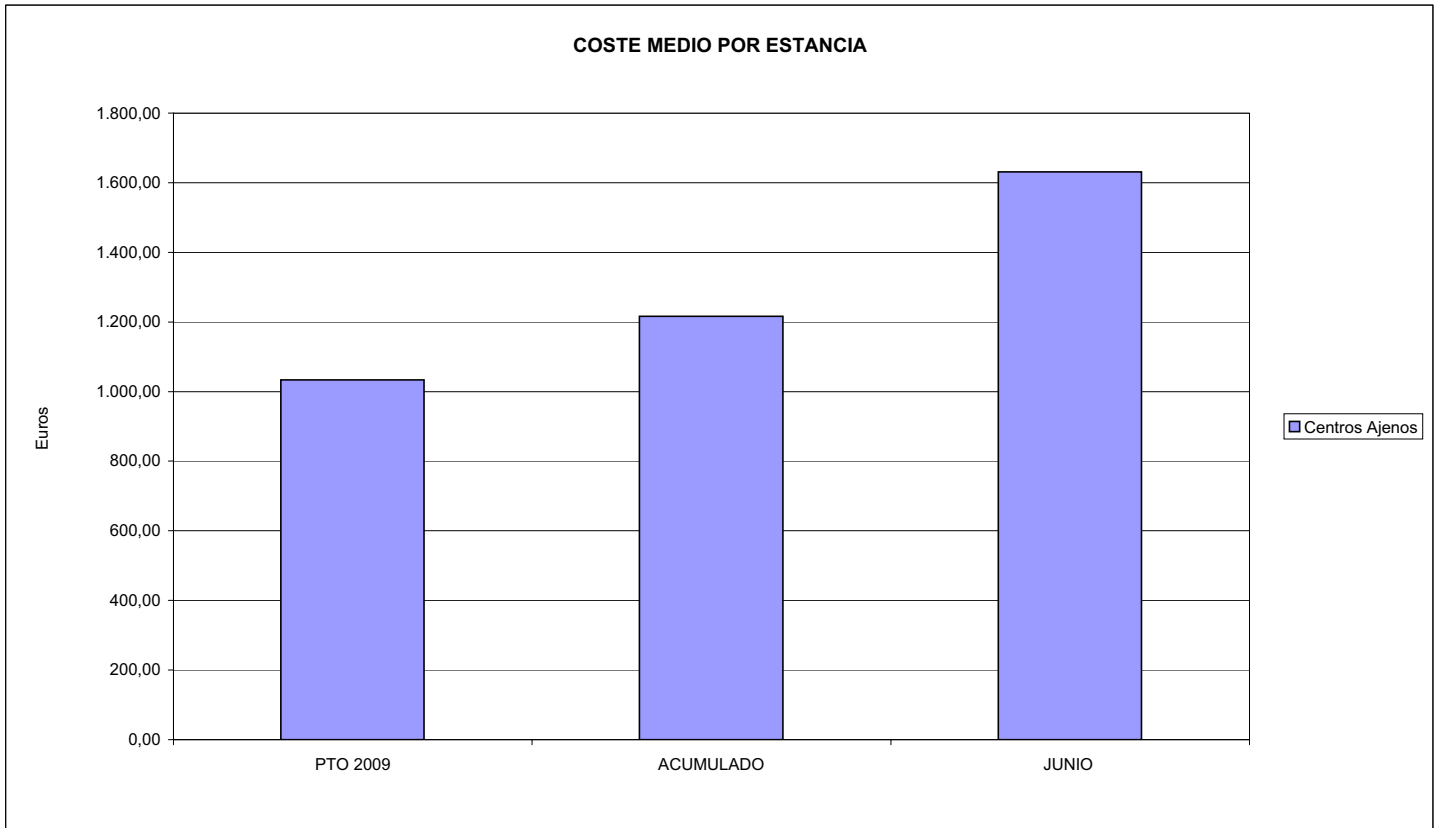



201 MUTUA GALLEGA DE A.T.		Area 3	
		G.P.	Programa
		34	36
PROGRAMA: HIGIENE Y SEGURIDAD EN EL TRABAJO			
ACTIVIDADES			
ASESORAMIENTO SOBRE GESTIÓN DE RIESGOS INVESTIGACIÓN E INSPECCIÓN DE ACCIDENTES INFORMACIÓN Y DIVULGACIÓN ESTUDIOS DE PUESTOS Y CONDICIONES DE TRABAJO			
OBJETIVOS			
CL	DENOMINACIÓN	Presupuesto 2009	
01	REALIZAR INVESTIGACIONES EN ACCIDENTES EN UN % DEL	0,15	0,09
02	REALIZAR ESTUDIOS SOBRE SINIESTRALIDAD EN EMPRESAS EN NÚMERO DE	28	0
03	VISITAS DE ASESORAMIENTO Y ORIENT. CENTROS DE TRABAJO EN MATERIA DE SEGURIDAD E HIG. EN Nº	600	141
04	REALIZAR CURSILLOS, JORNADAS, SEMINARIOS EN NÚMERO DE	175	4
05	MANTENER LA SINIESTRALIDAD SOBRE EL COLECTIVO PROTEGIDO EN UN %	17,62	6,46
07	REALIZAR CAMPAÑAS DE SENSIBILIZACIÓN Y EDUCACIÓN EN NÚMERO DE	450	0
08	REALIZAR ACTUACIONES DE ASESORAMIENTO EN NÚMERO DE	3.800	201
09	REALIZAR CAMPAÑAS DE DIVULGACIÓN EN NÚMERO DE	24	41
MEDIOS HUMANOS Y FINANCIEROS			
CL	MEDIOS	Presupuesto 2009	
10	NÚMERO DE PERSONAS	6	3
	EN MILES DE EUROS		
11	Gastos de personal	209,23	58,37
12	Otros gastos de funcionamiento	219,73	17,96
13	TOTAL COSTE DE LOS SERVICIOS	428,96	76,33
16	TOTAL OPERACIONES NO FINANCIERAS	428,96	76,33
18	TOTAL GASTOS DEL PROGRAMA	428,96	76,33
INDICADORES PARA EL SEGUIMIENTO DE OBJETIVOS			
CL	DENOMINACIÓN	Presupuesto 2009	
19	NÚMERO DE ACCIDENTES INVESTIGADOS	32	6
20	NÚMERO DE ACCIDENTES ACAECIDOS	21.252	6.479
21	NÚMERO DE ESTUDIOS DE SINIESTRALIDAD EN EMPRESAS REALIZADOS	28	0
22	NÚMERO DE VISITAS A CENTROS DE TRABAJO REALIZADAS	600	141
23	NÚMERO DE ENCUESTAS EN MATERIA PREVENTIVA REALIZADAS	75	1
24	NÚMERO DE CURSILLOS, JORNADAS, SEMINARIOS EN MATERIA PREVENTIVA REALIZADOS	175	4
25	NÚMERO DE ASISTENTES A LOS CURSILLOS, JORNADAS Y SEMINARIOS	2.300	60
26	NÚMERO DE ACCIDENTADOS EN EL PERÍODO	45.126	15.177
27	POBLACIÓN LABORAL PROTEG. AL FINAL DEL PERÍODO POR I.M.S. POR CONTINGENCIAS PROFESIONALES	256.133	235.050
29	NÚMERO DE ENFERMEDADES PROFESIONALES INVESTIGADAS	5	0
30	NÚMERO DE CAMPAÑAS DE SENSIBILIZACIÓN Y EDUCACIÓN PREVENTIVA REALIZADOS	450	0
31	NÚMERO DE PUBLICACIONES EN MATERIA PREVENTIVA REALIZADAS	3.700	167
32	NÚMERO DE ACTUACIONES DE ASESORAMIENTO EN MATERIA PREVENTIVA REALIZADAS	3.800	201
33	NÚMERO DE CAMPAÑAS DE DIVULGACIÓN EN MATERIA PREVENTIVA REALIZADAS	24	41



201 MUTUA GALLEGA DE A.T.

ÁREA 3 "SERVICIOS SOCIALES"

OBJETIVOS DEL PROGRAMA 3436 "HIGIENE Y SEGURIDAD EN EL TRABAJO"

01 REALIZAR INVESTIGACIONES EN ACCIDENTES EN UN % DEL
05 MANTENER LA SINIESTRALIDAD SOBRE EL COLECTIVO PROTEGIDO EN UN %

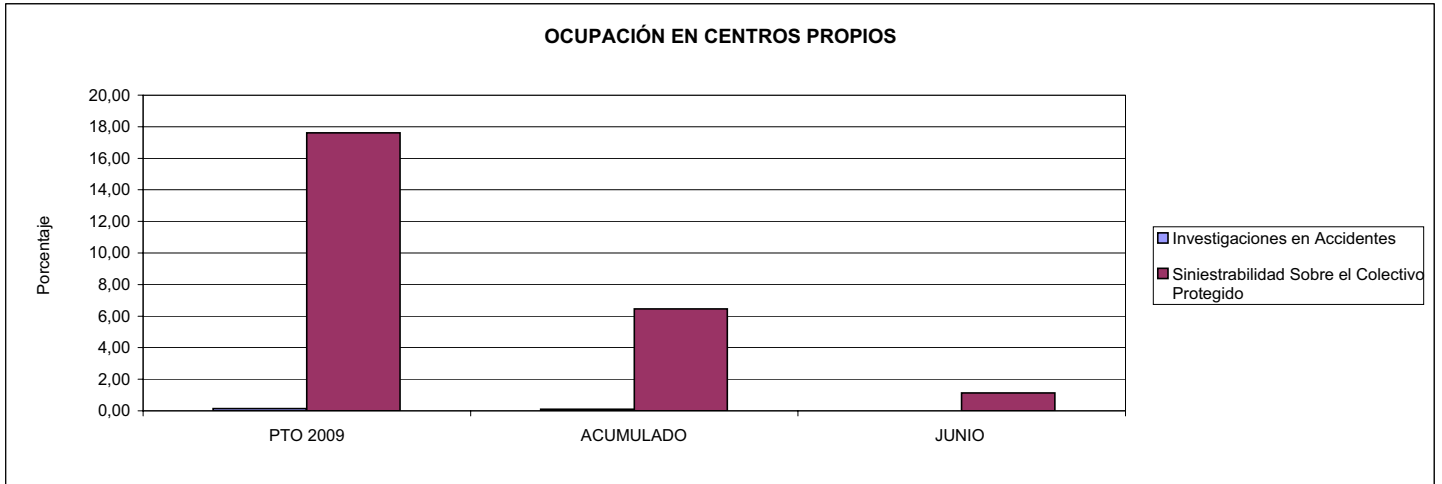

02 REALIZAR ESTUDIOS SOBRE SINIESTRALIDAD EN EMPRESAS EN NÚMERO DE
03 REALIZAR VISITAS DE ASESORAMIENTO Y ORIENTACIÓN A CENTROS DE TRABAJO EN MATERIA DE SEGURIDAD E HIGIENE EN NÚMERO DE
08 REALIZAR ACTUACIONES DE ASESORAMIENTO EN NÚMERO DE

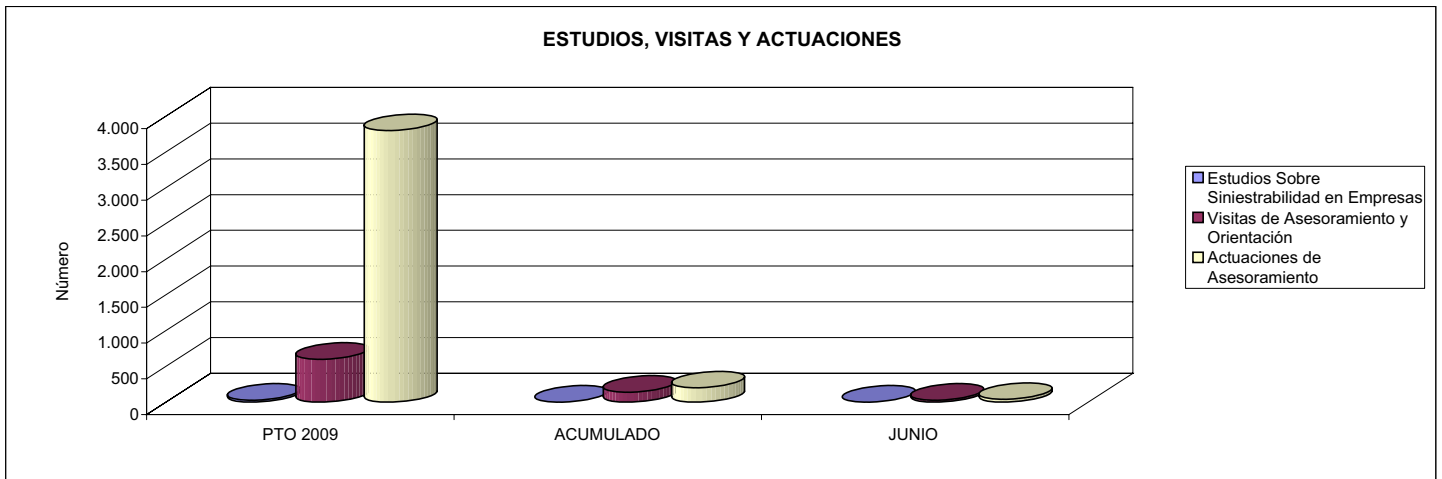

04 REALIZAR CURSILLOS, JORNADAS, SEMINARIOS EN NÚMERO DE
07 REALIZAR CAMPAÑAS DE SENSIBILIZACIÓN Y EDUCACIÓN EN NÚMERO DE
09 REALIZAR CAMPAÑAS DE DIVULGACIÓN EN NÚMERO DE

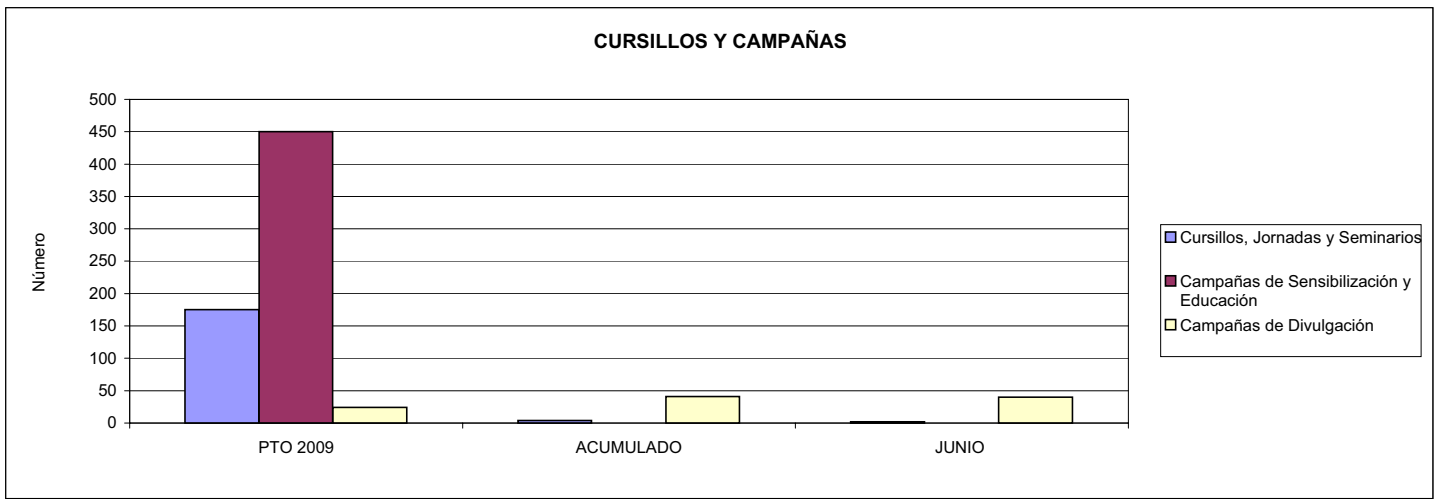



201 MUTUA GALLEGA DE A.T.		Area 4	
		G.P. 43	Programa 64
PROGRAMA: ADMINISTRACIÓN DEL PATRIMONIO			
ACTIVIDADES			
GESTIONAR Y CONTROLAR LA SITUACIÓN Y VARIACIÓN FINANCIERA Y PATRIMONIAL			
OBJETIVOS			
CL	DENOMINACIÓN	Presupuesto 2009	
02	OBTENER UN % DE RENTABILIDAD MEDIA DE LA CARTERA DEL	4,60	2,16
09	OBTENER UN % DE EXCEDENTE DE GESTIÓN SOBRE CUOTAS DEL	4,86	-52,13
MEDIOS HUMANOS Y FINANCIEROS			
CL	MEDIOS	Presupuesto 2009	
10	NÚMERO DE PERSONAS	0	0
	EN MILES DE EUROS		
17	TOTAL OPERACIONES FINANCIERAS	9.581,03	0,00
18	TOTAL GASTOS DEL PROGRAMA	9.581,03	0,00
INDICADORES PARA EL SEGUIMIENTO DE OBJETIVOS			
CL	DENOMINACIÓN	Presupuesto 2009	
24	IMPORTE MEDIO DE LA CARTERA DE VALORES (EN MILES DE EUROS)	18.000,00	17.767,00
25	RENDIMIENTO NETO EN EL PERÍODO DE LA CARTERA DE VALORES (EN MILES DE EUROS)	827,88	384,16
40	EXCEDENTE DE GESTIÓN EN EL PERÍODO(EN MILES DE EUROS)	9.586,03	-21.662,82
41	RECAUDACIÓN POR CUOTAS EN EL PERÍODO(EN MILES DE EUROS)	197.087,37	41.554,89



201 MUTUA GALLEGA DE A.T.		Area 4	
		G.P. 45	Programa 91
PROGRAMA: DIRECCIÓN Y SERVICIOS GENERALES		RESPONSABLE:	
ACTIVIDADES			
DIRIGIR, COORDINAR Y APOYAR LAS ACTIVIDADES DE LA ENTIDAD INSPECCIONAR LOS CENTROS Y SERVICIOS PROPIOS Y CONCERTADOS GESTIONAR Y COORDINAR LA POLÍTICA DE PERSONAL, SUMINISTROS Y MANTENIMIENTO ELABORAR Y GESTIONAR LOS PRESUPUESTOS			
OBJETIVOS			
CL	DENOMINACIÓN	Presupuesto 2009	
01	CONSEGUIR QUE EL ABSENTISMO S/JORNADAS TOTALES NO EXCEDA EL %	6,23	5,38
08	CONSEGUIR QUE EL COSTE DE LOS SERVICIOS S/CUOTAS NO REBASE EL %	17,26	35,82
09	CONSEGUIR UN COSTE DE LOS SERVICIO POR TRABAJADOR PROTEGIDO, EN EUROS, DE	115,08	63,34
MEDIOS HUMANOS Y FINANCIEROS			
CL	MEDIOS	Presupuesto 2009	
10	NÚMERO DE PERSONAS	166	173
	EN MILES DE EUROS		
11	Gastos de personal	5.687,49	3.321,94
12	Otros gastos de funcionamiento	6.274,66	1.960,58
13	TOTAL COSTE DE LOS SERVICIOS	11.962,15	5.282,52
14	Transferencias	211,40	205,43
15	Inversiones	506,48	99,68
16	TOTAL OPERACIONES NO FINANCIERAS	12.680,03	5.587,63
17	TOTAL OPERACIONES FINANCIERAS	295,00	47,76
18	TOTAL GASTOS DEL PROGRAMA	12.975,03	5.635,39
INDICADORES PARA EL SEGUIMIENTO DE OBJETIVOS			
CL	DENOMINACIÓN	Presupuesto 2009	
25	NÚMERO DE JORNADAS LABORALES DE TODO EL PERSONAL DE LA ENTIDAD	69.689	35.453
26	NÚMERO DE JORNADAS LABORALES PERDIDAS DE TODO EL PERSONAL DE LA ENTIDAD	4.343	1.909
40	IMPORTE TOTAL DEL COSTE DE LOS SERVICIOS DE LA ENTIDAD (EN MILES DE EUROS)	34.021,35	14.886,95
41	RECAUDACIÓN POR CUOTAS (EN MILES DE EUROS)	197.087,37	41.554,89
42	POBLACIÓN LABORAL PROTEGIDA AL FINAL DEL PERÍODO	295.643	235.050



201 MUTUA GALLEGA DE A.T.

ÁREA 4 "TESORERÍA, INFORMÁTICA Y OTROS SERVICIOS FUNCIONALES"

OBJETIVOS DEL PROGRAMA 4364 "ADMINISTRACIÓN DEL PATRIMONIO"

02 OBTENER UN % DE RENTABILIDAD MEDIA DE LA CARTERA

09 OBTENER UN % DE EXCEDENTE DE GESTIÓN SOBRE CUOTAS DEL

RENTABILIDAD Y EXCEDENTE DE GESTIÓN

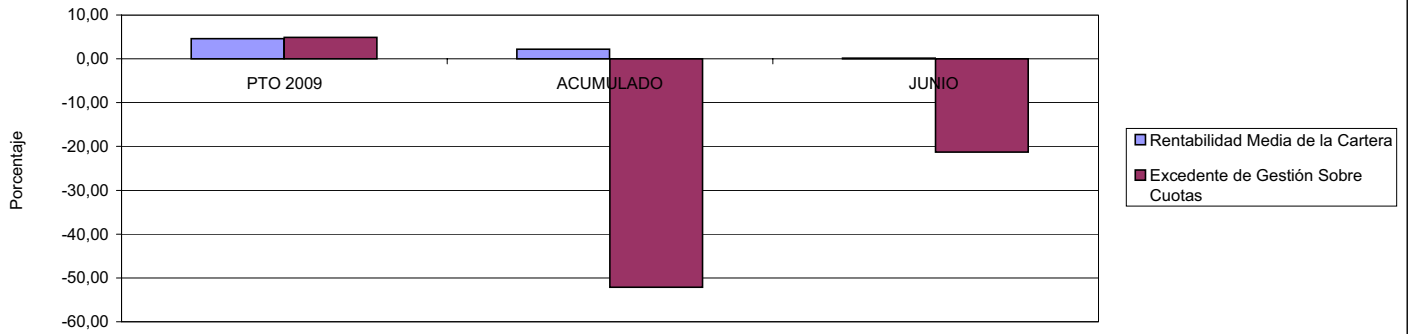

201 MUTUA GALLEGA DE A.T.

ÁREA 4 "TESORERÍA, INFORMÁTICA Y OTROS SERVICIOS FUNCIONALES"

OBJETIVOS DEL PROGRAMA 4591 "DIRECCIÓN Y SERVICIOS GENERALES"

01 CONSEGUIR QUE EL ABSENTISMO S/JORNADAS DE TRABAJO NO EXCEDA EL %

08 CONSEGUIR QUE EL COSTE DEL SERVICIO S/CUOTAS NO REBASE EL %

ABSENTISMO Y COSTE DE LOS SERVICIOS SOBRE CUOTAS

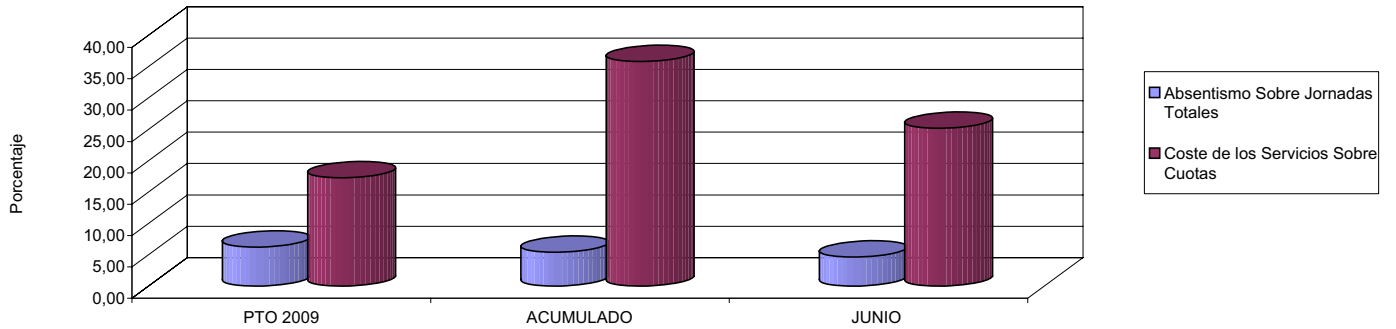

09 CONSEGUIR UN COSTE DE LOS SERVICIOS POR TRABAJADOR PROTEGIDO, EN EUROS, DE

COSTE DE LOS SERVICIOS POR TRABAJADOR

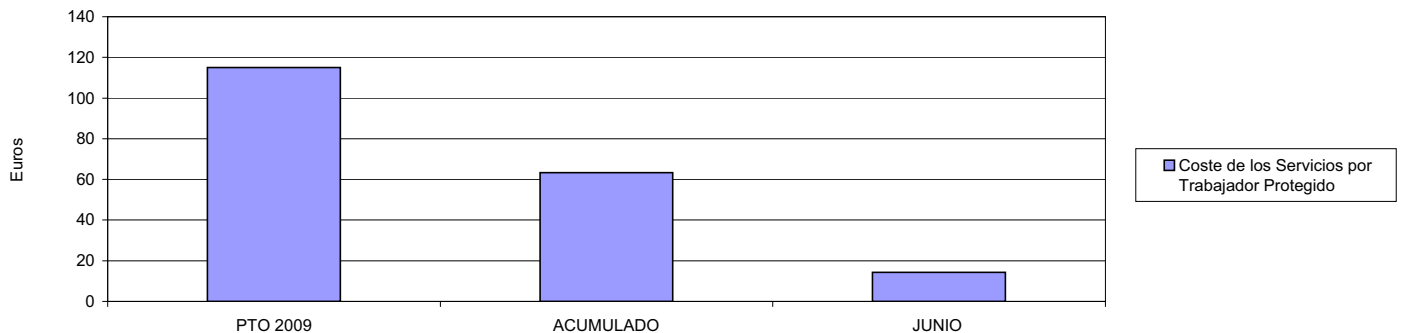





267 UNION DE MUTUAS		Area 1	
		G.P. 11	Programa 02
PROGRAMA: INCAPACIDAD TEMPORAL Y OTRAS PRESTACIONES		RESPONSABLE:	
ACTIVIDADES			
RECONOCIMIENTO DE PRESTACIONES DE PAGO DIRECTO POR INCAPACIDAD TEMPORAL VIGILANCIA DE LOS RECONOCIMIENTOS EFECTUADOS EN RÉGIMEN DE PAGO DELEGADO VIGILANCIA DEL AGOTAMIENTO DE LOS PLAZOS DE ESTAS PRESTACIONES SEGUIMIENTO DE LA INCAPACIDAD TEMPORAL POR RÉGIMENES Y TIPOS DE PAGO (DIRECTO Y DELEGADO)			
OBJETIVOS			
CL	DENOMINACIÓN	Presupuesto 2009	
01	CONSEGUIR UNA DURACIÓN MEDIAS MÁXIMA, EN DÍAS, DE CADA PROCESO DE	39,31	53,10
02	NO SUPERAR UN PORCENTAJE DE PROCESOS DE IT RESPECTO A LOS AFILIADOS DEL	1,69	1,60
03	CONSEGUIR UN GASTO DIRECTO MÁXIMO POR AFILIADO DE EUROS	148,86	52,91
04	CONSEGUIR UN NÚM. MEDIO MÁXIMO DE DÍAS INDEMNIZADOS POR CADA PROCESO INDEMNIZADO DE	60,39	71,42
05	CONSEGUIR UN GASTO MÁXIMO POR DÍA INDEMNIZADO DE EUROS	30,98	24,56
06	REALIZAR GASTO DIRECTO MÁXIMO POR PROCESO INDEMNIZADO CON ALTA EN EL PERÍODO DE EUROS	1.870,85	1.754,03
07	REALIZAR UN GASTO TOTAL MÁXIMO POR AFILIADO DE EUROS	156,29	57,47
08	CONSEGUIR UN GASTO TOTAL MÁXIMO POR DÍA INDEMNIZADO DE EUROS	32,52	26,68
09	REALIZAR UN GASTO TOTAL MÁXIMO POR PROCESO INDEMNIZADO DE EUROS	1.964,14	1.905,31
MEDIOS HUMANOS Y FINANCIEROS			
CL	MEDIOS	Presupuesto 2009	
10	NÚMERO DE PERSONAS	116	115
11	EN MILES DE EUROS		
11	Gastos de personal	3.645,75	2.240,66
12	Otros gastos de funcionamiento	1.394,65	482,98
13	TOTAL COSTE DE LOS SERVICIOS	5.040,40	2.723,64
14	Transferencias	118.598,34	37.646,91
15	Inversiones	118,00	0,28
16	TOTAL OPERACIONES NO FINANCIERAS	123.756,74	40.370,83
18	TOTAL GASTOS DEL PROGRAMA	123.756,74	40.370,83
INDICADORES PARA EL SEGUIMIENTO DE OBJETIVOS			
CL	DENOMINACIÓN	Presupuesto 2009	
19	NUM. DE PROCESOS CUYA ALTA SE HAYA PRODUCIDO EN EL PERÍODO	102.000	23.246
20	Nº DÍAS DE BAJA, RELATIVOS A PROCESOS CUYA ALTA MÉDICA SE HAYA PRODUCIDO EN EL PERÍODO	4.009.700	1.234.449
21	Nº PROCESOS EN LOS QUE EL ÚLTIMO DÍA DEL PERÍODO EL PACIENTE SE ENCUENTRA EN SIT. DE BAJA	12.700	10.471
22	POBLACIÓN MEDIA PROTEGIDA EL ÚLTIMO DÍA DEL PERÍODO	752.650	652.510
23	POBLACIÓN MEDIA PROTEGIDA EN EL PERÍODO	746.058	652.510
24	GASTO DIREC. EN PERÍODO EN CONCEPTO DE INCAP. TEMP.MILES € EXCLUIDAS EMP. COLABORADORAS	111.060,26	34.524,01
25	NÚMERO DE PROCESOS INICIADOS EN EL PERÍODO	95.218	19.463
60	NUM. DE PROCESOS INDEMNIZADOS CUYA ALTA SE HAYA PRODUCIDO EN EL PERÍODO	56.300	14.748
61	Nº DÍAS INDEM. EN EL PERÍODO O ANTERIORES, DE PROC. INDEM. ALTA SE HAYA PROD. EN EL PERÍODO	3.400.000	1.053.261
62	NUM. DE PROCESOS INDEMNIZADOS INICIADOS EN EL PERÍODO	65.000	8.971
63	NUM. DE DÍAS INDEMNIZADOS EN EL PERÍODO	3.585.000	1.405.726
64	NUM. DE PROCESOS INDEMNIZADOS INICIADOS POR CADA 1000 AFILIADOS	87	14
65	NUM. DE DÍAS INDEMNIZADOS POR CADA AFILIADO	4,81	2,15
66	GASTOS ASOCIADOS GENERADOS EN PERÍODO. (SANITARIOS, DE ADMON Y OTROS GENERALES, MILES €)	5.537,58	2.977,60



267 UNIÓN DE MUTUAS

ÁREA 1 "PRESTACIONES ECONÓMICAS"

OBJETIVOS DEL PROGRAMA 1102 "INCAPACIDAD TEMPORAL Y OTRAS PRESTACIONES"

01 DURACIÓN MEDIA MÁXIMA DE CADA PROCESO

04 NÚMERO MEDIO MÁXIMO DE DÍAS INDEMNIZADOS POR CADA PROCESO INDEMNIZADO

DURACIÓN POR PROCESO

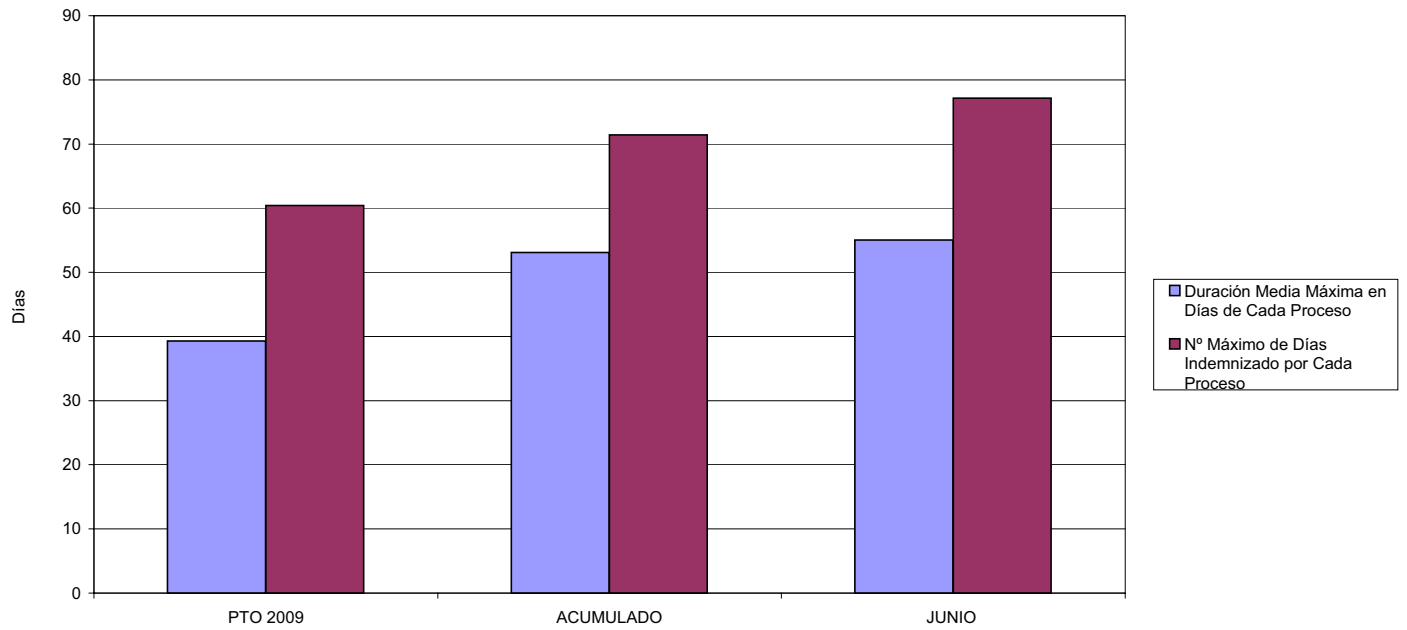

02 NO SUPERAR UN PORCENTAJE DE PROCESOS DE IT RESPECTO A LOS AFILIADOS DEL

PROCESOS DE IT RESPECTO A LOS AFILIADOS

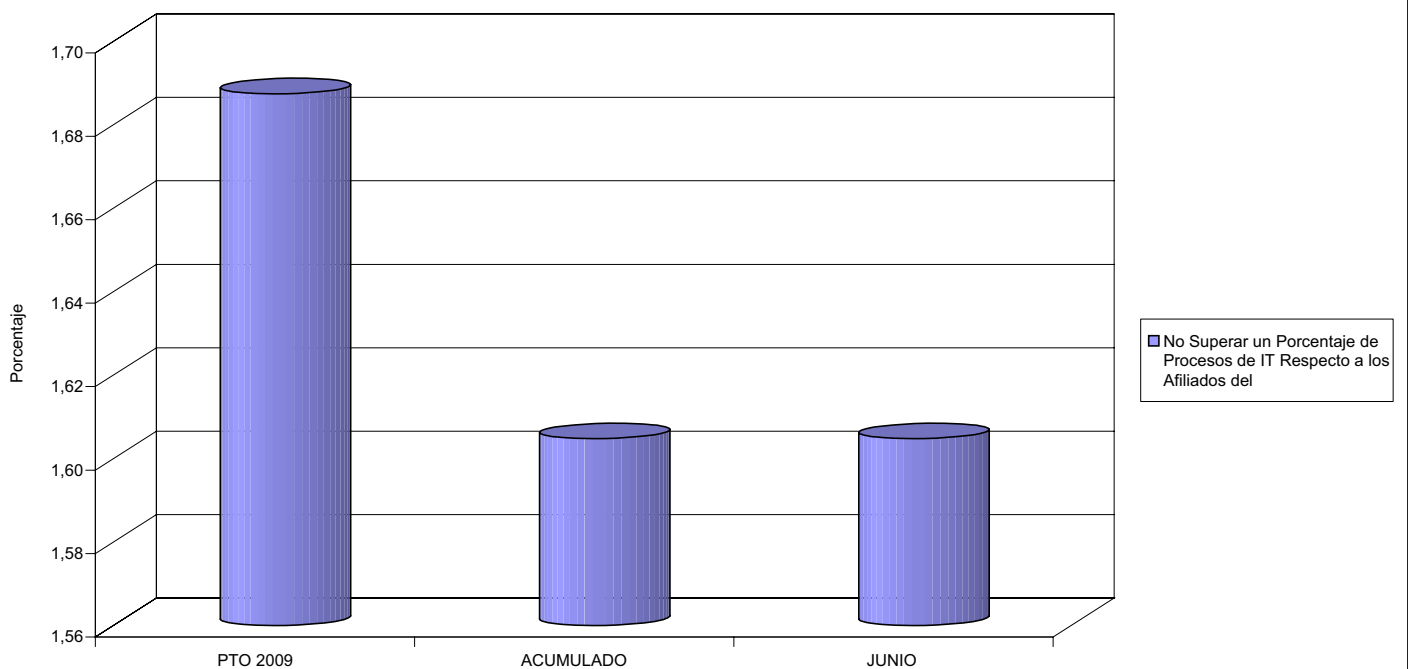



267 UNIÓN DE MUTUAS

ÁREA 1 "PRESTACIONES ECONÓMICAS"

OBJETIVOS DEL PROGRAMA 1102 "INCAPACIDAD TEMPORAL Y OTRAS PRESTACIONES"

- 03 GASTO DIRECTO MÁXIMO POR AFILIADO
- 05 GASTO MÁXIMO POR DÍA INDEMNIZADO
- 07 GASTO TOTAL MÁXIMO POR AFILIADO
- 08 GASTO TOTAL MÁXIMO POR DÍA INDEMNIZADO

GASTO POR AFILIADO Y DÍA

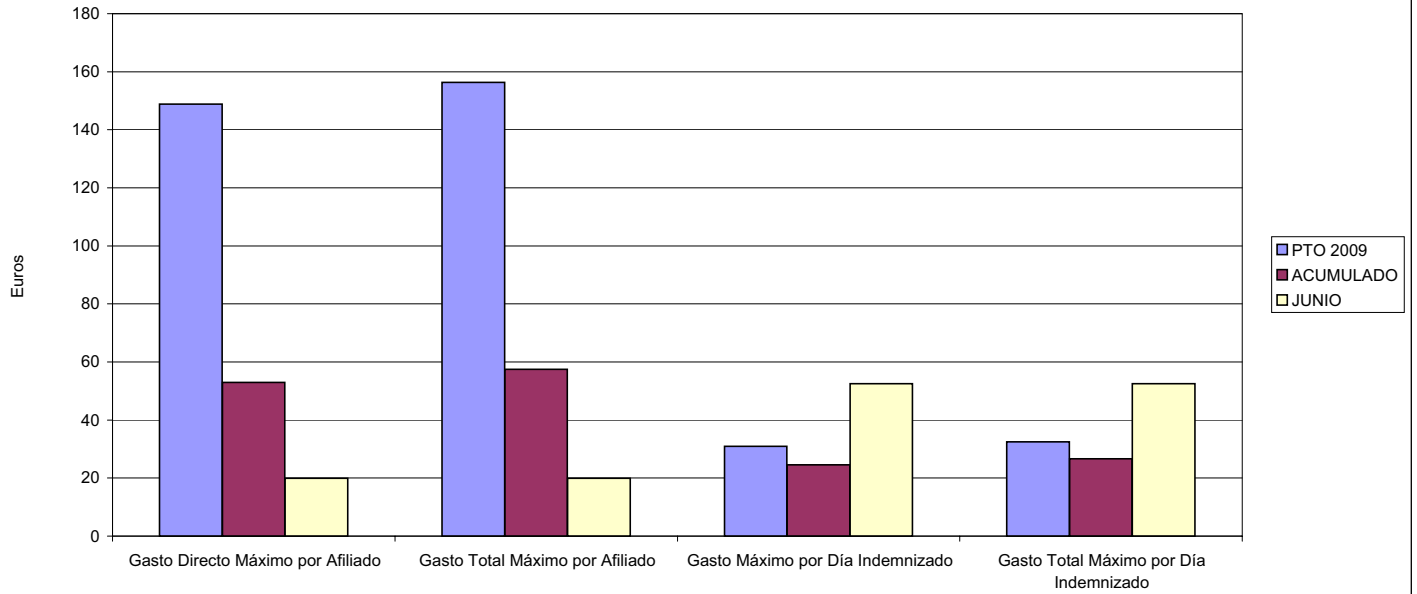

- 06 GASTO DIRECTO MÁXIMO POR PROCESO INDEMNIZADO CON ALTA EN EL PERÍODO
- 09 GASTO TOTAL MÁXIMO POR PROCESO INDEMNIZADO

COSTO MÁXIMO POR PROCESO

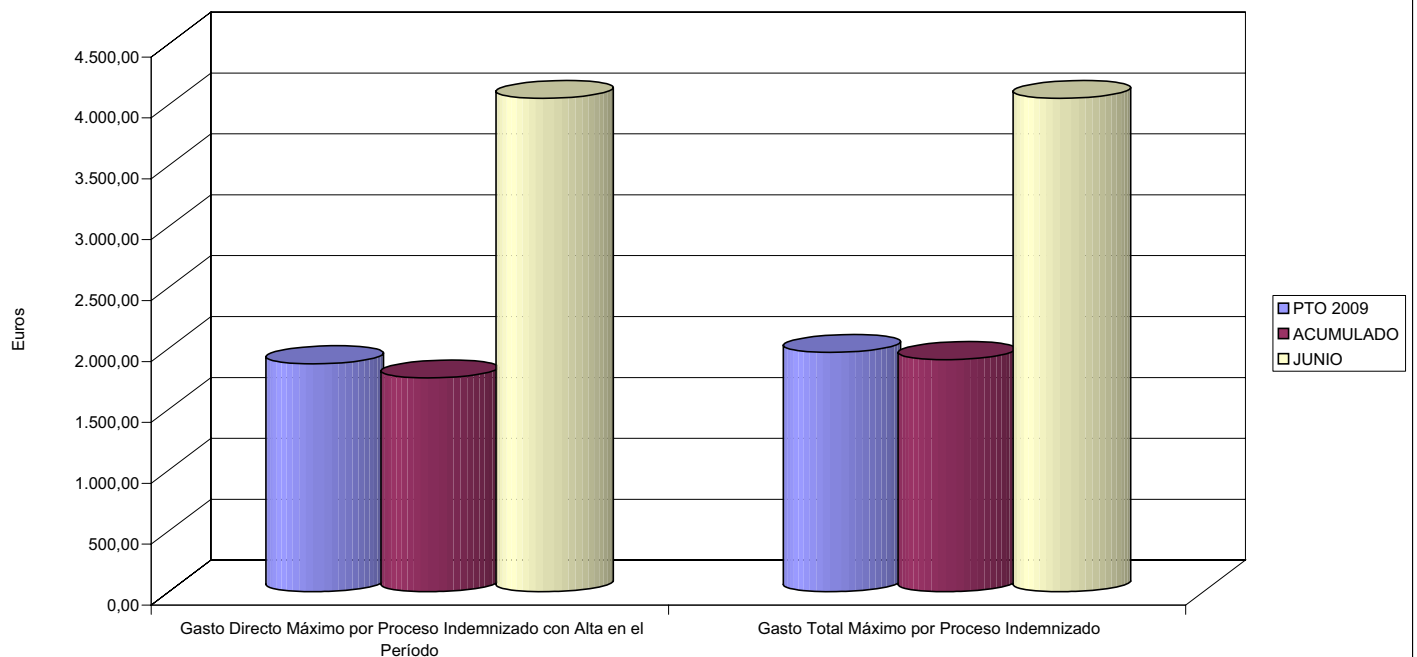



267 UNION DE MUTUAS		Area 1	
		G.P. 11	Programa 05
PROGRAMA: CAPITALES RENTA Y OTRAS COMPENSACIONES FINANCIERAS DE ACCIDENTES DE TRABAJO		RESPONSABLE:	
ACTIVIDADES			
RECONOCIMIENTO DE LOS DERECHOS A PRESTACIONES VITALICIAS Y TEMPORALES A BENEFICIARIOS DE INVALIDEZ MUERTE Y SUPERVIVENCIA DE ACCIDENTES DE TRABAJO CONTROL DE CÁLCULO DE LOS CAPITALES COSTE DE RENTA DE ACCIDENTES DE TRABAJO TRAMITACIÓN DE LOS EXPEDIENTES ANTE LOS ORGANISMOS CORRESPONDIENTES			
OBJETIVOS			
CL	DENOMINACIÓN	Presupuesto 2009	
01	ATENDER UN NÚMERO DE SINIESTROS DE INVALIDEZ GENERADORES DE CAPITALES RENTA	226	90
02	ATENDER UN NÚMERO DE SINIESTROS POR MUERTE, GENERADORES DE CAPITALES RENTA	36	10
MEDIOS HUMANOS Y FINANCIEROS			
CL	MEDIOS	Presupuesto 2009	
10	NÚMERO DE PERSONAS	1	1
	EN MILES DE EUROS		
11	Gastos de personal	78,05	35,23
13	TOTAL COSTE DE LOS SERVICIOS	78,05	35,23
14	Transferencias	83.174,53	22.961,79
16	TOTAL OPERACIONES NO FINANCIERAS	83.252,58	22.997,02
18	TOTAL GASTOS DEL PROGRAMA	83.252,58	22.997,02
INDICADORES PARA EL SEGUIMIENTO DE OBJETIVOS			
CL	DENOMINACIÓN	Presupuesto 2009	
19	IMPORTE DE LOS CAPITALES RENTA POR INVALIDEZ (EN MILES DE EUROS)	25.352,77	12.013,77
20	NÚMERO DE SINIESTROS GENERADOS DE CAPITALES RENTA POR INVALIDEZ	226	90
21	IMPORTE MEDIO DE LOS CAPITALES RENTA POR INVALIDEZ (EN EUROS)	112.180,40	133.486,33
22	IMPORTE DE LOS CAPITALES RENTA POR MUERTE (EN MILES DE EUROS)	5.847,57	1.602,01
23	NÚMERO DE SINIESTROS DEVENGADOS DE CAPITALES RENTA POR MUERTE	36	10
24	IMPORTE MEDIO DE LOS CAPITALES RENTA POR MUERTE (EN EUROS)	162.432,50	160.201,00
25	POBLACIÓN LABORAL PROTEGIDA POR I.M.S. AL FINAL DEL PERÍODO	388.750	298.751



267 UNIÓN DE MUTUAS

ÁREA 1 "PRESTACIONES ECONÓMICAS"

OBJETIVOS DEL PROGRAMA 1105 "CAPITALES RENTA Y OTRAS COMPENSACIONES FINANCIERAS DE ACCIDENTES DE TRABAJO"

01 NÚMERO DE SINIESTROS DE INVALIDEZ GENERADORES DE CAPITALES RENTA

02 NÚMERO DE SINIESTROS POR MUERTE GENERADORES DE ACCIDENTES DE TRABAJO

CAPITALES RENTA POR ORIGEN DE SINIESTRO

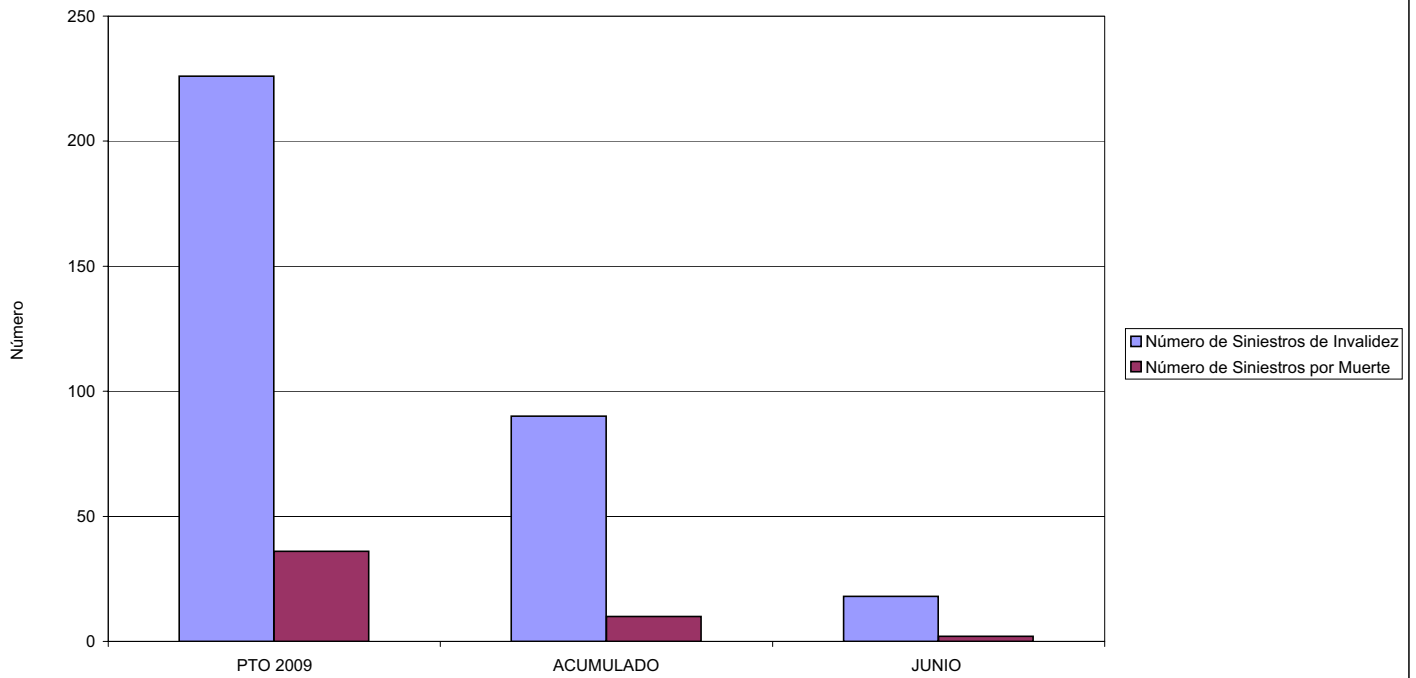



MINISTERIO DE TRABAJO E INMIGRACIÓN
SECRETARÍA DE ESTADO DE LA SEGURIDAD SOCIAL
 INTERVENCIÓN GENERAL DE LA SEGURIDAD SOCIAL

ACUMULADO JUNIO 2009

267 UNION DE MUTUAS		Area 2	
		G.P. 21	Programa 22
PROGRAMA: MEDICINA AMBULATORIA DE MUTUAS DE ACCIDENTES DE TRABAJO			
ACTIVIDADES			
GESTIÓN DE LA ASISTENCIA SANITARIA EN RÉGIMEN AMBULATORIO EN CENTROS PROPIOS DE LAS MUTUAS Y EN SUS CENTROS MANCOMUNADOS CONTROL DE LA ASISTENCIA SANITARIA PRESTADA CON MEDIOS AJENOS CREACIÓN, ADAPTACIÓN Y MEJORA DE CENTROS PROPIOS DE LAS MUTUAS Y DE SUS CENTROS MANCOMUNADOS			
OBJETIVOS			
CL	DENOMINACIÓN	Presupuesto 2009	
02	ATENDER UN PORCENTAJE DE PACIENTES CON MEDIOS PROPIOS DE	56,64	53,11
03	ATENDER UN NÚMERO DE PACIENTES DE	75.500	20.310
MEDIOS HUMANOS Y FINANCIEROS			
CL	MEDIOS	Presupuesto 2009	
10	NÚMERO DE PERSONAS	452	409
	EN MILES DE EUROS		
11	Gastos de personal	18.735,41	8.753,45
12	Otros gastos de funcionamiento	15.008,07	4.674,31
13	TOTAL COSTE DE LOS SERVICIOS	33.743,48	13.427,76
14	Transferencias	2.683,42	488,81
15	Inversiones	4.996,70	238,64
16	TOTAL OPERACIONES NO FINANCIERAS	41.423,60	14.155,21
18	TOTAL GASTOS DEL PROGRAMA	41.423,60	14.155,21
INDICADORES PARA EL SEGUIMIENTO DE OBJETIVOS			
CL	DENOMINACIÓN	Presupuesto 2009	
19	NÚMERO DE CONSULTAS NUEVAS CON MEDIOS PROPIOS	75.500	20.389
20	NÚMERO DE CONSULTAS SUCESIVAS CON MEDIOS PROPIOS	490.000	139.256
22	NÚMERO DE PACIENTES ATENDIDOS CON MEDIOS PROPIOS	75.500	20.310
23	NÚMERO DE PACIENTES ATENDIDOS CON MEDIOS AJENOS	57.800	17.931
28	POBLACIÓN LABORAL PROTEGIDA AL FINAL DEL PERÍODO POR I.T. POR CONTINGENCIAS PROFESIONALES	387.750	296.676



267 UNIÓN DE MUTUAS

ÁREA 2 "ASISTENCIA SANITARIA"

OBJETIVOS DEL PROGRAMA 2122 "GESTIÓN AMBULATORIA"

02 ATENDER UN PORCENTAJE DE PACIENTES CON MEDIOS PROPIOS

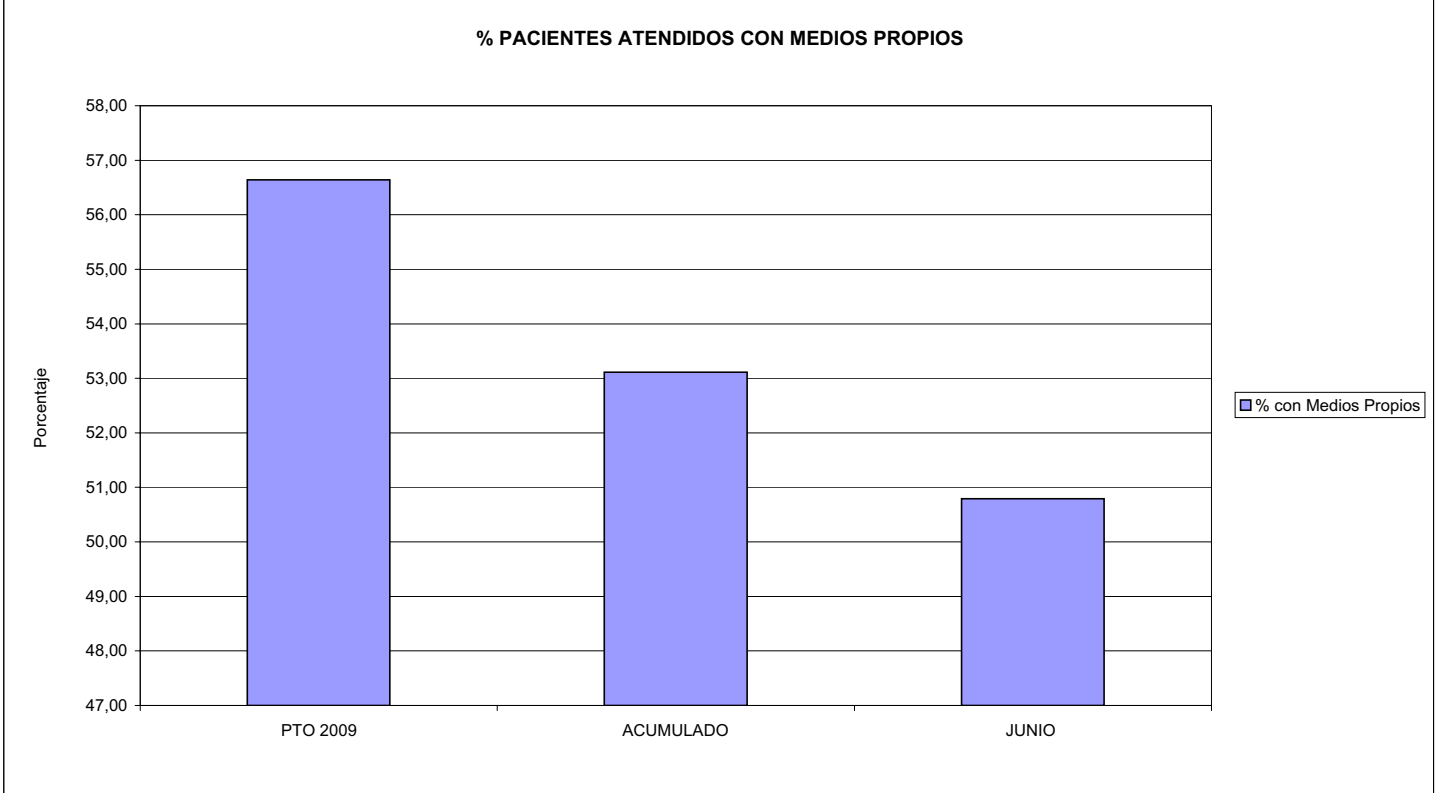

03 PACIENTES ATENDIDOS CON MEDIOS PROPIOS

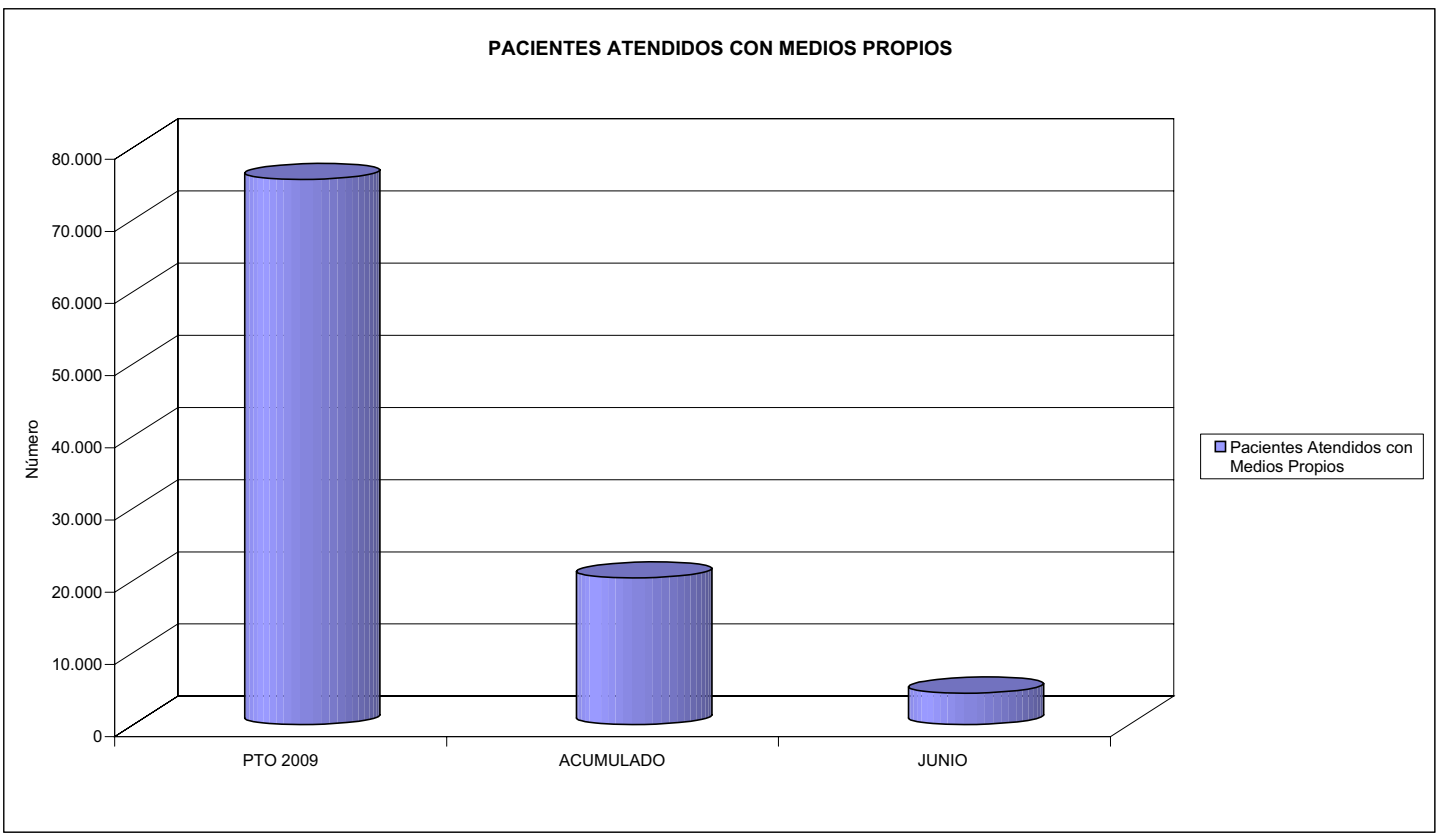



267 UNION DE MUTUAS		Area 2	
		G.P.	Programa
		22	24
PROGRAMA: MEDICINA HOSPITALARIA DE MUTUAS DE ACCIDENTES DE TRABAJO		RESPONSABLE:	
ACTIVIDADES			
GESTIÓN DE LA ASISTENCIA SANITARIA EN RÉGIMEN HOSPITALARIO EN CENTROS PROPIOS DE LAS MUTUAS Y EN SUS CENTROS MANCOMUNADOS CONTROL DE LA ASISTENCIA SANITARIA PRESTADA CON MEDIOS AJENOS CREACIÓN, ADAPTACIÓN Y MEJORA DE CENTROS PROPIOS DE LAS MUTUAS Y DE SUS CENTROS MANCOMUNADOS			
OBJETIVOS			
CL	DENOMINACIÓN	Presupuesto 2009	
01	OBTENER UN PORCENTAJE DE OCUPACIÓN EN CENTROS PROPIOS DEL	70,01	26,67
02	CONSEGUIR UNA ESTANCIA MEDIA EN CENTROS PROPIOS DE	2,90	1,36
03	CONSEGUIR UN COSTE MEDIO EN EUROS POR ESTANCIA EN CENTROS PROPIOS DE	994,32	1.755,18
04	CONSEGUIR UN COSTE MEDIO EN EUROS POR ESTANCIA EN CENTROS AJENOS DE	713,74	868,25
MEDIOS HUMANOS Y FINANCIEROS			
CL	MEDIOS	Presupuesto 2009	
10	NÚMERO DE PERSONAS	34	28
	EN MILES DE EUROS		
11	Gastos de personal	1.487,26	685,01
12	Otros gastos de funcionamiento	7.695,58	2.590,55
13	TOTAL COSTE DE LOS SERVICIOS	9.182,84	3.275,56
14	Transferencias	579,46	164,48
15	Inversiones	577,60	1,84
16	TOTAL OPERACIONES NO FINANCIERAS	10.339,90	3.441,88
18	TOTAL GASTOS DEL PROGRAMA	10.339,90	3.441,88
INDICADORES PARA EL SEGUIMIENTO DE OBJETIVOS			
CL	DENOMINACIÓN	Presupuesto 2009	
19	NÚMERO DE CAMAS DE CLINICA PROPIAS INSTALADAS	15	15
22	NÚMERO TOTAL DE CAMAS HOSPITALARIAS PROPIAS INSTALADAS	15	15
23	NÚMERO DE ESTANCIAS PROPIAS CAUSADAS EN EL PERÍODO	3.833	724
24	NÚMERO DE ESTANCIAS PROPIAS POSIBLES EN EL PERÍODO	5.475	2.715
25	NÚMERO DE INGRESOS DEL PERÍODO EN CENTROS PROPIOS	1.320	533
26	COSTE DE ASISTENCIA HOSPITALARIA CON MEDIOS PROPIOS (EN MILES DE EUROS)	3.811,24	1.270,75
27	COSTE ASISTENCIA HOSPITALARIA CON MEDIOS AJENOS (EN MILES DE EUROS)	5.371,60	2.004,79
28	NÚMERO DE ACCIDENTADOS INGRESADOS EN CENTROS AJENOS	2.700	2.136
29	NÚMERO DE ESTANCIAS DE ACCIDENTADOS EN CENTROS AJENOS	7.526	2.309
30	DURACIÓN MEDIA EN DÍAS DE LOS PROCESOS DE INTERNAMIENTO EN CENTROS AJENOS	2,79	1,08



267 UNIÓN DE MUTUAS

ÁREA 2 "ASISTENCIA SANITARIA"

OBJETIVOS DEL PROGRAMA 2224 "MEDICINA HOSPITALARIA"

01 OBTENER UN PORCENTAJE DE OCUPACIÓN EN CENTROS PROPIOS DE

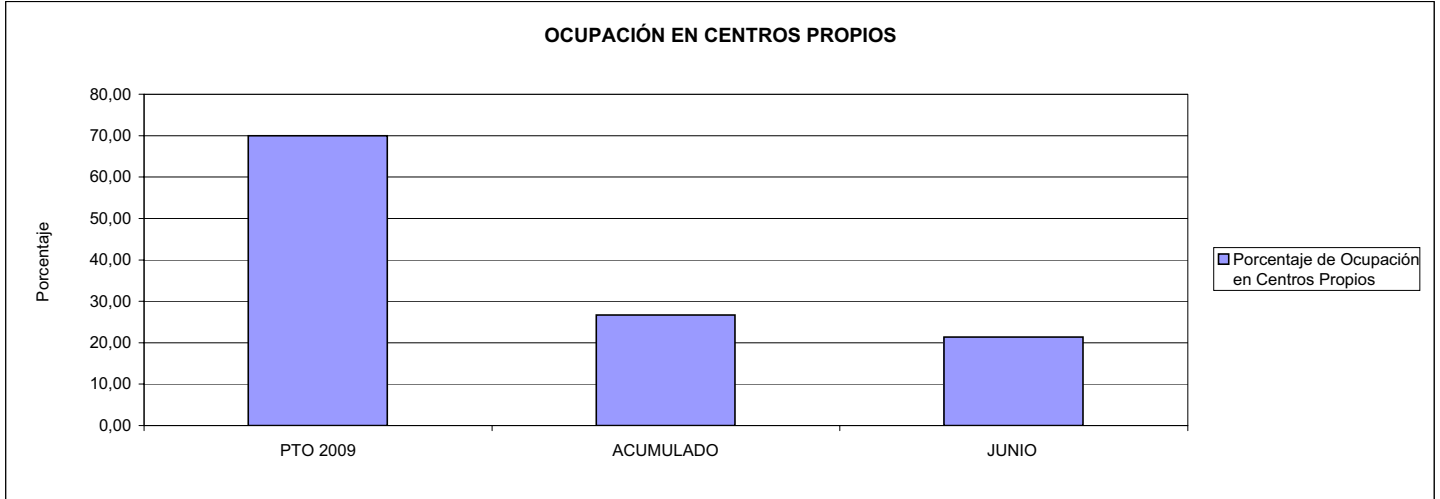

02 CONSEGUIR UNA ESTANCIA MEDIA EN CENTROS PROPIOS

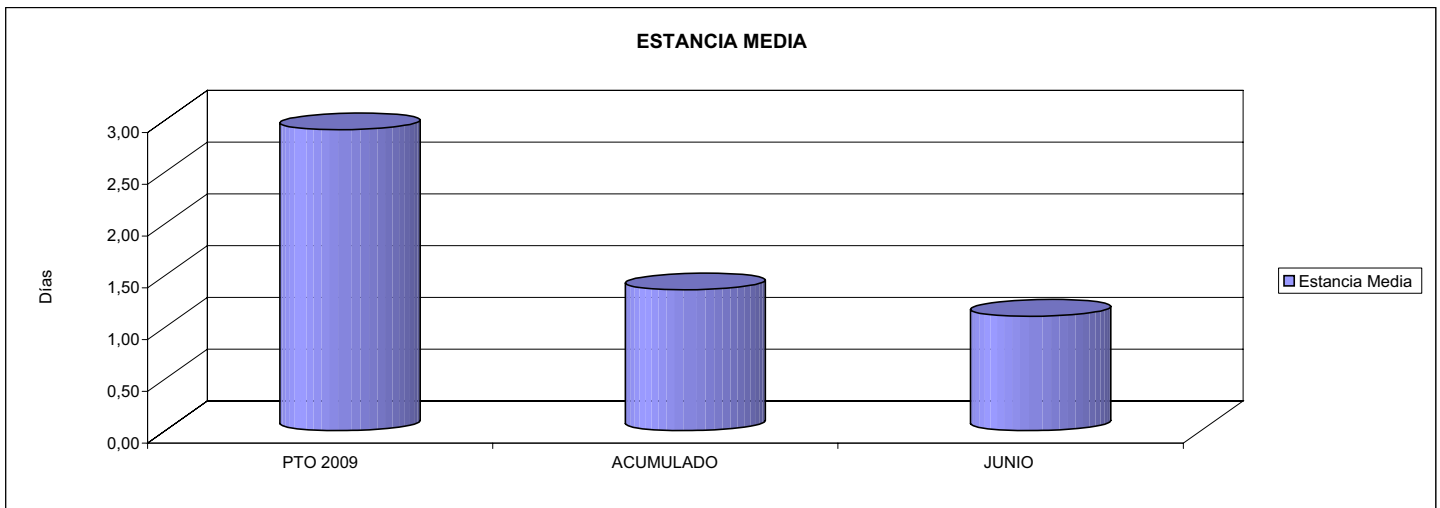

03 CONSEGUIR UN COSTE MEDIO EN € POR ESTANCIA EN CENTROS PROPIOS DE
04 CONSEGUIR UN COSTE MEDIO EN € POR ESTANCIA EN CENTROS AJENOS DE

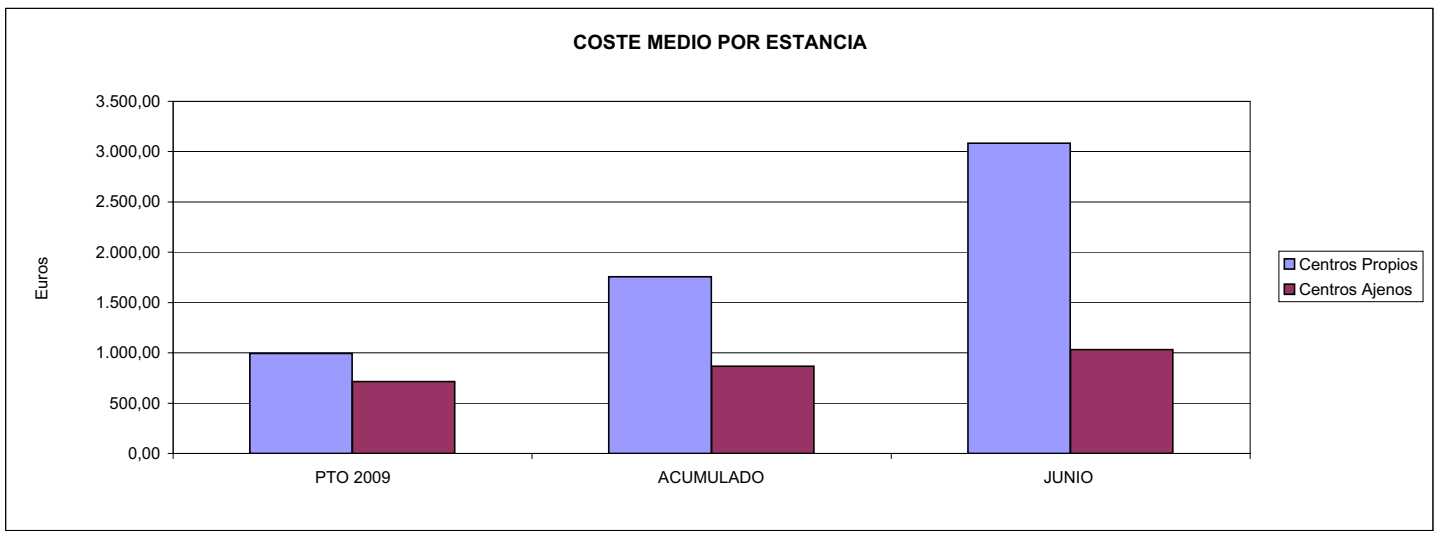



267 UNION DE MUTUAS		Area 3	
		G.P.	Programa
		34	36
PROGRAMA: HIGIENE Y SEGURIDAD EN EL TRABAJO			
ACTIVIDADES			
ASESORAMIENTO SOBRE GESTIÓN DE RIESGOS INVESTIGACIÓN E INSPECCIÓN DE ACCIDENTES INFORMACIÓN Y DIVULGACIÓN ESTUDIOS DE PUESTOS Y CONDICIONES DE TRABAJO			
OBJETIVOS			
CL	DENOMINACIÓN	Presupuesto 2009	
01	REALIZAR INVESTIGACIONES EN ACCIDENTES EN UN % DEL	1,14	1,16
02	REALIZAR ESTUDIOS SOBRE SINIESTRALIDAD EN EMPRESAS EN NÚMERO DE	680	411
03	VISITAS DE ASESORAMIENTO Y ORIENT. CENTROS DE TRABAJO EN MATERIA DE SEGURIDAD E HIG. EN N°	732	292
04	REALIZAR CURSILLOS, JORNADAS, SEMINARIOS EN NÚMERO DE	20	5
05	MANTENER LA SINIESTRALIDAD SOBRE EL COLECTIVO PROTEGIDO EN UN %	8,61	2,96
07	REALIZAR CAMPAÑAS DE SENSIBILIZACIÓN Y EDUCACIÓN EN NÚMERO DE	836	5
08	REALIZAR ACTUACIONES DE ASESORAMIENTO EN NÚMERO DE	720	272
09	REALIZAR CAMPAÑAS DE DIVULGACIÓN EN NÚMERO DE	20	5
MEDIOS HUMANOS Y FINANCIEROS			
CL	MEDIOS	Presupuesto 2009	
10	NÚMERO DE PERSONAS	21	16
	EN MILES DE EUROS		
11	Gastos de personal	1.023,87	475,41
12	Otros gastos de funcionamiento	868,99	91,91
13	TOTAL COSTE DE LOS SERVICIOS	1.892,86	567,32
15	Inversiones	30,00	4,54
16	TOTAL OPERACIONES NO FINANCIERAS	1.922,86	571,86
18	TOTAL GASTOS DEL PROGRAMA	1.922,86	571,86
INDICADORES PARA EL SEGUIMIENTO DE OBJETIVOS			
CL	DENOMINACIÓN	Presupuesto 2009	
19	NÚMERO DE ACCIDENTES INVESTIGADOS	260	71
20	NÚMERO DE ACCIDENTES ACAECIDOS	22.905	6.135
21	NÚMERO DE ESTUDIOS DE SINIESTRALIDAD EN EMPRESAS REALIZADOS	680	411
22	NÚMERO DE VISITAS A CENTROS DE TRABAJO REALIZADAS	732	292
23	NÚMERO DE ENCUESTAS EN MATERIA PREVENTIVA REALIZADAS	528	57
24	NÚMERO DE CURSILLOS, JORNADAS, SEMINARIOS EN MATERIA PREVENTIVA REALIZADOS	20	5
25	NÚMERO DE ASISTENTES A LOS CURSILLOS, JORNADAS Y SEMINARIOS	510	116
26	NÚMERO DE ACCIDENTADOS EN EL PERÍODO	33.465	8.841
27	POBLACIÓN LABORAL PROTEG. AL FINAL DEL PERÍODO POR I.M.S. POR CONTINGENCIAS PROFESIONALES	388.750	298.751
30	NÚMERO DE CAMPAÑAS DE SENSIBILIZACIÓN Y EDUCACIÓN PREVENTIVA REALIZADOS	836	5
31	NÚMERO DE PUBLICACIONES EN MATERIA PREVENTIVA REALIZADAS	2.785	488
32	NÚMERO DE ACTUACIONES DE ASESORAMIENTO EN MATERIA PREVENTIVA REALIZADAS	720	272
33	NÚMERO DE CAMPAÑAS DE DIVULGACIÓN EN MATERIA PREVENTIVA REALIZADAS	20	5



267 UNIÓN DE MUTUAS

ÁREA 3 "SERVICIOS SOCIALES"

OBJETIVOS DEL PROGRAMA 3436 "HIGIENE Y SEGURIDAD EN EL TRABAJO"

01 REALIZAR INVESTIGACIONES EN ACCIDENTES EN UN % DEL
05 MANTENER LA SINIESTRALIDAD SOBRE EL COLECTIVO PROTEGIDO EN UN %

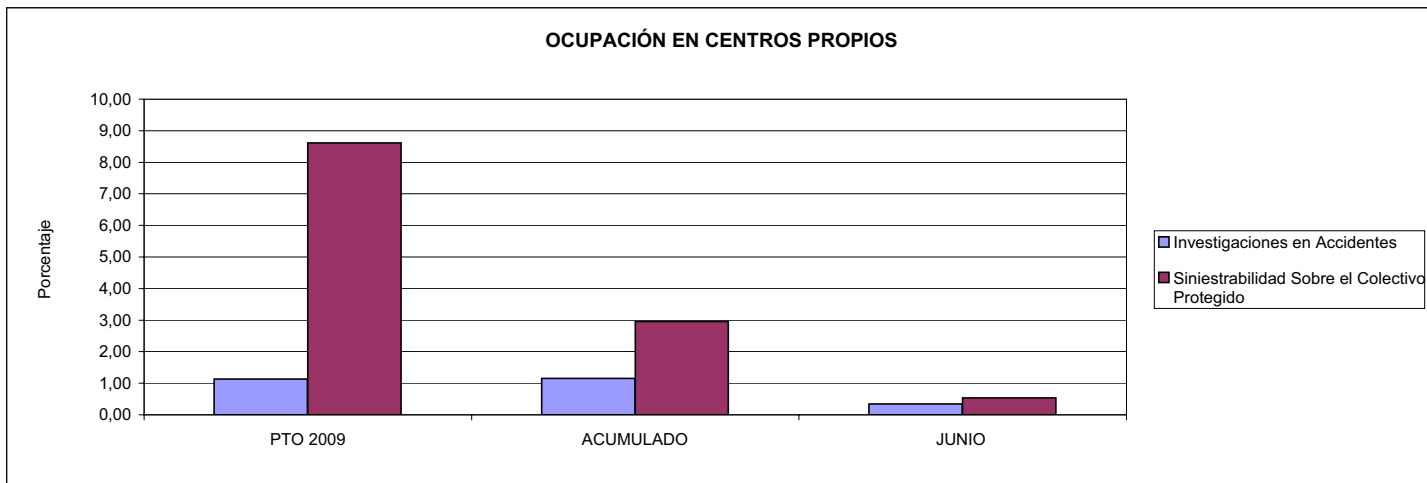

02 REALIZAR ESTUDIOS SOBRE SINIESTRALIDAD EN EMPRESAS EN NÚMERO DE
03 REALIZAR VISITAS DE ASESORAMIENTO Y ORIENTACIÓN A CENTROS DE TRABAJO EN MATERIA DE SEGURIDAD E HIGIENE EN NÚMERO DE
08 REALIZAR ACTUACIONES DE ASESORAMIENTO EN NÚMERO DE

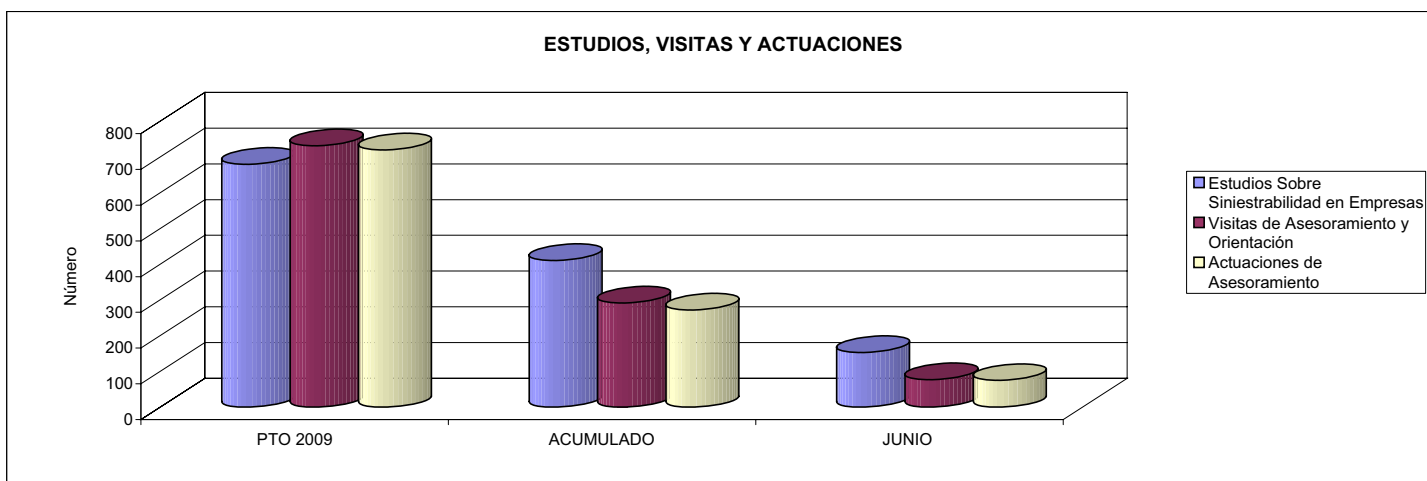

04 REALIZAR CURSILLOS, JORNADAS, SEMINARIOS EN NÚMERO DE
07 REALIZAR CAMPAÑAS DE SENSIBILIZACIÓN Y EDUCACIÓN EN NÚMERO DE
09 REALIZAR CAMPAÑAS DE DIVULGACIÓN EN NÚMERO DE

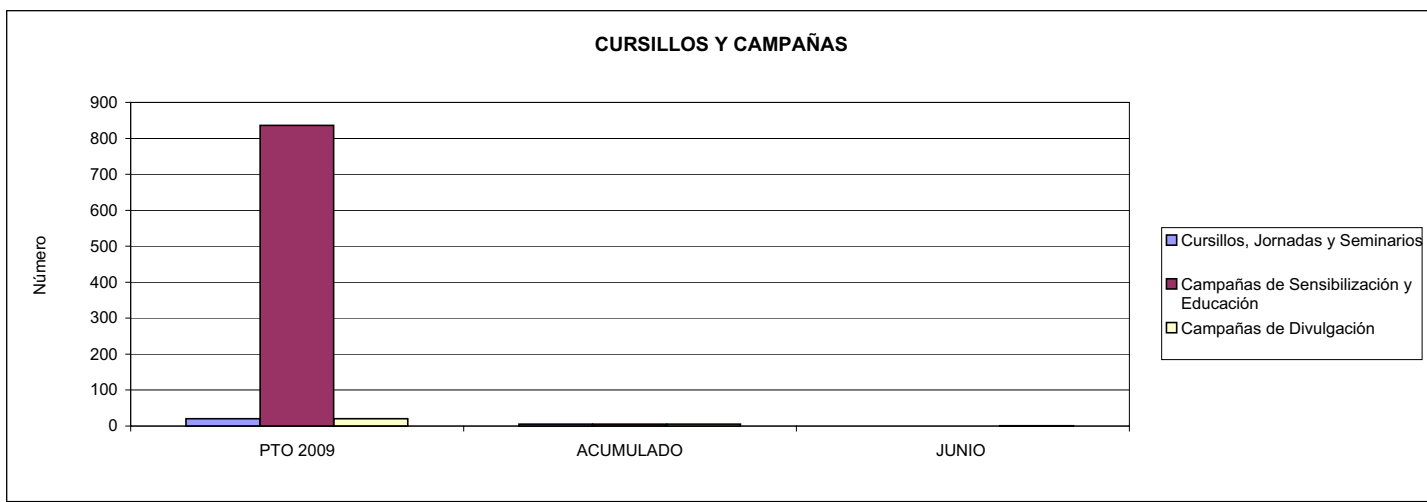



267 UNION DE MUTUAS		Area 4	
		G.P. 43	Programa 64
PROGRAMA: ADMINISTRACIÓN DEL PATRIMONIO			
ACTIVIDADES			
GESTIONAR Y CONTROLAR LA SITUACIÓN Y VARIACIÓN FINANCIERA Y PATRIMONIAL			
OBJETIVOS			
CL	DENOMINACIÓN	Presupuesto 2009	
02	OBTENER UN % DE RENTABILIDAD MEDIA DE LA CARTERA DEL	4,50	0,66
09	OBTENER UN % DE EXCEDENTE DE GESTIÓN SOBRE CUOTAS DEL	9,92	-53,86
MEDIOS HUMANOS Y FINANCIEROS			
CL	MEDIOS	Presupuesto 2009	
10	NÚMERO DE PERSONAS	0	0
	EN MILES DE EUROS		
14	Transferencias	28.189,39	0,00
16	TOTAL OPERACIONES NO FINANCIERAS	28.189,39	0,00
17	TOTAL OPERACIONES FINANCIERAS	28.882,94	0,00
18	TOTAL GASTOS DEL PROGRAMA	57.072,33	0,00
INDICADORES PARA EL SEGUIMIENTO DE OBJETIVOS			
CL	DENOMINACIÓN	Presupuesto 2009	
24	IMPORTE MEDIO DE LA CARTERA DE VALORES (EN MILES DE EUROS)	55.000,00	67.842,04
25	RENDIMIENTO NETO EN EL PERÍODO DE LA CARTERA DE VALORES (EN MILES DE EUROS)	2.475,00	447,25
40	EXCEDENTE DE GESTIÓN EN EL PERÍODO(EN MILES DE EUROS)	29.350,34	-30.315,07
41	RECAUDACIÓN POR CUOTAS EN EL PERÍODO(EN MILES DE EUROS)	295.789,20	56.280,77



267 UNION DE MUTUAS		Area 4	
		G.P. 45	Programa 91
PROGRAMA: DIRECCIÓN Y SERVICIOS GENERALES		RESPONSABLE:	
ACTIVIDADES			
DIRIGIR, COORDINAR Y APOYAR LAS ACTIVIDADES DE LA ENTIDAD INSPECCIONAR LOS CENTROS Y SERVICIOS PROPIOS Y CONCERTADOS GESTIONAR Y COORDINAR LA POLÍTICA DE PERSONAL, SUMINISTROS Y MANTENIMIENTO ELABORAR Y GESTIONAR LOS PRESUPUESTOS			
OBJETIVOS			
CL	DENOMINACIÓN	Presupuesto 2009	
01	CONSEGUIR QUE EL ABSENTISMO S/JORNADAS TOTALES NO EXCEDA EL %	3,00	3,41
08	CONSEGUIR QUE EL COSTE DE LOS SERVICIOS S/CUOTAS NO REBASE EL %	21,79	46,74
09	CONSEGUIR UN COSTE DE LOS SERVICIO POR TRABAJADOR PROTEGIDO, EN EUROS, DE	146,53	76,76
MEDIOS HUMANOS Y FINANCIEROS			
CL	MEDIOS	Presupuesto 2009	
10	NÚMERO DE PERSONAS	186	172
EN MILES DE EUROS			
11	Gastos de personal	7.766,86	3.932,91
12	Otros gastos de funcionamiento	6.751,51	2.343,25
13	TOTAL COSTE DE LOS SERVICIOS	14.518,37	6.276,16
14	Transferencias	291,58	248,53
15	Inversiones	960,05	9,54
16	TOTAL OPERACIONES NO FINANCIERAS	15.770,00	6.534,23
17	TOTAL OPERACIONES FINANCIERAS	551,20	132,69
18	TOTAL GASTOS DEL PROGRAMA	16.321,20	6.666,92
INDICADORES PARA EL SEGUIMIENTO DE OBJETIVOS			
CL	DENOMINACIÓN	Presupuesto 2009	
25	NÚMERO DE JORNADAS LABORALES DE TODO EL PERSONAL DE LA ENTIDAD	219.175	137.172
26	NÚMERO DE JORNADAS LABORALES PERDIDAS DE TODO EL PERSONAL DE LA ENTIDAD	6.575	4.679
40	IMPORTE TOTAL DEL COSTE DE LOS SERVICIOS DE LA ENTIDAD (EN MILES DE EUROS)	64.456,00	26.305,67
41	RECAUDACIÓN POR CUOTAS (EN MILES DE EUROS)	295.789,20	56.280,77
42	POBLACIÓN LABORAL PROTEGIDA AL FINAL DEL PERÍODO	439.880	342.699



267 UNIÓN DE MUTUAS

ÁREA 4 "TESORERÍA, INFORMÁTICA Y OTROS SERVICIOS FUNCIONALES"

OBJETIVOS DEL PROGRAMA 4364 "ADMINISTRACIÓN DEL PATRIMONIO"

02 OBTENER UN % DE RENTABILIDAD MEDIA DE LA CARTERA

09 OBTENER UN % DE EXCEDENTE DE GESTIÓN SOBRE CUOTAS DEL

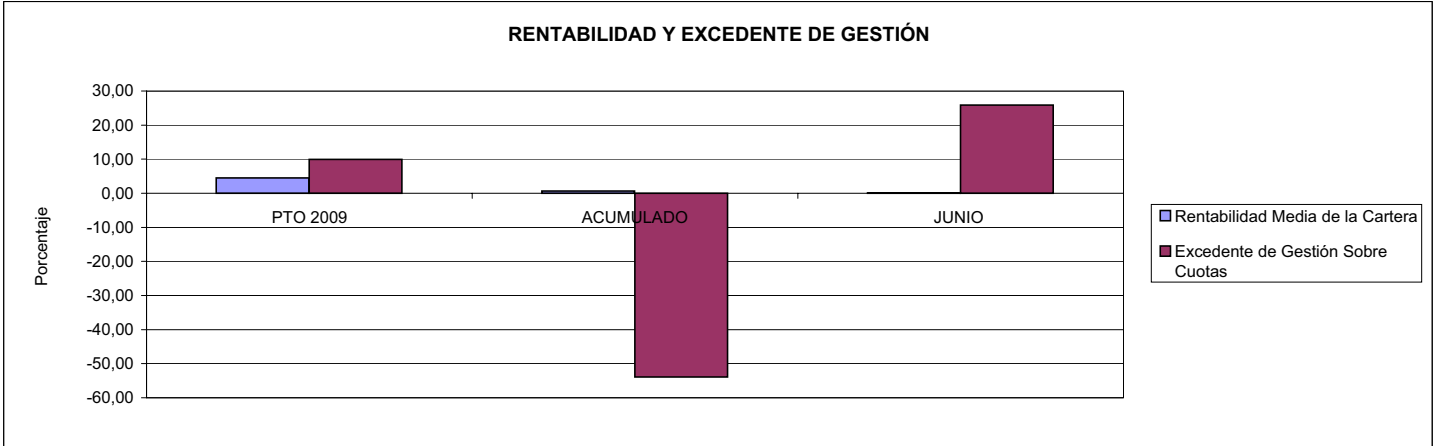

267 UNIÓN DE MUTUAS

ÁREA 4 "TESORERÍA, INFORMÁTICA Y OTROS SERVICIOS FUNCIONALES"

OBJETIVOS DEL PROGRAMA 4591 "DIRECCIÓN Y SERVICIOS GENERALES"

01 CONSEGUIR QUE EL ABSENTISMO S/JORNADAS DE TRABAJO NO EXCEDA EL %

08 CONSEGUIR QUE EL COSTE DEL SERVICIO S/CUOTAS NO REBASE EL %

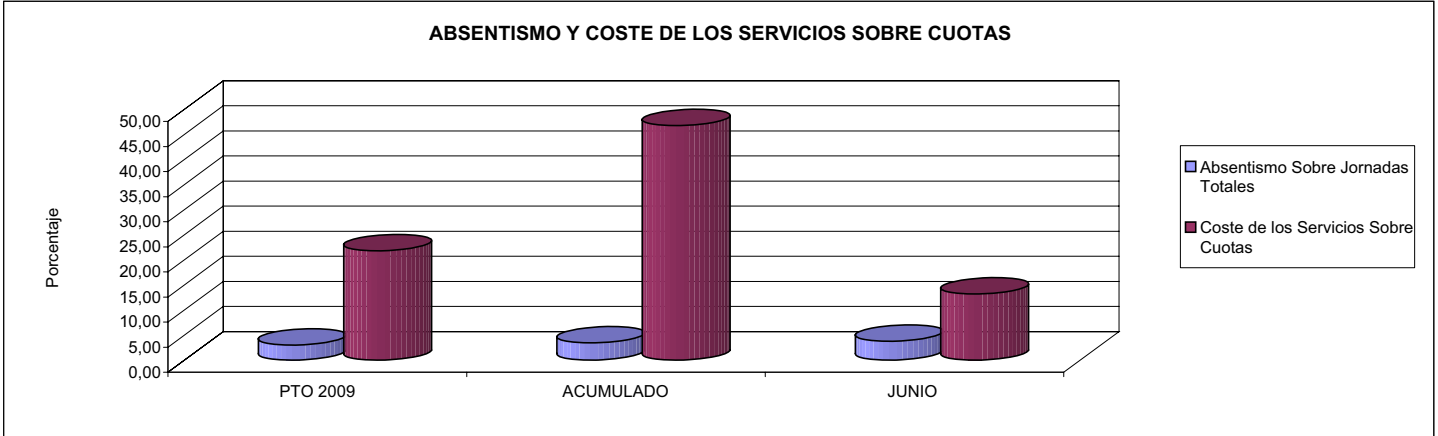

09 CONSEGUIR UN COSTE DE LOS SERVICIOS POR TRABAJADOR PROTEGIDO, EN EUROS, DE

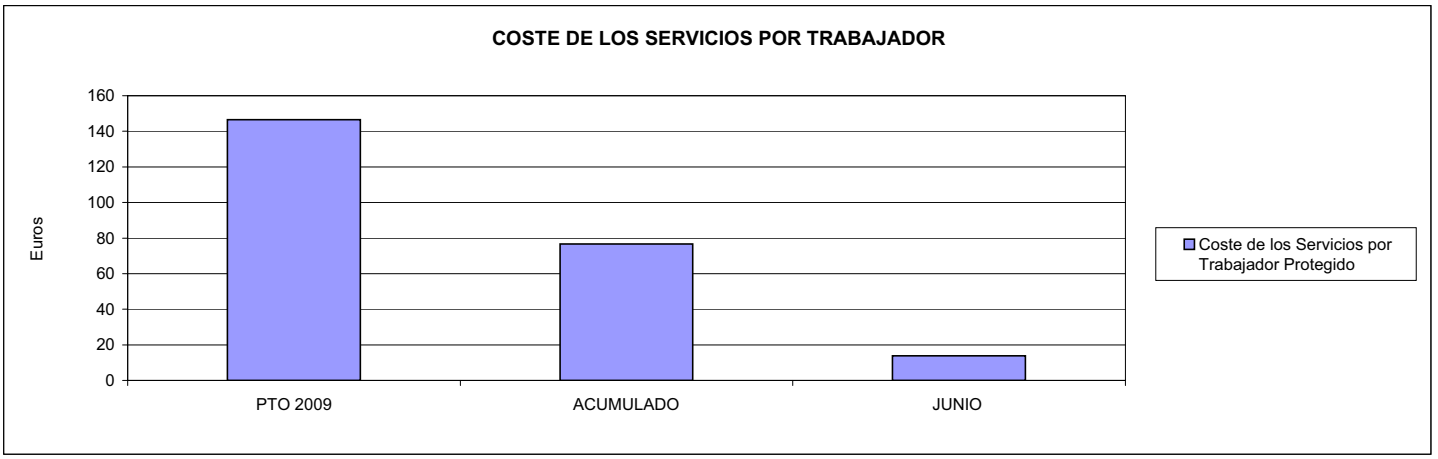





272 MAC		Area 1	
		G.P. 11	Programa 02
PROGRAMA: INCAPACIDAD TEMPORAL Y OTRAS PRESTACIONES		RESPONSABLE:	
ACTIVIDADES			
RECONOCIMIENTO DE PRESTACIONES DE PAGO DIRECTO POR INCAPACIDAD TEMPORAL VIGILANCIA DE LOS RECONOCIMIENTOS EFECTUADOS EN RÉGIMEN DE PAGO DELEGADO VIGILANCIA DEL AGOTAMIENTO DE LOS PLAZOS DE ESTAS PRESTACIONES SEGUIMIENTO DE LA INCAPACIDAD TEMPORAL POR RÉGIMENES Y TIPOS DE PAGO (DIRECTO Y DELEGADO)			
OBJETIVOS			
CL	DENOMINACIÓN	Presupuesto 2009	
01	CONSEGUIR UNA DURACIÓN MEDIAS MÁXIMA, EN DÍAS, DE CADA PROCESO DE	38,88	38,96
02	NO SUPERAR UN PORCENTAJE DE PROCESOS DE IT RESPECTO A LOS AFILIADOS DEL	1,10	1,10
03	CONSEGUIR UN GASTO DIRECTO MÁXIMO POR AFILIADO DE EUROS	114,02	38,88
04	CONSEGUIR UN NÚM. MEDIO MÁXIMO DE DÍAS INDEMNIZADOS POR CADA PROCESO INDEMNIZADO DE	52,71	54,73
05	CONSEGUIR UN GASTO MÁXIMO POR DÍA INDEMNIZADO DE EUROS	24,15	18,21
06	REALIZAR GASTO DIRECTO MÁXIMO POR PROCESO INDEMNIZADO CON ALTA EN EL PERÍODO DE EUROS	1.273,22	996,78
07	REALIZAR UN GASTO TOTAL MÁXIMO POR AFILIADO DE EUROS	210,14	40,38
08	CONSEGUIR UN GASTO TOTAL MÁXIMO POR DÍA INDEMNIZADO DE EUROS	44,52	18,91
09	REALIZAR UN GASTO TOTAL MÁXIMO POR PROCESO INDEMNIZADO DE EUROS	2.346,55	1.035,04
MEDIOS HUMANOS Y FINANCIEROS			
CL	MEDIOS	Presupuesto 2009	
10	NÚMERO DE PERSONAS	6	5
11	EN MILES DE EUROS		
11	Gastos de personal	189,63	74,63
12	Otros gastos de funcionamiento	132,42	28,92
13	TOTAL COSTE DE LOS SERVICIOS	322,05	103,55
14	Transferencias	28.785,24	7.595,46
15	Inversiones	6,50	0,72
16	TOTAL OPERACIONES NO FINANCIERAS	29.113,79	7.699,73
18	TOTAL GASTOS DEL PROGRAMA	29.113,79	7.699,73
INDICADORES PARA EL SEGUIMIENTO DE OBJETIVOS			
CL	DENOMINACIÓN	Presupuesto 2009	
19	NUM. DE PROCESOS CUYA ALTA SE HAYA PRODUCIDO EN EL PERÍODO	24.370	8.749
20	Nº DÍAS DE BAJA, RELATIVOS A PROCESOS CUYA ALTA MÉDICA SE HAYA PRODUCIDO EN EL PERÍODO	947.410	340.875
21	Nº PROCESOS EN LOS QUE EL ÚLTIMO DÍA DEL PERÍODO EL PACIENTE SE ENCUENTRA EN SIT. DE BAJA	2.530	1.881
22	POBLACIÓN MEDIA PROTEGIDA EL ÚLTIMO DÍA DEL PERÍODO	229.220	170.501
23	POBLACIÓN MEDIA PROTEGIDA EN EL PERÍODO	221.885	168.081
24	GASTO DIREC. EN PERÍODO EN CONCEPTO DE INCAP. TEMP.MILES € EXCLUIDAS EMP. COLABORADORAS	25.300,00	6.535,70
25	NÚMERO DE PROCESOS INICIADOS EN EL PERÍODO	36.470	8.940
60	NUM. DE PROCESOS INDEMNIZADOS CUYA ALTA SE HAYA PRODUCIDO EN EL PERÍODO	15.660	5.412
61	Nº DÍAS INDEM. EN EL PERÍODO O ANTERIORES, DE PROC. INDEM, ALTA SE HAYA PROD. EN EL PERÍODO	825.460	296.178
62	NUM. DE PROCESOS INDEMNIZADOS INICIADOS EN EL PERÍODO	19.350	5.262
63	NUM. DE DÍAS INDEMNIZADOS EN EL PERÍODO	1.047.420	358.830
64	NUM. DE PROCESOS INDEMNIZADOS INICIADOS POR CADA 1000 AFILIADOS	87	31
65	NUM. DE DÍAS INDEMNIZADOS POR CADA AFILIADO	4,72	2,13
66	GASTOS ASOCIADOS GENERADOS EN PERÍODO. (SANITARIOS, DE ADMON Y OTROS GENERALES, MILES €)	21.327,89	250,86



272 MAC

ÁREA 1 "PRESTACIONES ECONÓMICAS"

OBJETIVOS DEL PROGRAMA 1102 "INCAPACIDAD TEMPORAL Y OTRAS PRESTACIONES"

01 DURACIÓN MEDIA MÁXIMA DE CADA PROCESO

04 NÚMERO MEDIO MÁXIMO DE DÍAS INDEMNIZADOS POR CADA PROCESO INDEMNIZADO

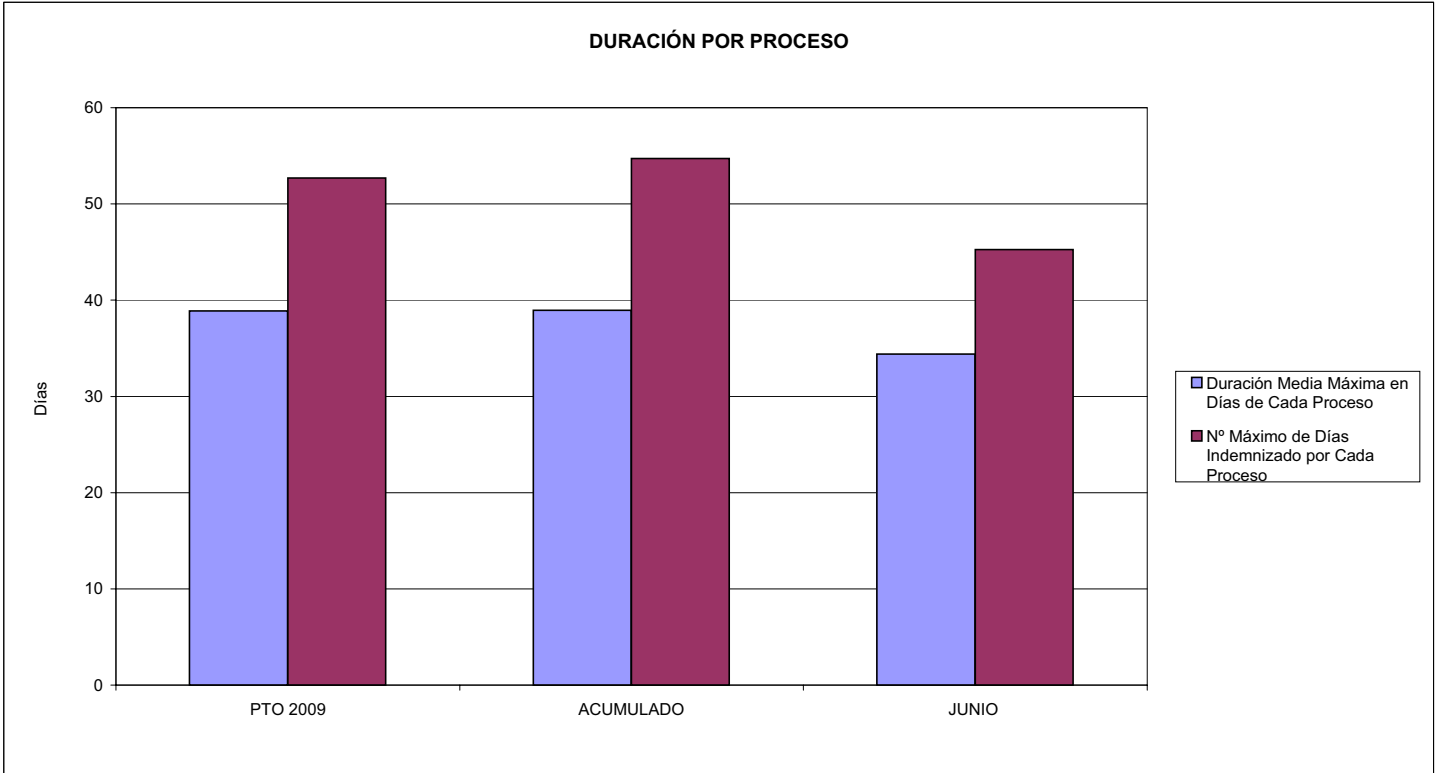

02 NO SUPERAR UN PORCENTAJE DE PROCESOS DE IT RESPECTO A LOS AFILIADOS DEL

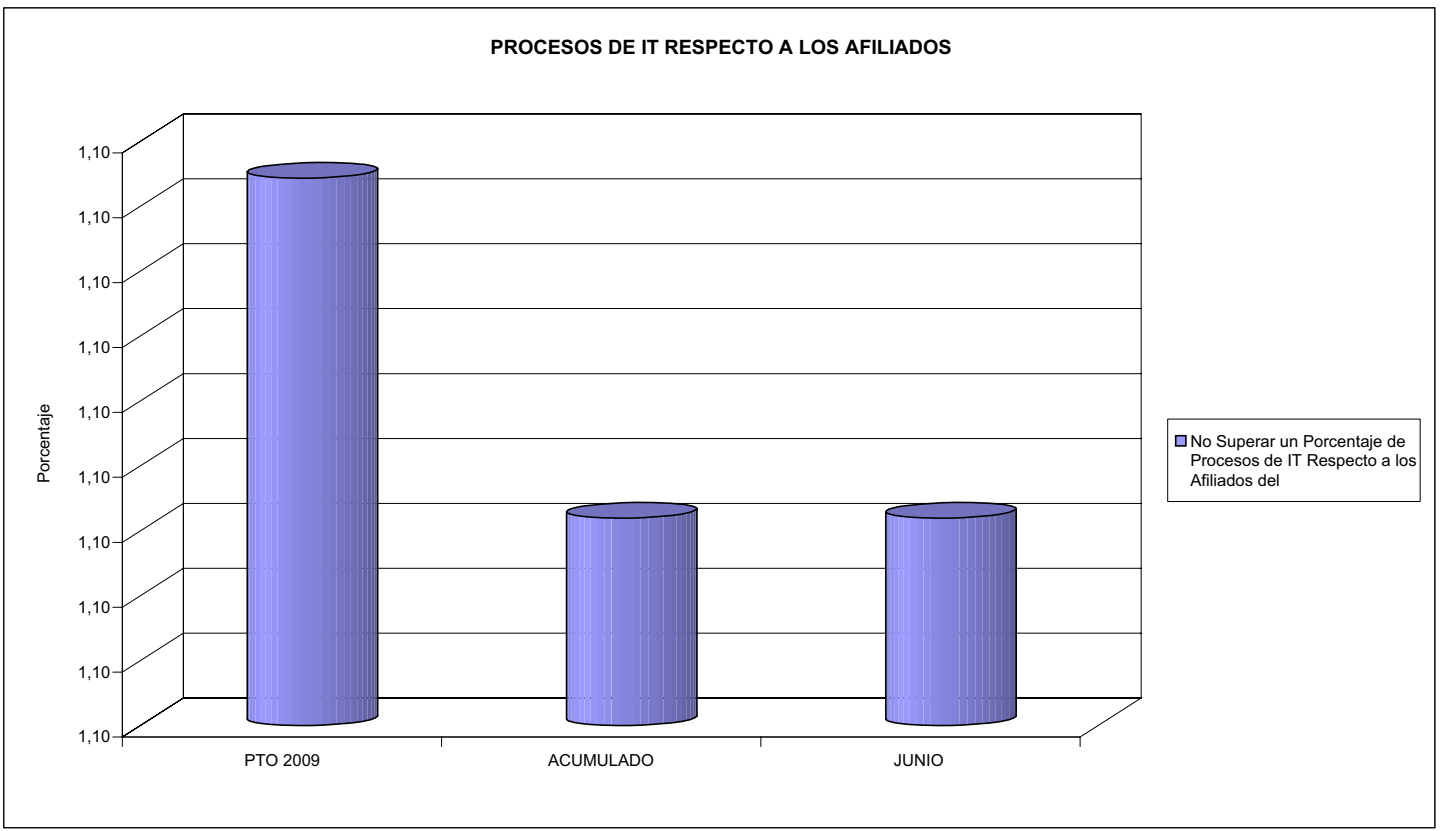



272 MAC

ÁREA 1 "PRESTACIONES ECONÓMICAS"

OBJETIVOS DEL PROGRAMA 1102 "INCAPACIDAD TEMPORAL Y OTRAS PRESTACIONES"

- 03 GASTO DIRECTO MÁXIMO POR AFILIADO
- 05 GASTO MÁXIMO POR DÍA INDEMNIZADO
- 07 GASTO TOTAL MÁXIMO POR AFILIADO
- 08 GASTO TOTAL MÁXIMO POR DÍA INDEMNIZADO

GASTO POR AFILIADO Y DÍA

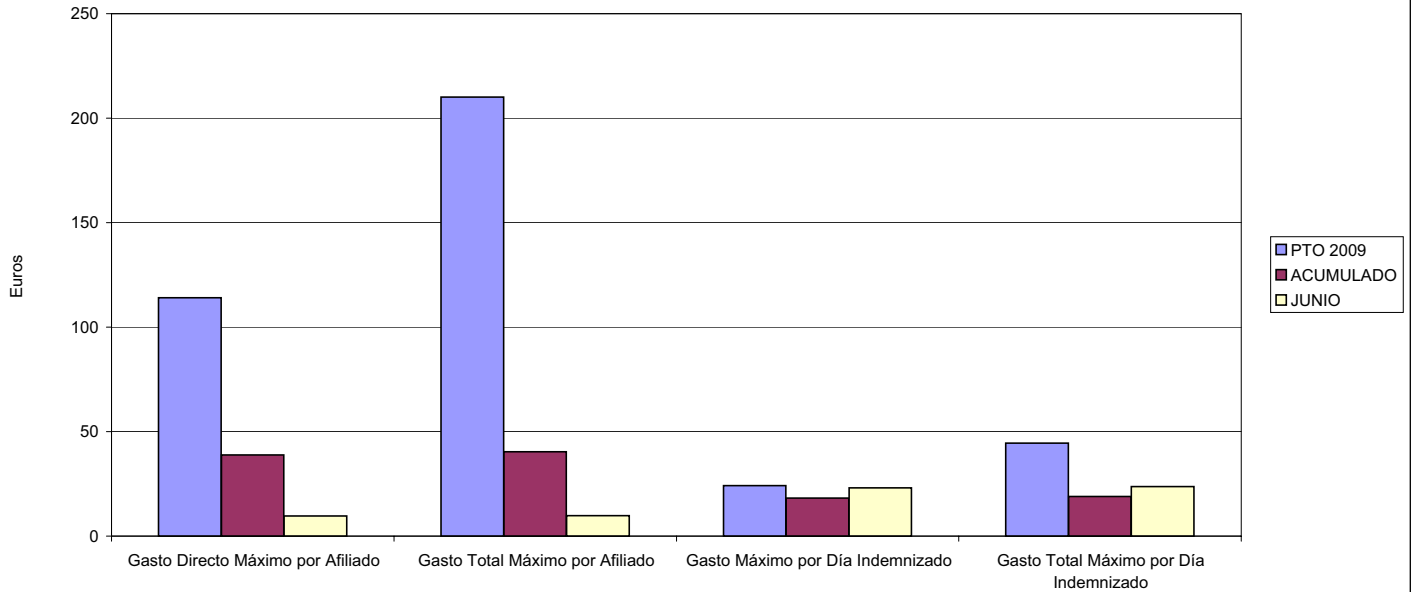

- 06 GASTO DIRECTO MÁXIMO POR PROCESO INDEMNIZADO CON ALTA EN EL PERÍODO
- 09 GASTO TOTAL MÁXIMO POR PROCESO INDEMNIZADO

COSTO MÁXIMO POR PROCESO

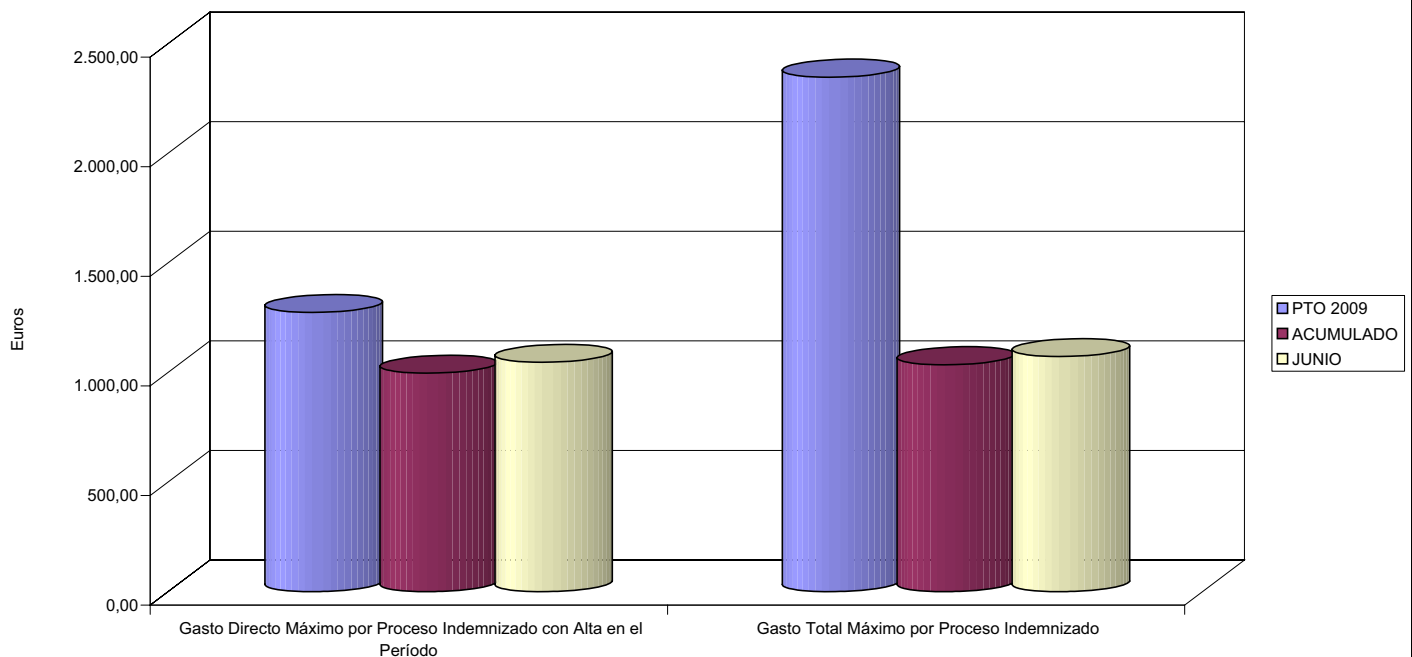



272 MAC		Area 1	
		G.P. 11	Programa 05
PROGRAMA: CAPITALES RENTA Y OTRAS COMPENSACIONES FINANCIERAS DE ACCIDENTES DE TRABAJO		RESPONSABLE:	
ACTIVIDADES			
RECONOCIMIENTO DE LOS DERECHOS A PRESTACIONES VITALICIAS Y TEMPORALES A BENEFICIARIOS DE INVALIDEZ MUERTE Y SUPERVIVENCIA DE ACCIDENTES DE TRABAJO CONTROL DE CÁLCULO DE LOS CAPITALES COSTE DE RENTA DE ACCIDENTES DE TRABAJO TRAMITACIÓN DE LOS EXPEDIENTES ANTE LOS ORGANISMOS CORRESPONDIENTES			
OBJETIVOS			
CL	DENOMINACIÓN	Presupuesto 2009	
01	ATENDER UN NÚMERO DE SINIESTROS DE INVALIDEZ GENERADORES DE CAPITALES RENTA	43	36
02	ATENDER UN NÚMERO DE SINIESTROS POR MUERTE, GENERADORES DE CAPITALES RENTA	4	2
MEDIOS HUMANOS Y FINANCIEROS			
CL	MEDIOS	Presupuesto 2009	
10	NÚMERO DE PERSONAS	0	0
	EN MILES DE EUROS		
14	Transferencias	23.875,11	8.205,89
16	TOTAL OPERACIONES NO FINANCIERAS	23.875,11	8.205,89
18	TOTAL GASTOS DEL PROGRAMA	23.875,11	8.205,89
INDICADORES PARA EL SEGUIMIENTO DE OBJETIVOS			
CL	DENOMINACIÓN	Presupuesto 2009	
19	IMPORTE DE LOS CAPITALES RENTA POR INVALIDEZ (EN MILES DE EUROS)	6.786,53	4.020,23
20	NÚMERO DE SINIESTROS GENERADOS DE CAPITALES RENTA POR INVALIDEZ	43	36
21	IMPORTE MEDIO DE LOS CAPITALES RENTA POR INVALIDEZ (EN EUROS)	157.826,28	111.673,06
22	IMPORTE DE LOS CAPITALES RENTA POR MUERTE (EN MILES DE EUROS)	642,71	448,79
23	NÚMERO DE SINIESTROS DEVENGADOS DE CAPITALES RENTA POR MUERTE	4	2
24	IMPORTE MEDIO DE LOS CAPITALES RENTA POR MUERTE (EN EUROS)	160.677,50	224.395,00
25	POBLACIÓN LABORAL PROTEGIDA POR I.M.S. AL FINAL DEL PERÍODO	156.090	170.501



272 MAC

ÁREA 1 "PRESTACIONES ECONÓMICAS"

OBJETIVOS DEL PROGRAMA 1105 "CAPITALES RENTA Y OTRAS COMPENSACIONES FINANCIERAS DE ACCIDENTES DE TRABAJO"

01 NÚMERO DE SINIESTROS DE INVALIDEZ GENERADORES DE CAPITALES RENTA

02 NÚMERO DE SINIESTROS POR MUERTE GENERADORES DE ACCIDENTES DE TRABAJO

CAPITALES RENTA POR ORIGEN DE SINIESTRO

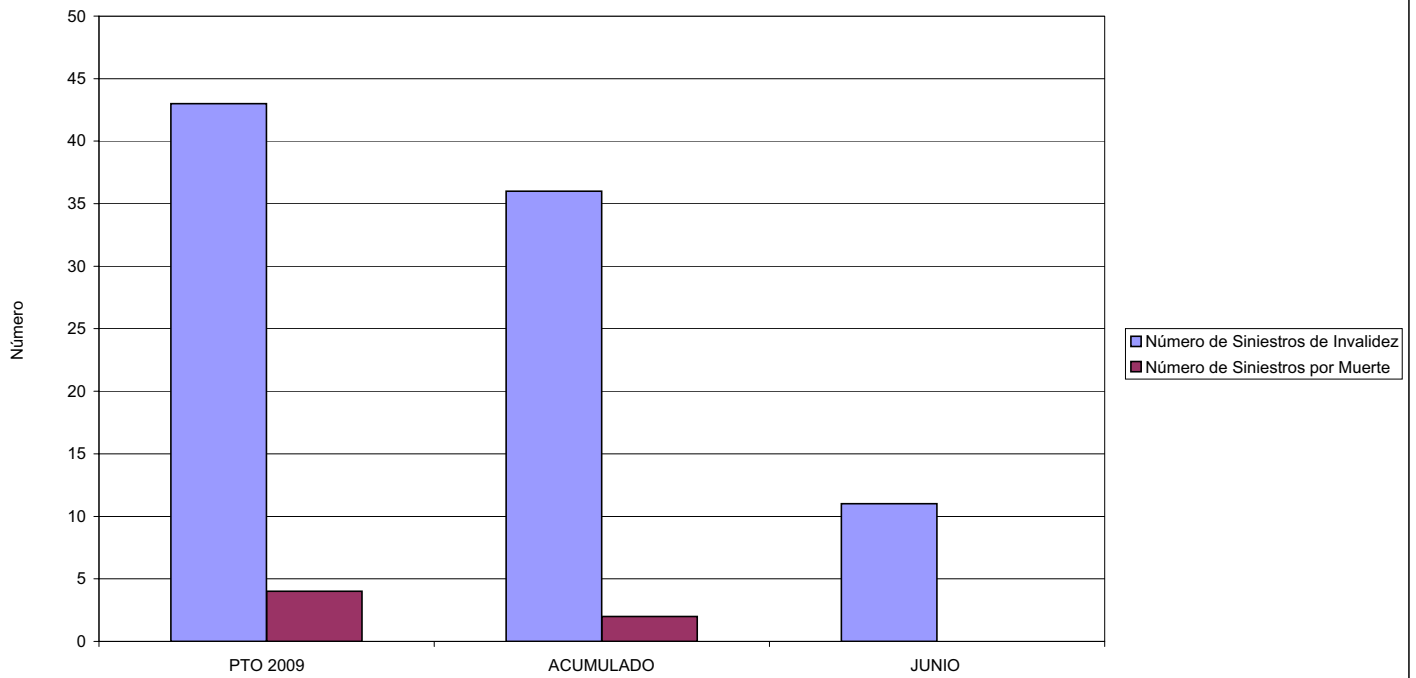



272 MAC		Area 2	
		G.P. 21	Programa 22
PROGRAMA: MEDICINA AMBULATORIA DE MUTUAS DE ACCIDENTES DE TRABAJO			
ACTIVIDADES			
GESTIÓN DE LA ASISTENCIA SANITARIA EN RÉGIMEN AMBULATORIO EN CENTROS PROPIOS DE LAS MUTUAS Y EN SUS CENTROS MANCOMUNADOS CONTROL DE LA ASISTENCIA SANITARIA PRESTADA CON MEDIOS AJENOS CREACIÓN, ADAPTACIÓN Y MEJORA DE CENTROS PROPIOS DE LAS MUTUAS Y DE SUS CENTROS MANCOMUNADOS			
OBJETIVOS			
CL	DENOMINACIÓN	Presupuesto 2009	
02	ATENDER UN PORCENTAJE DE PACIENTES CON MEDIOS PROPIOS DE	95,21	95,02
03	ATENDER UN NÚMERO DE PACIENTES DE	20.090	7.194
MEDIOS HUMANOS Y FINANCIEROS			
CL	MEDIOS	Presupuesto 2009	
10	NÚMERO DE PERSONAS	129	116
	EN MILES DE EUROS		
11	Gastos de personal	4.031,31	2.112,75
12	Otros gastos de funcionamiento	4.792,31	2.597,16
13	TOTAL COSTE DE LOS SERVICIOS	8.823,62	4.709,91
14	Transferencias	889,63	231,46
15	Inversiones	285,00	32,84
16	TOTAL OPERACIONES NO FINANCIERAS	9.998,25	4.974,21
18	TOTAL GASTOS DEL PROGRAMA	9.998,25	4.974,21
INDICADORES PARA EL SEGUIMIENTO DE OBJETIVOS			
CL	DENOMINACIÓN	Presupuesto 2009	
19	NÚMERO DE CONSULTAS NUEVAS CON MEDIOS PROPIOS	20.090	6.194
20	NÚMERO DE CONSULTAS SUCESIVAS CON MEDIOS PROPIOS	101.100	44.392
22	NÚMERO DE PACIENTES ATENDIDOS CON MEDIOS PROPIOS	20.090	7.194
23	NÚMERO DE PACIENTES ATENDIDOS CON MEDIOS AJENOS	1.010	377
28	POBLACIÓN LABORAL PROTEGIDA AL FINAL DEL PERÍODO POR I.T. POR CONTINGENCIAS PROFESIONALES	156.090	170.501



272 MAC

ÁREA 2 "ASISTENCIA SANITARIA"

OBJETIVOS DEL PROGRAMA 2122 "GESTIÓN AMBULATORIA"

02 ATENDER UN PORCENTAJE DE PACIENTES CON MEDIOS PROPIOS

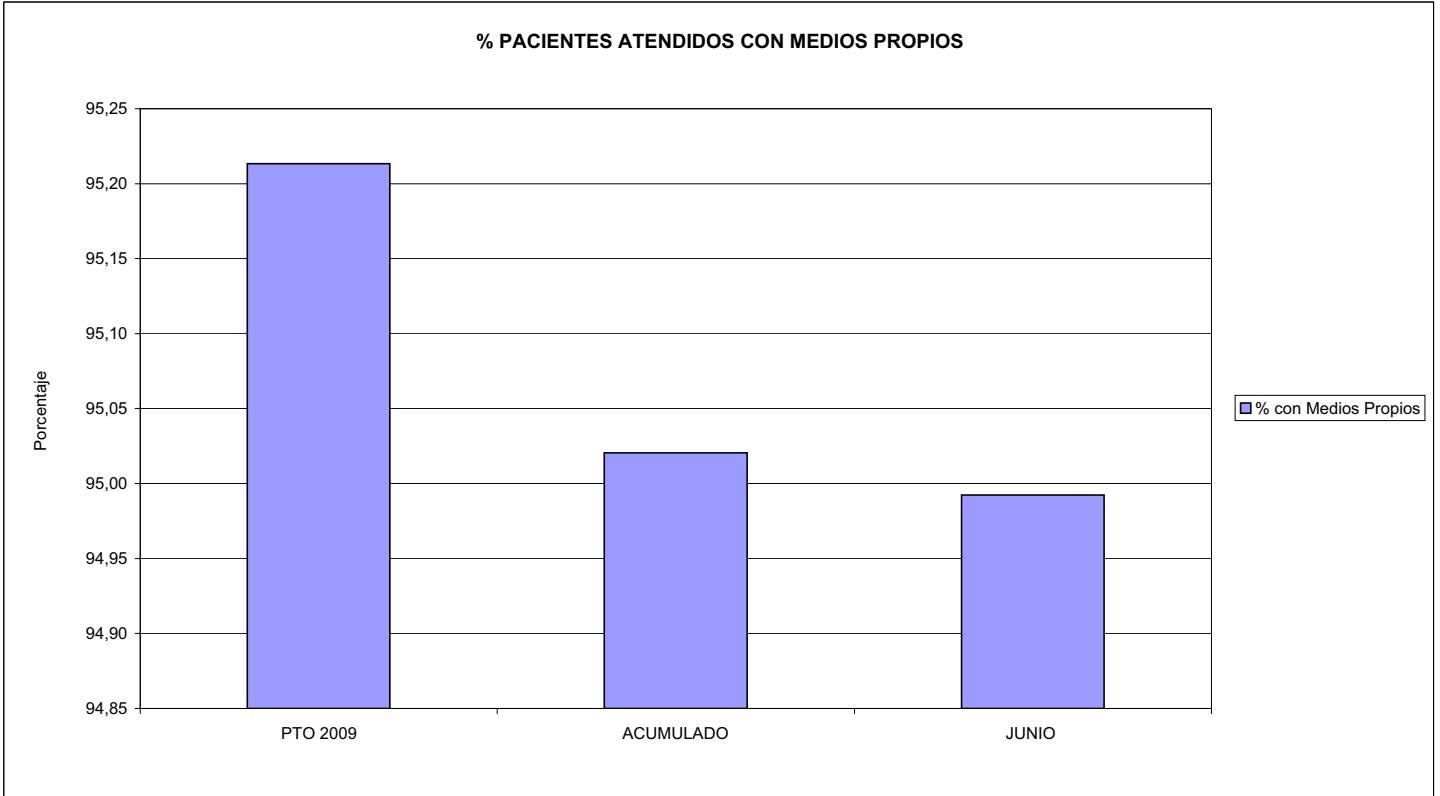

03 PACIENTES ATENDIDOS CON MEDIOS PROPIOS

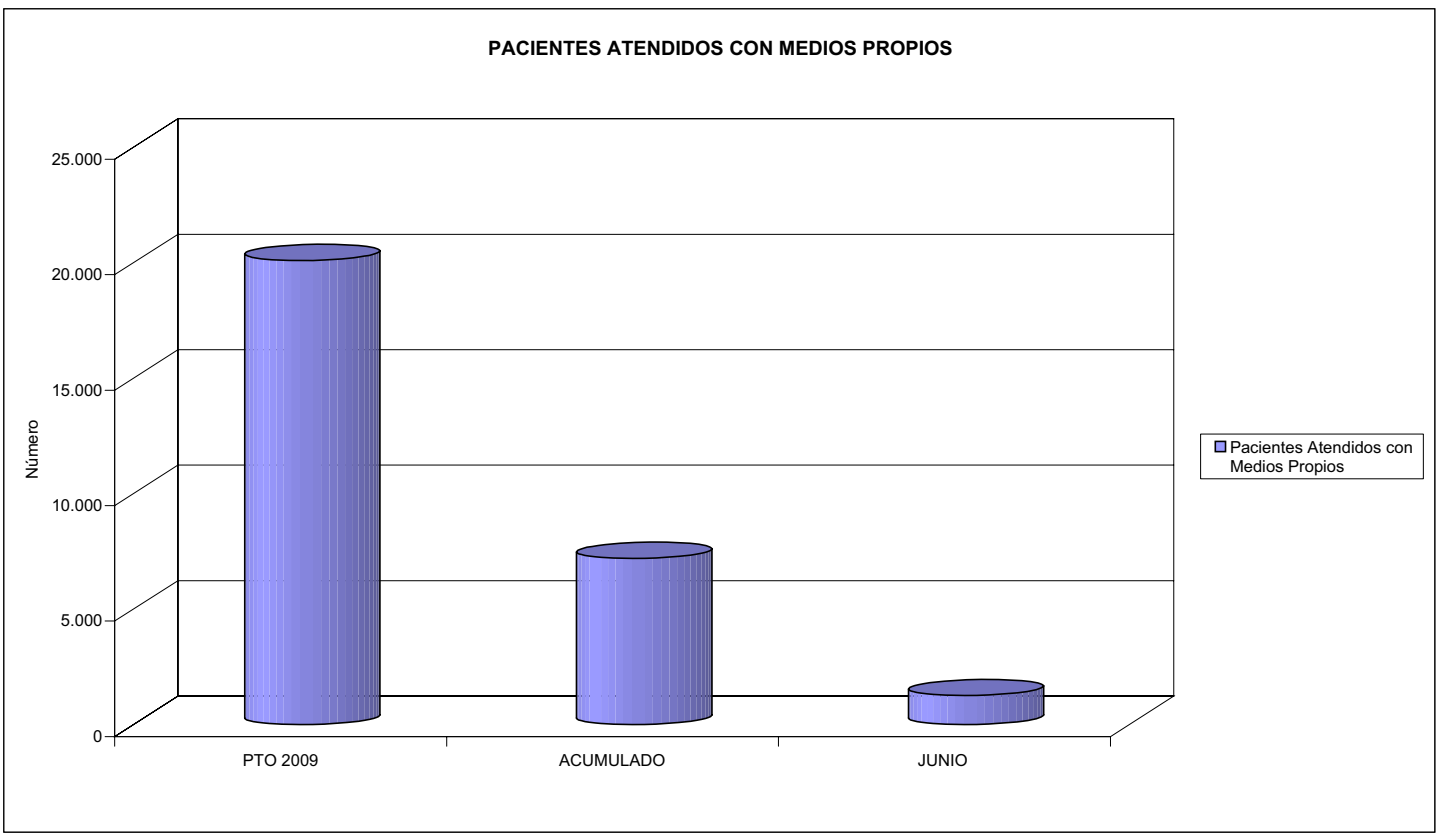



272 MAC		Area 2	
		G.P. 22	Programa 24
PROGRAMA: MEDICINA HOSPITALARIA DE MUTUAS DE ACCIDENTES DE TRABAJO		RESPONSABLE:	
ACTIVIDADES			
GESTIÓN DE LA ASISTENCIA SANITARIA EN RÉGIMEN HOSPITALARIO EN CENTROS PROPIOS DE LAS MUTUAS Y EN SUS CENTROS MANCOMUNADOS CONTROL DE LA ASISTENCIA SANITARIA PRESTADA CON MEDIOS AJENOS CREACIÓN, ADAPTACIÓN Y MEJORA DE CENTROS PROPIOS DE LAS MUTUAS Y DE SUS CENTROS MANCOMUNADOS			
OBJETIVOS			
CL	DENOMINACIÓN	Presupuesto 2009	
04	CONSEGUIR UN COSTE MEDIO EN EUROS POR ESTANCIA EN CENTROS AJENOS DE	351,21	412,03
MEDIOS HUMANOS Y FINANCIEROS			
CL	MEDIOS	Presupuesto 2009	
10	NÚMERO DE PERSONAS EN MILES DE EUROS	0	0
12	Otros gastos de funcionamiento	1.310,03	427,70
13	TOTAL COSTE DE LOS SERVICIOS	1.310,03	427,70
14	Transferencias	1,98	1,98
16	TOTAL OPERACIONES NO FINANCIERAS	1.312,01	429,68
18	TOTAL GASTOS DEL PROGRAMA	1.312,01	429,68
INDICADORES PARA EL SEGUIMIENTO DE OBJETIVOS			
CL	DENOMINACIÓN	Presupuesto 2009	
27	COSTE ASISTENCIA HOSPITALARIA CON MEDIOS AJENOS (EN MILES DE EUROS)	1.310,03	427,69
28	NÚMERO DE ACCIDENTADOS INGRESADOS EN CENTROS AJENOS	1.030	275
29	NÚMERO DE ESTANCIAS DE ACCIDENTADOS EN CENTROS AJENOS	3.730	1.038
30	DURACIÓN MEDIA EN DÍAS DE LOS PROCESOS DE INTERNAMIENTO EN CENTROS AJENOS	3,62	3,77



272 MAC

ÁREA 2 "ASISTENCIA SANITARIA"

OBJETIVOS DEL PROGRAMA 2224 "MEDICINA HOSPITALARIA"

04 CONSEGUIR UN COSTE MEDIO EN € POR ESTANCIA EN CENTROS AJENOS DE

COSTE MEDIO POR ESTANCIA

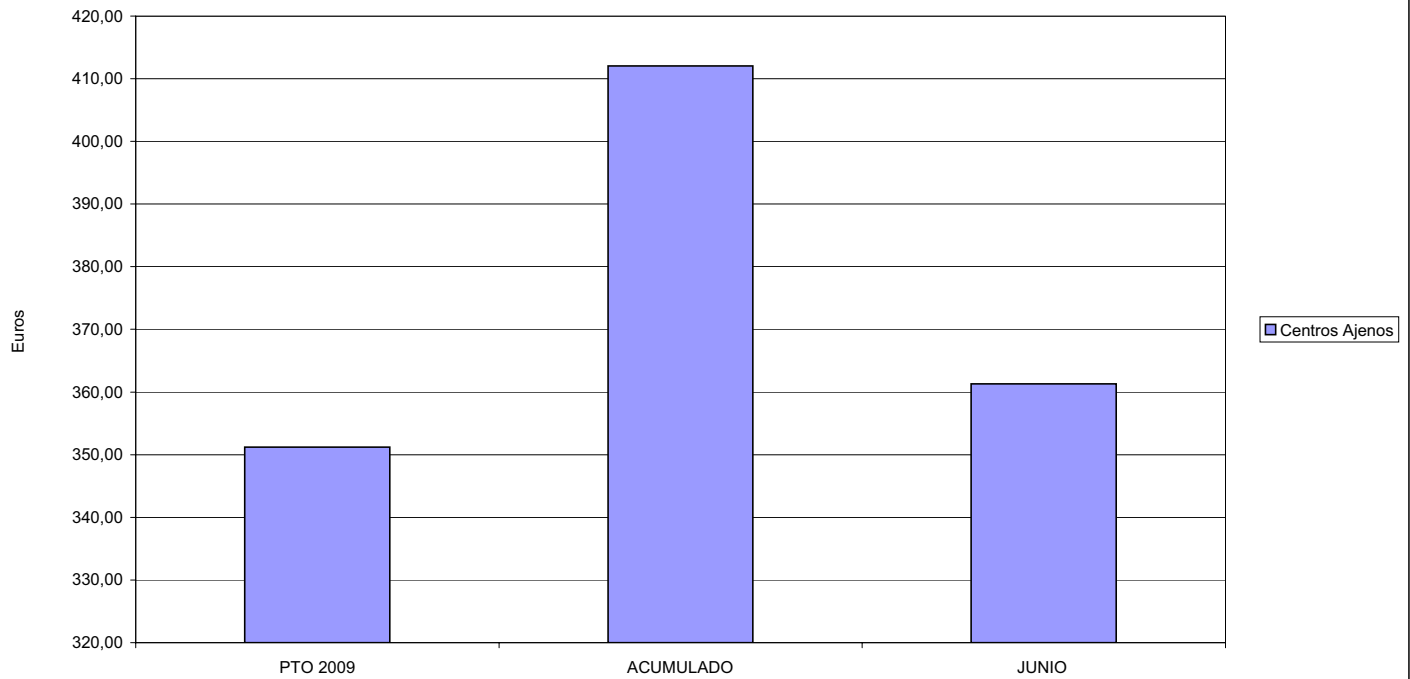



272 MAC		Area 3	
		G.P.	Programa
		34	36
PROGRAMA: HIGIENE Y SEGURIDAD EN EL TRABAJO			
ACTIVIDADES			
ASESORAMIENTO SOBRE GESTIÓN DE RIESGOS INVESTIGACIÓN E INSPECCIÓN DE ACCIDENTES INFORMACIÓN Y DIVULGACIÓN ESTUDIOS DE PUESTOS Y CONDICIONES DE TRABAJO			
OBJETIVOS			
CL	DENOMINACIÓN	Presupuesto 2009	
01	REALIZAR INVESTIGACIONES EN ACCIDENTES EN UN % DEL	2,98	3,76
02	REALIZAR ESTUDIOS SOBRE SINIESTRALIDAD EN EMPRESAS EN NÚMERO DE	2	270
03	VISITAS DE ASESORAMIENTO Y ORIENT. CENTROS DE TRABAJO EN MATERIA DE SEGURIDAD E HIG. EN N°	200	514
04	REALIZAR CURSILLOS, JORNADAS, SEMINARIOS EN NÚMERO DE	200	25
05	MANTENER LA SINIESTRALIDAD SOBRE EL COLECTIVO PROTEGIDO EN UN %	11,31	3,57
07	REALIZAR CAMPAÑAS DE SENSIBILIZACIÓN Y EDUCACIÓN EN NÚMERO DE	1	1
08	REALIZAR ACTUACIONES DE ASESORAMIENTO EN NÚMERO DE	70	674
09	REALIZAR CAMPAÑAS DE DIVULGACIÓN EN NÚMERO DE	40	1
MEDIOS HUMANOS Y FINANCIEROS			
CL	MEDIOS	Presupuesto 2009	
10	NÚMERO DE PERSONAS	6	7
	EN MILES DE EUROS		
11	Gastos de personal	288,51	169,32
12	Otros gastos de funcionamiento	306,09	145,15
13	TOTAL COSTE DE LOS SERVICIOS	594,60	314,47
15	Inversiones	21,50	1,11
16	TOTAL OPERACIONES NO FINANCIERAS	616,10	315,58
18	TOTAL GASTOS DEL PROGRAMA	616,10	315,58
INDICADORES PARA EL SEGUIMIENTO DE OBJETIVOS			
CL	DENOMINACIÓN	Presupuesto 2009	
19	NÚMERO DE ACCIDENTES INVESTIGADOS	280	122
20	NÚMERO DE ACCIDENTES ACAECIDOS	9.400	3.241
21	NÚMERO DE ESTUDIOS DE SINIESTRALIDAD EN EMPRESAS REALIZADOS	2	270
22	NÚMERO DE VISITAS A CENTROS DE TRABAJO REALIZADAS	200	514
23	NÚMERO DE ENCUESTAS EN MATERIA PREVENTIVA REALIZADAS	1	0
24	NÚMERO DE CURSILLOS, JORNADAS, SEMINARIOS EN MATERIA PREVENTIVA REALIZADOS	200	25
25	NÚMERO DE ASISTENTES A LOS CURSILLOS, JORNADAS Y SEMINARIOS	1.550	370
26	NÚMERO DE ACCIDENTADOS EN EL PERÍODO	17.650	6.080
27	POBLACIÓN LABORAL PROTEG. AL FINAL DEL PERÍODO POR I.M.S. POR CONTINGENCIAS PROFESIONALES	156.090	170.501
29	NUMERO DE ENFERMEDADES PROFESIONALES INVESTIGADAS	1	0
30	NÚMERO DE CAMPAÑAS DE SENSIBILIZACIÓN Y EDUCACIÓN PREVENTIVA REALIZADOS	1	1
31	NÚMERO DE PUBLICACIONES EN MATERIA PREVENTIVA REALIZADAS	1	4
32	NÚMERO DE ACTUACIONES DE ASESORAMIENTO EN MATERIA PREVENTIVA REALIZADAS	70	674
33	NÚMERO DE CAMPAÑAS DE DIVULGACIÓN EN MATERIA PREVENTIVA REALIZADAS	40	1



272 MAC

ÁREA 3 "SERVICIOS SOCIALES"

OBJETIVOS DEL PROGRAMA 3436 "HIGIENE Y SEGURIDAD EN EL TRABAJO"

01 REALIZAR INVESTIGACIONES EN ACCIDENTES EN UN % DEL
05 MANTENER LA SINIESTRALIDAD SOBRE EL COLECTIVO PROTEGIDO EN UN %

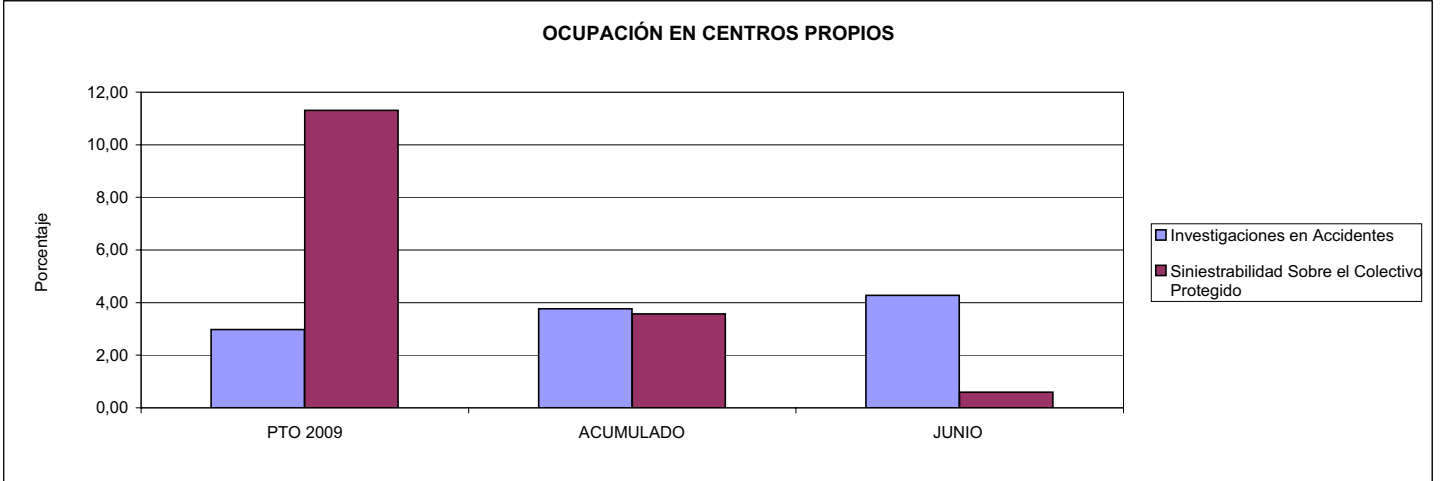

02 REALIZAR ESTUDIOS SOBRE SINIESTRALIDAD EN EMPRESAS EN NÚMERO DE
03 REALIZAR VISITAS DE ASESORAMIENTO Y ORIENTACIÓN A CENTROS DE TRABAJO EN MATERIA DE SEGURIDAD E HIGIENE EN NÚMERO DE
08 REALIZAR ACTUACIONES DE ASESORAMIENTO EN NÚMERO DE

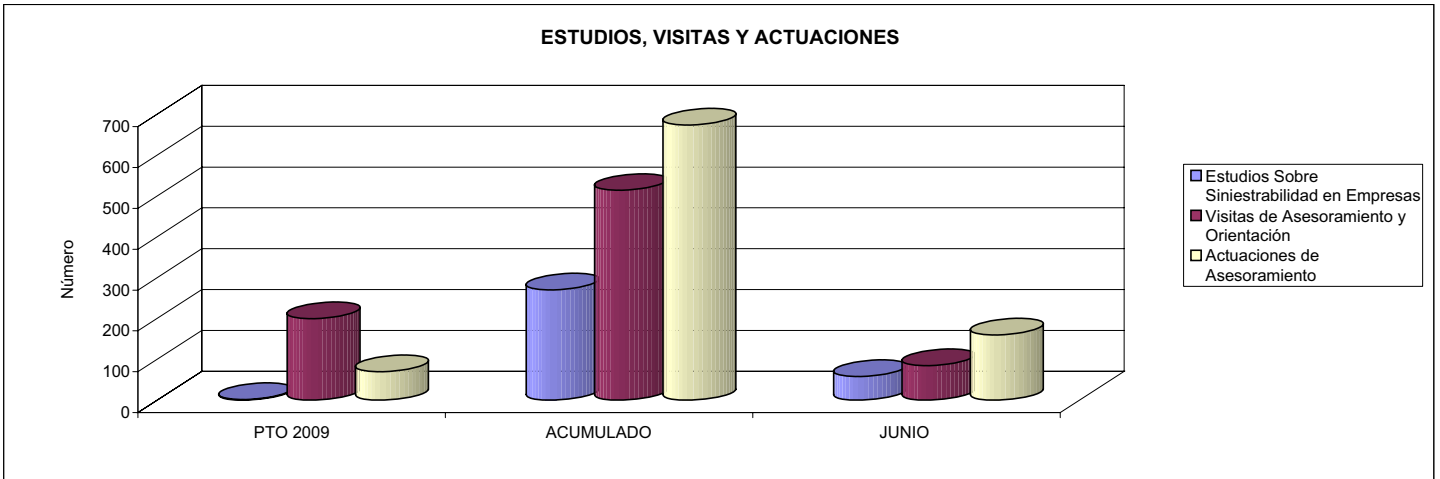

04 REALIZAR CURSILLOS, JORNADAS, SEMINARIOS EN NÚMERO DE
07 REALIZAR CAMPAÑAS DE SENSIBILIZACIÓN Y EDUCACIÓN EN NÚMERO DE
09 REALIZAR CAMPAÑAS DE DIVULGACIÓN EN NÚMERO DE

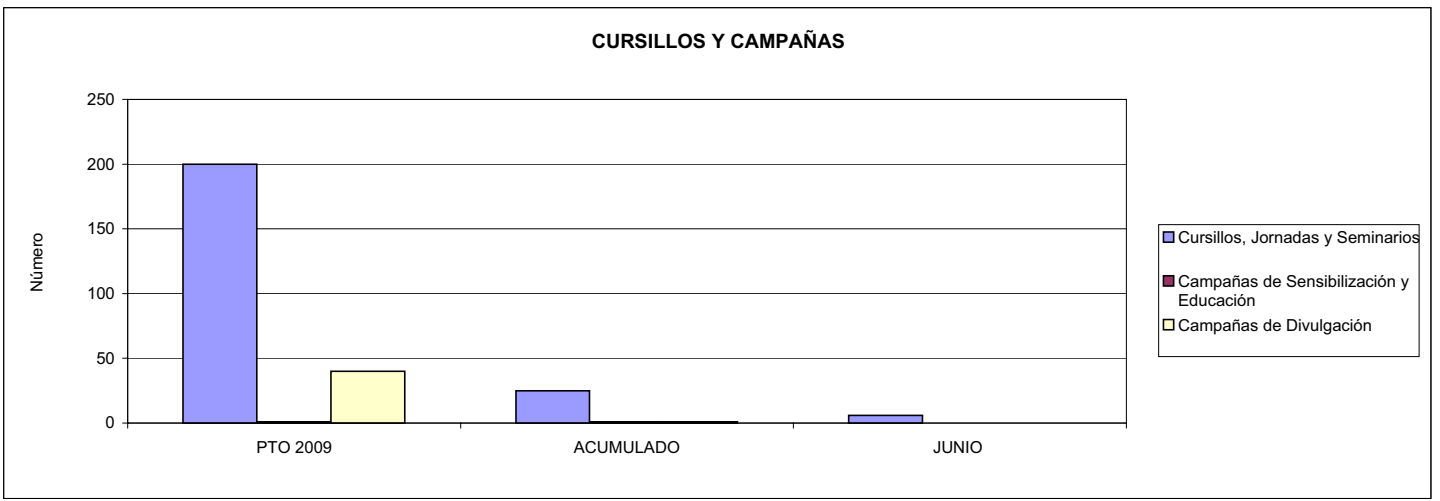



272 MAC		Area 4	
		G.P. 43	Programa 64
PROGRAMA: ADMINISTRACIÓN DEL PATRIMONIO			
ACTIVIDADES			
GESTIONAR Y CONTROLAR LA SITUACIÓN Y VARIACIÓN FINANCIERA Y PATRIMONIAL			
OBJETIVOS			
CL	DENOMINACIÓN	Presupuesto 2009	
02	OBTENER UN % DE RENTABILIDAD MEDIA DE LA CARTERA DEL	1,77	0,96
09	OBTENER UN % DE EXCEDENTE DE GESTIÓN SOBRE CUOTAS DEL	9,35	-36,25
MEDIOS HUMANOS Y FINANCIEROS			
CL	MEDIOS	Presupuesto 2009	
10	NÚMERO DE PERSONAS	0	0
	EN MILES DE EUROS		
17	TOTAL OPERACIONES FINANCIERAS	7.468,02	0,00
18	TOTAL GASTOS DEL PROGRAMA	7.468,02	0,00
INDICADORES PARA EL SEGUIMIENTO DE OBJETIVOS			
CL	DENOMINACIÓN	Presupuesto 2009	
24	IMPORTE MEDIO DE LA CARTERA DE VALORES (EN MILES DE EUROS)	16.100,60	15.855,46
25	RENDIMIENTO NETO EN EL PERÍODO DE LA CARTERA DE VALORES (EN MILES DE EUROS)	285,00	151,91
40	EXCEDENTE DE GESTIÓN EN EL PERÍODO(EN MILES DE EUROS)	7.060,85	-6.186,20
41	RECAUDACIÓN POR CUOTAS EN EL PERÍODO(EN MILES DE EUROS)	75.482,03	17.066,88



272 MAC		Area 4	
		G.P. 45	Programa 91
PROGRAMA: DIRECCIÓN Y SERVICIOS GENERALES		RESPONSABLE:	
ACTIVIDADES			
DIRIGIR, COORDINAR Y APOYAR LAS ACTIVIDADES DE LA ENTIDAD INSPECCIONAR LOS CENTROS Y SERVICIOS PROPIOS Y CONCERTADOS GESTIONAR Y COORDINAR LA POLÍTICA DE PERSONAL, SUMINISTROS Y MANTENIMIENTO ELABORAR Y GESTIONAR LOS PRESUPUESTOS			
OBJETIVOS			
CL	DENOMINACIÓN	Presupuesto 2009	
01	CONSEGUIR QUE EL ABSENTISMO S/JORNADAS TOTALES NO EXCEDA EL %	2,68	2,38
08	CONSEGUIR QUE EL COSTE DE LOS SERVICIOS S/CUOTAS NO REBASE EL %	20,83	47,16
09	CONSEGUIR UN COSTE DE LOS SERVICIO POR TRABAJADOR PROTEGIDO, EN EUROS, DE	90,53	43,45
MEDIOS HUMANOS Y FINANCIEROS			
CL	MEDIOS	Presupuesto 2009	
10	NÚMERO DE PERSONAS	75	70
	EN MILES DE EUROS		
11	Gastos de personal	2.582,20	1.509,21
12	Otros gastos de funcionamiento	2.088,16	983,27
13	TOTAL COSTE DE LOS SERVICIOS	4.670,36	2.492,48
14	Transferencias	111,32	106,32
15	Inversiones	295,00	74,28
16	TOTAL OPERACIONES NO FINANCIERAS	5.076,68	2.673,08
17	TOTAL OPERACIONES FINANCIERAS	412,00	94,81
18	TOTAL GASTOS DEL PROGRAMA	5.488,68	2.767,89
INDICADORES PARA EL SEGUIMIENTO DE OBJETIVOS			
CL	DENOMINACIÓN	Presupuesto 2009	
25	NÚMERO DE JORNADAS LABORALES DE TODO EL PERSONAL DE LA ENTIDAD	81.259	25.233
26	NÚMERO DE JORNADAS LABORALES PERDIDAS DE TODO EL PERSONAL DE LA ENTIDAD	2.180	601
40	IMPORTE TOTAL DEL COSTE DE LOS SERVICIOS DE LA ENTIDAD (EN MILES DE EUROS)	15.720,66	8.048,10
41	RECAUDACIÓN POR CUOTAS (EN MILES DE EUROS)	75.482,03	17.066,88
42	POBLACIÓN LABORAL PROTEGIDA AL FINAL DEL PERÍODO	173.650	185.235



272 MAC

ÁREA 4 "TESORERÍA, INFORMÁTICA Y OTROS SERVICIOS FUNCIONALES"

OBJETIVOS DEL PROGRAMA 4364 "ADMINISTRACIÓN DEL PATRIMONIO"

02 OBTENER UN % DE RENTABILIDAD MEDIA DE LA CARTERA

09 OBTENER UN % DE EXCEDENTE DE GESTIÓN SOBRE CUOTAS DEL

RENTABILIDAD Y EXCEDENTE DE GESTIÓN

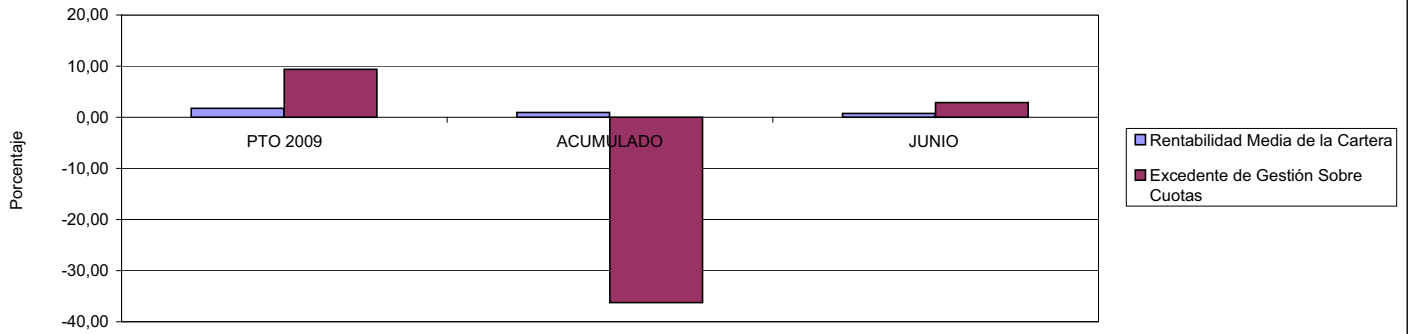

272 MAC

ÁREA 4 "TESORERÍA, INFORMÁTICA Y OTROS SERVICIOS FUNCIONALES"

OBJETIVOS DEL PROGRAMA 4591 "DIRECCIÓN Y SERVICIOS GENERALES"

01 CONSEGUIR QUE EL ABSENTISMO S/JORNADAS DE TRABAJO NO EXCEDA EL %

08 CONSEGUIR QUE EL COSTE DEL SERVICIO S/CUOTAS NO REBASE EL %

ABSENTISMO Y COSTE DE LOS SERVICIOS SOBRE CUOTAS

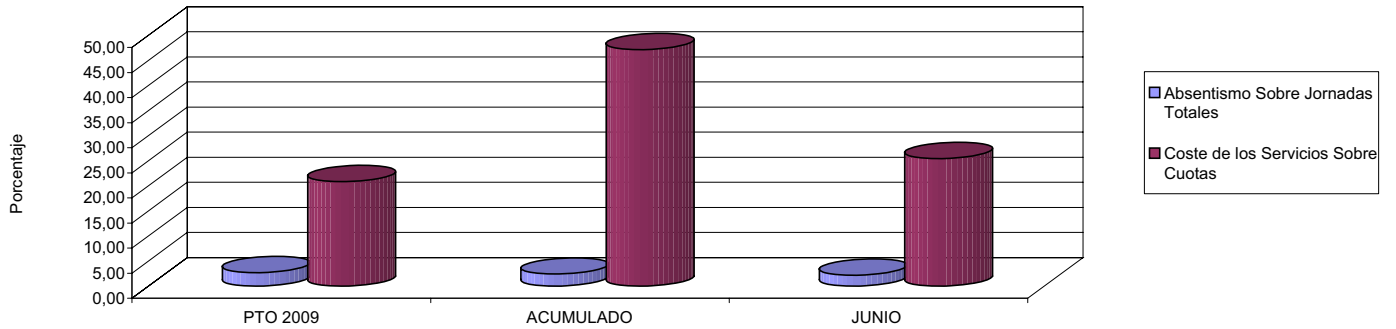

09 CONSEGUIR UN COSTE DE LOS SERVICIOS POR TRABAJADOR PROTEGIDO, EN EUROS, DE

COSTE DE LOS SERVICIOS POR TRABAJADOR

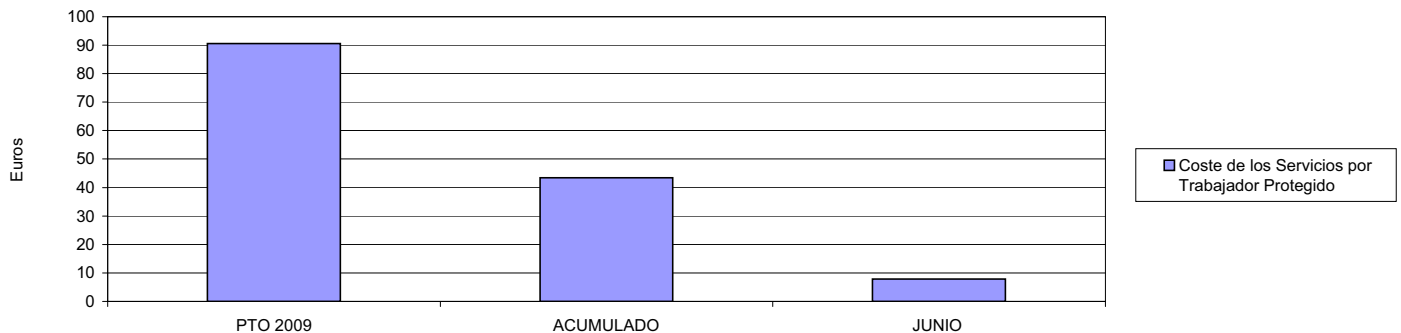





274 IBERMUTUAMUR		Area 1	
		G.P. 11	Programa 02
PROGRAMA: INCAPACIDAD TEMPORAL Y OTRAS PRESTACIONES		RESPONSABLE:	
ACTIVIDADES			
RECONOCIMIENTO DE PRESTACIONES DE PAGO DIRECTO POR INCAPACIDAD TEMPORAL VIGILANCIA DE LOS RECONOCIMIENTOS EFECTUADOS EN RÉGIMEN DE PAGO DELEGADO VIGILANCIA DEL AGOTAMIENTO DE LOS PLAZOS DE ESTAS PRESTACIONES SEGUIMIENTO DE LA INCAPACIDAD TEMPORAL POR RÉGIMENES Y TIPOS DE PAGO (DIRECTO Y DELEGADO)			
OBJETIVOS			
CL	DENOMINACIÓN	Presupuesto 2009	
01	CONSEGUIR UNA DURACIÓN MEDIAS MÁXIMA, EN DÍAS, DE CADA PROCESO DE	34,69	36,85
02	NO SUPERAR UN PORCENTAJE DE PROCESOS DE IT RESPECTO A LOS AFILIADOS DEL	1,70	1,42
03	CONSEGUIR UN GASTO DIRECTO MÁXIMO POR AFILIADO DE EUROS	167,50	52,14
04	CONSEGUIR UN NÚM. MEDIO MÁXIMO DE DÍAS INDEMNIZADOS POR CADA PROCESO INDEMNIZADO DE	52,34	63,93
05	CONSEGUIR UN GASTO MÁXIMO POR DÍA INDEMNIZADO DE EUROS	33,51	22,00
06	REALIZAR GASTO DIRECTO MÁXIMO POR PROCESO INDEMNIZADO CON ALTA EN EL PERÍODO DE EUROS	1.753,98	1.406,60
07	REALIZAR UN GASTO TOTAL MÁXIMO POR AFILIADO DE EUROS	185,39	58,05
08	CONSEGUIR UN GASTO TOTAL MÁXIMO POR DÍA INDEMNIZADO DE EUROS	37,09	24,49
09	REALIZAR UN GASTO TOTAL MÁXIMO POR PROCESO INDEMNIZADO DE EUROS	1.941,36	1.565,87
MEDIOS HUMANOS Y FINANCIEROS			
CL	MEDIOS	Presupuesto 2009	
10	NÚMERO DE PERSONAS	114	123
11	EN MILES DE EUROS		
11	Gastos de personal	4.584,76	2.622,89
12	Otros gastos de funcionamiento	993,81	388,66
13	TOTAL COSTE DE LOS SERVICIOS	5.578,57	3.011,55
14	Transferencias	401.330,46	118.941,06
15	Inversiones	62,00	17,85
16	TOTAL OPERACIONES NO FINANCIERAS	406.971,03	121.970,46
18	TOTAL GASTOS DEL PROGRAMA	406.971,03	121.970,46
INDICADORES PARA EL SEGUIMIENTO DE OBJETIVOS			
CL	DENOMINACIÓN	Presupuesto 2009	
19	NUM. DE PROCESOS CUYA ALTA SE HAYA PRODUCIDO EN EL PERÍODO	402.846	159.398
20	Nº DÍAS DE BAJA, RELATIVOS A PROCESOS CUYA ALTA MÉDICA SE HAYA PRODUCIDO EN EL PERÍODO	13.976.671	5.874.544
21	Nº PROCESOS EN LOS QUE EL ÚLTIMO DÍA DEL PERÍODO EL PACIENTE SE ENCUENTRA EN SIT. DE BAJA	38.400	28.305
22	POBLACIÓN MEDIA PROTEGIDA EL ÚLTIMO DÍA DEL PERÍODO	2.265.379	1.989.926
23	POBLACIÓN MEDIA PROTEGIDA EN EL PERÍODO	2.244.340	2.026.975
24	GASTO DIREC. EN PERÍODO EN CONCEPTO DE INCAP. TEMP.MILES € EXCLUIDAS EMP. COLABORADORAS	375.919,06	105.693,74
25	NÚMERO DE PROCESOS INICIADOS EN EL PERÍODO	407.467	158.314
60	NUM. DE PROCESOS INDEMNIZADOS CUYA ALTA SE HAYA PRODUCIDO EN EL PERÍODO	206.689	82.721
61	Nº DÍAS INDEM. EN EL PERÍODO O ANTERIORES, DE PROC. INDEM, ALTA SE HAYA PROD. EN EL PERÍODO	10.818.141	5.288.754
62	NUM. DE PROCESOS INDEMNIZADOS INICIADOS EN EL PERÍODO	210.241	78.308
63	NUM. DE DÍAS INDEMNIZADOS EN EL PERÍODO	11.217.728	4.804.141
64	NUM. DE PROCESOS INDEMNIZADOS INICIADOS POR CADA 1000 AFILIADOS	94	39
65	NUM. DE DÍAS INDEMNIZADOS POR CADA AFILIADO	5,00	2,37
66	GASTOS ASOCIADOS GENERADOS EN PERÍODO. (SANITARIOS, DE ADMON Y OTROS GENERALES, MILES €)	40.159,07	11.967,94



274 IBERMUTUAMUR

ÁREA 1 "PRESTACIONES ECONÓMICAS"

OBJETIVOS DEL PROGRAMA 1102 "INCAPACIDAD TEMPORAL Y OTRAS PRESTACIONES"

01 DURACIÓN MEDIA MÁXIMA DE CADA PROCESO

04 NÚMERO MEDIO MÁXIMO DE DÍAS INDEMNIZADOS POR CADA PROCESO INDEMNIZADO

DURACIÓN POR PROCESO

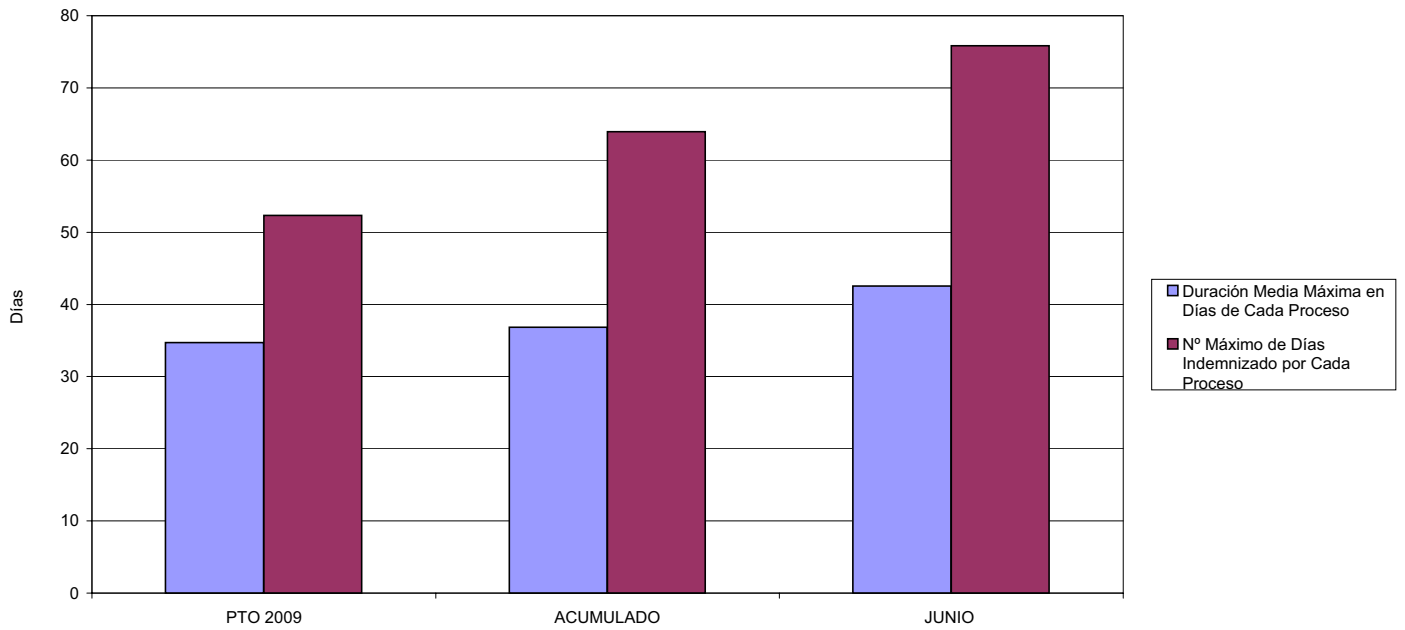

02 NO SUPERAR UN PORCENTAJE DE PROCESOS DE IT RESPECTO A LOS AFILIADOS DEL

PROCESOS DE IT RESPECTO A LOS AFILIADOS

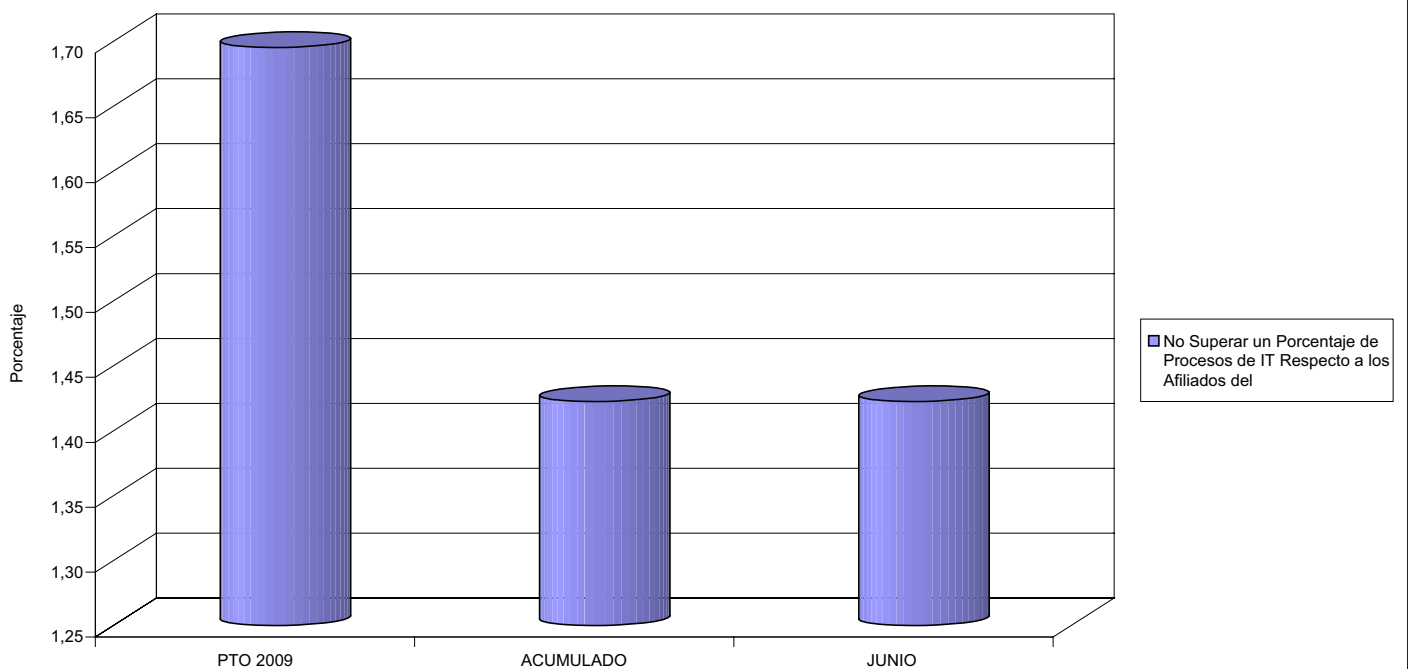



274 IBERMUTUAMUR

ÁREA 1 "PRESTACIONES ECONÓMICAS"

OBJETIVOS DEL PROGRAMA 1102 "INCAPACIDAD TEMPORAL Y OTRAS PRESTACIONES"

- 03 GASTO DIRECTO MÁXIMO POR AFILIADO
- 05 GASTO MÁXIMO POR DÍA INDEMNIZADO
- 07 GASTO TOTAL MÁXIMO POR AFILIADO
- 08 GASTO TOTAL MÁXIMO POR DÍA INDEMNIZADO

GASTO POR AFILIADO Y DÍA

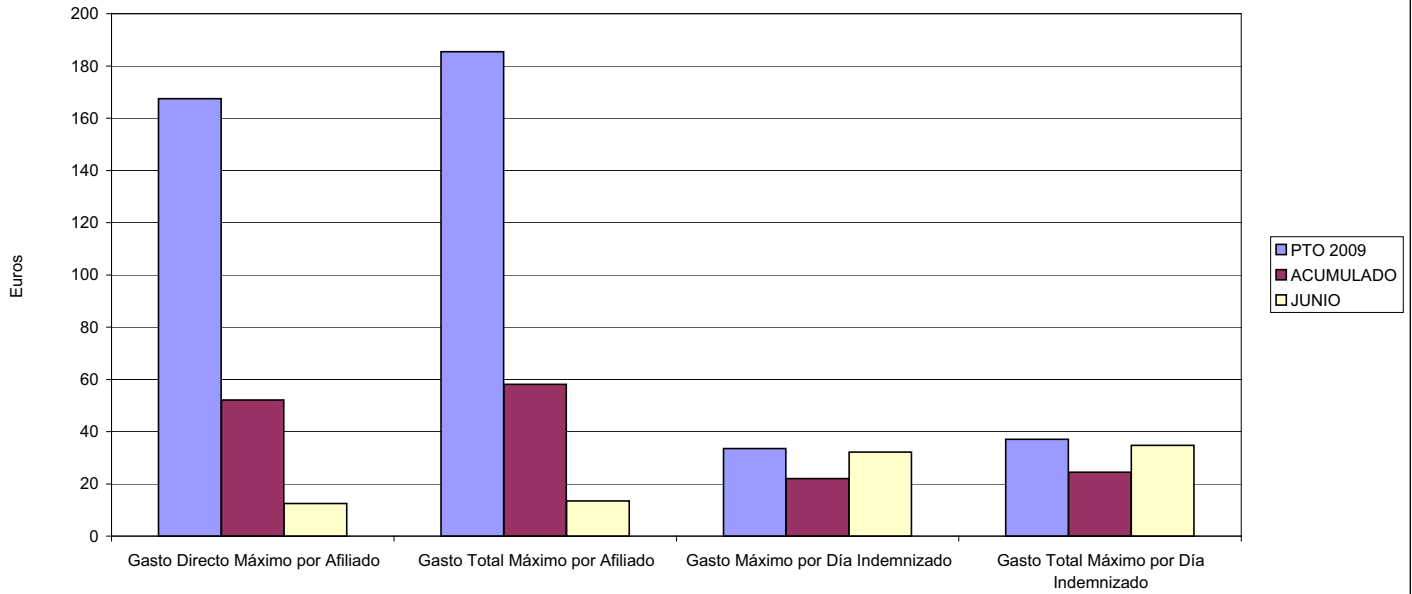

- 06 GASTO DIRECTO MÁXIMO POR PROCESO INDEMNIZADO CON ALTA EN EL PERÍODO
- 09 GASTO TOTAL MÁXIMO POR PROCESO INDEMNIZADO

COSTO MÁXIMO POR PROCESO

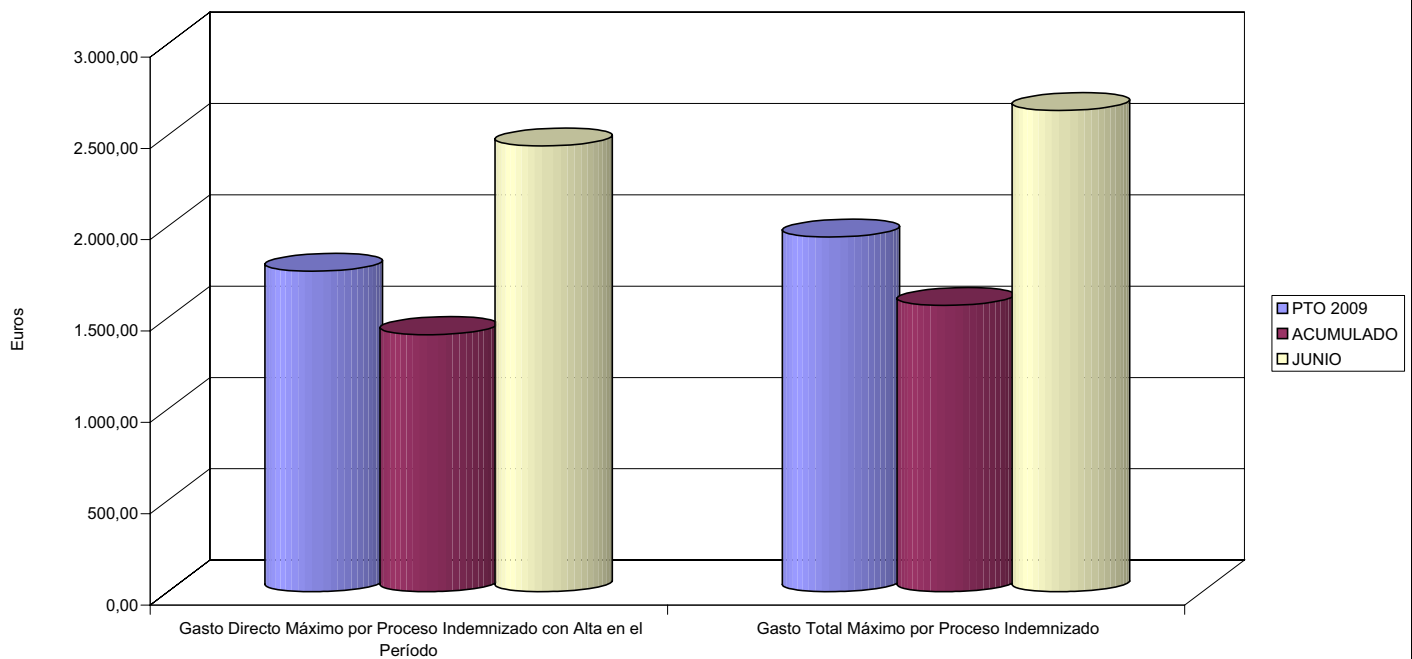



274 IBERMUTUAMUR		Area 1	
		G.P. 11	Programa 05
PROGRAMA: CAPITALES RENTA Y OTRAS COMPENSACIONES FINANCIERAS DE ACCIDENTES DE TRABAJO		RESPONSABLE:	
ACTIVIDADES			
RECONOCIMIENTO DE LOS DERECHOS A PRESTACIONES VITALICIAS Y TEMPORALES A BENEFICIARIOS DE INVALIDEZ MUERTE Y SUPERVIVENCIA DE ACCIDENTES DE TRABAJO CONTROL DE CÁLCULO DE LOS CAPITALES COSTE DE RENTA DE ACCIDENTES DE TRABAJO TRAMITACIÓN DE LOS EXPEDIENTES ANTE LOS ORGANISMOS CORRESPONDIENTES			
OBJETIVOS			
CL	DENOMINACIÓN	Presupuesto 2009	
01	ATENDER UN NÚMERO DE SINIESTROS DE INVALIDEZ GENERADORES DE CAPITALES RENTA	768	359
02	ATENDER UN NÚMERO DE SINIESTROS POR MUERTE, GENERADORES DE CAPITALES RENTA	164	47
MEDIOS HUMANOS Y FINANCIEROS			
CL	MEDIOS	Presupuesto 2009	
10	NÚMERO DE PERSONAS	20	21
	EN MILES DE EUROS		
11	Gastos de personal	977,35	475,34
12	Otros gastos de funcionamiento	158,68	45,50
13	TOTAL COSTE DE LOS SERVICIOS	1.136,03	520,84
14	Transferencias	318.678,72	107.428,99
15	Inversiones	52,00	0,00
16	TOTAL OPERACIONES NO FINANCIERAS	319.866,75	107.949,83
18	TOTAL GASTOS DEL PROGRAMA	319.866,75	107.949,83
INDICADORES PARA EL SEGUIMIENTO DE OBJETIVOS			
CL	DENOMINACIÓN	Presupuesto 2009	
19	IMPORTE DE LOS CAPITALES RENTA POR INVALIDEZ (EN MILES DE EUROS)	105.287,46	60.026,61
20	NÚMERO DE SINIESTROS GENERADOS DE CAPITALES RENTA POR INVALIDEZ	768	359
21	IMPORTE MEDIO DE LOS CAPITALES RENTA POR INVALIDEZ (EN EUROS)	137.093,05	167.205,04
22	IMPORTE DE LOS CAPITALES RENTA POR MUERTE (EN MILES DE EUROS)	23.870,80	9.214,95
23	NÚMERO DE SINIESTROS DEVENGADOS DE CAPITALES RENTA POR MUERTE	164	47
24	IMPORTE MEDIO DE LOS CAPITALES RENTA POR MUERTE (EN EUROS)	145.553,66	196.062,77
25	POBLACIÓN LABORAL PROTEGIDA POR I.M.S. AL FINAL DEL PERÍODO	1.248.848	1.091.985



274 IBERMUTUAMUR

ÁREA 1 "PRESTACIONES ECONÓMICAS"

OBJETIVOS DEL PROGRAMA 1105 "CAPITALES RENTA Y OTRAS COMPENSACIONES FINANCIERAS DE ACCIDENTES DE TRABAJO"

01 NÚMERO DE SINIESTROS DE INVALIDEZ GENERADORES DE CAPITALES RENTA

02 NÚMERO DE SINIESTROS POR MUERTE GENERADORES DE ACCIDENTES DE TRABAJO

CAPITALES RENTA POR ORIGEN DE SINIESTRO

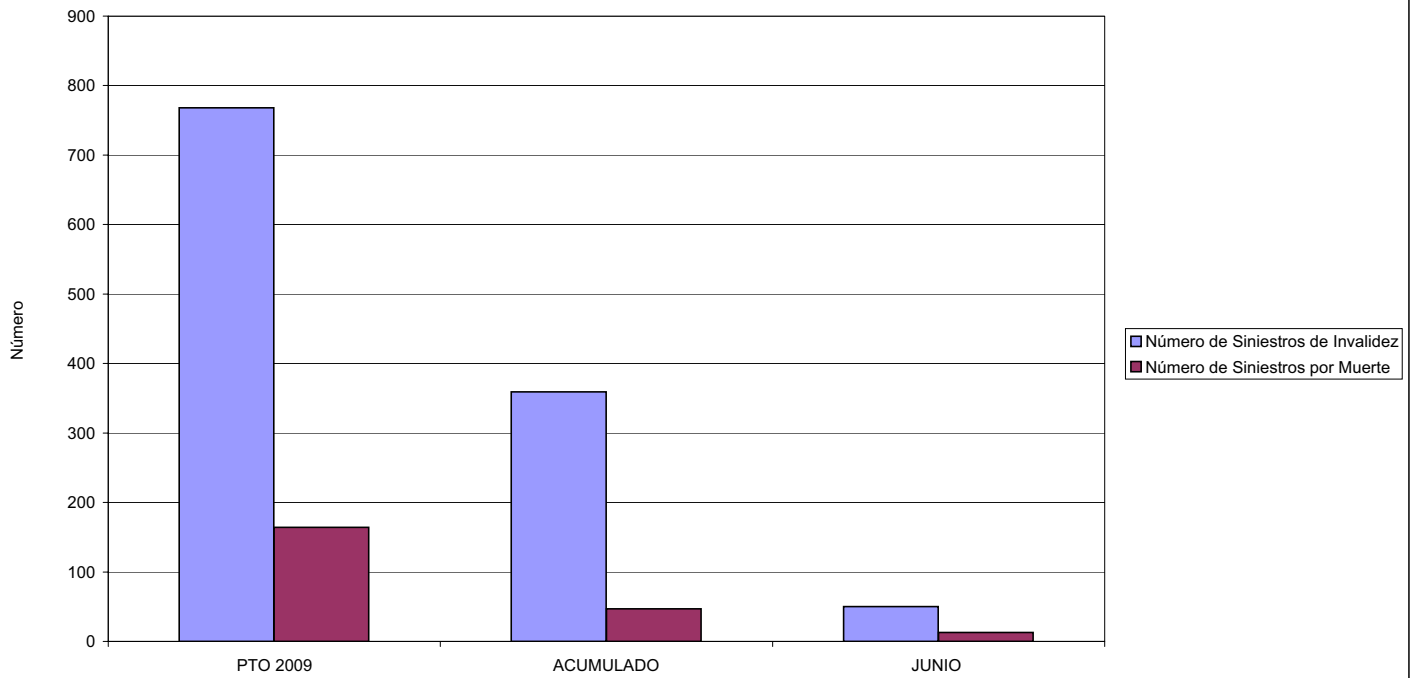



MINISTERIO DE TRABAJO E INMIGRACIÓN
SECRETARÍA DE ESTADO DE LA SEGURIDAD SOCIAL
 INTERVENCIÓN GENERAL DE LA SEGURIDAD SOCIAL

ACUMULADO JUNIO 2009

274 IBERMUTUAMUR		Area 2	
		G.P. 21	Programa 22
PROGRAMA: MEDICINA AMBULATORIA DE MUTUAS DE ACCIDENTES DE TRABAJO			
ACTIVIDADES			
GESTIÓN DE LA ASISTENCIA SANITARIA EN RÉGIMEN AMBULATORIO EN CENTROS PROPIOS DE LAS MUTUAS Y EN SUS CENTROS MANCOMUNADOS CONTROL DE LA ASISTENCIA SANITARIA PRESTADA CON MEDIOS AJENOS CREACIÓN, ADAPTACIÓN Y MEJORA DE CENTROS PROPIOS DE LAS MUTUAS Y DE SUS CENTROS MANCOMUNADOS			
OBJETIVOS			
CL	DENOMINACIÓN	Presupuesto 2009	
02	ATENDER UN PORCENTAJE DE PACIENTES CON MEDIOS PROPIOS DE	83,08	78,28
03	ATENDER UN NÚMERO DE PACIENTES DE	201.897	61.001
MEDIOS HUMANOS Y FINANCIEROS			
CL	MEDIOS	Presupuesto 2009	
10	NÚMERO DE PERSONAS	1.229	1.192
	EN MILES DE EUROS		
11	Gastos de personal	50.696,44	28.070,68
12	Otros gastos de funcionamiento	47.386,57	17.062,96
13	TOTAL COSTE DE LOS SERVICIOS	98.083,01	45.133,64
14	Transferencias	6.346,48	2.137,38
15	Inversiones	12.195,52	12.496,80
16	TOTAL OPERACIONES NO FINANCIERAS	116.625,01	59.767,82
18	TOTAL GASTOS DEL PROGRAMA	116.625,01	59.767,82
INDICADORES PARA EL SEGUIMIENTO DE OBJETIVOS			
CL	DENOMINACIÓN	Presupuesto 2009	
19	NÚMERO DE CONSULTAS NUEVAS CON MEDIOS PROPIOS	201.897	61.001
20	NÚMERO DE CONSULTAS SUCESIVAS CON MEDIOS PROPIOS	900.461	357.946
22	NÚMERO DE PACIENTES ATENDIDOS CON MEDIOS PROPIOS	201.897	61.001
23	NÚMERO DE PACIENTES ATENDIDOS CON MEDIOS AJENOS	41.118	16.921
28	POBLACIÓN LABORAL PROTEGIDA AL FINAL DEL PERÍODO POR I.T. POR CONTINGENCIAS PROFESIONALES	1.247.568	1.090.693



274 IBERMUTUAMUR

ÁREA 2 "ASISTENCIA SANITARIA"

OBJETIVOS DEL PROGRAMA 2122 "GESTIÓN AMBULATORIA"

02 ATENDER UN PORCENTAJE DE PACIENTES CON MEDIOS PROPIOS

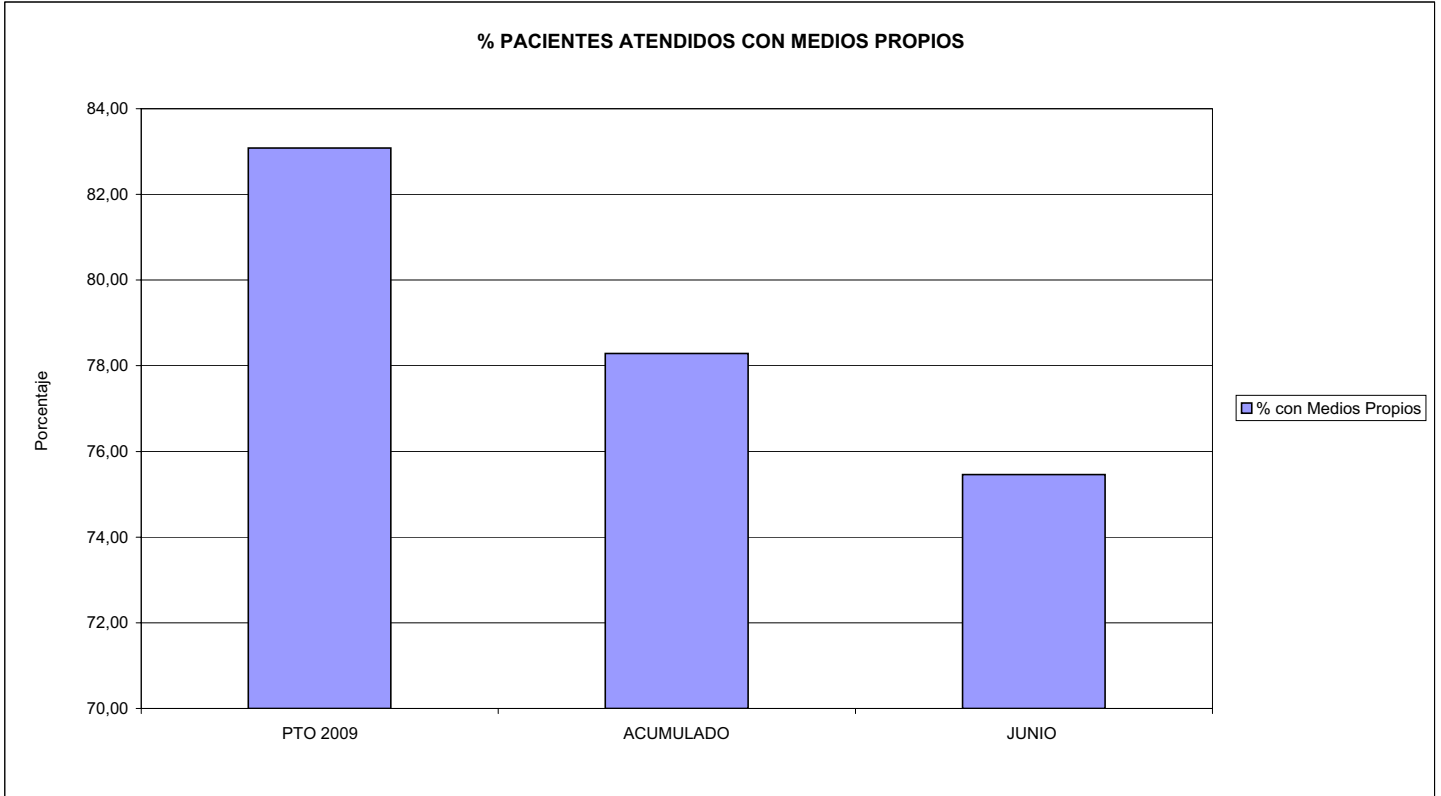

03 PACIENTES ATENDIDOS CON MEDIOS PROPIOS

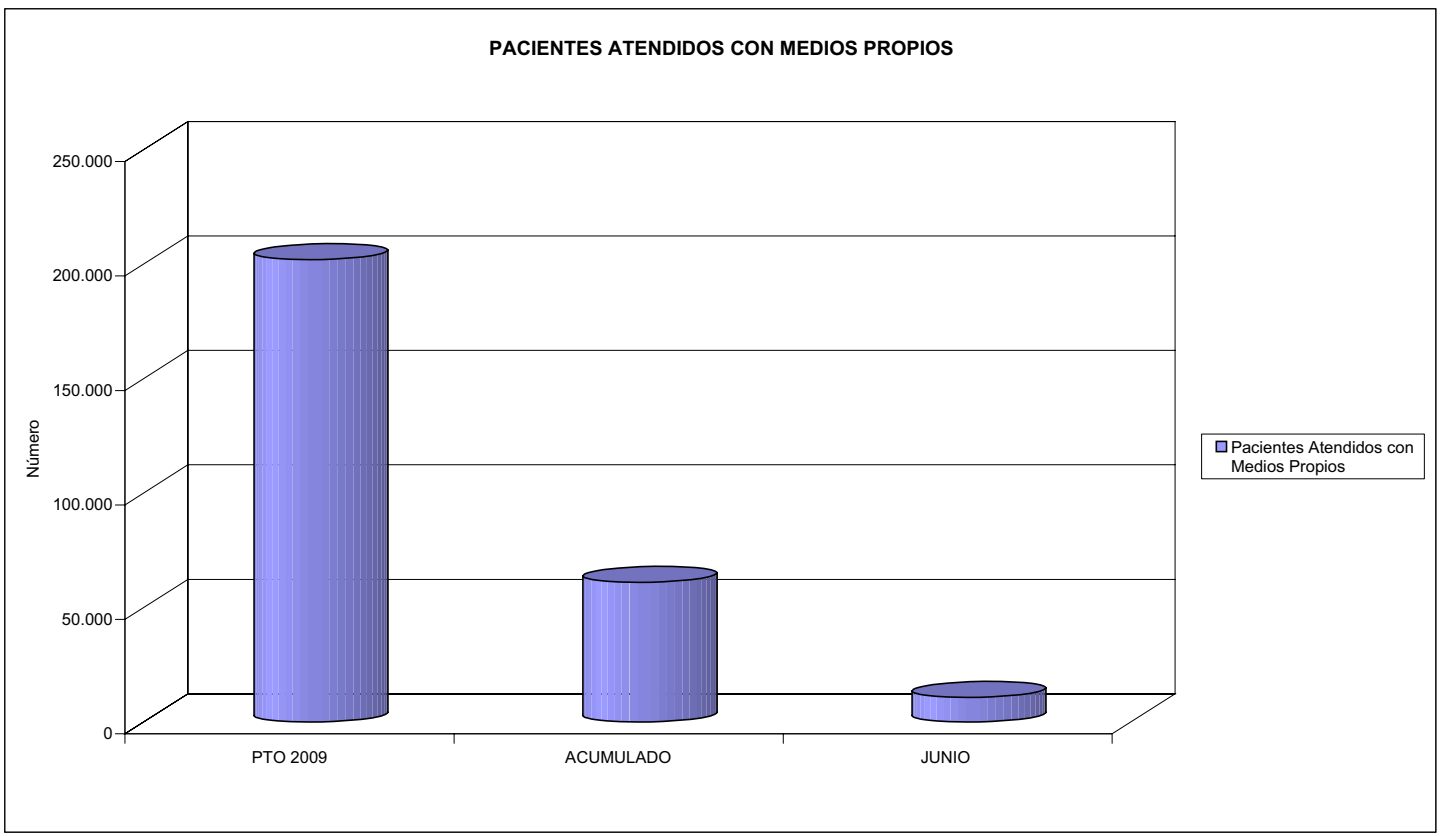



274 IBERMUTUAMUR		Area 2	
		G.P. 22	Programa 24
PROGRAMA: MEDICINA HOSPITALARIA DE MUTUAS DE ACCIDENTES DE TRABAJO		RESPONSABLE:	
ACTIVIDADES			
GESTIÓN DE LA ASISTENCIA SANITARIA EN RÉGIMEN HOSPITALARIO EN CENTROS PROPIOS DE LAS MUTUAS Y EN SUS CENTROS MANCOMUNADOS CONTROL DE LA ASISTENCIA SANITARIA PRESTADA CON MEDIOS AJENOS CREACIÓN, ADAPTACIÓN Y MEJORA DE CENTROS PROPIOS DE LAS MUTUAS Y DE SUS CENTROS MANCOMUNADOS			
OBJETIVOS			
CL	DENOMINACIÓN	Presupuesto 2009	
01	OBTENER UN PORCENTAJE DE OCUPACIÓN EN CENTROS PROPIOS DEL	41,68	33,74
02	CONSEGUIR UNA ESTANCIA MEDIA EN CENTROS PROPIOS DE	3,16	2,90
03	CONSEGUIR UN COSTE MEDIO EN EUROS POR ESTANCIA EN CENTROS PROPIOS DE	1.395,98	1.579,46
04	CONSEGUIR UN COSTE MEDIO EN EUROS POR ESTANCIA EN CENTROS AJENOS DE	508,71	705,27
MEDIOS HUMANOS Y FINANCIEROS			
CL	MEDIOS	Presupuesto 2009	
10	NÚMERO DE PERSONAS	86	75
	EN MILES DE EUROS		
11	Gastos de personal	4.059,72	1.963,56
12	Otros gastos de funcionamiento	14.667,03	5.067,09
13	TOTAL COSTE DE LOS SERVICIOS	18.726,75	7.030,65
14	Transferencias	790,41	244,51
15	Inversiones	37,00	4,89
16	TOTAL OPERACIONES NO FINANCIERAS	19.554,16	7.280,05
18	TOTAL GASTOS DEL PROGRAMA	19.554,16	7.280,05
INDICADORES PARA EL SEGUIMIENTO DE OBJETIVOS			
CL	DENOMINACIÓN	Presupuesto 2009	
19	NÚMERO DE CAMAS DE CLINICA PROPIAS INSTALADAS	30	30
22	NÚMERO TOTAL DE CAMAS HOSPITALARIAS PROPIAS INSTALADAS	30	30
23	NÚMERO DE ESTANCIAS PROPIAS CAUSADAS EN EL PERÍODO	4.564	1.832
24	NÚMERO DE ESTANCIAS PROPIAS POSIBLES EN EL PERÍODO	10.950	5.430
25	NÚMERO DE INGRESOS DEL PERÍODO EN CENTROS PROPIOS	1.445	632
26	COSTE DE ASISTENCIA HOSPITALARIA CON MEDIOS PROPIOS (EN MILES DE EUROS)	6.371,24	2.893,57
27	COSTE ASISTENCIA HOSPITALARIA CON MEDIOS AJENOS (EN MILES DE EUROS)	12.355,51	4.137,10
28	NÚMERO DE ACCIDENTADOS INGRESADOS EN CENTROS AJENOS	5.452	1.600
29	NÚMERO DE ESTANCIAS DE ACCIDENTADOS EN CENTROS AJENOS	24.288	5.866
30	DURACIÓN MEDIA EN DÍAS DE LOS PROCESOS DE INTERNAMIENTO EN CENTROS AJENOS	4,45	3,67



274 IBERMUTUAMUR

ÁREA 2 "ASISTENCIA SANITARIA"

OBJETIVOS DEL PROGRAMA 2224 "MEDICINA HOSPITALARIA"

01 OBTENER UN PORCENTAJE DE OCUPACIÓN EN CENTROS PROPIOS DE

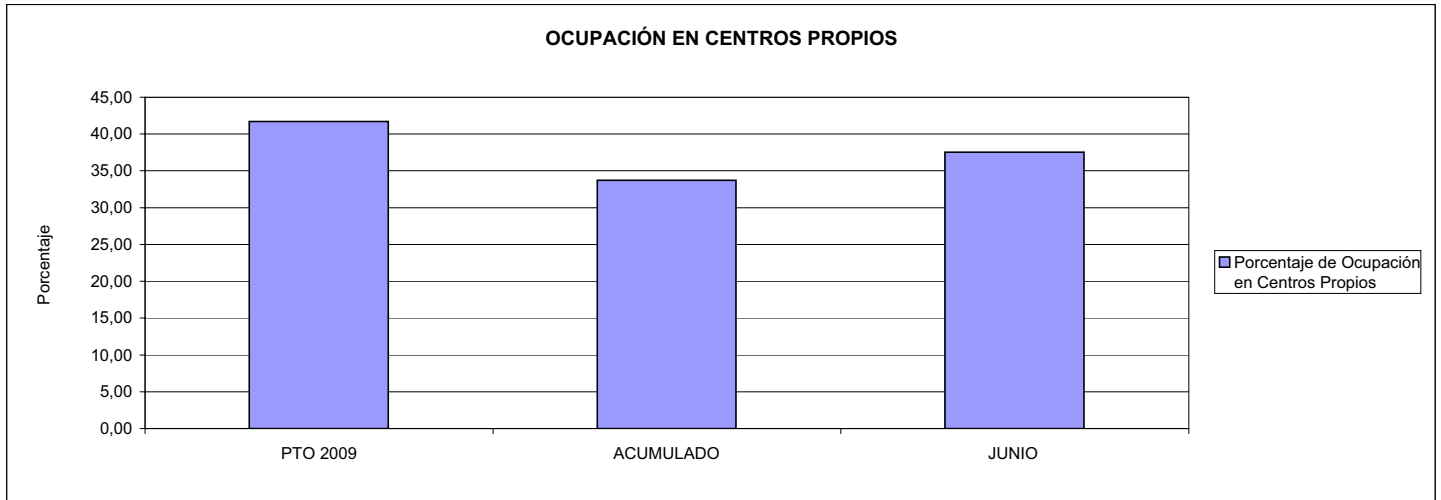

02 CONSEGUIR UNA ESTANCIA MEDIA EN CENTROS PROPIOS

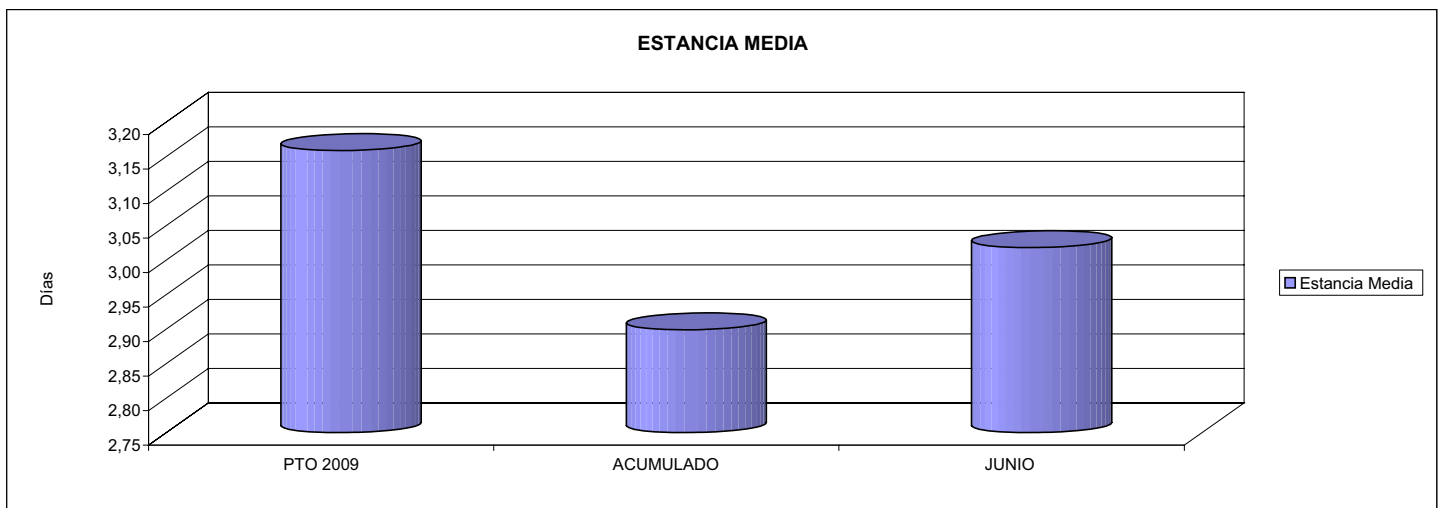

03 CONSEGUIR UN COSTE MEDIO EN € POR ESTANCIA EN CENTROS PROPIOS DE
04 CONSEGUIR UN COSTE MEDIO EN € POR ESTANCIA EN CENTROS AJENOS DE

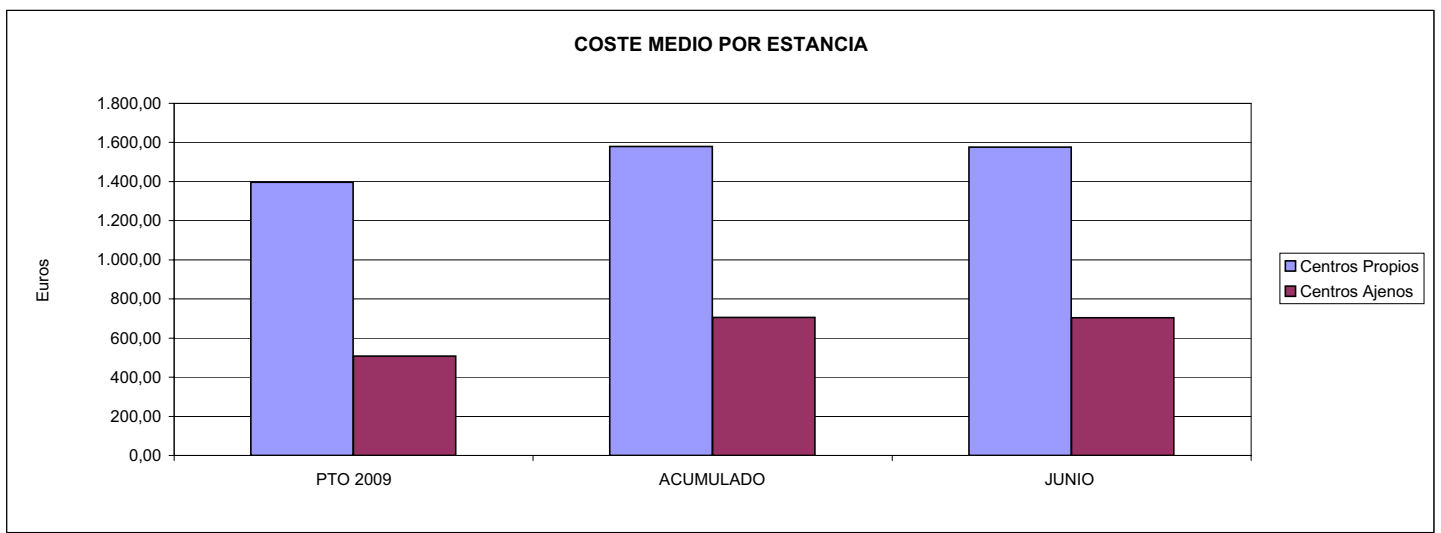



274 IBERMUTUAMUR		Area 3	
		G.P.	Programa
		34	36
PROGRAMA: HIGIENE Y SEGURIDAD EN EL TRABAJO			
ACTIVIDADES			
ASESORAMIENTO SOBRE GESTIÓN DE RIESGOS INVESTIGACIÓN E INSPECCIÓN DE ACCIDENTES INFORMACIÓN Y DIVULGACIÓN ESTUDIOS DE PUESTOS Y CONDICIONES DE TRABAJO			
OBJETIVOS			
CL	DENOMINACIÓN	Presupuesto 2009	
01	REALIZAR INVESTIGACIONES EN ACCIDENTES EN UN % DEL	1,11	1,41
02	REALIZAR ESTUDIOS SOBRE SINIESTRALIDAD EN EMPRESAS EN NÚMERO DE	18.000	3.738
03	VISITAS DE ASESORAMIENTO Y ORIENT. CENTROS DE TRABAJO EN MATERIA DE SEGURIDAD E HIG. EN Nº	9.000	1.406
04	REALIZAR CURSILLOS, JORNADAS, SEMINARIOS EN NÚMERO DE	1.800	1.617
05	MANTENER LA SINIESTRALIDAD SOBRE EL COLECTIVO PROTEGIDO EN UN %	6,84	2,64
07	REALIZAR CAMPAÑAS DE SENSIBILIZACIÓN Y EDUCACIÓN EN NÚMERO DE	2.500	357
08	REALIZAR ACTUACIONES DE ASESORAMIENTO EN NÚMERO DE	14.000	1.408
09	REALIZAR CAMPAÑAS DE DIVULGACIÓN EN NÚMERO DE	25	14
MEDIOS HUMANOS Y FINANCIEROS			
CL	MEDIOS	Presupuesto 2009	
10	NÚMERO DE PERSONAS	59	57
	EN MILES DE EUROS		
11	Gastos de personal	3.044,98	1.426,32
12	Otros gastos de funcionamiento	3.906,00	984,28
13	TOTAL COSTE DE LOS SERVICIOS	6.950,98	2.410,60
15	Inversiones	147,50	11,48
16	TOTAL OPERACIONES NO FINANCIERAS	7.098,48	2.422,08
18	TOTAL GASTOS DEL PROGRAMA	7.098,48	2.422,08
INDICADORES PARA EL SEGUIMIENTO DE OBJETIVOS			
CL	DENOMINACIÓN	Presupuesto 2009	
19	NÚMERO DE ACCIDENTES INVESTIGADOS	950	407
20	NÚMERO DE ACCIDENTES ACAECIDOS	85.458	28.844
21	NÚMERO DE ESTUDIOS DE SINIESTRALIDAD EN EMPRESAS REALIZADOS	18.000	3.738
22	NÚMERO DE VISITAS A CENTROS DE TRABAJO REALIZADAS	9.000	1.406
23	NÚMERO DE ENCUESTAS EN MATERIA PREVENTIVA REALIZADAS	7.000	1.794
24	NÚMERO DE CURSILLOS, JORNADAS, SEMINARIOS EN MATERIA PREVENTIVA REALIZADOS	1.800	1.617
25	NÚMERO DE ASISTENTES A LOS CURSILLOS, JORNADAS Y SEMINARIOS	44.000	13.159
26	NÚMERO DE ACCIDENTADOS EN EL PERÍODO	85.458	28.844
27	POBLACIÓN LABORAL PROTEG. AL FINAL DEL PERÍODO POR I.M.S. POR CONTINGENCIAS PROFESIONALES	1.248.848	1.091.985
29	NUMERO DE ENFERMEDADES PROFESIONALES INVESTIGADAS	450	264
30	NÚMERO DE CAMPAÑAS DE SENSIBILIZACIÓN Y EDUCACIÓN PREVENTIVA REALIZADOS	2.500	357
31	NÚMERO DE PUBLICACIONES EN MATERIA PREVENTIVA REALIZADAS	100.000	19.317
32	NÚMERO DE ACTUACIONES DE ASESORAMIENTO EN MATERIA PREVENTIVA REALIZADAS	14.000	1.408
33	NÚMERO DE CAMPAÑAS DE DIVULGACIÓN EN MATERIA PREVENTIVA REALIZADAS	25	14



274 IBERMUTUAMUR

ÁREA 3 "SERVICIOS SOCIALES"

OBJETIVOS DEL PROGRAMA 3436 "HIGIENE Y SEGURIDAD EN EL TRABAJO"

01 REALIZAR INVESTIGACIONES EN ACCIDENTES EN UN % DEL
05 MANTENER LA SINIESTRALIDAD SOBRE EL COLECTIVO PROTEGIDO EN UN %

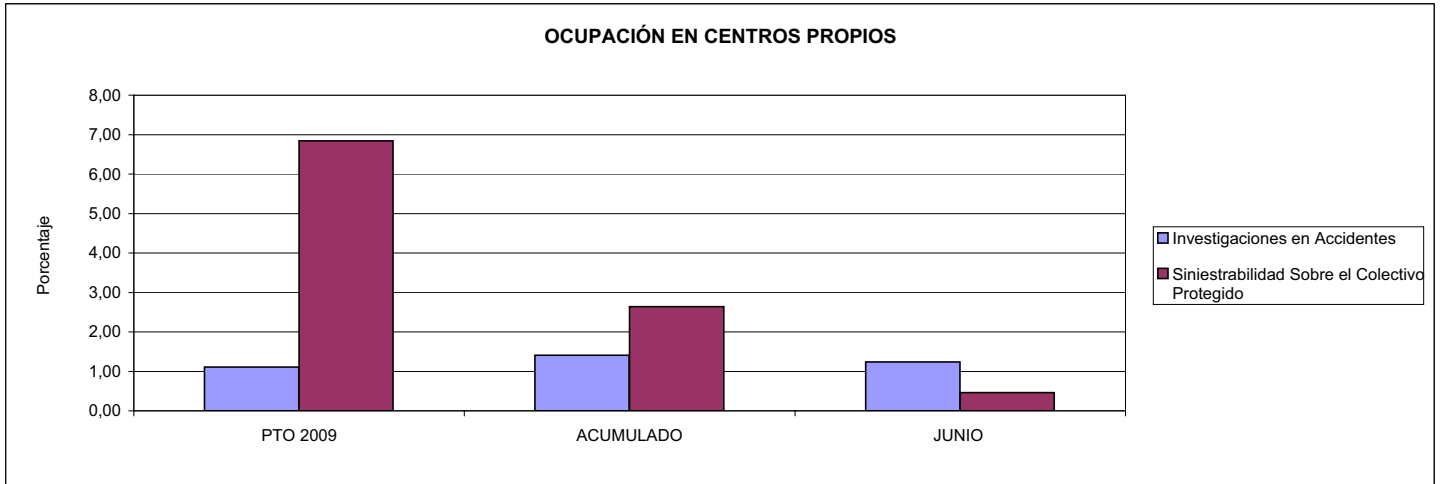

02 REALIZAR ESTUDIOS SOBRE SINIESTRALIDAD EN EMPRESAS EN NÚMERO DE
03 REALIZAR VISITAS DE ASESORAMIENTO Y ORIENTACIÓN A CENTROS DE TRABAJO EN MATERIA DE SEGURIDAD E HIGIENE EN NÚMERO DE
08 REALIZAR ACTUACIONES DE ASESORAMIENTO EN NÚMERO DE

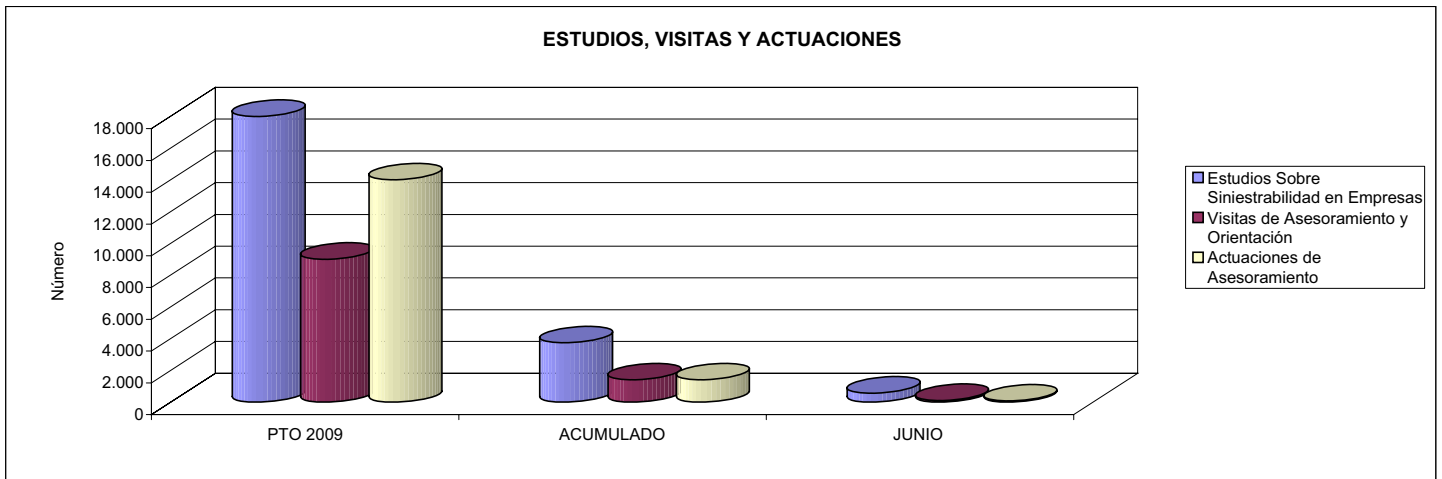

04 REALIZAR CURSILLOS, JORNADAS, SEMINARIOS EN NÚMERO DE
07 REALIZAR CAMPAÑAS DE SENSIBILIZACIÓN Y EDUCACIÓN EN NÚMERO DE
09 REALIZAR CAMPAÑAS DE DIVULGACIÓN EN NÚMERO DE

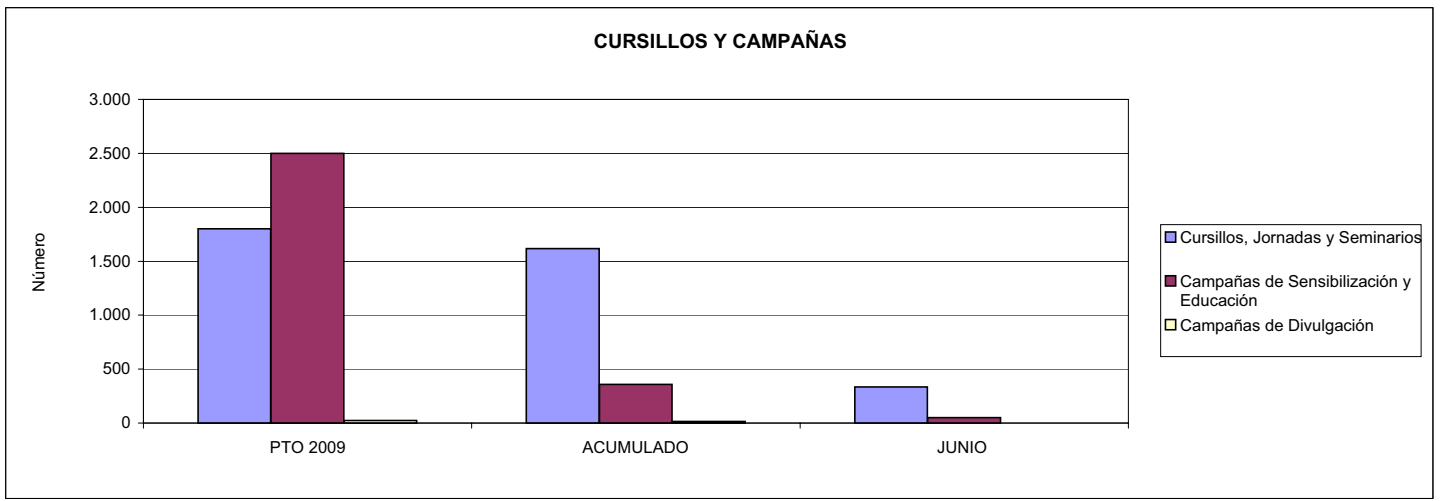



274 IBERMUTUAMUR		Area 4	
		G.P. 43	Programa 64
PROGRAMA: ADMINISTRACIÓN DEL PATRIMONIO			
ACTIVIDADES			
GESTIONAR Y CONTROLAR LA SITUACIÓN Y VARIACIÓN FINANCIERA Y PATRIMONIAL			
OBJETIVOS			
CL	DENOMINACIÓN	Presupuesto 2009	
02	OBTENER UN % DE RENTABILIDAD MEDIA DE LA CARTERA DEL	3,24	0,00
09	OBTENER UN % DE EXCEDENTE DE GESTIÓN SOBRE CUOTAS DEL	13,92	-39,08
MEDIOS HUMANOS Y FINANCIEROS			
CL	MEDIOS	Presupuesto 2009	
10	NÚMERO DE PERSONAS	0	0
	EN MILES DE EUROS		
14	Transferencias	65.460,79	0,00
16	TOTAL OPERACIONES NO FINANCIERAS	65.460,79	0,00
17	TOTAL OPERACIONES FINANCIERAS	149.074,64	268,13
18	TOTAL GASTOS DEL PROGRAMA	214.535,43	268,13
INDICADORES PARA EL SEGUIMIENTO DE OBJETIVOS			
CL	DENOMINACIÓN	Presupuesto 2009	
24	IMPORTE MEDIO DE LA CARTERA DE VALORES (EN MILES DE EUROS)	302.324,82	0,00
25	RENDIMIENTO NETO EN EL PERÍODO DE LA CARTERA DE VALORES (EN MILES DE EUROS)	9.788,23	5.300,46
40	EXCEDENTE DE GESTIÓN EN EL PERÍODO(EN MILES DE EUROS)	144.583,38	-83.611,48
41	RECAUDACIÓN POR CUOTAS EN EL PERÍODO(EN MILES DE EUROS)	1.038.774,00	213.975,31



274 IBERMUTUAMUR		Area 4	
		G.P. 45	Programa 91
PROGRAMA: DIRECCIÓN Y SERVICIOS GENERALES		RESPONSABLE:	
ACTIVIDADES			
DIRIGIR, COORDINAR Y APOYAR LAS ACTIVIDADES DE LA ENTIDAD INSPECCIONAR LOS CENTROS Y SERVICIOS PROPIOS Y CONCERTADOS GESTIONAR Y COORDINAR LA POLÍTICA DE PERSONAL, SUMINISTROS Y MANTENIMIENTO ELABORAR Y GESTIONAR LOS PRESUPUESTOS			
OBJETIVOS			
CL	DENOMINACIÓN	Presupuesto 2009	
01	CONSEGUIR QUE EL ABSENTISMO S/JORNADAS TOTALES NO EXCEDA EL %	3,72	3,81
08	CONSEGUIR QUE EL COSTE DE LOS SERVICIOS S/CUOTAS NO REBASE EL %	18,05	38,23
09	CONSEGUIR UN COSTE DE LOS SERVICIO POR TRABAJADOR PROTEGIDO, EN EUROS, DE	136,36	67,46
MEDIOS HUMANOS Y FINANCIEROS			
CL	MEDIOS	Presupuesto 2009	
10	NÚMERO DE PERSONAS	647	617
	EN MILES DE EUROS		
11	Gastos de personal	34.218,03	17.083,64
12	Otros gastos de funcionamiento	22.813,39	6.609,00
13	TOTAL COSTE DE LOS SERVICIOS	57.031,42	23.692,64
14	Transferencias	873,30	852,46
15	Inversiones	550,58	193,89
16	TOTAL OPERACIONES NO FINANCIERAS	58.455,30	24.738,99
17	TOTAL OPERACIONES FINANCIERAS	1.436,92	487,11
18	TOTAL GASTOS DEL PROGRAMA	59.892,22	25.226,10
INDICADORES PARA EL SEGUIMIENTO DE OBJETIVOS			
CL	DENOMINACIÓN	Presupuesto 2009	
25	NÚMERO DE JORNADAS LABORALES DE TODO EL PERSONAL DE LA ENTIDAD	471.945	255.660
26	NÚMERO DE JORNADAS LABORALES PERDIDAS DE TODO EL PERSONAL DE LA ENTIDAD	17.534	9.752
40	IMPORTE TOTAL DEL COSTE DE LOS SERVICIOS DE LA ENTIDAD (EN MILES DE EUROS)	187.506,76	81.799,92
41	RECAUDACIÓN POR CUOTAS (EN MILES DE EUROS)	1.038.774,00	213.975,31
42	POBLACIÓN LABORAL PROTEGIDA AL FINAL DEL PERÍODO	1.375.061	1.212.655



274 IBERMUTUAMUR

ÁREA 4 "TESORERÍA, INFORMÁTICA Y OTROS SERVICIOS FUNCIONALES"

OBJETIVOS DEL PROGRAMA 4364 "ADMINISTRACIÓN DEL PATRIMONIO"

02 OBTENER UN % DE RENTABILIDAD MEDIA DE LA CARTERA

09 OBTENER UN % DE EXCEDENTE DE GESTIÓN SOBRE CUOTAS DEL

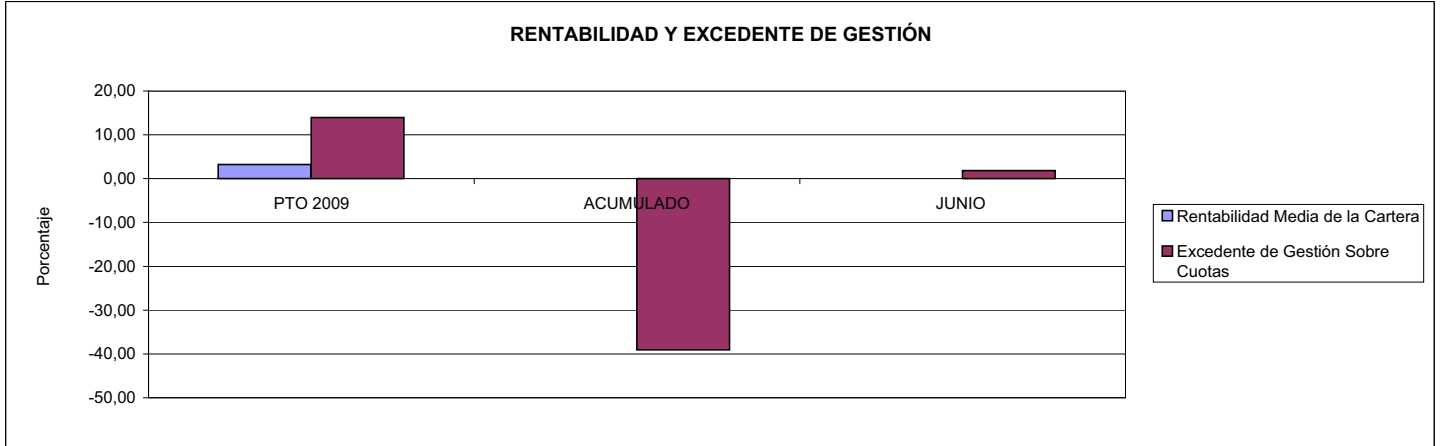

274 IBERMUTUAMUR

ÁREA 4 "TESORERÍA, INFORMÁTICA Y OTROS SERVICIOS FUNCIONALES"

OBJETIVOS DEL PROGRAMA 4591 "DIRECCIÓN Y SERVICIOS GENERALES"

01 CONSEGUIR QUE EL ABSENTISMO S/JORNADAS DE TRABAJO NO EXCEDA EL %

08 CONSEGUIR QUE EL COSTE DEL SERVICIO S/CUOTAS NO REBASE EL %

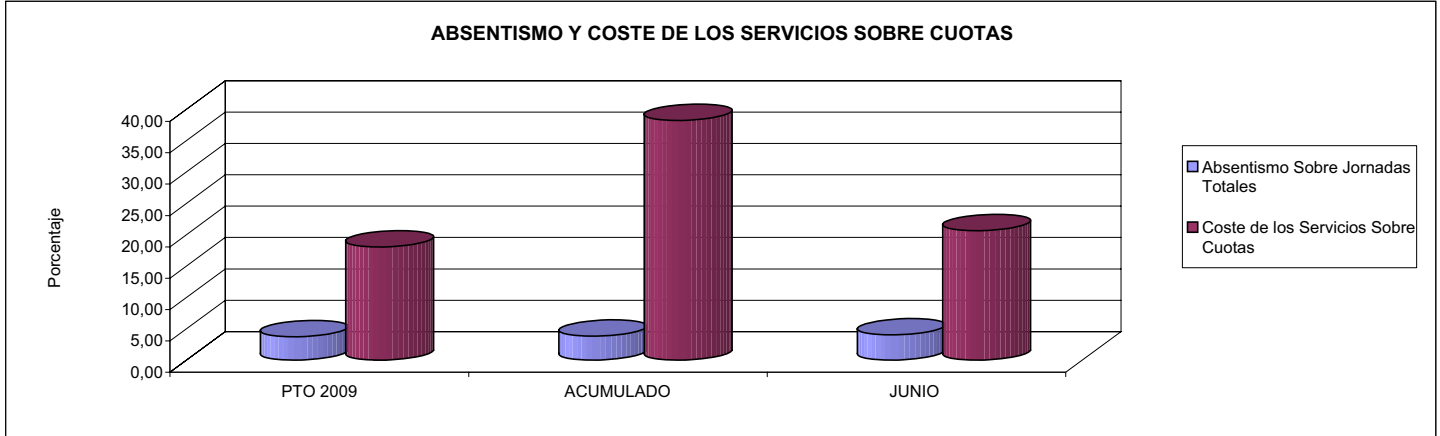

09 CONSEGUIR UN COSTE DE LOS SERVICIOS POR TRABAJADOR PROTEGIDO, EN EUROS, DE

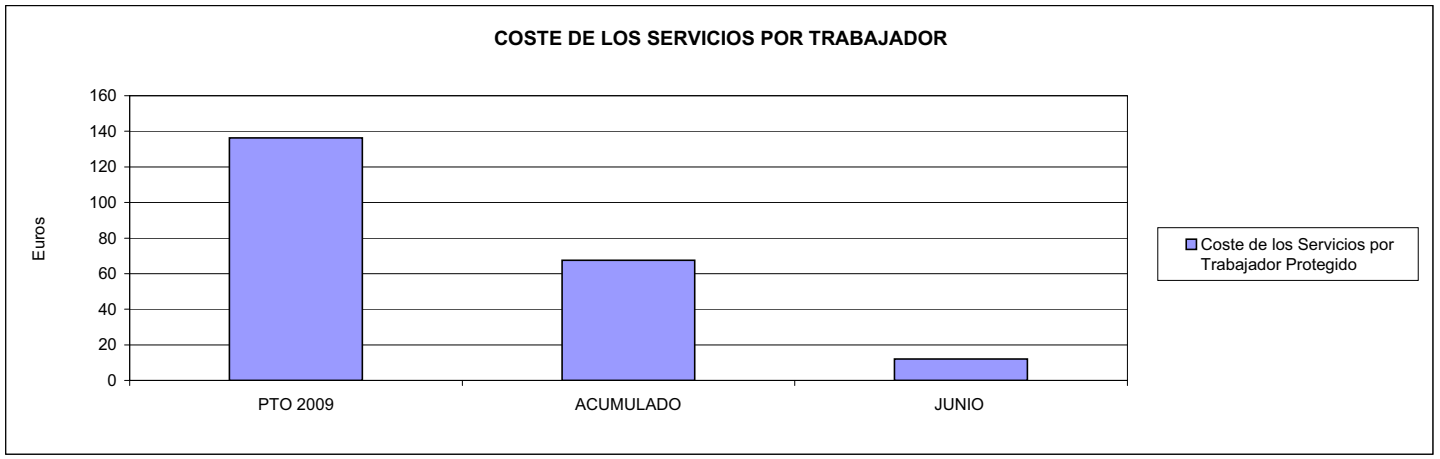





275 FRATERNIDAD		Area 1	
		G.P. 11	Programa 02
PROGRAMA: INCAPACIDAD TEMPORAL Y OTRAS PRESTACIONES		RESPONSABLE:	
ACTIVIDADES			
RECONOCIMIENTO DE PRESTACIONES DE PAGO DIRECTO POR INCAPACIDAD TEMPORAL VIGILANCIA DE LOS RECONOCIMIENTOS EFECTUADOS EN RÉGIMEN DE PAGO DELEGADO VIGILANCIA DEL AGOTAMIENTO DE LOS PLAZOS DE ESTAS PRESTACIONES SEGUIMIENTO DE LA INCAPACIDAD TEMPORAL POR RÉGIMENES Y TIPOS DE PAGO (DIRECTO Y DELEGADO)			
OBJETIVOS			
CL	DENOMINACIÓN	Presupuesto 2009	
01	CONSEGUIR UNA DURACIÓN MEDIAS MÁXIMA, EN DÍAS, DE CADA PROCESO DE	27,48	32,16
02	NO SUPERAR UN PORCENTAJE DE PROCESOS DE IT RESPECTO A LOS AFILIADOS DEL	1,48	1,38
03	CONSEGUIR UN GASTO DIRECTO MÁXIMO POR AFILIADO DE EUROS	171,45	52,53
04	CONSEGUIR UN NÚM. MEDIO MÁXIMO DE DÍAS INDEMNIZADOS POR CADA PROCESO INDEMNIZADO DE	51,33	60,46
05	CONSEGUIR UN GASTO MÁXIMO POR DÍA INDEMNIZADO DE EUROS	34,55	22,31
06	REALIZAR GASTO DIRECTO MÁXIMO POR PROCESO INDEMNIZADO CON ALTA EN EL PERÍODO DE EUROS	1.773,09	1.348,70
07	REALIZAR UN GASTO TOTAL MÁXIMO POR AFILIADO DE EUROS	183,60	57,51
08	CONSEGUIR UN GASTO TOTAL MÁXIMO POR DÍA INDEMNIZADO DE EUROS	36,99	24,42
09	REALIZAR UN GASTO TOTAL MÁXIMO POR PROCESO INDEMNIZADO DE EUROS	1.898,76	1.476,70
MEDIOS HUMANOS Y FINANCIEROS			
CL	MEDIOS	Presupuesto 2009	
10	NÚMERO DE PERSONAS	64	61
11	EN MILES DE EUROS		
11	Gastos de personal	3.372,93	1.261,91
12	Otros gastos de funcionamiento	2.626,98	1.113,86
13	TOTAL COSTE DE LOS SERVICIOS	5.999,91	2.375,77
14	Transferencias	428.087,42	142.886,42
16	TOTAL OPERACIONES NO FINANCIERAS	434.087,33	145.262,19
18	TOTAL GASTOS DEL PROGRAMA	434.087,33	145.262,19
INDICADORES PARA EL SEGUIMIENTO DE OBJETIVOS			
CL	DENOMINACIÓN	Presupuesto 2009	
19	NUM. DE PROCESOS CUYA ALTA SE HAYA PRODUCIDO EN EL PERÍODO	494.540	205.681
20	Nº DÍAS DE BAJA, RELATIVOS A PROCESOS CUYA ALTA MÉDICA SE HAYA PRODUCIDO EN EL PERÍODO	13.590.447	6.614.677
21	Nº PROCESOS EN LOS QUE EL ÚLTIMO DÍA DEL PERÍODO EL PACIENTE SE ENCUENTRA EN SIT. DE BAJA	36.154	32.319
22	POBLACIÓN MEDIA PROTEGIDA EL ÚLTIMO DÍA DEL PERÍODO	2.442.000	2.336.641
23	POBLACIÓN MEDIA PROTEGIDA EN EL PERÍODO	2.394.037	2.390.300
24	GASTO DIREC. EN PERÍODO EN CONCEPTO DE INCAP. TEMP.MILES € EXCLUIDAS EMP. COLABORADORAS	410.446,52	125.555,49
25	NÚMERO DE PROCESOS INICIADOS EN EL PERÍODO	503.919	208.442
60	NUM. DE PROCESOS INDEMNIZADOS CUYA ALTA SE HAYA PRODUCIDO EN EL PERÍODO	235.944	99.040
61	Nº DÍAS INDEM. EN EL PERÍODO O ANTERIORES, DE PROC. INDEM. ALTA SE HAYA PROD. EN EL PERÍODO	12.110.187	5.988.341
62	NUM. DE PROCESOS INDEMNIZADOS INICIADOS EN EL PERÍODO	233.610	97.291
63	NUM. DE DÍAS INDEMNIZADOS EN EL PERÍODO	11.881.415	5.628.793
64	NUM. DE PROCESOS INDEMNIZADOS INICIADOS POR CADA 1000 AFILIADOS	98	41
65	NUM. DE DÍAS INDEMNIZADOS POR CADA AFILIADO	4,96	2,35
66	GASTOS ASOCIADOS GENERADOS EN PERÍODO. (SANITARIOS, DE ADMON Y OTROS GENERALES, MILES €)	29.092,31	11.916,00



275 FRATERNIDAD

ÁREA 1 "PRESTACIONES ECONÓMICAS"

OBJETIVOS DEL PROGRAMA 1102 "INCAPACIDAD TEMPORAL Y OTRAS PRESTACIONES"

01 DURACIÓN MEDIA MÁXIMA DE CADA PROCESO

04 NÚMERO MEDIO MÁXIMO DE DÍAS INDEMNIZADOS POR CADA PROCESO INDEMNIZADO

DURACIÓN POR PROCESO

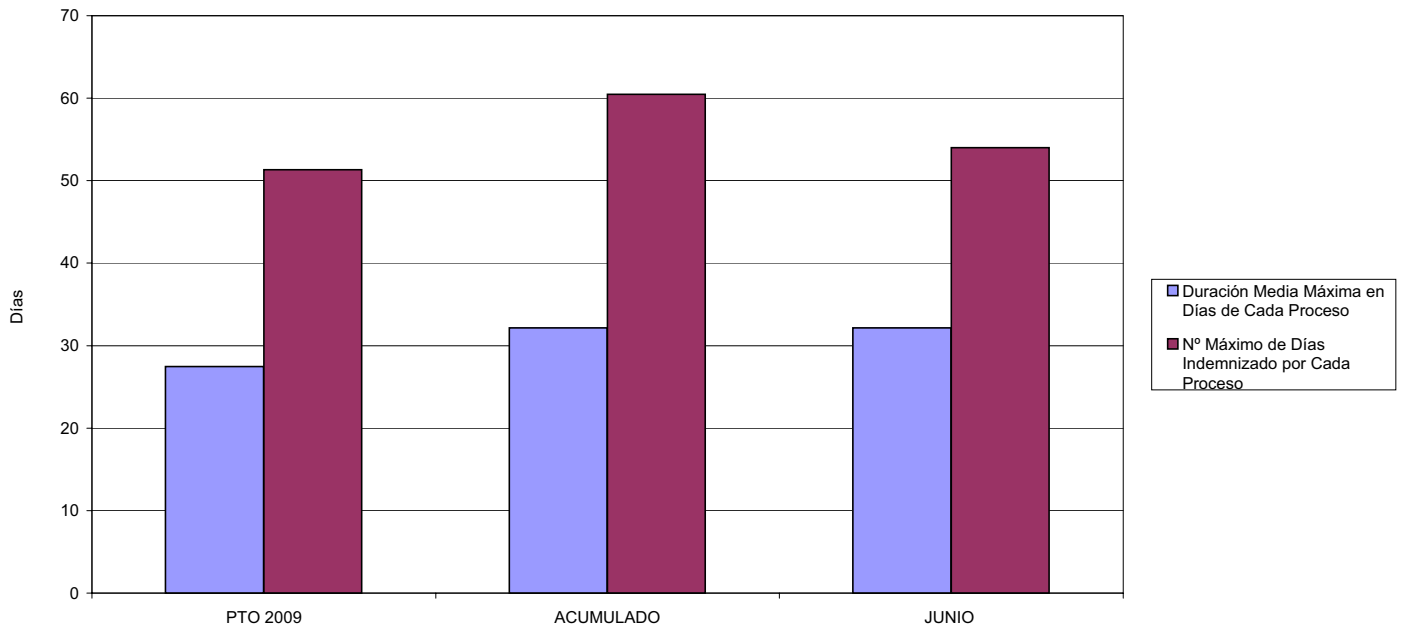

02 NO SUPERAR UN PORCENTAJE DE PROCESOS DE IT RESPECTO A LOS AFILIADOS DEL

PROCESOS DE IT RESPECTO A LOS AFILIADOS

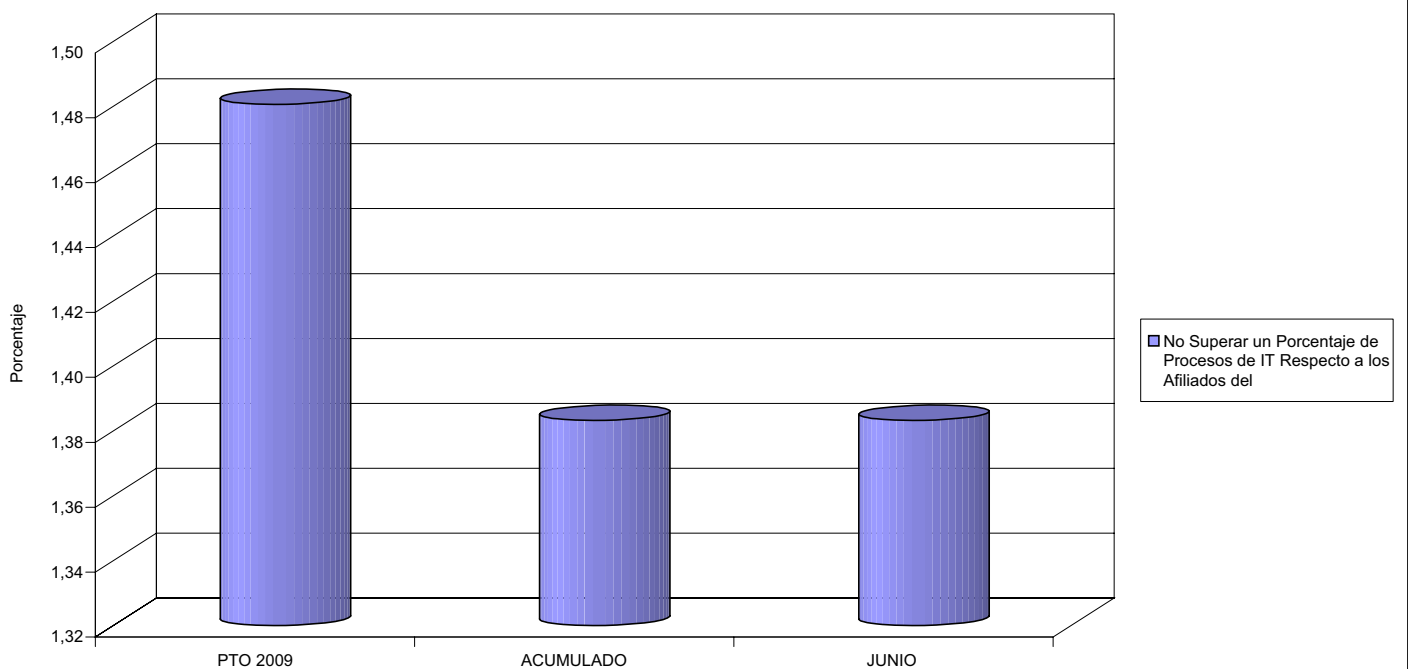



275 FRATERNIDAD

ÁREA 1 "PRESTACIONES ECONÓMICAS"

OBJETIVOS DEL PROGRAMA 1102 "INCAPACIDAD TEMPORAL Y OTRAS PRESTACIONES"

- 03 GASTO DIRECTO MÁXIMO POR AFILIADO
- 05 GASTO MÁXIMO POR DÍA INDEMNIZADO
- 07 GASTO TOTAL MÁXIMO POR AFILIADO
- 08 GASTO TOTAL MÁXIMO POR DÍA INDEMNIZADO

GASTO POR AFILIADO Y DÍA

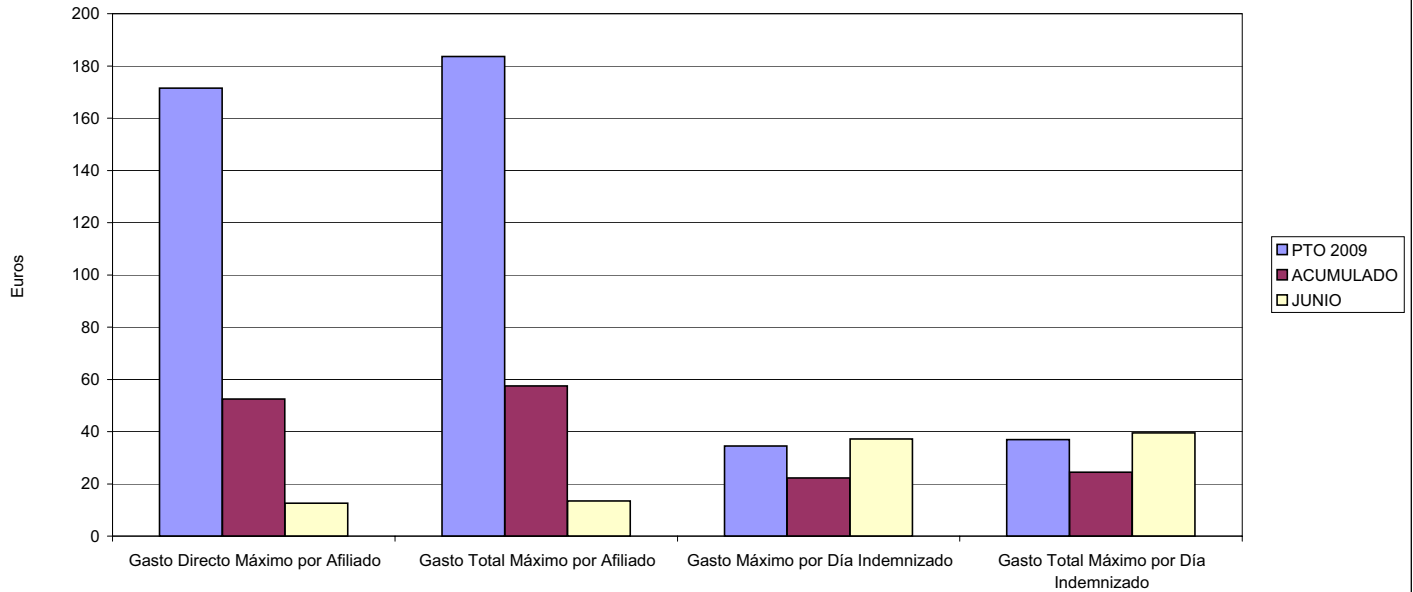

- 06 GASTO DIRECTO MÁXIMO POR PROCESO INDEMNIZADO CON ALTA EN EL PERÍODO
- 09 GASTO TOTAL MÁXIMO POR PROCESO INDEMNIZADO

COSTO MÁXIMO POR PROCESO

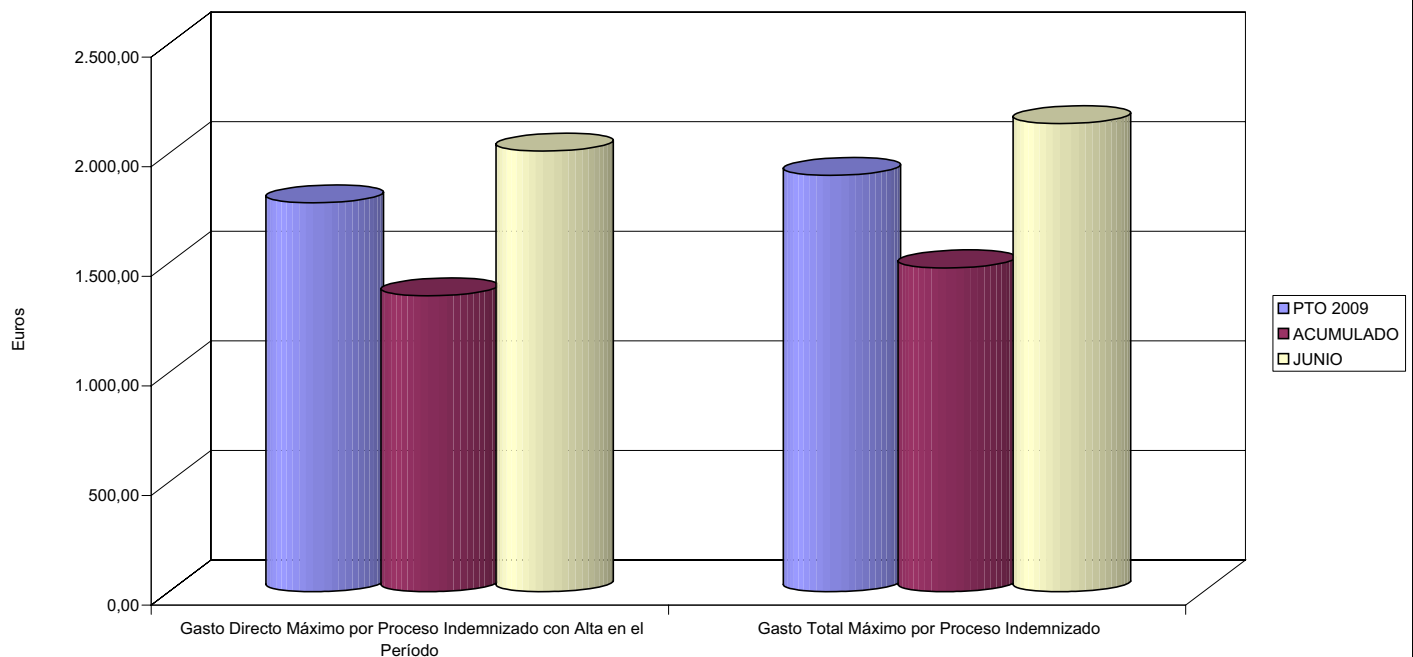



275 FRATERNIDAD		Area 1	
		G.P. 11	Programa 05
PROGRAMA: CAPITALES RENTA Y OTRAS COMPENSACIONES FINANCIERAS DE ACCIDENTES DE TRABAJO		RESPONSABLE:	
ACTIVIDADES			
RECONOCIMIENTO DE LOS DERECHOS A PRESTACIONES VITALICIAS Y TEMPORALES A BENEFICIARIOS DE INVALIDEZ MUERTE Y SUPERVIVENCIA DE ACCIDENTES DE TRABAJO CONTROL DE CÁLCULO DE LOS CAPITALES COSTE DE RENTA DE ACCIDENTES DE TRABAJO TRAMITACIÓN DE LOS EXPEDIENTES ANTE LOS ORGANISMOS CORRESPONDIENTES			
OBJETIVOS			
CL	DENOMINACIÓN	Presupuesto 2009	
01	ATENDER UN NÚMERO DE SINIESTROS DE INVALIDEZ GENERADORES DE CAPITALES RENTA	1.148	443
02	ATENDER UN NÚMERO DE SINIESTROS POR MUERTE, GENERADORES DE CAPITALES RENTA	162	93
MEDIOS HUMANOS Y FINANCIEROS			
CL	MEDIOS	Presupuesto 2009	
10	NÚMERO DE PERSONAS	6	5
	EN MILES DE EUROS		
11	Gastos de personal	376,67	106,94
12	Otros gastos de funcionamiento	522,27	272,96
13	TOTAL COSTE DE LOS SERVICIOS	898,94	379,90
14	Transferencias	363.173,50	107.584,77
16	TOTAL OPERACIONES NO FINANCIERAS	364.072,44	107.964,67
18	TOTAL GASTOS DEL PROGRAMA	364.072,44	107.964,67
INDICADORES PARA EL SEGUIMIENTO DE OBJETIVOS			
CL	DENOMINACIÓN	Presupuesto 2009	
19	IMPORTE DE LOS CAPITALES RENTA POR INVALIDEZ (EN MILES DE EUROS)	126.099,55	53.643,07
20	NÚMERO DE SINIESTROS GENERADOS DE CAPITALES RENTA POR INVALIDEZ	1.148	443
21	IMPORTE MEDIO DE LOS CAPITALES RENTA POR INVALIDEZ (EN EUROS)	109.842,81	121.090,45
22	IMPORTE DE LOS CAPITALES RENTA POR MUERTE (EN MILES DE EUROS)	30.895,82	11.521,31
23	NÚMERO DE SINIESTROS DEVENGADOS DE CAPITALES RENTA POR MUERTE	162	93
24	IMPORTE MEDIO DE LOS CAPITALES RENTA POR MUERTE (EN EUROS)	190.714,94	123.885,05
25	POBLACIÓN LABORAL PROTEGIDA POR I.M.S. AL FINAL DEL PERÍODO	1.605.000	1.428.470



275 FRATERNIDAD

ÁREA 1 "PRESTACIONES ECONÓMICAS"

OBJETIVOS DEL PROGRAMA 1105 "CAPITALES RENTA Y OTRAS COMPENSACIONES FINANCIERAS DE ACCIDENTES DE TRABAJO"

01 NÚMERO DE SINIESTROS DE INVALIDEZ GENERADORES DE CAPITALES RENTA

02 NÚMERO DE SINIESTROS POR MUERTE GENERADORES DE ACCIDENTES DE TRABAJO

CAPITALES RENTA POR ORIGEN DE SINIESTRO

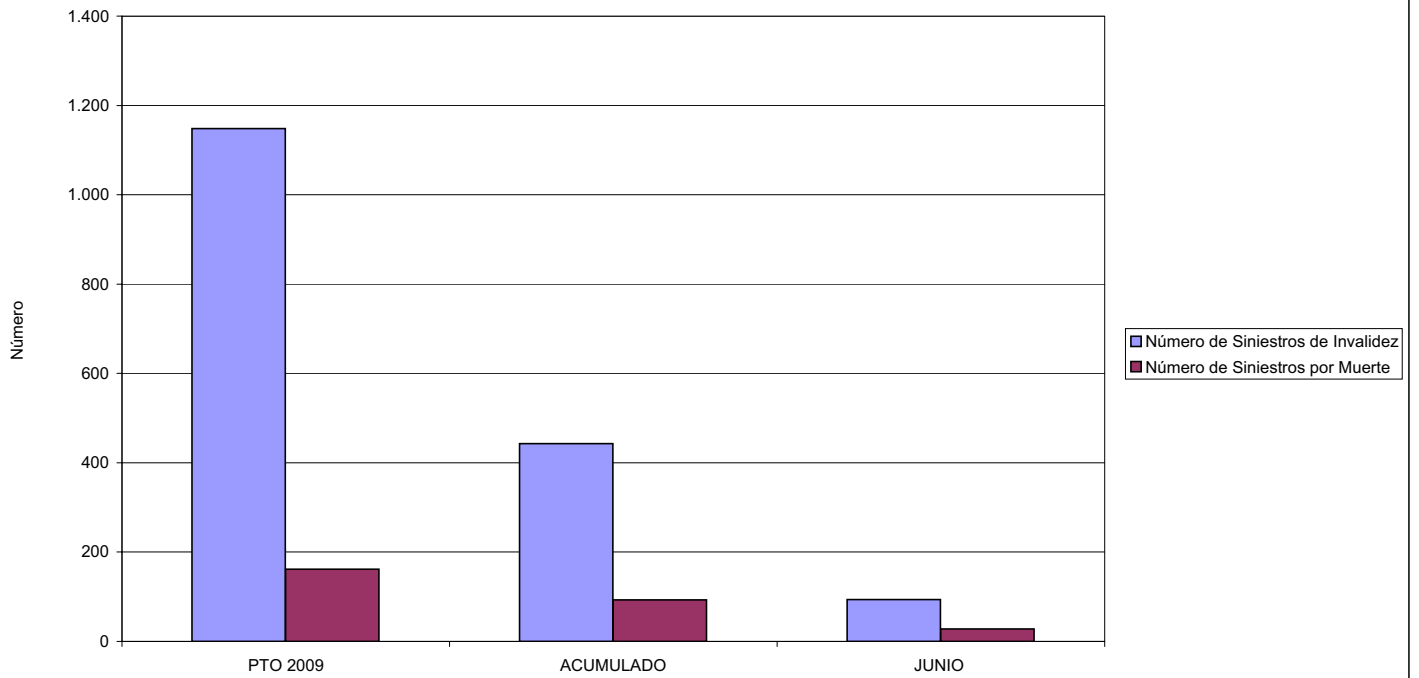



275 FRATERNIDAD		Area 2	
		G.P. 21	Programa 22
PROGRAMA: MEDICINA AMBULATORIA DE MUTUAS DE ACCIDENTES DE TRABAJO			
ACTIVIDADES			
GESTIÓN DE LA ASISTENCIA SANITARIA EN RÉGIMEN AMBULATORIO EN CENTROS PROPIOS DE LAS MUTUAS Y EN SUS CENTROS MANCOMUNADOS CONTROL DE LA ASISTENCIA SANITARIA PRESTADA CON MEDIOS AJENOS CREACIÓN, ADAPTACIÓN Y MEJORA DE CENTROS PROPIOS DE LAS MUTUAS Y DE SUS CENTROS MANCOMUNADOS			
OBJETIVOS			
CL	DENOMINACIÓN	Presupuesto 2009	
02	ATENDER UN PORCENTAJE DE PACIENTES CON MEDIOS PROPIOS DE	63,79	65,36
03	ATENDER UN NÚMERO DE PACIENTES DE	263.685	114.982
MEDIOS HUMANOS Y FINANCIEROS			
CL	MEDIOS	Presupuesto 2009	
10	NÚMERO DE PERSONAS	1.152	1.180
	EN MILES DE EUROS		
11	Gastos de personal	37.348,82	20.862,11
12	Otros gastos de funcionamiento	50.098,76	19.515,66
13	TOTAL COSTE DE LOS SERVICIOS	87.447,58	40.377,77
14	Transferencias	9.944,03	3.970,47
15	Inversiones	11.007,92	1.930,97
16	TOTAL OPERACIONES NO FINANCIERAS	108.399,53	46.279,21
18	TOTAL GASTOS DEL PROGRAMA	108.399,53	46.279,21
INDICADORES PARA EL SEGUIMIENTO DE OBJETIVOS			
CL	DENOMINACIÓN	Presupuesto 2009	
19	NÚMERO DE CONSULTAS NUEVAS CON MEDIOS PROPIOS	287.499	113.322
20	NÚMERO DE CONSULTAS SUCESIVAS CON MEDIOS PROPIOS	995.441	420.690
22	NÚMERO DE PACIENTES ATENDIDOS CON MEDIOS PROPIOS	263.685	114.982
23	NÚMERO DE PACIENTES ATENDIDOS CON MEDIOS AJENOS	149.682	60.952
28	POBLACIÓN LABORAL PROTEGIDA AL FINAL DEL PERÍODO POR I.T. POR CONTINGENCIAS PROFESIONALES	1.324.000	1.345.075



275 FRATERNIDAD

ÁREA 2 "ASISTENCIA SANITARIA"

OBJETIVOS DEL PROGRAMA 2122 "GESTIÓN AMBULATORIA"

02 ATENDER UN PORCENTAJE DE PACIENTES CON MEDIOS PROPIOS

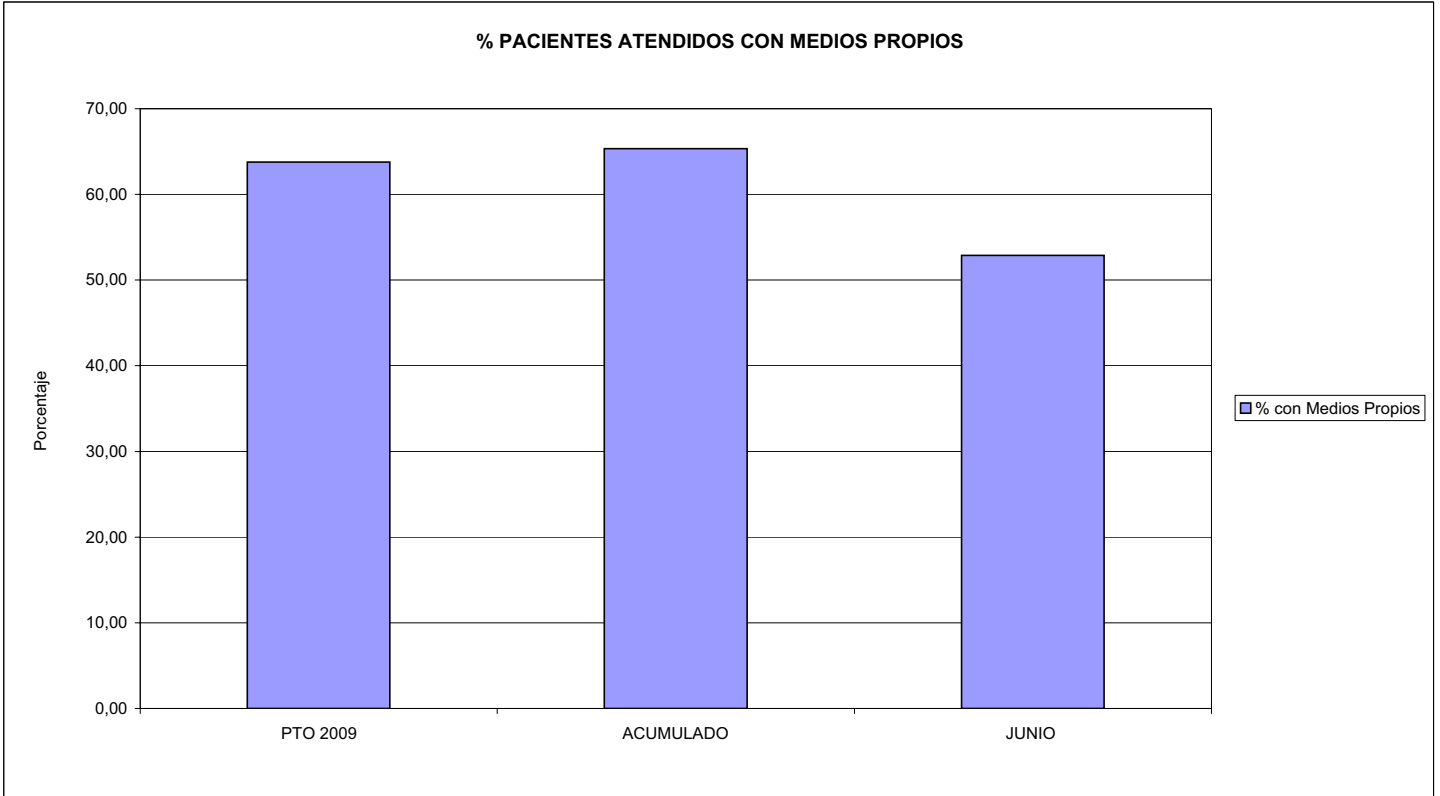

03 PACIENTES ATENDIDOS CON MEDIOS PROPIOS

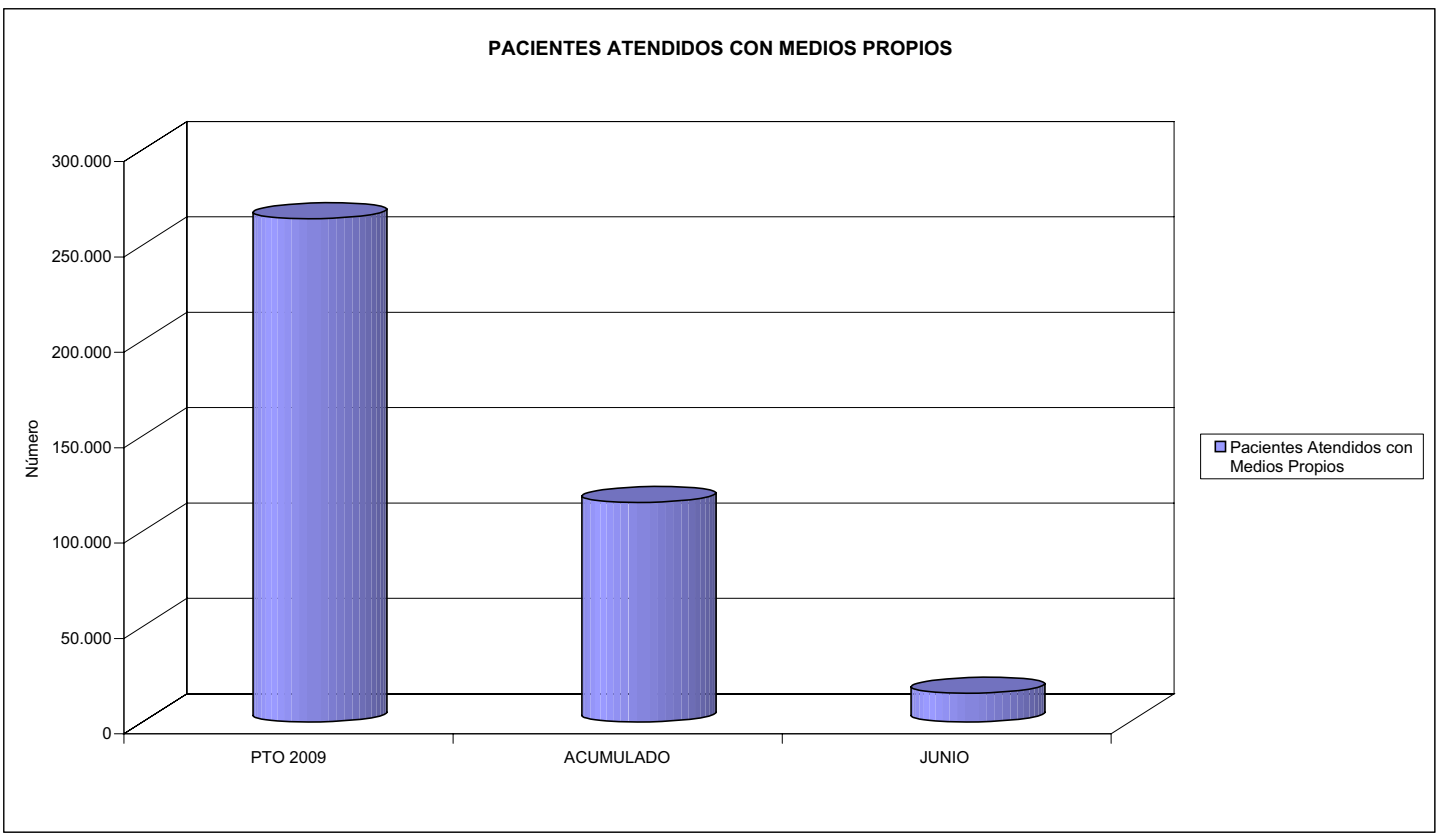



275 FRATERNIDAD		Area 2	
		G.P. 22	Programa 24
PROGRAMA: MEDICINA HOSPITALARIA DE MUTUAS DE ACCIDENTES DE TRABAJO		RESPONSABLE:	
ACTIVIDADES			
GESTIÓN DE LA ASISTENCIA SANITARIA EN RÉGIMEN HOSPITALARIO EN CENTROS PROPIOS DE LAS MUTUAS Y EN SUS CENTROS MANCOMUNADOS CONTROL DE LA ASISTENCIA SANITARIA PRESTADA CON MEDIOS AJENOS CREACIÓN, ADAPTACIÓN Y MEJORA DE CENTROS PROPIOS DE LAS MUTUAS Y DE SUS CENTROS MANCOMUNADOS			
OBJETIVOS			
CL	DENOMINACIÓN	Presupuesto 2009	
01	OBTENER UN PORCENTAJE DE OCUPACIÓN EN CENTROS PROPIOS DEL	60,00	50,51
02	CONSEGUIR UNA ESTANCIA MEDIA EN CENTROS PROPIOS DE	5,00	4,58
03	CONSEGUIR UN COSTE MEDIO EN EUROS POR ESTANCIA EN CENTROS PROPIOS DE	1.337,15	1.458,71
04	CONSEGUIR UN COSTE MEDIO EN EUROS POR ESTANCIA EN CENTROS AJENOS DE	713,67	897,62
MEDIOS HUMANOS Y FINANCIEROS			
CL	MEDIOS	Presupuesto 2009	
10	NÚMERO DE PERSONAS	289	259
	EN MILES DE EUROS		
11	Gastos de personal	13.158,67	5.253,21
12	Otros gastos de funcionamiento	19.837,12	9.017,28
13	TOTAL COSTE DE LOS SERVICIOS	32.995,79	14.270,49
14	Transferencias	459,46	273,42
15	Inversiones	1.335,91	104,83
16	TOTAL OPERACIONES NO FINANCIERAS	34.791,16	14.648,74
18	TOTAL GASTOS DEL PROGRAMA	34.791,16	14.648,74
INDICADORES PARA EL SEGUIMIENTO DE OBJETIVOS			
CL	DENOMINACIÓN	Presupuesto 2009	
19	NÚMERO DE CAMAS DE CLINICA PROPIAS INSTALADAS	61	61
22	NÚMERO TOTAL DE CAMAS HOSPITALARIAS PROPIAS INSTALADAS	61	61
23	NÚMERO DE ESTANCIAS PROPIAS CAUSADAS EN EL PERÍODO	13.359	5.577
24	NÚMERO DE ESTANCIAS PROPIAS POSIBLES EN EL PERÍODO	22.265	11.041
25	NÚMERO DE INGRESOS DEL PERÍODO EN CENTROS PROPIOS	2.672	1.218
26	COSTE DE ASISTENCIA HOSPITALARIA CON MEDIOS PROPIOS (EN MILES DE EUROS)	17.863,03	8.135,24
27	COSTE ASISTENCIA HOSPITALARIA CON MEDIOS AJENOS (EN MILES DE EUROS)	15.132,76	6.135,25
28	NÚMERO DE ACCIDENTADOS INGRESADOS EN CENTROS AJENOS	4.931	1.648
29	NÚMERO DE ESTANCIAS DE ACCIDENTADOS EN CENTROS AJENOS	21.204	6.835
30	DURACIÓN MEDIA EN DÍAS DE LOS PROCESOS DE INTERNAMIENTO EN CENTROS AJENOS	4,30	4,15



275 FRATERNIDAD

ÁREA 2 "ASISTENCIA SANITARIA"

OBJETIVOS DEL PROGRAMA 2224 "MEDICINA HOSPITALARIA"

01 OBTENER UN PORCENTAJE DE OCUPACIÓN EN CENTROS PROPIOS DE

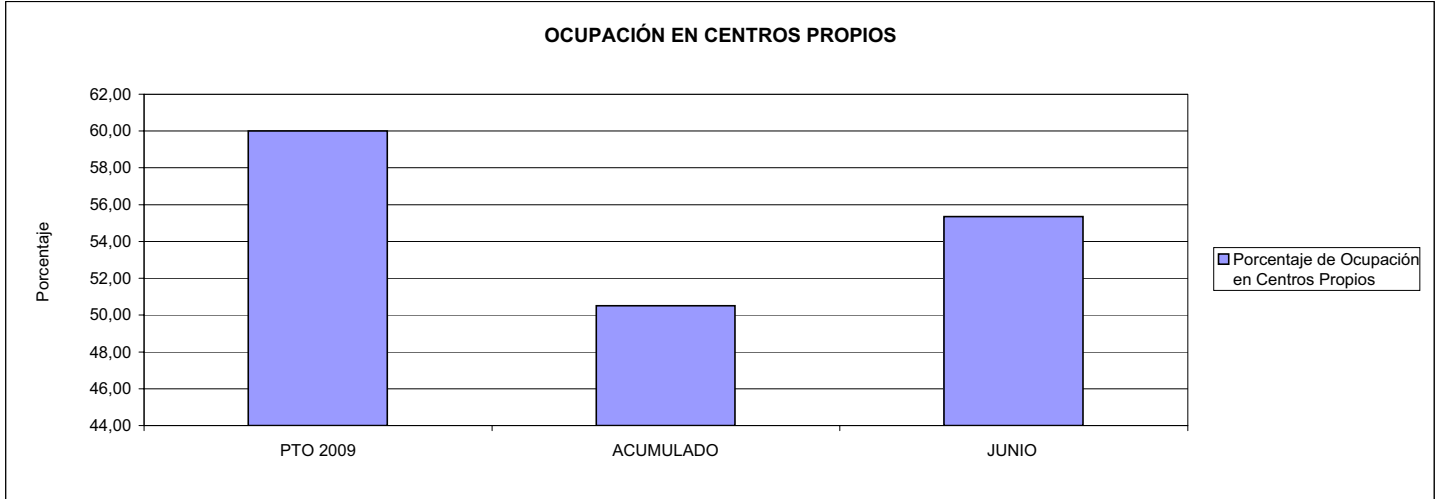

02 CONSEGUIR UNA ESTANCIA MEDIA EN CENTROS PROPIOS

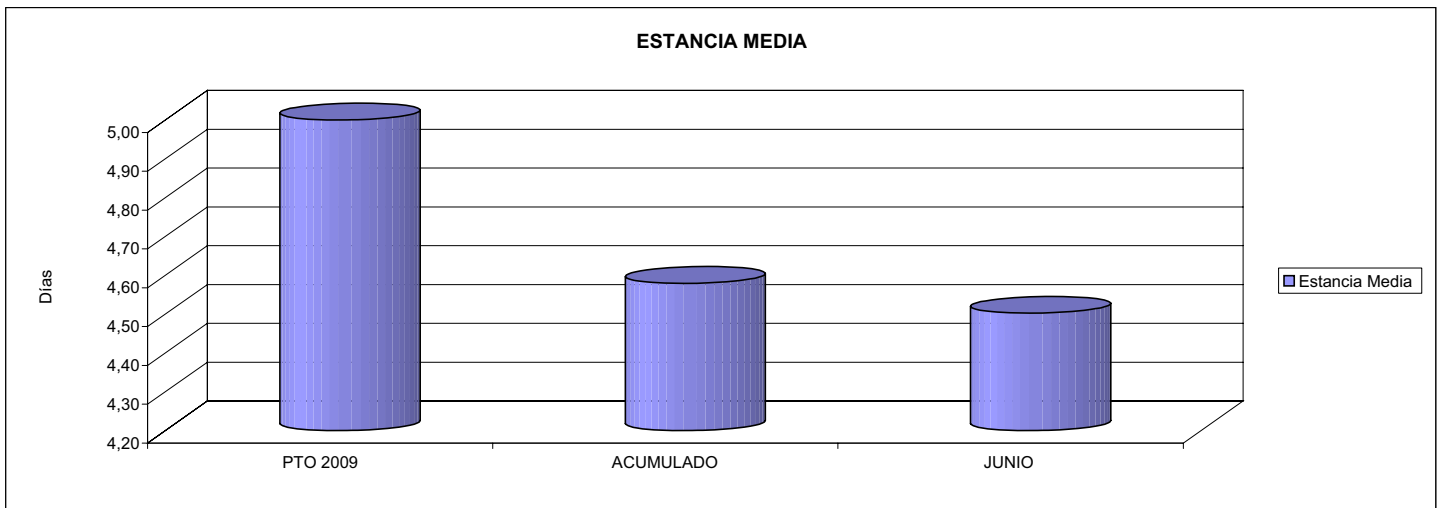

03 CONSEGUIR UN COSTE MEDIO EN € POR ESTANCIA EN CENTROS PROPIOS DE
04 CONSEGUIR UN COSTE MEDIO EN € POR ESTANCIA EN CENTROS AJENOS DE

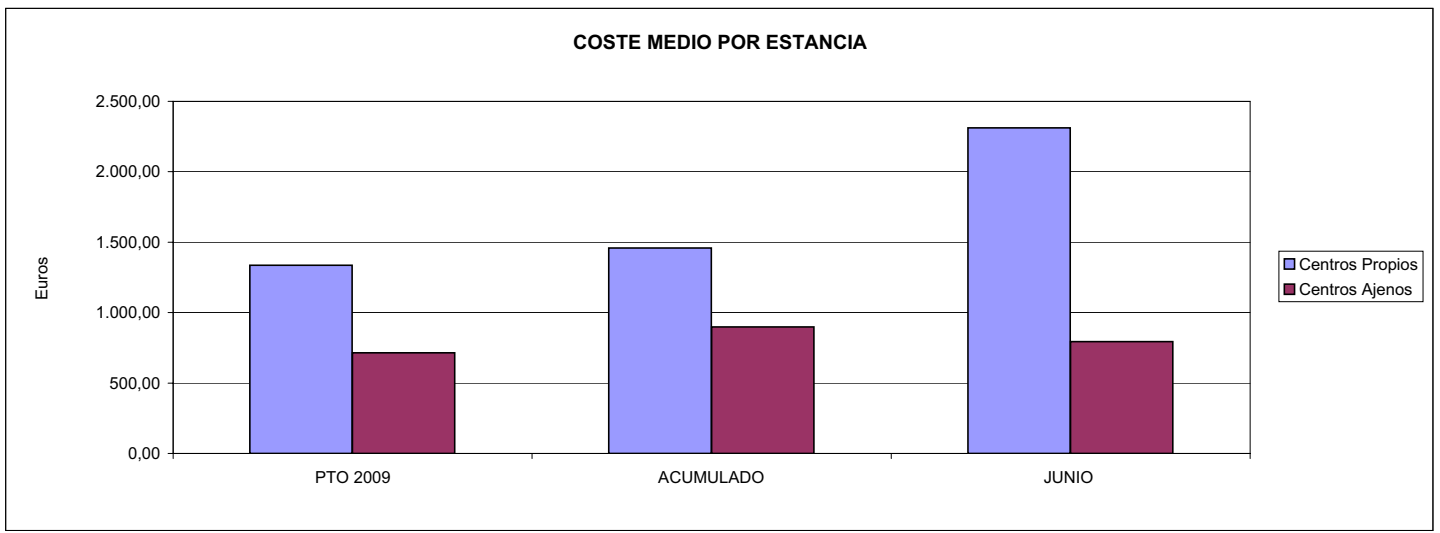



275 FRATERNIDAD		Area 3	
		G.P.	Programa
		34	36
PROGRAMA: HIGIENE Y SEGURIDAD EN EL TRABAJO			
ACTIVIDADES			
ASESORAMIENTO SOBRE GESTIÓN DE RIESGOS INVESTIGACIÓN E INSPECCIÓN DE ACCIDENTES INFORMACIÓN Y DIVULGACIÓN ESTUDIOS DE PUESTOS Y CONDICIONES DE TRABAJO			
OBJETIVOS			
CL	DENOMINACIÓN	Presupuesto 2009	
01	REALIZAR INVESTIGACIONES EN ACCIDENTES EN UN % DEL	1,07	1,67
02	REALIZAR ESTUDIOS SOBRE SINIESTRALIDAD EN EMPRESAS EN NÚMERO DE	20.998	13.328
03	VISITAS DE ASESORAMIENTO Y ORIENT. CENTROS DE TRABAJO EN MATERIA DE SEGURIDAD E HIG. EN Nº	30.036	11.536
04	REALIZAR CURSILLOS, JORNADAS, SEMINARIOS EN NÚMERO DE	400	91
05	MANTENER LA SINIESTRALIDAD SOBRE EL COLECTIVO PROTEGIDO EN UN %	12,68	5,38
07	REALIZAR CAMPAÑAS DE SENSIBILIZACIÓN Y EDUCACIÓN EN NÚMERO DE	23.925	10.084
08	REALIZAR ACTUACIONES DE ASESORAMIENTO EN NÚMERO DE	75.090	36.846
09	REALIZAR CAMPAÑAS DE DIVULGACIÓN EN NÚMERO DE	107	4.757
MEDIOS HUMANOS Y FINANCIEROS			
CL	MEDIOS	Presupuesto 2009	
10	NÚMERO DE PERSONAS	85	82
	EN MILES DE EUROS		
11	Gastos de personal	4.265,93	1.711,62
12	Otros gastos de funcionamiento	2.340,16	503,55
13	TOTAL COSTE DE LOS SERVICIOS	6.606,09	2.215,17
15	Inversiones	858,33	53,26
16	TOTAL OPERACIONES NO FINANCIERAS	7.464,42	2.268,43
18	TOTAL GASTOS DEL PROGRAMA	7.464,42	2.268,43
INDICADORES PARA EL SEGUIMIENTO DE OBJETIVOS			
CL	DENOMINACIÓN	Presupuesto 2009	
19	NÚMERO DE ACCIDENTES INVESTIGADOS	1.050	572
20	NÚMERO DE ACCIDENTES ACAECIDOS	97.724	34.160
21	NÚMERO DE ESTUDIOS DE SINIESTRALIDAD EN EMPRESAS REALIZADOS	20.998	13.328
22	NÚMERO DE VISITAS A CENTROS DE TRABAJO REALIZADAS	30.036	11.536
23	NÚMERO DE ENCUESTAS EN MATERIA PREVENTIVA REALIZADAS	10.872	6.157
24	NÚMERO DE CURSILLOS, JORNADAS, SEMINARIOS EN MATERIA PREVENTIVA REALIZADOS	400	91
25	NÚMERO DE ASISTENTES A LOS CURSILLOS, JORNADAS Y SEMINARIOS	3.903	1.095
26	NÚMERO DE ACCIDENTADOS EN EL PERÍODO	203.435	76.829
27	POBLACIÓN LABORAL PROTEG. AL FINAL DEL PERÍODO POR I.M.S. POR CONTINGENCIAS PROFESIONALES	1.605.000	1.428.470
29	NUMERO DE ENFERMEDADES PROFESIONALES INVESTIGADAS	10	27
30	NÚMERO DE CAMPAÑAS DE SENSIBILIZACIÓN Y EDUCACIÓN PREVENTIVA REALIZADOS	23.925	10.084
31	NÚMERO DE PUBLICACIONES EN MATERIA PREVENTIVA REALIZADAS	54.662	23.185
32	NÚMERO DE ACTUACIONES DE ASESORAMIENTO EN MATERIA PREVENTIVA REALIZADAS	75.090	36.846
33	NÚMERO DE CAMPAÑAS DE DIVULGACIÓN EN MATERIA PREVENTIVA REALIZADAS	107	4.757



275 FRATERNIDAD

ÁREA 3 "SERVICIOS SOCIALES"

OBJETIVOS DEL PROGRAMA 3436 "HIGIENE Y SEGURIDAD EN EL TRABAJO"

01 REALIZAR INVESTIGACIONES EN ACCIDENTES EN UN % DEL
 05 MANTENER LA SINIESTRALIDAD SOBRE EL COLECTIVO PROTEGIDO EN UN %

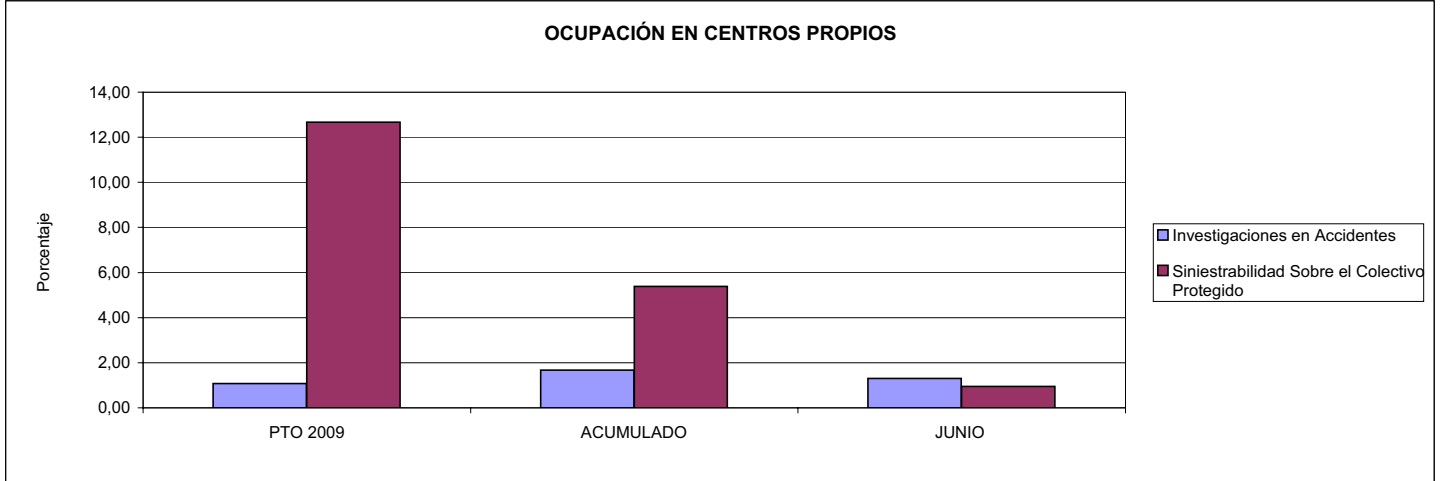

02 REALIZAR ESTUDIOS SOBRE SINIESTRALIDAD EN EMPRESAS EN NÚMERO DE
 03 REALIZAR VISITAS DE ASESORAMIENTO Y ORIENTACIÓN A CENTROS DE TRABAJO EN MATERIA DE SEGURIDAD E HIGIENE EN NÚMERO DE
 08 REALIZAR ACTUACIONES DE ASESORAMIENTO EN NÚMERO DE

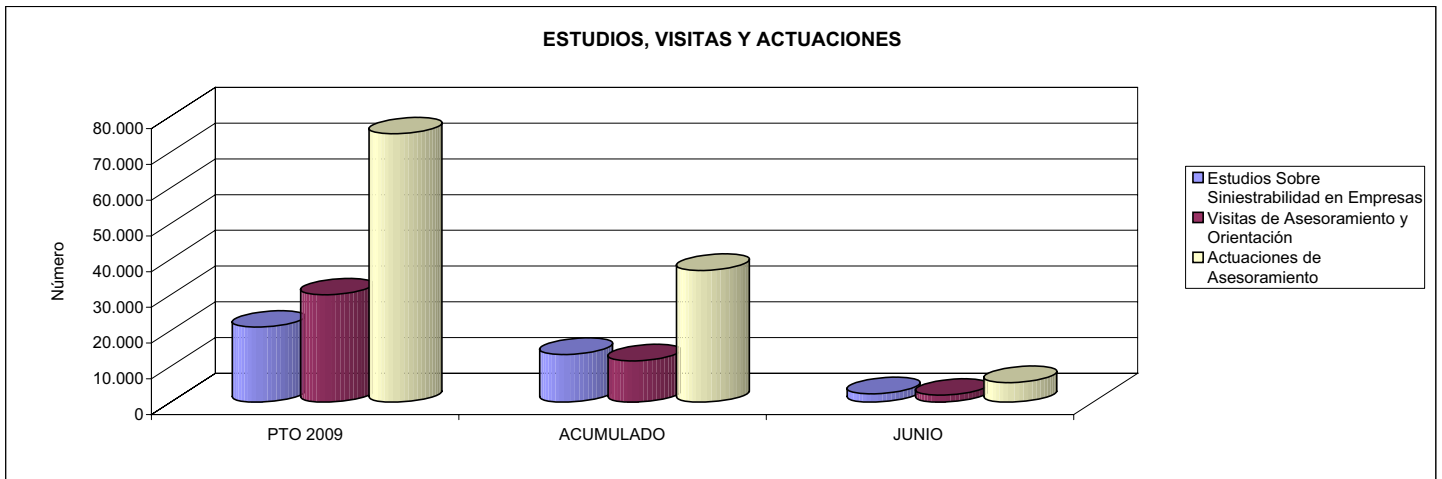

04 REALIZAR CURSILLOS, JORNADAS, SEMINARIOS EN NÚMERO DE
 07 REALIZAR CAMPAÑAS DE SENSIBILIZACIÓN Y EDUCACIÓN EN NÚMERO DE
 09 REALIZAR CAMPAÑAS DE DIVULGACIÓN EN NÚMERO DE

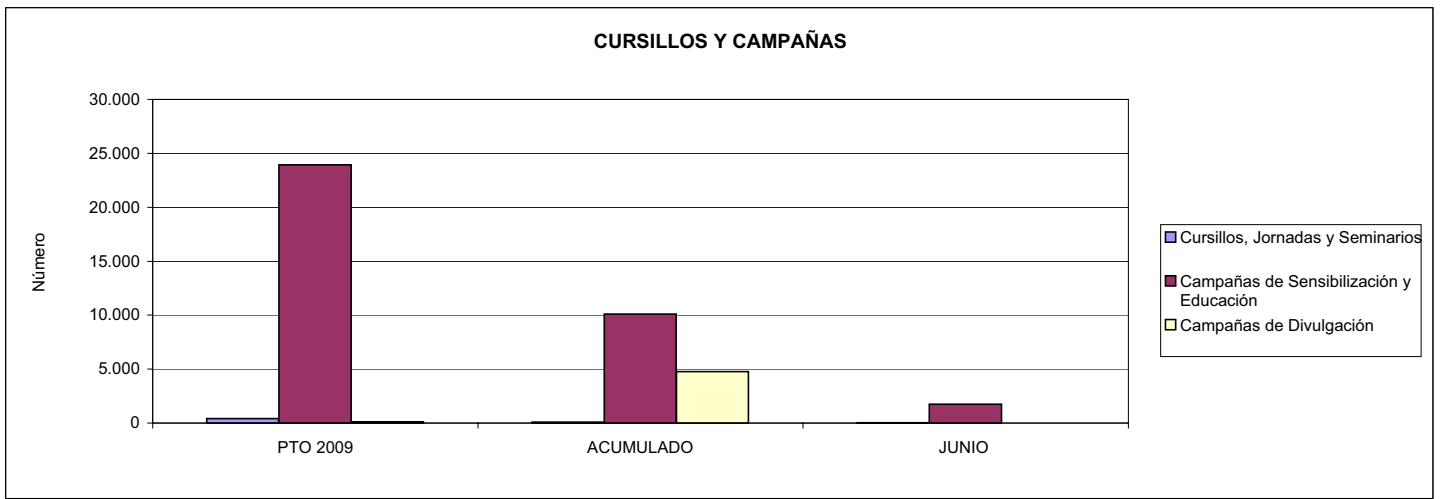



275 FRATERNIDAD		Area 4	
		G.P. 43	Programa 64
PROGRAMA: ADMINISTRACIÓN DEL PATRIMONIO			
ACTIVIDADES			
GESTIONAR Y CONTROLAR LA SITUACIÓN Y VARIACIÓN FINANCIERA Y PATRIMONIAL			
OBJETIVOS			
CL	DENOMINACIÓN	Presupuesto 2009	
02	OBTENER UN % DE RENTABILIDAD MEDIA DE LA CARTERA DEL	3,90	0,63
09	OBTENER UN % DE EXCEDENTE DE GESTIÓN SOBRE CUOTAS DEL	11,16	-40,02
MEDIOS HUMANOS Y FINANCIEROS			
CL	MEDIOS	Presupuesto 2009	
10	NÚMERO DE PERSONAS	0	0
	EN MILES DE EUROS		
14	Transferencias	115.000,00	0,00
16	TOTAL OPERACIONES NO FINANCIERAS	115.000,00	0,00
17	TOTAL OPERACIONES FINANCIERAS	122.856,24	0,00
18	TOTAL GASTOS DEL PROGRAMA	237.856,24	0,00
INDICADORES PARA EL SEGUIMIENTO DE OBJETIVOS			
CL	DENOMINACIÓN	Presupuesto 2009	
24	IMPORTE MEDIO DE LA CARTERA DE VALORES (EN MILES DE EUROS)	214.294,61	185.022,63
25	RENDIMIENTO NETO EN EL PERÍODO DE LA CARTERA DE VALORES (EN MILES DE EUROS)	8.360,80	1.166,21
40	EXCEDENTE DE GESTIÓN EN EL PERÍODO(EN MILES DE EUROS)	122.547,20	-94.391,06
41	RECAUDACIÓN POR CUOTAS EN EL PERÍODO(EN MILES DE EUROS)	1.097.964,50	235.873,21



275 FRATERNIDAD		Area 4	
		G.P. 45	Programa 91
PROGRAMA: DIRECCIÓN Y SERVICIOS GENERALES		RESPONSABLE:	
ACTIVIDADES			
DIRIGIR, COORDINAR Y APOYAR LAS ACTIVIDADES DE LA ENTIDAD INSPECCIONAR LOS CENTROS Y SERVICIOS PROPIOS Y CONCERTADOS GESTIONAR Y COORDINAR LA POLÍTICA DE PERSONAL, SUMINISTROS Y MANTENIMIENTO ELABORAR Y GESTIONAR LOS PRESUPUESTOS			
OBJETIVOS			
CL	DENOMINACIÓN	Presupuesto 2009	
01	CONSEGUIR QUE EL ABSENTISMO S/JORNADAS TOTALES NO EXCEDA EL %	2,59	4,33
08	CONSEGUIR QUE EL COSTE DE LOS SERVICIOS S/CUOTAS NO REBASE EL %	17,37	34,13
09	CONSEGUIR UN COSTE DE LOS SERVICIO POR TRABAJADOR PROTEGIDO, EN EUROS, DE	104,01	57,25
MEDIOS HUMANOS Y FINANCIEROS			
CL	MEDIOS	Presupuesto 2009	
10	NÚMERO DE PERSONAS	550	451
EN MILES DE EUROS			
11	Gastos de personal	27.418,32	11.172,54
12	Otros gastos de funcionamiento	29.396,68	9.709,65
13	TOTAL COSTE DE LOS SERVICIOS	56.815,00	20.882,19
14	Transferencias	74,46	34,74
15	Inversiones	4.499,04	2.072,32
16	TOTAL OPERACIONES NO FINANCIERAS	61.388,50	22.989,25
17	TOTAL OPERACIONES FINANCIERAS	2.200,00	751,47
18	TOTAL GASTOS DEL PROGRAMA	63.588,50	23.740,72
INDICADORES PARA EL SEGUIMIENTO DE OBJETIVOS			
CL	DENOMINACIÓN	Presupuesto 2009	
25	NÚMERO DE JORNADAS LABORALES DE TODO EL PERSONAL DE LA ENTIDAD	476.412	226.120
26	NÚMERO DE JORNADAS LABORALES PERDIDAS DE TODO EL PERSONAL DE LA ENTIDAD	12.340	9.785
40	IMPORTE TOTAL DEL COSTE DE LOS SERVICIOS DE LA ENTIDAD (EN MILES DE EUROS)	190.763,31	80.501,29
41	RECAUDACIÓN POR CUOTAS (EN MILES DE EUROS)	1.097.964,50	235.873,21
42	POBLACIÓN LABORAL PROTEGIDA AL FINAL DEL PERÍODO	1.834.000	1.406.140



275 FRATERNIDAD

ÁREA 4 "TESORERÍA, INFORMÁTICA Y OTROS SERVICIOS FUNCIONALES"

OBJETIVOS DEL PROGRAMA 4364 "ADMINISTRACIÓN DEL PATRIMONIO"

02 OBTENER UN % DE RENTABILIDAD MEDIA DE LA CARTERA

09 OBTENER UN % DE EXCEDENTE DE GESTIÓN SOBRE CUOTAS DEL

RENTABILIDAD Y EXCEDENTE DE GESTIÓN

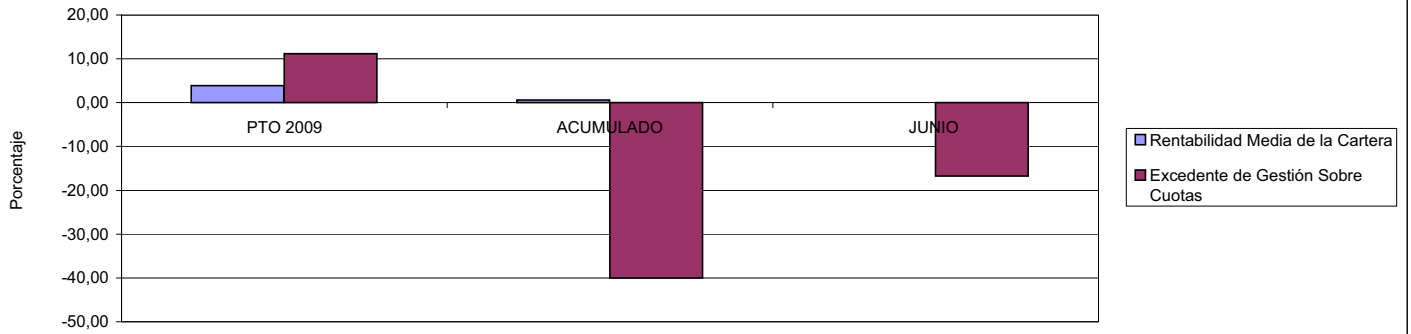

275 FRATERNIDAD

ÁREA 4 "TESORERÍA, INFORMÁTICA Y OTROS SERVICIOS FUNCIONALES"

OBJETIVOS DEL PROGRAMA 4591 "DIRECCIÓN Y SERVICIOS GENERALES"

01 CONSEGUIR QUE EL ABSENTISMO S/JORNADAS DE TRABAJO NO EXCEDA EL %

08 CONSEGUIR QUE EL COSTE DEL SERVICIO S/CUOTAS NO REBASE EL %

ABSENTISMO Y COSTE DE LOS SERVICIOS SOBRE CUOTAS

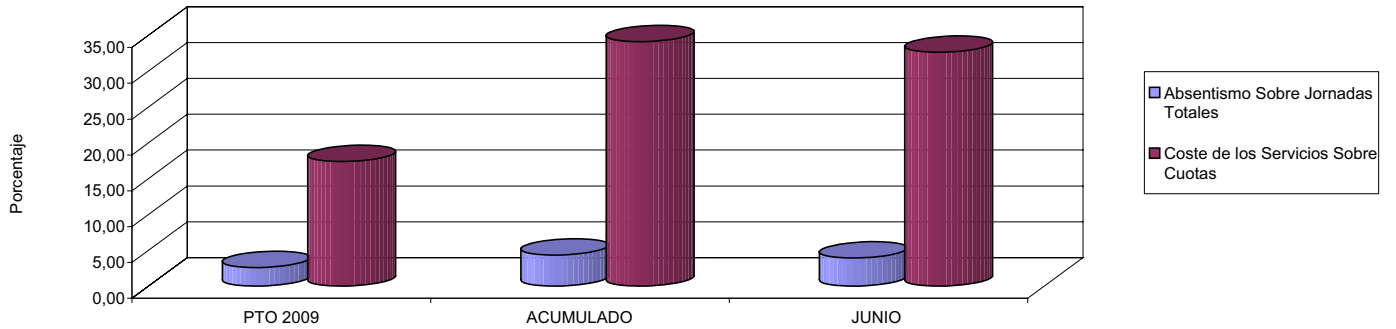

09 CONSEGUIR UN COSTE DE LOS SERVICIOS POR TRABAJADOR PROTEGIDO, EN EUROS, DE

COSTE DE LOS SERVICIOS POR TRABAJADOR

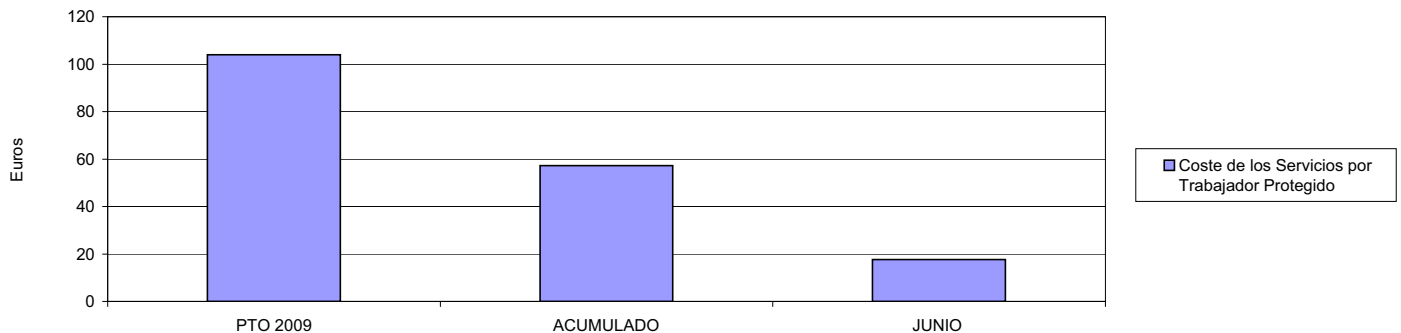





276 EGARSAT		Area 1	
		G.P. 11	Programa 02
PROGRAMA: INCAPACIDAD TEMPORAL Y OTRAS PRESTACIONES		RESPONSABLE:	
ACTIVIDADES			
RECONOCIMIENTO DE PRESTACIONES DE PAGO DIRECTO POR INCAPACIDAD TEMPORAL VIGILANCIA DE LOS RECONOCIMIENTOS EFECTUADOS EN RÉGIMEN DE PAGO DELEGADO VIGILANCIA DEL AGOTAMIENTO DE LOS PLAZOS DE ESTAS PRESTACIONES SEGUIMIENTO DE LA INCAPACIDAD TEMPORAL POR RÉGIMENES Y TIPOS DE PAGO (DIRECTO Y DELEGADO)			
OBJETIVOS			
CL	DENOMINACIÓN	Presupuesto 2009	
01	CONSEGUIR UNA DURACIÓN MEDIAS MÁXIMA, EN DÍAS, DE CADA PROCESO DE	31,54	39,05
02	NO SUPERAR UN PORCENTAJE DE PROCESOS DE IT RESPECTO A LOS AFILIADOS DEL	1,86	1,64
03	CONSEGUIR UN GASTO DIRECTO MÁXIMO POR AFILIADO DE EUROS	177,15	64,10
04	CONSEGUIR UN NÚM. MEDIO MÁXIMO DE DÍAS INDEMNIZADOS POR CADA PROCESO INDEMNIZADO DE	47,85	62,28
05	CONSEGUIR UN GASTO MÁXIMO POR DÍA INDEMNIZADO DE EUROS	31,72	21,98
06	REALIZAR GASTO DIRECTO MÁXIMO POR PROCESO INDEMNIZADO CON ALTA EN EL PERÍODO DE EUROS	1.517,52	1.368,61
07	REALIZAR UN GASTO TOTAL MÁXIMO POR AFILIADO DE EUROS	181,90	586,18
08	CONSEGUIR UN GASTO TOTAL MÁXIMO POR DÍA INDEMNIZADO DE EUROS	32,57	200,95
09	REALIZAR UN GASTO TOTAL MÁXIMO POR PROCESO INDEMNIZADO DE EUROS	1.558,15	12.514,80
MEDIOS HUMANOS Y FINANCIEROS			
CL	MEDIOS	Presupuesto 2009	
10	NÚMERO DE PERSONAS	80	50
11	EN MILES DE EUROS		
11	Gastos de personal	2.078,49	685,05
12	Otros gastos de funcionamiento	3.351,76	1.160,05
13	TOTAL COSTE DE LOS SERVICIOS	5.430,25	1.845,10
14	Transferencias	105.382,26	32.257,30
15	Inversiones	420,00	31,22
16	TOTAL OPERACIONES NO FINANCIERAS	111.232,51	34.133,62
18	TOTAL GASTOS DEL PROGRAMA	111.232,51	34.133,62
INDICADORES PARA EL SEGUIMIENTO DE OBJETIVOS			
CL	DENOMINACIÓN	Presupuesto 2009	
19	NUM. DE PROCESOS CUYA ALTA SE HAYA PRODUCIDO EN EL PERÍODO	121.648	37.796
20	Nº DÍAS DE BAJA, RELATIVOS A PROCESOS CUYA ALTA MÉDICA SE HAYA PRODUCIDO EN EL PERÍODO	3.836.514	1.476.069
21	Nº PROCESOS EN LOS QUE EL ÚLTIMO DÍA DEL PERÍODO EL PACIENTE SE ENCUENTRA EN SIT. DE BAJA	10.991	7.713
22	POBLACIÓN MEDIA PROTEGIDA EL ÚLTIMO DÍA DEL PERÍODO	589.380	469.565
23	POBLACIÓN MEDIA PROTEGIDA EN EL PERÍODO	573.429	469.777
24	GASTO DIREC. EN PERÍODO EN CONCEPTO DE INCAP. TEMP.MILES € EXCLUIDAS EMP. COLABORADORAS	101.585,45	30.114,85
25	NÚMERO DE PROCESOS INICIADOS EN EL PERÍODO	122.949	37.729
60	NUM. DE PROCESOS INDEMNIZADOS CUYA ALTA SE HAYA PRODUCIDO EN EL PERÍODO	56.768	19.569
61	Nº DÍAS INDEM. EN EL PERÍODO O ANTERIORES, DE PROC. INDEM, ALTA SE HAYA PROD. EN EL PERÍODO	2.716.070	1.218.728
62	NUM. DE PROCESOS INDEMNIZADOS INICIADOS EN EL PERÍODO	68.759	20.157
63	NUM. DE DÍAS INDEMNIZADOS EN EL PERÍODO	3.202.841	1.370.379
64	NUM. DE PROCESOS INDEMNIZADOS INICIADOS POR CADA 1000 AFILIADOS	120	43
65	NUM. DE DÍAS INDEMNIZADOS POR CADA AFILIADO	5,59	2,92
66	GASTOS ASOCIADOS GENERADOS EN PERÍODO. (SANITARIOS, DE ADMON Y OTROS GENERALES, MILES €)	2.719,81	245.261,38



276 EGARSAT

ÁREA 1 "PRESTACIONES ECONÓMICAS"

OBJETIVOS DEL PROGRAMA 1102 "INCAPACIDAD TEMPORAL Y OTRAS PRESTACIONES"

01 DURACIÓN MEDIA MÁXIMA DE CADA PROCESO

04 NÚMERO MEDIO MÁXIMO DE DÍAS INDEMNIZADOS POR CADA PROCESO INDEMNIZADO

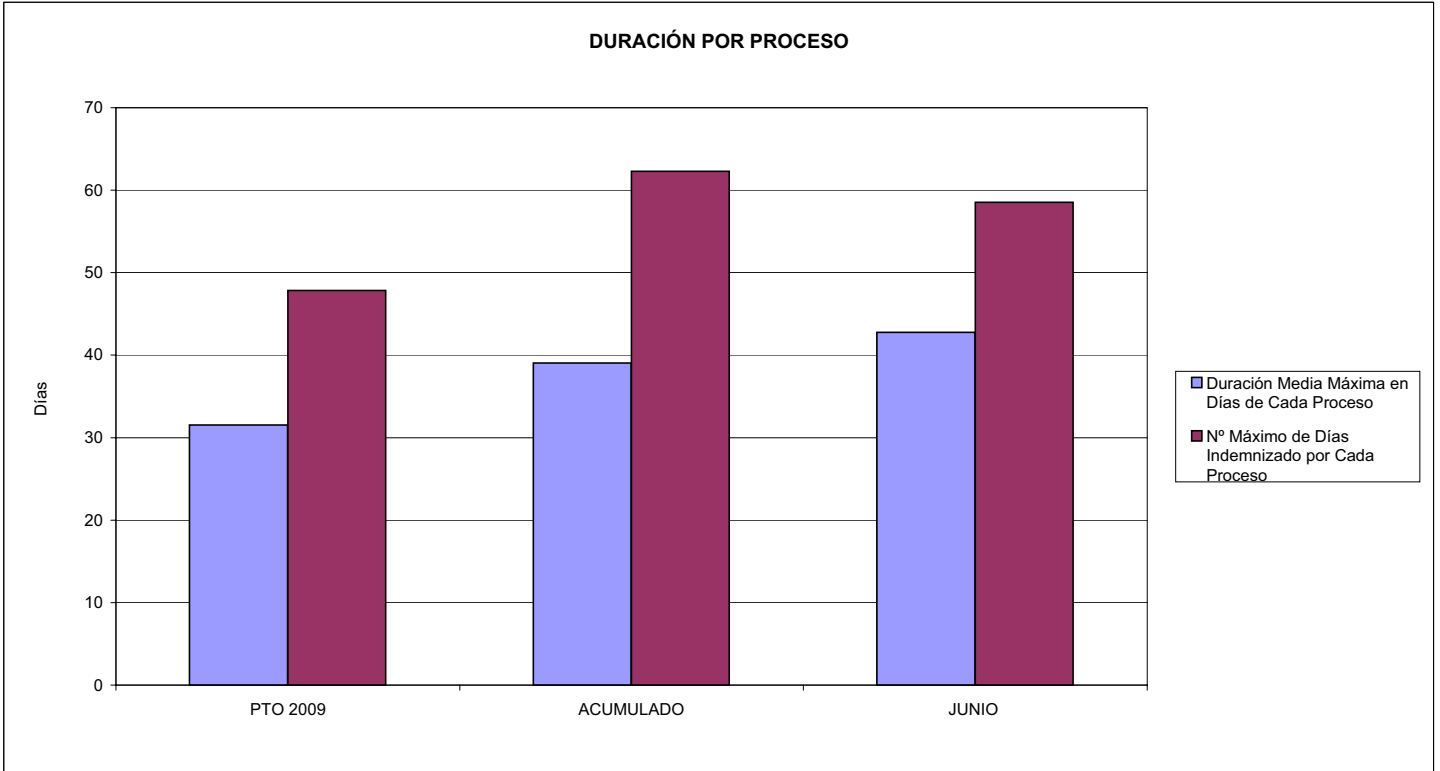

02 NO SUPERAR UN PORCENTAJE DE PROCESOS DE IT RESPECTO A LOS AFILIADOS DEL

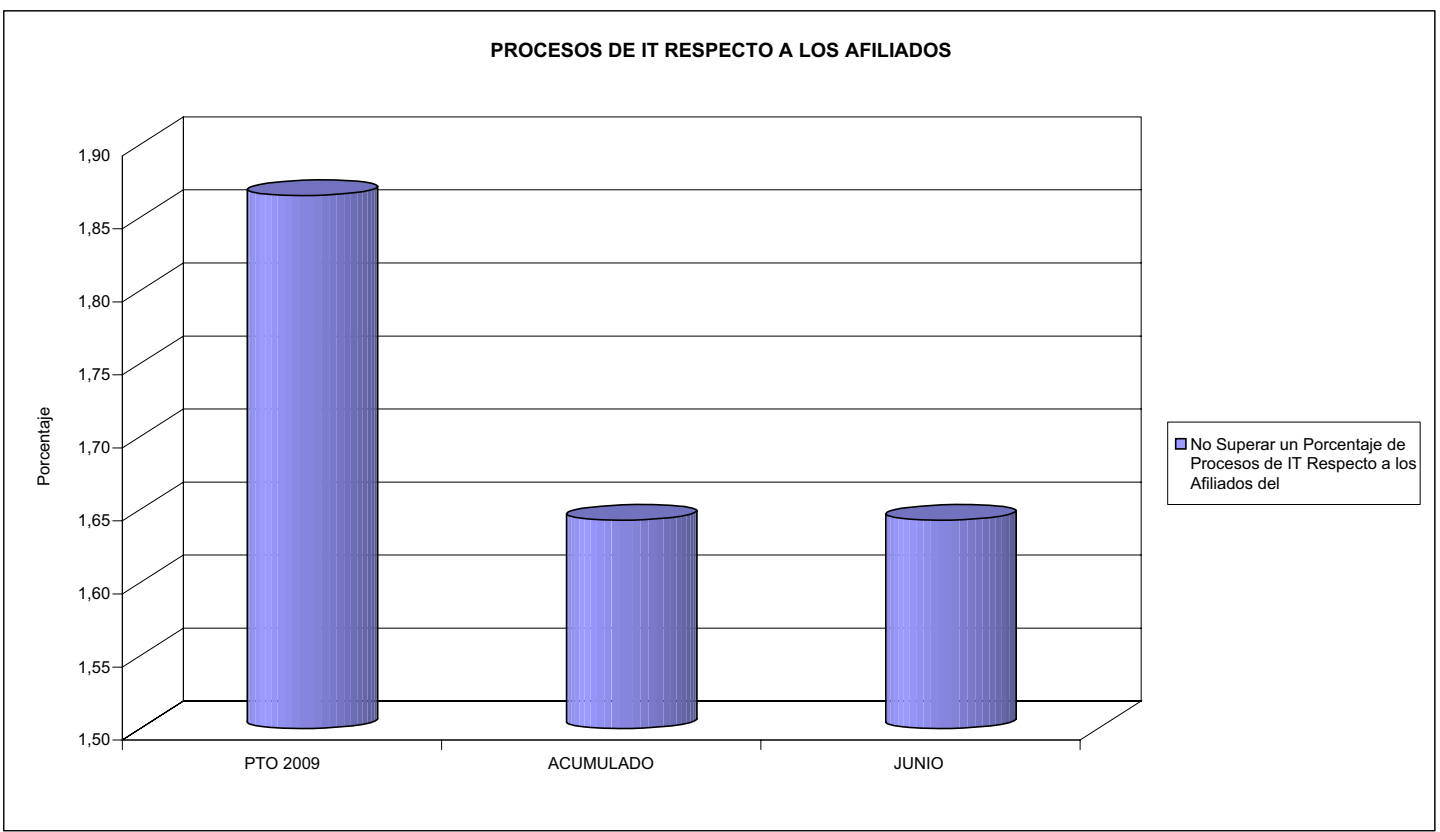



276 EGARSAT

ÁREA 1 "PRESTACIONES ECONÓMICAS"

OBJETIVOS DEL PROGRAMA 1102 "INCAPACIDAD TEMPORAL Y OTRAS PRESTACIONES"

- 03 GASTO DIRECTO MÁXIMO POR AFILIADO
- 05 GASTO MÁXIMO POR DÍA INDEMNIZADO
- 07 GASTO TOTAL MÁXIMO POR AFILIADO
- 08 GASTO TOTAL MÁXIMO POR DÍA INDEMNIZADO

GASTO POR AFILIADO Y DÍA

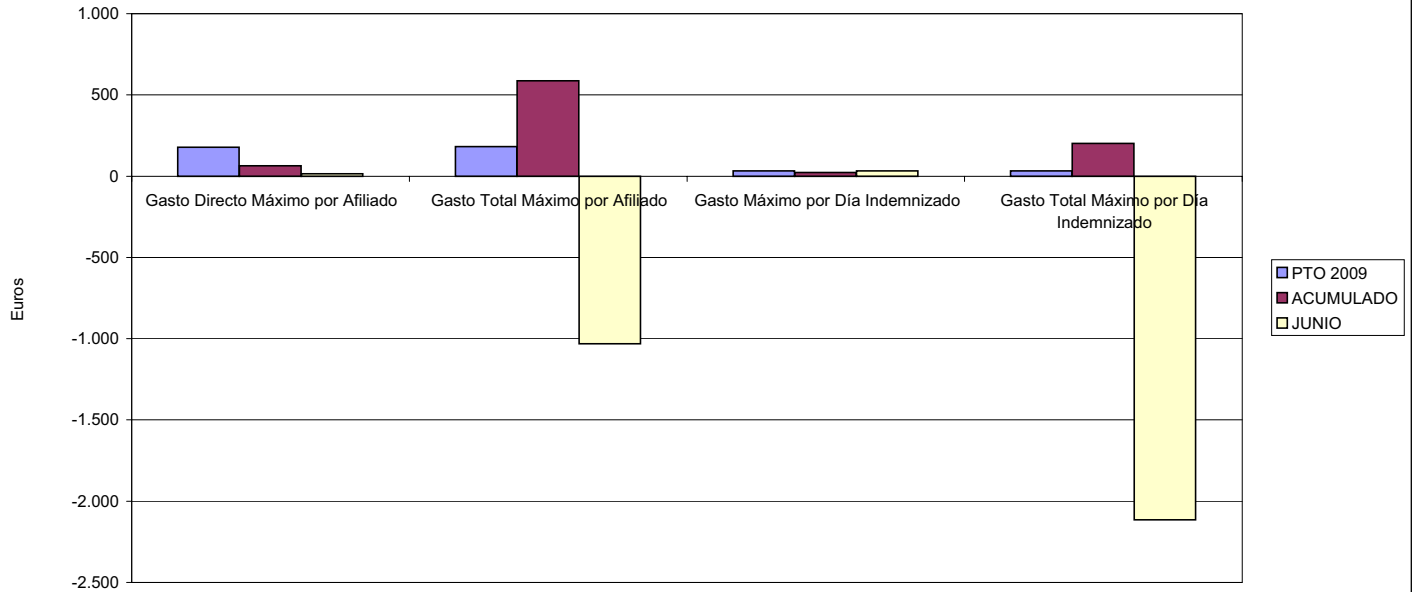

- 06 GASTO DIRECTO MÁXIMO POR PROCESO INDEMNIZADO CON ALTA EN EL PERÍODO
- 09 GASTO TOTAL MÁXIMO POR PROCESO INDEMNIZADO

COSTO MÁXIMO POR PROCESO

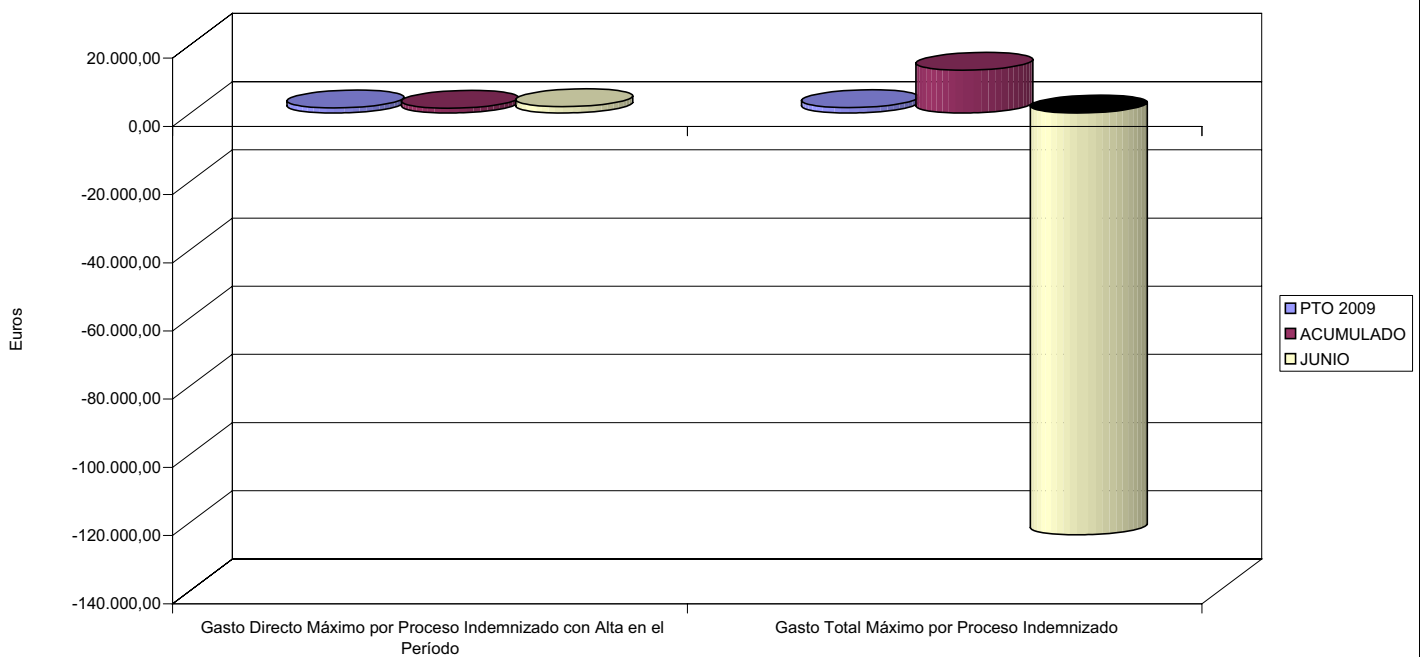



276 EGARSAT		Area 1	
		G.P. 11	Programa 05
PROGRAMA: CAPITALES RENTA Y OTRAS COMPENSACIONES FINANCIERAS DE ACCIDENTES DE TRABAJO		RESPONSABLE:	
ACTIVIDADES			
RECONOCIMIENTO DE LOS DERECHOS A PRESTACIONES VITALICIAS Y TEMPORALES A BENEFICIARIOS DE INVALIDEZ MUERTE Y SUPERVIVENCIA DE ACCIDENTES DE TRABAJO CONTROL DE CÁLCULO DE LOS CAPITALES COSTE DE RENTA DE ACCIDENTES DE TRABAJO TRAMITACIÓN DE LOS EXPEDIENTES ANTE LOS ORGANISMOS CORRESPONDIENTES			
OBJETIVOS			
CL	DENOMINACIÓN	Presupuesto 2009	
01	ATENDER UN NÚMERO DE SINIESTROS DE INVALIDEZ GENERADORES DE CAPITALES RENTA	142	81
02	ATENDER UN NÚMERO DE SINIESTROS POR MUERTE, GENERADORES DE CAPITALES RENTA	30	12
MEDIOS HUMANOS Y FINANCIEROS			
CL	MEDIOS	Presupuesto 2009	
10	NÚMERO DE PERSONAS	11	6
	EN MILES DE EUROS		
11	Gastos de personal	463,86	143,64
12	Otros gastos de funcionamiento	552,95	130,48
13	TOTAL COSTE DE LOS SERVICIOS	1.016,81	274,12
14	Transferencias	75.398,62	23.564,04
15	Inversiones	6,00	8,90
16	TOTAL OPERACIONES NO FINANCIERAS	76.421,43	23.847,06
18	TOTAL GASTOS DEL PROGRAMA	76.421,43	23.847,06
INDICADORES PARA EL SEGUIMIENTO DE OBJETIVOS			
CL	DENOMINACIÓN	Presupuesto 2009	
19	IMPORTE DE LOS CAPITALES RENTA POR INVALIDEZ (EN MILES DE EUROS)	16.401,01	12.885,24
20	NÚMERO DE SINIESTROS GENERADOS DE CAPITALES RENTA POR INVALIDEZ	142	81
21	IMPORTE MEDIO DE LOS CAPITALES RENTA POR INVALIDEZ (EN EUROS)	115.500,07	159.077,04
22	IMPORTE DE LOS CAPITALES RENTA POR MUERTE (EN MILES DE EUROS)	3.476,93	1.102,60
23	NÚMERO DE SINIESTROS DEVENGADOS DE CAPITALES RENTA POR MUERTE	30	12
24	IMPORTE MEDIO DE LOS CAPITALES RENTA POR MUERTE (EN EUROS)	115.897,67	91.883,33
25	POBLACIÓN LABORAL PROTEGIDA POR I.M.S. AL FINAL DEL PERÍODO	330.625	270.364



276 EGARSAT

ÁREA 1 "PRESTACIONES ECONÓMICAS"

OBJETIVOS DEL PROGRAMA 1105 "CAPITALES RENTA Y OTRAS COMPENSACIONES FINANCIERAS DE ACCIDENTES DE TRABAJO"

01 NÚMERO DE SINIESTROS DE INVALIDEZ GENERADORES DE CAPITALES RENTA

02 NÚMERO DE SINIESTROS POR MUERTE GENERADORES DE ACCIDENTES DE TRABAJO

CAPITALES RENTA POR ORIGEN DE SINIESTRO

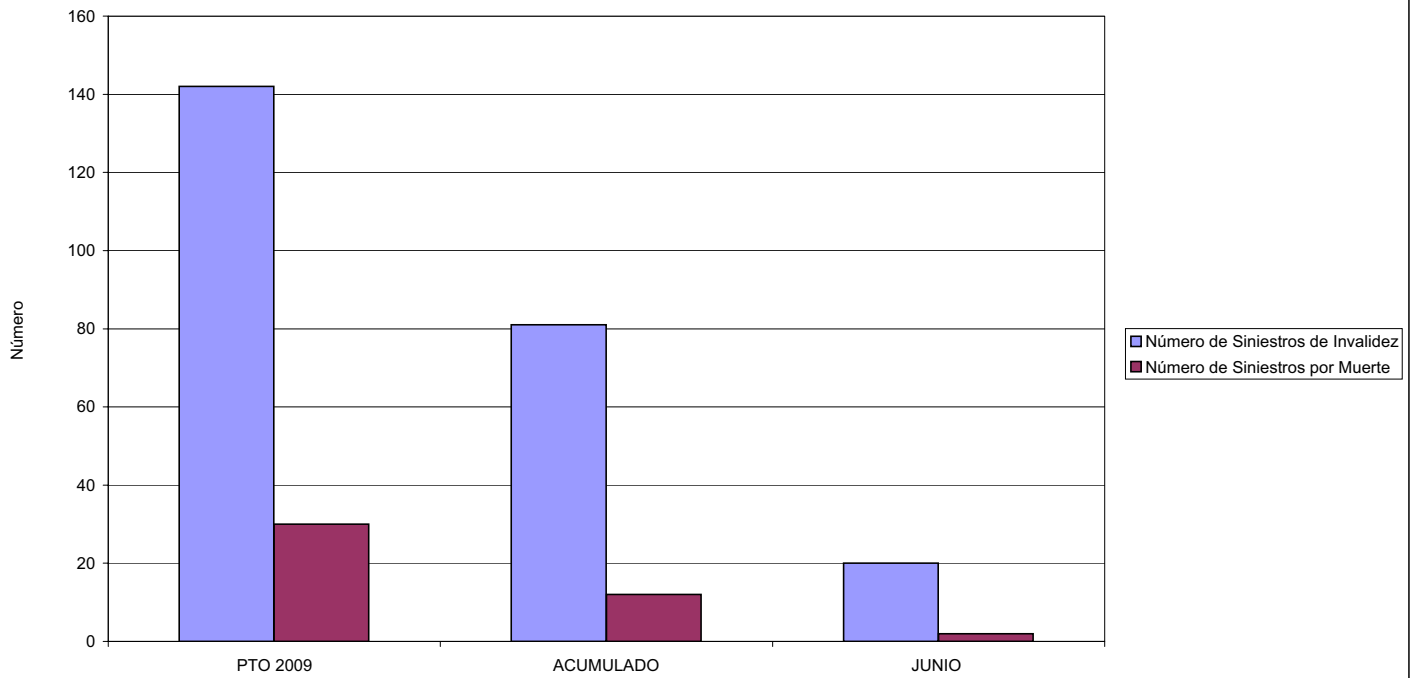



MINISTERIO DE TRABAJO E INMIGRACIÓN
SECRETARÍA DE ESTADO DE LA SEGURIDAD SOCIAL
 INTERVENCIÓN GENERAL DE LA SEGURIDAD SOCIAL

ACUMULADO JUNIO 2009

276 EGARSAT		Area 2	
		G.P. 21	Programa 22
PROGRAMA: MEDICINA AMBULATORIA DE MUTUAS DE ACCIDENTES DE TRABAJO			
ACTIVIDADES			
GESTIÓN DE LA ASISTENCIA SANITARIA EN RÉGIMEN AMBULATORIO EN CENTROS PROPIOS DE LAS MUTUAS Y EN SUS CENTROS MANCOMUNADOS CONTROL DE LA ASISTENCIA SANITARIA PRESTADA CON MEDIOS AJENOS CREACIÓN, ADAPTACIÓN Y MEJORA DE CENTROS PROPIOS DE LAS MUTUAS Y DE SUS CENTROS MANCOMUNADOS			
OBJETIVOS			
CL	DENOMINACIÓN	Presupuesto 2009	
02	ATENDER UN PORCENTAJE DE PACIENTES CON MEDIOS PROPIOS DE	56,44	39,42
03	ATENDER UN NÚMERO DE PACIENTES DE	49.500	6.950
MEDIOS HUMANOS Y FINANCIEROS			
CL	MEDIOS	Presupuesto 2009	
10	NÚMERO DE PERSONAS	329	264
	EN MILES DE EUROS		
11	Gastos de personal	9.135,97	5.209,77
12	Otros gastos de funcionamiento	17.951,96	8.633,75
13	TOTAL COSTE DE LOS SERVICIOS	27.087,93	13.843,52
14	Transferencias	1.730,00	375,62
15	Inversiones	4.251,88	351,72
16	TOTAL OPERACIONES NO FINANCIERAS	33.069,81	14.570,86
18	TOTAL GASTOS DEL PROGRAMA	33.069,81	14.570,86
INDICADORES PARA EL SEGUIMIENTO DE OBJETIVOS			
CL	DENOMINACIÓN	Presupuesto 2009	
19	NÚMERO DE CONSULTAS NUEVAS CON MEDIOS PROPIOS	50.000	9.160
20	NÚMERO DE CONSULTAS SUCESIVAS CON MEDIOS PROPIOS	179.063	71.865
22	NÚMERO DE PACIENTES ATENDIDOS CON MEDIOS PROPIOS	49.500	6.950
23	NÚMERO DE PACIENTES ATENDIDOS CON MEDIOS AJENOS	38.200	10.679
28	POBLACIÓN LABORAL PROTEGIDA AL FINAL DEL PERÍODO POR I.T. POR CONTINGENCIAS PROFESIONALES	326.574	265.552



276 EGARSAT

ÁREA 2 "ASISTENCIA SANITARIA"

OBJETIVOS DEL PROGRAMA 2122 "GESTIÓN AMBULATORIA"

02 ATENDER UN PORCENTAJE DE PACIENTES CON MEDIOS PROPIOS

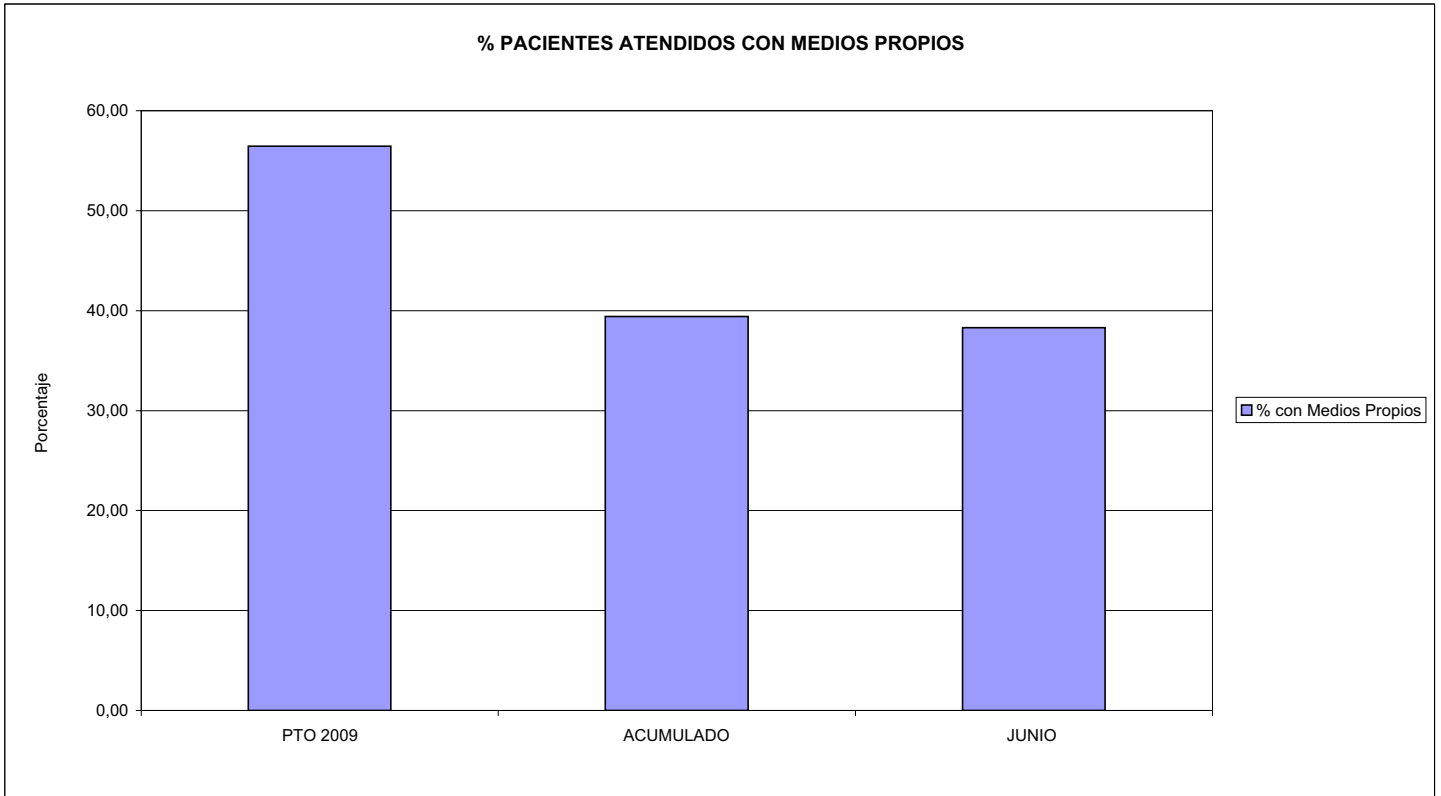

03 PACIENTES ATENDIDOS CON MEDIOS PROPIOS

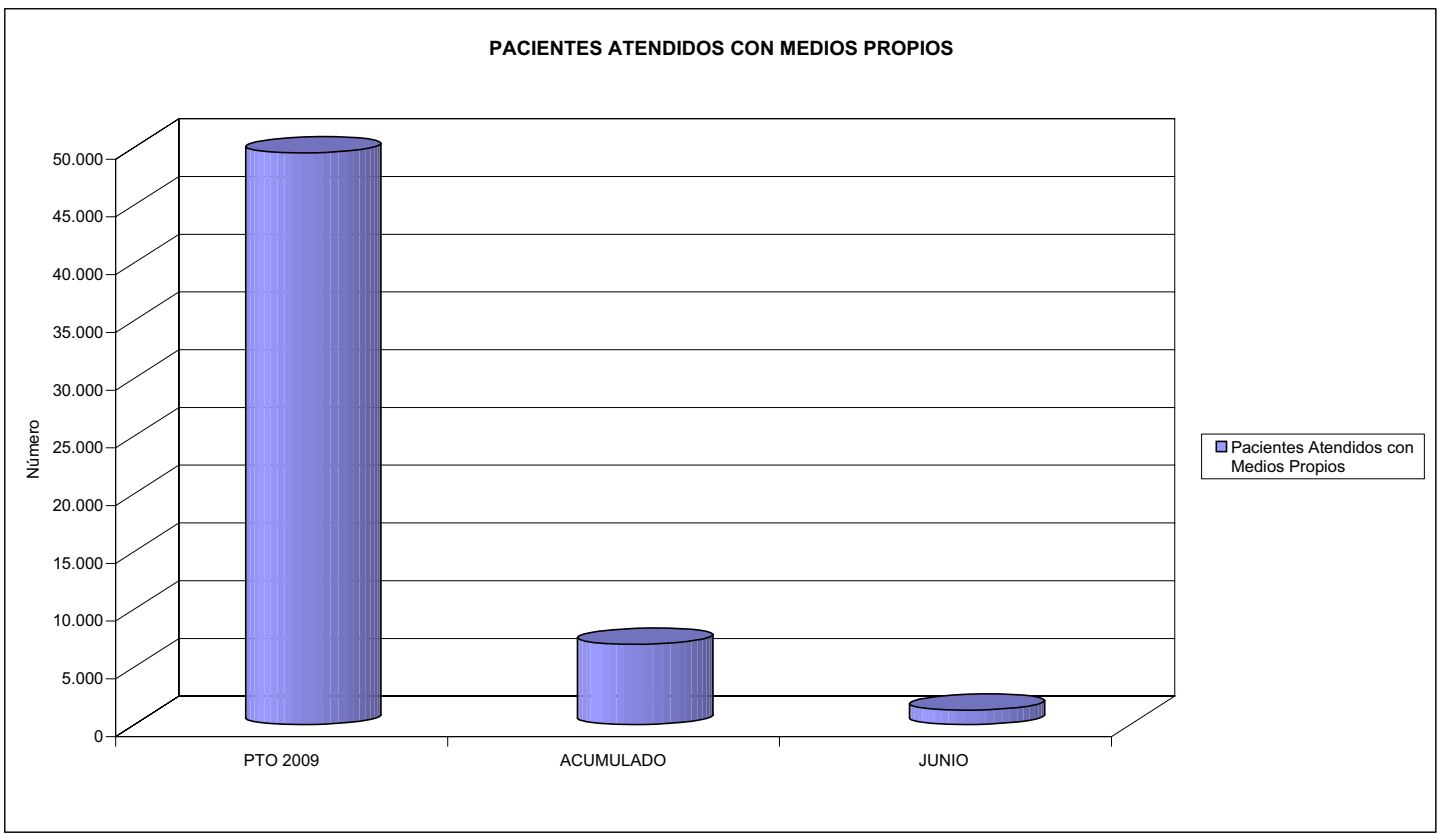



276 EGARSAT		Area 2	
		G.P. 22	Programa 24
PROGRAMA: MEDICINA HOSPITALARIA DE MUTUAS DE ACCIDENTES DE TRABAJO		RESPONSABLE:	
ACTIVIDADES			
GESTIÓN DE LA ASISTENCIA SANITARIA EN RÉGIMEN HOSPITALARIO EN CENTROS PROPIOS DE LAS MUTUAS Y EN SUS CENTROS MANCOMUNADOS CONTROL DE LA ASISTENCIA SANITARIA PRESTADA CON MEDIOS AJENOS CREACIÓN, ADAPTACIÓN Y MEJORA DE CENTROS PROPIOS DE LAS MUTUAS Y DE SUS CENTROS MANCOMUNADOS			
OBJETIVOS			
CL	DENOMINACIÓN	Presupuesto 2009	
04	CONSEGUIR UN COSTE MEDIO EN EUROS POR ESTANCIA EN CENTROS AJENOS DE	373,86	744,48
MEDIOS HUMANOS Y FINANCIEROS			
CL	MEDIOS	Presupuesto 2009	
10	NÚMERO DE PERSONAS EN MILES DE EUROS	0	0
12	Otros gastos de funcionamiento	3.869,84	2.441,89
13	TOTAL COSTE DE LOS SERVICIOS	3.869,84	2.441,89
14	Transferencias	614,84	148,87
16	TOTAL OPERACIONES NO FINANCIERAS	4.484,68	2.590,76
18	TOTAL GASTOS DEL PROGRAMA	4.484,68	2.590,76
INDICADORES PARA EL SEGUIMIENTO DE OBJETIVOS			
CL	DENOMINACIÓN	Presupuesto 2009	
27	COSTE ASISTENCIA HOSPITALARIA CON MEDIOS AJENOS (EN MILES DE EUROS)	3.869,84	2.441,89
28	NÚMERO DE ACCIDENTADOS INGRESADOS EN CENTROS AJENOS	2.202	775
29	NÚMERO DE ESTANCIAS DE ACCIDENTADOS EN CENTROS AJENOS	10.351	3.280
30	DURACIÓN MEDIA EN DÍAS DE LOS PROCESOS DE INTERNAMIENTO EN CENTROS AJENOS	4,70	4,23



276 EGARSAT

ÁREA 2 "ASISTENCIA SANITARIA"

OBJETIVOS DEL PROGRAMA 2224 "MEDICINA HOSPITALARIA"

01 OBTENER UN PORCENTAJE DE OCUPACIÓN EN CENTROS PROPIOS DE

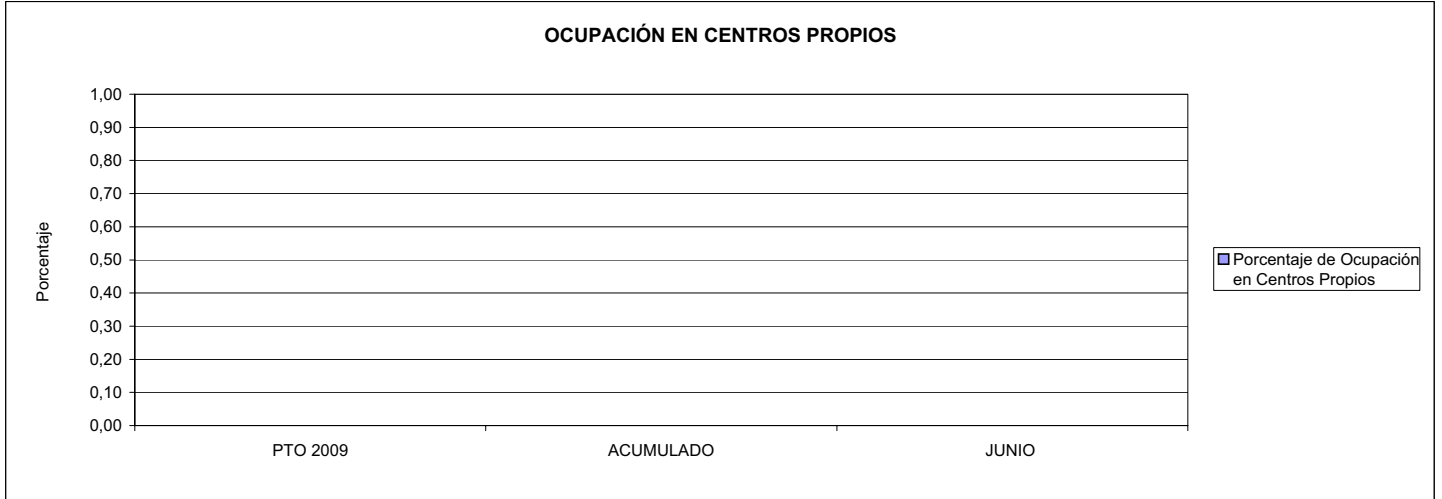

02 CONSEGUIR UNA ESTANCIA MEDIA EN CENTROS PROPIOS

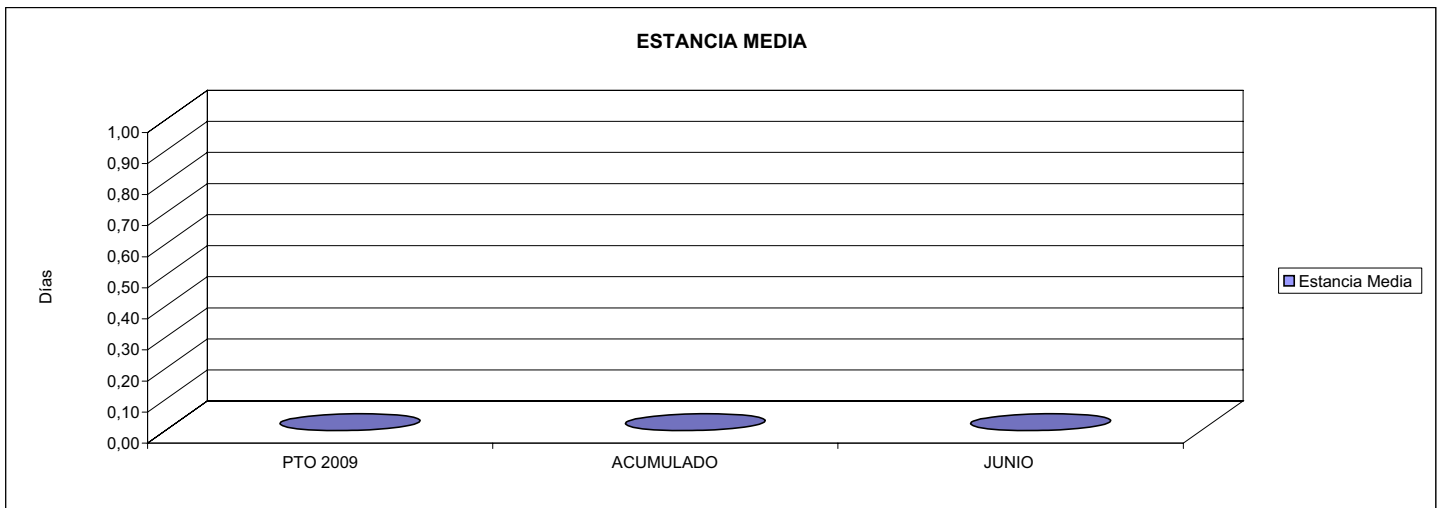

03 CONSEGUIR UN COSTE MEDIO EN € POR ESTANCIA EN CENTROS PROPIOS DE

04 CONSEGUIR UN COSTE MEDIO EN € POR ESTANCIA EN CENTROS AJENOS DE

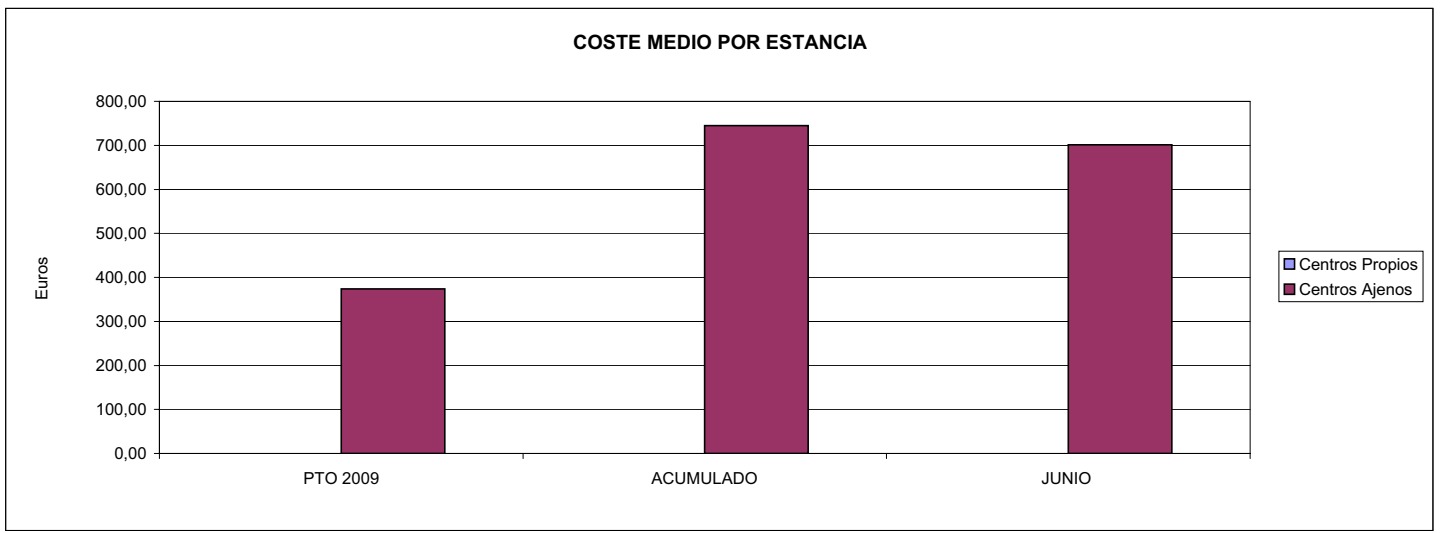



276 EGARSAT		Area 3	
		G.P.	Programa
		34	36
PROGRAMA: HIGIENE Y SEGURIDAD EN EL TRABAJO			
ACTIVIDADES			
ASESORAMIENTO SOBRE GESTIÓN DE RIESGOS INVESTIGACIÓN E INSPECCIÓN DE ACCIDENTES INFORMACIÓN Y DIVULGACIÓN ESTUDIOS DE PUESTOS Y CONDICIONES DE TRABAJO			
OBJETIVOS			
CL	DENOMINACIÓN	Presupuesto 2009	
01	REALIZAR INVESTIGACIONES EN ACCIDENTES EN UN % DEL	0,17	0,49
02	REALIZAR ESTUDIOS SOBRE SINIESTRALIDAD EN EMPRESAS EN NÚMERO DE	2.100	1.475
03	VISITAS DE ASESORAMIENTO Y ORIENT. CENTROS DE TRABAJO EN MATERIA DE SEGURIDAD E HIG. EN N°	2.100	1.133
04	REALIZAR CURSILLOS, JORNADAS, SEMINARIOS EN NÚMERO DE	55	15
05	MANTENER LA SINIESTRALIDAD SOBRE EL COLECTIVO PROTEGIDO EN UN %	10,97	2,97
07	REALIZAR CAMPAÑAS DE SENSIBILIZACIÓN Y EDUCACIÓN EN NÚMERO DE	3.000	0
08	REALIZAR ACTUACIONES DE ASESORAMIENTO EN NÚMERO DE	600	722
09	REALIZAR CAMPAÑAS DE DIVULGACIÓN EN NÚMERO DE	4	0
MEDIOS HUMANOS Y FINANCIEROS			
CL	MEDIOS	Presupuesto 2009	
10	NÚMERO DE PERSONAS	16	12
	EN MILES DE EUROS		
11	Gastos de personal	653,38	196,41
12	Otros gastos de funcionamiento	490,45	89,80
13	TOTAL COSTE DE LOS SERVICIOS	1.143,83	286,21
15	Inversiones	12,00	10,53
16	TOTAL OPERACIONES NO FINANCIERAS	1.155,83	296,74
18	TOTAL GASTOS DEL PROGRAMA	1.155,83	296,74
INDICADORES PARA EL SEGUIMIENTO DE OBJETIVOS			
CL	DENOMINACIÓN	Presupuesto 2009	
19	NÚMERO DE ACCIDENTES INVESTIGADOS	60	39
20	NÚMERO DE ACCIDENTES ACAECIDOS	36.256	8.026
21	NÚMERO DE ESTUDIOS DE SINIESTRALIDAD EN EMPRESAS REALIZADOS	2.100	1.475
22	NÚMERO DE VISITAS A CENTROS DE TRABAJO REALIZADAS	2.100	1.133
23	NÚMERO DE ENCUESTAS EN MATERIA PREVENTIVA REALIZADAS	75	0
24	NÚMERO DE CURSILLOS, JORNADAS, SEMINARIOS EN MATERIA PREVENTIVA REALIZADOS	55	15
25	NÚMERO DE ASISTENTES A LOS CURSILLOS, JORNADAS Y SEMINARIOS	530	141
26	NÚMERO DE ACCIDENTADOS EN EL PERÍODO	36.256	8.026
27	POBLACIÓN LABORAL PROTEG. AL FINAL DEL PERÍODO POR I.M.S. POR CONTINGENCIAS PROFESIONALES	330.625	270.364
29	NUMERO DE ENFERMEDADES PROFESIONALES INVESTIGADAS	40	0
30	NÚMERO DE CAMPAÑAS DE SENSIBILIZACIÓN Y EDUCACIÓN PREVENTIVA REALIZADOS	3.000	0
31	NÚMERO DE PUBLICACIONES EN MATERIA PREVENTIVA REALIZADAS	15.800	10.474
32	NÚMERO DE ACTUACIONES DE ASESORAMIENTO EN MATERIA PREVENTIVA REALIZADAS	600	722
33	NÚMERO DE CAMPAÑAS DE DIVULGACIÓN EN MATERIA PREVENTIVA REALIZADAS	4	0



276 EGARSAT

ÁREA 3 "SERVICIOS SOCIALES"

OBJETIVOS DEL PROGRAMA 3436 "HIGIENE Y SEGURIDAD EN EL TRABAJO"

01 REALIZAR INVESTIGACIONES EN ACCIDENTES EN UN % DEL
05 MANTENER LA SINIESTRALIDAD SOBRE EL COLECTIVO PROTEGIDO EN UN %

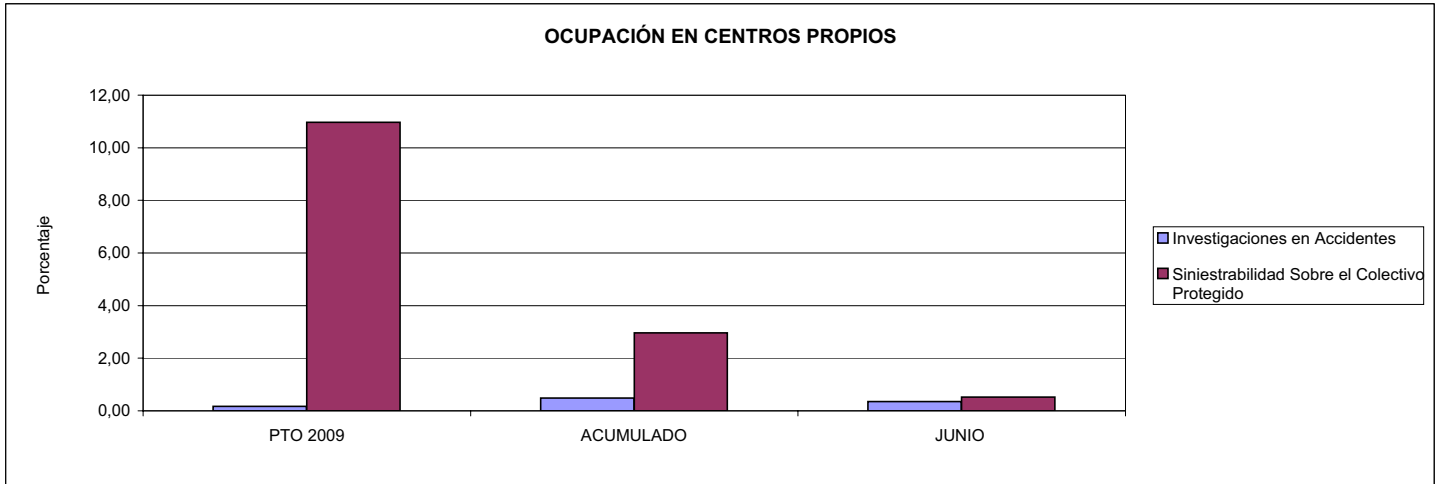

02 REALIZAR ESTUDIOS SOBRE SINIESTRALIDAD EN EMPRESAS EN NÚMERO DE
03 REALIZAR VISITAS DE ASESORAMIENTO Y ORIENTACIÓN A CENTROS DE TRABAJO EN MATERIA DE SEGURIDAD E HIGIENE EN NÚMERO DE
08 REALIZAR ACTUACIONES DE ASESORAMIENTO EN NÚMERO DE

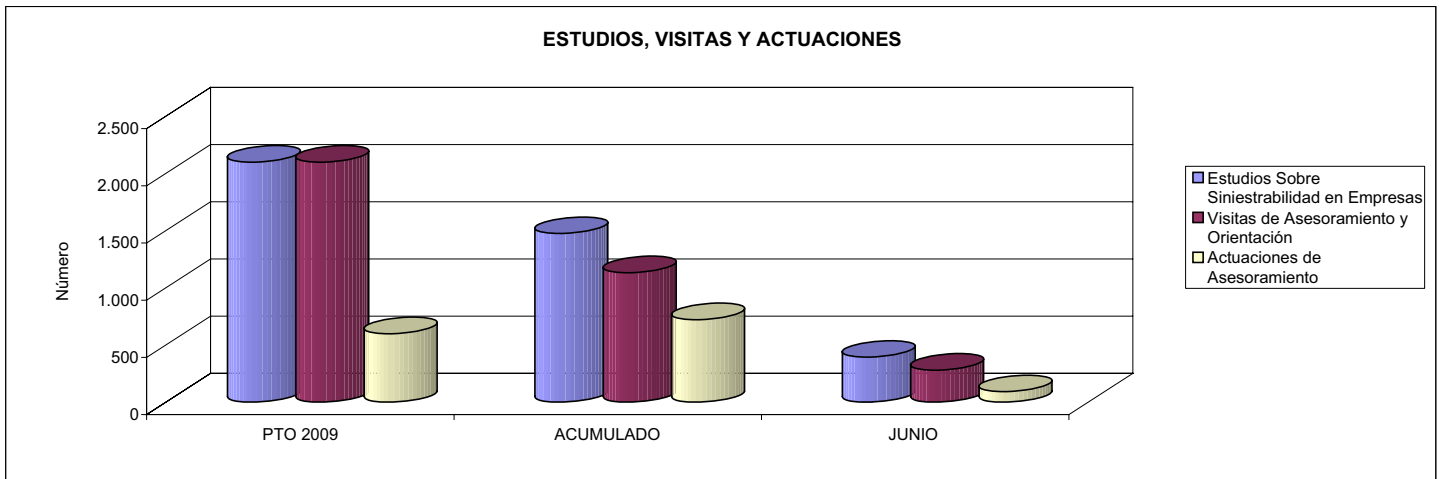

04 REALIZAR CURSILLOS, JORNADAS, SEMINARIOS EN NÚMERO DE
07 REALIZAR CAMPAÑAS DE SENSIBILIZACIÓN Y EDUCACIÓN EN NÚMERO DE
09 REALIZAR CAMPAÑAS DE DIVULGACIÓN EN NÚMERO DE

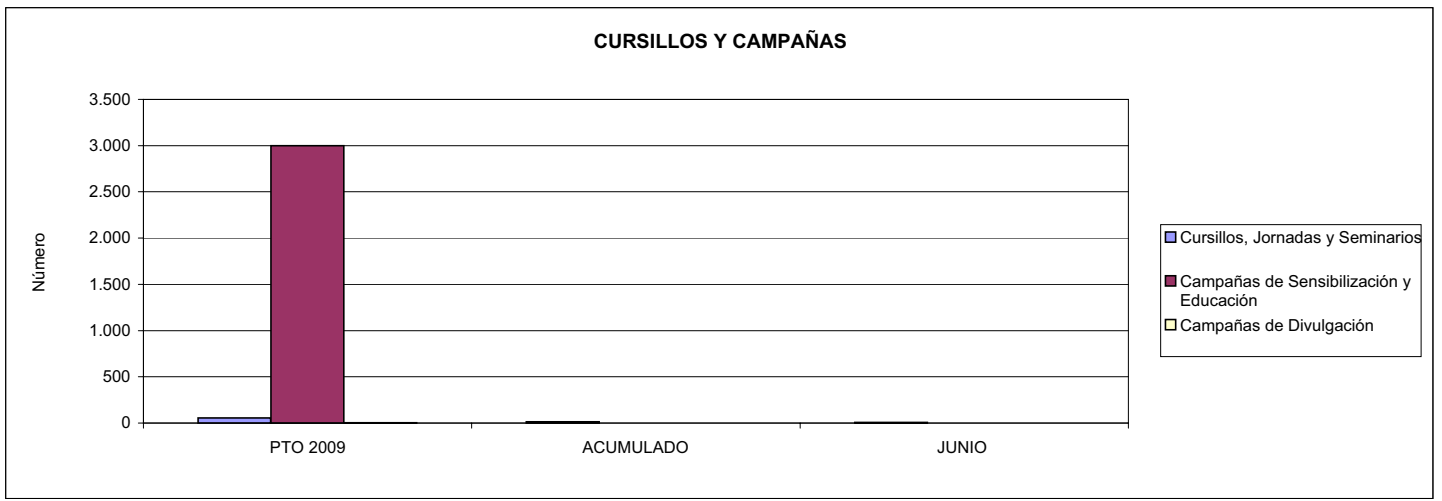



276 EGARSAT		Area 4	
		G.P. 43	Programa 64
PROGRAMA: ADMINISTRACIÓN DEL PATRIMONIO			
ACTIVIDADES			
GESTIONAR Y CONTROLAR LA SITUACIÓN Y VARIACIÓN FINANCIERA Y PATRIMONIAL			
OBJETIVOS			
CL	DENOMINACIÓN	Presupuesto 2009	
02	OBTENER UN % DE RENTABILIDAD MEDIA DE LA CARTERA DEL	4,51	1,61
09	OBTENER UN % DE EXCEDENTE DE GESTIÓN SOBRE CUOTAS DEL	13,39	-49,09
MEDIOS HUMANOS Y FINANCIEROS			
CL	MEDIOS	Presupuesto 2009	
10	NÚMERO DE PERSONAS	0	0
	EN MILES DE EUROS		
14	Transferencias	1.704,04	0,00
16	TOTAL OPERACIONES NO FINANCIERAS	1.704,04	0,00
17	TOTAL OPERACIONES FINANCIERAS	35.504,68	80,38
18	TOTAL GASTOS DEL PROGRAMA	37.208,72	80,38
INDICADORES PARA EL SEGUIMIENTO DE OBJETIVOS			
CL	DENOMINACIÓN	Presupuesto 2009	
24	IMPORTE MEDIO DE LA CARTERA DE VALORES (EN MILES DE EUROS)	15.100,00	19.921,64
25	RENDIMIENTO NETO EN EL PERÍODO DE LA CARTERA DE VALORES (EN MILES DE EUROS)	680,50	321,45
40	EXCEDENTE DE GESTIÓN EN EL PERÍODO(EN MILES DE EUROS)	35.612,69	-25.181,92
41	RECAUDACIÓN POR CUOTAS EN EL PERÍODO(EN MILES DE EUROS)	265.985,79	51.292,63



276 EGARSAT		Area 4	
		G.P. 45	Programa 91
PROGRAMA: DIRECCIÓN Y SERVICIOS GENERALES		RESPONSABLE:	
ACTIVIDADES			
DIRIGIR, COORDINAR Y APOYAR LAS ACTIVIDADES DE LA ENTIDAD INSPECCIONAR LOS CENTROS Y SERVICIOS PROPIOS Y CONCERTADOS GESTIONAR Y COORDINAR LA POLÍTICA DE PERSONAL, SUMINISTROS Y MANTENIMIENTO ELABORAR Y GESTIONAR LOS PRESUPUESTOS			
OBJETIVOS			
CL	DENOMINACIÓN	Presupuesto 2009	
01	CONSEGUIR QUE EL ABSENTISMO S/JORNADAS TOTALES NO EXCEDA EL %	5,50	4,74
08	CONSEGUIR QUE EL COSTE DE LOS SERVICIOS S/CUOTAS NO REBASE EL %	18,62	45,82
09	CONSEGUIR UN COSTE DE LOS SERVICIO POR TRABAJADOR PROTEGIDO, EN EUROS, DE	128,62	74,88
MEDIOS HUMANOS Y FINANCIEROS			
CL	MEDIOS	Presupuesto 2009	
10	NÚMERO DE PERSONAS	111	86
	EN MILES DE EUROS		
11	Gastos de personal	4.757,46	1.879,54
12	Otros gastos de funcionamiento	6.226,45	2.931,45
13	TOTAL COSTE DE LOS SERVICIOS	10.983,91	4.810,99
14	Transferencias	298,29	9,71
15	Inversiones	952,00	158,09
16	TOTAL OPERACIONES NO FINANCIERAS	12.234,20	4.978,79
17	TOTAL OPERACIONES FINANCIERAS	1.550,00	181,59
18	TOTAL GASTOS DEL PROGRAMA	13.784,20	5.160,38
INDICADORES PARA EL SEGUIMIENTO DE OBJETIVOS			
CL	DENOMINACIÓN	Presupuesto 2009	
25	NÚMERO DE JORNADAS LABORALES DE TODO EL PERSONAL DE LA ENTIDAD	131.428	53.070
26	NÚMERO DE JORNADAS LABORALES PERDIDAS DE TODO EL PERSONAL DE LA ENTIDAD	7.229	2.517
40	IMPORTE TOTAL DEL COSTE DE LOS SERVICIOS DE LA ENTIDAD (EN MILES DE EUROS)	49.532,57	23.501,84
41	RECAUDACIÓN POR CUOTAS (EN MILES DE EUROS)	265.985,79	51.292,63
42	POBLACIÓN LABORAL PROTEGIDA AL FINAL DEL PERÍODO	385.119	313.861



276 EGARSAT

ÁREA 4 "TESORERÍA, INFORMÁTICA Y OTROS SERVICIOS FUNCIONALES"

OBJETIVOS DEL PROGRAMA 4364 "ADMINISTRACIÓN DEL PATRIMONIO"

02 OBTENER UN % DE RENTABILIDAD MEDIA DE LA CARTERA

09 OBTENER UN % DE EXCEDENTE DE GESTIÓN SOBRE CUOTAS DEL

RENTABILIDAD Y EXCEDENTE DE GESTIÓN

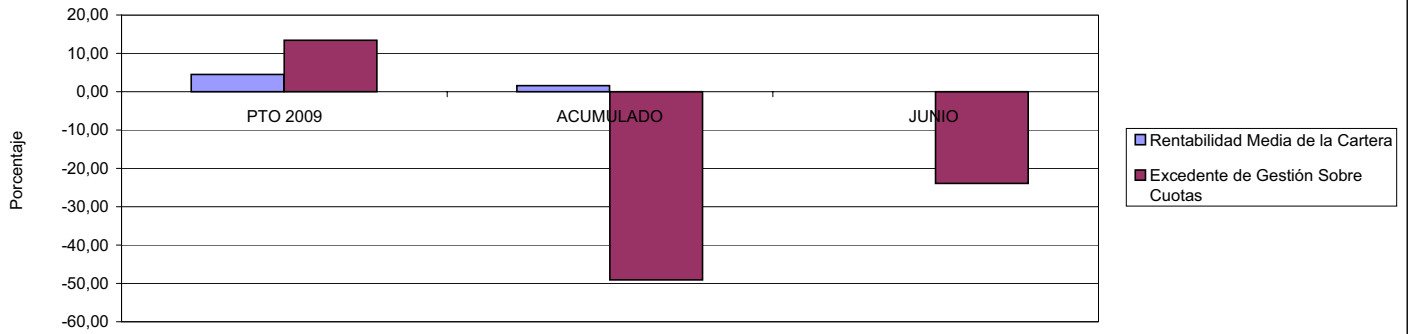

276 EGARSAT

ÁREA 4 "TESORERÍA, INFORMÁTICA Y OTROS SERVICIOS FUNCIONALES"

OBJETIVOS DEL PROGRAMA 4591 "DIRECCIÓN Y SERVICIOS GENERALES"

01 CONSEGUIR QUE EL ABSENTISMO S/JORNADAS DE TRABAJO NO EXCEDA EL %

08 CONSEGUIR QUE EL COSTE DEL SERVICIO S/CUOTAS NO REBASE EL %

ABSENTISMO Y COSTE DE LOS SERVICIOS SOBRE CUOTAS

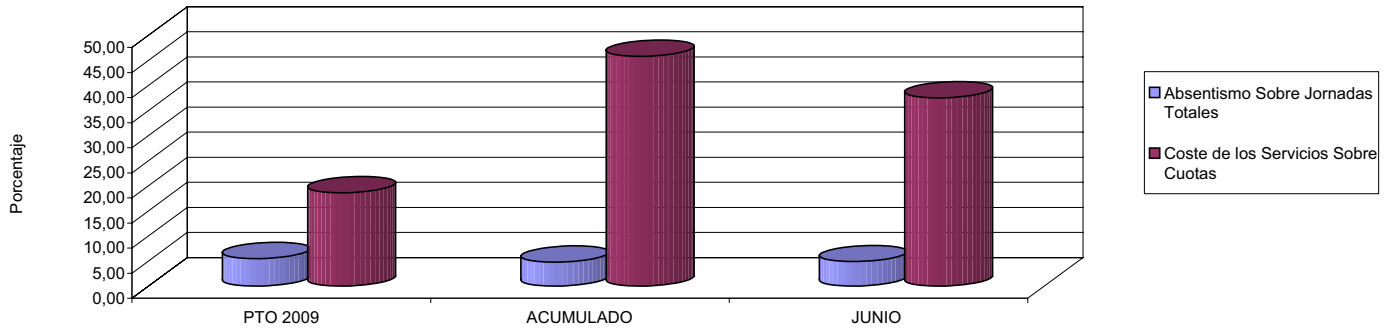

09 CONSEGUIR UN COSTE DE LOS SERVICIOS POR TRABAJADOR PROTEGIDO, EN EUROS, DE

COSTE DE LOS SERVICIOS POR TRABAJADOR

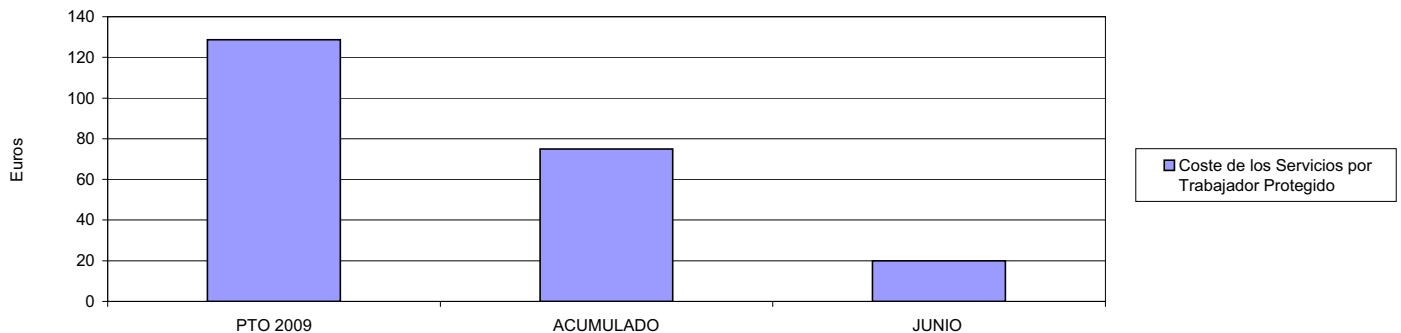





291 CENTRO EUSKADI		Area 2	
		G.P.	Programa
		21	22
PROGRAMA: MEDICINA AMBULATORIA DE MUTUAS DE ACCIDENTES DE TRABAJO			
ACTIVIDADES			
GESTIÓN DE LA ASISTENCIA SANITARIA EN RÉGIMEN AMBULATORIO EN CENTROS PROPIOS DE LAS MUTUAS Y EN SUS CENTROS MANCOMUNADOS CONTROL DE LA ASISTENCIA SANITARIA PRESTADA CON MEDIOS AJENOS CREACIÓN, ADAPTACIÓN Y MEJORA DE CENTROS PROPIOS DE LAS MUTUAS Y DE SUS CENTROS MANCOMUNADOS			
OBJETIVOS			
CL	DENOMINACIÓN	Presupuesto 2009	
02	ATENDER UN PORCENTAJE DE PACIENTES CON MEDIOS PROPIOS DE	100,00	100,00
03	ATENDER UN NÚMERO DE PACIENTES DE	23.500	10.262
MEDIOS HUMANOS Y FINANCIEROS			
CL	MEDIOS	Presupuesto 2009	
10	NÚMERO DE PERSONAS	37	39
	EN MILES DE EUROS		
11	Gastos de personal	1.121,05	593,94
12	Otros gastos de funcionamiento	884,81	473,48
13	TOTAL COSTE DE LOS SERVICIOS	2.005,86	1.067,42
15	Inversiones	40,39	0,00
16	TOTAL OPERACIONES NO FINANCIERAS	2.046,25	1.067,42
18	TOTAL GASTOS DEL PROGRAMA	2.046,25	1.067,42
INDICADORES PARA EL SEGUIMIENTO DE OBJETIVOS			
CL	DENOMINACIÓN	Presupuesto 2009	
19	NÚMERO DE CONSULTAS NUEVAS CON MEDIOS PROPIOS	15.700	6.080
20	NÚMERO DE CONSULTAS SUCESIVAS CON MEDIOS PROPIOS	40.600	22.996
22	NÚMERO DE PACIENTES ATENDIDOS CON MEDIOS PROPIOS	23.500	10.262



291 CENTRO EUSKADI

ÁREA 2 "ASISTENCIA SANITARIA"

OBJETIVOS DEL PROGRAMA 2122 "GESTIÓN AMBULATORIA"

02 ATENDER UN PORCENTAJE DE PACIENTES CON MEDIOS PROPIOS

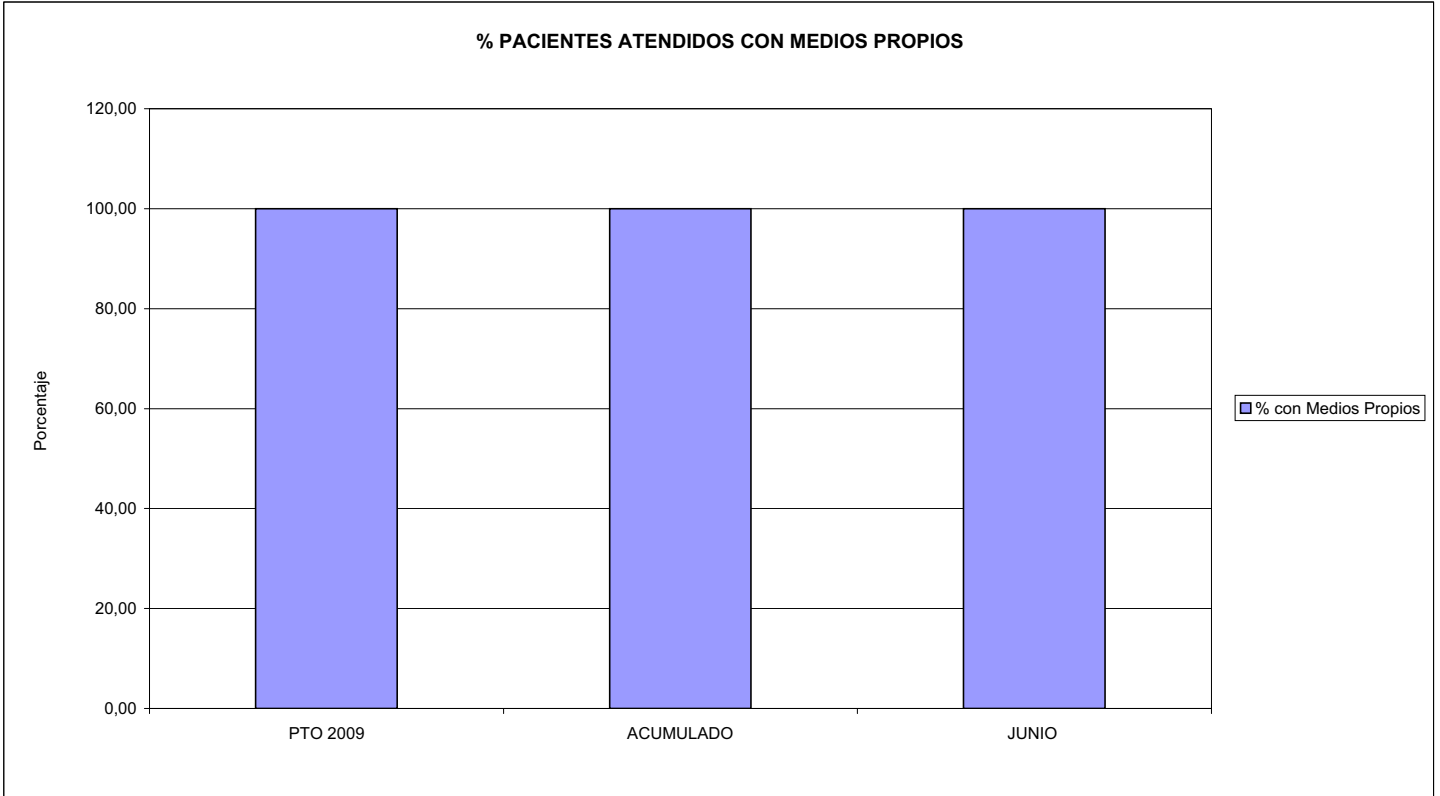

03 PACIENTES ATENDIDOS CON MEDIOS PROPIOS

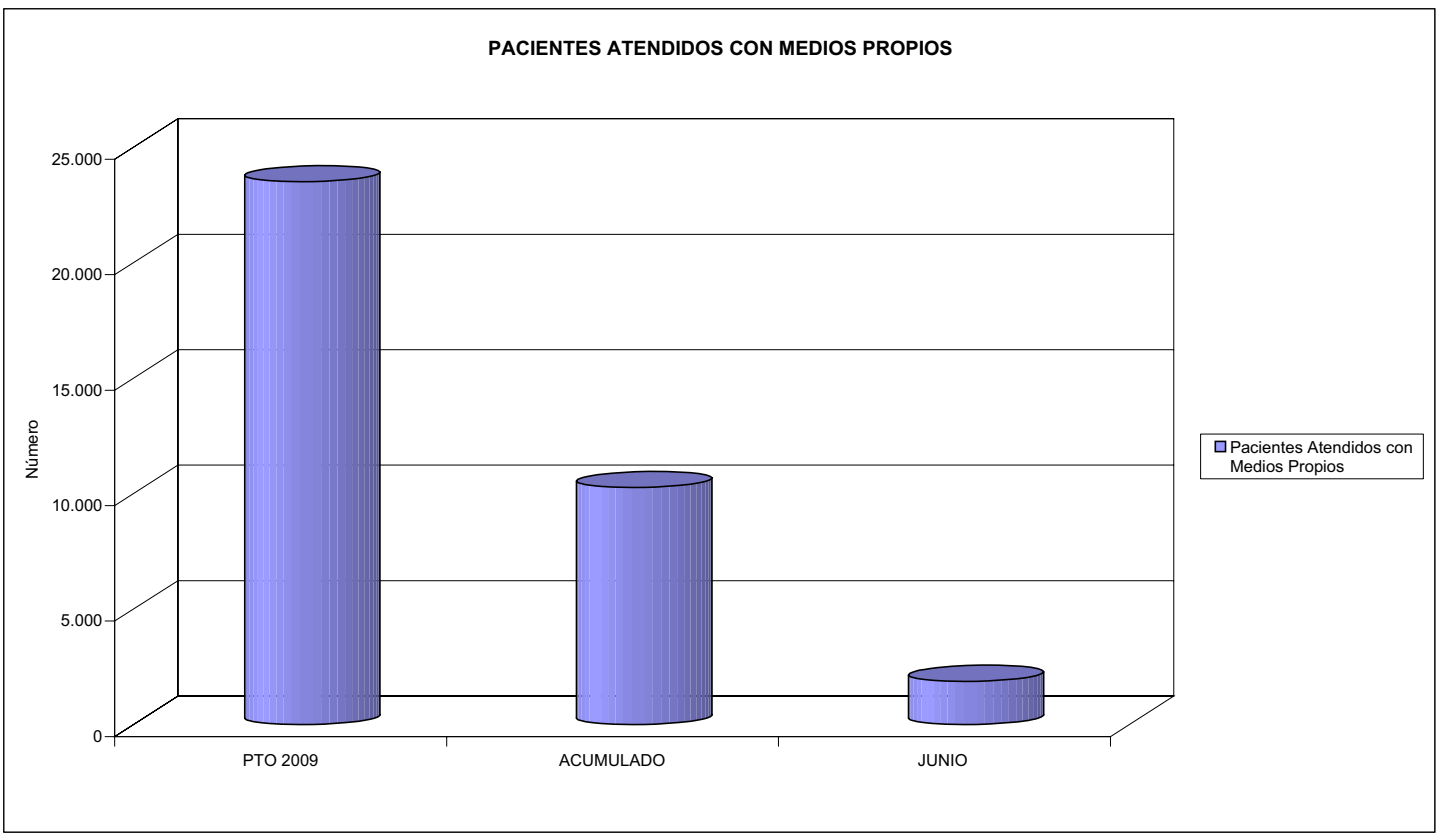



291 CENTRO EUSKADI		Area 2	
		G.P. 22	Programa 24
PROGRAMA: MEDICINA HOSPITALARIA DE MUTUAS DE ACCIDENTES DE TRABAJO		RESPONSABLE:	
ACTIVIDADES			
GESTIÓN DE LA ASISTENCIA SANITARIA EN RÉGIMEN HOSPITALARIO EN CENTROS PROPIOS DE LAS MUTUAS Y EN SUS CENTROS MANCOMUNADOS CONTROL DE LA ASISTENCIA SANITARIA PRESTADA CON MEDIOS AJENOS CREACIÓN, ADAPTACIÓN Y MEJORA DE CENTROS PROPIOS DE LAS MUTUAS Y DE SUS CENTROS MANCOMUNADOS			
OBJETIVOS			
CL	DENOMINACIÓN	Presupuesto 2009	
01	OBTENER UN PORCENTAJE DE OCUPACIÓN EN CENTROS PROPIOS DEL	46,70	42,78
02	CONSEGUIR UNA ESTANCIA MEDIA EN CENTROS PROPIOS DE	2,52	2,81
03	CONSEGUIR UN COSTE MEDIO EN EUROS POR ESTANCIA EN CENTROS PROPIOS DE	519,08	523,39
MEDIOS HUMANOS Y FINANCIEROS			
CL	MEDIOS	Presupuesto 2009	
10	NÚMERO DE PERSONAS	43	47
	EN MILES DE EUROS		
11	Gastos de personal	2.103,16	989,69
12	Otros gastos de funcionamiento	2.340,84	1.187,34
13	TOTAL COSTE DE LOS SERVICIOS	4.444,00	2.177,03
15	Inversiones	356,06	5,32
16	TOTAL OPERACIONES NO FINANCIERAS	4.800,06	2.182,35
18	TOTAL GASTOS DEL PROGRAMA	4.800,06	2.182,35
INDICADORES PARA EL SEGUIMIENTO DE OBJETIVOS			
CL	DENOMINACIÓN	Presupuesto 2009	
19	NÚMERO DE CAMAS DE CLINICA PROPIAS INSTALADAS	44	44
20	NÚMERO DE CAMAS DE U.V.I. PROPIAS INSTALADAS	3	0
22	NÚMERO TOTAL DE CAMAS HOSPITALARIAS PROPIAS INSTALADAS	47	44
23	NÚMERO DE ESTANCIAS PROPIAS CAUSADAS EN EL PERÍODO	7.500	3.407
24	NÚMERO DE ESTANCIAS PROPIAS POSIBLES EN EL PERÍODO	16.060	7.964
25	NÚMERO DE INGRESOS DEL PERÍODO EN CENTROS PROPIOS	2.979	1.211
26	COSTE DE ASISTENCIA HOSPITALARIA CON MEDIOS PROPIOS (EN MILES DE EUROS)	3.893,10	1.783,18
27	COSTE ASISTENCIA HOSPITALARIA CON MEDIOS AJENOS (EN MILES DE EUROS)	550,90	393,85



291 CENTRO EUSKADI
ÁREA 2 "ASISTENCIA SANITARIA"
OBJETIVOS DEL PROGRAMA 2224 "MEDICINA HOSPITALARIA"

01 OBTENER UN PORCENTAJE DE OCUPACIÓN EN CENTROS PROPIOS DE

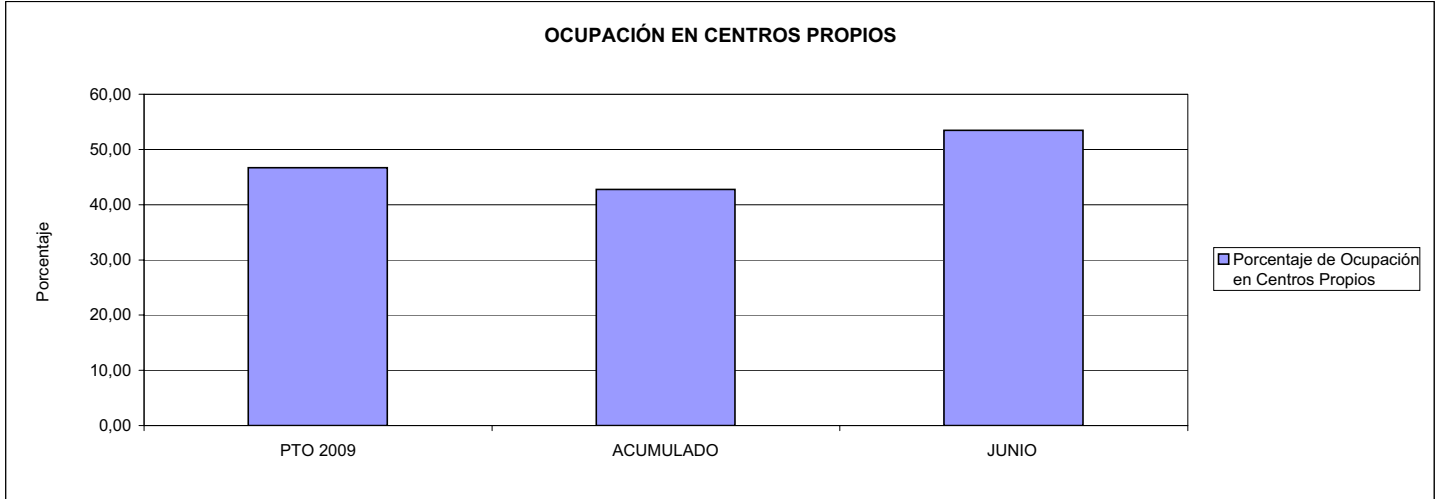

02 CONSEGUIR UNA ESTANCIA MEDIA EN CENTROS PROPIOS

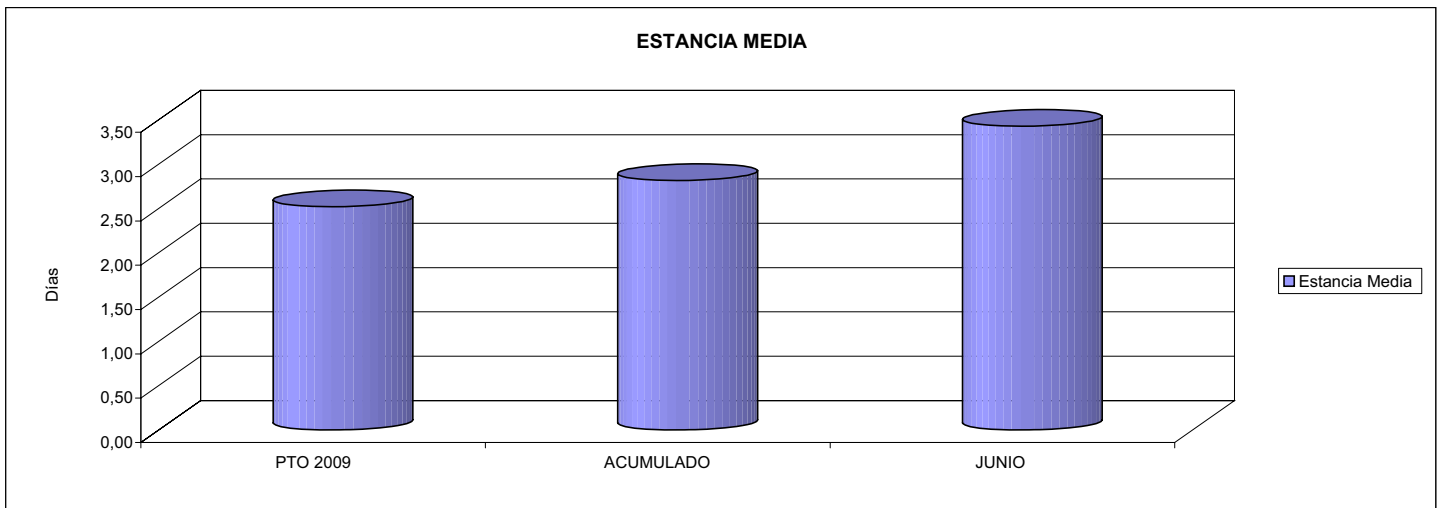

03 CONSEGUIR UN COSTE MEDIO EN € POR ESTANCIA EN CENTROS PROPIOS DE

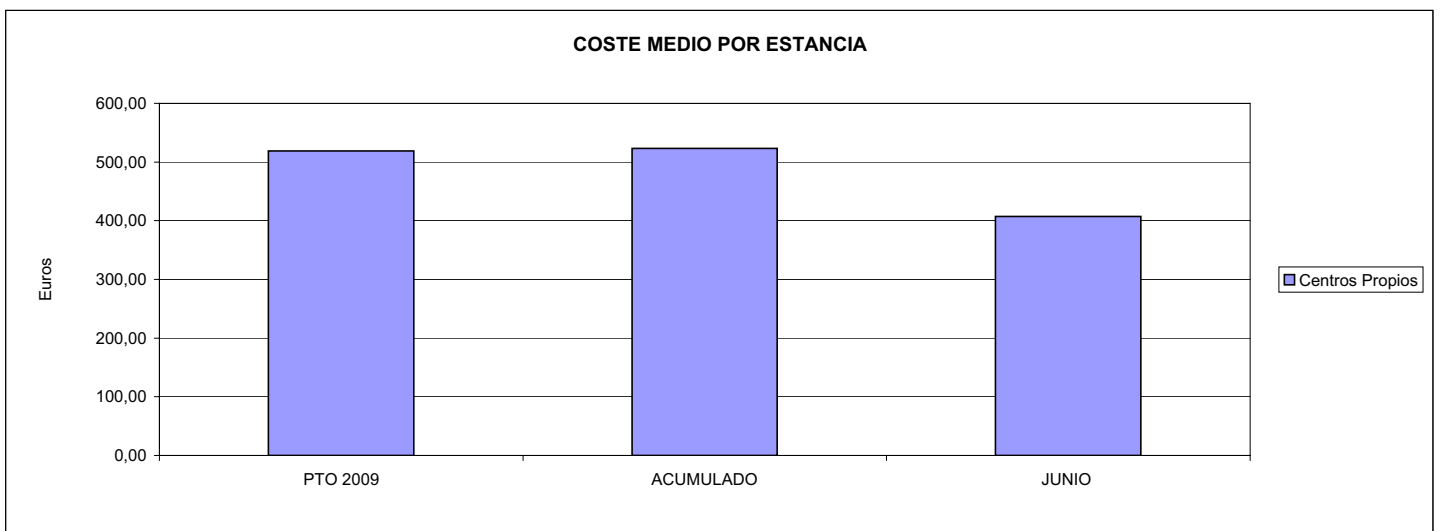



291 CENTRO EUSKADI		Area 4	
		G.P. 43	Programa 64
PROGRAMA: ADMINISTRACIÓN DEL PATRIMONIO			
ACTIVIDADES			
GESTIONAR Y CONTROLAR LA SITUACIÓN Y VARIACIÓN FINANCIERA Y PATRIMONIAL			
OBJETIVOS			
CL	DENOMINACIÓN	Presupuesto 2009	
02	OBTENER UN % DE RENTABILIDAD MEDIA DE LA CARTERA DEL	3,71	2,02
MEDIOS HUMANOS Y FINANCIEROS			
CL	MEDIOS	Presupuesto 2009	
10	NÚMERO DE PERSONAS EN MILES DE EUROS	0	0
17	TOTAL OPERACIONES FINANCIERAS	2.105,29	0,00
18	TOTAL GASTOS DEL PROGRAMA	2.105,29	0,00
INDICADORES PARA EL SEGUIMIENTO DE OBJETIVOS			
CL	DENOMINACIÓN	Presupuesto 2009	
24	IMPORTE MEDIO DE LA CARTERA DE VALORES (EN MILES DE EUROS)	3.500,00	2.302,18
25	RENDIMIENTO NETO EN EL PERÍODO DE LA CARTERA DE VALORES (EN MILES DE EUROS)	130,00	46,43
40	EXCEDENTE DE GESTIÓN EN EL PERÍODO(EN MILES DE EUROS)	2.114,29	-1.064,43



291 CENTRO EUSKADI		Area 4	
		G.P. 45	Programa 91
PROGRAMA: DIRECCIÓN Y SERVICIOS GENERALES		RESPONSABLE:	
ACTIVIDADES			
DIRIGIR, COORDINAR Y APOYAR LAS ACTIVIDADES DE LA ENTIDAD INSPECCIONAR LOS CENTROS Y SERVICIOS PROPIOS Y CONCERTADOS GESTIONAR Y COORDINAR LA POLÍTICA DE PERSONAL, SUMINISTROS Y MANTENIMIENTO ELABORAR Y GESTIONAR LOS PRESUPUESTOS			
OBJETIVOS			
CL	DENOMINACIÓN	Presupuesto 2009	
01	CONSEGUIR QUE EL ABSENTISMO S/JORNADAS TOTALES NO EXCEDA EL %	5,64	5,99
MEDIOS HUMANOS Y FINANCIEROS			
CL	MEDIOS	Presupuesto 2009	
10	NÚMERO DE PERSONAS	9	7
	EN MILES DE EUROS		
11	Gastos de personal	446,59	156,64
12	Otros gastos de funcionamiento	106,47	32,37
13	TOTAL COSTE DE LOS SERVICIOS	553,06	189,01
15	Inversiones	22,00	0,00
16	TOTAL OPERACIONES NO FINANCIERAS	575,06	189,01
17	TOTAL OPERACIONES FINANCIERAS	18,00	0,00
18	TOTAL GASTOS DEL PROGRAMA	593,06	189,01
INDICADORES PARA EL SEGUIMIENTO DE OBJETIVOS			
CL	DENOMINACIÓN	Presupuesto 2009	
25	NÚMERO DE JORNADAS LABORALES DE TODO EL PERSONAL DE LA ENTIDAD	19.500	9.303
26	NÚMERO DE JORNADAS LABORALES PERDIDAS DE TODO EL PERSONAL DE LA ENTIDAD	1.100	557
40	IMPORTE TOTAL DEL COSTE DE LOS SERVICIOS DE LA ENTIDAD (EN MILES DE EUROS)	7.002,92	3.433,47



291 CENTRO EUSKADI

ÁREA 4 "TESORERÍA, INFORMÁTICA Y OTROS SERVICIOS FUNCIONALES"

OBJETIVOS DEL PROGRAMA 4364 "ADMINISTRACIÓN DEL PATRIMONIO"

02 OBTENER UN % DE RENTABILIDAD MEDIA DE LA CARTERA

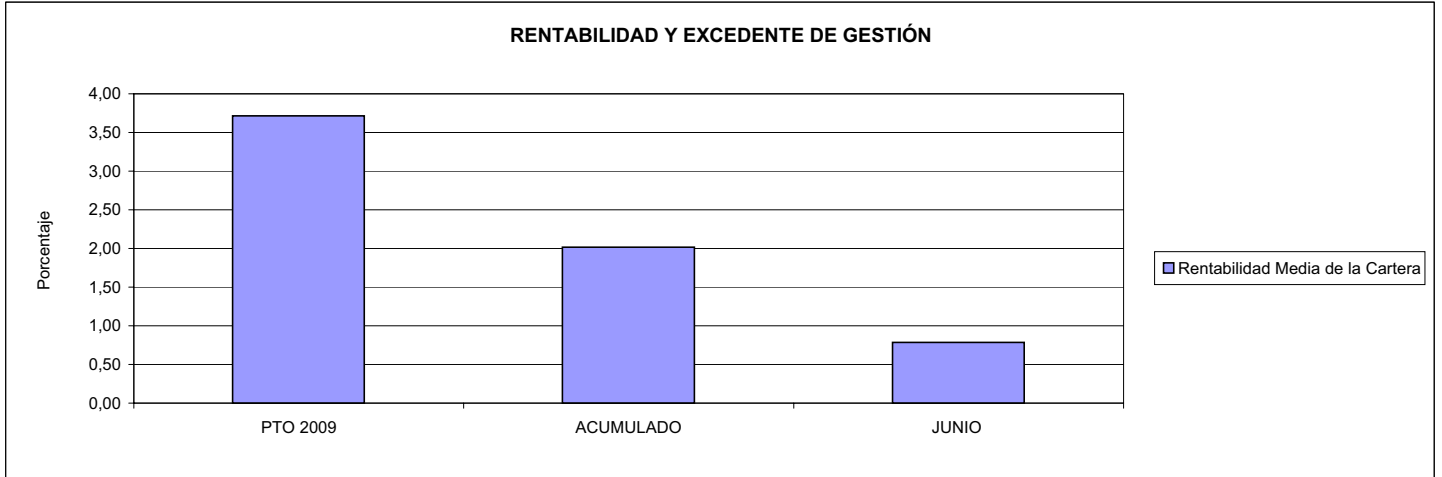

291 CENTRO EUSKADI

ÁREA 4 "TESORERÍA, INFORMÁTICA Y OTROS SERVICIOS FUNCIONALES"

OBJETIVOS DEL PROGRAMA 4591 "DIRECCIÓN Y SERVICIOS GENERALES"

01 CONSEGUIR QUE EL ABSENTISMO S/JORNADAS DE TRABAJO NO EXCEDA EL %

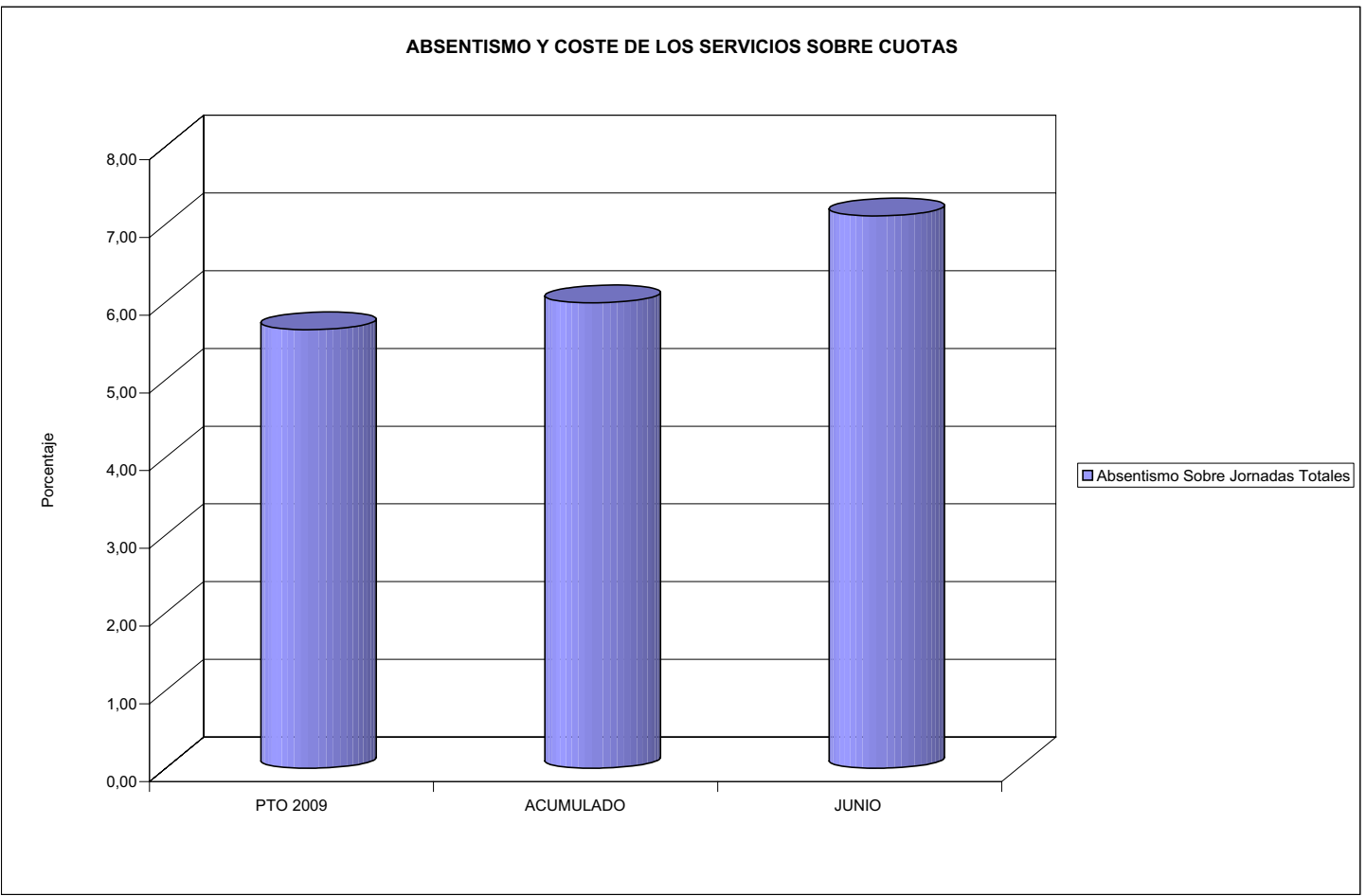





292 CENTRO LEVANTE		Area 2	
		G.P. 21	Programa 22
PROGRAMA: MEDICINA AMBULATORIA DE MUTUAS DE ACCIDENTES DE TRABAJO			
ACTIVIDADES			
GESTIÓN DE LA ASISTENCIA SANITARIA EN RÉGIMEN AMBULATORIO EN CENTROS PROPIOS DE LAS MUTUAS Y EN SUS CENTROS MANCOMUNADOS CONTROL DE LA ASISTENCIA SANITARIA PRESTADA CON MEDIOS AJENOS CREACIÓN, ADAPTACIÓN Y MEJORA DE CENTROS PROPIOS DE LAS MUTUAS Y DE SUS CENTROS MANCOMUNADOS			
OBJETIVOS			
CL	DENOMINACIÓN	Presupuesto 2009	
02	ATENDER UN PORCENTAJE DE PACIENTES CON MEDIOS PROPIOS DE	100,00	100,00
03	ATENDER UN NÚMERO DE PACIENTES DE	11.038	5.062
MEDIOS HUMANOS Y FINANCIEROS			
CL	MEDIOS	Presupuesto 2009	
10	NÚMERO DE PERSONAS	29	25
	EN MILES DE EUROS		
11	Gastos de personal	1.013,55	421,39
12	Otros gastos de funcionamiento	486,63	248,45
13	TOTAL COSTE DE LOS SERVICIOS	1.500,18	669,84
15	Inversiones	171,70	0,00
16	TOTAL OPERACIONES NO FINANCIERAS	1.671,88	669,84
18	TOTAL GASTOS DEL PROGRAMA	1.671,88	669,84
INDICADORES PARA EL SEGUIMIENTO DE OBJETIVOS			
CL	DENOMINACIÓN	Presupuesto 2009	
19	NÚMERO DE CONSULTAS NUEVAS CON MEDIOS PROPIOS	4.999	1.638
20	NÚMERO DE CONSULTAS SUCESIVAS CON MEDIOS PROPIOS	28.337	10.405
22	NÚMERO DE PACIENTES ATENDIDOS CON MEDIOS PROPIOS	11.038	5.062



292 CENTRO LEVANTE

ÁREA 2 "ASISTENCIA SANITARIA"

OBJETIVOS DEL PROGRAMA 2122 "GESTIÓN AMBULATORIA"

02 ATENDER UN PORCENTAJE DE PACIENTES CON MEDIOS PROPIOS

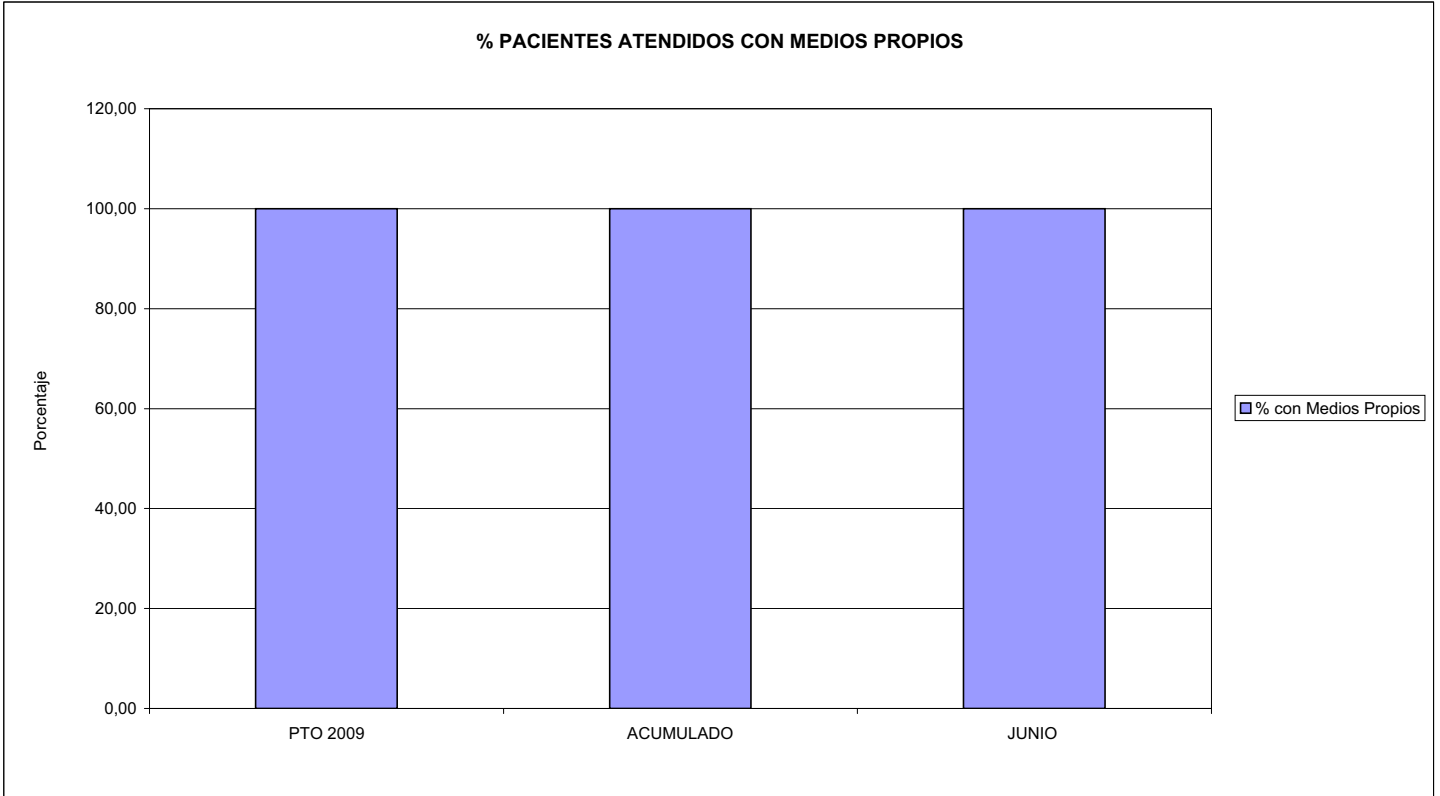

03 PACIENTES ATENDIDOS CON MEDIOS PROPIOS

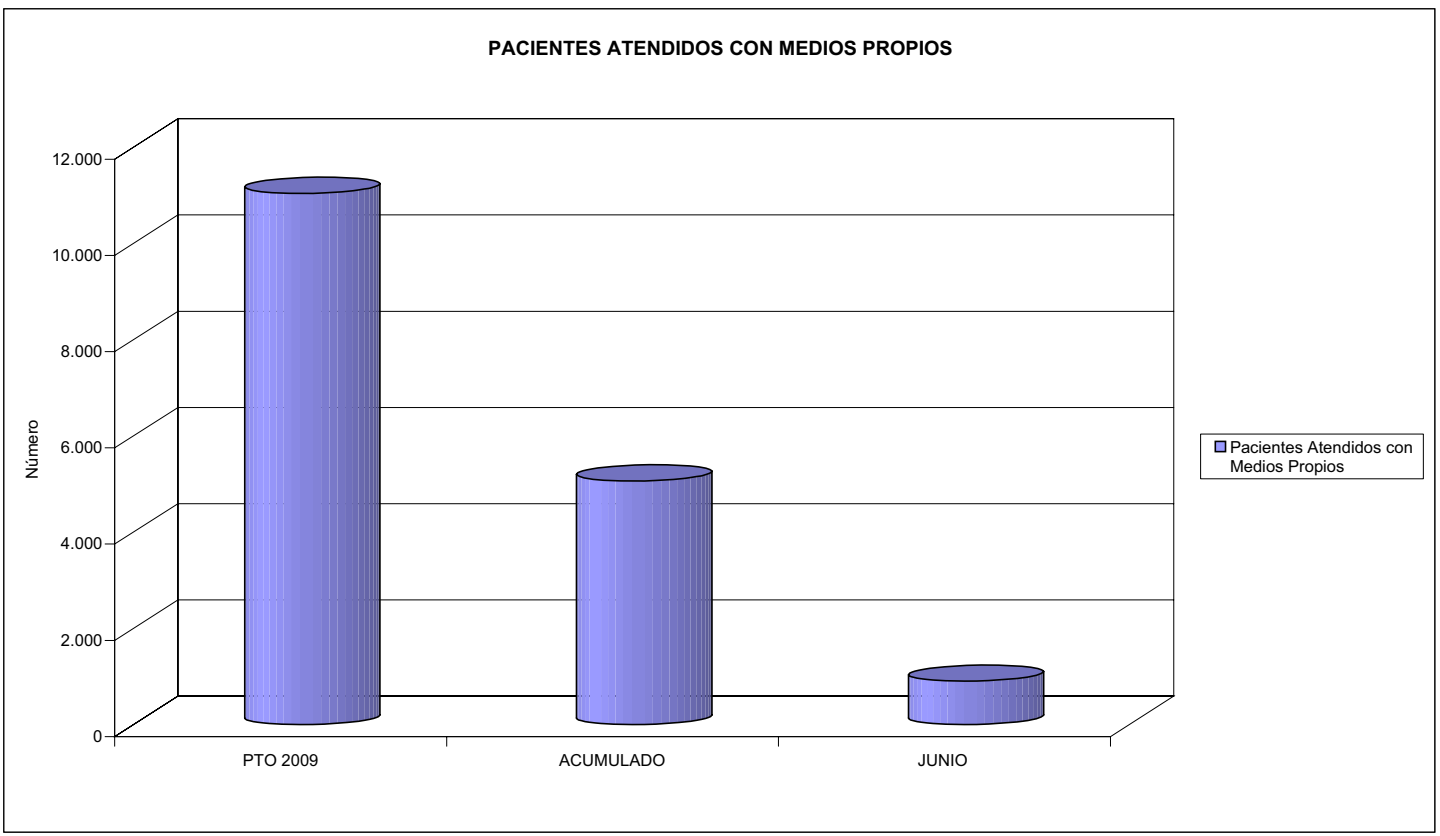



292 CENTRO LEVANTE		Area 2	
		G.P. 22	Programa 24
PROGRAMA: MEDICINA HOSPITALARIA DE MUTUAS DE ACCIDENTES DE TRABAJO		RESPONSABLE:	
ACTIVIDADES			
GESTIÓN DE LA ASISTENCIA SANITARIA EN RÉGIMEN HOSPITALARIO EN CENTROS PROPIOS DE LAS MUTUAS Y EN SUS CENTROS MANCOMUNADOS CONTROL DE LA ASISTENCIA SANITARIA PRESTADA CON MEDIOS AJENOS CREACIÓN, ADAPTACIÓN Y MEJORA DE CENTROS PROPIOS DE LAS MUTUAS Y DE SUS CENTROS MANCOMUNADOS			
OBJETIVOS			
CL	DENOMINACIÓN	Presupuesto 2009	
01	OBTENER UN PORCENTAJE DE OCUPACIÓN EN CENTROS PROPIOS DEL	62,32	25,84
02	CONSEGUIR UNA ESTANCIA MEDIA EN CENTROS PROPIOS DE	6,64	3,86
03	CONSEGUIR UN COSTE MEDIO EN EUROS POR ESTANCIA EN CENTROS PROPIOS DE	278,83	535,69
MEDIOS HUMANOS Y FINANCIEROS			
CL	MEDIOS	Presupuesto 2009	
10	NÚMERO DE PERSONAS	211	200
	EN MILES DE EUROS		
11	Gastos de personal	6.783,42	3.300,89
12	Otros gastos de funcionamiento	9.529,74	3.214,91
13	TOTAL COSTE DE LOS SERVICIOS	16.313,16	6.515,80
15	Inversiones	669,88	311,76
16	TOTAL OPERACIONES NO FINANCIERAS	16.983,04	6.827,56
18	TOTAL GASTOS DEL PROGRAMA	16.983,04	6.827,56
INDICADORES PARA EL SEGUIMIENTO DE OBJETIVOS			
CL	DENOMINACIÓN	Presupuesto 2009	
19	NÚMERO DE CAMAS DE CLINICA PROPIAS INSTALADAS	224	224
20	NÚMERO DE CAMAS DE U.V.I. PROPIAS INSTALADAS	6	6
22	NÚMERO TOTAL DE CAMAS HOSPITALARIAS PROPIAS INSTALADAS	230	230
23	NÚMERO DE ESTANCIAS PROPIAS CAUSADAS EN EL PERÍODO	52.315	10.758
24	NÚMERO DE ESTANCIAS PROPIAS POSIBLES EN EL PERÍODO	83.950	41.630
25	NÚMERO DE INGRESOS DEL PERÍODO EN CENTROS PROPIOS	7.875	2.786
26	COSTE DE ASISTENCIA HOSPITALARIA CON MEDIOS PROPIOS (EN MILES DE EUROS)	14.587,17	5.762,95
27	COSTE ASISTENCIA HOSPITALARIA CON MEDIOS AJENOS (EN MILES DE EUROS)	1.725,99	752,84



292 CENTRO LEVANTE

ÁREA 2 "ASISTENCIA SANITARIA"

OBJETIVOS DEL PROGRAMA 2224 "MEDICINA HOSPITALARIA"

01 OBTENER UN PORCENTAJE DE OCUPACIÓN EN CENTROS PROPIOS DE

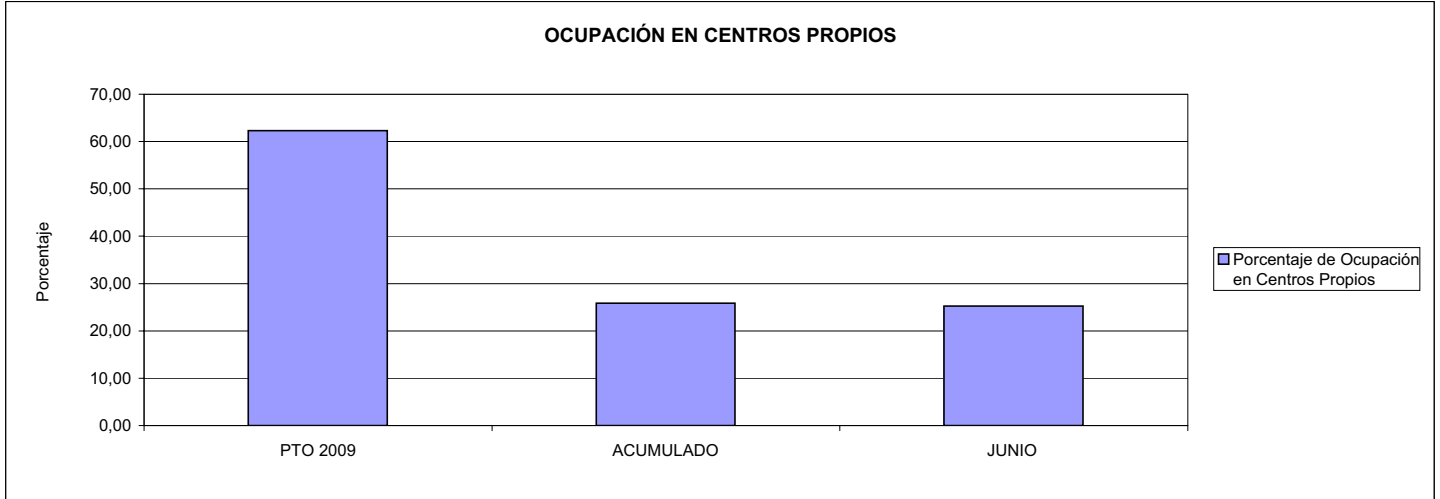

02 CONSEGUIR UNA ESTANCIA MEDIA EN CENTROS PROPIOS

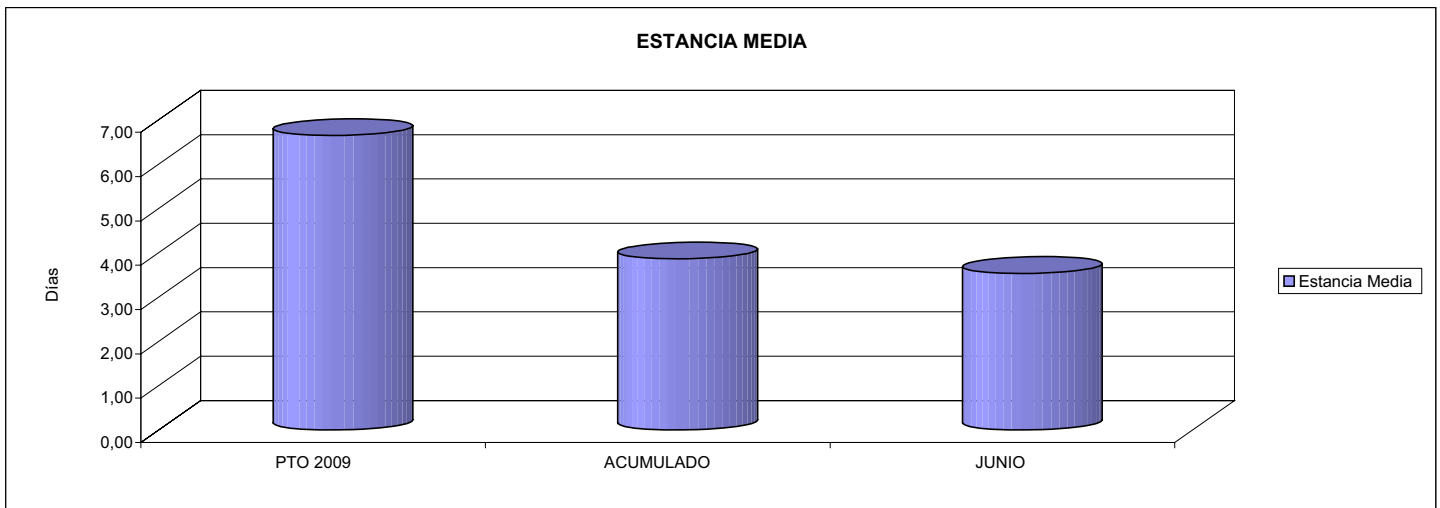

03 CONSEGUIR UN COSTE MEDIO EN € POR ESTANCIA EN CENTROS PROPIOS DE

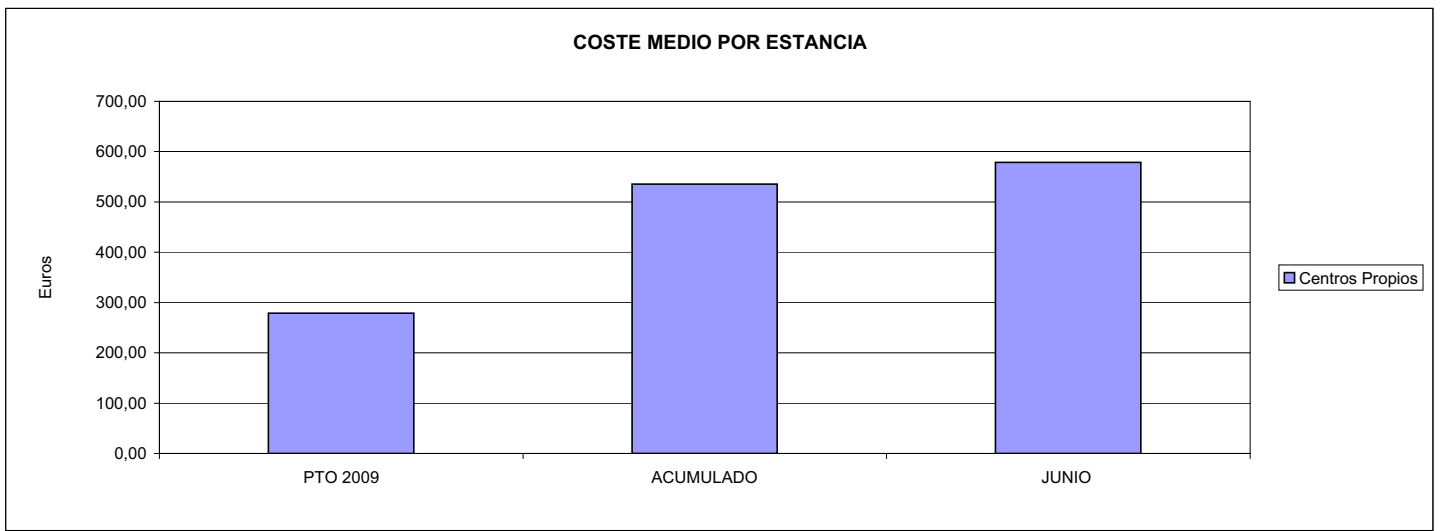



292 CENTRO LEVANTE		Area 4	
		G.P. 43	Programa 64
PROGRAMA: ADMINISTRACIÓN DEL PATRIMONIO			
ACTIVIDADES			
GESTIONAR Y CONTROLAR LA SITUACIÓN Y VARIACIÓN FINANCIERA Y PATRIMONIAL			
OBJETIVOS			
CL	DENOMINACIÓN	Presupuesto 2009	
02	OBTENER UN % DE RENTABILIDAD MEDIA DE LA CARTERA DEL	2,00	0,65
MEDIOS HUMANOS Y FINANCIEROS			
CL	MEDIOS	Presupuesto 2009	
10	NÚMERO DE PERSONAS EN MILES DE EUROS	0	0
17	TOTAL OPERACIONES FINANCIERAS	5.004,74	0,00
18	TOTAL GASTOS DEL PROGRAMA	5.004,74	0,00
INDICADORES PARA EL SEGUIMIENTO DE OBJETIVOS			
CL	DENOMINACIÓN	Presupuesto 2009	
24	IMPORTE MEDIO DE LA CARTERA DE VALORES (EN MILES DE EUROS)	1.297,60	851,67
25	RENDIMIENTO NETO EN EL PERÍODO DE LA CARTERA DE VALORES (EN MILES DE EUROS)	25,95	5,54
40	EXCEDENTE DE GESTIÓN EN EL PERÍODO(EN MILES DE EUROS)	5.004,74	-7.756,39



292 CENTRO LEVANTE		Area 4	
		G.P. 45	Programa 91
PROGRAMA: DIRECCIÓN Y SERVICIOS GENERALES		RESPONSABLE:	
ACTIVIDADES			
DIRIGIR, COORDINAR Y APOYAR LAS ACTIVIDADES DE LA ENTIDAD INSPECCIONAR LOS CENTROS Y SERVICIOS PROPIOS Y CONCERTADOS GESTIONAR Y COORDINAR LA POLÍTICA DE PERSONAL, SUMINISTROS Y MANTENIMIENTO ELABORAR Y GESTIONAR LOS PRESUPUESTOS			
OBJETIVOS			
CL	DENOMINACIÓN	Presupuesto 2009	
01	CONSEGUIR QUE EL ABSENTISMO S/JORNADAS TOTALES NO EXCEDA EL %	8,00	13,50
MEDIOS HUMANOS Y FINANCIEROS			
CL	MEDIOS	Presupuesto 2009	
10	NÚMERO DE PERSONAS	16	14
	EN MILES DE EUROS		
11	Gastos de personal	760,17	290,00
12	Otros gastos de funcionamiento	714,85	280,76
13	TOTAL COSTE DE LOS SERVICIOS	1.475,02	570,76
15	Inversiones	24,00	1,74
16	TOTAL OPERACIONES NO FINANCIERAS	1.499,02	572,50
17	TOTAL OPERACIONES FINANCIERAS	50,40	2,09
18	TOTAL GASTOS DEL PROGRAMA	1.549,42	574,59
INDICADORES PARA EL SEGUIMIENTO DE OBJETIVOS			
CL	DENOMINACIÓN	Presupuesto 2009	
25	NÚMERO DE JORNADAS LABORALES DE TODO EL PERSONAL DE LA ENTIDAD	88.476	34.602
26	NÚMERO DE JORNADAS LABORALES PERDIDAS DE TODO EL PERSONAL DE LA ENTIDAD	7.078	4.670
40	IMPORTE TOTAL DEL COSTE DE LOS SERVICIOS DE LA ENTIDAD (EN MILES DE EUROS)	19.288,36	7.756,39



292 CENTRO LEVANTE

ÁREA 4 "TESORERÍA, INFORMÁTICA Y OTROS SERVICIOS FUNCIONALES"

OBJETIVOS DEL PROGRAMA 4364 "ADMINISTRACIÓN DEL PATRIMONIO"

02 OBTENER UN % DE RENTABILIDAD MEDIA DE LA CARTERA

RENTABILIDAD Y EXCEDENTE DE GESTIÓN

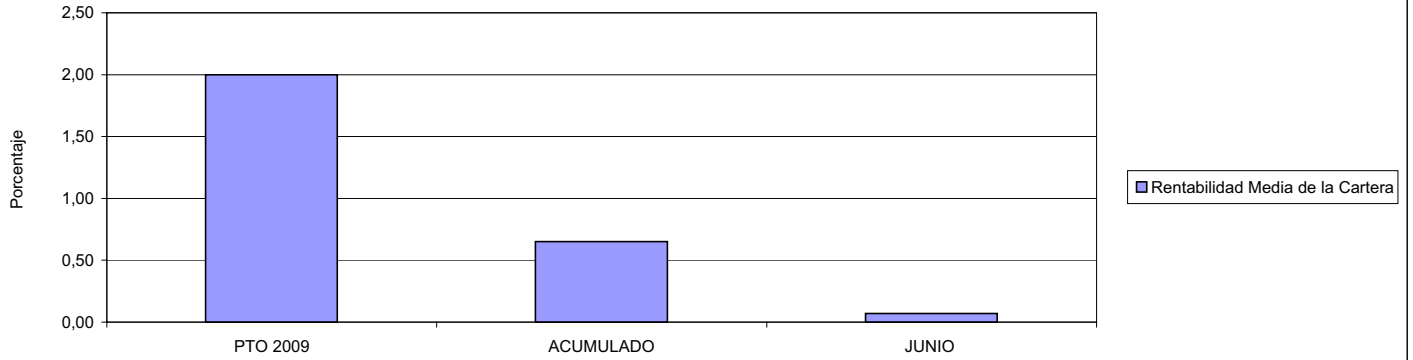

292 CENTRO LEVANTE

ÁREA 4 "TESORERÍA, INFORMÁTICA Y OTROS SERVICIOS FUNCIONALES"

OBJETIVOS DEL PROGRAMA 4591 "DIRECCIÓN Y SERVICIOS GENERALES"

01 CONSEGUIR QUE EL ABSENTISMO S/JORNADAS DE TRABAJO NO EXCEDA EL %

ABSENTISMO Y COSTE DE LOS SERVICIOS SOBRE CUOTAS

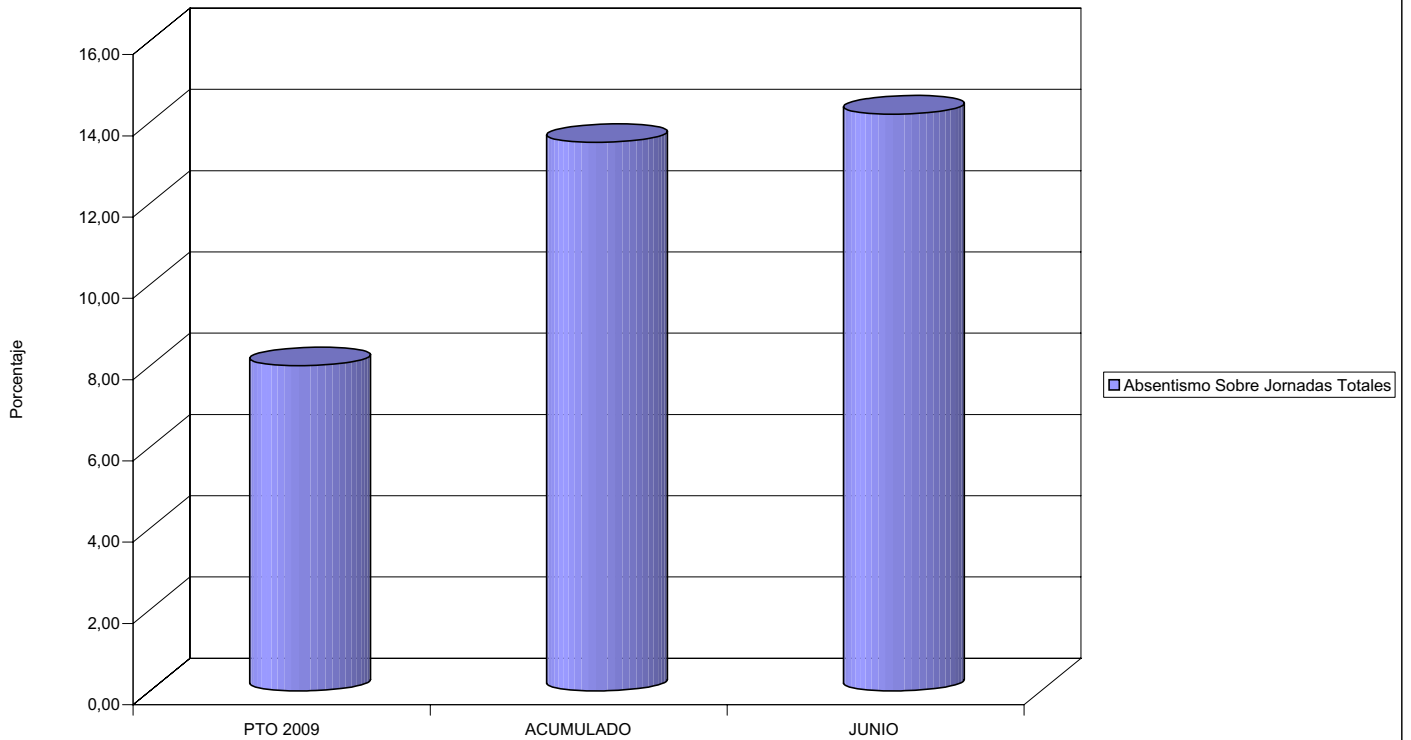





293 CORPORACION MUTUA		Area 2	
		G.P. 21	Programa 22
PROGRAMA: MEDICINA AMBULATORIA DE MUTUAS DE ACCIDENTES DE TRABAJO			
ACTIVIDADES			
GESTIÓN DE LA ASISTENCIA SANITARIA EN RÉGIMEN AMBULATORIO EN CENTROS PROPIOS DE LAS MUTUAS Y EN SUS CENTROS MANCOMUNADOS CONTROL DE LA ASISTENCIA SANITARIA PRESTADA CON MEDIOS AJENOS CREACIÓN, ADAPTACIÓN Y MEJORA DE CENTROS PROPIOS DE LAS MUTUAS Y DE SUS CENTROS MANCOMUNADOS			
OBJETIVOS			
CL	DENOMINACIÓN	Presupuesto 2009	
MEDIOS HUMANOS Y FINANCIEROS			
CL	MEDIOS	Presupuesto 2009	
10	NÚMERO DE PERSONAS	0	0
	EN MILES DE EUROS		
15	Inversiones	875,60	0,00
16	TOTAL OPERACIONES NO FINANCIERAS	875,60	0,00
18	TOTAL GASTOS DEL PROGRAMA	875,60	0,00
INDICADORES PARA EL SEGUIMIENTO DE OBJETIVOS			
CL	DENOMINACIÓN	Presupuesto 2009	



293 CORPORACIÓN MUTUA
ÁREA 2 "ASISTENCIA SANITARIA"
OBJETIVOS DEL PROGRAMA 2122 "GESTIÓN AMBULATORIA"

02 ATENDER UN PORCENTAJE DE PACIENTES CON MEDIOS PROPIOS

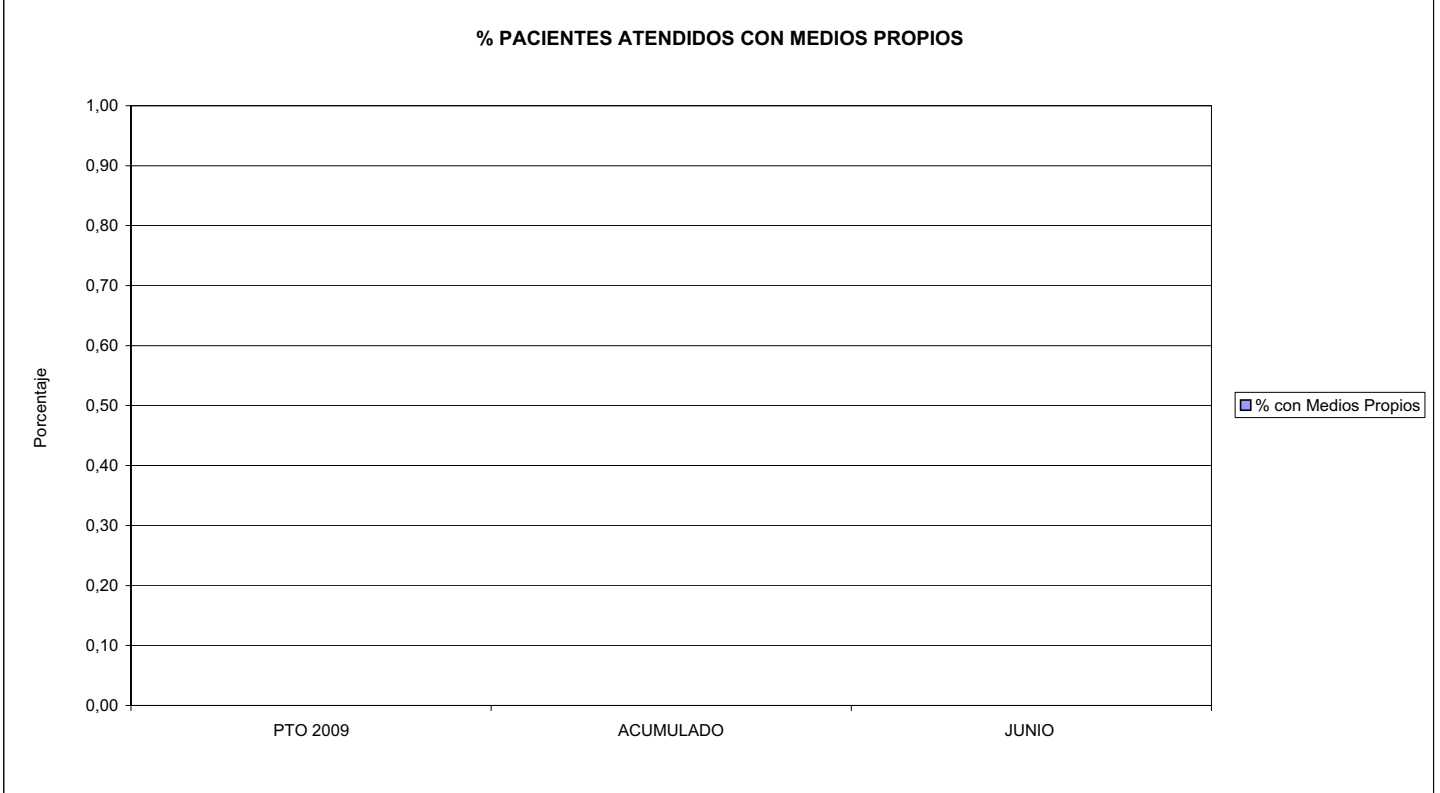

03 PACIENTES ATENDIDOS CON MEDIOS PROPIOS

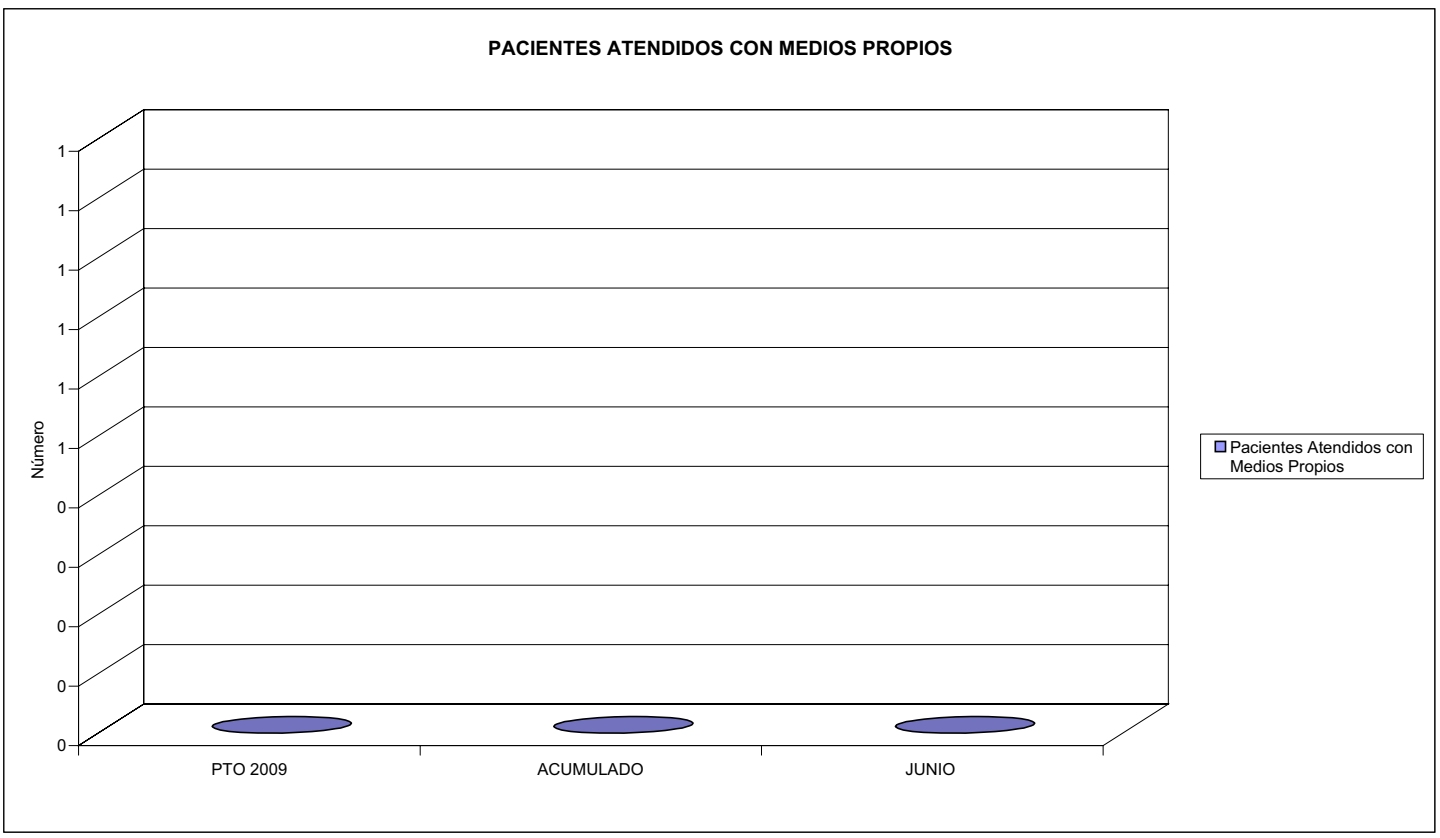



293 CORPORACION MUTUA		Area 2	
		G.P. 22	Programa 24
PROGRAMA: MEDICINA HOSPITALARIA DE MUTUAS DE ACCIDENTES DE TRABAJO		RESPONSABLE:	
ACTIVIDADES			
GESTIÓN DE LA ASISTENCIA SANITARIA EN RÉGIMEN HOSPITALARIO EN CENTROS PROPIOS DE LAS MUTUAS Y EN SUS CENTROS MANCOMUNADOS CONTROL DE LA ASISTENCIA SANITARIA PRESTADA CON MEDIOS AJENOS CREACIÓN, ADAPTACIÓN Y MEJORA DE CENTROS PROPIOS DE LAS MUTUAS Y DE SUS CENTROS MANCOMUNADOS			
OBJETIVOS			
CL	DENOMINACIÓN	Presupuesto 2009	
MEDIOS HUMANOS Y FINANCIEROS			
CL	MEDIOS	Presupuesto 2009	
10	NÚMERO DE PERSONAS	0	0
	EN MILES DE EUROS		
15	Inversiones	50,00	0,00
16	TOTAL OPERACIONES NO FINANCIERAS	50,00	0,00
18	TOTAL GASTOS DEL PROGRAMA	50,00	0,00
INDICADORES PARA EL SEGUIMIENTO DE OBJETIVOS			
CL	DENOMINACIÓN	Presupuesto 2009	



293 CORPORACIÓN MUTUA
ÁREA 2 "ASISTENCIA SANITARIA"
OBJETIVOS DEL PROGRAMA 2224 "MEDICINA HOSPITALARIA"

01 OBTENER UN PORCENTAJE DE OCUPACIÓN EN CENTROS PROPIOS DE

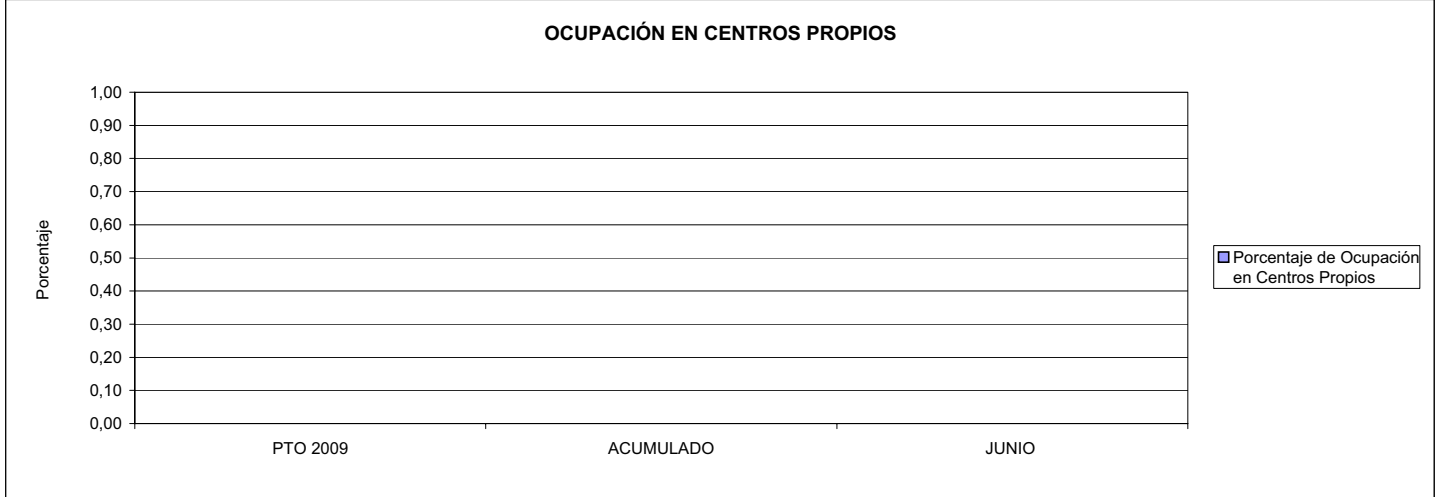

02 CONSEGUIR UNA ESTANCIA MEDIA EN CENTROS PROPIOS

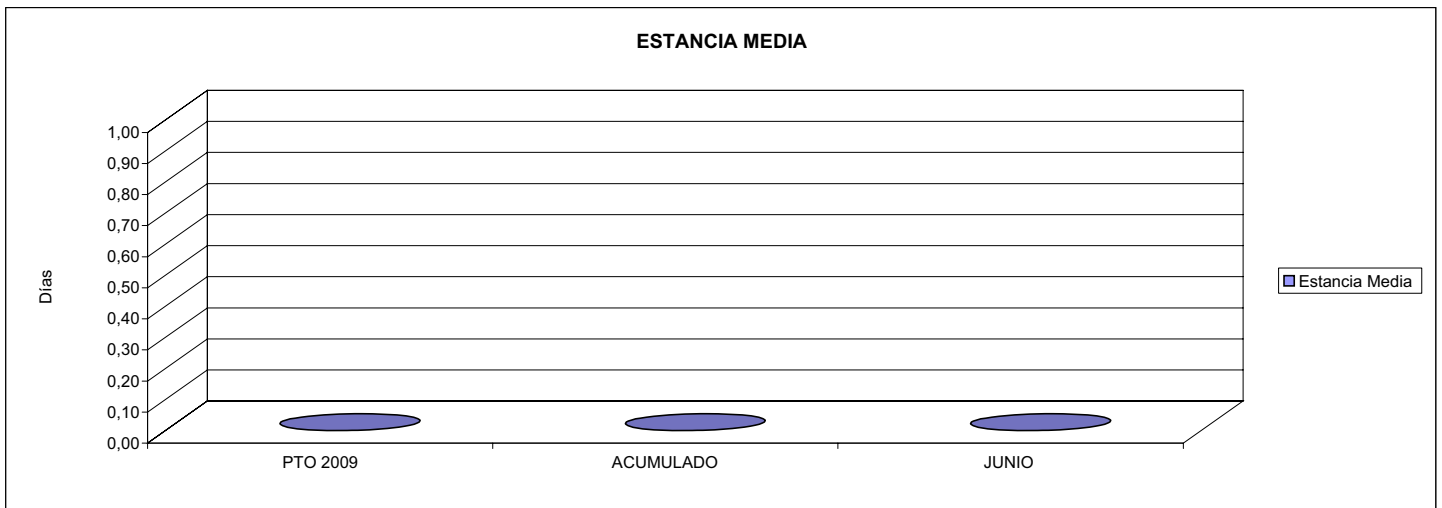

03 CONSEGUIR UN COSTE MEDIO EN € POR ESTANCIA EN CENTROS PROPIOS DE
04 CONSEGUIR UN COSTE MEDIO EN € POR ESTANCIA EN CENTROS AJENOS DE

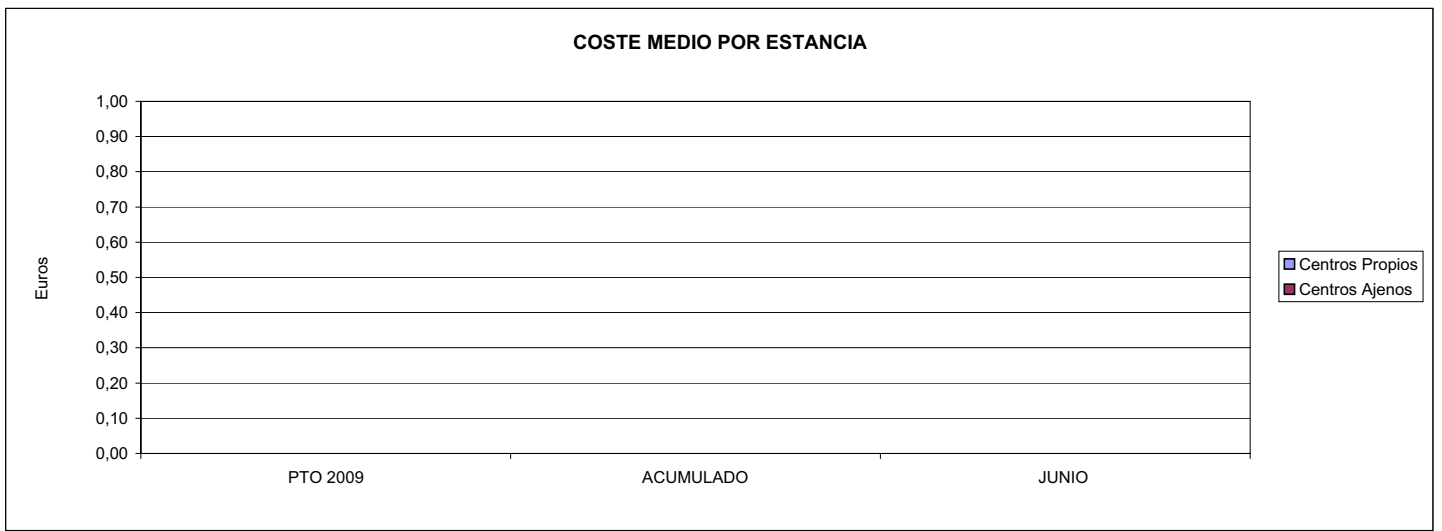



293 CORPORACION MUTUA		Area 4	
		G.P. 43	Programa 64
PROGRAMA: ADMINISTRACIÓN DEL PATRIMONIO			
ACTIVIDADES			
GESTIONAR Y CONTROLAR LA SITUACIÓN Y VARIACIÓN FINANCIERA Y PATRIMONIAL			
OBJETIVOS			
CL	DENOMINACIÓN	Presupuesto 2009	
MEDIOS HUMANOS Y FINANCIEROS			
CL	MEDIOS	Presupuesto 2009	
10	NÚMERO DE PERSONAS EN MILES DE EUROS	0	0
17	TOTAL OPERACIONES FINANCIERAS	476,39	0,00
18	TOTAL GASTOS DEL PROGRAMA	476,39	0,00
INDICADORES PARA EL SEGUIMIENTO DE OBJETIVOS			
CL	DENOMINACIÓN	Presupuesto 2009	
40	EXCEDENTE DE GESTIÓN EN EL PERÍODO(EN MILES DE EUROS)	476,39	0,00



293 CORPORACION MUTUA		Area 4	
		G.P. 45	Programa 91
PROGRAMA: DIRECCIÓN Y SERVICIOS GENERALES		RESPONSABLE:	
ACTIVIDADES			
DIRIGIR, COORDINAR Y APOYAR LAS ACTIVIDADES DE LA ENTIDAD INSPECCIONAR LOS CENTROS Y SERVICIOS PROPIOS Y CONCERTADOS GESTIONAR Y COORDINAR LA POLÍTICA DE PERSONAL, SUMINISTROS Y MANTENIMIENTO ELABORAR Y GESTIONAR LOS PRESUPUESTOS			
OBJETIVOS			
CL	DENOMINACIÓN	Presupuesto 2009	
01	CONSEGUIR QUE EL ABSENTISMO S/JORNADAS TOTALES NO EXCEDA EL %	3,72	0,29
MEDIOS HUMANOS Y FINANCIEROS			
CL	MEDIOS	Presupuesto 2009	
10	NÚMERO DE PERSONAS	8	6
	EN MILES DE EUROS		
11	Gastos de personal	556,03	0,00
12	Otros gastos de funcionamiento	1.432,63	0,00
13	TOTAL COSTE DE LOS SERVICIOS	1.988,66	0,00
15	Inversiones	250,86	0,00
16	TOTAL OPERACIONES NO FINANCIERAS	2.239,52	0,00
18	TOTAL GASTOS DEL PROGRAMA	2.239,52	0,00
INDICADORES PARA EL SEGUIMIENTO DE OBJETIVOS			
CL	DENOMINACIÓN	Presupuesto 2009	
25	NÚMERO DE JORNADAS LABORALES DE TODO EL PERSONAL DE LA ENTIDAD	1.776	684
26	NÚMERO DE JORNADAS LABORALES PERDIDAS DE TODO EL PERSONAL DE LA ENTIDAD	66	2
40	IMPORTE TOTAL DEL COSTE DE LOS SERVICIOS DE LA ENTIDAD (EN MILES DE EUROS)	1.988,66	0,00



293 CORPORACIÓN MUTUA

ÁREA 4 "TESORERÍA, INFORMÁTICA Y OTROS SERVICIOS FUNCIONALES"

OBJETIVOS DEL PROGRAMA 4364 "ADMINISTRACIÓN DEL PATRIMONIO"

02 OBTENER UN % DE RENTABILIDAD MEDIA DE LA CARTERA

09 OBTENER UN % DE EXCEDENTE DE GESTIÓN SOBRE CUOTAS DEL

RENTABILIDAD Y EXCEDENTE DE GESTIÓN

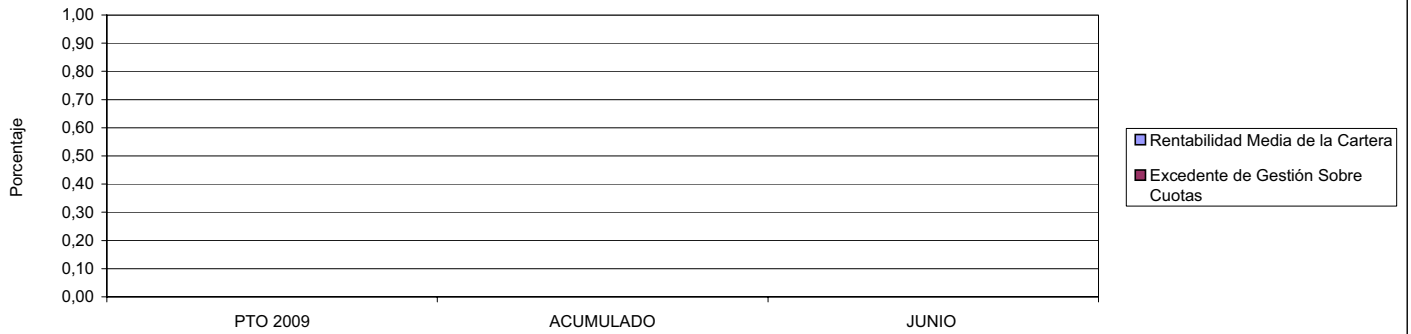

293 CORPORACIÓN MUTUA

ÁREA 4 "TESORERÍA, INFORMÁTICA Y OTROS SERVICIOS FUNCIONALES"

OBJETIVOS DEL PROGRAMA 4591 "DIRECCIÓN Y SERVICIOS GENERALES"

01 CONSEGUIR QUE EL ABSENTISMO S/JORNADAS DE TRABAJO NO EXCEDA EL %

08 CONSEGUIR QUE EL COSTE DEL SERVICIO S/CUOTAS NO REBASE EL %

ABSENTISMO Y COSTE DE LOS SERVICIOS SOBRE CUOTAS

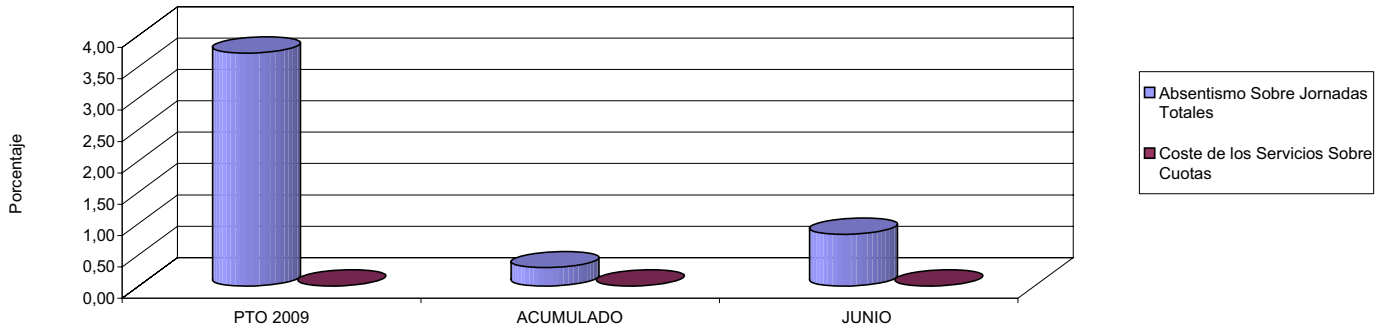

09 CONSEGUIR UN COSTE DE LOS SERVICIOS POR TRABAJADOR PROTEGIDO, EN EUROS, DE

COSTE DE LOS SERVICIOS POR TRABAJADOR

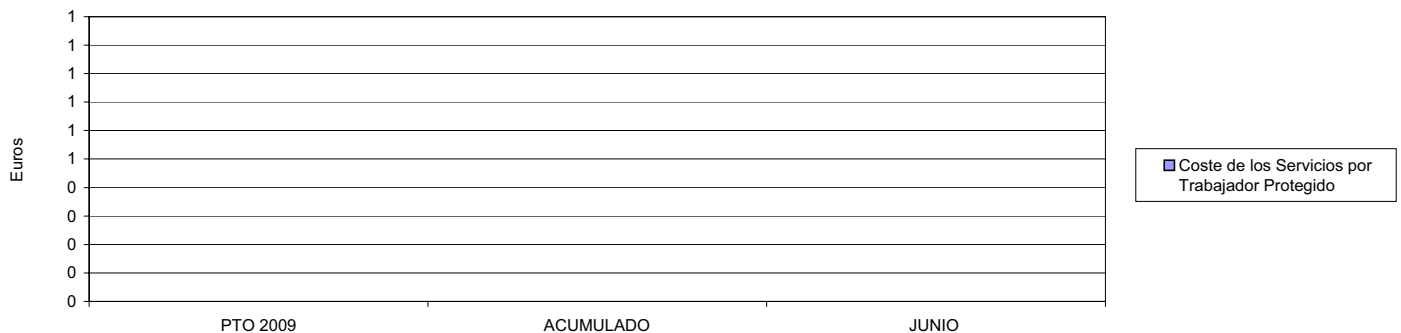





294 SUMA INTERMUTUAL		Area 2	
		G.P.	Programa
		21	22
PROGRAMA: MEDICINA AMBULATORIA DE MUTUAS DE ACCIDENTES DE TRABAJO			
ACTIVIDADES			
GESTIÓN DE LA ASISTENCIA SANITARIA EN RÉGIMEN AMBULATORIO EN CENTROS PROPIOS DE LAS MUTUAS Y EN SUS CENTROS MANCOMUNADOS CONTROL DE LA ASISTENCIA SANITARIA PRESTADA CON MEDIOS AJENOS CREACIÓN, ADAPTACIÓN Y MEJORA DE CENTROS PROPIOS DE LAS MUTUAS Y DE SUS CENTROS MANCOMUNADOS			
OBJETIVOS			
CL	DENOMINACIÓN	Presupuesto 2009	
02	ATENDER UN PORCENTAJE DE PACIENTES CON MEDIOS PROPIOS DE	100,00	0,00
03	ATENDER UN NÚMERO DE PACIENTES DE	30.000	0
MEDIOS HUMANOS Y FINANCIEROS			
CL	MEDIOS	Presupuesto 2009	
10	NÚMERO DE PERSONAS	21	0
	EN MILES DE EUROS		
11	Gastos de personal	627,84	0,00
12	Otros gastos de funcionamiento	1.241,38	0,00
13	TOTAL COSTE DE LOS SERVICIOS	1.869,22	0,00
15	Inversiones	498,00	0,00
16	TOTAL OPERACIONES NO FINANCIERAS	2.367,22	0,00
18	TOTAL GASTOS DEL PROGRAMA	2.367,22	0,00
INDICADORES PARA EL SEGUIMIENTO DE OBJETIVOS			
CL	DENOMINACIÓN	Presupuesto 2009	
19	NÚMERO DE CONSULTAS NUEVAS CON MEDIOS PROPIOS	24.000	0
20	NÚMERO DE CONSULTAS SUCESIVAS CON MEDIOS PROPIOS	40.000	0
22	NÚMERO DE PACIENTES ATENDIDOS CON MEDIOS PROPIOS	30.000	0



294 SUMA INTERMUTUAL

ÁREA 2 "ASISTENCIA SANITARIA"

OBJETIVOS DEL PROGRAMA 2122 "GESTIÓN AMBULATORIA"

02 ATENDER UN PORCENTAJE DE PACIENTES CON MEDIOS PROPIOS

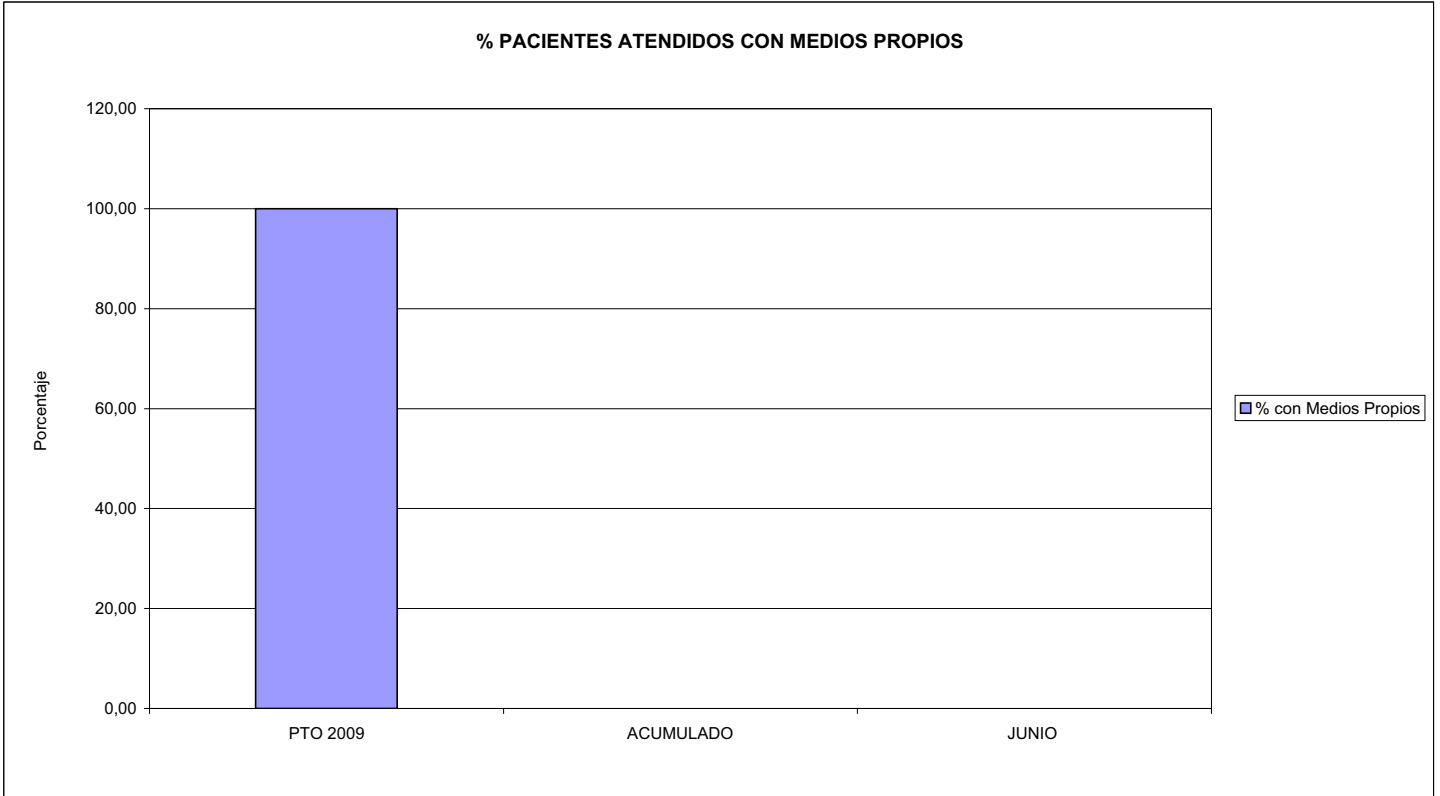

03 PACIENTES ATENDIDOS CON MEDIOS PROPIOS

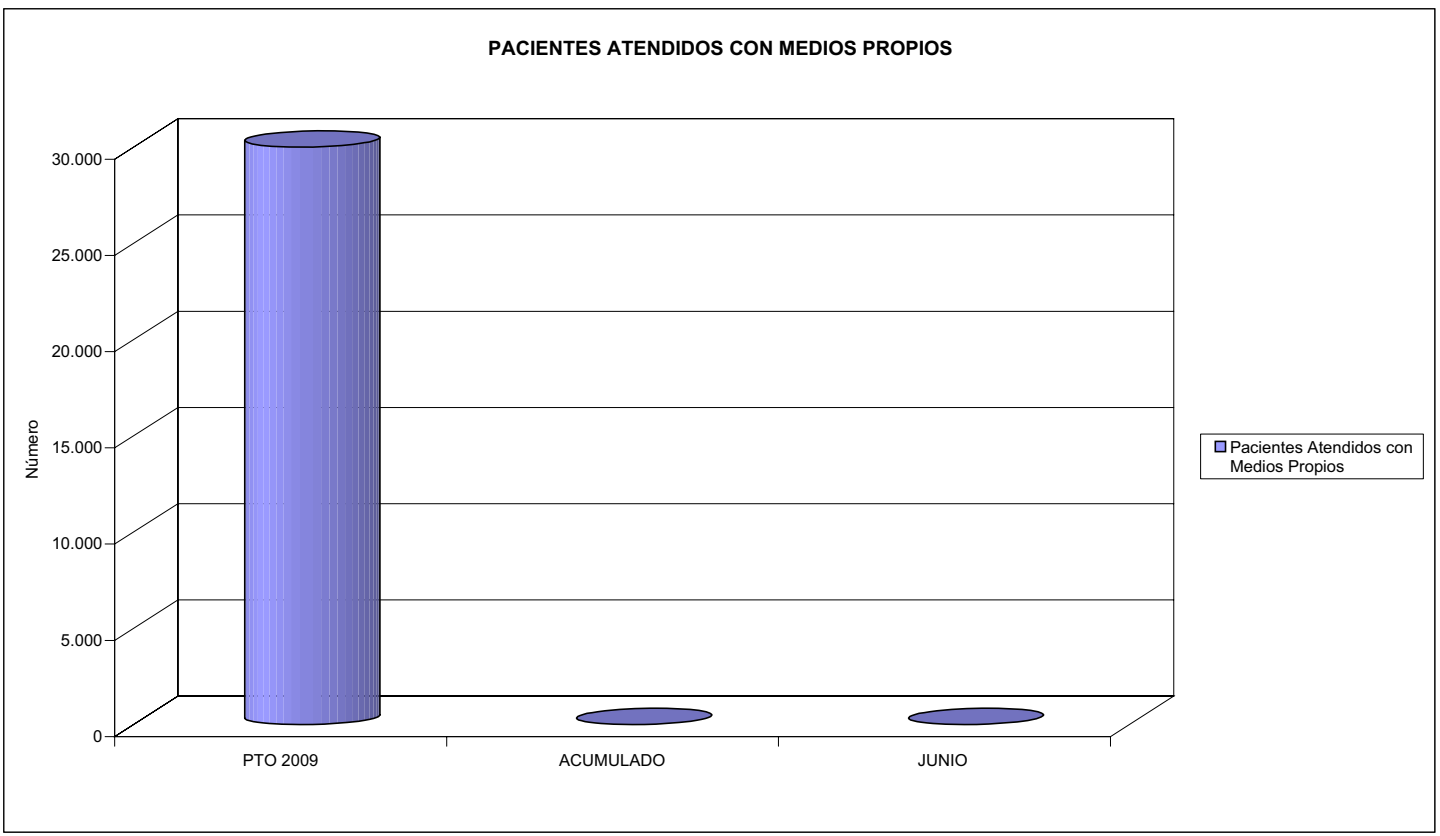



294 SUMA INTERMUTUAL		Area 4	
		G.P. 45	Programa 91
PROGRAMA: DIRECCIÓN Y SERVICIOS GENERALES		RESPONSABLE:	
ACTIVIDADES			
DIRIGIR, COORDINAR Y APOYAR LAS ACTIVIDADES DE LA ENTIDAD INSPECCIONAR LOS CENTROS Y SERVICIOS PROPIOS Y CONCERTADOS GESTIONAR Y COORDINAR LA POLÍTICA DE PERSONAL, SUMINISTROS Y MANTENIMIENTO ELABORAR Y GESTIONAR LOS PRESUPUESTOS			
OBJETIVOS			
CL	DENOMINACIÓN	Presupuesto 2009	
01	CONSEGUIR QUE EL ABSENTISMO S/JORNADAS TOTALES NO EXCEDA EL %	5,00	0,00
MEDIOS HUMANOS Y FINANCIEROS			
CL	MEDIOS	Presupuesto 2009	
10	NÚMERO DE PERSONAS	11	1
	EN MILES DE EUROS		
11	Gastos de personal	364,32	0,00
12	Otros gastos de funcionamiento	978,93	0,00
13	TOTAL COSTE DE LOS SERVICIOS	1.343,25	0,00
15	Inversiones	90,00	0,00
16	TOTAL OPERACIONES NO FINANCIERAS	1.433,25	0,00
18	TOTAL GASTOS DEL PROGRAMA	1.433,25	0,00
INDICADORES PARA EL SEGUIMIENTO DE OBJETIVOS			
CL	DENOMINACIÓN	Presupuesto 2009	
25	NÚMERO DE JORNADAS LABORALES DE TODO EL PERSONAL DE LA ENTIDAD	7.200	83
26	NÚMERO DE JORNADAS LABORALES PERDIDAS DE TODO EL PERSONAL DE LA ENTIDAD	360	0
40	IMPORTE TOTAL DEL COSTE DE LOS SERVICIOS DE LA ENTIDAD (EN MILES DE EUROS)	3.212,47	0,00



294 SUMA INTERMUTUAL

ÁREA 4 "TESORERÍA, INFORMÁTICA Y OTROS SERVICIOS FUNCIONALES"

OBJETIVOS DEL PROGRAMA 4364 "ADMINISTRACIÓN DEL PATRIMONIO"

02 OBTENER UN % DE RENTABILIDAD MEDIA DE LA CARTERA

09 OBTENER UN % DE EXCEDENTE DE GESTIÓN SOBRE CUOTAS DEL

RENTABILIDAD Y EXCEDENTE DE GESTIÓN

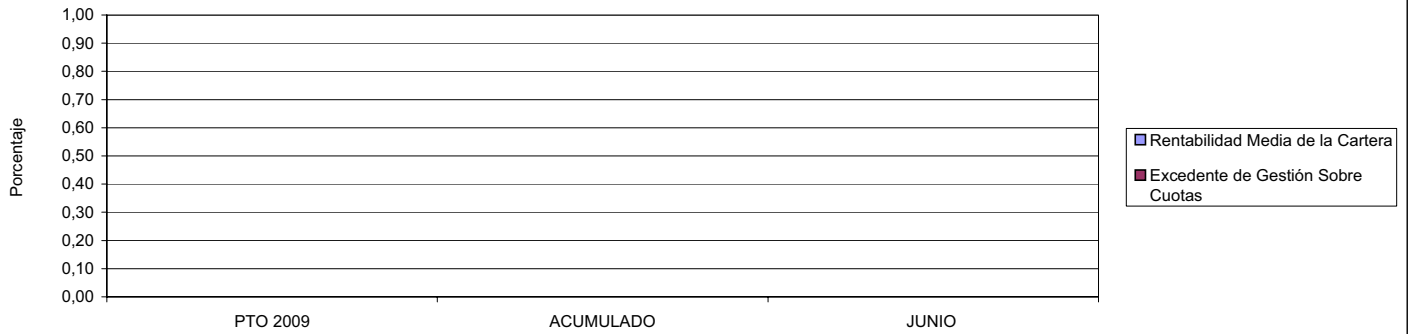

294 SUMA INTERMUTUAL

ÁREA 4 "TESORERÍA, INFORMÁTICA Y OTROS SERVICIOS FUNCIONALES"

OBJETIVOS DEL PROGRAMA 4591 "DIRECCIÓN Y SERVICIOS GENERALES"

01 CONSEGUIR QUE EL ABSENTISMO S/JORNADAS DE TRABAJO NO EXCEDA EL %

08 CONSEGUIR QUE EL COSTE DEL SERVICIO S/CUOTAS NO REBASE EL %

ABSENTISMO Y COSTE DE LOS SERVICIOS SOBRE CUOTAS

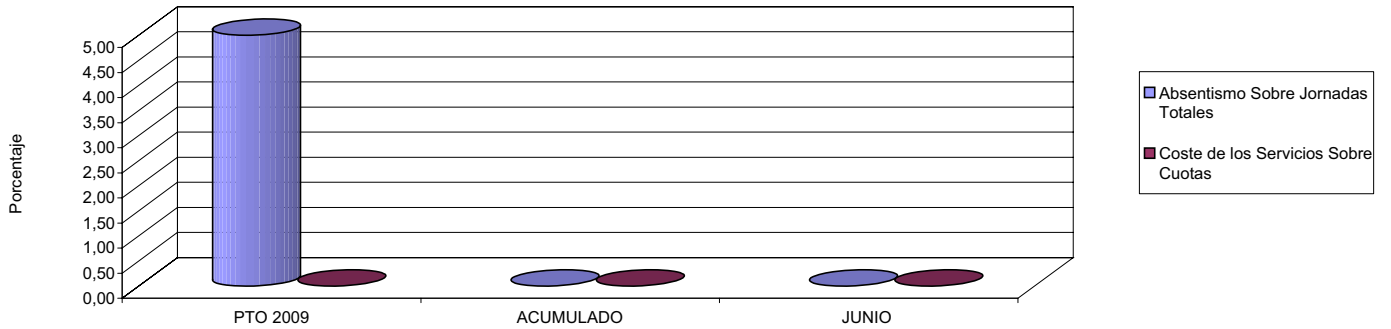

09 CONSEGUIR UN COSTE DE LOS SERVICIOS POR TRABAJADOR PROTEGIDO, EN EUROS, DE

COSTE DE LOS SERVICIOS POR TRABAJADOR

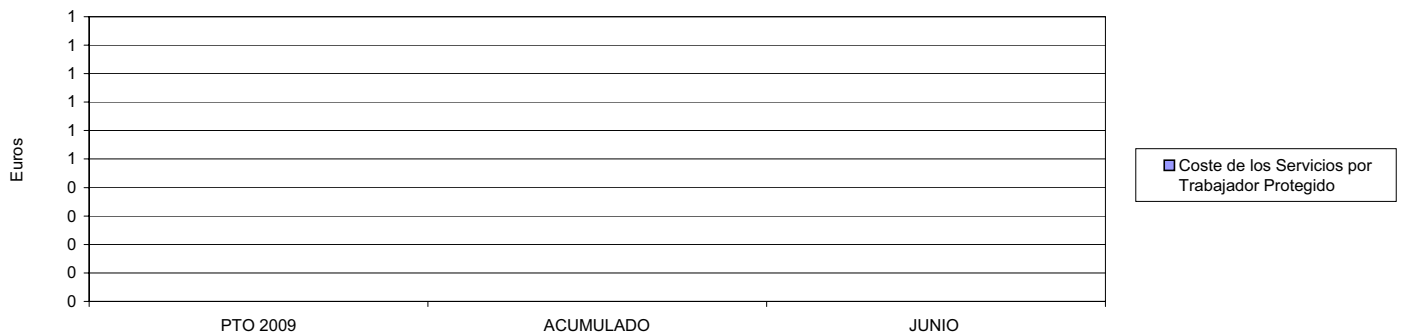





AGREGADO DE MUTUAS		Area 1	
		G.P.	Programa
		11	02
PROGRAMA: INCAPACIDAD TEMPORAL Y OTRAS PRESTACIONES		RESPONSABLE:	
ACTIVIDADES			
RECONOCIMIENTO DE PRESTACIONES DE PAGO DIRECTO POR INCAPACIDAD TEMPORAL VIGILANCIA DE LOS RECONOCIMIENTOS EFECTUADOS EN RÉGIMEN DE PAGO DELEGADO VIGILANCIA DEL AGOTAMIENTO DE LOS PLAZOS DE ESTAS PRESTACIONES SEGUIMIENTO DE LA INCAPACIDAD TEMPORAL POR RÉGIMENES Y TIPOS DE PAGO (DIRECTO Y DELEGADO)			
OBJETIVOS			
CL	DENOMINACIÓN	Presupuesto 2009	
01	CONSEGUIR UNA DURACIÓN MEDIAS MÁXIMA, EN DÍAS, DE CADA PROCESO DE	33,68	38,37
02	NO SUPERAR UN PORCENTAJE DE PROCESOS DE IT RESPECTO A LOS AFILIADOS DEL	1,55	1,90
03	CONSEGUIR UN GASTO DIRECTO MÁXIMO POR AFILIADO DE EUROS	165,58	73,68
04	CONSEGUIR UN NÚM. MEDIO MÁXIMO DE DÍAS INDEMNIZADOS POR CADA PROCESO INDEMNIZADO DE	52,46	61,53
05	CONSEGUIR UN GASTO MÁXIMO POR DÍA INDEMNIZADO DE EUROS	32,22	25,07
06	REALIZAR GASTO DIRECTO MÁXIMO POR PROCESO INDEMNIZADO CON ALTA EN EL PERÍODO DE EUROS	1.689,95	1.542,22
07	REALIZAR UN GASTO TOTAL MÁXIMO POR AFILIADO DE EUROS	181,99	105,07
08	CONSEGUIR UN GASTO TOTAL MÁXIMO POR DÍA INDEMNIZADO DE EUROS	35,41	35,74
09	REALIZAR UN GASTO TOTAL MÁXIMO POR PROCESO INDEMNIZADO DE EUROS	1.857,41	2.199,07
MEDIOS HUMANOS Y FINANCIEROS			
CL	MEDIOS	Presupuesto 2009	
10	NÚMERO DE PERSONAS	2.360	2.346
	EN MILES DE EUROS		
11	Gastos de personal	85.328,46	47.408,98
12	Otros gastos de funcionamiento	86.127,86	33.456,85
13	TOTAL COSTE DE LOS SERVICIOS	171.456,32	80.865,83
14	Transferencias	4.900.624,40	1.580.192,27
15	Inversiones	1.833,13	174,34
16	TOTAL OPERACIONES NO FINANCIERAS	5.073.913,85	1.661.232,44
18	TOTAL GASTOS DEL PROGRAMA	5.073.913,85	1.661.232,44
INDICADORES PARA EL SEGUIMIENTO DE OBJETIVOS			
CL	DENOMINACIÓN	Presupuesto 2009	
19	NUM. DE PROCESOS CUYA ALTA SE HAYA PRODUCIDO EN EL PERÍODO	5.205.172	1.753.044
20	Nº DÍAS DE BAJA, RELATIVOS A PROCESOS CUYA ALTA MÉDICA SE HAYA PRODUCIDO EN EL PERÍODO	175.325.117	67.264.125
21	Nº PROCESOS EN LOS QUE EL ÚLTIMO DÍA DEL PERÍODO EL PACIENTE SE ENCUENTRA EN SIT. DE BAJA	452.360	363.215
22	POBLACIÓN MEDIA PROTEGIDA EL ÚLTIMO DÍA DEL PERÍODO	29.123.259	19.122.769
23	POBLACIÓN MEDIA PROTEGIDA EN EL PERÍODO	28.018.391	19.152.623
24	GASTO DIREC. EN PERÍODO EN CONCEPTO DE INCAP. TEMP.MILES € EXCLUIDAS EMP. COLABORADORAS	4.639.410,00	1.411.215,53
25	NÚMERO DE PROCESOS INICIADOS EN EL PERÍODO	6.306.669	2.004.870
60	NUM. DE PROCESOS INDEMNIZADOS CUYA ALTA SE HAYA PRODUCIDO EN EL PERÍODO	2.777.461	950.319
61	Nº DÍAS INDEM. EN EL PERÍODO O ANTERIORES, DE PROC. INDEM. ALTA SE HAYA PROD. EN EL PERÍODO	145.692.877	58.469.287
62	NUM. DE PROCESOS INDEMNIZADOS INICIADOS EN EL PERÍODO	2.897.765	1.001.949
63	NUM. DE DÍAS INDEMNIZADOS EN EL PERÍODO	144.005.168	56.299.801
64	NUM. DE PROCESOS INDEMNIZADOS INICIADOS POR CADA 1000 AFILIADOS	103	52
65	NUM. DE DÍAS INDEMNIZADOS POR CADA AFILIADO	5,14	2,94
66	GASTOS ASOCIADOS GENERADOS EN PERÍODO. (SANITARIOS, DE ADMON Y OTROS GENERALES, MILES €)	459.704,23	601.060,94



AGREGADO DE MUTUAS

ÁREA 1 "PRESTACIONES ECONÓMICAS"

OBJETIVOS DEL PROGRAMA 1102 "INCAPACIDAD TEMPORAL Y OTRAS PRESTACIONES"

01 DURACIÓN MEDIA MÁXIMA DE CADA PROCESO

04 NÚMERO MEDIO MÁXIMO DE DÍAS INDEMNIZADOS POR CADA PROCESO INDEMNIZADO

DURACIÓN POR PROCESO

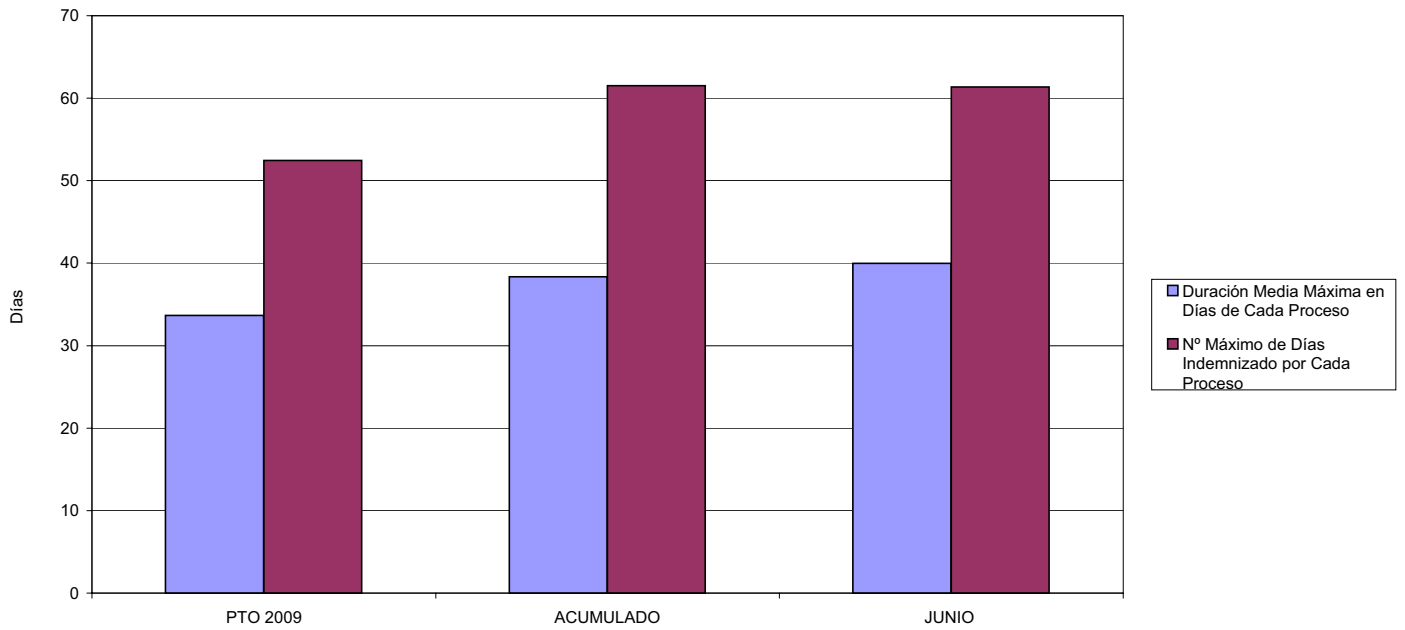

02 NO SUPERAR UN PORCENTAJE DE PROCESOS DE IT RESPECTO A LOS AFILIADOS DEL

PROCESOS DE IT RESPECTO A LOS AFILIADOS

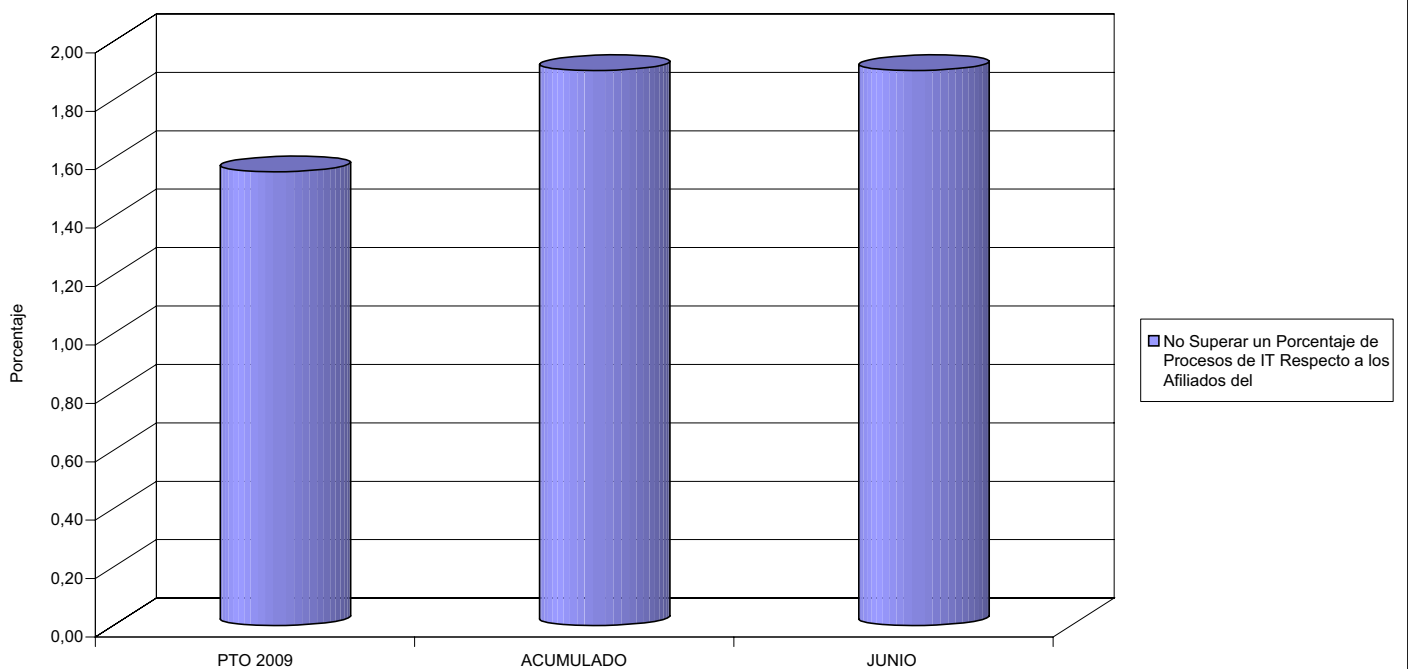



AGREGADO DE MUTUAS

ÁREA 1 "PRESTACIONES ECONÓMICAS"

OBJETIVOS DEL PROGRAMA 1102 "INCAPACIDAD TEMPORAL Y OTRAS PRESTACIONES"

- 03 GASTO DIRECTO MÁXIMO POR AFILIADO
- 05 GASTO MÁXIMO POR DÍA INDEMNIZADO
- 07 GASTO TOTAL MÁXIMO POR AFILIADO
- 08 GASTO TOTAL MÁXIMO POR DÍA INDEMNIZADO

GASTO POR AFILIADO Y DÍA

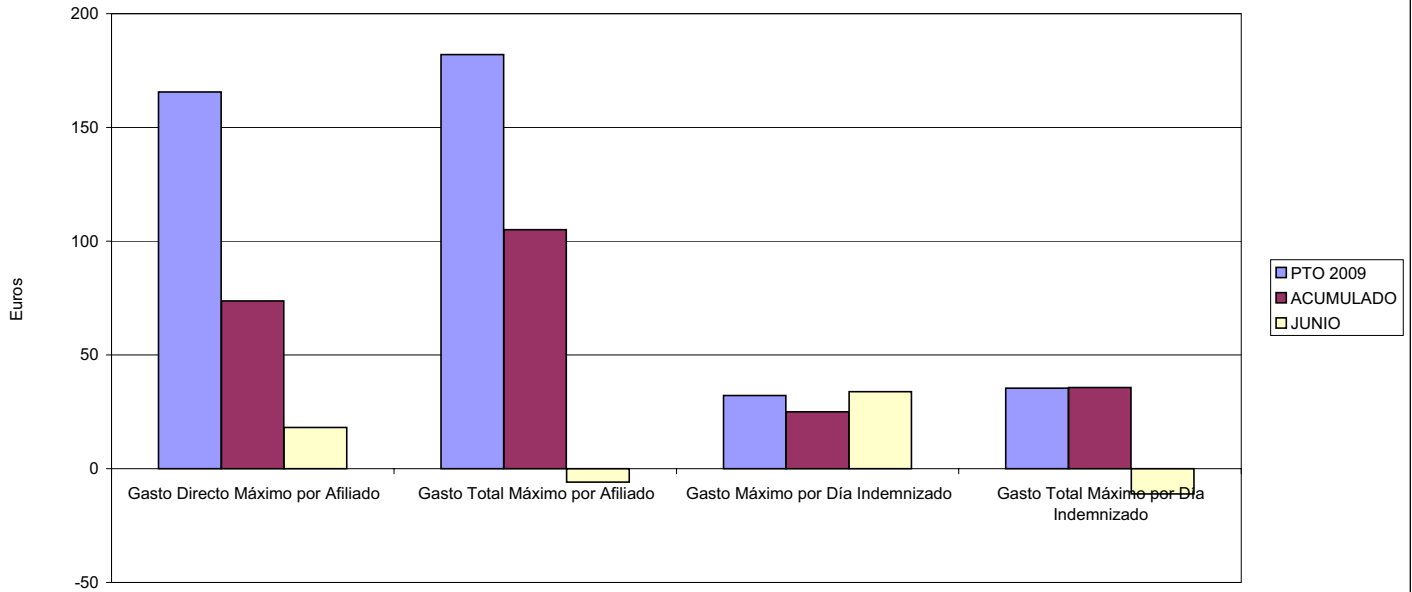

- 06 GASTO DIRECTO MÁXIMO POR PROCESO INDEMNIZADO CON ALTA EN EL PERÍODO
- 09 GASTO TOTAL MÁXIMO POR PROCESO INDEMNIZADO

COSTO MÁXIMO POR PROCESO

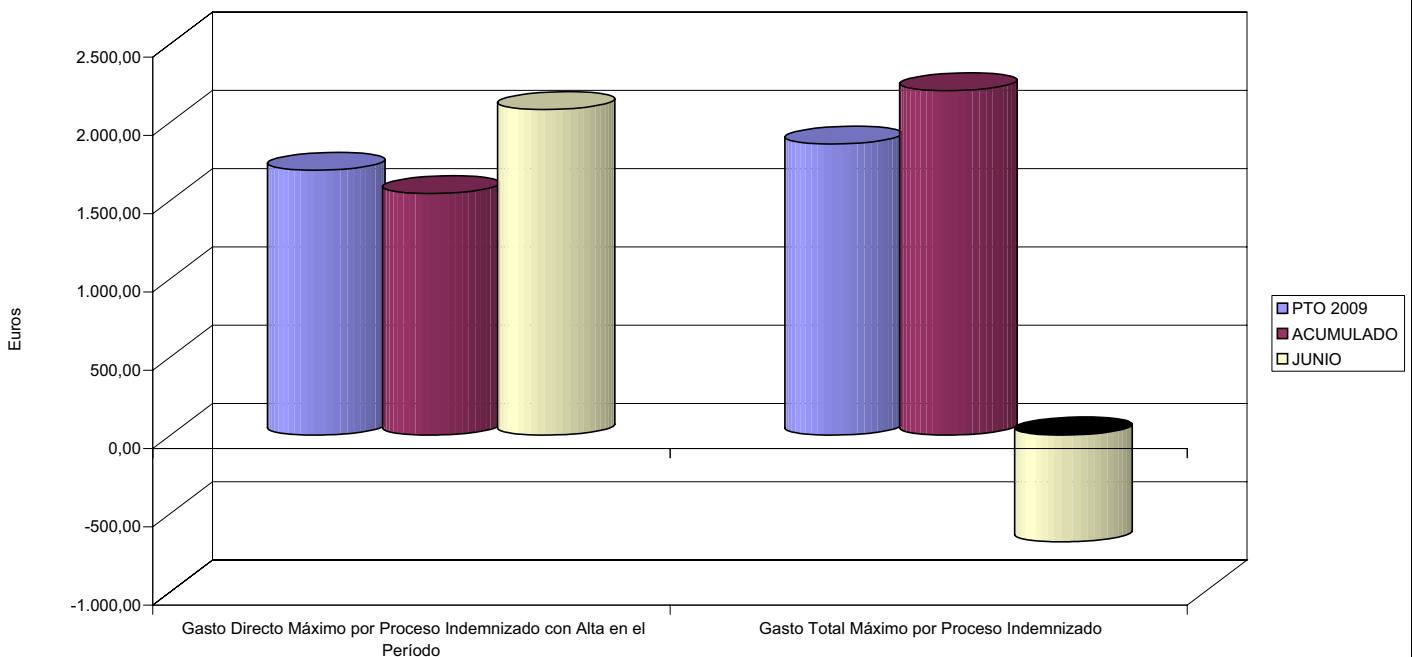



AGREGADO DE MUTUAS		Area 1	
		G.P. 11	Programa 05
PROGRAMA: CAPITALES RENTA Y OTRAS COMPENSACIONES FINANCIERAS DE ACCIDENTES DE TRABAJO		RESPONSABLE:	
ACTIVIDADES			
RECONOCIMIENTO DE LOS DERECHOS A PRESTACIONES VITALICIAS Y TEMPORALES A BENEFICIARIOS DE INVALIDEZ MUERTE Y SUPERVIVENCIA DE ACCIDENTES DE TRABAJO CONTROL DE CÁLCULO DE LOS CAPITALES COSTE DE RENTA DE ACCIDENTES DE TRABAJO TRAMITACIÓN DE LOS EXPEDIENTES ANTE LOS ORGANISMOS CORRESPONDIENTES			
OBJETIVOS			
CL	DENOMINACIÓN	Presupuesto 2009	
01	ATENDER UN NÚMERO DE SINIESTROS DE INVALIDEZ GENERADORES DE CAPITALES RENTA	10.471	4.601
02	ATENDER UN NÚMERO DE SINIESTROS POR MUERTE, GENERADORES DE CAPITALES RENTA	1.781	763
MEDIOS HUMANOS Y FINANCIEROS			
CL	MEDIOS	Presupuesto 2009	
10	NÚMERO DE PERSONAS	188	170
	EN MILES DE EUROS		
11	Gastos de personal	10.200,93	4.398,95
12	Otros gastos de funcionamiento	4.175,09	1.145,64
13	TOTAL COSTE DE LOS SERVICIOS	14.376,02	5.544,59
14	Transferencias	3.857.760,94	1.207.756,40
15	Inversiones	107,74	10,27
16	TOTAL OPERACIONES NO FINANCIERAS	3.872.244,70	1.213.311,26
18	TOTAL GASTOS DEL PROGRAMA	3.872.244,70	1.213.311,26
INDICADORES PARA EL SEGUIMIENTO DE OBJETIVOS			
CL	DENOMINACIÓN	Presupuesto 2009	
19	IMPORTE DE LOS CAPITALES RENTA POR INVALIDEZ (EN MILES DE EUROS)	1.251.935,29	641.164,36
20	NÚMERO DE SINIESTROS GENERADOS DE CAPITALES RENTA POR INVALIDEZ	10.471	4.601
21	IMPORTE MEDIO DE LOS CAPITALES RENTA POR INVALIDEZ (EN EUROS)	119.562,15	139.353,26
22	IMPORTE DE LOS CAPITALES RENTA POR MUERTE (EN MILES DE EUROS)	300.280,25	103.811,83
23	NÚMERO DE SINIESTROS DEVENGADOS DE CAPITALES RENTA POR MUERTE	1.781	763
24	IMPORTE MEDIO DE LOS CAPITALES RENTA POR MUERTE (EN EUROS)	168.602,05	136.057,44
25	POBLACIÓN LABORAL PROTEGIDA POR I.M.S. AL FINAL DEL PERÍODO	16.832.464	14.462.378



AGREGADO DE MUTUAS

ÁREA 1 "PRESTACIONES ECONÓMICAS"

OBJETIVOS DEL PROGRAMA 1105 "CAPITALES RENTA Y OTRAS COMPENSACIONES FINANCIERAS DE ACCIDENTES DE TRABAJO"

01 NÚMERO DE SINIESTROS DE INVALIDEZ GENERADORES DE CAPITALES RENTA

02 NÚMERO DE SINIESTROS POR MUERTE GENERADORES DE ACCIDENTES DE TRABAJO

CAPITALES RENTA POR ORIGEN DE SINIESTRO

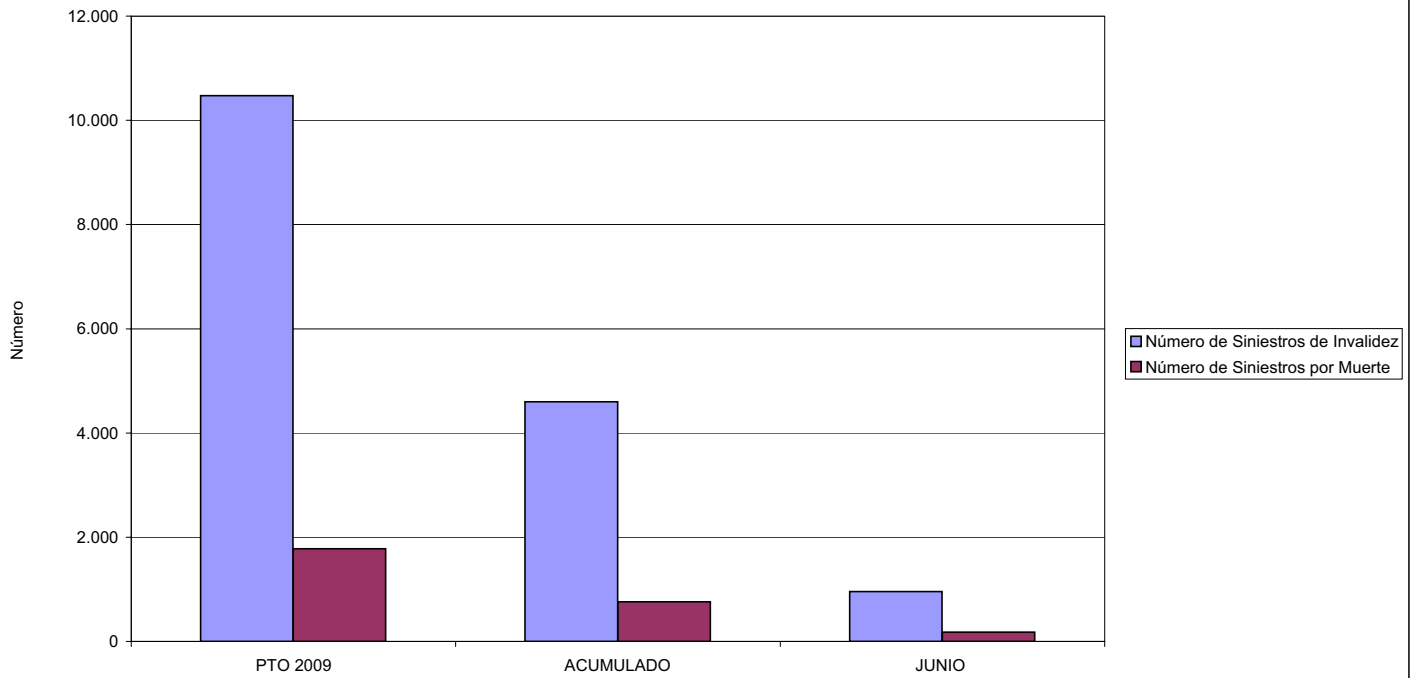



AGREGADO DE MUTUAS		Area 2	
		G.P. 21	Programa 22
PROGRAMA: MEDICINA AMBULATORIA DE MUTUAS DE ACCIDENTES DE TRABAJO			
ACTIVIDADES			
GESTIÓN DE LA ASISTENCIA SANITARIA EN RÉGIMEN AMBULATORIO EN CENTROS PROPIOS DE LAS MUTUAS Y EN SUS CENTROS MANCOMUNADOS CONTROL DE LA ASISTENCIA SANITARIA PRESTADA CON MEDIOS AJENOS CREACIÓN, ADAPTACIÓN Y MEJORA DE CENTROS PROPIOS DE LAS MUTUAS Y DE SUS CENTROS MANCOMUNADOS			
OBJETIVOS			
CL	DENOMINACIÓN	Presupuesto 2009	
02	ATENDER UN PORCENTAJE DE PACIENTES CON MEDIOS PROPIOS DE	69,68	66,96
03	ATENDER UN NÚMERO DE PACIENTES DE	2.752.945	968.949
MEDIOS HUMANOS Y FINANCIEROS			
CL	MEDIOS	Presupuesto 2009	
10	NÚMERO DE PERSONAS	10.388	10.076
	EN MILES DE EUROS		
11	Gastos de personal	391.893,97	208.705,01
12	Otros gastos de funcionamiento	550.877,32	208.716,33
13	TOTAL COSTE DE LOS SERVICIOS	942.771,29	417.421,34
14	Transferencias	136.965,16	38.967,19
15	Inversiones	108.720,15	30.567,21
16	TOTAL OPERACIONES NO FINANCIERAS	1.188.456,60	486.955,74
18	TOTAL GASTOS DEL PROGRAMA	1.188.456,60	486.955,74
INDICADORES PARA EL SEGUIMIENTO DE OBJETIVOS			
CL	DENOMINACIÓN	Presupuesto 2009	
19	NÚMERO DE CONSULTAS NUEVAS CON MEDIOS PROPIOS	2.696.881	935.214
20	NÚMERO DE CONSULTAS SUCESIVAS CON MEDIOS PROPIOS	10.652.369	4.613.284
22	NÚMERO DE PACIENTES ATENDIDOS CON MEDIOS PROPIOS	2.752.945	968.949
23	NÚMERO DE PACIENTES ATENDIDOS CON MEDIOS AJENOS	1.198.163	478.161
28	POBLACIÓN LABORAL PROTEGIDA AL FINAL DEL PERÍODO POR I.T. POR CONTINGENCIAS PROFESIONALES	16.073.930	13.699.635



AGREGADO DE MUTUAS
ÁREA 2 "ASISTENCIA SANITARIA"
OBJETIVOS DEL PROGRAMA 2122 "GESTIÓN AMBULATORIA"

02 ATENDER UN PORCENTAJE DE PACIENTES CON MEDIOS PROPIOS

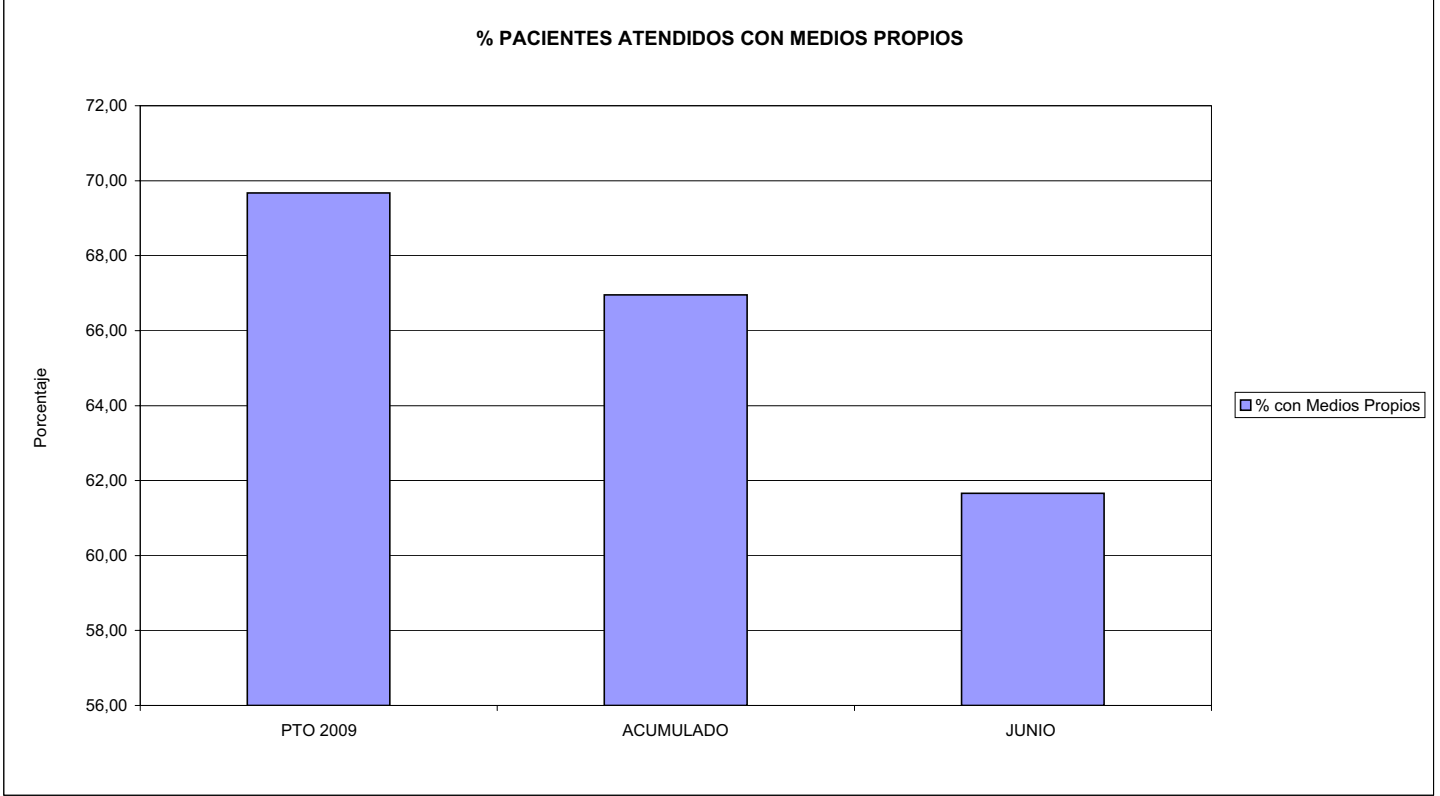

03 PACIENTES ATENDIDOS CON MEDIOS PROPIOS

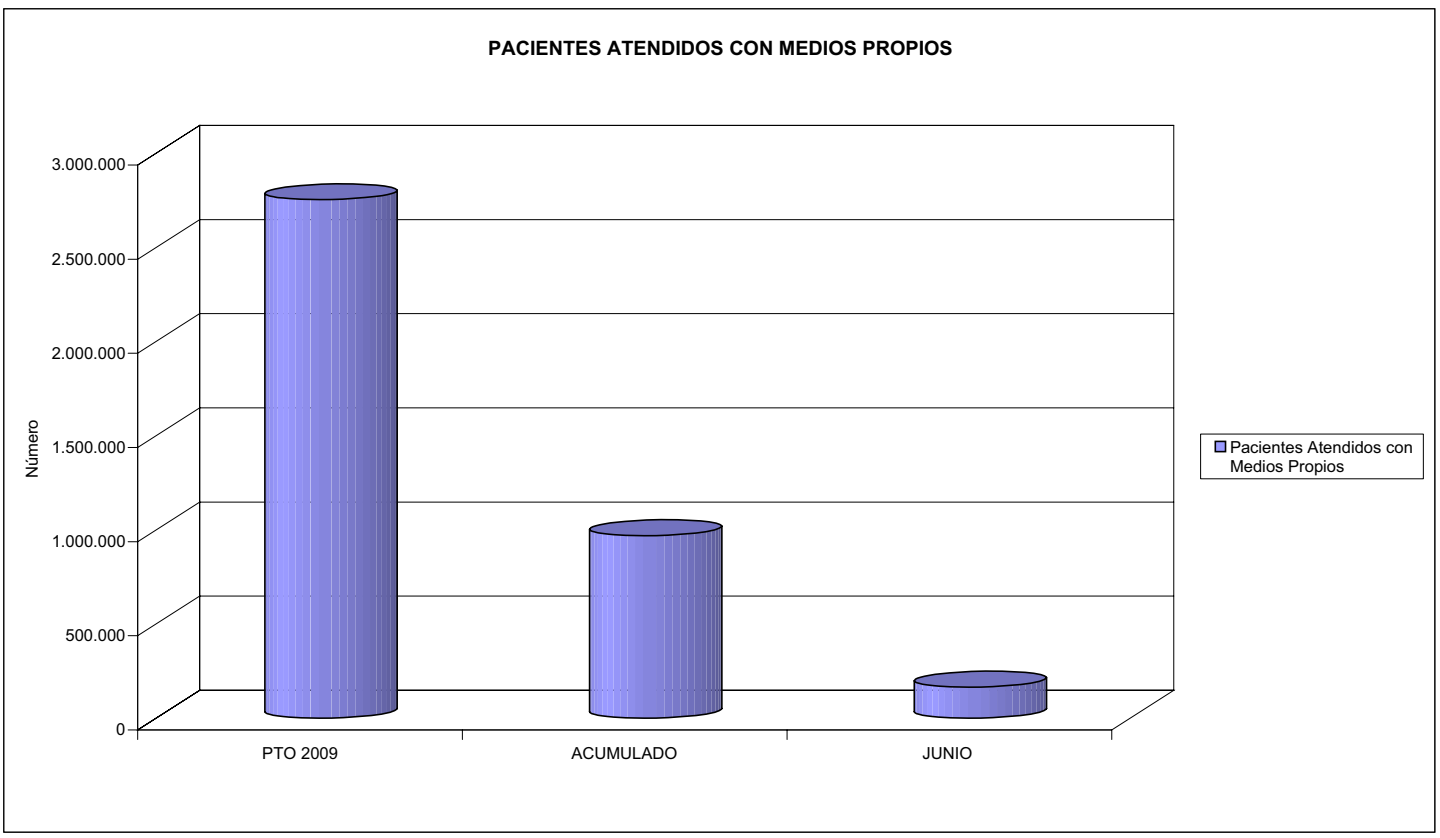



AGREGADO DE MUTUAS		Area 2	
		G.P. 22	Programa 24
PROGRAMA: MEDICINA HOSPITALARIA DE MUTUAS DE ACCIDENTES DE TRABAJO		RESPONSABLE:	
ACTIVIDADES			
GESTIÓN DE LA ASISTENCIA SANITARIA EN RÉGIMEN HOSPITALARIO EN CENTROS PROPIOS DE LAS MUTUAS Y EN SUS CENTROS MANCOMUNADOS CONTROL DE LA ASISTENCIA SANITARIA PRESTADA CON MEDIOS AJENOS CREACIÓN, ADAPTACIÓN Y MEJORA DE CENTROS PROPIOS DE LAS MUTUAS Y DE SUS CENTROS MANCOMUNADOS			
OBJETIVOS			
CL	DENOMINACIÓN	Presupuesto 2009	
01	OBTENER UN PORCENTAJE DE OCUPACIÓN EN CENTROS PROPIOS DEL	57,13	42,88
02	CONSEGUIR UNA ESTANCIA MEDIA EN CENTROS PROPIOS DE	5,30	4,51
03	CONSEGUIR UN COSTE MEDIO EN EUROS POR ESTANCIA EN CENTROS PROPIOS DE	708,17	943,19
04	CONSEGUIR UN COSTE MEDIO EN EUROS POR ESTANCIA EN CENTROS AJENOS DE	582,82	700,80
MEDIOS HUMANOS Y FINANCIEROS			
CL	MEDIOS	Presupuesto 2009	
10	NÚMERO DE PERSONAS	3.144	3.066
	EN MILES DE EUROS		
11	Gastos de personal	136.579,14	64.393,32
12	Otros gastos de funcionamiento	262.557,18	104.327,95
13	TOTAL COSTE DE LOS SERVICIOS	399.136,32	168.721,27
14	Transferencias	11.960,24	3.966,98
15	Inversiones	19.336,49	3.533,75
16	TOTAL OPERACIONES NO FINANCIERAS	430.433,05	176.222,00
18	TOTAL GASTOS DEL PROGRAMA	430.433,05	176.222,00
INDICADORES PARA EL SEGUIMIENTO DE OBJETIVOS			
CL	DENOMINACIÓN	Presupuesto 2009	
19	NÚMERO DE CAMAS DE CLINICA PROPIAS INSTALADAS	1.501	1.501
20	NÚMERO DE CAMAS DE U.V.I. PROPIAS INSTALADAS	46	48
21	NÚMERO DE CAMAS DE REHABILITACIÓN PROPIAS INSTALADAS	95	76
22	NÚMERO TOTAL DE CAMAS HOSPITALARIAS PROPIAS INSTALADAS	1.642	1.625
23	NÚMERO DE ESTANCIAS PROPIAS CAUSADAS EN EL PERÍODO	344.674	113.592
24	NÚMERO DE ESTANCIAS PROPIAS POSIBLES EN EL PERÍODO	603.293	264.888
25	NÚMERO DE INGRESOS DEL PERÍODO EN CENTROS PROPIOS	65.030	25.205
26	COSTE DE ASISTENCIA HOSPITALARIA CON MEDIOS PROPIOS (EN MILES DE EUROS)	244.086,34	107.139,28
27	COSTE ASISTENCIA HOSPITALARIA CON MEDIOS AJENOS (EN MILES DE EUROS)	155.049,98	61.582,00
28	NÚMERO DE ACCIDENTADOS INGRESADOS EN CENTROS AJENOS	51.475	20.858
29	NÚMERO DE ESTANCIAS DE ACCIDENTADOS EN CENTROS AJENOS	266.036	87.874
30	DURACIÓN MEDIA EN DÍAS DE LOS PROCESOS DE INTERNAMIENTO EN CENTROS AJENOS	5,17	4,21



AGREGADO DE MUTUAS
ÁREA 2 "ASISTENCIA SANITARIA"
OBJETIVOS DEL PROGRAMA 2224 "MEDICINA HOSPITALARIA"

01 OBTENER UN PORCENTAJE DE OCUPACIÓN EN CENTROS PROPIOS DE

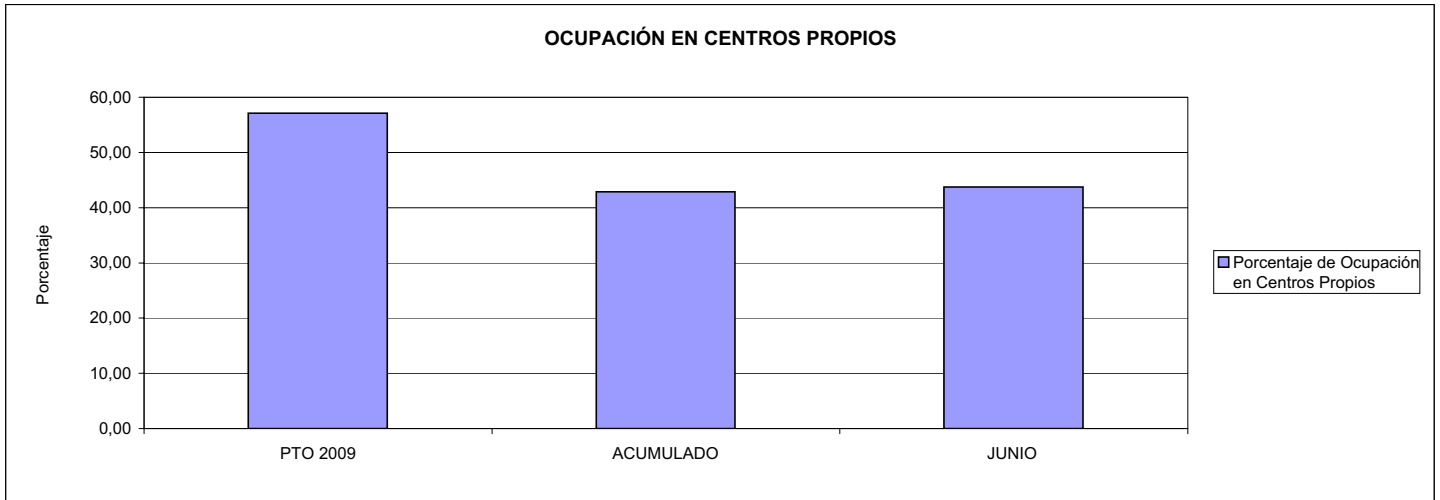

02 CONSEGUIR UNA ESTANCIA MEDIA EN CENTROS PROPIOS

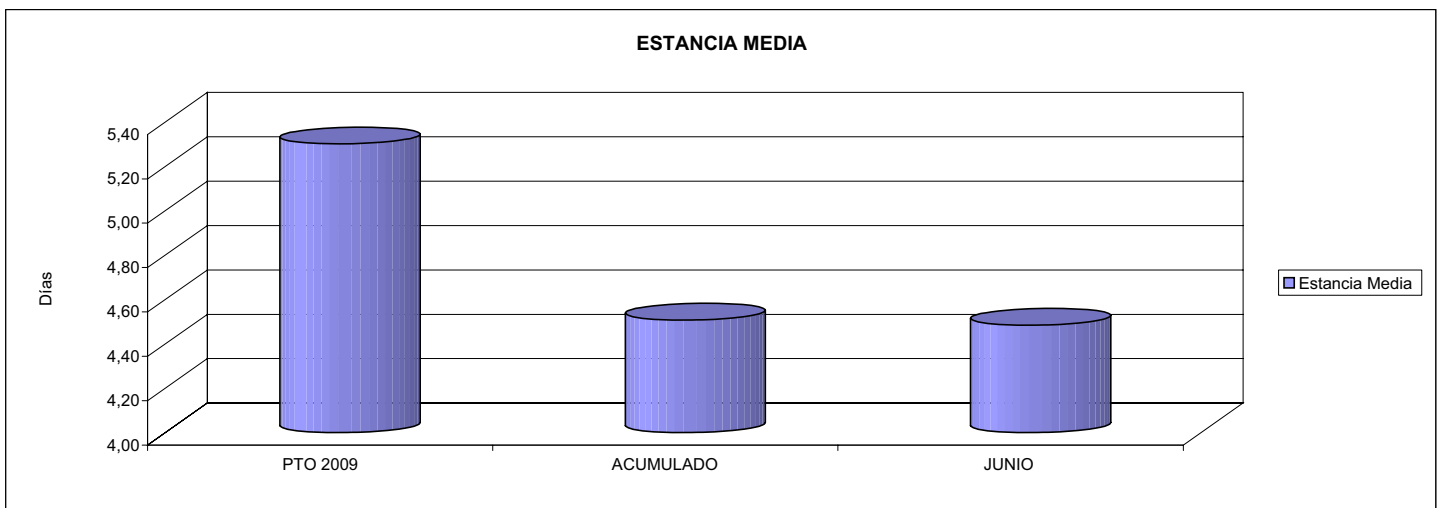

03 CONSEGUIR UN COSTE MEDIO EN € POR ESTANCIA EN CENTROS PROPIOS DE
04 CONSEGUIR UN COSTE MEDIO EN € POR ESTANCIA EN CENTROS AJENOS DE

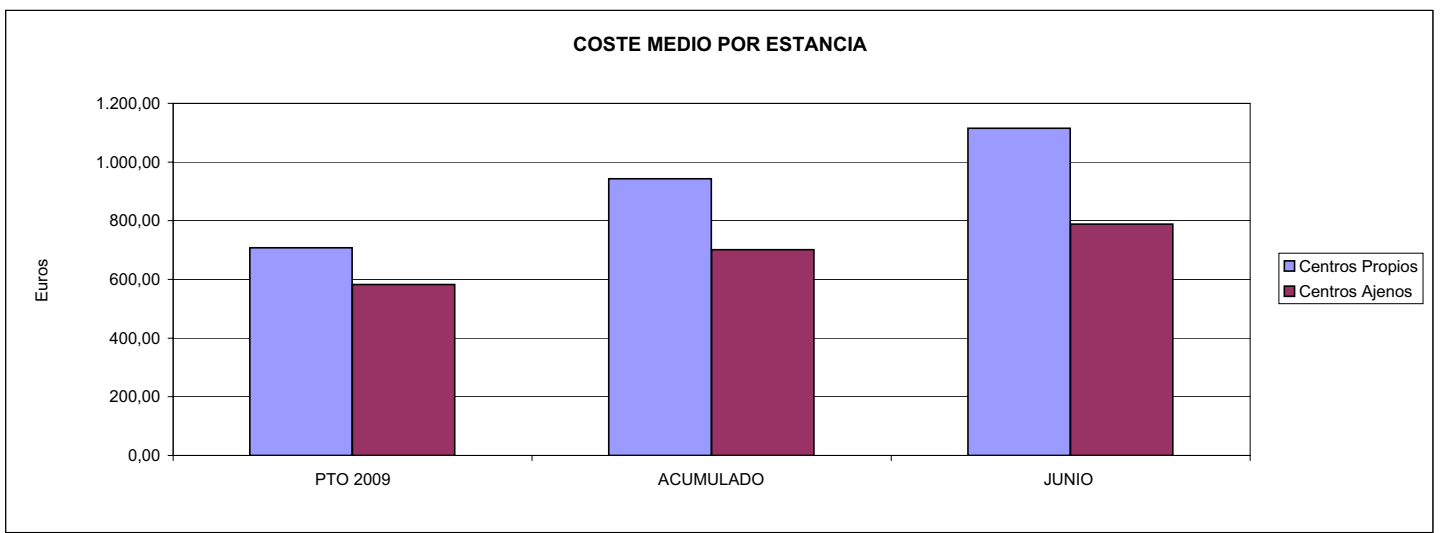



AGREGADO DE MUTUAS		Area 3	
		G.P.	Programa
		34	36
PROGRAMA: HIGIENE Y SEGURIDAD EN EL TRABAJO			
ACTIVIDADES			
ASESORAMIENTO SOBRE GESTIÓN DE RIESGOS INVESTIGACIÓN E INSPECCIÓN DE ACCIDENTES INFORMACIÓN Y DIVULGACIÓN ESTUDIOS DE PUESTOS Y CONDICIONES DE TRABAJO			
OBJETIVOS			
CL	DENOMINACIÓN	Presupuesto 2009	
01	REALIZAR INVESTIGACIONES EN ACCIDENTES EN UN % DEL	2,20	3,72
02	REALIZAR ESTUDIOS SOBRE SINIESTRABILIDAD EN EMPRESAS EN NÚMERO DE	130.709	57.561
03	VISITAS DE ASESORAMIENTO Y ORIENT. CENTROS DE TRABAJO EN MATERIA DE SEGURIDAD E HIG. EN N°	131.505	47.376
04	REALIZAR CURSILLOS, JORNADAS, SEMINARIOS EN NÚMERO DE	12.736	5.747
05	MANTENER LA SINIESTRABILIDAD SOBRE EL COLECTIVO PROTEGIDO EN UN %	9,13	3,64
07	REALIZAR CAMPAÑAS DE SENSIBILIZACIÓN Y EDUCACIÓN EN NÚMERO DE	280.059	61.072
08	REALIZAR ACTUACIONES DE ASESORAMIENTO EN NÚMERO DE	203.018	125.842
09	REALIZAR CAMPAÑAS DE DIVULGACIÓN EN NÚMERO DE	7.737	12.232
MEDIOS HUMANOS Y FINANCIEROS			
CL	MEDIOS	Presupuesto 2009	
10	NÚMERO DE PERSONAS	787	729
	EN MILES DE EUROS		
11	Gastos de personal	39.624,23	15.922,74
12	Otros gastos de funcionamiento	32.772,56	6.458,71
13	TOTAL COSTE DE LOS SERVICIOS	72.396,79	22.381,45
14	Transferencias	0,00	100,00
15	Inversiones	5.418,28	174,99
16	TOTAL OPERACIONES NO FINANCIERAS	77.815,07	22.656,44
18	TOTAL GASTOS DEL PROGRAMA	77.815,07	22.656,44
INDICADORES PARA EL SEGUIMIENTO DE OBJETIVOS			
CL	DENOMINACIÓN	Presupuesto 2009	
19	NÚMERO DE ACCIDENTES INVESTIGADOS	26.539	13.707
20	NÚMERO DE ACCIDENTES ACAECIDOS	1.206.439	368.886
21	NÚMERO DE ESTUDIOS DE SINIESTRABILIDAD EN EMPRESAS REALIZADOS	130.709	57.561
22	NÚMERO DE VISITAS A CENTROS DE TRABAJO REALIZADAS	131.505	47.376
23	NÚMERO DE ENCUESTAS EN MATERIA PREVENTIVA REALIZADAS	52.605	30.470
24	NÚMERO DE CURSILLOS, JORNADAS, SEMINARIOS EN MATERIA PREVENTIVA REALIZADOS	12.736	5.747
25	NÚMERO DE ASISTENTES A LOS CURSILLOS, JORNADAS Y SEMINARIOS	169.976	61.200
26	NÚMERO DE ACCIDENTADOS EN EL PERÍODO	1.536.124	522.132
27	POBLACIÓN LABORAL PROTEG. AL FINAL DEL PERÍODO POR I.M.S. POR CONTINGENCIAS PROFESIONALES	16.832.464	14.327.596
29	NUMERO DE ENFERMEDADES PROFESIONALES INVESTIGADAS	4.115	1.363
30	NÚMERO DE CAMPAÑAS DE SENSIBILIZACIÓN Y EDUCACIÓN PREVENTIVA REALIZADOS	280.059	61.072
31	NÚMERO DE PUBLICACIONES EN MATERIA PREVENTIVA REALIZADAS	1.395.732	453.361
32	NÚMERO DE ACTUACIONES DE ASESORAMIENTO EN MATERIA PREVENTIVA REALIZADAS	203.018	125.842
33	NÚMERO DE CAMPAÑAS DE DIVULGACIÓN EN MATERIA PREVENTIVA REALIZADAS	7.737	12.232



AGREGADO DE MUTUAS

ÁREA 3 "SERVICIOS SOCIALES"

OBJETIVOS DEL PROGRAMA 3436 "HIGIENE Y SEGURIDAD EN EL TRABAJO"

01 REALIZAR INVESTIGACIONES EN ACCIDENTES EN UN % DEL
 05 MANTENER LA SINIESTRALIDAD SOBRE EL COLECTIVO PROTEGIDO EN UN %

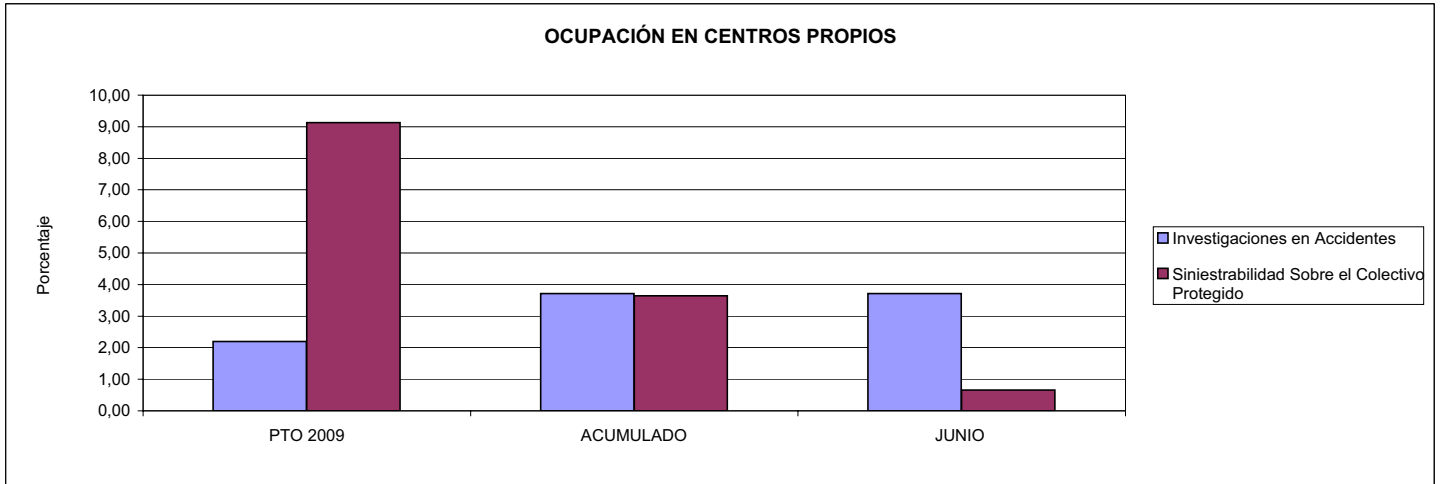

02 REALIZAR ESTUDIOS SOBRE SINIESTRALIDAD EN EMPRESAS EN NÚMERO DE
 03 REALIZAR VISITAS DE ASESORAMIENTO Y ORIENTACIÓN A CENTROS DE TRABAJO EN MATERIA DE SEGURIDAD E HIGIENE EN NÚMERO DE
 08 REALIZAR ACTUACIONES DE ASESORAMIENTO EN NÚMERO DE

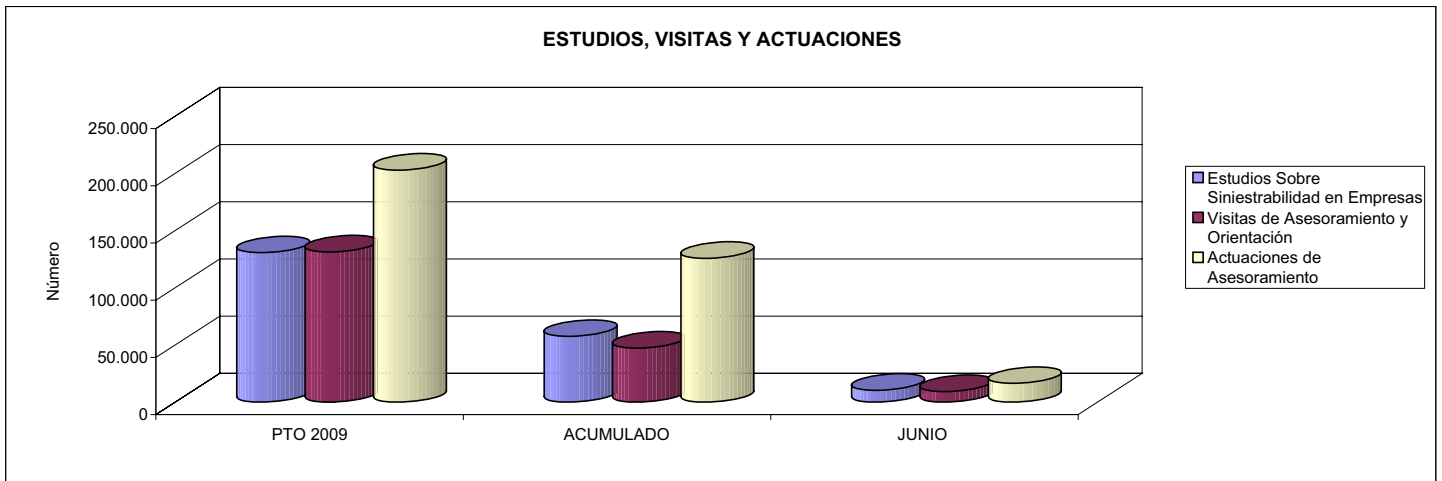

04 REALIZAR CURSILLOS, JORNADAS, SEMINARIOS EN NÚMERO DE
 07 REALIZAR CAMPAÑAS DE SENSIBILIZACIÓN Y EDUCACIÓN EN NÚMERO DE
 09 REALIZAR CAMPAÑAS DE DIVULGACIÓN EN NÚMERO DE

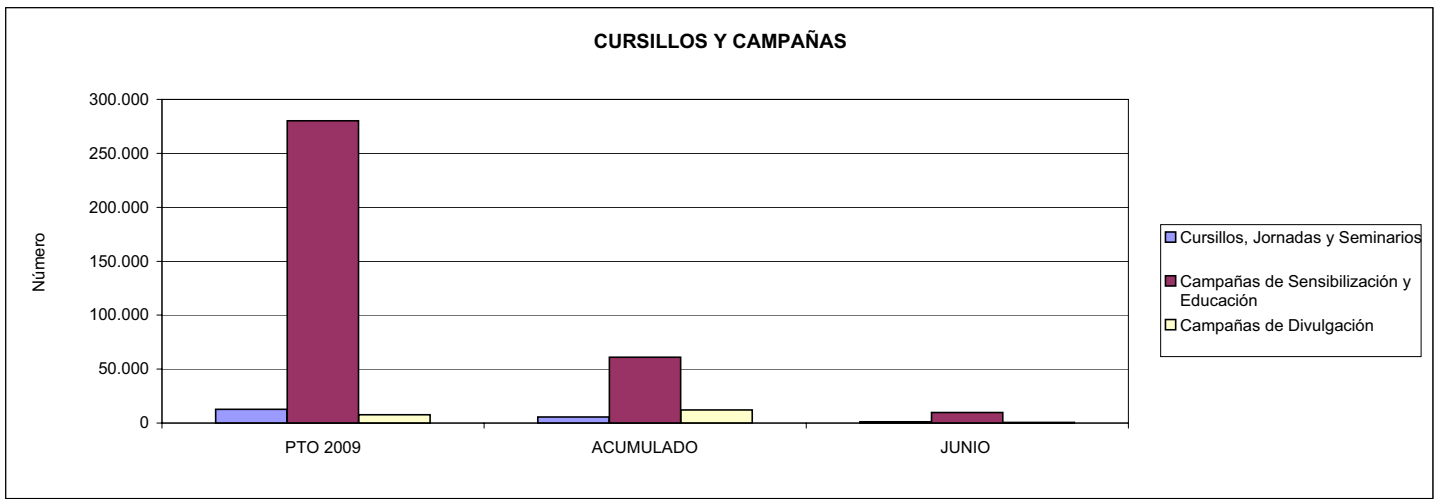



AGREGADO DE MUTUAS		Area 4	
		G.P. 43	Programa 64
PROGRAMA: ADMINISTRACIÓN DEL PATRIMONIO			
ACTIVIDADES			
GESTIONAR Y CONTROLAR LA SITUACIÓN Y VARIACIÓN FINANCIERA Y PATRIMONIAL			
OBJETIVOS			
CL	DENOMINACIÓN	Presupuesto 2009	
02	OBTENER UN % DE RENTABILIDAD MEDIA DE LA CARTERA DEL	3,31	0,83
09	OBTENER UN % DE EXCEDENTE DE GESTIÓN SOBRE CUOTAS DEL	12,94	-41,53
MEDIOS HUMANOS Y FINANCIEROS			
CL	MEDIOS	Presupuesto 2009	
10	NÚMERO DE PERSONAS	0	0
	EN MILES DE EUROS		
14	Transferencias	1.066.137,49	48,07
16	TOTAL OPERACIONES NO FINANCIERAS	1.066.137,49	48,07
17	TOTAL OPERACIONES FINANCIERAS	1.631.347,66	964,22
18	TOTAL GASTOS DEL PROGRAMA	2.697.485,15	1.012,29
INDICADORES PARA EL SEGUIMIENTO DE OBJETIVOS			
CL	DENOMINACIÓN	Presupuesto 2009	
24	IMPORTE MEDIO DE LA CARTERA DE VALORES (EN MILES DE EUROS)	4.061.621,23	3.033.561,98
25	RENDIMIENTO NETO EN EL PERÍODO DE LA CARTERA DE VALORES (EN MILES DE EUROS)	134.281,10	25.171,16
40	EXCEDENTE DE GESTIÓN EN EL PERÍODO(EN MILES DE EUROS)	1.605.367,30	-1.084.378,75
41	RECAUDACIÓN POR CUOTAS EN EL PERÍODO(EN MILES DE EUROS)	12.404.650,00	2.610.838,96



AGREGADO DE MUTUAS		Area 4	
		G.P. 45	Programa 91
PROGRAMA: DIRECCIÓN Y SERVICIOS GENERALES		RESPONSABLE:	
ACTIVIDADES			
DIRIGIR, COORDINAR Y APOYAR LAS ACTIVIDADES DE LA ENTIDAD INSPECCIONAR LOS CENTROS Y SERVICIOS PROPIOS Y CONCERTADOS GESTIONAR Y COORDINAR LA POLÍTICA DE PERSONAL, SUMINISTROS Y MANTENIMIENTO ELABORAR Y GESTIONAR LOS PRESUPUESTOS			
OBJETIVOS			
CL	DENOMINACIÓN	Presupuesto 2009	
01	CONSEGUIR QUE EL ABSENTISMO S/JORNADAS TOTALES NO EXCEDA EL %	4,55	5,16
08	CONSEGUIR QUE EL COSTE DE LOS SERVICIOS S/CUOTAS NO REBASE EL %	17,43	36,79
09	CONSEGUIR UN COSTE DE LOS SERVICIO POR TRABAJADOR PROTEGIDO, EN EUROS, DE	114,09	59,50
MEDIOS HUMANOS Y FINANCIEROS			
CL	MEDIOS	Presupuesto 2009	
10	NÚMERO DE PERSONAS	6.936	6.323
	EN MILES DE EUROS		
11	Gastos de personal	308.654,34	150.150,05
12	Otros gastos de funcionamiento	253.561,65	115.395,70
13	TOTAL COSTE DE LOS SERVICIOS	562.215,99	265.545,75
14	Transferencias	4.944,32	3.122,36
15	Inversiones	32.254,77	8.371,52
16	TOTAL OPERACIONES NO FINANCIERAS	599.415,08	277.039,63
17	TOTAL OPERACIONES FINANCIERAS	24.407,20	5.713,49
18	TOTAL GASTOS DEL PROGRAMA	623.822,28	282.753,12
INDICADORES PARA EL SEGUIMIENTO DE OBJETIVOS			
CL	DENOMINACIÓN	Presupuesto 2009	
25	NÚMERO DE JORNADAS LABORALES DE TODO EL PERSONAL DE LA ENTIDAD	5.853.757	2.777.943
26	NÚMERO DE JORNADAS LABORALES PERDIDAS DE TODO EL PERSONAL DE LA ENTIDAD	266.482	143.450
40	IMPORTE TOTAL DEL COSTE DE LOS SERVICIOS DE LA ENTIDAD (EN MILES DE EUROS)	2.162.352,73	960.480,22
41	RECAUDACIÓN POR CUOTAS (EN MILES DE EUROS)	12.404.650,00	2.610.838,96
42	POBLACIÓN LABORAL PROTEGIDA AL FINAL DEL PERÍODO	18.952.486	16.141.826



AGREGADO DE MUTUAS

ÁREA 4 "TESORERÍA, INFORMÁTICA Y OTROS SERVICIOS FUNCIONALES"

OBJETIVOS DEL PROGRAMA 4364 "ADMINISTRACIÓN DEL PATRIMONIO"

02 OBTENER UN % DE RENTABILIDAD MEDIA DE LA CARTERA

09 OBTENER UN % DE EXCEDENTE DE GESTIÓN SOBRE CUOTAS DEL

RENTABILIDAD Y EXCEDENTE DE GESTIÓN

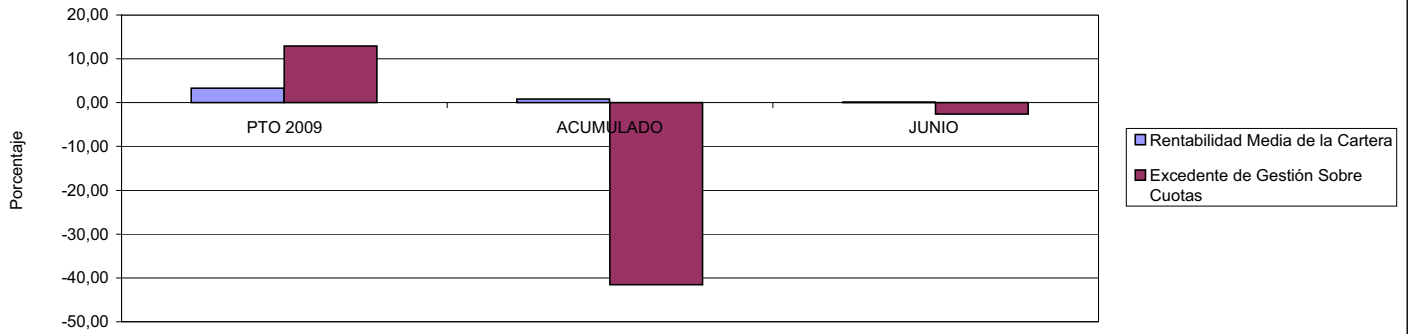

AGREGADO DE MUTUAS

ÁREA 4 "TESORERÍA, INFORMÁTICA Y OTROS SERVICIOS FUNCIONALES"

OBJETIVOS DEL PROGRAMA 4591 "DIRECCIÓN Y SERVICIOS GENERALES"

01 CONSEGUIR QUE EL ABSENTISMO S/JORNADAS DE TRABAJO NO EXCEDA EL %

08 CONSEGUIR QUE EL COSTE DEL SERVICIO S/CUOTAS NO REBASE EL %

ABSENTISMO Y COSTE DE LOS SERVICIOS SOBRE CUOTAS

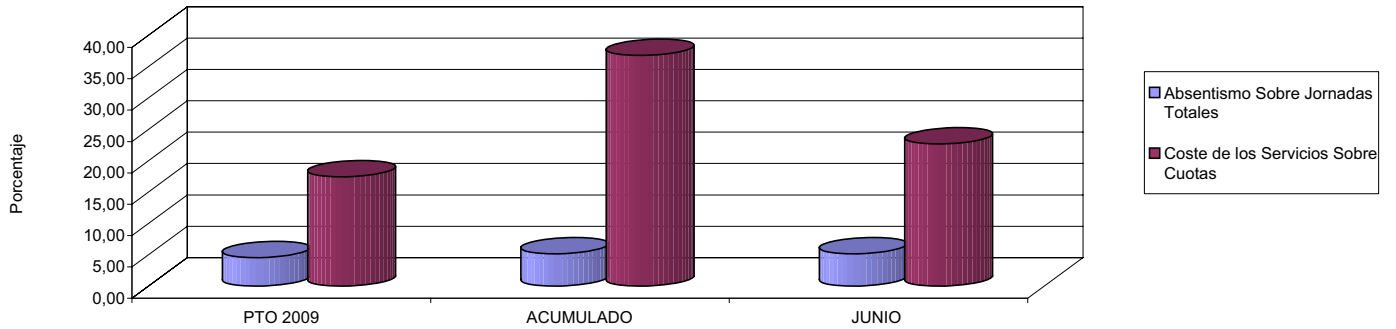

09 CONSEGUIR UN COSTE DE LOS SERVICIOS POR TRABAJADOR PROTEGIDO, EN EUROS, DE

COSTE DE LOS SERVICIOS POR TRABAJADOR

