GOBIERNO DE ESPAÑA

MINISTERIO DE TRABAJO E INMIGRACIÓN

SECRETARÍA DE ESTADO DE LA SEGURIDAD SOCIAL

DIRECCIÓN GENERAL DE ORDENACIÓN DE LA SEGURIDAD SOCIAL

Seguridad Social

Proyecto de presupuestos

Ejercicio 2010

ANEXO AL INFORME ECONÓMICO-FINANCIERO

VOLUMEN V

TOMO 2

MINISTERIO DE TRABAJO E INMIGRACIÓN
Secretaría de Estado de la Seguridad Social
DIRECCIÓN GENERAL DE ORDENACIÓN DE LA SEGURIDAD SOCIAL

Anexo al Informe Económico Financiero a los Presupuestos de la Seguridad Social de 2010

INDICE

I N D I C E

Página

I. COTIZACIÓN A LA SEGURIDAD SOCIAL …….……..... 11

1. Salario mínimo interprofesional, bases y tipos de cotización …… 14
2. Evolución del número de cotizaciones y de afiliados al Sistema de la Seguridad Social 32
3. Evolución del mercado de trabajo. Datos EPA 55
4. Evolución de las cuotas del Sistema de la Seguridad Social 62

II. PENSIONES DEL SISTEMA DE LA SEGURIDAD SOCIAL 71

1. Aspectos generales de la Evolución de las pensiones 74
2. Evolución del número de altas iniciales y pensión media de las altas 89
3. Datos complementarios de altas iniciales de pensiones 117
4. Evolución del número de bajas definitivas y pensión media de las bajas 138
5. Evolución del número y pensión media de las pensiones en vigor 153
6. Datos complementarios de pensiones en vigor 180
7. Distribución de las pensiones por CC.AA. 187

III. ASISTENCIA SANITARIA, OTRAS PRESTACIONES ECONÓMICAS Y ÁREA DE TESORERÍA, INFORMÁTICA Y OTROS SERVICIOS …… 273

1. Asistencia Sanitaria de la Seguridad Social 275
   - 1.1. Población protegida 275
   - 1.2. Evolución del gasto en Asistencia Sanitaria 2003-2008 277
2. Incapacidad Temporal 285
3. Maternidad, paternidad, riesgo durante el embarazo y la lactancia natural . 324
   - 3.1. Maternidad 324
   - 3.2. Riesgo durante el embarazo 332
   - 3.3. Paternidad y riesgo durante la lactancia natural …….. 339
4. Protección familiar 342
5. Gasto en Servicios Sociales. Prestaciones de la ley de integración social de minusválidos (LISMI) 349
6. Tesorería, Informática y otros Servicios Funcionales Comunes 355
7. Pensiones FAS 360

IV. CIFRAS DE PROTECCIÓN SOCIAL EN LOS PAISES DE LA U.E. …… 365

1. Metodología y clasificación del gasto …… 367
2. Gastos de protección social …… 372
3. Ingresos de protección social …….. 381

V. MUTUAS DE ACCIDENTES DE TRABAJO Y ENFERMEDADES PROFESIONALES DE LA SEGURIDAD SOCIAL …….. 391

INDICE DE CUADROS

Página

I. COTIZACIÓN A LA SEGURIDAD SOCIAL

I. 1. Evolución del salario mínimo interprofesional y del indicador público de renta de efectos múltiples (IPREM) …… 15
I. 2. Evolución de las bases mínimas y máximas de cotización del Régimen General 17
I. 3. Evolución tipos de cotización 20
I. 4. Evolución de las bases y tipos de cotización del Régimen Especial Agrario Cuenta Ajena y Cuenta Propia 22
I. 5. Evolución de la Cuota empresarial por "jornadas reales" (contingencias comunes) …… 26
I. 6. Bases de cotización del Régimen Especial Agrario Cuenta Ajena 2009 … 29
I. 7. Evolución de las bases y tipos de cotización del Régimen Especial de Trabajadores Autónomos 30
I. 8. Evolución de las bases y tipos de cotización del Régimen Especial de Empleados de Hogar 31
I. 9. Evolución del número de cotizaciones de ocupados 33
I. 10. Evolución del número medio mensual de afiliados en alta …….. 36
I. 11. Evolución del número de afiliados en alta 38
I. 12. Evolución del número de afiliados ocupados por género 41
I. 13. Evolución del número de afiliados ocupados por edad 43
I. 14. Distribución por género y edades del número de afiliados 44
I. 15. Distribución de afiliados por grupos de tarifa 45
I. 16. Evolución del número de afiliados nacionales y extranjeros por género .. 46
I. 17. Evolución del número de afiliados extranjeros por procedencia 47
I. 18. Distribución de afiliados por actividad económica y tamaño de empresa . 48
I. 19. Distribución de afiliados por cobertura de I.T. contingencias comunes 50
I. 20. Evolución del número de centros de trabajo inscritos 54
I. 21. Tasas de actividad, de ocupación y de paro por grupo de edad 56
I. 22. Población total por edades 57
I. 23. Número total de activos por edades. Tasa de actividad por edades 58
I. 24. Número total de ocupados por edades. Tasa de ocupación por edades .. 59
I. 25. Número total de parados por edades. Tasa de paro por edades 60
I. 26. Asalariados según tipo de jornada y sexo..... 61
I. 27. Evolución de las cuotas 63
I. 28. Evolución de la distribución de cuotas en empleadores y trabajadores 66
I. 29. Evolución de las cuotas por entidades 69

Página

II. PENSIONES DEL SISTEMA DE SEGURIDAD SOCIAL

II. 1. Evolución de las prestaciones económicas de la Seguridad Social 75

II. 2. Evolución de las pensiones mínimas y máximas 76

II. 3. Incremento interanual de la pensión mínima 80

II. 4. Relación del importe de la pensión mínima con el salario mínimo interprofesional neto 83

II. 5. Evolución de la revalorización de pensiones 86

II. 6. Evolución de los importes de pensiones por regímenes 90

II. 7. Evolución de los importes de pensiones por clases 91

II. 8. Importe de las pensiones pagadas por clases y regímenes 92

II. 9. Evolución del número anual de altas iniciales por clases y regímenes 103

II. 10. Evolución de la pensión media mensual de las altas iniciales por clases y regímenes 110

II. 11. Evolución del número anual de altas de Incapacidad Permanente por grados 118

II. 12. Distribución porcentual por edades y regímenes del número de altas de Incapacidad Permanente 122

II. 13. Evolución de la edad media de las altas de Incapacidad Permanente por grados y regímenes 135

II. 14. Número de altas de jubilación del total Sistema (excluido SOVI) 137

II. 15. Evolución del número anual de bajas definitivas por clases y regímenes . 139

II. 16. Evolución de la pensión media mensual de las bajas definitivas por clases y regímenes 146

II. 17. Evolución del número de pensiones por clases y regímenes 154

II. 18. Evolución de la pensión media por clases y regímenes 167

II. 19. Evolución de la distribución de las pensiones de Incapacidad Permanente por grados y regímenes 181

II. 20. Evolución del número de pensiones en vigor en 1 de enero, por Comunidades Autónomas y clases 188

II. 21. Evolución de la pensión media mensual en vigor en 1 de enero, por Comunidades Autónomas 194

II. 22. Importe total de las pensiones por Comunidades Autónomas, por clases. Año 1992 200

II. 23. Importe total de las pensiones por Comunidades Autónomas, por clases. Año 1993 201

II. 24. Importe total de las pensiones por Comunidades Autónomas, por clases. Año 1994 202

II. 25. Importe total de las pensiones por Comunidades Autónomas, por clases. Año 1995 203

II. 26. Importe total de las pensiones por Comunidades Autónomas, por clases. Año 1996 204

II. 27. Importe total de las pensiones por Comunidades Autónomas, por clases. Año 1997 205

Página

II. 28. Importe total de las pensiones por Comunidades Autónomas, por clases. Año 1998 206
II. 29. Importe total de las pensiones por Comunidades Autónomas, por clases. Año 1999 207
II. 30. Importe total de las pensiones por Comunidades Autónomas, por clases. Año 2000 208
II. 31. Importe total de las pensiones por Comunidades Autónomas, por clases. Año 2001 209
II. 32. Importe total de las pensiones por Comunidades Autónomas, por clases. Año 2002 210
II. 33. Importe total de las pensiones por Comunidades Autónomas, por clases. Año 2003 211
II. 34. Importe de las pensiones por Comunidades Autónomas, por clases y regímenes. Año 2004 212
II. 35. Importe de las pensiones por Comunidades Autónomas, por clases y regímenes. Año 2005 224
II. 36. Importe de las pensiones por Comunidades Autónomas, por clases y regímenes. Año 2006 236
II. 37. Importe de las pensiones por Comunidades Autónomas, por clases y regímenes. Año 2007 248
II. 38. Importe de las pensiones por Comunidades Autónomas, por clases y regímenes. Año 2008 260

III. ASISTENCIA SANITARIA, OTRAS PRESTACIONES ECONÓMICAS Y AREA DE TESORERÍA, INFORMÁTICA Y OTROS SERVICIOS

III. 1. Composición de la población protegida por Asistencia Sanitaria 275
III. 2. Evolución de la población protegida por Asistencia Sanitaria 276
III. 3. Gasto de Asistencia Sanitaria por entidades 278
III. 4. Evolución de la estructura económica del gasto de Asistencia Sanitaria ... 284
III. 5. Gasto Incapacidad Temporal. Distribución por regímenes 286
III. 6. Evolución del gasto de Incapacidad Temporal 287
III. 7. Incapacidad Temporal por contingencias comunes. Número total de trabajadores protegidos 288
III. 8. Incapacidad Temporal por contingencias comunes. Número de trabajadores por cuenta ajena 291
III. 9. Incapacidad Temporal por contingencias comunes. Número de trabajadores por cuenta propia 294
III. 10. Incapacidad Temporal por contingencias comunes. Número de trabajadores con Mutuas de AT y EP de la Seguridad Social 297
III. 11. Incapacidad Temporal por contingencias profesionales. Número total de trabajadores protegidos 300
III. 12. Incapacidad Temporal por contingencias profesionales. Número de trabajadores por cuenta ajena 303
III. 13. Incapacidad Temporal por contingencias profesionales. Número de trabajadores por cuenta propia 306
III. 14. Incapacidad Temporal por contingencias profesionales. Número de trabajadores con Mutuas de AT y EP de la Seguridad Social 309

Página

III. 15. Importe Incapacidad Temporal por regímenes y provincias. Entidades gestoras 312
III. 16. Porcentaje de variación del gasto de Incapacidad Temporal por regímenes y provincias. Entidades gestoras 322
III. 17. Gasto maternidad. Distribución por regímenes 325
III. 18. Importe de maternidad por regímenes y provincias 326
III. 19. Porcentaje de variación del gasto de maternidad por regímenes y provincias..... 331
III. 20. Gasto de riesgo durante el embarazo por regímenes 332
III. 21. Importe del subsidio de riesgo durante el embarazo por regímenes y provincias 333
III. 22. Porcentaje de variación del gasto de riesgo durante el embarazo por regímenes y provincias 338
III. 23. Importe del subsidio de paternidad por regímenes y provincias 340
III. 24. Importe del subsidio de riesgo durante la lactancia natural por regímenes y provincias 341
III. 25. Número de beneficiarios de prestaciones familiares de pago periódico … 342
III. 26. Evolución del gasto en prestaciones familiares 343
III. 27. Importe del gasto en prestaciones familiares por provincias 344
III. 28. Evolución del gasto de Servicios Sociales. Clasificación económica 349
III. 29. Personas con discapacidades según grupos de edad y sexo 350
III. 30. Personas con discapacidades según grupos de edad y sexo (Tasas por habitantes y residentes) 351
III. 31. Cuantías de los subsidios de la Ley de Integración Social de Minusválidos (LISMI) 352
III. 32. LISMI. Número de prestaciones 353
III. 33. Evolución del gasto del Área de Tesorería, informática y otros servicios funcionales comunes 356
III. 34. Evolución del gasto del Área de Tesorería, informática y otros servicios funcionales comunes, por grupos de programas 358
III. 35. Evolución del gasto del Área de Tesorería, informática y otros servicios funcionales comunes, por capítulos económicos 359
III. 36. Evolución del gasto en pensiones FAS 361
III. 37. Cuantías de las pensiones asistenciales 362
III. 38. Número de pensiones asistenciales 363

IV. CIFRAS DE PROTECCIÓN SOCIAL EN LOS PAISES DE LA UE

IV. 1. Evolución de los gastos de protección social en porcentaje sobre el P.I.B. por funciones en los países de la U.E. 372
IV. 2. Evolución de los gastos de protección social por habitante en unidades de paridad de poder de compra en los países de la U.E. 380
IV. 3. Evolución de los ingresos de protección social en porcentaje sobre el P.I.B. en los países de la U.E. (empleadores, personas protegidas, aportaciones públicas, otros y total)..... 381

Página

3IV. 4. Evolución de los ingresos de Protección Social en porcentaje sobre el P.I.B. según sector de procedencia 385

INDICE DE GRÁFICOS

Página

I. COTIZACIÓN A LA SEGURIDAD SOCIAL

I. 1. Evolución del número de cotizaciones 35
I. 2. Evolución del número de afiliados en alta 40
I. 3. Evolución número de afiliados ocupados por género 42
I. 4. Evolución de las cuotas 65

II. PENSIONES DEL SISTEMA DE SEGURIDAD SOCIAL

II. 1. Evolución del número de altas de pensiones por clases 109
II. 2. Evolución de la pensión media de altas por clases 116
II. 3. Evolución del número de bajas de pensiones por clases 145
II. 4. Evolución de la pensión media de bajas por clases 152
II. 5. Evolución del número de pensiones por clases 155
II. 6. Evolución del número de pensiones por regímenes 166
II. 7. Evolución de la pensión media por clases 168
II. 8. Evolución de la pensión media por regímenes 179
II. 9. Relación número de pensiones/población por Comunidades Autónomas 193
II. 10. Pensión media por Comunidades Autónomas 199

MINISTERIO DE TRABAJO E INMIGRACIÓN
Secretaría de Estado de la Seguridad Social
DIRECCIÓN GENERAL DE ORDENACIÓN DE LA SEGURIDAD SOCIAL

Anexo al Informe Económico Financiero a los Presupuestos de la Seguridad Social de 2010

CAPÍTULO I

COTIZACIÓN A LA SEGURIDAD SOCIAL

COTIZACIÓN A LA SEGURIDAD SOCIAL

El contenido de este Capítulo del Anexo refleja la información complementaria que ha servido de apoyo para la determinación del importe de las cotizaciones sociales para el ejercicio de 2010.

Los cuadros estadísticos que se presentan recogen series históricas referidas a las distintas variables que apoyan la cuantificación, tanto del aspecto demográfico, como del económico en la determinación de las cotizaciones sociales:

CUADROS ESTADISTICOS Y REPRESENTACIONES GRAFICAS

Recogen la siguiente estructura de información:

1. Evolución del Salario Mínimo Interprofesional y del Indicador Público de Renta de Efectos Múltiples, así como de las bases mínimas, máximas y tipos de cotización de los distintos Regímenes de la Seguridad Social.

2. Evolución del número de cotizaciones y el número de afiliados a los distintos Regímenes del Sistema de Seguridad Social.

3. Evolución del mercado de trabajo. Datos EPA.

4. Evolución por Regímenes de las cuotas a la Seguridad Social.

1. SALARIO MÍNIMO INTERPROFESIONAL, BASES Y TIPOS DE COTIZACION

En este epígrafe se exponen:

- La evolución del Salario Mínimo Interprofesional y del Indicador Público de Renta de Efectos Múltiples. Crecimiento interanual.
- La evolución de las bases mínimas y máximas de cotización del Régimen General por categorías profesionales, y del tipo de cotización.
- La evolución de las bases mensuales de cotización y tipos del Régimen Especial Agrario.
- La evolución de las bases mínima y máxima de cotización y tipos del Régimen Especial de Autónomos.
- La evolución de las bases de cotización y tipos del Régimen Especial de Empleados de Hogar.

EVOLUCIÓN DEL SALARIO MÍNIMO INTERPROFESIONAL

Cuadro 1

Euros

AÑO	F e c h a s	Salario mínimo diario	Media del año		Incremento en %
			Diaria	Mensual	
1977	Del 1-1 al 31-3	2,28			
	Del 1-4 al 30-9	2,64			
	Del 1-10 al 31-12	3,01	2,64	79,33	30,4
1978	Del 1-1 al 31-3	3,01			
	Del 1-4 al 30-9	3,29			
	Del 1-10 al 31-12	3,61	3,30	98,99	24,8
1979	Del 1-1 al 31-3	3,61			
	Del 1-4 al 30-9	3,85			
	Del 1-10 al 31-12	4,16	3,86	115,94	17,1
1980	Del 1-1 al 31-5	4,16			
	Del 1-6 al 31-12	4,56	4,39	131,82	13,7
1981	Del 1-1 al 31-3	4,56			
	Del 1-4 al 31-12	5,13	4,99	149,70	13,6
1982	Del 1-1 al 31-12	5,70	5,70	170,93	14,2
1983	Del 1-1 al 31-12	6,44	6,44	193,29	13,1
1984	Del 1-1 al 31-12	6,96	6,96	208,79	8,0
1985	Del 1-1 al 31-12	7,45	7,45	223,40	7,0
1986	Del 1-1 al 31-12	8,04	8,04	241,25	8,0
1987	Del 1-1 al 31-12	8,44	8,44	253,33	5,0
1988	Del 1-1 al 31-12	8,82	8,82	264,69	4,5
1989	Del 1-1 al 31-12	9,35	9,35	280,55	6,0
1990	Del 1-1 al 31-12	10,02	10,02	300,57	7,1
1991	Del 1-1 al 31-12	10,67	10,67	320,04	6,5
1992	Del 1-1 al 31-12	11,27	11,27	338,25	5,7
1993	Del 1-1 al 31-12	11,73	11,73	351,77	4,0
1994	Del 1-1 al 31-12	12,13	12,13	364,03	3,5
1995	Del 1-1 al 31-12	12,56	12,56	376,83	3,5
1996	Del 1-1 al 31-12	13,01	13,01	390,18	3,5
1997	Del 1-1 al 31-12	13,35	13,35	400,45	2,6
1998	Del 1-1 al 31-12	13,63	13,63	408,93	2,1
1999	Del 1-1 al 31-12	13,88	13,88	416,32	1,8
2000	Del 1-1 al 31-12	14,16	14,16	424,80	2,0
2001	Del 1-1 al 31-12	14,45	14,45	433,45	2,0
2002	Del 1-1 al 31-12	14,74	14,74	442,20	2,0
2003	Del 1-1 al 31-12	15,04	15,04	451,20	2,0
2004	Del 1-1 al 30-6	15,35	15,35	460,50	2,1
	Del 1-7 al 31-12	16,36	16,36	490,80	6,6
2005	Del 1-1 al 31-12	17,10	17,10	513,00	4,5
2006	Del 1-1 al 31-12	18,03	18,03	540,90	5,4
2007	Del 1-1 al 31-12	19,02	19,02	570,60	5,5
2008	Del 1-1 al 31-12	20.00	20.00	600.00	5,2
2009	Del 1-1 al 31-12	20.80	20.80	624.00	4,0

EVOLUCIÓN DEL INDICADOR PÚBLICO DE RENTA DE EFECTOS MÚLTIPLES (IPREM)

Cuadro 1.1

Euros

NORMATIVA	F e c h a s	diario	mensual	anual		Incremento en %
				Sin pagas extras	Con pagas extras	
R.D. Ley 3/2004 de 25 de julio	Del 1-7-2004 al 31-12-2004	15,35	460,50	5.526,00	6.447,00	
Ley 2/2004 de Presupuestos Generales del Estado para 2005 (D.A.16)	Del 1-1-2005 al 31-12-2005	15,66	469,80	5.637,60	6.577,20	2,02
Ley 30/2005 de Presupuestos Generales del Estado para 2006 (D.A. 22)	Del 1-1-2006 al 31-12-2006	15,97	479,10	5.749,20	6.707,40	1,98
Ley 42/2006 de Presupuestos Generales del Estado para 2007 (D.A. 31)	Del 1-1-2007 al 31-12-2007	16,64	499,20	5.990,40	6.988,80	4,20
Real Decreto-Ley 1/2008,de 18 de enero	Del 1-1-2008 al 31-12-2008	17,23	516,90	6.202,80	7.236,60	3,50
Ley 2/2008, de Presupuestos Generales el Estado (D.A. 28)	Del 1-1-2009 al 31-12-2009	17,57	527,24	6.326,86	7.381,33	2,0

SISTEMA DE LA SEGURIDAD SOCIAL

Cuadro 2

EVOLUCIÓN DE LAS BASES MÍNIMAS Y MÁXIMAS DE COTIZACIÓN DEL RÉGIMEN GENERAL

CATEGORIAS PROFESIONALES	1-01-79 31-03-79		1-04-79 30-09-79		1-10-79 31-12-79		1-01-80 31-05-80		1-06-80 31-12-80	
	B/m	B/M	B/m	B/M	B/m	B/M	B/m	B/M	B/m	B/M
1. Ingenieros y Licenciados	204,82	639,90	204,82	639,90	204,82	639,90	233,49	750,60	233,49	750,60
2. Peritos y Ayud. titulados	169,67	530,09	169,67	530,09	169,67	530,09	193,29	621,69	193,29	621,69
3. Jefes Admón y Taller	147,67	461,22	147,67	461,22	147,67	461,22	168,22	540,73	168,22	540,73
4. Ayudantes no titulados	130,18	406,76	130,18	406,76	135,23	406,76	148,57	477,98	148,57	477,98
5. Oficiales Admtvos	120,98	377,74	125,13	377,74	135,23	377,74	137,75	442,83	148,39	442,83
6. Subalternos	117,20	344,74	125,13	344,74	135,23	344,74	135,23	404,42	148,39	404,42
7. Auxiliares Admtvos	117,20	344,74	125,13	344,74	135,23	344,74	135,23	404,42	148,39	404,42
BASE DIARIA										
8. Oficiales de 1ª y 2ª	3,94	12,32	4,17	12,32	4,51	12,32	4,51	14,44	4,95	14,44
9. Oficiales de 3ª y Espec.	3,91	12,02	4,17	12,02	4,51	12,02	4,51	14,09	4,95	14,09
1O.Peones	3,91	11,49	4,17	11,49	4,51	11,49	4,51	13,48	4,95	13,48
11.Trab.de 17 años	2,36	7,04	2,55	7,04	2,76	7,04	2,76	8,25	3,03	8,25
12.Trab.< de 17 años	1,51	4,43	1,62	4,43	1,74	4,43	1,74	5,19	1,92	5,19
TOPE MAXIMO										
Contingencias Generales		639,90		639,90		639,90		750,60		750,60
Accidentes de trabajo		548,48		548,48		548,48		643,32		643,32

CATEGORIAS PROFESIONALES	1-01-81 31-03-81		1-04-81 31-12-81		1-1-82		1-1-83		1-1-84	
	B/m	B/M	B/m	B/M	B/m	B/M	B/m	B/M	B/m	B/M
1. Ingenieros y Licenciados	262,52	844,18	262,52	844,18	288,85	928,20	326,35	1.129,60	379,54	1.287,73
2. Peritos y Ayud. titulados	217,63	699,76	217,63	699,76	239,44	769,36	270,64	936,32	314,81	1.067,40
3. Jefes Admón y Taller	189,32	608,71	189,32	608,71	208,25	669,47	235,30	814,61	273,70	928,74
4. Ayudantes no titulados	167,14	537,49	167,14	537,49	185,17	591,58	209,33	719,95	243,59	820,74
5. Oficiales Admtvos	154,88	498,00	166,96	498,00	185,17	547,58	209,33	666,40	243,59	759,62
6. Subalternos	148,39	455,27	166,96	455,27	185,17	501,24	209,33	609,97	243,59	695,43
7. Auxiliares Admtvos	148,39	455,27	166,96	455,27	185,17	501,24	209,33	609,97	243,59	695,43
BASE DIARIA										
8. Oficiales de 1ª y 2ª	5,05	16,25	5,57	16,25	6,17	17,88	6,98	21,76	8,12	24,80
9. Oficiales de 3ª y Espec.	4,95	15,85	5,57	15,85	6,17	17,44	6,98	21,23	8,12	24,20
1O.Peones	4,95	15,18	5,57	15,18	6,17	16,71	6,98	20,33	8,12	23,18
11.Trab.de 17 años	3,03	9,27	3,41	9,27	3,78	10,20	4,27	12,41	4,98	14,15
12.Trab.< de 17 años	1,92	5,84	2,16	5,84	2,39	6,42	2,70	7,82	3,14	8,91
TOPE MAXIMO										
Contingencias Generales		844,18		844,18		927,96		1.129,60		1.287,73
Accidentes de trabajo		723,56		723,56		795,68		1.129,60		1.287,73

CATEGORIAS PROFESIONALES	1-1-85		1-1-86		1-1-87		1-1-88		1-1-89	
	B/m	B/M	B/m	B/M	B/m	B/M	B/m	B/M	B/m	B/M
1. Ingenieros y Licenciados	406,10	1.377,88	438,68	1.488,05	460,68	1.562,51	474,56	1.609,39	488,80	1.657,71
2. Peritos y Ayud. titulados	336,87	1.142,10	363,85	1.233,46	382,06	1.295,12	393,60	1.333,89	405,32	1.657,71
3. Jefes Admón y Taller	292,87	993,77	316,25	1.073,35	332,12	1.127,08	342,04	1.160,98	352,31	1.657,71
4. Ayudantes no titulados	260,66	878,20	281,45	948,40	295,52	995,82	308,86	1.025,75	327,43	1.056,58
5. Oficiales Admtvos	260,66	812,81	281,45	877,90	295,52	921,71	308,86	949,30	327,43	1.056,58
6. Subalternos	260,66	744,11	281,45	803,61	295,52	843,82	308,86	869,06	327,43	934,69
7. Auxiliares Admtvos	260,66	744,11	281,45	803,61	295,52	843,82	308,86	869,06	327,43	934,69
BASE DIARIA										
8. Oficiales de 1ª y 2ª	8,69	26,54	9,38	28,66	9,85	30,09	10,30	30,99	10,91	31,93
9. Oficiales de 3ª y Espec.	8,69	25,89	9,38	27,97	9,85	29,37	10,30	30,25	10,91	31,16
1O.Peones	8,69	24,80	9,38	26,79	9,85	28,13	10,30	28,97	10,91	31,16
11.Trabajadores de 17 años	5,32	15,14	5,75	16,35	6,04	17,17	6,32	17,69	6,70	18,22
12.Trabajadores < de 17 años	3,37	9,54	3,62	10,30	3,80	10,82	3,97	11,14	4,21	11,48
TOPE MAXIMO										
Contingencias Generales		1.377,88		1.488,05		1.562,51		1.609,39		1.657,71
Accidentes de trabajo		1.377,88		1.488,05		1.562,51		1.609,39		1.657,71

B/m: Base mínima en euros.

B/M: Base máxima en euros.

SISTEMA DE LA SEGURIDAD SOCIAL

Cuadro 2.1

EVOLUCIÓN DE LAS BASES MÍNIMAS Y MÁXIMAS DE COTIZACIÓN DEL RÉGIMEN GENERAL

CATEGORIAS PROFESIONALES	1-2-90		1-1-91		1-1-92		1-1-93		1-1-94	
	B/m	B/M	B/m	B/M	B/m	B/M	B/m	B/M	B/m	B/M
1. Ingenieros y Licenciados	523,78	1.752,19	557,86	1.839,82	589,59	1.931,77	613,21	2.032,20	634,49	2.103,24
2. Peritos y Ayud. titulados	434,35	1.752,19	462,66	1.839,82	488,98	1.931,77	508,46	2.032,20	526,13	2.103,24
3. Jefes Admón y Taller	377,56	1.752,19	402,08	1.839,82	424,98	1.931,77	441,92	2.032,20	457,25	2.103,24
4. Ayudantes no titulados	350,69	1.752,19	373,41	1.839,82	394,68	1.931,77	410,55	2.032,20	424,80	2.103,24
5. Oficiales Admtvos	350,69	1.116,80	373,41	1.172,69	394,68	1.231,29	410,55	1.514,55	424,80	1.567,56
6. Subalternos	350,69	988,06	373,41	1.037,47	394,68	1.089,39	410,55	1.514,55	424,80	1.567,56
7. Auxiliares Admtvos	350,69	988,06	373,41	1.037,47	394,68	1.089,39	410,55	1.514,55	424,80	1.567,56
BASE DIARIA										
8. Oficiales de 1ª y 2ª	11,69	33,75	12,45	35,44	13,16	37,21	13,69	50,49	14,16	52,25
9. Oficiales de 3ª y Espec.	11,69	33,75	12,45	35,44	13,16	37,21	13,69	50,49	14,16	52,25
1O.Peones	11,69	32,94	12,45	34,58	13,16	36,31	13,69	50,49	14,16	52,25
11.Trab.de 17 años	7,72	19,26	8,22	20,22	8,68	21,23	9,03	50,49	9,35	52,25
12.Trab.< de 17 años	7,72	19,26								
TOPE MAXIMO										
Contingencias Generales		1.752,19		1.839,82		1.931,77		2.032,20		2.103,24
Accidentes de trabajo		1.752,19		1.839,82		1.931,77		2.032,20		2.103,24

CATEGORIAS PROFESIONALES	1-1-95		1-1-96		1-1-97 a 31-3-97		1-4-97 a 31-12-97		1-1-98	
	B/m	B/M	B/m	B/M	B/m	B/M	B/m	B/M	B/m	B/M
1. Ingenieros y Licenciados	656,67	2.176,81	679,56	2.253,07	697,23	2.311,67	697,23	2.311,67	711,84	2.360,17
2. Peritos y Ayud. titulados	544,52	2.176,81	563,63	2.253,07	578,23	2.311,67	578,23	2.311,67	590,31	2.360,17
3. Jefes Admón y Taller	473,30	2.176,81	489,88	2.253,07	502,69	2.311,67	502,69	2.311,67	513,32	2.360,17
4. Ayudantes no titulados	439,58	2.176,81	454,91	2.253,07	467,17	2.311,67	467,17	2.311,67	477,08	2.360,17
5. Oficiales Admtvos	439,58	1.622,37	454,91	1.679,17	467,17	1.722,80	467,17	1.807,00	477,08	1.936,64
6. Subalternos	439,58	1.622,37	454,91	1.679,17	467,17	1.722,80	467,17	1.807,00	477,08	1.936,64
7. Auxiliares Admtvos	439,58	1.622,37	454,91	1.679,17	467,17	1.722,80	467,17	1.807,00	477,08	1.936,64
BASE DIARIA										
8. Oficiales de 1ª y 2ª	14,65	54,08	15,16	55,97	15,57	57,43	15,57	60,23	15,90	64,55
9. Oficiales de 3ª y Espec.	14,65	54,08	15,16	55,97	15,57	57,43	15,57	60,23	15,90	64,55
1O.Peones	14,65	54,08	15,16	55,97	15,57	57,43	15,57	60,23	15,90	64,55
11.Trab.de 17 años	9,68	54,08	11,74	55,97	13,82	57,43	13,82	60,23	15,90	64,55
TOPE MAXIMO										
Contingencias Generales		2.176,81		2.253,07		2.311,67		2.311,67		2.360,17
Accidentes de trabajo		2.176,81		2.253,07		2.311,67		2.311,67		2.360,17

CATEGORIAS PROFESIONALES	1-1-99		1-1-00		1-1-01		1-1-02		1-1-03	
	B/m	B/M	B/m	B/M	B/m	B/M	B/m	B/M	B/m	B/M
1. Ingenieros y Licenciados	724,64	2.402,73	739,06	2.450,87	753,90	2.499,91	768,90	2.574,90	784,20	2.652,00
2. Peritos y Ayud. titulados	600,95	2.402,73	613,03	2.450,87	625,20	2.499,91	637,80	2.574,90	650,70	2.652,00
3. Jefes Admón y Taller	522,52	2.402,73	532,98	2.450,87	543,60	2.499,91	554,40	2.574,90	565,50	2.652,00
4. Ayudantes no titulados	485,74	2.402,73	495,65	2.450,87	505,80	2.499,91	516,00	2.574,90	526,50	2.652,00
5. Oficiales Admtvos	485,74	2.074,57	495,65	2.222,24	505,80	2.380,37	516,00	2.574,90	526,50	2.652,00
6. Subalternos	485,74	2.074,57	495,65	2.222,24	505,80	2.380,37	516,00	2.574,90	526,50	2.652,00
7. Auxiliares Admtvos	485,74	2.074,57	495,65	2.222,24	505,80	2.380,37	516,00	2.574,90	526,50	2.652,00
BASE DIARIA										
8. Oficiales de 1ª y 2ª	16,19	69,15	16,52	74,07	16,86	79,35	17,20	85,83	17,55	88,40
9. Oficiales de 3ª y Espec.	16,19	69,15	16,52	74,07	16,86	79,35	17,20	85,83	17,55	88,40
1O.Peones	16,19	69,15	16,52	74,07	16,86	79,35	17,20	85,83	17,55	88,40
11.Trabajadores de 17 años	16,19	69,15	16,52	74,07	16,86	79,35	17,20	85,83	17,55	88,40
TOPE MAXIMO										
Contingencias Generales		2.402,73		2.450,87		2.499,91		2.574,90		2.652,00
Accidentes de trabajo		2.402,73		2.450,87		2.499,91		2.574,90		2.652,00

B/m: Base mínima en euros.

B/M: Base máxima en euros.

SISTEMA DE LA SEGURIDAD SOCIAL

Cuadro 2.2

EVOLUCIÓN DE LAS BASES MÍNIMAS Y MÁXIMAS DE COTIZACIÓN DEL RÉGIMEN GENERAL

CATEGORIAS PROFESIONALES	1-1-04 a 30-6-04		1-7-04 a 31-12-04		1-1-05		1-1-06		1-1-07	
	B/m	B/M	B/m	B/M	B/m	B/m	B/m	B/M	B/m	B/M
1. Ingenieros y Licenciados	799,80	2.731,50	799,80	2.731,50	836,10	2.813,40	881,10	2.897,70	929,70	2.996,10
2. Peritos y Ayud. titulados	663,60	2.731,50	663,60	2.731,50	693,60	2.813,40	731,10	2.897,70	771,30	2.996,10
3. Jefes Admón y Taller	576,90	2.731,50	576,90	2.731,50	603,00	2.813,40	635,70	2.897,70	665,70	2.996,10
4. Ayudantes no titulados	537,30	2.731,50	572,70	2.731,50	598,50	2.813,40	631,20	2.897,70	665,70	2.996,10
5. Oficiales Admtvos	537,30	2.731,50	572,70	2.731,50	598,50	2.813,40	631,20	2.897,70	665,70	2.996,10
6. Subalternos	537,30	2.731,50	572,70	2.731,50	598,50	2.813,40	631,20	2.897,70	665,70	2.996,10
7. Auxiliares Admtvos	537,30	2.731,50	572,70	2.731,50	598,50	2.813,40	631,20	2.897,70	665,70	2.996,10
BASE DIARIA										
8. Oficiales de 1ª y 2ª	17,91	91,05	19,09	91,05	19,95	93,78	21,04	96,59	22,19	99,87
9. Oficiales de 3ª y Espec.	17,91	91,05	19,09	91,05	19,95	93,78	21,04	96,59	22,19	99,87
1O.Peones	17,91	91,05	19,09	91,05	19,95	93,78	21,04	96,59	22,19	99,87
11.Trabajadores < de 18 años	17,91	91,05	19,09	91,05	19,95	93,78	21,04	96,59	22,19	99,87
TOPE MAXIMO										
Contingencias Generales		2.731,50		2.731,50		2.813,40		2.897,70		2.996,10
Accidentes de trabajo		2.731,50		2.731,50		2.813,40		2.897,70		2.996,10

CATEGORIAS PROFESIONALES	1-1-08		1-1-09	
	B/m	B/M	B/m	B/M
1. Ingenieros y Licenciados	977,40	3.074,10	1.016,40	3.166,20
2. Ing. Tec.,Perit. y Ayud. Tit.	810,90	3.074,10	843,30	3.166,20
3. Jefes Admón y Taller	705,30	3.074,10	733,50	3.166,20
4. Ayudantes no titulados	699,90	3.074,10	728,10	3.166,20
5. Oficiales Admtvos	699,90	3.074,10	728,10	3.166,20
6. Subalternos	699,90	3.074,10	728,10	3.166,20
7. Auxiliares Admtvos	699,90	3.074,10	728,10	3.166,20
BASE DIARIA				
8. Oficiales de 1ª y 2ª	23,33	102,47	24,27	105,54
9. Oficiales de 3ª y Espec.	23,33	102,47	24,27	105,54
1O.Peones	23,33	102,47	24,27	105,54
11.Trabajadores < de 18 años	23,33	102,47	24,27	105,54
TOPE MAXIMO				
Contingencias Generales		3.074,10		3.166,20
Accidentes de trabajo		3.074,10		3.166,20

B/m: Base mínima

B/M: Base máxima

SISTEMA DE LA SEGURIDAD SOCIAL

Cuadro 3

EVOLUCIÓN TIPOS DE COTIZACIÓN

(En porcentajes)

REGIMENES	1982			1983			1984			1985			1986		
	Empr.	Trabaj.	Total	Empr.	Trabaj.	Total	Empr.	Trabaj.	Total	Empr.	Trabaj.	Total	Empr.	Trabaj.	Total
Rég. General y Regímenes especiales asimilados	27,28	4,82	32,10	25,80	4,80	30,60	24,30	4,80	29,10	24,00	4,80	28,80	24,00	4,80	28,80
Régimen Especial Agrario:															
- Trabajadores cta. ajena		8,00	8,00		8,00	8,00		8,00	8,00		9,00	9,00		9,00	9,00
- Trabajadores cta. propia		9,00	9,00		9,00	9,00		12,00	12,00		14,00	14,00		15,00	15,00
- Jornadas Teóricas (pts)	55,64		55,64	55,64		55,64	55,64		55,64	55,64		55,64	55,64		55,64
- Jornadas reales	3,00		3,00	3,00		3,00	6,00		6,00	6,00		6,00	6,00		6,00
R.E. Trab. Autónomos		18,50	18,50		18,50	18,50		29,10	29,10		28,80	28,80		28,80	28,80
R.E. Empleados del Hogar	9,00	3,00	12,00	9,00	3,00	12,00	13,00	3,00	16,00	16,50	3,50	20,00	16,50	3,50	20,00

REGIMENES	1987			1988			1989			1990			1991		
	Empr.	Trabaj.	Total	Empr.	Trabaj.	Total	Empr.	Trabaj.	Total	Empr.	Trabaj.	Total	Empr.	Trabaj.	Total
Rég. General y Regímenes especiales asimilados	24,00	4,80	28,80	24,00	4,80	28,80	24,00	4,80	28,80	24,00	4,80	28,80	24,00	4,80	28,80
Régimen Especial Agrario:															
- Trabajadores cta. ajena		9,00	9,00		9,00	9,00		9,50	9,50		10,00	10,00		10,50	10,50
- Trabajadores cta. propia		15,00	15,00		15,00	15,00		15,75	15,75		16,50	16,50		17,25	17,25
- Jornadas Teóricas (pts)	55,64		55,64	55,64		55,64	55,64		55,64	55,64		55,64	55,64		55,64
- Jornadas reales	6,00		6,00	6,00		6,00	8,00		8,00	11,00		11,00	12,00		12,00
R.E. Trab. Autónomos		28,80	28,80		28,80	28,80		28,80	28,80		28,80	28,80		28,64	28,64
R.E. Empleados del Hogar	16,50	3,50	20,00	17,50	3,50	21,00	18,30	3,70	22,00	18,30	3,70	22,00	18,30	3,70	22,00

REGIMENES	1992			1993 - 1994			1995 - 2003			2004 - 2008			2009		
	Empr.	Trabaj.	Total	Empr.	Trabaj.	Total	Empr.	Trabaj.	Total	Empr.	Trabaj.	Total	Empr.	Trabaj.	Total
Rég. General y Regímenes especiales asimilados	24,00	4,80	28,80	24,40	4,90	29,30	23,60	4,70	28,30	23,60	4,70	28,30	23,60	4,70	28,30
Régimen Especial Agrario:															
– Trabaj. cta. Propia (1)		18,00	18,00		18,75	18,75		18,75	18,75		18,75	18,75		18,75	18,75
– Trabajadores cta. ajena		11,00	11,00		11,50	11,50		11,50	11,50		11,50	11,50			
– Durante periodos actividad															
– Para trabajadres incluidos censo agrario													15,50	4,70	20,20
– Para trabajadres no incluidos censo agrario													23,60	4,70	28,30
– Durante periodos inactividad														11,50	11,50
- Jornadas Teóricas (pts)	55,64		55,64	55,64		55,64									
- Jornadas reales	13,00		13,00	14,00		14,00	15,50		15,50	15,50		15,50			
R.E. Trab. Autónomos		28,64	28,64		28,80	28,80		28,30	28,30		29,80	29,80		29,80	29,80
R.E. Empleados del Hogar	18,30	3,70	22,00	18,30	3,70	22,00	18,30	3,70	22,00	18,30	3,70	22,00	18,30	3,70	22,00

(1) A partir del año 2008 pasa a ser un Sistema Especial dentro del Régimen Especial de Trabajadores por cuenta Propia o Autónomos. Los trabajadores cuya base de cotización sea superior a la mínima, pagaran por la diferencia entre la base mínima y la base real hasta la máxima al 26.50%

SISTEMA DE LA SEGURIDAD SOCIAL

Cuadro 3.1

EVOLUCIÓN TIPOS DE COTIZACIÓN POR DESEMPLEO, FONDO DE GARANTÍA SALARIAL, FORMACIÓN PROFESIONAL Y HORAS EXTRAORDINARIAS
(En porcentaje)

REGIMENES	1982			1983			1984			1985			1986		
	Empr.	Trabaj.	Total	Empr.	Trabaj.	Total	Empr.	Trabaj.	Total	Empr.	Trabaj.	Total	Empr.	Trabaj.	Total
DESEMPLEO	4,52	0,68	5,20	4,80	1,00	5,80	5,20	1,10	6,30	5,20	1,10	6,30	5,20	1,10	6,30
FONDO DE GARANTIA SALARIAL	0,50		0,50	0,80		0,80	0,80		0,80	0,10	0,00	0,10	1,10		1,10
FORMACION PROFESIONAL	0,50	0,10	0,60	0,40	0,10	0,50	0,40	0,10	0,50	0,12	0,10	0,22	0,60	0,10	0,70
HORAS EXTRA (ESTRUCT)	12,00	2,00	14,00	12,00	2,00	14,00	12,00	2,00	14,00	12,00	2,00	14,00	12,00	2,00	14,00
HORAS EXTRA (NO ESTRUCT)	17,00	7,00	24,00	25,80	4,80	30,60	24,30	4,80	29,10	24,00	4,80	28,80	24,00	4,80	28,80
FONDO DE DESEMPLEO (1)	0,21		0,21							0,30	0,30	0,60			

REGIMENES	1987			1988			1989			1990			1991		
	Empr.	Trabaj.	Total	Empr.	Trabaj.	Total	Empr.	Trabaj.	Total	Empr.	Trabaj.	Total	Empr.	Trabaj.	Total
DESEMPLEO	5,20	1,10	6,30	5,20	1,10	6,30	5,20	1,10	6,30	5,20	1,10	6,30	5,20	1,10	6,30
FONDO DE GARANTIA SALARIAL	1,10		1,10	0,80		0,80	0,50		0,50	0,40		0,40	0,40		0,40
FORMACION PROFESIONAL	0,60	0,10	0,70	0,60	0,10	0,70	0,60	0,10	0,70	0,60	0,10	0,70	0,60	0,10	0,70
HORAS EXTRA (ESTRUCT)	12,00	2,00	14,00	12,00	2,00	14,00	12,00	2,00	14,00	12,00	2,00	14,00	12,00	2,00	14,00
HORAS EXTRA (NO ESTRUCT)	24,00	4,80	28,80	24,00	4,80	28,80	24,00	4,80	28,80	24,00	4,80	28,80	24,00	4,80	28,80

REGIMENES	1992			1993			1994			1995			1996		
	Empr.	Trabaj.	Total	Empr.	Trabaj.	Total	Empr.	Trabaj.	Total	Empr.	Trabaj.	Total	Empr.	Trabaj.	Total
DESEMPLEO	6,20	1,10	7,30	6,20	1,10	7,30	6,20	1,60	7,80	6,20	1,60	7,80	6,20	1,60	7,80
FONDO DE GARANTIA SALARIAL	0,40		0,40	0,40		0,40	0,40		0,40	0,40		0,40	0,40		0,40
FORMACION PROFESIONAL	0,60	0,10	0,70	0,60	0,10	0,70	0,60	0,10	0,70	0,60	0,10	0,70	0,60	0,10	0,70
HORAS EXTRA (ESTRUCT)	12,00	2,00	14,00	12,00	2,00	14,00	12,00	2,00	14,00	12,00	2,00	14,00	12,00	2,00	14,00
HORAS EXTRA (NO ESTRUCT)	24,00	4,80	28,80	24,40	4,90	29,30	24,40	4,90	29,30	23,60	4,70	28,30	23,60	4,70	28,30

REGIMENES	1997 a 1998			1999			2000 a 2006			2007 a 2008			2009		
	Empr.	Trabaj.	Total	Empr.	Empr.	Empr.	Empr.	Trabaj.	Total	Empr.	Trabaj.	Total	Empr.	Trabaj.	Total
DESEMPLEO															
General	6,20	1,60	7,80	6,20	1,60	7,80	6,00	1,55	7,55	5,75	1,55	7,30	5,50	1,55	7,05
C.durac.determin.a tiempo completo				6,70	1,60	8,30	6,70	1,60	8,30	6,70	1,60	8,30	6,70	1,60	8,30
C.durac.determin.tiempo parcial				7,70	1,60	9,30	7,70	1,60	9,30	7,70	1,60	9,30	7,70	1,60	9,30
C.durac.determin. (E.T.T.)				7,70	1,60	9,30	7,70	1,60	9,30						
FONDO DE GARANTIA SALARIAL	0,40		0,40	0,40		0,40	0,40		0,40	0,20		0,20	0,20		0,20
FORMACION PROFESIONAL	0,60	0,10	0,70	0,60	0,10	0,70	0,60	0,10	0,70	0,60	0,10	0,70	0,60	0,10	0,70
HORAS EXTRA (ESTRUCT)	12,00	2,00	14,00	12,00	2,00	14,00	12,00	2,00	14,00	12,00	2,00	14,00	12,00	2,00	14,00
HORAS EXTRA (NO ESTRUCT)	23,60	4,70	28,30	23,60	4,70	28,30	23,60	4,70	28,30	23,60	4,70	28,30	23,60	4,70	28,30

(1) A partir del 1 de julio de 2008 los nuevos tipos serán del 7.05%, del que el 5.50% será a cargo del empresario y el 1.55% a cargo del trabajador

SISTEMA DE LA SEGURIDAD SOCIAL

Cuadro 4

RÉGIMEN ESPECIAL AGRARIO-CUENTA AJENA Y CUENTA PROPIA
BASES Y TIPOS DE COTIZACIÓN

CATEGORÍAS PROFESIONALES	1 – 01 – 81			1 – 04 – 81			1 – 01 – 82			1 – 01 – 83		
	Base mensual de cotiz. (Euros)	Cuota mensual (Euros)	TIPO %	Base mensual de cotiz. (Euros)	Cuota mensual (Euros)	TIPO %	Base mensual de cotiz. (Euros)	Cuota mensual (Euros)	TIPO %	Base mensual de cotiz. (Euros)	Cuota mensual (Euros)	TIPO %
Cuenta ajena:												
1.Ing. y Licenciados	262,52	21,00		262,52	21,00		288,85	23,11		326,35	26,11	
2.Peritos y Aytes. Titulados	217,63	17,41		217,63	17,41		239,44	19,15		270,64	21,65	
3.Jefes Adm. Y taller	189,32	15,15		189,32	15,15		208,25	16,66		235,30	18,82	
4.Aytes. no titulados	167,14	13,37		167,14	13,37		185,17	14,81		209,33	16,74	
5.Oficiales Adtvos.	154,88	12,39		166,96	13,35		185,17	14,81		209,33	16,74	
6.Subalternos	148,39	11,87		166,96	13,35		185,17	14,81		209,33	16,74	
7.Auxil. Administrativos	148,39	11,87	8,00	166,96	13,35	8,00	185,17	14,81	8,00	209,33	16,74	8,00
8.Oficiales de 1ª y 2ª	151,64	12,13		166,96	13,35		185,17	14,81		209,33	16,74	
9.Oficiales de 3ª y Espec.	148,39	11,87		166,96	13,35		185,17	14,81		209,33	16,74	
10.De 18 años no cualif.	148,39	11,87		166,96	13,35		185,17	14,81		209,33	16,74	
11.De 17 años	90,87	7,27		102,23	8,18		113,41	9,08		128,20	10,25	
12.Hasta 17 años	57,52	4,60		64,73	5,18		71,76	5,74		81,14	6,49	
Cuenta propia (cualquiera que sea su actividad):												
Por contingencias comunes	148,39	13,35	9,00	166,96	15,03	9,00	185,17	16,67	9,00	209,33	18,84	9,00
Por accidentes de trabajo		1,48			1,67			1,85			2,09	

CATEGORÍAS PROFESIONALES	1 – 01 – 84			1 – 04 – 85			1 – 01 – 86			1 – 01 – 87		
	Base mensual de cotiz. (Euros)	Cuota mensual (Euros)	TIPO %	Base mensual de cotiz. (Euros)	Cuota mensual (Euros)	TIPO %	Base mensual de cotiz. (Euros)	Cuota mensual (Euros)	TIPO %	Base mensual de cotiz. (Euros)	Cuota mensual (Euros)	TIPO %
Cuenta ajena:												
1.Ing. y Licenciados	379,54	30,36		406,10	36,55		438,68	39,48		460,68	41,46	
2.Peritos y Aytes. Titulados	314,81	25,18		336,87	30,32		363,85	32,75		382,06	34,38	
3.Jefes Adm. Y taller	273,70	21,89		292,87	26,36		316,25	28,46		332,12	29,89	
4.Aytes. no titulados	243,59	19,48		260,66	23,46		281,45	25,33		295,52	26,59	
5.Oficiales Adtvos.	243,59	19,48		260,66	23,46		281,45	11,87		295,52	13,35	
6.Subalternos	243,59	19,48		260,66	23,46		281,45	11,87		295,52	13,35	
7.Auxil. Administrativos	243,59	19,48	8,00	260,66	23,46	9,00	281,45	11,87	9,00	295,52	13,35	9,00
8.Oficiales de 1ª y 2ª	243,59	19,48		260,66	23,46		281,45	11,87		295,52	13,35	
9.Oficiales de 3ª y Espec.	243,59	19,48		260,66	23,46		281,45	11,87		295,52	13,35	
10.De 18 años no cualif.	243,59	19,48		260,66	23,46		281,45	11,87		295,52	13,35	
11.De 17 años	149,29	11,94		159,75	14,38		172,55	15,53		181,21	16,31	
12.Hasta 17 años	94,30	7,54		100,97	9,09		108,72	9,78		114,13	10,27	
Cuenta propia (cualquiera que sea su actividad):												
Por contingencias comunes	243,59	29,23	12,00	260,66	36,49	14,00	281,45	42,22	15,00	295,52	44,32	15,00
Por accidentes de trabajo		2,43			2,60			2,81			2,96	

SISTEMA DE LA SEGURIDAD SOCIAL

Cuadro 4.1

RÉGIMEN ESPECIAL AGRARIO-CUENTA AJENA Y CUENTA PROPIA
BASES Y TIPOS DE COTIZACIÓN

CATEGORÍAS PROFESIONALES	1 - 01 - 88			1 - 04 - 89			1 - 01 - 90			1 - 01 - 91		
	Base mensual de cotiz. (Euros)	Cuota mensual (Euros)	TIPO %	Base mensual de cotiz. (Euros)	Cuota mensual (Euros)	TIPO %	Base mensual de cotiz. (Euros)	Cuota mensual (Euros)	TIPO %	Base mensual de cotiz. (Euros)	Cuota mensual (Euros)	TIPO %
Cuenta ajena:												
1.Ing. y Licenciados	474,56	42,71		488,80	46,43		523,78	52,38		557,86	58,57	
2.Peritos y Aytes. titulados	393,60	35,42		405,32	38,51		434,35	43,44		462,66	48,58	
3.Jefes Adm. y taller	342,04	30,78		352,31	33,47		377,56	37,76		402,08	42,22	
4.Aytes. no titulados	308,86	27,80		327,43	31,11		350,69	35,07		373,41	39,21	
5.Oficiales Adtvos.	308,86	14,81		327,43	16,74		350,69	35,07		373,41	39,21	
6.Subalternos	308,86	14,81		327,43	16,74		350,69	35,07		373,41	39,21	
7.Auxil. Administrativos	308,86	14,81	9,00	327,43	16,74	9,50	350,69	35,07	10,00	373,41	39,21	10,50
8.Oficiales de 1ª y 2ª	308,86	14,81		327,43	16,74		350,69	35,07		373,41	39,21	
9.Oficiales de 3ª y Espec.	308,86	14,81		327,43	16,74		350,69	35,07		373,41	39,21	
10.De 18 años no cualif.	308,86	14,81		327,43	16,74		350,69	35,07		373,41	39,21	
11.De 17 años	189,50	17,06		200,86	19,08		231,51	23,15		246,48	25,88	
12.Hasta 17 años	119,18	10,73		126,39	12,01		231,51	23,15		246,48	25,88	
Cuenta propia (cualquiera que sea su actividad):												
Por contingencias comunes	308,86	46,33	15,00	327,43	51,57	15,75	350,69	57,87	16,50	373,41	64,41	17,25
Por accidentes de trabajo		3,09			3,28			3,51			3,73	

CATEGORÍAS PROFESIONALES	1 - 01 - 92			1 - 04 - 93			1 - 01 - 94			1 - 01 - 95		
	Base mensual de cotiz. (Euros)	Cuota mensual (Euros)	TIPO %	Base mensual de cotiz. (Euros)	Cuota mensual (Euros)	TIPO %	Base mensual de cotiz. (Euros)	Cuota mensual (Euros)	TIPO %	Base mensual de cotiz. (Euros)	Cuota mensual (Euros)	TIPO %
Cuenta ajena:												
1.Ing. y Licenciados	589,59	64,86		613,21	70,52		634,49	72,97		656,67	75,52	
2.Peritos y Aytes. titulados	488,98	53,79		508,46	58,47		526,13	60,50		544,52	62,62	
3.Jefes Adm. y taller	424,98	46,75		441,92	50,82		457,25	52,58		473,30	54,43	
4.Aytes. no titulados	394,68	43,42		410,55	47,22		424,80	48,85		439,58	50,55	
5.Oficiales Adtvos.	394,68	43,42		410,55	47,22		424,80	48,85		439,58	50,55	
6.Subalternos	394,68	43,42		410,55	47,22		424,80	48,85		439,58	50,55	
7.Auxil. Administrativos	394,68	43,42	11,00	410,55	47,22	11,50	424,80	48,85	11,50	439,58	50,55	11,50
8.Oficiales de 1ª y 2ª	394,68	43,42		410,55	47,22		424,80	48,85		439,58	50,55	
9.Oficiales de 3ª y Espec.	394,68	43,42		410,55	47,22		424,80	48,85		439,58	50,55	
10.De 18 años no cualif.	394,68	43,42		410,55	47,22		424,80	48,85		439,58	50,55	
11.De 17 años	260,54	28,66		271,00	31,16		280,37	32,24		290,47	33,40	
12.Hasta 17 años	260,54	28,66		271,00	31,16		280,37	32,24				
Cuenta propia (cualquiera que sea su actividad):												
Por contingencias comunes	394,68	71,05	18,00	410,55	76,98	18,75	424,80	79,65	18,75	467,35	87,63	18,75
Por accidentes de trabajo		3,95			4,10			4,25			4,68	

SISTEMA DE LA SEGURIDAD SOCIAL

Cuadro 4.2

RÉGIMEN ESPECIAL AGRARIO-CUENTA AJENA Y CUENTA PROPIA
BASES Y TIPOS DE COTIZACIÓN

CATEGORÍAS PROFESIONALES	1 - 01 - 96			1 - 01 - 97			1 - 01 - 98			1 - 01 - 99		
	Base mensual de cotiz. (Euros)	Cuota mensual (Euros)	TIPO %	Base mensual de cotiz. (Euros)	Cuota mensual (Euros)	TIPO %	Base mensual de cotiz. (Euros)	Cuota mensual (Euros)	TIPO %	Base mensual de cotiz. (Euros)	Cuota mensual (Euros)	TIPO %
Cuenta ajena:												
1.Ing. y Licenciados	679,56	78,15		709,49	81,59		737,08	84,77		755,47	86,88	
2.Peritos y Aytes. titulados	563,63	64,82		588,51	67,68		611,41	70,31		626,74	72,07	
3.Jefes Adm. y taller	489,88	56,34		511,52	58,83		531,54	61,13		544,88	62,66	
4.Aytes. no titulados	454,91	52,31		474,92	54,61		493,49	56,75		505,75	58,16	
5.Oficiales Adtvos.	454,91	52,31		474,92	54,61		493,49	56,75		505,75	58,16	
6.Subalternos	454,91	52,31		474,92	54,61		493,49	56,75		505,75	58,16	
7.Auxil. Administrativos	454,91	52,31	11,50	474,92	54,61	11,50	493,49	56,75	11,50	505,75	58,16	11,50
8.Oficiales de 1ª y 2ª	454,91	52,31		474,92	54,61		493,49	56,75		505,75	58,16	
9.Oficiales de 3ª y Espec.	454,91	52,31		474,92	54,61		493,49	56,75		505,75	58,16	
10.De 18 años no cualif.	454,91	52,31		474,92	54,61		493,49	56,75		505,75	58,16	
Cuenta propia (cualquiera que sea su actividad):												
Por contingencias comunes	483,75	90,70	18,75	505,03	94,70	18,75	524,68	98,38	18,75	537,85	100,84	18,75
Por accidentes de trabajo		4,84			5,05			5,25			5,38	

CATEGORÍAS PROFESIONALES	1 - 04 - 00			1 - 01 - 01			1 - 01 - 02			1 - 01 - 03		
	Base mensual de cotiz. (Euros)	Cuota mensual (Euros)	TIPO %	Base mensual de cotiz. (Euros)	Cuota mensual (Euros)	TIPO %	Base mensual de cotiz. (Euros)	Cuota mensual (Euros)	TIPO %	Base mensual de cotiz. (Euros)	Cuota mensual (Euros)	TIPO %
Cuenta ajena:												
1.Ing. y Licenciados	774,40	89,06		789,91	90,84		805,80	92,67		822,00	94,53	
2.Peritos y Aytes. titulados	642,42	73,88		655,22	75,35		668,40	76,87		681,90	78,42	
3.Jefes Adm. y taller	558,58	64,24		569,76	65,52		581,10	66,83		592,80	68,17	
4.Aytes. no titulados	518,37	59,61		528,83	60,82		539,40	62,03		550,20	63,27	
5.Oficiales Adtvos.	518,37	59,61		528,83	60,82		539,40	62,03		550,20	63,27	
6.Subalternos	518,37	59,61		528,83	60,82		539,40	62,03		550,20	63,27	
7.Auxil. Administrativos	518,37	59,61	11,50	528,83	60,82	11,50	539,40	62,03	11,50	550,20	63,27	11,50
8.Oficiales de 1ª y 2ª	518,37	59,61		528,83	60,82		539,40	62,03		550,20	63,27	
9.Oficiales de 3ª y Espec.	518,37	59,61		528,83	60,82		539,40	62,03		550,20	63,27	
10.De 18 años no cualif.	518,37	59,61		528,83	60,82		539,40	62,03		550,20	63,27	
Cuenta propia (cualquiera que sea su actividad):												
Por contingencias comunes	551,37	103,38	18,75	562,37	105,44	18,75	573,60	107,55	18,75	585,00	109,69	18,75
Por accidentes de trabajo		5,51			5,63			5,74			5,85	

SISTEMA DE LA SEGURIDAD SOCIAL

Cuadro 4.3

RÉGIMEN ESPECIAL AGRARIO-CUENTA AJENA Y CUENTA PROPIA
BASES Y TIPOS DE COTIZACIÓN

CATEGORÍAS PROFESIONALES	1 - 01 – 04 a 30 - 06 - 04			1 - 07 - 04 a 31 - 12 - 04			1 - 01 - 05		
	Base mensual de cotiz. (Euros)	Cuota mensual (Euros)	TIPO %	Base mensual de cotiz. (Euros)	Cuota mensual (Euros)	TIPO %	Base mensual de cotiz. (Euros)	Cuota mensual (Euros)	TIPO %
Cuenta ajena:									
1.Ing. y Licenciados	838,50	96,43		838,50	96,43		855,30	98,36	
2.Peritos y Aytes. titulados	695,40	79,97		695,40	79,97		709,20	81,56	
3.Jefes Adm. y taller	604,80	69,55		604,80	69,55		616,80	70,93	
4.Aytes. no titulados	561,30	64,55		572,70	65,86		598,50	68,83	
5.Oficiales Adtvos.	561,30	64,55		572,70	65,86		598,50	68,83	
6.Subalternos	561,30	64,55		572,70	65,86		598,50	68,83	
7.Auxil. Administrativos	561,30	64,55	11,50	572,70	65,86	11,50	598,50	68,83	11,50
8.Oficiales de 1ª y 2ª	561,30	64,55		572,70	65,86		598,50	68,83	
9.Oficiales de 3ª y Espec.	561,30	64,55		572,70	65,86		598,50	68,83	
10.De 18 años no cualif.	561,30	64,55		572,70	65,86		598,50	68,83	
Cuenta propia (cualquiera que sea su actividad):									
Por contingencias comunes	596,70	111,88	18,75	596,70	111,88	18,75	608,70	114,13	18,75
Por accidentes de trabajo		5,97			5,97			6,09	
Cuenta propia (sistema nuevo)									
Base máxima	2.731,50			2.731,50			2.813,40		
Base mínima	755,40			755,40			770,40		
Base máxima >50 años	1.416,00			1.416,00			1.444,20		
Tipo de cotización			16,30			16,30			17,80

CATEGORÍAS PROFESIONALES	1 - 01 - 06			1 - 01 - 07			1 - 01 - 08		
	Base mensual de cotiz. (Euros)	Cuota mensual (Euros)	TIPO %	Base mensual de cotiz. (Euros)	Cuota mensual (Euros)	TIPO %	Base mensual de cotiz. (Euros)	Cuota mensual (Euros)	TIPO %
Cuenta ajena (3) :									
1.Ing. y Licenciados	872,40	100,33		889,80	102,33		907,50	104,36	
2.Peritos y Aytes. titulados	723,30	83,18		737,70	84,84		752,40	86,53	
3.Jefes Adm. y taller	631,20	72,59		665,70	76,56		699,90	80,49	
4.Aytes. no titulados	631,20	72,59		665,70	76,56		699,90	80,49	
5.Oficiales Adtvos.	631,20	72,59		665,70	76,56		699,90	80,49	
6.Subalternos	631,20	72,59		665,70	76,56		699,90	80,49	11,50
7.Auxil. Administrativos	631,20	72,59	11,50	665,70	76,56	11,50	699,90	80,49	
8.Oficiales de 1ª y 2ª	631,20	72,59		665,70	76,56		699,90	80,49	
9.Oficiales de 3ª y Espec.	631,20	72,59		665,70	76,56		699,90	80,49	
10.De 18 años no cualif.	631,20	72,59		665,70	76,56		699,90	80,49	
Cuenta propia (1):									
Trab. no acogidos a la D.A. 36ª LGSS	655,00	122,81	18,75	731,70		18,75			
Si optan por Autónomos	785,70		18,75	801,30		18,75			
Trab. Incorporados a partir del 1-1-07				801,30					
Trab. Incorporados a partir del 1-1-06	785,70		18,75	801,30		18,75			
Trab. Incorporados en 2004 2005 que se les aplico obligatoriamente la D.A. 36ª LGSS y cotizan por bases mínimas	785,70		18,75	801,30		18,75			
Trab. acogidos a la D.A. 36ª LGSS									
Base máxima (2)	2.897,70		19,30	2.996,10		19,90	3.074,10		26,50
Base mínima	785,70		19,30	801,30		19,90	817,20		18,75
Base máxima >50 años	1.509,60		19,30	1.560,90		19,90			

(1) A partir del año 2008 pasa a ser un Sistema Especial dentro del Régimen Especial de Trabajadores por cuenta Propia o Autónomos.
(2)Los trabajadores cuya base de cotización sea superior a la mínima, pagaran por la diferencia entre la base mínima y la base real hasta la máxima al 26.50%
(3) Debido al nuevo sistema de cotización para los trabajadores por cuenta ajena las bases para el año 2010 aparecen en el cuadro 6 de este anexo; las bases para los trabajadores por cuenta propia aparecen en el cuadro 7 bases RETA.

SISTEMA DE LA SEGURIDAD SOCIAL

Cuadro 5

CUOTA EMPRESARIAL POR <<JORNADAS REALES>> (Contingencias Comunes)

CATEGORÍAS PROFESIONALES	01-01-81			01-04-81			01-01-82		
	Base diaria Euros	Base de cotización por jornadas real X 1,47686833	Cuota por jornada real (3% base de cotización)	Base diaria Euros	Base de cotización por jornadas real X 1,47686833	Cuota por jornada real (3% base de cotización)	Base diaria Euros	Base de cotización por jornadas real X 1,47686833	Cuota por jornada real (3% base de cotización)
1.-Ingenieros y Licenciados	8,08	11,93	0,36	8,08	11,93	0,36	8,89	13,13	0,40
2.-Peritos y Ayudantes titulados	6,70	9,89	0,29	6,70	9,89	0,29	7,37	10,88	0,32
3.-Jefes Adtvos. y de taller	5,82	8,60	0,26	5,82	8,60	0,26	6,41	9,47	0,28
4.-Ayudantes no titulados	5,14	7,60	0,23	5,14	7,60	0,23	5,70	8,41	0,25
5.-Oficiales Administrativos	4,77	7,04	0,21	5,13	7,58	0,23	5,70	8,41	0,25
6.-Subalternos	4,56	6,74	0,20	5,13	7,58	0,23	5,70	8,41	0,25
7.-Auxiliares administrativos	4,56	6,74	0,20	5,13	7,58	0,23	5,70	8,41	0,25
8.-Oficiales de 1ª y de 2ª	4,66	6,89	0,20	5,13	7,58	0,23	5,70	8,41	0,25
9.-Oficiales de 3ª y Especialistas	4,56	6,74	0,20	5,13	7,58	0,23	5,70	8,41	0,25
10.-De 18 años en adelante no cual.	4,56	6,74	0,20	5,13	7,58	0,23	5,70	8,41	0,25
11.-De 17 años	2,79	4,13	0,13	3,14	4,64	0,14	3,49	5,15	0,16
12.-Hasta 17 años	1,77	2,61	0,08	1,99	2,94	0,09	2,21	3,26	0,10

CATEGORÍAS PROFESIONALES	1-1-83		1-1-84		1-1-85		1-1-86		1-1-87	
	Base diaria de cotización en Euros	TIPO	Base diaria de cotización en Euros	TIPO	Base diaria de cotización en Euros	TIPO	Base diaria de cotización en Euros	TIPO	Base diaria de cotización en Euros	TIPO
1.-Ingenieros y Licenciados	14,83		16,49		17,61		19,05		20,01	
2.-Peritos y Ayudantes titulados	12,30		13,67		14,60		15,80		16,59	
3.-Jefes Adtvos. y de taller	10,69		11,89		12,74		13,73		14,42	
4.-Ayudantes no titulados	9,51		10,58		11,30		12,22		12,83	
5.-Oficiales Administrativos	9,51		10,58		12,22		12,83		13,41	
6.-Subalternos	9,51	3,00	10,58	6,00	12,22	6,00	12,83	6,00	13,41	6,00
7.-Auxiliares administrativos	9,51		10,58		12,22		12,83		13,41	
8.-Oficiales de 1ª y de 2ª	9,51		10,58		12,22		12,83		13,41	
9.-Oficiales de 3ª y Especialistas	9,51		10,58		12,22		12,83		13,41	
10.-De 18 años en adelante no cual.	9,51		10,58		12,22		12,83		13,41	
11.-De 17 años	5,82		6,48		6,91		7,49		7,87	
12.-Hasta 17 años	3,68		4,09		4,39		4,72		4,96	

SISTEMA DE LA SEGURIDAD SOCIAL

Cuadro 5.1

CUOTA EMPRESARIAL POR <<JORNADAS REALES>> (Contingencias Comunes)

CATEGORÍAS PROFESIONALES	01 - 01 - 88		01 - 01 - 89		01 - 02 - 90		01 - 01 - 91		01 - 01 - 92	
	Base diaria de cotización (Euros)	TIPO	Base diaria de cotización (Euros)	TIPO	Base diaria de cotización (Euros)	TIPO	Base diaria de cotización (Euros)	TIPO	Base diaria de cotización (Euros)	TIPO
1.-Ingenieros y Licenciados	20,61		21,23		23,30		24,82		26,22	
2.-Peritos y Ayudantes titulados	17,09		17,60		19,32		20,58		21,75	
3.-Jefes Adtvos. y de taller	14,86		15,30		16,79		17,89		18,90	
4.-Ayudantes no titulados	13,41		14,22		15,60		16,61		17,56	
5.-Oficiales Administrativos	10,58		12,22		15,60		16,61		17,56	
6.-Subalternos	10,58	6,00	12,22	8,00	15,60	11,00	16,61	12,00	17,56	13,00
7.-Auxiliares administrativos	10,58		12,22		15,60		16,61		17,56	
8.-Oficiales de 1ª y de 2ª	10,58		12,22		15,60		16,61		17,56	
9.-Oficiales de 3ª y Especialistas	10,58		12,22		15,60		16,61		17,56	
10.-De 18 años en adelante no cual.	10,58		12,22		15,60		16,61		17,56	
11.-De 17 años	8,22		8,71		10,29		10,96		11,59	
12.-Hasta 17 años	5,17		5,49		10,29		10,96		11,59	

CATEGORÍAS PROFESIONALES	01 - 01 - 93		01 - 01 - 94		01 - 01 - 95		01 - 01 - 96		01 - 01 - 97	
	Base diaria de cotización (Euros)	TIPO	Base diaria de cotización (Euros)	TIPO	Base diaria de cotización (Euros)	TIPO	Base diaria de cotización (Euros)	TIPO	Base diaria de cotización (Euros)	TIPO
1.-Ingenieros y Licenciados	27,27		28,22		29,21		30,23		31,56	
2.-Peritos y Ayudantes titulados	22,62		23,40		24,22		25,07		26,17	
3.-Jefes Adtvos. y de taller	19,66		20,34		21,05		21,79		22,75	
4.-Ayudantes no titulados	18,26		18,90		19,55		20,24		21,13	
5.-Oficiales Administrativos	18,26		18,90		19,55		20,24		21,13	
6.-Subalternos	18,26	14,00	18,90	14,00	19,55	15,50	20,24	15,50	21,13	15,50
7.-Auxiliares administrativos	18,26		18,90		19,55		20,24		21,13	
8.-Oficiales de 1ª y de 2ª	18,26		18,90		19,55		20,24		21,13	
9.-Oficiales de 3ª y Especialistas	18,26		18,90		19,55		20,24		21,13	
10.-De 18 años en adelante no cual.	18,26		18,90		19,55		20,24		21,13	
11.-Menores de 18 años	12,06		12,47		12,90		15,66		16,35	

SISTEMA DE LA SEGURIDAD SOCIAL

Cuadro 5.2

CUOTA EMPRESARIAL POR <<JORNADAS REALES>> (Contingencias Comunes)

CATEGORÍAS PROFESIONALES	01 - 01 - 98		01 - 01 - 99		01 - 02 -00		01 - 01 - 01		01 - 01 - 02	
	Base diaria de cotización (Euros)	TIPO	Base diaria de cotización (Euros)	TIPO	Base diaria de cotización (Euros)	TIPO	Base diaria de cotización (Euros)	TIPO	Base diaria de cotización (Euros)	TIPO
1.-Ingenieros y Licenciados	32,79		33,61		34,45		35,14		35,84	
2.-Peritos y Ayudantes titulados	27,20		27,87		28,57		29,14		29,72	
3.-Jefes Adtvos. y de taller	23,64		24,23		24,84		25,34		25,85	
4.-Ayudantes no titulados	21,95		22,50		23,06		23,52		23,99	
5.-Oficiales Administrativos	21,95		22,50		23,06		23,52		23,99	
6.-Subalternos	21,95	15,50	22,50	15,50	23,06	15,50	23,52	15,50	23,99	15,50
7.-Auxiliares administrativos	21,95		22,50		23,06		23,52		23,99	
8.-Oficiales de 1ª y de 2ª	21,95		22,50		23,06		23,52		23,99	
9.-Oficiales de 3ª y Especialistas	21,95		22,50		23,06		23,52		23,99	
10.-De 18 años en adelante no cual.	21,95		22,50		23,06		23,52		23,99	
11.-Menores de 18 años	16,99		22,50		23,06		23,52		23,99	

CATEGORÍAS PROFESIONALES	01 - 01 - 03		01 - 01 - 04 a 30 - 06 - 04		01 - 07 - 04 a 31 - 12 - 04		01 - 01 - 05		01 - 01 - 06	
	Base diaria de cotización (Euros)	TIPO	Base diaria de cotización (Euros)	TIPO	Base diaria de cotización (Euros)	TIPO	Base diaria de cotización (Euros)	TIPO	Base diaria de cotización (Euros)	TIPO
1.-Ingenieros y Licenciados	36,56		37,29		37,29		38,03		38,79	
2.-Peritos y Ayudantes titulados	30,31		30,92		30,92		31,54		32,17	
3.-Jefes Adtvos. y de taller	26,37		26,89		26,89		27,43		27,98	
4.-Ayudantes no titulados	24,47		24,96		25,47		25,98		26,50	
5.-Oficiales Administrativos	24,47		24,96		25,47		25,98		26,50	
6.-Subalternos	24,47	15,50	24,96	15,50	25,47	15,50	25,98	15,50	26,50	15,50
7.-Auxiliares administrativos	24,47		24,96		25,47		25,98		26,50	
8.-Oficiales de 1ª y de 2ª	24,47		24,96		25,47		25,98		26,50	
9.-Oficiales de 3ª y Especialistas	24,47		24,96		25,47		25,98		26,50	
10.-De 18 años en adelante no cual.	24,47		24,96		25,47		25,98		26,50	
11.-Menores de 18 años	24,47		24,96		25,47		25,98		26,50	

CATEGORÍAS PROFESIONALES	01 - 01 - 07		01 - 01 - 08 (1)	
	Base diaria de cotización (Euros)	TIPO	Base diaria de cotización (Euros)	TIPO
1.-Ingenieros y Licenciados	39,57		40,36	
2.-Peritos y Ayudantes titulados	32,81		33,47	
3.-Jefes Adtvos. y de taller	28,54		30,01	
4.-Ayudantes no titulados	27,03		28,42	
5.-Oficiales Administrativos	27,03		28,42	
6.-Subalternos	27,03	15,50	28,42	15,50
7.-Auxiliares administrativos	27,03		28,42	
8.-Oficiales de 1ª y de 2ª	27,03		28,42	
9.-Oficiales de 3ª y Especialistas	27,03		28,42	
10.-De 18 años en adelante no cual.	27,03		28,42	
11.-Menores de 18 años	27,03		28,42	

(1) Debido al nuevo sistema de cotización para los trabajadores por cuenta ajena las bases para el año 2010 aparecen en el cuadro 6 de este anexo

SISTEMA DE LA SEGURIDAD SOCIAL

Cuadro 6

RÉGIMEN ESPECIAL AGRARIO-CUENTA AJENA

BASES DE COTIZACIÓN

Trabajadores que presten servicios durante todo el mes

CATEGORIAS PROFESIONALES	1 - 01 - 09 Base mensual de cotiz. (Euros)
1.Ing. y Licenciados	1.016,40
2.Peritos y Aytes. titulados	843,30
3.Jefes Adm. y taller	804,00
4.Aytes. no titulados	804,00
5.Oficiales Adtvos.	804,00
6.Subalternos	804,00
7.Auxil. Administrativos	804,00
8.Oficiales de 1ª y 2ª	804,00
9.Oficiales de 3ª y Espec	804,00
10.De 18 años no cualif.	804,00
11.Menores de 18 años	804,00

Jornadas reales

CATEGORIAS PROFESIONALES	1 - 01 - 09 Base diaria de cotiz. (Euros)
1.Ing. y Licenciados	42,35
2.Peritos y Aytes. titulados	35,14
3.Jefes Adm. y taller	33,50
4.Aytes. no titulados	33,50
5.Oficiales Adtvos.	33,50
6.Subalternos	33,50
7.Auxil. Administrativos	33,50
8.Oficiales de 1ª y 2ª	33,50
9.Oficiales de 3ª y Espec	33,50
10.De 18 años no cualif.	33,50
11.Menores de 18 años	33,50

Periodos de inactividad

CATEGORIAS PROFESIONALES	1 - 01 - 09 Base mensual de cotiz. (Euros)
1.Ing. y Licenciados	1.016,40
2.Peritos y Aytes. titulados	843,30
3.Jefes Adm. y taller	733,50
4.Aytes. no titulados	728,10
5.Oficiales Adtvos.	728,10
6.Subalternos	728,10
7.Auxil. Administrativos	728,10
8.Oficiales de 1ª y 2ª	728,10
9.Oficiales de 3ª y Espec	728,10
10.De 18 años no cualif.	728,10
11.Menores de 18 años	728,10

SISTEMA DE LA SEGURIDAD SOCIAL

Cuadro 7

RÉGIMEN ESPECIAL DE TRABAJADORES AUTONOMOS

BASES Y TIPOS DE COTIZACIÓN

Periodo		Bases (Euros)				Tipos					
						Autonomos Sistema Normal			Autonomos Sistema Especial Trabajadores Agrarios		
Desde	Hasta	Mínima	Máxima	Mínima > 50 años	Máxima > 50 años (1)	Conting. Comunes	Incapacidad Temporal	Conting. Comunes sin I.T.	Conting. Comunes	Incapacidad Temporal	Conting. Comunes sin I.T. (2)
1-01-1977	31-03-1977	72,12	288,49		180,30	18,50					
1-04-1977	31-12-1977	84,14	420,71		252,43	18,50					
1-01-1978	31-03-1978	96,16	516,87		300,51	18,50					
1-04-1978	31-12-1978	108,18	516,87		312,53	18,50					
1-01-1979	31-03-1979	108,18	552,93		336,57	18,50					
1-04-1979	31-09-1979	120,20	552,93		336,57	18,50					
1-10-1979	31-12-1979	132,22	552,93		336,57	18,50					
1-01-1980	31-05-1980	132,22	649,09		384,65	18,50					
1-06-1980	31-12-1980	144,24	649,09		396,67	18,50					
1-01-1981	31-03-1981	144,24	721,21		432,73	18,50					
1-04-1981	31-12-1981	156,26	721,21		432,73	18,50					
1-01-1982	31-12-1982	180,30	793,34		480,81	18,50					
1-01-1983	31-12-1983	204,34	973,64		588,99	18,50					
1-01-1984	31-12-1984	237,64	1.287,73		671,63	29,10					
1-01-1985	31-12-1985	254,23	1.377,88		721,21	28,80					
1-01-1986	31-12-1986	281,45	1.488,05		775,31	28,80					
1-01-1987	31-12-1987	295,52	1.562,51		811,37	28,80					
1-01-1988	31-12-1988	308,86	1.609,39		829,40	28,80					
1-01-1989	31-12-1989	331,76	1.657,71		865,46	28,80					
1-02-1990	31-12-1990	364,93	1.752,19		919,55	28,80					
1-01-1991	31-12-1991	401,36	1.839,82		973,64	(*) 28,80					
1-01-1992	31-12-1992	449,50	1.931,77		1.027,73	(*) 28,80					
1-01-1993	31-12-1993	503,41	2.032,20		1.099,85	28,80					
1-01-1994	31-12-1994	563,81	2.103,24		1.099,85	28,80	1,80	27,00			
1-01-1995	31-12-1995	591,94	2.176,81		1.135,91	28,30	1,80	26,50			
1-01-1996	31-12-1996	612,67	2.253,07		1.171,97	28,30	1,80	26,50			
1-01-1997	31-12-1997	639,72	2.311,67		1.208,03	28,30	1,80	26,50			
1-01-1998	31-12-1998	664,60	2.360,17		1.244,10	28,30	1,80	26,50			
1-01-1999	31-12-1999	681,19	2.402,73		1.280,16	28,30	1,80	26,50			
1-01-2000	31-12-2000	698,14	2.450,87		1.316,22	28,30	1,80	26,50			
1-01-2001	31-12-2001	712,04	2.499,91		1.334,25	28,30	1,80	26,50			
1-01-2002	31-12-2002	726,30	2.574,90		1.360,80	28,30	1,80	26,50			
1-01-2003	31-12-2003	740,70	2.652,00		1.388,10	28,30	1,80	26,50			
1-01-2004	31-12-2004	755,40	2.731,50		1.416,00	29,80	3,30	26,50			
1-01-2005	31-12-2005	770,40	2.813,40	781,90	1.465,60	29,80	3,30	26,50			
1-01-2006	31-12-2006	785,70	2.897,70	809,40	1.509,60	29,80	3,30	26,50			
1-01-2007	31-12-2007	801,30	2.996,10	837,60	1.560,90	29,80	3,30	26,50			
1-01-2008	31-12-2008	817,20	3.074,10	859,50	1.601,40	29,80	3,30	26,50		3,30	18,75
1-01-2009	31-12-2009	833,40	3.166,20	885,30	1.649,40	29,80	3,30	26,50		3,30	18,75

(*) Según Normas de Cotización, la cuota a ingresar para el R.E. de Autónomos, se minorará mediante la aplicación de un coeficiente reductor del 0,49 %, que se corresponde con una minoración de tipo del 0,16 puntos.

(1) Hasta 1993 es Base Máxima de mayores de 55 años

(2) El tipo de 26,50 se aplica a la diferencia de base entre la mínima y la real.

SISTEMA DE LA SEGURIDAD SOCIAL

Cuadro 8

EVOLUCIÓN DE LAS BASES Y TIPOS DE COTIZACIÓN DEL RÉGIMEN ESPECIAL DE EMPLEADOS DE HOGAR

Efectos	Bases	Tipos		
		Empleador	Trabajador	Total
1 – 5 - 76	62,20	7,5	2,5	10,0
1 – 1 - 77	68,52	7,5	2,5	10,0
1 – 4 – 77	79,33	7,5	2,5	10,0
1 – 1 - 78	90,15	7,5	2,5	10,0
1 – 1 - 79	108,18	9,0	3,0	12,0
1 – 4 – 79	115,39	9,0	3,0	12,0
1 – 10 – 79	124,77	9,0	3,0	12,0
1 – 6 – 80	136,85	9,0	3,0	12,0
1 – 4 – 81	153,98	9,0	3,0	12,0
1 – 1 – 82	170,93	9,0	3,0	12,0
1 – 1 – 83	193,29	9,0	3,0	12,0
1 – 1 – 84	237,64	13,0	3,0	16,0
1 – 1 – 85	254,23	16,5	3,5	20,0
1 – 1 – 86	281,45	16,5	3,5	20,0
1 – 1 – 87	295,52	16,5	3,5	20,0
1 – 1 – 88	308,86	17,5	3,5	21,0
1 – 1 – 89	327,43	18,3	3,7	22,0
1 – 2 – 90	350,69	18,3	3,7	22,0
1 – 1 – 91	373,41	18,3	3,7	22,0
1 – 1 – 92	394,68	18,3	3,7	22,0
1 – 1 – 93	410,55	18,3	3,7	22,0
1 – 1 – 94	424,80	18,3	3,7	22,0
1 – 1 – 95	439,58	18,3	3,7	22,0
1 – 1 – 96	454,91	18,3	3,7	22,0
1 – 1 – 97	474,92	18,3	3,7	22,0
1 – 1 – 98	493,49	18,3	3,7	22,0
1 – 1 – 99	505,75	18,3	3,7	22,0
1 – 1 – 00	518,37	18,3	3,7	22,0
1 – 1 – 01	528,83	18,3	3,7	22,0
1 – 1 – 02	539,40	18,3	3,7	22,0
1 – 1 – 03	550,20	18,3	3,7	22,0
1 – 1 – 04	561,30	18,3	3,7	22,0
1 – 7 – 04	572,70	18,3	3,7	22,0
1 – 1 –05	598,50	18,3	3,7	22,0
1 – 1 – 06	631,20	18,3	3,7	22,0
1 – 1 – 07	665,70	18,3	3,7	22,0
1 – 1 - 08	699,90	18,3	3,7	22,0
1 – 1 - 09	699,90	18,3	3,7	22,0

2. EVOLUCIÓN DEL NÚMERO DE COTIZACIONES Y DE AFILIADOS AL SISTEMA DE LA SEGURIDAD SOCIAL

Su descripción comprende:

- Número de cotizaciones, su distribución porcentual e incremento interanual.
- Número de afiliados y su incremento interanual.
- Distribución por edades y genero del número de afiliados.
- Distribución del número de afiliados por grupo de tarifa y genero.
- Número de afiliados nacionales y extranjeros.
- Número de afiliados extranjeros por procedencia.
- Distribución del número de afiliados por actividad económica y tamaño de la empresa.
- Distribución del número de afiliados según la cobertura de la incapacidad temporal de contingencias comunes.
- Número de centros de trabajo inscritos.

SISTEMA DE LA SEGURIDAD SOCIAL

Cuadro 9

EVOLUCIÓN DEL NÚMERO DE COTIZACIONES DE OCUPADOS

AÑOS	GENERAL (1)	AUTÓNOMOS (1)	AGRARIO	MAR	CARBÓN	HOGAR	TOTAL
1977	6.996.840	1.127.695	1.744.816	125.504	56.562	288.468	**10.339.885**
1978	7.042.120	1.172.625	1.731.177	123.479	55.919	296.896	**10.422.216**
1979	7.082.417	1.219.338	1.724.552	119.018	53.899	312.031	**10.511.255**
1980	7.132.710	1.253.616	1.692.954	116.802	53.512	324.316	**10.573.910**
1981	7.050.883	1.226.961	1.612.726	121.703	46.866	336.277	**10.395.416**
1982	6.959.282	1.307.712	1.589.738	127.792	44.728	342.707	**10.371.959**
1983	7.088.467	1.376.329	1.594.733	129.028	49.318	335.017	**10.572.892**
1984	7.161.745	1.466.623	1.587.818	133.201	49.742	342.084	**10.741.213**
1985	7.549.662	1.547.071	1.636.125	133.086	52.548	299.006	**11.217.498**
1986	7.808.014	1.647.181	1.496.743	135.987	51.352	256.293	**11.395.570**
1987	6.990.934	1.742.448	1.516.601	137.673	51.050	239.338	**10.678.044**
1988	7.441.739	1.814.377	1.439.295	134.984	49.960	218.809	**11.099.164**
1989	8.069.964	1.880.851	1.378.871	135.133	44.973	200.112	**11.709.904**
1990	8.569.991	1.895.650	1.335.130	123.127	43.596	180.356	**12.147.850**
1991	8.857.852	1.920.219	1.239.392	119.433	41.664	165.902	**12.344.462**
1992	8.856.147	1.894.658	1.159.161	110.707	38.025	162.354	**12.221.052**
1993(2)	8.623.028	1.844.826	1.103.139	104.508	32.936	148.934	**11.857.371**
1994	8.597.546	1.941.457	1.080.435	103.721	31.585	142.068	**11.896.812**
1995	8.876.187	2.046.097	1.075.848	100.663	29.810	139.476	**12.268.081**
1996	9.042.581	2.128.685	1.068.357	107.336	27.673	139.700	**12.514.332**
1997	9.424.708	2.201.553	1.061.000	99.822	26.314	139.170	**12.952.567**
1998	10.093.581	2.275.885	1.061.700	89.750	27.090	137.242	**13.685.248**
1999	10.863.468	2.380.209	1.058.230	91.738	19.489	143.117	**14.556.251**
2000	11.642.416	2.435.150	1.045.500	85.484	18.254	145.260	**15.372.064**
2001	12.124.752	2.505.972	1.044.136	86.637	16.777	150.734	**15.929.008**
2002	12.471.920	2.546.093	1.018.923	83.320	15.240	167.647	**16.303.143**
2003	12.902.728	2.646.265	983.400	75.920	13.695	178.823	**16.800.831**
2004	13.272.003	2.763.354	964.514	81.264	12.220	176.558	**17.269.913**
2005	13.902.629	2.834.706	932.369	78.900	10.734	263.067	**18.022.405**
2006	14.623.703	2.938.790	913.898	78.561	9.496	324.113	**18.888.561**
2007	15.192.338	2.985.311	867.152	77.386	8.766	265.337	**19.396.291**
2008	14.926.588	3.184.757	607.433	74.090	8.022	262.510	**19.063.400**

Fuente: Estadísticas sobre cotización de Tesorería General de la Seguridad Social 1977-2008.

Nota: A partir de 1987 el Régimen General no contiene las cotizaciones de los subsidiados de desempleo

(1) La serie del Régimen General y del Régimen Especial de Trabajadores Autónomos está homogeneizada incluyendo los Regímenes Especiales que se han integrado en cada uno de ellos en virtud del R.D. 2621/86.

(2) En Régimen General están incluidas 189.666 de MUNPAL incorporadas a partir de Abril.

(3) A partir de 2008 el R.E.T.Autonomos contiene el R.E. T. Agrarios Cuenta Propia

SISTEMA DE LA SEGURIDAD SOCIAL

Cuadro 9.1

EVOLUCIÓN DEL NÚMERO DE COTIZACIONES DE OCUPADOS

Distribución porcentual

AÑOS	GENERAL (1)	AUTÓNOMOS (1)	AGRARIO	MAR	CARBÓN	HOGAR	TOTAL
1977	67,67	10,91	16,87	1,21	0,55	2,79	**100,00**
1978	67,57	11,25	16,61	1,18	0,54	2,85	**100,00**
1979	67,38	11,60	16,41	1,13	0,51	2,97	**100,00**
1980	67,46	11,86	16,01	1,10	0,51	3,07	**100,00**
1981	67,83	11,80	15,51	1,17	0,45	3,23	**100,00**
1982	67,10	12,61	15,33	1,23	0,43	3,30	**100,00**
1983	67,04	13,02	15,08	1,22	0,47	3,17	**100,00**
1984	66,68	13,65	14,78	1,24	0,46	3,18	**100,00**
1985	67,30	13,79	14,59	1,19	0,47	2,67	**100,00**
1986	68,52	14,45	13,13	1,19	0,45	2,25	**100,00**
1987	65,47	16,32	14,20	1,29	0,48	2,24	**100,00**
1988	67,05	16,35	12,97	1,22	0,45	1,97	**100,00**
1989	68,92	16,06	11,78	1,15	0,38	1,71	**100,00**
1990	70,55	15,60	10,99	1,01	0,36	1,48	**100,00**
1991	71,76	15,56	10,04	0,97	0,34	1,34	**100,00**
1992	72,47	15,50	9,48	0,91	0,31	1,33	**100,00**
1993	72,72	15,56	9,30	0,88	0,28	1,26	**100,00**
1994	72,27	16,32	9,08	0,87	0,27	1,19	**100,00**
1995	72,35	16,68	8,77	0,82	0,24	1,14	**100,00**
1996	72,26	17,01	8,54	0,86	0,22	1,12	**100,00**
1997	72,76	17,00	8,19	0,77	0,20	1,07	**100,00**
1998	73,76	16,63	7,76	0,66	0,20	1,00	**100,00**
1999	74,63	16,35	7,27	0,63	0,13	0,98	**100,00**
2000	75,74	15,84	6,80	0,56	0,12	0,94	**100,00**
2001	76,12	15,73	6,55	0,54	0,11	0,95	**100,00**
2002	76,50	15,62	6,25	0,51	0,09	1,03	**100,00**
2003	76,80	15,75	5,85	0,45	0,08	1,06	**100,00**
2004	76,85	16,00	5,59	0,47	0,07	1,02	**100,00**
2005	77,14	15,73	5,17	0,44	0,06	1,46	**100,00**
2006	77,42	15,56	4,84	0,42	0,05	1,72	**100,00**
2007	78,33	15,39	4,47	0,40	0,05	1,37	**100,00**
2008	78,30	16,71	3,19	0,39	0,04	1,38	**100,00**

Incremento Interanual

AÑOS	GENERAL (1)	AUTÓNOMOS (1)	AGRARIO	MAR	CARBÓN	HOGAR	TOTAL
1978	0,65	3,98	-0,78	-1,61	-1,14	2,92	0,80
1979	0,57	3,98	-0,38	-3,61	-3,61	5,10	0,85
1980	0,71	2,81	-1,83	-1,86	-0,72	3,94	0,60
1981	-1,15	-2,13	-4,74	4,20	-12,42	3,69	-1,69
1982	-1,30	6,58	-1,43	5,00	-4,56	1,91	-0,23
1983	1,86	5,25	0,31	0,97	10,26	-2,24	1,94
1984	1,03	6,56	-0,43	3,23	0,86	2,11	1,59
1985	5,42	5,49	3,04	-0,09	5,64	-12,59	4,43
1986	3,42	6,47	-8,52	2,18	-2,28	-14,28	1,59
1987	-10,46	5,78	1,33	1,24	-0,59	-6,62	-6,30
1988	6,45	4,13	-5,10	-1,95	-2,14	-8,58	3,94
1989	8,44	3,66	-4,20	0,11	-9,98	-8,54	5,50
1990	6,20	0,79	-3,17	-8,88	-3,06	-9,87	3,74
1991	3,36	1,30	-7,17	-3,00	-4,43	-8,01	1,62
1992	-0,02	-1,33	-6,47	-7,31	-8,73	-2,14	-1,00
1993	-2,63	-2,63	-4,83	-5,60	-13,38	-8,27	-2,98
1994	-0,30	5,24	-2,06	-0,75	-4,10	-4,61	0,33
1995	3,24	5,39	-0,42	-2,95	-5,62	-1,82	3,12
1996	1,87	4,04	-0,70	6,63	-7,17	0,16	2,01
1997	4,23	3,42	-0,69	-7,00	-4,91	-0,38	3,50
1998	7,10	3,38	0,07	-10,09	2,95	-1,39	5,66
1999	7,63	4,58	-0,33	2,22	-28,06	4,28	6,36
2000	7,17	2,31	-1,20	-6,82	-6,34	1,50	5,60
2001	4,14	2,91	-0,13	1,35	-8,09	3,77	3,62
2002	2,86	1,60	-2,41	-3,83	-9,16	11,22	2,35
2003	3,45	3,93	-3,49	-8,88	-10,14	6,67	3,05
2004	2,86	4,42	-1,92	7,04	-10,77	-1,27	2,79
2005	4,75	2,58	-3,33	-2,91	-12,16	49,00	4,36
2006	5,19	3,67	-1,98	-0,43	-11,53	23,21	4,81
2007	3,89	1,58	-5,11	-1,50	-7,68	-18,13	2,69
2008	-1,75	6,68	-29,95	-4,26	-8,49	-1,07	-1,72

Gráfico 1

EVOLUCIÓN DEL NÚMERO DE COTIZACIONES

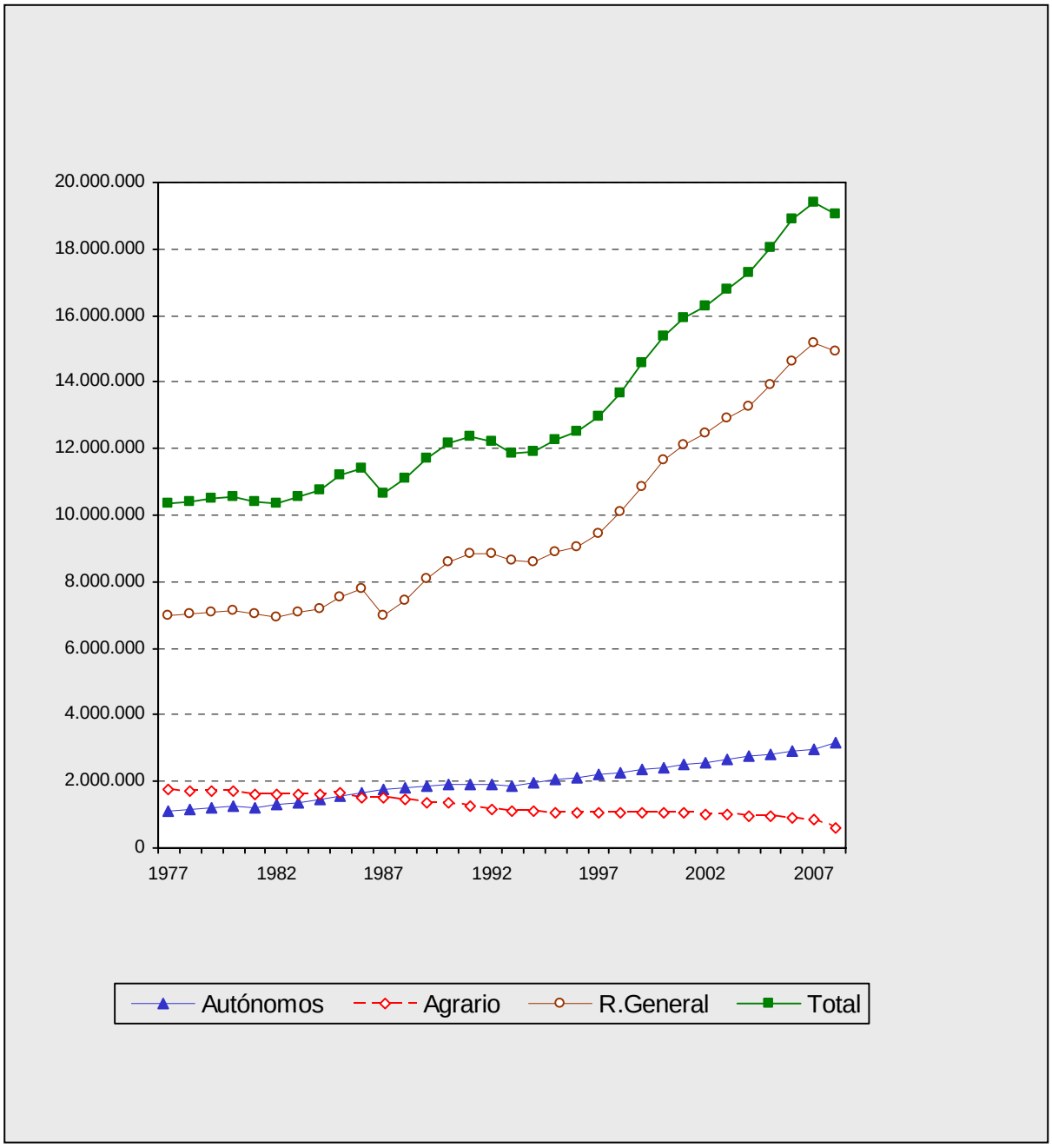

SISTEMA DE LA SEGURIDAD SOCIAL

Cuadro 10

EVOLUCIÓN DEL NÚMERO MENSUAL DE AFILIADOS EN ALTA

Media mensual

Fecha	Régimen General	R.E.T. Autónomos		R.E. Agrario		R.E.T. Mar	R.E. Minería del Carbón	R.E. Empleados de Hogar	Total ocupados
		Sistema normal	Sistema especial Trab. Agrarios (1)	Cuenta Propia	Cuenta Ajena				
Año 2005									
Septiembre	13.766.251	2.953.627		269.151	767.390	74.835	10.242	348.454	**18.189.950**
Octubre	13.837.312	2.957.877		268.146	773.581	72.849	9.980	360.773	**18.280.518**
Noviembre	13.871.556	2.963.370		267.184	772.655	72.290	9.750	365.702	**18.322.507**
Diciembre	13.856.482	2.967.557		266.303	777.854	70.295	9.748	366.143	**18.314.382**
Media anual	13.559.110	2.933.354		272.153	773.909	73.285	10.516	278.510	**17.900.837**
Año 2006									
Enero	13.702.098	2.963.792		265.548	773.265	69.321	9.596	362.097	**18.145.717**
Febrero	13.843.864	2.972.760		264.396	764.762	70.771	9.633	357.530	**18.283.716**
Marzo	13.967.135	2.986.209		263.377	756.391	71.679	9.640	355.711	**18.410.142**
Abril	14.067.608	3.000.756		262.383	751.794	72.302	9.641	354.453	**18.518.937**
Mayo	14.224.967	3.016.934		261.357	750.811	73.121	9.702	352.764	**18.689.656**
Junio	14.337.956	3.028.327		260.099	744.433	73.445	9.577	349.069	**18.802.906**
Julio	14.474.614	3.033.249		258.943	730.323	74.539	9.441	342.326	**18.923.435**
Agosto	14.326.089	3.032.058		257.785	721.477	74.250	9.241	334.571	**18.755.471**
Septiembre	14.343.546	3.034.580		256.775	722.975	72.983	9.156	325.843	**18.765.858**
Octubre	14.434.169	3.041.647		255.920	730.787	72.270	9.125	317.578	**18.861.496**
Noviembre	14.487.094	3.046.820		255.072	732.485	71.097	9.111	310.234	**18.911.913**
Diciembre	14.482.363	3.052.690		254.291	744.777	69.088	9.015	303.183	**18.915.407**
Media anual	14.224.292	3.017.485		259.635	743.580	72.072	9.407	338.780	**18.665.251**
Año 2007									
Enero	14.352.304	3.051.692		253.513	747.559	68.445	8.919	296.165	**18.778.597**
Febrero	14.490.706	3.063.804		252.435	741.813	70.104	8.948	290.210	**18.918.020**
Marzo	14.625.884	3.082.544		251.460	733.847	70.862	8.950	285.403	**19.058.950**
Abril	14.709.911	3.100.505		250.371	728.280	70.992	8.886	282.272	**19.151.217**
Mayo	14.848.915	3.117.503		249.267	727.361	71.855	8.757	279.532	**19.303.190**
Junio	14.919.725	3.132.508		248.020	719.464	72.580	8.700	276.779	**19.377.776**
Julio	15.039.453	3.141.185		246.919	709.440	73.778	8.667	273.609	**19.493.051**
Agosto	14.844.414	3.140.702		245.781	703.026	73.101	8.620	270.542	**19.286.186**
Septiembre	14.846.298	3.145.212		244.999	705.144	72.749	8.613	267.970	**19.290.985**
Octubre	14.907.996	3.153.101		244.536	718.772	71.448	8.495	267.337	**19.371.685**
Noviembre	14.925.402	3.156.912		244.710	719.907	69.707	8.362	268.159	**19.393.159**
Diciembre	14.896.049	3.159.017		245.390	727.180	67.826	8.207	269.107	**19.372.776**
Media anual	14.783.305	3.119.916		248.149	723.382	71.183	8.683	277.369	**19.231.987**
Año 2008									
Enero	14.689.355	3.158.697	238.277		730.451	66.826	8.030	269.162	**19.160.798**
Febrero	14.764.299	3.160.793	237.653		741.898	68.631	8.001	270.851	**19.252.126**
Marzo	14.809.771	3.169.226	238.373		745.324	69.759	8.030	273.920	**19.314.403**
Abril	14.841.886	3.172.960	237.546		748.996	70.101	7.978	276.801	**19.356.268**
Mayo	14.885.748	3.173.397	236.681		755.194	70.751	7.984	279.887	**19.409.642**
Junio	14.849.504	3.173.800	235.723		740.531	68.936	7.988	282.472	**19.358.954**
Julio	14.892.684	3.165.055	234.572		725.344	72.799	8.063	283.705	**19.382.222**
Agosto	14.670.678	3.148.596	233.552		719.911	72.760	8.074	283.986	**19.137.557**
Septiembre	14.554.822	3.138.965	232.727		730.834	71.679	8.038	283.295	**19.020.360**
Octubre	14.435.444	3.123.800	231.786		765.986	69.149	7.982	284.326	**18.918.473**
Noviembre	14.262.403	3.105.600	230.879		759.969	68.906	7.904	285.725	**18.721.386**
Diciembre	14.081.098	3.089.175	230.014		770.822	66.138	7.749	286.317	**18.531.313**
Media anual	**14.650.273**	**3.148.849**	**234.836**		**744.353**	**69.740**	**7.988**	**280.018**	**19.136.057**
Año 2009									
Enero	13.755.624	3.058.064	229.222		781.166	63.685	7.598	286.384	**18.181.743**
Febrero	13.700.543	3.035.609	228.263		787.313	65.443	7.631	287.808	**18.112.610**
Marzo	13.649.042	3.025.793	227.476		791.579	67.329	7.623	289.280	**18.058.122**
Abril	13.625.966	3.017.899	226.627		798.216	67.708	7.612	290.155	**18.034.183**
Mayo	13.687.727	3.012.119	225.846		812.304	67.869	7.568	290.055	**18.103.488**
Junio	13.693.647	3.007.277	224.874		806.547	68.310	7.467	289.866	**18.097.988**
Julio	13.774.420	2.994.817	223.862		784.108	69.968	7.397	288.984	**18.143.556**
Agosto	13.658.460	2.979.342	222.963		775.155	69.872	7.360	288.158	**18.001.310**

Fuente Seguridad Social.

(1) A partir del 1 de enero de 2008 los trabajadores agrarios por cuenta propia se integran en el Régimen especial de autonomos dentro de un Sistema Especial

SISTEMA DE LA SEGURIDAD SOCIAL

Cuadro 10.1

EVOLUCIÓN DEL NÚMERO MENSUAL DE AFILIADOS EN ALTA

Incremento mensual

Fecha	Régimen General	R.E.T. Autónomos		R.E. Agrario		R.E.T. Mar	R.E. Minería del Carbón	R.E. Empleados de Hogar	Total ocupados
		Sistema normal	Sistema especial Trab. Agrarios (1)	Cuenta Propia	Cuenta Ajena				
Año 2005									
Octubre	0,52	0,14		-0,37	0,81	-2,65	-2,56	3,54	0,50
Noviembre	0,25	0,19		-0,36	-0,12	-0,77	-2,30	1,37	0,23
Diciembre	-0,11	0,14		-0,33	0,67	-2,76	-0,02	0,12	-0,04
Año 2006									
Enero	-1,11	-0,13		-0,28	-0,59	-1,39	-1,56	-1,11	-0,92
Febrero	1,03	0,30		-0,43	-1,10	2,09	0,39	-1,26	0,76
Marzo	0,89	0,45		-0,39	-1,09	1,28	0,07	-0,51	0,69
Abril	0,72	0,49		-0,38	-0,61	0,87	0,01	-0,35	0,59
Mayo	1,12	0,54		-0,39	-0,13	1,13	0,63	-0,48	0,92
Junio	0,79	0,38		-0,48	-0,85	0,44	-1,29	-1,05	0,61
Julio	0,95	0,16		-0,44	-1,90	1,49	-1,42	-1,93	0,64
Agosto	-1,03	-0,04		-0,45	-1,21	-0,39	-2,12	-2,27	-0,89
Septiembre	0,12	0,08		-0,39	0,21	-1,71	-0,92	-2,61	0,06
Octubre	0,63	0,23		-0,33	1,08	-0,98	-0,34	-2,54	0,51
Noviembre	0,37	0,17		-0,33	0,23	-1,62	-0,15	-2,31	0,27
Diciembre	-0,03	0,19		-0,31	1,68	-2,83	-1,05	-2,27	0,02
Año 2007									
Enero	-0,90	-0,03		-0,31	0,37	-0,93	-1,06	-2,31	-0,72
Febrero	0,96	0,40		-0,43	-0,77	2,42	0,33	-2,01	0,74
Marzo	0,93	0,61		-0,39	-1,07	1,08	0,02	-1,66	0,74
Abril	0,57	0,58		-0,43	-0,76	0,18	-0,72	-1,10	0,48
Mayo	0,94	0,55		-0,44	-0,13	1,22	-1,45	-0,97	0,79
Junio	0,48	0,48		-0,50	-1,09	1,01	-0,65	-0,98	0,39
Julio	0,80	0,28		-0,44	-1,39	1,65	-0,38	-1,15	0,59
Agosto	-1,30	-0,02		-0,46	-0,90	-0,92	-0,54	-1,12	-1,06
Septiembre	0,01	0,14		-0,32	0,30	-0,48	-0,08	-0,95	0,02
Octubre	0,42	0,25		-0,19	1,93	-1,79	-1,37	-0,24	0,42
Noviembre	0,12	0,12		0,07	0,16	-2,44	-1,57	0,31	0,11
Diciembre	-0,20	0,07		0,28	1,01	-2,70	-1,85	0,35	-0,11
Año 2008									
Enero	-1,39	-0,01	-2,90		0,45	-1,47	-2,16	0,02	-1,09
Febrero	0,51	0,07	-0,26		1,57	2,70	-0,36	0,63	0,48
Marzo	0,31	0,27	0,30		0,46	1,64	0,36	1,13	0,32
Abril	0,22	0,12	-0,35		0,49	0,49	-0,65	1,05	0,22
Mayo	0,30	0,01	-0,36		0,83	0,93	0,08	1,11	0,28
Junio	-0,24	0,01	-0,40		-1,94	-2,57	0,05	0,92	-0,26
Julio	0,29	-0,28	-0,49		-2,05	5,60	0,94	0,44	0,12
Agosto	-1,49	-0,52	-0,43		-0,75	-0,05	0,14	0,10	-1,26
Septiembre	-0,79	-0,31	-0,35		1,52	-1,49	-0,45	-0,24	-0,61
Octubre	-0,82	-0,48	-0,40		4,81	-3,53	-0,70	0,36	-0,54
Noviembre	-1,20	-0,58	-0,39		-0,79	-0,35	-0,98	0,49	-1,04
Diciembre	-1,27	-0,53	-0,37		1,43	-4,02	-1,96	0,21	-1,02
Año 2009									
Enero	-2,31	-1,01	-0,34		1,34	-3,71	-1,95	0,02	-1,89
Febrero	-0,40	-0,73	-0,42		0,79	2,76	0,43	0,50	-0,38
Marzo	-0,38	-0,32	-0,34		0,54	2,88	-0,10	0,51	-0,30
Abril	-0,17	-0,26	-0,37		0,84	0,56	-0,14	0,30	-0,13
Mayo	0,45	-0,19	-0,34		1,76	0,24	-0,58	-0,03	0,38
Junio	0,04	-0,16	-0,43		-0,71	0,65	-1,33	-0,07	-0,03
Julio	0,59	-0,41	-0,45		-2,78	2,43	-0,94	-0,30	0,25
Agosto	-0,84	-0,52	-0,40		-1,14	-0,14	-0,50	-0,29	-0,78

Fuente Seguridad Social.
(1) A partir del 1 de enero de 2008 los trabajadores agrarios por cuenta propia se integran en el Régimen especial de autonomos dentro de un Sistema Especial

SISTEMA DE LA SEGURIDAD SOCIAL

Cuadro 11

EVOLUCIÓN DEL NÚMERO DE AFILIADOS EN ALTA

Datos a 31 de diciembre

Años	Régimen General	R.E.T. Autónomos		R.E. Agrario		R.E.T. Mar	R.E. Minería del Carbón	R.E. Empl. de Hogar	Total ocupados	Desempleo	Total
		Sistema normal	Sistema especial Trab. Agrarios (1)	Cuenta Propia	Cuenta Ajena						
1980	6.828.482	1.484.043		795.791	777.278	136.828	49.859	341.804	10.414.085	791.628	**11.205.713**
1981	6.675.112	1.559.829		792.226	776.526	137.351	49.268	354.617	10.344.929	808.175	**11.153.104**
1982	6.512.293	1.637.413		779.470	783.942	136.748	50.031	370.924	10.270.821	752.853	**11.023.674**
1983	6.435.058	1.753.006		771.396	812.560	136.658	50.913	382.939	10.342.530	892.014	**11.234.544**
1984	6.378.398	1.839.337		816.053	885.470	139.892	49.483	347.824	10.456.457	1.074.775	**11.531.232**
1985	6.553.782	1.901.586		771.970	888.638	136.851	50.475	309.893	10.613.195	1.162.812	**11.776.007**
1986	6.815.319	2.039.336		716.830	877.538	138.407	46.008	274.170	10.907.608	1.176.752	**12.084.360**
1987	7.223.666	2.085.015		676.020	877.752	138.068	41.032	250.359	11.291.912	1.072.817	**12.364.729**
1988	7.712.076	2.127.436		638.648	883.229	141.890	47.634	226.000	11.776.913	1.096.003	**12.872.916**
1989	8.297.193	2.147.775		601.882	872.044	136.864	45.240	203.352	12.304.350	1.094.136	**13.398.486**
1990	8.657.865	2.173.038		555.238	843.265	129.310	44.355	184.673	12.587.744	1.310.779	**13.898.523**
1991	8.803.033	2.174.426		510.772	787.824	124.429	40.796	172.751	12.614.031	1.532.417	**14.146.448**
1992	8.537.540	2.147.154		472.841	757.637	115.240	34.189	169.495	12.234.096	1.607.685	**13.841.781**
1993	8.271.676	2.162.031		443.397	745.209	105.824	31.933	156.366	11.916.436	1.736.397	**13.652.833**
1994	8.414.760	2.244.857		422.646	747.798	101.982	30.093	147.466	12.109.602	1.410.066	**13.519.668**
1995	8.587.534	2.296.662		403.644	753.449	87.857	27.970	143.675	12.300.791	1.194.809	**13.495.600**
1996	8.805.254	2.326.179		385.035	769.079	78.857	26.949	143.308	12.534.661	1.152.362	**13.687.023**
1997	9.255.280	2.367.454		368.726	794.820	77.136	24.759	141.257	13.029.432	1.034.695	**14.064.127**
1998	9.940.826	2.470.154		354.453	809.970	75.219	20.255	145.417	13.806.294	914.356	**14.730.650**
1999	10.649.671	2.528.340		341.109	813.380	75.448	19.009	151.369	14.578.326	853.664	**15.431.990**
2000	11.263.580	2.591.100		325.800	809.859	75.715	17.201	152.963	15.236.218	863.763	**16.099.981**
2001	11.747.040	2.622.593		308.853	821.536	74.936	15.627	158.167	15.748.752	920.661	**16.669.413**
2002	12.087.569	2.674.945		297.121	852.321	74.123	14.133	188.178	16.188.390	1.000.967	**17.189.357**
2003	12.420.983	2.771.318		289.668	844.410	71.238	12.625	179.319	16.589.561	1.073.834	**17.663.395**
2004	12.947.234	2.880.546		279.058	789.792	69.902	11.195	184.193	17.161.920	1.073.834	**18.235.754**
2005	13.706.569	2.966.184		266.147	773.788	69.051	9.689	364.754	18.156.182	1.169.636	**19.325.818**
2006	14.338.759	3.052.886		254.112	747.351	68.017	9.000	300.134	18.770.259	1.209.077	**19.979.336**
2007	14.719.806	3.157.930		245.481	728.546	66.632	8.210	269.150	19.195.755	1.367.463	**20.563.218**
2008	13.862.376	3.079.778	229.812		775.940	63.974	7.706	286.027	18.305.613	2.156.051	**20.461.664**
(*) 2009	13.460.176	2.974.191	222.702		776.253	69.080	7.269	286.728	17.796.399	2.441.680	**20.238.079**

Fuente Seguridad Social.
(*) Datos a agosto excepto en Desempleo que son datos a Mayo

(1) A partir del 1 de enero de 2008 los trabajadores agrarios por cuenta propia se integran en el Régimen especial de autonomos dentro de un Sistema Especial

SISTEMA DE LA SEGURIDAD SOCIAL

Cuadro 11.1

EVOLUCIÓN DEL NÚMERO DE AFILIADOS EN ALTA

Distribución porcentual

Años	Régimen General	R.E.T. Autónomos		R.E. Agrario		R.E.T. Mar	R.E. Minería del Carbón	R.E. Empl. de Hogar	Total ocupados	Desempleo	Total
		Sistema normal	Sistema especial Trab. Agrarios (1)	Cuenta Propia	Cuenta Ajena						
1980	60,94	13,24		7,10	6,94	1,22	0,44	3,05	92,94	7,06	**100,00**
1981	59,85	13,99		7,10	6,96	1,23	0,44	3,18	92,75	7,25	**100,00**
1982	59,08	14,85		7,07	7,11	1,24	0,45	3,36	93,17	6,83	**100,00**
1983	57,28	15,60		6,87	7,23	1,22	0,45	3,41	92,06	7,94	**100,00**
1984	55,31	15,95		7,08	7,68	1,21	0,43	3,02	90,68	9,32	**100,00**
1985	55,65	16,15		6,56	7,55	1,16	0,43	2,63	90,13	9,87	**100,00**
1986	56,40	16,88		5,93	7,26	1,15	0,38	2,27	90,26	9,74	**100,00**
1987	58,42	16,86		5,47	7,10	1,12	0,33	2,02	91,32	8,68	**100,00**
1988	59,91	16,53		4,96	6,86	1,10	0,37	1,76	91,49	8,51	**100,00**
1989	61,93	16,03		4,49	6,51	1,02	0,34	1,52	91,83	8,17	**100,00**
1990	62,29	15,64		3,99	6,07	0,93	0,32	1,33	90,57	9,43	**100,00**
1991	62,23	15,37		3,61	5,57	0,88	0,29	1,22	89,17	10,83	**100,00**
1992	61,68	15,51		3,42	5,47	0,83	0,25	1,22	88,39	11,61	**100,00**
1993	60,59	15,84		3,25	5,46	0,78	0,23	1,15	87,28	12,72	**100,00**
1994	62,24	16,60		3,13	5,53	0,75	0,22	1,09	89,57	10,43	**100,00**
1995	63,63	17,02		2,99	5,58	0,65	0,21	1,06	91,15	8,85	**100,00**
1996	64,33	17,00		2,81	5,62	0,58	0,20	1,05	91,58	8,42	**100,00**
1997	65,81	16,83		2,62	5,65	0,55	0,18	1,00	92,64	7,36	**100,00**
1998	67,48	16,77		2,41	5,50	0,51	0,14	0,99	93,79	6,21	**100,00**
1999	69,01	16,38		2,21	5,27	0,49	0,12	0,98	94,47	5,53	**100,00**
2000	69,96	16,09		2,02	5,03	0,47	0,11	0,95	94,64	5,36	**100,00**
2001	70,47	15,73		1,85	4,93	0,45	0,09	0,95	94,48	5,52	**100,00**
2002	70,32	15,56		1,73	4,96	0,43	0,08	1,09	94,18	5,82	**100,00**
2003	70,32	15,69		1,64	4,78	0,40	0,07	1,02	93,92	6,08	**100,00**
2004	71,00	15,80		1,53	4,33	0,38	0,06	1,01	94,11	5,89	**100,00**
2005	70,92	15,35		1,38	4,00	0,36	0,05	1,89	93,95	6,05	**100,00**
2006	71,77	15,28		1,27	3,74	0,34	0,05	1,50	93,95	6,05	**100,00**
2007	71,58	15,36		1,19	3,54	0,32	0,04	1,31	93,35	6,65	**100,00**
2008	67,75	15,05	1,12		3,79	0,31	0,04	1,40	89,46	10,54	**100,00**
(*) 2009	66,51	14,70	1,10		3,84	0,34	0,04	1,42	87,94	12,06	**100,00**

Incremento interanual

Años	Régimen General	R.E.T. Autónomos		R.E. Agrario		R.E.T. Mar	R.E. Minería del Carbón	R.E. Empl. de Hogar	Total ocupados	Desempleo	Total
		Sistema normal	Sistema especial Trab. Agrarios (1)	Cuenta Propia	Cuenta Ajena						
1981	-2,25	5,11		-0,45	-0,10	0,38	-1,19	3,75	-0,66	2,09	-0,47
1982	-2,44	4,97		-1,61	0,96	-0,44	1,55	4,60	-0,72	-6,85	-1,16
1983	-1,19	7,06		-1,04	3,65	-0,07	1,76	3,24	0,70	18,48	1,91
1984	-0,88	4,92		5,79	8,97	2,37	-2,81	-9,17	1,10	20,49	2,64
1985	2,75	3,38		-5,40	0,36	-2,17	2,00	-10,91	1,50	8,19	2,12
1986	3,99	7,24		-7,14	-1,25	1,14	-8,85	-11,53	2,77	1,20	2,62
1987	5,99	2,24		-5,69	0,02	-0,24	-10,82	-8,68	3,52	-8,83	2,32
1988	6,76	2,03		-5,53	0,62	2,77	16,09	-9,73	4,30	2,16	4,11
1989	7,59	0,96		-5,76	-1,27	-3,54	-5,03	-10,02	4,48	-0,17	4,08
1990	4,35	1,18		-7,75	-3,30	-5,52	-1,96	-9,19	2,30	19,80	3,73
1991	1,68	0,06		-8,01	-6,57	-3,77	-8,02	-6,46	0,21	16,91	1,78
1992	-3,02	-1,25		-7,43	-3,83	-7,38	-16,20	-1,88	-3,01	4,91	-2,15
1993	-3,11	0,69		-6,23	-1,64	-8,17	-6,60	-7,75	-2,60	8,01	-1,37
1994	1,73	3,83		-4,68	0,35	-3,63	-5,76	-5,69	1,62	-18,79	-0,98
1995	2,05	2,31		-4,50	0,76	-13,85	-7,05	-2,57	1,58	-15,27	-0,18
1996	2,54	1,29		-4,61	2,07	-10,24	-3,65	-0,26	1,90	-3,55	1,42
1997	5,11	1,77		-4,24	3,35	-2,18	-8,13	-1,43	3,95	-10,21	2,76
1998	7,41	4,34		-3,87	1,91	-2,49	-18,19	2,94	6,04	-11,63	4,74
1999	7,13	2,36		-3,76	0,42	0,30	-6,15	4,09	5,52	-6,64	4,76
2000	5,76	2,48		-4,49	-0,43	0,35	-9,51	1,05	4,51	1,18	4,33
2001	4,29	1,22		-5,20	1,44	-1,03	-9,15	3,40	3,36	6,59	3,54
2002	2,90	2,00		-3,80	3,75	-1,08	-9,56	18,97	2,79	8,72	3,12
2003	2,76	3,60		-2,51	-0,93	-3,89	-10,67	-4,71	2,48	7,28	2,76
2004	4,24	3,94		-3,66	-6,47	-1,88	-11,33	2,72	3,45	0,00	3,24
2005	5,86	2,97		-4,63	-2,03	-1,22	-13,45	98,03	5,79	8,92	5,98
2006	4,61	2,92		-4,52	-3,42	-1,50	-7,11	-17,72	3,38	3,37	3,38
2007	2,66	3,44		-3,40	-2,52	-2,04	-8,78	-10,32	2,27	13,10	2,92
2008	-5,83	-2,47	-6,38		6,51	-3,99	-6,14	6,27	-4,64	57,67	-0,49
(*) 2009	-2,90	-3,43	-3,09		0,04	7,98	-5,67	0,25	-2,78	13,25	-1,09

Fuente: Seguridad Social.

(*) Datos a agosto excepto en Desempleo que son datos a Mayo

(1) A partir del 1 de enero de 2008 los trabajadores agrarios por cuenta propia se integran en el Régimen especial de autonomos dentro de un Sistema Especial

Gráfico 2

EVOLUCIÓN DEL NÚMERO DE AFILIADOS EN ALTA

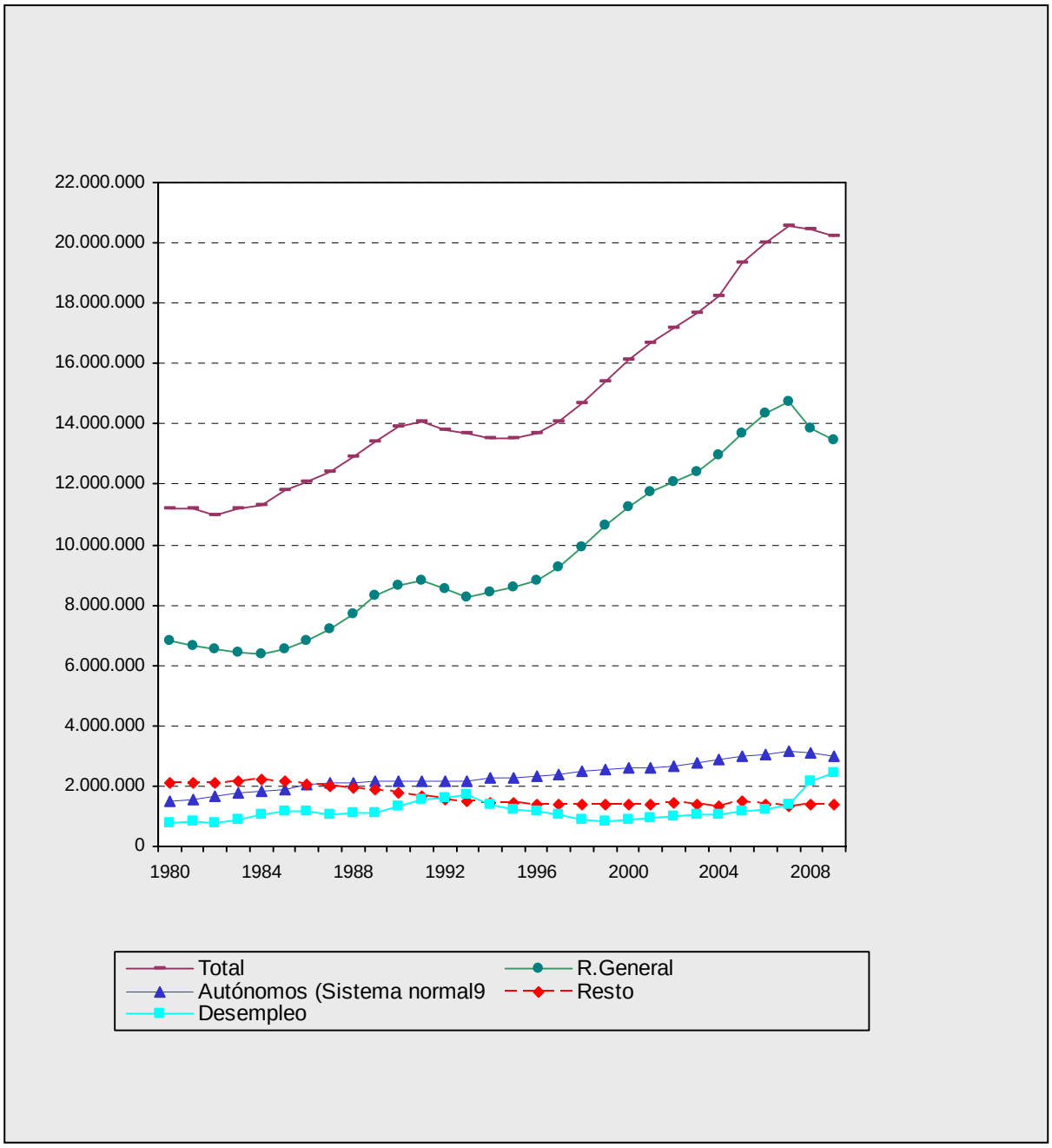

SISTEMA DE LA SEGURIDAD SOCIAL

Cuadro 12

EVOLUCIÓN DEL NÚMERO DE AFILIADOS OCUPADOS POR GENERO

Años	Varones	Mujeres	TOTAL
1996	8.070.416	4.464.245	12.534.661
1997	8.328.448	4.700.984	13.029.432
1998	8.777.806	5.038.488	13.816.294
1999	9.157.039	5.421.287	14.578.326
2000	9.446.100	5.790.118	15.236.218
2001	9.644.859	6.103.893	15.748.752
2002	9.813.202	6.375.188	16.188.390
2003	9.941.653	6.647.908	16.589.561
2004	10.217.814	6.944.106	17.161.920
2005	10.674.677	7.481.505	18.156.182
2006	10.946.484	7.823.775	18.770.259
2007	11.065.545	8.130.210	19.195.755
2008	10.267.417	8.038.196	18.305.613
(*) 2009	10.001.552	7.794.847	17.796.399

Distribución porcentual

Años	Varones	Mujeres	TOTAL
1996	64,38	35,62	100,00
1997	63,92	36,08	100,00
1998	63,53	36,47	100,00
1999	62,81	37,19	100,00
2000	62,00	38,00	100,00
2001	61,24	38,76	100,00
2002	60,62	39,38	100,00
2003	59,93	40,07	100,00
2004	59,54	40,46	100,00
2005	59,57	40,43	100,00
2006	58,32	41,68	100,00
2007	57,65	42,35	100,00
2008	56,09	43,91	100,00
(*) 2009	56,20	43,80	100,00

Incremento interanual

Años	Varones	Mujeres	TOTAL
1997	3,20	5,30	3,95
1998	5,40	7,18	6,04
1999	4,32	7,60	5,52
2000	3,16	6,80	4,51
2001	2,10	5,42	3,36
2002	1,75	4,44	2,79
2003	1,31	4,28	2,48
2004	2,78	4,46	3,45
2005	4,77	4,60	4,70
2006	2,55	4,57	3,38
2007	1,09	3,92	2,27
2008	-7,21	-1,13	-4,64
(*) 2009	-2,59	-3,03	-2,78

(*) Datos a 31 de agosto

Gráfico 3

EVOLUCIÓN DEL NÚMERO DE AFILIADOS OCUPADOS POR GENERO

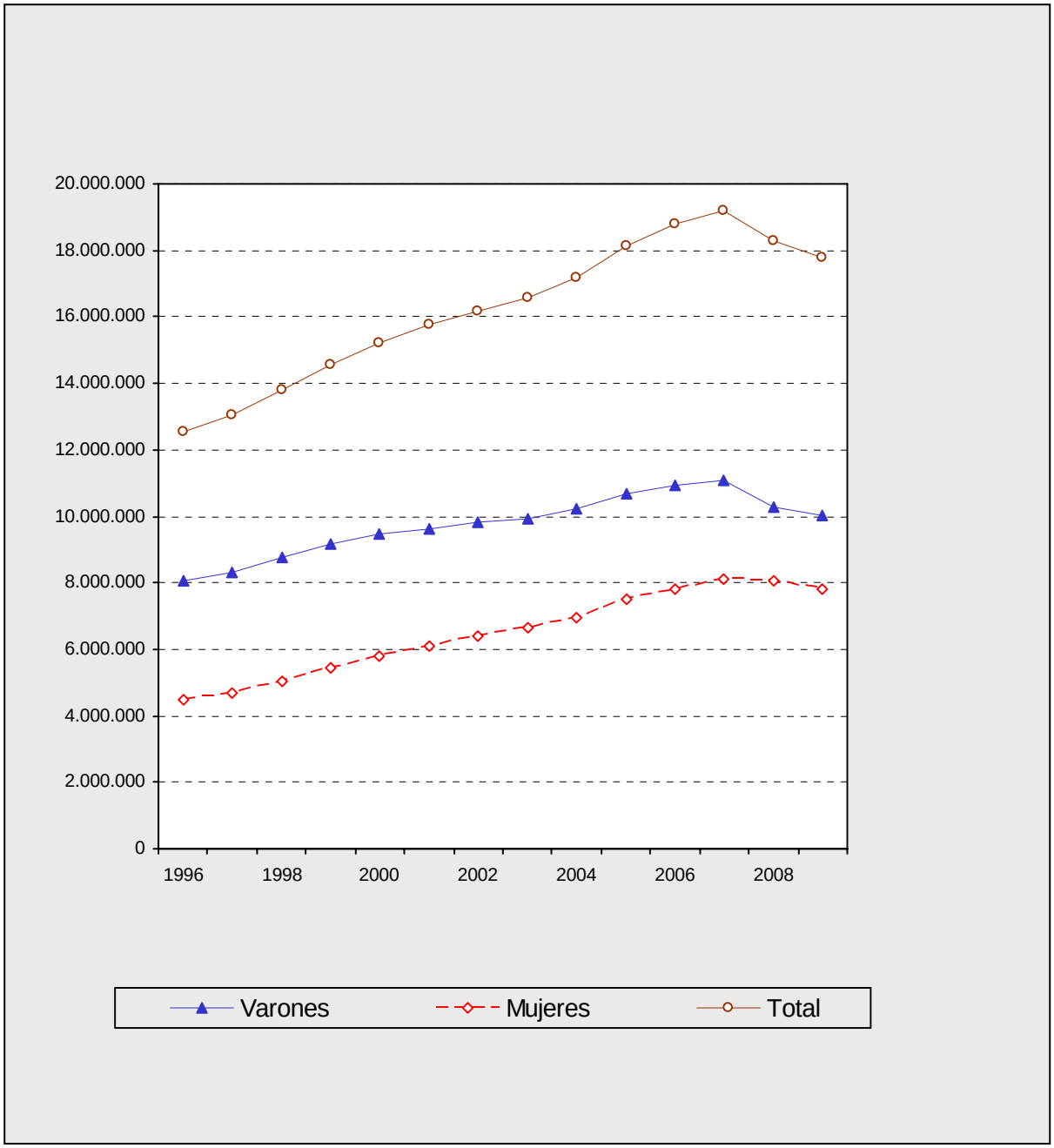

SISTEMA DE LA SEGURIDAD SOCIAL

Cuadro 13

EVOLUCIÓN DEL NÚMERO DE AFILIADOS OCUPADOS POR EDAD.

	1.999	2.000	2.001	2.002	2.003	2.004	2.005	2.006	2.007	2.008	2009 (*)
< 16 años	26	29	36	19	27	22	59	57	54	29	46
16-19 años	360.213	371.097	361.564	340.787	327.515	324.423	334.672	345.593	340.145	232.732	211.808
20-24 años	1.510.156	1.560.035	1.549.887	1.508.730	1.456.449	1.434.720	1.494.593	1.476.076	1.443.988	1.202.627	1.102.270
25-29 años	2.203.412	2.327.707	2.414.414	2.472.235	2.499.446	2.531.500	2.658.438	2.645.821	2.585.921	2.292.416	2.107.763
30-34 años	2.208.594	2.299.982	2.389.876	2.467.206	2.545.067	2.658.057	2.859.644	2.977.882	3.047.519	2.899.442	2.777.058
35-39 años	2.058.022	2.149.837	2.247.865	2.336.406	2.405.946	2.478.294	2.627.947	2.736.599	2.818.856	2.739.386	2.691.848
40-44 años	1.818.005	1.927.121	2.018.700	2.094.164	2.168.266	2.276.320	2.413.862	2.527.962	2.623.254	2.565.475	2.511.031
45-49 años	1.503.826	1.579.996	1.655.230	1.736.487	1.825.640	1.943.924	2.086.866	2.195.569	2.277.437	2.257.240	2.251.319
50-54 años	1.325.738	1.356.199	1.396.497	1.447.300	1.470.584	1.517.896	1.607.787	1.696.104	1.784.953	1.812.846	1.834.644
55-59 años	958.829	997.476	1.051.620	1.105.244	1.160.506	1.206.890	1.239.035	1.282.927	1.334.793	1.324.548	1.317.861
60-64 años	525.975	561.622	558.025	578.198	631.223	695.654	733.801	783.318	830.126	861.134	868.471
> 65 años	105.529	105.115	105.039	101.614	98.891	94.221	99.478	102.351	108.709	117.738	122.280
TOTAL	14.578.326	15.236.218	15.748.752	16.188.390	16.589.561	17.161.920	18.156.182	18.770.259	19.195.755	18.305.613	17.796.399

Distribución porcentual

	1.999	2.000	2.001	2.002	2.003	2.004	2.005	2.006	2.007	2.008	2009 (*)
< 16 años	0,00	0,00	0,00	0,00	0,00	0,00	0,00	0,00	0,00	0,00	0,00
16-19 años	2,47	2,44	2,30	2,11	1,97	1,89	1,84	1,84	1,77	1,27	1,19
20-24 años	10,36	10,24	9,84	9,32	8,78	8,36	8,23	7,86	7,52	6,57	6,19
25-29 años	15,11	15,28	15,33	15,27	15,07	14,75	14,64	14,10	13,47	12,52	11,84
30-34 años	15,15	15,10	15,18	15,24	15,34	15,49	15,75	15,86	15,88	15,84	15,60
35-39 años	14,12	14,11	14,27	14,43	14,50	14,44	14,47	14,58	14,68	14,96	15,13
40-44 años	12,47	12,65	12,82	12,94	13,07	13,26	13,29	13,47	13,67	14,01	14,11
45-49 años	10,32	10,37	10,51	10,73	11,00	11,33	11,49	11,70	11,86	12,33	12,65
50-54 años	9,09	8,90	8,87	8,94	8,86	8,84	8,86	9,04	9,30	9,90	10,31
55-59 años	6,58	6,55	6,68	6,83	7,00	7,03	6,82	6,83	6,95	7,24	7,41
60-64 años	3,61	3,69	3,54	3,57	3,80	4,05	4,04	4,17	4,32	4,70	4,88
> 65 años	0,72	0,69	0,67	0,63	0,60	0,55	0,55	0,55	0,57	0,64	0,69
TOTAL	100,00	100,00	100,00	100,00	100,00	100,00	100,00	100,00	100,00	100,00	100,00

(*) Datos a 31 de agosto

SISTEMA DE LA SEGURIDAD SOCIAL

Cuadro 14

DISTRIBUCIÓN POR GÉNERO Y EDADES DEL NÚMERO DE AFILIADOS

Datos a 31 de Agosto de 2009

Distribución porcentual

EDAD	RÉGIMEN GENERAL			RÉGIMEN GENERAL		
	VARONES	MUJERES	TOTAL	VARONES	MUJERES	TOTAL
<16	25	21	46	0,00	0,00	0,00
16-19	107.397	75.301	182.698	0,80	0,56	1,36
20-24	493.917	462.036	955.953	3,67	3,43	7,10
25-29	905.257	882.273	1.787.530	6,73	6,55	13,28
30-34	1.194.451	1.066.657	2.261.108	8,87	7,92	16,80
35-39	1.137.342	948.652	2.085.994	8,45	7,05	15,50
40-44	1.027.743	838.837	1.866.580	7,64	6,23	13,87
45-49	900.691	724.467	1.625.158	6,69	5,38	12,07
50-54	729.536	551.795	1.281.331	5,42	4,10	9,52
55-59	522.596	335.560	858.156	3,88	2,49	6,38
60-64	333.133	169.644	502.777	2,47	1,26	3,74
>65	28.056	24.789	52.845	0,21	0,18	0,39
TOTAL	7.380.144	6.080.032	13.460.176	54,83	45,17	100,00

EDAD	RÉGIMEN DE TRABAJADORES AUTONOMOS (1)			RÉGIMEN DE TRABAJADORES AUTONOMOS		
	VARONES	MUJERES	TOTAL	VARONES	MUJERES	TOTAL
<16	0	0	0	0,00	0,00	0,00
16-19	4.910	2.105	7.015	0,15	0,07	0,22
20-24	47.537	23.119	70.656	1,49	0,72	2,21
25-29	134.837	70.576	205.413	4,22	2,21	6,43
30-34	250.617	123.524	374.141	7,84	3,86	11,70
35-39	309.447	147.130	456.577	9,68	4,60	14,28
40-44	328.716	158.970	487.686	10,28	4,97	15,25
45-49	321.611	156.484	478.095	10,06	4,89	14,95
50-54	281.299	141.470	422.769	8,80	4,43	13,22
55-59	232.673	118.977	351.650	7,28	3,72	11,00
60-64	184.273	95.819	280.092	5,76	3,00	8,76
>65	36.718	26.081	62.799	1,15	0,82	1,96
TOTAL	2.132.638	1.064.255	3.196.893	66,71	33,29	100,00

(1) Contiene Sistema Especial de Trabajadores por Cuenta Propia Agrarios

EDAD	TOTAL SISTEMA			TOTAL SISTEMA		
	VARONES	MUJERES	TOTAL	VARONES	MUJERES	TOTAL
<16	25	21	46	0,00	0,00	0,00
16-19	127.316	84.492	211.808	0,72	0,47	1,19
20-24	583.328	518.942	1.102.270	3,28	2,92	6,19
25-29	1.095.566	1.012.197	2.107.763	6,16	5,69	11,84
30-34	1.511.012	1.266.046	2.777.058	8,49	7,11	15,60
35-39	1.512.389	1.179.459	2.691.848	8,50	6,63	15,13
40-44	1.422.111	1.088.920	2.511.031	7,99	6,12	14,11
45-49	1.282.783	968.536	2.251.319	7,21	5,44	12,65
50-54	1.061.284	773.360	1.834.644	5,96	4,35	10,31
55-59	792.798	525.063	1.317.861	4,45	2,95	7,41
60-64	546.374	322.097	868.471	3,07	1,81	4,88
>65	66.566	55.714	122.280	0,37	0,31	0,69
TOTAL	10.001.552	7.794.847	17.796.399	56,20	43,80	100,00

SISTEMA DE LA SEGURIDAD SOCIAL

Cuadro 15

DISTRIBUCIÓN DE AFILIDOS POR GRUPO DE TARIFA

Régimen General

Datos a 31 de Agosto de 2009

	Grupo de tarifa	Varones	Mujeres	TOTAL
1	INGENIEROS Y LICENCIADOS	665.848	502.829	1.168.677
2	INGENIEROS TECNICOS	371.870	561.631	933.501
3	JEFES ADMINISTRATIVOS	428.990	205.724	634.714
4	AYUDANTES NO TITULADOS	309.829	176.538	486.367
5	OFICIALES ADMINISTRATIVOS	779.615	1.004.162	1.783.777
6	SUBALTERNOS	341.689	312.251	653.940
7	AUXILIARES ADMINISTRATIVOS	477.940	1.292.073	1.770.013
8	OFICIALES 1ª Y 2ª	2.148.150	453.606	2.601.756
9	OFICIALES 3ª Y ESPEC.	920.535	590.966	1.511.501
10	PEONES	919.891	973.269	1.893.160
11	TRABAJADORES < 18 AÑOS	15.757	6.961	22.718
	NO CONSTA	30	22	52
	TOTAL	7.380.144	6.080.032	13.460.176

Distribución porcentual

	Grupo de tarifa	Varones	Mujeres	TOTAL
1	INGENIEROS Y LICENCIADOS	4,95	3,74	8,68
2	INGENIEROS TECNICOS	2,76	4,17	6,94
3	JEFES ADMINISTRATIVOS	3,19	1,53	4,72
4	AYUDANTES NO TITULADOS	2,30	1,31	3,61
5	OFICIALES ADMINISTRATIVOS	5,79	7,46	13,25
6	SUBALTERNOS	2,54	2,32	4,86
7	AUXILIARES ADMINISTRATIVOS	3,55	9,60	13,15
8	OFICIALES 1ª Y 2ª	15,96	3,37	19,33
9	OFICIALES 3ª Y ESPEC.	6,84	4,39	11,23
10	PEONES	6,83	7,23	14,06
11	TRABAJADORES < 18 AÑOS	0,12	0,05	0,17
	NO CONSTA	0,00	0,00	0,00
	TOTAL	54,83	45,17	100,00

SISTEMA DE LA SEGURIDAD SOCIAL

Cuadro 16

EVOLUCIÓN DEL NÚMERO DE AFILIADOS NACIONALES Y EXTRANJEROS POR GÉNERO

Años	Nacionales			Extranjeros			Total		
	Varones	Mujeres	Total	Varones	Mujeres	Total	Varones	Mujeres	Total
1999	8.942.389	5.303.530	14.245.919	214.650	117.757	332.407	9.157.039	5.421.287	14.578.326
2000	9.150.970	5.633.151	14.784.121	295.130	156.967	452.097	9.446.100	5.790.118	15.236.218
2001	9.247.664	5.896.188	15.143.852	397.195	207.705	604.900	9.644.859	6.103.893	15.748.752
2002	9.283.542	6.075.453	15.358.995	529.660	299.735	829.395	9.813.202	6.375.188	16.188.390
2003	9.353.306	6.313.037	15.666.343	588.347	334.871	923.218	9.941.653	6.647.908	16.589.561
2004	9.537.384	6.549.745	16.087.129	680.430	394.361	1.074.791	10.217.814	6.944.106	17.161.920
2005	9.663.329	6.804.255	16.467.584	1.011.348	677.250	1.688.598	10.674.677	7.481.505	18.156.182
2006	9.948.524	7.142.909	17.091.433	1.105.082	718.892	1.823.974	11.053.606	7.861.801	18.915.407
2007	9.862.778	7.351.871	17.214.649	1.202.767	778.339	1.981.106	11.065.545	8.130.210	19.195.755
2008	9.179.346	7.244.043	16.423.389	1.088.071	794.153	1.882.224	10.267.417	8.038.196	18.305.613
2009(*)	8.928.702	6.977.699	15.906.401	1.072.850	817.148	1.889.998	10.001.552	7.794.847	17.796.399

Distribución porcentual

Años	Nacionales			Extranjeros			Total		
	Varones	Mujeres	Total	Varones	Mujeres	Total	Varones	Mujeres	Total
1999	61,34	36,38	97,72	1,47	0,81	2,28	62,81	37,19	100,00
2000	60,06	36,97	97,03	1,94	1,03	2,97	62,00	38,00	100,00
2001	58,72	37,44	96,16	2,52	1,32	3,84	61,24	38,76	100,00
2002	57,35	37,53	94,88	3,27	1,85	5,12	60,62	39,38	100,00
2003	56,38	38,05	94,43	3,55	2,02	5,57	59,93	40,07	100,00
2004	55,57	38,16	93,74	3,96	2,30	6,26	59,54	40,46	100,00
2005	53,22	37,48	90,70	5,57	3,73	9,30	58,79	41,21	100,00
2006	52,59	37,76	90,36	5,84	3,80	9,64	58,44	41,56	100,00
2007	51,38	38,30	89,68	6,27	4,05	10,32	57,65	42,35	100,00
2008	50,14	39,57	89,72	5,94	4,34	10,28	56,09	43,91	100,00
2009(*)	50,17	39,21	89,38	6,03	4,59	10,62	56,20	43,80	100,00

Incremento interanual

Años	Nacionales			Extranjeros			Total		
	Varones	Mujeres	Total	Varones	Mujeres	Total	Varones	Mujeres	Total
2000	2,33	6,22	3,78	37,49	33,30	36,01	3,16	6,80	4,51
2001	1,06	4,67	2,43	34,58	32,32	33,80	2,10	5,42	3,36
2002	0,39	3,04	1,42	33,35	44,31	37,11	1,75	4,44	2,79
2003	0,75	3,91	2,00	11,08	11,72	11,31	1,31	4,28	2,48
2004	1,97	3,75	2,69	15,65	17,77	16,42	2,78	4,46	3,45
2005	1,32	3,89	2,36	48,63	71,73	57,11	4,47	7,74	5,79
2006	2,95	4,98	3,79	9,27	6,15	8,02	3,55	5,08	4,18
2007	-0,86	2,93	0,72	8,84	8,27	8,61	0,11	3,41	1,48
2008	-6,93	-1,47	-4,60	-9,54	2,03	-4,99	-7,21	-1,13	-4,64
2009(*)	-2,73	-3,68	-3,15	-1,40	2,90	0,41	-2,59	-3,03	-2,78

(*) Datos a 31 de Agosto

SISTEMA DE LA SEGURIDAD SOCIAL

Cuadro 17

EVOLUCIÓN DEL NÚMERO DE AFILIADOS EXTRANJEROS POR PROCEDENCIA

Años	U.E.	Resto	Total
1999	120.563	211.844	332.407
2000	140.391	311.706	452.097
2001	157.394	447.506	604.900
2002	177.393	652.002	829.395
2003	205.577	717.641	923.218
2004	248.655	826.136	1.074.791
2005	284.149	1.404.449	1.688.598
2006	350.298	1.473.676	1.823.974
2007	672.087	1.309.019	1.981.106
2008	633.001	1.249.223	1.882.224
(*) 2009	663.665	1.226.333	1.889.998

Distribución porcentual

Años	U.E.	Resto	Total
1999	36,27	63,73	100,00
2000	31,05	68,95	100,00
2001	26,02	73,98	100,00
2002	21,39	78,61	100,00
2003	22,27	77,73	100,00
2004	23,14	76,86	100,00
2005	16,83	83,17	100,00
2006	19,21	80,79	100,00
2007	33,92	66,08	100,00
2008	33,63	66,37	100,00
(*) 2009	35,11	64,89	100,00

Incremento interanual

Años	U.E.	Resto	Total
2000	16,45	47,14	36,01
2001	12,11	43,57	33,80
2002	12,71	45,70	37,11
2003	15,89	10,07	11,31
2004	20,95	15,12	16,42
2005	14,27	70,00	57,11
2006	23,28	4,93	8,02
2007	91,86	-11,17	8,61
2008	-5,82	-4,57	-4,99
(*) 2009	4,84	-1,83	0,41

(*) Datos a 31 de agosto

Nota: El "proceso extraordinario de regularización" iniciado en el año 2000 y cuyos efectos persisten en el 2001 explica el fuerte incremento interanual experimentado en estos años. El incremento del año 2002 respecto al 2001, por su parte, viene motivado por el "proceso extraordinario de arraigo" llevado a cabo. En el año 2005 se produce un incremento importante derivado del proceso de regularización de extranjeros.

SISTEMA DE LA SEGURIDAD SOCIAL

Cuadro 18

DISTRIBUCION DE AFILIADOS POR ACTIVIDAD ECONOMICA Y TAMAÑO DE EMPRESA

Régimen General

Datos a 31 de Agosto de 2008

ACTIVIDAD ECONÓMICA	TAMAÑO DE LA EMPRESA						
	1	2 - 5	6 - 50	51 - 100	101 - 500	Mas de 500	Total
0	0	0	0	0	4.855	79.250	**84.105**
1	4.458	8.598	14.494	2.632	4.197	850	**35.229**
2	378	1.584	5.427	1.200	13.197	6.489	**28.275**
3	147	391	794	290	204	0	**1.826**
5	4	7	7	54	0	0	**72**
6	3	18	16	0	0	0	**37**
7	28	69	521	0	788	0	**1.406**
8	438	2.432	15.443	2.489	1.143	840	**22.785**
9	8	50	274	123	194	784	**1.433**
10	5.541	28.021	115.252	39.922	86.596	28.166	**303.498**
11	1.305	5.277	21.583	6.001	11.900	4.772	**50.838**
12	6	23	256	218	1.322	1.086	**2.911**
13	1.055	4.219	20.064	6.806	8.545	1.478	**42.167**
14	1.803	6.944	25.157	4.758	7.839	4.479	**50.980**
15	896	2.956	17.509	2.188	2.284	923	**26.756**
16	2.896	10.888	31.361	5.038	8.057	1.937	**60.177**
17	351	1.474	12.612	7.332	19.570	2.325	**43.664**
18	3.029	11.528	37.131	8.353	10.051	2.121	**72.213**
19	11	40	369	156	1.257	7.329	**9.162**
20	895	3.768	28.229	12.877	29.726	9.872	**85.367**
21	506	2.107	6.176	3.606	21.172	9.881	**43.448**
22	946	4.097	31.646	14.791	26.288	13.437	**91.205**
23	2.146	10.438	57.507	19.751	36.117	7.289	**133.248**
24	611	3.103	23.810	11.485	25.495	26.090	**90.594**
25	7.195	30.650	122.943	30.836	42.113	6.002	**239.739**
26	286	1.174	7.780	3.327	9.360	11.723	**33.650**
27	370	1.903	13.659	6.327	22.770	9.160	**54.189**
28	1.966	8.506	55.566	18.218	29.452	3.706	**117.414**
29	267	1.146	10.828	9.267	46.951	80.803	**149.262**
30	439	1.687	10.659	5.918	15.346	21.274	**55.323**
31	3.058	11.003	38.031	7.303	7.566	2.074	**69.035**
32	1.018	3.437	11.297	3.180	5.631	0	**24.563**
33	1.914	7.164	24.911	6.155	8.142	4.419	**52.705**
35	663	1.631	8.328	3.638	13.888	10.035	**38.183**
36	1.159	2.296	9.832	6.354	16.575	5.781	**41.997**
37	67	360	2.118	1.099	892	0	**4.536**
38	410	2.196	16.985	7.572	28.819	35.295	**91.277**
39	32	114	588	210	176	0	**1.120**
41	33.853	110.116	286.612	59.899	62.845	11.568	**564.893**
42	3.429	12.375	43.079	11.822	14.819	3.341	**88.865**
43	36.117	120.802	315.715	63.920	66.594	14.394	**617.542**
45	17.153	55.605	133.232	23.431	17.268	1.691	**248.380**
46	29.846	118.765	394.105	76.359	92.371	24.176	**735.622**
47	102.270	281.129	364.501	69.819	195.081	286.809	**1.299.609**
49	32.526	75.010	149.283	28.609	44.918	48.559	**378.905**
50	31	132	361	0	215	0	**739**
51	42,0	331	2.860	1.911	7.291	27.379	**39.814**
52	2.340	12.331	51.760	17.297	45.852	23.395	**152.975**
53	577,0	3.013	12.392	2.967	11.100	36.492	**66.541**
55	4.377	15.782	106.093	53.855	86.680	22.295	**289.082**
56	54.101	208.666	333.043	38.899	44.468	30.629	**709.806**
58	1.444	5.591	23.012	10.157	21.796	8.073	**70.073**
59	1.047	3.150	15.141	5.298	7.783	1.800	**34.219**
60	285	1.489	7.460	1.801	4.626	10.391	**26.052**
61	1.528	3.101	10.112	4.356	19.983	45.240	**84.320**
62	2.438	8.736	36.948	15.982	41.638	33.278	**139.020**
63	1.099	2.082	5.898	2.195	2.841	701	**14.816**
64	572	3.362	23.028	18.149	80.405	159.291	**284.807**
65	1.020	4.552	15.053	5.677	18.320	14.830	**59.452**
66	5.969	11.660	14.693	4.716	8.054	542	**45.634**
68	18.749	21.320	15.814	3.207	3.536	1.677	**64.303**
69	19.065	57.438	91.203	11.914	21.814	9.495	**210.929**
70	3.307	10.215	19.026	4.788	10.314	6.156	**53.806**
71	9.442	26.260	69.108	20.388	41.550	18.697	**185.445**
72	686	2.209	13.293	8.665	18.194	12.176	**55.223**
73	3.943	12.725	35.317	10.743	13.582	7.321	**83.631**
74	2.833	5.761	16.453	4.821	9.339	516	**39.723**
75	1.303	4.111	3.426	240	475	0	**9.555**
77	7.165	21.067	63.582	19.260	27.638	12.939	**151.651**
78	598	3.010	18.616	18.266	48.047	27.529	**116.066**
79	2.519	7.797	18.163	5.312	8.596	5.482	**47.869**
80	372	1.812	21.330	16.886	43.756	41.484	**125.640**
81	8.889	27.372	132.061	63.439	160.390	118.358	**510.509**
82	3.070	7.754	33.875	15.151	45.584	33.740	**139.174**
84	9.220	28.743	214.649	127.235	319.980	377.229	**1.077.056**
85	7.546	35.759	189.832	79.881	89.044	139.652	**541.714**
86	16.237	39.986	65.463	29.024	160.184	607.146	**918.040**
87	380	2.868	72.860	42.217	47.003	34.349	**199.677**
88	1.200	7.004	43.445	23.106	55.238	34.101	**164.094**
90	1.602	4.261	10.546	3.865	4.640	996	**25.910**
91	452	1.685	6.146	2.565	3.040	501	**14.389**
92	1.988	4.985	13.519	3.965	4.365	1.268	**30.090**
93	4.865	15.237	60.777	16.989	16.336	3.019	**117.223**
94	12.361	22.992	52.490	13.508	24.422	3.095	**128.868**
95	2.962	8.526	16.505	2.175	4.775	1.590	**36.533**
96	26.243	55.819	52.122	10.776	12.930	1.410	**159.300**
97	25.298	16.307	4.081	228	167	0	**46.081**
99	72	346	1.155	103	446	0	**2.122**
TOTAL	**570.736**	**1.692.448**	**4.498.401**	**1.335.310**	**2.658.811**	**2.704.470**	**13.460.176**

(*) Según la CNAE - 09

CLASIFICACIÓN NACIONAL DE ACTIVIDADES ECONOMICAS (C.N.A.E. - 09)

01. Agricultura, ganadería, caza y servicios relacionados con las mismas.
02. Silvicultura y explotación forestal.
03. Pesca y acuicultura.
05. Extracción de antracita, hulla y lignito
06. Extracción de crudo de petróleo y gas natural
07. Extracción de minerales metálicos
08. Otras industrias extractivas
09. Actividades de apoyo a las industrias extractivas
10. Industria de la alimentación
11. Fabricación de bebidas
12. Industria del tabaco
13. Industria textil
14. Confección de prendas de vestir
15. Industria de productos alimenticios y bebidas.
16. Industria del tabaco.
15. Industria del cuero y del calzado
16. Industria de la madera y del corcho, excepto muebles; cestería y espartería
17. Industria del papel
18. Artes gráficas y reproducción de soportes grabados
19. Coquerías y refino de petróleo
20. Industria química
21. Fabricación de productos farmacéuticos
22. Fabricación de productos de caucho y plásticos
23. Fabricación de otros productos minerales no metálicos
24. Metalurgia; fabricación de productos de hierro, acero y ferroaleaciones
25. Fabricación de productos metálicos, excepto maquinaria y equipo
26. Fabricación de productos informáticos, electrónicos y ópticos
27. Fabricación de material y equipo eléctrico
28. Fabricación de maquinaria y equipo n.c.o.p.
29. Fabricación de vehículos de motor, remolques y semirremolques
30. Fabricación de otro material de transporte
31. Fabricación de muebles
32. Otras industrias manufactureras
33. Reparación e instalación de maquinaria y equipo
35. Suministro de energía eléctrica, gas, vapor y aire acondicionado
36. Captación, depuración y distribución de agua
37. Recogida y tratamiento de aguas residuales
38. Recogida, tratamiento y eliminación de residuos; valorización
39. Actividades de descontaminación y otros servicios de gestión de residuos
41. Construcción de edificios
42. Ingeniería civil
43. Actividades de construcción especializada
45. Venta y reparación de vehículos de motor y motocicletas
46. Comercio al por mayor e intermediarios del comercio, excepto de vehículos de motor y motocicletas
47. Comercio al por menor, excepto de vehículos de motor y motocicletas
49. Transporte terrestre y por tubería
50. Transporte marítimo y por vías navegables interiores
51. Transporte aéreo
52. Almacenamiento y actividades anexas al transporte
53. Actividades postales y de correos
55. Servicios de alojamiento
56 Servicios de comidas y bebidas
58. Edición
59. Actividades cinematográficas, de vídeo y de programas de televisión, grabación de sonido y edición musical
60. Actividades de programación y emisión de radio y televisión
61. Telecomunicaciones
62. Programación, consultoría y otras actividades relacionadas con la informática
63. Servicios de información
64. Servicios financieros, excepto seguros y fondos de pensiones
65. Seguros, reaseguros y fondos de pensiones, excepto Seguridad Social obligatoria
66. Actividades auxiliares a los servicios financieros y a los seguros
68. Actividades inmobiliarias
69. Actividades jurídicas y de contabilidad
70. Actividades de las sedes centrales; actividades de consultoría de gestión empresarial
71. Servicios técnicos de arquitectura e ingeniería; ensayos y análisis técnicos
72. Investigación y desarrollo
73. Publicidad y estudios de mercado
74. Otras actividades profesionales, científicas y técnicas
75. Actividades veterinarias
77. Actividades de alquiler
78. Actividades relacionadas con el empleo
79. Actividades de agencias de viajes, operadores turísticos, servicios de reservas y actividades relacionadas con los mismos
80. Actividades de seguridad e investigación
81. Servicios a edificios y actividades de jardinería
82. Actividades administrativas de oficina y otras actividades auxiliares a las
84. Administración Pública y defensa; Seguridad Social obligatoria
85. Educación
86. Actividades sanitarias
87. Asistencia en establecimientos residenciales
88. Actividades de servicios sociales sin alojamiento
90. Actividades de creación, artísticas y espectáculos
91. Actividades de bibliotecas, archivos, museos y otras actividades culturales
92. Actividades de juegos de azar y apuestas
93. Actividades deportivas, recreativas y de entretenimiento
94. Actividades asociativas
95. Reparación de ordenadores, efectos personales y artículos de uso doméstico
96. Otros servicios personales
97. Actividades de los hogares como empleadores de personal doméstico
98. Actividades de los hogares como productores de bienes y servicios para uso propio
99. Actividades de organizaciones y organismos extraterritoriales

SISTEMA DE LA SEGURIDAD SOCIAL

Cuadro 19

DISTRIBUCIÓN DE AFILIADOS POR COBERTURA DE I.T. CONTINGENCIAS COMUNES

Fecha	General			Autónomos					Agrario cuenta propia				
	INSS	Mutua	Total	INSS	Mutua	Total con I.T.	Sin I.T.	Total	INSS	Mutua	Total con I.T.	Sin I.T.	Total
Año 2005													
Enero	5.850.929	7.140.188	12.991.117	1.215.124	1.536.419	2.751.543	124.869	2.876.412	108.419	93.148	201.567	75.865	277.432
Febrero	5.904.751	7.184.079	13.088.830	1.208.123	1.555.278	2.763.401	126.494	2.889.895	107.473	93.701	201.174	75.457	276.631
Marzo	5.932.166	7.234.724	13.166.890	1.201.241	1.575.636	2.776.877	128.084	2.904.961	106.503	94.432	200.935	74.943	275.878
Abril	6.027.577	7.388.860	13.416.437	1.192.189	1.600.128	2.792.317	130.435	2.922.752	105.190	95.026	200.216	73.936	274.152
Mayo	6.039.674	7.430.151	13.469.825	1.186.578	1.617.353	2.803.931	131.820	2.935.751	104.496	95.328	199.824	73.676	273.500
Junio	6.051.349	7.513.452	13.564.801	1.180.136	1.632.708	2.812.844	133.164	2.946.008	103.659	95.414	199.073	73.092	272.165
Julio	6.147.594	7.598.337	13.745.931	1.173.310	1.644.514	2.817.824	134.280	2.952.104	102.863	95.432	198.295	72.580	270.875
Agosto	6.071.104	7.491.957	13.563.061	1.168.008	1.648.026	2.816.034	133.887	2.949.921	102.092	95.474	197.566	71.940	269.506
Septiembre	6.096.451	7.567.086	13.663.537	1.162.499	1.656.107	2.818.606	134.473	2.953.079	101.541	95.645	197.186	71.640	268.826
Octubre	6.126.248	7.625.272	13.751.520	1.156.295	1.666.922	2.823.217	136.491	2.959.708	100.659	95.883	196.542	71.265	267.807
Noviembre	6.177.983	7.655.836	13.833.819	1.150.630	1.675.898	2.826.528	137.802	2.964.330	99.626	96.110	195.736	70.762	266.498
Diciembre	6.104.200	7.602.368	13.706.568	1.130.947	1.697.973	2.828.920	137.264	2.966.184	98.935	98.532	197.467	68.680	266.147
Año 2006													
Enero	6.078.404	7.611.342	13.689.746	1.121.417	1.705.197	2.826.614	137.150	2.963.764	98.105	98.922	197.027	68.167	265.194
Febrero	6.106.842	7.698.957	13.805.799	1.115.079	1.722.068	2.837.147	138.686	2.975.833	97.043	99.213	196.256	67.407	263.663
Marzo	6.153.610	7.769.303	13.922.913	1.108.705	1.739.292	2.847.997	140.240	2.988.237	96.359	99.578	195.937	67.143	263.080
Abril	6.234.101	7.925.382	14.159.483	1.102.586	1.762.804	2.865.390	142.495	3.007.885	95.646	99.767	195.413	66.677	262.090
Mayo	6.238.393	7.940.540	14.178.933	1.097.215	1.778.721	2.875.936	143.843	3.019.779	94.957	99.781	194.738	66.239	260.977
Junio	6.208.579	7.983.317	14.191.896	1.091.566	1.791.937	2.883.503	144.953	3.028.456	94.318	99.661	193.979	65.757	259.736
Julio	6.289.459	8.045.896	14.335.355	1.085.221	1.801.931	2.887.152	145.678	3.032.830	93.671	99.551	193.222	65.361	258.583
Agosto	6.216.782	7.951.033	14.167.815	1.080.616	1.803.976	2.884.592	144.941	3.029.533	93.039	99.440	192.479	64.986	257.465
Septiembre	6.311.227	8.079.852	14.391.079	1.075.892	1.814.705	2.890.597	145.931	3.036.528	92.459	99.505	191.964	64.606	256.570
Octubre	6.243.985	8.105.511	14.349.496	1.070.074	1.824.727	2.894.801	147.542	3.042.343	91.728	99.670	191.398	64.175	255.573
Noviembre	6.292.565	8.167.591	14.460.156	1.064.990	1.833.945	2.898.935	148.796	3.047.731	90.975	99.982	190.957	63.937	254.894
Diciembre	6.236.730	8.102.028	14.338.758	1.039.939	1.864.687	2.904.626	148.260	3.052.886	90.192	101.775	191.967	62.145	254.112
Año 2007													
Enero	6.189.797	8.147.675	14.337.472	1.031.531	1.872.826	2.904.357	147.807	3.052.164	89.381	101.886	191.267	61.911	253.178
Febrero	6.185.693	8.264.988	14.450.681	1.026.431	1.892.298	2.918.729	149.375	3.068.104	88.462	101.868	190.330	61.850	252.180
Marzo	6.211.313	8.442.573	14.653.886	1.021.229	1.915.168	2.936.397	151.106	3.087.503	87.740	101.949	189.689	61.474	251.163
Abril	6.209.137	8.569.131	14.778.268	1.015.640	1.937.649	2.953.289	152.845	3.106.134	86.913	101.945	188.858	60.813	249.671
Mayo	6.185.633	8.597.847	14.783.480	1.011.003	1.955.906	2.966.909	153.989	3.120.898	86.421	101.856	188.277	60.608	248.885
Junio	6.184.604	8.720.227	14.904.831	1.006.409	1.973.423	2.979.832	155.456	3.135.288	85.807	101.713	187.520	60.194	247.714
Julio	6.139.938	8.717.314	14.857.252	1.000.613	1.984.006	2.984.619	156.180	3.140.799	85.213	101.522	186.735	59.852	246.587
Agosto	5.994.619	8.620.079	14.614.698	996.139	1.986.526	2.982.665	155.588	3.138.253	84.635	101.373	186.008	59.495	245.503
Septiembre	6.050.654	8.807.570	14.858.224	992.064	1.998.088	2.990.152	156.761	3.146.913	84.167	101.532	185.699	59.157	244.856
Octubre	5.954.213	8.817.942	14.772.155	986.057	2.008.297	2.994.354	157.856	3.152.210	83.581	101.999	185.580	58.800	244.380
Noviembre	5.955.164	8.904.798	14.859.962	980.846	2.017.197	2.998.043	158.351	3.156.394	83.342	103.033	186.375	58.598	244.973
Diciembre	5.872.944	8.846.861	14.719.805	1.073.548	2.046.099	3.119.647	38.283	3.157.930	82.796	105.539	188.335	57.146	245.481
Año 2008													
Enero	5.767.077	8.881.001	14.648.078	1.045.213	2.072.285	3.117.498	35.759	3.153.257	116.737	111.935	228.672	8.118	236.790
Febrero	5.721.959	8.967.687	14.689.646	1.029.355	2.096.748	3.126.103	34.747	3.160.850	116.139	113.777	229.916	8.097	238.013
Marzo	5.684.784	9.035.172	14.719.956	1.020.461	2.114.590	3.135.051	34.597	3.169.648	115.435	114.995	230.430	8.032	238.462
Abril	5.658.671	9.072.028	14.730.699	1.006.288	2.128.732	3.135.020	34.399	3.169.419	112.936	116.543	229.479	7.699	237.178
Mayo	5.655.398	9.197.059	14.852.457	987.344	2.150.894	3.138.238	34.317	3.172.555	111.082	117.836	228.918	7.533	236.451
Junio	5.524.672	9.148.928	14.673.600	966.226	2.169.710	3.135.936	34.142	3.170.078	118.108	109.821	227.929	7.399	235.328
Julio	5.519.846	9.155.566	14.675.412	951.978	2.170.733	3.122.711	33.712	3.156.423	108.734	118.103	226.837	7.333	234.170
Agosto	5.477.416	9.095.159	14.572.575	947.883	2.162.803	3.110.686	33.010	3.143.696	108.006	118.129	226.135	7.214	233.349
Septiembre	5.303.431	9.026.956	14.330.387	944.364	2.155.634	3.099.998	31.290	3.131.288	107.161	118.196	225.357	7.093	232.450
Octubre	5.227.682	8.979.821	14.207.503	938.242	2.145.474	3.083.716	31.141	3.114.857	106.102	118.440	224.542	6.957	231.499
Noviembre	5.189.910	8.978.159	14.168.069	933.234	2.135.503	3.068.737	30.766	3.099.503	105.190	118.606	223.796	6.835	230.631
Diciembre	5.051.605	8.767.859	13.819.464	871.171	2.208.607	3.079.778	30.449	3.110.227	101.763	128.049	229.812	6.715	236.527
Año 2009													
Enero	4.843.581	8.848.062	13.691.643	862.320	2.152.871	3.015.191	29.332	3.044.523	100.858	121.454	222.312	6.636	228.948
Febrero	4.778.037	8.843.772	13.621.809	855.799	2.143.932	2.999.731	29.279	3.029.010	100.058	121.441	221.499	6.532	228.031
Marzo	4.718.109	8.794.301	13.512.410	849.235	2.139.263	2.988.498	29.709	3.018.207	99.249	121.577	220.826	6.422	227.248
Abril	4.679.161	8.817.582	13.496.743	843.271	2.138.610	2.981.881	29.546	3.011.427	98.447	121.628	220.075	6.312	226.387
Mayo	4.700.457	8.925.476	13.625.933	838.099	2.141.193	2.979.292	29.432	3.008.724	97.790	121.615	219.405	6.230	225.635
Junio	4.595.737	8.876.313	13.472.050	832.337	2.139.176	2.971.513	29.170	3.000.683	97.113	121.306	218.419	6.121	224.540
Julio	4.599.605	8.942.271	13.541.876	826.117	2.130.429	2.956.546	28.615	2.985.161	96.419	121.044	217.463	6.101	223.564
Agosto	4.542.589	8.845.319	13.387.908	821.665	2.123.875	2.945.540	28.201	2.973.741	95.831	120.850	216.681	6.021	222.702

Nota: Esta información no se corresponde necesariamente con los datos de afiliados a fin de cada mes, al no coincidir el día al que están referidas las cifras.

SISTEMA DE LA SEGURIDAD SOCIAL

Cuadro 19.1

DISTRIBUCIÓN DE AFILIADOS POR COBERTURA DE I.T. CONTINGENCIAS COMUNES

(Continuación)

Fecha	Mar (1)			Carbón			Total				
	ISM	Mutua	Total	INSS	Mutua	Total	INSS O ISM	Mutua	Total con I.T.	SIN I.T.	Total
Año 2005											
Enero	42.295	12.107	54.402	9.631	1.425	11.056	7.226.398	8.783.287	16.009.685	200.734	16.210.419
Febrero	44.545	12.133	56.678	9.625	1.419	11.044	7.274.517	8.846.610	16.121.127	201.951	16.323.078
Marzo	44.233	12.157	56.390	9.495	1.468	10.963	7.293.638	8.918.417	16.212.055	203.027	16.415.082
Abril	45.021	12.389	57.410	9.354	1.451	10.805	7.379.331	9.097.854	16.477.185	204.371	16.681.556
Mayo	45.301	12.641	57.942	9.227	1.435	10.662	7.385.276	9.156.908	16.542.184	205.496	16.747.680
Junio	45.544	13.341	58.885	9.042	1.504	10.546	7.389.730	9.256.419	16.646.149	206.256	16.852.405
Julio	46.762	13.229	59.991	8.944	1.493	10.437	7.479.473	9.353.005	16.832.478	206.860	17.039.338
Agosto	46.272	13.138	59.410	8.787	1.455	10.242	7.396.263	9.250.050	16.646.313	205.827	16.852.140
Septiembre	45.001	12.838	57.839	8.710	1.480	10.190	7.414.202	9.333.156	16.747.358	206.113	16.953.471
Octubre	44.315	12.279	56.594	7.507	1.456	8.963	7.435.024	9.401.812	16.836.836	207.756	17.044.592
Noviembre	42.633	12.100	54.733	8.400	1.455	9.855	7.479.272	9.441.399	16.920.671	208.564	17.129.235
Diciembre	41.269	11.861	53.130	8.263	1.426	9.689	7.383.614	9.412.160	16.795.774	205.944	17.001.718
Año 2006											
Enero	42.318	11.572	53.890	8.167	1.446	9.613	7.348.411	9.428.479	16.776.890	205.317	16.982.207
Febrero	43.793	11.868	55.661	8.186	1.442	9.628	7.370.943	9.533.548	16.904.491	206.093	17.110.584
Marzo	43.977	12.086	56.063	8.165	1.468	9.633	7.410.816	9.621.727	17.032.543	207.383	17.239.926
Abril	45.103	12.406	57.509	8.167	1.485	9.652	7.485.603	9.801.844	17.287.447	209.172	17.496.619
Mayo	45.004	12.529	57.533	8.205	1.476	9.681	7.483.774	9.833.047	17.316.821	210.082	17.526.903
Junio	45.330	12.805	58.135	8.072	1.460	9.532	7.447.865	9.889.180	17.337.045	210.710	17.547.755
Julio	46.065	13.165	59.230	7.730	1.523	9.253	7.522.146	9.962.066	17.484.212	211.039	17.695.251
Agosto	45.026	13.053	58.079	7.642	1.537	9.179	7.443.105	9.869.039	17.312.144	209.927	17.522.071
Septiembre	44.466	12.533	56.999	7.626	1.536	9.162	7.531.670	10.008.131	17.539.801	210.537	17.750.338
Octubre	43.969	12.122	56.091	7.572	1.541	9.113	7.457.328	10.043.571	17.500.899	211.717	17.712.616
Noviembre	42.809	12.003	54.812	7.504	1.557	9.061	7.498.843	10.115.078	17.613.921	212.733	17.826.654
Diciembre	40.891	11.682	52.573	7.455	1.545	9.000	7.415.207	10.081.717	17.496.924	210.405	17.707.329
Año 2007											
Enero	41.579	11.785	53.364	7.477	1.436	8.913	7.359.765	10.135.608	17.495.373	209.718	17.705.091
Febrero	43.358	12.055	55.413	7.493	1.448	8.941	7.351.437	10.272.657	17.624.094	211.225	17.835.319
Marzo	43.449	12.273	55.722	7.472	1.472	8.944	7.371.203	10.473.435	17.844.638	212.580	18.057.218
Abril	43.905	12.733	56.638	7.349	1.455	8.804	7.362.944	10.622.913	17.985.857	213.658	18.199.515
Mayo	43.737	13.071	56.808	7.243	1.433	8.676	7.334.037	10.670.113	18.004.150	214.597	18.218.747
Junio	44.706	13.615	58.321	7.275	1.419	8.694	7.328.801	10.810.397	18.139.198	215.650	18.354.848
Julio	44.611	13.928	58.539	7.183	1.434	8.617	7.277.558	10.818.204	18.095.762	216.032	18.311.794
Agosto	43.678	13.876	57.554	7.162	1.444	8.606	7.126.233	10.723.298	17.849.531	215.083	18.064.614
Septiembre	43.389	13.570	56.959	7.152	1.447	8.599	7.177.426	10.922.207	18.099.633	215.918	18.315.551
Octubre	42.233	12.884	55.117	7.040	1.428	8.468	7.073.124	10.942.550	18.015.674	216.656	18.232.330
Noviembre	40.394	12.880	53.274	6.906	1.325	8.231	7.066.652	11.039.233	18.105.885	216.949	18.322.834
Diciembre	38.825	12.595	51.420	6.842	1.368	8.210	7.074.955	11.012.462	18.087.417	95.429	18.182.846
Año 2008											
Enero	38.980	12.718	51.698	6.649	1.316	7.965	6.974.656	11.079.255	18.053.911	43.877	18.097.788
Febrero	40.118	12.833	52.951	6.659	1.329	7.988	6.914.230	11.192.374	18.106.604	42.844	18.149.448
Marzo	41.751	13.001	54.752	6.648	1.321	7.969	6.869.079	11.279.079	18.148.158	42.629	18.190.787
Abril	41.749	13.254	55.003	6.556	1.331	7.887	6.826.200	11.331.888	18.158.088	42.098	18.200.186
Mayo	41.924	14.058	55.982	6.648	1.322	7.970	6.802.396	11.481.169	18.283.565	41.850	18.325.415
Junio	40.898	14.415	55.313	6.727	1.280	8.007	6.656.631	11.444.154	18.100.785	41.541	18.142.326
Julio	43.046	15.224	58.270	6.821	1.282	8.103	6.630.425	11.460.908	18.091.333	41.045	18.132.378
Agosto	42.246	15.279	57.525	6.776	1.273	8.049	6.582.327	11.392.643	17.974.970	40.224	18.015.194
Septiembre	41.283	14.183	55.466	6.513	1.256	7.769	6.402.752	11.316.225	17.718.977	38.383	17.757.360
Octubre	39.483	13.414	52.897	6.630	1.280	7.910	6.318.139	11.258.429	17.576.568	38.098	17.614.666
Noviembre	40.566	13.398	53.964	6.589	1.256	7.845	6.275.489	11.246.922	17.522.411	37.601	17.560.012
Diciembre	36.078	12.945	49.023	6.468	1.238	7.706	6.067.085	11.118.698	17.185.783	37.164	17.222.947
Año 2009											
Enero	35.937	13.255	49.192	6.298	1.333	7.631	5.848.994	11.136.975	16.985.969	35.968	17.021.937
Febrero	38.427	13.084	51.511	6.279	1.371	7.650	5.778.600	11.123.600	16.902.200	35.811	16.938.011
Marzo	39.731	13.475	53.206	6.217	1.371	7.588	5.712.541	11.069.987	16.782.528	36.131	16.818.659
Abril	39.192	13.520	52.712	6.198	1.368	7.566	5.666.269	11.092.708	16.758.977	35.858	16.794.835
Mayo	39.158	14.107	53.265	6.161	1.357	7.518	5.681.665	11.203.748	16.885.413	35.662	16.921.075
Junio	39.497	14.566	54.063	6.083	1.346	7.429	5.570.767	11.152.707	16.723.474	35.291	16.758.765
Julio	40.099	15.028	55.127	5.997	1.355	7.352	5.568.237	11.210.127	16.778.364	34.716	16.813.080
Agosto	40.209	14.584	54.793	5.929	1.340	7.269	5.506.223	11.105.968	16.612.191	34.222	16.646.413

Nota: Esta información no se corresponde necesariamente con los datos de afiliados a fin de cada mes, al no coincidir el día al que están referidas las cifras

(1) A partir del año 2003 corresponde solamente a trabajadores por cuenta ajena.

SISTEMA DE LA SEGURIDAD SOCIAL

Cuadro 19.2

DISTRIBUCIÓN DE AFILIADOS POR COBERTURA DE I.T. CONTINGENCIAS COMUNES

Distribución porcentual

Fecha	General			Autónomos					Agrario cuenta propia				
	INSS	Mutua	Total	INSS	Mutua	Total con I.T.	Sin I.T.	Total	INSS	Mutua	Total con I.T.	Sin I.T.	Total
Año 2005													
Enero	45,04	54,96	100,00	42,24	53,41	95,66	4,34	100,00	39,08	33,58	72,65	27,35	100,00
Febrero	45,11	54,89	100,00	41,81	53,82	95,62	4,38	100,00	38,85	33,87	72,72	27,28	100,00
Marzo	45,05	54,95	100,00	41,35	54,24	95,59	4,41	100,00	38,61	34,23	72,83	27,17	100,00
Abril	44,93	55,07	100,00	40,79	54,75	95,54	4,46	100,00	38,37	34,66	73,03	26,97	100,00
Mayo	44,84	55,16	100,00	40,42	55,09	95,51	4,49	100,00	38,21	34,85	73,06	26,94	100,00
Junio	44,61	55,39	100,00	40,06	55,42	95,48	4,52	100,00	38,09	35,06	73,14	26,86	100,00
Julio	44,72	55,28	100,00	39,74	55,71	95,45	4,55	100,00	37,97	35,23	73,21	26,79	100,00
Agosto	44,76	55,24	100,00	39,59	55,87	95,46	4,54	100,00	37,88	35,43	73,31	26,69	100,00
Septiembre	44,62	55,38	100,00	39,37	56,08	95,45	4,55	100,00	37,77	35,58	73,35	26,65	100,00
Octubre	44,55	55,45	100,00	39,07	56,32	95,39	4,61	100,00	37,59	35,80	73,39	26,61	100,00
Noviembre	44,66	55,34	100,00	38,82	56,54	95,35	4,65	100,00	37,38	36,06	73,45	26,55	100,00
Diciembre	44,53	55,47	100,00	38,13	57,24	95,37	4,63	100,00	37,17	37,02	74,19	25,81	100,00
Año 2006													
Enero	44,40	55,60	100,00	37,84	57,53	95,37	4,63	100,00	36,99	37,30	74,30	25,70	100,00
Febrero	44,23	55,77	100,00	37,47	57,87	95,34	4,66	100,00	36,81	37,63	74,43	25,57	100,00
Marzo	44,20	55,80	100,00	37,10	58,20	95,31	4,69	100,00	36,63	37,85	74,48	25,52	100,00
Abril	44,03	55,97	100,00	36,66	58,61	95,26	4,74	100,00	36,49	38,07	74,56	25,44	100,00
Mayo	44,00	56,00	100,00	36,33	58,90	95,24	4,76	100,00	36,39	38,23	74,62	25,38	100,00
Junio	43,75	56,25	100,00	36,04	59,17	95,21	4,79	100,00	36,31	38,37	74,68	25,32	100,00
Julio	43,87	56,13	100,00	35,78	59,41	95,20	4,80	100,00	36,22	38,50	74,72	25,28	100,00
Agosto	43,88	56,12	100,00	35,67	59,55	95,22	4,78	100,00	36,14	38,62	74,76	25,24	100,00
Septiembre	43,86	56,14	100,00	35,43	59,76	95,19	4,81	100,00	36,04	38,78	74,82	25,18	100,00
Octubre	43,51	56,49	100,00	35,17	59,98	95,15	4,85	100,00	35,89	39,00	74,89	25,11	100,00
Noviembre	43,52	56,48	100,00	34,94	60,17	95,12	4,88	100,00	35,69	39,22	74,92	25,08	100,00
Diciembre	43,50	56,50	100,00	34,06	61,08	95,14	4,86	100,00	35,49	40,05	75,54	24,46	100,00
Año 2007													
Enero	43,17	56,83	100,00	33,80	61,36	95,16	4,84	100,00	35,30	40,24	75,55	24,45	100,00
Febrero	42,81	57,19	100,00	33,45	61,68	95,13	4,87	100,00	35,08	40,39	75,47	24,53	100,00
Marzo	42,39	57,61	100,00	33,08	62,03	95,11	4,89	100,00	34,93	40,59	75,52	24,48	100,00
Abril	42,02	57,98	100,00	32,70	62,38	95,08	4,92	100,00	34,81	40,83	75,64	24,36	100,00
Mayo	41,84	58,16	100,00	32,39	62,67	95,07	4,93	100,00	34,72	40,92	75,65	24,35	100,00
Junio	41,49	58,51	100,00	32,10	62,94	95,04	4,96	100,00	34,64	41,06	75,70	24,30	100,00
Julio	41,33	58,67	100,00	31,86	63,17	95,03	4,97	100,00	34,56	41,17	75,73	24,27	100,00
Agosto	41,02	58,98	100,00	31,74	63,30	95,04	4,96	100,00	34,47	41,29	75,77	24,23	100,00
Septiembre	40,72	59,28	100,00	31,52	63,49	95,02	4,98	100,00	34,37	41,47	75,84	24,16	100,00
Octubre	40,31	59,69	100,00	31,28	63,71	94,99	5,01	100,00	34,20	41,74	75,94	24,06	100,00
Noviembre	40,08	59,92	100,00	31,07	63,91	94,98	5,02	100,00	34,02	42,06	76,08	23,92	100,00
Diciembre	39,90	60,10	100,00	34,00	64,79	98,79	1,21	100,00	33,73	42,99	76,72	23,28	100,00
Año 2008													
Enero	39,37	60,63	100,00	33,15	65,72	98,87	1,13	100,00	49,30	47,27	96,57	3,43	100,00
Febrero	38,95	61,05	100,00	32,57	66,33	98,90	1,10	100,00	48,80	47,80	96,60	3,40	100,00
Marzo	38,62	61,38	100,00	32,19	66,71	98,91	1,09	100,00	48,41	48,22	96,63	3,37	100,00
Abril	38,41	61,59	100,00	31,75	67,16	98,91	1,09	100,00	47,62	49,14	96,75	3,25	100,00
Mayo	38,08	61,92	100,00	31,12	67,80	98,92	1,08	100,00	46,98	49,84	96,81	3,19	100,00
Junio	37,65	62,35	100,00	30,48	68,44	98,92	1,08	100,00	50,19	46,67	96,86	3,14	100,00
Julio	37,61	62,39	100,00	30,16	68,77	98,93	1,07	100,00	46,43	50,43	96,87	3,13	100,00
Agosto	37,59	62,41	100,00	30,15	68,80	98,95	1,05	100,00	46,29	50,62	96,91	3,09	100,00
Septiembre	37,01	62,99	100,00	30,16	68,84	99,00	1,00	100,00	46,10	50,85	96,95	3,05	100,00
Octubre	36,80	63,20	100,00	30,12	68,88	99,00	1,00	100,00	45,83	51,16	96,99	3,01	100,00
Noviembre	36,63	63,37	100,00	30,11	68,90	99,01	0,99	100,00	45,61	51,43	97,04	2,96	100,00
Diciembre	36,55	63,45	100,00	28,01	71,01	99,02	0,98	100,00	43,02	54,14	97,16	2,84	100,00
Año 2009													
Enero	35,38	64,62	100,00	28,32	70,71	99,04	0,96	100,00	44,05	53,05	97,10	2,90	100,00
Febrero	35,08	64,92	100,00	28,25	70,78	99,03	0,97	100,00	43,88	53,26	97,14	2,86	100,00
Marzo	34,92	65,08	100,00	28,14	70,88	99,02	0,98	100,00	43,67	53,50	97,17	2,83	100,00
Abril	34,67	65,33	100,00	28,00	71,02	99,02	0,98	100,00	43,49	53,73	97,21	2,79	100,00
Mayo	34,50	65,50	100,00	27,86	71,17	99,02	0,98	100,00	43,34	53,90	97,24	2,76	100,00
Junio	34,11	65,89	100,00	27,74	71,29	99,03	0,97	100,00	43,25	54,02	97,27	2,73	100,00
Julio	33,97	66,03	100,00	27,67	71,37	99,04	0,96	100,00	43,13	54,14	97,27	2,73	100,00
Agosto	33,93	66,07	100,00	27,63	71,42	99,05	0,95	100,00	43,03	54,27	97,30	2,70	100,00

SISTEMA DE LA SEGURIDAD SOCIAL

Cuadro 19.3

DISTRIBUCIÓN DE AFILIADOS POR COBERTURA DE I.T. CONTINGENCIAS COMUNES

(Continuación)

Distribución porcentual

Fecha	Mar			Carbón			Total				
	ISM	Mutua	Total	INSS	Mutua	Total	INSS O ISM	Mutua	Total con I.T.	SIN I.T.	Total
Año 2005											
Enero	77,75	22,25	100,00	87,11	12,89	100,00	44,58	54,18	98,76	1,24	100,00
Febrero	78,59	21,41	100,00	87,15	12,85	100,00	44,57	54,20	98,76	1,24	100,00
Marzo	78,44	21,56	100,00	86,61	13,39	100,00	44,43	54,33	98,76	1,24	100,00
Abril	78,42	21,58	100,00	86,57	13,43	100,00	44,24	54,54	98,77	1,23	100,00
Mayo	78,18	21,82	100,00	86,54	13,46	100,00	44,10	54,68	98,77	1,23	100,00
Junio	77,34	22,66	100,00	85,74	14,26	100,00	43,85	54,93	98,78	1,22	100,00
Julio	77,95	22,05	100,00	85,70	14,30	100,00	43,90	54,89	98,79	1,21	100,00
Agosto	77,89	22,11	100,00	85,79	14,21	100,00	43,89	54,89	98,78	1,22	100,00
Septiembre	77,80	22,20	100,00	85,48	14,52	100,00	43,73	55,05	98,78	1,22	100,00
Octubre	78,30	21,70	100,00	83,76	16,24	100,00	43,62	55,16	98,78	1,22	100,00
Noviembre	77,89	22,11	100,00	85,24	14,76	100,00	43,66	55,12	98,78	1,22	100,00
Diciembre	77,68	22,32	100,00	85,28	14,72	100,00	43,43	55,36	98,79	1,21	100,00
Año 2006											
Enero	78,53	21,47	100,00	84,96	15,04	100,00	43,27	55,52	98,79	1,21	100,00
Febrero	78,68	21,32	100,00	85,02	14,98	100,00	43,08	55,72	98,80	1,20	100,00
Marzo	78,44	21,56	100,00	84,76	15,24	100,00	42,99	55,81	98,80	1,20	100,00
Abril	78,43	21,57	100,00	84,61	15,39	100,00	42,78	56,02	98,80	1,20	100,00
Mayo	78,22	21,78	100,00	84,75	15,25	100,00	42,70	56,10	98,80	1,20	100,00
Junio	77,97	22,03	100,00	84,68	15,32	100,00	42,44	56,36	98,80	1,20	100,00
Julio	77,77	22,23	100,00	83,54	16,46	100,00	42,51	56,30	98,81	1,19	100,00
Agosto	77,53	22,47	100,00	83,26	16,74	100,00	42,48	56,32	98,80	1,20	100,00
Septiembre	78,01	21,99	100,00	83,24	16,76	100,00	42,43	56,38	98,81	1,19	100,00
Octubre	78,39	21,61	100,00	83,09	16,91	100,00	42,10	56,70	98,80	1,20	100,00
Noviembre	78,10	21,90	100,00	82,82	17,18	100,00	42,07	56,74	98,81	1,19	100,00
Diciembre	77,78	22,22	100,00	82,83	17,17	100,00	41,88	56,94	98,81	1,19	100,00
Año 2007											
Enero	77,92	22,08	100,00	83,89	16,11	100,00	41,57	57,25	98,82	1,18	100,00
Febrero	78,25	21,75	100,00	83,80	16,20	100,00	41,22	57,60	98,82	1,18	100,00
Marzo	77,97	22,03	100,00	83,54	16,46	100,00	40,82	58,00	98,82	1,18	100,00
Abril	77,52	22,48	100,00	83,47	16,53	100,00	40,46	58,37	98,83	1,17	100,00
Mayo	76,99	23,01	100,00	83,48	16,52	100,00	40,26	58,57	98,82	1,18	100,00
Junio	76,66	23,34	100,00	83,68	16,32	100,00	39,93	58,90	98,83	1,17	100,00
Julio	76,21	23,79	100,00	83,36	16,64	100,00	39,74	59,08	98,82	1,18	100,00
Agosto	75,89	24,11	100,00	83,22	16,78	100,00	39,45	59,36	98,81	1,19	100,00
Septiembre	76,18	23,82	100,00	83,17	16,83	100,00	39,19	59,63	98,82	1,18	100,00
Octubre	76,62	23,38	100,00	83,14	16,86	100,00	38,79	60,02	98,81	1,19	100,00
Noviembre	75,82	24,18	100,00	83,90	16,10	100,00	38,57	60,25	98,82	1,18	100,00
Diciembre	75,51	24,49	100,00	83,34	16,66	100,00	38,91	60,57	99,48	0,52	100,00
Año 2008											
Enero	75,40	24,60	100,00	83,48	16,52	100,00	38,54	61,22	99,76	0,24	100,00
Febrero	75,76	24,24	100,00	83,36	16,64	100,00	38,10	61,67	99,76	0,24	100,00
Marzo	76,25	23,75	100,00	83,42	16,58	100,00	37,76	62,00	99,77	0,23	100,00
Abril	75,90	24,10	100,00	83,12	16,88	100,00	37,51	62,26	99,77	0,23	100,00
Mayo	74,89	25,11	100,00	83,41	16,59	100,00	37,12	62,65	99,77	0,23	100,00
Junio	73,94	26,06	100,00	84,01	15,99	100,00	36,69	63,08	99,77	0,23	100,00
Julio	73,87	26,13	100,00	84,18	15,82	100,00	36,57	63,21	99,77	0,23	100,00
Agosto	73,44	26,56	100,00	84,18	15,82	100,00	36,54	63,24	99,78	0,22	100,00
Septiembre	74,43	25,57	100,00	83,83	16,17	100,00	36,06	63,73	99,78	0,22	100,00
Octubre	74,64	25,36	100,00	83,82	16,18	100,00	35,87	63,92	99,78	0,22	100,00
Noviembre	75,17	24,83	100,00	83,99	16,01	100,00	35,74	64,05	99,79	0,21	100,00
Diciembre	73,59	26,41	100,00	83,93	16,07	100,00	35,23	64,56	99,78	0,22	100,00
Año 2009											
Enero	73,05	26,95	100,00	82,53	17,47	100,00	34,36	65,43	99,79	0,21	100,00
Febrero	74,60	25,40	100,00	82,08	17,92	100,00	34,12	65,67	99,79	0,21	100,00
Marzo	74,67	25,33	100,00	81,93	18,07	100,00	33,97	65,82	99,79	0,21	100,00
Abril	74,35	25,65	100,00	81,92	18,08	100,00	33,74	66,05	99,79	0,21	100,00
Mayo	73,52	26,48	100,00	81,95	18,05	100,00	33,58	66,21	99,79	0,21	100,00
Junio	73,06	26,94	100,00	81,88	18,12	100,00	33,24	66,55	99,79	0,21	100,00
Julio	72,74	27,26	100,00	81,57	18,43	100,00	33,12	66,68	99,79	0,21	100,00
Agosto	73,38	26,62	100,00	81,57	18,43	100,00	33,08	66,72	99,79	0,21	100,00

SISTEMA DE LA SEGURIDAD SOCIAL

Cuadro 20

EVOLUCIÓN DEL NÚMERO DE CENTROS DE TRABAJO INSCRITOS

Datos a 31 de diciembre

Años	General (3)	Mar	Carbón	T O T A L
1980	658.037	53 (1)	470	**658.560**
1981	655.040	52 (1)	496	**655.588**
1982	655.108	52 (1)	533	**655.693**
1983	656.295	50 (1)	548	**656.893**
1984	663.095	50 (1)	553	**663.698**
1985	686.339	27.655 (2)	519	**714.513**
1986	715.429	24.825	459	**740.713**
1987	767.776	24.121	415	**792.312**
1988	840.524	23.898	297	**864.719**
1989	904.713	24.557	282	**929.552**
1990	949.616	21.300	296	**971.212**
1991	987.980	20.040	273	**1.008.293**
1992	995.999	18.176	266	**1.014.441**
1993	975.439	17.154	244	**992.837**
1994	1.095.700	14.749	223	**1.110.672**
1995	1.152.440	13.589	220	**1.166.249**
1996	1.202.578	13.346	206	**1.216.130**
1997	1.234.785	13.353	187	**1.248.325**
1998	1.281.282	13.133	159	**1.294.574**
1999	1.281.786	12.926	140	**1.294.852**
2000	1.320.420	12.766	128	**1.333.314**
2001	1.360.187	12.460	129	**1.372.776**
2002	1.397.149	12.425	119	**1.409.693**
2003	1.435.426	12.144	119	**1.447.689**
2004	1.483.058	11.952	109	**1.495.119**
2005	1.526.315	11.749	103	**1.538.167**
2006	1.606.007	11.518	97	**1.617.622**
2007	1.631.963	11.347	96	**1.643.406**
2008	1.543.866	10.770	90	**1.554.726**
2009 (4)	1.514.777	10.975	85	**1.525.837**

Fuente: Seguridad Social

Nota: A partir de 1994 son códigos de cuenta de cotización.

(1) Número patronal convencional

(2) Incluye por primera vez el número real de empresarios del mar.

(3) Aplicada la integración de los Regímenes Especiales, según el R.D. 2621/1986, de 24 de diciembre

(4) Datos a 30 de Junio

3. EVOLUCIÓN DEL MERCADO DE TRABAJO. DATOS EPA.

Contiene los siguientes apartados:

- Tasas de actividad, ocupación y paro por grupos de edades.
- Población total por edades.
- Activos por edades.
- Ocupados por edades
- Parados por edades.
- Asalariados según tipo de jornada y sexo

TASAS DE ACTIVIDAD POR GRUPO DE EDAD

Cuadro 21

En porcentaje de la población de 16 y más años

Años	Total	16-19 años	20-24 años	25-54 años	55-59 años	60-64 años	65 años y más
1995	50,96	25,14	61,27	74,31	47,39	27,34	2,07
2000	53,60	26,28	61,35	77,93	51,53	29,20	1,64
2001	52,98	25,63	60,25	76,55	51,28	30,98	1,61
2002	54,25	25,53	61,70	78,17	52,35	31,20	1,54
2003	55,48	25,30	63,13	79,60	52,90	32,80	1,59
2004	56,35	25,48	64,33	80,56	53,95	33,15	1,58
2005	57,35	28,85	67,03	80,86	56,18	34,10	2,01
2006	58,33	29,28	67,90	82,03	57,55	34,62	2,08
2007	58,92	29,72	67,41	82,83	58,67	34,94	2,01
2008	59,80	29,10	68,10	83,83	61,01	36,42	2,14
2009 (*)	60,06	25,56	66,21	84,67	63,15	37,41	1,99

TASAS DE OCUPACIÓN POR GRUPO DE EDAD

En porcentaje de la población de 16 y más años

Años	Total	16-19 años	20-24 años	25-54 años	55-59 años	60-64 años	65 años y más
1995	39,29	12,38	36,74	59,41	40,62	24,85	2,03
2000	46,16	17,24	46,95	68,37	46,33	26,81	1,61
2001	47,40	18,14	48,88	69,46	47,49	29,19	1,59
2002	48,04	17,91	49,18	70,16	48,38	29,17	1,52
2003	49,11	17,04	50,37	71,41	49,04	30,71	1,56
2004	50,18	17,67	51,51	72,65	50,14	30,77	1,56
2005	52,10	20,45	55,61	74,40	52,60	32,15	1,96
2006	53,36	20,80	57,83	75,83	54,00	32,93	2,05
2007	54,05	21,19	57,21	76,83	55,11	33,02	1,98
2008	53,02	17,63	54,21	75,31	56,34	33,98	2,09
2009 (*)	49,29	11,17	44,11	70,83	54,93	33,41	1,95

TASAS DE PARO POR GRUPO DE EDAD

En porcentaje de la población activa

Años	Total	16-19 años	20-24 años	25-54 años	55-59 años	60-64 años	65 años y más
1995	22,9	50,74	40,03	20,05	14,27	9,13	1,80
2000	13,85	34,40	23,50	12,27	10,10	8,13	2,09
2001	10,55	29,15	18,85	9,27	6,80	5,73	1,52
2002	11,48	29,83	20,30	10,25	7,60	6,48	1,43
2003	11,50	32,70	20,23	10,30	7,33	6,38	1,90
2004	10,98	30,68	19,90	9,83	7,10	7,08	1,44
2005	9,15	29,20	17,08	7,99	6,35	5,70	2,41
2006	8,52	29,12	14,83	7,55	6,17	4,88	1,58
2007	8,26	28,77	15,13	7,24	6,07	5,51	1,41
2008	11,33	39,53	20,39	10,15	7,63	6,70	2,52
2009 (*)	17,92	56,31	33,37	16,35	13,02	10,69	2,14

(*) Datos segundo trimestre

POBLACIÓN TOTAL POR EDADES (*)

Cuadro 22
Valores en miles

Período (media anual)		Total ambos sexos	Menores de 16	16 a 19	20 a 24	25 a 54	55 a 59	60 a 64	65 y más	16 a 64	55 a 64	Mayores ó iguales de 16 años
	1990	38.701,1	8.271,3	2.657,7	3.238,0	14.973,1	2.245,4	2.080,8	5.234,8	25.194,9	4.326,3	30.429,7
	1991	38.712,0	8.022,3	2.666,9	3.251,0	15.139,1	2.211,4	2.100,5	5.320,9	25.368,8	4.311,9	30.689,8
	1992	38.758,0	7.768,3	2.661,7	3.261,1	15.339,0	2.154,1	2.123,2	5.450,7	25.539,0	4.277,3	30.989,7
	1993	38.788,8	7.516,7	2.641,5	3.274,0	15.550,8	2.087,3	2.137,3	5.581,4	25.690,7	4.224,5	31.272,1
	1994	38.827,2	7.270,7	2.603,8	3.290,5	15.788,7	2.016,3	2.144,4	5.712,6	25.843,8	4.160,7	31.556,5
	1995	38.884,2	7.036,9	2.547,7	3.306,3	16.058,9	1.944,4	2.142,0	5.848,2	25.999,1	4.086,4	31.847,3
	1996	39.097,4	6.879,0	2.485,6	3.311,9	16.372,7	1.910,1	2.122,0	6.016,2	26.202,2	4.032,0	32.218,4
	1997	39.328,2	6.743,7	2.412,6	3.310,9	16.674,7	1.914,2	2.082,7	6.189,4	26.395,2	3.996,9	32.584,5
	1998	39.466,9	6.594,1	2.321,0	3.294,1	16.940,6	1.950,9	2.025,9	6.340,5	26.532,4	3.976,8	32.872,8
	1999	39.672,1	6.482,0	2.228,2	3.261,3	17.239,2	2.006,3	1.965,6	6.489,6	26.700,6	3.971,9	33.190,1
	2000	40.009,0	6.416,0	2.137,9	3.223,2	17.610,3	2.087,9	1.903,0	6.630,8	26.962,2	3.990,9	33.593,1
	2001	40.466,3	6.399,1	2.055,6	3.177,2	18.038,4	2.174,8	1.867,8	6.753,3	27.313,8	4.042,6	34.067,2
	2002	41.062,5	6.448,0	1.989,5	3.124,5	18.513,6	2.259,6	1.891,7	6.835,8	27.778,7	4.151,2	34.614,5
	2003	41.753,0	6.537,7	1.938,6	3.063,8	19.015,3	2.325,0	1.940,4	6.932,3	28.283,1	4.265,4	35.215,4
	2004	42.440,2	6.629,4	1.898,3	2.990,8	19.508,9	2.381,9	2.006,4	7.024,7	28.786,2	4.388,3	35.810,9
	2005	43.141,4	6.725,4	1.867,4	2.917,5	19.996,8	2.429,7	2.096,5	7.108,2	29.307,9	4.526,2	36.416,0
	2006	43.834,8	6.826,8	1.847,5	2.846,9	20.460,5	2.467,1	2.190,2	7.195,8	29.812,3	4.657,3	37.008,0
	2007	44.630,1	6.967,3	1.844,7	2.797,6	20.946,9	2.498,5	2.271,8	7.303,5	30.359,4	4.770,2	37.662,8
	2008	45.328,8	7.121,0	1.840,6	2.749,5	21.335,5	2.531,8	2.336,0	7.414,4	30.793,4	4.867,8	38.207,8
2006	I Trim.	43.586,9	6.786,4	1.852,4	2.875,3	20.301,0	2.456,1	2.156,7	7.159,0	29.641,5	4.612,8	36.800,5
	II Trim.	43.743,3	6.812,1	1.848,8	2.854,7	20.402,3	2.462,8	2.179,2	7.183,4	29.747,8	4.642,0	36.931,2
	III Trim.	43.902,9	6.838,1	1.844,7	2.835,5	20.505,7	2.470,3	2.201,0	7.207,5	29.857,2	4.671,3	37.064,7
	IV Trim.	44.106,1	6.870,5	1.844,1	2.822,2	20.633,1	2.479,2	2.223,9	7.233,1	30.002,5	4.703,1	37.235,6
2007	I Trim.	44.339,2	6.910,5	1.845,2	2.815,3	20.774,2	2.488,1	2.245,1	7.260,8	30.167,9	4.733,2	37.428,7
	II Trim.	44.540,1	6.948,2	1.844,9	2.804,0	20.894,0	2.495,4	2.263,4	7.290,2	30.301,7	4.758,8	37.591,9
	III Trim.	44.718,1	6.984,4	1.844,3	2.789,5	21.000,0	2.501,8	2.280,5	7.317,6	30.416,1	4.782,3	37.733,7
	IV Trim.	44.922,9	7.025,9	1.844,3	2.781,6	21.119,3	2.508,6	2.298,0	7.345,2	30.551,8	4.806,6	37.897,0
2008	I Trim.	45.109,5	7.066,8	1.844,3	2.771,8	21.222,6	2.517,2	2.314,1	7.372,6	30.670,0	4.831,3	38.042,6
	II Trim.	45.266,0	7.104,4	1.842,0	2.758,6	21.303,5	2.526,9	2.329,5	7.401,1	30.760,5	4.856,4	38.161,6
	III Trim.	45.411,1	7.140,4	1.839,7	2.743,3	21.378,2	2.537,1	2.343,5	7.428,7	30.841,8	4.880,6	38.270,5
	IV Trim.	45.528,5	7.172,1	1.836,4	2.724,4	21.437,7	2.545,8	2.357,0	7.455,1	30.901,3	4.902,8	38.356,4
2009	I Trim.	45.607,9	7.199,1	1.831,9	2.703,6	21.468,7	2.554,8	2.367,6	7.482,2	30.926,6	4.922,4	38.408,8
	II Trim.	45.658,4	7.226,5	1.825,9	2.680,8	21.474,0	2.564,2	2.376,2	7.510,8	30.921,1	4.940,4	38.431,9

DISTRIBUCIÓN PORCENTUAL DE LA POBLACIÓN POR EDADES

Período (media anual)		Total ambos sexos	Menores de 16	16 a 19	20 a 24	25 a 54	55 a 59	60 a 64	65 y más	16 a 64	55 a 64	Mayores ó iguales de 16 años
	1990	100,00	21,37	6,87	8,37	38,69	5,80	5,38	13,53	65,10	11,18	78,63
	1991	100,00	20,72	6,89	8,40	39,11	5,71	5,43	13,74	65,53	11,14	79,28
	1992	100,00	20,04	6,87	8,41	39,58	5,56	5,48	14,06	65,89	11,04	79,96
	1993	100,00	19,38	6,81	8,44	40,09	5,38	5,51	14,39	66,23	10,89	80,62
	1994	100,00	18,73	6,71	8,47	40,66	5,19	5,52	14,71	66,56	10,72	81,27
	1995	100,00	18,10	6,55	8,50	41,30	5,00	5,51	15,04	66,86	10,51	81,90
	1996	100,00	17,59	6,36	8,47	41,88	4,89	5,43	15,39	67,02	10,31	82,41
	1997	100,00	17,15	6,13	8,42	42,40	4,87	5,30	15,74	67,12	10,16	82,85
	1998	100,00	16,71	5,88	8,35	42,92	4,94	5,13	16,07	67,23	10,08	83,29
	1999	100,00	16,34	5,62	8,22	43,45	5,06	4,95	16,36	67,30	10,01	83,66
	2000	100,00	16,04	5,34	8,06	44,02	5,22	4,76	16,57	67,39	9,97	83,96
	2001	100,00	15,81	5,08	7,85	44,58	5,37	4,62	16,69	67,50	9,99	84,19
	2002	100,00	15,70	4,84	7,61	45,09	5,50	4,61	16,65	67,65	10,11	84,30
	2003	100,00	15,66	4,64	7,34	45,54	5,57	4,65	16,60	67,74	10,22	84,34
	2004	100,00	15,62	4,47	7,05	45,97	5,61	4,73	16,55	67,83	10,34	84,38
	2005	101,65	15,85	4,40	6,87	47,12	5,72	4,94	16,75	69,06	10,66	85,81
	2006	100,00	15,57	4,21	6,49	46,68	5,63	5,00	16,42	68,01	10,62	84,43
	2007	100,00	15,61	4,13	6,27	46,93	5,60	5,09	16,36	68,02	10,69	84,39
	2008	100,00	15,71	4,06	6,07	47,07	5,59	5,15	16,36	67,93	10,74	84,29
2006	I Trim.	100,00	15,57	4,25	6,60	46,58	5,63	4,95	16,42	68,01	10,58	84,43
	II Trim.	100,00	15,57	4,23	6,53	46,64	5,63	4,98	16,42	68,01	10,61	84,43
	III Trim.	100,00	15,58	4,20	6,46	46,71	5,63	5,01	16,42	68,01	10,64	84,42
	IV Trim.	100,00	15,58	4,18	6,40	46,78	5,62	5,04	16,40	68,02	10,66	84,42
2007	I Trim.	100,00	15,59	4,16	6,35	46,85	5,61	5,06	16,38	68,04	10,67	84,41
	II Trim.	100,00	15,60	4,14	6,30	46,91	5,60	5,08	16,37	68,03	10,68	84,40
	III Trim.	100,00	15,62	4,12	6,24	46,96	5,59	5,10	16,36	68,02	10,69	84,38
	IV Trim.	100,00	15,64	4,11	6,19	47,01	5,58	5,12	16,35	68,01	10,70	84,36
2008	I Trim.	100,00	15,67	4,09	6,14	47,05	5,58	5,13	16,34	67,99	10,71	84,33
	II Trim.	100,00	15,69	4,07	6,09	47,06	5,58	5,15	16,35	67,95	10,73	84,31
	III Trim.	100,00	15,72	4,05	6,04	47,08	5,59	5,16	16,36	67,92	10,75	84,28
	IV Trim.	100,00	15,75	4,03	5,98	47,09	5,59	5,18	16,37	67,87	10,77	84,25
2009	I Trim.	100,00	15,78	4,02	5,93	47,07	5,60	5,19	16,41	67,81	10,79	84,22
	II Trim.	100,00	15,83	4,00	5,87	47,03	5,62	5,20	16,45	67,72	10,82	84,17

Fuente: Encuesta de población activa, INE
(*) Series revisadas 1996-2005

NÚMERO TOTAL DE ACTIVOS POR EDADES (*)

Cuadro 23
Valores en miles

Período (media anual)		Total ambos	16 a 19	20 a 24	25 a 54	55 a 59	60 a 64	65 y más	16 a 64	55 a 64
	1990	15.465,4	854,4	2.170,5	10.569,9	1.100,2	635,8	134,6	15.330,8	1.736,0
	1991	15.602,3	797,1	2.143,5	10.818,1	1.074,8	640,0	128,8	15.473,4	1.714,8
	1992	15.705,7	791,1	2.080,5	11.004,8	1.047,3	651,4	130,7	15.575,1	1.698,7
	1993	15.892,6	751,3	2.059,5	11.313,0	1.003,9	638,9	126,0	15.766,6	1.642,8
	1994	16.087,7	704,1	2.065,4	11.649,3	946,6	604,1	118,3	15.969,5	1.550,8
	1995	16.227,6	640,6	2.025,8	11.933,5	921,4	585,6	120,9	16.106,7	1.507,0
	1996	16.517,8	603,8	1.990,0	12.298,9	919,9	596,6	108,8	16.409,0	1.516,5
	1997	16.809,7	576,6	1.965,3	12.634,3	950,7	586,3	96,5	16.713,2	1.537,0
	1998	17.081,0	563,6	1.958,5	12.904,1	993,4	564,5	96,9	16.984,1	1.557,9
	1999	17.412,1	563,1	1.966,0	13.229,6	1.012,5	532,2	108,8	17.303,3	1.544,7
	2000	18.002,3	561,4	1.977,7	13.723,2	1.075,8	555,3	108,8	17.893,5	1.631,1
	2001	18.050,7	526,0	1.914,1	13.808,6	1.115,1	578,2	108,7	17.942,0	1.693,3
	2002	18.785,6	507,5	1.927,6	14.472,4	1.183,1	589,9	105,2	18.680,4	1.773,0
	2003	19.538,2	490,7	1.934,0	15.136,9	1.229,8	636,4	110,3	19.427,9	1.866,3
	2004	20.184,5	483,3	1.923,1	15.717,1	1.285,3	664,5	111,3	20.073,2	1.949,8
	2005	20.885,8	538,9	1.955,8	16.168,8	1.364,6	714,7	143,0	20.742,7	2.079,2
	2006	21.584,7	541,1	1.932,9	16.783,3	1.419,6	758,1	149,9	21.434,9	2.177,8
	2007	22.189,9	548,2	1.885,9	17.349,5	1.465,8	793,7	146,8	22.043,1	2.259,5
	2008	22.848,3	535,6	1.872,4	17.886,0	1.544,6	850,9	158,9		22.689,4
2006	I Trim.	21.335,9	499,1	1.926,0	16.593,9	1.411,6	761,4	144,1		21.191,8
	II Trim.	21.530,1	540,9	1.937,2	16.724,2	1.411,5	757,5	158,7		21.371,4
	III Trim.	21.660,7	599,0	1.960,9	16.784,6	1.412,7	750,2	153,4		21.507,3
	IV Trim.	21.812,4	525,5	1.907,4	17.030,4	1.442,7	763,4	143,2		21.669,2
2007	I Trim.	21.925,3	504,7	1.867,7	17.181,9	1.446,9	774,4	149,6		21.775,7
	II Trim.	22.127,3	559,0	1.871,7	17.302,3	1.462,3	795,2	136,6		21.990,7
	III Trim.	22.302,5	609,5	1.942,0	17.342,6	1.464,8	794,1	149,5		22.153,0
	IV Trim.	22.404,5	519,4	1.862,0	17.571,3	1.489,2	811,1	151,4		22.253,1
2008	I Trim.	22.576,5	518,3	1.831,7	17.731,6	1.513,6	829,5	151,8		22.424,7
	II Trim.	22.806,7	540,9	1.861,9	17.852,8	1.544,4	847,9	158,8		22.647,9
	III Trim.	22.945,1	594,2	1.936,0	17.856,7	1.539,7	856,1	162,4		22.782,7
	IV Trim.	23.064,7	488,9	1.859,9	18.102,8	1.580,7	870,1	162,4		22.902,3
2009	I Trim.	23.101,5	469,7	1.798,0	18.210,6	1.598,4	869,3	155,5		22.946,0
	II Trim.	23.082,4	466,7	1.775,0	18.183,1	1.619,4	888,9	149,4		22.933,0

TASA DE ACTIVIDAD POR EDADES

En tanto por ciento

Período (media anual)		Total ambos	16 a 19	20 a 24	25 a 54	55 a 59	60 a 64	65 y más	16 a 64	55 a 64
	1990	50,82	32,15	67,04	70,59	49,00	30,56	2,57	60,85	40,13
	1991	50,84	29,89	65,94	71,46	48,61	30,47	2,42	60,99	39,77
	1992	50,68	29,73	63,80	71,74	48,62	30,68	2,40	60,99	39,71
	1993	50,82	28,44	62,90	72,75	48,10	29,89	2,26	61,37	38,89
	1994	50,98	27,04	62,77	73,78	46,95	28,18	2,07	61,79	37,27
	1995	50,96	25,14	61,27	74,31	47,39	27,34	2,07	61,95	36,88
	1996	51,28	24,30	60,05	75,12	48,15	28,10	1,81	62,62	37,61
	1997	51,58	23,90	59,35	75,77	49,65	28,15	1,56	63,32	38,45
	1998	51,95	24,28	59,48	76,17	50,93	27,85	1,53	64,01	39,17
	1999	52,48	25,28	60,30	76,74	50,45	27,08	1,68	64,81	38,89
	2000	53,60	26,28	61,35	77,93	51,53	29,20	1,64	66,36	40,87
	2001	52,98	25,63	60,25	76,55	51,28	30,98	1,61	65,69	41,89
	2002	54,25	25,53	61,70	78,17	52,35	31,20	1,54	67,25	42,71
	2003	55,48	25,30	63,13	79,60	52,90	32,80	1,59	68,69	43,75
	2004	56,35	25,48	64,33	80,56	53,95	33,15	1,58	69,73	44,43
	2005	57,35	28,85	67,03	80,86	56,18	34,10	2,01	70,78	45,94
	2006	58,33	29,28	67,90	82,03	57,55	34,62	2,08	71,90	46,76
	2007	58,92	29,72	67,41	82,83	58,67	34,94	2,01	72,61	47,37
	2008	59,80	29,10	68,10	83,83	61,01	36,42	2,14		73,68
2006	I Trim.	58,00	26,90	67,00	81,74	57,50	35,30	2,01		71,49
	II Trim.	58,30	29,26	67,86	81,97	57,31	34,76	2,21		71,84
	III Trim.	58,44	32,47	69,15	81,85	57,19	34,08	2,13		72,03
	IV Trim.	58,58	28,50	67,59	82,54	58,19	34,33	1,98		72,22
2007	I Trim.	58,58	27,35	66,34	82,71	58,15	34,49	2,06		72,18
	II Trim.	58,86	30,30	66,75	82,81	58,60	35,13	1,87		72,57
	III Trim.	59,10	33,05	69,62	82,58	58,55	34,82	2,04		72,83
	IV Trim.	59,12	28,16	66,94	83,20	59,36	35,30	2,06		72,84
2008	I Trim.	59,35	28,10	66,08	83,55	60,13	35,85	2,06		73,12
	II Trim.	59,76	29,37	67,49	83,80	61,12	36,40	2,15		73,63
	III Trim.	59,95	32,30	70,57	83,53	60,69	36,53	2,19		73,87
	IV Trim.	60,13	26,62	68,27	84,44	62,09	36,91	2,18		74,11
2009	I Trim.	60,15	25,64	66,50	84,82	62,57	36,72	2,08		74,20
	II Trim.	60,06	25,56	66,21	84,67	63,15	37,41	1,99		74,17

Fuente: Encuesta de población activa,

(*) Series revisadas 1996-2005

NÚMERO TOTAL DE OCUPADOS POR EDADES (*)

Cuadro 24

Valores en miles

Período (media anual)		Total ambos	16 a 19	20 a 24	25 a 54	55 a 59	60 a 64	65 y más	16 a 64	55 a 64
	1990	12.954,9	541,8	1.504,2	9.178,8	1.001,3	596,2	132,7	12.822,3	1.597,5
	1991	13.057,1	521,4	1.505,5	9.332,8	974,3	596,4	126,7	12.930,4	1.570,8
	1992	12.822,3	484,0	1.401,1	9.270,6	935,7	606,7	124,4	12.698,0	1.542,4
	1993	12.293,8	373,4	1.225,7	9.115,2	870,4	585,6	123,6	12.170,2	1.456,0
	1994	12.207,6	330,2	1.190,4	9.212,9	804,7	554,0	115,6	12.092,1	1.358,6
	1995	12.512,1	315,5	1.214,9	9.541,0	789,9	532,2	118,7	12.393,4	1.322,1
	1996	12.871,5	296,7	1.209,3	9.918,8	792,9	546,4	107,4	12.764,1	1.339,3
	1997	13.345,6	283,2	1.268,9	10.338,0	818,2	543,0	94,3	13.251,3	1.361,2
	1998	13.904,2	312,9	1.321,3	10.778,3	874,5	521,9	95,3	13.808,9	1.396,3
	1999	14.689,8	349,7	1.438,8	11.401,2	900,0	492,9	107,3	14.582,6	1.392,9
	2000	15.505,9	368,6	1.513,3	12.039,9	967,3	510,2	106,6	15.399,4	1.477,5
	2001	16.146,3	372,9	1.553,0	12.529,0	1.039,3	545,1	107,1	16.039,2	1.584,4
	2002	16.630,3	356,2	1.536,5	12.989,0	1.093,1	551,8	103,8	16.526,6	1.644,9
	2003	17.296,0	330,4	1.543,2	13.578,1	1.140,2	596,0	108,1	17.187,8	1.736,2
	2004	17.970,9	335,5	1.540,6	14.173,4	1.194,3	617,4	109,6	17.861,2	1.811,7
	2005	18.973,3	381,9	1.622,5	14.877,4	1.278,0	674,0	139,6	18.833,7	1.952,0
	2006	19.747,7	384,3	1.646,4	15.516,2	1.332,2	721,3	147,4	19.600,3	2.053,5
	2007	20.356,1	390,8	1.600,5	16.093,2	1.376,8	750,0	144,8	20.211,3	2.126,8
	2008	20.257,5	324,5	1.490,5	16.067,5	1.426,5	793,8	154,8		20.102,7
2006	I Trim.	19.400,1	352,3	1.618,6	15.248,4	1.313,2	726,0	141,6		19.258,5
	II Trim.	19.693,1	372,7	1.653,6	15.463,5	1.326,7	720,5	156,2		19.537,0
	III Trim.	19.895,6	450,1	1.676,6	15.573,5	1.329,3	714,5	151,8		19.744,0
	IV Trim.	20.001,8	361,9	1.636,8	15.779,2	1.359,6	724,0	140,1		19.861,5
2007	I Trim.	20.069,2	366,2	1.583,2	15.887,7	1.358,7	727,1	146,3		19.922,9
	II Trim.	20.367,3	396,2	1.592,3	16.113,9	1.376,9	753,8	134,2		20.233,1
	III Trim.	20.510,6	444,1	1.649,4	16.140,2	1.377,0	751,7	148,2		20.362,4
	IV Trim.	20.476,9	356,7	1.577,2	16.230,8	1.394,6	767,5	150,3		20.326,8
2008	I Trim.	20.402,3	347,8	1.502,1	16.214,6	1.412,1	776,3	149,2		20.252,9
	II Trim.	20.425,1	318,4	1.510,4	16.209,6	1.434,4	798,4	153,7		20.271,2
	III Trim.	20.346,3	366,6	1.550,5	16.044,4	1.426,4	800,0	158,3		20.187,9
	IV Trim.	19.856,8	265,1	1.398,9	15.801,4	1.432,9	800,4	158,0		19.698,8
2009	I Trim.	19.090,8	213,8	1.245,3	15.283,3	1.411,4	785,3	151,7		18.939,1
	II Trim.	18.945,0	203,9	1.182,6	15.209,9	1.408,5	793,9	146,2		18.798,8

TASA DE OCUPACIÓN POR EDADES

En tanto por ciento

Período (media anual)		Total ambos	16 a 19	20 a 24	25 a 54	55 a 59	60 a 64	65 y más	16 a 64	55 a 64
	1990	42,57	20,39	46,45	61,30	44,59	28,65	2,53	50,89	36,93
	1991	42,55	19,55	46,31	61,65	44,06	28,39	2,38	50,97	36,43
	1992	41,38	18,18	42,96	60,44	43,44	28,58	2,28	49,72	36,06
	1993	39,31	14,14	37,44	58,62	41,70	27,40	2,21	47,37	34,47
	1994	38,69	12,68	36,18	58,35	39,91	25,83	2,02	46,79	32,65
	1995	39,29	12,38	36,74	59,41	40,62	24,85	2,03	47,67	32,35
	1996	39,94	11,94	36,51	60,58	41,51	25,75	1,79	48,71	33,22
	1997	40,96	11,74	38,33	62,00	42,74	26,07	1,52	50,20	34,06
	1998	42,30	13,48	40,11	63,62	44,83	25,76	1,50	52,05	35,11
	1999	44,26	15,69	44,12	66,14	44,86	25,08	1,65	54,62	35,07
	2000	46,16	17,24	46,95	68,37	46,33	26,81	1,61	57,11	37,02
	2001	47,40	18,14	48,88	69,46	47,79	29,19	1,59	58,72	39,19
	2002	48,04	17,91	49,18	70,16	48,38	29,17	1,52	59,49	39,62
	2003	49,11	17,04	50,37	71,41	49,04	30,71	1,56	60,77	40,70
	2004	50,18	17,67	51,51	72,65	50,14	30,77	1,56	62,05	41,29
	2005	52,10	20,45	55,61	74,40	52,60	32,15	1,96	64,26	43,13
	2006	53,36	20,80	57,83	75,83	54,00	32,93	2,05	65,75	44,09
	2007	54,05	21,19	57,21	76,83	55,11	33,02	1,98	66,57	44,59
	2008	53,02	17,63	54,21	75,31	56,34	33,98	2,09		65,28
2006	I Trim.	52,72	19,02	56,29	75,11	53,47	33,66	1,98		64,97
	II Trim.	53,32	20,16	57,93	75,79	53,87	33,06	2,17		65,68
	III Trim.	53,68	24,40	59,13	75,95	53,81	32,46	2,11		66,13
	IV Trim.	53,72	19,62	58,00	76,48	54,84	32,56	1,94		66,20
2007	I Trim.	53,62	19,85	56,24	76,48	54,61	32,39	2,01		66,04
	II Trim.	54,18	21,48	56,79	77,12	55,18	33,30	1,84		66,77
	III Trim.	54,36	24,08	59,13	76,86	55,04	32,96	2,03		66,95
	IV Trim.	54,03	19,34	56,70	76,85	55,59	33,40	2,05		66,53
2008	I Trim.	53,63	18,86	54,19	76,40	56,10	33,55	2,02		66,03
	II Trim.	53,52	17,29	54,75	76,09	56,77	34,27	2,08		65,90
	III Trim.	53,16	19,93	56,52	75,05	56,22	34,14	2,13		65,46
	IV Trim.	51,77	14,44	51,35	73,71	56,28	33,96	2,12		63,75
2009	I Trim.	49,70	11,67	46,06	71,19	55,25	33,17	2,03		61,24
	II Trim.	49,29	11,17	44,11	70,83	54,93	33,41	1,95		60,80

Fuente: Encuesta de población activa, INE.

(*) Series revisadas 1996-2005

NÚMERO TOTAL DE PARADOS POR EDADES (*)

Cuadro 25
Valores en miles

Período (media anual)		Total ambos	16 a 19	20 a 24	25 a 54	55 a 59	60 a 64	65 y más	16 a 64	55 a 64
	1990	2.510,4	312,6	666,3	1.391,1	98,9	39,7	2,1	2.508,5	138,6
	1991	2.545,2	275,7	638,1	1.485,3	100,5	43,6	2,2	2.543,0	144,1
	1992	2.883,4	307,2	679,5	1.734,3	111,6	44,6	6,3	2.877,2	156,2
	1993	3.598,8	377,9	833,9	2.197,8	133,6	53,2	2,4	3.596,4	186,8
	1994	3.880,1	373,9	875,0	2.436,3	142,0	50,2	2,8	3.877,3	192,1
	1995	3.715,6	325,1	810,9	2.392,5	131,5	53,4	2,2	3.713,4	185,0
	1996	3.646,3	307,1	780,7	2.380,1	127,0	50,2	1,4	3.644,9	177,2
	1997	3.464,1	293,5	696,4	2.296,2	132,5	43,4	2,2	3.462,0	175,8
	1998	3.176,8	250,6	637,2	2.125,9	118,9	42,7	1,6	3.175,3	161,6
	1999	2.722,2	213,5	527,2	1.828,3	112,5	39,3	1,5	2.720,8	151,9
	2000	2.496,4	192,8	464,5	1.683,3	108,6	45,1	2,3	2.494,2	153,6
	2001	1.904,4	153,1	361,1	1.279,7	75,8	33,1	1,7	1.902,8	108,9
	2002	2.155,3	151,2	391,1	1.483,3	90,0	38,2	1,5	2.153,8	128,2
	2003	2.242,2	160,4	390,9	1.558,8	89,6	40,5	2,1	2.240,1	130,1
	2004	2.213,7	147,8	382,5	1.543,7	91,0	47,1	1,6	2.212,1	138,1
	2005	1.912,5	157,1	333,4	1.291,5	86,6	40,7	3,5	1.909,1	127,2
	2006	1.837,0	156,9	286,5	1.267,1	87,4	36,9	2,4	1.834,7	124,3
	2007	1.833,8	157,4	285,3	1.256,3	89,0	43,7	2,1	1.831,8	132,7
	2008	2.590,7	211,1	381,9	1.818,4	118,2	57,1	4,0	2.586,6	175,3
2006	I Trim.	1.935,8	146,8	307,4	1.345,4	98,4	35,4	2,4	1.933,4	133,8
	II Trim.	1.837,0	168,2	283,6	1.260,8	84,8	37,0	2,5	1.834,5	121,8
	III Trim.	1.765,0	148,9	284,3	1.211,2	83,4	35,7	1,6	1.763,4	119,1
	IV Trim.	1.810,6	163,6	270,6	1.251,1	83,1	39,4	3,0	1.807,6	122,5
2007	I Trim.	1.856,1	138,5	284,5	1.294,1	88,2	47,3	3,4	1.852,7	135,5
	II Trim.	1.760,0	162,8	279,4	1.188,5	85,4	41,4	2,4	1.757,6	126,8
	III Trim.	1.791,9	165,4	292,6	1.202,1	87,9	42,5	1,4	1.790,5	130,4
	IV Trim.	1.927,6	162,8	284,8	1.340,5	94,5	43,6	1,1	1.926,5	138,1
2008	I Trim.	2.174,2	170,5	329,6	1.516,9	101,5	53,2	2,5	2.171,7	154,7
	II Trim.	2.381,5	222,5	351,5	1.643,1	110,0	49,6	5,0	2.376,5	159,6
	III Trim.	2.598,8	227,6	385,5	1.812,4	113,3	56,1	4,0	2.594,8	169,4
	IV Trim.	3.207,9	223,9	461,0	2.301,1	147,8	69,6	4,5	3.203,4	217,4
2009	I Trim.	4.010,7	255,8	552,7	2.927,4	187,0	84,0	3,8	4.006,9	271,0
	II Trim.	4.137,5	262,8	592,4	2.973,1	210,9	95,0	3,2	4.134,3	305,9

TASA DE PARO POR EDADES

En tanto por ciento

Período (media anual)		Total ambos	16 a 19	20 a 24	25 a 54	55 a 59	60 a 64	65 y más	16 a 64	55 a 64
	1990	16,24	36,58	30,70	13,16	8,99	6,24	1,52	16,36	7,98
	1991	16,31	34,58	29,77	13,73	9,35	6,81	1,67	16,43	8,40
	1992	18,35	38,85	32,66	15,76	10,67	6,85	4,84	18,47	9,20
	1993	22,64	50,30	40,48	19,43	13,32	8,34	1,91	22,81	11,37
	1994	24,12	53,11	42,37	20,91	15,00	8,31	2,33	24,28	12,39
	1995	22,90	50,74	40,03	20,05	14,27	9,13	1,80	23,05	12,27
	1996	22,08	50,88	39,25	19,35	13,78	8,43	1,29	22,21	11,68
	1997	20,60	50,90	35,40	18,17	13,95	7,40	2,23	20,71	11,44
	1998	18,60	44,50	32,53	16,47	11,98	7,58	1,65	18,70	10,37
	1999	15,65	37,98	26,83	13,82	11,13	7,40	1,36	15,72	9,83
	2000	13,85	34,40	23,50	12,27	10,10	8,13	2,09	13,94	9,42
	2001	10,55	29,15	18,85	9,27	6,80	5,73	1,52	10,61	6,43
	2002	11,48	29,83	20,30	10,25	7,60	6,48	1,43	11,53	7,23
	2003	11,50	32,70	20,23	10,30	7,33	6,38	1,90	11,53	6,97
	2004	10,98	30,68	19,90	9,83	7,10	7,08	1,44	11,02	7,08
	2005	9,15	29,20	17,08	7,99	6,35	5,70	2,41	9,20	6,12
	2006	8,52	29,12	14,83	7,55	6,17	4,88	1,58	8,56	5,71
	2007	8,26	28,77	15,13	7,24	6,07	5,51	1,41	8,31	5,87
	2008	11,33	39,53	20,39	10,15	7,63	6,70	2,52	11,40	7,32
2006	I Trim.	9,10	29,40	16,00	8,11	7,00	4,70	1,67	9,12	6,16
	II Trim.	8,53	31,10	14,64	7,54	6,01	4,89	1,58	8,58	5,62
	III Trim.	8,15	24,86	14,50	7,22	5,90	4,76	1,04	8,20	5,51
	IV Trim.	8,30	31,13	14,19	7,35	5,76	5,16	2,09	8,34	5,55
2007	I Trim.	8,47	27,45	15,23	7,53	6,10	6,11	2,27	8,51	6,10
	II Trim.	7,95	29,13	14,93	6,87	5,84	5,21	1,76	7,99	5,62
	III Trim.	8,03	27,14	15,07	6,93	6,00	5,35	0,94	8,08	5,77
	IV Trim.	8,60	31,34	15,30	7,63	6,35	5,38	0,73	8,66	6,00
2008	I Trim.	9,63	32,89	17,99	8,55	6,70	6,41	1,65	9,68	6,60
	II Trim.	10,44	41,13	18,88	9,20	7,12	5,84	3,15	10,49	6,67
	III Trim.	11,33	38,30	19,91	10,15	7,36	6,55	2,46	11,39	7,07
	IV Trim.	13,91	45,79	24,79	12,71	9,35	8,00	2,77	13,99	8,87
2009	I Trim.	17,36	54,47	30,74	16,08	11,70	9,66	2,44	17,46	10,98
	II Trim.	17,92	56,31	33,37	16,35	13,02	10,69	2,14	18,03	12,20

Fuente: Encuesta de población activa, INE.

(*) Series revisadas 1996-2005

ASALARIADOS SEGÚN TIPO DE JORNADA Y SEXO (*)

Cuadro 26
Valores en miles

PERÍODO	TOTAL			TIEMPO COMPLETO			TIEMPO PARCIAL			RESTO		
	Total	Varones	Mujeres	Total	Varones	Mujeres	Total	Varones	Mujeres	Total	Varones	Mujeres
1990	9.600,4	6.600,8	2.999,6	9.194,5	6.526,7	2.667,8	394,5	65,6	329,0	11,3	8,6	2,8
1991	9.758,1	6.632,5	3.125,7	9.356,6	6.557,7	2.799,0	394,3	68,7	325,6	7,3	6,1	1,1
1992	9.463,1	6.346,5	3.116,6	8.995,2	6.253,7	2.741,5	465,4	91,2	374,2	2,5	1,6	0,8
1993	9.076,6	5.997,3	3.079,3	8.558,0	5.891,7	2.666,3	516,3	104,4	411,8	2,4	1,2	1,2
1994	9.034,3	5.898,8	3.135,6	8.461,0	5.777,7	2.683,3	569,9	118,4	451,4	3,4	2,7	0,9
1995	9.342,5	6.073,0	3.269,5	8.681,4	5.935,4	2.746,1	655,4	133,5	521,9	5,6	4,1	1,6
1996	9.681,0	6.211,9	3.469,1	8.964,6	6.052,0	2.912,6	710,4	155,3	555,0	6,1	4,6	1,6
1997	10.193,1	6.474,0	3.719,2	9.381,3	6.290,3	3.091,0	798,7	173,8	625,0	13,2	9,9	3,3
1998	10.737,9	6.834,8	3.903,2	9.879,8	6.641,7	3.238,1	843,8	183,7	660,2	14,4	9,5	4,9
1999	11.560,9	7.244,6	4.316,2	10.624,4	7.051,6	3.572,8	936,5	193,1	743,4	0,0	0,0	0,0
2000	12.378,1	7.643,9	4.734,2	11.383,7	7.447,3	3.936,5	994,4	196,7	797,8	0,0	0,0	0,0
2001	12.949,4	7.931,7	5.017,7	11.896,3	7.726,0	4.170,3	1.053,1	205,8	847,4	0,0	0,0	0,0
2002	13.471,9	8.160,0	5.311,9	12.353,8	7.954,0	4.399,8	1.118,1	205,9	912,1	0,0	0,0	0,0
2003	14.127,4	8.454,0	5.673,4	12.934,6	8.244,7	4.690,0	1.192,8	209,4	983,5	0,0	0,0	0,0
2004	14.720,8	8.695,5	6.025,4	13.381,5	8.459,9	4.921,6	1.339,3	235,6	1.103,8	0,0	0,0	0,0
2005	15.502,1	9.025,5	6.476,5	13.597,0	8.665,1	4.931,9	1.905,1	360,5	1.544,6	0,0	0,0	0,0
2006	16.208,1	9.313,9	6.894,3	14.242,2	8.942,0	5.300,3	1.965,9	371,9	1.594,0	0,0	0,0	0,0
2007	16.760,1	9.523,3	7.197,9	14.737,1	9.154,2	5.542,8	2.023,0	369,1	1.655,1	0,0	0,0	0,0
2008	16.681,2	9.279,5	7.401,8	14.625,2	8.909,1	5.716,0	2.056,1	370,3	1.685,8	0,0	0,0	0,0
2006												
2006TI	15.888,9	9.169,5	6.719,5	13.904,2	8.789,7	5.114,5	1.984,7	379,8	1.605,0	0,0	0,0	0,0
2006TII	16.111,5	9.248,8	6.862,7	14.121,6	8.873,6	5.248,0	1.990,0	375,2	1.614,8	0,0	0,0	0,0
2006TIII	16.365,9	9.433,4	6.932,5	14.484,8	9.067,8	5.417,1	1.881,0	365,6	1.515,4	0,0	0,0	0,0
2006TIV	16.466,2	9.403,8	7.062,3	14.458,3	9.036,9	5.421,4	2.007,8	366,9	1.640,9	0,0	0,0	0,0
2007												
2007TI	16.514,5	9.426,6	7.087,9	14.423,2	9.031,1	5.392,1	2.091,3	395,5	1.695,7	0,0	0,0	0,0
2007TII	16.779,4	9.548,3	7.231,0	14.708,2	9.168,5	5.539,7	2.071,2	379,8	1.691,4	0,0	0,0	0,0
2007TIII	16.869,8	9.595,0	7.274,8	14.959,5	9.262,9	5.696,6	1.910,3	332,0	1.578,2	0,0	0,0	0,0
2007TIV	16.876,5	9.517,2	7.359,3	14.857,5	9.174,8	5.682,7	2.019,1	342,4	1.676,6	0,0	0,0	0,0
2008												
2008TI	16.817,4	9.451,5	7.365,9	14.744,5	9.084,7	5.659,8	2.072,9	366,8	1.706,1	0,0	0,0	0,0
2008TII	16.853,0	9.407,1	7.446,0	14.770,5	9.031,6	5.738,8	2.082,5	375,4	1.707,1	0,0	0,0	0,0
2008TIII	16.746,2	9.310,3	7.435,9	14.784,3	8.947,1	5.837,2	1.961,9	363,2	1.598,7	0,0	0,0	0,0
2008TIV	16.308,2	8.948,9	7.359,3	14.201,3	8.573,1	5.628,2	2.106,9	375,7	1.731,1	0,0	0,0	0,0
2009												
2009TI	15.843,1	8.625,1	7.218,0	13.748,2	8.238,8	5.509,4	2.094,9	386,2	1.708,6	0,0	0,0	0,0
2009TII	15.736,8	8.545,2	7.191,6	13.615,5	8.144,1	5.471,4	2.121,3	401,1	1.720,2	0,0	0,0	0,0

Fuente: Encuesta de población activa, EPA
(*) Series revisadas 1996-2005

4. EVOLUCIÓN DE LAS CUOTAS DEL SISTEMA DE LA SEGURIDAD SOCIAL

Este apartado contiene:

- Cuotas del Sistema por regímenes.
- Cuotas del Sistema entre empleadores y trabajadores:
- Cuotas del Sistema por Entidades.

SISTEMA DE LA SEGURIDAD SOCIAL

Cuadro 27

EVOLUCIÓN DE LAS CUOTAS

Millones de euros

AÑOS	General (1) (2)	REGIMENES ESPECIALES					TOTAL CONTING. GENERALES	ACCIDENTES DE TRABAJO			TOTAL OCUPADOS	COTIZACION DE DESEMPL.	TOTAL
		Autónomos (2)	Agrario	Mar	Carbón	Hogar		Mútuas de A.T.	Tesorería General	SUMA ACC. TRAB.			
1977	4.446,17	230,93	248,13	81,17	42,86	20,69	5.069,95	282,19	178,75	460,93	**5.530,88**		**5.530,88**
1978	5.694,54	330,12	319,40	104,64	57,14	35,85	6.541,69	357,92	227,95	585,87	**7.127,56**		**7.127,56**
1979	6.911,26	448,87	364,54	120,76	63,00	52,53	7.960,97	410,56	233,63	644,19	**8.605,16**		**8.605,16**
1980	7.718,88	585,87	370,61	123,57	23,46	59,86	8.882,25	487,05	234,18	721,23	**9.603,48**		**9.603,48**
1981	8.455,72	662,54	463,36	119,31	55,15	71,76	9.827,85	518,66	285,19	803,85	**10.631,69**		**10.631,69**
1982	9.280,28	814,50	533,76	130,85	101,82	87,39	10.948,61	587,92	313,90	901,82	**11.850,43**		**11.850,43**
1983	10.620,29	997,49	592,60	146,51	199,75	102,29	12.658,93	691,42	378,79	1.070,21	**13.729,14**		**13.729,14**
1984	11.215,58	1.295,76	755,79	156,94	87,10	156,28	13.667,45	730,77	379,58	1.110,35	**14.777,80**		**14.777,80**
1985	12.207,55	1.431,76	869,46	172,78	162,98	178,98	15.023,51	725,70	374,65	1.100,35	**16.123,86**		**16.123,86**
1986	13.754,69	1.698,98	827,66	186,49	139,63	173,88	16.781,34	854,36	402,22	1.256,58	**18.037,92**		**18.037,92**
1987	14.188,63	1.874,70	865,83	179,79	156,49	173,72	17.439,17	1.015,82	448,25	1.464,08	**18.903,24**	1.350,05	**20.253,30**
1988	15.896,31	2.033,40	799,84	194,90	165,09	173,27	19.262,81	1.202,13	475,86	1.677,99	**20.940,80**	1.481,95	**22.422,75**
1989	18.543,77	2.254,50	869,78	212,10	153,89	176,10	22.210,14	1.433,66	553,77	1.987,43	**24.197,56**	1.627,04	**25.824,61**
1990	21.121,36	2.478,90	934,35	213,22	174,52	168,22	25.090,56	1.667,44	590,51	2.257,94	**27.348,50**	1.868,92	**29.217,42**
1991	23.432,49	2.774,32	997,33	210,96	162,67	165,74	27.743,51	1.950,70	510,62	2.461,32	**30.204,83**	2.379,63	**32.584,46**
1992	26.716,92	3.082,27	1.039,02	206,08	156,14	171,52	31.371,94	2.147,55	474,87	2.622,42	**33.994,36**	2.922,19	**36.916,56**
1993	28.027,19	3.381,04	1.084,30	211,53	166,71	165,44	33.036,21	2.187,38	386,18	2.573,56	**35.609,77**	3.404,29	**39.014,06**
1994	30.779,54	4.509,63	1.103,33	244,01	235,34	173,71	37.045,56	2.288,73	395,69	2.684,41	**39.729,98**	3.223,46	**42.953,44**
1995	30.028,87	4.507,17	1.090,78	214,38	204,75	168,85	36.214,79	2.494,51	340,72	2.835,23	**39.050,02**	2.901,18	**41.951,20**
1996	32.470,53	5.169,12	1.129,79	253,40	192,68	178,43	39.393,95	2.842,59	338,61	3.181,20	**42.575,14**	2.580,25	**45.155,40**
1997	34.476,20	5.666,47	1.170,80	240,57	208,21	180,96	41.943,21	3.067,46	318,38	3.385,84	**45.329,05**	2.712,16	**48.041,21**
1998	36.747,62	5.933,06	1.197,33	232,16	213,47	191,14	44.514,78	3.351,78	297,45	3.649,23	**48.164,00**	3.163,17	**51.327,18**
1999	39.472,85	6.123,41	1.198,58	227,62	163,19	193,94	47.379,59	3.743,58	283,38	4.026,97	**51.406,56**	3.705,70	**55.112,26**
2000	43.880,71	6.584,69	1.249,91	219,79	217,54	206,33	52.358,97	4.219,00	269,03	4.488,03	**56.847,00**	3.919,33	**60.766,33**
2001	48.613,47	6.886,10	1.265,92	245,21	249,40	219,79	57.479,89	4.672,64	270,74	4.943,38	**62.423,27**	3.966,78	**66.390,05**
2002	51.899,54	7.116,71	1.230,65	251,64	204,42	243,15	60.946,11	5.050,00	254,46	5.304,46	**66.250,57**	4.578,53	**70.829,10**
2003	55.872,58	7.647,41	1.257,89	249,96	200,38	271,53	65.499,75	5.504,38	262,81	5.767,19	**71.266,94**	5.162,62	**76.429,56**
2004	59.270,17	8.583,56	1.310,49	269,36	206,62	273,01	69.913,21	5.941,69	279,68	6.221,37	**76.134,58**	5.736,46	**81.871,04**
2005	63.958,13	8.949,10	1.260,32	277,94	205,59	411,16	75.062,24	6.530,09	291,10	6.821,19	**81.883,43**	6.352,30	**88.235,73**
2006	69.900,83	9.417,81	1.393,31	291,51	194,72	550,82	81.749,00	7.275,69	305,11	7.580,80	**89.329,80**	6.461,43	**95.791,23**
2007	75.925,72	9.896,04	1.404,85	304,74	195,51	490,06	88.216,92	7.930,17	320,72	8.250,89	**96.467,81**	7.257,31	**103.725,12**
2008	79.328,57	10.720,37	1.000,52	303,59	199,74	504,90	92.057,69	7.849,38	336,93	8.186,31	**100.244,00**	8.466,31	**108.710,31**

Fuente: Cuentas y Balances 1978 - 2008.

En 1993 no contiene 32.746 millones de pesetas de Regularización de Saldos procedentes de ejercicios anteriores.

(1) Hasta 1987 incluye las cuotas de subsidiados de desempleo.

(2) Incluye las cuotas de Regímenes Especiales de Trabajadores Ferroviarios y Otros Regímenes Especiales integrados en el Régimen General y en el Régimen Especial de Trabajadores Autónomos en virtud del R.D. 2621/86.

SISTEMA DE LA SEGURIDAD SOCIAL

Cuadro 27.1

EVOLUCIÓN DE LAS CUOTAS

Distribución porcentual

AÑOS	General (1) (2)	REGIMENES ESPECIALES					TOTAL CONTING. GENERALES	ACCIDENTES DE TRABAJO			TOTAL OCUPADOS	COTIZACION DE DESEMPL.	TOTAL
		Autónomos (2)	Agrario	Mar	Carbón	Hogar		Mútuas de A.T.	Tesorería General	SUMA ACC. TRAB.			
1977	80,39	4,18	4,49	1,47	0,77	0,37	91,67	5,10	3,23	8,33	**100,00**		**100,00**
1978	79,89	4,63	4,48	1,47	0,80	0,50	91,78	5,02	3,20	8,22	**100,00**		**100,00**
1979	80,32	5,22	4,24	1,40	0,73	0,61	92,51	4,77	2,72	7,49	**100,00**		**100,00**
1980	80,38	6,10	3,86	1,29	0,24	0,62	92,49	5,07	2,44	7,51	**100,00**		**100,00**
1981	79,53	6,23	4,36	1,12	0,52	0,67	92,44	4,88	2,68	7,56	**100,00**		**100,00**
1982	78,31	6,87	4,50	1,10	0,86	0,74	92,39	4,96	2,65	7,61	**100,00**		**100,00**
1983	77,36	7,27	4,32	1,07	1,45	0,75	92,20	5,04	2,76	7,80	**100,00**		**100,00**
1984	75,89	8,77	5,11	1,06	0,59	1,06	92,49	4,95	2,57	7,51	**100,00**		**100,00**
1985	75,71	8,88	5,39	1,07	1,01	1,11	93,18	4,50	2,32	6,82	**100,00**		**100,00**
1986	76,25	9,42	4,59	1,03	0,77	0,96	93,03	4,74	2,23	6,97	**100,00**		**100,00**
1987	70,06	9,26	4,28	0,89	0,77	0,86	86,11	5,02	2,21	7,23	**93,33**	6,67	**100,00**
1988	70,89	9,07	3,57	0,87	0,74	0,77	85,91	5,36	2,12	7,48	**93,39**	6,61	**100,00**
1989	71,81	8,73	3,37	0,82	0,60	0,68	86,00	5,55	2,14	7,70	**93,70**	6,30	**100,00**
1990	72,29	8,48	3,20	0,73	0,60	0,58	85,88	5,71	2,02	7,73	**93,60**	6,40	**100,00**
1991	71,91	8,51	3,06	0,65	0,50	0,51	85,14	5,99	1,57	7,55	**92,70**	7,30	**100,00**
1992	72,37	8,35	2,81	0,56	0,42	0,46	84,98	5,82	1,29	7,10	**92,08**	7,92	**100,00**
1993	71,84	8,67	2,78	0,54	0,43	0,42	84,68	5,61	0,99	6,60	**91,27**	8,73	**100,00**
1994	71,66	10,50	2,57	0,57	0,55	0,40	86,25	5,33	0,92	6,25	**92,50**	7,50	**100,00**
1995	71,58	10,74	2,60	0,51	0,49	0,40	86,33	5,95	0,81	6,76	**93,08**	6,92	**100,00**
1996	71,91	11,45	2,50	0,56	0,43	0,40	87,24	6,30	0,75	7,05	**94,29**	5,71	**100,00**
1997	71,76	11,80	2,44	0,50	0,43	0,38	87,31	6,39	0,66	7,05	**94,35**	5,65	**100,00**
1998	71,59	11,56	2,33	0,45	0,42	0,37	86,73	6,53	0,58	7,11	**93,84**	6,16	**100,00**
1999	71,62	11,11	2,17	0,41	0,30	0,35	85,97	6,79	0,51	7,31	**93,28**	6,72	**100,00**
2000	72,21	10,84	2,06	0,36	0,36	0,34	86,16	6,94	0,44	7,39	**93,55**	6,45	**100,00**
2001	73,22	10,37	1,91	0,37	0,38	0,33	86,58	7,04	0,41	7,45	**94,03**	5,97	**100,00**
2002	73,27	10,05	1,74	0,36	0,29	0,34	86,05	7,13	0,36	7,49	**93,54**	6,46	**100,00**
2003	73,10	10,01	1,65	0,33	0,26	0,36	85,70	7,20	0,34	7,55	**93,25**	6,75	**100,00**
2004	72,15	10,45	1,60	0,33	0,25	0,33	85,11	7,57	0,33	7,91	**93,02**	6,98	**100,00**
2005	72,49	10,14	1,43	0,31	0,23	0,47	85,07	7,40	0,33	7,73	**92,80**	7,20	**100,00**
2006	72,97	9,83	1,45	0,30	0,20	0,58	85,34	7,60	0,32	7,91	**93,25**	6,75	**100,00**
2007	73,20	9,54	1,35	0,29	0,19	0,47	85,05	7,65	0,31	7,95	**93,00**	7,00	**100,00**
2008	72,97	9,86	0,92	0,28	0,18	0,46	84,68	7,22	0,31	7,53	**92,21**	7,79	**100,00**

Incremento interanual

AÑOS	General (1) (2)	REGIMENES ESPECIALES					TOTAL CONTING. GENERALES	ACCIDENTES DE TRABAJO			TOTAL OCUPADOS	COTIZACION DE DESEMPL.	TOTAL
		Autónomos (2)	Agrario	Mar	Carbón	Hogar		Mútuas de A.T.	Tesorería General	SUMA ACC. TRAB.			
1978	28,08	42,95	28,72	28,92	33,33	73,30	29,03	26,84	27,52	27,10	**28,87**		**28,87**
1979	21,37	35,97	14,13	15,40	10,25	46,52	21,70	14,71	2,49	9,95	**20,73**		**20,73**
1980	11,69	30,52	1,66	2,32	-62,76	13,96	11,57	18,63	0,24	11,96	**11,60**		**11,60**
1981	9,55	13,09	25,03	-3,44	135,07	19,88	10,65	6,49	21,78	11,45	**10,71**		**10,71**
1982	9,75	22,94	15,20	9,67	84,60	21,78	11,40	13,36	10,06	12,19	**11,46**		**11,46**
1983	14,44	22,47	11,02	11,97	96,18	17,04	15,62	17,60	20,67	18,67	**15,85**		**15,85**
1984	5,61	29,90	27,54	7,12	-56,40	52,78	7,97	5,69	0,21	3,75	**7,64**		**7,64**
1985	8,84	10,50	15,04	10,09	87,12	14,53	9,92	-0,69	-1,30	-0,90	**9,11**		**9,11**
1986	12,67	18,66	-4,81	7,94	-14,33	-2,85	11,70	17,73	7,36	14,20	**11,87**		**11,87**
1987	3,15	10,34	4,61	-3,59	12,08	-0,10	3,92	18,90	11,45	16,51	**4,80**		**12,28**
1988	12,04	8,47	-7,62	8,40	5,49	-0,26	10,46	18,34	6,16	14,61	**10,78**	9,77	**10,71**
1989	16,65	10,87	8,74	8,83	-6,78	1,63	15,30	19,26	16,37	18,44	**15,55**	9,79	**15,17**
1990	13,90	9,95	7,42	0,52	13,41	-4,47	12,97	16,31	6,63	13,61	**13,02**	14,87	**13,14**
1991	10,94	11,92	6,74	-1,06	-6,79	-1,48	10,57	16,99	-13,53	9,01	**10,44**	27,33	**11,52**
1992	14,02	11,10	4,18	-2,31	-4,02	3,49	13,08	10,09	-7,00	6,55	**12,55**	22,80	**13,29**
1993	4,90	9,69	4,36	2,65	6,77	-3,54	5,30	1,85	-18,68	-1,86	**4,75**	16,50	**5,68**
1994	9,82	33,38	1,75	15,36	41,17	5,00	12,14	4,63	2,46	4,31	**11,57**	-5,31	**10,10**
1995	-2,44	-0,05	-1,14	-12,14	-13,00	-2,80	-2,24	8,99	-13,89	5,62	**-1,71**	-10,00	**-2,33**
1996	8,13	14,69	3,58	18,20	-5,89	5,67	8,78	13,95	-0,62	12,20	**9,03**	-11,06	**7,64**
1997	6,18	9,62	3,63	-5,06	8,06	1,42	6,47	7,91	-5,97	6,43	**6,47**	5,11	**6,39**
1998	6,59	4,70	2,27	-3,49	2,53	5,62	6,13	9,27	-6,57	7,78	**6,25**	16,63	**6,84**
1999	7,42	3,21	0,10	-1,96	-23,55	1,47	6,44	11,69	-4,73	10,35	**6,73**	17,15	**7,37**
2000	11,17	7,53	4,28	-3,44	33,30	6,39	10,51	12,70	-5,06	11,45	**10,58**	5,77	**10,26**
2001	10,79	4,58	1,28	11,57	14,65	6,52	9,78	10,75	0,64	10,15	**9,81**	1,21	**9,25**
2002	6,76	3,35	-2,79	2,62	-18,04	10,63	6,03	8,08	-6,01	7,30	**6,13**	15,42	**6,69**
2003	7,66	7,46	2,21	-0,67	-1,98	11,67	7,47	9,00	3,28	8,72	**7,57**	12,76	**7,91**
2004	6,08	12,24	4,18	7,76	3,11	0,55	6,74	13,03	3,88	12,61	**7,21**	11,12	**7,48**
2005	7,91	4,26	-3,83	3,19	-0,50	50,60	7,36	9,90	4,08	9,64	**7,55**	10,74	**7,77**
2006	9,29	5,24	10,55	4,88	-5,29	33,97	8,91	11,42	4,81	11,14	**9,09**	1,72	**8,56**
2007	8,62	5,08	0,83	4,54	0,41	-11,03	7,91	9,00	5,12	8,84	**7,99**	12,32	**8,28**
2008	4,48	8,33	-28,78	-0,38	2,16	3,03	4,35	-1,02	5,05	-0,78	**3,91**	16,66	**4,81**

Gráfico 4

EVOLUCIÓN DE CUOTAS

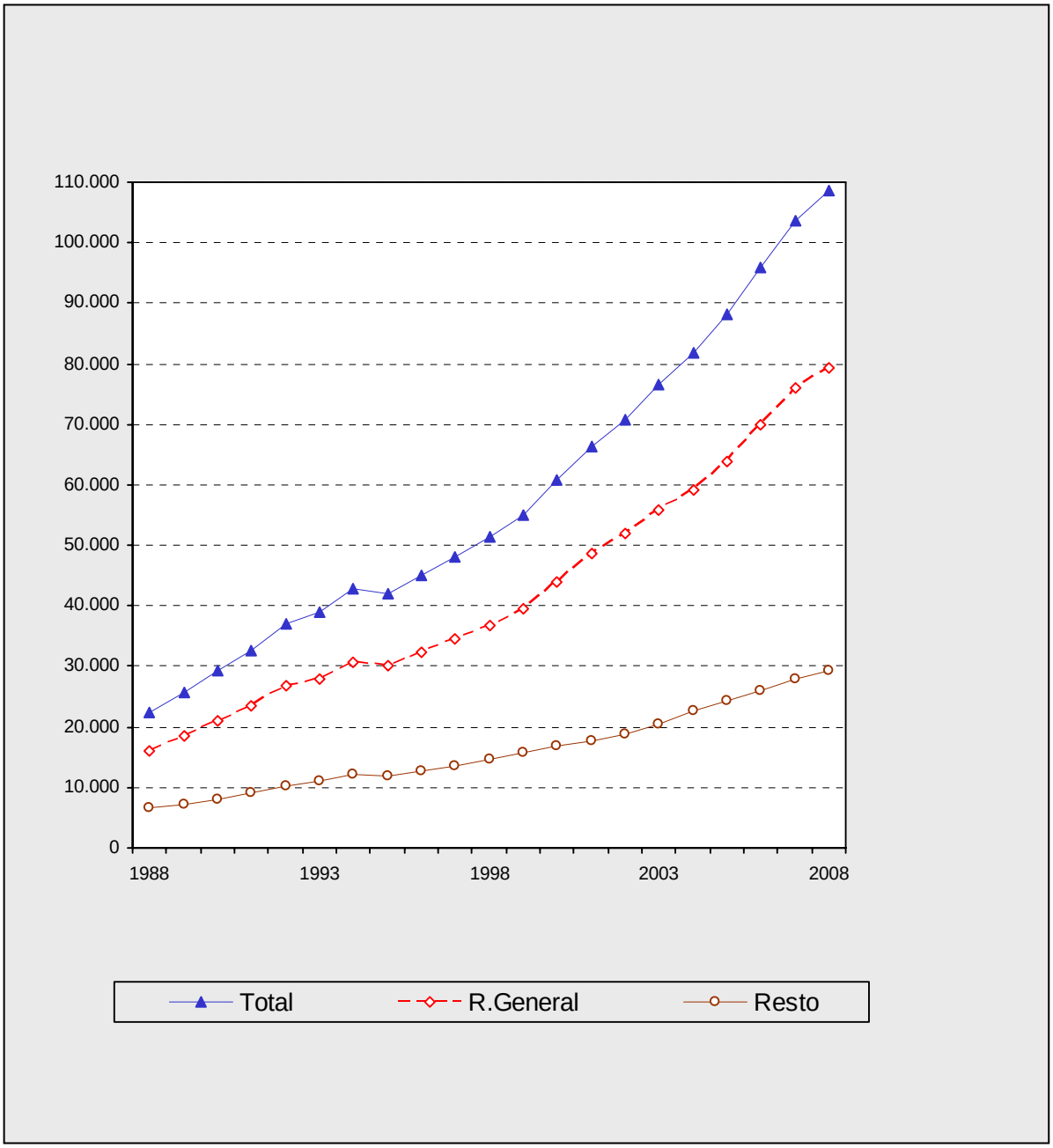

S I S T E M A D E L A S E G U R I D A D S O C I A L

Cuadro 28

EVOLUCIÓN DE LA DISTRIBUCIÓN DE CUOTAS EN EMPLEADORES Y TRABAJADORES

Millones de Euros

R E G I M E N E S	1982	1983	1984	1985	1986	1987	1988	1989	1990
-Régimen General	**9.097,12**	**10.420,68**	**11.005,58**	**11.986,25**	**13.553,98**	**14.188,63**	**15.896,32**	**18.543,77**	**21.121,36**
Cot.Empleadores.	7.740,08	8.771,09	9.059,86	10.020,75	11.294,98	11.837,58	13.289,70	15.468,10	17.617,32
Cot.Trabajadores.	1.357,04	1.649,59	1.945,72	1.965,50	2.259,00	2.351,06	2.606,62	3.075,67	3.504,04
-Régimen Autónomos	**814,38**	**997,44**	**1.295,67**	**1.431,69**	**1.698,90**	**1.874,70**	**2.033,40**	**2.254,50**	**2.478,90**
Cot.Trabajadores.	814,38	997,44	1.295,67	1.431,69	1.698,90	1.874,70	2.033,40	2.254,50	2.478,90
-Reg.Especial Agrario	**533,76**	**592,60**	**755,79**	**869,46**	**827,66**	**865,83**	**799,84**	**869,78**	**934,34**
Cot.Empleadores.	203,98	222,83	277,76	290,82	160,07	165,45	162,41	202,84	188,13
Cot.Trabajadores.	329,78	369,77	478,03	578,64	667,59	700,38	637,43	666,94	746,20
-Regimen del Mar.	**130,85**	**146,51**	**156,94**	**172,78**	**186,49**	**179,79**	**194,90**	**212,10**	**213,22**
Cot.Empleadores.	111,31	125,12	131,17	144,00	155,39	149,77	160,69	176,68	177,61
Cot.Trabajadores.	19,54	21,39	25,77	28,78	31,11	30,03	34,21	35,42	35,60
-Régimen.Esp.Min.Carbón	**101,82**	**199,75**	**87,10**	**162,98**	**139,63**	**156,49**	**165,08**	**153,89**	**174,52**
Cot.Empleadores.	87,03	181,57	66,36	135,82	116,36	130,40	137,57	128,23	145,57
Cot.Trabajadores.	14,78	18,18	20,74	27,16	23,27	26,09	27,51	25,66	28,95
-Rég.Esp.Emple.Hog y Otros	**270,68**	**301,95**	**366,37**	**400,35**	**374,68**	**173,72**	**173,27**	**176,10**	**168,22**
Cot.Empleadores.	168,86	180,53	252,27	303,45	249,39	89,05	94,54	90,27	77,38
Cot.Trabajadores.	101,82	121,42	114,10	96,90	125,29	84,67	78,73	85,83	90,84
-Accit.Trbajo y Enfer.Prof.	**901,82**	**1.070,21**	**1.110,34**	**1.100,35**	**1.256,58**	**1.464,08**	**1.677,99**	**1.987,43**	**2.257,94**
Cot.Emple.ILT	459,98	536,75	571,09	563,05	653,47	756,66	883,89	1.045,89	1.189,96
Cot.Emple.IM y S	441,84	533,46	539,25	537,30	603,11	707,42	794,10	941,54	1.067,99
T O T A L	**11.850,44**	**13.729,14**	**14.777,80**	**16.123,85**	**18.037,92**	**18.903,24**	**20.940,80**	**24.197,56**	**27.348,50**
Cot.Empleadores.	**9.213,09**	**10.551,34**	**10.897,77**	**11.995,19**	**13.232,76**	**13.836,31**	**15.522,89**	**18.053,54**	**20.463,96**
Cot.Trabajadores.	**2.637,35**	**3.177,79**	**3.880,03**	**4.128,66**	**4.805,16**	**5.066,93**	**5.417,91**	**6.144,02**	**6.884,54**

Fuente: Cuentas y Balances 1982-2008.

(1) A partir de 1987 no se incluyen cuotas de subsidiados de desempleo. Se incluyen las cuotas de los Regimenes Especiales de Trabajadores Ferroviarios y otros Regimenes Especiales integrados en virtud del R.D.2621/86

S I S T E M A D E L A S E G U R I D A D S O C I A L

Cuadro 28.1

EVOLUCIÓN DE LA DISTRIBUCIÓN DE CUOTAS EN EMPLEADORES Y TRABAJADORES

Millones de Euros

R E G I M E N E S	1991	1.992	1993	1994	1995	1996	1997	1998	1999
-Régimen General	**23.432,49**	**26.716,92**	**28.027,19**	**30.779,54**	**30.028,87**	**32.470,47**	**34.476,20**	**36.747,62**	**39.472,85**
Cot.Empleadores.	19.543,53	22.281,91	22.658,53	25.085,07	24.627,53	26.561,50	28.576,04	30.351,14	32.488,27
Cot.Trabajadores.	3.888,97	4.435,01	5.368,66	5.694,48	5.401,33	5.908,96	5.900,16	6.396,48	6.984,58
-Régimen Autónomos	**2.774,32**	**3.082,27**	**3.381,04**	**4.509,63**	**4.507,17**	**5.169,12**	**5.666,47**	**5.933,07**	**6.123,41**
Cot.Trabajadores.	2.774,32	3.082,27	3.381,04	4.509,63	4.507,17	5.169,12	5.666,47	5.933,07	6.123,41
-Reg.Especial Agrario	**997,33**	**1.039,02**	**1.084,30**	**1.103,33**	**1.090,78**	**1.129,83**	**1.170,80**	**1.197,33**	**1.198,58**
Cot.Empleadores.	235,75	228,58	333,09	296,79	269,79	285,76	221,25	224,17	232,54
Cot.Trabajadores.	761,58	810,44	751,22	806,55	820,99	844,07	949,55	973,16	966,04
-Regimen del Mar.	**210,96**	**206,08**	**211,53**	**244,01**	**214,38**	**253,40**	**240,57**	**232,16**	**227,62**
Cot.Empleadores.	175,72	171,66	172,45	198,71	166,82	196,07	181,51	172,47	164,29
Cot.Trabajadores.	35,23	34,41	39,08	45,30	47,56	57,32	59,06	59,70	63,33
-Régimen.Esp.Min.Carbón	**162,67**	**156,14**	**166,71**	**235,34**	**204,75**	**192,68**	**208,21**	**213,46**	**163,19**
Cot.Empleadores.	135,68	130,22	131,18	195,99	168,45	145,20	153,80	157,35	114,64
Cot.Trabajadores.	26,99	25,92	35,53	39,35	36,30	47,47	54,41	56,11	48,56
-Rég.Esp.Emple.Hog	**165,74**	**171,52**	**165,44**	**173,71**	**168,85**	**178,43**	**180,96**	**191,14**	**193,94**
Cot.Empleadores.	76,24	78,90	97,89	104,44	101,95	110,93	116,55	125,06	131,04
Cot.Trabajadores.	89,50	92,62	67,55	69,27	66,90	67,50	64,41	66,08	62,90
-Accit.Trbajo y Enfer.Prof.	**2.461,32**	**2.622,42**	**2.573,56**	**2.684,41**	**2.835,23**	**3.181,19**	**3.385,84**	**3.649,23**	**4.026,97**
Cot.Emple.IT	1.302,98	1.391,94	1.384,85	1.455,60	1.520,73	1.731,44	1.846,32	1.994,25	2.205,34
Cot.Emple.IM y S	1.158,34	1.230,48	1.188,71	1.228,81	1.314,49	1.449,75	1.539,52	1.654,98	1.821,63
T OTAL OCUPADOS	**30.204,82**	**33.994,36**	**35.609,77**	**39.729,98**	**39.050,02**	**42.575,11**	**45.329,05**	**48.164,01**	**51.406,56**
Cot.Empleadores.	**22.628,24**	**25.513,69**	**25.966,69**	**28.565,40**	**28.169,77**	**30.480,65**	**32.634,99**	**34.679,41**	**37.157,74**
Cot.Trabajadores.	**7.576,59**	**8.480,67**	**9.643,08**	**11.164,58**	**10.880,25**	**12.094,46**	**12.694,05**	**13.484,60**	**14.248,82**
-Total desempleados					**2.901,18**	**2.580,25**	**2.712,16**	**3.163,17**	**3.705,70**
A cargo del INEM					2.423,32	2.021,64	2.018,30	1.859,06	1.699,97
A cargo de desempleados					166,91	200,56	193,94	181,84	288,83
Bonif. fomento empleo					310,95	358,05	499,92	1.122,28	1.716,89
T O T A L			**35.609,77**	**39.729,98**	**41.951,20**	**45.155,36**	**48.041,21**	**51.327,18**	**55.112,26**

Fuente: Cuentas y Balances 1982-2008.

(1) A partir de 1987 no se incluyen cuotas de subsidiados de desempleo. Se incluyen las cuotas de los Regimenes Especiales de Trabajadores Ferroviarios y otros Regimenes Especiales integrados en virtud del R.D.2621/86

En 1993 no contiene 32.742 millones de ptas. de Regularización de Saldos procedentes de ejercicios anteriores.

En 1995 esta incluido en cotizaciones sociales las cuotas de desempleados en concepto aparte

S I S T E M A D E L A S E G U R I D A D S O C I A L

Cuadro 28.2

EVOLUCIÓN DE LA DISTRIBUCIÓN DE CUOTAS EN EMPLEADORES Y TRABAJADORES

Millones de Euros

R E G I M E N E S	2000	2001	2002	2003	2004	2005	2006	2007	2008
-Régimen General	**43.880,71**	**48.613,47**	**51.899,54**	**55.872,58**	**59.270,17**	**63.958,13**	**69.900,83**	**75.925,72**	**79.328,57**
Cot.Empleadores.	36.119,02	40.084,53	42.697,67	45.912,67	48.661,07	52.440,03	57.306,21	62.309,10	65.104,11
Cot.Trabajadores.	7.761,69	8.528,94	9.201,87	9.959,91	10.609,10	11.518,10	12.594,62	13.616,62	14.224,46
-Régimen Autónomos	**6.584,69**	**6.886,10**	**7.116,71**	**7.647,41**	**8.583,56**	**8.949,10**	**9.417,81**	**9.896,04**	**10.720,37**
Cot.Trabajadores.	6.584,69	6.886,10	7.116,71	7.647,41	8.583,56	8.949,10	9.417,81	9.896,04	10.720,37
-Reg.Especial Agrario	**1.249,91**	**1.265,92**	**1.230,65**	**1.257,89**	**1.310,49**	**1.260,32**	**1.393,31**	**1.404,85**	**1.000,52**
Cot.Empleadores.	237,75	253,38	254,73	269,66	263,73	275,91	286,48	281,73	292,78
Cot.Trabajadores.	1.012,15	1.012,54	975,92	988,23	1.046,76	984,41	1.106,83	1.123,12	707,74
-Regimen del Mar.	**219,79**	**245,21**	**251,64**	**249,96**	**269,36**	**277,94**	**291,51**	**304,74**	**303,59**
Cot.Empleadores.	153,94	175,02	181,30	179,13	193,19	200,26	210,42	217,30	216,05
Cot.Trabajadores.	65,85	70,19	70,34	70,83	76,17	77,68	81,09	87,44	87,54
-Régimen.Esp.Min.Carbón	**217,54**	**249,40**	**204,42**	**200,38**	**206,62**	**205,59**	**194,72**	**195,51**	**199,74**
Cot.Empleadores.	135,07	150,42	107,35	95,14	92,35	87,98	74,86	71,26	72,01
Cot.Trabajadores.	82,47	98,98	97,07	105,24	114,27	117,61	119,86	124,25	127,73
-Rég.Esp.Emple.Hog	**206,33**	**219,79**	**243,15**	**271,53**	**273,01**	**411,16**	**550,82**	**490,06**	**504,90**
Cot.Empleadores.	141,08	148,15	162,88	175,23	173,61	250,62	319,12	288,36	308,06
Cot.Trabajadores.	65,25	71,64	80,27	96,30	99,40	160,54	231,70	201,70	196,84
-Accit.Trbajo y Enfer.Prof.	**4.488,03**	**4.943,38**	**5.304,46**	**5.767,19**	**6.221,37**	**6.821,19**	**7.580,80**	**8.250,89**	**8.186,31**
Cot.Emple.IT	2.462,73	2.717,98	2.919,76	3.174,28	3.429,74	3.765,86	4.184,03	4.447,06	4.403,40
Cot.Emple.IM y S	2.025,31	2.225,40	2.384,70	2.592,91	2.791,63	3.055,33	3.396,77	3.803,83	3.754,58
									28,33
T OTAL OCUPADOS	**56.847,00**	**62.423,27**	**66.250,57**	**71.266,94**	**76.134,58**	**81.883,43**	**89.329,80**	**96.467,81**	**100.244,00**
Cot.Empleadores.	**41.274,89**	**45.754,88**	**48.708,39**	**52.399,02**	**55.605,32**	**60.075,99**	**65.777,89**	**71.418,64**	**74.150,99**
Cot.Trabajadores.	**15.572,11**	**16.668,39**	**17.542,18**	**18.867,92**	**20.529,26**	**21.807,44**	**23.551,91**	**25.049,17**	**26.064,68**
-Total desempleados	**3.919,33**	**3.966,78**	**4.578,53**	**5.162,62**	**5.736,46**	**6.352,30**	**6.461,43**	**7.257,31**	**8.466,31**
A cargo del INEM	1.832,61	2.078,69	2.446,84	2.715,34	2.962,43	3.131,49	3.273,51	3.547,80	4.880,15
A cargo de desempleados	266,10	295,61	340,17	372,16	398,18	431,22	446,30	503,41	687,81
Bonif. fomento empleo	1.820,63	1.592,48	1.791,52	2.075,12	2.375,85	2.789,59	2.741,62	3.206,10	2.898,35
T O T A L	**60.766,33**	**66.390,05**	**70.829,10**	**76.429,56**	**81.871,04**	**88.235,73**	**95.791,23**	**103.725,12**	**108.710,31**

Fuente: Cuentas y Balances 1982-2008.

(1) A partir de 1987 no se incluyen cuotas de subsidiados de desempleo. Se incluyen las cuotas de los Regimenes Especiales de Trabajadores Ferroviarios y otros Regimenes Especiales integrados en virtud del R.D.2621/86

En 1993 no contiene 32.742 millones de ptas. de Regularización de Saldos procedentes de ejercicios anteriores.

En 1995 esta incluido en cotizaciones sociales las cuotas de desempleados en concepto aparte

SISTEMA DE LA SEGURIDAD SOCIAL

Cuadro 29

EVOLUCIÓN DE LAS CUOTAS POR ENTIDADES

Millones de euros

AÑOS	TESORERIA			MUTUAS DE A.T.	TOTAL SISTEMA		
	OCUPADOS	DESEMPLEADOS	TOTAL		OCUPADOS	DESEMPLEADOS	TOTAL
1977	5.248,69		5.248,69	282,19	5.530,88		5.530,88
1978	6.769,64		6.769,64	357,92	7.127,56		7.127,56
1979	8.194,60		8.194,60	410,56	8.605,16		8.605,16
1980	9.116,43		9.116,43	487,05	9.603,48		9.603,48
1981	10.113,04		10.113,04	518,66	10.631,69		10.631,69
1982	11.262,51		11.262,51	587,92	11.850,43		11.850,43
1983	13.037,72		13.037,72	691,42	13.729,14		13.729,14
1984	14.047,03		14.047,03	730,77	14.777,80		14.777,80
1985	15.398,15		15.398,15	725,70	16.123,86		16.123,86
1986	17.183,56		17.183,56	854,36	18.037,92		18.037,92
1987	17.887,42	1.350,05	19.237,47	1.015,82	18.903,24	1.350,05	20.253,30
1988	19.738,67	1.481,95	21.220,61	1.202,13	20.940,80	1.481,95	22.422,75
1989	22.763,90	1.627,04	24.390,95	1.433,66	24.197,56	1.627,04	25.824,61
1990	25.681,07	1.868,92	27.549,99	1.667,44	27.348,50	1.868,92	29.217,42
1991	28.254,13	2.379,63	30.633,76	1.950,70	30.204,83	2.379,63	32.584,46
1992	31.846,81	2.922,19	34.769,01	2.147,55	33.994,36	2.922,19	36.916,56
1993	33.422,39	3.404,29	36.826,69	2.187,38	35.609,77	3.404,29	39.014,06
1994	37.441,25	3.223,46	40.664,71	2.288,73	39.729,98	3.223,46	42.953,44
1995	36.555,51	2.901,18	39.456,69	2.494,51	39.050,02	2.901,18	41.951,20
1996	39.631,46	2.580,25	42.211,71	2.943,69	42.575,14	2.580,25	45.155,40
1997	41.983,92	2.712,16	44.696,07	3.345,13	45.329,05	2.712,16	48.041,21
1998	44.238,25	3.163,17	47.401,43	3.925,75	48.164,00	3.163,17	51.327,18
1999	46.717,30	3.705,70	50.422,99	4.689,26	51.406,56	3.705,70	55.112,26
2000	51.324,53	3.919,33	55.243,87	5.522,47	56.847,00	3.919,33	60.766,33
2001	56.157,19	3.966,78	60.123,97	6.266,08	62.423,27	3.966,78	66.390,05
2002	59.408,42	4.578,53	63.986,95	6.842,15	66.250,57	4.578,53	70.829,10
2003	63.740,78	5.162,62	68.903,40	7.526,16	71.266,94	5.162,62	76.429,56
2004	67.825,34	5.736,46	73.561,80	8.309,24	76.134,58	5.736,46	81.871,04
2005	72.746,33	6.352,30	79.098,63	9.137,10	81.883,43	6.352,30	88.235,73
2006	79.148,37	6.461,43	85.789,80	10.181,43	89.329,80	6.641,43	95.791,23
2007	85.258,83	7.257,31	92.516,14	11.208,98	96.467,81	7.257,31	103.725,12
2008	88.687,97	8.466,31	97.154,28	11.556,03	100.244,00	8.466,31	108.710,31

Fuente: Cuentas y Balances 1977 – 2008.

Hasta 1987 las cuotas de subsidiados de desempleo estaban en el Régimen General.

En 1993 no contiene 196,81 millones de euros de Regularización de Saldos procedentes de ejercicios anteriores.

SISTEMA DE LA SEGURIDAD SOCIAL

Cuadro 29.1

EVOLUCIÓN DE LAS CUOTAS POR ENTIDADES

Distribución porcentual

AÑOS	TESORERIA			MUTUAS DE A.T.	TOTAL SISTEMA		
	OCUPADOS	DESEMPLEADOS	TOTAL		OCUPADOS	DESEMPLEADOS	TOTAL
1977	94,90		94,90	5,10	100,00		100,00
1978	94,98		94,98	5,02	100,00		100,00
1979	95,23		95,23	4,77	100,00		100,00
1980	94,93		94,93	5,07	100,00		100,00
1981	95,12		95,12	4,88	100,00		100,00
1982	95,04		95,04	4,96	100,00		100,00
1983	94,96		94,96	5,04	100,00		100,00
1984	95,05		95,05	4,95	100,00		100,00
1985	95,50		95,50	4,50	100,00		100,00
1986	95,26		95,26	4,74	100,00		100,00
1987	88,32	6,67	94,98	5,02	93,33	6,67	100,00
1988	88,03	6,61	94,64	5,36	93,39	6,61	100,00
1989	88,15	6,30	94,45	5,55	93,70	6,30	100,00
1990	87,90	6,40	94,29	5,71	93,60	6,40	100,00
1991	86,71	7,30	94,01	5,99	92,70	7,30	100,00
1992	86,27	7,92	94,18	5,82	92,08	7,92	100,00
1993	85,67	8,73	94,39	5,61	91,27	8,73	100,00
1994	87,17	7,50	94,67	5,33	92,50	7,50	100,00
1995	87,14	6,92	94,05	5,95	93,08	6,92	100,00
1996	87,77	5,71	93,48	6,52	94,29	5,71	100,00
1997	87,39	5,65	93,04	6,96	94,35	5,65	100,00
1998	86,19	6,16	92,35	7,65	93,84	6,16	100,00
1999	84,77	6,72	91,49	8,51	93,28	6,72	100,00
2000	84,46	6,45	90,91	9,09	93,55	6,45	100,00
2001	84,59	5,97	90,56	9,44	94,03	5,97	100,00
2002	83,88	6,46	90,34	9,66	93,54	6,46	100,00
2003	83,90	6,53	90,43	9,57	93,47	6,53	100,00
2004	82,84	7,01	89,85	10,15	92,99	7,01	100,00
2005	82,45	7,20	89,64	10,36	92,80	7,20	100,00
2006	82,63	6,75	89,37	10,63	93,25	6,75	100,00
2007	82,20	7,00	89,19	10,81	93,00	7,00	100,00
2008	81,58	7,79	89,37	10,63	92,21	7,79	100,00

Incremento interanual

AÑOS	TESORERIA			MUTUAS DE A.T.	TOTAL SISTEMA		
	OCUPADOS	DESEMPLEADOS	TOTAL		OCUPADOS	DESEMPLEADOS	TOTAL
1978	28,98		28,98	26,84	28,87		28,87
1979	21,05		21,05	14,71	20,73		20,73
1980	11,25		11,25	18,63	11,60		11,60
1981	10,93		10,93	6,49	10,71		10,71
1982	11,37		11,37	13,36	11,46		11,46
1983	15,76		15,76	17,60	15,85		15,85
1984	7,74		7,74	5,69	7,64		7,64
1985	9,62		9,62	-0,69	9,11		9,11
1986	11,59		11,59	17,73	11,87		11,87
1987	4,10		11,95	18,90	4,80		12,28
1988	10,35	9,77	10,31	18,34	10,78	9,77	10,71
1989	15,33	9,79	14,94	19,26	15,55	9,79	15,17
1990	12,81	14,87	12,95	16,31	13,02	14,87	13,14
1991	10,02	27,33	11,19	16,99	10,44	27,33	11,52
1992	12,72	22,80	13,50	10,09	12,55	22,80	13,29
1993	4,95	16,50	5,92	1,85	4,75	16,50	5,68
1994	12,02	-5,31	10,42	4,63	11,57	-5,31	10,10
1995	-2,37	-10,00	-2,97	8,99	-1,71	-10,00	-2,33
1996	8,41	-11,06	6,98	18,01	9,03	-11,06	7,64
1997	5,94	5,11	5,89	13,64	6,47	5,11	6,39
1998	5,37	16,63	6,05	17,36	6,25	16,63	6,84
1999	5,60	17,15	6,37	19,45	6,73	17,15	7,37
2000	9,86	5,77	9,56	17,77	10,58	5,77	10,26
2001	9,42	1,21	8,83	13,47	9,81	1,21	9,25
2002	5,79	15,42	6,43	9,19	6,13	15,42	6,69
2003	7,29	12,76	7,68	10,00	7,57	12,76	7,91
2004	6,41	11,12	6,76	10,40	6,83	11,12	7,12
2005	7,26	10,74	7,53	9,96	7,55	10,74	7,77
2006	8,80	1,72	8,23	11,43	9,09	1,72	8,56
2007	7,72	12,32	8,07	10,09	7,99	12,32	8,28
2008	4,02	16,66	5,01	3,10	3,91	16,66	4,81

MINISTERIO DE TRABAJO E INMIGRACIÓN
Secretaría de Estado de la Seguridad Social
DIRECCIÓN GENERAL DE ORDENACIÓN DE LA SEGURIDAD SOCIAL

Anexo al Informe Económico Financiero a los Presupuestos de la Seguridad Social de 2010

CAPÍTULO II

PENSIONES DEL SISTEMA DE LA SEGURIDAD SOCIAL

PENSIONES DEL SISTEMA DE SEGURIDAD SOCIAL

El Anexo de pensiones tiene como motivo servir de complemento al Informe Económico a fin de proporcionar una documentación estadística para hacer más ilustrativas las tendencias y estados de situación del sistema de pensiones de la Seguridad Social.

El contenido de los cuadros estadísticos de este Anexo, en su mayoría series desde 1977 a 2009, se refiere al colectivo protegido: volumen de pensiones y pensiones medias, mínimos de pensiones, altas y bajas, etc., tanto por regímenes como por clase de pensión.

CUADROS ESTADISTICOS Y REPRESENTACIONES GRAFICAS

Comprende los siguientes apartados, referidos a pensiones contributivas de la Seguridad Social:

1. Aspectos generales de la evolución de las pensiones.

2. Evolución del número de altas iniciales y pensión media de las altas.

3. Datos complementarios de altas iniciales de pensiones.

4. Evolución del número de bajas definitivas y pensión media de las bajas.

5. Evolución del número y pensión media de las pensiones en vigor.

6. Datos complementarios de pensiones en vigor.

7. Distribución de las pensiones por Comunidades Autónomas.

1. ASPECTOS GENERALES DE LA EVOLUCION DE LAS PENSIONES

Incluye datos referidos a:

- Evolución de las prestaciones económicas de la Seguridad Social (cuadro II.1).
- Evolución de las pensiones mínimas desde 1977 (cuadros II.2. y II.3).
- Relación del importe de las pensiones mínimas con el Salario Mínimo Interprofesional Neto. Evolución desde 1977 (cuadro II.4).
- Evolución de la revalorización de las pensiones desde 1986 (cuadro II.5).
- Evolución de los importes de pensiones por regímenes desde 1980 (cuadro II.6).
- Evolución de los importes de pensiones por clases desde 1977 (cuadro II.7).
- Cuantía del gasto en pensiones desde 1980, por clases y regímenes (cuadro II.8).

SISTEMA DE LA SEGURIDAD SOCIAL

Cuadro II.1

EVOLUCION DE LAS PRESTACIONES ECONOMICAS DE LA SEGURIDAD SOCIAL

Millones de euros

AÑO	Pensiones			Incapacidad Temporal y Otras			Prest. Familiar. (6)	Síndrome Tóxico (5) y (6)	TOTAL
	Contribut.	No contrib.(1)	Total	I.T.	Maternidad (2)	Otras Prest.(3)			
1977	2.367,05		2.367,05	484,35	0	94,11	357,98		**3.303,49**
1978	3.443,36		3.443,36	667,09	0	82,63	360,89		**4.553,97**
1979	4.501,39		4.501,39	855,12	0	75,97	376,14		**5.808,62**
1980	5.259,15		5.259,15	888,88	0	45,71	347,00		**6.540,75**
1981	6.652,54		6.652,54	983,97	0	52,12	317,40		**8.006,03**
1982	7.919,93		7.919,93	1.170,72	0	54,36	352,49		**9.497,49**
1983	9.562,22		9.562,22	1.269,93	0	58,41	337,59		**11.228,16**
1984	11.237,30		11.237,30	1.285,20	0	57,55	327,55		**12.907,60**
1985	12.738,81		12.738,81	1.354,35	0	53,22	283,38		**14.429,77**
1986	14.471,38		14.471,38	1.448,45	0	53,75	243,14		**16.216,72**
1987	15.909,07		15.909,07	1.566,61	0	54,25	206,56		**17.736,48**
1988	17.736,92		17.736,92	1.748,36	13,91	61,65	199,93		**19.760,77**
1989	20.006,91		20.006,91	2.074,24	23,07	57,92	196,98		**22.359,12**
1990	22.722,22		22.722,22	2.487,07	33,76	71,88	190,51		**25.505,43**
1991	25.382,63	37,81	25.420,44	3.017,01	45,17	79,30	200,46		**28.762,38**
1992	28.375,21	344,95	28.720,16	3.396,58	52,65	91,74	546,00		**32.807,14**
1993(4)	31.544,28	603,85	32.148,13	3.349,07	54,33	101,69	570,99		**36.224,20**
1994	34.183,87	865,76	35.049,64	3.374,68	53,34	96,24	579,29		**39.153,19**
1995	37.204,82	967,49	38.172,31	3.375,93	331,28	90,62	598,28		**42.568,42**
1996	40.367,31	1.121,61	41.488,92	3.513,85	482,26	92,06	622,78		**46.199,87**
1997	42.538,64	1.228,76	43.767,40	3.316,70	536,04	111,87	639,41	36,33	**48.407,75**
1998	44.793,86	1.325,49	46.119,35	3.163,26	567,30	115,63	657,50	37,00	**50.660,04**
1999	46.854,78	1.391,88	48.246,66	3.333,63	639,04	129,04	673,15	36,56	**53.058,09**
2000	51.077,84	1.551,25	52.629,09	3.784,36	739,53	145,91	830,02	33,24	**58.162,15**
2001	53.374,62	1.618,15	54.992,77	4.278,29	847,53	164,68	794,70	26,82	**61.104,79**
2002	56.852,50	1.676,76	58.529,26	4.754,48	943,38	344,11	814,48	20,93	**65.406,64**
2003	60.151,39	1.735,83	61.887,22	5.154,21	1.080,91	174,43	852,95	186,91	**69.336,63**
2004	64.453,17	1.781,22	66.234,39	5.830,17	1.187,28	348,28	864,40	17,13	**74.481,65**
2005	68.950,14	1.848,76	70.798,90	6.406,70	1.319,49	379,42	916,77		**79.821,28**
2006	73.724,99	1.903,43	75.628,42	6.850,49	1.480,75	391,05	952,02		**85.213,25**
2007	79.805,40	1.978,10	81.783,50	7.253,60	1.787,40	417,71	1.016,62		**92.258,83**
2008	84.728,54	2.020,50	86.749,04	7.533,87	2.208,97	455,67	1.223,22		**98.170,77**
2009	93.339,16	1.995,01	95.334,17	8.143,81	2.413,98	507,09	1.119,42		**107.518,47**
2010	95.320,46	1.995,01	97.315,47	7.373,19	2.681,62	547,37	1.118,47		**109.036,12**

INCREMENTO INTERANUAL

AÑO	Pensiones			Incapacidad Temporal y Otras			Prest. Familiar. (6)	Síndrome Tóxico (5) y (6)	TOTAL
	Contribut.	No contrib.(1)	Total	I.T.	Maternidad (2)	Otras Prest.(3)			
1991/1990	11,71		11,87	21,31	33,79	10,34	5,22		**12,77**
1992/1991	11,79	812,34	12,98	12,58	16,58	15,68	172,38		**14,06**
1993/1992	11,17	75,05	11,94	-1,40	3,18	10,84	4,58		**10,42**
1994/1993	8,37	43,37	9,03	0,76	-1,83	-5,35	1,45		**8,09**
1995/1994	8,84	11,75	8,91	0,04	521,07	-5,84	3,28		**8,72**
1996/1995	8,50	15,93	8,69	4,09	45,58	1,59	4,09		**8,53**
1997/1996	5,38	9,55	5,49	-5,61	11,15	21,51	2,67		**4,78**
1998/1997	5,30	7,87	5,37	-4,63	5,83	3,37	2,83	1,85	**4,65**
1999/1998	4,60	5,01	4,61	5,39	12,65	11,60	2,38	-1,20	**4,73**
2000/1999	9,01	11,45	9,08	13,52	15,73	13,07	23,30	-9,09	**9,62**
2001/2000	4,50	4,31	4,49	13,05	14,60	12,87	-4,26	-19,30	**5,06**
2002/2001	6,52	3,62	6,43	11,13	11,31	108,96	2,49	-21,96	**7,04**
2003/2002	5,80	3,52	5,74	8,41	14,58	-49,31	4,72	793,01	**6,01**
2004/2003	7,15	2,61	7,02	13,11	9,84	99,67	1,34	-90,84	**7,42**
2005/2004	6,98	3,79	6,89	9,89	11,14	8,94	6,06		**7,17**
2006/2005	6,93	2,96	6,82	6,93	12,22	3,07	3,85		**6,76**
2007/2006	8,25	3,92	8,14	5,88	20,71	6,82	6,79		**8,27**
2008/2007	6,17	2,14	6,07	3,86	23,59	9,09	20,32		**6,41**
2009/2008	10,16	-1,26	9,90	8,10	9,28	11,28	-8,49		**9,52**
2010/2009	2,12	0,00	2,08	-9,46	11,09	7,94	-0,08		**1,41**

Fuente: Cuentas y Balances del Sistema de la Seguridad Social 1977 - 2008. Presupuestos 2009 y 2010.

(1) No incluye las transferencias al País Vasco y Navarra, cuyas cuantías figuran en el Capítulo IV " Transferencias a CC.AA".

(2) Desde 2000 contiene riesgo por embarazo y desde 2008 riesgo durante la lactancia natural.

(3) No contiene las prestaciones del Fondo especial de la Disposición Transitoria Sexta de la Ley 21/1986. En el 2002, y desde el 2004, incluye ayudas equivalentes a jubilación anticipada.

(4) Contiene MUNPAL.

(5) En 2003 incluye ayudas equivalentes a jubilación anticipada.

(6) Desde 2005 el Síndrome Tóxico y desde 2008 maternidad no contributiva, están incluidas en el programa Prestaciones Familiares.

SISTEMA DE LA SEGURIDAD SOCIAL

Cuadro II.2.1

EVOLUCION DE LAS PENSIONES MINIMAS Y MÁXIMAS

Euros/mes

CLASE PRESTACIONES	1-5-77	1-1-78	1-5-78	1-1-79	1-1-80	1-1-81	1-1-82
JUBILACION							
Edad >= 65 años	55,89	64,91	72,84	83,06	95,56	109,99	122,10
Edad < 65 años	48,68	55,89	63,65	72,57	83,54	96,16	106,74
INCAPACIDAD PERMANENTE							
Gran Invalidez	83,84	97,36	110,71	126,21	145,14	164,98	183,13
Total edad >= 65 años y Absoluta	55,89	64,91	72,84	83,06	95,56	109,99	122,10
Parcial de A.T.>=65							106,74
VIUDEDAD							
Edad >= 65 años	42,07	48,68	55,35	63,11	72,57	83,54	92,74
Edad < 65 años	36,06	41,47	47,78	54,48	62,66	72,12	80,05
Edad >= 60 y <= 64 años							
Edad < 60 años							
ORFANDAD							
Un beneficiario	16,23	18,63	21,16	24,13	27,77	32,45	36,06
Absoluta	52,29	60,10	68,94	78,61	90,42	104,58	116,60
FAVOR FAMILIARES							
Un beneficiario	16,23	18,63	21,16	24,13	27,77	32,45	36,06
Si no existe viuda ni huérfano pensionista:							
Un beneficiario >= 65 años	42,07	48,68	55,35	63,11	72,57	83,54	92,74
Un beneficiario < 65 años	36,06	41,47	47,78	54,48	62,66	72,12	80,05
SUBS.INVAL. PROVIS.							
Larga enfermedad	45,08	52,29	53,91	61,48	70,77	81,74	90,75
PENSIONES DEL SOVI:							
Vejez e Invalidez	39,67	46,28	51,57	61,78	71,52	82,34	91,41
Viudedad >= 65 años	34,86	39,07	45,08	52,29	60,76	70,32	78,13
Viudedad < 65 años	28,85	34,26	38,40	45,11	51,99	60,10	66,71

CLASE PRESTACIONES	1-1-83	1984		1985		1986	
		Con cony.a cargo	Sin cony. a cargo	Con cony.a cargo	Sin cony. a cargo	Con cony.a cargo	Sin cony. a cargo
JUBILACION							
Edad >= 65 años	141,63	157,22	152,96	174,29	165,22	195,69	179,10
Edad < 65 años	123,84	137,48	133,76	152,63	144,45	171,29	156,26
INCAPACIDAD PERMANENTE							
Gran Invalidez	212,43	235,84	229,44	261,44	247,83	292,45	268,65
Total edad >= 65 años y Absoluta	141,63	157,22	152,96	174,29	165,22	195,69	179,10
Parcial de A.T.>=65	123,84	137,48	133,76	152,63	144,45	171,29	156,26
VIUDEDAD							
Edad >= 65 años	107,73		116,36		125,67		136,43
Edad < 65 años	92,95		100,40		108,45		117,80
Edad >= 60 y <= 64 años							
Edad < 60 años							
ORFANDAD							
Un beneficiario	41,92		45,29		48,92		52,89
Absoluta	134,87		145,69		157,38		170,69
FAVOR FAMILIARES							
Un beneficiario	41,92		45,29		48,92		52,89
Si no existe viuda ni huérfano pensionista:							
Un beneficiario >= 65 años	107,73		116,36		125,67		136,43
Un beneficiario < 65 años	92,95		100,40		108,45		117,80
SUBS.INVAL. PROVIS.							
Larga enfermedad	105,30	116,90	113,74	129,76	122,85	144,24	132,82
PENSIONES DEL SOVI:							
Vejez e Invalidez	106,08		114,58		122,61		132,43
Viudedad >= 65 años	90,63		97,90		104,76		113,14
Viudedad < 65 años	77,41		83,60		89,46		96,64
PENSIÓN MÁXIMA			**1.129,60**		**1.129,60**		**1.129,60**

SISTEMA DE LA SEGURIDAD SOCIAL

Cuadro II.2.2

EVOLUCION DE LAS PENSIONES MINIMAS Y MÁXIMAS

Euros/mes

CLASE PRESTACIONES	1987		1988		1989		1990		1991	
	Con cony. a cargo	Sin cony. a cargo	Con cony. a cargo	Sin cony. a cargo	Con cony. a cargo	Sin cony. a cargo	Con cony. a cargo	Sin cony. a cargo	Con cony. a cargo	Sin cony. a cargo
JUBILACION										
Edad >= 65 años	211,35	189,86	228,38	202,24	255,58	217,21	282,54	240,10	301,47	256,21
Edad < 65 años	184,99	165,64	199,84	176,46	223,61	189,53	247,20	209,51	263,78	223,58
INCAPACIDAD PERMANENTE										
Gran Invalidez	315,86	284,79	342,58	303,36	383,39	325,81	423,80	360,16	452,20	384,32
Total edad >= 65 años y Abs	211,35	189,86	228,38	202,24	255,58	217,21	282,54	240,10	301,47	256,21
Parcial de A.T.>=65	184,99	165,64	199,84	176,46	223,61	189,53	282,54	240,10	301,47	256,21
VIUDEDAD										
Edad >= 65 años		144,63		162,69		197,88		221,65		245,69
Edad < 65 años		124,89		133,06		142,92				
Edad >= 60 y <= 64 años								168,52		200,14
Edad < 60 años								158,01		168,61
ORFANDAD										
Un beneficiario		56,07		59,74		64,16		70,95		75,73
Absoluta		180,96		192,80		207,08		228,96		244,34
FAVOR FAMILIARES										
Un beneficiario		56,07		59,74		64,16		70,95		75,73
Si no existe viuda ni huérfano pensionista:										
Un beneficiario >= 65 años		144,63		154,04		165,46		182,92		195,18
Un beneficiario < 65 años		124,89		133,06		142,92		158,01		168,61
SUBS. INVAL. PROVIS.										
Larga enfermedad	155,78	140,82	168,28	150,01	188,30	161,13	208,13	178,14	222,10	190,10
PENSIONES DEL SOVI:										
Vejez e Invalidez		139,07		146,05		155,27		171,65		183,16
Viudedad >= 65 años		118,82		124,83		132,70		158,01		175,16
Viudedad < 65 años		101,48		107,49		114,28		158,01		175,16
PENSIÓN MÁXIMA		**1.129,60**		**1.129,60**		**1.163,56**		**1.245,01**		**1.328,43**

CLASE PRESTACIONES	1992		1993		1994		1995		1996	
	Con cony. a cargo	Sin cony. a cargo	Con cony. a cargo	Sin cony. a cargo	Con cony. a cargo	Sin cony. a cargo	Con cony. a cargo	Sin cony. a cargo	Con cony. a cargo	Sin cony. a cargo
JUBILACION										
Edad >= 65 años	318,66	270,82	334,91	284,64	349,67	297,17	365,05	310,27	377,86	321,15
Edad < 65 años	278,84	236,35	293,08	248,43	306,01	259,37	319,50	270,79	330,71	280,28
INCAPACIDAD PERMANENTE										
Gran Invalidez	477,98	406,22	502,39	426,96	524,50	445,77	547,58	465,42	566,78	481,74
Total edad >= 65 años y Abs	318,66	270,82	334,91	284,64	349,67	297,17	365,05	310,27	377,86	321,15
Parcial de A.T.>=65	318,66	270,82	334,91	284,64	349,67	297,17	365,05	310,27	377,86	321,15
VIUDEDAD										
Edad >= 65 años		270,82		284,64		297,17		310,27		321,15
Edad < 65 años										
Edad >= 60 y <= 64 años		236,35		248,43		259,37		270,79		280,28
Edad < 60 años		180,30		189,50		197,85		206,57		213,84
ORFANDAD										
Un beneficiario		80,05		84,14		87,87		91,74		94,96
Absoluta		260,36		273,64		285,72		298,31		308,80
FAVOR FAMILIARES										
Un beneficiario		80,05		84,14		87,87		91,74		94,96
Si no existe viuda ni huérfano pensionista:										
Un beneficiario >= 65 años		206,33		216,88		226,43		236,41		244,70
Un beneficiario < 65 años		180,30		189,50		197,85		206,57		213,84
SUBS. INVAL. PROVIS.										
Larga enfermedad	234,79	200,95	246,78	211,23	257,65	220,54	269,01	230,25	278,45	238,33
PENSIONES DEL SOVI:										
Vejez e Invalidez		193,62		203,50		212,46		221,83		229,62
Viudedad >= 65 años		193,62		203,50		212,46		221,83		229,62
Viudedad < 65 años		193,62		203,50		212,46		221,83		229,62
PENSIÓN MÁXIMA		**1.404,15**		**1.475,76**		**1.540,69**		**1.608,48**		**1.664,78**

SISTEMA DE LA SEGURIDAD SOCIAL

Cuadro II.2.3

EVOLUCION DE LAS PENSIONES MINIMAS Y MÁXIMAS

Euros/mes

CLASE PRESTACIONES	1997		1998		1999		2000		2001	
	Con cony. a cargo	Sin cony. a cargo	Con cony. a cargo	Sin cony. a cargo	Con cony. a cargo	Sin cony. a cargo	Con cony. a cargo	Sin cony. a cargo	Con cony. a cargo	Sin cony. a cargo
JUBILACION										
Edad >= 65 años	387,68	329,50	395,83	336,45	406,52	345,55	433,36	368,00	445,07	377,94
Edad < 65 años	339,33	287,58	346,48	293,62	355,86	301,56	382,09	323,49	392,42	332,24
INCAPACIDAD PERMANENTE										
Gran Invalidez	581,54	494,27	593,74	504,67	609,79	518,34	650,05	552,00	667,61	566,91
Total edad >= 65 años y Abs.	387,68	329,50	395,83	336,45	406,52	345,55	433,36	368,00	445,07	377,94
Parcial de A.T.>=65	387,68	329,50	395,83	336,45	406,52	345,55	433,36	368,00	445,07	377,94
VIUDEDAD										
Edad >= 65 años		329,50		336,45		345,55		368,00		377,94
Edad < 65 años										
Edad >= 60 y <= 64 años		287,58		293,62		301,56		323,49		332,24
Edad < 60 años		219,43		224,06		230,13		258,13		265,11
Edad < 60 años con cargas familiares				245,03		275,56		323,49		332,24
ORFANDAD										
Un beneficiario		97,45		99,53		102,23		106,47		109,35
Absoluta		316,88		323,58		332,36		364,60		374,46
FAVOR FAMILIARES										
Un beneficiario		97,45		99,53		102,23		106,47		109,35
Si no existe viuda ni huérfano pensionista:										
Un beneficiario >= 65 años		251,07		256,36		263,30		274,15		281,57
Un beneficiario < 65 años		219,43		224,06		230,13		258,13		265,11
SUBS. INVAL. PROVIS.										
Larga enfermedad	285,69	244,55	291,70	249,69	299,60	256,45	311,93	267,00	320,36	274,21
PENSIONES DEL SOVI:										
Vejez e Invalidez		235,60		240,56		247,08		260,09		267,12
Viudedad		235,60		240,56		247,08		260,09		267,12
PENSIÓN MÁXIMA		**1.708,06**		**1.743,93**		**1.791,02**		**1.864,45**		**1.914,80**

CLASE PRESTACIONES	2002		2003		2004		2005		2006	
	Con cony. a cargo	Sin cony. a cargo	Con cony. a cargo	Sin cony. a cargo	Con cony. a cargo	Sin cony. a cargo	Con cony. a cargo	Sin cony. a cargo	Con cony. a cargo	Sin cony. a cargo
JUBILACION										
Edad >= 65 años	462,43	392,68	475,38	403,68	492,02	417,81	531,21	444,74	569,07	469,73
Edad < 65 años	413,73	350,28	431,58	365,39	459,83	389,31	496,45	414,40	531,84	437,68
INCAPACIDAD PERMANENTE										
Gran Invalidez	693,65	589,02	713,07	605,52	738,03	626,72	796,82	667,11	853,61	704,60
Total edad >= 65 años y Abs.	462,43	392,68	475,38	403,68	492,02	417,81	531,21	444,74	569,07	469,73
Parcial de A.T.>=65	462,43	392,68	475,38	403,68	492,02	417,81	531,21	444,74	569,07	469,73
VIUDEDAD										
Edad >= 65 años		392,68		403,68		417,81		444,74		469,73
Edad < 65 años										
Edad >= 60 y <= 64 años		350,28		365,39		389,31		414,40		437,68
Edad < 60 años		279,51		291,57		310,66		330,68		349,27
Edad < 60 años con cargas familiares		350,28		365,39		389,31		414,40		437,68
ORFANDAD										
Un beneficiario		113,62		118,53		126,30		134,45		142,02
Absoluta		393,13		410,10		436,96		465,13		491,29
Por beneficiario minusválido<18 con minusvalía >65%...										201,18
FAVOR FAMILIARES										
Un beneficiario		113,62		118,53		126,30		134,45		142,02
Si no existe viuda ni huérfano pensionista:										
Un beneficiario >= 65 años		292,56		305,18		325,16		346,11		365,56
Un beneficiario < 65 años		275,45		287,34		306,15		325,88		344,20
PENSIONES DEL SOVI:										
Vejez e Invalidez		278,91		288,14		304,08		317,51		328,97
Viudedad		278,91	0,00	288,14	0,00	304,08	0,00	317,51	0,00	328,97
PENSIÓN MÁXIMA		**1.989,48**		**2.045,19**		**2.116,78**		**2.188,76**		**2.245,67**

SISTEMA DE LA SEGURIDAD SOCIAL

Cuadro II.2.4

EVOLUCION DE LAS PENSIONES MINIMAS Y MÁXIMAS

Euros/mes

CLASE PRESTACIONES	2007		2008		2009		
	Con cony. a cargo	Sin cony. a cargo	Con cony. a cargo	Sin cony. a cargo	Con cony. a cargo	Sin cony: unidad económica unipersonal	Sin conyuge no a cargo
JUBILACION							
Edad >= 65 años	618,54	503,38	661,34	530,63	696,19	561,55	546,55
Edad < 65 años	578,08	469,04	618,08	494,44	651,63	524,28	509,28
INCAPACIDAD PERMANENTE							
Gran Invalidez	927,81	755,07	992,01	795,95	1.044,29	842,33	819,83
Total edad >= 65 años y Abs.	618,54	503,38	661,34	530,63	696,19	561,55	546,55
Parcial de A.T.>=65	618,54	503,38	661,34	530,63	696,19	561,55	546,55
VIUDEDAD							
Con cargas familiares		503,38		618,08		651,63	
Edad >= 65 años o con discapacidad >= 65%		503,38		530,63		561,55	
Edad < 65 años							
Edad >= 60 y <= 64 años		469,04		494,44		524,28	
Edad < 60 años		374,30		394,57		421,41	
ORFANDAD							
Un beneficiario		152,21		170,69		175,82	
Absoluta		526,51		565,26		597,23	
Por beneficiario minusválido<18 con minusvalía >65%...		318,87		336,14		346,23	
FAVOR FAMILIARES							
Un beneficiario		152,21		170,69		175,82	
Si no existe viuda ni huérfano pensionista:							
Un beneficiario >= 65 años		391,75		412,96		425,35	
Un beneficiario < 65 años		368,86		388,83		400,50	
PENSIONES DEL SOVI:							
Vejez e Invalidez		345,62		357,60		368,33	
Viudedad		345,62		357,60		368,33	
PENSIÓN MÁXIMA		**2.337,75**		**2.393,87**		**2.441,75**	

CLASE PRESTACIONES	2010		
	Con cony. a cargo	Sin cony: unidad económica unipersonal	Sin conyuge no a cargo
JUBILACION			
Edad >= 65 años	725,20	587,80	557,50
Edad < 65 años	679,70	549,80	519,50
INCAPACIDAD PERMANENTE			
Gran Invalidez	1.087,80	881,70	836,30
Total edad >= 65 años y Abs.	725,20	587,80	557,50
Parcial de A.T.>=65	725,20	587,80	557,50
VIUDEDAD			
Con cargas familiares		679,70	
Edad >= 65 años o con discapacidad >= 65%		587,80	
Edad < 65 años			
Edad >= 60 y <= 64 años		549,80	
Edad < 60 años		444,90	
ORFANDAD			
Un beneficiario		179,40	
Absoluta		624,30	
Por beneficiario minusválido<18 con minusvalía >65%...		353,20	
FAVOR FAMILIARES			
Un beneficiario		179,40	
Si no existe viuda ni huérfano pensionista:			
Un beneficiario >= 65 años		433,90	
Un beneficiario < 65 años		408,60	
PENSIONES DEL SOVI:			
Vejez e Invalidez		375,70	
Viudedad		375,70	
PENSIÓN MÁXIMA		**2.466,20**	

SISTEMA DE LA SEGURIDAD SOCIAL

Cuadro II.3.1

INCREMENTO INTERANUAL DE LA PENSION MINIMA

CLASE PRESTACIONES	78/77 1 de Enero	78/77 1 de Mayo	79/78	80/79	81/80	82/81	83/82	84/83		85/84	
								Con cony.a cargo	Sin cony. a cargo	Con cony.a cargo	Sin cony. a cargo
JUBILACION											
Edad >= 65 años	16,13	30,32	14,03	15,05	15,09	11,01	16,00	11,01	8,00	10,86	8,02
Edad < 65 años	14,81	30,74	14,02	15,11	15,11	11,00	16,02	11,02	8,01	11,02	8,00
INCAPACIDAD PERMANENTE											
Gran Invalidez	16,13	32,04	14,01	15,00	13,66	11,00	16,00	11,02	8,01	10,86	8,02
Total edad >= 65 años y Absoluta	16,13	30,32	14,03	15,05	15,09	11,01	16,00	11,01	8,00	10,86	8,02
Parcial de A.T.>=65							16,02	11,02	8,01	11,02	8,00
VIUDEDAD											
Edad >= 65 años	15,71	31,57	14,01	15,00	15,11	11,01	16,17		8,01		8,01
Edad < 65 años	15,00	32,50	14,03	15,00	15,11	11,00	16,10		8,02		8,02
Edad >= 60 y <= 64 años											
Edad < 60 años											

CLASE PRESTACIONES	86/85		87/86		88/87		89/88		90/89		91/90	
	Con cony.a cargo	Sin cony. a cargo	Con cony.a cargo	Sin cony. a cargo	Con cony.a cargo	Sin cony. a cargo	Con cony.a cargo	Sin cony. a cargo	Con cony.a cargo	Sin cony. a cargo	Con cony.a cargo	Sin cony. a cargo
JUBILACION												
Edad >= 65 años	12,28	8,40	8,00	6,01	8,06	6,52	11,91	7,40	10,55	10,54	6,70	6,71
Edad < 65 años	12,23	8,18	8,00	6,00	8,02	6,53	11,89	7,41	10,55	10,54	6,71	6,71
INCAPACIDAD PERMANENTE												
Gran Invalidez	11,86	8,40	8,00	6,01	8,46	6,52	11,91	7,40	10,54	10,54	6,70	6,71
Total edad >= 65 años y Abs.	12,28	8,40	8,00	6,01	8,06	6,52	11,91	7,40	10,55	10,54	6,70	6,71
Parcial de A.T.>=65	12,23	8,18	8,00	6,00	8,02	6,53	11,89	7,41	26,35	26,68	6,70	6,71
VIUDEDAD												
Edad >= 65 años		8,56		6,01		12,49		21,63		12,01		10,85
Edad < 65 años		8,62		6,02		6,54		7,41				
Edad >= 60 y <= 64 años										17,91		18,76
Edad < 60 años										10,56		6,71

CLASE PRESTACIONES	92/91		93/92		94/93		95/94		96/95		97/96	
	Con cony.a cargo	Sin cony. a cargo	Con cony.a cargo	Sin cony. a cargo	Con cony.a cargo	Sin cony. a cargo	Con cony.a cargo	Sin cony. a cargo	Con cony.a cargo	Sin cony. a cargo	Con cony.a cargo	Sin cony. a cargo
JUBILACION												
Edad >= 65 años	5,70	5,70	5,10	5,10	4,41	4,40	4,40	4,41	3,51	3,51	2,60	2,60
Edad < 65 años	5,71	5,71	5,11	5,11	4,41	4,40	4,41	4,40	3,51	3,51	2,61	2,61
INCAPACIDAD PERMANENTE												
Gran Invalidez	5,70	5,70	5,10	5,10	4,40	4,41	4,40	4,41	3,51	3,51	2,60	2,60
Total edad >= 65 años y Abs.	5,70	5,70	5,10	5,10	4,41	4,40	4,40	4,41	3,51	3,51	2,60	2,60
Parcial de A.T.>=65	5,70	5,70	5,10	5,10	4,41	4,40	4,40	4,41	3,51	3,51	2,60	2,60
VIUDEDAD												
Edad >= 65 años		10,23		5,10		4,40		4,41		3,51		2,60
Edad < 65 años												
Edad >= 60 y <= 64 años		18,09		5,11		4,40		4,40		3,51		2,61
Edad < 60 años		6,93		5,10		4,41		4,40		3,52		2,61

SISTEMA DE LA SEGURIDAD SOCIAL

Cuadro II.3.2

INCREMENTO INTERANUAL DE LA PENSION MINIMA

CLASE PRESTACIONES	98/97		99/98		2000/1999		2001/2000	
	Con cony. a cargo	Sin cony. a cargo	Con cony. a cargo	Sin cony. a cargo	Con cony. a cargo	Sin cony. a cargo	Con cony. a cargo	Sin cony. a cargo
JUBILACION								
Edad >= 65 años	2,10	2,11	2,70	2,71	6,60	6,50	2,70	2,70
Edad < 65 años	2,11	2,10	2,71	2,70	7,37	7,27	2,70	2,70
INCAPACIDAD PERMANENTE								
Gran Invalidez	2,10	2,10	2,70	2,71	6,60	6,49	2,70	2,70
Total edad >= 65 años y Abs.	2,10	2,11	2,70	2,71	6,60	6,50	2,70	2,70
Parcial de A.T.>=65	2,10	2,11	2,70	2,71	6,60	6,50	2,70	2,70
VIUDEDAD								
Edad >= 65 años		2,11		2,71		6,50		2,70
Edad >= 60 y <= 64 años		2,10		2,70		7,27		2,70
Edad < 60 años		2,11		2,71		12,17		2,70
Edad < 60 años con cargas familiares		11,67		12,46		17,39		2,70

CLASE PRESTACIONES	2002/2001		2003/2002		2004/2003		2005/2004	
	Con cony. a cargo	Sin cony. a cargo	Con cony. a cargo	Sin cony. a cargo	Con cony. a cargo	Sin cony. a cargo	Con cony. a cargo	Sin cony. a cargo
JUBILACION								
Edad >= 65 años	3,90	3,90	2,80	2,80	3,50	3,50	7,97	6,45
Edad < 65 años	5,43	5,43	4,31	4,31	6,55	6,55	7,96	6,44
INCAPACIDAD PERMANENTE								
Gran Invalidez	3,90	3,90	2,80	2,80	3,50	3,50	7,97	6,44
Total edad >= 65 años y Abs.	3,90	3,90	2,80	2,80	3,50	3,50	7,97	6,45
Parcial de A.T.>=65	3,90	3,90	2,80	2,80	3,50	3,50	7,97	6,45
VIUDEDAD								
Edad >= 65 años		3,90		2,80		3,50		6,45
Edad >= 60 y <= 64 años		5,43		4,31		6,55		6,44
Edad < 60 años		5,43		4,31		6,55		6,44
Edad < 60 años con cargas familiares		5,43		4,31		6,55		6,44

CLASE PRESTACIONES	2006/2005		2007/2006		2008/2007		2009/2008		
	Con cony. a cargo	Sin cony. a cargo	Con cony. a cargo	Sin cony. a cargo	Con cony. a cargo	Sin cony. a cargo	Con cony. a cargo	Sin cony: unidad económica unipersonal	Sin conyuge no a cargo
JUBILACION									
Edad >= 65 años	7,13	5,62	8,69	7,16	6,92	5,41	5,27	5,83	3,00
Edad < 65 años	7,13	5,62	8,69	7,17	6,92	5,42	5,43	6,04	3,00
INCAPACIDAD PERMANENTE									
Gran Invalidez	7,13	5,62	8,69	7,16	6,92	5,41	5,27	5,83	3,00
Total edad >= 65 años y Abs.	7,13	5,62	8,69	7,16	6,92	5,41	5,27	5,83	3,00
Parcial de A.T.>=65	7,13	5,62	8,69	7,16	6,92	5,41	5,27	5,83	3,00
VIUDEDAD									
Con cargas familiares				15,01		22,79		5,43	
Edad >= 65 años o con discapacidad >= 65%		5,62		7,16		5,41		5,83	
Edad >= 60 y <= 64 años		5,62		7,17		5,42		6,04	
Edad < 60 años		5,62		7,17		5,42		6,80	

SISTEMA DE LA SEGURIDAD SOCIAL

Cuadro II.3.3

INCREMENTO INTERANUAL DE LA PENSION MINIMA

CLASE PRESTACIONES	2009/2008			2010/2009		
	Con cony. a cargo	Sin cony: unidad económica unipersonal	Sin conyuge no a cargo	Con cony. a cargo	Sin cony: unidad económica unipersonal	Sin conyuge no a cargo
JUBILACION						
Edad >= 65 años	5,27	5,83	3,00	4,17	4,67	2,00
Edad < 65 años	5,43	6,04	3,00	4,31	4,87	2,01
INCAPACIDAD PERMANENTE						
Gran Invalidez	5,27	5,83	3,00	4,17	4,67	2,01
Total edad >= 65 años y Abs.	5,27	5,83	3,00	4,17	4,67	2,00
Parcial de A.T.>=65	5,27	5,83	3,00	4,17	4,67	2,00
VIUDEDAD						
Con cargas familiares		5,43			4,31	
Edad >= 65 años o con discapacidad >= 65%		5,83			4,67	
Edad >= 60 y <= 64 años		6,04			4,87	
Edad < 60 años		6,80			5,57	

SISTEMA DE LA SEGURIDAD SOCIAL

Cuadro II.4.1

RELACION DEL IMPORTE DE LA PENSION MINIMA CON EL SALARIO MINIMO INTERPROFESIONAL NETO

CLASE PRESTACIONES	1-5-77	1-1-78	1-5-78	1-1-79	1-1-80	1-1-81	1-1-82
JUBILACION							
Edad >= 65 años	74,78	69,60	78,11	76,05	76,95	77,99	75,67
Edad < 65 años	65,13	59,94	68,25	66,44	67,27	68,19	66,15
INCAPACIDAD PERMANENTE							
Gran Invalidez	112,18	104,41	118,71	115,56	116,88	116,98	113,49
Total edad >= 65 años	74,78	69,60	78,11	76,05	76,95	77,99	75,67
Absoluta	74,78	69,60	78,11	76,05	76,95	77,99	75,67
VIUDEDAD							
Edad >= 65 años	56,29	52,20	59,36	57,78	58,44	59,24	57,47
Edad < 65 años	48,25	44,47	51,24	49,88	50,45	51,14	49,61
Edad >= 60 y <= 64 años							
Edad < 60 años							

CLASE PRESTACIONES	1-1-83	1984		1985		1986	
		Con cony.a cargo	Sin cony. a cargo	Con cony.a cargo	Sin cony. a cargo	Con cony.a cargo	Sin cony. a cargo
JUBILACION							
Edad >= 65 años	77,95	80,11	77,93	83,00	78,68	86,29	78,98
Edad < 65 años	68,16	70,05	68,15	72,68	68,79	75,53	68,91
INCAPACIDAD PERMANENTE							
Gran Invalidez	116,92	120,16	116,90	124,50	118,02	128,96	118,47
Total edad >= 65 años	77,95	80,11	77,93	83,00	78,68	86,29	78,98
Absoluta	77,95	80,11	77,93	83,00	78,68	86,29	78,98
VIUDEDAD							
Edad >= 65 años	59,29		59,29		59,85		60,16
Edad < 65 años	51,16		51,16		51,65		51,95
Edad >= 60 y <= 64 años							
Edad < 60 años							

Salario mínimo interprofesional neto es igual a salario mínimo deducidas cotizaciones a la Seguridad Social a cargo del trabajador.

SISTEMA DE LA SEGURIDAD SOCIAL

Cuadro II.4.2

RELACION DEL IMPORTE DE LA PENSION MINIMA CON EL SALARIO MINIMO INTERPROFESIONAL NETO

CLASE PRESTACIONES	1987		1988		1989		1990		1991	
	Con cony.a cargo	Sin cony. a cargo	Con cony.a cargo	Sin cony. a cargo	Con cony.a cargo	Sin cony. a cargo	Con cony.a cargo	Sin cony. a cargo	Con cony.a cargo	Sin cony. a cargo
JUBILACION										
Edad >= 65 años	88,75	79,73	91,79	81,28	96,91	82,36	100,00	84,98	100,21	85,17
Edad < 65 años	77,69	69,56	80,32	70,92	84,79	71,87	87,49	74,16	87,68	74,32
INCAPACIDAD PERMANENTE										
Gran Invalidez	132,64	119,60	137,69	121,93	145,38	123,54	150,00	127,47	150,31	127,75
Total edad >= 65 años	88,75	79,73	91,79	81,28	96,91	82,36	100,00	84,98	100,21	85,17
Absoluta	88,75	79,73	91,79	81,28	96,91	82,36	100,00	84,98	100,21	85,17
VIUDEDAD										
Edad >= 65 años		60,74		65,39		75,04		78,45		81,67
Edad < 65 años		52,45		53,48		54,19				
Edad >= 60 y <= 64 años								59,65		66,53
Edad < 60 años								55,92		56,05

CLASE PRESTACIONES	1992		1993		1994		1995		1996	
	Con cony.a cargo	Sin cony. a cargo	Con cony.a cargo	Sin cony. a cargo	Con cony.a cargo	Sin cony. a cargo	Con cony.a cargo	Sin cony. a cargo	Con cony.a cargo	Sin cony. a cargo
JUBILACION										
Edad >= 65 años	100,22	85,17	101,39	86,17	102,84	87,40	103,50	87,97	103,46	87,94
Edad < 65 años	87,70	74,33	88,73	75,21	90,00	76,28	90,58	76,77	90,55	76,75
INCAPACIDAD PERMANENTE										
Gran Invalidez	150,33	127,76	152,09	129,26	154,26	131,11	155,25	131,95	155,20	131,91
Total edad >= 65 años	100,22	85,17	101,39	86,17	102,84	87,40	103,50	87,97	103,46	87,94
Absoluta	100,22	85,17	101,39	86,17	102,84	87,40	103,50	87,97	103,46	87,94
VIUDEDAD										
Edad >= 65 años		85,17		86,17		87,40		87,97		87,94
Edad < 65 años										
Edad >= 60 y <= 64 años		74,33		75,21		76,28		76,77		76,75
Edad < 60 años		56,71		57,37		58,19		58,56		58,55

Salario mínimo interprofesional neto es igual a salario mínimo deducidas cotizaciones a la Seguridad Social a cargo del trabajador.

SISTEMA DE LA SEGURIDAD SOCIAL

Cuadro II.4.3

RELACION DEL IMPORTE DE LA PENSION MINIMA CON EL SALARIO MINIMO INTERPROFESIONAL NETO

CLASE PRESTACIONES	1997		1998		1999		2000		2001	
	Con cony. a cargo	Sin cony. a cargo	Con cony. a cargo	Sin cony. a cargo	Con cony. a cargo	Sin cony. a cargo	Con cony. a cargo	Sin cony. a cargo	Con cony. a cargo	Sin cony. a cargo
JUBILACION										
Edad >= 65 años	103,43	87,91	103,41	87,90	104,32	88,68	108,93	92,50	109,64	93,11
Edad < 65 años	90,53	76,72	90,52	76,71	91,32	77,39	96,05	81,32	96,67	81,85
INCAPACIDAD PERMANENTE										
Gran Invalidez	155,15	131,87	155,12	131,85	156,49	133,02	163,40	138,76	164,47	139,66
Total edad >= 65 años	103,43	87,91	103,41	87,90	104,32	88,68	108,93	92,50	109,64	93,11
Absoluta	103,43	87,91	103,41	87,90	104,32	88,68	108,93	92,50	109,64	93,11
VIUDEDAD										
Edad >= 65 años		87,91		87,90		88,68		92,50		93,11
Edad < 65 años										
Edad >= 60 y <= 64 años		76,72		76,71		77,39		81,32		81,85
Edad < 60 años		58,54		58,54		59,06		64,89		65,31
Edad < 60 años con cargas familiares		58,54		64,02		70,72		81,32		81,85

CLASE PRESTACIONES	2002		2003		2004 Hasta 30 de Junio		2004 desde 1 de Julio (1)		2005	
	Con cony. a cargo	Sin cony. a cargo	Con cony. a cargo	Sin cony. a cargo	Con cony. a cargo	Sin cony. a cargo	Con cony. a cargo	Sin cony. a cargo	Con cony. a cargo	Sin cony. a cargo
JUBILACION										
Edad >= 65 años	111,67	94,82	112,50	95,53	114,09	96,88	107,05	90,90	110,57	92,57
Edad < 65 años	99,91	84,58	102,14	86,47	106,63	90,27	100,04	84,70	103,34	86,26
INCAPACIDAD PERMANENTE										
Gran Invalidez	167,50	142,23	168,75	143,30	171,13	145,32	160,57	136,35	165,86	138,86
Total edad >= 65 años	111,67	94,82	112,50	95,53	114,09	96,88	107,05	90,90	110,57	92,57
Absoluta	111,67	94,82	112,50	95,53	114,09	96,88	107,05	90,90	110,57	92,57
VIUDEDAD										
Edad >= 65 años		94,82		95,53		96,88		90,90		92,57
Edad < 65 años										
Edad >= 60 y <= 64 años		84,58		86,47		90,27		84,70		86,26
Edad < 60 años		67,49		69,00		72,04		67,59		68,83
Edad < 60 años con cargas familiares		84,58		86,47		90,27		84,70		86,26

CLASE PRESTACIONES	2006		2007		2008		2009		
	Con cony. a cargo	Sin cony. a cargo	Con cony. a cargo	Sin cony. a cargo	Con cony. a cargo	Sin cony. a cargo	Con cony. a cargo	Sin cony: unidad económica unipersonal	Sin conyuge no a cargo
JUBILACION									
Edad >= 65 años	112,34	92,73	115,75	94,20	117,70	94,43	119,13	96,09	93,53
Edad < 65 años	104,99	86,40	108,18	87,77	110,00	87,99	111,51	89,72	87,15
INCAPACIDAD PERMANENTE									
Gran Invalidez	168,51	139,10	173,63	141,30	176,55	141,65	178,70	144,14	140,29
Total edad >= 65 años	112,34	92,73	115,75	94,20	117,70	94,43	119,13	96,09	93,53
Absoluta	112,34	92,73	115,75	94,20	117,70	94,43	119,13	96,09	93,53
VIUDEDAD									
Con cargas familiares		86,40		94,20		110,00		111,51	
Edad >= 65 años o con discapacidad >= 65%		92,73		94,20		94,43		96,09	
Edad < 65 años									
Edad >= 60 y <= 64 años		86,40		87,77		87,99		89,72	
Edad < 60 años		68,95		70,05		70,22		72,11	

Salario mínimo interprofesional neto es igual a salario mínimo deducidas cotizaciones a la Seguridad Social a cargo del trabajador.

(1) A partir del 1 de Julio el SMI ha pasado de 460,50 euros/mes a 490,80 euros/mes.

SISTEMA DE LA SEGURIDAD SOCIAL

Cuadro II.5.1

EVOLUCION DE LA REVALORIZACION DE PENSIONES

1986

TRAMOS DE CUANTIA MENSUAL			REVALORIZACION ANTERIOR A LA LEY 26/85		LEY 26/85
Hasta	223,40 €		8,3 % (1)		8%
De	223,41 € a	224,02 €	Diferencia hasta	241,94 € (2)	8%
De	224,03 € a	480,81 €	8% (3)		8%
De	480,82 € a	1.129,60 €	24,04 €	(4)	8% (5)
Más de	1.129,60 €		0		0

(1) Si el hecho causante es en 1985, la revalorización es del 8%.
(2) Supone un incremento de revalorización que oscila del 8,3% al 8%.
(3) La cuantía comprendida entre 467,46 y 480,81€. se revalorizan en la cuantía necesaria para alcanzar 504,86 €. El porcentaje de revalorización oscila del 8% al 5%.
(4) La pensión revalorizada no podrá exceder de 1.129,60€. El porcentaje de incremento oscila del 5% al 0%.
(5) Porcentaje de revalorización entre del 8% al 0%.

1987

TRAMOS DE CUANTIA MENSUAL			REVALORIZACION ANTERIOR A LA LEY 26/85		LEY 26/85
Hasta	241,25 €		6% (1)		6% (1)
De	241,26 € a	243,54 €	Diferencia hasta	255,72 € (2)	Diferencia hasta 255,72€ (2)
De	243,55 € a	504,85 €	5% (3)		5%
De	504,86 € a	1.129,60 €	18,03 €	(4)	5% (5)
Más de	1.129,60 €		0		0

(1) Si el hecho causante es en 1986, la revalorización es del 5%.
(2) El incremento de revalorización oscila del 6 % al 5 %.
(3) La cuantía comprendida entre 497,99 y 504,85€. se revalorizan en la cuantía necesaria para alcanzar 522,89 €. El porcentaje de revalorización oscila del 5% al 3,57%.
(4) La pensión revalorizada no podrá exceder de 1.129,60€. El porcentaje de incremento oscila del 3,75% al 0%.
(5) Porcentaje de revalorización entre del 5% al 0%.

1988

TRAMOS DE CUANTIA MENSUAL			REVALORIZACION ANTERIOR A LA LEY 26/85		LEY 26/85
Hasta	253,33 €		5% (1)		5% (1)
De	253,34 € a	255,76 €	Diferencia hasta	266,00 € (2)	Diferencia hasta 266,00€
De	255,77 € a	499,89 €	4%		4%
De	499,90 € a	504,85 €	Diferencia hasta	519,88 € (3)	4%
De	504,86 € a	1.129,60 €	15,03 €	(4)	4% (5)
Más de	1.129,60 €		0		0

(1) Si el hecho causante es en 1987, la revalorización es del 4%.
(2) El incremento de revalorización oscila del 5% al 4%.
(3) Porcentaje de revalorización entre el 4 % y el 2,98 %..
(4) La pensión revalorizada no podrá exceder de 1.129,60€. El porcentaje de revalorización oscila entre el 2,98 % el 0 %.
(5) Porcentaje de revalorización del 4% al 0%.

1989

TRAMOS DE CUANTIA MENSUAL			REVALORIZACION ANTERIOR A LA LEY 26/85		LEY 26/85
Hasta	264,69 €		6,3%		6,3%
De	264,70 € a	265,96 €	Diferencia hasta	281,38 € (1)	Diferencia hasta 281,38€ (1)
De	265,97 € a	502,76 €	5,8%		5,8%
De	502,77 € a	504,85 €	Diferencia hasta	531,97 € (2)	5,8%
De	504,86 € a	1.163,56 €	1,8% + 18,03 €	(3)	5,8% (4)
Más de	1.163,56 €		0		0

La revalorización de las pensiones causadas en 1988 es de 1,8 % menos que la expuesta en el cuadro para cada tramo de pensión.
(1) El incremento de revalorización oscila del 6,3 % al 5,8 %.
(2) El incremento de revalorización oscila del 5,8 % al 5,37 %.
(3) El incremento de revalorización oscila del 5,37 % al 0 % al no poder exceder la cuantía de 1.163,56 €.
(4) El incremento de revalorización oscila del 5,8 % al 0 %.

SISTEMA DE LA SEGURIDAD SOCIAL

Cuadro II.5.2

EVOLUCION DE LA REVALORIZACION DE PENSIONES

1990				1991			1992		
TRAMOS DE CUANTIA MENSUAL			REVALORIZACION	TRAMOS DE CUANTIA MENSUAL		REVALORIZACIO	TRAMOS DE CUANTIA MENSUAL		REVALORIZACION
Hasta	280,55 €		9%						
De	280,56 € a	283,14 €	Diferencia hasta alcanzar 305,80€ (1)	Hasta	1.328,43 €	6,7 % (1)	Hasta	1.404,15 €	5,7 (1)
De	283,15 € a	522,88 €	8%						
De	522,89 € a	527,76 €	Diferencia hasta alcanzar 564,71€ (2)	Más de	1.328,43 €	0	Más de	1.404,15 €	0
De	527,77 € a	1.245,01 €	7% (3)						
Más de	1.245,01 €		0						

(1) El incremento de revalorización oscila del 9% al 8%.
(2) El incremento de revalorización oscila del 8% al 7%.
(3) La pensión revalorizada no puede exceder de 1.245,01 €/mes. El incremento de revalorización para el tramo de pensión entre 1.163,56 y 1.245,01 € oscila de un 7% a un 0%.

(1) La pensión revalorizada no puede ex de 1.328,43 €/mes.
El incremento de revalorización para el tramo de pensión entre 1.245,01 y 1.328,43 € oscila de un 6,7% a un 0%.

(1) La pensión revalorizada no puede exceder de 1.404,15 €./mes.
El incremento de revalorización para el tramo de pensión entre 1.328,43 y 1.404,15 € oscila de un 5,7% a un 0%.

1993			1994			1995		
TRAMOS DE CUANTIA MENSUAL		REVALORIZACION	TRAMOS DE CUANTIA MENSUAL		REVALORIZAC	TRAMOS DE CUANTIA MENSUAL		REVALORIZACION
Hasta	1.475,76 €	5,1 (1)	Hasta	1.527,41 €	3,5 (1)	Hasta	1.594,62 €	3,5 % mas 0,9 % por desviación I.P.C. 1994(1)
Más de	1.475,76 €	0	Más de	1.527,41 €	0	Más de	1.594,62 €	0

(1) La pensión revalorizada no puede exceder de 1.475,76 €/mes.
El incremento de revalorización para el tramo de pensión entre 1.404,15 y 1.475,76 € oscila de un 5,1% a un 0%.

(1) La pensión revalorizada no puede ex de 1.527,41 €/mes.
El incremento de revalorización para el tramo de pensión entre 1.475,76 y 1.527,41 € oscila de un 3,5 % a un 0%.

(1) La pensión revalorizada no puede exceder de 1.594,62 €/mes.
El incremento de revalorización para el tramo de pensión entre 1.527,41 y 1.594,62 € oscila de un 4,4 % a un 0%.

1996			1997			1998		
TRAMOS DE CUANTIA MENSUAL		REVALORIZACION	TRAMOS DE CUANTIA MENSUAL		REVALORIZAC	TRAMOS DE CUANTIA MENSUAL		REVALORIZACION
Hasta	1.664,78 €	3,5 % mas 0,9 % por desviación I.P.C. 1995(1)	Hasta	1.708,06 €	2,6 % (1)	Hasta	1.743,93 €	2,1 % (1)
Más de	1.664,78 €	0	Mas de	1.708,06 €	0	Mas de	1.743,93 €	0

(1) La pensión revalorizada no puede exceder de 1.664,78 €/mes.
El incremento de revalorización para el tramo de pensión entre 1.594,62 y 1.664,78 € oscila de un 4,4 % a un 0%.

(1) La pensión revalorizada no puede ex de 1.708,06 €/mes.
El incremento de revalorización para el tramo de pensión entre 1.664,78 y 1.708,06 € oscila de un 2,6 % a un 0%.

(1) La pensión revalorizada no puede exceder de 1.743,93 €/mes.
El incremento de revalorización para el tramo de pensión entre 1.708,06 y 1.743,93 € oscila de un 2,1 % a un 0%.

SISTEMA DE LA SEGURIDAD SOCIAL

Cuadro II.5.3

EVOLUCION DE LA REVALORIZACION DE PENSIONES

1999			2000			2001		
TRAMOS DE CUANTIA MENSUAL		REVALORIZACION	TRAMOS DE CUANTIA MENSUAL		REVALORIZACION	TRAMOS DE CUANTIA MENSUAL		REVALORIZACION
Hasta	1.775,32 €	1,8 (1)	Hasta	1.826,84 €	2,0 % mas 0,9 % por desviación I.P.C. 1999(1)	Hasta	1.901,74 €	2,0 % mas 2,1 % por desviación I.P.C. 2000(1)
Más de	1.775,32 €	0	Más de	1.826,84 €	0	Más de	1.901,74 €	0

(1) La pensión revalorizada no puede exceder de 1.775,32 €/mes

El incremento de revalorización para el tramo de pensión entre 1.743,93 y 1.775,32€ oscila de un 1,8% a un 0%.

(1) La pensión revalorizada no puede exceder de 1.826,84 €/mes

El incremento de revalorización para el tramo de pensión entre 1.775,32 y 1.826,84 € oscila de un 2,9 % a un 0%.

(1) La pensión revalorizada no puede exceder de 1.901,74 €/mes

El incremento de revalorización para el tramo de pensión entre 1.826,84 y 1.901,74 € oscila de un 4,1 % a un 0%.

2002			2003			2004		
TRAMOS DE CUANTIA MENSUAL		REVALORIZACION	TRAMOS DE CUANTIA MENSUAL		REVALORIZACION	TRAMOS DE CUANTIA MENSUAL		REVALORIZACION
Hasta	1.953,10 €	2,0 % mas 0,7 % por desviación I.P.C. 2001(1)	Hasta	2.029,27 €	2,0 % mas 1,9 % por desviación I.P.C. 2002(1)	Hasta	2.086,10 €	2,0 % mas 0,8 % por desviación I.P.C. 2003(1)
Más de	1.953,10 €	0	Mas de	2.029,27 €	0	Mas de	2.086,10 €	0

(1) La pensión revalorizada no puede exceder de 1.953,10 €/mes

El incremento de revalorización para el tramo de pensión entre 1.901,74 y 1.953,10€ oscila de un 2,7% a un 0%.

(1) La pensión revalorizada no puede exceder de 2.029,27 €/mes

El incremento de revalorización para el tramo de pensión entre 1.953,10 y 2.029,27 € oscila de un 3,9 % a un 0%.

(1) La pensión revalorizada no puede exceder de 2.086,10 €/mes

El incremento de revalorización para el tramo de pensión entre 2.029,27 y 2.086,10 € oscila de un 2,8 % a un 0%.

2005			2006			2007		
TRAMOS DE CUANTIA MENSUAL		REVALORIZACION	TRAMOS DE CUANTIA MENSUAL		REVALORIZACION	TRAMOS DE CUANTIA MENSUAL		REVALORIZACION
Hasta	2.159,12 €	2,0 % mas 1,5 % por desviación I.P.C. 2004(1)	Hasta	2.232,54 €	2,0 % mas 1,4 % por desviación I.P.C. 2005(1)	Hasta	2.290,59 €	2,0 % mas 0,6 % por desviación I.P.C. 2006(1)
Más de	2.159,12 €	0	Mas de	2.232,54 €	0	Mas de	2.290,59 €	0

(1) La pensión revalorizada no puede exceder de 2.159,12 €/mes

El incremento de revalorización para el tramo de pensión entre 2.086,10 y 2.159,12€ oscila de un 3,5% a un 0%.

(1) La pensión revalorizada no puede exceder de 2.232,54 €/mes

El incremento de revalorización para el tramo de pensión entre 2.159,12 y 2.232,54 € oscila de un 3,4 % a un 0%.

(1) La pensión revalorizada no puede exceder de 2.290,59 €/mes

El incremento de revalorización para el tramo de pensión entre 2.232,54 y 2.290,59 € oscila de un 2,6 % a un 0%.

2008			2009			2010		
TRAMOS DE CUANTIA MENSUAL		REVALORIZACION	TRAMOS DE CUANTIA MENSUAL		REVALORIZACION	TRAMOS DE CUANTIA MENSUAL		REVALORIZACION
Hasta	2.384,51 €	2,0 % mas 2,1 % por desviación I.P.C. 2007 (1)	Hasta	2.441,75 €	2,0 % mas 0,4 % por desviación I.P.C. 2008 (1)	Hasta	2.466,20 €	1,0 %
Mas de	2.384,51 €	0	Mas de	2.441,75 €	0	Mas de	2.441,75 €	0

(1) La pensión revalorizada no puede exceder de 2.384,51 €/mes

El incremento de revalorización para el tramo de pensión entre 2.290,59 y 2.384,51€ oscila de un

(1) La pensión revalorizada no puede exceder de 2.441,75 €/mes

El incremento de revalorización para el tramo de pensión entre 2.384,51 y 2.441,75 € oscila de un 2,4% a un 0%.

(1) La pensión revalorizada no puede exceder de 2.466,20 €/mes

El incremento de revalorización para el tramo de pensión entre 2.441,75 y 2.466,20 € oscila de un 1,0% a un 0%.

2. EVOLUCION DEL NUMERO DE ALTAS INICIALES Y PENSION MEDIA DE LAS ALTAS

Este apartado recoge dos series de datos:

- Número anual de altas iniciales, por regímenes y clases de pensión, desde 1976 (cuadros II.9).

- Pensión media de las altas iniciales por regímenes y clases de pensión, desde 1980 (cuadros II.10).

SISTEMA DE LA SEGURIDAD SOCIAL

Cuadro II.6

EVOLUCION DE LOS IMPORTES DE PENSIONES POR REGIMENES

Millones de euros

AÑOS	CONTRIBUTIVAS								NO CONTRIBUTIVAS (***)	TOTAL
	REGIMEN GENERAL	R.E.T. AUTON. (1)	R.E. AGRARIO (1)	R.E.T. DEL MAR	R.E. MIN. CARBON	R.E. HOGAR (*)	ACC.DE TRABAJO	SUMA		
1980	2.766,48	348,32	1.504,45	105,90	113,06	221,39	199,55	**5.259,15**		**5.259,15**
1981	3.470,15	467,91	1.892,73	137,27	135,94	286,42	262,12	**6.652,54**		**6.652,54**
1982	4.215,58	543,99	2.176,01	164,39	172,30	344,18	303,48	**7.919,93**		**7.919,93**
1983	5.102,30	699,76	2.557,53	195,50	199,37	457,22	350,54	**9.562,22**		**9.562,22**
1984	6.106,58	805,90	2.923,81	233,53	237,20	522,96	407,32	**11.237,30**		**11.237,30**
1985	7.041,12	904,31	3.189,17	269,52	282,39	612,00	440,30	**12.738,81**		**12.738,81**
1986	8.075,90	1.036,40	3.518,22	302,43	321,22	726,95	490,26	**14.471,38**		**14.471,38**
1987(**)	9.425,53	1.164,67	3.775,23	331,03	354,51	327,53	530,57	**15.909,07**		**15.909,07**
1988	10.600,28	1.320,26	4.101,08	371,16	386,18	368,76	589,20	**17.736,92**		**17.736,92**
1989	11.914,93	1.596,89	4.560,96	418,20	424,22	440,90	650,82	**20.006,91**		**20.006,91**
1990	13.605,68	1.836,03	5.073,34	474,84	478,59	504,45	749,29	**22.722,22**		**22.722,22**
1991	15.334,07	2.063,77	5.502,22	538,01	537,39	563,56	843,60	**25.382,63**	**37,81**	**25.420,44**
1992	17.313,20	2.403,65	5.875,82	602,24	588,66	645,31	946,34	**28.375,21**	**344,95**	**28.720,16**
1993	19.683,25	2.627,82	6.189,56	658,40	627,61	697,91	1.059,73	**31.544,28**	**603,85**	**32.148,13**
1994	21.698,32	2.836,01	6.394,79	705,59	668,45	739,41	1.141,30	**34.183,87**	**865,76**	**35.049,64**
1995	23.998,74	3.067,18	6.640,75	757,12	718,82	787,83	1.234,38	**37.204,82**	**967,49**	**38.172,31**
1996	26.417,15	3.304,80	6.904,79	812,35	769,42	836,99	1.321,82	**40.367,31**	**1.121,61**	**41.488,92**
1997	28.203,17	3.443,93	6.995,13	845,95	803,55	860,55	1.386,36	**42.538,64**	**1.228,76**	**43.767,40**
1998	30.374,01	3.612,43	7.101,76	876,97	831,30	882,23	1.115,17	**44.793,86**	**1.325,49**	**46.119,35**
1999	31.673,79	3.816,97	7.179,78	912,33	855,01	898,00	1.518,89	**46.854,78**	**1.391,88**	**48.246,66**
2000	34.695,42	4.243,85	7.625,58	984,47	911,96	961,06	1.655,50	**51.077,84**	**1.551,25**	**52.629,09**
2001	36.497,20	4.500,96	7.709,43	1.021,35	932,92	976,40	1.736,36	**53.374,62**	**1.618,15**	**54.992,77**
2002	39.088,78	4.883,81	7.948,13	1.083,91	971,96	1.008,62	1.867,29	**56.852,50**	**1.676,76**	**58.529,26**
2003	41.673,25	5.222,04	8.092,63	1.134,13	1.012,32	1.027,54	1.989,48	**60.151,39**	**1.735,83**	**61.887,22**
2004	45.039,06	5.650,56	8.289,31	1.202,42	1.076,58	1.050,78	2.144,46	**64.453,17**	**1.781,22**	**66.234,39**
2005	48.517,41	6.118,44	8.569,53	1.265,46	1.115,54	1.092,11	2.271,65	**68.950,14**	**1.848,76**	**70.798,90**
2006	52.296,99	6.610,10	8.823,66	1.323,30	1.156,33	1.131,45	2.383,16	**73.724,99**	**1.903,43**	**75.628,42**
2007	57.036,95	7.243,13	9.191,26	1.400,91	1.215,24	1.184,98	2.532,93	**79.805,40**	**1.978,10**	**81.783,50**
2008	60.884,63	7.882,98	9.374,93	1.462,93	1.251,47	1.222,84	2.648,76	**84.728,54**	**2.020,50**	**86.749,04**
2009	67.469,23	8.858,16	9.933,81	1.579,61	1.335,20	1.307,60	2.885,55	**93.369,16**	**1.995,01**	**95.364,17**
2010	68.961,31	14.622,77	4.564,57	1.578,61	1.354,37	1.324,57	2.914,26	**95.320,46**	**1.995,01**	**97.315,47**

Fuente: Cuentas y Balances del Sistema de la Seguridad Social 1980 - 2008. Presupuestos 2009 y 2010.

(*) Hasta 1986 las cifras contienen además los importes de los Regímenes Especiales afectados por el R.D. 2621/86 de 24 de Diciembre, que se integran en el Régimen General o en el Especial de Autónomos.

(**) Segun R.D. 2621/86 de 24 de Diciembre, se integran en el Régimen General los R.especiales de: Artistas, Representantes de Comercio, Ferroviarios, Futbolistas y Toreros. En el R.E. de Autónomos se integra el R.E. de Escritores de Libros.

(***) Las diferencias hasta el importe total de esta prestación aparecen en el Capítulo 4 "Transferencias a CC.AA.".

(1) Por Ley 18/2007, de 4 de julio, con efectos de 1 de enero de 2008 los trabajadores cuenta propia del R.E. Agrario se integran en el R.E. de Trabajadores Autónoms (RETA).

SISTEMA DE LA SEGURIDAD SOCIAL

Cuadro II.7

EVOLUCION DE LOS IMPORTES DE PENSIONES POR CLASES

Millones de euros

AÑOS	CONTRIBUTIVAS						NO CONTRIBUTIVAS (*)			TOTAL
	INCAPACIDAD	JUBILACION	VIUDEDAD	ORFANDAD	F.FAMILIAR	SUMA	INVALIDEZ	JUBILACION	SUMA	
1977	586,09	1.319,05	400,80	53,29	7,83	**2.367,05**				**2.367,05**
1978	845,43	1.907,67	599,64	76,96	13,66	**3.443,36**				**3.443,36**
1979	1.152,87	2.451,59	781,09	98,44	17,40	**4.501,39**				**4.501,39**
1980	1.380,57	2.838,24	905,66	115,57	19,11	**5.259,15**				**5.259,15**
1981	1.794,99	3.564,39	1.121,86	145,94	25,36	**6.652,54**				**6.652,54**
1982	2.341,56	4.087,28	1.291,56	169,80	29,73	**7.919,93**				**7.919,93**
1983	2.879,21	4.908,90	1.544,43	194,93	34,75	**9.562,22**				**9.562,22**
1984	3.459,65	5.743,46	1.775,31	219,78	39,10	**11.237,30**				**11.237,30**
1985	3.832,78	6.605,18	2.016,67	240,89	43,28	**12.738,81**				**12.738,81**
1986	4.258,05	7.601,85	2.295,78	267,65	48,05	**14.471,38**				**14.471,38**
1987	4.627,40	8.402,85	2.543,27	284,33	51,21	**15.909,07**				**15.909,07**
1988	5.053,77	9.419,03	2.900,63	306,96	56,53	**17.736,92**				**17.736,92**
1989	5.549,43	10.624,58	3.438,20	332,25	62,44	**20.006,91**				**20.006,91**
1990	6.234,09	12.029,20	4.021,89	366,59	70,45	**22.722,22**				**22.722,22**
1991	6.849,26	13.453,52	4.606,11	395,79	77,95	**25.382,63**	5,25	32,56	**37,81**	**25.420,44**
1992	7.587,97	15.002,21	5.272,38	428,09	84,57	**28.375,21**	133,31	211,64	**344,95**	**28.720,16**
1993	8.289,87	16.791,06	5.903,39	465,34	94,62	**31.544,28**	272,67	331,18	**603,85**	**32.148,13**
1994	8.837,87	18.376,13	6.381,74	473,12	115,01	**34.183,87**	417,76	448,00	**865,76**	**35.049,64**
1995	9.496,99	20.196,83	6.893,33	496,36	121,30	**37.204,82**	485,08	482,41	**967,49**	**38.172,31**
1996	10.184,94	22.075,10	7.457,45	520,00	129,82	**40.367,31**	578,02	543,59	**1.121,61**	**41.488,92**
1997	10.648,05	23.401,77	7.818,42	532,99	137,40	**42.538,64**	647,91	580,85	**1.228,76**	**43.767,40**
1998 (1)	5.591,59	30.254,14	8.219,97	583,61	144,55	**44.793,86**	711,04	614,45	**1.325,49**	**46.119,35**
1999	5.762,71	31.665,65	8.629,57	649,34	147,51	**46.854,78**	754,60	637,28	**1.391,88**	**48.246,66**
2000	6.180,27	34.483,96	9.510,52	745,55	157,54	**51.077,84**	844,72	706,53	**1.551,25**	**52.629,09**
2001	6.412,75	36.060,82	9.969,37	770,31	161,37	**53.374,62**	736,48	881,67	**1.618,15**	**54.992,77**
2002	6.783,34	38.231,78	10.819,95	848,37	169,06	**56.852,50**	769,05	907,71	**1.676,76**	**58.529,26**
2003	7.195,98	40.186,71	11.697,36	894,00	177,34	**60.151,39**	790,58	945,25	**1.735,83**	**61.887,22**
2004	7.759,67	42.527,82	13.028,67	945,91	191,10	**64.453,17**	812,78	968,44	**1.781,22**	**66.234,39**
2005	8.334,69	45.474,45	13.939,20	1.002,01	199,79	**68.950,14**	842,39	1.006,37	**1.848,76**	**70.798,90**
2006	8.932,00	48.851,69	14.687,48	1.046,42	207,40	**73.724,99**	870,23	1.033,20	**1.903,43**	**75.628,42**
2007	9.751,05	52.944,95	15.782,31	1.108,45	218,64	**79.805,40**	907,23	1.070,87	**1.978,10**	**81.783,50**
2008	10.304,45	56.347,34	16.663,66	1.185,11	227,98	**84.728,54**	925,70	1.094,80	**2.020,50**	**86.749,04**
2009	11.133,81	62.576,71	18.111,87	1.272,72	244,05	**93.339,16**	920,43	1.074,58	**1.995,01**	**95.334,17**
2010	11.315,98	63.971,91	18.478,83	1.309,24	244,50	**95.320,46**	920,43	1.074,58	**1.995,01**	**97.315,47**

Fuente: Cuentas y Balances del Sistema de la Seguridad Social 1977-2008. Presupuestos 2009 y 2010.

(*) Las diferencias hasta el importe total de esta prestación aparecen en el Capítulo 4 "Transferencias a CC.AA.".

(1) Se ha procedido a la aplicación del artículo 7 del R.D. 1647/1997 de 31 de octubre, por el que las pensiones de incapacidad permanente cuando los beneficiarios cumplen la edad de 65 años, pasan a denominarse pensiones de jubilación.

S I S T E M A D E L A S E G U R I D A D S O C I A L

Cuadro II.8.1

IMPORTE DE LAS PENSIONES PAGADAS EN EL EJERCICIO 1980

MILLONES DE EUROS

REGIMENES	INCAPACIDAD PERMANENTE	JUBILACION	VIUDEDAD	ORFANDAD	FAVOR FAMILIARES	TOTAL
REGIMEN GENERAL	6.938,02	38.397,85	10.852,38	713,52	135,18	**57.036,95**
REGIMEN TRAB.AUTONOMOS	793,41	4.855,36	1.483,58	99,06	11,72	**7.243,13**
REGIMEN AGRARIO	614,77	6.155,38	2.193,18	183,30	44,64	**9.191,27**
REGIMEN DEL MAR	99,37	950,74	322,58	22,71	5,50	**1.400,90**
REGIMEN MINERIA CARBON	77,27	899,52	220,03	13,81	4,61	**1.215,24**
OTROS REGIM.ESPECIALES	89,05	1.048,68	36,52	8,04	2,69	**1.184,98**
ACCI. TRABAJO Y ENFERM. PROF.	1.139,15	637	674,05	68,01	14,30	**2.532,93**
TOTAL	**9.751,04**	**52.944,95**	**15.782,32**	**1.108,45**	**218,64**	**79.805,40 (*)**

(*) Debe añadirse 47,17 millones de euros en concepto de asignación mensual para minusválidos, considerados en los 5.304,09 millones de euros que aparecen en la cuenta de gestión.

Fuente: Cuentas y Balances del Sistema de la Seguridad Social.

Cuadro II.8.2

IMPORTE DE LAS PENSIONES PAGADAS EN EL EJERCICIO 1981

MILLONES DE EUROS

REGIMENES	INCAPACIDAD PERMANENTE	JUBILACION	VIUDEDAD	ORFANDAD	FAVOR FAMILIARES	TOTAL
REGIMEN GENERAL	896,79	1.857,05	620,81	83,42	12,09	**3.470,15**
REGIMEN TRAB.AUTONOMOS	101,39	290,22	69,18	6,35	0,76	**467,91**
REGIMEN AGRARIO	528,91	1.078,16	262,02	21,66	1,98	**1.892,73**
REGIMEN DEL MAR	31,52	68,87	32,57	3,74	0,56	**137,27**
REGIMEN MINERIA CARBON	33,44	82,29	17,07	2,43	0,72	**135,94**
OTROS REGIM.ESPECIALES	50,04	187,80	44,26	3,55	0,76	**286,42**
ACCI. TRABAJO Y ENFERM. PROF.	152,90	--	75,94	24,79	8,49	**262,12**
TOTAL	**1.794,99**	**3.564,39**	**1.121,86**	**145,94**	**25,36**	**6.652,54**

Fuente: Cuentas y Balances del Sistema de la Seguridad Social.

Cuadro II.8.3

IMPORTE DE LAS PENSIONES PAGADAS EN EL EJERCICIO 1982

MILLONES DE EUROS

REGIMENES	INCAPACIDAD PERMANENTE	JUBILACION	VIUDEDAD	ORFANDAD	FAVOR FAMILIARES	TOTAL
REGIMEN GENERAL	1.201,05	2.183,61	719,42	97,23	14,27	**4.215,58**
REGIMEN TRAB.AUTONOMOS	127,05	327,66	80,94	7,44	0,89	**543,99**
REGIMEN AGRARIO	674,72	1.175,09	296,52	26,76	2,91	**2.176,01**
REGIMEN DEL MAR	40,13	81,52	37,64	4,40	0,70	**164,39**
REGIMEN MINERIA CARBON	44,96	104,23	19,54	2,71	0,86	**172,30**
OTROS REGIM.ESPECIALES	74,50	215,17	49,25	4,09	1,18	**344,18**
ACCI. TRABAJO Y ENFERM. PROF.	179,16	--	88,25	27,17	8,91	**303,48**
TOTAL	**2.341,56**	**4.087,28**	**1.291,56**	**169,80**	**29,73**	**7.919,93**

Fuente: Cuentas y Balances del Sistema de la Seguridad Social.

S I S T E M A D E L A S E G U R I D A D S O C I A L

Cuadro II.8.4

IMPORTE DE LAS PENSIONES PAGADAS EN EL EJERCICIO 1983

MILLONES DE EUROS

REGIMENES	INCAPACIDAD PERMANENTE	JUBILACION	VIUDEDAD	ORFANDAD	FAVOR FAMILIARES	TOTAL
REGIMEN GENERAL	6.938,02	38.397,85	10.852,38	713,52	135,18	**57.036,95**
REGIMEN TRAB.AUTONOMOS	793,41	4.855,36	1.483,58	99,06	11,72	**7.243,13**
REGIMEN AGRARIO	614,77	6.155,38	2.193,18	183,30	44,64	**9.191,27**
REGIMEN DEL MAR	99,37	950,74	322,58	22,71	5,50	**1.400,90**
REGIMEN MINERIA CARBON	77,27	899,52	220,03	13,81	4,61	**1.215,24**
OTROS REGIM.ESPECIALES	89,05	1.048,68	36,52	8,04	2,69	**1.184,98**
ACCI. TRABAJO Y ENFERM. PROF.	1.139,15	637	674,05	68,01	14,30	**2.532,93**
TOTAL	**9.751,04**	**52.944,95**	**15.782,32**	**1.108,45**	**218,64**	**79.805,40**

Fuente: Cuentas y Balances del Sistema de la Seguridad Social.

Cuadro II.8.5

IMPORTE DE LAS PENSIONES PAGADAS EN EL EJERCICIO 1984

MILLONES DE EUROS

REGIMENES	INCAPACIDAD PERMANENTE	JUBILACION	VIUDEDAD	ORFANDAD	FAVOR FAMILIARES	TOTAL
REGIMEN GENERAL	1.834,25	3.132,59	991,91	127,82	20,01	**6.106,58**
REGIMEN TRAB.AUTONOMOS	193,52	482,32	118,71	10,16	1,18	**805,90**
REGIMEN AGRARIO	941,49	1.532,67	408,70	36,03	4,92	**2.923,81**
REGIMEN DEL MAR	61,34	115,20	50,55	5,52	0,93	**233,53**
REGIMEN MINERIA CARBON	59,14	147,05	26,58	3,30	1,13	**237,20**
OTROS REGIM.ESPECIALES	117,37	333,62	65,20	5,21	1,56	**522,96**
ACCI. TRABAJO Y ENFERM. PROF.	252,56	--	113,66	31,75	9,36	**407,32**
TOTAL	**3.459,65**	**5.743,46**	**1.775,31**	**219,78**	**39,10**	**11.237,30**

Fuente: Cuentas y Balances del Sistema de la Seguridad Social.

Cuadro II.8.6

IMPORTE DE LAS PENSIONES PAGADAS EN EL EJERCICIO 1985

MILLONES DE EUROS

REGIMENES	INCAPACIDAD PERMANENTE	JUBILACION	VIUDEDAD	ORFANDAD	FAVOR FAMILIARES	TOTAL
REGIMEN GENERAL	2.047,47	3.699,34	1.131,65	140,19	22,47	**7.041,12**
REGIMEN TRAB.AUTONOMOS	214,91	538,48	138,29	11,34	1,30	**904,31**
REGIMEN AGRARIO	1.033,60	1.644,25	466,10	39,22	6,00	**3.189,17**
REGIMEN DEL MAR	65,44	140,62	56,27	6,09	1,10	**269,52**
REGIMEN MINERIA CARBON	63,68	183,89	29,95	3,62	1,24	**282,39**
OTROS REGIM.ESPECIALES	136,74	398,59	68,21	6,80	1,65	**612,00**
ACCID. TRABAJO Y ENFERM. PROF.	270,93	--	126,19	33,64	9,53	**440,30**
TOTAL	**3.832,78**	**6.605,18**	**2.016,67**	**240,89**	**43,28**	**12.738,81**

Fuente: Cuentas y Balances del Sistema de la Seguridad Social.

S I S T E M A D E L A S E G U R I D A D S O C I A L

Cuadro II.8.7

IMPORTE DE LAS PENSIONES PAGADAS EN EL EJERCICIO 1986

MILLONES DE EUROS

REGIMENES	INCAPACIDAD PERMANENTE	JUBILACION	VIUDEDAD	ORFANDAD	FAVOR FAMILIARES	TOTAL
REGIMEN GENERAL	6.938,02	38.397,85	10.852,38	713,52	135,18	**57.036,95**
REGIMEN TRAB.AUTONOMOS	793,41	4.855,36	1.483,58	99,06	11,72	**7.243,13**
REGIMEN AGRARIO	614,77	6.155,38	2.193,18	183,30	44,64	**9.191,27**
REGIMEN DEL MAR	99,37	950,74	322,58	22,71	5,50	**1.400,90**
REGIMEN MINERIA CARBON	77,27	899,52	220,03	13,81	4,61	**1.215,24**
OTROS REGIM.ESPECIALES	89,05	1.048,68	36,52	8,04	2,69	**1.184,98**
ACCI. TRABAJO Y ENFERM. PROF.	1.139,15	637	674,05	68,01	14,30	**2.532,93**
TOTAL	**9.751,04**	**52.944,95**	**15.782,32**	**1.108,45**	**218,64**	**79.805,40**

Fuente: Cuentas y Balances del Sistema de la Seguridad Social.

Cuadro II.8.8

IMPORTE DE LAS PENSIONES PAGADAS EN EL EJERCICIO 1987

MILLONES DE EUROS

REGIMENES	INCAPACIDAD PERMANENTE	JUBILACION	VIUDEDAD	ORFANDAD	FAVOR FAMILIARES	TOTAL
REGIMEN GENERAL	2.488,51	5.208,08	1.526,43	174,17	28,33	**9.425,53**
REGIMEN TRAB.AUTONOMOS	273,02	694,63	181,32	14,12	1,57	**1.164,67**
REGIMEN AGRARIO	1.228,38	1.920,05	572,18	46,66	7,95	**3.775,23**
REGIMEN DEL MAR	78,67	175,88	67,86	7,19	1,42	**331,03**
REGIMEN MINERIA CARBON	74,04	236,08	38,72	4,18	1,48	**354,51**
REGIMEN EMPL.DE HOGAR	156,08	168,12	2,12	0,82	0,38	**327,53**
ACCI. TRABAJO Y ENFERM. PROF.	328,69	--	154,63	37,18	10,06	**530,57**
TOTAL	**4.627,40**	**8.402,85**	**2.543,27**	**284,33**	**51,21**	**15.909,07**

Fuente: Cuentas y Balances del Sistema de la Seguridad Social.

Cuadro II.8.9

IMPORTE DE LAS PENSIONES PAGADAS EN EL EJERCICIO 1988

MILLONES DE EUROS

REGIMENES	INCAPACIDAD PERMANENTE	JUBILACION	VIUDEDAD	ORFANDAD	FAVOR FAMILIARES	TOTAL
REGIMEN GENERAL	2.714,31	5.917,95	1.747,72	188,73	31,57	**10.600,28**
REGIMEN TRAB.AUTONOMOS	306,41	785,38	210,88	15,72	1,87	**1.320,26**
REGIMEN AGRARIO	1.327,34	2.066,03	648,35	50,34	9,02	**4.101,08**
REGIMEN DEL MAR	85,36	200,39	76,15	7,73	1,53	**371,16**
REGIMEN MINERIA CARBON	77,75	259,20	43,21	4,40	1,62	**386,18**
REGIMEN EMPL.DE HOGAR	174,31	190,08	2,95	0,98	0,45	**368,76**
ACCI. TRABAJO Y ENFERM. PROF.	368,29	--	171,38	39,07	10,46	**589,20**
TOTAL	**5.053,77**	**9.419,03**	**2.900,63**	**306,96**	**56,53**	**17.736,92**

Fuente: Cuentas y Balances del Sistema de la Seguridad Social.

S I S T E M A D E L A S E G U R I D A D S O C I A L

Cuadro II.8.10

IMPORTE DE LAS PENSIONES PAGADAS EN EL EJERCICIO 1989

MILLONES DE EUROS

REGIMENES	INCAPACIDAD PERMANENTE	JUBILACION	VIUDEDAD	ORFANDAD	FAVOR FAMILIARES	TOTAL
REGIMEN GENERAL	6.938,02	38.397,85	10.852,38	713,52	135,18	**57.036,95**
REGIMEN TRAB.AUTONOMOS	793,41	4.855,36	1.483,58	99,06	11,72	**7.243,13**
REGIMEN AGRARIO	614,77	6.155,38	2.193,18	183,30	44,64	**9.191,27**
REGIMEN DEL MAR	99,37	950,74	322,58	22,71	5,50	**1.400,90**
REGIMEN MINERIA CARBON	77,27	899,52	220,03	13,81	4,61	**1.215,24**
REGIMEN EMPL.DE HOGAR	89,05	1.048,68	36,52	8,04	2,69	**1.184,98**
ACCI. TRABAJO Y ENFERM. PROF.	1.139,15	637	674,05	68,01	14,30	**2.532,93**
TOTAL	**9.751,04**	**52.944,95**	**15.782,32**	**1.108,45**	**218,64**	**79.805,40**

Fuente: Cuentas y Balances del Sistema de la Seguridad Social.

Cuadro II.8.11

IMPORTE DE LAS PENSIONES PAGADAS EN EL EJERCICIO 1990

MILLONES DE EUROS

REGIMENES	INCAPACIDAD PERMANENTE	JUBILACION	VIUDEDAD	ORFANDAD	FAVOR FAMILIARES	TOTAL
REGIMEN GENERAL	3.316,92	7.623,71	2.399,89	225,42	39,73	**13.605,68**
REGIMEN TRAB.AUTONOMOS	412,21	1.067,33	332,99	21,02	2,48	**1.836,03**
REGIMEN AGRARIO	1.604,59	2.495,76	900,57	60,14	12,28	**5.073,34**
REGIMEN DEL MAR	101,69	260,53	101,77	8,89	1,95	**474,84**
REGIMEN MINERIA CARBON	91,68	321,49	58,21	5,30	1,89	**478,59**
REGIMEN EMPL.DE HOGAR	236,27	260,36	5,75	1,42	0,66	**504,45**
ACCI. TRABAJO Y ENFERM. PROF.	470,72	--	222,72	44,39	11,46	**749,29**
TOTAL	**6.234,09**	**12.029,20**	**4.021,89**	**366,59**	**70,45**	**22.722,22**

Fuente: Cuentas y Balances del Sistema de la Seguridad Social.

Cuadro II.8.12

IMPORTE DE LAS PENSIONES PAGADAS EN EL EJERCICIO 1991

MILLONES DE EUROS

REGIMENES	INCAPACIDAD PERMANENTE	JUBILACION	VIUDEDAD	ORFANDAD	FAVOR FAMILIARES	TOTAL
REGIMEN GENERAL	3.641,03	8.646,92	2.757,56	244,53	44,02	**15.334,07**
REGIMEN TRAB.AUTONOMOS	459,80	1.188,20	389,67	23,30	2,80	**2.063,77**
REGIMEN AGRARIO	1.737,31	2.665,58	1.020,21	64,61	14,51	**5.502,22**
REGIMEN DEL MAR	109,95	301,49	115,02	9,49	2,06	**538,01**
REGIMEN MINERIA CARBON	99,95	363,55	66,21	5,72	1,97	**537,39**
REGIMEN EMPL.DE HOGAR	266,22	287,77	7,24	1,58	0,75	**563,56**
ACCID. TRABAJO Y ENFERM. PROF.	535,01	--	250,19	46,57	11,83	**843,60**
SUMA CONTRIBUTIVAS	**6.849,26**	**13.453,52**	**4.606,11**	**395,79**	**77,95**	**25.382,63**
NO CONTRIBUTIVAS (*)	5,25	32,56	--	--	--	**37,81**
TOTAL	**6.854,51**	**13.486,08**	**4.606,11**	**395,79**	**77,95**	**25.420,44**

Fuente: Cuentas y Balances del Sistemas de la Seguridad Social.

(*) Las diferencias hasta el importe total de esta prestación aparecen en el Capítulo 4 "Transferencias a CC.AA.".

S I S T E M A D E L A S E G U R I D A D S O C I A L

Cuadro II.8.13

IMPORTE DE LAS PENSIONES PAGADAS EN EL EJERCICIO 1.992

MILLONES DE EUROS

REGIMENES	INCAPACIDAD PERMANENTE	JUBILACION	VIUDEDAD	ORFANDAD	FAVOR FAMILIARES	TOTAL
REGIMEN GENERAL	6.938,02	38.397,85	10.852,38	713,52	135,18	**57.036,95**
REGIMEN TRAB.AUTONOMOS	793,41	4.855,36	1.483,58	99,06	11,72	**7.243,13**
REGIMEN AGRARIO	614,77	6.155,38	2.193,18	183,30	44,64	**9.191,27**
REGIMEN DEL MAR	99,37	950,74	322,58	22,71	5,50	**1.400,90**
REGIMEN MINERIA CARBON	77,27	899,52	220,03	13,81	4,61	**1.215,24**
REGIMEN EMPLEADOS DE HOGAR	89,05	1.048,68	36,52	8,04	2,69	**1.184,98**
ACCID. TRABAJO Y ENFERM. PROF.	1.139,15	637	674,05	68,01	14,30	**2.532,93**
SUMA CONTRIBUTIVAS	**9.751,04**	**52.944,95**	**15.782,32**	**1.108,45**	**218,64**	**79.805,40**
NO CONTRIBUTIVAS (*)	907,24	1.070,87	--	--	--	**1.978,11**
TOTAL	**10.658,28**	**54.015,82**	**15.782,32**	**1.108,45**	**218,64**	**81.783,51**

Fuente: Cuentas y Balances del Sistema de la Seguridad Social.

(*) Las diferencias hasta el importe total de esta prestación aparecen en el Capítulo 4 "Transferencias a CC.AA.".

Cuadro II.8.14

IMPORTE DE LAS PENSIONES PAGADAS EN EL EJERCICIO 1.993

MILLONES DE EUROS

REGIMENES	INCAPACIDAD PERMANENTE	JUBILACION	VIUDEDAD	ORFANDAD	FAVOR FAMILIARES	TOTAL
REGIMEN GENERAL	4.483,08	11.240,51	3.610,74	293,05	55,88	**19.683,25**
REGIMEN TRAB.AUTONOMOS	591,37	1.467,32	534,96	30,27	3,91	**2.627,82**
REGIMEN AGRARIO	1.950,92	2.926,37	1.222,74	72,54	16,98	**6.189,56**
REGIMEN DEL MAR	124,96	380,58	139,99	10,42	2,45	**658,40**
REGIMEN MINERIA CARBON	113,69	424,51	80,81	6,36	2,25	**627,61**
REGIMEN EMPLEADOS DE HOGAR	332,13	351,78	10,92	2,12	0,96	**697,91**
ACCID. TRABAJO Y ENFERM. PROF.	693,72	--	303,22	50,59	12,19	**1.059,73**
SUMA CONTRIBUTIVAS	**8.289,87**	**16.791,06**	**5.903,39**	**465,34**	**94,62**	**31.544,28**
NO CONTRIBUTIVAS (*)	272,67	331,18	--	--	--	**603,85**
TOTAL	**8.562,55**	**17.122,23**	**5.903,39**	**465,34**	**94,62**	**32.148,13**

Fuente: Cuentas y Balances del Sistema de la Seguridad Social.

(*) Las diferencias hasta el importe total de esta prestación aparecen en el Capítulo 4 "Transferencias a CC.AA.".

Cuadro II.8.15

IMPORTE DE PENSIONES PAGADAS EN EL EJERCICIO 1.994

MILLONES DE EUROS

REGIMENES	INCAPACIDAD PERMANENTE	JUBILACION	VIUDEDAD	ORFANDAD	FAVOR FAMILIARES	TOTAL
REGIMEN GENERAL	4.823,18	12.552,16	3.952,38	296,26	74,35	**21.698,32**
REGIMEN TRAB.AUTONOMOS	642,75	1.577,86	578,76	32,29	4,35	**2.836,01**
REGIMEN AGRARIO	2.012,12	3.005,95	1.283,41	75,17	18,14	**6.394,79**
REGIMEN DEL MAR	131,12	413,44	147,82	10,63	2,58	**705,59**
REGIMEN MINERIA CARBON	119,29	453,57	86,55	6,68	2,37	**668,45**
REGIMEN EMPLEADOS DE HOGAR	350,76	373,15	12,24	2,25	1,01	**739,41**
ACCID. TRABAJO Y ENFERM. PROF.	758,65	--	320,59	49,85	12,21	**1.141,30**
SUMA CONTRIBUTIVAS	**8.837,87**	**18.376,13**	**6.381,74**	**473,12**	**115,01**	**34.183,87**
NO CONTRIBUTIVAS (*)	417,76	448,00	--	--	--	**865,76**
TOTAL	**9.255,63**	**18.824,13**	**6.381,74**	**473,12**	**115,01**	**35.049,64**

Fuente: Cuentas y Balances del Sistema de la Seguridad Social.

(*) Las diferencias hasta el importe total de esta prestación aparecen en el Capítulo 4 "Transferencias a CC.AA.".

S I S T E M A D E L A S E G U R I D A D S O C I A L

Cuadro II.8.16

IMPORTE DE PENSIONES PAGADAS EN EL EJERCICIO 1.995

MILLONES DE EUROS

REGIMENES	INCAPACIDAD PERMANENTE	JUBILACION	VIUDEDAD	ORFANDAD	FAVOR FAMILIARES	TOTAL
REGIMEN GENERAL	6.938,02	38.397,85	10.852,38	713,52	135,18	**57.036,95**
REGIMEN TRAB.AUTONOMOS	793,41	4.855,36	1.483,58	99,06	11,72	**7.243,13**
REGIMEN AGRARIO	614,77	6.155,38	2.193,18	183,30	44,64	**9.191,27**
REGIMEN DEL MAR	99,37	950,74	322,58	22,71	5,50	**1.400,90**
REGIMEN MINERIA CARBON	77,27	899,52	220,03	13,81	4,61	**1.215,24**
REGIMEN EMPLEADOS DE HOGAR	89,05	1.048,68	36,52	8,04	2,69	**1.184,98**
ACCID. TRABAJO Y ENFERM. PROF.	1.139,15	637	674,05	68,01	14,30	**2.532,93**
SUMA CONTRIBUTIVAS	**9.751,04**	**52.944,95**	**15.782,32**	**1.108,45**	**218,64**	**79.805,40**
NO CONTRIBUTIVAS (*)	907,24	1.070,87	--	--	--	**1.978,11**
TOTAL	**10.658,28**	**54.015,82**	**15.782,32**	**1.108,45**	**218,64**	**81.783,51**

Fuente: Cuentas y Balances del Sistema de la Seguridad Social.

(*) Las diferencias hasta el importe total de esta prestación aparecen en el Capítulo 4 "Transferencias a CC.AA.".

Cuadro II.8.17

IMPORTE DE PENSIONES PAGADAS EN EL EJERCICIO 1.996

MILLONES DE EUROS

REGIMENES	INCAPACIDAD PERMANENTE	JUBILACION	VIUDEDAD	ORFANDAD	FAVOR FAMILIARES	TOTAL
REGIMEN GENERAL	5.716,63	15.602,60	4.686,95	327,77	83,20	**26.417,15**
REGIMEN TRAB.AUTONOMOS	755,45	1.819,31	687,08	37,29	5,67	**3.304,80**
REGIMEN AGRARIO	2.153,28	3.213,17	1.432,91	83,98	21,45	**6.904,79**
REGIMEN DEL MAR	142,61	485,77	169,23	11,74	2,99	**812,35**
REGIMEN MINERIA CARBON	129,53	528,44	101,35	7,48	2,62	**769,42**
REGIMEN EMPLEADOS DE HOGAR	391,29	425,81	15,96	2,67	1,25	**836,99**
ACCID. TRABAJO Y ENFERM. PROF.	896,15	--	363,98	49,07	12,63	**1.321,82**
SUMA CONTRIBUTIVAS	**10.184,94**	**22.075,10**	**7.457,45**	**520,00**	**129,82**	**40.367,31**
NO CONTRIBUTIVAS (*)	578,02	543,59	--	--	--	**1.121,61**
TOTAL	**10.762,96**	**22.618,69**	**7.457,45**	**520,00**	**129,82**	**41.488,92**

Fuente: Cuentas y Balances del Sistema de la Seguridad Social.

(*) Las diferencias hasta el importe total de esta prestación aparecen en el Capítulo 4 "Transferencias a CC.AA.".

Cuadro II.8.18

IMPORTE DE PENSIONES PAGADAS EN EL EJERCICIO 1.997

MILLONES DE EUROS

REGIMENES	INCAPACIDAD PERMANENTE	JUBILACION	VIUDEDAD	ORFANDAD	FAVOR FAMILIARES	TOTAL
REGIMEN GENERAL	6.067,68	16.754,28	4.956,81	335,84	88,57	**28.203,17**
REGIMEN TRAB.AUTONOMOS	792,19	1.892,63	713,83	39,23	6,05	**3.443,93**
REGIMEN AGRARIO	2.164,76	3.249,71	1.470,23	87,46	22,98	**6.995,13**
REGIMEN DEL MAR	145,02	511,03	174,89	11,89	3,13	**845,95**
REGIMEN MINERIA CARBON	132,29	554,36	106,40	7,66	2,85	**803,55**
REGIMEN EMPLEADOS DE HOGAR	399,85	439,77	16,70	2,90	1,33	**860,55**
ACCID. TRABAJO Y ENFERM. PROF.	946,28	--	379,57	48,01	12,51	**1.386,36**
SUMA CONTRIBUTIVAS	**10.648,05**	**23.401,77**	**7.818,42**	**532,99**	**137,40**	**42.538,64**
NO CONTRIBUTIVAS (*)	647,91	580,85				**1.228,76**
TOTAL	**11.295,96**	**23.982,62**	**7.818,42**	**532,99**	**137,40**	**43.767,40**

Fuente: Cuentas y Balances del Sistema de la Seguridad Social.

(*) Las diferencias hasta el importe total de esta prestación aparecen en el Capítulo 4 "Transferencias a CC.AA.".

S I S T E M A D E L A S E G U R I D A D S O C I A L

Cuadro II.8.19

IMPORTE DE PENSIONES PAGADAS EN EL EJERCICIO 1.998

MILLONES DE EUROS

REGIMENES	INCAPACIDAD PERMANENTE	JUBILACION	VIUDEDAD	ORFANDAD	FAVOR FAMILIARES	TOTAL
REGIMEN GENERAL	6.938,02	38.397,85	10.852,38	713,52	135,18	**57.036,95**
REGIMEN TRAB.AUTONOMOS	793,41	4.855,36	1.483,58	99,06	11,72	**7.243,13**
REGIMEN AGRARIO	614,77	6.155,38	2.193,18	183,30	44,64	**9.191,27**
REGIMEN DEL MAR	99,37	950,74	322,58	22,71	5,50	**1.400,90**
REGIMEN MINERIA CARBON	77,27	899,52	220,03	13,81	4,61	**1.215,24**
REGIMEN EMPLEADOS DE HOGAR	89,05	1.048,68	36,52	8,04	2,69	**1.184,98**
ACCID. TRABAJO Y ENFERM. PROF.	1.139,15	637	674,05	68,01	14,30	**2.532,93**
SUMA CONTRIBUTIVAS	**9.751,04**	**52.944,95**	**15.782,32**	**1.108,45**	**218,64**	**79.805,40**
NO CONTRIBUTIVAS (*)	907,24	1.070,87	--	--	--	**1.978,11**
TOTAL	**10.658,28**	**54.015,82**	**15.782,32**	**1.108,45**	**218,64**	**81.783,51**

Fuente: Cuentas y Balances del Sistema de la Seguridad Social.

(*) Las diferencias hasta el importe total de esta prestación aparecen en el Capítulo 4 "Transferencias a CC.AA.".

Cuadro II.8.20

IMPORTE DE PENSIONES PAGADAS EN EL EJERCICIO 1.999

MILLONES DE EUROS

REGIMENES	INCAPACIDAD PERMANENTE	JUBILACION	VIUDEDAD	ORFANDAD	FAVOR FAMILIARES	TOTAL
REGIMEN GENERAL	3.895,09	21.699,57	5.567,08	416,88	95,17	**31.673,79**
REGIMEN TRAB.AUTONOMOS	382,56	2.589,86	786,50	51,28	6,76	**3.816,97**
REGIMEN AGRARIO	562,33	4.950,67	1.542,06	99,29	25,42	**7.179,78**
REGIMEN DEL MAR	76,30	628,95	189,56	14,14	3,38	**912,33**
REGIMEN MINERIA CARBON	68,91	655,51	118,50	9,00	3,11	**855,01**
REGIMEN EMPLEADOS DE HOGAR	95,28	778,82	18,97	3,42	1,51	**898,00**
ACCID. TRABAJO Y ENFERM. PROF.	682,24	362,28	406,89	55,33	12,15	**1.518,89**
SUMA CONTRIBUTIVAS	**5.762,71**	**31.665,65**	**8.629,57**	**649,34**	**147,51**	**46.854,78**
NO CONTRIBUTIVAS (*)	754,60	637,28	--	--	--	**1.391,88**
TOTAL	**6.517,32**	**32.302,93**	**8.629,57**	**649,34**	**147,51**	**48.246,66**

Fuente: Cuentas y Balances del Sistema de la Seguridad Social.

(*) Las diferencias hasta el importe total de esta prestación aparecen en el Capítulo 4 "Transferencias a CC.AA.".

Cuadro II.8.21

IMPORTE DE PENSIONES PAGADAS EN EL EJERCICIO 2000

MILLONES DE EUROS

REGIMENES	INCAPACIDAD PERMANENTE	JUBILACION	VIUDEDAD	ORFANDAD	FAVOR FAMILIARES	TOTAL
REGIMEN GENERAL	4.203,21	23.741,93	6.169,34	480,49	100,45	**34.695,42**
REGIMEN TRAB.AUTONOMOS	423,97	2.876,10	876,11	60,28	7,39	**4.243,85**
REGIMEN AGRARIO	563,89	5.254,71	1.666,02	112,58	28,38	**7.625,58**
REGIMEN DEL MAR	79,27	678,94	206,36	16,16	3,74	**984,47**
REGIMEN MINERIA CARBON	73,47	694,49	130,52	10,16	3,32	**911,96**
REGIMEN EMPLEADOS DE HOGAR	94,49	839,72	21,19	3,99	1,67	**961,06**
ACCID. TRABAJO Y ENFERM. PROF.	741,96	398,08	440,97	61,91	12,58	**1.655,50**
SUMA CONTRIBUTIVAS	**6.180,27**	**34.483,96**	**9.510,52**	**745,55**	**157,54**	**51.077,84**
NO CONTRIBUTIVAS (*)	844,72	706,53	--	--	--	**1.551,25**
TOTAL	**7.025,00**	**35.190,49**	**9.510,52**	**745,55**	**157,54**	**52.629,09**

Fuente: Cuentas y Balances del Sistema de la Seguridad Social.

(*) Las diferencias hasta el importe total de esta prestación aparecen en el Capítulo 4 "Transferencias a CC.AA.".

S I S T E M A D E L A S E G U R I D A D S O C I A L

Cuadro II.8.22

IMPORTE DE PENSIONES PAGADAS EN EL EJERCICIO 2001

MILLONES DE EUROS

REGIMENES	INCAPACIDAD PERMANENTE	JUBILACION	VIUDEDAD	ORFANDAD	FAVOR FAMILIARES	TOTAL
REGIMEN GENERAL	6.938,02	38.397,85	10.852,38	713,52	135,18	**57.036,95**
REGIMEN TRAB.AUTONOMOS	793,41	4.855,36	1.483,58	99,06	11,72	**7.243,13**
REGIMEN AGRARIO	614,77	6.155,38	2.193,18	183,30	44,64	**9.191,27**
REGIMEN DEL MAR	99,37	950,74	322,58	22,71	5,50	**1.400,90**
REGIMEN MINERIA CARBON	77,27	899,52	220,03	13,81	4,61	**1.215,24**
REGIMEN EMPLEADOS DE HOGAR	89,05	1.048,68	36,52	8,04	2,69	**1.184,98**
ACCID. TRABAJO Y ENFERM. PROF.	1.139,15	637,42	674,05	68,01	14,30	**2.532,93**
SUMA CONTRIBUTIVAS	**9.751,04**	**52.944,95**	**15.782,32**	**1.108,45**	**218,64**	**79.805,40**
NO CONTRIBUTIVAS (*)	907,24	1.070,87				**1.978,11**
TOTAL	**10.658,28**	**54.015,82**	**15.782,32**	**1.108,45**	**218,64**	**81.783,51**

Fuente: Cuentas y Balances del Sistema de la Seguridad Social.

(*) Las diferencias hasta el importe total de esta prestación aparecen en el Capítulo 4 "Transferencias a CC.AA.".

Cuadro II.8.23

IMPORTE DE PENSIONES PAGADAS EN EL EJERCICIO 2002

MILLONES DE EUROS

REGIMENES	INCAPACIDAD PERMANENTE	JUBILACION	VIUDEDAD	ORFANDAD	FAVOR FAMILIARES	TOTAL
REGIMEN GENERAL	4.673,17	26.622,40	7.135,64	550,31	107,26	**39.088,78**
REGIMEN TRAB.AUTONOMOS	488,27	3.309,08	1.007,75	70,47	8,24	**4.883,81**
REGIMEN AGRARIO	539,28	5.471,84	1.779,27	126,51	31,23	**7.948,13**
REGIMEN DEL MAR	82,69	747,84	231,40	17,88	4,10	**1.083,91**
REGIMEN MINERIA CARBON	76,31	731,65	148,88	11,53	3,59	**971,96**
REGIMEN EMPLEADOS DE HOGAR	85,82	891,21	24,95	4,87	1,77	**1.008,62**
ACCID. TRABAJO Y ENFERM. PROF.	837,80	457,76	492,06	66,80	12,87	**1.867,29**
SUMA CONTRIBUTIVAS	**6.783,34**	**38.231,78**	**10.819,95**	**848,37**	**169,06**	**56.852,50**
NO CONTRIBUTIVAS (*)	769,05	907,71				**1.676,76**
TOTAL	**7.552,39**	**39.139,49**	**10.819,95**	**848,37**	**169,06**	**58.529,26**

Fuente: Cuentas y Balances del Sistema de la Seguridad Social.

(*) Las diferencias hasta el importe total de esta prestación aparecen en el Capítulo 4 "Transferencias a CC.AA.".

Cuadro II.8.24

IMPORTE DE PENSIONES PAGADAS EN EL EJERCICIO 2003

MILLONES DE EUROS

REGIMENES	INCAPACIDAD PERMANENTE	JUBILACION	VIUDEDAD	ORFANDAD	FAVOR FAMILIARES	TOTAL
REGIMEN GENERAL	4.985,36	28.194,84	7.799,77	581,37	111,91	**41.673,25**
REGIMEN TRAB.AUTONOMOS	528,92	3.522,81	1.086,44	75,09	8,78	**5.222,04**
REGIMEN AGRARIO	541,40	5.538,15	1.846,01	133,82	33,25	**8.092,63**
REGIMEN DEL MAR	85,26	778,11	247,48	18,88	4,40	**1.134,13**
REGIMEN MINERIA CARBON	78,03	756,12	162,38	12,00	3,79	**1.012,32**
REGIMEN EMPLEADOS DE HOGAR	83,24	909,65	27,45	5,26	1,94	**1.027,54**
ACCID. TRABAJO Y ENFERM. PROF.	893,77	487,03	527,83	67,58	13,27	**1.989,48**
SUMA CONTRIBUTIVAS	**7.195,98**	**40.186,71**	**11.697,36**	**894,00**	**177,34**	**60.151,39**
NO CONTRIBUTIVAS (*)	790,58	945,25				**1.735,83**
TOTAL	**7.986,56**	**41.131,96**	**11.697,36**	**894,00**	**177,34**	**61.887,22**

Fuente: Cuentas y Balances del Sistema de la Seguridad Social.

(*) Las diferencias hasta el importe total de esta prestación aparecen en el Capítulo 4 "Transferencias a CC.AA.".

S I S T E M A D E L A S E G U R I D A D S O C I A L

Cuadro II.8.25

IMPORTE DE PENSIONES PAGADAS EN EL EJERCICIO 2004

MILLONES DE EUROS

REGIMENES	INCAPACIDAD PERMANENTE	JUBILACION	VIUDEDAD	ORFANDAD	FAVOR FAMILIARES	TOTAL
REGIMEN GENERAL	6.938,02	38.397,85	10.852,38	713,52	135,18	**57.036,95**
REGIMEN TRAB.AUTONOMOS	793,41	4.855,36	1.483,58	99,06	11,72	**7.243,13**
REGIMEN AGRARIO	614,77	6.155,38	2.193,18	183,30	44,64	**9.191,27**
REGIMEN DEL MAR	99,37	950,74	322,58	22,71	5,50	**1.400,90**
REGIMEN MINERIA CARBON	77,27	899,52	220,03	13,81	4,61	**1.215,24**
REGIMEN EMPLEADOS DE HOGAR	89,05	1.048,68	36,52	8,04	2,69	**1.184,98**
ACCID. TRABAJO Y ENFERM. PROF.	1.139,15	637,42	674,05	68,01	14,30	**2.532,93**
SUMA CONTRIBUTIVAS	**9.751,04**	**52.944,95**	**15.782,32**	**1.108,45**	**218,64**	**79.805,40**
NO CONTRIBUTIVAS (*)	907,24	1.070,87				**1.978,11**
TOTAL	**10.658,28**	**54.015,82**	**15.782,32**	**1.108,45**	**218,64**	**81.783,51**

Fuente: Cuentas y Balances del Sistema de la Seguridad Social.

(*) Las diferencias hasta el importe total de esta prestación aparecen en el Capítulo 4 "Transferencias a CC.AA.".

Cuadro II.8.26

IMPORTE DE PENSIONES PAGADAS EN EL EJERCICIO 2005

MILLONES DE EUROS

REGIMENES	INCAPACIDAD PERMANENTE	JUBILACION	VIUDEDAD	ORFANDAD	FAVOR FAMILIARES	TOTAL
REGIMEN GENERAL	5.828,50	32.434,52	9.481,38	647,86	125,15	**48.517,41**
REGIMEN TRAB.AUTONOMOS	647,45	4.077,11	1.296,88	86,85	10,15	**6.118,44**
REGIMEN AGRARIO	577,66	5.765,44	2.028,33	159,20	38,90	**8.569,53**
REGIMEN DEL MAR	92,46	858,04	288,93	20,94	5,09	**1.265,46**
REGIMEN MINERIA CARBON	81,87	819,84	196,34	13,27	4,22	**1.115,54**
REGIMEN EMPLEADOS DE HOGAR	85,00	965,20	32,78	6,75	2,38	**1.092,11**
ACCID. TRABAJO Y ENFERM. PROF.	1.021,75	554,30	614,56	67,14	13,90	**2.271,65**
SUMA CONTRIBUTIVAS	**8.334,69**	**45.474,45**	**13.939,20**	**1.002,01**	**199,79**	**68.950,14**
NO CONTRIBUTIVAS (*)	842,39	1.006,37				**1.848,76**
TOTAL	**9.177,08**	**46.480,82**	**13.939,20**	**1.002,01**	**199,79**	**70.798,90**

Fuente: Cuentas y Balances del Sistema de la Seguridad Social.

(*) Las diferencias hasta el importe total de esta prestación aparecen en el Capítulo 4 "Transferencias a CC.AA.".

Cuadro II.8.27

IMPORTE DE PENSIONES PAGADAS EN EL EJERCICIO 2006

MILLONES DE EUROS

REGIMENES	INCAPACIDAD PERMANENTE	JUBILACION	VIUDEDAD	ORFANDAD	FAVOR FAMILIARES	TOTAL
REGIMEN GENERAL	6.299,43	35.142,74	10.050,86	674,94	129,02	**52.296,99**
REGIMEN TRAB.AUTONOMOS	707,74	4.431,24	1.368,15	92,02	10,95	**6.610,10**
REGIMEN AGRARIO	590,01	5.935,10	2.087,06	170,21	41,28	**8.823,66**
REGIMEN DEL MAR	94,89	899,27	302,25	21,65	5,24	**1.323,30**
REGIMEN MINERIA CARBON	82,77	849,56	206,23	13,39	4,38	**1.156,33**
REGIMEN EMPLEADOS DE HOGAR	85,38	1.001,83	34,39	7,33	2,52	**1.131,45**
ACCID. TRABAJO Y ENFERM. PROF.	1.071,78	591,95	638,54	66,88	14,01	**2.383,16**
SUMA CONTRIBUTIVAS	**8.932,00**	**48.851,69**	**14.687,48**	**1.046,42**	**207,40**	**73.724,99**
NO CONTRIBUTIVAS (*)	870,23	1.033,20				**1.903,43**
TOTAL	**9.802,23**	**49.884,89**	**14.687,48**	**1.046,42**	**207,40**	**75.628,42**

Fuente: Cuentas y Balances del Sistema de la Seguridad Social.

(*) Las diferencias hasta el importe total de esta prestación aparecen en el Capítulo 4 "Transferencias a CC.AA.".

S I S T E M A D E L A S E G U R I D A D S O C I A L

Cuadro II.8.28

IMPORTE DE PENSIONES PAGADAS EN EL EJERCICIO 2007

MILLONES DE EUROS

REGIMENES	INCAPACIDAD PERMANENTE	JUBILACION	VIUDEDAD	ORFANDAD	FAVOR FAMILIARES	TOTAL
REGIMEN GENERAL	6.938,02	38.397,85	10.852,38	713,52	135,18	**57.036,95**
REGIMEN TRAB.AUTONOMOS	793,41	4.855,36	1.483,57	99,06	11,73	**7.243,13**
REGIMEN AGRARIO	614,77	6.155,38	2.193,18	183,30	44,63	**9.191,26**
REGIMEN DEL MAR	99,38	950,74	322,58	22,71	5,50	**1.400,91**
REGIMEN MINERIA CARBON	77,27	899,52	220,03	13,81	4,61	**1.215,24**
REGIMEN EMPLEADOS DE HOGAR	89,05	1.048,68	36,52	8,04	2,69	**1.184,98**
ACCID. TRABAJO Y ENFERM. PROF.	1.139,15	637,42	674,05	68,01	14,30	**2.532,93**
SUMA CONTRIBUTIVAS	**9.751,05**	**52.944,95**	**15.782,31**	**1.108,45**	**218,64**	**79.805,40**
NO CONTRIBUTIVAS (*)	907,23	1.070,87				**1.978,10**
TOTAL	**10.658,28**	**54.015,82**	**15.782,31**	**1.108,45**	**218,64**	**81.783,50**

Fuente: Cuentas y Balances del Sistema de la Seguridad Social.
(*) Las diferencias hasta el importe total de esta prestación aparecen en el Capítulo 4 "Transferencias a CC.AA.".

Cuadro II.8.29

IMPORTE DE PENSIONES PAGADAS EN EL EJERCICIO 2008

MILLONES DE EUROS

REGIMENES	INCAPACIDAD PERMANENTE	JUBILACION	VIUDEDAD	ORFANDAD	FAVOR FAMILIARES	TOTAL
REGIMEN GENERAL	7.369,55	41.106,25	11.508,18	760,20	140,45	**60.884,63**
REGIMEN TRAB.AUTONOMOS	855,67	5.299,25	1.605,51	109,68	12,87	**7.882,98**
REGIMEN AGRARIO	624,89	6.262,76	2.242,13	198,38	46,77	**9.374,93**
REGIMEN DEL MAR	102,48	992,24	338,46	23,97	5,78	**1.462,93**
REGIMEN MINERIA CARBON	75,18	926,90	230,16	14,29	4,94	**1.251,47**
REGIMEN EMPLEADOS DE HOGAR	89,74	1.083,06	38,10	8,99	2,95	**1.222,84**
ACCID. TRABAJO Y ENFERM. PROF.	1.186,94	676,88	701,12	69,60	14,22	**2.648,76**
SUMA CONTRIBUTIVAS	**10.304,45**	**56.347,34**	**16.663,66**	**1.185,11**	**227,98**	**84.728,54**
NO CONTRIBUTIVAS (*)	925,70	1.094,80				**2.020,50**
TOTAL	**11.230,15**	**57.442,14**	**16.663,66**	**1.185,11**	**227,98**	**86.749,04**

Fuente: Cuentas y Balances del Sistema de la Seguridad Social.
(*) Las diferencias hasta el importe total de esta prestación aparecen en el Capítulo 4 "Transferencias a CC.AA.".

Cuadro II.8.30

IMPORTE DE PENSIONES PARA EL AÑO 2009

MILLONES DE EUROS

REGIMENES	INCAPACIDAD PERMANENTE	JUBILACION	VIUDEDAD	ORFANDAD	FAVOR FAMILIARES	TOTAL
REGIMEN GENERAL	7.974,38	45.977,74	12.551,18	816,28	149,65	**67.469,23**
REGIMEN TRAB.AUTONOMOS	936,76	6.001,17	1.785,04	120,81	14,38	**8.858,16**
REGIMEN AGRARIO	674,19	6.612,40	2.381,48	215,39	50,35	**9.933,81**
REGIMEN DEL MAR	104,03	1.092,54	353,94	23,14	5,96	**1.579,61**
REGIMEN MINERIA CARBON	75,12	991,30	248,76	14,75	5,27	**1.335,20**
REGIMEN EMPLEADOS DE HOGAR	94,43	1.158,61	41,32	9,99	3,25	**1.307,60**
ACCID. TRABAJO Y ENFERM. PROF.	1.274,90	742,95	750,15	72,36	15,19	**2.855,55**
SUMA CONTRIBUTIVAS	**11.133,81**	**62.576,71**	**18.111,87**	**1.272,72**	**244,05**	**93.339,16**
NO CONTRIBUTIVAS (*)	920,43	1.074,58				**1.995,01**
TOTAL	**12.054,24**	**63.651,29**	**18.111,87**	**1.272,72**	**244,05**	**95.334,17**

Fuente: Presupuesto para 2009.
(*) Las diferencias hasta el importe total de esta prestación aparecen en el Capítulo 4 "Transferencias a CC.AA.".

Cuadro II.8.31

S I S T E M A D E L A S E G U R I D A D S O C I A L

IMPORTE DE PENSIONES PARA EL AÑO 2010

MILLONES DE EUROS

REGIMENES	INCAPACIDAD PERMANENTE	JUBILACION	VIUDEDAD	ORFANDAD	FAVOR FAMILIARES	TOTAL
REGIMEN GENERAL	8.117,91	47.156,88	12.696,31	840,73	149,48	**68.961,31**
REGIMEN TRAB.AUTONOMOS	1.168,97	10.198,94	2.981,11	226,65	47,10	**14.622,77**
REGIMEN AGRARIO	439,64	2.620,94	1.370,47	115,86	17,66	**4.564,57**
REGIMEN DEL MAR	113,98	1.044,06	687,84	26,23	6,50	**1.878,61**
REGIMEN MINERIA CARBON	77,98	1.008,23	247,99	14,96	5,21	**1.354,37**
REGIMEN EMPLEADOS DE HOGAR	97,73	1.171,57	41,57	10,45	3,25	**1.324,57**
ACCID. TRABAJO Y ENFERM. PROF.	1.299,77	771,29	753,54	74,36	15,30	**2.914,26**
SUMA CONTRIBUTIVAS	**11.315,98**	**63.971,91**	**18.778,83**	**1.309,24**	**244,50**	**95.620,46**
NO CONTRIBUTIVAS (*)	920,43	1.074,58				**1.995,01**
TOTAL	**12.236,41**	**65.046,49**	**18.778,83**	**1.309,24**	**244,50**	**97.615,47**

Fuente: Presupuesto para 2010.

(*) Las diferencias hasta el importe total de esta prestación aparecen en el Capítulo 4 "Transferencias a CC.AA.".

S I S T E M A D E L A S E G U R I D A D S O C I A L

Cuadro II.9.1

EVOLUCION DEL NUMERO ANUAL DE ALTAS INICIALES POR REGIMENES

TOTAL PENSIONES

AÑOS	GENERAL	AUTONOMOS	AGRARIO CTA. AJENA	AGRARIO CTA. PROPIA	MINERIA DEL CARBON	ESP. DEL MAR	EMPLEADOS DE HOGAR	A.T. Y E.P.	S.O.V.I.	TOTAL
1976	211.856	35.507	52.100	75.970	11.608	--	6.478	--	--	**393.519**
1977	226.872	47.680	51.341	78.202	9.780	--	7.422	--	--	**421.297**
1978	217.020	46.261	53.226	79.342	6.408	--	9.276	--	--	**411.533**
1979	228.223	48.584	63.812	79.459	5.474	--	8.534	--	--	**434.086**
1980	187.270	49.757	46.261	48.397	3.916	--	9.230	32.581	--	**377.412**
1981	227.136	60.888	54.947	70.998	5.037	--	14.608	20.346	--	**453.960**
1982	242.859	46.661	56.976	66.696	5.996	--	15.734	11.294	--	**446.216**
1983	247.979	66.302	53.475	61.481	5.646	--	16.313	10.902	--	**462.098**
1984	265.359	44.292	46.151	55.368	6.174	--	15.474	10.236	--	**443.054**
1985 (1)	234.929	45.096	43.180	60.335	5.785	--	14.899	8.379	--	**412.603**
1986	239.674	46.274	43.255	60.216	5.250	9.630	12.376	8.436	--	**425.111**
1987	238.709	48.492	39.675	56.022	4.035	8.227	11.749	8.151	--	**415.060**
1988	253.022	49.662	42.124	59.977	4.878	10.261	12.494	9.255	--	**441.673**
1989	249.288	47.818	39.637	54.788	4.279	8.547	12.081	9.538	--	**425.976**
1990	255.454	49.424	39.227	57.711	5.141	9.191	12.383	10.907	--	**439.438**
1991 (2)	249.823	53.397	37.668	55.116	4.815	9.515	13.047	10.644	22.581	**456.606**
1992	267.729	53.339	35.891	51.274	4.161	9.462	12.117	11.106	21.582	**466.661**
1993 (3)	271.548	57.318	34.460	47.953	3.950	9.008	11.562	11.243	22.137	**469.179**
1994	284.874	58.211	35.089	45.006	4.535	8.201	11.098	9.557	21.499	**478.070**
1995	292.996	56.127	35.040	43.924	3.787	7.854	10.940	8.998	22.114	**481.780**
1996	291.523	56.348	36.414	41.964	4.018	8.011	10.087	8.914	21.531	**478.810**
1997	292.013	59.193	38.386	41.480	3.734	6.999	9.678	9.662	22.743	**483.888**
1998	270.604	57.778	37.037	38.887	3.281	6.821	8.248	9.501	23.299	**455.456**
1999	255.674	62.026	36.333	38.245	3.257	7.000	7.515	10.158	23.298	**443.506**
2000	262.146	62.831	35.454	36.120	3.193	6.933	7.259	10.475	22.849	**447.260**
2001	250.365	62.562	33.753	33.286	2.610	6.687	6.816	10.202	21.743	**428.024**
2002	248.957	61.749	33.691	30.690	2.579	6.520	6.218	10.597	20.011	**421.012**
2003	264.591	63.292	34.268	28.993	2.921	6.342	6.214	10.340	18.653	**435.614**
2004	267.698	62.181	30.989	25.985	2.709	5.864	5.571	10.066	15.174	**426.237**
2005	295.768	70.878	35.159	29.682	2.750	6.477	6.527	10.093	54.028	**511.362**
2006	309.986	71.140	31.300	27.387	2.774	6.293	6.268	9.982	25.389	**490.519**
2007	314.413	71.498	31.219	26.408	2.769	6.075	6.273	9.716	19.459	**487.830**
2008	341.158	104.086	33.795	(4)	2.414	6.264	6.650	9.992	20.141	**524.500**
2009 (5)	196.937	60.920	18.032	(4)	1.404	3.301	3.852	5.461	10.234	**300.141**

Incremento Interanual %

AÑOS	GENERAL	AUTONOMOS	AGRARIO CTA. AJENA	AGRARIO CTA. PROPIA	MINERIA DEL CARBON	ESP. DEL MAR	EMPLEADOS DE HOGAR	A.T. Y E.P.	S.O.V.I.	TOTAL
96/95	-0,50	0,39	3,92	-4,46	6,10	2,00	-7,80	-0,93	-2,64	**-0,62**
97/96	0,17	5,05	5,42	-1,15	-7,07	-12,63	-4,05	8,39	5,63	**1,06**
98/97	-7,33	-2,39	-3,51	-6,25	-12,13	-2,54	-14,78	-1,67	2,44	**-5,88**
99/98	-5,52	7,35	-1,90	-1,65	-0,73	2,62	-8,89	6,92	0,00	**-2,62**
00/99	2,53	1,30	-2,42	-5,56	-1,96	-0,96	-3,41	3,12	-1,93	**0,85**
01/00	-4,49	-0,43	-4,80	-7,85	-18,26	-3,55	-6,10	-2,61	-4,84	**-4,30**
02/01	-0,56	-1,30	-0,18	-7,80	-1,19	-2,50	-8,77	3,87	-7,97	**-1,64**
03/02	6,28	2,50	1,71	-5,53	13,26	-2,73	-0,06	-2,43	-6,79	**3,47**
04/03	1,17	-1,76	-9,57	-10,37	-7,26	-7,54	-10,35	-2,65	-18,65	**-2,15**
05/04	10,49	13,99	13,46	14,23	1,51	10,45	17,16	0,27	256,06	**19,97**
06/05	4,81	0,37	-10,98	-7,73	0,87	-2,84	-3,97	-1,10	-53,01	**-4,08**
07/06	1,43	0,50	-0,26	-3,57	-0,18	-3,46	0,08	-2,66	-23,36	**-0,55**
08/07	8,51	45,58	8,25		-12,82	3,11	6,01	2,84	3,50	**7,52**

(1) Hasta 1984 se incluían altas por traslado entre provincias.

(2) Hasta 1991 el SOVI estaba incluido en sus respéctivos regímenes.

(3) No incluye MUNPAL.

(4) Con motivo de la entrada en vigor del a Ley 18/2007, de 4 de julio, los trabajadores por cuenta propia del Régimen Especial Agrario quedan integrados en el R. E. de Trabajadores Autónomos.

(5) Datos a Junio.

S I S T E M A D E L A S E G U R I D A D S O C I A L

Cuadro II.9.2

EVOLUCION DEL NUMERO ANUAL DE ALTAS INICIALES POR REGIMENES

INCAPACIDAD PERMANENTE

AÑOS	GENERAL	AUTONOMOS	AGRARIO CTA. AJENA	AGRARIO CTA. PROPIA	MINERIA DEL CARBON	ESP. DEL MAR	EMPLEADOS DE HOGAR	A.T. Y E.P.	S.O.V.I.	TOTAL
1976	53.856	7.608	18.733	20.437	3.318	--	2.497	--	--	**106.449**
1977	62.233	10.682	20.805	25.222	3.173	--	3.262	--	--	**125.377**
1978	53.239	12.562	20.604	23.768	2.383	--	4.732	--	--	**117.288**
1979	60.432	16.545	17.400	17.042	1.620	--	4.425	--	--	**117.464**
1980	46.488	11.984	13.229	12.290	1.016	--	4.832	18.134	--	**107.973**
1981	55.582	13.064	18.437	18.534	1.090	--	7.802	11.197	--	**125.706**
1982	76.942	13.892	26.370	21.016	1.613	--	9.562	5.915	--	**155.310**
1983	88.870	14.170	25.364	20.039	1.587	--	9.657	6.435	--	**166.122**
1984	78.630	12.193	19.484	16.702	1.446	--	8.801	6.079	--	**143.335**
1985 (1)	50.458	8.963	13.711	14.055	801	--	7.400	4.289	--	**99.677**
1986	44.539	9.377	13.329	13.726	924	2.153	4.955	4.349	--	**93.352**
1987	40.669	8.965	10.755	12.116	726	1.865	4.786	4.226	--	**84.108**
1988	40.745	9.270	9.967	12.976	844	1.963	4.826	4.951	--	**85.542**
1989	36.760	8.191	8.944	11.540	736	1.594	4.513	5.203	--	**77.481**
1990	39.498	9.597	9.439	13.256	1.029	1.500	5.228	6.688	--	**86.235**
1991 (2)	38.804	10.971	9.533	13.115	909	1.413	5.481	6.539	262	**87.027**
1992	45.396	12.164	9.421	11.962	901	1.394	5.072	7.148	186	**93.644**
1993 (3)	44.696	12.642	8.167	9.659	756	1.309	4.245	7.538	147	**89.159**
1994	44.583	14.996	8.971	7.913	641	1.287	3.910	6.191	202	**88.694**
1995	47.010	12.889	8.804	6.959	571	1.204	3.445	5.691	135	**86.708**
1996	53.701	12.209	9.295	6.295	535	1.172	3.155	5.492	108	**91.962**
1997	60.721	13.732	10.115	5.962	428	913	3.068	5.862	111	**100.912**
1998	51.687	11.865	8.577	5.202	257	855	2.245	5.634	84	**86.406**
1999	49.168	11.770	7.556	4.919	261	828	1.865	6.088	55	**82.510**
2000	46.777	11.359	6.542	4.405	198	813	1.627	6.472	64	**78.257**
2001	49.420	11.550	6.506	4.119	176	839	1.477	6.772	70	**80.929**
2002	49.434	11.434	6.349	3.603	167	768	1.417	6.634	47	**79.853**
2003	53.574	12.192	7.076	3.497	149	774	1.478	7.073	12	**85.825**
2004	52.257	12.467	6.548	3.336	125	704	1.387	6.868	10	**83.702**
2005	54.282	13.022	6.492	3.217	116	647	1.354	6.944	51	**86.125**
2006	65.498	14.769	6.962	3.223	122	768	1.535	6.973	23	**99.873**
2007	65.630	14.508	6.673	2.983	98	732	1.544	6.627	13	**98.808**
2008	63.979	17.289	6.800	(4)	65	749	1.391	7.121	2	**97.396**
2009 (5)	36.277	9.659	3.397	(4)	47	377	778	3.983	1	**54.519**

Incremento Interanual %

AÑOS	GENERAL	AUTONOMOS	AGRARIO CTA. AJENA	AGRARIO CTA. PROPIA	MINERIA DEL CARBON	ESP. DEL MAR	EMPLEADOS DE HOGAR	A.T. Y E.P.	S.O.V.I.	TOTAL
96/95	14,23	-5,28	5,58	-9,54	-6,30	-2,66	-8,42	-3,50	-20,00	**6,06**
97/96	13,07	12,47	8,82	-5,29	-20,00	-22,10	-2,76	6,74	2,78	**9,73**
98/97	-14,88	-13,60	-15,21	-12,75	-39,95	-6,35	-26,83	-3,89	-24,32	**-14,37**
99/98	-4,87	-0,80	-11,90	-5,44	1,56	-3,16	-16,93	8,06	-34,52	**-4,51**
00/99	-4,86	-3,49	-13,42	-10,45	-24,14	-1,81	-12,76	6,31	16,36	**-5,15**
01/00	5,65	1,68	-0,55	-6,49	-11,11	3,20	-9,22	4,64	9,38	**3,41**
02/01	0,03	-1,00	-2,41	-12,53	-5,11	-8,46	-4,06	-2,04	-32,86	**-1,33**
03/02	8,37	6,63	11,45	-2,94	-10,78	0,78	4,30	6,62	-74,47	**7,48**
04/03	-2,46	2,26	-7,46	-4,60	-16,11	-9,04	-6,16	-2,90	-16,67	**-2,47**
05/04	3,88	4,45	-0,86	-3,57	-7,20	-8,10	-2,38	1,11	410,00	**2,89**
06/05	20,66	13,42	7,24	0,19	5,17	18,70	13,37	0,42	-54,90	**15,96**
07/06	0,20	-1,77	-4,15	-7,45	-19,67	-4,69	0,59	-4,96	-43,48	**-1,07**
08/07	-2,52	19,17	1,90		-33,67	2,32	-9,91	7,45	-84,62	**-1,43**

(1) Hasta 1984 se incluían altas por traslado entre provincias.

(2) Hasta 1991 el SOVI estaba incluido en sus respéctivos regímenes.

(3) No incluye MUNPAL.

(4) Con motivo de la entrada en vigor del a Ley 18/2007, de 4 de julio, los trabajadores por cuenta propia del Régimen Especial Agrario quedan integrados en el R. E. de Trabajadores Autónomos.

(5) Datos a Junio

S I S T E M A D E L A S E G U R I D A D S O C I A L

Cuadro II.9.3

EVOLUCION DEL NUMERO ANUAL DE ALTAS INICIALES POR REGIMENES

JUBILACION

AÑOS	GENERAL	AUTONOMOS	AGRARIO CTA. AJENA	AGRARIO CTA. PROPIA	MINERIA DEL CARBON	ESP. DEL MAR	EMPLEADOS DE HOGAR	A.T. Y E.P.	S.O.V.I.	TOTAL
1976	90.925	19.616	21.148	33.504	4.698	--	3.955	--	--	**173.846**
1977	103.064	27.803	18.682	30.824	5.144	--	4.145	--	--	**189.662**
1978	100.376	21.228	19.281	33.367	2.501	--	4.522	--	--	**181.275**
1979	101.391	21.472	27.032	43.285	2.413	--	4.031	--	--	**199.624**
1980	85.949	28.885	11.470	19.178	1.849	--	4.275	--	--	**151.606**
1981	105.650	36.178	17.125	30.615	2.432	--	6.680	--	--	**198.680**
1982	102.842	20.981	13.762	27.089	3.125	--	6.013	--	--	**173.812**
1983	97.456	40.381	12.750	25.266	2.715	--	6.508	--	--	**185.076**
1984	120.585	20.447	11.586	22.058	3.388	--	6.347	--	--	**184.411**
1985 (1)	116.099	22.166	12.314	25.505	3.518	--	6.829	--	--	**186.431**
1986	126.238	23.333	13.809	28.137	2.905	3.718	6.759	--	--	**204.899**
1987	129.549	26.008	14.089	27.676	1.994	3.226	6.288	--	--	**208.830**
1988	136.353	24.962	14.838	28.038	2.632	4.786	6.787	--	--	**218.396**
1989	133.871	22.913	14.126	25.002	2.174	3.812	6.635	--	--	**208.533**
1990	135.970	23.579	13.655	26.717	2.777	4.407	6.295	--	--	**213.400**
1991 (2)	131.691	24.929	12.597	24.901	2.583	4.942	6.666	--	18.031	**226.340**
1992	141.795	23.214	11.367	22.967	1.989	4.904	6.146	--	17.533	**229.915**
1993 (3)	147.094	26.940	11.333	22.178	1.867	4.626	6.449	--	18.441	**238.928**
1994	157.390	25.333	11.518	21.360	2.545	3.914	6.302	--	17.936	**246.298**
1995	161.310	24.927	11.429	21.123	1.875	3.644	6.501	--	18.696	**249.505**
1996	151.888	25.360	12.366	19.938	2.166	3.766	5.974	--	18.469	**239.927**
1997	139.356	25.393	12.292	19.154	1.905	2.992	5.568	13	19.640	**226.313**
1998	125.022	25.851	13.044	17.824	1.566	2.909	4.979	156	20.111	**211.462**
1999	107.686	29.112	12.878	17.340	1.448	2.834	4.578	108	20.354	**196.338**
2000	117.969	30.368	13.827	16.350	1.498	2.962	4.499	116	19.889	**207.478**
2001	109.996	31.441	13.473	15.432	1.154	2.897	4.248	111	19.140	**197.892**
2002	106.499	29.984	13.107	12.990	1.097	2.675	3.669	110	17.622	**187.753**
2003	112.706	29.770	12.986	11.061	1.331	2.700	3.526	--	16.494	**190.574**
2004	119.204	28.204	10.888	8.990	1.248	2.417	3.024	--	13.129	**187.104**
2005 (4)	141.214	36.545	14.947	12.587	1.266	2.997	3.950	0	51.764	**265.270**
2006	146.014	35.085	11.756	11.180	1.354	2.781	3.491	0	23.468	**235.129**
2007	148.758	35.587	11.724	10.678	1.392	2.568	3.516	0	17.561	**231.784**
2008	176.404	52.917	14.166	(5)	1.109	2.860	3.986	0	18.330	**269.772**
2009 (6)	103.694	32.110	7.533	(5)	646	1.436	2.320	0	9.338	**157.077**

Incremento Interanual en %

AÑOS	GENERAL	AUTONOMOS	AGRARIO CTA. AJENA	AGRARIO CTA. PROPIA	MINERIA DEL CARBON	ESP. DEL MAR	EMPLEADOS DE HOGAR	A.T. Y E.P.	S.O.V.I.	TOTAL
96/95	-5,84	1,74	8,20	-5,61	15,52	3,35	-8,11	--	-1,21	**-3,84**
97/96	-8,25	0,13	-0,60	-3,93	-12,05	-20,55	-6,80	--	6,34	**-5,67**
98/97	-10,29	1,80	6,12	-6,94	-17,80	-2,77	-10,58	--	2,40	**-6,56**
99/98	-13,87	12,61	-1,27	-2,72	-7,54	-2,58	-8,05	--	1,21	**-7,15**
00/99	9,55	4,31	7,37	-5,71	3,45	4,52	-1,73	--	-2,28	**5,67**
01/00	-6,76	3,53	-2,56	-5,61	-22,96	-2,19	-5,58	--	-3,77	**-4,62**
02/01	-3,18	-4,63	-2,72	-15,82	-4,94	-7,66	-13,63	--	-7,93	**-5,12**
03/02	5,83	-0,71	-0,92	-14,85	21,33	0,93	-3,90	--	-6,40	**1,50**
04/03	5,77	-5,26	-16,16	-18,72	-6,24	-10,48	-14,24	--	-20,40	**-1,82**
05/04	18,46	29,57	37,28	40,01	1,44	24,00	30,62	--	294,27	**41,78**
06/05	3,40	-4,00	-21,35	-11,18	6,95	-7,21	-11,62	--	-54,66	**-11,36**
07/06	1,88	1,43	-0,27	-4,49	2,81	-7,66	0,72	--	-25,17	**-1,42**
08/07	18,58	48,70	20,83		-20,33	11,37	13,37	--	4,38	**16,39**

(1) Hasta 1984 se incluían altas por traslado entre provincias.

(2) Hasta 1991 el SOVI estaba incluido en sus respéctivos regímenes.

(3) No incluye MUNPAL.

(4) Las cifras de este año están afectadas por la nueva normativa de concurrencia de las pensiones SOVI.

(5) Con motivo de la entrada en vigor del a Ley 18/2007, de 4 de julio, los trabajadores por cuenta propia del Régimen Especial Agrario quedan integrados en el R. E. de Trabajadores Autónomos.

(6) Datos a Junio.

S I S T E M A D E L A S E G U R I D A D S O C I A L

Cuadro II.9.4

EVOLUCION DEL NUMERO ANUAL DE ALTAS INICIALES POR REGIMENES

VIUDEDAD

AÑOS	GENERAL	AUTONOMOS	AGRARIO CTA. AJENA	AGRARIO CTA. PROPIA	MINERIA DEL CARBON	ESP. DEL MAR	EMPLEADOS DE HOGAR	A.T. Y E.P.	S.O.V.I.	TOTAL
1976	51.949	6.874	12.219	22.029	2.463	--	26	--	--	**95.560**
1977	48.416	7.619	11.854	22.156	1.122	--	15	--	--	**91.182**
1978	50.182	10.607	13.341	22.207	1.155	--	22	--	--	**97.514**
1979	52.771	8.701	19.380	19.132	1.101	--	78	--	--	**101.163**
1980	43.764	7.430	8.941	13.711	829	--	14	12.910	--	**87.599**
1981	52.899	9.818	15.629	19.660	1.193	--	28	7.536	--	**106.763**
1982	50.019	9.867	13.483	16.096	978	--	33	3.503	--	**93.979**
1983	48.808	9.835	12.461	13.936	1.103	--	35	2.824	--	**89.002**
1984	53.041	9.776	12.210	14.378	1.075	--	187	2.667	--	**93.334**
1985 (1)	55.631	11.853	14.484	18.617	1.194	--	523	2.652	--	**104.954**
1986	55.723	11.410	13.422	16.194	1.166	3.003	513	2.639	--	**104.070**
1987	56.176	11.405	12.526	14.355	1.100	2.456	525	2.572	--	**101.115**
1988	62.591	12.989	14.753	16.895	1.161	2.828	692	2.810	--	**114.719**
1989	65.090	14.459	14.282	16.366	1.133	2.592	746	2.817	--	**117.485**
1990	66.487	13.877	13.859	15.840	1.139	2.655	709	2.788	--	**117.354**
1991 (2)	65.102	14.726	13.376	15.217	1.135	2.581	740	2.769	4.288	**119.934**
1992	66.181	15.011	12.995	14.572	1.088	2.583	730	2.615	3.863	**119.638**
1993 (3)	64.955	14.767	13.007	14.433	1.145	2.567	711	2.515	3.549	**117.649**
1994	67.259	14.920	12.631	14.017	1.146	2.488	739	2.325	3.361	**118.886**
1995	68.622	15.095	12.694	13.934	1.105	2.415	801	2.244	3.283	**120.193**
1996	69.040	15.436	12.493	13.847	1.134	2.478	780	2.291	2.954	**120.453**
1997	70.361	15.843	13.101	14.073	1.141	2.406	831	2.275	2.992	**123.023**
1998	71.467	15.540	12.630	13.764	1.202	2.358	794	2.205	3.104	**123.064**
1999	74.914	16.274	12.909	13.758	1.227	2.547	840	2.271	2.889	**127.629**
2000	74.874	16.278	12.365	13.372	1.230	2.396	888	2.247	2.896	**126.546**
2001	71.525	15.442	11.390	12.090	1.035	2.305	866	2.002	2.533	**119.188**
2002	69.598	15.303	11.508	12.208	1.028	2.308	898	1.917	2.342	**117.110**
2003	78.754	16.971	11.899	12.813	1.236	2.318	971	2.051	2.147	**129.160**
2004	78.000	17.267	11.430	12.169	1.150	2.273	937	2.026	2.035	**127.287**
2005	82.302	17.458	11.606	12.373	1.168	2.354	987	2.025	2.213	**132.486**
2006	80.943	17.254	10.745	11.599	1.127	2.284	1.039	1.924	1.898	**128.813**
2007	83.082	17.587	11.055	11.436	1.120	2.339	988	1.962	1.885	**131.454**
2008	82.524	28.651	10.974	(4)	1.081	2.241	991	1.867	1.809	**130.138**
2009 (5)	46.496	16.161	6.023	(4)	638	1.245	568	988	895	**73.014**

Incremento Interanual en %

AÑOS	GENERAL	AUTONOMOS	AGRARIO CTA. AJENA	AGRARIO CTA. PROPIA	MINERIA DEL CARBON	ESP. DEL MAR	EMPLEADOS DE HOGAR	A.T. Y E.P.	S.O.V.I.	TOTAL
96/95	0,61	2,26	-1,58	-0,62	2,62	2,61	-2,62	2,09	-10,02	**0,22**
97/96	1,91	2,64	4,87	1,63	0,62	-2,91	6,54	-0,70	1,29	**2,13**
98/97	1,57	-1,91	-3,60	-2,20	5,35	-2,00	-4,45	-3,08	3,74	**0,03**
99/98	4,82	4,72	2,21	-0,04	2,08	8,02	5,79	2,99	-6,93	**3,71**
00/99	-0,05	0,02	-4,21	-2,81	0,24	-5,93	5,71	-1,06	0,24	**-0,85**
01/00	-4,47	-5,14	-7,89	-9,59	-15,85	-3,80	-2,48	-10,90	-12,53	**-5,81**
02/01	-2,69	-0,90	1,04	0,98	-0,68	0,13	3,70	-4,25	-7,54	**-1,74**
03/02	13,16	10,90	3,40	4,96	20,23	0,43	8,13	6,99	-8,33	**10,29**
04/03	-0,96	1,74	-3,94	-5,03	-6,96	-1,94	-3,50	-1,22	-5,22	**-1,45**
05/04	5,52	1,11	1,54	1,68	1,57	3,56	5,34	-0,05	8,75	**4,08**
06/05	-1,65	-1,17	-7,42	-6,26	-3,51	-2,97	5,27	-4,99	-14,23	**-2,77**
07/06	2,64	1,93	2,89	-1,41	-0,62	2,41	-4,91	1,98	-0,68	**2,05**
08/07	-0,67	62,91	-0,73		-3,48	-4,19	0,30	-4,84	-4,03	**-1,00**

(1) Hasta 1984 se incluían altas por traslado entre provincias.

(2) Hasta 1991 el SOVI estaba incluido en sus respéctivos regímenes.

(3) No incluye MUNPAL.

(4) Con motivo de la entrada en vigor del a Ley 18/2007, de 4 de julio, los trabajadores por cuenta propia del Régimen Especial Agrario quedan integrados en el R. E. de Trabajadores Autónomos.

(5) Datos a Junio.

S I S T E M A D E L A S E G U R I D A D S O C I A L

Cuadro II.9.5

EVOLUCION DEL NUMERO ANUAL DE ALTAS INICIALES POR REGIMENES

ORFANDAD

AÑOS	GENERAL	AUTONOMOS	AGRARIO CTA. AJENA	AGRARIO CTA. PROPIA	MINERIA DEL CARBON	ESP. DEL MAR	EMPLEADOS DE HOGAR	A.T. Y E.P.	S.O.V.I.	TOTAL
1980	9.700	1.286	11.883	3.046	172	--	69	748	--	**26.904**
1981	11.519	1.656	3.393	1.923	285	--	61	1.158	--	**19.995**
1982	11.503	1.728	2.988	2.144	229	--	72	1.636	--	**20.300**
1983	11.156	1.723	2.517	1.852	207	--	66	1.445	--	**18.966**
1984	11.403	1.656	2.511	1.817	213	--	95	1.310	--	**19.005**
1985 (1)	11.085	1.851	2.313	1.791	227	--	101	1.318	--	**18.686**
1986	11.531	1.888	2.313	1.731	200	677	104	1.291	--	**19.735**
1987	10.808	1.875	2.020	1.529	178	611	111	1.227	--	**18.359**
1988	11.272	2.078	2.191	1.619	187	615	129	1.310	--	**19.401**
1989	11.383	1.868	1.899	1.380	185	487	113	1.344	--	**18.659**
1990	11.150	1.945	1.832	1.364	154	544	98	1.291	--	**18.378**
1991	11.665	2.238	1.717	1.269	163	483	95	1.210	--	**18.840**
1992	11.820	2.418	1.676	1.208	149	485	121	1.207	--	**19.084**
1993 (2)	11.910	2.358	1.536	1.144	140	391	96	1.057	--	**18.632**
1994	12.077	2.243	1.543	1.128	160	384	97	920	--	**18.552**
1995	11.636	2.331	1.542	1.211	178	415	119	893	--	**18.325**
1996 (3)	12.128	2.416	1.583	1.153	139	386	113	983	--	**18.901**
1997 (4)	14.722	3.221	2.131	1.430	181	476	123	1.369	--	**23.653**
1998	16.235	3.491	2.079	1.354	195	464	145	1.371	--	**25.334**
1999	18.171	3.932	2.236	1.479	222	566	143	1.530	--	**28.279**
2000	17.401	4.001	2.064	1.233	193	524	166	1.500	--	**27.082**
2001	14.974	3.373	1.833	1.046	175	446	163	1.204	--	**23.214**
2002	19.577	4.342	2.164	1.352	229	569	172	1.850	--	**30.255**
2003	15.869	3.714	1.821	1.023	150	373	168	1.126	--	**24.244**
2004	15.163	3.685	1.670	998	146	330	150	1.097	--	**23.239**
2005	15.136	3.365	1.696	996	150	342	171	1.045	--	**22.901**
2006	15.099	3.528	1.478	903	123	351	142	1.014	--	**22.638**
2007	14.726	3.439	1.422	898	111	323	170	1.058	--	**22.147**
2008	16.075	4.427	1.490	(5)	119	300	206	948	--	**23.565**
2009 (6)	9.025	2.496	863	(5)	54	185	147	458	--	**13.228**

Incremento Interanual en %

AÑOS	GENERAL	AUTONOMOS	AGRARIO CTA. AJENA	AGRARIO CTA. PROPIA	MINERIA DEL CARBON	ESP. DEL MAR	EMPLEADOS DE HOGAR	A.T. Y E.P.	S.O.V.I.	TOTAL
96/95	4,23	3,65	2,66	-4,79	-21,91	-6,99	-5,04	10,08	--	**3,14**
97/96	21,39	33,32	34,62	24,02	30,22	23,32	8,85	39,27	--	**25,14**
98/97	10,28	8,38	-2,44	-5,31	7,73	-2,52	17,89	0,15	--	**7,11**
99/98	11,92	12,63	7,55	9,23	13,85	21,98	-1,38	11,60	--	**11,62**
00/99	-4,24	1,75	-7,69	-16,63	-13,06	-7,42	16,08	-1,96	--	**-4,23**
01/00	-13,95	-15,70	-11,19	-15,17	-9,33	-14,89	-1,81	-19,73	--	**-14,28**
02/01	30,74	28,73	18,06	29,25	30,86	27,58	5,52	53,65	--	**30,33**
03/02	-18,94	-14,46	-15,85	-24,33	-34,50	-34,45	-2,33	-39,14	--	**-19,87**
04/03	-4,45	-0,78	-8,29	-2,44	-2,67	-11,53	-10,71	-2,58	--	**-4,15**
05/04	-0,18	-8,68	1,56	-0,20	2,74	3,64	14,00	-4,74	--	**-1,45**
06/05	-0,24	4,84	-12,85	-9,34	-18,00	2,63	-16,96	-2,97	--	**-1,15**
07/06	-2,47	-2,52	-3,79	-0,55	-9,76	-7,98	19,72	4,34	--	**-2,17**
08/07	9,16	28,73	4,78		7,21	-7,12	21,18	-10,40	--	**6,40**

(1) Hasta 1984 se incluían altas por traslado entre provincias.

(2) No incluye MUNPAL.

(3) A partir de noviembre se ha pasado de considerar a los perceptores individualmente en lugar de agrupados por familia.

(4) Desde la entrada en vigor de la Ley 24/1997, de 15 de julio, se ha ampliado la edad para tener derecho a la pensión de orfandad.

(5) Con motivo de la entrada en vigor del a Ley 18/2007, de 4 de julio, los trabajadores por cuenta propia del Régimen Especial Agrario quedan integrados en el R. E. de Trabajadores Autónomos.

(6) Datos a Junio.

S I S T E M A D E L A S E G U R I D A D S O C I A L

Cuadro II.9.6

EVOLUCION DEL NUMERO ANUAL DE ALTAS INICIALES POR REGIMENES

F.FAMILIARES

AÑOS	GENERAL	AUTONOMOS	AGRARIO CTA. AJENA	AGRARIO CTA. PROPIA	MINERIA DEL CARBON	ESP. DEL MAR	EMPLEADOS DE HOGAR	A.T. Y E.P.	S.O.V.I.	TOTAL
1980	1.367	172	738	172	50	--	40	789	--	**3.328**
1981	1.486	172	363	266	37	--	37	455	--	**2.816**
1982	1.552	193	373	351	51	--	54	240	--	**2.814**
1983	1.688	193	383	388	34	--	47	198	--	**2.931**
1984	1.699	220	360	413	52	--	44	180	--	**2.968**
1985 (1)	1.656	263	358	367	45	--	46	120	--	**2.855**
1986	1.643	266	382	428	55	79	45	157	--	**3.055**
1987	1.507	239	285	346	37	69	39	126	--	**2.648**
1988	2.061	363	375	449	54	69	60	184	--	**3.615**
1989	2.184	387	386	500	51	62	74	174	--	**3.818**
1990	2.349	426	442	534	42	85	53	140	--	**4.071**
1991	2.561	533	445	614	25	96	65	126	--	**4.465**
1992	2.537	532	432	565	34	96	48	136	--	**4.380**
1993 (2)	2.893	611	417	539	42	115	61	133	--	**4.811**
1994	3.565	719	426	588	43	128	50	121	--	**5.640**
1995	4.418	885	571	697	58	176	74	170	--	**7.049**
1996 (3)	4.766	927	677	731	44	209	65	148	--	**7.567**
1997	6.853	1.004	747	861	79	212	88	143	--	**9.987**
1998	6.193	1.031	707	743	61	235	85	135	--	**9.190**
1999	5.735	938	754	749	99	225	89	161	--	**8.750**
2000	5.125	825	656	760	74	238	79	140	--	**7.897**
2001	4.450	756	551	599	70	200	62	113	--	**6.801**
2002	3.849	686	563	537	58	200	62	86	--	**6.041**
2003	3.688	645	486	599	55	177	71	90	--	**5.811**
2004	3.074	558	453	492	40	140	73	75		**4.905**
2005	2.834	488	418	509	50	137	65	79	--	**4.580**
2006	2.432	504	359	482	48	109	61	71	--	**4.066**
2007	2.217	377	345	413	48	113	55	69	--	**3.637**
2008	2.176	802	365	(4)	40	114	76	56	--	**3.629**
2009 (5)	1.445	494	216	(4)	19	58	39	32	--	**2.303**

Incremento Interanual en %

AÑOS	GENERAL	AUTONOMOS	AGRARIO CTA. AJENA	AGRARIO CTA. PROPIA	MINERIA DEL CARBON	ESP. DEL MAR	EMPLEADOS DE HOGAR	A.T. Y E.P.	S.O.V.I.	TOTAL
96/95	7,88	4,75	18,56	4,88	-24,14	18,75	-12,16	-12,94	--	**7,35**
97/96	43,79	8,31	10,34	17,78	79,55	1,44	35,38	-3,38	--	**31,98**
98/97	-9,63	2,69	-5,35	-13,70	-22,78	10,85	-3,41	-5,59	--	**-7,98**
99/98	-7,40	-9,02	6,65	0,81	62,30	-4,26	4,71	19,26	--	**-4,79**
00/99	-10,64	-12,05	-13,00	1,47	-25,25	5,78	-11,24	-13,04	--	**-9,75**
01/00	-13,17	-8,36	-16,01	-21,18	-5,41	-15,97	-21,52	-19,29	--	**-13,88**
02/01	-13,51	-9,26	2,18	-10,35	-17,14	0,00	0,00	-23,89	--	**-11,17**
03/02	-4,18	-5,98	-13,68	11,55	-5,17	-11,50	14,52	4,65	--	**-3,81**
04/03	-16,65	-13,49	-6,79	-17,86	-27,27	-20,90	2,82	-16,67	--	**-15,59**
05/04	-7,81	-12,54	-7,73	3,46	25,00	-2,14	-10,96	5,33	--	**-6,63**
06/05	-14,18	3,28	-14,11	-5,30	-4,00	-20,44	-6,15	-10,13	--	**-11,22**
07/06	-8,84	-25,20	-3,90	-14,32	0,00	3,67	-9,84	-2,82	--	**-10,55**
08/07	-1,85	112,73	5,80		-16,67	0,88	38,18	-18,84	--	**-0,22**

(1) Hasta 1984 se incluían altas por traslado entre provincias.

(2) No incluye MUNPAL.

(3) A partir de noviembre se ha pasado de considerar a los perceptores individualmente en lugar de agrupados por familia.

(4)Con motivo de la entrada en vigor del a Ley 18/2007, de 4 de julio, los trabajadores por cuenta propia del Régimen Especial Agrario quedan integrados en el R. E. de Trabajadores Autónomos.

(5) Datos a Junio.

Gráfico II.1

EVOLUCION DEL NUMERO DE ALTAS DE PENSIONES POR CLASES

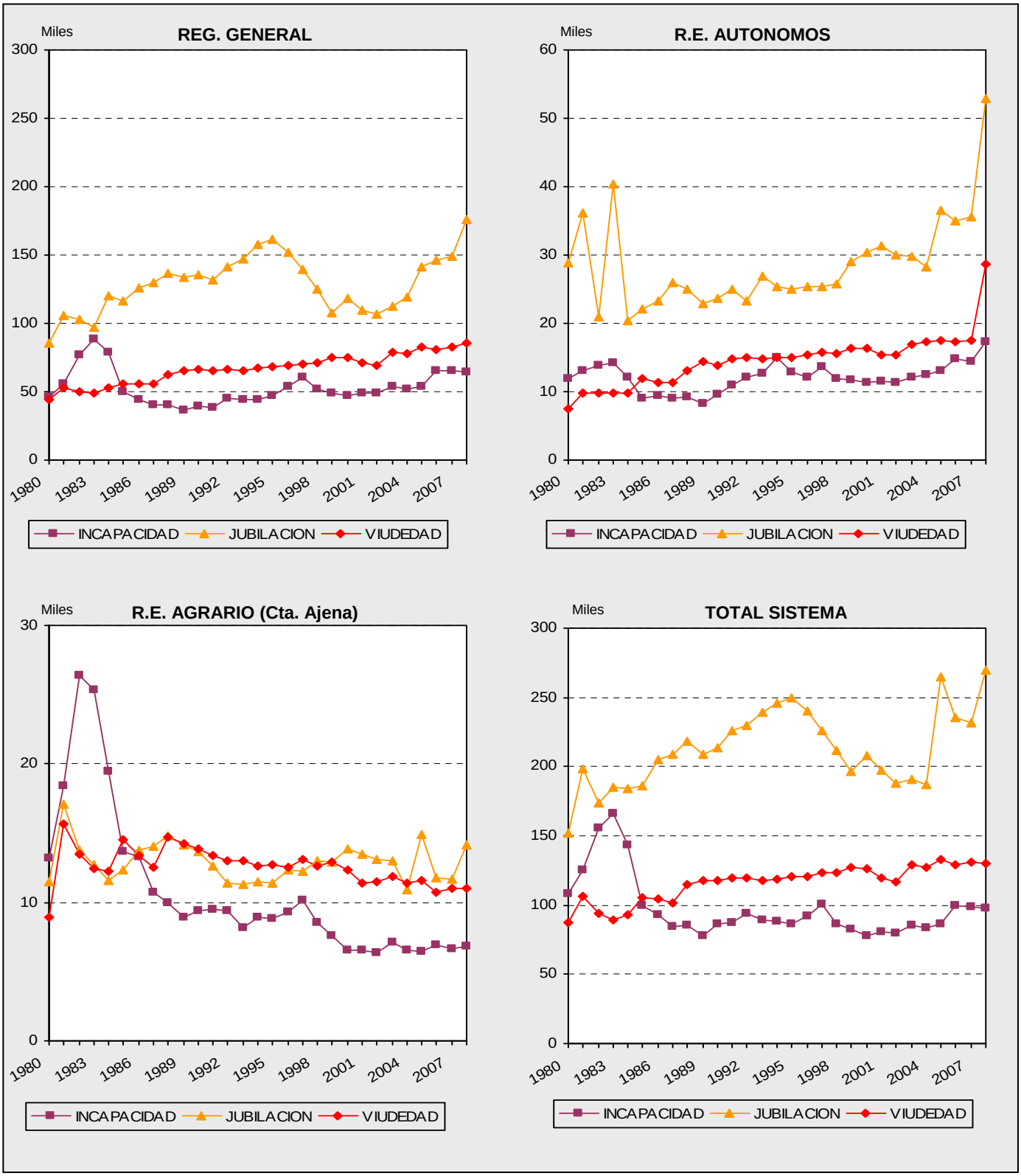

S I S T E M A D E L A S E G U R I D A D S O C I A L

Cuadro II.10.1

EVOLUCION DE LA PENSION MEDIA MENSUAL DE LAS ALTAS INICIALES POR REGIMENES (€/mes)

AÑOS	GENERAL	AUTONOMOS	AGRARIO CTA. AJENA	AGRARIO CTA. PROPIA	MINERIA DEL CARBON	ESP. DEL MAR	EMPLEADOS DE HOGAR	A.T. Y E.P.	S.O.V.I.	TOTAL PENSIONES TOTAL
1980	125,42	88,90	77,04	78,41	201,45	--	94,73	72,52	--	**102,88**
1981	148,47	99,76	97,87	95,22	240,61	--	105,86	102,11	--	**125,06**
1982	170,06	109,10	111,46	104,67	299,84	--	116,94	172,10	--	**146,32**
1983	198,31	99,83	127,58	123,06	329,69	--	132,49	213,14	--	**165,61**
1984	240,28	138,21	135,09	133,79	412,71	--	140,74	240,06	--	**204,73**
1985 (1)	252,79	152,45	145,61	143,44	471,08	--	152,39	273,90	--	**214,48**
1986	258,00	168,19	156,24	154,27	478,66	245,65	159,09	296,93	--	**223,52**
1987	278,71	178,79	167,29	166,55	458,67	266,72	167,69	332,37	--	**240,68**
1988	305,40	192,37	178,48	175,80	538,90	317,19	180,44	374,15	--	**262,59**
1989	320,28	207,72	193,94	188,07	521,00	318,81	193,15	392,66	--	**278,89**
1990	341,63	224,62	207,87	200,91	597,63	348,22	209,09	457,88	--	**300,33**
1991 (2)	399,22	243,76	231,43	222,05	650,87	392,36	231,01	494,69	172,38	**334,52**
1992	437,03	259,76	247,25	236,92	644,47	411,47	244,71	546,97	185,32	**367,50**
1993 (3)	468,77	277,90	260,91	250,67	685,70	450,13	258,04	612,14	194,67	**394,68**
1994	505,06	288,00	272,18	260,26	750,14	464,84	265,93	610,27	199,48	**422,94**
1995	537,70	307,16	282,75	271,88	788,10	473,12	277,22	622,15	211,87	**449,69**
1996	554,01	330,16	295,43	283,54	879,24	494,77	286,36	634,53	221,74	**466,95**
1997	563,28	342,98	301,01	291,31	897,33	497,01	290,37	611,94	228,25	**473,60**
1998	580,94	352,69	309,01	297,79	888,50	518,34	291,68	608,41	233,03	**484,51**
1999	597,06	365,16	313,81	303,38	914,18	534,41	292,69	614,26	238,23	**493,83**
2000	625,53	385,19	328,25	314,49	981,97	562,19	303,61	642,70	247,52	**520,51**
2001	661,34	405,79	339,97	328,31	970,09	598,12	315,57	680,66	258,43	**548,13**
2002	692,44	414,86	346,54	331,76	991,82	601,02	318,90	682,78	266,82	**572,19**
2003	739,41	440,10	362,10	345,11	1.109,81	664,44	326,74	769,02	278,93	**616,49**
2004	804,18	483,00	371,50	355,81	1.168,87	701,80	331,92	797,44	292,21	**674,88**
2005	853,63	506,51	402,93	390,84	1.228,45	734,68	359,53	809,65	293,29	**681,80**
2006	894,47	530,71	411,48	404,76	1.298,49	763,07	370,54	854,56	309,98	**746,39**
2007	939,06	563,29	433,11	425,20	1.399,16	802,46	387,20	870,11	324,16	**791,70**
2008	1.008,62	570,57	469,34	(4)	1.383,81	870,23	417,79	915,34	340,81	**852,11**
2009 (5)	1.044,24	607,61	490,98	(4)	1.435,23	880,21	434,40	953,50	354,51	**889,41**

Incremento Interanual en %

AÑOS	GENERAL	AUTONOMOS	AGRARIO CTA. AJENA	AGRARIO CTA. PROPIA	MINERIA DEL CARBON	ESP. DEL MAR	EMPLEADOS DE HOGAR	A.T. Y E.P.	S.O.V.I.	TOTAL
96/95	3,03	7,49	4,48	4,29	11,56	4,58	3,30	1,99	4,65	**3,84**
97/96	1,67	3,88	1,89	2,74	2,06	0,45	1,40	-3,56	2,94	**1,42**
98/97	3,13	2,83	2,66	2,22	-0,98	4,29	0,45	-0,58	2,10	**2,30**
99/98	2,78	3,54	1,55	1,88	2,89	3,10	0,34	0,96	2,23	**1,92**
00/99	4,77	5,48	4,60	3,66	7,42	5,20	3,73	4,63	3,90	**5,40**
01/00	5,72	5,35	3,57	4,39	-1,21	6,39	3,94	5,91	4,41	**5,31**
02/01	4,70	2,23	1,93	1,05	2,24	0,48	1,06	0,31	3,25	**4,39**
03/02	6,78	6,08	4,49	4,03	11,90	10,55	2,46	12,63	4,54	**7,74**
04/03	8,76	9,75	2,59	3,10	5,32	5,62	1,59	3,70	4,76	**9,47**
05/04	6,15	4,87	8,46	9,85	5,10	4,69	8,32	1,53	0,37	**1,02**
06/05	4,78	4,78	2,12	3,56	5,70	3,86	3,06	5,55	5,69	**9,47**
07/06	4,98	6,14	5,26	5,05	7,75	5,16	4,49	1,82	4,58	**6,07**
08/07	7,41	1,29	8,36		-1,10	8,45	7,90	5,20	5,14	**7,63**

(1) Hasta 1984 se incluían altas por traslado entre provincias.

(2) Hasta 1991 el SOVI estaba incluido en sus respéctivos regímenes.

(3) No incluye MUNPAL.

(4) Con motivo de la entrada en vigor del a Ley 18/2007, de 4 de julio, los trabajadores por cuenta propia del Régimen Especial Agrario quedan integrados en el R. E. de Trabajadores Autónomos.

(5) Datos a Junio.

S I S T E M A D E L A S E G U R I D A D S O C I A L

Cuadro II.10.2

EVOLUCION DE LA PENSION MEDIA MENSUAL DE LAS ALTAS INICIALES POR REGIMENES (€/mes)

INCAPACIDAD PERMANENTE

AÑOS	GENERAL	AUTONOMOS	AGRARIO CTA. AJENA	AGRARIO CTA. PROPIA	MINERIA DEL CARBON	ESP. DEL MAR	EMPLEADOS DE HOGAR	A.T. Y E.P.	S.O.V.I.	TOTAL
1980	142,15	91,12	90,46	76,61	149,13	--	95,21	82,95	--	**108,49**
1981	166,25	104,88	110,69	93,69	174,55	--	107,26	113,78	--	**132,76**
1982	189,49	118,44	124,86	106,37	240,72	--	119,31	201,32	--	**157,57**
1983	208,62	136,34	137,18	119,26	263,81	--	132,43	247,92	--	**178,39**
1984	247,58	151,11	140,29	127,49	315,45	--	140,43	273,93	--	**206,02**
1985 (1)	268,79	169,08	152,71	134,43	407,28	--	156,07	330,83	--	**220,33**
1986	274,39	173,70	162,48	142,87	452,32	241,73	157,28	370,30	--	**228,22**
1987	304,65	182,43	172,83	151,78	486,81	263,03	165,75	415,50	--	**251,14**
1988	355,24	198,98	188,38	164,29	520,03	275,16	177,47	468,18	--	**280,29**
1989	385,98	216,55	203,77	174,62	564,78	307,92	189,50	488,91	--	**311,12**
1990	428,43	231,68	218,78	187,65	601,89	330,20	207,75	552,68	--	**343,19**
1991 (2)	480,56	247,60	239,25	205,17	661,88	361,45	229,59	593,60	165,94	**374,96**
1992	529,26	260,97	252,81	216,26	695,56	374,53	243,64	644,40	178,49	**418,53**
1993 (3)	550,18	275,65	266,10	228,87	738,28	407,46	256,15	716,08	180,94	**449,34**
1994	566,60	278,59	276,35	238,79	780,32	453,66	261,16	721,86	174,11	**455,68**
1995	585,22	301,80	284,71	245,83	805,26	452,47	269,84	743,10	202,24	**482,18**
1996	606,51	333,69	294,32	256,19	876,27	469,24	274,54	770,04	206,22	**512,48**
1997	622,80	360,20	308,62	267,73	808,28	480,57	276,66	758,99	224,92	**531,05**
1998	632,05	385,19	315,84	276,39	844,79	483,77	274,90	740,22	228,28	**541,90**
1999	661,80	397,66	325,19	284,17	825,17	530,16	281,03	749,74	225,41	**567,57**
2000	692,02	421,93	333,72	292,77	890,11	544,13	296,67	761,62	248,95	**596,53**
2001	728,87	442,27	344,44	303,44	998,65	556,02	304,61	791,63	243,44	**631,30**
2002	758,48	456,30	356,01	321,34	1.020,56	596,08	308,91	819,56	245,65	**659,27**
2003	787,54	487,81	368,43	343,01	1.082,95	659,50	317,28	887,31	266,90	**691,70**
2004	824,24	520,41	378,26	358,00	998,32	704,78	326,19	908,79	274,23	**723,39**
2005	851,83	545,43	397,47	373,36	1.149,01	675,35	351,46	925,21	283,62	**750,17**
2006	865,13	570,14	403,04	401,14	1.198,19	671,88	365,11	963,18	324,13	**772,28**
2007	895,43	591,15	415,14	413,59	1.331,88	727,87	376,60	982,24	323,67	**800,60**
2008	933,71	596,70	449,26	(4)	1.213,52	792,43	415,80	1.010,43	347,91	**837,37**
2009 (5)	956,03	627,40	471,55	(4)	1.344,51	793,94	451,86	1.037,84	368,33	**865,61**

Incremento Interanual en %

AÑOS	GENERAL	AUTONOMOS	AGRARIO CTA. AJENA	AGRARIO CTA. PROPIA	MINERIA DEL CARBON	ESP. DEL MAR	EMPLEADOS DE HOGAR	A.T. Y E.P.	S.O.V.I.	TOTAL
96/95	3,64	10,57	3,38	4,21	8,82	3,71	1,74	3,63	1,97	**6,28**
97/96	2,69	7,94	4,86	4,51	-7,76	2,41	0,77	-1,43	9,07	**3,62**
98/97	1,48	6,94	2,34	3,23	4,52	0,67	-0,64	-2,47	1,49	**2,04**
99/98	4,71	3,24	2,96	2,82	-2,32	9,59	2,23	1,29	-1,26	**4,74**
00/99	4,57	6,11	2,62	3,03	7,87	2,64	5,57	1,58	10,44	**5,10**
01/00	5,33	4,82	3,21	3,64	12,19	2,19	2,68	3,94	-2,21	**5,83**
02/01	4,06	3,17	3,36	5,90	2,19	7,20	1,41	3,53	0,91	**4,43**
03/02	3,83	6,91	3,49	6,75	6,11	10,64	2,71	8,27	8,65	**4,92**
04/03	4,66	6,68	2,67	4,37	-7,81	6,87	2,81	2,42	2,75	**4,58**
05/04	3,35	4,81	5,08	4,29	15,09	-4,18	7,75	1,81	3,42	**3,70**
06/05	1,56	4,53	1,40	7,44	4,28	-0,51	3,89	4,10	14,29	**2,95**
07/06	3,50	3,68	3,00	3,10	11,16	8,33	3,15	1,98	-0,14	**3,67**
08/07	4,28	0,94	8,22		-8,89	8,87	10,41	2,87	7,49	**4,59**

(1) Hasta 1984 se incluían altas por traslado entre provincias.

(2) Hasta 1991 el SOVI estaba incluido en sus respéctivos regímenes.

(3) No incluye MUNPAL.

(4) Con motivo de la entrada en vigor del a Ley 18/2007, de 4 de julio, los trabajadores por cuenta propia del Régimen Especial Agrario quedan integrados en el R. E. de Trabajadores Autónomos.

(5) Datos a Junio.

S I S T E M A D E L A S E G U R I D A D S O C I A L

Cuadro II.10.3

EVOLUCION DE LA PENSION MEDIA MENSUAL DE LAS ALTAS INICIALES POR REGIMENES (€/mes)

JUBILACION

AÑOS	GENERAL	AUTONOMOS	AGRARIO CTA. AJENA	AGRARIO CTA. PROPIA	MINERIA DEL CARBON	ESP. DEL MAR	EMPLEADOS DE HOGAR	A.T. Y E.P.	S.O.V.I.	TOTAL
1980	148,79	95,72	98,03	97,39	298,62	--	94,50	--	--	**127,19**
1981	178,15	107,08	115,50	115,88	359,87	--	104,82	--	--	**149,97**
1982	200,06	120,60	129,76	128,08	407,13	--	113,99	--	--	**174,43**
1983	242,04	89,47	152,61	151,02	467,46	--	133,36	--	--	**188,45**
1984	295,43	152,21	173,92	171,14	560,94	--	143,44	--	--	**256,70**
1985 (1)	311,64	174,06	195,56	188,93	614,28	--	154,14	--	--	**270,77**
1986	308,19	195,46	199,37	192,58	631,74	352,37	166,12	--	--	**272,84**
1987	328,53	205,45	212,59	205,40	619,91	380,39	175,60	--	--	**288,04**
1988	359,72	226,06	227,21	219,63	719,04	446,16	191,21	--	--	**318,45**
1989	375,34	244,46	241,20	234,64	682,89	436,76	205,77	--	--	**333,94**
1990	392,58	263,15	256,07	245,92	759,18	466,91	220,58	--	--	**352,42**
1991 (2)	465,91	288,58	282,64	271,54	831,17	510,36	244,14	--	176,76	**390,37**
1992	502,87	312,29	301,85	288,48	825,28	532,23	259,08	--	188,00	**425,16**
1993 (3)	542,96	329,16	318,27	304,73	913,97	592,17	273,18	--	197,38	**455,98**
1994	594,71	348,66	331,85	315,31	949,56	619,16	283,59	--	202,54	**500,42**
1995	639,29	372,75	346,29	330,02	1.073,62	639,23	297,96	--	214,22	**535,58**
1996	661,52	402,69	361,57	346,37	1.167,02	673,44	310,99	--	223,64	**554,83**
1997	693,13	424,14	374,10	361,01	1.275,73	718,44	319,94	1.284,15	230,16	**573,43**
1998	743,98	430,13	380,09	370,79	1.338,38	768,44	322,83	878,83	234,68	**598,20**
1999	802,07	444,83	384,84	378,96	1.438,45	804,76	323,94	1.197,62	239,81	**619,88**
2000	818,00	464,18	394,21	391,46	1.511,88	828,86	336,80	1.412,34	248,83	**644,86**
2001	862,53	481,70	403,01	405,70	1.512,14	874,05	351,66	1.161,33	259,90	**669,99**
2002	922,45	496,57	413,53	417,90	1.576,28	895,46	359,52	1.424,25	268,34	**715,34**
2003	980,15	525,86	428,34	437,50	1.699,80	958,13	369,48	--	280,58	**772,95**
2004	1.053,78	573,94	436,02	446,28	1.761,19	1.015,67	369,62	--	293,59	**856,14**
2005 (4)	1.101,94	590,99	465,69	477,96	1.843,85	1.022,48	395,96	--	291,75	**800,12**
2006	1.159,14	627,87	489,96	503,98	1.900,13	1.081,91	414,98	--	310,17	**922,82**
2007	1.222,14	669,99	518,53	534,64	2.027,38	1.159,33	438,03	--	324,53	**994,34**
2008	1.280,15	683,81	554,26	(5)	2.057,61	1.212,49	465,78	--	341,09	**1.051,70**
2009 (6)	1.316,24	723,21	575,78	(5)	2.111,08	1.255,25	480,52	--	354,35	**1.092,68**

Incremento Interanual en %

AÑOS	GENERAL	AUTONOMOS	AGRARIO CTA. AJENA	AGRARIO CTA. PROPIA	MINERIA DEL CARBON	ESP. DEL MAR	EMPLEADOS DE HOGAR	A.T. Y E.P.	S.O.V.I.	TOTAL
96/95	3,48	8,03	4,41	4,95	8,70	5,35	4,37	--	4,40	**3,59**
97/96	4,78	5,33	3,47	4,22	9,32	6,68	2,88	--	2,91	**3,35**
98/97	7,34	1,41	1,60	2,71	4,91	6,96	0,90	--	1,96	**4,32**
99/98	7,81	3,42	1,25	2,20	7,48	4,73	0,34	--	2,19	**3,63**
00/99	1,99	4,35	2,43	3,30	5,10	2,99	3,97	--	3,76	**4,03**
01/00	5,44	3,77	2,23	3,64	0,02	5,45	4,41	--	4,45	**3,90**
02/01	6,95	3,09	2,61	3,01	4,24	2,45	2,24	--	3,24	**6,77**
03/02	6,25	5,90	3,58	4,69	7,84	7,00	2,77	--	4,56	**8,05**
04/03	7,51	9,14	1,79	2,01	3,61	6,01	0,04	--	4,64	**10,76**
05/04	4,57	2,97	6,80	7,10	4,69	0,67	7,13	--	-0,63	**-6,54**
06/05	5,19	6,24	5,21	5,44	3,05	5,81	4,80	--	6,31	**15,34**
07/06	5,44	6,71	5,83	6,08	6,70	7,16	5,55	--	4,63	**7,75**
08/07	4,75	2,06	6,89		1,49	4,59	6,34	--	5,10	**5,77**

(1) Hasta 1984 se incluían altas por traslado entre provincias.

(2) Hasta 1991 el SOVI estaba incluido en sus respéctivos regímenes.

(3) No incluye MUNPAL.

(4) Las cifras de este año están afectadas por la nueva normativa de concurrencia de las pensiones SOVI.

(5) Con motivo de la entrada en vigor del a Ley 18/2007, de 4 de julio, los trabajadores por cuenta propia del Régimen Especial Agrario quedan integrados en el R. E. de Trabajadores Autónomos.

(6) Datos a Junio.

S I S T E M A D E L A S E G U R I D A D S O C I A L

Cuadro II.10.4

EVOLUCION DE LA PENSION MEDIA MENSUAL DE LAS ALTAS INICIALES POR REGIMENES (€/mes)

VIUDEDAD

AÑOS	GENERAL	AUTONOMOS	AGRARIO CTA. AJENA	AGRARIO CTA. PROPIA	MINERIA DEL CARBON	ESP. DEL MAR	EMPLEADOS DE HOGAR	A.T. Y E.P.	S.O.V.I.	TOTAL
1980	75,13	66,23	61,23	59,21	81,18	--	67,61	59,59	--	**68,22**
1981	86,05	73,79	70,69	67,72	98,70	--	70,87	83,08	--	**79,23**
1982	97,80	80,43	75,73	68,23	109,30	--	80,79	140,38	--	**89,45**
1983	116,21	95,27	92,21	84,19	130,94	--	92,32	167,10	--	**107,31**
1984	133,81	104,06	100,33	90,87	143,50	--	92,33	191,61	--	**121,38**
1985 (1)	143,82	111,62	106,05	93,76	163,38	--	92,18	218,31	--	**127,94**
1986	159,59	122,37	116,77	104,86	183,09	145,55	98,90	226,25	--	**142,72**
1987	173,16	130,05	123,38	112,62	201,13	154,33	106,34	249,01	--	**154,96**
1988	185,87	140,11	134,98	120,15	217,10	167,44	113,20	271,98	--	**165,93**
1989	201,86	160,42	153,41	134,57	244,10	185,71	121,19	288,57	--	**183,11**
1990	219,07	173,34	166,56	145,17	263,46	202,97	131,11	321,01	--	**199,45**
1991 (2)	260,40	188,02	193,27	166,30	295,55	231,78	142,61	353,73	154,35	**229,44**
1992	282,70	202,96	212,58	183,69	330,91	251,60	150,54	391,86	173,48	**250,84**
1993 (3)	303,64	215,04	224,64	194,17	340,98	266,71	155,96	425,60	181,13	**267,93**
1994	321,31	223,57	233,85	201,48	372,52	282,37	161,62	429,54	184,68	**282,56**
1995	339,98	237,21	245,89	212,08	393,88	297,24	169,03	448,20	198,92	**298,97**
1996	359,28	247,94	257,39	221,36	414,63	308,44	171,08	468,85	210,37	**315,28**
1997	367,44	255,39	263,32	227,62	438,58	319,92	174,46	475,72	215,83	**322,67**
1998	377,70	263,54	269,34	231,83	440,41	325,56	176,99	493,76	222,49	**332,33**
1999	385,07	268,73	276,62	238,56	473,62	344,41	183,75	496,33	227,32	**340,59**
2000	404,44	284,94	291,42	248,71	495,00	358,63	187,24	531,56	238,55	**358,52**
2001	423,80	294,25	302,35	257,21	507,60	374,34	193,39	543,14	247,75	**374,87**
2002	448,62	312,72	312,20	266,42	549,35	391,18	204,48	579,28	255,84	**394,63**
2003	485,32	329,45	325,81	284,10	598,66	426,10	216,86	646,17	266,31	**427,10**
2004	532,25	380,68	336,51	296,87	664,29	459,58	233,25	700,00	283,39	**468,00**
2005	550,26	369,14	354,78	313,67	701,16	478,69	240,03	689,63	329,53	**483,37**
2006	573,60	381,07	367,50	328,32	719,19	507,55	249,66	761,22	307,42	**504,90**
2007	598,41	404,15	388,35	344,80	757,93	531,23	257,73	804,72	320,73	**529,39**
2008	641,25	407,95	412,38	(4)	824,75	560,51	266,36	849,70	337,94	**566,64**
2009 (5)	666,32	432,00	440,08	(4)	865,13	585,01	272,99	898,79	356,15	**592,43**

Incremento Interanual en %

AÑOS	GENERAL	AUTONOMOS	AGRARIO CTA. AJENA	AGRARIO CTA. PROPIA	MINERIA DEL CARBON	ESP. DEL MAR	EMPLEADOS DE HOGAR	A.T. Y E.P.	S.O.V.I.	TOTAL
96/95	5,68	4,52	4,68	4,37	5,27	3,77	1,22	4,61	5,76	**5,45**
97/96	2,27	3,00	2,31	2,83	5,78	3,72	1,97	1,46	2,60	**2,35**
98/97	2,79	3,19	2,29	1,85	0,42	1,76	1,45	3,79	3,08	**2,99**
99/98	1,95	1,97	2,70	2,90	7,54	5,79	3,82	0,52	2,17	**2,49**
00/99	5,03	6,03	5,35	4,26	4,51	4,13	1,90	7,10	4,94	**5,26**
01/00	4,79	3,27	3,75	3,42	2,55	4,38	3,29	2,18	3,86	**4,56**
02/01	5,86	6,28	3,26	3,58	8,23	4,50	5,73	6,65	3,26	**5,27**
03/02	8,18	5,35	4,36	6,64	8,98	8,93	6,06	11,55	4,09	**8,23**
04/03	9,67	15,55	3,29	4,49	10,96	7,86	7,56	8,33	6,41	**9,58**
05/04	3,38	-3,03	5,43	5,66	5,55	4,16	2,91	-1,48	16,28	**3,28**
06/05	4,24	3,23	3,59	4,67	2,57	6,03	4,01	10,38	-6,71	**4,45**
07/06	4,33	6,06	5,67	5,02	5,39	4,67	3,23	5,71	4,33	**4,85**
08/07	7,16	0,94	6,19		8,82	5,51	3,35	5,59	5,37	**7,04**

(1) Hasta 1984 se incluían altas por traslado entre provincias.

(2) Hasta 1991 el SOVI estaba incluido en sus respéctivos regímenes.

(3) No incluye MUNPAL.

(4) Con motivo de la entrada en vigor del a Ley 18/2007, de 4 de julio, los trabajadores por cuenta propia del Régimen Especial Agrario quedan integrados en el R. E. de Trabajadores Autónomos.

(5) Datos a Junio.

S I S T E M A D E L A S E G U R I D A D S O C I A L

Cuadro II.10.5

EVOLUCION DE LA PENSION MEDIA MENSUAL DE LAS ALTAS INICIALES POR REGIMENES (€/mes)

ORFANDAD

AÑOS	GENERAL	AUTONOMOS	AGRARIO CTA. AJENA	AGRARIO CTA. PROPIA	MINERIA DEL CARBON	ESP. DEL MAR	EMPLEADOS DE HOGAR	A.T. Y E.P.	S.O.V.I.	TOTAL
1980	72,52	51,31	54,83	53,82	79,27	--	68,76	53,26	--	**60,94**
1981	85,11	57,33	67,22	65,44	87,93	--	72,72	115,13	--	**79,62**
1982	94,87	64,66	74,74	70,15	102,34	--	92,31	136,80	--	**89,88**
1983	107,97	73,40	86,70	82,24	108,62	--	99,71	153,72	--	**102,96**
1984	120,53	81,79	92,03	86,97	135,02	--	104,98	188,35	--	**114,94**
1985 (1)	129,73	86,86	94,16	92,63	155,06	--	101,20	206,03	--	**123,06**
1986	139,57	94,27	103,06	96,77	170,93	127,84	109,84	200,68	--	**130,96**
1987	152,55	100,70	105,71	100,12	179,23	137,73	112,03	222,94	--	**141,96**
1988	160,85	104,72	109,89	107,90	193,70	151,66	115,15	251,74	--	**150,52**
1989	169,87	110,77	119,84	117,26	226,48	157,10	129,45	252,50	--	**160,91**
1990	181,76	118,58	130,97	126,60	238,84	166,61	139,00	280,31	--	**172,64**
1991	199,85	126,73	141,51	135,82	269,33	172,15	144,80	299,18	--	**187,53**
1992	214,42	136,07	148,41	148,64	273,72	188,60	164,39	325,00	--	**201,02**
1993 (2)	218,96	141,26	156,53	150,57	294,62	189,76	152,72	345,73	--	**206,59**
1994	230,67	149,79	159,08	162,25	293,97	197,82	165,99	345,35	--	**215,99**
1995	237,95	159,27	164,44	167,63	307,32	221,52	163,73	339,26	--	**221,86**
1996 (3)	228,54	155,75	160,12	175,18	348,91	201,33	183,35	299,14	--	**213,98**
1997 (4)	194,95	128,76	138,66	166,67	274,54	170,35	171,69	233,54	--	**181,38**
1998	201,35	130,80	138,52	165,87	266,42	175,53	184,64	242,83	--	**186,75**
1999	203,13	132,09	143,07	157,67	298,12	178,75	161,28	237,36	--	**188,02**
2000	210,32	139,19	150,60	171,06	321,29	182,09	162,70	256,77	--	**196,00**
2001	219,81	141,21	155,39	188,66	344,48	205,90	178,34	259,05	--	**204,32**
2002	226,71	141,54	147,36	179,73	318,74	213,99	175,30	263,43	--	**209,12**
2003	236,20	149,06	157,14	201,62	374,38	233,33	190,05	267,14	--	**217,39**
2004	275,90	186,46	218,35	316,03	395,50	251,49	296,55	295,40	--	**260,76**
2005	295,97	196,91	254,80	379,29	454,96	270,57	314,72	292,19	--	**282,62**
2006	272,09	178,20	198,56	250,41	400,25	249,39	272,57	301,46	--	**253,46**
2007	281,96	191,54	212,90	254,92	412,27	270,25	221,16	308,42	--	**263,67**
2008	297,12	219,06	230,81	(5)	512,15	329,37	265,59	346,46	--	**281,47**
2009 (6)	324,23	241,22	243,31	(5)	464,77	303,59	261,13	350,19	--	**303,77**

Incremento Interanual en %

AÑOS	GENERAL	AUTONOMOS	AGRARIO CTA. AJENA	AGRARIO CTA. PROPIA	MINERIA DEL CARBON	ESP. DEL MAR	EMPLEADOS DE HOGAR	A.T. Y E.P.	S.O.V.I.	TOTAL
96/95	-3,95	-2,21	-2,63	4,50	13,53	-9,11	11,99	-11,83	--	**-3,55**
97/96	-14,70	-17,33	-13,40	-4,86	-21,31	-15,39	-6,36	-21,93	--	**-15,24**
98/97	3,28	1,59	-0,10	-0,48	-2,96	3,04	7,55	3,98	--	**2,96**
99/98	0,89	0,98	3,29	-4,94	11,90	1,83	-12,66	-2,25	--	**0,68**
00/99	3,54	5,37	5,26	8,49	7,77	1,87	0,88	8,18	--	**4,24**
01/00	4,51	1,46	3,18	10,29	7,22	13,08	9,61	0,89	--	**4,25**
02/01	3,14	0,23	-5,17	-4,74	-7,47	3,93	-1,71	1,69	--	**2,35**
03/02	4,19	5,31	6,64	12,18	17,46	9,04	8,42	1,41	--	**3,95**
04/03	16,80	25,09	38,95	56,74	5,64	7,78	56,04	10,58	--	**19,95**
05/04	7,28	5,60	16,69	20,02	15,03	7,59	6,13	-1,09	--	**8,38**
06/05	-8,07	-9,50	-22,07	-33,98	-12,03	-7,83	-13,39	3,17	--	**-10,32**
07/06	3,63	7,49	7,23	1,80	3,00	8,37	-18,86	2,31	--	**4,03**
08/07	5,38	14,37	8,41		24,23	21,88	20,09	12,33	--	**6,75**

(1) Hasta 1984 se incluían altas por traslado entre provincias.

(2) No incluye MUNPAL.

(3) A partir de noviembre se ha pasado de considerar a los perceptores individualmente en lugar de agrupados por familia.

(4) Desde la entrada en vigor de la Ley 24/1997, de 15 de julio, se ha ampliado la edad para tener derecho a la pensión de orfandad.

(5) Con motivo de la entrada en vigor del a Ley 18/2007, de 4 de julio, los trabajadores por cuenta propia del Régimen Especial Agrario quedan integrados en el R. E. de Trabajadores Autónomos.

(6) Datos a Junio.

S I S T E M A D E L A S E G U R I D A D S O C I A L

Cuadro II.10.6

EVOLUCION DE LA PENSION MEDIA MENSUAL DE LAS ALTAS INICIALES POR REGIMENES (€/mes)

AÑOS	GENERAL	AUTONOMOS	AGRARIO CTA. AJENA	AGRARIO CTA. PROPIA	MINERIA DEL CARBON	ESP. DEL MAR	EMPLEADOS DE HOGAR	A.T. Y E.P.	S.O.V.I.	F.FAMILIARES TOTAL
1980	72,59	48,42	59,40	59,02	85,34	--	70,79	62,43	--	**64,80**
1981	86,91	60,25	72,49	71,88	98,60	--	79,67	96,97	--	**83,71**
1982	95,95	52,17	74,98	77,54	136,81	--	83,13	155,55	--	**93,45**
1983	119,74	56,81	77,99	89,79	196,84	--	99,79	173,29	--	**100,09**
1984	115,09	63,94	83,45	93,48	161,97	--	97,51	190,20	--	**109,57**
1985 (1)	123,23	64,86	88,13	96,02	169,97	--	98,24	214,65	--	**114,13**
1986	125,40	73,35	88,34	104,71	221,33	145,01	101,30	244,23	--	**121,32**
1987	135,89	78,49	85,68	107,61	218,74	190,79	115,76	254,19	--	**129,53**
1988	147,01	78,12	99,83	109,88	168,07	180,07	116,87	275,61	--	**137,58**
1989	152,43	80,27	100,52	116,64	207,96	181,89	107,62	282,22	--	**141,45**
1990	161,12	86,88	99,02	120,53	190,39	212,00	148,28	292,61	--	**147,00**
1991	173,89	99,84	108,27	135,21	240,14	198,24	135,44	336,32	--	**158,11**
1992	170,25	104,89	115,68	139,67	370,96	207,10	152,40	378,25	--	**161,61**
1993 (2)	175,26	110,48	116,44	142,97	293,43	201,97	144,51	366,11	--	**164,88**
1994	173,56	114,93	117,64	138,81	258,77	205,86	148,49	387,77	--	**164,00**
1995	183,48	120,53	119,94	146,53	375,13	181,76	151,62	355,32	--	**172,12**
1996 (3)	185,28	123,24	120,90	154,04	398,63	169,54	158,43	398,65	--	**173,65**
1997	197,26	124,12	119,49	152,38	307,57	185,91	157,61	312,73	--	**182,16**
1998	203,33	132,02	124,61	158,54	341,78	159,51	164,33	380,16	--	**187,69**
1999	209,90	135,16	129,53	158,11	322,34	190,27	168,79	344,93	--	**193,37**
2000	228,15	142,49	136,39	174,57	317,88	191,17	160,72	426,25	--	**208,99**
2001	241,87	150,63	137,29	184,55	364,41	231,71	170,97	486,62	--	**222,59**
2002	257,65	161,48	147,46	186,03	354,89	204,34	199,44	511,53	--	**232,28**
2003	274,18	167,54	156,50	201,66	397,41	235,88	227,42	550,74	--	**248,74**
2004	290,05	175,05	170,21	226,30	550,76	262,08	218,70	575,68	--	**264,14**
2005	303,26	191,05	181,77	245,42	468,99	276,17	246,14	573,33	--	**278,63**
2006	337,71	201,38	198,35	255,97	485,26	279,08	251,19	615,55	--	**302,54**
2007	366,57	234,11	220,05	276,09	562,41	310,80	274,25	573,56	--	**332,05**
2008	388,05	285,67	233,59	(4)	681,40	306,81	324,00	641,99	--	**353,15**
2009 (5)	397,87	302,11	248,20	(4)	582,25	331,38	346,55	779,63	--	**367,58**

Incremento Interanual en %

AÑOS	GENERAL	AUTONOMOS	AGRARIO CTA. AJENA	AGRARIO CTA. PROPIA	MINERIA DEL CARBON	ESP. DEL MAR	EMPLEADOS DE HOGAR	A.T. Y E.P.	S.O.V.I.	TOTAL
96/95	0,98	2,25	0,79	5,13	6,26	-6,72	4,49	12,19	--	**0,89**
97/96	6,46	0,72	-1,16	-1,08	-22,84	9,65	-0,52	-21,55	--	**4,90**
98/97	3,08	6,37	4,28	4,04	11,12	-14,20	4,26	21,56	--	**3,04**
99/98	3,23	2,38	3,95	-0,27	-5,69	19,28	2,71	-9,27	--	**3,02**
00/99	8,70	5,42	5,29	10,41	-1,39	0,47	-4,78	23,58	--	**8,08**
01/00	6,01	5,72	0,66	5,72	14,64	21,20	6,38	14,16	--	**6,51**
02/01	6,52	7,20	7,40	0,80	-2,61	-11,81	16,65	5,12	--	**4,35**
03/02	6,42	3,75	6,13	8,40	11,98	15,43	14,03	7,66	--	**7,09**
04/03	5,79	4,48	8,76	12,22	38,59	11,11	-3,83	4,53	--	**6,19**
05/04	4,55	9,14	6,79	8,45	-14,85	5,38	12,55	-0,41	--	**5,49**
06/05	11,36	5,41	9,12	4,30	3,47	1,05	2,05	7,36	--	**8,58**
07/06	8,54	16,26	10,94	7,86	15,90	11,37	9,18	-6,82	--	**9,75**
08/07	5,86	22,02	6,15		21,16	-1,28	18,14	11,93	--	**6,35**

(1) Hasta 1984 se incluían altas por traslado entre provincias.

(2) No incluye MUNPAL.

(3) A partir de noviembre se ha pasado de considerar a los perceptores individualmente en lugar de agrupados por familia.

(4) Con motivo de la entrada en vigor del a Ley 18/2007, de 4 de julio, los trabajadores por cuenta propia del Régimen Especial Agrario quedan integrados en el R. E. de Trabajadores Autónomos.

(5) Datos a Junio.

Gráfico II.2

EVOLUCION PENSION MEDIA DE ALTAS POR CLASES

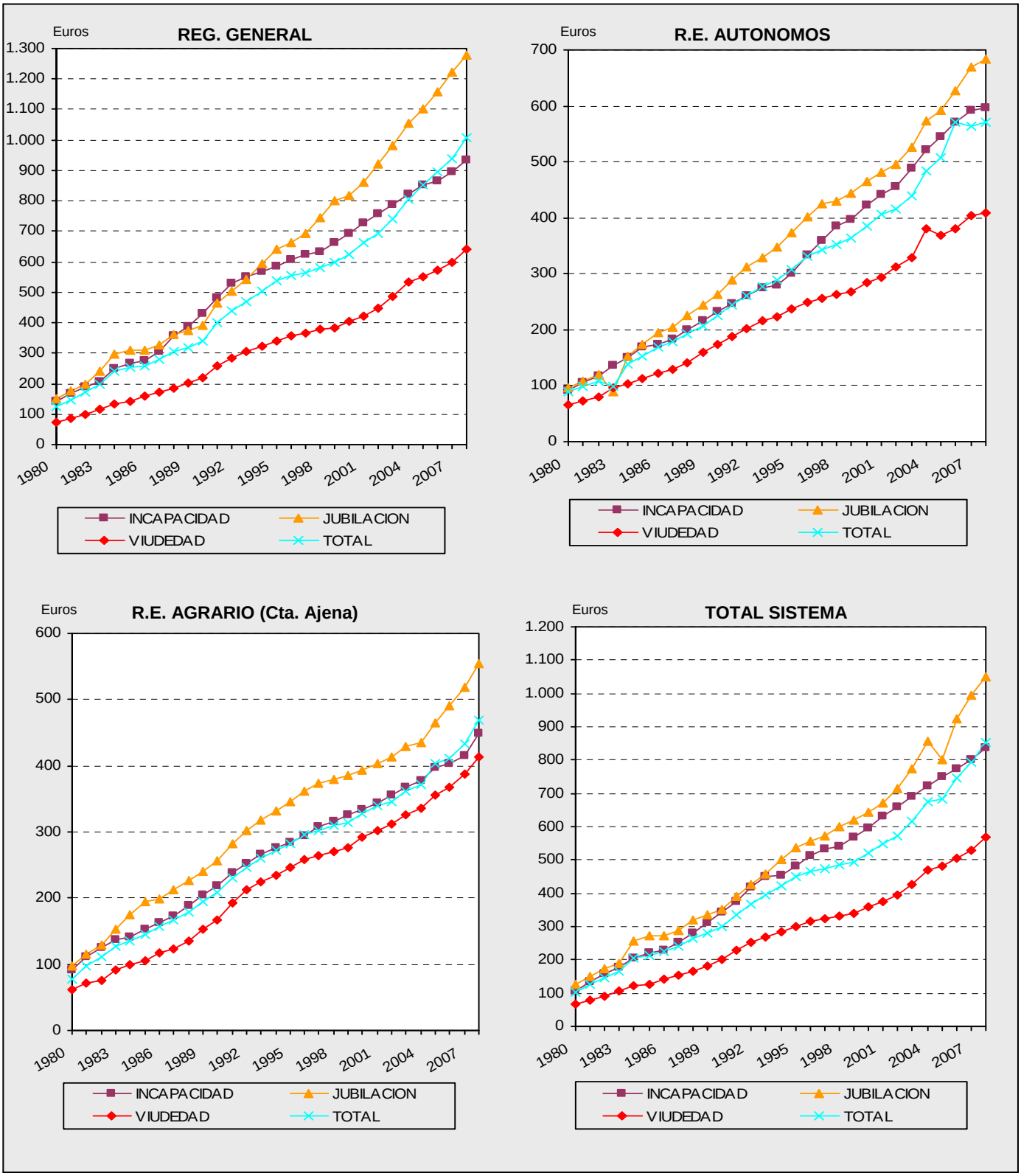

3. DATOS COMPLEMENTARIOS DE ALTAS INICIALES DE PENSIONES.

Se incluyen datos referidos a:

- Número anual de altas de Incapacidad Permanente, por grados y regímenes, desde 1992 (cuadros II.11).

- Distribución porcentual por edades y grados del número de altas de Incapacidad Permanente, en cada uno de los Regímenes de Seguridad Social, desde 1992 (cuadros II.12).

- Edad media de las altas de Incapacidad Permanente, por grados y regímenes desde 1992 (cuadros II.13).

- Número de altas de Jubilación Total Sistema, según características desde 2002 (cuadros II.14).

SISTEMA DE LA SEGURIDAD SOCIAL

Cuadro II.11.1

EVOLUCION DEL NUMERO ANUAL DE ALTAS DE INCAPACIDAD PERMANENTE POR GRADOS

NÚMERO

GRADOS DE INCAPACIDAD	REGIMEN GENERAL														
	1994	1995	1996	1997	1998	1999	2000	2001	2002	2003	2004	2005	2006	2007	2008
I.P. Total 55%	12.299	14.313	17.742	21.302	17.952	17.673	16.229	16.817	16.717	17.287	16.742	17.782	23.490	25.393	24.381
I.P. Total 75%	11.207	11.739	12.848	14.151	11.946	10.426	9.897	10.433	10.703	12.145	11.752	12.302	13.451	11.651	11.229
Inc. Absoluta	20.271	20.148	22.234	24.372	20.998	20.192	19.716	21.164	20.992	22.921	22.515	22.917	27.181	26.967	26.767
Gran Invalidez	1.002	940	981	996	873	932	995	1.076	1.068	1.233	1.256	1.330	1.397	1.629	1.604
T O T A L	**44.779**	**47.140**	**53.805**	**60.821**	**51.769**	**49.223**	**46.837**	**49.490**	**49.480**	**53.586**	**52.265**	**54.331**	**65.519**	**65.640**	**63.981**

GRADOS DE INCAPACIDAD	AUTONOMOS														
	1994	1995	1996	1997	1998	1999	2000	2001	2002	2003	2004	2005	2006	2007	2008
I.P. Total 55%	9.685	8.153	7.329	8.176	6.905	6.940	6.485	6.589	6.511	6.088	5.456	5.713	5.735	6.155	6.840
I.P. Total 75%	42	35	43	27	24	22	20	11	7	852	1.686	1.858	2.938	2.324	2.873
Inc. Absoluta	4.977	4.435	4.610	5.245	4.673	4.567	4.577	4.678	4.623	4.975	5.015	5.112	5.766	5.651	6.596
Gran Invalidez	292	266	227	286	263	241	277	272	293	277	310	339	330	378	407
T O T A L	**14.996**	**12.889**	**12.209**	**13.734**	**11.865**	**11.770**	**11.359**	**11.550**	**11.434**	**12.192**	**12.467**	**13.022**	**14.769**	**14.508**	**16.716**

GRADOS DE INCAPACIDAD	AGRARIO														
	1994	1995	1996	1997	1998	1999	2000	2001	2002	2003	2004	2005	2006	2007	2008
I.P. Total 55%	7.693	7.367	7.369	7.408	6.656	6.044	5.308	5.156	4.610	4.527	4.206	4.086	4.358	4.587	3.365
I.P. Total 75%	3.720	3.614	3.613	3.806	2.933	2.532	2.093	2.057	1.905	2.571	2.574	2.650	2.760	2.275	1.777
Inc. Absoluta	5.263	4.595	4.440	4.689	4.027	3.695	3.430	3.264	3.284	3.290	2.951	2.808	2.924	2.632	2.109
Gran Invalidez	212	191	169	178	164	204	118	148	154	185	153	166	143	162	122
T O T A L	**16.888**	**15.767**	**15.591**	**16.081**	**13.780**	**12.475**	**10.949**	**10.625**	**9.953**	**10.573**	**9.884**	**9.710**	**10.185**	**9.656**	**7.373**

GRADOS DE INCAPACIDAD	MAR														
	1994	1995	1996	1997	1998	1999	2000	2001	2002	2003	2004	2005	2006	2007	2008
I.P. Total 55%	482	551	572	469	465	442	417	444	414	349	293	285	379	333	340
I.P. Total 75%	195	163	131	91	82	86	95	102	86	126	138	160	151	183	176
Inc. Absoluta	588	480	455	347	301	291	293	282	254	285	263	190	228	206	215
Gran Invalidez	25	11	17	11	8	9	9	11	14	14	10	13	11	13	18
T O T A L	**1.290**	**1.205**	**1.175**	**918**	**856**	**828**	**814**	**839**	**768**	**774**	**704**	**648**	**769**	**735**	**749**

SISTEMA DE LA SEGURIDAD SOCIAL

Cuadro II.11.2

EVOLUCION DEL NUMERO ANUAL DE ALTAS DE INCAPACIDAD PERMANENTE POR GRADOS

NÚMERO

GRADOS DE INCAPACIDAD	CARBON														
	1994	1995	1996	1997	1998	1999	2000	2001	2002	2003	2004	2005	2006	2007	2008
I.P. Total 55%	314	283	313	280	160	179	126	106	99	90	81	72	73	51	35
I.P. Total 75%	62	49	35	37	24	17	9	12	16	15	7	10	13	6	8
Inc. Absoluta	249	229	177	108	69	62	62	56	50	39	36	34	32	35	19
Gran Invalidez	15	10	10	3	4	3	2	2	2	5	2	0	4	6	3
T O T A L	**640**	**571**	**535**	**428**	**257**	**261**	**199**	**176**	**167**	**149**	**126**	**116**	**122**	**98**	**65**

GRADOS DE INCAPACIDAD	HOGAR														
	1994	1995	1996	1997	1998	1999	2000	2001	2002	2003	2004	2005	2006	2007	2008
I.P. Total 55%	668	545	580	647	516	442	403	349	338	391	346	335	441	527	450
I.P. Total 75%	2.060	1.953	1.760	1.618	1.093	906	733	684	641	660	666	613	635	553	525
Inc. Absoluta	1.151	919	793	785	620	506	473	428	428	416	367	393	442	438	397
Gran Invalidez	31	28	22	18	16	11	18	16	10	11	9	13	18	26	19
T O T A L	**3.910**	**3.445**	**3.155**	**3.068**	**2.245**	**1.865**	**1.627**	**1.477**	**1.417**	**1.478**	**1.388**	**1.354**	**1.536**	**1.544**	**1.391**

GRADOS DE INCAPACIDAD	A.T. Y E.P.														
	1994	1995	1996	1997	1998	1999	2000	2001	2002	2003	2004	2005	2006	2007	2008
I.P. Total 55%	3.913	3.622	3.527	3.949	3.856	4.244	4.530	4.679	4.668	4.700	4.571	4.686	4.748	4.764	5.160
I.P. Total 75%	1.404	1.264	1.236	1.229	1.132	1.200	1.218	1.301	1.231	1.537	1.492	1.520	1.412	1.081	1.162
Inc. Absoluta	721	664	587	527	505	505	569	607	571	659	623	556	603	575	604
Gran Invalidez	153	141	142	157	141	139	155	185	164	177	182	182	210	207	195
T O T A L	**6.191**	**5.691**	**5.492**	**5.862**	**5.634**	**6.088**	**6.472**	**6.772**	**6.634**	**7.073**	**6.868**	**6.944**	**6.973**	**6.627**	**7.121**

GRADOS DE INCAPACIDAD	TOTAL														
	1994	1995	1996	1997	1998	1999	2000	2001	2002	2003	2004	2005	2006	2007	2008
I.P. Total 55%	35.054	34.834	37.432	42.231	36.510	35.964	33.498	34.140	33.357	33.432	31.695	32.959	39.224	41.810	40.571
I.P. Total 75%	18.690	18.817	19.666	20.959	17.234	15.189	14.065	14.600	14.589	17.906	18.315	19.113	21.360	18.073	17.750
Inc. Absoluta	33.220	31.470	33.296	36.073	31.193	29.818	29.120	30.479	30.202	32.585	31.770	32.010	37.176	36.504	36.707
Gran Invalidez	1.730	1.587	1.568	1.649	1.469	1.539	1.574	1.710	1.705	1.902	1.922	2.043	2.113	2.421	2.368
T O T A L	**88.694**	**86.708**	**91.962**	**100.912**	**86.406**	**82.510**	**78.257**	**80.929**	**79.853**	**85.825**	**83.702**	**86.125**	**99.873**	**98.808**	**97.396**

SISTEMA DE LA SEGURIDAD SOCIAL

Cuadro II.11.3

EVOLUCION DEL NUMERO ANUAL DE ALTAS DE INCAPACIDAD PERMANENTE POR GRADOS

DISTRIBUCION PORCENTUAL

GRADOS DE INCAPACIDAD	REGIMEN GENERAL														
	1994	1995	1996	1997	1998	1999	2000	2001	2002	2003	2004	2005	2006	2007	2008
I.P. Total 55%	27,47	30,36	32,97	35,02	34,68	35,90	34,65	33,98	33,79	32,26	32,03	32,73	35,85	38,69	38,11
I.P. Total 75%	25,03	24,90	23,88	23,27	23,08	21,18	21,13	21,08	21,63	22,66	22,49	22,64	20,53	17,75	17,55
Inc. Absoluta	45,27	42,74	41,32	40,07	40,56	41,02	42,09	42,76	42,43	42,77	43,08	42,18	41,49	41,08	41,84
Gran Invalidez	2,24	1,99	1,82	1,64	1,69	1,89	2,12	2,17	2,16	2,30	2,40	2,45	2,13	2,48	2,51
T O T A L	**100,00**	**100,00**	**100,00**	**100,00**	**100,00**	**100,00**	**100,00**	**100,00**	**100,00**	**100,00**	**100,00**	**100,00**	**100,00**	**100,00**	**100,00**

GRADOS DE INCAPACIDAD	AUTONOMOS														
	1994	1995	1996	1997	1998	1999	2000	2001	2002	2003	2004	2005	2006	2007	2008
I.P. Total 55%	64,58	63,26	60,03	59,53	58,20	58,96	57,09	57,05	56,94	49,93	43,76	43,87	38,83	42,42	40,92
I.P. Total 75%	0,28	0,27	0,35	0,20	0,20	0,19	0,18	0,10	0,06	6,99	13,52	14,27	19,89	16,02	17,19
Inc. Absoluta	33,19	34,41	37,76	38,19	39,38	38,80	40,29	40,50	40,43	40,81	40,23	39,26	39,04	38,95	39,46
Gran Invalidez	1,95	2,06	1,86	2,08	2,22	2,05	2,44	2,35	2,56	2,27	2,49	2,60	2,23	2,61	2,43
T O T A L	**100,00**	**100,00**	**100,00**	**100,00**	**100,00**	**100,00**	**100,00**	**100,00**	**100,00**	**100,00**	**100,00**	**100,00**	**100,00**	**100,00**	**100,00**

GRADOS DE INCAPACIDAD	AGRARIO														
	1994	1995	1996	1997	1998	1999	2000	2001	2002	2003	2004	2005	2006	2007	2008
I.P. Total 55%	45,55	46,72	47,26	46,07	48,30	48,45	48,48	48,53	46,32	42,82	42,55	42,08	42,79	47,50	45,64
I.P. Total 75%	22,03	22,92	23,17	23,67	21,28	20,30	19,12	19,36	19,14	24,32	26,04	27,29	27,10	23,56	24,10
Inc. Absoluta	31,16	29,14	28,48	29,16	29,22	29,62	31,33	30,72	33,00	31,12	29,86	28,92	28,71	27,26	28,60
Gran Invalidez	1,26	1,21	1,08	1,11	1,19	1,64	1,08	1,39	1,55	1,75	1,55	1,71	1,40	1,68	1,65
T O T A L	**100,00**	**100,00**	**100,00**	**100,00**	**100,00**	**100,00**	**100,00**	**100,00**	**100,00**	**100,00**	**100,00**	**100,00**	**100,00**	**100,00**	**100,00**

GRADOS DE INCAPACIDAD	MAR														
	1994	1995	1996	1997	1998	1999	2000	2001	2002	2003	2004	2005	2006	2007	2008
I.P. Total 55%	37,36	45,73	48,68	51,09	54,32	53,38	51,23	52,92	53,91	45,09	41,62	43,98	49,28	45,31	45,39
I.P. Total 75%	15,12	13,53	11,15	9,91	9,58	10,39	11,67	12,16	11,20	16,28	19,60	24,69	19,64	24,90	23,50
Inc. Absoluta	45,58	39,83	38,72	37,80	35,16	35,14	36,00	33,61	33,07	36,82	37,36	29,32	29,65	28,03	28,70
Gran Invalidez	1,94	0,91	1,45	1,20	0,93	1,09	1,11	1,31	1,82	1,81	1,42	2,01	1,43	1,77	2,40
T O T A L	**100,00**	**100,00**	**100,00**	**100,00**	**100,00**	**100,00**	**100,00**	**100,00**	**100,00**	**100,00**	**100,00**	**100,00**	**100,00**	**100,00**	**100,00**

SISTEMA DE LA SEGURIDAD SOCIAL

Cuadro II.11.4

EVOLUCION DEL NUMERO ANUAL DE ALTAS DE INCAPACIDAD PERMANENTE POR GRADOS

DISTRIBUCION PORCENTUAL

GRADOS DE INCAPACIDAD	CARBON														
	1994	1995	1996	1997	1998	1999	2000	2001	2002	2003	2004	2005	2006	2007	2008
I.P. Total 55%	49,06	49,56	58,50	65,42	62,26	68,58	63,32	60,23	59,28	60,40	64,29	62,07	59,84	52,04	38,11
I.P. Total 75%	9,69	8,58	6,54	8,64	9,34	6,51	4,52	6,82	9,58	10,07	5,56	8,62	10,66	6,12	17,55
Inc. Absoluta	38,91	40,11	33,08	25,23	26,85	23,75	31,16	31,82	29,94	26,17	28,57	29,31	26,23	35,71	41,84
Gran Invalidez	2,34	1,75	1,87	0,70	1,56	1,15	1,01	1,14	1,20	3,36	1,59	0,00	3,28	6,12	2,51
T O T A L	**100,00**	**100,00**	**100,00**	**100,00**	**100,00**	**100,00**	**100,00**	**100,00**	**100,00**	**100,00**	**100,00**	**100,00**	**100,00**	**100,00**	**100,00**

GRADOS DE INCAPACIDAD	HOGAR														
	1994	1995	1996	1997	1998	1999	2000	2001	2002	2003	2004	2005	2006	2007	2008
I.P. Total 55%	17,08	15,82	18,38	21,09	22,98	23,70	24,77	23,63	23,85	26,45	24,93	24,74	28,71	34,13	40,92
I.P. Total 75%	52,69	56,69	55,78	52,74	48,69	48,58	45,05	46,31	45,24	44,65	47,98	45,27	41,34	35,82	17,19
Inc. Absoluta	29,44	26,68	25,13	25,59	27,62	27,13	29,07	28,98	30,20	28,15	26,44	29,03	28,78	28,37	39,46
Gran Invalidez	0,79	0,81	0,70	0,59	0,71	0,59	1,11	1,08	0,71	0,74	0,65	0,96	1,17	1,68	2,43
T O T A L	**100,00**	**100,00**	**100,00**	**100,00**	**100,00**	**100,00**	**100,00**	**100,00**	**100,00**	**100,00**	**100,00**	**100,00**	**100,00**	**100,00**	**100,00**

GRADOS DE INCAPACIDAD	A.T. Y E.P.														
	1994	1995	1996	1997	1998	1999	2000	2001	2002	2003	2004	2005	2006	2007	2008
I.P. Total 55%	63,20	63,64	64,22	67,37	68,44	69,71	69,99	69,09	70,36	66,45	66,56	67,48	68,09	71,89	45,64
I.P. Total 75%	22,68	22,21	22,51	20,97	20,09	19,71	18,82	19,21	18,56	21,73	21,72	21,89	20,25	16,31	24,10
Inc. Absoluta	11,65	11,67	10,69	8,99	8,96	8,30	8,79	8,96	8,61	9,32	9,07	8,01	8,65	8,68	28,60
Gran Invalidez	2,47	2,48	2,59	2,68	2,50	2,28	2,39	2,73	2,47	2,50	2,65	2,62	3,01	3,12	1,65
T O T A L	**100,00**	**100,00**	**100,00**	**100,00**	**100,00**	**100,00**	**100,00**	**100,01**	**100,00**	**100,00**	**100,00**	**100,00**	**100,00**	**100,00**	**100,00**

GRADOS DE INCAPACIDAD	TOTAL														
	1994	1995	1996	1997	1998	1999	2000	2001	2002	2003	2004	2005	2006	2007	2008
I.P. Total 55%	39,52	40,17	40,70	41,85	42,25	43,59	42,81	42,19	41,77	38,95	37,87	38,27	39,27	42,31	45,39
I.P. Total 75%	21,07	21,70	21,38	20,77	19,95	18,41	17,97	18,04	18,27	20,86	21,88	22,19	21,39	18,29	23,50
Inc. Absoluta	37,45	36,29	36,21	35,75	36,10	36,14	37,21	37,66	37,82	37,97	37,96	37,17	37,22	36,94	28,70
Gran Invalidez	1,95	1,83	1,71	1,63	1,70	1,87	2,01	2,11	2,14	2,22	2,30	2,37	2,12	2,45	2,40
T O T A L	**100,00**	**100,00**	**100,00**	**100,00**	**100,00**	**100,00**	**100,00**	**100,00**	**100,00**	**100,00**	**100,00**	**100,00**	**100,00**	**100,00**	**100,00**

SISTEMA DE LA SEGURIDAD SOCIAL

Cuadro II.12.1

DISTRIBUCION PORCENTUAL POR EDADES DEL NUMERO DE ALTAS DE INCAPACIDAD PERMANENTE

EDADES	1992					1993				
	I.P. TOTAL (55 %)	I.P. TOTAL (75 %)	I.P. ABSOLUTA	GRAN INVALIDEZ	TOTAL	I.P. TOTAL (55 %)	I.P. TOTAL (75 %)	I.P. ABSOLUTA	GRAN INVALIDEZ	TOTAL
<= 19	0,57	0,01	0,25	2,44	**0,37**	0,70	0,02	0,35	3,01	**0,46**
20 - 24	2,18	0,03	1,04	6,02	**1,36**	2,24	0,10	1,24	5,78	**1,46**
25 - 29	4,05	0,07	2,61	5,97	**2,71**	4,00	0,15	3,28	7,64	**2,97**
30 - 34	6,04	0,09	4,01	6,56	**4,03**	6,64	0,21	4,62	7,28	**4,48**
35 - 39	8,71	0,40	4,77	7,75	**5,42**	8,81	0,54	5,39	6,86	**5,66**
40 - 44	12,01	1,26	6,93	8,84	**7,73**	13,07	0,94	7,67	7,58	**8,24**
45 - 49	16,69	2,56	10,50	10,95	**11,23**	18,14	2,04	11,02	11,25	**11,77**
50 - 54	18,42	21,00	16,68	13,77	**18,13**	16,98	19,93	16,07	13,66	**17,19**
55 - 59	17,00	49,37	28,21	18,98	**28,08**	15,88	49,83	26,74	20,28	**27,49**
60 - 64	12,50	21,86	21,72	15,78	**18,20**	11,51	22,08	20,31	14,20	**17,27**
SUMA < 65	**98,16**	**96,64**	**96,72**	**97,07**	**97,25**	**97,97**	**95,85**	**96,67**	**97,53**	**96,99**
65 - 69	1,75	3,04	2,91	2,66	**2,50**	1,96	3,52	3,00	2,23	**2,70**
70 - 74	0,06	0,22	0,15	0,11	**0,13**	0,05	0,47	0,23	0,06	**0,21**
75 - 79	0,02	0,07	0,07	0,05	**0,05**	0,01	0,11	0,06	0,06	**0,05**
>=80	0,01	0,03	0,16	0,10	**0,07**	0,01	0,05	0,05	0,12	**0,04**
SUMA >= 65	**1,84**	**3,36**	**3,28**	**2,93**	**2,75**	**2,03**	**4,15**	**3,33**	**2,47**	**3,01**
TOTAL	**100,00**	**100,00**	**100,00**	**100,00**	**100,00**	**100,00**	**100,00**	**100,00**	**100,00**	**100,00**

EDADES	1994					1995				
	I.P. TOTAL (55 %)	I.P. TOTAL (75 %)	I.P. ABSOLUTA	GRAN INVALIDEZ	TOTAL	I.P. TOTAL (55 %)	I.P. TOTAL (75 %)	I.P. ABSOLUTA	GRAN INVALIDEZ	TOTAL
<= 19	0,42	0,01	0,20	1,62	**0,27**	0,52	0,02	0,21	0,82	**0,30**
20 - 24	1,83	0,09	1,17	4,40	**1,27**	2,12	0,14	1,16	4,85	**1,39**
25 - 29	3,64	0,22	2,94	5,67	**2,70**	3,92	0,22	3,48	5,93	**2,99**
30 - 34	6,07	0,22	5,13	5,79	**4,48**	6,71	0,26	6,20	7,19	**5,13**
35 - 39	8,60	0,24	5,73	7,35	**5,74**	9,17	0,40	7,07	6,56	**6,46**
40 - 44	12,67	0,69	7,54	8,04	**8,13**	13,30	0,73	8,21	8,76	**8,64**
45 - 49	17,46	1,35	11,36	11,00	**11,66**	18,97	1,72	11,84	11,16	**12,49**
50 - 54	19,31	12,56	15,13	12,79	**16,20**	19,69	14,03	16,13	16,02	**17,10**
55 - 59	13,53	49,40	23,43	18,23	**24,89**	11,72	48,67	21,33	15,64	**23,30**
60 - 64	13,16	29,84	22,61	20,42	**20,35**	11,56	29,06	20,69	18,41	**18,80**
SUMA < 65	**96,71**	**94,62**	**95,24**	**95,31**	**95,69**	**97,67**	**95,25**	**96,31**	**95,33**	**96,61**
65 - 69	3,07	4,85	4,15	3,99	**3,87**	2,14	4,12	3,12	3,72	**2,95**
70 - 74	0,19	0,39	0,50	0,58	**0,36**	0,17	0,46	0,48	0,69	**0,35**
75 - 79	0,00	0,07	0,05	0,12	**0,04**	0,01	0,10	0,05	0,13	**0,05**
>=80	0,03	0,07	0,06	0,00	**0,04**	0,02	0,08	0,04	0,13	**0,04**
SUMA >= 65	**3,29**	**5,38**	**4,76**	**4,69**	**4,31**	**2,33**	**4,75**	**3,69**	**4,67**	**3,39**
TOTAL	**100,00**	**100,00**	**100,00**	**100,00**	**100,00**	**100,00**	**100,00**	**100,00**	**100,00**	**100,00**

SISTEMA DE LA SEGURIDAD SOCIAL

Cuadro II.12.2

DISTRIBUCION PORCENTUAL POR EDADES DEL NUMERO DE ALTAS DE INCAPACIDAD PERMANENTE

EDADES	1996					1997				
	I.P. TOTAL (55 %)	I.P. TOTAL (75 %)	I.P. ABSOLUTA	GRAN INVALIDEZ	TOTAL	I.P. TOTAL (55 %)	I.P. TOTAL (75 %)	I.P. ABSOLUTA	GRAN INVALIDEZ	TOTAL
<= 19	0,48	0,03	0,35	1,40	**0,35**	0,46	0,02	0,26	1,15	**0,31**
20 - 24	2,37	0,17	1,51	3,64	**1,61**	2,11	0,11	1,48	3,58	**1,49**
25 - 29	4,65	0,25	3,73	5,48	**3,39**	4,68	0,16	3,29	4,91	**3,25**
30 - 34	7,74	0,22	6,36	7,46	**5,63**	7,62	0,18	6,49	6,55	**5,65**
35 - 39	10,42	0,24	7,90	7,59	**7,28**	10,94	0,13	8,02	8,31	**7,61**
40 - 44	14,12	0,56	8,74	9,76	**9,20**	14,09	0,17	9,44	8,79	**9,45**
45 - 49	19,59	1,51	12,46	11,86	**13,01**	20,12	0,88	12,70	13,16	**13,36**
50 - 54	19,47	15,22	16,58	16,07	**17,46**	21,08	13,62	17,11	16,68	**18,04**
55 - 59	9,98	49,66	20,66	16,01	**22,43**	8,97	50,86	19,77	15,95	**21,65**
60 - 64	9,67	28,48	19,06	16,77	**17,21**	8,93	31,14	19,31	18,07	**17,40**
SUMA < 65	**98,48**	**96,34**	**97,35**	**96,05**	**97,57**	**99,00**	**97,26**	**97,87**	**97,15**	**98,21**
65 - 69	1,37	3,05	2,20	3,25	**2,06**	0,86	2,16	1,74	2,37	**1,47**
70 - 74	0,13	0,50	0,38	0,45	**0,30**	0,11	0,42	0,31	0,24	**0,25**
75 - 79	0,01	0,08	0,05	0,19	**0,04**	0,01	0,10	0,03	0,06	**0,04**
>=80	0,03	0,05	0,02	0,06	**0,02**	0,02	0,05	0,05	0,18	**0,04**
SUMA >= 65	**1,52**	**3,66**	**2,65**	**3,95**	**2,43**	**1,00**	**2,74**	**2,13**	**2,85**	**1,79**
TOTAL	**100,00**	**100,00**	**100,00**	**100,00**	**100,00**	**100,00**	**100,00**	**100,00**	**100,00**	**100,00**

EDADES	1998					1999				
	I.P. TOTAL (55 %)	I.P. TOTAL (75 %)	I.P. ABSOLUTA	GRAN INVALIDEZ	TOTAL	I.P. TOTAL (55 %)	I.P. TOTAL (75 %)	I.P. ABSOLUTA	GRAN INVALIDEZ	TOTAL
<= 19	0,34	0,06	0,15	0,89	**0,23**	0,39	0,05	0,17	0,58	**0,25**
20 - 24	1,82	0,12	1,04	3,14	**1,22**	1,84	0,17	0,84	3,38	**1,20**
25 - 29	4,21	0,15	2,83	5,18	**2,92**	4,16	0,16	2,47	4,61	**2,82**
30 - 34	7,01	0,15	5,32	7,02	**5,03**	7,00	0,11	5,11	6,24	**5,03**
35 - 39	10,49	0,06	8,02	7,84	**7,47**	10,73	0,08	7,61	8,12	**7,59**
40 - 44	13,61	0,15	9,57	9,41	**9,39**	13,74	0,11	9,90	8,45	**9,74**
45 - 49	18,97	0,56	13,31	10,97	**13,12**	18,55	0,45	12,88	12,74	**13,06**
50 - 54	24,58	7,26	17,93	15,20	**18,57**	24,16	6,08	18,72	15,33	**18,70**
55 - 59	9,62	52,59	20,78	19,43	**22,39**	10,07	56,14	22,36	22,68	**23,23**
60 - 64	8,85	36,42	19,87	19,15	**18,51**	8,91	34,45	18,95	16,70	**17,38**
SUMA < 65	**99,49**	**97,53**	**98,82**	**98,23**	**98,84**	**99,54**	**97,81**	**99,01**	**98,83**	**99,02**
65 - 69	0,38	2,00	0,90	1,50	**0,91**	0,35	1,71	0,73	0,71	**0,75**
70 - 74	0,05	0,34	0,16	0,07	**0,15**	0,05	0,32	0,19	0,45	**0,16**
75 - 79	0,01	0,06	0,04	0,14	**0,03**	0,01	0,10	0,03	0,00	**0,03**
>=80	0,06	0,08	0,08	0,07	**0,07**	0,04	0,07	0,04	0,00	**0,04**
SUMA >= 65	**0,51**	**2,47**	**1,18**	**1,77**	**1,16**	**0,46**	**2,19**	**0,99**	**1,17**	**0,98**
TOTAL	**100,00**	**100,00**	**100,00**	**100,00**	**100,00**	**100,00**	**100,00**	**100,00**	**100,00**	**100,00**

SISTEMA DE LA SEGURIDAD SOCIAL

Cuadro II.12.3

DISTRIBUCION PORCENTUAL POR EDADES Y REGIMENES DEL NUMERO DE ALTAS DE INCAPACIDAD PERMANENTE

EDADES	2000					2001				
	I.P. TOTAL (55 %)	I.P. TOTAL (75 %)	I.P. ABSOLUTA	GRAN INVALIDEZ	TOTAL	I.P. TOTAL (55 %)	I.P. TOTAL (75 %)	I.P. ABSOLUTA	GRAN INVALIDEZ	TOTAL
<= 19	0,36	0,01	0,16	1,21	**0,24**	0,29	0,01	0,14	1,59	**0,21**
20 - 24	2,07	0,02	0,93	4,51	**1,33**	1,84	0,01	0,89	4,60	**1,21**
25 - 29	4,05	0,06	2,31	5,46	**2,72**	3,80	0,01	2,29	4,90	**2,56**
30 - 34	7,15	0,06	4,80	6,73	**4,99**	6,98	0,03	4,63	7,14	**4,83**
35 - 39	10,85	0,08	7,37	7,56	**7,55**	10,40	0,02	7,12	8,80	**7,24**
40 - 44	14,06	0,12	9,63	8,83	**9,80**	13,92	0,08	10,03	10,39	**9,86**
45 - 49	17,73	0,36	13,00	10,61	**12,71**	17,89	0,21	13,07	11,45	**12,71**
50 - 54	24,02	6,07	18,29	16,52	**18,51**	24,79	3,67	18,40	15,23	**18,33**
55 - 59	10,72	58,10	23,51	20,90	**24,20**	10,88	59,38	23,39	19,42	**24,61**
60 - 64	8,54	32,96	19,17	17,09	**17,05**	8,86	34,79	19,33	15,88	**17,69**
SUMA < 65	**99,56**	**97,84**	**99,18**	**99,43**	**99,10**	**99,64**	**98,22**	**99,29**	**99,41**	**99,25**
65 - 69	0,34	1,81	0,63	0,38	**0,71**	0,34	1,60	0,65	0,59	**0,69**
70 - 74	0,07	0,27	0,15	0,19	**0,14**	0,02	0,14	0,04	0,00	**0,05**
75 - 79	0,01	0,06	0,03	0,00	**0,03**	0,01	0,04	0,01	0,00	**0,02**
>= 80	0,01	0,03	0,02	0,00	**0,02**	0,00	0,00	0,00	0,00	**0,00**
SUMA >= 65	**0,44**	**2,16**	**0,82**	**0,57**	**0,90**	**0,36**	**1,78**	**0,71**	**0,59**	**0,75**
TOTAL	**100,00**	**100,00**	**100,00**	**100,00**	**100,00**	**100,00**	**100,00**	**100,00**	**100,00**	**100,00**

EDADES	2002					2003				
	I.P. TOTAL (55 %)	I.P. TOTAL (75 %)	I.P. ABSOLUTA	GRAN INVALIDEZ	TOTAL	I.P. TOTAL (55 %)	I.P. TOTAL (75 %)	I.P. ABSOLUTA	GRAN INVALIDEZ	TOTAL
<= 19	0,21	0,00	0,10	1,00	**0,15**	0,19	0,00	0,08	1,05	**0,13**
20 - 24	1,80	0,00	0,94	4,40	**1,20**	1,54	0,00	0,86	3,42	**1,00**
25 - 29	3,72	0,00	2,24	5,10	**2,51**	3,69	0,01	2,19	4,68	**2,37**
30 - 34	7,07	0,00	4,56	6,57	**4,81**	7,18	0,00	4,64	5,47	**4,68**
35 - 39	10,17	0,03	6,97	8,39	**7,07**	10,54	0,01	7,31	7,78	**7,05**
40 - 44	14,69	0,04	9,97	8,97	**10,11**	14,79	0,01	9,98	10,62	**9,79**
45 - 49	17,98	0,08	13,24	11,96	**12,79**	19,00	0,05	12,98	10,83	**12,58**
50 - 54	25,65	1,63	17,82	15,72	**18,09**	26,46	1,37	17,56	15,72	**17,61**
55 - 59	10,20	62,62	24,40	20,70	**25,38**	8,74	61,32	24,54	20,98	**25,99**
60 - 64	8,35	34,74	18,28	16,48	**17,11**	6,96	35,76	18,91	18,66	**17,77**
SUMA < 65	**99,84**	**99,16**	**98,53**	**99,30**	**99,21**	**99,09**	**98,53**	**99,06**	**99,21**	**98,96**
SUMA >= 65	**0,16**	**0,84**	**1,47**	**0,70**	**0,79**	**0,91**	**1,47**	**0,94**	**0,79**	**1,04**
TOTAL	**100,00**	**100,00**	**100,00**	**100,00**	**100,00**	**100,00**	**100,00**	**100,00**	**100,00**	**100,00**

SISTEMA DE LA SEGURIDAD SOCIAL

Cuadro II.12.4.1

DISTRIBUCION PORCENTUAL POR EDADES Y REGIMENES DEL NUMERO DE ALTAS DE INCAPACIDAD PERMANENTE 2004

EDADES	REGIMEN GENERAL					AUTONOMOS				
	I.P. TOTAL (55 %)	I.P. TOTAL (75 %)	I.P. ABSOLUTA	GRAN INVALIDEZ	TOTAL	I.P. TOTAL (55 %)	I.P. TOTAL (75 %)	I.P. ABSOLUTA	GRAN INVALIDEZ	TOTAL
<= 19	0,17	0,00	0,08	0,48	0,10	0,00	0,00	0,00	0,00	**0,00**
20 - 24	1,76	0,00	0,95	3,03	1,05	0,38	0,00	0,30	1,29	**0,32**
25 - 29	3,90	0,00	2,47	3,90	2,41	1,21	0,00	0,90	1,94	**0,94**
30 - 34	7,25	0,00	5,51	6,29	4,84	3,39	0,00	2,43	2,26	**2,52**
35 - 39	11,72	0,00	8,13	6,53	7,41	5,54	0,00	5,04	5,16	**4,58**
40 - 44	17,60	0,00	11,20	11,31	10,73	8,19	0,00	6,82	6,45	**6,49**
45 - 49	22,72	0,01	14,12	13,14	13,68	12,24	0,06	9,57	10,65	**9,48**
50 - 54	30,40	1,66	17,83	17,28	18,21	21,44	0,59	15,73	16,77	**16,21**
55 - 59	2,77	64,27	23,21	22,37	25,87	23,15	49,58	27,46	23,55	**28,47**
60 - 64	1,15	33,85	16,14	15,45	15,30	22,73	49,17	30,53	30,00	**29,62**
SUMA < 65	**99,43**	**99,79**	**99,65**	**99,76**	**99,61**	**98,28**	**99,41**	**98,78**	**98,06**	**98,63**
SUMA >= 65	**0,57**	**0,21**	**0,35**	**0,24**	**0,39**	**1,72**	**0,59**	**1,22**	**1,94**	**1,37**
TOTAL	**100,00**	**100,00**	**100,00**	**100,00**	**100,00**	**100,00**	**100,00**	**100,00**	**100,00**	**100,00**

EDADES	AGRARIO					MAR				
	I.P. TOTAL (55 %)	I.P. TOTAL (75 %)	I.P. ABSOLUTA	GRAN INVALIDEZ	TOTAL	I.P. TOTAL (55 %)	I.P. TOTAL (75 %)	I.P. ABSOLUTA	GRAN INVALIDEZ	TOTAL
<= 19	0,02	0,00	0,07	0,65	**0,04**	0,00	0,00	0,00	0,00	0,00
20 - 24	0,62	0,00	0,61	1,31	**0,47**	0,68	0,00	0,38	0,00	0,43
25 - 29	1,50	0,00	2,17	2,61	**1,33**	1,37	0,00	1,15	0,00	1,00
30 - 34	3,76	0,00	4,13	1,96	**2,86**	6,16	0,00	2,29	0,00	3,42
35 - 39	8,35	0,00	6,68	5,23	**5,63**	8,22	0,00	6,87	0,00	5,98
40 - 44	12,03	0,00	8,30	3,92	**7,66**	15,41	0,00	11,45	10,00	10,83
45 - 49	18,43	0,00	9,79	7,19	**10,88**	25,68	0,00	14,89	30,00	16,67
50 - 54	26,51	0,82	14,61	22,88	**16,21**	33,56	1,45	25,19	50,00	24,36
55 - 59	13,01	49,20	23,01	23,53	**25,58**	3,77	68,12	26,72	0,00	24,93
60 - 64	13,84	49,40	29,35	30,07	**27,98**	3,77	30,43	11,07	10,00	11,82
SUMA < 65	**98,05**	**99,42**	**98,71**	**99,35**	**98,62**	**98,63**	**100,00**	**100,00**	**100,00**	**99,43**
SUMA >= 65	**1,95**	**0,58**	**1,29**	**0,65**	**1,38**	**1,37**	**0,00**	**0,00**	**0,00**	**0,57**
TOTAL	**100,00**	**100,00**	**100,00**	**100,00**	**100,00**	**100,00**	**100,00**	**100,00**	**100,00**	**100,00**

SISTEMA DE LA SEGURIDAD SOCIAL

Cuadro II.12.4.2

DISTRIBUCION PORCENTUAL POR EDADES Y REGIMENES DEL NUMERO DE ALTAS DE INCAPACIDAD PERMANENTE 2004

EDADES	CARBON					HOGAR				
	I.P. TOTAL (55 %)	I.P. TOTAL (75 %)	I.P. ABSOLUTA	GRAN INVALIDEZ	TOTAL	I.P. TOTAL (55 %)	I.P. TOTAL (75 %)	I.P. ABSOLUTA	GRAN INVALIDEZ	TOTAL
<= 19	0,00	0,00	0,00	0,00	**0,00**	0,00	0,00	0,00	0,00	**0,00**
20 - 24	1,23	0,00	0,00	0,00	**0,79**	0,29	0,00	0,00	0,00	**0,07**
25 - 29	8,64	0,00	0,00	0,00	**5,56**	2,02	0,00	1,09	0,00	**0,79**
30 - 34	11,11	0,00	5,56	50,00	**9,52**	2,02	0,00	3,54	0,00	**1,44**
35 - 39	38,27	0,00	16,67	0,00	**29,37**	5,20	0,00	3,00	0,00	**2,09**
40 - 44	20,99	0,00	19,44	0,00	**19,05**	11,27	0,00	8,99	11,11	**5,26**
45 - 49	12,35	0,00	19,44	0,00	**13,49**	18,50	0,00	7,08	11,11	**6,56**
50 - 54	4,94	14,29	22,22	50,00	**11,11**	42,77	0,45	14,17	33,33	**14,84**
55 - 59	0,00	57,14	11,11	0,00	**6,35**	6,07	45,35	29,43	11,11	**31,12**
60 - 64	2,47	28,57	5,56	0,00	**4,76**	3,47	52,85	29,97	33,33	**34,37**
SUMA < 65	**100,00**	**100,00**	**100,00**	**100,00**	**100,00**	**91,62**	**98,65**	**97,28**	**100,00**	**96,54**
SUMA >= 65	**0,00**	**0,00**	**0,00**	**0,00**	**0,00**	**8,38**	**1,35**	**2,72**	**0,00**	**3,46**
TOTAL	**100,00**	**100,00**	**100,00**	**100,00**	**100,00**	**100,00**	**100,00**	**100,00**	**100,00**	**100,00**

EDADES	A.T. Y E.P.					TOTAL				
	I.P. TOTAL (55 %)	I.P. TOTAL (75 %)	I.P. ABSOLUTA	GRAN INVALIDEZ	TOTAL	I.P. TOTAL (55 %)	I.P. TOTAL (75 %)	I.P. ABSOLUTA	GRAN INVALIDEZ	TOTAL
<= 19	0,53	0,00	1,12	1,65	0,50	0,17	0,00	0,08	0,52	**0,11**
20 - 24	4,57	0,00	3,53	8,24	3,58	1,75	0,00	0,85	3,07	**1,06**
25 - 29	9,84	0,00	5,46	9,89	7,31	3,94	0,00	2,23	4,01	**2,43**
30 - 34	12,08	0,00	4,65	13,74	8,82	6,76	0,00	4,83	5,98	**4,53**
35 - 39	16,45	0,00	9,47	10,99	12,10	10,85	0,00	7,48	6,56	**7,10**
40 - 44	17,74	0,00	9,31	9,89	12,91	15,18	0,00	10,19	9,78	**9,84**
45 - 49	17,35	0,20	12,68	10,99	13,03	19,53	0,03	12,91	12,12	**12,58**
50 - 54	18,07	2,55	13,96	13,19	14,20	26,66	1,47	17,15	17,53	**17,33**
55 - 59	1,88	56,77	14,13	11,54	15,17	7,55	59,53	23,77	21,44	**25,40**
60 - 64	1,09	29,96	11,08	8,79	8,47	6,59	37,79	19,65	18,37	**18,64**
SUMA < 65	**99,61**	**89,48**	**85,39**	**98,90**	**96,10**	**98,98**	**98,82**	**99,12**	**99,38**	**99,01**
SUMA >= 65	**0,39**	**10,52**	**14,61**	**1,10**	**3,90**	**1,02**	**1,18**	**0,88**	**0,62**	**0,99**
TOTAL	**100,00**	**100,00**	**100,00**	**100,00**	**100,00**	**100,00**	**100,00**	**100,00**	**100,00**	**100,00**

SISTEMA DE LA SEGURIDAD SOCIAL

Cuadro II.12.5.1

DISTRIBUCION PORCENTUAL POR EDADES Y REGIMENES DEL NUMERO DE ALTAS DE INCAPACIDAD PERMANENTE 2005

EDADES	REGIMEN GENERAL					AUTONOMOS				
	I.P. TOTAL (55 %)	I.P. TOTAL (75 %)	I.P. ABSOLUTA	GRAN INVALIDEZ	TOTAL	I.P. TOTAL (55 %)	I.P. TOTAL (75 %)	I.P. ABSOLUTA	GRAN INVALIDEZ	TOTAL
<= 19	0,16	0,00	0,06	0,38	**0,09**	0,00	0,00	0,00	0,00	**0,00**
20 - 24	1,45	0,00	0,88	2,41	**0,90**	0,25	0,00	0,20	0,29	0,19
25 - 29	3,73	0,00	2,43	4,29	**2,35**	1,21	0,00	1,02	2,06	0,98
30 - 34	7,11	0,00	5,30	6,62	**4,72**	2,22	0,00	2,41	3,24	2,00
35 - 39	11,76	0,00	7,81	7,98	**7,34**	5,18	0,00	4,34	5,01	4,11
40 - 44	16,81	0,00	10,91	10,46	**10,36**	8,41	0,00	6,95	9,73	6,67
45 - 49	23,74	0,02	14,16	13,32	**14,08**	12,28	0,00	9,88	14,16	9,63
50 - 54	30,50	1,37	17,93	15,65	**18,24**	20,07	1,08	15,91	13,86	15,56
55 - 59	2,96	63,45	23,81	19,64	**25,86**	24,45	49,68	26,32	23,01	28,74
60 - 64	1,15	34,76	16,22	18,74	**15,55**	23,94	48,55	31,91	28,32	30,70
SUMA < 65	**99,38**	**99,60**	**99,51**	**99,47**	**99,49**	**98,00**	**99,30**	**98,92**	**99,71**	**98,59**
SUMA >= 65	**0,62**	**0,40**	**0,49**	**0,53**	**0,51**	**2,00**	**0,70**	**1,08**	**0,29**	**1,41**
TOTAL	**100,00**	**100,00**	**100,00**	**100,00**	**100,00**	**100,00**	**100,00**	**100,00**	**100,00**	**100,00**

EDADES	AGRARIO					MAR				
	I.P. TOTAL (55 %)	I.P. TOTAL (75 %)	I.P. ABSOLUTA	GRAN INVALIDEZ	TOTAL	I.P. TOTAL (55 %)	I.P. TOTAL (75 %)	I.P. ABSOLUTA	GRAN INVALIDEZ	TOTAL
<= 19	0,02	0,00	0,11	1,20	**0,06**	0,00	0,00	0,00	0,00	**0,00**
20 - 24	0,47	0,00	0,57	0,00	**0,36**	1,05	0,00	0,00	0,00	0,46
25 - 29	1,42	0,00	1,96	3,01	**1,22**	1,75	0,00	1,59	0,00	1,24
30 - 34	3,87	0,00	3,74	3,61	**2,77**	3,51	0,00	3,17	7,69	2,63
35 - 39	7,78	0,00	6,27	4,22	**5,16**	9,82	0,00	2,65	0,00	5,10
40 - 44	12,90	0,00	8,23	6,63	**7,92**	14,74	0,00	8,47	15,38	9,27
45 - 49	18,70	0,00	10,37	10,84	**11,05**	27,02	0,00	21,69	7,69	18,39
50 - 54	25,11	1,02	13,86	13,25	**15,08**	35,09	1,25	25,40	15,38	23,49
55 - 59	13,36	48,85	23,83	19,88	**26,18**	3,86	66,25	26,46	38,46	26,58
60 - 64	13,90	49,64	29,60	35,54	**28,56**	2,46	32,50	10,05	15,38	12,36
SUMA < 65	**97,53**	**99,51**	**98,54**	**98,19**	**98,37**	**99,30**	**100,00**	**99,47**	**100,00**	**99,54**
SUMA >= 65	**2,47**	**0,49**	**1,46**	**1,81**	**1,63**	**0,70**	**0,00**	**0,53**	**0,00**	**0,46**
TOTAL	**100,00**	**100,00**	**100,00**	**100,00**	**100,00**	**100,00**	**100,00**	**100,00**	**100,00**	**100,00**

SISTEMA DE LA SEGURIDAD SOCIAL

Cuadro II.12.5.2

DISTRIBUCION PORCENTUAL POR EDADES Y REGIMENES DEL NUMERO DE ALTAS DE INCAPACIDAD PERMANENTE 2005

EDADES	CARBON					HOGAR				
	I.P. TOTAL (55 %)	I.P. TOTAL (75 %)	I.P. ABSOLUTA	GRAN INVALIDEZ	TOTAL	I.P. TOTAL (55 %)	I.P. TOTAL (75 %)	I.P. ABSOLUTA	GRAN INVALIDEZ	TOTAL
<= 19	0,00	0,00	0,00	0,00	**0,00**	0,00	0,00	0,00	0,00	**0,00**
20 - 24	0,00	0,00	0,00	0,00	**0,00**	0,30	0,00	0,00	0,00	**0,07**
25 - 29	4,17	0,00	2,94	0,00	**3,45**	1,50	0,00	0,25	0,00	**0,44**
30 - 34	20,83	0,00	2,94	0,00	**13,79**	3,59	0,00	2,04	7,69	**1,55**
35 - 39	36,11	0,00	17,65	0,00	**27,59**	6,29	0,00	4,07	0,00	**2,73**
40 - 44	19,44	0,00	20,59	0,00	**18,10**	12,87	0,00	7,89	15,38	**5,62**
45 - 49	8,33	10,00	11,76	0,00	**9,48**	20,96	0,00	12,72	15,38	**9,02**
50 - 54	4,17	30,00	35,29	0,00	**15,52**	41,32	0,33	16,28	7,69	**15,15**
55 - 59	2,78	30,00	8,82	0,00	**6,90**	4,79	43,07	24,68	15,38	**28,01**
60 - 64	4,17	30,00	0,00	0,00	**5,17**	5,09	55,63	30,28	30,77	**35,55**
SUMA < 65	**100,00**	**100,00**	**100,00**	**0,00**	**100,00**	**96,71**	**99,02**	**98,22**	**92,31**	**98,15**
SUMA >= 65	**0,00**	**0,00**	**0,00**	**0,00**	**0,00**	**3,29**	**0,98**	**1,78**	**7,69**	**1,85**
TOTAL	**100,00**	**100,00**	**100,00**	**0,00**	**100,00**	**100,00**	**100,00**	**100,00**	**100,00**	**100,00**

EDADES	A.T. Y E.P.					TOTAL				
	I.P. TOTAL (55 %)	I.P. TOTAL (75 %)	I.P. ABSOLUTA	GRAN INVALIDEZ	TOTAL	I.P. TOTAL (55 %)	I.P. TOTAL (75 %)	I.P. ABSOLUTA	GRAN INVALIDEZ	TOTAL
<= 19	0,73	0,00	0,18	3,35	0,59	0,19	0,00	0,06	0,64	**0,11**
20 - 24	4,36	0,00	3,06	8,38	3,40	1,51	0,00	0,77	2,35	**0,92**
25 - 29	8,58	0,00	4,50	8,94	6,39	3,66	0,00	2,17	4,17	**2,30**
30 - 34	13,22	0,00	5,77	11,73	9,69	6,69	0,00	4,65	6,28	**4,44**
35 - 39	16,46	0,00	8,47	10,06	12,05	10,78	0,00	7,07	7,26	**6,92**
40 - 44	17,75	0,00	8,65	13,97	13,03	14,95	0,00	9,96	10,40	**9,67**
45 - 49	18,07	0,07	14,23	11,17	13,64	20,29	0,03	13,17	13,05	**12,97**
50 - 54	17,40	2,43	13,15	11,17	13,62	26,25	1,36	17,21	14,71	**17,09**
55 - 59	2,01	61,12	15,68	11,17	16,29	7,87	59,25	24,08	19,57	**25,58**
60 - 64	1,05	28,22	14,41	8,38	8,26	6,73	38,29	19,99	20,84	**19,00**
SUMA < 65	**99,62**	**91,84**	**88,11**	**98,32**	**96,96**	**98,92**	**98,93**	**99,12**	**99,26**	**99,00**
SUMA >= 65	**0,38**	**8,16**	**11,89**	**1,68**	**3,04**	**1,08**	**1,07**	**0,88**	**0,74**	**1,00**
TOTAL	**100,00**	**100,00**	**100,00**	**100,00**	**100,00**	**100,00**	**100,00**	**100,00**	**100,00**	**100,00**

SISTEMA DE LA SEGURIDAD SOCIAL

Cuadro II.12.6.1

DISTRIBUCION PORCENTUAL POR EDADES Y REGIMENES DEL NUMERO DE ALTAS DE INCAPACIDAD PERMANENTE 2006

EDADES	REGIMEN GENERAL					AUTONOMOS				
	I.P. TOTAL (55 %)	I.P. TOTAL (75 %)	I.P. ABSOLUTA	GRAN INVALIDEZ	TOTAL	I.P. TOTAL (55 %)	I.P. TOTAL (75 %)	I.P. ABSOLUTA	GRAN INVALIDEZ	TOTAL
<= 19	0,18	0,00	0,09	1,00	**0,12**	0,00	0,00	0,00	0,00	**0,00**
20 - 24	1,58	0,00	0,95	2,65	**1,02**	0,35	0,00	0,31	0,61	**0,27**
25 - 29	4,29	0,00	2,88	4,01	**2,82**	1,55	0,00	1,16	2,73	**1,12**
30 - 34	8,16	0,00	5,63	5,30	**5,38**	3,66	0,00	2,24	5,15	**2,41**
35 - 39	12,44	0,00	8,40	8,16	**8,12**	6,40	0,00	4,86	4,85	**4,49**
40 - 44	16,44	0,00	10,85	10,59	**10,62**	9,85	0,00	7,23	9,70	**6,87**
45 - 49	22,41	0,01	14,33	12,10	**14,24**	14,32	0,03	10,30	13,03	**9,88**
50 - 54	27,62	1,35	17,85	16,75	**17,94**	24,12	0,78	15,56	12,73	**15,88**
55 - 59	4,28	62,91	22,39	21,12	**24,19**	19,25	47,17	26,19	25,45	**27,65**
60 - 64	2,09	35,47	16,28	18,25	**15,17**	19,11	51,43	31,01	25,76	**30,34**
SUMA < 65	**99,50**	**99,73**	**99,64**	**99,93**	**99,62**	**98,61**	**99,42**	**98,87**	**100,00**	**98,90**
SUMA >= 65	**0,50**	**0,27**	**0,36**	**0,07**	**0,38**	**1,39**	**0,58**	**1,13**	**0,00**	**1,10**
TOTAL	**100,00**	**100,00**	**100,00**	**100,00**	**100,00**	**100,00**	**100,00**	**100,00**	**100,00**	**100,00**

EDADES	AGRARIO					MAR				
	I.P. TOTAL (55 %)	I.P. TOTAL (75 %)	I.P. ABSOLUTA	GRAN INVALIDEZ	TOTAL	I.P. TOTAL (55 %)	I.P. TOTAL (75 %)	I.P. ABSOLUTA	GRAN INVALIDEZ	TOTAL
<= 19	0,05	0,00	0,00	0,00	**0,02**	0,00	0,00	0,00	0,00	**0,00**
20 - 24	0,50	0,00	0,55	1,40	**0,39**	0,53	0,00	0,88	0,00	**0,52**
25 - 29	1,51	0,00	2,05	2,80	**1,28**	2,37	0,00	2,19	18,18	**2,08**
30 - 34	3,67	0,00	4,14	2,10	**2,79**	4,75	0,00	4,82	0,00	**3,77**
35 - 39	9,16	0,00	5,81	5,59	**5,67**	8,71	0,00	6,14	0,00	**6,11**
40 - 44	13,95	0,00	8,21	9,09	**8,45**	12,40	0,00	10,96	27,27	**9,75**
45 - 49	19,23	0,00	11,39	6,99	**11,60**	24,01	0,66	14,47	9,09	**16,38**
50 - 54	26,16	1,30	15,15	13,29	**16,08**	37,20	3,31	21,93	18,18	**25,75**
55 - 59	10,53	46,88	21,75	21,68	**23,76**	4,75	69,54	25,44	18,18	**23,80**
60 - 64	13,13	51,56	29,69	35,66	**28,61**	3,69	26,49	12,72	9,09	**10,92**
SUMA < 65	**97,89**	**99,75**	**98,73**	**98,60**	**98,65**	**98,42**	**100,00**	**99,56**	**100,00**	**99,09**
SUMA >= 65	**2,11**	**0,25**	**1,27**	**1,40**	**1,35**	**1,58**	**0,00**	**0,44**	**0,00**	**0,91**
TOTAL	**100,00**	**100,00**	**100,00**	**100,00**	**100,00**	**100,00**	**100,00**	**100,00**	**100,00**	**100,00**

SISTEMA DE LA SEGURIDAD SOCIAL

Cuadro II.12.6.2

DISTRIBUCION PORCENTUAL POR EDADES Y REGIMENES DEL NUMERO DE ALTAS DE INCAPACIDAD PERMANENTE 2006

EDADES	CARBON					HOGAR				
	I.P. TOTAL (55 %)	I.P. TOTAL (75 %)	I.P. ABSOLUTA	GRAN INVALIDEZ	TOTAL	I.P. TOTAL (55 %)	I.P. TOTAL (75 %)	I.P. ABSOLUTA	GRAN INVALIDEZ	TOTAL
<= 19	0,00	0,00	0,00	0,00	**0,00**	0,00	0,00	0,00	0,00	**0,00**
20 - 24	0,00	0,00	0,00	0,00	**0,00**	0,45	0,00	0,00	0,00	**0,13**
25 - 29	8,22	0,00	3,13	0,00	**5,74**	0,91	0,00	0,90	5,56	**0,59**
30 - 34	15,07	0,00	3,13	25,00	**10,66**	3,17	0,00	1,81	0,00	**1,43**
35 - 39	35,62	0,00	25,00	0,00	**27,87**	6,80	0,00	3,17	5,56	**2,93**
40 - 44	26,03	0,00	9,38	0,00	**18,03**	9,52	0,00	10,86	5,56	**5,92**
45 - 49	8,22	7,69	21,88	50,00	**13,11**	22,90	0,00	12,22	5,56	**10,16**
50 - 54	4,11	23,08	12,50	0,00	**8,20**	36,28	0,63	13,12	16,67	**14,65**
55 - 59	2,74	53,85	21,88	25,00	**13,93**	7,48	47,09	23,76	27,78	**28,78**
60 - 64	0,00	15,38	3,13	0,00	**2,46**	8,62	51,81	31,90	33,33	**33,46**
SUMA < 65	**100,00**	**100,00**	**100,00**	**100,00**	**100,00**	**96,15**	**99,53**	**97,74**	**100,00**	**98,05**
SUMA >= 65	**0,00**	**0,00**	**0,00**	**0,00**	**0,00**	**3,85**	**0,47**	**2,26**	**0,00**	**1,95**
TOTAL	**100,00**	**100,00**	**100,00**	**100,00**	**100,00**	**100,00**	**100,00**	**100,00**	**100,00**	**100,00**

EDADES	A.T. Y E.P.					TOTAL				
	I.P. TOTAL (55 %)	I.P. TOTAL (75 %)	I.P. ABSOLUTA	GRAN INVALIDEZ	TOTAL	I.P. TOTAL (55 %)	I.P. TOTAL (75 %)	I.P. ABSOLUTA	GRAN INVALIDEZ	TOTAL
<= 19	0,67	0,00	0,66	2,38	0,59	0,20	0,00	0,08	0,90	**0,12**
20 - 24	3,79	0,00	2,49	9,52	3,08	1,52	0,00	0,83	2,89	**0,97**
25 - 29	9,25	0,00	4,98	12,38	7,10	4,13	0,00	2,55	4,64	**2,67**
30 - 34	13,77	0,00	7,13	12,38	10,37	7,61	0,00	4,96	5,73	**4,96**
35 - 39	16,28	0,00	8,13	12,86	12,18	11,60	0,00	7,58	7,86	**7,54**
40 - 44	16,98	0,00	10,78	8,10	12,73	15,17	0,00	10,08	10,13	**9,92**
45 - 49	16,76	0,07	10,28	13,33	12,72	20,18	0,02	13,39	12,02	**13,17**
50 - 54	17,84	1,35	15,26	13,33	14,14	25,90	1,27	17,21	15,52	**17,18**
55 - 59	2,76	57,51	16,58	10,48	15,27	7,02	57,89	22,87	20,82	**24,09**
60 - 64	1,43	33,07	10,95	3,81	8,73	5,81	40,00	19,68	19,21	**18,57**
SUMA < 65	**99,54**	**92,00**	**87,23**	**98,57**	**96,92**	**99,15**	**99,18**	**99,23**	**99,72**	**99,20**
SUMA >= 65	**0,46**	**8,00**	**12,77**	**1,43**	**3,08**	**0,85**	**0,82**	**0,77**	**0,28**	**0,80**
TOTAL	**100,00**	**100,00**	**100,00**	**100,00**	**100,00**	**100,00**	**100,00**	**100,00**	**100,00**	**100,00**

SISTEMA DE LA SEGURIDAD SOCIAL

Cuadro II.12.7.1

DISTRIBUCION PORCENTUAL POR EDADES Y REGIMENES DEL NUMERO DE ALTAS DE INCAPACIDAD PERMANENTE 2007

EDADES	REGIMEN GENERAL					AUTONOMOS				
	I.P. TOTAL (55 %)	I.P. TOTAL (75 %)	I.P. ABSOLUTA	GRAN INVALIDEZ	TOTAL	I.P. TOTAL (55 %)	I.P. TOTAL (75 %)	I.P. ABSOLUTA	GRAN INVALIDEZ	TOTAL
<= 19	0,14	0,00	0,10	0,49	**0,11**	0,00	0,00	0,02	0,00	**0,01**
20 - 24	1,39	0,00	0,87	2,39	**0,96**	0,46	0,00	0,30	1,06	**0,34**
25 - 29	3,93	0,00	2,61	3,38	**2,68**	1,32	0,00	0,92	1,85	**0,97**
30 - 34	7,16	0,00	5,61	5,52	**5,21**	3,33	0,00	2,23	2,91	**2,36**
35 - 39	10,96	0,00	8,01	6,88	**7,70**	5,51	0,00	3,98	4,23	**4,00**
40 - 44	15,58	0,00	11,01	9,27	**10,78**	9,57	0,00	7,33	7,67	**7,11**
45 - 49	20,60	0,01	14,22	13,44	**14,15**	13,59	0,00	10,64	13,49	**10,26**
50 - 54	25,84	1,23	17,51	16,27	**17,81**	21,44	0,77	16,05	13,23	**15,81**
55 - 59	8,64	62,96	22,76	20,99	**24,39**	20,10	45,74	26,74	26,46	**26,96**
60 - 64	5,18	35,48	17,03	20,81	**15,81**	23,34	52,88	30,79	28,04	**31,10**
SUMA < 65	**99,42**	**99,67**	**99,72**	**99,45**	**99,59**	**98,65**	**99,40**	**98,99**	**98,94**	**98,91**
SUMA >= 65	**0,58**	**0,33**	**0,28**	**0,55**	**0,41**	**1,35**	**0,60**	**1,01**	**1,06**	**1,09**
TOTAL	**100,00**	**100,00**	**100,00**	**100,00**	**100,00**	**100,00**	**100,00**	**100,00**	**100,00**	**100,00**

EDADES	AGRARIO					MAR				
	I.P. TOTAL (55 %)	I.P. TOTAL (75 %)	I.P. ABSOLUTA	GRAN INVALIDEZ	TOTAL	I.P. TOTAL (55 %)	I.P. TOTAL (75 %)	I.P. ABSOLUTA	GRAN INVALIDEZ	TOTAL
<= 19	0,07	0,00	0,11	0,62	**0,07**	0,00	0,00	0,00	0,00	**0,00**
20 - 24	0,50	0,00	0,72	0,62	**0,45**	0,30	0,00	1,47	0,00	**0,55**
25 - 29	1,37	0,00	1,52	2,47	**1,11**	2,10	0,00	0,98	0,00	**1,23**
30 - 34	3,51	0,00	3,15	0,00	**2,53**	3,90	0,00	5,39	0,00	**3,27**
35 - 39	7,43	0,00	6,57	5,56	**5,42**	5,71	0,00	6,86	0,00	**4,50**
40 - 44	13,32	0,00	9,35	7,41	**9,00**	16,82	0,00	11,76	7,69	**11,05**
45 - 49	19,08	0,04	12,12	16,67	**12,66**	24,62	0,00	14,22	23,08	**15,55**
50 - 54	23,63	0,75	13,60	15,43	**15,37**	35,14	1,64	26,47	23,08	**24,15**
55 - 59	13,54	47,12	22,76	22,84	**24,12**	4,80	65,03	20,59	38,46	**24,83**
60 - 64	15,33	51,69	28,38	27,78	**27,66**	4,50	31,15	11,27	7,69	**13,10**
SUMA < 65	**97,78**	**99,60**	**98,29**	**99,38**	**98,37**	**97,90**	**97,81**	**99,02**	**100,00**	**98,23**
SUMA >= 65	**2,22**	**0,40**	**1,71**	**0,62**	**1,63**	**2,10**	**2,19**	**0,98**	**0,00**	**1,77**
TOTAL	**100,00**	**100,00**	**100,00**	**100,00**	**100,00**	**100,00**	**100,00**	**100,00**	**100,00**	**100,00**

SISTEMA DE LA SEGURIDAD SOCIAL

Cuadro II.12.7.2

DISTRIBUCION PORCENTUAL POR EDADES Y REGIMENES DEL NUMERO DE ALTAS DE INCAPACIDAD PERMANENTE 2007

EDADES	CARBON					HOGAR				
	I.P. TOTAL (55 %)	I.P. TOTAL (75 %)	I.P. ABSOLUTA	GRAN INVALIDEZ	TOTAL	I.P. TOTAL (55 %)	I.P. TOTAL (75 %)	I.P. ABSOLUTA	GRAN INVALIDEZ	TOTAL
<= 19	0,00	0,00	0,00	0,00	**0,00**	0,00	0,00	0,00	0,00	**0,00**
20 - 24	1,96	0,00	0,00	0,00	**1,02**	0,00	0,00	0,23	0,00	**0,06**
25 - 29	13,73	0,00	2,86	0,00	**8,16**	1,14	0,00	0,68	0,00	**0,58**
30 - 34	13,73	0,00	2,86	0,00	**8,16**	2,09	0,00	1,83	0,00	**1,23**
35 - 39	29,41	0,00	5,71	0,00	**17,35**	3,80	0,00	4,34	3,85	**2,59**
40 - 44	17,65	0,00	11,43	0,00	**13,27**	13,47	0,00	7,99	3,85	**6,93**
45 - 49	13,73	16,67	11,43	16,67	**13,27**	16,51	0,00	13,47	7,69	**9,59**
50 - 54	7,84	16,67	37,14	33,33	**20,41**	26,94	0,72	18,04	15,38	**14,84**
55 - 59	1,96	33,33	25,71	33,33	**14,29**	15,37	44,57	24,43	23,08	**28,52**
60 - 64	0,00	33,33	2,86	16,67	**4,08**	14,80	53,44	28,31	42,31	**32,92**
SUMA < 65	**100,00**	**100,00**	**100,00**	**100,00**	**100,00**	**94,12**	**98,73**	**99,32**	**96,15**	**97,28**
SUMA >= 65	**0,00**	**0,00**	**0,00**	**0,00**	**0,00**	**5,88**	**1,27**	**0,68**	**3,85**	**2,72**
TOTAL	**100,00**	**100,00**	**100,00**	**100,00**	**100,00**	**100,00**	**100,00**	**100,00**	**100,00**	**100,00**

EDADES	A.T. Y E.P.					TOTAL				
	I.P. TOTAL (55 %)	I.P. TOTAL (75 %)	I.P. ABSOLUTA	GRAN INVALIDEZ	TOTAL	I.P. TOTAL (55 %)	I.P. TOTAL (75 %)	I.P. ABSOLUTA	GRAN INVALIDEZ	TOTAL
<= 19	0,44	0,00	0,35	1,93	0,41	0,14	0,00	0,09	0,54	**0,11**
20 - 24	3,19	0,00	4,53	5,80	2,87	1,33	0,00	0,82	2,31	**0,93**
25 - 29	8,46	0,00	5,40	15,94	7,05	3,74	0,00	2,28	4,09	**2,53**
30 - 34	12,79	0,00	8,89	10,14	10,28	6,75	0,00	4,91	5,04	**4,79**
35 - 39	15,10	0,00	6,97	11,11	11,80	10,13	0,00	7,21	6,65	**7,11**
40 - 44	17,07	0,00	8,71	11,11	13,37	14,61	0,00	10,25	8,96	**10,19**
45 - 49	17,09	0,00	10,45	11,11	13,54	18,97	0,02	13,44	13,47	**13,33**
50 - 54	15,77	1,11	14,11	15,94	13,24	23,87	1,10	17,02	15,78	**16,98**
55 - 59	6,36	59,02	15,16	10,14	15,83	10,65	57,96	23,26	21,19	**24,22**
60 - 64	3,42	32,28	12,54	5,31	8,98	8,87	40,07	20,00	21,23	**18,99**
SUMA < 65	**99,69**	**92,41**	**87,11**	**98,55**	**97,37**	**99,08**	**99,15**	**99,30**	**99,26**	**99,18**
SUMA >= 65	**0,31**	**7,59**	**12,89**	**1,45**	**2,63**	**0,92**	**0,85**	**0,70**	**0,74**	**0,82**
TOTAL	**100,00**	**100,00**	**100,00**	**100,00**	**100,00**	**100,00**	**100,00**	**100,00**	**100,00**	**100,00**

SISTEMA DE LA SEGURIDAD SOCIAL

Cuadro II.12.8.1

DISTRIBUCION PORCENTUAL POR EDADES Y REGIMENES DEL NUMERO DE ALTAS DE INCAPACIDAD PERMANENTE 2008

EDADES	REGIMEN GENERAL					AUTONOMOS				
	I.P. TOTAL (55 %)	I.P. TOTAL (75 %)	I.P. ABSOLUTA	GRAN INVALIDEZ	TOTAL	I.P. TOTAL (55 %)	I.P. TOTAL (75 %)	I.P. ABSOLUTA	GRAN INVALIDEZ	TOTAL
<= 19	0,19	0,00	0,11	1,06	**0,15**	0,00	0,00	0,02	0,00	**0,01**
20 - 24	1,28	0,00	0,91	2,37	**0,93**	0,44	0,00	0,20	0,25	**0,26**
25 - 29	3,70	0,00	2,85	4,55	**2,71**	1,07	0,00	1,09	1,72	**0,91**
30 - 34	7,48	0,00	5,42	5,24	**5,25**	3,01	0,00	2,15	2,70	**2,15**
35 - 39	10,88	0,00	7,99	6,98	**7,66**	5,07	0,00	3,79	4,42	**3,68**
40 - 44	15,59	0,00	10,27	10,66	**10,51**	8,44	0,00	6,38	4,67	**6,08**
45 - 49	20,32	0,00	14,12	14,21	**14,01**	13,64	0,03	10,31	11,30	**9,93**
50 - 54	25,66	1,50	17,80	14,71	**17,86**	21,45	0,63	16,53	17,20	**15,83**
55 - 59	8,79	61,07	22,86	19,76	**24,13**	20,97	46,05	24,93	24,57	**26,93**
60 - 64	5,57	37,09	17,46	20,14	**16,44**	24,05	52,59	33,68	31,94	**32,95**
SUMA < 65	**99,47**	**99,66**	**99,78**	**99,69**	**99,64**	**98,14**	**99,30**	**99,08**	**98,77**	**98,73**
SUMA >= 65	**0,53**	**0,34**	**0,22**	**0,31**	**0,36**	**1,86**	**0,70**	**0,92**	**1,23**	**1,27**
TOTAL	**100,00**	**100,00**	**100,00**	**100,00**	**100,00**	**100,00**	**100,00**	**100,00**	**100,00**	**100,00**

EDADES	AGRARIO					MAR				
	I.P. TOTAL (55 %)	I.P. TOTAL (75 %)	I.P. ABSOLUTA	GRAN INVALIDEZ	TOTAL	I.P. TOTAL (55 %)	I.P. TOTAL (75 %)	I.P. ABSOLUTA	GRAN INVALIDEZ	TOTAL
<= 19	0,06	0,00	0,05	0,00	**0,04**	0,00	0,00	0,00	0,00	**0,00**
20 - 24	0,45	0,00	0,47	2,46	**0,38**	0,00	0,00	0,00	0,00	**0,00**
25 - 29	1,81	0,00	2,23	0,82	**1,48**	0,59	0,00	2,80	5,56	**1,20**
30 - 34	3,86	0,00	4,55	1,64	**3,09**	4,12	0,00	1,87	0,00	**2,41**
35 - 39	9,27	0,00	6,59	4,92	**6,20**	7,35	0,00	4,67	16,67	**5,08**
40 - 44	14,83	0,00	10,95	8,20	**10,04**	14,41	0,00	11,21	0,00	**9,76**
45 - 49	22,50	0,00	13,80	6,56	**14,32**	26,18	0,00	17,76	11,11	**17,25**
50 - 54	25,50	0,68	13,47	11,48	**15,84**	37,06	0,57	26,17	33,33	**25,27**
55 - 59	9,33	46,31	22,71	18,03	**22,22**	6,18	57,39	26,17	16,67	**24,20**
60 - 64	10,34	52,28	23,80	45,08	**24,87**	3,53	39,77	8,41	16,67	**13,77**
SUMA < 65	**97,95**	**99,27**	**98,62**	**99,18**	**99,18**	**99,41**	**97,73**	**99,07**	**100,00**	**98,93**
SUMA >= 65	**2,05**	**0,73**	**1,38**	**0,82**	**1,52**	**0,59**	**2,27**	**0,93**	**0,00**	**1,07**
TOTAL	**100,00**	**100,00**	**100,00**	**100,00**	**100,70**	**100,00**	**100,00**	**100,00**	**100,00**	**100,00**

SISTEMA DE LA SEGURIDAD SOCIAL

Cuadro II.12.8.2

DISTRIBUCION PORCENTUAL POR EDADES Y REGIMENES DEL NUMERO DE ALTAS DE INCAPACIDAD PERMANENTE 2008

EDADES	CARBON					HOGAR				
	I.P. TOTAL (55 %)	I.P. TOTAL (75 %)	I.P. ABSOLUTA	GRAN INVALIDEZ	TOTAL	I.P. TOTAL (55 %)	I.P. TOTAL (75 %)	I.P. ABSOLUTA	GRAN INVALIDEZ	TOTAL
<= 19	0,00	0,00	0,00	0,00	**0,00**	0,00	0,00	0,00	0,00	**0,00**
20 - 24	0,00	0,00	0,00	0,00	**0,00**	0,22	0,00	0,50	5,26	**0,29**
25 - 29	2,86	0,00	5,26	0,00	**3,08**	0,89	0,00	0,50	10,53	**0,58**
30 - 34	20,00	0,00	5,26	0,00	**12,31**	2,00	0,00	2,52	5,26	**1,44**
35 - 39	20,00	0,00	15,79	0,00	**15,38**	4,44	0,00	4,28	0,00	**2,66**
40 - 44	20,00	0,00	10,53	0,00	**13,85**	13,56	0,00	7,81	5,26	**6,69**
45 - 49	17,14	12,50	15,79	0,00	**15,38**	19,33	0,00	11,84	5,26	**9,71**
50 - 54	8,57	25,00	15,79	33,33	**13,85**	24,67	0,95	15,11	15,79	**12,87**
55 - 59	2,86	50,00	21,05	33,33	**15,38**	14,22	41,33	22,42	42,11	**27,17**
60 - 64	5,71	12,50	10,53	33,33	**9,23**	15,78	56,38	32,75	10,53	**35,87**
SUMA < 65	**97,14**	**100,00**	**100,00**	**100,00**	**98,46**	**95,11**	**98,67**	**97,73**	**100,00**	**97,27**
SUMA >= 65	**2,86**	**0,00**	**0,00**	**0,00**	**1,54**	**4,89**	**1,33**	**2,27**	**0,00**	**2,73**
TOTAL	**100,00**	**100,00**	**100,00**	**100,00**	**100,00**	**100,00**	**100,00**	**100,00**	**100,00**	**100,00**

EDADES	A.T. Y E.P.					TOTAL				
	I.P. TOTAL (55 %)	I.P. TOTAL (75 %)	I.P. ABSOLUTA	GRAN INVALIDEZ	TOTAL	I.P. TOTAL (55 %)	I.P. TOTAL (75 %)	I.P. ABSOLUTA	GRAN INVALIDEZ	TOTAL
<= 19	0,70	0,00	0,66	1,54	0,60	0,21	0,00	0,10	0,84	**0,14**
20 - 24	3,30	0,00	2,81	4,10	2,74	1,30	0,00	0,78	2,15	**0,89**
25 - 29	7,66	0,00	3,31	9,23	6,08	3,54	0,00	2,48	4,31	**2,51**
30 - 34	12,00	0,00	5,63	12,31	9,51	6,92	0,00	4,74	5,15	**4,80**
35 - 39	14,78	0,00	8,77	11,28	11,76	10,17	0,00	7,11	6,80	**7,08**
40 - 44	17,08	0,00	10,76	15,90	13,73	14,48	0,00	9,60	9,80	**9,89**
45 - 49	17,47	0,00	11,09	13,33	13,96	19,05	0,01	13,36	13,13	**13,29**
50 - 54	16,99	1,81	15,07	13,33	14,25	23,91	1,28	17,29	15,03	**17,07**
55 - 59	5,93	56,11	15,23	9,74	15,02	10,56	56,21	23,11	19,85	**23,84**
60 - 64	3,80	32,79	13,41	7,69	9,45	8,96	41,43	20,78	22,34	**19,65**
SUMA < 65	**99,71**	**90,71**	**86,75**	**98,46**	**97,11**	**99,10**	**98,93**	**99,35**	**99,41**	**99,17**
SUMA >= 65	**0,29**	**9,29**	**13,25**	**1,54**	**2,89**	**0,90**	**1,07**	**0,65**	**0,59**	**0,83**
TOTAL	**100,00**	**100,00**	**100,00**	**100,00**	**100,00**	**100,00**	**100,00**	**100,00**	**100,00**	**100,00**

SISTEMA DE LA SEGURIDAD SOCIAL

Cuadro II.13.1

EVOLUCION DE LA EDAD MEDIA DE LAS ALTAS DE INCAPACIDAD PERMANENTE POR GRADOS Y REGIMENES

EDAD MEDIA

GRADOS DE INCAPACIDAD	REGIMEN GENERAL													
	1995	1996	1997	1998	1999	2000	2001	2002	2003	2004	2005	2006	2007	2008
I.P. Total 55%	43,00	42,40	42,80	43,90	44,20	44,30	44,60	44,53	44,83	44,77	44,97	44,70	46,01	46,08
I.P. Total 75%	56,90	56,90	57,40	58,10	58,10	58,20	58,20	58,41	58,42	58,42	58,50	58,55	58,61	58,64
Inc. Absoluta	49,10	48,20	48,30	49,10	49,50	49,70	49,70	49,82	49,87	49,76	49,97	49,60	49,85	49,91
Gran Invalidez	46,80	46,70	47,50	48,00	48,30	47,70	46,50	47,52	48,37	48,68	48,79	48,80	49,79	49,01
T O T A L	**49,10**	**48,40**	**48,50**	**49,40**	**49,40**	**49,60**	**49,80**	**49,84**	**50,15**	**50,08**	**50,23**	**49,66**	**49,92**	**49,96**

GRADOS DE INCAPACIDAD	AUTONOMOS													
	1995	1996	1997	1998	1999	2000	2001	2002	2003	2004	2005	2006	2007	2008
I.P. Total 55%	53,40	53,20	53,00	52,90	52,80	52,80	53,20	53,36	52,72	52,36	52,88	51,22	52,04	52,47
I.P. Total 75%	58,90	56,90	58,30	58,30	58,40	59,30	58,20	57,57	59,09	59,36	59,34	59,46	59,63	59,63
Inc. Absoluta	54,50	54,10	54,00	53,70	53,30	53,70	53,80	53,90	53,91	53,96	54,09	53,81	54,02	54,36
Gran Invalidez	53,00	52,90	52,10	52,30	52,20	50,20	51,50	51,59	51,03	53,18	52,32	51,82	53,01	54,02
T O T A L	**53,80**	**53,50**	**53,40**	**53,20**	**53,00**	**53,10**	**53,40**	**53,53**	**53,61**	**53,97**	**54,26**	**53,89**	**54,05**	**54,49**

GRADOS DE INCAPACIDAD	AGRARIO													
	1995	1996	1997	1998	1999	2000	2001	2002	2003	2004	2005	2006	2007	2008
I.P. Total 55%	53,50	52,00	51,50	51,30	51,30	51,20	51,30	50,81	50,39	49,68	49,80	49,18	49,98	48,49
I.P. Total 75%	59,00	58,80	59,00	59,40	59,60	59,60	59,60	59,44	59,49	59,44	59,41	59,49	59,55	59,57
Inc. Absoluta	53,90	53,30	53,00	53,00	52,60	52,90	52,80	53,09	52,56	52,42	52,71	52,56	52,53	51,34
Gran Invalidez	54,70	53,90	53,20	54,00	52,20	53,10	53,80	50,80	54,68	53,18	53,08	53,19	52,76	54,34
T O T A L	**54,90**	**53,90**	**53,70**	**53,60**	**53,40**	**53,40**	**53,40**	**53,21**	**53,35**	**53,10**	**53,32**	**53,00**	**52,98**	**52,07**

GRADOS DE INCAPACIDAD	M A R													
	1995	1996	1997	1998	1999	2000	2001	2002	2003	2004	2005	2006	2007	2008
I.P. Total 55%	45,50	45,40	44,20	46,30	46,20	46,00	46,80	47,92	47,62	46,91	46,98	47,46	47,94	48,08
I.P. Total 75%	54,80	55,50	56,50	56,20	55,20	55,70	56,80	57,41	57,92	58,09	58,19	58,00	58,41	59,06
Inc. Absoluta	47,00	47,10	47,20	47,40	47,70	48,10	49,00	50,32	50,39	50,65	50,94	49,97	49,76	50,63
Gran Invalidez	50,00	51,40	49,20	41,00	44,60	44,30	45,50	46,71	50,79	50,70	51,62	46,73	53,08	49,61
T O T A L	**47,40**	**47,20**	**46,60**	**47,60**	**47,60**	**47,90**	**48,70**	**49,75**	**50,37**	**50,56**	**51,00**	**50,26**	**51,15**	**51,43**

SISTEMA DE LA SEGURIDAD SOCIAL

Cuadro II.13.2

EVOLUCION DE LA EDAD MEDIA DE LAS ALTAS DE INCAPACIDAD PERMANENTE POR GRADOS Y REGIMENES

EDAD MEDIA

GRADOS DE INCAPACIDAD	CARBON													
	1995	1996	1997	1998	1999	2000	2001	2002	2003	2004	2005	2006	2007	2008
I.P. Total 55%	37,80	37,70	36,70	37,20	36,50	37,20	36,70	38,34	39,24	39,46	39,68	38,67	38,47	42,71
I.P. Total 75%	56,30	54,70	47,90	47,90	52,70	47,60	46,50	51,06	53,27	57,57	55,20	55,54	55,00	54,63
Inc. Absoluta	48,30	49,90	42,50	42,10	45,30	44,80	46,20	43,52	44,03	46,72	45,97	46,38	49,46	47,26
Gran Invalidez	50,40	51,80	43,00	38,50	46,70	51,50	43,00	54,00	49,20	41,00	0,00	46,25	54,00	57,00
T O T A L	**43,80**	**43,10**	**39,20**	**39,50**	**39,80**	**40,20**	**40,50**	**41,33**	**42,22**	**42,56**	**42,86**	**42,74**	**44,36**	**46,17**

GRADOS DE INCAPACIDAD	HOGAR													
	1995	1996	1997	1998	1999	2000	2001	2002	2003	2004	2005	2006	2007	2008
I.P. Total 55%	48,90	47,80	47,70	49,20	49,20	48,90	48,80	48,66	49,36	50,16	48,90	49,72	51,77	51,31
I.P. Total 75%	60,30	59,90	59,80	60,30	59,90	59,70	60,00	59,76	59,67	59,67	59,81	59,57	59,75	59,95
Inc. Absoluta	57,30	55,80	55,50	55,20	53,70	54,50	54,40	54,62	53,88	54,23	54,03	54,02	53,49	53,90
Gran Invalidez	56,50	55,40	56,60	52,70	52,30	53,40	53,50	58,00	54,45	54,00	53,00	53,61	57,04	49,95
T O T A L	**57,60**	**56,60**	**56,20**	**56,30**	**55,60**	**55,40**	**55,70**	**55,55**	**55,27**	**55,82**	**55,37**	**55,08**	**55,20**	**55,29**

GRADOS DE INCAPACIDAD	A. T. Y E. P.													
	1995	1996	1997	1998	1999	2000	2001	2002	2003	2004	2005	2006	2007	2008
I.P. Total 55%	38,70	38,70	38,80	38,70	39,00	39,20	40,10	40,53	40,31	40,75	40,83	40,97	42,11	42,41
I.P. Total 75%	57,50	57,40	57,80	57,50	57,60	57,50	58,10	58,52	58,94	59,03	58,87	59,06	59,03	59,20
Inc. Absoluta	50,20	49,30	48,20	46,10	46,80	47,40	47,20	47,52	48,98	49,19	49,85	49,29	48,87	49,95
Gran Invalidez	39,30	40,10	40,70	39,60	41,30	39,80	39,60	40,24	40,05	42,20	41,94	40,69	41,55	43,06
T O T A L	**44,30**	**44,10**	**43,70**	**43,10**	**43,40**	**43,40**	**44,20**	**44,47**	**45,16**	**45,53**	**45,53**	**45,34**	**45,44**	**45,81**

GRADOS DE INCAPACIDAD	TOTAL													
	1995	1996	1997	1998	1999	2000	2001	2002	2003	2004	2005	2006	2007	2008
I.P. Total 55%	47,30	46,20	46,00	46,50	46,50	46,40	46,70	46,63	46,45	46,22	46,39	45,77	46,97	46,96
I.P. Total 75%	57,70	57,50	57,90	58,40	58,40	58,40	58,50	58,60	58,68	58,74	58,77	58,85	58,92	58,97
Inc. Absoluta	50,80	49,90	49,90	50,30	50,50	50,70	50,70	50,82	50,79	50,71	50,92	50,53	50,72	50,84
Gran Invalidez	48,40	48,00	48,30	48,60	48,80	47,80	47,20	47,88	48,65	49,18	49,17	48,79	49,89	49,68
T O T A L	**50,80**	**50,00**	**49,90**	**50,30**	**50,20**	**50,20**	**50,40**	**50,43**	**50,70**	**50,73**	**50,89**	**50,41**	**50,61**	**50,68**

SISTEMA DE LA SEGURIDAD SOCIAL

Cuadro II.14

NÚMERO ALTAS DE JUBILACIÓN DEL TOTAL SISTEMA (Excluido SOVI)

CLASES	2003		2004		2005		2006		2007		2008		2009(*)	
	Número	%	Número	%	Número	%	Número	%	Número	%	Número	%	Número	%
JUBILACIÓN ANTICIPADA	76.292	43,83	86.265	49,58	89.667	42,00	98.350	46,47	96.040	44,83	106.439	42,33	69.881	40,96
- CON COEFICIENTE REDUCTOR	57.228	32,87	58.740	33,76	57.609	26,98	59.655	28,18	55.643	25,97	59.524	23,67	41.582	24,37
=<60 años	30.504	17,52	28.767	16,54	27.727	12,99	25.588	12,09	21.922	10,23	22.295	8,87	12.184	7,14
61 años	6.419	3,69	7.850	4,51	8.145	3,81	9.217	4,35	8.620	4,02	10.147	4,04	8.836	5,18
62 años	7.226	4,15	7.098	4,08	8.058	3,77	8.964	4,24	8.544	3,99	8.838	3,51	6.741	3,95
63 años	8.171	4,69	7.273	4,18	7.190	3,37	8.789	4,15	8.469	3,95	9.395	3,74	7.094	4,16
64 años	4.908	2,82	7.752	4,46	6.489	3,04	7.097	3,35	8.088	3,78	8.849	3,52	6.727	3,94
- SIN COEFICIENTE REDUCTOR	3.398	1,95	4.491	2,58	4.943	2,32	4.834	2,28	4.851	2,26	5.145	2,05	3.655	2,14
- ESPECIAL A LOS 64 AÑOS	4.799	2,76	7.294	4,19	6.187	2,90	6.052	2,86	6.564	3,06	6.321	2,51	3.794	2,22
- PARCIAL	10.867	6,24	15.740	9,05	20.928	9,80	27.809	13,14	28.982	13,53	35.449	14,10	20.850	12,22
JUBILACIÓN => 65 años	**97.788**	**56,17**	**87.710**	**50,42**	**123.839**	**58,00**	**113.311**	**53,53**	**118.183**	**55,17**	**145.003**	**57,67**	**100.720**	**59,04**
TOTAL JUBILACIONES	**174.080**	**100,00**	**173.975**	**100,00**	**213.506**	**100,00**	**211.661**	**100,00**	**214.223**	**100,00**	**251.442**	**100,00**	**170.601**	**100,00**

(*) Datos hasta julio

4. EVOLUCION DEL NUMERO DE BAJAS DEFINITIVAS Y PENSION MEDIA DE LAS BAJAS.

Recoge este apartado dos series de datos:

- Número anual de bajas definitivas por regímenes y clases de pensión, desde 1976 (cuadros II.15).

- Pensión media de las bajas definitivas por regímenes y clases de pensión, desde 1980 (cuadros II.16).

S I S T E M A D E L A S E G U R I D A D S O C I A L

Cuadro II.15.1

EVOLUCION DEL NUMERO ANUAL DE BAJAS DEFINITIVAS POR REGIMENES

TOTAL PENSIONES

AÑOS	GENERAL	AUTONOMOS	AGRARIO CTA. AJENA	AGRARIO CTA. PROPIA	MINERIA DEL CARBON	ESP. DEL MAR	EMPLEADOS DE HOGAR	A.T. Y E.P.	S.O.V.I.	TOTAL
1976	114.636	10.967	27.384	39.212	9.859	--	3.059	--	--	**205.117**
1977	115.178	22.742	24.986	36.741	8.996	--	1.979	--	--	**210.622**
1978	113.143	15.382	26.015	37.097	5.789	--	2.259	--	--	**199.685**
1979	112.944	14.606	26.226	38.668	4.429	--	2.319	--	--	**199.192**
1980	98.781	12.524	25.805	35.958	3.599	--	3.205	31.273	--	**211.145**
1981	109.192	15.445	35.044	47.058	3.596	--	3.684	16.981	--	**231.000**
1982	116.927	17.333	33.853	44.867	3.993	--	4.534	10.105	--	**231.612**
1983	125.132	19.498	34.874	47.526	4.041	--	4.385	9.232	--	**244.688**
1984	129.494	20.965	32.968	44.617	3.987	--	4.354	8.694	--	**245.079**
1985 (1)	163.451	25.897	38.635	51.260	4.295	--	6.399	10.685	--	**300.622**
1986	156.144	24.951	37.235	49.405	4.101	7.154	5.913	9.310	--	**294.213**
1987	144.869	23.683	35.008	45.612	4.092	5.609	5.255	8.621	--	**272.749**
1988	146.604	24.653	36.805	48.885	4.071	5.260	5.116	8.116	--	**279.510**
1989	146.323	24.177	34.629	46.343	3.718	5.404	4.773	7.716	--	**273.083**
1990	153.164	25.256	34.800	47.595	4.126	5.495	5.144	7.854	0	**283.434**
1991 (2)	121.537	27.091	32.491	46.827	4.002	5.640	5.527	8.110	44.029	**295.254**
1992	128.950	29.320	32.975	46.347	4.053	5.645	5.989	8.207	43.039	**304.525**
1993	143.835	30.829	34.102	47.385	4.077	5.739	6.301	8.259	42.709	**323.236**
1994	155.601	33.744	36.461	49.265	3.825	6.440	7.316	8.546	42.791	**343.989**
1995	156.591	35.622	36.478	49.325	3.869	6.004	7.341	8.579	40.680	**344.489**
1996	155.161	35.414	34.635	48.836	3.801	5.807	6.677	8.274	36.440	**335.045**
1997	160.472	36.177	36.387	49.027	3.741	5.821	7.139	8.558	35.415	**342.737**
1998	161.987	35.943	36.707	49.338	3.806	5.478	7.600	7.284	35.424	**343.567**
1999	170.898	38.445	38.348	50.670	3.924	5.926	7.814	7.637	34.380	**358.042**
2000	175.902	39.228	37.281	48.838	4.006	5.971	7.710	8.433	32.338	**359.707**
2001	175.575	39.745	36.551	46.847	3.662	6.030	7.822	8.955	28.748	**353.935**
2002	171.205	39.834	36.238	48.190	3.480	5.635	8.085	7.713	28.508	**348.888**
2003	185.394	43.134	38.081	48.944	3.558	6.218	8.866	8.909	28.014	**371.118**
2004	181.910	41.545	36.221	46.169	3.399	5.969	8.310	8.533	25.158	**357.214**
2005	197.842	44.574	37.409	48.033	3.358	6.112	9.190	8.673	24.726	**379.917**
2006	191.822	43.253	34.955	45.260	3.202	5.964	8.755	8.218	21.355	**362.784**
2007	202.876	44.254	35.738	45.598	3.344	6.083	8.823	8.270	21.461	**376.447**
2008	214.096	90.596	35.997	(3)	3.378	5.950	9.070	8.562	21.015	**388.664**
2009 (4)	128.042	53.838	21.234	(3)	2.027	3.656	5.393	4.878	12.210	**231.278**

Incremento Interanual en %

AÑOS	GENERAL	AUTONOMOS	AGRARIO CTA. AJENA	AGRARIO CTA. PROPIA	MINERIA DEL CARBON	ESP. DEL MAR	EMPLEADOS DE HOGAR	A.T. Y E.P.	S.O.V.I.	TOTAL
96/95	-0,91	-0,58	-5,05	-0,99	-1,76	-3,28	-9,05	-3,56	-10,42	**-2,74**
97/96	3,42	2,15	5,06	0,39	-1,58	0,24	6,92	3,43	-2,81	**2,30**
98/97	0,94	-0,65	0,88	0,63	1,74	-5,89	6,46	-14,89	0,03	**0,24**
99/98	5,50	6,96	4,47	2,70	3,10	8,18	2,82	4,85	-2,95	**4,21**
00/99	2,93	2,04	-2,78	-3,62	2,09	0,76	-1,33	10,42	-5,94	**0,47**
01/00	-0,19	1,32	-1,96	-4,08	-8,59	0,99	1,45	6,19	-11,10	**-1,60**
02/01	-2,49	0,22	-0,86	2,87	-4,97	-6,55	3,36	-13,87	-0,83	**-1,43**
03/02	8,29	8,28	5,09	1,56	2,24	10,35	9,66	15,51	-1,73	**6,37**
04/03	-1,88	-3,68	-4,88	-5,67	-4,47	-4,00	-6,27	-4,22	-10,19	**-3,75**
05/04	8,76	7,29	3,28	4,04	-1,21	2,40	10,59	1,64	-1,72	**6,36**
06/05	-3,04	-2,96	-6,56	-5,77	-4,65	-2,42	-4,73	-5,25	-13,63	**-4,51**
07/06	5,76	2,31	2,24	0,75	4,43	2,00	0,78	0,63	0,50	**3,77**
08/07	5,53	104,72	0,72		1,02	-2,19	2,80	3,53	-2,08	**3,25**

(1) Hasta 1984 se incluían bajas por traslado entre provincias.

(2) Hasta 1991 el SOVI estaba incluido en sus respéctivos regímenes.

(3) Con motivo de la entrada en vigor del a Ley 18/2007, de 4 de julio, los trabajadores por cuenta propia del Régimen Especial Agrario quedan integrados en el R. E. de Trabajadores Autónomos.

(4) Hasta Junio.

S I S T E M A D E L A S E G U R I D A D S O C I A L

Cuadro II.15.2

EVOLUCION DEL NUMERO ANUAL DE BAJAS DEFINITIVAS POR REGIMENES

INCAPACIDAD PERMANENTE

AÑOS	GENERAL	AUTONOMOS	AGRARIO CTA. AJENA	AGRARIO CTA. PROPIA	MINERIA DEL CARBON	ESP. DEL MAR	EMPLEADOS DE HOGAR	A.T. Y E.P.	S.O.V.I.	TOTAL
1976	17.848	1.408	4.711	4.850	3.944	--	248	--	--	**33.009**
1977	20.138	2.276	4.626	4.862	4.278	--	277	--	--	**36.457**
1978	20.750	2.517	5.025	5.295	3.111	--	370	--	--	**37.068**
1979	21.818	3.070	5.209	5.588	1.956	--	418	--	--	**38.059**
1980	17.096	2.471	4.623	5.263	1.395	--	645	18.304	--	**49.797**
1981	19.325	3.179	7.242	7.501	1.275	--	920	9.522	--	**48.964**
1982	21.270	3.434	7.019	7.573	1.657	--	1.233	5.173	--	**47.359**
1983	24.097	3.833	7.501	8.374	1.619	--	1.303	4.672	--	**51.399**
1984	25.208	4.224	7.352	7.862	1.560	--	1.310	4.668	--	**52.184**
1985 (1)	32.534	5.210	8.845	9.839	1.697	--	2.269	5.562	--	**65.956**
1986	32.942	5.122	9.269	9.749	1.678	1.501	1.977	4.989	--	**67.227**
1987	29.941	4.917	8.856	9.412	1.675	1.181	1.922	4.562	--	**62.466**
1988	30.419	5.220	9.020	10.175	1.430	1.207	1.799	4.422	--	**63.692**
1989	29.749	5.097	8.425	9.834	1.290	1.143	1.689	4.147	--	**61.374**
1990	30.356	5.268	8.703	10.128	1.439	1.162	1.860	4.310	--	**63.226**
1991 (2)	25.071	5.756	8.655	10.373	1.315	1.157	2.097	4.473	6.886	**65.783**
1992	26.500	6.027	8.827	10.365	1.256	1.165	2.170	4.508	6.688	**67.506**
1993	28.649	6.514	9.410	10.831	1.091	1.195	2.259	4.598	6.334	**70.881**
1994	30.972	7.654	9.776	10.999	1.056	1.267	2.641	4.740	6.286	**75.391**
1995	32.172	8.383	10.071	11.076	928	1.218	2.784	4.743	5.920	**77.295**
1996	31.365	8.367	9.611	11.218	846	1.151	2.494	4.447	5.343	**74.842**
1997 (3)	31.636	7.909	9.809	10.833	780	1.070	2.651	4.652	5.131	**74.471**
1998	13.874	3.107	2.040	1.644	378	329	417	1.613	4.934	**28.336**
1999	14.016	2.874	2.002	1.476	340	343	359	1.509	4.873	**27.792**
2000	13.732	2.824	1.828	1.270	265	351	272	1.538	4.543	**26.623**
2001	13.226	2.860	1.735	1.084	266	336	294	1.433	4.145	**25.379**
2002	12.866	2.630	1.603	1.072	232	324	305	1.381	4.013	**24.426**
2003	13.556	2.685	1.594	947	219	338	243	1.409	3.818	**24.809**
2004	13.374	2.789	1.526	817	228	294	243	1.333	3.328	**23.932**
2005	13.964	2.836	1.483	800	176	291	206	1.364	3.280	**24.400**
2006	14.022	2.923	1.423	742	178	299	230	1.260	2.748	**23.825**
2007	16.073	3.207	1.440	733	124	298	255	1.345	2.787	**26.262**
2008	17.430	4.111	1.564	(4)	104	317	265	1.301	2.715	**27.807**
2009 (5)	9.806	2.405	919	(4)	67	193	157	708	1.600	**15.855**

Incremento Interanual %

AÑOS	GENERAL	AUTONOMOS	AGRARIO CTA. AJENA	AGRARIO CTA. PROPIA	MINERIA DEL CARBON	ESP. DEL MAR	EMPLEADOS DE HOGAR	A.T. Y E.P.	S.O.V.I.	TOTAL
96/95	-2,51	-0,19	-4,57	1,28	-8,84	-5,50	-10,42	-6,24	-9,75	**-3,17**
97/96	0,86	-5,47	2,06	-3,43	-7,80	-7,04	6,30	4,61	-3,97	**-0,50**
98/97	-56,14	-60,72	-79,20	-84,82	-51,54	-69,25	-84,27	-65,33	-3,84	**-61,95**
99/98	1,02	-7,50	-1,86	-10,22	-10,05	4,26	-13,91	-6,45	-1,24	**-1,92**
00/99	-2,03	-1,74	-8,69	-13,96	-22,06	2,33	-24,23	1,92	-6,77	**-4,21**
01/00	-3,68	1,27	-5,09	-14,65	0,38	-4,27	8,09	-6,83	-8,76	**-4,67**
02/01	-2,72	-8,04	-7,61	-1,11	-12,78	-3,57	3,74	-3,63	-3,18	**-3,76**
03/02	5,36	2,09	-0,56	-11,66	-5,60	4,32	-20,33	2,03	-4,86	**1,57**
04/03	-1,34	3,87	-4,27	-13,73	4,11	-13,02	0,00	-5,39	-12,83	**-3,54**
05/04	4,41	1,69	-2,82	-2,08	-22,81	-1,02	-15,23	2,33	-1,44	**1,96**
06/05	0,42	3,07	-4,05	-7,25	1,14	2,75	11,65	-7,62	-16,22	**-2,36**
07/06	14,63	9,72	1,19	-1,21	-30,34	-0,33	10,87	6,75	1,42	**10,23**
08/07	8,44	28,19	8,61		-16,13	6,38	3,92	-3,27	-2,58	**5,88**

(1) Hasta 1984 se incluían bajas por traslado entre provincias.

(2) Hasta 1991 el SOVI estaba incluido en sus respéctivos regímenes.

(3) Se ha procedido a la aplicación del art. 7 del Real Decreto 1647/1997 de 31 de octubre, por el que las pensiones de incapacidad permanente cuando los beneficiarios cumplan la edad de 65 años, pasarán a denominarse pensiones de jubilación

(4) Con motivo de la entrada en vigor del a Ley 18/2007, de 4 de julio, los trabajadores por cuenta propia del Régimen Especial Agrario quedan integrados en el R. E. de Trabajadores Autónomos.

(5) Hasta Junio.

S I S T E M A D E L A S E G U R I D A D S O C I A L

Cuadro II.15.3

EVOLUCION DEL NUMERO ANUAL DE BAJAS DEFINITIVAS POR REGIMENES

JUBILACION

AÑOS	GENERAL	AUTONOMOS	AGRARIO CTA. AJENA	AGRARIO CTA. PROPIA	MINERIA DEL CARBON	ESP. DEL MAR	EMPLEADOS DE HOGAR	A.T. Y E.P.	S.O.V.I.	TOTAL
1976	59.832	7.336	19.359	30.950	2.434	--	2.811	--	--	**122.722**
1977	64.682	17.678	17.138	28.267	3.627	--	1.702	--	--	**133.094**
1978	60.479	7.953	17.485	27.594	1.709	--	1.889	--	--	**117.109**
1979	59.906	8.511	17.027	28.077	1.496	--	1.889	--	--	**116.906**
1980	53.815	7.396	16.244	25.392	1.353	--	2.530	--	--	**106.730**
1981	58.586	9.231	20.327	32.362	1.372	--	2.742	--	--	**124.620**
1982	61.715	10.160	18.657	29.360	1.396	--	3.278	--	--	**124.566**
1983	65.287	11.518	18.742	30.425	1.510	--	3.052	--	--	**130.534**
1984	66.879	12.309	17.117	27.984	1.369	--	3.005	--	--	**128.663**
1985 (1)	82.098	14.544	19.281	30.842	1.473	--	4.031	--	--	**152.269**
1986	76.295	13.946	17.829	29.029	1.424	2.803	3.820	--	--	**145.146**
1987	72.236	13.243	16.279	26.104	1.450	2.210	3.174	--	--	**134.696**
1988	73.685	13.601	17.357	27.648	1.611	2.176	3.142	--	--	**139.220**
1989	74.795	13.228	16.239	25.921	1.508	2.258	2.834	--	--	**136.783**
1990	77.954	13.605	15.758	25.862	1.681	2.239	3.030	--	--	**140.129**
1991 (2)	56.541	14.276	14.201	25.617	1.635	2.315	3.141	--	26.472	**144.198**
1992	59.107	15.435	14.013	24.750	1.772	2.319	3.459	--	25.961	**146.816**
1993	65.821	15.921	14.136	24.910	1.949	2.392	3.683	--	25.810	**154.622**
1994	69.985	16.621	14.775	25.442	1.766	2.532	4.225	--	26.038	**161.384**
1995	70.725	17.218	14.490	25.167	1.829	2.327	4.128	--	24.972	**160.856**
1996	69.996	16.867	13.525	24.137	1.868	2.322	3.680	--	22.614	**155.009**
1997 (3)	74.435	17.613	14.177	24.319	1.885	2.326	3.967	132	22.127	**160.981**
1998	96.487	22.797	22.319	33.524	2.350	2.983	6.574	2.969	22.405	**212.408**
1999	101.328	24.663	23.061	34.434	2.443	3.181	6.857	3.230	21.821	**221.018**
2000	99.499	23.898	21.630	32.555	2.471	3.103	6.817	3.092	20.881	**213.946**
2001	96.642	23.493	20.697	31.059	2.157	3.001	6.809	3.093	18.803	**205.754**
2002	99.528	24.872	21.260	32.083	1.995	3.003	7.050	3.178	18.917	**211.886**
2003	102.828	25.850	21.374	32.148	1.982	3.137	7.767	3.157	18.903	**217.146**
2004	101.775	24.807	20.447	30.273	1.910	3.070	7.218	3.120	17.199	**209.819**
2005	113.593	26.946	20.960	31.456	1.845	3.167	8.048	3.429	16.691	**226.135**
2006	110.567	25.946	19.535	29.474	1.799	3.130	7.591	3.255	14.551	**215.848**
2007	117.970	26.451	19.943	29.566	1.959	3.177	7.650	3.322	14.847	**224.885**
2008	125.854	56.046	19.885	(4)	1.915	3.101	7.857	3.481	14.788	**232.927**
2009 (5)	76.948	33.438	11.610	(4)	1.171	1.874	4.664	2.099	8.553	**140.357**

Incremento Interanual en %

AÑOS	GENERAL	AUTONOMOS	AGRARIO CTA. AJENA	AGRARIO CTA. PROPIA	MINERIA DEL CARBON	ESP. DEL MAR	EMPLEADOS DE HOGAR	A.T. Y E.P.	S.O.V.I.	TOTAL
96/95	-1,03	-2,04	-6,66	-4,09	2,13	-0,21	-10,85	--	-9,44	**-3,63**
97/96	6,34	4,42	4,82	0,75	0,91	0,17	7,80	--	-2,15	**3,85**
98/97	29,63	29,43	57,43	37,85	24,67	28,25	65,72	2149,24	1,26	**31,95**
99/98	5,02	8,19	3,32	2,71	3,96	6,64	4,30	8,79	-2,61	**4,05**
00/99	-1,81	-3,10	-6,21	-5,46	1,15	-2,45	-0,58	-4,27	-4,31	**-3,20**
01/00	-2,87	-1,69	-4,31	-4,60	-12,71	-3,29	-0,12	0,03	-9,95	**-3,83**
02/01	2,99	5,87	2,72	3,30	-7,51	0,07	3,54	2,75	0,61	**2,98**
03/02	3,32	3,93	0,54	0,20	-0,65	4,46	10,17	-0,66	-0,07	**2,48**
04/03	-1,02	-4,03	-4,34	-5,83	-3,63	-2,14	-7,07	-1,17	-9,01	**-3,37**
05/04	11,61	8,62	2,51	3,91	-3,40	3,16	11,50	9,90	-2,95	**7,78**
06/05	-2,66	-3,71	-6,80	-6,30	-2,49	-1,17	-5,68	-5,07	-12,82	**-4,55**
07/06	6,70	1,95	2,09	0,31	8,89	1,50	0,78	2,06	2,03	**4,19**
08/07	6,68	111,89	-0,29		-2,25	-2,39	2,71	4,79	-0,40	**3,58**

(1) Hasta 1984 se incluían bajas por traslado entre provincias.

(2) Hasta 1991 el SOVI estaba incluido en sus respéctivos regímenes.

(3) Se ha procedido a la aplicación del art. 7 del Real Decreto 1647/1997 de 31 de octubre, por el que las pensiones de incapacidad permanente cuando los beneficiarios cumplan la edad de 65 años, pasarán a denominarse pensiones de jubilación

(4) Con motivo de la entrada en vigor del a Ley 18/2007, de 4 de julio, los trabajadores por cuenta propia del Régimen Especial Agrario quedan integrados en el R. E. de Trabajadores Autónomos.

(5) Hasta Junio.

S I S T E M A D E L A S E G U R I D A D S O C I A L

Cuadro II.15.4

EVOLUCION DEL NUMERO ANUAL DE BAJAS DEFINITIVAS POR REGIMENES

VIUDEDAD

AÑOS	GENERAL	AUTONOMOS	AGRARIO CTA. AJENA	AGRARIO CTA. PROPIA	MINERIA DEL CARBON	ESP. DEL MAR	EMPLEADOS DE HOGAR	A.T. Y E.P.	S.O.V.I.	TOTAL
1976	24.781	1.523	3.314	3.412	1.985	--	--	--	--	**35.015**
1977	21.035	1.941	3.222	3.612	758	--	--	--	--	**30.568**
1978	22.909	4.030	3.505	4.208	696	--	--	--	--	**35.348**
1979	22.171	2.048	3.990	5.003	680	--	2	--	--	**33.894**
1980	18.953	1.604	4.126	5.124	591	--	8	11.440	--	**41.846**
1981	22.053	1.924	5.529	6.739	670	--	6	5.235	--	**42.156**
1982	23.767	2.477	5.941	7.238	678	--	6	2.101	--	**42.208**
1983	24.879	2.720	6.241	7.921	636	--	5	1.721	--	**44.123**
1984	26.735	2.940	6.125	7.861	753	--	12	1.600	--	**46.026**
1985 (1)	36.605	4.488	7.995	9.545	847	--	30	2.309	--	**61.819**
1986	34.370	4.310	7.528	9.452	743	2.149	40	1.935	--	**60.527**
1987	30.802	3.924	7.435	8.928	677	1.623	76	1.791	--	**55.256**
1988	31.057	4.124	7.992	9.859	785	1.347	92	1.725	--	**56.981**
1989	29.929	4.003	7.543	9.290	680	1.451	137	1.542	--	**54.575**
1990	32.520	4.461	8.021	10.243	766	1.550	150	1.566	--	**59.277**
1991 (2)	27.267	5.043	7.221	9.508	801	1.587	186	1.634	10.671	**63.918**
1992	29.985	5.681	7.913	9.832	804	1.609	233	1.774	10.390	**68.221**
1993	35.265	6.140	8.265	10.302	840	1.639	247	1.796	10.565	**75.059**
1994	39.061	7.028	9.683	11.448	820	2.104	315	1.949	10.467	**82.875**
1995	38.306	7.472	9.802	11.629	882	1.898	312	2.045	9.788	**82.134**
1996	36.586	7.195	9.212	11.984	838	1.744	361	1.810	8.483	**78.213**
1997	38.415	7.926	10.172	12.423	865	1.871	400	1.962	8.157	**82.191**
1998	40.697	8.502	10.961	13.031	924	1.850	492	2.059	8.085	**86.601**
1999	44.123	9.147	11.737	13.618	984	2.028	502	2.131	7.686	**91.956**
2000	43.756	9.214	11.475	13.546	982	1.906	485	2.108	6.914	**90.386**
2001	43.298	9.258	11.391	13.111	951	1.868	538	2.125	5.800	**88.340**
2002	46.458	10.156	11.875	13.986	1.048	1.949	633	2.098	5.578	**93.781**
2003	49.668	10.930	12.798	14.521	1.095	2.082	718	2.329	5.293	**99.434**
2004	48.684	10.517	12.149	13.829	1.026	1.962	710	2.310	4.631	**95.818**
2005	53.504	11.647	13.041	14.589	1.112	2.082	777	2.346	4.755	**103.853**
2006	52.026	11.392	12.270	13.926	1.013	1.964	813	2.273	4.056	**99.733**
2007	54.736	11.676	12.722	14.192	1.070	2.119	787	2.330	3.827	**103.459**
2008	57.104	26.701	12.986	(3)	1.156	2.132	821	2.488	3.512	**106.900**
2009 (4)	34.127	15.991	7.807	(3)	688	1.329	510	1.435	2.057	**63.944**

Incremento Interanual en %

AÑOS	GENERAL	AUTONOMOS	AGRARIO CTA. AJENA	AGRARIO CTA. PROPIA	MINERIA DEL CARBON	ESP. DEL MAR	EMPLEADOS DE HOGAR	A.T. Y E.P.	S.O.V.I.	TOTAL
96/95	-4,49	-3,71	-6,02	3,05	-4,99	-8,11	15,71	-11,49	-13,33	**-4,77**
97/96	5,00	10,16	10,42	3,66	3,22	7,28	10,80	8,40	-3,84	**5,09**
98/97	5,94	7,27	7,76	4,89	6,82	-1,12	23,00	4,94	-0,88	**5,37**
99/98	8,42	7,59	7,08	4,50	6,49	9,62	2,03	3,50	-4,94	**6,18**
00/99	-0,83	0,73	-2,23	-0,53	-0,20	-6,02	-3,39	-1,08	-10,04	**-1,71**
01/00	-1,05	0,48	-0,73	-3,21	-3,16	-1,99	10,93	0,81	-16,11	**-2,26**
02/01	7,30	9,70	4,25	6,67	10,20	4,34	17,66	-1,27	-3,83	**6,16**
03/02	6,91	7,62	7,77	3,83	4,48	6,82	13,43	11,01	-5,11	**6,03**
04/03	-1,98	-3,78	-5,07	-4,77	-6,30	-5,76	-1,11	-0,82	-12,51	**-3,64**
05/04	9,90	10,74	7,34	5,50	8,38	6,12	9,44	1,56	2,68	**8,39**
06/05	-2,76	-2,19	-5,91	-4,54	-8,90	-5,67	4,63	-3,11	-14,70	**-3,97**
07/06	5,21	2,49	3,68	1,91	5,63	7,89	-3,20	2,51	-5,65	**3,74**
08/07	4,33	128,68	2,08		8,04	0,61	4,32	6,78	-8,23	**3,33**

(1) Hasta 1984 se incluían bajas por traslado entre provincias.

(2) Hasta 1991 el SOVI estaba incluido en sus respéctivos regímenes.

(3) Con motivo de la entrada en vigor del a Ley 18/2007, de 4 de julio, los trabajadores por cuenta propia del Régimen Especial Agrario quedan integrados en el R. E. de Trabajadores Autónomos.

(4) Hasta Junio.

S I S T E M A D E L A S E G U R I D A D S O C I A L

Cuadro II.15.5

EVOLUCION DEL NUMERO ANUAL DE BAJAS DEFINITIVAS POR REGIMENES

ORFANDAD

AÑOS	GENERAL	AUTONOMOS	AGRARIO CTA. AJENA	AGRARIO CTA. PROPIA	MINERIA DEL CARBON	ESP. DEL MAR	EMPLEADOS DE HOGAR	A.T. Y E.P.	S.O.V.I.	TOTAL
1980	8.038	956	769	174	237	--	13	611	--	**10.798**
1981	8.369	1.012	1.893	432	265	--	10	1.289	--	**13.270**
1982	9.295	1.126	2.125	648	231	--	12	2.126	--	**15.563**
1983	9.764	1.260	2.209	722	246	--	14	2.083	--	**16.298**
1984	9.512	1.270	2.150	797	268	--	14	1.956	--	**15.967**
1985 (1)	10.767	1.444	2.286	903	238	--	40	2.317	--	**17.995**
1986	11.101	1.342	2.357	1.006	213	666	39	1.975	--	**18.699**
1987	10.443	1.376	2.202	1.013	255	549	50	1.903	--	**17.791**
1988	9.974	1.481	2.181	1.034	208	490	61	1.636	--	**17.065**
1989	10.180	1.526	2.163	1.087	190	496	63	1.673	--	**17.378**
1990	10.461	1.556	2.027	1.093	191	495	56	1.640	--	**17.519**
1991	10.492	1.618	2.023	1.032	199	507	67	1.693	--	**17.631**
1992	10.978	1.714	1.817	1.051	172	482	78	1.581	--	**17.873**
1993	11.434	1.783	1.870	982	157	405	76	1.586	--	**18.293**
1994	11.723	1.872	1.801	1.003	139	418	73	1.578	--	**18.607**
1995	11.225	1.909	1.674	991	175	434	74	1.542	--	**18.024**
1996 (2)	12.520	2.182	1.736	1.000	187	427	89	1.702	--	**19.843**
1997 (3)	10.559	1.809	1.573	890	169	397	56	1.542	--	**16.995**
1998	3.867	583	674	507	76	117	49	338	--	**6.211**
1999	4.800	815	871	611	98	156	39	477	--	**7.867**
2000	13.032	2.482	1.680	921	193	399	74	1.446	--	**20.227**
2001	17.132	3.395	2.121	1.069	219	587	98	2.107	--	**26.728**
2002	7.611	1.502	931	620	132	187	42	886	--	**11.911**
2003	15.073	3.088	1.782	897	194	490	92	1.820	--	**23.436**
2004	14.018	2.863	1.634	833	172	475	90	1.614	--	**21.699**
2005	13.041	2.658	1.491	802	170	420	96	1.378	--	**20.056**
2006	11.935	2.520	1.301	746	165	430	72	1.289	--	**18.458**
2007	11.222	2.489	1.274	731	143	380	77	1.146	--	**17.462**
2008	11.183	3.055	1.217	(4)	157	292	71	1.162	--	**17.137**
2009 (5)	5.748	1.650	690	(4)	77	194	31	567	--	**8.957**

Incremento Interanual en %

AÑOS	GENERAL	AUTONOMOS	AGRARIO CTA. AJENA	AGRARIO CTA. PROPIA	MINERIA DEL CARBON	ESP. DEL MAR	EMPLEADOS DE HOGAR	A.T. Y E.P.	S.O.V.I.	TOTAL
96/95	11,54	14,30	3,70	0,91	6,86	-1,61	20,27	10,38	--	**10,09**
97/96	-15,66	-17,09	-9,39	-11,00	-9,63	-7,03	-37,08	-9,40	--	**-14,35**
98/97	-63,38	-67,77	-57,15	-43,03	-55,03	-70,53	-12,50	-78,08	--	**-63,45**
99/98	24,13	39,79	29,23	20,51	28,95	33,33	-20,41	41,12	--	**26,66**
00/99	171,50	204,54	92,88	50,74	96,94	155,77	89,74	203,14	--	**157,11**
01/00	31,46	36,78	26,25	16,07	13,47	47,12	32,43	45,71	--	**32,14**
02/01	-55,57	-55,76	-56,11	-42,00	-39,73	-68,14	-57,14	-57,95	--	**-55,44**
03/02	98,04	105,59	91,41	44,68	46,97	162,03	119,05	105,42	--	**96,76**
04/03	-7,00	-7,29	-8,31	-7,13	-11,34	-3,06	-2,17	-11,32	--	**-7,41**
05/04	-6,97	-7,16	-8,75	-3,72	-1,16	-11,58	6,67	-14,62	--	**-7,57**
06/05	-8,48	-5,19	-12,74	-6,98	-2,94	2,38	-25,00	-6,46	--	**-7,97**
07/06	-5,97	-1,23	-2,08	-2,01	-13,33	-11,63	6,94	-11,09	--	**-5,40**
08/07	-0,35	22,74	-4,47		9,79	-23,16	-7,79	1,40	--	**-1,86**

(1) Hasta 1984 se incluían bajas por traslado entre provincias.

(2) A partir de noviembre se ha pasado de considerar a los perceptores individualmente en lugar de agrupados por familia.

(3) Desde la entrada en vigor de la Ley 24/1997, de 15 de julio, se ha ampliado la edad para tener derecho a la pensión de orfandad.

(4) Con motivo de la entrada en vigor del a Ley 18/2007, de 4 de julio, los trabajadores por cuenta propia del Régimen Especial Agrario quedan integrados en el R. E. de Trabajadores Autónomos.

(5) Hasta Junio.

S I S T E M A D E L A S E G U R I D A D S O C I A L

Cuadro II.15.6

EVOLUCION DEL NUMERO ANUAL DE BAJAS DEFINITIVAS POR REGIMENES

F.FAMILIARES

AÑOS	GENERAL	AUTONOMOS	AGRARIO CTA. AJENA	AGRARIO CTA. PROPIA	MINERIA DEL CARBON	ESP. DEL MAR	EMPLEADOS DE HOGAR	A.T. Y E.P.	S.O.V.I.	TOTAL
1980	870	97	43	5	23	--	9	918	--	**1.965**
1981	844	99	53	24	14	--	6	935	--	**1.975**
1982	864	136	111	48	31	--	5	705	--	**1.900**
1983	1.090	167	181	84	30	--	11	756	--	**2.319**
1984	1.153	222	224	113	37	--	13	470	--	**2.232**
1985 (1)	1.441	211	228	131	39	--	29	497	--	**2.576**
1986	1.428	231	252	169	43	35	37	411	--	**2.606**
1987	1.441	223	236	155	35	46	33	365	--	**2.534**
1988	1.469	227	255	169	37	40	22	333	--	**2.552**
1989	1.670	323	259	211	50	56	50	354	--	**2.973**
1990	1.873	366	291	269	49	49	48	338	--	**3.283**
1991	2.166	398	391	297	52	74	36	310	--	**3.724**
1992	2.380	463	405	349	49	70	49	344	--	**4.109**
1993	2.666	471	421	360	40	108	36	279	--	**4.381**
1994	3.860	569	426	373	44	119	62	279	--	**5.732**
1995	4.163	640	441	462	55	127	43	249	--	**6.180**
1996 (2)	4.694	803	551	497	62	163	53	315	--	**7.138**
1997	5.427	920	656	562	42	157	65	270	--	**8.099**
1998	7.062	954	713	632	78	199	68	305	--	**10.011**
1999	6.631	946	677	531	59	218	57	290	--	**9.409**
2000	5.883	810	668	546	95	212	62	249	--	**8.525**
2001	5.277	739	607	524	69	238	83	197	--	**7.734**
2002	4.742	674	569	429	73	172	55	170	--	**6.884**
2003	4.269	581	533	431	68	171	46	194	--	**6.293**
2004	4.059	569	465	417	63	168	49	156	--	**5.946**
2005	3.740	487	434	386	55	152	63	156	--	**5.473**
2006	3.272	472	426	372	47	141	49	141	--	**4.920**
2007	2.875	431	359	376	48	109	54	127	--	**4.379**
2008	2.525	683	345	(3)	46	108	56	130	--	**3.893**
2009 (4)	1.413	354	208	(3)	24	66	31	69	--	**2.165**

Incremento Interanual en %

AÑOS	GENERAL	AUTONOMOS	AGRARIO CTA. AJENA	AGRARIO CTA. PROPIA	MINERIA DEL CARBON	ESP. DEL MAR	EMPLEADOS DE HOGAR	A.T. Y E.P.	S.O.V.I.	TOTAL
96/95	12,76	25,47	24,94	7,58	12,73	28,35	23,26	26,51	--	**15,50**
97/96	15,62	14,57	19,06	13,08	-32,26	-3,68	22,64	-14,29	--	**13,46**
98/97	30,13	3,70	8,69	12,46	85,71	26,75	4,62	12,96	--	**23,61**
99/98	-6,10	-0,84	-5,05	-15,98	-24,36	9,55	-16,18	-4,92	--	**-6,01**
00/99	-11,28	-14,38	-1,33	2,82	61,02	-2,75	8,77	-14,14	--	**-9,40**
01/00	-10,30	-8,77	-9,13	-4,03	-27,37	12,26	33,87	-20,88	--	**-9,28**
02/01	-10,14	-8,80	-6,26	-18,13	5,80	-27,73	-33,73	-13,71	--	**-10,99**
03/02	-9,97	-13,80	-6,33	0,47	-6,85	-0,58	-16,36	14,12	--	**-8,59**
04/03	-4,92	-2,07	-12,76	-3,25	-7,35	-1,75	6,52	-19,59	--	**-5,51**
05/04	-7,86	-14,41	-6,67	-7,43	-12,70	-9,52	28,57	0,00	--	**-7,95**
06/05	-12,51	-3,08	-1,84	-3,63	-14,55	-7,24	-22,22	-9,62	--	**-10,10**
07/06	-12,13	-8,69	-15,73	1,08	2,13	-22,70	10,20	-9,93	--	**-11,00**
08/07	-12,17	58,47	-3,90		-4,17	-0,92	3,70	2,36	--	**-11,10**

(1) Hasta 1984 se incluían bajas por traslado entre provincias.

(2) A partir de noviembre se ha pasado de considerar a los perceptores individualmente en lugar de agrupados por familia.

(3) Con motivo de la entrada en vigor del a Ley 18/2007, de 4 de julio, los trabajadores por cuenta propia del Régimen Especial Agrario quedan integrados en el R. E. de Trabajadores Autónomos.

(4) Hasta Junio.

Gráfico II.3

EVOLUCION DEL NUMERO DE BAJAS DE PENSIONES POR CLASES

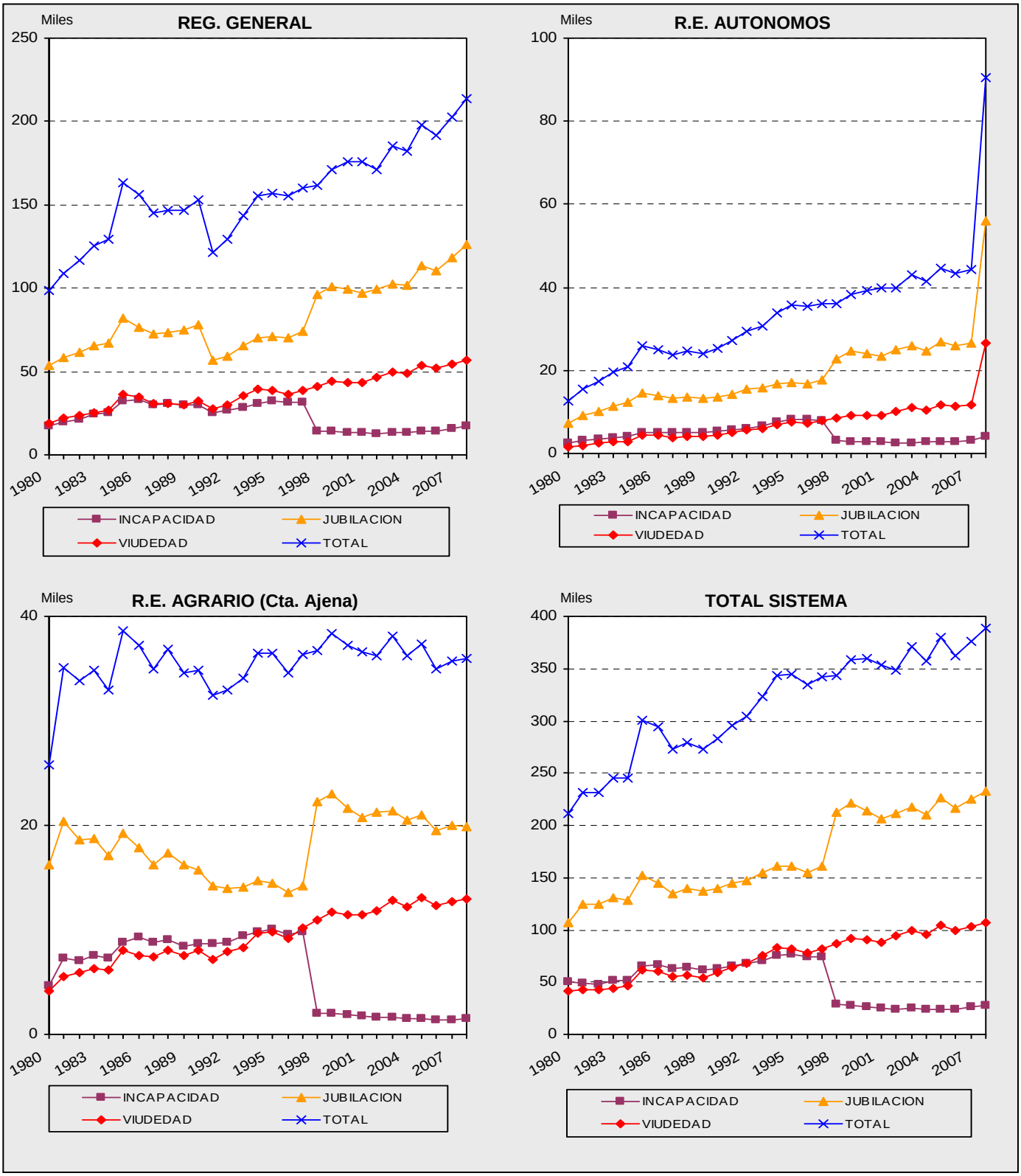

S I S T E M A D E L A S E G U R I D A D S O C I A L

Cuadro II.16.1

EVOLUCION DE LA PENSION MEDIA MENSUAL DE LAS BAJAS DEFINITIVAS POR REGIMENES (€/mes)

TOTAL PENSIONES

AÑOS	GENERAL	AUTONOMOS	AGRARIO CTA. AJENA	AGRARIO CTA. PROPIA	MINERIA DEL CARBON	ESP. DEL MAR	EMPLEADOS DE HOGAR	A.T. Y E.P.	S.O.V.I.	TOTAL
1980	86,40	85,41	77,54	80,21	93,48	--	87,37	49,39	--	**78,79**
1981	100,08	98,87	92,65	96,81	117,77	--	105,83	57,43	--	**95,43**
1982	113,60	108,28	101,86	106,23	135,79	--	117,11	101,15	--	**109,97**
1983	134,77	122,89	113,33	123,23	170,43	--	137,29	116,23	--	**129,31**
1984	149,67	130,45	129,37	133,61	179,55	--	147,62	126,75	--	**142,01**
1985 (1)	161,30	142,49	139,62	143,39	205,11	--	157,48	137,66	--	**153,54**
1986	181,67	160,49	152,16	155,21	235,93	192,47	170,85	155,87	--	**171,68**
1987	195,72	171,50	162,39	164,56	262,70	207,47	180,07	168,33	--	**184,20**
1988	212,80	182,75	174,20	174,92	296,88	229,26	190,19	187,05	--	**199,10**
1989	231,52	197,78	189,87	190,08	317,00	247,53	201,51	207,73	--	**216,50**
1990	252,90	213,11	206,80	203,87	352,94	268,85	216,98	232,94	--	**236,03**
1991 (2)	319,20	235,37	238,10	229,65	399,66	300,57	238,40	263,20	147,42	**260,45**
1992	342,68	249,44	253,71	242,62	451,76	331,80	250,58	292,14	154,36	**280,30**
1993	373,65	262,99	267,64	254,91	506,51	357,25	263,86	318,25	159,12	**303,99**
1994	389,55	270,67	278,36	262,14	509,10	365,35	271,52	341,74	166,94	**317,34**
1995	413,26	279,97	290,15	272,75	535,96	386,99	283,36	363,02	173,74	**334,94**
1996	434,17	290,32	300,76	281,86	575,21	403,44	292,10	380,37	181,16	**352,36**
1997	454,68	298,67	309,16	288,67	617,89	410,54	297,96	390,37	186,35	**367,45**
1998	478,06	312,79	320,30	294,79	639,52	437,02	303,21	444,31	191,33	**384,58**
1999	491,89	317,73	326,16	300,22	694,72	449,00	308,00	449,95	195,92	**396,50**
2000	501,68	325,16	334,97	311,30	729,08	457,77	319,49	454,07	204,58	**409,38**
2001	527,58	334,86	345,81	322,65	732,95	470,45	330,28	453,79	214,07	**429,50**
2002	565,63	357,22	365,29	334,40	756,67	506,72	339,20	522,58	222,23	**455,78**
2003	581,49	365,98	374,36	347,57	770,80	518,87	350,65	517,48	233,45	**471,78**
2004	618,96	384,57	388,62	360,60	834,40	552,37	361,10	563,45	247,46	**502,40**
2005	656,45	406,30	411,06	380,72	868,63	580,85	370,78	595,46	260,60	**534,67**
2006	702,89	429,10	430,46	398,93	920,63	616,03	394,00	637,42	290,31	**573,35**
2007	749,32	451,86	452,48	418,38	970,61	643,14	411,08	681,19	304,52	**611,55**
2008	813,65	462,59	479,60	(3)	1.031,60	684,55	435,12	711,90	322,54	**663,17**
2009 (4)	851,48	483,96	502,53	(3)	1.073,48	701,95	451,03	753,87	334,23	**694,77**

Incremento Interanual %

AÑOS	GENERAL	AUTONOMOS	AGRARIO CTA. AJENA	AGRARIO CTA. PROPIA	MINERIA DEL CARBON	ESP. DEL MAR	EMPLEADOS DE HOGAR	A.T. Y E.P.	S.O.V.I.	TOTAL
96/95	5,06	3,70	3,66	3,34	7,32	4,25	3,09	4,78	4,27	**5,20**
97/96	4,73	2,88	2,79	2,42	7,42	1,76	2,01	2,63	2,87	**4,28**
98/97	5,14	4,73	3,60	2,12	3,50	6,45	1,76	13,82	2,68	**4,66**
99/98	2,89	1,58	1,83	1,84	8,63	2,74	1,58	1,27	2,39	**3,10**
00/99	1,99	2,34	2,70	3,69	4,95	1,95	3,73	0,92	4,42	**3,25**
01/00	5,16	2,98	3,24	3,64	0,53	2,77	3,38	-0,06	4,64	**4,92**
02/01	7,21	6,68	5,63	3,64	3,24	7,71	2,70	15,16	3,81	**6,12**
03/02	2,80	2,45	2,48	3,94	1,87	2,40	3,38	-0,98	5,05	**3,51**
04/03	6,45	5,08	3,81	3,75	8,25	6,46	2,98	8,88	6,00	**6,49**
05/04	6,06	5,65	5,77	5,58	4,10	5,16	2,68	5,68	5,31	**6,42**
06/05	7,07	5,61	4,72	4,78	5,99	6,06	6,26	7,05	11,40	**7,23**
07/06	6,61	5,30	5,11	4,87	5,43	4,40	4,34	6,87	4,90	**6,66**
08/07	8,59	2,38	5,99		6,28	6,44	5,85	4,51	5,92	**8,44**

(1) Hasta 1984 se incluían bajas por traslado entre provincias.

(2) Hasta 1991 el SOVI estaba incluido en sus respéctivos regímenes.

(3) Con motivo de la entrada en vigor del a Ley 18/2007, de 4 de julio, los trabajadores por cuenta propia del Régimen Especial Agrario quedan integrados en el R. E. de Trabajadores Autónomos.

(4) Hasta Junio.

S I S T E M A D E L A S E G U R I D A D S O C I A L

Cuadro II.16.2

EVOLUCION DE LA PENSION MEDIA MENSUAL DE LAS BAJAS DEFINITIVAS POR REGIMENES (€/mes)

INCAPACIDAD PERMANENTE

AÑOS	GENERAL	AUTONOMOS	AGRARIO CTA. AJENA	AGRARIO CTA. PROPIA	MINERIA DEL CARBON	ESP. DEL MAR	EMPLEADOS DE HOGAR	A.T. Y E.P.	S.O.V.I.	TOTAL
1980	111,43	96,25	87,10	86,85	86,91	--	71,23	56,78	--	**84,86**
1981	130,95	112,25	106,12	105,39	117,11	--	107,68	67,16	--	**108,95**
1982	150,93	124,25	119,79	118,06	132,90	--	119,94	123,54	--	**134,72**
1983	178,88	145,70	142,59	137,60	163,86	--	143,35	143,85	--	**159,83**
1984	197,88	160,06	155,16	150,81	184,72	--	153,22	155,92	--	**176,44**
1985 (1)	205,68	169,73	165,74	158,91	212,86	--	159,72	168,52	--	**185,98**
1986	227,48	187,70	178,77	172,96	240,86	240,54	177,54	191,50	--	**206,31**
1987	246,95	201,98	193,45	184,40	259,13	261,18	188,84	210,59	--	**222,61**
1988	262,70	217,18	209,53	195,72	305,80	279,39	202,46	231,92	--	**238,21**
1989	288,89	234,11	226,00	210,29	326,05	297,31	215,68	260,71	--	**260,13**
1990	316,57	252,46	245,70	227,77	371,69	316,94	232,39	292,60	--	**284,40**
1991 (2)	395,06	277,07	275,85	252,17	435,84	371,27	255,99	327,37	160,03	**313,28**
1992	424,96	294,78	291,54	267,54	477,35	389,41	270,26	361,33	166,43	**337,25**
1993	460,82	308,91	306,87	281,20	548,17	425,54	284,41	394,16	172,02	**363,97**
1994	485,95	313,84	320,07	291,29	554,45	437,28	293,39	430,08	176,49	**382,65**
1995	514,19	317,84	331,37	303,30	609,59	467,98	307,28	455,50	184,35	**402,96**
1996	546,39	336,52	345,70	317,65	659,79	473,56	320,14	488,29	189,88	**426,59**
1997 (3)	569,06	355,89	355,40	323,76	683,72	472,59	325,62	491,56	194,63	**443,11**
1998	651,85	379,30	352,24	309,43	635,78	536,25	313,99	609,49	196,77	**492,35**
1999	673,56	411,95	367,77	328,75	753,12	576,06	316,87	647,54	201,50	**517,15**
2000	703,69	442,13	375,03	335,14	762,46	596,02	341,44	658,62	207,19	**543,93**
2001	753,51	470,62	396,29	361,16	784,95	616,34	352,60	722,49	216,30	**584,83**
2002	803,84	508,00	414,00	375,86	932,67	679,35	372,17	758,10	221,83	**623,59**
2003	839,82	538,22	427,66	398,34	1.003,38	704,73	393,90	817,09	231,14	**664,12**
2004	871,72	560,53	451,14	425,10	1.037,59	717,06	380,18	873,64	240,76	**700,45**
2005	918,00	594,79	472,23	444,70	1.117,84	736,78	412,51	875,52	256,45	**741,53**
2006	950,08	626,44	490,08	472,45	1.182,06	751,88	434,26	941,92	306,98	**787,68**
2007	962,49	640,50	506,69	478,48	1.133,69	800,32	452,83	933,18	321,81	**809,19**
2008	1.019,02	649,86	528,90	(4)	1.335,86	816,36	470,17	974,95	340,06	**862,17**
2009 (5)	1.057,88	678,56	540,98	(4)	1.405,96	811,51	481,13	1.019,73	353,89	**890,40**

Incremento Interanual %

AÑOS	GENERAL	AUTONOMOS	AGRARIO CTA. AJENA	AGRARIO CTA. PROPIA	MINERIA DEL CARBON	ESP. DEL MAR	EMPLEADOS DE HOGAR	A.T. Y E.P.	S.O.V.I.	TOTAL
96/95	6,26	5,88	4,32	4,73	8,24	1,19	4,18	7,20	3,00	**5,86**
97/96	4,15	5,76	2,81	1,92	3,63	-0,21	1,71	0,67	2,50	**3,87**
98/97	14,55	6,58	-0,89	-4,43	-7,01	13,47	-3,57	23,99	1,10	**11,11**
99/98	3,33	8,61	4,41	6,25	18,46	7,42	0,92	6,24	2,40	**5,04**
00/99	4,47	7,33	1,98	1,94	1,24	3,46	7,76	1,71	2,82	**5,18**
01/00	7,08	6,44	5,67	7,76	2,95	3,41	3,27	9,70	4,40	**7,52**
02/01	6,68	7,94	4,47	4,07	18,82	10,22	5,55	4,93	2,56	**6,63**
03/02	4,48	5,95	3,30	5,98	7,58	3,74	5,84	7,78	4,20	**6,50**
04/03	3,80	4,14	5,49	6,72	3,41	1,75	-3,48	6,92	4,16	**5,47**
05/04	5,31	6,11	4,67	4,61	7,73	2,75	8,50	0,21	6,52	**5,87**
06/05	3,50	5,32	3,78	6,24	5,74	2,05	5,27	7,58	19,71	**6,22**
07/06	1,31	2,24	3,39	1,28	-4,09	6,44	4,28	-0,93	4,83	**2,73**
08/07	5,87	1,46	4,38		17,83	2,00	3,83	4,48	5,67	**6,55**

(1) Hasta 1984 se incluían bajas por traslado entre provincias.

(2) Hasta 1991 el SOVI estaba incluido en sus respéctivos regímenes.

(3) Se ha procedido a la aplicación del art. 7 del Real Decreto 1647/1997 de 31 de octubre, por el que las pensiones de incapacidad permanente cuando los beneficiarios cumplan la edad de 65 años, pasarán a denominarse pensiones de jubilación

(4) Con motivo de la entrada en vigor del a Ley 18/2007, de 4 de julio, los trabajadores por cuenta propia del Régimen Especial Agrario quedan integrados en el R. E. de Trabajadores Autónomos.

(5) Hasta Junio.

S I S T E M A D E L A S E G U R I D A D S O C I A L

Cuadro II.16.3

EVOLUCION DE LA PENSION MEDIA MENSUAL DE LAS BAJAS DEFINITIVAS POR REGIMENES (€/mes)

JUBILACION

AÑOS	GENERAL	AUTONOMOS	AGRARIO CTA. AJENA	AGRARIO CTA. PROPIA	MINERIA DEL CARBON	ESP. DEL MAR	EMPLEADOS DE HOGAR	A.T. Y E.P.	S.O.V.I.	TOTAL
1980	93,69	93,14	81,97	83,47	123,66	--	94,14	--	--	**89,33**
1981	108,98	103,99	98,24	101,04	156,80	--	105,44	--	--	**105,51**
1982	124,33	117,31	109,88	111,97	182,05	--	116,26	--	--	**119,11**
1983	147,20	130,62	128,65	130,76	229,88	--	135,08	--	--	**139,92**
1984	164,98	136,14	140,48	142,60	242,39	--	145,97	--	--	**154,47**
1985 (1)	180,42	151,70	152,45	154,44	278,72	--	157,72	--	--	**169,22**
1986	206,97	173,91	167,71	168,46	316,16	240,06	169,62	--	--	**191,99**
1987	222,52	185,53	179,03	179,60	363,40	259,57	178,11	--	--	**206,39**
1988	242,72	197,00	191,39	190,87	392,80	278,48	187,94	--	--	**223,07**
1989	259,66	213,16	207,26	207,27	412,55	307,63	200,83	--	--	**240,27**
1990	284,39	229,70	224,60	221,91	450,99	339,82	215,66	--	--	**262,23**
1991 (2)	379,38	252,48	258,40	246,50	504,93	372,35	236,31	--	153,65	**288,05**
1992	406,55	265,80	273,18	259,44	569,36	422,58	249,56	--	159,95	**309,14**
1993	447,06	281,87	288,44	272,76	627,71	442,78	262,26	--	165,89	**338,35**
1994	467,39	291,42	299,21	281,87	631,82	465,55	269,55	--	172,90	**353,70**
1995	494,59	303,66	311,86	293,15	669,60	494,18	279,69	--	179,77	**373,77**
1996	524,05	316,73	324,70	304,10	714,69	524,79	290,00	--	187,92	**397,56**
1997 (3)	547,16	323,21	334,34	312,59	782,29	540,94	295,46	379,93	193,48	**416,19**
1998	558,84	337,96	350,14	322,85	801,54	540,26	313,49	493,13	199,05	**431,92**
1999	579,17	343,51	357,72	329,18	872,31	565,98	318,30	497,39	203,78	**447,52**
2000	607,91	361,58	374,40	344,13	936,17	583,18	331,04	548,36	213,33	**471,89**
2001	652,64	377,18	390,74	358,13	954,90	617,95	343,90	548,90	223,37	**502,05**
2002	670,55	389,36	402,62	369,47	986,80	626,86	351,93	598,34	232,46	**516,63**
2003	704,22	407,80	419,26	384,16	1.013,02	666,05	364,19	621,40	243,85	**542,32**
2004	742,98	424,54	431,66	395,79	1.082,31	702,84	375,16	662,36	258,79	**573,86**
2005	778,53	447,43	454,74	416,83	1.143,10	737,08	383,58	694,70	273,17	**608,52**
2006	837,88	475,21	477,68	439,60	1.192,17	781,15	409,47	751,73	303,04	**657,01**
2007	892,30	502,37	500,06	460,69	1.264,38	811,20	426,97	819,67	316,33	**702,08**
2008	968,76	510,60	529,49	(4)	1.358,72	859,11	452,18	854,35	333,46	**763,30**
2009 (5)	1.007,59	533,49	551,38	(4)	1.396,47	885,10	469,91	900,64	346,22	**798,74**

Incremento Interanual en %

AÑOS	GENERAL	AUTONOMOS	AGRARIO CTA. AJENA	AGRARIO CTA. PROPIA	MINERIA DEL CARBON	ESP. DEL MAR	EMPLEADOS DE HOGAR	A.T. Y E.P.	S.O.V.I.	TOTAL
96/95	5,95	4,30	4,12	3,73	6,73	6,19	3,69	--	4,53	**6,36**
97/96	4,41	2,05	2,97	2,79	9,46	3,08	1,88	--	2,96	**4,69**
98/97	2,13	4,56	4,73	3,28	2,46	-0,13	6,10	29,80	2,88	**3,78**
99/98	3,64	1,64	2,17	1,96	8,83	4,76	1,54	0,86	2,38	**3,61**
00/99	4,96	5,26	4,66	4,54	7,32	3,04	4,00	10,25	4,69	**5,44**
01/00	7,36	4,32	4,37	4,07	2,00	5,96	3,88	0,10	4,71	**6,39**
02/01	2,74	3,23	3,04	3,17	3,34	1,44	2,34	9,01	4,07	**2,91**
03/02	5,02	4,74	4,13	3,98	2,66	6,25	3,48	3,85	4,90	**4,97**
04/03	5,50	4,11	2,96	3,03	6,84	5,52	3,01	6,59	6,13	**5,81**
05/04	4,78	5,39	5,35	5,32	5,62	4,87	2,25	4,88	5,56	**6,04**
06/05	7,62	6,21	5,05	5,46	4,29	5,98	6,75	8,21	10,93	**7,97**
07/06	6,50	5,72	4,68	4,80	6,06	3,85	4,27	9,04	4,39	**6,86**
08/07	8,57	1,64	5,89		7,46	5,91	5,90	4,23	5,42	**8,72**

(1) Hasta 1984 se incluían bajas por traslado entre provincias.

(2) Hasta 1991 el SOVI estaba incluido en sus respéctivos regímenes.

(3) Se ha procedido a la aplicación del art. 7 del Real Decreto 1647/1997 de 31 de octubre, por el que las pensiones de incapacidad permanente cuando los beneficiarios cumplan la edad de 65 años, pasarán a denominarse pensiones de jubilación

(4) Con motivo de la entrada en vigor del a Ley 18/2007, de 4 de julio, los trabajadores por cuenta propia del Régimen Especial Agrario quedan integrados en el R. E. de Trabajadores Autónomos.

(5) Hasta Junio.

S I S T E M A D E L A S E G U R I D A D S O C I A L

Cuadro II.16.4

EVOLUCION DE LA PENSION MEDIA MENSUAL DE LAS BAJAS DEFINITIVAS POR REGIMENES (€/mes)

VIUDEDAD

AÑOS	GENERAL	AUTONOMOS	AGRARIO CTA. AJENA	AGRARIO CTA. PROPIA	MINERIA DEL CARBON	ESP. DEL MAR	EMPLEADOS DE HOGAR	A.T. Y E.P.	S.O.V.I.	TOTAL
1980	65,05	68,29	57,37	58,69	62,02	--	39,68	39,03	--	**56,48**
1981	71,69	76,24	70,65	70,63	65,71	--	78,16	40,73	--	**67,66**
1982	78,31	83,39	77,25	76,18	74,78	--	80,82	90,91	--	**78,67**
1983	90,95	97,38	88,81	86,02	87,92	--	101,41	103,30	--	**90,61**
1984	98,20	104,35	95,76	93,11	94,95	--	98,33	109,67	--	**97,74**
1985 (1)	107,20	112,38	104,55	100,27	100,25	--	108,21	120,88	--	**106,58**
1986	116,61	120,61	112,43	106,92	116,76	130,50	107,23	132,66	--	**115,86**
1987	122,70	128,25	119,32	111,75	122,45	135,56	112,00	141,34	--	**121,84**
1988	134,81	139,16	128,71	120,64	138,12	150,87	109,07	153,87	--	**132,94**
1989	153,25	158,33	147,96	136,02	154,79	165,37	117,33	169,74	--	**150,68**
1990	169,20	173,86	165,06	149,62	168,51	182,18	125,14	186,87	--	**166,29**
1991 (2)	212,29	198,57	201,19	178,10	195,40	207,39	140,50	217,90	123,84	**189,70**
1992	233,35	216,25	220,51	192,70	225,97	228,08	153,05	243,53	132,60	**209,01**
1993	255,40	226,15	231,85	202,03	243,85	247,14	159,68	255,05	134,83	**225,49**
1994	265,75	232,37	241,50	207,59	255,23	254,02	165,06	265,06	146,35	**236,17**
1995	277,82	241,75	252,62	217,22	263,41	269,96	173,19	278,09	151,96	**247,22**
1996	290,15	248,62	263,82	222,20	275,56	276,20	178,54	290,30	157,63	**257,46**
1997	299,68	250,72	270,91	229,02	292,65	288,56	187,82	300,31	161,78	**266,18**
1998	305,91	254,64	276,52	232,86	292,54	296,95	189,58	306,67	166,64	**272,19**
1999	313,12	254,95	281,35	235,72	307,85	296,15	191,18	313,97	170,06	**278,78**
2000	331,68	265,63	296,07	247,45	331,63	316,37	191,74	334,43	176,45	**294,92**
2001	348,71	277,00	307,06	255,64	349,31	333,44	199,29	349,26	182,31	**309,87**
2002	365,03	284,79	317,85	262,01	365,36	349,46	206,08	368,79	187,80	**323,15**
2003	391,91	298,25	332,74	278,13	387,14	366,47	223,93	390,04	198,00	**345,22**
2004	427,44	317,37	346,48	294,10	432,82	401,80	243,84	437,43	210,19	**373,76**
2005	451,25	329,27	366,47	311,05	466,16	413,33	252,46	456,27	219,31	**394,64**
2006	472,06	339,00	380,87	321,08	502,26	436,32	259,58	485,96	233,33	**413,04**
2007	494,47	350,67	401,19	337,78	516,75	455,87	265,46	508,74	246,11	**434,11**
2008	527,75	364,24	423,98	(3)	562,03	483,28	279,31	546,62	262,97	**463,62**
2009 (4)	549,93	379,78	450,53	(3)	584,63	503,29	285,64	568,10	269,11	**483,91**

Incremento Interanual en %

AÑOS	GENERAL	AUTONOMOS	AGRARIO CTA. AJENA	AGRARIO CTA. PROPIA	MINERIA DEL CARBON	ESP. DEL MAR	EMPLEADOS DE HOGAR	A.T. Y E.P.	S.O.V.I.	TOTAL
96/95	4,44	2,84	4,43	2,29	4,61	2,31	3,09	4,39	3,73	**4,14**
97/96	3,28	0,85	2,69	3,07	6,20	4,48	5,20	3,45	2,63	**3,38**
98/97	2,08	1,56	2,07	1,68	-0,04	2,91	0,93	2,12	3,01	**2,26**
99/98	2,36	0,12	1,75	1,23	5,24	-0,27	0,85	2,38	2,05	**2,42**
00/99	5,93	4,19	5,23	4,98	7,72	6,83	0,29	6,51	3,76	**5,79**
01/00	5,14	4,28	3,71	3,31	5,33	5,40	3,94	4,43	3,32	**5,07**
02/01	4,68	2,81	3,51	2,49	4,59	4,81	3,41	5,59	3,01	**4,29**
03/02	7,36	4,73	4,68	6,15	5,96	4,87	8,66	5,76	5,43	**6,83**
04/03	9,07	6,41	4,13	5,74	11,80	9,64	8,89	12,15	6,16	**8,27**
05/04	5,57	3,75	5,77	5,76	7,70	2,87	3,53	4,31	4,34	**5,59**
06/05	4,61	2,96	3,93	3,22	7,74	5,56	2,82	6,51	6,39	**4,66**
07/06	4,75	3,44	5,34	5,20	2,89	4,48	2,26	4,69	5,48	**5,10**
08/07	6,73	3,87	5,68		8,76	6,01	5,22	7,44	6,85	**6,80**

(1) Hasta 1984 se incluían bajas por traslado entre provincias.

(2) Hasta 1991 el SOVI estaba incluido en sus respéctivos regímenes.

(3) Con motivo de la entrada en vigor del a Ley 18/2007, de 4 de julio, los trabajadores por cuenta propia del Régimen Especial Agrario quedan integrados en el R. E. de Trabajadores Autónomos.

(4) Hasta Junio.

S I S T E M A D E L A S E G U R I D A D S O C I A L

Cuadro II.16.5

EVOLUCION DE LA PENSION MEDIA MENSUAL DE LAS BAJAS DEFINITIVAS POR REGIMENES (€/mes)

ORFANDAD

AÑOS	GENERAL	AUTONOMOS	AGRARIO CTA. AJENA	AGRARIO CTA. PROPIA	MINERIA DEL CARBON	ESP. DEL MAR	EMPLEADOS DE HOGAR	A.T. Y E.P.	S.O.V.I.	TOTAL
1980	37,72	30,93	35,76	38,28	40,48	--	43,43	41,18	--	**37,23**
1981	44,31	36,06	40,15	41,05	52,19	--	75,73	52,23	--	**43,93**
1982	50,66	39,97	43,16	46,92	57,31	--	89,15	61,06	--	**50,25**
1983	59,75	47,08	52,09	53,68	68,86	--	62,48	65,81	--	**58,38**
1984	65,81	49,94	55,06	57,00	73,46	--	84,77	73,12	--	**63,70**
1985 (1)	72,79	56,46	59,29	62,14	80,93	--	89,98	81,46	--	**70,50**
1986	82,03	61,44	64,46	66,58	92,69	86,58	87,41	90,52	--	**78,67**
1987	89,14	66,56	68,50	69,66	102,31	98,09	113,01	94,90	--	**84,88**
1988	95,37	67,72	70,69	74,18	108,86	104,59	92,57	103,95	--	**89,78**
1989	103,58	72,19	76,62	78,45	122,33	107,72	101,39	113,87	--	**97,20**
1990	114,01	78,71	82,63	88,43	133,08	114,82	113,48	129,78	--	**107,35**
1991	126,59	87,04	92,32	95,54	166,32	121,67	119,99	144,34	--	**119,20**
1992	139,43	94,11	96,72	107,06	174,74	122,72	117,10	164,24	--	**130,83**
1993	147,89	97,39	105,31	113,18	177,41	138,74	124,35	177,28	--	**139,25**
1994	158,61	104,22	115,57	114,60	187,67	145,52	161,31	185,33	--	**148,80**
1995	166,81	107,41	116,91	125,68	214,71	153,88	135,48	207,23	--	**157,11**
1996 (2)	172,19	111,84	118,63	128,54	230,54	162,43	149,97	212,06	--	**162,33**
1997 (3)	173,25	114,55	121,61	139,85	231,90	151,69	131,98	221,08	--	**164,76**
1998	185,91	133,21	158,09	171,11	221,80	181,31	182,57	203,18	--	**178,00**
1999	184,80	133,27	153,51	171,21	208,22	163,90	163,69	197,21	--	**175,47**
2000	188,72	126,09	131,39	150,74	268,21	179,11	150,96	233,66	--	**178,19**
2001	199,16	129,11	133,25	153,80	271,41	183,94	158,96	247,46	--	**187,13**
2002	231,51	145,53	167,05	189,06	311,77	193,87	182,17	275,94	--	**216,85**
2003	235,63	146,50	153,78	184,82	336,78	201,86	162,70	278,34	--	**218,88**
2004	252,22	158,47	169,02	205,24	363,92	223,51	188,29	305,84	--	**235,76**
2005	273,31	169,14	192,45	243,45	380,01	239,22	265,72	319,02	--	**255,59**
2006	287,84	179,30	201,54	251,32	397,46	253,55	257,48	330,86	--	**268,53**
2007	301,29	190,07	224,10	289,12	364,55	265,30	280,39	350,65	--	**282,18**
2008	321,55	233,57	263,84	(4)	439,07	293,52	336,33	361,06	--	**305,10**
2009 (5)	328,35	247,61	290,23	(4)	399,54	303,91	311,75	366,63	--	**312,99**

Incremento Interanual en %

AÑOS	GENERAL	AUTONOMOS	AGRARIO CTA. AJENA	AGRARIO CTA. PROPIA	MINERIA DEL CARBON	ESP. DEL MAR	EMPLEADOS DE HOGAR	A.T. Y E.P.	S.O.V.I.	TOTAL
96/95	3,22	4,12	1,47	2,28	7,37	5,55	10,70	2,33	--	**3,32**
97/96	0,61	2,43	2,51	8,80	0,59	-6,61	-12,00	4,25	--	**1,50**
98/97	7,31	16,29	30,00	22,36	-4,35	19,53	38,33	-8,10	--	**8,04**
99/98	-0,59	0,04	-2,90	0,05	-6,12	-9,60	-10,34	-2,94	--	**-1,42**
00/99	2,12	-5,38	-14,41	-11,95	28,81	9,28	-7,78	18,48	--	**1,55**
01/00	5,53	2,39	1,42	2,03	1,19	2,70	5,30	5,90	--	**5,02**
02/01	16,25	12,72	25,36	22,93	14,87	5,40	14,60	11,51	--	**15,88**
03/02	1,78	0,67	-7,94	-2,24	8,02	4,12	-10,69	0,87	--	**0,94**
04/03	7,04	8,17	9,91	11,05	8,06	10,72	15,72	9,88	--	**7,71**
05/04	8,36	6,73	13,86	18,62	4,42	7,03	41,13	4,31	--	**8,41**
06/05	5,32	6,01	4,72	3,23	4,59	5,99	-3,10	3,71	--	**5,06**
07/06	4,67	6,01	11,19	15,04	-8,28	4,64	8,90	5,98	--	**5,08**
08/07	6,72	22,89	17,74		20,44	10,64	19,95	2,97	--	**8,12**

(1) Hasta 1984 se incluían bajas por traslado entre provincias.

(2) A partir de noviembre se ha pasado de considerar a los perceptores individualmente en lugar de agrupados por familia.

(3) Desde la entrada en vigor de la Ley 24/1997, de 15 de julio, se ha ampliado la edad para tener derecho a la pensión de orfandad.

(4) Con motivo de la entrada en vigor del a Ley 18/2007, de 4 de julio, los trabajadores por cuenta propia del Régimen Especial Agrario quedan integrados en el R. E. de Trabajadores Autónomos.

(5) Hasta Junio.

S I S T E M A D E L A S E G U R I D A D S O C I A L

Cuadro II.16.6

EVOLUCION DE LA PENSION MEDIA MENSUAL DE LAS BAJAS DEFINITIVAS POR REGIMENES (€/mes)

F.FAMILIARES

AÑOS	GENERAL	AUTONOMOS	AGRARIO CTA. AJENA	AGRARIO CTA. PROPIA	MINERIA DEL CARBON	ESP. DEL MAR	EMPLEADOS DE HOGAR	A.T. Y E.P.	S.O.V.I.	TOTAL
1980	59,56	39,88	59,30	57,77	70,85	--	--	36,43	--	**47,79**
1981	72,13	48,40	69,19	57,28	83,88	--	77,42	59,04	--	**64,58**
1982	78,71	49,22	62,29	58,12	94,03	--	81,40	88,31	--	**78,94**
1983	88,97	53,62	65,50	31,17	115,09	--	77,79	113,89	--	**92,21**
1984	94,30	57,69	65,70	69,13	127,13	--	78,46	118,39	--	**92,04**
1985 (1)	105,75	64,86	75,93	78,23	127,56	--	93,41	132,40	--	**103,69**
1986	115,48	67,16	79,99	82,39	155,57	140,42	96,29	146,75	--	**111,28**
1987	121,17	75,63	82,09	88,50	143,14	168,26	115,61	155,38	--	**117,53**
1988	124,69	79,86	85,63	96,08	201,30	206,03	117,71	171,51	--	**123,35**
1989	131,58	76,61	90,87	92,50	147,43	174,84	201,51	196,32	--	**127,85**
1990	139,63	80,00	95,12	104,19	178,23	183,35	110,61	186,10	--	**131,72**
1991	149,27	87,63	101,11	106,16	214,42	173,96	123,46	225,20	--	**141,66**
1992	155,17	95,69	108,49	123,39	219,73	189,46	127,79	223,91	--	**147,95**
1993	157,16	96,70	116,06	128,19	272,10	197,93	147,61	275,55	--	**153,85**
1994	159,11	104,48	123,87	128,30	241,88	208,30	144,56	261,03	--	**155,52**
1995	162,15	107,53	127,22	142,20	242,15	191,76	140,79	263,65	--	**157,76**
1996 (2)	165,33	112,69	120,53	140,91	308,29	172,30	130,67	283,64	--	**160,62**
1997	164,26	112,03	116,10	131,39	268,07	163,77	143,24	273,25	--	**156,14**
1998	184,91	122,63	121,06	144,89	293,67	178,01	152,83	291,79	--	**175,65**
1999	185,87	125,12	126,81	146,11	264,89	168,04	140,14	308,24	--	**176,84**
2000	191,25	129,81	128,73	153,34	294,01	188,99	153,20	312,55	--	**182,44**
2001	204,86	133,95	139,29	160,93	346,74	186,69	185,99	340,21	--	**193,91**
2002	218,52	146,40	147,84	178,56	330,22	206,15	176,19	376,20	--	**207,56**
2003	231,73	149,67	151,40	184,60	378,30	215,35	189,34	423,69	--	**220,87**
2004	240,46	159,48	163,50	194,82	407,43	202,85	212,58	466,06	--	**229,89**
2005	243,54	169,62	183,44	224,42	511,25	265,60	218,32	500,41	--	**241,18**
2006	266,22	180,26	193,59	240,93	390,77	271,34	237,68	521,72	--	**258,14**
2007	291,20	201,10	219,65	267,56	482,88	272,76	271,33	536,71	--	**282,95**
2008	309,61	265,10	235,22	(3)	548,00	316,03	285,75	564,18	--	**306,36**
2009 (4)	329,03	290,60	261,48	(3)	562,47	351,18	318,36	606,63	--	**328,22**

Incremento Interanual en %

AÑOS	GENERAL	AUTONOMOS	AGRARIO CTA. AJENA	AGRARIO CTA. PROPIA	MINERIA DEL CARBON	ESP. DEL MAR	EMPLEADOS DE HOGAR	A.T. Y E.P.	S.O.V.I.	TOTAL
96/95	1,97	4,80	-5,26	-0,91	27,31	-10,15	-7,19	7,58	--	**1,81**
97/96	-0,65	-0,59	-3,68	-6,76	-13,05	-4,95	9,62	-3,66	--	**-2,79**
98/97	12,57	9,47	4,27	10,27	9,55	8,70	6,70	6,78	--	**12,50**
99/98	0,52	2,03	4,76	0,84	-9,80	-5,60	-8,31	5,64	--	**0,68**
00/99	2,89	3,75	1,51	4,95	10,99	12,47	9,32	1,40	--	**3,16**
01/00	7,12	3,19	8,20	4,95	17,94	-1,22	21,40	8,85	--	**6,29**
02/01	6,67	9,29	6,14	10,95	-4,77	10,42	-5,27	10,58	--	**7,04**
03/02	6,04	2,23	2,41	3,38	14,56	4,46	7,46	12,62	--	**6,41**
04/03	3,77	6,55	7,99	5,54	7,70	-5,80	12,28	10,00	--	**4,09**
05/04	1,28	6,36	12,20	15,19	25,48	30,94	2,70	7,37	--	**4,91**
06/05	9,31	6,27	5,53	7,36	-23,57	2,16	8,87	4,26	--	**7,03**
07/06	9,39	11,56	13,46	11,05	23,57	0,52	14,16	2,87	--	**9,61**
08/07	6,32	31,83	7,09		13,49	15,86	5,31	5,12	--	**8,27**

(1) Hasta 1984 se incluían bajas por traslado entre provincias.

(2) A partir de noviembre se ha pasado de considerar a los perceptores individualmente en lugar de agrupados por familia.

(3) Con motivo de la entrada en vigor del a Ley 18/2007, de 4 de julio, los trabajadores por cuenta propia del Régimen Especial Agrario quedan integrados en el R. E. de Trabajadores Autónomos.

(4) Hasta Junio.

Gráfico II.4

EVOLUCION PENSION MEDIA DE BAJAS POR CLASES

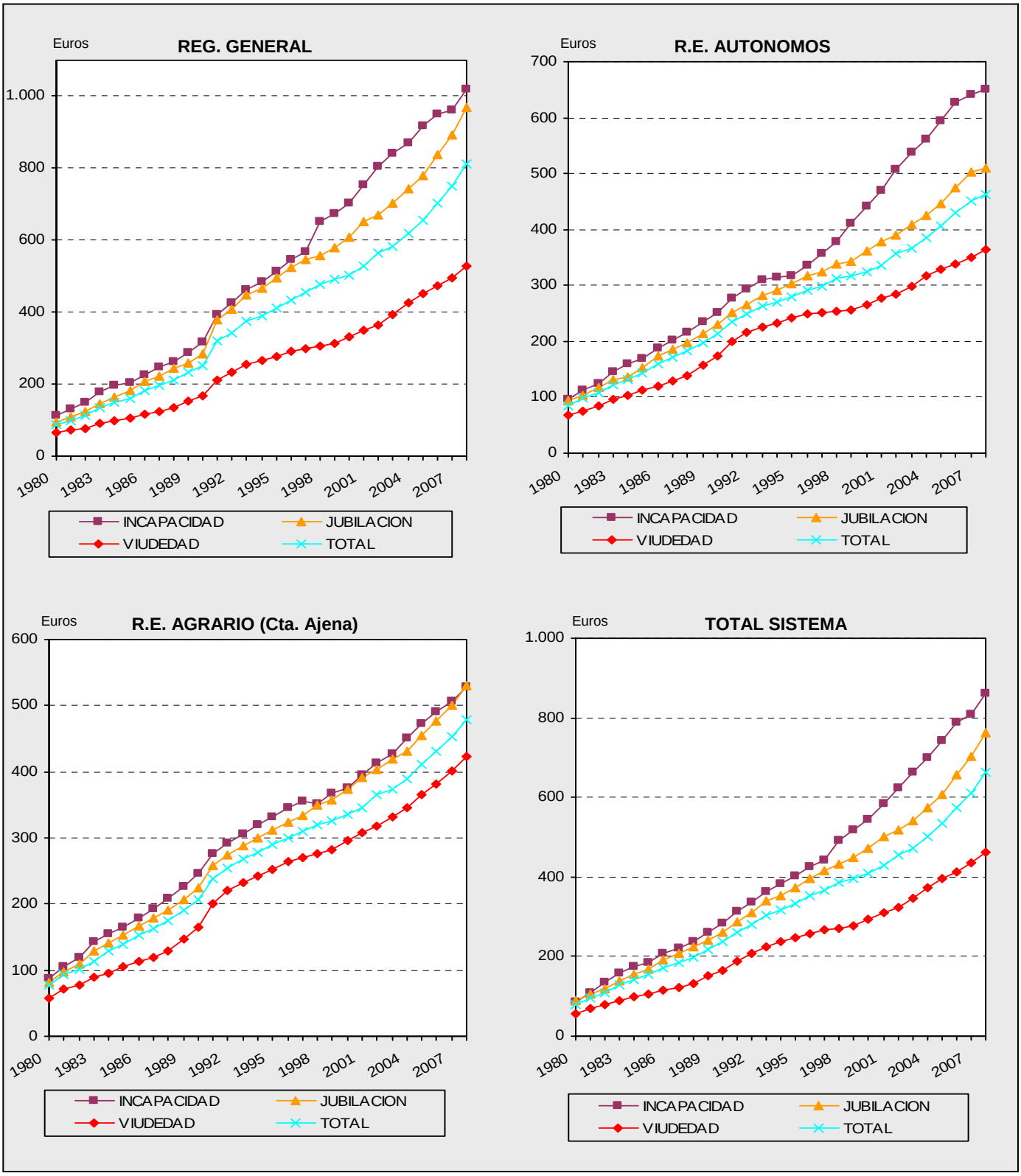

5. EVOLUCION DEL NUMERO Y PENSION MEDIA DE LAS PENSIONES EN VIGOR.

Contiene dos series de cuadros:

- Evolución del número de pensiones por clases y regímenes desde 1976 (cuadros II.17).

- Evolución de la pensión media, por clases de pensión y regímenes desde 1976 (cuadros II.18).

S I S T E M A D E L A S E G U R I D A D S O C I A L

Cuadro II.17.1

EVOLUCION DEL NUMERO DE PENSIONES POR CLASES

DATOS A 31 DE DICIEMBRE

AÑOS	INCAPACIDAD	JUBILACION	VIUDEDAD	ORFANDAD	FAV.FAMIL.	OTRAS	TOTAL
1976	713.107	1.959.012	787.766	109.380	14.476	8.264	**3.592.005**
1977	801.581	2.019.397	847.465	115.061	15.793	611	**3.799.908**
1978	883.044	2.079.288	912.651	122.846	16.765	504	**4.015.098**
1979	962.319	2.133.515	974.093	129.455	17.917	400	**4.217.699**
1980	1.024.413	2.190.247	1.026.614	137.819	19.094	247	**4.398.434**
1981	1.106.402	2.261.999	1.093.130	144.815	20.082	184	**4.626.612**
1982	1.215.367	2.307.016	1.145.028	149.104	20.971	157	**4.837.643**
1983	1.331.710	2.362.191	1.190.973	151.541	21.701	95	**5.058.211**
1984	1.419.934	2.422.918	1.236.686	153.949	22.423	89	**5.255.999**
1985	1.459.383	2.470.122	1.288.430	155.622	22.880	80	**5.396.517**
1986	1.490.439	2.535.626	1.338.290	157.598	23.466	73	**5.545.492**
1987	1.516.942	2.618.895	1.390.433	158.800	23.713	66	**5.708.849**
1988	1.542.341	2.701.239	1.450.735	161.334	24.830		**5.880.479**
1989	1.558.368	2.772.149	1.513.365	162.682	25.703		**6.032.267**
1990	1.581.441	2.844.583	1.570.974	163.653	26.484		**6.187.135**
1991	1.602.543	2.926.309	1.626.859	165.032	27.230		**6.347.973**
1992	1.628.659	3.009.050	1.678.159	166.388	27.509		**6.509.765**
1993 (1)	1.654.591	3.141.673	1.763.609	168.067	41.963		**6.769.903**
1994	1.667.951	3.225.629	1.799.337	168.251	41.915		**6.903.083**
1995	1.677.379	3.313.602	1.837.241	168.659	42.797		**7.039.678**
1996 (2)	1.694.440	3.398.186	1.879.340	206.833	44.194		**7.222.993**
1997 (3)	811.485	4.372.974	1.920.188	213.496	46.089		**7.364.232**
1998	800.644	4.441.008	1.956.655	232.625	45.270		**7.476.202**
1999	796.426	4.475.348	1.992.332	253.065	44.610		**7.561.781**
2000	790.304	4.526.684	2.028.497	259.926	43.981		**7.649.392**
2001	788.153	4.571.096	2.058.491	254.962	42.977		**7.715.679**
2002	794.973	4.592.041	2.091.794	272.885	42.112		**7.793.805**
2003	806.689	4.617.033	2.121.893	268.559	41.576		**7.855.750**
2004	828.095	4.634.658	2.153.557	263.883	40.502		**7.920.695**
2005	845.667	4.777.953	2.183.358	260.720	39.570		**8.107.268**
2006	878.333	4.843.473	2.212.486	258.387	38.700		**8.231.379**
2007	902.484	4.900.756	2.240.408	256.966	37.932		**8.338.546**
2008	916.291	4.995.691	2.263.259	261.012	37.674		**8.473.927**
2009 (4)	921.561	5.044.548	2.271.042	264.748	37.823		**8.539.722**

Incremento Interanual en %

AÑOS	INCAPACIDAD	JUBILACION	VIUDEDAD	ORFANDAD	FAV.FAMIL.	OTRAS	TOTAL
1996/95	1,02	2,55	2,29	22,63	3,26		**2,60**
1997/96	-52,11	28,69	2,17	3,22	4,29		**1,96**
1998/97	-1,34	1,56	1,90	8,96	-1,78		**1,52**
1999/98	-1,86	0,77	1,82	8,79	-1,46		**1,14**
2000/99	-0,77	1,15	1,82	2,71	-1,41		**1,16**
2001/00	-0,27	0,98	1,48	-1,91	-2,28		**0,87**
2002/01	0,87	0,46	1,62	7,03	-2,01		**1,01**
2003/02	1,47	0,54	1,44	-1,59	-1,27		**0,79**
2004/03	2,65	0,38	1,49	-1,74	-2,58		**0,83**
2005/04	2,12	3,09	1,38	-1,20	-2,30		**2,36**
2006/05	3,86	1,37	1,33	-0,89	-2,20		**1,53**
2007/06	2,75	1,18	1,26	-0,55	-1,98		**1,30**
2008/07	1,53	1,94	1,02	1,57	-0,68		**1,62**

(1) Incluye MUNPAL

(2) En las pensiones de orfandad y favor familiares se ha pasado a considerar a los perceptores individualmente en lugar de agrupados por familia.

(3) Se ha procedido a la aplicación del art. 7 del Real Decreto 1647/1997 de 31 de octubre, por el que las pensiones de incapacidad permanente cuando los beneficiarios cumplan la edad de 65 años, pasarán a denominarse pensiones de jubilación.

(4) Datos 1 de Julio.

Gráfico II.5

EVOLUCION DEL NUMERO DE PENSIONES POR CLASES

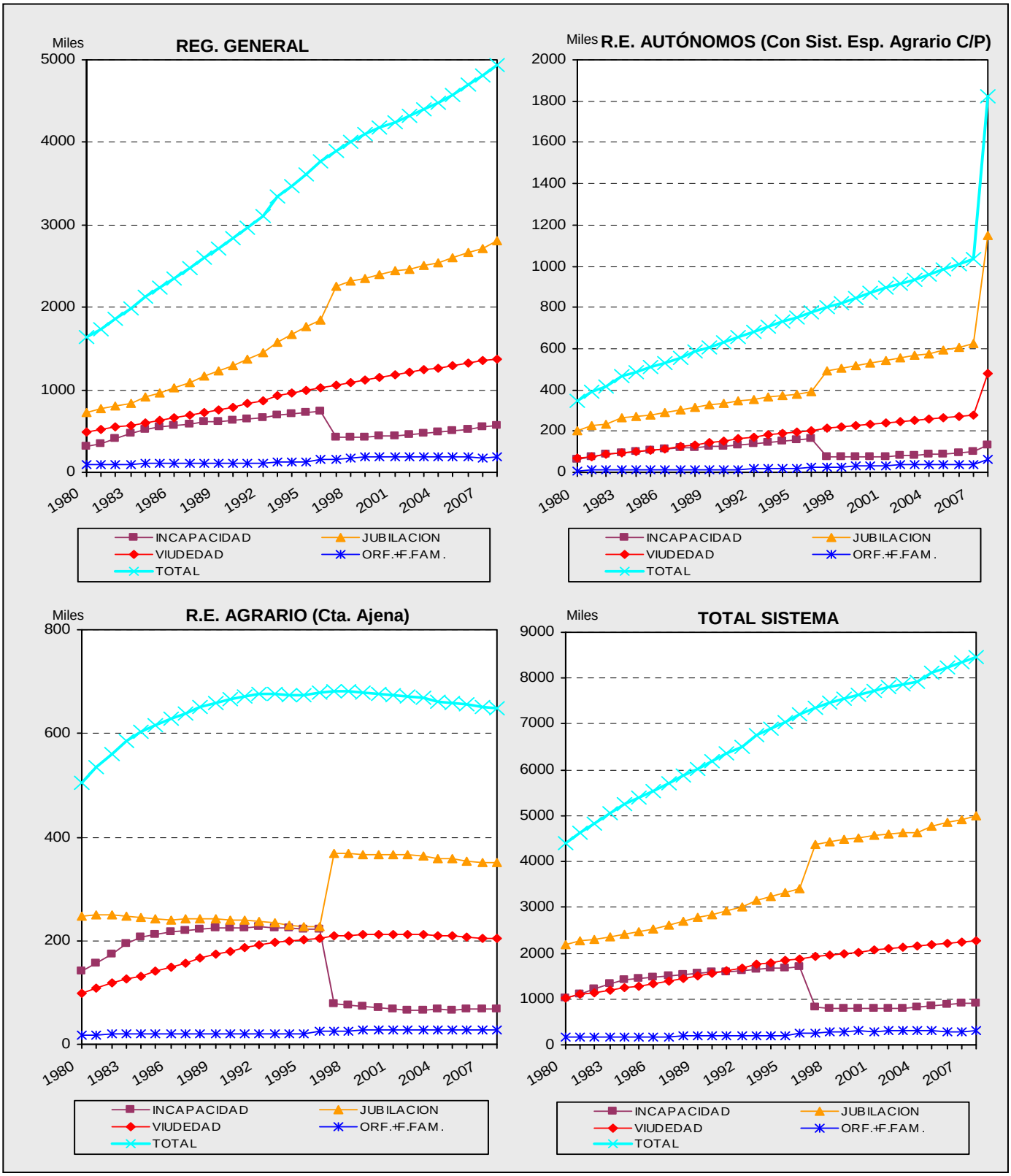

S I S T E M A D E L A S E G U R I D A D S O C I A L

Cuadro II.17.2

EVOLUCION DEL NUMERO DE PENSIONES POR CLASES

REGIMEN GENERAL

AÑOS	INCAPACIDAD	JUBILACION	VIUDEDAD	ORFANDAD	FAV.FAMIL.	OTRAS	TOTAL
1976	300.527	922.598	484.990	73.291	6.284	5.655	**1.793.345**
1977	342.010	964.566	510.793	75.544	7.387	285	**1.900.585**
1978	374.804	1.004.675	538.145	78.297	8.134	217	**2.004.272**
1979 (1)	413.430	1.047.186	569.656	81.713	9.091	181	**2.121.257**
1980	318.818	732.040	492.633	83.111	9.626	158	**1.636.386**
1981	354.066	767.057	520.689	86.277	10.326	140	**1.738.555**
1982	407.392	804.124	546.281	88.295	11.066	122	**1.857.280**
1983	470.393	841.854	571.679	89.389	11.754	94	**1.985.163**
1984	524.568	909.160	598.751	90.828	12.300	88	**2.135.695**
1985	551.303	963.405	626.197	91.746	12.614	80	**2.245.345**
1986	571.297	1.024.334	654.648	92.790	12.928	73	**2.356.070**
1987	589.839	1.095.233	687.815	93.565	13.086	66	**2.479.604**
1988	607.840	1.165.207	723.228	94.892	13.686		**2.604.853**
1989	620.906	1.231.143	758.355	96.145	14.205		**2.720.754**
1990	636.159	1.294.725	791.696	96.904	14.680		**2.834.164**
1991	649.833	1.369.756	829.467	98.162	15.081		**2.962.299**
1992	668.734	1.452.352	865.650	99.061	15.240		**3.101.037**
1993 (2)	692.509	1.582.436	938.372	100.789	29.491		**3.343.597**
1994	706.139	1.669.298	966.407	101.303	29.239		**3.472.386**
1995	720.969	1.759.502	996.648	101.755	29.500		**3.608.374**
1996 (3)	743.285	1.841.209	1.028.997	125.631	30.075		**3.769.197**
1997 (4)	419.035	2.259.421	1.060.823	129.685	31.497		**3.900.461**
1998	424.312	2.320.609	1.091.504	142.004	30.625		**4.009.054**
1999	431.091	2.355.471	1.122.268	155.308	29.733		**4.093.871**
2000	435.756	2.402.282	1.153.234	159.513	28.975		**4.179.760**
2001	442.886	2.439.495	1.179.469	156.002	28.087		**4.245.939**
2002	454.301	2.466.715	1.209.595	167.593	27.181		**4.325.385**
2003	468.523	2.503.916	1.238.817	164.897	26.558		**4.402.711**
2004	487.411	2.542.865	1.268.194	161.937	25.546		**4.485.953**
2005	498.121	2.601.930	1.297.542	159.729	24.610		**4.581.932**
2006	526.165	2.662.195	1.326.382	158.362	23.734		**4.696.838**
2007	549.664	2.720.658	1.354.731	157.621	23.054		**4.805.728**
2008	565.331	2.803.704	1.379.833	160.738	22.699		**4.932.305**
2009 (5)	572.893	2.849.174	1.391.630	163.704	22.724		**5.000.125**

Incremento Interanual en %

AÑOS	INCAPACIDAD	JUBILACION	VIUDEDAD	ORFANDAD	FAV.FAMIL.	OTRAS	TOTAL
1996/95	3,10	4,64	3,25	23,46	1,95		**4,46**
1997/96	-43,62	22,71	3,09	3,23	4,73		**3,48**
1998/97	1,26	2,71	2,89	9,50	-2,77		**2,78**
1999/98	1,60	1,50	2,82	9,37	-2,91		**2,12**
2000/99	1,08	1,99	2,76	2,71	-2,55		**2,10**
2001/00	1,64	1,55	2,27	-2,20	-3,06		**1,58**
2002/01	2,58	1,12	2,55	7,43	-3,23		**1,87**
2003/02	3,13	1,51	2,42	-1,61	-2,29		**1,79**
2004/03	4,03	1,56	2,37	-1,80	-3,81		**1,89**
2005/04	2,20	2,32	2,31	-1,36	-3,66		**2,14**
2006/05	5,63	2,32	2,22	-0,86	-3,56		**2,51**
2007/06	4,47	2,20	2,14	-0,47	-2,87		**2,32**
2008/07	2,85	3,05	1,85	1,98	-1,54		**2,63**

Están incluidos en éste Régimen General los Especiales de Artistas, Representantes de Comercio, Futbolistas, Toreros y Ferroviarios, integrados según R.D. 2621/86 de 24 de Diciembre.

(1) Hasta 1979 inclusive, están incluidas en éste régimen las correspondientes pensiones del SOVI.

(2) Incluye MUNPAL

(3) En las pensiones de orfandad y favor familiares se ha pasado a considerar a los perceptores individualmente en lugar de agrupados por familia.

(4) Se ha procedido a la aplicación del art. 7 del Real Decreto 1647/1997 de 31 de octubre, por el que las pensiones de incapacidad permanente cuando los beneficiarios cumplan la edad de 65 años, pasarán a denominarse pensiones de jubilación.

(5) Datos 1 de Julio.

S I S T E M A D E L A S E G U R I D A D S O C I A L

Cuadro II.17.3

EVOLUCION DEL NUMERO DE PENSIONES POR CLASES

R.E. AUTONOMOS

AÑOS	INCAPACIDAD	JUBILACION	VIUDEDAD	ORFANDAD	FAV.FAMIL.	OTRAS	TOTAL
1976	23.783	140.773	46.199	5.908	336		**216.999**
1977	32.273	150.879	51.903	6.513	454		**242.022**
1978	42.690	163.854	58.458	7.291	573		**272.866**
1979	56.017	176.734	65.117	8.043	694		**306.605**
1980	65.506	201.824	70.830	8.397	751		**347.308**
1981	75.440	225.290	78.849	9.095	837		**389.511**
1982	85.782	235.630	86.070	9.651	876		**418.009**
1983	96.093	264.444	93.156	10.108	902		**464.703**
1984	103.830	272.120	99.825	10.473	897		**487.145**
1985	107.896	280.725	107.725	10.939	954		**508.239**
1986	112.526	291.057	115.416	11.528	992		**531.519**
1987	116.930	304.476	123.356	12.071	1.010		**557.843**
1988	121.140	316.211	132.486	12.700	1.152		**583.689**
1989	124.213	325.771	142.972	13.049	1.224		**607.229**
1990	128.522	335.688	152.400	13.446	1.282		**631.338**
1991	133.715	346.268	162.101	14.070	1.418		**657.572**
1992	139.856	353.982	171.451	14.780	1.490		**681.559**
1993	145.945	364.869	180.093	15.368	1.632		**707.907**
1994	153.259	373.472	187.979	15.739	1.785		**732.234**
1995	157.761	381.107	195.606	16.168	2.033		**752.675**
1996 (1)	161.573	389.565	203.835	20.761	2.229		**777.963**
1997 (2)	72.648	492.032	211.749	22.178	2.313		**800.920**
1998	73.477	502.951	218.780	25.082	2.392		**822.682**
1999	75.382	514.383	225.908	28.195	2.385		**846.253**
2000	76.859	527.885	232.970	29.714	2.399		**869.827**
2001	78.457	543.051	239.645	29.645	2.417		**893.215**
2002	80.944	555.176	246.138	32.519	2.413		**917.190**
2003	83.767	565.891	252.224	32.474	2.472		**936.828**
2004	88.012	574.858	259.025	32.467	2.451		**956.813**
2005	90.055	592.876	265.216	32.337	2.440		**982.924**
2006	95.368	608.787	271.131	32.491	2.471		**1.010.248**
2007	99.331	625.489	277.071	32.544	2.411		**1.036.846**
2008 (3)	129.777	1.149.975	481.057	52.128	8.446		**1.821.383**
2009 (4)	129.555	1.155.988	481.196	52.831	8.596		**1.828.166**

Incremento Interanual en %

AÑOS	INCAPACIDAD	JUBILACION	VIUDEDAD	ORFANDAD	FAV.FAMIL.	OTRAS	TOTAL
1996/95	2,42	2,22	4,21	28,41	9,64		**3,36**
1997/96	-55,04	26,30	3,88	6,83	3,77		**2,95**
1998/97	1,14	2,22	3,32	13,09	3,42		**2,72**
1999/98	2,59	2,27	3,26	12,41	-0,29		**2,87**
2000/99	1,96	2,62	3,13	5,39	0,59		**2,79**
2001/00	2,08	2,87	2,87	-0,23	0,75		**2,69**
2002/01	3,17	2,23	2,71	9,69	-0,17		**2,68**
2003/02	3,49	1,93	2,47	-0,14	2,45		**2,14**
2004/03	5,07	1,58	2,70	-0,02	-0,85		**2,13**
2005/04	2,32	3,13	2,39	-0,40	-0,45		**2,73**
2006/05	5,90	2,68	2,23	0,48	1,27		**2,78**
2007/06	4,16	2,74	2,19	0,16	-2,43		**2,63**
2008/07	30,65	83,85	73,62	60,18	250,31		**75,67**

Está incluido en éste régimen especial, el de Escritores de Libros, integrado según R.D. 2621/86 de 24 de Diciembre.

(1) En las pensiones de orfandad y favor familiares se ha pasado a considerar a los perceptores individualmente en lugar de agrupados por familia.

(2) Se ha procedido a la aplicación del art. 7 del Real Decreto 1647/1997 de 31 de octubre, por el que las pensiones de incapacidad permanente cuando los beneficiarios cumplan la edad de 65 años, pasarán a denominarse pensiones de jubilación.

(3) Por Ley 18/2007, de 4 de julio, con efectos de 1 de enero de 2008 los trabajadores cuenta propia del R.E. Agrario se integran en el R.E. de Trabajadores Autónoms (RETA).

(4) Datos 1 de julio.

S I S T E M A D E L A S E G U R I D A D S O C I A L

Cuadro II.17.4

EVOLUCION DEL NUMERO DE PENSIONES POR CLASES

AGRARIO CTA. AJENA

AÑOS	INCAPACIDAD	JUBILACION	VIUDEDAD	ORFANDAD	FAV.FAMIL.	OTRAS	TOTAL
1976	103.776	298.891	93.526	3.034	421		**499.648**
1977	118.218	299.576	101.494	4.720	534		**524.542**
1978	132.563	300.495	111.477	8.022	675		**553.232**
1979 (1)	143.076	297.542	119.594	11.139	783		**572.134**
1980	142.203	247.789	98.410	15.700	1.204		**505.306**
1981	155.530	249.865	109.568	17.335	1.526		**533.824**
1982	175.317	248.860	117.397	17.981	1.763		**561.318**
1983	193.791	246.687	125.064	18.272	1.963		**585.777**
1984	206.124	244.059	132.190	18.586	2.092		**603.051**
1985	212.313	241.540	141.304	18.728	2.230		**616.115**
1986	217.497	240.970	149.476	18.816	2.364		**629.123**
1987	220.488	241.402	156.647	18.726	2.426		**639.689**
1988	222.546	241.630	165.384	18.809	2.557		**650.926**
1989	223.596	241.307	173.235	18.566	2.689		**659.393**
1990	224.882	240.892	180.229	18.398	2.838		**667.239**
1991	225.775	239.259	186.383	18.138	2.890		**672.445**
1992	226.375	236.590	191.483	18.031	2.917		**675.396**
1993	225.129	233.766	196.201	17.729	2.914		**675.739**
1994	224.380	230.513	199.162	17.527	2.913		**674.495**
1995	223.138	227.449	202.063	17.432	3.044		**673.126**
1996 (2)	222.826	226.284	205.337	20.780	3.222		**678.449**
1997 (3)	79.420	368.105	208.239	21.333	3.312		**680.409**
1998	76.123	368.652	209.877	22.719	3.305		**680.676**
1999	73.578	366.423	210.930	24.051	3.379		**678.361**
2000	70.525	366.380	211.813	24.425	3.367		**676.510**
2001	68.056	366.538	212.070	24.053	3.307		**674.024**
2002	66.820	364.709	211.998	25.240	3.297		**672.064**
2003	66.440	362.299	211.062	24.888	3.240		**667.929**
2004	67.033	357.311	210.288	24.357	3.222		**662.211**
2005	65.780	357.723	208.880	24.161	3.206		**659.750**
2006	66.997	354.375	207.355	23.876	3.139		**655.742**
2007	67.385	351.091	205.624	23.712	3.123		**650.935**
2008	67.230	350.886	203.578	23.886	3.144		**648.724**
2009 (4)	66.671	349.831	201.739	24.026	3.157		**645.424**

Incremento Interanual en %

AÑOS	INCAPACIDAD	JUBILACION	VIUDEDAD	ORFANDAD	FAV.FAMIL.	OTRAS	TOTAL
1996/95	-0,14	-0,51	1,62	19,21	5,85		**0,79**
1997/96	-64,36	62,67	1,41	2,66	2,79		**0,29**
1998/97	-4,15	0,15	0,79	6,50	-0,21		**0,04**
1999/98	-3,34	-0,60	0,50	5,86	2,24		**-0,34**
2000/99	-4,15	-0,01	0,42	1,56	-0,36		**-0,27**
2001/00	-3,50	0,04	0,12	-1,52	-1,78		**-0,37**
2002/01	-1,82	-0,50	-0,03	4,93	-0,30		**-0,29**
2003/02	-0,57	-0,66	-0,44	-1,39	-1,73		**-0,62**
2004/03	0,89	-1,38	-0,37	-2,13	-0,56		**-0,86**
2005/04	-1,87	0,12	-0,67	-0,80	-0,50		**-0,37**
2006/05	1,85	-0,94	-0,73	-1,18	-2,09		**-0,61**
2007/06	0,58	-0,93	-0,83	-0,69	-0,51		**-0,73**
2008/07	-0,23	-0,06	-1,00	0,73	0,67		**-0,34**

(1) Hasta 1979 inclusive, están incluidas en éste régimen las correspondientes pensiones del SOVI.

(2) En las pensiones de orfandad y favor familiares se ha pasado a considerar a los perceptores individualmente en lugar de agrupados por familia.

(3) Se ha procedido a la aplicación del art. 7 del Real Decreto 1647/1997 de 31 de octubre, por el que las pensiones de incapacidad permanente cuando los beneficiarios cumplan la edad de 65 años, pasarán a denominarse pensiones de jubilación.

(4) Datos 1 de Julio.

S I S T E M A D E L A S E G U R I D A D S O C I A L

Cuadro II.17.5

EVOLUCION DEL NUMERO DE PENSIONES POR CLASES

AGRARIO CTA. PROPIA

AÑOS	INCAPACIDAD	JUBILACION	VIUDEDAD	ORFANDAD	FAV.FAMIL.	OTRAS	TOTAL
1976	141.469	504.811	75.701	632	0		**722.613**
1977	160.246	505.931	92.890	1.317	0		**760.384**
1978	178.484	508.267	110.872	1.992	0		**799.615**
1979 (1)	189.055	506.548	121.774	2.674	56		**820.107**
1980	194.097	463.362	101.715	4.212	196		**763.582**
1981	205.590	468.415	114.880	5.779	465		**795.129**
1982	218.781	469.655	123.395	7.199	755		**819.785**
1983	230.437	468.405	130.712	8.318	1.057		**838.929**
1984	239.002	465.497	138.508	9.315	1.352		**853.674**
1985	243.829	464.530	149.966	10.222	1.592		**870.139**
1986	248.261	466.730	158.920	10.995	1.856		**886.762**
1987	251.370	470.388	166.266	11.543	2.051		**901.618**
1988	254.678	473.109	175.152	12.161	2.335		**917.435**
1989	256.471	473.212	183.470	12.454	2.628		**928.235**
1990	259.700	474.802	190.371	12.731	2.892		**940.496**
1991	262.399	474.031	196.091	12.978	3.209		**948.708**
1992	263.973	472.191	200.805	13.148	3.425		**953.542**
1993	262.769	469.416	204.884	13.322	3.604		**953.995**
1994	259.659	465.263	207.411	13.454	3.818		**949.605**
1995	255.537	461.185	209.693	13.671	4.055		**944.141**
1996 (2)	250.611	456.973	211.550	15.229	4.363		**938.726**
1997 (3)	59.379	638.170	213.205	15.764	4.664		**931.182**
1998	53.335	632.053	213.931	16.608	4.776		**920.703**
1999	48.860	622.894	214.070	17.470	4.993		**908.287**
2000	44.708	613.984	213.892	17.779	5.207		**895.570**
2001	40.899	605.440	213.346	17.789	5.277		**882.751**
2002	38.401	591.804	212.561	18.562	5.395		**866.723**
2003	36.278	575.511	210.874	18.520	5.557		**846.740**
2004	35.317	557.816	209.225	18.487	5.635		**826.480**
2005	32.864	543.932	207.057	18.575	5.757		**808.185**
2006	31.458	529.600	204.734	18.605	5.875		**790.272**
2007	30.008	514.499	201.984	18.606	5.911		**771.008**
2008 (4)	0	0	0	0	0		**0**

Incremento Interanual en %

AÑOS	INCAPACIDAD	JUBILACION	VIUDEDAD	ORFANDAD	FAV.FAMIL.	OTRAS	TOTAL
1996/95	-1,93	-0,91	0,89	11,40	7,60		**-0,57**
1997/96	-76,31	39,65	0,78	3,51	6,90		**-0,80**
1998/97	-10,18	-0,96	0,34	5,35	2,40		**-1,13**
1999/98	-8,39	-1,45	0,06	5,19	4,54		**-1,35**
2000/99	-8,50	-1,43	-0,08	1,77	4,29		**-1,40**
2001/00	-8,52	-1,39	-0,26	0,06	1,34		**-1,43**
2002/01	-6,11	-2,25	-0,37	4,35	2,24		**-1,82**
2003/02	-5,53	-2,75	-0,79	-0,23	3,00		**-2,31**
2004/03	-2,65	-3,07	-0,78	-0,18	1,40		**-2,39**
2005/04	-6,95	-2,49	-1,04	0,48	2,17		**-2,21**
2006/05	-4,28	-2,63	-1,12	0,16	2,05		**-2,22**
2007/06	-4,61	-2,85	-1,34	0,01	0,61		**-2,44**

(1) Hasta 1979 inclusive, están incluidas en éste régimen las correspondientes pensiones del SOVI.

(2) En las pensiones de orfandad y favor familiares se ha pasado a considerar a los perceptores individualmente en lugar de agrupados por familia.

(3) Se ha procedido a la aplicación del art. 7 del Real Decreto 1647/1997 de 31 de octubre, por el que las pensiones de incapacidad permanente cuando los beneficiarios cumplan la edad de 65 años, pasarán a denominarse pensiones de jubilación.

(4) Por Ley 18/2007, de 4 de julio, con efectos de 1 de enero de 2008 los trabajadores cuenta propia del R.E. Agrario se integran en el R.E. de Trabajadores Autónoms (RETA).

S I S T E M A D E L A S E G U R I D A D S O C I A L

Cuadro II.17.6

EVOLUCION DEL NUMERO DE PENSIONES POR CLASES

R.E. TRABAJADORES DEL MAR

AÑOS	INCAPACIDAD	JUBILACION	VIUDEDAD	ORFANDAD	FAV.FAMIL.	OTRAS	TOTAL
1976	7.891	24.722	17.764	2.831	177		**53.385**
1977	9.168	25.502	18.882	2.934	202		**56.688**
1978	10.245	26.082	19.959	3.017	242		**59.545**
1979 (1)	11.147	26.759	21.019	3.091	275		**62.291**
1980	13.192	30.892	26.549	3.676	383		**74.692**
1981	14.054	31.438	27.429	3.811	410		**77.142**
1982	15.679	33.039	29.345	3.926	475		**82.464**
1983	17.107	33.681	30.244	4.051	509		**85.592**
1984	18.611	35.411	31.161	4.027	520		**89.730**
1985	19.234	37.021	31.886	4.064	534		**92.739**
1986	19.797	38.035	32.725	4.035	573		**95.165**
1987	20.427	39.051	33.533	4.048	597		**97.656**
1988	21.130	41.637	34.939	4.118	623		**102.447**
1989	21.456	43.092	35.916	4.058	627		**105.149**
1990	21.683	45.176	36.883	4.063	662		**108.467**
1991	21.879	47.723	37.791	4.019	680		**112.092**
1992	22.024	50.176	38.599	4.004	702		**115.505**
1993	22.093	52.317	39.447	3.974	706		**118.537**
1994	22.038	53.567	39.741	3.922	713		**119.981**
1995	21.955	54.757	40.159	3.888	761		**121.520**
1996 (2)	21.925	56.137	40.828	4.709	826		**124.425**
1997 (3)	10.893	67.689	41.364	4.789	881		**125.616**
1998	10.542	68.493	41.872	5.136	917		**126.960**
1999	10.285	68.895	42.391	5.547	923		**128.041**
2000	10.077	69.426	42.881	5.672	949		**129.005**
2001	9.929	69.869	43.318	5.477	912		**129.505**
2002	9.832	69.967	43.691	5.773	938		**130.201**
2003	9.769	70.100	44.007	5.587	950		**130.413**
2004	9.777	69.902	44.408	5.381	925		**130.393**
2005	9.576	70.334	44.771	5.287	918		**130.886**
2006	9.583	70.509	45.172	5.136	893		**131.293**
2007	9.537	70.412	45.419	4.986	904		**131.258**
2008	9.390	70.786	45.552	4.949	910		**131.587**
2009 (4)	9.242	70.589	45.436	4.937	903		**131.107**

Incremento Interanual en %

AÑOS	INCAPACIDAD	JUBILACION	VIUDEDAD	ORFANDAD	FAV.FAMIL.	OTRAS	TOTAL
1996/95	-0,14	2,52	1,67	21,12	8,54		**2,39**
1997/96	-50,32	20,58	1,31	1,70	6,66		**0,96**
1998/97	-3,22	1,19	1,23	7,25	4,09		**1,07**
1999/98	-2,44	0,59	1,24	8,00	0,65		**0,85**
2000/99	-2,02	0,77	1,16	2,25	2,82		**0,75**
2001/00	-1,47	0,64	1,02	-3,44	-3,90		**0,39**
2002/01	-0,98	0,14	0,86	5,40	2,85		**0,54**
2003/02	-0,64	0,19	0,72	-3,22	1,28		**0,16**
2004/03	0,08	-0,28	0,91	-3,69	-2,63		**-0,02**
2005/04	-2,06	0,62	0,82	-1,75	-0,76		**0,38**
2006/05	0,07	0,25	0,90	-2,86	-2,72		**0,31**
2007/06	-0,48	-0,14	0,55	-2,92	1,23		**-0,03**
2008/07	-1,54	0,53	0,29	-0,74	0,66		**0,25**

(1) Hasta 1979 inclusive, están incluidas en éste régimen las correspondientes pensiones del SOVI.

(2) En las pensiones de orfandad y favor familiares se ha pasado a considerar a los perceptores individualmente en lugar de agrupados por familia.

(3) Se ha procedido a la aplicación del art. 7 del Real Decreto 1647/1997 de 31 de octubre, por el que las pensiones de incapacidad permanente cuando los beneficiarios cumplan la edad de 65 años, pasarán a denominarse pensiones de jubilación.

(4) Datos de Julio.

S I S T E M A D E L A S E G U R I D A D S O C I A L

Cuadro II.17.7

EVOLUCION DEL NUMERO DE PENSIONES POR CLASES

R.E. MINERIA DEL CARBON

AÑOS	INCAPACIDAD	JUBILACION	VIUDEDAD	ORFANDAD	FAV.FAMIL.	OTRAS	TOTAL
1976	20.536	20.595	15.527	2.237	349	2.578	**61.822**
1977	19.377	24.135	15.853	2.221	381	326	**62.293**
1978	18.753	24.911	16.288	2.261	420	287	**62.920**
1979 (1)	18.515	25.818	16.656	2.270	440	208	**63.907**
1980	17.611	26.556	16.173	2.195	473	71	**63.079**
1981	17.421	27.793	16.674	2.230	498	44	**64.660**
1982	17.620	29.147	17.029	2.214	510	35	**66.555**
1983	17.891	29.983	17.491	2.173	514	1	**68.053**
1984	17.716	31.917	17.767	2.116	529	1	**70.046**
1985	16.886	33.910	18.153	2.099	535		**71.583**
1986	16.174	35.326	18.603	2.081	550		**72.734**
1987	15.304	35.783	19.074	2.010	552		**72.723**
1988	14.788	36.791	19.523	1.995	570		**73.667**
1989	14.268	37.366	19.971	1.990	571		**74.166**
1990	13.909	38.386	20.340	1.956	563		**75.154**
1991	13.508	39.318	20.668	1.923	536		**75.953**
1992	13.152	39.525	20.954	1.903	521		**76.055**
1993	12.812	39.375	21.225	1.891	522		**75.825**
1994	12.423	40.096	21.550	1.912	522		**76.503**
1995	12.052	40.104	21.752	1.917	525		**76.350**
1996 (2)	11.748	40.371	22.028	2.214	519		**76.880**
1997 (3)	6.408	45.364	22.293	2.226	556		**76.847**
1998	6.125	44.757	22.571	2.345	539		**76.337**
1999	5.987	43.860	22.815	2.469	579		**75.710**
2000	5.831	43.003	23.058	2.468	558		**74.918**
2001	5.598	42.238	23.203	2.427	560		**74.026**
2002	5.436	41.298	23.387	2.527	550		**73.198**
2003	5.293	40.762	23.539	2.430	538		**72.562**
2004	5.127	40.209	23.679	2.361	515		**71.891**
2005	4.979	39.731	23.735	2.303	512		**71.260**
2006	4.833	39.416	23.845	2.193	516		**70.803**
2007	4.342	39.370	23.889	2.125	515		**70.241**
2008	4.163	38.731	23.800	2.074	510		**69.278**
2009 (4)	4.035	38.290	23.730	2.047	507		**68.609**

Incremento Interanual en %

AÑOS	INCAPACIDAD	JUBILACION	VIUDEDAD	ORFANDAD	FAV.FAMIL.	OTRAS	TOTAL
1996/95	-2,52	0,67	1,27	15,49	-1,14		**0,69**
1997/96	-45,45	12,37	1,20	0,54	7,13		**-0,04**
1998/97	-4,42	-1,34	1,25	5,35	-3,06		**-0,66**
1999/98	-2,25	-2,00	1,08	5,29	7,42		**-0,82**
2000/99	-2,61	-1,95	1,07	-0,04	-3,63		**-1,05**
2001/00	-4,00	-1,78	0,63	-1,66	0,36		**-1,19**
2002/01	-2,89	-2,23	0,79	4,12	-1,79		**-1,12**
2003/02	-2,63	-1,30	0,65	-3,84	-2,18		**-0,87**
2004/03	-3,14	-1,36	0,59	-2,84	-4,28		**-0,92**
2005/04	-2,89	-1,19	0,24	-2,46	-0,58		**-0,88**
2006/05	-2,93	-0,79	0,46	-4,78	0,78		**-0,64**
2007/06	-10,16	-0,12	0,18	-3,10	-0,19		**-0,79**
2008/07	-4,12	-1,62	-0,37	-2,40	-0,97		**-1,37**

(1) Hasta 1979 inclusive, están incluidas en éste régimen las correspondientes pensiones del SOVI.

(2) En las pensiones de orfandad y favor familiares se ha pasado a considerar a los perceptores individualmente en lugar de agrupados por familia.

(3) Se ha procedido a la aplicación del art. 7 del Real Decreto 1647/1997 de 31 de octubre, por el que las pensiones de incapacidad permanente cuando los beneficiarios cumplan la edad de 65 años, pasarán a denominarse pensiones de jubilación.

(4) Datos 1 Julio.

S I S T E M A D E L A S E G U R I D A D S O C I A L

Cuadro II.17.8

EVOLUCION DEL NUMERO DE PENSIONES POR CLASES

R.E. EMPLEADOS DE HOGAR

AÑOS	INCAPACIDAD	JUBILACION	VIUDEDAD	ORFANDAD	FAV.FAMIL.	OTRAS	TOTAL
1976	10.099	46.622	37				**56.758**
1977	12.932	48.808	49				**61.789**
1978	17.043	51.004	70				**68.117**
1979 (1)	21.185	52.928	94	53	24		**74.284**
1980	25.612	54.933	99	92	45		**80.781**
1981	32.906	58.967	121	140	81		**92.215**
1982	41.138	61.608	145	198	133		**103.222**
1983	49.490	65.062	174	250	169		**115.145**
1984	56.712	67.966	340	329	200		**125.547**
1985	62.212	71.432	833	397	219		**135.093**
1986	65.673	75.016	1.305	461	231		**142.686**
1987	69.146	78.698	1.757	529	239		**150.369**
1988	72.460	82.660	2.362	604	277		**158.363**
1989	75.300	86.434	2.973	655	304		**165.666**
1990	78.694	89.681	3.529	699	309		**172.912**
1991	82.077	93.192	4.084	731	337		**180.421**
1992	84.994	95.883	4.579	778	336		**186.570**
1993	86.971	98.622	5.043	801	361		**191.798**
1994	88.250	100.680	5.465	827	350		**195.572**
1995	88.921	103.048	5.956	871	381		**199.177**
1996 (2)	89.579	105.353	6.375	971	399		**202.677**
1997 (3)	25.069	171.881	6.804	1.038	422		**205.214**
1998	23.037	174.141	7.106	1.134	439		**205.857**
1999	21.421	174.983	7.444	1.239	470		**205.557**
2000	19.945	175.494	7.848	1.332	487		**205.106**
2001	18.345	175.729	8.208	1.399	466		**204.147**
2002	17.254	174.679	8.539	1.535	474		**202.481**
2003	16.325	172.687	8.793	1.601	496		**199.902**
2004	15.817	170.175	9.021	1.647	521		**197.181**
2005	14.858	168.233	9.238	1.711	521		**194.561**
2006	14.690	165.648	9.464	1.757	536		**192.095**
2007	14.406	163.114	9.662	1.824	538		**189.544**
2008	13.759	161.056	9.836	1.955	559		**187.165**
2009 (4)	13.391	159.663	9.886	2.061	567		**185.568**

Incremento Interanual en %

AÑOS	INCAPACIDAD	JUBILACION	VIUDEDAD	ORFANDAD	FAV.FAMIL.	OTRAS	TOTAL
1996/95	0,74	2,24	7,03	11,48	4,72		**1,76**
1997/96	-72,01	63,15	6,73	6,90	5,76		**1,25**
1998/97	-8,11	1,31	4,44	9,25	4,03		**0,31**
1999/98	-7,01	0,48	4,76	9,26	7,06		**-0,15**
2000/99	-6,89	0,29	5,43	7,51	3,62		**-0,22**
2001/00	-8,02	0,13	4,59	5,03	-4,31		**-0,47**
2002/01	-5,95	-0,60	4,03	9,72	1,72		**-0,82**
2003/02	-5,38	-1,14	2,97	4,30	4,64		**-1,27**
2004/03	-3,11	-1,45	2,59	2,87	5,04		**-1,36**
2005/04	-6,06	-1,14	2,41	3,89	0,00		**-1,33**
2006/05	-1,13	-1,54	2,45	2,69	2,88		**-1,27**
2007/06	-1,93	-1,53	2,09	3,81	0,37		**-1,33**
2008/07	-4,49	-1,26	1,80	7,18	3,90		**-1,26**

(1) Hasta 1979 inclusive, están incluidas en éste régimen las correspondientes pensiones del SOVI.

(2) En las pensiones de orfandad y favor familiares se ha pasado a considerar a los perceptores individualmente en lugar de agrupados por familia.

(3) Se ha procedido a la aplicación del art. 7 del Real Decreto 1647/1997 de 31 de octubre, por el que las pensiones de incapacidad permanente cuando los beneficiarios cumplan la edad de 65 años, pasarán a denominarse pensiones de jubilación.

(4) Datos 1 de julio.

S I S T E M A D E L A S E G U R I D A D S O C I A L

Cuadro II.17.9

EVOLUCION DEL NUMERO DE PENSIONES POR CLASES

ACCIDENTES DE TRABAJO

AÑOS	INCAPACIDAD	JUBILACION	VIUDEDAD	ORFANDAD	FAV.FAMIL.	OTRAS	TOTAL
1976	76.393		44.045	16.613	6.749		**143.800**
1977	79.556		45.322	17.129	6.672		**148.679**
1978	81.247		45.651	18.246	6.553		**151.697**
1979	83.226		46.946	17.894	6.381		**154.447**
1980	84.293		48.268	17.958	6.242	2	**156.763**
1981	86.305		49.823	17.949	5.745		**159.822**
1982	87.440		50.862	17.557	5.188		**161.047**
1983	89.317		51.611	16.981	4.626		**162.535**
1984	90.547		52.233	16.396	4.313		**163.489**
1985	90.661		52.907	15.708	3.975		**163.251**
1986	90.928		53.747	15.280	3.731		**163.686**
1987	91.315		54.591	14.819	3.519		**164.244**
1988	92.122		55.647	14.612	3.384		**165.765**
1989	93.121		56.724	14.378	3.204		**167.427**
1990	94.756		57.758	14.103	3.011		**169.628**
1991	96.461		58.731	13.710	2.848		**171.750**
1992	98.734		59.507	13.438	2.655		**174.334**
1993	100.775		60.089	12.977	2.503		**176.344**
1994	102.080		60.477	12.371	2.349		**177.277**
1995	103.068		60.629	11.785	2.256		**177.738**
1996 (1)	104.252		61.052	15.271	2.334		**182.909**
1997 (2)	67.129	38.311	61.499	15.223	2.201		**184.363**
1998	67.327	39.429	61.776	16.291	2.038		**186.861**
1999	68.307	40.027	62.097	17.472	1.900		**189.803**
2000	69.540	40.804	62.418	17.694	1.797		**192.253**
2001	71.037	41.603	62.601	16.890	1.720		**193.851**
2002	72.876	41.951	62.902	17.819	1.624		**197.172**
2003	74.867	42.405	62.970	16.877	1.527		**198.646**
2004	77.162	42.367	63.035	16.011	1.449		**200.024**
2005	78.576	43.150	63.054	15.383	1.375		**201.538**
2006	80.705	43.398	63.054	14.744	1.294		**203.195**
2007	82.241	43.985	62.991	14.330	1.238		**204.785**
2008	83.885	44.820	62.815	14.069	1.183		**206.772**
2009 (3)	84.714	45.378	62.487	13.929	1.149		**207.657**

Incremento Interanual en %

AÑOS	INCAPACIDAD	JUBILACION	VIUDEDAD	ORFANDAD	FAV.FAMIL.	OTRAS	TOTAL
1996/95	1,15		0,70	29,58	3,46		**2,91**
1997/96	-35,61		0,73	-0,31	-5,70		**0,79**
1998/97	0,29	2,92	0,45	7,02	-7,41		**1,35**
1999/98	1,46	1,52	0,52	7,25	-6,77		**1,57**
2000/99	1,81	1,94	0,52	1,27	-5,42		**1,29**
2001/00	2,15	1,96	0,29	-4,54	-4,28		**0,83**
2002/01	2,59	0,84	0,48	5,50	-5,58		**1,71**
2003/02	2,73	1,08	0,11	-5,29	-5,97		**0,75**
2004/03	3,07	-0,09	0,10	-5,13	-5,11		**0,69**
2005/04	1,83	1,85	0,03	-3,92	-5,11		**0,76**
2006/05	2,71	0,57	0,00	-4,15	-5,89		**0,82**
2007/06	1,90	1,35	-0,10	-2,81	-4,33		**0,78**
2008/07	2,00	1,90	-0,28	-1,82	-4,44		**0,97**

(1) En las pensiones de orfandad y favor familiares se ha pasado a considerar a los perceptores individualmente en lugar de agrupados por familia.

(2) Se ha procedido a la aplicación del art. 7 del Real Decreto 1647/1997 de 31 de octubre, por el que las pensiones de incapacidad permanente cuando los beneficiarios cumplan la edad de 65 años, pasarán a denominarse pensiones de jubilación.

(3) Datos 1 de Julio.

S I S T E M A D E L A S E G U R I D A D S O C I A L

Cuadro II.17.10

EVOLUCION DEL NUMERO DE PENSIONES POR CLASES

AÑOS	INCAPACIDAD	JUBILACION	VIUDEDAD	ORFANDAD	FAV.FAMIL.	ENFERMEDADES PROFESIONALES OTRAS	TOTAL
1976	28.633		9.977	4.834	161		**43.605**
1977	27.801		10.279	4.683	163		**42.926**
1978	27.215		11.731	3.720	168		**42.834**
1979	26.668		13.237	2.578	173	11	**42.667**
1980	25.696		13.629	2.478	174	16	**41.993**
1981	25.279		14.347	2.199	194		**42.019**
1982	24.817		14.628	2.083	205		**41.733**
1983	24.666		14.956	1.999	207		**41.828**
1984	24.325		15.244	1.879	220		**41.668**
1985	23.702		15.463	1.719	227		**41.111**
1986	23.255		15.748	1.612	241		**40.856**
1987	22.935		15.992	1.489	233		**40.649**
1988	22.994		16.290	1.443	246		**40.973**
1989	23.062		16.532	1.387	251		**41.232**
1990	23.831		16.786	1.353	247		**42.217**
1991	24.203		16.993	1.301	231		**42.728**
1992	24.622		17.127	1.245	223		**43.217**
1993	25.577		17.313	1.216	230		**44.336**
1994	25.784		17.327	1.196	226		**44.533**
1995	25.817		17.441	1.172	242		**44.672**
1996 (1)	25.718		17.567	1.267	227		**44.779**
1997 (2)	13.600	12.040	17.582	1.260	243		**44.725**
1998	13.309	12.197	17.579	1.306	239		**44.630**
1999	13.277	12.084	17.542	1.314	248		**44.465**
2000	13.304	12.043	17.524	1.329	242		**44.442**
2001	13.279	12.187	17.453	1.280	231		**44.430**
2002	13.418	12.164	17.359	1.317	240		**44.498**
2003	13.526	12.270	17.211	1.285	238		**44.530**
2004	13.857	12.198	17.039	1.235	238		**44.567**
2005	13.879	12.266	16.859	1.234	231		**44.469**
2006	14.052	12.126	16.677	1.223	242		**44.320**
2007	13.822	12.142	16.544	1.218	238		**43.964**
2008	13.683	12.164	16.297	1.213	223		**43.580**
2009 (3)	13.586	12.082	16.214	1.213	220		**43.315**

Incremento Interanual en %

AÑOS	INCAPACIDAD	JUBILACION	VIUDEDAD	ORFANDAD	FAV.FAMIL.	OTRAS	TOTAL
1996/95	-0,38		0,72	8,11	-6,20		**0,24**
1997/96	-47,12		0,09	-0,55	7,05		**-0,12**
1998/97	-2,14	1,30	-0,02	3,65	-1,65		**-0,21**
1999/98	-0,24	-0,93	-0,21	0,61	3,77		**-0,37**
2000/99	0,20	-0,34	-0,10	1,14	-2,42		**-0,05**
2001/00	-0,19	1,20	-0,41	-3,69	-4,55		**-0,03**
2002/01	1,05	-0,19	-0,54	2,89	3,90		**0,15**
2003/02	0,80	0,87	-0,85	-2,43	-0,83		**0,07**
2004/03	2,45	-0,59	-1,00	-3,89	0,00		**0,08**
2005/04	0,16	0,56	-1,06	-0,08	-2,94		**-0,22**
2006/05	1,25	-1,14	-1,08	-0,89	4,76		**-0,34**
2007/06	-1,64	0,13	-0,80	-0,41	-1,65		**-0,80**
2008/07	-1,01	0,18	-1,49	-0,41	-6,30		**-0,87**

(1) En las pensiones de orfandad y favor familiares se ha pasado a considerar a los perceptores individualmente en lugar de agrupados por familia.

(2) Se ha procedido a la aplicación del art. 7 del Real Decreto 1647/1997 de 31 de octubre, por el que las pensiones de incapacidad permanente cuando los beneficiarios cumplan la edad de 65 años, pasarán a denominarse pensiones de jubilación.

(3) Datos 1 de Julio.

S I S T E M A D E L A S E G U R I D A D S O C I A L

Cuadro II.17.11

EVOLUCION DEL NUMERO DE PENSIONES POR CLASES

SOVI

AÑOS	INVALIDEZ	JUBILACION	VIUDEDAD	ORFANDAD	FAV.FAMIL.	OTRAS	TOTAL
1980	137.385	432.851	158.308				**728.544**
1981	139.811	433.174	160.750				**733.735**
1982	141.401	424.953	159.876				**726.230**
1983	142.525	412.075	155.886				**710.486**
1984	138.499	396.788	150.667				**685.954**
1985	131.347	377.559	143.996				**652.902**
1986	125.031	364.158	137.702				**626.891**
1987	119.188	353.864	131.402				**604.454**
1988	112.643	343.994	125.724				**582.361**
1989	105.975	333.824	123.217				**563.016**
1990	99.305	325.233	120.982				**545.520**
1991	92.693	316.762	114.550				**524.005**
1992	86.195	308.351	108.004				**502.550**
1993	80.011	300.872	100.942				**481.825**
1994	73.939	292.740	93.818				**460.497**
1995	68.161	286.450	87.294				**441.905**
1996	62.923	282.294	81.771				**426.988**
1997	57.904	279.961	76.630				**414.495**
1998	53.057	277.726	71.659				**402.442**
1999	48.238	276.328	66.867				**391.433**
2000	43.759	275.383	62.859				**382.001**
2001	39.667	274.946	59.178				**373.791**
2002	35.691	273.578	55.624				**364.893**
2003	31.901	271.192	52.396				**355.489**
2004	28.582	266.957	49.643				**345.182**
2005	36.979	347.778	47.006				**431.763**
2006	34.482	357.419	44.672				**436.573**
2007	31.748	359.996	42.493				**434.237**
2008	29.073	363.569	40.491				**433.133**
2009 (1)	27.474	363.553	38.724				**429.751**

Incremento Interanual en %

AÑOS	INVALIDEZ	JUBILACION	VIUDEDAD	ORFANDAD	FAV.FAMIL.	OTRAS	TOTAL
1996/95	-7,68	-1,45	-6,33				**-3,38**
1997/96	-7,98	-0,83	-6,29				**-2,93**
1998/97	-8,37	-0,80	-6,49				**-2,91**
1999/98	-9,08	-0,50	-6,69				**-2,74**
2000/99	-9,29	-0,34	-5,99				**-2,41**
2001/00	-9,35	-0,16	-5,86				**-2,15**
2002/01	-10,02	-0,50	-6,01				**-2,38**
2003/02	-10,62	-0,87	-5,80				**-2,58**
2004/03	-10,40	-1,56	-5,25				**-2,90**
2005/04	29,38	30,27	-5,31				**25,08**
2006/05	-6,75	2,77	-4,97				**1,11**
2007/06	-7,93	0,72	-4,88				**-0,54**
2008/07	-8,43	0,99	-4,71				**-0,25**

(1) Datos 1 de Julio.

Gráfico II.6

EVOLUCION DEL NUMERO DE PENSIONES POR REGIMENES

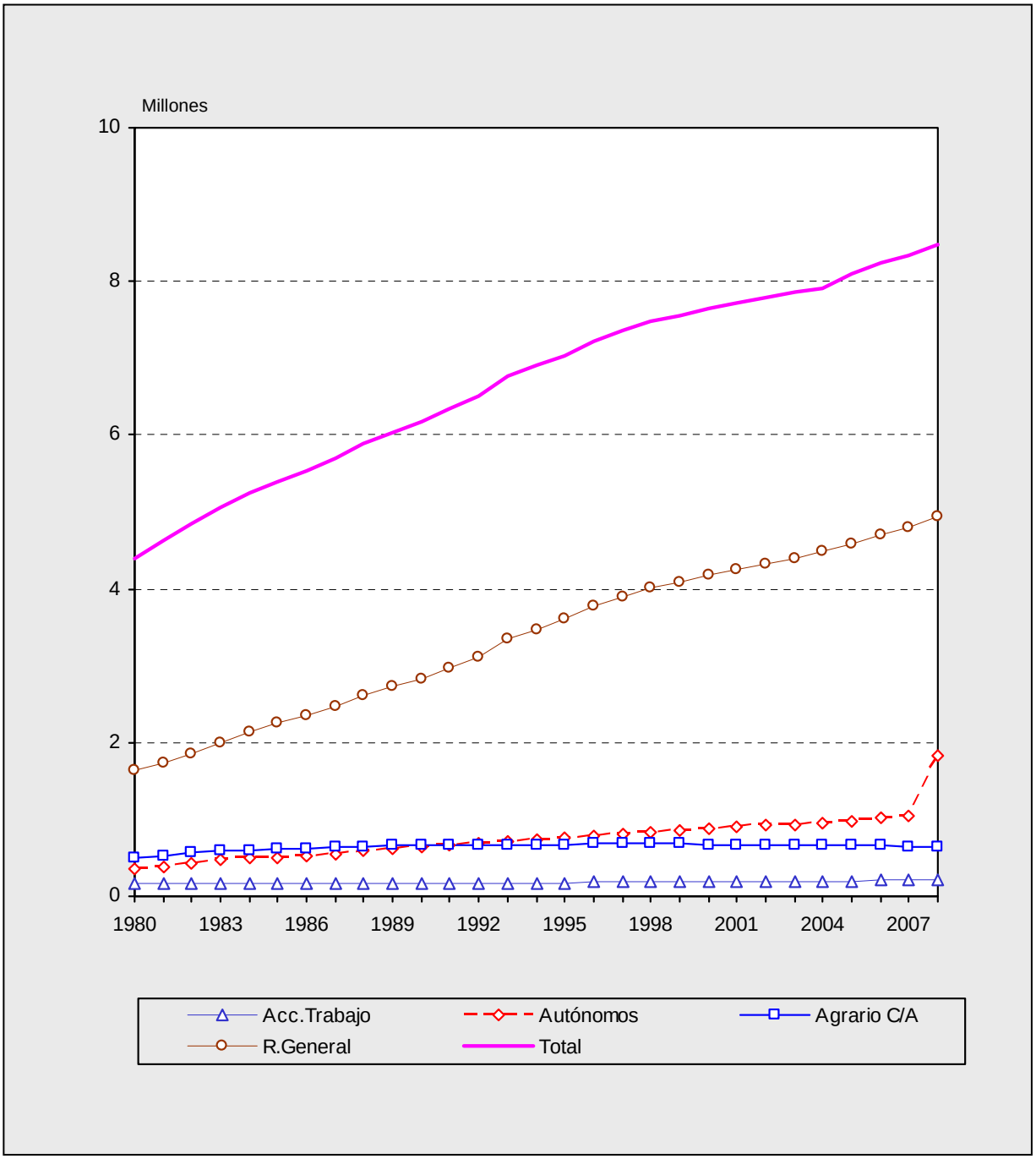

S I S T E M A D E L A S E G U R I D A D S O C I A L

Cuadro II.18.1

EVOLUCION DE LA PENSION MEDIA POR CLASES (€/mes)

DATOS A 31 DE DICIEMBRE

AÑOS	INCAPACIDAD	JUBILACION	VIUDEDAD	ORFANDAD	FAV.FAMIL.	OTRAS	TOTAL
1976	43,86	40,91	28,96	28,85	37,18	30,57	**38,47**
1977	54,92	53,81	39,89	36,28	46,63	34,44	**50,38**
1978	70,82	73,79	51,19	45,35	58,31	30,57	**67,06**
1979	84,09	87,33	59,99	52,50	71,09	32,35	**79,19**
1980	97,68	101,23	67,48	59,55	79,18	34,85	**91,12**
1981	114,35	117,84	75,78	69,77	90,26	26,71	**105,44**
1982	130,91	133,62	84,01	78,34	99,94	27,66	**119,34**
1983	152,93	154,36	96,62	90,34	113,24	8,52	**138,29**
1984	170,27	175,77	105,67	98,68	123,29	8,46	**155,30**
1985	185,78	197,01	114,96	107,48	133,15	7,64	**171,52**
1986	204,75	218,70	126,10	117,37	144,31	7,98	**189,41**
1987	219,88	236,70	135,43	125,18	153,65	7,92	**204,12**
1988	235,31	255,04	147,83	133,44	162,67		**219,69**
1989	255,68	277,89	168,01	143,49	173,87		**240,52**
1990	284,33	308,07	188,76	157,84	190,59		**267,23**
1991	309,89	335,32	208,79	168,84	204,10		**291,58**
1992	335,41	361,88	229,53	179,28	217,70		**315,86**
1993 (1)	361,36	392,82	246,46	189,34	183,75		**340,65**
1994	380,49	416,39	258,36	196,48	193,56		**359,81**
1995	403,64	443,96	273,07	205,10	203,74		**382,57**
1996 (2)	428,83	472,57	288,52	174,63	209,55		**404,28**
1997 (3)	472,25	478,90	297,82	181,40	218,03		**420,70**
1998	493,70	496,63	307,28	186,14	226,10		**435,46**
1999	514,98	513,73	316,51	190,51	234,78		**449,43**
2000	543,25	539,18	333,16	200,54	249,16		**471,79**
2001	577,99	569,16	350,92	212,57	265,77		**498,36**
2002	605,99	592,34	370,06	220,37	280,57		**519,36**
2003	641,22	625,28	397,95	234,30	302,75		**550,44**
2004	671,21	654,90	434,31	252,26	331,36		**581,56**
2005	702,70	688,68	454,90	271,36	354,79		**612,14**
2006	736,57	729,32	478,82	287,92	379,69		**647,26**
2007	765,74	770,62	500,60	302,87	402,99		**681,46**
2008	806,50	822,24	531,51	326,34	432,11		**725,88**
2009 (4)	832,58	854,95	554,22	340,25	447,23		**754,80**

Incremento Interanual en %

AÑOS	INCAPACIDAD	JUBILACION	VIUDEDAD	ORFANDAD	FAV.FAMIL.	OTRAS	TOTAL
1996/95	6,24	6,44	5,66	-14,86	2,85		**5,67**
1997/96	10,13	1,34	3,22	3,88	4,05		**4,06**
1998/97	4,54	3,70	3,17	2,62	3,70		**3,51**
1999/98	4,31	3,44	3,00	2,35	3,84		**3,21**
2000/99	5,49	4,96	5,26	5,26	6,13		**4,98**
2001/00	6,39	5,56	5,33	6,00	6,66		**5,63**
2002/01	4,85	4,07	5,45	3,67	5,57		**4,21**
2003/02	5,81	5,56	7,54	6,32	7,91		**5,98**
2004/03	4,68	4,74	9,14	7,66	9,45		**5,65**
2005/04	4,69	5,16	4,74	7,57	7,07		**5,26**
2006/05	4,82	5,90	5,26	6,10	7,02		**5,74**
2007/06	3,96	5,66	4,55	5,19	6,14		**5,28**
2008/07	5,32	6,70	6,17	7,75	7,23		**6,52**

(1) Incluye MUNPAL

(2) En las pensiones de orfandad y favor familiares se ha pasado a considerar a los perceptores individualmente en lugar de agrupados por familia.

(3) Se ha procedido a la aplicación del art. 7 del Real Decreto 1647/1997 de 31 de octubre, por el que las pensiones de incapacidad permanente cuando los beneficiarios cumplan la edad de 65 años, pasarán a denominarse pensiones de jubilación.

(4) Datos 1 de Julio.

Gráfico II.7

EVOLUCION DE LA PENSION MEDIA POR CLASES

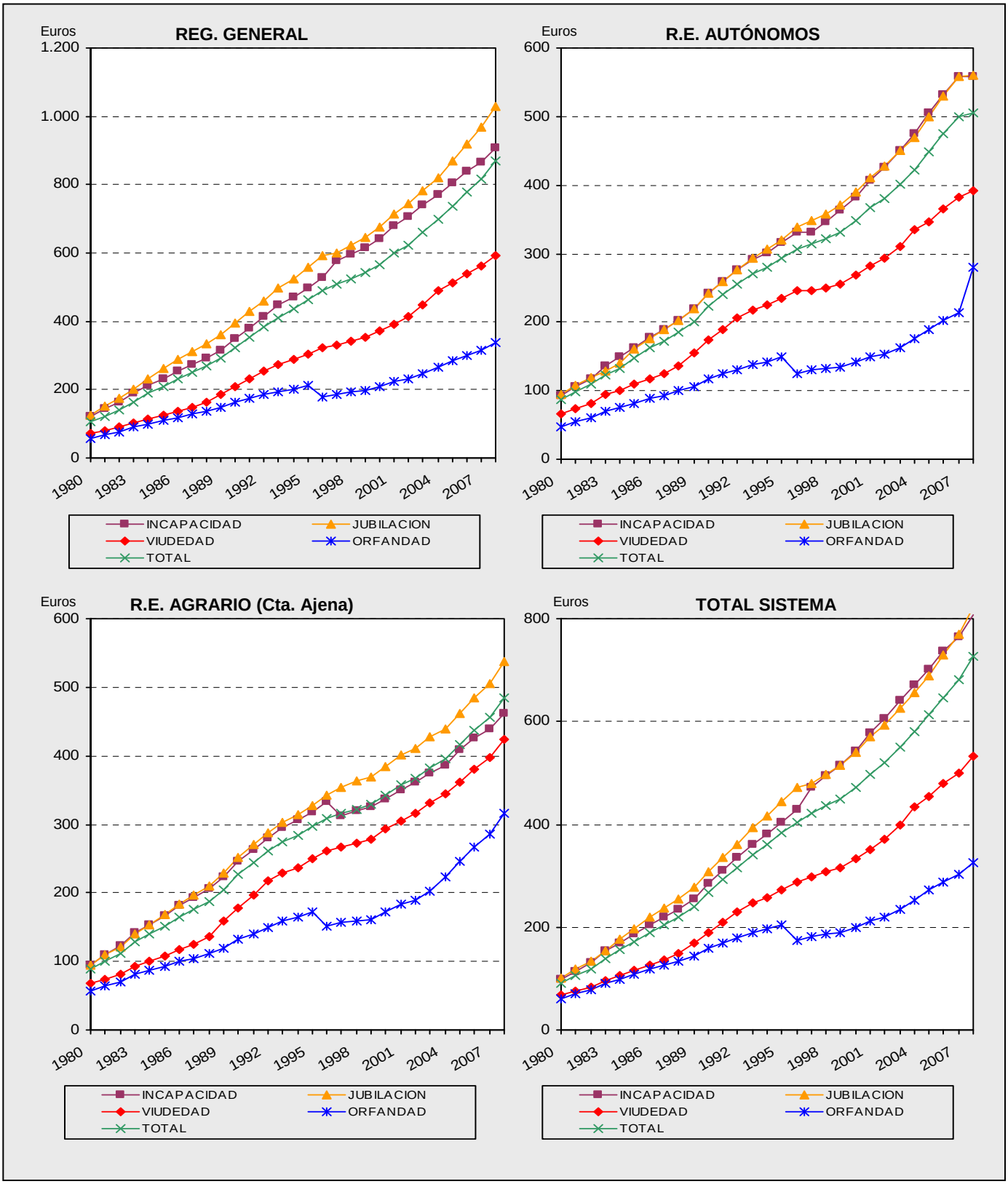

S I S T E M A D E L A S E G U R I D A D S O C I A L

Cuadro II.18.2

EVOLUCION DE LA PENSION MEDIA POR CLASES (€/mes)

REGIMEN GENERAL

AÑOS	INCAPACIDAD	JUBILACION	VIUDEDAD	ORFANDAD	FAV.FAMIL.	OTRAS	TOTAL
1976	49,72	47,34	29,85	28,46	35,65	7,83	**42,06**
1977	59,73	58,20	39,47	35,77	42,28	23,07	**52,48**
1978	75,29	75,39	51,99	44,47	56,33	20,24	**67,80**
1979 (1)	91,47	91,53	60,13	51,88	64,52	14,59	**81,43**
1980	121,90	127,04	70,93	57,74	74,27	10,16	**105,27**
1981	143,29	150,33	79,88	68,37	86,72	10,26	**123,35**
1982	165,15	173,19	89,54	77,49	96,71	10,55	**141,81**
1983	190,26	200,88	103,48	90,40	109,96	8,29	**164,78**
1984	213,02	233,32	114,25	99,35	120,26	8,20	**188,59**
1985	232,09	261,02	125,37	108,64	130,91	7,64	**209,12**
1986	255,09	288,50	138,52	119,46	142,16	7,98	**231,26**
1987	273,06	311,06	149,57	128,09	151,77	7,92	**249,47**
1988	290,81	332,31	163,57	136,85	162,31		**267,76**
1989	315,03	359,57	186,04	147,05	174,70		**292,57**
1990	348,94	394,60	208,89	161,73	192,58		**323,46**
1991	381,15	427,72	230,95	173,33	207,88		**352,85**
1992	413,74	459,52	253,32	184,20	221,78		**382,12**
1993 (2)	446,32	496,75	273,07	195,14	167,35		**411,53**
1994	470,40	524,73	286,85	203,11	177,98		**435,17**
1995	499,17	557,75	303,45	212,46	188,68		**463,05**
1996 (3)	529,44	591,14	320,96	180,23	196,28		**488,37**
1997 (4)	575,52	600,98	332,20	187,89	206,33		**508,22**
1998	595,37	623,26	343,09	193,62	214,97		**525,69**
1999	614,91	645,28	353,40	198,92	224,77		**542,08**
2000	642,63	675,81	371,16	209,06	239,67		**567,46**
2001	678,13	713,95	391,28	222,18	256,83		**599,49**
2002	705,78	743,06	413,68	231,14	273,57		**624,25**
2003	740,92	783,94	446,60	245,95	297,44		**661,36**
2004	770,84	820,10	490,74	264,77	328,09		**698,79**
2005	804,60	868,40	513,05	283,98	354,16		**737,70**
2006	837,48	917,88	538,38	300,72	381,78		**778,19**
2007	865,92	968,78	561,02	315,54	407,32		**817,95**
2008	906,19	1.029,95	593,86	337,76	439,10		**868,49**
2009 (5)	929,98	1.067,80	617,02	351,55	456,18		**900,32**

Incremento Interanual en %

AÑOS	INCAPACIDAD	JUBILACION	VIUDEDAD	ORFANDAD	FAV.FAMIL.	OTRAS	TOTAL
1996/95	6,06	5,99	5,77	-15,17	4,03		**5,47**
1997/96	8,70	1,66	3,50	4,25	5,12		**4,07**
1998/97	3,45	3,71	3,28	3,05	4,19		**3,44**
1999/98	3,28	3,53	3,01	2,74	4,56		**3,12**
2000/99	4,51	4,73	5,02	5,10	6,63		**4,68**
2001/00	5,52	5,64	5,42	6,27	7,16		**5,64**
2002/01	4,08	4,08	5,72	4,03	6,52		**4,13**
2003/02	4,98	5,50	7,96	6,41	8,73		**5,94**
2004/03	4,04	4,61	9,88	7,65	10,30		**5,66**
2005/04	4,38	5,89	4,55	7,26	7,95		**5,57**
2006/05	4,09	5,70	4,94	5,89	7,80		**5,49**
2007/06	3,40	5,55	4,21	4,93	6,69		**5,11**
2008/07	4,65	6,31	5,85	7,04	7,80		**6,18**

Están incluidos en este Régimen General los Especiales de Artistas, Representantes de Comercio, Futbolistas, Toreros y Ferroviarios, integrados según R.D. 2621/86 de 24 de Diciembre.

(1) Hasta 1979 inclusive, están incluidas en este régimen las correspondientes pensiones del SOVI.

(2) Incluye MUNPAL

(3) En las pensiones de orfandad y favor familiares se ha pasado a considerar a los perceptores individualmente en lugar de agrupados por familia.

(4) Se ha procedido a la aplicación del art. 7 del Real Decreto 1647/1997 de 31 de octubre, por el que las pensiones de incapacidad permanente cuando los beneficiarios cumplan la edad de 65 años, pasarán a denominarse pensiones de jubilación.

(5) Datos 1 de Julio.

S I S T E M A D E L A S E G U R I D A D S O C I A L

Cuadro II.18.3

EVOLUCION DE LA PENSION MEDIA POR CLASES (€/mes)

R.E. AUTONOMOS

AÑOS	INCAPACIDAD	JUBILACION	VIUDEDAD	ORFANDAD	FAV.FAMIL.	OTRAS	TOTAL
1976	40,81	38,78	25,42	14,02	25,43		**35,47**
1977	48,75	49,61	36,91	17,93	33,37		**45,89**
1978	70,49	73,05	51,93	36,97	49,02		**67,11**
1979	80,75	83,40	59,31	42,13	56,54		**76,66**
1980	92,37	94,74	66,67	47,98	65,02		**87,38**
1981	105,73	107,43	74,44	55,50	74,00		**99,14**
1982	118,12	118,75	81,69	61,42	80,72		**109,59**
1983	136,74	129,24	93,88	70,55	93,14		**122,36**
1984	149,01	140,61	101,23	76,18	101,85		**132,87**
1985	161,95	161,05	108,93	82,08	107,34		**148,39**
1986	177,33	176,31	118,13	88,49	116,76		**161,88**
1987	189,34	188,45	125,38	93,36	123,24		**172,51**
1988	202,13	201,74	136,17	99,38	125,49		**184,55**
1989	219,15	218,70	155,43	106,68	132,57		**201,32**
1990	242,18	242,04	173,49	117,26	144,74		**222,67**
1991	260,08	259,77	189,86	124,19	153,08		**239,47**
1992	276,07	276,76	207,05	131,27	162,86		**255,68**
1993	291,15	293,40	217,14	137,97	170,44		**269,87**
1994	301,13	306,10	224,50	142,85	174,70		**280,28**
1995	315,19	320,59	234,58	149,60	179,00		**293,05**
1996 (1)	332,05	338,87	245,31	124,94	180,78		**306,78**
1997 (2)	331,55	348,36	246,15	129,86	187,22		**313,30**
1998	347,28	358,43	250,76	132,64	192,66		**321,43**
1999	362,48	370,28	256,23	134,97	200,37		**330,82**
2000	382,77	389,85	269,09	141,75	212,75		**347,92**
2001	406,13	411,35	281,88	149,64	227,05		**366,97**
2002	424,97	427,60	294,09	153,82	239,01		**381,34**
2003	451,31	449,75	311,32	163,13	254,96		**402,17**
2004	475,64	469,23	334,64	175,94	275,96		**422,94**
2005	504,47	499,43	347,01	189,83	296,71		**448,08**
2006	532,71	529,95	364,95	201,75	315,96		**474,85**
2007	557,68	558,43	382,02	213,68	339,88		**499,89**
2008 (3)	558,74	559,39	391,10	279,36	371,54		**506,01**
2009 (4)	589,42	583,19	410,20	292,54	383,35		**528,76**

Incremento Interanual en %

AÑOS	INCAPACIDAD	JUBILACION	VIUDEDAD	ORFANDAD	FAV.FAMIL.	OTRAS	TOTAL
1996/95	5,35	5,70	4,57	-16,48	1,00		**4,69**
1997/96	-0,15	2,80	0,34	3,93	3,56		**2,12**
1998/97	4,75	2,89	1,87	2,14	2,91		**2,60**
1999/98	4,38	3,31	2,18	1,75	4,00		**2,92**
2000/99	5,60	5,29	5,02	5,02	6,18		**5,17**
2001/00	6,10	5,51	4,75	5,57	6,72		**5,48**
2002/01	4,64	3,95	4,33	2,79	5,27		**3,91**
2003/02	6,20	5,18	5,86	6,05	6,67		**5,46**
2004/03	5,39	4,33	7,49	7,85	8,24		**5,16**
2005/04	6,06	6,44	3,70	7,89	7,52		**5,94**
2006/05	5,60	6,11	5,17	6,28	6,49		**5,97**
2007/06	4,69	5,37	4,68	5,91	7,57		**5,27**
2008/07	0,19	0,17	2,38	30,74	9,32		**1,22**

Está incluido en este régimen especial, el de Escritores de Libros, integrado según R.D. 2621/86 de 24 de Diciembre.

(1) En las pensiones de orfandad y favor familiares se ha pasado a considerar a los perceptores individualmente en lugar de agrupados por familia.

(2) Se ha procedido a la aplicación del art. 7 del Real Decreto 1647/1997 de 31 de octubre, por el que las pensiones de incapacidad permanente cuando los beneficiarios cumplan la edad de 65 años, pasarán a denominarse pensiones de jubilación.

(3) Por Ley 18/2007, de 4 de julio, con efectos de 1 de enero de 2008 los trabajadores cuenta propia del R.E. Agrario se integran en el R.E. de Trabajadores Autónoms (RETA).

(4) Datos 1 de Julio.

S I S T E M A D E L A S E G U R I D A D S O C I A L

Cuadro II.18.4

EVOLUCION DE LA PENSION MEDIA POR CLASES (€/mes)

AGRARIO CTA. AJENA

AÑOS	INCAPACIDAD	JUBILACION	VIUDEDAD	ORFANDAD	FAV.FAMIL.	OTRAS	TOTAL
1976	41,24	39,32	27,21	19,32	24,27		**37,32**
1977	53,46	52,46	41,63	32,47	38,21		**50,39**
1978	68,27	68,80	42,65	33,70	39,46		**62,86**
1979 (1)	80,37	79,74	57,72	45,60	55,47		**74,91**
1980	94,13	95,55	67,27	56,09	64,80		**88,34**
1981	109,00	108,96	73,92	64,48	73,92		**100,24**
1982	122,89	121,13	81,15	70,88	81,97		**111,59**
1983	142,27	140,38	93,69	81,43	93,78		**129,04**
1984	154,04	153,67	101,17	87,09	102,28		**140,05**
1985	165,80	167,83	108,77	92,94	110,35		**151,10**
1986	181,61	184,45	118,00	99,84	118,54		**164,90**
1987	193,72	197,43	125,09	104,97	125,43		**175,45**
1988	205,85	210,94	137,10	110,93	132,94		**187,25**
1989	222,51	228,96	159,06	119,08	141,20		**204,96**
1990	245,29	252,61	178,32	131,71	153,26		**226,32**
1991	263,71	270,65	197,28	140,71	163,81		**244,02**
1992	280,20	287,24	217,42	149,54	174,84		**260,92**
1993	295,83	303,11	228,95	158,05	184,50		**274,83**
1994	306,31	314,38	237,53	163,91	191,45		**284,56**
1995	318,85	327,61	249,05	172,08	197,67		**296,51**
1996 (2)	332,56	343,12	260,71	150,87	200,11		**308,14**
1997 (3)	312,23	354,70	267,05	156,34	204,34		**315,96**
1998	319,08	362,66	272,83	158,20	209,97		**322,52**
1999	325,81	369,93	278,19	160,47	213,02		**328,41**
2000	336,74	384,79	292,83	172,00	224,56		**342,51**
2001	350,55	400,61	305,24	183,18	235,75		**356,98**
2002	360,72	411,32	315,29	188,92	243,47		**366,82**
2003	375,48	427,01	330,29	203,06	260,67		**382,17**
2004	386,65	438,63	345,36	222,86	279,61		**395,04**
2005	408,85	461,31	360,76	246,56	297,57		**415,58**
2006	425,34	484,77	380,31	266,95	319,03		**436,94**
2007	439,48	506,03	398,42	285,67	337,15		**456,31**
2008	462,06	536,71	423,80	316,31	360,79		**484,57**
2009 (4)	477,48	556,55	446,12	332,45	372,03		**504,62**

Incremento Interanual en %

AÑOS	INCAPACIDAD	JUBILACION	VIUDEDAD	ORFANDAD	FAV.FAMIL.	OTRAS	TOTAL
1996/95	4,30	4,73	4,68	-12,32	1,24		**3,92**
1997/96	-6,12	3,37	2,43	3,63	2,11		**2,54**
1998/97	2,20	2,25	2,17	1,19	2,76		**2,08**
1999/98	2,11	2,01	1,96	1,43	1,45		**1,83**
2000/99	3,35	4,01	5,26	7,18	5,42		**4,29**
2001/00	4,10	4,11	4,24	6,50	4,98		**4,23**
2002/01	2,90	2,67	3,29	3,13	3,27		**2,76**
2003/02	4,09	3,81	4,76	7,48	7,06		**4,18**
2004/03	2,97	2,72	4,56	9,75	7,27		**3,37**
2005/04	5,74	5,17	4,46	10,63	6,42		**5,20**
2006/05	4,03	5,09	5,42	8,27	7,21		**5,14**
2007/06	3,32	4,39	4,76	7,01	5,68		**4,43**
2008/07	5,14	6,06	6,37	10,73	7,01		**6,19**

(1) Hasta 1979 inclusive, están incluidas en este régimen las correspondientes pensiones del SOVI.

(2) En las pensiones de orfandad y favor familiares se ha pasado a considerar a los perceptores individualmente en lugar de agrupados por familia.

(3) Se ha procedido a la aplicación del art. 7 del Real Decreto 1647/1997 de 31 de octubre, por el que las pensiones de incapacidad permanente cuando los beneficiarios cumplan la edad de 65 años, pasarán a denominarse pensiones de jubilación.

(4) Datos 1 de Julio.

S I S T E M A D E L A S E G U R I D A D S O C I A L

Cuadro II.18.5

EVOLUCION DE LA PENSION MEDIA POR CLASES (€/mes)

AGRARIO CTA. PROPIA

AÑOS	INCAPACIDAD	JUBILACION	VIUDEDAD	ORFANDAD	FAV.FAMIL.	OTRAS	TOTAL
1976	33,40	28,85	24,61	14,62			**29,29**
1977	45,42	45,51	39,04	31,96			**44,68**
1978	64,86	70,50	51,37	44,70			**66,53**
1979 (1)	75,57	81,21	59,04	48,17	57,02		**76,57**
1980	86,70	94,46	68,02	59,03	65,93		**88,76**
1981	100,16	107,39	72,72	67,33	74,42		**100,21**
1982	112,17	118,94	78,37	73,57	82,30		**110,60**
1983	130,92	137,72	89,14	84,42	95,57		**127,70**
1984	142,09	150,10	95,52	90,43	103,27		**138,28**
1985	153,16	163,14	101,46	97,11	110,71		**148,84**
1986	167,10	178,10	109,36	104,26	120,48		**161,67**
1987	178,18	189,92	115,41	109,46	127,32		**171,74**
1988	189,61	202,37	125,13	116,40	133,56		**182,77**
1989	204,69	218,49	142,76	126,20	142,55		**198,25**
1990	225,78	240,77	158,07	139,62	156,19		**218,26**
1991	242,21	257,54	172,95	149,08	167,02		**234,03**
1992	257,13	272,66	188,42	159,36	177,82		**248,72**
1993	271,45	287,32	197,80	168,07	187,37		**261,67**
1994	281,66	297,81	204,54	175,49	193,08		**270,86**
1995	294,15	310,56	213,44	184,32	200,62		**282,25**
1996 (2)	307,88	325,06	222,93	176,85	205,72		**294,50**
1997 (3)	274,51	332,52	227,73	183,31	210,85		**301,69**
1998	281,39	339,83	232,29	186,55	217,10		**308,05**
1999	288,74	346,96	236,84	188,80	221,55		**314,14**
2000	300,07	361,85	247,93	203,08	235,49		**327,67**
2001	314,72	377,45	258,60	214,60	248,21		**341,77**
2002	325,89	388,13	268,30	221,75	256,00		**351,60**
2003	342,18	403,64	283,69	237,26	271,39		**366,63**
2004	356,94	415,10	301,40	260,83	291,53		**379,54**
2005	377,51	437,17	315,38	288,08	310,14		**399,21**
2006	397,57	459,97	332,25	309,22	329,21		**419,88**
2007	415,71	480,57	347,49	327,90	348,31		**438,48**
2008 (4)	0,00	0,00	0,00	0,00	0,00		**0,00**

Incremento Interanual en %

AÑOS	INCAPACIDAD	JUBILACION	VIUDEDAD	ORFANDAD	FAV.FAMIL.	OTRAS	TOTAL
1996/95	4,67	4,67	4,45	-4,05	2,54		**4,34**
1997/96	-10,84	2,29	2,15	3,65	2,49		**2,44**
1998/97	2,51	2,20	2,00	1,77	2,96		**2,11**
1999/98	2,61	2,10	1,96	1,20	2,05		**1,98**
2000/99	3,92	4,29	4,68	7,56	6,29		**4,31**
2001/00	4,88	4,31	4,30	5,67	5,40		**4,30**
2002/01	3,55	2,83	3,75	3,33	3,14		**2,88**
2003/02	5,00	4,00	5,74	6,99	6,01		**4,27**
2004/03	4,31	2,84	6,24	9,93	7,42		**3,52**
2005/04	5,76	5,32	4,64	10,45	6,38		**5,18**
2006/05	5,31	5,22	5,35	7,34	6,15		**5,18**
2007/06	4,56	4,48	4,59	6,04	5,80		**4,43**

(1) Hasta 1979 inclusive, están incluidas en este régimen las correspondientes pensiones del SOVI.

(2) En las pensiones de orfandad y favor familiares se ha pasado a considerar a los perceptores individualmente en lugar de agrupados por familia.

(3) Se ha procedido a la aplicación del art. 7 del Real Decreto 1647/1997 de 31 de octubre, por el que las pensiones de incapacidad permanente cuando los beneficiarios cumplan la edad de 65 años, pasarán a denominarse pensiones de jubilación.

(4) Por Ley 18/2007, de 4 de julio, con efectos de 1 de enero de 2008 los trabajadores cuenta propia del R.E. Agrario se integran en el R.E. de Trabajadores Autónoms (RETA).

S I S T E M A D E L A S E G U R I D A D S O C I A L

Cuadro II.18.6

EVOLUCION DE LA PENSION MEDIA POR CLASES (€/mes)

R.E. TRABAJADORES DEL MAR

AÑOS	INCAPACIDAD	JUBILACION	VIUDEDAD	ORFANDAD	FAV.FAMIL.	OTRAS	TOTAL
1976	59,33	52,19	30,89	27,18	37,00		**44,77**
1977	70,89	62,57	40,63	32,63	45,84		**54,98**
1978	101,00	91,68	61,15	48,54	79,21		**80,80**
1979 (1)	104,02	95,84	61,64	48,41	77,71		**83,31**
1980	126,58	126,60	72,38	58,09	79,68		**103,71**
1981	146,68	148,47	82,00	66,83	93,55		**120,18**
1982	166,30	172,92	91,70	75,17	103,46		**137,71**
1983	189,86	199,53	105,50	85,51	117,68		**158,49**
1984	211,73	232,07	114,01	93,81	127,04		**180,04**
1985	228,61	265,08	123,03	101,91	139,13		**200,80**
1986	249,97	295,94	134,18	111,66	150,37		**222,06**
1987	265,28	319,08	143,16	119,08	162,06		**238,17**
1988	279,15	348,88	155,60	127,72	168,76		**258,60**
1989	300,06	379,68	176,96	137,63	182,69		**283,67**
1990	329,31	419,34	197,84	151,23	201,66		**314,65**
1991	354,17	458,18	218,71	161,66	216,76		**345,04**
1992	376,77	492,30	240,22	174,04	230,25		**373,41**
1993	398,48	528,14	254,72	182,02	241,41		**399,67**
1994	415,72	555,88	266,20	188,52	248,98		**420,35**
1995	434,07	586,47	280,31	199,52	253,77		**443,30**
1996 (2)	455,98	620,11	295,02	170,04	252,09		**465,04**
1997 (3)	481,54	615,01	304,10	176,92	259,23		**481,86**
1998	495,07	636,08	312,46	181,75	256,75		**496,52**
1999	510,02	656,50	321,49	186,48	266,87		**510,65**
2000	531,60	685,94	338,20	196,33	274,43		**533,74**
2001	559,12	723,02	355,00	209,21	299,01		**562,64**
2002	579,33	752,03	373,08	219,20	307,81		**585,00**
2003	610,57	791,82	400,08	237,00	328,43		**618,91**
2004	637,00	825,02	433,68	256,08	365,52		**650,90**
2005	666,59	867,19	453,11	276,69	386,45		**683,65**
2006	694,81	910,28	476,65	296,32	411,31		**717,95**
2007	719,88	949,41	498,37	316,59	429,63		**749,04**
2008	759,72	1.005,03	529,28	347,83	452,09		**794,29**
2009 (4)	785,20	1.039,07	552,45	364,89	465,22		**823,19**

Incremento Interanual en %

AÑOS	INCAPACIDAD	JUBILACION	VIUDEDAD	ORFANDAD	FAV.FAMIL.	OTRAS	TOTAL
1996/95	5,05	5,74	5,25	-14,77	-0,66		**4,91**
1997/96	5,60	-0,82	3,08	4,04	2,83		**3,62**
1998/97	2,81	3,43	2,75	2,73	-0,96		**3,04**
1999/98	3,02	3,21	2,89	2,60	3,94		**2,85**
2000/99	4,23	4,48	5,20	5,28	2,83		**4,52**
2001/00	5,18	5,41	4,97	6,56	8,96		**5,41**
2002/01	3,61	4,01	5,09	4,78	2,94		**3,97**
2003/02	5,39	5,29	7,24	8,12	6,70		**5,80**
2004/03	4,33	4,19	8,40	8,05	11,29		**5,17**
2005/04	4,65	5,11	4,48	8,05	5,73		**5,03**
2006/05	4,23	4,97	5,20	7,09	6,43		**5,02**
2007/06	3,61	4,30	4,56	6,84	4,45		**4,33**
2008/07	5,53	5,86	6,20	9,87	5,23		**6,04**

(1) Hasta 1979 inclusive, están incluidas en este régimen las correspondientes pensiones del SOVI.

(2) En las pensiones de orfandad y favor familiares se ha pasado a considerar a los perceptores individualmente en lugar de agrupados por familia.

(3) Se ha procedido a la aplicación del art. 7 del Real Decreto 1647/1997 de 31 de octubre, por el que las pensiones de incapacidad permanente cuando los beneficiarios cumplan la edad de 65 años, pasarán a denominarse pensiones de jubilación.

(4) Datos 1 de Julio.

S I S T E M A D E L A S E G U R I D A D S O C I A L

Cuadro II.18.7

EVOLUCION DE LA PENSION MEDIA POR CLASES (€/mes)

R.E. MINERIA DEL CARBON

AÑOS	INCAPACIDAD	JUBILACION	VIUDEDAD	ORFANDAD	FAV.FAMIL.	OTRAS	TOTAL
1976	42,46	85,26	27,32	33,31	41,84	41,01	**53,02**
1977	59,65	101,42	35,27	39,15	48,81	47,59	**68,77**
1978	75,78	124,71	45,59	48,95	64,46	55,92	**86,20**
1979 (1)	91,97	151,98	53,34	54,99	75,52	60,85	**104,61**
1980	120,33	182,53	61,68	63,91	87,06	69,49	**129,21**
1981	142,27	219,18	71,87	74,63	99,62	79,05	**154,47**
1982	170,04	255,64	81,49	84,52	114,07	87,28	**181,55**
1983	200,62	293,38	95,53	95,68	132,04	30,89	**210,61**
1984	231,89	345,25	105,97	106,50	146,59	30,89	**247,17**
1985	261,87	391,97	117,65	118,48	160,49		**281,96**
1986	301,21	439,44	131,15	132,32	178,50		**319,09**
1987	334,14	470,95	142,96	143,38	193,48		**344,97**
1988	367,00	507,92	158,15	154,07	199,69		**374,97**
1989	408,66	549,81	182,10	169,71	217,18		**410,88**
1990	465,81	609,71	206,14	190,39	238,23		**460,16**
1991	521,37	669,26	229,59	207,38	256,90		**508,71**
1992	576,12	720,29	253,78	222,71	284,07		**551,39**
1993	626,72	772,04	272,16	236,77	300,58		**590,97**
1994	672,25	816,90	287,97	247,73	312,84		**626,75**
1995	722,25	871,97	307,32	260,13	340,97		**668,46**
1996 (2)	775,47	933,80	327,78	234,58	357,76		**711,94**
1997 (3)	726,11	978,05	343,09	245,18	366,35		**747,19**
1998	770,38	1.021,22	357,85	254,47	383,78		**776,90**
1999	811,08	1.062,60	372,72	267,80	392,80		**803,77**
2000	863,10	1.116,73	394,77	284,70	412,34		**842,14**
2001	925,70	1.182,30	418,47	306,71	431,55		**889,09**
2002	972,31	1.236,74	446,72	321,46	455,59		**927,22**
2003	1.032,24	1.311,49	489,76	346,21	491,95		**986,15**
2004	1.081,40	1.375,37	547,61	372,76	549,52		**1.042,92**
2005	1.136,41	1.450,53	579,96	400,20	565,79		**1.098,31**
2006	1.190,91	1.528,77	612,03	426,86	601,79		**1.156,08**
2007	1.189,44	1.602,99	641,72	451,25	631,68		**1.208,53**
2008	1.252,23	1.695,39	683,23	488,37	675,91		**1.277,40**
2009 (4)	1.289,97	1.754,46	711,72	511,13	699,76		**1.321,60**

Incremento Interanual en %

AÑOS	INCAPACIDAD	JUBILACION	VIUDEDAD	ORFANDAD	FAV.FAMIL.	OTRAS	TOTAL
1996/95	7,37	7,09	6,66	-9,82	4,93		**6,51**
1997/96	-6,37	4,74	4,67	4,52	2,40		**4,95**
1998/97	6,10	4,41	4,30	3,79	4,76		**3,98**
1999/98	5,28	4,05	4,15	5,24	2,35		**3,46**
2000/99	6,41	5,09	5,92	6,31	4,97		**4,77**
2001/00	7,25	5,87	6,00	7,73	4,66		**5,58**
2002/01	5,04	4,60	6,75	4,81	5,57		**4,29**
2003/02	6,16	6,04	9,63	7,70	7,98		**6,36**
2004/03	4,76	4,87	11,81	7,67	11,70		**5,76**
2005/04	5,09	5,46	5,91	7,36	2,96		**5,31**
2006/05	4,80	5,39	5,53	6,66	6,36		**5,26**
2007/06	-0,12	4,85	4,85	5,71	4,97		**4,54**
2008/07	5,28	5,76	6,47	8,23	7,00		**5,70**

(1) Hasta 1979 inclusive, están incluidas en este régimen las correspondientes pensiones del SOVI.

(2) En las pensiones de orfandad y favor familiares se ha pasado a considerar a los perceptores individualmente en lugar de agrupados por familia.

(3) Se ha procedido a la aplicación del art. 7 del Real Decreto 1647/1997 de 31 de octubre, por el que las pensiones de incapacidad permanente cuando los beneficiarios cumplan la edad de 65 años, pasarán a denominarse pensiones de jubilación.

(4) Datos 1 de Julio.

S I S T E M A D E L A S E G U R I D A D S O C I A L

Cuadro II.18.8

EVOLUCION DE LA PENSION MEDIA POR CLASES (€/mes)

R.E. EMPLEADOS DE HOGAR

AÑOS	INCAPACIDAD	JUBILACION	VIUDEDAD	ORFANDAD	FAV.FAMIL.	OTRAS	TOTAL
1976	37,64	28,84	21,59				**30,42**
1977	49,22	46,25	36,09				**46,87**
1978	69,09	72,39	50,48				**71,54**
1979 (1)	79,44	82,66	58,74	68,80	61,86		**81,71**
1980	91,24	93,96	67,36	71,14	68,34		**93,02**
1981	105,77	106,14	72,53	80,55	79,98		**105,91**
1982	118,80	116,82	79,54	89,50	87,44		**117,47**
1983	136,86	134,58	90,71	101,53	102,26		**135,37**
1984	147,47	144,68	94,39	107,15	109,61		**145,65**
1985	158,88	155,43	95,07	113,28	117,38		**156,46**
1986	172,72	167,00	101,24	120,49	126,59		**168,82**
1987	183,44	176,26	106,16	122,94	133,14		**178,49**
1988	193,90	187,49	112,28	129,78	138,32		**188,99**
1989	207,24	200,68	121,44	139,42	142,79		**201,89**
1990	227,64	221,44	133,16	152,33	161,94		**222,07**
1991	244,12	234,68	143,29	161,12	169,48		**236,49**
1992	259,16	246,66	152,77	173,77	184,34		**249,63**
1993	273,30	258,85	159,57	183,27	192,03		**262,35**
1994	283,36	267,67	164,91	187,42	201,75		**271,42**
1995	296,29	279,16	172,17	195,14	209,18		**283,11**
1996 (2)	309,50	291,22	178,52	189,49	218,32		**295,12**
1997 (3)	287,90	309,13	181,34	195,76	222,28		**301,55**
1998	293,64	314,79	183,59	198,68	227,69		**307,07**
1999	299,11	319,97	186,18	199,13	232,33		**312,02**
2000	310,36	333,53	192,10	209,61	239,89		**324,84**
2001	324,15	346,62	199,36	217,92	251,27		**337,58**
2002	333,30	355,13	208,09	221,43	262,16		**345,84**
2003	346,11	367,92	223,05	234,90	279,48		**358,48**
2004	355,60	376,99	244,04	258,00	296,71		**367,99**
2005	386,24	397,01	250,50	281,21	316,77		**388,00**
2006	403,86	417,44	258,70	300,90	332,81		**407,28**
2007	418,52	435,65	265,43	312,14	349,26		**424,24**
2008	443,12	461,26	276,40	333,19	374,22		**448,61**
2009 (4)	461,23	478,79	284,11	346,12	388,26		**465,40**

Incremento Interanual en %

AÑOS	INCAPACIDAD	JUBILACION	VIUDEDAD	ORFANDAD	FAV.FAMIL.	OTRAS	TOTAL
1996/95	4,46	4,32	3,69	-2,90	4,37		**4,24**
1997/96	-6,98	6,15	1,58	3,31	1,81		**2,18**
1998/97	1,99	1,83	1,24	1,49	2,43		**1,83**
1999/98	1,86	1,64	1,41	0,23	2,04		**1,61**
2000/99	3,76	4,24	3,18	5,26	3,25		**4,11**
2001/00	4,44	3,92	3,78	3,96	4,74		**3,92**
2002/01	2,82	2,46	4,38	1,61	4,33		**2,45**
2003/02	3,84	3,60	7,19	6,08	6,61		**3,66**
2004/03	2,74	2,47	9,41	9,83	6,17		**2,65**
2005/04	8,62	5,31	2,65	9,00	6,76		**5,44**
2006/05	4,56	5,15	3,27	7,00	5,06		**4,97**
2007/06	3,63	4,36	2,60	3,74	4,94		**4,16**
2008/07	5,88	5,88	4,13	6,74	7,15		**5,75**

(1) Hasta 1979 inclusive, están incluidas en este régimen las correspondientes pensiones del SOVI.

(2) En las pensiones de orfandad y favor familiares se ha pasado a considerar a los perceptores individualmente en lugar de agrupados por familia.

(3) Se ha procedido a la aplicación del art. 7 del Real Decreto 1647/1997 de 31 de octubre, por el que las pensiones de incapacidad permanente cuando los beneficiarios cumplan la edad de 65 años, pasarán a denominarse pensiones de jubilación.

(4) Datos 1 de Julio.

S I S T E M A D E L A S E G U R I D A D S O C I A L

Cuadro II.18.9

EVOLUCION DE LA PENSION MEDIA POR CLASES €/mes)

ACCIDENTES DE TRABAJO

AÑOS	INCAPACIDAD	JUBILACION	VIUDEDAD	ORFANDAD	FAV.FAMIL.	OTRAS	TOTAL
1976	37,55		31,73	38,24	39,29		**35,93**
1977	50,36		45,68	47,46	52,66		**48,70**
1978	56,55		58,48	55,67	62,19		**57,27**
1979	63,41		68,38	64,96	83,30		**65,91**
1980	73,21		78,68	76,09	90,76	38,55	**75,93**
1981	86,72		90,60	89,53	102,92		**88,83**
1982	99,50		101,99	101,36	116,23		**101,03**
1983	120,76		116,58	114,75	133,94		**119,18**
1984	136,52		128,66	127,39	147,73		**133,39**
1985	151,72		141,85	142,47	161,70		**147,87**
1986	171,15		156,67	156,98	178,98		**165,25**
1987	188,09		169,14	169,87	193,75		**180,27**
1988	206,17		184,04	182,81	209,66		**196,75**
1989	229,42		205,25	197,29	227,73		**218,44**
1990	262,41		230,18	217,12	254,65		**247,54**
1991	295,11		254,47	234,57	277,36		**276,09**
1992	329,16		279,29	249,87	303,82		**305,64**
1993	364,26		299,14	264,36	324,76		**334,16**
1994	393,33		314,77	273,20	346,69		**357,54**
1995	426,60		333,46	282,48	369,51		**384,55**
1996 (1)	460,62		352,90	214,46	359,23		**402,82**
1997 (2)	557,93	370,63	366,11	221,24	378,22		**425,07**
1998	587,35	393,49	379,04	227,96	399,82		**444,20**
1999	615,89	415,68	391,19	233,51	417,70		**462,97**
2000	650,75	445,83	411,34	243,01	445,31		**490,08**
2001	694,27	481,49	433,00	255,48	477,69		**524,08**
2002	727,22	512,58	461,84	263,77	508,85		**553,21**
2003	770,01	550,85	499,28	276,52	555,56		**593,83**
2004	804,04	583,79	548,68	288,00	611,83		**634,22**
2005	842,72	635,06	575,45	299,75	642,03		**671,83**
2006	881,81	682,19	604,00	312,21	679,11		**710,35**
2007	914,63	730,91	630,72	323,01	708,07		**745,19**
2008	958,97	793,87	667,01	341,65	749,70		**791,29**
2009 (3)	985,40	832,70	692,20	352,60	773,51		**820,18**

Incremento Interanual en %

AÑOS	INCAPACIDAD	JUBILACION	VIUDEDAD	ORFANDAD	FAV.FAMIL.	OTRAS	TOTAL
1996/95	7,97		5,83	-24,08	-2,78		**4,75**
1997/96	21,13		3,74	3,16	5,29		**5,53**
1998/97	5,27	6,17	3,53	3,03	5,71		**4,50**
1999/98	4,86	5,64	3,20	2,43	4,47		**4,23**
2000/99	5,66	7,25	5,15	4,07	6,61		**5,86**
2001/00	6,69	8,00	5,27	5,13	7,27		**6,94**
2002/01	4,75	6,46	6,66	3,24	6,52		**5,56**
2003/02	5,88	7,47	8,11	4,83	9,18		**7,34**
2004/03	4,42	5,98	9,89	4,15	10,13		**6,80**
2005/04	4,81	8,78	4,88	4,08	4,94		**5,93**
2006/05	4,64	7,42	4,96	4,16	5,78		**5,73**
2007/06	3,72	7,14	4,42	3,46	4,26		**4,91**
2008/07	4,85	8,61	5,75	5,77	5,88		**6,19**

(1) En las pensiones de orfandad y favor familiares se ha pasado a considerar a los perceptores individualmente en lugar de agrupados por familia.

(2) Se ha procedido a la aplicación del art. 7 del Real Decreto 1647/1997 de 31 de octubre, por el que las pensiones de incapacidad permanente cuando los beneficiarios cumplan la edad de 65 años, pasarán a denominarse pensiones de jubilación.

(3) Datos 1 de Julio.

S I S T E M A D E L A S E G U R I D A D S O C I A L

Cuadro II.18.10

EVOLUCION DE LA PENSION MEDIA POR CLASES (€/mes)

AÑOS	INCAPACIDAD	JUBILACION	VIUDEDAD	ORFANDAD	FAV.FAMIL.	ENFERMEDADES PROFESIONALES OTRAS	TOTAL
1976	61,95		38,44	27,30	47,01		**52,68**
1977	70,95		46,54	34,95	56,54		**61,12**
1978	90,84		52,41	45,19	64,52		**76,25**
1979	111,40		62,27	54,86	78,86	68,76	**92,60**
1980	131,46		72,60	60,49	90,90	124,46	**108,00**
1981	155,49		83,23	69,59	113,54		**132,14**
1982	179,64		93,59	77,88	127,46		**144,15**
1983	209,89		107,74	89,05	150,33		**167,29**
1984	239,64		118,41	97,35	171,61		**188,51**
1985	268,94		129,66	105,78	184,75		**209,27**
1986	308,49		142,83	115,59	197,28		**236,37**
1987	344,64		154,39	124,12	215,94		**260,98**
1988	384,28		169,52	135,48	221,82		**289,15**
1989	429,06		193,84	147,84	235,72		**324,11**
1990	493,78		218,67	167,24	258,88		**372,55**
1991	553,27		242,94	179,08	277,70		**416,97**
1992	619,89		268,35	189,79	308,72		**466,58**
1993	685,26		287,52	200,75	324,97		**514,78**
1994	731,63		302,72	210,34	339,05		**548,76**
1995	783,18		322,20	223,34	366,95		**586,26**
1996 (1)	834,69		343,25	217,48	408,09		**622,26**
1997 (2)	820,04	925,84	359,29	231,57	405,15		**648,56**
1998	840,04	962,51	374,92	242,94	431,77		**670,65**
1999	862,72	995,87	390,41	252,12	442,64		**692,18**
2000	889,55	1.038,62	414,34	269,22	470,14		**721,73**
2001	911,96	1.097,11	439,45	286,45	506,61		**757,01**
2002	931,28	1.144,93	467,91	299,16	536,81		**788,08**
2003	955,81	1.208,76	512,46	322,37	592,70		**833,93**
2004	970,55	1.265,36	570,72	352,06	659,70		**879,58**
2005	989,91	1.323,30	607,27	377,73	724,72		**918,44**
2006	1.011,70	1.384,36	644,87	408,64	750,34		**957,56**
2007	1.015,25	1.443,16	679,38	432,47	783,63		**989,64**
2008	1.043,84	1.511,45	727,32	476,89	841,42		**1.039,18**
2009 (3)	1.060,55	1.551,66	760,58	507,04	889,23		**1.068,88**

Incremento Interanual en %

AÑOS	INCAPACIDAD	JUBILACION	VIUDEDAD	ORFANDAD	FAV.FAMIL.	OTRAS	TOTAL
1996/95	6,58		6,53	-2,63	11,21		**6,14**
1997/96	-1,75		4,67	6,48	-0,72		**4,23**
1998/97	2,44	3,96	4,35	4,91	6,57		**3,41**
1999/98	2,70	3,47	4,13	3,78	2,52		**3,21**
2000/99	3,11	4,29	6,13	6,78	6,21		**4,27**
2001/00	2,52	5,63	6,06	6,40	7,76		**4,89**
2002/01	2,12	4,36	6,48	4,44	5,96		**4,11**
2003/02	2,63	5,58	9,52	7,76	10,41		**5,82**
2004/03	1,54	4,68	11,37	9,21	11,30		**5,47**
2005/04	1,99	4,58	6,40	7,29	9,86		**4,42**
2006/05	2,20	4,61	6,19	8,18	3,54		**4,26**
2007/06	0,35	4,25	5,35	5,83	4,44		**3,35**
2008/07	2,82	4,73	7,06	10,27	7,37		**5,01**

(1) En las pensiones de orfandad y favor familiares se ha pasado a considerar a los perceptores individualmente en lugar de agrupados por familia.

(2) Se ha procedido a la aplicación del art. 7 del Real Decreto 1647/1997 de 31 de octubre, por el que las pensiones de incapacidad permanente cuando los beneficiarios cumplan la edad de 65 años, pasarán a denominarse pensiones de jubilación.

(3) Datos a 1 de Julio.

S I S T E M A D E L A S E G U R I D A D S O C I A L

Cuadro II.18.11

EVOLUCION DE LA PENSION MEDIA POR CLASES (€/mes)

SOVI

AÑOS	INVALIDEZ	JUBILACION	VIUDEDAD	ORFANDAD	FAV.FAMIL.	OTRAS	TOTAL
1980	67,37	65,15	52,80				**62,90**
1981	77,43	75,01	60,69				**72,33**
1982	84,49	81,50	65,07				**78,46**
1983	96,16	92,18	72,51				**88,66**
1984	102,80	98,38	76,83				**94,54**
1985	109,01	104,41	80,84				**100,13**
1986	116,78	112,12	85,70				**107,24**
1987	122,07	117,70	89,56				**112,45**
1988	127,57	123,56	93,46				**117,83**
1989	134,24	130,43	97,44				**123,93**
1990	146,92	143,91	112,13				**137,41**
1991	155,05	153,24	122,05				**146,74**
1992	162,50	162,33	133,67				**156,20**
1993	169,66	171,76	141,41				**165,06**
1994	174,77	178,88	146,82				**171,69**
1995	181,40	188,45	154,45				**180,65**
1996	188,56	198,64	162,50				**190,23**
1997	192,67	206,08	168,28				**197,22**
1998	196,31	212,75	173,94				**203,67**
1999	199,45	219,08	180,23				**210,03**
2000	206,83	230,21	190,62				**221,02**
2001	214,47	241,85	201,32				**232,53**
2002	220,53	251,67	211,23				**242,46**
2003	229,15	264,78	224,03				**255,57**
2004	239,27	279,18	238,61				**270,04**
2005	297,43	296,21	253,93				**291,71**
2006	312,15	310,13	269,44				**306,13**
2007	324,54	322,30	283,57				**318,67**
2008	342,06	339,14	302,59				**335,92**
2009 (1)	355,85	352,46	315,44				**349,34**

Incremento Interanual en %

AÑOS	INVALIDEZ	JUBILACION	VIUDEDAD	ORFANDAD	FAV.FAMIL.	OTRAS	TOTAL
1996/95	3,95	5,41	5,21				**5,30**
1997/96	2,18	3,75	3,56				**3,67**
1998/97	1,89	3,23	3,37				**3,27**
1999/98	1,60	2,98	3,61				**3,12**
2000/99	3,70	5,08	5,76				**5,23**
2001/00	3,70	5,06	5,61				**5,21**
2002/01	2,83	4,06	4,92				**4,27**
2003/02	3,91	5,21	6,06				**5,41**
2004/03	4,42	5,44	6,51				**5,66**
2005/04	24,31	6,10	6,42				**8,03**
2006/05	4,95	4,70	6,11				**4,94**
2007/06	3,97	3,92	5,24				**4,10**
2008/07	5,40	5,22	6,71				**5,41**

(1) Datos 1 de julio.

Gráfico II.8

EVOLUCION DE LA PENSION MEDIA POR REGIMENES

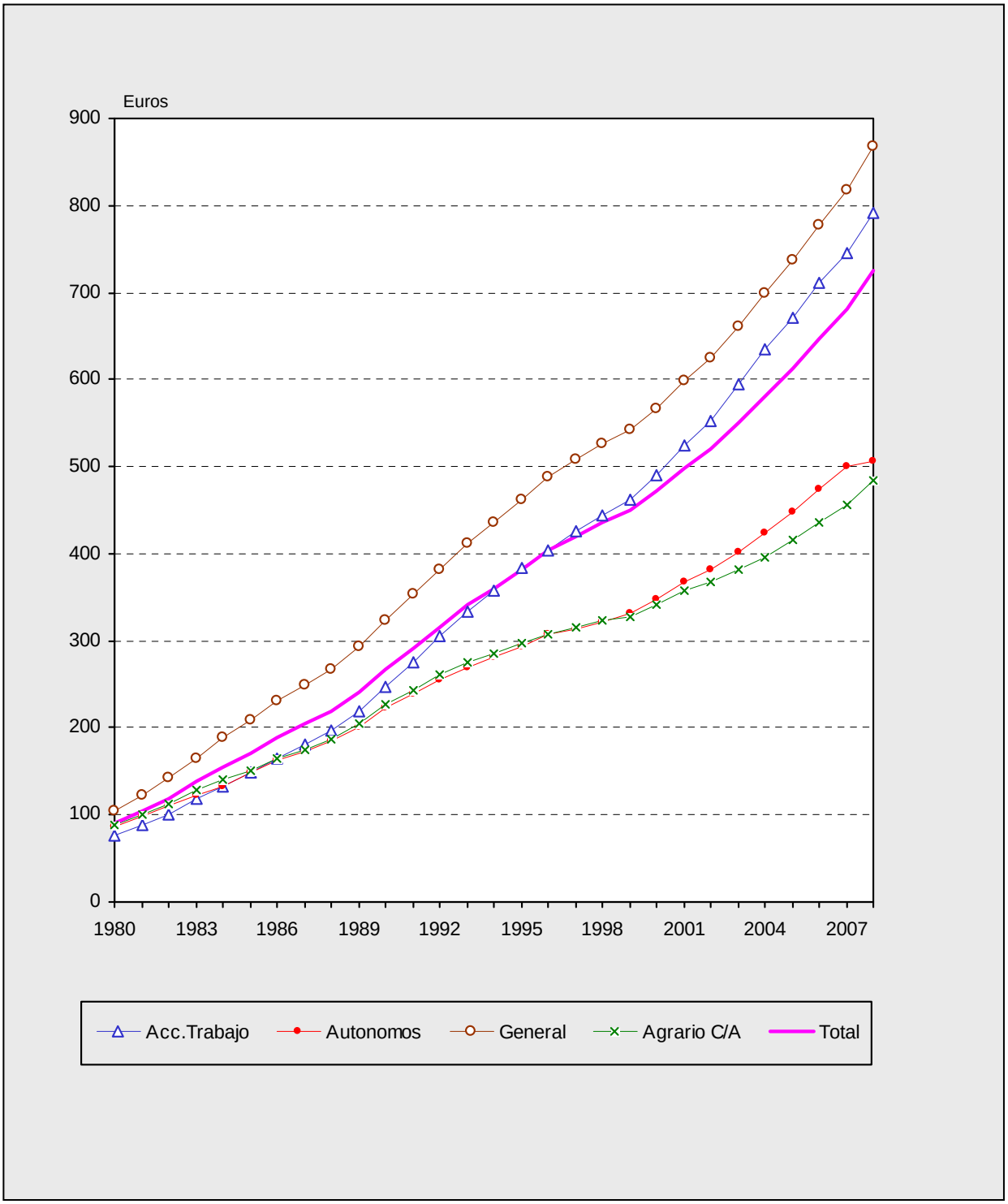

6. DATOS COMPLEMENTARIOS DE PENSIONES EN VIGOR.

Comprende la distribución del número y pensión media de las pensiones de Incapacidad Permanente, por grados y regímenes, a 1 de enero desde 1988 (cuadros II.19).

SISTEMA DE LA SEGURIDAD SOCIAL

Cuadro II.19.1

EVOLUCION DE LA DISTRIBUCION DE LAS PENSIONES DE INCAPACIDAD PERMANENTE POR GRADO

TOTAL SISTEMA

GRADO DE INCAPACIDAD	ENERO 1988			ENERO 1989			ENERO 1990		
	Número	% s/ total	Pens. Media €/mes	Número	% s/ total	Pens. Media €/mes	Número	% s/ total	Pens. Media €/mes
GRAN INVALIDEZ	21.758	1,43	435,06	23.467	1,52	466,61	24.732	1,59	510,90
INC. PERM. ABSOLUTA	776.306	51,18	280,25	784.578	50,87	297,95	790.628	50,73	323,33
INC. PERM. TOTAL	576.711	38,02	183,37	599.379	38,86	198,22	615.465	39,49	216,72
I.P.TOTAL >= 65	197.900	13,05	198,43	218.816	14,19	213,64	236.306	15,16	230,18
I.P.TOTAL < 65	378.811	24,97	175,50	380.563	24,67	189,36	379.159	24,33	208,33
INC. PERM. PARCIAL A.T	22.979	1,51	64,22	22.274	1,44	66,99	21.568	1,38	71,51
I.P.PARCIAL >= 65	9.556	0,63	66,90	9.745	0,63	69,09	9.879	0,63	73,23
I.P.PARCIAL < 65	13.423	0,88	62,32	12.529	0,81	65,37	11.689	0,75	70,07
INVALIDEZ (SOVI)	119.188	7,86	127,61	112.643	7,30	132,77	105.975	6,80	140,34
TOTAL	**1.516.942**	**100,00**	**230,37**	**1.542.341**	**100,00**	**246,36**	**1.558.368**	**100,00**	**268,27**

GRADO DE INCAPACIDAD	ENERO 1991			ENERO 1992			ENERO 1993		
	Número	% s/ total	Pens. Media €/mes	Número	% s/ total	Pens. Media €/mes	Número	% s/ total	Pens. Media €/mes
GRAN INVALIDEZ	26.344	1,67	578,78	28.324	1,77	625,21	30.241	1,86	673,25
INC. PERM. ABSOLUTA	800.273	50,60	362,43	810.038	50,55	389,64	820.366	50,37	417,72
INC. PERM. TOTAL	634.676	40,13	247,19	651.387	40,65	267,64	672.474	41,29	288,97
I.P.TOTAL >= 65	256.635	16,23	260,25	277.427	17,31	277,86	296.133	18,18	295,33
55 %	162.254	10,26	243,34	168.738	10,53	257,66	173.929	10,68	269,72
75 %	94.381	5,97	289,32	108.689	6,78	309,22	122.204	7,50	331,76
I.P.TOTAL < 65	378.041	23,90	238,33	373.960	23,34	260,05	376.341	23,11	283,96
55 %	245.370	15,52	205,40	240.418	15,00	223,50	239.118	14,68	242,21
75 %	132.671	8,39	299,21	133.542	8,33	325,86	137.223	8,43	356,70
INC. PERM. PARCIAL A.T	20.840	1,32	81,50	20.098	1,25	86,06	19.380	1,19	90,93
I.P.PARCIAL >= 65	10.032	0,63	85,50	10.178	0,64	89,35	10.285	0,63	94,09
I.P.PARCIAL < 65	10.808	0,68	77,78	9.920	0,62	82,71	9.095	0,56	87,35
INVALIDEZ (SOVI)	99.305	6,28	155,90	92.693	5,78	163,14	86.195	5,29	170,08
TOTAL	**1.581.438**	**100,00**	**303,12**	**1.602.540**	**100,00**	**327,31**	**1.628.656**	**100,00**	**352,31**

GRADO DE INCAPACIDAD	ENERO 1994			ENERO 1995			ENERO 1996		
	Número	% s/ total	Pens. Media €/mes	Número	% s/ total	Pens. Media €/mes	Número	% s/ total	Pens. Media €/mes
GRAN INVALIDEZ	31.854	1,93	714,44	33.011	1,98	758,19	34.189	2,04	809,29
INC. PERM. ABSOLUTA	829.340	50,12	441,78	829.027	49,70	469,15	823.715	49,11	497,49
INC. PERM. TOTAL	694.719	41,99	307,59	714.051	42,81	325,77	734.099	43,76	345,95
I.P.TOTAL >= 65	315.552	19,07	309,20	331.724	19,89	323,39	349.599	20,84	338,54
55 %	178.854	10,81	279,13	181.318	10,87	288,11	184.951	11,03	298,41
75 %	136.698	8,26	348,54	150.406	9,02	365,91	164.648	9,82	383,61
I.P.TOTAL < 65	379.167	22,92	306,25	382.327	22,92	327,85	384.500	22,92	352,68
55 %	238.821	14,43	259,31	240.551	14,42	274,91	240.894	14,36	294,58
75 %	140.346	8,48	386,11	141.776	8,50	417,66	143.606	8,56	450,14
INC. PERM. PARCIAL A.T	18.664	1,13	94,22	17.920	1,07	98,55	17.212	1,03	103,10
I.P.PARCIAL >= 65	10.424	0,63	96,87	10.473	0,63	101,01	10.514	0,63	105,42
I.P.PARCIAL < 65	8.240	0,50	90,87	7.447	0,45	95,10	6.698	0,40	99,47
INVALIDEZ (SOVI)	80.011	4,84	175,14	73.939	4,43	181,73	68.161	4,06	188,73
TOTAL	**1.654.588**	**100,00**	**373,87**	**1.667.948**	**100,00**	**396,77**	**1.677.376**	**100,00**	**420,93**

SISTEMA DE LA SEGURIDAD SOCIAL

Cuadro II.19.2

EVOLUCION DE LA DISTRIBUCION DE LAS PENSIONES DE INCAPACIDAD PERMANENTE POR GRADOS

TOTAL SISTEMA

GRADO DE INCAPACIDAD	ENERO 1997			ENERO 1998 (1)			ENERO 1999		
	Número	% s/ total	Pens. Media €/mes	Número	% s/ total	Pens. Media €/mes	Número	% s/ total	Pens. Media €/mes
GRAN INVALIDEZ	35.244	2,08	847,50	22.554	2,78	953,12	22.851	2,85	988,67
INC. PERM. ABSOLUTA	820.918	48,45	519,97	316.802	39,04	624,69	310.828	38,82	649,73
INC. PERM. TOTAL	758.776	44,78	361,79	409.023	50,40	390,75	409.340	51,13	407,13
I.P.TOTAL >= 65	366.430	21,63	350,46	3.366	0,41	385,08	141	0,02	649,74
55 %	187.441	11,06	305,58	1.321	0,16	289,46	49	0,01	348,31
75 %	178.989	10,56	397,46	2.045	0,25	446,85	92	0,01	810,28
I.P.TOTAL < 65	392.346	23,16	372,37	405.657	49,99	390,79	409.199	51,11	407,05
55 %	246.292	14,54	310,46	256.008	31,55	325,67	257.245	32,13	337,73
75 %	146.054	8,62	476,77	149.649	18,44	502,20	151.954	18,98	524,41
INC. PERM. PARCIAL A.T.	16.572	0,98	106,34	5.195	0,64	105,19	4.556	0,57	106,97
I.P.PARCIAL >= 65	10.623	0,63	108,51	76	0,01	122,02	1	0,00	68,92
I.P.PARCIAL < 65	5.949	0,35	102,47	5.119	0,63	104,95	4.555	0,57	106,98
INVALIDEZ (SOVI)	62.923	3,71	193,07	57.902	7,14	196,46	53.056	6,63	199,81
TOTAL	1.694.433	**100,00**	**439,76**	**811.476**	**100,00**	**482,02**	**800.631**	**100,00**	**502,46**

(1) Se ha procedido a la aplicación del art. 7 del Real Decreto 1647/1997 de 31 de octubre, por el que las pensiones de incapacidad permanente cuando los beneficiarios cumplan la edad de 65 años, pasarán a denominarse pensiones de jubilación

GRADO DE INCAPACIDAD	ENERO 2000			ENERO 2001		
	Número	% s/ total	Pens. Media €/mes	Número	% s/ total	Pens. Media €/mes
GRAN INVALIDEZ	23.487	2,95	1.038,84	24.254	3,07	1.101,19
INC. PERM. ABSOLUTA	308.678	38,76	683,01	307.477	38,91	724,53
INC. PERM. TOTAL	411.952	51,73	427,97	411.237	52,04	454,25
I.P.TOTAL >= 65	157	0,02	879,23	178	0,02	982,07
55 %	33	0,00	438,01	39	0,00	424,53
75 %	124	0,02	996,65	139	0,02	1.138,50
I.P.TOTAL < 65	411.795	51,71	427,79	411.059	52,01	454,03
55 %	258.897	32,51	353,90	257.801	32,62	374,25
75 %	152.898	19,20	552,91	153.258	19,39	588,22
INC. PERM. PARCIAL A.T.	4.049	0,51	110,52	3.551	0,45	115,27
I.P.PARCIAL >= 65	1	0,00	70,90	1	0,00	73,78
I.P.PARCIAL < 65	4.048	0,51	110,53	3.550	0,45	115,28
INVALIDEZ (SOVI)	48.237	6,06	206,97	43.758	5,54	214,76
TOTAL	**796.403**	**100,00**	**529,84**	**790.277**	**100,00**	**564,48**

GRADO DE INCAPACIDAD	ENERO 2002			ENERO 2003		
	Número	% s/ total	Pens. Media €/mes	Número	% s/ total	Pens. Media €/mes
GRAN INVALIDEZ	24.972	3,17	1.149,29	26.002	3,27	1.217,55
INC. PERM. ABSOLUTA	308.121	39,09	759,54	311.607	39,20	802,39
INC. PERM. TOTAL	412.304	52,31	474,55	418.955	52,70	500,17
55 %	258.867	32,84	390,27	263.046	33,09	410,59
75 %	153.437	19,47	616,74	155.909	19,61	651,32
INC. PERM. PARCIAL A.T.	3.089	0,39	118,67	2.718	0,34	123,72
INVALIDEZ (SOVI)	39.667	5,03	220,83	35.691	4,49	229,60
TOTAL	**788.153**	**100,00**	**593,18**	**794.973**	**100,00**	**628,66**

GRADO DE INCAPACIDAD	ENERO 2004			ENERO 2005		
	Número	% s/ total	Pens. Media €/mes	Número	% s/ total	Pens. Media €/mes
GRAN INVALIDEZ	27.184	3,37	1.274,99	28.518	3,44	1.342,34
INC. PERM. ABSOLUTA	317.181	39,32	837,60	327.026	39,49	879,63
INC. PERM. TOTAL	428.045	53,06	521,20	441.862	53,36	546,47
55 %	264.480	32,79	427,31	266.642	32,20	447,03
75 %	163.565	20,28	673,03	175.220	21,16	697,78
INC. PERM. PARCIAL A.T.	2.378	0,29	127,22	2.107	0,25	131,62
INVALIDEZ (SOVI)	31.901	3,95	239,47	28.582	3,45	249,40
TOTAL	**806.689**	**100,00**	**658,71**	**828.095**	**100,00**	**694,14**

SISTEMA DE LA SEGURIDAD SOCIAL

Cuadro II.19.3

DISTRIBUCION DE LAS PENSIONES DE INCAPACIDAD PERMANENTE POR REGIMENES Y GRADOS

(ENERO 2006)

NUMERO

GRADO DE INCAPACIDAD	GENERAL	AUTONOMOS	AGRARIO	CARBON	MAR	HOGAR	A.T. Y E.P.	TOTAL
GRAN INVALIDEZ	18.893	3.550	2.636	158	270	373	3.221	**29.101**
INC. PERM. ABSOLUTA	231.049	37.954	36.810	1.966	4.154	5.890	10.951	**328.774**
INC. PERM. TOTAL	248.180	48.551	59.198	2.855	5.152	8.595	76.540	**449.071**
55 %	131.680	39.654	35.536	1.827	3.224	2.544	54.365	**268.830**
75 %	116.500	8.897	23.662	1.028	1.928	6.051	22.175	**180.241**
INC. PERM. PARCIAL A.T.	0	0	0	0	0	0	1.743	**1.743**
INVALIDEZ (SOVI)	35.643	0	1.061	188	84	3	0	**36.979**
TOTAL	**533.765**	**90.055**	**99.705**	**5.167**	**9.660**	**14.861**	**92.455**	**845.668**

PENSIÓN MEDIA (€/mes)

GRADO DE INCAPACIDAD	GENERAL	AUTONOMOS	AGRARIO	CARBON	MAR	HOGAR	A.T. Y E.P.	TOTAL
GRAN INVALIDEZ	1.521,12	999,98	779,65	2.085,88	1.257,70	720,05	1.785,48	**1.410,00**
INC. PERM. ABSOLUTA	1.018,03	652,41	516,82	1.516,63	858,54	478,23	1.362,63	**922,48**
INC. PERM. TOTAL	605,68	384,73	333,95	888,94	523,52	338,44	802,81	**575,32**
55 %	474,00	350,36	280,78	790,75	452,63	240,87	665,78	**468,70**
75 %	754,52	537,93	413,81	1.063,45	642,07	379,46	1.138,75	**734,34**
INC. PERM. PARCIAL A.T.	0,00	0,00	0,00	0,00	0,00	0,00	136,15	**136,15**
INVALIDEZ (SOVI)	312,38	0,00	315,40	312,65	310,16	327,04	0,00	**312,46**
TOTAL	**796,99**	**521,80**	**413,05**	**1.143,41**	**686,25**	**403,42**	**890,79**	**726,61**

SISTEMA DE LA SEGURIDAD SOCIAL

Cuadro II.19.4

DISTRIBUCION DE LAS PENSIONES DE INCAPACIDAD PERMANENTE POR REGIMENES Y GRADOS

(ENERO 2007)

NUMERO

GRADO DE INCAPACIDAD	GENERAL	AUTONOMOS	AGRARIO	CARBON	MAR	HOGAR	A.T. Y E.P.	TOTAL
GRAN INVALIDEZ	19.734	3.688	2.628	281	158	374	3.309	**30.172**
INC. PERM. ABSOLUTA	242.385	39.641	36.141	4.043	1.924	5.762	11.014	**340.910**
INC. PERM. TOTAL	264.046	52.039	59.686	5.259	2.751	8.554	78.920	**471.255**
55 %	141.410	39.351	34.615	3.233	1.745	2.518	56.010	**278.882**
75 %	122.636	12.688	25.071	2.026	1.006	6.036	22.910	**192.373**
INC. PERM. PARCIAL A.T.	0	0	0	0	0	0	1.514	**1.514**
INVALIDEZ (SOVI)	33.258	0	972	79	169	4	0	**34.482**
TOTAL	**559.423**	**95.368**	**99.427**	**9.662**	**5.002**	**14.694**	**94.757**	**878.333**

PENSIÓN MEDIA (€/mes)

GRADO DE INCAPACIDAD	GENERAL	AUTONOMOS	AGRARIO	CARBON	MAR	HOGAR	A.T. Y E.P.	TOTAL
GRAN INVALIDEZ	1.577,49	1.042,27	807,17	1.312,39	2.220,25	755,49	1.863,17	**1.467,01**
INC. PERM. ABSOLUTA	1.055,95	681,62	534,70	893,93	1.571,57	496,52	1.410,33	**960,14**
INC. PERM. TOTAL	625,39	409,79	349,95	542,67	920,76	352,20	829,31	**596,69**
55 %	490,82	362,18	289,00	467,78	815,59	245,31	689,09	**486,99**
75 %	780,57	557,44	434,10	662,17	1.100,70	396,79	1.172,14	**755,72**
INC. PERM. PARCIAL A.T.							139,59	**139,59**
INVALIDEZ (SOVI)	325,10		327,38	320,52	323,40	338,84		**325,15**
TOTAL	**827,68**	**547,24**	**428,97**	**710,22**	**1.191,95**	**419,05**	**921,93**	**756,21**

SISTEMA DE LA SEGURIDAD SOCIAL

Cuadro II.19.5

DISTRIBUCION DE LAS PENSIONES DE INCAPACIDAD PERMANENTE POR REGIMENES Y GRADOS

(ENERO 2008)

NUMERO

GRADO DE INCAPACIDAD	GENERAL	AUTONOMOS (*)	AGRARIO	CARBON	MAR	HOGAR	A.T. Y E.P.	TOTAL
GRAN INVALIDEZ	20.735	4.657	1.764	147	284	362	3.396	**31.345**
INC. PERM. ABSOLUTA	251.664	51.444	24.664	1.607	3.936	5.598	10.949	**349.862**
INC. PERM. TOTAL	277.260	73.236	40.956	2.588	5.317	8.446	80.452	**488.255**
55 %	149.827	52.637	20.168	1.652	3.184	2.547	57.273	**287.288**
75 %	127.433	20.599	20.788	936	2.133	5.899	23.179	**200.967**
INC. PERM. PARCIAL A.T.	0	0	0	0	0	0	1.264	**1.264**
INVALIDEZ (SOVI)								**31.746**
TOTAL	**549.659**	**129.337**	**67.384**	**4.342**	**9.537**	**14.406**	**96.061**	**902.472**

PENSIÓN MEDIA (€/mes)

GRADO DE INCAPACIDAD	GENERAL	AUTONOMOS (*)	AGRARIO	CARBON	MAR	HOGAR	A.T. Y E.P.	TOTAL
GRAN INVALIDEZ	1.658,34	1.060,26	854,88	2.365,73	1.374,57	798,45	1.975,84	**1.549,48**
INC. PERM. ABSOLUTA	1.109,05	687,80	562,43	1.576,37	939,02	522,94	1.474,71	**1.010,87**
INC. PERM. TOTAL	654,81	414,87	382,38	963,85	576,00	371,07	863,17	**626,17**
55 %	515,86	359,79	303,18	854,41	491,04	253,58	719,49	**512,28**
75 %	818,17	555,61	459,21	1.157,00	702,83	421,80	1.218,18	**788,98**
INC. PERM. PARCIAL A.T.							145,09	**145,09**
INVALIDEZ (SOVI)								**342,87**
TOTAL	**900,64**	**546,67**	**460,65**	**1.238,01**	**749,60**	**440,82**	**962,76**	**796,74**

(*) Con motivo de la entrada en vigor de la Ley 18/2007, de 4 de julio, los trabajadores por cuenta propia del Régimen Especial agrario quedan integrados en el Régimen Especial de Trabajadores Autónomos.

SISTEMA DE LA SEGURIDAD SOCIAL

Cuadro II.19.6

DISTRIBUCION DE LAS PENSIONES DE INCAPACIDAD PERMANENTE POR REGIMENES Y GRADOS

(ENERO 2009)

NUMERO

GRADO DE INCAPACIDAD	GENERAL	AUTONOMOS(*)	AGRARIO	CARBON	MAR	HOGAR	A.T. Y E.P.	TOTAL
GRAN INVALIDEZ	21.455	4.675	1.723	142	283	358	3.449	**32.085**
INC. PERM. ABSOLUTA	257.958	51.605	24.290	1.559	3.793	5.321	10.914	**355.440**
INC. PERM. TOTAL	285.918	73.497	41.217	2.462	5.314	8.080	82.162	**498.650**
55 %	154.981	49.834	20.556	1.545	3.134	2.512	58.560	**291.122**
75 %	130.937	23.663	20.661	917	2.180	5.568	23.602	**207.528**
INC. PERM. PARCIAL A.T.							1.043	**1.043**
INVALIDEZ (SOVI)								**29.073**
TOTAL	**565.331**	**129.777**	**67.230**	**4.163**	**9.390**	**13.759**	**97.568**	**916.291**

PENSIÓN MEDIA (€/mes)

GRADO DE INCAPACIDAD	GENERAL	AUTONOMOS(*)	AGRARIO	CARBON	MAR	HOGAR	A.T. Y E.P.	TOTAL
GRAN INVALIDEZ	1.717,27	1.110,76	892,26	2.468,10	1.444,13	831,16	2.053,02	**1.611,71**
INC. PERM. ABSOLUTA	1.143,95	716,32	582,70	1.627,39	975,61	542,68	1.524,40	**1.046,52**
INC. PERM. TOTAL	674,49	438,48	395,75	995,54	602,56	385,70	886,86	**647,80**
55 %	532,30	373,34	314,41	877,76	513,49	267,55	742,94	**531,42**
75 %	842,80	575,65	476,67	1.193,98	730,62	439,00	1.243,93	**811,05**
INC. PERM. PARCIAL A.T.							148,80	**148,80**
INVALIDEZ (SOVI)								**355,91**
TOTAL	**928,28**	**573,18**	**476,02**	**1.282,39**	**778,62**	**458,00**	**991,51**	**826,39**

(*) Con motivo de la entrada en vigor de la Ley 18/2007, de 4 de julio, los trabajadores por cuenta propia del Régimen Especial agrario quedan integrados en el Régimen Especial de Trabajadores Autónomos.

7. DISTRIBUCION DE LAS PENSIONES POR COMUNIDADES AUTONOMAS.

Se incluyen en este apartado las series siguientes:

- Número de pensiones en vigor, a 1 de enero desde 1990 (cuadros II.20).
- Pensión media, a 1 de enero desde 1990 (cuadros II.21).
- Cuantía del gasto en pensiones por clases desde 1992 (cuadros II.22 a II.38)

SISTEMA DE LA SEGURIDAD SOCIAL

Cuadro II.20.1

NUMERO DE PENSIONES EN VIGOR EN 1 DE ENERO

COMUNIDADES AUTONOMAS	1.990	1991	1992	1993	1994	1995
ANDALUCIA	**925.314**	**952.367**	**982.117**	**1.008.950**	**1.048.334**	**1.071.474**
Almería	65.176	67.171	69.568	71.794	74.450	76.197
Cádiz	116.926	119.981	123.788	127.468	133.670	135.964
Córdoba	120.494	123.321	126.665	129.114	132.989	135.018
Granada	116.478	120.672	125.125	129.096	133.442	136.930
Huelva	62.896	64.505	66.035	67.599	70.754	72.021
Jaén	99.991	102.506	105.228	107.190	111.035	113.017
Málaga	131.806	135.657	140.875	146.139	152.973	157.427
Sevilla	211.547	218.554	224.833	230.550	239.021	244.900
ARAGON	**220.691**	**226.043**	**230.379**	**235.537**	**243.301**	**247.330**
Huesca	40.256	41.335	42.334	43.309	44.625	45.299
Teruel	35.458	36.205	36.785	37.268	37.874	38.160
Zaragoza	144.977	148.503	151.260	154.960	160.802	163.871
ASTURIAS	**238.026**	**244.478**	**249.954**	**255.354**	**263.723**	**267.479**
Oviedo	238.026	244.478	249.954	255.354	263.723	267.479
BALEARES	**120.078**	**123.408**	**126.258**	**129.006**	**133.438**	**135.750**
Baleares	120.078	123.408	126.258	129.006	133.438	135.750
CANARIAS	**149.246**	**154.047**	**158.955**	**163.582**	**170.991**	**174.412**
Las Palmas	76.654	79.292	82.051	84.345	88.126	90.031
S.C.Tenerife	72.592	74.755	76.904	79.237	82.865	84.381
CANTABRIA	**100.328**	**102.604**	**105.047**	**107.670**	**110.993**	**112.644**
Santander	100.328	102.604	105.047	107.670	110.993	112.644
CASTILLA-LEON	**474.949**	**484.844**	**494.784**	**505.230**	**521.964**	**529.931**
Avila	33.365	34.103	34.862	35.561	37.053	37.337
Burgos	64.591	65.931	67.070	68.422	70.654	71.927
León	119.006	121.773	124.519	127.398	131.062	133.111
Palencia	34.905	35.468	36.228	36.993	38.033	38.464
Salamanca	59.317	60.547	61.986	63.411	65.972	67.196
Segovia	27.712	28.072	28.406	28.803	29.837	30.290
Soria	21.066	21.390	21.627	21.880	22.477	22.654
Valladolid	66.168	68.045	69.958	71.836	74.570	76.335
Zamora	48.819	49.515	50.128	50.926	52.306	52.617
CASTILLA-LA MANCHA	**254.762**	**260.462**	**266.143**	**272.253**	**283.121**	**288.703**
Albacete	49.470	50.569	51.627	52.694	54.880	56.052
Ciudad Real	71.572	73.370	74.891	76.554	79.760	81.148
Cuenca	37.611	38.155	38.837	39.555	40.850	41.414
Guadalajara	24.276	24.841	25.370	25.985	26.912	27.351
Toledo	71.833	73.527	75.418	77.465	80.719	82.738
CATALUÑA	**1.058.679**	**1.086.168**	**1.113.911**	**1.137.830**	**1.184.081**	**1.207.119**
Barcelona	793.726	814.483	835.048	852.164	888.121	904.417
Gerona	99.941	102.041	104.541	106.844	110.579	112.808
Lérida	71.955	73.885	75.761	77.299	79.678	80.950
Tarragona	93.057	95.759	98.561	101.523	105.703	108.944
C.VALENCIANA	**591.686**	**604.173**	**617.203**	**629.552**	**651.946**	**665.173**
Alicante	183.608	188.182	192.614	196.636	204.291	210.361
Castellón	92.332	93.501	94.842	96.047	98.726	100.108
Valencia	315.746	322.490	329.747	336.869	348.929	354.704
EXTREMADURA	**157.265**	**160.828**	**165.050**	**169.157**	**176.949**	**179.727**
Badajoz	87.939	90.024	92.474	94.820	99.646	101.313
Cáceres	69.326	70.804	72.576	74.337	77.303	78.414
GALICIA	**544.644**	**560.746**	**574.644**	**588.090**	**605.346**	**616.146**
La Coruña	186.143	192.325	197.757	203.320	210.724	215.689
Lugo	110.725	113.125	115.325	117.092	119.302	120.551
Orense	97.417	99.657	101.220	102.551	104.447	105.957
Pontevedra	150.359	155.639	160.342	165.127	170.873	173.949
MADRID	**575.685**	**589.801**	**611.624**	**638.384**	**678.314**	**694.094**
Madrid	575.685	589.801	611.624	638.384	678.314	694.094
MURCIA	**157.755**	**160.476**	**163.562**	**166.082**	**170.964**	**174.911**
Murcia	157.755	160.476	163.562	166.082	170.964	174.911
NAVARRA	**77.971**	**80.244**	**82.700**	**84.966**	**87.578**	**89.385**
Navarra	77.971	80.244	82.700	84.966	87.578	89.385
PAIS VASCO	**326.675**	**336.769**	**344.615**	**355.478**	**373.035**	**382.285**
Alava	36.059	37.313	38.475	39.785	42.303	43.735
Guipúzcoa	109.512	112.064	114.805	118.007	124.188	127.475
Vizcaya	181.104	187.392	191.335	197.686	206.544	211.075
LA RIOJA	**47.539**	**48.547**	**49.578**	**50.932**	**53.019**	**53.735**
Logroño	47.539	48.547	49.578	50.932	53.019	53.735
CEUTA	**5.699**	**5.743**	**5.835**	**5.984**	**6.537**	**6.603**
MELILLA	**5.275**	**5.387**	**5.614**	**5.728**	**6.269**	**6.182**
TOTAL	**6.032.267**	**6.187.135**	**6.347.973**	**6.509.765**	**6.769.903**	**6.903.083**

SISTEMA DE LA SEGURIDAD SOCIAL

Cuadro II.20.2

NUMERO DE PENSIONES EN VIGOR EN 1 DE ENERO

COMUNIDADES AUTONOMAS	1.996	1997	1998	1999	2000	2001
ANDALUCIA	**1.091.158**	**1.124.725**	**1.152.882**	**1.174.960**	**1.193.038**	**1.207.901**
Almería	77.999	80.089	81.470	82.392	83.171	84.016
Cádiz	137.686	142.968	146.869	149.938	152.052	154.235
Córdoba	137.120	139.940	141.944	143.653	145.098	146.614
Granada	139.805	143.887	147.504	150.504	152.823	154.548
Huelva	73.636	75.825	76.822	77.751	78.981	79.730
Jaén	114.601	117.340	119.473	120.168	120.600	121.357
Málaga	161.271	167.381	174.254	179.003	182.845	186.648
Sevilla	249.040	257.295	264.546	271.551	277.468	280.753
ARAGON	**250.364**	**254.426**	**257.124**	**258.688**	**259.606**	**260.840**
Huesca	45.677	46.245	46.617	46.884	46.989	47.245
Teruel	38.238	38.456	38.485	38.324	38.138	38.033
Zaragoza	166.449	169.725	172.022	173.480	174.479	175.562
ASTURIAS	**271.300**	**276.010**	**279.277**	**281.357**	**282.988**	**283.745**
Oviedo	271.300	276.010	279.277	281.357	282.988	283.745
BALEARES	**137.973**	**140.267**	**143.240**	**145.123**	**146.168**	**148.073**
Baleares	137.973	140.267	143.240	145.123	146.168	148.073
CANARIAS	**177.861**	**184.751**	**190.242**	**195.254**	**199.376**	**203.544**
Las Palmas	91.959	95.491	98.615	101.307	103.448	105.613
S.C.Tenerife	85.902	89.260	91.627	93.947	95.928	97.931
CANTABRIA	**114.709**	**116.720**	**118.077**	**119.136**	**119.793**	**120.372**
Santander	114.709	116.720	118.077	119.136	119.793	120.372
CASTILLA-LEON	**537.614**	**547.176**	**553.892**	**557.790**	**560.916**	**563.255**
Avila	37.795	38.400	38.690	38.809	38.740	38.714
Burgos	73.235	74.820	75.825	76.398	77.003	77.398
León	134.833	137.357	139.150	139.946	140.769	141.265
Palencia	39.021	39.480	39.808	39.921	39.850	39.836
Salamanca	68.254	69.537	70.491	71.151	71.557	71.974
Segovia	30.703	31.104	31.368	31.414	31.520	31.662
Soria	22.737	23.050	23.162	23.138	23.111	23.050
Valladolid	77.918	79.781	81.394	82.746	84.018	85.252
Zamora	53.118	53.647	54.004	54.267	54.348	54.104
CASTILLA-LA MANCHA	**293.386**	**299.483**	**304.829**	**308.701**	**311.304**	**313.890**
Albacete	57.341	58.954	59.792	60.619	61.319	61.863
Ciudad Real	82.215	83.694	85.258	86.304	87.042	87.810
Cuenca	41.771	42.328	42.677	42.973	42.951	43.022
Guadalajara	27.901	28.427	28.733	29.067	29.411	29.721
Toledo	84.158	86.080	88.369	89.738	90.581	91.474
CATALUÑA	**1.233.236**	**1.267.284**	**1.293.252**	**1.314.079**	**1.328.504**	**1.344.320**
Barcelona	923.179	949.259	969.109	984.773	995.601	1.007.462
Gerona	115.510	119.161	121.361	123.284	124.315	125.662
Lérida	82.682	84.321	85.494	86.454	87.105	87.979
Tarragona	111.865	114.543	117.288	119.568	121.483	123.217
C.VALENCIANA	**679.597**	**698.283**	**713.702**	**725.275**	**734.361**	**745.460**
Alicante	215.104	221.706	226.625	229.936	233.084	236.756
Castellón	101.380	103.052	104.048	104.983	105.244	106.117
Valencia	363.113	373.525	383.029	390.356	396.033	402.587
EXTREMADURA	**182.233**	**186.793**	**189.456**	**191.306**	**192.378**	**193.908**
Badajoz	103.017	106.055	107.835	109.029	109.651	110.579
Cáceres	79.216	80.738	81.621	82.277	82.727	83.329
GALICIA	**626.527**	**639.436**	**649.183**	**657.322**	**664.695**	**671.925**
La Coruña	220.959	227.982	232.899	237.244	241.439	245.759
Lugo	121.343	122.431	123.342	123.985	124.283	124.363
Orense	107.209	108.356	109.170	109.462	109.878	110.229
Pontevedra	177.016	180.667	183.772	186.631	189.095	191.574
MADRID	**712.932**	**737.493**	**754.556**	**770.706**	**783.631**	**797.736**
Madrid	712.932	737.493	754.556	770.706	783.631	797.736
MURCIA	**179.127**	**184.050**	**188.500**	**191.967**	**193.922**	**195.933**
Murcia	**179.127**	184.050	188.500	191.967	193.922	195.933
NAVARRA	**91.805**	**94.547**	**96.183**	**97.844**	**99.229**	**100.671**
Navarra	91.805	94.547	96.183	97.844	99.229	100.671
PAIS VASCO	**392.458**	**402.978**	**410.461**	**416.750**	**421.616**	**427.033**
Alava	45.149	46.776	48.007	49.126	50.005	51.010
Guipúzcoa	131.146	134.846	137.109	139.325	141.013	143.002
Vizcaya	216.163	221.356	225.345	228.299	230.598	233.021
LA RIOJA	**54.392**	**55.158**	**55.865**	**56.284**	**56.419**	**56.880**
Logroño	54.392	55.158	55.865	56.284	56.419	56.880
CEUTA	**6.716**	**6.964**	**6.996**	**7.041**	**7.132**	**7.154**
MELILLA	**6.290**	**6.449**	**6.515**	**6.619**	**6.705**	**6.752**
TOTAL	**7.039.678**	**7.222.993**	**7.364.232**	**7.476.202**	**7.561.781**	**7.649.392**

SISTEMA DE LA SEGURIDAD SOCIAL

Cuadro II.20.3

NUMERO DE PENSIONES EN VIGOR EN 1-01-08

COMUNIDADES AUTONOMAS	2.002	2003	2004	2005	2006	2007
ANDALUCIA	**1.220.002**	**1.237.051**	**1.250.484**	**1.263.564**	**1.287.078**	**1.306.465**
Almería	84.477	85.173	85.550	85.628	86.710	87.592
Cádiz	156.218	159.239	161.062	163.895	167.053	170.938
Córdoba	148.031	149.596	150.867	151.755	153.915	155.288
Granada	156.168	158.009	159.790	160.813	163.415	165.203
Huelva	80.178	80.928	81.400	81.756	82.954	83.688
Jaén	121.679	122.608	123.346	124.031	125.419	126.470
Málaga	189.274	193.444	196.803	200.099	203.994	208.288
Sevilla	283.977	288.054	291.666	295.587	303.618	308.998
ARAGON	**261.229**	**262.139**	**262.206**	**263.325**	**268.568**	**271.548**
Huesca	47.270	47.273	47.046	46.999	47.305	47.444
Teruel	37.801	37.520	37.155	36.913	37.004	36.924
Zaragoza	176.158	177.346	178.005	179.413	184.259	187.180
ASTURIAS	**284.948**	**283.291**	**283.728**	**284.628**	**287.064**	**290.211**
Oviedo	284.948	283.291	283.728	284.628	287.064	290.211
BALEARES	**149.370**	**150.805**	**151.488**	**152.002**	**155.487**	**156.901**
Baleares	149.370	150.805	151.488	152.002	155.487	156.901
CANARIAS	**207.304**	**211.963**	**216.265**	**219.843**	**225.549**	**231.522**
Las Palmas	107.580	110.219	112.833	114.706	118.003	121.236
S.C.Tenerife	99.724	101.744	103.432	105.137	107.546	110.286
CANTABRIA	**120.793**	**121.455**	**121.853**	**122.574**	**124.850**	**126.105**
Santander	120.793	121.455	121.853	122.574	124.850	126.105
CASTILLA-LEON	**564.912**	**566.085**	**565.667**	**565.692**	**572.095**	**575.894**
Avila	38.583	38.508	38.330	38.172	38.309	38.273
Burgos	77.598	77.688	77.990	78.226	80.009	80.891
León	141.572	141.425	140.849	140.380	140.829	141.240
Palencia	39.720	39.753	39.524	39.412	39.794	40.079
Salamanca	72.258	72.538	72.541	72.644	73.576	74.082
Segovia	31.693	31.686	31.639	31.428	31.752	31.892
Soria	23.101	23.009	22.840	22.613	22.629	22.607
Valladolid	86.362	87.612	88.453	89.829	92.249	94.026
Zamora	54.025	53.866	53.501	52.988	52.948	52.804
CASTILLA-LA MANCHA	**315.498**	**317.739**	**318.764**	**319.265**	**324.097**	**327.345**
Albacete	62.209	62.770	63.153	63.245	64.561	65.045
Ciudad Real	88.104	88.544	88.628	88.717	89.634	90.273
Cuenca	43.012	42.929	42.831	42.563	42.840	42.886
Guadalajara	30.053	30.374	30.696	31.013	31.780	32.465
Toledo	92.120	93.122	93.456	93.727	95.282	96.676
CATALUÑA	**1.356.788**	**1.371.158**	**1.382.968**	**1.396.155**	**1.442.666**	**1.467.594**
Barcelona	1.015.578	1.026.364	1.035.928	1.046.630	1.084.966	1.104.301
Gerona	126.958	128.115	128.534	129.318	132.458	134.465
Lérida	88.822	89.331	89.375	89.427	90.491	90.969
Tarragona	125.430	127.348	129.131	130.780	134.751	137.859
C.VALENCIANA	**753.197**	**763.206**	**771.786**	**779.044**	**807.535**	**823.914**
Alicante	239.218	242.552	245.443	247.704	256.672	262.207
Castellón	106.421	107.056	107.354	107.715	111.259	113.042
Valencia	407.558	413.598	418.989	423.625	439.604	448.665
EXTREMADURA	**194.746**	**196.148**	**196.587**	**197.455**	**199.211**	**200.534**
Badajoz	111.361	112.271	112.691	113.220	114.160	114.822
Cáceres	83.385	83.877	83.896	84.235	85.051	85.712
GALICIA	**676.877**	**682.668**	**685.266**	**688.121**	**695.183**	**701.027**
La Coruña	248.678	251.936	253.597	255.552	258.985	261.919
Lugo	124.036	123.939	123.271	122.424	122.440	122.207
Orense	110.407	110.451	110.188	109.952	109.728	109.605
Pontevedra	193.756	196.342	198.210	200.193	204.030	207.296
MADRID	**807.523**	**820.443**	**830.869**	**842.626**	**865.833**	**884.866**
Madrid	807.523	820.443	830.869	842.626	865.833	884.866
MURCIA	**197.874**	**200.183**	**202.597**	**203.926**	**208.203**	**211.230**
Murcia	**197.874**	200.183	202.597	203.926	208.203	211.230
NAVARRA	**101.753**	**103.384**	**104.791**	**106.414**	**109.782**	**112.202**
Navarra	101.753	103.384	104.791	106.414	109.782	112.202
PAIS VASCO	**431.649**	**434.578**	**438.634**	**443.910**	**460.024**	**468.869**
Alava	51.903	52.610	53.605	54.758	57.007	58.862
Guipúzcoa	145.035	146.383	147.903	149.611	155.824	158.730
Vizcaya	234.711	235.585	237.126	239.541	247.193	251.277
LA RIOJA	**57.230**	**57.467**	**57.699**	**58.033**	**59.816**	**60.795**
Logroño	57.230	57.467	57.699	58.033	59.816	60.795
CEUTA	**7.215**	**7.219**	**7.274**	**7.313**	**7.391**	**7.487**
MELILLA	**6.771**	**6.823**	**6.824**	**6.805**	**6.837**	**6.870**
TOTAL	**7.715.679**	**7.793.805**	**7.855.750**	**7.920.695**	**8.107.269**	**8.231.379**

SISTEMA DE LA SEGURIDAD SOCIAL

Cuadro II.20.4

NUMERO DE PENSIONES EN VIGOR EN 1-01-08

COMUNIDADES AUTONOMAS	INCAPACIDAD PERMANENTE	JUBILACION	VIUDEDAD	ORFANDAD	F.FAMILIAR	TOTAL
ANDALUCIA	**201.166**	**700.082**	**362.256**	**52.809**	**7.379**	**1.323.692**
Almería	8.574	50.234	25.560	3.679	325	**88.372**
Cádiz	29.718	83.920	51.168	8.096	1.459	**174.361**
Córdoba	15.130	93.224	41.767	5.594	942	**156.657**
Granada	24.825	92.274	42.859	5.843	792	**166.593**
Huelva	13.063	42.903	24.052	3.390	527	**83.935**
Jaén	16.460	69.488	35.881	4.840	578	**127.247**
Málaga	35.787	109.565	57.741	8.669	1.019	**212.781**
Sevilla	57.609	158.474	83.228	12.698	1.737	**313.746**
ARAGON	**22.867**	**168.463**	**74.188**	**6.857**	**1.124**	**273.499**
Huesca	3.920	28.633	13.771	1.165	147	**47.636**
Teruel	2.376	24.201	9.207	812	108	**36.704**
Zaragoza	16.571	115.629	51.210	4.880	869	**189.159**
ASTURIAS	**35.657**	**162.695**	**84.217**	**7.567**	**1.612**	**291.748**
Oviedo	35.657	162.695	84.217	7.567	1.612	**291.748**
BALEARES	**18.750**	**93.213**	**41.938**	**4.502**	**163**	**158.566**
Baleares	18.750	93.213	41.938	4.502	163	**158.566**
CANARIAS	**29.374**	**125.502**	**68.475**	**12.657**	**1.590**	**237.598**
Las Palmas	17.790	63.812	35.043	7.064	858	**124.567**
S.C.Tenerife	11.584	61.690	33.432	5.593	732	**113.031**
CANTABRIA	**13.643**	**74.459**	**34.479**	**3.710**	**960**	**127.251**
Santander	13.643	74.459	34.479	3.710	960	**127.251**
CASTILLA-LEON	**43.298**	**357.681**	**156.611**	**16.649**	**3.788**	**578.027**
Avila	2.568	23.250	11.043	1.181	241	**38.283**
Burgos	4.489	52.991	21.440	2.442	386	**81.748**
León	12.289	87.510	36.897	3.734	889	**141.319**
Palencia	3.660	23.288	11.631	1.245	338	**40.162**
Salamanca	4.264	46.823	20.527	2.246	636	**74.496**
Segovia	2.140	19.533	9.112	957	168	**31.910**
Soria	1.285	14.789	5.797	564	148	**22.583**
Valladolid	9.127	56.701	25.893	2.765	612	**95.098**
Zamora	3.476	32.796	14.271	1.515	370	**52.428**
CASTILLA-LA MANCHA	**33.430**	**190.178**	**92.717**	**11.256**	**2.153**	**329.734**
Albacete	5.869	38.353	18.461	2.220	512	**65.415**
Ciudad Real	11.457	48.309	26.830	3.465	686	**90.747**
Cuenca	3.669	25.777	11.769	1.311	288	**42.814**
Guadalajara	3.891	19.583	8.413	1.072	164	**33.123**
Toledo	8.544	58.156	27.244	3.188	503	**97.635**
CATALUÑA	**164.460**	**912.261**	**377.719**	**33.501**	**1.822**	**1.489.763**
Barcelona	129.806	683.376	282.013	24.845	1.422	**1.121.462**
Gerona	11.426	87.534	34.552	2.849	100	**136.461**
Lérida	9.636	54.416	25.020	2.233	87	**91.392**
Tarragona	13.592	86.935	36.134	3.574	213	**140.448**
C.VALENCIANA	**89.652**	**491.015**	**228.023**	**26.587**	**2.541**	**837.818**
Alicante	23.826	161.033	72.340	8.826	1.035	**267.060**
Castellón	10.280	71.986	29.055	3.112	254	**114.687**
Valencia	55.546	257.996	126.628	14.649	1.252	**456.071**
EXTREMADURA	**21.086**	**110.825**	**59.790**	**8.302**	**1.497**	**201.500**
Badajoz	12.958	60.776	35.400	5.208	1.062	**115.404**
Cáceres	8.128	50.049	24.390	3.094	435	**86.096**
GALICIA	**67.095**	**435.286**	**178.982**	**19.743**	**5.286**	**706.392**
La Coruña	26.063	159.568	69.387	8.058	1.938	**265.014**
Lugo	9.281	79.565	29.794	2.607	683	**121.930**
Orense	9.150	70.506	26.243	2.423	1.078	**109.400**
Pontevedra	22.601	125.647	53.558	6.655	1.587	**210.048**
MADRID	**68.890**	**556.963**	**247.869**	**26.374**	**3.540**	**903.636**
Madrid	68.890	556.963	247.869	26.374	3.540	**903.636**
MURCIA	**30.195**	**117.829**	**56.606**	**8.186**	**650**	**213.466**
Murcia	30.195	117.829	56.606	8.186	650	**213.466**
NAVARRA	**10.913**	**71.123**	**28.572**	**3.172**	**517**	**114.297**
Navarra	10.913	71.123	28.572	3.172	517	**114.297**
PAIS VASCO	**44.367**	**287.788**	**127.758**	**12.635**	**2.955**	**475.503**
Alava	5.464	38.303	14.822	1.444	234	**60.267**
Guipúzcoa	15.871	99.178	40.938	3.982	884	**160.853**
Vizcaya	23.032	150.307	71.998	7.209	1.837	**254.383**
LA RIOJA	**5.765**	**38.592**	**15.381**	**1.523**	**238**	**61.499**
Logroño	5.765	38.592	15.381	1.523	238	**61.499**
CEUTA	**763**	**3.769**	**2.521**	**435**	**60**	**7.548**
MELILLA	**1.101**	**2.974**	**2.273**	**497**	**57**	**6.902**
TOTAL	**902.472**	**4.900.698**	**2.240.375**	**256.962**	**37.932**	**8.338.439**

SISTEMA DE LA SEGURIDAD SOCIAL

Cuadro II.20.5

NUMERO DE PENSIONES EN VIGOR EN 1-01-09

COMUNIDADES AUTONOMAS	INCAPACIDAD PERMANENTE	JUBILACION	VIUDEDAD	ORFANDAD	F.FAMILIAR	TOTAL
ANDALUCIA	**204.775**	**714.967**	**366.706**	**53.743**	**7.434**	**1.347.625**
Almería	8.668	50.834	25.989	3.731	324	**89.546**
Cádiz	30.863	86.187	51.864	8.159	1.475	**178.548**
Córdoba	15.377	94.317	42.279	5.712	910	**158.595**
Granada	25.007	93.846	43.469	6.052	839	**169.213**
Huelva	12.925	44.056	24.232	3.454	509	**85.176**
Jaén	16.895	70.034	36.034	4.928	581	**128.472**
Málaga	36.878	112.969	58.588	8.867	1.035	**218.337**
Sevilla	58.162	162.724	84.251	12.840	1.761	**319.738**
ARAGON	**23.206**	**170.775**	**74.540**	**7.033**	**1.109**	**276.663**
Huesca	4.048	28.846	13.758	1.225	138	**48.015**
Teruel	2.455	24.012	9.190	806	108	**36.571**
Zaragoza	16.703	117.917	51.592	5.002	863	**192.077**
ASTURIAS	**35.466**	**163.928**	**84.636**	**7.584**	**1.537**	**293.151**
Oviedo	35.466	163.928	84.636	7.584	1.537	**293.151**
BALEARES	**18.787**	**95.549**	**42.519**	**4.650**	**150**	**161.655**
Baleares	18.787	95.549	42.519	4.650	150	**161.655**
CANARIAS	**30.295**	**129.352**	**69.712**	**12.755**	**1.616**	**243.730**
Las Palmas	18.299	65.755	35.687	7.115	892	**127.748**
S.C.Tenerife	11.996	63.597	34.025	5.640	724	**115.982**
CANTABRIA	**13.956**	**75.294**	**34.747**	**3.746**	**983**	**128.726**
Santander	13.956	75.294	34.747	3.746	983	**128.726**
CASTILLA-LEON	**43.263**	**360.273**	**157.216**	**16.816**	**3.718**	**581.286**
Avila	2.543	23.205	11.000	1.178	229	**38.155**
Burgos	4.538	53.750	21.503	2.483	381	**82.655**
León	12.346	87.421	37.040	3.743	875	**141.425**
Palencia	3.705	23.446	11.611	1.237	323	**40.322**
Salamanca	4.241	47.256	20.653	2.273	630	**75.053**
Segovia	2.110	19.594	9.159	956	171	**31.990**
Soria	1.240	14.726	5.781	562	147	**22.456**
Valladolid	9.073	58.211	26.171	2.823	600	**96.878**
Zamora	3.467	32.664	14.298	1.561	362	**52.352**
CASTILLA-LA MANCHA	**34.856**	**191.933**	**93.622**	**11.472**	**2.156**	**334.039**
Albacete	6.181	38.667	18.657	2.308	518	**66.331**
Ciudad Real	11.965	48.634	26.945	3.501	694	**91.739**
Cuenca	3.755	25.692	11.736	1.307	291	**42.781**
Guadalajara	4.119	19.873	8.546	1.086	158	**33.782**
Toledo	8.836	59.067	27.738	3.270	495	**99.406**
CATALUÑA	**165.165**	**930.520**	**381.234**	**34.273**	**1.764**	**1.512.956**
Barcelona	130.023	698.169	284.339	25.197	1.384	**1.139.112**
Gerona	11.698	88.844	35.104	3.037	91	**138.774**
Lérida	9.642	54.767	25.077	2.306	85	**91.877**
Tarragona	13.802	88.740	36.714	3.733	204	**143.193**
C.VALENCIANA	**92.050**	**502.482**	**230.649**	**27.091**	**2.500**	**854.772**
Alicante	24.071	165.143	73.599	8.973	1.031	**272.817**
Castellón	10.584	73.091	29.293	3.184	252	**116.404**
Valencia	57.395	264.248	127.757	14.934	1.217	**465.551**
EXTREMADURA	**21.676**	**112.228**	**60.141**	**8.325**	**1.489**	**203.859**
Badajoz	13.231	61.715	35.566	5.298	1.047	**116.857**
Cáceres	8.445	50.513	24.575	3.027	442	**87.002**
GALICIA	**68.104**	**439.179**	**180.783**	**19.933**	**5.367**	**713.366**
La Coruña	26.690	162.036	70.274	8.177	1.967	**269.144**
Lugo	9.286	79.071	29.896	2.631	702	**121.586**
Orense	9.266	70.225	26.328	2.396	1.102	**109.317**
Pontevedra	22.862	127.847	54.285	6.729	1.596	**213.319**
MADRID	**70.446**	**576.001**	**250.889**	**26.790**	**3.489**	**927.615**
Madrid	70.446	576.001	250.889	26.790	3.489	**927.615**
MURCIA	**30.825**	**119.387**	**57.360**	**8.276**	**649**	**216.497**
Murcia	30.825	119.387	57.360	8.276	649	**216.497**
NAVARRA	**11.161**	**72.861**	**28.760**	**3.250**	**503**	**116.535**
Navarra	11.161	72.861	28.760	3.250	503	**116.535**
PAIS VASCO	**44.670**	**294.818**	**129.319**	**12.748**	**2.878**	**484.433**
Alava	5.456	39.667	15.042	1.464	218	**61.847**
Guipúzcoa	15.802	101.775	41.428	4.042	853	**163.900**
Vizcaya	23.412	153.376	72.849	7.242	1.807	**258.686**
LA RIOJA	**5.686**	**39.372**	**15.566**	**1.544**	**226**	**62.394**
Logroño	5.686	39.372	15.566	1.544	226	**62.394**
CEUTA	**801**	**3.779**	**2.547**	**456**	**50**	**7.633**
MELILLA	**1.103**	**2.993**	**2.313**	**527**	**56**	**6.992**
TOTAL	**916.291**	**4.995.691**	**2.263.259**	**261.012**	**37.674**	**8.473.927**

Gráfico II.9

SISTEMA DE LA SEGURIDAD SOCIAL

RELACION NUMERO DE PENSIONES / POBLACION

Año 1991

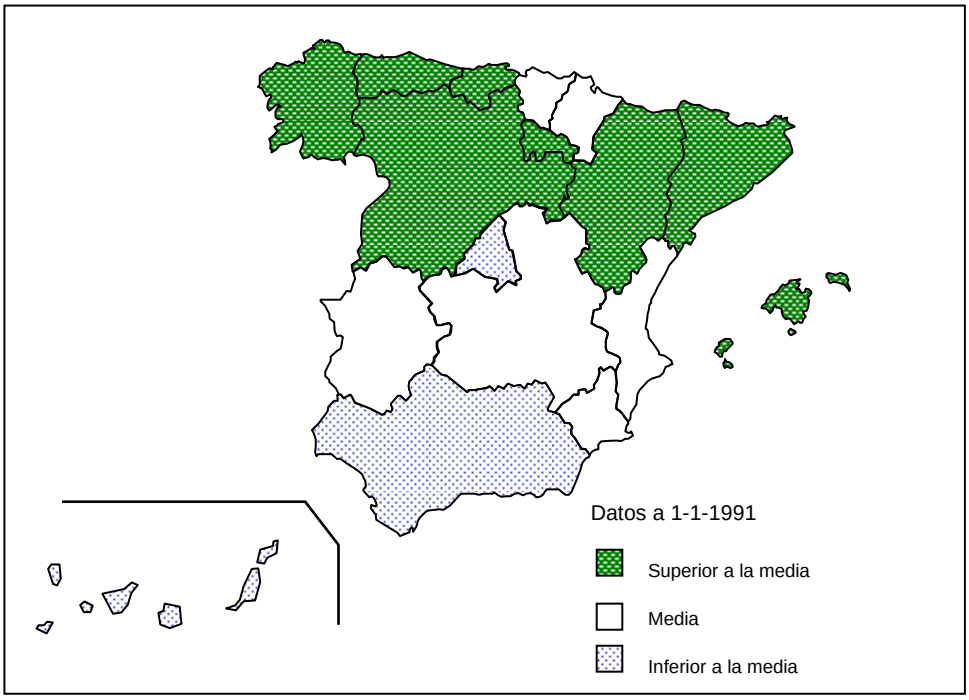

Año 2009

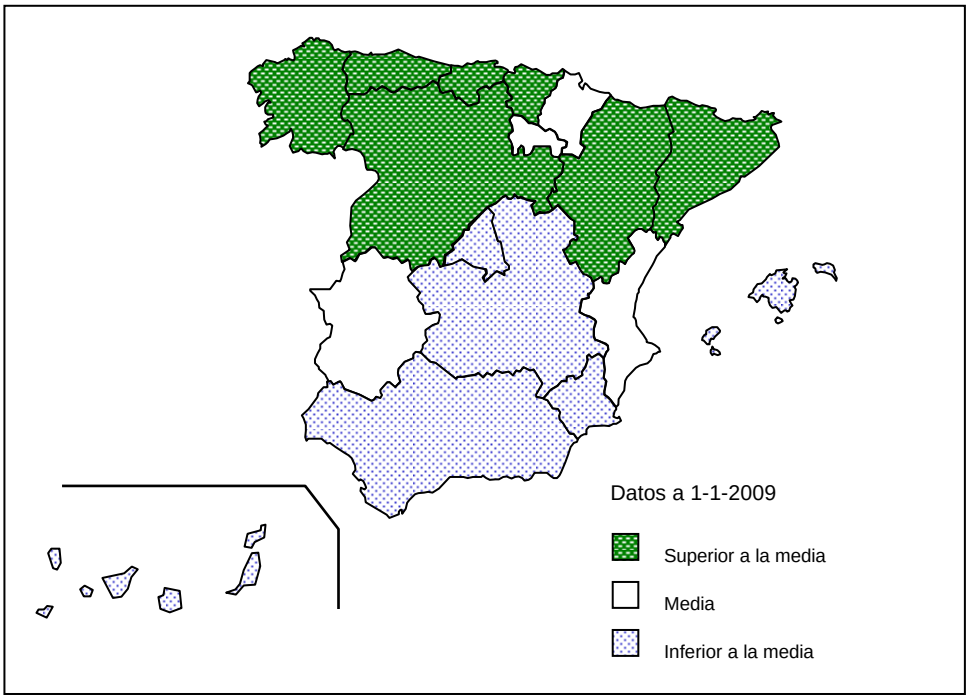

SISTEMA DE LA SEGURIDAD SOCIAL

Cuadro II.21.1

PENSION MEDIA MENSUAL EN VIGOR EN 1 DE ENERO (Euros/mes)

COMUNIDADES AUTONOMAS	1990	1991	1992	1993	1994	1995
ANDALUCIA	**238,36**	**270,84**	**293,42**	**313,93**	**333,33**	**353,84**
Almería	217,59	245,80	263,79	281,21	296,99	313,74
Cádiz	256,64	292,15	318,48	341,62	363,82	387,51
Córdoba	229,02	259,21	279,36	297,64	315,56	332,98
Granada	231,36	262,60	284,06	303,67	321,61	341,14
Huelva	251,76	286,70	310,75	332,94	353,86	375,93
Jaén	227,59	258,75	279,16	298,04	317,09	335,47
Málaga	237,11	269,79	293,69	315,12	334,67	355,85
Sevilla	245,72	279,61	303,32	324,74	344,64	366,92
ARAGON	**256,92**	**291,71**	**315,82**	**338,00**	**359,20**	**382,78**
Huesca	251,90	285,72	307,64	327,50	347,13	367,06
Teruel	249,69	282,65	304,99	324,22	341,80	362,51
Zaragoza	260,09	295,58	320,74	344,26	366,65	391,85
ASTURIAS	**303,90**	**345,50**	**375,05**	**402,20**	**424,55**	**452,12**
Oviedo	303,90	345,50	375,05	402,20	424,55	452,12
BALEARES	**231,51**	**261,53**	**281,38**	**301,23**	**318,85**	**339,06**
Baleares	231,51	261,53	281,38	301,23	318,85	339,06
CANARIAS	**244,36**	**277,22**	**300,95**	**321,82**	**341,73**	**362,55**
Las Palmas	250,71	283,38	307,55	328,82	348,34	369,50
S.C.Tenerife	237,64	270,68	293,91	314,36	334,69	355,14
CANTABRIA	**260,50**	**293,85**	**318,38**	**340,22**	**360,99**	**384,14**
Santander	260,50	293,85	318,38	340,22	360,99	384,14
CASTILLA-LEON	**248,66**	**282,14**	**304,16**	**325,00**	**344,04**	**364,90**
Avila	233,08	264,92	284,04	301,11	317,75	334,48
Burgos	243,30	275,54	297,19	317,92	337,62	359,68
León	256,82	291,22	313,18	335,83	354,73	376,42
Palencia	258,42	292,27	316,14	338,50	357,36	378,17
Salamanca	241,50	274,18	295,28	314,29	332,36	351,32
Segovia	242,01	274,74	296,59	316,62	336,18	356,20
Soria	236,70	268,41	288,18	306,81	326,20	344,72
Valladolid	272,07	309,43	336,17	360,17	382,61	408,01
Zamora	225,42	255,50	273,92	290,59	306,75	323,28
CASTILLA-LA MANCHA	**242,20**	**275,05**	**296,07**	**315,00**	**332,94**	**352,13**
Albacete	234,92	266,82	286,96	305,08	322,67	340,75
Ciudad Real	252,47	286,62	309,03	329,30	347,60	367,87
Cuenca	233,46	264,88	283,41	300,86	317,31	334,89
Guadalajara	256,20	291,10	314,72	336,69	358,84	381,13
Toledo	236,82	269,02	289,68	307,56	324,71	343,43
CATALUÑA	**255,73**	**288,97**	**312,60**	**335,67**	**358,10**	**382,20**
Barcelona	262,12	296,39	321,26	345,87	369,68	395,33
Gerona	234,07	263,68	283,55	301,91	320,37	340,10
Lérida	233,93	264,02	283,42	300,92	317,91	335,49
Tarragona	241,34	272,05	292,49	312,09	330,59	351,51
C.VALENCIANA	**231,41**	**262,75**	**284,23**	**304,44**	**323,73**	**344,19**
Alicante	225,38	256,38	277,79	298,03	316,65	336,54
Castellón	217,28	245,72	264,79	283,44	301,23	319,37
Valencia	239,05	271,41	293,57	314,17	334,23	355,73
EXTREMADURA	**231,37**	**263,14**	**283,70**	**301,46**	**318,12**	**334,19**
Badajoz	235,28	267,98	289,20	307,84	324,71	340,78
Cáceres	226,41	257,00	276,70	293,33	309,62	325,67
GALICIA	**222,01**	**250,29**	**269,00**	**286,23**	**302,14**	**319,75**
La Coruña	233,51	263,79	284,60	303,33	320,57	339,33
Lugo	209,60	235,47	251,24	266,29	280,11	295,39
Orense	210,55	236,60	252,38	267,03	279,91	294,03
Pontevedra	224,35	253,14	273,04	291,24	308,39	328,01
MADRID	**289,85**	**328,33**	**356,40**	**384,39**	**408,51**	**439,00**
Madrid	289,85	328,33	356,40	384,39	408,51	439,00
MURCIA	**232,86**	**263,17**	**284,03**	**303,11**	**321,60**	**339,96**
Murcia	232,86	263,17	284,03	303,11	321,60	339,96
NAVARRA	**269,90**	**306,78**	**332,95**	**356,52**	**376,87**	**400,87**
Navarra	269,90	306,78	332,95	356,52	376,87	400,87
PAIS VASCO	**301,21**	**343,05**	**373,17**	**403,24**	**430,30**	**460,55**
Alava	276,98	315,27	343,50	372,15	399,81	428,97
Guipúzcoa	300,04	340,14	369,81	398,80	424,20	455,17
Vizcaya	306,75	350,32	381,15	412,15	440,21	470,33
LA RIOJA	**242,18**	**275,17**	**297,21**	**318,62**	**338,10**	**360,01**
Logroño	242,18	275,17	297,21	318,62	338,10	360,01
CEUTA	**279,52**	**315,90**	**342,63**	**368,25**	**393,33**	**422,46**
MELILLA	**261,82**	**299,73**	**324,22**	**348,20**	**376,41**	**401,85**
TOTAL	**252,36**	**286,08**	**309,54**	**331,79**	**352,50**	**375,25**

SISTEMA DE LA SEGURIDAD SOCIAL

Cuadro II.21.2

PENSION MEDIA MENSUAL EN VIGOR EN 1 DE ENERO (Euros/mes)

COMUNIDADES AUTONOMAS	1996	1997	1998	1999	2000	2001
ANDALUCIA	**374,85**	**386,82**	**399,99**	**411,62**	**431,95**	**455,46**
Almería	330,10	340,68	351,42	361,40	379,07	399,34
Cádiz	411,85	423,95	438,80	451,88	474,71	501,54
Córdoba	352,71	363,45	374,85	385,78	404,00	425,48
Granada	361,01	373,43	385,12	395,82	414,56	435,90
Huelva	397,88	409,80	421,32	432,97	452,97	477,26
Jaén	354,23	366,41	379,06	389,16	408,77	429,64
Málaga	376,99	389,44	404,50	416,62	438,06	462,46
Sevilla	389,65	401,60	415,47	427,57	448,62	473,70
ARAGON	**406,63**	**423,83**	**438,72**	**453,21**	**475,86**	**501,85**
Huesca	387,39	401,42	413,80	426,20	447,68	470,14
Teruel	383,07	397,09	410,10	422,60	443,39	466,05
Zaragoza	417,33	435,99	451,87	467,27	490,55	518,14
ASTURIAS	**483,19**	**505,06**	**525,08**	**542,40**	**568,03**	**598,03**
Oviedo	483,19	505,06	525,08	542,40	568,03	598,03
BALEARES	**360,19**	**374,76**	**387,58**	**399,85**	**419,72**	**444,16**
Baleares	360,19	374,76	387,58	399,85	419,72	444,16
CANARIAS	**382,86**	**395,21**	**407,85**	**419,99**	**440,13**	**462,80**
Las Palmas	389,71	401,42	414,84	426,65	446,03	469,09
S.C.Tenerife	375,52	388,58	400,34	412,82	433,76	456,02
CANTABRIA	**407,86**	**425,22**	**441,05**	**456,39**	**479,50**	**506,76**
Santander	407,86	425,22	441,05	456,39	479,50	506,76
CASTILLA-LEON	**386,89**	**401,87**	**415,58**	**428,57**	**449,86**	**474,17**
Avila	352,26	363,63	373,49	384,12	402,98	423,65
Burgos	383,14	399,26	413,66	428,19	449,98	475,88
León	399,57	415,50	430,55	443,78	464,59	488,76
Palencia	399,88	414,65	428,93	442,05	463,88	487,64
Salamanca	371,00	384,48	395,78	407,16	427,27	449,66
Segovia	378,20	392,39	404,85	417,72	439,41	462,52
Soria	364,85	378,86	391,89	405,07	425,05	448,81
Valladolid	434,15	451,65	468,03	483,12	507,26	536,02
Zamora	340,57	352,45	363,19	373,00	392,27	412,64
CASTILLA-LA MANCHA	**372,05**	**384,47**	**396,40**	**408,00**	**428,55**	**451,15**
Albacete	359,67	370,98	381,25	392,21	411,76	433,40
Ciudad Real	389,91	401,97	414,85	426,77	447,67	470,48
Cuenca	351,56	363,90	374,04	384,18	403,25	423,81
Guadalajara	404,86	420,89	436,69	450,76	473,63	500,98
Toledo	362,35	374,77	386,54	398,19	418,90	441,25
CATALUÑA	**407,17**	**424,81**	**440,23**	**455,14**	**477,41**	**504,37**
Barcelona	421,81	440,52	456,99	472,91	496,12	524,38
Gerona	360,76	375,51	388,36	400,35	419,20	441,88
Lérida	353,81	366,13	376,36	387,07	406,15	427,67
Tarragona	373,72	389,14	401,95	414,48	434,77	459,23
C.VALENCIANA	**365,75**	**379,94**	**393,58**	**406,66**	**426,86**	**449,98**
Alicante	357,04	370,65	383,40	395,51	414,72	436,58
Castellón	339,04	352,77	364,93	376,84	397,12	418,77
Valencia	378,37	392,94	407,38	421,24	441,90	466,08
EXTREMADURA	**351,94**	**362,59**	**372,84**	**382,67**	**401,89**	**422,02**
Badajoz	358,72	368,63	378,94	388,74	408,54	428,76
Cáceres	343,12	354,67	364,76	374,64	393,08	413,07
GALICIA	**337,72**	**349,84**	**360,99**	**371,33**	**389,67**	**410,23**
La Coruña	357,82	371,02	383,14	394,59	414,15	435,70
Lugo	311,02	321,73	331,20	339,66	355,54	373,41
Orense	309,02	319,13	327,59	335,39	350,92	368,52
Pontevedra	348,31	360,57	372,75	383,89	403,37	425,48
MADRID	**469,14**	**489,09**	**507,77**	**525,68**	**550,62**	**581,57**
Madrid	469,14	489,09	507,77	525,68	550,62	581,57
MURCIA	**360,30**	**372,62**	**385,26**	**396,92**	**415,89**	**437,97**
Murcia	360,30	372,62	385,26	396,92	415,89	437,97
NAVARRA	**427,18**	**445,11**	**462,36**	**478,96**	**504,57**	**535,25**
Navarra	427,18	445,11	462,36	478,96	504,57	535,25
PAIS VASCO	**494,18**	**516,36**	**538,18**	**557,04**	**584,51**	**618,72**
Alava	460,13	484,06	505,51	526,17	555,21	589,66
Guipúzcoa	488,56	510,35	530,23	548,20	574,44	608,17
Vizcaya	504,70	526,85	549,98	569,07	597,01	631,55
LA RIOJA	**382,55**	**398,04**	**411,64**	**424,97**	**446,80**	**470,76**
Logroño	382,55	398,04	411,64	424,97	446,80	470,76
CEUTA	**446,22**	**459,34**	**476,76**	**489,43**	**512,88**	**541,79**
MELILLA	**425,99**	**437,97**	**452,95**	**463,92**	**482,10**	**506,50**
TOTAL	**398,99**	**414,66**	**429,43**	**443,27**	**465,06**	**490,66**

SISTEMA DE LA SEGURIDAD SOCIAL

Cuadro II.21.3

PENSION MEDIA MENSUAL EN VIGOR EN 1 DE ENERO (Euros/mes)

COMUNIDADES AUTONOMAS	2002	2003	2004	2005	2006	2007
ANDALUCIA	**475,52**	**501,51**	**527,06**	**557,85**	**588,75**	**617,73**
Almería	416,40	438,25	459,63	485,93	514,17	539,81
Cádiz	524,78	553,79	584,75	620,51	656,31	691,49
Córdoba	442,46	465,75	487,90	514,89	543,44	568,56
Granada	453,62	476,97	499,12	526,75	556,95	583,51
Huelva	496,39	522,41	549,55	579,75	611,04	641,35
Jaén	447,70	471,27	492,90	521,43	551,32	578,00
Málaga	484,89	513,36	539,85	572,09	603,99	633,63
Sevilla	495,05	522,38	550,09	582,51	612,10	641,15
ARAGON	**524,59**	**555,58**	**587,31**	**623,62**	**654,89**	**689,13**
Huesca	490,09	515,82	541,21	572,91	603,76	633,79
Teruel	485,49	512,36	538,32	569,34	600,09	629,59
Zaragoza	542,24	575,32	609,72	648,07	679,01	714,90
ASTURIAS	**624,30**	**656,44**	**693,94**	**732,94**	**771,01**	**807,56**
Oviedo	624,30	656,44	693,94	732,94	771,01	807,56
BALEARES	**463,93**	**490,09**	**517,63**	**546,95**	**575,28**	**604,13**
Baleares	463,93	490,09	517,63	546,95	575,28	604,13
CANARIAS	**483,34**	**509,54**	**535,80**	**567,26**	**598,73**	**627,98**
Las Palmas	490,29	517,64	545,50	576,73	606,59	635,18
S.C.Tenerife	475,85	500,76	525,21	556,93	590,10	620,07
CANTABRIA	**531,03**	**561,37**	**594,30**	**628,91**	**660,18**	**693,44**
Santander	531,03	561,37	594,30	628,91	660,18	693,44
CASTILLA-LEON	**495,29**	**522,84**	**550,09**	**582,68**	**615,27**	**646,50**
Avila	440,54	463,82	485,23	514,58	546,33	575,19
Burgos	498,98	528,28	559,22	594,76	628,61	663,52
León	508,83	536,98	564,36	594,82	626,44	654,23
Palencia	509,38	537,28	563,89	595,33	626,49	657,38
Salamanca	468,56	493,23	516,87	547,73	577,21	607,43
Segovia	483,20	507,05	531,70	561,82	592,15	620,40
Soria	468,30	493,29	518,60	548,53	579,20	610,42
Valladolid	563,11	596,48	630,40	669,52	706,89	742,89
Zamora	429,26	451,46	472,02	499,98	529,34	557,57
CASTILLA-LA MANCHA	**470,36**	**495,73**	**520,14**	**551,97**	**585,92**	**617,51**
Albacete	451,40	475,42	497,99	528,76	560,07	590,57
Ciudad Real	489,71	515,34	540,40	572,44	607,66	639,16
Cuenca	442,05	465,47	486,36	515,77	547,98	577,09
Guadalajara	524,65	555,92	587,32	623,62	660,01	694,92
Toledo	460,17	485,10	509,32	540,97	575,33	607,35
CATALUÑA	**527,46**	**559,44**	**592,20**	**626,82**	**655,59**	**687,89**
Barcelona	548,69	582,41	617,18	653,17	681,50	714,86
Gerona	461,59	488,19	514,78	543,37	571,11	599,06
Lérida	445,49	469,97	493,70	521,70	549,22	575,69
Tarragona	480,24	508,77	537,12	570,39	601,52	632,48
C.VALENCIANA	**470,58**	**497,23**	**524,71**	**555,84**	**582,46**	**611,56**
Alicante	455,56	480,64	506,26	536,16	560,60	587,70
Castellón	437,77	463,23	489,33	518,80	544,66	573,84
Valencia	487,96	515,76	544,58	576,76	604,79	635,00
EXTREMADURA	**438,80**	**461,21**	**481,84**	**510,56**	**541,20**	**569,13**
Badajoz	445,49	468,06	489,46	518,97	549,89	577,88
Cáceres	429,87	452,05	471,60	499,26	529,52	557,40
GALICIA	**427,95**	**451,51**	**474,97**	**502,55**	**531,08**	**557,85**
La Coruña	454,20	478,07	502,80	531,97	561,58	589,65
Lugo	388,53	409,13	428,67	452,70	477,57	500,75
Orense	382,97	402,73	421,52	444,29	469,30	492,47
Pontevedra	445,13	471,63	497,86	527,46	557,69	585,91
MADRID	**609,57**	**644,49**	**680,99**	**720,48**	**756,48**	**792,47**
Madrid	609,57	644,49	680,99	720,48	756,48	792,47
MURCIA	**457,26**	**481,99**	**506,62**	**535,70**	**563,43**	**589,91**
Murcia	457,26	481,99	506,62	535,70	563,43	589,91
NAVARRA	**562,34**	**596,06**	**632,13**	**672,60**	**710,35**	**747,80**
Navarra	562,34	596,06	632,13	672,60	710,35	747,80
PAIS VASCO	**648,66**	**685,17**	**726,03**	**767,54**	**799,48**	**835,94**
Alava	621,80	659,09	701,94	747,73	785,61	826,57
Guipúzcoa	638,70	675,27	715,99	756,03	786,31	821,22
Vizcaya	660,75	697,15	737,74	779,26	810,98	847,43
LA RIOJA	**492,69**	**520,71**	**547,68**	**580,12**	**607,57**	**637,96**
Logroño	492,69	520,71	547,68	580,12	607,57	637,96
CEUTA	**569,32**	**599,71**	**632,98**	**668,84**	**701,10**	**734,00**
MELILLA	**528,71**	**558,65**	**584,82**	**615,85**	**646,84**	**676,89**
TOTAL	**512,97**	**541,91**	**571,70**	**605,33**	**636,58**	**668,15**

SISTEMA DE LA SEGURIDAD SOCIAL

Cuadro II.21.4

PENSION MEDIA MENSUAL EN VIGOR EN 1-1-08 (Euros/mes)

COMUNIDADES AUTONOMAS	INCAPACIDAD PERMANENTE	JUBILACION	VIUDEDAD	ORFANDAD	F.FAMILIAR	TOTAL
ANDALUCIA	**750,59**	**741,02**	**504,80**	**305,08**	**405,90**	**658,56**
Almería	680,11	646,63	448,38	286,43	367,52	**576,52**
Cádiz	871,29	849,58	552,89	315,97	404,36	**737,71**
Córdoba	672,29	678,32	469,25	304,18	390,88	**606,91**
Granada	721,79	685,68	470,93	299,00	407,83	**620,93**
Huelva	711,54	793,83	527,03	305,54	412,62	**682,46**
Jaén	684,78	686,96	494,53	294,14	387,93	**616,12**
Málaga	820,02	751,43	502,79	306,68	410,13	**675,74**
Sevilla	716,31	784,75	527,23	309,67	423,10	**682,64**
ARAGON	**874,81**	**822,28**	**540,89**	**343,85**	**441,42**	**736,78**
Huesca	780,66	756,07	518,85	334,39	432,85	**678,21**
Teruel	760,24	747,75	476,68	333,87	394,84	**670,37**
Zaragoza	913,51	854,27	558,36	347,77	448,66	**764,42**
ASTURIAS	**982,99**	**1.003,20**	**576,35**	**383,22**	**541,79**	**858,88**
Oviedo	982,99	1.003,20	576,35	383,22	541,79	**858,88**
BALEARES	**727,50**	**723,76**	**472,13**	**287,94**	**319,81**	**644,86**
Baleares	727,50	723,76	472,13	287,94	319,81	**644,86**
CANARIAS	**707,77**	**784,12**	**519,60**	**300,07**	**428,89**	**670,29**
Las Palmas	708,69	799,01	521,12	304,05	430,17	**677,33**
S.C.Tenerife	706,36	768,72	518,01	295,04	427,39	**662,53**
CANTABRIA	**855,04**	**841,17**	**529,60**	**345,60**	**460,99**	**740,92**
Santander	855,04	841,17	529,60	345,60	460,99	**740,92**
CASTILLA-LEON	**810,34**	**772,33**	**512,25**	**342,96**	**432,97**	**690,12**
Avila	679,49	682,53	496,78	345,53	396,49	**616,55**
Burgos	864,06	799,84	508,48	346,42	482,99	**711,91**
León	838,26	776,35	494,48	341,76	491,95	**694,87**
Palencia	797,72	789,80	533,39	346,76	422,76	**699,44**
Salamanca	731,04	721,69	512,13	337,48	391,48	**650,08**
Segovia	709,12	746,14	509,44	344,18	384,60	**662,11**
Soria	707,41	725,76	485,86	348,51	387,83	**651,50**
Valladolid	906,31	901,26	567,73	344,04	437,15	**791,74**
Zamora	697,91	654,37	470,61	338,49	376,63	**596,15**
CASTILLA-LA MANCHA	**724,31**	**742,61**	**523,16**	**324,15**	**394,41**	**662,49**
Albacete	673,24	707,27	510,97	314,61	379,07	**632,92**
Ciudad Real	739,59	779,02	543,86	330,91	406,20	**684,59**
Cuenca	653,02	684,36	502,01	322,19	396,32	**618,52**
Guadalajara	860,64	833,23	549,19	351,03	401,43	**746,56**
Toledo	707,43	730,98	512,15	315,20	390,57	**652,53**
CATALUÑA	**832,47**	**818,94**	**529,72**	**322,71**	**412,42**	**735,45**
Barcelona	852,63	852,69	549,00	331,01	412,89	**764,20**
Gerona	707,28	713,51	462,40	287,36	436,85	**640,31**
Lérida	737,37	677,78	458,66	298,97	394,90	**614,55**
Tarragona	812,62	748,16	492,81	308,00	404,96	**676,98**
C.VALENCIANA	**734,51**	**730,07**	**499,95**	**305,90**	**390,88**	**653,42**
Alicante	665,03	704,48	487,25	286,60	397,47	**627,12**
Castellón	732,24	674,93	457,17	309,67	377,48	**614,33**
Valencia	764,74	761,42	517,02	316,73	388,16	**678,66**
EXTREMADURA	**650,91**	**681,65**	**504,68**	**309,35**	**403,16**	**608,51**
Badajoz	663,78	697,37	518,96	305,15	394,07	**618,38**
Cáceres	630,39	662,55	483,96	316,41	425,36	**595,28**
GALICIA	**681,39**	**660,92**	**441,33**	**316,16**	**393,29**	**595,59**
La Coruña	704,76	701,79	474,65	326,45	403,02	**629,01**
Lugo	640,28	589,73	374,45	304,90	362,46	**533,61**
Orense	646,01	572,22	382,86	311,38	389,20	**525,39**
Pontevedra	685,65	703,87	464,02	309,86	397,47	**625,95**
MADRID	**914,96**	**973,34**	**597,90**	**351,51**	**418,28**	**845,58**
Madrid	914,96	973,34	597,90	351,51	418,28	**845,58**
MURCIA	**664,45**	**712,27**	**485,14**	**299,88**	**400,88**	**628,51**
Murcia	664,45	712,27	485,14	299,88	400,88	**628,51**
NAVARRA	**956,02**	**897,32**	**556,62**	**338,02**	**492,71**	**800,40**
Navarra	956,02	897,32	556,62	338,02	492,71	**800,40**
PAIS VASCO	**1.027,64**	**1.014,46**	**623,93**	**373,97**	**507,29**	**890,59**
Alava	1.045,77	999,38	597,32	367,11	423,12	**887,32**
Guipúzcoa	1.020,14	978,42	616,08	372,48	519,32	**872,80**
Vizcaya	1.028,51	1.042,09	633,87	376,16	512,23	**902,62**
LA RIOJA	**785,10**	**747,25**	**512,47**	**329,73**	**427,11**	**680,50**
Logroño	785,10	747,25	512,47	329,73	427,11	**680,50**
CEUTA	**993,19**	**929,70**	**572,77**	**309,42**	**413,57**	**777,05**
MELILLA	**892,45**	**867,50**	**538,81**	**284,84**	**372,87**	**717,19**
TOTAL	**796,74**	**806,42**	**526,24**	**323,62**	**424,46**	**713,48**

SISTEMA DE LA SEGURIDAD SOCIAL

Cuadro II.21.5

PENSION MEDIA MENSUAL EN VIGOR EN 1-1-09 (Euros/mes)

COMUNIDADES AUTONOMAS	INCAPACIDAD PERMANENTE	JUBILACION	VIUDEDAD	ORFANDAD	F.FAMILIAR	TOTAL
ANDALUCIA	**776,06**	**776,24**	**528,71**	**319,50**	**424,89**	**688,71**
Almería	709,21	678,02	471,91	299,36	392,40	**604,41**
Cádiz	892,34	892,09	579,29	334,49	418,74	**771,88**
Córdoba	693,33	710,25	490,69	319,00	415,06	**634,29**
Granada	749,90	716,81	492,88	311,90	421,95	**648,23**
Huelva	733,69	829,94	551,35	319,35	438,96	**713,04**
Jaén	705,93	718,76	520,33	308,60	405,12	**644,27**
Málaga	844,78	787,32	526,20	318,94	433,92	**706,26**
Sevilla	743,66	820,59	551,50	324,25	439,65	**713,66**
ARAGON	**911,41**	**864,61**	**566,89**	**359,18**	**457,52**	**773,84**
Huesca	812,38	793,55	545,27	348,27	443,18	**711,63**
Teruel	792,44	782,71	500,32	350,54	415,68	**701,79**
Zaragoza	952,89	898,67	584,51	363,25	465,04	**803,11**
ASTURIAS	**1.014,50**	**1.047,39**	**601,74**	**400,22**	**575,64**	**895,53**
Oviedo	1.014,50	1.047,39	601,74	400,22	575,64	**895,53**
BALEARES	**751,51**	**761,26**	**493,78**	**297,83**	**338,10**	**676,05**
Baleares	751,51	761,26	493,78	297,83	338,10	**676,05**
CANARIAS	**737,40**	**820,76**	**544,13**	**313,98**	**448,23**	**702,29**
Las Palmas	740,96	835,99	545,33	318,07	450,03	**709,64**
S.C.Tenerife	731,97	805,01	542,88	308,82	446,00	**694,19**
CANTABRIA	**884,77**	**884,12**	**553,92**	**359,41**	**477,71**	**776,69**
Santander	884,77	884,12	553,92	359,41	477,71	**776,69**
CASTILLA-LEON	**835,34**	**811,94**	**538,07**	**358,26**	**455,33**	**724,21**
Avila	705,43	716,18	524,66	359,05	423,20	**647,46**
Burgos	899,57	846,44	534,61	363,32	508,03	**752,16**
León	861,87	812,51	517,99	358,87	508,02	**725,79**
Palencia	820,55	829,04	560,69	365,10	448,73	**733,71**
Salamanca	756,62	758,00	537,14	351,89	415,63	**681,97**
Segovia	730,95	783,08	535,43	352,85	399,64	**693,83**
Soria	724,96	760,41	511,44	369,29	409,02	**682,27**
Valladolid	927,06	947,39	595,29	356,84	465,61	**830,18**
Zamora	727,18	686,63	496,29	353,91	395,89	**625,40**
CASTILLA-LA MANCHA	**753,03**	**781,82**	**551,73**	**338,24**	**409,50**	**696,69**
Albacete	701,58	742,74	539,53	328,61	394,46	**664,62**
Ciudad Real	767,42	819,73	572,35	344,95	421,49	**719,12**
Cuenca	678,42	720,85	530,99	339,40	406,04	**651,25**
Guadalajara	883,37	879,77	577,86	365,23	421,19	**785,15**
Toledo	740,49	769,76	540,65	328,42	406,72	**686,90**
CATALUÑA	**869,49**	**858,21**	**552,89**	**335,19**	**430,32**	**770,16**
Barcelona	890,46	892,93	572,75	344,48	431,79	**800,03**
Gerona	741,51	747,98	483,32	299,22	468,71	**670,48**
Lérida	770,81	711,07	479,45	308,63	410,00	**643,74**
Tarragona	849,34	786,23	515,80	318,13	411,68	**710,24**
C.VALENCIANA	**766,90**	**765,23**	**523,72**	**319,23**	**409,40**	**685,07**
Alicante	695,44	736,14	510,93	300,08	421,11	**656,26**
Castellón	763,46	708,85	479,74	319,05	395,50	**644,82**
Valencia	797,50	799,01	541,18	330,78	402,35	**712,01**
EXTREMADURA	**673,00**	**714,89**	**531,07**	**325,87**	**421,71**	**638,18**
Badajoz	685,30	731,81	546,12	320,51	412,92	**648,52**
Cáceres	653,71	694,21	509,28	335,24	442,53	**624,27**
GALICIA	**707,67**	**693,91**	**461,92**	**331,92**	**409,41**	**624,18**
La Coruña	726,33	737,02	496,18	342,58	419,69	**658,77**
Lugo	675,68	615,96	391,94	323,84	378,39	**557,75**
Orense	674,50	598,48	402,69	328,46	403,32	**549,88**
Pontevedra	712,32	739,90	484,84	323,35	414,58	**656,46**
MADRID	**942,41**	**1.016,74**	**624,72**	**364,92**	**442,19**	**884,08**
Madrid	942,41	1.016,74	624,72	364,92	442,19	**884,08**
MURCIA	**697,81**	**745,71**	**508,66**	**313,59**	**413,56**	**658,57**
Murcia	697,81	745,71	508,66	313,59	413,56	**658,57**
NAVARRA	**988,42**	**942,87**	**584,02**	**353,39**	**516,39**	**840,39**
Navarra	988,42	942,87	584,02	353,39	516,39	**840,39**
PAIS VASCO	**1.065,23**	**1.059,40**	**650,89**	**389,81**	**532,07**	**930,13**
Alava	1.082,54	1.049,64	624,18	384,57	466,52	**931,27**
Guipúzcoa	1.055,68	1.021,84	642,39	385,82	538,47	**910,99**
Vizcaya	1.067,64	1.086,85	661,24	393,10	536,96	**941,99**
LA RIOJA	**819,74**	**784,41**	**536,78**	**344,45**	**434,98**	**713,70**
Logroño	819,74	784,41	536,78	344,45	434,98	**713,70**
CEUTA	**1.008,03**	**970,07**	**597,36**	**325,21**	**453,40**	**807,78**
MELILLA	**908,94**	**908,90**	**566,78**	**290,27**	**407,51**	**745,09**
TOTAL	**826,39**	**845,42**	**550,79**	**337,77**	**443,94**	**747,25**

Gráfico II.10

SISTEMA DE LA SEGURIDAD SOCIAL

PENSION MEDIA POR COMUNIDADES AUTONOMAS

Año 1991

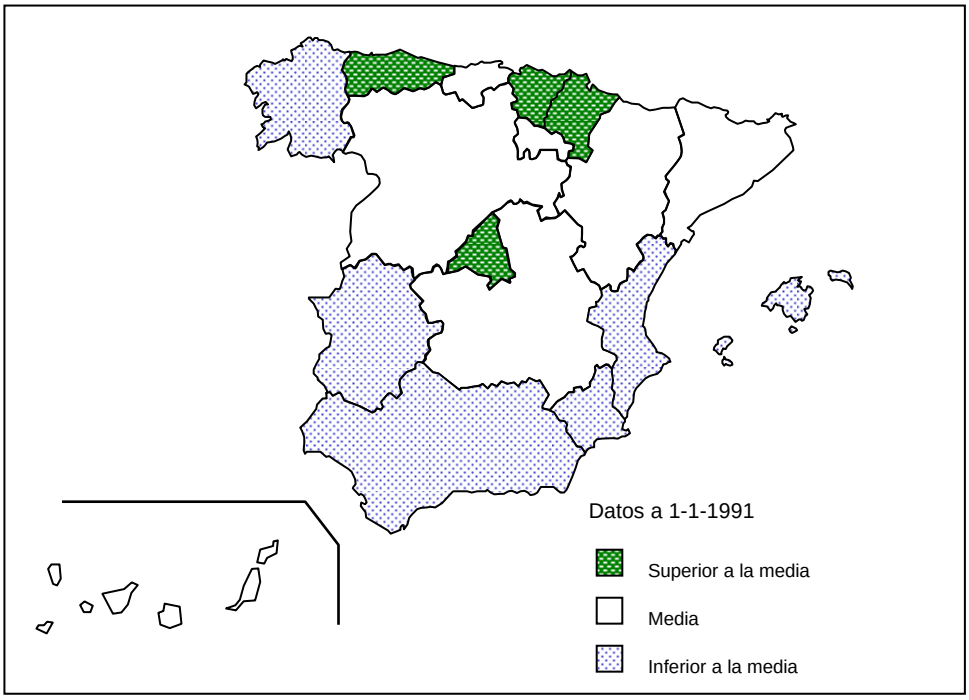

Año 2009

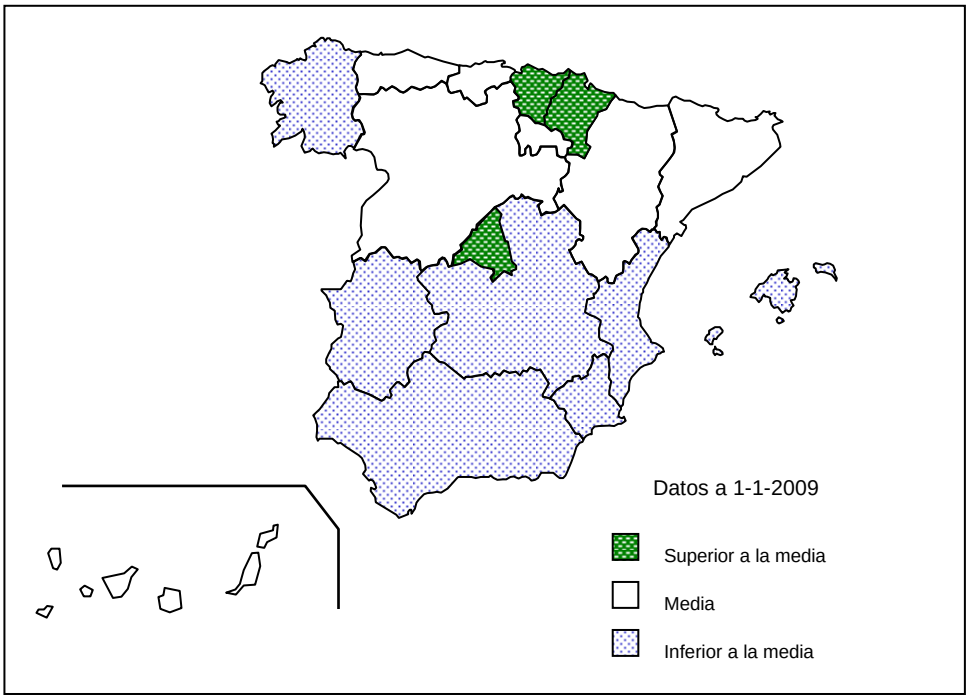

SISTEMA DE LA SEGURIDAD SOCIAL

Cuadro II.22

IMPORTE TOTAL PENSIONES POR CLASES (Euros)

AÑO 1992

COMUNIDADES AUTONOMAS	INCAPACIDAD PERMANENTE	JUBILACION	VIUDEDAD	Orf.+F. Familiares	TOTAL
ANDALUCIA	**1.470.720.145,51**	**1.768.728.182,37**	**826.838.161,62**	**97.971.167,89**	**4.164.257.657,39**
Almería	109.759.801,93	100.880.237,15	49.171.675,28	5.370.640,93	265.182.355,29
Cádiz	221.413.332,29	206.647.688,00	125.225.625,92	17.214.822,98	570.501.469,19
Córdoba	132.681.354,02	267.538.198,90	93.197.281,20	10.527.414,36	503.944.248,48
Granada	201.117.421,92	213.112.515,67	90.287.471,48	10.395.194,61	514.912.603,69
Huelva	92.130.194,08	131.235.835,55	64.645.048,96	6.709.133,89	294.720.212,47
Jaén	122.945.112,68	205.842.110,53	81.758.533,67	8.739.046,66	419.284.803,54
Málaga	220.211.104,42	250.170.760,47	124.244.470,33	14.837.800,07	609.464.135,28
Sevilla	370.461.824,16	393.300.836,10	198.308.054,78	24.177.114,40	986.247.829,45
ARAGON	**238.215.950,55**	**597.097.054,46**	**193.066.152,19**	**15.034.052,66**	**1.043.413.209,86**
Huesca	38.897.632,81	107.250.978,83	37.448.150,94	2.475.349,24	186.072.111,81
Teruel	28.868.227,62	103.988.858,24	24.478.103,14	1.624.992,51	158.960.181,51
Zaragoza	170.450.090,12	385.857.217,39	131.139.898,11	10.933.710,91	698.380.916,53
ASTURIAS	**355.786.242,79**	**750.928.967,70**	**216.112.298,80**	**21.717.650,85**	**1.344.545.160,13**
Asturias	355.786.242,79	750.928.967,70	216.112.298,80	21.717.650,85	1.344.545.160,13
BALEARES	**125.043.050,11**	**290.056.071,32**	**88.504.547,46**	**6.564.060,37**	**510.167.729,26**
Baleares	125.043.050,11	290.056.071,32	88.504.547,46	6.564.060,37	510.167.729,26
CANARIAS	**209.315.825,41**	**313.974.108,95**	**142.660.998,70**	**20.203.431,83**	**686.154.364,90**
Las Palmas	129.317.851,83	148.467.427,71	73.782.892,21	10.899.883,42	362.468.055,18
Tenerife	79.997.973,58	165.506.681,24	68.878.106,49	9.303.548,41	323.686.309,72
CANTABRIA	**110.797.869,44**	**280.888.688,84**	**80.205.363,28**	**8.937.646,30**	**480.829.567,86**
Cantabria	110.797.869,44	280.888.688,84	80.205.363,28	8.937.646,30	480.829.567,86
CASTILLA-LA MANCHA	**267.687.901,18**	**604.990.544,43**	**234.491.356,75**	**20.792.325,81**	**1.127.962.128,18**
Albacete	49.833.025,18	113.700.948,69	44.436.222,10	4.145.256,94	212.115.452,91
Ciudad Real	83.166.874,56	167.229.232,93	73.780.129,83	7.013.737,78	331.189.975,10
Cuenca	36.352.894,46	86.145.362,83	32.080.606,66	2.381.300,70	156.960.164,65
Guadalajara	26.416.650,17	65.917.972,28	20.842.453,10	1.953.088,16	115.130.163,70
Toledo	71.918.456,82	171.997.027,69	63.351.945,07	5.298.942,24	312.566.371,82
CASTILLA- LEON	**544.201.279,71**	**1.182.217.675,57**	**385.268.222,20**	**37.485.020,10**	**2.149.172.197,58**
Avila	27.898.304,90	74.712.802,57	26.981.962,75	2.252.062,14	131.845.132,36
Burgos	51.440.703,01	178.624.754,56	51.302.102,33	6.446.762,92	287.814.322,83
León	157.934.891,03	311.010.755,39	82.454.100,02	8.798.746,44	560.198.492,88
Palencia	37.642.301,75	91.259.313,49	31.694.846,70	3.046.769,16	163.643.231,10
Salamanca	50.523.251,88	153.813.658,77	53.507.284,01	4.936.008,62	262.780.203,28
Segovia	38.474.576,62	55.909.986,73	24.108.539,03	1.940.532,13	120.433.634,51
Soria	18.282.160,21	53.036.950,39	15.798.669,72	1.340.501,56	88.458.281,87
Valladolid	105.465.390,62	164.351.930,23	63.047.064,79	5.801.056,11	338.665.441,74
Zamora	56.539.699,69	99.497.523,44	36.373.652,86	2.922.581,03	195.333.457,01
CATALUÑA	**1.279.685.758,77**	**2.791.962.213,51**	**880.750.366,24**	**59.952.969,22**	**5.012.351.307,74**
Barcelona	989.164.327,76	2.156.461.566,03	682.738.303,91	47.180.209,40	3.875.544.407,11
Gerona	118.466.958,79	226.631.076,13	67.031.411,95	4.220.420,56	416.349.867,43
Lérida	80.747.773,15	165.676.449,64	56.856.215,12	3.242.044,22	306.522.482,13
Tarragona	91.306.699,06	243.193.121,72	74.124.435,26	5.310.295,04	413.934.551,07
EXTREMADURA	**172.144.581,30**	**330.514.517,19**	**154.898.930,43**	**14.592.173,37**	**672.150.202,30**
Badajoz	102.107.528,20	180.709.396,43	93.736.038,33	9.045.881,27	385.598.844,23
Cáceres	70.037.053,11	149.805.120,77	61.162.892,10	5.546.292,10	286.551.358,07
GALICIA	**596.740.487,14**	**1.234.627.058,83**	**351.548.633,08**	**42.745.934,26**	**2.225.662.113,31**
La Coruña	156.074.831,06	476.510.899,80	138.448.314,43	16.752.696,84	787.786.742,12
Lugo	124.900.550,99	230.726.826,75	52.990.756,43	4.398.855,01	413.016.989,18
Orense	88.178.780,25	224.573.332,26	46.325.707,79	5.403.636,30	364.481.456,59
Pontevedra	227.586.324,85	302.816.000,03	113.783.854,43	16.190.746,11	660.376.925,42
LA RIOJA	**65.771.010,81**	**105.368.838,81**	**37.925.330,48**	**3.216.153,64**	**212.281.333,74**
La Rioja	65.771.010,81	105.368.838,81	37.925.330,48	3.216.153,64	212.281.333,74
MADRID	**683.579.181,48**	**1.852.928.374,89**	**622.571.885,90**	**62.005.250,44**	**3.221.084.692,71**
Madrid	683.579.181,48	1.852.928.374,89	622.571.885,90	62.005.250,44	3.221.084.692,71
MURCIA	**311.149.338,93**	**226.655.921,51**	**118.415.585,52**	**13.987.103,63**	**670.207.949,58**
Murcia	311.149.338,93	226.655.921,51	118.415.585,52	13.987.103,63	670.207.949,58
NAVARRA	**105.046.442,73**	**210.876.326,71**	**71.185.922,98**	**7.591.677,61**	**394.700.370,03**
Navarra	105.046.442,73	210.876.326,71	71.185.922,98	7.591.677,61	394.700.370,03
C.VALENCIANA	**577.872.777,29**	**1.388.181.958,70**	**516.095.352,90**	**42.731.597,11**	**2.524.881.686,01**
Alicante	197.101.949,44	411.583.496,75	152.057.671,46	13.620.387,98	774.363.505,63
Castellón	90.499.055,47	204.234.174,17	59.291.543,57	4.877.238,78	358.902.012,00
Valencia	290.271.772,38	772.364.287,78	304.746.137,87	24.233.970,35	1.391.616.168,39
PAIS VASCO	**456.010.250,72**	**1.047.965.507,64**	**339.172.726,89**	**35.554.077,51**	**1.878.702.562,76**
Alava	45.801.714,48	109.349.722,57	33.374.023,01	3.516.061,43	192.041.521,49
Guipúzcoa	168.091.411,80	326.143.444,08	108.693.061,28	11.525.895,03	614.453.812,18
Vizcaya	242.117.124,45	612.472.340,99	197.105.642,60	20.512.121,05	1.072.207.229,09
CEUTA	**7.524.906,60**	**14.313.320,01**	**6.947.992,05**	**819.580,10**	**29.605.798,76**
MELILLA	**10.671.200,53**	**9.927.210,04**	**5.717.694,11**	**757.796,18**	**27.073.900,87**
S. CENTRALES	**9.708,06**	**3.351,54**	**407,27**	**0,00**	**13.466,88**
TOTALES	**7.587.973.909,07**	**15.002.205.893,02**	**5.272.377.928,88**	**512.659.668,87**	**28.375.217.399,84**

SISTEMA DE LA SEGURIDAD SOCIAL

Cuadro II.23

IMPORTE TOTAL PENSIONES POR CLASES (Euros)

AÑO 1993

COMUNIDADES AUTONOMAS	INCAPACIDAD PERMANENTE	JUBILACION	VIUDEDAD	Orf.+F. Familiares	TOTAL
ANDALUCIA	**1.598.479.448,36**	**1.945.491.526,52**	**905.045.864,15**	**104.163.652,81**	**4.553.180.491,84**
Almería	117.203.725,17	112.997.583,78	53.710.613,02	5.773.830,40	289.685.752,37
Cádiz	239.753.754,38	232.524.264,63	136.927.668,98	18.022.302,83	627.227.990,83
Córdoba	143.173.293,14	291.985.798,16	102.111.918,66	11.353.665,40	548.624.675,36
Granada	219.729.073,75	229.664.531,88	98.230.599,00	10.946.904,04	558.571.108,67
Huelva	102.684.388,31	143.960.439,00	70.592.763,53	7.243.232,66	324.480.823,49
Jaén	133.207.776,80	225.249.728,80	89.562.873,88	9.446.474,28	457.466.853,76
Málaga	242.273.526,54	276.113.597,36	137.009.117,32	15.770.095,01	671.166.336,24
Sevilla	400.453.910,26	432.995.582,92	216.900.309,76	25.607.148,19	1.075.956.951,12
ARAGON	**260.091.351,04**	**652.394.380,12**	**210.555.403,57**	**16.117.027,14**	**1.139.158.161,87**
Huesca	41.882.955,68	117.606.323,40	40.615.403,30	2.701.194,16	202.805.876,53
Teruel	30.990.154,83	111.340.374,27	26.427.276,64	1.761.768,69	170.519.574,43
Zaragoza	187.218.240,54	423.447.682,44	143.512.723,63	11.654.064,30	765.832.710,91
ASTURIAS	**394.191.920,25**	**810.671.700,10**	**236.518.111,13**	**22.684.220,84**	**1.464.065.952,33**
Asturias	394.191.920,25	810.671.700,10	236.518.111,13	22.684.220,84	1.464.065.952,33
BALEARES	**138.099.627,01**	**312.488.621,06**	**96.305.012,04**	**6.994.208,14**	**553.887.468,25**
Baleares	138.099.627,01	312.488.621,06	96.305.012,04	6.994.208,14	553.887.468,25
CANARIAS	**222.539.256,39**	**350.884.519,73**	**157.436.734,63**	**21.484.534,70**	**752.345.045,45**
Las Palmas	137.923.801,82	165.389.699,06	80.290.850,10	11.495.553,80	395.099.904,78
Tenerife	84.615.454,56	185.494.820,68	77.145.884,53	9.988.980,90	357.245.140,67
CANTABRIA	**119.961.503,44**	**306.666.593,11**	**88.201.810,21**	**9.511.176,34**	**524.341.083,10**
Cantabria	119.961.503,44	306.666.593,11	88.201.810,21	9.511.176,34	524.341.083,10
CASTILLA-LA MANCHA	**286.903.109,76**	**660.530.896,09**	**255.619.088,75**	**22.169.370,70**	**1.225.222.465,30**
Albacete	52.905.377,17	123.593.984,16	48.517.823,40	4.411.384,68	229.428.569,40
Ciudad Real	89.633.746,12	183.034.952,99	80.423.196,53	7.313.706,62	360.405.602,27
Cuenca	38.308.723,53	92.743.569,52	34.732.095,29	2.590.306,12	168.374.694,46
Guadalajara	28.932.577,44	71.488.494,81	22.556.430,44	2.060.097,18	125.037.599,87
Toledo	77.122.685,51	189.669.894,61	69.389.543,09	5.793.876,10	341.975.999,30
CASTILLA- LEON	**593.489.579,11**	**1.290.054.914,06**	**421.253.049,38**	**40.110.850,00**	**2.344.908.392,54**
Avila	32.003.529,45	85.838.896,94	31.178.926,26	2.585.229,66	151.606.582,31
Burgos	54.936.072,14	193.856.739,30	55.769.628,30	5.488.692,78	310.051.132,52
León	175.739.394,34	337.707.871,43	89.980.518,26	10.505.694,67	613.933.478,70
Palencia	41.211.838,43	98.691.301,98	34.527.583,39	3.419.749,89	177.850.473,69
Salamanca	53.759.148,67	167.318.328,01	58.051.165,79	5.280.468,98	284.409.111,45
Segovia	41.235.688,92	60.572.356,81	25.831.288,07	2.139.439,63	129.778.773,44
Soria	19.328.716,88	57.636.792,63	17.094.714,39	1.413.175,77	95.473.399,67
Valladolid	115.962.770,21	180.296.044,08	69.173.473,22	6.100.934,62	371.533.222,13
Zamora	59.312.420,07	108.136.582,86	39.645.751,70	3.177.463,99	210.272.218,62
CATALUÑA	**1.387.115.656,82**	**3.092.512.110,77**	**969.717.906,64**	**63.426.174,49**	**5.512.771.848,72**
Barcelona	1.075.341.730,81	2.393.130.795,18	752.186.939,32	49.699.952,80	4.270.359.418,10
Gerona	126.154.570,57	251.307.862,35	74.034.423,13	4.527.497,10	456.024.353,15
Lérida	87.280.417,50	179.174.343,98	61.609.323,71	3.458.154,83	331.522.240,02
Tarragona	98.338.937,95	268.899.109,26	81.887.220,48	5.740.569,77	454.865.837,45
EXTREMADURA	**186.309.024,91**	**359.506.037,89**	**168.172.375,12**	**15.796.607,71**	**729.784.045,63**
Badajoz	111.028.629,19	196.615.927,39	101.862.268,02	9.843.256,56	419.350.081,16
Cáceres	75.280.395,72	162.890.110,50	66.310.107,10	5.953.351,15	310.433.964,47
GALICIA	**638.163.512,30**	**1.346.260.934,29**	**385.083.682,49**	**45.065.322,76**	**2.414.573.451,83**
La Coruña	169.924.103,22	519.533.376,73	152.075.763,93	17.550.444,37	859.083.688,25
Lugo	132.915.251,51	248.344.093,16	57.473.051,03	4.730.960,48	443.463.356,17
Orense	93.311.123,49	239.955.150,23	50.711.834,21	5.619.792,33	389.597.900,26
Pontevedra	242.013.034,09	338.428.314,17	124.823.033,31	17.164.125,58	722.428.507,15
LA RIOJA	**71.820.870,48**	**115.157.815,34**	**41.623.133,66**	**3.430.068,62**	**232.031.888,10**
La Rioja	71.820.870,48	115.157.815,34	41.623.133,66	3.430.068,62	232.031.888,10
MADRID	**757.467.447,30**	**2.069.026.146,83**	**685.102.659,31**	**65.595.864,21**	**3.577.192.117,65**
Madrid	757.467.447,30	2.069.026.146,83	685.102.659,31	65.595.864,21	3.577.192.117,65
MURCIA	**330.978.328,47**	**247.729.637,02**	**129.086.252,99**	**14.750.941,49**	**722.545.159,97**
Murcia	330.978.328,47	247.729.637,02	129.086.252,99	14.750.941,49	722.545.159,97
NAVARRA	**115.875.798,75**	**233.688.627,20**	**77.805.475,97**	**7.805.779,34**	**435.175.681,26**
Navarra	115.875.798,75	233.688.627,20	77.805.475,97	7.805.779,34	435.175.681,26
C.VALENCIANA	**621.247.749,68**	**1.523.246.726,14**	**564.389.400,95**	**45.831.218,83**	**2.754.715.095,60**
Alicante	211.735.427,33	453.659.869,88	165.234.911,51	14.533.052,26	845.163.260,98
Castellón	96.176.497,49	222.405.108,03	64.874.353,81	5.173.271,24	388.629.230,57
Valencia	313.335.824,86	847.181.748,23	334.280.135,63	26.124.895,33	1.520.922.604,05
PAIS VASCO	**507.450.875,61**	**1.169.507.292,73**	**373.574.666,50**	**37.827.614,97**	**2.088.360.449,82**
Alava	50.933.801,83	123.714.126,47	36.725.851,86	3.755.911,69	215.129.691,85
Guipúzcoa	184.986.329,15	366.490.276,36	120.190.673,85	12.381.715,15	684.048.994,51
Vizcaya	271.530.744,64	679.302.889,90	216.658.140,79	21.689.988,14	1.189.181.763,46
CEUTA	**7.839.304,21**	**15.431.285,67**	**7.406.874,39**	**843.900,47**	**31.521.364,75**
MELILLA	**11.746.316,47**	**10.151.313,42**	**6.166.434,82**	**812.913,37**	**28.876.978,08**
S. CENTRALES	**40.106.093,45**	**279.655.957,76**	**124.322.542,60**	**15.538.110,48**	**459.622.704,30**
TOTALES	**8.289.876.773,82**	**16.791.057.035,86**	**5.903.386.479,29**	**559.959.557,41**	**31.544.279.846,38**

SISTEMA DE LA SEGURIDAD SOCIAL

Cuadro II.24

IMPORTE TOTAL PENSIONES POR CLASES (Euros)

AÑO 1994

COMUNIDADES AUTONOMAS	INCAPACIDAD PERMANENTE	JUBILACION	VIUDEDAD	Orf.+F. Familiares	TOTAL
ANDALUCIA	**1.735.269.115,66**	**2.157.328.137,21**	**995.438.534,44**	**111.665.512,00**	**4.999.701.299,32**
Almería	122.894.025,51	127.737.968,95	59.093.278,73	6.375.733,96	316.101.007,15
Cádiz	256.798.544,44	263.729.147,83	150.114.162,99	19.016.364,83	689.658.220,08
Córdoba	151.171.166,62	319.947.716,03	112.156.402,78	11.884.686,04	595.159.971,47
Granada	243.413.444,30	253.106.220,63	108.233.752,43	11.730.862,96	616.484.280,32
Huelva	112.777.823,28	158.802.957,76	76.768.987,09	7.725.685,59	356.075.453,72
Jaén	143.204.317,15	247.058.337,01	98.673.622,62	10.036.309,13	498.972.585,90
Málaga	267.221.292,72	307.876.659,36	152.018.496,40	17.211.773,99	744.328.222,46
Sevilla	437.788.501,65	479.069.129,64	238.379.831,40	27.684.095,51	1.182.921.558,21
ARAGON	**280.135.440,99**	**717.463.164,86**	**230.456.557,75**	**17.402.604,41**	**1.245.457.768,00**
Huesca	44.372.077,25	128.367.569,65	43.859.310,33	2.870.106,77	219.469.064,00
Teruel	32.791.740,42	120.824.642,90	28.372.141,03	1.896.603,60	183.885.127,95
Zaragoza	202.971.623,32	468.270.952,32	158.225.106,38	12.635.894,04	842.103.576,05
ASTURIAS	**424.980.851,80**	**878.823.417,10**	**259.135.968,68**	**24.147.251,87**	**1.587.087.489,45**
Asturias	424.980.851,80	878.823.417,10	259.135.968,68	24.147.251,87	1.587.087.489,45
BALEARES	**151.304.851,20**	**341.219.223,90**	**106.399.203,75**	**7.569.743,65**	**606.493.022,50**
Baleares	151.304.851,20	341.219.223,90	106.399.203,75	7.569.743,65	606.493.022,50
CANARIAS	**233.393.162,07**	**394.267.420,79**	**175.089.788,50**	**23.184.238,79**	**825.934.610,15**
Las Palmas	147.252.034,82	186.353.699,97	89.491.967,30	12.439.062,66	435.536.764,75
Tenerife	86.141.127,25	207.913.720,81	85.597.821,20	10.745.176,13	390.397.845,40
CANTABRIA	**127.365.348,02**	**336.061.181,17**	**96.854.380,99**	**10.201.232,99**	**570.482.143,17**
Cantabria	127.365.348,02	336.061.181,17	96.854.380,99	10.201.232,99	570.482.143,17
CASTILLA-LA MANCHA	**306.465.740,24**	**726.966.761,24**	**279.955.856,82**	**24.230.434,01**	**1.337.618.792,31**
Albacete	56.467.975,42	136.667.239,80	53.836.465,41	4.685.625,29	251.657.305,93
Ciudad Real	96.757.860,76	201.398.852,28	87.404.198,36	7.917.655,57	393.478.566,97
Cuenca	40.558.976,84	101.311.788,14	38.041.964,44	2.883.581,89	182.796.311,30
Guadalajara	31.040.865,05	78.680.145,94	24.819.645,99	2.294.400,48	136.835.057,46
Toledo	81.640.062,17	208.908.735,07	75.853.582,63	6.449.170,78	372.851.550,65
CASTILLA- LEON	**630.236.977,37**	**1.415.857.915,84**	**460.462.226,58**	**43.602.759,62**	**2.550.159.879,41**
Avila	33.931.799,47	93.955.556,83	34.328.648,04	2.855.537,08	165.071.541,40
Burgos	57.999.709,37	213.924.042,79	61.261.762,73	6.012.011,45	339.197.526,34
León	187.206.925,10	366.407.301,96	97.884.855,02	11.035.186,76	662.534.268,84
Palencia	43.641.360,31	107.207.746,78	37.457.340,33	3.745.083,18	192.051.530,60
Salamanca	56.378.640,28	184.381.850,28	63.836.815,58	5.862.899,76	310.460.205,89
Segovia	43.666.972,42	67.637.540,39	28.292.873,10	2.429.540,24	142.026.926,16
Soria	20.276.619,38	63.078.591,35	18.563.815,51	1.568.922,33	103.487.948,57
Valladolid	125.290.438,88	201.263.932,23	75.963.096,59	6.619.703,61	409.137.171,31
Zamora	61.844.512,16	118.001.353,23	42.873.019,69	3.473.875,21	226.192.760,30
CATALUÑA	**1.481.970.380,66**	**3.446.378.123,46**	**1.064.541.943,53**	**67.740.996,04**	**6.060.631.443,69**
Barcelona	1.152.766.106,49	2.672.525.054,48	826.843.616,60	53.008.531,86	4.705.143.309,44
Gerona	131.426.862,10	279.483.022,83	81.138.923,62	4.882.803,16	496.931.611,70
Lérida	92.227.314,12	195.403.829,37	66.746.272,50	3.666.249,45	358.043.665,44
Tarragona	105.550.097,95	298.966.216,77	89.813.130,81	6.183.411,57	500.512.857,11
EXTREMADURA	**198.071.277,57**	**395.192.262,21**	**183.973.041,91**	**17.368.864,72**	**794.605.446,41**
Badajoz	117.942.992,03	217.018.549,26	111.613.270,15	10.846.670,25	457.421.481,70
Cáceres	80.128.285,54	178.173.712,94	72.359.771,76	6.522.194,46	337.183.964,71
GALICIA	**674.631.010,14**	**1.466.068.492,31**	**423.916.641,27**	**48.217.091,32**	**2.612.833.235,04**
La Coruña	182.255.066,58	569.975.143,52	167.845.068,04	18.939.088,31	939.014.366,45
Lugo	139.296.891,17	266.220.523,94	62.965.957,67	5.022.302,71	473.505.675,50
Orense	98.376.829,19	256.199.719,01	55.497.665,75	6.182.081,35	416.256.295,30
Pontevedra	254.702.223,20	373.673.105,84	137.607.949,80	18.073.618,94	784.056.897,79
LA RIOJA	**77.194.662,42**	**127.683.773,37**	**45.888.315,06**	**3.644.182,93**	**254.410.933,79**
La Rioja	77.194.662,42	127.683.773,37	45.888.315,06	3.644.182,93	254.410.933,79
MADRID	**806.950.291,83**	**2.343.972.732,09**	**760.471.784,34**	**70.513.967,12**	**3.981.908.775,38**
Madrid	806.950.291,83	2.343.972.732,09	760.471.784,34	70.513.967,12	3.981.908.775,38
MURCIA	**350.642.950,34**	**279.769.363,25**	**142.709.264,23**	**15.327.246,42**	**788.448.824,24**
Murcia	350.642.950,34	279.769.363,25	142.709.264,23	15.327.246,42	788.448.824,24
NAVARRA	**124.308.974,08**	**255.583.445,51**	**83.848.441,58**	**8.131.836,29**	**471.872.697,46**
Navarra	124.308.974,08	255.583.445,51	83.848.441,58	8.131.836,29	471.872.697,46
C.VALENCIANA	**661.797.232,78**	**1.686.319.987,35**	**619.790.441,07**	**49.407.007,39**	**3.017.314.668,58**
Alicante	224.925.584,22	506.499.067,43	182.225.767,08	15.565.822,06	929.216.240,79
Castellón	101.386.603,84	243.421.419,42	71.249.670,00	5.753.823,19	421.811.516,46
Valencia	335.485.044,72	936.399.500,49	366.315.003,99	28.087.362,13	1.666.286.911,33
PAIS VASCO	**544.750.009,77**	**1.317.708.851,42**	**412.830.357,85**	**40.819.171,29**	**2.316.108.390,34**
Alava	55.431.882,81	142.988.811,23	41.644.614,04	4.119.207,11	244.184.515,19
Guipúzcoa	198.942.339,03	416.900.677,12	131.907.030,74	13.219.852,12	760.969.899,01
Vizcaya	290.375.787,92	757.819.363,07	239.278.713,08	23.480.112,06	1.310.953.976,13
CEUTA	**8.392.508,12**	**18.494.429,58**	**8.535.721,06**	**985.031,43**	**36.407.690,20**
MELILLA	**12.728.303,34**	**11.962.206,04**	**7.098.305,44**	**914.453,12**	**32.703.267,94**
S. CENTRALES	**7.281.259,64**	**59.007.599,20**	**24.341.557,72**	**3.060.973,96**	**93.691.390,51**
TOTALES	**8.837.870.348,05**	**18.376.128.487,91**	**6.381.738.332,56**	**588.134.599,38**	**34.183.871.767,90**

SISTEMA DE LA SEGURIDAD SOCIAL

Cuadro II.25

IMPORTE TOTAL PENSIONES POR CLASES (Euros)

AÑO 1995

COMUNIDADES AUTONOMAS	INCAPACIDAD PERMANENTE	JUBILACION	VIUDEDAD	Orf.+F. Familiares	TOTAL
ANDALUCIA	**1.883.459.355,99**	**2.361.400.153,13**	**1.076.753.675,32**	**118.199.339,35**	**5.439.812.523,79**
Almería	130.071.762,61	141.845.071,11	64.127.906,43	6.689.816,25	342.734.556,40
Cádiz	273.613.708,37	293.587.560,92	162.662.917,04	19.884.777,04	749.748.963,37
Córdoba	161.871.567,57	347.444.171,90	121.607.376,41	12.605.656,86	643.528.772,74
Granada	267.263.606,70	274.652.029,87	116.892.299,27	12.408.530,58	671.216.466,43
Huelva	124.406.478,00	173.152.876,98	82.570.978,30	8.184.792,54	388.315.125,82
Jaén	154.951.563,29	266.693.989,87	106.401.385,65	10.522.000,95	538.568.939,76
Málaga	292.443.794,15	339.605.446,45	164.442.059,96	18.436.867,58	814.928.168,13
Sevilla	478.836.875,30	524.419.006,03	258.048.752,26	29.466.897,56	1.290.771.531,14
ARAGON	**298.031.307,06**	**784.909.534,70**	**249.458.123,37**	**18.288.379,26**	**1.350.687.344,39**
Huesca	46.391.124,68	138.895.072,93	47.294.071,72	2.949.837,08	235.530.106,42
Teruel	34.346.159,49	129.450.940,45	30.173.253,84	2.021.757,08	195.992.110,86
Zaragoza	217.294.022,89	516.563.521,32	171.990.797,81	13.316.785,10	919.165.127,12
ASTURIAS	**455.108.666,89**	**967.182.249,61**	**280.534.526,09**	**25.183.343,79**	**1.728.008.786,38**
Asturias	455.108.666,89	967.182.249,61	280.534.526,09	25.183.343,79	1.728.008.786,38
BALEARES	**163.810.102,68**	**368.100.827,28**	**115.647.300,24**	**8.027.261,81**	**655.585.492,00**
Baleares	163.810.102,68	368.100.827,28	115.647.300,24	8.027.261,81	655.585.492,00
CANARIAS	**251.414.392,01**	**434.741.209,81**	**190.018.125,12**	**24.189.005,72**	**900.362.732,66**
Las Palmas	155.354.308,26	207.873.554,15	97.971.429,95	13.259.965,42	474.459.257,78
Tenerife	96.060.083,75	226.867.655,66	92.046.695,17	10.929.040,29	425.903.474,88
CANTABRIA	**136.784.515,00**	**367.979.116,12**	**105.728.926,06**	**10.932.748,68**	**621.425.305,86**
Cantabria	136.784.515,00	367.979.116,12	105.728.926,06	10.932.748,68	621.425.305,86
CASTILLA-LA MANCHA	**327.512.318,18**	**793.044.111,02**	**302.442.881,51**	**25.833.469,88**	**1.448.832.780,59**
Albacete	60.598.499,74	149.754.872,10	58.383.901,29	4.990.183,84	273.727.456,97
Ciudad Real	103.774.652,40	219.401.044,94	93.725.658,20	8.366.385,10	425.267.740,65
Cuenca	42.858.430,79	109.969.836,38	40.810.443,50	3.075.594,24	196.714.304,92
Guadalajara	33.300.892,03	86.501.374,83	27.051.086,88	2.407.639,59	149.260.993,33
Toledo	86.979.843,21	227.416.982,76	82.471.791,65	6.993.667,11	403.862.284,73
CASTILLA- LEON	**666.340.988,65**	**1.546.496.591,17**	**496.399.926,71**	**46.258.924,80**	**2.755.496.431,33**
Avila	35.764.371,25	101.193.338,65	36.956.168,24	3.079.993,41	176.993.871,55
Burgos	61.452.985,26	236.135.124,85	66.108.987,85	6.353.796,91	370.050.894,87
León	198.332.410,37	398.087.993,01	105.907.937,77	11.569.380,07	713.897.721,21
Palencia	46.453.675,24	116.198.610,41	40.010.564,41	3.931.331,64	206.594.181,70
Salamanca	58.832.811,20	200.946.641,52	68.749.380,02	6.323.072,78	334.851.905,52
Segovia	46.287.499,37	74.384.667,08	30.559.478,35	2.587.393,23	153.819.038,03
Soria	20.932.024,21	68.419.205,98	19.793.419,19	1.634.267,64	110.778.917,02
Valladolid	133.957.627,20	224.199.725,18	82.402.368,33	7.063.211,17	447.622.931,88
Zamora	64.327.584,54	126.931.284,48	45.911.622,55	3.716.477,96	240.886.969,53
CATALUÑA	**1.593.596.209,69**	**3.809.892.078,71**	**1.152.243.541,81**	**71.454.509,07**	**6.627.186.339,27**
Barcelona	1.243.821.970,03	2.957.527.535,52	895.464.803,44	55.838.736,91	5.152.653.045,89
Gerona	138.370.119,63	309.965.794,75	88.002.542,89	5.165.067,72	541.503.525,00
Lérida	98.842.232,52	212.551.196,84	72.201.334,13	3.900.590,27	387.495.353,76
Tarragona	112.561.887,51	329.847.551,59	96.574.861,35	6.550.114,17	545.534.414,62
EXTREMADURA	**210.107.606,78**	**426.682.276,10**	**198.065.716,23**	**18.630.921,38**	**853.486.520,48**
Badajoz	125.536.250,65	234.850.281,69	120.058.855,52	11.698.426,51	492.143.814,37
Cáceres	84.571.356,12	191.831.994,41	78.006.860,71	6.932.494,87	361.342.706,11
GALICIA	**715.088.713,11**	**1.591.279.764,51**	**459.142.841,66**	**50.642.834,12**	**2.816.154.153,40**
La Coruña	196.439.426,91	622.512.519,86	182.852.480,06	20.008.834,23	1.021.813.261,06
Lugo	145.983.795,49	285.164.475,60	68.032.590,51	5.383.395,90	504.564.257,50
Orense	103.829.737,10	272.821.373,13	60.176.139,95	6.555.690,57	443.382.940,76
Pontevedra	268.835.753,61	410.781.395,92	148.081.631,14	18.694.913,41	846.393.694,08
LA RIOJA	**82.357.944,99**	**140.234.834,34**	**49.796.915,19**	**3.836.600,68**	**276.226.295,19**
La Rioja	82.357.944,99	140.234.834,34	49.796.915,19	3.836.600,68	276.226.295,19
MADRID	**868.377.910,58**	**2.640.436.216,07**	**828.968.219,08**	**73.732.303,10**	**4.411.514.648,83**
Madrid	868.377.910,58	2.640.436.216,07	828.968.219,08	73.732.303,10	4.411.514.648,83
MURCIA	**376.125.952,82**	**312.906.461,05**	**155.875.028,64**	**16.354.900,48**	**861.262.342,99**
Murcia	376.125.952,82	312.906.461,05	155.875.028,64	16.354.900,48	861.262.342,99
NAVARRA	**134.134.943,32**	**283.049.528,97**	**91.148.682,76**	**8.608.880,52**	**516.942.035,57**
Navarra	134.134.943,32	283.049.528,97	91.148.682,76	8.608.880,52	516.942.035,57
C.VALENCIANA	**719.052.515,35**	**1.854.516.070,22**	**672.319.414,51**	**52.317.289,71**	**3.298.205.289,78**
Alicante	240.546.166,73	559.184.344,46	198.105.945,66	16.709.123,51	1.014.545.580,36
Castellón	106.758.615,27	265.779.955,71	77.581.317,89	5.894.747,27	456.014.636,14
Valencia	371.747.733,35	1.029.551.770,05	396.632.150,96	29.713.418,93	1.827.645.073,29
PAIS VASCO	**592.645.021,55**	**1.480.039.412,52**	**451.717.897,03**	**43.060.251,68**	**2.567.462.582,79**
Alava	59.260.530,87	162.858.031,95	46.112.884,53	4.339.625,87	272.571.073,22
Guipúzcoa	216.412.818,46	471.767.744,11	143.916.177,22	14.036.753,33	846.133.493,13
Vizcaya	316.971.672,22	845.413.636,46	261.688.835,29	24.683.872,48	1.448.758.016,44
CEUTA	**9.017.846,89**	**20.785.740,68**	**9.223.044,61**	**1.075.452,74**	**40.102.084,92**
MELILLA	**14.021.282,76**	**13.150.307,36**	**7.845.524,88**	**1.037.786,73**	**36.054.901,73**
S. CENTRALES	**4.168,31**	**7.698,65**	**0,00**	**0,00**	**11.866,97**
TOTALES	**9.496.991.762,61**	**20.196.834.182,04**	**6.893.330.310,80**	**617.664.203,50**	**37.204.820.458,94**

SISTEMA DE LA SEGURIDAD SOCIAL

Cuadro II.26

IMPORTE TOTAL PENSIONES POR CLASES (Euros)

AÑO 1996

COMUNIDADES AUTONOMAS	INCAPACIDAD PERMANENTE	JUBILACION	VIUDEDAD	Orf.+F. Familiares	TOTAL
ANDALUCIA	**2.023.782.592,70**	**2.557.061.831,37**	**1.160.814.875,58**	**124.194.562,80**	**5.865.853.862,45**
Almería	136.238.719,71	155.928.207,30	69.358.908,45	7.047.373,55	368.573.209,00
Cádiz	289.685.505,81	321.878.396,28	173.865.158,66	20.787.740,46	806.216.801,22
Córdoba	170.975.442,68	375.362.836,38	131.061.602,42	13.269.405,99	690.669.287,46
Granada	289.568.032,67	296.352.729,76	126.408.960,07	12.894.838,36	725.224.560,86
Huelva	135.015.480,37	184.112.745,18	88.092.543,62	8.326.781,32	415.547.550,50
Jaén	167.446.765,06	287.765.150,10	115.350.451,83	11.059.773,02	581.622.140,02
Málaga	315.764.395,95	369.338.735,78	178.770.420,94	19.563.431,62	883.436.984,28
Sevilla	519.088.250,45	566.323.030,59	277.906.829,59	31.245.218,49	1.394.563.329,11
ARAGON	**317.671.558,48**	**848.551.827,55**	**268.390.603,85**	**19.061.490,70**	**1.453.675.480,57**
Huesca	48.459.581,95	148.626.465,56	50.731.972,53	3.063.207,88	250.881.227,93
Teruel	35.610.633,06	137.723.233,40	31.871.815,33	2.079.789,51	207.285.471,30
Zaragoza	233.601.343,47	562.202.128,59	185.786.815,98	13.918.493,30	995.508.781,33
ASTURIAS	**486.313.105,77**	**1.055.910.949,32**	**303.545.605,36**	**26.500.205,22**	**1.872.269.865,66**
Asturias	486.313.105,77	1.055.910.949,32	303.545.605,36	26.500.205,22	1.872.269.865,66
BALEARES	**175.352.137,78**	**397.222.830,35**	**125.499.376,10**	**8.489.707,13**	**706.564.051,35**
Baleares	175.352.137,78	397.222.830,35	125.499.376,10	8.489.707,13	706.564.051,35
CANARIAS	**271.689.067,36**	**476.501.023,94**	**205.763.663,15**	**25.649.091,19**	**979.602.845,64**
Las Palmas	166.984.388,94	228.591.643,19	106.351.495,35	13.880.901,66	515.808.429,13
Tenerife	104.704.678,42	247.909.380,75	99.412.167,80	11.768.189,53	463.794.416,51
CANTABRIA	**146.655.076,78**	**398.279.296,55**	**114.199.099,94**	**11.824.252,35**	**670.957.725,61**
Cantabria	146.655.076,78	398.279.296,55	114.199.099,94	11.824.252,35	670.957.725,61
CASTILLA-LA MANCHA	**344.842.321,81**	**856.016.501,70**	**324.835.555,66**	**27.436.246,66**	**1.553.130.625,83**
Albacete	63.716.789,06	162.134.603,75	62.954.941,21	5.342.991,33	294.149.325,34
Ciudad Real	109.676.094,81	236.950.639,57	100.502.764,77	8.862.348,67	455.991.847,82
Cuenca	44.548.262,53	117.164.723,56	43.566.895,96	3.187.138,58	208.467.020,63
Guadalajara	35.340.187,35	94.278.997,72	28.993.489,19	2.530.656,67	161.143.330,94
Toledo	91.560.988,07	245.487.537,09	88.817.464,53	7.513.111,41	433.379.101,10
CASTILLA- LEON	**700.845.262,02**	**1.679.854.004,87**	**533.538.268,24**	**48.452.336,71**	**2.962.689.871,84**
Avila	37.686.236,28	108.134.563,49	39.650.648,97	3.192.515,89	188.663.964,63
Burgos	64.466.804,54	258.551.241,06	71.515.493,26	6.688.030,69	401.221.569,56
León	210.095.824,37	431.330.659,83	114.064.232,32	12.047.104,12	767.537.820,64
Palencia	49.680.378,84	124.164.634,08	42.976.116,20	4.248.826,14	221.069.955,25
Salamanca	61.393.464,62	219.229.211,17	73.660.622,19	6.584.758,38	360.868.056,36
Segovia	48.267.927,09	81.451.169,85	32.700.232,82	2.622.812,12	165.042.141,89
Soria	21.707.104,20	73.507.562,34	21.133.731,88	1.726.967,55	118.075.365,96
Valladolid	141.276.916,33	246.464.800,80	89.130.632,93	7.425.103,76	484.297.453,82
Zamora	66.270.605,75	137.020.162,24	48.706.557,68	3.916.218,05	255.913.543,72
CATALUÑA	**1.737.139.293,04**	**4.196.950.103,83**	**1.256.221.717,43**	**74.763.866,90**	**7.265.074.981,19**
Barcelona	1.360.670.740,66	3.261.312.420,52	977.206.198,17	58.323.204,94	5.657.512.564,29
Gerona	147.893.343,80	343.412.237,74	95.977.669,98	5.552.023,63	592.835.275,16
Lérida	106.481.661,55	229.772.304,46	77.640.066,07	4.037.353,55	417.931.385,63
Tarragona	122.093.547,02	362.453.141,11	105.397.783,20	6.851.284,78	596.795.756,12
EXTREMADURA	**222.492.866,06**	**458.400.253,70**	**211.311.037,86**	**19.857.323,68**	**912.061.481,30**
Badajoz	133.892.820,00	252.778.627,16	128.382.137,80	12.479.550,49	527.533.135,44
Cáceres	88.600.046,06	205.621.626,54	82.928.900,06	7.377.773,19	384.528.345,85
GALICIA	**757.500.784,22**	**1.718.844.604,10**	**497.263.166,51**	**53.402.529,99**	**3.027.011.084,83**
La Coruña	213.324.305,68	675.367.114,53	198.635.287,97	21.129.226,00	1.108.455.934,18
Lugo	152.949.226,24	303.379.750,60	73.260.935,97	5.894.067,21	535.483.980,02
Orense	109.682.646,20	289.818.259,38	65.159.546,48	6.898.851,47	471.559.303,54
Pontevedra	281.544.606,10	450.279.479,58	160.207.396,09	19.480.385,31	911.511.867,09
LA RIOJA	**86.366.809,20**	**152.613.054,28**	**53.474.501,27**	**4.083.192,91**	**296.537.557,66**
La Rioja	86.366.809,20	152.613.054,28	53.474.501,27	4.083.192,91	296.537.557,66
MADRID	**928.652.153,18**	**2.924.926.731,04**	**899.471.787,83**	**77.440.631,75**	**4.830.491.303,81**
Madrid	928.652.153,18	2.924.926.731,04	899.471.787,83	77.440.631,75	4.830.491.303,81
MURCIA	**396.784.734,73**	**345.427.368,05**	**168.200.138,08**	**17.080.881,89**	**927.493.122,75**
Murcia	396.784.734,73	345.427.368,05	168.200.138,08	17.080.881,89	927.493.122,75
NAVARRA	**144.078.706,96**	**312.628.963,59**	**98.696.772,47**	**9.311.216,50**	**564.715.659,53**
Navarra	144.078.706,96	312.628.963,59	98.696.772,47	9.311.216,50	564.715.659,53
C.VALENCIANA	**785.216.004,54**	**2.021.910.938,52**	**727.989.567,15**	**54.991.479,91**	**3.590.107.990,13**
Alicante	257.866.533,77	613.318.553,39	215.259.026,25	17.830.535,21	1.104.274.648,62
Castellón	112.757.922,29	287.448.240,49	84.490.252,52	6.262.401,78	490.958.817,08
Valencia	414.591.548,48	1.121.144.144,64	428.240.288,38	30.898.542,92	1.994.874.524,42
PAIS VASCO	**634.701.495,37**	**1.637.437.945,06**	**490.025.518,22**	**45.078.664,78**	**2.807.243.623,42**
Alava	64.379.018,93	182.970.639,52	50.281.825,81	4.573.360,44	302.204.844,70
Guipúzcoa	232.756.147,12	523.564.877,09	155.692.622,74	14.438.843,97	926.452.490,92
Vizcaya	337.566.329,32	930.902.428,46	284.051.069,66	26.066.460,37	1.578.586.287,81
CEUTA	**9.539.356,41**	**22.633.067,72**	**9.886.620,08**	**1.146.586,37**	**43.205.630,58**
MELILLA	**15.312.316,40**	**13.925.670,65**	**8.322.172,94**	**1.056.823,46**	**38.616.983,45**
S. CENTRALES	**0,00**	**436,75**	**1.604,28**	**0,00**	**2.041,03**
TOTALES	**10.184.935.642,79**	**22.075.097.402,94**	**7.457.451.652,00**	**649.821.090,88**	**40.367.305.788,61**

SISTEMA DE LA SEGURIDAD SOCIAL

Cuadro II.27

IMPORTE TOTAL PENSIONES POR CLASES (Euros)

AÑO 1997

COMUNIDADES AUTONOMAS	INCAPACIDAD PERMANENTE	JUBILACION	VIUDEDAD	Orf.+F. Familiares	TOTAL
ANDALUCIA	**2.128.347.028,22**	**2.710.309.002,95**	**1.217.612.118,47**	**128.731.084,75**	**6.184.999.234,38**
Almería	138.338.279,66	167.432.699,34	72.814.011,27	7.271.819,59	385.856.809,86
Cádiz	304.401.197,01	349.243.453,37	185.757.707,75	21.636.521,50	861.038.879,62
Córdoba	174.876.228,79	393.030.109,98	135.835.539,29	13.916.451,77	717.658.329,84
Granada	302.655.170,40	311.609.816,53	132.572.782,91	13.376.075,16	760.213.845,00
Huelva	142.442.499,60	192.084.279,82	92.170.404,60	8.560.258,25	435.257.442,27
Jaén	174.736.358,10	303.767.112,21	119.785.419,63	11.207.440,85	609.496.330,80
Málaga	343.375.902,89	392.848.215,78	187.167.215,95	20.350.695,88	943.742.030,50
Sevilla	547.521.391,77	600.293.315,91	291.509.037,07	32.411.821,74	1.471.735.566,49
ARAGON	**330.189.301,29**	**891.041.003,01**	**279.202.950,37**	**19.681.620,82**	**1.520.114.875,49**
Huesca	49.489.826,11	155.367.411,91	52.569.262,77	3.170.481,06	260.596.981,85
Teruel	36.548.865,21	142.134.222,14	32.781.603,85	2.118.659,85	213.583.351,05
Zaragoza	244.150.609,97	593.539.368,96	193.852.083,75	14.392.479,91	1.045.934.542,59
ASTURIAS	**506.170.501,71**	**1.118.271.457,00**	**319.181.190,28**	**27.071.706,98**	**1.970.694.855,97**
Asturias	506.170.501,71	1.118.271.457,00	319.181.190,28	27.071.706,98	1.970.694.855,97
BALEARES	**189.907.834,34**	**416.338.899,21**	**131.992.211,86**	**8.802.312,65**	**747.041.258,06**
Baleares	189.907.834,34	416.338.899,21	131.992.211,86	8.802.312,65	747.041.258,06
CANARIAS	**282.668.502,67**	**510.353.508,26**	**219.499.085,24**	**26.673.089,48**	**1.039.194.185,66**
Las Palmas	173.175.553,67	247.978.374,83	112.698.676,84	14.402.364,65	548.254.969,99
Tenerife	109.492.949,00	262.375.133,43	106.800.408,41	12.270.724,83	490.939.215,67
CANTABRIA	**151.778.361,92**	**418.646.439,64**	**119.560.961,13**	**12.130.150,68**	**702.115.913,36**
Cantabria	151.778.361,92	418.646.439,64	119.560.961,13	12.130.150,68	702.115.913,36
CASTILLA -LA MANCHA	**361.755.384,37**	**899.409.250,67**	**338.466.065,90**	**28.657.850,49**	**1.628.288.551,43**
Albacete	65.477.229,66	170.407.492,40	65.833.103,76	5.643.170,42	307.360.996,23
Ciudad Real	116.227.175,55	248.019.385,30	104.575.669,07	9.250.589,87	478.072.819,79
Cuenca	45.670.507,21	121.889.396,09	44.831.687,00	3.256.593,16	215.648.183,46
Guadalajara	36.227.361,06	99.637.570,02	29.997.493,86	2.631.085,04	168.493.509,98
Toledo	98.153.110,88	259.455.406,87	93.228.112,20	7.876.412,01	458.713.041,96
CASTILLA- LEON	**723.141.442,72**	**1.767.534.902,97**	**555.247.612,07**	**50.105.630,60**	**3.096.029.588,35**
Avila	38.800.970,66	112.401.239,70	41.049.027,29	3.239.073,53	195.490.311,17
Burgos	66.715.402,03	272.882.286,52	74.632.894,12	6.897.392,67	421.127.975,33
León	219.585.459,97	453.362.368,75	119.386.858,86	12.426.588,62	804.761.276,20
Palencia	51.063.603,73	129.607.774,31	44.538.147,48	4.520.518,07	229.730.043,59
Salamanca	62.234.547,20	230.073.300,06	76.396.214,62	6.746.019,67	375.450.081,55
Segovia	49.031.367,71	85.485.678,67	33.613.915,53	2.726.534,42	170.857.496,33
Soria	22.218.934,07	76.825.700,88	21.665.990,15	1.808.368,81	122.518.993,91
Valladolid	146.275.606,07	263.896.162,27	93.784.185,81	7.641.042,91	511.596.997,06
Zamora	67.215.551,28	143.000.391,81	50.180.378,21	4.100.091,91	264.496.413,21
CATALUÑA	**1.837.461.005,92**	**4.453.191.641,95**	**1.317.138.303,20**	**76.518.450,18**	**7.684.309.401,25**
Barcelona	1.444.768.817,27	3.460.593.024,33	1.025.115.680,35	59.646.407,51	5.990.123.929,47
Gerona	153.245.323,71	366.781.551,08	100.389.101,90	5.738.093,55	626.154.070,24
Lérida	110.394.655,37	239.926.055,44	80.641.919,67	4.083.188,98	435.045.819,47
Tarragona	129.052.209,57	385.891.011,09	110.991.601,28	7.050.760,13	632.985.582,07
EXTREMADURA	**229.814.329,16**	**481.694.339,36**	**218.892.579,23**	**20.558.347,41**	**950.959.595,16**
Badajoz	91.284.283,68	216.012.652,74	85.760.512,54	7.530.564,71	400.588.013,67
Cáceres	138.530.045,47	265.681.686,62	133.132.066,69	13.027.782,70	550.371.581,49
GALICIA	**781.013.769,87**	**1.810.440.045,10**	**521.822.998,61**	**55.392.083,84**	**3.168.668.897,42**
La Coruña	223.962.047,87	714.163.562,39	208.434.467,79	21.795.573,71	1.168.355.651,76
Lugo	154.879.955,42	316.642.437,24	76.394.297,83	6.276.161,67	554.192.852,16
Orense	111.556.714,33	299.345.135,58	68.575.735,90	7.417.092,42	486.894.678,23
Pontevedra	290.615.052,25	480.288.909,88	168.418.497,09	19.903.256,04	959.225.715,27
LA RIOJA	**89.063.427,43**	**161.451.286,66**	**55.207.832,72**	**4.140.236,84**	**309.862.783,65**
La Rioja	89.063.427,43	161.451.286,66	55.207.832,72	4.140.236,84	309.862.783,65
MADRID	**966.519.292,97**	**3.137.849.308,70**	**946.571.385,11**	**79.043.837,62**	**5.129.983.824,40**
Madrid	966.519.292,97	3.137.849.308,70	946.571.385,11	79.043.837,62	5.129.983.824,40
MURCIA	**412.746.976,93**	**371.229.992,55**	**177.538.605,62**	**17.422.431,09**	**978.938.006,19**
Murcia	412.746.976,93	371.229.992,55	177.538.605,62	17.422.431,09	978.938.006,19
NAVARRA	**151.033.895,59**	**333.651.653,53**	**103.859.482,76**	**9.600.201,08**	**598.145.232,97**
Navarra	151.033.895,59	333.651.653,53	103.859.482,76	9.600.201,08	598.145.232,97
C.VALENCIANA	**818.594.130,19**	**2.134.786.946,55**	**762.954.589,24**	**56.565.687,19**	**3.772.901.353,16**
Alicante	270.696.216,21	650.087.682,65	226.391.653,80	18.344.099,94	1.165.519.652,60
Castellón	115.342.310,76	301.537.851,44	88.676.723,25	6.546.907,15	512.103.792,59
Valencia	432.555.603,21	1.183.161.412,46	447.886.212,20	31.674.680,10	2.095.277.907,97
PAIS VASCO	**661.873.695,33**	**1.747.033.292,08**	**514.956.009,61**	**47.086.762,90**	**2.970.949.759,93**
Alava	66.705.531,51	199.469.016,36	52.922.434,94	4.739.952,53	323.836.935,33
Guipúzcoa	242.297.935,58	558.103.682,17	163.280.445,07	15.020.849,85	978.702.912,67
Vizcaya	352.870.228,25	989.460.593,55	298.753.129,60	27.325.960,53	1.668.409.911,92
CEUTA	**9.894.670,04**	**24.073.630,31**	**10.225.481,13**	**1.180.747,49**	**45.374.528,97**
MELILLA	**16.077.218,86**	**14.461.701,44**	**8.492.494,97**	**1.030.811,49**	**40.062.226,76**
S. CENTRALES	**0,00**	**0,00**	**0,00**	**0,00**	**0,00**
TOTALES	**10.648.050.769,52**	**23.401.768.301,95**	**7.818.421.957,53**	**670.393.043,57**	**42.538.634.072,57**

SISTEMA DE LA SEGURIDAD SOCIAL

Cuadro II.28

IMPORTE TOTAL PENSIONES POR CLASES (Euros)

AÑO 1998

COMUNIDADES AUTONOMAS	INCAPACIDAD PERMANENTE	JUBILACION	VIUDEDAD	Orf.+F. Familiares	TOTAL
ANDALUCIA	**1.131.800.820,91**	**3.980.886.579,11**	**1.282.251.666,96**	**140.533.139,06**	**6.535.472.206,04**
Almería	51.785.434,57	266.146.674,44	76.384.805,66	7.758.275,29	402.075.189,96
Cádiz	174.365.316,11	515.918.521,56	194.374.069,88	23.761.000,32	908.418.907,86
Córdoba	78.389.832,02	514.745.416,08	142.688.940,37	14.995.803,31	750.819.991,77
Granada	154.066.275,86	494.279.730,60	139.615.830,17	14.666.448,11	802.628.284,74
Huelva	81.047.444,45	268.898.787,64	96.273.815,76	9.477.742,51	455.697.790,36
Jaén	84.761.957,65	412.750.722,02	125.970.811,46	11.958.377,99	635.441.869,12
Málaga	199.089.972,90	595.173.907,79	199.218.508,65	22.470.022,17	1.015.952.411,51
Sevilla	308.294.587,36	912.972.818,98	307.724.885,00	35.445.469,37	1.564.437.760,71
ARAGON	**169.858.666,19**	**1.103.818.160,07**	**292.476.026,67**	**21.398.446,88**	**1.587.551.299,81**
Huesca	22.522.659,61	190.572.793,32	54.732.698,86	3.445.876,13	271.274.027,92
Teruel	15.729.566,31	168.440.885,68	33.933.596,43	2.194.027,05	220.298.075,46
Zaragoza	131.606.440,27	744.804.481,07	203.809.731,38	15.758.543,71	1.095.979.196,43
ASTURIAS	**269.621.146,89**	**1.427.546.966,01**	**335.817.058,62**	**29.218.170,30**	**2.062.203.341,81**
Asturias	269.621.146,89	1.427.546.966,01	335.817.058,62	29.218.170,30	2.062.203.341,81
BALEARES	**108.932.653,34**	**529.071.787,16**	**138.777.592,65**	**9.767.150,64**	**786.549.183,79**
Baleares	108.932.653,34	529.071.787,16	138.777.592,65	9.767.150,64	786.549.183,79
CANARIAS	**150.919.915,94**	**690.322.404,32**	**232.674.811,70**	**29.020.180,46**	**1.102.937.312,42**
Las Palmas	92.588.903,40	355.000.401,33	119.000.704,85	15.793.118,51	582.383.128,09
Tenerife	58.331.012,54	335.322.002,99	113.674.106,85	13.227.061,95	520.554.184,32
CANTABRIA	**77.688.319,79**	**519.977.377,66**	**125.858.619,79**	**13.171.851,14**	**736.696.168,37**
Cantabria	77.688.319,79	519.977.377,66	125.858.619,79	13.171.851,14	736.696.168,37
CASTILLA -LA MANCHA	**163.631.748,86**	**1.157.501.678,78**	**353.513.629,88**	**30.626.578,84**	**1.705.273.636,36**
Albacete	29.560.063,43	217.371.514,73	69.054.387,42	6.061.117,89	322.047.083,47
Ciudad Real	56.282.014,46	324.557.417,80	109.007.740,43	9.827.798,46	499.674.971,15
Cuenca	17.694.308,13	156.069.655,78	46.408.191,81	3.588.986,51	223.761.142,22
Guadalajara	17.422.090,06	125.167.258,74	31.267.845,49	2.796.590,55	176.653.784,83
Toledo	42.673.272,78	334.335.831,73	97.775.464,74	8.352.085,43	483.136.654,68
CASTILLA- LEON	**331.704.037,08**	**2.265.540.700,85**	**581.411.300,05**	**53.927.031,68**	**3.232.583.069,66**
Avila	16.255.973,07	140.030.542,03	42.601.554,92	3.410.629,21	202.298.699,24
Burgos	31.678.162,91	324.448.814,20	78.165.982,47	7.548.259,90	441.841.219,47
León	107.011.257,10	593.639.809,69	125.664.890,76	13.051.420,19	839.367.377,74
Palencia	26.259.774,69	161.561.100,47	46.314.351,66	4.948.648,89	239.083.875,71
Salamanca	25.817.252,29	278.596.419,22	79.860.854,81	7.243.966,22	391.518.492,55
Segovia	16.529.135,95	123.399.206,78	34.985.795,40	2.915.779,75	177.829.917,88
Soria	8.135.228,63	94.671.490,53	22.401.236,66	1.899.436,34	127.107.392,17
Valladolid	77.788.398,42	353.774.445,39	99.127.275,61	8.450.705,41	539.140.824,83
Zamora	22.228.854,01	195.418.872,54	52.289.357,76	4.458.185,77	274.395.270,08
CATALUÑA	**1.034.268.909,33**	**5.591.553.040,35**	**1.384.032.124,26**	**83.664.775,79**	**8.093.518.849,73**
Barcelona	859.733.749,58	4.313.921.794,08	1.077.548.118,93	65.047.756,53	6.316.251.419,12
Gerona	63.327.878,13	482.341.038,24	105.624.038,68	6.238.105,32	657.531.060,36
Lérida	47.291.622,38	316.097.080,56	84.216.688,56	4.607.902,13	452.213.293,62
Tarragona	63.915.659,24	479.193.127,48	116.643.278,09	7.771.011,82	667.523.076,64
EXTREMADURA	**107.904.719,95**	**632.808.584,77**	**227.876.622,62**	**22.174.209,54**	**990.764.136,88**
Badajoz	66.256.422,81	354.846.433,27	138.895.901,17	14.135.176,94	574.133.934,20
Cáceres	41.648.297,14	277.962.151,50	88.980.721,45	8.039.032,60	416.630.202,69
GALICIA	**339.675.058,94**	**2.363.831.058,26**	**546.902.715,43**	**59.369.131,56**	**3.309.777.964,20**
La Coruña	122.373.049,51	866.566.976,15	218.333.544,50	23.441.153,47	1.230.714.723,63
Lugo	54.130.660,66	432.168.994,56	80.080.243,76	6.863.567,62	573.243.466,60
Orense	41.537.127,77	380.589.910,62	72.171.672,91	8.017.740,77	502.316.452,07
Pontevedra	121.634.221,00	684.505.176,94	176.317.254,26	21.046.669,70	1.003.503.321,90
LA RIOJA	**42.649.130,03**	**218.749.458,90**	**57.640.248,89**	**4.525.926,32**	**323.564.764,14**
La Rioja	42.649.130,03	218.749.458,90	57.640.248,89	4.525.926,32	323.564.764,14
MADRID	**555.010.654,53**	**3.815.102.082,61**	**1.000.056.268,90**	**86.047.530,45**	**5.456.216.536,49**
Madrid	555.010.654,53	3.815.102.082,61	1.000.056.268,90	86.047.530,45	5.456.216.536,49
MURCIA	**173.600.291,54**	**652.245.678,26**	**188.125.669,11**	**18.975.755,12**	**1.032.947.394,03**
Murcia	173.600.291,54	652.245.678,26	188.125.669,11	18.975.755,12	1.032.947.394,03
NAVARRA	**83.388.995,44**	**427.974.605,10**	**109.363.604,18**	**10.343.726,36**	**631.070.931,08**
Navarra	83.388.995,44	427.974.605,10	109.363.604,18	10.343.726,36	631.070.931,08
C.VALENCIANA	**442.802.276,28**	**2.672.324.973,58**	**801.935.963,95**	**61.727.592,14**	**3.978.790.805,95**
Alicante	135.574.097,28	832.586.917,57	238.342.109,08	20.072.084,32	1.226.575.208,24
Castellón	51.650.708,88	382.369.422,45	93.104.357,00	7.125.283,25	534.249.771,58
Valencia	255.577.470,12	1.457.368.633,56	470.489.497,87	34.530.224,57	2.217.965.826,13
PAIS VASCO	**394.300.821,07**	**2.151.267.048,42**	**541.772.916,27**	**51.352.205,61**	**3.138.692.991,36**
Alava	38.860.307,89	245.978.381,21	56.173.176,81	5.202.319,91	346.214.185,81
Guipúzcoa	139.054.184,22	704.504.822,29	172.022.125,89	16.435.895,54	1.032.017.027,94
Vizcaya	216.386.328,96	1.200.783.844,91	313.577.613,57	29.713.990,16	1.760.461.777,61
CEUTA	**5.005.683,48**	**30.390.282,26**	**10.583.855,89**	**1.195.618,03**	**47.175.439,66**
MELILLA	**8.827.136,50**	**23.222.061,32**	**8.899.751,82**	**1.120.885,60**	**42.069.835,23**
S. CENTRALES	**0,00**	**6.952,00**	**0,00**	**0,00**	**6.952,00**
TOTALES	**5.591.590.986,07**	**30.254.141.479,78**	**8.219.970.447,63**	**728.159.905,52**	**44.793.862.819,01**

SISTEMA DE LA SEGURIDAD SOCIAL

Cuadro II.29

IMPORTE TOTAL PENSIONES POR CLASES (Euros)

AÑO 1999

COMUNIDADES AUTONOMAS	INCAPACIDAD PERMANENTE	JUBILACION	VIUDEDAD	Orf.+F. Familiares	TOTAL
ANDALUCIA	**1.188.014.859,12**	**4.162.423.460,83**	**1.344.647.547,47**	**154.045.928,83**	**6.849.131.796,24**
Almería	54.039.982,11	275.968.259,11	80.299.476,13	8.584.671,67	418.892.389,03
Cádiz	180.269.901,03	543.811.980,91	203.674.867,36	26.299.861,26	954.056.610,56
Córdoba	79.603.984,48	535.541.915,78	148.980.695,85	16.011.124,75	780.137.720,85
Granada	158.660.563,85	516.854.750,48	146.658.174,67	16.133.610,11	838.307.099,11
Huelva	85.179.952,12	279.492.221,28	99.787.732,51	10.440.481,65	474.900.387,55
Jaén	86.121.988,27	424.202.315,36	132.165.331,63	12.878.633,22	655.368.268,48
Málaga	211.555.440,62	624.514.643,76	209.169.560,64	24.617.637,40	1.069.857.282,43
Sevilla	332.583.046,65	962.037.374,14	323.911.708,67	39.079.908,78	1.657.612.038,24
ARAGON	**173.992.947,10**	**1.145.688.396,39**	**305.304.390,85**	**23.151.247,06**	**1.648.136.981,40**
Huesca	23.210.472,46	196.922.338,33	56.782.950,44	3.698.837,59	280.614.598,82
Teruel	15.955.288,70	172.974.779,70	35.082.535,55	2.384.099,00	226.396.702,95
Zaragoza	134.827.185,94	775.791.278,36	213.438.904,86	17.068.310,47	1.141.125.679,63
ASTURIAS	**279.451.660,12**	**1.481.609.774,31**	**352.994.582,86**	**32.004.563,97**	**2.146.060.581,27**
Asturias	279.451.660,12	1.481.609.774,31	352.994.582,86	32.004.563,97	2.146.060.581,27
BALEARES	**115.199.759,15**	**547.910.435,64**	**145.414.661,66**	**10.864.611,94**	**819.389.468,39**
Baleares	115.199.759,15	547.910.435,64	145.414.661,66	10.864.611,94	819.389.468,39
CANARIAS	**154.495.954,98**	**731.119.737,86**	**245.671.667,50**	**32.272.336,03**	**1.163.559.696,37**
Las Palmas	92.912.931,74	377.015.133,02	125.500.733,89	17.885.775,69	613.314.574,33
Tenerife	61.583.023,24	354.104.604,85	120.170.933,61	14.386.560,34	550.245.122,04
CANTABRIA	**80.284.442,09**	**541.824.373,01**	**132.183.509,69**	**14.103.944,33**	**768.396.269,11**
Cantabria	80.284.442,09	541.824.373,01	132.183.509,69	14.103.944,33	768.396.269,11
CASTILLA -LA MANCHA	**169.621.813,51**	**1.200.020.661,56**	**367.868.547,44**	**33.446.193,50**	**1.770.957.216,01**
Albacete	30.480.772,41	225.341.722,45	71.928.305,31	6.621.750,75	334.372.550,92
Ciudad Real	59.161.781,95	335.648.699,23	113.313.819,63	10.788.701,75	518.913.002,57
Cuenca	17.910.266,13	160.528.920,82	47.988.960,32	3.918.985,61	230.347.132,87
Guadalajara	18.141.341,68	130.653.174,11	32.790.450,12	3.073.091,18	184.658.057,09
Toledo	43.927.651,33	347.848.144,95	101.847.012,06	9.043.664,21	502.666.472,56
CASTILLA- LEON	**330.180.860,81**	**2.356.975.662,60**	**607.222.810,89**	**57.955.705,95**	**3.352.335.040,25**
Avila	16.095.454,34	144.043.765,66	44.263.006,51	3.645.126,90	208.047.353,41
Burgos	32.269.033,99	338.833.564,56	81.574.965,91	8.125.755,69	460.803.320,15
León	103.884.442,48	618.796.901,39	131.936.810,02	13.810.821,78	868.428.975,67
Palencia	26.574.642,93	166.223.885,80	48.015.336,90	5.214.031,40	246.027.897,03
Salamanca	26.036.767,09	288.467.109,87	83.511.463,85	7.918.810,85	405.934.151,65
Segovia	16.051.339,84	128.703.908,56	36.163.485,79	3.157.954,70	184.076.688,90
Soria	8.204.123,97	97.823.095,65	22.932.922,37	2.029.964,73	130.990.106,72
Valladolid	78.663.753,33	372.703.249,65	104.300.132,67	9.214.569,57	564.881.705,22
Zamora	22.401.302,84	201.380.181,46	54.524.686,87	4.838.670,32	283.144.841,50
CATALUÑA	**1.070.376.798,85**	**5.855.991.433,65**	**1.457.003.047,04**	**93.108.002,18**	**8.476.479.281,72**
Barcelona	888.520.933,95	4.522.696.832,96	1.134.854.592,14	72.244.670,03	6.618.317.029,07
Gerona	64.557.687,41	502.904.536,42	111.163.130,57	6.966.652,78	685.592.007,18
Lérida	49.532.903,14	327.831.953,49	87.961.928,17	5.076.015,51	470.402.800,31
Tarragona	67.765.274,35	502.558.110,78	123.023.396,17	8.820.663,86	702.167.445,16
EXTREMADURA	**109.037.123,68**	**655.135.901,36**	**236.535.776,10**	**24.000.705,62**	**1.024.709.506,76**
Badajoz	66.854.661,56	367.531.292,52	143.933.602,63	15.252.848,36	593.572.405,08
Cáceres	42.182.462,12	287.604.608,83	92.602.173,47	8.747.857,27	431.137.101,69
GALICIA	**354.353.328,09**	**2.462.094.757,02**	**576.033.019,59**	**64.423.045,94**	**3.456.904.150,63**
La Coruña	130.745.026,80	906.280.438,77	229.943.441,85	25.707.856,90	1.292.676.764,32
Lugo	54.420.402,92	445.653.981,03	83.848.861,76	7.456.714,74	591.379.960,45
Orense	44.090.968,53	389.102.312,35	75.547.907,11	8.662.094,74	517.403.282,73
Pontevedra	125.096.929,83	721.058.024,87	186.692.808,87	22.596.379,56	1.055.444.143,14
LA RIOJA	**43.001.493,88**	**227.624.888,55**	**60.166.752,89**	**4.894.672,63**	**335.687.807,96**
La Rioja	43.001.493,88	227.624.888,55	60.166.752,89	4.894.672,63	335.687.807,96
MADRID	**560.233.767,50**	**4.042.022.654,63**	**1.052.075.784,34**	**94.227.937,02**	**5.748.560.143,50**
Madrid	560.233.767,50	4.042.022.654,63	1.052.075.784,34	94.227.937,02	5.748.560.143,50
MURCIA	**173.760.223,41**	**686.632.273,31**	**198.292.256,06**	**20.676.163,27**	**1.079.360.916,05**
Murcia	173.760.223,41	686.632.273,31	198.292.256,06	20.676.163,27	1.079.360.916,05
NAVARRA	**85.192.801,39**	**451.786.454,61**	**115.007.705,52**	**11.287.218,92**	**663.274.180,43**
Navarra	85.192.801,39	451.786.454,61	115.007.705,52	11.287.218,92	663.274.180,43
C.VALENCIANA	**459.730.402,35**	**2.796.475.818,68**	**843.199.815,59**	**68.103.553,59**	**4.167.509.590,20**
Alicante	135.918.810,25	874.430.057,32	251.898.862,72	21.982.187,26	1.284.229.917,55
Castellón	54.398.387,42	396.205.986,76	97.989.949,33	7.888.330,47	556.482.653,97
Valencia	269.413.204,68	1.525.839.774,60	493.311.003,53	38.233.035,86	2.326.797.018,67
PAIS VASCO	**401.616.442,42**	**2.265.087.281,71**	**569.606.077,06**	**55.664.087,64**	**3.291.973.888,82**
Alava	40.170.542,82	262.394.264,48	59.452.415,63	5.665.305,16	367.682.528,09
Guipúzcoa	142.475.931,29	740.059.402,10	181.191.261,31	17.925.199,93	1.081.651.794,63
Vizcaya	218.969.968,31	1.262.633.615,12	328.962.400,12	32.073.582,55	1.842.639.566,10
CEUTA	**5.162.523,70**	**31.483.974,74**	**10.976.057,10**	**1.302.159,10**	**48.924.714,63**
MELILLA	**9.005.362,10**	**23.744.248,12**	**9.358.603,19**	**1.313.715,15**	**43.421.928,57**
S. CENTRALES	**0,00**	**0,00**	**0,00**	**0,00**	**0,00**
TOTALES	**5.762.712.564,24**	**31.665.652.188,58**	**8.629.562.612,83**	**796.845.792,67**	**46.854.773.158,32**

SISTEMA DE LA SEGURIDAD SOCIAL

Cuadro II.30

IMPORTE TOTAL PENSIONES POR CLASES (Euros)

AÑO 2000

COMUNIDADES AUTONOMAS	INCAPACIDAD PERMANENTE	JUBILACION	VIUDEDAD	Orf.+F. Familiares	TOTAL
ANDALUCIA	**1.283.007.586,41**	**4.544.463.824,01**	**1.483.011.006,44**	**173.311.946,34**	**7.483.794.363,20**
Almería	57.253.163,10	300.726.854,34	89.332.554,25	9.711.688,36	457.024.260,06
Cádiz	193.684.553,99	596.879.323,37	224.137.557,62	29.442.099,55	1.044.143.534,53
Córdoba	85.613.776,47	582.064.063,23	163.562.236,39	18.103.924,34	849.344.000,43
Granada	167.961.409,94	564.794.415,42	162.437.191,31	18.072.666,40	913.265.683,07
Huelva	93.687.166,43	302.394.923,30	109.404.851,50	11.670.539,76	517.157.480,99
Jaén	92.988.912,37	457.038.563,43	145.939.857,23	14.620.214,07	710.587.547,10
Málaga	236.866.293,94	685.695.403,06	231.160.864,89	27.932.060,56	1.181.654.622,44
Sevilla	354.952.310,18	1.054.870.277,85	357.035.893,25	43.758.753,30	1.810.617.234,59
ARAGON	**184.629.630,27**	**1.237.009.629,27**	**335.852.223,65**	**26.175.149,27**	**1.783.666.632,46**
Huesca	24.940.463,29	211.693.096,19	62.271.447,47	4.176.319,89	303.081.326,85
Teruel	16.897.824,29	185.047.500,49	38.290.972,47	2.716.586,17	242.952.883,43
Zaragoza	142.791.342,69	840.269.032,58	235.289.803,71	19.282.243,21	1.237.632.422,19
ASTURIAS	**301.778.243,16**	**1.587.861.585,32**	**387.585.146,24**	**35.702.720,86**	**2.312.927.695,58**
Asturias	301.778.243,16	1.587.861.585,32	387.585.146,24	35.702.720,86	2.312.927.695,58
BALEARES	**128.534.180,66**	**594.137.603,00**	**160.098.427,39**	**12.408.876,40**	**895.179.087,45**
Baleares	128.534.180,66	594.137.603,00	160.098.427,39	12.408.876,40	895.179.087,45
CANARIAS	**167.040.970,14**	**802.355.058,76**	**273.403.210,75**	**37.129.663,09**	**1.279.928.902,74**
Las Palmas	99.588.758,50	414.557.486,91	139.752.914,84	20.659.176,96	674.558.337,20
Tenerife	67.452.211,64	387.797.571,85	133.650.295,91	16.470.486,13	605.370.565,53
CANTABRIA	**86.666.577,12**	**585.357.913,35**	**145.054.441,71**	**15.976.888,83**	**833.055.821,01**
Cantabria	86.666.577,12	585.357.913,35	145.054.441,71	15.976.888,83	833.055.821,01
CASTILLA -LA MANCHA	**184.003.962,86**	**1.303.258.531,22**	**405.237.977,76**	**37.806.611,53**	**1.930.307.083,37**
Albacete	32.513.372,32	245.053.075,56	79.255.076,47	7.595.427,91	364.416.952,26
Ciudad Real	65.035.394,53	363.345.676,80	124.113.121,56	12.153.323,10	564.647.515,99
Cuenca	19.178.030,71	172.837.545,79	52.665.666,01	4.489.365,16	249.170.607,67
Guadalajara	19.933.567,60	142.262.434,95	36.255.478,51	3.493.412,96	201.944.894,02
Toledo	47.343.597,69	379.759.798,11	112.948.635,22	10.075.082,41	550.127.113,44
CASTILLA- LEON	**348.656.324,01**	**2.552.447.250,85**	**667.085.890,75**	**65.372.521,58**	**3.633.561.987,19**
Avila	16.635.376,23	155.100.379,55	48.427.565,20	4.118.975,92	224.282.296,90
Burgos	34.561.454,86	366.622.895,65	89.680.171,86	9.233.559,98	500.098.082,34
León	109.893.602,29	668.028.382,41	145.124.265,68	15.546.640,75	938.592.891,13
Palencia	28.127.422,01	178.463.834,54	52.633.117,76	5.774.525,24	264.998.899,54
Salamanca	27.127.398,25	312.369.826,13	91.554.433,62	8.930.368,17	439.982.026,17
Segovia	16.291.504,78	139.985.368,57	39.514.157,38	3.549.474,61	199.340.505,34
Soria	8.456.688,04	105.619.829,46	24.986.688,03	2.240.072,46	141.303.277,99
Valladolid	84.157.747,60	409.191.118,12	115.195.758,62	10.539.265,52	619.083.889,85
Zamora	23.405.129,94	217.065.616,43	59.969.732,61	5.439.638,94	305.880.117,92
CATALUÑA	**1.150.672.812,45**	**6.373.562.051,12**	**1.604.973.599,95**	**106.389.463,41**	**9.235.597.926,93**
Barcelona	954.130.279,27	4.924.677.037,61	1.249.358.508,89	82.388.221,15	7.210.554.046,93
Gerona	68.488.594,79	545.952.878,10	122.966.860,61	8.033.536,30	745.441.869,80
Lérida	54.139.818,45	355.381.388,02	96.828.891,08	5.788.553,69	512.138.651,23
Tarragona	73.914.119,94	547.550.747,38	135.819.339,37	10.179.152,27	767.463.358,97
EXTREMADURA	**114.624.853,37**	**711.238.555,12**	**259.715.546,46**	**27.158.757,52**	**1.112.737.712,46**
Badajoz	70.139.688,21	399.020.470,77	158.371.860,19	17.230.650,02	644.762.669,19
Cáceres	44.485.165,16	312.218.084,35	101.343.686,27	9.928.107,50	467.975.043,27
GALICIA	**382.401.506,80**	**2.673.399.296,23**	**634.286.222,13**	**73.275.541,19**	**3.763.362.566,36**
La Coruña	143.864.296,24	988.179.554,99	253.564.912,23	29.163.112,92	1.414.771.876,38
Lugo	56.449.240,86	479.191.230,46	91.622.645,20	8.568.281,05	635.831.397,56
Orense	49.223.899,25	416.792.128,36	82.983.060,01	9.800.980,75	558.800.068,37
Pontevedra	132.864.070,45	789.236.382,42	206.115.604,70	25.743.166,47	1.153.959.224,04
LA RIOJA	**45.724.739,68**	**247.135.824,11**	**66.012.263,75**	**5.505.037,08**	**364.377.864,62**
La Rioja	45.724.739,68	247.135.824,11	66.012.263,75	5.505.037,08	364.377.864,62
MADRID	**592.151.332,71**	**4.442.204.785,94**	**1.161.394.720,37**	**106.585.448,77**	**6.302.336.287,79**
Madrid	592.151.332,71	4.442.204.785,94	1.161.394.720,37	106.585.448,77	6.302.336.287,79
MURCIA	**181.541.337,40**	**747.773.569,79**	**219.507.933,34**	**23.359.453,91**	**1.172.182.294,44**
Murcia	181.541.337,40	747.773.569,79	219.507.933,34	23.359.453,91	1.172.182.294,44
NAVARRA	**90.828.976,03**	**496.712.485,34**	**127.164.578,44**	**12.751.789,07**	**727.457.828,88**
Navarra	90.828.976,03	496.712.485,34	127.164.578,44	12.751.789,07	727.457.828,88
C.VALENCIANA	**498.739.755,83**	**3.047.605.113,99**	**931.474.369,17**	**78.905.626,88**	**4.556.724.865,86**
Alicante	143.942.716,48	956.585.614,88	279.902.349,77	25.414.525,68	1.405.845.206,81
Castellón	58.826.257,57	429.170.127,75	108.145.639,71	9.049.310,15	605.191.335,18
Valencia	295.970.781,78	1.661.849.371,35	543.426.379,68	44.441.791,05	2.545.688.323,86
PAIS VASCO	**423.894.672,98**	**2.477.735.627,35**	**626.644.686,04**	**62.340.869,86**	**3.590.615.856,24**
Alava	43.312.995,79	290.094.906,23	65.839.926,06	6.416.190,21	405.664.018,29
Guipúzcoa	150.737.099,99	809.638.485,06	199.214.918,78	20.083.326,62	1.179.673.830,45
Vizcaya	229.844.577,21	1.378.002.236,07	361.589.841,20	35.841.353,03	2.005.278.007,50
CEUTA	**5.766.212,30**	**34.146.141,76**	**11.839.813,44**	**1.452.286,29**	**53.204.453,78**
MELILLA	**9.607.861,58**	**25.561.532,59**	**10.177.117,32**	**1.475.168,58**	**46.821.680,07**
S. CENTRALES	**0,00**	**0,00**	**0,00**	**0,00**	**0,00**
TOTALES	**6.180.271.535,73**	**34.483.966.379,11**	**9.510.519.175,12**	**903.083.820,45**	**51.077.840.910,41**

SISTEMA DE LA SEGURIDAD SOCIAL

Cuadro II.31

IMPORTE TOTAL PENSIONES POR CLASES (Euros)

AÑO 2001

COMUNIDADES AUTONOMAS	INCAPACIDAD PERMANENTE	JUBILACION	VIUDEDAD	Orf.+F. Familiares	TOTAL
ANDALUCIA	**1.336.764.638,38**	**4.759.359.840,02**	**1.552.907.250,42**	**178.603.515,64**	**7.827.635.244,45**
Almería	58.861.783,16	313.527.333,53	93.680.781,12	10.209.302,68	476.279.200,49
Cádiz	202.315.929,00	630.932.453,86	236.342.286,94	30.509.944,14	1.100.100.613,95
Córdoba	88.043.342,82	607.752.416,94	170.255.105,29	18.599.329,63	884.650.194,69
Granada	172.970.469,81	591.392.407,26	170.213.501,28	18.472.005,25	953.048.383,59
Huelva	96.305.390,32	315.509.081,24	113.474.264,81	12.195.744,70	537.484.481,07
Jaén	96.876.220,60	470.867.011,29	152.655.036,82	15.136.414,23	735.534.682,94
Málaga	253.043.090,51	720.458.616,48	241.974.122,22	28.412.387,88	1.243.888.217,07
Sevilla	368.348.412,16	1.108.920.519,42	374.312.151,94	45.068.387,14	1.896.649.470,65
ARAGON	**190.482.677,68**	**1.283.501.287,91**	**350.529.393,32**	**27.183.777,67**	**1.851.697.136,58**
Huesca	26.370.793,56	218.066.329,40	64.818.871,56	4.314.971,22	313.570.965,74
Teruel	17.081.083,90	189.575.080,61	39.728.664,67	2.774.470,37	249.159.299,54
Zaragoza	147.030.800,22	875.859.877,90	245.981.857,10	20.094.336,07	1.288.966.871,30
ASTURIAS	**317.361.969,26**	**1.642.320.456,64**	**405.376.771,98**	**36.993.166,96**	**2.402.052.364,83**
Asturias	317.361.969,26	1.642.320.456,64	405.376.771,98	36.993.166,96	2.402.052.364,83
BALEARES	**136.505.963,26**	**618.619.144,31**	**167.909.866,99**	**12.827.793,07**	**935.862.767,63**
Baleares	136.505.963,26	618.619.144,31	167.909.866,99	12.827.793,07	935.862.767,63
CANARIAS	**174.761.810,27**	**844.081.715,66**	**288.697.015,67**	**38.761.214,16**	**1.346.301.755,76**
Las Palmas	104.685.211,74	436.276.139,72	147.539.449,87	21.670.484,00	710.171.285,32
Tenerife	70.076.598,52	407.805.575,94	141.157.565,80	17.090.730,16	636.130.470,44
CANTABRIA	**90.436.169,38**	**607.729.850,88**	**151.837.033,70**	**16.270.546,02**	**866.273.599,98**
Cantabria	90.436.169,38	607.729.850,88	151.837.033,70	16.270.546,02	866.273.599,98
CASTILLA -LA MANCHA	**192.872.924,22**	**1.348.413.192,96**	**422.460.340,46**	**39.457.984,33**	**2.003.204.441,97**
Albacete	33.692.033,61	254.085.711,52	82.609.309,67	7.883.204,99	378.270.259,79
Ciudad Real	68.348.019,71	373.665.830,36	129.233.085,55	12.749.774,10	583.996.709,73
Cuenca	20.146.880,93	178.042.391,94	54.425.812,88	4.586.202,96	257.201.288,71
Guadalajara	21.274.893,80	148.255.478,13	38.205.684,39	3.727.473,01	211.463.529,32
Toledo	49.411.096,17	394.363.781,02	117.986.447,96	10.511.329,26	572.272.654,41
CASTILLA- LEON	**353.944.394,59**	**2.649.831.006,15**	**695.965.540,92**	**67.526.719,62**	**3.767.267.661,28**
Avila	16.848.357,02	159.320.113,58	50.041.740,40	4.302.501,97	230.512.712,96
Burgos	36.366.829,73	381.267.499,31	93.670.778,15	9.508.440,13	520.813.547,32
León	110.009.791,30	690.208.331,26	152.493.124,97	16.232.448,40	968.943.695,93
Palencia	28.493.113,45	183.766.064,11	54.651.028,51	5.799.046,16	272.709.252,23
Salamanca	27.618.034,38	324.499.559,06	94.959.287,40	9.380.514,03	456.457.394,87
Segovia	16.179.574,18	145.800.144,55	41.144.230,18	3.728.395,25	206.852.344,16
Soria	8.571.785,16	109.541.545,26	25.935.418,37	2.323.409,72	146.372.158,50
Valladolid	86.243.545,94	432.599.282,21	121.017.267,68	10.708.298,75	650.568.394,57
Zamora	23.613.363,44	222.828.466,82	62.052.665,25	5.543.665,22	314.038.160,73
CATALUÑA	**1.191.935.632,68**	**6.673.558.091,55**	**1.683.983.795,99**	**109.482.467,03**	**9.658.959.987,26**
Barcelona	985.890.489,54	5.158.942.914,75	1.309.421.278,85	84.764.813,73	7.539.019.496,87
Gerona	70.402.300,78	571.049.295,72	130.047.693,44	8.245.555,28	779.744.845,22
Lérida	57.184.732,92	368.594.716,48	101.340.087,28	6.131.511,60	533.251.048,28
Tarragona	78.458.109,44	574.971.164,60	143.174.736,43	10.340.586,43	806.944.596,89
EXTREMADURA	**116.576.980,83**	**739.121.799,43**	**270.236.041,57**	**28.185.532,51**	**1.154.120.354,34**
Badajoz	71.712.183,76	415.106.947,34	165.034.900,39	17.941.191,83	669.795.223,32
Cáceres	44.864.797,07	324.014.852,09	105.201.141,17	10.244.340,68	484.325.131,02
GALICIA	**397.009.383,79**	**2.781.023.232,36**	**664.965.155,09**	**76.119.591,51**	**3.919.117.362,75**
La Coruña	153.378.933,62	1.030.458.988,73	266.848.167,59	30.698.210,87	1.481.384.300,81
Lugo	56.568.629,78	493.537.265,33	95.447.734,77	8.874.611,99	654.428.241,87
Orense	51.487.642,93	428.098.060,90	86.428.202,16	10.198.564,87	576.212.470,86
Pontevedra	135.574.177,46	828.928.917,40	216.241.050,56	26.348.203,78	1.207.092.349,20
LA RIOJA	**46.210.007,39**	**258.651.451,79**	**68.920.313,18**	**5.798.186,14**	**379.579.958,49**
La Rioja	46.210.007,39	258.651.451,79	68.920.313,18	5.798.186,14	379.579.958,49
MADRID	**605.893.703,94**	**4.685.061.828,69**	**1.223.222.971,65**	**108.942.984,87**	**6.623.121.489,15**
Madrid	605.893.703,94	4.685.061.828,69	1.223.222.971,65	108.942.984,87	6.623.121.489,15
MURCIA	**185.873.699,35**	**782.545.068,44**	**230.634.635,47**	**24.146.128,92**	**1.223.199.532,19**
Murcia	185.873.699,35	782.545.068,44	230.634.635,47	24.146.128,92	1.223.199.532,19
NAVARRA	**95.065.869,27**	**525.784.946,55**	**133.675.136,44**	**12.984.626,01**	**767.510.578,28**
Navarra	95.065.869,27	525.784.946,55	133.675.136,44	12.984.626,01	767.510.578,28
C.VALENCIANA	**531.149.749,13**	**3.182.515.264,42**	**975.936.758,77**	**81.462.101,97**	**4.771.063.874,29**
Alicante	147.040.936,17	999.996.555,47	294.507.846,44	26.172.554,04	1.467.717.892,11
Castellón	61.181.980,57	445.339.048,07	113.256.224,17	9.289.887,29	629.067.140,10
Valencia	322.926.832,39	1.737.179.660,88	568.172.688,16	45.999.660,64	2.674.278.842,08
PAIS VASCO	**433.797.199,63**	**2.616.647.217,07**	**659.184.763,41**	**63.837.800,40**	**3.773.466.980,51**
Alava	45.463.823,24	308.946.720,64	69.581.929,70	6.512.964,77	430.505.438,36
Guipúzcoa	158.031.919,49	857.273.034,31	209.466.450,48	20.682.746,55	1.245.454.150,84
Vizcaya	230.301.456,89	1.450.427.462,12	380.136.383,22	36.642.089,08	2.097.507.391,31
CEUTA	**6.343.656,11**	**35.446.079,14**	**12.357.696,64**	**1.505.543,32**	**55.652.975,21**
MELILLA	**9.769.774,25**	**26.613.199,14**	**10.574.924,69**	**1.581.291,56**	**48.539.189,63**
S. CENTRALES	**0,00**	**0,00**	**878,90**	**0,00**	**878,90**
TOTALES	**6.412.756.203,41**	**36.060.824.673,12**	**9.969.376.285,25**	**931.670.971,72**	**53.374.628.133,50**

SISTEMA DE LA SEGURIDAD SOCIAL

Cuadro II.32

IMPORTE TOTAL PENSIONES POR CLASES (Euros)

AÑO 2002

COMUNIDADES AUTONOMAS	INCAPACIDAD PERMANENTE	JUBILACION	VIUDEDAD	Orf.+F. Familiares	TOTAL
ANDALUCIA	**1.420.668.874,91**	**5.053.518.272,97**	**1.683.923.606,88**	**194.964.277,99**	**8.353.075.032,75**
Almería	61.430.923,71	329.916.262,39	102.301.329,36	11.356.684,04	505.005.199,50
Cádiz	217.964.483,72	670.134.304,42	257.012.489,51	33.390.870,35	1.178.502.148,00
Córdoba	93.929.820,05	642.721.968,52	183.715.435,23	20.284.452,28	940.651.676,08
Granada	181.637.365,92	627.860.446,46	185.030.076,07	20.068.833,07	1.014.596.721,52
Huelva	100.355.017,23	334.199.935,59	121.317.588,93	13.507.986,85	569.380.528,60
Jaén	102.714.731,52	494.838.105,20	164.697.603,89	16.390.629,75	778.641.070,36
Málaga	274.341.777,81	772.629.133,36	262.442.857,22	30.820.244,39	1.340.234.012,78
Sevilla	388.294.754,95	1.181.218.117,03	407.406.226,67	49.144.577,26	2.026.063.675,91
ARAGON	**200.235.721,45**	**1.356.044.937,35**	**377.598.582,53**	**29.607.316,01**	**1.963.486.557,34**
Huesca	28.222.121,80	228.276.495,83	69.195.327,59	4.620.018,09	330.313.963,31
Teruel	17.985.534,41	197.914.103,28	42.485.865,58	3.038.081,82	261.423.585,09
Zaragoza	154.028.065,24	929.854.338,24	265.917.389,36	21.949.216,10	1.371.749.008,94
ASTURIAS	**338.161.210,12**	**1.685.634.808,73**	**440.882.566,49**	**39.944.074,74**	**2.504.622.660,08**
Asturias	338.161.210,12	1.685.634.808,73	440.882.566,49	39.944.074,74	2.504.622.660,08
BALEARES	**145.347.256,73**	**655.657.997,04**	**182.003.181,34**	**14.262.240,75**	**997.270.675,86**
Baleares	145.347.256,73	655.657.997,04	182.003.181,34	14.262.240,75	997.270.675,86
CANARIAS	**186.567.265,60**	**908.091.342,90**	**314.196.092,50**	**43.146.767,61**	**1.452.001.468,61**
Las Palmas	111.996.978,34	470.270.254,62	160.823.557,80	24.147.941,57	767.238.732,33
Tenerife	74.570.287,26	437.821.088,28	153.372.534,70	18.998.826,04	684.762.736,28
CANTABRIA	**97.673.433,98**	**636.561.357,19**	**165.613.494,26**	**17.565.110,73**	**917.413.396,16**
Cantabria	97.673.433,98	636.561.357,19	165.613.494,26	17.565.110,73	917.413.396,16
CASTILLA -MANCHA	**205.408.109,62**	**1.422.413.193,53**	**454.131.214,41**	**43.153.202,37**	**2.125.105.719,93**
Albacete	36.319.447,86	268.506.428,52	88.923.078,87	8.725.933,95	402.474.889,20
Ciudad Real	71.930.791,40	391.334.928,45	138.703.575,53	13.989.975,68	615.959.271,06
Cuenca	21.230.700,94	186.624.238,14	57.972.106,47	4.943.395,02	270.770.440,57
Guadalajara	23.971.888,36	157.993.082,58	41.195.786,06	4.054.426,04	227.215.183,04
Toledo	51.955.281,06	417.954.515,84	127.336.667,48	11.439.471,68	608.685.936,06
CASTILLA- LEON	**368.150.997,49**	**2.797.592.133,61**	**749.932.031,02**	**73.390.731,22**	**3.989.065.893,34**
Avila	17.319.525,18	167.037.571,24	53.176.927,15	4.669.832,57	242.203.856,14
Burgos	38.581.401,44	402.010.562,80	100.984.294,60	10.373.697,98	551.949.956,82
León	112.949.001,72	726.049.022,23	165.364.443,28	17.480.441,31	1.021.842.908,54
Palencia	29.480.100,98	193.814.812,34	58.932.050,15	6.246.322,86	288.473.286,33
Salamanca	29.258.540,34	342.542.009,66	101.812.446,64	10.129.769,26	483.742.765,90
Segovia	16.428.228,84	153.529.746,57	44.107.537,90	4.127.927,28	218.193.440,59
Soria	8.902.487,61	115.236.463,65	27.757.083,54	2.452.626,83	154.348.661,63
Valladolid	90.743.939,25	463.689.034,60	131.792.921,15	11.897.274,26	698.123.169,26
Zamora	24.487.772,13	233.682.910,52	66.004.326,61	6.012.838,87	330.187.848,13
CATALUÑA	**1.252.528.166,34**	**7.114.279.187,55**	**1.830.309.705,99**	**119.633.184,40**	**10.316.750.244,28**
Barcelona	1.031.524.468,39	5.503.079.078,66	1.421.922.407,05	92.680.149,28	8.049.206.103,38
Gerona	73.737.842,47	607.199.018,46	141.978.871,11	8.792.734,44	831.708.466,48
Lérida	61.697.305,38	388.481.486,60	109.898.231,36	6.841.103,07	566.918.126,41
Tarragona	85.568.550,10	615.519.603,83	156.510.196,47	11.319.197,61	868.917.548,01
EXTREMADURA	**123.992.560,63**	**777.035.716,78**	**289.506.518,41**	**30.988.452,71**	**1.221.523.248,53**
Badajoz	77.034.153,30	436.192.778,98	176.832.587,32	19.848.223,37	709.907.742,97
Cáceres	46.958.407,33	340.842.937,80	112.673.931,09	11.140.229,34	511.615.505,56
GALICIA	**421.791.802,45**	**2.937.782.784,41**	**722.062.596,44**	**82.850.772,60**	**4.164.487.955,90**
La Coruña	165.757.474,15	1.086.145.413,25	289.784.439,01	33.377.418,97	1.575.064.745,38
Lugo	57.861.233,78	517.520.231,08	103.925.917,92	9.891.074,51	689.198.457,29
Orense	55.372.202,05	445.897.963,63	93.374.908,66	11.013.800,00	605.658.874,34
Pontevedra	142.800.892,47	888.219.176,45	234.977.330,85	28.568.479,12	1.294.565.878,89
LA RIOJA	**47.818.495,21**	**274.542.976,16**	**74.244.396,38**	**6.296.202,36**	**402.902.070,11**
La Rioja	47.818.495,21	274.542.976,16	74.244.396,38	6.296.202,36	402.902.070,11
MADRID	**633.186.087,80**	**5.018.686.081,60**	**1.334.959.232,17**	**119.349.601,47**	**7.106.181.003,04**
Madrid	633.186.087,80	5.018.686.081,60	1.334.959.232,17	119.349.601,47	7.106.181.003,04
MURCIA	**193.817.188,89**	**830.132.107,78**	**251.608.558,58**	**26.308.348,59**	**1.301.866.203,84**
Murcia	193.817.188,89	830.132.107,78	251.608.558,58	26.308.348,59	1.301.866.203,84
NAVARRA	**102.523.117,14**	**561.939.954,12**	**145.228.555,19**	**14.031.091,50**	**823.722.717,95**
Navarra	102.523.117,14	561.939.954,12	145.228.555,19	14.031.091,50	823.722.717,95
C.VALENCIANA	**575.952.295,87**	**3.375.517.001,06**	**1.059.659.268,62**	**89.394.966,80**	**5.100.523.532,35**
Alicante	155.111.198,67	1.062.577.736,81	321.986.793,04	28.482.852,93	1.568.158.581,45
Castellón	64.765.126,10	470.452.685,44	123.090.725,20	10.283.738,17	668.592.274,91
Valencia	356.075.971,10	1.842.486.578,81	614.581.750,38	50.628.375,70	2.863.772.675,99
PAIS VASCO	**452.228.954,17**	**2.760.915.867,89**	**719.212.428,36**	**69.193.188,39**	**4.001.550.438,81**
Alava	48.788.370,93	329.791.930,63	76.408.312,15	6.974.281,13	461.962.894,84
Guipúzcoa	167.622.950,34	907.431.080,84	228.428.377,66	22.319.925,83	1.325.802.334,67
Vizcaya	235.817.632,90	1.523.692.856,42	414.375.738,55	39.898.981,43	2.213.785.209,30
CEUTA	**7.090.185,60**	**37.223.729,93**	**13.379.220,62**	**1.616.865,37**	**59.310.001,52**
MELILLA	**10.193.656,58**	**28.212.566,66**	**11.505.444,48**	**1.734.046,66**	**51.645.714,38**
S. CENTRALES	**0,00**	**0,00**	**0,00**	**0,00**	**0,00**
TOTALES	**6.783.335.380,58**	**38.231.782.017,26**	**10.819.956.694,67**	**1.017.430.442,27**	**56.852.504.534,78**

SISTEMA DE LA SEGURIDAD SOCIAL

Cuadro II.33

IMPORTE TOTAL PENSIONES POR CLASES (Euros)

AÑO 2003

COMUNIDADES AUTONOMAS	INCAPACIDAD PERMANENTE	JUBILACION	VIUDEDAD	Orf.+F. Familiares	TOTAL
ANDALUCIA	**1.513.393.831,39**	**5.309.852.336,46**	**1.812.590.692,65**	**206.064.907,76**	**8.841.901.768,26**
Almería	63.028.711,07	344.400.814,13	110.585.063,52	11.912.572,01	529.927.160,73
Cádiz	233.911.470,15	709.589.614,68	277.839.620,94	35.309.627,46	1.256.650.333,23
Córdoba	100.876.118,08	670.518.304,08	197.249.973,97	21.535.053,26	990.179.449,39
Granada	191.309.907,67	657.571.528,43	198.740.276,78	21.307.053,87	1.068.928.766,75
Huelva	104.839.977,57	351.315.516,95	129.666.996,66	14.211.076,05	600.033.567,23
Jaén	108.795.403,72	514.427.608,96	176.065.918,46	17.061.072,63	816.350.003,77
Málaga	295.529.698,28	820.290.892,20	283.922.914,56	32.825.311,98	1.432.568.817,02
Sevilla	415.102.544,85	1.241.738.057,03	438.519.927,76	51.903.140,50	2.147.263.670,14
ARAGON	**210.238.182,70**	**1.420.080.561,94**	**405.228.161,97**	**30.660.360,46**	**2.066.207.267,07**
Huesca	29.863.920,28	236.101.898,83	73.448.874,27	4.689.191,90	344.103.885,28
Teruel	19.024.068,23	203.424.633,72	45.217.562,04	3.169.986,08	270.836.250,07
Zaragoza	161.350.194,19	980.554.029,39	286.561.725,66	22.801.182,48	1.451.267.131,72
ASTURIAS	**361.656.473,56**	**1.749.096.741,59**	**479.050.650,51**	**42.015.735,31**	**2.631.819.600,97**
Asturias	361.656.473,56	1.749.096.741,59	479.050.650,51	42.015.735,31	2.631.819.600,97
BALEARES	**155.564.910,20**	**685.899.335,28**	**197.209.924,09**	**14.907.501,66**	**1.053.581.671,23**
Baleares	155.564.910,20	685.899.335,28	197.209.924,09	14.907.501,66	1.053.581.671,23
CANARIAS	**201.127.866,50**	**960.650.527,25**	**341.808.138,59**	**45.944.376,77**	**1.549.530.909,11**
Las Palmas	121.422.872,14	499.758.674,43	175.813.989,90	25.760.857,73	822.756.394,20
Tenerife	79.704.994,36	460.891.852,82	165.994.148,69	20.183.519,04	726.774.514,91
CANTABRIA	**107.915.197,00**	**662.137.219,88**	**180.358.361,88**	**18.307.296,70**	**968.718.075,46**
Cantabria	107.915.197,00	662.137.219,88	180.358.361,88	18.307.296,70	968.718.075,46
CASTILLA -MANCHA	**218.789.469,65**	**1.484.585.285,42**	**483.779.933,60**	**45.905.614,76**	**2.233.060.303,43**
Albacete	38.268.938,53	280.573.985,80	94.825.874,84	9.257.552,57	422.926.351,74
Ciudad Real	75.454.134,55	407.838.737,07	148.036.752,79	15.042.070,45	646.371.694,86
Cuenca	22.668.222,39	193.036.168,66	60.583.953,47	5.255.532,47	281.543.876,99
Guadalajara	26.587.775,23	166.323.834,51	43.964.309,58	4.273.964,89	241.149.884,21
Toledo	55.810.398,95	436.812.559,38	136.369.042,92	12.076.494,38	641.068.495,63
CASTILLA- LEON	**385.252.890,31**	**2.910.041.074,22**	**803.640.316,29**	**76.803.017,03**	**4.175.737.297,85**
Avila	18.058.706,73	172.285.665,51	56.219.037,84	5.010.012,14	251.573.422,22
Burgos	40.816.664,54	422.004.876,63	108.525.039,66	10.782.918,54	582.129.499,37
León	117.245.809,77	749.642.159,02	178.839.698,12	18.195.829,89	1.063.923.496,80
Palencia	30.518.783,54	200.113.369,98	63.116.896,95	6.481.824,04	300.230.874,51
Salamanca	30.957.619,11	355.729.490,37	108.088.743,01	10.609.171,53	505.385.024,02
Segovia	17.103.703,51	158.342.737,25	47.036.820,33	4.296.253,21	226.779.514,30
Soria	9.437.394,53	118.871.749,18	29.450.265,89	2.594.908,94	160.354.318,54
Valladolid	95.418.586,29	492.770.058,50	142.590.576,79	12.400.956,66	743.180.178,24
Zamora	25.695.622,29	240.280.967,78	69.773.237,70	6.431.142,08	342.180.969,85
CATALUÑA	**1.321.531.899,87**	**7.518.260.379,31**	**1.990.337.597,66**	**126.121.631,49**	**10.956.251.508,33**
Barcelona	1.081.655.276,90	5.830.812.846,07	1.547.187.063,35	97.639.445,15	8.557.294.631,47
Gerona	78.607.668,47	635.434.816,86	154.598.831,70	9.217.603,20	877.858.920,23
Lérida	67.263.588,25	402.898.994,25	117.606.526,06	7.203.400,10	594.972.508,66
Tarragona	94.005.366,25	649.113.722,13	170.945.176,55	12.061.183,04	926.125.447,97
EXTREMADURA	**132.848.956,86**	**805.144.000,12**	**306.332.129,22**	**33.037.836,84**	**1.277.362.923,04**
Badajoz	82.977.795,24	451.879.737,83	186.825.436,06	21.117.510,50	742.800.479,63
Cáceres	49.871.161,62	353.264.262,29	119.506.693,16	11.920.326,34	534.562.443,41
GALICIA	**452.472.160,05**	**3.060.608.172,58**	**780.554.940,16**	**87.054.559,53**	**4.380.689.832,32**
La Coruña	178.956.104,82	1.134.296.515,89	313.448.127,25	35.084.733,74	1.661.785.481,70
Lugo	59.878.225,86	532.414.987,59	112.566.742,20	10.464.717,52	715.324.673,17
Orense	60.629.284,18	457.753.926,96	100.113.269,60	11.702.091,73	630.198.572,47
Pontevedra	153.008.545,19	936.142.742,14	254.426.801,11	29.803.016,54	1.373.381.104,98
LA RIOJA	**50.157.996,59**	**287.729.373,32**	**79.586.940,53**	**6.531.491,33**	**424.005.801,77**
La Rioja	50.157.996,59	287.729.373,32	79.586.940,53	6.531.491,33	424.005.801,77
MADRID	**660.668.068,94**	**5.317.684.303,53**	**1.453.231.888,16**	**125.180.028,22**	**7.556.764.288,85**
Madrid	660.668.068,94	5.317.684.303,53	1.453.231.888,16	125.180.028,22	7.556.764.288,85
MURCIA	**202.344.447,49**	**875.602.423,16**	**271.789.583,01**	**27.926.955,89**	**1.377.663.409,55**
Murcia	202.344.447,49	875.602.423,16	271.789.583,01	27.926.955,89	1.377.663.409,55
NAVARRA	**109.307.738,33**	**599.687.490,83**	**156.942.907,88**	**14.799.058,26**	**880.737.195,30**
Navarra	109.307.738,33	599.687.490,83	156.942.907,88	14.799.058,26	880.737.195,30
C.VALENCIANA	**617.763.529,42**	**3.558.694.983,79**	**1.143.689.172,49**	**95.184.763,08**	**5.415.332.448,78**
Alicante	162.080.912,15	1.122.320.676,39	349.043.765,26	30.534.465,26	1.663.979.819,06
Castellón	68.567.458,73	492.441.065,58	133.032.290,87	10.862.319,71	704.903.134,89
Valencia	387.115.158,54	1.943.933.241,82	661.613.116,36	53.787.978,11	3.046.449.494,83
PAIS VASCO	**476.727.278,80**	**2.913.333.123,13**	**784.391.684,71**	**71.422.069,44**	**4.245.874.156,08**
Alava	51.725.109,82	353.717.837,93	83.534.987,25	7.105.331,33	496.083.266,33
Guipúzcoa	178.685.963,79	960.836.047,13	249.348.319,07	23.290.589,73	1.412.160.919,72
Vizcaya	246.316.205,19	1.598.779.238,07	451.508.378,39	41.026.148,38	2.337.629.970,03
CEUTA	**7.493.357,62**	**38.524.642,69**	**14.455.117,85**	**1.666.357,04**	**62.139.475,20**
MELILLA	**10.724.039,71**	**29.096.893,23**	**12.388.769,85**	**1.806.205,79**	**54.015.908,58**
S. CENTRALES	**0,00**	**0,00**	**0,00**	**0,00**	**0,00**
TOTALES	**7.195.978.294,99**	**40.186.708.867,73**	**11.697.366.911,10**	**1.071.339.767,36**	**60.151.393.841,18**

SISTEMA DE LA SEGURIDAD SOCIAL

Cuadro II.34.1.1

IMPORTE PENSION DE INCAPACIDAD PERMANENTE POR REGIMENES (Euros)

AÑO 2004

COMUNIDADES AUTONOMAS	GENERAL	AUTONOMOS	AGRARIO	MAR	SUMA PARCIAL
ANDALUCIA	**1.026.134.603,18**	**115.481.972,34**	**248.758.019,99**	**18.527.588,99**	**1.408.902.184,50**
Almería	36.052.164,16	6.124.503,35	13.727.851,43	1.151.463,12	57.055.982,06
Cádiz	156.024.934,01	13.325.685,18	20.907.327,58	8.444.053,43	198.702.000,20
Córdoba	61.381.878,50	8.439.893,90	26.136.089,90	0,00	95.957.862,30
Granada	111.175.858,64	18.451.818,45	47.499.046,10	0,00	177.126.723,19
Huelva	60.969.771,62	6.895.699,52	19.413.569,27	5.869.163,55	93.148.203,96
Jaén	67.663.558,89	10.982.291,31	26.298.450,75	0,00	104.944.300,95
Málaga	233.902.976,65	23.871.926,01	29.418.891,88	2.653.017,45	289.846.811,99
Sevilla	298.963.460,71	27.390.154,62	65.356.793,08	409.891,44	392.120.299,85
ARAGON	**163.986.496,23**	**18.270.785,00**	**10.216.051,50**	**0,00**	**192.473.332,73**
Huesca	22.257.478,76	3.931.487,10	2.388.220,23	0,00	28.577.186,09
Teruel	8.878.542,47	2.035.820,44	2.449.206,48	0,00	13.363.569,39
Zaragoza	132.850.475,00	12.303.477,46	5.378.624,79	0,00	150.532.577,25
ASTURIAS	**214.736.936,63**	**24.061.816,63**	**18.270.068,78**	**4.101.917,03**	**261.170.739,07**
Asturias	214.736.936,63	24.061.816,63	18.270.068,78	4.101.917,03	261.170.739,07
BALEARES	**124.846.220,97**	**16.282.594,60**	**4.098.254,12**	**1.978.875,28**	**147.205.944,97**
Baleares	124.846.220,97	16.282.594,60	4.098.254,12	1.978.875,28	147.205.944,97
CANARIAS	**160.442.541,70**	**13.386.310,82**	**15.309.413,01**	**5.503.826,49**	**194.642.092,02**
Las Palmas	97.402.848,20	7.677.481,92	8.783.900,58	3.450.941,82	117.315.172,52
Tenerife	63.039.693,50	5.708.828,90	6.525.512,43	2.052.884,67	77.326.919,50
CANTABRIA	**83.584.251,59**	**7.763.770,18**	**8.165.593,17**	**2.955.015,83**	**102.468.630,77**
Cantabria	83.584.251,59	7.763.770,18	8.165.593,17	2.955.015,83	102.468.630,77
CASTILLA -MANCHA	**146.469.146,47**	**27.545.778,37**	**27.783.561,73**	**0,00**	**201.798.486,57**
Albacete	24.055.419,10	5.210.106,48	5.665.836,52	0,00	34.931.362,10
Ciudad Real	49.344.094,17	8.855.094,09	9.437.856,09	0,00	67.637.044,35
Cuenca	12.030.110,99	3.779.654,25	5.506.081,92	0,00	21.315.847,16
Guadalajara	22.229.718,49	2.487.484,04	1.023.696,83	0,00	25.740.899,36
Toledo	38.809.803,72	7.213.439,51	6.150.090,37	0,00	52.173.333,60
CASTILLA- LEON	**236.425.064,14**	**32.851.117,22**	**32.602.430,66**	**0,00**	**301.878.612,02**
Avila	11.108.386,17	2.351.737,08	3.398.725,70	0,00	16.858.848,95
Burgos	29.905.743,09	3.254.934,28	3.000.222,71	0,00	36.160.900,08
León	45.163.674,02	8.380.635,69	9.757.714,38	0,00	63.302.024,09
Palencia	18.576.910,57	2.420.710,07	1.897.271,90	0,00	22.894.892,54
Salamanca	20.678.286,06	3.495.845,47	3.435.920,74	0,00	27.610.052,27
Segovia	11.714.009,96	1.999.492,67	1.752.042,28	0,00	15.465.544,91
Soria	6.636.241,30	984.737,32	1.010.038,04	0,00	8.631.016,66
Valladolid	78.201.370,81	6.893.324,37	3.701.287,41	0,00	88.795.982,59
Zamora	14.440.442,16	3.069.700,27	4.649.207,50	0,00	22.159.349,93
CATALUÑA	**1.158.033.206,09**	**99.771.357,78**	**18.076.540,09**	**4.601.138,10**	**1.280.482.242,06**
Barcelona	966.835.744,90	72.607.501,57	5.456.676,22	3.560.984,89	1.048.460.907,58
Gerona	62.596.413,03	8.088.562,47	2.101.631,59	0,00	72.786.607,09
Lérida	50.986.843,53	9.683.538,52	5.704.187,71	0,00	66.374.569,76
Tarragona	77.614.204,63	9.391.755,22	4.814.044,57	1.040.153,21	92.860.157,63
EXTREMADURA	**76.069.549,05**	**14.458.249,96**	**33.733.265,38**	**0,00**	**124.261.064,39**
Badajoz	49.176.032,89	9.499.745,69	20.832.574,82	0,00	79.508.353,40
Cáceres	26.893.516,16	4.958.504,27	12.900.690,56	0,00	44.752.710,99
GALICIA	**287.331.777,40**	**46.143.118,91**	**54.601.955,89**	**36.691.970,10**	**424.768.822,30**
La Coruña	122.308.922,00	18.883.955,46	15.618.196,56	12.927.940,85	169.739.014,87
Lugo	30.578.386,19	6.119.963,13	16.631.008,90	1.907.066,06	55.236.424,28
Orense	36.740.362,51	9.047.446,64	10.187.380,03	0,00	55.975.189,18
Pontevedra	97.704.106,70	12.091.753,68	12.165.370,40	21.856.963,19	143.818.193,97
LA RIOJA	**38.439.778,93**	**3.916.418,40**	**3.003.828,70**	**0,00**	**45.360.026,03**
La Rioja	38.439.778,93	3.916.418,40	3.003.828,70	0,00	45.360.026,03
MADRID	**568.919.764,33**	**39.797.477,50**	**2.943.063,11**	**1.724.366,47**	**613.384.671,41**
Madrid	568.919.764,33	39.797.477,50	2.943.063,11	1.724.366,47	613.384.671,41
MURCIA	**135.035.254,47**	**20.513.417,04**	**28.743.811,18**	**1.304.475,58**	**185.596.958,27**
Murcia	135.035.254,47	20.513.417,04	28.743.811,18	1.304.475,58	185.596.958,27
NAVARRA	**88.308.633,79**	**8.368.179,74**	**4.216.120,44**	**0,00**	**100.892.933,97**
Navarra	88.308.633,79	8.368.179,74	4.216.120,44	0,00	100.892.933,97
C.VALENCIANA	**492.195.700,61**	**60.388.551,21**	**42.092.330,81**	**3.316.759,46**	**597.993.342,09**
Alicante	119.710.333,05	14.470.149,77	10.107.815,57	1.264.068,79	145.552.367,18
Castellón	52.407.691,75	7.168.847,19	6.596.791,22	985.628,12	67.158.958,28
Valencia	320.077.675,81	38.749.554,25	25.387.724,02	1.067.062,55	385.282.016,63
PAIS VASCO	**384.418.466,20**	**36.797.485,99**	**4.912.237,61**	**8.202.372,54**	**434.330.562,34**
Alava	42.600.163,16	3.243.597,19	950.948,14	0,00	46.794.708,49
Guipúzcoa	136.570.459,25	16.716.779,06	1.838.481,39	2.731.144,88	157.856.864,58
Vizcaya	205.247.843,79	16.837.109,74	2.122.808,08	5.471.227,66	229.678.989,27
CEUTA	**5.721.383,83**	**517.996,13**	**5.255,60**	**208.618,42**	**6.453.253,98**
MELILLA	**7.974.324,04**	**1.234.467,84**	**31.898,80**	**391.211,50**	**9.631.902,18**
S. CENTRALES	**0,00**	**0,00**	**0,00**	**0,00**	**0,00**
TOTALES	**5.399.073.099,65**	**587.550.865,66**	**557.563.700,57**	**89.508.135,79**	**6.633.695.801,67**

SISTEMA DE LA SEGURIDAD SOCIAL

Cuadro II.34.1.2

IMPORTE PENSION DE INCAPACIDAD PERMANENTE POR REGIMENES (Euros)

AÑO 2004

COMUNIDADES AUTONOMAS	CARBON	HOGAR	A.T. Y E.P.	TOTAL
ANDALUCIA	**1.731.384,92**	**19.386.307,00**	**202.509.853,52**	**1.632.529.729,94**
Almería	68.850,24	734.663,34	7.874.048,45	65.733.544,09
Cádiz	35.425,33	1.625.729,16	55.748.801,55	256.111.956,24
Córdoba	825.326,02	1.128.936,53	10.614.133,35	108.526.258,20
Granada	146.407,54	3.003.684,01	23.611.148,98	203.887.963,72
Huelva	15.932,88	804.677,59	15.211.936,62	109.180.751,05
Jaén	61.939,38	1.008.258,05	14.095.631,47	120.110.129,85
Málaga	232.340,25	3.450.277,23	27.500.431,99	321.029.861,46
Sevilla	345.163,28	7.630.081,09	47.853.721,11	447.949.265,33
ARAGON	**3.213.296,25**	**1.339.294,42**	**27.924.329,65**	**224.950.253,05**
Huesca	1.672,61	281.284,44	3.654.416,48	32.514.559,62
Teruel	2.667.977,06	93.729,78	4.385.072,38	20.510.348,61
Zaragoza	543.646,58	964.280,20	19.884.840,79	171.925.344,82
ASTURIAS	**43.820.255,11**	**2.304.589,21**	**83.245.727,12**	**390.541.310,51**
Asturias	43.820.255,11	2.304.589,21	83.245.727,12	390.541.310,51
BALEARES	**186.527,86**	**2.224.021,77**	**15.200.338,58**	**164.816.833,18**
Baleares	186.527,86	2.224.021,77	15.200.338,58	164.816.833,18
CANARIAS	**162.995,31**	**1.562.497,40**	**23.691.848,55**	**220.059.433,28**
Las Palmas	100.407,06	958.889,28	14.116.334,67	132.490.803,53
Tenerife	62.588,25	603.608,12	9.575.513,88	87.568.629,75
CANTABRIA	**28.820,59**	**669.979,25**	**16.510.546,85**	**119.677.977,46**
Cantabria	28.820,59	669.979,25	16.510.546,85	119.677.977,46
CASTILLA -MANCHA	**469.649,34**	**2.336.225,82**	**35.485.641,54**	**240.090.003,27**
Albacete	0,00	410.019,82	6.024.560,61	41.365.942,53
Ciudad Real	344.907,91	738.563,71	13.345.948,88	82.066.464,85
Cuenca	10.264,42	258.010,47	3.455.264,81	25.039.386,86
Guadalajara	2.564,78	210.691,56	4.125.640,10	30.079.795,80
Toledo	111.912,23	718.940,26	8.534.227,14	61.538.413,23
CASTILLA- LEON	**26.005.784,12**	**3.212.243,25**	**77.137.439,50**	**408.234.078,89**
Avila	0,00	267.622,54	2.246.883,68	19.373.355,17
Burgos	57.533,35	350.926,80	7.404.779,90	43.974.140,13
León	22.108.644,98	907.713,75	37.993.665,17	124.312.047,99
Palencia	3.369.411,74	205.145,88	5.650.703,92	32.120.154,08
Salamanca	64.126,33	355.516,44	5.024.266,51	33.053.961,55
Segovia	0,00	251.575,56	2.387.234,54	18.104.355,01
Soria	25.950,46	76.995,33	1.452.576,08	10.186.538,53
Valladolid	125.881,11	553.922,90	10.523.845,63	99.999.632,23
Zamora	254.236,15	242.824,05	4.453.484,07	27.109.894,20
CATALUÑA	**2.757.170,66**	**17.155.015,99**	**136.957.609,62**	**1.437.352.038,33**
Barcelona	2.424.559,73	13.964.320,93	106.955.493,35	1.171.805.281,59
Gerona	45.623,15	1.243.521,24	10.219.801,22	84.295.552,70
Lérida	214.632,43	994.861,05	7.153.493,85	74.737.557,09
Tarragona	72.355,35	952.312,77	12.628.821,20	106.513.646,95
EXTREMADURA	**277.330,29**	**1.585.952,93**	**18.108.749,55**	**144.233.097,16**
Badajoz	174.390,40	947.832,87	10.549.349,74	91.179.926,41
Cáceres	102.939,89	638.120,06	7.559.399,81	53.053.170,75
GALICIA	**1.627.635,83**	**6.427.536,08**	**58.395.475,86**	**491.219.470,07**
La Coruña	358.022,27	2.283.513,54	22.096.011,86	194.476.562,54
Lugo	434.135,26	779.124,65	7.593.350,16	64.043.034,35
Orense	589.195,39	1.255.585,99	7.580.914,19	65.400.884,75
Pontevedra	246.282,91	2.109.311,90	21.125.199,65	167.298.988,43
LA RIOJA	**120.352,39**	**313.773,25**	**6.606.413,13**	**52.400.564,80**
La Rioja	120.352,39	313.773,25	6.606.413,13	52.400.564,80
MADRID	**519.273,42**	**8.940.882,75**	**77.448.301,06**	**700.293.128,64**
Madrid	519.273,42	8.940.882,75	77.448.301,06	700.293.128,64
MURCIA	**109.585,61**	**3.653.452,13**	**27.752.881,11**	**217.112.877,12**
Murcia	109.585,61	3.653.452,13	27.752.881,11	217.112.877,12
NAVARRA	**40.584,89**	**650.758,93**	**15.642.234,36**	**117.226.512,15**
Navarra	40.584,89	650.758,93	15.642.234,36	117.226.512,15
C.VALENCIANA	**670.923,54**	**7.552.619,08**	**66.667.411,88**	**672.884.296,59**
Alicante	484.201,02	1.173.172,95	22.373.096,48	169.582.837,63
Castellón	47.082,78	677.251,45	7.626.031,30	75.509.323,81
Valencia	139.639,74	5.702.194,68	36.668.284,10	427.792.135,15
PAIS VASCO	**113.514,96**	**2.949.016,70**	**69.225.574,57**	**506.618.668,57**
Alava	0,00	215.411,33	9.327.239,12	56.337.358,94
Guipúzcoa	15.069,28	1.061.066,86	29.521.068,93	188.454.069,65
Vizcaya	98.445,68	1.672.538,51	30.377.266,52	261.827.239,98
CEUTA	**0,00**	**195.753,04**	**1.562.579,87**	**8.211.586,89**
MELILLA	**0,00**	**249.946,90**	**1.333.417,31**	**11.215.266,39**
S. CENTRALES	**0,00**	**0,00**	**0,00**	**0,00**
TOTALES	**81.855.085,09**	**82.709.865,90**	**961.406.373,63**	**7.759.667.126,29**

SISTEMA DE LA SEGURIDAD SOCIAL

Cuadro II.34.2.1

IMPORTE PENSION DE JUBILACION POR REGIMENES (Euros)

AÑO 2004

COMUNIDADES AUTONOMAS	GENERAL	AUTONOMOS	AGRARIO	MAR	SUMA PARCIAL
ANDALUCIA	**3.498.673.706,74**	**463.061.151,84**	**1.227.238.430,65**	**121.273.720,45**	**5.310.247.009,68**
Almería	180.780.417,64	36.341.274,54	117.734.955,22	11.050.004,47	345.906.651,87
Cádiz	514.708.123,93	52.452.670,13	95.990.188,94	51.262.478,12	714.413.461,12
Córdoba	373.803.524,79	60.726.649,10	223.438.228,41	0,00	657.968.402,30
Granada	365.277.960,24	65.847.773,75	224.259.928,80	0,00	655.385.662,79
Huelva	227.715.215,48	28.275.012,34	68.698.288,34	31.801.079,52	356.489.595,68
Jaén	312.452.618,66	52.388.086,34	144.575.701,86	0,00	509.416.406,86
Málaga	591.962.287,12	74.452.755,64	146.201.829,39	19.379.892,35	831.996.764,50
Sevilla	931.973.558,88	92.576.930,00	206.339.309,69	7.780.265,99	1.238.670.064,56
ARAGON	**1.059.363.452,48**	**147.524.148,84**	**204.826.786,45**	**0,00**	**1.411.714.387,77**
Huesca	158.937.533,21	30.817.175,63	47.047.937,55	0,00	236.802.646,39
Teruel	81.242.226,23	19.376.207,95	63.979.219,74	0,00	164.597.653,92
Zaragoza	819.183.693,04	97.330.765,26	93.799.629,16	0,00	1.010.314.087,46
ASTURIAS	**910.133.081,08**	**122.669.556,55**	**206.738.577,74**	**29.557.577,79**	**1.269.098.793,16**
Asturias	910.133.081,08	122.669.556,55	206.738.577,74	29.557.577,79	1.269.098.793,16
BALEARES	**490.905.240,89**	**89.309.523,56**	**91.184.070,83**	**19.268.099,03**	**690.666.934,31**
Baleares	490.905.240,89	89.309.523,56	91.184.070,83	19.268.099,03	690.666.934,31
CANARIAS	**700.329.738,60**	**87.525.641,82**	**123.998.386,71**	**81.951.727,01**	**993.805.494,14**
Las Palmas	376.517.342,31	44.233.346,78	51.622.547,87	46.633.997,64	519.007.234,60
Tenerife	323.812.396,29	43.292.295,04	72.375.838,84	35.317.729,37	474.798.259,54
CANTABRIA	**500.764.737,83**	**57.342.242,08**	**95.122.191,73**	**24.013.729,30**	**677.242.900,94**
Cantabria	500.764.737,83	57.342.242,08	95.122.191,73	24.013.729,30	677.242.900,94
CASTILLA-MANCHA	**925.086.466,07**	**158.372.133,17**	**401.510.537,45**	**0,00**	**1.484.969.136,69**
Albacete	179.497.726,36	34.535.889,19	71.673.133,25	0,00	285.706.748,80
Ciudad Real	255.674.454,41	38.928.292,74	99.032.427,23	0,00	393.635.174,38
Cuenca	98.147.289,31	22.923.483,53	73.582.225,15	0,00	194.652.997,99
Guadalajara	124.962.806,50	15.585.810,99	30.089.825,02	0,00	170.638.442,51
Toledo	266.804.189,49	46.398.656,72	127.132.926,80	0,00	440.335.773,01
CASTILLA- LEON	**1.774.541.461,84**	**317.255.004,33**	**674.260.843,74**	**0,00**	**2.766.057.309,91**
Avila	97.193.486,91	21.819.424,09	54.632.857,12	0,00	173.645.768,12
Burgos	299.611.513,49	40.757.881,88	97.600.566,24	0,00	437.969.961,61
León	321.824.548,40	63.824.186,12	195.658.712,53	0,00	581.307.447,05
Palencia	119.894.278,68	27.183.392,39	34.051.769,65	0,00	181.129.440,72
Salamanca	238.409.505,91	44.038.285,31	76.325.150,11	0,00	358.772.941,33
Segovia	97.436.648,20	23.056.953,55	39.678.300,73	0,00	160.171.902,48
Soria	71.687.976,61	13.477.815,77	34.869.387,93	0,00	120.035.180,31
Valladolid	408.454.082,49	57.833.364,69	47.728.959,58	0,00	514.016.406,76
Zamora	120.029.421,15	25.263.700,53	93.715.139,85	0,00	239.008.261,53
CATALUÑA	**6.467.614.878,78**	**778.373.595,68**	**408.823.082,70**	**60.449.869,19**	**7.715.261.426,35**
Barcelona	5.293.852.021,05	548.660.729,08	112.125.347,50	43.620.515,73	5.998.258.613,36
Gerona	487.793.664,56	87.719.937,32	70.445.539,53	0,00	645.959.141,41
Lérida	228.743.745,34	69.366.586,90	104.017.740,98	0,00	402.128.073,22
Tarragona	457.225.447,83	72.626.342,38	122.234.454,69	16.829.353,46	668.915.598,36
EXTREMADURA	**476.801.471,10**	**84.222.050,58**	**246.052.427,74**	**0,00**	**807.075.949,42**
Badajoz	272.523.001,95	47.370.269,90	133.060.049,44	0,00	452.953.321,29
Cáceres	204.278.469,15	36.851.780,68	112.992.378,30	0,00	354.122.628,13
GALICIA	**1.558.411.749,00**	**263.543.997,69**	**981.796.356,54**	**279.761.639,12**	**3.083.513.742,35**
La Coruña	651.458.281,22	106.569.223,00	289.326.308,41	98.465.718,88	1.145.819.531,51
Lugo	185.437.640,07	40.735.291,78	288.772.668,70	13.957.991,28	528.903.591,83
Orense	215.360.826,48	41.100.641,79	198.295.387,54	0,00	454.756.855,81
Pontevedra	506.155.001,23	75.138.841,12	205.401.991,89	167.337.928,96	954.033.763,20
LA RIOJA	**217.627.711,66**	**35.679.413,38**	**42.257.143,34**	**0,00**	**295.564.268,38**
La Rioja	217.627.711,66	35.679.413,38	42.257.143,34	0,00	295.564.268,38
MADRID	**5.050.406.775,31**	**385.194.757,65**	**62.324.487,78**	**19.893.793,56**	**5.517.819.814,30**
Madrid	5.050.406.775,31	385.194.757,65	62.324.487,78	19.893.793,56	5.517.819.814,30
MURCIA	**557.384.716,73**	**100.506.336,29**	**203.185.700,29**	**12.360.222,52**	**873.436.975,83**
Murcia	557.384.716,73	100.506.336,29	203.185.700,29	12.360.222,52	873.436.975,83
NAVARRA	**498.903.861,20**	**62.070.101,48**	**69.624.922,49**	**0,00**	**630.598.885,17**
Navarra	498.903.861,20	62.070.101,48	69.624.922,49	0,00	630.598.885,17
C.VALENCIANA	**2.765.493.118,65**	**347.843.749,92**	**476.871.547,03**	**54.630.886,32**	**3.644.839.301,92**
Alicante	856.777.951,57	115.775.320,65	159.262.260,56	24.221.165,59	1.156.036.698,37
Castellón	335.775.607,47	50.594.483,00	105.377.260,25	10.816.778,93	502.564.129,65
Valencia	1.572.939.559,61	181.473.946,27	212.232.026,22	19.592.941,80	1.986.238.473,90
PAIS VASCO	**2.590.498.783,60**	**256.297.328,37**	**90.838.616,16**	**109.306.435,87**	**3.046.941.164,00**
Alava	324.108.746,37	26.750.573,74	27.608.932,45	0,00	378.468.252,56
Guipúzcoa	836.025.936,47	110.206.303,40	25.859.441,46	32.528.522,48	1.004.620.203,81
Vizcaya	1.430.364.100,76	119.340.451,23	37.370.242,25	76.777.913,39	1.663.852.707,63
CEUTA	**32.029.776,40**	**4.083.009,96**	**146.374,43**	**2.443.136,21**	**38.702.297,00**
MELILLA	**21.162.881,71**	**5.683.580,36**	**115.158,18**	**1.611.511,77**	**28.573.132,02**
S. CENTRALES	**0,00**	**0,00**	**0,00**	**0,00**	**0,00**
TOTALES	**30.096.133.609,67**	**3.766.557.323,55**	**5.606.915.641,98**	**816.522.348,14**	**40.286.128.923,34**

SISTEMA DE LA SEGURIDAD SOCIAL

Cuadro II.34.2.2

IMPORTE PENSION DE JUBILACION POR REGIMENES (Euros)

AÑO 2004

COMUNIDADES AUTONOMAS	CARBON	HOGAR	A.T. Y E.P.	TOTAL
ANDALUCIA	**23.784.000,73**	**189.239.422,98**	**86.185.746,23**	**5.609.456.179,62**
Almería	974.589,34	10.884.571,24	3.083.327,32	360.849.139,77
Cádiz	295.334,04	18.470.901,21	22.793.922,26	755.973.618,63
Córdoba	14.038.277,03	24.439.381,57	6.116.635,41	702.562.696,31
Granada	780.657,11	25.048.788,95	9.650.725,96	690.865.834,81
Huelva	225.297,56	8.530.136,76	6.269.125,05	371.514.155,05
Jaén	817.781,55	15.337.719,15	9.092.568,42	534.664.475,98
Málaga	1.427.940,55	29.712.881,61	8.783.095,91	871.920.682,57
Sevilla	5.224.123,55	56.815.042,49	20.396.345,90	1.321.105.576,50
ARAGON	**53.874.854,61**	**22.792.729,27**	**12.309.299,50**	**1.500.691.271,15**
Huesca	2.513.154,50	4.031.913,71	2.064.101,57	245.411.816,17
Teruel	44.075.595,85	1.931.032,71	1.285.751,41	211.890.033,89
Zaragoza	7.286.104,26	16.829.782,85	8.959.446,52	1.043.389.421,09
ASTURIAS	**452.925.394,15**	**27.290.404,84**	**86.822.286,26**	**1.836.136.878,41**
Asturias	452.925.394,15	27.290.404,84	86.822.286,26	1.836.136.878,41
BALEARES	**2.757.772,18**	**23.718.082,84**	**6.120.592,02**	**723.263.381,35**
Baleares	2.757.772,18	23.718.082,84	6.120.592,02	723.263.381,35
CANARIAS	**307.174,65**	**19.430.395,39**	**9.761.293,37**	**1.023.304.357,55**
Las Palmas	148.637,92	8.685.597,39	5.442.710,72	533.284.180,63
Tenerife	158.536,73	10.744.798,00	4.318.582,65	490.020.176,92
CANTABRIA	**1.221.424,82**	**9.988.572,06**	**8.111.588,12**	**696.564.485,94**
Cantabria	1.221.424,82	9.988.572,06	8.111.588,12	696.564.485,94
CASTILLA -MANCHA	**14.457.772,97**	**30.687.450,03**	**19.138.827,58**	**1.549.253.187,27**
Albacete	260.024,88	5.370.434,88	2.863.395,84	294.200.604,40
Ciudad Real	13.103.049,14	8.261.889,30	7.831.351,30	422.831.464,12
Cuenca	126.600,70	3.172.412,26	1.951.137,54	199.903.148,49
Guadalajara	169.243,01	2.921.903,99	2.350.216,54	176.079.806,05
Toledo	798.855,24	10.960.809,60	4.142.726,36	456.238.164,21
CASTILLA- LEON	**177.132.139,78**	**47.872.996,75**	**63.544.857,32**	**3.054.607.303,76**
Avila	202.109,45	3.377.444,66	1.582.694,24	178.808.016,47
Burgos	742.083,96	5.381.370,14	3.928.265,64	448.021.681,35
León	152.223.822,64	10.756.790,86	39.005.880,73	783.293.941,28
Palencia	18.773.351,21	3.374.735,43	4.924.384,91	208.201.912,27
Salamanca	1.683.991,54	7.790.823,77	3.591.809,05	371.839.565,69
Segovia	200.189,23	2.719.723,81	1.543.054,15	164.634.869,67
Soria	2.871,10	2.432.259,89	959.335,35	123.429.646,65
Valladolid	2.076.597,95	7.518.380,38	5.017.690,63	528.629.075,72
Zamora	1.227.122,70	4.521.467,81	2.991.742,62	247.748.594,66
CATALUÑA	**32.027.404,28**	**158.230.949,59**	**62.135.192,02**	**7.967.654.972,24**
Barcelona	27.987.049,31	120.410.408,99	47.834.365,60	6.194.490.437,26
Gerona	433.506,54	16.762.574,78	5.095.344,45	668.250.567,18
Lérida	2.643.196,45	9.262.661,47	3.842.529,79	417.876.460,93
Tarragona	963.651,98	11.795.304,35	5.362.952,18	687.037.506,87
EXTREMADURA	**2.296.013,19**	**22.129.455,65**	**8.131.002,65**	**839.632.420,91**
Badajoz	903.685,18	13.588.379,01	4.273.068,19	471.718.453,67
Cáceres	1.392.328,01	8.541.076,64	3.857.934,46	367.913.967,24
GALICIA	**14.258.603,48**	**73.568.462,91**	**28.580.117,40**	**3.199.920.926,14**
La Coruña	5.428.700,30	28.149.954,25	9.986.283,07	1.189.384.469,13
Lugo	4.364.619,52	10.982.588,25	4.323.664,45	548.574.464,05
Orense	2.245.857,62	10.211.332,00	4.251.487,08	471.465.532,51
Pontevedra	2.219.426,04	24.224.588,41	10.018.682,80	990.496.460,45
LA RIOJA	**588.574,32**	**4.640.519,70**	**3.414.326,16**	**304.207.688,56**
La Rioja	588.574,32	4.640.519,70	3.414.326,16	304.207.688,56
MADRID	**6.842.525,68**	**129.398.419,70**	**41.575.611,70**	**5.695.636.371,38**
Madrid	6.842.525,68	129.398.419,70	41.575.611,70	5.695.636.371,38
MURCIA	**601.509,67**	**38.602.465,63**	**11.196.290,36**	**923.837.241,49**
Murcia	601.509,67	38.602.465,63	11.196.290,36	923.837.241,49
NAVARRA	**179.690,49**	**8.374.356,29**	**7.274.345,89**	**646.427.277,84**
Navarra	179.690,49	8.374.356,29	7.274.345,89	646.427.277,84
C.VALENCIANA	**8.739.669,30**	**92.472.965,57**	**28.847.477,49**	**3.774.899.414,28**
Alicante	4.524.861,90	21.867.729,95	10.625.154,69	1.193.054.444,91
Castellón	1.374.106,63	9.386.177,28	4.056.182,97	517.380.596,53
Valencia	2.840.700,77	61.219.058,34	14.166.139,83	2.064.464.372,84
PAIS VASCO	**2.280.668,57**	**28.842.114,51**	**33.935.605,91**	**3.111.999.552,99**
Alava	191.777,32	2.605.964,83	4.117.472,69	385.383.467,40
Guipúzcoa	353.103,20	11.307.043,89	12.975.965,50	1.029.256.316,40
Vizcaya	1.735.788,05	14.929.105,79	16.842.167,72	1.697.359.769,19
CEUTA	**0,00**	**875.079,31**	**728.207,57**	**40.305.583,88**
MELILLA	**19.223,71**	**888.137,51**	**539.355,66**	**30.019.848,90**
S. CENTRALES	**0,00**	**0,00**	**0,00**	**0,00**
TOTALES	**794.294.416,58**	**929.042.980,53**	**518.352.023,21**	**42.527.818.343,66**

SISTEMA DE LA SEGURIDAD SOCIAL

Cuadro II.34.3.1

IMPORTE PENSION DE VIUDEDAD POR REGIMENES (Euros)

AÑO 2004

COMUNIDADES AUTONOMAS	GENERAL	AUTONOMOS	AGRARIO	MAR	SUMA PARCIAL
ANDALUCIA	**1.207.918.837,41**	**161.609.801,44**	**490.917.921,37**	**48.828.275,14**	**1.909.274.835,36**
Almería	59.685.426,67	11.715.382,51	40.249.315,70	4.706.551,74	116.356.676,62
Cádiz	208.194.236,01	19.827.598,67	47.639.781,93	19.442.815,95	295.104.432,56
Córdoba	120.129.493,78	19.383.956,22	66.720.288,44	0,00	206.233.738,44
Granada	113.601.558,61	19.849.536,62	76.830.041,30	0,00	210.281.136,53
Huelva	79.694.475,16	10.684.162,50	31.198.420,21	11.839.372,08	133.416.429,95
Jaén	95.283.502,90	18.981.862,36	67.895.483,51	0,00	182.160.848,77
Málaga	204.035.778,49	26.225.752,38	64.295.308,48	9.431.493,15	303.988.332,50
Sevilla	327.294.365,79	34.941.550,18	96.089.281,80	3.408.042,22	461.733.239,99
ARAGON	**292.508.665,08**	**49.640.026,35**	**77.476.324,03**	**0,00**	**419.625.015,46**
Huesca	43.672.008,31	11.028.096,66	21.213.869,62	0,00	75.913.974,59
Teruel	19.831.406,59	5.115.487,22	15.384.972,65	0,00	40.331.866,46
Zaragoza	229.005.250,18	33.496.442,47	40.877.481,76	0,00	303.379.174,41
ASTURIAS	**281.825.081,14**	**33.149.249,13**	**38.470.296,33**	**11.831.225,43**	**365.275.852,03**
Asturias	281.825.081,14	33.149.249,13	38.470.296,33	11.831.225,43	365.275.852,03
BALEARES	**152.801.395,83**	**28.148.252,25**	**24.433.620,98**	**7.274.933,00**	**212.658.202,06**
Baleares	152.801.395,83	28.148.252,25	24.433.620,98	7.274.933,00	212.658.202,06
CANARIAS	**249.824.396,71**	**33.582.441,39**	**56.797.874,78**	**26.433.009,54**	**366.637.722,42**
Las Palmas	133.717.704,96	17.608.077,36	21.150.090,58	15.735.101,56	188.210.974,46
Tenerife	116.106.691,75	15.974.364,03	35.647.784,20	10.697.907,98	178.426.747,96
CANTABRIA	**150.065.087,94**	**18.119.688,73**	**17.399.504,02**	**7.843.693,88**	**193.427.974,57**
Cantabria	150.065.087,94	18.119.688,73	17.399.504,02	7.843.693,88	193.427.974,57
CASTILLA-MANCHA	**265.378.667,59**	**60.136.421,78**	**172.036.986,45**	**0,00**	**497.552.075,82**
Albacete	53.313.272,95	13.231.912,91	33.051.259,13	0,00	99.596.444,99
Ciudad Real	82.176.624,86	16.868.550,90	47.680.446,23	0,00	146.725.621,99
Cuenca	25.468.931,13	8.314.311,16	28.523.386,45	0,00	62.306.628,74
Guadalajara	30.200.569,89	4.678.037,49	11.753.276,20	0,00	46.631.883,58
Toledo	74.219.268,76	17.043.609,32	51.028.618,44	0,00	142.291.496,52
CASTILLA- LEON	**483.926.020,50**	**93.306.343,52**	**208.104.876,41**	**0,00**	**785.337.240,43**
Avila	28.095.683,00	7.100.352,79	23.427.747,41	0,00	58.623.783,20
Burgos	77.256.111,80	11.697.305,05	25.623.288,06	0,00	114.576.704,91
León	83.949.667,74	16.779.913,12	36.376.067,17	0,00	137.105.648,03
Palencia	38.117.279,39	7.818.217,06	12.446.410,24	0,00	58.381.906,69
Salamanca	66.630.800,51	13.499.193,75	32.759.470,74	0,00	112.889.465,00
Segovia	27.657.147,31	7.156.114,05	14.648.885,95	0,00	49.462.147,31
Soria	16.598.115,86	3.545.627,14	10.484.533,98	0,00	30.628.276,98
Valladolid	112.796.056,27	17.842.942,26	21.165.025,49	0,00	151.804.024,02
Zamora	32.825.158,62	7.866.678,30	31.173.447,37	0,00	71.865.284,29
CATALUÑA	**1.759.550.537,48**	**221.201.509,20**	**142.811.817,45**	**20.339.261,26**	**2.143.903.125,39**
Barcelona	1.442.941.192,36	155.701.441,38	56.243.881,15	15.738.846,04	1.670.625.360,93
Gerona	124.114.012,87	24.675.126,43	17.575.659,95	0,00	166.364.799,25
Lérida	68.407.648,81	20.085.034,45	34.486.964,05	0,00	122.979.647,31
Tarragona	124.087.683,44	20.739.906,94	34.505.312,30	4.600.415,22	183.933.317,90
EXTREMADURA	**158.770.481,59**	**33.427.280,89**	**126.193.243,93**	**0,00**	**318.391.006,41**
Badajoz	95.538.992,05	20.277.777,71	78.106.279,45	0,00	193.923.049,21
Cáceres	63.231.489,54	13.149.503,18	48.086.964,48	0,00	124.467.957,20
GALICIA	**470.483.085,20**	**72.551.442,20**	**189.566.081,39**	**83.459.175,29**	**816.059.784,08**
La Coruña	206.556.637,88	29.024.877,53	62.170.977,51	30.129.702,23	327.882.195,15
Lugo	52.512.549,79	11.767.645,72	50.605.466,85	3.830.510,84	118.716.173,20
Orense	55.948.248,23	10.620.251,32	38.262.297,96	0,00	104.830.797,51
Pontevedra	155.465.649,30	21.138.667,63	38.527.339,07	49.498.962,22	264.630.618,22
LA RIOJA	**54.663.904,66**	**11.066.696,58**	**17.918.962,84**	**0,00**	**83.649.564,08**
La Rioja	54.663.904,66	11.066.696,58	17.918.962,84	0,00	83.649.564,08
MADRID	**1.395.376.213,67**	**126.798.929,83**	**43.831.786,87**	**6.129.903,60**	**1.572.136.833,97**
Madrid	1.395.376.213,67	126.798.929,83	43.831.786,87	6.129.903,60	1.572.136.833,97
MURCIA	**172.076.918,08**	**32.999.999,66**	**74.909.882,10**	**5.145.558,76**	**285.132.358,60**
Murcia	172.076.918,08	32.999.999,66	74.909.882,10	5.145.558,76	285.132.358,60
NAVARRA	**117.899.138,41**	**18.452.764,42**	**30.743.859,02**	**0,00**	**167.095.761,85**
Navarra	117.899.138,41	18.452.764,42	30.743.859,02	0,00	167.095.761,85
C.VALENCIANA	**860.890.433,62**	**131.803.940,69**	**207.559.829,78**	**20.645.016,64**	**1.220.899.220,73**
Alicante	266.752.154,42	41.979.702,56	57.066.956,55	8.643.556,14	374.442.369,67
Castellón	90.405.317,71	16.571.148,37	30.900.971,56	3.356.193,32	141.233.630,96
Valencia	503.732.961,49	73.253.089,76	119.591.901,67	8.645.267,18	705.223.220,10
PAIS VASCO	**713.743.253,40**	**75.527.536,63**	**24.510.070,13**	**31.773.629,03**	**845.554.489,19**
Alava	75.072.364,88	8.356.981,32	6.993.642,57	0,00	90.422.988,77
Guipúzcoa	220.558.676,26	29.411.023,83	7.267.263,32	11.293.347,48	268.530.310,89
Vizcaya	418.112.212,26	37.759.531,48	10.249.164,24	20.480.281,55	486.601.189,53
CEUTA	**12.125.812,92**	**1.782.266,85**	**96.376,60**	**1.336.165,03**	**15.340.621,40**
MELILLA	**9.208.325,33**	**2.597.458,43**	**132.509,93**	**815.639,16**	**12.753.932,85**
S. CENTRALES	**0,00**	**0,00**	**0,00**	**0,00**	**0,00**
TOTALES	**8.809.036.256,56**	**1.205.902.049,97**	**1.943.911.824,41**	**271.855.485,76**	**12.230.705.616,70**

SISTEMA DE LA SEGURIDAD SOCIAL

Cuadro II.34.3.2

IMPORTE PENSION DE VIUDEDAD POR REGIMENES (Euros)

AÑO 2004

COMUNIDADES AUTONOMAS	CARBON	HOGAR	A.T. Y E.P.	TOTAL
ANDALUCIA	**7.209.228,94**	**6.996.280,57**	**75.534.006,21**	**1.999.014.351,08**
Almería	249.423,01	413.131,59	5.135.550,06	122.154.781,28
Cádiz	93.872,67	559.201,63	10.964.841,90	306.722.348,76
Córdoba	3.613.590,34	878.827,32	7.222.249,69	217.948.405,79
Granada	279.223,32	1.134.644,58	7.518.906,31	219.213.910,74
Huelva	108.659,92	211.472,02	7.650.075,76	141.386.637,65
Jaén	159.685,26	534.005,26	9.625.864,88	192.480.404,17
Málaga	352.287,15	1.131.794,38	9.389.828,39	314.862.242,42
Sevilla	2.352.487,27	2.133.203,79	18.026.689,22	484.245.620,27
ARAGON	**10.088.743,48**	**441.338,96**	**17.474.631,89**	**447.629.729,79**
Huesca	646.367,91	88.650,41	3.020.717,71	79.669.710,62
Teruel	7.234.621,18	26.068,75	1.867.623,13	49.460.179,52
Zaragoza	2.207.754,39	326.619,80	12.586.291,05	318.499.839,65
ASTURIAS	**95.655.375,71**	**717.331,19**	**78.671.929,55**	**540.320.488,48**
Asturias	95.655.375,71	717.331,19	78.671.929,55	540.320.488,48
BALEARES	**1.075.001,60**	**1.264.559,09**	**5.438.575,79**	**220.436.338,54**
Baleares	1.075.001,60	1.264.559,09	5.438.575,79	220.436.338,54
CANARIAS	**26.263,38**	**633.692,62**	**12.803.751,40**	**380.101.429,82**
Las Palmas	9.301,01	348.387,30	7.414.822,00	195.983.484,77
Tenerife	16.962,37	285.305,32	5.388.929,40	184.117.945,05
CANTABRIA	**470.773,70**	**246.958,66**	**8.894.755,29**	**203.040.462,22**
Cantabria	470.773,70	246.958,66	8.894.755,29	203.040.462,22
CASTILLA -MANCHA	**5.859.224,93**	**682.477,22**	**21.366.228,21**	**525.460.006,18**
Albacete	46.395,04	166.731,04	3.372.694,42	103.182.265,49
Ciudad Real	5.617.502,07	127.723,12	8.398.992,09	160.869.839,27
Cuenca	14.622,68	61.548,04	2.239.273,38	64.622.072,84
Guadalajara	33.472,98	49.401,45	1.786.668,40	48.501.426,41
Toledo	147.232,16	277.073,57	5.568.599,92	148.284.402,17
CASTILLA- LEON	**40.282.943,66**	**852.253,60**	**58.292.531,06**	**884.764.968,75**
Avila	65.669,21	77.026,13	1.726.912,36	60.493.390,90
Burgos	314.094,28	88.139,51	5.316.569,82	120.295.508,52
León	35.020.592,67	298.520,80	27.364.924,82	199.789.686,32
Palencia	3.637.136,55	49.129,08	7.126.913,09	69.195.085,41
Salamanca	215.124,21	103.180,06	4.331.145,62	117.538.914,89
Segovia	23.457,21	46.767,10	1.716.415,45	51.248.787,07
Soria	8.716,89	15.551,28	1.091.858,57	31.744.403,72
Valladolid	713.714,39	102.712,59	6.587.317,99	159.207.768,99
Zamora	284.438,25	71.227,05	3.030.473,34	75.251.422,93
CATALUÑA	**11.187.519,09**	**6.405.063,67**	**76.643.510,40**	**2.238.139.218,55**
Barcelona	9.451.529,26	4.740.795,62	57.506.620,57	1.742.324.306,38
Gerona	171.323,70	775.201,20	6.297.400,38	173.608.724,53
Lérida	945.342,34	364.124,21	5.074.969,35	129.364.083,21
Tarragona	619.323,79	524.942,64	7.764.520,10	192.842.104,43
EXTREMADURA	**503.205,16**	**457.472,81**	**10.546.482,64**	**329.898.167,02**
Badajoz	241.855,47	265.112,43	6.458.252,17	200.888.269,28
Cáceres	261.349,69	192.360,38	4.088.230,47	129.009.897,74
GALICIA	**3.690.611,86**	**2.249.557,76**	**47.958.343,49**	**869.958.297,19**
La Coruña	1.228.304,96	817.164,24	19.692.210,38	349.619.874,73
Lugo	1.055.365,36	370.432,98	5.602.556,19	125.744.527,73
Orense	634.192,83	320.757,84	5.406.672,43	111.192.420,61
Pontevedra	772.748,71	741.202,70	17.256.904,49	283.401.474,12
LA RIOJA	**235.662,11**	**109.044,43**	**3.614.905,23**	**87.609.175,85**
La Rioja	235.662,11	109.044,43	3.614.905,23	87.609.175,85
MADRID	**3.164.115,15**	**3.524.271,85**	**61.691.730,73**	**1.640.516.951,70**
Madrid	3.164.115,15	3.524.271,85	61.691.730,73	1.640.516.951,70
MURCIA	**213.629,50**	**1.751.607,60**	**14.471.778,93**	**301.569.374,63**
Murcia	213.629,50	1.751.607,60	14.471.778,93	301.569.374,63
NAVARRA	**112.148,29**	**110.450,48**	**7.455.073,96**	**174.773.434,58**
Navarra	112.148,29	110.450,48	7.455.073,96	174.773.434,58
C.VALENCIANA	**2.914.548,93**	**3.779.055,75**	**40.553.875,86**	**1.268.146.701,27**
Alicante	971.770,72	889.318,54	11.625.043,15	387.928.502,08
Castellón	341.026,04	500.919,96	5.936.477,33	148.012.054,29
Valencia	1.601.752,17	2.388.817,25	22.992.355,38	732.206.144,90
PAIS VASCO	**995.526,19**	**683.458,76**	**40.310.931,03**	**887.544.405,17**
Alava	171.512,49	54.035,85	3.913.789,32	94.562.326,43
Guipúzcoa	157.710,04	240.221,97	13.706.370,40	282.634.613,30
Vizcaya	666.303,66	389.200,94	22.690.771,31	510.347.465,44
CEUTA	**0,00**	**23.008,47**	**773.577,64**	**16.137.207,51**
MELILLA	**0,00**	**10.407,43**	**841.348,16**	**13.605.688,44**
S. CENTRALES	**0,00**	**0,00**	**0,00**	**0,00**
TOTALES	**183.684.521,68**	**30.938.290,92**	**583.337.967,47**	**13.028.666.396,77**

SISTEMA DE LA SEGURIDAD SOCIAL

Cuadro II.34.4.1

IMPORTE PENSION DE ORFANDAD POR REGIMENES (Euros)

AÑO 2004

COMUNIDADES AUTONOMAS	GENERAL	AUTONOMOS	AGRARIO	MAR	SUMA PARCIAL
ANDALUCIA	**111.880.981,31**	**13.225.124,70**	**39.156.618,62**	**4.458.026,83**	**168.720.751,46**
Almería	5.624.869,18	1.054.885,23	3.299.152,32	400.667,56	10.379.574,29
Cádiz	20.280.930,94	1.617.444,66	3.704.685,46	2.033.177,65	27.636.238,71
Córdoba	10.290.039,96	1.649.675,88	5.226.972,51	0,00	17.166.688,35
Granada	9.827.328,39	1.753.478,19	6.150.478,92	0,00	17.731.285,50
Huelva	6.874.151,32	724.417,62	2.442.209,41	958.763,51	10.999.541,86
Jaén	7.815.168,89	1.507.838,50	5.055.884,92	0,00	14.378.892,31
Málaga	19.689.782,93	2.235.801,16	5.464.938,57	708.352,70	28.098.875,36
Sevilla	31.478.709,70	2.681.583,46	7.812.296,51	357.065,41	42.329.655,08
ARAGON	**17.117.025,65**	**2.832.991,28**	**3.501.223,66**	**0,00**	**23.451.240,59**
Huesca	2.413.731,86	553.087,86	785.909,49	0,00	3.752.729,21
Teruel	1.327.038,62	310.616,27	610.656,52	0,00	2.248.311,41
Zaragoza	13.376.255,17	1.969.287,15	2.104.657,65	0,00	17.450.199,97
ASTURIAS	**16.093.767,60**	**1.856.119,19**	**3.689.862,89**	**686.790,32**	**22.326.540,00**
Asturias	16.093.767,60	1.856.119,19	3.689.862,89	686.790,32	22.326.540,00
BALEARES	**10.512.585,27**	**1.729.160,54**	**1.658.631,84**	**297.279,79**	**14.197.657,44**
Baleares	10.512.585,27	1.729.160,54	1.658.631,84	297.279,79	14.197.657,44
CANARIAS	**27.861.933,48**	**3.006.697,44**	**6.398.321,74**	**2.702.456,09**	**39.969.408,75**
Las Palmas	16.182.010,93	1.764.632,53	2.687.772,86	1.741.613,69	22.376.030,01
Tenerife	11.679.922,55	1.242.064,91	3.710.548,88	960.842,40	17.593.378,74
CANTABRIA	**9.821.097,22**	**1.067.598,66**	**1.988.840,98**	**523.830,59**	**13.401.367,45**
Cantabria	9.821.097,22	1.067.598,66	1.988.840,98	523.830,59	13.401.367,45
CASTILLA-MANCHA	**20.605.061,54**	**4.502.524,42**	**10.416.539,47**	**0,00**	**35.524.125,43**
Albacete	4.189.471,53	966.918,44	1.907.370,38	0,00	7.063.760,35
Ciudad Real	6.537.486,01	1.477.659,31	2.954.196,43	0,00	10.969.341,75
Cuenca	1.807.930,31	557.677,19	1.703.221,84	0,00	4.068.829,34
Guadalajara	2.474.172,65	311.468,89	869.488,77	0,00	3.655.130,31
Toledo	5.596.001,04	1.188.800,59	2.982.262,05	0,00	9.767.063,68
CASTILLA- LEON	**32.977.582,20**	**6.065.561,72**	**15.583.015,89**	**0,00**	**54.626.159,81**
Avila	2.160.804,12	397.138,11	1.498.013,84	0,00	4.055.956,07
Burgos	5.317.445,38	888.903,94	2.443.515,24	0,00	8.649.864,56
León	5.308.023,44	955.706,44	3.566.682,86	0,00	9.830.412,74
Palencia	2.660.480,17	535.332,22	994.376,47	0,00	4.190.188,86
Salamanca	5.206.646,24	1.004.258,71	1.939.522,43	0,00	8.150.427,38
Segovia	2.014.285,17	461.773,01	1.002.608,54	0,00	3.478.666,72
Soria	1.108.259,20	220.747,29	676.768,58	0,00	2.005.775,07
Valladolid	7.111.545,99	1.093.987,48	1.154.625,13	0,00	9.360.158,60
Zamora	2.090.092,49	507.714,52	2.306.902,80	0,00	4.904.709,81
CATALUÑA	**95.285.362,97**	**11.275.241,61**	**6.659.020,39**	**1.052.812,84**	**114.272.437,81**
Barcelona	76.380.968,06	8.202.223,76	3.590.370,59	745.018,46	88.918.580,87
Gerona	6.374.214,04	934.851,16	773.442,37	0,00	8.082.507,57
Lérida	4.403.077,56	1.022.223,74	1.114.100,16	0,00	6.539.401,46
Tarragona	8.127.103,31	1.115.942,95	1.181.107,27	307.794,38	10.731.947,91
EXTREMADURA	**13.786.322,43**	**2.769.917,20**	**9.809.269,71**	**0,00**	**26.365.509,34**
Badajoz	8.720.645,93	1.684.677,25	5.962.721,98	0,00	16.368.045,16
Cáceres	5.065.676,50	1.085.239,95	3.846.547,73	0,00	9.997.464,18
GALICIA	**32.764.831,48**	**5.112.158,52**	**19.187.835,48**	**5.980.869,93**	**63.045.695,41**
La Coruña	14.685.323,31	2.106.616,29	7.369.056,10	2.133.531,88	26.294.527,58
Lugo	3.059.673,25	708.042,48	3.797.761,66	249.259,49	7.814.736,88
Orense	3.206.454,73	727.118,84	3.614.564,22	0,00	7.548.137,79
Pontevedra	11.813.380,19	1.570.380,91	4.406.453,50	3.598.078,56	21.388.293,16
LA RIOJA	**3.377.159,87**	**699.421,45**	**919.410,74**	**0,00**	**4.995.992,06**
La Rioja	3.377.159,87	699.421,45	919.410,74	0,00	4.995.992,06
MADRID	**92.436.205,90**	**8.449.353,66**	**4.110.474,89**	**390.451,34**	**105.386.485,79**
Madrid	92.436.205,90	8.449.353,66	4.110.474,89	390.451,34	105.386.485,79
MURCIA	**15.681.540,62**	**2.661.803,21**	**5.706.217,57**	**386.801,70**	**24.436.363,10**
Murcia	15.681.540,62	2.661.803,21	5.706.217,57	386.801,70	24.436.363,10
NAVARRA	**8.259.036,76**	**1.288.652,26**	**1.542.429,90**	**0,00**	**11.090.118,92**
Navarra	8.259.036,76	1.288.652,26	1.542.429,90	0,00	11.090.118,92
C.VALENCIANA	**61.364.015,39**	**9.044.199,76**	**11.589.117,21**	**1.218.997,98**	**83.216.330,34**
Alicante	18.979.112,64	3.079.474,45	3.317.005,80	519.295,14	25.894.888,03
Castellón	6.181.913,83	1.012.687,65	1.929.623,35	174.833,97	9.299.058,80
Valencia	36.202.988,92	4.952.037,66	6.342.488,06	524.868,87	48.022.383,51
PAIS VASCO	**42.369.858,44**	**4.954.550,75**	**2.944.930,43**	**1.786.955,88**	**52.056.295,50**
Alava	4.463.621,16	572.361,83	523.787,27	0,00	5.559.770,26
Guipúzcoa	13.278.974,12	2.001.209,65	876.889,58	540.304,73	16.697.378,08
Vizcaya	24.627.263,16	2.380.979,27	1.544.253,58	1.246.651,15	29.799.147,16
CEUTA	**1.120.240,13**	**127.585,64**	**14.100,77**	**115.644,31**	**1.377.570,85**
MELILLA	**1.096.930,31**	**252.587,81**	**25.226,41**	**123.779,61**	**1.498.524,14**
S. CENTRALES	**0,00**	**0,00**	**0,00**	**0,00**	**0,00**
TOTALES	**614.411.538,57**	**80.921.249,82**	**144.901.088,59**	**19.724.697,21**	**859.958.574,19**

SISTEMA DE LA SEGURIDAD SOCIAL

Cuadro II.34.4.2

IMPORTE PENSION DE ORFANDAD POR REGIMENES (Euros)

AÑO 2004

COMUNIDADES AUTONOMAS	CARBON	HOGAR	A.T. Y E.P.	TOTAL
ANDALUCIA	**737.125,56**	**1.597.409,64**	**11.427.296,93**	**182.482.583,59**
Almería	23.884,36	94.415,86	836.710,74	11.334.585,25
Cádiz	10.966,16	214.142,35	1.925.400,91	29.786.748,13
Córdoba	353.146,02	220.904,24	1.067.810,85	18.808.549,46
Granada	20.146,58	233.615,94	1.072.158,35	19.057.206,37
Huelva	26.430,86	81.834,44	992.612,58	12.100.419,74
Jaén	15.750,34	100.464,08	1.321.087,23	15.816.193,96
Málaga	34.721,60	345.757,59	1.296.240,05	29.775.594,60
Sevilla	252.079,64	306.275,14	2.915.276,22	45.803.286,08
ARAGON	**660.002,23**	**130.440,13**	**1.782.451,39**	**26.024.134,34**
Huesca	25.412,30	49.742,75	275.200,68	4.103.084,94
Teruel	494.626,81	11.727,58	243.825,31	2.998.491,11
Zaragoza	139.963,12	68.969,80	1.263.425,40	18.922.558,29
ASTURIAS	**6.529.594,95**	**122.834,00**	**5.348.700,77**	**34.327.669,72**
Asturias	6.529.594,95	122.834,00	5.348.700,77	34.327.669,72
BALEARES	**93.763,46**	**127.407,33**	**664.023,75**	**15.082.851,98**
Baleares	93.763,46	127.407,33	664.023,75	15.082.851,98
CANARIAS	**10.032,88**	**229.867,61**	**2.028.603,43**	**42.237.912,67**
Las Palmas	6.437,16	118.764,76	1.219.107,95	23.720.339,88
Tenerife	3.595,72	111.102,85	809.495,48	18.517.572,79
CANTABRIA	**28.687,34**	**70.086,32**	**978.497,34**	**14.478.638,45**
Cantabria	28.687,34	70.086,32	978.497,34	14.478.638,45
CASTILLA -MANCHA	**439.843,96**	**253.792,80**	**2.886.007,71**	**39.103.769,90**
Albacete	0,00	40.594,90	511.824,35	7.616.179,60
Ciudad Real	431.105,42	98.247,56	1.039.909,22	12.538.603,95
Cuenca	0,00	15.710,14	373.670,94	4.458.210,42
Guadalajara	0,00	33.413,32	195.517,84	3.884.061,47
Toledo	8.738,54	65.826,88	765.085,36	10.606.714,46
CASTILLA- LEON	**2.808.734,30**	**258.355,33**	**5.309.005,10**	**63.002.254,54**
Avila	14.945,27	24.999,54	152.702,33	4.248.603,21
Burgos	50.814,65	34.716,97	645.163,88	9.380.560,06
León	2.454.302,95	42.514,39	2.036.461,05	14.363.691,13
Palencia	234.494,49	30.017,48	599.602,39	5.054.303,22
Salamanca	2.553,74	35.962,71	506.886,82	8.695.830,65
Segovia	1.761,34	6.093,73	176.293,79	3.662.815,58
Soria	3.418,25	8.556,47	113.535,29	2.131.285,08
Valladolid	32.527,74	40.674,41	775.980,04	10.209.340,79
Zamora	13.915,87	34.819,63	302.379,51	5.255.824,82
CATALUÑA	**520.224,94**	**625.436,38**	**8.946.695,74**	**124.364.794,87**
Barcelona	438.689,72	460.874,96	6.453.373,92	96.271.519,47
Gerona	14.537,53	53.105,66	803.854,52	8.954.005,28
Lérida	30.440,69	41.132,53	644.948,76	7.255.923,44
Tarragona	36.557,00	70.323,23	1.044.518,54	11.883.346,68
EXTREMADURA	**32.899,67**	**189.054,12**	**1.590.086,73**	**28.177.549,86**
Badajoz	19.348,10	128.321,28	1.003.659,50	17.519.374,04
Cáceres	13.551,57	60.732,84	586.427,23	10.658.175,82
GALICIA	**204.911,79**	**408.232,35**	**6.114.622,28**	**69.773.461,83**
La Coruña	82.168,39	164.256,93	2.277.827,83	28.818.780,73
Lugo	22.040,19	56.584,59	735.940,75	8.629.302,41
Orense	40.505,46	30.316,18	607.251,26	8.226.210,69
Pontevedra	60.197,75	157.074,65	2.493.602,44	24.099.168,00
LA RIOJA	**30.901,21**	**38.905,22**	**469.453,12**	**5.535.251,61**
La Rioja	30.901,21	38.905,22	469.453,12	5.535.251,61
MADRID	**202.053,33**	**750.335,26**	**7.190.547,97**	**113.529.422,35**
Madrid	202.053,33	750.335,26	7.190.547,97	113.529.422,35
MURCIA	**5.030,60**	**246.670,30**	**1.988.814,44**	**26.676.878,44**
Murcia	5.030,60	246.670,30	1.988.814,44	26.676.878,44
NAVARRA	**4.245,33**	**18.671,43**	**942.938,81**	**12.055.974,49**
Navarra	4.245,33	18.671,43	942.938,81	12.055.974,49
C.VALENCIANA	**256.468,55**	**702.600,26**	**5.235.199,02**	**89.410.598,17**
Alicante	61.666,02	168.702,08	1.504.607,12	27.629.863,25
Castellón	32.825,41	55.512,94	812.754,94	10.200.152,09
Valencia	161.977,12	478.385,24	2.917.836,96	51.580.582,83
PAIS VASCO	**89.820,48**	**112.774,02**	**4.261.328,62**	**56.520.218,62**
Alava	9.224,95	17.223,35	510.517,90	6.096.736,46
Guipúzcoa	17.243,17	45.893,83	1.468.278,06	18.228.793,14
Vizcaya	63.352,36	49.656,84	2.282.532,66	32.194.689,02
CEUTA	**0,00**	**8.306,57**	**122.937,99**	**1.508.815,41**
MELILLA	**4.497,68**	**12.463,96**	**103.470,02**	**1.618.955,80**
S. CENTRALES	**0,00**	**0,00**	**0,00**	**0,00**
TOTALES	**12.658.838,26**	**5.903.643,03**	**67.390.681,16**	**945.911.736,64**

SISTEMA DE LA SEGURIDAD SOCIAL

Cuadro II.34.5.1

IMPORTE PENSION DE FAVOR DE FAMILIARES POR REGIMENES (Euros)

AÑO 2004

COMUNIDADES AUTONOMAS	GENERAL	AUTONOMOS	AGRARIO	MAR	SUMA PARCIAL
ANDALUCIA	**24.838.671,23**	**1.929.647,87**	**5.856.126,41**	**950.754,98**	**33.575.200,49**
Almería	762.976,56	122.767,41	352.055,96	38.730,32	1.276.530,25
Cádiz	5.682.160,06	303.564,48	557.094,47	422.040,68	6.964.859,69
Córdoba	2.545.756,03	249.875,32	1.190.565,44	0,00	3.986.196,79
Granada	2.219.962,90	246.912,88	849.857,60	0,00	3.316.733,38
Huelva	1.530.955,96	116.868,71	563.368,71	208.248,89	2.419.442,27
Jaén	1.312.309,22	148.753,45	829.125,52	0,00	2.290.188,19
Málaga	3.794.086,44	274.186,28	648.527,22	222.680,85	4.939.480,79
Sevilla	6.990.464,06	466.719,34	865.531,49	59.054,24	8.381.769,13
ARAGON	**4.317.264,20**	**424.120,64**	**945.908,27**	**0,00**	**5.687.293,11**
Huesca	548.085,64	38.162,27	173.235,13	0,00	759.483,04
Teruel	241.580,04	30.455,54	94.071,52	0,00	366.107,10
Zaragoza	3.527.598,52	355.502,83	678.601,62	0,00	4.561.702,97
ASTURIAS	**4.535.263,07**	**336.655,94**	**853.603,02**	**267.250,36**	**5.992.772,39**
Asturias	4.535.263,07	336.655,94	853.603,02	267.250,36	5.992.772,39
BALEARES	**385.561,09**	**15.989,95**	**110.379,05**	**9.473,98**	**521.404,07**
Baleares	385.561,09	15.989,95	110.379,05	9.473,98	521.404,07
CANARIAS	**4.429.199,54**	**294.330,55**	**1.696.423,17**	**648.728,00**	**7.068.681,26**
Las Palmas	2.511.012,45	179.978,07	627.383,21	400.093,28	3.718.467,01
Tenerife	1.918.187,09	114.352,48	1.069.039,96	248.634,72	3.350.214,25
CANTABRIA	**3.527.689,39**	**238.514,13**	**745.911,20**	**138.007,14**	**4.650.121,86**
Cantabria	3.527.689,39	238.514,13	745.911,20	138.007,14	4.650.121,86
CASTILLA-MANCHA	**5.142.635,13**	**956.235,98**	**2.881.210,43**	**0,00**	**8.980.081,54**
Albacete	1.243.525,71	232.688,29	592.310,36	0,00	2.068.524,36
Ciudad Real	1.658.519,18	386.684,84	822.164,80	0,00	2.867.368,82
Cuenca	566.632,75	114.155,44	507.426,33	0,00	1.188.214,52
Guadalajara	405.310,83	45.374,10	250.591,11	0,00	701.276,04
Toledo	1.268.646,66	177.333,31	708.717,83	0,00	2.154.697,80
CASTILLA- LEON	**10.378.276,85**	**1.284.401,84**	**4.006.614,91**	**0,00**	**15.669.293,60**
Avila	533.342,68	50.766,30	310.407,43	0,00	894.516,41
Burgos	1.378.288,09	124.520,88	297.935,32	0,00	1.800.744,29
León	1.975.357,99	261.821,71	999.241,41	0,00	3.236.421,11
Palencia	897.982,30	146.712,07	430.258,46	0,00	1.474.952,83
Salamanca	1.678.808,01	225.936,31	605.819,20	0,00	2.510.563,52
Segovia	572.929,95	60.263,82	234.607,41	0,00	867.801,18
Soria	376.194,64	14.380,92	188.038,57	0,00	578.614,13
Valladolid	2.187.233,86	260.856,99	347.326,38	0,00	2.795.417,23
Zamora	778.139,33	139.142,84	592.980,73	0,00	1.510.262,90
CATALUÑA	**7.344.418,99**	**423.970,36**	**647.326,15**	**83.943,54**	**8.499.659,04**
Barcelona	6.036.760,81	327.992,92	332.267,75	59.251,84	6.756.273,32
Gerona	315.919,29	35.951,32	50.825,94	0,00	402.696,55
Lérida	238.260,28	17.540,89	105.353,06	0,00	361.154,23
Tarragona	753.478,61	42.485,23	158.879,40	24.691,70	979.534,94
EXTREMADURA	**3.732.993,91**	**525.055,61**	**2.150.132,49**	**0,00**	**6.408.182,01**
Badajoz	2.588.428,80	391.257,28	1.548.833,09	0,00	4.528.519,17
Cáceres	1.144.565,11	133.798,33	601.299,40	0,00	1.879.662,84
GALICIA	**7.737.084,94**	**803.908,28**	**10.954.220,92**	**1.515.092,14**	**21.010.306,28**
La Coruña	3.608.542,68	349.144,71	3.245.814,99	625.274,11	7.828.776,49
Lugo	770.910,17	93.274,02	1.480.046,84	66.415,40	2.410.646,43
Orense	767.995,66	131.953,75	3.273.793,29	0,00	4.173.742,70
Pontevedra	2.589.636,43	229.535,80	2.954.565,80	823.402,63	6.597.140,66
LA RIOJA	**914.816,84**	**76.260,24**	**170.063,84**	**0,00**	**1.161.140,92**
La Rioja	914.816,84	76.260,24	170.063,84	0,00	1.161.140,92
MADRID	**15.989.218,54**	**485.352,88**	**813.844,29**	**74.967,29**	**17.363.383,00**
Madrid	15.989.218,54	485.352,88	813.844,29	74.967,29	17.363.383,00
MURCIA	**1.817.784,25**	**185.620,48**	**754.718,34**	**93.820,10**	**2.851.943,17**
Murcia	1.817.784,25	185.620,48	754.718,34	93.820,10	2.851.943,17
NAVARRA	**1.991.078,41**	**180.365,87**	**732.088,35**	**0,00**	**2.903.532,63**
Navarra	1.991.078,41	180.365,87	732.088,35	0,00	2.903.532,63
C.VALENCIANA	**8.617.885,61**	**625.341,66**	**1.876.055,58**	**264.033,29**	**11.383.316,14**
Alicante	3.492.237,89	289.019,60	818.508,48	133.295,50	4.733.061,47
Castellón	710.261,87	48.799,47	226.120,14	25.095,37	1.010.276,85
Valencia	4.415.385,85	287.522,59	831.426,96	105.642,42	5.639.977,82
PAIS VASCO	**14.326.895,00**	**794.573,01**	**818.806,65**	**702.884,89**	**16.643.159,55**
Alava	1.117.038,55	47.129,74	62.363,78	0,00	1.226.532,07
Guipúzcoa	4.353.241,66	300.684,70	188.428,87	162.744,94	5.005.100,17
Vizcaya	8.856.614,79	446.758,57	568.014,00	540.139,95	10.411.527,31
CEUTA	**223.778,64**	**4.345,81**	**8.804,09**	**33.912,09**	**270.840,63**
MELILLA	**159.718,92**	**32.172,12**	**0,00**	**22.386,57**	**214.277,61**
S. CENTRALES	**0,00**	**0,00**	**0,00**	**0,00**	**0,00**
TOTALES	**120.410.234,55**	**9.616.863,22**	**36.022.237,16**	**4.805.254,37**	**170.854.589,30**

SISTEMA DE LA SEGURIDAD SOCIAL

Cuadro II.34.5.2

IMPORTE PENSION DE FAVOR DE FAMILIARES POR REGIMENES (Euros)

AÑO 2004

COMUNIDADES AUTONOMAS	CARBON	HOGAR	A.T. Y E.P.	TOTAL
ANDALUCIA	**143.728,70**	**886.975,06**	**1.303.907,50**	**35.909.811,75**
Almería	0,00	36.111,15	51.867,92	1.364.509,32
Cádiz	0,00	156.165,98	140.695,68	7.261.721,35
Córdoba	45.806,64	98.775,11	148.010,36	4.278.788,90
Granada	4.534,60	126.357,32	176.854,61	3.624.479,91
Huelva	3.391,82	67.737,06	175.690,08	2.666.261,23
Jaén	12.106,79	29.365,26	168.919,28	2.500.579,52
Málaga	3.349,65	150.365,53	176.620,79	5.269.816,76
Sevilla	74.539,20	222.097,65	265.248,78	8.943.654,76
ARAGON	**91.792,14**	**49.190,42**	**567.524,86**	**6.395.800,53**
Huesca	0,00	9.069,20	87.037,56	855.589,80
Teruel	37.255,41	0,00	86.950,17	490.312,68
Zaragoza	54.536,73	40.121,22	393.537,13	5.049.898,05
ASTURIAS	**2.564.148,12**	**59.961,14**	**1.932.289,45**	**10.549.171,10**
Asturias	2.564.148,12	59.961,14	1.932.289,45	10.549.171,10
BALEARES	**0,00**	**7.099,49**	**63.638,22**	**592.141,78**
Baleares	0,00	7.099,49	63.638,22	592.141,78
CANARIAS	**0,00**	**129.054,77**	**152.021,65**	**7.349.757,68**
Las Palmas	0,00	77.200,45	103.712,23	3.899.379,69
Tenerife	0,00	51.854,32	48.309,42	3.450.377,99
CANTABRIA	**60.218,25**	**42.435,31**	**257.625,16**	**5.010.400,58**
Cantabria	60.218,25	42.435,31	257.625,16	5.010.400,58
CASTILLA -MANCHA	**115.002,64**	**76.018,68**	**587.385,77**	**9.758.488,63**
Albacete	0,00	28.848,04	98.306,61	2.195.679,01
Ciudad Real	115.002,64	31.616,70	202.016,19	3.216.004,35
Cuenca	0,00	0,00	85.561,33	1.273.775,85
Guadalajara	0,00	4.534,60	29.298,67	735.109,31
Toledo	0,00	11.019,34	172.202,97	2.337.920,11
CASTILLA- LEON	**1.003.515,98**	**168.379,18**	**1.697.955,30**	**18.539.144,06**
Avila	0,00	6.993,40	111.307,60	1.012.817,41
Burgos	10.788,06	25.215,62	170.139,91	2.006.887,88
León	886.543,82	29.815,16	684.796,66	4.837.576,75
Palencia	92.263,58	4.589,26	239.144,07	1.810.949,74
Salamanca	0,00	23.389,21	169.416,02	2.703.368,75
Segovia	0,00	19.278,00	23.705,00	910.784,18
Soria	0,00	0,00	50.925,22	629.539,35
Valladolid	9.938,87	36.487,87	152.472,13	2.994.316,10
Zamora	3.981,65	22.610,66	96.048,69	1.632.903,90
CATALUÑA	**15.968,43**	**63.474,02**	**1.084.506,48**	**9.663.607,97**
Barcelona	11.433,83	56.241,28	667.431,48	7.491.379,91
Gerona	0,00	0,00	182.596,68	585.293,23
Lérida	4.534,60	0,00	90.253,43	455.942,26
Tarragona	0,00	7.232,74	144.224,89	1.130.992,57
EXTREMADURA	**0,00**	**51.182,98**	**362.781,04**	**6.822.146,03**
Badajoz	0,00	41.005,90	237.409,57	4.806.934,64
Cáceres	0,00	10.177,08	125.371,47	2.015.211,39
GALICIA	**28.005,72**	**191.590,82**	**1.494.797,41**	**22.724.700,23**
La Coruña	9.757,61	82.899,78	622.555,36	8.543.989,24
Lugo	0,00	28.041,85	142.373,11	2.581.061,39
Orense	7.068,95	32.905,13	218.757,72	4.432.474,50
Pontevedra	11.179,16	47.744,06	511.111,22	7.167.175,10
LA RIOJA	**0,00**	**8.950,34**	**129.263,78**	**1.299.355,04**
La Rioja	0,00	8.950,34	129.263,78	1.299.355,04
MADRID	**26.190,49**	**154.044,89**	**1.156.919,06**	**18.700.537,44**
Madrid	26.190,49	154.044,89	1.156.919,06	18.700.537,44
MURCIA	**0,00**	**68.186,17**	**319.111,23**	**3.239.240,57**
Murcia	0,00	68.186,17	319.111,23	3.239.240,57
NAVARRA	**9.748,50**	**21.208,16**	**382.763,94**	**3.317.253,23**
Navarra	9.748,50	21.208,16	382.763,94	3.317.253,23
C.VALENCIANA	**19.041,42**	**139.891,68**	**808.910,52**	**12.351.159,76**
Alicante	14.506,82	63.126,06	144.604,83	4.955.299,18
Castellón	0,00	5.590,83	179.662,71	1.195.530,39
Valencia	4.534,60	71.174,79	484.642,98	6.200.330,19
PAIS VASCO	**12.340,82**	**51.593,00**	**1.596.780,24**	**18.303.873,61**
Alava	0,00	0,00	70.950,00	1.297.482,07
Guipúzcoa	0,00	18.514,73	844.086,19	5.867.701,09
Vizcaya	12.340,82	33.078,27	681.744,05	11.138.690,45
CEUTA	**0,00**	**9.332,66**	**32.413,37**	**312.586,66**
MELILLA	**0,00**	**4.269,49**	**46.665,91**	**265.213,01**
S. CENTRALES	**0,00**	**0,00**	**0,00**	**0,00**
TOTALES	**4.089.701,21**	**2.182.838,26**	**13.977.260,89**	**191.104.389,66**

SISTEMA DE LA SEGURIDAD SOCIAL

Cuadro II.34.6.1

IMPORTE TOTAL PENSIONES POR REGIMENES (Euros)

AÑO 2004

COMUNIDADES AUTONOMAS	GENERAL	AUTONOMOS	AGRARIO	MAR	SUMA PARCIAL
ANDALUCIA	**5.869.446.799,87**	**755.307.698,19**	**2.011.927.117,04**	**194.038.366,39**	**8.830.719.981,49**
Almería	282.905.854,21	55.358.813,04	175.363.330,63	17.347.417,21	530.975.415,09
Cádiz	904.890.384,95	87.526.963,12	168.799.078,38	81.604.565,83	1.242.820.992,28
Córdoba	568.150.693,06	90.450.050,42	322.712.144,70	0,00	981.312.888,18
Granada	602.102.668,78	106.149.519,89	355.589.352,72	0,00	1.063.841.541,39
Huelva	376.784.569,54	46.696.160,69	122.315.855,94	50.676.627,55	596.473.213,72
Jaén	484.527.158,56	84.008.831,96	244.654.646,56	0,00	813.190.637,08
Málaga	1.053.384.911,63	127.060.421,47	246.029.495,54	32.395.436,50	1.458.870.265,14
Sevilla	1.596.700.559,14	158.056.937,60	376.463.212,57	12.014.319,30	2.143.235.028,61
ARAGON	**1.537.292.903,64**	**218.692.072,11**	**296.966.293,91**	**0,00**	**2.052.951.269,66**
Huesca	227.828.837,78	46.368.009,52	71.609.172,02	0,00	345.806.019,32
Teruel	111.520.793,95	26.868.587,42	82.518.126,91	0,00	220.907.508,28
Zaragoza	1.197.943.271,91	145.455.475,17	142.838.994,98	0,00	1.486.237.742,06
ASTURIAS	**1.427.324.129,52**	**182.073.397,44**	**268.022.408,76**	**46.444.760,93**	**1.923.864.696,65**
Asturias	1.427.324.129,52	182.073.397,44	268.022.408,76	46.444.760,93	1.923.864.696,65
BALEARES	**779.451.004,05**	**135.485.520,90**	**121.484.956,82**	**28.828.661,08**	**1.065.250.142,85**
Baleares	779.451.004,05	135.485.520,90	121.484.956,82	28.828.661,08	1.065.250.142,85
CANARIAS	**1.142.887.810,03**	**137.795.422,02**	**204.200.419,41**	**117.239.747,13**	**1.602.123.398,59**
Las Palmas	626.330.918,85	71.463.516,66	84.871.695,10	67.961.747,99	850.627.878,60
Tenerife	516.556.891,18	66.331.905,36	119.328.724,31	49.277.999,14	751.495.519,99
CANTABRIA	**747.762.863,97**	**84.531.813,78**	**123.422.041,10**	**35.474.276,74**	**991.190.995,59**
Cantabria	747.762.863,97	84.531.813,78	123.422.041,10	35.474.276,74	991.190.995,59
CASTILLA-MANCHA	**1.362.681.976,80**	**251.513.093,72**	**614.628.835,53**	**0,00**	**2.228.823.906,05**
Albacete	262.299.415,65	54.177.515,31	112.889.909,64	0,00	429.366.840,60
Ciudad Real	395.391.178,63	66.516.281,88	159.927.090,78	0,00	621.834.551,29
Cuenca	138.020.894,49	35.689.281,57	109.822.341,69	0,00	283.532.517,75
Guadalajara	180.272.578,36	23.108.175,51	43.986.877,93	0,00	247.367.631,80
Toledo	386.697.909,67	72.021.839,45	188.002.615,49	0,00	646.722.364,61
CASTILLA- LEON	**2.538.248.405,53**	**450.762.428,63**	**934.557.781,61**	**0,00**	**3.923.568.615,77**
Avila	139.091.702,88	31.719.418,37	83.267.751,50	0,00	254.078.872,75
Burgos	413.469.101,85	56.723.546,03	128.965.527,57	0,00	599.158.175,45
León	458.221.271,59	90.202.263,08	246.358.418,35	0,00	794.781.953,02
Palencia	180.146.931,11	38.104.363,81	49.820.086,72	0,00	268.071.381,64
Salamanca	332.604.046,73	62.263.519,55	115.065.883,22	0,00	509.933.449,50
Segovia	139.395.020,59	32.734.597,10	57.316.444,91	0,00	229.446.062,60
Soria	96.406.787,61	18.243.308,44	47.228.767,10	0,00	161.878.863,15
Valladolid	608.750.289,42	83.924.475,79	74.097.223,99	0,00	766.771.989,20
Zamora	170.163.253,75	36.846.936,46	132.437.678,25	0,00	339.447.868,46
CATALUÑA	**9.487.828.404,31**	**1.111.045.674,63**	**577.017.786,78**	**86.527.024,93**	**11.262.418.890,65**
Barcelona	7.786.046.687,18	785.499.888,71	177.748.543,21	63.724.616,96	8.813.019.736,06
Gerona	681.194.223,79	121.454.428,70	90.947.099,38	0,00	893.595.751,87
Lérida	352.779.575,52	100.174.924,50	145.428.345,96	0,00	598.382.845,98
Tarragona	667.807.917,82	103.916.432,72	162.893.798,23	22.802.407,97	957.420.556,74
EXTREMADURA	**729.160.818,08**	**135.402.554,24**	**417.938.339,25**	**0,00**	**1.282.501.711,57**
Badajoz	428.547.101,62	79.223.727,83	239.510.458,78	0,00	747.281.288,23
Cáceres	300.613.716,46	56.178.826,41	178.427.880,47	0,00	535.220.423,34
GALICIA	**2.356.728.528,02**	**388.154.625,60**	**1.256.106.450,22**	**407.408.746,58**	**4.408.398.350,42**
La Coruña	998.617.707,09	156.933.816,99	377.730.353,57	144.282.167,95	1.677.564.045,60
Lugo	272.359.159,47	59.424.217,13	361.286.952,95	20.011.243,07	713.081.572,62
Orense	312.023.887,61	61.627.412,34	253.633.423,04	0,00	627.284.722,99
Pontevedra	773.727.773,85	110.169.179,14	263.455.720,66	243.115.335,56	1.390.468.009,21
LA RIOJA	**315.023.371,96**	**51.438.210,05**	**64.269.409,46**	**0,00**	**430.730.991,47**
La Rioja	315.023.371,96	51.438.210,05	64.269.409,46	0,00	430.730.991,47
MADRID	**7.123.128.177,75**	**560.725.871,52**	**114.023.656,94**	**28.213.482,26**	**7.826.091.188,47**
Madrid	7.123.128.177,75	560.725.871,52	114.023.656,94	28.213.482,26	7.826.091.188,47
MURCIA	**881.996.214,15**	**156.867.176,68**	**313.300.329,48**	**19.290.878,66**	**1.371.454.598,97**
Murcia	881.996.214,15	156.867.176,68	313.300.329,48	19.290.878,66	1.371.454.598,97
NAVARRA	**715.361.748,57**	**90.360.063,77**	**106.859.420,20**	**0,00**	**912.581.232,54**
Navarra	715.361.748,57	90.360.063,77	106.859.420,20	0,00	912.581.232,54
C.VALENCIANA	**4.188.561.153,88**	**549.705.783,24**	**739.988.880,41**	**80.075.693,69**	**5.558.331.511,22**
Alicante	1.265.711.789,57	175.593.667,03	230.572.546,96	34.781.381,16	1.706.659.384,72
Castellón	485.480.792,63	75.395.965,68	145.030.766,52	15.358.529,71	721.266.054,54
Valencia	2.437.368.571,68	298.716.150,53	364.385.566,93	29.935.782,82	3.130.406.071,96
PAIS VASCO	**3.745.357.256,64**	**374.371.474,75**	**124.024.660,98**	**151.772.278,21**	**4.395.525.670,58**
Alava	447.361.934,12	38.970.643,82	36.139.674,21	0,00	522.472.252,15
Guipúzcoa	1.210.787.287,76	158.636.000,64	36.030.504,62	47.256.064,51	1.452.709.857,53
Vizcaya	2.087.208.034,76	176.764.830,29	51.854.482,15	104.516.213,70	2.420.343.560,90
CEUTA	**51.220.991,92**	**6.515.204,39**	**270.911,49**	**4.137.476,06**	**62.144.583,86**
MELILLA	**39.602.180,31**	**9.800.266,56**	**304.793,32**	**2.964.528,61**	**52.671.768,80**
S. CENTRALES	**0,00**	**0,00**	**0,00**	**0,00**	**0,00**
TOTALES	**45.039.064.739,00**	**5.650.548.352,22**	**8.289.314.492,71**	**1.202.415.921,27**	**60.181.343.505,20**

SISTEMA DE LA SEGURIDAD SOCIAL

Cuadro II.34.6.2

IMPORTE TOTAL PENSIONES POR REGIMENES (Euros)

AÑO 2004

COMUNIDADES AUTONOMAS	CARBON	HOGAR	A.T. Y E.P.	TOTAL
ANDALUCIA	**33.605.468,85**	**218.106.395,25**	**376.960.810,39**	**9.459.392.655,98**
Almería	1.316.746,95	12.162.893,18	16.981.504,49	561.436.559,71
Cádiz	435.598,20	21.026.140,33	91.573.662,30	1.355.856.393,11
Córdoba	18.876.146,05	26.766.824,77	25.168.839,66	1.052.124.698,66
Granada	1.230.969,15	29.547.090,80	42.029.794,21	1.136.649.395,55
Huelva	379.713,04	9.695.857,87	30.299.440,09	636.848.224,72
Jaén	1.067.263,32	17.009.811,80	34.304.071,28	865.571.783,48
Málaga	2.050.639,20	34.791.076,34	47.146.217,13	1.542.858.197,81
Sevilla	8.248.392,94	67.106.700,16	89.457.281,23	2.308.047.402,94
ARAGON	**67.928.688,71**	**24.752.993,20**	**60.058.237,29**	**2.205.691.188,86**
Huesca	3.186.607,32	4.460.660,51	9.101.474,00	362.554.761,15
Teruel	54.510.076,31	2.062.558,82	7.869.222,40	285.349.365,81
Zaragoza	10.232.005,08	18.229.773,87	43.087.540,89	1.557.787.061,90
ASTURIAS	**601.494.768,04**	**30.495.120,38**	**256.020.933,15**	**2.811.875.518,22**
Asturias	601.494.768,04	30.495.120,38	256.020.933,15	2.811.875.518,22
BALEARES	**4.113.065,10**	**27.341.170,52**	**27.487.168,36**	**1.124.191.546,83**
Baleares	4.113.065,10	27.341.170,52	27.487.168,36	1.124.191.546,83
CANARIAS	**506.466,22**	**21.985.507,79**	**48.437.518,40**	**1.673.052.891,00**
Las Palmas	264.783,15	10.188.839,18	28.296.687,57	889.378.188,50
Tenerife	241.683,07	11.796.668,61	20.140.830,83	783.674.702,50
CANTABRIA	**1.809.924,70**	**11.018.031,60**	**34.753.012,76**	**1.038.771.964,65**
Cantabria	1.809.924,70	11.018.031,60	34.753.012,76	1.038.771.964,65
CASTILLA -MANCHA	**21.341.493,84**	**34.035.964,55**	**79.464.090,81**	**2.363.665.455,25**
Albacete	306.419,92	6.016.628,68	12.870.781,83	448.560.671,03
Ciudad Real	19.611.567,18	9.258.040,39	30.818.217,68	681.522.376,54
Cuenca	151.487,80	3.507.680,91	8.104.908,00	295.296.594,46
Guadalajara	205.280,77	3.219.944,92	8.487.341,55	259.280.199,04
Toledo	1.066.738,17	12.033.669,65	19.182.841,75	679.005.614,18
CASTILLA- LEON	**247.233.117,84**	**52.364.228,11**	**205.981.788,28**	**4.429.147.750,00**
Avila	282.723,93	3.754.086,27	5.820.500,21	263.936.183,16
Burgos	1.175.314,30	5.880.369,04	17.464.919,15	623.678.777,94
León	212.693.907,06	12.035.354,96	107.085.728,43	1.126.596.943,47
Palencia	26.106.657,57	3.663.617,13	18.540.748,38	316.382.404,72
Salamanca	1.965.795,82	8.308.872,19	13.623.524,02	533.831.641,53
Segovia	225.407,78	3.043.438,20	5.846.702,93	238.561.611,51
Soria	40.956,70	2.533.362,97	3.668.230,51	168.121.413,33
Valladolid	2.958.660,06	8.252.178,15	23.057.306,42	801.040.133,83
Zamora	1.783.694,62	4.892.949,20	10.874.128,23	356.998.640,51
CATALUÑA	**46.508.287,40**	**182.479.939,65**	**285.767.514,26**	**11.777.174.631,96**
Barcelona	40.313.261,85	139.632.641,78	219.417.284,92	9.212.382.924,61
Gerona	664.990,92	18.834.402,88	22.598.997,25	935.694.142,92
Lérida	3.838.146,51	10.662.779,26	16.806.195,18	629.689.966,93
Tarragona	1.691.888,12	13.350.115,73	26.945.036,91	999.407.597,50
EXTREMADURA	**3.109.448,31**	**24.413.118,49**	**38.739.102,61**	**1.348.763.380,98**
Badajoz	1.339.279,15	14.970.651,49	22.521.739,17	786.112.958,04
Cáceres	1.770.169,16	9.442.467,00	16.217.363,44	562.650.422,94
GALICIA	**19.809.768,68**	**82.845.379,92**	**142.543.356,44**	**4.653.596.855,46**
La Coruña	7.106.953,53	31.497.788,74	54.674.888,50	1.770.843.676,37
Lugo	5.876.160,33	12.216.772,32	18.397.884,66	749.572.389,93
Orense	3.516.820,25	11.850.897,14	18.065.082,68	660.717.523,06
Pontevedra	3.309.834,57	27.279.921,72	51.405.500,60	1.472.463.266,10
LA RIOJA	**975.490,03**	**5.111.192,94**	**14.234.361,42**	**451.052.035,86**
La Rioja	975.490,03	5.111.192,94	14.234.361,42	451.052.035,86
MADRID	**10.754.158,07**	**142.767.954,45**	**189.063.110,52**	**8.168.676.411,51**
Madrid	10.754.158,07	142.767.954,45	189.063.110,52	8.168.676.411,51
MURCIA	**929.755,38**	**44.322.381,83**	**55.728.876,07**	**1.472.435.612,25**
Murcia	929.755,38	44.322.381,83	55.728.876,07	1.472.435.612,25
NAVARRA	**346.417,50**	**9.175.445,29**	**31.697.356,96**	**953.800.452,29**
Navarra	346.417,50	9.175.445,29	31.697.356,96	953.800.452,29
C.VALENCIANA	**12.600.651,74**	**104.647.132,34**	**142.112.874,77**	**5.817.692.170,07**
Alicante	6.057.006,48	24.162.049,58	46.272.506,27	1.783.150.947,05
Castellón	1.795.040,86	10.625.452,46	18.611.109,25	752.297.657,11
Valencia	4.748.604,40	69.859.630,30	77.229.259,25	3.282.243.565,91
PAIS VASCO	**3.491.871,02**	**32.638.956,99**	**149.330.220,37**	**4.580.986.718,96**
Alava	372.514,76	2.892.635,36	17.939.969,03	543.677.371,30
Guipúzcoa	543.125,69	12.672.741,28	58.515.769,08	1.524.441.493,58
Vizcaya	2.576.230,57	17.073.580,35	72.874.482,26	2.512.867.854,08
CEUTA	**0,00**	**1.111.480,05**	**3.219.716,44**	**66.475.780,35**
MELILLA	**23.721,39**	**1.165.225,29**	**2.864.257,06**	**56.724.972,54**
S. CENTRALES	**0,00**	**0,00**	**0,00**	**0,00**
TOTALES	**1.076.582.562,82**	**1.050.777.618,64**	**2.144.464.306,36**	**64.453.167.993,02**

SISTEMA DE LA SEGURIDAD SOCIAL

Cuadro II.35.1.1

IMPORTE TOTAL PENSIONES POR REGIMENES (Euros)

AÑO 2005

COMUNIDADES AUTONOMAS	R. GENERAL	R. AUTONOMOS	R. AGRARIO	R. MAR	SUMA
ANDALUCIA	**1.110.566.042,05**	**124.766.704,59**	**263.294.969,33**	**19.117.504,58**	**1.517.745.220,55**
Almería	38.514.404,85	6.307.091,23	14.146.261,84	1.162.503,20	60.130.261,12
Cádiz	174.994.648,01	14.728.818,98	22.468.338,23	8.955.926,24	221.147.731,46
Córdoba	66.445.358,87	9.003.893,37	27.589.586,21	0,00	103.038.838,45
Granada	119.783.725,97	19.895.485,18	49.838.134,18	0,00	189.517.345,33
Huelva	63.593.378,63	7.042.217,34	20.323.833,07	5.843.993,52	96.803.422,56
Jaén	73.476.993,45	11.787.266,79	28.205.980,25	0,00	113.470.240,49
Málaga	252.886.866,54	25.756.394,47	30.694.809,49	2.792.457,82	312.130.528,32
Sevilla	320.870.665,73	30.245.537,23	70.028.026,06	362.623,80	421.506.852,82
ARAGON	**175.530.640,89**	**20.419.323,63**	**10.103.011,24**	**0,00**	**206.052.975,76**
Huesca	24.341.996,78	4.380.817,49	2.387.946,31	0,00	31.110.760,58
Teruel	9.771.506,02	2.223.451,18	2.484.104,81	0,00	14.479.062,01
Zaragoza	141.417.138,09	13.815.054,96	5.230.960,12	0,00	160.463.153,17
ASTURIAS	**235.129.492,38**	**27.034.732,33**	**18.562.150,41**	**4.248.272,44**	**284.974.647,56**
Asturias	235.129.492,38	27.034.732,33	18.562.150,41	4.248.272,44	284.974.647,56
BALEARES	**131.414.426,28**	**17.189.302,20**	**3.890.056,60**	**2.043.840,46**	**154.537.625,54**
Baleares	131.414.426,28	17.189.302,20	3.890.056,60	2.043.840,46	154.537.625,54
CANARIAS	**173.376.048,12**	**14.655.198,90**	**15.979.127,78**	**5.582.971,50**	**209.593.346,30**
Las Palmas	105.322.501,98	8.347.169,45	8.936.233,88	3.423.170,64	126.029.075,95
Tenerife	68.053.546,14	6.308.029,45	7.042.893,90	2.159.800,86	83.564.270,35
CANTABRIA	**91.899.757,39**	**9.091.616,94**	**8.326.565,77**	**3.039.196,75**	**112.357.136,85**
Cantabria	91.899.757,39	9.091.616,94	8.326.565,77	3.039.196,75	112.357.136,85
CASTILLA -MANCHA	**163.476.004,09**	**30.370.415,65**	**28.256.381,97**	**0,00**	**222.102.801,71**
Albacete	26.043.547,44	5.622.171,51	5.737.067,85	0,00	37.402.786,80
Ciudad Real	55.562.363,78	10.145.551,13	9.818.656,85	0,00	75.526.571,76
Cuenca	13.289.396,28	3.933.711,65	5.506.167,50	0,00	22.729.275,43
Guadalajara	25.934.546,09	2.701.141,26	1.016.819,96	0,00	29.652.507,31
Toledo	42.646.150,50	7.967.840,10	6.177.669,81	0,00	56.791.660,41
CASTILLA- LEON	**251.993.824,33**	**35.844.910,93**	**32.271.912,50**	**0,00**	**320.110.647,76**
Avila	11.905.587,89	2.575.424,44	3.350.504,92	0,00	17.831.517,25
Burgos	31.703.755,49	3.477.463,14	2.880.418,84	0,00	38.061.637,47
León	49.058.174,81	9.236.479,62	9.584.469,45	0,00	67.879.123,88
Palencia	20.142.375,20	2.720.849,23	1.935.144,53	0,00	24.798.368,96
Salamanca	22.441.048,13	3.910.840,55	3.557.668,69	0,00	29.909.557,37
Segovia	12.320.198,39	2.063.056,72	1.721.647,33	0,00	16.104.902,44
Soria	6.939.858,76	1.062.680,64	964.710,49	0,00	8.967.249,89
Valladolid	81.979.294,47	7.509.463,38	3.624.078,88	0,00	93.112.836,73
Zamora	15.503.531,19	3.288.653,21	4.653.269,37	0,00	23.445.453,77
CATALUÑA	**1.253.646.139,55**	**111.003.979,53**	**18.339.254,57**	**4.572.601,52**	**1.387.561.975,17**
Barcelona	1.042.271.793,19	80.471.068,22	5.535.451,48	3.366.047,85	1.131.644.360,74
Gerona	67.499.454,65	8.842.155,80	2.003.483,29	0,00	78.345.093,74
Lérida	56.656.889,72	10.934.742,58	5.897.510,56	0,00	73.489.142,86
Tarragona	87.218.001,99	10.756.012,93	4.902.809,24	1.206.553,67	104.083.377,83
EXTREMADURA	**83.670.163,88**	**15.829.798,15**	**35.330.436,80**	**0,00**	**134.830.398,83**
Badajoz	54.236.916,59	10.385.415,03	21.944.105,69	0,00	86.566.437,31
Cáceres	29.433.247,29	5.444.383,12	13.386.331,11	0,00	48.263.961,52
GALICIA	**313.376.816,49**	**51.841.777,01**	**55.485.867,97**	**38.439.936,63**	**459.144.398,10**
La Coruña	132.589.033,14	21.554.017,33	16.227.982,62	13.263.412,82	183.634.445,91
Lugo	33.653.581,02	6.689.163,36	16.781.406,65	1.960.477,92	59.084.628,95
Orense	40.389.028,32	9.930.790,41	10.034.829,76	0,00	60.354.648,49
Pontevedra	106.745.174,01	13.667.805,91	12.441.648,94	23.216.045,89	156.070.674,75
LA RIOJA	**40.251.391,96**	**4.339.443,18**	**2.980.644,84**	**0,00**	**47.571.479,98**
La Rioja	40.251.391,96	4.339.443,18	2.980.644,84	0,00	47.571.479,98
MADRID	**602.721.959,89**	**43.604.980,24**	**2.948.334,03**	**1.824.940,53**	**651.100.214,69**
Madrid	602.721.959,89	43.604.980,24	2.948.334,03	1.824.940,53	651.100.214,69
MURCIA	**145.491.334,02**	**21.862.075,95**	**29.574.202,78**	**1.389.970,40**	**198.317.583,15**
Murcia	145.491.334,02	21.862.075,95	29.574.202,78	1.389.970,40	198.317.583,15
NAVARRA	**95.113.438,21**	**9.172.188,46**	**4.267.054,03**	**0,00**	**108.552.680,70**
Navarra	95.113.438,21	9.172.188,46	4.267.054,03	0,00	108.552.680,70
C.VALENCIANA	**537.542.302,24**	**67.543.073,75**	**43.047.265,13**	**3.382.475,66**	**651.515.116,78**
Alicante	126.726.276,06	15.559.952,91	10.154.505,34	1.266.263,70	153.706.998,01
Castellón	57.745.971,42	7.933.203,16	6.630.819,97	969.596,28	73.279.590,83
Valencia	353.070.054,76	44.049.917,68	26.261.939,82	1.146.615,68	424.528.527,94
PAIS VASCO	**408.987.598,29**	**41.135.359,80**	**4.968.986,73**	**8.251.893,61**	**463.343.838,43**
Alava	46.539.009,32	3.694.823,85	969.284,10	0,00	51.203.117,27
Guipúzcoa	143.467.790,38	18.237.301,54	1.833.747,12	2.707.866,08	166.246.705,12
Vizcaya	218.980.798,59	19.203.234,41	2.165.955,51	5.544.027,53	245.894.016,04
CEUTA	**5.853.210,97**	**512.515,25**	**0,00**	**242.624,50**	**6.608.350,72**
MELILLA	**8.457.535,03**	**1.227.079,34**	**38.474,05**	**322.148,48**	**10.045.236,90**
S. CENTRALES	**0,00**	**0,00**	**0,00**	**0,00**	**0,00**
TOTALES	**5.828.498.126,06**	**647.444.475,83**	**577.664.696,53**	**92.458.377,06**	**7.146.065.675,48**

SISTEMA DE LA SEGURIDAD SOCIAL

Cuadro II.35.1.2

IMPORTE TOTAL PENSIONES POR REGIMENES (Euros)

AÑO 2005

COMUNIDADES AUTONOMAS	R. CARBON	R. HOGAR	R. A.T. Y E.P.	TOTAL
ANDALUCIA	**1.678.844,92**	**19.491.109,04**	**213.501.936,41**	**1.752.417.110,92**
Almería	60.724,31	701.954,54	8.458.853,63	69.351.793,60
Cádiz	36.612,56	1.662.428,75	57.220.463,21	280.067.235,98
Córdoba	786.647,69	1.158.118,74	11.381.043,75	116.364.648,63
Granada	138.486,49	2.899.339,27	25.213.213,44	217.768.384,53
Huelva	15.418,62	823.405,14	16.051.314,44	113.693.560,76
Jaén	67.252,24	952.969,26	14.930.522,49	129.420.984,48
Málaga	265.748,17	3.559.239,69	29.757.808,21	345.713.324,39
Sevilla	307.954,84	7.733.653,65	50.488.717,24	480.037.178,55
ARAGON	**2.971.421,90**	**1.287.755,43**	**29.041.142,03**	**239.353.295,12**
Huesca	0,00	283.183,40	3.922.246,04	35.316.190,02
Teruel	2.417.815,22	92.038,19	4.590.328,21	21.579.243,63
Zaragoza	553.606,68	912.533,84	20.528.567,78	182.457.861,47
ASTURIAS	**44.664.482,82**	**2.541.656,19**	**85.789.340,72**	**417.970.127,29**
Asturias	44.664.482,82	2.541.656,19	85.789.340,72	417.970.127,29
BALEARES	**177.897,19**	**2.291.087,13**	**15.937.118,97**	**172.943.728,83**
Baleares	177.897,19	2.291.087,13	15.937.118,97	172.943.728,83
CANARIAS	**182.087,43**	**1.535.805,26**	**25.382.711,92**	**236.693.950,91**
Las Palmas	102.088,99	895.721,60	15.187.254,48	142.214.141,02
Tenerife	79.998,44	640.083,66	10.195.457,44	94.479.809,89
CANTABRIA	**126.660,92**	**727.071,48**	**17.475.760,98**	**130.686.630,23**
Cantabria	126.660,92	727.071,48	17.475.760,98	130.686.630,23
CASTILLA -MANCHA	**473.985,02**	**2.376.252,30**	**39.459.776,81**	**264.412.815,84**
Albacete	0,00	402.663,57	6.523.696,52	44.329.146,89
Ciudad Real	342.238,27	805.285,30	15.097.024,12	91.771.119,45
Cuenca	11.156,28	265.542,64	3.510.033,50	26.516.007,85
Guadalajara	3.569,47	208.176,84	4.884.145,51	34.748.399,13
Toledo	117.021,00	694.583,95	9.444.877,16	67.048.142,52
CASTILLA- LEON	**25.370.296,15**	**3.287.247,10**	**80.663.023,70**	**429.431.214,71**
Avila	0,00	245.630,34	2.451.942,78	20.529.090,37
Burgos	63.289,12	368.990,66	7.946.009,42	46.439.926,67
León	21.393.025,17	915.295,75	39.366.772,17	129.554.216,97
Palencia	3.432.012,54	207.079,06	5.560.754,81	33.998.215,37
Salamanca	86.362,51	371.263,37	5.275.624,80	35.642.808,05
Segovia	0,00	264.639,79	2.562.991,05	18.932.533,28
Soria	17.219,81	71.905,54	1.501.824,18	10.558.199,42
Valladolid	125.332,16	598.801,85	11.282.697,43	105.119.668,17
Zamora	253.054,84	243.640,74	4.714.407,06	28.656.556,41
CATALUÑA	**2.630.100,34**	**18.154.930,78**	**146.652.776,91**	**1.554.999.783,20**
Barcelona	2.340.151,92	14.776.256,14	113.496.788,76	1.262.257.557,56
Gerona	27.605,16	1.280.205,56	10.995.931,17	90.648.835,63
Lérida	186.273,37	1.088.432,09	8.221.817,31	82.985.665,63
Tarragona	76.069,89	1.010.036,99	13.938.239,67	119.107.724,38
EXTREMADURA	**293.634,81**	**1.678.962,46**	**19.705.027,83**	**156.508.023,93**
Badajoz	188.119,13	1.024.408,64	11.575.844,14	99.354.809,22
Cáceres	105.515,68	654.553,82	8.129.183,69	57.153.214,71
GALICIA	**1.658.013,27**	**6.934.139,00**	**65.244.032,11**	**532.980.582,48**
La Coruña	361.649,88	2.477.767,32	24.449.534,54	210.923.397,65
Lugo	435.149,90	870.043,68	8.374.087,00	68.763.909,53
Orense	608.521,69	1.369.477,73	8.077.952,81	70.410.600,72
Pontevedra	252.691,80	2.216.850,27	24.342.457,76	182.882.674,58
LA RIOJA	**126.392,16**	**311.829,41**	**6.909.560,36**	**54.919.261,91**
La Rioja	126.392,16	311.829,41	6.909.560,36	54.919.261,91
MADRID	**546.188,20**	**8.920.489,64**	**80.766.377,92**	**741.333.270,45**
Madrid	546.188,20	8.920.489,64	80.766.377,92	741.333.270,45
MURCIA	**105.337,15**	**3.505.074,07**	**30.014.014,64**	**231.942.009,01**
Murcia	105.337,15	3.505.074,07	30.014.014,64	231.942.009,01
NAVARRA	**42.870,67**	**699.979,34**	**16.731.583,69**	**126.027.114,40**
Navarra	42.870,67	699.979,34	16.731.583,69	126.027.114,40
C.VALENCIANA	**706.438,61**	**7.839.311,04**	**72.200.515,25**	**732.261.381,68**
Alicante	500.103,58	1.203.143,94	24.014.993,35	179.425.238,88
Castellón	55.177,37	733.290,82	8.245.039,54	82.313.098,56
Valencia	151.157,66	5.902.876,28	39.940.482,36	470.523.044,24
PAIS VASCO	**111.859,93**	**3.003.866,48**	**73.056.336,03**	**539.515.900,87**
Alava	0,00	226.101,76	10.432.463,93	61.861.682,96
Guipúzcoa	15.872,64	1.068.891,99	31.424.434,32	198.755.904,07
Vizcaya	95.987,29	1.708.872,73	31.199.437,78	278.898.313,84
CEUTA	**0,00**	**170.569,96**	**1.744.174,67**	**8.523.095,35**
MELILLA	**0,00**	**240.448,21**	**1.472.084,19**	**11.757.769,30**
S. CENTRALES	**0,00**	**0,00**	**0,00**	**0,00**
TOTALES	**81.866.511,49**	**84.997.584,32**	**1.021.747.295,14**	**8.334.677.066,43**

SISTEMA DE LA SEGURIDAD SOCIAL

Cuadro II.35.2.1

IMPORTE TOTAL PENSIONES POR REGIMENES (Euros)

AÑO 2005

COMUNIDADES AUTONOMAS	R. GENERAL	R. AUTONOMOS	R. AGRARIO	R. MAR	SUMA
ANDALUCIA	**3.769.248.081,91**	**505.751.929,49**	**1.290.651.300,75**	**126.670.360,15**	**5.692.321.672,30**
Almería	194.839.648,05	39.307.173,05	121.645.300,75	11.610.399,43	367.402.521,28
Cádiz	555.627.505,79	58.058.431,69	100.925.316,16	53.770.056,94	768.381.310,58
Córdoba	398.379.372,22	65.856.189,22	234.953.636,48	0,00	699.189.197,92
Granada	393.400.153,66	71.623.979,06	235.697.544,99	0,00	700.721.677,71
Huelva	245.123.448,02	30.915.294,33	72.810.750,74	33.263.758,25	382.113.251,34
Jaén	331.383.592,86	56.160.510,13	152.229.555,08	0,00	539.773.658,07
Málaga	642.369.587,87	82.258.223,05	153.883.037,32	20.051.108,15	898.561.956,39
Sevilla	1.008.124.773,44	101.572.128,96	218.506.159,23	7.975.037,38	1.336.178.099,01
ARAGON	**1.142.617.604,28**	**157.887.651,92**	**208.378.084,32**	**0,00**	**1.508.883.340,52**
Huesca	168.586.373,34	32.753.167,96	48.007.899,48	0,00	249.347.440,78
Teruel	86.939.558,98	20.549.067,12	65.030.323,58	0,00	172.518.949,68
Zaragoza	887.091.671,96	104.585.416,84	95.339.861,26	0,00	1.087.016.950,06
ASTURIAS	**973.386.821,98**	**131.174.718,76**	**209.427.643,63**	**30.605.803,23**	**1.344.594.987,60**
Asturias	973.386.821,98	131.174.718,76	209.427.643,63	30.605.803,23	1.344.594.987,60
BALEARES	**530.065.960,87**	**97.480.747,90**	**91.688.844,66**	**19.888.660,62**	**739.124.214,05**
Baleares	530.065.960,87	97.480.747,90	91.688.844,66	19.888.660,62	739.124.214,05
CANARIAS	**762.753.357,58**	**96.104.132,12**	**127.379.828,51**	**84.189.044,28**	**1.070.426.362,49**
Las Palmas	408.415.160,95	48.565.930,75	52.994.073,61	47.799.299,04	557.774.464,35
Tenerife	354.338.196,63	47.538.201,37	74.385.754,90	36.389.745,24	512.651.898,14
CANTABRIA	**534.260.325,77**	**61.314.342,17**	**96.851.448,93**	**25.119.691,66**	**717.545.808,53**
Cantabria	534.260.325,77	61.314.342,17	96.851.448,93	25.119.691,66	717.545.808,53
CASTILLA-MANCHA	**994.987.216,16**	**170.951.395,31**	**413.968.115,72**	**0,00**	**1.579.906.727,19**
Albacete	193.353.903,64	37.443.041,38	74.635.775,06	0,00	305.432.720,08
Ciudad Real	273.207.932,69	41.801.283,08	102.315.522,20	0,00	417.324.737,97
Cuenca	104.677.895,89	24.485.985,59	76.350.023,00	0,00	205.513.904,48
Guadalajara	133.965.793,86	16.669.583,86	30.379.067,82	0,00	181.014.445,54
Toledo	289.781.690,08	50.551.501,40	130.287.727,64	0,00	470.620.919,12
CASTILLA- LEON	**1.909.307.381,32**	**340.031.969,03**	**688.733.207,19**	**0,00**	**2.938.072.557,54**
Avila	103.930.914,95	23.347.121,34	55.764.358,06	0,00	183.042.394,35
Burgos	325.516.776,08	43.676.440,38	99.379.075,30	0,00	468.572.291,76
León	343.133.061,35	68.518.701,82	199.003.806,22	0,00	610.655.569,39
Palencia	127.529.184,77	28.994.990,76	34.898.011,53	0,00	191.422.187,06
Salamanca	254.462.753,26	47.507.594,60	78.569.376,73	0,00	380.539.724,59
Segovia	103.263.875,77	24.581.279,99	40.753.172,92	0,00	168.598.328,68
Soria	75.805.332,71	14.616.736,52	35.220.166,91	0,00	125.642.236,14
Valladolid	448.376.584,01	61.753.733,75	49.209.330,61	0,00	559.339.648,37
Zamora	127.288.898,42	27.035.369,87	95.935.908,91	0,00	250.260.177,20
CATALUÑA	**6.959.348.964,93**	**834.001.222,86**	**411.666.106,10**	**63.788.856,81**	**8.268.805.150,70**
Barcelona	5.693.087.898,86	589.701.848,66	111.545.461,75	46.097.942,06	6.440.433.151,33
Gerona	523.859.764,04	93.512.479,48	70.973.493,45	0,00	688.345.736,97
Lérida	243.494.836,98	72.702.607,94	105.433.123,94	0,00	421.630.568,86
Tarragona	498.906.465,05	78.084.286,78	123.714.026,96	17.690.914,75	718.395.693,54
EXTREMADURA	**507.921.680,34**	**91.504.010,62**	**257.505.392,87**	**0,00**	**856.931.083,83**
Badajoz	289.573.669,25	51.627.318,71	139.203.727,23	0,00	480.404.715,19
Cáceres	218.348.011,09	39.876.691,91	118.301.665,64	0,00	376.526.368,64
GALICIA	**1.679.288.796,08**	**286.185.215,22**	**999.815.676,88**	**298.314.243,05**	**3.263.603.931,23**
La Coruña	700.626.972,96	116.052.968,83	295.355.771,05	104.963.033,04	1.216.998.745,88
Lugo	198.064.290,72	43.709.144,07	294.954.570,54	14.792.959,42	551.520.964,75
Orense	228.853.295,56	44.801.695,47	199.903.834,58	0,00	473.558.825,61
Pontevedra	551.744.236,84	81.621.406,85	209.601.500,71	178.558.250,59	1.021.525.394,99
LA RIOJA	**235.850.189,07**	**38.371.410,17**	**43.589.075,36**	**0,00**	**317.810.674,60**
La Rioja	235.850.189,07	38.371.410,17	43.589.075,36	0,00	317.810.674,60
MADRID	**5.449.087.925,77**	**420.642.757,60**	**62.426.871,25**	**21.086.471,95**	**5.953.244.026,57**
Madrid	5.449.087.925,77	420.642.757,60	62.426.871,25	21.086.471,95	5.953.244.026,57
MURCIA	**598.447.864,23**	**109.345.563,75**	**210.095.740,54**	**12.923.296,11**	**930.812.464,63**
Murcia	598.447.864,23	109.345.563,75	210.095.740,54	12.923.296,11	930.812.464,63
NAVARRA	**548.243.793,73**	**67.043.635,60**	**71.088.084,01**	**0,00**	**686.375.513,34**
Navarra	548.243.793,73	67.043.635,60	71.088.084,01	0,00	686.375.513,34
C.VALENCIANA	**2.994.052.072,27**	**382.319.201,06**	**490.259.088,20**	**56.797.580,01**	**3.923.427.941,54**
Alicante	928.441.435,79	126.927.515,24	164.712.282,49	24.622.514,16	1.244.703.747,68
Castellón	364.237.061,50	54.846.337,87	106.864.996,09	11.343.888,56	537.292.284,02
Valencia	1.701.373.574,98	200.545.347,95	218.681.809,62	20.831.177,29	2.141.431.909,84
PAIS VASCO	**2.789.264.139,33**	**276.570.158,96**	**91.653.083,72**	**114.419.072,62**	**3.271.906.454,63**
Alava	355.465.041,51	28.953.918,49	28.167.384,14	0,00	412.586.344,14
Guipúzcoa	903.958.342,40	119.666.804,43	26.146.211,78	33.380.311,73	1.083.151.670,34
Vizcaya	1.529.840.755,42	127.949.436,04	37.339.487,80	81.038.760,89	1.776.168.440,15
CEUTA	**33.948.260,52**	**4.456.889,56**	**153.674,42**	**2.490.373,35**	**41.049.197,85**
MELILLA	**22.440.985,62**	**5.971.881,08**	**101.474,10**	**1.744.810,58**	**30.259.151,38**
S. CENTRALES	**0,00**	**0,00**	**0,00**	**0,00**	**0,00**
TOTALES	**32.434.521.421,76**	**4.077.108.833,18**	**5.765.432.741,16**	**858.038.264,42**	**43.135.101.260,52**

SISTEMA DE LA SEGURIDAD SOCIAL

Cuadro II.35.2.2

IMPORTE TOTAL PENSIONES POR REGIMENES (Euros)

AÑO 2005

COMUNIDADES AUTONOMAS	R. CARBON	R. HOGAR	R. A.T. Y E.P.	TOTAL
ANDALUCIA	**24.086.185,30**	**193.200.614,20**	**96.710.263,44**	**6.006.318.735,24**
Almería	1.017.025,87	11.156.717,75	3.333.599,33	382.909.864,23
Cádiz	284.375,42	18.870.770,04	26.968.920,54	814.505.376,58
Córdoba	14.235.811,62	24.774.227,01	6.413.356,75	744.612.593,30
Granada	891.786,75	25.635.217,78	10.731.751,64	737.980.433,88
Huelva	221.470,87	8.576.417,93	6.650.268,23	397.561.408,37
Jaén	773.404,85	15.616.074,66	9.462.823,39	565.625.960,97
Málaga	1.498.222,53	30.334.877,97	10.092.465,55	940.487.522,44
Sevilla	5.164.087,39	58.236.311,06	23.057.078,01	1.422.635.575,47
ARAGON	**54.762.243,25**	**23.683.605,73**	**13.432.110,12**	**1.600.761.299,62**
Huesca	2.522.207,17	4.129.092,63	2.148.565,03	258.147.305,61
Teruel	44.804.850,99	1.984.202,82	1.452.281,38	220.760.284,87
Zaragoza	7.435.185,09	17.570.310,28	9.831.263,71	1.121.853.709,14
ASTURIAS	**472.066.994,15**	**28.039.010,78**	**87.672.238,45**	**1.932.373.230,98**
Asturias	472.066.994,15	28.039.010,78	87.672.238,45	1.932.373.230,98
BALEARES	**2.728.311,62**	**24.363.556,82**	**6.655.494,45**	**772.871.576,94**
Baleares	2.728.311,62	24.363.556,82	6.655.494,45	772.871.576,94
CANARIAS	**312.901,17**	**20.302.626,50**	**10.589.524,66**	**1.101.631.414,82**
Las Palmas	170.743,93	9.089.126,64	5.866.651,60	572.900.986,52
Tenerife	142.157,24	11.213.499,86	4.722.873,06	528.730.428,30
CANTABRIA	**1.113.164,59**	**10.358.758,59**	**8.635.622,97**	**737.653.354,68**
Cantabria	1.113.164,59	10.358.758,59	8.635.622,97	737.653.354,68
CASTILLA -MANCHA	**14.108.202,23**	**31.799.707,06**	**20.446.665,85**	**1.646.261.302,33**
Albacete	262.513,31	5.541.632,37	3.118.069,98	314.354.935,74
Ciudad Real	12.733.021,71	8.425.923,21	8.177.633,02	446.661.315,91
Cuenca	134.907,26	3.339.988,18	2.061.888,88	211.050.688,80
Guadalajara	166.940,97	3.061.528,06	2.495.293,83	186.738.208,40
Toledo	810.818,98	11.430.635,24	4.593.780,14	487.456.153,48
CASTILLA- LEON	**182.209.517,37**	**49.644.611,56**	**65.975.688,47**	**3.235.902.374,94**
Avila	199.514,79	3.584.128,01	1.658.157,58	188.484.194,73
Burgos	739.772,87	5.635.047,78	4.216.454,32	479.163.566,73
León	157.115.051,57	11.059.591,97	40.068.693,22	818.898.906,15
Palencia	18.763.725,03	3.398.731,34	5.155.032,54	218.739.675,97
Salamanca	1.699.956,16	7.991.705,57	3.791.223,60	394.022.609,92
Segovia	208.170,19	2.857.004,33	1.631.659,45	173.295.162,65
Soria	0,00	2.559.423,27	993.188,50	129.194.847,91
Valladolid	2.149.829,16	7.854.135,83	5.329.642,33	574.673.255,69
Zamora	1.333.497,60	4.704.843,46	3.131.636,93	259.430.155,19
CATALUÑA	**31.723.623,22**	**166.080.292,29**	**67.082.532,21**	**8.533.691.598,42**
Barcelona	27.760.046,64	126.448.671,73	51.638.008,92	6.646.279.878,62
Gerona	482.051,64	17.739.691,08	5.482.429,32	712.049.909,01
Lérida	2.602.835,55	9.612.432,69	4.057.073,56	437.902.910,66
Tarragona	878.689,39	12.279.496,79	5.905.020,41	737.458.900,13
EXTREMADURA	**2.253.198,09**	**22.616.878,34**	**8.815.192,44**	**890.616.352,70**
Badajoz	897.514,82	13.752.056,97	4.609.319,81	499.663.606,79
Cáceres	1.355.683,27	8.864.821,37	4.205.872,63	390.952.745,91
GALICIA	**15.010.263,06**	**77.709.454,23**	**30.414.612,58**	**3.386.738.261,10**
La Coruña	5.734.304,38	29.933.836,60	10.813.156,74	1.263.480.043,60
Lugo	4.522.342,63	11.502.203,26	4.706.438,08	572.251.948,72
Orense	2.476.953,01	10.786.352,87	4.504.225,77	491.326.357,26
Pontevedra	2.276.663,04	25.487.061,50	10.390.791,99	1.059.679.911,52
LA RIOJA	**580.694,60**	**4.851.545,35**	**3.712.880,67**	**326.955.795,22**
La Rioja	580.694,60	4.851.545,35	3.712.880,67	326.955.795,22
MADRID	**6.779.706,46**	**136.069.832,76**	**45.080.174,80**	**6.141.173.740,59**
Madrid	6.779.706,46	136.069.832,76	45.080.174,80	6.141.173.740,59
MURCIA	**605.431,07**	**39.722.689,12**	**12.170.462,32**	**983.311.047,14**
Murcia	605.431,07	39.722.689,12	12.170.462,32	983.311.047,14
NAVARRA	**180.555,14**	**8.795.131,04**	**7.921.402,69**	**703.272.602,21**
Navarra	180.555,14	8.795.131,04	7.921.402,69	703.272.602,21
C.VALENCIANA	**9.059.123,16**	**95.389.809,84**	**30.606.454,67**	**4.058.483.329,21**
Alicante	4.755.848,33	22.508.936,20	11.217.414,88	1.283.185.947,09
Castellón	1.428.856,25	9.632.715,17	4.250.109,76	552.603.965,20
Valencia	2.874.418,58	63.248.158,47	15.138.930,03	2.222.693.416,92
PAIS VASCO	**2.254.971,04**	**30.694.711,26**	**37.053.469,72**	**3.341.909.606,65**
Alava	208.961,55	2.789.837,91	4.497.690,67	420.082.834,27
Guipúzcoa	327.817,46	11.909.227,32	14.410.209,25	1.109.798.924,37
Vizcaya	1.718.192,03	15.995.646,03	18.145.569,80	1.812.027.848,01
CEUTA	**0,00**	**926.488,77**	**797.867,72**	**42.773.554,34**
MELILLA	**9.198,86**	**954.362,73**	**531.452,28**	**31.754.165,25**
S. CENTRALES	**0,00**	**0,00**	**0,00**	**0,00**
TOTALES	**819.844.284,38**	**965.203.686,97**	**554.304.110,51**	**45.474.453.342,38**

SISTEMA DE LA SEGURIDAD SOCIAL

Cuadro II.35.3.1

IMPORTE TOTAL PENSIONES POR REGIMENES (Euros)

AÑO 2005

COMUNIDADES AUTONOMAS	R. GENERAL	R. AUTONOMOS	R. AGRARIO	R. MAR	SUMA
ANDALUCIA	**1.302.674.638,96**	**174.773.493,16**	**517.616.108,89**	**51.815.352,49**	**2.046.879.593,50**
Almería	64.940.177,89	12.646.973,31	42.808.451,72	5.026.214,31	125.421.817,23
Cádiz	224.169.281,61	21.635.099,88	50.545.242,67	20.664.736,88	317.014.361,04
Córdoba	128.998.167,59	21.042.898,95	70.074.353,40	0,00	220.115.419,94
Granada	122.745.952,63	21.470.201,64	81.350.697,16	0,00	225.566.851,43
Huelva	85.644.071,63	11.296.695,82	32.650.903,37	12.568.420,32	142.160.091,14
Jaén	103.999.682,48	20.237.850,92	71.903.535,12	0,00	196.141.068,52
Málaga	220.852.822,92	28.622.764,79	67.488.628,20	9.989.051,77	326.953.267,68
Sevilla	351.324.482,21	37.821.007,85	100.794.297,25	3.566.929,21	493.506.716,52
ARAGON	**314.531.738,17**	**53.073.874,13**	**80.211.775,94**	**0,00**	**447.817.388,24**
Huesca	46.757.492,45	11.716.356,52	22.064.183,76	0,00	80.538.032,73
Teruel	21.544.757,77	5.490.911,77	15.810.033,82	0,00	42.845.703,36
Zaragoza	246.229.487,95	35.866.605,84	42.337.558,36	0,00	324.433.652,15
ASTURIAS	**303.062.129,84**	**35.776.552,77**	**39.798.401,46**	**12.461.676,54**	**391.098.760,61**
Asturias	303.062.129,84	35.776.552,77	39.798.401,46	12.461.676,54	391.098.760,61
BALEARES	**164.172.556,10**	**30.333.434,71**	**25.076.687,33**	**7.707.142,08**	**227.289.820,22**
Baleares	164.172.556,10	30.333.434,71	25.076.687,33	7.707.142,08	227.289.820,22
CANARIAS	**270.540.104,62**	**36.955.316,32**	**59.840.261,91**	**28.474.295,71**	**395.809.978,56**
Las Palmas	144.856.970,90	19.410.925,00	22.158.498,78	17.027.750,97	203.454.145,65
Tenerife	125.683.133,72	17.544.391,32	37.681.763,13	11.446.544,74	192.355.832,91
CANTABRIA	**160.902.747,85**	**19.355.295,16**	**18.157.580,14**	**8.286.043,02**	**206.701.666,17**
Cantabria	160.902.747,85	19.355.295,16	18.157.580,14	8.286.043,02	206.701.666,17
CASTILLA-MANCHA	**288.851.667,40**	**64.157.156,15**	**180.548.775,67**	**0,00**	**533.557.599,22**
Albacete	57.605.649,64	13.880.826,64	34.873.573,06	0,00	106.360.049,34
Ciudad Real	88.373.901,99	17.940.939,69	50.217.319,09	0,00	156.532.160,77
Cuenca	27.656.039,61	8.908.174,62	29.820.349,04	0,00	66.384.563,27
Guadalajara	33.479.399,45	5.084.873,92	12.084.317,27	0,00	50.648.590,64
Toledo	81.736.676,71	18.342.341,28	53.553.217,21	0,00	153.632.235,20
CASTILLA- LEON	**522.349.684,69**	**100.014.862,78**	**216.896.910,53**	**0,00**	**839.261.458,00**
Avila	30.398.755,80	7.571.604,80	24.429.079,92	0,00	62.399.440,52
Burgos	83.450.193,62	12.450.228,42	26.613.548,60	0,00	122.513.970,64
León	91.002.813,75	18.111.535,10	37.791.660,54	0,00	146.906.009,39
Palencia	41.077.051,60	8.262.894,71	13.075.151,81	0,00	62.415.098,12
Salamanca	71.281.743,10	14.401.276,68	34.184.613,38	0,00	119.867.633,16
Segovia	29.881.552,47	7.748.549,58	15.181.137,30	0,00	52.811.239,35
Soria	17.765.297,07	3.749.653,79	10.795.363,46	0,00	32.310.314,32
Valladolid	122.022.997,07	19.325.156,97	22.235.704,28	0,00	163.583.858,32
Zamora	35.469.280,21	8.393.962,73	32.590.651,24	0,00	76.453.894,18
CATALUÑA	**1.886.843.403,50**	**236.955.773,56**	**146.265.278,39**	**20.941.062,68**	**2.291.005.518,13**
Barcelona	1.543.458.082,95	167.077.357,92	56.569.647,49	16.061.662,90	1.783.166.751,26
Gerona	134.155.537,95	26.258.197,27	18.057.509,65	0,00	178.471.244,87
Lérida	73.734.129,23	21.335.799,01	35.949.902,03	0,00	131.019.830,27
Tarragona	135.495.653,37	22.284.419,36	35.688.219,22	4.879.399,78	198.347.691,73
EXTREMADURA	**172.613.501,07**	**35.737.252,36**	**132.394.441,09**	**0,00**	**340.745.194,52**
Badajoz	103.629.129,09	21.768.331,51	82.006.462,48	0,00	207.403.923,08
Cáceres	68.984.371,98	13.968.920,85	50.387.978,61	0,00	133.341.271,44
GALICIA	**509.374.769,05**	**78.646.058,62**	**197.637.029,09**	**89.715.712,18**	**875.373.568,94**
La Coruña	223.786.675,39	31.495.491,26	65.070.245,07	32.488.631,64	352.841.043,36
Lugo	57.171.694,29	12.687.568,43	52.686.942,29	4.149.749,40	126.695.954,41
Orense	60.892.687,84	11.481.981,25	39.403.476,52	0,00	111.778.145,61
Pontevedra	167.523.711,53	22.981.017,68	40.476.365,21	53.077.331,14	284.058.425,56
LA RIOJA	**58.894.323,47**	**11.895.642,12**	**18.324.808,78**	**0,00**	**89.114.774,37**
La Rioja	58.894.323,47	11.895.642,12	18.324.808,78	0,00	89.114.774,37
MADRID	**1.498.002.309,41**	**136.819.565,31**	**44.489.565,23**	**6.561.734,51**	**1.685.873.174,46**
Madrid	1.498.002.309,41	136.819.565,31	44.489.565,23	6.561.734,51	1.685.873.174,46
MURCIA	**185.553.253,41**	**35.532.807,33**	**79.299.166,47**	**5.427.452,11**	**305.812.679,32**
Murcia	185.553.253,41	35.532.807,33	79.299.166,47	5.427.452,11	305.812.679,32
NAVARRA	**127.512.769,58**	**19.750.446,41**	**31.822.839,47**	**0,00**	**179.086.055,46**
Navarra	127.512.769,58	19.750.446,41	31.822.839,47	0,00	179.086.055,46
C.VALENCIANA	**926.760.284,94**	**141.441.709,90**	**215.037.726,48**	**21.642.224,48**	**1.304.881.945,80**
Alicante	287.018.685,92	45.329.636,71	59.596.571,95	9.160.882,59	401.105.777,17
Castellón	98.132.748,53	17.739.734,52	31.733.137,36	3.622.056,47	151.227.676,88
Valencia	541.608.850,49	78.372.338,67	123.708.017,17	8.859.285,42	752.548.491,75
PAIS VASCO	**766.176.514,35**	**80.973.420,40**	**24.666.561,52**	**33.641.555,56**	**905.458.051,83**
Alava	81.903.029,51	9.029.246,55	7.110.155,74	0,00	98.042.431,80
Guipúzcoa	236.273.105,27	31.599.312,50	7.244.732,96	11.901.869,81	287.019.020,54
Vizcaya	448.000.379,57	40.344.861,35	10.311.672,82	21.739.685,75	520.396.599,49
CEUTA	**12.870.824,88**	**1.891.687,20**	**98.744,06**	**1.415.294,54**	**16.276.550,68**
MELILLA	**9.692.068,96**	**2.796.030,25**	**152.048,50**	**845.442,92**	**13.485.590,63**
S. CENTRALES	**0,00**	**0,00**	**0,00**	**0,00**	**0,00**
TOTALES	**9.481.379.290,25**	**1.296.880.378,64**	**2.028.334.710,95**	**288.934.988,82**	**13.095.529.368,66**

SISTEMA DE LA SEGURIDAD SOCIAL

Cuadro II.35.3.2

IMPORTE TOTAL PENSIONES POR REGIMENES (Euros)

AÑO 2005

COMUNIDADES AUTONOMAS	R. CARBON	R. HOGAR	R. A.T. Y E.P.	TOTAL
ANDALUCIA	**7.677.579,84**	**7.360.728,24**	**80.028.863,92**	**2.141.946.765,50**
Almería	239.090,05	432.420,93	5.507.690,79	131.601.019,00
Cádiz	120.437,23	602.787,79	11.572.587,77	329.310.173,83
Córdoba	3.975.384,37	952.080,25	7.708.591,55	232.751.476,11
Granada	283.339,97	1.205.676,27	8.078.710,97	235.134.578,64
Huelva	108.326,18	228.770,89	8.118.318,76	150.615.506,97
Jaén	178.812,74	555.060,42	10.129.286,49	207.004.228,17
Málaga	361.995,75	1.195.932,26	9.992.883,66	338.504.079,35
Sevilla	2.410.193,55	2.187.999,43	18.920.793,93	517.025.703,43
ARAGON	**10.775.031,85**	**460.172,61**	**18.608.008,75**	**477.660.601,45**
Huesca	688.380,63	98.717,60	3.227.877,85	84.553.008,81
Teruel	7.794.998,22	21.338,36	1.978.846,14	52.640.886,08
Zaragoza	2.291.653,00	340.116,65	13.401.284,76	340.466.706,56
ASTURIAS	**102.697.902,92**	**748.738,31**	**82.557.761,82**	**577.103.163,66**
Asturias	102.697.902,92	748.738,31	82.557.761,82	577.103.163,66
BALEARES	**1.152.664,27**	**1.375.953,06**	**5.684.683,61**	**235.503.121,16**
Baleares	1.152.664,27	1.375.953,06	5.684.683,61	235.503.121,16
CANARIAS	**25.106,58**	**638.485,09**	**13.268.884,56**	**409.742.454,79**
Las Palmas	4.882,23	340.904,64	7.756.827,40	211.556.759,92
Tenerife	20.224,35	297.580,45	5.512.057,16	198.185.694,87
CANTABRIA	**486.174,61**	**258.820,65**	**9.490.179,52**	**216.936.840,95**
Cantabria	486.174,61	258.820,65	9.490.179,52	216.936.840,95
CASTILLA -MANCHA	**6.085.060,23**	**724.435,22**	**23.069.621,07**	**563.436.715,74**
Albacete	41.791,76	171.647,81	3.671.859,05	110.245.347,96
Ciudad Real	5.838.797,29	140.869,18	8.856.180,89	171.368.008,13
Cuenca	10.769,29	57.636,90	2.447.822,34	68.900.791,80
Guadalajara	41.892,00	48.038,89	1.930.729,29	52.669.250,82
Toledo	151.809,89	306.242,44	6.163.029,50	160.253.317,03
CASTILLA- LEON	**43.013.234,39**	**916.790,97**	**61.746.720,64**	**944.938.204,00**
Avila	69.041,45	81.956,62	1.833.922,68	64.384.361,27
Burgos	335.522,29	94.154,17	5.587.275,59	128.530.922,69
León	37.442.897,49	326.049,22	29.120.980,83	213.795.936,93
Palencia	3.831.289,98	53.685,41	7.598.849,78	73.898.923,29
Salamanca	249.078,18	103.449,50	4.559.128,63	124.779.289,47
Segovia	24.505,49	45.140,49	1.778.906,92	54.659.792,25
Soria	9.056,81	18.276,78	1.168.354,06	33.506.001,97
Valladolid	728.555,96	115.649,50	6.912.772,85	171.340.836,63
Zamora	323.286,74	78.429,28	3.186.529,30	80.042.139,50
CATALUÑA	**11.758.589,08**	**6.837.593,29**	**80.964.807,48**	**2.390.566.507,98**
Barcelona	9.872.791,85	5.079.815,11	60.525.724,50	1.858.645.082,72
Gerona	190.090,95	813.641,99	6.639.944,00	186.114.921,81
Lérida	1.005.841,17	384.991,69	5.423.816,43	137.834.479,56
Tarragona	689.865,11	559.144,50	8.375.322,55	207.972.023,89
EXTREMADURA	**565.541,56**	**488.833,07**	**11.170.013,10**	**352.969.582,25**
Badajoz	282.963,88	288.542,72	6.906.046,75	214.881.476,43
Cáceres	282.577,68	200.290,35	4.263.966,35	138.088.105,82
GALICIA	**4.011.477,90**	**2.400.458,94**	**50.616.248,36**	**932.401.754,14**
La Coruña	1.333.836,87	880.265,40	20.926.146,92	375.981.292,55
Lugo	1.123.454,96	397.698,50	5.889.945,08	134.107.052,95
Orense	722.908,61	347.435,61	5.680.647,75	118.529.137,58
Pontevedra	831.277,46	775.059,43	18.119.508,61	303.784.271,06
LA RIOJA	**246.688,40**	**111.977,71**	**3.875.114,53**	**93.348.555,01**
La Rioja	246.688,40	111.977,71	3.875.114,53	93.348.555,01
MADRID	**3.395.079,74**	**3.725.178,88**	**64.297.295,21**	**1.757.290.728,29**
Madrid	3.395.079,74	3.725.178,88	64.297.295,21	1.757.290.728,29
MURCIA	**224.600,47**	**1.828.539,73**	**15.004.003,29**	**322.869.822,81**
Murcia	224.600,47	1.828.539,73	15.004.003,29	322.869.822,81
NAVARRA	**114.314,89**	**120.153,06**	**7.724.305,23**	**187.044.828,64**
Navarra	114.314,89	120.153,06	7.724.305,23	187.044.828,64
C.VALENCIANA	**3.077.004,46**	**4.003.960,90**	**42.564.277,13**	**1.354.527.188,29**
Alicante	1.071.234,99	943.465,71	12.145.290,83	415.265.768,70
Castellón	371.066,09	529.994,69	6.295.492,85	158.424.230,51
Valencia	1.634.703,38	2.530.500,50	24.123.493,45	780.837.189,08
PAIS VASCO	**1.020.562,60**	**738.588,24**	**42.112.225,56**	**949.329.428,23**
Alava	185.028,97	53.990,13	4.141.883,19	102.423.334,09
Guipúzcoa	149.145,69	269.868,16	14.243.794,73	301.681.829,12
Vizcaya	686.387,94	414.729,95	23.726.547,64	545.224.265,02
CEUTA	**11.972,25**	**26.642,51**	**858.734,72**	**17.173.900,16**
MELILLA	**0,00**	**14.596,51**	**914.376,71**	**14.414.563,85**
S. CENTRALES	**0,00**	**0,00**	**0,00**	**0,00**
TOTALES	**196.338.586,04**	**32.780.646,99**	**614.556.125,21**	**13.939.204.726,90**

SISTEMA DE LA SEGURIDAD SOCIAL

Cuadro II.35.4.1

IMPORTE TOTAL PENSIONES POR REGIMENES (Euros)

AÑO 2005

COMUNIDADES AUTONOMAS	R. GENERAL	R. AUTONOMOS	R. AGRARIO	R. MAR	SUMA
ANDALUCIA	**117.247.088,00**	**14.152.496,26**	**42.514.955,95**	**4.672.536,48**	**178.587.076,69**
Almería	5.974.135,89	1.130.803,77	3.681.945,68	430.312,00	11.217.197,34
Cádiz	21.491.099,49	1.743.950,81	3.963.876,49	2.056.601,47	29.255.528,26
Córdoba	11.011.801,63	1.755.710,50	5.813.227,42	0,00	18.580.739,55
Granada	10.207.927,95	1.829.643,56	6.688.774,79	0,00	18.726.346,30
Huelva	7.043.362,90	771.360,70	2.576.637,69	1.033.706,64	11.425.067,93
Jaén	8.289.884,61	1.607.931,50	5.476.277,84	0,00	15.374.093,95
Málaga	20.466.508,84	2.409.014,64	6.004.578,32	798.648,55	29.678.750,35
Sevilla	32.762.366,69	2.904.080,78	8.309.637,72	353.267,82	44.329.353,01
ARAGON	**18.058.009,69**	**2.963.383,31**	**3.924.675,00**	**0,00**	**24.946.068,00**
Huesca	2.606.709,58	582.392,08	908.881,54	0,00	4.097.983,20
Teruel	1.519.629,52	322.760,45	683.334,01	0,00	2.525.723,98
Zaragoza	13.931.670,59	2.058.230,78	2.332.459,45	0,00	18.322.360,82
ASTURIAS	**17.102.140,73**	**1.958.302,40**	**4.148.416,26**	**719.723,38**	**23.928.582,77**
Asturias	17.102.140,73	1.958.302,40	4.148.416,26	719.723,38	23.928.582,77
BALEARES	**11.291.370,94**	**1.816.831,04**	**1.782.667,14**	**308.184,45**	**15.199.053,57**
Baleares	11.291.370,94	1.816.831,04	1.782.667,14	308.184,45	15.199.053,57
CANARIAS	**29.800.678,92**	**3.247.054,35**	**6.860.975,92**	**2.885.999,98**	**42.794.709,17**
Las Palmas	17.343.262,08	1.883.009,63	2.934.785,18	1.780.353,81	23.941.410,70
Tenerife	12.457.416,84	1.364.044,72	3.926.190,74	1.105.646,17	18.853.298,47
CANTABRIA	**10.380.600,53**	**1.138.670,35**	**2.203.345,73**	**583.980,76**	**14.306.597,37**
Cantabria	10.380.600,53	1.138.670,35	2.203.345,73	583.980,76	14.306.597,37
CASTILLA-MANCHA	**22.002.705,29**	**4.830.947,58**	**11.512.058,39**	**0,00**	**38.345.711,26**
Albacete	4.334.927,83	1.035.067,69	2.114.822,19	0,00	7.484.817,71
Ciudad Real	6.994.504,50	1.612.615,51	3.229.358,56	0,00	11.836.478,57
Cuenca	1.916.383,60	585.765,36	1.834.454,59	0,00	4.336.603,55
Guadalajara	2.690.064,52	332.589,23	1.003.325,77	0,00	4.025.979,52
Toledo	6.066.824,84	1.264.909,79	3.330.097,28	0,00	10.661.831,91
CASTILLA- LEON	**34.917.880,78**	**6.646.917,15**	**17.346.981,00**	**0,00**	**58.911.778,93**
Avila	2.310.038,17	444.978,26	1.681.738,74	0,00	4.436.755,17
Burgos	5.577.404,81	937.112,90	2.683.196,60	0,00	9.197.714,31
León	5.697.509,66	1.115.027,36	4.003.202,64	0,00	10.815.739,66
Palencia	2.777.656,04	589.971,40	1.083.318,37	0,00	4.450.945,81
Salamanca	5.408.385,50	1.062.125,25	2.113.246,50	0,00	8.583.757,25
Segovia	2.061.183,38	479.231,33	1.093.810,60	0,00	3.634.225,31
Soria	1.218.948,94	227.888,22	788.343,30	0,00	2.235.180,46
Valladolid	7.606.554,10	1.230.950,22	1.321.868,12	0,00	10.159.372,44
Zamora	2.260.200,18	559.632,21	2.578.256,13	0,00	5.398.088,52
CATALUÑA	**100.707.336,21**	**12.500.590,12**	**7.333.313,16**	**1.151.496,26**	**121.692.735,75**
Barcelona	80.436.054,60	9.176.288,08	3.841.561,34	798.496,72	94.252.400,74
Gerona	6.778.023,09	1.006.385,49	888.483,74	0,00	8.672.892,32
Lérida	4.769.926,47	1.071.525,36	1.242.561,22	0,00	7.084.013,05
Tarragona	8.723.332,05	1.246.391,19	1.360.706,86	352.999,54	11.683.429,64
EXTREMADURA	**14.700.695,28**	**2.905.398,08**	**10.607.292,69**	**0,00**	**28.213.386,05**
Badajoz	9.323.959,92	1.782.722,41	6.423.371,43	0,00	17.530.053,76
Cáceres	5.376.735,36	1.122.675,67	4.183.921,26	0,00	10.683.332,29
GALICIA	**34.527.673,73**	**5.459.260,02**	**21.658.879,61**	**6.260.640,12**	**67.906.453,48**
La Coruña	15.498.126,67	2.279.797,83	8.322.674,77	2.242.126,27	28.342.725,54
Lugo	3.211.181,87	743.980,13	4.350.700,23	264.921,89	8.570.784,12
Orense	3.338.806,71	772.945,69	4.055.192,00	0,00	8.166.944,40
Pontevedra	12.479.558,48	1.662.536,37	4.930.312,61	3.753.591,96	22.825.999,42
LA RIOJA	**3.663.544,48**	**758.865,17**	**993.563,70**	**0,00**	**5.415.973,35**
La Rioja	3.663.544,48	758.865,17	993.563,70	0,00	5.415.973,35
MADRID	**95.195.083,52**	**8.898.024,72**	**4.455.464,03**	**421.500,37**	**108.970.072,64**
Madrid	95.195.083,52	8.898.024,72	4.455.464,03	421.500,37	108.970.072,64
MURCIA	**16.578.300,63**	**2.839.307,13**	**6.329.298,29**	**401.758,86**	**26.148.664,91**
Murcia	16.578.300,63	2.839.307,13	6.329.298,29	401.758,86	26.148.664,91
NAVARRA	**8.816.588,02**	**1.392.121,78**	**1.729.049,72**	**0,00**	**11.937.759,52**
Navarra	8.816.588,02	1.392.121,78	1.729.049,72	0,00	11.937.759,52
C.VALENCIANA	**66.168.487,89**	**9.629.267,81**	**12.593.075,17**	**1.415.826,36**	**89.806.657,23**
Alicante	20.130.532,68	3.227.329,12	3.694.501,91	620.387,10	27.672.750,81
Castellón	6.839.103,51	1.066.676,37	2.071.837,97	206.825,34	10.184.443,19
Valencia	39.198.851,70	5.335.262,32	6.826.735,29	588.613,92	51.949.463,23
PAIS VASCO	**44.341.396,94**	**5.275.433,44**	**3.147.373,40**	**1.846.497,69**	**54.610.701,47**
Alava	4.750.569,07	608.720,12	557.438,08	0,00	5.916.727,27
Guipúzcoa	13.699.644,21	2.138.718,92	954.456,45	554.087,90	17.346.907,48
Vizcaya	25.891.183,66	2.527.994,40	1.635.478,87	1.292.409,79	31.347.066,72
CEUTA	**1.230.568,98**	**149.114,78**	**32.237,35**	**137.001,96**	**1.548.923,07**
MELILLA	**1.133.891,56**	**287.917,30**	**25.456,47**	**133.478,87**	**1.580.744,20**
S. CENTRALES	**0,00**	**0,00**	**0,00**	**0,00**	**0,00**
TOTALES	**647.864.042,12**	**86.849.902,79**	**159.199.078,98**	**20.938.625,54**	**914.851.649,43**

SISTEMA DE LA SEGURIDAD SOCIAL

Cuadro II.35.4.2

IMPORTE TOTAL PENSIONES POR REGIMENES (Euros)

AÑO 2005

COMUNIDADES AUTONOMAS	R. CARBON	R. HOGAR	R. A.T. Y E.P.	TOTAL
ANDALUCIA	**828.060,19**	**1.778.502,52**	**11.387.627,23**	**192.581.266,63**
Almería	27.986,36	106.476,84	948.533,33	12.300.193,87
Cádiz	18.430,71	193.599,47	1.869.097,97	31.336.656,41
Córdoba	435.229,10	258.664,32	1.096.994,32	20.371.627,29
Granada	13.703,93	285.244,53	1.121.242,58	20.146.537,34
Huelva	25.574,70	114.286,63	908.556,97	12.473.486,23
Jaén	28.929,84	108.846,36	1.340.452,86	16.852.323,01
Málaga	26.899,41	380.828,83	1.224.770,90	31.311.249,49
Sevilla	251.306,14	330.555,54	2.877.978,30	47.789.192,99
ARAGON	**670.165,05**	**145.397,67**	**1.904.850,17**	**27.666.480,89**
Huesca	26.572,92	55.376,52	323.371,58	4.503.304,22
Teruel	515.466,16	6.608,07	238.247,17	3.286.045,38
Zaragoza	128.125,97	83.413,08	1.343.231,42	19.877.131,29
ASTURIAS	**6.764.442,86**	**144.679,33**	**5.308.691,01**	**36.146.395,97**
Asturias	6.764.442,86	144.679,33	5.308.691,01	36.146.395,97
BALEARES	**100.403,33**	**132.053,00**	**653.405,98**	**16.084.915,88**
Baleares	100.403,33	132.053,00	653.405,98	16.084.915,88
CANARIAS	**8.372,58**	**271.453,23**	**2.005.999,21**	**45.080.534,19**
Las Palmas	4.656,34	138.365,96	1.200.909,96	25.285.342,96
Tenerife	3.716,24	133.087,27	805.089,25	19.795.191,23
CANTABRIA	**27.615,29**	**77.193,35**	**999.511,34**	**15.410.917,35**
Cantabria	27.615,29	77.193,35	999.511,34	15.410.917,35
CASTILLA -MANCHA	**483.373,44**	**287.766,12**	**2.956.923,78**	**42.073.774,60**
Albacete	0,00	43.756,28	546.156,79	8.074.730,78
Ciudad Real	474.342,04	112.740,96	1.004.739,19	13.428.300,76
Cuenca	0,00	16.715,50	400.677,78	4.753.996,83
Guadalajara	0,00	34.436,72	201.110,77	4.261.527,01
Toledo	9.031,40	80.116,66	804.239,25	11.555.219,22
CASTILLA- LEON	**2.975.575,29**	**285.146,30**	**5.378.866,06**	**67.551.366,58**
Avila	7.771,00	28.047,28	160.976,87	4.633.550,32
Burgos	53.485,82	37.764,90	673.033,35	9.961.998,38
León	2.623.359,63	51.532,20	2.003.759,79	15.494.391,28
Palencia	232.439,68	35.418,50	671.502,57	5.390.306,56
Salamanca	2.639,27	38.113,10	502.369,82	9.126.879,44
Segovia	1.874,14	6.483,61	156.687,71	3.799.270,77
Soria	3.465,87	1.630,16	120.607,20	2.360.883,69
Valladolid	37.559,13	42.021,35	778.066,49	11.017.019,41
Zamora	12.980,75	44.135,20	311.862,26	5.767.066,73
CATALUÑA	**560.818,15**	**779.085,40**	**8.867.808,78**	**131.900.448,08**
Barcelona	445.954,02	592.941,38	6.334.599,20	101.625.895,34
Gerona	12.809,69	76.094,81	747.450,97	9.509.247,79
Lérida	61.613,18	41.456,23	690.246,74	7.877.329,20
Tarragona	40.441,26	68.592,98	1.095.511,87	12.887.975,75
EXTREMADURA	**26.859,34**	**215.846,91**	**1.570.427,92**	**30.026.520,22**
Badajoz	16.634,85	142.919,94	1.014.098,37	18.703.706,92
Cáceres	10.224,49	72.926,97	556.329,55	11.322.813,30
GALICIA	**212.285,29**	**445.548,09**	**5.922.694,90**	**74.486.981,76**
La Coruña	90.303,75	158.620,60	2.225.849,28	30.817.499,17
Lugo	22.533,02	58.435,28	723.254,96	9.375.007,38
Orense	36.581,52	58.521,37	601.957,27	8.864.004,56
Pontevedra	62.867,00	169.970,84	2.371.633,39	25.430.470,65
LA RIOJA	**26.103,20**	**49.517,13**	**505.258,27**	**5.996.851,95**
La Rioja	26.103,20	49.517,13	505.258,27	5.996.851,95
MADRID	**231.561,03**	**824.931,14**	**7.132.042,95**	**117.158.607,76**
Madrid	231.561,03	824.931,14	7.132.042,95	117.158.607,76
MURCIA	**699,97**	**329.668,18**	**1.971.011,35**	**28.450.044,41**
Murcia	699,97	329.668,18	1.971.011,35	28.450.044,41
NAVARRA	**10.026,16**	**26.845,51**	**938.589,00**	**12.913.220,19**
Navarra	10.026,16	26.845,51	938.589,00	12.913.220,19
C.VALENCIANA	**255.531,06**	**804.436,29**	**5.211.953,00**	**96.078.577,58**
Alicante	48.924,45	193.685,46	1.511.521,30	29.426.882,02
Castellón	38.960,71	63.843,23	829.550,39	11.116.797,52
Valencia	167.645,90	546.907,60	2.870.881,31	55.534.898,04
PAIS VASCO	**88.756,66**	**119.486,98**	**4.172.848,12**	**58.991.793,23**
Alava	9.403,61	16.551,83	475.517,32	6.418.200,03
Guipúzcoa	12.148,72	50.795,51	1.386.115,51	18.795.967,22
Vizcaya	67.204,33	52.139,64	2.311.215,29	33.777.625,98
CEUTA	**0,00**	**5.550,70**	**134.459,59**	**1.688.933,36**
MELILLA	**0,00**	**24.259,84**	**115.248,74**	**1.720.252,78**
S. CENTRALES	**0,00**	**0,00**	**0,00**	**0,00**
TOTALES	**13.270.648,89**	**6.747.367,69**	**67.138.217,40**	**1.002.007.883,41**

SISTEMA DE LA SEGURIDAD SOCIAL

Cuadro II.35.5.1

IMPORTE TOTAL PENSIONES POR REGIMENES (Euros)

AÑO 2005

COMUNIDADES AUTONOMAS	R. GENERAL	R. AUTONOMOS	R. AGRARIO	R. MAR	SUMA
ANDALUCIA	**25.620.967,18**	**2.057.901,95**	**6.187.067,47**	**944.281,57**	**34.810.218,17**
Almería	781.456,16	138.120,04	389.606,86	39.189,13	1.348.372,19
Cádiz	5.758.474,04	311.981,43	543.043,41	416.228,93	7.029.727,81
Córdoba	2.671.790,84	257.471,95	1.270.939,81	0,00	4.200.202,60
Granada	2.333.545,13	278.977,21	884.210,51	0,00	3.496.732,85
Huelva	1.583.666,84	115.104,83	583.906,99	210.594,38	2.493.273,04
Jaén	1.400.279,52	190.680,38	882.421,14	0,00	2.473.381,04
Málaga	3.856.627,33	291.254,16	701.036,11	226.110,12	5.075.027,72
Sevilla	7.235.127,32	474.311,95	931.902,64	52.159,01	8.693.500,92
ARAGON	**4.391.218,95**	**417.120,96**	**978.173,63**	**0,00**	**5.786.513,54**
Huesca	556.909,54	39.463,44	190.552,95	0,00	786.925,93
Teruel	254.056,50	36.764,76	91.614,54	0,00	382.435,80
Zaragoza	3.580.252,91	340.892,76	696.006,14	0,00	4.617.151,81
ASTURIAS	**4.678.742,33**	**354.193,11**	**961.373,40**	**281.083,29**	**6.275.392,13**
Asturias	4.678.742,33	354.193,11	961.373,40	281.083,29	6.275.392,13
BALEARES	**411.471,56**	**16.049,76**	**118.135,06**	**5.171,31**	**550.827,69**
Baleares	411.471,56	16.049,76	118.135,06	5.171,31	550.827,69
CANARIAS	**4.765.934,06**	**304.970,07**	**1.894.296,71**	**735.033,28**	**7.700.234,12**
Las Palmas	2.762.960,75	179.716,82	717.807,74	463.246,08	4.123.731,39
Tenerife	2.002.973,31	125.253,25	1.176.488,97	271.787,20	3.576.502,73
CANTABRIA	**3.627.213,68**	**241.532,71**	**823.378,53**	**173.236,22**	**4.865.361,14**
Cantabria	3.627.213,68	241.532,71	823.378,53	173.236,22	4.865.361,14
CASTILLA-MANCHA	**5.426.300,37**	**1.014.059,38**	**3.107.936,34**	**0,00**	**9.548.296,09**
Albacete	1.329.045,49	253.394,15	654.502,56	0,00	2.236.942,20
Ciudad Real	1.710.489,72	426.818,79	901.948,33	0,00	3.039.256,84
Cuenca	582.841,29	105.145,56	539.017,50	0,00	1.227.004,35
Guadalajara	456.958,60	47.184,52	247.284,05	0,00	751.427,17
Toledo	1.346.965,27	181.516,36	765.183,90	0,00	2.293.665,53
CASTILLA- LEON	**11.114.275,47**	**1.395.274,47**	**4.402.776,81**	**0,00**	**16.912.326,75**
Avila	601.526,56	74.267,29	340.759,34	0,00	1.016.553,19
Burgos	1.514.172,13	135.468,68	318.585,33	0,00	1.968.226,14
León	2.135.246,92	279.216,46	1.120.145,61	0,00	3.534.608,99
Palencia	923.328,56	153.140,97	446.886,95	0,00	1.523.356,48
Salamanca	1.822.234,19	243.807,68	649.640,25	0,00	2.715.682,12
Segovia	584.664,05	68.674,14	242.622,84	0,00	895.961,03
Soria	405.940,51	11.250,46	217.057,78	0,00	634.248,75
Valladolid	2.341.559,44	285.933,11	393.678,17	0,00	3.021.170,72
Zamora	785.603,11	143.515,68	673.400,54	0,00	1.602.519,33
CATALUÑA	**7.457.471,34**	**407.985,34**	**703.080,76**	**83.814,87**	**8.652.352,31**
Barcelona	6.141.491,16	304.887,66	362.371,64	56.274,72	6.865.025,18
Gerona	308.006,15	39.339,54	49.630,19	0,00	396.975,88
Lérida	227.033,94	19.450,19	119.611,14	0,00	366.095,27
Tarragona	780.940,09	44.307,95	171.467,79	27.540,15	1.024.255,98
EXTREMADURA	**3.882.134,83**	**576.350,36**	**2.317.450,64**	**0,00**	**6.775.935,83**
Badajoz	2.671.922,11	440.569,61	1.664.898,57	0,00	4.777.390,29
Cáceres	1.210.212,72	135.780,75	652.552,07	0,00	1.998.545,54
GALICIA	**8.302.102,09**	**856.881,40**	**11.992.070,61**	**1.658.037,30**	**22.809.091,40**
La Coruña	3.790.216,40	370.605,13	3.621.610,06	649.389,95	8.431.821,54
Lugo	827.700,27	99.644,64	1.668.636,33	81.619,88	2.677.601,12
Orense	844.218,87	151.178,44	3.612.358,01	0,00	4.607.755,32
Pontevedra	2.839.966,55	235.453,19	3.089.466,21	927.027,47	7.091.913,42
LA RIOJA	**926.610,97**	**76.952,81**	**191.195,63**	**0,00**	**1.194.759,41**
La Rioja	926.610,97	76.952,81	191.195,63	0,00	1.194.759,41
MADRID	**16.539.458,40**	**517.220,18**	**830.096,92**	**81.772,69**	**17.968.548,19**
Madrid	16.539.458,40	517.220,18	830.096,92	81.772,69	17.968.548,19
MURCIA	**1.884.161,22**	**209.316,29**	**813.626,50**	**98.060,22**	**3.005.164,23**
Murcia	1.884.161,22	209.316,29	813.626,50	98.060,22	3.005.164,23
NAVARRA	**1.982.119,13**	**191.155,34**	**730.421,15**	**0,00**	**2.903.695,62**
Navarra	1.982.119,13	191.155,34	730.421,15	0,00	2.903.695,62
C.VALENCIANA	**8.786.445,73**	**679.249,07**	**1.994.894,98**	**258.763,95**	**11.719.353,73**
Alicante	3.680.906,75	327.976,89	888.776,78	130.284,42	5.027.944,84
Castellón	744.773,52	82.700,83	254.526,74	13.928,28	1.095.929,37
Valencia	4.360.765,46	268.571,35	851.591,46	114.551,25	5.595.479,52
PAIS VASCO	**14.969.282,77**	**788.322,04**	**841.599,99**	**719.955,11**	**17.319.159,91**
Alava	1.109.409,65	28.783,21	61.529,19	0,00	1.199.722,05
Guipúzcoa	4.506.117,13	327.161,75	190.586,25	166.618,23	5.190.483,36
Vizcaya	9.353.755,99	432.377,08	589.484,55	553.336,88	10.928.954,50
CEUTA	**213.352,92**	**11.006,80**	**9.367,13**	**32.115,96**	**265.842,81**
MELILLA	**169.442,97**	**36.011,31**	**0,00**	**23.331,18**	**228.785,46**
S. CENTRALES	**0,00**	**0,00**	**0,00**	**0,00**	**0,00**
TOTALES	**125.148.705,97**	**10.151.553,35**	**38.896.942,26**	**5.094.656,95**	**179.291.858,53**

SISTEMA DE LA SEGURIDAD SOCIAL

Cuadro II.35.5.2

IMPORTE TOTAL PENSIONES POR REGIMENES (Euros)

AÑO 2005

COMUNIDADES AUTONOMAS	R. CARBON	R. HOGAR	R. A.T. Y E.P.	TOTAL
ANDALUCIA	**141.860,35**	**967.349,38**	**1.255.472,24**	**37.174.900,14**
Almería	0,00	41.850,45	63.560,78	1.453.783,42
Cádiz	0,00	162.689,20	123.761,38	7.316.178,39
Córdoba	48.887,39	130.474,14	145.905,37	4.525.469,50
Granada	4.824,56	126.882,78	159.035,65	3.787.475,84
Huelva	0,00	59.719,72	156.619,92	2.709.612,68
Jaén	11.015,55	31.932,84	161.875,16	2.678.204,59
Málaga	3.461,91	161.495,13	197.020,24	5.437.005,00
Sevilla	73.670,94	252.305,12	247.693,74	9.267.170,72
ARAGON	**89.708,18**	**54.186,37**	**577.733,15**	**6.508.141,24**
Huesca	0,00	9.649,12	72.959,75	869.534,80
Teruel	39.648,24	0,00	89.553,59	511.637,63
Zaragoza	50.059,94	44.537,25	415.219,81	5.126.968,81
ASTURIAS	**2.614.671,25**	**58.956,98**	**2.007.443,21**	**10.956.463,57**
Asturias	2.614.671,25	58.956,98	2.007.443,21	10.956.463,57
BALEARES	**0,00**	**23.087,11**	**65.288,19**	**639.202,99**
Baleares	0,00	23.087,11	65.288,19	639.202,99
CANARIAS	**0,00**	**140.243,72**	**164.511,06**	**8.004.988,90**
Las Palmas	0,00	86.630,87	106.551,09	4.316.913,35
Tenerife	0,00	53.612,85	57.959,97	3.688.075,55
CANTABRIA	**42.964,24**	**51.845,07**	**225.203,45**	**5.185.373,90**
Cantabria	42.964,24	51.845,07	225.203,45	5.185.373,90
CASTILLA -MANCHA	**130.541,42**	**87.668,66**	**597.198,15**	**10.363.704,32**
Albacete	0,00	35.977,71	113.791,78	2.386.711,69
Ciudad Real	130.541,42	33.422,13	207.817,70	3.411.038,09
Cuenca	0,00	0,00	82.951,13	1.309.955,48
Guadalajara	0,00	4.824,56	42.968,69	799.220,42
Toledo	0,00	13.444,26	149.668,85	2.456.778,64
CASTILLA- LEON	**1.070.811,20**	**167.950,55**	**1.755.067,80**	**19.906.156,30**
Avila	0,00	13.363,87	113.431,83	1.143.348,89
Burgos	11.192,31	21.394,12	167.964,91	2.168.777,48
León	946.169,31	29.199,08	738.900,00	5.248.877,38
Palencia	101.751,28	4.756,47	235.893,07	1.865.757,30
Salamanca	0,00	27.728,20	152.670,96	2.896.081,28
Segovia	0,00	19.020,22	24.517,83	939.499,08
Soria	0,00	0,00	63.844,96	698.093,71
Valladolid	7.583,17	28.651,46	165.694,79	3.223.100,14
Zamora	4.115,13	23.837,13	92.149,45	1.722.621,04
CATALUÑA	**15.103,52**	**64.440,96**	**1.067.321,71**	**9.799.218,50**
Barcelona	10.278,96	59.542,80	676.549,27	7.611.396,21
Gerona	0,00	0,00	165.862,04	562.837,92
Lérida	4.824,56	0,00	91.119,61	462.039,44
Tarragona	0,00	4.898,16	133.790,79	1.162.944,93
EXTREMADURA	**6.384,33**	**56.846,46**	**368.517,44**	**7.207.684,06**
Badajoz	5.620,86	46.993,42	250.528,79	5.080.533,36
Cáceres	763,47	9.853,04	117.988,65	2.127.150,70
GALICIA	**37.008,96**	**201.277,26**	**1.439.667,44**	**24.487.045,06**
La Coruña	10.123,15	84.834,41	591.982,89	9.118.761,99
Lugo	0,00	29.752,22	137.326,00	2.844.679,34
Orense	7.333,88	34.526,30	209.143,91	4.858.759,41
Pontevedra	19.551,93	52.164,33	501.214,64	7.664.844,32
LA RIOJA	**0,00**	**9.285,73**	**145.307,27**	**1.349.352,41**
La Rioja	0,00	9.285,73	145.307,27	1.349.352,41
MADRID	**24.065,51**	**148.055,95**	**1.136.103,03**	**19.276.772,68**
Madrid	24.065,51	148.055,95	1.136.103,03	19.276.772,68
MURCIA	**0,00**	**83.745,85**	**351.457,30**	**3.440.367,38**
Murcia	0,00	83.745,85	351.457,30	3.440.367,38
NAVARRA	**10.104,03**	**30.489,00**	**376.351,69**	**3.320.640,34**
Navarra	10.104,03	30.489,00	376.351,69	3.320.640,34
C.VALENCIANA	**21.797,55**	**167.169,13**	**763.870,52**	**12.672.190,93**
Alicante	16.972,99	85.894,41	158.517,49	5.289.329,73
Castellón	0,00	6.239,53	143.233,57	1.245.402,47
Valencia	4.824,56	75.035,19	462.119,46	6.137.458,73
PAIS VASCO	**14.242,79**	**56.407,10**	**1.531.124,42**	**18.920.934,22**
Alava	1.439,43	0,00	61.102,67	1.262.264,15
Guipúzcoa	0,00	13.941,57	798.708,77	6.003.133,70
Vizcaya	12.803,36	42.465,53	671.312,98	11.655.536,37
CEUTA	**0,00**	**11.060,33**	**22.859,11**	**299.762,25**
MELILLA	**0,00**	**4.542,57**	**47.515,42**	**280.843,45**
S. CENTRALES	**0,00**	**0,00**	**0,00**	**0,00**
TOTALES	**4.219.263,33**	**2.384.608,18**	**13.898.012,60**	**199.793.742,64**

SISTEMA DE LA SEGURIDAD SOCIAL

Cuadro II.35.6.1

IMPORTE TOTAL PENSIONES POR REGIMENES (Euros)

AÑO 2005

COMUNIDADES AUTONOMAS	R. GENERAL	R. AUTONOMOS	R. AGRARIO	R. MAR	SUMA
ANDALUCIA	**6.325.356.818,10**	**821.502.525,45**	**2.120.264.402,39**	**203.220.035,27**	**9.470.343.781,21**
Almería	305.049.822,84	59.530.161,40	182.671.566,85	18.268.618,07	565.520.169,16
Cádiz	982.041.008,94	96.478.282,79	178.445.816,96	85.863.550,46	1.342.828.659,15
Córdoba	607.506.491,15	97.916.163,99	339.701.743,32	0,00	1.045.124.398,46
Granada	648.471.305,34	115.098.286,65	374.459.361,63	0,00	1.138.028.953,62
Huelva	402.987.928,02	50.140.673,02	128.946.031,86	52.920.473,11	634.995.106,01
Jaén	518.550.432,92	89.984.239,72	258.697.769,43	0,00	867.232.442,07
Málaga	1.140.432.413,50	139.337.651,11	258.772.089,44	33.857.376,41	1.572.399.530,46
Sevilla	1.720.317.415,39	173.017.066,77	398.570.022,90	12.310.017,22	2.304.214.522,28
ARAGON	**1.655.129.211,98**	**234.761.353,95**	**303.595.720,13**	**0,00**	**2.193.486.286,06**
Huesca	242.849.481,69	49.472.197,49	73.559.464,04	0,00	365.881.143,22
Teruel	120.029.508,79	28.622.955,28	84.099.410,76	0,00	232.751.874,83
Zaragoza	1.292.250.221,50	156.666.201,18	145.936.845,33	0,00	1.594.853.268,01
ASTURIAS	**1.533.359.327,26**	**196.298.499,37**	**272.897.985,16**	**48.316.558,88**	**2.050.872.370,67**
Asturias	1.533.359.327,26	196.298.499,37	272.897.985,16	48.316.558,88	2.050.872.370,67
BALEARES	**837.355.785,75**	**146.836.365,61**	**122.556.390,79**	**29.952.998,92**	**1.136.701.541,07**
Baleares	837.355.785,75	146.836.365,61	122.556.390,79	29.952.998,92	1.136.701.541,07
CANARIAS	**1.241.236.123,30**	**151.266.671,76**	**211.954.490,83**	**121.867.344,75**	**1.726.324.630,64**
Las Palmas	678.700.856,66	78.386.751,65	87.741.399,19	70.493.820,54	915.322.828,04
Tenerife	562.535.266,64	72.879.920,11	124.213.091,64	51.373.524,21	811.001.802,60
CANTABRIA	**801.070.645,22**	**91.141.457,33**	**126.362.319,10**	**37.202.148,41**	**1.055.776.570,06**
Cantabria	801.070.645,22	91.141.457,33	126.362.319,10	37.202.148,41	1.055.776.570,06
CASTILLA-MANCHA	**1.474.743.893,31**	**271.323.974,07**	**637.393.268,09**	**0,00**	**2.383.461.135,47**
Albacete	282.667.074,04	58.234.501,37	118.015.740,72	0,00	458.917.316,13
Ciudad Real	425.849.192,68	71.927.208,20	166.482.805,03	0,00	664.259.205,91
Cuenca	148.122.556,67	38.018.782,78	114.050.011,63	0,00	300.191.351,08
Guadalajara	196.526.762,52	24.835.372,79	44.730.814,87	0,00	266.092.950,18
Toledo	421.578.307,40	78.308.108,93	194.113.895,84	0,00	694.000.312,17
CASTILLA- LEON	**2.729.683.046,59**	**483.933.934,36**	**959.651.788,03**	**0,00**	**4.173.268.768,98**
Avila	149.146.823,37	34.013.396,13	85.566.440,98	0,00	268.726.660,48
Burgos	447.762.302,13	60.676.713,52	131.874.824,67	0,00	640.313.840,32
León	491.026.806,49	97.260.960,36	251.503.284,46	0,00	839.791.051,31
Palencia	192.449.596,17	40.721.847,07	51.438.513,19	0,00	284.609.956,43
Salamanca	355.416.164,18	67.125.644,76	119.074.545,55	0,00	541.616.354,49
Segovia	148.111.474,06	34.940.791,76	58.992.390,99	0,00	242.044.656,81
Soria	102.135.377,99	19.668.209,63	47.985.641,94	0,00	169.789.229,56
Valladolid	662.326.989,09	90.105.237,43	76.784.660,06	0,00	829.216.886,58
Zamora	181.307.513,11	39.421.133,70	136.431.486,19	0,00	357.160.133,00
CATALUÑA	**10.208.003.315,53**	**1.194.869.551,41**	**584.307.032,98**	**90.537.832,14**	**12.077.717.732,06**
Barcelona	8.365.395.320,76	846.731.450,54	177.854.493,70	66.380.424,25	9.456.361.689,25
Gerona	732.600.785,88	129.658.557,58	91.972.600,32	0,00	954.231.943,78
Lérida	378.882.816,34	106.064.125,08	148.642.708,89	0,00	633.589.650,31
Tarragona	731.124.392,55	112.415.418,21	165.837.230,07	24.157.407,89	1.033.534.448,72
EXTREMADURA	**782.788.175,40**	**146.552.809,57**	**438.155.014,09**	**0,00**	**1.367.495.999,06**
Badajoz	459.435.596,96	86.004.357,27	251.242.565,40	0,00	796.682.519,63
Cáceres	323.352.578,44	60.548.452,30	186.912.448,69	0,00	570.813.479,43
GALICIA	**2.544.870.157,44**	**422.989.192,27**	**1.286.589.524,16**	**434.388.569,28**	**4.688.837.443,15**
La Coruña	1.076.291.024,56	171.752.880,38	388.598.283,57	153.606.593,72	1.790.248.782,23
Lugo	292.928.448,17	63.929.500,63	370.442.256,04	21.249.728,51	748.549.933,35
Orense	334.318.037,30	67.138.591,26	257.009.690,87	0,00	658.466.319,43
Pontevedra	841.332.647,41	120.168.220,00	270.539.293,68	259.532.247,05	1.491.572.408,14
LA RIOJA	**339.586.059,95**	**55.442.313,45**	**66.079.288,31**	**0,00**	**461.107.661,71**
La Rioja	339.586.059,95	55.442.313,45	66.079.288,31	0,00	461.107.661,71
MADRID	**7.661.546.736,99**	**610.482.548,05**	**115.150.331,46**	**29.976.420,05**	**8.417.156.036,55**
Madrid	7.661.546.736,99	610.482.548,05	115.150.331,46	29.976.420,05	8.417.156.036,55
MURCIA	**947.954.913,51**	**169.789.070,45**	**326.112.034,58**	**20.240.537,70**	**1.464.096.556,24**
Murcia	947.954.913,51	169.789.070,45	326.112.034,58	20.240.537,70	1.464.096.556,24
NAVARRA	**781.668.708,67**	**97.549.547,59**	**109.637.448,38**	**0,00**	**988.855.704,64**
Navarra	781.668.708,67	97.549.547,59	109.637.448,38	0,00	988.855.704,64
C.VALENCIANA	**4.533.309.593,07**	**601.612.501,59**	**762.932.049,96**	**83.496.870,46**	**5.981.351.015,08**
Alicante	1.365.997.837,20	191.372.410,87	239.046.638,47	35.800.331,97	1.832.217.218,51
Castellón	527.699.658,48	81.668.652,75	147.555.318,13	16.156.294,93	773.079.924,29
Valencia	2.639.612.097,39	328.571.437,97	376.330.093,36	31.540.243,56	3.376.053.872,28
PAIS VASCO	**4.023.738.931,68**	**404.742.694,64**	**125.277.605,36**	**158.878.974,59**	**4.712.638.206,27**
Alava	489.767.059,06	42.315.492,22	36.865.791,25	0,00	568.948.342,53
Guipúzcoa	1.301.904.999,39	171.969.299,14	36.369.734,56	48.710.753,75	1.558.954.786,84
Vizcaya	2.232.066.873,23	190.457.903,28	52.042.079,55	110.168.220,84	2.584.735.076,90
CEUTA	**54.116.218,27**	**7.021.213,59**	**294.022,96**	**4.317.410,31**	**65.748.865,13**
MELILLA	**41.893.924,14**	**10.318.919,28**	**317.453,12**	**3.069.212,03**	**55.599.508,57**
S. CENTRALES	**0,00**	**0,00**	**0,00**	**0,00**	**0,00**
TOTALES	**48.517.411.586,16**	**6.118.435.143,79**	**8.569.528.169,88**	**1.265.464.912,79**	**64.470.839.812,62**

SISTEMA DE LA SEGURIDAD SOCIAL

Cuadro II.35.6.2

IMPORTE TOTAL PENSIONES POR REGIMENES (Euros)

AÑO 2005

COMUNIDADES AUTONOMAS	R. CARBON	R. HOGAR	R. A.T. Y E.P.	TOTAL
ANDALUCIA	**34.412.530,60**	**222.798.303,38**	**402.884.163,24**	**10.130.438.778,43**
Almería	1.344.826,59	12.439.420,51	18.312.237,86	597.616.654,12
Cádiz	459.855,92	21.492.275,25	97.754.830,87	1.462.535.621,19
Córdoba	19.481.960,17	27.273.564,46	26.745.891,74	1.118.625.814,83
Granada	1.332.141,70	30.152.360,63	45.303.954,28	1.214.817.410,23
Huelva	370.790,37	9.802.600,31	31.885.078,32	677.053.575,01
Jaén	1.059.415,22	17.264.883,54	36.024.960,39	921.581.701,22
Málaga	2.156.327,77	35.632.373,88	51.264.948,56	1.661.453.180,67
Sevilla	8.207.212,86	68.740.824,80	95.592.261,22	2.476.754.821,16
ARAGON	**69.268.570,23**	**25.631.117,81**	**63.563.844,22**	**2.351.949.818,32**
Huesca	3.237.160,72	4.576.019,27	9.695.020,25	383.389.343,46
Teruel	55.572.778,83	2.104.187,44	8.349.256,49	298.778.097,59
Zaragoza	10.458.630,68	18.950.911,10	45.519.567,48	1.669.782.377,27
ASTURIAS	**628.808.494,00**	**31.533.041,59**	**263.335.475,21**	**2.974.549.381,47**
Asturias	628.808.494,00	31.533.041,59	263.335.475,21	2.974.549.381,47
BALEARES	**4.159.276,41**	**28.185.737,12**	**28.995.991,20**	**1.198.042.545,80**
Baleares	4.159.276,41	28.185.737,12	28.995.991,20	1.198.042.545,80
CANARIAS	**528.467,76**	**22.888.613,80**	**51.411.631,41**	**1.801.153.343,61**
Las Palmas	282.371,49	10.550.749,71	30.118.194,53	956.274.143,77
Tenerife	246.096,27	12.337.864,09	21.293.436,88	844.879.199,84
CANTABRIA	**1.796.579,65**	**11.473.689,14**	**36.826.278,26**	**1.105.873.117,11**
Cantabria	1.796.579,65	11.473.689,14	36.826.278,26	1.105.873.117,11
CASTILLA -MANCHA	**21.281.162,34**	**35.275.829,36**	**86.530.185,66**	**2.526.548.312,83**
Albacete	304.305,07	6.195.677,74	13.973.574,12	479.390.873,06
Ciudad Real	19.518.940,73	9.518.240,78	33.343.394,92	726.639.782,34
Cuenca	156.832,83	3.679.883,22	8.503.373,63	312.531.440,76
Guadalajara	212.402,44	3.357.005,07	9.554.248,09	279.216.605,78
Toledo	1.088.681,27	12.525.022,55	21.155.594,90	728.769.610,89
CASTILLA- LEON	**254.639.434,40**	**54.301.746,48**	**215.519.366,67**	**4.697.729.316,53**
Avila	276.327,24	3.953.126,12	6.218.431,74	279.174.545,58
Burgos	1.203.262,41	6.157.351,63	18.590.737,59	666.265.191,95
León	219.520.503,17	12.381.668,22	111.299.106,01	1.182.992.328,71
Palencia	26.361.218,51	3.699.670,78	19.222.032,77	333.892.878,49
Salamanca	2.038.036,12	8.532.259,74	14.281.017,81	566.467.668,16
Segovia	234.549,82	3.192.288,44	6.154.762,96	251.626.258,03
Soria	29.742,49	2.651.235,75	3.847.818,90	176.318.026,70
Valladolid	3.048.859,58	8.639.259,99	24.468.873,89	865.373.880,04
Zamora	1.926.935,06	5.094.885,81	11.436.585,00	375.618.538,87
CATALUÑA	**46.688.234,31**	**191.916.342,72**	**304.635.247,09**	**12.620.957.556,18**
Barcelona	40.429.223,39	146.957.227,16	232.671.670,65	9.876.419.810,45
Gerona	712.557,44	19.909.633,44	24.031.617,50	998.885.752,16
Lérida	3.861.387,83	11.127.312,70	18.484.073,65	667.062.424,49
Tarragona	1.685.065,65	13.922.169,42	29.447.885,29	1.078.589.569,08
EXTREMADURA	**3.145.618,13**	**25.057.367,24**	**41.629.178,73**	**1.437.328.163,16**
Badajoz	1.390.853,54	15.254.921,69	24.355.837,86	837.684.132,72
Cáceres	1.754.764,59	9.802.445,55	17.273.340,87	599.644.030,44
GALICIA	**20.929.048,48**	**87.690.877,52**	**153.637.255,39**	**4.951.094.624,54**
La Coruña	7.530.218,03	33.535.324,33	59.006.670,37	1.890.320.994,96
Lugo	6.103.480,51	12.858.132,94	19.831.051,12	787.342.597,92
Orense	3.852.298,71	12.596.313,88	19.073.927,51	693.988.859,53
Pontevedra	3.443.051,23	28.701.106,37	55.725.606,39	1.579.442.172,13
LA RIOJA	**979.878,36**	**5.334.155,33**	**15.148.121,10**	**482.569.816,50**
La Rioja	979.878,36	5.334.155,33	15.148.121,10	482.569.816,50
MADRID	**10.976.600,94**	**149.688.488,37**	**198.411.993,91**	**8.776.233.119,77**
Madrid	10.976.600,94	149.688.488,37	198.411.993,91	8.776.233.119,77
MURCIA	**936.068,66**	**45.469.716,95**	**59.510.948,90**	**1.570.013.290,75**
Murcia	936.068,66	45.469.716,95	59.510.948,90	1.570.013.290,75
NAVARRA	**357.870,89**	**9.672.597,95**	**33.692.232,30**	**1.032.578.405,78**
Navarra	357.870,89	9.672.597,95	33.692.232,30	1.032.578.405,78
C.VALENCIANA	**13.119.894,84**	**108.204.687,20**	**151.347.070,57**	**6.254.022.667,69**
Alicante	6.393.084,34	24.935.125,72	49.047.737,85	1.912.593.166,42
Castellón	1.894.060,42	10.966.083,44	19.763.426,11	805.703.494,26
Valencia	4.832.750,08	72.303.478,04	82.535.906,61	3.535.726.007,01
PAIS VASCO	**3.490.393,02**	**34.613.060,06**	**157.926.003,85**	**4.908.667.663,20**
Alava	404.833,56	3.086.481,63	19.608.657,78	592.048.315,50
Guipúzcoa	504.984,51	13.312.724,55	62.263.262,58	1.635.035.758,48
Vizcaya	2.580.574,95	18.213.853,88	76.054.083,49	2.681.583.589,22
CEUTA	**11.972,25**	**1.140.312,27**	**3.558.095,81**	**70.459.245,46**
MELILLA	**9.198,86**	**1.238.209,86**	**3.080.677,34**	**59.927.594,63**
S. CENTRALES	**0,00**	**0,00**	**0,00**	**0,00**
TOTALES	**1.115.539.294,13**	**1.092.113.894,15**	**2.271.643.760,86**	**68.950.136.761,76**

SISTEMA DE LA SEGURIDAD SOCIAL

Cuadro II.36.1.1

IMPORTE PENSION DE INCAPACIDAD PERMANENTE POR REGIMENES (Euros)

AÑO 2006

COMUNIDADES AUTONOMAS	R. GENERAL	R. AUTONOMOS	R. AGRARIO	R. MAR	SUMA PARCIAL
ANDALUCIA	**1.208.640.687,78**	**135.543.488,50**	**275.839.093,40**	**19.657.910,77**	**1.639.681.180,45**
Almería	41.035.175,65	6.836.815,55	14.438.509,71	1.235.739,50	63.546.240,41
Cádiz	199.739.870,15	16.636.997,98	24.104.987,90	9.316.538,47	249.798.394,50
Córdoba	71.581.008,63	9.659.377,28	28.797.301,40	0,00	110.037.687,31
Granada	128.400.156,35	21.153.698,57	50.788.628,78	0,00	200.342.483,70
Huelva	67.783.519,84	7.260.037,15	21.344.183,38	5.813.281,67	102.201.022,04
Jaén	79.179.138,10	12.588.295,45	29.767.325,14	0,00	121.534.758,69
Málaga	273.418.115,06	28.321.061,23	32.076.538,05	2.863.621,87	336.679.336,21
Sevilla	347.503.704,00	33.087.205,29	74.521.619,04	428.729,26	455.541.257,59
ARAGON	**187.142.456,54**	**21.732.952,50**	**9.695.306,14**	**0,00**	**218.570.715,18**
Huesca	25.956.210,07	4.699.242,41	2.385.245,64	0,00	33.040.698,12
Teruel	10.851.557,81	2.431.045,29	2.352.624,68	0,00	15.635.227,78
Zaragoza	150.334.688,66	14.602.664,80	4.957.435,82	0,00	169.894.789,28
ASTURIAS	**258.787.527,22**	**30.459.466,21**	**18.660.225,47**	**4.290.671,95**	**312.197.890,85**
Asturias	258.787.527,22	30.459.466,21	18.660.225,47	4.290.671,95	312.197.890,85
BALEARES	**138.552.681,35**	**17.671.407,83**	**3.694.229,25**	**2.007.141,24**	**161.925.459,67**
Baleares	138.552.681,35	17.671.407,83	3.694.229,25	2.007.141,24	161.925.459,67
CANARIAS	**188.608.494,75**	**15.976.219,01**	**16.095.612,73**	**5.319.365,40**	**225.999.691,89**
Las Palmas	115.436.341,41	9.211.469,69	9.292.576,22	3.262.818,06	137.203.205,38
Tenerife	73.172.153,34	6.764.749,32	6.803.036,51	2.056.547,34	88.796.486,51
CANTABRIA	**101.191.409,19**	**10.188.049,70**	**8.473.735,99**	**3.218.425,94**	**123.071.620,82**
Cantabria	101.191.409,19	10.188.049,70	8.473.735,99	3.218.425,94	123.071.620,82
CASTILLA -MANCHA	**181.868.811,90**	**33.353.939,70**	**28.417.282,75**	**0,00**	**243.640.034,35**
Albacete	28.432.627,79	5.932.278,06	5.659.981,31	0,00	40.024.887,16
Ciudad Real	61.731.804,92	11.433.792,79	10.014.218,57	0,00	83.179.816,28
Cuenca	14.503.695,06	4.104.169,06	5.478.933,52	0,00	24.086.797,64
Guadalajara	29.213.121,79	3.105.879,96	1.073.610,59	0,00	33.392.612,34
Toledo	47.987.562,34	8.777.819,83	6.190.538,76	0,00	62.955.920,93
CASTILLA- LEON	**264.944.595,63**	**38.642.522,86**	**31.768.416,94**	**0,00**	**335.355.535,43**
Avila	12.604.662,53	2.836.651,91	3.277.240,84	0,00	18.718.555,28
Burgos	33.550.426,62	3.774.152,17	2.879.928,92	0,00	40.204.507,71
León	51.792.298,26	10.060.524,47	9.189.176,31	0,00	71.041.999,04
Palencia	21.853.369,93	3.019.523,86	1.959.790,68	0,00	26.832.684,47
Salamanca	24.065.368,32	4.155.908,69	3.555.588,18	0,00	31.776.865,19
Segovia	12.907.469,13	2.302.034,28	1.681.473,50	0,00	16.890.976,91
Soria	7.480.825,10	1.116.816,52	905.674,75	0,00	9.503.316,37
Valladolid	83.686.451,69	7.893.693,46	3.613.835,81	0,00	95.193.980,96
Zamora	17.003.724,05	3.483.217,50	4.705.707,95	0,00	25.192.649,50
CATALUÑA	**1.360.437.994,61**	**121.974.598,84**	**17.879.430,60**	**4.471.524,36**	**1.504.763.548,41**
Barcelona	1.128.297.000,61	89.301.389,73	5.435.304,86	3.226.998,16	1.226.260.693,36
Gerona	73.271.775,41	9.557.767,44	1.865.382,54	0,00	84.694.925,39
Lérida	62.054.224,73	11.641.248,91	5.752.171,17	0,00	79.447.644,81
Tarragona	96.814.993,86	11.474.192,76	4.826.572,03	1.244.526,20	114.360.284,85
EXTREMADURA	**90.788.945,78**	**17.250.620,69**	**36.617.384,03**	**0,00**	**144.656.950,50**
Badajoz	58.392.448,58	11.258.024,04	22.694.477,73	0,00	92.344.950,35
Cáceres	32.396.497,20	5.992.596,65	13.922.906,30	0,00	52.312.000,15
GALICIA	**337.242.625,47**	**56.735.037,22**	**54.733.070,55**	**39.994.527,89**	**488.705.261,13**
La Coruña	141.211.075,70	23.004.168,40	16.257.509,38	13.497.530,77	193.970.284,25
Lugo	36.935.423,97	7.289.738,44	16.622.024,67	2.095.852,49	62.943.039,57
Orense	43.770.092,46	10.730.371,03	9.643.540,26	0,00	64.144.003,75
Pontevedra	115.326.033,34	15.710.759,35	12.209.996,24	24.401.144,63	167.647.933,56
LA RIOJA	**42.947.070,71**	**4.645.023,57**	**2.840.824,92**	**0,00**	**50.432.919,20**
La Rioja	42.947.070,71	4.645.023,57	2.840.824,92	0,00	50.432.919,20
MADRID	**639.222.697,03**	**47.465.877,22**	**2.853.624,01**	**1.797.296,05**	**691.339.494,31**
Madrid	639.222.697,03	47.465.877,22	2.853.624,01	1.797.296,05	691.339.494,31
MURCIA	**159.669.109,64**	**23.702.421,66**	**30.035.358,84**	**1.452.044,43**	**214.858.934,57**
Murcia	159.669.109,64	23.702.421,66	30.035.358,84	1.452.044,43	214.858.934,57
NAVARRA	**100.908.052,26**	**10.344.043,30**	**4.170.577,78**	**0,00**	**115.422.673,34**
Navarra	100.908.052,26	10.344.043,30	4.170.577,78	0,00	115.422.673,34
C.VALENCIANA	**588.548.622,37**	**74.766.751,60**	**43.202.171,97**	**3.448.362,51**	**709.965.908,45**
Alicante	137.151.912,16	16.976.466,04	10.359.032,17	1.240.573,18	165.727.983,55
Castellón	64.020.775,27	8.612.713,63	6.696.919,36	1.068.301,88	80.398.710,14
Valencia	387.375.934,94	49.177.571,93	26.146.220,44	1.139.487,45	463.839.214,76
PAIS VASCO	**434.253.250,15**	**45.427.477,88**	**4.992.372,56**	**8.684.262,98**	**493.357.363,57**
Alava	50.850.251,31	4.100.038,08	1.003.737,02	0,00	55.954.026,41
Guipúzcoa	151.174.939,27	19.697.158,31	1.808.251,91	2.824.592,91	175.504.942,40
Vizcaya	232.228.059,57	21.630.281,49	2.180.383,63	5.859.670,07	261.898.394,76
CEUTA	**6.624.476,43**	**614.219,78**	**0,00**	**276.216,13**	**7.514.912,34**
MELILLA	**9.048.471,27**	**1.251.800,20**	**38.956,62**	**269.467,76**	**10.608.695,85**
S. CENTRALES	**0,00**	**0,00**	**0,00**	**0,00**	**0,00**
TOTALES	**6.299.427.980,08**	**707.745.918,27**	**590.007.674,55**	**94.887.217,41**	**7.692.068.790,31**

SISTEMA DE LA SEGURIDAD SOCIAL

Cuadro II.36.1.2

IMPORTE PENSION DE INCAPACIDAD PERMANENTE POR REGIMENES (Euros)

AÑO 2006

COMUNIDADES AUTONOMAS	R. CARBON	R. HOGAR	R. A.T. Y E.P.	TOTAL
ANDALUCIA	**1.691.287,18**	**19.107.602,05**	**223.318.737,43**	**1.883.798.807,11**
Almería	62.306,07	662.745,86	9.039.818,46	73.311.110,80
Cádiz	39.758,20	1.732.727,86	57.740.610,11	309.311.490,67
Córdoba	815.239,69	1.091.623,77	12.161.745,93	124.106.296,70
Granada	132.690,88	2.815.600,52	27.078.464,98	230.369.240,08
Huelva	15.820,21	793.249,13	16.751.923,86	119.762.015,24
Jaén	65.803,74	922.662,76	15.375.023,78	137.898.248,97
Málaga	278.252,98	3.394.384,19	31.322.322,63	371.674.296,01
Sevilla	281.415,41	7.694.607,96	53.848.827,68	517.366.108,64
ARAGON	**2.835.119,35**	**1.300.845,66**	**30.751.011,30**	**253.457.691,49**
Huesca	0,00	292.089,09	4.266.832,55	37.599.619,76
Teruel	2.297.500,89	98.127,52	4.816.944,49	22.847.800,68
Zaragoza	537.618,46	910.629,05	21.667.234,26	193.010.271,05
ASTURIAS	**45.559.196,12**	**2.704.356,96**	**89.215.078,11**	**449.676.522,04**
Asturias	45.559.196,12	2.704.356,96	89.215.078,11	449.676.522,04
BALEARES	**111.989,00**	**2.266.728,20**	**16.445.759,07**	**180.749.935,94**
Baleares	111.989,00	2.266.728,20	16.445.759,07	180.749.935,94
CANARIAS	**177.585,36**	**1.537.731,19**	**27.890.279,79**	**255.605.288,23**
Las Palmas	96.016,86	870.007,24	16.496.432,14	154.665.661,62
Tenerife	81.568,50	667.723,95	11.393.847,65	100.939.626,61
CANTABRIA	**98.313,31**	**771.522,62**	**18.332.242,15**	**142.273.698,90**
Cantabria	98.313,31	771.522,62	18.332.242,15	142.273.698,90
CASTILLA -MANCHA	**465.649,54**	**2.399.113,35**	**43.297.007,29**	**289.801.804,53**
Albacete	0,00	391.428,59	7.265.904,34	47.682.220,09
Ciudad Real	325.661,97	815.176,16	16.451.534,32	100.772.188,73
Cuenca	11.446,90	270.927,66	3.910.421,12	28.279.593,32
Guadalajara	0,00	209.226,85	5.254.831,20	38.856.670,39
Toledo	128.540,67	712.354,09	10.414.316,31	74.211.132,00
CASTILLA- LEON	**25.776.350,91**	**3.338.907,89**	**82.636.388,29**	**447.107.182,52**
Avila	0,00	256.072,56	2.471.026,12	21.445.653,96
Burgos	54.341,22	363.258,95	8.203.552,62	48.825.660,50
León	21.588.140,85	913.355,28	39.563.302,74	133.106.797,91
Palencia	3.668.854,27	212.253,71	5.926.059,40	36.639.851,85
Salamanca	92.379,00	373.397,51	5.347.011,58	37.589.653,28
Segovia	0,00	277.987,24	2.706.008,63	19.874.972,78
Soria	16.146,49	64.692,38	1.600.739,85	11.184.895,09
Valladolid	125.505,34	607.079,81	12.005.942,80	107.932.508,91
Zamora	230.983,74	270.810,45	4.812.744,55	30.507.188,24
CATALUÑA	**2.522.078,82**	**18.270.781,42**	**154.204.564,24**	**1.679.760.972,89**
Barcelona	2.250.012,37	14.914.374,72	118.745.483,84	1.362.170.564,29
Gerona	28.805,05	1.273.094,22	11.591.375,38	97.588.200,04
Lérida	158.309,31	1.070.456,83	8.655.336,89	89.331.747,84
Tarragona	84.952,09	1.012.855,65	15.212.368,13	130.670.460,72
EXTREMADURA	**286.154,36**	**1.717.742,46**	**21.233.859,74**	**167.894.707,06**
Badajoz	188.114,31	1.033.734,46	12.365.096,60	105.931.895,72
Cáceres	98.040,05	684.008,00	8.868.763,14	61.962.811,34
GALICIA	**1.612.757,66**	**7.290.450,61**	**69.157.997,28**	**566.766.466,68**
La Coruña	375.516,89	2.514.200,73	25.857.927,99	222.717.929,86
Lugo	405.569,37	1.023.358,80	9.042.769,17	73.414.736,91
Orense	585.675,77	1.514.404,12	8.486.919,69	74.731.003,33
Pontevedra	245.995,63	2.238.486,96	25.770.380,43	195.902.796,58
LA RIOJA	**150.083,43**	**298.879,97**	**7.313.100,84**	**58.194.983,44**
La Rioja	150.083,43	298.879,97	7.313.100,84	58.194.983,44
MADRID	**490.941,47**	**8.981.403,18**	**82.547.626,45**	**783.359.465,41**
Madrid	490.941,47	8.981.403,18	82.547.626,45	783.359.465,41
MURCIA	**96.118,57**	**3.395.044,59**	**32.180.071,53**	**250.530.169,26**
Murcia	96.118,57	3.395.044,59	32.180.071,53	250.530.169,26
NAVARRA	**42.899,35**	**710.618,81**	**17.599.253,71**	**133.775.445,21**
Navarra	42.899,35	710.618,81	17.599.253,71	133.775.445,21
C.VALENCIANA	**758.516,28**	**7.876.857,14**	**76.675.571,51**	**795.276.853,38**
Alicante	529.266,04	1.153.645,32	24.492.614,40	191.903.509,31
Castellón	60.094,61	740.982,44	9.053.822,71	90.253.609,90
Valencia	169.155,63	5.982.229,38	43.129.134,40	513.119.734,17
PAIS VASCO	**90.150,22**	**2.999.610,19**	**75.369.169,51**	**571.816.293,49**
Alava	0,00	246.678,46	11.640.653,83	67.841.358,70
Guipúzcoa	16.323,29	1.076.842,91	31.603.349,25	208.201.457,85
Vizcaya	73.826,93	1.676.088,82	32.125.166,43	295.773.476,94
CEUTA	0,00	151.712,62	1.995.351,00	**9.661.975,96**
MELILLA	0,00	263.707,81	1.621.775,11	**12.494.178,77**
S. CENTRALES	**0,00**	**0,00**	**0,00**	**0,00**
TOTALES	**82.765.190,93**	**85.383.616,72**	**1.071.784.844,35**	**8.932.002.442,31**

SISTEMA DE LA SEGURIDAD SOCIAL

Cuadro II.36.2.1

IMPORTE PENSION DE INCAPACIDAD PERMANENTE POR REGIMENES (Euros)

AÑO 2006

COMUNIDADES AUTONOMAS	R. GENERAL	R. AUTONOMOS	R. AGRARIO	R. MAR	SUMA PARCIAL
ANDALUCIA	**4.059.951.990,58**	**551.581.245,35**	**1.355.519.020,13**	**132.050.906,84**	**6.099.103.162,90**
Almería	209.529.663,08	42.751.349,11	126.340.108,15	12.045.354,46	390.666.474,80
Cádiz	599.842.810,07	63.881.665,19	106.254.121,39	56.245.271,55	826.223.868,20
Córdoba	425.972.015,89	71.375.252,93	246.354.534,12	0,00	743.701.802,94
Granada	422.225.984,16	77.701.875,25	247.625.708,45	0,00	747.553.567,86
Huelva	264.308.109,42	33.200.054,57	76.932.140,31	34.788.656,11	409.228.960,41
Jaén	351.033.675,05	60.582.249,65	160.222.136,50	0,00	571.838.061,20
Málaga	696.277.034,16	90.683.166,05	160.893.639,25	20.743.803,25	968.597.642,71
Sevilla	1.090.762.698,75	111.405.632,60	230.896.631,96	8.227.821,47	1.441.292.784,78
ARAGON	**1.237.552.967,99**	**169.845.547,02**	**213.626.280,95**	**0,00**	**1.621.024.795,96**
Huesca	179.244.072,93	34.881.826,98	49.097.400,40	0,00	263.223.300,31
Teruel	92.735.564,96	21.798.024,84	66.726.934,58	0,00	181.260.524,38
Zaragoza	965.573.330,10	113.165.695,20	97.801.945,97	0,00	1.176.540.971,27
ASTURIAS	**1.048.220.828,04**	**140.296.151,36**	**213.027.187,96**	**31.672.162,80**	**1.433.216.330,16**
Asturias	1.048.220.828,04	140.296.151,36	213.027.187,96	31.672.162,80	1.433.216.330,16
BALEARES	**578.258.232,18**	**106.511.960,99**	**91.946.532,27**	**20.550.550,44**	**797.267.275,88**
Baleares	578.258.232,18	106.511.960,99	91.946.532,27	20.550.550,44	797.267.275,88
CANARIAS	**835.103.937,79**	**106.075.169,37**	**131.031.789,17**	**86.307.934,01**	**1.158.518.830,34**
Las Palmas	445.885.747,26	53.273.286,65	54.602.680,12	48.444.241,07	602.205.955,10
Tenerife	389.218.190,53	52.801.882,72	76.429.109,05	37.863.692,94	556.312.875,24
CANTABRIA	**571.629.928,55**	**65.607.478,84**	**98.489.736,52**	**26.199.449,77**	**761.926.593,68**
Cantabria	571.629.928,55	65.607.478,84	98.489.736,52	26.199.449,77	761.926.593,68
CASTILLA-MANCHA	**1.072.547.821,25**	**185.048.974,08**	**427.783.987,36**	**0,00**	**1.685.380.782,69**
Albacete	209.222.424,15	40.840.695,35	78.175.157,15	0,00	328.238.276,65
Ciudad Real	291.179.445,79	44.905.542,17	106.074.284,70	0,00	442.159.272,66
Cuenca	111.460.255,38	26.346.325,68	79.597.979,44	0,00	217.404.560,50
Guadalajara	144.864.358,91	18.027.073,88	30.644.982,29	0,00	193.536.415,08
Toledo	315.821.337,02	54.929.337,00	133.291.583,78	0,00	504.042.257,80
CASTILLA- LEON	**2.067.489.677,71**	**365.556.986,22**	**704.219.352,18**	**0,00**	**3.137.266.016,11**
Avila	111.359.352,30	25.181.152,96	57.029.680,83	0,00	193.570.186,09
Burgos	358.269.036,46	47.276.794,05	101.644.578,08	0,00	507.190.408,59
León	366.122.862,50	74.126.356,69	202.662.287,44	0,00	642.911.506,63
Palencia	137.352.295,08	30.674.188,03	35.899.650,40	0,00	203.926.133,51
Salamanca	274.521.970,91	51.339.088,42	80.659.881,36	0,00	406.520.940,69
Segovia	110.252.372,21	26.234.862,71	41.522.444,48	0,00	178.009.679,40
Soria	80.859.882,96	15.834.139,37	35.688.887,02	0,00	132.382.909,35
Valladolid	493.547.818,01	66.084.632,49	50.844.896,27	0,00	610.477.346,77
Zamora	135.204.087,28	28.805.771,50	98.267.046,30	0,00	262.276.905,08
CATALUÑA	**7.546.821.118,56**	**904.867.687,74**	**417.433.553,08**	**67.332.023,37**	**8.936.454.382,75**
Barcelona	6.172.846.013,64	640.651.433,65	111.620.431,55	48.449.085,91	6.973.566.964,75
Gerona	566.201.315,31	101.113.254,09	71.519.580,28	0,00	738.834.149,68
Lérida	260.960.963,86	77.104.993,49	108.013.421,66	0,00	446.079.379,01
Tarragona	546.812.825,75	85.998.006,51	126.280.119,59	18.882.937,46	777.973.889,31
EXTREMADURA	**542.167.626,69**	**98.835.223,37**	**268.046.468,23**	**0,00**	**909.049.318,29**
Badajoz	308.584.019,26	55.850.877,34	144.789.582,58	0,00	509.224.479,18
Cáceres	233.583.607,43	42.984.346,03	123.256.885,65	0,00	399.824.839,11
GALICIA	**1.820.402.356,53**	**311.615.377,90**	**1.017.399.352,98**	**317.207.568,77**	**3.466.624.656,18**
La Coruña	759.508.546,47	126.091.155,63	301.516.580,74	111.226.094,97	1.298.342.377,81
Lugo	212.201.738,76	47.555.372,40	301.316.754,24	15.636.643,19	576.710.508,59
Orense	245.181.972,02	48.637.418,25	201.061.874,91	0,00	494.881.265,18
Pontevedra	603.510.099,28	89.331.431,62	213.504.143,09	190.344.830,61	1.096.690.504,60
LA RIOJA	**258.502.059,34**	**41.220.937,62**	**45.011.628,52**	**0,00**	**344.734.625,48**
La Rioja	258.502.059,34	41.220.937,62	45.011.628,52	0,00	344.734.625,48
MADRID	**5.888.095.966,26**	**458.902.913,36**	**62.753.087,71**	**22.182.776,34**	**6.431.934.743,67**
Madrid	5.888.095.966,26	458.902.913,36	62.753.087,71	22.182.776,34	6.431.934.743,67
MURCIA	**646.828.062,53**	**119.181.516,42**	**216.781.262,76**	**13.550.141,94**	**996.340.983,65**
Murcia	646.828.062,53	119.181.516,42	216.781.262,76	13.550.141,94	996.340.983,65
NAVARRA	**606.295.769,22**	**73.026.007,90**	**72.705.899,54**	**0,00**	**752.027.676,66**
Navarra	606.295.769,22	73.026.007,90	72.705.899,54	0,00	752.027.676,66
C.VALENCIANA	**3.281.166.000,75**	**422.654.943,17**	**505.795.250,02**	**58.731.836,12**	**4.268.348.030,06**
Alicante	1.018.905.223,80	140.380.879,18	170.391.193,04	25.127.387,76	1.354.804.683,78
Castellón	401.613.919,96	60.193.233,87	109.130.176,85	11.790.265,85	582.727.596,53
Valencia	1.860.646.856,99	222.080.830,12	226.273.880,13	21.814.182,51	2.330.815.749,75
PAIS VASCO	**3.022.565.063,95**	**299.533.604,32**	**93.267.545,51**	**119.268.795,46**	**3.534.635.009,24**
Alava	391.028.278,88	31.434.208,31	28.974.262,10	0,00	451.436.749,29
Guipúzcoa	984.146.730,66	130.125.759,35	26.647.291,04	33.946.401,04	1.174.866.182,09
Vizcaya	1.647.390.054,41	137.973.636,66	37.645.992,37	85.322.394,42	1.908.332.077,86
CEUTA	**35.571.732,63**	**4.629.801,75**	**163.367,83**	**2.459.255,37**	**42.824.157,58**
MELILLA	**23.566.527,41**	**6.245.027,82**	**104.827,67**	**1.758.916,21**	**31.675.299,11**
S. CENTRALES	**0,00**	**0,00**	**0,00**	**0,00**	**0,00**
TOTALES	**35.142.737.667,96**	**4.431.236.554,60**	**5.935.106.130,39**	**899.272.317,44**	**46.408.352.670,39**

SISTEMA DE LA SEGURIDAD SOCIAL

Cuadro II.36.2.2

IMPORTE PENSION DE INCAPACIDAD PERMANENTE POR REGIMENES (Euros)

AÑO 2006

COMUNIDADES AUTONOMAS	R. CARBON	R. HOGAR	R. A.T. Y E.P.	TOTAL
ANDALUCIA	**24.949.202,24**	**196.278.334,76**	**106.763.310,06**	**6.427.094.009,96**
Almería	1.009.651,78	11.408.120,20	3.672.176,07	406.756.422,85
Cádiz	316.942,16	19.086.005,11	30.615.982,73	876.242.798,20
Córdoba	15.031.882,87	25.069.707,94	6.715.236,90	790.518.630,65
Granada	968.356,87	26.088.583,39	11.793.225,54	786.403.733,66
Huelva	223.675,44	8.618.458,19	7.273.498,15	425.344.592,19
Jaén	805.860,23	15.768.075,61	10.065.532,40	598.477.529,44
Málaga	1.541.361,59	30.847.701,06	11.346.431,33	1.012.333.136,69
Sevilla	5.051.471,30	59.391.683,26	25.281.226,94	1.531.017.166,28
ARAGON	**56.740.124,64**	**24.629.565,63**	**14.516.363,42**	**1.716.910.849,65**
Huesca	2.524.028,01	4.261.694,52	2.207.927,38	272.216.950,22
Teruel	46.482.657,36	2.085.424,78	1.468.197,38	231.296.803,90
Zaragoza	7.733.439,27	18.282.446,33	10.840.238,66	1.213.397.095,53
ASTURIAS	**492.040.248,67**	**28.686.936,19**	**88.513.052,78**	**2.042.456.567,80**
Asturias	492.040.248,67	28.686.936,19	88.513.052,78	2.042.456.567,80
BALEARES	**2.772.349,75**	**24.977.553,25**	**7.224.475,77**	**832.241.654,65**
Baleares	2.772.349,75	24.977.553,25	7.224.475,77	832.241.654,65
CANARIAS	**336.021,90**	**20.966.451,23**	**11.388.527,38**	**1.191.209.830,85**
Las Palmas	179.556,61	9.374.791,58	6.431.369,34	618.191.672,63
Tenerife	156.465,29	11.591.659,65	4.957.158,04	573.018.158,22
CANTABRIA	**1.104.053,08**	**10.773.669,91**	**9.191.263,91**	**782.995.580,58**
Cantabria	1.104.053,08	10.773.669,91	9.191.263,91	782.995.580,58
CASTILLA -MANCHA	**14.094.340,26**	**33.029.699,64**	**21.849.284,09**	**1.754.354.106,68**
Albacete	294.761,76	5.675.642,86	3.431.635,09	337.640.316,36
Ciudad Real	12.648.138,61	8.647.011,18	8.634.914,07	472.089.336,52
Cuenca	130.650,48	3.468.432,84	2.220.621,84	223.224.265,66
Guadalajara	144.299,56	3.336.887,52	2.685.129,98	199.702.732,14
Toledo	876.489,85	11.901.725,24	4.876.983,11	521.697.456,00
CASTILLA- LEON	**188.206.385,70**	**51.814.817,98**	**69.083.966,35**	**3.446.371.186,14**
Avila	208.575,35	3.743.017,43	1.764.548,71	199.286.327,58
Burgos	807.268,31	5.957.433,95	4.556.006,70	518.511.117,55
León	163.083.855,64	11.472.850,97	41.389.173,51	858.857.386,75
Palencia	18.743.176,72	3.454.817,65	5.417.194,70	231.541.322,58
Salamanca	1.673.441,31	8.315.583,39	4.071.716,19	420.581.681,58
Segovia	207.865,99	3.012.386,64	1.717.417,98	182.947.350,01
Soria	0,00	2.676.227,66	1.068.083,27	136.127.220,28
Valladolid	2.129.997,54	8.340.826,88	5.736.494,60	626.684.665,79
Zamora	1.352.204,84	4.841.673,41	3.363.330,69	271.834.114,02
CATALUÑA	**31.695.152,47**	**173.366.277,30**	**72.273.336,25**	**9.213.789.148,77**
Barcelona	27.664.663,57	132.082.738,67	55.870.876,36	7.189.185.243,35
Gerona	472.379,01	18.544.398,53	5.696.634,66	763.547.561,88
Lérida	2.648.323,69	9.912.357,80	4.205.191,25	462.845.251,75
Tarragona	909.786,20	12.826.782,30	6.500.633,98	798.211.091,79
EXTREMADURA	**2.305.679,90**	**23.046.019,01**	**9.550.522,53**	**943.951.539,73**
Badajoz	913.031,54	13.981.540,19	5.023.613,21	529.142.664,12
Cáceres	1.392.648,36	9.064.478,82	4.526.909,32	414.808.875,61
GALICIA	**15.658.740,05**	**81.917.067,40**	**32.737.373,79**	**3.596.937.837,42**
La Coruña	6.134.537,15	31.781.173,37	11.577.734,62	1.347.835.822,95
Lugo	4.744.260,63	12.047.441,34	5.100.749,90	598.602.960,46
Orense	2.435.045,08	11.415.400,22	4.819.160,42	513.550.870,90
Pontevedra	2.344.897,19	26.673.052,47	11.239.728,85	1.136.948.183,11
LA RIOJA	**569.453,30**	**5.161.656,23**	**3.921.744,11**	**354.387.479,12**
La Rioja	569.453,30	5.161.656,23	3.921.744,11	354.387.479,12
MADRID	**6.769.903,49**	**143.532.660,38**	**48.454.753,46**	**6.630.692.061,00**
Madrid	6.769.903,49	143.532.660,38	48.454.753,46	6.630.692.061,00
MURCIA	**598.287,76**	**40.643.406,54**	**13.160.236,80**	**1.050.742.914,75**
Murcia	598.287,76	40.643.406,54	13.160.236,80	1.050.742.914,75
NAVARRA	**201.117,06**	**9.305.810,04**	**8.642.629,64**	**770.177.233,40**
Navarra	201.117,06	9.305.810,04	8.642.629,64	770.177.233,40
C.VALENCIANA	**9.324.478,73**	**98.447.495,29**	**33.328.992,36**	**4.409.448.996,44**
Alicante	4.985.453,18	23.327.933,37	12.293.442,49	1.395.411.512,82
Castellón	1.451.470,96	9.942.665,04	4.447.421,58	598.569.154,11
Valencia	2.887.554,59	65.176.896,88	16.588.128,29	2.415.468.329,51
PAIS VASCO	**2.184.142,91**	**33.295.974,58**	**39.896.771,45**	**3.610.011.898,18**
Alava	204.783,72	3.091.281,67	4.786.433,89	459.519.248,57
Guipúzcoa	289.500,57	12.714.912,97	15.999.307,54	1.203.869.903,17
Vizcaya	1.689.858,62	17.489.779,94	19.111.030,02	1.946.622.746,44
CEUTA	0,00	979.764,13	869.037,34	**44.672.959,05**
MELILLA	**7.139,12**	**979.123,74**	**579.400,56**	**33.240.962,53**
S. CENTRALES	**0,00**	**0,00**	**0,00**	
TOTALES	**849.556.821,03**	**1.001.832.283,23**	**591.945.042,05**	**48.851.686.816,70**

SISTEMA DE LA SEGURIDAD SOCIAL

Cuadro II.36.3.1

IMPORTE PENSION DE INCAPACIDAD PERMANENTE POR REGIMENES (Euros)

AÑO 2006

COMUNIDADES AUTONOMAS	R. GENERAL	R. AUTONOMOS	R. AGRARIO	R. MAR	SUMA PARCIAL
ANDALUCIA	**1.385.328.483,48**	**186.931.718,26**	**539.278.651,31**	**54.423.857,57**	**2.165.962.710,62**
Almería	69.919.559,70	13.468.321,84	45.220.542,21	5.347.196,94	133.955.620,69
Cádiz	238.631.900,93	23.381.667,56	52.792.753,19	21.787.277,17	336.593.598,85
Córdoba	136.754.305,11	22.490.222,54	72.513.369,28	0,00	231.757.896,93
Granada	130.841.430,65	22.902.842,48	85.165.740,83	0,00	238.910.013,96
Huelva	91.075.863,69	12.101.724,60	33.654.066,58	13.306.153,97	150.137.808,84
Jaén	111.270.552,52	21.417.170,91	75.221.468,73	0,00	207.909.192,16
Málaga	236.004.879,09	30.829.391,45	70.127.654,95	10.320.762,04	347.282.687,53
Sevilla	370.829.991,79	40.340.376,88	104.583.055,54	3.662.467,45	519.415.891,66
ARAGON	**332.693.210,12**	**55.411.509,06**	**82.002.131,34**	**0,00**	**470.106.850,52**
Huesca	49.836.276,51	12.374.933,94	22.811.354,94	0,00	85.022.565,39
Teruel	23.000.073,18	5.707.607,31	16.220.581,23	0,00	44.928.261,72
Zaragoza	259.856.860,43	37.328.967,81	42.970.195,17	0,00	340.156.023,41
ASTURIAS	**321.782.728,43**	**37.795.195,61**	**40.818.225,64**	**12.887.490,02**	**413.283.639,70**
Asturias	321.782.728,43	37.795.195,61	40.818.225,64	12.887.490,02	413.283.639,70
BALEARES	**173.452.253,40**	**31.800.272,87**	**25.377.707,28**	**8.032.320,73**	**238.662.554,28**
Baleares	173.452.253,40	31.800.272,87	25.377.707,28	8.032.320,73	238.662.554,28
CANARIAS	**289.161.389,70**	**40.161.390,67**	**62.292.838,45**	**29.816.452,71**	**421.432.071,53**
Las Palmas	154.564.821,05	20.863.057,08	22.843.688,34	17.683.945,52	215.955.511,99
Tenerife	134.596.568,65	19.298.333,59	39.449.150,11	12.132.507,19	205.476.559,54
CANTABRIA	**170.309.572,03**	**20.375.653,15**	**18.635.762,87**	**8.561.668,85**	**217.882.656,90**
Cantabria	170.309.572,03	20.375.653,15	18.635.762,87	8.561.668,85	217.882.656,90
CASTILLA-MANCHA	**310.203.199,12**	**68.121.671,36**	**188.314.554,24**	**0,00**	**566.639.424,72**
Albacete	61.551.366,54	14.612.463,99	36.406.545,04	0,00	112.570.375,57
Ciudad Real	93.978.039,97	19.072.192,23	52.582.648,09	0,00	165.632.880,29
Cuenca	29.727.365,13	9.371.854,20	31.136.312,32	0,00	70.235.531,65
Guadalajara	36.678.370,34	5.416.502,54	12.319.937,89	0,00	54.414.810,77
Toledo	88.268.057,14	19.648.658,40	55.869.110,90	0,00	163.785.826,44
CASTILLA- LEON	**556.283.580,39**	**105.436.435,67**	**223.427.610,39**	**0,00**	**885.147.626,45**
Avila	32.753.306,05	8.059.707,94	25.274.535,21	0,00	66.087.549,20
Burgos	89.113.879,17	13.127.174,80	27.293.527,07	0,00	129.534.581,04
León	97.185.755,84	19.263.798,34	38.383.149,53	0,00	154.832.703,71
Palencia	43.301.677,51	8.666.776,41	13.364.046,99	0,00	65.332.500,91
Salamanca	75.412.425,43	14.990.133,90	35.507.242,15	0,00	125.909.801,48
Segovia	31.787.313,28	8.151.775,63	15.885.324,11	0,00	55.824.413,02
Soria	18.920.574,58	3.916.010,81	10.962.466,72	0,00	33.799.052,11
Valladolid	129.872.780,86	20.348.921,95	23.156.073,75	0,00	173.377.776,56
Zamora	37.935.867,67	8.912.135,89	33.601.244,86	0,00	80.449.248,42
CATALUÑA	**1.990.581.173,75**	**246.371.009,05**	**146.993.824,88**	**21.797.882,85**	**2.405.743.890,53**
Barcelona	1.623.799.419,57	173.274.798,07	55.741.628,31	16.671.232,18	1.869.487.078,13
Gerona	142.741.068,11	27.248.388,25	18.248.907,70	0,00	188.238.364,06
Lérida	78.513.645,74	22.491.770,23	36.616.439,29	0,00	137.621.855,26
Tarragona	145.527.040,33	23.356.052,50	36.386.849,58	5.126.650,67	210.396.593,08
EXTREMADURA	**184.786.404,28**	**37.841.971,85**	**137.732.825,39**	**0,00**	**360.361.201,52**
Badajoz	110.605.467,75	23.160.554,98	85.411.465,84	0,00	219.177.488,57
Cáceres	74.180.936,53	14.681.416,87	52.321.359,55	0,00	141.183.712,95
GALICIA	**543.346.205,44**	**84.133.216,56**	**203.436.251,74**	**94.510.348,70**	**925.426.022,44**
La Coruña	238.043.440,27	33.681.212,66	67.176.751,41	34.527.469,34	373.428.873,68
Lugo	61.021.791,69	13.440.555,58	54.223.508,64	4.385.429,15	133.071.285,06
Orense	65.579.303,23	12.372.081,45	40.354.922,22	0,00	118.306.306,90
Pontevedra	178.701.670,25	24.639.366,87	41.681.069,47	55.597.450,21	300.619.556,80
LA RIOJA	**62.228.235,55**	**12.379.476,00**	**18.576.021,41**	**0,00**	**93.183.732,96**
La Rioja	62.228.235,55	12.379.476,00	18.576.021,41	0,00	93.183.732,96
MADRID	**1.585.947.699,27**	**145.484.433,14**	**44.755.485,88**	**7.014.113,74**	**1.783.201.732,03**
Madrid	1.585.947.699,27	145.484.433,14	44.755.485,88	7.014.113,74	1.783.201.732,03
MURCIA	**196.840.046,64**	**37.451.212,67**	**81.716.323,70**	**5.626.542,61**	**321.634.125,62**
Murcia	196.840.046,64	37.451.212,67	81.716.323,70	5.626.542,61	321.634.125,62
NAVARRA	**135.861.635,49**	**20.702.124,96**	**32.274.196,26**	**0,00**	**188.837.956,71**
Navarra	135.861.635,49	20.702.124,96	32.274.196,26	0,00	188.837.956,71
C.VALENCIANA	**978.901.157,44**	**147.669.965,18**	**216.464.332,48**	**22.524.309,49**	**1.365.559.764,59**
Alicante	303.312.682,36	47.699.914,63	60.805.527,23	9.645.177,22	421.463.301,44
Castellón	104.233.688,42	18.294.638,80	31.697.572,82	3.831.383,97	158.057.284,01
Valencia	571.354.786,66	81.675.411,75	123.961.232,43	9.047.748,30	786.039.179,14
PAIS VASCO	**809.507.098,30**	**85.038.556,29**	**24.702.235,70**	**34.709.825,23**	**953.957.715,52**
Alava	87.886.035,47	9.491.696,60	7.153.219,23	0,00	104.530.951,30
Guipúzcoa	249.048.130,35	33.183.210,44	7.221.414,46	12.189.132,06	301.641.887,31
Vizcaya	472.572.932,48	42.363.649,25	10.327.602,01	22.520.693,17	547.784.876,91
CEUTA	**13.469.463,53**	**2.050.625,88**	**107.778,34**	**1.487.951,18**	**17.115.818,93**
MELILLA	**10.170.646,49**	**2.994.337,93**	**151.961,20**	**858.431,73**	**14.175.377,35**
S. CENTRALES	**0,00**	**0,00**	**0,00**	**0,00**	**0,00**
TOTALES	**10.050.854.182,85**	**1.368.150.776,16**	**2.087.058.718,50**	**302.251.195,41**	**13.808.314.872,92**

SISTEMA DE LA SEGURIDAD SOCIAL

Cuadro II.36.3.2

IMPORTE PENSION DE INCAPACIDAD PERMANENTE POR REGIMENES (Euros)

AÑO 2006

COMUNIDADES AUTONOMAS	R. CARBON	R. HOGAR	R. A.T. Y E.P.	TOTAL
ANDALUCIA	**7.877.729,81**	**7.635.939,16**	**82.981.672,70**	**2.264.458.052,29**
Almería	263.701,60	495.976,06	5.778.321,73	140.493.620,08
Cádiz	127.323,93	651.332,26	12.126.574,31	349.498.829,35
Córdoba	4.119.413,55	986.185,84	8.025.675,41	244.889.171,73
Granada	292.223,40	1.199.663,74	8.348.943,37	248.750.844,47
Huelva	86.163,40	236.632,02	8.378.652,37	158.839.256,63
Jaén	199.584,79	597.298,96	10.329.792,58	219.035.868,49
Málaga	394.735,82	1.259.484,95	10.321.582,89	359.258.491,19
Sevilla	2.394.583,32	2.209.365,33	19.672.130,04	543.691.970,35
ARAGON	**11.450.089,36**	**482.848,83**	**19.341.392,18**	**501.381.180,89**
Huesca	730.005,33	90.235,94	3.421.947,29	89.264.753,95
Teruel	8.352.456,53	23.321,23	2.042.795,65	55.346.835,13
Zaragoza	2.367.627,50	369.291,66	13.876.649,24	356.769.591,81
ASTURIAS	**108.150.277,39**	**772.354,06**	**85.808.947,69**	**608.015.218,84**
Asturias	108.150.277,39	772.354,06	85.808.947,69	608.015.218,84
BALEARES	**1.167.434,81**	**1.439.936,31**	**6.010.884,12**	**247.280.809,52**
Baleares	1.167.434,81	1.439.936,31	6.010.884,12	247.280.809,52
CANARIAS	**28.544,43**	**675.115,31**	**13.970.283,13**	**436.106.014,40**
Las Palmas	5.447,51	355.291,10	8.187.964,75	224.504.215,35
Tenerife	23.096,92	319.824,21	5.782.318,38	211.601.799,05
CANTABRIA	**499.515,53**	**256.345,32**	**9.789.905,57**	**228.428.423,32**
Cantabria	499.515,53	256.345,32	9.789.905,57	228.428.423,32
CASTILLA -MANCHA	**6.193.631,91**	**758.573,22**	**24.060.426,80**	**597.652.056,65**
Albacete	48.111,10	170.473,99	3.796.005,35	116.584.966,01
Ciudad Real	5.922.995,79	147.082,30	9.127.670,28	180.830.628,66
Cuenca	21.056,82	51.050,13	2.517.371,70	72.825.010,30
Guadalajara	50.853,98	59.148,16	2.155.167,25	56.679.980,16
Toledo	150.614,22	330.818,64	6.464.212,22	170.731.471,52
CASTILLA- LEON	**45.607.560,83**	**1.019.462,07**	**64.792.107,42**	**996.566.756,77**
Avila	68.227,54	90.355,05	1.936.997,24	68.183.129,03
Burgos	349.282,57	110.577,18	5.787.003,18	135.781.443,97
León	39.725.691,10	367.172,98	30.769.115,06	225.694.682,85
Palencia	3.959.769,77	55.630,90	7.839.289,91	77.187.191,49
Salamanca	303.133,13	105.338,00	4.835.507,47	131.153.780,08
Segovia	25.330,91	49.929,03	1.907.899,87	57.807.572,83
Soria	9.292,73	22.711,08	1.212.327,45	35.043.383,37
Valladolid	777.704,38	128.475,48	7.236.736,07	181.520.692,49
Zamora	389.128,70	89.272,37	3.267.231,17	84.194.880,66
CATALUÑA	**11.988.762,56**	**7.163.549,47**	**83.551.263,75**	**2.508.447.466,31**
Barcelona	10.072.209,28	5.347.658,30	62.135.605,45	1.947.042.551,16
Gerona	197.725,12	834.545,51	6.933.852,81	196.204.487,50
Lérida	1.003.590,75	395.808,86	5.701.611,38	144.722.866,25
Tarragona	715.237,41	585.536,80	8.780.194,11	220.477.561,40
EXTREMADURA	**555.413,14**	**492.411,09**	**11.810.494,50**	**373.219.520,25**
Badajoz	284.963,69	289.347,83	7.349.875,31	227.101.675,40
Cáceres	270.449,45	203.063,26	4.460.619,19	146.117.844,85
GALICIA	**4.299.756,32**	**2.597.730,53**	**52.386.655,03**	**984.710.164,32**
La Coruña	1.450.901,67	920.185,46	21.614.265,11	397.414.225,92
Lugo	1.205.580,18	450.238,51	6.167.632,99	140.894.736,74
Orense	766.645,67	372.733,92	5.835.510,86	125.281.197,35
Pontevedra	876.628,80	854.572,64	18.769.246,07	321.120.004,31
LA RIOJA	**263.495,61**	**119.249,64**	**4.071.574,60**	**97.638.052,81**
La Rioja	263.495,61	119.249,64	4.071.574,60	97.638.052,81
MADRID	**3.480.181,47**	**3.884.306,35**	**66.553.772,82**	**1.857.119.992,67**
Madrid	3.480.181,47	3.884.306,35	66.553.772,82	1.857.119.992,67
MURCIA	**242.947,81**	**1.893.285,95**	**15.853.565,55**	**339.623.924,93**
Murcia	242.947,81	1.893.285,95	15.853.565,55	339.623.924,93
NAVARRA	**117.937,85**	**131.286,45**	**8.099.521,10**	**197.186.702,11**
Navarra	117.937,85	131.286,45	8.099.521,10	197.186.702,11
C.VALENCIANA	**3.187.275,47**	**4.204.428,82**	**44.366.298,30**	**1.417.317.767,18**
Alicante	1.111.742,90	983.606,09	12.656.753,14	436.215.403,57
Castellón	417.651,86	563.497,29	6.587.261,48	165.625.694,64
Valencia	1.657.880,71	2.657.325,44	25.122.283,68	815.476.668,97
PAIS VASCO	**1.092.398,52**	**803.589,53**	**43.250.594,62**	**999.104.298,19**
Alava	206.807,40	60.933,48	4.346.599,37	109.145.291,55
Guipúzcoa	160.565,50	289.741,63	14.559.435,21	316.651.629,65
Vizcaya	725.025,62	452.914,42	24.344.560,04	573.307.376,99
CEUTA	**15.539,60**	**33.924,38**	**886.337,29**	**18.051.620,20**
MELILLA	**13.983,37**	**27.630,76**	**952.659,73**	**15.169.651,21**
S. CENTRALES	**0,00**	**0,00**	**0,00**	**0,00**
TOTALES	**206.232.475,79**	**34.391.967,25**	**638.538.356,90**	**14.687.477.672,86**

SISTEMA DE LA SEGURIDAD SOCIAL

Cuadro II.36.4.1

IMPORTE PENSION DE INCAPACIDAD PERMANENTE POR REGIMENES (Euros)

AÑO 2006

COMUNIDADES AUTONOMAS	R. GENERAL	R. AUTONOMOS	R. AGRARIO	R. MAR	SUMA PARCIAL
ANDALUCIA	**121.340.867,23**	**14.997.636,90**	**44.920.983,69**	**4.887.824,26**	**186.147.312,08**
Almería	6.234.794,38	1.183.664,78	3.859.957,81	474.348,73	11.752.765,70
Cádiz	21.950.444,74	1.814.080,90	4.175.211,79	2.095.380,93	30.035.118,36
Córdoba	11.408.943,36	1.802.908,11	6.125.097,53	0,00	19.336.949,00
Granada	10.764.102,72	1.892.601,62	7.110.392,13	0,00	19.767.096,47
Huelva	7.344.948,13	834.087,50	2.770.746,50	1.071.376,05	12.021.158,18
Jaén	8.748.422,27	1.736.203,55	5.852.375,64	0,00	16.337.001,46
Málaga	21.257.938,69	2.548.902,65	6.258.832,54	869.979,49	30.935.653,37
Sevilla	33.631.272,94	3.185.187,79	8.768.369,75	376.739,06	45.961.569,54
ARAGON	**19.122.159,37**	**3.088.809,14**	**4.232.673,44**	**0,00**	**26.443.641,95**
Huesca	2.792.968,56	593.200,93	974.331,67	0,00	4.360.501,16
Teruel	1.601.221,15	328.244,41	737.305,29	0,00	2.666.770,85
Zaragoza	14.727.969,66	2.167.363,80	2.521.036,48	0,00	19.416.369,94
ASTURIAS	**17.840.959,82**	**2.111.673,79**	**4.367.506,60**	**725.294,75**	**25.045.434,96**
Asturias	17.840.959,82	2.111.673,79	4.367.506,60	725.294,75	25.045.434,96
BALEARES	**11.569.413,88**	**1.877.677,01**	**1.864.884,43**	**319.358,56**	**15.631.333,88**
Baleares	11.569.413,88	1.877.677,01	1.864.884,43	319.358,56	15.631.333,88
CANARIAS	**31.134.695,37**	**3.500.527,72**	**7.238.004,26**	**3.043.685,82**	**44.916.913,17**
Las Palmas	18.256.451,69	2.000.291,48	3.115.777,30	1.903.166,26	25.275.686,73
Tenerife	12.878.243,68	1.500.236,24	4.122.226,96	1.140.519,56	19.641.226,44
CANTABRIA	**10.797.979,84**	**1.197.937,00**	**2.362.876,83**	**609.365,38**	**14.968.159,05**
Cantabria	10.797.979,84	1.197.937,00	2.362.876,83	609.365,38	14.968.159,05
CASTILLA-MANCHA	**23.318.434,60**	**5.124.902,13**	**12.441.762,56**	**0,00**	**40.885.099,29**
Albacete	4.514.525,05	1.106.121,23	2.283.617,79	0,00	7.904.264,07
Ciudad Real	7.412.869,99	1.736.034,23	3.508.400,22	0,00	12.657.304,44
Cuenca	2.017.236,50	613.227,71	1.977.271,51	0,00	4.607.735,72
Guadalajara	2.928.184,33	336.136,36	1.095.093,85	0,00	4.359.414,54
Toledo	6.445.618,73	1.333.382,60	3.577.379,19	0,00	11.356.380,52
CASTILLA- LEON	**36.715.497,56**	**6.936.617,92**	**18.630.119,23**	**0,00**	**62.282.234,71**
Avila	2.462.441,37	498.958,10	1.817.608,90	0,00	4.779.008,37
Burgos	5.899.124,79	982.586,17	2.853.215,68	0,00	9.734.926,64
León	5.925.058,27	1.137.123,06	4.276.343,73	0,00	11.338.525,06
Palencia	2.793.214,62	585.850,22	1.168.566,43	0,00	4.547.631,27
Salamanca	5.690.311,68	1.117.384,14	2.303.986,73	0,00	9.111.682,55
Segovia	2.222.668,78	503.973,85	1.177.317,84	0,00	3.903.960,47
Soria	1.259.823,83	232.807,47	820.928,96	0,00	2.313.560,26
Valladolid	8.093.643,12	1.286.198,72	1.439.360,08	0,00	10.819.201,92
Zamora	2.369.211,10	591.736,19	2.772.790,88	0,00	5.733.738,17
CATALUÑA	**105.855.591,67**	**13.314.463,83**	**7.804.907,08**	**1.151.560,01**	**128.126.522,59**
Barcelona	84.069.709,45	9.708.705,18	4.029.010,95	786.591,15	98.594.016,73
Gerona	7.178.691,77	1.137.608,80	913.577,28	0,00	9.229.877,85
Lérida	5.134.964,44	1.103.070,35	1.341.528,00	0,00	7.579.562,79
Tarragona	9.472.226,01	1.365.079,50	1.520.790,85	364.968,86	12.723.065,22
EXTREMADURA	**15.471.223,04**	**3.045.755,12**	**11.279.373,87**	**0,00**	**29.796.352,03**
Badajoz	9.774.300,35	1.889.339,07	6.730.952,43	0,00	18.394.591,85
Cáceres	5.696.922,69	1.156.416,05	4.548.421,44	0,00	11.401.760,18
GALICIA	**36.131.074,03**	**5.694.296,18**	**23.523.613,97**	**6.438.843,50**	**71.787.827,68**
La Coruña	16.270.699,93	2.383.982,64	8.972.897,48	2.332.210,43	29.959.790,48
Lugo	3.269.974,68	800.963,12	4.765.941,77	256.805,78	9.093.685,35
Orense	3.567.653,57	793.107,26	4.390.663,32	0,00	8.751.424,15
Pontevedra	13.022.745,85	1.716.243,16	5.394.111,40	3.849.827,29	23.982.927,70
LA RIOJA	**3.863.261,60**	**829.326,16**	**1.062.482,60**	**0,00**	**5.755.070,36**
La Rioja	3.863.261,60	829.326,16	1.062.482,60	0,00	5.755.070,36
MADRID	**97.046.452,70**	**9.418.430,70**	**4.765.097,63**	**412.507,07**	**111.642.488,10**
Madrid	97.046.452,70	9.418.430,70	4.765.097,63	412.507,07	111.642.488,10
MURCIA	**17.493.856,95**	**3.075.652,31**	**6.795.297,54**	**424.908,79**	**27.789.715,59**
Murcia	17.493.856,95	3.075.652,31	6.795.297,54	424.908,79	27.789.715,59
NAVARRA	**8.839.361,34**	**1.452.106,24**	**1.856.163,92**	**0,00**	**12.147.631,50**
Navarra	8.839.361,34	1.452.106,24	1.856.163,92	0,00	12.147.631,50
C.VALENCIANA	**70.101.811,83**	**10.257.410,52**	**13.701.703,83**	**1.420.679,54**	**95.481.605,72**
Alicante	21.343.324,30	3.441.128,55	4.038.275,48	617.090,51	29.439.818,84
Castellón	7.236.580,22	1.114.564,56	2.185.849,26	216.517,48	10.753.511,52
Valencia	41.521.907,31	5.701.717,41	7.477.579,09	587.071,55	55.288.275,36
PAIS VASCO	**45.895.161,70**	**5.597.602,45**	**3.311.627,28**	**1.930.437,25**	**56.734.828,68**
Alava	5.018.771,32	620.252,27	586.680,55	0,00	6.225.704,14
Guipúzcoa	14.011.498,57	2.328.321,79	995.516,93	598.707,62	17.934.044,91
Vizcaya	26.864.891,81	2.649.028,39	1.729.429,80	1.331.729,63	32.575.079,63
CEUTA	**1.205.095,46**	**179.152,79**	**28.809,50**	**150.541,40**	**1.563.599,15**
MELILLA	**1.200.181,83**	**315.076,36**	**21.501,20**	**137.473,80**	**1.674.233,19**
S. CENTRALES	**0,00**	**0,00**	**0,00**	**0,00**	**0,00**
TOTALES	**674.943.079,82**	**92.015.054,27**	**170.209.389,46**	**21.652.480,13**	**958.820.003,68**

SISTEMA DE LA SEGURIDAD SOCIAL

Cuadro II.36.4.2

IMPORTE PENSION DE INCAPACIDAD PERMANENTE POR REGIMENES (Euros)

AÑO 2006

COMUNIDADES AUTONOMAS	R. CARBON	R. HOGAR	R. A.T. Y E.P.	TOTAL
ANDALUCIA	**859.473,72**	**1.913.376,24**	**11.179.312,99**	**200.099.475,03**
Almería	28.715,39	114.945,62	902.301,04	12.798.727,75
Cádiz	18.979,42	198.654,43	1.769.718,05	32.022.470,26
Córdoba	442.016,06	264.393,56	1.134.100,86	21.177.459,48
Granada	14.032,72	318.279,23	1.106.814,55	21.206.222,97
Huelva	25.965,63	132.268,23	919.116,30	13.098.508,34
Jaén	31.743,44	111.429,36	1.371.099,67	17.851.273,93
Málaga	25.170,42	411.785,52	1.146.430,28	32.519.039,59
Sevilla	272.850,64	361.620,29	2.829.732,24	49.425.772,71
ARAGON	**648.181,56**	**153.838,01**	**1.977.909,52**	**29.223.571,04**
Huesca	27.517,86	62.774,56	367.004,88	4.817.798,46
Teruel	509.568,64	6.848,48	237.587,67	3.420.775,64
Zaragoza	111.095,06	84.214,97	1.373.316,97	20.984.996,94
ASTURIAS	**6.770.637,27**	**145.981,21**	**5.293.560,91**	**37.255.614,35**
Asturias	6.770.637,27	145.981,21	5.293.560,91	37.255.614,35
BALEARES	**95.294,01**	**142.263,16**	**735.180,62**	**16.604.071,67**
Baleares	95.294,01	142.263,16	735.180,62	16.604.071,67
CANARIAS	**6.517,71**	**311.017,69**	**1.932.099,22**	**47.166.547,79**
Las Palmas	2.704,63	151.726,98	1.143.238,97	26.573.357,31
Tenerife	3.813,08	159.290,71	788.860,25	20.593.190,48
CANTABRIA	**29.309,40**	**80.661,43**	**1.028.745,02**	**16.106.874,90**
Cantabria	29.309,40	80.661,43	1.028.745,02	16.106.874,90
CASTILLA -MANCHA	**521.419,22**	**303.798,20**	**2.966.463,47**	**44.676.780,18**
Albacete	0,00	52.240,38	521.693,10	8.478.197,55
Ciudad Real	512.983,74	114.400,32	984.590,93	14.269.279,43
Cuenca	0,00	17.656,40	403.020,72	5.028.412,84
Guadalajara	0,00	36.671,99	221.312,26	4.617.398,79
Toledo	8.435,48	82.829,11	835.846,46	12.283.491,57
CASTILLA- LEON	**3.027.172,90**	**310.846,06**	**5.426.070,68**	**71.046.324,35**
Avila	3.718,80	37.604,85	163.486,05	4.983.818,07
Burgos	54.878,97	39.972,30	696.401,49	10.526.179,40
León	2.670.283,13	58.930,45	1.980.118,24	16.047.856,88
Palencia	238.791,67	36.165,46	660.318,47	5.482.906,87
Salamanca	160,51	40.085,76	514.351,22	9.666.280,04
Segovia	1.979,72	8.174,85	199.181,03	4.113.296,07
Soria	3.624,93	3.373,10	117.128,67	2.437.686,96
Valladolid	40.484,91	39.645,66	767.791,95	11.667.124,44
Zamora	13.250,26	46.893,63	327.293,56	6.121.175,62
CATALUÑA	**563.832,53**	**867.446,90**	**8.711.168,05**	**138.268.970,07**
Barcelona	443.932,64	680.760,25	6.200.245,96	105.918.955,58
Gerona	12.082,72	73.696,58	783.882,58	10.099.539,73
Lérida	62.624,95	39.235,55	729.738,92	8.411.162,21
Tarragona	45.192,22	73.754,52	997.300,59	13.839.312,55
EXTREMADURA	**23.573,32**	**214.765,14**	**1.556.668,64**	**31.591.359,13**
Badajoz	10.696,16	137.746,92	1.043.956,28	19.586.991,21
Cáceres	12.877,16	77.018,22	512.712,36	12.004.367,92
GALICIA	**230.651,79**	**495.459,40**	**5.902.534,58**	**78.416.473,45**
La Coruña	108.598,99	188.542,19	2.163.432,62	32.420.364,28
Lugo	24.488,73	70.699,60	729.921,77	9.918.795,45
Orense	37.220,42	63.622,45	593.071,17	9.445.338,19
Pontevedra	60.343,65	172.595,16	2.416.109,02	26.631.975,53
LA RIOJA	**30.950,32**	**61.425,42**	**489.364,13**	**6.336.810,23**
La Rioja	30.950,32	61.425,42	489.364,13	6.336.810,23
MADRID	**232.595,89**	**871.679,57**	**6.881.864,45**	**119.628.628,01**
Madrid	232.595,89	871.679,57	6.881.864,45	119.628.628,01
MURCIA	**0,00**	**376.595,97**	**1.969.781,23**	**30.136.092,79**
Murcia	0,00	376.595,97	1.969.781,23	30.136.092,79
NAVARRA	**12.286,94**	**26.990,06**	**958.150,26**	**13.145.058,76**
Navarra	12.286,94	26.990,06	958.150,26	13.145.058,76
C.VALENCIANA	**245.515,95**	**899.639,18**	**5.477.462,84**	**102.104.223,69**
Alicante	49.613,52	214.862,82	1.641.699,32	31.345.994,50
Castellón	31.372,02	72.915,73	884.449,86	11.742.249,13
Valencia	164.530,41	611.860,63	2.951.313,66	59.015.980,06
PAIS VASCO	**94.103,36**	**131.769,72**	**4.159.130,61**	**61.119.832,37**
Alava	9.782,43	19.678,35	497.200,97	6.752.365,89
Guipúzcoa	14.711,92	54.656,15	1.360.083,95	19.363.496,93
Vizcaya	69.609,01	57.435,22	2.301.845,69	35.003.969,55
CEUTA	**2.162,00**	**1.380,74**	**118.166,06**	**1.685.307,95**
MELILLA	**0,00**	**19.376,24**	**121.230,04**	**1.814.839,47**
S. CENTRALES	**0,00**	**0,00**	**0,00**	**0,00**
TOTALES	**13.393.677,89**	**7.328.310,34**	**66.884.863,32**	**1.046.426.855,23**

SISTEMA DE LA SEGURIDAD SOCIAL

Cuadro II.36.5.1

IMPORTE PENSION DE INCAPACIDAD PERMANENTE POR REGIMENES (Euros)

2.006

COMUNIDADES AUTONOMAS	R. GENERAL	R. AUTONOMOS	R. AGRARIO	R. MAR	SUMA PARCIAL
ANDALUCIA	**26.534.445,94**	**2.217.165,64**	**6.480.172,42**	**994.853,06**	**36.226.637,06**
Almería	831.950,38	146.250,78	404.584,14	40.215,26	1.423.000,56
Cádiz	5.908.512,46	349.542,94	578.579,69	448.969,24	7.285.604,33
Córdoba	2.758.992,50	260.509,35	1.352.018,40	0,00	4.371.520,25
Granada	2.504.720,42	292.026,07	914.333,71	0,00	3.711.080,20
Huelva	1.635.151,40	141.275,59	620.666,37	220.190,90	2.617.284,26
Jaén	1.518.184,36	203.220,19	948.985,57	0,00	2.670.390,12
Málaga	3.949.001,33	307.107,85	688.910,54	235.908,52	5.180.928,24
Sevilla	7.427.933,09	517.232,87	972.094,00	49.569,14	8.966.829,10
ARAGON	**4.483.565,06**	**420.052,35**	**1.024.661,11**	**0,00**	**5.928.278,52**
Huesca	537.642,04	40.174,27	189.251,61	0,00	767.067,92
Teruel	260.637,78	38.827,11	109.745,03	0,00	409.209,92
Zaragoza	3.685.285,24	341.050,97	725.664,47	0,00	4.752.000,68
ASTURIAS	**4.959.365,02**	**354.607,44**	**1.001.543,47**	**314.672,93**	**6.630.188,86**
Asturias	4.959.365,02	354.607,44	1.001.543,47	314.672,93	6.630.188,86
BALEARES	**417.330,28**	**16.520,33**	**123.435,85**	**6.862,16**	**564.148,62**
Baleares	417.330,28	16.520,33	123.435,85	6.862,16	564.148,62
CANARIAS	**5.186.121,46**	**334.505,37**	**1.985.110,17**	**757.346,91**	**8.263.083,91**
Las Palmas	3.058.100,15	203.441,26	753.076,03	475.966,60	4.490.584,04
Tenerife	2.128.021,31	131.064,11	1.232.034,14	281.380,31	3.772.499,87
CANTABRIA	**3.778.572,17**	**265.752,00**	**902.723,14**	**154.608,39**	**5.101.655,70**
Cantabria	3.778.572,17	265.752,00	902.723,14	154.608,39	5.101.655,70
CASTILLA-MANCHA	**5.547.490,34**	**1.089.618,60**	**3.318.603,70**	**0,00**	**9.955.712,64**
Albacete	1.346.842,34	267.022,64	711.072,55	0,00	2.324.937,53
Ciudad Real	1.754.482,20	429.346,36	950.722,52	0,00	3.134.551,08
Cuenca	633.356,62	136.834,25	591.702,09	0,00	1.361.892,96
Guadalajara	486.390,53	58.246,17	261.338,80	0,00	805.975,50
Toledo	1.326.418,65	198.169,18	803.767,74	0,00	2.328.355,57
CASTILLA- LEON	**11.624.299,43**	**1.480.564,61**	**4.700.850,09**	**0,00**	**17.805.714,13**
Avila	637.128,48	86.446,99	357.954,36	0,00	1.081.529,83
Burgos	1.643.331,65	132.805,41	352.986,97	0,00	2.129.124,03
León	2.239.380,45	296.589,36	1.204.114,87	0,00	3.740.084,68
Palencia	973.950,08	147.211,23	475.483,38	0,00	1.596.644,69
Salamanca	1.859.888,20	290.970,00	687.699,20	0,00	2.838.557,40
Segovia	590.054,13	75.781,19	240.688,81	0,00	906.524,13
Soria	390.754,08	9.065,14	251.983,29	0,00	651.802,51
Valladolid	2.512.644,13	301.879,38	423.533,58	0,00	3.238.057,09
Zamora	777.168,23	139.815,91	706.405,63	0,00	1.623.389,77
CATALUÑA	**7.503.781,38**	**412.400,37**	**749.303,17**	**82.180,73**	**8.747.665,65**
Barcelona	6.187.260,88	301.830,56	394.191,49	58.678,47	6.941.961,40
Gerona	311.268,54	42.159,50	46.591,78	0,00	400.019,82
Lérida	224.724,01	18.998,92	129.757,15	0,00	373.480,08
Tarragona	780.527,95	49.411,39	178.762,75	23.502,26	1.032.204,35
EXTREMADURA	**3.998.882,32**	**650.821,07**	**2.417.745,74**	**0,00**	**7.067.449,13**
Badajoz	2.739.936,51	510.292,16	1.734.857,35	0,00	4.985.086,02
Cáceres	1.258.945,81	140.528,91	682.888,39	0,00	2.082.363,11
GALICIA	**8.914.918,93**	**984.849,36**	**12.997.653,80**	**1.708.373,59**	**24.605.795,68**
La Coruña	4.108.047,47	421.765,38	3.944.159,74	664.081,84	9.138.054,43
Lugo	860.189,32	103.372,78	1.881.665,47	80.345,77	2.925.573,34
Orense	1.002.645,85	167.073,89	3.855.356,53	0,00	5.025.076,27
Pontevedra	2.944.036,29	292.637,31	3.316.472,06	963.945,98	7.517.091,64
LA RIOJA	**916.969,25**	**80.280,53**	**195.020,09**	**0,00**	**1.192.269,87**
La Rioja	916.969,25	80.280,53	195.020,09	0,00	1.192.269,87
MADRID	**16.702.399,91**	**558.001,44**	**855.352,59**	**66.580,34**	**18.182.334,28**
Madrid	16.702.399,91	558.001,44	855.352,59	66.580,34	18.182.334,28
MURCIA	**1.903.959,43**	**215.247,10**	**833.016,86**	**88.670,76**	**3.040.894,15**
Murcia	1.903.959,43	215.247,10	833.016,86	88.670,76	3.040.894,15
NAVARRA	**2.001.912,00**	**200.821,48**	**723.655,06**	**0,00**	**2.926.388,54**
Navarra	2.001.912,00	200.821,48	723.655,06	0,00	2.926.388,54
C.VALENCIANA	**8.869.605,74**	**727.615,10**	**2.073.011,92**	**265.407,41**	**11.935.640,17**
Alicante	3.673.891,94	361.383,01	954.779,13	137.998,95	5.128.053,03
Castellón	743.136,01	79.443,91	260.144,02	11.298,08	1.094.022,02
Valencia	4.452.577,79	286.788,18	858.088,77	116.110,38	5.713.565,12
PAIS VASCO	**15.298.158,61**	**891.122,67**	**888.189,89**	**743.477,11**	**17.820.948,28**
Alava	1.137.819,86	48.934,95	50.862,08	0,00	1.237.616,89
Guipúzcoa	4.578.665,16	342.377,10	208.346,31	163.478,16	5.292.866,73
Vizcaya	9.581.673,59	499.810,62	628.981,50	579.998,95	11.290.464,66
CEUTA	**215.845,93**	**11.318,00**	**9.893,92**	**33.347,02**	**270.404,87**
MELILLA	**165.135,97**	**35.438,92**	**0,00**	**24.103,25**	**224.678,14**
S. CENTRALES	**0,00**	**0,00**	**0,00**	**0,00**	**0,00**
TOTALES	**129.022.759,17**	**10.946.702,38**	**41.279.942,99**	**5.240.483,66**	**186.489.888,20**

SISTEMA DE LA SEGURIDAD SOCIAL

Cuadro II.36.5.2

IMPORTE PENSION DE INCAPACIDAD PERMANENTE POR REGIMENES (Euros)

AÑO 2006

COMUNIDADES AUTONOMAS	R. CARBON	R. HOGAR	R. A.T. Y E.P.	TOTAL
ANDALUCIA	**136.472,58**	**1.022.383,38**	**1.264.627,05**	**38.650.120,07**
Almería	0,00	50.361,43	60.425,55	1.533.787,54
Cádiz	0,00	167.320,82	122.740,20	7.575.665,35
Córdoba	40.698,06	109.823,00	134.621,20	4.656.662,51
Granada	5.095,84	126.671,62	156.624,53	3.999.472,19
Huelva	0,00	67.934,63	177.423,70	2.862.642,59
Jaén	8.773,43	44.660,31	152.492,09	2.876.315,95
Málaga	3.552,02	177.365,56	190.181,81	5.552.027,63
Sevilla	78.353,23	278.246,01	270.117,97	9.593.546,31
ARAGON	**85.910,42**	**58.508,61**	**546.095,46**	**6.618.793,01**
Huesca	0,00	10.191,68	57.888,73	835.148,33
Teruel	57.984,99	0,00	75.084,87	542.279,78
Zaragoza	27.925,43	48.316,93	413.121,86	5.241.364,90
ASTURIAS	**2.654.252,55**	**57.594,27**	**2.035.518,07**	**11.377.553,75**
Asturias	2.654.252,55	57.594,27	2.035.518,07	11.377.553,75
BALEARES	**0,00**	**19.495,46**	**58.443,39**	**642.087,47**
Baleares	0,00	19.495,46	58.443,39	642.087,47
CANARIAS	**0,00**	**146.490,32**	**177.470,21**	**8.587.044,44**
Las Palmas	0,00	90.670,51	115.483,54	4.696.738,09
Tenerife	0,00	55.819,81	61.986,67	3.890.306,35
CANTABRIA	**44.563,30**	**45.951,76**	**210.330,07**	**5.402.500,83**
Cantabria	44.563,30	45.951,76	210.330,07	5.402.500,83
CASTILLA -MANCHA	**149.255,84**	**89.008,78**	**636.086,09**	**10.830.063,35**
Albacete	0,00	39.839,69	129.830,95	2.494.608,17
Ciudad Real	149.255,84	30.019,63	204.701,86	3.518.528,41
Cuenca	0,00	0,00	74.815,62	1.436.708,58
Guadalajara	0,00	5.095,84	43.417,38	854.488,72
Toledo	0,00	14.053,62	183.320,28	2.525.729,47
CASTILLA- LEON	**1.134.086,31**	**181.058,00**	**1.794.152,75**	**20.915.011,19**
Avila	0,00	14.614,78	113.971,32	1.210.115,93
Burgos	11.483,92	21.091,94	196.799,39	2.358.499,28
León	985.151,96	32.441,36	759.988,18	5.517.666,18
Palencia	113.767,42	4.880,32	237.493,91	1.952.786,34
Salamanca	0,00	29.044,40	157.754,32	3.025.356,12
Segovia	0,00	25.507,43	29.136,84	961.168,40
Soria	0,00	0,00	55.650,19	707.452,70
Valladolid	21.225,88	28.461,13	155.081,65	3.442.825,75
Zamora	2.457,13	25.016,64	88.276,95	1.739.140,49
CATALUÑA	**28.177,80**	**73.832,80**	**1.063.171,05**	**9.912.847,30**
Barcelona	16.419,56	69.034,72	686.960,82	7.714.376,50
Gerona	0,00	0,00	174.835,46	574.855,28
Lérida	11.758,24	0,00	73.229,77	458.468,09
Tarragona	0,00	4.798,08	128.145,00	1.165.147,43
EXTREMADURA	**3.120,57**	**73.338,94**	**383.260,07**	**7.527.168,71**
Badajoz	321,18	63.229,26	234.752,51	5.283.388,97
Cáceres	2.799,39	10.109,68	148.507,56	2.243.779,74
GALICIA	**71.816,33**	**213.610,91**	**1.518.905,32**	**26.410.128,24**
La Coruña	7.789,82	85.833,09	589.760,17	9.821.437,51
Lugo	0,00	32.172,86	138.865,26	3.096.611,46
Orense	46.446,51	44.284,59	211.807,90	5.327.615,27
Pontevedra	17.580,00	51.320,37	578.471,99	8.164.464,00
LA RIOJA	**0,00**	**9.609,09**	**149.063,82**	**1.350.942,78**
La Rioja	0,00	9.609,09	149.063,82	1.350.942,78
MADRID	**24.692,38**	**133.515,13**	**1.181.174,36**	**19.521.716,15**
Madrid	24.692,38	133.515,13	1.181.174,36	19.521.716,15
MURCIA	**0,00**	**99.565,13**	**321.696,83**	**3.462.156,11**
Murcia	0,00	99.565,13	321.696,83	3.462.156,11
NAVARRA	**10.367,23**	**33.670,35**	**358.377,22**	**3.328.803,34**
Navarra	10.367,23	33.670,35	358.377,22	3.328.803,34
C.VALENCIANA	**20.861,62**	**188.078,12**	**772.657,61**	**12.917.237,52**
Alicante	15.765,78	93.759,58	158.984,17	5.396.562,56
Castellón	0,00	10.334,39	169.769,25	1.274.125,66
Valencia	5.095,84	83.984,15	443.904,19	6.246.549,30
PAIS VASCO	**21.331,63**	**55.491,39**	**1.466.413,29**	**19.364.184,59**
Alava	886,28	0,00	46.812,30	1.285.315,47
Guipúzcoa	0,00	10.244,39	738.057,63	6.041.168,75
Vizcaya	20.445,35	45.247,00	681.543,36	12.037.700,37
CEUTA	**0,00**	**8.434,17**	**22.228,79**	**301.067,83**
MELILLA	**0,00**	**4.798,08**	**49.208,19**	**278.684,41**
S. CENTRALES	**0,00**	**0,00**	**0,00**	**0,00**
TOTALES	**4.384.908,56**	**2.514.434,69**	**14.008.879,64**	**207.398.111,09**

SISTEMA DE LA SEGURIDAD SOCIAL

Cuadro II.36.6.1

IMPORTE PENSION DE INCAPACIDAD PERMANENTE POR REGIMENES (Euros)

AÑO 2006

COMUNIDADES AUTONOMAS	R. GENERAL	R. AUTONOMOS	R. AGRARIO	R. MAR	SUMA PARCIAL
ANDALUCIA	**6.801.796.475,01**	**891.271.254,65**	**2.222.037.920,95**	**212.015.352,50**	**10.127.121.003,11**
Almería	327.551.143,19	64.386.402,06	190.263.702,02	19.142.854,89	601.344.102,16
Cádiz	1.066.073.538,35	106.063.954,57	187.905.653,96	89.893.437,36	1.449.936.584,24
Córdoba	648.475.265,49	105.588.270,21	355.142.320,73	0,00	1.109.205.856,43
Granada	694.736.394,30	123.943.043,99	391.604.803,90	0,00	1.210.284.242,19
Huelva	432.147.592,48	53.537.179,41	135.321.803,14	55.199.658,70	676.206.233,73
Jaén	551.749.972,30	96.527.139,75	272.012.291,58	0,00	920.289.403,63
Málaga	1.230.906.968,33	152.689.629,23	270.045.575,33	35.034.075,17	1.688.676.248,06
Sevilla	1.850.155.600,57	188.535.635,43	419.741.770,29	12.745.326,38	2.471.178.332,67
ARAGON	**1.780.994.359,08**	**250.498.870,07**	**310.581.052,98**	**0,00**	**2.342.074.282,13**
Huesca	258.367.170,11	52.589.378,53	75.457.584,26	0,00	386.414.132,90
Teruel	128.449.054,88	30.303.748,96	86.147.190,81	0,00	244.899.994,65
Zaragoza	1.394.178.134,09	167.605.742,58	148.976.277,91	0,00	1.710.760.154,58
ASTURIAS	**1.651.591.408,53**	**211.017.094,41**	**277.874.689,14**	**49.890.292,45**	**2.190.373.484,53**
Asturias	1.651.591.408,53	211.017.094,41	277.874.689,14	49.890.292,45	2.190.373.484,53
BALEARES	**902.249.911,09**	**157.877.839,03**	**123.006.789,08**	**30.916.233,13**	**1.214.050.772,33**
Baleares	902.249.911,09	157.877.839,03	123.006.789,08	30.916.233,13	1.214.050.772,33
CANARIAS	**1.349.194.639,07**	**166.047.812,14**	**218.643.354,78**	**125.244.784,85**	**1.859.130.590,84**
Las Palmas	737.201.461,56	85.551.546,16	90.607.798,01	71.770.137,51	985.130.943,24
Tenerife	611.993.177,51	80.496.265,98	128.035.556,77	53.474.647,34	873.999.647,60
CANTABRIA	**857.707.461,78**	**97.634.870,69**	**128.864.835,35**	**38.743.518,33**	**1.122.950.686,15**
Cantabria	857.707.461,78	97.634.870,69	128.864.835,35	38.743.518,33	1.122.950.686,15
CASTILLA-MANCHA	**1.593.485.757,21**	**292.739.105,87**	**660.276.190,61**	**0,00**	**2.546.501.053,69**
Albacete	305.067.785,87	62.758.581,27	123.236.373,84	0,00	491.062.740,98
Ciudad Real	456.056.642,87	77.576.907,78	173.130.274,10	0,00	706.763.824,75
Cuenca	158.341.908,69	40.572.410,90	118.782.198,88	0,00	317.696.518,47
Guadalajara	214.170.425,90	26.943.838,91	45.394.963,42	0,00	286.509.228,23
Toledo	459.848.993,88	84.887.367,01	199.732.380,37	0,00	744.468.741,26
CASTILLA- LEON	**2.937.057.650,72**	**518.053.127,28**	**982.746.348,83**	**0,00**	**4.437.857.126,83**
Avila	159.816.890,73	36.662.917,90	87.757.020,14	0,00	284.236.828,77
Burgos	488.475.798,69	65.293.512,60	135.024.236,72	0,00	688.793.548,01
León	523.265.355,32	104.884.391,92	255.715.071,88	0,00	883.864.819,12
Palencia	206.274.507,22	43.093.549,75	52.867.537,88	0,00	302.235.594,85
Salamanca	381.549.964,54	71.893.485,15	122.714.397,62	0,00	576.157.847,31
Segovia	157.759.877,53	37.268.427,66	60.507.248,74	0,00	255.535.553,93
Soria	108.911.860,55	21.108.839,31	48.629.940,74	0,00	178.650.640,60
Valladolid	717.713.337,81	95.915.326,00	79.477.699,49	0,00	893.106.363,30
Zamora	193.290.058,33	41.932.676,99	140.053.195,62	0,00	375.275.930,94
CATALUÑA	**11.011.199.659,97**	**1.286.940.159,83**	**590.861.018,81**	**94.835.171,32**	**12.983.836.009,93**
Barcelona	9.015.199.404,15	913.238.157,19	177.220.567,16	69.192.585,87	10.174.850.714,37
Gerona	789.704.119,14	139.099.178,08	92.594.039,58	0,00	1.021.397.336,80
Lérida	406.888.522,78	112.360.081,90	151.853.317,27	0,00	671.101.921,95
Tarragona	799.407.613,90	122.242.742,66	169.193.094,80	25.642.585,45	1.116.486.036,81
EXTREMADURA	**837.213.082,11**	**157.624.392,10**	**456.093.797,26**	**0,00**	**1.450.931.271,47**
Badajoz	490.096.172,45	92.669.087,59	261.361.335,93	0,00	844.126.595,97
Cáceres	347.116.909,66	64.955.304,51	194.732.461,33	0,00	606.804.675,50
GALICIA	**2.746.037.180,40**	**459.162.777,22**	**1.312.089.943,04**	**459.859.662,45**	**4.977.149.563,11**
La Coruña	1.159.141.809,84	185.582.284,71	397.867.898,75	162.247.387,35	1.904.839.380,65
Lugo	314.289.118,42	69.190.002,32	378.809.894,79	22.455.076,38	784.744.091,91
Orense	359.101.667,13	72.700.051,88	259.306.357,24	0,00	691.108.076,25
Pontevedra	913.504.585,01	131.690.438,31	276.105.792,26	275.157.198,72	1.596.458.014,30
LA RIOJA	**368.457.596,45**	**59.155.043,88**	**67.685.977,54**	**0,00**	**495.298.617,87**
La Rioja	368.457.596,45	59.155.043,88	67.685.977,54	0,00	495.298.617,87
MADRID	**8.227.015.215,17**	**661.829.655,86**	**115.982.647,82**	**31.473.273,54**	**9.036.300.792,39**
Madrid	8.227.015.215,17	661.829.655,86	115.982.647,82	31.473.273,54	9.036.300.792,39
MURCIA	**1.022.735.035,19**	**183.626.050,16**	**336.161.259,70**	**21.142.308,53**	**1.563.664.653,58**
Murcia	1.022.735.035,19	183.626.050,16	336.161.259,70	21.142.308,53	1.563.664.653,58
NAVARRA	**853.906.730,31**	**105.725.103,88**	**111.730.492,56**	**0,00**	**1.071.362.326,75**
Navarra	853.906.730,31	105.725.103,88	111.730.492,56	0,00	1.071.362.326,75
C.VALENCIANA	**4.927.587.198,13**	**656.076.685,57**	**781.236.470,22**	**86.390.595,07**	**6.451.290.948,99**
Alicante	1.484.387.034,56	208.859.771,41	246.548.807,05	36.768.227,62	1.976.563.840,64
Castellón	577.848.099,88	88.294.594,77	149.970.662,31	16.917.767,26	833.031.124,22
Valencia	2.865.352.063,69	358.922.319,39	384.717.000,86	32.704.600,19	3.641.695.984,13
PAIS VASCO	**4.327.518.732,71**	**436.488.363,61**	**127.161.970,94**	**165.336.798,03**	**5.056.505.865,29**
Alava	535.921.156,84	45.695.130,21	37.768.760,98	0,00	619.385.048,03
Guipúzcoa	1.402.959.964,01	185.676.826,99	36.880.820,65	49.722.311,79	1.675.239.923,44
Vizcaya	2.388.637.611,86	205.116.406,41	52.512.389,31	115.614.486,24	2.761.880.893,82
CEUTA	**57.086.613,98**	**7.485.118,20**	**309.849,59**	**4.407.311,10**	**69.288.892,87**
MELILLA	**44.150.962,97**	**10.841.681,23**	**317.246,69**	**3.048.392,75**	**58.358.283,64**
S. CENTRALES	**0,00**	**0,00**	**0,00**	**0,00**	**0,00**
TOTALES	**52.296.985.669,88**	**6.610.095.005,68**	**8.823.661.855,89**	**1.323.303.694,05**	**69.054.046.225,50**

SISTEMA DE LA SEGURIDAD SOCIAL

Cuadro II.36.6.2

IMPORTE PENSION DE INCAPACIDAD PERMANENTE POR REGIMENES (Euros)

AÑO 2006

COMUNIDADES AUTONOMAS	R. CARBON	R. HOGAR	R. A.T. Y E.P.	TOTAL
ANDALUCIA	**35.514.165,53**	**225.957.635,59**	**425.507.660,23**	**10.814.100.464,46**
Almería	1.364.374,84	12.732.149,17	19.453.042,85	634.893.669,02
Cádiz	503.003,71	21.836.040,48	102.375.625,40	1.574.651.253,83
Córdoba	20.449.250,23	27.521.734,11	28.171.380,30	1.185.348.221,07
Granada	1.412.399,71	30.548.798,50	48.484.072,97	1.290.729.513,37
Huelva	351.624,68	9.848.542,20	33.500.614,38	719.907.014,99
Jaén	1.111.765,63	17.444.127,00	37.293.940,52	976.139.236,78
Málaga	2.243.072,83	36.090.721,28	54.326.948,94	1.781.336.991,11
Sevilla	8.078.673,90	69.935.522,85	101.902.034,87	2.651.094.564,29
ARAGON	**71.759.425,33**	**26.625.606,74**	**67.132.771,88**	**2.507.592.086,08**
Huesca	3.281.551,20	4.716.985,79	10.321.600,83	404.734.270,72
Teruel	57.700.168,41	2.213.722,01	8.640.610,06	313.454.495,13
Zaragoza	10.777.705,72	19.694.898,94	48.170.560,99	1.789.403.320,23
ASTURIAS	**655.174.612,00**	**32.367.222,69**	**270.866.157,56**	**3.148.781.476,78**
Asturias	655.174.612,00	32.367.222,69	270.866.157,56	3.148.781.476,78
BALEARES	**4.147.067,57**	**28.845.976,38**	**30.474.742,97**	**1.277.518.559,25**
Baleares	4.147.067,57	28.845.976,38	30.474.742,97	1.277.518.559,25
CANARIAS	**548.669,40**	**23.636.805,74**	**55.358.659,73**	**1.938.674.725,71**
Las Palmas	283.725,61	10.842.487,41	32.374.488,74	1.028.631.645,00
Tenerife	264.943,79	12.794.318,33	22.984.170,99	910.043.080,71
CANTABRIA	**1.775.754,62**	**11.928.151,04**	**38.552.486,72**	**1.175.207.078,53**
Cantabria	1.775.754,62	11.928.151,04	38.552.486,72	1.175.207.078,53
CASTILLA -MANCHA	**21.424.296,77**	**36.580.193,19**	**92.809.267,74**	**2.697.314.811,39**
Albacete	342.872,86	6.329.625,51	15.145.068,83	512.880.308,18
Ciudad Real	19.559.035,95	9.753.689,59	35.403.411,46	771.479.961,75
Cuenca	163.154,20	3.808.067,03	9.126.251,00	330.793.990,70
Guadalajara	195.153,54	3.647.030,36	10.359.858,07	300.711.270,20
Toledo	1.164.080,22	13.041.780,70	22.774.678,38	781.449.280,56
CASTILLA- LEON	**263.751.556,65**	**56.665.092,00**	**223.732.685,49**	**4.982.006.460,97**
Avila	280.521,69	4.141.664,67	6.450.029,44	295.109.044,57
Burgos	1.277.254,99	6.492.334,32	19.439.763,38	716.002.900,70
León	228.053.122,68	12.844.751,04	114.461.697,73	1.239.224.390,57
Palencia	26.724.359,85	3.763.748,04	20.080.356,39	352.804.059,13
Salamanca	2.069.113,95	8.863.449,06	14.926.340,78	602.016.751,10
Segovia	235.176,62	3.373.985,19	6.559.644,35	265.704.360,09
Soria	29.064,15	2.767.004,22	4.053.929,43	185.500.638,40
Valladolid	3.094.918,05	9.144.488,96	25.902.047,07	931.247.817,38
Zamora	1.988.024,67	5.273.666,50	11.858.876,92	394.396.499,03
CATALUÑA	**46.798.004,18**	**199.741.887,89**	**319.803.503,34**	**13.550.179.405,34**
Barcelona	40.447.237,42	153.094.566,66	243.639.172,43	10.612.031.690,88
Gerona	710.991,90	20.725.734,84	25.180.580,89	1.068.014.644,43
Lérida	3.884.606,94	11.417.859,04	19.365.108,21	705.769.496,14
Tarragona	1.755.167,92	14.503.727,35	31.618.641,81	1.164.363.573,89
EXTREMADURA	**3.173.941,29**	**25.544.276,64**	**44.534.805,48**	**1.524.184.294,88**
Badajoz	1.397.126,88	15.505.598,66	26.017.293,91	887.046.615,42
Cáceres	1.776.814,41	10.038.677,98	18.517.511,57	637.137.679,46
GALICIA	**21.873.722,15**	**92.514.318,85**	**161.703.466,00**	**5.253.241.070,11**
La Coruña	8.077.344,52	35.489.934,84	61.803.120,51	2.010.209.780,52
Lugo	6.379.898,91	13.623.911,11	21.179.939,09	825.927.841,02
Orense	3.871.033,45	13.410.445,30	19.946.470,04	728.336.025,04
Pontevedra	3.545.445,27	29.990.027,60	58.773.936,36	1.688.767.423,53
LA RIOJA	**1.013.982,66**	**5.650.820,35**	**15.944.847,50**	**517.908.268,38**
La Rioja	1.013.982,66	5.650.820,35	15.944.847,50	517.908.268,38
MADRID	**10.998.314,70**	**157.403.564,61**	**205.619.191,54**	**9.410.321.863,24**
Madrid	10.998.314,70	157.403.564,61	205.619.191,54	9.410.321.863,24
MURCIA	**937.354,14**	**46.407.898,18**	**63.485.351,94**	**1.674.495.257,84**
Murcia	937.354,14	46.407.898,18	63.485.351,94	1.674.495.257,84
NAVARRA	**384.608,43**	**10.208.375,71**	**35.657.931,93**	**1.117.613.242,82**
Navarra	384.608,43	10.208.375,71	35.657.931,93	1.117.613.242,82
C.VALENCIANA	**13.536.648,05**	**111.616.498,55**	**160.620.982,62**	**6.737.065.078,21**
Alicante	6.691.841,42	25.773.807,18	51.243.493,52	2.060.272.982,76
Castellón	1.960.589,45	11.330.394,89	21.142.724,88	867.464.833,44
Valencia	4.884.217,18	74.512.296,48	88.234.764,22	3.809.327.262,01
PAIS VASCO	**3.482.126,64**	**37.286.435,41**	**164.142.079,48**	**5.261.416.506,82**
Alava	422.259,83	3.418.571,96	21.317.700,36	644.543.580,18
Guipúzcoa	481.101,28	14.146.398,05	64.260.233,58	1.754.127.656,35
Vizcaya	2.578.765,53	19.721.465,40	78.564.145,54	2.862.745.270,29
CEUTA	**17.701,60**	**1.175.216,04**	**3.891.120,48**	**74.372.930,99**
MELILLA	**21.122,49**	**1.294.636,63**	**3.324.273,63**	**62.998.316,39**
S. CENTRALES	**0,00**	**0,00**	**0,00**	**0,00**
TOTALES	**1.156.333.074,20**	**1.131.450.612,23**	**2.383.161.986,26**	**73.724.991.898,19**

SISTEMA DE LA SEGURIDAD SOCIAL

Cuadro II .37.1.1

IMPORTE PENSION DE INCAPACIDAD PERMANENTE POR REGIMENES (Euros)

AÑO 2007

COMUNIDADES AUTONOMAS	R. GENERAL	R. AUTONOMOS	R. AGRARIO	R. MAR	SUMA PARCIAL
ANDALUCIA	**1.327.744.653,57**	**150.070.006,10**	**295.448.478,53**	**20.127.647,34**	**1.793.390.785,54**
Almería	45.523.572,18	7.383.585,60	15.112.084,34	1.302.396,71	69.321.638,83
Cádiz	227.723.572,11	18.956.955,56	26.390.192,80	9.741.962,99	282.812.683,46
Córdoba	79.608.666,87	10.954.033,52	31.501.783,88	0,00	122.064.484,27
Granada	138.036.732,84	22.771.434,99	52.462.540,82	0,00	213.270.708,65
Huelva	72.024.089,55	7.593.100,52	22.475.499,73	5.917.241,53	108.009.931,33
Jaén	87.758.470,86	13.918.824,59	32.369.867,51	0,00	134.047.162,96
Málaga	298.715.516,21	31.564.721,05	34.050.656,88	2.816.684,01	367.147.578,15
Sevilla	378.354.032,95	36.927.350,27	81.085.852,57	349.362,10	496.716.597,89
ARAGON	**202.355.724,19**	**23.743.025,48**	**9.523.939,15**	**0,00**	**235.622.688,82**
Huesca	28.332.030,35	5.217.105,90	2.450.040,11	0,00	35.999.176,36
Teruel	12.085.782,88	2.747.880,68	2.321.371,68	0,00	17.155.035,24
Zaragoza	161.937.910,96	15.778.038,90	4.752.527,36	0,00	182.468.477,22
ASTURIAS	**288.428.517,72**	**35.298.642,58**	**19.380.958,98**	**4.506.769,68**	**347.614.888,96**
Asturias	288.428.517,72	35.298.642,58	19.380.958,98	4.506.769,68	347.614.888,96
BALEARES	**147.014.060,28**	**18.241.024,34**	**3.439.362,61**	**2.028.608,45**	**170.723.055,68**
Baleares	147.014.060,28	18.241.024,34	3.439.362,61	2.028.608,45	170.723.055,68
CANARIAS	**211.800.553,54**	**18.331.458,38**	**16.978.518,73**	**5.375.659,60**	**252.486.190,25**
Las Palmas	130.924.046,23	10.698.007,10	10.016.069,80	3.333.675,43	154.971.798,56
Tenerife	80.876.507,31	7.633.451,28	6.962.448,93	2.041.984,17	97.514.391,69
CANTABRIA	**112.537.588,60**	**11.445.986,73**	**8.763.540,26**	**3.491.627,95**	**136.238.743,54**
Cantabria	112.537.588,60	11.445.986,73	8.763.540,26	3.491.627,95	136.238.743,54
CASTILLA -MANCHA	**205.580.615,75**	**37.393.533,06**	**29.336.861,61**	**0,00**	**272.311.010,42**
Albacete	32.327.273,95	6.652.122,05	5.708.270,93	0,00	44.687.666,93
Ciudad Real	70.416.295,13	12.846.878,63	10.456.542,44	0,00	93.719.716,20
Cuenca	16.359.713,47	4.622.228,59	5.734.274,84	0,00	26.716.216,90
Guadalajara	32.885.870,01	3.465.368,70	1.131.670,90	0,00	37.482.909,61
Toledo	53.591.463,19	9.806.935,09	6.306.102,50	0,00	69.704.500,78
CASTILLA- LEON	**286.290.834,24**	**42.023.163,56**	**31.748.073,51**	**0,00**	**360.062.071,31**
Avila	14.177.194,34	3.086.674,94	3.367.624,10	0,00	20.631.493,38
Burgos	35.960.723,02	3.971.406,81	2.873.399,72	0,00	42.805.529,55
León	56.598.594,56	11.335.512,41	9.061.262,62	0,00	76.995.369,59
Palencia	24.331.749,79	3.440.749,94	2.027.507,25	0,00	29.800.006,98
Salamanca	27.581.611,90	4.547.926,37	3.589.696,29	0,00	35.719.234,56
Segovia	13.486.954,05	2.386.085,69	1.646.443,54	0,00	17.519.483,28
Soria	8.119.193,23	1.265.737,25	899.895,68	0,00	10.284.826,16
Valladolid	87.302.407,22	8.265.176,24	3.675.130,31	0,00	99.242.713,77
Zamora	18.732.406,13	3.723.893,91	4.607.114,00	0,00	27.063.414,04
CATALUÑA	**1.507.929.240,85**	**137.419.633,59**	**18.094.869,07**	**4.779.987,50**	**1.668.223.731,01**
Barcelona	1.246.949.994,80	101.379.476,28	5.609.096,92	3.457.311,60	1.357.395.879,60
Gerona	82.017.822,39	10.801.111,95	1.832.227,10	0,00	94.651.161,44
Lérida	68.386.147,04	12.204.711,42	5.616.950,59	0,00	86.207.809,05
Tarragona	110.575.276,62	13.034.333,94	5.036.594,46	1.322.675,90	129.968.880,92
EXTREMADURA	**101.925.321,98**	**19.129.813,28**	**38.659.153,44**	**0,00**	**159.714.288,70**
Badajoz	65.431.425,64	12.411.474,94	23.927.062,38	0,00	101.769.962,96
Cáceres	36.493.896,34	6.718.338,34	14.732.091,06	0,00	57.944.325,74
GALICIA	**370.059.625,31**	**63.161.758,46**	**55.612.879,38**	**42.508.689,78**	**531.342.952,93**
La Coruña	153.721.184,13	25.176.885,69	16.853.628,91	14.151.781,52	209.903.480,25
Lugo	41.260.847,65	8.338.824,91	16.958.269,86	2.100.836,50	68.658.778,92
Orense	48.463.215,90	11.921.818,81	9.497.808,78	0,00	69.882.843,49
Pontevedra	126.614.377,63	17.724.229,05	12.303.171,83	26.256.071,76	182.897.850,27
LA RIOJA	**45.446.636,56**	**5.247.859,52**	**2.765.352,37**	**0,00**	**53.459.848,45**
La Rioja	45.446.636,56	5.247.859,52	2.765.352,37	0,00	53.459.848,45
MADRID	**699.254.980,79**	**53.284.336,46**	**2.904.443,82**	**1.828.948,84**	**757.272.709,91**
Madrid	699.254.980,79	53.284.336,46	2.904.443,82	1.828.948,84	757.272.709,91
MURCIA	**174.378.590,97**	**29.958.915,61**	**27.798.698,78**	**1.633.398,61**	**233.769.603,97**
Murcia	174.378.590,97	29.958.915,61	27.798.698,78	1.633.398,61	233.769.603,97
NAVARRA	**108.442.244,09**	**11.346.130,22**	**4.207.397,63**	**0,00**	**123.995.771,94**
Navarra	108.442.244,09	11.346.130,22	4.207.397,63	0,00	123.995.771,94
C.VALENCIANA	**660.925.131,42**	**84.216.847,58**	**45.010.386,16**	**3.603.016,11**	**793.755.381,27**
Alicante	151.673.192,48	19.447.581,08	10.825.667,63	1.275.914,43	183.222.355,62
Castellón	72.283.379,08	9.758.755,68	6.937.917,61	1.165.982,50	90.146.034,87
Valencia	436.968.559,86	55.010.510,82	27.246.800,92	1.161.119,18	520.386.990,78
PAIS VASCO	**471.506.389,66**	**50.998.823,75**	**5.046.620,03**	**8.904.849,33**	**536.456.682,77**
Alava	57.043.909,40	4.704.710,93	1.039.396,08	0,00	62.788.016,41
Guipúzcoa	161.121.119,38	21.752.616,21	1.841.287,83	2.837.077,86	187.552.101,28
Vizcaya	253.341.360,88	24.541.496,61	2.165.936,12	6.067.771,47	286.116.565,08
CEUTA	**6.950.460,96**	**745.691,84**	**0,00**	**342.229,58**	**8.038.382,38**
MELILLA	**9.447.769,06**	**1.356.568,53**	**46.111,35**	**241.046,54**	**11.091.495,48**
S. CENTRALES	**0,00**	**0,00**	**0,00**	**0,00**	**0,00**
TOTALES	**6.938.018.939,54**	**793.413.219,07**	**614.765.645,41**	**99.372.479,31**	**8.445.570.283,33**

SISTEMA DE LA SEGURIDAD SOCIAL

Cuadro II .37.1.2

IMPORTE PENSION DE INCAPACIDAD PERMANENTE POR REGIMENES (Euros)

AÑO 2007

COMUNIDADES AUTONOMAS	R. CARBON	R. HOGAR	R. A.T. Y E.P.	TOTAL
ANDALUCIA	**1.454.654,18**	**19.420.122,17**	**237.644.646,77**	**2.051.910.208,66**
Almería	64.897,21	660.149,95	9.855.387,94	79.902.073,93
Cádiz	42.192,65	1.847.408,84	60.480.127,36	345.182.412,31
Córdoba	764.189,21	1.149.956,58	13.081.628,72	137.060.258,78
Granada	82.527,71	2.844.807,08	28.921.001,98	245.119.045,42
Huelva	16.478,13	776.167,26	17.781.841,86	126.584.418,58
Jaén	69.527,72	891.213,34	16.488.177,09	151.496.081,11
Málaga	239.940,04	3.482.690,93	34.075.626,66	404.945.835,78
Sevilla	174.901,51	7.767.728,19	56.960.855,16	561.620.082,75
ARAGON	**2.525.201,49**	**1.341.343,10**	**32.498.620,58**	**271.987.853,99**
Huesca	0,00	285.035,67	4.611.556,37	40.895.768,40
Teruel	2.068.507,62	109.181,76	5.063.764,13	24.396.488,75
Zaragoza	456.693,87	947.125,67	22.823.300,08	206.695.596,84
ASTURIAS	**41.712.528,01**	**2.969.802,62**	**90.563.591,11**	**482.860.810,70**
Asturias	41.712.528,01	2.969.802,62	90.563.591,11	482.860.810,70
BALEARES	**119.133,44**	**2.285.375,09**	**17.747.551,45**	**190.875.115,66**
Baleares	119.133,44	2.285.375,09	17.747.551,45	190.875.115,66
CANARIAS	**179.303,54**	**1.590.225,19**	**29.851.839,73**	**284.107.558,71**
Las Palmas	96.454,77	919.161,49	17.750.042,77	173.737.457,59
Tenerife	82.848,77	671.063,70	12.101.796,96	110.370.101,12
CANTABRIA	**77.101,81**	**852.301,44**	**19.645.337,19**	**156.813.483,98**
Cantabria	77.101,81	852.301,44	19.645.337,19	156.813.483,98
CASTILLA -MANCHA	**416.211,06**	**2.533.495,19**	**47.935.327,62**	**323.196.044,29**
Albacete	0,00	407.911,40	7.947.683,01	53.043.261,34
Ciudad Real	280.557,10	890.854,12	17.812.888,36	112.704.015,78
Cuenca	11.922,92	281.199,70	4.458.231,27	31.467.570,79
Guadalajara	0,00	221.096,79	5.922.340,16	43.626.346,56
Toledo	123.731,04	732.433,18	11.794.184,82	82.354.849,82
CASTILLA- LEON	**25.060.964,48**	**3.498.966,20**	**84.262.347,71**	**472.884.349,70**
Avila	2.259,70	244.200,69	2.560.160,61	23.438.114,38
Burgos	54.527,70	375.428,47	8.774.641,75	52.010.127,47
León	20.895.693,74	1.015.344,23	38.903.465,70	137.809.873,26
Palencia	3.668.756,28	225.167,96	5.815.786,82	39.509.718,04
Salamanca	79.557,28	400.246,76	5.535.641,83	41.734.680,43
Segovia	0,00	266.329,12	2.810.396,34	20.596.208,74
Soria	16.818,00	60.280,11	1.700.461,81	12.062.386,08
Valladolid	120.914,99	625.670,13	13.076.836,23	113.066.135,12
Zamora	222.436,79	286.298,73	5.084.956,62	32.657.106,18
CATALUÑA	**2.284.212,85**	**19.111.394,57**	**166.562.767,21**	**1.856.182.105,64**
Barcelona	2.033.118,04	15.752.908,14	127.573.266,78	1.502.755.172,56
Gerona	36.049,52	1.238.327,68	12.534.898,52	108.460.437,16
Lérida	115.221,12	1.102.338,12	9.341.423,13	96.766.791,42
Tarragona	99.824,17	1.017.820,63	17.113.178,78	148.199.704,50
EXTREMADURA	**282.813,06**	**1.757.716,02**	**23.249.173,86**	**185.003.991,64**
Badajoz	178.840,43	1.054.882,65	13.511.820,66	116.515.506,70
Cáceres	103.972,63	702.833,37	9.737.353,20	68.488.484,94
GALICIA	**1.551.870,65**	**7.850.246,19**	**75.038.645,90**	**615.783.715,67**
La Coruña	425.172,30	2.724.314,38	27.869.070,85	240.922.037,78
Lugo	342.535,44	1.089.185,18	9.720.422,60	79.810.922,14
Orense	547.194,72	1.677.965,23	9.661.175,30	81.769.178,74
Pontevedra	236.968,19	2.358.781,40	27.787.977,15	213.281.577,01
LA RIOJA	**115.708,41**	**275.479,72**	**7.676.769,50**	**61.527.806,08**
La Rioja	115.708,41	275.479,72	7.676.769,50	61.527.806,08
MADRID	**483.539,52**	**9.436.363,54**	**86.823.820,72**	**854.016.433,69**
Madrid	483.539,52	9.436.363,54	86.823.820,72	854.016.433,69
MURCIA	**97.740,97**	**3.367.752,84**	**34.682.539,24**	**271.917.637,02**
Murcia	97.740,97	3.367.752,84	34.682.539,24	271.917.637,02
NAVARRA	**44.683,37**	**805.050,95**	**18.884.799,48**	**143.730.305,74**
Navarra	44.683,37	805.050,95	18.884.799,48	143.730.305,74
C.VALENCIANA	**782.171,87**	**8.396.125,94**	**82.749.186,33**	**885.682.865,41**
Alicante	545.291,33	1.161.838,40	26.464.179,46	211.393.664,81
Castellón	60.615,76	769.290,11	9.844.860,92	100.820.801,66
Valencia	176.264,78	6.464.997,43	46.440.145,95	573.468.398,94
PAIS VASCO	**84.672,01**	**3.128.871,77**	**79.168.545,12**	**618.838.771,67**
Alava	0,00	262.663,43	12.798.909,14	75.849.588,98
Guipúzcoa	20.167,47	1.114.552,51	32.479.207,25	221.166.028,51
Vizcaya	64.504,54	1.751.655,83	33.890.428,73	321.823.154,18
CEUTA	**0,00**	**148.498,50**	**2.226.906,54**	**10.413.787,42**
MELILLA	**0,00**	**283.915,24**	**1.939.044,60**	**13.314.455,32**
S. CENTRALES	**0,00**	**0,00**	**0,00**	**0,00**
TOTALES	**77.272.510,72**	**89.053.046,28**	**1.139.151.460,66**	**9.751.047.300,99**

SISTEMA DE LA SEGURIDAD SOCIAL

Cuadro II .37.2.1

IMPORTE PENSION DE INCAPACIDAD PERMANENTE POR REGIMENES (Euros)

AÑO 2007

COMUNIDADES AUTONOMAS	R. GENERAL	R. AUTONOMOS	R. AGRARIO	R. MAR	SUMA PARCIAL
ANDALUCIA	**4.421.854.966,60**	**605.823.574,37**	**1.430.403.927,18**	**139.691.797,42**	**6.597.774.266**
Almería	228.227.784,24	46.521.515,38	132.271.305,35	12.628.354,29	419.648.959
Cádiz	655.897.666,45	70.743.797,32	111.849.839,28	60.050.319,12	898.541.622
Córdoba	462.297.280,26	77.681.694,26	259.168.335,86	0,00	799.147.310
Granada	456.986.074,33	84.739.447,18	262.387.697,34	0,00	804.113.219
Huelva	287.493.908,17	36.166.040,92	81.286.740,86	36.764.229,20	441.710.919
Jaén	376.928.080,99	65.477.177,68	169.531.235,46	0,00	611.936.494
Málaga	763.223.641,51	101.357.319,59	168.828.296,91	21.825.695,56	1.055.234.954
Sevilla	1.190.800.530,65	123.136.582,04	245.080.476,12	8.423.199,25	1.567.440.788
ARAGON	**1.353.712.780,69**	**185.130.341,75**	**220.414.280,91**	**0,00**	**1.759.257.403**
Huesca	193.548.719,50	37.591.241,97	50.742.195,64	0,00	281.882.157
Teruel	100.056.399,31	23.261.777,08	68.661.592,30	0,00	191.979.769
Zaragoza	1.060.107.661,88	124.277.322,70	101.010.492,97	0,00	1.285.395.478
ASTURIAS	**1.141.512.679,65**	**152.159.940,96**	**218.666.837,58**	**32.932.920,81**	**1.545.272.379**
Asturias	1.141.512.679,65	152.159.940,96	218.666.837,58	32.932.920,81	1.545.272.379
BALEARES	**634.383.008,60**	**117.866.841,74**	**93.106.596,84**	**21.681.780,26**	**867.038.227**
Baleares	634.383.008,60	117.866.841,74	93.106.596,84	21.681.780,26	867.038.227
CANARIAS	**928.640.970,76**	**118.192.723,52**	**136.174.074,16**	**88.655.700,18**	**1.271.663.469**
Las Palmas	493.892.414,12	59.142.769,77	56.528.643,32	49.910.114,50	659.473.942
Tenerife	434.748.556,64	59.049.953,75	79.645.430,84	38.745.585,68	612.189.527
CANTABRIA	**620.432.968,26**	**71.174.676,49**	**100.964.151,56**	**27.523.233,14**	**820.095.029**
Cantabria	620.432.968,26	71.174.676,49	100.964.151,56	27.523.233,14	820.095.029
CASTILLA-MANCHA	**1.171.553.958,72**	**201.086.824,00**	**443.616.718,26**	**0,00**	**1.816.257.501**
Albacete	227.316.502,76	44.686.020,99	81.824.117,30	0,00	353.826.641
Ciudad Real	315.170.216,45	48.215.905,50	110.470.590,81	0,00	473.856.713
Cuenca	119.597.620,30	28.285.459,06	82.861.273,98	0,00	230.744.353
Guadalajara	160.539.847,37	19.585.500,09	31.052.775,91	0,00	211.178.123
Toledo	348.929.771,84	60.313.938,36	137.407.960,26	0,00	546.651.670
CASTILLA- LEON	**2.256.507.687,19**	**396.946.632,44**	**727.222.310,62**	**0,00**	**3.380.676.630**
Avila	120.353.382,73	27.342.247,91	58.707.281,99	0,00	206.402.913
Burgos	395.241.975,74	51.947.127,90	104.557.267,53	0,00	551.746.371
León	396.275.633,49	80.879.205,64	208.203.918,02	0,00	685.358.757
Palencia	149.011.632,59	32.791.370,89	37.145.420,28	0,00	218.948.424
Salamanca	298.434.818,79	55.883.838,44	84.361.297,08	0,00	438.679.954
Segovia	119.555.470,66	28.279.377,78	42.695.074,15	0,00	190.529.923
Soria	87.616.573,25	17.064.762,65	36.522.716,76	0,00	141.204.053
Valladolid	544.422.424,58	71.564.466,63	52.965.135,55	0,00	668.952.027
Zamora	145.595.775,36	31.194.234,60	102.064.199,26	0,00	278.854.209
CATALUÑA	**8.230.908.242,14**	**985.899.304,91**	**427.066.839,34**	**70.777.998,62**	**9.714.652.385**
Barcelona	6.722.728.786,92	698.654.202,72	112.801.758,57	50.769.989,75	7.584.954.738
Gerona	619.170.402,78	110.276.106,17	73.078.888,71	0,00	802.525.398
Lérida	283.854.073,19	82.863.515,48	111.748.808,22	0,00	478.466.397
Tarragona	605.154.979,25	94.105.480,54	129.437.383,84	20.008.008,87	848.705.853
EXTREMADURA	**585.694.402,09**	**107.292.858,17**	**280.798.524,58**	**0,00**	**973.785.785**
Badajoz	332.991.856,61	60.669.873,19	151.871.523,00	0,00	545.533.253
Cáceres	252.702.545,48	46.622.984,98	128.927.001,58	0,00	428.252.532
GALICIA	**1.995.779.534,53**	**343.988.156,37**	**1.045.667.808,57**	**339.984.582,31**	**3.725.420.082**
La Coruña	833.169.605,91	139.449.687,03	311.218.572,45	118.818.244,17	1.402.656.110
Lugo	231.080.571,34	52.035.690,84	310.689.703,26	17.266.897,59	611.072.863
Orense	267.045.841,17	53.473.698,71	203.764.923,25	0,00	524.284.463
Pontevedra	664.483.516,11	99.029.079,79	219.994.609,61	203.899.440,55	1.187.406.646
LA RIOJA	**283.069.966,84**	**44.879.543,42**	**47.091.233,57**	**0,00**	**375.040.744**
La Rioja	283.069.966,84	44.879.543,42	47.091.233,57	0,00	375.040.744
MADRID	**6.450.503.203,75**	**505.319.395,55**	**63.696.371,75**	**23.487.290,35**	**7.043.006.261**
Madrid	6.450.503.203,75	505.319.395,55	63.696.371,75	23.487.290,35	7.043.006.261
MURCIA	**702.149.691,74**	**130.392.045,51**	**225.550.727,51**	**14.038.204,38**	**1.072.130.669**
Murcia	702.149.691,74	130.392.045,51	225.550.727,51	14.038.204,38	1.072.130.669
NAVARRA	**672.756.564,42**	**80.534.330,79**	**75.321.511,97**	**0,00**	**828.612.407**
Navarra	672.756.564,42	80.534.330,79	75.321.511,97	0,00	828.612.407
C.VALENCIANA	**3.591.689.458,04**	**469.515.814,30**	**523.925.385,56**	**61.966.567,63**	**4.647.097.226**
Alicante	1.116.405.545,27	155.909.499,82	176.683.769,14	26.217.818,79	1.475.216.633
Castellón	442.667.179,28	66.346.066,31	112.274.491,33	12.508.880,65	633.796.618
Valencia	2.032.616.733,49	247.260.248,17	234.967.125,09	23.239.868,19	2.538.083.975
PAIS VASCO	**3.293.785.482,01**	**327.741.866,15**	**95.417.813,86**	**125.815.541,23**	**3.842.760.703**
Alava	435.248.195,61	34.713.160,88	29.978.419,08	0,00	499.939.776
Guipúzcoa	1.070.619.025,91	142.982.902,77	27.289.065,19	35.192.261,94	1.276.083.256
Vizcaya	1.787.918.260,49	150.045.802,50	38.150.329,59	90.623.279,29	2.066.737.672
CEUTA	**37.975.180,73**	**4.897.473,79**	**170.204,73**	**2.443.898,89**	**45.486.758**
MELILLA	**24.944.767,47**	**6.514.755,92**	**103.499,91**	**1.743.164,40**	**33.306.188**
S. CENTRALES	**0,00**	**0,00**	**0,00**	**0,00**	**0**
TOTALES	**38.397.855.514,23**	**4.855.357.100,15**	**6.155.378.818,46**	**950.742.679,62**	**50.359.334.112,46**

SISTEMA DE LA SEGURIDAD SOCIAL

Cuadro II .37.2.2

IMPORTE PENSION DE INCAPACIDAD PERMANENTE POR REGIMENES (Euros)

AÑO 2007

COMUNIDADES AUTONOMAS	R. CARBON	R. HOGAR	R. A.T. Y E.P.	TOTAL
ANDALUCIA	**26.627.693,95**	**200.350.395,29**	**116.210.334,73**	**6.940.962.689,54**
Almería	1.035.566,85	11.734.670,64	3.927.482,76	436.346.679,51
Cádiz	360.238,69	19.259.765,75	33.658.404,71	951.820.031,32
Córdoba	16.268.627,86	25.610.712,39	7.115.280,19	848.141.930,82
Granada	1.087.398,35	26.655.828,42	12.813.743,52	844.670.189,14
Huelva	248.676,66	8.786.534,73	7.784.305,24	458.530.435,78
Jaén	829.761,61	16.025.496,36	10.682.691,35	639.474.443,45
Málaga	1.593.616,37	31.431.074,17	12.602.096,07	1.100.861.740,18
Sevilla	5.203.807,56	60.846.312,83	27.626.330,89	1.661.117.239,34
ARAGON	**59.646.181,27**	**25.950.002,55**	**15.787.480,27**	**1.860.641.067,44**
Huesca	2.566.792,54	4.442.862,07	2.331.434,95	291.223.246,67
Teruel	49.013.072,04	2.170.400,27	1.697.927,28	244.861.168,28
Zaragoza	8.066.316,69	19.336.740,21	11.758.118,04	1.324.556.652,49
ASTURIAS	**525.023.090,80**	**29.799.966,20**	**93.218.769,34**	**2.193.314.205,34**
Asturias	525.023.090,80	29.799.966,20	93.218.769,34	2.193.314.205,34
BALEARES	**2.733.113,82**	**25.926.583,91**	**7.866.074,25**	**903.563.999,42**
Baleares	2.733.113,82	25.926.583,91	7.866.074,25	903.563.999,42
CANARIAS	**330.721,59**	**21.914.705,68**	**12.830.732,03**	**1.306.739.627,92**
Las Palmas	201.066,99	9.699.674,58	7.311.317,91	676.686.001,19
Tenerife	129.654,60	12.215.031,10	5.519.414,12	630.053.626,73
CANTABRIA	**1.098.012,24**	**11.236.490,23**	**9.961.559,08**	**842.391.091,00**
Cantabria	1.098.012,24	11.236.490,23	9.961.559,08	842.391.091,00
CASTILLA -MANCHA	**14.091.418,49**	**34.337.530,62**	**23.622.909,22**	**1.888.309.359,31**
Albacete	318.869,89	5.883.434,32	3.719.594,65	363.748.539,91
Ciudad Real	12.572.336,75	8.766.751,61	9.548.397,83	504.744.198,95
Cuenca	114.433,77	3.625.621,72	2.310.930,40	236.795.339,23
Guadalajara	140.520,26	3.530.334,04	2.775.541,49	217.624.519,16
Toledo	945.257,82	12.531.388,93	5.268.444,85	565.396.762,06
CASTILLA- LEON	**198.577.704,28**	**54.983.744,76**	**74.239.826,16**	**3.708.477.905,45**
Avila	185.278,44	3.951.779,29	1.915.476,47	212.455.446,83
Burgos	927.017,53	6.496.380,98	4.891.722,80	564.061.492,48
León	172.633.095,59	12.126.515,75	43.858.602,65	913.976.971,14
Palencia	19.322.140,25	3.642.643,84	6.074.221,84	247.987.429,69
Salamanca	1.725.626,74	8.805.528,09	4.423.489,36	453.634.598,50
Segovia	209.006,45	3.204.666,36	1.888.789,35	195.832.384,75
Soria	0,00	2.831.291,29	1.154.202,03	145.189.545,98
Valladolid	2.152.896,69	8.873.563,58	6.411.121,38	686.389.608,41
Zamora	1.422.642,59	5.051.375,58	3.622.200,28	288.950.427,67
CATALUÑA	**32.103.312,03**	**183.406.891,35**	**78.211.409,18**	**10.008.373.997,57**
Barcelona	28.050.525,85	139.789.667,43	60.753.824,66	7.813.548.755,90
Gerona	482.043,03	19.562.645,87	5.986.592,74	828.556.679,30
Lérida	2.708.384,25	10.401.042,57	4.486.902,32	496.062.726,03
Tarragona	862.358,90	13.653.535,48	6.984.089,46	870.205.836,34
EXTREMADURA	**2.313.192,83**	**23.964.545,41**	**10.176.155,46**	**1.010.239.678,54**
Badajoz	900.492,89	14.494.079,56	5.369.293,08	566.297.118,33
Cáceres	1.412.699,94	9.470.465,85	4.806.862,38	443.942.560,21
GALICIA	**16.631.568,85**	**86.900.181,00**	**35.415.347,23**	**3.864.367.178,86**
La Coruña	6.415.381,63	33.880.079,17	12.557.029,84	1.455.508.600,20
Lugo	5.136.730,56	12.692.859,07	5.609.405,67	634.511.858,33
Orense	2.646.710,54	12.298.050,33	5.259.775,67	544.488.999,67
Pontevedra	2.432.746,12	28.029.192,43	11.989.136,05	1.229.857.720,66
LA RIOJA	**575.385,28**	**5.454.181,87**	**4.307.537,52**	**385.377.848,50**
La Rioja	575.385,28	5.454.181,87	4.307.537,52	385.377.848,50
MADRID	**6.859.606,22**	**152.087.996,55**	**51.140.373,39**	**7.253.094.237,56**
Madrid	6.859.606,22	152.087.996,55	51.140.373,39	7.253.094.237,56
MURCIA	**652.123,35**	**41.960.271,44**	**14.142.532,80**	**1.128.885.596,73**
Murcia	652.123,35	41.960.271,44	14.142.532,80	1.128.885.596,73
NAVARRA	**199.695,90**	**9.950.619,08**	**9.473.530,81**	**848.236.252,97**
Navarra	199.695,90	9.950.619,08	9.473.530,81	848.236.252,97
C.VALENCIANA	**9.921.333,58**	**101.982.041,11**	**36.223.460,08**	**4.795.224.060,30**
Alicante	5.447.991,32	24.117.006,76	13.513.730,36	1.518.295.361,46
Castellón	1.579.796,52	10.356.390,94	4.718.784,93	650.451.589,96
Valencia	2.893.545,74	67.508.643,41	17.990.944,79	2.626.477.108,88
PAIS VASCO	**2.123.527,39**	**36.366.758,02**	**43.075.248,73**	**3.924.326.237,39**
Alava	196.216,18	3.437.778,91	5.243.787,41	508.817.558,07
Guipúzcoa	275.726,10	13.685.065,39	17.448.389,22	1.307.492.436,52
Vizcaya	1.651.585,11	19.243.913,72	20.383.072,10	2.108.016.242,80
CEUTA	**0,00**	**1.041.579,61**	**969.833,79**	**47.498.171,54**
MELILLA	**7.436,05**	**1.064.066,48**	**545.150,44**	**34.922.840,67**
S. CENTRALES	**0,00**	**0,00**	**0,00**	**0,00**
TOTALES	**899.515.117,92**	**1.048.678.551,16**	**637.418.264,51**	**52.944.946.046,05**

SISTEMA DE LA SEGURIDAD SOCIAL

Cuadro II .37.3.1

IMPORTE PENSION DE INCAPACIDAD PERMANENTE POR REGIMENES (Euros)

AÑO 2007

COMUNIDADES AUTONOMAS	R. GENERAL	R. AUTONOMOS	R. AGRARIO	R. MAR	SUMA PARCIAL
ANDALUCIA	**1.500.102.031,27**	**204.224.272,39**	**572.229.912,68**	**58.014.503,12**	**2.334.570.719,46**
Almería	76.469.792,16	14.867.035,70	48.426.072,99	5.790.444,82	145.553.345,67
Cádiz	258.227.607,24	25.734.853,78	56.190.012,70	23.252.188,68	363.404.662,40
Córdoba	147.387.006,97	24.428.261,39	76.567.346,17	0,00	248.382.614,53
Granada	141.821.630,14	25.010.349,00	90.581.252,62	0,00	257.413.231,76
Huelva	98.360.696,70	13.233.597,07	35.305.017,67	14.145.525,30	161.044.836,74
Jaén	121.394.560,44	22.900.795,48	79.840.041,82	0,00	224.135.397,74
Málaga	256.507.473,99	33.995.952,25	74.274.474,17	10.998.145,48	375.776.045,89
Sevilla	399.933.263,63	44.053.427,72	111.045.694,54	3.828.198,84	558.860.584,73
ARAGON	**358.945.180,35**	**59.776.260,57**	**85.796.196,70**	**0,00**	**504.517.637,62**
Huesca	54.058.048,23	13.256.551,94	23.977.187,82	0,00	91.291.787,99
Teruel	24.737.995,41	6.091.295,65	16.892.314,55	0,00	47.721.605,61
Zaragoza	280.149.136,71	40.428.412,98	44.926.694,33	0,00	365.504.244,02
ASTURIAS	**346.669.858,79**	**40.905.349,81**	**42.352.769,15**	**13.725.548,10**	**443.653.525,85**
Asturias	346.669.858,79	40.905.349,81	42.352.769,15	13.725.548,10	443.653.525,85
BALEARES	**187.222.533,81**	**34.516.551,10**	**26.469.805,68**	**8.586.519,56**	**256.795.410,15**
Baleares	187.222.533,81	34.516.551,10	26.469.805,68	8.586.519,56	256.795.410,15
CANARIAS	**314.899.356,78**	**44.318.937,56**	**66.050.865,39**	**31.761.886,99**	**457.031.046,72**
Las Palmas	167.795.323,26	22.879.005,62	24.072.409,95	18.652.669,93	233.399.408,76
Tenerife	147.104.033,52	21.439.931,94	41.978.455,44	13.109.217,06	223.631.637,96
CANTABRIA	**183.597.380,62**	**21.948.942,52**	**19.303.584,03**	**9.056.397,49**	**233.906.304,66**
Cantabria	183.597.380,62	21.948.942,52	19.303.584,03	9.056.397,49	233.906.304,66
CASTILLA-MANCHA	**338.430.091,64**	**73.862.847,11**	**199.604.131,31**	**0,00**	**611.897.070,06**
Albacete	66.528.596,26	15.795.325,12	38.795.298,49	0,00	121.119.219,87
Ciudad Real	101.782.754,74	20.563.281,07	55.849.854,78	0,00	178.195.890,59
Cuenca	32.620.317,21	10.072.941,36	33.019.861,26	0,00	75.713.119,83
Guadalajara	40.334.928,39	5.964.394,40	12.775.070,58	0,00	59.074.393,37
Toledo	97.163.495,04	21.466.905,16	59.164.046,20	0,00	177.794.446,40
CASTILLA- LEON	**602.962.396,95**	**113.816.159,68**	**233.696.418,44**	**0,00**	**950.474.975,07**
Avila	35.675.400,70	8.770.714,48	26.358.273,07	0,00	70.804.388,25
Burgos	96.577.704,28	14.254.443,62	28.346.278,41	0,00	139.178.426,31
León	105.623.781,53	20.816.441,12	39.634.414,21	0,00	166.074.636,86
Palencia	46.664.358,76	9.306.416,86	14.202.629,07	0,00	70.173.404,69
Salamanca	81.591.748,10	16.022.475,26	37.199.458,76	0,00	134.813.682,12
Segovia	34.135.312,57	8.845.963,40	16.909.754,87	0,00	59.891.030,84
Soria	20.615.286,25	4.226.566,54	11.480.506,24	0,00	36.322.359,03
Valladolid	140.993.619,39	21.892.085,51	24.422.862,17	0,00	187.308.567,07
Zamora	41.085.185,37	9.681.052,89	35.142.241,64	0,00	85.908.479,90
CATALUÑA	**2.141.286.228,61**	**265.579.122,39**	**151.204.548,04**	**23.042.420,92**	**2.581.112.319,96**
Barcelona	1.743.216.847,94	187.104.455,04	56.257.869,31	17.549.052,19	2.004.128.224,48
Gerona	154.964.503,94	29.300.004,48	18.794.740,69	0,00	203.059.249,11
Lérida	84.475.548,73	24.075.434,71	38.147.512,22	0,00	146.698.495,66
Tarragona	158.629.328,00	25.099.228,16	38.004.425,82	5.493.368,73	227.226.350,71
EXTREMADURA	**200.877.425,65**	**40.957.560,49**	**145.794.826,11**	**0,00**	**387.629.812,25**
Badajoz	119.939.286,97	25.205.629,90	90.473.332,99	0,00	235.618.249,86
Cáceres	80.938.138,68	15.751.930,59	55.321.493,12	0,00	152.011.562,39
GALICIA	**589.307.930,70**	**91.720.154,98**	**211.476.866,50**	**101.912.281,60**	**994.417.233,78**
La Coruña	257.518.074,55	36.764.305,60	70.066.411,13	37.373.007,41	401.721.798,69
Lugo	66.403.165,44	14.480.145,86	56.056.380,71	4.673.273,88	141.612.965,89
Orense	71.809.017,28	13.427.051,69	41.914.176,66	0,00	127.150.245,63
Pontevedra	193.577.673,43	27.048.651,83	43.439.898,00	59.866.000,31	323.932.223,57
LA RIOJA	**67.500.172,84**	**13.408.669,69**	**19.710.964,97**	**0,00**	**100.619.807,50**
La Rioja	67.500.172,84	13.408.669,69	19.710.964,97	0,00	100.619.807,50
MADRID	**1.705.246.510,60**	**157.752.641,35**	**45.975.892,20**	**7.594.612,41**	**1.916.569.656,56**
Madrid	1.705.246.510,60	157.752.641,35	45.975.892,20	7.594.612,41	1.916.569.656,56
MURCIA	**213.572.087,84**	**40.718.998,22**	**87.411.571,02**	**6.015.934,34**	**347.718.591,42**
Murcia	213.572.087,84	40.718.998,22	87.411.571,02	6.015.934,34	347.718.591,42
NAVARRA	**147.324.900,17**	**22.370.774,29**	**33.681.859,02**	**0,00**	**203.377.533,48**
Navarra	147.324.900,17	22.370.774,29	33.681.859,02	0,00	203.377.533,48
C.VALENCIANA	**1.058.990.015,90**	**160.142.892,66**	**227.082.154,85**	**23.545.097,76**	**1.469.760.161,17**
Alicante	328.695.310,64	52.045.338,16	64.012.022,25	10.209.338,62	454.962.009,67
Castellón	113.537.003,42	19.581.473,04	32.805.217,99	4.060.733,13	169.984.427,58
Valencia	616.757.701,84	88.516.081,46	130.264.914,61	9.275.026,01	844.813.723,92
PAIS VASCO	**870.011.618,73**	**92.077.971,24**	**25.054.721,12**	**36.797.025,12**	**1.023.941.336,21**
Alava	95.713.523,74	10.308.978,56	7.271.677,67	0,00	113.294.179,97
Guipúzcoa	267.426.104,65	36.055.285,16	7.386.291,08	12.833.171,07	323.700.851,96
Vizcaya	506.871.990,34	45.713.707,52	10.396.752,37	23.963.854,05	586.946.304,28
CEUTA	**14.497.127,50**	**2.197.808,02**	**115.623,17**	**1.602.689,54**	**18.413.248,23**
MELILLA	**10.940.482,41**	**3.278.758,81**	**167.086,02**	**926.223,98**	**15.312.551,22**
S. CENTRALES	**0,00**	**0,00**	**0,00**	**0,00**	**0,00**
TOTALES	**10.852.383.331,16**	**1.483.574.672,88**	**2.193.179.796,40**	**322.581.140,93**	**14.851.718.941,37**

SISTEMA DE LA SEGURIDAD SOCIAL

Cuadro II .37.3.2

IMPORTE PENSION DE INCAPACIDAD PERMANENTE POR REGIMENES (Euros)

AÑO 2007

COMUNIDADES AUTONOMAS	R. CARBON	R. HOGAR	R. A.T. Y E.P.	TOTAL
ANDALUCIA	**8.369.782,29**	**8.017.009,42**	**88.235.670,26**	**2.439.193.181,43**
Almería	283.033,09	532.023,24	6.217.790,48	152.586.192,48
Cádiz	127.539,00	726.696,98	12.961.070,87	377.219.969,25
Córdoba	4.389.786,59	993.914,46	8.541.554,47	262.307.870,05
Granada	305.332,99	1.282.182,21	8.899.411,31	267.900.158,27
Huelva	112.197,60	241.650,26	8.740.741,75	170.139.426,35
Jaén	223.068,56	625.717,99	10.874.959,95	235.859.144,24
Málaga	427.590,46	1.334.908,89	11.128.845,35	388.667.390,59
Sevilla	2.501.234,00	2.279.915,39	20.871.296,08	584.513.030,20
ARAGON	**12.268.275,96**	**557.682,54**	**20.519.089,02**	**537.862.685,14**
Huesca	802.021,24	101.219,97	3.666.530,37	95.861.559,57
Teruel	8.949.242,99	30.509,06	2.136.341,10	58.837.698,76
Zaragoza	2.517.011,73	425.953,51	14.716.217,55	383.163.426,81
ASTURIAS	**115.899.337,12**	**770.164,93**	**89.581.593,79**	**649.904.621,69**
Asturias	115.899.337,12	770.164,93	89.581.593,79	649.904.621,69
BALEARES	**1.238.850,61**	**1.513.967,85**	**6.236.351,94**	**265.784.580,55**
Baleares	1.238.850,61	1.513.967,85	6.236.351,94	265.784.580,55
CANARIAS	**59.394,59**	**697.679,50**	**15.052.734,95**	**472.840.855,76**
Las Palmas	27.181,65	365.089,11	8.877.225,62	242.668.905,14
Tenerife	32.212,94	332.590,39	6.175.509,33	230.171.950,62
CANTABRIA	**509.155,37**	**283.069,72**	**10.320.071,89**	**245.018.601,64**
Cantabria	509.155,37	283.069,72	10.320.071,89	245.018.601,64
CASTILLA -MANCHA	**6.459.076,10**	**824.518,76**	**25.643.536,06**	**644.824.200,98**
Albacete	50.345,49	184.358,36	4.053.748,56	125.407.672,28
Ciudad Real	6.149.776,71	154.817,09	9.633.400,49	194.133.884,88
Cuenca	34.793,29	52.719,56	2.653.688,41	78.454.321,09
Guadalajara	54.528,18	62.930,66	2.381.766,18	61.573.618,39
Toledo	169.632,43	369.693,09	6.920.932,42	185.254.704,34
CASTILLA- LEON	**48.467.737,54**	**1.092.200,14**	**69.177.689,31**	**1.069.212.602,06**
Avila	79.140,13	97.708,21	2.065.687,18	73.046.923,77
Burgos	381.514,85	122.804,39	6.016.717,62	145.699.463,17
León	42.286.411,59	397.968,90	33.254.971,50	242.013.988,85
Palencia	4.132.030,20	54.162,20	8.278.713,64	82.638.310,73
Salamanca	367.173,54	120.436,50	5.169.308,95	140.470.601,11
Segovia	13.394,87	53.340,53	2.026.113,75	61.983.879,99
Soria	9.679,20	29.729,76	1.287.096,10	37.648.864,09
Valladolid	788.293,47	117.602,99	7.640.781,27	195.855.244,80
Zamora	410.099,69	98.446,66	3.438.299,30	89.855.325,55
CATALUÑA	**12.697.506,05**	**7.616.526,11**	**87.815.616,14**	**2.689.241.968,26**
Barcelona	10.701.120,25	5.703.801,68	65.127.559,68	2.085.660.706,09
Gerona	224.545,09	903.029,79	7.333.677,16	211.520.501,15
Lérida	1.022.573,13	410.148,88	6.023.043,24	154.154.260,91
Tarragona	749.267,58	599.545,76	9.331.336,06	237.906.500,11
EXTREMADURA	**560.407,77**	**476.938,58**	**12.593.295,80**	**401.260.454,40**
Badajoz	300.994,80	291.181,05	7.793.500,09	244.003.925,80
Cáceres	259.412,97	185.757,53	4.799.795,71	157.256.528,60
GALICIA	**4.685.459,03**	**2.856.638,10**	**55.312.822,17**	**1.057.272.153,08**
La Coruña	1.618.601,64	1.009.710,95	22.792.751,08	427.142.862,36
Lugo	1.291.660,41	479.458,64	6.492.322,29	149.876.407,23
Orense	818.080,51	407.668,38	6.297.449,23	134.673.443,75
Pontevedra	957.116,47	959.800,13	19.730.299,57	345.579.439,74
LA RIOJA	**281.573,57**	**118.431,98**	**4.269.595,07**	**105.289.408,12**
La Rioja	281.573,57	118.431,98	4.269.595,07	105.289.408,12
MADRID	**3.590.363,36**	**4.208.234,51**	**69.665.273,22**	**1.994.033.527,65**
Madrid	3.590.363,36	4.208.234,51	69.665.273,22	1.994.033.527,65
MURCIA	**261.547,12**	**1.993.384,09**	**16.641.109,01**	**366.614.631,64**
Murcia	261.547,12	1.993.384,09	16.641.109,01	366.614.631,64
NAVARRA	**134.878,36**	**142.305,77**	**8.559.042,50**	**212.213.760,11**
Navarra	134.878,36	142.305,77	8.559.042,50	212.213.760,11
C.VALENCIANA	**3.342.744,28**	**4.409.079,96**	**46.989.536,12**	**1.524.501.521,53**
Alicante	1.155.164,95	1.029.382,44	13.416.108,00	470.562.665,06
Castellón	435.939,38	595.293,22	7.018.760,82	178.034.421,00
Valencia	1.751.639,95	2.784.404,30	26.554.667,30	875.904.435,47
PAIS VASCO	**1.176.053,63**	**876.939,87**	**45.452.113,49**	**1.071.446.443,20**
Alava	223.758,00	72.356,48	4.587.004,02	118.177.298,47
Guipúzcoa	178.525,28	312.072,22	15.298.010,20	339.489.459,66
Vizcaya	773.770,35	492.511,17	25.567.099,27	613.779.685,07
CEUTA	**16.185,91**	**44.327,07**	**969.871,91**	**19.443.633,12**
MELILLA	**8.024,40**	**19.230,98**	**1.015.192,06**	**16.354.998,66**
S. CENTRALES	**0,00**	**0,00**	**0,00**	**0,00**
TOTALES	**220.026.353,06**	**36.518.329,88**	**674.050.204,71**	**15.782.313.829,02**

SISTEMA DE LA SEGURIDAD SOCIAL

Cuadro II .37.4.1

IMPORTE PENSION DE INCAPACIDAD PERMANENTE POR REGIMENES (Euros)

AÑO 2007

COMUNIDADES AUTONOMAS	R. GENERAL	R. AUTONOMOS	R. AGRARIO	R. MAR	SUMA PARCIAL
ANDALUCIA	**129.080.542,61**	**16.240.956,34**	**48.421.337,56**	**5.154.934,78**	**198.897.771,29**
Almería	6.874.123,96	1.280.623,43	4.123.712,28	495.470,51	12.773.930,18
Cádiz	23.297.428,40	1.966.384,86	4.498.678,20	2.189.819,63	31.952.311,09
Córdoba	12.128.384,63	1.920.655,19	6.698.552,63	0,00	20.747.592,45
Granada	11.398.396,16	2.057.942,19	7.729.472,66	0,00	21.185.811,01
Huelva	7.769.776,60	892.428,02	3.006.994,47	1.135.176,26	12.804.375,35
Jaén	9.330.177,12	1.869.706,07	6.162.516,89	0,00	17.362.400,08
Málaga	22.868.498,61	2.800.917,39	6.691.842,68	933.570,84	33.294.829,52
Sevilla	35.413.757,13	3.452.299,19	9.509.567,75	400.897,54	48.776.521,61
ARAGON	**20.404.505,14**	**3.268.411,68**	**4.652.730,42**	**0,00**	**28.325.647,24**
Huesca	2.975.148,55	603.689,71	1.054.612,74	0,00	4.633.451,00
Teruel	1.689.332,64	357.660,73	806.612,69	0,00	2.853.606,06
Zaragoza	15.740.023,95	2.307.061,24	2.791.504,99	0,00	20.838.590,18
ASTURIAS	**18.876.311,00**	**2.245.373,52**	**4.626.770,14**	**736.041,00**	**26.484.495,66**
Asturias	18.876.311,00	2.245.373,52	4.626.770,14	736.041,00	26.484.495,66
BALEARES	**12.178.109,67**	**1.982.921,86**	**1.916.295,44**	**318.464,64**	**16.395.791,61**
Baleares	12.178.109,67	1.982.921,86	1.916.295,44	318.464,64	16.395.791,61
CANARIAS	**33.181.945,69**	**3.893.029,88**	**7.823.415,04**	**3.258.990,29**	**48.157.380,90**
Las Palmas	19.499.586,60	2.250.023,51	3.329.868,84	2.077.598,92	27.157.077,87
Tenerife	13.682.359,09	1.643.006,37	4.493.546,20	1.181.391,37	21.000.303,03
CANTABRIA	**11.367.174,83**	**1.302.920,65**	**2.534.461,81**	**614.575,06**	**15.819.132,35**
Cantabria	11.367.174,83	1.302.920,65	2.534.461,81	614.575,06	15.819.132,35
CASTILLA-MANCHA	**25.019.452,30**	**5.524.534,05**	**13.379.432,21**	**0,00**	**43.923.418,56**
Albacete	4.825.927,54	1.176.063,90	2.501.301,12	0,00	8.503.292,56
Ciudad Real	7.856.094,06	1.914.151,34	3.703.269,11	0,00	13.473.514,51
Cuenca	2.241.927,62	664.509,45	2.146.030,16	0,00	5.052.467,23
Guadalajara	3.086.903,91	385.390,64	1.195.501,61	0,00	4.667.796,16
Toledo	7.008.599,17	1.384.418,72	3.833.330,21	0,00	12.226.348,10
CASTILLA- LEON	**38.970.266,39**	**7.288.171,25**	**20.125.156,98**	**0,00**	**66.383.594,62**
Avila	2.665.274,55	532.023,59	1.989.836,69	0,00	5.187.134,83
Burgos	6.210.622,24	1.071.201,78	3.033.681,31	0,00	10.315.505,33
León	6.274.850,48	1.199.326,69	4.596.575,65	0,00	12.070.752,82
Palencia	2.946.248,10	593.873,02	1.259.601,56	0,00	4.799.722,68
Salamanca	5.936.205,16	1.109.823,71	2.516.981,22	0,00	9.563.010,09
Segovia	2.344.904,95	533.425,99	1.273.265,82	0,00	4.151.596,76
Soria	1.355.673,71	237.573,58	845.496,46	0,00	2.438.743,75
Valladolid	8.617.818,55	1.391.204,83	1.625.197,22	0,00	11.634.220,60
Zamora	2.618.668,65	619.718,06	2.984.521,05	0,00	6.222.907,76
CATALUÑA	**111.664.657,80**	**14.363.944,04**	**8.418.273,87**	**1.138.112,60**	**135.584.988,31**
Barcelona	88.407.768,39	10.483.697,39	4.348.338,65	755.322,92	103.995.127,35
Gerona	7.664.562,16	1.235.250,32	983.507,66	0,00	9.883.320,14
Lérida	5.496.454,45	1.182.427,57	1.446.120,16	0,00	8.125.002,18
Tarragona	10.095.872,80	1.462.568,76	1.640.307,40	382.789,68	13.581.538,64
EXTREMADURA	**16.290.612,63**	**3.264.257,48**	**12.110.175,56**	**0,00**	**31.665.045,67**
Badajoz	10.290.550,60	2.044.837,74	7.212.506,89	0,00	19.547.895,23
Cáceres	6.000.062,03	1.219.419,74	4.897.668,67	0,00	12.117.150,44
GALICIA	**37.975.523,66**	**5.981.373,33**	**25.307.460,43**	**6.732.844,18**	**75.997.201,60**
La Coruña	17.117.204,63	2.452.202,01	9.712.299,73	2.503.260,54	31.784.966,91
Lugo	3.380.315,69	816.379,15	5.103.399,90	284.868,56	9.584.963,30
Orense	3.708.333,70	837.279,02	4.690.357,36	0,00	9.235.970,08
Pontevedra	13.769.669,64	1.875.513,15	5.801.403,44	3.944.715,08	25.391.301,31
LA RIOJA	**4.022.243,54**	**853.242,45**	**1.166.153,28**	**0,00**	**6.041.639,27**
La Rioja	4.022.243,54	853.242,45	1.166.153,28	0,00	6.041.639,27
MADRID	**100.988.140,81**	**10.290.017,31**	**5.153.419,18**	**444.661,26**	**116.876.238,56**
Madrid	100.988.140,81	10.290.017,31	5.153.419,18	444.661,26	116.876.238,56
MURCIA	**18.775.345,70**	**3.363.143,06**	**7.354.262,48**	**456.856,85**	**29.949.608,09**
Murcia	18.775.345,70	3.363.143,06	7.354.262,48	456.856,85	29.949.608,09
NAVARRA	**9.431.169,14**	**1.631.710,91**	**2.035.817,72**	**0,00**	**13.098.697,77**
Navarra	9.431.169,14	1.631.710,91	2.035.817,72	0,00	13.098.697,77
C.VALENCIANA	**74.395.182,92**	**11.032.048,96**	**14.713.426,00**	**1.542.470,11**	**101.683.127,99**
Alicante	22.857.586,09	3.743.994,60	4.319.808,74	616.472,31	31.537.861,74
Castellón	7.814.691,25	1.229.509,87	2.371.996,71	290.123,71	11.706.321,54
Valencia	43.722.905,58	6.058.544,49	8.021.620,55	635.874,09	58.438.944,71
PAIS VASCO	**48.396.558,26**	**5.981.822,26**	**3.513.057,59**	**1.982.421,40**	**59.873.859,51**
Alava	5.315.214,99	667.840,18	614.228,05	0,00	6.597.283,22
Guipúzcoa	14.625.457,70	2.394.328,71	1.038.588,80	606.475,19	18.664.850,40
Vizcaya	28.455.885,57	2.919.653,37	1.860.240,74	1.375.946,21	34.611.725,89
CEUTA	**1.268.448,83**	**200.682,12**	**29.239,53**	**180.689,29**	**1.679.059,77**
MELILLA	**1.230.428,95**	**350.245,29**	**14.882,85**	**150.694,16**	**1.746.251,25**
S. CENTRALES	**0,00**	**0,00**	**0,00**	**0,00**	**0,00**
TOTALES	**713.516.619,87**	**99.058.806,44**	**183.295.768,09**	**22.711.755,62**	**1.018.582.950,02**

SISTEMA DE LA SEGURIDAD SOCIAL

Cuadro II .37.4.2

IMPORTE PENSION DE INCAPACIDAD PERMANENTE POR REGIMENES (Euros)

AÑO 2007

COMUNIDADES AUTONOMAS	R. CARBON	R. HOGAR	R. A.T. Y E.P.	TOTAL
ANDALUCIA	**862.985,05**	**2.129.937,81**	**11.533.001,73**	**213.423.695,88**
Almería	29.909,66	145.844,97	939.004,65	13.888.689,46
Cádiz	19.809	226.862,43	1.845.463,65	34.044.446,63
Córdoba	451.187,37	288.177,41	1.094.547,51	22.581.504,74
Granada	15.828,65	346.359,48	1.213.125,41	22.761.124,55
Huelva	23.334,23	145.367,56	882.831,86	13.855.909,00
Jaén	33.387,43	128.065,52	1.386.523,61	18.910.376,64
Málaga	21.924,39	429.474,18	1.294.732,20	35.040.960,29
Sevilla	267.603,86	419.786,26	2.876.772,84	52.340.684,57
ARAGON	**625.037,81**	**151.167,26**	**2.107.610,76**	**31.209.463,07**
Huesca	24.517,48	60.070,98	424.170,46	5.142.209,92
Teruel	476.120,57	7.343,67	245.495,81	3.582.566,11
Zaragoza	124.399,76	83.752,61	1.437.944,49	22.484.687,04
ASTURIAS	**7.022.516,15**	**166.274,42**	**5.377.432,57**	**39.050.718,80**
Asturias	7.022.516,15	166.274,42	5.377.432,57	39.050.718,80
BALEARES	**102.283,81**	**144.173,14**	**658.144,71**	**17.300.393,27**
Baleares	102.283,81	144.173,14	658.144,71	17.300.393,27
CANARIAS	**6.788,71**	**343.086,73**	**2.056.049,38**	**50.563.305,72**
Las Palmas	2.817,11	166.456,18	1.188.151,41	28.514.502,57
Tenerife	3.971,60	176.630,55	867.897,97	22.048.803,15
CANTABRIA	**32.496,70**	**87.577,97**	**1.020.287,49**	**16.959.494,51**
Cantabria	32.496,70	87.577,97	1.020.287,49	16.959.494,51
CASTILLA -MANCHA	**544.468,99**	**329.863,54**	**3.089.141,42**	**47.886.892,51**
Albacete	0,00	60.609,91	555.923,78	9.119.826,25
Ciudad Real	539.982,44	123.711,68	1.028.973,83	15.166.182,46
Cuenca	0,00	18.933,32	403.407,98	5.474.808,53
Guadalajara	0,00	38.897,09	264.757,62	4.971.450,87
Toledo	4.486,55	87.711,54	836.078,21	13.154.624,40
CASTILLA- LEON	**3.105.680,19**	**343.987,37**	**5.424.142,03**	**75.257.404,21**
Avila	3.873,49	47.052,34	180.437,37	5.418.498,03
Burgos	55.866,94	46.612,95	676.163,54	11.094.148,76
León	2.713.267,86	59.192,44	2.044.689,20	16.887.902,32
Palencia	237.256,78	43.598,45	655.800,74	5.736.378,65
Salamanca	0,00	42.804,67	507.442,57	10.113.257,33
Segovia	2.122,99	5.706,61	190.960,42	4.350.386,78
Soria	3.775,67	3.574,30	123.466,76	2.569.560,48
Valladolid	77.961,25	43.907,69	704.117,58	12.460.207,12
Zamora	11.555,21	51.537,92	341.063,85	6.627.064,74
CATALUÑA	**608.140,07**	**942.998,53**	**8.821.340,42**	**145.957.467,33**
Barcelona	470.258,91	754.586,65	6.228.005,25	111.447.978,16
Gerona	11.178,60	74.844,39	793.974,09	10.763.317,22
Lérida	77.231,41	45.812,94	743.870,41	8.991.916,94
Tarragona	49.471,15	67.754,55	1.055.490,67	14.754.255,01
EXTREMADURA	**28.915,17**	**225.164,46**	**1.693.353,64**	**33.612.478,94**
Badajoz	11.140,87	149.235,29	1.090.869,63	20.799.141,02
Cáceres	17.774,30	75.929,17	602.484,01	12.813.337,92
GALICIA	**213.735,95**	**552.265,05**	**5.879.431,86**	**82.642.634,46**
La Coruña	105.314,93	209.321,13	2.116.094,45	34.215.697,42
Lugo	10.991,13	73.947,57	728.386,58	10.398.288,58
Orense	38.250,50	63.898,91	580.799,73	9.918.919,22
Pontevedra	59.179,39	205.097,44	2.454.151,10	28.109.729,24
LA RIOJA	**32.495,57**	**65.441,34**	**496.031,48**	**6.635.607,66**
La Rioja	32.495,57	65.441,34	496.031,48	6.635.607,66
MADRID	**231.995,10**	**944.438,60**	**6.886.508,88**	**124.939.181,14**
Madrid	231.995,10	944.438,60	6.886.508,88	124.939.181,14
MURCIA	**0,00**	**417.325,57**	**2.111.247,97**	**32.478.181,63**
Murcia	0,00	417.325,57	2.111.247,97	32.478.181,63
NAVARRA	**12.859,14**	**35.095,77**	**936.373,08**	**14.083.025,76**
Navarra	12.859,14	35.095,77	936.373,08	14.083.025,76
C.VALENCIANA	**282.855,54**	**992.567,44**	**5.503.953,82**	**108.462.504,79**
Alicante	63.694,14	250.366,11	1.692.229,92	33.544.151,91
Castellón	27.901,44	89.609,39	880.007,17	12.703.839,54
Valencia	191.259,96	652.591,94	2.931.716,73	62.214.513,34
PAIS VASCO	**95.333,52**	**145.978,04**	**4.176.479,29**	**64.291.650,36**
Alava	7.461,26	21.385,51	489.628,70	7.115.758,69
Guipúzcoa	15.323,63	63.125,65	1.425.338,22	20.168.637,90
Vizcaya	72.548,63	61.466,88	2.261.512,37	37.007.253,77
CEUTA	**6.225,10**	**2.206,36**	**129.975,20**	**1.817.466,43**
MELILLA	**0,00**	**20.258,71**	**110.663,61**	**1.877.173,57**
S. CENTRALES	**0,00**	**0,00**	**0,00**	**0,00**
TOTALES	**13.814.812,57**	**8.039.808,11**	**68.011.169,34**	**1.108.448.740,04**

SISTEMA DE LA SEGURIDAD SOCIAL

Cuadro II .37.5.1

IMPORTE PENSION DE INCAPACIDAD PERMANENTE POR REGIMENES (Euros)

AÑO 2007

COMUNIDADES AUTONOMAS	R. GENERAL	R. AUTONOMOS	R. AGRARIO	R. MAR	SUMA PARCIAL
ANDALUCIA	**27.926.723,03**	**2.401.312,03**	**6.922.593,68**	**1.066.875,21**	**38.317.503,95**
Almería	864.928,81	157.925,29	438.062,43	47.502,68	1.508.419,21
Cádiz	6.252.336,16	368.386,66	606.087,33	499.363,87	7.726.174,02
Córdoba	2.913.345,41	275.638,03	1.465.593,76	0,00	4.654.577,20
Granada	2.679.683,19	325.984,64	993.072,86	0,00	3.998.740,69
Huelva	1.720.219,08	158.532,73	642.906,70	223.570,08	2.745.228,59
Jaén	1.588.341,46	225.539,68	1.000.704,82	0,00	2.814.585,96
Málaga	4.030.701,53	327.863,13	737.007,36	249.369,49	5.344.941,51
Sevilla	7.877.167,39	561.441,87	1.039.158,42	47.069,09	9.524.836,77
ARAGON	**4.552.623,33**	**449.346,53**	**1.094.967,80**	**0,00**	**6.096.937,66**
Huesca	578.523,14	32.451,78	187.779,71	0,00	798.754,63
Teruel	258.491,29	45.553,55	124.398,48	0,00	428.443,32
Zaragoza	3.715.608,90	371.341,20	782.789,61	0,00	4.869.739,71
ASTURIAS	**5.086.998,04**	**394.161,93**	**1.089.718,13**	**334.373,69**	**6.905.251,79**
Asturias	5.086.998,04	394.161,93	1.089.718,13	334.373,69	6.905.251,79
BALEARES	**458.496,73**	**13.864,72**	**132.825,26**	**2.235,02**	**607.421,73**
Baleares	458.496,73	13.864,72	132.825,26	2.235,02	607.421,73
CANARIAS	**5.464.604,54**	**389.082,63**	**2.221.246,44**	**827.261,32**	**8.902.194,93**
Las Palmas	3.200.083,86	237.799,22	802.586,07	512.637,82	4.753.106,97
Tenerife	2.264.520,68	151.283,41	1.418.660,37	314.623,50	4.149.087,96
CANTABRIA	**4.211.086,39**	**298.912,14**	**987.882,52**	**144.688,97**	**5.642.570,02**
Cantabria	4.211.086,39	298.912,14	987.882,52	144.688,97	5.642.570,02
CASTILLA-MANCHA	**5.791.471,68**	**1.156.765,51**	**3.586.900,66**	**0,00**	**10.535.137,85**
Albacete	1.390.962,84	296.011,81	762.502,58	0,00	2.449.477,23
Ciudad Real	1.860.385,67	445.932,01	1.032.095,89	0,00	3.338.413,57
Cuenca	636.512,88	146.950,94	643.172,06	0,00	1.426.635,88
Guadalajara	515.615,51	57.664,77	281.684,68	0,00	854.964,96
Toledo	1.387.994,78	210.205,98	867.445,45	0,00	2.465.646,21
CASTILLA- LEON	**12.253.866,27**	**1.603.854,07**	**5.133.309,09**	**0,00**	**18.991.029,43**
Avila	681.039,89	96.170,46	389.609,57	0,00	1.166.819,92
Burgos	1.765.671,00	150.319,33	382.473,13	0,00	2.298.463,46
León	2.386.502,22	324.122,41	1.332.149,88	0,00	4.042.774,51
Palencia	950.736,12	151.122,29	498.885,14	0,00	1.600.743,55
Salamanca	2.026.512,20	317.398,98	760.894,70	0,00	3.104.805,88
Segovia	529.713,14	85.719,47	254.641,26	0,00	870.073,87
Soria	426.381,61	9.335,35	266.144,00	0,00	701.860,96
Valladolid	2.670.967,39	311.897,42	455.148,10	0,00	3.438.012,91
Zamora	816.342,70	157.768,36	793.363,31	0,00	1.767.474,37
CATALUÑA	**7.621.649,57**	**447.083,38**	**791.633,36**	**88.893,84**	**8.949.260,15**
Barcelona	6.306.814,40	322.425,95	417.560,05	65.818,06	7.112.618,46
Gerona	304.016,72	44.554,32	43.273,99	0,00	391.845,03
Lérida	253.691,64	24.663,34	140.103,89	0,00	418.458,87
Tarragona	757.126,81	55.439,77	190.695,43	23.075,78	1.026.337,79
EXTREMADURA	**4.280.636,84**	**718.268,94**	**2.639.426,83**	**0,00**	**7.638.332,61**
Badajoz	2.878.001,83	539.506,42	1.904.169,16	0,00	5.321.677,41
Cáceres	1.402.635,01	178.762,52	735.257,67	0,00	2.316.655,20
GALICIA	**9.358.438,54**	**1.016.332,19**	**14.074.977,05**	**1.800.466,92**	**26.250.214,70**
La Coruña	4.297.805,64	434.595,46	4.306.462,22	693.681,55	9.732.544,87
Lugo	898.559,09	118.143,56	2.046.209,22	78.014,10	3.140.925,97
Orense	999.799,07	150.246,24	4.141.862,96	0,00	5.291.908,27
Pontevedra	3.162.274,74	313.346,93	3.580.442,65	1.028.771,27	8.084.835,59
LA RIOJA	**926.841,29**	**78.887,68**	**217.707,30**	**0,00**	**1.223.436,27**
La Rioja	926.841,29	78.887,68	217.707,30	0,00	1.223.436,27
MADRID	**17.353.125,81**	**572.329,12**	**893.377,91**	**63.356,16**	**18.882.189,00**
Madrid	17.353.125,81	572.329,12	893.377,91	63.356,16	18.882.189,00
MURCIA	**1.952.566,69**	**234.125,60**	**895.612,75**	**95.342,51**	**3.177.647,55**
Murcia	1.952.566,69	234.125,60	895.612,75	95.342,51	3.177.647,55
NAVARRA	**2.069.588,93**	**195.444,49**	**784.868,21**	**0,00**	**3.049.901,63**
Navarra	2.069.588,93	195.444,49	784.868,21	0,00	3.049.901,63
C.VALENCIANA	**9.277.959,66**	**754.837,87**	**2.198.199,92**	**276.118,55**	**12.507.116,00**
Alicante	3.839.155,50	373.615,41	989.454,18	139.007,92	5.341.233,01
Castellón	742.418,06	84.570,99	305.912,28	17.430,57	1.150.331,90
Valencia	4.696.386,10	296.651,47	902.833,46	119.680,06	6.015.551,09
PAIS VASCO	**16.152.953,54**	**949.505,83**	**961.774,50**	**737.129,85**	**18.801.363,72**
Alava	1.162.887,77	66.842,47	75.923,98	0,00	1.305.654,22
Guipúzcoa	4.786.800,65	341.167,57	217.257,23	160.180,07	5.505.405,52
Vizcaya	10.203.265,12	541.495,79	668.593,29	576.949,78	11.990.303,98
CEUTA	**246.797,18**	**18.363,47**	**10.608,89**	**33.689,79**	**309.459,33**
MELILLA	**189.725,67**	**33.220,62**	**0,00**	**27.805,45**	**250.751,74**
S. CENTRALES	**0,00**	**0,00**	**0,00**	**0,00**	**0,00**
TOTALES	**135.176.153,73**	**11.725.698,75**	**44.637.630,30**	**5.498.237,28**	**197.037.720,06**

SISTEMA DE LA SEGURIDAD SOCIAL

Cuadro II .37.5.2

IMPORTE PENSION DE INCAPACIDAD PERMANENTE POR REGIMENES (Euros)

AÑO 2007

COMUNIDADES AUTONOMAS	R. CARBON	R. HOGAR	R. A.T. Y E.P.	TOTAL
ANDALUCIA	**147.274,67**	**1.082.061,69**	**1.348.752,36**	**40.895.592,67**
Almería	0,00	53.137,70	57.933,48	1.619.490,39
Cádiz	0,00	179.155,69	116.114,76	8.021.444,47
Córdoba	55.044,38	128.232,33	147.351,67	4.985.205,58
Granada	5.464,08	139.427,09	162.858,12	4.306.489,98
Huelva	0,00	66.542,45	190.090,05	3.001.861,09
Jaén	5.464,08	53.114,22	188.046,88	3.061.211,14
Málaga	3.699,79	197.821,55	186.397,65	5.732.860,50
Sevilla	77.602,34	264.630,66	299.959,75	10.167.029,52
ARAGON	**87.806,60**	**62.109,27**	**510.098,44**	**6.756.951,97**
Huesca	0,00	10.928,16	56.907,58	866.590,37
Teruel	58.661,67	0,00	46.568,50	533.673,49
Zaragoza	29.144,93	51.181,11	406.622,36	5.356.688,11
ASTURIAS	**2.788.259,88**	**64.309,04**	**2.156.845,13**	**11.914.665,84**
Asturias	2.788.259,88	64.309,04	2.156.845,13	11.914.665,84
BALEARES	**0,00**	**18.100,89**	**67.967,02**	**693.489,64**
Baleares	0,00	18.100,89	67.967,02	693.489,64
CANARIAS	**0,00**	**168.833,47**	**197.844,08**	**9.268.872,48**
Las Palmas	0,00	101.699,64	112.769,40	4.967.576,01
Tenerife	0,00	67.133,83	85.074,68	4.301.296,47
CANTABRIA	**46.812,48**	**41.504,56**	**204.986,20**	**5.935.873,26**
Cantabria	46.812,48	41.504,56	204.986,20	5.935.873,26
CASTILLA -MANCHA	**178.527,43**	**100.611,86**	**684.096,75**	**11.498.373,89**
Albacete	0,00	49.098,40	123.270,43	2.621.846,06
Ciudad Real	178.527,43	27.930,65	222.336,09	3.767.207,74
Cuenca	0,00	3.450,14	115.619,81	1.545.705,83
Guadalajara	0,00	5.464,08	45.222,93	905.651,97
Toledo	0,00	14.668,59	177.647,49	2.657.962,29
CASTILLA- LEON	**1.170.854,17**	**196.099,72**	**1.826.944,92**	**22.184.928,24**
Avila	0,00	13.950,43	109.766,63	1.290.536,98
Burgos	11.961,49	24.703,60	205.026,11	2.540.154,66
León	1.013.416,43	38.630,71	789.950,88	5.884.772,53
Palencia	112.245,29	5.083,33	229.805,93	1.947.878,10
Salamanca	1.601,30	35.767,14	168.604,36	3.310.778,68
Segovia	0,00	22.471,58	28.155,43	920.700,88
Soria	0,00	0,00	57.964,65	759.825,61
Valladolid	31.629,66	28.828,89	145.713,23	3.644.184,69
Zamora	0,00	26.664,04	91.957,70	1.886.096,11
CATALUÑA	**26.952,65**	**74.086,67**	**1.072.072,29**	**10.122.371,76**
Barcelona	21.488,57	68.941,86	716.227,21	7.919.276,10
Gerona	0,00	0,00	181.928,16	573.773,19
Lérida	5.464,08	0,00	49.152,20	473.075,15
Tarragona	0,00	5.144,81	124.764,72	1.156.247,32
EXTREMADURA	**0,00**	**80.026,16**	**390.669,18**	**8.109.027,95**
Badajoz	0,00	66.463,02	235.995,28	5.624.135,71
Cáceres	0,00	13.563,14	154.673,90	2.484.892,24
GALICIA	**59.168,74**	**237.485,05**	**1.470.529,24**	**28.017.397,73**
La Coruña	7.965,48	93.407,82	588.136,51	10.422.054,68
Lugo	2.747,43	34.058,38	128.917,46	3.306.649,24
Orense	26.941,05	53.244,81	220.175,42	5.592.269,55
Pontevedra	21.514,78	56.774,04	533.299,85	8.696.424,26
LA RIOJA	**0,00**	**10.289,62**	**164.206,68**	**1.397.932,57**
La Rioja	0,00	10.289,62	164.206,68	1.397.932,57
MADRID	**25.719,34**	**143.466,06**	**1.201.579,97**	**20.252.954,37**
Madrid	25.719,34	143.466,06	1.201.579,97	20.252.954,37
MURCIA	**0,00**	**104.964,57**	**317.965,73**	**3.600.577,85**
Murcia	0,00	104.964,57	317.965,73	3.600.577,85
NAVARRA	**8.894,54**	**33.144,13**	**352.342,24**	**3.444.282,54**
Navarra	8.894,54	33.144,13	352.342,24	3.444.282,54
C.VALENCIANA	**41.048,28**	**203.204,85**	**757.246,12**	**13.508.615,25**
Alicante	35.584,20	106.581,25	159.627,90	5.643.026,36
Castellón	0,00	8.782,74	149.980,26	1.309.094,90
Valencia	5.464,08	87.840,86	447.637,96	6.556.493,99
PAIS VASCO	**27.174,02**	**64.388,42**	**1.501.651,52**	**20.394.577,68**
Alava	0,00	0,00	45.513,28	1.351.167,50
Guipúzcoa	0,00	10.928,16	761.272,22	6.277.605,90
Vizcaya	27.174,02	53.460,26	694.866,02	12.765.804,28
CEUTA	**0,00**	**5.464,08**	**21.064,29**	**335.987,70**
MELILLA	**0,00**	**5.145,27**	**51.731,36**	**307.628,37**
S. CENTRALES	**0,00**	**0,00**	**0,00**	**0,00**
TOTALES	**4.608.492,80**	**2.695.295,38**	**14.298.593,52**	**218.640.101,76**

SISTEMA DE LA SEGURIDAD SOCIAL

Cuadro II .37.6.1

IMPORTE PENSION DE INCAPACIDAD PERMANENTE POR REGIMENES (Euros)

AÑO 2007

COMUNIDADES AUTONOMAS	R. GENERAL	R. AUTONOMOS	R. AGRARIO	R. MAR	SUMA PARCIAL
ANDALUCIA	**7.406.708.917,08**	**978.760.121,23**	**2.353.426.249,63**	**224.055.757,87**	**10.962.951.045,81**
Almería	357.960.201,35	70.210.685,40	200.371.237,39	20.264.169,01	648.806.293,15
Cádiz	1.171.398.610,36	117.770.378,18	199.534.810,31	95.733.654,29	1.584.437.453,14
Córdoba	704.334.684,14	115.260.282,39	375.401.612,30	0,00	1.194.996.578,83
Granada	750.922.516,66	134.905.158,00	414.154.036,30	0,00	1.299.981.710,96
Huelva	467.368.690,10	58.043.699,26	142.717.159,43	58.185.742,37	726.315.291,16
Jaén	596.999.630,87	104.392.043,50	288.904.366,50	0,00	990.296.040,87
Málaga	1.345.345.831,85	170.046.773,41	284.582.278,00	36.823.465,38	1.836.798.348,64
Sevilla	2.012.378.751,75	208.131.101,09	447.760.749,40	13.048.726,82	2.681.319.329,06
ARAGON	**1.939.970.813,70**	**272.367.386,01**	**321.482.114,98**	**0,00**	**2.533.820.314,69**
Huesca	279.492.469,77	56.701.041,30	78.411.816,02	0,00	414.605.327,09
Teruel	138.828.001,53	32.504.167,69	88.806.289,70	0,00	260.138.458,92
Zaragoza	1.521.650.342,40	183.162.177,02	154.264.009,26	0,00	1.859.076.528,68
ASTURIAS	**1.800.574.365,20**	**231.003.468,80**	**286.117.053,98**	**52.235.653,28**	**2.369.930.541,26**
Asturias	1.800.574.365,20	231.003.468,80	286.117.053,98	52.235.653,28	2.369.930.541,26
BALEARES	**981.256.209,09**	**172.621.203,76**	**125.064.885,83**	**32.617.607,93**	**1.311.559.906,61**
Baleares	981.256.209,09	172.621.203,76	125.064.885,83	32.617.607,93	1.311.559.906,61
CANARIAS	**1.493.987.431,31**	**185.125.231,97**	**229.248.119,76**	**129.879.498,38**	**2.038.240.281,42**
Las Palmas	815.311.454,07	95.207.605,22	94.749.577,98	74.486.696,60	1.079.755.333,87
Tenerife	678.675.977,24	89.917.626,75	134.498.541,78	55.392.801,78	958.484.947,55
CANTABRIA	**932.146.198,70**	**106.171.438,53**	**132.553.620,18**	**40.830.522,61**	**1.211.701.780,02**
Cantabria	932.146.198,70	106.171.438,53	132.553.620,18	40.830.522,61	1.211.701.780,02
CASTILLA-MANCHA	**1.746.375.590,09**	**319.024.503,73**	**689.524.044,05**	**0,00**	**2.754.924.137,87**
Albacete	332.389.263,35	68.605.543,87	129.591.490,42	0,00	530.586.297,64
Ciudad Real	497.085.746,05	83.986.148,55	181.512.353,03	0,00	762.584.247,63
Cuenca	171.456.091,48	43.792.089,40	124.404.612,30	0,00	339.652.793,18
Guadalajara	237.363.165,19	29.458.318,60	46.436.703,68	0,00	313.258.187,47
Toledo	508.081.324,02	93.182.403,31	207.578.884,62	0,00	808.842.611,95
CASTILLA- LEON	**3.196.985.051,04**	**561.677.981,00**	**1.017.925.268,64**	**0,00**	**4.776.588.300,68**
Avila	173.552.292,21	39.827.831,38	90.812.625,42	0,00	304.192.749,01
Burgos	535.756.696,28	71.394.499,44	139.193.100,10	0,00	746.344.295,82
León	567.159.362,28	114.554.608,27	262.828.320,38	0,00	944.542.290,93
Palencia	223.904.725,36	46.283.533,00	55.134.043,30	0,00	325.322.301,66
Salamanca	415.570.896,15	77.881.462,76	128.428.328,05	0,00	621.880.686,96
Segovia	170.052.355,37	40.130.572,33	62.779.179,64	0,00	272.962.107,34
Soria	118.133.108,05	22.803.975,37	50.014.759,14	0,00	190.951.842,56
Valladolid	784.007.237,13	103.424.830,63	83.143.473,35	0,00	970.575.541,11
Zamora	208.848.378,21	45.376.667,82	145.591.439,26	0,00	399.816.485,29
CATALUÑA	**11.999.410.018,97**	**1.403.709.088,31**	**605.576.163,68**	**99.827.413,48**	**14.108.522.684,44**
Barcelona	9.807.610.212,45	997.944.257,38	179.434.623,50	72.597.494,52	11.057.586.587,85
Gerona	864.121.307,99	151.657.027,24	94.732.638,15	0,00	1.110.510.973,38
Lérida	442.465.915,05	120.350.752,52	157.099.495,08	0,00	719.916.162,65
Tarragona	885.212.583,48	133.757.051,17	174.309.406,95	27.229.918,96	1.220.508.960,56
EXTREMADURA	**909.068.399,19**	**171.362.758,36**	**480.002.106,52**	**0,00**	**1.560.433.264,07**
Badajoz	531.531.121,65	100.871.322,19	275.388.594,42	0,00	907.791.038,26
Cáceres	377.537.277,54	70.491.436,17	204.613.512,10	0,00	652.642.225,81
GALICIA	**3.002.481.052,74**	**505.867.775,33**	**1.352.139.991,93**	**492.938.864,79**	**5.353.427.684,79**
La Coruña	1.265.823.874,86	204.277.675,79	412.157.374,44	173.539.975,19	2.055.798.900,28
Lugo	343.023.459,21	75.789.184,32	390.853.962,95	24.403.890,63	834.070.497,11
Orense	392.026.207,12	79.810.094,47	264.009.129,01	0,00	735.845.430,60
Pontevedra	1.001.607.511,55	145.990.820,75	285.119.525,53	294.994.998,97	1.727.712.856,80
LA RIOJA	**400.965.861,07**	**64.468.202,76**	**70.951.411,49**	**0,00**	**536.385.475,32**
La Rioja	400.965.861,07	64.468.202,76	70.951.411,49	0,00	536.385.475,32
MADRID	**8.973.345.961,76**	**727.218.719,79**	**118.623.504,86**	**33.418.869,02**	**9.852.607.055,43**
Madrid	8.973.345.961,76	727.218.719,79	118.623.504,86	33.418.869,02	9.852.607.055,43
MURCIA	**1.110.828.282,94**	**204.667.228,00**	**349.010.872,54**	**22.239.736,69**	**1.686.746.120,17**
Murcia	1.110.828.282,94	204.667.228,00	349.010.872,54	22.239.736,69	1.686.746.120,17
NAVARRA	**940.024.466,75**	**116.078.390,70**	**116.031.454,55**	**0,00**	**1.172.134.312,00**
Navarra	940.024.466,75	116.078.390,70	116.031.454,55	0,00	1.172.134.312,00
C.VALENCIANA	**5.395.277.747,94**	**725.662.441,37**	**812.929.552,49**	**90.933.270,16**	**7.024.803.011,96**
Alicante	1.623.470.789,98	231.520.029,07	256.830.721,94	38.458.552,07	2.150.280.093,06
Castellón	637.044.671,09	97.000.375,89	154.695.535,92	18.043.150,56	906.783.733,46
Valencia	3.134.762.286,87	397.142.036,41	401.403.294,63	34.431.567,53	3.967.739.185,44
PAIS VASCO	**4.699.853.002,20**	**477.749.989,23**	**129.993.987,10**	**174.236.966,93**	**5.481.833.945,46**
Alava	594.483.731,51	50.461.533,02	38.979.644,86	0,00	683.924.909,39
Guipúzcoa	1.518.578.508,29	203.526.300,42	37.772.490,13	51.629.166,13	1.811.506.464,97
Vizcaya	2.586.790.762,40	223.762.155,79	53.241.852,11	122.607.800,80	2.986.402.571,10
CEUTA	**60.938.015,20**	**8.060.019,24**	**325.676,32**	**4.603.197,09**	**73.926.907,85**
MELILLA	**46.753.173,56**	**11.533.549,17**	**331.580,13**	**3.088.934,53**	**61.707.237,39**
S. CENTRALES	**0,00**	**0,00**	**0,00**	**0,00**	**0,00**
TOTALES	**57.036.950.558,53**	**7.243.129.497,29**	**9.191.257.658,66**	**1.400.906.292,76**	**74.872.244.007,24**

SISTEMA DE LA SEGURIDAD SOCIAL

Cuadro II .37.6.2

IMPORTE PENSION DE INCAPACIDAD PERMANENTE POR REGIMENES (Euros)

AÑO 2007

COMUNIDADES AUTONOMAS	R. CARBON	R. HOGAR	R. A.T. Y E.P.	TOTAL
ANDALUCIA	**37.462.390,14**	**230.999.526,38**	**454.972.405,85**	**11.686.385.368,18**
Almería	1.413.406,81	13.125.826,50	20.997.599,31	684.343.125,77
Cádiz	549.779,80	22.239.889,69	109.061.181,35	1.716.288.303,98
Córdoba	21.928.835,41	28.170.993,17	29.980.362,56	1.275.076.769,97
Granada	1.496.551,78	31.268.604,28	52.010.140,34	1.384.757.007,36
Huelva	400.686,62	10.016.262,26	35.379.810,76	772.112.050,80
Jaén	1.161.209,40	17.723.607,43	39.620.398,88	1.048.801.256,58
Málaga	2.286.771,05	36.875.969,72	59.287.697,93	1.935.248.787,34
Sevilla	8.225.149,27	71.578.373,33	108.635.214,72	2.869.758.066,38
ARAGON	**75.152.503,13**	**28.062.304,72**	**71.422.899,07**	**2.708.458.021,61**
Huesca	3.393.331,26	4.900.116,85	11.090.599,73	433.989.374,93
Teruel	60.565.604,89	2.317.434,76	9.190.096,82	332.211.595,39
Zaragoza	11.193.566,98	20.844.753,11	51.142.202,52	1.942.257.051,29
ASTURIAS	**692.445.731,96**	**33.770.517,21**	**280.898.231,94**	**3.377.045.022,37**
Asturias	692.445.731,96	33.770.517,21	280.898.231,94	3.377.045.022,37
BALEARES	**4.193.381,68**	**29.888.200,88**	**32.576.089,37**	**1.378.217.578,54**
Baleares	4.193.381,68	29.888.200,88	32.576.089,37	1.378.217.578,54
CANARIAS	**576.208,43**	**24.714.530,57**	**59.989.200,17**	**2.123.520.220,59**
Las Palmas	327.520,52	11.252.081,00	35.239.507,11	1.126.574.442,50
Tenerife	248.687,91	13.462.449,57	24.749.693,06	996.945.778,09
CANTABRIA	**1.763.578,60**	**12.500.943,92**	**41.152.241,85**	**1.267.118.544,39**
Cantabria	1.763.578,60	12.500.943,92	41.152.241,85	1.267.118.544,39
CASTILLA -MANCHA	**21.689.702,07**	**38.126.019,97**	**100.975.011,07**	**2.915.714.870,98**
Albacete	369.215,38	6.585.412,39	16.400.220,43	553.941.145,84
Ciudad Real	19.721.180,43	9.964.065,15	38.245.996,60	830.515.489,81
Cuenca	161.149,98	3.981.924,44	9.941.877,87	353.737.745,47
Guadalajara	195.048,44	3.858.722,66	11.389.628,38	328.701.586,95
Toledo	1.243.107,84	13.735.895,33	24.997.287,79	848.818.902,91
CASTILLA- LEON	**276.382.940,66**	**60.114.998,19**	**234.930.950,13**	**5.348.017.189,66**
Avila	270.551,76	4.354.690,96	6.831.528,26	315.649.519,99
Burgos	1.430.888,51	7.065.930,39	20.564.271,82	775.405.386,54
León	239.541.885,21	13.637.652,03	118.851.679,93	1.316.573.508,10
Palencia	27.472.428,80	3.970.655,78	21.054.328,97	377.819.715,21
Salamanca	2.173.958,86	9.404.783,16	15.804.487,07	649.263.916,05
Segovia	224.524,31	3.552.514,20	6.944.415,29	283.683.561,14
Soria	30.272,87	2.924.875,46	4.323.191,35	198.230.182,24
Valladolid	3.171.696,06	9.689.573,28	27.978.569,69	1.011.415.380,14
Zamora	2.066.734,28	5.514.322,93	12.578.477,75	419.976.020,25
CATALUÑA	**47.720.123,65**	**211.151.897,23**	**342.483.205,24**	**14.709.877.910,56**
Barcelona	41.276.511,62	162.069.905,76	260.398.883,58	11.521.331.888,81
Gerona	753.816,24	21.778.847,73	26.831.070,67	1.159.874.708,02
Lérida	3.928.873,99	11.959.342,51	20.644.391,30	756.448.770,45
Tarragona	1.760.921,80	15.343.801,23	34.608.859,69	1.272.222.543,28
EXTREMADURA	**3.185.328,83**	**26.504.390,63**	**48.102.647,94**	**1.638.225.631,47**
Badajoz	1.391.468,99	16.055.841,57	28.001.478,74	953.239.827,56
Cáceres	1.793.859,84	10.448.549,06	20.101.169,20	684.985.803,91
GALICIA	**23.141.803,22**	**98.396.815,39**	**173.116.776,40**	**5.648.083.079,80**
La Coruña	8.572.435,98	37.916.833,45	65.923.082,73	2.168.211.252,44
Lugo	6.784.664,97	14.369.508,84	22.679.454,60	877.904.125,52
Orense	4.077.177,32	14.500.827,66	22.019.375,35	776.442.810,93
Pontevedra	3.707.524,95	31.609.645,44	62.494.863,72	1.825.524.890,91
LA RIOJA	**1.005.162,83**	**5.923.824,53**	**16.914.140,25**	**560.228.602,93**
La Rioja	1.005.162,83	5.923.824,53	16.914.140,25	560.228.602,93
MADRID	**11.191.223,54**	**166.820.499,26**	**215.717.556,18**	**10.246.336.334,41**
Madrid	11.191.223,54	166.820.499,26	215.717.556,18	10.246.336.334,41
MURCIA	**1.011.411,44**	**47.843.698,51**	**67.895.394,75**	**1.803.496.624,87**
Murcia	1.011.411,44	47.843.698,51	67.895.394,75	1.803.496.624,87
NAVARRA	**401.011,31**	**10.966.215,70**	**38.206.088,11**	**1.221.707.627,12**
Navarra	401.011,31	10.966.215,70	38.206.088,11	1.221.707.627,12
C.VALENCIANA	**14.370.153,55**	**115.983.019,30**	**172.223.382,47**	**7.327.379.567,28**
Alicante	7.247.725,94	26.665.174,96	55.245.875,64	2.239.438.869,60
Castellón	2.104.253,10	11.819.366,40	22.612.394,10	943.319.747,06
Valencia	5.018.174,51	77.498.477,94	94.365.112,73	4.144.620.950,62
PAIS VASCO	**3.506.760,57**	**40.582.936,12**	**173.374.038,15**	**5.699.297.680,30**
Alava	427.435,44	3.794.184,33	23.164.842,55	711.311.371,71
Guipúzcoa	489.742,48	15.185.743,93	67.412.217,11	1.894.594.168,49
Vizcaya	2.589.582,65	21.603.007,86	82.796.978,49	3.093.392.140,10
CEUTA	**22.411,01**	**1.242.075,62**	**4.317.651,73**	**79.509.046,21**
MELILLA	**15.460,45**	**1.392.616,68**	**3.661.782,07**	**66.777.096,59**
S. CENTRALES	**0,00**	**0,00**	**0,00**	**0,00**
TOTALES	**1.215.237.287,07**	**1.184.985.030,81**	**2.532.929.692,74**	**79.805.396.017,86**

SISTEMA DE LA SEGURIDAD SOCIAL

Cuadro II .38.1.1

IMPORTE PENSION DE INCAPACIDAD PERMANENTE POR REGIMENES (Euros)

AÑO 2008

COMUNIDADES AUTONOMAS	R. GENERAL	R. AUTONOMOS	R. AGRARIO	R. MAR	SUMA PARCIAL
ANDALUCIA	**1.410.715.101,87**	**160.938.412,55**	**307.857.919,27**	**20.313.243,65**	**1.899.824.677,34**
Almería	49.067.748,69	7.954.031,50	15.314.771,81	1.333.621,34	73.670.173,34
Cádiz	247.504.738,13	20.598.163,32	28.126.486,21	9.950.802,69	306.180.190,35
Córdoba	85.251.614,70	12.086.121,84	33.400.079,31	0,00	130.737.815,85
Granada	146.188.222,80	23.911.735,18	53.423.712,54	0,00	223.523.670,52
Huelva	74.405.250,06	7.689.730,25	23.059.366,08	5.968.725,63	111.123.072,02
Jaén	94.085.444,51	14.840.606,36	34.210.610,69	0,00	143.136.661,56
Málaga	316.351.802,33	34.486.736,55	35.724.732,55	2.658.724,19	389.221.995,62
Sevilla	397.860.280,65	39.371.287,55	84.598.160,08	401.369,80	522.231.098,08
ARAGON	**212.534.443,29**	**25.932.151,18**	**9.207.789,88**	**0,00**	**247.674.384,35**
Huesca	30.765.451,94	5.735.705,20	2.324.502,66	0,00	38.825.659,80
Teruel	13.204.136,55	3.075.714,80	2.313.648,03	0,00	18.593.499,38
Zaragoza	168.564.854,80	17.120.731,18	4.569.639,19	0,00	190.255.225,17
ASTURIAS	**302.843.095,67**	**37.644.263,15**	**18.812.902,63**	**4.575.861,62**	**363.876.123,07**
Asturias	302.843.095,67	37.644.263,15	18.812.902,63	4.575.861,62	363.876.123,07
BALEARES	**151.682.810,26**	**18.687.556,92**	**3.049.554,75**	**2.005.520,33**	**175.425.442,26**
Baleares	151.682.810,26	18.687.556,92	3.049.554,75	2.005.520,33	175.425.442,26
CANARIAS	**227.186.510,55**	**19.913.512,89**	**16.938.077,61**	**5.607.586,72**	**269.645.687,77**
Las Palmas	139.354.725,48	11.669.394,42	10.018.573,85	3.525.404,10	164.568.097,85
Tenerife	87.831.785,07	8.244.118,47	6.919.503,76	2.082.182,62	105.077.589,92
CANTABRIA	**119.631.226,87**	**12.516.729,65**	**8.599.175,26**	**3.577.432,24**	**144.324.564,02**
Cantabria	119.631.226,87	12.516.729,65	8.599.175,26	3.577.432,24	144.324.564,02
CASTILLA -MANCHA	**225.447.499,00**	**40.679.151,94**	**28.596.948,37**	**0,00**	**294.723.599,31**
Albacete	35.898.383,49	7.297.406,74	5.528.456,17	0,00	48.724.246,40
Ciudad Real	77.407.511,18	14.015.508,62	10.359.888,58	0,00	101.782.908,38
Cuenca	18.055.058,98	5.072.339,49	5.565.540,49	0,00	28.692.938,96
Guadalajara	36.313.322,16	3.833.640,20	1.080.352,51	0,00	41.227.314,87
Toledo	57.773.223,19	10.460.256,89	6.062.710,62	0,00	74.296.190,70
CASTILLA- LEON	**298.899.196,18**	**45.470.925,32**	**29.991.749,41**	**0,00**	**374.361.870,91**
Avila	14.837.184,87	3.260.230,17	3.267.200,95	0,00	21.364.615,99
Burgos	38.178.675,00	4.319.353,77	2.614.708,31	0,00	45.112.737,08
León	60.791.924,26	12.595.530,45	8.490.237,59	0,00	81.877.692,30
Palencia	25.443.684,10	3.840.858,69	1.887.157,48	0,00	31.171.700,27
Salamanca	29.040.794,98	4.970.049,86	3.465.936,90	0,00	37.476.781,74
Segovia	13.805.483,06	2.478.934,16	1.476.165,32	0,00	17.760.582,54
Soria	8.454.558,91	1.304.747,62	886.110,27	0,00	10.645.416,80
Valladolid	88.248.578,77	8.676.601,73	3.492.171,31	0,00	100.417.351,81
Zamora	20.098.312,23	4.024.618,87	4.412.061,28	0,00	28.534.992,38
CATALUÑA	**1.596.553.723,45**	**147.491.181,87**	**17.330.233,68**	**4.957.446,04**	**1.766.332.585,04**
Barcelona	1.318.541.227,00	108.627.263,65	5.546.599,16	3.540.071,20	1.436.255.161,01
Gerona	87.547.987,02	11.971.991,81	1.723.134,43	0,00	101.243.113,26
Lérida	72.164.742,19	12.600.199,89	5.289.313,13	0,00	90.054.255,21
Tarragona	118.299.767,24	14.291.726,52	4.771.186,96	1.417.374,84	138.780.055,56
EXTREMADURA	**109.701.283,55**	**20.509.153,73**	**39.207.533,63**	**0,00**	**169.417.970,91**
Badajoz	69.778.926,04	13.081.390,93	24.013.889,45	0,00	106.874.206,42
Cáceres	39.922.357,51	7.427.762,80	15.193.644,18	0,00	62.543.764,49
GALICIA	**395.397.908,65**	**70.690.625,40**	**53.862.878,12**	**44.535.226,32**	**564.486.638,49**
La Coruña	164.338.898,36	28.446.022,67	16.985.654,53	14.731.420,27	224.501.995,83
Lugo	44.350.519,06	9.699.610,18	16.524.544,27	2.250.710,36	72.825.383,87
Orense	51.774.306,91	12.832.609,50	8.696.981,00	0,00	73.303.897,41
Pontevedra	134.934.184,32	19.712.383,05	11.655.698,32	27.553.095,69	193.855.361,38
LA RIOJA	**47.133.607,89**	**5.680.043,45**	**2.616.804,02**	**0,00**	**55.430.455,36**
La Rioja	47.133.607,89	5.680.043,45	2.616.804,02	0,00	55.430.455,36
MADRID	**745.080.365,29**	**58.263.947,39**	**2.784.034,49**	**1.850.319,64**	**807.978.666,81**
Madrid	745.080.365,29	58.263.947,39	2.784.034,49	1.850.319,64	807.978.666,81
MURCIA	**187.539.570,83**	**28.685.228,81**	**32.123.800,32**	**1.691.167,28**	**250.039.767,24**
Murcia	187.539.570,83	28.685.228,81	32.123.800,32	1.691.167,28	250.039.767,24
NAVARRA	**114.307.802,75**	**12.181.810,22**	**3.838.765,74**	**0,00**	**130.328.378,71**
Navarra	114.307.802,75	12.181.810,22	3.838.765,74	0,00	130.328.378,71
C.VALENCIANA	**715.788.722,63**	**92.477.401,00**	**45.092.865,27**	**3.855.258,45**	**857.214.247,35**
Alicante	163.108.625,16	21.685.046,21	11.238.897,25	1.350.950,34	197.383.518,96
Castellón	78.429.551,44	10.812.051,86	6.795.228,67	1.228.572,38	97.265.404,35
Valencia	474.250.546,03	59.980.302,93	27.058.739,35	1.275.735,73	562.565.324,04
PAIS VASCO	**492.290.914,64**	**55.708.038,68**	**4.930.343,87**	**9.000.768,43**	**561.930.065,62**
Alava	59.643.324,71	5.296.541,02	1.019.830,18	0,00	65.959.695,91
Guipúzcoa	166.864.764,10	23.458.054,44	1.743.134,82	2.840.813,14	194.906.766,50
Vizcaya	265.782.825,83	26.953.443,22	2.167.378,87	6.159.955,29	301.063.603,21
CEUTA	**7.203.956,62**	**783.290,90**	**0,00**	**290.294,51**	**8.277.542,03**
MELILLA	**9.607.774,82**	**1.424.158,65**	**50.033,78**	**215.006,18**	**11.296.973,43**
S. CENTRALES					**0,00**
TOTALES	**7.369.545.514,81**	**855.677.583,70**	**624.891.410,10**	**102.475.131,41**	**8.952.589.640,02**

SISTEMA DE LA SEGURIDAD SOCIAL

Cuadro II .38.1.2

IMPORTE PENSION DE INCAPACIDAD PERMANENTE POR REGIMENES (Euros)

AÑO 2008

COMUNIDADES AUTONOMAS	R. CARBON	R. HOGAR	R. A.T. Y E.P.	TOTAL
ANDALUCIA	**1.403.022,95**	**19.118.457,95**	**246.479.500,18**	**2.166.825.658,42**
Almería	35.874,97	612.977,77	10.566.617,06	84.885.643,14
Cádiz	40.464,31	1.790.218,64	60.737.442,35	368.748.315,65
Córdoba	767.015,57	1.174.888,87	13.989.212,94	146.668.933,23
Granada	80.076,16	2.800.061,84	30.048.211,29	256.452.019,81
Huelva	16.856,23	744.789,95	18.503.515,06	130.388.233,26
Jaén	63.058,72	852.878,72	17.072.393,84	161.124.992,84
Málaga	244.272,50	3.479.435,45	35.887.377,26	428.833.080,83
Sevilla	155.404,49	7.663.206,71	59.674.730,38	589.724.439,66
ARAGON	**2.344.944,55**	**1.363.372,14**	**33.882.733,16**	**285.265.434,20**
Huesca	0,00	276.709,08	4.917.793,22	44.020.162,10
Teruel	1.946.921,17	101.604,12	5.081.172,82	25.723.197,49
Zaragoza	398.023,38	985.058,94	23.883.767,12	215.522.074,61
ASTURIAS	**40.600.576,40**	**3.065.028,05**	**91.145.876,05**	**498.687.603,57**
Asturias	40.600.576,40	3.065.028,05	91.145.876,05	498.687.603,57
BALEARES	**111.309,52**	**2.169.798,49**	**18.519.496,54**	**196.226.046,81**
Baleares	111.309,52	2.169.798,49	18.519.496,54	196.226.046,81
CANARIAS	**149.716,76**	**1.521.375,97**	**32.357.571,98**	**303.674.352,48**
Las Palmas	78.887,90	888.898,31	19.749.609,57	185.285.493,63
Tenerife	70.828,86	632.477,66	12.607.962,41	118.388.858,85
CANTABRIA	**74.354,40**	**910.865,40**	**20.909.974,93**	**166.219.758,75**
Cantabria	74.354,40	910.865,40	20.909.974,93	166.219.758,75
CASTILLA -MANCHA	**356.721,63**	**2.639.536,47**	**50.881.385,34**	**348.601.242,75**
Albacete	0,00	392.964,39	8.214.899,08	57.332.109,87
Ciudad Real	249.037,72	992.812,13	18.375.774,49	121.400.532,72
Cuenca	12.196,55	279.180,39	4.891.432,16	33.875.748,06
Guadalajara	0,00	244.979,80	6.549.685,76	48.021.980,43
Toledo	95.487,36	729.599,76	12.849.593,85	87.970.871,67
CASTILLA- LEON	**24.698.798,41**	**3.642.678,79**	**85.229.608,42**	**487.932.956,53**
Avila	10.026,34	231.987,27	2.660.541,73	24.267.171,33
Burgos	59.077,10	403.476,98	9.162.465,55	54.737.756,71
León	20.625.633,38	1.099.223,17	38.293.829,78	141.896.378,63
Palencia	3.607.674,41	221.218,23	6.037.413,12	41.038.006,03
Salamanca	88.701,74	397.256,21	5.691.189,93	43.653.929,62
Segovia	0,00	266.136,84	2.989.925,02	21.016.644,40
Soria	17.203,85	60.162,11	1.669.145,90	12.391.928,66
Valladolid	115.669,63	633.165,66	13.573.475,23	114.739.662,33
Zamora	174.811,96	330.052,32	5.151.622,16	34.191.478,82
CATALUÑA	**2.120.426,88**	**19.098.324,66**	**174.965.984,09**	**1.962.517.320,67**
Barcelona	1.888.177,24	15.780.609,08	133.728.475,37	1.587.652.422,70
Gerona	37.306,54	1.254.068,30	13.404.571,47	115.939.059,57
Lérida	110.571,92	1.063.162,25	9.715.307,16	100.943.296,54
Tarragona	84.371,18	1.000.485,03	18.117.630,09	157.982.541,86
EXTREMADURA	**309.608,60**	**1.732.051,82**	**24.533.058,39**	**195.992.689,72**
Badajoz	205.148,41	1.071.149,05	14.274.632,57	122.425.136,45
Cáceres	104.460,19	660.902,77	10.258.425,82	73.567.553,27
GALICIA	**1.383.604,56**	**8.180.069,77**	**80.364.365,58**	**654.414.678,40**
La Coruña	373.948,70	2.807.835,89	30.170.232,97	257.854.013,39
Lugo	306.435,01	1.135.264,24	10.329.243,77	84.596.326,89
Orense	493.621,90	1.787.470,10	9.955.807,57	85.540.796,98
Pontevedra	209.598,95	2.449.499,54	29.909.081,27	226.423.541,14
LA RIOJA	**99.316,94**	**290.158,90**	**7.910.795,73**	**63.730.726,93**
La Rioja	99.316,94	290.158,90	7.910.795,73	63.730.726,93
MADRID	**504.463,64**	**9.706.902,54**	**90.666.200,71**	**908.856.233,70**
Madrid	504.463,64	9.706.902,54	90.666.200,71	908.856.233,70
MURCIA	**74.390,38**	**3.335.086,85**	**36.484.470,84**	**289.933.715,31**
Murcia	74.390,38	3.335.086,85	36.484.470,84	289.933.715,31
NAVARRA	**45.708,67**	**832.480,52**	**19.337.479,46**	**150.544.047,36**
Navarra	45.708,67	832.480,52	19.337.479,46	150.544.047,36
C.VALENCIANA	**800.445,31**	**8.427.975,58**	**88.431.033,18**	**954.873.701,42**
Alicante	519.834,49	1.146.659,03	28.177.597,78	227.227.610,26
Castellón	43.972,84	786.609,03	10.386.643,32	108.482.629,54
Valencia	236.637,98	6.494.707,52	49.866.792,08	619.163.461,62
PAIS VASCO	**106.816,99**	**3.278.131,29**	**80.564.884,54**	**645.879.898,44**
Alava	0,00	268.542,81	13.508.950,01	79.737.188,73
Guipúzcoa	45.451,15	1.137.635,97	32.831.644,40	228.921.498,02
Vizcaya	61.365,84	1.871.952,51	34.224.290,13	337.221.211,69
CEUTA	**0,00**	**142.515,69**	**2.295.401,30**	**10.715.459,02**
MELILLA	**0,00**	**282.917,26**	**1.983.022,09**	**13.562.912,78**
S. CENTRALES				**0,00**
TOTALES	**75.184.226,59**	**89.737.728,14**	**1.186.942.842,51**	**10.304.454.437,26**

SISTEMA DE LA SEGURIDAD SOCIAL

Cuadro II .38.2.1

IMPORTE PENSION DE INCAPACIDAD PERMANENTE POR REGIMENES (Euros)

AÑO 2008

COMUNIDADES AUTONOMAS	R. GENERAL	R. AUTONOMOS	R. AGRARIO	R. MAR	SUMA PARCIAL
ANDALUCIA	**4.733.164.318,47**	**663.948.780,85**	**1.496.832.914,62**	**145.451.897,74**	**7.039.397.912**
Almería	245.068.353,97	51.617.347,54	135.427.214,93	13.031.310,96	445.144.227
Cádiz	704.387.538,13	77.858.795,38	117.377.626,50	63.137.324,90	962.761.285
Córdoba	491.803.955,56	84.321.922,05	270.179.046,57	0,00	846.304.924
Granada	486.936.368,84	91.796.655,07	274.248.329,88	0,00	852.981.354
Huelva	306.126.819,79	39.542.839,02	85.606.545,22	38.169.462,42	469.445.666
Jaén	396.809.950,65	70.551.074,82	177.659.132,39	0,00	645.020.158
Málaga	825.866.550,93	112.541.166,48	176.738.483,87	22.739.103,55	1.137.885.305
Sevilla	1.276.164.780,60	135.718.980,49	259.596.535,26	8.374.695,91	1.679.854.992
ARAGON	**1.446.486.110,90**	**200.992.207,39**	**220.176.249,93**	**0,00**	**1.867.654.568**
Huesca	205.447.405,58	40.578.170,81	51.070.053,93	0,00	297.095.630
Teruel	105.376.071,46	25.265.067,88	68.191.580,81	0,00	198.832.720
Zaragoza	1.135.662.633,86	135.148.968,70	100.914.615,19	0,00	1.371.726.218
ASTURIAS	**1.219.251.579,30**	**164.488.974,27**	**218.870.372,16**	**34.129.656,82**	**1.636.740.583**
Asturias	1.219.251.579,30	164.488.974,27	218.870.372,16	34.129.656,82	1.636.740.583
BALEARES	**685.865.414,35**	**129.498.586,40**	**91.941.671,40**	**22.689.337,25**	**929.995.009**
Baleares	685.865.414,35	129.498.586,40	91.941.671,40	22.689.337,25	929.995.009
CANARIAS	**1.012.516.217,02**	**130.767.749,26**	**139.570.453,28**	**90.905.668,68**	**1.373.760.088**
Las Palmas	537.908.768,01	65.363.929,55	57.830.921,08	50.989.746,58	712.093.365
Tenerife	474.607.449,01	65.403.819,71	81.739.532,20	39.915.922,10	661.666.723
CANTABRIA	**661.240.807,73**	**77.285.675,72**	**100.768.352,31**	**28.775.846,76**	**868.070.683**
Cantabria	661.240.807,73	77.285.675,72	100.768.352,31	28.775.846,76	868.070.683
CASTILLA-MANCHA	**1.254.727.470,56**	**220.461.137,57**	**452.094.035,49**	**0,00**	**1.927.282.644**
Albacete	240.789.267,76	48.859.085,54	84.170.474,75	0,00	373.818.828
Ciudad Real	334.592.895,46	52.348.714,12	113.312.272,49	0,00	500.253.882
Cuenca	126.910.167,47	30.705.868,76	84.228.665,49	0,00	241.844.702
Guadalajara	173.928.026,70	21.257.829,70	30.924.631,77	0,00	226.110.488
Toledo	378.507.113,17	67.289.639,45	139.457.990,99	0,00	585.254.744
CASTILLA- LEON	**2.403.368.751,28**	**432.266.201,03**	**731.867.666,37**	**0,00**	**3.567.502.619**
Avila	127.664.806,22	29.755.223,96	59.412.279,64	0,00	216.832.310
Burgos	429.838.384,88	57.015.400,05	104.612.225,29	0,00	591.466.010
León	419.437.630,37	88.935.370,61	208.145.600,11	0,00	716.518.601
Palencia	157.950.769,01	35.054.170,67	37.503.858,08	0,00	230.508.798
Salamanca	316.338.229,93	60.700.912,52	85.814.339,76	0,00	462.853.482
Segovia	126.958.124,96	30.323.763,47	42.972.813,12	0,00	200.254.702
Soria	92.156.367,22	18.645.405,38	36.286.940,65	0,00	147.088.713
Valladolid	579.807.942,12	77.240.687,85	53.885.025,92	0,00	710.933.656
Zamora	153.216.496,57	34.595.266,52	103.234.583,80	0,00	291.046.347
CATALUÑA	**8.782.587.149,48**	**1.062.837.146,25**	**425.529.379,36**	**73.263.062,22**	**10.344.216.737**
Barcelona	7.164.602.097,76	752.400.661,76	111.459.276,61	52.241.956,61	8.080.703.993
Gerona	660.455.361,42	119.085.747,00	72.300.463,20	0,00	851.841.572
Lérida	303.528.895,27	88.875.365,86	112.267.623,38	0,00	504.671.885
Tarragona	654.000.795,03	102.475.371,63	129.502.016,17	21.021.105,61	906.999.288
EXTREMADURA	**620.409.439,96**	**117.901.237,60**	**292.767.939,79**	**0,00**	**1.031.078.617**
Badajoz	353.076.179,59	67.108.641,41	159.010.910,16	0,00	579.195.731
Cáceres	267.333.260,37	50.792.596,19	133.757.029,63	0,00	451.882.886
GALICIA	**2.147.444.884,66**	**384.168.483,76**	**1.046.804.174,26**	**360.047.476,03**	**3.938.465.019**
La Coruña	897.472.824,62	155.436.869,65	312.834.113,28	125.172.859,02	1.490.916.667
Lugo	245.550.354,63	58.721.247,38	311.221.023,86	18.416.302,47	633.908.928
Orense	284.697.471,09	59.678.647,34	201.798.347,30	0,00	546.174.466
Pontevedra	719.724.234,32	110.331.719,39	220.950.689,82	216.458.314,54	1.267.464.958
LA RIOJA	**303.375.174,97**	**48.874.606,88**	**47.688.849,80**	**0,00**	**399.938.632**
La Rioja	303.375.174,97	48.874.606,88	47.688.849,80	0,00	399.938.632
MADRID	**6.929.306.671,10**	**550.644.325,74**	**63.455.247,74**	**24.382.767,10**	**7.567.789.012**
Madrid	6.929.306.671,10	550.644.325,74	63.455.247,74	24.382.767,10	7.567.789.012
MURCIA	**748.301.425,43**	**141.075.161,16**	**230.166.466,58**	**14.474.816,28**	**1.134.017.869**
Murcia	748.301.425,43	141.075.161,16	230.166.466,58	14.474.816,28	1.134.017.869
NAVARRA	**726.523.592,82**	**88.200.873,97**	**76.065.485,45**	**0,00**	**890.789.952**
Navarra	726.523.592,82	88.200.873,97	76.065.485,45	0,00	890.789.952
C.VALENCIANA	**3.852.073.476,61**	**519.467.720,62**	**533.400.017,08**	**64.051.922,04**	**4.968.993.136**
Alicante	1.196.383.402,76	172.271.020,45	180.217.399,98	26.998.528,53	1.575.870.352
Castellón	474.392.363,09	73.279.337,28	113.368.873,90	12.885.564,08	673.926.138
Valencia	2.181.297.710,76	273.917.362,89	239.813.743,20	24.167.829,43	2.719.196.646
PAIS VASCO	**3.513.850.731,51**	**354.339.043,86**	**94.508.403,84**	**129.873.230,28**	**4.092.571.409**
Alava	473.067.125,41	38.234.396,67	29.954.345,99	0,00	541.255.868
Guipúzcoa	1.142.502.246,96	155.001.167,42	27.077.182,10	35.757.557,90	1.360.338.154
Vizcaya	1.898.281.359,14	161.103.479,77	37.476.875,75	94.115.672,38	2.190.977.387
CEUTA	**39.470.761,37**	**5.272.848,46**	**161.487,47**	**2.461.879,41**	**47.366.977**
MELILLA	**26.289.731,20**	**6.757.350,41**	**93.349,79**	**1.732.005,44**	**34.872.437**
S. CENTRALES	**0,00**	**0,00**	**0,00**	**0,00**	**0**
TOTALES	**41.106.253.708,72**	**5.299.248.111,20**	**6.262.762.516,72**	**992.239.566,05**	**53.660.503.902,69**

SISTEMA DE LA SEGURIDAD SOCIAL

Cuadro II .38.2.2

IMPORTE PENSION DE INCAPACIDAD PERMANENTE POR REGIMENES (Euros)

AÑO 2008

COMUNIDADES AUTONOMAS	R. CARBON	R. HOGAR	R. A.T. Y E.P.	TOTAL
ANDALUCIA	**26.963.638,84**	**202.299.189,11**	**126.327.083,46**	**7.394.987.823,09**
Almería	1.021.514,52	11.819.299,73	4.422.402,41	462.407.444,06
Cádiz	372.900,97	19.437.068,71	37.130.625,55	1.019.701.880,14
Córdoba	16.758.281,39	25.684.841,81	7.455.018,30	896.203.065,68
Granada	1.114.052,68	26.865.936,04	13.840.605,04	894.801.947,55
Huelva	263.911,43	8.789.840,78	8.342.413,59	486.841.832,25
Jaén	829.417,54	15.992.765,45	11.246.007,57	673.088.348,42
Málaga	1.564.370,27	31.972.524,61	14.033.062,52	1.185.455.262,23
Sevilla	5.039.190,04	61.736.911,98	29.856.948,48	1.776.488.042,76
ARAGON	**62.013.027,61**	**27.079.689,27**	**16.650.177,16**	**1.973.397.462,26**
Huesca	2.514.153,29	4.641.584,17	2.394.061,31	306.645.429,09
Teruel	51.133.341,78	2.228.210,68	1.933.698,91	254.127.971,52
Zaragoza	8.365.532,54	20.209.894,42	12.322.416,94	1.412.624.061,65
ASTURIAS	**543.174.678,83**	**30.367.055,63**	**94.613.559,65**	**2.304.895.876,66**
Asturias	543.174.678,83	30.367.055,63	94.613.559,65	2.304.895.876,66
BALEARES	**2.653.019,84**	**26.533.524,96**	**8.459.039,76**	**967.640.593,96**
Baleares	2.653.019,84	26.533.524,96	8.459.039,76	967.640.593,96
CANARIAS	**365.166,28**	**22.714.618,88**	**13.988.453,96**	**1.410.828.327,36**
Las Palmas	212.583,26	9.995.945,53	7.977.356,03	730.279.250,04
Tenerife	152.583,02	12.718.673,35	6.011.097,93	680.549.077,32
CANTABRIA	**1.156.171,43**	**11.473.085,42**	**10.626.693,50**	**891.326.632,87**
Cantabria	1.156.171,43	11.473.085,42	10.626.693,50	891.326.632,87
CASTILLA -MANCHA	**13.995.620,99**	**35.149.304,85**	**25.360.101,66**	**2.001.787.671,12**
Albacete	314.041,95	5.986.867,63	4.001.090,42	384.120.828,05
Ciudad Real	12.486.660,09	8.822.278,45	10.337.145,80	531.899.966,41
Cuenca	100.246,86	3.757.533,76	2.434.741,95	248.137.224,29
Guadalajara	143.955,92	3.603.906,98	2.999.452,80	232.857.803,87
Toledo	950.716,17	12.978.718,03	5.587.670,69	604.771.848,50
CASTILLA- LEON	**205.202.675,20**	**57.381.924,03**	**76.735.703,90**	**3.906.822.921,81**
Avila	166.514,19	4.114.595,86	1.984.042,53	223.097.462,40
Burgos	904.085,40	6.992.384,24	5.290.649,52	604.653.129,38
León	178.858.863,93	12.587.196,49	44.762.410,88	952.727.072,39
Palencia	19.801.464,16	3.684.709,45	5.996.798,46	259.991.769,83
Salamanca	1.681.070,98	9.190.772,92	4.716.126,80	478.441.452,91
Segovia	214.129,02	3.379.103,49	1.986.024,07	205.833.958,13
Soria	0,00	2.910.022,90	1.250.119,44	151.248.855,59
Valladolid	2.159.876,36	9.421.029,38	6.872.382,32	729.386.943,95
Zamora	1.416.671,16	5.102.109,30	3.877.149,88	301.442.277,23
CATALUÑA	**31.750.922,29**	**191.793.519,40**	**83.855.764,49**	**10.651.616.943,49**
Barcelona	27.817.199,11	146.454.504,59	65.314.645,63	8.320.290.342,07
Gerona	464.794,49	20.416.976,12	6.415.926,47	879.139.268,70
Lérida	2.639.998,77	10.758.091,16	4.687.084,88	522.757.059,32
Tarragona	828.929,92	14.163.947,53	7.438.107,51	929.430.273,40
EXTREMADURA	**2.160.595,00**	**24.274.789,87**	**11.005.207,09**	**1.068.519.209,31**
Badajoz	875.361,63	14.694.752,34	5.910.909,70	600.676.754,83
Cáceres	1.285.233,37	9.580.037,53	5.094.297,39	467.842.454,48
GALICIA	**16.998.983,83**	**91.115.182,34**	**37.938.024,55**	**4.084.517.209,43**
La Coruña	6.895.772,27	35.652.838,55	13.645.143,61	1.547.110.421,00
Lugo	5.090.569,46	13.224.666,98	5.897.140,68	658.121.305,46
Orense	2.590.960,17	13.111.062,15	5.586.135,32	567.462.623,37
Pontevedra	2.421.681,93	29.126.614,66	12.809.604,94	1.311.822.859,60
LA RIOJA	**564.352,32**	**5.671.466,17**	**4.595.928,51**	**410.770.378,65**
La Rioja	564.352,32	5.671.466,17	4.595.928,51	410.770.378,65
MADRID	**6.820.820,95**	**158.833.369,18**	**53.615.406,53**	**7.787.058.608,34**
Madrid	6.820.820,95	158.833.369,18	53.615.406,53	7.787.058.608,34
MURCIA	**716.571,27**	**42.704.365,25**	**15.428.371,49**	**1.192.867.177,46**
Murcia	716.571,27	42.704.365,25	15.428.371,49	1.192.867.177,46
NAVARRA	**185.299,19**	**10.367.051,96**	**10.350.898,61**	**911.693.202,00**
Navarra	185.299,19	10.367.051,96	10.350.898,61	911.693.202,00
C.VALENCIANA	**10.087.509,49**	**104.260.476,40**	**39.102.139,92**	**5.122.443.262,16**
Alicante	5.647.313,30	24.688.760,95	14.536.164,83	1.620.742.590,80
Castellón	1.690.093,14	10.729.561,64	5.139.026,52	691.484.819,65
Valencia	2.750.103,05	68.842.153,81	19.426.948,57	2.810.215.851,71
PAIS VASCO	**2.079.192,82**	**38.818.817,38**	**46.518.359,71**	**4.179.987.779,40**
Alava	183.561,71	3.664.786,46	5.821.717,40	550.925.933,64
Guipúzcoa	280.116,40	14.536.831,37	18.681.918,89	1.393.837.021,04
Vizcaya	1.615.514,71	20.617.199,55	22.014.723,42	2.235.224.824,72
CEUTA	**1.703,30**	**1.098.650,21**	**1.135.550,82**	**49.602.881,04**
MELILLA	**12.615,78**	**1.121.509,04**	**574.078,01**	**36.580.639,67**
S. CENTRALES	**0,00**	**0,00**	**0,00**	**0,00**
TOTALES	**926.902.565,26**	**1.083.057.589,35**	**676.880.542,78**	**56.347.344.600,08**

SISTEMA DE LA SEGURIDAD SOCIAL

Cuadro II .38.3.1

IMPORTE PENSION DE INCAPACIDAD PERMANENTE POR REGIMENES (Euros)

AÑO 2008

COMUNIDADES AUTONOMAS	R. GENERAL	R. AUTONOMOS	R. AGRARIO	R. MAR	SUMA PARCIAL
ANDALUCIA	**1.595.937.305,08**	**221.494.394,68**	**594.069.188,71**	**61.153.634,67**	**2.472.654.523,14**
Almería	82.308.492,74	16.572.345,02	50.279.182,88	6.144.173,77	155.304.194,41
Cádiz	274.034.416,53	28.325.348,67	58.660.676,53	24.732.796,05	385.753.237,78
Córdoba	156.389.225,46	26.295.887,32	79.346.123,55	0,00	262.031.236,33
Granada	151.304.346,43	27.174.089,20	94.277.613,71	0,00	272.756.049,34
Huelva	103.979.566,15	14.070.234,22	36.332.238,18	14.741.542,02	169.123.580,57
Jaén	129.496.218,05	24.322.263,84	82.987.412,10	0,00	236.805.893,99
Málaga	273.654.509,93	36.941.295,42	76.653.382,46	11.575.897,28	398.825.085,09
Sevilla	424.770.529,79	47.792.930,99	115.532.559,30	3.959.225,55	592.055.245,63
ARAGON	**379.535.129,86**	**64.534.112,69**	**86.505.573,91**	**0,00**	**530.574.816,46**
Huesca	56.907.615,46	14.331.278,76	24.296.076,63	0,00	95.534.970,85
Teruel	26.218.121,01	6.827.605,95	16.933.145,68	0,00	49.978.872,64
Zaragoza	296.409.393,39	43.375.227,98	45.276.351,60	0,00	385.060.972,97
ASTURIAS	**366.530.876,10**	**44.592.433,21**	**42.064.483,86**	**14.224.271,09**	**467.412.064,26**
Asturias	366.530.876,10	44.592.433,21	42.064.483,86	14.224.271,09	467.412.064,26
BALEARES	**198.589.188,02**	**37.372.386,17**	**26.742.914,22**	**8.974.375,08**	**271.678.863,49**
Baleares	198.589.188,02	37.372.386,17	26.742.914,22	8.974.375,08	271.678.863,49
CANARIAS	**337.582.509,66**	**48.719.462,47**	**68.474.320,34**	**33.118.917,50**	**487.895.209,97**
Las Palmas	179.935.895,61	24.897.469,84	24.657.639,70	19.441.116,78	248.932.121,93
Tenerife	157.646.614,05	23.821.992,63	43.816.680,64	13.677.800,72	238.963.088,04
CANTABRIA	**193.684.306,87**	**23.830.657,10**	**19.432.928,74**	**9.465.409,82**	**246.413.302,53**
Cantabria	193.684.306,87	23.830.657,10	19.432.928,74	9.465.409,82	246.413.302,53
CASTILLA-MANCHA	**363.055.302,03**	**80.507.930,01**	**205.726.296,05**	**0,00**	**649.289.528,09**
Albacete	71.244.054,72	17.128.642,89	40.306.190,31	0,00	128.678.887,92
Ciudad Real	108.231.471,00	22.122.028,70	57.779.804,30	0,00	188.133.304,00
Cuenca	34.786.354,43	10.979.240,92	33.918.204,71	0,00	79.683.800,06
Guadalajara	43.384.679,31	6.581.616,90	12.932.984,45	0,00	62.899.280,66
Toledo	105.408.742,57	23.696.400,60	60.789.112,28	0,00	189.894.255,45
CASTILLA- LEON	**640.759.160,73**	**124.855.832,21**	**236.443.019,67**	**0,00**	**1.002.058.012,61**
Avila	38.190.893,50	9.728.069,78	26.451.211,60	0,00	74.370.174,88
Burgos	102.493.960,20	15.673.353,84	28.516.539,96	0,00	146.683.854,00
León	112.988.726,37	22.962.588,53	39.676.669,67	0,00	175.627.984,57
Palencia	49.119.342,66	10.081.423,03	14.620.833,21	0,00	73.821.598,90
Salamanca	86.320.552,67	17.726.977,47	37.665.891,80	0,00	141.713.421,94
Segovia	36.065.038,10	9.738.562,26	17.226.914,17	0,00	63.030.514,53
Soria	21.812.271,66	4.687.995,60	11.620.332,75	0,00	38.120.600,01
Valladolid	150.022.588,63	23.444.036,72	25.104.009,73	0,00	198.570.635,08
Zamora	43.745.786,94	10.812.824,98	35.560.616,78	0,00	90.119.228,70
CATALUÑA	**2.260.995.266,67**	**284.657.518,91**	**151.423.410,99**	**23.614.552,24**	**2.720.690.748,81**
Barcelona	1.836.383.846,31	199.875.950,57	55.616.328,83	17.890.013,66	2.109.766.139,37
Gerona	164.968.910,88	31.236.804,97	18.905.171,85	0,00	215.110.887,70
Lérida	89.024.940,92	26.174.924,59	38.514.464,83	0,00	153.714.330,34
Tarragona	170.617.568,56	27.369.838,78	38.387.445,48	5.724.538,58	242.099.391,40
EXTREMADURA	**214.258.619,47**	**44.342.787,84**	**150.155.822,42**	**0,00**	**408.757.229,73**
Badajoz	127.827.956,94	27.200.312,80	93.350.902,65	0,00	248.379.172,39
Cáceres	86.430.662,53	17.142.475,04	56.804.919,77	0,00	160.378.057,34
GALICIA	**628.356.201,10**	**102.713.940,00**	**212.344.289,30**	**107.612.386,63**	**1.051.026.817,03**
La Coruña	273.687.303,74	41.103.658,12	70.537.719,57	39.571.103,37	424.899.784,80
Lugo	71.338.689,13	16.564.292,95	55.983.987,00	4.922.419,77	148.809.388,85
Orense	77.126.417,75	15.108.114,62	41.875.411,98	0,00	134.109.944,35
Pontevedra	206.203.790,48	29.937.874,31	43.947.170,75	63.118.863,49	343.207.699,03
LA RIOJA	**71.790.359,45**	**14.659.440,83**	**19.884.702,12**	**0,00**	**106.334.502,40**
La Rioja	71.790.359,45	14.659.440,83	19.884.702,12	0,00	106.334.502,40
MADRID	**1.801.127.410,59**	**168.202.366,36**	**45.747.218,06**	**8.053.739,50**	**2.023.130.734,51**
Madrid	1.801.127.410,59	168.202.366,36	45.747.218,06	8.053.739,50	2.023.130.734,51
MURCIA	**227.480.529,27**	**44.440.685,47**	**91.324.210,94**	**6.208.038,28**	**369.453.463,96**
Murcia	227.480.529,27	44.440.685,47	91.324.210,94	6.208.038,28	369.453.463,96
NAVARRA	**156.621.070,35**	**23.947.623,58**	**34.009.450,29**	**0,00**	**214.578.144,22**
Navarra	156.621.070,35	23.947.623,58	34.009.450,29	0,00	214.578.144,22
C.VALENCIANA	**1.125.707.688,91**	**172.276.972,79**	**232.705.014,07**	**24.586.391,43**	**1.555.276.067,20**
Alicante	350.993.408,74	56.298.553,56	65.892.239,54	10.740.230,66	483.924.432,50
Castellón	121.419.638,83	21.100.671,42	32.932.994,93	4.269.927,31	179.723.232,49
Valencia	653.294.641,34	94.877.747,81	133.879.779,60	9.576.233,46	891.628.402,21
PAIS VASCO	**919.157.262,98**	**98.545.261,05**	**24.733.342,08**	**38.777.910,12**	**1.081.213.776,23**
Alava	102.018.671,34	11.124.067,35	7.247.495,54	0,00	120.390.234,23
Guipúzcoa	282.148.103,28	38.628.957,36	7.288.228,71	13.449.401,38	341.514.690,73
Vizcaya	534.990.488,36	48.792.236,34	10.197.617,83	25.328.508,74	619.308.851,27
CEUTA	**15.258.724,60**	**2.326.361,52**	**128.571,54**	**1.681.412,02**	**19.395.069,68**
MELILLA	**11.756.089,59**	**3.487.217,95**	**207.569,33**	**993.881,11**	**16.444.757,98**
S. CENTRALES	**0,00**	**0,00**	**0,00**	**0,00**	**0,00**
TOTALES	**11.508.183.001,33**	**1.605.507.384,84**	**2.242.122.326,64**	**338.464.919,49**	**15.694.277.632,30**

SISTEMA DE LA SEGURIDAD SOCIAL

Cuadro II .38.3.2

IMPORTE PENSION DE INCAPACIDAD PERMANENTE POR REGIMENES (Euros)

AÑO 2008

COMUNIDADES AUTONOMAS	R. CARBON	R. HOGAR	R. A.T. Y E.P.	TOTAL
ANDALUCIA	**8.929.858,24**	**8.172.710,16**	**92.336.743,74**	**2.582.093.835,28**
Almería	311.053,61	558.172,80	6.489.495,88	162.662.916,70
Cádiz	134.502,77	728.597,81	13.619.570,16	400.235.908,52
Córdoba	4.685.202,76	990.845,48	8.879.597,37	276.586.881,94
Granada	310.813,25	1.328.485,45	9.340.047,19	283.735.395,23
Huelva	111.996,54	258.052,71	8.936.213,36	178.429.843,18
Jaén	238.305,91	641.558,01	11.272.014,50	248.957.772,41
Málaga	471.085,36	1.364.871,46	11.696.320,62	412.357.362,53
Sevilla	2.666.898,04	2.302.126,44	22.103.484,66	619.127.754,77
ARAGON	**12.741.511,20**	**588.175,86**	**21.488.561,31**	**565.393.064,83**
Huesca	884.669,17	110.484,21	3.827.862,58	100.357.986,81
Teruel	9.256.337,91	30.811,74	2.226.278,27	61.492.300,56
Zaragoza	2.600.504,12	446.879,91	15.434.420,46	403.542.777,46
ASTURIAS	**121.837.754,59**	**804.699,88**	**92.254.877,26**	**682.309.395,99**
Asturias	121.837.754,59	804.699,88	92.254.877,26	682.309.395,99
BALEARES	**1.304.362,63**	**1.552.416,22**	**6.557.089,86**	**281.092.732,20**
Baleares	1.304.362,63	1.552.416,22	6.557.089,86	281.092.732,20
CANARIAS	**64.893,75**	**737.718,50**	**15.585.580,06**	**504.283.402,28**
Las Palmas	30.473,24	391.278,52	9.138.153,28	258.492.026,97
Tenerife	34.420,51	346.439,98	6.447.426,78	245.791.375,31
CANTABRIA	**516.982,50**	**310.716,82**	**10.712.675,18**	**257.953.677,03**
Cantabria	516.982,50	310.716,82	10.712.675,18	257.953.677,03
CASTILLA -MANCHA	**6.655.818,64**	**850.054,23**	**26.762.874,45**	**683.558.275,41**
Albacete	51.694,00	181.347,69	4.250.626,68	133.162.556,29
Ciudad Real	6.349.353,88	163.886,63	10.025.521,52	204.672.066,03
Cuenca	38.546,31	51.998,79	2.742.674,61	82.517.019,77
Guadalajara	44.220,00	63.840,67	2.489.162,50	65.496.503,83
Toledo	172.004,45	388.980,45	7.254.889,14	197.710.129,49
CASTILLA- LEON	**50.304.414,47**	**1.147.863,38**	**72.764.469,00**	**1.126.274.759,46**
Avila	79.261,29	108.133,07	2.165.822,86	76.723.392,10
Burgos	388.740,93	123.498,83	6.230.654,11	153.426.747,87
León	43.933.824,14	414.587,83	35.350.460,83	255.326.857,37
Palencia	4.232.589,11	53.948,27	8.598.845,04	86.706.981,32
Salamanca	409.303,89	148.747,92	5.346.425,34	147.617.899,09
Segovia	18.415,97	48.463,34	2.141.589,29	65.238.983,13
Soria	9.901,26	28.034,78	1.350.134,64	39.508.670,69
Valladolid	803.947,53	127.330,37	7.944.552,89	207.446.465,87
Zamora	428.430,35	95.118,97	3.635.984,00	94.278.762,02
CATALUÑA	**13.062.615,97**	**7.964.093,83**	**90.552.765,63**	**2.832.270.224,24**
Barcelona	11.034.145,25	6.022.101,12	67.007.195,30	2.193.829.581,04
Gerona	214.692,74	930.812,53	7.557.675,89	223.814.068,86
Lérida	1.040.112,97	427.196,57	6.213.503,64	161.395.143,52
Tarragona	773.665,01	583.983,61	9.774.390,80	253.231.430,82
EXTREMADURA	**581.505,17**	**499.671,20**	**12.982.047,00**	**422.820.453,10**
Badajoz	319.515,55	300.473,71	8.022.865,53	257.022.027,18
Cáceres	261.989,62	199.197,49	4.959.181,47	165.798.425,92
GALICIA	**5.010.727,78**	**3.031.724,57**	**57.504.695,05**	**1.116.573.964,43**
La Coruña	1.736.367,84	1.090.722,54	23.648.716,61	451.375.591,79
Lugo	1.403.047,46	524.078,98	6.835.057,90	157.571.573,19
Orense	863.489,46	430.683,72	6.408.997,64	141.813.115,17
Pontevedra	1.007.823,02	986.239,33	20.611.922,90	365.813.684,28
LA RIOJA	**302.147,55**	**121.184,24**	**4.553.837,23**	**111.311.671,42**
La Rioja	302.147,55	121.184,24	4.553.837,23	111.311.671,42
MADRID	**3.644.821,76**	**4.462.471,93**	**72.758.711,20**	**2.103.996.739,40**
Madrid	3.644.821,76	4.462.471,93	72.758.711,20	2.103.996.739,40
MURCIA	**264.460,48**	**2.093.597,42**	**17.182.820,07**	**388.994.341,93**
Murcia	264.460,48	2.093.597,42	17.182.820,07	388.994.341,93
NAVARRA	**139.235,84**	**145.750,26**	**8.936.696,70**	**223.799.827,02**
Navarra	139.235,84	145.750,26	8.936.696,70	223.799.827,02
C.VALENCIANA	**3.575.428,41**	**4.604.155,53**	**48.947.822,15**	**1.612.403.473,29**
Alicante	1.277.622,34	1.128.914,59	13.974.148,79	500.305.118,22
Castellón	456.367,97	624.917,19	7.257.883,87	188.062.401,52
Valencia	1.841.438,10	2.850.323,75	27.715.789,49	924.035.953,55
PAIS VASCO	**1.203.111,21**	**941.653,25**	**47.149.179,36**	**1.130.507.720,05**
Alava	241.210,29	75.911,37	4.928.915,84	125.636.271,73
Guipúzcoa	179.094,85	337.229,31	15.815.834,03	357.846.848,92
Vizcaya	782.806,07	528.512,57	26.404.429,49	647.024.599,40
CEUTA	**16.557,33**	**49.692,05**	**1.011.545,57**	**20.472.864,63**
MELILLA	**8.208,52**	**24.471,52**	**1.073.013,06**	**17.550.451,08**
S. CENTRALES	**0,00**	**0,00**	**0,00**	**0,00**
TOTALES	**230.164.416,04**	**38.102.820,85**	**701.116.003,88**	**16.663.660.873,07**

SISTEMA DE LA SEGURIDAD SOCIAL

Cuadro II .38.4.1

IMPORTE PENSION DE INCAPACIDAD PERMANENTE POR REGIMENES (Euros)

AÑO 2008

COMUNIDADES AUTONOMAS	R. GENERAL	R. AUTONOMOS	R. AGRARIO	R. MAR	SUMA PARCIAL
ANDALUCIA	**138.728.557,56**	**18.079.766,88**	**52.865.340,28**	**5.499.963,51**	**215.173.628,23**
Almería	7.379.197,80	1.442.637,88	4.502.745,61	565.288,20	13.889.869,49
Cádiz	25.088.707,15	2.214.878,28	4.910.311,97	2.348.240,74	34.562.138,14
Córdoba	13.162.158,88	2.136.690,60	7.230.491,38	0,00	22.529.340,86
Granada	12.447.848,46	2.293.076,44	8.514.215,75	0,00	23.255.140,65
Huelva	8.293.653,78	972.912,78	3.311.466,82	1.176.618,24	13.754.651,62
Jaén	10.022.489,46	1.991.120,67	6.712.217,89	0,00	18.725.828,02
Málaga	24.473.215,53	3.207.326,66	7.206.996,99	997.314,86	35.884.854,04
Sevilla	37.861.286,50	3.821.123,57	10.476.893,87	412.501,47	52.571.805,41
ARAGON	**22.028.852,75**	**3.649.204,76**	**5.017.520,78**	**0,00**	**30.695.578,29**
Huesca	3.251.143,43	684.882,84	1.135.054,61	0,00	5.071.080,88
Teruel	1.759.714,09	414.657,29	878.325,36	0,00	3.052.696,74
Zaragoza	17.017.995,23	2.549.664,63	3.004.140,81	0,00	22.571.800,67
ASTURIAS	**19.746.580,28**	**2.513.515,48**	**4.880.884,20**	**753.047,40**	**27.894.027,36**
Asturias	19.746.580,28	2.513.515,48	4.880.884,20	753.047,40	27.894.027,36
BALEARES	**13.201.223,74**	**2.209.297,73**	**2.049.172,46**	**308.810,21**	**17.768.504,14**
Baleares	13.201.223,74	2.209.297,73	2.049.172,46	308.810,21	17.768.504,14
CANARIAS	**35.516.743,29**	**4.282.032,92**	**8.454.830,24**	**3.446.382,79**	**51.699.989,24**
Las Palmas	20.953.790,55	2.477.216,56	3.581.750,75	2.168.258,87	29.181.016,73
Tenerife	14.562.952,74	1.804.816,36	4.873.079,49	1.278.123,92	22.518.972,51
CANTABRIA	**12.091.511,96**	**1.472.359,31**	**2.796.050,96**	**670.906,08**	**17.030.828,31**
Cantabria	12.091.511,96	1.472.359,31	2.796.050,96	670.906,08	17.030.828,31
CASTILLA-MANCHA	**26.866.457,90**	**6.052.915,61**	**14.348.304,27**	**0,00**	**47.267.677,78**
Albacete	5.321.392,82	1.274.431,48	2.701.835,61	0,00	9.297.659,91
Ciudad Real	8.301.236,34	2.123.439,69	4.009.859,79	0,00	14.434.535,82
Cuenca	2.380.180,22	714.343,57	2.296.019,91	0,00	5.390.543,70
Guadalajara	3.293.343,63	436.942,81	1.270.407,45	0,00	5.000.693,89
Toledo	7.570.304,89	1.503.758,06	4.070.181,51	0,00	13.144.244,46
CASTILLA- LEON	**41.572.136,08**	**8.103.402,23**	**21.515.009,00**	**0,00**	**71.190.547,31**
Avila	2.774.429,88	609.457,22	2.097.749,16	0,00	5.481.636,26
Burgos	6.684.679,52	1.200.471,23	3.234.632,34	0,00	11.119.783,09
León	6.689.551,62	1.366.950,02	4.903.337,62	0,00	12.959.839,26
Palencia	3.110.997,12	681.153,94	1.338.468,90	0,00	5.130.619,96
Salamanca	6.206.642,08	1.177.368,56	2.731.755,14	0,00	10.115.765,78
Segovia	2.489.088,91	598.708,82	1.301.692,89	0,00	4.389.490,62
Soria	1.469.762,00	245.997,99	901.021,54	0,00	2.616.781,53
Valladolid	9.265.803,86	1.539.390,83	1.795.575,10	0,00	12.600.769,79
Zamora	2.881.181,09	683.903,62	3.210.776,31	0,00	6.775.861,02
CATALUÑA	**118.081.376,08**	**15.840.381,23**	**9.014.348,00**	**1.184.201,63**	**144.120.306,94**
Barcelona	93.000.302,98	11.456.681,62	4.644.838,38	780.573,15	109.882.396,13
Gerona	8.306.362,37	1.483.509,11	1.090.167,03	0,00	10.880.038,51
Lérida	5.847.182,17	1.247.090,06	1.521.540,48	0,00	8.615.812,71
Tarragona	10.927.528,56	1.653.100,44	1.757.802,11	403.628,48	14.742.059,59
EXTREMADURA	**17.475.772,45**	**3.660.140,53**	**13.144.200,49**	**0,00**	**34.280.113,47**
Badajoz	11.053.717,19	2.293.366,99	7.951.833,99	0,00	21.298.918,17
Cáceres	6.422.055,26	1.366.773,54	5.192.366,50	0,00	12.981.195,30
GALICIA	**40.721.785,15**	**6.901.990,88**	**27.212.383,09**	**7.066.127,42**	**81.902.286,54**
La Coruña	18.411.685,89	2.822.202,50	10.495.625,51	2.600.237,78	34.329.751,68
Lugo	3.571.038,16	979.781,56	5.545.140,94	279.110,24	10.375.070,90
Orense	3.978.008,76	942.591,88	5.081.984,62	0,00	10.002.585,26
Pontevedra	14.761.052,34	2.157.414,94	6.089.632,02	4.186.779,40	27.194.878,70
LA RIOJA	**4.343.076,47**	**892.155,25**	**1.238.321,88**	**0,00**	**6.473.553,60**
La Rioja	4.343.076,47	892.155,25	1.238.321,88	0,00	6.473.553,60
MADRID	**106.723.973,26**	**11.247.553,31**	**5.564.464,66**	**426.213,04**	**123.962.204,27**
Madrid	106.723.973,26	11.247.553,31	5.564.464,66	426.213,04	123.962.204,27
MURCIA	**20.085.142,32**	**3.755.860,56**	**8.052.993,00**	**512.938,06**	**32.406.933,94**
Murcia	20.085.142,32	3.755.860,56	8.052.993,00	512.938,06	32.406.933,94
NAVARRA	**10.131.032,40**	**1.802.973,89**	**2.240.968,02**	**0,00**	**14.174.974,31**
Navarra	10.131.032,40	1.802.973,89	2.240.968,02	0,00	14.174.974,31
C.VALENCIANA	**79.328.744,13**	**12.125.605,74**	**16.197.336,19**	**1.655.230,39**	**109.306.916,45**
Alicante	24.513.053,77	4.154.895,59	4.770.393,49	645.473,68	34.083.816,53
Castellón	8.394.994,16	1.395.869,36	2.547.821,28	325.291,17	12.663.975,97
Valencia	46.420.696,20	6.574.840,79	8.879.121,42	684.465,54	62.559.123,95
PAIS VASCO	**50.743.256,30**	**6.497.665,60**	**3.725.498,55**	**2.103.385,14**	**63.069.805,59**
Alava	5.670.854,99	707.812,37	647.845,29	0,00	7.026.512,65
Guipúzcoa	15.392.080,55	2.604.656,41	1.108.129,05	620.314,40	19.725.180,41
Vizcaya	29.680.320,76	3.185.196,82	1.969.524,21	1.483.070,74	36.318.112,53
CEUTA	**1.399.735,69**	**214.380,60**	**36.193,25**	**185.190,97**	**1.835.500,51**
MELILLA	**1.412.598,46**	**378.270,52**	**27.982,28**	**159.420,52**	**1.978.271,78**
S. CENTRALES	**0,00**	**0,00**	**0,00**	**0,00**	**0,00**
TOTALES	**760.198.556,27**	**109.679.473,03**	**198.381.801,60**	**23.971.817,16**	**1.092.231.648,06**

SISTEMA DE LA SEGURIDAD SOCIAL

Cuadro II .38.4.2

IMPORTE PENSION DE INCAPACIDAD PERMANENTE POR REGIMENES (Euros)

AÑO 2008

COMUNIDADES AUTONOMAS	R. CARBON	R. HOGAR	R. A.T. Y E.P.	TOTAL
ANDALUCIA	**920.270,96**	**2.386.621,47**	**11.982.694,05**	**230.463.214,71**
Almería	30.596,00	162.087,38	1.001.957,08	15.084.509,95
Cádiz	19.724	249.690,76	1.913.403,57	36.744.956,67
Córdoba	463.123,12	335.432,92	1.199.311,35	24.527.208,25
Granada	22.683,31	374.901,32	1.249.231,60	24.901.956,88
Huelva	24.066,72	154.642,06	915.824,15	14.849.184,55
Jaén	38.325,00	160.347,61	1.383.519,09	20.308.019,72
Málaga	33.909,27	452.823,45	1.433.798,93	37.805.385,69
Sevilla	287.843,34	496.695,97	2.885.648,28	56.241.993,00
ARAGON	**684.675,73**	**149.471,40**	**2.204.973,75**	**33.734.699,17**
Huesca	43.971,58	59.425,89	422.009,69	5.596.488,04
Teruel	492.113,65	1.269,54	274.343,79	3.820.423,72
Zaragoza	148.590,50	88.775,97	1.508.620,27	24.317.787,41
ASTURIAS	**7.187.586,63**	**187.969,46**	**5.509.901,98**	**40.779.485,43**
Asturias	7.187.586,63	187.969,46	5.509.901,98	40.779.485,43
BALEARES	**136.246,32**	**154.350,19**	**711.014,87**	**18.770.115,52**
Baleares	136.246,32	154.350,19	711.014,87	18.770.115,52
CANARIAS	**6.462,05**	**384.554,73**	**2.112.572,93**	**54.203.578,95**
Las Palmas	2.399,32	192.475,99	1.199.590,43	30.575.482,47
Tenerife	4.062,73	192.078,74	912.982,50	23.628.096,48
CANTABRIA	**51.216,69**	**87.778,80**	**1.018.277,58**	**18.188.101,38**
Cantabria	51.216,69	87.778,80	1.018.277,58	18.188.101,38
CASTILLA -MANCHA	**557.859,76**	**369.863,90**	**3.254.685,96**	**51.450.087,40**
Albacete	0,00	79.258,01	587.219,58	9.964.137,50
Ciudad Real	553.737,76	148.909,75	1.113.102,45	16.250.285,78
Cuenca	0,00	20.470,48	429.146,88	5.840.161,06
Guadalajara	0,00	33.624,00	288.091,92	5.322.409,81
Toledo	4.122,00	87.601,66	837.125,13	14.073.093,25
CASTILLA- LEON	**3.086.339,96**	**393.441,77**	**5.585.677,95**	**80.256.006,99**
Avila	3.962,35	57.908,23	220.880,03	5.764.386,87
Burgos	50.220,51	60.074,08	671.019,94	11.901.097,62
León	2.712.132,96	65.802,37	2.231.279,10	17.969.053,69
Palencia	212.080,08	49.276,60	608.569,36	6.000.546,00
Salamanca	0,00	45.539,92	505.885,22	10.667.190,92
Segovia	4.530,15	2.368,77	187.770,29	4.584.159,83
Soria	3.862,25	3.853,36	122.893,40	2.747.390,54
Valladolid	78.902,67	49.229,98	670.126,56	13.399.029,00
Zamora	20.648,99	59.388,46	367.254,05	7.223.152,52
CATALUÑA	**696.330,20**	**1.038.586,28**	**8.912.304,33**	**154.767.527,75**
Barcelona	503.424,51	823.912,26	6.157.801,07	117.367.533,97
Gerona	36.896,72	91.304,14	867.491,44	11.875.730,81
Lérida	95.379,25	52.243,22	771.179,46	9.534.614,64
Tarragona	60.629,72	71.126,66	1.115.832,36	15.989.648,33
EXTREMADURA	**35.882,35**	**246.375,26**	**1.677.206,24**	**36.239.577,32**
Badajoz	11.396,60	167.839,21	1.089.175,01	22.567.328,99
Cáceres	24.485,75	78.536,05	588.031,23	13.672.248,33
GALICIA	**235.256,72**	**641.827,86**	**5.919.071,12**	**88.698.442,24**
La Coruña	105.167,89	249.894,34	2.198.348,57	36.883.162,48
Lugo	21.376,36	91.690,95	716.442,57	11.204.580,78
Orense	41.430,36	75.073,96	564.389,23	10.683.478,81
Pontevedra	67.282,11	225.168,61	2.439.890,75	29.927.220,17
LA RIOJA	**30.257,59**	**69.854,90**	**518.136,64**	**7.091.802,73**
La Rioja	30.257,59	69.854,90	518.136,64	7.091.802,73
MADRID	**247.598,33**	**1.089.398,36**	**6.899.737,99**	**132.198.938,95**
Madrid	247.598,33	1.089.398,36	6.899.737,99	132.198.938,95
MURCIA	**1.407,60**	**459.590,60**	**2.206.719,41**	**35.074.651,55**
Murcia	1.407,60	459.590,60	2.206.719,41	35.074.651,55
NAVARRA	**13.210,58**	**41.052,56**	**971.473,97**	**15.200.711,42**
Navarra	13.210,58	41.052,56	971.473,97	15.200.711,42
C.VALENCIANA	**287.781,40**	**1.108.374,42**	**5.658.249,26**	**116.361.321,53**
Alicante	66.378,48	287.956,31	1.713.670,52	36.151.821,84
Castellón	33.137,24	99.043,35	876.738,56	13.672.895,12
Valencia	188.265,68	721.374,76	3.067.840,18	66.536.604,57
PAIS VASCO	**97.953,01**	**147.743,93**	**4.218.231,91**	**67.533.734,44**
Alava	7.176,82	22.520,22	495.818,40	7.552.028,09
Guipúzcoa	15.675,16	59.597,51	1.449.422,94	21.249.876,02
Vizcaya	75.101,03	65.626,20	2.272.990,57	38.731.830,33
CEUTA	**6.367,93**	**14.543,93**	**129.522,14**	**1.985.934,51**
MELILLA	**0,00**	**21.978,80**	**107.201,43**	**2.107.452,01**
S. CENTRALES	**0,00**	**0,00**	**0,00**	**0,00**
TOTALES	**14.282.703,81**	**8.993.378,62**	**69.597.653,51**	**1.185.105.384,00**

SISTEMA DE LA SEGURIDAD SOCIAL

Cuadro II .38.5.1

IMPORTE PENSION DE INCAPACIDAD PERMANENTE POR REGIMENES (Euros)

AÑO 2008

COMUNIDADES AUTONOMAS	R. GENERAL	R. AUTONOMOS	R. AGRARIO	R. MAR	SUMA PARCIAL
ANDALUCIA	**29.432.258,83**	**2.578.308,91**	**7.213.633,70**	**1.118.193,72**	**40.342.395,16**
Almería	956.030,63	180.035,65	453.539,04	48.690,34	1.638.295,66
Cádiz	6.535.671,80	398.281,94	626.148,19	499.402,25	8.059.504,18
Córdoba	3.109.612,88	312.316,83	1.478.562,70	0,00	4.900.492,41
Granada	2.946.219,86	367.464,78	1.087.604,29	0,00	4.401.288,93
Huelva	1.776.675,09	158.677,67	630.027,67	228.852,65	2.794.233,08
Jaén	1.615.671,35	240.517,68	1.066.169,26	0,00	2.922.358,29
Málaga	4.269.119,86	349.584,59	780.241,00	276.658,24	5.675.603,69
Sevilla	8.223.257,36	571.429,77	1.091.341,55	64.590,24	9.950.618,92
ARAGON	**4.608.229,02**	**461.347,46**	**1.120.526,92**	**0,00**	**6.190.103,40**
Huesca	553.807,93	23.352,98	211.885,42	0,00	789.046,33
Teruel	279.050,52	53.764,37	125.197,39	0,00	458.012,28
Zaragoza	3.775.370,57	384.230,11	783.444,11	0,00	4.943.044,79
ASTURIAS	**5.230.413,69**	**412.803,01**	**1.143.077,06**	**336.874,88**	**7.123.168,64**
Asturias	5.230.413,69	412.803,01	1.143.077,06	336.874,88	7.123.168,64
BALEARES	**461.142,51**	**27.548,75**	**143.246,45**	**0,00**	**631.937,71**
Baleares	461.142,51	27.548,75	143.246,45	0,00	631.937,71
CANARIAS	**5.764.661,19**	**429.611,06**	**2.299.793,74**	**894.598,46**	**9.388.664,45**
Las Palmas	3.417.386,48	276.207,73	843.987,22	551.337,63	5.088.919,06
Tenerife	2.347.274,71	153.403,33	1.455.806,52	343.260,83	4.299.745,39
CANTABRIA	**4.517.762,83**	**363.758,97**	**1.083.291,63**	**147.027,01**	**6.111.840,44**
Cantabria	4.517.762,83	363.758,97	1.083.291,63	147.027,01	6.111.840,44
CASTILLA-MANCHA	**5.977.134,11**	**1.256.601,74**	**3.754.738,77**	**0,00**	**10.988.474,62**
Albacete	1.421.187,34	326.943,00	820.932,38	0,00	2.569.062,72
Ciudad Real	1.939.912,77	476.343,03	1.096.768,26	0,00	3.513.024,06
Cuenca	656.000,30	176.990,72	662.616,22	0,00	1.495.607,24
Guadalajara	520.530,24	63.592,80	275.210,04	0,00	859.333,08
Toledo	1.439.503,46	212.732,19	899.211,87	0,00	2.551.447,52
CASTILLA- LEON	**12.556.359,32**	**1.748.637,86**	**5.360.997,31**	**0,00**	**19.665.994,49**
Avila	738.230,49	97.980,34	414.606,65	0,00	1.250.817,48
Burgos	1.783.289,89	155.572,54	392.463,10	0,00	2.331.325,53
León	2.379.888,72	348.738,33	1.404.145,47	0,00	4.132.772,52
Palencia	935.597,05	174.768,16	499.615,66	0,00	1.609.980,87
Salamanca	2.180.078,94	352.440,72	797.871,30	0,00	3.330.390,96
Segovia	512.162,77	94.154,18	267.550,59	0,00	873.867,54
Soria	447.489,38	20.764,75	263.915,41	0,00	732.169,54
Valladolid	2.732.422,71	321.066,20	480.161,23	0,00	3.533.650,14
Zamora	847.199,37	183.152,64	840.667,90	0,00	1.871.019,91
CATALUÑA	**7.883.413,82**	**447.069,08**	**805.316,28**	**84.362,09**	**9.220.161,27**
Barcelona	6.578.502,29	305.550,95	424.678,22	71.063,82	7.379.795,28
Gerona	295.886,01	53.496,62	37.695,25	0,00	387.077,88
Lérida	258.817,85	29.805,23	143.849,19	0,00	432.472,27
Tarragona	750.207,67	58.216,28	199.093,62	13.298,27	1.020.815,84
EXTREMADURA	**4.516.213,27**	**761.344,12**	**2.806.288,32**	**0,00**	**8.083.845,71**
Badajoz	3.012.059,12	560.018,55	2.027.814,00	0,00	5.599.891,67
Cáceres	1.504.154,15	201.325,57	778.474,32	0,00	2.483.954,04
GALICIA	**9.940.220,62**	**1.388.701,59**	**14.869.292,22**	**1.916.676,04**	**28.114.890,47**
La Coruña	4.421.588,71	593.438,54	4.590.130,05	744.357,59	10.349.514,89
Lugo	965.615,42	195.554,02	2.211.651,69	79.062,31	3.451.883,44
Orense	1.107.669,68	235.615,33	4.321.500,38	0,00	5.664.785,39
Pontevedra	3.445.346,81	364.093,70	3.746.010,10	1.093.256,14	8.648.706,75
LA RIOJA	**917.521,47**	**89.729,25**	**209.836,77**	**0,00**	**1.217.087,49**
La Rioja	917.521,47	89.729,25	209.836,77	0,00	1.217.087,49
MADRID	**18.079.085,77**	**593.881,33**	**926.333,36**	**60.802,79**	**19.660.103,25**
Madrid	18.079.085,77	593.881,33	926.333,36	60.802,79	19.660.103,25
MURCIA	**1.973.896,87**	**254.386,86**	**952.846,11**	**102.344,39**	**3.283.474,23**
Murcia	1.973.896,87	254.386,86	952.846,11	102.344,39	3.283.474,23
NAVARRA	**2.058.198,56**	**217.225,38**	**791.631,07**	**0,00**	**3.067.055,01**
Navarra	2.058.198,56	217.225,38	791.631,07	0,00	3.067.055,01
C.VALENCIANA	**9.541.246,87**	**777.234,15**	**2.296.402,10**	**288.841,93**	**12.903.725,05**
Alicante	3.973.414,51	365.934,84	1.063.821,22	147.627,74	5.550.798,31
Castellón	779.614,17	85.900,57	294.565,00	17.205,42	1.177.285,16
Valencia	4.788.218,19	325.398,74	938.015,88	124.008,77	6.175.641,58
PAIS VASCO	**16.574.670,63**	**1.003.172,51**	**985.928,35**	**765.661,16**	**19.329.432,65**
Alava	1.200.913,87	68.235,39	72.213,86	0,00	1.341.363,12
Guipúzcoa	4.740.794,35	341.263,06	237.895,19	178.863,03	5.498.815,63
Vizcaya	10.632.962,41	593.674,06	675.819,30	586.798,13	12.489.253,90
CEUTA	**248.506,96**	**17.752,17**	**11.171,66**	**34.946,71**	**312.377,50**
MELILLA	**171.428,91**	**35.897,41**	**0,00**	**32.033,83**	**239.360,15**
S. CENTRALES	**0,00**	**0,00**	**0,00**	**0,00**	**0,00**
TOTALES	**140.452.365,25**	**12.865.011,61**	**46.774.351,82**	**5.782.363,01**	**205.874.091,69**

SISTEMA DE LA SEGURIDAD SOCIAL

Cuadro II .38.5.2

IMPORTE PENSION DE INCAPACIDAD PERMANENTE POR REGIMENES (Euros)

AÑO 2008

COMUNIDADES AUTONOMAS	R. CARBON	R. HOGAR	R. A.T. Y E.P.	TOTAL
ANDALUCIA	**152.330,27**	**1.156.529,83**	**1.348.043,76**	**42.999.299,02**
Almería	0,00	56.088,50	53.509,72	1.747.893,88
Cádiz	0,00	194.520,23	110.737,11	8.364.761,52
Córdoba	62.329,31	125.569,25	135.743,08	5.224.134,05
Granada	5.753,94	151.489,48	175.378,34	4.733.910,69
Huelva	0,00	63.342,99	190.979,61	3.048.555,68
Jaén	5.753,94	53.609,63	197.339,13	3.179.060,99
Málaga	3.784,63	196.525,56	189.786,52	6.065.700,40
Sevilla	74.708,45	315.384,19	294.570,25	10.635.281,81
ARAGON	**90.928,54**	**56.863,55**	**527.068,22**	**6.864.963,71**
Huesca	0,00	11.507,88	58.213,31	858.767,52
Teruel	60.993,14	0,00	64.067,08	583.072,50
Zaragoza	29.935,40	45.355,67	404.787,83	5.423.123,69
ASTURIAS	**2.938.093,42**	**76.388,01**	**2.112.805,92**	**12.250.455,99**
Asturias	2.938.093,42	76.388,01	2.112.805,92	12.250.455,99
BALEARES	**0,00**	**20.016,78**	**59.105,03**	**711.059,52**
Baleares	0,00	20.016,78	59.105,03	711.059,52
CANARIAS	**0,00**	**205.260,25**	**206.092,31**	**9.800.017,01**
Las Palmas	0,00	122.773,62	124.893,45	5.336.586,13
Tenerife	0,00	82.486,63	81.198,86	4.463.430,88
CANTABRIA	**56.167,82**	**52.104,42**	**204.877,21**	**6.424.989,89**
Cantabria	56.167,82	52.104,42	204.877,21	6.424.989,89
CASTILLA -MANCHA	**205.842,60**	**117.034,56**	**632.199,13**	**11.943.550,91**
Albacete	0,00	59.797,88	115.091,17	2.743.951,77
Ciudad Real	205.842,60	30.247,92	203.089,02	3.952.203,60
Cuenca	0,00	5.417,72	100.232,46	1.601.257,42
Guadalajara	0,00	5.753,94	46.260,65	911.347,67
Toledo	0,00	15.817,10	167.525,83	2.734.790,45
CASTILLA- LEON	**1.239.533,78**	**206.557,84**	**1.869.833,87**	**22.981.919,98**
Avila	0,00	6.551,36	92.762,34	1.350.131,18
Burgos	12.235,91	28.057,37	219.256,00	2.590.874,81
León	1.075.276,40	40.330,01	818.830,52	6.067.209,45
Palencia	114.636,58	11.027,79	255.409,89	1.991.055,13
Salamanca	2.368,77	42.590,10	162.561,93	3.537.911,76
Segovia	0,00	21.964,83	34.938,86	930.771,23
Soria	0,00	4.554,50	59.294,67	796.018,71
Valladolid	35.016,12	28.107,28	150.783,71	3.747.557,25
Zamora	0,00	23.374,60	75.995,95	1.970.390,46
CATALUÑA	**27.900,06**	**71.937,22**	**1.034.657,99**	**10.354.656,54**
Barcelona	22.146,12	61.407,25	686.359,71	8.149.708,36
Gerona	0,00	5.112,25	184.220,75	576.410,88
Lérida	5.753,94	0,00	38.575,04	476.801,25
Tarragona	0,00	5.417,72	125.502,49	1.151.736,05
EXTREMADURA	**5.875,08**	**101.328,56**	**365.424,46**	**8.556.473,81**
Badajoz	5.875,08	85.181,50	224.821,32	5.915.769,57
Cáceres	0,00	16.147,06	140.603,14	2.640.704,24
GALICIA	**110.077,52**	**251.420,93**	**1.468.743,39**	**29.945.132,31**
La Coruña	29.065,41	95.102,46	583.143,41	11.056.826,17
Lugo	1.526,35	36.782,17	123.763,24	3.613.955,20
Orense	27.559,25	59.108,77	214.701,98	5.966.155,39
Pontevedra	51.926,51	60.427,53	547.134,76	9.308.195,55
LA RIOJA	**0,00**	**10.835,44**	**132.719,22**	**1.360.642,15**
La Rioja	0,00	10.835,44	132.719,22	1.360.642,15
MADRID	**16.343,28**	**166.550,94**	**1.205.129,69**	**21.048.127,16**
Madrid	16.343,28	166.550,94	1.205.129,69	21.048.127,16
MURCIA	**0,00**	**115.914,38**	**291.213,87**	**3.690.602,48**
Murcia	0,00	115.914,38	291.213,87	3.690.602,48
NAVARRA	**8.251,10**	**33.034,40**	**324.770,30**	**3.433.110,81**
Navarra	8.251,10	33.034,40	324.770,30	3.433.110,81
C.VALENCIANA	**55.109,74**	**217.150,90**	**845.478,84**	**14.021.464,53**
Alicante	49.355,80	117.678,41	204.890,13	5.922.722,65
Castellón	0,00	7.786,49	162.072,95	1.347.144,60
Valencia	5.753,94	91.686,00	478.515,76	6.751.597,28
PAIS VASCO	**27.797,57**	**68.916,26**	**1.521.409,52**	**20.947.556,00**
Alava	0,00	0,00	46.557,39	1.387.920,51
Guipúzcoa	0,00	11.507,88	804.990,34	6.315.313,85
Vizcaya	27.797,57	57.408,38	669.861,79	13.244.321,64
CEUTA	**0,00**	**11.515,79**	**17.749,82**	**341.643,11**
MELILLA	**0,00**	**5.731,26**	**56.278,46**	**301.369,87**
S. CENTRALES	**0,00**	**0,00**	**0,00**	**0,00**
TOTALES	**4.934.250,78**	**2.945.091,32**	**14.223.601,01**	**227.977.034,80**

SISTEMA DE LA SEGURIDAD SOCIAL

Cuadro II .38.6.1

IMPORTE PENSION DE INCAPACIDAD PERMANENTE POR REGIMENES (Euros)

AÑO 2008

COMUNIDADES AUTONOMAS	R. GENERAL	R. AUTONOMOS	R. AGRARIO	R. MAR	SUMA PARCIAL
ANDALUCIA	**7.907.977.541,81**	**1.067.039.663,87**	**2.458.838.996,58**	**233.536.933,29**	**11.667.393.135,55**
Almería	384.779.823,83	77.766.397,59	205.977.454,27	21.123.084,61	689.646.760,30
Cádiz	1.257.551.071,74	129.395.467,59	209.701.249,40	100.668.566,63	1.697.316.355,36
Córdoba	749.716.567,48	125.152.938,64	391.634.303,51	0,00	1.266.503.809,63
Granada	799.823.006,39	145.543.020,67	431.551.476,17	0,00	1.376.917.503,23
Huelva	494.581.964,87	62.434.393,94	148.939.643,97	60.285.200,96	766.241.203,74
Jaén	632.029.774,02	111.945.583,37	302.635.542,33	0,00	1.046.610.899,72
Málaga	1.444.615.198,58	187.526.109,70	297.103.836,87	38.247.698,12	1.967.492.843,27
Sevilla	2.144.880.134,90	227.275.752,37	471.295.490,06	13.212.382,97	2.856.663.760,30
ARAGON	**2.065.192.765,82**	**295.569.023,48**	**322.027.661,42**	**0,00**	**2.682.789.450,72**
Huesca	296.925.424,34	61.353.390,59	79.037.573,25	0,00	437.316.388,18
Teruel	146.837.093,63	35.636.810,29	88.441.897,27	0,00	270.915.801,19
Zaragoza	1.621.430.247,85	198.578.822,60	154.548.190,90	0,00	1.974.557.261,35
ASTURIAS	**1.913.602.545,04**	**249.651.989,12**	**285.771.719,91**	**54.019.711,81**	**2.503.045.965,88**
Asturias	1.913.602.545,04	249.651.989,12	285.771.719,91	54.019.711,81	2.503.045.965,88
BALEARES	**1.049.799.778,88**	**187.795.375,97**	**123.926.559,28**	**33.978.042,87**	**1.395.499.757,00**
Baleares	1.049.799.778,88	187.795.375,97	123.926.559,28	33.978.042,87	1.395.499.757,00
CANARIAS	**1.618.566.641,71**	**204.112.368,60**	**235.737.475,21**	**133.973.154,15**	**2.192.389.639,67**
Las Palmas	881.570.566,13	104.684.218,10	96.932.872,60	76.675.863,96	1.159.863.520,79
Tenerife	736.996.075,58	99.428.150,50	138.804.602,61	57.297.290,19	1.032.526.118,88
CANTABRIA	**991.165.616,26**	**115.469.180,75**	**132.679.798,90**	**42.636.621,91**	**1.281.951.217,82**
Cantabria	991.165.616,26	115.469.180,75	132.679.798,90	42.636.621,91	1.281.951.217,82
CASTILLA-MANCHA	**1.876.073.863,60**	**348.957.736,87**	**704.520.322,95**	**0,00**	**2.929.551.923,42**
Albacete	354.674.286,13	74.886.509,65	133.527.889,22	0,00	563.088.685,00
Ciudad Real	530.473.026,75	91.086.034,16	186.558.593,42	0,00	808.117.654,33
Cuenca	182.787.761,40	47.648.783,46	126.671.046,82	0,00	357.107.591,68
Guadalajara	257.439.902,04	32.173.622,41	46.483.586,22	0,00	336.097.110,67
Toledo	550.698.887,28	103.162.787,19	211.279.207,27	0,00	865.140.881,74
CASTILLA- LEON	**3.397.155.603,59**	**612.444.998,65**	**1.025.178.441,76**	**0,00**	**5.034.779.044,00**
Avila	184.205.544,96	43.450.961,47	91.643.048,00	0,00	319.299.554,43
Burgos	578.978.989,49	78.364.151,43	139.370.569,00	0,00	796.713.709,92
León	602.287.721,34	126.209.177,94	262.619.990,46	0,00	991.116.889,74
Palencia	236.560.389,94	49.832.374,49	55.849.933,33	0,00	342.242.697,76
Salamanca	440.086.298,60	84.927.749,13	130.475.794,90	0,00	655.489.842,63
Segovia	179.829.897,80	43.234.122,89	63.245.136,09	0,00	286.309.156,78
Soria	124.340.449,17	24.904.911,34	49.958.320,62	0,00	199.203.681,13
Valladolid	830.077.336,09	111.221.783,33	84.756.943,29	0,00	1.026.056.062,71
Zamora	220.788.976,20	50.299.766,63	147.258.706,07	0,00	418.347.448,90
CATALUÑA	**12.766.100.929,50**	**1.511.273.297,34**	**604.102.688,31**	**103.103.624,22**	**14.984.580.539,37**
Barcelona	10.419.105.976,34	1.072.666.108,55	177.691.721,20	74.523.678,44	11.743.987.484,53
Gerona	921.574.507,70	163.831.549,51	94.056.631,76	0,00	1.179.462.688,97
Lérida	470.824.578,40	128.927.385,63	157.736.791,01	0,00	757.488.755,04
Tarragona	954.595.867,06	145.848.253,65	174.617.544,34	28.579.945,78	1.303.641.610,83
EXTREMADURA	**966.361.328,70**	**187.174.663,82**	**498.081.784,65**	**0,00**	**1.651.617.777,17**
Badajoz	564.748.838,88	110.243.730,68	286.355.350,25	0,00	961.347.919,81
Cáceres	401.612.489,82	76.930.933,14	211.726.434,40	0,00	690.269.857,36
GALICIA	**3.221.861.000,18**	**565.863.741,63**	**1.355.093.016,99**	**521.177.892,44**	**5.663.995.651,24**
La Coruña	1.358.332.301,32	228.402.191,48	415.443.242,94	182.819.978,03	2.184.997.713,77
Lugo	365.776.216,40	86.160.486,09	391.486.347,76	25.947.605,15	869.370.655,40
Orense	418.683.874,19	88.797.578,67	261.774.225,28	0,00	769.255.678,14
Pontevedra	1.079.068.608,27	162.503.485,39	286.389.201,01	312.410.309,26	1.840.371.603,93
LA RIOJA	**427.559.740,25**	**70.195.975,66**	**71.638.514,59**	**0,00**	**569.394.230,50**
La Rioja	427.559.740,25	70.195.975,66	71.638.514,59	0,00	569.394.230,50
MADRID	**9.600.317.506,01**	**788.952.074,13**	**118.477.298,31**	**34.773.842,07**	**10.542.520.720,52**
Madrid	9.600.317.506,01	788.952.074,13	118.477.298,31	34.773.842,07	10.542.520.720,52
MURCIA	**1.185.380.564,72**	**218.211.322,86**	**362.620.316,95**	**22.989.304,29**	**1.789.201.508,82**
Murcia	1.185.380.564,72	218.211.322,86	362.620.316,95	22.989.304,29	1.789.201.508,82
NAVARRA	**1.009.641.696,88**	**126.350.507,04**	**116.946.300,57**	**0,00**	**1.252.938.504,49**
Navarra	1.009.641.696,88	126.350.507,04	116.946.300,57	0,00	1.252.938.504,49
C.VALENCIANA	**5.782.439.879,15**	**797.124.934,30**	**829.691.634,71**	**94.437.644,24**	**7.503.694.092,40**
Alicante	1.738.971.904,94	254.775.450,65	263.182.751,48	39.882.810,95	2.296.812.918,02
Castellón	683.416.161,69	106.673.830,49	155.939.483,78	18.726.560,36	964.756.036,32
Valencia	3.360.051.812,52	435.675.653,16	410.569.399,45	35.828.272,93	4.242.125.138,06
PAIS VASCO	**4.992.616.836,06**	**516.093.181,70**	**128.883.516,69**	**180.520.955,13**	**5.818.114.489,58**
Alava	641.600.890,32	55.431.052,80	38.941.730,86	0,00	735.973.673,98
Guipúzcoa	1.611.647.989,24	220.034.098,69	37.454.569,87	52.846.949,85	1.921.983.607,65
Vizcaya	2.739.367.956,50	240.628.030,21	52.487.215,96	127.674.005,28	3.160.157.207,95
CEUTA	**63.581.685,24**	**8.614.633,65**	**337.423,92**	**4.653.723,62**	**77.187.466,43**
MELILLA	**49.237.622,98**	**12.082.894,94**	**378.935,18**	**3.132.347,08**	**64.831.800,18**
S. CENTRALES	**0,00**	**0,00**	**0,00**	**0,00**	**0,00**
TOTALES	**60.884.633.146,38**	**7.882.977.564,38**	**9.374.932.406,88**	**1.462.933.797,12**	**79.605.476.914,76**

SISTEMA DE LA SEGURIDAD SOCIAL

Cuadro II .38.6.2

IMPORTE PENSION DE INCAPACIDAD PERMANENTE POR REGIMENES (Euros)

AÑO 2008

COMUNIDADES AUTONOMAS	R. CARBON	R. HOGAR	R. A.T. Y E.P.	TOTAL
ANDALUCIA	**38.369.121,26**	**233.133.508,52**	**478.474.065,19**	**12.417.369.830,52**
Almería	1.399.039,10	13.208.626,18	22.533.982,15	726.788.407,73
Cádiz	567.592,25	22.400.096,15	113.511.778,74	1.833.795.822,50
Córdoba	22.735.952,15	28.311.578,33	31.658.883,04	1.349.210.223,15
Granada	1.533.379,34	31.520.874,13	54.653.473,46	1.464.625.230,16
Huelva	416.830,92	10.010.668,49	36.888.945,77	813.557.648,92
Jaén	1.174.861,11	17.701.159,42	41.171.274,13	1.106.658.194,38
Málaga	2.317.422,03	37.466.180,53	63.240.345,85	2.070.516.791,68
Sevilla	8.224.044,36	72.514.325,29	114.815.382,05	3.052.217.512,00
ARAGON	**77.875.087,63**	**29.237.572,22**	**74.753.513,60**	**2.864.655.624,17**
Huesca	3.442.794,04	5.099.711,23	11.619.940,11	457.478.833,56
Teruel	62.889.707,65	2.361.896,08	9.579.560,87	345.746.965,79
Zaragoza	11.542.585,94	21.775.964,91	53.554.012,62	2.061.429.824,82
ASTURIAS	**715.738.689,87**	**34.501.141,03**	**285.637.020,86**	**3.538.922.817,64**
Asturias	715.738.689,87	34.501.141,03	285.637.020,86	3.538.922.817,64
BALEARES	**4.204.938,31**	**30.430.106,64**	**34.305.746,06**	**1.464.440.548,01**
Baleares	4.204.938,31	30.430.106,64	34.305.746,06	1.464.440.548,01
CANARIAS	**586.238,84**	**25.563.528,33**	**64.250.271,24**	**2.282.789.678,08**
Las Palmas	324.343,72	11.591.371,97	38.189.602,76	1.209.968.839,24
Tenerife	261.895,12	13.972.156,36	26.060.668,48	1.072.820.838,84
CANTABRIA	**1.854.892,84**	**12.834.550,86**	**43.472.498,40**	**1.340.113.159,92**
Cantabria	1.854.892,84	12.834.550,86	43.472.498,40	1.340.113.159,92
CASTILLA -MANCHA	**21.771.863,62**	**39.125.794,01**	**106.891.246,54**	**3.097.340.827,59**
Albacete	365.735,95	6.700.235,60	17.168.926,93	587.323.583,48
Ciudad Real	19.844.632,05	10.158.134,88	40.054.633,28	878.175.054,54
Cuenca	150.989,72	4.114.601,14	10.598.228,06	371.971.410,60
Guadalajara	188.175,92	3.952.105,39	12.372.653,63	352.610.045,61
Toledo	1.222.329,98	14.200.717,00	26.696.804,64	907.260.733,36
CASTILLA- LEON	**284.531.761,82**	**62.772.465,81**	**242.185.293,14**	**5.624.268.564,77**
Avila	259.764,17	4.519.175,79	7.124.049,49	331.202.543,88
Burgos	1.414.359,85	7.607.491,50	21.574.045,12	827.309.606,39
León	247.205.730,81	14.207.139,87	121.456.811,11	1.373.986.571,53
Palencia	27.968.444,34	4.020.180,34	21.497.035,87	395.728.358,31
Salamanca	2.181.445,38	9.824.907,07	16.422.189,22	683.918.384,30
Segovia	237.075,14	3.718.037,27	7.340.247,53	297.604.516,72
Soria	30.967,36	3.006.627,65	4.451.588,05	206.692.864,19
Valladolid	3.193.412,31	10.258.862,67	29.211.320,71	1.068.719.658,40
Zamora	2.040.562,46	5.610.043,65	13.108.006,04	439.106.061,05
CATALUÑA	**47.658.195,40**	**219.966.461,39**	**359.321.476,53**	**15.611.526.672,69**
Barcelona	41.265.092,23	169.142.534,30	272.894.477,08	12.227.289.588,14
Gerona	753.690,49	22.698.273,34	28.429.886,02	1.231.344.538,82
Lérida	3.891.816,85	12.300.693,20	21.425.650,18	795.106.915,27
Tarragona	1.747.595,83	15.824.960,55	36.571.463,25	1.357.785.630,46
EXTREMADURA	**3.093.466,20**	**26.854.216,71**	**50.562.943,18**	**1.732.128.403,26**
Badajoz	1.417.297,27	16.319.395,81	29.522.404,13	1.008.607.017,02
Cáceres	1.676.168,93	10.534.820,90	21.040.539,05	723.521.386,24
GALICIA	**23.738.650,41**	**103.220.225,47**	**183.194.899,69**	**5.974.149.426,81**
La Coruña	9.140.322,11	39.896.393,78	70.245.585,17	2.304.280.014,83
Lugo	6.822.954,64	15.012.483,32	23.901.648,16	915.107.741,52
Orense	4.017.061,14	15.463.398,70	22.730.031,74	811.466.169,72
Pontevedra	3.758.312,52	32.847.949,67	66.317.634,62	1.943.295.500,74
LA RIOJA	**996.074,40**	**6.163.499,65**	**17.711.417,33**	**594.265.221,88**
La Rioja	996.074,40	6.163.499,65	17.711.417,33	594.265.221,88
MADRID	**11.234.047,96**	**174.258.692,95**	**225.145.186,12**	**10.953.158.647,55**
Madrid	11.234.047,96	174.258.692,95	225.145.186,12	10.953.158.647,55
MURCIA	**1.056.829,73**	**48.708.554,50**	**71.593.595,68**	**1.910.560.488,73**
Murcia	1.056.829,73	48.708.554,50	71.593.595,68	1.910.560.488,73
NAVARRA	**391.705,38**	**11.419.369,70**	**39.921.319,04**	**1.304.670.898,61**
Navarra	391.705,38	11.419.369,70	39.921.319,04	1.304.670.898,61
C.VALENCIANA	**14.806.274,35**	**118.618.132,83**	**182.984.723,35**	**7.820.103.222,93**
Alicante	7.560.504,41	27.369.969,29	58.606.472,05	2.390.349.863,77
Castellón	2.223.571,19	12.247.917,70	23.822.365,22	1.003.049.890,43
Valencia	5.022.198,75	79.000.245,84	100.555.886,08	4.426.703.468,73
PAIS VASCO	**3.514.871,60**	**43.255.262,11**	**179.972.065,04**	**6.044.856.688,33**
Alava	431.948,82	4.031.760,86	24.801.959,04	765.239.342,70
Guipúzcoa	520.337,56	16.082.802,04	69.583.810,60	2.008.170.557,85
Vizcaya	2.562.585,22	23.140.699,21	85.586.295,40	3.271.446.787,78
CEUTA	**24.628,56**	**1.316.917,67**	**4.589.769,65**	**83.118.782,31**
MELILLA	**20.824,30**	**1.456.607,88**	**3.793.593,05**	**70.102.825,41**
S. CENTRALES	**0,00**	**0,00**	**0,00**	**0,00**
TOTALES	**1.251.468.162,48**	**1.222.836.608,28**	**2.648.760.643,69**	**84.728.542.329,21**

MINISTERIO DE TRABAJO E INMIGRACIÓN
Secretaría de Estado de la Seguridad Social
DIRECCIÓN GENERAL DE ORDENACIÓN DE LA SEGURIDAD SOCIAL

Anexo al Informe Económico Financiero a los Presupuestos de la Seguridad Social de 2010

CAPÍTULO III

ASISTENCIA SANITARIA, OTRAS PRESTACIONES ECONÓMICAS Y AREA DE TESORERÍA INFORMÁTICA Y OTROS SERVICIOS SOCIALES

1. ASISTENCIA SANITARIA DE LA SEGURIDAD SOCIAL

En este apartado se presenta información complementaria a la que aparece en el capítulo sobre Asistencia Sanitaria del Informe Económico-Financiero. Incluye en primer lugar datos sobre la población protegida, a la que se extiende la prestación de asistencia sanitaria. Posteriormente, se detalla la composición por conceptos económicos y por entidades del gasto de Asistencia Sanitaria del Sistema de la Seguridad Social para el periodo 2003-2008 (Cuadros III.3 y III.4). Esta información se elabora a partir de los presupuestos liquidados del Sistema de Seguridad Social. Es importante recordar que, tras la desaparición en 2002 del Instituto Nacional de la Salud como entidad gestora, que transfirió la mayor parte de sus competencias a las comunidades autónomas, surge una nueva entidad, el Instituto Nacional de Gestión Sanitaria, que hereda del INSALUD aquellas competencias que no se transfieren, incluyendo la gestión de la asistencia sanitaria en las ciudades autónomas de Ceuta y de Melilla y la gestión del Centro Nacional de Dosimetría y de la Organización Nacional de Transplantes. Consecuentemente, el gasto en Asistencia Sanitaria que se incluye en los Presupuestos de la Seguridad Social se reduce drásticamente a partir de ese año.

1.1. Población protegida.

La población protegida por asistencia sanitaria de la Seguridad Social está compuesta por los titulares del derecho (trabajadores o asimilados y pensionistas) y por sus beneficiarios. Su distribución se muestra en el cuadro siguiente:

Cuadro III.1

COMPOSICIÓN DE LA POBLACIÓN PROTEGIDA POR A.S.
Diciembre de 2007

C O N C E P T O	Número	%
Titulares	25.758.627	59,55
- activos	19.000.760	43,93
- pensionistas	6.757.867	15,62
Beneficiarios	17.494.315	40,45
- beneficiarios de activos	15.467.969	35,76
- beneficiarios de pensionistas	2.026.346	4,68
T O T A L	**43.252.942**	100,00

No se incluye la población protegida por ISFAS, MUGEJU y MUFACE

En el cuadro que se presenta a continuación refleja la evolución de la población protegida en el período 1991-2007.

Cuadro III.2

EVOLUCIÓN DE LA POBLACION PROTEGIDA POR ASISTENCIA SANITARIA

(Sistema Nacional de Salud)

AÑO	Población protegida
1991	36.278.763
1992	36.424.933
1993	36.745.146
1994	37.003.448
1995	37.061.114
1996	37.500.325
1997	37.495.348
1998	37.641.176
1999	37.528.638
2000	38.075.051
2001	39.018.184
2002	39.716.659
2003	40.580.638
2004	41.067.603
2005	42.044.830
2006	42.732.984
2007	43.252.942

La población protegida a través de la Seguridad Social en diciembre de 2007 equivale a un 94% del total. Sin embargo, la asistencia sanitaria alcanza prácticamente a la población íntegra, teniendo en cuenta los colectivos que reciben estas prestaciones a través de entidades ajenas al Sistema Nacional de Salud.

1.2. Evolución del gasto de Asistencia Sanitaria 2003-2008

Cuadro III.3.1

SISTEMA DE LA SEGURIDAD SOCIAL
GASTO DE ASISTENCIA SANITARIA POR ENTIDADES
AÑO 2003

Millones de euros

C O N C E P T O	INGESA	ISM	MUTUAS	TOTAL
Gasto de personal	**88,53**	**21,86**	**343,36**	**453,75**
Gasto de bienes Corrientes y Servicios	**100,94**	**14,58**	**559,07**	**674,59**
- Conciertos	5,44	8,06	342,35	355,85
Gestión no transferida	5,44	8,06	342,35	355,85
Gestión transferida				
- Otros Gastos	95,50	6,52	216,72	318,74
Gastos Financieros	**27,31**		**0,21**	**27,52**
Transferencias Corrientes	**20,21**	**45,26**	**103,22**	**168,69**
- Farmacia (recetas)	17,37		13,98	31,35
- Otras Transferencias	2,84	45,26	89,24	137,34
Gestión no transferida	2,84	0,63	89,24	92,71
Gestión transferida		44,63		44,63
OPERACIONES CORRIENTES	**236,99**	**81,70**	**1.005,86**	**1.324,55**
Inversiones Reales	11,14		85,53	96,67
Transferencias de Capital				
Operaciones Financieras	0,20			0,20
OPERACIONES DE CAPITAL	**11,34**		**85,53**	**96,87**
T O T A L	**248,33**	**81,70**	**1.091,39**	**1.421,42**

Fuente: Cuentas y Balances del Sistema de la Seguridad Social

Cuadro III.3.2

SISTEMA DE LA SEGURIDAD SOCIAL
GASTO DE ASISTENCIA SANITARIA POR ENTIDADES
AÑO 2004

Millones de euros

C O N C E P T O	INGESA	ISM	MUTUAS	TOTAL
Gasto de personal	**91,51**	**23,61**	**374,30**	**489,42**
Gasto de bienes Corrientes y Servicios	**51,82**	**15,59**	**594,75**	**662,16**
- Conciertos	5,92	8,19	363,25	377,36
Gestión no transferida	5,92	8,19	363,25	377,36
Gestión transferida				
- Otros Gastos	45,90	7,40	231,50	284,80
Gastos Financieros	**12,42**		**0,14**	**12,56**
Transferencias Corrientes	**21,77**	**47,50**	**109,43**	**178,70**
- Farmacia (recetas)	19,43		14,89	34,32
- Otras Transferencias	2,34	47,50	94,54	144,38
Gestión no transferida	2,34	0,74	94,54	97,62
Gestión transferida		46,76		46,76
OPERACIONES CORRIENTES	**177,52**	**86,70**	**1.078,62**	**1.342,84**
Inversiones Reales	17,48		85,78	103,26
Transferencias de Capital				
Operaciones Financieras	0,16			0,16
OPERACIONES DE CAPITAL	**17,64**		**85,78**	**103,42**
T O T A L	**195,16**	**86,70**	**1.164,40**	**1.446,26**

Fuente: Cuentas y Balances del Sistema de la Seguridad Social

Cuadro III.3.3

SISTEMA DE LA SEGURIDAD SOCIAL
GASTO DE ASISTENCIA SANITARIA POR ENTIDADES
AÑO 2005

Millones de euros

C O N C E P T O	INGESA	ISM	MUTUAS	TOTAL
Gasto de personal	**88,86**	**15,79**	**406,75**	**511,40**
Gasto de bienes Corrientes y Servicios	**58,99**	**9,95**	**660,81**	**729,75**
- Conciertos	5,96	3,18	390,92	400,06
Gestión no transferida	5,96	3,18	390,92	400,06
Gestión transferida				
- Otros Gastos	53,03	6,77	269,89	329,69
Gastos Financieros	**12,80**		**0,15**	**12,95**
Transferencias Corrientes	**23,74**	**46,91**	**114,53**	**185,18**
- Farmacia (recetas)	20,98		16,00	36,98
- Otras Transferencias	2,76	46,91	98,53	148,20
Gestión no transferida	2,76	0,15	98,53	101,44
Gestión transferida		46,76		46,76
OPERACIONES CORRIENTES	**184,39**	**72,65**	**1.182,24**	**1.439,28**
Inversiones Reales	24,53		100,65	125,18
Transferencias de Capital				
Operaciones Financieras	0,19			0,19
OPERACIONES DE CAPITAL	**24,72**		**100,65**	**125,37**
T O T A L	**209,11**	**72,65**	**1.282,89**	**1.564,65**

Fuente: Cuentas y Balances del Sistema de la Seguridad Social

Cuadro III.3.4

SISTEMA DE LA SEGURIDAD SOCIAL
GASTO DE ASISTENCIA SANITARIA POR ENTIDADES
AÑO 2006

Millones de euros

C O N C E P T O	INGESA	ISM	MUTUAS	TOTAL
Gasto de personal	**95,53**	**15,92**	**461,88**	**573,33**
Gasto de bienes Corrientes y Servicios	**55,34**	**9,91**	**781,95**	**847,20**
- Conciertos	13,51	2,50	454,39	470,40
Gestión no transferida	13,51	2,50	454,39	470,40
Gestión transferida				
- Otros Gastos	41,83	7,41	327,56	376,80
Gastos Financieros	**3,09**		**0,16**	**3,25**
Transferencias Corrientes	**25,21**	**44,39**	**125,74**	**195,34**
- Farmacia (recetas)	22,24		17,29	39,53
- Otras Transferencias	2,97	44,39	108,45	155,81
Gestión no transferida	2,97	0,09	108,45	111,51
Gestión transferida		44,30		44,30
OPERACIONES CORRIENTES	**179,17**	**70,22**	**1.369,73**	**1.619,12**
Inversiones Reales	**28,02**		**112,51**	**140,53**
Transferencias de Capital				
Operaciones Financieras	**0,20**			**0,20**
OPERACIONES DE CAPITAL	**28,22**		**112,51**	**140,73**
T O T A L	**207,39**	**70,22**	**1.482,24**	**1.759,85**

Fuente: Cuentas y Balances del Sistema de la Seguridad Social

Cuadro III.3.5

SISTEMA DE LA SEGURIDAD SOCIAL
GASTO DE ASISTENCIA SANITARIA POR ENTIDADES
AÑO 2007

Millones de euros

C O N C E P T O	INGESA	ISM	MUTUAS	TOTAL
Gasto de personal	**103,94**	**16,24**	**500,55**	**620,73**
Gasto de bienes Corrientes y Servicios	**50,84**	**9,40**	**764,78**	**825,01**
- Conciertos	8,32	1,55	444,93	454,81
Gestión no transferida	8,32	1,55	444,93	454,81
Gestión transferida				
- Otros Gastos	42,52	7,84	319,84	370,21
Gastos Financieros	**2,87**		**0,20**	**3,07**
Transferencias Corrientes	**44,39**	**43,20**	**98,43**	**186,02**
- Farmacia (recetas)	41,32		18,31	59,63
- Otras Transferencias	3,07	43,20	80,12	126,39
Gestión no transferida	3,07	0,10	80,12	83,30
Gestión transferida		43,09		43,09
OPERACIONES CORRIENTES	**202,03**	**68,84**	**1.363,96**	**1.634,83**
Inversiones Reales	29,29		134,24	163,53
Transferencias de Capital				
Operaciones Financieras	0,22			0,22
OPERACIONES DE CAPITAL	**29,51**		**134,24**	**163,75**
T O T A L	**231,54**	**68,84**	**1.498,20**	**1.798,57**

Fuente: Cuentas y Balances del Sistema de la Seguridad Social

Cuadro III.3.6

SISTEMA DE LA SEGURIDAD SOCIAL
GASTO DE ASISTENCIA SANITARIA POR ENTIDADES
AÑO 2008

Millones de euros

C O N C E P T O	INGESA	ISM	MUTUAS	TOTAL
Gasto de personal	**117,37**	**16,27**	**550,86**	**684,49**
Gasto de bienes Corrientes y Servicios	**53,21**	**10,15**	**767,34**	**830,69**
- Conciertos	8,19	1,62	451,24	461,05
Gestión no transferida	8,19	1,62	451,24	461,05
Gestión transferida				
- Otros Gastos	45,01	8,53	316,10	369,65
Gastos Financieros	**1,39**		**0,18**	**1,57**
Transferencias Corrientes	**60,28**	**49,56**	**107,42**	**217,26**
- Farmacia (recetas)	56,82		18,91	75,73
- Otras Transferencias	3,46	49,56	88,51	141,53
Gestión no transferida	3,46	0,19	88,51	92,16
Gestión transferida		49,37		49,37
OPERACIONES CORRIENTES	**232,23**	**75,98**	**1.425,80**	**1.734,01**
Inversiones Reales	23,42		133,14	156,55
Transferencias de Capital				
Operaciones Financieras	0,21		0,07	0,28
OPERACIONES DE CAPITAL	**23,63**		**133,21**	**156,84**
T O T A L	**255,86**	**75,98**	**1.559,01**	**1.890,84**

Fuente: Cuentas y Balances del Sistema de la Seguridad Social

Cuadro III.4

SISTEMA DE LA SEGURIDAD SOCIAL
EVOLUCION DE LA ESTRUCTURA ECONOMICA DEL GASTO DE ASISTENCIA SANITARIA

Millones de euros

Instituto Nacional de Gestión Sanitaria

AÑOS	Gasto de Personal	G. Bienes Ctes.Serv.	Gastos Financ.	Transf. Corrientes	Amortizac.	Operac. Corrientes	Invers. Reales	Transf. Capital	Operac. Financ.	Operac. Capital	TOTAL
2003	88,53	100,94	27,31	20,21		236,99	11,14		0,20	11,34	248,33
2004	91,51	51,82	12,42	21,77		177,52	17,48		0,16	17,64	195,16
2005	88,86	58,99	12,80	23,74		184,39	24,53		0,19	24,72	209,11
2006	95,53	55,34	3,09	25,21		179,17	28,02		0,20	28,22	207,39
2007	103,94	50,84	2,87	44,39		202,03	29,29		0,22	29,51	231,54
2008	117,37	53,21	1,39	60,28		232,23	23,42		0,21	23,63	255,86

Instituto Social de la Marina

AÑOS	Gasto de Personal	G. Bienes Ctes.Serv.	Gastos Financ.	Transf. Corrientes	Amortizac.	Operac. Corrientes	Invers. Reales	Transf. Capital	Operac. Financ.	Operac. Capital	TOTAL
2003	21,86	14,58		45,26		81,70					81,70
2004	23,61	15,59		47,50		86,70					86,70
2005	15,79	9,95		46,91		72,65					72,65
2006	15,92	9,91		44,39		70,22					70,22
2007	16,24	9,40		43,20		68,84					68,84
2008	16,27	10,15		49,56		75,98					75,98

Mutuas de Accidentes de Trabajo y Enfermedades Profesionales de la Seguridad Social

AÑOS	Gasto de Personal	G. Bienes Ctes.Serv.	Gastos Financ.	Transf. Corrientes	Amortizac.	Operac. Corrientes	Invers. Reales	Transf. Capital	Operac. Financ.	Operac. Capital	TOTAL
2003	343,36	559,07	0,21	103,22		1.005,86	85,53			85,53	1.091,39
2004	374,30	594,75	0,14	109,43		1.078,62	85,78			85,78	1.164,40
2005	406,75	660,81	0,15	114,53		1.182,24	100,65			100,65	1.282,89
2006	461,88	781,95	0,16	125,74		1.369,73	112,51			112,51	1.482,24
2007	500,55	764,78	0,20	98,43		1.363,96	134,24			134,24	1.498,20
2008	550,86	767,34	0,18	107,42		1.425,80	133,14		0,07	133,21	1.559,01

TOTAL SISTEMA DE SEGURIDAD SOCIAL

AÑOS	Gasto de Personal	G. Bienes Ctes.Serv.	Gastos Financ.	Transf. Corrientes	Amortizac.	Operac. Corrientes	Invers. Reales	Transf. Capital	Operac. Financ.	Operac. Capital	TOTAL
2003	453,75	674,59	27,52	168,69		1.324,55	96,67		0,20	96,87	1.421,42
2004	489,42	662,16	12,56	178,70		1.342,84	103,26		0,16	103,42	1.446,26
2005	511,40	729,75	12,95	185,18		1.439,28	125,18		0,19	125,37	1.564,65
2006	573,33	847,20	3,25	195,34		1.619,12	140,53		0,20	140,73	1.759,85
2007	620,73	825,01	3,07	186,02		1.634,83	163,53		0,22	163,75	1.798,57
2008	684,49	830,69	1,57	217,26		1.734,01	156,55		0,28	156,84	1.890,84

Fuente: Cuentas y Balances de la Seguridad Social. Se han eliminado los importes de conciertos entre entidades del Sistema.

2. INCAPACIDAD TEMPORAL

En el Capítulo correspondiente del Informe Económico-Financiero se detallan las actividades previstas y los objetivos que se persiguen respecto a la Incapacidad Temporal, para el año 2010. Dentro de las medidas señaladas se incluyen la consolidación y mejora de la actividad gestora, en el marco de austeridad del sector público, así como el control en el reconocimiento y mantenimiento de la prestación.

En relación con la información estadística que refleja un mayor desglose de las cifras que corresponden a esta prestación, en los cuadros III.5 y III.6 se ofrece la evolución del gasto en esta prestación, por regímenes y entidades, a partir de 1988.

El número de trabajadores protegidos, desde el año 2007, por la contingencia de Incapacidad Temporal, por entidades (INSS, ISM y MUTUAS), se recoge en los cuadros III.7 a III.14. En los cuadros III.7 a III.10 se desglosa el número de trabajadores con cobertura de Incapacidad Temporal por contingencias comunes, mientras que los cuadros III.11 a III.14 recogen el número de trabajadores con cobertura de contingencias profesionales (accidentes de trabajo y enfermedades profesionales).

En el cuadro III.15 se ofrece el gasto de Incapacidad Temporal por regímenes y provincias de los años 2004 a 2008, y en el cuadro III.16 se refleja el porcentaje de variación interanual del año 2008.

SISTEMA DE LA SEGURIDAD SOCIAL

Cuadro III.5

GASTO INCAPACIDAD TEMPORAL DISTRIBUCION POR REGIMENES

Millones de euros

AÑOS	GENERAL	AUTONOMOS	AGRARIO	MAR	CARBON	HOGAR	A.T. Y E.P.	TOTAL
1988	1.147,79	138,62	107,02	28,66	27,88	68,49	229,89	**1.748,36**
1989	1.378,82	162,31	121,09	29,67	33,60	71,09	277,65	**2.074,24**
1990	1.665,07	197,29	145,53	35,38	31,21	77,27	335,32	**2.487,07**
1991	2.068,06	246,47	173,55	38,53	33,25	81,73	375,42	**3.017,02**
1992	2.376,37	299,14	192,53	38,55	28,48	83,54	377,98	**3.396,58**
1993	2.311,53	341,89	196,00	35,59	25,43	79,68	358,95	**3.349,07**
1994	2.368,65	339,11	185,39	33,86	24,14	71,85	351,68	**3.374,68**
1995	2.297,68	365,28	194,17	32,47	22,64	64,33	399,35	**3.375,93**
1996	2.363,30	412,24	200,67	31,16	21,20	56,06	429,22	**3.513,85**
1997	2.189,76	400,11	173,97	31,52	18,64	44,28	458,43	**3.316,70**
1998	2.072,71	366,71	135,32	29,77	16,41	33,79	508,53	**3.163,26**
1999	2.165,55	372,06	126,70	31,11	14,69	29,13	594,39	**3.333,63**
2000	2.504,60	398,27	124,69	33,56	15,73	28,60	678,92	**3.784,36**
2001	2.900,81	428,12	123,78	36,70	14,51	30,28	744,09	**4.278,29**
2002	3.295,50	462,53	129,37	38,22	13,82	31,38	783,66	**4.754,48**
2003	3.592,94	525,99	135,43	36,76	13,10	34,00	815,99	**5.154,21**
2004	4.044,24	674,49	157,99	43,06	13,16	38,75	858,48	**5.830,17**
2005	4.501,49	717,86	169,53	46,92	12,15	42,27	916,48	**6.406,70**
2006	4.880,04	719,54	164,24	48,21	10,85	47,51	980,10	**6.850,49**
2007	5.172,90	745,44	164,21	47,17	8,92	49,24	1.065,72	**7.253,60**
2008	5.345,67	896,78	122,15	45,86	7,52	49,53	1.066,36	**7.533,87**
2009	5.718,69	923,04	134,25	47,39	8,81	55,53	1.256,10	**8.143,81**
2010	5.218,37	993,20	98,44	43,58	7,49	46,58	965,53	**7.373,19**

Incremento Interanual

AÑOS	GENERAL	AUTONOMOS	AGRARIO	MAR	CARBON	HOGAR	A.T. Y E.P.	TOTAL
1989/1988	20,13	17,09	13,15	3,54	20,50	3,80	20,77	**18,64**
1990/1989	20,76	21,55	20,18	19,22	-7,10	8,68	20,77	**19,90**
1991/1990	24,20	24,92	19,26	8,92	6,55	5,78	11,96	**21,31**
1992/1991	14,91	21,37	10,93	0,06	-14,37	2,21	0,68	**12,58**
1993/1992	-2,73	14,29	1,80	-7,69	-10,68	-4,63	-5,03	**-1,40**
1994/1993	2,47	-0,81	-5,41	-4,88	-5,10	-9,82	-2,03	**0,76**
1995/1994	-3,00	7,72	4,74	-4,08	-6,20	-10,47	13,56	**0,04**
1996/1995	2,86	12,86	3,34	-4,05	-6,34	-12,85	7,48	**4,09**
1997/1996	-7,34	-2,94	-13,30	1,18	-12,07	-21,02	6,81	**-5,61**
1998/1997	-5,35	-8,35	-22,21	-5,55	-11,96	-23,69	10,93	**-4,63**
1999/1998	4,48	1,46	-6,37	4,48	-10,47	-13,79	16,88	**5,39**
2000/1999	15,66	7,04	-1,58	7,88	7,08	-1,84	14,22	**13,52**
2001/2000	15,82	7,50	-0,73	9,35	-7,78	5,89	9,60	**13,05**
2002/2001	13,61	8,04	4,52	4,14	-4,76	3,63	5,32	**11,13**
2003/2002	9,03	13,72	4,68	-3,82	-5,21	8,35	4,13	**8,41**
2004/2003	12,56	28,23	16,66	17,14	0,46	13,97	5,21	**13,11**
2005/2004	11,31	6,43	7,30	8,96	-7,67	9,08	6,76	**9,89**
2006/2005	8,41	0,23	-3,12	2,75	-10,70	12,40	6,94	**6,93**
2007/2006	6,00	3,60	-0,02	-2,16	-17,79	3,64	8,74	**5,88**
2008/2007	3,34	20,30	-25,61	-2,78	-15,70	0,59	0,06	**3,86**
2009/2008	6,98	2,93	9,91	3,34	17,15	12,11	17,79	**8,10**
2010/2009	-8,75	7,60	-26,67	-8,04	-14,98	-16,12	-23,13	**-9,46**

Fuente: Cuentas y Balances del Sistema de Seguridad Social 1988-2008. Presupuestos 2009 y 2010.

Nota: Hasta 1995 el gasto de Incapacidad Temporal se ha obtenido como suma de las extinguidas prestaciones de I.L.T. e Invalidez Provisional.

SISTEMA DE LA SEGURIDAD SOCIAL

Cuadro III.6

EVOLUCION DEL GASTO DE INCAPACIDAD TEMPORAL

Millones de euros

Años	Entidades Gestoras			Mutuas de A.T.Y E.P.			Total Contingencias Generales	Total A.T. Y E.P.	Total
	Total	Contingencias Generales	A.T. Y E.P.	Total	Contingencias Generales	A.T. Y E.P.			
1988	1.574,06	1.518,47	55,59	174,30		174,30	1.518,47	229,89	**1.748,36**
1989	1.862,93	1.796,59	66,35	211,30		211,30	1.796,59	277,65	**2.074,24**
1990	2.227,50	2.151,74	75,76	259,57		259,57	2.151,74	335,32	**2.487,07**
1991	2.713,84	2.641,60	72,24	303,18		303,18	2.641,60	375,42	**3.017,02**
1992	3.088,88	3.018,61	70,27	307,70		307,70	3.018,61	377,97	**3.396,58**
1993	3.053,71	2.990,12	63,59	295,37		295,37	2.990,12	358,95	**3.349,07**
1994	3.078,79	3.022,99	55,79	295,89		295,89	3.022,99	351,68	**3.374,68**
1995	3.038,74	2.976,57	62,17	337,19		337,19	2.976,57	399,35	**3.375,93**
1996	3.071,74	3.005,87	65,87	442,11	78,76	363,35	3.084,63	429,22	**3.513,85**
1997	2.686,08	2.628,06	58,02	630,62	230,22	400,40	2.858,28	458,42	**3.316,70**
1998	2.286,38	2.235,30	51,09	876,88	419,43	457,45	2.654,72	508,53	**3.163,26**
1999	2.053,26	2.000,33	52,93	1.280,38	738,91	541,46	2.739,24	594,39	**3.333,63**
2000	2.031,80	1.977,61	54,19	1.752,56	1.127,83	624,73	3.105,44	678,92	**3.784,36**
2001	2.137,08	2.081,32	55,76	2.141,21	1.452,88	688,33	3.534,20	744,09	**4.278,29**
2002	2.386,31	2.330,82	55,49	2.368,17	1.640,00	728,17	3.970,82	783,66	**4.754,48**
2003	2.676,64	2.622,05	54,59	2.477,57	1.716,17	761,40	4.338,22	815,99	**5.154,21**
2004	3.064,91	3.003,58	61,33	2.765,26	1.968,11	797,15	4.971,69	858,48	**5.830,17**
2005	3.336,54	3.273,97	62,57	3.070,16	2.216,25	853,91	5.490,22	916,48	**6.406,70**
2006	3.481,16	3.422,64	58,52	3.369,33	2.447,75	921,58	5.870,39	980,10	**6.850,49**
2007	3.451,33	3.396,05	55,28	3.802,27	2.791,83	1.010,44	6.187,88	1.065,72	**7.253,60**
2008	3.282,30	3.226,73	55,57	4.251,57	3.240,78	1.010,79	6.467,51	1.066,36	**7.533,87**
2009	3.504,40	3.449,46	54,94	4.639,41	3.438,25	1.201,16	6.887,71	1.256,10	**8.143,81**
2010	3.029,61	2.981,39	48,22	4.343,58	3.426,27	917,31	6.407,66	965,53	**7.373,19**

Incremento interanual

Años	Entidades Gestoras			Mutuas de A.T.Y E.P.			Total Contingencias Generales	Total A.T. Y E.P.	Total
	Total	Contingencias Generales	A.T. Y E.P.	Total	Contingencias Generales	A.T. Y E.P.			
1989/1988	18,35	18,32	19,34	21,23		21,23	18,32	20,77	**18,64**
1990/1989	19,57	19,77	14,19	22,84		22,84	19,77	20,77	**19,90**
1991/1990	21,83	22,77	-4,65	16,80		16,80	22,77	11,96	**21,31**
1992/1991	13,82	14,27	-2,72	1,49		1,49	14,27	0,68	**12,58**
1993/1992	-1,14	-0,94	-9,51	-4,01		-4,01	-0,94	-5,03	**-1,40**
1994/1993	0,82	1,10	-12,26	0,18		0,18	1,10	-2,03	**0,76**
1995/1994	-1,30	-1,54	11,43	13,96		13,96	-1,54	13,56	**0,04**
1996/1995	1,09	0,98	5,96	31,12		7,76	3,63	7,48	**4,09**
1997/1996	-12,56	-12,57	-11,92	42,64	192,30	10,20	-7,34	6,80	**-5,61**
1998/1997	-14,88	-14,94	-11,95	39,05	82,18	14,25	-7,12	10,93	**-4,63**
1999/1998	-10,20	-10,51	3,60	46,02	76,17	18,37	3,18	16,88	**5,39**
2000/1999	-1,04	-1,14	2,39	36,88	52,63	15,38	13,37	14,22	**13,52**
2001/2000	5,18	5,24	2,90	22,18	28,82	10,18	13,81	9,60	**13,05**
2002/2001	11,66	11,99	-0,48	10,60	12,88	5,79	12,35	5,32	**11,13**
2003/2002	12,17	12,49	-1,62	4,62	4,64	4,56	9,25	4,13	**8,41**
2004/2003	14,51	14,55	12,35	11,61	14,68	4,70	14,60	5,21	**13,11**
2005/2004	8,86	9,00	2,02	11,03	12,61	7,12	10,43	6,76	**9,89**
2006/2005	4,33	4,54	-6,47	9,74	10,45	7,92	6,92	6,94	**6,93**
2007/2006	-0,86	-0,78	-5,54	12,85	14,06	9,64	5,41	8,74	**5,88**
2008/2007	-4,90	-4,99	0,52	11,82	16,08	0,03	4,52	0,06	**3,86**
2009/2008	6,77	6,90	-1,13	9,12	6,09	18,83	6,50	17,79	**8,10**
2010/2009	-13,55	-13,57	-12,23	-6,38	-0,35	-23,63	-6,97	-23,13	**-9,46**

Fuente: Cuentas y Balances del Sistema de Seguridad Social 1988-2008.Presupuestos 2009 y 2010.

Nota: Hasta 1995 el gasto de Incapacidad Temporal se ha obtenido como suma de las extinguidas prestaciones de I.L.T. e Invalidez Provisional.

SISTEMA DE LA SEGURIDAD SOCIAL

Cuadro III.7.1

INCAPACIDAD TEMPORAL POR CONTINGENCIAS COMUNES
NUMERO TOTAL DE TRABAJADORES PROTEGIDOS

Datos a 1-7-07

	PROVINCIA	INSS	ISM	MUTUAS	TOTAL
1	ALAVA	66.483	0	88.240	**154.723**
2	ALBACETE	50.351	0	86.661	**137.012**
3	ALICANTE	229.067	1.456	417.795	**648.318**
4	ALMERIA	84.157	840	144.888	**229.885**
5	AVILA	17.157	0	39.076	**56.233**
6	BADAJOZ	71.999	0	132.222	**204.221**
7	ILLES BALEARS	176.858	1.238	315.287	**493.383**
8	BARCELONA	1.145.586	2.724	1.371.040	**2.519.350**
9	BURGOS	45.344	0	106.636	**151.980**
10	CACERES	47.574	0	77.904	**125.478**
11	CADIZ	148.091	3.829	215.844	**367.764**
12	CASTELLON	55.274	962	196.128	**252.364**
13	CIUDAD REAL	70.532	0	101.699	**172.231**
14	CORDOBA	92.448	0	145.190	**237.638**
15	A CORUÑA	167.282	2.619	263.076	**432.977**
16	CUENCA	24.467	0	47.647	**72.114**
17	GIRONA	129.262	1.145	202.570	**332.977**
18	GRANADA	131.889	226	146.784	**278.899**
19	GUADALAJARA	26.506	0	61.614	**88.120**
20	GUIPUZCOA	164.705	1.129	139.647	**305.481**
21	HUELVA	82.147	2.164	69.320	**153.631**
22	HUESCA	26.861	0	66.256	**93.117**
23	JAEN	78.908	0	102.930	**181.838**
24	LEON	62.512	0	108.484	**170.996**
25	LLEIDA	59.656	0	125.136	**184.792**
26	LA RIOJA	38.933	0	87.349	**126.282**
27	LUGO	48.259	1.747	73.786	**123.792**
28	MADRID	1.048.664	3.384	1.887.193	**2.939.241**
29	MALAGA	253.140	887	306.735	**560.762**
30	MURCIA	213.949	595	316.502	**531.046**
31	NAVARRA	108.851	0	164.884	**273.735**
32	OURENSE	49.432	0	59.086	**108.518**
33	ASTURIAS	222.111	1.281	169.120	**392.512**
34	PALENCIA	19.597	0	43.233	**62.830**
35	LAS PALMAS	231.448	2.248	172.641	**406.337**
36	PONTEVEDRA	177.764	5.771	186.782	**370.317**
37	SALAMANCA	42.488	0	78.164	**120.652**
38	SANTA CRUZ TENERIFE	201.831	1.367	160.853	**364.051**
39	CANTABRIA	94.778	1.161	128.446	**224.385**
40	SEGOVIA	18.083	0	42.571	**60.654**
41	SEVILLA	291.328	146	354.714	**646.188**
42	SORIA	10.457	0	26.477	**36.934**
43	TARRAGONA	113.564	1.116	211.432	**326.112**
44	TERUEL	15.398	0	39.452	**54.850**
45	TOLEDO	80.696	0	169.809	**250.505**
46	VALENCIA	377.054	1.653	636.014	**1.014.721**
47	VALLADOLID	67.719	0	144.182	**211.901**
48	VIZCAYA	223.743	2.549	244.907	**471.199**
49	ZAMORA	18.963	0	40.115	**59.078**
50	ZARAGOZA	140.621	0	275.781	**416.402**
51	CEUTA	6.539	185	11.571	**18.295**
52	MELILLA	11.683	77	6.071	**17.831**
56	VILLAGARCIA DE AROSA		2.136	453	**2.589**
	TOTAL	**7.382.209**	**44.635**	**10.810.397**	**18.237.241**

SISTEMA DE LA SEGURIDAD SOCIAL

Cuadro III.7.2

INCAPACIDAD TEMPORAL POR CONTINGENCIAS COMUNES
NUMERO TOTAL DE TRABAJADORES PROTEGIDOS

Datos a 1-7-08

	PROVINCIA	INSS	ISM	MUTUAS	TOTAL
1	ALAVA	63.366	0	94.366	**157.732**
2	ALBACETE	47.626	0	93.219	**140.845**
3	ALICANTE	202.251	1.368	422.465	**626.084**
4	ALMERIA	76.056	834	147.190	**224.080**
5	AVILA	17.045	0	40.020	**57.065**
6	BADAJOZ	71.218	0	136.346	**207.564**
7	ILLES BALEARS	156.320	1.309	335.495	**493.124**
8	BARCELONA	1.013.981	2.560	1.496.884	**2.513.425**
9	BURGOS	43.031	0	112.271	**155.302**
10	CACERES	45.432	0	81.370	**126.802**
11	CADIZ	130.516	3.812	220.579	**354.907**
12	CASTELLON	48.437	860	194.362	**243.659**
13	CIUDAD REAL	66.658	0	106.314	**172.972**
14	CORDOBA	85.716	0	148.232	**233.948**
15	A CORUÑA	156.035	6.882	278.723	**441.640**
16	CUENCA	24.173	0	50.574	**74.747**
17	GIRONA	116.124	1.144	213.539	**330.807**
18	GRANADA	117.617	227	154.334	**272.178**
19	GUADALAJARA	25.369	0	64.888	**90.257**
20	GUIPUZCOA	166.789	1.132	149.483	**317.404**
21	HUELVA	73.550	2.301	76.339	**152.190**
22	HUESCA	26.310	0	68.089	**94.399**
23	JAEN	71.962	0	108.432	**180.394**
24	LEON	59.573	0	114.747	**174.320**
25	LLEIDA	56.926	0	130.912	**187.838**
26	LA RIOJA	35.136	0	92.631	**127.767**
27	LUGO	48.666	1.447	78.474	**128.587**
28	MADRID	949.570	3.023	2.017.502	**2.970.095**
29	MALAGA	219.686	816	321.413	**541.915**
30	MURCIA	196.441	674	320.761	**517.876**
31	NAVARRA	96.829	0	180.736	**277.565**
32	OURENSE	47.617	0	61.646	**109.263**
33	ASTURIAS	207.072	1.494	189.342	**397.908**
34	PALENCIA	18.392	0	46.397	**64.789**
35	LAS PALMAS	197.731	2.400	190.148	**390.279**
36	PONTEVEDRA	167.797	10.764	197.316	**375.877**
37	SALAMANCA	39.693	0	82.904	**122.597**
38	SANTA CRUZ TENERIFE	180.585	1.334	171.780	**353.699**
39	CANTABRIA	89.477	1.250	136.193	**226.920**
40	SEGOVIA	17.480	0	44.154	**61.634**
41	SEVILLA	260.600	193	381.464	**642.257**
42	SORIA	10.156	0	28.844	**39.000**
43	TARRAGONA	101.582	763	220.996	**323.341**
44	TERUEL	16.561	0	40.903	**57.464**
45	TOLEDO	75.091	0	174.810	**249.901**
46	VALENCIA	330.498	1.799	659.517	**991.814**
47	VALLADOLID	61.704	0	153.931	**215.635**
48	VIZCAYA	218.721	2.362	263.725	**484.808**
49	ZAMORA	19.293	0	42.364	**61.657**
50	ZARAGOZA	130.498	0	298.028	**428.526**
51	CEUTA	6.380	194	12.367	**18.941**
52	MELILLA	10.920	69	6.917	**17.906**
56	VILLAGARCIA DE AROSA	0	2.086	457	**2.543**
	TOTAL	**6.716.257**	**53.097**	**11.454.893**	**18.224.247**

SISTEMA DE LA SEGURIDAD SOCIAL

Cuadro III.7.3

INCAPACIDAD TEMPORAL POR CONTINGENCIAS COMUNES
NUMERO TOTAL DE TRABAJADORES PROTEGIDOS

Datos a 1-7-09

	PROVINCIA	INSS	ISM	MUTUAS	TOTAL
1	ALAVA	57.773	0	91.219	**148.992**
2	ALBACETE	42.885	0	86.656	**129.541**
3	ALICANTE	168.204	1.257	384.160	**553.621**
4	ALMERIA	63.641	854	137.781	**202.276**
5	AVILA	15.671	0	38.634	**54.305**
6	BADAJOZ	64.894	0	134.509	**199.403**
7	ILLES BALEARS	127.166	1.223	331.844	**460.233**
8	BARCELONA	848.586	2.493	1.490.699	**2.341.778**
9	BURGOS	36.573	0	109.323	**145.896**
10	CACERES	42.187	0	79.557	**121.744**
11	CADIZ	110.326	3.810	210.977	**325.113**
12	CASTELLON	40.397	813	169.219	**210.429**
13	CIUDAD REAL	60.398	0	101.280	**161.678**
14	CORDOBA	76.314	4.325	139.415	**220.054**
15	A CORUÑA	137.517	2.353	282.398	**422.268**
16	CUENCA	22.421	4	48.540	**70.965**
17	GIRONA	95.955	1.124	207.806	**304.885**
18	GRANADA	97.606	205	150.999	**248.810**
19	GUADALAJARA	22.185	0	60.303	**82.488**
20	GUIPUZCOA	152.856	1.076	151.637	**305.569**
21	HUELVA	61.509	2.329	77.829	**141.667**
22	HUESCA	24.175	0	65.021	**89.196**
23	JAEN	61.176	0	105.546	**166.722**
24	LEON	52.079	0	113.964	**166.043**
25	LLEIDA	49.079	0	127.127	**176.206**
26	LA RIOJA	26.689	0	92.396	**119.085**
27	LUGO	43.542	1.646	80.196	**125.384**
28	MADRID	823.612	2.619	1.982.408	**2.808.639**
29	MALAGA	177.379	830	311.906	**490.115**
30	MURCIA	171.257	669	295.218	**467.144**
31	NAVARRA	85.472	0	173.944	**259.416**
32	OURENSE	43.520	328	63.089	**106.937**
33	ASTURIAS	185.915	973	192.717	**379.605**
34	PALENCIA	16.382	207	46.380	**62.969**
35	LAS PALMAS	152.136	1.852	197.844	**351.832**
36	PONTEVEDRA	143.819	10.445	198.613	**352.877**
37	SALAMANCA	35.929	0	82.351	**118.280**
38	SANTA CRUZ TENERIFE	144.552	1.236	173.118	**318.906**
39	CANTABRIA	78.682	1.280	135.919	**215.881**
40	SEGOVIA	15.091	0	43.740	**58.831**
41	SEVILLA	215.814	185	376.091	**592.090**
42	SORIA	8.980	0	28.707	**37.687**
43	TARRAGONA	83.872	897	211.780	**296.549**
44	TERUEL	15.278	0	39.152	**54.430**
45	TOLEDO	67.691	0	156.960	**224.651**
46	VALENCIA	267.684	1.635	626.079	**895.398**
47	VALLADOLID	50.999	0	152.977	**203.976**
48	VIZCAYA	197.885	2.231	264.452	**464.568**
49	ZAMORA	16.895	0	42.568	**59.463**
50	ZARAGOZA	117.651	0	268.880	**386.531**
51	CEUTA	6.359	178	12.668	**19.205**
52	MELILLA	9.803	63	8.194	**18.060**
56	VILLAGARCIA DE AROSA	0	2.164	339	**2.503**
	TOTAL	**5.734.461**	**51.304**	**11.155.129**	**16.940.894**

SISTEMA DE LA SEGURIDAD SOCIAL

Cuadro III.8.1

INCAPACIDAD TEMPORAL POR CONTINGENCIAS COMUNES
NUMERO DE TRABAJADORES POR CUENTA AJENA

Datos a 1-7-07

PROVINCIA	INSS				ISM	MUTUAS				TOTAL
	GENERAL	CARBON	HOGAR FIJOS	TOTAL	MAR (Sin autónomos)	GENERAL	MAR	CARBON	TOTAL	
1 ALAVA	56.556	0	1.322	57.878	0	76.107	0	0	76.107	**133.985**
2 ALBACETE	38.877	0	1.047	39.924	0	67.045	0	0	67.045	**106.969**
3 ALICANTE	186.700	0	3.993	190.693	1.456	325.389	639	0	326.028	**518.177**
4 ALMERIA	65.878	0	1.137	67.015	840	106.910	299	0	107.209	**175.064**
5 AVILA	10.256	0	531	10.787	0	30.786	0	0	30.786	**41.573**
6 BADAJOZ	55.575	0	1.083	56.658	0	101.176	0	0	101.176	**157.834**
7 ILLES BALEARS	142.675	0	5.729	148.404	1.238	257.169	1.016	0	258.185	**407.827**
8 BARCELONA	975.926	52	22.532	998.510	2.724	1.119.261	730	0	1.119.991	**2.121.225**
9 BURGOS	32.524	0	1.505	34.029	0	89.750	0	0	89.750	**123.779**
10 CACERES	36.555	0	849	37.404	0	57.939	0	0	57.939	**95.343**
11 CADIZ	130.307	0	1.769	132.076	3.829	175.768	747	0	176.515	**312.420**
12 CASTELLON	40.686	0	1.555	42.241	962	163.321	455	0	163.776	**206.979**
13 CIUDAD REAL	56.423	0	1.413	57.836	0	78.277	0	122	78.399	**136.235**
14 CORDOBA	74.044	0	1.714	75.758	0	110.117	0	253	110.370	**186.128**
15 A CORUÑA	127.741	60	5.131	132.932	2.619	206.783	910	0	207.693	**343.244**
16 CUENCA	17.201	0	582	17.783	0	35.124	0	0	35.124	**52.907**
17 GIRONA	103.586	0	1.850	105.436	1.145	160.528	324	0	160.852	**267.433**
18 GRANADA	111.393	0	2.552	113.945	226	105.755	14	0	105.769	**219.940**
19 GUADALAJARA	21.216	0	682	21.898	0	52.155	0	0	52.155	**74.053**
20 GUIPUZCOA	129.846	0	3.614	133.460	1.129	106.885	294	0	107.179	**241.768**
21 HUELVA	73.932	0	678	74.610	2.164	50.518	156	0	50.674	**127.448**
22 HUESCA	18.307	0	499	18.806	0	50.814	0	0	50.814	**69.620**
23 JAEN	63.887	0	1.162	65.049	0	76.852	0	0	76.852	**141.901**
24 LEON	42.438	2.528	1.808	46.774	0	84.858	0	264	85.122	**131.896**
25 LLEIDA	41.083	0	1.053	42.136	0	100.462	0	20	100.482	**142.618**
26 LA RIOJA	28.879	0	1.046	29.925	0	69.965	0	0	69.965	**99.890**
27 LUGO	32.627	0	1.294	33.921	1.747	51.579	253	0	51.832	**87.500**
28 MADRID	892.248	10	45.388	937.646	3.384	1.653.446	1.335	2	1.654.783	**2.595.813**
29 MALAGA	223.111	0	5.054	228.165	887	234.311	121	0	234.432	**463.484**
30 MURCIA	178.529	0	4.123	182.652	595	244.310	550	0	244.860	**428.107**
31 NAVARRA	86.941	0	2.972	89.913	0	135.983	0	0	135.983	**225.896**
32 OURENSE	36.809	0	1.406	38.215	0	42.739	0	0	42.739	**80.954**
33 ASTURIAS	182.336	4.400	4.229	190.965	1.281	122.481	267	161	122.909	**315.155**
34 PALENCIA	12.403	185	520	13.108	0	35.432	0	0	35.432	**48.540**
35 LAS PALMAS	212.722	0	3.129	215.851	2.248	131.367	1.171	0	132.538	**350.637**
36 PONTEVEDRA	146.750	0	3.927	150.677	5.771	141.937	922	0	142.859	**299.307**
37 SALAMANCA	30.281	0	1.205	31.486	0	62.867	0	0	62.867	**94.353**
38 SANTA CRUZ TENERIFE	183.688	0	2.341	186.029	1.367	123.051	1.030	0	124.081	**311.477**
39 CANTABRIA	75.937	0	2.881	78.818	1.161	101.418	188	0	101.606	**181.585**
40 SEGOVIA	12.237	0	815	13.052	0	33.333	0	0	33.333	**46.385**
41 SEVILLA	258.188	0	6.703	264.891	146	282.801	263	0	283.064	**548.101**
42 SORIA	7.132	0	324	7.456	0	21.753	0	0	21.753	**29.209**
43 TARRAGONA	91.373	0	1.742	93.115	1.116	171.302	541	0	171.843	**266.074**
44 TERUEL	10.925	37	419	11.381	0	30.051	0	491	30.542	**41.923**
45 TOLEDO	60.525	0	1.919	62.444	0	135.209	0	0	135.209	**197.653**
46 VALENCIA	314.891	0	6.260	321.151	1.653	509.407	300	0	509.707	**832.511**
47 VALLADOLID	51.416	0	2.137	53.553	0	121.212	0	0	121.212	**174.765**
48 VIZCAYA	185.906	0	5.167	191.073	2.549	198.304	548	0	198.852	**392.474**
49 ZAMORA	11.489	0	405	11.894	0	30.942	0	0	30.942	**42.836**
50 ZARAGOZA	110.334	3	4.031	114.368	0	231.251	0	106	231.357	**345.725**
51 CEUTA	4.904	0	636	5.540	185	9.772	81	0	9.853	**15.578**
52 MELILLA	9.410	0	1.252	10.662	77	4.255	8	0	4.263	**15.002**
56 VILLAGARCIA DE AROSA		0			2.136		453	0	453	**2.589**
TOTAL	**6.105.603**	**7.275**	**177.115**	**6.289.993**	**44.635**	**8.720.227**	**13.615**	**1.419**	**8.735.261**	**15.069.889**

SISTEMA DE LA SEGURIDAD SOCIAL

Cuadro III.8.2

INCAPACIDAD TEMPORAL POR CONTINGENCIAS COMUNES
NUMERO DE TRABAJADORES POR CUENTA AJENA

Datos a 1-7-08

PROVINCIA	INSS				ISM	MUTUAS				TOTAL
	GENERAL	CARBON	HOGAR FIJOS	TOTAL	MAR (Sin autónomos)	GENERAL	MAR	CARBON	TOTAL	
1 ALAVA	52.756		1.366	54.122		80.827			80.827	**134.949**
2 ALBACETE	36.563		1.175	37.738		71.600			71.600	**109.338**
3 ALICANTE	162.041		4.081	166.122	1.302	325.939	694		326.633	**494.057**
4 ALMERIA	57.240		1.299	58.539	758	105.863	323		106.186	**165.483**
5 AVILA	9.489		560	10.049		30.608			30.608	**40.657**
6 BADAJOZ	55.330		1.108	56.438		101.924			101.924	**158.362**
7 ILLES BALEARS	123.886		6.307	130.193	1.114	269.333	1.105		270.438	**401.745**
8 BARCELONA	847.847	10	25.132	872.989	2.522	1.223.553	908		1.224.461	**2.099.972**
9 BURGOS	30.848		1.567	32.415		91.202			91.202	**123.617**
10 CACERES	34.781		944	35.725		59.600			59.600	**95.325**
11 CADIZ	114.290		2.018	116.308	3.725	176.565	650		177.215	**297.248**
12 CASTELLON	34.069		1.507	35.576	830	158.781	347		159.128	**195.534**
13 CIUDAD REAL	52.831		1.570	54.401		80.240		123	80.363	**134.764**
14 CORDOBA	68.632		1.720	70.352		109.757		204	109.961	**180.313**
15 A CORUÑA	117.326	38	5.566	122.930	2.365	217.475	919		218.394	**343.689**
16 CUENCA	16.297		648	16.945		36.605			36.605	**53.550**
17 GIRONA	91.389		2.066	93.455	1.139	168.441	365		168.806	**263.400**
18 GRANADA	98.273		2.777	101.050	217	109.827	21		109.848	**211.115**
19 GUADALAJARA	20.087		710	20.797		53.836			53.836	**74.633**
20 GUIPUZCOA	123.149		3.802	126.951	1.129	114.198	220		114.418	**242.498**
21 HUELVA	65.895		791	66.686	2.024	55.255	152		55.407	**124.117**
22 HUESCA	17.778		523	18.301		51.191			51.191	**69.492**
23 JAEN	57.529		1.434	58.963		79.886			79.886	**138.849**
24 LEON	39.698	2.304	1.922	43.924		88.226		268	88.494	**132.418**
25 LLEIDA	37.649		1.075	38.724		102.553		19	102.572	**141.296**
26 LA RIOJA	25.496		1.085	26.581		72.730			72.730	**99.311**
27 LUGO	31.299		1.316	32.615	1.252	54.109	207		54.316	**88.183**
28 MADRID	789.816	9	46.321	836.146	3.023	1.748.257	1.589	2	1.749.848	**2.589.017**
29 MALAGA	192.227		5.052	197.279	710	241.946	239		242.185	**440.174**
30 MURCIA	164.485		4.159	168.644	618	243.300	470		243.770	**413.032**
31 NAVARRA	75.661		3.268	78.929		149.032			149.032	**227.961**
32 OURENSE	35.239		1.422	36.661		44.306			44.306	**80.967**
33 ASTURIAS	168.085	4.166	4.358	176.609	1.147	138.976	243	129	139.348	**317.104**
34 PALENCIA	10.775	178	527	11.480		37.873			37.873	**49.353**
35 LAS PALMAS	179.123		3.575	182.698	2.181	145.496	1.272		146.768	**331.647**
36 PONTEVEDRA	138.094		4.090	142.184	5.359	149.454	839		150.293	**297.836**
37 SALAMANCA	26.528		1.336	27.864		65.907			65.907	**93.771**
38 SANTA CRUZ TENERIFE	163.550		2.522	166.072	1.111	129.298	1.202		130.500	**297.683**
39 CANTABRIA	70.559		3.024	73.583	1.042	106.217	179		106.396	**181.021**
40 SEGOVIA	11.248		752	12.000		33.370			33.370	**45.370**
41 SEVILLA	228.641		8.042	236.683	114	301.527	272		301.799	**538.596**
42 SORIA	6.329		420	6.749		23.338			23.338	**30.087**
43 TARRAGONA	79.778		1.905	81.683	750	176.802	766		177.568	**260.001**
44 TERUEL	10.798	19	440	11.257		30.504		435	30.939	**42.196**
45 TOLEDO	55.570		1.779	57.349		136.537			136.537	**193.886**
46 VALENCIA	272.954		5.913	278.867	1.732	521.327	290		521.617	**802.216**
47 VALLADOLID	45.324		2.268	47.592		128.046			128.046	**175.638**
48 VIZCAYA	173.663		5.506	179.169	2.330	212.874	602		213.476	**394.975**
49 ZAMORA	10.366		427	10.793		31.866			31.866	**42.659**
50 ZARAGOZA	101.171	3	4.523	105.697		247.306		100	247.406	**353.103**
51 CEUTA	4.708		676	5.384	187	10.398	82		10.480	**16.051**
52 MELILLA	8.690		1.259	9.949	69	4.847	2		4.849	**14.867**
56 VILLAGARCIA DE AROSA	0		0		2.086	0	457		457	**2.543**
TOTAL	**5.445.850**	**6.727**	**187.633**	**5.640.210**	**40.836**	**9.148.928**	**14.415**	**1.280**	**9.164.623**	**14.845.669**

SISTEMA DE LA SEGURIDAD SOCIAL

Cuadro III.8.3

INCAPACIDAD TEMPORAL POR CONTINGENCIAS COMUNES
NUMERO DE TRABAJADORES POR CUENTA AJENA

Datos a 1-7-09

PROVINCIA	INSS				ISM	MUTUAS				TOTAL
	GENERAL	CARBON	HOGAR	TOTAL	MAR (Sin autónomos)	GENERAL	MAR	CARBON	TOTAL	
1 ALAVA	47.846		1.644	49.490		77.373			77.373	**126.863**
2 ALBACETE	32.554		1.553	34.107		65.281			65.281	**99.388**
3 ALICANTE	130.773		7.235	138.008	1.189	293.386	741		294.127	**433.324**
4 ALMERIA	47.682		1.977	49.659	781	96.543	351		96.894	**147.334**
5 AVILA	8.716		682	9.398		29.216			29.216	**38.614**
6 BADAJOZ	51.684		1.431	53.115		98.171			98.171	**151.286**
7 ILLES BALEARS	94.816		9.758	104.574	1.039	266.879	1.270		268.149	**373.762**
8 BARCELONA	682.335		46.678	729.013	2.452	1.218.906	895		1.219.801	**1.951.266**
9 BURGOS	25.587		1.827	27.414		88.312			88.312	**115.726**
10 CACERES	33.001		1.144	34.145		56.796			56.796	**90.941**
11 CADIZ	96.142		2.703	98.845	3.723	167.654	683		168.337	**270.905**
12 CASTELLON	27.460		2.737	30.197	785	134.629	259		134.888	**165.870**
13 CIUDAD REAL	47.879		1.780	49.659		75.632		106	75.738	**125.397**
14 CORDOBA	60.824		2.247	63.071		101.134		170	101.304	**164.375**
15 A CORUÑA	99.686	18	8.509	108.213	2.353	220.586	1.023		221.609	**332.175**
16 CUENCA	15.265		742	16.007		34.170			34.170	**50.177**
17 GIRONA	72.871		4.379	77.250	1.112	162.836	361		163.197	**241.559**
18 GRANADA	79.472		3.837	83.309	205	107.440	15		107.455	**190.969**
19 GUADALAJARA	17.355		947	18.302		49.872			49.872	**68.174**
20 GUIPUZCOA	110.506		5.323	115.829	1.073	116.302	198		116.500	**233.402**
21 HUELVA	54.438		1.070	55.508	2.077	57.218	151		57.369	**114.954**
22 HUESCA	16.159		781	16.940		48.259			48.259	**65.199**
23 JAEN	48.761		1.601	50.362		76.462			76.462	**126.824**
24 LEON	33.377	2.101	2.531	38.009		87.439		316	87.755	**125.764**
25 LLEIDA	31.854		1.868	33.722		98.514		22	98.536	**132.258**
26 LA RIOJA	17.750		1.596	19.346		72.742			72.742	**92.088**
27 LUGO	26.694		2.873	29.567	1.466	54.998	226		55.224	**86.257**
28 MADRID	656.866	8	70.289	727.163	2.619	1.716.208	1.681	2	1.717.891	**2.447.673**
29 MALAGA	150.342		7.717	158.059	729	234.954	250		235.204	**393.992**
30 MURCIA	138.647		8.183	146.830	614	221.272	425		221.697	**369.141**
31 NAVARRA	65.479		4.357	69.836		142.384			142.384	**212.220**
32 OURENSE	31.254		2.955	34.209		44.983			44.983	**79.192**
33 ASTURIAS	147.619	3.795	6.330	157.744	973	142.391	272	223	142.886	**301.603**
34 PALENCIA	9.440	152	597	10.189		37.578		22	37.600	**47.789**
35 LAS PALMAS	135.542		4.255	139.797	1.852	154.657	1.138		155.795	**297.444**
36 PONTEVEDRA	114.794		6.250	121.044	5.125	150.502	917		151.419	**277.588**
37 SALAMANCA	23.832		1.581	25.413		64.523			64.523	**89.936**
38 SANTA CRUZ TENERIFE	128.814		3.379	132.193	1.016	131.263	1.143		132.406	**265.615**
39 CANTABRIA	60.398		4.019	64.417	1.088	106.281	176		106.457	**171.962**
40 SEGOVIA	9.571		852	10.423		33.031			33.031	**43.454**
41 SEVILLA	185.051		10.317	195.368	105	296.780	230		297.010	**492.483**
42 SORIA	5.594		495	6.089		22.944			22.944	**29.033**
43 TARRAGONA	64.592		3.268	67.860	884	168.738	556		169.294	**238.038**
44 TERUEL	10.098	6	567	10.671		28.521		390	28.911	**39.582**
45 TOLEDO	49.698		2.545	52.243		121.057			121.057	**173.300**
46 VALENCIA	210.044		13.499	223.543	1.568	492.769	480		493.249	**718.360**
47 VALLADOLID	36.375		2.581	38.956		126.451			126.451	**165.407**
48 VIZCAYA	153.736		7.081	160.817	2.195	213.516	701		214.217	**377.229**
49 ZAMORA	8.932		512	9.444		31.430			31.430	**40.874**
50 ZARAGOZA	89.719	3	5.487	95.209		220.722		95	220.817	**316.026**
51 CEUTA	4.800		692	5.492	174	10.596	75		10.671	**16.337**
52 MELILLA	7.618		1.325	8.943	63	6.012	10		6.022	**15.028**
56 VILLAGARCIA DE AROSA					2.164	0	339		339	**2.503**
TOTAL	**4.510.342**	**6.083**	**288.586**	**4.805.011**	**39.424**	**8.876.313**	**14.566**	**1.346**	**8.892.225**	**13.736.660**

SISTEMA DE SEGURIDAD SOCIAL

Cuadro III.9.1

INCAPACIDAD TEMPORAL POR CONTINGENCIAS COMUNES
NUMERO DE TRABAJADORES CUENTA PROPIA

Datos a 1-7-07

PROVINCIA	INSS			MUTUAS			SIN IT			TOTAL	
	AUTONOMOS	AGRARIO C/P	TOTAL	AUTONOMOS	AGRARIO C/P	TOTAL	AUTONOMOS	AGRARIO C/P	TOTAL	AUTONOMOS	AGRARIO C/P
1 ALAVA	7.796	809	8.605	11.179	954	12.133	1.609	992	2.601	20.584	2.755
2 ALBACETE	9.360	1.067	10.427	18.074	1.542	19.616	974	542	1.516	28.408	3.151
3 ALICANTE	37.053	1.321	38.374	89.603	2.164	91.767	3.462	454	3.916	130.118	3.939
4 ALMERIA	11.789	5.353	17.142	30.811	6.868	37.679	1.442	2.181	3.623	44.042	14.402
5 AVILA	5.316	1.054	6.370	7.665	625	8.290	655	1.335	1.990	13.636	3.014
6 BADAJOZ	12.527	2.814	15.341	27.364	3.682	31.046	1.261	1.225	2.486	41.152	7.721
7 ILLES BALEARS	27.354	1.100	28.454	56.051	1.051	57.102	3.876	347	4.223	87.281	2.498
8 BARCELONA	145.595	1.481	147.076	249.851	1.198	251.049	17.494	1.124	18.618	412.940	3.803
9 BURGOS	9.778	1.537	11.315	15.193	1.693	16.886	1.621	2.278	3.899	26.592	5.508
10 CACERES	8.251	1.919	10.170	17.684	2.281	19.965	724	852	1.576	26.659	5.052
11 CADIZ	14.894	1.121	16.015	38.373	956	39.329	2.348	232	2.580	55.615	2.309
12 CASTELLON	12.327	706	13.033	31.147	1.205	32.352	1.586	1.094	2.680	45.060	3.005
13 CIUDAD REAL	11.088	1.608	12.696	20.951	2.349	23.300	1.310	658	1.968	33.349	4.615
14 CORDOBA	15.147	1.543	16.690	32.785	2.035	34.820	1.656	267	1.923	49.588	3.845
15 A CORUÑA	27.851	6.499	34.350	47.083	8.300	55.383	2.152	2.762	4.914	77.086	17.561
16 CUENCA	4.811	1.873	6.684	9.823	2.700	12.523	582	1.487	2.069	15.216	6.060
17 GIRONA	22.696	1.130	23.826	40.885	833	41.718	1.434	918	2.352	65.015	2.881
18 GRANADA	16.686	1.258	17.944	38.315	2.700	41.015	2.247	290	2.537	57.248	4.248
19 GUADALAJARA	4.038	570	4.608	8.961	498	9.459	726	538	1.264	13.725	1.606
20 GUIPUZCOA	30.419	826	31.245	31.726	742	32.468	11.655	375	12.030	73.800	1.943
21 HUELVA	6.978	559	7.537	17.275	1.371	18.646	1.146	158	1.304	25.399	2.088
22 HUESCA	7.799	256	8.055	14.904	538	15.442	1.172	651	1.823	23.875	1.445
23 JAEN	13.261	598	13.859	24.055	2.023	26.078	1.188	306	1.494	38.504	2.927
24 LEON	12.898	2.840	15.738	20.596	2.766	23.362	1.368	3.074	4.442	34.862	8.680
25 LLEIDA	15.748	1.772	17.520	22.155	2.499	24.654	1.284	3.302	4.586	39.187	7.573
26 LA RIOJA	7.500	1.508	9.008	15.835	1.549	17.384	1.355	1.310	2.665	24.690	4.367
27 LUGO	8.730	5.608	14.338	14.613	7.341	21.954	642	5.589	6.231	23.985	18.538
28 MADRID	110.472	546	111.018	231.835	575	232.410	33.573	329	33.902	375.880	1.450
29 MALAGA	24.370	605	24.975	71.140	1.163	72.303	3.731	132	3.863	99.241	1.900
30 MURCIA	28.635	2.662	31.297	68.109	3.533	71.642	1.583	398	1.981	98.327	6.593
31 NAVARRA	15.888	3.050	18.938	26.963	1.938	28.901	2.046	942	2.988	44.897	5.930
32 OURENSE	9.804	1.413	11.217	13.879	2.468	16.347	642	863	1.505	24.325	4.744
33 ASTURIAS	25.750	5.396	31.146	42.250	3.961	46.211	1.952	4.374	6.326	69.952	13.731
34 PALENCIA	5.623	866	6.489	7.299	502	7.801	823	980	1.803	13.745	2.348
35 LAS PALMAS	15.095	502	15.597	39.482	621	40.103	2.493	95	2.588	57.070	1.218
36 PONTEVEDRA	23.530	3.557	27.087	40.641	3.282	43.923	1.097	914	2.011	65.268	7.753
37 SALAMANCA	9.182	1.820	11.002	13.711	1.586	15.297	1.260	2.079	3.339	24.153	5.485
38 S. C. DE TENERIFE	15.017	785	15.802	35.827	945	36.772	2.826	294	3.120	53.670	2.024
39 CANTABRIA	13.853	2.107	15.960	24.529	2.311	26.840	1.597	1.806	3.403	39.979	6.224
40 SEGOVIA	4.210	821	5.031	8.576	662	9.238	842	1.130	1.972	13.628	2.613
41 SEVILLA	25.336	1.101	26.437	70.315	1.335	71.650	4.875	164	5.039	100.526	2.600
42 SORIA	2.459	542	3.001	4.380	344	4.724	449	918	1.367	7.288	1.804
43 TARRAGONA	18.879	1.570	20.449	37.317	2.272	39.589	1.895	1.638	3.533	58.091	5.480
44 TERUEL	3.236	781	4.017	7.321	1.589	8.910	411	2.252	2.663	10.968	4.622
45 TOLEDO	16.205	2.047	18.252	32.804	1.796	34.600	1.814	632	2.446	50.823	4.475
46 VALENCIA	54.579	1.324	55.903	122.306	4.001	126.307	6.578	928	7.506	183.463	6.253
47 VALLADOLID	12.959	1.207	14.166	22.327	643	22.970	2.371	898	3.269	37.657	2.748
48 VIZCAYA	31.783	887	32.670	45.273	782	46.055	11.151	229	11.380	88.207	1.898
49 ZAMORA	5.567	1.502	7.069	8.048	1.125	9.173	856	2.591	3.447	14.471	5.218
50 ZARAGOZA	24.267	1.986	26.253	42.608	1.816	44.424	3.244	1.267	4.511	70.119	5.069
51 CEUTA	999	0	999	1.718	0	1.718	215	0	215	2.932	0
52 MELILLA	1.021	0	1.021	1.808	0	1.808	163	0	163	2.992	0
TOTAL	**1.006.409**	**85.807**	**1.092.216**	**1.973.423**	**101.713**	**2.075.136**	**155.456**	**60.194**	**215.650**	**3.135.288**	**247.714**

SISTEMA DE SEGURIDAD SOCIAL

Cuadro III.9.2

INCAPACIDAD TEMPORAL POR CONTINGENCIAS COMUNES
NUMERO DE TRABAJADORES CUENTA PROPIA

Datos a 1-7-08

PROVINCIA	INSS	ISM	MUTUAS			SIN IT	TOTAL	
	AUTONOMOS	MAR C/P	AUTONOMOS	MAR C/P	TOTAL	AUTONOMOS	AUTONOMOS	MAR C/P
1 ALAVA	9.244		13.539		13.539	430	23.213	0
2 ALBACETE	9.888		21.619		21.619	238	31.745	0
3 ALICANTE	36.129	66	95.787	45	95.832	611	132.527	111
4 ALMERIA	17.517	76	40.984	20	41.004	235	58.736	96
5 AVILA	6.996		9.412		9.412	211	16.619	0
6 BADAJOZ	14.780		34.422		34.422	675	49.877	0
7 ILLES BALEARS	26.127	195	65.004	53	65.057	685	91.816	248
8 BARCELONA	140.992	38	272.312	111	272.423	3.602	416.906	149
9 BURGOS	10.616		21.069		21.069	554	32.239	0
10 CACERES	9.707		21.770		21.770	403	31.880	0
11 CADIZ	14.208	87	43.133	231	43.364	597	57.938	318
12 CASTELLON	12.861	30	35.174	60	35.234	434	48.469	90
13 CIUDAD REAL	12.257		25.951		25.951	337	38.545	0
14 CORDOBA	15.364		38.271		38.271	414	54.049	0
15 A CORUÑA	33.105	4.517	59.796	533	60.329	1.259	94.160	5.050
16 CUENCA	7.228		13.969		13.969	201	21.398	0
17 GIRONA	22.669	5	44.558	175	44.733	335	67.562	180
18 GRANADA	16.567	10	44.481	5	44.486	541	61.589	15
19 GUADALAJARA	4.572		11.052		11.052	191	15.815	0
20 GUIPUZCOA	39.838	3	34.962	103	35.065	665	75.465	106
21 HUELVA	6.864	277	20.790	142	20.932	236	27.890	419
22 HUESCA	8.009		16.898		16.898	313	25.220	0
23 JAEN	12.999		28.546		28.546	295	41.840	0
24 LEON	15.649		26.253		26.253	1.266	43.168	0
25 LLEIDA	18.202		28.340		28.340	318	46.860	0
26 LA RIOJA	8.555		19.901		19.901	354	28.810	0
27 LUGO	16.051	195	24.082	76	24.158	1.347	41.480	271
28 MADRID	113.424		267.654		267.654	8.457	389.535	0
29 MALAGA	22.407	106	79.177	51	79.228	525	102.109	157
30 MURCIA	27.797	56	76.940	51	76.991	530	105.267	107
31 NAVARRA	17.900		31.704		31.704	698	50.302	0
32 OURENSE	10.956		17.340		17.340	279	28.575	0
33 ASTURIAS	30.463	347	49.965	29	49.994	3.054	83.482	376
34 PALENCIA	6.912		8.524		8.524	436	15.872	0
35 LAS PALMAS	15.033	219	43.368	12	43.380	557	58.958	231
36 PONTEVEDRA	25.613	5.405	46.726	297	47.023	494	72.833	5.702
37 SALAMANCA	11.829		16.997		16.997	579	29.405	0
38 S. C. DE TENERIFE	14.513	223	41.278	2	41.280	558	56.349	225
39 CANTABRIA	15.894	208	29.781	16	29.797	735	46.410	224
40 SEGOVIA	5.480		10.784		10.784	180	16.444	0
41 SEVILLA	23.917	79	79.665		79.665	1.313	104.895	79
42 SORIA	3.407		5.506		5.506	123	9.036	0
43 TARRAGONA	19.899	13	43.193	235	43.428	499	63.591	248
44 TERUEL	5.304		9.964		9.964	143	15.411	0
45 TOLEDO	17.742		38.273		38.273	548	56.563	0
46 VALENCIA	51.631	67	137.820	80	137.900	1.859	191.310	147
47 VALLADOLID	14.112		25.885		25.885	759	40.756	0
48 VIZCAYA	39.552	32	50.125	124	50.249	907	90.584	156
49 ZAMORA	8.500		10.498		10.498	367	19.365	0
50 ZARAGOZA	24.801		50.622		50.622	1.100	76.523	0
51 CEUTA	996	7	1.886	1	1.887	53	2.935	8
52 MELILLA	971		2.068		2.068	41	3.080	0
TOTAL	**1.076.047**	**12.261**	**2.287.818**	**2.452**	**2.290.270**	**41.541**	**3.405.406**	**14.713**

SISTEMA DE SEGURIDAD SOCIAL

Cuadro III.9.3

INCAPACIDAD TEMPORAL POR CONTINGENCIAS COMUNES
NUMERO DE TRABAJADORES CUENTA PROPIA

Datos a 1-7-09

PROVINCIA	INSS	ISM	MUTUAS			SIN IT	TOTAL	
	AUTONOMOS	MAR C/P	AUTONOMOS	MAR C/P	TOTAL	AUTONOMOS	AUTONOMOS	MAR C/P
1 ALAVA	8.283		13.846	0	13.846	379	22.508	0
2 ALBACETE	8.778		21.375	0	21.375	198	30.351	0
3 ALICANTE	30.196	68	90.033	0	90.033	509	120.738	68
4 ALMERIA	13.982	73	40.841	46	40.887	181	55.004	119
5 AVILA	6.273		9.397	21	9.418	182	15.852	21
6 BADAJOZ	11.779		36.338	0	36.338	642	48.759	0
7 ILLES BALEARS	22.592	184	63.695	0	63.695	589	86.876	184
8 BARCELONA	119.573	41	270.845	53	270.898	3.000	393.418	94
9 BURGOS	9.159		20.904	107	21.011	515	30.578	107
10 CACERES	8.042		22.761	0	22.761	383	31.186	0
11 CADIZ	11.481	87	42.640	0	42.640	480	54.601	87
12 CASTELLON	10.200	28	34.106	225	34.331	372	44.678	253
13 CIUDAD REAL	10.739		25.482	60	25.542	320	36.541	60
14 CORDOBA	13.243	4.325	38.111	0	38.111	367	51.721	4.325
15 A CORUÑA	29.304		60.789	0	60.789	1.010	91.103	0
16 CUENCA	6.414	4	13.822	548	14.370	179	20.415	552
17 GIRONA	18.705	12	44.609	0	44.609	265	63.579	12
18 GRANADA	14.297		43.370	174	43.544	438	58.105	174
19 GUADALAJARA	3.883		10.426	5	10.431	183	14.492	5
20 GUIPUZCOA	37.027	3	35.137	0	35.137	610	72.774	3
21 HUELVA	6.001	252	20.363	97	20.460	183	26.547	349
22 HUESCA	7.235		16.623	139	16.762	260	24.118	139
23 JAEN	10.814		29.084	0	29.084	243	40.141	0
24 LEON	14.070		26.209	0	26.209	1.130	41.409	0
25 LLEIDA	15.357		28.591	0	28.591	277	44.225	0
26 LA RIOJA	7.343		19.654	0	19.654	299	27.296	0
27 LUGO	13.975	180	24.972	0	24.972	1.038	39.985	180
28 MADRID	96.449		264.443	74	264.517	7.124	368.016	74
29 MALAGA	19.320	101	76.702	0	76.702	414	96.436	101
30 MURCIA	24.427	55	73.473	48	73.521	444	98.344	103
31 NAVARRA	15.636		31.518	42	31.560	624	47.778	42
32 OURENSE	9.311	328	18.106	0	18.106	230	27.647	328
33 ASTURIAS	28.171		49.831	0	49.831	2.532	80.534	0
34 PALENCIA	6.193	207	8.752	28	8.780	400	15.345	235
35 LAS PALMAS	12.339		42.049	0	42.049	412	54.800	0
36 PONTEVEDRA	22.775	5.320	47.184	10	47.194	417	70.376	5.330
37 SALAMANCA	10.516		17.520	308	17.828	504	28.540	308
38 S. C. DE TENERIFE	12.359	220	40.712	0	40.712	425	53.496	220
39 CANTABRIA	14.265	192	29.460	2	29.462	637	44.362	194
40 SEGOVIA	4.668		10.693	16	10.709	147	15.508	16
41 SEVILLA	20.446	80	79.081	0	79.081	1.151	100.678	80
42 SORIA	2.891		5.763	0	5.763	115	8.769	0
43 TARRAGONA	16.012	13	42.486	0	42.486	421	58.919	13
44 TERUEL	4.607		10.016	225	10.241	119	14.742	225
45 TOLEDO	15.448		35.903	0	35.903	464	51.815	0
46 VALENCIA	44.141	67	132.830	0	132.830	1.590	178.561	67
47 VALLADOLID	12.043		26.446	80	26.526	666	39.155	80
48 VIZCAYA	37.068	36	50.235	0	50.235	812	88.115	36
49 ZAMORA	7.451		11.024	114	11.138	342	18.817	114
50 ZARAGOZA	22.442		48.063	0	48.063	977	71.482	0
51 CEUTA	867	4	1.997	0	1.997	50	2.914	4
52 MELILLA	860		2.172	0	2.172	42	3.074	0
TOTAL	**929.450**	**11.880**	**2.260.482**	**2.422**	**2.262.904**	**35.291**	**3.225.223**	**14.302**

SISTEMA DE LA SEGURIDAD SOCIAL

Cuadro III.10.1

INCAPACIDAD TEMPORAL POR CONTINGENCIAS COMUNES
NUMERO DE TRABAJADORES EN MUTUAS DE A.T. Y E.P. DE LA SEGURIDAD SOCIAL

Datos a 1-7-07

	MUTUA	GENERAL	AUTONOMOS	CARBON	MAR	AGRARIO C/P	TOTAL
001	M. MIDAT CYCLOPS	563.852	163.417	224	496	4.956	732.945
002	MUTUALIA	136.962	28.308	0	309	773	166.352
003	MUTUA REDDISMATT	146.458	39.268	0	342	2.145	188.213
007	MUTUA MONTAÑESA	100.303	21.105	0	57	1.839	123.304
010	M. UNIVERSAL MUGENAT	847.509	168.059	0	1.560	6.666	1.023.794
011	MAZ	365.854	81.710	56	97	5.640	453.357
015	UMIVALE	334.464	48.764	0	182	1.963	385.373
021	MUTUA NAVARRA	25.898	5.868	0	0	763	32.529
025	MUPA	41.035	7.354	16	0	334	48.739
035	FIMAC	95.018	23.966	0	51	611	119.646
039	MUTUA INTERCOMARCAL	103.897	34.835	0	155	861	139.748
061	FREMAP	2.039.359	518.639	337	3.682	34.429	2.596.446
072	SOLIMAT	38.759	12.013	0	0	491	51.263
115	MUTUA DE CEUTA-SMAT	48.921	25.399	0	151	398	74.869
151	ASEPEYO	1.497.186	325.389	183	1.127	10.841	1.834.726
183	MUTUA BALEAR	144.939	29.453	0	645	736	175.773
201	MUTUA GALLEGA DE AT	120.088	44.610	0	1.270	9.673	175.641
267	UNION MUTUAS UNIMAT	239.125	50.610	0	244	2.247	292.226
272	MAC	32.026	9.458	0	703	262	42.449
274	IBERMUTUAMUR	799.805	143.639	28	726	6.394	950.592
275	FRATERNIDAD-MUPRESPA	833.912	144.623	477	1.698	9.317	990.027
276	EGARSAT	164.857	46.936	98	120	374	212.385
	TOTAL MUTUAS	**8.720.227**	**1.973.423**	**1.419**	**13.615**	**101.713**	**10.810.397**

SISTEMA DE LA SEGURIDAD SOCIAL

Cuadro III.10.2

INCAPACIDAD TEMPORAL POR CONTINGENCIAS COMUNES
NUMERO DE TRABAJADORES EN MUTUAS DE A.T. Y E.P. DE LA SEGURIDAD SOCIAL

Datos a 1-7-08

	MUTUA	GENERAL	AUTONOMOS	CARBON	MAR	TOTAL
001	M. MIDAT CYCLOPS	631.230	182.769	242	1.177	815.418
002	MUTUALIA	140.694	31.800		316	172.810
003	MUTUA REDDISMATT	284.696	81.349		652	366.697
007	MUTUA MONTAÑESA	106.842	25.326		54	132.222
010	M. UNIVERSAL MUGENAT	856.632	189.999		1.845	1.048.476
011	MAZ	378.467	97.871	60	130	476.528
015	UMIVALE	356.723	55.944		227	412.894
021	MUTUA NAVARRA	28.692	7.431		0	36.123
039	MUTUA INTERCOMARCAL	121.931	39.650		269	161.850
061	FREMAP	2.239.871	621.860	224	4.551	2.866.506
072	SOLIMAT	42.387	13.685		0	56.072
115	MUTUA DE CEUTA-SMAT	47.376	27.406		107	74.889
151	ASEPEYO	1.587.178	375.210	176	1.493	1.964.057
183	MUTUA BALEAR	152.330	34.030		782	187.142
201	MUTUA GALLEGA DE AT	120.017	57.536		1.673	179.226
267	UNION MUTUAS UNIMAT	235.984	56.426		135	292.545
272	MAC	30.257	10.733		680	41.670
274	IBERMUTUAMUR	790.478	160.456	41	826	951.801
275	FRATERNIDAD-MUPRESPA	832.648	168.013	429	1.816	1.002.906
276	EGARSAT	164.495	50.324	108	134	215.061
	TOTAL MUTUAS	**9.148.928**	**2.287.818**	**1.280**	**16.867**	**11.454.893**

SISTEMA DE LA SEGURIDAD SOCIAL

Cuadro III.10.3

INCAPACIDAD TEMPORAL POR CONTINGENCIAS COMUNES
NUMERO DE TRABAJADORES EN MUTUAS DE A.T. Y E.P. DE LA SEGURIDAD SOCIAL

Datos a 1-7-09

	MUTUA	GENERAL	AUTONOMOS	CARBON	MAR	TOTAL
001	M. MIDAT CYCLOPS	690.108	182.337	240	1.271	873.956
002	MUTUALIA	141.606	31.694		287	173.587
003	MUTUA REDDISMATT	267.890	79.709		444	348.043
007	MUTUA MONTAÑESA	106.747	24.872	96	48	131.763
010	M. UNIVERSAL MUGENAT	833.547	188.249		1.734	1.023.530
011	MAZ	347.655	94.253	55	108	442.071
015	UMIVALE	342.288	54.507	27	265	397.087
021	MUTUA NAVARRA	29.149	7.445		0	36.594
039	MUTUA INTERCOMARCAL	130.004	39.598		290	169.892
061	FREMAP	2.213.351	629.783	367	4.782	2.848.283
072	SOLIMAT	39.193	13.286		0	52.479
115	MUTUA DE CEUTA-SMAT	43.363	26.336		110	69.809
151	ASEPEYO	1.476.048	365.261		1.460	1.842.769
183	MUTUA BALEAR	160.075	33.884		931	194.890
201	MUTUA GALLEGA DE AT	118.749	57.400		1.740	177.889
267	UNION MUTUAS UNIMAT	206.002	54.570		122	260.694
272	MAC	30.186	10.429		647	41.262
274	IBERMUTUAMUR	739.713	153.900	42	875	894.530
275	FRATERNIDAD-MUPRESPA	811.581	163.564	384	1.759	977.288
276	EGARSAT	149.058	49.405	135	115	198.713
	TOTAL MUTUAS	**8.876.313**	**2.260.482**	**1.346**	**16.988**	**11.155.129**

SISTEMA DE SEGURIDAD SOCIAL

Cuadro III.11.1

INCAPACIDAD TEMPORAL POR CONTINGENCIAS PROFESIONALES
NUMERO TOTAL DE TRABAJADORES PROTEGIDOS

Datos a 1-7-07

	PROVINCIA	INSS	ISM	MUTUAS	TOTAL
1	ALAVA	2.837	0	133.796	136.633
2	ALBACETE	9.277	0	104.091	113.368
3	ALICANTE	35.245	224	497.233	532.702
4	ALMERIA	22.452	351	172.557	195.360
5	AVILA	5.675	0	39.655	45.330
6	BADAJOZ	26.873	0	142.465	169.338
7	ILLES BALEARS	4.115	598	410.572	415.285
8	BARCELONA	14.843	165	2.130.046	2.145.054
9	BURGOS	9.586	0	120.173	129.759
10	CACERES	17.537	0	84.210	101.747
11	CADIZ	27.721	186	297.129	325.036
12	CASTELLON	13.129	190	203.593	216.912
13	CIUDAD REAL	11.998	0	131.663	143.661
14	CORDOBA	22.157	0	173.525	195.682
15	A CORUÑA	29.174	5.445	334.975	369.594
16	CUENCA	6.789	0	53.264	60.053
17	GIRONA	3.867	23	271.074	274.964
18	GRANADA	33.898	121	198.185	232.204
19	GUADALAJARA	4.933	0	72.401	77.334
20	GUIPUZCOA	5.514	41	238.978	244.533
21	HUELVA	15.166	281	118.308	133.755
22	HUESCA	1.510	0	70.505	72.015
23	JAEN	18.482	0	131.067	149.549
24	LEON	13.770	0	128.110	141.880
25	LLEIDA	4.996	0	147.938	152.934
26	LA RIOJA	3.777	0	102.523	106.300
27	LUGO	15.803	249	89.912	105.964
28	MADRID	121.671	135	2.492.184	2.613.990
29	MALAGA	33.518	416	441.536	475.470
30	MURCIA	6.494	256	438.239	444.989
31	NAVARRA	6.445	0	227.712	234.157
32	OURENSE	8.735	0	77.870	86.605
33	ASTURIAS	18.046	875	312.768	331.689
34	PALENCIA	5.070	0	45.846	50.916
35	LAS PALMAS	2.665	545	353.568	356.778
36	PONTEVEDRA	18.344	6.203	290.236	314.783
37	SALAMANCA	11.074	0	89.323	100.397
38	S. C. DE TENERIFE	2.469	462	316.444	319.375
39	CANTABRIA	7.145	391	181.948	189.484
40	SEGOVIA	5.001	0	44.960	49.961
41	SEVILLA	49.643	174	507.143	556.960
42	SORIA	3.906	0	27.747	31.653
43	TARRAGONA	3.742	23	270.898	274.663
44	TERUEL	3.483	0	43.653	47.136
45	TOLEDO	13.927	0	194.705	208.632
46	VALENCIA	52.012	115	801.078	853.205
47	VALLADOLID	12.422	0	167.282	179.704
48	VIZCAYA	5.539	62	390.596	396.197
49	ZAMORA	7.675	0	40.871	48.546
50	ZARAGOZA	6.445	0	347.645	354.090
51	CEUTA	1.303	92	14.329	15.724
52	MELILLA	2.768	8	11.350	14.126
56	VILLAGARCIA DE AROSA	0	812	1.778	2.590
	TOTAL	**790.666**	**18.443**	**14.729.657**	**15.538.766**

SISTEMA DE SEGURIDAD SOCIAL

Cuadro III.11.2

INCAPACIDAD TEMPORAL POR CONTINGENCIAS PROFESIONALES
NUMERO TOTAL DE TRABAJADORES PROTEGIDOS

Datos a 1-7-08

	PROVINCIA	INSS	ISM	MUTUAS	TOTAL
1	ALAVA	1.507	0	162.868	164.375
2	ALBACETE	2.504	0	87.359	89.863
3	ALICANTE	3.739	191	418.288	422.218
4	ALMERIA	7.612	335	147.690	155.637
5	AVILA	1.663	0	30.049	31.712
6	BADAJOZ	37.984	0	127.806	165.790
7	ILLES BALEARS	2.472	557	391.199	394.228
8	BARCELONA	10.267	147	2.218.548	2.228.962
9	BURGOS	1.431	0	96.381	97.812
10	CACERES	3.674	0	72.606	76.280
11	CADIZ	3.042	150	219.721	222.913
12	CASTELLON	1.499	92	173.975	175.566
13	CIUDAD REAL	2.760	0	105.224	107.984
14	CORDOBA	2.871	0	150.929	153.800
15	A CORUÑA	46.797	5.328	341.189	393.314
16	CUENCA	2.460	0	47.015	49.475
17	GIRONA	2.444	27	227.663	230.134
18	GRANADA	12.167	124	163.955	176.246
19	GUADALAJARA	1.263	0	51.390	52.653
20	GUIPUZCOA	4.331	32	210.154	214.517
21	HUELVA	2.015	382	92.292	94.689
22	HUESCA	755	0	54.934	55.689
23	JAEN	3.498	0	109.236	112.734
24	LEON	4.394	0	111.367	115.761
25	LLEIDA	2.255	0	118.990	121.245
26	LA RIOJA	2.153	0	88.859	91.012
27	LUGO	5.608	242	74.728	80.578
28	MADRID	149.060	153	3.500.689	3.649.902
29	MALAGA	5.857	404	344.272	350.533
30	MURCIA	3.754	234	378.339	382.327
31	NAVARRA	4.804	0	217.119	221.923
32	OURENSE	2.141	0	66.519	68.660
33	ASTURIAS	13.343	818	270.645	284.806
34	PALENCIA	1.186	0	31.629	32.815
35	LAS PALMAS	1.643	499	310.245	312.387
36	PONTEVEDRA	5.842	6.072	256.411	268.325
37	SALAMANCA	2.816	0	75.881	78.697
38	S. C. DE TENERIFE	1.279	434	246.624	248.337
39	CANTABRIA	3.876	356	157.334	161.566
40	SEGOVIA	1.256	0	35.191	36.447
41	SEVILLA	172.686	187	421.866	594.739
42	SORIA	875	0	20.046	20.921
43	TARRAGONA	2.161	18	214.800	216.979
44	TERUEL	1.061	0	32.450	33.511
45	TOLEDO	32.757	0	179.613	212.370
46	VALENCIA	87.784	129	741.960	829.873
47	VALLADOLID	42.571	0	170.564	213.135
48	VIZCAYA	3.964	51	409.480	413.495
49	ZAMORA	2.061	0	31.944	34.005
50	ZARAGOZA	3.477	0	332.028	335.505
51	CEUTA	344	90	10.740	11.174
52	MELILLA	1.728	4	7.470	9.202
56	VILLAGARCIA DE AROSA	0	830	1.928	2.758
	TOTAL	**721.491**	**17.886**	**14.560.202**	**15.299.579**

SISTEMA DE SEGURIDAD SOCIAL

Cuadro III.11.3

INCAPACIDAD TEMPORAL POR CONTINGENCIAS PROFESIONALES
NUMERO TOTAL DE TRABAJADORES PROTEGIDOS

Datos a 1-7-09

	PROVINCIA	INSS	ISM	MUTUAS	TOTAL
1	ALAVA	1.662	0	126.848	128.510
2	ALBACETE	8.873	0	96.408	105.281
3	ALICANTE	32.937	172	411.554	444.663
4	ALMERIA	18.892	362	146.128	165.382
5	AVILA	4.220	0	36.918	41.138
6	BADAJOZ	25.711	0	136.739	162.450
7	ILLES BALEARS	2.779	535	374.156	377.470
8	BARCELONA	9.038	152	1.951.154	1.960.344
9	BURGOS	7.941	0	111.512	119.453
10	CACERES	16.314	0	80.076	96.390
11	CADIZ	25.095	175	258.727	283.997
12	CASTELLON	11.801	90	161.958	173.849
13	CIUDAD REAL	11.761	0	120.669	132.430
14	CORDOBA	20.309	4.325	153.478	178.112
15	A CORUÑA	27.148	810	319.826	347.784
16	CUENCA	5.108	4	51.030	56.142
17	GIRONA	2.393	33	243.539	245.965
18	GRANADA	26.292	106	176.368	202.766
19	GUADALAJARA	4.578	0	66.165	70.743
20	GUIPUZCOA	4.546	30	230.059	234.635
21	HUELVA	13.639	364	107.245	121.248
22	HUESCA	1.018	0	66.875	67.893
23	JAEN	16.919	0	117.665	134.584
24	LEON	11.444	0	121.368	132.812
25	LLEIDA	2.274	0	137.382	139.656
26	LA RIOJA	2.032	0	94.841	96.873
27	LUGO	10.788	232	87.281	98.301
28	MADRID	109.566	125	2.342.233	2.451.924
29	MALAGA	31.102	388	373.821	405.311
30	MURCIA	3.918	252	377.856	382.026
31	NAVARRA	4.548	0	213.651	218.199
32	OURENSE	7.285	328	74.779	82.392
33	ASTURIAS	13.086	456	300.634	314.176
34	PALENCIA	4.004	207	45.742	49.953
35	LAS PALMAS	2.109	304	301.646	304.059
36	PONTEVEDRA	17.191	5.969	266.200	289.360
37	SALAMANCA	8.686	0	85.372	94.058
38	S. C. DE TENERIFE	1.528	433	271.942	273.903
39	CANTABRIA	4.086	315	173.013	177.414
40	SEGOVIA	3.580	0	42.397	45.977
41	SEVILLA	47.482	171	451.931	499.584
42	SORIA	2.849	0	27.737	30.586
43	TARRAGONA	2.214	20	241.616	243.850
44	TERUEL	1.149	0	41.562	42.711
45	TOLEDO	12.893	0	170.331	183.224
46	VALENCIA	49.815	116	681.940	731.871
47	VALLADOLID	11.731	0	158.566	170.297
48	VIZCAYA	4.448	49	374.823	379.320
49	ZAMORA	5.003	0	39.332	44.335
50	ZARAGOZA	3.955	0	318.591	322.546
51	CEUTA	1.209	76	15.046	16.331
52	MELILLA	2.594	5	11.564	14.163
56	VILLAGARCIA DE AROSA	0	830	1.675	2.505
	TOTAL	**681.543**	**17.434**	**13.389.969**	**14.088.946**

SISTEMA DE LA SEGURIDAD SOCIAL

Cuadro III.12.1

INCAPACIDAD TEMPORAL POR CONTINGENCIAS PROFESIONALES
NUMERO DE TRABAJADORES POR CUENTA AJENA

Datos a 1-7-07

PROVINCIA	INSS			ISM	MUTUAS				TOTAL
	GENERAL	CARBON	TOTAL	MAR	GENERAL	MAR	CARBON	TOTAL	
1 ALAVA	1.052	0	1.052	0	132.127	0	0	132.127	**133.179**
2 ALBACETE	6.882	0	6.882	0	99.494	0	0	99.494	**106.376**
3 ALICANTE	31.485	0	31.485	157	482.510	1.941	0	484.451	**516.093**
4 ALMERIA	14.542	0	14.542	281	159.109	858	0	159.967	**174.790**
5 AVILA	3.137	0	3.137	0	38.220	0	0	38.220	**41.357**
6 BADAJOZ	22.884	0	22.884	0	134.745	0	0	134.745	**157.629**
7 ILLES BALEARS	1.494	0	1.494	395	401.832	1.862	0	403.694	**405.583**
8 BARCELONA	8.470	0	8.470	120	2.102.291	3.338	52	2.105.681	**2.114.271**
9 BURGOS	7.431	0	7.431	0	115.522	0	0	115.522	**122.953**
10 CACERES	14.734	0	14.734	0	80.285	0	0	80.285	**95.019**
11 CADIZ	25.752	0	25.752	95	282.627	4.482	0	287.109	**312.956**
12 CASTELLON	10.940	0	10.940	147	194.365	1.270	0	195.635	**206.722**
13 CIUDAD REAL	9.110	0	9.110	0	126.121	0	122	126.243	**135.353**
14 CORDOBA	19.585	0	19.585	0	165.526	0	253	165.779	**185.364**
15 A CORUÑA	19.520	0	19.520	830	317.900	2.702	60	320.662	**341.012**
16 CUENCA	3.572	0	3.572	0	49.126	0	0	49.126	**52.698**
17 GIRONA	997	0	997	18	264.805	1.454	0	266.259	**267.274**
18 GRANADA	31.175	0	31.175	111	186.871	131	0	187.002	**218.288**
19 GUADALAJARA	3.694	0	3.694	0	70.296	0	0	70.296	**73.990**
20 GUIPUZCOA	3.486	0	3.486	38	234.261	1.388	0	235.649	**239.173**
21 HUELVA	14.090	0	14.090	115	110.789	2.205	0	112.994	**127.199**
22 HUESCA	484	0	484	0	69.129	0	0	69.129	**69.613**
23 JAEN	17.153	0	17.153	0	124.468	0	0	124.468	**141.621**
24 LEON	8.857	0	8.857	0	119.255	0	2.792	122.047	**130.904**
25 LLEIDA	472	0	472	0	142.333	0	20	142.353	**142.825**
26 LA RIOJA	1.175	0	1.175	0	98.333	0	0	98.333	**99.508**
27 LUGO	6.455	0	6.455	46	78.030	1.955	0	79.985	**86.486**
28 MADRID	115.175	0	115.175	135	2.446.387	4.594	12	2.450.993	**2.566.303**
29 MALAGA	31.463	0	31.463	301	427.461	709	0	428.170	**459.934**
30 MURCIA	1.733	0	1.733	199	424.463	952	0	425.415	**427.347**
31 NAVARRA	1.848	0	1.848	0	222.597	0	0	222.597	**224.445**
32 OURENSE	6.011	0	6.011	0	73.963	0	0	73.963	**79.974**
33 ASTURIAS	6.103	3.144	9.247	493	300.579	1.055	1.417	303.051	**312.791**
34 PALENCIA	3.237	0	3.237	0	44.875	0	185	45.060	**48.297**
35 LAS PALMAS	1.241	0	1.241	316	344.232	3.104	0	347.336	**348.893**
36 PONTEVEDRA	13.165	0	13.165	687	276.873	6.068	0	282.941	**296.793**
37 SALAMANCA	7.164	0	7.164	0	86.670	0	0	86.670	**93.834**
38 SANTA CRUZ TENERIFE	942	0	942	238	307.205	2.161	0	309.366	**310.546**
39 CANTABRIA	3.075	0	3.075	165	175.355	1.185	0	176.540	**179.780**
40 SEGOVIA	2.909	0	2.909	0	43.091	0	0	43.091	**46.000**
41 SEVILLA	47.660	0	47.660	105	495.641	306	0	495.947	**543.712**
42 SORIA	2.440	0	2.440	0	26.731	0	0	26.731	**29.171**
43 TARRAGONA	875	0	875	10	263.674	1.649	0	265.323	**266.208**
44 TERUEL	513	0	513	0	40.774	0	528	41.302	**41.815**
45 TOLEDO	10.147	0	10.147	0	186.333	0	0	186.333	**196.480**
46 VALENCIA	47.463	0	47.463	48	780.549	1.906	0	782.455	**829.966**
47 VALLADOLID	10.004	0	10.004	0	163.681	0	0	163.681	**173.685**
48 VIZCAYA	3.638	0	3.638	25	383.077	3.083	0	386.160	**389.823**
49 ZAMORA	3.697	0	3.697	0	39.076	0	0	39.076	**42.773**
50 ZARAGOZA	2.656	0	2.656	0	341.977	0	109	342.086	**344.742**
51 CEUTA	1.232	0	1.232	85	13.973	182	0	14.155	**15.472**
52 MELILLA	2.713	0	2.713	8	11.128	77	0	11.205	**13.926**
56 VILLAGARCIA DE AROSA	0	0	0	812		1.778	0	1.778	**2.590**
TOTAL	**615.732**	**3.144**	**618.876**	**5.980**	**14.300.735**	**52.395**	**5.550**	**14.358.680**	**14.983.536**

SISTEMA DE LA SEGURIDAD SOCIAL

Cuadro III.12.2

INCAPACIDAD TEMPORAL POR CONTINGENCIAS PROFESIONALES
NUMERO DE TRABAJADORES POR CUENTA AJENA

Datos a 1-7-08

PROVINCIA	INSS			ISM	MUTUAS				TOTAL
	GENERAL	CARBON	TOTAL	MAR	GENERAL	MAR	CARBON	TOTAL	
1 ALAVA	634		634	0	161.021	8		161.029	**161.663**
2 ALBACETE	753		753	0	82.247			82.247	**83.000**
3 ALICANTE	679		679	125	402.417	1.852		404.269	**405.073**
4 ALMERIA	2.312		2.312	259	132.795	796		133.591	**136.162**
5 AVILA	442		442	0	28.338			28.338	**28.780**
6 BADAJOZ	35.072		35.072	0	119.256			119.256	**154.328**
7 ILLES BALEARS	388		388	362	380.769	1.811		382.580	**383.330**
8 BARCELONA	5.065		5.065	109	2.185.635	3.266	201	2.189.102	**2.194.276**
9 BURGOS	468		468	0	92.507			92.507	**92.975**
10 CACERES	1.713		1.713	0	68.442			68.442	**70.155**
11 CADIZ	1.489		1.489	63	203.413	4.603		208.016	**209.568**
12 CASTELLON	388		388	62	164.063	1.035		165.098	**165.548**
13 CIUDAD REAL	652		652	0	99.167			99.167	**99.819**
14 CORDOBA	827		827	0	142.042			142.042	**142.869**
15 A CORUÑA	39.925		39.925	811	323.273	2.543	38	325.854	**366.590**
16 CUENCA	802		802	0	42.636			42.636	**43.438**
17 GIRONA	631		631	22	220.652	1.493		222.145	**222.798**
18 GRANADA	9.962		9.962	114	151.446	116		151.562	**161.638**
19 GUADALAJARA	604		604	0	48.810			48.810	**49.414**
20 GUIPUZCOA	2.812		2.812	29	204.987	1.300		206.287	**209.128**
21 HUELVA	1.188		1.188	105	84.251	2.059		86.310	**87.603**
22 HUESCA	178		178	0	52.551			52.551	**52.729**
23 JAEN	2.503		2.503	0	101.733			101.733	**104.236**
24 LEON	1.483	25	1.508	0	102.245		2.946	105.191	**106.699**
25 LLEIDA	176		176	0	113.106		19	113.125	**113.301**
26 LA RIOJA	778		778	0	84.399			84.399	**85.177**
27 LUGO	596		596	47	63.375	1.362		64.737	**65.380**
28 MADRID	143.401		143.401	153	3.442.600	4.690	483	3.447.773	**3.591.327**
29 MALAGA	4.105		4.105	298	327.990	639		328.629	**333.032**
30 MURCIA	629		629	178	362.421	877		363.298	**364.105**
31 NAVARRA	1.330		1.330	0	211.677			211.677	**213.007**
32 OURENSE	489		489	0	62.503			62.503	**62.992**
33 ASTURIAS	4.148	2.734	6.882	471	257.891	872	1.222	259.985	**267.338**
34 PALENCIA	145		145	0	30.388		20	30.408	**30.553**
35 LAS PALMAS	437		437	280	299.110	3.033		302.143	**302.860**
36 PONTEVEDRA	1.869		1.869	667	242.938	5.674		248.612	**251.148**
37 SALAMANCA	917		917	0	73.009			73.009	**73.926**
38 SANTA CRUZ TENERIFE	263		263	211	236.115	1.903		238.018	**238.492**
39 CANTABRIA	1.400		1.400	148	150.181	1.068		151.249	**152.797**
40 SEGOVIA	355		355	0	33.030			33.030	**33.385**
41 SEVILLA	171.279		171.279	108	408.329	259		408.588	**579.975**
42 SORIA	297		297	0	18.897			18.897	**19.194**
43 TARRAGONA	597		597	5	207.532	1.492		209.024	**209.626**
44 TERUEL	237		237	0	29.731		248	29.979	**30.216**
45 TOLEDO	29.889		29.889	0	169.875			169.875	**199.764**
46 VALENCIA	84.291		84.291	62	718.890	2.093		720.983	**805.336**
47 VALLADOLID	40.998		40.998	0	165.994			165.994	**206.992**
48 VIZCAYA	2.406		2.406	19	401.473	2.975		404.448	**406.873**
49 ZAMORA	550		550	0	29.867			29.867	**30.417**
50 ZARAGOZA	1.015		1.015	0	325.490	1	71	325.562	**326.577**
51 CEUTA	276		276	83	10.447	108		10.555	**10.914**
52 MELILLA	1.677		1.677	4	7.163	86		7.249	**8.930**
56 VILLAGARCIA DE AROSA	0		0	830	237	1.691		1.928	**2.758**
TOTAL	**605.520**	**2.759**	**608.279**	**5.625**	**14.079.354**	**49.705**	**5.248**	**14.134.307**	**14.748.211**

SISTEMA DE LA SEGURIDAD SOCIAL

Cuadro III.12.3

INCAPACIDAD TEMPORAL POR CONTINGENCIAS PROFESIONALES
NUMERO DE TRABAJADORES POR CUENTA AJENA

Datos a 1-7-09

PROVINCIA	INSS			ISM	MUTUAS				TOTAL
	GENERAL	CARBON	TOTAL	MAR	GENERAL	MAR	CARBON	TOTAL	
1 ALAVA	850		850		124.931			124.931	**125.781**
2 ALBACETE	7.246		7.246		91.096			91.096	**98.342**
3 ALICANTE	30.290		30.290	104	396.171	1.838		398.009	**428.403**
4 ALMERIA	14.432		14.432	289	130.573	844		131.417	**146.138**
5 AVILA	3.100		3.100		35.181			35.181	**38.281**
6 BADAJOZ	23.316		23.316		127.401			127.401	**150.717**
7 ILLES BALEARS	1.006		1.006	351	363.837	1.966		365.803	**367.160**
8 BARCELONA	4.322		4.322	111	1.916.637	3.235		1.919.872	**1.924.305**
9 BURGOS	7.089		7.089		107.523			107.523	**114.612**
10 CACERES	14.653		14.653		75.651			75.651	**90.304**
11 CADIZ	23.775		23.775	88	242.241	4.320		246.561	**270.424**
12 CASTELLON	10.868		10.868	62	152.324	982		153.306	**164.236**
13 CIUDAD REAL	9.894		9.894		114.149		106	114.255	**124.149**
14 CORDOBA	18.557		18.557		144.292		170	144.462	**163.019**
15 A CORUÑA	21.076		21.076	810	302.009	2.566	18	304.593	**326.479**
16 CUENCA	3.610		3.610		46.201			46.201	**49.811**
17 GIRONA	880		880	21	236.569	1.455		238.024	**238.925**
18 GRANADA	24.363		24.363	106	163.850	116		163.966	**188.435**
19 GUADALAJARA	4.019		4.019		63.702			63.702	**67.721**
20 GUIPUZCOA	3.175		3.175	27	224.942	1.245		226.187	**229.389**
21 HUELVA	12.925		12.925	112	99.125	2.121		101.246	**114.283**
22 HUESCA	485		485		64.375			64.375	**64.860**
23 JAEN	16.097		16.097		109.815			109.815	**125.912**
24 LEON	8.849		8.849		112.743		2.417	115.160	**124.009**
25 LLEIDA	421		421		131.459		22	131.481	**131.902**
26 LA RIOJA	852		852		90.286			90.286	**91.138**
27 LUGO	6.328		6.328	52	75.657	1.642		77.299	**83.679**
28 MADRID	104.766		104.766	125	2.283.850	4.176	10	2.288.036	**2.392.927**
29 MALAGA	29.609		29.609	287	357.389	693		358.082	**387.978**
30 MURCIA	1.230		1.230	197	362.112	842		362.954	**364.381**
31 NAVARRA	1.427		1.427		207.905			207.905	**209.332**
32 OURENSE	5.921		5.921		70.687			70.687	**76.608**
33 ASTURIAS	4.642	2.343	6.985	456	287.190	789	1.675	289.654	**297.095**
34 PALENCIA	3.074	13	3.087		44.232		161	44.393	**47.480**
35 LAS PALMAS	1.100		1.100	304	290.262	2.686		292.948	**294.352**
36 PONTEVEDRA	13.673		13.673	649	253.020	5.438		258.458	**272.780**
37 SALAMANCA	6.959		6.959		82.104			82.104	**89.063**
38 SANTA CRUZ TENERIFE	671		671	213	260.760	1.947		262.707	**263.591**
39 CANTABRIA	1.833		1.833	123	165.874	1.141		167.015	**168.971**
40 SEGOVIA	2.804		2.804		40.198			40.198	**43.002**
41 SEVILLA	46.271		46.271	91	437.861	247		438.108	**484.470**
42 SORIA	2.342		2.342		26.495			26.495	**28.837**
43 TARRAGONA	853		853	7	234.822	1.434		236.256	**237.116**
44 TERUEL	428		428		38.486		396	38.882	**39.310**
45 TOLEDO	10.349		10.349		161.112			161.112	**171.461**
46 VALENCIA	46.886		46.886	49	659.136	1.998		661.134	**708.069**
47 VALLADOLID	10.324		10.324		153.674			153.674	**163.998**
48 VIZCAYA	3.036		3.036	13	366.843	2.884		369.727	**372.776**
49 ZAMORA	3.637		3.637		37.102			37.102	**40.739**
50 ZARAGOZA	1.708		1.708		311.860		98	311.958	**313.666**
51 CEUTA	1.148		1.148	72	14.678	178		14.856	**16.076**
52 MELILLA	2.549		2.549	5	11.198	68		11.266	**13.820**
56 VILLAGARCIA DE AROSA				830		1.675		1.675	**2.505**
TOTAL	**579.718**	**2.356**	**582.074**	**5.554**	**12.901.590**	**48.526**	**5.073**	**12.955.189**	**13.542.817**

SISTEMA DE SEGURIDAD SOCIAL

Cuadro III.13.1

INCAPACIDAD TEMPORAL POR CONTINGENCIAS PROFESIONALES
NUMERO DE TRABAJADORES CUENTA PROPIA

Datos a 1-7-07

PROVINCIA	INSS			ISM	MUTUAS				TOTAL
	AUTONOMOS	AGRARIO C/P	TOTAL	MAR	AUTONOMOS	AGRARIO C/P	MAR	TOTAL	
1 ALAVA	136	1.649	1.785	0	701	968	0	1.669	**3.454**
2 ALBACETE	866	1.529	2.395	0	2.989	1.608	0	4.597	**6.992**
3 ALICANTE	2.088	1.672	3.760	67	10.471	2.260	51	12.782	**16.609**
4 ALMERIA	474	7.436	7.910	70	5.603	6.966	21	12.590	**20.570**
5 AVILA	197	2.341	2.538	0	806	629	0	1.435	**3.973**
6 BADAJOZ	503	3.486	3.989	0	3.773	3.947	0	7.720	**11.709**
7 ILLES BALEARS	1.228	1.393	2.621	203	5.722	1.105	51	6.878	**9.702**
8 BARCELONA	4.460	1.913	6.373	45	22.343	1.887	135	24.365	**30.783**
9 BURGOS	205	1.950	2.155	0	1.131	3.520	0	4.651	**6.806**
10 CACERES	280	2.523	2.803	0	1.560	2.365	0	3.925	**6.728**
11 CADIZ	727	1.242	1.969	91	8.715	1.067	238	10.020	**12.080**
12 CASTELLON	553	1.636	2.189	43	6.669	1.244	45	7.958	**10.190**
13 CIUDAD REAL	670	2.218	2.888	0	3.048	2.372	0	5.420	**8.308**
14 CORDOBA	873	1.699	2.572	0	5.601	2.145	0	7.746	**10.318**
15 A CORUÑA	1.424	8.230	9.654	4.615	5.316	8.504	493	14.313	**28.582**
16 CUENCA	83	3.134	3.217	0	1.256	2.882	0	4.138	**7.355**
17 GIRONA	922	1.948	2.870	5	3.729	905	181	4.815	**7.690**
18 GRANADA	1.250	1.473	2.723	10	8.405	2.773	5	11.183	**13.916**
19 GUADALAJARA	237	1.002	1.239	0	1.505	600	0	2.105	**3.344**
20 GUIPUZCOA	865	1.163	2.028	3	2.455	767	107	3.329	**5.360**
21 HUELVA	423	653	1.076	166	3.739	1.435	140	5.314	**6.556**
22 HUESCA	210	816	1.026	0	770	606	0	1.376	**2.402**
23 JAEN	556	773	1.329	0	4.445	2.154	0	6.599	**7.928**
24 LEON	725	4.188	4.913	0	2.475	3.588	0	6.063	**10.976**
25 LLEIDA	549	3.975	4.524	0	2.061	3.524	0	5.585	**10.109**
26 LA RIOJA	268	2.334	2.602	0	2.233	1.957	0	4.190	**6.792**
27 LUGO	370	8.978	9.348	203	1.777	8.077	73	9.927	**19.478**
28 MADRID	5.677	819	6.496	0	40.568	623	0	41.191	**47.687**
29 MALAGA	1.363	692	2.055	115	12.112	1.208	46	13.366	**15.536**
30 MURCIA	1.901	2.860	4.761	57	9.040	3.733	51	12.824	**17.642**
31 NAVARRA	795	3.802	4.597	0	3.112	2.003	0	5.115	**9.712**
32 OURENSE	511	2.213	2.724	0	1.433	2.474	0	3.907	**6.631**
33 ASTURIAS	1.642	7.157	8.799	382	5.710	3.978	29	9.717	**18.898**
34 PALENCIA	66	1.767	1.833	0	271	515	0	786	**2.619**
35 LAS PALMAS	862	562	1.424	229	5.564	656	12	6.232	**7.885**
36 PONTEVEDRA	941	4.238	5.179	5.516	3.713	3.292	290	7.295	**17.990**
37 SALAMANCA	230	3.680	3.910	0	1.027	1.626	0	2.653	**6.563**
38 S. C. DE TENERIFE	621	906	1.527	224	5.958	1.118	2	7.078	**8.829**
39 CANTABRIA	591	3.479	4.070	226	3.071	2.324	13	5.408	**9.704**
40 SEGOVIA	161	1.931	2.092	0	1.189	680	0	1.869	**3.961**
41 SEVILLA	926	1.057	1.983	69	9.653	1.543	0	11.196	**13.248**
42 SORIA	95	1.371	1.466	0	583	433	0	1.016	**2.482**
43 TARRAGONA	370	2.497	2.867	13	2.475	2.861	239	5.575	**8.455**
44 TERUEL	135	2.835	2.970	0	648	1.703	0	2.351	**5.321**
45 TOLEDO	1.158	2.622	3.780	0	6.543	1.829	0	8.372	**12.152**
46 VALENCIA	2.529	2.020	4.549	67	14.432	4.098	93	18.623	**23.239**
47 VALLADOLID	376	2.042	2.418	0	2.932	669	0	3.601	**6.019**
48 VIZCAYA	812	1.089	1.901	37	3.516	794	126	4.436	**6.374**
49 ZAMORA	131	3.847	3.978	0	614	1.181	0	1.795	**5.773**
50 ZARAGOZA	763	3.026	3.789	0	3.580	1.979	0	5.559	**9.348**
51 CEUTA	71	0	71	7	173	0	1	174	**252**
52 MELILLA	55	0	55	0	145	0	0	145	**200**
TOTAL	**43.924**	**127.866**	**171.790**	**12.463**	**257.360**	**111.175**	**2.442**	**370.977**	**555.230**

SISTEMA DE SEGURIDAD SOCIAL

Cuadro III.13.2

INCAPACIDAD TEMPORAL POR CONTINGENCIAS PROFESIONALES
NUMERO DE TRABAJADORES CUENTA PROPIA

Datos a 1-7-08

PROVINCIA	INSS	ISM	MUTUAS			TOTAL
	AUTONOMOS	MAR	AUTONOMOS	MAR	TOTAL	
1 ALAVA	873		1.839		1.839	**2.712**
2 ALBACETE	1.751		5.112		5.112	**6.863**
3 ALICANTE	3.060	66	13.974	45	14.019	**17.145**
4 ALMERIA	5.300	76	14.079	20	14.099	**19.475**
5 AVILA	1.221		1.711		1.711	**2.932**
6 BADAJOZ	2.912		8.550		8.550	**11.462**
7 ILLES BALEARS	2.084	195	8.566	53	8.619	**10.898**
8 BARCELONA	5.202	38	29.335	111	29.446	**34.686**
9 BURGOS	963		3.874		3.874	**4.837**
10 CACERES	1.961		4.164		4.164	**6.125**
11 CADIZ	1.553	87	11.474	231	11.705	**13.345**
12 CASTELLON	1.111	30	8.817	60	8.877	**10.018**
13 CIUDAD REAL	2.108		6.057		6.057	**8.165**
14 CORDOBA	2.044		8.887		8.887	**10.931**
15 A CORUÑA	6.872	4.517	14.802	533	15.335	**26.724**
16 CUENCA	1.658		4.379		4.379	**6.037**
17 GIRONA	1.813	5	5.343	175	5.518	**7.336**
18 GRANADA	2.205	10	12.388	5	12.393	**14.608**
19 GUADALAJARA	659		2.580		2.580	**3.239**
20 GUIPUZCOA	1.519	3	3.764	103	3.867	**5.389**
21 HUELVA	827	277	5.840	142	5.982	**7.086**
22 HUESCA	577		2.383		2.383	**2.960**
23 JAEN	995		7.503		7.503	**8.498**
24 LEON	2.886		6.176		6.176	**9.062**
25 LLEIDA	2.079		5.865		5.865	**7.944**
26 LA RIOJA	1.375		4.460		4.460	**5.835**
27 LUGO	5.012	195	9.915	76	9.991	**15.198**
28 MADRID	5.659		52.916		52.916	**58.575**
29 MALAGA	1.752	106	15.592	51	15.643	**17.501**
30 MURCIA	3.125	56	14.990	51	15.041	**18.222**
31 NAVARRA	3.474		5.442		5.442	**8.916**
32 OURENSE	1.652		4.016		4.016	**5.668**
33 ASTURIAS	6.461	347	10.631	29	10.660	**17.468**
34 PALENCIA	1.041		1.221		1.221	**2.262**
35 LAS PALMAS	1.206	219	8.090	12	8.102	**9.527**
36 PONTEVEDRA	3.973	5.405	7.502	297	7.799	**17.177**
37 SALAMANCA	1.899		2.872		2.872	**4.771**
38 S. C. DE TENERIFE	1.016	223	8.604	2	8.606	**9.845**
39 CANTABRIA	2.476	208	6.069	16	6.085	**8.769**
40 SEGOVIA	901		2.161		2.161	**3.062**
41 SEVILLA	1.407	79	13.278		13.278	**14.764**
42 SORIA	578		1.149		1.149	**1.727**
43 TARRAGONA	1.564	13	5.541	235	5.776	**7.353**
44 TERUEL	824		2.471		2.471	**3.295**
45 TOLEDO	2.868		9.738		9.738	**12.606**
46 VALENCIA	3.493	67	20.897	80	20.977	**24.537**
47 VALLADOLID	1.573		4.570		4.570	**6.143**
48 VIZCAYA	1.558	32	4.908	124	5.032	**6.622**
49 ZAMORA	1.511		2.077		2.077	**3.588**
50 ZARAGOZA	2.462		6.466		6.466	**8.928**
51 CEUTA	68	7	184	1	185	**260**
52 MELILLA	51		221		221	**272**
TOTAL	**113.212**	**12.261**	**423.443**	**2.452**	**425.895**	**551.368**

SISTEMA DE SEGURIDAD SOCIAL

Cuadro III.13.3

INCAPACIDAD TEMPORAL POR CONTINGENCIAS PROFESIONALES
NUMERO DE TRABAJADORES CUENTA PROPIA

Datos a 1-7-09

PROVINCIA	INSS	ISM	MUTUAS			TOTAL
	AUTONOMOS	MAR	AUTONOMOS	MAR	TOTAL	
1 ALAVA	812		1.917	0	1.917	**2.729**
2 ALBACETE	1.627		5.312	0	5.312	**6.939**
3 ALICANTE	2.647	68	13.545	0	13.545	**16.260**
4 ALMERIA	4.460	73	14.665	46	14.711	**19.244**
5 AVILA	1.120		1.716	21	1.737	**2.857**
6 BADAJOZ	2.395		9.338	0	9.338	**11.733**
7 ILLES BALEARS	1.773	184	8.353	0	8.353	**10.310**
8 BARCELONA	4.716	41	31.229	53	31.282	**36.039**
9 BURGOS	852		3.882	107	3.989	**4.841**
10 CACERES	1.661		4.425	0	4.425	**6.086**
11 CADIZ	1.320	87	12.166	0	12.166	**13.573**
12 CASTELLON	933	28	8.427	225	8.652	**9.613**
13 CIUDAD REAL	1.867		6.354	60	6.414	**8.281**
14 CORDOBA	1.752	4.325	9.016	0	9.016	**15.093**
15 A CORUÑA	6.072		15.233	0	15.233	**21.305**
16 CUENCA	1.498	4	4.281	548	4.829	**6.331**
17 GIRONA	1.513	12	5.515	0	5.515	**7.040**
18 GRANADA	1.929		12.228	174	12.402	**14.331**
19 GUADALAJARA	559		2.458	5	2.463	**3.022**
20 GUIPUZCOA	1.371	3	3.872	0	3.872	**5.246**
21 HUELVA	714	252	5.902	97	5.999	**6.965**
22 HUESCA	533		2.361	139	2.500	**3.033**
23 JAEN	822		7.850	0	7.850	**8.672**
24 LEON	2.595		6.208	0	6.208	**8.803**
25 LLEIDA	1.853		5.901	0	5.901	**7.754**
26 LA RIOJA	1.180		4.555	0	4.555	**5.735**
27 LUGO	4.460	180	9.982	0	9.982	**14.622**
28 MADRID	4.800		54.123	74	54.197	**58.997**
29 MALAGA	1.493	101	15.739	0	15.739	**17.333**
30 MURCIA	2.688	55	14.854	48	14.902	**17.645**
31 NAVARRA	3.121		5.704	42	5.746	**8.867**
32 OURENSE	1.364	328	4.092	0	4.092	**5.784**
33 ASTURIAS	6.101		10.980	0	10.980	**17.081**
34 PALENCIA	917	207	1.321	28	1.349	**2.473**
35 LAS PALMAS	1.009		8.698	0	8.698	**9.707**
36 PONTEVEDRA	3.518	5.320	7.732	10	7.742	**16.580**
37 SALAMANCA	1.727		2.960	308	3.268	**4.995**
38 S. C. DE TENERIFE	857	220	9.235	0	9.235	**10.312**
39 CANTABRIA	2.253	192	5.996	2	5.998	**8.443**
40 SEGOVIA	776		2.183	16	2.199	**2.975**
41 SEVILLA	1.211	80	13.823	0	13.823	**15.114**
42 SORIA	507		1.242	0	1.242	**1.749**
43 TARRAGONA	1.361	13	5.360	0	5.360	**6.734**
44 TERUEL	721		2.455	225	2.680	**3.401**
45 TOLEDO	2.544		9.219	0	9.219	**11.763**
46 VALENCIA	2.929	67	20.806	0	20.806	**23.802**
47 VALLADOLID	1.407		4.812	80	4.892	**6.299**
48 VIZCAYA	1.412	36	5.096	0	5.096	**6.544**
49 ZAMORA	1.366		2.116	114	2.230	**3.596**
50 ZARAGOZA	2.247		6.633	0	6.633	**8.880**
51 CEUTA	61	4	190	0	190	**255**
52 MELILLA	45		298	0	298	**343**
TOTAL	**99.469**	**11.880**	**432.358**	**2.422**	**434.780**	**546.129**

SISTEMA DE LA SEGURIDAD SOCIAL

Cuadro III.14.1

INCAPACIDAD TEMPORAL POR CONTINGENCIAS PROFESIONALES
NUMERO DE TRABAJADORES CON MUTUAS DE A.T. Y E.P. DE LA SEGURIDAD SOCIAL

Datos a 1-7-07

	MUTUA	GENERAL	CARBON	MAR	AGRARIO C/P	AUTONOMOS	TOTAL
001	M. MIDAT CYCLOPS	1.135.685	260	4.486	5.045	19.281	1.164.757
002	MUTUALIA	319.760	0	1.713	791	2.289	324.553
003	MUTUA REDDISMATT	219.088	0	1.150	2.567	5.003	227.808
007	MUTUA MONTAÑESA	185.021	0	182	1.866	2.157	189.226
010	M. UNIVERSAL MUGENAT	1.366.480	0	3.380	6.900	20.706	1.397.466
011	MAZ	575.446	79	659	7.061	9.026	592.271
015	UMIVALE	530.546	27	735	2.050	5.718	539.076
021	MUTUA NAVARRA	61.275	0	0	778	801	62.854
025	MUPA	54.561	16	0	343	655	55.575
035	FIMAC	155.079	0	209	618	2.352	158.258
039	MUTUA INTERCOMARCAL	209.358	0	340	878	3.637	214.213
061	FREMAP	3.378.445	1.962	14.850	40.476	72.550	3.508.283
072	SOLIMAT	64.368	0	0	508	2.145	67.021
115	MUTUA DE CEUTA-SMAT	92.308	0	219	411	4.007	96.945
151	ASEPEYO	2.248.339	390	5.977	11.100	42.332	2.308.138
183	MUTUA BALEAR	261.231	0	982	774	3.281	266.268
201	MUTUA GALLEGA DE AT	233.028	546	10.728	9.706	4.803	258.811
267	UNION MUTUAS UNIMAT	292.198	0	540	2.286	9.444	304.468
272	MAC	129.282	0	1.074	268	1.438	132.062
274	IBERMUTUAMUR	1.142.760	1.665	1.843	6.526	22.838	1.175.632
275	FRATERNIDAD-MUPRESPA	1.350.010	507	5.603	9.838	18.362	1.384.320
276	EGARSAT	296.467	98	167	385	4.535	301.652
	TOTAL MUTUAS	**14.300.735**	**5.550**	**54.837**	**111.175**	**257.360**	**14.729.657**

SISTEMA DE LA SEGURIDAD SOCIAL

Cuadro III.14.2

INCAPACIDAD TEMPORAL POR CONTINGENCIAS PROFESIONALES
NUMERO DE TRABAJADORES CON MUTUAS DE A.T. Y E.P. DE LA SEGURIDAD SOCIAL

Datos a 1-7-08

	MUTUA	GENERAL	CARBON	MAR	AUTONOMOS	TOTAL
001	M. MIDAT CYCLOPS	1.099.564	275	4.256	28.556	1.132.651
002	MUTUALIA	324.893		1.556	3.558	330.007
003	MUTUA REDDISMATT	408.371		1.193	13.509	423.073
007	MUTUA MONTAÑESA	179.831		156	4.533	184.520
010	M. UNIVERSAL MUGENAT	1.254.975		3.388	31.868	1.290.231
011	MAZ	574.681	76	622	17.955	593.334
015	UMIVALE	522.074	27	775	8.962	531.838
021	MUTUA NAVARRA	64.974		0	1.649	66.623
039	MUTUA INTERCOMARCAL	213.819	1	381	5.527	219.728
061	FREMAP	3.422.114	1.810	14.926	128.610	3.567.460
072	SOLIMAT	68.545		0	3.060	71.605
115	MUTUA DE CEUTA-SMAT	84.453		177	5.101	89.731
151	ASEPEYO	2.268.386	327	7.323	63.813	2.339.849
183	MUTUA BALEAR	259.226		1.069	4.929	265.224
201	MUTUA GALLEGA DE AT	223.452	483	9.415	15.360	248.710
267	UNION MUTUAS UNIMAT	278.788		370	12.510	291.668
272	MAC	124.547		1.007	2.046	127.600
274	IBERMUTUAMUR	1.111.494	1.685	1.729	33.663	1.148.571
275	FRATERNIDAD-MUPRESPA	1.309.707	456	3.619	32.472	1.346.254
276	EGARSAT	285.460	108	195	5.762	291.525
	TOTAL MUTUAS	**14.079.354**	**5.248**	**52.157**	**423.443**	**14.560.202**

SISTEMA DE LA SEGURIDAD SOCIAL

Cuadro III.14.3

INCAPACIDAD TEMPORAL POR CONTINGENCIAS PROFESIONALES
NUMERO DE TRABAJADORES CON MUTUAS DE A.T. Y E.P. DE LA SEGURIDAD SOCIAL

Datos a 1-7-09

	MUTUA	GENERAL	CARBON	MAR	AUTONOMOS	TOTAL
001	M. MIDAT CYCLOPS	1.024.286	274	4.274	29.708	1.058.542
002	MUTUALIA	318.946		1.489	3.750	324.185
003	MUTUA REDDISMATT	362.826		1.109	13.568	377.503
007	MUTUA MONTAÑESA	165.394	96	142	4.519	170.151
010	M. UNIVERSAL MUGENAT	1.059.118		3.115	32.817	1.095.050
011	MAZ	519.094	64	541	18.237	537.936
015	UMIVALE	472.041	27	660	9.057	481.785
021	MUTUA NAVARRA	65.602		0	1.806	67.408
039	MUTUA INTERCOMARCAL	193.644		397	5.944	199.985
061	FREMAP	3.210.978	1.905	14.902	132.946	3.360.731
072	SOLIMAT	66.381		0	3.004	69.385
115	MUTUA DE CEUTA-SMAT	72.286		177	5.097	77.560
151	ASEPEYO	2.063.010	110	6.761	64.593	2.134.474
183	MUTUA BALEAR	244.906		1.122	4.962	250.990
201	MUTUA GALLEGA DE AT	205.978	453	9.604	15.625	231.660
267	UNION MUTUAS UNIMAT	233.943		353	12.048	246.344
272	MAC	118.360		939	2.215	121.514
274	IBERMUTUAMUR	1.024.170	1.623	1.632	33.800	1.061.225
275	FRATERNIDAD-MUPRESPA	1.224.035	386	3.545	32.708	1.260.674
276	EGARSAT	256.592	135	186	5.954	262.867
	TOTAL MUTUAS	**12.901.590**	**5.073**	**50.948**	**432.358**	**13.389.969**

SISTEMA DE LA SEGURIDAD SOCIAL

Cuadro III.15.1.1

IMPORTE INCAPACIDAD TEMPORAL POR REGIMENES
ENTIDADES GESTORAS

AÑO 2004

COMUNIDADES AUTONOMAS	GENERAL		MAR	CARBON	SUMA PARCIAL
	SUBSIDIO TEMPORAL	COMP.COLAB.EMPR. OPER.FORMALIZ.	SUBSIDIO TEMPORAL	SUBSIDIO TEMPORAL	
ANDALUCIA	**370.871.279,21**	**10.956.181,01**	**4.847.859,25**	**1.027,10**	**386.676.346,57**
Almería	23.570.872,72	1.056.546,27	408.249,76	0,00	25.035.668,75
Cádiz	42.851.949,16	1.114.275,69	1.619.834,00	0,00	45.586.058,85
Córdoba	26.890.461,67	1.478.178,19	0,00	1.027,10	28.369.666,96
Granada	40.361.544,07	801.821,13	0,00	0,00	41.163.365,20
Huelva	29.299.482,98	433.140,39	2.327.235,69	0,00	32.059.859,06
Jaén	19.869.933,57	828.751,18	0,00	0,00	20.698.684,75
Málaga	90.766.157,05	2.794.444,40	397.398,28	0,00	93.957.999,73
Sevilla	97.260.877,99	2.449.023,76	95.141,52	0,00	99.805.043,27
ARAGON	**45.958.491,96**	**3.740.735,47**	**0,00**	**45.140,19**	**49.744.367,62**
Huesca	6.495.364,68	436.457,27	0,00	0,00	6.931.821,95
Teruel	3.698.344,91	257.600,11	0,00	43.055,25	3.999.000,27
Zaragoza	35.764.782,37	3.046.678,09	0,00	2.084,94	38.813.545,40
ASTURIAS	**89.667.636,25**	**1.943.458,86**	**1.072.040,07**	**6.953.581,28**	**99.636.716,46**
Asturias	89.667.636,25	1.943.458,86	1.072.040,07	6.953.581,28	99.636.716,46
BALEARES	**46.667.743,00**	**2.088.533,87**	**367.708,48**	**0,00**	**49.123.985,35**
Baleares	46.667.743,00	2.088.533,87	367.708,48	0,00	49.123.985,35
CANARIAS	**159.890.220,95**	**1.978.125,06**	**3.232.993,46**	**0,00**	**165.101.339,47**
Las Palmas	86.430.377,01	974.078,49	2.221.718,72	0,00	89.626.174,22
Tenerife	73.459.843,94	1.004.046,57	1.011.274,74	0,00	75.475.165,25
CANTABRIA	**28.752.976,97**	**542.356,42**	**752.379,29**	**0,00**	**30.047.712,68**
Cantabria	28.752.976,97	542.356,42	752.379,29	0,00	30.047.712,68
CASTILLA-MANCHA	**59.537.278,45**	**2.797.403,17**	**0,00**	**19.730,25**	**62.354.411,87**
Albacete	14.428.725,85	544.154,25	0,00	0,00	14.972.880,10
Ciudad Real	16.853.576,75	695.178,80	0,00	19.730,25	17.568.485,80
Cuenca	4.747.263,80	141.839,13	0,00	0,00	4.889.102,93
Guadalajara	5.789.122,53	494.340,53	0,00	0,00	6.283.463,06
Toledo	17.718.589,52	921.890,46	0,00	0,00	18.640.479,98
CASTILLA-LEON	**53.849.195,76**	**5.892.355,79**	**0,00**	**5.288.156,26**	**65.029.707,81**
Avila	2.425.545,43	382.761,59	0,00	0,00	2.808.307,02
Burgos	8.669.090,16	1.432.161,72	0,00	0,00	10.101.251,88
León	11.838.317,84	1.258.182,60	0,00	4.459.757,34	17.556.257,78
Palencia	3.750.656,71	356.337,47	0,00	828.398,92	4.935.393,10
Salamanca	7.836.173,87	480.997,84	0,00	0,00	8.317.171,71
Segovia	2.518.101,69	330.669,96	0,00	0,00	2.848.771,65
Soria	1.910.718,93	78.186,69	0,00	0,00	1.988.905,62
Valladolid	12.191.456,45	1.249.741,46	0,00	0,00	13.441.197,91
Zamora	2.709.134,68	323.316,46	0,00	0,00	3.032.451,14
CATALUÑA	**458.989.998,07**	**24.920.701,44**	**1.931.518,17**	**110.876,81**	**485.953.094,49**
Barcelona	385.900.538,72	21.111.347,27	1.364.252,13	106.777,18	408.482.915,30
Gerona	31.533.916,09	1.215.527,19	0,00	4.099,63	32.753.542,91
Lérida	12.252.357,09	805.124,33	0,00	0,00	13.057.481,42
Tarragona	29.303.186,17	1.788.702,65	567.266,04	0,00	31.659.154,86
EXTREMADURA	**32.038.057,56**	**964.819,88**	**0,00**	**0,00**	**33.002.877,44**
Badajóz	16.951.629,11	335.871,87	0,00	0,00	17.287.500,98
Cáceres	15.086.428,45	628.948,01	0,00	0,00	15.715.376,46
GALICIA	**115.919.054,46**	**3.151.701,53**	**19.762.665,26**	**38.219,69**	**138.871.640,94**
La Coruña	45.672.065,69	843.961,29	4.075.324,50	29.575,61	50.620.927,09
Lugo	11.607.555,64	362.891,62	1.198.370,41	8.644,08	13.177.461,75
Orense	12.098.512,71	537.946,83	0,00	0,00	12.636.459,54
Pontevedra	46.540.920,42	1.406.901,79	14.488.970,35	0,00	62.436.792,56
LA RIOJA	**9.406.024,69**	**467.069,78**	**0,00**	**0,00**	**9.873.094,47**
La Rioja	9.406.024,69	467.069,78	0,00	0,00	9.873.094,47
MADRID	**251.176.444,27**	**66.014.134,90**	**2.636.376,89**	**1.299,75**	**319.828.255,81**
Madrid	251.176.444,27	66.014.134,90	2.636.376,89	1.299,75	319.828.255,81
MURCIA	**68.930.260,55**	**2.488.615,83**	**479.996,04**	**0,00**	**71.898.872,42**
Murcia	68.930.260,55	2.488.615,83	479.996,04	0,00	71.898.872,42
NAVARRA	**35.019.239,30**	**1.678.364,32**	**0,00**	**0,00**	**36.697.603,62**
Navarra	35.019.239,30	1.678.364,32	0,00	0,00	36.697.603,62
C.VALENCIANA	**221.667.470,67**	**11.632.038,26**	**1.544.320,09**	**0,00**	**234.843.829,02**
Alicante	64.793.057,90	4.010.028,71	295.739,19	0,00	69.098.825,80
Castellón	13.742.972,67	1.159.411,98	301.954,54	0,00	15.204.339,19
Valencia	143.131.440,10	6.462.597,57	946.626,36	0,00	150.540.664,03
PAIS VASCO	**197.113.527,56**	**4.153.144,91**	**2.397.311,46**	**0,00**	**203.663.983,93**
Alava	31.426.104,67	302.574,48	0,00	0,00	31.728.679,15
Guipúzcoa	58.763.202,37	956.340,85	616.098,18	0,00	60.335.641,40
Vizcaya	106.924.220,52	2.894.229,58	1.781.213,28	0,00	111.599.663,38
CEUTA	**1.991.601,82**	**27.691,11**	**139.715,57**	**0,00**	**2.159.008,50**
MELILLA	**3.116.636,51**	**19.868,22**	**2.347,60**	**0,00**	**3.138.852,33**
S. CENTRALES	**0,00**	**0,00**	**0,00**	**0,00**	**0,00**
TOTALES	**2.250.563.138,01**	**145.457.299,83**	**39.167.231,63**	**12.458.031,33**	**2.447.645.700,80**

Nota: No incluye el gasto de Mutuas de A.T. y E.P.. En 2004 las Mutuas también gestionan I.T. por contingencias comunes. (R.D. 250/1997).

SISTEMA DE LA SEGURIDAD SOCIAL

Cuadro III.15.1.2

IMPORTE INCAPACIDAD TEMPORAL POR REGIMENES
ENTIDADES GESTORAS

AÑO 2004

COMUNIDADES AUTONOMAS	AUTONOMOS	AGRARIO	HOGAR	A.T. Y E.P.	TOTAL ENTIDADES GESTORAS
	SUBSIDIO TEMPORAL	SUBSIDIO TEMPORAL	SUBSIDIO TEMPORAL	SUBSIDIO TEMPORAL	
ANDALUCIA	**57.358.833,55**	**58.282.353,74**	**4.499.010,11**	**18.775.165,10**	**525.591.709,07**
Almería	4.786.538,53	5.884.546,22	193.496,98	1.892.240,38	37.792.490,86
Cádiz	4.268.776,21	2.207.103,93	204.755,68	1.925.136,74	54.191.831,41
Córdoba	6.171.288,15	6.941.030,06	340.659,37	1.735.151,40	43.557.795,94
Granada	7.440.366,18	10.896.343,97	592.380,27	3.573.177,40	63.665.633,02
Huelva	3.780.385,38	8.164.368,71	156.582,41	1.101.285,90	45.262.481,46
Jaén	5.308.149,50	5.176.079,13	156.303,88	1.351.235,70	32.690.452,96
Málaga	12.472.517,92	6.461.522,90	1.196.740,87	3.329.130,92	117.417.912,34
Sevilla	13.130.811,68	12.551.358,82	1.658.090,65	3.867.806,66	131.013.111,08
ARAGON	**11.597.336,53**	**1.291.012,02**	**569.978,17**	**613.152,37**	**63.815.846,71**
Huesca	2.400.536,36	235.367,10	67.077,90	36.566,41	9.671.369,72
Teruel	1.029.056,04	252.809,67	26.869,78	42.928,26	5.350.664,02
Zaragoza	8.167.744,13	802.835,25	476.030,49	533.657,70	48.793.812,97
ASTURIAS	**13.070.998,49**	**3.547.330,04**	**1.183.043,93**	**8.779.561,66**	**126.217.650,58**
Asturias	13.070.998,49	3.547.330,04	1.183.043,93	8.779.561,66	126.217.650,58
BALEARES	**9.522.904,70**	**836.574,10**	**1.079.716,60**	**904.501,81**	**61.467.682,56**
Baleares	9.522.904,70	836.574,10	1.079.716,60	904.501,81	61.467.682,56
CANARIAS	**13.933.224,56**	**5.717.678,93**	**835.849,26**	**318.220,44**	**185.906.312,66**
Las Palmas	7.167.231,02	3.162.156,61	479.959,82	215.503,00	100.651.024,67
Tenerife	6.765.993,54	2.555.522,32	355.889,44	102.717,44	85.255.287,99
CANTABRIA	**4.943.614,12**	**1.203.097,12**	**354.318,48**	**471.908,23**	**37.020.650,63**
Cantabria	4.943.614,12	1.203.097,12	354.318,48	471.908,23	37.020.650,63
CASTILLA-MANCHA	**15.050.386,02**	**4.860.962,15**	**612.770,64**	**2.478.817,61**	**85.357.348,29**
Albacete	3.325.608,14	831.515,57	149.012,20	573.420,76	19.852.436,77
Ciudad Real	4.196.737,69	1.569.239,65	171.035,40	546.872,34	24.052.370,88
Cuenca	1.621.397,55	1.109.272,68	41.644,69	177.466,10	7.838.883,95
Guadalajara	953.785,07	134.431,14	37.311,00	199.870,59	7.608.860,86
Toledo	4.952.857,57	1.216.503,11	213.767,35	981.187,82	26.004.795,83
CASTILLA-LEON	**19.968.802,23**	**4.633.222,91**	**777.503,32**	**2.681.578,64**	**93.090.814,91**
Avila	1.264.452,65	294.775,94	31.796,32	181.037,77	4.580.369,70
Burgos	2.901.452,78	642.420,52	94.419,90	220.198,18	13.959.743,26
León	5.223.377,80	1.450.817,70	304.235,69	689.031,46	25.223.720,43
Palencia	1.514.824,81	354.394,58	21.696,88	159.124,07	6.985.433,44
Salamanca	2.635.662,06	682.834,34	126.084,65	564.322,65	12.326.075,41
Segovia	1.086.500,96	199.611,87	19.846,33	120.156,20	4.274.887,01
Soria	664.369,72	105.659,60	23.452,32	140.192,80	2.922.580,06
Valladolid	3.483.593,40	465.809,84	122.768,24	428.939,33	17.942.308,72
Zamora	1.194.568,05	436.898,52	33.202,99	178.576,18	4.875.696,88
CATALUÑA	**76.961.366,86**	**3.542.858,10**	**11.547.387,16**	**2.109.146,42**	**580.113.853,03**
Barcelona	58.505.305,40	1.041.606,09	9.594.477,74	1.667.342,95	479.291.647,48
Gerona	7.918.916,13	529.308,25	959.349,96	164.740,55	42.325.857,80
Lérida	4.740.825,76	766.126,84	391.195,03	59.214,26	19.014.843,31
Tarragona	5.796.319,57	1.205.816,92	602.364,43	217.848,66	39.481.504,44
EXTREMADURA	**7.287.726,58**	**4.988.526,94**	**225.046,72**	**2.060.946,87**	**47.565.124,55**
Badajóz	4.928.793,51	3.149.693,03	118.936,00	920.347,53	26.405.271,05
Cáceres	2.358.933,07	1.838.833,91	106.110,72	1.140.599,34	21.159.853,50
GALICIA	**30.019.844,50**	**16.167.486,48**	**4.338.071,52**	**5.222.081,86**	**194.619.125,30**
La Coruña	11.444.446,11	5.932.044,61	1.458.040,56	2.454.120,67	71.909.579,04
Lugo	3.613.842,46	4.512.448,53	681.893,84	722.486,92	22.708.133,50
Orense	4.013.997,58	1.503.467,16	635.870,50	334.216,72	19.124.011,50
Pontevedra	10.947.558,35	4.219.526,18	1.562.266,62	1.711.257,55	80.877.401,26
LA RIOJA	**1.916.710,05**	**564.536,91**	**98.364,92**	**59.518,52**	**12.512.224,87**
La Rioja	1.916.710,05	564.536,91	98.364,92	59.518,52	12.512.224,87
MADRID	**34.229.982,53**	**485.579,90**	**4.282.800,43**	**7.403.467,84**	**366.230.086,51**
Madrid	34.229.982,53	485.579,90	4.282.800,43	7.403.467,84	366.230.086,51
MURCIA	**13.140.498,72**	**11.558.130,49**	**1.582.719,01**	**311.485,48**	**98.491.706,12**
Murcia	13.140.498,72	11.558.130,49	1.582.719,01	311.485,48	98.491.706,12
NAVARRA	**5.780.839,74**	**1.302.904,56**	**279.315,87**	**213.579,02**	**44.274.242,81**
Navarra	5.780.839,74	1.302.904,56	279.315,87	213.579,02	44.274.242,81
C.VALENCIANA	**43.645.254,24**	**11.882.001,06**	**4.702.065,94**	**7.034.909,68**	**302.108.059,94**
Alicante	13.556.405,58	5.732.829,76	758.869,59	2.296.366,13	91.443.296,86
Castellón	4.115.768,51	1.075.433,81	403.572,73	386.508,96	21.185.623,20
Valencia	25.973.080,15	5.073.737,49	3.539.623,62	4.352.034,59	189.479.139,88
PAIS VASCO	**25.838.624,36**	**1.516.941,15**	**1.672.673,50**	**1.314.840,82**	**234.007.063,76**
Alava	2.909.198,55	377.808,42	120.057,96	523.851,41	35.659.595,49
Guipúzcoa	8.838.663,00	435.660,02	555.438,78	420.398,61	70.585.801,81
Vizcaya	14.090.762,81	703.472,71	997.176,76	370.590,80	127.761.666,46
CEUTA	**220.941,47**	**0,00**	**15.567,26**	**265.915,52**	**2.661.432,75**
MELILLA	**310.068,05**	**2.247,89**	**98.037,46**	**312.569,67**	**3.861.775,40**
S. CENTRALES	**0,00**	**0,00**	**0,00**	**0,00**	**0,00**
TOTALES	**384.797.957,30**	**132.383.444,49**	**38.754.240,30**	**61.331.367,56**	**3.064.912.710,45**

Nota: No incluye el gasto de Mutuas de A.T. y E.P.. En 2004 las Mutuas también gestionan I.T. por contingencias comunes. (R.D. 250/1997).

SISTEMA DE LA SEGURIDAD SOCIAL

Cuadro III.15.2.1

IMPORTE INCAPACIDAD TEMPORAL POR REGIMENES
ENTIDADES GESTORAS

AÑO 2005

COMUNIDADES AUTONOMAS	GENERAL		MAR	CARBON	SUMA PARCIAL
	SUBSIDIO TEMPORAL	COMP.COLAB.EMPR. OPER.FORMALIZ.	SUBSIDIO TEMPORAL	SUBSIDIO TEMPORAL	
ANDALUCIA	**426.271.504,52**	**11.972.560,66**	**5.080.424,54**	**895,50**	**443.325.385,22**
Almería	25.357.079,17	1.213.538,84	423.581,23	0,00	26.994.199,24
Cádiz	51.375.688,08	1.269.829,65	2.074.566,46	0,00	54.720.084,19
Córdoba	32.273.633,02	1.617.551,66	0,00	895,50	33.892.080,18
Granada	45.301.308,20	888.320,03	0,00	0,00	46.189.628,23
Huelva	32.039.753,62	463.372,79	2.139.421,15	0,00	34.642.547,56
Jaén	23.097.119,86	903.330,97	0,00	0,00	24.000.450,83
Málaga	103.497.395,95	2.981.808,24	382.720,72	0,00	106.861.924,91
Sevilla	113.329.526,62	2.634.808,48	60.134,98	0,00	116.024.470,08
ARAGON	**50.613.631,31**	**4.020.125,29**	**0,00**	**22.323,74**	**54.656.080,34**
Huesca	7.348.268,27	489.382,70	0,00	0,00	7.837.650,97
Teruel	4.307.017,82	268.955,14	0,00	22.323,74	4.598.296,70
Zaragoza	38.958.345,22	3.261.787,45	0,00	0,00	42.220.132,67
ASTURIAS	**87.849.012,92**	**1.698.335,64**	**1.016.691,12**	**6.270.170,15**	**96.834.209,83**
Asturias	87.849.012,92	1.698.335,64	1.016.691,12	6.270.170,15	96.834.209,83
BALEARES	**51.696.493,91**	**2.390.398,49**	**522.319,67**	**0,00**	**54.609.212,07**
Baleares	51.696.493,91	2.390.398,49	522.319,67	0,00	54.609.212,07
CANARIAS	**185.555.874,00**	**2.066.285,16**	**2.839.150,54**	**0,00**	**190.461.309,70**
Las Palmas	99.112.958,11	981.060,79	1.961.045,55	0,00	102.055.064,45
Tenerife	86.442.915,89	1.085.224,37	878.104,99	0,00	88.406.245,25
CANTABRIA	**33.365.791,28**	**551.026,68**	**628.085,37**	**0,00**	**34.544.903,33**
Cantabria	33.365.791,28	551.026,68	628.085,37	0,00	34.544.903,33
CASTILLA-MANCHA	**69.320.232,40**	**2.666.796,12**	**0,00**	**17.989,18**	**72.005.017,70**
Albacete	16.652.995,33	594.617,54	0,00	0,00	17.247.612,87
Ciudad Real	19.067.435,96	741.949,46	0,00	17.989,18	19.827.374,60
Cuenca	5.741.621,37	148.019,32	0,00	0,00	5.889.640,69
Guadalajara	6.780.727,14	513.189,20	0,00	0,00	7.293.916,34
Toledo	21.077.452,60	669.020,60	0,00	0,00	21.746.473,20
CASTILLA-LEON	**60.185.423,31**	**6.291.849,06**	**0,00**	**4.882.604,06**	**71.359.876,43**
Avila	2.701.773,70	406.177,29	0,00	0,00	3.107.950,99
Burgos	10.303.968,07	1.499.560,00	0,00	0,00	11.803.528,07
León	12.724.140,35	1.291.265,77	0,00	4.012.567,30	18.027.973,42
Palencia	4.401.140,35	369.495,15	0,00	870.036,76	5.640.672,26
Salamanca	8.485.313,37	509.292,86	0,00	0,00	8.994.606,23
Segovia	2.675.295,17	353.222,52	0,00	0,00	3.028.517,69
Soria	2.262.954,70	106.917,32	0,00	0,00	2.369.872,02
Valladolid	13.607.702,34	1.424.436,15	0,00	0,00	15.032.138,49
Zamora	3.023.135,26	331.482,00	0,00	0,00	3.354.617,26
CATALUÑA	**521.085.279,34**	**25.974.620,85**	**2.102.703,79**	**155.629,56**	**549.318.233,54**
Barcelona	437.573.028,30	22.001.970,32	1.378.811,09	155.629,56	461.109.439,27
Gerona	35.111.496,89	1.254.607,00	0,00	0,00	36.366.103,89
Lérida	14.045.740,58	869.955,67	0,00	0,00	14.915.696,25
Tarragona	34.355.013,57	1.848.087,86	723.892,70	0,00	36.926.994,13
EXTREMADURA	**31.154.439,26**	**1.066.519,30**	**0,00**	**0,00**	**32.220.958,56**
Badajóz	18.415.040,84	384.630,72	0,00	0,00	18.799.671,56
Cáceres	12.739.398,42	681.888,58	0,00	0,00	13.421.287,00
GALICIA	**128.761.002,66**	**2.048.049,01**	**23.035.751,88**	**22.369,89**	**153.867.173,44**
La Coruña	50.819.569,05	781.032,81	4.868.891,17	22.369,89	56.491.862,92
Lugo	13.644.841,76	200.044,70	1.164.018,98	0,00	15.008.905,44
Orense	12.950.485,33	345.172,05	0,00	0,00	13.295.657,38
Pontevedra	51.346.106,52	721.799,45	17.002.841,73	0,00	69.070.747,70
LA RIOJA	**10.882.728,91**	**507.446,00**	**0,00**	**0,00**	**11.390.174,91**
La Rioja	10.882.728,91	507.446,00	0,00	0,00	11.390.174,91
MADRID	**275.661.991,38**	**69.536.367,14**	**2.908.612,70**	**848,80**	**348.107.820,02**
Madrid	275.661.991,38	69.536.367,14	2.908.612,70	848,80	348.107.820,02
MURCIA	**69.031.315,06**	**2.769.236,57**	**443.362,49**	**0,00**	**72.243.914,12**
Murcia	69.031.315,06	2.769.236,57	443.362,49	0,00	72.243.914,12
NAVARRA	**36.843.695,73**	**1.794.252,11**	**0,00**	**0,00**	**38.637.947,84**
Navarra	36.843.695,73	1.794.252,11	0,00	0,00	38.637.947,84
C.VALENCIANA	**246.425.521,55**	**12.471.810,79**	**1.724.445,69**	**3.556,84**	**260.625.334,87**
Alicante	72.426.530,68	4.411.338,52	299.674,68	0,00	77.137.543,88
Castellón	15.146.069,55	1.245.043,03	375.717,08	3.556,84	16.770.386,50
Valencia	158.852.921,32	6.815.429,24	1.049.053,93	0,00	166.717.404,49
PAIS VASCO	**211.774.782,46**	**3.830.516,28**	**2.365.496,68**	**0,00**	**217.970.795,42**
Alava	34.355.302,71	310.254,35	0,00	0,00	34.665.557,06
Guipúzcoa	61.886.078,38	901.820,68	526.285,16	0,00	63.314.184,22
Vizcaya	115.533.401,37	2.618.441,25	1.839.211,52	0,00	119.991.054,14
CEUTA	**2.548.430,73**	**36.230,57**	**38.409,65**	**0,00**	**2.623.070,95**
MELILLA	**3.592.600,41**	**21.040,90**	**17.743,67**	**0,00**	**3.631.384,98**
S. CENTRALES	**0,00**	**0,00**	**0,00**	**0,00**	**0,00**
TOTALES	**2.502.619.751,14**	**151.713.466,62**	**42.723.197,79**	**11.376.387,72**	**2.708.432.803,27**

Nota: No incluye el gasto de Mutuas de A.T. y E.P.. En 2005 las Mutuas también gestionan I.T. por contingencias comunes. (R.D. 250/1997).

SISTEMA DE LA SEGURIDAD SOCIAL

Cuadro III.15.2.2

IMPORTE INCAPACIDAD TEMPORAL POR REGIMENES
ENTIDADES GESTORAS

AÑO 2005

COMUNIDADES AUTONOMAS	AUTONOMOS	AGRARIO	HOGAR	A.T. Y E.P.	TOTAL ENTIDADES GESTORAS
	SUBSIDIO TEMPORAL	SUBSIDIO TEMPORAL	SUBSIDIO TEMPORAL	SUBSIDIO TEMPORAL	
ANDALUCIA	**57.791.349,34**	**65.168.242,62**	**5.076.888,91**	**19.326.941,78**	**590.688.807,87**
Almería	4.584.210,98	5.625.762,13	221.229,29	1.472.393,75	38.897.795,39
Cádiz	4.523.048,82	2.925.799,27	272.940,37	1.890.338,84	64.332.211,49
Córdoba	6.640.289,15	7.663.021,15	426.117,76	1.683.075,66	50.304.583,90
Granada	7.406.130,75	11.268.118,60	615.819,04	3.457.788,09	68.937.484,71
Huelva	3.406.581,03	9.208.025,21	165.238,25	1.147.494,20	48.569.886,25
Jaén	5.308.387,38	6.152.092,31	177.616,59	1.276.312,48	36.914.859,59
Málaga	12.450.370,81	7.222.665,39	1.393.664,59	3.892.351,73	131.820.977,43
Sevilla	13.472.330,42	15.102.758,56	1.804.263,02	4.507.187,03	150.911.009,11
ARAGON	**11.450.124,87**	**1.269.340,20**	**625.602,51**	**238.882,26**	**68.240.030,18**
Huesca	2.367.737,47	250.802,91	80.447,25	20.006,11	10.556.644,71
Teruel	1.094.128,03	213.857,81	40.319,55	31.120,80	5.977.722,89
Zaragoza	7.988.259,37	804.679,48	504.835,71	187.755,35	51.705.662,58
ASTURIAS	**12.735.795,37**	**3.285.955,73**	**1.193.950,95**	**8.116.846,75**	**122.166.758,63**
Asturias	12.735.795,37	3.285.955,73	1.193.950,95	8.116.846,75	122.166.758,63
BALEARES	**9.176.995,28**	**794.580,80**	**1.063.694,90**	**674.830,05**	**66.319.313,10**
Baleares	9.176.995,28	794.580,80	1.063.694,90	674.830,05	66.319.313,10
CANARIAS	**14.305.242,77**	**6.067.374,66**	**870.717,49**	**384.709,72**	**212.089.354,34**
Las Palmas	7.313.095,62	3.434.466,12	455.136,08	262.468,67	113.520.230,94
Tenerife	6.992.147,15	2.632.908,54	415.581,41	122.241,05	98.569.123,40
CANTABRIA	**4.933.522,94**	**1.243.358,78**	**426.308,36**	**396.435,82**	**41.544.529,23**
Cantabria	4.933.522,94	1.243.358,78	426.308,36	396.435,82	41.544.529,23
CASTILLA-MANCHA	**14.899.800,45**	**4.799.476,88**	**668.216,87**	**3.022.805,06**	**95.395.316,96**
Albacete	3.288.894,32	831.291,18	164.309,54	656.473,26	22.188.581,17
Ciudad Real	4.013.691,90	1.412.119,39	209.221,41	606.745,17	26.069.152,47
Cuenca	1.595.388,24	1.189.546,33	32.865,54	241.519,49	8.948.960,29
Guadalajara	1.001.879,91	154.571,99	55.978,42	257.935,86	8.764.282,52
Toledo	4.999.946,08	1.211.947,99	205.841,96	1.260.131,28	29.424.340,51
CASTILLA-LEON	**19.694.965,06**	**4.476.001,65**	**880.941,51**	**3.023.906,13**	**99.435.690,78**
Avila	1.174.251,72	320.442,92	19.358,70	156.714,50	4.778.718,83
Burgos	2.794.286,45	656.445,62	94.866,46	262.605,32	15.611.731,92
León	5.148.240,76	1.368.116,10	400.945,07	849.766,70	25.795.042,05
Palencia	1.447.604,03	347.064,19	28.746,07	284.162,64	7.748.249,19
Salamanca	2.613.250,53	655.267,36	99.140,37	591.902,10	12.954.166,59
Segovia	1.133.517,05	161.214,62	47.749,73	166.466,33	4.537.465,42
Soria	657.395,96	116.844,93	24.680,55	119.319,12	3.288.112,58
Valladolid	3.597.364,37	459.464,10	137.143,39	445.072,87	19.671.183,22
Zamora	1.129.054,19	391.141,81	28.311,17	147.896,55	5.051.020,98
CATALUÑA	**77.846.672,57**	**3.510.039,92**	**12.075.752,63**	**1.736.580,88**	**644.487.279,54**
Barcelona	60.007.716,60	972.688,36	10.207.256,68	1.389.041,27	533.686.142,18
Gerona	7.442.648,82	525.645,91	805.696,65	93.082,62	45.233.177,89
Lérida	4.799.133,09	880.848,98	420.144,18	58.134,95	21.073.957,45
Tarragona	5.597.174,06	1.130.856,67	642.655,12	196.322,04	44.494.002,02
EXTREMADURA	**6.975.339,41**	**4.818.070,94**	**244.108,73**	**2.186.207,14**	**46.444.684,78**
Badajóz	4.657.464,42	3.085.839,40	144.389,74	1.194.652,18	27.882.017,30
Cáceres	2.317.874,99	1.732.231,54	99.718,99	991.554,96	18.562.667,48
GALICIA	**30.227.220,01**	**16.709.974,31**	**5.168.751,30**	**5.684.402,15**	**211.657.521,21**
La Coruña	11.110.855,96	5.829.770,19	1.758.445,33	2.522.855,03	77.713.789,43
Lugo	3.911.316,07	5.272.130,02	962.853,99	852.928,02	26.008.133,54
Orense	3.828.457,09	1.377.080,46	701.233,30	410.519,06	19.612.947,29
Pontevedra	11.376.590,89	4.230.993,64	1.746.218,68	1.898.100,04	88.322.650,95
LA RIOJA	**1.959.928,61**	**623.544,17**	**121.541,45**	**69.647,19**	**14.164.836,33**
La Rioja	1.959.928,61	623.544,17	121.541,45	69.647,19	14.164.836,33
MADRID	**34.167.615,64**	**447.883,58**	**4.991.019,91**	**8.022.471,03**	**395.736.810,18**
Madrid	34.167.615,64	447.883,58	4.991.019,91	8.022.471,03	395.736.810,18
MURCIA	**12.470.209,52**	**11.574.844,11**	**1.777.484,85**	**253.890,54**	**98.320.343,14**
Murcia	12.470.209,52	11.574.844,11	1.777.484,85	253.890,54	98.320.343,14
NAVARRA	**6.163.431,21**	**1.559.675,13**	**326.469,49**	**326.783,99**	**47.014.307,66**
Navarra	6.163.431,21	1.559.675,13	326.469,49	326.783,99	47.014.307,66
C.VALENCIANA	**42.142.327,44**	**11.437.232,90**	**4.816.741,16**	**7.236.530,82**	**326.258.167,19**
Alicante	13.127.451,31	5.332.674,49	820.696,48	2.717.369,69	99.135.735,85
Castellón	4.255.492,85	1.144.902,05	476.834,01	249.826,47	22.897.441,88
Valencia	24.759.383,28	4.959.656,36	3.519.210,67	4.269.334,66	204.224.989,46
PAIS VASCO	**26.366.065,49**	**1.581.760,97**	**1.795.983,60**	**1.172.201,67**	**248.886.807,15**
Alava	2.989.176,13	445.365,51	129.108,06	456.049,94	38.685.256,70
Guipúzcoa	9.224.943,39	405.564,54	612.658,50	383.359,57	73.940.710,22
Vizcaya	14.151.945,97	730.830,92	1.054.217,04	332.792,16	136.260.840,23
CEUTA	**258.151,07**	**0,00**	**35.062,83**	**202.119,22**	**3.118.404,07**
MELILLA	**332.647,22**	**0,00**	**111.633,41**	**491.224,81**	**4.566.890,42**
S. CENTRALES	**0,00**	**0,00**	**0,00**	**0,00**	**0,00**
TOTALES	**383.897.404,27**	**139.367.357,35**	**42.270.870,86**	**62.567.417,01**	**3.336.535.852,76**

Nota: No incluye el gasto de Mutuas de A.T. y E.P.. En 2005 las Mutuas también gestionan I.T. por contingencias comunes. (R.D. 250/1997).

SISTEMA DE LA SEGURIDAD SOCIAL

Cuadro III.15.3.1

IMPORTE INCAPACIDAD TEMPORAL POR REGIMENES
ENTIDADES GESTORAS

AÑO 2006

COMUNIDADES AUTONOMAS	GENERAL		MAR	CARBON	SUMA PARCIAL
	SUBSIDIO TEMPORAL	COMP.COLAB.EMPR. OPER.FORMALIZ.	SUBSIDIO TEMPORAL	SUBSIDIO TEMPORAL	
ANDALUCIA	**439.303.508,67**	**11.002.134,47**	**4.834.101,15**	**0,00**	**455.139.744,29**
Almería	25.370.186,59	1.280.955,70	247.265,79	0,00	26.898.408,08
Cádiz	53.134.994,59	1.224.897,15	2.653.924,88	0,00	57.013.816,62
Córdoba	36.037.202,96	873.633,54	0,00	0,00	36.910.836,50
Granada	48.812.118,36	879.172,59	0,00	0,00	49.691.290,95
Huelva	28.666.254,37	441.427,82	1.453.187,24	0,00	30.560.869,43
Jaén	25.523.242,83	840.701,56	0,00	0,00	26.363.944,39
Málaga	104.042.346,08	2.920.738,11	352.609,79	0,00	107.315.693,98
Sevilla	117.717.162,89	2.540.608,00	127.113,45	0,00	120.384.884,34
ARAGON	**53.981.938,88**	**4.041.157,47**	**0,00**	**52.213,41**	**58.075.309,76**
Huesca	7.531.827,81	527.861,11	0,00	0,00	8.059.688,92
Teruel	4.194.085,23	265.582,60	0,00	52.213,41	4.511.881,24
Zaragoza	42.256.025,84	3.247.713,76	0,00	0,00	45.503.739,60
ASTURIAS	**89.689.399,60**	**1.681.571,81**	**1.006.655,33**	**5.162.470,29**	**97.540.097,03**
Asturias	89.689.399,60	1.681.571,81	1.006.655,33	5.162.470,29	97.540.097,03
BALEARES	**54.803.607,03**	**2.459.684,05**	**488.444,93**	**0,00**	**57.751.736,01**
Baleares	54.803.607,03	2.459.684,05	488.444,93	0,00	57.751.736,01
CANARIAS	**199.991.050,56**	**2.253.175,29**	**3.195.224,74**	**0,00**	**205.439.450,59**
Las Palmas	105.465.085,52	1.046.039,16	2.324.528,69	0,00	108.835.653,37
Tenerife	94.525.965,04	1.207.136,13	870.696,05	0,00	96.603.797,22
CANTABRIA	**36.024.336,91**	**492.562,47**	**791.214,93**	**0,00**	**37.308.114,31**
Cantabria	36.024.336,91	492.562,47	791.214,93	0,00	37.308.114,31
CASTILLA-MANCHA	**75.421.276,66**	**2.644.072,17**	**0,00**	**2.067,67**	**78.067.416,50**
Albacete	17.249.651,03	580.148,14	0,00	0,00	17.829.799,17
Ciudad Real	20.970.100,99	681.605,04	0,00	2.067,67	21.653.773,70
Cuenca	5.963.406,94	160.599,43	0,00	0,00	6.124.006,37
Guadalajara	7.894.695,14	548.364,89	0,00	0,00	8.443.060,03
Toledo	23.343.422,56	673.354,67	0,00	0,00	24.016.777,23
CASTILLA-LEON	**67.123.958,41**	**5.943.944,05**	**0,00**	**4.508.411,70**	**77.576.314,16**
Avila	2.927.996,95	425.489,81	0,00	0,00	3.353.486,76
Burgos	10.688.789,81	1.394.388,30	0,00	0,00	12.083.178,11
León	15.020.523,37	1.197.051,58	0,00	3.941.645,98	20.159.220,93
Palencia	4.968.552,22	354.519,68	0,00	566.765,72	5.889.837,62
Salamanca	9.978.417,41	499.670,49	0,00	0,00	10.478.087,90
Segovia	2.459.609,56	346.590,89	0,00	0,00	2.806.200,45
Soria	2.166.729,28	104.182,01	0,00	0,00	2.270.911,29
Valladolid	16.029.601,42	1.272.252,09	0,00	0,00	17.301.853,51
Zamora	2.883.738,39	349.799,20	0,00	0,00	3.233.537,59
CATALUÑA	**547.727.554,20**	**26.557.514,82**	**2.221.839,73**	**123.988,29**	**576.630.897,04**
Barcelona	457.852.233,86	22.176.072,09	1.685.619,29	123.988,29	481.837.913,53
Gerona	36.837.354,03	1.586.364,39	0,00	0,00	38.423.718,42
Lérida	14.703.459,43	875.346,99	0,00	0,00	15.578.806,42
Tarragona	38.334.506,88	1.919.731,35	536.220,44	0,00	40.790.458,67
EXTREMADURA	**41.497.389,23**	**1.136.530,29**	**0,00**	**0,00**	**42.633.919,52**
Badajóz	27.194.827,08	395.257,13	0,00	0,00	27.590.084,21
Cáceres	14.302.562,15	741.273,16	0,00	0,00	15.043.835,31
GALICIA	**142.471.756,15**	**2.041.876,57**	**23.663.574,53**	**31.472,48**	**168.208.679,73**
La Coruña	55.713.549,70	881.477,37	5.100.554,43	31.472,48	61.727.053,98
Lugo	14.517.155,51	212.627,52	1.133.316,95	0,00	15.863.099,98
Orense	13.558.920,75	293.897,73	0,00	0,00	13.852.818,48
Pontevedra	58.682.130,19	653.873,95	17.429.703,15	0,00	76.765.707,29
LA RIOJA	**10.809.153,66**	**552.733,43**	**0,00**	**0,00**	**11.361.887,09**
La Rioja	10.809.153,66	552.733,43	0,00	0,00	11.361.887,09
MADRID	**304.615.132,44**	**71.580.398,10**	**3.217.267,13**	**51,30**	**379.412.848,97**
Madrid	304.615.132,44	71.580.398,10	3.217.267,13	51,30	379.412.848,97
MURCIA	**82.046.699,14**	**2.421.867,45**	**401.251,60**	**0,00**	**84.869.818,19**
Murcia	82.046.699,14	2.421.867,45	401.251,60	0,00	84.869.818,19
NAVARRA	**39.426.867,69**	**1.855.980,73**	**0,00**	**0,00**	**41.282.848,42**
Navarra	39.426.867,69	1.855.980,73	0,00	0,00	41.282.848,42
C.VALENCIANA	**266.783.774,38**	**10.899.907,40**	**1.704.540,86**	**0,00**	**279.388.222,64**
Alicante	80.039.157,70	3.229.855,16	359.122,11	0,00	83.628.134,97
Castellón	16.392.766,67	1.194.259,18	378.108,34	0,00	17.965.134,19
Valencia	170.351.850,01	6.475.793,06	967.310,41	0,00	177.794.953,48
PAIS VASCO	**222.399.515,78**	**3.704.184,49**	**2.389.137,88**	**0,00**	**228.492.838,15**
Alava	36.244.845,30	365.776,87	0,00	0,00	36.610.622,17
Guipúzcoa	66.394.179,74	786.808,46	519.270,18	0,00	67.700.258,38
Vizcaya	119.760.490,74	2.551.599,16	1.869.867,70	0,00	124.181.957,60
CEUTA	**2.437.622,07**	**54.707,47**	**51.860,07**	**0,00**	**2.544.189,61**
MELILLA	**3.501.062,09**	**29.047,09**	**25.896,58**	**0,00**	**3.556.005,76**
S. CENTRALES	**0,00**	**0,00**	**0,00**	**0,00**	**0,00**
TOTALES	**2.680.055.603,55**	**151.353.049,62**	**43.991.009,46**	**9.880.675,14**	**2.885.280.337,77**

Nota: No incluye el gasto de Mutuas de A.T. y E.P.. En 2006 las Mutuas también gestionan I.T. por contingencias comunes. (R.D. 250/1997).

SISTEMA DE LA SEGURIDAD SOCIAL

Cuadro III.15.3.2

IMPORTE INCAPACIDAD TEMPORAL POR REGIMENES
ENTIDADES GESTORAS

AÑO 2006

COMUNIDADES AUTONOMAS	AUTONOMOS	AGRARIO	HOGAR	A.T. Y E.P.	TOTAL ENTIDADES GESTORAS
	SUBSIDIO TEMPORAL	SUBSIDIO TEMPORAL	SUBSIDIO TEMPORAL	SUBSIDIO TEMPORAL	
ANDALUCIA	**52.412.912,74**	**61.681.052,21**	**5.472.398,58**	**17.889.684,96**	**592.595.792,78**
Almería	3.833.206,10	5.137.766,18	248.051,83	1.357.568,23	37.475.000,42
Cádiz	4.507.029,09	2.792.229,63	285.558,84	1.931.716,21	66.530.350,39
Córdoba	6.198.542,05	8.359.905,72	407.280,99	1.903.834,58	53.780.399,84
Granada	7.177.379,69	11.859.084,62	743.503,99	3.342.664,18	72.813.923,43
Huelva	2.407.052,01	6.353.997,44	139.109,00	948.235,18	40.409.263,06
Jaén	4.929.947,09	5.902.101,51	185.090,37	1.339.548,37	38.720.631,73
Málaga	11.875.740,33	6.984.361,53	1.612.321,57	3.228.015,08	131.016.132,49
Sevilla	11.484.016,38	14.291.605,58	1.851.481,99	3.838.103,13	151.850.091,42
ARAGON	**11.234.199,13**	**1.229.394,33**	**831.517,44**	**293.907,15**	**71.664.327,81**
Huesca	2.284.535,03	232.062,11	141.167,30	31.914,98	10.749.368,34
Teruel	1.076.040,32	224.593,70	47.039,98	77.821,74	5.937.376,98
Zaragoza	7.873.623,78	772.738,52	643.310,16	184.170,43	54.977.582,49
ASTURIAS	**11.786.951,10**	**2.969.739,40**	**1.192.176,89**	**5.716.638,34**	**119.205.602,76**
Asturias	11.786.951,10	2.969.739,40	1.192.176,89	5.716.638,34	119.205.602,76
BALEARES	**8.655.424,10**	**835.633,77**	**1.353.375,05**	**303.933,05**	**68.900.101,98**
Baleares	8.655.424,10	835.633,77	1.353.375,05	303.933,05	68.900.101,98
CANARIAS	**12.808.169,51**	**5.732.165,78**	**1.041.460,29**	**344.690,72**	**225.365.936,89**
Las Palmas	7.007.250,37	3.235.964,86	491.778,52	234.309,05	119.804.956,17
Tenerife	5.800.919,14	2.496.200,92	549.681,77	110.381,67	105.560.980,72
CANTABRIA	**4.942.374,57**	**1.249.188,41**	**541.314,53**	**430.385,48**	**44.471.377,30**
Cantabria	4.942.374,57	1.249.188,41	541.314,53	430.385,48	44.471.377,30
CASTILLA-MANCHA	**13.807.548,62**	**4.697.598,30**	**817.573,33**	**2.694.517,82**	**100.084.654,57**
Albacete	2.871.678,39	898.582,99	178.152,15	537.209,06	22.315.421,76
Ciudad Real	3.793.467,87	1.370.590,60	234.955,07	693.065,67	27.745.852,91
Cuenca	1.381.697,73	1.134.562,81	37.691,98	219.406,96	8.897.365,85
Guadalajara	992.440,89	154.217,61	64.940,77	286.967,97	9.941.627,27
Toledo	4.768.263,74	1.139.644,29	301.833,36	957.868,16	31.184.386,78
CASTILLA-LEON	**18.268.253,15**	**4.148.291,13**	**983.391,88**	**3.191.979,51**	**104.168.229,83**
Avila	1.034.394,25	219.482,12	32.568,14	189.046,25	4.828.977,52
Burgos	2.588.058,75	616.552,37	64.745,30	350.487,44	15.703.021,97
León	5.083.449,66	1.351.215,07	444.743,68	837.892,22	27.876.521,56
Palencia	1.448.112,34	294.418,62	47.215,38	290.238,72	7.969.822,68
Salamanca	2.402.856,98	605.325,18	104.443,97	491.615,88	14.082.329,91
Segovia	885.273,02	179.216,49	49.252,77	251.359,83	4.171.302,56
Soria	576.928,72	98.365,71	17.497,18	142.128,60	3.105.831,50
Valladolid	3.300.242,75	506.268,92	176.139,71	444.721,48	21.729.226,37
Zamora	948.936,68	277.446,65	46.785,75	194.489,09	4.701.195,76
CATALUÑA	**71.075.879,14**	**3.540.119,89**	**12.699.105,45**	**1.468.581,25**	**665.414.582,77**
Barcelona	53.951.707,98	891.431,20	10.618.184,23	1.112.276,84	548.411.513,78
Gerona	6.993.449,80	442.246,17	934.531,75	64.698,48	46.858.644,62
Lérida	4.580.707,10	952.412,83	425.863,93	87.333,27	21.625.123,55
Tarragona	5.550.014,26	1.254.029,69	720.525,54	204.272,66	48.519.300,82
EXTREMADURA	**6.299.969,73**	**4.917.801,92**	**247.041,62**	**2.177.726,70**	**56.276.459,49**
Badajóz	3.890.168,80	3.030.616,98	169.544,68	1.078.870,94	35.759.285,61
Cáceres	2.409.800,93	1.887.184,94	77.496,94	1.098.855,76	20.517.173,88
GALICIA	**29.360.555,38**	**15.835.372,78**	**5.373.159,27**	**5.678.758,36**	**224.456.525,52**
La Coruña	11.228.647,04	5.316.157,18	1.699.236,34	2.414.914,14	82.386.008,68
Lugo	3.614.079,37	5.096.280,10	814.290,44	832.892,21	26.220.642,10
Orense	3.431.917,47	1.059.860,28	822.937,07	383.838,99	19.551.372,29
Pontevedra	11.085.911,50	4.363.075,22	2.036.695,42	2.047.113,02	96.298.502,45
LA RIOJA	**2.100.000,14**	**610.600,89**	**168.071,71**	**73.461,68**	**14.314.021,51**
La Rioja	2.100.000,14	610.600,89	168.071,71	73.461,68	14.314.021,51
MADRID	**32.381.790,42**	**354.073,07**	**6.089.199,77**	**9.183.805,21**	**427.421.717,44**
Madrid	32.381.790,42	354.073,07	6.089.199,77	9.183.805,21	427.421.717,44
MURCIA	**12.677.382,31**	**11.475.904,03**	**2.183.199,70**	**320.674,15**	**111.526.978,38**
Murcia	12.677.382,31	11.475.904,03	2.183.199,70	320.674,15	111.526.978,38
NAVARRA	**5.615.272,70**	**1.362.123,28**	**355.876,71**	**253.040,40**	**48.869.161,51**
Navarra	5.615.272,70	1.362.123,28	355.876,71	253.040,40	48.869.161,51
C.VALENCIANA	**38.338.084,05**	**10.586.910,05**	**6.082.380,56**	**6.873.094,02**	**341.268.691,32**
Alicante	11.811.531,84	4.831.476,08	1.112.536,46	2.542.989,90	103.926.669,25
Castellón	3.513.621,10	1.024.937,05	544.579,73	371.328,96	23.419.601,03
Valencia	23.012.931,11	4.730.496,92	4.425.264,37	3.958.775,16	213.922.421,04
PAIS VASCO	**24.900.633,23**	**1.411.902,44**	**1.919.696,19**	**1.115.565,84**	**257.840.635,85**
Alava	2.826.458,89	377.708,69	159.540,74	549.811,50	40.524.141,99
Guipúzcoa	8.721.128,77	375.072,82	634.693,54	346.512,15	77.777.665,66
Vizcaya	13.353.045,57	659.120,93	1.125.461,91	219.242,19	139.538.828,20
CEUTA	**335.881,45**	**445,20**	**49.734,36**	**256.440,77**	**3.186.691,39**
MELILLA	**206.900,93**	**0,00**	**113.240,91**	**256.316,37**	**4.132.463,97**
S. CENTRALES	**0,00**	**0,00**	**0,00**	**0,00**	**0,00**
TOTALES	**357.208.182,40**	**132.638.316,88**	**47.513.914,24**	**58.523.201,78**	**3.481.163.953,07**

Nota: No incluye el gasto de Mutuas de A.T. y E.P.. En 2006 las Mutuas también gestionan I.T. por contingencias comunes. (R.D. 250/1997).

SISTEMA DE LA SEGURIDAD SOCIAL

Cuadro III.15.4.1

IMPORTE INCAPACIDAD TEMPORAL POR REGIMENES
ENTIDADES GESTORAS

AÑO 2007

COMUNIDADES AUTONOMAS	GENERAL		MAR	CARBON	SUMA PARCIAL
	SUBSIDIO TEMPORAL	COMP.COLAB.EMPR. OPER.FORMALIZ.	SUBSIDIO TEMPORAL	SUBSIDIO TEMPORAL	
ANDALUCIA	**444.725.086,41**	**10.451.626,93**	**5.114.329,79**	**0,00**	**460.291.043,13**
Almería	27.040.419,61	1.335.815,62	402.508,11	0,00	28.778.743,34
Cádiz	48.749.460,02	1.328.201,17	2.792.029,57	0,00	52.869.690,76
Córdoba	36.889.741,62	641.990,27	0,00	0,00	37.531.731,89
Granada	49.742.217,02	821.598,46	0,00	0,00	50.563.815,48
Huelva	31.935.820,33	383.674,06	1.288.464,70	0,00	33.607.959,09
Jaén	27.591.745,54	569.278,63	0,00	0,00	28.161.024,17
Málaga	101.270.046,65	2.939.463,78	540.751,11	0,00	104.750.261,54
Sevilla	121.505.635,62	2.431.604,94	90.576,30	0,00	124.027.816,86
ARAGON	**55.837.647,23**	**3.873.882,75**	**0,00**	**8.422,16**	**59.719.952,14**
Huesca	7.715.125,82	528.881,08	0,00	0,00	8.244.006,90
Teruel	4.156.517,93	248.736,08	0,00	8.422,16	4.413.676,17
Zaragoza	43.966.003,48	3.096.265,59	0,00	0,00	47.062.269,07
ASTURIAS	**88.345.952,83**	**1.386.239,14**	**978.648,26**	**4.280.330,55**	**94.991.170,78**
Asturias	88.345.952,83	1.386.239,14	978.648,26	4.280.330,55	94.991.170,78
BALEARES	**54.382.889,85**	**2.580.145,76**	**518.324,66**	**0,00**	**57.481.360,27**
Baleares	54.382.889,85	2.580.145,76	518.324,66	0,00	57.481.360,27
CANARIAS	**200.950.989,34**	**2.374.865,83**	**3.495.953,56**	**0,00**	**206.821.808,73**
Las Palmas	106.636.344,58	1.120.110,48	2.552.345,53	0,00	110.308.800,59
Tenerife	94.314.644,76	1.254.755,35	943.608,03	0,00	96.513.008,14
CANTABRIA	**38.845.060,85**	**378.705,30**	**609.955,86**	**0,00**	**39.833.722,01**
Cantabria	38.845.060,85	378.705,30	609.955,86	0,00	39.833.722,01
CASTILLA-MANCHA	**81.807.784,48**	**2.260.836,07**	**0,00**	**4.522,56**	**84.073.143,11**
Albacete	17.776.307,88	403.730,08	0,00	0,00	18.180.037,96
Ciudad Real	22.845.129,72	490.828,45	0,00	4.522,56	23.340.480,73
Cuenca	7.193.248,44	147.819,86	0,00	0,00	7.341.068,30
Guadalajara	8.374.800,71	529.242,01	0,00	0,00	8.904.042,72
Toledo	25.618.297,73	689.215,67	0,00	0,00	26.307.513,40
CASTILLA-LEON	**71.663.371,54**	**5.245.219,64**	**0,00**	**3.779.958,35**	**80.688.549,53**
Avila	2.508.584,48	418.932,66	0,00	0,00	2.927.517,14
Burgos	11.179.038,12	1.269.326,87	0,00	0,00	12.448.364,99
León	16.246.998,13	1.050.721,78	0,00	3.504.239,43	20.801.959,34
Palencia	4.909.700,06	293.709,23	0,00	275.718,92	5.479.128,21
Salamanca	10.692.396,78	435.742,47	0,00	0,00	11.128.139,25
Segovia	2.793.787,25	342.947,66	0,00	0,00	3.136.734,91
Soria	2.403.842,04	84.433,29	0,00	0,00	2.488.275,33
Valladolid	17.694.383,46	1.025.578,42	0,00	0,00	18.719.961,88
Zamora	3.234.641,22	323.827,26	0,00	0,00	3.558.468,48
CATALUÑA	**495.525.867,72**	**26.133.860,46**	**2.014.653,33**	**40.545,53**	**523.714.927,04**
Barcelona	410.646.428,56	21.859.696,61	1.470.749,01	40.545,53	434.017.419,71
Gerona	35.549.050,93	1.628.456,69	0,00	0,00	37.177.507,62
Lérida	14.380.923,98	865.568,77	0,00	0,00	15.246.492,75
Tarragona	34.949.464,25	1.780.138,39	543.904,32	0,00	37.273.506,96
EXTREMADURA	**38.524.079,51**	**1.086.102,19**	**0,00**	**0,00**	**39.610.181,70**
Badajóz	24.272.095,86	373.780,81	0,00	0,00	24.645.876,67
Cáceres	14.251.983,65	712.321,38	0,00	0,00	14.964.305,03
GALICIA	**154.513.340,87**	**1.654.737,52**	**22.125.907,71**	**6.307,14**	**178.300.293,24**
La Coruña	59.477.210,20	743.590,91	5.112.482,17	6.307,14	65.339.590,42
Lugo	16.179.046,14	170.258,57	1.277.577,07	0,00	17.626.881,78
Orense	14.762.788,49	212.584,07	0,00	0,00	14.975.372,56
Pontevedra	64.094.296,04	528.303,97	15.735.848,47	0,00	80.358.448,48
LA RIOJA	**10.992.064,53**	**523.362,58**	**0,00**	**0,00**	**11.515.427,11**
La Rioja	10.992.064,53	523.362,58	0,00	0,00	11.515.427,11
MADRID	**318.454.205,66**	**71.433.035,88**	**3.176.610,65**	**3.161,47**	**393.067.013,66**
Madrid	318.454.205,66	71.433.035,88	3.176.610,65	3.161,47	393.067.013,66
MURCIA	**85.679.407,21**	**2.502.206,80**	**313.415,55**	**0,00**	**88.495.029,56**
Murcia	85.679.407,21	2.502.206,80	313.415,55	0,00	88.495.029,56
NAVARRA	**40.749.878,27**	**1.815.918,26**	**0,00**	**0,00**	**42.565.796,53**
Navarra	40.749.878,27	1.815.918,26	0,00	0,00	42.565.796,53
C.VALENCIANA	**267.756.211,81**	**10.857.246,76**	**1.856.334,70**	**0,00**	**280.469.793,27**
Alicante	79.258.554,39	3.220.436,83	395.566,80	0,00	82.874.558,02
Castellón	17.403.594,15	1.332.100,30	381.493,54	0,00	19.117.187,99
Valencia	171.094.063,27	6.304.709,63	1.079.274,36	0,00	178.478.047,26
PAIS VASCO	**228.521.268,80**	**3.118.367,17**	**2.319.874,80**	**0,00**	**233.959.510,77**
Alava	36.251.285,46	284.371,76	0,00	0,00	36.535.657,22
Guipúzcoa	66.812.164,97	550.640,62	426.926,88	0,00	67.789.732,47
Vizcaya	125.457.818,37	2.283.354,79	1.892.947,92	0,00	129.634.121,08
CEUTA	**2.496.330,89**	**25.829,03**	**58.405,11**	**0,00**	**2.580.565,03**
MELILLA	**3.229.633,71**	**20.016,83**	**11.339,44**	**0,00**	**3.260.989,98**
S. CENTRALES	**0,00**	**0,00**	**0,00**	**0,00**	**0,00**
TOTALES	**2.683.001.071,51**	**147.722.204,90**	**42.593.753,42**	**8.123.247,76**	**2.881.440.277,59**

Nota: No incluye el gasto de Mutuas de A.T. y E.P.. En 2007 las Mutuas también gestionan I.T. por contingencias comunes. (R.D. 250/1997).

SISTEMA DE LA SEGURIDAD SOCIAL

Cuadro III.15.4.2

IMPORTE INCAPACIDAD TEMPORAL POR REGIMENES
ENTIDADES GESTORAS

AÑO 2007

COMUNIDADES AUTONOMAS	AUTONOMOS	AGRARIO	HOGAR	A.T. Y E.P.	TOTAL ENTIDADES GESTORAS
	SUBSIDIO TEMPORAL	SUBSIDIO TEMPORAL	SUBSIDIO TEMPORAL	SUBSIDIO TEMPORAL	
ANDALUCIA	**48.215.904,79**	**62.983.967,32**	**5.882.636,01**	**18.121.529,95**	**595.495.081,20**
Almería	3.812.168,59	5.928.036,05	344.900,21	1.496.581,90	40.360.430,09
Cádiz	3.682.396,24	2.912.533,90	296.661,96	1.750.977,19	61.512.260,05
Córdoba	5.406.779,43	8.858.838,22	538.249,29	1.889.121,81	54.224.720,64
Granada	6.767.472,80	12.160.217,52	825.117,07	3.191.848,02	73.508.470,89
Huelva	2.454.101,23	6.192.531,45	153.492,58	960.480,16	43.368.564,51
Jaén	4.936.124,24	6.916.544,12	180.913,13	1.559.017,02	41.753.622,68
Málaga	10.957.634,92	6.536.418,76	1.658.317,57	3.201.783,57	127.104.416,36
Sevilla	10.199.227,34	13.478.847,30	1.884.984,20	4.071.720,28	153.662.595,98
ARAGON	**10.802.143,21**	**1.334.203,70**	**813.658,59**	**237.506,71**	**72.907.464,35**
Huesca	2.117.006,56	204.109,75	137.314,82	15.284,11	10.717.722,14
Teruel	796.579,74	302.754,12	37.601,47	65.359,81	5.615.971,31
Zaragoza	7.888.556,91	827.339,83	638.742,30	156.862,79	56.573.770,90
ASTURIAS	**11.765.433,89**	**2.827.167,57**	**1.301.649,55**	**4.429.844,86**	**115.315.266,65**
Asturias	11.765.433,89	2.827.167,57	1.301.649,55	4.429.844,86	115.315.266,65
BALEARES	**8.161.189,38**	**714.622,83**	**1.388.010,97**	**267.542,28**	**68.012.725,73**
Baleares	8.161.189,38	714.622,83	1.388.010,97	267.542,28	68.012.725,73
CANARIAS	**11.499.988,30**	**5.202.045,57**	**1.131.994,55**	**254.451,14**	**224.910.288,29**
Las Palmas	6.290.386,33	2.990.367,02	563.003,53	178.976,23	120.331.533,70
Tenerife	5.209.601,97	2.211.678,55	568.991,02	75.474,91	104.578.754,59
CANTABRIA	**4.807.892,37**	**1.278.832,97**	**517.154,35**	**408.370,10**	**46.845.971,80**
Cantabria	4.807.892,37	1.278.832,97	517.154,35	408.370,10	46.845.971,80
CASTILLA-MANCHA	**13.201.674,86**	**4.703.222,88**	**1.050.942,29**	**2.805.726,12**	**105.834.709,26**
Albacete	2.870.204,89	1.015.241,66	231.246,05	496.726,99	22.793.457,55
Ciudad Real	3.477.502,65	1.271.090,62	287.040,92	722.491,03	29.098.605,95
Cuenca	1.178.997,91	1.019.185,57	71.314,20	262.396,19	9.872.962,17
Guadalajara	899.710,15	156.117,80	59.358,73	296.698,65	10.315.928,05
Toledo	4.775.259,26	1.241.587,23	401.982,39	1.027.413,26	33.753.755,54
CASTILLA-LEON	**17.243.147,62**	**4.298.243,67**	**1.107.824,71**	**3.103.509,52**	**106.441.275,05**
Avila	967.989,52	250.174,55	69.566,32	187.950,63	4.403.198,16
Burgos	2.222.747,90	664.329,82	112.027,18	373.429,88	15.820.899,77
León	4.831.435,30	1.361.785,25	462.730,31	805.011,59	28.262.921,79
Palencia	1.532.244,09	295.709,32	44.168,61	241.770,11	7.593.020,34
Salamanca	2.250.413,53	600.607,23	131.926,22	557.960,46	14.669.046,69
Segovia	751.987,40	232.371,31	41.723,99	155.521,28	4.318.338,89
Soria	462.792,33	107.996,89	16.110,16	148.131,77	3.223.306,48
Valladolid	3.252.912,68	455.781,47	178.631,60	466.695,91	23.073.983,54
Zamora	970.624,87	329.487,83	50.940,32	167.037,89	5.076.559,39
CATALUÑA	**62.699.957,59**	**3.361.183,99**	**11.348.622,08**	**1.610.038,00**	**602.734.728,70**
Barcelona	47.056.700,17	803.295,82	9.240.570,64	1.359.478,49	492.477.464,83
Gerona	6.737.053,72	465.380,65	950.645,45	99.782,29	45.430.369,73
Lérida	4.280.513,32	920.065,83	442.706,68	81.046,56	20.970.825,14
Tarragona	4.625.690,38	1.172.441,69	714.699,31	69.730,66	43.856.069,00
EXTREMADURA	**5.692.435,88**	**4.588.740,03**	**259.152,76**	**2.047.487,85**	**52.197.998,22**
Badajóz	3.651.857,00	2.802.978,14	164.710,59	1.100.156,03	32.365.578,43
Cáceres	2.040.578,88	1.785.761,89	94.442,17	947.331,82	19.832.419,79
GALICIA	**28.457.354,21**	**14.458.840,90**	**5.769.378,14**	**5.535.282,51**	**232.521.149,00**
La Coruña	10.545.691,61	4.638.320,87	1.766.500,67	2.402.677,48	84.692.781,05
Lugo	3.677.073,63	4.618.760,73	964.294,44	818.613,15	27.705.623,73
Orense	3.398.811,10	1.072.386,71	844.131,49	387.321,88	20.678.023,74
Pontevedra	10.835.777,87	4.129.372,59	2.194.451,54	1.926.670,00	99.444.720,48
LA RIOJA	**1.845.478,15**	**599.786,48**	**167.506,73**	**117.798,22**	**14.245.996,69**
La Rioja	1.845.478,15	599.786,48	167.506,73	117.798,22	14.245.996,69
MADRID	**29.744.619,25**	**324.093,24**	**6.720.557,84**	**8.321.121,45**	**438.177.405,44**
Madrid	29.744.619,25	324.093,24	6.720.557,84	8.321.121,45	438.177.405,44
MURCIA	**12.238.159,93**	**11.062.913,66**	**2.434.154,99**	**274.917,05**	**114.505.175,19**
Murcia	12.238.159,93	11.062.913,66	2.434.154,99	274.917,05	114.505.175,19
NAVARRA	**5.101.509,79**	**1.315.502,01**	**373.306,07**	**261.059,37**	**49.617.173,77**
Navarra	5.101.509,79	1.315.502,01	373.306,07	261.059,37	49.617.173,77
C.VALENCIANA	**38.061.098,04**	**10.824.250,80**	**6.765.065,79**	**6.194.999,96**	**342.315.207,86**
Alicante	12.065.427,43	5.144.540,93	1.470.186,31	2.486.072,08	104.040.784,77
Castellón	3.638.063,84	955.302,60	611.266,34	499.148,68	24.820.969,45
Valencia	22.357.606,77	4.724.407,27	4.683.613,14	3.209.779,20	213.453.453,64
PAIS VASCO	**23.958.075,59**	**1.617.295,37**	**2.067.834,72**	**853.053,03**	**262.455.769,48**
Alava	3.012.823,14	483.286,06	194.533,86	327.038,32	40.553.338,60
Guipúzcoa	8.457.028,27	421.479,56	675.190,71	322.597,82	77.666.028,83
Vizcaya	12.488.224,18	712.529,75	1.198.110,15	203.416,89	144.236.402,05
CEUTA	**190.060,29**	**2.411,50**	**37.864,84**	**222.328,59**	**3.033.230,25**
MELILLA	**192.361,47**	**0,00**	**100.550,26**	**213.848,56**	**3.767.750,27**
S. CENTRALES	**0,00**	**0,00**	**0,00**	**0,00**	**0,00**
TOTALES	**333.878.484,61**	**131.497.324,49**	**49.237.865,24**	**55.280.415,27**	**3.451.334.367,20**

Nota: No incluye el gasto de Mutuas de A.T. y E.P.. En 2007 las Mutuas también gestionan I.T. por contingencias comunes. (R.D. 250/1997).

SISTEMA DE LA SEGURIDAD SOCIAL

Cuadro III.15.5.1

IMPORTE INCAPACIDAD TEMPORAL POR REGIMENES
ENTIDADES GESTORAS

AÑO 2008

COMUNIDADES AUTONOMAS	GENERAL		MAR	CARBON	SUMA PARCIAL
	SUBSIDIO TEMPORAL	COMP.COLAB.EMPR. OPER.FORMALIZ.	SUBSIDIO TEMPORAL	SUBSIDIO TEMPORAL	
ANDALUCIA	**401.964.600,97**	**10.938.542,56**	**5.362.508,58**	**0,00**	**418.265.652,11**
Almería	23.851.447,14	1.460.272,72	360.988,55	0,00	25.672.708,41
Cádiz	40.784.490,46	1.441.647,81	3.005.450,02	0,00	45.231.588,29
Córdoba	33.238.333,03	660.045,89	0,00	0,00	33.898.378,92
Granada	46.337.633,67	872.465,10	0,00	0,00	47.210.098,77
Huelva	31.137.693,68	419.653,52	1.407.456,00	0,00	32.964.803,20
Jaén	27.149.190,72	580.860,78	0,00	0,00	27.730.051,50
Málaga	86.001.923,51	2.993.254,13	467.001,31	0,00	89.462.178,95
Sevilla	113.463.888,76	2.510.342,61	121.612,70	0,00	116.095.844,07
ARAGON	**53.311.964,84**	**3.963.361,92**	**0,00**	**19.852,67**	**57.295.179,43**
Huesca	7.641.428,21	558.507,08	0,00	0,00	8.199.935,29
Teruel	4.695.629,43	258.428,73	0,00	19.852,67	4.973.910,83
Zaragoza	40.974.907,20	3.146.426,11	0,00	0,00	44.121.333,31
ASTURIAS	**85.585.439,51**	**1.592.020,84**	**1.011.802,93**	**3.897.593,69**	**92.086.856,97**
Asturias	85.585.439,51	1.592.020,84	1.011.802,93	3.897.593,69	92.086.856,97
BALEARES	**47.858.530,89**	**2.755.758,94**	**461.783,81**	**0,00**	**51.076.073,64**
Baleares	47.858.530,89	2.755.758,94	461.783,81	0,00	51.076.073,64
CANARIAS	**183.736.192,50**	**2.507.915,09**	**2.923.688,18**	**13.662,18**	**189.181.457,95**
Las Palmas	96.415.838,48	1.204.742,75	2.020.412,11	13.662,18	99.654.655,52
Tenerife	87.320.354,02	1.303.172,34	903.276,07	0,00	89.526.802,43
CANTABRIA	**36.172.169,77**	**398.362,51**	**786.997,25**	**0,00**	**37.357.529,53**
Cantabria	36.172.169,77	398.362,51	786.997,25	0,00	37.357.529,53
CASTILLA-MANCHA	**86.905.572,34**	**2.282.808,78**	**0,00**	**0,00**	**89.188.381,12**
Albacete	18.321.531,76	415.203,74	0,00	0,00	18.736.735,50
Ciudad Real	25.157.398,79	475.362,78	0,00	0,00	25.632.761,57
Cuenca	7.673.620,94	150.121,03	0,00	0,00	7.823.741,97
Guadalajara	7.857.645,06	528.329,33	0,00	0,00	8.385.974,39
Toledo	27.895.375,79	713.791,90	0,00	0,00	28.609.167,69
CASTILLA-LEON	**71.235.001,69**	**5.660.598,42**	**0,00**	**2.611.260,72**	**79.506.860,83**
Avila	2.867.062,87	423.333,72	0,00	0,00	3.290.396,59
Burgos	11.107.727,07	1.320.620,82	0,00	0,00	12.428.347,89
León	17.317.292,65	1.124.298,74	0,00	2.400.332,93	20.841.924,32
Palencia	4.470.631,32	323.659,38	0,00	208.359,80	5.002.650,50
Salamanca	10.234.504,36	528.549,64	0,00	0,00	10.763.054,00
Segovia	2.616.914,20	362.880,60	0,00	0,00	2.979.794,80
Soria	2.498.176,91	86.165,89	0,00	0,00	2.584.342,80
Valladolid	17.318.680,74	1.151.438,37	0,00	2.567,99	18.472.687,10
Zamora	2.804.011,57	339.651,26	0,00	0,00	3.143.662,83
CATALUÑA	**437.035.900,40**	**26.907.088,31**	**2.083.774,47**	**2.807,24**	**466.029.570,42**
Barcelona	358.015.550,19	22.500.221,21	1.530.228,24	2.807,24	382.048.806,88
Gerona	34.213.649,96	1.729.747,46	0,00	0,00	35.943.397,42
Lérida	14.411.532,32	900.218,58	0,00	0,00	15.311.750,90
Tarragona	30.395.167,93	1.776.901,06	553.546,23	0,00	32.725.615,22
EXTREMADURA	**45.570.334,29**	**1.165.206,10**	**0,00**	**0,00**	**46.735.540,39**
Badajóz	28.579.316,09	426.334,55	0,00	0,00	29.005.650,64
Cáceres	16.991.018,20	738.871,55	0,00	0,00	17.729.889,75
GALICIA	**153.629.398,58**	**1.710.615,93**	**20.508.341,10**	**8.913,52**	**175.857.269,13**
La Coruña	56.362.339,18	744.699,57	5.094.096,00	8.913,52	62.210.048,27
Lugo	17.115.278,49	178.531,34	1.255.737,54	0,00	18.549.547,37
Orense	15.149.177,07	216.832,51	0,00	0,00	15.366.009,58
Pontevedra	65.002.603,84	570.552,51	14.158.507,56	0,00	79.731.663,91
LA RIOJA	**11.154.598,57**	**541.356,57**	**0,00**	**0,00**	**11.695.955,14**
La Rioja	11.154.598,57	541.356,57	0,00	0,00	11.695.955,14
MADRID	**291.169.647,02**	**72.645.988,69**	**3.447.702,35**	**14,58**	**367.263.352,64**
Madrid	291.169.647,02	72.645.988,69	3.447.702,35	14,58	367.263.352,64
MURCIA	**86.865.688,22**	**2.655.999,62**	**375.841,25**	**0,00**	**89.897.529,09**
Murcia	86.865.688,22	2.655.999,62	375.841,25	0,00	89.897.529,09
NAVARRA	**38.483.163,77**	**1.195.340,69**	**0,00**	**0,00**	**39.678.504,46**
Navarra	38.483.163,77	1.195.340,69	0,00	0,00	39.678.504,46
C.VALENCIANA	**245.121.954,08**	**11.221.011,91**	**2.116.265,06**	**0,00**	**258.459.231,05**
Alicante	75.770.499,75	3.301.607,76	441.225,00	0,00	79.513.332,51
Castellón	16.296.850,67	1.495.775,05	517.271,60	0,00	18.309.897,32
Valencia	153.054.603,66	6.423.629,10	1.157.768,46	0,00	160.636.001,22
PAIS VASCO	**223.085.401,48**	**3.136.187,21**	**2.054.635,45**	**0,00**	**228.276.224,14**
Alava	34.237.983,77	247.702,11	0,00	0,00	34.485.685,88
Guipúzcoa	66.189.756,41	594.661,37	449.035,18	0,00	67.233.452,96
Vizcaya	122.657.661,30	2.293.823,73	1.605.600,27	0,00	126.557.085,30
CEUTA	**2.434.979,59**	**22.433,86**	**87.125,99**	**0,00**	**2.544.539,44**
MELILLA	**3.071.813,84**	**20.131,82**	**17.652,39**	**0,00**	**3.109.598,05**
S. CENTRALES	**0,00**	**0,00**	**0,00**	**0,00**	**0,00**
TOTALES	**2.504.392.352,35**	**151.320.729,77**	**41.238.118,81**	**6.554.104,60**	**2.703.505.305,53**

Nota: No incluye el gasto de Mutuas de A.T. y E.P.. En 2008 las Mutuas también gestionan I.T. por contingencias comunes. (R.D. 250/1997).

SISTEMA DE LA SEGURIDAD SOCIAL

Cuadro III.15.5.2

IMPORTE INCAPACIDAD TEMPORAL POR REGIMENES
ENTIDADES GESTORAS

AÑO 2008

COMUNIDADES AUTONOMAS	AUTONOMOS	AGRARIO	HOGAR	A.T. Y E.P.	TOTAL ENTIDADES GESTORAS
	SUBSIDIO TEMPORAL	SUBSIDIO TEMPORAL	SUBSIDIO TEMPORAL	SUBSIDIO TEMPORAL	
ANDALUCIA	**50.305.471,49**	**60.927.652,74**	**5.695.795,12**	**17.811.350,58**	**553.005.922,04**
Almería	6.081.168,33	5.269.276,12	400.299,64	1.418.441,93	38.841.894,43
Cádiz	3.561.422,13	2.669.058,59	323.943,10	1.695.031,14	53.481.043,25
Córdoba	5.823.807,86	8.310.520,20	469.834,47	1.666.320,86	50.168.862,31
Granada	6.622.115,17	10.712.911,14	730.752,40	3.103.867,88	68.379.745,36
Huelva	2.590.040,14	6.547.407,72	129.459,62	1.119.403,56	43.351.114,24
Jaén	5.357.790,33	8.157.976,40	288.713,74	1.391.364,00	42.925.895,97
Málaga	9.591.541,58	5.720.849,67	1.551.168,85	3.160.187,60	109.485.926,65
Sevilla	10.677.585,95	13.539.652,90	1.801.623,30	4.256.733,61	146.371.439,83
ARAGON	**11.548.865,25**	**938.044,63**	**811.288,73**	**245.302,81**	**70.838.680,85**
Huesca	2.327.728,35	195.271,70	150.738,80	30.635,92	10.904.310,06
Teruel	883.958,24	205.459,32	48.757,66	34.598,87	6.146.684,92
Zaragoza	8.337.178,66	537.313,61	611.792,27	180.068,02	53.787.685,87
ASTURIAS	**14.078.524,83**	**1.322.336,12**	**1.320.612,29**	**3.912.178,47**	**112.720.508,68**
Asturias	14.078.524,83	1.322.336,12	1.320.612,29	3.912.178,47	112.720.508,68
BALEARES	**7.238.299,82**	**418.841,33**	**1.122.295,72**	**128.139,54**	**59.983.650,05**
Baleares	7.238.299,82	418.841,33	1.122.295,72	128.139,54	59.983.650,05
CANARIAS	**11.488.265,81**	**3.639.101,24**	**1.011.299,32**	**440.426,54**	**205.760.550,86**
Las Palmas	6.272.111,74	2.152.067,15	495.917,65	358.795,43	108.933.547,49
Tenerife	5.216.154,07	1.487.034,09	515.381,67	81.631,11	96.827.003,37
CANTABRIA	**5.588.855,47**	**489.569,22**	**458.992,02**	**355.437,34**	**44.250.383,58**
Cantabria	5.588.855,47	489.569,22	458.992,02	355.437,34	44.250.383,58
CASTILLA-MANCHA	**15.040.551,79**	**3.613.482,56**	**1.186.290,91**	**2.890.439,52**	**111.919.145,90**
Albacete	3.007.820,88	852.794,87	300.506,73	604.720,79	23.502.578,77
Ciudad Real	4.288.821,76	1.083.752,38	326.921,32	644.468,02	31.976.725,05
Cuenca	1.436.968,56	732.908,61	86.590,58	352.969,14	10.433.178,86
Guadalajara	1.010.954,93	85.949,04	98.207,84	266.253,60	9.847.339,80
Toledo	5.295.985,66	858.077,66	374.064,44	1.022.027,97	36.159.323,42
CASTILLA-LEON	**19.060.495,33**	**2.407.006,06**	**1.169.269,00**	**3.760.391,59**	**105.904.022,81**
Avila	1.140.032,25	99.452,77	59.332,75	216.987,48	4.806.201,84
Burgos	2.635.177,07	445.104,88	115.460,09	389.235,98	16.013.325,91
León	5.634.465,22	733.391,65	493.766,07	1.130.325,42	28.833.872,68
Palencia	1.710.845,18	143.329,89	47.809,41	335.622,32	7.240.257,30
Salamanca	2.334.634,71	383.215,37	142.746,11	750.011,95	14.373.662,14
Segovia	744.297,02	98.251,62	25.148,49	106.254,47	3.953.746,40
Soria	564.552,06	56.093,21	53.975,70	192.782,37	3.451.746,14
Valladolid	3.225.171,51	334.339,58	180.130,54	498.917,60	22.711.246,33
Zamora	1.071.320,31	113.827,09	50.899,84	140.254,00	4.519.964,07
CATALUÑA	**67.658.092,38**	**2.015.614,27**	**11.042.261,07**	**1.394.834,09**	**548.140.372,23**
Barcelona	49.597.285,30	555.646,12	8.801.159,58	1.198.046,98	442.200.944,86
Gerona	7.558.589,38	269.692,39	1.033.202,71	98.541,98	44.903.423,88
Lérida	5.218.008,07	459.936,05	509.235,26	52.651,11	21.551.581,39
Tarragona	5.284.209,63	730.339,71	698.663,52	45.594,02	39.484.422,10
EXTREMADURA	**6.558.158,77**	**3.951.586,72**	**307.617,23**	**2.607.189,77**	**60.160.092,88**
Badajóz	4.387.317,98	2.437.464,95	185.160,57	1.411.458,83	37.427.052,97
Cáceres	2.170.840,79	1.514.121,77	122.456,66	1.195.730,94	22.733.039,91
GALICIA	**36.797.803,14**	**6.873.370,84**	**6.230.790,69**	**6.126.164,04**	**231.885.397,84**
La Coruña	13.563.891,52	2.164.194,76	2.013.383,88	2.525.319,32	82.476.837,75
Lugo	5.549.334,20	2.004.940,01	998.340,17	881.399,49	27.983.561,24
Orense	3.893.140,31	533.196,12	906.975,74	529.698,12	21.229.019,87
Pontevedra	13.791.437,11	2.171.039,95	2.312.090,90	2.189.747,11	100.195.978,98
LA RIOJA	**2.053.186,17**	**367.883,08**	**138.273,83**	**68.234,14**	**14.323.532,36**
La Rioja	2.053.186,17	367.883,08	138.273,83	68.234,14	14.323.532,36
MADRID	**29.837.580,35**	**247.112,15**	**6.198.072,31**	**7.756.028,11**	**411.302.145,56**
Madrid	29.837.580,35	247.112,15	6.198.072,31	7.756.028,11	411.302.145,56
MURCIA	**14.214.669,27**	**10.333.732,59**	**2.878.838,80**	**280.978,31**	**117.605.748,06**
Murcia	14.214.669,27	10.333.732,59	2.878.838,80	280.978,31	117.605.748,06
NAVARRA	**6.074.942,86**	**686.378,92**	**405.490,81**	**280.247,92**	**47.125.564,97**
Navarra	6.074.942,86	686.378,92	405.490,81	280.247,92	47.125.564,97
C.VALENCIANA	**41.572.208,73**	**9.047.037,44**	**7.254.307,50**	**6.404.925,00**	**322.737.709,72**
Alicante	13.552.122,59	4.391.848,04	1.679.974,19	2.509.365,98	101.646.643,31
Castellón	4.221.276,40	848.194,40	645.480,52	528.707,46	24.553.556,10
Valencia	23.798.809,74	3.806.995,00	4.928.852,79	3.366.851,56	196.537.510,31
PAIS VASCO	**26.219.330,16**	**736.665,20**	**2.144.878,61**	**636.632,63**	**258.013.730,74**
Alava	3.152.895,10	237.145,81	206.954,58	148.721,50	38.231.402,87
Guipúzcoa	9.486.951,07	169.151,06	654.192,29	290.804,90	77.834.552,28
Vizcaya	13.579.483,99	330.368,33	1.283.731,74	197.106,23	141.947.775,59
CEUTA	**182.598,83**	**0,00**	**31.696,40**	**220.845,20**	**2.979.679,87**
MELILLA	**157.687,41**	**0,00**	**124.104,53**	**252.427,19**	**3.643.817,18**
S. CENTRALES	**0,00**	**0,00**	**0,00**	**0,00**	**0,00**
TOTALES	**365.675.587,86**	**108.015.415,11**	**49.532.174,89**	**55.572.172,79**	**3.282.300.656,18**

Nota: No incluye el gasto de Mutuas de A.T. y E.P.. En 2008 las Mutuas también gestionan I.T. por contingencias comunes. (R.D. 250/1997).

SISTEMA DE LA SEGURIDAD SOCIAL

Cuadro III.16.1

PORCENTAJE DE VARIACION DEL GASTO DE INCAPACIDAD TEMPORAI
ENTIDADES GESTORAS
2008 / 2007

COMUNIDADES AUTONOMAS	GENERAL		MAR	CARBON	SUMA PARCIAL
	SUBSIDIO TEMPORAL	COMP.COLAB.EMPR. OPER.FORMALIZ.	SUBSIDIO TEMPORAL	SUBSIDIO TEMPORAL	
ANDALUCIA	**-9,62**	**4,66**	**4,85**	**--**	**-9,13**
Almería	-11,79	9,32	-10,32	--	-10,79
Cádiz	-16,34	8,54	7,64	--	-14,45
Córdoba	-9,90	2,81	--	--	-9,68
Granada	-6,84	6,19	--	--	-6,63
Huelva	-2,50	9,38	9,24	--	-1,91
Jaén	-1,60	2,03	--	--	-1,53
Málaga	-15,08	1,83	-13,64	--	-14,59
Sevilla	-6,62	3,24	34,27	--	-6,40
ARAGON	**-4,52**	**2,31**	**--**	**135,72**	**-4,06**
Huesca	-0,96	5,60	--	--	-0,53
Teruel	12,97	3,90	--	135,72	12,69
Zaragoza	-6,80	1,62	--	--	-6,25
ASTURIAS	**-3,12**	**14,84**	**3,39**	**-8,94**	**-3,06**
Asturias	-3,12	14,84	3,39	-8,94	-3,06
BALEARES	**-12,00**	**6,81**	**-10,91**	**--**	**-11,14**
Baleares	-12,00	6,81	-10,91	--	-11,14
CANARIAS	**-8,57**	**5,60**	**-16,37**	**--**	**-8,53**
Las Palmas	-9,58	7,56	-20,84	--	-9,66
Tenerife	-7,42	3,86	-4,27	--	-7,24
CANTABRIA	**-6,88**	**5,19**	**29,03**	**--**	**-6,22**
Cantabria	-6,88	5,19	29,03	--	-6,22
CASTILLA-LA MANCHA	**6,23**	**0,97**	**--**	**-100,00**	**6,08**
Albacete	3,07	2,84	--	--	3,06
Ciudad Real	10,12	-3,15	--	-100,00	9,82
Cuenca	6,68	1,56	--	--	6,57
Guadalajara	-6,18	-0,17	--	--	-5,82
Toledo	8,89	3,57	--	--	8,75
CASTILLA-LEON	**-0,60**	**7,92**	**--**	**-30,92**	**-1,46**
Avila	14,29	1,05	--	--	12,40
Burgos	-0,64	4,04	--	--	-0,16
León	6,59	7,00	--	-31,50	0,19
Palencia	-8,94	10,20	--	-24,43	-8,70
Salamanca	-4,28	21,30	--	--	-3,28
Segovia	-6,33	5,81	--	--	-5,00
Soria	3,92	2,05	--	--	3,86
Valladolid	-2,12	12,27	--	--	-1,32
Zamora	-13,31	4,89	--	--	-11,66
CATALUÑA	**-11,80**	**2,96**	**3,43**	**-93,08**	**-11,01**
Barcelona	-12,82	2,93	4,04	-93,08	-11,97
Gerona	-3,76	6,22	--	--	-3,32
Lérida	0,21	4,00	--	--	0,43
Tarragona	-13,03	-0,18	1,77	--	-12,20
EXTREMADURA	**18,29**	**7,28**	**--**	**--**	**17,99**
Badajoz	17,75	14,06	--	--	17,69
Cáceres	19,22	3,73	--	--	18,48
GALICIA	**-0,57**	**3,38**	**-7,31**	**41,32**	**-1,37**
La Coruña	-5,24	0,15	-0,36	41,32	-4,79
Lugo	5,79	4,86	-1,71	--	5,23
Orense	2,62	2,00	--	--	2,61
Pontevedra	1,42	8,00	-10,02	--	-0,78
LA RIOJA	**1,48**	**3,44**	**--**	**--**	**1,57**
La Rioja	1,48	3,44	--	--	1,57
MADRID	**-8,57**	**1,70**	**8,53**	**-99,54**	**-6,56**
Madrid	-8,57	1,70	8,53	-99,54	-6,56
MURCIA	**1,38**	**6,15**	**19,92**	**--**	**1,58**
Murcia	1,38	6,15	19,92	--	1,58
NAVARRA	**-5,56**	**-34,17**	**--**	**--**	**-6,78**
Navarra	-5,56	-34,17	--	--	-6,78
C.VALENCIANA	**-8,45**	**3,35**	**14,00**	**--**	**-7,85**
Alicante	-4,40	2,52	11,54	--	-4,06
Castellón	-6,36	12,29	35,59	--	-4,22
Valencia	-10,54	1,89	7,27	--	-10,00
PAIS VASCO	**-2,38**	**0,57**	**-11,43**	**--**	**-2,43**
Alava	-5,55	-12,89	--	--	-5,61
Guipúzcoa	-0,93	7,99	5,18	--	-0,82
Vizcaya	-2,23	0,46	-15,18	--	-2,37
CEUTA	**-2,46**	**-13,14**	**49,18**	**--**	**-1,40**
MELILLA	**-4,89**	**0,57**	**55,67**	**--**	**-4,64**
	--	--	--	--	--
TOTALES	**-6,66**	**2,44**	**-3,18**	**-19,32**	**-6,18**

Nota:No incluye el gasto de Mutuas de A.T. y E.P.

SISTEMA DE LA SEGURIDAD SOCIAL

Cuadro III.16.2

PORCENTAJE DE VARIACION DEL GASTO DE INCAPACIDAD TEMPORAl
ENTIDADES GESTORAS
2008 / 2007

COMUNIDADES AUTONOMAS	AUTONOMOS	AGRARIO	HOGAR	A.T. Y E.P.	TOTAL ENTIDADES GESTORAS
	SUBSIDIO TEMPORAL	SUBSIDIO TEMPORAL	SUBSIDIO TEMPORAL	SUBSIDIO TEMPORAL	
ANDALUCIA	**4,33**	**-3,26**	**-3,18**	**-1,71**	**-7,14**
Almería	59,52	-11,11	16,06	-5,22	-3,76
Cádiz	-3,29	-8,36	9,20	-3,20	-13,06
Córdoba	7,71	-6,19	-12,71	-11,79	-7,48
Granada	-2,15	-11,90	-11,44	-2,76	-6,98
Huelva	5,54	5,73	-15,66	16,55	-0,04
Jaén	8,54	17,95	59,59	-10,75	2,81
Málaga	-12,47	-12,48	-6,46	-1,30	-13,86
Sevilla	4,69	0,45	-4,42	4,54	-4,74
ARAGON	**6,91**	**-29,69**	**-0,29**	**3,28**	**-2,84**
Huesca	9,95	-4,33	9,78	100,44	1,74
Teruel	10,97	-32,14	29,67	-47,06	9,45
Zaragoza	5,69	-35,06	-4,22	14,79	-4,92
ASTURIAS	**19,66**	**-53,23**	**1,46**	**-11,69**	**-2,25**
Asturias	19,66	-53,23	1,46	-11,69	-2,25
BALEARES	**-11,31**	**-41,39**	**-19,14**	**-52,10**	**-11,81**
Baleares	-11,31	-41,39	-19,14	-52,10	-11,81
CANARIAS	**-0,10**	**-30,04**	**-10,66**	**73,09**	**-8,51**
Las Palmas	-0,29	-28,03	-11,92	100,47	-9,47
Tenerife	0,13	-32,76	-9,42	8,16	-7,41
CANTABRIA	**16,24**	**-61,72**	**-11,25**	**-12,96**	**-5,54**
Cantabria	16,24	-61,72	-11,25	-12,96	-5,54
CASTILLA-LA MANCHA	**13,93**	**-23,17**	**12,88**	**3,02**	**5,75**
Albacete	4,79	-16,00	29,95	21,74	3,11
Ciudad Real	23,33	-14,74	13,89	-10,80	9,89
Cuenca	21,88	-28,09	21,42	34,52	5,67
Guadalajara	12,36	-44,95	65,45	-10,26	-4,54
Toledo	10,90	-30,89	-6,95	-0,52	7,13
CASTILLA-LEON	**10,54**	**-44,00**	**5,55**	**21,17**	**-0,50**
Avila	17,77	-60,25	-14,71	15,45	9,15
Burgos	18,55	-33,00	3,06	4,23	1,22
León	16,62	-46,14	6,71	40,41	2,02
Palencia	11,66	-51,53	8,24	38,82	-4,65
Salamanca	3,74	-36,20	8,20	34,42	-2,01
Segovia	-1,02	-57,72	-39,73	-31,68	-8,44
Soria	21,99	-48,06	235,04	30,14	7,09
Valladolid	-0,85	-26,64	0,84	6,90	-1,57
Zamora	10,37	-65,45	-0,08	-16,03	-10,96
CATALUÑA	**7,91**	**-40,03**	**-2,70**	**-13,37**	**-9,06**
Barcelona	5,40	-30,83	-4,76	-11,87	-10,21
Gerona	12,19	-42,05	8,68	-1,24	-1,16
Lérida	21,90	-50,01	15,03	-35,04	2,77
Tarragona	14,24	-37,71	-2,24	-34,61	-9,97
EXTREMADURA	**15,21**	**-13,89**	**18,70**	**27,34**	**15,25**
Badajoz	20,14	-13,04	12,42	28,30	15,64
Cáceres	6,38	-15,21	29,66	26,22	14,63
GALICIA	**29,31**	**-52,46**	**8,00**	**10,67**	**-0,27**
La Coruña	28,62	-53,34	13,98	5,10	-2,62
Lugo	50,92	-56,59	3,53	7,67	1,00
Orense	14,54	-50,28	7,44	36,76	2,66
Pontevedra	27,28	-47,42	5,36	13,65	0,76
LA RIOJA	**11,25**	**-38,66**	**-17,45**	**-42,08**	**0,54**
La Rioja	11,25	-38,66	-17,45	-42,08	0,54
MADRID	**0,31**	**-23,75**	**-7,77**	**-6,79**	**-6,13**
Madrid	0,31	-23,75	-7,77	-6,79	-6,13
MURCIA	**16,15**	**-6,59**	**18,27**	**2,20**	**2,71**
Murcia	16,15	-6,59	18,27	2,20	2,71
NAVARRA	**19,08**	**-47,82**	**8,62**	**7,35**	**-5,02**
Navarra	19,08	-47,82	8,62	7,35	-5,02
C.VALENCIANA	**9,22**	**-16,42**	**7,23**	**3,39**	**-5,72**
Alicante	12,32	-14,63	14,27	0,94	-2,30
Castellón	16,03	-11,21	5,60	5,92	-1,08
Valencia	6,45	-19,42	5,24	4,89	-7,92
PAIS VASCO	**9,44**	**-54,45**	**3,73**	**-25,37**	**-1,69**
Alava	4,65	-50,93	6,38	-54,52	-5,73
Guipúzcoa	12,18	-59,87	-3,11	-9,86	0,22
Vizcaya	8,74	-53,63	7,15	-3,10	-1,59
CEUTA	**-3,93**	**-100,00**	**-16,29**	**-0,67**	**-1,77**
MELILLA	**-18,03**	**--**	**23,43**	**18,04**	**-3,29**
TOTALES	**9,52**	**-17,86**	**0,60**	**0,53**	**-4,90**

Nota:No incluye el gasto de Mutuas de A.T. y E.P.

3. MATERNIDAD, PATERNIDAD, RIESGO DURANTE EL EMBARAZO Y LA LACTANCIA NATURAL

Este grupo de prestaciones se ha visto profundamente reformado como consecuencia de la aprobación de la Ley Orgánica 3/2007, de 22 de marzo, para la igualdad efectiva de mujeres y hombres. Como consecuencia de la misma, se crean nuevas prestaciones de paternidad, riesgo durante la lactancia natural y de maternidad no contributiva, con la consiguiente consignación presupuestaria para el año 2010.

3.1. Maternidad

La evolución del gasto de maternidad a partir de 1988, desglosado por regímenes, así como el porcentaje de variación interanual, se ofrece en el cuadro III.17 adjunto. Como se observa, aparece desde el ejercicio presupuestario 2007 una nueva modalidad de maternidad no contributiva.

El cuadro III.18 muestra la distribución por regímenes, comunidades autónomas y provincias del gasto de Maternidad desde el año 2004. En el cuadro III.19 se recoge el porcentaje de variación de esta prestación correspondiente al año 2008.

SISTEMA DE LA SEGURIDAD SOCIAL

Cuadro III.17

GASTO MATERNIDAD DISTRIBUCION POR REGIMENES

AÑOS	GENERAL	AUTONOMOS	AGRARIO	MAR	MINERIA CARBON	HOGAR	TOTAL CONTRIBUTIVO	NO CON-TRIBUTIVO	TOTAL
1988	6,29	4,39	2,03	0,02	0,00	1,18	13,91		13,91
1989	11,43	6,71	3,42	0,05	0,00	1,46	23,07		23,07
1990	18,15	8,82	5,36	0,02	0,00	1,41	33,76		33,76
1991	25,57	10,73	7,45	0,01	0,00	1,41	45,17		45,17
1992	30,24	12,34	8,64	0,02	0,00	1,40	52,65		52,65
1993	29,94	13,92	8,76	0,03	0,00	1,69	54,33		54,33
1994	28,70	14,66	8,28	0,04	0,00	1,66	53,34		53,34
1995	293,13	22,53	12,84	0,27	0,01	2,50	331,28		331,28
1996	434,72	28,27	15,82	0,38	0,06	3,00	482,26		482,26
1997	480,92	32,74	18,19	0,44	0,04	3,70	536,04		536,04
1998	505,33	35,39	22,06	0,52	0,09	3,90	567,30		567,30
1999	569,21	41,54	23,33	0,50	0,07	4,38	639,04		639,04
2000	661,66	46,09	24,95	0,60	0,11	5,28	738,69		738,69
2001	759,66	51,15	26,49	0,94	0,10	5,94	844,28		844,28
2002	847,06	54,96	28,06	0,80	0,11	6,72	937,71		937,71
2003	970,67	64,13	26,94	0,92	0,10	8,20	1.070,96		1.070,96
2004	1.064,59	70,98	25,67	1,06	0,13	8,22	1.170,65		1.170,65
2005	1.178,84	75,97	26,09	1,20	0,15	8,87	1.291,12		1.291,12
2006	1.307,97	81,15	28,01	1,23	0,10	19,24	1.437,69		1.437,69
2007	1.451,28	88,09	28,62	1,64	0,14	18,88	1.588,65	0,36	1.589,01
2008	1.657,42	101,17	29,14	1,71	0,14	18,23	1.807,82	0,63	1.808,44
2009	1.866,48	125,92	32,72	1,90	1,00	22,00	2.050,02	2,38	2.052,40
2010	2.014,52	114,57	32,64	1,91	0,22	21,05	2.184,91	1,42	2.186,33

Incremento Interanual

AÑOS	GENERAL	AUTONOMOS	AGRARIO	MAR	MINERIA CARBON	HOGAR	TOTAL CONTRIBUTIVO	NO CON-TRIBUTIVO	TOTAL
1989/1988	81,66	52,88	68,84	166,67		23,35	65,86		65,86
1990/1989	58,78	31,54	56,77	-62,50		-3,70	46,35		46,35
1991/1990	40,86	21,59	38,90	-33,33		0,43	33,79		33,79
1992/1991	18,29	15,07	16,06	100,00		-0,85	16,58		16,58
1993/1992	-1,01	12,76	1,32	25,00		20,60	3,18		3,18
1994/1993	-4,12	5,35	-5,49	20,00		-1,78	-1,83		-1,83
1995/1994	921,21	53,61	55,12	650,00		50,72	521,07		521,07
1996/1995	48,30	25,51	23,27	42,22	400,00	19,95	45,58		45,58
1997/1996	10,63	15,82	14,96	15,63	-40,00	23,45	11,15		11,15
1998/1997	5,08	8,09	21,24	17,57	150,00	5,36	5,83		5,83
1999/1998	12,64	17,37	5,78	-4,60	-20,00	12,33	12,65		12,65
2000/1999	16,24	10,94	6,96	19,28	58,33	20,58	15,59		15,59
2001/2000	14,81	10,99	6,16	57,98	-12,43	12,44	14,29		14,29
2002/2001	11,51	7,45	5,93	-14,89	10,00	13,13	11,07		11,07
2003/2002	14,59	16,68	-3,99	15,00	-9,09	22,02	14,21		14,21
2004/2003	9,68	10,68	-4,71	15,22	30,00	0,24	9,31		9,31
2005/2004	10,73	7,03	1,64	13,21	15,38	7,91	10,29		10,29
2006/2005	10,95	6,81	7,36	2,32	-34,49	116,88	11,35		11,35
2007/2006	10,96	8,56	2,18	33,21	38,18	-1,87	10,50		10,53
2008/2007	14,20	14,85	1,81	4,68	5,53	-3,43	13,80	72,92	13,81
2009/2008	12,61	24,46	12,29	10,97	597,89	20,68	13,40	280,25	13,49
2010/2009	7,93	-9,01	-0,24	0,53	-78,00	-4,32	6,58	-40,34	6,53

Hasta 1987 el gasto de Maternidad estaba incluido en I.L.T.

Fuente: Cuentas y Balances de la Seguridad Social 1988-2008. Presupuesto 2009 y 2010.

SISTEMA DE LA SEGURIDAD SOCIAL

Cuadro III.18.1

IMPORTE DE MATERNIDAD POR REGIMENES

AÑO : 2004

COMUNIDADES AUTONOMAS	GENERAL	AUTONOMOS	AGRARIO	MAR	CARBON	HOGAR	TOTAL REGIMENES
ANDALUCIA	**140.973.659,59**	**11.595.417,95**	**19.225.890,70**	**116.964,79**	**0,00**	**817.038,84**	**172.728.971,87**
Almería	10.977.230,36	989.431,82	1.110.032,42	0,00	0,00	17.019,61	13.093.714,21
Cádiz	19.378.816,71	1.238.475,18	1.374.712,99	83.023,66	0,00	54.649,55	22.129.678,09
Córdoba	12.783.151,41	1.157.996,91	2.655.179,39	0,00	0,00	28.490,39	16.624.818,10
Granada	14.884.019,40	1.566.313,57	2.613.516,97	0,00	0,00	136.478,32	19.200.328,26
Huelva	7.441.988,74	603.041,64	2.065.700,40	20.915,19	0,00	34.153,12	10.165.799,09
Jaén	8.845.688,21	984.154,61	2.355.120,39	0,00	0,00	32.391,44	12.217.354,65
Málaga	29.483.328,69	2.280.227,10	1.578.473,83	9.703,94	0,00	203.480,10	33.555.213,66
Sevilla	37.179.436,07	2.775.777,12	5.473.154,31	3.322,00	0,00	310.376,31	45.742.065,81
ARAGON	**28.984.226,99**	**2.346.100,66**	**81.438,18**	**0,00**	**14.235,80**	**126.681,47**	**31.552.683,10**
Huesca	3.921.591,31	533.338,69	17.709,33	0,00	0,00	21.593,89	4.494.233,22
Teruel	2.278.853,16	286.420,48	21.843,84	0,00	0,00	12.724,36	2.599.841,84
Zaragoza	22.783.782,52	1.526.341,49	41.885,01	0,00	14.235,80	92.363,22	24.458.608,04
ASTURIAS	**14.939.998,67**	**1.425.821,36**	**161.732,09**	**37,00**	**55.568,18**	**108.867,47**	**16.692.024,77**
Asturias	14.939.998,67	1.425.821,36	161.732,09	37,00	55.568,18	108.867,47	16.692.024,77
BALEARES	**27.859.029,82**	**1.917.931,10**	**43.632,99**	**53.583,02**	**0,00**	**186.694,45**	**30.060.871,38**
Baleares	27.859.029,82	1.917.931,10	43.632,99	53.583,02	0,00	186.694,45	30.060.871,38
CANARIAS	**43.292.134,52**	**1.809.644,46**	**456.994,69**	**121.743,85**	**0,00**	**131.429,02**	**45.811.946,54**
Las Palmas	24.260.083,24	883.157,42	282.180,45	71.385,70	0,00	78.920,64	25.575.727,45
Tenerife	19.032.051,28	926.487,04	174.814,24	50.358,15	0,00	52.508,38	20.236.219,09
CANTABRIA	**10.229.623,94**	**930.438,03**	**68.141,06**	**5.803,33**	**0,00**	**117.960,24**	**11.351.966,60**
Cantabria	10.229.623,94	930.438,03	68.141,06	5.803,33	0,00	117.960,24	11.351.966,60
CASTILLA-MANCHA	**31.754.339,46**	**2.764.064,16**	**211.584,07**	**0,00**	**0,00**	**189.141,59**	**34.919.129,28**
Albacete	6.085.477,72	569.384,46	72.529,59	0,00	0,00	48.832,56	6.776.224,33
Ciudad Real	7.459.649,01	648.814,97	14.200,13	0,00	0,00	38.241,96	8.160.906,07
Cuenca	2.692.147,37	271.399,80	70.587,46	0,00	0,00	10.981,95	3.045.116,58
Guadalajara	5.064.440,94	266.641,31	3.632,56	0,00	0,00	21.266,88	5.355.981,69
Toledo	10.452.624,42	1.007.823,62	50.634,33	0,00	0,00	69.818,24	11.580.900,61
CASTILLA-LEON	**41.330.387,62**	**3.492.281,56**	**165.413,85**	**0,00**	**61.627,90**	**303.451,95**	**45.353.162,88**
Avila	2.325.920,20	206.828,43	7.868,00	0,00	0,00	21.207,16	2.561.823,79
Burgos	7.608.494,40	487.772,73	27.689,28	0,00	0,00	60.969,25	8.184.925,66
León	6.080.801,04	660.789,89	45.132,62	0,00	55.405,18	34.612,79	6.876.741,52
Palencia	2.314.656,77	284.034,96	12.817,01	0,00	6.222,72	9.085,88	2.626.817,34
Salamanca	5.568.320,91	469.794,35	22.283,02	0,00	0,00	39.384,09	6.099.782,37
Segovia	2.728.082,48	233.196,59	9.752,56	0,00	0,00	14.530,59	2.985.562,22
Soria	1.843.053,47	134.111,59	8.645,91	0,00	0,00	23.465,62	2.009.276,59
Valladolid	10.916.863,54	752.490,43	20.738,25	0,00	0,00	92.136,84	11.782.229,06
Zamora	1.944.194,81	263.262,59	10.487,20	0,00	0,00	8.059,73	2.226.004,33
CATALUÑA	**231.682.086,57**	**12.439.273,44**	**279.683,74**	**86.768,90**	**0,00**	**1.072.190,46**	**245.560.003,11**
Barcelona	186.077.230,47	9.099.860,81	107.190,82	71.290,86	0,00	956.964,57	196.312.537,53
Gerona	18.334.810,66	1.262.969,11	14.169,15	0,00	0,00	54.541,60	19.666.490,52
Lérida	9.397.001,56	820.750,47	50.373,55	0,00	0,00	26.735,04	10.294.860,62
Tarragona	17.873.043,88	1.255.693,05	107.950,22	15.478,04	0,00	33.949,25	19.286.114,44
EXTREMADURA	**15.340.541,15**	**1.499.663,38**	**1.837.859,01**	**0,00**	**0,00**	**58.238,89**	**18.736.302,43**
Badajóz	9.781.346,73	887.633,69	1.079.877,47	0,00	0,00	41.141,02	11.789.998,91
Cáceres	5.559.194,42	612.029,69	757.981,54	0,00	0,00	17.097,87	6.946.303,52
GALICIA	**42.362.123,35**	**3.763.164,86**	**320.690,96**	**462.142,99**	**0,00**	**383.976,36**	**47.292.098,52**
La Coruña	18.702.861,82	1.515.936,21	107.641,32	101.403,05	0,00	167.357,87	20.595.200,27
Lugo	3.690.636,77	400.621,11	109.410,76	4.402,50	0,00	24.450,66	4.229.521,80
Orense	3.716.793,40	371.168,07	17.415,96	0,00	0,00	33.453,78	4.138.831,21
Pontevedra	16.251.831,36	1.475.439,47	86.222,92	356.337,44	0,00	158.714,05	18.328.545,24
LA RIOJA	**7.363.562,23**	**501.495,52**	**106.419,13**	**0,00**	**0,00**	**39.397,86**	**8.010.874,74**
La Rioja	7.363.562,23	501.495,52	106.419,13	0,00	0,00	39.397,86	8.010.874,74
MADRID	**214.559.713,07**	**8.178.136,88**	**14.536,08**	**58.169,62**	**0,00**	**3.139.033,80**	**225.949.589,45**
Madrid	214.559.713,07	8.178.136,88	14.536,08	58.169,62	0,00	3.139.033,80	225.949.589,45
MURCIA	**25.138.870,10**	**2.476.237,93**	**1.757.761,82**	**10.186,56**	**0,00**	**217.159,84**	**29.600.216,25**
Murcia	25.138.870,10	2.476.237,93	1.757.761,82	10.186,56	0,00	217.159,84	29.600.216,25
NAVARRA	**19.629.633,14**	**1.443.642,79**	**104.363,43**	**0,00**	**0,00**	**150.934,34**	**21.328.573,70**
Navarra	19.629.633,14	1.443.642,79	104.363,43	0,00	0,00	150.934,34	21.328.573,70
C.VALENCIANA	**103.458.902,81**	**8.385.671,63**	**752.563,69**	**57.523,04**	**0,00**	**558.188,08**	**113.212.849,25**
Alicante	32.597.267,98	2.925.800,36	399.602,01	5.015,36	0,00	190.334,61	36.118.020,32
Castellón	12.933.618,76	998.039,73	54.537,07	18.906,59	0,00	58.138,02	14.063.240,17
Valencia	57.928.016,07	4.461.831,54	298.424,61	33.601,09	0,00	309.715,45	63.031.588,76
PAIS VASCO	**63.416.250,62**	**5.840.834,17**	**78.452,80**	**82.806,76**	**0,00**	**553.190,27**	**69.971.534,62**
Alava	9.846.095,43	690.624,41	24.392,38	0,00	0,00	55.114,94	10.616.227,16
Guipúzcoa	22.506.201,29	2.584.696,01	24.783,08	37.440,73	0,00	171.196,83	25.324.317,94
Vizcaya	31.063.953,90	2.565.513,75	29.277,34	45.366,03	0,00	326.878,50	34.030.989,52
CEUTA	1.114.394,48	95.706,99	0,00	7.409,53	0,00	25.562,82	**1.243.073,82**
MELILLA	1.165.271,99	69.498,39	0,00	0,00	0,00	35.943,93	**1.270.714,31**
TOTALES	**1.064.594.750,12**	**70.975.025,26**	**25.667.158,29**	**1.063.139,39**	**131.431,88**	**8.215.081,68**	**1.170.646.586,62**

SISTEMA DE LA SEGURIDAD SOCIAL

Cuadro III.18.2

IMPORTE DE MATERNIDAD POR REGIMENES

AÑO : 2005

COMUNIDADES AUTONOMAS	GENERAL	AUTONOMOS	AGRARIO	MAR	CARBON	HOGAR	TOTAL REGIMENES
ANDALUCIA	**161.758.989,89**	**12.555.502,84**	**19.850.710,38**	**107.977,75**	**0,00**	**997.667,89**	**195.270.848,75**
Almería	12.789.954,02	1.080.061,24	1.135.762,52	0,00	0,00	27.316,02	15.033.093,80
Cádiz	22.572.077,52	1.485.408,53	1.445.280,88	75.672,59	0,00	72.271,20	25.650.710,72
Córdoba	14.573.938,85	1.312.192,80	2.748.084,12	0,00	0,00	65.996,31	18.700.212,08
Granada	16.799.749,95	1.639.339,96	2.704.150,02	0,00	0,00	131.705,16	21.274.945,09
Huelva	8.478.180,56	598.324,52	2.238.502,31	22.941,58	0,00	40.948,06	11.378.897,03
Jaén	10.148.065,95	981.326,18	2.460.726,51	0,00	0,00	63.509,27	13.653.627,91
Málaga	33.764.813,52	2.575.025,20	1.395.311,32	9.363,58	0,00	256.269,37	38.000.782,99
Sevilla	42.632.209,52	2.883.824,41	5.722.892,70	0,00	0,00	339.652,50	51.578.579,13
ARAGON	**31.665.327,36**	**2.341.567,81**	**67.441,72**	**0,00**	**31.295,56**	**166.050,04**	**34.271.682,49**
Huesca	4.386.807,26	561.566,53	19.470,96	0,00	0,00	10.433,85	4.978.278,60
Teruel	2.651.465,78	284.264,25	21.530,22	0,00	10.166,24	9.496,20	2.976.922,69
Zaragoza	24.627.054,32	1.495.737,03	26.440,54	0,00	21.129,32	146.119,99	26.316.481,20
ASTURIAS	**17.141.291,66**	**1.602.355,86**	**154.019,21**	**9.106,72**	**80.550,50**	**148.832,81**	**19.136.156,76**
Asturias	17.141.291,66	1.602.355,86	154.019,21	9.106,72	80.550,50	148.832,81	19.136.156,76
BALEARES	**30.156.571,81**	**1.987.518,46**	**35.374,51**	**91.917,10**	**0,00**	**190.406,74**	**32.461.788,62**
Baleares	30.156.571,81	1.987.518,46	35.374,51	91.917,10	0,00	190.406,74	32.461.788,62
CANARIAS	**47.015.547,03**	**1.927.024,89**	**468.697,98**	**143.006,04**	**0,00**	**169.706,56**	**49.723.982,50**
Las Palmas	25.493.685,34	912.613,68	273.803,69	77.601,48	0,00	90.512,11	26.848.216,30
Tenerife	21.521.861,69	1.014.411,21	194.894,29	65.404,56	0,00	79.194,45	22.875.766,20
CANTABRIA	**12.204.784,70**	**979.421,05**	**71.616,30**	**30.748,06**	**0,00**	**158.966,70**	**13.445.536,81**
Cantabria	12.204.784,70	979.421,05	71.616,30	30.748,06	0,00	158.966,70	13.445.536,81
CASTILLA-MANCHA	**35.549.624,72**	**2.719.420,16**	**201.958,87**	**0,00**	**2.597,24**	**214.768,54**	**38.688.369,53**
Albacete	6.827.577,17	569.229,52	60.584,42	0,00	0,00	45.765,30	7.503.156,41
Ciudad Real	8.568.005,99	613.995,70	32.290,27	0,00	2.597,24	56.633,40	9.273.522,60
Cuenca	2.930.361,32	286.257,49	68.792,82	0,00	0,00	12.608,40	3.298.020,03
Guadalajara	5.613.439,51	290.123,61	7.611,53	0,00	0,00	26.746,75	5.937.921,40
Toledo	11.610.240,73	959.813,84	32.679,83	0,00	0,00	73.014,69	12.675.749,09
CASTILLA-LEON	**45.803.679,66**	**3.746.534,35**	**191.117,68**	**0,00**	**32.340,20**	**336.226,12**	**50.109.898,01**
Avila	2.588.168,47	231.004,30	15.693,94	0,00	0,00	10.872,75	2.845.739,46
Burgos	8.703.702,96	556.225,96	30.683,24	0,00	0,00	64.867,94	9.355.480,10
León	6.750.710,72	684.475,69	44.054,54	0,00	32.340,20	39.810,74	7.551.391,89
Palencia	2.697.512,30	311.389,73	15.488,77	0,00	0,00	14.064,75	3.038.455,55
Salamanca	5.777.868,80	460.049,58	18.567,84	0,00	0,00	51.174,56	6.307.660,78
Segovia	3.009.812,55	249.870,60	15.042,02	0,00	0,00	49.946,49	3.324.671,66
Soria	2.023.114,06	144.394,37	6.028,63	0,00	0,00	15.871,60	2.189.408,66
Valladolid	12.119.171,74	782.617,45	16.968,38	0,00	0,00	73.517,64	12.992.275,21
Zamora	2.133.618,06	326.506,67	28.590,32	0,00	0,00	16.099,65	2.504.814,70
CATALUÑA	**256.273.816,80**	**13.590.458,33**	**245.533,65**	**103.120,02**	**0,00**	**1.306.092,76**	**271.519.021,56**
Barcelona	203.470.741,91	10.022.513,01	92.966,91	90.899,34	0,00	1.121.431,18	214.798.552,35
Gerona	21.007.044,41	1.419.795,78	21.738,84	0,00	0,00	88.493,38	22.537.072,41
Lérida	10.412.118,08	879.175,67	29.338,38	0,00	0,00	38.244,15	11.358.876,28
Tarragona	21.383.912,40	1.268.973,87	101.489,52	12.220,68	0,00	57.924,05	22.824.520,52
EXTREMADURA	**16.526.841,10**	**1.347.189,28**	**1.768.229,21**	**0,00**	**0,00**	**93.932,13**	**19.736.191,72**
Badajóz	10.370.354,96	826.037,13	1.116.046,50	0,00	0,00	53.667,70	12.366.106,29
Cáceres	6.156.486,14	521.152,15	652.182,71	0,00	0,00	40.264,43	7.370.085,43
GALICIA	**48.201.553,85**	**4.306.602,69**	**302.518,21**	**478.610,85**	**0,00**	**412.697,55**	**53.701.983,15**
La Coruña	21.192.609,43	1.826.462,42	110.830,23	89.262,35	0,00	178.815,46	23.397.979,89
Lugo	4.195.651,38	467.547,95	111.120,34	2.465,10	0,00	42.174,30	4.818.959,07
Orense	4.388.382,38	436.519,39	10.720,18	0,00	0,00	31.900,05	4.867.522,00
Pontevedra	18.424.910,66	1.576.072,93	69.847,46	386.883,40	0,00	159.807,74	20.617.522,19
LA RIOJA	**7.987.806,37**	**568.338,37**	**77.494,37**	**0,00**	**0,00**	**63.848,08**	**8.697.487,19**
La Rioja	7.987.806,37	568.338,37	77.494,37	0,00	0,00	63.848,08	8.697.487,19
MADRID	**231.551.027,25**	**8.676.517,96**	**25.797,34**	**26.500,51**	**8.548,40**	**2.965.737,85**	**243.254.129,31**
Madrid	231.551.027,25	8.676.517,96	25.797,34	26.500,51	8.548,40	2.965.737,85	243.254.129,31
MURCIA	**28.827.402,76**	**2.718.553,16**	**1.759.832,63**	**13.679,08**	**0,00**	**221.575,18**	**33.541.042,81**
Murcia	28.827.402,76	2.718.553,16	1.759.832,63	13.679,08	0,00	221.575,18	33.541.042,81
NAVARRA	**20.445.753,09**	**1.379.637,92**	**82.317,72**	**0,00**	**0,00**	**182.961,19**	**22.090.669,92**
Navarra	20.445.753,09	1.379.637,92	82.317,72	0,00	0,00	182.961,19	22.090.669,92
C.VALENCIANA	**115.581.955,23**	**9.201.131,35**	**691.727,95**	**111.967,74**	**0,00**	**625.814,91**	**126.212.597,18**
Alicante	35.972.291,96	3.304.170,80	368.103,23	23.305,24	0,00	199.828,12	39.867.699,35
Castellón	14.234.413,89	1.082.910,68	45.785,33	4.852,78	0,00	82.398,83	15.450.361,51
Valencia	65.375.249,38	4.814.049,87	277.839,39	83.809,72	0,00	343.587,96	70.894.536,32
PAIS VASCO	**69.252.730,31**	**6.163.920,85**	**92.200,33**	**60.979,61**	**0,00**	**528.200,78**	**76.098.031,88**
Alava	10.636.757,87	628.930,05	26.821,33	0,00	0,00	58.547,57	11.351.056,82
Guipúzcoa	24.406.188,91	2.797.309,61	34.711,58	30.972,28	0,00	186.662,34	27.455.844,72
Vizcaya	34.209.783,53	2.737.681,19	30.667,42	30.007,33	0,00	282.990,87	37.291.130,34
CEUTA	1.557.683,17	73.040,14	0,00	22.659,56	0,00	26.194,35	**1.679.577,22**
MELILLA	1.338.878,53	83.208,56	0,00	0,00	0,00	57.906,07	**1.479.993,16**
TOTALES	**1.178.841.265,29**	**75.967.944,03**	**26.086.588,06**	**1.200.273,04**	**155.331,90**	**8.867.586,25**	**1.291.118.988,57**

SISTEMA DE LA SEGURIDAD SOCIAL

Cuadro III.18.3

IMPORTE DE MATERNIDAD POR REGIMENES

AÑO : 2006

COMUNIDADES AUTONOMAS	GENERAL	AUTONOMOS	AGRARIO	MAR	CARBON	HOGAR	TOTAL REGIMENES
ANDALUCIA	**184.526.899,72**	**14.046.656,90**	**20.754.609,20**	**144.559,73**	**0,00**	**1.882.925,87**	**221.355.651,42**
Almería	15.312.151,75	1.235.912,74	1.445.475,44	3.432,80	0,00	159.833,50	18.156.806,23
Cádiz	25.759.060,18	1.594.161,54	1.507.542,21	108.623,58	0,00	128.840,57	29.098.228,08
Córdoba	16.451.258,66	1.426.294,21	2.914.608,07	0,00	0,00	106.086,33	20.898.247,27
Granada	19.221.433,46	1.865.071,29	2.795.968,24	0,00	0,00	302.333,80	24.184.806,79
Huelva	9.768.106,53	707.541,65	2.375.470,93	7.839,76	0,00	59.122,40	12.918.081,27
Jaén	10.985.000,85	1.129.094,32	2.461.977,92	0,00	0,00	98.173,82	14.674.246,91
Málaga	38.230.315,92	2.804.361,35	1.593.330,45	17.347,75	0,00	448.006,58	43.093.362,05
Sevilla	48.799.572,37	3.284.219,80	5.660.235,94	7.315,84	0,00	580.528,87	58.331.872,82
ARAGON	**34.975.151,75**	**2.514.060,08**	**116.338,99**	**0,00**	**0,00**	**506.408,61**	**38.111.959,43**
Huesca	4.908.611,93	491.871,70	30.269,80	0,00	0,00	41.196,55	5.471.949,98
Teruel	2.889.332,06	256.883,08	19.053,61	0,00	0,00	32.647,11	3.197.915,86
Zaragoza	27.177.207,76	1.765.305,30	67.015,58	0,00	0,00	432.564,95	29.442.093,59
ASTURIAS	**19.446.004,96**	**1.629.298,84**	**144.348,32**	**6.848,79**	**73.862,70**	**199.615,38**	**21.499.978,99**
Asturias	19.446.004,96	1.629.298,84	144.348,32	6.848,79	73.862,70	199.615,38	21.499.978,99
BALEARES	**34.452.967,24**	**2.012.344,98**	**43.228,92**	**74.158,01**	**0,00**	**576.591,78**	**37.159.290,93**
Baleares	34.452.967,24	2.012.344,98	43.228,92	74.158,01	0,00	576.591,78	37.159.290,93
CANARIAS	**51.754.073,56**	**2.150.187,18**	**523.468,76**	**114.695,94**	**0,00**	**373.317,28**	**54.915.742,72**
Las Palmas	28.371.875,31	1.105.690,11	324.633,88	59.634,96	0,00	215.883,85	30.077.718,11
Tenerife	23.382.198,25	1.044.497,07	198.834,88	55.060,98	0,00	157.433,43	24.838.024,61
CANTABRIA	**13.219.438,85**	**1.051.389,52**	**56.081,30**	**9.695,55**	**0,00**	**221.444,91**	**14.558.050,13**
Cantabria	13.219.438,85	1.051.389,52	56.081,30	9.695,55	0,00	221.444,91	14.558.050,13
CASTILLA-MANCHA	**41.773.585,96**	**3.000.987,57**	**323.787,17**	**0,00**	**78,01**	**604.341,83**	**45.702.780,54**
Albacete	8.173.020,12	597.124,31	122.857,92	0,00	0,00	89.956,14	8.982.958,49
Ciudad Real	9.644.338,69	741.108,47	59.127,67	0,00	78,01	140.806,25	10.585.459,09
Cuenca	3.241.482,51	286.113,78	88.804,07	0,00	0,00	49.401,92	3.665.802,28
Guadalajara	7.466.064,29	356.734,05	4.460,48	0,00	0,00	105.093,85	7.932.352,67
Toledo	13.248.680,35	1.019.906,96	48.537,03	0,00	0,00	219.083,67	14.536.208,01
CASTILLA-LEON	**50.495.451,88**	**3.935.374,74**	**191.232,26**	**0,00**	**14.654,48**	**656.077,40**	**55.292.790,76**
Avila	2.770.818,44	249.690,28	10.687,16	0,00	0,00	63.887,91	3.095.083,79
Burgos	9.239.187,87	588.593,94	41.074,32	0,00	0,00	138.863,80	10.007.719,93
León	7.563.538,15	695.844,03	46.493,91	0,00	14.654,48	82.413,68	8.402.944,25
Palencia	2.859.736,18	334.503,42	5.045,60	0,00	0,00	29.056,90	3.228.342,10
Salamanca	6.503.333,24	487.649,47	17.638,16	0,00	0,00	60.239,27	7.068.860,14
Segovia	3.386.364,72	337.184,89	25.799,90	0,00	0,00	55.888,02	3.805.237,53
Soria	2.188.482,66	133.163,50	0,00	0,00	0,00	36.200,03	2.357.846,19
Valladolid	13.588.549,13	852.894,97	18.499,77	0,00	0,00	171.770,03	14.631.713,90
Zamora	2.395.441,49	255.850,24	25.993,44	0,00	0,00	17.757,76	2.695.042,93
CATALUÑA	**279.347.134,64**	**14.276.063,64**	**296.612,25**	**125.991,12**	**0,00**	**3.295.311,66**	**297.341.113,31**
Barcelona	220.665.073,20	10.422.462,14	96.768,70	113.560,04	0,00	2.828.015,84	234.125.879,92
Gerona	23.593.591,13	1.564.095,55	40.307,71	0,00	0,00	198.113,96	25.396.108,35
Lérida	11.498.193,76	913.875,72	51.410,19	0,00	0,00	85.063,96	12.548.543,63
Tarragona	23.590.276,55	1.375.630,23	108.125,65	12.431,08	0,00	184.117,90	25.270.581,41
EXTREMADURA	**19.071.738,42**	**1.595.086,91**	**1.787.790,26**	**0,00**	**0,00**	**99.813,99**	**22.554.429,58**
Badajóz	12.342.260,10	981.217,35	1.117.912,54	0,00	0,00	58.137,02	14.499.527,01
Cáceres	6.729.478,32	613.869,56	669.877,72	0,00	0,00	41.676,97	8.054.902,57
GALICIA	**52.856.974,01**	**4.629.118,77**	**348.768,45**	**416.788,94**	**9.668,96**	**578.894,93**	**58.840.214,06**
La Coruña	23.956.862,05	1.902.854,21	137.748,18	102.972,08	9.668,96	223.622,83	26.333.728,31
Lugo	4.456.752,38	508.623,64	148.615,97	7.938,30	0,00	66.423,28	5.188.353,57
Orense	4.706.805,79	440.879,33	19.428,86	0,00	0,00	33.432,56	5.200.546,54
Pontevedra	19.736.553,79	1.776.761,59	42.975,44	305.878,56	0,00	255.416,26	22.117.585,64
LA RIOJA	**8.334.929,30**	**584.545,31**	**114.258,69**	**0,00**	**0,00**	**141.867,33**	**9.175.600,63**
La Rioja	8.334.929,30	584.545,31	114.258,69	0,00	0,00	141.867,33	9.175.600,63
MADRID	**253.542.331,58**	**9.210.647,43**	**42.330,19**	**45.906,89**	**0,00**	**6.134.375,71**	**268.975.591,80**
Madrid	253.542.331,58	9.210.647,43	42.330,19	45.906,89	0,00	6.134.375,71	268.975.591,80
MURCIA	**34.232.581,30**	**2.799.386,58**	**2.159.461,43**	**30.088,01**	**0,00**	**740.839,96**	**39.962.357,28**
Murcia	34.232.581,30	2.799.386,58	2.159.461,43	30.088,01	0,00	740.839,96	39.962.357,28
NAVARRA	**22.522.302,10**	**1.430.912,87**	**109.555,00**	**0,00**	**0,00**	**336.259,13**	**24.399.029,10**
Navarra	22.522.302,10	1.430.912,87	109.555,00	0,00	0,00	336.259,13	24.399.029,10
C.VALENCIANA	**130.749.504,30**	**9.633.599,13**	**904.812,34**	**139.345,06**	**0,00**	**1.956.783,55**	**143.384.044,38**
Alicante	40.746.665,24	3.248.964,80	464.343,84	42.119,26	0,00	671.423,22	45.173.516,36
Castellón	16.590.472,36	1.160.117,18	72.851,74	13.478,36	0,00	271.713,25	18.108.632,89
Valencia	73.412.366,70	5.224.517,15	367.616,76	83.747,44	0,00	1.013.647,08	80.101.895,13
PAIS VASCO	**73.959.202,20**	**6.513.262,27**	**92.987,01**	**109.549,84**	**0,00**	**832.654,49**	**81.507.655,81**
Alava	11.133.995,62	685.597,37	21.277,59	0,00	0,00	95.721,43	11.936.592,01
Guipúzcoa	26.533.649,92	3.122.836,50	33.020,73	70.621,02	0,00	247.584,68	30.007.712,85
Vizcaya	36.291.556,66	2.704.828,40	38.688,69	38.928,82	0,00	489.348,38	39.563.350,95
CEUTA	**1.296.142,83**	**83.036,97**	**0,00**	**5.397,98**	**0,00**	**29.942,99**	**1.414.520,77**
MELILLA	**1.411.785,30**	**50.002,90**	**0,00**	**4.774,56**	**0,00**	**70.077,60**	**1.536.640,36**
TOTALES	**1.307.968.199,90**	**81.145.962,59**	**28.009.670,54**	**1.227.800,42**	**98.264,15**	**19.237.544,40**	**1.437.687.442,00**

SISTEMA DE LA SEGURIDAD SOCIAL

Cuadro III.18.4

IMPORTE DE MATERNIDAD POR REGIMENES

AÑO : 2007

COMUNIDADES AUTONOMAS	GENERAL	AUTONOMOS	AGRARIO	MAR	CARBON	HOGAR	NO CONTRIBUTIVO	TOTAL REGIMENES
ANDALUCIA	**207.705.799,40**	**15.788.205,48**	**20.988.236,74**	**194.537,92**	**0,00**	**1.869.809,86**	**63.250,92**	**246.609.840,32**
Almería	16.332.447,54	1.394.294,91	1.727.857,00	15.439,52	0,00	142.617,57	4.892,16	19.617.548,70
Cádiz	28.435.430,07	1.823.112,54	1.499.877,67	130.091,34	0,00	138.393,83	7.135,98	32.034.041,43
Córdoba	18.313.078,14	1.553.064,67	2.779.271,53	0,00	0,00	122.016,07	4.701,06	22.772.131,47
Granada	21.534.108,20	2.123.564,37	2.925.437,59	0,00	0,00	331.382,24	9.884,82	26.924.377,22
Huelva	10.867.401,60	851.881,71	2.425.739,14	26.074,11	0,00	56.556,56	5.313,42	14.232.966,54
Jaén	12.798.214,55	1.142.779,13	2.289.785,17	0,00	0,00	90.356,00	1.792,98	16.322.927,83
Málaga	43.530.970,67	3.104.861,67	1.581.433,92	7.352,16	0,00	479.232,26	12.427,26	48.716.277,94
Sevilla	55.894.148,63	3.794.646,48	5.758.834,72	15.580,79	0,00	509.255,33	17.103,24	65.989.569,19
ARAGON	**38.298.110,93**	**2.572.887,99**	**136.769,28**	**0,00**	**20.629,28**	**472.169,93**	**11.971,28**	**41.512.538,69**
Huesca	5.491.858,42	599.508,81	34.668,15	0,00	0,00	37.625,38	1.397,76	6.165.058,52
Teruel	3.478.422,41	289.672,28	27.733,04	0,00	0,00	35.060,20	1.397,76	3.832.285,69
Zaragoza	29.327.830,10	1.683.706,90	74.368,09	0,00	20.629,28	399.484,35	9.175,76	31.515.194,48
ASTURIAS	**22.224.149,84**	**1.579.487,77**	**175.977,79**	**38.834,95**	**97.895,11**	**161.037,64**	**6.072,12**	**24.283.455,22**
Asturias	22.224.149,84	1.579.487,77	175.977,79	38.834,95	97.895,11	161.037,64	6.072,12	24.283.455,22
BALEARES	**36.961.724,80**	**2.327.018,52**	**48.264,63**	**82.827,16**	**0,00**	**547.742,65**	**6.594,84**	**39.974.172,60**
Baleares	36.961.724,80	2.327.018,52	48.264,63	82.827,16	0,00	547.742,65	6.594,84	39.974.172,60
CANARIAS	**57.119.740,01**	**2.164.250,32**	**379.780,56**	**187.953,23**	**0,00**	**374.724,40**	**11.603,34**	**60.238.051,86**
Las Palmas	31.012.217,30	1.054.128,98	218.695,50	58.996,68	0,00	210.522,10	6.645,24	32.561.205,80
Tenerife	26.107.522,71	1.110.121,34	161.085,06	128.956,55	0,00	164.202,30	4.958,10	27.676.846,06
CANTABRIA	**14.886.432,27**	**1.109.159,12**	**62.607,04**	**9.695,64**	**0,00**	**231.729,10**	**7.051,80**	**16.306.674,97**
Cantabria	14.886.432,27	1.109.159,12	62.607,04	9.695,64	0,00	231.729,10	7.051,80	16.306.674,97
CASTILLA-MANCHA	**47.198.918,20**	**3.214.906,75**	**404.970,40**	**0,00**	**0,00**	**556.045,19**	**16.962,82**	**51.391.803,36**
Albacete	8.681.252,96	690.751,99	152.019,31	0,00	0,00	104.378,65	3.767,40	9.632.170,31
Ciudad Real	10.696.584,77	666.159,84	58.823,14	0,00	0,00	133.354,28	4.155,90	11.559.077,93
Cuenca	4.088.827,60	304.736,87	127.305,34	0,00	0,00	46.986,92	4.002,04	4.571.858,77
Guadalajara	8.098.660,79	327.332,50	11.062,86	0,00	0,00	71.540,56	698,88	8.509.295,59
Toledo	15.633.592,08	1.225.925,55	55.759,75	0,00	0,00	199.784,78	4.338,60	17.119.400,76
CASTILLA-LEON	**56.234.044,66**	**4.051.927,51**	**207.037,55**	**0,00**	**14.807,04**	**655.395,55**	**15.560,49**	**61.178.772,80**
Avila	2.944.251,45	265.295,91	14.010,56	0,00	0,00	55.099,60	1.381,12	3.280.038,64
Burgos	10.376.242,59	605.777,12	41.693,17	0,00	0,00	160.003,10	1.732,08	11.185.448,06
León	8.981.330,30	736.982,13	52.068,89	0,00	14.807,04	90.794,92	3.161,34	9.879.144,62
Palencia	3.260.717,01	371.956,82	10.384,92	0,00	0,00	10.573,54	0,00	3.653.632,29
Salamanca	7.344.712,96	485.181,54	22.767,28	0,00	0,00	51.972,64	4.429,74	7.909.064,16
Segovia	3.685.088,86	288.914,71	27.615,28	0,00	0,00	50.752,32	698,88	4.053.070,05
Soria	2.237.742,52	135.451,53	4.966,43	0,00	0,00	33.850,44	698,88	2.412.709,80
Valladolid	14.924.349,65	875.759,74	18.680,53	0,00	0,00	180.453,21	2.471,25	16.001.714,38
Zamora	2.479.609,32	286.608,01	14.850,49	0,00	0,00	21.895,78	987,20	2.803.950,80
CATALUÑA	**304.183.176,12**	**15.586.925,99**	**321.284,94**	**236.058,10**	**1.446,45**	**3.272.004,76**	**60.017,70**	**323.660.914,06**
Barcelona	238.488.950,08	11.324.626,24	88.998,37	224.463,04	1.446,45	2.807.547,04	40.676,40	252.976.707,62
Gerona	25.939.878,48	1.655.707,68	36.635,17	0,00	0,00	167.458,42	8.210,40	27.807.890,15
Lérida	12.801.503,76	1.024.148,48	24.243,45	0,00	0,00	109.782,06	698,88	13.960.376,63
Tarragona	26.952.843,80	1.582.443,59	171.407,95	11.595,06	0,00	187.217,24	10.432,02	28.915.939,66
EXTREMADURA	**20.817.630,15**	**1.791.581,03**	**1.753.228,21**	**0,00**	**0,00**	**146.342,92**	**13.571,88**	**24.522.354,19**
Badajóz	13.551.551,81	1.140.389,26	1.169.685,41	0,00	0,00	93.635,58	7.751,52	15.963.013,58
Cáceres	7.266.078,34	651.191,77	583.542,80	0,00	0,00	52.707,34	5.820,36	8.559.340,61
GALICIA	**60.117.456,44**	**5.126.055,21**	**342.560,27**	**501.145,11**	**1.001,28**	**595.954,14**	**20.642,82**	**66.704.815,27**
La Coruña	27.197.377,52	2.108.268,59	136.903,21	84.973,72	1.001,28	205.591,84	6.591,48	29.740.707,64
Lugo	5.151.617,97	535.275,14	116.771,94	24.986,95	0,00	48.218,87	6.785,34	5.883.656,21
Orense	5.130.169,06	522.592,24	13.007,06	0,00	0,00	59.841,83	2.445,66	5.728.055,85
Pontevedra	22.638.291,89	1.959.919,24	75.878,06	391.184,44	0,00	282.301,60	4.820,34	25.352.395,57
LA RIOJA	**9.343.245,08**	**600.961,31**	**114.913,66**	**0,00**	**0,00**	**188.860,45**	**1.580,80**	**10.249.561,30**
La Rioja	9.343.245,08	600.961,31	114.913,66	0,00	0,00	188.860,45	1.580,80	10.249.561,30
MADRID	**281.110.924,94**	**9.813.327,02**	**56.748,61**	**29.428,00**	**0,00**	**6.011.059,43**	**58.705,51**	**297.080.193,51**
Madrid	281.110.924,94	9.813.327,02	56.748,61	29.428,00	0,00	6.011.059,43	58.705,51	297.080.193,51
MURCIA	**37.908.442,94**	**3.357.445,89**	**2.399.274,58**	**11.248,84**	**0,00**	**671.581,38**	**10.091,34**	**44.358.084,97**
Murcia	37.908.442,94	3.357.445,89	2.399.274,58	11.248,84	0,00	671.581,38	10.091,34	44.358.084,97
NAVARRA	**25.348.444,41**	**1.594.716,77**	**97.576,70**	**0,00**	**0,00**	**309.693,47**	**5.050,11**	**27.355.481,46**
Navarra	25.348.444,41	1.594.716,77	97.576,70	0,00	0,00	309.693,47	5.050,11	27.355.481,46
C.VALENCIANA	**145.755.869,84**	**10.379.268,72**	**1.031.015,99**	**256.807,98**	**0,00**	**1.940.745,23**	**34.490,26**	**159.398.198,02**
Alicante	45.056.528,48	3.473.873,48	489.540,22	43.220,36	0,00	618.310,34	12.037,96	49.693.510,84
Castellón	18.201.946,91	1.286.107,43	92.997,12	30.804,44	0,00	302.926,23	5.848,92	19.920.631,05
Valencia	82.497.394,45	5.619.287,81	448.478,65	182.783,18	0,00	1.019.508,66	16.603,38	89.784.056,13
PAIS VASCO	**82.963.114,50**	**6.857.443,20**	**101.014,58**	**73.293,92**	**0,00**	**746.868,04**	**11.512,62**	**90.753.246,86**
Alava	12.586.073,26	682.400,33	22.099,06	0,00	0,00	108.938,97	2.289,00	13.401.800,62
Guipúzcoa	30.579.250,24	3.291.646,48	19.462,84	23.966,98	0,00	232.197,26	1.812,30	34.148.336,10
Vizcaya	39.797.791,00	2.883.396,39	59.452,68	49.326,94	0,00	405.731,81	7.411,32	43.203.110,14
CEUTA	**1.577.471,79**	**97.332,44**	**0,00**	**23.743,32**	**0,00**	**33.307,19**	**2.096,64**	**1.733.951,38**
MELILLA	**1.523.582,35**	**79.391,07**	**0,00**	**0,00**	**0,00**	**92.619,73**	**5.130,30**	**1.700.723,45**
TOTALES	**1.451.278.278,67**	**88.092.292,11**	**28.621.261,53**	**1.645.574,17**	**135.779,16**	**18.877.691,06**	**361.957,59**	**1.589.012.834,29**

SISTEMA DE LA SEGURIDAD SOCIAL

Cuadro III.18.5

IMPORTE DE MATERNIDAD POR REGIMENES

AÑO : 2008

COMUNIDADES AUTONOMAS	GENERAL	AUTONOMOS	AGRARIO	MAR	CARBON	HOGAR	NO CONTRIBUTIVO	TOTAL REGIMENES
ANDALUCIA	**239.517.061,40**	**18.780.727,56**	**21.464.479,15**	**165.282,35**	**11.032,00**	**2.179.958,22**	**138.729,28**	**282.257.269,96**
Almería	19.590.847,81	1.877.310,28	1.740.994,27	26.729,44	0,00	164.239,54	22.018,31	23.422.139,65
Cádiz	32.541.023,20	2.100.340,01	1.491.760,40	99.539,74	0,00	142.096,03	15.112,20	36.389.871,58
Córdoba	21.071.177,02	1.837.454,77	2.924.572,40	0,00	11.032,00	160.860,11	9.012,98	26.014.109,28
Granada	24.861.002,22	2.532.169,07	2.791.554,04	0,00	0,00	315.688,01	24.757,23	30.525.170,57
Huelva	13.356.040,32	983.020,76	2.477.238,15	24.290,52	0,00	63.722,50	13.814,22	16.918.126,47
Jaén	14.296.539,19	1.323.394,95	2.371.341,07	0,00	0,00	146.885,33	11.964,11	18.150.124,65
Málaga	48.353.718,28	3.575.332,14	1.576.061,60	10.528,72	0,00	430.895,32	18.145,63	53.964.681,69
Sevilla	65.446.713,36	4.551.705,58	6.090.957,22	4.193,93	0,00	755.571,38	23.904,60	76.873.046,07
ARAGON	**47.416.003,21**	**3.049.279,72**	**106.732,54**	**0,00**	**22.425,76**	**546.512,21**	**17.248,89**	**51.158.202,33**
Huesca	6.677.716,21	606.267,43	25.233,63	0,00	0,00	45.815,96	2.145,02	7.357.178,25
Teruel	3.674.006,44	367.795,44	11.697,67	0,00	0,00	38.174,56	723,66	4.092.397,77
Zaragoza	37.064.280,56	2.075.216,85	69.801,24	0,00	22.425,76	462.521,69	14.380,21	39.708.626,31
ASTURIAS	**25.539.276,25**	**2.371.363,33**	**35.567,32**	**25.514,53**	**91.707,62**	**213.343,76**	**7.986,57**	**28.284.759,38**
Asturias	25.539.276,25	2.371.363,33	35.567,32	25.514,53	91.707,62	213.343,76	7.986,57	28.284.759,38
BALEARES	**41.701.819,85**	**2.300.834,16**	**73.986,52**	**100.944,21**	**0,00**	**617.203,84**	**13.169,90**	**44.807.958,48**
Baleares	41.701.819,85	2.300.834,16	73.986,52	100.944,21	0,00	617.203,84	13.169,90	44.807.958,48
CANARIAS	**61.406.979,05**	**2.498.273,38**	**499.631,86**	**204.173,19**	**0,00**	**384.044,64**	**17.942,23**	**65.011.044,35**
Las Palmas	32.376.115,67	1.206.583,76	281.137,63	87.246,37	0,00	234.544,58	8.092,14	34.193.720,15
Tenerife	29.030.863,38	1.291.689,62	218.494,23	116.926,82	0,00	149.500,06	9.850,09	30.817.324,20
CANTABRIA	**18.439.732,11**	**1.423.482,64**	**18.337,14**	**19.955,49**	**0,00**	**258.371,59**	**2.947,39**	**20.162.826,36**
Cantabria	18.439.732,11	1.423.482,64	18.337,14	19.955,49	0,00	258.371,59	2.947,39	20.162.826,36
CASTILLA-MANCHA	**57.409.300,84**	**3.697.494,05**	**434.258,91**	**0,00**	**11.032,00**	**653.902,49**	**23.957,21**	**62.229.945,50**
Albacete	10.650.697,13	769.919,40	169.644,31	0,00	0,00	91.938,57	3.777,26	11.685.976,67
Ciudad Real	13.334.489,75	933.202,73	108.016,78	0,00	11.032,00	180.327,15	3.598,83	14.570.667,24
Cuenca	4.409.561,01	328.675,67	87.850,09	0,00	0,00	49.348,57	842,10	4.876.277,44
Guadalajara	10.210.361,59	385.949,51	9.534,28	0,00	0,00	103.952,43	4.795,37	10.714.593,18
Toledo	18.804.191,36	1.279.746,74	59.213,45	0,00	0,00	228.335,77	10.943,65	20.382.430,97
CASTILLA-LEON	**64.389.734,09**	**4.514.842,86**	**146.849,96**	**0,00**	**7.092,82**	**667.198,94**	**32.249,76**	**69.757.968,43**
Avila	3.422.340,54	321.821,50	7.805,82	0,00	0,00	41.136,67	4.417,43	3.797.521,96
Burgos	11.995.225,62	653.534,54	11.015,79	0,00	0,00	113.582,42	3.791,90	12.777.150,27
León	9.964.285,31	893.077,32	17.612,91	0,00	7.092,82	128.106,38	3.043,32	11.013.218,06
Palencia	3.690.851,49	317.752,72	10.584,88	0,00	0,00	28.236,67	1.447,32	4.048.873,08
Salamanca	8.200.192,76	644.124,03	15.804,70	0,00	0,00	79.774,28	6.167,17	8.946.062,94
Segovia	4.266.792,60	282.461,68	19.196,65	0,00	0,00	49.053,26	1.042,86	4.618.547,05
Soria	2.661.731,56	175.027,00	3.149,55	0,00	0,00	34.496,40	2.513,91	2.876.918,42
Valladolid	17.332.707,58	938.033,31	51.970,12	0,00	0,00	172.221,45	5.325,75	18.500.258,21
Zamora	2.855.606,63	289.010,76	9.709,54	0,00	0,00	20.591,41	4.500,10	3.179.418,44
CATALUÑA	**337.533.794,80**	**17.106.632,29**	**310.092,84**	**215.777,34**	**0,00**	**3.074.390,26**	**125.218,23**	**358.365.905,76**
Barcelona	263.545.819,33	12.355.496,94	118.382,62	198.554,69	0,00	2.586.528,19	93.625,39	278.898.407,16
Gerona	29.132.460,22	1.819.768,02	36.039,81	0,00	0,00	160.575,06	12.611,13	31.161.454,24
Lérida	15.007.742,95	1.100.506,80	43.224,71	0,00	0,00	123.834,42	3.787,13	16.279.096,01
Tarragona	29.847.772,30	1.830.860,53	112.445,70	17.222,65	0,00	203.452,59	15.194,58	32.026.948,35
EXTREMADURA	**24.462.173,35**	**2.286.282,12**	**1.945.860,92**	**0,00**	**0,00**	**163.183,46**	**13.927,21**	**28.871.427,06**
Badajóz	15.958.658,67	1.513.893,18	1.299.828,69	0,00	0,00	96.599,64	7.776,31	18.876.756,49
Cáceres	8.503.514,68	772.388,94	646.032,23	0,00	0,00	66.583,82	6.150,90	9.994.670,57
GALICIA	**71.107.852,70**	**6.275.687,15**	**117.336,20**	**532.809,78**	**0,00**	**714.681,20**	**23.102,58**	**78.771.469,61**
La Coruña	31.044.533,76	2.579.223,46	34.946,80	112.474,34	0,00	281.594,80	14.260,64	34.067.033,80
Lugo	6.240.846,97	782.207,75	33.548,88	4.828,32	0,00	86.612,28	2.163,90	7.150.208,10
Orense	6.370.997,99	556.212,14	2.640,20	0,00	0,00	63.491,72	2.336,84	6.995.678,89
Pontevedra	27.451.473,98	2.358.043,80	46.200,32	415.507,12	0,00	282.982,40	4.341,20	30.558.548,82
LA RIOJA	**10.525.877,41**	**720.413,63**	**92.979,89**	**0,00**	**0,00**	**175.954,54**	**3.958,90**	**11.519.184,37**
La Rioja	10.525.877,41	720.413,63	92.979,89	0,00	0,00	175.954,54	3.958,90	11.519.184,37
MADRID	**321.601.427,48**	**11.482.862,70**	**48.201,37**	**86.547,44**	**0,00**	**5.107.693,12**	**99.527,25**	**338.426.259,36**
Madrid	321.601.427,48	11.482.862,70	48.201,37	86.547,44	0,00	5.107.693,12	99.527,25	338.426.259,36
MURCIA	**44.812.807,87**	**3.921.399,88**	**2.635.931,24**	**4.233,60**	**0,00**	**687.312,45**	**21.416,93**	**52.083.101,97**
Murcia	44.812.807,87	3.921.399,88	2.635.931,24	4.233,60	0,00	687.312,45	21.416,93	52.083.101,97
NAVARRA	**29.187.949,45**	**1.753.490,18**	**55.332,90**	**0,00**	**0,00**	**303.274,17**	**7.152,60**	**31.307.199,30**
Navarra	29.187.949,45	1.753.490,18	55.332,90	0,00	0,00	303.274,17		31.300.046,70
C.VALENCIANA	**163.615.466,27**	**11.768.590,33**	**1.109.306,23**	**277.327,36**	**0,00**	**1.590.498,91**	**47.546,39**	**178.408.735,49**
Alicante	52.419.862,43	3.927.175,72	583.517,57	55.470,58	0,00	561.624,15	20.419,61	57.568.070,06
Castellón	19.796.599,77	1.447.366,09	56.040,20	19.204,27	0,00	194.245,95	6.347,47	21.519.803,75
Valencia	91.399.004,07	6.394.048,52	469.748,46	202.652,51	0,00	834.628,81	20.779,31	99.320.861,68
PAIS VASCO	**95.347.062,19**	**7.018.334,86**	**47.965,17**	**63.719,74**	**0,00**	**765.406,02**	**23.838,82**	**103.266.326,80**
Alava	14.365.482,39	756.182,95	8.842,32	0,00	0,00	104.581,31	1.526,51	15.236.615,48
Guipúzcoa	34.876.003,42	3.235.037,97	18.506,36	15.819,32	0,00	276.942,42	11.479,25	38.433.788,74
Vizcaya	46.105.576,38	3.027.113,94	20.616,49	47.900,42	0,00	383.882,29	10.833,06	49.595.922,58
CEUTA	**1.858.361,83**	**69.078,63**	**0,00**	**15.840,84**	**0,00**	**28.138,10**	**3.076,62**	**1.974.496,02**
MELILLA	**1.545.956,27**	**133.320,68**	**0,00**	**0,00**	**0,00**	**97.781,57**	**2.914,37**	**1.779.972,89**
TOTALES	**1.657.418.636,42**	**101.172.390,15**	**29.142.850,16**	**1.712.125,87**	**143.290,20**	**18.228.849,49**	**625.911,13**	**1.808.444.053,42**

SISTEMA DE LA SEGURIDAD SOCIAL

Cuadro III.19

PORCENTAJE DE VARIACION DEL GASTO DE MATERNIDAD
2008/2007

COMUNIDADES AUTONOMAS	GENERAL	AUTONOMOS	AGRARIO	MAR	CARBON	HOGAR	NO CONTRIBUTIVO	TOTAL REGIMENES
ANDALUCIA	**15,32**	**18,95**	**2,27**	**-15,04**	**--**	**16,59**	**119,33**	**14,45**
Almería	19,95	34,64	0,76	73,12	--	15,16	350,07	19,39
Cádiz	14,44	15,21	-0,54	-23,48	--	2,68	111,77	13,60
Córdoba	15,06	18,31	5,23	--	--	31,84	91,72	14,24
Granada	15,45	19,24	-4,58	--	--	-4,74	150,46	13,37
Huelva	22,90	15,39	2,12	-6,84	--	12,67	159,99	18,87
Jaén	11,71	15,80	3,56	--	--	62,56	567,28	11,19
Málaga	11,08	15,15	-0,34	43,21	--	-10,09	46,01	10,77
Sevilla	17,09	19,95	5,77	-73,08	--	48,37	39,77	16,49
ARAGON	**23,81**	**18,52**	**-21,96**	**--**	**8,71**	**15,74**	**44,09**	**23,24**
Huesca	21,59	1,13	-27,21	--	--	21,77	53,46	19,34
Teruel	5,62	26,97	-57,82	--	--	8,88	-48,23	6,79
Zaragoza	26,38	23,25	-6,14	--	8,71	15,78	56,72	26,00
ASTURIAS	**14,92**	**50,13**	**-79,79**	**-34,30**	**-6,32**	**32,48**	**31,53**	**16,48**
Asturias	14,92	50,13	-79,79	-34,30	-6,32	32,48	31,53	16,48
BALEARES	**12,82**	**-1,13**	**53,29**	**21,87**	**--**	**12,68**	**99,70**	**12,09**
Baleares	12,82	-1,13	53,29	21,87	--	12,68	99,70	12,09
CANARIAS	**7,51**	**15,43**	**31,56**	**8,63**	**--**	**2,49**	**54,63**	**7,92**
Las Palmas	4,40	14,46	28,55	47,88	--	11,41	21,77	5,01
Tenerife	11,20	16,36	35,64	-9,33	--	-8,95	98,67	11,35
CANTABRIA	**23,87**	**28,34**	**-70,71**	**105,82**	**--**	**11,50**	**-58,20**	**23,65**
Cantabria	23,87	28,34	-70,71	105,82	--	11,50	-58,20	23,65
CASTILLA-LA MANCHA	**21,63**	**15,01**	**7,23**	**--**	**--**	**17,60**	**41,23**	**21,09**
Albacete	22,69	11,46	11,59	--	--	-11,92	0,26	21,32
Ciudad Real	24,66	40,09	83,63	--	--	35,22	-13,40	26,05
Cuenca	7,84	7,86	-30,99	--	--	5,03	-78,96	6,66
Guadalajara	26,07	17,91	-13,82	--	--	45,31	586,15	25,92
Toledo	20,28	4,39	6,19	--	--	14,29	152,24	19,06
CASTILLA-LEON	**14,50**	**11,42**	**-29,07**	**--**	**-52,10**	**1,80**	**107,25**	**14,02**
Avila	16,24	21,31	-44,29	--	--	-25,34	219,84	15,78
Burgos	15,60	7,88	-73,58	--	--	-29,01	118,92	14,23
León	10,94	21,18	-66,17	--	-52,10	41,09	-3,73	11,48
Palencia	13,19	-14,57	1,93	--	--	167,05	--	10,82
Salamanca	11,65	32,76	-30,58	--	--	53,49	39,22	13,11
Segovia	15,79	-2,23	-30,49	--	--	-3,35	49,22	13,95
Soria	18,95	29,22	-36,58	--	--	1,91	259,71	19,24
Valladolid	16,14	7,11	178,20	--	--	-4,56	115,51	15,61
Zamora	15,16	0,84	-34,62	--	--	-5,96	355,84	13,39
CATALUÑA	**10,96**	**9,75**	**-3,48**	**-8,59**	**-100,00**	**-6,04**	**108,64**	**10,72**
Barcelona	10,51	9,10	33,02	-11,54	-100,00	-7,87	130,17	10,25
Gerona	12,31	9,91	-1,63	--	--	-4,11	53,60	12,06
Lérida	17,23	7,46	78,29	--	--	12,80	441,89	16,61
Tarragona	10,74	15,70	-34,40	48,53	--	8,67	45,65	10,76
EXTREMADURA	**17,51**	**27,61**	**10,99**	**--**	**--**	**11,51**	**2,62**	**17,74**
Badajoz	17,76	32,75	11,13	--	--	3,17	0,32	18,25
Cáceres	17,03	18,61	10,71	--	--	26,33	5,68	16,77
GALICIA	**18,28**	**22,43**	**-65,75**	**6,32**	**-100,00**	**19,92**	**11,92**	**18,09**
La Coruña	14,15	22,34	-74,47	32,36	-100,00	36,97	116,35	14,55
Lugo	21,14	46,13	-71,27	-80,68	--	79,62	-68,11	21,53
Orense	24,19	6,43	-79,70	--	--	6,10	-4,45	22,13
Pontevedra	21,26	20,31	-39,11	6,22	--	0,24	-9,94	20,54
LA RIOJA	**12,66**	**19,88**	**-19,09**	**--**	**--**	**-6,83**	**150,44**	**12,39**
La Rioja	12,66	19,88	-19,09	--	--	-6,83	150,44	12,39
MADRID	**14,40**	**17,01**	**-15,06**	**194,10**	**--**	**-15,03**	**69,54**	**13,92**
Madrid	14,40	17,01	-15,06	194,10	--	-15,03	69,54	13,92
MURCIA	**18,21**	**16,80**	**9,86**	**-62,36**	**--**	**2,34**	**112,23**	**17,42**
Murcia	18,21	16,80	9,86	-62,36	--	2,34	112,23	17,42
NAVARRA	**15,15**	**9,96**	**-43,29**	**--**	**--**	**-2,07**	**41,63**	**14,45**
Navarra	15,15	9,96	-43,29	--	--	-2,07	-100,00	14,42
C.VALENCIANA	**12,25**	**13,39**	**7,59**	**7,99**	**--**	**-18,05**	**37,85**	**11,93**
Alicante	16,34	13,05	19,20	28,34	--	-9,17	69,63	15,85
Castellón	8,76	12,54	-39,74	-37,66	--	-35,88	8,52	8,03
Valencia	10,79	13,79	4,74	10,87	--	-18,13	25,15	10,62
PAIS VASCO	**14,93**	**2,35**	**-52,52**	**-13,06**	**--**	**2,48**	**107,07**	**13,79**
Alava	14,14	10,81	-59,99	--	--	-4,00	-33,31	13,69
Guipúzcoa	14,05	-1,72	-4,91	-34,00	--	19,27	533,41	12,55
Vizcaya	15,85	4,98	-65,32	-2,89	--	-5,39	46,17	14,80
CEUTA	**17,81**	**-29,03**	**--**	**-33,28**	**--**	**-15,52**	**46,74**	**13,87**
MELILLA	**1,47**	**67,93**	**--**	**--**	**--**	**5,57**	**-43,19**	**4,66**
TOTALES	**14,20**	**14,85**	**1,82**	**4,04**	**5,53**	**-3,44**	**72,92**	**13,81**

3.2. Riesgo durante el embarazo.

La ley orgánica 3/2007, para la igualdad efectiva de mujeres y hombres, mejora la acción protectora de esta prestación, tal como se explica en el capítulo correspondiente del Informe Económico-financiero.

A continuación se ofrecen los datos del gasto en esta prestación, desde el año 2000, desagregada por regímenes. A destacar la consideración de esta prestación, desde el año 2008, como contingencia profesional en aquellos regímenes que cotizan obligatoriamente por las contingencias de accidentes de trabajo y enfermedad profesional, consecuencia de la reforma legislativa anteriormente mencionada.

Cuadro III.20

GASTO EN RIESGO DURANTE EL EMBARAZO POR REGÍMENES

En millones de euros

Años	General	Autónomos	Agrario	Mar	Carbón	Hogar	Acc. Trab. y Enf Prof.	TOTAL
2000	0,83		0,01					0,84
2001	3,21		0,03		0,01			3,25
2002	5,46	0,08	0,09	0,03				5,66
2003	9,61	0,14	0,17	0,02		0,01		9,95
2004	15,88	0,31	0,33	0,08	0,01	0,02		16,63
2005	27,25	0,50	0,49	0,09	0,02	0,02		28,37
2006	41,18	0,81	0,72	0,24	0,03	0,09		43,06
2007(1)	25,79	1,03	0,43	0,20	0,04	0,18	44,10	71,77
2008	0,01	0,93				0,14	176,09	177,17
2009		1,00	1,00			0,50	103.01	105.51
2010		1,20	0,10			0,30	237,08	238,68

Fuente: Cuentas y Balances 2000-2008. Presupuestos 2009 y 2010.
(1) Desde el año 2007 se incluye el gasto en esta prestación gestionado por las Mutuas de Accidentes de Trabajo y Enfermedades Profesionales.

El cuadro III.21 refleja la distribución por regímenes, comunidades autónomas y provincias del gasto de Riesgo durante el embarazo, de las Entidades Gestoras de la Seguridad Social, desde el año 2004. El porcentaje de variación interanual del año 2008, se ofrece, con el mismo desglose, en el cuadro III.22.

SISTEMA DE LA SEGURIDAD SOCIAL

Cuadro III.21.1

IMPORTE DEL SUBSIDIO DE RIESGO DURANTE EL EMBARAZO POR REGIMENES

AÑO : 2004

COMUNIDADES AUTONOMAS	GENERAL	AUTONOMOS	AGRARIO	MAR	CARBON	HOGAR	TOTAL REGIMENES
ANDALUCIA	**868.755,72**	**16.828,91**	**13.930,65**	**1.218,66**	**0,00**	**0,00**	**900.733,94**
Almería	80.709,47	0,00	8.362,49	0,00	0,00	0,00	89.071,96
Cádiz	130.530,18	8.598,28	3.554,26	0,00	0,00	0,00	142.682,72
Córdoba	29.960,95	0,00	0,00	0,00	0,00	0,00	29.960,95
Granada	56.948,34	0,00	0,00	0,00	0,00	0,00	56.948,34
Huelva	34.745,12	0,00	0,00	0,00	0,00	0,00	34.745,12
Jaén	14.062,57	0,00	0,00	0,00	0,00	0,00	14.062,57
Málaga	428.832,82	3.372,85	2.013,90	1.218,66	0,00	0,00	435.438,23
Sevilla	92.966,27	4.857,78	0,00	0,00	0,00	0,00	97.824,05
ARAGON	**644.211,35**	**8.204,24**	**158,89**	**0,00**	**0,00**	**0,00**	**652.574,48**
Huesca	97.671,13	3.351,78	158,89	0,00	0,00	0,00	101.181,80
Teruel	13.807,29	0,00	0,00	0,00	0,00	0,00	13.807,29
Zaragoza	532.732,93	4.852,46	0,00	0,00	0,00	0,00	537.585,39
ASTURIAS	**124.067,74**	**3.237,32**	**0,00**	**0,00**	**10.414,44**	**1.817,32**	**139.536,82**
Asturias	124.067,74	3.237,32	0,00	0,00	10.414,44	1.817,32	139.536,82
BALEARES	**477.512,50**	**1.535,17**	**0,00**	**0,00**	**0,00**	**0,00**	**479.047,67**
Baleares	477.512,50	1.535,17	0,00	0,00	0,00	0,00	479.047,67
CANARIAS	**638.177,90**	**913,79**	**1.675,15**	**0,00**	**0,00**	**0,00**	**640.766,84**
Las Palmas	324.347,99	0,00	1.675,15	0,00	0,00	0,00	326.023,14
Tenerife	313.829,91	913,79	0,00	0,00	0,00	0,00	314.743,70
CANTABRIA	**159.045,57**	**5.829,93**	**0,00**	**0,00**	**0,00**	**0,00**	**164.875,50**
Cantabria	159.045,57	5.829,93	0,00	0,00	0,00	0,00	164.875,50
CASTILLA-MANCHA	**495.205,73**	**9.473,57**	**2.261,88**	**0,00**	**0,00**	**2.833,09**	**509.774,27**
Albacete	850,06	0,00	2.261,88	0,00	0,00	0,00	3.111,94
Ciudad Real	70.770,89	0,00	0,00	0,00	0,00	0,00	70.770,89
Cuenca	0,00	0,00	0,00	0,00	0,00	0,00	0,00
Guadalajara	369.396,81	6.640,82	0,00	0,00	0,00	2.833,09	378.870,72
Toledo	54.187,97	2.832,75	0,00	0,00	0,00	0,00	57.020,72
CASTILLA-LEON	**528.966,22**	**10.951,49**	**1.052,43**	**0,00**	**0,00**	**2.153,67**	**543.123,81**
Avila	10.245,65	0,00	0,00	0,00	0,00	0,00	10.245,65
Burgos	106.831,20	2.794,98	0,00	0,00	0,00	2.153,67	111.779,85
León	55.792,89	2.148,63	0,00	0,00	0,00	0,00	57.941,52
Palencia	73.333,22	0,00	1.052,43	0,00	0,00	0,00	74.385,65
Salamanca	47.017,65	1.756,32	0,00	0,00	0,00	0,00	48.773,97
Segovia	94.387,67	0,00	0,00	0,00	0,00	0,00	94.387,67
Soria	26.908,02	0,00	0,00	0,00	0,00	0,00	26.908,02
Valladolid	75.014,53	420,34	0,00	0,00	0,00	0,00	75.434,87
Zamora	39.435,39	3.831,22	0,00	0,00	0,00	0,00	43.266,61
CATALUÑA	**1.111.647,71**	**10.734,16**	**3.213,55**	**0,00**	**0,00**	**2.146,99**	**1.127.742,41**
Barcelona	863.033,36	6.195,49	3.213,55	0,00	0,00	0,00	872.442,40
Gerona	17.054,00	0,00	0,00	0,00	0,00	0,00	17.054,00
Lérida	95.917,49	1.979,27	0,00	0,00	0,00	2.146,99	100.043,75
Tarragona	135.642,86	2.559,40	0,00	0,00	0,00	0,00	138.202,26
EXTREMADURA	**97.771,49**	**1.445,63**	**1.501,48**	**0,00**	**0,00**	**0,00**	**100.718,60**
Badajóz	83.602,66	0,00	1.501,48	0,00	0,00	0,00	85.104,14
Cáceres	14.168,83	1.445,63	0,00	0,00	0,00	0,00	15.614,46
GALICIA	**292.130,25**	**4.324,25**	**1.243,62**	**15.185,42**	**0,00**	**0,00**	**312.883,54**
La Coruña	99.572,07	1.610,10	1.243,62	0,00	0,00	0,00	102.425,79
Lugo	20.905,28	0,00	0,00	0,00	0,00	0,00	20.905,28
Orense	25.337,10	1.295,34	0,00	0,00	0,00	0,00	26.632,44
Pontevedra	146.315,80	1.418,81	0,00	15.185,42	0,00	0,00	162.920,03
LA RIOJA	**147.335,69**	**2.686,54**	**1.509,11**	**0,00**	**0,00**	**0,00**	**151.531,34**
La Rioja	147.335,69	2.686,54	1.509,11	0,00	0,00	0,00	151.531,34
MADRID	**3.668.257,45**	**41.150,81**	**0,00**	**0,00**	**0,00**	**3.116,01**	**3.712.524,27**
Madrid	3.668.257,45	41.150,81	0,00	0,00	0,00	3.116,01	3.712.524,27
MURCIA	**1.512.765,52**	**104.892,56**	**291.145,31**	**0,00**	**0,00**	**10.095,61**	**1.918.899,00**
Murcia	1.512.765,52	104.892,56	291.145,31	0,00	0,00	10.095,61	1.918.899,00
NAVARRA	**1.263.539,30**	**14.444,17**	**3.616,48**	**0,00**	**0,00**	**0,00**	**1.281.599,95**
Navarra	1.263.539,30	14.444,17	3.616,48	0,00	0,00	0,00	1.281.599,95
C.VALENCIANA	**2.643.877,65**	**20.666,22**	**5.342,75**	**59.932,47**	**0,00**	**0,00**	**2.729.819,09**
Alicante	102.658,78	4.038,35	743,73	0,00	0,00	0,00	107.440,86
Castellón	861.413,42	1.038,68	1.403,25	0,00	0,00	0,00	863.855,35
Valencia	1.679.805,45	15.589,19	3.195,77	59.932,47	0,00	0,00	1.758.522,88
PAIS VASCO	**1.199.985,44**	**50.046,50**	**2.792,16**	**0,00**	**0,00**	**912,11**	**1.253.736,21**
Alava	375.610,99	13.185,15	944,25	0,00	0,00	0,00	389.740,39
Guipúzcoa	579.497,84	20.832,65	1.653,98	0,00	0,00	0,00	601.984,47
Vizcaya	244.876,61	16.028,70	193,93	0,00	0,00	912,11	262.011,35
CEUTA	12.662,17	0,00	0,00	0,00	0,00	0,00	**12.662,17**
MELILLA	0,00	0,00	0,00	0,00	0,00	0,00	**0,00**
TOTALES	**15.885.915,40**	**307.365,26**	**329.443,46**	**76.336,55**	**10.414,44**	**23.074,80**	**16.632.549,91**

SISTEMA DE LA SEGURIDAD SOCIAL

Cuadro III.21.2

IMPORTE DEL SUBSIDIO DE RIESGO DURANTE EL EMBARAZO POR REGIMENES

AÑO : 2005

COMUNIDADES AUTONOMAS	GENERAL	AUTONOMOS	AGRARIO	MAR	CARBON	HOGAR	TOTAL REGIMENES
ANDALUCIA	**1.878.569,24**	**29.116,06**	**21.483,26**	**0,00**	**0,00**	**0,00**	**1.929.168,56**
Almería	100.636,47	0,00	13.843,03	0,00	0,00	0,00	114.479,50
Cádiz	256.660,41	9.031,74	0,00	0,00	0,00	0,00	265.692,15
Córdoba	46.755,28	0,00	2.783,04	0,00	0,00	0,00	49.538,32
Granada	161.292,37	3.209,59	2.641,66	0,00	0,00	0,00	167.143,62
Huelva	12.905,30	3.099,00	0,00	0,00	0,00	0,00	16.004,30
Jaén	132.661,02	0,00	0,00	0,00	0,00	0,00	132.661,02
Málaga	1.061.231,98	13.775,73	2.215,53	0,00	0,00	0,00	1.077.223,24
Sevilla	106.426,41	0,00	0,00	0,00	0,00	0,00	106.426,41
ARAGON	**1.577.150,99**	**29.025,39**	**0,00**	**0,00**	**0,00**	**1.451,38**	**1.607.627,76**
Huesca	112.969,77	9.424,66	0,00	0,00	0,00	0,00	122.394,43
Teruel	68.670,45	3.686,74	0,00	0,00	0,00	793,02	73.150,21
Zaragoza	1.395.510,77	15.913,99	0,00	0,00	0,00	658,36	1.412.083,12
ASTURIAS	**309.553,19**	**10.322,88**	**1.552,20**	**0,00**	**21.419,00**	**0,00**	**342.847,27**
Asturias	309.553,19	10.322,88	1.552,20	0,00	21.419,00	0,00	342.847,27
BALEARES	**707.060,49**	**1.228,22**	**0,00**	**0,00**	**0,00**	**0,00**	**708.288,71**
Baleares	707.060,49	1.228,22	0,00	0,00	0,00	0,00	708.288,71
CANARIAS	**991.735,02**	**7.448,87**	**3.270,07**	**31.071,92**	**0,00**	**1.047,38**	**1.034.573,26**
Las Palmas	507.318,79	3.982,07	842,07	28.337,54	0,00	1.047,38	541.527,85
Tenerife	484.416,23	3.466,80	2.428,00	2.734,38	0,00	0,00	493.045,41
CANTABRIA	**372.639,52**	**7.494,79**	**5.105,80**	**0,00**	**0,00**	**2.738,15**	**387.978,26**
Cantabria	372.639,52	7.494,79	5.105,80	0,00	0,00	2.738,15	387.978,26
CASTILLA-MANCHA	**825.450,75**	**8.513,80**	**100,22**	**0,00**	**0,00**	**164,59**	**834.229,36**
Albacete	19.327,30	0,00	100,22	0,00	0,00	0,00	19.427,52
Ciudad Real	151.386,13	2.926,28	0,00	0,00	0,00	0,00	154.312,41
Cuenca	13.602,96	0,00	0,00	0,00	0,00	0,00	13.602,96
Guadalajara	540.607,68	5.587,52	0,00	0,00	0,00	164,59	546.359,79
Toledo	100.526,68	0,00	0,00	0,00	0,00	0,00	100.526,68
CASTILLA-LEON	**906.781,94**	**26.780,80**	**0,00**	**0,00**	**0,00**	**0,00**	**933.562,74**
Avila	27.749,86	0,00	0,00	0,00	0,00	0,00	27.749,86
Burgos	210.099,86	6.970,88	0,00	0,00	0,00	0,00	217.070,74
León	95.401,50	5.853,18	0,00	0,00	0,00	0,00	101.254,68
Palencia	154.762,42	1.511,91	0,00	0,00	0,00	0,00	156.274,33
Salamanca	109.325,73	680,98	0,00	0,00	0,00	0,00	110.006,71
Segovia	145.409,60	0,00	0,00	0,00	0,00	0,00	145.409,60
Soria	44.952,34	0,00	0,00	0,00	0,00	0,00	44.952,34
Valladolid	59.177,14	5.346,20	0,00	0,00	0,00	0,00	64.523,34
Zamora	59.903,49	6.417,65	0,00	0,00	0,00	0,00	66.321,14
CATALUÑA	**1.492.711,28**	**20.394,73**	**570,54**	**0,00**	**0,00**	**0,00**	**1.513.676,55**
Barcelona	1.164.057,67	9.653,03	0,00	0,00	0,00	0,00	1.173.710,70
Gerona	45.135,36	0,00	0,00	0,00	0,00	0,00	45.135,36
Lérida	102.241,66	6.378,26	0,00	0,00	0,00	0,00	108.619,92
Tarragona	181.276,59	4.363,44	570,54	0,00	0,00	0,00	186.210,57
EXTREMADURA	**199.279,46**	**3.959,86**	**2.282,65**	**0,00**	**0,00**	**0,00**	**205.521,97**
Badajóz	169.570,66	3.740,55	0,00	0,00	0,00	0,00	173.311,21
Cáceres	29.708,80	219,31	2.282,65	0,00	0,00	0,00	32.210,76
GALICIA	**496.688,48**	**10.361,51**	**3.937,43**	**14.238,24**	**0,00**	**508,73**	**525.734,39**
La Coruña	141.566,78	6.172,24	864,46	0,00	0,00	0,00	148.603,48
Lugo	21.341,94	0,00	0,00	0,00	0,00	0,00	21.341,94
Orense	67.320,28	0,00	0,00	0,00	0,00	0,00	67.320,28
Pontevedra	266.459,48	4.189,27	3.072,97	14.238,24	0,00	508,73	288.468,69
LA RIOJA	**220.574,41**	**1.584,30**	**0,00**	**0,00**	**0,00**	**0,00**	**222.158,71**
La Rioja	220.574,41	1.584,30	0,00	0,00	0,00	0,00	222.158,71
MADRID	**6.227.350,83**	**42.519,11**	**0,00**	**0,00**	**0,00**	**1.715,01**	**6.271.584,95**
Madrid	6.227.350,83	42.519,11	0,00	0,00	0,00	1.715,01	6.271.584,95
MURCIA	**3.116.309,14**	**164.277,52**	**428.511,28**	**0,00**	**0,00**	**9.893,14**	**3.718.991,08**
Murcia	3.116.309,14	164.277,52	428.511,28	0,00	0,00	9.893,14	3.718.991,08
NAVARRA	**1.729.455,14**	**26.495,49**	**3.600,11**	**0,00**	**0,00**	**807,98**	**1.760.358,72**
Navarra	1.729.455,14	26.495,49	3.600,11	0,00	0,00	807,98	1.760.358,72
C.VALENCIANA	**4.360.242,77**	**28.276,60**	**11.469,51**	**49.933,68**	**0,00**	**0,00**	**4.449.922,56**
Alicante	212.948,55	0,00	3.625,75	0,00	0,00	0,00	216.574,30
Castellón	1.252.977,89	1.136,34	4.082,21	0,00	0,00	0,00	1.258.196,44
Valencia	2.894.316,33	27.140,26	3.761,55	49.933,68	0,00	0,00	2.975.151,82
PAIS VASCO	**1.839.284,29**	**82.654,90**	**4.025,96**	**0,00**	**0,00**	**0,00**	**1.925.965,15**
Alava	552.947,04	12.223,88	4.025,96	0,00	0,00	0,00	569.196,88
Guipúzcoa	791.186,01	53.541,51	0,00	0,00	0,00	0,00	844.727,52
Vizcaya	495.151,24	16.889,51	0,00	0,00	0,00	0,00	512.040,75
CEUTA	0,00	0,00	0,00	0,00	0,00	0,00	**0,00**
MELILLA	0,00	0,00	0,00	0,00	0,00	0,00	**0,00**
TOTALES	**27.250.836,94**	**500.454,83**	**485.909,03**	**95.243,84**	**21.419,00**	**18.326,36**	**28.372.190,00**

SISTEMA DE LA SEGURIDAD SOCIAL

Cuadro III.21.3

IMPORTE DEL SUBSIDIO DE RIESGO DURANTE EL EMBARAZO POR REGIMENES

AÑO : 2006

COMUNIDADES AUTONOMAS	GENERAL	AUTONOMOS	AGRARIO	MAR	CARBON	HOGAR	TOTAL REGIMENES
ANDALUCIA	**3.935.613,74**	**57.520,15**	**35.433,18**	**0,00**	**0,00**	**1.909,38**	**4.030.476,45**
Almería	133.201,05	3.869,61	22.667,91	0,00	0,00	0,00	159.738,57
Cádiz	571.799,53	5.609,05	252,48	0,00	0,00	915,24	578.576,30
Córdoba	133.402,74	0,00	0,00	0,00	0,00	0,00	133.402,74
Granada	276.229,43	12.965,42	7.826,13	0,00	0,00	0,00	297.020,98
Huelva	25.387,86	0,00	0,00	0,00	0,00	0,00	25.387,86
Jaén	254.171,69	0,00	0,00	0,00	0,00	0,00	254.171,69
Málaga	2.258.480,51	32.660,03	4.686,66	0,00	0,00	0,00	2.295.827,20
Sevilla	282.940,93	2.416,04	0,00	0,00	0,00	994,14	286.351,11
ARAGON	**2.610.077,06**	**32.415,11**	**3.569,87**	**0,00**	**0,00**	**5.901,72**	**2.651.963,76**
Huesca	286.440,27	13.274,68	0,00	0,00	0,00	0,00	299.714,95
Teruel	94.022,27	1.571,79	0,00	0,00	0,00	252,48	95.846,54
Zaragoza	2.229.614,52	17.568,64	3.569,87	0,00	0,00	5.649,24	2.256.402,27
ASTURIAS	**654.643,11**	**21.208,57**	**3.773,67**	**0,00**	**28.422,83**	**0,00**	**708.048,18**
Asturias	654.643,11	21.208,57	3.773,67	0,00	28.422,83	0,00	708.048,18
BALEARES	**742.190,98**	**1.276,77**	**0,00**	**12.316,80**	**0,00**	**0,00**	**755.784,55**
Baleares	742.190,98	1.276,77	0,00	12.316,80	0,00	0,00	755.784,55
CANARIAS	**1.427.278,02**	**2.003,55**	**3.045,54**	**34.643,67**	**0,00**	**0,00**	**1.466.970,78**
Las Palmas	878.701,44	1.198,20	3.045,54	6.544,66	0,00	0,00	889.489,84
Tenerife	548.576,58	805,35	0,00	28.099,01	0,00	0,00	577.480,94
CANTABRIA	**943.024,73**	**33.646,27**	**2.914,77**	**2.337,30**	**0,00**	**1.467,54**	**983.390,61**
Cantabria	943.024,73	33.646,27	2.914,77	2.337,30	0,00	1.467,54	983.390,61
CASTILLA-MANCHA	**1.247.133,98**	**10.818,78**	**3.365,72**	**0,00**	**0,00**	**5.037,34**	**1.266.355,82**
Albacete	54.750,67	0,00	0,00	0,00	0,00	0,00	54.750,67
Ciudad Real	159.008,47	4.277,27	0,00	0,00	0,00	0,00	163.285,74
Cuenca	20.440,92	667,85	694,32	0,00	0,00	0,00	21.803,09
Guadalajara	785.877,11	5.873,66	0,00	0,00	0,00	5.037,34	796.788,11
Toledo	227.056,81	0,00	2.671,40	0,00	0,00	0,00	229.728,21
CASTILLA-LEON	**1.411.756,87**	**39.577,65**	**0,00**	**0,00**	**0,00**	**0,00**	**1.451.334,52**
Avila	21.806,76	0,00	0,00	0,00	0,00	0,00	21.806,76
Burgos	510.002,53	7.601,71	0,00	0,00	0,00	0,00	517.604,24
León	231.347,86	16.890,40	0,00	0,00	0,00	0,00	248.238,26
Palencia	206.717,08	4.655,30	0,00	0,00	0,00	0,00	211.372,38
Salamanca	65.850,06	0,00	0,00	0,00	0,00	0,00	65.850,06
Segovia	74.634,87	0,00	0,00	0,00	0,00	0,00	74.634,87
Soria	94.984,70	0,00	0,00	0,00	0,00	0,00	94.984,70
Valladolid	140.843,24	2.337,47	0,00	0,00	0,00	0,00	143.180,71
Zamora	65.569,77	8.092,77	0,00	0,00	0,00	0,00	73.662,54
CATALUÑA	**2.191.912,71**	**27.185,16**	**4.254,94**	**202,64**	**0,00**	**0,00**	**2.223.555,45**
Barcelona	1.793.263,04	14.727,38	4.254,94	0,00	0,00	0,00	1.812.245,36
Gerona	42.652,73	0,00	0,00	0,00	0,00	0,00	42.652,73
Lérida	138.721,57	7.070,46	0,00	0,00	0,00	0,00	145.792,03
Tarragona	217.275,37	5.387,32	0,00	202,64	0,00	0,00	222.865,33
EXTREMADURA	**254.218,22**	**6.021,43**	**3.864,52**	**0,00**	**0,00**	**0,00**	**264.104,17**
Badajóz	165.881,15	6.021,43	3.864,52	0,00	0,00	0,00	175.767,10
Cáceres	88.337,07	0,00	0,00	0,00	0,00	0,00	88.337,07
GALICIA	**995.139,45**	**12.965,43**	**0,00**	**30.984,26**	**0,00**	**4.213,26**	**1.043.302,40**
La Coruña	255.343,16	3.574,95	0,00	3.802,42	0,00	0,00	262.720,53
Lugo	23.189,48	0,00	0,00	0,00	0,00	0,00	23.189,48
Orense	136.860,12	1.787,48	0,00	0,00	0,00	0,00	138.647,60
Pontevedra	579.746,69	7.603,00	0,00	27.181,84	0,00	4.213,26	618.744,79
LA RIOJA	**357.858,92**	**5.185,66**	**815,38**	**0,00**	**0,00**	**1.704,24**	**365.564,20**
La Rioja	357.858,92	5.185,66	815,38	0,00	0,00	1.704,24	365.564,20
MADRID	**7.887.413,98**	**55.467,38**	**0,00**	**0,00**	**0,00**	**10.510,79**	**7.953.392,15**
Madrid	7.887.413,98	55.467,38	0,00	0,00	0,00	10.510,79	7.953.392,15
MURCIA	**5.052.854,68**	**206.196,91**	**644.266,99**	**0,00**	**0,00**	**43.092,40**	**5.946.410,98**
Murcia	5.052.854,68	206.196,91	644.266,99	0,00	0,00	43.092,40	5.946.410,98
NAVARRA	**2.423.848,26**	**25.852,89**	**521,69**	**0,00**	**0,00**	**3.077,10**	**2.453.299,94**
Navarra	2.423.848,26	25.852,89	521,69	0,00	0,00	3.077,10	2.453.299,94
C.VALENCIANA	**6.302.292,82**	**20.474,42**	**11.589,80**	**153.018,77**	**0,00**	**1.183,50**	**6.488.559,31**
Alicante	247.068,21	1.080,34	4.907,40	0,00	0,00	0,00	253.055,95
Castellón	1.675.870,67	7.915,98	1.015,07	4.987,50	0,00	0,00	1.689.789,22
Valencia	4.379.353,94	11.478,10	5.667,33	148.031,27	0,00	1.183,50	4.545.714,14
PAIS VASCO	**2.737.797,07**	**252.317,80**	**3.985,58**	**3.187,33**	**0,00**	**9.610,02**	**3.006.897,80**
Alava	1.011.875,18	34.891,23	0,00	0,00	0,00	8.647,44	1.055.413,85
Guipúzcoa	1.071.322,72	143.239,91	0,00	3.187,33	0,00	0,00	1.217.749,96
Vizcaya	654.599,17	74.186,66	3.985,58	0,00	0,00	962,58	733.733,99
CEUTA	0,00	0,00	0,00	0,00	0,00	0,00	**0,00**
MELILLA	5.334,48	0,00	0,00	0,00	0,00	0,00	**5.334,48**
TOTALES	**41.180.389,08**	**810.133,93**	**721.401,65**	**236.690,77**	**28.422,83**	**87.707,29**	**43.064.745,55**

SISTEMA DE LA SEGURIDAD SOCIAL

Cuadro III.21.4

IMPORTE DEL SUBSIDIO DE RIESGO DURANTE EL EMBARAZO POR REGIMENES
Entidades Gestoras

AÑO : 2007

COMUNIDADES AUTONOMAS	GENERAL	AUTONOMOS	AGRARIO	MAR	CARBON	HOGAR	ACC. TRAB. y ENF. PROF.	TOTAL REGIMENES
ANDALUCIA	**2.804.419,07**	**25.951,44**	**20.294,79**	**16.184,15**	**0,00**	**4.105,15**	**1.535.111,76**	**4.406.066,36**
Almería	58.410,05	0,00	15.833,20	11.750,96	0,00	0,00	47.630,02	133.624,23
Cádiz	436.535,95	7.433,07	0,00	4.433,19	0,00	0,00	12.701,27	461.103,48
Córdoba	100.412,67	0,00	0,00	0,00	0,00	0,00	36.502,52	136.915,19
Granada	168.067,36	3.220,01	420,73	0,00	0,00	0,00	82.914,31	254.622,41
Huelva	4.395,39	0,00	0,00	0,00	0,00	0,00	5.757,66	10.153,05
Jaén	237.917,67	40,62	0,00	0,00	0,00	0,00	5.253,90	243.212,19
Málaga	1.636.510,98	15.257,74	4.040,86	0,00	0,00	4.105,15	1.339.922,76	2.999.837,49
Sevilla	162.169,00	0,00	0,00	0,00	0,00	0,00	4.429,32	166.598,32
ARAGON	**1.483.450,55**	**39.865,69**	**1.335,39**	**0,00**	**0,00**	**19.011,61**	**0,00**	**1.543.663,24**
Huesca	177.706,23	15.215,05	0,00	0,00	0,00	4.415,81	0,00	197.337,09
Teruel	77.626,12	1.822,96	0,00	0,00	0,00	0,00	0,00	79.449,08
Zaragoza	1.228.118,20	22.827,68	1.335,39	0,00	0,00	14.595,80	0,00	1.266.877,07
ASTURIAS	**582.681,66**	**21.068,97**	**0,00**	**0,00**	**43.034,43**	**3.217,55**	**27.376,33**	**677.378,94**
Asturias	582.681,66	21.068,97	0,00	0,00	43.034,43	3.217,55	27.376,33	677.378,94
BALEARES	**363.523,64**	**9.254,34**	**0,00**	**0,00**	**0,00**	**0,00**	**0,00**	**372.777,98**
Baleares	363.523,64	9.254,34	0,00	0,00	0,00	0,00	0,00	372.777,98
CANARIAS	**765.999,54**	**6.296,92**	**4.826,35**	**15.102,61**	**0,00**	**366,14**	**0,00**	**792.591,56**
Las Palmas	522.008,43	4.807,83	3.428,38	6.222,62	0,00	366,14	0,00	536.833,40
Tenerife	243.991,11	1.489,09	1.397,97	8.879,99	0,00	0,00	0,00	255.758,16
CANTABRIA	**690.436,99**	**30.568,81**	**2.339,51**	**932,40**	**0,00**	**3.855,55**	**2.166,97**	**730.300,23**
Cantabria	690.436,99	30.568,81	2.339,51	932,40	0,00	3.855,55	2.166,97	730.300,23
CASTILLA-MANCHA	**572.382,06**	**2.890,10**	**1.857,54**	**0,00**	**0,00**	**8.437,75**	**100.695,92**	**686.263,37**
Albacete	27.142,26	0,00	0,00	0,00	0,00	0,00	4.760,96	31.903,22
Ciudad Real	95.056,22	2.890,10	0,00	0,00	0,00	5.081,51	43.374,72	146.402,55
Cuenca	42.764,33	0,00	0,00	0,00	0,00	0,00	2.363,24	45.127,57
Guadalajara	303.569,02	0,00	0,00	0,00	0,00	3.356,24	42.892,44	349.817,70
Toledo	103.850,23	0,00	1.857,54	0,00	0,00	0,00	7.304,56	113.012,33
CASTILLA-LEON	**872.721,00**	**55.805,41**	**4.684,76**	**0,00**	**0,00**	**10.273,98**	**135.828,73**	**1.079.313,88**
Avila	5.108,76	0,00	0,00	0,00	0,00	0,00	0,00	5.108,76
Burgos	287.781,62	32.285,73	0,00	0,00	0,00	4.105,15	1.605,24	325.777,74
León	206.299,07	14.662,64	4.684,76	0,00	0,00	4.149,54	21.571,92	251.367,93
Palencia	125.476,76	5.050,84	0,00	0,00	0,00	0,00	19.274,91	149.802,51
Salamanca	29.998,66	0,00	0,00	0,00	0,00	2.019,29	38.864,67	70.882,62
Segovia	27.466,15	941,54	0,00	0,00	0,00	0,00	15.087,25	43.494,94
Soria	61.430,89	0,00	0,00	0,00	0,00	0,00	0,00	61.430,89
Valladolid	80.010,76	0,00	0,00	0,00	0,00	0,00	26.959,06	106.969,82
Zamora	49.148,33	2.864,66	0,00	0,00	0,00	0,00	12.465,68	64.478,67
CATALUÑA	**1.436.687,16**	**27.470,20**	**3.461,66**	**0,00**	**0,00**	**3.611,45**	**0,00**	**1.471.230,47**
Barcelona	1.040.276,47	21.447,20	0,00	0,00	0,00	0,00	0,00	1.061.723,67
Gerona	58.604,43	1.634,67	0,00	0,00	0,00	0,00	0,00	60.239,10
Lérida	110.001,26	1.422,31	0,00	0,00	0,00	3.611,45	0,00	115.035,02
Tarragona	227.805,00	2.966,02	3.461,66	0,00	0,00	0,00	0,00	234.232,68
EXTREMADURA	**162.004,92**	**3.165,15**	**2.292,52**	**0,00**	**0,00**	**0,00**	**65.004,76**	**232.467,35**
Badajóz	107.761,78	3.165,15	0,00	0,00	0,00	0,00	43.314,96	154.241,89
Cáceres	54.243,14	0,00	2.292,52	0,00	0,00	0,00	21.689,80	78.225,46
GALICIA	**602.396,87**	**23.347,99**	**0,00**	**12.799,76**	**0,00**	**8.221,41**	**25.866,99**	**672.633,02**
La Coruña	115.791,03	8.268,77	0,00	0,00	0,00	909,79	13.251,39	138.220,98
Lugo	21.072,07	1.482,41	0,00	0,00	0,00	0,00	0,00	22.554,48
Orense	81.118,26	0,00	0,00	0,00	0,00	4.637,71	0,00	85.755,97
Pontevedra	384.415,51	13.596,81	0,00	12.799,76	0,00	2.673,91	12.615,60	426.101,59
LA RIOJA	**218.709,73**	**30.624,23**	**6.227,02**	**0,00**	**0,00**	**0,00**	**10.238,76**	**265.799,74**
La Rioja	218.709,73	30.624,23	6.227,02	0,00	0,00	0,00	10.238,76	265.799,74
MADRID	**5.391.573,32**	**35.701,56**	**0,00**	**0,00**	**0,00**	**24.012,23**	**125.528,70**	**5.576.815,81**
Madrid	5.391.573,32	35.701,56	0,00	0,00	0,00	24.012,23	125.528,70	5.576.815,81
MURCIA	**3.279.244,71**	**153.246,79**	**368.029,99**	**8.581,35**	**0,00**	**68.510,11**	**18.560,91**	**3.896.173,86**
Murcia	3.279.244,71	153.246,79	368.029,99	8.581,35	0,00	68.510,11	18.560,91	3.896.173,86
NAVARRA	**1.534.823,80**	**38.894,97**	**2.927,19**	**0,00**	**0,00**	**3.821,97**	**5.383,55**	**1.585.851,48**
Navarra	1.534.823,80	38.894,97	2.927,19	0,00	0,00	3.821,97	5.383,55	1.585.851,48
C.VALENCIANA	**3.578.346,38**	**14.606,98**	**8.630,04**	**148.830,80**	**0,00**	**5.774,96**	**125.455,96**	**3.881.645,12**
Alicante	282.845,14	3.305,38	2.146,89	964,88	0,00	981,92	70.690,94	360.935,15
Castellón	812.609,94	2.644,29	532,56	0,00	0,00	0,00	0,00	815.786,79
Valencia	2.482.891,30	8.657,31	5.950,59	147.865,92	0,00	4.793,04	54.765,02	2.704.923,18
PAIS VASCO	**1.448.163,62**	**508.928,65**	**2.771,96**	**0,00**	**0,00**	**14.726,69**	**1.689,88**	**1.976.280,80**
Alava	633.191,75	37.425,26	0,00	0,00	0,00	8.519,02	0,00	679.136,03
Guipúzcoa	403.500,99	341.665,47	0,00	0,00	0,00	0,00	0,00	745.166,46
Vizcaya	411.470,88	129.837,92	2.771,96	0,00	0,00	6.207,67	1.689,88	551.978,31
CEUTA	**0,00**	**0,00**	**0,00**	**0,00**	**0,00**	**0,00**	**0,00**	**0,00**
MELILLA	**0,00**	**0,00**	**0,00**	**0,00**	**0,00**	**0,00**	**0,00**	**0,00**
TOTALES	**25.787.565,02**	**1.027.688,20**	**429.678,72**	**202.431,07**	**43.034,43**	**177.946,55**	**2.178.909,22**	**29.847.253,21**

SISTEMA DE LA SEGURIDAD SOCIAL

Cuadro III.21.5

IMPORTE DEL SUBSIDIO DE RIESGO DURANTE EL EMBARAZO POR REGIMENES
Entidades Gestoras

AÑO : 2008

COMUNIDADES AUTONOMAS	GENERAL	AUTONOMOS	AGRARIO	MAR	CARBON	HOGAR	ACC. TRAB. y ENF. PROF.	TOTAL REGIMENES
ANDALUCIA	**8.171,91**	**20.532,38**	**0,00**	**0,00**	**0,00**	**9.378,66**	**3.964.209,88**	**4.002.292,83**
Almería	0,00	6.728,28	0,00	0,00	0,00	0,00	99.245,06	105.973,34
Cádiz	1.854,32	0,00	0,00	0,00	0,00	0,00	210.472,45	212.326,77
Córdoba	141,80	0,00	0,00	0,00	0,00	0,00	47.929,23	48.071,03
Granada	78,87	0,00	0,00	0,00	0,00	1.329,81	192.888,02	194.296,70
Huelva	0,00	0,00	0,00	0,00	0,00	0,00	36.281,91	36.281,91
Jaén	0,00	7.735,94	0,00	0,00	0,00	699,90	17.012,25	25.448,09
Málaga	3.073,64	6.068,16	0,00	0,00	0,00	3.452,84	3.350.950,68	3.363.545,32
Sevilla	3.023,28	0,00	0,00	0,00	0,00	3.896,11	9.430,28	16.349,67
ARAGON	**0,00**	**12.607,23**	**0,00**	**0,00**	**0,00**	**11.095,96**	**7.550,22**	**31.253,41**
Huesca	0,00	4.167,72	0,00	0,00	0,00	0,00	0,00	4.167,72
Teruel	0,00	0,00	0,00	0,00	0,00	4.362,71	5.707,38	10.070,09
Zaragoza	0,00	8.439,51	0,00	0,00	0,00	6.733,25	1.842,84	17.015,60
ASTURIAS	**851,55**	**3.392,82**	**0,00**	**0,00**	**0,00**	**0,00**	**112.863,84**	**117.108,21**
Asturias	851,55	3.392,82	0,00	0,00	0,00	0,00	112.863,84	117.108,21
BALEARES	**0,00**	**0,00**	**0,00**	**0,00**	**0,00**	**0,00**	**0,00**	**0,00**
Baleares	0,00	0,00	0,00	0,00	0,00	0,00	0,00	0,00
CANARIAS	**0,00**	**2.212,93**	**0,00**	**0,00**	**0,00**	**1.423,13**	**0,00**	**3.636,06**
Las Palmas	0,00	850,93	0,00	0,00	0,00	1.423,13	0,00	2.274,06
Tenerife	0,00	1.362,00	0,00	0,00	0,00	0,00	0,00	1.362,00
CANTABRIA	**0,00**	**27.294,48**	**0,00**	**0,00**	**0,00**	**1.329,81**	**7.824,05**	**36.448,34**
Cantabria	0,00	27.294,48	0,00	0,00	0,00	1.329,81	7.824,05	36.448,34
CASTILLA-MANCHA	**0,00**	**4.685,28**	**0,00**	**0,00**	**0,00**	**7.956,33**	**355.704,16**	**368.345,77**
Albacete	0,00	0,00	0,00	0,00	0,00	0,00	0,00	0,00
Ciudad Real	0,00	0,00	0,00	0,00	0,00	2.325,55	217.194,25	219.519,80
Cuenca	0,00	0,00	0,00	0,00	0,00	0,00	32.169,27	32.169,27
Guadalajara	0,00	4.685,28	0,00	0,00	0,00	5.630,78	44.427,77	54.743,83
Toledo	0,00	0,00	0,00	0,00	0,00	0,00	61.912,87	61.912,87
CASTILLA-LEON	**174,67**	**35.637,06**	**0,00**	**0,00**	**0,00**	**7.535,59**	**371.955,66**	**415.302,98**
Avila	0,00	0,00	0,00	0,00	0,00	0,00	20.444,70	20.444,70
Burgos	174,67	33.087,06	0,00	0,00	0,00	1.843,07	80.155,26	115.260,06
León	0,00	217,92	0,00	0,00	0,00	3.522,83	24.524,29	28.265,04
Palencia	0,00	234,60	0,00	0,00	0,00	0,00	74.678,27	74.912,87
Salamanca	0,00	0,00	0,00	0,00	0,00	2.169,69	90.195,56	92.365,25
Segovia	0,00	2.097,48	0,00	0,00	0,00	0,00	12.731,69	14.829,17
Soria	0,00	0,00	0,00	0,00	0,00	0,00	19.722,41	19.722,41
Valladolid	0,00	0,00	0,00	0,00	0,00	0,00	43.217,84	43.217,84
Zamora	0,00	0,00	0,00	0,00	0,00	0,00	6.285,64	6.285,64
CATALUÑA	**0,00**	**0,00**	**3.254,94**	**0,00**	**0,00**	**5.713,41**	**25.871,28**	**34.839,63**
Barcelona	0,00	0,00	0,00	0,00	0,00	2.146,36	25.871,28	28.017,64
Gerona	0,00	0,00	0,00	0,00	0,00	0,00	0,00	0,00
Lérida	0,00	0,00	0,00	0,00	0,00	3.567,05	0,00	3.567,05
Tarragona	0,00	0,00	3.254,94	0,00	0,00	0,00	0,00	3.254,94
EXTREMADURA	**0,00**	**0,00**	**0,00**	**0,00**	**0,00**	**0,00**	**152.151,70**	**152.151,70**
Badajóz	0,00	0,00	0,00	0,00	0,00	0,00	31.247,27	31.247,27
Cáceres	0,00	0,00	0,00	0,00	0,00	0,00	120.904,43	120.904,43
GALICIA	**471,25**	**0,00**	**0,00**	**0,00**	**0,00**	**5.418,79**	**286.936,59**	**292.826,63**
La Coruña	0,00	0,00	0,00	0,00	0,00	2.263,01	132.426,46	134.689,47
Lugo	0,00	0,00	0,00	0,00	0,00	0,00	13.724,38	13.724,38
Orense	147,43	0,00	0,00	0,00	0,00	332,85	13.611,42	14.091,70
Pontevedra	323,82	0,00	0,00	0,00	0,00	2.822,93	127.174,33	130.321,08
LA RIOJA	**1.227,64**	**45.136,68**	**0,00**	**0,00**	**0,00**	**793,22**	**21,42**	**47.178,96**
La Rioja	1.227,64	45.136,68	0,00	0,00	0,00	793,22	21,42	47.178,96
MADRID	**0,00**	**844,44**	**0,00**	**0,00**	**0,00**	**23.340,18**	**316.488,93**	**340.673,55**
Madrid	0,00	844,44	0,00	0,00	0,00	23.340,18	316.488,93	340.673,55
MURCIA	**0,00**	**19.341,46**	**0,00**	**0,00**	**0,00**	**44.838,87**	**19.319,76**	**83.500,09**
Murcia	0,00	19.341,46	0,00	0,00	0,00	44.838,87	19.319,76	83.500,09
NAVARRA	**910,28**	**67.348,89**	**0,00**	**0,00**	**0,00**	**20.190,35**	**10.696,53**	**99.146,05**
Navarra	910,28	67.348,89	0,00	0,00	0,00	20.190,35	10.696,53	99.146,05
C.VALENCIANA	**313,45**	**3.987,85**	**0,00**	**0,00**	**0,00**	**0,00**	**474.287,39**	**478.588,69**
Alicante	302,06	0,00	0,00	0,00	0,00	0,00	124.368,88	124.670,94
Castellón	11,39	2.680,33	0,00	0,00	0,00	0,00	16.023,00	18.714,72
Valencia	0,00	1.307,52	0,00	0,00	0,00	0,00	333.895,51	335.203,03
PAIS VASCO	**215,30**	**685.767,81**	**0,00**	**0,00**	**0,00**	**2.378,52**	**47.227,03**	**735.588,66**
Alava	215,30	42.821,40	0,00	0,00	0,00	1.981,91	56,49	45.075,10
Guipúzcoa	0,00	448.675,72	0,00	0,00	0,00	0,00	24.245,50	472.921,22
Vizcaya	0,00	194.270,69	0,00	0,00	0,00	396,61	22.925,04	217.592,34
CEUTA	**0,00**	**0,00**	**0,00**	**0,00**	**0,00**	**0,00**	**0,00**	**0,00**
MELILLA	**0,00**	**0,00**	**0,00**	**0,00**	**0,00**	**0,00**	**0,00**	**0,00**
TOTALES	**12.336,05**	**928.789,31**	**3.254,94**	**0,00**	**0,00**	**141.392,82**	**6.153.108,44**	**7.238.881,56**

SISTEMA DE LA SEGURIDAD SOCIAL

Cuadro III.22

PORCENTAJE DE VARIACION DEL GASTO DE RIESGO DURANTE EL EMBARAZO
2008/2007

COMUNIDADES AUTONOMAS	GENERAL	AUTONOMOS	AGRARIO	MAR	CARBON	HOGAR	ACC. TRAB. y ENF. PROF.	TOTAL REGIMENES
ANDALUCIA	**-99,71**	**-20,88**	**-100,00**	**-100,00**	**--**	**128,46**	**158,24**	**-9,16**
Almería	-100,00	--	-100,00	-100,00	--	--	108,37	-20,69
Cádiz	-99,58	-100,00	--	-100,00	--	--	1.557,10	-53,95
Córdoba	-99,86	--	--	--	--	--	31,30	-64,89
Granada	-99,95	-100,00	-100,00	--	--	--	132,64	-23,69
Huelva	-100,00	--	--	--	--	--	530,15	257,35
Jaén	-100,00	18.944,66	--	--	--	--	223,80	-89,54
Málaga	-99,81	-60,23	-100,00	--	--	-15,89	150,09	12,12
Sevilla	-98,14	--	--	--	--	--	112,91	-90,19
ARAGON	**-100,00**	**-68,38**	**-100,00**	**--**	**--**	**-41,64**	**--**	**-97,98**
Huesca	-100,00	-72,61	--	--	--	-100,00	--	-97,89
Teruel	-100,00	-100,00	--	--	--	--	--	-87,33
Zaragoza	-100,00	-63,03	-100,00	--	--	-53,87	--	-98,66
ASTURIAS	**-99,85**	**-83,90**	**--**	**--**	**-100,00**	**-100,00**	**312,27**	**-82,71**
Asturias	-99,85	-83,90	--	--	-100,00	-100,00	312,27	-82,71
BALEARES	**-100,00**	**-100,00**	**--**	**--**	**--**	**--**	**--**	**-100,00**
Baleares	-100,00	-100,00	--	--	--	--	--	-100,00
CANARIAS	**-100,00**	**-64,86**	**-100,00**	**-100,00**	**--**	**288,68**	**--**	**-99,54**
Las Palmas	-100,00	-82,30	-100,00	-100,00	--	288,68	--	-99,58
Tenerife	-100,00	-8,53	-100,00	-100,00	--	--	--	-99,47
CANTABRIA	**-100,00**	**-10,71**	**-100,00**	**-100,00**	**--**	**-65,51**	**261,06**	**-95,01**
Cantabria	-100,00	-10,71	-100,00	-100,00	--	-65,51	261,06	-95,01
CASTILLA-LA MANCHA	**-100,00**	**62,11**	**-100,00**	**--**	**--**	**-5,71**	**253,25**	**-46,33**
Albacete	-100,00	--	--	--	--	--	-100,00	-100,00
Ciudad Real	-100,00	-100,00	--	--	--	-54,24	400,74	49,94
Cuenca	-100,00	--	--	--	--	--	1.261,24	-28,71
Guadalajara	-100,00	--	--	--	--	67,77	3,58	-84,35
Toledo	-100,00	--	-100,00	--	--	--	747,59	-45,22
CASTILLA-LEON	**-99,98**	**-36,14**	**-100,00**	**--**	**--**	**-26,65**	**173,84**	**-61,52**
Avila	-100,00	--	--	--	--	--	--	300,19
Burgos	-99,94	2,48	--	--	--	-55,10	4.893,35	-64,62
León	-100,00	-98,51	-100,00	--	--	-15,10	13,69	-88,76
Palencia	-100,00	-95,36	--	--	--	--	287,44	-49,99
Salamanca	-100,00	--	--	--	--	7,45	132,08	30,31
Segovia	-100,00	122,77	--	--	--	--	-15,61	-65,91
Soria	-100,00	--	--	--	--	--	--	-67,89
Valladolid	-100,00	--	--	--	--	--	60,31	-59,60
Zamora	-100,00	-100,00	--	--	--	--	-49,58	-90,25
CATALUÑA	**-100,00**	**-100,00**	**-5,97**	**--**	**--**	**58,20**	**--**	**-97,63**
Barcelona	-100,00	-100,00	--	--	--	--	--	-97,36
Gerona	-100,00	-100,00	--	--	--	--	--	-100,00
Lérida	-100,00	-100,00	--	--	--	-1,23	--	-96,90
Tarragona	-100,00	-100,00	-5,97	--	--	--	--	-98,61
EXTREMADURA	**-100,00**	**-100,00**	**-100,00**	**--**	**--**	**--**	**134,06**	**-34,55**
Badajoz	-100,00	-100,00	--	--	--	--	-27,86	-79,74
Cáceres	-100,00	--	-100,00	--	--	--	457,43	54,56
GALICIA	**-99,92**	**-100,00**	**--**	**-100,00**	**--**	**-34,09**	**1.009,28**	**-56,47**
La Coruña	-100,00	-100,00	--	--	--	148,74	899,34	-2,55
Lugo	-100,00	-100,00	--	--	--	--	--	-39,15
Orense	-99,82	--	--	--	--	-92,82	--	-83,57
Pontevedra	-99,92	-100,00	--	-100,00	--	5,57	908,07	-69,42
LA RIOJA	**-99,44**	**47,39**	**-100,00**	**--**	**--**	**--**	**-99,79**	**-82,25**
La Rioja	-99,44	47,39	-100,00	--	--	--	-99,79	-82,25
MADRID	**-100,00**	**-97,63**	**--**	**--**	**--**	**-2,80**	**152,12**	**-93,89**
Madrid	-100,00	-97,63	--	--	--	-2,80	152,12	-93,89
MURCIA	**-100,00**	**-87,38**	**-100,00**	**-100,00**	**--**	**-34,55**	**4,09**	**-97,86**
Murcia	-100,00	-87,38	-100,00	-100,00	--	-34,55	4,09	-97,86
NAVARRA	**-99,94**	**73,16**	**-100,00**	**--**	**--**	**428,27**	**98,69**	**-93,75**
Navarra	-99,94	73,16	-100,00	--	--	428,27	98,69	-93,75
C.VALENCIANA	**-99,99**	**-72,70**	**-100,00**	**-100,00**	**--**	**-100,00**	**278,05**	**-87,67**
Alicante	-99,89	-100,00	-100,00	-100,00	--	-100,00	75,93	-65,46
Castellón	-100,00	1,36	-100,00	--	--	--	--	-97,71
Valencia	-100,00	-84,90	-100,00	-100,00	--	-100,00	509,69	-87,61
PAIS VASCO	**-99,99**	**34,75**	**-100,00**	**--**	**--**	**-83,85**	**2.694,70**	**-62,78**
Alava	-99,97	14,42	--	--	--	-76,74	--	-93,36
Guipúzcoa	-100,00	31,32	--	--	--	--	--	-36,53
Vizcaya	-100,00	49,63	-100,00	--	--	-93,61	1.256,61	-60,58
CEUTA	**--**	**--**	**--**	**--**	**--**	**--**	**--**	**--**
MELILLA	**--**	**--**	**--**	**--**	**--**	**--**	**--**	**--**
TOTALES	**-99,95**	**-9,62**	**-99,24**	**-100,00**	**-100,00**	**-20,54**	**182,39**	**-75,75**

3.3. Paternidad y Riesgo durante la lactancia natural.

Como se ha expuesto con anterioridad, la aprobación de la Ley Orgánica 3/2007, de 22 de marzo, para la igualdad efectiva de mujeres y hombres, conlleva, entre otras modificaciones normativas, la aparición de nuevas prestaciones económicas: la de paternidad y la de riesgo durante la lactancia natural.

A continuación se ofrecen los datos del gasto en estas prestaciones desde el año 2007, desagregado por regímenes.

GASTO EN PATERNIDAD

En millones de euros

PRESTACIONES	General	Autónomos	Agrario	Mar	Carbón	Hogar	TOTAL
2007	115,85	6,96	0,58	0,53	0,15	0,01	124,07
2008	197,51	13,93	0,78	0,96	0,22	0,02	213,42
2009	200,00	25,00	5,00	0,64	5,00	5,00	240,64
2010	222,70	16,09	0,91	1,04	0,27	0,03	241,04

Fuente: Liquidación 2007-2008. Presupuestos 2009 y 2010.

GASTO EN RIESGO DURANTE LA LACTANCIA NATURAL

En millones de euros

PRESTACIONES	General	Autónomos	Agrario	Mar	Carbón	Hogar	Acc. Trab. y Enf Prof. (1)	TOTAL
2007							2,90	2,90
2008		0,01					10,55	10,56
2009		0,50	0,50			0,50	16,32	17,82
2010		0,06				0,15	16,78	16,99

Fuente: Liquidación 2007-2008. Presupuestos 2009 y 2010.

(1) Incluye el gasto en esta prestación gestionado por las Mutuas de Accidentes de Trabajo y Enfermedades Profesionales.

El cuadro III.23 contiene el gasto en Paternidad por regímenes, comunidades autónomas y provincias del año 2008, mientras que en el cuadro III.24 se ofrece el gasto de las Entidades Gestoras de la Seguridad Social del año 2008 correspondiente al Riesgo durante la lactancia natural con el mismo desglose que el cuadro anterior.

SISTEMA DE LA SEGURIDAD SOCIAL

Cuadro III.23

IMPORTE DEL SUBSIDIO DE PATERNIDAD POR REGIMENES

AÑO : 2008

COMUNIDADES AUTONOMAS	GENERAL	AUTONOMOS	AGRARIO	MAR	CARBON	HOGAR	ACC. TRAB. y ENF. PROF.	TOTAL REGIMENES
ANDALUCIA	**28.686.320,47**	**2.123.593,84**	**312.704,69**	**198.435,89**	**1.365,13**	**2.117,33**	**0,00**	**31.324.537,35**
Almería	1.763.594,78	194.362,72	38.155,13	13.171,66	0,00	0,00	0,00	2.009.284,29
Cádiz	4.214.674,74	248.693,15	29.014,96	128.003,65	0,00	303,29	0,00	4.620.689,79
Córdoba	2.515.584,94	269.652,62	47.399,09	0,00	1.365,13	0,00	0,00	2.834.001,78
Granada	2.839.927,36	260.499,30	39.311,75	0,00	0,00	303,29	0,00	3.140.041,70
Huelva	1.659.786,22	103.834,72	27.278,88	27.523,99	0,00	0,00	0,00	1.818.423,81
Jaén	1.833.926,28	154.822,62	54.012,37	0,00	0,00	606,58	0,00	2.043.367,85
Málaga	5.512.961,73	379.387,26	11.755,96	23.511,02	0,00	297,59	0,00	5.927.913,56
Sevilla	8.345.864,42	512.341,45	65.776,55	6.225,57	0,00	606,58	0,00	8.930.814,57
ARAGON	**6.382.624,82**	**545.394,90**	**19.644,26**	**0,00**	**32.030,05**	**303,29**	**0,00**	**6.979.997,32**
Huesca	795.813,81	116.659,69	5.444,40	0,00	1.048,06	0,00	0,00	918.965,96
Teruel	456.431,53	76.708,94	2.985,97	0,00	27.343,16	0,00	0,00	563.469,60
Zaragoza	5.130.379,48	352.026,27	11.213,89	0,00	3.638,83	303,29	0,00	5.497.561,76
ASTURIAS	**3.333.714,17**	**198.819,56**	**3.900,96**	**10.091,31**	**119.748,59**	**303,29**	**0,00**	**3.666.577,88**
Asturias	3.333.714,17	198.819,56	3.900,96	10.091,31	119.748,59	303,29	0,00	3.666.577,88
BALEARES	**4.218.354,35**	**318.136,13**	**4.321,20**	**28.483,05**	**0,00**	**2.123,03**	**0,00**	**4.571.417,76**
Baleares	4.218.354,35	318.136,13	4.321,20	28.483,05	0,00	2.123,03	0,00	4.571.417,76
CANARIAS	**6.334.751,76**	**315.433,62**	**19.825,34**	**110.422,88**	**0,00**	**303,29**	**0,00**	**6.780.736,89**
Las Palmas	3.421.057,63	152.804,88	6.705,36	55.754,57	0,00	303,29	0,00	3.636.625,73
Tenerife	2.913.694,13	162.628,74	13.119,98	54.668,31	0,00	0,00	0,00	3.144.111,16
CANTABRIA	**2.572.454,45**	**170.845,06**	**2.299,60**	**17.256,67**	**0,00**	**0,00**	**0,00**	**2.762.855,78**
Cantabria	2.572.454,45	170.845,06	2.299,60	17.256,67	0,00	0,00	0,00	2.762.855,78
CASTILLA-MANCHA	**7.322.769,88**	**748.317,42**	**47.503,71**	**0,00**	**2.561,00**	**1.516,45**	**0,00**	**8.122.668,46**
Albacete	1.308.978,09	141.556,66	11.035,09	0,00	0,00	303,29	0,00	1.461.873,13
Ciudad Real	1.612.897,50	210.178,63	16.763,96	0,00	2.561,00	0,00	0,00	1.842.401,09
Cuenca	512.911,83	86.121,02	7.129,04	0,00	0,00	0,00	0,00	606.161,89
Guadalajara	1.320.973,71	73.249,76	2.749,06	0,00	0,00	0,00	0,00	1.396.972,53
Toledo	2.567.008,75	237.211,35	9.826,56	0,00	0,00	1.213,16	0,00	2.815.259,82
CASTILLA-LEON	**8.181.200,37**	**736.974,01**	**25.207,49**	**0,00**	**62.049,39**	**0,00**	**0,00**	**9.005.431,26**
Avila	432.163,20	51.580,70	2.180,22	0,00	0,00	0,00	0,00	485.924,12
Burgos	1.750.708,43	131.810,49	5.530,87	0,00	0,00	0,00	0,00	1.888.049,79
León	1.186.510,70	123.720,16	654,56	0,00	60.772,27	0,00	0,00	1.371.657,69
Palencia	479.525,48	54.960,78	3.337,53	0,00	1.277,12	0,00	0,00	539.100,91
Salamanca	945.859,55	92.894,80	4.276,47	0,00	0,00	0,00	0,00	1.043.030,82
Segovia	511.581,91	48.753,66	1.530,23	0,00	0,00	0,00	0,00	561.865,80
Soria	283.806,83	37.441,77	909,87	0,00	0,00	0,00	0,00	322.158,47
Valladolid	2.276.419,24	147.533,63	4.664,71	0,00	0,00	0,00	0,00	2.428.617,58
Zamora	314.625,03	48.278,02	2.123,03	0,00	0,00	0,00	0,00	365.026,08
CATALUÑA	**39.965.436,90**	**2.620.675,04**	**66.720,62**	**205.694,51**	**0,00**	**6.112,46**	**0,00**	**42.864.639,53**
Barcelona	31.030.727,50	1.908.706,47	20.013,36	177.595,14	0,00	5.459,22	0,00	33.142.501,69
Gerona	3.282.350,83	266.502,10	16.667,74	0,00	0,00	303,29	0,00	3.565.823,96
Lérida	1.753.505,01	166.274,94	9.547,59	0,00	0,00	0,00	0,00	1.929.327,54
Tarragona	3.898.853,56	279.191,53	20.491,93	28.099,37	0,00	349,95	0,00	4.226.986,34
EXTREMADURA	**2.762.900,62**	**301.090,58**	**55.570,12**	**0,00**	**0,00**	**0,00**	**0,00**	**3.119.561,32**
Badajóz	1.792.889,40	194.071,61	35.413,55	0,00	0,00	0,00	0,00	2.022.374,56
Cáceres	970.011,22	107.018,97	20.156,57	0,00	0,00	0,00	0,00	1.097.186,76
GALICIA	**7.801.408,02**	**602.948,65**	**4.514,11**	**108.520,65**	**1.280,50**	**303,29**	**0,00**	**8.518.975,22**
La Coruña	3.379.214,16	247.658,66	1.710,15	26.172,21	1.280,50	303,29	0,00	3.656.338,97
Lugo	582.350,31	60.895,22	1.574,17	8.037,90	0,00	0,00	0,00	652.857,60
Orense	644.893,99	68.680,18	303,29	0,00	0,00	0,00	0,00	713.877,46
Pontevedra	3.194.949,56	225.714,59	926,50	74.310,54	0,00	0,00	0,00	3.495.901,19
LA RIOJA	**1.390.636,86**	**133.325,40**	**14.520,51**	**0,00**	**0,00**	**0,00**	**0,00**	**1.538.482,77**
La Rioja	1.390.636,86	133.325,40	14.520,51	0,00	0,00	0,00	0,00	1.538.482,77
MADRID	**36.747.076,71**	**1.495.953,79**	**6.786,75**	**8.645,00**	**0,00**	**7.325,62**	**0,00**	**38.265.787,87**
Madrid	36.747.076,71	1.495.953,79	6.786,75	8.645,00	0,00	7.325,62	0,00	38.265.787,87
MURCIA	**5.392.202,13**	**536.471,53**	**97.107,70**	**19.618,31**	**0,00**	**0,00**	**0,00**	**6.045.399,67**
Murcia	5.392.202,13	536.471,53	97.107,70	19.618,31	0,00	0,00	0,00	6.045.399,67
NAVARRA	**3.951.137,83**	**279.499,57**	**10.043,19**	**0,00**	**0,00**	**606,58**	**0,00**	**4.241.287,17**
Navarra	3.951.137,83	279.499,57	10.043,19	0,00	0,00	606,58	0,00	4.241.287,17
C.VALENCIANA	**19.538.992,54**	**1.698.921,28**	**77.389,28**	**193.158,26**	**0,00**	**1.790,10**	**0,00**	**21.510.251,46**
Alicante	5.509.785,64	546.512,61	23.456,60	31.335,47	0,00	895,05	0,00	6.111.985,37
Castellón	2.808.626,21	202.167,55	9.848,78	23.917,10	0,00	0,00	0,00	3.044.559,64
Valencia	11.220.580,69	950.241,12	44.083,90	137.905,69	0,00	895,05	0,00	12.353.706,45
PAIS VASCO	**12.547.310,56**	**1.096.765,26**	**8.657,30**	**50.144,32**	**0,00**	**909,87**	**0,00**	**13.703.787,31**
Alava	1.997.393,49	128.839,50	1.818,70	0,00	0,00	303,29	0,00	2.128.354,98
Guipúzcoa	4.527.365,27	515.849,46	2.256,51	7.941,70	0,00	0,00	0,00	5.053.412,94
Vizcaya	6.022.551,80	452.076,30	4.582,09	42.202,62	0,00	606,58	0,00	6.522.019,39
CEUTA	**228.474,09**	**5.358,86**	**0,00**	**4.670,42**	**0,00**	**0,00**	**0,00**	**238.503,37**
MELILLA	**149.291,77**	**3.892,67**	**0,00**	**9.375,08**	**0,00**	**0,00**	**0,00**	**162.559,52**
TOTALES	**197.507.058,30**	**13.932.417,17**	**776.716,83**	**964.516,35**	**219.034,66**	**23.714,60**	**0,00**	**213.423.457,91**

SISTEMA DE LA SEGURIDAD SOCIAL

Cuadro III.24

IMPORTE DEL SUBSIDIO DE RIESGO DURANTE LA LACTANCIA NATURAL POR REGIMENES
Entidades Gestoras

AÑO : 2008

COMUNIDADES AUTONOMAS	GENERAL	AUTONOMOS	AGRARIO	MAR	CARBON	HOGAR	ACC. TRAB. y ENF. PROF.	TOTAL REGIMENES
ANDALUCIA	**0,00**	**0,00**	**0,00**	**0,00**	**0,00**	**0,00**	**982.479,78**	**982.479,78**
Almería	0,00	0,00	0,00	0,00	0,00	0,00	12.648,67	12.648,67
Cádiz	0,00	0,00	0,00	0,00	0,00	0,00	7.113,59	7.113,59
Córdoba	0,00	0,00	0,00	0,00	0,00	0,00	0,00	0,00
Granada	0,00	0,00	0,00	0,00	0,00	0,00	23.982,45	23.982,45
Huelva	0,00	0,00	0,00	0,00	0,00	0,00	1.640,30	1.640,30
Jaén	0,00	0,00	0,00	0,00	0,00	0,00	20.206,04	20.206,04
Málaga	0,00	0,00	0,00	0,00	0,00	0,00	895.970,15	895.970,15
Sevilla	0,00	0,00	0,00	0,00	0,00	0,00	20.918,58	20.918,58
ARAGON	**0,00**	**0,00**	**0,00**	**0,00**	**0,00**	**0,00**	**0,00**	**0,00**
Huesca	0,00	0,00	0,00	0,00	0,00	0,00	0,00	0,00
Teruel	0,00	0,00	0,00	0,00	0,00	0,00	0,00	0,00
Zaragoza	0,00	0,00	0,00	0,00	0,00	0,00	0,00	0,00
ASTURIAS	**0,00**	**0,00**	**0,00**	**0,00**	**0,00**	**0,00**	**20.705,90**	**20.705,90**
Asturias	0,00	0,00	0,00	0,00	0,00	0,00	20.705,90	20.705,90
BALEARES	**0,00**	**0,00**	**0,00**	**0,00**	**0,00**	**0,00**	**0,00**	**0,00**
Baleares	0,00	0,00	0,00	0,00	0,00	0,00	0,00	0,00
CANARIAS	**0,00**	**0,00**	**0,00**	**0,00**	**0,00**	**0,00**	**0,00**	**0,00**
Las Palmas	0,00	0,00	0,00	0,00	0,00	0,00	0,00	0,00
Tenerife	0,00	0,00	0,00	0,00	0,00	0,00	0,00	0,00
CANTABRIA	**0,00**	**0,00**	**0,00**	**0,00**	**0,00**	**0,00**	**0,00**	**0,00**
Cantabria	0,00	0,00	0,00	0,00	0,00	0,00	0,00	0,00
CASTILLA-MANCHA	**0,00**	**0,00**	**0,00**	**0,00**	**0,00**	**0,00**	**14.187,72**	**14.187,72**
Albacete	0,00	0,00	0,00	0,00	0,00	0,00	0,00	0,00
Ciudad Real	0,00	0,00	0,00	0,00	0,00	0,00	2.172,12	2.172,12
Cuenca	0,00	0,00	0,00	0,00	0,00	0,00	12.015,60	12.015,60
Guadalajara	0,00	0,00	0,00	0,00	0,00	0,00	0,00	0,00
Toledo	0,00	0,00	0,00	0,00	0,00	0,00	0,00	0,00
CASTILLA-LEON	**0,00**	**844,44**	**0,00**	**0,00**	**0,00**	**0,00**	**9.059,10**	**9.903,54**
Avila	0,00	0,00	0,00	0,00	0,00	0,00	0,00	0,00
Burgos	0,00	0,00	0,00	0,00	0,00	0,00	0,00	0,00
León	0,00	844,44	0,00	0,00	0,00	0,00	3.414,40	4.258,84
Palencia	0,00	0,00	0,00	0,00	0,00	0,00	0,00	0,00
Salamanca	0,00	0,00	0,00	0,00	0,00	0,00	5.644,70	5.644,70
Segovia	0,00	0,00	0,00	0,00	0,00	0,00	0,00	0,00
Soria	0,00	0,00	0,00	0,00	0,00	0,00	0,00	0,00
Valladolid	0,00	0,00	0,00	0,00	0,00	0,00	0,00	0,00
Zamora	0,00	0,00	0,00	0,00	0,00	0,00	0,00	0,00
CATALUÑA	**0,00**	**0,00**	**3.609,66**	**0,00**	**0,00**	**0,00**	**0,00**	**3.609,66**
Barcelona	0,00	0,00	0,00	0,00	0,00	0,00	0,00	0,00
Gerona	0,00	0,00	0,00	0,00	0,00	0,00	0,00	0,00
Lérida	0,00	0,00	0,00	0,00	0,00	0,00	0,00	0,00
Tarragona	0,00	0,00	3.609,66	0,00	0,00	0,00	0,00	3.609,66
EXTREMADURA	**0,00**	**0,00**	**0,00**	**0,00**	**0,00**	**0,00**	**234.054,89**	**234.054,89**
Badajóz	0,00	0,00	0,00	0,00	0,00	0,00	0,00	0,00
Cáceres	0,00	0,00	0,00	0,00	0,00	0,00	234.054,89	234.054,89
GALICIA	**0,00**	**5.400,00**	**0,00**	**0,00**	**0,00**	**0,00**	**895.846,29**	**901.246,29**
La Coruña	0,00	0,00	0,00	0,00	0,00	0,00	849.245,19	849.245,19
Lugo	0,00	0,00	0,00	0,00	0,00	0,00	0,00	0,00
Orense	0,00	5.400,00	0,00	0,00	0,00	0,00	8.564,94	13.964,94
Pontevedra	0,00	0,00	0,00	0,00	0,00	0,00	38.036,16	38.036,16
LA RIOJA	**0,00**	**0,00**	**0,00**	**0,00**	**0,00**	**0,00**	**0,00**	**0,00**
La Rioja	0,00	0,00	0,00	0,00	0,00	0,00	0,00	0,00
MADRID	**0,00**	**0,00**	**0,00**	**0,00**	**0,00**	**0,00**	**98.318,29**	**98.318,29**
Madrid	0,00	0,00	0,00	0,00	0,00	0,00	98.318,29	98.318,29
MURCIA	**0,00**	**0,00**	**0,00**	**0,00**	**0,00**	**0,00**	**12.603,60**	**12.603,60**
Murcia	0,00	0,00	0,00	0,00	0,00	0,00	12.603,60	12.603,60
NAVARRA	**0,00**	**0,00**	**0,00**	**0,00**	**0,00**	**0,00**	**0,00**	**0,00**
Navarra	0,00	0,00	0,00	0,00	0,00	0,00	0,00	0,00
C.VALENCIANA	**0,00**	**0,00**	**0,00**	**0,00**	**0,00**	**0,00**	**238.175,49**	**238.175,49**
Alicante	0,00	0,00	0,00	0,00	0,00	0,00	91.351,17	91.351,17
Castellón	0,00	0,00	0,00	0,00	0,00	0,00	0,00	0,00
Valencia	0,00	0,00	0,00	0,00	0,00	0,00	146.824,32	146.824,32
PAIS VASCO	**0,00**	**0,00**	**0,00**	**0,00**	**0,00**	**0,00**	**0,00**	**0,00**
Alava	0,00	0,00	0,00	0,00	0,00	0,00	0,00	0,00
Guipúzcoa	0,00	0,00	0,00	0,00	0,00	0,00	0,00	0,00
Vizcaya	0,00	0,00	0,00	0,00	0,00	0,00	0,00	0,00
CEUTA	**0,00**	**0,00**	**0,00**	**0,00**	**0,00**	**0,00**	**7.590,12**	**7.590,12**
MELILLA	**0,00**	**0,00**	**0,00**	**0,00**	**0,00**	**0,00**	**0,00**	**0,00**
TOTALES	**0,00**	**6.244,44**	**3.609,66**	**0,00**	**0,00**	**0,00**	**2.513.021,18**	**2.522.875,28**

4. PROTECCION FAMILIAR

Las estadísticas referidas a perceptores de protección familiar se recogen en el Cuadro III.25 que contiene el número de beneficiarios desde el año 2000, de acuerdo con una estructura anterior y con la nueva clasificación establecida como consecuencia de la aplicación de la Ley 35/2007, de 17 de noviembre, por la que se incrementan las cuantías de las prestaciones por hijo a cargo de entre 0 y 3 años.

Cuadro III.25.1

NUMERO DE BENEFICIARIOS DE PRESTACIONES FAMILIARES DE PAGO PERIÓDICO

AÑOS		HIJOS DE AFILIADOS < 18 años	HIJOS DE NO AFILIADOS < 18 años	HIJOS CON MINUSVALÍA				TOTAL
				< 18 y 33%	> 18 y 65%	> 18 y 75%	SUMA	
2000	Enero	1.094.096	198.889	71.589	69.166	45.062	185.817	1.478.802
	Julio	874.075	177.582	70.216	71.543	46.202	187.961	1.239.618
2001	Enero	920.128	191.489	71.714	73.794	47.230	192.738	1.304.355
	Julio	768.918	171.373	71.704	76.411	48.465	196.580	1.136.871
2002	Enero	833.516	183.000	71.819	78.296	49.559	199.674	1.216.190
	Julio	734.592	181.625	72.076	80.889	50.602	203.567	1.119.784
2003	Enero	797.803	201.103	71.142	82.981	51.689	205.812	1.204.718
	Julio	688.724	200.745	72.310	85.338	52.568	210.216	1.099.685
2004	Enero	754.088	220.899	72.679	87.043	53.442	213.164	1.188.151
	Julio	581.822	231.247	72.499	88.614	54.047	215.160	1.028.229
2005	Enero	621.388	274.307	73.356	89.177	54.385	216.918	1.112.613
	Julio	517.527	288.848	73.315	89.822	54.425	217.562	1.023.937
2006	Enero	535.277	330.072	73.881	90.431	54.960	219.272	1.084.621
	Julio	435.527	324.277	74.345	92.239	55.824	222.408	982.212
2007	Enero	447.746	360.987	74.635	93.661	56.493	224.789	1.033.522
	Julio	362.914	334.991	75.555	95.346	57.141	228.042	925.947
2008	Enero	374.289	385.317	76.595	96.730	57.699	231.024	990.630
	Julio	334.096	406.918	78.060	98.539	58.085	234.684	975.698
2009	Enero	342.207	474.702	79.992	100.781	58.464	239.237	1.056.146

Cuadro III.25.2

NUMERO DE BENEFICIARIOS DE PRESTACIONES FAMILIARES DE PAGO PERIÓDICO

AÑOS		HIJOS SIN MINUSVALÍA		HIJOS CON MINUSVALÍA					TOTAL
		De 0 a 2 años	De 3 a 18 años	De 0 a 2 años y 33%	De 3 a 18 años y 33%	> 18 y 65%	> 18 y 75%	SUMA	
2009	Julio	122.569	679.048	4.116	78.754	102.676	58.931	244.477	1.046.094

Se ofrece a continuación la evolución del gasto en prestaciones familiares desde el año 2000, de acuerdo con la estructura establecida como consecuencia de la aprobación del Real Decreto-Ley 1/2000, de 14 de enero, que estableció dos nuevas asignaciones familiares de pago único dirigidas a compensar los gastos ocasionados por el nacimiento del tercer o posteriores hijos y el parto múltiple, así como la nueva prestación por nacimiento o adopción de hijo, consistente en una pago único para compensar los gastos derivados del nacimiento, regulada por la Ley 35/2007 de 15 de noviembre.

Cuadro III.26

GASTO EN PRESTACIONES FAMILIARES

Millones de euros

AÑOS	De pago periódico	Por nacimiento de hijo	Por parto múltiple	Por nacimiento de hijo (artículo 188 bis)	TOTAL
2000	820,29	2,51	7,22		830,02
2001	780,58	4,01	10,11		794,70
2002	798,67	4,38	11,43		814,48
2003	835,91	4,24	12,80		852,95
2004	846,54	4,56	13,30		864,40
2005	880,44	4,92	14,96		900,32
2006	913,15	5,06	17,01		935,22
2007	940,78	4,88	18,60	33,96	998,22
2008	1.024,71	16,56	21,82	141,81	1.204,90
2009	955.38	10,00	22,00	111,42	1.098,80
2010	955.38	10,00	22,00	111,42	1.098,80

Fuente: Cuentas y Balances del Sistema de Seguridad Social 2000-2008 Presupuestos 2009-2010

El cuadro III.27 muestra el importe de las prestaciones familiares por provincias, comunidades autónomas y regímenes de los años 2004 a 2008.

SISTEMA DE LA SEGURIDAD SOCIAL

Cuadro III.27.1

IMPORTE PRESTACIONES FAMILIARES

AÑO 2004

COMUNIDADES AUTONOMAS	HIJO A CARGO	HIJO CON MINUSVALÍA	PRESTACIÓN POR NACIMIENTO	PRESTACIÓN POR PARTO MÚLTIPLE	TOTAL
ANDALUCIA	**88.708.348,42**	**100.346.382,95**	**1.179.417,93**	**2.368.817,60**	**192.602.966,90**
Almería	7.603.502,74	6.453.685,14	95.618,10	196.263,60	14.349.069,58
Cádiz	15.563.703,21	14.669.829,54	199.064,07	403.773,60	30.836.370,42
Córdoba	8.045.709,10	11.837.274,73	104.758,03	191.079,60	20.178.821,46
Granada	10.452.217,57	11.553.359,42	144.125,60	188.149,00	22.337.851,59
Huelva	5.970.287,17	7.067.735,98	76.961,13	131.053,40	13.246.037,68
Jaén	7.305.904,43	7.417.617,55	104.822,10	152.245,20	14.980.589,28
Málaga	12.526.151,89	18.903.063,08	172.077,41	399.493,20	32.000.785,58
Sevilla	21.240.872,31	22.443.817,51	281.991,49	706.760,00	44.673.441,31
ARAGON	**3.337.282,21**	**16.484.388,02**	**113.827,25**	**353.636,40**	**20.289.133,88**
Huesca	614.348,31	3.070.311,02	22.126,31	62.736,00	3.769.521,64
Teruel	407.201,57	1.693.575,29	8.564,44	35.818,80	2.145.160,10
Zaragoza	2.315.732,33	11.720.501,71	83.136,50	255.081,60	14.374.452,14
ASTURIAS	**2.277.908,40**	**22.832.131,47**	**46.114,64**	**166.609,20**	**25.322.763,71**
Asturias	2.277.908,40	22.832.131,47	46.114,64	166.609,20	25.322.763,71
BALEARES	**3.135.081,72**	**9.536.711,87**	**88.602,30**	**389.180,40**	**13.149.576,29**
Baleares	3.135.081,72	9.536.711,87	88.602,30	389.180,40	13.149.576,29
CANARIAS	**17.047.018,31**	**31.941.570,58**	**259.249,78**	**523.372,60**	**49.771.211,27**
Las Palmas	9.114.850,37	18.646.551,34	152.300,46	284.203,20	28.197.905,37
Tenerife	7.932.167,94	13.295.019,24	106.949,32	239.169,40	21.573.305,90
CANTABRIA	**1.665.223,35**	**9.949.940,00**	**34.716,04**	**124.388,40**	11.774.267,79
Cantabria	1.665.223,35	9.949.940,00	34.716,04	124.388,40	11.774.267,79
CASTILLA-MANCHA	**11.275.847,62**	**26.054.803,64**	**275.531,08**	**464.104,60**	**38.070.286,94**
Albacete	2.846.454,13	5.588.886,79	50.246,79	93.952,80	8.579.540,51
Ciudad Real	4.161.719,79	6.779.781,17	85.879,16	109.642,80	11.137.022,92
Cuenca	1.143.220,09	2.874.892,34	22.764,97	43.345,20	4.084.222,60
Guadalajara	507.962,76	2.699.352,31	20.200,50	77.073,40	3.304.588,97
Toledo	2.616.490,85	8.111.891,03	96.439,66	140.090,40	10.964.911,94
CASTILLA-LEON	**9.462.916,86**	**45.524.773,69**	**184.161,76**	**438.344,40**	**55.610.196,71**
Avila	760.601,30	2.838.407,97	10.367,48	16.699,20	3.626.075,95
Burgos	608.510,95	6.833.275,92	21.017,74	59.336,40	7.522.141,01
León	1.961.187,44	9.154.883,94	25.461,42	76.837,20	11.218.370,00
Palencia	775.933,17	3.026.217,07	21.636,48	26.161,20	3.849.947,92
Salamanca	1.803.336,38	5.993.796,67	26.236,27	38.378,40	7.861.747,72
Segovia	472.780,18	2.868.497,30	10.476,09	39.540,00	3.391.293,57
Soria	176.385,80	2.019.648,88	5.859,88	11.220,00	2.213.114,56
Valladolid	1.851.584,18	8.236.756,65	45.977,52	145.414,80	10.279.733,15
Zamora	1.052.597,46	4.553.289,29	17.128,88	24.757,20	5.647.772,83
CATALUÑA	**20.472.456,52**	**69.199.570,56**	**576.038,94**	**2.583.073,60**	**92.831.139,62**
Barcelona	14.006.212,14	51.439.835,16	314.236,13	2.014.822,20	67.775.105,63
Gerona	2.285.972,45	5.545.596,59	113.569,87	195.686,20	8.140.825,11
Lérida	1.474.820,91	4.683.718,59	59.764,94	112.792,80	6.331.097,24
Tarragona	2.705.451,02	7.530.420,22	88.468,00	259.772,40	10.584.111,64
EXTREMADURA	**13.743.332,83**	**18.470.175,86**	**234.482,40**	**271.385,24**	**32.719.376,33**
Badajóz	8.913.908,48	11.003.750,61	153.161,71	184.862,84	20.255.683,64
Cáceres	4.829.424,35	7.466.425,25	81.320,69	86.522,40	12.463.692,69
GALICIA	**12.026.214,90**	**53.283.951,14**	**153.200,96**	**529.265,16**	**65.992.632,16**
La Coruña	3.193.993,73	23.140.483,97	55.280,88	220.413,60	26.610.172,18
Lugo	1.912.412,63	7.143.412,52	18.186,89	54.360,00	9.128.372,04
Orense	1.717.563,78	5.593.702,60	17.579,64	51.198,00	7.380.044,02
Pontevedra	5.202.244,76	17.406.352,05	62.153,55	203.293,56	22.874.043,92
LA RIOJA	**911.697,46**	**3.597.671,30**	**34.439,67**	**77.871,60**	**4.621.680,03**
La Rioja	911.697,46	3.597.671,30	34.439,67	77.871,60	4.621.680,03
MADRID	**18.500.785,32**	**64.003.790,64**	**463.304,85**	**2.004.267,40**	**84.972.148,21**
Madrid	18.500.785,32	64.003.790,64	463.304,85	2.004.267,40	84.972.148,21
MURCIA	**14.009.680,33**	**23.023.078,00**	**286.412,02**	**464.162,40**	**37.783.332,75**
Murcia	14.009.680,33	23.023.078,00	286.412,02	464.162,40	37.783.332,75
NAVARRA	**1.049.601,84**	**7.856.355,39**	**32.781,16**	**219.952,80**	**9.158.691,19**
Navarra	1.049.601,84	7.856.355,39	32.781,16	219.952,80	9.158.691,19
C.VALENCIANA	**23.778.756,32**	**61.364.974,91**	**406.152,46**	**1.592.797,00**	**87.142.680,69**
Alicante	11.797.638,16	19.735.667,39	213.129,38	539.797,20	32.286.232,13
Castellón	1.618.680,39	7.963.730,65	27.982,52	205.320,00	9.815.713,56
Valencia	10.362.437,77	33.665.576,87	165.040,56	847.679,80	45.040.735,00
PAIS VASCO	**4.584.787,48**	**30.734.265,57**	**79.899,28**	**701.130,80**	**36.100.083,13**
Alava	548.399,77	3.570.640,51	10.818,24	86.373,60	4.216.232,12
Guipúzcoa	858.174,79	9.685.413,20	15.913,46	220.109,60	10.779.611,05
Vizcaya	3.178.212,92	17.478.211,86	53.167,58	394.647,60	21.104.239,96
CEUTA	1.792.176,90	843.973,87	55.658,93	11.062,80	**2.702.872,50**
MELILLA	2.209.333,98	1.503.465,01	56.086,05	15.183,60	**3.784.068,64**
S. CENTRALES	**0,00**	**0,00**	**0,00**	**0,00**	**0,00**
TOTALES	**249.988.450,77**	**596.551.974,47**	**4.560.077,50**	**13.298.606,00**	**864.399.108,74**

SISTEMA DE LA SEGURIDAD SOCIAL

Cuadro III.27.2

IMPORTE PRESTACIONES FAMILIARES

AÑO 2005

COMUNIDADES AUTONOMAS	HIJO A CARGO	HIJO CON MINUSVALÍA	PRESTACIÓN POR NACIMIENTO	PRESTACIÓN POR PARTO MÚLTIPLE	TOTAL
ANDALUCIA	**80.815.438,83**	**108.063.964,68**	**1.209.116,71**	**2.831.683,80**	**192.920.204,02**
Almería	7.032.477,89	6.972.011,77	96.109,62	221.356,80	14.321.956,08
Cádiz	14.492.059,19	15.812.261,96	174.729,82	464.923,20	30.943.974,17
Córdoba	7.149.041,95	12.610.074,27	104.681,17	223.805,80	20.087.603,19
Granada	9.499.458,90	12.488.957,72	169.375,75	256.270,80	22.414.063,17
Huelva	5.501.332,75	7.612.530,75	66.137,16	211.508,40	13.391.509,06
Jaén	6.686.210,88	7.959.631,07	127.300,98	217.527,60	14.990.670,53
Málaga	11.403.946,03	20.218.437,98	160.086,57	484.192,40	32.266.662,98
Sevilla	19.050.911,24	24.390.059,16	310.695,64	752.098,80	44.503.764,84
ARAGON	**3.384.130,75**	**17.540.566,48**	**119.772,73**	**406.867,20**	**21.451.337,16**
Huesca	643.419,06	3.225.450,82	22.663,35	65.131,20	3.956.664,43
Teruel	368.095,23	1.835.774,25	10.367,48	48.556,80	2.262.793,76
Zaragoza	2.372.616,46	12.479.341,41	86.741,90	293.179,20	15.231.878,97
ASTURIAS	**3.783.482,71**	**24.230.514,39**	**56.301,59**	**195.465,60**	**28.265.764,29**
Asturias	3.783.482,71	24.230.514,39	56.301,59	195.465,60	28.265.764,29
BALEARES	**3.066.980,70**	**10.147.841,14**	**93.083,62**	**354.674,40**	**13.662.579,86**
Baleares	3.066.980,70	10.147.841,14	93.083,62	354.674,40	13.662.579,86
CANARIAS	**16.435.358,09**	**34.141.576,66**	**299.029,32**	**607.942,16**	**51.483.906,23**
Las Palmas	8.883.247,12	19.791.214,41	192.756,11	318.145,20	29.185.362,84
Tenerife	7.552.110,97	14.350.362,25	106.273,21	289.796,96	22.298.543,39
CANTABRIA	**1.658.317,75**	**10.615.587,59**	**37.599,67**	**212.431,20**	12.523.936,21
Cantabria	1.658.317,75	10.615.587,59	37.599,67	212.431,20	12.523.936,21
CASTILLA-MANCHA	**10.914.872,50**	**27.675.870,90**	**303.464,81**	**546.116,40**	**39.440.324,61**
Albacete	2.724.965,31	6.019.106,25	60.493,19	92.073,60	8.896.638,35
Ciudad Real	3.984.848,12	7.185.100,23	99.690,98	161.098,80	11.430.738,13
Cuenca	1.085.247,75	3.062.064,75	31.417,65	60.800,40	4.239.530,55
Guadalajara	515.136,59	2.837.732,27	18.684,30	64.921,20	3.436.474,36
Toledo	2.604.674,73	8.571.867,40	93.178,69	167.222,40	11.436.943,22
CASTILLA-LEON	**9.153.238,59**	**48.478.090,76**	**199.674,39**	**536.002,80**	**58.367.006,54**
Avila	709.040,90	3.024.523,75	10.323,13	34.706,40	3.778.594,18
Burgos	811.174,50	7.099.206,89	31.314,52	110.008,80	8.051.704,71
León	1.882.743,58	9.767.878,16	37.973,10	67.094,40	11.755.689,24
Palencia	742.222,45	3.218.487,12	15.718,43	32.832,00	4.009.260,00
Salamanca	1.678.848,83	6.388.684,81	21.571,60	71.432,40	8.160.537,64
Segovia	447.258,10	3.055.121,14	18.481,16	44.522,40	3.565.382,80
Soria	175.433,19	2.118.024,11	4.958,36	26.587,20	2.325.002,86
Valladolid	1.744.358,79	8.998.315,98	43.557,49	128.565,60	10.914.797,86
Zamora	962.158,25	4.807.848,80	15.776,60	20.253,60	5.806.037,25
CATALUÑA	**21.105.055,31**	**75.347.405,77**	**695.947,76**	**2.690.593,00**	**99.839.001,84**
Barcelona	14.368.407,89	56.230.983,66	393.523,32	2.041.621,00	73.034.535,87
Gerona	2.365.193,07	5.961.719,46	122.401,20	249.790,80	8.699.104,53
Lérida	1.507.454,92	5.009.680,05	70.769,32	105.517,20	6.693.421,49
Tarragona	2.863.999,43	8.145.022,60	109.253,92	293.664,00	11.411.939,95
EXTREMADURA	**12.341.707,14**	**19.919.267,78**	**213.819,43**	**252.106,80**	**32.726.901,15**
Badajóz	7.973.674,62	11.902.541,13	150.027,10	164.702,40	20.190.945,25
Cáceres	4.368.032,52	8.016.726,65	63.792,33	87.404,40	12.535.955,90
GALICIA	**12.466.928,67**	**54.705.176,05**	**180.792,37**	**619.399,20**	**67.972.296,29**
La Coruña	4.462.412,89	22.705.686,30	62.354,74	266.188,80	27.496.642,73
Lugo	1.792.660,02	7.507.108,26	21.636,48	45.853,20	9.367.257,96
Orense	1.509.516,47	5.973.634,44	20.434,77	40.862,40	7.544.448,08
Pontevedra	4.702.339,29	18.518.747,05	76.366,38	266.494,80	23.563.947,52
LA RIOJA	**884.882,29**	**3.912.402,49**	**41.757,39**	**124.392,00**	**4.963.434,17**
La Rioja	884.882,29	3.912.402,49	41.757,39	124.392,00	4.963.434,17
MADRID	**18.384.528,16**	**69.956.303,78**	**468.131,88**	**2.111.949,40**	**90.920.913,22**
Madrid	18.384.528,16	69.956.303,78	468.131,88	2.111.949,40	90.920.913,22
MURCIA	**13.581.756,13**	**24.677.986,24**	**298.116,40**	**586.554,12**	**39.144.412,89**
Murcia	13.581.756,13	24.677.986,24	298.116,40	586.554,12	39.144.412,89
NAVARRA	**1.099.350,76**	**8.430.384,17**	**42.151,44**	**252.760,80**	**9.824.647,17**
Navarra	1.099.350,76	8.430.384,17	42.151,44	252.760,80	9.824.647,17
C.VALENCIANA	**22.867.641,24**	**65.766.319,06**	**472.108,92**	**1.799.007,40**	**90.905.076,62**
Alicante	11.137.680,09	21.137.066,17	242.560,01	653.670,00	33.170.976,27
Castellón	1.601.464,75	8.449.128,55	34.287,27	213.543,40	10.298.423,97
Valencia	10.128.496,40	36.180.124,34	195.261,64	931.794,00	47.435.676,38
PAIS VASCO	**6.143.103,93**	**32.178.029,57**	**79.701,58**	**792.159,60**	**39.192.994,68**
Alava	536.097,59	3.810.007,05	9.465,96	91.686,00	4.447.256,60
Guipúzcoa	2.412.268,92	9.509.640,44	17.128,88	258.516,00	12.197.554,24
Vizcaya	3.194.737,42	18.858.382,08	53.106,74	441.957,60	22.548.183,84
CEUTA	1.823.510,34	916.510,47	60.152,88	24.535,20	**2.824.708,89**
MELILLA	2.205.561,50	1.615.147,65	52.093,22	20.342,40	**3.893.144,77**
S. CENTRALES	**0,00**	**0,00**	**0,00**	**0,00**	**0,00**
TOTALES	**242.115.845,39**	**638.318.945,63**	**4.922.816,11**	**14.964.983,48**	**900.322.590,61**

SISTEMA DE LA SEGURIDAD SOCIAL

Cuadro III.27.3

IMPORTE PRESTACIONES FAMILIARES

AÑO 2006

COMUNIDADES AUTONOMAS	HIJO A CARGO	HIJO CON MINUSVALÍA	PRESTACIÓN POR NACIMIENTO	PRESTACIÓN POR PARTO MÚLTIPLE	TOTAL
ANDALUCIA	**73.909.848,68**	**116.350.340,34**	**1.217.257,86**	**3.229.015,20**	**194.706.462,08**
Almería	6.674.331,50	7.598.820,75	125.734,01	264.057,60	14.662.943,86
Cádiz	13.392.667,19	16.905.953,35	199.070,13	507.721,20	31.005.411,87
Córdoba	6.456.952,86	13.483.827,96	108.083,56	276.537,60	20.325.401,98
Granada	8.535.508,82	13.405.840,74	131.194,61	301.383,60	22.373.927,77
Huelva	5.118.636,46	8.386.651,20	65.810,96	231.272,40	13.802.371,02
Jaén	6.248.563,43	8.580.563,56	126.810,02	181.092,00	15.137.029,01
Málaga	10.334.834,46	21.782.663,98	142.717,81	594.879,60	32.855.095,85
Sevilla	17.148.353,96	26.206.018,80	317.836,76	872.071,20	44.544.280,72
ARAGON	**3.340.983,40**	**19.015.669,73**	**151.509,01**	**493.945,20**	**23.002.107,34**
Huesca	674.749,85	3.458.942,14	21.076,54	66.513,60	4.221.282,13
Teruel	236.714,20	2.066.587,75	11.080,01	38.610,00	2.352.991,96
Zaragoza	2.429.519,35	13.490.139,84	119.352,46	388.821,60	16.427.833,25
ASTURIAS	**3.600.235,01**	**22.138.429,85**	**40.117,64**	**218.989,20**	**25.997.771,70**
Asturias	3.600.235,01	22.138.429,85	40.117,64	218.989,20	25.997.771,70
BALEARES	**3.065.157,16**	**10.827.336,97**	**105.853,93**	**400.131,60**	**14.398.479,66**
Baleares	3.065.157,16	10.827.336,97	105.853,93	400.131,60	14.398.479,66
CANARIAS	**15.818.831,16**	**36.897.386,71**	**291.597,58**	**672.631,32**	**53.680.446,77**
Las Palmas	8.670.502,20	21.640.317,91	188.112,96	359.946,12	30.858.879,19
Tenerife	7.148.328,96	15.257.068,80	103.484,62	312.685,20	22.821.567,58
CANTABRIA	**1.592.826,46**	**11.235.725,70**	**32.722,65**	**178.462,80**	13.039.737,61
Cantabria	1.592.826,46	11.235.725,70	32.722,65	178.462,80	13.039.737,61
CASTILLA-MANCHA	**10.450.196,61**	**29.657.895,60**	**266.375,43**	**679.389,60**	**41.053.857,24**
Albacete	2.575.253,40	6.602.779,16	56.862,17	130.006,80	9.364.901,53
Ciudad Real	3.825.223,66	7.666.349,18	83.429,25	162.884,40	11.737.886,49
Cuenca	995.966,36	3.256.930,64	16.778,81	57.770,40	4.327.446,21
Guadalajara	558.789,96	3.005.402,03	18.220,30	107.287,20	3.689.699,49
Toledo	2.494.963,23	9.126.434,59	91.084,90	221.440,80	11.933.923,52
CASTILLA-LEON	**9.186.593,48**	**51.767.091,82**	**217.602,19**	**706.647,40**	**61.877.934,89**
Avila	698.990,05	3.262.606,46	17.579,64	49.316,40	4.028.492,55
Burgos	806.949,03	7.604.359,66	31.553,20	133.138,80	8.576.000,69
León	1.828.178,72	10.580.699,68	29.750,16	85.428,00	12.524.056,56
Palencia	956.933,09	3.168.099,32	18.931,92	29.860,60	4.173.824,93
Salamanca	1.538.076,10	6.849.281,09	30.181,61	87.554,40	8.505.093,20
Segovia	589.310,96	3.131.880,45	19.360,97	61.851,60	3.802.403,98
Soria	183.717,98	2.248.545,66	9.465,96	17.308,80	2.459.038,40
Valladolid	1.699.404,42	9.797.679,32	45.002,13	207.682,80	11.749.768,67
Zamora	885.033,13	5.123.940,18	15.776,60	34.506,00	6.059.255,91
CATALUÑA	**21.964.059,99**	**81.920.207,43**	**722.407,58**	**3.029.876,81**	**107.636.551,81**
Barcelona	14.886.713,34	60.945.588,54	399.517,24	2.326.824,41	78.558.643,53
Gerona	2.399.205,44	6.666.413,69	144.383,88	308.479,20	9.518.482,21
Lérida	1.586.564,03	5.323.311,68	63.562,64	89.755,20	7.063.193,55
Tarragona	3.091.577,18	8.984.893,52	114.943,82	304.818,00	12.496.232,52
EXTREMADURA	**10.820.559,06**	**21.742.237,39**	**210.628,62**	**300.583,20**	**33.074.008,27**
Badajóz	7.006.541,07	13.063.284,43	134.191,56	208.753,20	20.412.770,26
Cáceres	3.814.017,99	8.678.952,96	76.437,06	91.830,00	12.661.238,01
GALICIA	**11.553.575,74**	**58.591.268,11**	**136.113,06**	**659.449,20**	**70.940.406,11**
La Coruña	4.101.454,95	24.858.328,31	43.975,60	289.988,40	29.293.747,26
Lugo	1.661.529,61	8.011.575,12	20.421,25	61.851,60	9.755.377,58
Orense	1.343.278,91	6.365.667,57	17.128,88	73.562,40	7.799.637,76
Pontevedra	4.447.312,27	19.355.697,11	54.587,33	234.046,80	24.091.643,51
LA RIOJA	**960.180,55**	**4.294.426,12**	**48.828,49**	**123.935,24**	**5.427.370,40**
La Rioja	960.180,55	4.294.426,12	48.828,49	123.935,24	5.427.370,40
MADRID	**17.756.927,47**	**75.326.843,47**	**566.742,20**	**2.429.853,60**	**96.080.366,74**
Madrid	17.756.927,47	75.326.843,47	566.742,20	2.429.853,60	96.080.366,74
MURCIA	**13.221.794,48**	**26.502.402,20**	**302.301,95**	**528.426,00**	**40.554.924,63**
Murcia	13.221.794,48	26.502.402,20	302.301,95	528.426,00	40.554.924,63
NAVARRA	**1.178.547,74**	**9.084.433,21**	**42.056,61**	**284.479,20**	**10.589.516,76**
Navarra	1.178.547,74	9.084.433,21	42.056,61	284.479,20	10.589.516,76
C.VALENCIANA	**21.996.337,35**	**70.647.752,99**	**475.385,13**	**2.104.533,60**	**95.224.009,07**
Alicante	10.635.806,34	22.754.003,59	232.367,30	676.911,60	34.299.088,83
Castellón	1.620.306,90	9.055.986,85	39.688,87	247.964,40	10.963.947,02
Valencia	9.740.224,11	38.837.762,55	203.328,96	1.179.657,60	49.960.973,22
PAIS VASCO	**4.536.371,11**	**35.448.414,06**	**95.348,25**	**919.821,60**	**40.999.955,02**
Alava	514.881,77	4.115.622,29	13.309,93	129.146,40	4.772.960,39
Guipúzcoa	773.894,32	11.076.126,62	16.678,12	342.115,20	12.208.814,26
Vizcaya	3.247.595,02	20.256.665,15	65.360,20	448.560,00	24.018.180,37
CEUTA	1.838.191,24	969.133,79	69.232,47	25.641,60	**2.902.199,10**
MELILLA	2.213.043,98	1.728.711,19	71.769,69	21.412,80	**4.034.937,66**
S. CENTRALES	**0,00**	**0,00**	**0,00**	**0,00**	**0,00**
TOTALES	**229.004.260,67**	**684.145.706,68**	**5.063.850,34**	**17.007.225,17**	**935.221.042,86**

SISTEMA DE LA SEGURIDAD SOCIAL

Cuadro III.27.4

IMPORTE PRESTACIONES FAMILIARES

AÑO 2007

COMUNIDADES AUTONOMAS	HIJO A CARGO	HIJO CON MINUSVALÍA	PRESTACIÓN POR NACIMIENTO	PRESTACIÓN POR PARTO MÚLTIPLE	PREST. POR NACIMIENTO (art.188bis L.G.S.S)	TOTAL
ANDALUCIA	**67.321.205,39**	**124.977.034,57**	**1.159.233,58**	**3.392.787,40**		**196.850.260,94**
Almería	6.676.449,44	8.036.998,23	115.911,67	281.199,60		15.110.558,94
Cádiz	12.127.330,81	18.086.286,28	183.184,91	459.115,20		30.855.917,20
Córdoba	5.734.016,55	14.321.761,84	109.736,67	278.611,20		20.444.126,26
Granada	7.830.061,69	14.392.837,02	122.820,71	317.072,20		22.662.791,62
Huelva	4.628.977,37	9.761.921,81	47.961,77	214.021,20		14.652.882,15
Jaén	5.795.060,00	9.162.413,74	115.661,09	177.346,80		15.250.481,63
Málaga	9.514.114,66	23.134.099,94	187.070,61	690.958,80		33.526.244,01
Sevilla	15.015.194,87	28.080.715,71	276.886,15	974.462,40		44.347.259,13
ARAGON	**3.387.597,10**	**19.858.795,72**	**128.054,75**	**573.927,60**		**23.948.375,17**
Huesca	667.620,99	3.608.325,68	18.931,92	76.888,80		4.371.767,39
Teruel	313.289,74	2.064.734,57	11.269,00	49.975,20		2.439.268,51
Zaragoza	2.406.686,37	14.185.735,47	97.853,83	447.063,60		17.137.339,27
ASTURIAS	**3.369.693,34**	**24.829.973,92**	**50.034,36**	**254.329,20**		**28.504.030,82**
Asturias	3.369.693,34	24.829.973,92	50.034,36	254.329,20		28.504.030,82
BALEARES	**2.821.173,23**	**11.502.668,54**	**116.744,81**	**484.075,20**		**14.924.661,78**
Baleares	2.821.173,23	11.502.668,54	116.744,81	484.075,20		14.924.661,78
CANARIAS	**14.942.280,50**	**38.803.725,08**	**269.510,26**	**821.694,00**		**54.837.209,84**
Las Palmas	8.283.912,25	22.659.166,33	163.371,31	430.129,20		31.536.579,09
Tenerife	6.658.368,25	16.144.558,75	106.138,95	391.564,80		23.300.630,75
CANTABRIA	**1.512.408,79**	**11.750.609,21**	**37.863,84**	**196.200,00**		**13.497.081,84**
Cantabria	1.512.408,79	11.750.609,21	37.863,84	196.200,00		13.497.081,84
CASTILLA-MANCHA	**9.776.476,38**	**31.251.031,56**	**270.163,63**	**797.120,40**		**42.094.791,97**
Albacete	2.303.599,89	7.035.054,78	54.828,52	161.107,20		9.554.590,39
Ciudad Real	3.501.122,59	8.164.666,57	86.716,47	197.415,60		11.949.921,23
Cuenca	1.177.821,92	3.223.984,04	17.347,96	70.398,00		4.489.551,92
Guadalajara	506.648,64	3.214.587,61	21.585,52	122.306,40		3.865.128,17
Toledo	2.287.283,34	9.612.738,56	89.685,16	245.893,20		12.235.600,26
CASTILLA-LEON	**8.279.184,45**	**54.897.763,25**	**214.581,21**	**717.886,80**		**64.109.415,71**
Avila	691.634,25	3.461.037,24	26.144,08	38.444,40		4.217.259,97
Burgos	793.204,93	7.929.939,76	27.045,60	120.732,00		8.870.922,29
León	1.729.940,84	11.171.412,84	32.454,72	110.887,20		13.044.695,60
Palencia	681.552,72	3.525.077,01	22.636,48	36.162,00		4.265.428,21
Salamanca	1.379.515,35	7.273.435,38	30.169,43	92.991,60		8.776.111,76
Segovia	468.367,39	3.466.145,57	18.030,40	54.064,80		4.006.608,16
Soria	191.782,41	2.353.526,37	3.606,08	40.845,60		2.589.760,46
Valladolid	1.557.162,27	10.362.134,58	44.126,94	198.890,40		12.162.314,19
Zamora	786.024,29	5.355.054,50	10.367,48	24.868,80		6.176.315,07
CATALUÑA	**21.285.443,84**	**87.416.838,79**	**718.191,71**	**3.168.754,40**		**112.589.228,74**
Barcelona	14.008.753,12	65.141.120,32	396.433,82	2.466.602,40		82.012.909,66
Gerona	2.418.932,27	7.058.589,61	144.510,67	284.103,60		9.906.136,15
Lérida	1.580.125,90	5.604.889,22	55.452,25	153.376,40		7.393.843,77
Tarragona	3.277.632,55	9.612.239,64	121.794,97	264.672,00		13.276.339,16
EXTREMADURA	**9.533.706,07**	**22.924.694,08**	**177.376,91**	**332.074,80**		**32.967.851,86**
Badajóz	6.222.744,03	13.818.810,78	121.225,25	246.412,80		20.409.192,86
Cáceres	3.310.962,04	9.105.883,30	56.151,66	85.662,00		12.558.659,00
GALICIA	**10.477.287,58**	**61.496.245,50**	**156.054,68**	**722.635,20**		**72.852.222,96**
La Coruña	3.742.170,81	26.396.622,10	56.062,52	262.738,80		30.457.594,23
Lugo	1.511.812,94	8.326.350,99	25.793,93	79.052,40		9.943.010,26
Orense	1.218.965,05	6.704.639,85	22.929,23	92.984,40		8.039.518,53
Pontevedra	4.004.338,78	20.068.632,56	51.269,00	287.859,60		24.412.099,94
LA RIOJA	**976.762,74**	**4.584.229,51**	**43.697,55**	**167.374,80**		**5.772.064,60**
La Rioja	976.762,74	4.584.229,51	43.697,55	167.374,80		5.772.064,60
MADRID	**16.817.338,90**	**80.064.939,78**	**426.047,93**	**2.649.996,00**		**99.958.322,61**
Madrid	16.817.338,90	80.064.939,78	426.047,93	2.649.996,00		99.958.322,61
MURCIA	**12.374.638,23**	**27.938.914,05**	**321.865,20**	**653.824,80**		**41.289.242,28**
Murcia	12.374.638,23	27.938.914,05	321.865,20	653.824,80		41.289.242,28
NAVARRA	**861.596,66**	**9.966.068,50**	**46.438,88**	**333.144,00**		**11.207.248,04**
Navarra	861.596,66	9.966.068,50	46.438,88	333.144,00		11.207.248,04
C.VALENCIANA	**20.831.415,00**	**75.034.763,49**	**507.955,51**	**2.238.396,00**		**98.612.530,00**
Alicante	10.020.448,91	23.979.092,24	250.066,26	768.076,80		35.017.684,21
Castellón	1.575.689,38	9.487.668,41	43.662,81	277.765,20		11.384.785,80
Valencia	9.235.276,71	41.568.002,84	214.226,44	1.192.554,00		52.210.059,99
PAIS VASCO	**4.544.422,41**	**37.450.533,51**	**89.126,02**	**1.043.290,04**		**43.127.371,98**
Alava	543.356,70	4.398.416,11	21.721,22	171.918,00		5.135.412,03
Guipúzcoa	719.967,54	11.639.416,67	11.059,80	322.682,40		12.693.126,41
Vizcaya	3.281.098,17	21.412.700,73	56.345,00	548.689,64		25.298.833,54
CEUTA	1.886.572,69	1.005.703,15	59.060,36	24.042,00		**2.975.378,20**
MELILLA	2.248.992,87	1.775.983,31	83.415,31	24.750,00		**4.133.141,49**
S. CENTRALES	**0,00**	**0,00**	**0,00**	**0,00**	**33.964.597,40**	**33.964.597,40**
TOTALES	**213.248.196,17**	**727.530.515,52**	**4.875.416,50**	**18.596.302,64**	**33.964.597,40**	**998.215.028,23**

SISTEMA DE LA SEGURIDAD SOCIAL

Cuadro III.27.5

IMPORTE PRESTACIONES FAMILIARES

AÑO 2008

COMUNIDADES AUTONOMAS	HIJO A CARGO	HIJO CON MINUSVALÍA	PRESTACIÓN POR NACIMIENTO	PRESTACIÓN POR PARTO MÚLTIPLE	PREST. POR NACIMIENTO (art.188bis L.G.S.S)	TOTAL
ANDALUCIA	**68.286.113,57**	**138.467.523,95**	**3.527.812,72**	**4.222.146,28**		**214.503.596,52**
Almería	6.800.676,50	8.967.470,64	350.149,54	378.214,80		16.496.511,48
Cádiz	12.417.093,72	20.121.594,77	527.719,11	581.612,24		33.648.019,84
Córdoba	5.851.110,73	15.939.320,71	337.377,56	294.662,40		22.422.471,40
Granada	7.750.095,88	16.070.341,15	378.773,14	368.784,00		24.567.994,17
Huelva	4.560.342,56	9.341.459,80	226.906,53	273.295,20		14.402.004,09
Jaén	5.833.434,73	10.350.819,71	323.345,55	293.715,60		16.801.315,59
Málaga	10.009.942,47	25.957.219,02	509.328,25	742.033,20		37.218.522,94
Sevilla	15.063.416,98	31.719.298,15	874.213,04	1.289.828,84		48.946.757,01
ARAGON	**3.589.130,38**	**21.940.116,84**	**477.888,62**	**569.246,40**		**26.576.382,24**
Huesca	680.523,63	4.006.209,15	71.822,32	100.094,40		4.858.649,50
Teruel	338.599,71	2.291.156,71	38.303,87	47.646,00		2.715.706,29
Zaragoza	2.570.007,04	15.642.750,98	367.762,43	421.506,00		19.002.026,45
ASTURIAS	**3.395.805,17**	**27.148.794,03**	**182.047,79**	**298.641,60**		**31.025.288,59**
Asturias	3.395.805,17	27.148.794,03	182.047,79	298.641,60		31.025.288,59
BALEARES	**3.011.810,34**	**12.753.750,01**	**350.978,22**	**503.086,08**		**16.619.624,65**
Baleares	3.011.810,34	12.753.750,01	350.978,22	503.086,08		16.619.624,65
CANARIAS	**15.153.610,46**	**43.165.421,03**	**975.992,28**	**766.225,60**		**60.061.249,37**
Las Palmas	8.506.040,72	25.027.069,38	553.827,30	388.980,40		34.475.917,80
Tenerife	6.647.569,74	18.138.351,65	422.164,98	377.245,20		25.585.331,57
CANTABRIA	**1.538.797,20**	**12.828.473,63**	**148.135,40**	**237.769,20**		**14.753.175,43**
Cantabria	1.538.797,20	12.828.473,63	148.135,40	237.769,20		14.753.175,43
CASTILLA-MANCHA	**9.279.561,75**	**35.175.437,58**	**751.315,66**	**919.920,00**		**46.126.234,99**
Albacete	2.258.419,62	7.913.954,41	162.273,26	177.883,20		10.512.530,49
Ciudad Real	3.355.507,27	8.972.555,25	244.653,57	224.071,20		12.796.787,29
Cuenca	882.121,85	3.912.068,47	55.488,48	83.764,80		4.933.443,60
Guadalajara	498.276,08	3.638.827,36	65.503,02	155.056,80		4.357.663,26
Toledo	2.285.236,93	10.738.032,09	223.397,33	279.144,00		13.525.810,35
CASTILLA-LEON	**8.533.214,62**	**59.859.067,23**	**771.071,74**	**817.166,40**		**69.980.519,99**
Avila	752.338,17	3.863.763,98	95.501,05	42.729,60		4.754.332,80
Burgos	835.318,29	8.802.411,38	91.151,61	153.883,20		9.882.764,48
León	1.792.370,22	12.138.716,47	136.702,41	138.141,60		14.205.930,70
Palencia	731.543,28	3.837.448,68	47.619,37	37.928,40		4.654.539,73
Salamanca	1.379.320,34	7.881.649,84	116.131,03	104.776,80		9.481.878,01
Segovia	508.725,23	3.842.264,37	51.957,02	49.812,00		4.452.758,62
Soria	203.693,39	2.551.561,50	26.270,63	23.882,40		2.805.407,92
Valladolid	1.603.546,16	11.139.664,15	145.755,36	211.047,60		13.100.013,27
Zamora	726.359,54	5.801.586,86	59.983,26	54.964,80		6.642.894,46
CATALUÑA	**22.332.709,56**	**98.680.694,99**	**3.050.354,34**	**3.885.746,07**		**127.949.504,96**
Barcelona	14.119.251,96	73.289.022,93	1.951.544,55	2.911.217,27		92.271.036,71
Gerona	2.709.258,86	8.134.486,67	423.231,93	351.468,00		11.618.445,46
Lérida	1.724.186,24	6.237.246,31	228.057,95	180.059,20		8.369.549,70
Tarragona	3.780.012,50	11.019.939,08	447.519,91	443.001,60		15.690.473,09
EXTREMADURA	**9.465.011,77**	**25.055.766,60**	**543.644,74**	**435.082,80**		**35.499.505,91**
Badajóz	6.236.995,48	15.186.774,17	384.692,64	309.294,00		22.117.756,29
Cáceres	3.228.016,29	9.868.992,43	158.952,10	125.788,80		13.381.749,62
GALICIA	**10.314.964,41**	**67.132.705,72**	**642.709,99**	**830.312,36**		**78.920.692,48**
La Coruña	3.651.962,56	28.708.466,35	227.281,18	342.895,20		32.930.605,29
Lugo	1.437.969,84	9.014.926,80	105.885,26	80.776,80		10.639.558,70
Orense	1.190.899,36	7.372.714,91	73.697,58	83.297,96		8.720.609,81
Pontevedra	4.034.132,65	22.036.597,66	235.845,97	323.342,40		26.629.918,68
LA RIOJA	**1.027.578,14**	**4.954.245,60**	**105.594,58**	**158.947,20**		**6.246.365,52**
La Rioja	1.027.578,14	4.954.245,60	105.594,58	158.947,20		6.246.365,52
MADRID	**17.306.576,46**	**89.491.573,43**	**1.335.514,78**	**3.165.507,60**		**111.299.172,27**
Madrid	17.306.576,46	89.491.573,43	1.335.514,78	3.165.507,60		111.299.172,27
MURCIA	**12.433.954,23**	**31.097.025,81**	**975.823,38**	**717.031,20**		**45.223.834,62**
Murcia	12.433.954,23	31.097.025,81	975.823,38	717.031,20		45.223.834,62
NAVARRA	**1.451.906,27**	**10.552.931,51**	**213.707,04**	**374.448,00**		**12.592.992,82**
Navarra	1.451.906,27	10.552.931,51	213.707,04	374.448,00		12.592.992,82
C.VALENCIANA	**21.853.508,64**	**83.446.954,26**	**1.638.136,04**	**2.579.000,00**		**109.517.598,94**
Alicante	10.627.177,17	26.728.433,21	776.365,23	882.430,40		39.014.406,01
Castellón	1.704.231,76	10.454.962,38	132.154,05	264.518,40		12.555.866,59
Valencia	9.522.099,71	46.263.558,67	729.616,76	1.432.051,20		57.947.326,34
PAIS VASCO	**4.898.007,19**	**41.439.606,32**	**496.293,54**	**1.277.544,00**		**48.111.451,05**
Alava	647.751,35	4.927.002,38	86.903,06	157.459,20		5.819.115,99
Guipúzcoa	709.351,40	12.762.577,46	100.064,54	413.277,60		13.985.271,00
Vizcaya	3.540.904,44	23.750.026,48	309.325,94	706.807,20		28.307.064,06
CEUTA	2.028.611,31	1.180.963,29	176.937,62	32.776,80		**3.419.289,02**
MELILLA	2.414.287,78	2.018.584,17	199.679,33	32.806,80		**4.665.358,08**
S. CENTRALES	**0,00**	**0,00**	**0,00**	**0,00**	**141.807.616,51**	**141.807.616,51**
TOTALES	**218.315.159,25**	**806.389.636,00**	**16.563.637,81**	**21.823.404,39**	**141.807.616,51**	**1.204.899.453,96**

5. GASTO EN SERVICIOS SOCIALES. PRESTACIONES DE LA LEY DE INTEGRACION SOCIAL DE MINUSVALIDOS (LISMI)

Con respecto a la cobertura de los servicios sociales, el cuadro III.28 ofrece la evolución del gasto en servicios sociales desde el año 1984, distribuido por capítulos económicos.

Cuadro III.28

EVOLUCION DEL GASTO DE SERVICIOS SOCIALES. CLASIFICACION ECONOMICA

Millones de euros

AÑO	GASTO DE PERSONAL	GASTO EN BIENES CTES. Y SERVICIOS	GASTOS FINANC.	TRANSF. CORRIENTES	AMORTI-ZACIONES	INVERSIONES REALES	TRASNF. DE CAPITAL	OPERAC. FINANCIERAS	TOTAL
1984	103,50	41,63	0,01	65,60	6,42	14,57		2,43	**234,18**
1985	135,55	51,75	0,02	74,24	6,58	21,32	1,76	2,99	**294,22**
1986	147,64	56,51	0,19	107,31	7,05	38,35	0,39	3,23	**360,67**
1987	164,91	79,87	0,29	149,63	7,04	46,47	1,05	3,91	**453,16**
1988	97,78	64,65	0,15	393,73	3,52	34,06	1,51	0,23	**595,63**
1989	136,97	90,49	0,14	575,74	7,63	50,16	2,61	1,15	**864,90**
1990	164,73	108,87	0,25	814,08	7,91	70,75	6,21	1,23	**1.174,04**
1991	194,10	143,16	0,12	1.056,15	8,16	77,03	12,48	1,06	**1.492,26**
1992	226,05	171,82	0,11	1.021,82	8,44	79,84	9,30	1,02	**1.518,42**
1993	242,33	201,76	0,10	997,58	6,92	87,50	12,46	1,06	**1.549,71**
1994	251,00	213,27	0,12	938,53		70,49	8,29	1,17	**1.482,87**
1995	258,00	220,52	0,11	964,74		37,64	8,25	1,32	**1.490,58**
1996	129,93	134,40	0,11	1.117,25		25,75	7,82	0,75	**1.416,01**
1997	116,48	128,77	0,08	1.148,40		18,49	6,86	0,55	**1.419,63**
1998	142,76	217,43	0,08	1.171,11		16,89	14,36	1,84	**1.564,47**
1999	144,60	236,16	0,16	1.177,75		24,78	16,64	0,99	**1.601,07**
2000	147,82	230,77	0,11	1.173,90		26,24	13,70	0,63	**1.593,17**
2001	172,08	264,37	0,10	1.170,99		35,08	15,33	0,88	**1.658,83**
2002	168,23	240,56	0,27	191,07		29,86	18,58	0,70	**649,27**
2003	158,37	171,29	0,04	173,64		37,18	19,26	0,68	**560,46**
2004	165,18	198,94	0,11	158,40		28,94	30,16	0,64	**582,37**
2005	154,67	212,99	0,10	116,56		21,57	23,65	0,60	**530,14**
2006	191,95	241,11	0,16	159,53		29,34	82,34	0,71	**705,14**
2007	115,95	239,22	0,07	301,78		47,02	41,89	0,68	**746,61**
2008	129,23	273,63	0,01	641,62		26,60	96,46	---	**1.167,55**
2009	128,00	282,60	0,30	990,48		28,51	30,86	1,15	**1.461,90**
2010	118,60	301,42	0,30	1.558,30		23,04	3,01	1,16	**2.005,83**

Fuente: Cuentas y Balances de la Seguridad Social años 1983-2008. Presupuestos 2009 y 2010.

Notas: Hasta 1987, en los Capítulos de gasto de la Clasificación Económica, se incluyen los gastos generales atribuibles a cada uno.
A partir de 1988, en el apartado de Transferencias corrientes figuran incluidas las dotaciones de las CC.AA. para la cobertura de los Servicios Sociales asumidos.

A partir de 1994 se suprime la rúbrica destinada a amortizaciones del inmovilizado, para adaptarse a la estructura de los Presupuestos Generales del Estado.

A partir de 2002 el importe de transferencias corrientes recoge el efecto del nuevo modelo de financiación.

Para el estudio de la situación de la discapacidad y las situaciones de dependencia en España, el Instituto Nacional de Estadística en colaboración con el Ministerio de Educación, Política social y Deporte, la Fundación ONCE, CERMI y FEAPS, ha llevado a cabo una Encuesta sobre discapacidades, autonomía personal y situaciones de dependencia en el año 2008, en dos fases. En la primera fase se han encuestado 96.000 hogares (260.000 personas) y en una segunda etapa la investigación se ha dirigido a centros de personas mayores, centros de personas con discapacidad, hospitales psiquiátricos y hospitales geriátricos con un total 800 centros que abarcan 11.000 personas. De los resultados de la encuesta se ofrece el cuadro III.29, con datos del número de personas con discapacidad, agrupadas por edad y sexo, y el cuadro III.30 con las tasas de discapacidad en hogares por cada 1.000 habitantes y las tasas de discapacidad en centros por cada 100 residentes, ambos con la misma estructura por tramos de edad y sexo.

Cuadro III.29

PERSONAS CON DISCAPACIDADES SEGÚN GRUPO DE EDAD Y SEXO

En miles de personas

	RESIDENTES EN HOGARES			RESIDENTES EN CENTROS		
	Ambos sexos	Varones	Mujeres	Ambos sexos	Varones	Mujeres
Total	**3.847,9**	**1.547,3**	**2.300,5**	**269,4**	**93,7**	**175,7**
De 0 a 5 años	**60,4**	**36,4**	**24,0**			
De 6 a 64 años	**1.560,0**	**754,2**	**805,9**	**46,9**	**29,0**	**17,9**
De 6 a 16 años	85,5	55,6	30,0			
De 17 a 24 años	67,8	41,6	26,2			
De 25 a 34 años	168,7	98,8	69,8			
De 35 a 44 años	286,1	149,1	137,0			
De 45 a 54 años	406,0	181,9	224,1			
De 55 a 64 años	545,8	227,1	318,7			
De 65 a 79 años	**1.201,7**	**454,8**	**746,8**	**59,5**	**26,5**	**33,0**
De 65 a 69 años	292,8	124,2	168,6			
De 70 a 74 años	405,1	147,5	257,6			
De 75 a 79 años	503,8	183,2	320,6			
De 80 y más años	**1.025,8**	**301,9**	**723,9**	**163,0**	**38,2**	**124,8**
De 80 a 84 años	482,6	148,6	333,9			
De 85 a 89 años	339,8	103,2	236,6			
De 90 y más años	203,4	50,0	153,4			

Fuente: INE, Encuesta sobre discapacidades, autonomía personal y situaciones de dependencia 2008.

Cuadro III.30

PERSONAS CON DISCAPACIDADES SEGÚN GRUPO DE EDAD Y SEXO

En miles de personas

	RESIDENTES EN HOGARES (Tasas por 1000 habitantes)			RESIDENTES EN CENTROS (Tasas por 100 residentes)		
	Ambos sexos	**Varones**	**Mujeres**	**Ambos sexos**	**Varones**	**Mujeres**
Total	**85,45**	**69,5**	**101,04**	**92,73**	**89,45**	**94,58**
De 0 a 5 años	**21,5**	**25,18**	**17,6**			
De 6 a 64 años	**44,75**	**42,67**	**46,88**	**96,85**	**96,14**	**98,02**
De 6 a 16 años	18,26	23,1	13,15			
De 17 a 24 años	16,23	19,45	12,85			
De 25 a 34 años	21,99	24,92	18,86			
De 35 a 44 años	38,56	39,33	37,76			
De 45 a 54 años	66,65	60,01	73,23			
De 55 a 64 años	113,27	97,05	128,57			
De 65 a 79 años	**223,97**	**187,72**	**253,82**	**89,12**	**85,94**	**91,84**
De 65 a 69 años	155,75	139,93	169,9			
De 70 a 74 años	218,42	175,87	253,55			
De 75 a 79 años	308,89	262,8	343,28			
De 80 y más años	**514,56**	**418,64**	**568,93**	**92,97**	**87,31**	**94,85**
De 80 a 84 años	426,54	336,15	484,54			
De 85 a 89 años	574,48	505,75	610,7			
De 90 y más años	751,47	668,11	783,36			

Fuente: INE, Encuesta sobre discapacidades, autonomía personal y situaciones de dependencia 2008.

Con respecto a la protección del colectivo de personas con discapacidad, se ofrece a continuación información de la evolución de la cuantía mensual de las prestaciones contenidas en la Ley de Integración Social de Minusválidos (Cuadro III.31).

Cuadro III.31

CUANTÍAS DE LOS SUBSIDIOS DE LA LEY DE INTEGRACION SOCIAL DE MINUSVALIDOS

(En euros/mes)

AÑO	De garantía de ingresos mínimos	De ayuda de tercera persona	De movilidad y compensación gastos de transporte
1984	60,10	30,05	18,03
1985	enero-julio 66,11 agosto-dic. 72,12	enero-julio 33,06 agosto-dic. 36,06	18,03
1986	84,14	42,07	21,04
1987	90,87	45,44	22,72
1988	103,37	47,27	23,65
1989	120,20	49,16	24,61
1990	132,87	52,14	26,11
1991	141,78	55,65	27,89
1992	149,86	58,45	29,30
1993	149,86	58,45	30,80
1994	149,86	58,45	31,88
1995	149,86	58,45	33,03
1996	149,86	58,45	34,20
1997	149,86	58,45	35,10
1998	149,86	58,45	35,85
1999	149,86	58,45	36,84
2000	149,86	58,45	38,37
2001	149,86	58,45	39,16
2002	149,86	58,45	40,96
2003	149,86	58,45	42,11
2004	149,86	58,45	42,96
2005	149,86	58,45	46,40
2006	149,86	58,45	48,09
2007	149,86	58,45	50,56
2008	149,86	58,45	56,37
2009	149,86	58,45	57,50
2010	149,86	58,45	58,10

La evolución del número de prestaciones de la LISMI, desde el año 1987, así como la distribución por sexo, con los respectivos incrementos interanuales, se ofrecen en el cuadro III.32.

SISTEMA DE LA SEGURIDAD SOCIAL

Cuadro III.32.1

LISMI. NÚMERO DE PRESTACIONES

Datos a 1 de diciembre

AÑOS	SUB.GARANTIA INGRESOS MINIMOS	SUB. AYUDA TERCERA PERSONA	SUB. MOV. COMP. GASTO TRANSPORTE	TOTAL SUBSIDIOS
1987	41.398	18.541	12.419	72.358
1988	90.737	40.931	21.069	152.737
1989	148.562	63.524	29.062	241.148
1990	216.044	85.530	35.854	337.428
1991	251.092	91.560	38.769	381.421
1992	225.529	73.893	32.985	332.407
1993	196.647	57.991	26.213	280.851
1994	172.158	46.711	21.402	240.271
1995	150.667	37.392	16.967	205.026
1996	132.581	30.367	14.163	177.111
1997	116.245	24.807	12.206	153.258
1998	102.440	20.213	10.451	133.104
1999	89.370	16.517	8.881	114.768
2000	78.393	13.489	7.583	99.465
2001	69.346	11.223	6.774	87.343
2002	60.844	9.236	5.890	75.970
2003	53.347	7.693	5.162	66.202
2004	46.590	6.483	4.572	57.645
2005	41.001	5.405	4.026	50.432
2006	35.880	4.503	3.518	43.901
2007	31.027	3.735	3.050	37.812
2008	26.880	3.138	2.674	32.692
2009 (*)	25.029	2.891	2.435	30.355

Incremento Interanual

AÑOS	SUB.GARANTIA INGRESOS MINIMOS	SUB. AYUDA TERCERA PERSONA	SUB. MOV. COMP. GASTO TRANSPORTE	TOTAL SUBSIDIOS
1988/1987	119,18	120,76	69,65	111,09
1989/1988	63,73	55,20	37,94	57,88
1990/1989	45,42	34,64	23,37	39,93
1991/1990	16,22	7,05	8,13	13,04
1992/1991	-10,18	-19,30	-14,92	-12,85
1993/1992	-12,81	-21,52	-20,53	-15,51
1994/1993	-12,45	-19,45	-18,35	-14,45
1995/1994	-12,48	-19,95	-20,72	-14,67
1996/1995	-12,00	-18,79	-16,53	-13,62
1997/1996	-12,32	-18,31	-13,82	-13,47
1998/1997	-11,88	-18,52	-14,38	-13,15
1999/1998	-12,76	-18,29	-15,02	-13,78
2000/1999	-12,28	-18,33	-14,62	-13,33
2001/2000	-11,54	-16,80	-10,67	-12,19
2002/2001	-12,26	-17,70	-13,05	-13,02
2003/2002	-12,32	-16,71	-12,36	-12,86
2004/2003	-12,67	-15,73	-11,43	-12,93
2005/2004	-12,00	-16,63	-11,94	-12,51
2006/2005	-12,49	-16,69	-12,62	-12,95
2007/2006	-13,53	-17,06	-13,30	-13,87
2008/2007	-13,37	-15,98	-12,33	-13,54
2009/2008	-6,89	-7,87	-8,94	-7,15

(*) Datos a 1 de junio

SISTEMA DE LA SEGURIDAD SOCIAL

Cuadro III.32.2

NÚMERO DE PRESTACIONES LISMI. DISTRIBUCION POR SEXO

Datos a 1 de diciembre

AÑO	SUB. GARANTIA INGRESOS MINIMOS		SUB. AYUDA TERCERA PERSONA		SUB. MOV. Y COMP. GASTOS TRANSPORTE	
	VARONES	MUJERES	VARONES	MUJERES	VARONES	MUJERES
1987	18.618	22.780	7.852	10.689	5.524	6.895
1988	34.168	56.569	14.586	26.345	8.213	12.856
1989	46.179	102.383	19.654	43.870	10.265	18.797
1990	56.641	159.403	23.753	61.777	11.720	24.134
1991	60.356	190.736	24.441	67.119	12.295	26.474
1992	49.570	175.959	18.976	54.917	10.468	22.517
1993	40.038	156.609	14.278	43.713	8.414	17.799
1994	32.523	139.635	11.180	35.531	6.825	14.577
1995	26.329	124.338	8.658	28.734	5.343	11.624
1996	21.650	110.931	6.775	23.592	4.387	9.776
1997	17.629	98.616	5.322	19.485	3.745	8.461
1998	14.437	88.003	4.178	16.035	3.195	7.256
1999	11.682	77.688	3.291	13.226	2.706	6.175
2000	9.546	68.847	2.604	10.885	2.314	5.269
2001	7.888	61.458	2.106	9.117	2.091	4.683
2002	6.505	54.339	1.667	7.569	1.826	4.064
2003	5.447	47.900	1.368	6.325	1.602	3.560
2004	4.484	42.106	1.126	5.357	1.430	3.142
2005	3.819	37.182	938	4.467	1.255	2.771
2006	3.180	32.700	770	3.733	1.101	2.417
2007	2.571	28.456	612	3.123	951	2.099
2008	2.106	24.774	506	2.632	835	1.839
2009 (*)	1.943	23.086	464	2.427	758	1.677

INCREMENTO INTERANUAL

AÑO	SUB. GARANTIA INGRESOS MINIMOS		SUB. AYUDA TERCERA PERSONA		SUB. MOV. Y COMP. GASTOS TRANSPORTE	
	VARONES	MUJERES	VARONES	MUJERES	VARONES	MUJERES
1988/1987	83,52	148,33	85,76	146,47	48,68	86,45
1989/1988	35,15	80,99	34,75	66,52	24,98	46,21
1990/1989	22,66	55,69	20,86	40,82	14,17	28,39
1991/1990	6,56	19,66	2,90	8,65	4,91	9,70
1992/1991	-17,87	-7,75	-22,36	-18,18	-14,86	-14,95
1993/1992	-19,23	-11,00	-24,76	-20,40	-19,62	-20,95
1994/1993	-18,77	-10,84	-21,70	-18,72	-18,89	-18,10
1995/1994	-19,04	-10,95	-22,56	-19,13	-21,71	-20,26
1996/1995	-17,77	-10,78	-21,75	-17,90	-17,89	-15,90
1997/1996	-18,57	-11,10	-21,45	-17,41	-14,63	-13,45
1998/1997	-18,11	-10,76	-21,50	-17,71	-14,69	-14,24
1999/1998	-19,08	-11,72	-21,23	-17,52	-15,31	-14,90
2000/1999	-18,28	-11,38	-20,88	-17,70	-14,49	-14,67
2001/2000	-17,37	-10,73	-19,12	-16,24	-9,64	-11,12
2002/2001	-17,53	-11,58	-20,85	-16,98	-12,67	-13,22
2003/2002	-16,26	-11,85	-17,94	-16,44	-12,27	-12,40
2004/2003	-17,68	-12,10	-17,69	-15,30	-10,74	-11,74
2005/2004	-14,83	-11,69	-16,70	-16,61	-12,24	-11,81
2006/2005	-16,73	-12,05	-17,91	-16,43	-12,27	-12,78
2007/2006	-19,15	-12,98	-20,52	-16,34	-13,62	-13,16
2008/2007	-18,09	-12,94	-17,32	-15,72	-12,20	-12,39
2009/2008	-7,74	-6,81	-8,30	-7,79	-9,22	-8,81

(*) Datos a 1 de junio

6. TESORERÍA, INFORMÁTICA Y OTROS SERVICIOS FUNCIONALES COMUNES

La información referida a las actuaciones previstas y los objetivos correspondientes a esta área funcional del presupuesto de gastos de la Seguridad Social se explica en el capítulo correspondiente del Informe Económico-Financiero, tanto en su estructura económica como funcional y por programas.

En el cuadro III.33 se observa la evolución del gasto, desagregado por grupos de programas y dentro de cada uno, por capítulos económicos, del período 1995-2010.

Con otra distribución, se indica en los cuadros III.34 y III.35 la evolución del gasto de esta área, por grupos de programas y por capítulos económicos, respectivamente, desde el año 1989.

Cuadro III.33.1

TESORERIA, INFORMATICA Y OTROS SERVICIOS FUNCIONALES COMUNES

Millones de euros

	2003	2004	2005	2006	2007	2008	2009	2010
GESTION DE COTIZACION Y RECAUDACIÓN	**459,60**	**473,03**	**517,22**	**541,48**	**538,39**	**559,91**	**594,32**	**596,49**
Gastos de Personal	289,94	302,37	314,66	324,34	334,15	363,79	387,07	387,63
Gastos corrientes en bienes y servicios	76,11	74,91	72,80	83,07	83,28	82,94	95,84	97,44
Transferencias corrientes		0,66	2,14	2,25	1,81	1,92		
Inversiones reales	93,55	95,09	127,62	131,82	119,15	111,26	111,41	111,42
GESTION FINANCIERA	**5.329,09**	**9.498,58**	**7.985,93**	**9.128,07**	**10.705,15**	**11.813,07**	**8.988,31**	**3.017,75**
Gastos de Personal	12,43	13,07	13,79	14,07	14,73	15,79	16,73	17,65
Gastos financieros	50,57	50,40	0,24	0,65	1,03	1,30	13,70	13,70
Transferencias corrientes					33,00	37,00	55,00	59,00
Transferencias de capital					4,17	3,64		
Activos financieros	5.189,13	9.358,15	7.894,94	9.036,39	9.882,42	11.755,34	8.902,88	2.927,40
Pasivos financieros	76,96	76,96	76,96	76,96	769,80			
GESTION DEL PATRIMONIO	**361,53**	**490,75**	**669,31**	**673,80**	**1.400,76**	**2.092,42**	**1.646,48**	**1.035,74**
Gastos de Personal	3,62	3,55	3,53	3,57	3,72	3,84	4,05	4,02
Gastos corrientes en bienes y servicios	6,29	10,83	9,29	7,89	7,42	5,05	5,17	6,08
Inversiones reales	2,11	0,93	2,81	6,67	3,38	5,60	5,88	5,00
Transferencias de capital					712,00	1.527,26		
Activos financieros	349,30	474,95	653,37	655,40	673,96	549,59	1.631,09	1.020,20
Pasivos financieros	0,21	0,49	0,31	0,27	0,27	1,08	0,29	0,44
SISTEMA INTEGRADO DE INFORMÁTICA DE LA SEGURIDAD SOCIAL	**152,56**	**163,58**	**164,07**	**171,30**	**156,47**	**178,05**	**276,93**	**278,54**
Gastos de Personal	22,36	24,52	25,24	26,53	28,08	29,88	70,61	71,31
Gastos corrientes en bienes y servicios	89,17	97,17	94,67	100,17	95,87	99,96	134,11	134,11
Inversiones reales	41,03	41,89	44,07	44,47	32,37	48,08	71,91	72,74
Activos financieros			0,09	0,13	0,15	0,13	0,30	0,37
ADMÓN. SERVICIOS GENERALES DE TESORERIA Y OTROS SERVICIOS FUNCIONALES COMUNES	**726,40**	**789,44**	**842,71**	**898,96**	**933,91**	**975,54**	**954,11**	**989,20**
Gastos de Personal	354,22	381,44	419,24	441,29	459,04	490,71	473,25	469,15
Gastos corrientes en bienes y servicios	312,47	344,38	351,56	373,62	400,81	414,11	387,95	419,70
Gastos financieros	1,60	1,69	2,02	1,94	2,98	3,63	2,87	3,46
Transferencias corrientes	0,52	0,49	1,42	0,74	1,00	2,63	1,10	2,28
Inversiones reales	42,66	43,59	50,90	65,11	52,07	47,48	61,24	67,61
Transferencias de capital						1,49		
Activos financieros	14,93	17,25	17,57	16,26	17,96	15,44	27,68	26,98
Pasivos financieros		0,60			0,05	0,05	0,02	0,02
CONTROL INTERNO Y CONTABILIDAD	**68,57**	**73,39**	**76,99**	**77,91**	**78,30**	**82,16**	**113,96**	**111,14**
Gastos de Personal	67,36	72,04	75,35	76,19	76,02	78,86	108,09	105,35
Gastos corrientes en bienes y servicios	0,83	0,87	1,17	1,20	1,56	2,28	3,84	3,84
Gastos financieros							0,03	0,03
Inversiones reales	0,01	0,07	0,05	0,06	0,22	0,50	1,44	1,43
Activos financieros	0,37	0,41	0,42	0,46	0,50	0,52	0,56	0,49
DIRECCION Y COORDINACION DE ASISTENCIA JURIDICA DE LA SEGURIDAD SOCIAL	**1,42**	**1,65**	**2,02**	**2,31**	**3,35**	**2,03**	**5,43**	**5,43**
Gastos de Personal	0,24	0,84	1,16	1,34	1,44	1,56	3,12	3,12
Gastos corrientes en bienes y servicios	0,75	0,77	0,84	0,94	0,39	0,39	1,94	1,94
Inversiones reales	0,43	0,04	0,01	0,02	1,51	0,07	0,32	0,32
Activos Financieros			0,01	0,01	0,01	0,01	0,05	0,05
FONDO DE INVESTIGACIÓN DE LA PROTECCIÓN			**1,12**	**1,63**	**0,99**	**0,55**	**2,68**	**2,68**
Gastos de Personal				0,01				
Gastos corrientes en bienes y servicios			0,01	0,01	0,01		0,36	0,36
Transferencias corrientes			1,11	1,62	0,98	0,55	2,22	2,22
Transferencia de capital							0,10	0,10
TESORERIA, INFORMATICA Y OTROS SERVICIOS FUNCIONALES COMUNES	**7.099,17**	**11.490,42**	**10.259,37**	**11.495,47**	**13.817,30**	**15.703,73**	**12.582,21**	**6.036,97**
Gastos de Personal	750,17	797,83	852,97	887,34	917,18	984,43	1.062,92	1.058,25
Gastos corrientes en bienes y servicios	485,62	528,93	530,34	566,90	589,34	604,73	629,21	663,47
Gastos financieros	52,17	52,09	2,26	2,59	4,01	4,93	16,61	17,19
Transferencias corrientes	0,52	1,15	4,67	4,61	36,79	42,10	58,32	63,50
Inversiones reales	179,79	181,61	225,46	248,15	208,69	212,99	252,19	258,51
Transferencias de capital					716,17	1.532,39	0,10	0,10
Activos financieros	5.553,73	9.850,76	8.566,40	9.708,65	10.575,00	12.321,03	10.562,55	3.975,49
Pasivos financieros	77,17	78,05	77,27	77,23	770,12	1,13	0,31	0,46

Fuente: Cuentas y Balances de la Seguridad Social 2003-2008. Presupuestos 2009 y 2010.

Cuadro III.33.2

TESORERIA, INFORMATICA Y OTROS SERVICIOS FUNCIONALES COMUNES

En millones de euros

	1995	1996	1997	1998	1999	2000	2001	2002
GESTION DE COTIZACION Y RECAUDACION	**342,91**	**363,17**	**325,96**	**353,42**	**334,53**	**354,56**	**414,52**	**439,29**
Gastos de Personal	227,16	239,41	240,64	253,96	262,65	271,53	276,98	282,80
Gastos corrientes en bienes y servicios	52,70	62,84	47,01	47,44	38,90	42,73	64,16	76,36
Gastos financieros	0,04	0,09	0,15	0,63	-	-	-	-
Inversiones reales	63,02	60,84	38,16	51,39	32,98	40,30	73,38	80,13
GESTION FINANCIERA	**93,66**	**74,09**	**70,13**	**63,21**	**62,76**	**681,07**	**1.076,08**	**3.529,99**
Gastos de Personal	10,67	11,27	11,33	11,31	11,98	12,33	12,46	12,53
Gastos corrientes en bienes y servicios	0,02	0,02	-	-	-	-	-	-
Gastos financieros	82,96	62,80	58,80	51,90	50,78	51,65	51,17	51,01
Activos financieros	-	-	-	-	-	540,12	935,49	3.345,36
Pasivos financieros	-	-	-	-	-	76,96	76,96	121,09
GESTION DEL PATRIMONIO (*)	**34,72**	**155,81**	**223,52**	**180,50**	**389,28**	**199,75**	**141,01**	**195,34**
Gastos de Personal	3,97	3,78	3,78	3,66	3,41	3,27	3,30	3,47
Gastos corrientes en bienes y servicios	3,71	4,00	3,62	3,26	13,02	5,61	7,89	6,52
Gastos financieros	0,01	0,01	0,01	0,01	-	-	-	-
Inversiones reales	3,02	2,85	1,36	0,58	0,83	3,63	0,75	1,35
Activos financieros	23,98	145,13	214,71	172,97	371,98	187,16	128,99	183,89
Pasivos financieros	0,03	0,04	0,03	0,02	0,03	0,09	0,08	0,11
DESARROLLO DEL SISTEMA INTEGRADO DE GESTION E INFORMACION DE LA SEGURIDAD SOCIAL (GERENCIA DE INFORMATICA)	**83,87**	**73,66**	**72,69**	**82,40**	**87,20**	**92,81**	**115,68**	**149,36**
Gastos de Personal	14,56	15,16	15,71	16,05	17,47	18,55	19,13	19,77
Gastos corrientes en bienes y servicios	40,48	38,85	37,91	41,29	46,04	48,96	58,49	75,71
Inversiones reales	28,82	19,65	19,06	25,06	23,69	25,30	38,06	53,88
ADMINISTRACION, SERVICIOS GENERALES Y CONTROL INTERNO DE TESORERIA Y SERVICIOS FUNCIONALES COMUNES	**426,75**	**449,93**	**464,83**	**480,96**	**531,93**	**613,00**	**670,73**	**658,93**
Gastos de Personal	235,31	247,08	255,12	242,85	261,40	275,41	306,39	326,48
Gastos corrientes en bienes y servicios	162,33	162,45	169,35	183,25	182,02	232,46	272,37	280,83
Gastos financieros	1,59	1,78	1,62	1,18	1,42	1,92	2,32	1,76
Transferencias corrientes	0,01	0,21	0,28	0,29	0,32	0,44	0,46	0,49
Inversiones reales	12,77	19,17	16,98	19,64	30,95	54,68	43,33	34,19
Activos financieros	14,74	19,24	21,48	33,75	55,82	48,09	45,86	15,18
CONTROL INTERNO Y CONTABILIDAD				**56,98**	**62,16**	**63,89**	**68,86**	**68,77**
Gastos de Personal				55,25	59,95	62,40	67,20	67,19
Gastos corrientes en bienes y servicios				0,37	1,47	1,11	1,42	1,19
Inversiones reales				1,36	0,73	0,22	0,05	0,02
Activos financieros				-	-	0,15	0,19	0,37
DIRECCION Y COORDINACION DE ASISTENCIA JURIDICA DE LA SEGURIDAD SOCIAL							**0,17**	**0,30**
Gastos de Personal							0,10	0,17
Gastos corrientes en bienes y servicios							0,07	0,12
Inversiones reales								0,01
Activos Financieros								
TESORERIA, INFORMATICA Y SERVICIOS FUNCIONALES COMUNES (*)	**981,90**	**1.116,66**	**1.157,13**	**1.217,48**	**1.467,86**	**2.005,07**	**2.487,05**	**5.041,98**
Gastos de Personal	491,67	516,70	526,58	583,09	616,85	643,49	685,56	712,41
Gastos corrientes en bienes y servicios	259,24	268,15	257,89	275,61	281,46	330,87	404,40	440,73
Gastos financieros	84,60	64,68	60,59	53,71	52,20	53,57	53,49	52,77
Transferencias corrientes	0,01	0,21	0,28	0,29	0,32	0,44	0,46	0,49
Inversiones reales	107,64	102,51	75,58	98,03	89,18	124,14	155,57	169,58
Activos financieros	38,72	164,38	236,19	206,71	427,81	775,52	1.110,53	3.544,80
Pasivos financieros	0,03	0,04	0,03	0,02	0,03	77,05	77,04	121,20

Fuente: Cuentas y Balances 1995-2002.
(*) No incluye Excedente corriente.

SISTEMA DE LA SEGURIDAD SOCIAL

Cuadro III.34

ÁREA "TESORERIA, INFORMATICA Y OTROS SERVICIOS FUNCIONALES COMUNES"

EVOLUCION DEL GASTO POR GRUPOS DE PROGRAMAS

En millones de euros

AÑOS	Gestión de Tesorería	Administr. del Patrimonio (*)	Apoyo Informático a la Gestión	Admón. Serv. Generales y C. Interno	TOTAL
1989	218,49	182,53	86,51	252,93	**740,46**
1990	259,70	238,94	102,50	296,35	**897,49**
1991	858,61	260,19	106,62	360,38	**1.585,80**
1992	650,56	404,28	81,18	395,25	**1.531,27**

En millones de euros

AÑOS	Gestión de Cotización y Recaudación	Gestión Financiera	Gestión del Patrimonio (*)	Desarrollo Sist. Integrado de Gestión e Inf.	Admón. Serv. Generales y C. Interno	TOTAL
1993	311,73	10,73	650,22	90,01	420,40	**1.820,10 (**)**
1994	321,99	10,80	623,86	70,50	418,08	**1.445,23**
1995	342,91	93,66	34,72	83,87	426,75	**981,90**
1996	363,17	74,09	155,81	73,66	449,93	**1.116,66**
1997	325,96	70,13	223,52	72,69	464,83	**1.157,13**

En millones de euros

AÑOS	Gestión de Cotización y Recaudación	Gestión Financiera	Gestión del Patrimonio (*)	Sistema Integrado de informática de la Seg. Social	Admón. y Servicios Generales	Control Interno y Contabilidad Jurídica	Dirección y coord.. Asist.	Fondo Investigac. Protección Social	TOTAL
1998	353,42	63,21	180,50	82,40	480,96	56,98			**1.217,48**
1999	334,53	62,76	389,28	87,20	531,93	62,16			**1.467,86**
2000	354,56	681,07	199,75	92,81	613,00	63,89			**2.005,07**
2001	414,52	1.076,08	141,01	115,68	670,73	68,86	0,17		**2.487,05**
2002	439,29	3.529,99	195,34	149,36	658,93	68,77	0,30		**5.041,98**
2003	459,60	5.329,09	361,53	152,56	726,40	68,57	1,42		**7.099,17**
2004	473,04	9.498,58	490,74	163,58	789,44	73,39	1,65		**11.490,42**
2005	517,22	7.985,93	669,31	164,07	842,71	76,99	2,02	1,12	**10.259,37**
2006	541,48	9.128,07	673,80	171,31	898,96	77,91	2,31	1,63	**11.495,47**
2007	538,39	10.705,13	1.400,76	156,47	933,91	78,30	3,35	0,99	**13.817,30**
2008	559,91	11.813,07	2.092,42	178,05	975,54	82,16	2,03	0,55	**15.703,73**
2009	594,32	8.988,31	1.646,47	276,93	954,11	113,96	5,43	2,68	**12.582,21**
2010	596,49	3.017,75	1.035,74	278,54	989,20	111,14	5,43	2,68	**6.036,97**

Fuente: Cuentas y Balances 1989-2008. Presupuestos 2009 y 2010.

(*) No incluye Excedente corriente.

(**) Contiene 56.074 millones de regularización de saldos procedentes de ejercicios anteriores, desglosados de la siguiente forma: Cap.1 34.046, Cap.2 7.892, Cap.3 1.139, Cap.4 12.750, Cap.5 912, Cap.6 169, Cap.7 9, Cap.8 30 y Cap.9 39 millones.

A partir de 1994 se suprime la rúbrica destinada a amortizaciones del inmovilizado, para adaptarse a la estructura de los Presupuestos Generales del Estado.

SISTEMA DE LA SEGURIDAD SOCIAL

Cuadro III.35

ÁREA "TESORERIA, INFORMATICA Y OTROS SERVICIOS FUNCIONALES COMUNES"

EVOLUCION DEL GASTO POR CAPITULOS

En millones de euros

AÑO	1.-Gastos de Personal	2.- Gstos Ctes.Bienes y Servicios	3.- Gastos Financieros	4.- Transfer. Corrientes	5.- Exc. Cte. y Fondos de Amortización (*)	6.- Invers. Reales	7.-Transfer. de Capital	8.- Activos Financieros	9.- Pasivos Financieros	TOTAL
1989	293,72	164,77	2,67	--	8,04	86,79	--	184,46	--	**740,46**
1990	344,80	187,75	0,75	--	11,44	110,07	--	242,51	0,18	**897,48**
1991	383,30	224,07	141,84	--	11,68	130,58	--	264,48	429,85	**1.585,80**
1992	428,73	244,49	1,14	--	11,95	90,44	--	410,97	343,55	**1.531,27**
1993	656,09	298,54	9,00	76,63	16,71	105,25	0,05	657,51	0,32	**1.820,10 (**)**
1994	466,72	242,55	2,02	--	--	103,55	--	630,38	0,02	**1.445,23**
1995	491,67	259,24	84,60	0,01	--	107,64	--	38,72	0,03	**981,90**
1996	516,70	268,15	64,68	0,21	--	102,51	--	164,38	0,04	**1.116,66**
1997	526,58	257,89	60,59	0,28	--	75,58	--	236,19	0,03	**1.157,13**
1998	583,09	275,61	53,71	0,29	--	98,03	--	206,71	0,02	**1.217,48**
1999	616,85	281,46	52,20	0,32	--	89,18	--	427,81	0,03	**1.467,86**
2000	643,49	330,87	53,57	0,44	--	124,14	--	775,52	77,05	**2.005,07**
2001	685,56	404,40	53,49	0,46	--	155,57	--	1.110,53	77,04	**2.487,05**
2002	712,41	440,73	52,77	0,49	--	169,58	--	3.544,80	121,20	**5.041,98**
2003	750,17	485,62	52,17	0,52	--	179,79	--	5.553,73	77,17	**7.099,17**
2004	797,85	528,92	52,09	1,15	--	181,60	--	9.850,76	78,05	**11.490,42**
2005	852,97	530,34	2,26	4,67	--	225,46	--	8.566,40	77,27	**10.259,37**
2006	887,34	566,90	2,59	4,61	--	248,16	--	9.708,64	77,23	**11.495,47**
2007	917,18	589,34	4,01	36,79	--	208,69	716,17	10.575,00	770,12	**13.817,30**
2008	984,43	604,73	4,93	42,10	--	212,99	1.532,39	12.321,03	1,13	**15.703,73**
2009	1.062,92	629,21	16,61	58,32	--	252,19	0,10	10.562,55	0,31	**12.582,21**
2010	1.058,25	663,47	17,19	63,50	--	258,51	0,10	3.975,49	0,46	**6.036,97**

Fuente: Cuentas y Balances de la Seguridad Social 1989-2008, Presupuestos 2009 y 2010.

(*) No incluye Excedente corriente.

(**) Contiene 56.074 millones de regularización de saldos procedentes de ejercicios anteriores, desglosados de la siguiente forma: Cap.1 34.046, Cap.2 7.892, Cap.3 1.139, Cap.4 12.750, Cap.5 912, Cap.6 169, Cap.7 9, Cap.8 30 y Cap.9 39 millones.

A partir de 1994 se suprime la rúbrica destinada a amortizaciones del inmovilizado, para adaptarse a la estructura de los Presupuestos Generales del Estado.

7. PENSIONES FAS

Aún cuando los créditos correspondientes a esta prestación no están incluidos dentro de los presupuestos de la Seguridad Social, se recoge en este apartado por tratarse de la cobertura de situaciones de necesidad, dentro del ámbito genérico de la protección social.

Las pensiones asistenciales están reguladas en la Ley de 21 de junio de 1960 y en el Real Decreto Ley 2620/1981 de 24 de junio, en los que se recoge la concesión de ayudas económicas individualizadas y periódicas en favor de ancianos mayores de 69 años, y de enfermos o inválidos incapacitados para el trabajo. Como requisito para estas ayudas está el carecer de medios económicos para la subsistencia y se consideran en esta situación aquellos cuya renta anual personal es inferior al importe anual de la ayuda que, en 2010 asciende a 149,86 euros/mes. Estas pensiones tienen reconocidas el abono de dos pagas extraordinarias al año.

En el año 1988, a través de la Ley de Presupuestos Generales del Estado, se modificó la edad reglamentaria para acceder al percibo de la prestación, que quedó fijado en 68 años. Posteriormente dicha edad ha sido rebajada hasta los 66 años.

Actualmente, y en virtud de lo establecido en el artículo 7 del Real Decreto Ley 5/1992 de 21 de julio de Medidas Presupuestarias Urgentes, se han suprimido las pensiones asistenciales, manteniéndose el derecho a continuar en el percibo de las mismas a quienes con anterioridad a la entrada en vigor de dicho Real Decreto tuvieran ya reconocido ese derecho.

La financiación es con cargo a los Presupuestos Generales del Estado a través de la Dirección General de Ordenación de la Seguridad Social salvo para las correspondientes al País Vasco que lo hacen con cargo a sus propios presupuestos y existe un traspaso de servicios a las Autonomías para los beneficiarios residentes en la Comunidad respectiva.

Con respecto al volumen de gasto correspondiente a esta prestación, es el siguiente:

Cuadro III.36

EVOLUCIÓN DEL GASTO EN PENSIONES FAS

En millones de euros

AÑO	IMPORTE
1982	159,35
1983	206,18
1984	279,89
1985	298,40
1986	378,28
1987	402,61
1988	461,45
1989	551,25
1990	597,41
1991	599,61
1992	726,31
1993	649,51
1994	487,02
1995	387,74
1996	321,25
1997	256,98
1998	199,08
1999	166,56
2000	140,82
2001	115,54
2002	100,54
2003	88,47
2004	77,06
2005	66.20
2006	54,59
2007	47,20
2008	40,83
2009	36,95
2010	32,75

No incluye País Vasco.
Presupuestos 2009 y 2010.

La evolución de la cuantía mensual y anual reconocidas para dicha prestación son las siguientes:

Cuadro III.37

CUANTIA DE LAS PENSIONES ASISTENCIALES

En euros

AÑO	IMPORTE MES	IMPORTE ANUAL
1981	30,05	420,71
1982	33,06	462,78
1983	48,08	673,13
1984	60,10	841,42
1985	72,12	1.009,70
1986	84,14	1.177,98
1987	90,87	1.272,22
1988	103,37	1.447,24
1989	116,90	1.636,56
1990	132,87	1.860,20
1991	141,78	1.984,90
Desde 1992	149,86	2.098,04

En el Cuadro III.38 se presenta el número de pensiones del Fondo de Asistencia Social, desde el año 1987, distribuidos por sexo y clase de prestación. El colectivo de pensionistas es a extinguir al no producirse nuevas entradas, y tal como se observa el número de perceptores se mantiene prácticamente estabilizado hasta 1992, en tanto que a partir de 1993 se aprecia un proceso de bajada derivado de la situación de colectivo a extinguir.

SISTEMA DE LA SEGURIDAD SOCIAL

Cuadro III.38.1

NÚMERO DE PENSIONES ASISTENCIALES

Datos a 1 de diciembre

AÑOS	VEJEZ	ENFERMEDAD	TOTAL
1987	161.379	168.035	329.414
1988	162.249	169.851	332.100
1989	161.791	175.250	337.041
1990	168.454	173.605	342.059
1991	162.457	180.901	343.358
1992	140.295	172.903	313.198
1993	110.045	147.716	257.761
1994	89.867	128.286	218.153
1995	71.193	108.927	180.120
1996	54.451	86.081	140.532
1997	43.647	72.749	116.396
1998	34.225	60.144	94.369
1999	26.478	51.476	77.954
2000	20.707	44.539	65.246
2001	17.118	39.605	56.723
2002	13.887	34.994	48.881
2003	10.778	30.769	41.547
2004	8.579	27.588	36.167
2005	6.578	23.965	30.543
2006	4.954	21.012	25.966
2007	4.041	18.743	22.784
2008	3.285	16.526	19.811
2009 (*)	2.926	15.485	18.411

Incremento Interanual

AÑOS	VEJEZ	ENFERMEDAD	TOTAL
1988/1987	0,54	1,08	0,82
1989/1988	-0,28	3,18	1,49
1990/1989	4,12	-0,94	1,49
1991/1990	-3,56	4,20	0,38
1992/1991	-13,64	-4,42	-8,78
1993/1992	-21,56	-14,57	-17,70
1994/1993	-18,34	-13,15	-15,37
1995/1994	-20,78	-15,09	-17,43
1996/1995	-23,52	-20,97	-21,98
1997/1996	-19,84	-15,49	-17,17
1998/1997	-21,59	-17,33	-18,92
1999/1998	-22,64	-14,41	-17,39
2000/1999	-21,80	-13,48	-16,30
2001/2000	-17,33	-11,08	-13,06
2002/2001	-18,87	-11,64	-13,83
2003/2002	-22,39	-12,07	-15,00
2004/2003	-20,40	-10,34	-12,95
2005/2004	-23,32	-13,13	-15,55
2006/2005	-24,69	-12,32	-14,99
2007/2006	-18,43	-10,80	-12,25
2008/2007	-18,71	-11,83	-13,05
2009/2008	-10,93	-6,30	-7,07

(*) Datos a 1 de junio

SISTEMA DE LA SEGURIDAD SOCIAL

Cuadro III.38.2

NÚMERO BENEFICIARIOS PENSIONES ASISTENCIALES

Datos a 1 de Diciembre

AÑO	VEJEZ		ENFERMEDAD	
	VARONES	MUJERES	VARONES	MUJERES
1987	26.992	134.387	56.037	111.998
1988	27.285	134.964	56.681	113.170
1989	26.894	134.897	57.926	117.324
1990	28.277	140.177	57.110	116.495
1991	26.660	135.797	57.954	122.947
1992	22.525	117.770	53.326	119.577
1993	17.038	93.007	43.318	104.398
1994	13.373	76.494	36.241	92.045
1995	10.304	60.889	29.651	79.276
1996	7.697	46.754	22.699	63.382
1997	5.914	37.733	18.535	54.214
1998	4.408	29.817	14.554	45.590
1999	3.236	23.242	11.948	39.528
2000	2.464	18.243	9.902	34.637
2001	1.989	15.129	8.457	31.148
2002	1.531	12.356	7.144	27.850
2003	1.163	9.615	5.938	24.831
2004	908	7.671	5.129	22.459
2005	713	5.865	4.336	19.629
2006	536	4.418	3.609	17.403
2007	449	3.592	3.088	15.655
2008	369	2.916	2.634	13.892
2009 (*)	326	2.600	2.407	13.078

INCREMENTO INTERANUAL

AÑO	VEJEZ		ENFERMEDAD	
	VARONES	MUJERES	VARONES	MUJERES
1988/1987	1,09	0,43	1,15	1,05
1989/1988	-1,43	-0,05	2,20	3,67
1990/1989	5,14	3,91	-1,41	-0,71
1991/1990	-5,72	-3,12	1,48	5,54
1992/1991	-15,51	-13,27	-7,99	-2,74
1993/1992	-24,36	-21,03	-18,77	-12,69
1994/1993	-21,51	-17,75	-16,34	-11,83
1995/1994	-22,95	-20,40	-18,18	-13,87
1996/1995	-25,30	-23,21	-23,45	-20,05
1997/1996	-23,16	-19,29	-18,34	-14,46
1998/1997	-25,46	-20,98	-21,48	-15,91
1999/1998	-26,59	-22,05	-17,91	-13,30
2000/1999	-23,86	-21,51	-17,12	-12,37
2001/2000	-19,28	-17,07	-14,59	-10,07
2002/2001	-23,02	-18,33	-15,53	-10,59
2003/2002	-24,04	-22,18	-16,88	-10,84
2004/2003	-21,93	-20,22	-13,62	-9,55
2005/2004	-21,48	-23,54	-15,46	-12,60
2006/2005	-24,82	-24,67	-16,77	-11,34
2007/2006	-16,23	-18,70	-14,44	-10,04
2008/2007	-17,82	-18,82	-14,70	-11,26
2009/2008	-11,65	-10,84	-8,62	-5,86

(*) Datos a 1 de junio

MINISTERIO DE TRABAJO E INMIGRACIÓN
Secretaría de Estado de la Seguridad Social
DIRECCIÓN GENERAL DE ORDENACIÓN DE LA SEGURIDAD SOCIAL

Anexo al Informe Económico Financiero a los Presupuestos de la Seguridad Social de 2010

CAPÍTULO IV

CIFRAS DE PROTECCIÓN SOCIAL EN LOS PAISES DE LA U.E.

CIFRAS DE PROTECCIÓN SOCIAL EN LOS PAÍSES DE LA U.E.

1. METODOLOGÍA Y CLASIFICACIÓN DEL GASTO

El objetivo de la metodología SEEPROS es elaborar una información homogénea, detallada y puntual de la situación y evolución de la protección social en los Estados miembros de la Unión Europea.

En 1996 se estableció una nueva metodología SEEPROS, que define la protección social como: "Toda **intervención de organismos públicos o privados** destinada a disminuir la carga que supone la aparición de ciertos **riesgos o necesidades** para los hogares y los particulares con la condición de que la misma **no tenga contrapartida** y no proceda de las disponibilidades personales".

Algunos de los términos empleados en la definición anterior necesitan aclaración, como por ejemplo el concepto "intervención", que debe entenderse en sentido amplio, de manera que el gasto de protección social comprenda las transferencias en dinero o en especie y los gastos de funcionamiento y otros necesarios para dar cobertura a las distintas prestaciones consideradas como de protección social.

La restricción de que la protección sea proporcionada por "organismos públicos o privados" se debe a la necesidad de excluir de la protección social las ayudas directas que puedan producirse entre los hogares o los particulares, quedando también excluidas de la protección social las ayudas menores o esporádicas, las ayudas humanitarias, las ayudas de urgencia en caso de catástrofes, etc.

Los riesgos o necesidades se reducen a una lista específica de funciones que se consideran esenciales y que son independientes de las estructuras que existen en cada país. Al igual que en la metodología anterior las funciones están definidas por objetivos de cobertura integral de determinados riesgos.

La consideración de que la "intervención sea sin contrapartida del beneficiario" delimita el campo de la protección social excluyendo del mismo cualquier tipo de seguro tomado a iniciativa de los particulares y por el que los mismos abonan las correspondientes primas, lo que excluye las prestaciones derivadas de seguros.

Se consideran prestaciones sociales la cobertura de ocho riesgos o necesidades concretas, denominadas funciones de protección social cuya composición es la siguiente:

Enfermedad/Asistencia médica

Comprende el conjunto de prestaciones médicas que tienen como misión conservar, reponer o mejorar la salud del individuo cualquiera que sea el origen de la afección. Asimismo recoge las prestaciones económicas tendentes a cubrir la pérdida de recursos derivada de la suspensión temporal de la actividad profesional.

Invalidez

Esta función corresponde a la protección en situaciones de incapacidad para ejercer una actividad profesional en un determinado grado o para llevar una vida social normal, ya sea de modo permanente o durante un período prolongado.

Incluye las prestaciones económicas a los inválidos físicos o psíquicos cuya capacidad para el trabajo sea inferior al nivel mínimo prescrito por la ley siempre que no hayan alcanzado la edad legal de la jubilación establecida por el régimen de referencia.

Según la nueva metodología, el conjunto de gastos sanitarios como consecuencia de la invalidez se computan en la función enfermedad.

Desaparece la función específica de accidentes de trabajo y enfermedades profesionales, quedando sus prestaciones incluidas en la función enfermedad (gasto sanitario, y prestaciones de incapacidad temporal) y las restantes prestaciones en la función invalidez. La función invalidez en la nueva metodología agrupa todas las causas.

Vejez

La vejez corresponde al hecho de haber alcanzado una cierta edad a partir de la cual en la mayor parte de los casos cesa la actividad profesional principal.

Las prestaciones que comprende son tanto las pensiones de todos los individuos a partir de la edad considerada, incluidos los inválidos y los perceptores de pensiones derivadas (viudedad, etc.), como los gastos de estancia en residencias para jubilados y demás gastos de servicios

sociales destinados a este colectivo. También incluye las pensiones de jubilación anticipada. En España la edad considerada como de referencia para la jubilación es la de 65 años.

No se incluyen los gastos de asistencia sanitaria ni las prestaciones familiares que perciban estas personas.

Supervivencia

La función supervivencia cubre todas las prestaciones que aseguran una renta temporal o permanente a las personas que no habiendo alcanzado la edad legal de la jubilación establecida por el régimen de referencia, hayan perdido al cónyuge o a otro pariente próximo del que generan un derecho derivado de prestación.

Familia/hijos

La función familia cubre las prestaciones que ayudan financieramente a los hogares que tienen hijos u otras personas a su cargo, así como los gastos de servicios sociales destinados a ayudar y proteger a la familia, y específicamente a los hijos. Comprende también los subsidios destinados a compensar la pérdida de renta que resulta de la suspensión de la actividad profesional por causa de la maternidad. Se incluyen las asignaciones a tanto alzado pagadas con ocasión del nacimiento y todas las demás prestaciones económicas o en especie destinadas a la infancia (salvo las escolares).

Los gastos sanitarios son incluidos en la función enfermedad.

En términos generales esta función comprende todas las prestaciones, excepto las sanitarias, que se concedan por el hecho de tener hijos a cargo u otros miembros de la familia, si la legislación así lo prevé.

Desempleo

Comprende las prestaciones destinadas a garantizar la subsistencia de las personas protegidas, en caso de pérdida total o parcial de la renta del trabajo por causa de desempleo. También incluye los gastos ocasionados para preparar a los trabajadores para un empleo o para facilitarles el acceso a un puesto de trabajo.

Vivienda

Esta función corresponde a las intervenciones de la administración pública tendentes a ayudar a los hogares para hacer frente a los costes de alojamiento.

Concretamente comprende las transferencias corrientes bajo condición de recursos mínimos, efectuadas por la administración pública o local, destinadas al pago del alojamiento, quedando excluidas las transferencias de capital y aquellas destinadas a la inversión.

Exclusión social no incluida en otra función

En este epígrafe se incluyen las prestaciones en dinero o en especie (excepto los gastos sanitarios) destinados específicamente a luchar contra la exclusión social, en el caso de que las prestaciones no deban incluirse en otra función.

Una descripción detallada de estas funciones puede encontrarse en la publicación de EUROSTAT, "Sistema Europeo de Estadísticas Integradas de Protección Social. Manual SEEPROS 2008".

En España la protección social está dispensada por diferentes organismos, tanto públicos como privados, por lo que es necesario realizar una agregación de todas sus cuentas. Los organismos considerados son los siguientes:

- Sistema de Seguridad Social:
  - Instituto Nacional de la Seguridad Social.
  - Instituto Nacional de Gestión Sanitaria.
  - Instituto de Mayores y Servicios Sociales.
  - Instituto Social de la Marina.
  - Mutuas de Accidentes de Trabajo.
  - Tesorería General de la Seguridad Social.
- Servicio Público de Empleo Estatal.
- Fondo de Garantía Salarial.
- Instituto Nacional de Seguridad e Higiene en el Trabajo.
- Asistencia a los afectados por el Síndrome Tóxico.
- Prestaciones otorgadas por la Secretaría de Estado de Servicios Sociales, Familia y Discapacidad.
- Mutualidad General de Funcionarios Civiles del Estado.

- Instituto Social de las Fuerzas Armadas.
- Mutualidad General Judicial.
- Clases Pasivas del Estado.

En Protección social también deben incluirse muchas de las acciones que efectúan directamente las Comunidades Autónomas y Corporaciones Locales. La dificultad de obtener la información completa en tiempo, ocasiona que en ediciones posteriores se completa la información, en la medida de lo posible.

El cambio de metodología SEEPROS ha sido importante y tiene como consecuencia que no sean comparables las cifras facilitadas según cada metodología. Por esta razón sólo se contemplan en este documento las series obtenidas siguiendo la nueva metodología.

El capítulo X del Informe económico-financiero analiza los gastos e ingresos de protección social en la Unión Europea.

Se muestran algunos datos disponibles de los 10 países que se incorporaron a la Unión Europea en 2004. Los últimos datos revisados y disponibles se refieren a 1997-2006.

2. GASTOS DE PROTECCIÓN SOCIAL

En este Anexo se muestra la comparación de ingresos y gastos de protección social, al igual que en el Capítulo X del Informe. En primer lugar se tratan los % respecto al P.I.B. correspondientes al gasto de protección social por funciones para cada uno de los países y para el total de la Unión Europea y seguidamente se hace referencia a las fuentes financieras.

En el Cuadro 1 se presenta una evolución de los gastos de protección social en % sobre el P.I.B., para cada una de las funciones. Los datos de gasto directo de cada una de las funciones de protección social se completan con los datos que corresponden a los de funcionamiento y otros gastos.

EVOLUCION DE LOS GASTOS DE PROTECCIÓN SOCIAL SOBRE EL PIB EN LOS PAÍSES DE LA UNIÓN EUROPEA

Cuadro IV.1.1

FUNCION ENFERMEDAD

PAIS	1995	1996	1997	1998	1999	2000	2001	2002	2003	2004	2005	2006
BELGICA	6,1	6,5	6,1	6,1	6,2	6,0	6,2	6,3	7,4	7,7	7,7	7,4
DINAMARCA	5,5	5,4	5,3	5,6	5,7	5,7	5,8	6,0	6,1	6,1	6,1	6,1
ALEMANIA	8,4	8,5	8,2	8,1	8,3	8,3	8,4	8,4	8,5	8,1	8,1	8,0
GRECIA	5,0	4,9	5,1	5,1	5,4	6,0	6,1	6,1	6,1	6,1	6,6	6,8
ESPAÑA	6,0	6,0	5,8	5,7	5,7	5,8	5,8	6,0	6,2	6,3	6,3	6,4
FRANCIA	8,1	8,2	8,1	8,1	8,0	8,0	8,1	8,4	8,6	8,8	8,8	8,7
IRLANDA	6,5	5,9	5,8	5,5	5,6	5,5	6,1	6,4	6,6	6,8	6,9	7,0
ITALIA	5,4	5,4	5,6	5,6	5,6	6,0	6,3	6,2	6,2	6,5	6,8	6,9
LUXEMBURGO	5,0	5,3	5,3	5,1	5,1	4,8	5,2	5,4	5,4	5,5	5,5	5,1
HOLANDA	8,2	7,7	7,4	7,3	7,4	7,3	7,5	7,9	8,2	8,1	8,0	8,7
AUSTRIA	7,2	7,0	7,1	7,2	7,4	7,1	7,2	7,2	7,2	7,2	7,1	7,1
PORTUGAL	6,9	5,7	5,7	5,9	6,1	6,2	6,3	6,7	6,4	7,0	7,1	6,9
FINLANDIA	6,4	6,5	6,2	5,9	5,9	5,8	5,9	6,2	6,4	6,6	6,7	6,6
SUECIA	7,2	7,2	7,3	7,5	7,7	8,0	8,4	8,7	8,8	8,3	8,0	7,8
R. UNIDO	6,4	6,3	6,2	6,4	6,3	6,5	7,1	7,1	7,6	7,8	8,0	8,2
U.E.-15	**7,2**	**7,2**	**7,0**	**7,0**	**7,0**	**7,1**	**7,3**	**7,4**	**7,6**	**7,6**	**7,7**	**7,7**
REPÚB. CHECA						6,4	6,5	6,8	6,9	6,6	6,5	6,2
ESTONIA						4,4	4,1	3,9	3,9	4,0	4,0	3,8
CHIPRE						4,0	3,9	4,0	4,7	4,2	4,5	4,6
LETONIA						2,5	2,7	2,7	3,0	3,0	3,1	3,5
LITUANIA						4,6	4,3	4,1	3,9	3,8	3,9	4,1
HUNGRIA						5,3	5,2	5,6	6,1	6,0	6,4	6,3
MALTA						4,9	5,1	4,9	5,2	5,5	5,3	5,1
POLONIA						3,8	3,9	4,2	4,1	3,8	3,8	3,8
ESLOVENIA						7,2	7,5	7,5	7,5	7,4	7,3	7,1
ESLOVAQUIA						6,5	6,4	6,3	5,7	5,0	4,8	4,7
U.E.-25						**7,0**	**7,2**	**7,3**	**7,5**	**7,5**	**7,5**	**7,6**

Cuadro IV.1.2

FUNCION INVALIDEZ

PAIS	1995	1996	1997	1998	1999	2000	2001	2002	2003	2004	2005	2006
BELGICA	2,3	2,3	2,2	2,2	2,3	2,3	2,4	2,6	2,0	2,0	2,0	1,8
DINAMARCA	3,3	3,3	3,2	3,4	3,5	3,4	3,5	3,7	4,0	4,1	4,2	4,2
ALEMANIA	2,0	2,0	1,9	1,8	1,8	1,8	1,8	1,8	1,8	1,8	1,8	1,7
GRECIA	0,9	0,9	1,0	1,0	1,1	1,1	1,2	1,2	1,2	1,1	1,2	1,1
ESPAÑA	1,5	1,6	1,5	1,6	1,5	1,6	1,5	1,5	1,5	1,5	1,5	1,5
FRANCIA	1,7	1,7	1,7	1,7	1,7	1,6	1,6	1,7	1,7	1,7	1,7	1,8
IRLANDA	0,9	0,9	0,8	0,7	0,7	0,7	0,7	0,8	0,8	0,9	0,9	0,9
ITALIA	1,6	1,7	1,6	1,5	1,5	1,4	1,4	1,5	1,6	1,5	1,5	1,5
LUXEMBURGO	2,5	2,6	2,7	2,5	2,8	2,5	2,9	2,9	2,9	2,9	2,8	2,6
HOLANDA	3,6	3,4	3,2	3,1	3,0	2,9	2,8	2,9	2,9	2,8	2,5	2,3
AUSTRIA	2,7	2,8	2,7	2,7	2,6	2,7	2,6	2,6	2,6	2,5	2,4	2,3
PORTUGAL	2,3	2,3	2,3	2,3	2,3	2,5	2,5	2,5	2,6	2,4	2,4	2,4
FINLANDIA	4,6	4,5	4,1	3,8	3,6	3,4	3,3	3,3	3,4	3,4	3,3	3,2
SUECIA	4,0	3,8	3,7	3,7	3,9	3,9	3,9	4,2	4,4	4,6	4,6	4,5
R. UNIDO	2,9	2,8	2,6	2,6	2,4	2,4	2,4	2,4	2,4	2,4	2,3	2,2
U.E.-15	**2,2**	**2,2**	**2,1**	**2,1**	**2,0**	**2,0**	**2,0**	**2,0**	**2,0**	**2,0**	**2,0**	**2,0**
REPÚB. CHECA						1,5	1,5	1,5	1,6	1,5	1,4	1,5
ESTONIA						0,9	1,1	1,1	1,2	1,2	1,2	1,2
CHIPRE						0,5	0,6	0,6	0,7	0,8	0,7	0,7
LETONIA						1,2	1,1	1,1	1,0	1,0	0,9	0,9
LITUANIA						1,3	1,3	1,2	1,3	1,3	1,3	1,4
HUNGRIA						1,8	1,9	2,0	2,1	2,1	2,1	2,1
MALTA						1,0	1,0	1,0	1,2	1,2	1,2	1,1
POLONIA						2,7	2,8	2,7	2,5	2,3	2,0	1,7
ESLOVENIA						2,1	2,1	2,0	1,9	1,9	1,9	1,9
ESLOVAQUIA						1,4	1,5	1,6	1,6	1,3	1,3	1,3
U.E.-25						**2,0**	**2,0**	**2,0**	**2,0**	**2,0**	**2,0**	**1,9**

FUNCION VEJEZ

Cuadro IV.1.3

PAIS	1995	1996	1997	1998	1999	2000	2001	2002	2003	2004	2005	2006
BELGICA	8,3	8,4	8,4	8,6	8,6	8,4	8,7	9,1	9,5	9,5	9,8	10,5
DINAMARCA	11,7	11,8	11,5	11,2	11,0	10,7	10,8	10,9	11,2	11,1	11,0	10,7
ALEMANIA	9,0	9,3	9,4	9,6	9,7	9,8	10,0	10,2	10,4	10,4	10,3	10,1
GRECIA	9,5	9,8	9,9	10,6	10,7	10,6	11,4	11,0	10,8	10,8	11,3	10,2
ESPAÑA	8,3	8,5	8,4	8,3	8,1	8,2	8,0	8,0	8,0	7,9	8,0	7,9
FRANCIA	10,7	10,9	10,9	10,8	10,8	10,6	10,7	10,6	10,7	10,9	11,0	11,0
IRLANDA	3,7	3,3	3,0	2,8	2,7	2,6	2,7	3,9	3,9	3,9	3,8	3,8
ITALIA	12,2	12,1	12,6	12,6	12,7	12,5	12,4	12,6	12,9	12,8	12,9	13,0
LUXEMBURGO	8,2	8,2	8,4	8,1	7,3	6,9	5,4	5,6	5,7	5,7	5,6	5,4
HOLANDA	9,4	9,4	9,4	9,3	9,3	9,2	9,0	9,3	9,4	9,7	9,7	9,9
AUSTRIA	10,4	10,6	10,7	10,6	10,8	11,0	11,2	11,4	11,5	11,5	11,3	11,4
PORTUGAL	6,5	6,7	6,6	6,7	7,0	7,3	7,7	8,4	8,8	9,2	9,8	10,1
FINLANDIA	8,8	9,1	8,5	8,0	8,0	7,7	7,9	8,2	8,5	8,6	8,7	8,7
SUECIA	11,7	12,0	11,8	11,6	11,3	11,0	11,1	11,3	11,9	11,7	11,7	11,4
R.UNIDO	10,4	10,5	10,8	10,4	10,5	11,3	11,0	10,4	10,4	10,5	10,8	10,7
U.E.-15	**9,9**	**10,1**	**10,3**	**10,2**	**10,2**	**10,3**	**10,3**	**10,3**	**10,5**	**10,5**	**10,6**	**10,5**

FUNCION VEJEZ

Cuadro IV.1.3 (Cont.)

PAIS	1995	1996	1997	1998	1999	2000	2001	2002	2003	2004	2005	2006
REPÚB. CHECA						7,3	7,2	7,4	7,2	6,9	7,1	7,0
ESTONIA						6,0	5,5	5,5	5,5	5,5	5,4	5,4
CHIPRE						6,1	5,9	6,7	7,3	7,4	7,3	7,2
LETONIA						8,5	7,6	7,4	6,7	6,1	5,6	5,5
LITUANIA						6,7	6,2	5,9	5,7	5,6	5,5	5,3
HUNGRIA						7,6	7,7	8,3	8,3	8,4	8,8	8,9
MALTA						8,1	8,9	8,7	8,8	8,8	9,1	7,6
POLONIA						8,5	9,3	9,5	9,7	9,5	9,3	9,4
ESLOVENIA						10,2	10,4	10,6	10,0	9,9	9,5	8,4
ESLOVAQUIA						6,8	6,9	6,9	6,8	6,9	6,9	6,1
U.E.-25						**10,2**	**10,2**	**10,2**	**10,4**	**10,4**	**10,5**	**10,4**

Cuadro IV.1.4

FUNCION SUPERVIVENCIA

PAIS	1995	1996	1997	1998	1999	2000	2001	2002	2003	2004	2005	2006
BELGICA	2,8	2,8	2,7	2,7	2,7	2,6	2,7	2,8	2,9	2,7	2,8	2,9
DINAMARCA	0,0	0,0	0,0	0,0	0,0	0,0	0,0	0,0	0,0	0,0	0,0	0,0
ALEMANIA	2,6	2,6	2,6	2,5	2,5	2,4	2,4	2,4	2,4	2,3	2,2	2,1
GRECIA	0,5	0,6	0,7	0,7	0,8	0,8	0,8	0,8	0,8	0,8	0,8	1,9
ESPAÑA	0,9	0,9	0,9	0,7	0,6	0,6	0,5	0,6	0,6	0,6	0,6	0,5
FRANCIA	1,8	1,8	1,8	1,7	1,7	1,6	1,6	1,9	1,9	1,9	1,9	1,9
IRLANDA	1,1	1,0	1,0	0,9	0,8	0,8	0,8	0,8	0,8	0,8	0,8	0,8
ITALIA	2,5	2,6	2,7	2,6	2,7	2,5	2,5	2,5	2,5	2,5	2,5	2,5
LUXEMBURGO	0,8	0,7	0,7	0,7	0,6	0,6	2,3	2,3	2,4	2,3	2,2	2,0
HOLANDA	1,6	1,6	1,5	1,4	1,4	1,3	1,4	1,4	1,4	1,4	1,4	1,5
AUSTRIA	2,5	2,5	2,5	2,5	2,4	2,3	2,3	2,2	2,2	2,2	2,1	2,0
PORTUGAL	1,3	1,4	1,4	1,3	1,4	1,4	1,4	1,5	1,5	1,6	1,6	1,6
FINLANDIA	1,2	1,2	1,1	1,0	1,0	1,0	1,0	1,0	1,0	0,9	0,9	0,9
SUECIA	0,8	0,8	0,7	0,7	0,7	0,7	0,6	0,6	0,7	0,7	0,7	0,6
R. UNIDO	1,0	1,0	1,1	1,0	1,0	1,1	1,0	0,9	0,9	0,8	0,9	0,8
U.E.-15	**1,9**	**1,9**	**1,9**	**1,8**	**1,7**	**1,7**	**1,7**	**1,7**	**1,7**	**1,7**	**1,6**	**1,6**
REPÚB. CHECA						0,9	0,9	0,9	0,9	0,8	0,8	0,8
ESTONIA						0,3	0,2	0,2	0,1	0,1	0,1	0,1
CHIPRE						1,0	1,0	1,2	1,1	1,1	1,1	1,1
LETONIA						0,5	0,4	0,4	0,3	0,3	0,3	0,3
LITUANIA						0,6	0,6	0,6	0,5	0,5	0,4	0,4
HUNGRIA						0,3	0,3	0,3	0,3	0,3	0,3	0,3
MALTA						0,3	0,3	0,3	0,3	0,3	0,3	1,9
POLONIA						2,1	2,3	2,3	2,3	2,2	2,1	2,1
ESLOVENIA						0,5	0,4	0,4	0,4	0,4	0,4	1,7
ESLOVAQUIA						0,2	0,2	0,2	0,2	0,1	0,2	0,9
U.E.-25						**1,7**	**1,7**	**1,7**	**1,7**	**1,6**	**1,6**	**1,6**

Nota: En España la reducción se debe a una revisión en la aplicación metodológica en el gasto de Clases Pasivas, pasando determinadas partidas de la función supervivencia a la función vejez.

FUNCION FAMILIA Cuadro IV.1.5

PAIS	1995	1996	1997	1998	1999	2000	2001	2002	2003	2004	2005	2006
BELGICA	2,3	2,3	2,4	2,3	2,3	2,2	2,2	2,1	2,1	2,1	2,0	2,0
DINAMARCA	3,8	3,8	3,7	3,8	3,8	3,7	3,8	3,9	4,0	3,9	3,8	3,7
ALEMANIA	2,2	2,9	3,0	3,0	3,1	3,2	3,2	3,3	3,3	3,3	3,3	3,1
GRECIA	1,7	1,7	1,6	1,7	1,7	1,7	1,6	1,6	1,7	1,6	1,5	1,5
ESPAÑA	0,4	0,5	0,5	0,5	0,5	1,0	0,9	0,9	1,1	1,1	1,2	1,2
FRANCIA	2,9	2,9	2,9	2,8	2,8	2,5	2,5	2,5	2,5	2,5	2,5	2,5
IRLANDA	2,1	2,2	2,1	1,9	1,9	1,8	2,1	2,4	2,5	2,5	2,5	2,5
ITALIA	0,7	0,8	0,8	0,9	0,9	0,9	1,0	1,0	1,1	1,1	1,1	1,2
LUXEMBURGO	2,6	2,7	2,7	3,0	3,1	3,1	3,3	3,5	3,8	3,8	3,6	3,4
HOLANDA	1,3	1,2	1,2	1,2	1,1	1,1	1,1	1,2	1,3	1,3	1,3	1,6
AUSTRIA	3,2	3,1	2,9	2,7	2,8	3,0	3,0	3,0	3,1	3,1	3,0	2,9
PORTUGAL	1,0	1,0	0,9	1,0	1,0	1,0	1,1	1,4	1,5	1,2	1,2	1,2
FINLANDIA	4,1	3,8	3,6	3,4	3,3	3,0	2,9	2,9	2,9	3,0	3,0	2,9
SUECIA	3,8	3,5	3,3	2,9	2,9	2,7	2,8	2,9	2,9	2,9	2,9	2,9
R. UNIDO	2,4	2,3	2,2	2,2	1,9	1,8	1,7	1,7	1,8	1,7	1,6	1,6
U.E.-15	**2,1**	**2,3**	**2,3**	**2,2**	**2,2**	**2,1**	**2,1**	**2,2**	**2,2**	**2,2**	**2,2**	**2,1**
REPÚB. CHECA						1,6	1,5	1,6	1,5	1,6	1,4	1,4
ESTONIA						1,6	1,5	1,4	1,2	1,6	1,5	1,5
CHIPRE						0,9	1,2	1,3	1,9	2,0	2,1	1,9
LETONIA						1,5	1,4	1,4	1,4	1,3	1,3	1,2
LITUANIA						1,3	1,2	1,1	1,0	1,1	1,2	1,1
HUNGRIA						2,5	2,4	2,5	2,7	2,5	2,5	2,8
MALTA						1,6	1,4	1,3	1,3	1,2	1,2	1,1
POLONIA						1,0	1,0	1,0	0,9	0,9	0,8	0,8
ESLOVENIA						2,2	2,1	2,0	2,0	2,0	1,9	1,9
ESLOVAQUIA						1,7	1,5	1,5	1,5	1,8	1,9	1,2
U.E.-25						**2,1**	**2,1**	**2,1**	**2,2**	**2,1**	**2,1**	**2,1**

FUNCION DESEMPLEO Cuadro IV.1.6

PAIS	1995	1996	1997	1998	1999	2000	2001	2002	2003	2004	2005	2006
BELGICA	3,4	3,4	3,3	3,2	3,1	2,9	3,0	3,2	3,5	3,5	3,5	3,4
DINAMARCA	4,6	4,2	3,7	3,4	3,2	3,0	2,8	2,7	3,0	2,8	2,5	2,0
ALEMANIA	2,4	2,5	2,3	2,3	2,4	2,2	2,2	2,4	2,4	2,4	2,0	1,7
GRECIA	0,9	0,8	0,9	1,0	1,3	1,4	1,4	1,5	1,3	1,4	1,2	1,1
ESPAÑA	3,4	3,0	2,8	2,6	2,4	2,3	2,4	2,5	2,5	2,5	2,5	2,6
FRANCIA	2,3	2,3	2,3	2,2	2,1	2,0	2,0	2,2	2,3	2,3	2,2	2,0
IRLANDA	2,8	2,6	2,2	1,8	1,5	1,3	1,2	1,3	1,3	1,3	1,3	1,3
ITALIA	0,7	0,7	0,6	0,6	0,5	0,4	0,4	0,4	0,5	0,5	0,5	0,5
LUXEMBURGO	0,6	0,7	0,7	0,7	0,6	0,6	0,7	0,8	0,9	1,0	1,1	1,0
HOLANDA	2,9	2,8	2,4	1,9	1,5	1,3	1,2	1,4	1,6	1,6	1,6	1,4
AUSTRIA	1,6	1,7	1,6	1,5	1,5	1,3	1,4	1,5	1,7	1,7	1,6	1,6
PORTUGAL	1,0	1,0	0,9	0,9	0,7	0,7	0,7	0,9	1,2	1,3	1,4	1,3
FINLANDIA	4,4	4,3	3,8	3,1	2,9	2,5	2,4	2,4	2,5	2,5	2,4	2,2
SUECIA	3,6	3,4	3,2	2,9	2,6	2,1	1,8	1,8	1,8	1,9	1,9	1,6
R .UNIDO	1,5	1,3	1,0	0,8	0,8	0,8	0,9	0,7	0,7	0,7	0,7	0,6
U.E.-15	**2,2**	**2,1**	**1,9**	**1,8**	**1,7**	**1,6**	**1,6**	**1,7**	**1,8**	**1,7**	**1,6**	**1,5**

FUNCION DESEMPLEO Cuadro IV.1.6 (cont.)

PAIS	1995	1996	1997	1998	1999	2000	2001	2002	2003	2004	2005	2006
REPÚB. CHECA						0,7	0,6	0,7	0,8	0,7	0,7	0,6
ESTONIA						0,2	0,2	0,1	0,2	0,2	0,2	0,1
CHIPRE						1,1	1,0	0,9	0,8	1,0	1,1	1,1
LETONIA						0,6	0,5	0,4	0,4	0,4	0,5	0,4
LITUANIA						0,3	0,3	0,2	0,2	0,2	0,2	0,2
HUNGRIA						0,8	0,6	0,6	0,6	0,6	0,6	0,7
MALTA						0,4	0,4	0,9	0,7	0,7	0,6	0,6
POLONIA						0,9	0,9	0,9	0,8	0,7	0,6	0,6
ESLOVENIA						1,0	0,9	0,8	0,7	0,7	0,7	0,7
ESLOVAQUIA						0,9	0,7	0,8	1,0	1,0	0,5	0,5
U.E.-25						**1,6**	**1,6**	**1,6**	**1,7**	**1,7**	**1,6**	**1,5**

FUNCION VIVIENDA Cuadro IV.1.7

PAIS	1995	1996	1997	1998	1999	2000	2001	2002	2003	2004	2005	2006
BELGICA						0,0	0,0	0,1	0,1	0,1	0,1	0,1
DINAMARCA	0,8	0,7	0,7	0,7	0,7	0,7	0,7	0,7	0,7	0,7	0,7	0,7
ALEMANIA	0,3	0,3	0,3	0,3	0,3	0,3	0,3	0,3	0,3	0,4	0,6	0,6
GRECIA	0,5	0,5	0,7	0,6	0,8	0,7	0,7	0,6	0,5	0,5	0,5	0,5
ESPAÑA	0,2	0,3	0,2	0,2	0,2	0,2	0,2	0,2	0,2	0,2	0,2	0,2
FRANCIA	0,9	0,9	0,9	0,9	0,9	0,9	0,9	0,9	0,8	0,8	0,8	0,8
IRLANDA	0,6	0,6	0,5	0,5	0,5	0,3	0,3	0,4	0,4	0,4	0,3	0,3
ITALIA	0,0	0,0	0,0	0,0	0,0	0,0	0,0	0,0	0,0	0,0	0,0	0,0
LUXEMBURGO	0,0	0,0	0,1	0,1	0,0	0,1	0,2	0,2	0,2	0,2	0,2	0,2
HOLANDA	0,4	0,4	0,4	0,4	0,4	0,4	0,3	0,4	0,3	0,3	0,3	0,4
AUSTRIA	0,1	0,1	0,1	0,1	0,1	0,1	0,1	0,1	0,1	0,1	0,1	0,1
PORTUGAL	0,0	0,0	0,0	0,0	0,0	0,0	0,0	0,0	0,0	0,0	0,0	0,0
FINLANDIA	0,5	0,4	0,3	0,4	0,4	0,4	0,3	0,3	0,3	0,3	0,3	0,3
SUECIA	1,1	1,0	0,8	0,8	0,7	0,6	0,6	0,6	0,6	0,6	0,5	0,5
R. UNIDO	1,8	1,8	1,7	1,6	1,5	1,4	1,4	1,5	1,4	1,4	1,4	1,5
U.E.-15	**0,6**	**0,6**	**0,6**	**0,6**	**0,6**	**0,6**	**0,6**	**0,6**	**0,5**	**0,6**	**0,6**	**0,6**
REPÚB. CHECA						0,1	0,1	0,1	0,1	0,1	0,1	0,1
ESTONIA						0,1	0,1	0,1	0,1	0,0	0,0	0,0
CHIPRE						0,5	0,5	0,5	0,6	0,4	0,4	0,5
LETONIA						0,1	0,1	0,1	0,1	0,1	0,1	0,1
LITUANIA						0,0	0,0	0,0	0,0	0,0	0,0	0,0
HUNGRIA						0,5	0,5	0,5	0,5	0,4	0,5	0,5
MALTA						0,2	0,1	0,2	0,3	0,3	0,2	0,2
POLONIA						0,2	0,2		0,2	0,1	0,1	0,1
ESLOVENIA											0,0	0,0
ESLOVAQUIA						0,1	0,1	0,1	0,1	0,0		
U.E.-25						**0,6**	**0,5**	**0,5**	**0,5**	**0,5**	**0,6**	**0,6**

FUNCION EXCLUSIÓN SOCIAL Cuadro IV.1.8

PAIS	1995	1996	1997	1998	1999	2000	2001	2002	2003	2004	2005	2006
BELGICA	0,7	0,7	0,4	0,4	0,4	0,4	0,4	0,5	0,5	0,4	0,4	0,5
DINAMARCA	1,4	1,2	1,2	1,1	1,1	1,0	1,0	1,0	1,0	1,0	1,0	0,8
ALEMANIA	0,2	0,2	0,2	0,2	0,2	0,2	0,1	0,1	0,2	0,2	0,2	0,2
GRECIA	0,2	0,2	0,2	0,2	0,4	0,5	0,6	0,5	0,5	0,5	0,5	0,6
ESPAÑA	0,1	0,2	0,2	0,1	0,1	0,1	0,1	0,2	0,2	0,2	0,2	0,2
FRANCIA	0,4	0,4	0,4	0,4	0,4	0,4	0,4	0,4	0,4	0,4	0,5	0,5
IRLANDA	0,3	0,3	0,3	0,3	0,3	0,3	0,3	0,3	0,4	0,4	0,3	0,3
ITALIA	0,0	0,0	0,0	0,0	0,0	0,0	0,0	0,1	0,1	0,0	0,0	0,1
LUXEMBURGO	0,2	0,2	0,2	0,2	0,2	0,2	0,5	0,4	0,5	0,5	0,4	0,4
HOLANDA	1,5	1,4	1,3	1,5	1,4	1,3	1,3	1,3	1,3	1,2	1,2	1,7
AUSTRIA	0,3	0,4	0,4	0,4	0,5	0,2	0,3	0,3	0,3	0,3	0,3	0,3
PORTUGAL	0,1	0,1	0,1	0,2	0,3	0,3	0,3	0,3	0,3	0,2	0,2	0,3
FINLANDIA	0,6	0,7	0,7	0,6	0,5	0,5	0,5	0,5	0,5	0,5	0,5	0,6
SUECIA	1,0	1,0	0,9	0,8	0,8	0,7	0,7	0,6	0,7	0,6	0,6	0,6
R. UNIDO	0,2	0,2	0,2	0,3	0,2	0,2	0,2	0,2	0,2	0,2	0,2	0,2
U.E.-15	**0,3**	**0,3**	**0,3**	**0,3**	**0,3**	**0,3**	**0,3**	**0,3**	**0,3**	**0,3**	**0,3**	**0,3**
REPÚB. CHECA						0,5	0,5	0,5	0,6	0,5	0,5	0,5
ESTONIA						0,3	0,3	0,3	0,2	0,1	0,1	0,1
CHIPRE						0,6	0,6	0,8	0,8	0,8	0,8	0,8
LETONIA						0,1	0,1	0,1	0,1	0,2	0,1	0,1
LITUANIA						0,5	0,5	0,5	0,4	0,3	0,2	0,2
HUNGRIA						0,2	0,2	0,2	0,1	0,1	0,1	0,1
MALTA						0,2	0,2	0,2	0,2	0,3	0,3	0,3
POLONIA						0,1	0,1	0,2	0,2	0,2	0,4	0,2
ESLOVENIA						0,4	0,4	0,5	0,6	0,6	0,6	0,5
ESLOVAQUIA						1,2	1,2	1,1	0,8	0,5	0,5	0,6
U.E.-25						**0,3**	**0,3**	**0,3**	**0,3**	**0,3**	**0,3**	**0,3**

TOTAL FUNCIONES Cuadro IV.1.9

PAIS	1995	1996	1997	1998	1999	2000	2001	2002	2003	2004	2005	2006
BELGICA	25,9	26,5	25,7	25,6	25,6	25,0	25,6	26,7	27,8	28,0	28,3	28,7
DINAMARCA	31,0	30,4	29,3	29,2	29,0	28,1	28,4	28,8	30,0	29,8	29,3	28,3
ALEMANIA	27,2	28,3	27,9	27,9	28,2	28,3	28,4	29,0	29,3	28,7	28,5	27,6
GRECIA	19,2	19,7	20,1	20,9	22,0	22,7	23,6	23,4	22,9	22,8	23,6	23,6
ESPAÑA	20,9	20,9	20,3	19,7	19,3	19,8	19,5	19,9	20,1	20,2	20,6	20,4
FRANCIA	28,7	29,1	28,9	28,5	28,4	27,7	27,8	28,5	29,0	29,4	29,5	29,2
IRLANDA	18,0	16,9	15,7	14,5	13,9	13,3	14,2	16,3	16,7	16,9	16,9	16,9
ITALIA	23,2	23,4	24,1	23,7	23,9	23,8	24,0	24,4	24,9	25,1	25,4	25,7
LUXEMBURGO	20,0	20,4	20,7	20,4	19,8	18,8	20,5	21,2	21,7	21,8	21,3	20,0
HOLANDA	28,9	28,0	27,0	26,1	25,4	24,7	24,8	25,8	26,5	26,4	26,0	27,5
AUSTRIA	28,0	28,1	27,9	27,6	28,2	27,6	28,0	28,3	28,8	28,5	27,9	27,6
PORTUGAL	19,1	18,2	18,0	18,3	18,7	19,4	20,0	21,7	22,4	23,1	23,7	23,8
FINLANDIA	30,6	30,4	28,3	26,1	25,6	24,3	24,1	24,8	25,7	25,8	25,9	25,4
SUECIA	33,2	32,6	31,8	30,9	30,5	29,6	30,0	30,8	31,9	31,3	30,9	30,0
R. UNIDO	26,4	26,2	25,8	25,2	24,7	25,5	25,8	24,9	25,3	25,4	25,8	25,9
U.E.-15	**26,5**	**26,7**	**26,3**	**25,9**	**25,8**	**25,7**	**25,9**	**26,2**	**26,6**	**26,6**	**26,6**	**26,4**

TOTAL FUNCIONES Cuadro IV.1.9 (Cont.)

PAIS	1995	1996	1997	1998	1999	2000	2001	2002	2003	2004	2005	2006
REPÚB. CHECA						18,9	18,8	19,6	19,5	18,7	18,5	18,1
ESTONIA						13,8	12,9	12,5	12,4	12,9	12,5	12,2
CHIPRE						14,6	14,7	16,0	18,0	17,7	18,1	18,1
LETONIA						14,9	13,9	13,4	13,1	12,3	11,8	11,9
LITUANIA						15,3	14,3	13,6	13,1	12,8	12,7	12,8
HUNGRIA						18,9	18,9	20,0	20,7	20,3	21,5	21,8
MALTA						16,6	17,5	17,6	18,0	18,3	18,1	17,9
POLONIA						19,1	20,5	20,7	20,7	19,7	19,2	18,8
ESLOVENIA						23,6	23,9	23,8	23,2	22,8	22,5	22,2
ESLOVAQUIA						18,8	18,4	18,4	17,6	16,6	16,1	15,3
U.E.-25						**25,4**	**25,6**	**25,9**	**26,3**	**26,2**	**26,2**	**26,0**

Incluye gastos de Prestaciones sociales, sin gastos de funcionamiento y otros gastos.
Algunos datos son provisionales (Noviembre 2008), pueden existir diferencias con publicaciones nacionales posteriores.

GASTOS DE FUNCIONAMIENTO Cuadro IV.1.10

PAIS	1995	1996	1997	1998	1999	2000	2001	2002	2003	2004	2005	2006
BELGICA	1,0	1,0	1,0	1,1	1,1	1,0	1,1	1,0	1,0	1,0	1,0	1,0
DINAMARCA	0,9	0,8	0,8	0,8	0,8	0,8	0,8	0,9	0,9	0,9	0,8	0,8
ALEMANIA	1,0	1,0	1,0	1,0	1,0	1,0	1,0	1,0	1,0	1,0	1,1	1,0
GRECIA	0,6	0,7	0,7	0,7	0,7	0,7	0,7	0,6	0,7	0,7	0,7	0,6
ESPAÑA	0,5	0,5	0,5	0,5	0,5	0,4	0,4	0,4	0,4	0,4	0,5	0,5
FRANCIA	1,2	1,2	1,2	1,2	1,2	1,3	1,2	1,2	1,3	1,3	1,3	1,3
IRLANDA	0,8	0,7	0,7	0,7	0,6	0,6	0,7	1,2	1,2	1,2	1,3	1,3
ITALIA	0,7	0,7	0,6	0,6	0,7	0,7	0,7	0,7	0,7	0,7	0,7	0,7
LUXEMBURGO	0,6	0,6	0,6	0,6	0,5	0,5	0,3	0,3	0,4	0,3	0,3	0,3
HOLANDA	1,4	1,4	1,3	1,3	1,2	1,3	1,3	1,3	1,4	1,4	1,4	1,5
AUSTRIA	0,5	0,5	0,5	0,5	0,5	0,5	0,5	0,5	0,5	0,5	0,5	0,5
PORTUGAL	0,6	0,5	0,5	0,6	0,6	0,6	0,6	0,6	0,6	0,5	0,5	0,5
FINLANDIA	0,9	1,0	0,8	0,8	0,7	0,8	0,7	0,8	0,8	0,9	0,8	0,8
SUECIA	0,5	0,5	0,4	0,5	0,5	0,6	0,8	0,8	0,7	0,7	0,6	0,7
R. UNIDO	1,0	0,9	0,9	0,8	0,8	0,8	0,8	0,8	0,5	0,5	0,5	0,5
U.E.-15	**0,9**	**0,9**	**0,9**	**0,9**	**0,9**	**0,9**	**0,9**	**0,9**	**0,9**	**0,9**	**0,9**	**0,9**
REPÚB. CHECA						0,6	0,6	0,6	0,7	0,7	0,6	0,6
ESTONIA						0,2	0,2	0,2	0,2	0,2	0,2	0,2
CHIPRE						0,2	0,2	0,3	0,3	0,3	0,3	0,3
LETONIA						0,4	0,3	0,3	0,3	0,3	0,3	0,3
LITUANIA						0,4	0,4	0,4	0,4	0,4	0,4	0,4
HUNGRIA						0,4	0,4	0,4	0,4	0,4	0,4	0,5
MALTA						0,2	0,2	0,2	0,2	0,2	0,2	0,2
POLONIA						0,5	0,5	0,4	0,3	0,4	0,4	0,4
ESLOVENIA						0,5	0,5	0,5	0,5	0,5	0,5	0,5
ESLOVAQUIA						0,6	0,6	0,6	0,6	0,6	0,6	0,6
U.E.-25						**0,8**	**0,9**	**0,9**	**0,8**	**0,8**	**0,8**	**0,8**

OTROS GASTOS Cuadro IV.1.11

PAIS	1995	1996	1997	1998	1999	2000	2001	2002	2003	2004	2005	2006
BELGICA	0,4	0,5	0,7	0,4	0,4	0,5	0,6	0,4	0,3	0,4	0,4	0,4
DINAMARCA	0,0	0,0	0,0	0,0	0,0	0,0	0,0	0,0	0,0	0,0	0,0	0,0
ALEMANIA	0,1	0,1	0,1	0,1	0,1	0,1	0,1	0,1	0,1	0,1	0,1	0,1
GRECIA	0,1	0,0	0,0	0,0	0,0	0,0	0,0	0,0	0,0	0,0	0,0	0,0
ESPAÑA	0,2	0,0	0,1	0,1	0,1	0,0	0,0	0,0	0,0	0,0	0,0	0,0
FRANCIA	0,4	0,3	0,3	0,3	0,3	0,5	0,6	0,6	0,6	0,7	0,6	0,6
IRLANDA	0,0	0,0	0,0	0,0	0,0	0,0	0,0	0,0	0,0	0,0	0,0	0,0
ITALIA	0,2	0,2	0,2	0,2	0,2	0,2	0,3	0,2	0,2	0,2	0,2	0,2
LUXEMBURGO	0,1	0,2	0,2	0,2	0,2	0,3	0,1	0,1	0,1	0,1	0,1	0,1
HOLANDA	0,2	0,2	0,4	0,4	0,4	0,3	0,4	0,4	0,4	0,5	0,4	0,4
AUSTRIA	0,3	0,3	0,4	0,3	0,3	0,3	0,4	0,4	0,4	0,4	0,4	0,3
PORTUGAL	1,3	1,5	1,8	2,0	2,1	1,8	2,2	1,3	1,1	1,1	1,1	1,0
FINLANDIA	0,0	0,0	0,0	0,0	0,0	0,0	0,0	0,0	0,0	0,0	0,0	0,0
SUECIA	0,0	0,0	0,0	0,0	0,0	0,0	0,0	0,0	0,0	0,0	0,0	0,0
R. UNIDO	0,2	0,2	0,2	0,2	0,2	0,2	0,2	0,0	0,0	0,0	0,0	0,0
U.E.-15	**0,2**	**0,2**	**0,2**	**0,2**	**0,2**	**0,2**	**0,3**	**0,2**	**0,2**	**0,2**	**0,2**	**0,2**
REPÚB. CHECA						0,0	0,0	0,0	0,0	0,0	0,0	0,0
ESTONIA						0,0	0,0	0,0	0,0	0,0	0,0	0,0
CHIPRE						0,0	0,0	0,1	0,1	0,1	0,1	0,1
LETONIA						0,0	0,1	0,2	0,4	0,4	0,2	0,1
LITUANIA						0,1	0,1	0,0	0,0	0,0	0,0	0,0
HUNGRIA						0,0	0,0	0,0	0,0	0,0	0,0	0,0
MALTA						0,0	0,0	0,0	0,0	0,0	0,0	0,0
POLONIA						0,1	0,0	0,0	0,0	0,0	0,0	0,0
ESLOVENIA						0,1	0,1	0,1	0,1	0,0	0,0	0,0
ESLOVAQUIA						0,0	0,0	0,0	0,0	0,0	0,0	0,0
U.E.-25						**0,2**	**0,2**	**0,2**	**0,2**	**0,2**	**0,2**	**0,2**

TOTAL GASTOS DE PROTECCIÓN SOCIAL Cuadro IV.1.12

AIS	1995	1996	1997	1998	1999	2000	2001	2002	2003	2004	2005	2006
BELGICA	27,4	28,0	27,4	27,1	27,0	26,5	27,3	28,0	29,1	29,3	29,7	30,1
DINAMARCA	31,9	31,2	30,1	30,0	29,8	28,9	29,2	29,7	30,9	30,7	30,2	29,1
ALEMANIA	28,3	29,4	28,9	28,9	29,2	29,3	29,4	30,1	30,4	29,8	29,7	28,7
GRECIA	19,9	20,5	20,8	21,7	22,7	23,5	24,3	24,0	23,6	23,5	24,3	24,2
ESPAÑA	21,6	21,5	20,8	20,2	19,8	20,3	20,0	20,4	20,6	20,7	21,1	20,9
FRANCIA	30,3	30,6	30,4	30,1	29,9	29,5	29,6	30,4	30,9	31,3	31,4	31,1
IRLANDA	18,8	17,6	16,4	15,2	14,6	13,9	14,9	17,5	17,9	18,2	18,2	18,2
ITALIA	24,2	24,3	24,9	24,6	24,8	24,7	24,9	25,3	25,8	26,0	26,3	26,6
LUXEMBURGO	20,7	21,2	21,5	21,2	20,5	19,6	20,9	21,6	22,1	22,2	21,7	20,4
HOLANDA	30,6	29,6	28,7	27,8	27,1	26,4	26,5	27,6	28,3	28,3	27,9	29,3
AUSTRIA	28,8	28,9	28,8	28,5	29,0	28,4	28,8	29,2	29,7	29,3	28,8	28,5
PORTUGAL	21,0	20,2	20,3	20,9	21,4	21,7	22,7	23,7	24,1	24,7	25,4	25,4
FINLANDIA	31,5	31,4	29,1	27,0	26,2	25,1	24,9	25,6	26,5	26,6	26,7	26,2
SUECIA	33,6	33,1	32,2	31,4	31,0	30,1	30,8	31,6	32,5	32,0	31,5	30,7
R. UNIDO	27,7	27,4	26,9	26,3	25,7	26,4	26,8	25,7	25,7	25,9	26,3	26,4
U.E.-15	**27,6**	**27,8**	**27,4**	**27,0**	**26,9**	**26,8**	**27,0**	**27,3**	**27,7**	**27,6**	**27,7**	**27,5**

TOTAL GASTOS DE PROTECCIÓN SOCIAL Cuadro IV.1.12 (Cont.)

PAIS	1995	1996	1997	1998	1999	2000	2001	2002	2003	2004	2005	2006
REPÚB. CHECA						19,5	19,4	20,2	20,2	19,3	19,1	18,7
ESTONIA						14,0	13,1	12,7	12,6	13,0	12,7	12,4
CHIPRE						14,8	14,9	16,3	18,4	18,1	18,4	18,4
LETONIA						15,3	14,3	13,9	13,8	12,9	12,4	12,2
LITUANIA						15,8	14,7	14,0	13,5	13,3	13,1	13,2
HUNGRIA						19,3	19,3	20,4	21,1	20,8	21,9	22,3
MALTA						16,9	17,8	17,8	18,2	18,6	18,4	18,1
POLONIA						19,7	21,0	21,1	21,0	20,1	19,7	19,2
ESLOVENIA						24,2	24,5	24,4	23,7	23,4	23,0	22,8
ESLOVAQUIA						19,4	19,0	19,1	18,2	17,2	16,7	15,9
U.E.-25						**26,5**	**26,7**	**27,0**	**27,3**	**27,2**	**27,3**	**27,0**

Incluye gastos de Prestaciones sociales, gastos de funcionamiento y otros gastos.
Algunos datos son provisionales (Noviembre 2008), pueden existir diferencias con publicaciones nacionales Posteriores.

EVOLUCION DE LOS GASTOS DE PROTECCIÓN SOCIAL POR HABITANTE EN LOS PAÍSES DE LA UNIÓN EUROPEA

Cuadro IV.2

EN UNIDADES DE PARIDAD DE PODER DE COMPRA

PAIS	1995	1996	1997	1998	1999	2000	2001	2002	2003	2004	2005	2006
BELGICA	5.167	5.428	5.585	5.648	5.917	6.356	6.666	7.171	7.420	7.665	8.053	8.520
DINAMARCA	6.162	6.370	6.512	6.721	6.949	7.232	7.387	7.805	7.946	8.354	8.563	8.601
ALEMANIA	5.342	5.754	5.838	6.000	6.357	6.608	6.784	7.085	7.347	7.493	7.648	7.706
GRECIA	2.456	2.637	2.855	3.062	3.352	3.758	4.159	4.428	4.506	4.791	5.204	5.525
ESPAÑA	2.906	3.046	3.149	3.268	3.393	3.760	3.881	4.187	4.317	4.521	4.859	5.163
FRANCIA	5.159	5.407	5.654	5.870	6.111	6.472	6.769	7.206	7.162	7.457	7.905	8.200
IRLANDA	2.821	2.921	3.045	3.133	3.273	3.466	3.893	4.929	5.217	5.568	5.854	6.321
ITALIA	4.288	4.502	4.818	4.993	5.194	5.499	5.812	5.797	5.923	6.001	6.206	6.476
LUXEMBURGO	6.786	7.247	7.530	7.854	8.691	9.136	9.665	10.611	11.361	12.197	12.950	13.458
HOLANDA	5.542	5.695	5.904	6.067	6.310	6.744	7.004	7.525	7.575	7.924	8.253	9.099
AUSTRIA.	5.701	5.966	6.131	6.357	6.772	7.112	7.129	7.543	7.791	8.050	8.290	8.524
PORTUGAL	2.310	2.337	2.511	2.719	2.979	3.229	3.477	3.730	3.822	3.988	4.292	4.451
FINLANDIA	4.971	5.141	5.220	5.239	5.380	5.596	5.699	6.045	6.212	6.704	6.885	7.215
SUECIA	6.187	6.355	6.453	6.520	6.927	7.276	7.388	7.820	8.270	8.639	8.738	8.998
R.UNIDO	4.585	4.866	5.154	5.253	5.400	5.986	6.356	6.345	6.494	6.923	7.131	7.410
U.E.-15	**4.695**	**4.950**	**5.137**	**5.294**	**5.530**	**5.889**	**6.137**	**6.383**	**6.525**	**6.763**	**7.019**	**7.278**
REPÚB.CHECA					2.543	2.698	2.909	3.073	3.139	3.280	3.439	2.543
ESTONIA					1.191	1.196	1.297	1.420	1.617	1.767	1.976	1.191
CHIPRE					2.499	2.685	2.976	3.387	3.537	3.827	3.994	2.499
LETONIA					1.068	1.095	1.173	1.236	1.276	1.382	1.547	1.068
LITUANIA					1.184	1.208	1.269	1.376	1.450	1.578	1.770	1.184
HUNGRIA					2.060	2.240	2.561	2.768	2.834	3.147	3.401	2.060
MALTA					2.714	2.739	2.903	2.958	3.102	3.202	3.298	2.714
POLONIA					1.797	1.973	2.089	2.130	2.202	2.263	2.373	1.797
ESLOVENIA					3.684	3.861	4.110	4.104	4.367	4.557	4.793	3.684
ESLOVAQUIA					1.855	1.963	2.112	2.088	2.129	2.263	2.387	1.855
U.E.-25					**5.301**	**5.534**	**5.772**	**5.917**	**6.143**	**6.381**	**6.630**	**5.301**

3. INGRESOS DE PROTECCIÓN SOCIAL

El cuadro 3 corresponde a los ingresos de protección social según fuentes financieras en porcentaje sobre el P.I.B.. En primer lugar están las cotizaciones de los empleadores, las cotizaciones de las personas protegidas, las aportaciones públicas a los sistemas de protección social, los otros ingresos, y el conjunto de los recursos de protección social.

EVOLUCION DE LOS INGRESOS DE PROTECCIÓN SOCIAL SOBRE EL PIB EN LOS PAISES DE LA UNIÓN EUROPEA

TOTAL COTIZACIONES DE EMPLEADORES Cuadro IV 3.1

PAIS	1995	1996	1997	1998	1999	2000	2001	2002	2003	2004	2005	2006
BELGICA	13,9	14,7	14,4	15,2	15,5	15,7	15,7	15,8	16,7	17,1	17,9	16,3
DINAMARCA	3,6	3,5	2,9	3,0	3,0	2,9	3,1	3,3	3,4	3,5	3,5	3,6
ALEMANIA	11,6	11,4	11,3	11,2	11,2	11,8	11,5	11,4	11,4	11,1	10,8	10,7
GRECIA	8,0	8,4	8,2	8,3	8,8	9,4	9,5	9,7	9,3	9,4	8,9	8,8
ESPAÑA	10,8	10,9	10,9	10,7	10,7	11,3	11,3	11,3	11,1	10,9	10,9	10,9
FRANCIA						13,8	13,8	13,9	14,0	13,9	13,8	13,8
IRLANDA	4,3	4,0	3,8	3,8	3,7	3,7	3,9	4,9	4,9	5,0	5,0	5,0
ITALIA	12,4	12,7	12,9	11,2	11,1	10,9	10,9	10,8	11,1	11,0	11,1	11,1
LUXEMBURGO	5,8	5,9	5,8	5,8	5,3	5,4	6,5	6,5	6,5	6,4	6,2	5,9
HOLANDA	7,3	7,2	6,9	9,5	9,4	9,4	9,9	10,6	10,9	11,3	10,8	10,6
AUSTRIA	11,2	11,2	11,3	11,2	11,3	11,1	11,3	11,1	11,1	10,9	10,7	10,6
PORTUGAL	7,4	7,0	7,2	7,2	7,3	7,5	7,8	8,3	8,0	8,0	8,1	8,2
FINLANDIA	11,9	12,3	11,4	11,3	11,2	10,8	11,1	11,5	11,6	11,6	11,5	11,4
SUECIA	13,5	14,0	13,7	13,7	12,3	13,5	14,8	14,5	14,6	14,6	14,3	13,5
R UNIDO	7,3	7,3	7,3	7,4	7,5	8,1	8,2	8,5	8,3	8,0	9,2	8,9
U E -15	**11,1**	**11,1**	**10,9**	**10,8**	**10,7**	**10,9**	**11,0**	**11,0**	**11,1**	**10,9**	**11,1**	**10,9**
REPÚB CHECA						9,6	9,7	10,0	10,1	10,2	10,3	10,2
ESTONIA						10,9	9,9	9,7	9,8	10,1	9,9	9,8
CHIPRE						4,9	5,0	5,1	5,4	5,3	5,4	5,1
LETONIA						7,6	7,0	7,0	6,6	6,5	6,3	6,5
LITUANIA						8,4	8,0	7,7	7,5	7,7	7,6	8,1
HUNGRIA						9,1	9,0	8,8	8,9	8,7	9,0	9,1
MALTA						7,9	8,8	8,4	8,5	8,4	8,2	7,9
POLONIA						6,1	6,1	5,6	5,8	5,4	5,7	5,3
ESLOVENIA						6,4	6,4	6,4	6,4	6,3	6,4	6,1
ESLOVAQUIA						9,3	8,9	9,0	9,0	8,5	8,0	7,8
U E -25						**10,8**	**10,8**	**10,9**	**10,9**	**10,8**	**10,9**	**10,7**

COTIZACIONES DE PERSONAS PROTEGIDAS

Cuadro IV 3.2

PAIS	1995	1996	1997	1998	1999	2000	2001	2002	2003	2004	2005	2006
BELGICA	6,3	6,7	6,5	6,8	6,8	7,0	7,1	7,2	7,4	7,5	7,6	7,1
DINAMARCA	4,8	5,3	6,0	6,1	6,4	6,5	7,0	7,4	7,3	6,8	6,4	6,5
ALEMANIA	8,2	8,6	8,6	8,6	8,5	8,4	8,4	8,4	8,5	8,5	8,4	8,4
GRECIA	5,0	4,9	5,0	5,4	5,3	5,6	5,8	5,7	5,8	5,9	5,8	5,7
ESPAÑA	3,7	3,7	3,7	3,5	3,5	3,5	3,5	3,5	3,5	3,5	3,5	3,5
FRANCIA						6,0	6,2	6,3	6,3	6,4	6,5	6,5
IRLANDA	2,7	2,6	2,3	2,1	2,2	2,2	2,2	2,9	3,0	3,1	3,0	3,0
ITALIA	4,3	4,3	4,3	3,7	3,8	3,8	3,8	3,9	3,9	4,0	4,1	4,0
LUXEMBURGO	4,9	4,8	5,1	5,2	5,3	5,2	6,0	5,9	5,8	5,8	5,6	5,4
HOLANDA	14,9	14,5	14,6	11,8	12,4	12,2	10,9	10,6	11,5	11,7	11,2	12,6
AUSTRIA	7,6	7,7	7,8	7,8	7,8	7,7	7,9	7,7	7,8	7,9	7,8	7,7
PORTUGAL	3,6	3,5	3,6	3,6	3,6	3,7	3,9	4,0	4,0	4,0	4,0	3,9
FINLANDIA	4,8	4,7	4,3	3,8	3,7	3,4	3,3	3,2	3,2	3,2	3,4	3,5
SUECIA	1,9	2,4	2,7	3,2	3,1	3,1	3,2	3,2	3,1	3,1	3,1	3,0
R UNIDO	6,7	6,8	7,0	6,9	6,4	6,1	5,3	3,9	4,4	4,2	3,7	3,6
U E -15	**7,0**	**7,1**	**7,0**	**6,5**	**6,4**	**6,3**	**6,1**	**5,9**	**6,0**	**6,0**	**5,9**	**5,9**
REPÚB CHECA						4,6	4,7	4,9	4,9	4,9	5,0	5,0
ESTONIA									0,1	0,1	0,1	0,0
CHIPRE						3,0	3,1	3,1	3,2	3,3	3,3	3,2
LETONIA						2,4	2,4	2,4	2,4	2,3	2,2	2,3
LITUANIA						0,9	0,9	0,9	0,8	0,9	0,9	0,9
HUNGRIA						2,5	2,6	2,7	3,1	3,3	3,4	3,6
MALTA						3,5	3,8	3,6	3,7	3,6	3,5	3,4
POLONIA						4,9	5,1	4,9	4,8	4,5	4,5	4,5
ESLOVENIA						9,4	9,4	9,6	9,4	9,3	9,3	9,2
ESLOVAQUIA						3,6	3,6	3,6	3,5	3,5	3,7	3,8
U E -25						**6,2**	**6,0**	**5,8**	**6,0**	**5,9**	**5,8**	**5,8**

APORTACIONES PÚBLICAS

Cuadro IV 3 3

PAIS	1995	1996	1997	1998	1999	2000	2001	2002	2003	2004	2005	2006
BELGICA	7,4	7,6	7,6	7,8	8,0	7,9	8,0	8,5	8,7	9,3	9,6	9,2
DINAMARCA	24,3	23,3	22,2	22,0	21,6	20,6	20,9	21,0	22,2	22,0	21,7	20,7
ALEMANIA	8,2	9,0	8,9	9,3	9,9	9,8	9,8	10,5	10,8	10,7	10,9	10,7
GRECIA	6,2	6,1	6,4	6,5	6,7	7,2	6,9	6,7	7,3	7,7	7,7	7,9
ESPAÑA	6,5	6,1	5,9	5,8	5,9	6,4	6,3	7,2	7,1	7,2	7,7	7,6
FRANCIA						9,1	9,2	9,2	9,2	9,3	9,5	9,5
IRLANDA	12,1	11,3	10,5	9,6	9,1	8,5	9,4	10,0	10,3	10,3	10,2	10,2
ITALIA	7,4	7,3	7,4	9,6	10,0	10,4	10,5	10,8	10,3	11,3	11,0	11,2
LUXEMBURGO	10,5	10,8	10,9	10,7	10,2	10,2	10,3	10,4	10,8	10,5	10,4	10,2
HOLANDA	6,0	5,7	5,5	5,3	4,9	4,6	4,9	5,8	6,5	6,4	6,5	6,7
AUSTRIA	9,9	9,7	9,5	9,4	9,6	9,1	9,3	9,7	10,0	9,9	9,3	9,3
PORTUGAL	6,5	7,8	7,7	7,7	7,9	8,3	8,1	9,0	9,6	11,4	11,7	11,7
FINLANDIA	16,2	15,6	14,3	13,4	12,8	12,1	12,1	12,5	13,0	12,8	12,9	12,8
SUECIA	17,9	16,8	16,3	15,5	15,9	15,4	15,9	16,3	17,8	17,5	16,9	16,6
R UNIDO	14,4	14,0	13,4	12,5	12,6	12,6	13,1	13,3	12,9	13,1	13,0	13,1
U E -15	**9,1**	**9,3**	**9,3**	**9,9**	**10,0**	**10,0**	**10,2**	**10,6**	**10,6**	**10,8**	**10,8**	**10,8**

APORTACIONES PÚBLICAS Cuadro IV 3.3 (Cont)

PAIS	1995	1996	1997	1998	1999	2000	2001	2002	2003	2004	2005	2006
REPÚB CHECA						4,8	4,6	4,8	4,6	3,7	3,5	3,6
ESTONIA						2,8	2,9	2,8	2,5	2,7	2,6	2,4
CHIPRE						7,4	7,6	8,4	10,8	9,8	10,2	10,2
LETONIA						5,3	5,0	4,6	4,9	4,6	4,7	4,9
LITUANIA						6,1	5,8	5,6	5,4	5,6	5,6	5,7
HUNGRIA						6,1	6,6	7,5	7,1	6,7	7,5	9,6
MALTA						5,0	4,9	5,3	5,5	6,1	6,3	6,4
POLONIA						6,5	7,1	7,5	7,2	7,8	8,0	6,8
ESLOVENIA						7,5	7,8	7,7	7,6	7,5	7,4	6,9
ESLOVAQUIA						6,0	6,2	6,5	5,6	5,2	5,2	4,5
U E -25						**9,9**	**10,0**	**10,4**	**10,4**	**10,6**	**10,6**	**10,6**

OTROS INGRESOS DE PROTECCIÓN SOCIAL Cuadro IV 3.4

PAIS	1995	1996	1997	1998	1999	2000	2001	2002	2003	2004	2005	2006
BELGICA	0,8	1,1	1,0	0,9	0,9	0,8	0,6	0,9	0,6	0,7	0,6	0,5
DINAMARCA	2,2	2,2	2,1	2,1	2,1	2,2	2,3	2,0	2,4	2,3	2,8	2,1
ALEMANIA	0,7	0,8	0,8	0,7	0,6	0,6	0,6	0,5	0,5	0,5	0,5	0,5
GRECIA	2,1	2,0	2,1	2,0	2,4	2,5	2,5	2,5	2,3	2,2	2,8	2,7
ESPAÑA	0,6	0,6	0,7	0,7	0,8	0,6	0,5	0,5	0,5	0,5	0,5	0,5
FRANCIA						1,1	1,1	1,1	1,1	1,1	1,2	1,3
IRLANDA	0,0	0,0	0,0	0,0	0,0	0,1	0,1	0,9	1,1	1,0	0,9	1,0
ITALIA	0,6	0,6	0,6	0,6	0,8	0,4	0,5	0,4	0,4	0,4	0,4	0,4
LUXEMBURGO	1,2	1,1	1,0	1,0	0,8	1,0	1,2	1,0	0,9	0,8	0,8	0,9
HOLANDA	6,7	6,6	6,4	6,6	6,2	5,8	4,9	4,4	4,2	3,9	4,0	3,5
AUSTRIA	0,3	0,3	0,3	0,3	0,3	0,4	0,5	0,5	0,5	0,4	0,5	0,4
PORTUGAL	3,0	3,4	1,8	2,0	1,9	1,7	1,7	1,9	2,3	2,6	2,7	2,8
FINLANDIA	2,4	2,5	2,2	2,1	1,9	2,0	2,0	1,8	1,7	1,5	1,8	1,8
SUECIA	2,9	2,6	2,3	2,0	1,7	1,4	0,8	0,7	0,7	0,7	0,8	0,8
R UNIDO	0,3	0,3	0,2	0,2	0,3	0,3	0,5	0,4	0,4	0,4	0,4	0,4
U E -15	**1,1**	**1,1**	**1,1**	**1,0**	**1,0**	**1,0**	**1,0**	**0,9**	**0,9**	**0,9**	**0,9**	**0,9**
REPÚB CHECA						0,2	0,2	0,2	0,3	0,2	0,2	0,2
ESTONIA						0,0	0,0	0,0	0,0	0,0	0,0	0,0
CHIPRE						3,2	3,1	3,0	2,9	2,8	2,8	2,7
LETONIA						0,0	0,0	0,0	0,0	0,0	0,1	0,1
LITUANIA						0,2	0,2	0,1	0,1	0,1	0,1	0,1
HUNGRIA						1,7	1,7	1,6	1,4	1,6	1,6	1,4
MALTA						0,4	0,5	0,6	0,6	0,7	0,5	0,5
POLONIA						2,4	3,1	3,4	3,4	2,6	2,1	3,8
ESLOVENIA						0,5	0,4	0,4	0,3	0,3	0,3	0,3
ESLOVAQUIA						0,4	0,5	0,3	0,2	0,2	0,3	1,6
U E -25						**1,0**	**1,0**	**1,0**	**0,9**	**0,9**	**0,9**	**1,0**

TOTAL INGRESOS PROTECCIÓN SOCIAL Cuadro IV 3 5

PAIS	1995	1996	1997	1998	1999	2000	2001	2002	2003	2004	2005	2006
BELGICA	28,4	30,2	29,5	30,7	31,2	31,4	31,4	32,4	33,3	34,5	35,8	33,1
DINAMARCA	34,9	34,3	33,3	33,3	33,1	32,2	33,4	33,6	35,3	34,6	34,4	32,9
ALEMANIA	28,8	29,8	29,7	29,8	30,2	30,6	30,3	30,8	31,3	30,8	30,6	30,2
GRECIA	21,4	21,4	21,7	22,2	23,1	24,6	24,8	24,7	24,7	25,1	25,2	25,1
ESPAÑA	21,5	21,3	21,1	20,7	20,9	21,8	21,6	22,5	22,1	22,1	22,5	22,5
FRANCIA						30,0	30,3	30,5	30,5	30,6	30,9	31,1
IRLANDA	19,1	17,9	16,7	15,6	15,1	14,5	15,5	18,7	19,3	19,4	19,1	19,2
ITALIA	24,7	25,0	25,2	25,0	25,6	25,5	25,6	26,0	25,7	26,7	26,7	26,8
LUXEMBURGO	22,4	22,6	22,7	22,7	21,7	21,8	24,0	23,8	24,0	23,5	23,0	22,3
HOLANDA	34,9	34,0	33,4	33,2	33,0	32,1	30,7	31,4	33,1	33,3	32,5	33,4
AUSTRIA	28,9	28,9	28,9	28,7	29,0	28,3	29,0	29,1	29,4	29,1	28,3	28,0
PORTUGAL	20,5	21,7	20,3	20,5	20,7	21,2	21,5	23,1	23,9	26,0	26,5	26,6
FINLANDIA	35,3	35,2	32,3	30,6	29,6	28,3	28,4	28,9	29,4	29,1	29,6	29,5
SUECIA	36,2	35,9	35,1	34,3	33,0	33,5	34,7	34,7	36,2	35,9	35,1	33,9
R UNIDO	28,6	28,3	28,0	27,0	26,9	27,2	27,0	26,1	25,9	25,8	26,3	26,0
U E -15	**28,4**	**28,6**	**28,3**	**28,1**	**28,2**	**28,2**	**28,2**	**28,4**	**28,6**	**28,6**	**28,7**	**28,4**
REPÚB CHECA						19,3	19,2	19,8	19,9	19,1	19,0	18,9
ESTONIA						13,8	12,9	12,5	12,4	12,9	12,5	12,2
CHIPRE						18,5	18,8	19,6	22,3	21,2	21,7	21,3
LETONIA						15,3	14,4	14,0	13,9	13,5	13,3	13,8
LITUANIA						15,7	14,9	14,3	13,9	14,2	14,2	14,7
HUNGRIA						19,4	19,9	20,7	20,5	20,4	21,5	23,7
MALTA						16,9	18,0	17,9	18,3	18,7	18,4	18,2
POLONIA						19,9	21,4	21,5	21,2	20,3	20,4	20,3
ESLOVENIA						23,8	24,0	24,1	23,8	23,4	23,3	22,5
ESLOVAQUIA						19,3	19,2	19,4	18,3	17,4	17,2	17,6
U E -25						**27,9**	**27,8**	**28,0**	**28,2**	**28,2**	**28,2**	**28,0**

No se dispone de los datos de Francia de 1995 a 1999.

Datos a Noviembre 2008. Algunos datos son provisionales, pueden existir diferencias con publicaciones nacionales posteriores.

El Cuadro 4 muestra los ingresos de protección social desglosados según el sector de procedencia en porcentaje sobre el P.I.B., lo que facilita conocer cual es la contribución real de las empresas a los sistemas de protección social. Cabe señalar que Francia modifica la estructura de ingresos a partir de 2000, sólo se dispone de datos a partir de esta fecha.

EVOLUCION DE LOS INGRESOS DE PROTECCIÓN SOCIAL SOBRE EL PIB SEGÚN SECTOR DE PROCEDENCIA EN LOS PAISES DE U E

EMPRESAS Cuadro IV 4.1

PAIS	1995	1996	1997	1998	1999	2000	2001	2002	2003	2004	2005	2006
BELGICA	11,5	12,5	12,1	13,0	13,2	13,4	13,2	13,7	14,0	14,4	15,1	13,4
DINAMARCA	2,4	2,4	1,8	1,8	1,9	1,8	1,9	2,1	2,2	2,3	2,4	2,4
ALEMANIA	9,4	9,2	9,1	9,0	8,9	9,5	9,3	9,1	9,1	8,8	8,5	8,5
GRECIA	6,5	6,7	6,4	6,5	6,6	6,6	6,7	6,6	6,6	6,7	6,8	6,7
ESPAÑA	8,1	8,4	8,4	8,3	8,5	8,9	8,9	8,9	8,6	8,4	8,4	8,4
FRANCIA						14,9	15,0	15,0	15,1	14,9	15,0	11,1
IRLANDA	2,6	2,4	2,4	2,3	2,3	2,3	2,4	4,2	4,3	4,2	4,2	4,3
ITALIA	12,8	13,2	13,3	11,5	11,6	11,2	11,2	11,1	7,5	7,5	7,6	7,5
LUXEMBURGO	4,9	4,8	4,7	4,9	4,5	4,7	5,1	4,9	4,7	4,6	4,4	4,4
HOLANDA	7,7	7,4	7,2	9,4	9,1	9,0	9,2	9,6	9,4	9,3	8,9	8,7
AUSTRIA	9,5	9,4	9,5	9,4	9,5	9,3	9,4	9,4	9,4	9,2	9,1	9,0
PORTUGAL	7,1	6,2	6,5	6,4	6,5	6,6	6,9	7,1	7,2	7,0	7,2	7,2
FINLANDIA		6,9	6,7	6,8	6,7	6,4	6,7	6,8	6,6	6,6	6,5	6,6
SUECIA	9,2	9,5	9,4	9,3	8,7	9,6	10,7	10,4	10,6	10,6	10,4	9,8
R UNIDO	5,7	5,8	5,9	6,0	6,2	6,7	6,6	6,7	6,7	6,9	7,3	7,0
U E -15	**8,9**	**9,1**	**9,0**	**8,8**	**8,8**	**9,8**	**9,7**	**9,8**	**9,3**	**9,2**	**9,2**	**8,4**
REPÚB CHECA						9,7	9,8	10,0	10,2	10,2	10,3	10,2
ESTONIA						10,9	9,9	9,7	9,8	10,0	9,9	9,8
CHIPRE						5,0	5,1	5,3	5,8	5,4	5,7	5,5
LETONIA						5,1	4,8	4,7	4,4	4,3	4,3	4,6
LITUANIA						5,5	5,2	4,9	4,8	4,9	4,9	5,5
HUNGRIA						7,1	7,3	6,8	6,6	6,8	6,8	7,2
MALTA						2,6	2,8	2,7	2,7	2,6	2,5	2,4
POLONIA						5,4	5,4	5,2	5,2	4,9	5,0	4,8
ESLOVENIA						7,0	6,7	6,8	6,7	6,6	6,7	6,4
ESLOVAQUIA						6,3	5,8	5,7	6,1	6,2	6,0	5,8
U E -25						**9,6**	**9,6**	**9,6**	**9,2**	**9,1**	**9,1**	**8,3**

ADMINISTRACIONES PÚBLICAS Cuadro IV 4.2

PAIS	1995	1996	1997	1998	1999	2000	2001	2002	2003	2004	2005	2006
BELGICA	10,2	10,6	10,5	10,7	10,9	10,7	10,9	11,4	11,6	12,3	12,8	12,4
DINAMARCA												
ALEMANIA	10,6	11,4	11,3	11,5	12,1	11,9	11,9	12,6	13,0	12,8	12,9	12,7
GRECIA						11,4	11,2	11,3				
ESPAÑA	9,3	8,9	8,5	8,4	8,5	8,9	8,8	9,8	9,7	9,9	10,3	10,2
FRANCIA												13,4
IRLANDA	13,8	12,9	12,1	11,1	10,4	9,9	10,8	11,6	12,0	12,0	11,8	11,9
ITALIA	7,5	7,4	7,5	9,6	10,1	10,4	10,5	10,9	13,7	14,6	14,4	14,6
LUXEMBURGO	12,3	12,7	12,8	12,5	11,7	11,7	12,5	12,5	13,2	12,7	12,7	12,2
HOLANDA	10,4	10,2	9,7	9,6	9,0	8,3	8,0	9,1	9,7	9,5	9,8	9,7
AUSTRIA	11,5	11,5	11,2	11,1	11,3	10,8	11,1	11,4	11,7	11,6	10,9	10,8
PORTUGAL	8,8	10,7	9,2	9,2	9,5	9,8	9,9	10,9	11,6	13,9	14,3	14,4
FINLANDIA		23,4	21,1	20,0	19,1	18,4	18,3	18,9	19,5	19,2	19,6	19,3
SUECIA	24,7	23,6	22,6	21,5	21,0	20,3	20,5	20,8	22,1	21,8	21,3	20,8
R UNIDO	15,8	15,4	14,6	13,7	13,8	13,8	14,5	14,8	14,2	14,1	14,1	14,2
U E -15	**11,3**	**11,8**	**11,7**	**12,2**	**12,4**	**11,6**	**11,8**	**12,2**	**12,7**	**12,8**	**12,8**	**13,4**

ADMINISTRACIONES PÚBLICAS Cuadro IV 4.2 (Cont)

PAIS	1995	1996	1997	1998	1999	2000	2001	2002	2003	2004	2005	2006
REPÚB CHECA						5,0	4,7	5,0	4,8	3,8	3,7	3,7
ESTONIA									2,5	2,7	2,6	2,3
CHIPRE						10,3	10,4	11,0	13,0	12,1	12,6	12,5
LETONIA						7,6	7,1	6,8	7,0	6,7	6,5	6,7
LITUANIA						8,9	8,4	8,2	8,0	8,2	8,1	8,0
HUNGRIA						8,9	9,0	10,3	9,9	9,5	10,6	12,0
MALTA												
POLONIA						9,6	10,8					
ESLOVENIA												
ESLOVAQUIA						8,5	8,8	9,0	7,9	7,1	6,8	7,3
U E -25						**11,5**	**11,7**	**12,1**	**12,5**	**12,6**	**12,6**	**13,1**

HOGARES Cuadro IV 4.3

PAIS	1995	1996	1997	1998	1999	2000	2001	2002	2003	2004	2005	2006
BELGICA	6,5	7,0	6,8	7,0	7,0	7,2	7,3	7,4	7,6	7,7	7,8	7,3
DINAMARCA	4,8	5,3	6,0	6,1	6,4	6,5	7,0	7,3	7,3	6,8	6,4	6,5
ALEMANIA	8,4	8,7	8,8	8,7	8,6	8,6	8,5	8,6	8,7	8,6	8,6	8,5
GRECIA	5,0	4,9	5,0	5,4	5,3	5,6	5,9	5,7	5,8	5,9	5,8	5,7
ESPAÑA	3,9	3,9	3,9	3,8	3,7	3,7	3,7	3,7	3,7	3,7	3,6	3,6
FRANCIA						6,0	6,1	6,3	6,3	6,4	6,4	6,7
IRLANDA	2,7	2,6	2,3	2,1	2,3	2,2	2,2	2,9	3,0	3,1	3,0	3,0
ITALIA	4,3	4,4	4,4	3,8	3,9	3,8	3,8	4,0	4,5	4,5	4,7	4,7
LUXEMBURGO	5,1	5,0	5,2	5,3	5,4	5,3	4,5	4,3	4,2	4,1	4,0	3,8
HOLANDA	15,7	15,1	15,2	12,4	13,1	12,8	11,3	11,1	12,1	11,9	11,6	12,9
AUSTRIA	7,6	7,7	7,8	7,8	7,8	7,7	7,8	7,7	7,8	7,8	7,8	7,7
PORTUGAL	3,8	3,7	3,8	3,8	3,8	3,9	4,0	4,1	4,2	4,1	4,1	3,9
FINLANDIA		4,7	4,3	3,8	3,7	3,4	3,3	3,2	3,2	3,2	3,4	3,5
SUECIA	2,0	2,4	2,8	3,2	3,2	3,2	3,3	3,3	3,2	3,2	3,2	3,1
R UNIDO	6,8	6,9	7,2	7,0	6,6	6,3	5,6	4,1	4,6	4,4	4,4	4,2
U E -15	**7,2**	**7,4**	**7,3**	**6,7**	**6,7**	**6,4**	**6,2**	**6,0**	**6,2**	**6,2**	**6,1**	**6,2**
REPÚB CHECA						4,7	4,7	4,9	4,9	5,0	5,0	5,0
ESTONIA									0,1	0,1	0,1	0,0
CHIPRE						3,0	3,1	3,1	3,2	3,4	3,3	3,2
LETONIA						2,6	2,5	2,5	2,5	2,4	2,3	2,3
LITUANIA						1,2	1,3	1,2	1,2	1,1	1,1	1,1
HUNGRIA						3,1	3,3	3,4	3,7	3,9	3,9	4,2
MALTA						3,9	4,2	4,1	4,2	4,2	3,9	3,9
POLONIA						5,0	5,1	4,9	4,8	4,6	4,6	4,5
ESLOVENIA						9,4	9,5	9,6	9,4	9,3	9,3	9,2
ESLOVAQUIA						4,4	4,5	4,6	4,2	4,1	4,3	4,3
U E -25						**6,3**	**6,1**	**5,9**	**6,1**	**6,1**	**6,0**	**6,1**

INSTITUCIONES SIN ÁNIMO DE LUCRO Cuadro IV 4.4

PAIS	1995	1996	1997	1998	1999	2000	2001	2002	2003	2004	2005	2006
BELGICA	0,0	0,0	0,0	0,0	0,0	0,0	0,0	0,0	0,0	0,0	0,0	0,0
DINAMARCA	2,2	2,2	2,1	2,1	2,1	2,2	2,3	2,0	2,4	2,3	2,7	2,1
ALEMANIA	0,5	0,5	0,5	0,5	0,5	0,5	0,5	0,5	0,5	0,5	0,5	0,5
GRECIA	0,2	0,2	0,2	0,2	0,2	0,2	0,2	0,2	0,2	0,2	0,2	0,2
ESPAÑA	0,0	0,0	0,0	0,0	0,0	0,0	0,0	0,0	0,0	0,0	0,0	0,0
FRANCIA												
IRLANDA	0,0	0,0	0,0	0,0	0,0	0,0	0,0	0,0	0,0	0,0	0,0	0,0
ITALIA	0,0	0,0	0,0	0,0	0,0	0,0	0,0	0,0	0,1	0,1	0,1	0,1
LUXEMBURGO	0,0	0,0	0,0	0,0	0,0	0,0	0,1	0,1	0,1	0,1	0,1	0,1
HOLANDA	0,0	0,0	0,0	0,0	0,0	0,0	0,0	0,0	0,0	0,0	0,0	0,0
AUSTRIA	0,0	0,0	0,0	0,0	0,0	0,0	0,0	0,0	0,0	0,0	0,0	0,0
PORTUGAL	0,3	0,4	0,4	0,4	0,4	0,4	0,4	0,5	0,4	0,4	0,5	0,5
FINLANDIA		0,1	0,1	0,1	0,1	0,1	0,1	0,1	0,1	0,1	0,1	0,1
SUECIA	0,3	0,2	0,2	0,2	0,2	0,3	0,3	0,3	0,3	0,3	0,2	0,2
R UNIDO	0,3	0,3	0,3	0,3	0,3	0,4	0,4	0,4	0,4	0,4	0,5	0,5
U E -15	**0,3**	**0,3**	**0,3**	**0,3**	**0,3**	**0,3**	**0,3**	**0,3**	**0,3**	**0,3**	**0,3**	**0,3**
REPÚB CHECA												
ESTONIA						0,0	0,0	0,0	0,0	0,0	0,0	0,0
CHIPRE						0,1	0,1	0,1	0,1	0,2	0,1	0,1
LETONIA						0,0	0,0	0,0	0,0	0,0	0,0	0,0
LITUANIA						0,0	0,0	0,0	0,0	0,0	0,0	0,0
HUNGRIA						0,2	0,2	0,2	0,3	0,3	0,3	0,2
MALTA												
POLONIA						0,0	0,0					
ESLOVENIA												
ESLOVAQUIA						0,1	0,1	0,1	0,1	0,1	0,1	0,2
U E -25						**0,2**	**0,2**	**0,2**	**0,3**	**0,3**	**0,3**	**0,2**

NO RESIDENTES EN LA U E Cuadro IV 4.5

PAIS	1995	1996	1997	1998	1999	2000	2001	2002	2003	2004	2005	2006
BELGICA	0,1	0,1	0,1	0,1	0,1	0,1	0,1	0,0	0,0	0,0	0,0	0,0
DINAMARCA												
ALEMANIA	0,0	0,0	0,0	0,0	0,0	0,0	0,0	0,0	0,0	0,0	0,0	0,0
GRECIA	0,3	0,3	0,4	0,4	0,6	0,7	0,9	0,8	0,7	0,7	0,7	0,7
ESPAÑA	0,2	0,2	0,2	0,2	0,2	0,2	0,2	0,2	0,2	0,2	0,2	0,2
FRANCIA												
IRLANDA	0,0	0,0	0,0	0,0	0,0	0,0	0,0	0,0	0,0	0,0	0,0	0,0
ITALIA												
LUXEMBURGO	0,0	0,0	0,0	0,0	0,0	0,0	1,8	1,9	1,8	1,9	1,9	1,8
HOLANDA	1,1	1,2	1,3	1,8	1,9	2,0	2,2	1,6	1,9	2,5	2,3	2,1
AUSTRIA												
PORTUGAL	0,5	0,8	0,4	0,7	0,6	0,4	0,4	0,5	0,5	0,6	0,4	0,5
FINLANDIA												
SUECIA												
R UNIDO	0,0	0,0	0,0	0,0	0,0	0,0	0,0	0,0	0,0	0,0	0,0	0,0
U E -15	**0,1**	**0,1**	**0,1**	**0,1**	**0,1**	**0,1**	**0,2**	**0,1**	**0,1**	**0,2**	**0,2**	**0,2**
REPÚB CHECA												
ESTONIA												
CHIPRE												
LETONIA										0,0	0,1	0,1
LITUANIA												
HUNGRIA								0,0	0,0	0,0	0,0	0,0
MALTA												
POLONIA												
ESLOVENIA												
ESLOVAQUIA						0,0	0,0	0,0	0,0	0,0	0,0	0,0
U E -25						**0,1**	**0,1**	**0,1**	**0,1**	**0,2**	**0,2**	**0,1**

TOTAL INGRESOS DE PROTECCIÓN Cuadro IV 4.6

PAIS	1995	1996	1997	1998	1999	2000	2001	2002	2003	2004	2005	2006
BELGICA	28,4	30,2	29,5	30,7	31,2	31,4	31,4	32,4	33,3	34,5	35,8	33,1
DINAMARCA	34,9	34,3	33,3	33,3	33,1	32,2	33,4	33,6	35,3	34,6	34,4	32,9
ALEMANIA	28,8	29,8	29,7	29,8	30,2	30,6	30,3	30,8	31,3	30,8	30,6	30,2
GRECIA	21,4	21,4	21,7	22,2	23,1	24,6	24,8	24,7	24,7	25,1	25,2	25,1
ESPAÑA	21,5	21,3	21,1	20,7	20,9	21,8	21,6	22,5	22,1	22,1	22,5	22,5
FRANCIA						30,0	30,3	30,5	30,5	30,6	30,9	31,1
IRLANDA	19,1	17,9	16,7	15,6	15,1	14,5	15,5	18,7	19,3	19,4	19,1	19,2
ITALIA	24,7	25,0	25,2	25,0	25,6	25,5	25,6	26,0	25,7	26,7	26,7	26,8
LUXEMBURGO	22,4	22,6	22,7	22,7	21,7	21,8	24,0	23,8	24,0	23,5	23,0	22,3
HOLANDA	34,9	34,0	33,4	33,2	33,0	32,1	30,7	31,4	33,1	33,3	32,5	33,4
AUSTRIA	28,9	28,9	28,9	28,7	29,0	28,3	29,0	29,1	29,4	29,1	28,3	28,0
PORTUGAL	20,5	21,7	20,3	20,5	20,7	21,2	21,5	23,1	23,9	26,0	26,5	26,6
FINLANDIA	35,3	35,2	32,3	30,6	29,6	28,3	28,4	28,9	29,4	29,1	29,6	29,5
SUECIA	36,2	35,9	35,1	34,3	33,0	33,5	34,7	34,7	36,2	35,9	35,1	33,9
R UNIDO	28,6	28,3	28,0	27,0	26,9	27,2	27,0	26,1	25,9	25,8	26,3	26,0
U E -15	**28,4**	**28,6**	**28,3**	**28,1**	**28,2**	**28,2**	**28,2**	**28,4**	**28,6**	**28,6**	**28,7**	**28,4**
REPÚB CHECA						19,3	19,2	19,8	19,9	19,1	19,0	18,9
ESTONIA						13,8	12,9	12,5	12,4	12,9	12,5	12,2
CHIPRE						18,5	18,8	19,6	22,3	21,2	21,7	21,3
LETONIA						15,3	14,4	14,0	13,9	13,5	13,3	13,8
LITUANIA						15,7	14,9	14,3	13,9	14,2	14,2	14,7
HUNGRIA						19,4	19,9	20,7	20,5	20,4	21,5	23,7
MALTA						16,9	18,0	17,9	18,3	18,7	18,4	18,2
POLONIA						19,9	21,4	21,5	21,2	20,3	20,4	20,3
ESLOVENIA						23,8	24,0	24,1	23,8	23,4	23,3	22,5
ESLOVAQUIA						19,3	19,2	19,4	18,3	17,4	17,2	17,6
U E -25						**27,9**	**27,8**	**28,0**	**28,2**	**28,2**	**28,2**	**28,0**

De algunos países no se dispone de desglose según sector de procedencia.

Datos a Noviembre 2008 Algunos datos son provisionales, pueden existir diferencias con publicaciones nacionales posteriores.

MINISTERIO DE TRABAJO E INMIGRACIÓN
Secretaría de Estado de la Seguridad Social
DIRECCIÓN GENERAL DE ORDENACIÓN DE LA SEGURIDAD SOCIAL

Anexo al Informe Económico Financiero a los Presupuestos de la Seguridad Social de 2010

CAPÍTULO V

MUTUAS DE ACCIDENTES DE TRABAJO Y ENFERMEDADES PROFESIONALES DE LA SEGURIDAD SOCIAL

EVOLUCION DE LAS OBLIGACIONES RECONOCIDAS NETAS

PRESUPUESTO DE GASTOS POR CATEGORIAS ECONÓMICAS

Mutuas de Accidentes de Trabajo y Enfermedades Profesionales de la Seguridad Social.

Cuadro V.1.1

(Millones de pesetas)

	Obligaciones reconocidas netas									
Rúbricas	1981	1982	1983	1984	1985	1986	1987	1988	1989	1990
Gastos de Personal	12.228	13.838	15.696	17.300	18.937	20.835	23.240	25.632	29.163	34.260
Gastos corrientes en bienes y servicios	12.065	14.263	15.297	17.248	18.699	21.964	25.456	30.687	39.339	46.743
Conciertos de asistencia sanitaria	4.905	5.715	5.771	5.947	6.594	7.786	8.710	11.517	15.966	20.101
Conciertos de servicios sociales	0	0	0	0	0	0	0	0	0	0
Otros gastos corrientes en bienes y servicios	7.160	8.548	9.526	11.301	12.105	14.178	16.746	19.170	23.373	26.642
Gastos financieros	64	89	42	45	80	86	138	112	88	104
Transferencias corrientes	54.234	63.833	73.440	81.683	83.507	92.876	110.742	129.807	156.250	186.798
Incapacidad temporal	12.331	13.619	14.776	15.270	17.066	19.406	23.940	29.003	35.159	43.188
Otras prest.econ.no advas.a famili.e ISFL	3.380	3.493	3.752	4.421	4.575	4.959	5.388	6.059	6.883	9.038
Farmacia(recetas médicas)	402	420	417	481	485	508	565	667	775	931
Otras transf.corrientes y prest.econ.	38.121	46.301	54.495	61.511	61.381	68.003	80.849	94.078	113.433	133.641
Amortizaciones o excedente	615	664	928	1.042	1.128	1.259	1.611	2.350	2.003	2.609
OPERACIONES CORRIENTES	79.206	92.687	105.403	117.318	122.351	137.020	161.187	188.588	226.843	270.514
Inversiones reales	1.563	1.454	1.917	2.083	2.357	2.582	2.874	3.702	4.827	5.612
Activos financieros	2.680	4.832	8.842	7.234	8.549	8.676	11.744	28.764	30.268	39.880
Pasivos financieros	7	9	--	--	37	--	--	--	--	--
OPERACIONES DE CAPITAL	4.250	6.295	10.759	9.317	10.943	11.258	14.618	32.466	35.095	45.492
TOTAL	83.456	98.982	116.162	126.635	133.294	148.278	175.805	221.054	261.938	316.006
A deducir: Amortizaciones	615	664	928	1.042	1.128	1.259	1.611	2.350	2.003	2.609
TOTAL NETO	82.841	98.318	115.234	125.593	132.166	147.019	174.194	218.704	259.935	313.397

NOTA: - Hasta 1994 se incluyen las amortizaciones y desde 1996, el excedente.

EVOLUCION DE LAS OBLIGACIONES RECONOCIDAS NETAS

PRESUPUESTO DE GASTOS POR CATEGORIAS ECONÓMICAS

Mutuas de Accidentes de Trabajo y Enfermedades Profesionales de la Seguridad Social.

Cuadro V.1.2

(Millones de pesetas)

	Obligaciones reconocidas netas										
Rúbricas	1991	1992	1993	1994	1995	1996	1997	1998	1999	2000	2001
Gastos de Personal	40.249	46.257	51.610	52.882	55.676	59.220	64.038	70.710	77.922	85.283	103.274
Gastos corrientes en bienes y servicios	55.557	60.677	60.357	61.860	66.058	76.952	84.054	93.329	104.470	118.794	136.979
Conciertos de asistencia sanitaria	24.257	25.597	25.073	24.933	27.530	35.057	38.236	43.930	52.285	57.326	66.217
Conciertos de servicios sociales	0	0	0	0	0	0	0	0	0	0	0
Otros gastos corrientes en bienes y servicios	31.300	35.080	35.283	36.927	38.528	41.894	45.818	49.399	52.185	61.469	70.762
Gastos financieros	110	167	350	300	264	294	268	193	283	381	472
Transferencias corrientes	216.699	236.525	246.865	251.800	273.428	303.039	361.537	436.246	538.351	643.745	762.617
Incapacidad temporal	50.445	51.197	49.145	49.232	56.103	73.561	104.927	145.900	213.037	291.602	356.268
Otras prest.econ.no advas.a famili.e ISFL	6.113	7.034	7.113	6.942	6.255	7.342	11.084	11.631	12.670	13.796	16.402
Farmacia(recetas médicas)	1.069	1.124	990	958	1.109	1.225	1.289	1.346	1.581	1.757	1.973
Otras transf.corrientes y prest.econ.	159.072	177.169	189.617	194.668	209.961	220.911	244.237	277.369	311.063	336.590	387.974
Amortizaciones o excedente	2.876	3.014	4.431	4.637	--	104.278	109.616	97.615	--	--	--
OPERACIONES CORRIENTES	315.492	346.639	363.613	371.480	395.427	543.782	619.512	698.092	721.026	848.204	1.003.342
Inversiones reales	8.404	8.403	7.074	6.346	6.698	6.434	7.195	9.057	12.421	13.278	17.134
Activos financieros	43.541	67.902	109.213	104.727	6.285	27.173	39.144	34.229	70.981	38.932	28.750
Pasivos financieros	--	--	--	--	--	--	--	--	--	8	8
OPERACIONES DE CAPITAL	51.945	76.305	116.287	111.073	12.982	33.607	46.339	43.286	83.402	52.218	45.892
TOTAL	367.437	422.944	479.900	482.553	408.409	577.389	665.851	741.378	804.428	900.422	1.049.234
A deducir: Amortizaciones	2.876	3.014	4.431	4.637	--	--	--	--	--	--	--
TOTAL NETO	364.561	419.930	475.469	477.916	408.409	577.389	665.851	741.378	804.428	900.422	1.049.234

NOTA: - Hasta 1994 se incluyen las amortizaciones y desde 1996, el excedente.

EVOLUCION DE LOS DERECHOS RECONOCIDOS NETOS

PRESUPUESTO DE INGRESOS

Mutuas de Accidentes de Trabajo y Enfermedades Profesionales de la Seguridad Social.

Cuadro V.2.1

(Millones de pesetas)

	Derechos reconocidos netos									
Rúbricas	1981	1982	1983	1984	1985	1986	1987	1988	1989	1990
Cotizaciones sociales	86.297	97.822	115.043	121.590	120.747	142.154	169.019	200.018	238.541	277.438
Tasas y otros ingresos	739	1.085	1.263	1.371	1.672	1.783	2.142	3.054	2.692	3.116
Transferencias corrientes	42	57	44	28	126	24	143	107	58	3
Ingresos patrimoniales	2.409	3.328	4.537	5.887	5.252	5.501	5.701	6.964	8.308	10.321
OPERACIONES CORRIENTES	89.487	102.292	120.887	128.876	127.797	149.462	177.005	210.143	249.599	290.878
Enajenación de inversiones reales	14	60	3	5	29	224	3	91	47	7
Activos financieros	651	1.869	2.666	3.911	3.147	5.514	4.447	19.236	20.743	32.551
Pasivos financieros	--	78	--	--	--	--	--	--	--	--
OPERACIONES DE CAPITAL	665	2.007	2.669	3.916	3.176	5.738	4.450	19.327	20.790	32.558
TOTAL	90.152	104.299	123.556	132.792	130.973	155.200	181.455	229.470	270.389	323.436

EVOLUCION DE LOS DERECHOS RECONOCIDOS NETOS

PRESUPUESTO DE INGRESOS

Mutuas de Accidentes de Trabajo y Enfermedades Profesionales de la Seguridad Social.

Cuadro V.2.2

(Millones de pesetas)

	Derechos reconocidos netos										
Rúbricas	1991	1992	1993	1994	1995	1996	1997	1998	1999	2000	2001
Cotizaciones sociales	324.570	357.322	363.950	380.812	415.052	489.788	556.583	653.190	780.228	918.861	1.042.587
Tasas y otros ingresos	3.852	4.070	4.257	4.101	4.268	5.158	4.987	5.205	6.116	8.465	10.656
Transferencias corrientes	---	--	--	--	--	--	--	--	--	--	--
Ingresos patrimoniales	11.057	10.849	13.004	8.581	9.442	49.275	58.057	39.697	4.567	8.617	11.227
OPERACIONES CORRIENTES	339.478	372.241	381.210	393.494	428.762	544.220	619.627	698.092	790.910	935.943	1.064.470
Enajenación de inversiones reales	7	73	1	4	8	12	0	15	6	72	121
Activos financieros	44.620	54.709	93.696	103.084	2.821	34.342	46.224	43.216	33.229	15.052	23.487
Pasivos financieros	---	--	--	--	--	--	--	--	350	0	98
OPERACIONES DE CAPITAL	44.627	54.782	93.696	103.088	2.829	34.353	46.224	43.231	33.585	15.124	23.705
TOTAL	384.105	427.022	474.907	496.581	431.591	578.574	665.851	741.323	824.496	951.067	1.088.175

NOTAS: - En 1996, 1997 y 1998 se incluyen aplicaciones de tesorería en ingresos patrimoniales.
- Entre 1996 y 1999 se incluyen aplicaciones de tesorería en activos financieros y, a partir de 2000, remanentes de tesorería.

EVOLUCION DE LAS OBLIGACIONES RECONOCIDAS NETAS

PRESUPUESTO DE GASTOS POR CATEGORIAS ECONÓMICAS

Mutuas de Accidentes de Trabajo y Enfermedades Profesionales de la Seguridad Social.

Cuadro V.3

(euros)

	Obligaciones reconocidas netas								
Rúbricas	2000	2001	2002	2003	2004	2005	2006	2007	2008
Gastos de Personal	512.560.830,06	620.689.508,89	654.517.667,30	699.564.656,27	762.672.625,83	822.051.627,31	949.408.049,81	939.682.489,78	1.028.309.171,41
Gastos corrientes en bienes y servicios	713.967.325,67	823.261.671,79	870.582.030,01	878.389.800,01	955.138.499,04	1.086.188.655,32	1.253.518.353,80	1.197.199.261,64	1.202.377.825,62
Conciertos de asistencia sanitaria	344.533.713,01	397.973.309,94	411.137.831,78	370.356.333,58	394.451.185,31	432.521.923,59	501.799.112,28	495.127.794,73	500.952.974,33
Conciertos de servicios sociales		0,00	0,00	0,00	0,00	0,00	0,00	0,00	0,00
Otros gastos corrientes en bienes y servicios	369.433.612,66	425.288.361,85	459.444.198,23	508.033.466,43	560.687.313,73	653.666.731,73	751.719.241,52	702.071.466,91	701.424.850,29
Gastos financieros	2.292.120,86	2.835.784,04	2.120.119,70	1.837.219,03	1.819.364,26	2.205.938,51	2.170.141,06	3.329.017,39	4.044.443,97
Transferencias corrientes	3.868.986.055,67	4.583.422.349,80	4.999.452.211,44	5.251.405.252,17	5.899.695.505,36	6.246.448.447,41	6.674.150.169,36	7.460.307.772,84	8.352.001.088,93
Incapacidad temporal	1.752.560.628,25	2.141.213.520,70	2.368.172.633,91	2.477.567.173,90	2.765.253.973,77	3.070.161.152,13	3.369.328.965,64	3.802.261.572,61	4.251.565.665,04
Subsid.t.por riesgo durante el embarazo						0,00	0,00	43.660.149,21	169.935.649,30
Otras prest.econ.no advas.a famili.e ISFL	82.917.924,33	98.577.612,35	100.293.593,43	99.184.875,99	104.041.213,25	108.642.368,90	108.052.871,91	113.516.080,81	127.983.029,00
Farmacia(recetas médicas)	10.559.174,56	11.859.782,33	12.749.569,38	13.977.463,66	14.894.441,09	16.003.139,99	17.292.283,88	18.317.792,22	30.356.782,45
Otras transf.corrientes y prest.econ.	2.022.948.328,53	2.331.771.434,41	2.518.236.414,72	2.660.675.738,62	3.015.505.877,25	3.051.641.786,39	3.179.476.047,93	3.482.552.177,99	3.772.159.963,14
Inversiones reales	79.801.587,79	102.975.553,58	106.411.757,76	137.389.055,97	132.753.492,18	142.869.778,97	165.800.663,22	178.524.689,56	171.678.821,25
Transferencias de capital	0,00	0,00	0,00	0,00	0,00	0,00	2.057.766,99	712.032.127,50	1.527.666.553,56
OPERACIONES NO FINANCIERAS	5.177.607.920,05	6.133.184.868,10	6.633.083.786,21	6.968.585.983,45	7.752.079.486,67	8.299.764.447,52	9.047.105.144,24	10.491.075.358,71	12.286.077.904,74
Activos financieros	233.988.843,74	172.789.040,26	197.023.394,95	362.089.986,76	489.831.919,04	668.449.973,02	669.062.699,59	689.132.461,73	562.118.415,97
Pasivos financieros	48.972,80	49.740,06	53.325,52	172.798,00	1.047.748,58	266.524,99	269.560,00	273.112,47	1.082.078,36
OPERACIONES FINANCIERAS	234.037.816,55	172.838.780,32	197.076.720,47	362.262.784,76	490.879.667,62	668.716.498,01	669.332.259,59	689.405.574,20	563.200.494,33
TOTAL	5.411.645.736,60	6.306.023.648,41	6.830.160.506,68	7.330.848.768,21	8.242.959.154,29	8.968.480.945,53	9.716.437.403,83	11.180.480.932,91	12.849.278.399,07

EVOLUCION DE LOS DERECHOS RECONOCIDOS NETOS

PRESUPUESTO DE INGRESOS

Mutuas de Accidentes de Trabajo y Enfermedades Profesionales de la Seguridad Social.

Cuadro V.4

(euros)

Rúbricas	Derechos reconocidos netos								
	2000	2001	2002	2003	2004	2005	2006	2007	2008
Cotizaciones sociales	5.522.463.613,46	6.266.076.898,13	6.842.152.961,15	7.526.161.381,77	8.309.234.845,17	9.137.095.937,75	10.181.431.158,27	11.208.977.235,64	11.556.032.013,61
Tasas y otros ingresos	50.876.201,17	64.042.014,78	78.058.325,30	99.008.338,97	266.474.287,63	249.757.994,48	217.078.061,05	205.729.339,96	241.484.126,66
Transferencias corrientes		0,00	0,00	94.051,09	638.919,61	184.868,40	589.999,10	1.803.065,62	3.520.662,31
De la Administración del Estado				10.438,44		0,00	0,00	0,00	0,00
De Organismos Autónomos y otras		0,00	0,00	83.612,65	638.919,61	171.841,00	505.028,38	1.503.254,21	1.602.972,96
De la Seguridad Social						13.027,40	84.970,72	299.811,41	1.917.689,35
Ingresos patrimoniales	51.790.185,95	67.474.875,63	63.660.202,48	58.693.046,98	58.720.875,93	71.461.309,80	106.876.070,74	169.072.197,40	203.061.520,70
Enajenación de inversiones reales	434.370,45	726.429,77	452.783,48	1.096.571,83	3.250.788,92	4.841.797,91	3.882.006,07	12.181.564,79	13.357.979,07
Transferencias de capital	0,00	0,00	0,00	0,00	0,00	0,00	2.320.378,34	3.936.117,92	3.037.513,02
De la Seguridad Social	0,00	0,00	0,00	0,00	0,00	0,00	2.320.378,34	3.936.117,92	3.037.513,02
OPERACIONES NO FINANCIERAS	5.625.564.371,03	6.398.320.218,32	6.984.324.272,41	7.685.053.390,64	8.638.319.717,26	9.463.341.908,34	10.512.177.673,57	11.601.699.521,33	12.020.493.815,37
Activos financieros	90.463.161,22	141.158.451,25	73.262.738,69	139.104.881,58	31.045.885,22	156.711.215,46	89.346.137,04	153.925.011,22	798.410.577,64
Pasivos financieros		586.759,76	1.199.400,00	853.000,00	649,86	0,00	0,00	0,00	613.147,73
OPERACIONES FINANCIERAS	90.463.161,22	141.745.211,01	74.462.138,69	139.957.881,58	31.046.535,08	156.711.215,46	89.346.137,04	153.925.011,22	799.023.725,37
TOTAL	5.716.027.532,24	6.540.065.429,33	7.058.786.411,10	7.825.011.272,22	8.669.366.252,34	9.620.053.123,80	10.601.523.810,61	11.755.624.532,55	12.819.517.540,74

NOTAS:

- Se incluyen aplicaciones de tesorería o remanentes de tesorería en activos financieros.

SEGUIMIENTO PRESUPUESTARIO ESPECIFICO DE LA INCAPACIDAD TEMPORAL

MUTUAS DE ACCIDENTES DE TRABAJO Y ENFERMEDADES PROFESIONALES DE LA SEGURIDAD SOCIAL

RATIOS PRESUPUESTARIOS

PAGO DIRECTO - ACCIDENTES DE TRABAJO Y ENFERMEDADES PROFESIONALES

PERIODO: ENERO - DICIEMBRE **EJERCICIO: 2008**

MUTUAS	CONCEPTOS				
	Duración media de cada proceso	Días indemnizados por cada proceso indemnizado	Procesos iniciados por cada 1.000 afiliados (media mensual)	Procesos en vigor por cada 1.000 afiliados al final del período (Prevalencia)	Días indemnizados por cada 1.000 afiliados (media mensual)
MUTUAL MIDAT CYCLOPS	70,40	69,48	0,22	0,73	22,75
MUTUALIA	66,38	65,48	0,11	0,35	11,34
ACTIVA MUTUA 2008	95,29	95,29	0,15	0,82	23,45
MUTUA MONTAÑESA	106,84	106,84	0,33	0,86	33,37
MUTUA UNIVERSAL MUGENAT	69,80	68,80	0,20	0,66	24,33
MAZ	98,27	96,53	0,16	0,91	31,76
UMIVALE	90,07	92,81	0,38	0,80	25,18
MUTUA NAVARRA	106,01	105,52	0,14	0,59	17,20
MUTUA INTERCOMARCAL	96,94	95,94	0,13	0,90	32,51
FREMAP	64,66	64,66	0,52	0,75	25,89
SOLIMAT					
MUTUA DE CEUTA-SMAT	74,45	73,50	0,19	1,39	41,03
ASEPEYO	91,63	90,66	0,28	0,66	19,37
MUTUA BALEAR	88,72	87,68	0,57	1,32	47,38
MUTUA GALLEGA DE ACCID. DE TRAB.	76,80	75,73	0,71	1,64	41,71
UNIÓN DE MUTUAS	116,30	115,30	0,31	0,78	33,80
MAC, MUTUA DE ACCID. DE CANARIAS	80,10	80,10	0,31	0,59	21,05
IBERMUTUAMUR	85,47	84,47	0,38	0,61	34,08
FRATERNIDAD-MUPRESPA	64,72	65,43	0,31	0,99	27,37
EGARSAT	100,79	99,79	0,09	0,82	28,45
SECTOR	**76,94**	**76,57**	**0,34**	**0,77**	**26,08**

SEGUIMIENTO PRESUPUESTARIO ESPECIFICO DE LA INCAPACIDAD TEMPORAL

MUTUAS DE ACCIDENTES DE TRABAJO Y ENFERMEDADES PROFESIONALES DE LA SEGURIDAD SOCIAL

RATIOS PRESUPUESTARIOS

PAGO DELEGADO - ACCIDENTES DE TRABAJO Y ENFERMEDADES PROFESIONALES

PERIODO: ENERO - DICIEMBRE **EJERCICIO: 2008**

MUTUAS	CONCEPTOS				
	Duración media de cada proceso	Días indemnizados por cada proceso indemnizado	Procesos iniciados por cada 1.000 afiliados (media mensual)	Procesos en vigor por cada 1.000 afiliados al final del período (Prevalencia)	Días indemnizados por cada 1.000 afiliados (media mensual)
MUTUAL MIDAT CYCLOPS	23,59	22,61	5,73	2,60	120,46
MUTUALIA	27,44	26,49	5,40	3,12	136,67
ACTIVA MUTUA 2008	25,32	25,32	5,82	3,73	151,34
MUTUA MONTAÑESA	35,75	35,75	4,35	3,95	246,66
MUTUA UNIVERSAL MUGENAT	24,81	23,81	5,71	2,45	127,23
MAZ	26,75	26,26	5,58	3,48	154,59
UMIVALE	28,71	28,17	3,86	2,82	124,85
MUTUA NAVARRA	31,34	30,45	4,04	3,22	128,48
MUTUA INTERCOMARCAL	25,18	24,18	6,36	3,81	161,81
FREMAP	24,74	24,74	4,88	2,36	121,63
SOLIMAT					
MUTUA DE CEUTA-SMAT	20,36	19,38	5,77	3,19	120,50
ASEPEYO	23,82	22,82	5,01	3,01	116,64
MUTUA BALEAR	22,29	21,50	6,55	3,42	137,63
MUTUA GALLEGA DE ACCID. DE TRAB.	29,94	28,55	4,97	4,21	160,41
UNIÓN DE MUTUAS	28,94	27,94	3,88	2,89	109,73
MAC, MUTUA DE ACCID. DE CANARIAS	26,38	26,38	4,25	2,61	135,44
IBERMUTUAMUR	23,42	22,42	4,85	3,72	117,47
FRATERNIDAD-MUPRESPA	22,33	23,32	5,48	3,42	120,04
EGARSAT	26,25	25,25	6,32	4,11	181,23
SECTOR	**24,75**	**24,27**	**5,16**	**2,97**	**127,54**

SEGUIMIENTO PRESUPUESTARIO ESPECIFICO DE LA INCAPACIDAD TEMPORAL

MUTUAS DE ACCIDENTES DE TRABAJO Y ENFERMEDADES PROFESIONALES DE LA SEGURIDAD SOCIAL

RATIOS PRESUPUESTARIOS

PAGOS DIRECTO Y DELEGADO - ACCIDENTES DE TRABAJO Y ENFERMEDADES PROFESIONALES

PERIODO: ENERO - DICIEMBRE **EJERCICIO: 2008**

MUTUAS	CONCEPTOS				
	Duración media de cada proceso	Días indemnizados por cada proceso indemnizado	Procesos iniciados por cada 1.000 afiliados (media mensual)	Procesos en vigor por cada 1.000 afiliados al final del período (Prevalencia)	Días indemnizados por cada 1.000 afiliados (media mensual)
MUTUAL MIDAT CYCLOPS	27,47	26,48	5,96	3,33	143,21
MUTUALIA	29,64	28,69	5,00	3,17	135,15
ACTIVA MUTUA 2008	30,76	30,76	5,97	4,54	174,79
MUTUA MONTAÑESA	41,09	41,09	4,68	4,81	280,03
MUTUA UNIVERSAL MUGENAT	28,36	27,36	5,76	3,03	148,32
MAZ	33,34	32,81	5,74	4,40	186,35
UMIVALE	35,01	34,65	4,09	3,49	145,10
MUTUA NAVARRA	36,35	35,48	4,18	3,82	145,68
MUTUA INTERCOMARCAL	30,17	29,17	6,49	4,71	194,32
FREMAP	28,84	28,84	5,23	3,02	143,11
SOLIMAT					
MUTUA DE CEUTA-SMAT	26,57	25,60	5,96	4,58	161,53
ASEPEYO	28,15	27,15	5,11	3,54	131,90
MUTUA BALEAR	27,49	26,71	7,12	4,74	185,01
MUTUA GALLEGA DE ACCID. DE TRAB.	35,84	34,52	5,68	5,85	202,12
UNIÓN DE MUTUAS	36,24	35,24	4,19	3,67	143,54
MAC, MUTUA DE ACCID. DE CANARIAS	30,29	30,29	4,57	3,20	156,49
IBERMUTUAMUR	28,54	27,54	5,23	4,34	151,55
FRATERNIDAD-MUPRESPA	26,72	27,83	5,35	4,08	137,96
EGARSAT	30,72	29,72	6,28	4,84	206,07
SECTOR	**29,27**	**28,82**	**5,35**	**3,64**	**149,96**

SEGUIMIENTO PRESUPUESTARIO ESPECIFICO DE LA INCAPACIDAD TEMPORAL

MUTUAS DE ACCIDENTES DE TRABAJO Y ENFERMEDADES PROFESIONALES DE LA SEGURIDAD SOCIAL

RATIOS PRESUPUESTARIOS

PAGO DIRECTO - CONTINGENCIAS COMUNES (EXCEPTO AUTÓNOMOS)

PERIODO: ENERO - DICIEMBRE **EJERCICIO: 2008**

MUTUAS	CONCEPTOS				
	Duración media de cada proceso	Días indemnizados por cada proceso indemnizado	Procesos iniciados por cada 1.000 afiliados (media mensual)	Procesos en vigor por cada 1.000 afiliados al final del período (Prevalencia)	Días indemnizados por cada 1.000 afiliados (media mensual)
MUTUAL MIDAT CYCLOPS	167,39	150,62	0,58	6,03	148,78
MUTUALIA	149,84	138,38	0,48	3,75	91,61
ACTIVA MUTUA 2008	192,79	181,26	0,47	6,17	171,38
MUTUA MONTAÑESA	228,63	184,39	0,81	5,29	154,22
MUTUA UNIVERSAL MUGENAT	165,14	151,04	0,47	5,50	193,41
MAZ	201,02	190,53	1,25	8,04	156,79
UMIVALE	197,48	197,48	1,01	6,89	188,45
MUTUA NAVARRA	227,60	201,46	0,10	6,12	138,26
MUTUA INTERCOMARCAL	177,26	160,80	0,52	5,61	161,77
FREMAP	191,51	180,90	1,12	6,50	167,60
SOLIMAT					
MUTUA DE CEUTA-SMAT	167,17	154,16	1,03	11,38	320,91
ASEPEYO	215,66	200,74	0,36	5,53	151,47
MUTUA BALEAR	179,30	165,33	1,85	11,01	289,63
MUTUA GALLEGA DE ACCID. DE TRAB.	196,05	183,90	1,58	9,66	227,84
UNIÓN DE MUTUAS	215,42	204,48	0,98	7,37	183,79
MAC, MUTUA DE ACCID. DE CANARIAS	239,83	239,83	1,19	5,91	264,50
IBERMUTUAMUR	203,43	186,20	0,57	5,14	177,97
FRATERNIDAD-MUPRESPA	199,36	199,36	0,44	6,18	159,35
EGARSAT	217,63	202,91	0,52	5,98	178,18
SECTOR	**194,64**	**182,71**	**0,73**	**6,19**	**169,29**

SEGUIMIENTO PRESUPUESTARIO ESPECIFICO DE LA INCAPACIDAD TEMPORAL

MUTUAS DE ACCIDENTES DE TRABAJO Y ENFERMEDADES PROFESIONALES DE LA SEGURIDAD SOCIAL

RATIOS PRESUPUESTARIOS

PAGO DELEGADO - CONTINGENCIAS COMUNES (EXCEPTO AUTÓNOMOS)

PERIODO: ENERO - DICIEMBRE **EJERCICIO: 2008**

MUTUAS	CONCEPTOS				
	Duración media de cada proceso	Días indemnizados por cada proceso indemnizado	Procesos iniciados por cada 1.000 afiliados (media mensual)	Procesos en vigor por cada 1.000 afiliados al final del período (Prevalencia)	Días indemnizados por cada 1.000 afiliados (media mensual)
MUTUAL MIDAT CYCLOPS	32,73	50,31	22,55	21,40	587,04
MUTUALIA	27,14	57,33	11,66	27,61	651,16
ACTIVA MUTUA 2008	25,28	52,19	24,83	21,48	493,25
MUTUA MONTAÑESA	25,52	52,52	22,23	18,52	412,05
MUTUA UNIVERSAL MUGENAT	24,85	47,71	31,72	22,26	531,46
MAZ	21,41	50,05	29,02	22,49	462,99
UMIVALE	30,84	55,56	19,24	20,39	583,64
MUTUA NAVARRA	16,27	50,73	52,83	27,15	647,63
MUTUA INTERCOMARCAL	25,01	48,75	27,51	21,68	439,68
FREMAP	24,90	45,66	28,99	14,96	537,75
SOLIMAT					
MUTUA DE CEUTA-SMAT	24,92	50,71	24,91	22,68	466,03
ASEPEYO	23,39	52,48	29,00	22,00	519,23
MUTUA BALEAR	22,63	50,54	30,55	21,45	426,02
MUTUA GALLEGA DE ACCID. DE TRAB.	32,28	54,48	20,14	21,98	547,85
UNIÓN DE MUTUAS	27,98	48,68	17,45	23,32	408,75
MAC, MUTUA DE ACCID. DE CANARIAS	30,29	60,62	30,14	23,88	722,00
IBERMUTUAMUR	25,44	49,72	24,09	15,97	480,18
FRATERNIDAD-MUPRESPA	20,09	55,24	32,60	20,77	544,98
EGARSAT	25,35	55,77	30,23	24,18	581,46
SECTOR	**24,68**	**50,02**	**27,48**	**19,69**	**525,11**

SEGUIMIENTO PRESUPUESTARIO ESPECIFICO DE LA INCAPACIDAD TEMPORAL

MUTUAS DE ACCIDENTES DE TRABAJO Y ENFERMEDADES PROFESIONALES DE LA SEGURIDAD SOCIAL

RATIOS PRESUPUESTARIOS

PAGOS DIRECTO Y DELEGADO - CONTINGENCIAS COMUNES (EXCEPTO AUTÓNOMOS)

PERIODO: ENERO - DICIEMBRE **EJERCICIO: 2008**

MUTUAS	CONCEPTOS				
	Duración media de cada proceso	Días indemnizados por cada proceso indemnizado	Procesos iniciados por cada 1.000 afiliados (media mensual)	Procesos en vigor por cada 1.000 afiliados al final del período (Prevalencia)	Días indemnizados por cada 1.000 afiliados (media mensual)
MUTUAL MIDAT CYCLOPS	39,87	62,25	23,13	27,44	735,82
MUTUALIA	31,04	65,01	12,14	31,36	742,51
ACTIVA MUTUA 2008	33,14	69,66	25,29	27,65	664,63
MUTUA MONTAÑESA	34,16	68,83	23,04	23,81	566,27
MUTUA UNIVERSAL MUGENAT	30,39	58,37	32,18	27,76	724,87
MAZ	30,12	72,51	30,26	30,53	619,78
UMIVALE	40,90	75,75	20,26	27,27	772,09
MUTUA NAVARRA	21,10	67,27	52,93	33,28	785,89
MUTUA INTERCOMARCAL	31,63	64,39	28,04	27,30	601,46
FREMAP	31,55	59,98	30,11	21,46	705,35
SOLIMAT					
MUTUA DE CEUTA-SMAT	36,42	73,83	25,94	34,06	786,94
ASEPEYO	30,42	69,64	29,36	27,53	670,70
MUTUA BALEAR	30,70	69,45	32,40	32,46	715,65
MUTUA GALLEGA DE ACCID. DE TRAB.	45,17	76,90	21,72	31,65	775,69
UNIÓN DE MUTUAS	41,86	76,51	18,43	30,69	592,54
MAC, MUTUA DE ACCID. DE CANARIAS	41,46	85,29	31,34	29,79	986,50
IBERMUTUAMUR	34,78	70,52	24,66	21,11	658,14
FRATERNIDAD-MUPRESPA	26,52	71,74	33,04	26,96	704,33
EGARSAT	31,65	70,71	30,74	30,16	759,63
SECTOR	**31,95**	**66,04**	**28,21**	**25,89**	**694,40**

SEGUIMIENTO PRESUPUESTARIO ESPECIFICO DE LA INCAPACIDAD TEMPORAL

MUTUAS DE ACCIDENTES DE TRABAJO Y ENFERMEDADES PROFESIONALES DE LA SEGURIDAD SOCIAL

RATIOS PRESUPUESTARIOS

PAGO DIRECTO - CUENTA PROPIA (CONTINGENCIAS COMUNES DE AUTÓNOMOS)

PERIODO: ENERO - DICIEMBRE **EJERCICIO: 2008**

MUTUAS	CONCEPTOS				
	Duración media de cada proceso	Días indemnizados por cada proceso indemnizado	Procesos iniciados por cada 1.000 afiliados (media mensual)	Procesos en vigor por cada 1.000 afiliados al final del período (Prevalencia)	Días indemnizados por cada 1.000 afiliados (media mensual)
MUTUAL MIDAT CYCLOPS	71,36	71,33	10,95	28,83	757,30
MUTUALIA	69,99	66,53	13,70	48,30	1.139,16
ACTIVA MUTUA 2008	82,24	78,04	7,23	21,45	576,29
MUTUA MONTAÑESA	90,39	89,89	11,15	34,13	988,74
MUTUA UNIVERSAL MUGENAT	73,56	70,00	13,26	32,64	939,81
MAZ	94,07	92,55	10,33	36,33	880,97
UMIVALE	89,18	92,06	10,12	36,93	991,22
MUTUA NAVARRA	74,67	50,33	11,93	38,53	855,49
MUTUA INTERCOMARCAL	81,38	77,59	9,84	25,89	818,97
FREMAP	87,81	83,81	10,10	28,97	828,71
SOLIMAT					
MUTUA DE CEUTA-SMAT	82,73	94,02	11,91	39,73	937,63
ASEPEYO	80,47	76,74	10,92	32,23	866,08
MUTUA BALEAR	88,92	86,31	8,43	29,17	746,10
MUTUA GALLEGA DE ACCID. DE TRAB.	101,36	100,13	13,57	47,11	1.335,08
UNIÓN DE MUTUAS	91,28	89,87	8,83	32,40	859,63
MAC, MUTUA DE ACCID. DE CANARIAS	82,40	81,40	10,74	28,84	513,22
IBERMUTUAMUR	85,03	92,29	11,79	31,96	906,42
FRATERNIDAD-MUPRESPA	79,04	83,70	12,34	33,92	931,27
EGARSAT	88,81	87,78	10,52	31,73	843,57
SECTOR	**83,11**	**81,75**	**10,83**	**31,49**	**862,04**

SEGUIMIENTO PRESUPUESTARIO ESPECIFICO DE LA INCAPACIDAD TEMPORAL

MUTUAS DE ACCIDENTES DE TRABAJO Y ENFERMEDADES PROFESIONALES DE LA SEGURIDAD SOCIAL

RATIOS PRESUPUESTARIOS

PAGOS DIRECTO Y DELEGADO - CUENTA PROPIA (CONTINGENCIAS COMUNES DE AUTÓNOMOS)

PERIODO: ENERO - DICIEMBRE **EJERCICIO: 2008**

MUTUAS	CONCEPTOS				
	Duración media de cada proceso	Días indemnizados por cada proceso indemnizado	Procesos iniciados por cada 1.000 afiliados (media mensual)	Procesos en vigor por cada 1.000 afiliados al final del período (Prevalencia)	Días indemnizados por cada 1.000 afiliados (media mensual)
MUTUAL MIDAT CYCLOPS	71,36	71,33	10,95	28,83	757,30
MUTUALIA	69,99	66,53	13,70	48,30	1.139,16
ACTIVA MUTUA 2008	82,24	78,04	7,23	21,45	576,29
MUTUA MONTAÑESA	90,39	89,89	11,15	34,13	988,74
MUTUA UNIVERSAL MUGENAT	73,56	70,00	13,26	32,64	939,81
MAZ	94,07	92,55	10,33	36,33	880,97
UMIVALE	89,18	92,06	10,12	36,93	991,22
MUTUA NAVARRA	74,67	50,33	11,93	38,53	855,49
MUTUA INTERCOMARCAL	81,38	77,59	9,84	25,89	818,97
FREMAP	87,81	83,81	10,10	28,97	828,71
SOLIMAT					
MUTUA DE CEUTA-SMAT	82,73	94,02	11,91	39,73	937,63
ASEPEYO	80,47	76,74	10,92	32,23	866,08
MUTUA BALEAR	88,92	86,31	8,43	29,17	746,10
MUTUA GALLEGA DE ACCID. DE TRAB.	101,36	100,13	13,57	47,11	1.335,08
UNIÓN DE MUTUAS	91,28	89,87	8,83	32,40	859,63
MAC, MUTUA DE ACCID. DE CANARIAS	82,40	81,40	10,74	28,84	513,22
IBERMUTUAMUR	85,03	92,29	11,79	31,96	906,42
FRATERNIDAD-MUPRESPA	79,04	83,70	12,34	33,92	931,27
EGARSAT	88,81	87,78	10,52	31,73	843,57
SECTOR	**83,11**	**81,75**	**10,83**	**31,49**	**862,04**

SEGUIMIENTO PRESUPUESTARIO ESPECIFICO DE LA INCAPACIDAD TEMPORAL

MUTUAS DE ACCIDENTES DE TRABAJO Y ENFERMEDADES PROFESIONALES DE LA SEGURIDAD SOCIAL

RATIOS PRESUPUESTARIOS

PAGO DIRECTO - ACCIDENTES DE TRABAJO Y ENFERMEDADES PROFESIONALES

PERIODO: ENERO - DICIEMBRE **EJERCICIO: 2008**

MUTUAS	CONCEPTOS					
	Gasto directo mensual por afiliado	Gasto total mensual por afiliado	Gasto directo por proceso indemnizado	Gasto total por proceso indemnizado	Gasto directo por día indemnizado	Gasto total por día indemnizado
MUTUAL MIDAT CYCLOPS	0,80	----	2.429,51	----	34,97	----
MUTUALIA	0,44	----	2.563,33	----	39,15	----
ACTIVA MUTUA 2008	0,90	----	3.662,22	----	38,43	----
MUTUA MONTAÑESA	0,79	----	2.522,27	----	23,61	----
MUTUA UNIVERSAL MUGENAT	0,85	----	2.398,85	----	34,87	----
MAZ	0,83	----	2.514,77	----	26,05	----
UMIVALE	0,95	----	3.504,94	----	37,76	----
MUTUA NAVARRA	0,59	----	3.610,40	----	34,22	----
MUTUA INTERCOMARCAL	1,06	----	3.133,32	----	32,66	----
FREMAP	0,98	----	2.447,21	----	37,85	----
SOLIMAT		----		----		----
MUTUA DE CEUTA-SMAT	1,17	----	2.097,09	----	28,53	----
ASEPEYO	0,65	----	3.028,20	----	33,40	----
MUTUA BALEAR	1,48	----	2.743,81	----	31,29	----
MUTUA GALLEGA DE ACCID. DE TRAB.	1,31	----	2.378,52	----	31,41	----
UNIÓN DE MUTUAS	1,11	----	3.800,61	----	32,96	----
MAC, MUTUA DE ACCID. DE CANARIAS	0,70	----	2.650,98	----	33,10	----
IBERMUTUAMUR	0,79	----	1.955,51	----	23,15	----
FRATERNIDAD-MUPRESPA	0,81	----	1.947,78	----	29,77	----
EGARSAT	0,91	----	3.181,75	----	31,88	----
		----		----		----
		----		----		----
		----		----		----
		----		----		----
		----		----		----
		----		----		----
		----		----		----
		----		----		----
		----		----		----
SECTOR	**0,86**	**----**	**2.516,81**	**----**	**32,87**	**----**

SEGUIMIENTO PRESUPUESTARIO ESPECIFICO DE LA INCAPACIDAD TEMPORAL

MUTUAS DE ACCIDENTES DE TRABAJO Y ENFERMEDADES PROFESIONALES DE LA SEGURIDAD SOCIAL

RATIOS PRESUPUESTARIOS

PAGO DELEGADO - ACCIDENTES DE TRABAJO Y ENFERMEDADES PROFESIONALES

PERIODO: ENERO - DICIEMBRE **EJERCICIO: 2008**

MUTUAS	CONCEPTOS					
	Gasto directo mensual por afiliado	Gasto total mensual por afiliado	Gasto directo por proceso indemnizado	Gasto total por proceso indemnizado	Gasto directo por día indemnizado	Gasto total por día indemnizado
MUTUAL MIDAT CYCLOPS	4,48	----	840,74	----	37,19	----
MUTUALIA	5,69	----	1.102,81	----	41,64	----
ACTIVA MUTUA 2008	5,45	----	911,85	----	36,02	----
MUTUA MONTAÑESA	5,61	----	813,45	----	22,76	----
MUTUA UNIVERSAL MUGENAT	4,87	----	910,48	----	38,24	----
MAZ	5,26	----	893,22	----	34,01	----
UMIVALE	4,60	----	1.038,48	----	36,87	----
MUTUA NAVARRA	6,31	----	1.494,90	----	49,10	----
MUTUA INTERCOMARCAL	5,81	----	868,09	----	35,90	----
FREMAP	4,80	----	976,86	----	39,48	----
SOLIMAT		----		----		----
MUTUA DE CEUTA-SMAT	3,87	----	622,04	----	32,09	----
ASEPEYO	4,78	----	936,09	----	41,02	----
MUTUA BALEAR	5,11	----	798,54	----	37,15	----
MUTUA GALLEGA DE ACCID. DE TRAB.	5,36	----	954,31	----	33,42	----
UNIÓN DE MUTUAS	4,44	----	1.130,65	----	40,47	----
MAC, MUTUA DE ACCID. DE CANARIAS	5,18	----	1.008,41	----	38,22	----
IBERMUTUAMUR	4,54	----	865,94	----	38,63	----
FRATERNIDAD-MUPRESPA	4,46	----	866,87	----	37,17	----
EGARSAT	6,82	----	949,87	----	37,63	----
		----		----		----
		----		----		----
		----		----		----
		----		----		----
		----		----		----
		----		----		----
		----		----		----
		----		----		----
		----		----		----
SECTOR	**4,85**	**----**	**922,92**	**----**	**38,03**	**----**

SEGUIMIENTO PRESUPUESTARIO ESPECIFICO DE LA INCAPACIDAD TEMPORAL

MUTUAS DE ACCIDENTES DE TRABAJO Y ENFERMEDADES PROFESIONALES DE LA SEGURIDAD SOCIAL

RATIOS PRESUPUESTARIOS

PAGOS DIRECTO Y DELEGADO - ACCIDENTES DE TRABAJO Y ENFERMEDADES PROFESIONALES

PERIODO: ENERO - DICIEMBRE **EJERCICIO: 2008**

MUTUAS	CONCEPTOS					
	Gasto directo mensual por afiliado	Gasto total mensual por afiliado	Gasto directo por proceso indemnizado	Gasto total por proceso indemnizado	Gasto directo por día indemnizado	Gasto total por día indemnizado
MUTUAL MIDAT CYCLOPS	5,28	----	975,53	----	36,83	----
MUTUALIA	5,60	----	1.188,45	----	41,43	----
ACTIVA MUTUA 2008	6,35	----	1.117,78	----	36,34	----
MUTUA MONTAÑESA	6,40	----	939,30	----	22,86	----
MUTUA UNIVERSAL MUGENAT	5,59	----	1.031,11	----	37,69	----
MAZ	6,09	----	1.071,27	----	32,65	----
UMIVALE	5,37	----	1.282,91	----	37,02	----
MUTUA NAVARRA	6,90	----	1.679,79	----	47,34	----
MUTUA INTERCOMARCAL	6,87	----	1.031,47	----	35,36	----
FREMAP	5,61	----	1.130,21	----	39,19	----
SOLIMAT		----		----		----
MUTUA DE CEUTA-SMAT	5,04	----	798,42	----	31,19	----
ASEPEYO	5,26	----	1.083,45	----	39,90	----
MUTUA BALEAR	6,60	----	952,18	----	35,65	----
MUTUA GALLEGA DE ACCID. DE TRAB.	6,67	----	1.139,34	----	33,01	----
UNIÓN DE MUTUAS	5,56	----	1.363,87	----	38,71	----
MAC, MUTUA DE ACCID. DE CANARIAS	5,87	----	1.137,01	----	37,53	----
IBERMUTUAMUR	5,33	----	967,81	----	35,15	----
FRATERNIDAD-MUPRESPA	4,93	----	993,44	----	35,70	----
EGARSAT	7,59	----	1.094,55	----	36,83	----
		----		----		----
		----		----		----
		----		----		----
		----		----		----
		----		----		----
		----		----		----
		----		----		----
		----		----		----
		----		----		----
SECTOR	**5,57**	**----**	**1.069,96**	**----**	**37,13**	**----**

SEGUIMIENTO PRESUPUESTARIO ESPECIFICO DE LA INCAPACIDAD TEMPORAL

MUTUAS DE ACCIDENTES DE TRABAJO Y ENFERMEDADES PROFESIONALES DE LA SEGURIDAD SOCIAL

RATIOS PRESUPUESTARIOS

PAGO DIRECTO - CONTINGENCIAS COMUNES (EXCEPTO AUTÓNOMOS)

PERIODO: ENERO - DICIEMBRE **EJERCICIO: 2008**

MUTUAS	CONCEPTOS					
	Gasto directo mensual por afiliado	Gasto total mensual por afiliado	Gasto directo por proceso indemnizado	Gasto total por proceso indemnizado	Gasto directo por día indemnizado	Gasto total por día indemnizado
MUTUAL MIDAT CYCLOPS	4,32	----	4.374,82	----	29,05	----
MUTUALIA	2,60	----	3.923,95	----	28,36	----
ACTIVA MUTUA 2008	4,53	----	4.786,71	----	26,41	----
MUTUA MONTAÑESA	4,23	----	5.053,87	----	27,41	----
MUTUA UNIVERSAL MUGENAT	5,23	----	4.081,76	----	27,03	----
MAZ	3,97	----	4.824,85	----	25,32	----
UMIVALE	5,32	----	5.575,38	----	28,23	----
MUTUA NAVARRA	4,81	----	7.009,15	----	34,79	----
MUTUA INTERCOMARCAL	4,47	----	4.439,96	----	27,61	----
FREMAP	4,62	----	4.985,94	----	27,56	----
SOLIMAT		----		----		----
MUTUA DE CEUTA-SMAT	8,28	----	3.978,35	----	25,81	----
ASEPEYO	3,94	----	5.222,81	----	26,02	----
MUTUA BALEAR	8,59	----	4.903,16	----	29,66	----
MUTUA GALLEGA DE ACCID. DE TRAB.	5,46	----	4.406,80	----	23,96	----
UNIÓN DE MUTUAS	4,99	----	5.547,55	----	27,13	----
MAC, MUTUA DE ACCID. DE CANARIAS	6,42	----	5.818,87	----	24,26	----
IBERMUTUAMUR	4,77	----	4.992,81	----	26,81	----
FRATERNIDAD-MUPRESPA	4,29	----	5.368,07	----	26,93	----
EGARSAT	4,86	----	5.529,53	----	27,25	----
		----		----		----
		----		----		----
		----		----		----
		----		----		----
		----		----		----
		----		----		----
		----		----		----
		----		----		----
		----		----		----
SECTOR	**4,59**	**----**	**4.950,18**	**----**	**27,09**	**----**

SEGUIMIENTO PRESUPUESTARIO ESPECIFICO DE LA INCAPACIDAD TEMPORAL

MUTUAS DE ACCIDENTES DE TRABAJO Y ENFERMEDADES PROFESIONALES DE LA SEGURIDAD SOCIAL

RATIOS PRESUPUESTARIOS

PAGO DELEGADO - CONTINGENCIAS COMUNES (EXCEPTO AUTÓNOMOS)

PERIODO: ENERO - DICIEMBRE **EJERCICIO: 2008**

MUTUAS	CONCEPTOS					
	Gasto directo mensual por afiliado	Gasto total mensual por afiliado	Gasto directo por proceso indemnizado	Gasto total por proceso indemnizado	Gasto directo por día indemnizado	Gasto total por día indemnizado
MUTUAL MIDAT CYCLOPS	17,82	----	1.527,01	----	30,35	----
MUTUALIA	24,23	----	2.133,18	----	37,21	----
ACTIVA MUTUA 2008	17,07	----	1.805,99	----	34,60	----
MUTUA MONTAÑESA	17,88	----	2.279,19	----	43,40	----
MUTUA UNIVERSAL MUGENAT	19,16	----	1.719,77	----	36,05	----
MAZ	17,65	----	1.908,01	----	38,12	----
UMIVALE	22,85	----	2.175,45	----	39,16	----
MUTUA NAVARRA	27,47	----	2.151,79	----	42,42	----
MUTUA INTERCOMARCAL	14,97	----	1.660,46	----	34,06	----
FREMAP	19,47	----	1.653,36	----	36,21	----
SOLIMAT		----		----		----
MUTUA DE CEUTA-SMAT	16,38	----	1.782,71	----	35,16	----
ASEPEYO	19,82	----	2.003,43	----	38,18	----
MUTUA BALEAR	15,89	----	1.885,02	----	37,30	----
MUTUA GALLEGA DE ACCID. DE TRAB.	15,42	----	1.533,00	----	28,14	----
UNIÓN DE MUTUAS	14,41	----	1.715,57	----	35,24	----
MAC, MUTUA DE ACCID. DE CANARIAS	24,24	----	2.034,91	----	33,57	----
IBERMUTUAMUR	17,54	----	1.816,54	----	36,54	----
FRATERNIDAD-MUPRESPA	21,50	----	2.178,74	----	39,44	----
EGARSAT	21,46	----	2.058,11	----	36,90	----
		----		----		----
		----		----		----
		----		----		----
		----		----		----
		----		----		----
		----		----		----
		----		----		----
		----		----		----
		----		----		----
SECTOR	**19,19**	**----**	**1.828,15**	**----**	**36,55**	**----**

SEGUIMIENTO PRESUPUESTARIO ESPECIFICO DE LA INCAPACIDAD TEMPORAL

MUTUAS DE ACCIDENTES DE TRABAJO Y ENFERMEDADES PROFESIONALES DE LA SEGURIDAD SOCIAL

RATIOS PRESUPUESTARIOS

PAGOS DIRECTO Y DELEGADO - CONTINGENCIAS COMUNES (EXCEPTO AUTÓNOMOS)

PERIODO: ENERO - DICIEMBRE **EJERCICIO: 2008**

MUTUAS	CONCEPTOS					
	Gasto directo mensual por afiliado	Gasto total mensual por afiliado	Gasto directo por proceso indemnizado	Gasto total por proceso indemnizado	Gasto directo por día indemnizado	Gasto total por día indemnizado
MUTUAL MIDAT CYCLOPS	22,14	----	1.872,92	----	30,09	----
MUTUALIA	26,82	----	2.347,71	----	36,12	----
ACTIVA MUTUA 2008	21,59	----	2.263,44	----	32,49	----
MUTUA MONTAÑESA	22,11	----	2.687,38	----	39,04	----
MUTUA UNIVERSAL MUGENAT	24,38	----	1.963,47	----	33,64	----
MAZ	21,62	----	2.529,56	----	34,88	----
UMIVALE	28,17	----	2.764,01	----	36,49	----
MUTUA NAVARRA	32,28	----	2.763,01	----	41,08	----
MUTUA INTERCOMARCAL	19,44	----	2.081,34	----	32,32	----
FREMAP	24,09	----	2.048,72	----	34,15	----
SOLIMAT		----		----		----
MUTUA DE CEUTA-SMAT	24,67	----	2.314,17	----	31,34	----
ASEPEYO	23,76	----	2.467,32	----	35,43	----
MUTUA BALEAR	24,48	----	2.375,46	----	34,20	----
MUTUA GALLEGA DE ACCID. DE TRAB.	20,88	----	2.069,67	----	26,91	----
UNIÓN DE MUTUAS	19,39	----	2.503,98	----	32,73	----
MAC, MUTUA DE ACCID. DE CANARIAS	30,66	----	2.650,50	----	31,07	----
IBERMUTUAMUR	22,32	----	2.391,40	----	33,91	----
FRATERNIDAD-MUPRESPA	25,79	----	2.626,40	----	36,61	----
EGARSAT	26,31	----	2.449,30	----	34,64	----
		----		----		----
		----		----		----
		----		----		----
		----		----		----
		----		----		----
		----		----		----
		----		----		----
		----		----		----
		----		----		----
SECTOR	**23,78**	**----**	**2.261,40**	**----**	**34,24**	**----**

SEGUIMIENTO PRESUPUESTARIO ESPECIFICO DE LA INCAPACIDAD TEMPORAL

MUTUAS DE ACCIDENTES DE TRABAJO Y ENFERMEDADES PROFESIONALES DE LA SEGURIDAD SOCIAL

RATIOS PRESUPUESTARIOS

PAGO DIRECTO - CUENTA PROPIA (CONTINGENCIAS COMUNES DE AUTÓNOMOS)

PERIODO: ENERO - DICIEMBRE **EJERCICIO: 2008**

MUTUAS	CONCEPTOS					
	Gasto directo mensual por afiliado	Gasto total mensual por afiliado	Gasto directo por proceso indemnizado	Gasto total por proceso indemnizado	Gasto directo por día indemnizado	Gasto total por día indemnizado
MUTUAL MIDAT CYCLOPS	17,29	----	1.628,49	----	22,83	----
MUTUALIA	29,60	----	1.728,95	----	25,99	----
ACTIVA MUTUA 2008	12,98	----	1.757,58	----	22,52	----
MUTUA MONTAÑESA	22,04	----	2.003,80	----	22,29	----
MUTUA UNIVERSAL MUGENAT	20,65	----	1.538,35	----	21,98	----
MAZ	19,44	----	2.042,23	----	22,07	----
UMIVALE	23,89	----	2.218,98	----	24,10	----
MUTUA NAVARRA	20,86	----	1.227,32	----	24,38	----
MUTUA INTERCOMARCAL	18,22	----	1.726,31	----	22,25	----
FREMAP	19,38	----	1.959,93	----	23,38	----
SOLIMAT		----		----		----
MUTUA DE CEUTA-SMAT	20,52	----	2.057,73	----	21,89	----
ASEPEYO	19,14	----	1.695,60	----	22,09	----
MUTUA BALEAR	16,36	----	1.893,03	----	21,93	----
MUTUA GALLEGA DE ACCID. DE TRAB.	28,28	----	2.121,32	----	21,18	----
UNIÓN DE MUTUAS	19,29	----	2.016,77	----	22,44	----
MAC, MUTUA DE ACCID. DE CANARIAS	10,76	----	1.706,22	----	20,96	----
IBERMUTUAMUR	21,13	----	2.151,54	----	23,31	----
FRATERNIDAD-MUPRESPA	20,93	----	1.881,18	----	22,48	----
EGARSAT	20,21	----	2.102,91	----	23,96	----
		----		----		----
		----		----		----
		----		----		----
		----		----		----
		----		----		----
		----		----		----
		----		----		----
		----		----		----
		----		----		----
SECTOR	**19,61**	**----**	**1.859,75**	**----**	**22,75**	**----**

SEGUIMIENTO PRESUPUESTARIO ESPECIFICO DE LA INCAPACIDAD TEMPORAL

MUTUAS DE ACCIDENTES DE TRABAJO Y ENFERMEDADES PROFESIONALES DE LA SEGURIDAD SOCIAL

RATIOS PRESUPUESTARIOS

PAGOS DIRECTO Y DELEGADO - CUENTA PROPIA (CONTINGENCIAS COMUNES DE AUTÓNOMOS)

PERIODO: ENERO - DICIEMBRE **EJERCICIO: 2008**

MUTUAS	CONCEPTOS					
	Gasto directo mensual por afiliado	Gasto total mensual por afiliado	Gasto directo por proceso indemnizado	Gasto total por proceso indemnizado	Gasto directo por día indemnizado	Gasto total por día indemnizado
MUTUAL MIDAT CYCLOPS	17,29	----	1.628,49	----	22,83	----
MUTUALIA	29,60	----	1.728,95	----	25,99	----
ACTIVA MUTUA 2008	12,98	----	1.757,58	----	22,52	----
MUTUA MONTAÑESA	22,04	----	2.003,80	----	22,29	----
MUTUA UNIVERSAL MUGENAT	20,65	----	1.538,35	----	21,98	----
MAZ	19,44	----	2.042,23	----	22,07	----
UMIVALE	23,89	----	2.218,98	----	24,10	----
MUTUA NAVARRA	20,86	----	1.227,32	----	24,38	----
MUTUA INTERCOMARCAL	18,22	----	1.726,31	----	22,25	----
FREMAP	19,38	----	1.959,93	----	23,38	----
SOLIMAT		----		----		----
MUTUA DE CEUTA-SMAT	20,52	----	2.057,73	----	21,89	----
ASEPEYO	19,14	----	1.695,60	----	22,09	----
MUTUA BALEAR	16,36	----	1.893,03	----	21,93	----
MUTUA GALLEGA DE ACCID. DE TRAB.	28,28	----	2.121,32	----	21,18	----
UNIÓN DE MUTUAS	19,29	----	2.016,77	----	22,44	----
MAC, MUTUA DE ACCID. DE CANARIAS	10,76	----	1.706,22	----	20,96	----
IBERMUTUAMUR	21,13	----	2.151,54	----	23,31	----
FRATERNIDAD-MUPRESPA	20,93	----	1.881,18	----	22,48	----
EGARSAT	20,21	----	2.102,91	----	23,96	----
		----		----		----
		----		----		----
		----		----		----
		----		----		----
		----		----		----
		----		----		----
		----		----		----
		----		----		----
		----		----		----
SECTOR	**19,61**	**----**	**1.859,75**	**----**	**22,75**	**----**