

Real Decreto-Ley 9/2025

Ampliación del permiso por nacimiento y cuidado

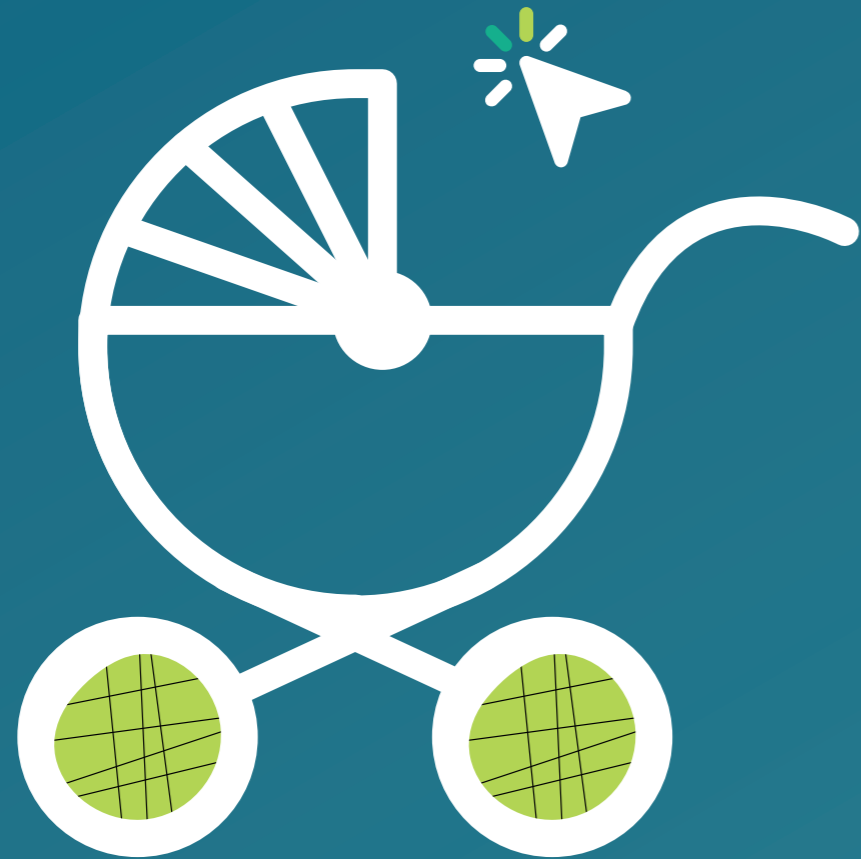

Hechos causantes

A partir de 31/07/2025

+3
semanas

+6
semanas

para supuestos de
monoparentalidad

Hasta los 12 meses

1
semana

2
semanas

Hasta que el menor tenga 8 años

2
semanas

4
semanas



Hechos causantes

De 02/08/2024 a 03/07/2025

Hasta que el menor tenga 8 años

+2
semanas

+4
semanas

para supuestos de
monoparentalidad

Solicitud
a partir del 01/01/2026

prestaciones.seg-social.es
Simplifica *tu* vida digital

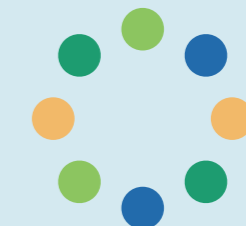

@incluinfo



@inclusiongob



INSS



RD-LEY 9/2025, de 29 de julio de 2025

Ampliación del permiso por nacimiento y cuidado

01/08/2024

16 semanas por progenitor
26 semanas monoparentalidad*

Distribución del descanso

Hasta los 12 meses

6s | **10s** | **20s*** monoparental

Obligatorias
e ininterrumpidas

* Para supuestos recogidos en la
STC 6 noviembre de 2024

Del 02/08/2024 al 30/07/2025

Fecha hecho causante

18 semanas por progenitor
30 semanas monoparentalidad*

Distribución del descanso

Hasta los 12 meses

6s | **10s** | **20s*** monoparental

Obligatorias
e ininterrumpidas

Hasta los 8 años

2s | **4s** monoparental

Solicitud desde 01/01/2026



A partir del 31/07/2025

Fecha hecho causante

19 semanas por progenitor
32 semanas monoparentalidad

Distribución del descanso

Hasta los 12 meses

6s | **11s** | **22s** monoparental

Obligatorias
e ininterrumpidas

Hasta los 8 años

2s | **4s** monoparental

Solicitud desde 31/07/2025



Otras ampliaciones comunes a todos los periodos

- ✓ **1** semana por hijo adicional (nacimientos múltiples)
- ✓ **1** semana por discapacidad del menor
- ✓ **Hasta 13** semanas por hospitalización



@includinfo



@inclusiongob



INSS