



Seguimiento de Indicadores y Objetivos

Mutuas Colaboradoras con la
Seguridad Social

Septiembre 2017



ÍNDICE

	Página
001 MUTUAL MIDAT CYCLOPS.....	2
002 MUTUALIA.....	12
003 MUTUA ACTIVA.....	22
007 MUTUA MONTAÑESA.....	32
010 MUTUA UNIVERSAL.....	42
011 MAZ.....	52
015 UMIVALE.....	62
021 MUTUA NAVARRA.....	72
039 MUTUA INTERCOMARCAL.....	82
061 FREMAP.....	92
072 SOLIMAT.....	102
115 MUTUA DE CEUTA-SMAT.....	112
151 ASEPEYO.....	122
183 MUTUA BALEAR.....	132
201 MUTUA GALLEGA DE A.T.....	142
267 UNIÓN DE MUTUAS.....	152
272 MAC.....	162
274 IBERMUTUAMUR.....	172
275 FRATERNIDAD.....	182
276 EGARSAT.....	192
291 CENTRO EUSKADI.....	202
292 CENTRO LEVANTE.....	208
293 CORPORACIÓN MUTUA.....	214
AGREGADO DE MUTUAS.....	219



001 MUTUAL MIDAT CYCLOPS





001 MUTUAL MIDAT CYCLOPS		Area 1	
		G.P 11	Programa 02
PROGRAMA : INCAPACIDAD TEMPORAL Y OTRAS PRESTACIONES		RESPONSABLE:	
ACTIVIDADES			
RECONOCIMIENTO DE PRESTACIONES DE PAGO DIRECTO POR INCAPACIDAD TEMPORAL VIGILANCIA DE LOS RECONOCIMIENTOS EFECTUADOS EN RÉGIMEN DE PAGO DELEGADO VIGILANCIA DEL AGOTAMIENTO DE LOS PLAZOS DE ESTAS PREST. SEGUIMIENTO DE LA INCAPACIDAD TEMPORAL POR RÉGIMENES Y TIPOS DE PAGO (DIRECTO Y DELEGADO)			
OBJETIVOS			
CL	DENOMINACIÓN	Presupuesto 2017	EJECUCIÓN
01	CONSEGUIR UNA DURACIÓN MEDIA MÁXIMA, EN DÍAS, DE CADA PROCESO DE I.T.	30,15	30,37
02	NO SUPERAR UN PORCENTAJE DE PROCESOS DE IT RESPECTO A LOS AFILIADOS	2,03	2,35
03	CONSEGUIR UN GASTO DIRECTO MÁXIMO POR AFILIADO DE EUROS	164,83	175,08
04	CONSEGUIR UN NÚM. MEDIO MÁXIMO DE DÍAS INDEMNIZADOS POR CADA PROCESO INDEMNIZADO	48,42	49,74
05	CONSEGUIR UN GASTO DIRECTO MÁXIMO POR DÍA INDEMNIZADO DE EUROS	33,67	27,41
06	REALIZAR UN GASTO DIRECTO MÁXIMO POR PROCESO INDEMNIZADO CON ALTA EN EL PERÍODO DE EUROS	1.630,35	1.363,44
07	REALIZAR UN GASTO TOTAL MAXIMO POR AFILIADO DE EUROS	243,78	258
08	CONSEGUIR UN GASTO TOTAL MÁXIMO POR DÍA INDEMNIZADO DE EUROS	49,80	40,39
09	REALIZAR UN GASTO TOTAL MÁXIMO POR PROCESO INDEMNIZADO DE EUROS	2.411,23	2.009,18
MEDIOS HUMANOS Y FINANCIEROS			
CL	MEDIOS	Presupuesto 2017	EJECUCIÓN
10	NÚMERO DE PERSONAS EN MILES DE EUROS	741	751
11	Gastos de personal	32.033,43	21.889,90
12	Otros gastos de funcionamiento	13.814,10	8.701,59
13	TOTAL COSTE DE LOS SERVICIOS	45.847,53	30.591,49
14	Transferencias	398.106,11	261.361,94
15	Inversiones	358,58	24,96
16	TOTAL OPERACIONES NO FINANCIERAS	444.312,22	291.978,39
18	TOTAL GASTOS DEL PROGRAMA	444.312,22	291.978,39
INDICADORES PARA EL SEGUIMIENTO DE OBJETIVOS			
CL	DENOMINACIÓN	Presupuesto 2017	EJECUCIÓN
19	NUM. DE PROCESOS DE IT CUYA ALTA MÉDICA SE HAYA PRODUCIDO EN EL EJERCICIO	314.473	243.238
20	NUM. DE DÍAS DE BAJA RELATIVOS A PROCESOS CUYA ALTA MÉDICA SE HAYA PRODUCIDO EN EL EJERCICIO	9.480.718	7.386.166
21	NUM. DE PROCESOS EN LOS QUE EL ÚLTIMO DÍA DEL PERÍODO EL PACIENTE SE ENCUENTRA EN SITUACIÓN DE BAJA	44.011	31.302
22	POBLACIÓN PROTEGIDA EL ÚLTIMO DÍA DEL PERÍODO	2.172.046	1.329.740
23	POBLACIÓN MEDIA PROTEGIDA EN EL PERÍODO	2.157.863	1.314.833
24	GASTO DIRECTO GENERADO EN EL PERÍODO EN CONCEPTO I.T.(MILES DE EUROS) EXCL. EMPRESAS COLABORADORAS	355.685,78	230.205,20
25	NUMERO DE PROCESOS INICIADOS EN EL PERÍODO	323.946	254.548
60	NUM. DE PROCESOS INDEMNIZADOS CUYA ALTA SE HAYA PRODUCIDO EN EL PERÍODO	147.319	115.397
61	NUM. DE DÍAS INDEM.EN PERÍODO O ANT.DE LOS PROCESOS INDEM. CUYA ALTA SE HA PRODUCIDO EN EL PERÍODO	7.132.619	5.739.890
62	NUM. DE PROCESOS INDEMNIZADOS INICIADOS EN EL PERÍODO	159.797	123.065
63	NUM. DE DÍAS INDEMNIZADOS EN EL PERÍODO	10.562.752	8.398.240
64	NUM. DE PROCESOS INDEMNIZADOS INICIADOS POR CADA 1000 AFILIADOS	74	94
65	NUM. DE DÍAS INDEMNIZADOS POR CADA AFILIADO	4,90	6,39
66	GASTOS ASOCIADOS GENERADOS EN EL PERÍODO (SANITARIOS, DE ADMON Y OTROS GENERALES, EN MILES DE EUROS)	170.361,37	109.027,28
67	NUM. DE PROCESOS CESE DE ACTIVIDAD TRABAJADORES AUTONOMOS PRODUCIDOS EN EL PERIODO	97	86
68	NUM. DE PROCESOS CESE DE ACTIVIDAD TRABAJADORES AUTONOMOS QUE PREVALECN AL FINAL DEL PERIODO	93	105
69	DURACIÓN MEDIA DE LOS PROCESOS DE CESE DE ACTIVIDAD TRABAJADORES AUTONOMOS	10,22	11
70	NUM. TOTAL DE MENSUALIDADES CESE DE ACTIVIDAD ABONADAS EN EL PERIODO	991	658



001 MUTUAL MIDAT CYCLOPS

ÁREA 1 "PRESTACIONES ECONÓMICAS"

OBJETIVOS DEL PROGRAMA 1102 "INCAPACIDAD TEMPORAL Y OTRAS PRESTACIONES"

01 CONSEGUIR UNA DURACIÓN MEDIA MÁXIMA, EN DÍAS, DE CADA PROCESO DE I.T.

04 CONSEGUIR UN NÚM. MEDIO MÁXIMO DE DÍAS INDEMNIZADOS POR CADA PROCESO INDEMNIZADO

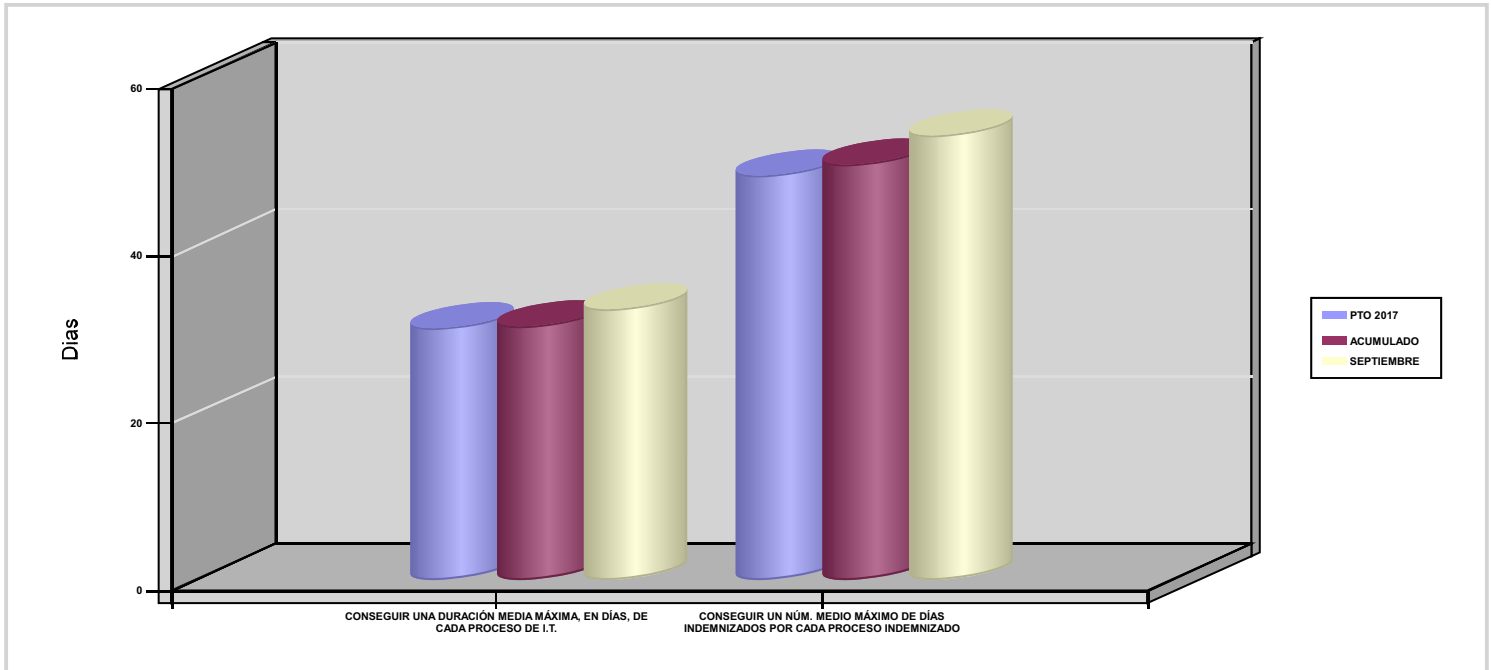



001 MUTUAL MIDAT CYCLOPS		Area 1	
		G.P 11	Programa 05
PROGRAMA : CAPITALES RENTA Y OTRAS COMPENSACIONES FINANCIERAS DE ACCIDENTES DE TRABAJO		RESPONSABLE:	
ACTIVIDADES			
RECONOCIMIENTO DE LOS DERECHOS A PRESTACIONES VITALICIAS Y TEMPORALES A BENEFICIARIOS DE INVALIDEZ MUERTE Y SUPERVIVENCIA DE ACCIDENTES DE TRABAJO CONTROL DE CÁLCULO DE LOS CAPITALES COSTE DE RENTA DE ACCIDENTES DE TRABAJO TRAMITACIÓN DE LOS EXPEDIENTES ANTE LOS ORGANISMOS CORRESPONDIENTES			
OBJETIVOS			
CL	DENOMINACIÓN	Presupuesto 2017	EJECUCIÓN
01	ATENDER UN NÚMERO DE SINIESTROS DE INVALIDEZ GENERADORES DE CAPITALES-COSTE	615	417
02	ATENDER UN NÚMERO DE SINIESTROS POR MUERTE GENERADORES DE CAPITALES-COSTE	69	54
MEDIOS HUMANOS Y FINANCIEROS			
CL	MEDIOS	Presupuesto 2017	EJECUCIÓN
EN MILES DE EUROS			
14	Transferencias	239.652,80	136.825,96
16	TOTAL OPERACIONES NO FINANCIERAS	239.652,80	136.825,96
18	TOTAL GASTOS DEL PROGRAMA	239.652,80	136.825,96
INDICADORES PARA EL SEGUIMIENTO DE OBJETIVOS			
CL	DENOMINACIÓN	Presupuesto 2017	EJECUCIÓN
19	IMPORTE DE LOS CAPITALES COSTE POR INVALIDEZ (EN MILES DE EUROS)	83.794,20	61.290,14
20	NÚMERO DE SINIESTROS GENERADOS DE CAPITALES COSTE POR INVALIDEZ	615	417
21	IMPORTE MEDIO DE LOS CAPITALES COSTE POR INVALIDEZ (EN EUROS)	136.250,73	146.978,75
22	IMPORTE DE LOS CAPITALES COSTE POR MUERTE (EN MILES DE EUROS)	11.033,52	5.911,38
23	NÚMERO DE SINIESTROS DEVENGADOS DE CAPITALES COSTE POR MUERTE	69	54
24	IMPORTE MEDIO DE LOS CAPITALES COSTE POR MUERTE (EN EUROS)	159.906,09	109.470
25	POBLACIÓN LABORAL PROTEGIDA POR I.M.S. AL FINAL DEL PERÍODO	1.132.741	1.153.924



001 MUTUAL MIDAT CYCLOPS		Area 2	
		G.P 21	Programa 22
PROGRAMA : MEDICINA AMBULATORIA DE MUTUAS COLABORADORAS CON LA SEGURIDAD SOCIAL		RESPONSABLE:	
ACTIVIDADES			
GESTIÓN DE LA ASISTENCIA SANITARIA EN RÉGIMEN AMBULATORIO EN CENTROS PROPIOS DE LAS MUTUAS Y EN SUS CENTROS MANCOMUNADOS CONTROL DE LA ASISTENCIA SANITARIA PRESTADA CON MEDIOS AJENOS CREACIÓN, ADAPTA. Y MEJORA DE CENTROS PROPIOS DE LAS MUTUAS Y DE SUS CENTROS MANCOMUNADOS			
OBJETIVOS			
CL	DENOMINACIÓN	Presupuesto 2017	EJECUCIÓN
02	ATENDER UN PORCENTAJE DE PACIENTES CON MEDIOS PROPIOS	61,66	61,92
03	ATENDER UN NÚMERO DE PACIENTES	86.520	66.162
MEDIOS HUMANOS Y FINANCIEROS			
CL	MEDIOS	Presupuesto 2017	EJECUCIÓN
10	NÚMERO DE PERSONAS	679	697
	EN MILES DE EUROS		
11	Gastos de personal	34.530,23	23.607,69
12	Otros gastos de funcionamiento	27.880,56	16.621,37
13	TOTAL COSTE DE LOS SERVICIOS	62.410,79	40.229,06
14	Transferencias	6.314,97	4.167,45
15	Inversiones	2.369,70	1.096,31
16	TOTAL OPERACIONES NO FINANCIERAS	71.095,46	45.492,82
18	TOTAL GASTOS DEL PROGRAMA	71.095,46	45.492,82
INDICADORES PARA EL SEGUIMIENTO DE OBJETIVOS			
CL	DENOMINACIÓN	Presupuesto 2017	EJECUCIÓN
19	NÚMERO DE CONSULTAS NUEVAS CON MEDIOS PROPIOS	86.519	66.162
20	NÚMERO DE CONSULTAS SUCESIVAS CON MEDIOS PROPIOS	782.585	580.496
22	NÚMERO DE PACIENTES ATENDIDOS CON MEDIOS PROPIOS	86.520	66.162
23	NÚMERO DE PACIENTES ATENDIDOS CON MEDIOS AJENOS	53.787	40.687
28	POBLACIÓN LABORAL PROTEGIDA AL FINAL DEL PERÍODO POR I.T POR CONTINGENCIAS PROFESIONALES	1.107.041	1.127.799



001 MUTUAL MIDAT CYCLOPS		Area 2	
		G.P 22	Programa 24
PROGRAMA : MEDICINA HOSPITALARIA DE MUTUAS COLABORADORAS CON LA SEGURIDAD SOCIAL		RESPONSABLE:	
ACTIVIDADES			
GESTIÓN DE LA ASISTENCIA SANITARIA EN RÉGIMEN HOSPITALARIO EN CENTROS PROPIOS DE LAS MUTUAS Y EN SUS CENTROS MANCOMUNADOS CONTROL DE LA ASISTENCIA SANITARIA HOSPITALARIA PRESTADA CON MEDIOS AJENOS CREACIÓN, ADAPTACIÓN Y MEJORA DE CENTROS PROPIOS DE LAS MUTUAS Y DE SUS CENTROS MANCOMUNADOS			
OBJETIVOS			
CL	DENOMINACIÓN	Presupuesto 2017	EJECUCIÓN
01	OBTENER UN PORCENTAJE DE OCUPACIÓN EN CENTROS PROPIOS	55,62	52,60
02	CONSEGUIR UNA ESTANCIA MEDIA EN CENTROS PROPIOS	4,90	4,78
03	CONSEGUIR UN COSTE MEDIO EN EUROS POR ESTANCIA EN CENTROS PROPIOS	1.047,48	1.019,84
04	CONSEGUIR UN COSTE MEDIO EN EUROS POR ESTANCIA EN CENTROS AJENOS	1.588,74	1.560,58
MEDIOS HUMANOS Y FINANCIEROS			
CL	MEDIOS	Presupuesto 2017	EJECUCIÓN
10	NÚMERO DE PERSONAS EN MILES DE EUROS	200	199
11	Gastos de personal	9.969,83	6.838,56
12	Otros gastos de funcionamiento	21.848,58	14.069,15
13	TOTAL COSTE DE LOS SERVICIOS	31.818,41	20.907,71
14	Transferencias	2.361,26	1.991,91
15	Inversiones	495,60	40,94
16	TOTAL OPERACIONES NO FINANCIERAS	34.675,27	22.940,56
18	TOTAL GASTOS DEL PROGRAMA	34.675,27	22.940,56
INDICADORES PARA EL SEGUIMIENTO DE OBJETIVOS			
CL	DENOMINACIÓN	Presupuesto 2017	EJECUCIÓN
19	NÚMERO DE CAMAS DE CLINICA PROPIAS INSTALADAS	85	84
22	NÚMERO TOTAL DE CAMAS HOSPITALARIAS PROPIAS INSTALADAS	85	84
23	NÚMERO DE ESTANCIAS PROPIAS CAUSADAS EN EL PERÍODO	17.352	12.123
24	NÚMERO DE ESTANCIAS PROPIAS POSIBLES EN EL PERÍODO	31.198	23.047
25	NÚMERO DE INGRESOS DEL PERÍODO EN CENTROS PROPIOS	3.544	2.537
26	COSTE ASISTENCIA HOSPITALARIA CON MEDIOS PROPIOS (EN MILES DE EUROS)	18.175,94	12.363,54
27	COSTE ASISTENCIA HOSPITALARIA CON MEDIOS AJENOS (EN MILES DE EUROS)	13.642,47	8.544,16
28	NÚMERO DE ACCIDENTADOS INGRESADOS EN CENTROS AJENOS	1.056	993
29	NÚMERO DE ESTANCIAS DE ACCIDENTADOS EN CENTROS AJENOS	8.587	5.475
30	DURACIÓN MEDIA EN DÍAS DE LOS PROCESOS DE INTERNAMIENTO EN CENTROS AJENOS	8,13	5,51



001 MUTUAL MIDAT CYCLOPS		Area 3	
		G.P 34	Programa 36
PROGRAMA : HIGIENE Y SEGURIDAD EN EL TRABAJO		RESPONSABLE:	
ACTIVIDADES			
ASESORAMIENTO SOBRE GESTIÓN DE RIESGOS INVESTIGACIÓN E INSPECCIÓN DE ACCIDENTES INFORMACIÓN Y DIVULGACIÓN ESTUDIOS DE PUESTOS Y CONDICIONES DE TRABAJO			
OBJETIVOS			
CL	DENOMINACIÓN	Presupuesto 2017	EJECUCIÓN
01	REALIZAR INVESTIGACIONES DE ACCIDENTES EN UN %	2,61	2,42
02	REALIZAR ESTUDIOS SOBRE SINIESTRALIDAD EN EMPRESAS EN NÚMERO	2.200	1.166
03	REALIZAR VISITAS DE ASESOR.Y ORIENTACIÓN A C.DE TRABAJO EN MATERIA DE SEGURIDAD E HIGIENE EN N°	4.200	3.050
04	REALIZAR CURSILLOS, JORNADAS, SEMINARIOS EN NÚMERO	250	57
05	MANTENER LA SINIESTRALIDAD SOBRE EL COLECTIVO PROTEGIDO EN UN %	9,57	6,99
07	REALIZAR CAMPAÑAS DE SENSIBILIZACIÓN Y EDUCACIÓN EN NÚMERO	225	136
08	REALIZAR ACTUACIONES DE ASESORAMIENTO EN NÚMERO	4.000	2.603
09	REALIZAR CAMPAÑAS DE DIVULGACIÓN EN NÚMERO	12	9
MEDIOS HUMANOS Y FINANCIEROS			
CL	MEDIOS	Presupuesto 2017	EJECUCIÓN
10	NÚMERO DE PERSONAS	27	27
	EN MILES DE EUROS		
11	Gastos de personal	1.396,73	907,69
12	Otros gastos de funcionamiento	271,80	202,71
13	TOTAL COSTE DE LOS SERVICIOS	1.668,53	1.110,40
15	Inversiones	9	0
16	TOTAL OPERACIONES NO FINANCIERAS	1.677,53	1.110,40
18	TOTAL GASTOS DEL PROGRAMA	1.677,53	1.110,40
INDICADORES PARA EL SEGUIMIENTO DE OBJETIVOS			
CL	DENOMINACIÓN	Presupuesto 2017	EJECUCIÓN
19	NÚMERO DE ACCIDENTES INVESTIGADOS	1.300	928
20	NÚMERO DE ACCIDENTES ACAECIDOS	49.799	38.301
21	NÚMERO DE ESTUDIOS DE SINIESTRALIDAD EN EMPRESAS REALIZADOS	2.200	1.166
22	NÚMERO DE VISITAS A CENTROS DE TRABAJO REALIZADAS	4.200	3.050
23	NÚMERO DE ENCUESTAS EN MATERIA PREVENTIVA REALIZADAS	120	39
24	NÚMERO DE CURSILLOS, JORNADAS Y SEMINARIOS EN MATERIA PREVENTIVA REALIZADOS	250	57
25	NÚMERO DE ASISTENTES A LOS CURSILLOS, JORNADAS Y SEMINARIOS	6.000	3.820
26	NÚMERO DE ACCIDENTADOS EN EL PERÍODO	108.449	80.623
27	POBLACIÓN LABORAL PROTEGIDA AL FINAL DEL PERÍODO POR I.M.S. POR CONTINGENCIAS PROFESIONALES	1.132.741	1.153.924
29	NUMERO DE ENFERMEDADES PROFESIONALES INVESTIGADAS	50	3
30	NÚMERO DE CAMPAÑAS DE SENSIBILIZACIÓN Y EDUCACIÓN PREVENTIVA REALIZADAS	225	136
31	NÚMERO DE PUBLICACIONES EN MATERIA PREVENTIVA REALIZADAS	15	14
32	NÚMERO DE ACTUACIONES DE ASESORAMIENTO EN MATERIA PREVENTIVA REALIZADAS	4.000	2.603
33	NÚMERO DE CAMPAÑAS DE DIVULGACIÓN EN MATERIA PREVENTIVA REALIZADAS	12	9



001 MUTUAL MIDAT CYCLOPS		Area 4	
		G.P 43	Programa 64
PROGRAMA : ADMINISTRACIÓN DEL PATRIMONIO		RESPONSABLE:	
ACTIVIDADES			
GESTIONAR Y CONTROLAR LA SITUACIÓN Y VARIACIÓN FINANCIERA Y PATRIMONIAL			
OBJETIVOS			
CL	DENOMINACIÓN	Presupuesto 2017	EJECUCIÓN
02	OBTENER UN % DE RENTABILIDAD MEDIA DE LA CARTERA DE VALORES	2,93	2,54
09	OBTENER UN % DE EXCEDENTE DE GESTIÓN SOBRE CUOTAS	9,72	-18,80
MEDIOS HUMANOS Y FINANCIEROS			
CL	MEDIOS	Presupuesto 2017	EJECUCIÓN
EN MILES DE EUROS			
14	Transferencias	42.423,78	43.180,45
16	TOTAL OPERACIONES NO FINANCIERAS	42.423,78	43.180,45
17	TOTAL OPERACIONES FINANCIERAS	90.113,85	56,44
18	TOTAL GASTOS DEL PROGRAMA	132.537,63	43.236,89
INDICADORES PARA EL SEGUIMIENTO DE OBJETIVOS			
CL	DENOMINACIÓN	Presupuesto 2017	EJECUCIÓN
24	IMPORTE MEDIO DE LA CARTERA DE VALORES (EN MILES DE EUROS)	202.165	194.336,32
25	RENDIMIENTO NETO EN EL PERÍODO DE LA CARTERA DE VALORES (EN MILES DE EUROS)	5.924	4.926,90
40	EXCEDENTE DE GESTIÓN EN EL PERÍODO (EN MILES DE EUROS)	82.769,91	-77.828,98
41	RECAUDACIÓN POR CUOTAS EN EL PERÍODO (EN MILES DE EUROS)	851.695,24	413.878,50



001 MUTUAL MIDAT CYCLOPS		Area 4	
		G.P 45	Programa 91
PROGRAMA : DIRECCIÓN Y SERVICIOS GENERALES		RESPONSABLE:	
ACTIVIDADES			
DIRIGIR, COORDINAR Y APOYAR LAS ACTIVIDADES DE LA ENTIDAD INSPECCIONAR LOS CENTROS Y SERVICIOS PROPIOS Y CONCERTADOS GESTIONAR Y COORDINAR LA POLÍTICA DE PERSONAL, SUMINISTROS Y MANTENIMIENTO ELABORAR Y GESTIONAR LOS PRESUPUESTOS			
OBJETIVOS			
CL	DENOMINACIÓN	Presupuesto 2017	EJECUCIÓN
01	CONSEGUIR QUE EL ABSENTISMO S/JORNADAS TOTALES NO EXCEDA EL %	4,49	4,47
08	CONSEGUIR QUE EL COSTE DE LOS SERVICIOS S/CUOTAS NO REBASE EL %	18,24	24,70
09	CONSEGUIR UN COSTE DE LOS SERVICIOS POR TRABAJADOR PROTEGIDO, EN EUROS	118,79	76,87
MEDIOS HUMANOS Y FINANCIEROS			
CL	MEDIOS	Presupuesto 2017	EJECUCIÓN
10	NÚMERO DE PERSONAS	170	175
	EN MILES DE EUROS		
11	Gastos de personal	9.398,57	6.637,02
12	Otros gastos de funcionamiento	4.174,94	2.738,37
13	TOTAL COSTE DE LOS SERVICIOS	13.573,51	9.375,39
14	Transferencias	2.164,85	940,49
15	Inversiones	991,71	309,69
16	TOTAL OPERACIONES NO FINANCIERAS	16.730,07	10.625,57
17	TOTAL OPERACIONES FINANCIERAS	1.105	675,56
18	TOTAL GASTOS DEL PROGRAMA	17.835,07	11.301,13
INDICADORES PARA EL SEGUIMIENTO DE OBJETIVOS			
CL	DENOMINACIÓN	Presupuesto 2017	EJECUCIÓN
25	NÚMERO DE JORNADAS LABORALES DE TODO EL PERSONAL DE LA ENTIDAD	427.756	317.981
26	NÚMERO DE JORNADAS LABORALES PERDIDAS DE TODO EL PERSONAL DE LA ENTIDAD	19.188	14.200
40	IMPORTE TOTAL DEL COSTE DE LOS SERVICIOS DE LA ENTIDAD (EN MILES DE EUROS)	155.318,77	102.214,04
41	RECAUDACIÓN POR CUOTAS (EN MILES DE EUROS)	851.695,24	413.878,50
42	POBLACIÓN LABORAL TOTAL PROTEGIDA AL FINAL DEL PERÍODO	1.307.455	1.329.740



001 MUTUAL MIDAT CYCLOPS

ÁREA 4 "TESORERÍA, INFORMÁTICA Y OTRAS"

OBJETIVOS DEL PROGRAMA 4364 "ADMINISTRACIÓN DEL PATRIMONIO"

02 OBTENER UN % DE RENTABILIDAD MEDIA DE LA CARTERA DE VALORES

09 OBTENER UN % DE EXCEDENTE DE GESTIÓN SOBRE CUOTAS

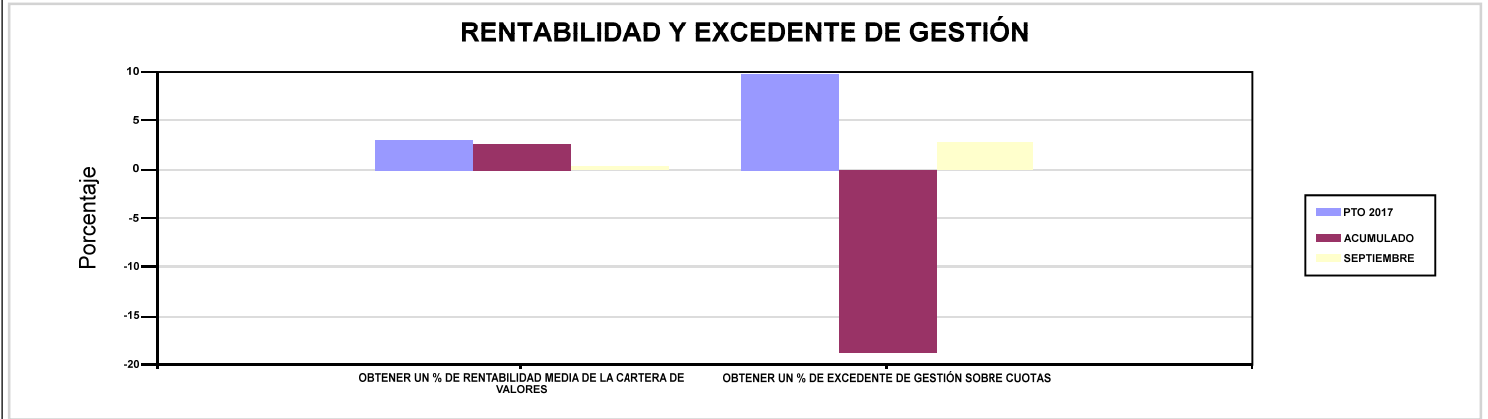

001 MUTUAL MIDAT CYCLOPS

ÁREA 4 "TESORERÍA, INFORMÁTICA Y OTRAS"

OBJETIVOS DEL PROGRAMA 4591 "DIRECCIÓN Y SERVICIOS GENERALES"

01 CONSEGUIR QUE EL ABSENTISMO S/JORNADAS TOTALES NO EXCEDA EL %

08 CONSEGUIR QUE EL COSTE DE LOS SERVICIOS S/CUOTAS NO REBASE EL %

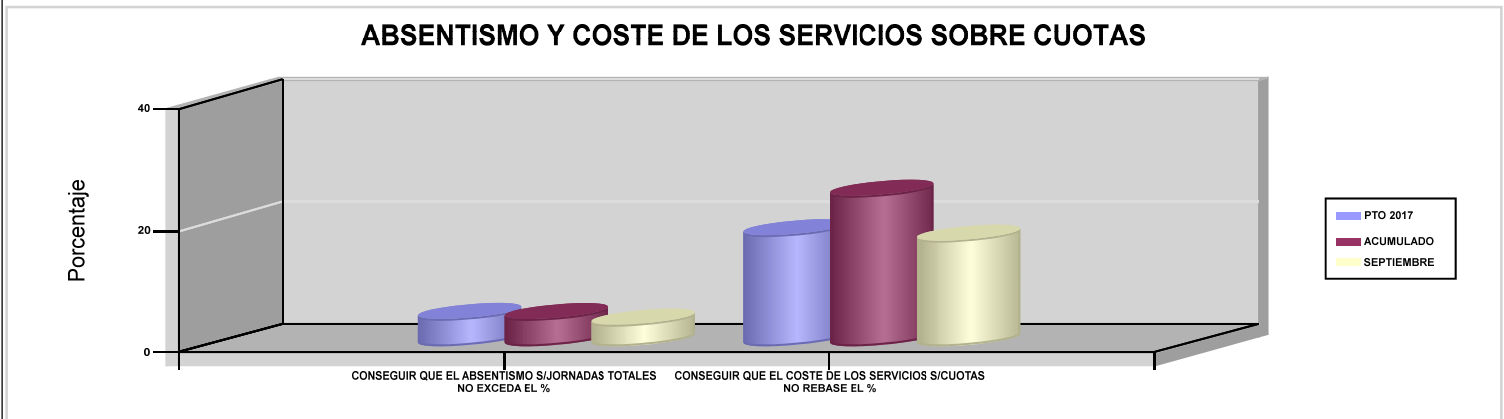





002 MUTUALIA		Area 1	
		G.P 11	Programa 02
PROGRAMA : INCAPACIDAD TEMPORAL Y OTRAS PRESTACIONES		RESPONSABLE:	
ACTIVIDADES			
RECONOCIMIENTO DE PRESTACIONES DE PAGO DIRECTO POR INCAPACIDAD TEMPORAL VIGILANCIA DE LOS RECONOCIMIENTOS EFECTUADOS EN RÉGIMEN DE PAGO DELEGADO VIGILANCIA DEL AGOTAMIENTO DE LOS PLAZOS DE ESTAS PREST. SEGUIMIENTO DE LA INCAPACIDAD TEMPORAL POR RÉGIMENES Y TIPOS DE PAGO (DIRECTO Y DELEGADO)			
OBJETIVOS			
CL	DENOMINACIÓN	Presupuesto 2017	EJECUCIÓN
01	CONSEGUIR UNA DURACIÓN MEDIA MÁXIMA, EN DÍAS, DE CADA PROCESO DE I.T.	35,64	37,06
02	NO SUPERAR UN PORCENTAJE DE PROCESOS DE IT RESPECTO A LOS AFILIADOS	1,16	1,34
03	CONSEGUIR UN GASTO DIRECTO MÁXIMO POR AFILIADO DE EUROS	211,61	137,40
04	CONSEGUIR UN NÚM. MEDIO MÁXIMO DE DÍAS INDEMNIZADOS POR CADA PROCESO INDEMNIZADO	53,75	57,02
05	CONSEGUIR UN GASTO DIRECTO MÁXIMO POR DÍA INDEMNIZADO DE EUROS	55,10	38,26
06	REALIZAR UN GASTO DIRECTO MÁXIMO POR PROCESO INDEMNIZADO CON ALTA EN EL PERÍODO DE EUROS	2.961,20	2.181,39
07	REALIZAR UN GASTO TOTAL MAXIMO POR AFILIADO DE EUROS	217,65	141,22
08	CONSEGUIR UN GASTO TOTAL MÁXIMO POR DÍA INDEMNIZADO DE EUROS	56,67	39,32
09	REALIZAR UN GASTO TOTAL MÁXIMO POR PROCESO INDEMNIZADO DE EUROS	3.045,70	2.242,04
MEDIOS HUMANOS Y FINANCIEROS			
CL	MEDIOS	Presupuesto 2017	EJECUCIÓN
10	NÚMERO DE PERSONAS EN MILES DE EUROS	54	77
11	Gastos de personal	2.764,34	2.736
12	Otros gastos de funcionamiento	619,98	449,83
13	TOTAL COSTE DE LOS SERVICIOS	3.384,32	3.185,83
14	Transferencias	137.037,56	86.818,13
15	Inversiones	17,22	6,08
16	TOTAL OPERACIONES NO FINANCIERAS	140.439,10	90.010,04
18	TOTAL GASTOS DEL PROGRAMA	140.439,10	90.010,04
INDICADORES PARA EL SEGUIMIENTO DE OBJETIVOS			
CL	DENOMINACIÓN	Presupuesto 2017	EJECUCIÓN
19	NUM. DE PROCESOS DE IT CUYA ALTA MÉDICA SE HAYA PRODUCIDO EN EL EJERCICIO	66.878	55.664
20	NUM. DE DÍAS DE BAJA RELATIVOS A PROCESOS CUYA ALTA MÉDICA SE HAYA PRODUCIDO EN EL EJERCICIO	2.383.501	2.062.871
21	NUM. DE PROCESOS EN LOS QUE EL ÚLTIMO DÍA DEL PERÍODO EL PACIENTE SE ENCUENTRA EN SITUACIÓN DE BAJA	6.530	7.109
22	POBLACIÓN PROTEGIDA EL ÚLTIMO DÍA DEL PERÍODO	563.233	532.033
23	POBLACIÓN MEDIA PROTEGIDA EN EL PERÍODO	560.490	542.493
24	GASTO DIRECTO GENERADO EN EL PERÍODO EN CONCEPTO I.T.(MILES DE EUROS) EXCL. EMPRESAS COLABORADORAS	118.604,87	74.539,75
25	NUMERO DE PROCESOS INICIADOS EN EL PERÍODO	65.543	56.559
60	NUM. DE PROCESOS INDEMNIZADOS CUYA ALTA SE HAYA PRODUCIDO EN EL PERÍODO	35.770	29.717
61	NUM. DE DÍAS INDEM.EN PERÍODO O ANT.DE LOS PROCESOS INDEM. CUYA ALTA SE HA PRODUCIDO EN EL PERÍODO	1.922.492	1.694.327
62	NUM. DE PROCESOS INDEMNIZADOS INICIADOS EN EL PERÍODO	34.915	29.200
63	NUM. DE DÍAS INDEMNIZADOS EN EL PERÍODO	2.152.682	1.948.262
64	NUM. DE PROCESOS INDEMNIZADOS INICIADOS POR CADA 1000 AFILIADOS	62	54
65	NUM. DE DÍAS INDEMNIZADOS POR CADA AFILIADO	3,84	3,59
66	GASTOS ASOCIADOS GENERADOS EN EL PERÍODO (SANITARIOS, DE ADMON Y OTROS GENERALES, EN MILES DE EUROS)	3.384,32	2.072,43
67	NUM. DE PROCESOS CESE DE ACTIVIDAD TRABAJADORES AUTONOMOS PRODUCIDOS EN EL PERIODO	38	47
68	NUM. DE PROCESOS CESE DE ACTIVIDAD TRABAJADORES AUTONOMOS QUE PREVALECN AL FINAL DEL PERIODO	26	42
69	DURACIÓN MEDIA DE LOS PROCESOS DE CESE DE ACTIVIDAD TRABAJADORES AUTONOMOS	199,65	9,84
70	NUM. TOTAL DE MENSUALIDADES CESE DE ACTIVIDAD ABONADAS EN EL PERIODO	253	331,84



002 MUTUALIA

ÁREA 1 "PRESTACIONES ECONÓMICAS"

OBJETIVOS DEL PROGRAMA 1102 "INCAPACIDAD TEMPORAL Y OTRAS PRESTACIONES"

01 CONSEGUIR UNA DURACIÓN MEDIA MÁXIMA, EN DÍAS, DE CADA PROCESO DE I.T.

04 CONSEGUIR UN NÚM. MEDIO MÁXIMO DE DÍAS INDEMNIZADOS POR CADA PROCESO INDEMNIZADO

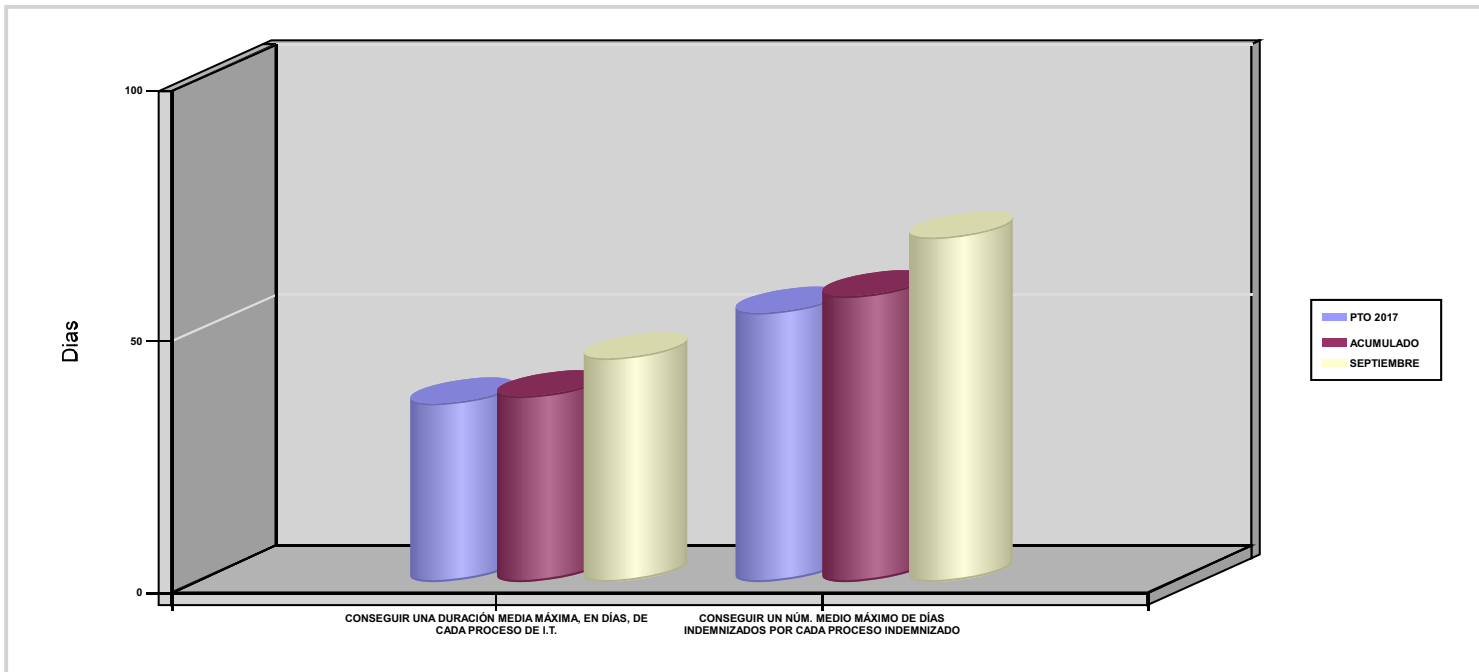



002 MUTUALIA		Area 1	
		G.P 11	Programa 05
PROGRAMA : CAPITALES RENTA Y OTRAS COMPENSACIONES FINANCIERAS DE ACCIDENTES DE TRABAJO		RESPONSABLE:	
ACTIVIDADES			
RECONOCIMIENTO DE LOS DERECHOS A PRESTACIONES VITALICIAS Y TEMPORALES A BENEFICIARIOS DE INVALIDEZ MUERTE Y SUPERVIVENCIA DE ACCIDENTES DE TRABAJO CONTROL DE CÁLCULO DE LOS CAPITALES COSTE DE RENTA DE ACCIDENTES DE TRABAJO TRAMITACIÓN DE LOS EXPEDIENTES ANTE LOS ORGANISMOS CORRESPONDIENTES			
OBJETIVOS			
CL	DENOMINACIÓN	Presupuesto 2017	EJECUCIÓN
01	ATENDER UN NÚMERO DE SINIESTROS DE INVALIDEZ GENERADORES DE CAPITALES-COSTE	147	88
02	ATENDER UN NÚMERO DE SINIESTROS POR MUERTE GENERADORES DE CAPITALES-COSTE	36	15
MEDIOS HUMANOS Y FINANCIEROS			
CL	MEDIOS	Presupuesto 2017	EJECUCIÓN
10	NÚMERO DE PERSONAS	4	5
	EN MILES DE EUROS		
11	Gastos de personal	173	164,65
12	Otros gastos de funcionamiento	33,30	13,65
13	TOTAL COSTE DE LOS SERVICIOS	206,30	178,30
14	Transferencias	98.567,57	55.961,96
15	Inversiones	5	0,13
16	TOTAL OPERACIONES NO FINANCIERAS	98.778,87	56.140,39
18	TOTAL GASTOS DEL PROGRAMA	98.778,87	56.140,39
INDICADORES PARA EL SEGUIMIENTO DE OBJETIVOS			
CL	DENOMINACIÓN	Presupuesto 2017	EJECUCIÓN
19	IMPORTE DE LOS CAPITALES COSTE POR INVALIDEZ (EN MILES DE EUROS)	31.348,25	19.950,70
20	NÚMERO DE SINIESTROS GENERADOS DE CAPITALES COSTE POR INVALIDEZ	147	88
21	IMPORTE MEDIO DE LOS CAPITALES COSTE POR INVALIDEZ (EN EUROS)	213.253,40	226.712,50
22	IMPORTE DE LOS CAPITALES COSTE POR MUERTE (EN MILES DE EUROS)	7.295,82	1.810,68
23	NÚMERO DE SINIESTROS DEVENGADOS DE CAPITALES COSTE POR MUERTE	36	15
24	IMPORTE MEDIO DE LOS CAPITALES COSTE POR MUERTE (EN EUROS)	202.661,67	120.712
25	POBLACIÓN LABORAL PROTEGIDA POR I.M.S. AL FINAL DEL PERÍODO	352.905	332.529



002 MUTUALIA		Area 2	
		G.P 21	Programa 22
PROGRAMA : MEDICINA AMBULATORIA DE MUTUAS COLABORADORAS CON LA SEGURIDAD SOCIAL		RESPONSABLE:	
ACTIVIDADES			
GESTIÓN DE LA ASISTENCIA SANITARIA EN RÉGIMEN AMBULATORIO EN CENTROS PROPIOS DE LAS MUTUAS Y EN SUS CENTROS MANCOMUNADOS CONTROL DE LA ASISTENCIA SANITARIA PRESTADA CON MEDIOS AJENOS CREACIÓN, ADAPTA. Y MEJORA DE CENTROS PROPIOS DE LAS MUTUAS Y DE SUS CENTROS MANCOMUNADOS			
OBJETIVOS			
CL	DENOMINACIÓN	Presupuesto 2017	EJECUCIÓN
02	ATENDER UN PORCENTAJE DE PACIENTES CON MEDIOS PROPIOS	75,25	71,99
03	ATENDER UN NÚMERO DE PACIENTES	37.920	25.024
MEDIOS HUMANOS Y FINANCIEROS			
CL	MEDIOS	Presupuesto 2017	EJECUCIÓN
10	NÚMERO DE PERSONAS	93	75
	EN MILES DE EUROS		
11	Gastos de personal	5.314,15	2.825,48
12	Otros gastos de funcionamiento	4.385,28	2.929,70
13	TOTAL COSTE DE LOS SERVICIOS	9.699,43	5.755,18
14	Transferencias	1.885,19	1.274,45
15	Inversiones	146,46	184,48
16	TOTAL OPERACIONES NO FINANCIERAS	11.731,08	7.214,11
18	TOTAL GASTOS DEL PROGRAMA	11.731,08	7.214,11
INDICADORES PARA EL SEGUIMIENTO DE OBJETIVOS			
CL	DENOMINACIÓN	Presupuesto 2017	EJECUCIÓN
19	NÚMERO DE CONSULTAS NUEVAS CON MEDIOS PROPIOS	37.920	25.024
20	NÚMERO DE CONSULTAS SUCESIVAS CON MEDIOS PROPIOS	114.471	74.959
22	NÚMERO DE PACIENTES ATENDIDOS CON MEDIOS PROPIOS	37.920	25.024
23	NÚMERO DE PACIENTES ATENDIDOS CON MEDIOS AJENOS	12.470	9.738
28	POBLACIÓN LABORAL PROTEGIDA AL FINAL DEL PERÍODO POR I.T POR CONTINGENCIAS PROFESIONALES	345.253	325.532



002 MUTUALIA		Area 2	
		G.P 22	Programa 24
PROGRAMA : MEDICINA HOSPITALARIA DE MUTUAS COLABORADORAS CON LA SEGURIDAD SOCIAL		RESPONSABLE:	
ACTIVIDADES			
GESTIÓN DE LA ASISTENCIA SANITARIA EN RÉGIMEN HOSPITALARIO EN CENTROS PROPIOS DE LAS MUTUAS Y EN SUS CENTROS MANCOMUNADOS CONTROL DE LA ASISTENCIA SANITARIA HOSPITALARIA PRESTADA CON MEDIOS AJENOS CREACIÓN, ADAPTACIÓN Y MEJORA DE CENTROS PROPIOS DE LAS MUTUAS Y DE SUS CENTROS MANCOMUNADOS			
OBJETIVOS			
CL	DENOMINACIÓN	Presupuesto 2017	EJECUCIÓN
01	OBTENER UN PORCENTAJE DE OCUPACIÓN EN CENTROS PROPIOS	11,32	10,71
02	CONSEGUIR UNA ESTANCIA MEDIA EN CENTROS PROPIOS	0,82	1,43
03	CONSEGUIR UN COSTE MEDIO EN EUROS POR ESTANCIA EN CENTROS PROPIOS	10.423,86	10.747,46
04	CONSEGUIR UN COSTE MEDIO EN EUROS POR ESTANCIA EN CENTROS AJENOS	4.700,61	3.218,15
MEDIOS HUMANOS Y FINANCIEROS			
CL	MEDIOS	Presupuesto 2017	EJECUCIÓN
10	NÚMERO DE PERSONAS	285	303
	EN MILES DE EUROS		
11	Gastos de personal	14.717,53	11.064,04
12	Otros gastos de funcionamiento	13.168,95	8.520,32
13	TOTAL COSTE DE LOS SERVICIOS	27.886,48	19.584,36
14	Transferencias	438,49	290,83
15	Inversiones	580,59	196,70
16	TOTAL OPERACIONES NO FINANCIERAS	28.905,56	20.071,89
18	TOTAL GASTOS DEL PROGRAMA	28.905,56	20.071,89
INDICADORES PARA EL SEGUIMIENTO DE OBJETIVOS			
CL	DENOMINACIÓN	Presupuesto 2017	EJECUCIÓN
19	NÚMERO DE CAMAS DE CLINICA PROPIAS INSTALADAS	52	52
22	NÚMERO TOTAL DE CAMAS HOSPITALARIAS PROPIAS INSTALADAS	52	52
23	NÚMERO DE ESTANCIAS PROPIAS CAUSADAS EN EL PERÍODO	2.149	1.521
24	NÚMERO DE ESTANCIAS PROPIAS POSIBLES EN EL PERÍODO	18.980	14.196
25	NÚMERO DE INGRESOS DEL PERÍODO EN CENTROS PROPIOS	2.606	1.064
26	COSTE ASISTENCIA HOSPITALARIA CON MEDIOS PROPIOS (EN MILES DE EUROS)	22.400,87	16.346,89
27	COSTE ASISTENCIA HOSPITALARIA CON MEDIOS AJENOS (EN MILES DE EUROS)	5.485,61	3.237,46
28	NÚMERO DE ACCIDENTADOS INGRESADOS EN CENTROS AJENOS	350	259
29	NÚMERO DE ESTANCIAS DE ACCIDENTADOS EN CENTROS AJENOS	1.167	1.006
30	DURACIÓN MEDIA EN DÍAS DE LOS PROCESOS DE INTERNAMIENTO EN CENTROS AJENOS	3,33	3,88



002 MUTUALIA		Area 3	
		G.P 34	Programa 36
PROGRAMA : HIGIENE Y SEGURIDAD EN EL TRABAJO		RESPONSABLE:	
ACTIVIDADES			
ASESORAMIENTO SOBRE GESTIÓN DE RIESGOS INVESTIGACIÓN E INSPECCIÓN DE ACCIDENTES INFORMACIÓN Y DIVULGACIÓN ESTUDIOS DE PUESTOS Y CONDICIONES DE TRABAJO			
OBJETIVOS			
CL	DENOMINACIÓN	Presupuesto 2017	EJECUCIÓN
01	REALIZAR INVESTIGACIONES DE ACCIDENTES EN UN %	0,10	0,02
02	REALIZAR ESTUDIOS SOBRE SINIESTRALIDAD EN EMPRESAS EN NÚMERO	590	929
03	REALIZAR VISITAS DE ASESOR.Y ORIENTACIÓN A C.DE TRABAJO EN MATERIA DE SEGURIDAD E HIGIENE EN N°	560	267
04	REALIZAR CURSILLOS, JORNADAS, SEMINARIOS EN NÚMERO	45	228
05	MANTENER LA SINIESTRALIDAD SOBRE EL COLECTIVO PROTEGIDO EN UN %	10,78	7,36
07	REALIZAR CAMPAÑAS DE SENSIBILIZACIÓN Y EDUCACIÓN EN NÚMERO	232.800	254.124
08	REALIZAR ACTUACIONES DE ASESORAMIENTO EN NÚMERO	2.700	1.307
09	REALIZAR CAMPAÑAS DE DIVULGACIÓN EN NÚMERO	95	77
MEDIOS HUMANOS Y FINANCIEROS			
CL	MEDIOS	Presupuesto 2017	EJECUCIÓN
10	NÚMERO DE PERSONAS	9	9
	EN MILES DE EUROS		
11	Gastos de personal	643,93	339,24
12	Otros gastos de funcionamiento	527,73	140,32
13	TOTAL COSTE DE LOS SERVICIOS	1.171,66	479,56
15	Inversiones	6,55	0,54
16	TOTAL OPERACIONES NO FINANCIERAS	1.178,21	480,10
18	TOTAL GASTOS DEL PROGRAMA	1.178,21	480,10
INDICADORES PARA EL SEGUIMIENTO DE OBJETIVOS			
CL	DENOMINACIÓN	Presupuesto 2017	EJECUCIÓN
19	NÚMERO DE ACCIDENTES INVESTIGADOS	13	2
20	NÚMERO DE ACCIDENTES ACAECIDOS	12.700	9.763
21	NÚMERO DE ESTUDIOS DE SINIESTRALIDAD EN EMPRESAS REALIZADOS	590	929
22	NÚMERO DE VISITAS A CENTROS DE TRABAJO REALIZADAS	560	267
23	NÚMERO DE ENCUESTAS EN MATERIA PREVENTIVA REALIZADAS	520	214
24	NÚMERO DE CURSILLOS, JORNADAS Y SEMINARIOS EN MATERIA PREVENTIVA REALIZADOS	45	228
25	NÚMERO DE ASISTENTES A LOS CURSILLOS, JORNADAS Y SEMINARIOS	720	754
26	NÚMERO DE ACCIDENTADOS EN EL PERÍODO	38.044	24.484
27	POBLACIÓN LABORAL PROTEGIDA AL FINAL DEL PERÍODO POR I.M.S. POR CONTINGENCIAS PROFESIONALES	352.905	332.529
29	NUMERO DE ENFERMEDADES PROFESIONALES INVESTIGADAS	250	194
30	NÚMERO DE CAMPAÑAS DE SENSIBILIZACIÓN Y EDUCACIÓN PREVENTIVA REALIZADAS	232.800	254.124
31	NÚMERO DE PUBLICACIONES EN MATERIA PREVENTIVA REALIZADAS	16.500	10.041
32	NÚMERO DE ACTUACIONES DE ASESORAMIENTO EN MATERIA PREVENTIVA REALIZADAS	2.700	1.307
33	NÚMERO DE CAMPAÑAS DE DIVULGACIÓN EN MATERIA PREVENTIVA REALIZADAS	95	77



002 MUTUALIA		Area 4	
		G.P 43	Programa 64
PROGRAMA : ADMINISTRACIÓN DEL PATRIMONIO		RESPONSABLE:	
ACTIVIDADES			
GESTIONAR Y CONTROLAR LA SITUACIÓN Y VARIACIÓN FINANCIERA Y PATRIMONIAL			
OBJETIVOS			
CL	DENOMINACIÓN	Presupuesto 2017	EJECUCIÓN
02	OBTENER UN % DE RENTABILIDAD MEDIA DE LA CARTERA DE VALORES	3,36	2,57
09	OBTENER UN % DE EXCEDENTE DE GESTIÓN SOBRE CUOTAS	6,11	-330,37
MEDIOS HUMANOS Y FINANCIEROS			
CL	MEDIOS	Presupuesto 2017	EJECUCIÓN
EN MILES DE EUROS			
14	Transferencias	15.000	10.258,46
16	TOTAL OPERACIONES NO FINANCIERAS	15.000	10.258,46
17	TOTAL OPERACIONES FINANCIERAS	35.766,55	0
18	TOTAL GASTOS DEL PROGRAMA	50.766,55	10.258,46
INDICADORES PARA EL SEGUIMIENTO DE OBJETIVOS			
CL	DENOMINACIÓN	Presupuesto 2017	EJECUCIÓN
24	IMPORTE MEDIO DE LA CARTERA DE VALORES (EN MILES DE EUROS)	68.159,88	70.160
25	RENDIMIENTO NETO EN EL PERÍODO DE LA CARTERA DE VALORES (EN MILES DE EUROS)	2.289,77	1.806
40	EXCEDENTE DE GESTIÓN EN EL PERÍODO (EN MILES DE EUROS)	18.182,69	-139.327,88
41	RECAUDACIÓN POR CUOTAS EN EL PERÍODO (EN MILES DE EUROS)	297.442,48	42.172,82



002 MUTUALIA		Area 4	
		G.P 45	Programa 91
PROGRAMA : DIRECCIÓN Y SERVICIOS GENERALES		RESPONSABLE:	
ACTIVIDADES			
DIRIGIR, COORDINAR Y APOYAR LAS ACTIVIDADES DE LA ENTIDAD INSPECCIONAR LOS CENTROS Y SERVICIOS PROPIOS Y CONCERTADOS GESTIONAR Y COORDINAR LA POLÍTICA DE PERSONAL, SUMINISTROS Y MANTENIMIENTO ELABORAR Y GESTIONAR LOS PRESUPUESTOS			
OBJETIVOS			
CL	DENOMINACIÓN	Presupuesto 2017	EJECUCIÓN
01	CONSEGUIR QUE EL ABSENTISMO S/JORNADAS TOTALES NO EXCEDA EL %	4	5,70
08	CONSEGUIR QUE EL COSTE DE LOS SERVICIOS S/CUOTAS NO REBASE EL %	18,27	87,73
09	CONSEGUIR UN COSTE DE LOS SERVICIOS POR TRABAJADOR PROTEGIDO, EN EUROS	140,35	99,28
MEDIOS HUMANOS Y FINANCIEROS			
CL	MEDIOS	Presupuesto 2017	EJECUCIÓN
10	NÚMERO DE PERSONAS	132	124
	EN MILES DE EUROS		
11	Gastos de personal	7.737,85	5.343,90
12	Otros gastos de funcionamiento	4.265,70	2.470,20
13	TOTAL COSTE DE LOS SERVICIOS	12.003,55	7.814,10
14	Transferencias	2.446	1.575,23
15	Inversiones	963,09	208,40
16	TOTAL OPERACIONES NO FINANCIERAS	15.412,64	9.597,73
17	TOTAL OPERACIONES FINANCIERAS	97	23,67
18	TOTAL GASTOS DEL PROGRAMA	15.509,64	9.621,40
INDICADORES PARA EL SEGUIMIENTO DE OBJETIVOS			
CL	DENOMINACIÓN	Presupuesto 2017	EJECUCIÓN
25	NÚMERO DE JORNADAS LABORALES DE TODO EL PERSONAL DE LA ENTIDAD	130.283	99.401
26	NÚMERO DE JORNADAS LABORALES PERDIDAS DE TODO EL PERSONAL DE LA ENTIDAD	5.211	5.668
40	IMPORTE TOTAL DEL COSTE DE LOS SERVICIOS DE LA ENTIDAD (EN MILES DE EUROS)	54.351,74	36.997,33
41	RECAUDACIÓN POR CUOTAS (EN MILES DE EUROS)	297.442,48	42.172,82
42	POBLACIÓN LABORAL TOTAL PROTEGIDA AL FINAL DEL PERÍODO	387.255	372.644



002 MUTUALIA

ÁREA 4 "TESORERÍA, INFORMÁTICA Y OTRAS"

OBJETIVOS DEL PROGRAMA 4364 "ADMINISTRACIÓN DEL PATRIMONIO"

02 OBTENER UN % DE RENTABILIDAD MEDIA DE LA CARTERA DE VALORES

09 OBTENER UN % DE EXCEDENTE DE GESTIÓN SOBRE CUOTAS

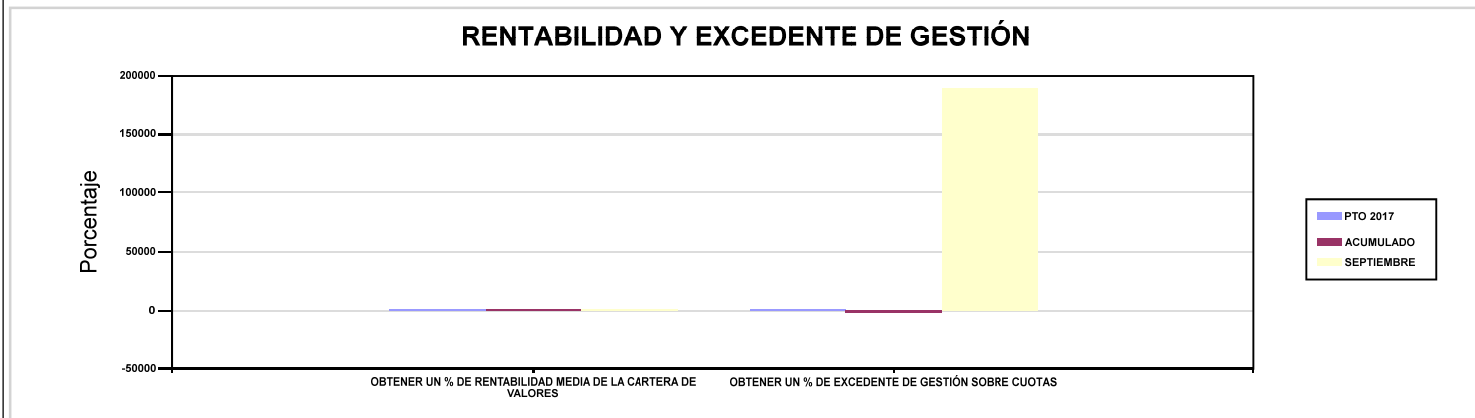

002 MUTUALIA

ÁREA 4 "TESORERÍA, INFORMÁTICA Y OTRAS"

OBJETIVOS DEL PROGRAMA 4591 "DIRECCIÓN Y SERVICIOS GENERALES"

01 CONSEGUIR QUE EL ABSENTISMO S/JORNADAS TOTALES NO EXCEDA EL %

08 CONSEGUIR QUE EL COSTE DE LOS SERVICIOS S/CUOTAS NO REBASE EL %

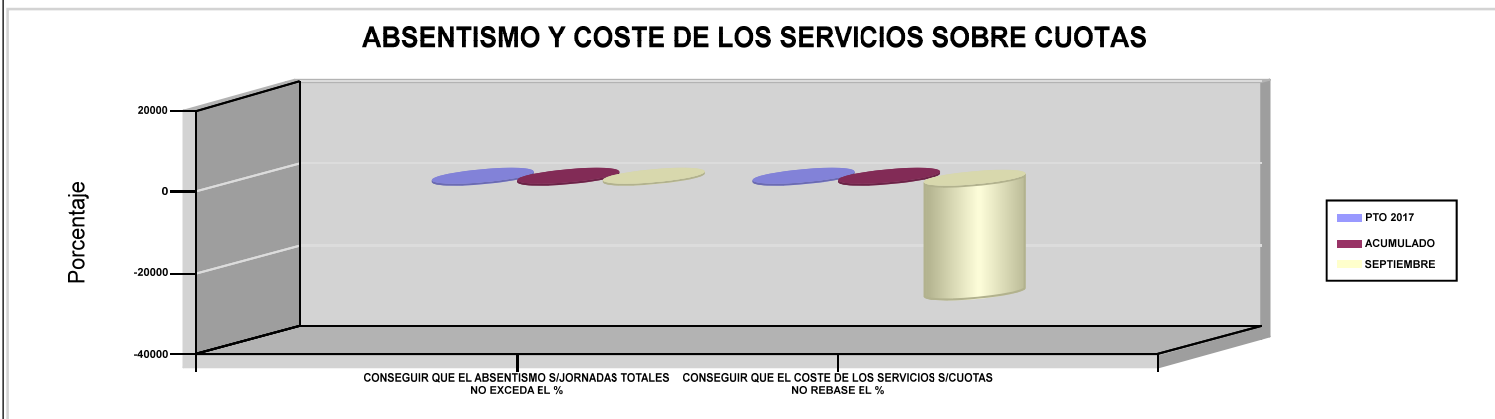



003 ACTIVA MUTUA





003 ACTIVA MUTUA		Area 1	
		G.P 11	Programa 02
PROGRAMA : INCAPACIDAD TEMPORAL Y OTRAS PRESTACIONES		RESPONSABLE:	
ACTIVIDADES			
RECONOCIMIENTO DE PRESTACIONES DE PAGO DIRECTO POR INCAPACIDAD TEMPORAL VIGILANCIA DE LOS RECONOCIMIENTOS EFECTUADOS EN RÉGIMEN DE PAGO DELEGADO VIGILANCIA DEL AGOTAMIENTO DE LOS PLAZOS DE ESTAS PREST. SEGUIMIENTO DE LA INCAPACIDAD TEMPORAL POR RÉGIMENES Y TIPOS DE PAGO (DIRECTO Y DELEGADO)			
OBJETIVOS			
CL	DENOMINACIÓN	Presupuesto 2017	EJECUCIÓN
01	CONSEGUIR UNA DURACIÓN MEDIA MÁXIMA, EN DÍAS, DE CADA PROCESO DE I.T.	31,56	45,06
02	NO SUPERAR UN PORCENTAJE DE PROCESOS DE IT RESPECTO A LOS AFILIADOS	1,27	1,81
03	CONSEGUIR UN GASTO DIRECTO MÁXIMO POR AFILIADO DE EUROS	162,75	170,15
04	CONSEGUIR UN NÚM. MEDIO MÁXIMO DE DÍAS INDEMNIZADOS POR CADA PROCESO INDEMNIZADO	62,96	67,65
05	CONSEGUIR UN GASTO DIRECTO MÁXIMO POR DÍA INDEMNIZADO DE EUROS	28,26	24,34
06	REALIZAR UN GASTO DIRECTO MÁXIMO POR PROCESO INDEMNIZADO CON ALTA EN EL PERÍODO DE EUROS	1.779,08	1.646,43
07	REALIZAR UN GASTO TOTAL MAXIMO POR AFILIADO DE EUROS	175,38	183,83
08	CONSEGUIR UN GASTO TOTAL MÁXIMO POR DÍA INDEMNIZADO DE EUROS	30,45	26,30
09	REALIZAR UN GASTO TOTAL MÁXIMO POR PROCESO INDEMNIZADO DE EUROS	1.917,18	1.778,79
MEDIOS HUMANOS Y FINANCIEROS			
CL	MEDIOS	Presupuesto 2017	EJECUCIÓN
10	NÚMERO DE PERSONAS EN MILES DE EUROS	174	205
11	Gastos de personal	5.778	4.339,64
12	Otros gastos de funcionamiento	4.830	2.868,59
13	TOTAL COSTE DE LOS SERVICIOS	10.608	7.208,23
14	Transferencias	151.104,63	100.971,62
15	Inversiones	1.300,50	368,71
16	TOTAL OPERACIONES NO FINANCIERAS	163.013,13	108.548,56
18	TOTAL GASTOS DEL PROGRAMA	163.013,13	108.548,56
INDICADORES PARA EL SEGUIMIENTO DE OBJETIVOS			
CL	DENOMINACIÓN	Presupuesto 2017	EJECUCIÓN
19	NUM. DE PROCESOS DE IT CUYA ALTA MÉDICA SE HAYA PRODUCIDO EN EL EJERCICIO	157.179	89.098
20	NUM. DE DÍAS DE BAJA RELATIVOS A PROCESOS CUYA ALTA MÉDICA SE HAYA PRODUCIDO EN EL EJERCICIO	4.960.129	4.015.017
21	NUM. DE PROCESOS EN LOS QUE EL ÚLTIMO DÍA DEL PERÍODO EL PACIENTE SE ENCUENTRA EN SITUACIÓN DE BAJA	11.215	9.618
22	POBLACIÓN PROTEGIDA EL ÚLTIMO DÍA DEL PERÍODO	884.700	531.540
23	POBLACIÓN MEDIA PROTEGIDA EN EL PERÍODO	839.700	526.965
24	GASTO DIRECTO GENERADO EN EL PERÍODO EN CONCEPTO I.T.(MILES DE EUROS) EXCL. EMPRESAS COLABORADORAS	136.657	89.661,30
25	NUMERO DE PROCESOS INICIADOS EN EL PERÍODO	172.544	90.750
60	NUM. DE PROCESOS INDEMNIZADOS CUYA ALTA SE HAYA PRODUCIDO EN EL PERÍODO	63.246	50.193
61	NUM. DE DÍAS INDEM.EN PERÍODO O ANT.DE LOS PROCESOS INDEM. CUYA ALTA SE HA PRODUCIDO EN EL PERÍODO	3.981.887	3.395.423
62	NUM. DE PROCESOS INDEMNIZADOS INICIADOS EN EL PERÍODO	58.198	48.575
63	NUM. DE DÍAS INDEMNIZADOS EN EL PERÍODO	4.836.068	3.683.947
64	NUM. DE PROCESOS INDEMNIZADOS INICIADOS POR CADA 1000 AFILIADOS	69	92
65	NUM. DE DÍAS INDEMNIZADOS POR CADA AFILIADO	5,76	6,99
66	GASTOS ASOCIADOS GENERADOS EN EL PERÍODO (SANITARIOS, DE ADMON Y OTROS GENERALES, EN MILES DE EUROS)	10.608	7.208,23
67	NUM. DE PROCESOS CESE DE ACTIVIDAD TRABAJADORES AUTONOMOS PRODUCIDOS EN EL PERIODO	88	37
68	NUM. DE PROCESOS CESE DE ACTIVIDAD TRABAJADORES AUTONOMOS QUE PREVALECN AL FINAL DEL PERIODO	52	26
69	DURACIÓN MEDIA DE LOS PROCESOS DE CESE DE ACTIVIDAD TRABAJADORES AUTONOMOS	11	10,20
70	NUM. TOTAL DE MENSUALIDADES CESE DE ACTIVIDAD ABONADAS EN EL PERIODO	674	372



003 ACTIVA MUTUA

ÁREA 1 "PRESTACIONES ECONÓMICAS"

OBJETIVOS DEL PROGRAMA 1102 "INCAPACIDAD TEMPORAL Y OTRAS PRESTACIONES"

01 CONSEGUIR UNA DURACIÓN MEDIA MÁXIMA, EN DÍAS, DE CADA PROCESO DE I.T.

04 CONSEGUIR UN NÚM. MEDIO MÁXIMO DE DÍAS INDEMNIZADOS POR CADA PROCESO INDEMNIZADO

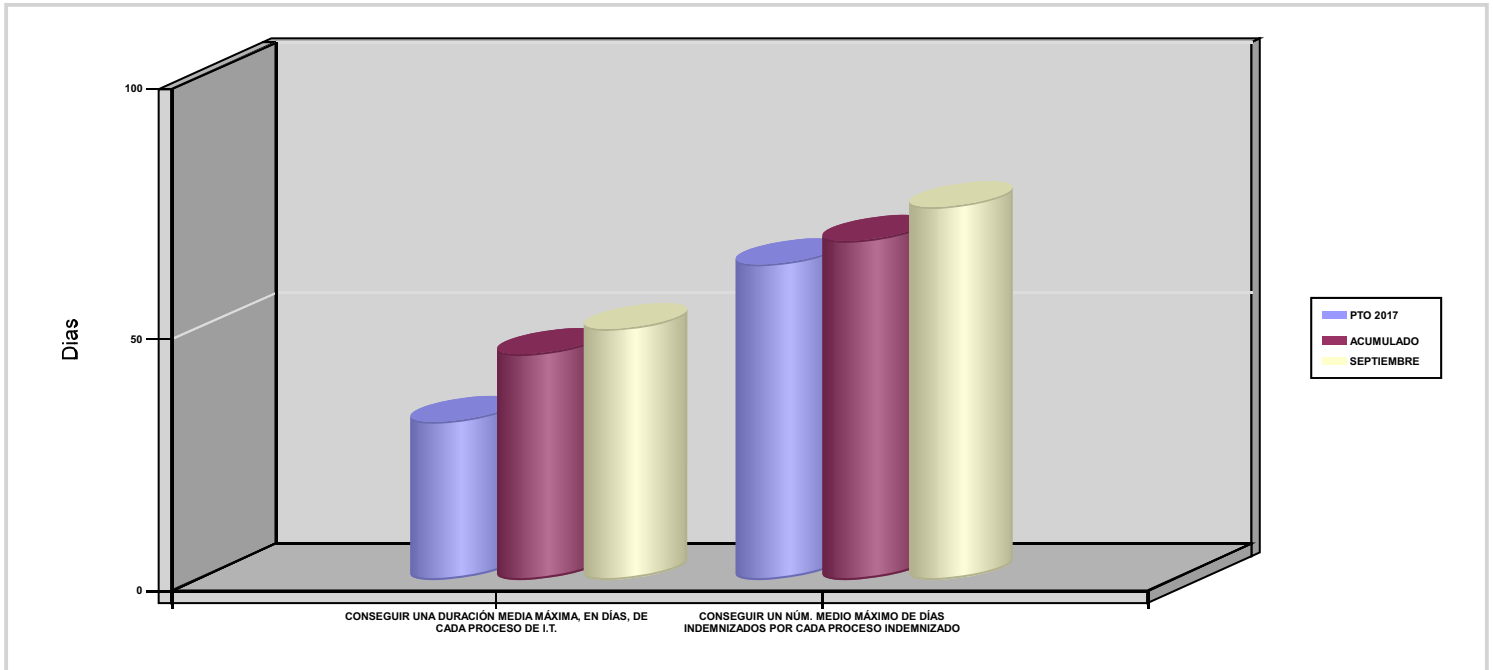



003 ACTIVA MUTUA		Area 1	
		G.P 11	Programa 05
PROGRAMA : CAPITALES RENTA Y OTRAS COMPENSACIONES FINANCIERAS DE ACCIDENTES DE TRABAJO		RESPONSABLE:	
ACTIVIDADES			
RECONOCIMIENTO DE LOS DERECHOS A PRESTACIONES VITALICIAS Y TEMPORALES A BENEFICIARIOS DE INVALIDEZ MUERTE Y SUPERVIVENCIA DE ACCIDENTES DE TRABAJO CONTROL DE CÁLCULO DE LOS CAPITALES COSTE DE RENTA DE ACCIDENTES DE TRABAJO TRAMITACIÓN DE LOS EXPEDIENTES ANTE LOS ORGANISMOS CORRESPONDIENTES			
OBJETIVOS			
CL	DENOMINACIÓN	Presupuesto 2017	EJECUCIÓN
01	ATENDER UN NÚMERO DE SINIESTROS DE INVALIDEZ GENERADORES DE CAPITALES-COSTE	181	137
02	ATENDER UN NÚMERO DE SINIESTROS POR MUERTE GENERADORES DE CAPITALES-COSTE	21	18
MEDIOS HUMANOS Y FINANCIEROS			
CL	MEDIOS	Presupuesto 2017	EJECUCIÓN
10	NÚMERO DE PERSONAS	6	6
	EN MILES DE EUROS		
11	Gastos de personal	264,77	136,14
12	Otros gastos de funcionamiento	82	36,25
13	TOTAL COSTE DE LOS SERVICIOS	346,77	172,39
14	Transferencias	80.492,71	45.210,06
15	Inversiones	2,48	1,26
16	TOTAL OPERACIONES NO FINANCIERAS	80.841,96	45.383,71
18	TOTAL GASTOS DEL PROGRAMA	80.841,96	45.383,71
INDICADORES PARA EL SEGUIMIENTO DE OBJETIVOS			
CL	DENOMINACIÓN	Presupuesto 2017	EJECUCIÓN
19	IMPORTE DE LOS CAPITALES COSTE POR INVALIDEZ (EN MILES DE EUROS)	23.935,56	17.280,75
20	NÚMERO DE SINIESTROS GENERADOS DE CAPITALES COSTE POR INVALIDEZ	181	137
21	IMPORTE MEDIO DE LOS CAPITALES COSTE POR INVALIDEZ (EN EUROS)	132.240,66	126.136,86
22	IMPORTE DE LOS CAPITALES COSTE POR MUERTE (EN MILES DE EUROS)	3.776,32	1.881,38
23	NÚMERO DE SINIESTROS DEVENGADOS DE CAPITALES COSTE POR MUERTE	21	18
24	IMPORTE MEDIO DE LOS CAPITALES COSTE POR MUERTE (EN EUROS)	179.824,76	104.521,11
25	POBLACIÓN LABORAL PROTEGIDA POR I.M.S. AL FINAL DEL PERÍODO	437.700	446.141



003 ACTIVA MUTUA		Area 2	
		G.P 21	Programa 22
PROGRAMA : MEDICINA AMBULATORIA DE MUTUAS COLABORADORAS CON LA SEGURIDAD SOCIAL		RESPONSABLE:	
ACTIVIDADES			
GESTIÓN DE LA ASISTENCIA SANITARIA EN RÉGIMEN AMBULATORIO EN CENTROS PROPIOS DE LAS MUTUAS Y EN SUS CENTROS MANCOMUNADOS CONTROL DE LA ASISTENCIA SANITARIA PRESTADA CON MEDIOS AJENOS CREACIÓN, ADAPTA. Y MEJORA DE CENTROS PROPIOS DE LAS MUTUAS Y DE SUS CENTROS MANCOMUNADOS			
OBJETIVOS			
CL	DENOMINACIÓN	Presupuesto 2017	EJECUCIÓN
02	ATENDER UN PORCENTAJE DE PACIENTES CON MEDIOS PROPIOS	70,95	75,97
03	ATENDER UN NÚMERO DE PACIENTES	45.098	45.356
MEDIOS HUMANOS Y FINANCIEROS			
CL	MEDIOS	Presupuesto 2017	EJECUCIÓN
10	NÚMERO DE PERSONAS	309	275
	EN MILES DE EUROS		
11	Gastos de personal	10.173,32	6.913,99
12	Otros gastos de funcionamiento	15.687	11.472,80
13	TOTAL COSTE DE LOS SERVICIOS	25.860,32	18.386,79
14	Transferencias	2.570,60	1.681,02
15	Inversiones	1.368,09	578,78
16	TOTAL OPERACIONES NO FINANCIERAS	29.799,01	20.646,59
18	TOTAL GASTOS DEL PROGRAMA	29.799,01	20.646,59
INDICADORES PARA EL SEGUIMIENTO DE OBJETIVOS			
CL	DENOMINACIÓN	Presupuesto 2017	EJECUCIÓN
19	NÚMERO DE CONSULTAS NUEVAS CON MEDIOS PROPIOS	50.829	43.552
20	NÚMERO DE CONSULTAS SUCESIVAS CON MEDIOS PROPIOS	154.471	147.838
22	NÚMERO DE PACIENTES ATENDIDOS CON MEDIOS PROPIOS	45.098	45.356
23	NÚMERO DE PACIENTES ATENDIDOS CON MEDIOS AJENOS	18.462	14.347
28	POBLACIÓN LABORAL PROTEGIDA AL FINAL DEL PERÍODO POR I.T POR CONTINGENCIAS PROFESIONALES	437.700	446.141



003 ACTIVA MUTUA		Area 2	
		G.P 22	Programa 24
PROGRAMA : MEDICINA HOSPITALARIA DE MUTUAS COLABORADORAS CON LA SEGURIDAD SOCIAL		RESPONSABLE:	
ACTIVIDADES			
GESTIÓN DE LA ASISTENCIA SANITARIA EN RÉGIMEN HOSPITALARIO EN CENTROS PROPIOS DE LAS MUTUAS Y EN SUS CENTROS MANCOMUNADOS CONTROL DE LA ASISTENCIA SANITARIA HOSPITALARIA PRESTADA CON MEDIOS AJENOS CREACIÓN, ADAPTACIÓN Y MEJORA DE CENTROS PROPIOS DE LAS MUTUAS Y DE SUS CENTROS MANCOMUNADOS			
OBJETIVOS			
CL	DENOMINACIÓN	Presupuesto 2017	EJECUCIÓN
01	OBTENER UN PORCENTAJE DE OCUPACIÓN EN CENTROS PROPIOS	44,40	35,04
02	CONSEGUIR UNA ESTANCIA MEDIA EN CENTROS PROPIOS	2,31	2,04
03	CONSEGUIR UN COSTE MEDIO EN EUROS POR ESTANCIA EN CENTROS PROPIOS	1.073,33	1.699,88
04	CONSEGUIR UN COSTE MEDIO EN EUROS POR ESTANCIA EN CENTROS AJENOS	1.194,18	1.730,21
MEDIOS HUMANOS Y FINANCIEROS			
CL	MEDIOS	Presupuesto 2017	EJECUCIÓN
10	NÚMERO DE PERSONAS	39	43
	EN MILES DE EUROS		
11	Gastos de personal	1.505,01	1.467,64
12	Otros gastos de funcionamiento	4.770	3.499,52
13	TOTAL COSTE DE LOS SERVICIOS	6.275,01	4.967,16
14	Transferencias	1.175,58	981,71
15	Inversiones	326,33	153,96
16	TOTAL OPERACIONES NO FINANCIERAS	7.776,92	6.102,83
18	TOTAL GASTOS DEL PROGRAMA	7.776,92	6.102,83
INDICADORES PARA EL SEGUIMIENTO DE OBJETIVOS			
CL	DENOMINACIÓN	Presupuesto 2017	EJECUCIÓN
19	NÚMERO DE CAMAS DE CLINICA PROPIAS INSTALADAS	15	15
22	NÚMERO TOTAL DE CAMAS HOSPITALARIAS PROPIAS INSTALADAS	15	15
23	NÚMERO DE ESTANCIAS PROPIAS CAUSADAS EN EL PERÍODO	2.632	1.435
24	NÚMERO DE ESTANCIAS PROPIAS POSIBLES EN EL PERÍODO	5.928	4.095
25	NÚMERO DE INGRESOS DEL PERÍODO EN CENTROS PROPIOS	1.138	703
26	COSTE ASISTENCIA HOSPITALARIA CON MEDIOS PROPIOS (EN MILES DE EUROS)	2.825,01	2.439,33
27	COSTE ASISTENCIA HOSPITALARIA CON MEDIOS AJENOS (EN MILES DE EUROS)	3.450	2.527,83
28	NÚMERO DE ACCIDENTADOS INGRESADOS EN CENTROS AJENOS	697	357
29	NÚMERO DE ESTANCIAS DE ACCIDENTADOS EN CENTROS AJENOS	2.889	1.461
30	DURACIÓN MEDIA EN DÍAS DE LOS PROCESOS DE INTERNAMIENTO EN CENTROS AJENOS	4,14	4,09



003 ACTIVA MUTUA		Area 3	
		G.P 34	Programa 36
PROGRAMA : HIGIENE Y SEGURIDAD EN EL TRABAJO		RESPONSABLE:	
ACTIVIDADES			
ASESORAMIENTO SOBRE GESTIÓN DE RIESGOS INVESTIGACIÓN E INSPECCIÓN DE ACCIDENTES INFORMACIÓN Y DIVULGACIÓN ESTUDIOS DE PUESTOS Y CONDICIONES DE TRABAJO			
OBJETIVOS			
CL	DENOMINACIÓN	Presupuesto 2017	EJECUCIÓN
01	REALIZAR INVESTIGACIONES DE ACCIDENTES EN UN %	0,24	0,29
02	REALIZAR ESTUDIOS SOBRE SINIESTRALIDAD EN EMPRESAS EN NÚMERO	25.000	10.710
03	REALIZAR VISITAS DE ASESOR.Y ORIENTACIÓN A C.DE TRABAJO EN MATERIA DE SEGURIDAD E HIGIENE EN N°	2.200	1.526
04	REALIZAR CURSILLOS, JORNADAS, SEMINARIOS EN NÚMERO	185	49
05	MANTENER LA SINIESTRALIDAD SOBRE EL COLECTIVO PROTEGIDO EN UN %	9,37	7,61
07	REALIZAR CAMPAÑAS DE SENSIBILIZACIÓN Y EDUCACIÓN EN NÚMERO	25.000	8.818
08	REALIZAR ACTUACIONES DE ASESORAMIENTO EN NÚMERO	1.800	1.035
09	REALIZAR CAMPAÑAS DE DIVULGACIÓN EN NÚMERO	30	13
MEDIOS HUMANOS Y FINANCIEROS			
CL	MEDIOS	Presupuesto 2017	EJECUCIÓN
10	NÚMERO DE PERSONAS	15	14
	EN MILES DE EUROS		
11	Gastos de personal	599,74	388,24
12	Otros gastos de funcionamiento	254	134,92
13	TOTAL COSTE DE LOS SERVICIOS	853,74	523,16
15	Inversiones	63,18	7,38
16	TOTAL OPERACIONES NO FINANCIERAS	916,92	530,54
18	TOTAL GASTOS DEL PROGRAMA	916,92	530,54
INDICADORES PARA EL SEGUIMIENTO DE OBJETIVOS			
CL	DENOMINACIÓN	Presupuesto 2017	EJECUCIÓN
19	NÚMERO DE ACCIDENTES INVESTIGADOS	100	99
20	NÚMERO DE ACCIDENTES ACAECIDOS	41.000	33.949
21	NÚMERO DE ESTUDIOS DE SINIESTRALIDAD EN EMPRESAS REALIZADOS	25.000	10.710
22	NÚMERO DE VISITAS A CENTROS DE TRABAJO REALIZADAS	2.200	1.526
23	NÚMERO DE ENCUESTAS EN MATERIA PREVENTIVA REALIZADAS	200	22
24	NÚMERO DE CURSILLOS, JORNADAS Y SEMINARIOS EN MATERIA PREVENTIVA REALIZADOS	185	49
25	NÚMERO DE ASISTENTES A LOS CURSILLOS, JORNADAS Y SEMINARIOS	3.000	1.050
26	NÚMERO DE ACCIDENTADOS EN EL PERÍODO	41.000	33.949
27	POBLACIÓN LABORAL PROTEGIDA AL FINAL DEL PERÍODO POR I.M.S. POR CONTINGENCIAS PROFESIONALES	437.700	446.141
29	NUMERO DE ENFERMEDADES PROFESIONALES INVESTIGADAS	100	70
30	NÚMERO DE CAMPAÑAS DE SENSIBILIZACIÓN Y EDUCACIÓN PREVENTIVA REALIZADAS	25.000	8.818
31	NÚMERO DE PUBLICACIONES EN MATERIA PREVENTIVA REALIZADAS	55.000	11.435
32	NÚMERO DE ACTUACIONES DE ASESORAMIENTO EN MATERIA PREVENTIVA REALIZADAS	1.800	1.035
33	NÚMERO DE CAMPAÑAS DE DIVULGACIÓN EN MATERIA PREVENTIVA REALIZADAS	30	13



003 ACTIVA MUTUA		Area 4	
		G.P 43	Programa 64
PROGRAMA : ADMINISTRACIÓN DEL PATRIMONIO		RESPONSABLE:	
ACTIVIDADES			
GESTIONAR Y CONTROLAR LA SITUACIÓN Y VARIACIÓN FINANCIERA Y PATRIMONIAL			
OBJETIVOS			
CL	DENOMINACIÓN	Presupuesto 2017	EJECUCIÓN
02	OBTENER UN % DE RENTABILIDAD MEDIA DE LA CARTERA DE VALORES	2,44	2,05
09	OBTENER UN % DE EXCEDENTE DE GESTIÓN SOBRE CUOTAS	8,46	-20,60
MEDIOS HUMANOS Y FINANCIEROS			
CL	MEDIOS	Presupuesto 2017	EJECUCIÓN
EN MILES DE EUROS			
14	Transferencias	22.433	14.367,15
16	TOTAL OPERACIONES NO FINANCIERAS	22.433	14.367,15
17	TOTAL OPERACIONES FINANCIERAS	36.102,81	0
18	TOTAL GASTOS DEL PROGRAMA	58.535,81	14.367,15
INDICADORES PARA EL SEGUIMIENTO DE OBJETIVOS			
CL	DENOMINACIÓN	Presupuesto 2017	EJECUCIÓN
24	IMPORTE MEDIO DE LA CARTERA DE VALORES (EN MILES DE EUROS)	32.750	42.304,13
25	RENDIMIENTO NETO EN EL PERÍODO DE LA CARTERA DE VALORES (EN MILES DE EUROS)	800	867,23
40	EXCEDENTE DE GESTIÓN EN EL PERÍODO (EN MILES DE EUROS)	26.877,62	-32.307,37
41	RECAUDACIÓN POR CUOTAS EN EL PERÍODO (EN MILES DE EUROS)	317.565,65	156.829,60



003 ACTIVA MUTUA		Area 4	
		G.P 45	Programa 91
PROGRAMA : DIRECCIÓN Y SERVICIOS GENERALES		RESPONSABLE:	
ACTIVIDADES			
DIRIGIR, COORDINAR Y APOYAR LAS ACTIVIDADES DE LA ENTIDAD INSPECCIONAR LOS CENTROS Y SERVICIOS PROPIOS Y CONCERTADOS GESTIONAR Y COORDINAR LA POLÍTICA DE PERSONAL, SUMINISTROS Y MANTENIMIENTO ELABORAR Y GESTIONAR LOS PRESUPUESTOS			
OBJETIVOS			
CL	DENOMINACIÓN	Presupuesto 2017	EJECUCIÓN
01	CONSEGUIR QUE EL ABSENTISMO S/JORNADAS TOTALES NO EXCEDA EL %	3,51	3,85
08	CONSEGUIR QUE EL COSTE DE LOS SERVICIOS S/CUOTAS NO REBASE EL %	20,04	28,09
09	CONSEGUIR UN COSTE DE LOS SERVICIOS POR TRABAJADOR PROTEGIDO, EN EUROS	122,40	82,87
MEDIOS HUMANOS Y FINANCIEROS			
CL	MEDIOS	Presupuesto 2017	EJECUCIÓN
10	NÚMERO DE PERSONAS	308	273
	EN MILES DE EUROS		
11	Gastos de personal	12.548,92	8.757,29
12	Otros gastos de funcionamiento	7.156,32	4.032,27
13	TOTAL COSTE DE LOS SERVICIOS	19.705,24	12.789,56
14	Transferencias	1.143,68	11,67
15	Inversiones	1.747,75	518,51
16	TOTAL OPERACIONES NO FINANCIERAS	22.596,67	13.319,74
17	TOTAL OPERACIONES FINANCIERAS	271,50	26,58
18	TOTAL GASTOS DEL PROGRAMA	22.868,17	13.346,32
INDICADORES PARA EL SEGUIMIENTO DE OBJETIVOS			
CL	DENOMINACIÓN	Presupuesto 2017	EJECUCIÓN
25	NÚMERO DE JORNADAS LABORALES DE TODO EL PERSONAL DE LA ENTIDAD	203.577	154.999
26	NÚMERO DE JORNADAS LABORALES PERDIDAS DE TODO EL PERSONAL DE LA ENTIDAD	7.146	5.970
40	IMPORTE TOTAL DEL COSTE DE LOS SERVICIOS DE LA ENTIDAD (EN MILES DE EUROS)	63.649,08	44.047,31
41	RECAUDACIÓN POR CUOTAS (EN MILES DE EUROS)	317.565,65	156.829,60
42	POBLACIÓN LABORAL TOTAL PROTEGIDA AL FINAL DEL PERÍODO	520.000	531.540



003 ACTIVA MUTUA

ÁREA 4 "TESORERÍA, INFORMÁTICA Y OTRAS"

OBJETIVOS DEL PROGRAMA 4364 "ADMINISTRACIÓN DEL PATRIMONIO"

02 OBTENER UN % DE RENTABILIDAD MEDIA DE LA CARTERA DE VALORES

09 OBTENER UN % DE EXCEDENTE DE GESTIÓN SOBRE CUOTAS

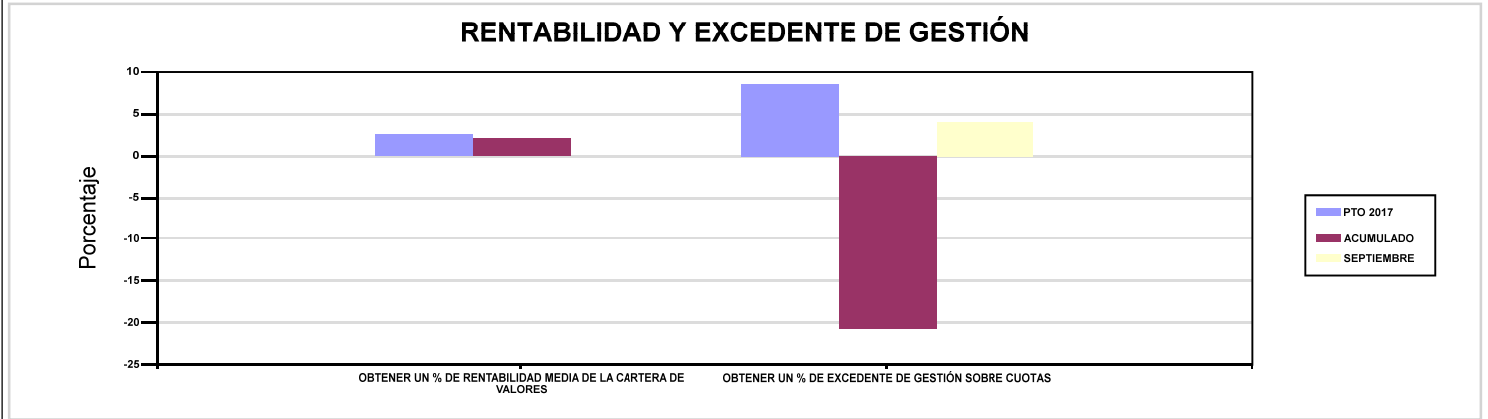

003 ACTIVA MUTUA

ÁREA 4 "TESORERÍA, INFORMÁTICA Y OTRAS"

OBJETIVOS DEL PROGRAMA 4591 "DIRECCIÓN Y SERVICIOS GENERALES"

01 CONSEGUIR QUE EL ABSENTISMO S/JORNADAS TOTALES NO EXCEDA EL %

08 CONSEGUIR QUE EL COSTE DE LOS SERVICIOS S/CUOTAS NO REBASE EL %

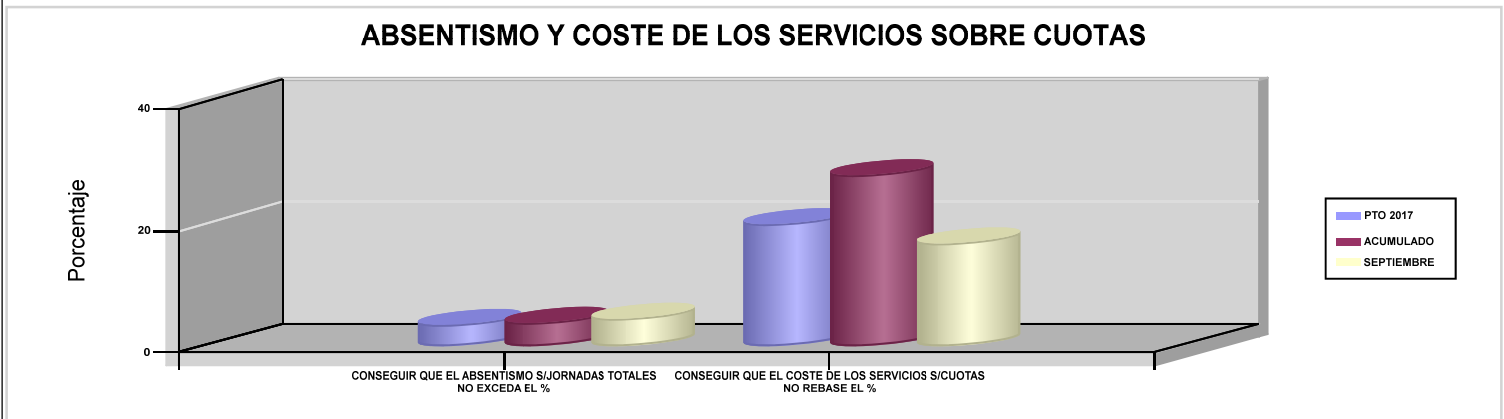



007 MUTUA MONTAÑESA





007 MUTUA MONTAÑESA		Area 1	
		G.P 11	Programa 02
PROGRAMA : INCAPACIDAD TEMPORAL Y OTRAS PRESTACIONES		RESPONSABLE:	
ACTIVIDADES			
RECONOCIMIENTO DE PRESTACIONES DE PAGO DIRECTO POR INCAPACIDAD TEMPORAL VIGILANCIA DE LOS RECONOCIMIENTOS EFECTUADOS EN RÉGIMEN DE PAGO DELEGADO VIGILANCIA DEL AGOTAMIENTO DE LOS PLAZOS DE ESTAS PREST. SEGUIMIENTO DE LA INCAPACIDAD TEMPORAL POR RÉGIMENES Y TIPOS DE PAGO (DIRECTO Y DELEGADO)			
OBJETIVOS			
CL	DENOMINACIÓN	Presupuesto 2017	EJECUCIÓN
01	CONSEGUIR UNA DURACIÓN MEDIA MÁXIMA, EN DÍAS, DE CADA PROCESO DE I.T.	44,01	45,38
02	NO SUPERAR UN PORCENTAJE DE PROCESOS DE IT RESPECTO A LOS AFILIADOS	1,63	1,74
03	CONSEGUIR UN GASTO DIRECTO MÁXIMO POR AFILIADO DE EUROS	203,42	138,51
04	CONSEGUIR UN NÚM. MEDIO MÁXIMO DE DÍAS INDEMNIZADOS POR CADA PROCESO INDEMNIZADO	73,62	72,70
05	CONSEGUIR UN GASTO DIRECTO MÁXIMO POR DÍA INDEMNIZADO DE EUROS	37,95	36,04
06	REALIZAR UN GASTO DIRECTO MÁXIMO POR PROCESO INDEMNIZADO CON ALTA EN EL PERÍODO DE EUROS	2.794,09	2.619,89
07	REALIZAR UN GASTO TOTAL MAXIMO POR AFILIADO DE EUROS	208,77	141,39
08	CONSEGUIR UN GASTO TOTAL MÁXIMO POR DÍA INDEMNIZADO DE EUROS	38,95	36,79
09	REALIZAR UN GASTO TOTAL MÁXIMO POR PROCESO INDEMNIZADO DE EUROS	2.867,58	2.674,39
MEDIOS HUMANOS Y FINANCIEROS			
CL	MEDIOS	Presupuesto 2017	EJECUCIÓN
10	NÚMERO DE PERSONAS EN MILES DE EUROS	26	27
11	Gastos de personal	1.066,60	722,65
12	Otros gastos de funcionamiento	570,64	382,08
13	TOTAL COSTE DE LOS SERVICIOS	1.637,24	1.104,73
14	Transferencias	69.970,38	48.273,51
15	Inversiones	139,50	2,92
16	TOTAL OPERACIONES NO FINANCIERAS	71.747,12	49.381,16
18	TOTAL GASTOS DEL PROGRAMA	71.747,12	49.381,16
INDICADORES PARA EL SEGUIMIENTO DE OBJETIVOS			
CL	DENOMINACIÓN	Presupuesto 2017	EJECUCIÓN
19	NUM. DE PROCESOS DE IT CUYA ALTA MÉDICA SE HAYA PRODUCIDO EN EL EJERCICIO	40.500	29.239
20	NUM. DE DÍAS DE BAJA RELATIVOS A PROCESOS CUYA ALTA MÉDICA SE HAYA PRODUCIDO EN EL EJERCICIO	1.782.500	1.326.803
21	NUM. DE PROCESOS EN LOS QUE EL ÚLTIMO DÍA DEL PERÍODO EL PACIENTE SE ENCUENTRA EN SITUACIÓN DE BAJA	5.100	5.429
22	POBLACIÓN PROTEGIDA EL ÚLTIMO DÍA DEL PERÍODO	313.300	312.721
23	POBLACIÓN MEDIA PROTEGIDA EN EL PERÍODO	306.000	306.628
24	GASTO DIRECTO GENERADO EN EL PERÍODO EN CONCEPTO I.T.(MILES DE EUROS) EXCL. EMPRESAS COLABORADORAS	62.247,09	42.469,89
25	NUMERO DE PROCESOS INICIADOS EN EL PERÍODO	41.200	29.745
60	NUM. DE PROCESOS INDEMNIZADOS CUYA ALTA SE HAYA PRODUCIDO EN EL PERÍODO	21.000	15.534
61	NUM. DE DÍAS INDEM.EN PERÍODO O ANT.DE LOS PROCESOS INDEM. CUYA ALTA SE HA PRODUCIDO EN EL PERÍODO	1.546.000	1.129.367
62	NUM. DE PROCESOS INDEMNIZADOS INICIADOS EN EL PERÍODO	22.000	152.249
63	NUM. DE DÍAS INDEMNIZADOS EN EL PERÍODO	1.640.095	1.178.554
64	NUM. DE PROCESOS INDEMNIZADOS INICIADOS POR CADA 1000 AFILIADOS	72	497
65	NUM. DE DÍAS INDEMNIZADOS POR CADA AFILIADO	5,36	3,84
66	GASTOS ASOCIADOS GENERADOS EN EL PERÍODO (SANITARIOS, DE ADMON Y OTROS GENERALES, EN MILES DE EUROS)	1.637,24	883,50
67	NUM. DE PROCESOS CESE DE ACTIVIDAD TRABAJADORES AUTONOMOS PRODUCIDOS EN EL PERIODO	15	4
68	NUM. DE PROCESOS CESE DE ACTIVIDAD TRABAJADORES AUTONOMOS QUE PREVALECN AL FINAL DEL PERIODO	11	2
69	DURACIÓN MEDIA DE LOS PROCESOS DE CESE DE ACTIVIDAD TRABAJADORES AUTONOMOS	10	0
70	NUM. TOTAL DE MENSUALIDADES CESE DE ACTIVIDAD ABONADAS EN EL PERIODO	194	39



007 MUTUA MONTAÑESA

ÁREA 1 "PRESTACIONES ECONÓMICAS"

OBJETIVOS DEL PROGRAMA 1102 "INCAPACIDAD TEMPORAL Y OTRAS PRESTACIONES"

01 CONSEGUIR UNA DURACIÓN MEDIA MÁXIMA, EN DÍAS, DE CADA PROCESO DE I.T.

04 CONSEGUIR UN NÚM. MEDIO MÁXIMO DE DÍAS INDEMNIZADOS POR CADA PROCESO INDEMNIZADO

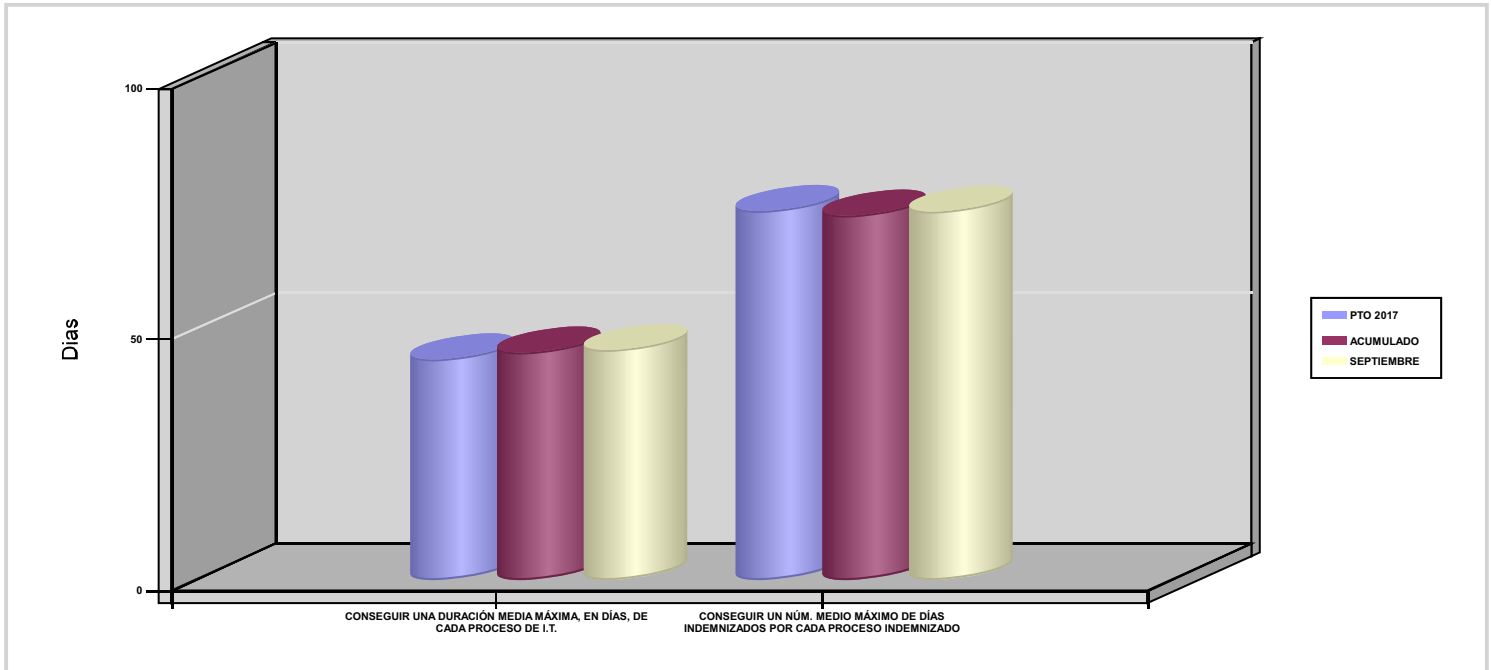



007 MUTUA MONTAÑESA		Area 1	
		G.P 11	Programa 05
PROGRAMA : CAPITALES RENTA Y OTRAS COMPENSACIONES FINANCIERAS DE ACCIDENTES DE TRABAJO		RESPONSABLE:	
ACTIVIDADES			
RECONOCIMIENTO DE LOS DERECHOS A PRESTACIONES VITALICIAS Y TEMPORALES A BENEFICIARIOS DE INVALIDEZ MUERTE Y SUPERVIVENCIA DE ACCIDENTES DE TRABAJO CONTROL DE CÁLCULO DE LOS CAPITALES COSTE DE RENTA DE ACCIDENTES DE TRABAJO TRAMITACIÓN DE LOS EXPEDIENTES ANTE LOS ORGANISMOS CORRESPONDIENTES			
OBJETIVOS			
CL	DENOMINACIÓN	Presupuesto 2017	EJECUCIÓN
01	ATENDER UN NÚMERO DE SINIESTROS DE INVALIDEZ GENERADORES DE CAPITALES-COSTE	95	66
02	ATENDER UN NÚMERO DE SINIESTROS POR MUERTE GENERADORES DE CAPITALES-COSTE	13	6
MEDIOS HUMANOS Y FINANCIEROS			
CL	MEDIOS	Presupuesto 2017	EJECUCIÓN
EN MILES DE EUROS			
14	Transferencias	37.711,20	24.699,71
16	TOTAL OPERACIONES NO FINANCIERAS	37.711,20	24.699,71
18	TOTAL GASTOS DEL PROGRAMA	37.711,20	24.699,71
INDICADORES PARA EL SEGUIMIENTO DE OBJETIVOS			
CL	DENOMINACIÓN	Presupuesto 2017	EJECUCIÓN
19	IMPORTE DE LOS CAPITALES COSTE POR INVALIDEZ (EN MILES DE EUROS)	12.763,52	10.410,78
20	NÚMERO DE SINIESTROS GENERADOS DE CAPITALES COSTE POR INVALIDEZ	95	66
21	IMPORTE MEDIO DE LOS CAPITALES COSTE POR INVALIDEZ (EN EUROS)	134.352,84	157.739,09
22	IMPORTE DE LOS CAPITALES COSTE POR MUERTE (EN MILES DE EUROS)	2.042,83	1.485,44
23	NÚMERO DE SINIESTROS DEVENGADOS DE CAPITALES COSTE POR MUERTE	13	6
24	IMPORTE MEDIO DE LOS CAPITALES COSTE POR MUERTE (EN EUROS)	157.140,77	247.573,33
25	POBLACIÓN LABORAL PROTEGIDA POR I.M.S. AL FINAL DEL PERÍODO	168.525	166.068



007 MUTUA MONTAÑESA		Area 2	
		G.P 21	Programa 22
PROGRAMA : MEDICINA AMBULATORIA DE MUTUAS COLABORADORAS CON LA SEGURIDAD SOCIAL		RESPONSABLE:	
ACTIVIDADES			
GESTIÓN DE LA ASISTENCIA SANITARIA EN RÉGIMEN AMBULATORIO EN CENTROS PROPIOS DE LAS MUTUAS Y EN SUS CENTROS MANCOMUNADOS CONTROL DE LA ASISTENCIA SANITARIA PRESTADA CON MEDIOS AJENOS CREACIÓN, ADAPTA. Y MEJORA DE CENTROS PROPIOS DE LAS MUTUAS Y DE SUS CENTROS MANCOMUNADOS			
OBJETIVOS			
CL	DENOMINACIÓN	Presupuesto 2017	EJECUCIÓN
02	ATENDER UN PORCENTAJE DE PACIENTES CON MEDIOS PROPIOS	72,85	66,88
03	ATENDER UN NÚMERO DE PACIENTES	37.300	23.423
MEDIOS HUMANOS Y FINANCIEROS			
CL	MEDIOS	Presupuesto 2017	EJECUCIÓN
10	NÚMERO DE PERSONAS	148	150
	EN MILES DE EUROS		
11	Gastos de personal	4.993,50	3.350,37
12	Otros gastos de funcionamiento	4.926,80	3.240,09
13	TOTAL COSTE DE LOS SERVICIOS	9.920,30	6.590,46
14	Transferencias	608	404,50
15	Inversiones	1.246,50	76,44
16	TOTAL OPERACIONES NO FINANCIERAS	11.774,80	7.071,40
18	TOTAL GASTOS DEL PROGRAMA	11.774,80	7.071,40
INDICADORES PARA EL SEGUIMIENTO DE OBJETIVOS			
CL	DENOMINACIÓN	Presupuesto 2017	EJECUCIÓN
19	NÚMERO DE CONSULTAS NUEVAS CON MEDIOS PROPIOS	21.000	16.896
20	NÚMERO DE CONSULTAS SUCESIVAS CON MEDIOS PROPIOS	63.000	41.980
22	NÚMERO DE PACIENTES ATENDIDOS CON MEDIOS PROPIOS	37.300	23.423
23	NÚMERO DE PACIENTES ATENDIDOS CON MEDIOS AJENOS	13.900	11.601
28	POBLACIÓN LABORAL PROTEGIDA AL FINAL DEL PERÍODO POR I.T POR CONTINGENCIAS PROFESIONALES	163.525	148.195



007 MUTUA MONTAÑESA		Area 2	
		G.P 22	Programa 24
PROGRAMA : MEDICINA HOSPITALARIA DE MUTUAS COLABORADORAS CON LA SEGURIDAD SOCIAL		RESPONSABLE:	
ACTIVIDADES			
GESTIÓN DE LA ASISTENCIA SANITARIA EN RÉGIMEN HOSPITALARIO EN CENTROS PROPIOS DE LAS MUTUAS Y EN SUS CENTROS MANCOMUNADOS CONTROL DE LA ASISTENCIA SANITARIA HOSPITALARIA PRESTADA CON MEDIOS AJENOS CREACIÓN, ADAPTACIÓN Y MEJORA DE CENTROS PROPIOS DE LAS MUTUAS Y DE SUS CENTROS MANCOMUNADOS			
OBJETIVOS			
CL	DENOMINACIÓN	Presupuesto 2017	EJECUCIÓN
01	OBTENER UN PORCENTAJE DE OCUPACIÓN EN CENTROS PROPIOS	31,96	22,53
02	CONSEGUIR UNA ESTANCIA MEDIA EN CENTROS PROPIOS	2,69	2,03
03	CONSEGUIR UN COSTE MEDIO EN EUROS POR ESTANCIA EN CENTROS PROPIOS	1.206,27	1.599,08
04	CONSEGUIR UN COSTE MEDIO EN EUROS POR ESTANCIA EN CENTROS AJENOS	1.369,73	1.714,26
MEDIOS HUMANOS Y FINANCIEROS			
CL	MEDIOS	Presupuesto 2017	EJECUCIÓN
10	NÚMERO DE PERSONAS	61	59
	EN MILES DE EUROS		
11	Gastos de personal	2.718,50	1.977,41
12	Otros gastos de funcionamiento	2.770,45	1.856,63
13	TOTAL COSTE DE LOS SERVICIOS	5.488,95	3.834,04
14	Transferencias	62	9,13
15	Inversiones	106	21,42
16	TOTAL OPERACIONES NO FINANCIERAS	5.656,95	3.864,59
18	TOTAL GASTOS DEL PROGRAMA	5.656,95	3.864,59
INDICADORES PARA EL SEGUIMIENTO DE OBJETIVOS			
CL	DENOMINACIÓN	Presupuesto 2017	EJECUCIÓN
19	NÚMERO DE CAMAS DE CLINICA PROPIAS INSTALADAS	25	25
21	NÚMERO DE CAMAS DE REHABILITACIÓN PROPIAS INSTALADAS	5	5
22	NÚMERO TOTAL DE CAMAS HOSPITALARIAS PROPIAS INSTALADAS	30	30
23	NÚMERO DE ESTANCIAS PROPIAS CAUSADAS EN EL PERÍODO	3.500	1.852
24	NÚMERO DE ESTANCIAS PROPIAS POSIBLES EN EL PERÍODO	10.950	8.220
25	NÚMERO DE INGRESOS DEL PERÍODO EN CENTROS PROPIOS	1.300	913
26	COSTE ASISTENCIA HOSPITALARIA CON MEDIOS PROPIOS (EN MILES DE EUROS)	4.221,95	2.961,50
27	COSTE ASISTENCIA HOSPITALARIA CON MEDIOS AJENOS (EN MILES DE EUROS)	1.267	872,56
28	NÚMERO DE ACCIDENTADOS INGRESADOS EN CENTROS AJENOS	325	227
29	NÚMERO DE ESTANCIAS DE ACCIDENTADOS EN CENTROS AJENOS	925	509
30	DURACIÓN MEDIA EN DÍAS DE LOS PROCESOS DE INTERNAMIENTO EN CENTROS AJENOS	2,85	2,24



007 MUTUA MONTAÑESA		Area 3	
		G.P 34	Programa 36
PROGRAMA : HIGIENE Y SEGURIDAD EN EL TRABAJO		RESPONSABLE:	
ACTIVIDADES			
ASESORAMIENTO SOBRE GESTIÓN DE RIESGOS INVESTIGACIÓN E INSPECCIÓN DE ACCIDENTES INFORMACIÓN Y DIVULGACIÓN ESTUDIOS DE PUESTOS Y CONDICIONES DE TRABAJO			
OBJETIVOS			
CL	DENOMINACIÓN	Presupuesto 2017	EJECUCIÓN
01	REALIZAR INVESTIGACIONES DE ACCIDENTES EN UN %	0,36	0,30
02	REALIZAR ESTUDIOS SOBRE SINIESTRALIDAD EN EMPRESAS EN NÚMERO	1.400	788
03	REALIZAR VISITAS DE ASESOR.Y ORIENTACIÓN A C.DE TRABAJO EN MATERIA DE SEGURIDAD E HIGIENE EN Nº	105	106
05	MANTENER LA SINIESTRALIDAD SOBRE EL COLECTIVO PROTEGIDO EN UN %	8,37	4,95
07	REALIZAR CAMPAÑAS DE SENSIBILIZACIÓN Y EDUCACIÓN EN NÚMERO	35	29
08	REALIZAR ACTUACIONES DE ASESORAMIENTO EN NÚMERO	400	99
MEDIOS HUMANOS Y FINANCIEROS			
CL	MEDIOS	Presupuesto 2017	EJECUCIÓN
10	NÚMERO DE PERSONAS EN MILES DE EUROS	4	4
11	Gastos de personal	147	87,98
12	Otros gastos de funcionamiento	68,60	18,93
13	TOTAL COSTE DE LOS SERVICIOS	215,60	106,91
15	Inversiones	5	0,42
16	TOTAL OPERACIONES NO FINANCIERAS	220,60	107,33
18	TOTAL GASTOS DEL PROGRAMA	220,60	107,33
INDICADORES PARA EL SEGUIMIENTO DE OBJETIVOS			
CL	DENOMINACIÓN	Presupuesto 2017	EJECUCIÓN
19	NÚMERO DE ACCIDENTES INVESTIGADOS	25	15
20	NÚMERO DE ACCIDENTES ACAECIDOS	6.981	4.973
21	NÚMERO DE ESTUDIOS DE SINIESTRALIDAD EN EMPRESAS REALIZADOS	1.400	788
22	NÚMERO DE VISITAS A CENTROS DE TRABAJO REALIZADAS	105	106
26	NÚMERO DE ACCIDENTADOS EN EL PERÍODO	14.100	8.223
27	POBLACIÓN LABORAL PROTEGIDA AL FINAL DEL PERÍODO POR I.M.S. POR CONTINGENCIAS PROFESIONALES	168.525	166.068
30	NÚMERO DE CAMPAÑAS DE SENSIBILIZACIÓN Y EDUCACIÓN PREVENTIVA REALIZADAS	35	29
31	NÚMERO DE PUBLICACIONES EN MATERIA PREVENTIVA REALIZADAS	5	0
32	NÚMERO DE ACTUACIONES DE ASESORAMIENTO EN MATERIA PREVENTIVA REALIZADAS	400	99



007 MUTUA MONTAÑESA		Area 4	
		G.P 43	Programa 64
PROGRAMA : ADMINISTRACIÓN DEL PATRIMONIO		RESPONSABLE:	
ACTIVIDADES			
GESTIONAR Y CONTROLAR LA SITUACIÓN Y VARIACIÓN FINANCIERA Y PATRIMONIAL			
OBJETIVOS			
CL	DENOMINACIÓN	Presupuesto 2017	EJECUCIÓN
02	OBTENER UN % DE RENTABILIDAD MEDIA DE LA CARTERA DE VALORES	0,40	0,65
09	OBTENER UN % DE EXCEDENTE DE GESTIÓN SOBRE CUOTAS	4,06	-18,84
MEDIOS HUMANOS Y FINANCIEROS			
CL	MEDIOS	Presupuesto 2017	EJECUCIÓN
EN MILES DE EUROS			
14	Transferencias	2.000	1.073,67
16	TOTAL OPERACIONES NO FINANCIERAS	2.000	1.073,67
17	TOTAL OPERACIONES FINANCIERAS	5.613,07	0
18	TOTAL GASTOS DEL PROGRAMA	7.613,07	1.073,67
INDICADORES PARA EL SEGUIMIENTO DE OBJETIVOS			
CL	DENOMINACIÓN	Presupuesto 2017	EJECUCIÓN
24	IMPORTE MEDIO DE LA CARTERA DE VALORES (EN MILES DE EUROS)	13.000	11.103,83
25	RENDIMIENTO NETO EN EL PERÍODO DE LA CARTERA DE VALORES (EN MILES DE EUROS)	52	72,32
40	EXCEDENTE DE GESTIÓN EN EL PERÍODO (EN MILES DE EUROS)	5.420,30	-13.923,15
41	RECAUDACIÓN POR CUOTAS EN EL PERÍODO (EN MILES DE EUROS)	133.644,55	73.918,09



007 MUTUA MONTAÑESA		Area 4	
		G.P 45	Programa 91
PROGRAMA : DIRECCIÓN Y SERVICIOS GENERALES		RESPONSABLE:	
ACTIVIDADES			
DIRIGIR, COORDINAR Y APOYAR LAS ACTIVIDADES DE LA ENTIDAD INSPECCIONAR LOS CENTROS Y SERVICIOS PROPIOS Y CONCERTADOS GESTIONAR Y COORDINAR LA POLÍTICA DE PERSONAL, SUMINISTROS Y MANTENIMIENTO ELABORAR Y GESTIONAR LOS PRESUPUESTOS			
OBJETIVOS			
CL	DENOMINACIÓN	Presupuesto 2017	EJECUCIÓN
01	CONSEGUIR QUE EL ABSENTISMO S/JORNADAS TOTALES NO EXCEDA EL %	2,13	5,70
08	CONSEGUIR QUE EL COSTE DE LOS SERVICIOS S/CUOTAS NO REBASE EL %	18,17	21,55
09	CONSEGUIR UN COSTE DE LOS SERVICIOS POR TRABAJADOR PROTEGIDO, EN EUROS	126,77	50,68
MEDIOS HUMANOS Y FINANCIEROS			
CL	MEDIOS	Presupuesto 2017	EJECUCIÓN
10	NÚMERO DE PERSONAS	104	102
	EN MILES DE EUROS		
11	Gastos de personal	4.810,96	3.169,71
12	Otros gastos de funcionamiento	2.206,25	1.122,09
13	TOTAL COSTE DE LOS SERVICIOS	7.017,21	4.291,80
14	Transferencias	790	230,70
15	Inversiones	303	226,27
16	TOTAL OPERACIONES NO FINANCIERAS	8.110,21	4.748,77
17	TOTAL OPERACIONES FINANCIERAS	210	73,40
18	TOTAL GASTOS DEL PROGRAMA	8.320,21	4.822,17
INDICADORES PARA EL SEGUIMIENTO DE OBJETIVOS			
CL	DENOMINACIÓN	Presupuesto 2017	EJECUCIÓN
25	NÚMERO DE JORNADAS LABORALES DE TODO EL PERSONAL DE LA ENTIDAD	84.500	57.768
26	NÚMERO DE JORNADAS LABORALES PERDIDAS DE TODO EL PERSONAL DE LA ENTIDAD	1.800	3.292
40	IMPORTE TOTAL DEL COSTE DE LOS SERVICIOS DE LA ENTIDAD (EN MILES DE EUROS)	24.279,30	15.927,94
41	RECAUDACIÓN POR CUOTAS (EN MILES DE EUROS)	133.644,55	73.918,09
42	POBLACIÓN LABORAL TOTAL PROTEGIDA AL FINAL DEL PERÍODO	191.525	314.263



007 MUTUA MONTAÑESA

ÁREA 4 "TESORERÍA, INFORMÁTICA Y OTRAS"

OBJETIVOS DEL PROGRAMA 4364 "ADMINISTRACIÓN DEL PATRIMONIO"

02 OBTENER UN % DE RENTABILIDAD MEDIA DE LA CARTERA DE VALORES

09 OBTENER UN % DE EXCEDENTE DE GESTIÓN SOBRE CUOTAS

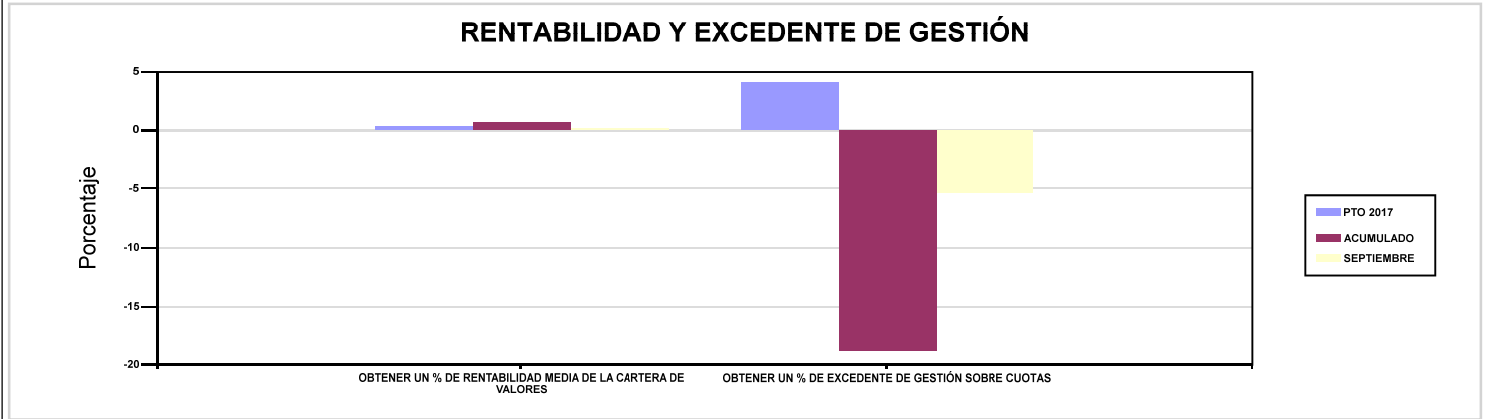

007 MUTUA MONTAÑESA

ÁREA 4 "TESORERÍA, INFORMÁTICA Y OTRAS"

OBJETIVOS DEL PROGRAMA 4591 "DIRECCIÓN Y SERVICIOS GENERALES"

01 CONSEGUIR QUE EL ABSENTISMO S/JORNADAS TOTALES NO EXCEDA EL %

08 CONSEGUIR QUE EL COSTE DE LOS SERVICIOS S/CUOTAS NO REBASE EL %

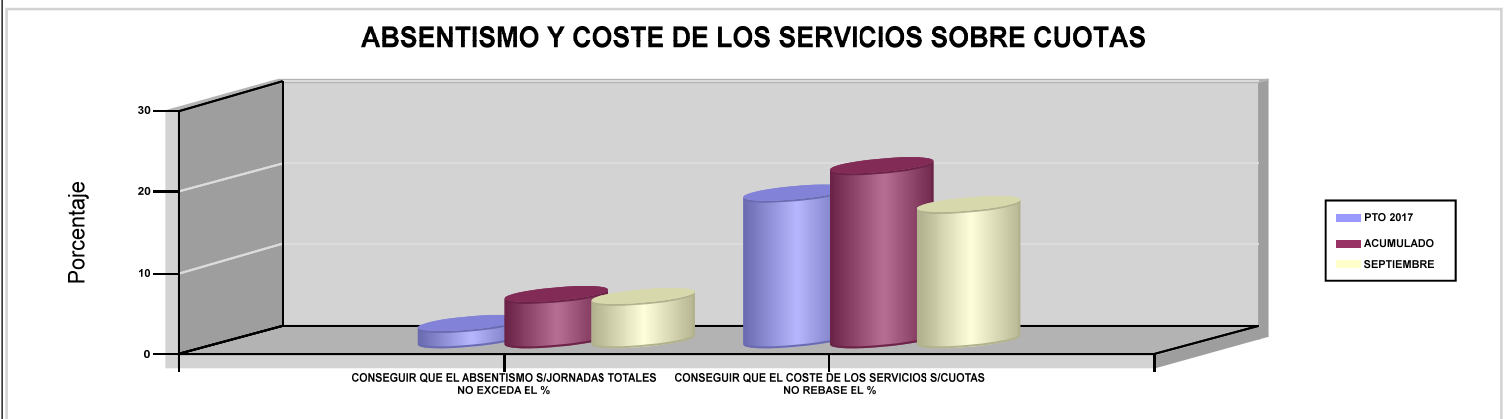



010 MUTUA UNIVERSAL





010 MUTUA UNIVERSAL		Area 1	
		G.P 11	Programa 02
PROGRAMA : INCAPACIDAD TEMPORAL Y OTRAS PRESTACIONES		RESPONSABLE:	
ACTIVIDADES			
RECONOCIMIENTO DE PRESTACIONES DE PAGO DIRECTO POR INCAPACIDAD TEMPORAL VIGILANCIA DE LOS RECONOCIMIENTOS EFECTUADOS EN RÉGIMEN DE PAGO DELEGADO VIGILANCIA DEL AGOTAMIENTO DE LOS PLAZOS DE ESTAS PREST. SEGUIMIENTO DE LA INCAPACIDAD TEMPORAL POR RÉGIMENES Y TIPOS DE PAGO (DIRECTO Y DELEGADO)			
OBJETIVOS			
CL	DENOMINACIÓN	Presupuesto 2017	EJECUCIÓN
01	CONSEGUIR UNA DURACIÓN MEDIA MÁXIMA, EN DÍAS, DE CADA PROCESO DE I.T.	40,14	39,49
02	NO SUPERAR UN PORCENTAJE DE PROCESOS DE IT RESPECTO A LOS AFILIADOS	1,71	1,63
03	CONSEGUIR UN GASTO DIRECTO MÁXIMO POR AFILIADO DE EUROS	173,43	108,29
04	CONSEGUIR UN NÚM. MEDIO MÁXIMO DE DÍAS INDEMNIZADOS POR CADA PROCESO INDEMNIZADO	67,56	68,80
05	CONSEGUIR UN GASTO DIRECTO MÁXIMO POR DÍA INDEMNIZADO DE EUROS	34,45	35,33
06	REALIZAR UN GASTO DIRECTO MÁXIMO POR PROCESO INDEMNIZADO CON ALTA EN EL PERÍODO DE EUROS	2.327,46	2.430,38
07	REALIZAR UN GASTO TOTAL MAXIMO POR AFILIADO DE EUROS	175,61	109,74
08	CONSEGUIR UN GASTO TOTAL MÁXIMO POR DÍA INDEMNIZADO DE EUROS	34,89	35,80
09	REALIZAR UN GASTO TOTAL MÁXIMO POR PROCESO INDEMNIZADO DE EUROS	2.356,81	2.462,85
MEDIOS HUMANOS Y FINANCIEROS			
CL	MEDIOS	Presupuesto 2017	EJECUCIÓN
10	NÚMERO DE PERSONAS EN MILES DE EUROS	47	48
11	Gastos de personal	2.328	1.758,96
12	Otros gastos de funcionamiento	2.998	1.857,35
13	TOTAL COSTE DE LOS SERVICIOS	5.326	3.616,31
14	Transferencias	469.934,18	301.503,47
16	TOTAL OPERACIONES NO FINANCIERAS	475.260,18	305.119,78
18	TOTAL GASTOS DEL PROGRAMA	475.260,18	305.119,78
INDICADORES PARA EL SEGUIMIENTO DE OBJETIVOS			
CL	DENOMINACIÓN	Presupuesto 2017	EJECUCIÓN
19	NUM. DE PROCESOS DE IT CUYA ALTA MÉDICA SE HAYA PRODUCIDO EN EL EJERCICIO	359.600	229.751
20	NUM. DE DÍAS DE BAJA RELATIVOS A PROCESOS CUYA ALTA MÉDICA SE HAYA PRODUCIDO EN EL EJERCICIO	14.435.000	9.071.887
21	NUM. DE PROCESOS EN LOS QUE EL ÚLTIMO DÍA DEL PERÍODO EL PACIENTE SE ENCUENTRA EN SITUACIÓN DE BAJA	42.060	40.661
22	POBLACIÓN PROTEGIDA EL ÚLTIMO DÍA DEL PERÍODO	2.456.560	2.492.241
23	POBLACIÓN MEDIA PROTEGIDA EN EL PERÍODO	2.435.066	2.500.005
24	GASTO DIRECTO GENERADO EN EL PERÍODO EN CONCEPTO I.T.(MILES DE EUROS) EXCL. EMPRESAS COLABORADORAS	422.301,42	270.729,10
25	NUMERO DE PROCESOS INICIADOS EN EL PERÍODO	361.300	230.539
60	NUM. DE PROCESOS INDEMNIZADOS CUYA ALTA SE HAYA PRODUCIDO EN EL PERÍODO	175.700	105.954
61	NUM. DE DÍAS INDEM.EN PERÍODO O ANT.DE LOS PROCESOS INDEM. CUYA ALTA SE HA PRODUCIDO EN EL PERÍODO	11.870.000	7.289.491
62	NUM. DE PROCESOS INDEMNIZADOS INICIADOS EN EL PERÍODO	175.500	106.397
63	NUM. DE DÍAS INDEMNIZADOS EN EL PERÍODO	12.258.000	7.663.723
64	NUM. DE PROCESOS INDEMNIZADOS INICIADOS POR CADA 1000 AFILIADOS	72	43
65	NUM. DE DÍAS INDEMNIZADOS POR CADA AFILIADO	5,03	3,07
66	GASTOS ASOCIADOS GENERADOS EN EL PERÍODO (SANITARIOS, DE ADMON Y OTROS GENERALES, EN MILES DE EUROS)	5.326	3.616
67	NUM. DE PROCESOS CESE DE ACTIVIDAD TRABAJADORES AUTONOMOS PRODUCIDOS EN EL PERIODO	389	163
68	NUM. DE PROCESOS CESE DE ACTIVIDAD TRABAJADORES AUTONOMOS QUE PREVALECEN AL FINAL DEL PERIODO	135	96
69	DURACIÓN MEDIA DE LOS PROCESOS DE CESE DE ACTIVIDAD TRABAJADORES AUTONOMOS	168	3,85
70	NUM. TOTAL DE MENSUALIDADES CESE DE ACTIVIDAD ABONADAS EN EL PERIODO	2.178	1.379



010 MUTUA UNIVERSAL

ÁREA 1 "PRESTACIONES ECONÓMICAS"

OBJETIVOS DEL PROGRAMA 1102 "INCAPACIDAD TEMPORAL Y OTRAS PRESTACIONES"

01 CONSEGUIR UNA DURACIÓN MEDIA MÁXIMA, EN DÍAS, DE CADA PROCESO DE I.T.

04 CONSEGUIR UN NÚM. MEDIO MÁXIMO DE DÍAS INDEMNIZADOS POR CADA PROCESO INDEMNIZADO

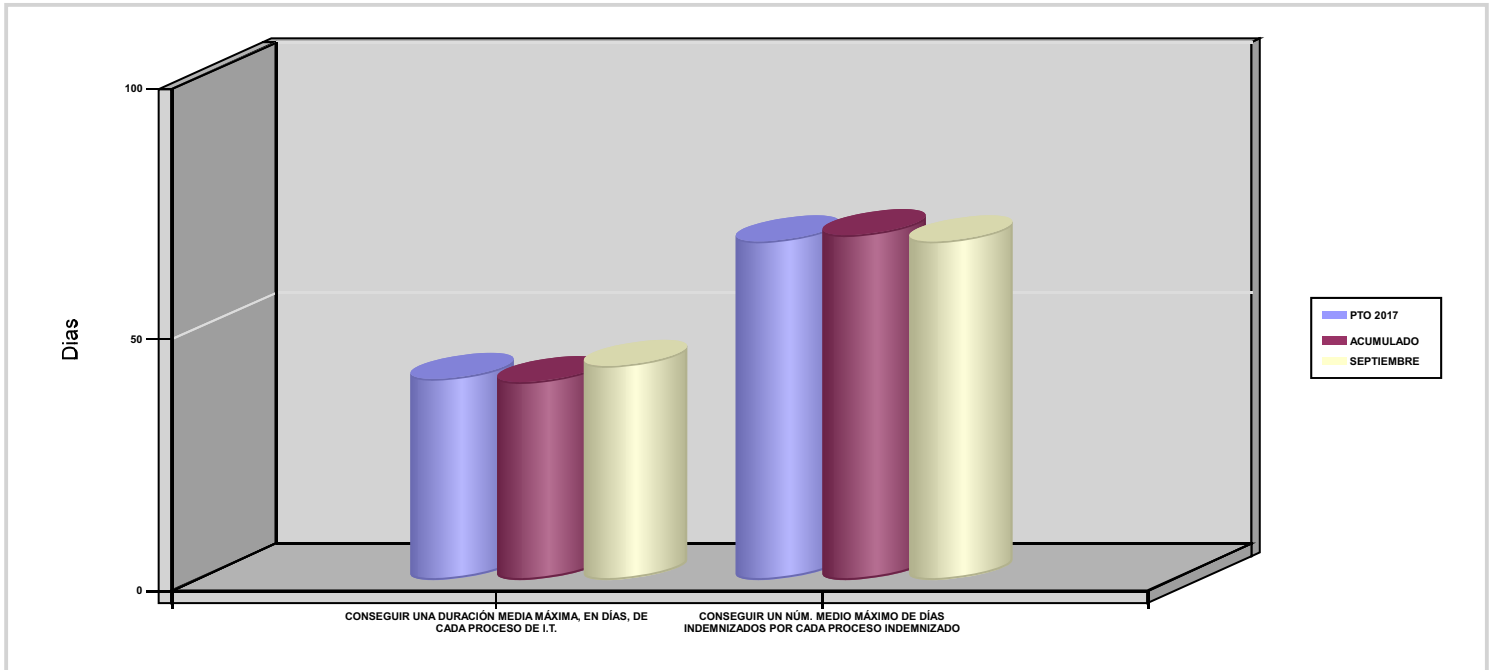



010 MUTUA UNIVERSAL		Area 1	
		G.P 11	Programa 05
PROGRAMA : CAPITALES RENTA Y OTRAS COMPENSACIONES FINANCIERAS DE ACCIDENTES DE TRABAJO		RESPONSABLE:	
ACTIVIDADES			
RECONOCIMIENTO DE LOS DERECHOS A PRESTACIONES VITALICIAS Y TEMPORALES A BENEFICIARIOS DE INVALIDEZ MUERTE Y SUPERVIVENCIA DE ACCIDENTES DE TRABAJO CONTROL DE CÁLCULO DE LOS CAPITALES COSTE DE RENTA DE ACCIDENTES DE TRABAJO TRAMITACIÓN DE LOS EXPEDIENTES ANTE LOS ORGANISMOS CORRESPONDIENTES			
OBJETIVOS			
CL	DENOMINACIÓN	Presupuesto 2017	EJECUCIÓN
01	ATENDER UN NÚMERO DE SINIESTROS DE INVALIDEZ GENERADORES DE CAPITALES-COSTE	618	487
02	ATENDER UN NÚMERO DE SINIESTROS POR MUERTE GENERADORES DE CAPITALES-COSTE	89	67
MEDIOS HUMANOS Y FINANCIEROS			
CL	MEDIOS	Presupuesto 2017	EJECUCIÓN
10	NÚMERO DE PERSONAS	28	27
	EN MILES DE EUROS		
11	Gastos de personal	1.676	1.147,89
12	Otros gastos de funcionamiento	554	316,11
13	TOTAL COSTE DE LOS SERVICIOS	2.230	1.464
14	Transferencias	253.074,43	146.775,79
16	TOTAL OPERACIONES NO FINANCIERAS	255.304,43	148.239,79
18	TOTAL GASTOS DEL PROGRAMA	255.304,43	148.239,79
INDICADORES PARA EL SEGUIMIENTO DE OBJETIVOS			
CL	DENOMINACIÓN	Presupuesto 2017	EJECUCIÓN
19	IMPORTE DE LOS CAPITALES COSTE POR INVALIDEZ (EN MILES DE EUROS)	80.903,89	61.434,34
20	NÚMERO DE SINIESTROS GENERADOS DE CAPITALES COSTE POR INVALIDEZ	618	487
21	IMPORTE MEDIO DE LOS CAPITALES COSTE POR INVALIDEZ (EN EUROS)	130.912,44	126.148,54
22	IMPORTE DE LOS CAPITALES COSTE POR MUERTE (EN MILES DE EUROS)	14.143,20	9.391,31
23	NÚMERO DE SINIESTROS DEVENGADOS DE CAPITALES COSTE POR MUERTE	89	67
24	IMPORTE MEDIO DE LOS CAPITALES COSTE POR MUERTE (EN EUROS)	158.912,36	140.168,81
25	POBLACIÓN LABORAL PROTEGIDA POR I.M.S. AL FINAL DEL PERÍODO	1.164.503	1.204.445



010 MUTUA UNIVERSAL		Area 2	
		G.P 21	Programa 22
PROGRAMA : MEDICINA AMBULATORIA DE MUTUAS COLABORADORAS CON LA SEGURIDAD SOCIAL		RESPONSABLE:	
ACTIVIDADES			
GESTIÓN DE LA ASISTENCIA SANITARIA EN RÉGIMEN AMBULATORIO EN CENTROS PROPIOS DE LAS MUTUAS Y EN SUS CENTROS MANCOMUNADOS CONTROL DE LA ASISTENCIA SANITARIA PRESTADA CON MEDIOS AJENOS CREACIÓN, ADAPTA. Y MEJORA DE CENTROS PROPIOS DE LAS MUTUAS Y DE SUS CENTROS MANCOMUNADOS			
OBJETIVOS			
CL	DENOMINACIÓN	Presupuesto 2017	EJECUCIÓN
02	ATENDER UN PORCENTAJE DE PACIENTES CON MEDIOS PROPIOS	75,53	76,36
03	ATENDER UN NÚMERO DE PACIENTES	120.000	87.725
MEDIOS HUMANOS Y FINANCIEROS			
CL	MEDIOS	Presupuesto 2017	EJECUCIÓN
10	NÚMERO DE PERSONAS	1.317	1.285
	EN MILES DE EUROS		
11	Gastos de personal	60.034	44.541,74
12	Otros gastos de funcionamiento	44.144	28.251,75
13	TOTAL COSTE DE LOS SERVICIOS	104.178	72.793,49
14	Transferencias	9.441,46	6.917,85
15	Inversiones	4.103	1.334,34
16	TOTAL OPERACIONES NO FINANCIERAS	117.722,46	81.045,68
18	TOTAL GASTOS DEL PROGRAMA	117.722,46	81.045,68
INDICADORES PARA EL SEGUIMIENTO DE OBJETIVOS			
CL	DENOMINACIÓN	Presupuesto 2017	EJECUCIÓN
19	NÚMERO DE CONSULTAS NUEVAS CON MEDIOS PROPIOS	123.000	89.668
20	NÚMERO DE CONSULTAS SUCESIVAS CON MEDIOS PROPIOS	585.000	1.712.815
22	NÚMERO DE PACIENTES ATENDIDOS CON MEDIOS PROPIOS	120.000	87.725
23	NÚMERO DE PACIENTES ATENDIDOS CON MEDIOS AJENOS	38.875	27.161
28	POBLACIÓN LABORAL PROTEGIDA AL FINAL DEL PERÍODO POR I.T POR CONTINGENCIAS PROFESIONALES	1.162.860	1.202.722



010 MUTUA UNIVERSAL		Area 2	
		G.P 22	Programa 24
PROGRAMA : MEDICINA HOSPITALARIA DE MUTUAS COLABORADORAS CON LA SEGURIDAD SOCIAL		RESPONSABLE:	
ACTIVIDADES			
GESTIÓN DE LA ASISTENCIA SANITARIA EN RÉGIMEN HOSPITALARIO EN CENTROS PROPIOS DE LAS MUTUAS Y EN SUS CENTROS MANCOMUNADOS CONTROL DE LA ASISTENCIA SANITARIA HOSPITALARIA PRESTADA CON MEDIOS AJENOS CREACIÓN, ADAPTACIÓN Y MEJORA DE CENTROS PROPIOS DE LAS MUTUAS Y DE SUS CENTROS MANCOMUNADOS			
OBJETIVOS			
CL	DENOMINACIÓN	Presupuesto 2017	EJECUCIÓN
04	CONSEGUIR UN COSTE MEDIO EN EUROS POR ESTANCIA EN CENTROS AJENOS	737,63	757,23
MEDIOS HUMANOS Y FINANCIEROS			
CL	MEDIOS	Presupuesto 2017	EJECUCIÓN
EN MILES DE EUROS			
12	Otros gastos de funcionamiento	17.670	13.081,97
13	TOTAL COSTE DE LOS SERVICIOS	17.670	13.081,97
14	Transferencias	3.529,77	2.759,15
16	TOTAL OPERACIONES NO FINANCIERAS	21.199,77	15.841,12
18	TOTAL GASTOS DEL PROGRAMA	21.199,77	15.841,12
INDICADORES PARA EL SEGUIMIENTO DE OBJETIVOS			
CL	DENOMINACIÓN	Presupuesto 2017	EJECUCIÓN
27	COSTE ASISTENCIA HOSPITALARIA CON MEDIOS AJENOS (EN MILES DE EUROS)	17.670	13.081,96
28	NÚMERO DE ACCIDENTADOS INGRESADOS EN CENTROS AJENOS	3.700	3.015
29	NÚMERO DE ESTANCIAS DE ACCIDENTADOS EN CENTROS AJENOS	23.955	17.276
30	DURACIÓN MEDIA EN DÍAS DE LOS PROCESOS DE INTERNAMIENTO EN CENTROS AJENOS	6,47	5,73



010 MUTUA UNIVERSAL		Area 3	
		G.P 34	Programa 36
PROGRAMA : HIGIENE Y SEGURIDAD EN EL TRABAJO		RESPONSABLE:	
ACTIVIDADES			
ASESORAMIENTO SOBRE GESTIÓN DE RIESGOS INVESTIGACIÓN E INSPECCIÓN DE ACCIDENTES INFORMACIÓN Y DIVULGACIÓN ESTUDIOS DE PUESTOS Y CONDICIONES DE TRABAJO			
OBJETIVOS			
CL	DENOMINACIÓN	Presupuesto 2017	EJECUCIÓN
01	REALIZAR INVESTIGACIONES DE ACCIDENTES EN UN %	0,42	0,49
02	REALIZAR ESTUDIOS SOBRE SINIESTRALIDAD EN EMPRESAS EN NÚMERO	5.000	5.698
03	REALIZAR VISITAS DE ASESOR.Y ORIENTACIÓN A C.DE TRABAJO EN MATERIA DE SEGURIDAD E HIGIENE EN N°	2.000	1.714
04	REALIZAR CURSILLOS, JORNADAS, SEMINARIOS EN NÚMERO	170	189
05	MANTENER LA SINIESTRALIDAD SOBRE EL COLECTIVO PROTEGIDO EN UN %	3,69	2,92
07	REALIZAR CAMPAÑAS DE SENSIBILIZACIÓN Y EDUCACIÓN EN NÚMERO	200	207
08	REALIZAR ACTUACIONES DE ASESORAMIENTO EN NÚMERO	15.000	13.480
09	REALIZAR CAMPAÑAS DE DIVULGACIÓN EN NÚMERO	20.000	10.564
MEDIOS HUMANOS Y FINANCIEROS			
CL	MEDIOS	Presupuesto 2017	EJECUCIÓN
10	NÚMERO DE PERSONAS	49	45
	EN MILES DE EUROS		
11	Gastos de personal	2.604	1.907,65
12	Otros gastos de funcionamiento	966	251,74
13	TOTAL COSTE DE LOS SERVICIOS	3.570	2.159,39
15	Inversiones	30	9,84
16	TOTAL OPERACIONES NO FINANCIERAS	3.600	2.169,23
18	TOTAL GASTOS DEL PROGRAMA	3.600	2.169,23
INDICADORES PARA EL SEGUIMIENTO DE OBJETIVOS			
CL	DENOMINACIÓN	Presupuesto 2017	EJECUCIÓN
19	NÚMERO DE ACCIDENTES INVESTIGADOS	180	171
20	NÚMERO DE ACCIDENTES ACAECIDOS	43.000	35.221
21	NÚMERO DE ESTUDIOS DE SINIESTRALIDAD EN EMPRESAS REALIZADOS	5.000	5.698
22	NÚMERO DE VISITAS A CENTROS DE TRABAJO REALIZADAS	2.000	1.714
23	NÚMERO DE ENCUESTAS EN MATERIA PREVENTIVA REALIZADAS	1.000	744
24	NÚMERO DE CURSILLOS, JORNADAS Y SEMINARIOS EN MATERIA PREVENTIVA REALIZADOS	170	189
25	NÚMERO DE ASISTENTES A LOS CURSILLOS, JORNADAS Y SEMINARIOS	900	639
26	NÚMERO DE ACCIDENTADOS EN EL PERÍODO	43.000	35.221
27	POBLACIÓN LABORAL PROTEGIDA AL FINAL DEL PERÍODO POR I.M.S. POR CONTINGENCIAS PROFESIONALES	1.164.503	1.204.445
29	NUMERO DE ENFERMEDADES PROFESIONALES INVESTIGADAS	20	1
30	NÚMERO DE CAMPAÑAS DE SENSIBILIZACIÓN Y EDUCACIÓN PREVENTIVA REALIZADAS	200	207
31	NÚMERO DE PUBLICACIONES EN MATERIA PREVENTIVA REALIZADAS	70.000	55.212
32	NÚMERO DE ACTUACIONES DE ASESORAMIENTO EN MATERIA PREVENTIVA REALIZADAS	15.000	13.480
33	NÚMERO DE CAMPAÑAS DE DIVULGACIÓN EN MATERIA PREVENTIVA REALIZADAS	20.000	10.564



010 MUTUA UNIVERSAL		Area 4	
		G.P 43	Programa 64
PROGRAMA : ADMINISTRACIÓN DEL PATRIMONIO		RESPONSABLE:	
ACTIVIDADES			
GESTIONAR Y CONTROLAR LA SITUACIÓN Y VARIACIÓN FINANCIERA Y PATRIMONIAL			
OBJETIVOS			
CL	DENOMINACIÓN	Presupuesto 2017	EJECUCIÓN
02	OBTENER UN % DE RENTABILIDAD MEDIA DE LA CARTERA DE VALORES	4,70	4,25
09	OBTENER UN % DE EXCEDENTE DE GESTIÓN SOBRE CUOTAS	7,32	-20,04
MEDIOS HUMANOS Y FINANCIEROS			
CL	MEDIOS	Presupuesto 2017	EJECUCIÓN
EN MILES DE EUROS			
14	Transferencias	70.000	56.662,93
16	TOTAL OPERACIONES NO FINANCIERAS	70.000	56.662,93
17	TOTAL OPERACIONES FINANCIERAS	89.473,54	0
18	TOTAL GASTOS DEL PROGRAMA	159.473,54	56.662,93
INDICADORES PARA EL SEGUIMIENTO DE OBJETIVOS			
CL	DENOMINACIÓN	Presupuesto 2017	EJECUCIÓN
24	IMPORTE MEDIO DE LA CARTERA DE VALORES (EN MILES DE EUROS)	137.850	144.990
25	RENDIMIENTO NETO EN EL PERÍODO DE LA CARTERA DE VALORES (EN MILES DE EUROS)	6.475	6.156,50
40	EXCEDENTE DE GESTIÓN EN EL PERÍODO (EN MILES DE EUROS)	70.193,16	-94.339,48
41	RECAUDACIÓN POR CUOTAS EN EL PERÍODO (EN MILES DE EUROS)	958.328,46	470.758,29



010 MUTUA UNIVERSAL		Area 4	
		G.P 45	Programa 91
PROGRAMA : DIRECCIÓN Y SERVICIOS GENERALES		RESPONSABLE:	
ACTIVIDADES			
DIRIGIR, COORDINAR Y APOYAR LAS ACTIVIDADES DE LA ENTIDAD INSPECCIONAR LOS CENTROS Y SERVICIOS PROPIOS Y CONCERTADOS GESTIONAR Y COORDINAR LA POLÍTICA DE PERSONAL, SUMINISTROS Y MANTENIMIENTO ELABORAR Y GESTIONAR LOS PRESUPUESTOS			
OBJETIVOS			
CL	DENOMINACIÓN	Presupuesto 2017	EJECUCIÓN
01	CONSEGUIR QUE EL ABSENTISMO S/JORNADAS TOTALES NO EXCEDA EL %	4,50	4,89
08	CONSEGUIR QUE EL COSTE DE LOS SERVICIOS S/CUOTAS NO REBASE EL %	17,54	24,84
09	CONSEGUIR UN COSTE DE LOS SERVICIOS POR TRABAJADOR PROTEGIDO, EN EUROS	122,45	83,78
MEDIOS HUMANOS Y FINANCIEROS			
CL	MEDIOS	Presupuesto 2017	EJECUCIÓN
10	NÚMERO DE PERSONAS	456	410
	EN MILES DE EUROS		
11	Gastos de personal	26.265,15	18.646,13
12	Otros gastos de funcionamiento	8.824	5.187,42
13	TOTAL COSTE DE LOS SERVICIOS	35.089,15	23.833,55
14	Transferencias	5.714,54	4.597,93
15	Inversiones	218,43	137,21
16	TOTAL OPERACIONES NO FINANCIERAS	41.022,12	28.568,69
17	TOTAL OPERACIONES FINANCIERAS	3.800	1.148,85
18	TOTAL GASTOS DEL PROGRAMA	44.822,12	29.717,54
INDICADORES PARA EL SEGUIMIENTO DE OBJETIVOS			
CL	DENOMINACIÓN	Presupuesto 2017	EJECUCIÓN
25	NÚMERO DE JORNADAS LABORALES DE TODO EL PERSONAL DE LA ENTIDAD	402.700	291.083
26	NÚMERO DE JORNADAS LABORALES PERDIDAS DE TODO EL PERSONAL DE LA ENTIDAD	18.122	14.225
40	IMPORTE TOTAL DEL COSTE DE LOS SERVICIOS DE LA ENTIDAD (EN MILES DE EUROS)	168.063,15	116.948,73
41	RECAUDACIÓN POR CUOTAS (EN MILES DE EUROS)	958.328,46	470.758,29
42	POBLACIÓN LABORAL TOTAL PROTEGIDA AL FINAL DEL PERÍODO	1.372.503	1.395.958



010 MUTUA UNIVERSAL

ÁREA 4 "TESORERÍA, INFORMÁTICA Y OTRAS"

OBJETIVOS DEL PROGRAMA 4364 "ADMINISTRACIÓN DEL PATRIMONIO"

02 OBTENER UN % DE RENTABILIDAD MEDIA DE LA CARTERA DE VALORES

09 OBTENER UN % DE EXCEDENTE DE GESTIÓN SOBRE CUOTAS

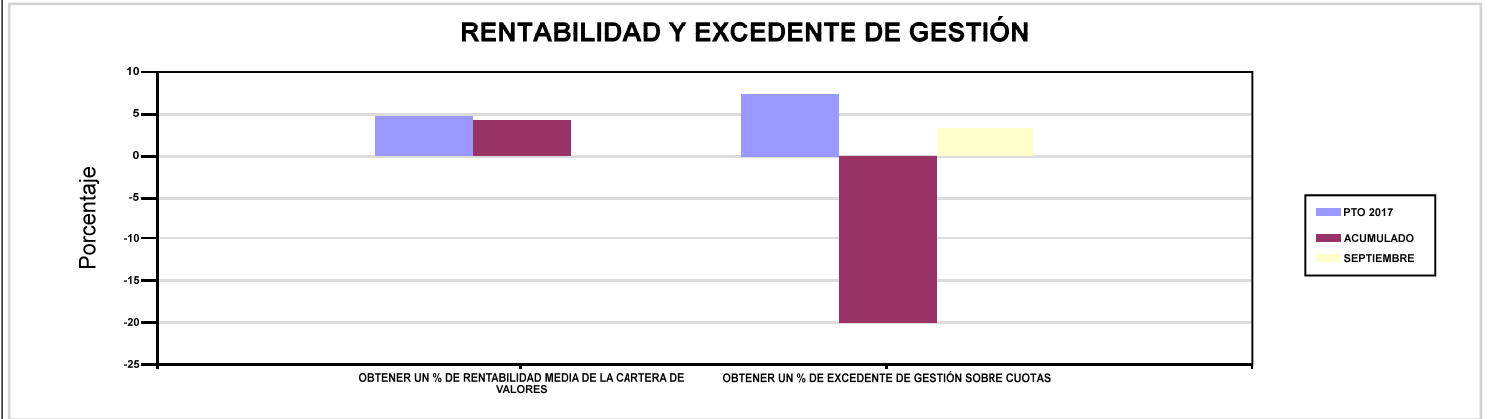

010 MUTUA UNIVERSAL

ÁREA 4 "TESORERÍA, INFORMÁTICA Y OTRAS"

OBJETIVOS DEL PROGRAMA 4591 "DIRECCIÓN Y SERVICIOS GENERALES"

01 CONSEGUIR QUE EL ABSENTISMO S/JORNADAS TOTALES NO EXCEDA EL %

08 CONSEGUIR QUE EL COSTE DE LOS SERVICIOS S/CUOTAS NO REBASE EL %

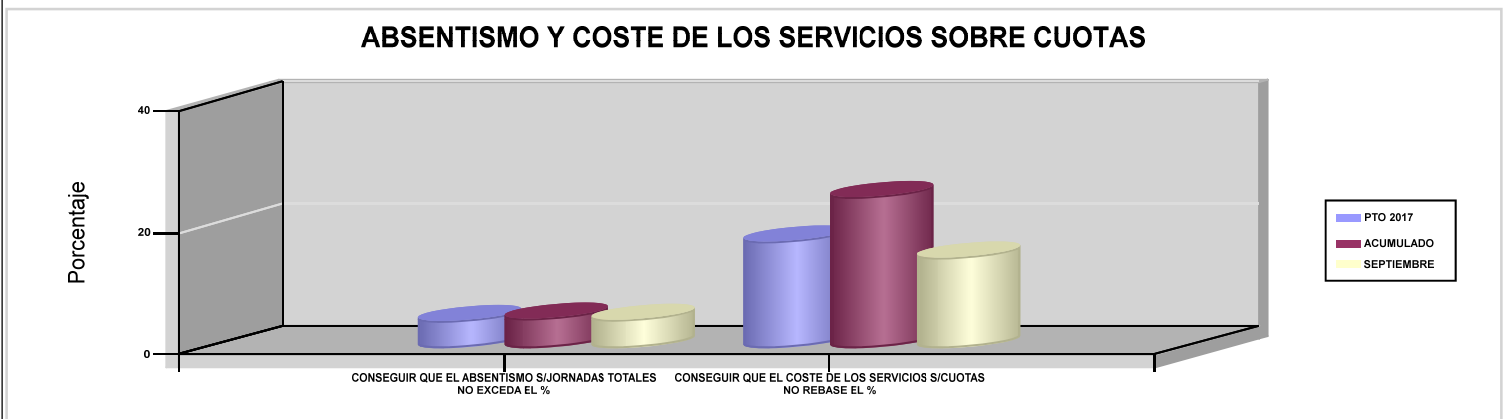





011 MAZ		Area 1	
		G.P 11	Programa 02
PROGRAMA : INCAPACIDAD TEMPORAL Y OTRAS PRESTACIONES		RESPONSABLE:	
ACTIVIDADES			
RECONOCIMIENTO DE PRESTACIONES DE PAGO DIRECTO POR INCAPACIDAD TEMPORAL VIGILANCIA DE LOS RECONOCIMIENTOS EFECTUADOS EN RÉGIMEN DE PAGO DELEGADO VIGILANCIA DEL AGOTAMIENTO DE LOS PLAZOS DE ESTAS PREST. SEGUIMIENTO DE LA INCAPACIDAD TEMPORAL POR RÉGIMENES Y TIPOS DE PAGO (DIRECTO Y DELEGADO)			
OBJETIVOS			
CL	DENOMINACIÓN	Presupuesto 2017	EJECUCIÓN
01	CONSEGUIR UNA DURACIÓN MEDIA MÁXIMA, EN DÍAS, DE CADA PROCESO DE I.T.	40,60	41,85
02	NO SUPERAR UN PORCENTAJE DE PROCESOS DE IT RESPECTO A LOS AFILIADOS	1,64	1,77
03	CONSEGUIR UN GASTO DIRECTO MÁXIMO POR AFILIADO DE EUROS	185,36	103,21
04	CONSEGUIR UN NÚM. MEDIO MÁXIMO DE DÍAS INDEMNIZADOS POR CADA PROCESO INDEMNIZADO	70,32	71,87
05	CONSEGUIR UN GASTO DIRECTO MÁXIMO POR DÍA INDEMNIZADO DE EUROS	37,73	25,31
06	REALIZAR UN GASTO DIRECTO MÁXIMO POR PROCESO INDEMNIZADO CON ALTA EN EL PERÍODO DE EUROS	2.653,15	1.819,26
07	REALIZAR UN GASTO TOTAL MAXIMO POR AFILIADO DE EUROS	197,09	111,77
08	CONSEGUIR UN GASTO TOTAL MÁXIMO POR DÍA INDEMNIZADO DE EUROS	40,12	27,41
09	REALIZAR UN GASTO TOTAL MÁXIMO POR PROCESO INDEMNIZADO DE EUROS	2.821,12	1.970,15
MEDIOS HUMANOS Y FINANCIEROS			
CL	MEDIOS	Presupuesto 2017	EJECUCIÓN
10	NÚMERO DE PERSONAS EN MILES DE EUROS	238	243
11	Gastos de personal	7.876,09	5.503,71
12	Otros gastos de funcionamiento	3.903,19	2.485,45
13	TOTAL COSTE DE LOS SERVICIOS	11.779,28	7.989,16
14	Transferencias	200.018,38	109.373,69
15	Inversiones	3,76	33,14
16	TOTAL OPERACIONES NO FINANCIERAS	211.801,42	117.395,99
18	TOTAL GASTOS DEL PROGRAMA	211.801,42	117.395,99
INDICADORES PARA EL SEGUIMIENTO DE OBJETIVOS			
CL	DENOMINACIÓN	Presupuesto 2017	EJECUCIÓN
19	NUM. DE PROCESOS DE IT CUYA ALTA MÉDICA SE HAYA PRODUCIDO EN EL EJERCICIO	133.414	103.764
20	NUM. DE DÍAS DE BAJA RELATIVOS A PROCESOS CUYA ALTA MÉDICA SE HAYA PRODUCIDO EN EL EJERCICIO	5.416.104	4.342.490
21	NUM. DE PROCESOS EN LOS QUE EL ÚLTIMO DÍA DEL PERÍODO EL PACIENTE SE ENCUENTRA EN SITUACIÓN DE BAJA	16.138	16.381
22	POBLACIÓN PROTEGIDA EL ÚLTIMO DÍA DEL PERÍODO	983.883	925.393
23	POBLACIÓN MEDIA PROTEGIDA EN EL PERÍODO	973.594	933.275
24	GASTO DIRECTO GENERADO EN EL PERÍODO EN CONCEPTO I.T.(MILES DE EUROS) EXCL. EMPRESAS COLABORADORAS	180.462,82	96.326,05
25	NUMERO DE PROCESOS INICIADOS EN EL PERÍODO	135.769	104.648
60	NUM. DE PROCESOS INDEMNIZADOS CUYA ALTA SE HAYA PRODUCIDO EN EL PERÍODO	65.166	51.078
61	NUM. DE DÍAS INDEM.EN PERÍODO O ANT.DE LOS PROCESOS INDEM. CUYA ALTA SE HA PRODUCIDO EN EL PERÍODO	4.582.570	3.670.743
62	NUM. DE PROCESOS INDEMNIZADOS INICIADOS EN EL PERÍODO	65.106	50.642
63	NUM. DE DÍAS INDEMNIZADOS EN EL PERÍODO	4.783.151	3.805.120
64	NUM. DE PROCESOS INDEMNIZADOS INICIADOS POR CADA 1000 AFILIADOS	67	54
65	NUM. DE DÍAS INDEMNIZADOS POR CADA AFILIADO	4,91	4,08
66	GASTOS ASOCIADOS GENERADOS EN EL PERÍODO (SANITARIOS, DE ADMON Y OTROS GENERALES, EN MILES DE EUROS)	11.425	7.989,16
67	NUM. DE PROCESOS CESE DE ACTIVIDAD TRABAJADORES AUTONOMOS PRODUCIDOS EN EL PERIODO	68	47
68	NUM. DE PROCESOS CESE DE ACTIVIDAD TRABAJADORES AUTONOMOS QUE PREVALECN AL FINAL DEL PERIODO	60	44
69	DURACIÓN MEDIA DE LOS PROCESOS DE CESE DE ACTIVIDAD TRABAJADORES AUTONOMOS	8,60	9
70	NUM. TOTAL DE MENSUALIDADES CESE DE ACTIVIDAD ABONADAS EN EL PERIODO	1.093	594,50



011 MAZ

ÁREA 1 "PRESTACIONES ECONÓMICAS"

OBJETIVOS DEL PROGRAMA 1102 "INCAPACIDAD TEMPORAL Y OTRAS PRESTACIONES"

01 CONSEGUIR UNA DURACIÓN MEDIA MÁXIMA, EN DÍAS, DE CADA PROCESO DE I.T.

04 CONSEGUIR UN NÚM. MEDIO MÁXIMO DE DÍAS INDEMNIZADOS POR CADA PROCESO INDEMNIZADO

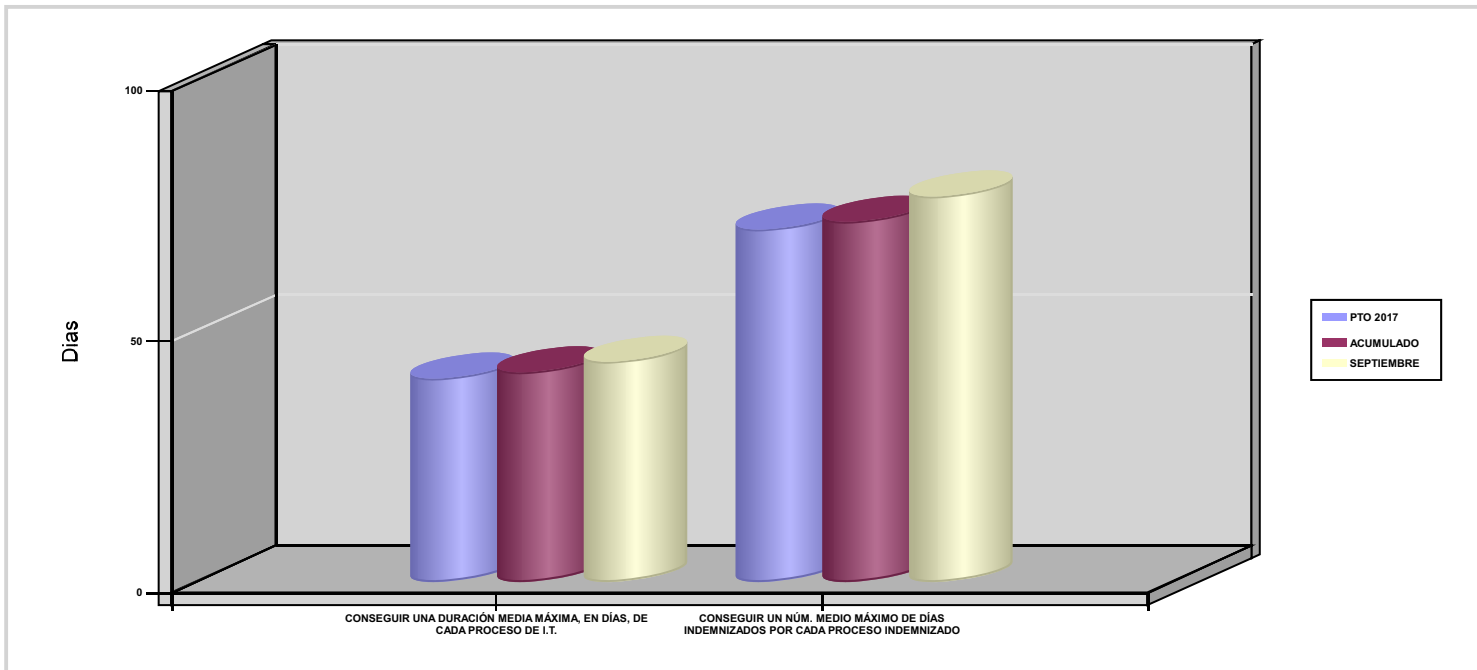



011 MAZ		Area 1	
		G.P 11	Programa 05
PROGRAMA : CAPITALES RENTA Y OTRAS COMPENSACIONES FINANCIERAS DE ACCIDENTES DE TRABAJO		RESPONSABLE:	
ACTIVIDADES			
RECONOCIMIENTO DE LOS DERECHOS A PRESTACIONES VITALICIAS Y TEMPORALES A BENEFICIARIOS DE INVALIDEZ MUERTE Y SUPERVIVENCIA DE ACCIDENTES DE TRABAJO CONTROL DE CÁLCULO DE LOS CAPITALES COSTE DE RENTA DE ACCIDENTES DE TRABAJO TRAMITACIÓN DE LOS EXPEDIENTES ANTE LOS ORGANISMOS CORRESPONDIENTES			
OBJETIVOS			
CL	DENOMINACIÓN	Presupuesto 2017	EJECUCIÓN
01	ATENDER UN NÚMERO DE SINIESTROS DE INVALIDEZ GENERADORES DE CAPITALES-COSTE	209	143
02	ATENDER UN NÚMERO DE SINIESTROS POR MUERTE GENERADORES DE CAPITALES-COSTE	37	34
MEDIOS HUMANOS Y FINANCIEROS			
CL	MEDIOS	Presupuesto 2017	EJECUCIÓN
EN MILES DE EUROS			
14	Transferencias	122.144,20	66.271,15
16	TOTAL OPERACIONES NO FINANCIERAS	122.144,20	66.271,15
18	TOTAL GASTOS DEL PROGRAMA	122.144,20	66.271,15
INDICADORES PARA EL SEGUIMIENTO DE OBJETIVOS			
CL	DENOMINACIÓN	Presupuesto 2017	EJECUCIÓN
19	IMPORTE DE LOS CAPITALES COSTE POR INVALIDEZ (EN MILES DE EUROS)	41.569,43	24.738,45
20	NÚMERO DE SINIESTROS GENERADOS DE CAPITALES COSTE POR INVALIDEZ	209	143
21	IMPORTE MEDIO DE LOS CAPITALES COSTE POR INVALIDEZ (EN EUROS)	198.896,79	172.996,15
22	IMPORTE DE LOS CAPITALES COSTE POR MUERTE (EN MILES DE EUROS)	7.598,26	6.050,04
23	NÚMERO DE SINIESTROS DEVENGADOS DE CAPITALES COSTE POR MUERTE	37	34
24	IMPORTE MEDIO DE LOS CAPITALES COSTE POR MUERTE (EN EUROS)	205.358,38	177.942,35
25	POBLACIÓN LABORAL PROTEGIDA POR I.M.S. AL FINAL DEL PERÍODO	521.651	532.630



011 MAZ		Area 2	
		G.P 21	Programa 22
PROGRAMA : MEDICINA AMBULATORIA DE MUTUAS COLABORADORAS CON LA SEGURIDAD SOCIAL		RESPONSABLE:	
ACTIVIDADES			
GESTIÓN DE LA ASISTENCIA SANITARIA EN RÉGIMEN AMBULATORIO EN CENTROS PROPIOS DE LAS MUTUAS Y EN SUS CENTROS MANCOMUNADOS CONTROL DE LA ASISTENCIA SANITARIA PRESTADA CON MEDIOS AJENOS CREACIÓN, ADAPTA. Y MEJORA DE CENTROS PROPIOS DE LAS MUTUAS Y DE SUS CENTROS MANCOMUNADOS			
OBJETIVOS			
CL	DENOMINACIÓN	Presupuesto 2017	EJECUCIÓN
02	ATENDER UN PORCENTAJE DE PACIENTES CON MEDIOS PROPIOS	78,37	75,17
03	ATENDER UN NÚMERO DE PACIENTES	89.021	66.291
MEDIOS HUMANOS Y FINANCIEROS			
CL	MEDIOS	Presupuesto 2017	EJECUCIÓN
10	NÚMERO DE PERSONAS	230	234
	EN MILES DE EUROS		
11	Gastos de personal	7.671,16	5.279,70
12	Otros gastos de funcionamiento	11.896,37	9.104,39
13	TOTAL COSTE DE LOS SERVICIOS	19.567,53	14.384,09
14	Transferencias	2.245,31	1.646,80
15	Inversiones	734,05	274,39
16	TOTAL OPERACIONES NO FINANCIERAS	22.546,89	16.305,28
18	TOTAL GASTOS DEL PROGRAMA	22.546,89	16.305,28
INDICADORES PARA EL SEGUIMIENTO DE OBJETIVOS			
CL	DENOMINACIÓN	Presupuesto 2017	EJECUCIÓN
19	NÚMERO DE CONSULTAS NUEVAS CON MEDIOS PROPIOS	82.645	59.304
20	NÚMERO DE CONSULTAS SUCESIVAS CON MEDIOS PROPIOS	125.679	91.303
22	NÚMERO DE PACIENTES ATENDIDOS CON MEDIOS PROPIOS	89.021	66.291
23	NÚMERO DE PACIENTES ATENDIDOS CON MEDIOS AJENOS	24.572	21.899
28	POBLACIÓN LABORAL PROTEGIDA AL FINAL DEL PERÍODO POR I.T POR CONTINGENCIAS PROFESIONALES	520.356	526.113



011 MAZ		Area 2	
		G.P 22	Programa 24
PROGRAMA : MEDICINA HOSPITALARIA DE MUTUAS COLABORADORAS CON LA SEGURIDAD SOCIAL		RESPONSABLE:	
ACTIVIDADES			
GESTIÓN DE LA ASISTENCIA SANITARIA EN RÉGIMEN HOSPITALARIO EN CENTROS PROPIOS DE LAS MUTUAS Y EN SUS CENTROS MANCOMUNADOS CONTROL DE LA ASISTENCIA SANITARIA HOSPITALARIA PRESTADA CON MEDIOS AJENOS CREACIÓN, ADAPTACIÓN Y MEJORA DE CENTROS PROPIOS DE LAS MUTUAS Y DE SUS CENTROS MANCOMUNADOS			
OBJETIVOS			
CL	DENOMINACIÓN	Presupuesto 2017	EJECUCIÓN
01	OBTENER UN PORCENTAJE DE OCUPACIÓN EN CENTROS PROPIOS	33,09	36,65
02	CONSEGUIR UNA ESTANCIA MEDIA EN CENTROS PROPIOS	4,02	4,23
03	CONSEGUIR UN COSTE MEDIO EN EUROS POR ESTANCIA EN CENTROS PROPIOS	1.489,39	1.635,55
04	CONSEGUIR UN COSTE MEDIO EN EUROS POR ESTANCIA EN CENTROS AJENOS	2.505,72	1.855,31
MEDIOS HUMANOS Y FINANCIEROS			
CL	MEDIOS	Presupuesto 2017	EJECUCIÓN
10	NÚMERO DE PERSONAS	395	408
	EN MILES DE EUROS		
11	Gastos de personal	15.719,79	10.746,58
12	Otros gastos de funcionamiento	16.583,19	12.954,55
13	TOTAL COSTE DE LOS SERVICIOS	32.302,98	23.701,13
14	Transferencias	862,70	1.100,06
15	Inversiones	2.085,98	915,35
16	TOTAL OPERACIONES NO FINANCIERAS	35.251,66	25.716,54
18	TOTAL GASTOS DEL PROGRAMA	35.251,66	25.716,54
INDICADORES PARA EL SEGUIMIENTO DE OBJETIVOS			
CL	DENOMINACIÓN	Presupuesto 2017	EJECUCIÓN
19	NÚMERO DE CAMAS DE CLINICA PROPIAS INSTALADAS	111	100
20	NÚMERO DE CAMAS DE U.V.I. PROPIAS INSTALADAS	7	7
21	NÚMERO DE CAMAS DE REHABILITACIÓN PROPIAS INSTALADAS	1	0
22	NÚMERO TOTAL DE CAMAS HOSPITALARIAS PROPIAS INSTALADAS	119	107
23	NÚMERO DE ESTANCIAS PROPIAS CAUSADAS EN EL PERÍODO	16.438	10.707
24	NÚMERO DE ESTANCIAS PROPIAS POSIBLES EN EL PERÍODO	49.676	29.211
25	NÚMERO DE INGRESOS DEL PERÍODO EN CENTROS PROPIOS	4.087	2.531
26	COSTE ASISTENCIA HOSPITALARIA CON MEDIOS PROPIOS (EN MILES DE EUROS)	24.482,63	17.511,83
27	COSTE ASISTENCIA HOSPITALARIA CON MEDIOS AJENOS (EN MILES DE EUROS)	7.820,35	6.189,30
28	NÚMERO DE ACCIDENTADOS INGRESADOS EN CENTROS AJENOS	1.228	1.124
29	NÚMERO DE ESTANCIAS DE ACCIDENTADOS EN CENTROS AJENOS	3.121	3.336
30	DURACIÓN MEDIA EN DÍAS DE LOS PROCESOS DE INTERNAMIENTO EN CENTROS AJENOS	2,54	2,97



011 MAZ		Area 3	
		G.P 34	Programa 36
PROGRAMA : HIGIENE Y SEGURIDAD EN EL TRABAJO		RESPONSABLE:	
ACTIVIDADES			
ASESORAMIENTO SOBRE GESTIÓN DE RIESGOS INVESTIGACIÓN E INSPECCIÓN DE ACCIDENTES INFORMACIÓN Y DIVULGACIÓN ESTUDIOS DE PUESTOS Y CONDICIONES DE TRABAJO			
OBJETIVOS			
CL	DENOMINACIÓN	Presupuesto 2017	EJECUCIÓN
02	REALIZAR ESTUDIOS SOBRE SINIESTRALIDAD EN EMPRESAS EN NÚMERO	3.500	2.520
03	REALIZAR VISITAS DE ASESOR.Y ORIENTACIÓN A C.DE TRABAJO EN MATERIA DE SEGURIDAD E HIGIENE EN Nº	4.200	3.299
04	REALIZAR CURSILLOS, JORNADAS, SEMINARIOS EN NÚMERO	600	578
05	MANTENER LA SINIESTRALIDAD SOBRE EL COLECTIVO PROTEGIDO EN UN %	10,49	7,91
07	REALIZAR CAMPAÑAS DE SENSIBILIZACIÓN Y EDUCACIÓN EN NÚMERO	1.200	953
08	REALIZAR ACTUACIONES DE ASESORAMIENTO EN NÚMERO	6.000	5.812
09	REALIZAR CAMPAÑAS DE DIVULGACIÓN EN NÚMERO	500	618
MEDIOS HUMANOS Y FINANCIEROS			
CL	MEDIOS	Presupuesto 2017	EJECUCIÓN
10	NÚMERO DE PERSONAS	21	21
	EN MILES DE EUROS		
11	Gastos de personal	737,95	498,21
12	Otros gastos de funcionamiento	231,06	138,14
13	TOTAL COSTE DE LOS SERVICIOS	969,01	636,35
15	Inversiones	3,64	0
16	TOTAL OPERACIONES NO FINANCIERAS	972,65	636,35
18	TOTAL GASTOS DEL PROGRAMA	972,65	636,35
INDICADORES PARA EL SEGUIMIENTO DE OBJETIVOS			
CL	DENOMINACIÓN	Presupuesto 2017	EJECUCIÓN
19	NÚMERO DE ACCIDENTES INVESTIGADOS	10	15
21	NÚMERO DE ESTUDIOS DE SINIESTRALIDAD EN EMPRESAS REALIZADOS	3.500	2.520
22	NÚMERO DE VISITAS A CENTROS DE TRABAJO REALIZADAS	4.200	3.299
23	NÚMERO DE ENCUESTAS EN MATERIA PREVENTIVA REALIZADAS	10	2
24	NÚMERO DE CURSILLOS, JORNADAS Y SEMINARIOS EN MATERIA PREVENTIVA REALIZADOS	600	578
25	NÚMERO DE ASISTENTES A LOS CURSILLOS, JORNADAS Y SEMINARIOS	6.000	6.099
26	NÚMERO DE ACCIDENTADOS EN EL PERÍODO	54.727	42.112
27	POBLACIÓN LABORAL PROTEGIDA AL FINAL DEL PERÍODO POR I.M.S. POR CONTINGENCIAS PROFESIONALES	521.651	532.630
29	NUMERO DE ENFERMEDADES PROFESIONALES INVESTIGADAS	150	143
30	NÚMERO DE CAMPAÑAS DE SENSIBILIZACIÓN Y EDUCACIÓN PREVENTIVA REALIZADAS	1.200	953
31	NÚMERO DE PUBLICACIONES EN MATERIA PREVENTIVA REALIZADAS	40.000	46.304
32	NÚMERO DE ACTUACIONES DE ASESORAMIENTO EN MATERIA PREVENTIVA REALIZADAS	6.000	5.812
33	NÚMERO DE CAMPAÑAS DE DIVULGACIÓN EN MATERIA PREVENTIVA REALIZADAS	500	618



011 MAZ		Area 4	
		G.P 43	Programa 64
PROGRAMA : ADMINISTRACIÓN DEL PATRIMONIO		RESPONSABLE:	
ACTIVIDADES			
GESTIONAR Y CONTROLAR LA SITUACIÓN Y VARIACIÓN FINANCIERA Y PATRIMONIAL			
OBJETIVOS			
CL	DENOMINACIÓN	Presupuesto 2017	EJECUCIÓN
02	OBTENER UN % DE RENTABILIDAD MEDIA DE LA CARTERA DE VALORES	4,22	2,55
09	OBTENER UN % DE EXCEDENTE DE GESTIÓN SOBRE CUOTAS	3,31	-15,93
MEDIOS HUMANOS Y FINANCIEROS			
CL	MEDIOS	Presupuesto 2017	EJECUCIÓN
EN MILES DE EUROS			
14	Transferencias	5.000	23.620,66
16	TOTAL OPERACIONES NO FINANCIERAS	5.000	23.620,66
17	TOTAL OPERACIONES FINANCIERAS	40.816,15	0
18	TOTAL GASTOS DEL PROGRAMA	45.816,15	23.620,66
INDICADORES PARA EL SEGUIMIENTO DE OBJETIVOS			
CL	DENOMINACIÓN	Presupuesto 2017	EJECUCIÓN
24	IMPORTE MEDIO DE LA CARTERA DE VALORES (EN MILES DE EUROS)	117.629,57	117.976,99
25	RENDIMIENTO NETO EN EL PERÍODO DE LA CARTERA DE VALORES (EN MILES DE EUROS)	4.964,65	3.005,55
40	EXCEDENTE DE GESTIÓN EN EL PERÍODO (EN MILES DE EUROS)	13.410,96	-31.010,11
41	RECAUDACIÓN POR CUOTAS EN EL PERÍODO (EN MILES DE EUROS)	404.782	194.709,20



011 MAZ		Area 4	
		G.P 45	Programa 91
PROGRAMA : DIRECCIÓN Y SERVICIOS GENERALES		RESPONSABLE:	
ACTIVIDADES			
DIRIGIR, COORDINAR Y APOYAR LAS ACTIVIDADES DE LA ENTIDAD INSPECCIONAR LOS CENTROS Y SERVICIOS PROPIOS Y CONCERTADOS GESTIONAR Y COORDINAR LA POLÍTICA DE PERSONAL, SUMINISTROS Y MANTENIMIENTO ELABORAR Y GESTIONAR LOS PRESUPUESTOS			
OBJETIVOS			
CL	DENOMINACIÓN	Presupuesto 2017	EJECUCIÓN
01	CONSEGUIR QUE EL ABSENTISMO S/JORNADAS TOTALES NO EXCEDA EL %	5,46	6,25
08	CONSEGUIR QUE EL COSTE DE LOS SERVICIOS S/CUOTAS NO REBASE EL %	20,19	29,92
09	CONSEGUIR UN COSTE DE LOS SERVICIOS POR TRABAJADOR PROTEGIDO, EN EUROS	135,61	95
MEDIOS HUMANOS Y FINANCIEROS			
CL	MEDIOS	Presupuesto 2017	EJECUCIÓN
10	NÚMERO DE PERSONAS	259	264
	EN MILES DE EUROS		
11	Gastos de personal	10.430,71	7.080,64
12	Otros gastos de funcionamiento	6.666,03	4.458,82
13	TOTAL COSTE DE LOS SERVICIOS	17.096,74	11.539,46
14	Transferencias	1.553,98	28,55
15	Inversiones	992,17	101,93
16	TOTAL OPERACIONES NO FINANCIERAS	19.642,89	11.669,94
17	TOTAL OPERACIONES FINANCIERAS	225	57,73
18	TOTAL GASTOS DEL PROGRAMA	19.867,89	11.727,67
INDICADORES PARA EL SEGUIMIENTO DE OBJETIVOS			
CL	DENOMINACIÓN	Presupuesto 2017	EJECUCIÓN
25	NÚMERO DE JORNADAS LABORALES DE TODO EL PERSONAL DE LA ENTIDAD	295.179	218.318
26	NÚMERO DE JORNADAS LABORALES PERDIDAS DE TODO EL PERSONAL DE LA ENTIDAD	16.128	13.634
40	IMPORTE TOTAL DEL COSTE DE LOS SERVICIOS DE LA ENTIDAD (EN MILES DE EUROS)	81.715,54	58.250,19
41	RECAUDACIÓN POR CUOTAS (EN MILES DE EUROS)	404.782	194.709,20
42	POBLACIÓN LABORAL TOTAL PROTEGIDA AL FINAL DEL PERÍODO	602.562	613.164



011 MAZ

ÁREA 4 "TESORERÍA, INFORMÁTICA Y OTRAS"

OBJETIVOS DEL PROGRAMA 4364 "ADMINISTRACIÓN DEL PATRIMONIO"

02 OBTENER UN % DE RENTABILIDAD MEDIA DE LA CARTERA DE VALORES

09 OBTENER UN % DE EXCEDENTE DE GESTIÓN SOBRE CUOTAS

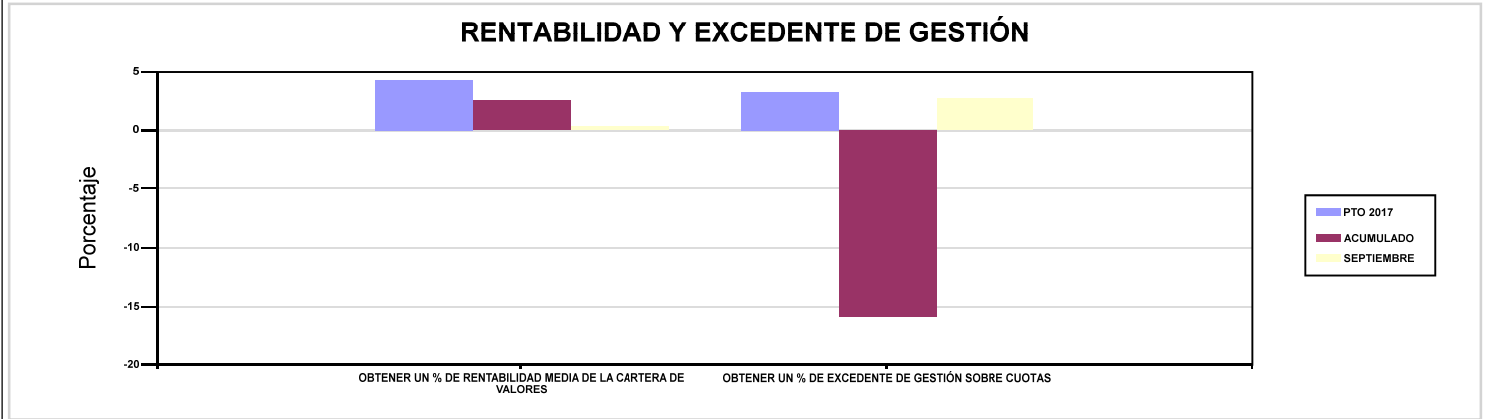

011 MAZ

ÁREA 4 "TESORERÍA, INFORMÁTICA Y OTRAS"

OBJETIVOS DEL PROGRAMA 4591 "DIRECCIÓN Y SERVICIOS GENERALES"

01 CONSEGUIR QUE EL ABSENTISMO S/JORNADAS TOTALES NO EXCEDA EL %

08 CONSEGUIR QUE EL COSTE DE LOS SERVICIOS S/CUOTAS NO REBASE EL %

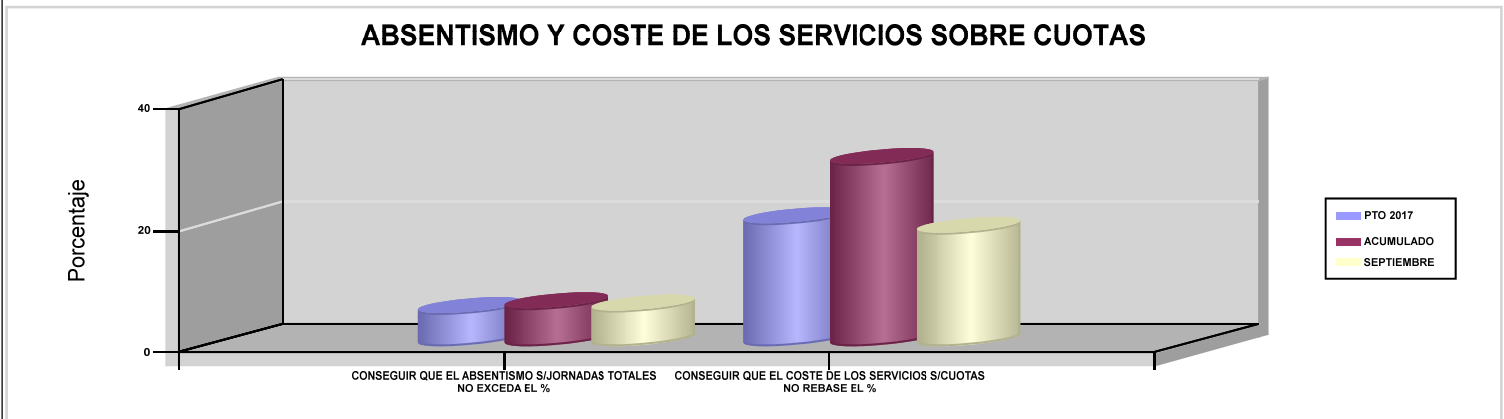





015 UMIVALE		Area 1	
		G.P 11	Programa 02
PROGRAMA : INCAPACIDAD TEMPORAL Y OTRAS PRESTACIONES		RESPONSABLE:	
ACTIVIDADES			
RECONOCIMIENTO DE PRESTACIONES DE PAGO DIRECTO POR INCAPACIDAD TEMPORAL VIGILANCIA DE LOS RECONOCIMIENTOS EFECTUADOS EN RÉGIMEN DE PAGO DELEGADO VIGILANCIA DEL AGOTAMIENTO DE LOS PLAZOS DE ESTAS PREST. SEGUIMIENTO DE LA INCAPACIDAD TEMPORAL POR RÉGIMENES Y TIPOS DE PAGO (DIRECTO Y DELEGADO)			
OBJETIVOS			
CL	DENOMINACIÓN	Presupuesto 2017	EJECUCIÓN
01	CONSEGUIR UNA DURACIÓN MEDIA MÁXIMA, EN DÍAS, DE CADA PROCESO DE I.T.	42	42,08
02	NO SUPERAR UN PORCENTAJE DE PROCESOS DE IT RESPECTO A LOS AFILIADOS	1,47	1,51
03	CONSEGUIR UN GASTO DIRECTO MÁXIMO POR AFILIADO DE EUROS	198,12	107,66
04	CONSEGUIR UN NÚM. MEDIO MÁXIMO DE DÍAS INDEMNIZADOS POR CADA PROCESO INDEMNIZADO	62	73,16
05	CONSEGUIR UN GASTO DIRECTO MÁXIMO POR DÍA INDEMNIZADO DE EUROS	36,74	26,63
06	REALIZAR UN GASTO DIRECTO MÁXIMO POR PROCESO INDEMNIZADO CON ALTA EN EL PERÍODO DE EUROS	2.277,90	1.948,50
07	REALIZAR UN GASTO TOTAL MAXIMO POR AFILIADO DE EUROS	203,29	111,15
08	CONSEGUIR UN GASTO TOTAL MÁXIMO POR DÍA INDEMNIZADO DE EUROS	37,70	27,50
09	REALIZAR UN GASTO TOTAL MÁXIMO POR PROCESO INDEMNIZADO DE EUROS	2.337,40	2.011,78
MEDIOS HUMANOS Y FINANCIEROS			
CL	MEDIOS	Presupuesto 2017	EJECUCIÓN
10	NÚMERO DE PERSONAS EN MILES DE EUROS	63	47
11	Gastos de personal	2.901,35	1.347,04
12	Otros gastos de funcionamiento	3.269,01	2.394,47
13	TOTAL COSTE DE LOS SERVICIOS	6.170,36	3.741,51
14	Transferencias	219.276,95	132.719,60
15	Inversiones	20	0
16	TOTAL OPERACIONES NO FINANCIERAS	225.467,31	136.461,11
18	TOTAL GASTOS DEL PROGRAMA	225.467,31	136.461,11
INDICADORES PARA EL SEGUIMIENTO DE OBJETIVOS			
CL	DENOMINACIÓN	Presupuesto 2017	EJECUCIÓN
19	NUM. DE PROCESOS DE IT CUYA ALTA MÉDICA SE HAYA PRODUCIDO EN EL EJERCICIO	133.673	108.237
20	NUM. DE DÍAS DE BAJA RELATIVOS A PROCESOS CUYA ALTA MÉDICA SE HAYA PRODUCIDO EN EL EJERCICIO	5.614.262	4.554.223
21	NUM. DE PROCESOS EN LOS QUE EL ÚLTIMO DÍA DEL PERÍODO EL PACIENTE SE ENCUENTRA EN SITUACIÓN DE BAJA	16.409	16.948
22	POBLACIÓN PROTEGIDA EL ÚLTIMO DÍA DEL PERÍODO	1.113.020	1.120.772
23	POBLACIÓN MEDIA PROTEGIDA EN EL PERÍODO	970.612	1.069.946
24	GASTO DIRECTO GENERADO EN EL PERÍODO EN CONCEPTO I.T.(MILES DE EUROS) EXCL. EMPRESAS COLABORADORAS	192.294,31	115.185,70
25	NUMERO DE PROCESOS INICIADOS EN EL PERÍODO	127.629	111.611
60	NUM. DE PROCESOS INDEMNIZADOS CUYA ALTA SE HAYA PRODUCIDO EN EL PERÍODO	80.965	56.781
61	NUM. DE DÍAS INDEM.EN PERÍODO O ANT.DE LOS PROCESOS INDEM. CUYA ALTA SE HA PRODUCIDO EN EL PERÍODO	5.019.840	4.154.020
62	NUM. DE PROCESOS INDEMNIZADOS INICIADOS EN EL PERÍODO	64.718	54.901
63	NUM. DE DÍAS INDEMNIZADOS EN EL PERÍODO	5.233.878	4.324.775
64	NUM. DE PROCESOS INDEMNIZADOS INICIADOS POR CADA 1000 AFILIADOS	67	51
65	NUM. DE DÍAS INDEMNIZADOS POR CADA AFILIADO	5,39	4,04
66	GASTOS ASOCIADOS GENERADOS EN EL PERÍODO (SANITARIOS, DE ADMON Y OTROS GENERALES, EN MILES DE EUROS)	5.022,47	3.740,59
67	NUM. DE PROCESOS CESE DE ACTIVIDAD TRABAJADORES AUTONOMOS PRODUCIDOS EN EL PERIODO	108	30
68	NUM. DE PROCESOS CESE DE ACTIVIDAD TRABAJADORES AUTONOMOS QUE PREVALECN AL FINAL DEL PERIODO	34	19
69	DURACIÓN MEDIA DE LOS PROCESOS DE CESE DE ACTIVIDAD TRABAJADORES AUTONOMOS	10,90	10,63
70	NUM. TOTAL DE MENSUALIDADES CESE DE ACTIVIDAD ABONADAS EN EL PERIODO	1.179	324



015 UMIVALE

ÁREA 1 "PRESTACIONES ECONÓMICAS"

OBJETIVOS DEL PROGRAMA 1102 "INCAPACIDAD TEMPORAL Y OTRAS PRESTACIONES"

01 CONSEGUIR UNA DURACIÓN MEDIA MÁXIMA, EN DÍAS, DE CADA PROCESO DE I.T.

04 CONSEGUIR UN NÚM. MEDIO MÁXIMO DE DÍAS INDEMNIZADOS POR CADA PROCESO INDEMNIZADO

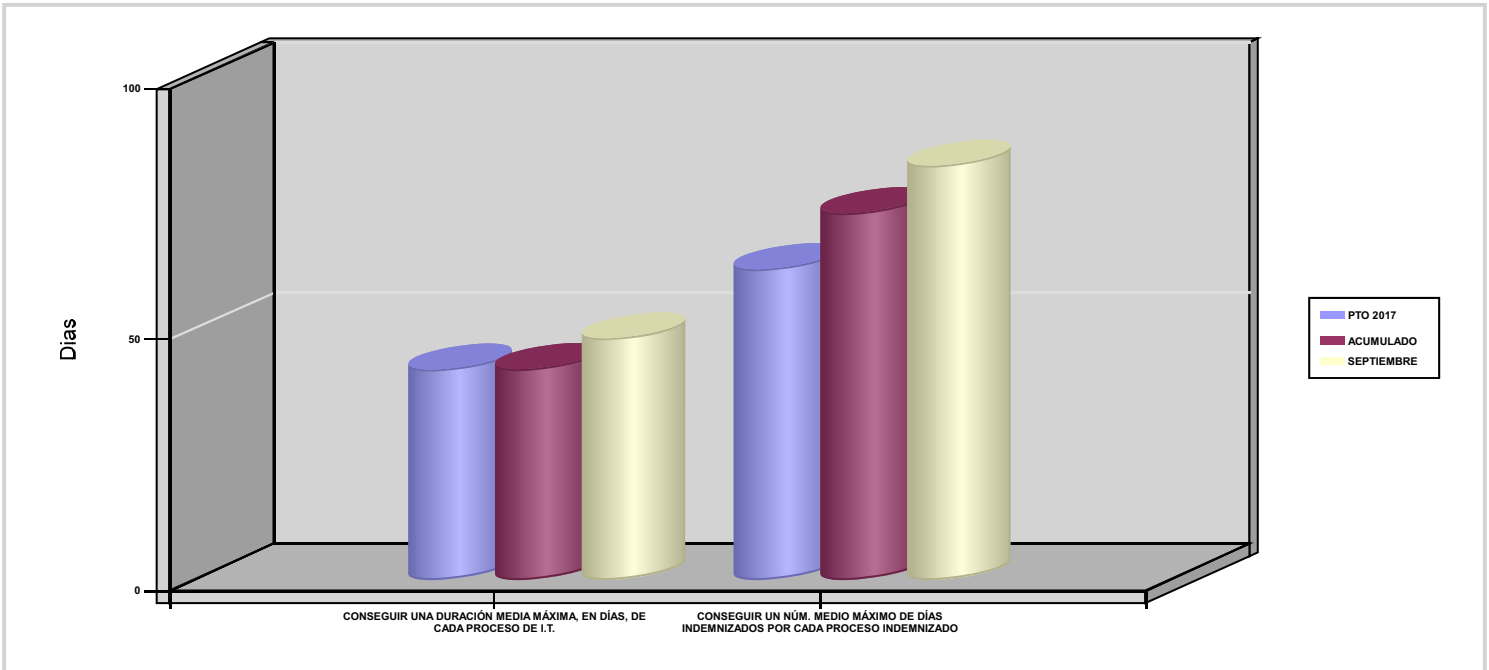



015 UMIVALE		Area 1	
		G.P 11	Programa 05
PROGRAMA : CAPITALES RENTA Y OTRAS COMPENSACIONES FINANCIERAS DE ACCIDENTES DE TRABAJO		RESPONSABLE:	
ACTIVIDADES			
RECONOCIMIENTO DE LOS DERECHOS A PRESTACIONES VITALICIAS Y TEMPORALES A BENEFICIARIOS DE INVALIDEZ MUERTE Y SUPERVIVENCIA DE ACCIDENTES DE TRABAJO CONTROL DE CÁLCULO DE LOS CAPITALES COSTE DE RENTA DE ACCIDENTES DE TRABAJO TRAMITACIÓN DE LOS EXPEDIENTES ANTE LOS ORGANISMOS CORRESPONDIENTES			
OBJETIVOS			
CL	DENOMINACIÓN	Presupuesto 2017	EJECUCIÓN
01	ATENDER UN NÚMERO DE SINIESTROS DE INVALIDEZ GENERADORES DE CAPITALES-COSTE	243	208
02	ATENDER UN NÚMERO DE SINIESTROS POR MUERTE GENERADORES DE CAPITALES-COSTE	70	40
MEDIOS HUMANOS Y FINANCIEROS			
CL	MEDIOS	Presupuesto 2017	EJECUCIÓN
10	NÚMERO DE PERSONAS	14	14
	EN MILES DE EUROS		
11	Gastos de personal	628,28	395,27
12	Otros gastos de funcionamiento	118,46	80,98
13	TOTAL COSTE DE LOS SERVICIOS	746,74	476,25
14	Transferencias	124.907,12	75.270,92
15	Inversiones	20	0
16	TOTAL OPERACIONES NO FINANCIERAS	125.673,86	75.747,17
18	TOTAL GASTOS DEL PROGRAMA	125.673,86	75.747,17
INDICADORES PARA EL SEGUIMIENTO DE OBJETIVOS			
CL	DENOMINACIÓN	Presupuesto 2017	EJECUCIÓN
19	IMPORTE DE LOS CAPITALES COSTE POR INVALIDEZ (EN MILES DE EUROS)	28.945,73	29.227,07
20	NÚMERO DE SINIESTROS GENERADOS DE CAPITALES COSTE POR INVALIDEZ	243	208
21	IMPORTE MEDIO DE LOS CAPITALES COSTE POR INVALIDEZ (EN EUROS)	119.118,23	140.514,76
22	IMPORTE DE LOS CAPITALES COSTE POR MUERTE (EN MILES DE EUROS)	15.219,34	6.149,70
23	NÚMERO DE SINIESTROS DEVENGADOS DE CAPITALES COSTE POR MUERTE	70	40
24	IMPORTE MEDIO DE LOS CAPITALES COSTE POR MUERTE (EN EUROS)	217.419,14	153.742,50
25	POBLACIÓN LABORAL PROTEGIDA POR I.M.S. AL FINAL DEL PERÍODO	624.448	626.345



015 UMIVALE		Area 2	
		G.P 21	Programa 22
PROGRAMA : MEDICINA AMBULATORIA DE MUTUAS COLABORADORAS CON LA SEGURIDAD SOCIAL		RESPONSABLE:	
ACTIVIDADES			
GESTIÓN DE LA ASISTENCIA SANITARIA EN RÉGIMEN AMBULATORIO EN CENTROS PROPIOS DE LAS MUTUAS Y EN SUS CENTROS MANCOMUNADOS CONTROL DE LA ASISTENCIA SANITARIA PRESTADA CON MEDIOS AJENOS CREACIÓN, ADAPTA. Y MEJORA DE CENTROS PROPIOS DE LAS MUTUAS Y DE SUS CENTROS MANCOMUNADOS			
OBJETIVOS			
CL	DENOMINACIÓN	Presupuesto 2017	EJECUCIÓN
02	ATENDER UN PORCENTAJE DE PACIENTES CON MEDIOS PROPIOS	76,06	84,49
03	ATENDER UN NÚMERO DE PACIENTES	78.852	59.611
MEDIOS HUMANOS Y FINANCIEROS			
CL	MEDIOS	Presupuesto 2017	EJECUCIÓN
10	NÚMERO DE PERSONAS	387	396
	EN MILES DE EUROS		
11	Gastos de personal	16.908,25	12.522,18
12	Otros gastos de funcionamiento	18.108,54	14.127,24
13	TOTAL COSTE DE LOS SERVICIOS	35.016,79	26.649,42
14	Transferencias	3.732,83	1.288,22
15	Inversiones	1.598,44	279,79
16	TOTAL OPERACIONES NO FINANCIERAS	40.348,06	28.217,43
18	TOTAL GASTOS DEL PROGRAMA	40.348,06	28.217,43
INDICADORES PARA EL SEGUIMIENTO DE OBJETIVOS			
CL	DENOMINACIÓN	Presupuesto 2017	EJECUCIÓN
19	NÚMERO DE CONSULTAS NUEVAS CON MEDIOS PROPIOS	59.034	43.356
20	NÚMERO DE CONSULTAS SUCESIVAS CON MEDIOS PROPIOS	216.123	164.246
22	NÚMERO DE PACIENTES ATENDIDOS CON MEDIOS PROPIOS	78.852	59.611
23	NÚMERO DE PACIENTES ATENDIDOS CON MEDIOS AJENOS	24.818	10.944
28	POBLACIÓN LABORAL PROTEGIDA AL FINAL DEL PERÍODO POR I.T POR CONTINGENCIAS PROFESIONALES	598.209	600.928



015 UMIVALE		Area 2	
		G.P 22	Programa 24
PROGRAMA : MEDICINA HOSPITALARIA DE MUTUAS COLABORADORAS CON LA SEGURIDAD SOCIAL		RESPONSABLE:	
ACTIVIDADES			
GESTIÓN DE LA ASISTENCIA SANITARIA EN RÉGIMEN HOSPITALARIO EN CENTROS PROPIOS DE LAS MUTUAS Y EN SUS CENTROS MANCOMUNADOS CONTROL DE LA ASISTENCIA SANITARIA HOSPITALARIA PRESTADA CON MEDIOS AJENOS CREACIÓN, ADAPTACIÓN Y MEJORA DE CENTROS PROPIOS DE LAS MUTUAS Y DE SUS CENTROS MANCOMUNADOS			
OBJETIVOS			
CL	DENOMINACIÓN	Presupuesto 2017	EJECUCIÓN
04	CONSEGUIR UN COSTE MEDIO EN EUROS POR ESTANCIA EN CENTROS AJENOS	643,48	573,94
MEDIOS HUMANOS Y FINANCIEROS			
CL	MEDIOS	Presupuesto 2017	EJECUCIÓN
	EN MILES DE EUROS		
12	Otros gastos de funcionamiento	4.391,93	2.856,02
13	TOTAL COSTE DE LOS SERVICIOS	4.391,93	2.856,02
14	Transferencias	3.784,02	191,92
16	TOTAL OPERACIONES NO FINANCIERAS	8.175,95	3.047,94
18	TOTAL GASTOS DEL PROGRAMA	8.175,95	3.047,94
INDICADORES PARA EL SEGUIMIENTO DE OBJETIVOS			
CL	DENOMINACIÓN	Presupuesto 2017	EJECUCIÓN
26	COSTE ASISTENCIA HOSPITALARIA CON MEDIOS PROPIOS (EN MILES DE EUROS)	259,53	15,55
27	COSTE ASISTENCIA HOSPITALARIA CON MEDIOS AJENOS (EN MILES DE EUROS)	4.132,40	2.840,45
28	NÚMERO DE ACCIDENTADOS INGRESADOS EN CENTROS AJENOS	5.099	3.186
29	NÚMERO DE ESTANCIAS DE ACCIDENTADOS EN CENTROS AJENOS	6.422	4.949
30	DURACIÓN MEDIA EN DÍAS DE LOS PROCESOS DE INTERNAMIENTO EN CENTROS AJENOS	1,26	1,55



015 UMIVALE		Area 3	
		G.P 34	Programa 36
PROGRAMA : HIGIENE Y SEGURIDAD EN EL TRABAJO		RESPONSABLE:	
ACTIVIDADES			
ASESORAMIENTO SOBRE GESTIÓN DE RIESGOS INVESTIGACIÓN E INSPECCIÓN DE ACCIDENTES INFORMACIÓN Y DIVULGACIÓN ESTUDIOS DE PUESTOS Y CONDICIONES DE TRABAJO			
OBJETIVOS			
CL	DENOMINACIÓN	Presupuesto 2017	EJECUCIÓN
02	REALIZAR ESTUDIOS SOBRE SINIESTRALIDAD EN EMPRESAS EN NÚMERO	1.300	2.782
03	REALIZAR VISITAS DE ASESOR.Y ORIENTACIÓN A C.DE TRABAJO EN MATERIA DE SEGURIDAD E HIGIENE EN N°	400	533
04	REALIZAR CURSILLOS, JORNADAS, SEMINARIOS EN NÚMERO	6	20
05	MANTENER LA SINIESTRALIDAD SOBRE EL COLECTIVO PROTEGIDO EN UN %	3,41	2,42
08	REALIZAR ACTUACIONES DE ASESORAMIENTO EN NÚMERO	300	541
09	REALIZAR CAMPAÑAS DE DIVULGACIÓN EN NÚMERO	2	0
MEDIOS HUMANOS Y FINANCIEROS			
CL	MEDIOS	Presupuesto 2017	EJECUCIÓN
10	NÚMERO DE PERSONAS EN MILES DE EUROS	5	5
11	Gastos de personal	218,82	125,96
12	Otros gastos de funcionamiento	175,35	111
13	TOTAL COSTE DE LOS SERVICIOS	394,17	236,96
15	Inversiones	105,72	6,53
16	TOTAL OPERACIONES NO FINANCIERAS	499,89	243,49
18	TOTAL GASTOS DEL PROGRAMA	499,89	243,49
INDICADORES PARA EL SEGUIMIENTO DE OBJETIVOS			
CL	DENOMINACIÓN	Presupuesto 2017	EJECUCIÓN
20	NÚMERO DE ACCIDENTES ACAECIDOS	21.293	15.146
21	NÚMERO DE ESTUDIOS DE SINIESTRALIDAD EN EMPRESAS REALIZADOS	1.300	2.782
22	NÚMERO DE VISITAS A CENTROS DE TRABAJO REALIZADAS	400	533
24	NÚMERO DE CURSILLOS, JORNADAS Y SEMINARIOS EN MATERIA PREVENTIVA REALIZADOS	6	20
25	NÚMERO DE ASISTENTES A LOS CURSILLOS, JORNADAS Y SEMINARIOS	200	885
26	NÚMERO DE ACCIDENTADOS EN EL PERÍODO	21.293	15.146
27	POBLACIÓN LABORAL PROTEGIDA AL FINAL DEL PERÍODO POR I.M.S. POR CONTINGENCIAS PROFESIONALES	624.448	626.345
29	NUMERO DE ENFERMEDADES PROFESIONALES INVESTIGADAS	90	163
31	NÚMERO DE PUBLICACIONES EN MATERIA PREVENTIVA REALIZADAS	10	18
32	NÚMERO DE ACTUACIONES DE ASESORAMIENTO EN MATERIA PREVENTIVA REALIZADAS	300	541
33	NÚMERO DE CAMPAÑAS DE DIVULGACIÓN EN MATERIA PREVENTIVA REALIZADAS	2	0



015 UMIVALE		Area 4	
		G.P 43	Programa 64
PROGRAMA : ADMINISTRACIÓN DEL PATRIMONIO		RESPONSABLE:	
ACTIVIDADES			
GESTIONAR Y CONTROLAR LA SITUACIÓN Y VARIACIÓN FINANCIERA Y PATRIMONIAL			
OBJETIVOS			
CL	DENOMINACIÓN	Presupuesto 2017	EJECUCIÓN
02	OBTENER UN % DE RENTABILIDAD MEDIA DE LA CARTERA DE VALORES	4,50	3,83
09	OBTENER UN % DE EXCEDENTE DE GESTIÓN SOBRE CUOTAS	10,22	-11,90
MEDIOS HUMANOS Y FINANCIEROS			
CL	MEDIOS	Presupuesto 2017	EJECUCIÓN
EN MILES DE EUROS			
14	Transferencias	12.734	26.581,77
16	TOTAL OPERACIONES NO FINANCIERAS	12.734	26.581,77
17	TOTAL OPERACIONES FINANCIERAS	54.778,37	0
18	TOTAL GASTOS DEL PROGRAMA	67.512,37	26.581,77
INDICADORES PARA EL SEGUIMIENTO DE OBJETIVOS			
CL	DENOMINACIÓN	Presupuesto 2017	EJECUCIÓN
24	IMPORTE MEDIO DE LA CARTERA DE VALORES (EN MILES DE EUROS)	164.055,75	122.125,01
25	RENDIMIENTO NETO EN EL PERÍODO DE LA CARTERA DE VALORES (EN MILES DE EUROS)	7.376,56	4.671,39
40	EXCEDENTE DE GESTIÓN EN EL PERÍODO (EN MILES DE EUROS)	45.235,24	-26.411,31
41	RECAUDACIÓN POR CUOTAS EN EL PERÍODO (EN MILES DE EUROS)	442.752,28	221.932



015 UMIVALE		Area 4	
		G.P 45	Programa 91
PROGRAMA : DIRECCIÓN Y SERVICIOS GENERALES		RESPONSABLE:	
ACTIVIDADES			
DIRIGIR, COORDINAR Y APOYAR LAS ACTIVIDADES DE LA ENTIDAD INSPECCIONAR LOS CENTROS Y SERVICIOS PROPIOS Y CONCERTADOS GESTIONAR Y COORDINAR LA POLÍTICA DE PERSONAL, SUMINISTROS Y MANTENIMIENTO ELABORAR Y GESTIONAR LOS PRESUPUESTOS			
OBJETIVOS			
CL	DENOMINACIÓN	Presupuesto 2017	EJECUCIÓN
01	CONSEGUIR QUE EL ABSENTISMO S/JORNADAS TOTALES NO EXCEDA EL %	1,90	2,24
08	CONSEGUIR QUE EL COSTE DE LOS SERVICIOS S/CUOTAS NO REBASE EL %	13,85	19,67
09	CONSEGUIR UN COSTE DE LOS SERVICIOS POR TRABAJADOR PROTEGIDO, EN EUROS	90,01	62,83
MEDIOS HUMANOS Y FINANCIEROS			
CL	MEDIOS	Presupuesto 2017	EJECUCIÓN
10	NÚMERO DE PERSONAS	241	243
	EN MILES DE EUROS		
11	Gastos de personal	11.754,95	7.936,14
12	Otros gastos de funcionamiento	2.866,89	1.757,48
13	TOTAL COSTE DE LOS SERVICIOS	14.621,84	9.693,62
14	Transferencias	2.511,49	5.369,39
15	Inversiones	1.512,89	459,40
16	TOTAL OPERACIONES NO FINANCIERAS	18.646,22	15.522,41
17	TOTAL OPERACIONES FINANCIERAS	1.122,64	102,49
18	TOTAL GASTOS DEL PROGRAMA	19.768,86	15.624,90
INDICADORES PARA EL SEGUIMIENTO DE OBJETIVOS			
CL	DENOMINACIÓN	Presupuesto 2017	EJECUCIÓN
25	NÚMERO DE JORNADAS LABORALES DE TODO EL PERSONAL DE LA ENTIDAD	192.927	143.725
26	NÚMERO DE JORNADAS LABORALES PERDIDAS DE TODO EL PERSONAL DE LA ENTIDAD	3.666	3.215
40	IMPORTE TOTAL DEL COSTE DE LOS SERVICIOS DE LA ENTIDAD (EN MILES DE EUROS)	61.341,83	43.653,79
41	RECAUDACIÓN POR CUOTAS (EN MILES DE EUROS)	442.752,28	221.932
42	POBLACIÓN LABORAL TOTAL PROTEGIDA AL FINAL DEL PERÍODO	681.535	694.739



015 UMIVALE

ÁREA 4 "TESORERÍA, INFORMÁTICA Y OTRAS"

OBJETIVOS DEL PROGRAMA 4364 "ADMINISTRACIÓN DEL PATRIMONIO"

02 OBTENER UN % DE RENTABILIDAD MEDIA DE LA CARTERA DE VALORES

09 OBTENER UN % DE EXCEDENTE DE GESTIÓN SOBRE CUOTAS

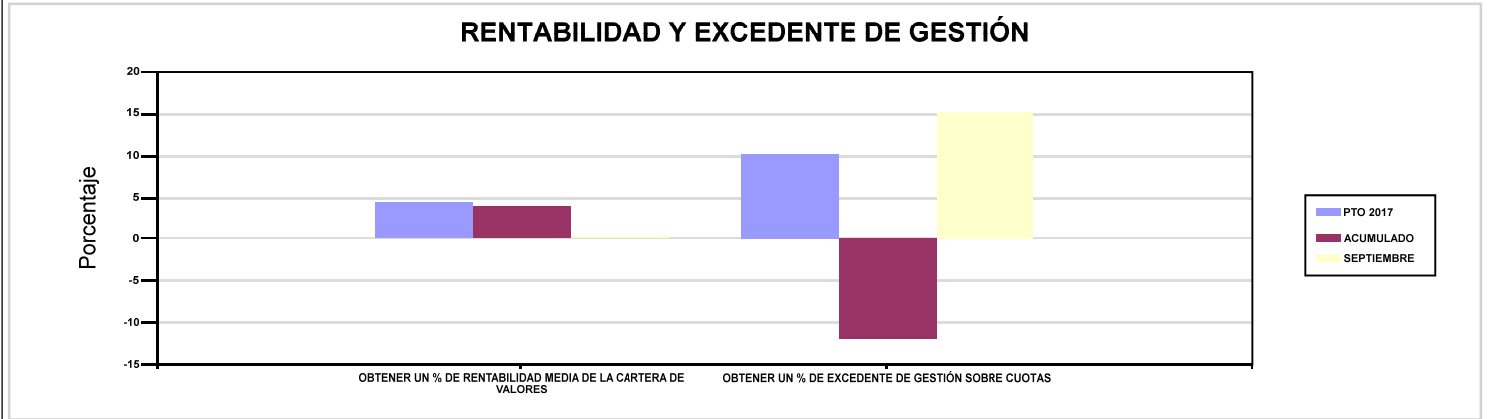

015 UMIVALE

ÁREA 4 "TESORERÍA, INFORMÁTICA Y OTRAS"

OBJETIVOS DEL PROGRAMA 4591 "DIRECCIÓN Y SERVICIOS GENERALES"

01 CONSEGUIR QUE EL ABSENTISMO S/JORNADAS TOTALES NO EXCEDA EL %

08 CONSEGUIR QUE EL COSTE DE LOS SERVICIOS S/CUOTAS NO REBASE EL %

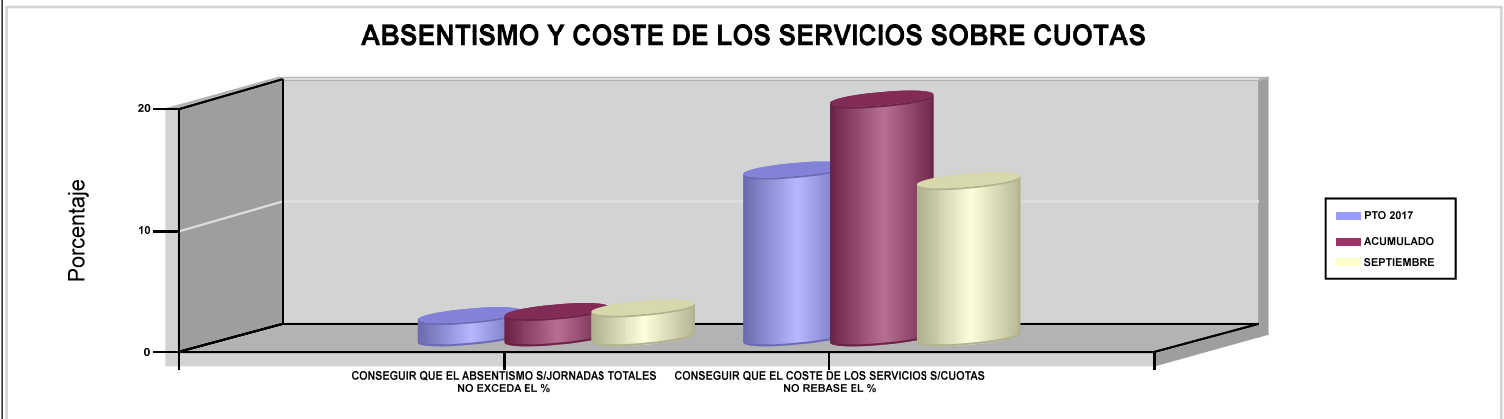





021 MUTUA NAVARRA		Area 1	
		G.P 11	Programa 02
PROGRAMA : INCAPACIDAD TEMPORAL Y OTRAS PRESTACIONES		RESPONSABLE:	
ACTIVIDADES			
RECONOCIMIENTO DE PRESTACIONES DE PAGO DIRECTO POR INCAPACIDAD TEMPORAL VIGILANCIA DE LOS RECONOCIMIENTOS EFECTUADOS EN RÉGIMEN DE PAGO DELEGADO VIGILANCIA DEL AGOTAMIENTO DE LOS PLAZOS DE ESTAS PREST. SEGUIMIENTO DE LA INCAPACIDAD TEMPORAL POR RÉGIMENES Y TIPOS DE PAGO (DIRECTO Y DELEGADO)			
OBJETIVOS			
CL	DENOMINACIÓN	Presupuesto 2017	EJECUCIÓN
01	CONSEGUIR UNA DURACIÓN MEDIA MÁXIMA, EN DÍAS, DE CADA PROCESO DE I.T.	30,70	30,53
02	NO SUPERAR UN PORCENTAJE DE PROCESOS DE IT RESPECTO A LOS AFILIADOS	1,63	1,63
03	CONSEGUIR UN GASTO DIRECTO MÁXIMO POR AFILIADO DE EUROS	182,18	110,19
04	CONSEGUIR UN NÚM. MEDIO MÁXIMO DE DÍAS INDEMNIZADOS POR CADA PROCESO INDEMNIZADO	64,01	61,21
05	CONSEGUIR UN GASTO DIRECTO MÁXIMO POR DÍA INDEMNIZADO DE EUROS	37,61	30,75
06	REALIZAR UN GASTO DIRECTO MÁXIMO POR PROCESO INDEMNIZADO CON ALTA EN EL PERÍODO DE EUROS	2.407,58	1.882,11
07	REALIZAR UN GASTO TOTAL MAXIMO POR AFILIADO DE EUROS	195,22	119,35
08	CONSEGUIR UN GASTO TOTAL MÁXIMO POR DÍA INDEMNIZADO DE EUROS	40,31	33,30
09	REALIZAR UN GASTO TOTAL MÁXIMO POR PROCESO INDEMNIZADO DE EUROS	2.580,03	2.038,43
MEDIOS HUMANOS Y FINANCIEROS			
CL	MEDIOS	Presupuesto 2017	EJECUCIÓN
10	NÚMERO DE PERSONAS EN MILES DE EUROS	23	26
11	Gastos de personal	764,90	733,37
12	Otros gastos de funcionamiento	672,14	455,11
13	TOTAL COSTE DE LOS SERVICIOS	1.437,04	1.188,48
14	Transferencias	28.405,44	17.532,78
15	Inversiones	367,88	9,97
16	TOTAL OPERACIONES NO FINANCIERAS	30.210,36	18.731,23
18	TOTAL GASTOS DEL PROGRAMA	30.210,36	18.731,23
INDICADORES PARA EL SEGUIMIENTO DE OBJETIVOS			
CL	DENOMINACIÓN	Presupuesto 2017	EJECUCIÓN
19	NUM. DE PROCESOS DE IT CUYA ALTA MÉDICA SE HAYA PRODUCIDO EN EL EJERCICIO	24.575	17.378
20	NUM. DE DÍAS DE BAJA RELATIVOS A PROCESOS CUYA ALTA MÉDICA SE HAYA PRODUCIDO EN EL EJERCICIO	754.570	530.569
21	NUM. DE PROCESOS EN LOS QUE EL ÚLTIMO DÍA DEL PERÍODO EL PACIENTE SE ENCUENTRA EN SITUACIÓN DE BAJA	2.115	2.110
22	POBLACIÓN PROTEGIDA EL ÚLTIMO DÍA DEL PERÍODO	129.674	129.827
23	POBLACIÓN MEDIA PROTEGIDA EN EL PERÍODO	129.674	129.827
24	GASTO DIRECTO GENERADO EN EL PERÍODO EN CONCEPTO I.T.(MILES DE EUROS) EXCL. EMPRESAS COLABORADORAS	23.623,37	14.306,28
25	NUMERO DE PROCESOS INICIADOS EN EL PERÍODO	24.960	17.659
60	NUM. DE PROCESOS INDEMNIZADOS CUYA ALTA SE HAYA PRODUCIDO EN EL PERÍODO	9.149	6.664
61	NUM. DE DÍAS INDEM.EN PERÍODO O ANT.DE LOS PROCESOS INDEM. CUYA ALTA SE HA PRODUCIDO EN EL PERÍODO	585.651	407.923
62	NUM. DE PROCESOS INDEMNIZADOS INICIADOS EN EL PERÍODO	9.486	6.817
63	NUM. DE DÍAS INDEMNIZADOS EN EL PERÍODO	628.096	465.291
64	NUM. DE PROCESOS INDEMNIZADOS INICIADOS POR CADA 1000 AFILIADOS	73	53
65	NUM. DE DÍAS INDEMNIZADOS POR CADA AFILIADO	4,84	3,58
66	GASTOS ASOCIADOS GENERADOS EN EL PERÍODO (SANITARIOS, DE ADMON Y OTROS GENERALES, EN MILES DE EUROS)	1.692,07	1.188,19
67	NUM. DE PROCESOS CESE DE ACTIVIDAD TRABAJADORES AUTONOMOS PRODUCIDOS EN EL PERIODO	8	9
68	NUM. DE PROCESOS CESE DE ACTIVIDAD TRABAJADORES AUTONOMOS QUE PREVALECN AL FINAL DEL PERIODO	6	8
69	DURACIÓN MEDIA DE LOS PROCESOS DE CESE DE ACTIVIDAD TRABAJADORES AUTONOMOS	12	10
70	NUM. TOTAL DE MENSUALIDADES CESE DE ACTIVIDAD ABONADAS EN EL PERIODO	100	84



021 MUTUA NAVARRA

ÁREA 1 "PRESTACIONES ECONÓMICAS"

OBJETIVOS DEL PROGRAMA 1102 "INCAPACIDAD TEMPORAL Y OTRAS PRESTACIONES"

01 CONSEGUIR UNA DURACIÓN MEDIA MÁXIMA, EN DÍAS, DE CADA PROCESO DE I.T.

04 CONSEGUIR UN NÚM. MEDIO MÁXIMO DE DÍAS INDEMNIZADOS POR CADA PROCESO INDEMNIZADO

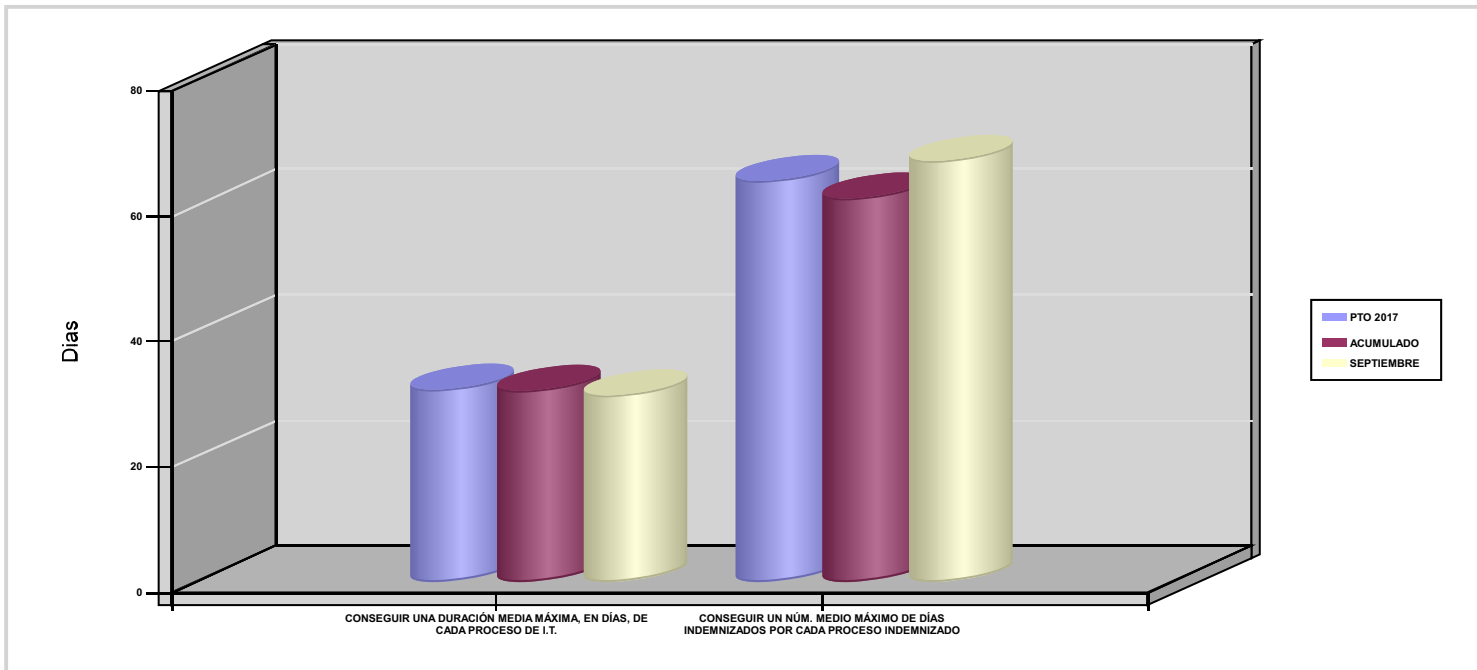



021 MUTUA NAVARRA		Area 1	
		G.P 11	Programa 05
PROGRAMA : CAPITALES RENTA Y OTRAS COMPENSACIONES FINANCIERAS DE ACCIDENTES DE TRABAJO		RESPONSABLE:	
ACTIVIDADES			
RECONOCIMIENTO DE LOS DERECHOS A PRESTACIONES VITALICIAS Y TEMPORALES A BENEFICIARIOS DE INVALIDEZ MUERTE Y SUPERVIVENCIA DE ACCIDENTES DE TRABAJO CONTROL DE CÁLCULO DE LOS CAPITALES COSTE DE RENTA DE ACCIDENTES DE TRABAJO TRAMITACIÓN DE LOS EXPEDIENTES ANTE LOS ORGANISMOS CORRESPONDIENTES			
OBJETIVOS			
CL	DENOMINACIÓN	Presupuesto 2017	EJECUCIÓN
01	ATENDER UN NÚMERO DE SINIESTROS DE INVALIDEZ GENERADORES DE CAPITALES-COSTE	30	10
02	ATENDER UN NÚMERO DE SINIESTROS POR MUERTE GENERADORES DE CAPITALES-COSTE	5	1
MEDIOS HUMANOS Y FINANCIEROS			
CL	MEDIOS	Presupuesto 2017	EJECUCIÓN
10	NÚMERO DE PERSONAS	1	1
	EN MILES DE EUROS		
11	Gastos de personal	53,11	11,92
12	Otros gastos de funcionamiento	10,86	8,38
13	TOTAL COSTE DE LOS SERVICIOS	63,97	20,30
14	Transferencias	19.041,50	8.401,78
15	Inversiones	0	2,77
16	TOTAL OPERACIONES NO FINANCIERAS	19.105,47	8.424,85
18	TOTAL GASTOS DEL PROGRAMA	19.105,47	8.424,85
INDICADORES PARA EL SEGUIMIENTO DE OBJETIVOS			
CL	DENOMINACIÓN	Presupuesto 2017	EJECUCIÓN
19	IMPORTE DE LOS CAPITALES COSTE POR INVALIDEZ (EN MILES DE EUROS)	4.854,49	2.161,77
20	NÚMERO DE SINIESTROS GENERADOS DE CAPITALES COSTE POR INVALIDEZ	30	10
21	IMPORTE MEDIO DE LOS CAPITALES COSTE POR INVALIDEZ (EN EUROS)	161.816,33	216.177
22	IMPORTE DE LOS CAPITALES COSTE POR MUERTE (EN MILES DE EUROS)	1.459,16	21,96
23	NÚMERO DE SINIESTROS DEVENGADOS DE CAPITALES COSTE POR MUERTE	5	1
24	IMPORTE MEDIO DE LOS CAPITALES COSTE POR MUERTE (EN EUROS)	291.832	21.960
25	POBLACIÓN LABORAL PROTEGIDA POR I.M.S. AL FINAL DEL PERÍODO	78.727	79.510



021 MUTUA NAVARRA		Area 2	
		G.P 21	Programa 22
PROGRAMA : MEDICINA AMBULATORIA DE MUTUAS COLABORADORAS CON LA SEGURIDAD SOCIAL		RESPONSABLE:	
ACTIVIDADES			
GESTIÓN DE LA ASISTENCIA SANITARIA EN RÉGIMEN AMBULATORIO EN CENTROS PROPIOS DE LAS MUTUAS Y EN SUS CENTROS MANCOMUNADOS CONTROL DE LA ASISTENCIA SANITARIA PRESTADA CON MEDIOS AJENOS CREACIÓN, ADAPTA. Y MEJORA DE CENTROS PROPIOS DE LAS MUTUAS Y DE SUS CENTROS MANCOMUNADOS			
OBJETIVOS			
CL	DENOMINACIÓN	Presupuesto 2017	EJECUCIÓN
02	ATENDER UN PORCENTAJE DE PACIENTES CON MEDIOS PROPIOS	84,65	85,25
03	ATENDER UN NÚMERO DE PACIENTES	12.662	9.411
MEDIOS HUMANOS Y FINANCIEROS			
CL	MEDIOS	Presupuesto 2017	EJECUCIÓN
10	NÚMERO DE PERSONAS	74	76
	EN MILES DE EUROS		
11	Gastos de personal	3.238,40	2.131,46
12	Otros gastos de funcionamiento	1.999,79	1.332,26
13	TOTAL COSTE DE LOS SERVICIOS	5.238,19	3.463,72
14	Transferencias	461,28	281,08
15	Inversiones	414,44	1.295,26
16	TOTAL OPERACIONES NO FINANCIERAS	6.113,91	5.040,06
18	TOTAL GASTOS DEL PROGRAMA	6.113,91	5.040,06
INDICADORES PARA EL SEGUIMIENTO DE OBJETIVOS			
CL	DENOMINACIÓN	Presupuesto 2017	EJECUCIÓN
19	NÚMERO DE CONSULTAS NUEVAS CON MEDIOS PROPIOS	6.785	4.957
20	NÚMERO DE CONSULTAS SUCESIVAS CON MEDIOS PROPIOS	22.430	16.703
22	NÚMERO DE PACIENTES ATENDIDOS CON MEDIOS PROPIOS	12.662	9.411
23	NÚMERO DE PACIENTES ATENDIDOS CON MEDIOS AJENOS	2.296	1.628
28	POBLACIÓN LABORAL PROTEGIDA AL FINAL DEL PERÍODO POR I.T POR CONTINGENCIAS PROFESIONALES	78.727	79.510



021 MUTUA NAVARRA		Area 2	
		G.P 22	Programa 24
PROGRAMA : MEDICINA HOSPITALARIA DE MUTUAS COLABORADORAS CON LA SEGURIDAD SOCIAL		RESPONSABLE:	
ACTIVIDADES			
GESTIÓN DE LA ASISTENCIA SANITARIA EN RÉGIMEN HOSPITALARIO EN CENTROS PROPIOS DE LAS MUTUAS Y EN SUS CENTROS MANCOMUNADOS CONTROL DE LA ASISTENCIA SANITARIA HOSPITALARIA PRESTADA CON MEDIOS AJENOS CREACIÓN, ADAPTACIÓN Y MEJORA DE CENTROS PROPIOS DE LAS MUTUAS Y DE SUS CENTROS MANCOMUNADOS			
OBJETIVOS			
CL	DENOMINACIÓN	Presupuesto 2017	EJECUCIÓN
04	CONSEGUIR UN COSTE MEDIO EN EUROS POR ESTANCIA EN CENTROS AJENOS	3.003,14	1.344,70
MEDIOS HUMANOS Y FINANCIEROS			
CL	MEDIOS	Presupuesto 2017	EJECUCIÓN
	EN MILES DE EUROS		
12	Otros gastos de funcionamiento	1.837,92	1.207,54
13	TOTAL COSTE DE LOS SERVICIOS	1.837,92	1.207,54
14	Transferencias	67	16,44
16	TOTAL OPERACIONES NO FINANCIERAS	1.904,92	1.223,98
18	TOTAL GASTOS DEL PROGRAMA	1.904,92	1.223,98
INDICADORES PARA EL SEGUIMIENTO DE OBJETIVOS			
CL	DENOMINACIÓN	Presupuesto 2017	EJECUCIÓN
27	COSTE ASISTENCIA HOSPITALARIA CON MEDIOS AJENOS (EN MILES DE EUROS)	1.837,92	1.207,54
28	NÚMERO DE ACCIDENTADOS INGRESADOS EN CENTROS AJENOS	283	400
29	NÚMERO DE ESTANCIAS DE ACCIDENTADOS EN CENTROS AJENOS	612	898
30	DURACIÓN MEDIA EN DÍAS DE LOS PROCESOS DE INTERNAMIENTO EN CENTROS AJENOS	2,16	2,25



021 MUTUA NAVARRA		Area 3	
		G.P 34	Programa 36
PROGRAMA : HIGIENE Y SEGURIDAD EN EL TRABAJO		RESPONSABLE:	
ACTIVIDADES			
ASESORAMIENTO SOBRE GESTIÓN DE RIESGOS INVESTIGACIÓN E INSPECCIÓN DE ACCIDENTES INFORMACIÓN Y DIVULGACIÓN ESTUDIOS DE PUESTOS Y CONDICIONES DE TRABAJO			
OBJETIVOS			
CL	DENOMINACIÓN	Presupuesto 2017	EJECUCIÓN
02	REALIZAR ESTUDIOS SOBRE SINIESTRALIDAD EN EMPRESAS EN NÚMERO	120	47
03	REALIZAR VISITAS DE ASESOR.Y ORIENTACIÓN A C.DE TRABAJO EN MATERIA DE SEGURIDAD E HIGIENE EN N°	1.200	690
MEDIOS HUMANOS Y FINANCIEROS			
CL	MEDIOS	Presupuesto 2017	EJECUCIÓN
10	NÚMERO DE PERSONAS	5	4
	EN MILES DE EUROS		
11	Gastos de personal	102,29	134,39
12	Otros gastos de funcionamiento	38,32	35,71
13	TOTAL COSTE DE LOS SERVICIOS	140,61	170,10
15	Inversiones	18	3,65
16	TOTAL OPERACIONES NO FINANCIERAS	158,61	173,75
18	TOTAL GASTOS DEL PROGRAMA	158,61	173,75
INDICADORES PARA EL SEGUIMIENTO DE OBJETIVOS			
CL	DENOMINACIÓN	Presupuesto 2017	EJECUCIÓN
21	NÚMERO DE ESTUDIOS DE SINIESTRALIDAD EN EMPRESAS REALIZADOS	120	47
22	NÚMERO DE VISITAS A CENTROS DE TRABAJO REALIZADAS	1.200	690
27	POBLACIÓN LABORAL PROTEGIDA AL FINAL DEL PERÍODO POR I.M.S. POR CONTINGENCIAS PROFESIONALES	78.727	79.510



021 MUTUA NAVARRA		Area 4	
		G.P 43	Programa 64
PROGRAMA : ADMINISTRACIÓN DEL PATRIMONIO		RESPONSABLE:	
ACTIVIDADES			
GESTIONAR Y CONTROLAR LA SITUACIÓN Y VARIACIÓN FINANCIERA Y PATRIMONIAL			
OBJETIVOS			
CL	DENOMINACIÓN	Presupuesto 2017	EJECUCIÓN
02	OBTENER UN % DE RENTABILIDAD MEDIA DE LA CARTERA DE VALORES	1,71	0,16
09	OBTENER UN % DE EXCEDENTE DE GESTIÓN SOBRE CUOTAS	7,41	-8,03
MEDIOS HUMANOS Y FINANCIEROS			
CL	MEDIOS	Presupuesto 2017	EJECUCIÓN
EN MILES DE EUROS			
14	Transferencias	4.000	3.307,76
16	TOTAL OPERACIONES NO FINANCIERAS	4.000	3.307,76
17	TOTAL OPERACIONES FINANCIERAS	6.822,02	0
18	TOTAL GASTOS DEL PROGRAMA	10.822,02	3.307,76
INDICADORES PARA EL SEGUIMIENTO DE OBJETIVOS			
CL	DENOMINACIÓN	Presupuesto 2017	EJECUCIÓN
24	IMPORTE MEDIO DE LA CARTERA DE VALORES (EN MILES DE EUROS)	17.585,58	7.955,16
25	RENDIMIENTO NETO EN EL PERÍODO DE LA CARTERA DE VALORES (EN MILES DE EUROS)	300	12,55
40	EXCEDENTE DE GESTIÓN EN EL PERÍODO (EN MILES DE EUROS)	4.667,20	-2.489,90
41	RECAUDACIÓN POR CUOTAS EN EL PERÍODO (EN MILES DE EUROS)	62.965,88	30.989,33



021 MUTUA NAVARRA		Area 4	
		G.P 45	Programa 91
PROGRAMA : DIRECCIÓN Y SERVICIOS GENERALES		RESPONSABLE:	
ACTIVIDADES			
DIRIGIR, COORDINAR Y APOYAR LAS ACTIVIDADES DE LA ENTIDAD INSPECCIONAR LOS CENTROS Y SERVICIOS PROPIOS Y CONCERTADOS GESTIONAR Y COORDINAR LA POLÍTICA DE PERSONAL, SUMINISTROS Y MANTENIMIENTO ELABORAR Y GESTIONAR LOS PRESUPUESTOS			
OBJETIVOS			
CL	DENOMINACIÓN	Presupuesto 2017	EJECUCIÓN
01	CONSEGUIR QUE EL ABSENTISMO S/JORNADAS TOTALES NO EXCEDA EL %	2,76	1,90
08	CONSEGUIR QUE EL COSTE DE LOS SERVICIOS S/CUOTAS NO REBASE EL %	17,35	24,08
09	CONSEGUIR UN COSTE DE LOS SERVICIOS POR TRABAJADOR PROTEGIDO, EN EUROS	126,18	93,85
MEDIOS HUMANOS Y FINANCIEROS			
CL	MEDIOS	Presupuesto 2017	EJECUCIÓN
10	NÚMERO DE PERSONAS	30	32
	EN MILES DE EUROS		
11	Gastos de personal	1.275,67	987,80
12	Otros gastos de funcionamiento	929,84	423,75
13	TOTAL COSTE DE LOS SERVICIOS	2.205,51	1.411,55
14	Transferencias	613,73	703,78
15	Inversiones	28,91	21,88
16	TOTAL OPERACIONES NO FINANCIERAS	2.848,15	2.137,21
17	TOTAL OPERACIONES FINANCIERAS	171,25	23,50
18	TOTAL GASTOS DEL PROGRAMA	3.019,40	2.160,71
INDICADORES PARA EL SEGUIMIENTO DE OBJETIVOS			
CL	DENOMINACIÓN	Presupuesto 2017	EJECUCIÓN
25	NÚMERO DE JORNADAS LABORALES DE TODO EL PERSONAL DE LA ENTIDAD	32.544	24.054
26	NÚMERO DE JORNADAS LABORALES PERDIDAS DE TODO EL PERSONAL DE LA ENTIDAD	899	458
40	IMPORTE TOTAL DEL COSTE DE LOS SERVICIOS DE LA ENTIDAD (EN MILES DE EUROS)	10.923,24	7.461,69
41	RECAUDACIÓN POR CUOTAS (EN MILES DE EUROS)	62.965,88	30.989,33
42	POBLACIÓN LABORAL TOTAL PROTEGIDA AL FINAL DEL PERÍODO	86.566	79.510



021 MUTUA NAVARRA

ÁREA 4 "TESORERÍA, INFORMÁTICA Y OTRAS"

OBJETIVOS DEL PROGRAMA 4364 "ADMINISTRACIÓN DEL PATRIMONIO"

02 OBTENER UN % DE RENTABILIDAD MEDIA DE LA CARTERA DE VALORES

09 OBTENER UN % DE EXCEDENTE DE GESTIÓN SOBRE CUOTAS

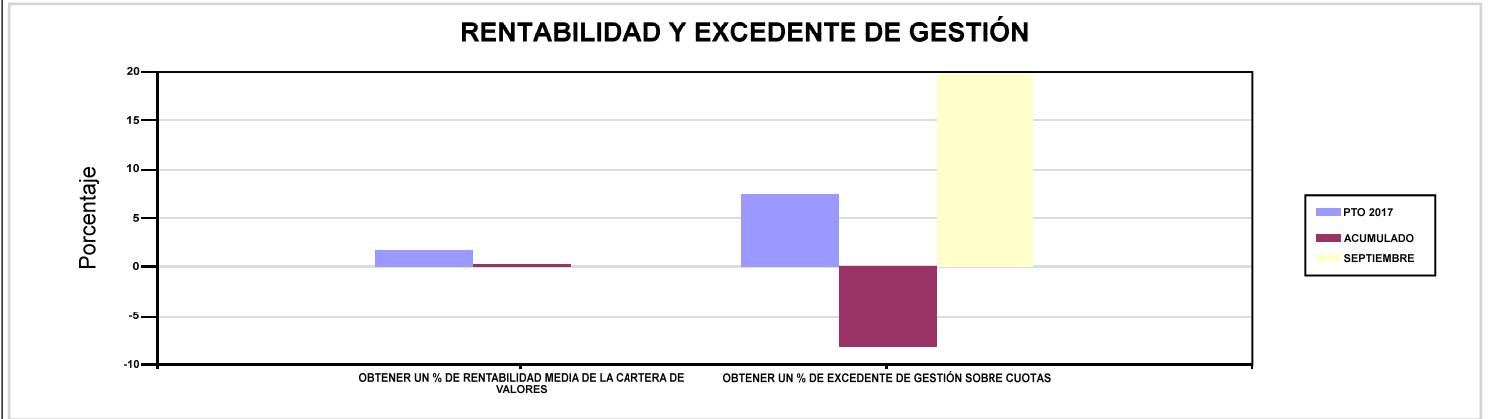

021 MUTUA NAVARRA

ÁREA 4 "TESORERÍA, INFORMÁTICA Y OTRAS"

OBJETIVOS DEL PROGRAMA 4591 "DIRECCIÓN Y SERVICIOS GENERALES"

01 CONSEGUIR QUE EL ABSENTISMO S/JORNADAS TOTALES NO EXCEDA EL %

08 CONSEGUIR QUE EL COSTE DE LOS SERVICIOS S/CUOTAS NO REBASE EL %

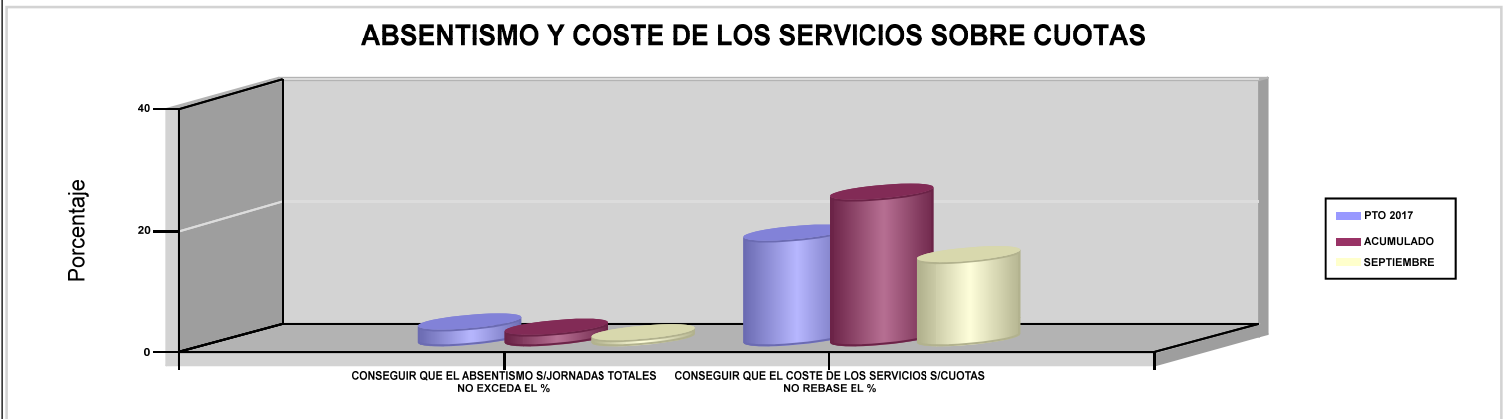



039 MUTUA INTERCOMARCAL





039 MUTUA INTERCOMARCAL		Area 1	
		G.P 11	Programa 02
PROGRAMA : INCAPACIDAD TEMPORAL Y OTRAS PRESTACIONES		RESPONSABLE:	
ACTIVIDADES			
RECONOCIMIENTO DE PRESTACIONES DE PAGO DIRECTO POR INCAPACIDAD TEMPORAL VIGILANCIA DE LOS RECONOCIMIENTOS EFECTUADOS EN RÉGIMEN DE PAGO DELEGADO VIGILANCIA DEL AGOTAMIENTO DE LOS PLAZOS DE ESTAS PREST. SEGUIMIENTO DE LA INCAPACIDAD TEMPORAL POR RÉGIMENES Y TIPOS DE PAGO (DIRECTO Y DELEGADO)			
OBJETIVOS			
CL	DENOMINACIÓN	Presupuesto 2017	EJECUCIÓN
01	CONSEGUIR UNA DURACIÓN MEDIA MÁXIMA, EN DÍAS, DE CADA PROCESO DE I.T.	38,65	39,09
02	NO SUPERAR UN PORCENTAJE DE PROCESOS DE IT RESPECTO A LOS AFILIADOS	1,30	1,87
03	CONSEGUIR UN GASTO DIRECTO MÁXIMO POR AFILIADO DE EUROS	187,72	118,07
04	CONSEGUIR UN NÚM. MEDIO MÁXIMO DE DÍAS INDEMNIZADOS POR CADA PROCESO INDEMNIZADO	64,54	67,52
05	CONSEGUIR UN GASTO DIRECTO MÁXIMO POR DÍA INDEMNIZADO DE EUROS	33,93	25,78
06	REALIZAR UN GASTO DIRECTO MÁXIMO POR PROCESO INDEMNIZADO CON ALTA EN EL PERÍODO DE EUROS	2.190,18	1.740,76
07	REALIZAR UN GASTO TOTAL MAXIMO POR AFILIADO DE EUROS	193,16	120,85
08	CONSEGUIR UN GASTO TOTAL MÁXIMO POR DÍA INDEMNIZADO DE EUROS	34,92	26,39
09	REALIZAR UN GASTO TOTAL MÁXIMO POR PROCESO INDEMNIZADO DE EUROS	2.253,71	1.781,79
MEDIOS HUMANOS Y FINANCIEROS			
CL	MEDIOS	Presupuesto 2017	EJECUCIÓN
10	NÚMERO DE PERSONAS EN MILES DE EUROS	34	28
11	Gastos de personal	1.212,32	757,72
12	Otros gastos de funcionamiento	922,80	547,28
13	TOTAL COSTE DE LOS SERVICIOS	2.135,12	1.305
14	Transferencias	86.838,12	58.817,52
15	Inversiones	145,30	8,14
16	TOTAL OPERACIONES NO FINANCIERAS	89.118,54	60.130,66
18	TOTAL GASTOS DEL PROGRAMA	89.118,54	60.130,66
INDICADORES PARA EL SEGUIMIENTO DE OBJETIVOS			
CL	DENOMINACIÓN	Presupuesto 2017	EJECUCIÓN
19	NUM. DE PROCESOS DE IT CUYA ALTA MÉDICA SE HAYA PRODUCIDO EN EL EJERCICIO	72.673	62.171
20	NUM. DE DÍAS DE BAJA RELATIVOS A PROCESOS CUYA ALTA MÉDICA SE HAYA PRODUCIDO EN EL EJERCICIO	2.808.790	2.430.117
21	NUM. DE PROCESOS EN LOS QUE EL ÚLTIMO DÍA DEL PERÍODO EL PACIENTE SE ENCUENTRA EN SITUACIÓN DE BAJA	6.934	8.635
22	POBLACIÓN PROTEGIDA EL ÚLTIMO DÍA DEL PERÍODO	531.449	462.395
23	POBLACIÓN MEDIA PROTEGIDA EN EL PERÍODO	417.796	451.254
24	GASTO DIRECTO GENERADO EN EL PERÍODO EN CONCEPTO I.T.(MILES DE EUROS) EXCL. EMPRESAS COLABORADORAS	78.427,82	53.279,41
25	NUMERO DE PROCESOS INICIADOS EN EL PERÍODO	73.443	63.513
60	NUM. DE PROCESOS INDEMNIZADOS CUYA ALTA SE HAYA PRODUCIDO EN EL PERÍODO	35.747	29.918
61	NUM. DE DÍAS INDEM.EN PERÍODO O ANT.DE LOS PROCESOS INDEM. CUYA ALTA SE HA PRODUCIDO EN EL PERÍODO	2.307.243	2.020.064
62	NUM. DE PROCESOS INDEMNIZADOS INICIADOS EN EL PERÍODO	35.868	30.709
63	NUM. DE DÍAS INDEMNIZADOS EN EL PERÍODO	2.311.238	2.066.587
64	NUM. DE PROCESOS INDEMNIZADOS INICIADOS POR CADA 1000 AFILIADOS	86	68
65	NUM. DE DÍAS INDEMNIZADOS POR CADA AFILIADO	5,53	4,58
66	GASTOS ASOCIADOS GENERADOS EN EL PERÍODO (SANITARIOS, DE ADMON Y OTROS GENERALES, EN MILES DE EUROS)	2.275	1.255,92
67	NUM. DE PROCESOS CESE DE ACTIVIDAD TRABAJADORES AUTONOMOS PRODUCIDOS EN EL PERIODO	28	14
68	NUM. DE PROCESOS CESE DE ACTIVIDAD TRABAJADORES AUTONOMOS QUE PREVALECN AL FINAL DEL PERIODO	22	0
69	DURACIÓN MEDIA DE LOS PROCESOS DE CESE DE ACTIVIDAD TRABAJADORES AUTONOMOS	388,07	23
70	NUM. TOTAL DE MENSUALIDADES CESE DE ACTIVIDAD ABONADAS EN EL PERIODO	254	159



039 MUTUA INTERCOMARCAL

ÁREA 1 "PRESTACIONES ECONÓMICAS"

OBJETIVOS DEL PROGRAMA 1102 "INCAPACIDAD TEMPORAL Y OTRAS PRESTACIONES"

01 CONSEGUIR UNA DURACIÓN MEDIA MÁXIMA, EN DÍAS, DE CADA PROCESO DE I.T.

04 CONSEGUIR UN NÚM. MEDIO MÁXIMO DE DÍAS INDEMNIZADOS POR CADA PROCESO INDEMNIZADO

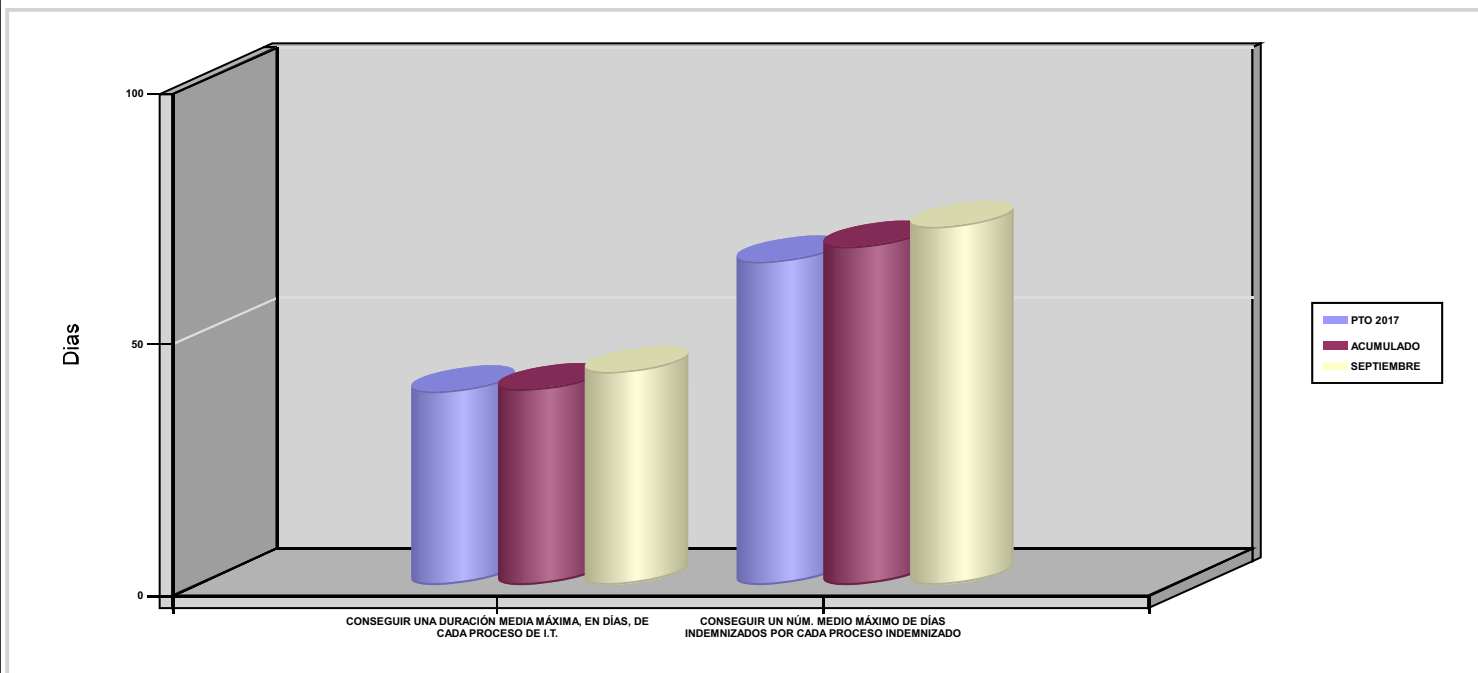



039 MUTUA INTERCOMARCAL		Area 1	
		G.P 11	Programa 05
PROGRAMA : CAPITALES RENTA Y OTRAS COMPENSACIONES FINANCIERAS DE ACCIDENTES DE TRABAJO		RESPONSABLE:	
ACTIVIDADES			
RECONOCIMIENTO DE LOS DERECHOS A PRESTACIONES VITALICIAS Y TEMPORALES A BENEFICIARIOS DE INVALIDEZ MUERTE Y SUPERVIVENCIA DE ACCIDENTES DE TRABAJO CONTROL DE CÁLCULO DE LOS CAPITALES COSTE DE RENTA DE ACCIDENTES DE TRABAJO TRAMITACIÓN DE LOS EXPEDIENTES ANTE LOS ORGANISMOS CORRESPONDIENTES			
OBJETIVOS			
CL	DENOMINACIÓN	Presupuesto 2017	EJECUCIÓN
01	ATENDER UN NÚMERO DE SINIESTROS DE INVALIDEZ GENERADORES DE CAPITALES-COSTE	137	175
02	ATENDER UN NÚMERO DE SINIESTROS POR MUERTE GENERADORES DE CAPITALES-COSTE	14	32
MEDIOS HUMANOS Y FINANCIEROS			
CL	MEDIOS	Presupuesto 2017	EJECUCIÓN
10	NÚMERO DE PERSONAS	10	9
	EN MILES DE EUROS		
11	Gastos de personal	654,69	405,77
12	Otros gastos de funcionamiento	471,82	219,55
13	TOTAL COSTE DE LOS SERVICIOS	1.126,51	625,32
14	Transferencias	52.777,25	29.706,93
15	Inversiones	2,34	0,01
16	TOTAL OPERACIONES NO FINANCIERAS	53.906,10	30.332,26
18	TOTAL GASTOS DEL PROGRAMA	53.906,10	30.332,26
INDICADORES PARA EL SEGUIMIENTO DE OBJETIVOS			
CL	DENOMINACIÓN	Presupuesto 2017	EJECUCIÓN
19	IMPORTE DE LOS CAPITALES COSTE POR INVALIDEZ (EN MILES DE EUROS)	19.006,59	11.777,41
20	NÚMERO DE SINIESTROS GENERADOS DE CAPITALES COSTE POR INVALIDEZ	137	175
21	IMPORTE MEDIO DE LOS CAPITALES COSTE POR INVALIDEZ (EN EUROS)	138.734,23	67.299,49
22	IMPORTE DE LOS CAPITALES COSTE POR MUERTE (EN MILES DE EUROS)	2.763,26	2.915,25
23	NÚMERO DE SINIESTROS DEVENGADOS DE CAPITALES COSTE POR MUERTE	14	32
24	IMPORTE MEDIO DE LOS CAPITALES COSTE POR MUERTE (EN EUROS)	197.375,71	91.101,56
25	POBLACIÓN LABORAL PROTEGIDA POR I.M.S. AL FINAL DEL PERÍODO	251.421	462.395



039 MUTUA INTERCOMARCAL		Area 2	
		G.P 21	Programa 22
PROGRAMA : MEDICINA AMBULATORIA DE MUTUAS COLABORADORAS CON LA SEGURIDAD SOCIAL		RESPONSABLE:	
ACTIVIDADES			
GESTIÓN DE LA ASISTENCIA SANITARIA EN RÉGIMEN AMBULATORIO EN CENTROS PROPIOS DE LAS MUTUAS Y EN SUS CENTROS MANCOMUNADOS CONTROL DE LA ASISTENCIA SANITARIA PRESTADA CON MEDIOS AJENOS CREACIÓN, ADAPTA. Y MEJORA DE CENTROS PROPIOS DE LAS MUTUAS Y DE SUS CENTROS MANCOMUNADOS			
OBJETIVOS			
CL	DENOMINACIÓN	Presupuesto 2017	EJECUCIÓN
02	ATENDER UN PORCENTAJE DE PACIENTES CON MEDIOS PROPIOS	23,46	39,86
03	ATENDER UN NÚMERO DE PACIENTES	11.873	10.859
MEDIOS HUMANOS Y FINANCIEROS			
CL	MEDIOS	Presupuesto 2017	EJECUCIÓN
10	NÚMERO DE PERSONAS	171	176
	EN MILES DE EUROS		
11	Gastos de personal	7.504,30	5.520,65
12	Otros gastos de funcionamiento	14.419,73	9.527,01
13	TOTAL COSTE DE LOS SERVICIOS	21.924,03	15.047,66
14	Transferencias	1.005,49	561,43
15	Inversiones	270,47	46,45
16	TOTAL OPERACIONES NO FINANCIERAS	23.199,99	15.655,54
18	TOTAL GASTOS DEL PROGRAMA	23.199,99	15.655,54
INDICADORES PARA EL SEGUIMIENTO DE OBJETIVOS			
CL	DENOMINACIÓN	Presupuesto 2017	EJECUCIÓN
19	NÚMERO DE CONSULTAS NUEVAS CON MEDIOS PROPIOS	11.873	10.859
20	NÚMERO DE CONSULTAS SUCESIVAS CON MEDIOS PROPIOS	45.446	34.360
22	NÚMERO DE PACIENTES ATENDIDOS CON MEDIOS PROPIOS	11.873	10.859
23	NÚMERO DE PACIENTES ATENDIDOS CON MEDIOS AJENOS	38.736	16.384
28	POBLACIÓN LABORAL PROTEGIDA AL FINAL DEL PERÍODO POR I.T POR CONTINGENCIAS PROFESIONALES	251.421	462.395



039 MUTUA INTERCOMARCAL		Area 2	
		G.P 22	Programa 24
PROGRAMA : MEDICINA HOSPITALARIA DE MUTUAS COLABORADORAS CON LA SEGURIDAD SOCIAL		RESPONSABLE:	
ACTIVIDADES			
GESTIÓN DE LA ASISTENCIA SANITARIA EN RÉGIMEN HOSPITALARIO EN CENTROS PROPIOS DE LAS MUTUAS Y EN SUS CENTROS MANCOMUNADOS CONTROL DE LA ASISTENCIA SANITARIA HOSPITALARIA PRESTADA CON MEDIOS AJENOS CREACIÓN, ADAPTACIÓN Y MEJORA DE CENTROS PROPIOS DE LAS MUTUAS Y DE SUS CENTROS MANCOMUNADOS			
OBJETIVOS			
CL	DENOMINACIÓN	Presupuesto 2017	EJECUCIÓN
04	CONSEGUIR UN COSTE MEDIO EN EUROS POR ESTANCIA EN CENTROS AJENOS	1.289,51	1.106,09
MEDIOS HUMANOS Y FINANCIEROS			
CL	MEDIOS	Presupuesto 2017	EJECUCIÓN
	EN MILES DE EUROS		
12	Otros gastos de funcionamiento	5.002	3.765,14
13	TOTAL COSTE DE LOS SERVICIOS	5.002	3.765,14
14	Transferencias	425,35	209,54
16	TOTAL OPERACIONES NO FINANCIERAS	5.427,35	3.974,68
18	TOTAL GASTOS DEL PROGRAMA	5.427,35	3.974,68
INDICADORES PARA EL SEGUIMIENTO DE OBJETIVOS			
CL	DENOMINACIÓN	Presupuesto 2017	EJECUCIÓN
27	COSTE ASISTENCIA HOSPITALARIA CON MEDIOS AJENOS (EN MILES DE EUROS)	5.002	3.765,13
28	NÚMERO DE ACCIDENTADOS INGRESADOS EN CENTROS AJENOS	1.396	981
29	NÚMERO DE ESTANCIAS DE ACCIDENTADOS EN CENTROS AJENOS	3.879	3.404
30	DURACIÓN MEDIA EN DÍAS DE LOS PROCESOS DE INTERNAMIENTO EN CENTROS AJENOS	2,78	3,47



039 MUTUA INTERCOMARCAL		Area 3	
		G.P 34	Programa 36
PROGRAMA : HIGIENE Y SEGURIDAD EN EL TRABAJO		RESPONSABLE:	
ACTIVIDADES			
ASESORAMIENTO SOBRE GESTIÓN DE RIESGOS INVESTIGACIÓN E INSPECCIÓN DE ACCIDENTES INFORMACIÓN Y DIVULGACIÓN ESTUDIOS DE PUESTOS Y CONDICIONES DE TRABAJO			
OBJETIVOS			
CL	DENOMINACIÓN	Presupuesto 2017	EJECUCIÓN
01	REALIZAR INVESTIGACIONES DE ACCIDENTES EN UN %	0,10	0,01
02	REALIZAR ESTUDIOS SOBRE SINIESTRALIDAD EN EMPRESAS EN NÚMERO	720	388
03	REALIZAR VISITAS DE ASESOR.Y ORIENTACIÓN A C.DE TRABAJO EN MATERIA DE SEGURIDAD E HIGIENE EN N°	1.000	535
04	REALIZAR CURSILLOS, JORNADAS, SEMINARIOS EN NÚMERO	20	17
05	MANTENER LA SINIESTRALIDAD SOBRE EL COLECTIVO PROTEGIDO EN UN %	4,78	13,74
07	REALIZAR CAMPAÑAS DE SENSIBILIZACIÓN Y EDUCACIÓN EN NÚMERO	300	0
08	REALIZAR ACTUACIONES DE ASESORAMIENTO EN NÚMERO	860	552
09	REALIZAR CAMPAÑAS DE DIVULGACIÓN EN NÚMERO	10	0
MEDIOS HUMANOS Y FINANCIEROS			
CL	MEDIOS	Presupuesto 2017	EJECUCIÓN
10	NÚMERO DE PERSONAS	6	6
	EN MILES DE EUROS		
11	Gastos de personal	313,91	252,33
12	Otros gastos de funcionamiento	219,96	96,59
13	TOTAL COSTE DE LOS SERVICIOS	533,87	348,92
15	Inversiones	82,23	2,65
16	TOTAL OPERACIONES NO FINANCIERAS	616,10	351,57
18	TOTAL GASTOS DEL PROGRAMA	616,10	351,57
INDICADORES PARA EL SEGUIMIENTO DE OBJETIVOS			
CL	DENOMINACIÓN	Presupuesto 2017	EJECUCIÓN
19	NÚMERO DE ACCIDENTES INVESTIGADOS	12	9
20	NÚMERO DE ACCIDENTES ACAECIDOS	12.029	63.513
21	NÚMERO DE ESTUDIOS DE SINIESTRALIDAD EN EMPRESAS REALIZADOS	720	388
22	NÚMERO DE VISITAS A CENTROS DE TRABAJO REALIZADAS	1.000	535
23	NÚMERO DE ENCUESTAS EN MATERIA PREVENTIVA REALIZADAS	600	417
24	NÚMERO DE CURSILLOS, JORNADAS Y SEMINARIOS EN MATERIA PREVENTIVA REALIZADOS	20	17
25	NÚMERO DE ASISTENTES A LOS CURSILLOS, JORNADAS Y SEMINARIOS	280	174
26	NÚMERO DE ACCIDENTADOS EN EL PERÍODO	12.029	63.513
27	POBLACIÓN LABORAL PROTEGIDA AL FINAL DEL PERÍODO POR I.M.S. POR CONTINGENCIAS PROFESIONALES	251.421	462.395
29	NUMERO DE ENFERMEDADES PROFESIONALES INVESTIGADAS	5	4
30	NÚMERO DE CAMPAÑAS DE SENSIBILIZACIÓN Y EDUCACIÓN PREVENTIVA REALIZADAS	300	0
31	NÚMERO DE PUBLICACIONES EN MATERIA PREVENTIVA REALIZADAS	2.000	0
32	NÚMERO DE ACTUACIONES DE ASESORAMIENTO EN MATERIA PREVENTIVA REALIZADAS	860	552
33	NÚMERO DE CAMPAÑAS DE DIVULGACIÓN EN MATERIA PREVENTIVA REALIZADAS	10	0



039 MUTUA INTERCOMARCAL		Area 4	
		G.P 43	Programa 64
PROGRAMA : ADMINISTRACIÓN DEL PATRIMONIO		RESPONSABLE:	
ACTIVIDADES			
GESTIONAR Y CONTROLAR LA SITUACIÓN Y VARIACIÓN FINANCIERA Y PATRIMONIAL			
OBJETIVOS			
CL	DENOMINACIÓN	Presupuesto 2017	EJECUCIÓN
02	OBTENER UN % DE RENTABILIDAD MEDIA DE LA CARTERA DE VALORES	2,96	0,58
09	OBTENER UN % DE EXCEDENTE DE GESTIÓN SOBRE CUOTAS	4,13	-7,49
MEDIOS HUMANOS Y FINANCIEROS			
CL	MEDIOS	Presupuesto 2017	EJECUCIÓN
EN MILES DE EUROS			
14	Transferencias	9.173,09	7.429,07
16	TOTAL OPERACIONES NO FINANCIERAS	9.173,09	7.429,07
17	TOTAL OPERACIONES FINANCIERAS	7.562,58	0
18	TOTAL GASTOS DEL PROGRAMA	16.735,67	7.429,07
INDICADORES PARA EL SEGUIMIENTO DE OBJETIVOS			
CL	DENOMINACIÓN	Presupuesto 2017	EJECUCIÓN
24	IMPORTE MEDIO DE LA CARTERA DE VALORES (EN MILES DE EUROS)	50.626,31	43.323,69
25	RENDIMIENTO NETO EN EL PERÍODO DE LA CARTERA DE VALORES (EN MILES DE EUROS)	1.500	249,97
40	EXCEDENTE DE GESTIÓN EN EL PERÍODO (EN MILES DE EUROS)	7.634,40	-6.907,67
41	RECAUDACIÓN POR CUOTAS EN EL PERÍODO (EN MILES DE EUROS)	184.636,93	92.273,87



039 MUTUA INTERCOMARCAL		Area 4	
		G.P 45	Programa 91
PROGRAMA : DIRECCIÓN Y SERVICIOS GENERALES		RESPONSABLE:	
ACTIVIDADES			
DIRIGIR, COORDINAR Y APOYAR LAS ACTIVIDADES DE LA ENTIDAD INSPECCIONAR LOS CENTROS Y SERVICIOS PROPIOS Y CONCERTADOS GESTIONAR Y COORDINAR LA POLÍTICA DE PERSONAL, SUMINISTROS Y MANTENIMIENTO ELABORAR Y GESTIONAR LOS PRESUPUESTOS			
OBJETIVOS			
CL	DENOMINACIÓN	Presupuesto 2017	EJECUCIÓN
01	CONSEGUIR QUE EL ABSENTISMO S/JORNADAS TOTALES NO EXCEDA EL %	0,12	0,42
08	CONSEGUIR QUE EL COSTE DE LOS SERVICIOS S/CUOTAS NO REBASE EL %	21,26	28,81
09	CONSEGUIR UN COSTE DE LOS SERVICIOS POR TRABAJADOR PROTEGIDO, EN EUROS	130,72	113,81
MEDIOS HUMANOS Y FINANCIEROS			
CL	MEDIOS	Presupuesto 2017	EJECUCIÓN
10	NÚMERO DE PERSONAS	81	82
	EN MILES DE EUROS		
11	Gastos de personal	4.901,12	3.199,52
12	Otros gastos de funcionamiento	3.631,06	2.292,83
13	TOTAL COSTE DE LOS SERVICIOS	8.532,18	5.492,35
14	Transferencias	403,29	208,86
15	Inversiones	272,01	72,19
16	TOTAL OPERACIONES NO FINANCIERAS	9.207,48	5.773,40
17	TOTAL OPERACIONES FINANCIERAS	671,49	303,56
18	TOTAL GASTOS DEL PROGRAMA	9.878,97	6.076,96
INDICADORES PARA EL SEGUIMIENTO DE OBJETIVOS			
CL	DENOMINACIÓN	Presupuesto 2017	EJECUCIÓN
25	NÚMERO DE JORNADAS LABORALES DE TODO EL PERSONAL DE LA ENTIDAD	249.481	56.461
26	NÚMERO DE JORNADAS LABORALES PERDIDAS DE TODO EL PERSONAL DE LA ENTIDAD	311	236
40	IMPORTE TOTAL DEL COSTE DE LOS SERVICIOS DE LA ENTIDAD (EN MILES DE EUROS)	39.253,71	26.584,40
41	RECAUDACIÓN POR CUOTAS (EN MILES DE EUROS)	184.636,93	92.273,87
42	POBLACIÓN LABORAL TOTAL PROTEGIDA AL FINAL DEL PERÍODO	300.278	233.577



039 MUTUA INTERCOMARCAL

ÁREA 4 "TESORERÍA, INFORMÁTICA Y OTRAS"

OBJETIVOS DEL PROGRAMA 4364 "ADMINISTRACIÓN DEL PATRIMONIO"

02 OBTENER UN % DE RENTABILIDAD MEDIA DE LA CARTERA DE VALORES

09 OBTENER UN % DE EXCEDENTE DE GESTIÓN SOBRE CUOTAS

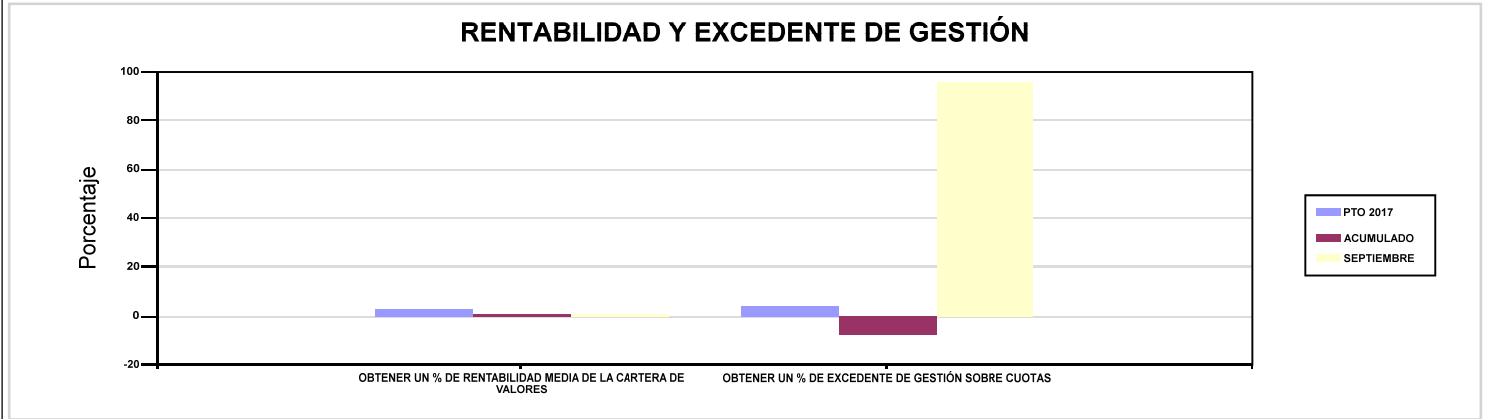

039 MUTUA INTERCOMARCAL

ÁREA 4 "TESORERÍA, INFORMÁTICA Y OTRAS"

OBJETIVOS DEL PROGRAMA 4591 "DIRECCIÓN Y SERVICIOS GENERALES"

01 CONSEGUIR QUE EL ABSENTISMO S/JORNADAS TOTALES NO EXCEDA EL %

08 CONSEGUIR QUE EL COSTE DE LOS SERVICIOS S/CUOTAS NO REBASE EL %

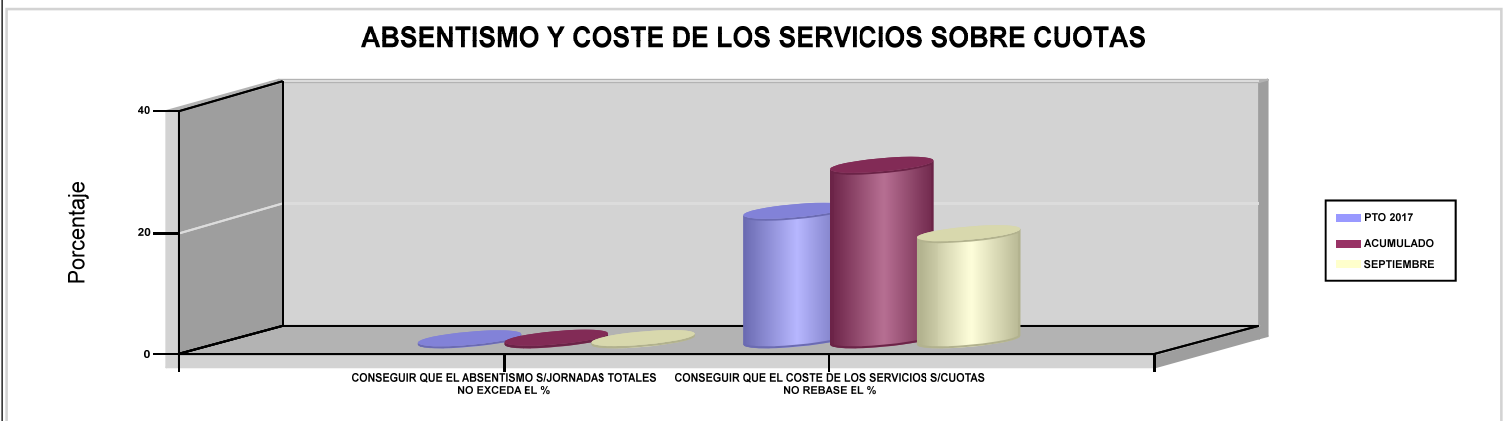





061 FREMAP		Area 1	
		G.P 11	Programa 02
PROGRAMA : INCAPACIDAD TEMPORAL Y OTRAS PRESTACIONES		RESPONSABLE:	
ACTIVIDADES			
RECONOCIMIENTO DE PRESTACIONES DE PAGO DIRECTO POR INCAPACIDAD TEMPORAL VIGILANCIA DE LOS RECONOCIMIENTOS EFECTUADOS EN RÉGIMEN DE PAGO DELEGADO VIGILANCIA DEL AGOTAMIENTO DE LOS PLAZOS DE ESTAS PREST. SEGUIMIENTO DE LA INCAPACIDAD TEMPORAL POR RÉGIMENES Y TIPOS DE PAGO (DIRECTO Y DELEGADO)			
OBJETIVOS			
CL	DENOMINACIÓN	Presupuesto 2017	EJECUCIÓN
01	CONSEGUIR UNA DURACIÓN MEDIA MÁXIMA, EN DÍAS, DE CADA PROCESO DE I.T.	43	43,25
02	NO SUPERAR UN PORCENTAJE DE PROCESOS DE IT RESPECTO A LOS AFILIADOS	1,67	1,76
03	CONSEGUIR UN GASTO DIRECTO MÁXIMO POR AFILIADO DE EUROS	183,70	127,87
04	CONSEGUIR UN NÚM. MEDIO MÁXIMO DE DÍAS INDEMNIZADOS POR CADA PROCESO INDEMNIZADO	67,20	64,65
05	CONSEGUIR UN GASTO DIRECTO MÁXIMO POR DÍA INDEMNIZADO DE EUROS	31,93	31,53
06	REALIZAR UN GASTO DIRECTO MÁXIMO POR PROCESO INDEMNIZADO CON ALTA EN EL PERÍODO DE EUROS	2.145,62	2.038,78
07	REALIZAR UN GASTO TOTAL MAXIMO POR AFILIADO DE EUROS	189,48	131,59
08	CONSEGUIR UN GASTO TOTAL MÁXIMO POR DÍA INDEMNIZADO DE EUROS	32,93	32,45
09	REALIZAR UN GASTO TOTAL MÁXIMO POR PROCESO INDEMNIZADO DE EUROS	2.213,08	2.098,08
MEDIOS HUMANOS Y FINANCIEROS			
CL	MEDIOS	Presupuesto 2017	EJECUCIÓN
10	NÚMERO DE PERSONAS EN MILES DE EUROS	537	513
11	Gastos de personal	25.566,95	16.224,02
12	Otros gastos de funcionamiento	16.804,14	11.067,47
13	TOTAL COSTE DE LOS SERVICIOS	42.371,09	27.291,49
14	Transferencias	1.504.428,57	1.046.211,82
16	TOTAL OPERACIONES NO FINANCIERAS	1.546.799,66	1.073.503,31
18	TOTAL GASTOS DEL PROGRAMA	1.546.799,66	1.073.503,31
INDICADORES PARA EL SEGUIMIENTO DE OBJETIVOS			
CL	DENOMINACIÓN	Presupuesto 2017	EJECUCIÓN
19	NUM. DE PROCESOS DE IT CUYA ALTA MÉDICA SE HAYA PRODUCIDO EN EL EJERCICIO	1.048.000	853.861
20	NUM. DE DÍAS DE BAJA RELATIVOS A PROCESOS CUYA ALTA MÉDICA SE HAYA PRODUCIDO EN EL EJERCICIO	45.065.000	36.925.312
21	NUM. DE PROCESOS EN LOS QUE EL ÚLTIMO DÍA DEL PERÍODO EL PACIENTE SE ENCUENTRA EN SITUACIÓN DE BAJA	125.800	131.501
22	POBLACIÓN PROTEGIDA EL ÚLTIMO DÍA DEL PERÍODO	7.510.600	7.478.967
23	POBLACIÓN MEDIA PROTEGIDA EN EL PERÍODO	7.352.025	7.351.179
24	GASTO DIRECTO GENERADO EN EL PERÍODO EN CONCEPTO I.T.(MILES DE EUROS) EXCL. EMPRESAS COLABORADORAS	1.350.595,98	940.017,93
25	NUMERO DE PROCESOS INICIADOS EN EL PERÍODO	1.070.680	864.820
60	NUM. DE PROCESOS INDEMNIZADOS CUYA ALTA SE HAYA PRODUCIDO EN EL PERÍODO	618.500	435.469
61	NUM. DE DÍAS INDEM.EN PERÍODO O ANT.DE LOS PROCESOS INDEM. CUYA ALTA SE HA PRODUCIDO EN EL PERÍODO	41.563.112	28.155.010
62	NUM. DE PROCESOS INDEMNIZADOS INICIADOS EN EL PERÍODO	601.200	433.455
63	NUM. DE DÍAS INDEMNIZADOS EN EL PERÍODO	42.300.000	29.810.138
64	NUM. DE PROCESOS INDEMNIZADOS INICIADOS POR CADA 1000 AFILIADOS	82	59
65	NUM. DE DÍAS INDEMNIZADOS POR CADA AFILIADO	5,75	4,06
66	GASTOS ASOCIADOS GENERADOS EN EL PERÍODO (SANITARIOS, DE ADMON Y OTROS GENERALES, EN MILES DE EUROS)	42.461,09	27.342,60
67	NUM. DE PROCESOS CESE DE ACTIVIDAD TRABAJADORES AUTONOMOS PRODUCIDOS EN EL PERIODO	1.500	444
68	NUM. DE PROCESOS CESE DE ACTIVIDAD TRABAJADORES AUTONOMOS QUE PREVALECEN AL FINAL DEL PERIODO	299	468
69	DURACIÓN MEDIA DE LOS PROCESOS DE CESE DE ACTIVIDAD TRABAJADORES AUTONOMOS	10	11,38
70	NUM. TOTAL DE MENSUALIDADES CESE DE ACTIVIDAD ABONADAS EN EL PERIODO	15.000	3.928



061 FREMAP

ÁREA 1 "PRESTACIONES ECONÓMICAS"

OBJETIVOS DEL PROGRAMA 1102 "INCAPACIDAD TEMPORAL Y OTRAS PRESTACIONES"

01 CONSEGUIR UNA DURACIÓN MEDIA MÁXIMA, EN DÍAS, DE CADA PROCESO DE I.T.

04 CONSEGUIR UN NÚM. MEDIO MÁXIMO DE DÍAS INDEMNIZADOS POR CADA PROCESO INDEMNIZADO

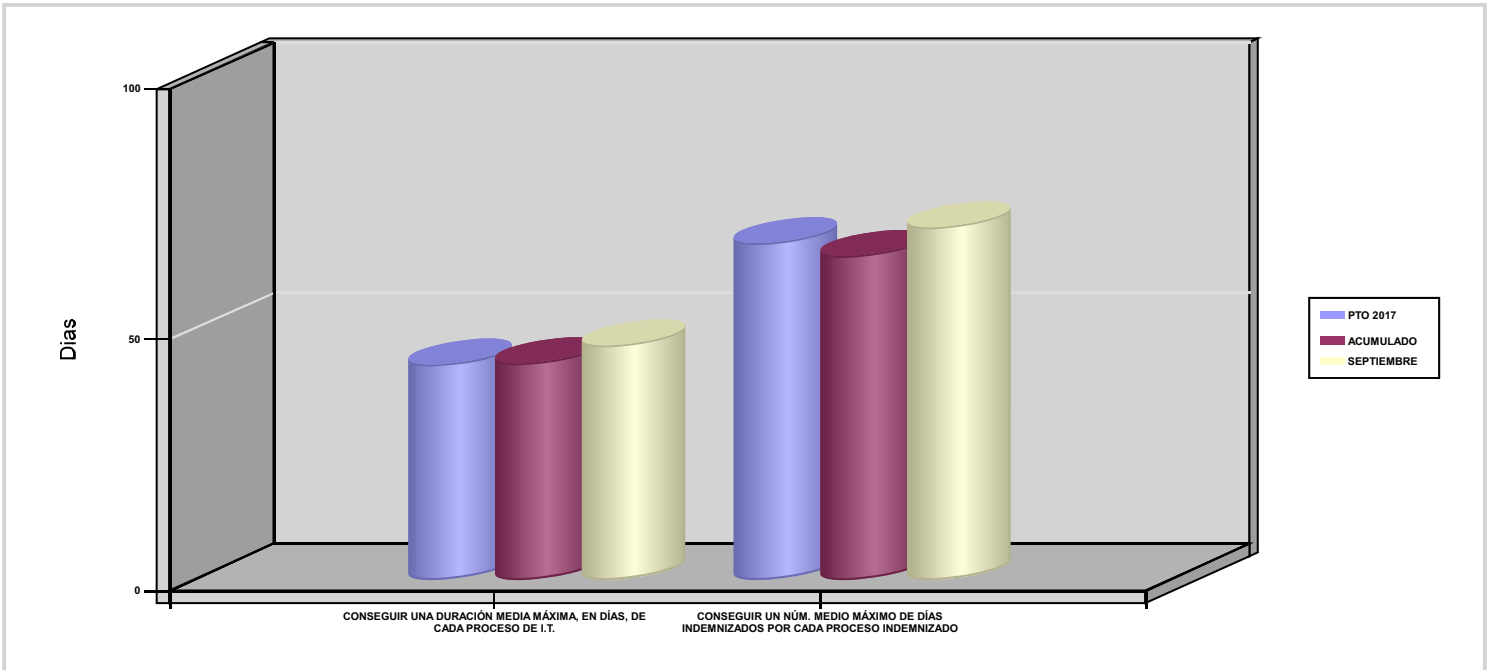



061 FREMAP		Area 1	
		G.P 11	Programa 05
PROGRAMA : CAPITALES RENTA Y OTRAS COMPENSACIONES FINANCIERAS DE ACCIDENTES DE TRABAJO		RESPONSABLE:	
ACTIVIDADES			
RECONOCIMIENTO DE LOS DERECHOS A PRESTACIONES VITALICIAS Y TEMPORALES A BENEFICIARIOS DE INVALIDEZ MUERTE Y SUPERVIVENCIA DE ACCIDENTES DE TRABAJO CONTROL DE CÁLCULO DE LOS CAPITALES COSTE DE RENTA DE ACCIDENTES DE TRABAJO TRAMITACIÓN DE LOS EXPEDIENTES ANTE LOS ORGANISMOS CORRESPONDIENTES			
OBJETIVOS			
CL	DENOMINACIÓN	Presupuesto 2017	EJECUCIÓN
01	ATENDER UN NÚMERO DE SINIESTROS DE INVALIDEZ GENERADORES DE CAPITALES-COSTE	2.764	1.998
02	ATENDER UN NÚMERO DE SINIESTROS POR MUERTE GENERADORES DE CAPITALES-COSTE	212	217
MEDIOS HUMANOS Y FINANCIEROS			
CL	MEDIOS	Presupuesto 2017	EJECUCIÓN
10	NÚMERO DE PERSONAS	17	17
	EN MILES DE EUROS		
11	Gastos de personal	908,02	582,24
12	Otros gastos de funcionamiento	80	0
13	TOTAL COSTE DE LOS SERVICIOS	988,02	582,24
14	Transferencias	906.198,46	573.745,47
16	TOTAL OPERACIONES NO FINANCIERAS	907.186,48	574.327,71
18	TOTAL GASTOS DEL PROGRAMA	907.186,48	574.327,71
INDICADORES PARA EL SEGUIMIENTO DE OBJETIVOS			
CL	DENOMINACIÓN	Presupuesto 2017	EJECUCIÓN
19	IMPORTE DE LOS CAPITALES COSTE POR INVALIDEZ (EN MILES DE EUROS)	375.645,16	264.031,94
20	NÚMERO DE SINIESTROS GENERADOS DE CAPITALES COSTE POR INVALIDEZ	2.764	1.998
21	IMPORTE MEDIO DE LOS CAPITALES COSTE POR INVALIDEZ (EN EUROS)	135.906,35	132.148,12
22	IMPORTE DE LOS CAPITALES COSTE POR MUERTE (EN MILES DE EUROS)	38.911,06	31.221,98
23	NÚMERO DE SINIESTROS DEVENGADOS DE CAPITALES COSTE POR MUERTE	212	217
24	IMPORTE MEDIO DE LOS CAPITALES COSTE POR MUERTE (EN EUROS)	183.542,74	143.880,09
25	POBLACIÓN LABORAL PROTEGIDA POR I.M.S. AL FINAL DEL PERÍODO	3.881.030	3.844.969



061 FREMAP		Area 2	
		G.P 21	Programa 22
PROGRAMA : MEDICINA AMBULATORIA DE MUTUAS COLABORADORAS CON LA SEGURIDAD SOCIAL		RESPONSABLE:	
ACTIVIDADES			
GESTIÓN DE LA ASISTENCIA SANITARIA EN RÉGIMEN AMBULATORIO EN CENTROS PROPIOS DE LAS MUTUAS Y EN SUS CENTROS MANCOMUNADOS CONTROL DE LA ASISTENCIA SANITARIA PRESTADA CON MEDIOS AJENOS CREACIÓN, ADAPTA. Y MEJORA DE CENTROS PROPIOS DE LAS MUTUAS Y DE SUS CENTROS MANCOMUNADOS			
OBJETIVOS			
CL	DENOMINACIÓN	Presupuesto 2017	EJECUCIÓN
02	ATENDER UN PORCENTAJE DE PACIENTES CON MEDIOS PROPIOS	75,39	74,31
03	ATENDER UN NÚMERO DE PACIENTES	554.500	471.658
MEDIOS HUMANOS Y FINANCIEROS			
CL	MEDIOS	Presupuesto 2017	EJECUCIÓN
10	NÚMERO DE PERSONAS	1.828	1.805
	EN MILES DE EUROS		
11	Gastos de personal	81.366,76	54.371,66
12	Otros gastos de funcionamiento	52.194,55	32.276,38
13	TOTAL COSTE DE LOS SERVICIOS	133.561,31	86.648,04
14	Transferencias	34.911,99	22.554,34
15	Inversiones	9.166,30	4.643,76
16	TOTAL OPERACIONES NO FINANCIERAS	177.639,60	113.846,14
18	TOTAL GASTOS DEL PROGRAMA	177.639,60	113.846,14
INDICADORES PARA EL SEGUIMIENTO DE OBJETIVOS			
CL	DENOMINACIÓN	Presupuesto 2017	EJECUCIÓN
19	NÚMERO DE CONSULTAS NUEVAS CON MEDIOS PROPIOS	554.500	471.658
20	NÚMERO DE CONSULTAS SUCESIVAS CON MEDIOS PROPIOS	3.399.000	2.704.581
22	NÚMERO DE PACIENTES ATENDIDOS CON MEDIOS PROPIOS	554.500	471.658
23	NÚMERO DE PACIENTES ATENDIDOS CON MEDIOS AJENOS	181.000	163.039
28	POBLACIÓN LABORAL PROTEGIDA AL FINAL DEL PERÍODO POR I.T POR CONTINGENCIAS PROFESIONALES	3.737.540	3.703.202



061 FREMAP		Area 2	
		G.P 22	Programa 24
PROGRAMA : MEDICINA HOSPITALARIA DE MUTUAS COLABORADORAS CON LA SEGURIDAD SOCIAL		RESPONSABLE:	
ACTIVIDADES			
GESTIÓN DE LA ASISTENCIA SANITARIA EN RÉGIMEN HOSPITALARIO EN CENTROS PROPIOS DE LAS MUTUAS Y EN SUS CENTROS MANCOMUNADOS CONTROL DE LA ASISTENCIA SANITARIA HOSPITALARIA PRESTADA CON MEDIOS AJENOS CREACIÓN, ADAPTACIÓN Y MEJORA DE CENTROS PROPIOS DE LAS MUTUAS Y DE SUS CENTROS MANCOMUNADOS			
OBJETIVOS			
CL	DENOMINACIÓN	Presupuesto 2017	EJECUCIÓN
01	OBTENER UN PORCENTAJE DE OCUPACIÓN EN CENTROS PROPIOS	60,03	54,96
02	CONSEGUIR UNA ESTANCIA MEDIA EN CENTROS PROPIOS	2,80	2,64
03	CONSEGUIR UN COSTE MEDIO EN EUROS POR ESTANCIA EN CENTROS PROPIOS	1.470,74	1.460,20
04	CONSEGUIR UN COSTE MEDIO EN EUROS POR ESTANCIA EN CENTROS AJENOS	2.073,49	1.812,68
MEDIOS HUMANOS Y FINANCIEROS			
CL	MEDIOS	Presupuesto 2017	EJECUCIÓN
10	NÚMERO DE PERSONAS	763	738
	EN MILES DE EUROS		
11	Gastos de personal	33.903,21	22.509,57
12	Otros gastos de funcionamiento	58.453,81	41.075,93
13	TOTAL COSTE DE LOS SERVICIOS	92.357,02	63.585,50
14	Transferencias	9.449,30	956,10
15	Inversiones	4.821,02	1.110,83
16	TOTAL OPERACIONES NO FINANCIERAS	106.627,34	65.652,43
18	TOTAL GASTOS DEL PROGRAMA	106.627,34	65.652,43
INDICADORES PARA EL SEGUIMIENTO DE OBJETIVOS			
CL	DENOMINACIÓN	Presupuesto 2017	EJECUCIÓN
19	NÚMERO DE CAMAS DE CLINICA PROPIAS INSTALADAS	314	292
20	NÚMERO DE CAMAS DE U.V.I. PROPIAS INSTALADAS	15	0
22	NÚMERO TOTAL DE CAMAS HOSPITALARIAS PROPIAS INSTALADAS	329	292
23	NÚMERO DE ESTANCIAS PROPIAS CAUSADAS EN EL PERÍODO	39.200	26.679
24	NÚMERO DE ESTANCIAS PROPIAS POSIBLES EN EL PERÍODO	65.300	48.540
25	NÚMERO DE INGRESOS DEL PERÍODO EN CENTROS PROPIOS	14.000	10.103
26	COSTE ASISTENCIA HOSPITALARIA CON MEDIOS PROPIOS (EN MILES DE EUROS)	57.653,02	38.956,58
27	COSTE ASISTENCIA HOSPITALARIA CON MEDIOS AJENOS (EN MILES DE EUROS)	34.704	24.628,91
28	NÚMERO DE ACCIDENTADOS INGRESADOS EN CENTROS AJENOS	4.570	3.695
29	NÚMERO DE ESTANCIAS DE ACCIDENTADOS EN CENTROS AJENOS	16.737	13.587
30	DURACIÓN MEDIA EN DÍAS DE LOS PROCESOS DE INTERNAMIENTO EN CENTROS AJENOS	3,66	3,68



061 FREMAP		Area 3	
		G.P 34	Programa 36
PROGRAMA : HIGIENE Y SEGURIDAD EN EL TRABAJO		RESPONSABLE:	
ACTIVIDADES			
ASESORAMIENTO SOBRE GESTIÓN DE RIESGOS INVESTIGACIÓN E INSPECCIÓN DE ACCIDENTES INFORMACIÓN Y DIVULGACIÓN ESTUDIOS DE PUESTOS Y CONDICIONES DE TRABAJO			
OBJETIVOS			
CL	DENOMINACIÓN	Presupuesto 2017	EJECUCIÓN
01	REALIZAR INVESTIGACIONES DE ACCIDENTES EN UN %	0,93	1,29
02	REALIZAR ESTUDIOS SOBRE SINIESTRALIDAD EN EMPRESAS EN NÚMERO	45.000	41.973
03	REALIZAR VISITAS DE ASESOR.Y ORIENTACIÓN A C.DE TRABAJO EN MATERIA DE SEGURIDAD E HIGIENE EN N°	11.000	7.755
04	REALIZAR CURSILLOS, JORNADAS, SEMINARIOS EN NÚMERO	3.300	1.608
05	MANTENER LA SINIESTRALIDAD SOBRE EL COLECTIVO PROTEGIDO EN UN %	3,92	3,34
07	REALIZAR CAMPAÑAS DE SENSIBILIZACIÓN Y EDUCACIÓN EN NÚMERO	5.500	2.637
08	REALIZAR ACTUACIONES DE ASESORAMIENTO EN NÚMERO	30.000	9.131
09	REALIZAR CAMPAÑAS DE DIVULGACIÓN EN NÚMERO	75	22
MEDIOS HUMANOS Y FINANCIEROS			
CL	MEDIOS	Presupuesto 2017	EJECUCIÓN
10	NÚMERO DE PERSONAS	186	138
	EN MILES DE EUROS		
11	Gastos de personal	7.405,87	4.057,32
12	Otros gastos de funcionamiento	1.587,69	955,68
13	TOTAL COSTE DE LOS SERVICIOS	8.993,56	5.013
15	Inversiones	136,38	51,18
16	TOTAL OPERACIONES NO FINANCIERAS	9.129,94	5.064,18
18	TOTAL GASTOS DEL PROGRAMA	9.129,94	5.064,18
INDICADORES PARA EL SEGUIMIENTO DE OBJETIVOS			
CL	DENOMINACIÓN	Presupuesto 2017	EJECUCIÓN
19	NÚMERO DE ACCIDENTES INVESTIGADOS	1.500	1.663
20	NÚMERO DE ACCIDENTES ACAECIDOS	161.000	128.589
21	NÚMERO DE ESTUDIOS DE SINIESTRALIDAD EN EMPRESAS REALIZADOS	45.000	41.973
22	NÚMERO DE VISITAS A CENTROS DE TRABAJO REALIZADAS	11.000	7.755
23	NÚMERO DE ENCUESTAS EN MATERIA PREVENTIVA REALIZADAS	1.100	7.018
24	NÚMERO DE CURSILLOS, JORNADAS Y SEMINARIOS EN MATERIA PREVENTIVA REALIZADOS	3.300	1.608
25	NÚMERO DE ASISTENTES A LOS CURSILLOS, JORNADAS Y SEMINARIOS	66.000	22.169
26	NÚMERO DE ACCIDENTADOS EN EL PERÍODO	152.000	128.589
27	POBLACIÓN LABORAL PROTEGIDA AL FINAL DEL PERÍODO POR I.M.S. POR CONTINGENCIAS PROFESIONALES	3.881.030	3.844.969
29	NUMERO DE ENFERMEDADES PROFESIONALES INVESTIGADAS	1.000	381
30	NÚMERO DE CAMPAÑAS DE SENSIBILIZACIÓN Y EDUCACIÓN PREVENTIVA REALIZADAS	5.500	2.637
31	NÚMERO DE PUBLICACIONES EN MATERIA PREVENTIVA REALIZADAS	125.000	97.075
32	NÚMERO DE ACTUACIONES DE ASESORAMIENTO EN MATERIA PREVENTIVA REALIZADAS	30.000	9.131
33	NÚMERO DE CAMPAÑAS DE DIVULGACIÓN EN MATERIA PREVENTIVA REALIZADAS	75	22



061 FREMAP		Area 4	
		G.P 43	Programa 64
PROGRAMA : ADMINISTRACIÓN DEL PATRIMONIO		RESPONSABLE:	
ACTIVIDADES			
GESTIONAR Y CONTROLAR LA SITUACIÓN Y VARIACIÓN FINANCIERA Y PATRIMONIAL			
OBJETIVOS			
CL	DENOMINACIÓN	Presupuesto 2017	EJECUCIÓN
02	OBTENER UN % DE RENTABILIDAD MEDIA DE LA CARTERA DE VALORES	1,95	2,62
09	OBTENER UN % DE EXCEDENTE DE GESTIÓN SOBRE CUOTAS	5,61	-12,03
MEDIOS HUMANOS Y FINANCIEROS			
CL	MEDIOS	Presupuesto 2017	EJECUCIÓN
EN MILES DE EUROS			
14	Transferencias	245.000	228.536,66
16	TOTAL OPERACIONES NO FINANCIERAS	245.000	228.536,66
17	TOTAL OPERACIONES FINANCIERAS	366.433,52	514,34
18	TOTAL GASTOS DEL PROGRAMA	611.433,52	229.051
INDICADORES PARA EL SEGUIMIENTO DE OBJETIVOS			
CL	DENOMINACIÓN	Presupuesto 2017	EJECUCIÓN
24	IMPORTE MEDIO DE LA CARTERA DE VALORES (EN MILES DE EUROS)	650.000	371.303,33
25	RENDIMIENTO NETO EN EL PERÍODO DE LA CARTERA DE VALORES (EN MILES DE EUROS)	12.660	9.736,35
40	EXCEDENTE DE GESTIÓN EN EL PERÍODO (EN MILES DE EUROS)	163.384	-199.941,84
41	RECAUDACIÓN POR CUOTAS EN EL PERÍODO (EN MILES DE EUROS)	2.914.794,23	1.661.767,32



061 FREMAP		Area 4	
		G.P 45	Programa 91
PROGRAMA : DIRECCIÓN Y SERVICIOS GENERALES		RESPONSABLE:	
ACTIVIDADES			
DIRIGIR, COORDINAR Y APOYAR LAS ACTIVIDADES DE LA ENTIDAD INSPECCIONAR LOS CENTROS Y SERVICIOS PROPIOS Y CONCERTADOS GESTIONAR Y COORDINAR LA POLÍTICA DE PERSONAL, SUMINISTROS Y MANTENIMIENTO ELABORAR Y GESTIONAR LOS PRESUPUESTOS			
OBJETIVOS			
CL	DENOMINACIÓN	Presupuesto 2017	EJECUCIÓN
01	CONSEGUIR QUE EL ABSENTISMO S/JORNADAS TOTALES NO EXCEDA EL %	5,10	7,76
08	CONSEGUIR QUE EL COSTE DE LOS SERVICIOS S/CUOTAS NO REBASE EL %	12,07	14,02
09	CONSEGUIR UN COSTE DE LOS SERVICIOS POR TRABAJADOR PROTEGIDO, EN EUROS	77,98	52,15
MEDIOS HUMANOS Y FINANCIEROS			
CL	MEDIOS	Presupuesto 2017	EJECUCIÓN
10	NÚMERO DE PERSONAS	1.026	1.052
	EN MILES DE EUROS		
11	Gastos de personal	49.240,25	33.832,32
12	Otros gastos de funcionamiento	24.379,81	16.090,57
13	TOTAL COSTE DE LOS SERVICIOS	73.620,06	49.922,89
14	Transferencias	20.745,30	21.930,43
15	Inversiones	1.958,67	1.331,25
16	TOTAL OPERACIONES NO FINANCIERAS	96.324,03	73.184,57
17	TOTAL OPERACIONES FINANCIERAS	5.425	1.026,92
18	TOTAL GASTOS DEL PROGRAMA	101.749,03	74.211,49
INDICADORES PARA EL SEGUIMIENTO DE OBJETIVOS			
CL	DENOMINACIÓN	Presupuesto 2017	EJECUCIÓN
25	NÚMERO DE JORNADAS LABORALES DE TODO EL PERSONAL DE LA ENTIDAD	1.067.465	788.306
26	NÚMERO DE JORNADAS LABORALES PERDIDAS DE TODO EL PERSONAL DE LA ENTIDAD	54.441	61.151
40	IMPORTE TOTAL DEL COSTE DE LOS SERVICIOS DE LA ENTIDAD (EN MILES DE EUROS)	351.891,06	233.043,16
41	RECAUDACIÓN POR CUOTAS (EN MILES DE EUROS)	2.914.794,23	1.661.767,32
42	POBLACIÓN LABORAL TOTAL PROTEGIDA AL FINAL DEL PERÍODO	4.512.620	4.469.105



061 FREMAP

ÁREA 4 "TESORERÍA, INFORMÁTICA Y OTRAS"

OBJETIVOS DEL PROGRAMA 4364 "ADMINISTRACIÓN DEL PATRIMONIO"

02 OBTENER UN % DE RENTABILIDAD MEDIA DE LA CARTERA DE VALORES

09 OBTENER UN % DE EXCEDENTE DE GESTIÓN SOBRE CUOTAS

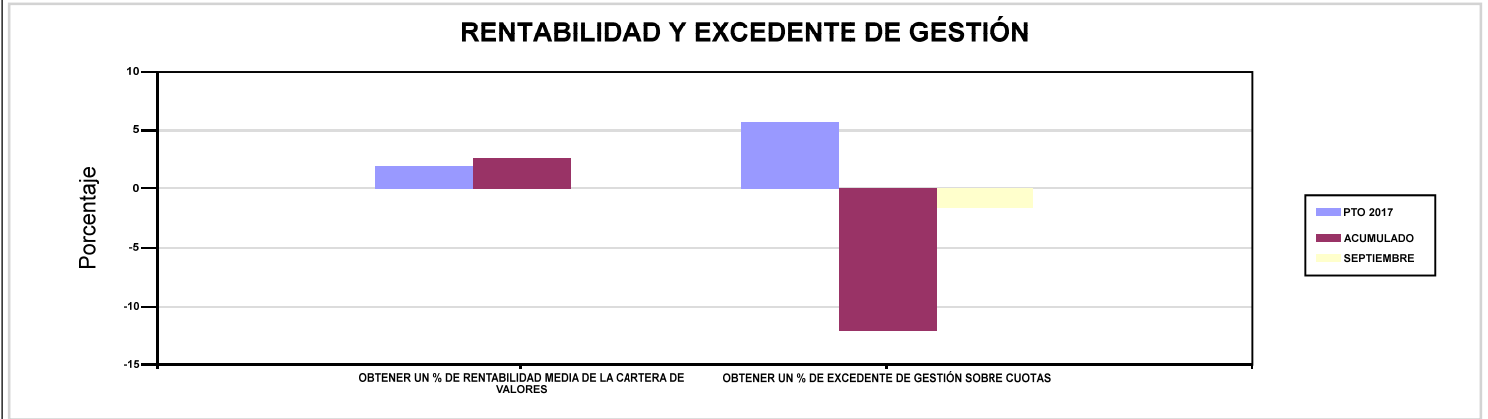

061 FREMAP

ÁREA 4 "TESORERÍA, INFORMÁTICA Y OTRAS"

OBJETIVOS DEL PROGRAMA 4591 "DIRECCIÓN Y SERVICIOS GENERALES"

01 CONSEGUIR QUE EL ABSENTISMO S/JORNADAS TOTALES NO EXCEDA EL %

08 CONSEGUIR QUE EL COSTE DE LOS SERVICIOS S/CUOTAS NO REBASE EL %

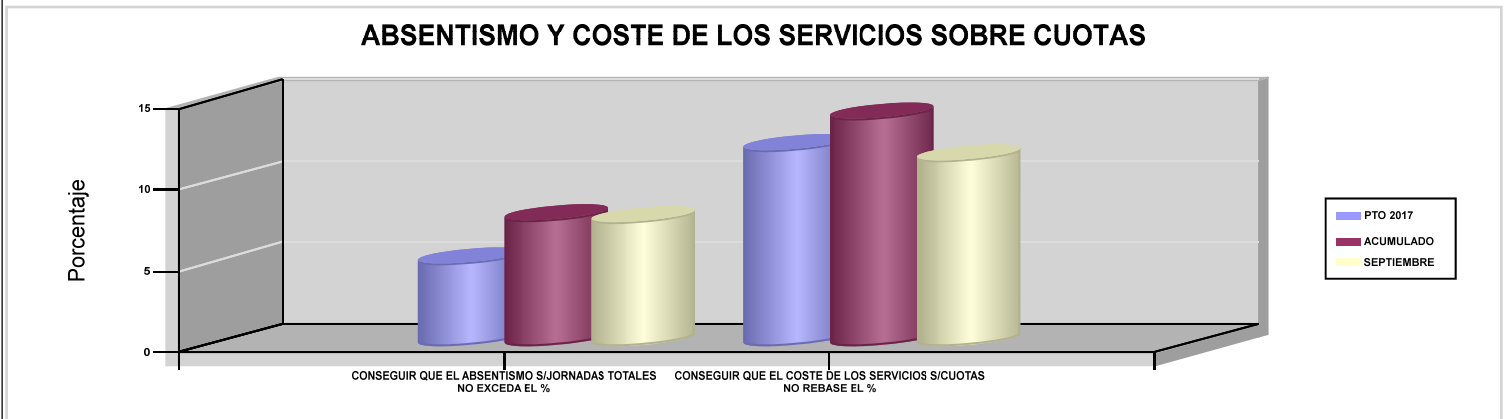





072 SOLIMAT		Area 1	
		G.P 11	Programa 02
PROGRAMA : INCAPACIDAD TEMPORAL Y OTRAS PRESTACIONES		RESPONSABLE:	
ACTIVIDADES			
RECONOCIMIENTO DE PRESTACIONES DE PAGO DIRECTO POR INCAPACIDAD TEMPORAL VIGILANCIA DE LOS RECONOCIMIENTOS EFECTUADOS EN RÉGIMEN DE PAGO DELEGADO VIGILANCIA DEL AGOTAMIENTO DE LOS PLAZOS DE ESTAS PREST. SEGUIMIENTO DE LA INCAPACIDAD TEMPORAL POR RÉGIMENES Y TIPOS DE PAGO (DIRECTO Y DELEGADO)			
OBJETIVOS			
CL	DENOMINACIÓN	Presupuesto 2017	EJECUCIÓN
01	CONSEGUIR UNA DURACIÓN MEDIA MÁXIMA, EN DÍAS, DE CADA PROCESO DE I.T.	48,92	52,47
02	NO SUPERAR UN PORCENTAJE DE PROCESOS DE IT RESPECTO A LOS AFILIADOS	1,50	2,27
03	CONSEGUIR UN GASTO DIRECTO MÁXIMO POR AFILIADO DE EUROS	163,54	170,60
04	CONSEGUIR UN NÚM. MEDIO MÁXIMO DE DÍAS INDEMNIZADOS POR CADA PROCESO INDEMNIZADO	67,58	78,85
05	CONSEGUIR UN GASTO DIRECTO MÁXIMO POR DÍA INDEMNIZADO DE EUROS	35,62	27,38
06	REALIZAR UN GASTO DIRECTO MÁXIMO POR PROCESO INDEMNIZADO CON ALTA EN EL PERÍODO DE EUROS	2.407,06	2.158,71
07	REALIZAR UN GASTO TOTAL MAXIMO POR AFILIADO DE EUROS	175,26	184,21
08	CONSEGUIR UN GASTO TOTAL MÁXIMO POR DÍA INDEMNIZADO DE EUROS	38,17	29,56
09	REALIZAR UN GASTO TOTAL MÁXIMO POR PROCESO INDEMNIZADO DE EUROS	2.579,66	2.330,96
MEDIOS HUMANOS Y FINANCIEROS			
CL	MEDIOS	Presupuesto 2017	EJECUCIÓN
10	NÚMERO DE PERSONAS EN MILES DE EUROS	42	36
11	Gastos de personal	1.349,61	808,48
12	Otros gastos de funcionamiento	597,68	403,42
13	TOTAL COSTE DE LOS SERVICIOS	1.947,29	1.211,90
14	Transferencias	39.096,56	25.455,68
15	Inversiones	1,30	41,25
16	TOTAL OPERACIONES NO FINANCIERAS	41.045,15	26.708,83
18	TOTAL GASTOS DEL PROGRAMA	41.045,15	26.708,83
INDICADORES PARA EL SEGUIMIENTO DE OBJETIVOS			
CL	DENOMINACIÓN	Presupuesto 2017	EJECUCIÓN
19	NUM. DE PROCESOS DE IT CUYA ALTA MÉDICA SE HAYA PRODUCIDO EN EL EJERCICIO	21.991	15.459
20	NUM. DE DÍAS DE BAJA RELATIVOS A PROCESOS CUYA ALTA MÉDICA SE HAYA PRODUCIDO EN EL EJERCICIO	1.075.793	811.211
21	NUM. DE PROCESOS EN LOS QUE EL ÚLTIMO DÍA DEL PERÍODO EL PACIENTE SE ENCUENTRA EN SITUACIÓN DE BAJA	3.111	3.028
22	POBLACIÓN PROTEGIDA EL ÚLTIMO DÍA DEL PERÍODO	206.846	133.580
23	POBLACIÓN MEDIA PROTEGIDA EN EL PERÍODO	207.332	128.970
24	GASTO DIRECTO GENERADO EN EL PERÍODO EN CONCEPTO I.T.(MILES DE EUROS) EXCL. EMPRESAS COLABORADORAS	33.906,78	22.002,10
25	NUMERO DE PROCESOS INICIADOS EN EL PERÍODO	22.546	18.525
60	NUM. DE PROCESOS INDEMNIZADOS CUYA ALTA SE HAYA PRODUCIDO EN EL PERÍODO	13.333	9.618
61	NUM. DE DÍAS INDEM.EN PERÍODO O ANT.DE LOS PROCESOS INDEM. CUYA ALTA SE HA PRODUCIDO EN EL PERÍODO	901.088	758.333
62	NUM. DE PROCESOS INDEMNIZADOS INICIADOS EN EL PERÍODO	13.415	9.436
63	NUM. DE DÍAS INDEMNIZADOS EN EL PERÍODO	952.003	803.610
64	NUM. DE PROCESOS INDEMNIZADOS INICIADOS POR CADA 1000 AFILIADOS	65	73
65	NUM. DE DÍAS INDEMNIZADOS POR CADA AFILIADO	4,59	6,23
66	GASTOS ASOCIADOS GENERADOS EN EL PERÍODO (SANITARIOS, DE ADMON Y OTROS GENERALES, EN MILES DE EUROS)	2.431,26	1.755,64
67	NUM. DE PROCESOS CESE DE ACTIVIDAD TRABAJADORES AUTONOMOS PRODUCIDOS EN EL PERIODO	13	13
68	NUM. DE PROCESOS CESE DE ACTIVIDAD TRABAJADORES AUTONOMOS QUE PREVALECN AL FINAL DEL PERIODO	8	10
69	DURACIÓN MEDIA DE LOS PROCESOS DE CESE DE ACTIVIDAD TRABAJADORES AUTONOMOS	175	155,71
70	NUM. TOTAL DE MENSUALIDADES CESE DE ACTIVIDAD ABONADAS EN EL PERIODO	122	124,34



072 SOLIMAT

ÁREA 1 "PRESTACIONES ECONÓMICAS"

OBJETIVOS DEL PROGRAMA 1102 "INCAPACIDAD TEMPORAL Y OTRAS PRESTACIONES"

01 CONSEGUIR UNA DURACIÓN MEDIA MÁXIMA, EN DÍAS, DE CADA PROCESO DE I.T.

04 CONSEGUIR UN NÚM. MEDIO MÁXIMO DE DÍAS INDEMNIZADOS POR CADA PROCESO INDEMNIZADO

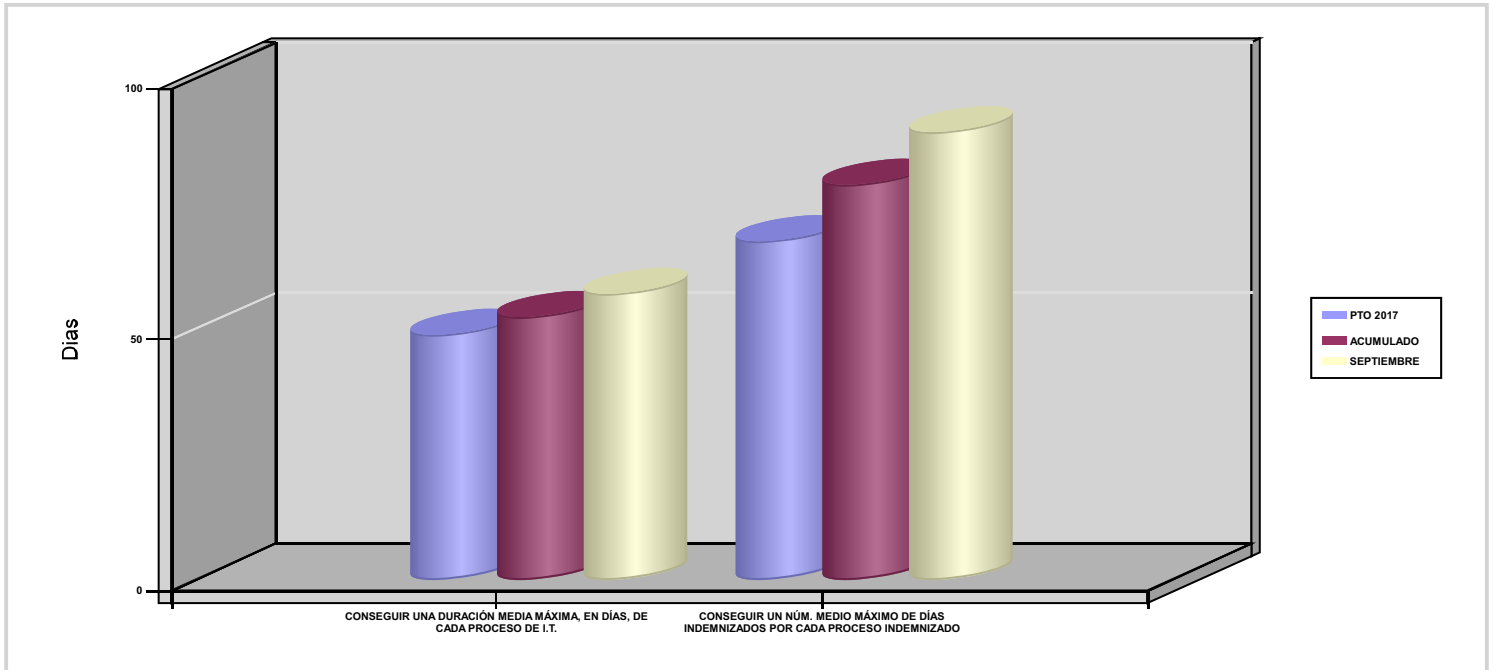



072 SOLIMAT		Area 1	
		G.P 11	Programa 05
PROGRAMA : CAPITALES RENTA Y OTRAS COMPENSACIONES FINANCIERAS DE ACCIDENTES DE TRABAJO		RESPONSABLE:	
ACTIVIDADES			
RECONOCIMIENTO DE LOS DERECHOS A PRESTACIONES VITALICIAS Y TEMPORALES A BENEFICIARIOS DE INVALIDEZ MUERTE Y SUPERVIVENCIA DE ACCIDENTES DE TRABAJO CONTROL DE CÁLCULO DE LOS CAPITALES COSTE DE RENTA DE ACCIDENTES DE TRABAJO TRAMITACIÓN DE LOS EXPEDIENTES ANTE LOS ORGANISMOS CORRESPONDIENTES			
OBJETIVOS			
CL	DENOMINACIÓN	Presupuesto 2017	EJECUCIÓN
01	ATENDER UN NÚMERO DE SINIESTROS DE INVALIDEZ GENERADORES DE CAPITALES-COSTE	51	27
02	ATENDER UN NÚMERO DE SINIESTROS POR MUERTE GENERADORES DE CAPITALES-COSTE	6	4
MEDIOS HUMANOS Y FINANCIEROS			
CL	MEDIOS	Presupuesto 2017	EJECUCIÓN
10	NÚMERO DE PERSONAS	1	1
	EN MILES DE EUROS		
11	Gastos de personal	43,23	30,07
12	Otros gastos de funcionamiento	40,91	17,75
13	TOTAL COSTE DE LOS SERVICIOS	84,14	47,82
14	Transferencias	23.885,69	12.366,36
16	TOTAL OPERACIONES NO FINANCIERAS	23.969,83	12.414,18
18	TOTAL GASTOS DEL PROGRAMA	23.969,83	12.414,18
INDICADORES PARA EL SEGUIMIENTO DE OBJETIVOS			
CL	DENOMINACIÓN	Presupuesto 2017	EJECUCIÓN
19	IMPORTE DE LOS CAPITALES COSTE POR INVALIDEZ (EN MILES DE EUROS)	6.809,43	3.733,03
20	NÚMERO DE SINIESTROS GENERADOS DE CAPITALES COSTE POR INVALIDEZ	51	27
21	IMPORTE MEDIO DE LOS CAPITALES COSTE POR INVALIDEZ (EN EUROS)	133.518,24	138.260,37
22	IMPORTE DE LOS CAPITALES COSTE POR MUERTE (EN MILES DE EUROS)	1.556,44	1.229,45
23	NÚMERO DE SINIESTROS DEVENGADOS DE CAPITALES COSTE POR MUERTE	6	4
24	IMPORTE MEDIO DE LOS CAPITALES COSTE POR MUERTE (EN EUROS)	259.406,67	307.362,50
25	POBLACIÓN LABORAL PROTEGIDA POR I.M.S. AL FINAL DEL PERÍODO	117.012	119.963



072 SOLIMAT		Area 2	
		G.P 21	Programa 22
PROGRAMA : MEDICINA AMBULATORIA DE MUTUAS COLABORADORAS CON LA SEGURIDAD SOCIAL		RESPONSABLE:	
ACTIVIDADES			
GESTIÓN DE LA ASISTENCIA SANITARIA EN RÉGIMEN AMBULATORIO EN CENTROS PROPIOS DE LAS MUTUAS Y EN SUS CENTROS MANCOMUNADOS CONTROL DE LA ASISTENCIA SANITARIA PRESTADA CON MEDIOS AJENOS CREACIÓN, ADAPTA. Y MEJORA DE CENTROS PROPIOS DE LAS MUTUAS Y DE SUS CENTROS MANCOMUNADOS			
OBJETIVOS			
CL	DENOMINACIÓN	Presupuesto 2017	EJECUCIÓN
02	ATENDER UN PORCENTAJE DE PACIENTES CON MEDIOS PROPIOS	73	62,95
03	ATENDER UN NÚMERO DE PACIENTES	16.019	8.448
MEDIOS HUMANOS Y FINANCIEROS			
CL	MEDIOS	Presupuesto 2017	EJECUCIÓN
10	NÚMERO DE PERSONAS	112	92
	EN MILES DE EUROS		
11	Gastos de personal	3.869,14	2.641,87
12	Otros gastos de funcionamiento	3.340,56	2.743,07
13	TOTAL COSTE DE LOS SERVICIOS	7.209,70	5.384,94
14	Transferencias	495,63	312,28
15	Inversiones	572,90	323,34
16	TOTAL OPERACIONES NO FINANCIERAS	8.278,23	6.020,56
18	TOTAL GASTOS DEL PROGRAMA	8.278,23	6.020,56
INDICADORES PARA EL SEGUIMIENTO DE OBJETIVOS			
CL	DENOMINACIÓN	Presupuesto 2017	EJECUCIÓN
19	NÚMERO DE CONSULTAS NUEVAS CON MEDIOS PROPIOS	9.641	7.763
20	NÚMERO DE CONSULTAS SUCESIVAS CON MEDIOS PROPIOS	65.920	49.102
22	NÚMERO DE PACIENTES ATENDIDOS CON MEDIOS PROPIOS	16.019	8.448
23	NÚMERO DE PACIENTES ATENDIDOS CON MEDIOS AJENOS	5.925	4.973
28	POBLACIÓN LABORAL PROTEGIDA AL FINAL DEL PERÍODO POR I.T POR CONTINGENCIAS PROFESIONALES	117.012	119.963



072 SOLIMAT		Area 2	
		G.P 22	Programa 24
PROGRAMA : MEDICINA HOSPITALARIA DE MUTUAS COLABORADORAS CON LA SEGURIDAD SOCIAL		RESPONSABLE:	
ACTIVIDADES			
GESTIÓN DE LA ASISTENCIA SANITARIA EN RÉGIMEN HOSPITALARIO EN CENTROS PROPIOS DE LAS MUTUAS Y EN SUS CENTROS MANCOMUNADOS CONTROL DE LA ASISTENCIA SANITARIA HOSPITALARIA PRESTADA CON MEDIOS AJENOS CREACIÓN, ADAPTACIÓN Y MEJORA DE CENTROS PROPIOS DE LAS MUTUAS Y DE SUS CENTROS MANCOMUNADOS			
OBJETIVOS			
CL	DENOMINACIÓN	Presupuesto 2017	EJECUCIÓN
01	OBTENER UN PORCENTAJE DE OCUPACIÓN EN CENTROS PROPIOS	13,84	21,29
02	CONSEGUIR UNA ESTANCIA MEDIA EN CENTROS PROPIOS	1,71	2,78
03	CONSEGUIR UN COSTE MEDIO EN EUROS POR ESTANCIA EN CENTROS PROPIOS	3.046,93	1.851,10
04	CONSEGUIR UN COSTE MEDIO EN EUROS POR ESTANCIA EN CENTROS AJENOS	993,83	1.208,40
MEDIOS HUMANOS Y FINANCIEROS			
CL	MEDIOS	Presupuesto 2017	EJECUCIÓN
10	NÚMERO DE PERSONAS	21	19
	EN MILES DE EUROS		
11	Gastos de personal	994,30	597,77
12	Otros gastos de funcionamiento	1.027,40	771,45
13	TOTAL COSTE DE LOS SERVICIOS	2.021,70	1.369,22
14	Transferencias	45	14,85
15	Inversiones	47,20	19,64
16	TOTAL OPERACIONES NO FINANCIERAS	2.113,90	1.403,71
18	TOTAL GASTOS DEL PROGRAMA	2.113,90	1.403,71
INDICADORES PARA EL SEGUIMIENTO DE OBJETIVOS			
CL	DENOMINACIÓN	Presupuesto 2017	EJECUCIÓN
19	NÚMERO DE CAMAS DE CLINICA PROPIAS INSTALADAS	10	10
22	NÚMERO TOTAL DE CAMAS HOSPITALARIAS PROPIAS INSTALADAS	10	10
23	NÚMERO DE ESTANCIAS PROPIAS CAUSADAS EN EL PERÍODO	505	536
24	NÚMERO DE ESTANCIAS PROPIAS POSIBLES EN EL PERÍODO	3.650	2.518
25	NÚMERO DE INGRESOS DEL PERÍODO EN CENTROS PROPIOS	296	193
26	COSTE ASISTENCIA HOSPITALARIA CON MEDIOS PROPIOS (EN MILES DE EUROS)	1.538,70	992,19
27	COSTE ASISTENCIA HOSPITALARIA CON MEDIOS AJENOS (EN MILES DE EUROS)	483	377,02
28	NÚMERO DE ACCIDENTADOS INGRESADOS EN CENTROS AJENOS	92	62
29	NÚMERO DE ESTANCIAS DE ACCIDENTADOS EN CENTROS AJENOS	486	312
30	DURACIÓN MEDIA EN DÍAS DE LOS PROCESOS DE INTERNAMIENTO EN CENTROS AJENOS	5,28	5,03



072 SOLIMAT		Area 3	
		G.P 34	Programa 36
PROGRAMA : HIGIENE Y SEGURIDAD EN EL TRABAJO		RESPONSABLE:	
ACTIVIDADES			
ASESORAMIENTO SOBRE GESTIÓN DE RIESGOS INVESTIGACIÓN E INSPECCIÓN DE ACCIDENTES INFORMACIÓN Y DIVULGACIÓN ESTUDIOS DE PUESTOS Y CONDICIONES DE TRABAJO			
OBJETIVOS			
CL	DENOMINACIÓN	Presupuesto 2017	EJECUCIÓN
01	REALIZAR INVESTIGACIONES DE ACCIDENTES EN UN %	0,25	0,03
02	REALIZAR ESTUDIOS SOBRE SINIESTRALIDAD EN EMPRESAS EN NÚMERO	280	76
03	REALIZAR VISITAS DE ASESOR.Y ORIENTACIÓN A C.DE TRABAJO EN MATERIA DE SEGURIDAD E HIGIENE EN N°	230	93
04	REALIZAR CURSILLOS, JORNADAS, SEMINARIOS EN NÚMERO	50	2
05	MANTENER LA SINIESTRALIDAD SOBRE EL COLECTIVO PROTEGIDO EN UN %	3,47	2,46
07	REALIZAR CAMPAÑAS DE SENSIBILIZACIÓN Y EDUCACIÓN EN NÚMERO	8	47
08	REALIZAR ACTUACIONES DE ASESORAMIENTO EN NÚMERO	280	389
MEDIOS HUMANOS Y FINANCIEROS			
CL	MEDIOS	Presupuesto 2017	EJECUCIÓN
10	NÚMERO DE PERSONAS	3	3
	EN MILES DE EUROS		
11	Gastos de personal	119,04	83,99
12	Otros gastos de funcionamiento	173,55	28,75
13	TOTAL COSTE DE LOS SERVICIOS	292,59	112,74
16	TOTAL OPERACIONES NO FINANCIERAS	292,59	112,74
18	TOTAL GASTOS DEL PROGRAMA	292,59	112,74
INDICADORES PARA EL SEGUIMIENTO DE OBJETIVOS			
CL	DENOMINACIÓN	Presupuesto 2017	EJECUCIÓN
19	NÚMERO DE ACCIDENTES INVESTIGADOS	10	1
20	NÚMERO DE ACCIDENTES ACAECIDOS	4.057	2.947
21	NÚMERO DE ESTUDIOS DE SINIESTRALIDAD EN EMPRESAS REALIZADOS	280	76
22	NÚMERO DE VISITAS A CENTROS DE TRABAJO REALIZADAS	230	93
24	NÚMERO DE CURSILLOS, JORNADAS Y SEMINARIOS EN MATERIA PREVENTIVA REALIZADOS	50	2
25	NÚMERO DE ASISTENTES A LOS CURSILLOS, JORNADAS Y SEMINARIOS	100	57
26	NÚMERO DE ACCIDENTADOS EN EL PERÍODO	4.057	2.947
27	POBLACIÓN LABORAL PROTEGIDA AL FINAL DEL PERÍODO POR I.M.S. POR CONTINGENCIAS PROFESIONALES	117.012	119.963
29	NUMERO DE ENFERMEDADES PROFESIONALES INVESTIGADAS	15	5
30	NÚMERO DE CAMPAÑAS DE SENSIBILIZACIÓN Y EDUCACIÓN PREVENTIVA REALIZADAS	8	47
31	NÚMERO DE PUBLICACIONES EN MATERIA PREVENTIVA REALIZADAS	8	1
32	NÚMERO DE ACTUACIONES DE ASESORAMIENTO EN MATERIA PREVENTIVA REALIZADAS	280	389



072 SOLIMAT		Area 4	
		G.P 43	Programa 64
PROGRAMA : ADMINISTRACIÓN DEL PATRIMONIO		RESPONSABLE:	
ACTIVIDADES			
GESTIONAR Y CONTROLAR LA SITUACIÓN Y VARIACIÓN FINANCIERA Y PATRIMONIAL			
OBJETIVOS			
CL	DENOMINACIÓN	Presupuesto 2017	EJECUCIÓN
02	OBTENER UN % DE RENTABILIDAD MEDIA DE LA CARTERA DE VALORES	1,69	-181,91
09	OBTENER UN % DE EXCEDENTE DE GESTIÓN SOBRE CUOTAS	8,21	-20,59
MEDIOS HUMANOS Y FINANCIEROS			
CL	MEDIOS	Presupuesto 2017	EJECUCIÓN
EN MILES DE EUROS			
14	Transferencias	6.200	923,90
16	TOTAL OPERACIONES NO FINANCIERAS	6.200	923,90
17	TOTAL OPERACIONES FINANCIERAS	6.987,93	5,42
18	TOTAL GASTOS DEL PROGRAMA	13.187,93	929,32
INDICADORES PARA EL SEGUIMIENTO DE OBJETIVOS			
CL	DENOMINACIÓN	Presupuesto 2017	EJECUCIÓN
24	IMPORTE MEDIO DE LA CARTERA DE VALORES (EN MILES DE EUROS)	8.880	871,53
25	RENDIMIENTO NETO EN EL PERÍODO DE LA CARTERA DE VALORES (EN MILES DE EUROS)	150	-1.585,42
40	EXCEDENTE DE GESTIÓN EN EL PERÍODO (EN MILES DE EUROS)	6.872,93	-8.192,99
41	RECAUDACIÓN POR CUOTAS EN EL PERÍODO (EN MILES DE EUROS)	83.739,74	39.790,91



072 SOLIMAT		Area 4	
		G.P 45	Programa 91
PROGRAMA : DIRECCIÓN Y SERVICIOS GENERALES		RESPONSABLE:	
ACTIVIDADES			
DIRIGIR, COORDINAR Y APOYAR LAS ACTIVIDADES DE LA ENTIDAD INSPECCIONAR LOS CENTROS Y SERVICIOS PROPIOS Y CONCERTADOS GESTIONAR Y COORDINAR LA POLÍTICA DE PERSONAL, SUMINISTROS Y MANTENIMIENTO ELABORAR Y GESTIONAR LOS PRESUPUESTOS			
OBJETIVOS			
CL	DENOMINACIÓN	Presupuesto 2017	EJECUCIÓN
01	CONSEGUIR QUE EL ABSENTISMO S/JORNADAS TOTALES NO EXCEDA EL %	3	2,24
08	CONSEGUIR QUE EL COSTE DE LOS SERVICIOS S/CUOTAS NO REBASE EL %	17,19	25,33
09	CONSEGUIR UN COSTE DE LOS SERVICIOS POR TRABAJADOR PROTEGIDO, EN EUROS	109,81	75,45
MEDIOS HUMANOS Y FINANCIEROS			
CL	MEDIOS	Presupuesto 2017	EJECUCIÓN
10	NÚMERO DE PERSONAS	41	35
	EN MILES DE EUROS		
11	Gastos de personal	1.754,72	1.201,08
12	Otros gastos de funcionamiento	1.081,55	751,10
13	TOTAL COSTE DE LOS SERVICIOS	2.836,27	1.952,18
14	Transferencias	105	42,26
15	Inversiones	786,20	87,41
16	TOTAL OPERACIONES NO FINANCIERAS	3.727,47	2.081,85
17	TOTAL OPERACIONES FINANCIERAS	81	26
18	TOTAL GASTOS DEL PROGRAMA	3.808,47	2.107,85
INDICADORES PARA EL SEGUIMIENTO DE OBJETIVOS			
CL	DENOMINACIÓN	Presupuesto 2017	EJECUCIÓN
25	NÚMERO DE JORNADAS LABORALES DE TODO EL PERSONAL DE LA ENTIDAD	45.656	35.557
26	NÚMERO DE JORNADAS LABORALES PERDIDAS DE TODO EL PERSONAL DE LA ENTIDAD	1.370	796
40	IMPORTE TOTAL DEL COSTE DE LOS SERVICIOS DE LA ENTIDAD (EN MILES DE EUROS)	14.391,69	10.078,80
41	RECAUDACIÓN POR CUOTAS (EN MILES DE EUROS)	83.739,74	39.790,91
42	POBLACIÓN LABORAL TOTAL PROTEGIDA AL FINAL DEL PERÍODO	131.062	133.580



072 SOLIMAT

ÁREA 4 "TESORERÍA, INFORMÁTICA Y OTRAS"

OBJETIVOS DEL PROGRAMA 4364 "ADMINISTRACIÓN DEL PATRIMONIO"

02 OBTENER UN % DE RENTABILIDAD MEDIA DE LA CARTERA DE VALORES

09 OBTENER UN % DE EXCEDENTE DE GESTIÓN SOBRE CUOTAS

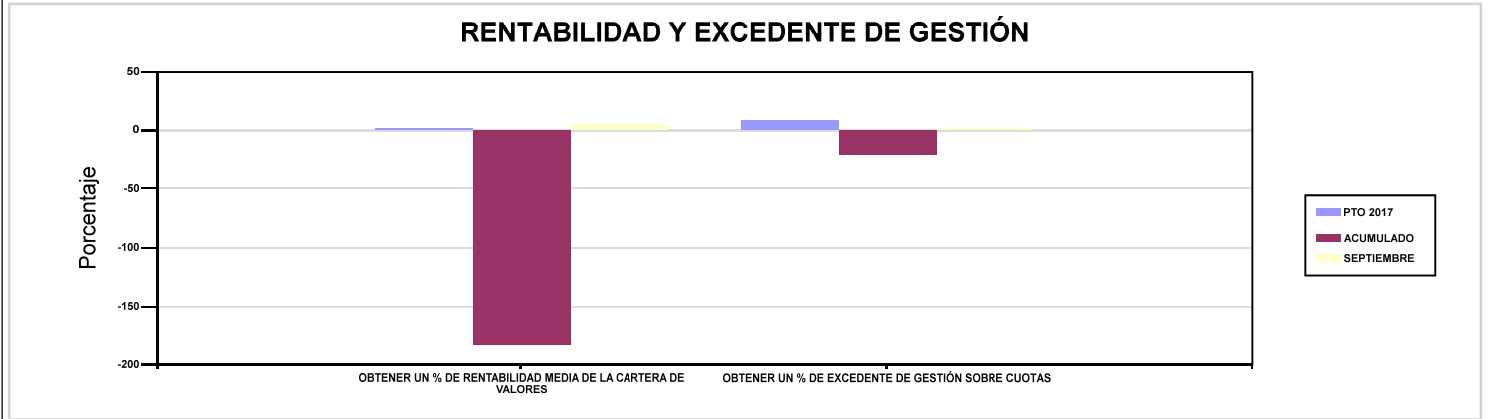

072 SOLIMAT

ÁREA 4 "TESORERÍA, INFORMÁTICA Y OTRAS"

OBJETIVOS DEL PROGRAMA 4591 "DIRECCIÓN Y SERVICIOS GENERALES"

01 CONSEGUIR QUE EL ABSENTISMO S/JORNADAS TOTALES NO EXCEDA EL %

08 CONSEGUIR QUE EL COSTE DE LOS SERVICIOS S/CUOTAS NO REBASE EL %

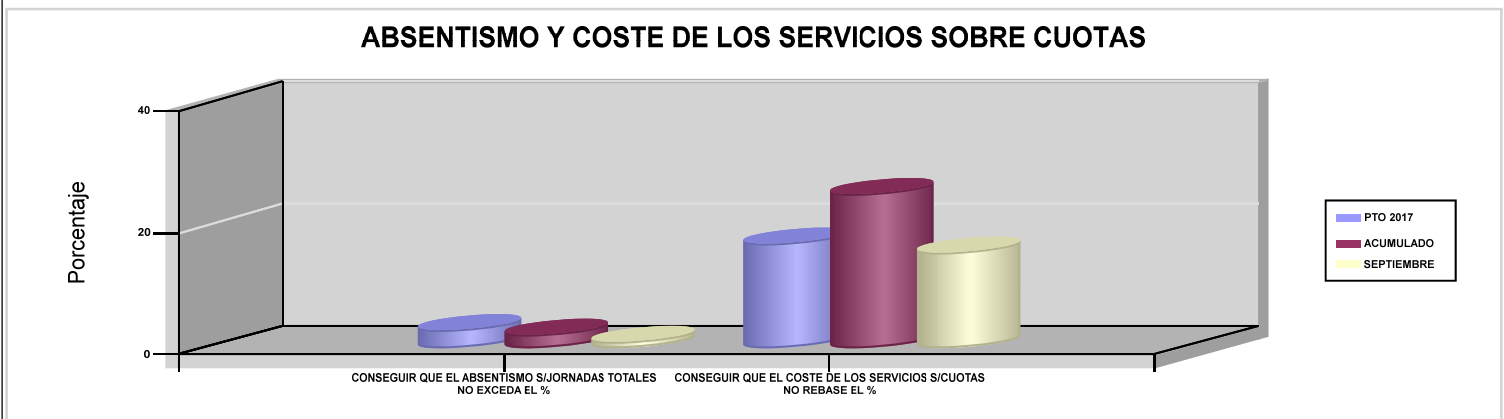



115 MUTUA DE CEUTA-SMAT





115 MUTUA DE CEUTA-SMAT		Area 1	
		G.P 11	Programa 02
PROGRAMA : INCAPACIDAD TEMPORAL Y OTRAS PRESTACIONES		RESPONSABLE:	
ACTIVIDADES			
RECONOCIMIENTO DE PRESTACIONES DE PAGO DIRECTO POR INCAPACIDAD TEMPORAL VIGILANCIA DE LOS RECONOCIMIENTOS EFECTUADOS EN RÉGIMEN DE PAGO DELEGADO VIGILANCIA DEL AGOTAMIENTO DE LOS PLAZOS DE ESTAS PREST. SEGUIMIENTO DE LA INCAPACIDAD TEMPORAL POR RÉGIMENES Y TIPOS DE PAGO (DIRECTO Y DELEGADO)			
OBJETIVOS			
CL	DENOMINACIÓN	Presupuesto 2017	EJECUCIÓN
01	CONSEGUIR UNA DURACIÓN MEDIA MÁXIMA, EN DÍAS, DE CADA PROCESO DE I.T.	40,50	0
02	NO SUPERAR UN PORCENTAJE DE PROCESOS DE IT RESPECTO A LOS AFILIADOS	1,24	0
03	CONSEGUIR UN GASTO DIRECTO MÁXIMO POR AFILIADO DE EUROS	119,18	0
04	CONSEGUIR UN NÚM. MEDIO MÁXIMO DE DÍAS INDEMNIZADOS POR CADA PROCESO INDEMNIZADO	58,03	0
05	CONSEGUIR UN GASTO DIRECTO MÁXIMO POR DÍA INDEMNIZADO DE EUROS	27,55	0
06	REALIZAR UN GASTO DIRECTO MÁXIMO POR PROCESO INDEMNIZADO CON ALTA EN EL PERÍODO DE EUROS	1.598,99	0
07	REALIZAR UN GASTO TOTAL MAXIMO POR AFILIADO DE EUROS	127,29	0
08	CONSEGUIR UN GASTO TOTAL MÁXIMO POR DÍA INDEMNIZADO DE EUROS	29,43	0
09	REALIZAR UN GASTO TOTAL MÁXIMO POR PROCESO INDEMNIZADO DE EUROS	1.707,80	0
MEDIOS HUMANOS Y FINANCIEROS			
CL	MEDIOS	Presupuesto 2017	EJECUCIÓN
10	NÚMERO DE PERSONAS EN MILES DE EUROS	48	0
11	Gastos de personal	1.794,68	1.544,04
12	Otros gastos de funcionamiento	782,34	642,40
13	TOTAL COSTE DE LOS SERVICIOS	2.577,02	2.186,44
14	Transferencias	24.957,32	18.008,38
15	Inversiones	2	0
16	TOTAL OPERACIONES NO FINANCIERAS	27.536,34	20.194,82
18	TOTAL GASTOS DEL PROGRAMA	27.536,34	20.194,82
INDICADORES PARA EL SEGUIMIENTO DE OBJETIVOS			
CL	DENOMINACIÓN	Presupuesto 2017	EJECUCIÓN
19	NUM. DE PROCESOS DE IT CUYA ALTA MÉDICA SE HAYA PRODUCIDO EN EL EJERCICIO	20.000	0
20	NUM. DE DÍAS DE BAJA RELATIVOS A PROCESOS CUYA ALTA MÉDICA SE HAYA PRODUCIDO EN EL EJERCICIO	810.000	0
21	NUM. DE PROCESOS EN LOS QUE EL ÚLTIMO DÍA DEL PERÍODO EL PACIENTE SE ENCUENTRA EN SITUACIÓN DE BAJA	2.300	0
22	POBLACIÓN PROTEGIDA EL ÚLTIMO DÍA DEL PERÍODO	185.650	0
23	POBLACIÓN MEDIA PROTEGIDA EN EL PERÍODO	184.950	0
24	GASTO DIRECTO GENERADO EN EL PERÍODO EN CONCEPTO I.T.(MILES DE EUROS) EXCL. EMPRESAS COLABORADORAS	22.042,40	15.964,81
25	NUMERO DE PROCESOS INICIADOS EN EL PERÍODO	18.500	0
60	NUM. DE PROCESOS INDEMNIZADOS CUYA ALTA SE HAYA PRODUCIDO EN EL PERÍODO	12.000	0
61	NUM. DE DÍAS INDEM.EN PERÍODO O ANT.DE LOS PROCESOS INDEM. CUYA ALTA SE HA PRODUCIDO EN EL PERÍODO	696.400	0
62	NUM. DE PROCESOS INDEMNIZADOS INICIADOS EN EL PERÍODO	12.500	0
63	NUM. DE DÍAS INDEMNIZADOS EN EL PERÍODO	800.000	0
64	NUM. DE PROCESOS INDEMNIZADOS INICIADOS POR CADA 1000 AFILIADOS	68	0
65	NUM. DE DÍAS INDEMNIZADOS POR CADA AFILIADO	4,33	0
66	GASTOS ASOCIADOS GENERADOS EN EL PERÍODO (SANITARIOS, DE ADMON Y OTROS GENERALES, EN MILES DE EUROS)	1.500	0
67	NUM. DE PROCESOS CESE DE ACTIVIDAD TRABAJADORES AUTONOMOS PRODUCIDOS EN EL PERIODO	40	0
68	NUM. DE PROCESOS CESE DE ACTIVIDAD TRABAJADORES AUTONOMOS QUE PREVALECN AL FINAL DEL PERIODO	30	0
69	DURACIÓN MEDIA DE LOS PROCESOS DE CESE DE ACTIVIDAD TRABAJADORES AUTONOMOS	11	0
70	NUM. TOTAL DE MENSUALIDADES CESE DE ACTIVIDAD ABONADAS EN EL PERIODO	350	0



115 MUTUA DE CEUTA-SMAT

ÁREA 1 "PRESTACIONES ECONÓMICAS"

OBJETIVOS DEL PROGRAMA 1102 "INCAPACIDAD TEMPORAL Y OTRAS PRESTACIONES"

01 CONSEGUIR UNA DURACIÓN MEDIA MÁXIMA, EN DÍAS, DE CADA PROCESO DE I.T.

04 CONSEGUIR UN NÚM. MEDIO MÁXIMO DE DÍAS INDEMNIZADOS POR CADA PROCESO INDEMNIZADO

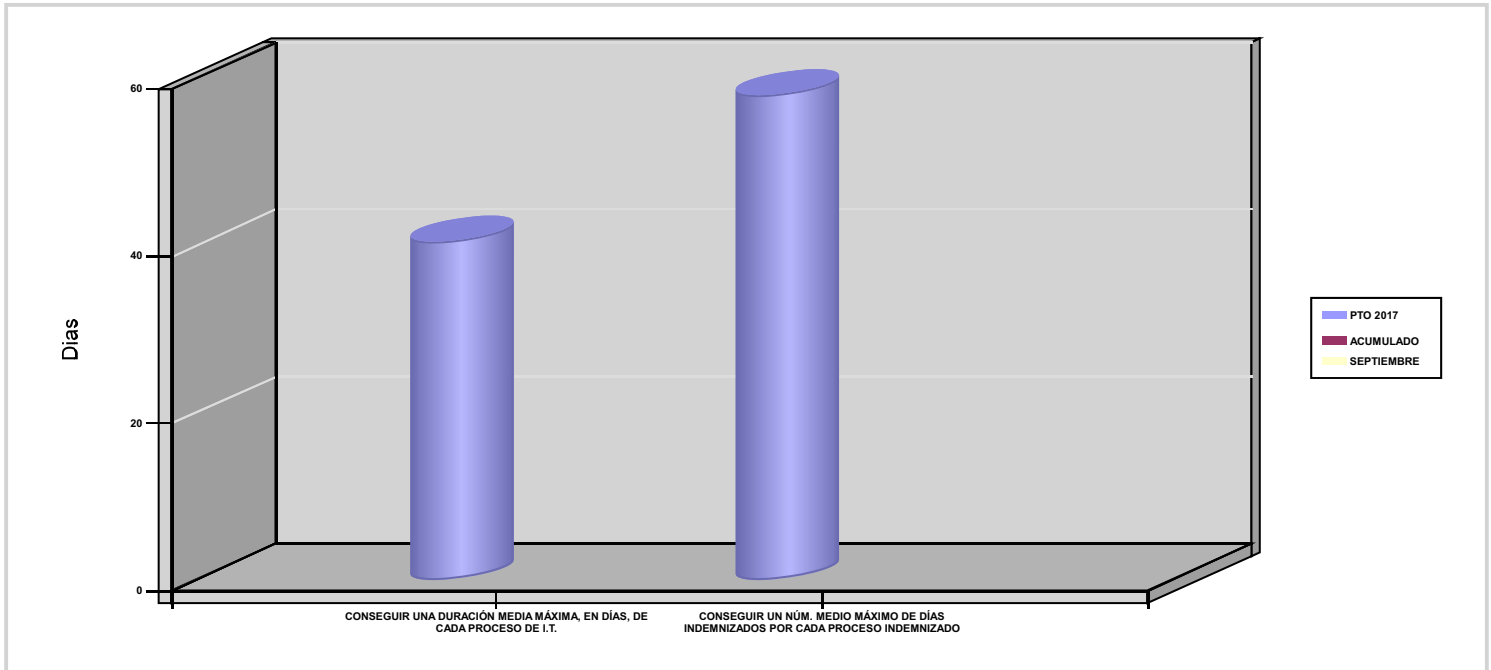



115 MUTUA DE CEUTA-SMAT		Area 1	
		G.P 11	Programa 05
PROGRAMA : CAPITALES RENTA Y OTRAS COMPENSACIONES FINANCIERAS DE ACCIDENTES DE TRABAJO		RESPONSABLE:	
ACTIVIDADES			
RECONOCIMIENTO DE LOS DERECHOS A PRESTACIONES VITALICIAS Y TEMPORALES A BENEFICIARIOS DE INVALIDEZ MUERTE Y SUPERVIVENCIA DE ACCIDENTES DE TRABAJO CONTROL DE CÁLCULO DE LOS CAPITALES COSTE DE RENTA DE ACCIDENTES DE TRABAJO TRAMITACIÓN DE LOS EXPEDIENTES ANTE LOS ORGANISMOS CORRESPONDIENTES			
OBJETIVOS			
CL	DENOMINACIÓN	Presupuesto 2017	EJECUCIÓN
01	ATENDER UN NÚMERO DE SINIESTROS DE INVALIDEZ GENERADORES DE CAPITALES-COSTE	26	0
02	ATENDER UN NÚMERO DE SINIESTROS POR MUERTE GENERADORES DE CAPITALES-COSTE	5	0
MEDIOS HUMANOS Y FINANCIEROS			
CL	MEDIOS	Presupuesto 2017	EJECUCIÓN
EN MILES DE EUROS			
12	Otros gastos de funcionamiento	0	0,14
13	TOTAL COSTE DE LOS SERVICIOS	0	0,14
14	Transferencias	16.262,48	9.548,03
16	TOTAL OPERACIONES NO FINANCIERAS	16.262,48	9.548,17
18	TOTAL GASTOS DEL PROGRAMA	16.262,48	9.548,17
INDICADORES PARA EL SEGUIMIENTO DE OBJETIVOS			
CL	DENOMINACIÓN	Presupuesto 2017	EJECUCIÓN
19	IMPORTE DE LOS CAPITALES COSTE POR INVALIDEZ (EN MILES DE EUROS)	5.832,59	3.123,97
20	NÚMERO DE SINIESTROS GENERADOS DE CAPITALES COSTE POR INVALIDEZ	26	0
21	IMPORTE MEDIO DE LOS CAPITALES COSTE POR INVALIDEZ (EN EUROS)	224.330,38	0
22	IMPORTE DE LOS CAPITALES COSTE POR MUERTE (EN MILES DE EUROS)	972,78	842,07
23	NÚMERO DE SINIESTROS DEVENGADOS DE CAPITALES COSTE POR MUERTE	5	0
24	IMPORTE MEDIO DE LOS CAPITALES COSTE POR MUERTE (EN EUROS)	194.556	0
25	POBLACIÓN LABORAL PROTEGIDA POR I.M.S. AL FINAL DEL PERÍODO	87.550	0



115 MUTUA DE CEUTA-SMAT		Area 2	
		G.P 21	Programa 22
PROGRAMA : MEDICINA AMBULATORIA DE MUTUAS COLABORADORAS CON LA SEGURIDAD SOCIAL		RESPONSABLE:	
ACTIVIDADES			
GESTIÓN DE LA ASISTENCIA SANITARIA EN RÉGIMEN AMBULATORIO EN CENTROS PROPIOS DE LAS MUTUAS Y EN SUS CENTROS MANCOMUNADOS CONTROL DE LA ASISTENCIA SANITARIA PRESTADA CON MEDIOS AJENOS CREACIÓN, ADAPTA. Y MEJORA DE CENTROS PROPIOS DE LAS MUTUAS Y DE SUS CENTROS MANCOMUNADOS			
OBJETIVOS			
CL	DENOMINACIÓN	Presupuesto 2017	EJECUCIÓN
02	ATENDER UN PORCENTAJE DE PACIENTES CON MEDIOS PROPIOS	64,58	0
03	ATENDER UN NÚMERO DE PACIENTES	6.200	0
MEDIOS HUMANOS Y FINANCIEROS			
CL	MEDIOS	Presupuesto 2017	EJECUCIÓN
10	NÚMERO DE PERSONAS	93	0
	EN MILES DE EUROS		
11	Gastos de personal	3.372,60	2.539,43
12	Otros gastos de funcionamiento	2.725,31	1.827,29
13	TOTAL COSTE DE LOS SERVICIOS	6.097,91	4.366,72
14	Transferencias	455	303,65
15	Inversiones	328,45	175,82
16	TOTAL OPERACIONES NO FINANCIERAS	6.881,36	4.846,19
18	TOTAL GASTOS DEL PROGRAMA	6.881,36	4.846,19
INDICADORES PARA EL SEGUIMIENTO DE OBJETIVOS			
CL	DENOMINACIÓN	Presupuesto 2017	EJECUCIÓN
19	NÚMERO DE CONSULTAS NUEVAS CON MEDIOS PROPIOS	6.200	0
20	NÚMERO DE CONSULTAS SUCESIVAS CON MEDIOS PROPIOS	22.000	0
22	NÚMERO DE PACIENTES ATENDIDOS CON MEDIOS PROPIOS	6.200	0
23	NÚMERO DE PACIENTES ATENDIDOS CON MEDIOS AJENOS	3.400	0
28	POBLACIÓN LABORAL PROTEGIDA AL FINAL DEL PERÍODO POR I.T POR CONTINGENCIAS PROFESIONALES	87.550	0



115 MUTUA DE CEUTA-SMAT		Area 2	
		G.P 22	Programa 24
PROGRAMA : MEDICINA HOSPITALARIA DE MUTUAS COLABORADORAS CON LA SEGURIDAD SOCIAL		RESPONSABLE:	
ACTIVIDADES			
GESTIÓN DE LA ASISTENCIA SANITARIA EN RÉGIMEN HOSPITALARIO EN CENTROS PROPIOS DE LAS MUTUAS Y EN SUS CENTROS MANCOMUNADOS CONTROL DE LA ASISTENCIA SANITARIA HOSPITALARIA PRESTADA CON MEDIOS AJENOS CREACIÓN, ADAPTACIÓN Y MEJORA DE CENTROS PROPIOS DE LAS MUTUAS Y DE SUS CENTROS MANCOMUNADOS			
OBJETIVOS			
CL	DENOMINACIÓN	Presupuesto 2017	EJECUCIÓN
04	CONSEGUIR UN COSTE MEDIO EN EUROS POR ESTANCIA EN CENTROS AJENOS	1.391,30	0
MEDIOS HUMANOS Y FINANCIEROS			
CL	MEDIOS	Presupuesto 2017	EJECUCIÓN
	EN MILES DE EUROS		
12	Otros gastos de funcionamiento	800	405,99
13	TOTAL COSTE DE LOS SERVICIOS	800	405,99
14	Transferencias	101	60,98
16	TOTAL OPERACIONES NO FINANCIERAS	901	466,97
18	TOTAL GASTOS DEL PROGRAMA	901	466,97
INDICADORES PARA EL SEGUIMIENTO DE OBJETIVOS			
CL	DENOMINACIÓN	Presupuesto 2017	EJECUCIÓN
27	COSTE ASISTENCIA HOSPITALARIA CON MEDIOS AJENOS (EN MILES DE EUROS)	800	405,98
28	NÚMERO DE ACCIDENTADOS INGRESADOS EN CENTROS AJENOS	345	0
29	NÚMERO DE ESTANCIAS DE ACCIDENTADOS EN CENTROS AJENOS	575	0
30	DURACIÓN MEDIA EN DÍAS DE LOS PROCESOS DE INTERNAMIENTO EN CENTROS AJENOS	1,67	0



115 MUTUA DE CEUTA-SMAT		Area 3	
		G.P 34	Programa 36
PROGRAMA : HIGIENE Y SEGURIDAD EN EL TRABAJO		RESPONSABLE:	
ACTIVIDADES			
ASESORAMIENTO SOBRE GESTIÓN DE RIESGOS INVESTIGACIÓN E INSPECCIÓN DE ACCIDENTES INFORMACIÓN Y DIVULGACIÓN ESTUDIOS DE PUESTOS Y CONDICIONES DE TRABAJO			
OBJETIVOS			
CL	DENOMINACIÓN	Presupuesto 2017	EJECUCIÓN
01	REALIZAR INVESTIGACIONES DE ACCIDENTES EN UN %	0,63	0
02	REALIZAR ESTUDIOS SOBRE SINIESTRALIDAD EN EMPRESAS EN NÚMERO	220	0
03	REALIZAR VISITAS DE ASESOR.Y ORIENTACIÓN A C.DE TRABAJO EN MATERIA DE SEGURIDAD E HIGIENE EN N°	190	0
04	REALIZAR CURSILLOS, JORNADAS, SEMINARIOS EN NÚMERO	1	0
05	MANTENER LA SINIESTRALIDAD SOBRE EL COLECTIVO PROTEGIDO EN UN %	7,31	0
07	REALIZAR CAMPAÑAS DE SENSIBILIZACIÓN Y EDUCACIÓN EN NÚMERO	1	0
08	REALIZAR ACTUACIONES DE ASESORAMIENTO EN NÚMERO	990	0
09	REALIZAR CAMPAÑAS DE DIVULGACIÓN EN NÚMERO	2	0
MEDIOS HUMANOS Y FINANCIEROS			
CL	MEDIOS	Presupuesto 2017	EJECUCIÓN
10	NÚMERO DE PERSONAS	3	0
	EN MILES DE EUROS		
11	Gastos de personal	151,54	112,18
12	Otros gastos de funcionamiento	51	5,20
13	TOTAL COSTE DE LOS SERVICIOS	202,54	117,38
16	TOTAL OPERACIONES NO FINANCIERAS	202,54	117,38
18	TOTAL GASTOS DEL PROGRAMA	202,54	117,38
INDICADORES PARA EL SEGUIMIENTO DE OBJETIVOS			
CL	DENOMINACIÓN	Presupuesto 2017	EJECUCIÓN
19	NÚMERO DE ACCIDENTES INVESTIGADOS	40	0
20	NÚMERO DE ACCIDENTES ACAECIDOS	6.400	0
21	NÚMERO DE ESTUDIOS DE SINIESTRALIDAD EN EMPRESAS REALIZADOS	220	0
22	NÚMERO DE VISITAS A CENTROS DE TRABAJO REALIZADAS	190	0
23	NÚMERO DE ENCUESTAS EN MATERIA PREVENTIVA REALIZADAS	1	0
24	NÚMERO DE CURSILLOS, JORNADAS Y SEMINARIOS EN MATERIA PREVENTIVA REALIZADOS	1	0
25	NÚMERO DE ASISTENTES A LOS CURSILLOS, JORNADAS Y SEMINARIOS	15	0
26	NÚMERO DE ACCIDENTADOS EN EL PERÍODO	6.400	0
27	POBLACIÓN LABORAL PROTEGIDA AL FINAL DEL PERÍODO POR I.M.S. POR CONTINGENCIAS PROFESIONALES	87.550	0
29	NUMERO DE ENFERMEDADES PROFESIONALES INVESTIGADAS	4	0
30	NÚMERO DE CAMPAÑAS DE SENSIBILIZACIÓN Y EDUCACIÓN PREVENTIVA REALIZADAS	1	0
31	NÚMERO DE PUBLICACIONES EN MATERIA PREVENTIVA REALIZADAS	5	0
32	NÚMERO DE ACTUACIONES DE ASESORAMIENTO EN MATERIA PREVENTIVA REALIZADAS	990	0
33	NÚMERO DE CAMPAÑAS DE DIVULGACIÓN EN MATERIA PREVENTIVA REALIZADAS	2	0



115 MUTUA DE CEUTA-SMAT		Area 4	
		G.P 43	Programa 64
PROGRAMA : ADMINISTRACIÓN DEL PATRIMONIO		RESPONSABLE:	
ACTIVIDADES			
GESTIONAR Y CONTROLAR LA SITUACIÓN Y VARIACIÓN FINANCIERA Y PATRIMONIAL			
OBJETIVOS			
CL	DENOMINACIÓN	Presupuesto 2017	EJECUCIÓN
02	OBTENER UN % DE RENTABILIDAD MEDIA DE LA CARTERA DE VALORES	5	0
09	OBTENER UN % DE EXCEDENTE DE GESTIÓN SOBRE CUOTAS	12,51	-5,96
MEDIOS HUMANOS Y FINANCIEROS			
CL	MEDIOS	Presupuesto 2017	EJECUCIÓN
EN MILES DE EUROS			
14	Transferencias	4.500	3.510,62
16	TOTAL OPERACIONES NO FINANCIERAS	4.500	3.510,62
17	TOTAL OPERACIONES FINANCIERAS	8.255,54	0
18	TOTAL GASTOS DEL PROGRAMA	12.755,54	3.510,62
INDICADORES PARA EL SEGUIMIENTO DE OBJETIVOS			
CL	DENOMINACIÓN	Presupuesto 2017	EJECUCIÓN
24	IMPORTE MEDIO DE LA CARTERA DE VALORES (EN MILES DE EUROS)	500	0
25	RENDIMIENTO NETO EN EL PERÍODO DE LA CARTERA DE VALORES (EN MILES DE EUROS)	25	0
40	EXCEDENTE DE GESTIÓN EN EL PERÍODO (EN MILES DE EUROS)	7.577,59	-2.077,01
41	RECAUDACIÓN POR CUOTAS EN EL PERÍODO (EN MILES DE EUROS)	60.576,57	34.875,48



115 MUTUA DE CEUTA-SMAT		Area 4	
		G.P 45	Programa 91
PROGRAMA : DIRECCIÓN Y SERVICIOS GENERALES		RESPONSABLE:	
ACTIVIDADES			
DIRIGIR, COORDINAR Y APOYAR LAS ACTIVIDADES DE LA ENTIDAD INSPECCIONAR LOS CENTROS Y SERVICIOS PROPIOS Y CONCERTADOS GESTIONAR Y COORDINAR LA POLÍTICA DE PERSONAL, SUMINISTROS Y MANTENIMIENTO ELABORAR Y GESTIONAR LOS PRESUPUESTOS			
OBJETIVOS			
CL	DENOMINACIÓN	Presupuesto 2017	EJECUCIÓN
01	CONSEGUIR QUE EL ABSENTISMO S/JORNADAS TOTALES NO EXCEDA EL %	17,24	0
08	CONSEGUIR QUE EL COSTE DE LOS SERVICIOS S/CUOTAS NO REBASE EL %	21,37	26,96
09	CONSEGUIR UN COSTE DE LOS SERVICIOS POR TRABAJADOR PROTEGIDO, EN EUROS	113,06	0
MEDIOS HUMANOS Y FINANCIEROS			
CL	MEDIOS	Presupuesto 2017	EJECUCIÓN
10	NÚMERO DE PERSONAS	53	0
	EN MILES DE EUROS		
11	Gastos de personal	2.557,74	1.948,42
12	Otros gastos de funcionamiento	712,80	375,76
13	TOTAL COSTE DE LOS SERVICIOS	3.270,54	2.324,18
14	Transferencias	40	2,32
15	Inversiones	17	37,42
16	TOTAL OPERACIONES NO FINANCIERAS	3.327,54	2.363,92
17	TOTAL OPERACIONES FINANCIERAS	115	146,22
18	TOTAL GASTOS DEL PROGRAMA	3.442,54	2.510,14
INDICADORES PARA EL SEGUIMIENTO DE OBJETIVOS			
CL	DENOMINACIÓN	Presupuesto 2017	EJECUCIÓN
25	NÚMERO DE JORNADAS LABORALES DE TODO EL PERSONAL DE LA ENTIDAD	29.000	0
26	NÚMERO DE JORNADAS LABORALES PERDIDAS DE TODO EL PERSONAL DE LA ENTIDAD	5.000	0
40	IMPORTE TOTAL DEL COSTE DE LOS SERVICIOS DE LA ENTIDAD (EN MILES DE EUROS)	12.948,01	9.400,86
41	RECAUDACIÓN POR CUOTAS (EN MILES DE EUROS)	60.576,57	34.875,48
42	POBLACIÓN LABORAL TOTAL PROTEGIDA AL FINAL DEL PERÍODO	114.525	0



115 MUTUA DE CEUTA-SMAT

ÁREA 4 "TESORERÍA, INFORMÁTICA Y OTRAS"

OBJETIVOS DEL PROGRAMA 4364 "ADMINISTRACIÓN DEL PATRIMONIO"

02 OBTENER UN % DE RENTABILIDAD MEDIA DE LA CARTERA DE VALORES

09 OBTENER UN % DE EXCEDENTE DE GESTIÓN SOBRE CUOTAS

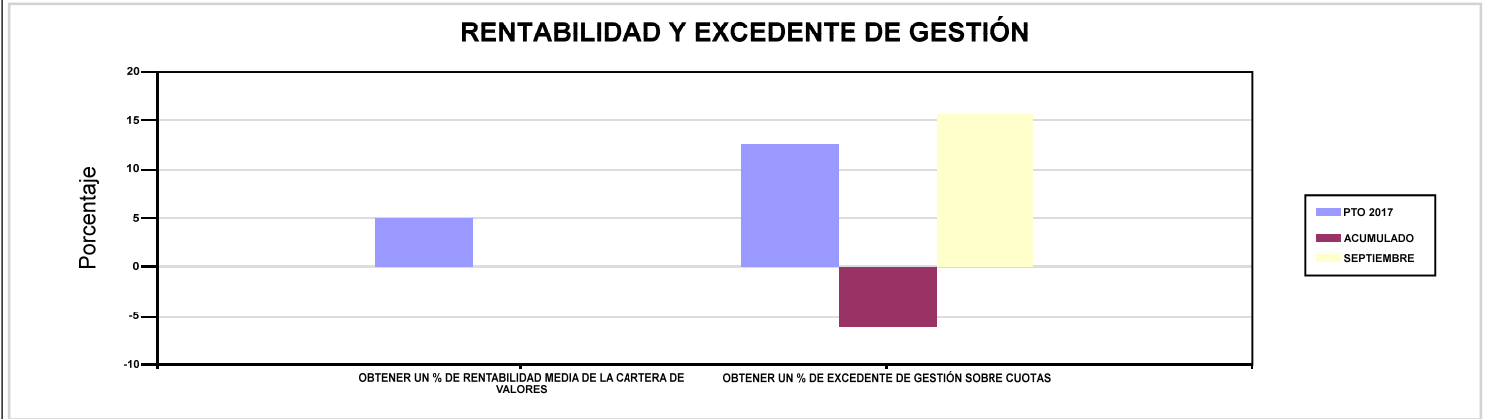

115 MUTUA DE CEUTA-SMAT

ÁREA 4 "TESORERÍA, INFORMÁTICA Y OTRAS"

OBJETIVOS DEL PROGRAMA 4591 "DIRECCIÓN Y SERVICIOS GENERALES"

01 CONSEGUIR QUE EL ABSENTISMO S/JORNADAS TOTALES NO EXCEDA EL %

08 CONSEGUIR QUE EL COSTE DE LOS SERVICIOS S/CUOTAS NO REBASE EL %

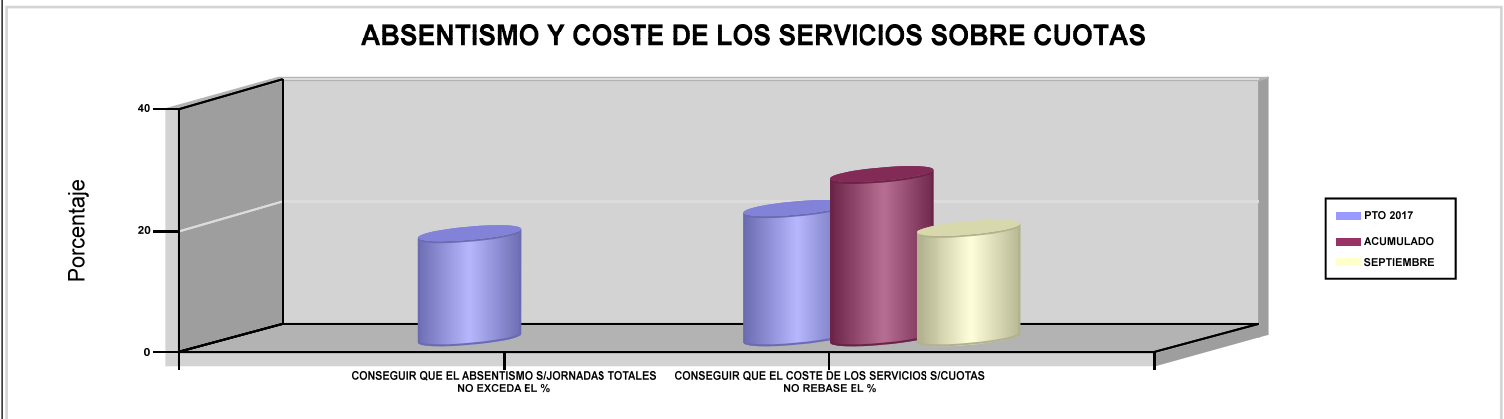





151 ASEPEYO		Area 1	
		G.P 11	Programa 02
PROGRAMA : INCAPACIDAD TEMPORAL Y OTRAS PRESTACIONES		RESPONSABLE:	
ACTIVIDADES			
RECONOCIMIENTO DE PRESTACIONES DE PAGO DIRECTO POR INCAPACIDAD TEMPORAL VIGILANCIA DE LOS RECONOCIMIENTOS EFECTUADOS EN RÉGIMEN DE PAGO DELEGADO VIGILANCIA DEL AGOTAMIENTO DE LOS PLAZOS DE ESTAS PREST. SEGUIMIENTO DE LA INCAPACIDAD TEMPORAL POR RÉGIMENES Y TIPOS DE PAGO (DIRECTO Y DELEGADO)			
OBJETIVOS			
CL	DENOMINACIÓN	Presupuesto 2017	EJECUCIÓN
01	CONSEGUIR UNA DURACIÓN MEDIA MÁXIMA, EN DÍAS, DE CADA PROCESO DE I.T.	40,92	41,88
02	NO SUPERAR UN PORCENTAJE DE PROCESOS DE IT RESPECTO A LOS AFILIADOS	1,47	3,01
03	CONSEGUIR UN GASTO DIRECTO MÁXIMO POR AFILIADO DE EUROS	182,10	191,87
04	CONSEGUIR UN NÚM. MEDIO MÁXIMO DE DÍAS INDEMNIZADOS POR CADA PROCESO INDEMNIZADO	63,17	84,07
05	CONSEGUIR UN GASTO DIRECTO MÁXIMO POR DÍA INDEMNIZADO DE EUROS	40,22	27,38
06	REALIZAR UN GASTO DIRECTO MÁXIMO POR PROCESO INDEMNIZADO CON ALTA EN EL PERÍODO DE EUROS	2.540,92	2.301,91
07	REALIZAR UN GASTO TOTAL MAXIMO POR AFILIADO DE EUROS	191,13	202,03
08	CONSEGUIR UN GASTO TOTAL MÁXIMO POR DÍA INDEMNIZADO DE EUROS	42,22	28,83
09	REALIZAR UN GASTO TOTAL MÁXIMO POR PROCESO INDEMNIZADO DE EUROS	2.666,93	2.423,86
MEDIOS HUMANOS Y FINANCIEROS			
CL	MEDIOS	Presupuesto 2017	EJECUCIÓN
10	NÚMERO DE PERSONAS EN MILES DE EUROS	505	485
11	Gastos de personal	22.760,59	15.243,57
12	Otros gastos de funcionamiento	16.936,24	10.603,29
13	TOTAL COSTE DE LOS SERVICIOS	39.696,83	25.846,86
14	Transferencias	888.828,23	551.406,68
15	Inversiones	12	0,77
16	TOTAL OPERACIONES NO FINANCIERAS	928.537,06	577.254,31
18	TOTAL GASTOS DEL PROGRAMA	928.537,06	577.254,31
INDICADORES PARA EL SEGUIMIENTO DE OBJETIVOS			
CL	DENOMINACIÓN	Presupuesto 2017	EJECUCIÓN
19	NUM. DE PROCESOS DE IT CUYA ALTA MÉDICA SE HAYA PRODUCIDO EN EL EJERCICIO	583.340	503.358
20	NUM. DE DÍAS DE BAJA RELATIVOS A PROCESOS CUYA ALTA MÉDICA SE HAYA PRODUCIDO EN EL EJERCICIO	23.873.099	21.080.706
21	NUM. DE PROCESOS EN LOS QUE EL ÚLTIMO DÍA DEL PERÍODO EL PACIENTE SE ENCUENTRA EN SITUACIÓN DE BAJA	64.452	76.007
22	POBLACIÓN PROTEGIDA EL ÚLTIMO DÍA DEL PERÍODO	4.395.241	2.524.856
23	POBLACIÓN MEDIA PROTEGIDA EN EL PERÍODO	4.395.286	2.542.687
24	GASTO DIRECTO GENERADO EN EL PERÍODO EN CONCEPTO I.T.(MILES DE EUROS) EXCL. EMPRESAS COLABORADORAS	800.363,41	487.860,11
25	NUMERO DE PROCESOS INICIADOS EN EL PERÍODO	735.597	590.927
60	NUM. DE PROCESOS INDEMNIZADOS CUYA ALTA SE HAYA PRODUCIDO EN EL PERÍODO	317.627	235.547
61	NUM. DE DÍAS INDEM.EN PERÍODO O ANT.DE LOS PROCESOS INDEM. CUYA ALTA SE HA PRODUCIDO EN EL PERÍODO	20.065.789	19.802.674
62	NUM. DE PROCESOS INDEMNIZADOS INICIADOS EN EL PERÍODO	298.882	249.252
63	NUM. DE DÍAS INDEMNIZADOS EN EL PERÍODO	19.899.138	17.817.791
64	NUM. DE PROCESOS INDEMNIZADOS INICIADOS POR CADA 1000 AFILIADOS	68	98
65	NUM. DE DÍAS INDEMNIZADOS POR CADA AFILIADO	4,53	7,01
66	GASTOS ASOCIADOS GENERADOS EN EL PERÍODO (SANITARIOS, DE ADMON Y OTROS GENERALES, EN MILES DE EUROS)	39.690,77	25.846,86
67	NUM. DE PROCESOS CESE DE ACTIVIDAD TRABAJADORES AUTONOMOS PRODUCIDOS EN EL PERIODO	460	229
68	NUM. DE PROCESOS CESE DE ACTIVIDAD TRABAJADORES AUTONOMOS QUE PREVALECN AL FINAL DEL PERIODO	284	577
69	DURACIÓN MEDIA DE LOS PROCESOS DE CESE DE ACTIVIDAD TRABAJADORES AUTONOMOS	11,40	9,80
70	NUM. TOTAL DE MENSUALIDADES CESE DE ACTIVIDAD ABONADAS EN EL PERIODO	5.861	1.855



151 ASEPEYO

ÁREA 1 "PRESTACIONES ECONÓMICAS"

OBJETIVOS DEL PROGRAMA 1102 "INCAPACIDAD TEMPORAL Y OTRAS PRESTACIONES"

01 CONSEGUIR UNA DURACIÓN MEDIA MÁXIMA, EN DÍAS, DE CADA PROCESO DE I.T.

04 CONSEGUIR UN NÚM. MEDIO MÁXIMO DE DÍAS INDEMNIZADOS POR CADA PROCESO INDEMNIZADO

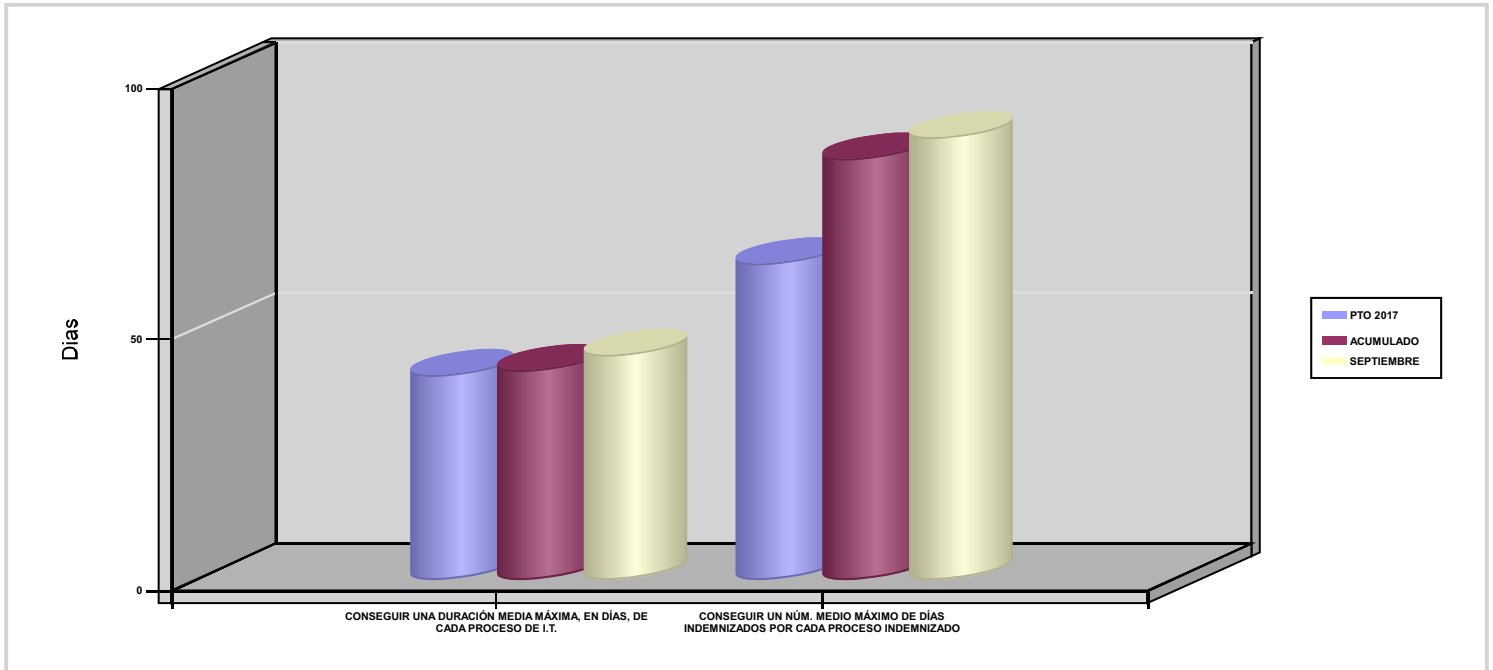



151 ASEPEYO		Area 1	
		G.P 11	Programa 05
PROGRAMA : CAPITALES RENTA Y OTRAS COMPENSACIONES FINANCIERAS DE ACCIDENTES DE TRABAJO		RESPONSABLE:	
ACTIVIDADES			
RECONOCIMIENTO DE LOS DERECHOS A PRESTACIONES VITALICIAS Y TEMPORALES A BENEFICIARIOS DE INVALIDEZ MUERTE Y SUPERVIVENCIA DE ACCIDENTES DE TRABAJO CONTROL DE CÁLCULO DE LOS CAPITALES COSTE DE RENTA DE ACCIDENTES DE TRABAJO TRAMITACIÓN DE LOS EXPEDIENTES ANTE LOS ORGANISMOS CORRESPONDIENTES			
OBJETIVOS			
CL	DENOMINACIÓN	Presupuesto 2017	EJECUCIÓN
01	ATENDER UN NÚMERO DE SINIESTROS DE INVALIDEZ GENERADORES DE CAPITALES-COSTE	790	991
02	ATENDER UN NÚMERO DE SINIESTROS POR MUERTE GENERADORES DE CAPITALES-COSTE	130	133
MEDIOS HUMANOS Y FINANCIEROS			
CL	MEDIOS	Presupuesto 2017	EJECUCIÓN
10	NÚMERO DE PERSONAS	49	51
	EN MILES DE EUROS		
11	Gastos de personal	2.652,11	1.797,57
12	Otros gastos de funcionamiento	550,86	448,64
13	TOTAL COSTE DE LOS SERVICIOS	3.202,97	2.246,21
14	Transferencias	491.951,82	304.859,46
15	Inversiones	11,66	0
16	TOTAL OPERACIONES NO FINANCIERAS	495.166,45	307.105,67
18	TOTAL GASTOS DEL PROGRAMA	495.166,45	307.105,67
INDICADORES PARA EL SEGUIMIENTO DE OBJETIVOS			
CL	DENOMINACIÓN	Presupuesto 2017	EJECUCIÓN
19	IMPORTE DE LOS CAPITALES COSTE POR INVALIDEZ (EN MILES DE EUROS)	169.546,41	138.234,63
20	NÚMERO DE SINIESTROS GENERADOS DE CAPITALES COSTE POR INVALIDEZ	790	991
21	IMPORTE MEDIO DE LOS CAPITALES COSTE POR INVALIDEZ (EN EUROS)	214.615,71	139.490,04
22	IMPORTE DE LOS CAPITALES COSTE POR MUERTE (EN MILES DE EUROS)	17.013,48	19.894,74
23	NÚMERO DE SINIESTROS DEVENGADOS DE CAPITALES COSTE POR MUERTE	130	133
24	IMPORTE MEDIO DE LOS CAPITALES COSTE POR MUERTE (EN EUROS)	130.872,92	149.584,51
25	POBLACIÓN LABORAL PROTEGIDA POR I.M.S. AL FINAL DEL PERÍODO	2.213.438	2.190.894



151 ASEPEYO		Area 2	
		G.P 21	Programa 22
PROGRAMA : MEDICINA AMBULATORIA DE MUTUAS COLABORADORAS CON LA SEGURIDAD SOCIAL		RESPONSABLE:	
ACTIVIDADES			
GESTIÓN DE LA ASISTENCIA SANITARIA EN RÉGIMEN AMBULATORIO EN CENTROS PROPIOS DE LAS MUTUAS Y EN SUS CENTROS MANCOMUNADOS CONTROL DE LA ASISTENCIA SANITARIA PRESTADA CON MEDIOS AJENOS CREACIÓN, ADAPTA. Y MEJORA DE CENTROS PROPIOS DE LAS MUTUAS Y DE SUS CENTROS MANCOMUNADOS			
OBJETIVOS			
CL	DENOMINACIÓN	Presupuesto 2017	EJECUCIÓN
02	ATENDER UN PORCENTAJE DE PACIENTES CON MEDIOS PROPIOS	89,94	84,13
03	ATENDER UN NÚMERO DE PACIENTES	469.277	158.925
MEDIOS HUMANOS Y FINANCIEROS			
CL	MEDIOS	Presupuesto 2017	EJECUCIÓN
10	NÚMERO DE PERSONAS	1.026	1.013
	EN MILES DE EUROS		
11	Gastos de personal	46.016,40	32.497,60
12	Otros gastos de funcionamiento	43.371,97	30.482,06
13	TOTAL COSTE DE LOS SERVICIOS	89.388,37	62.979,66
14	Transferencias	16.234	11.310,74
15	Inversiones	12.406,33	4.295,57
16	TOTAL OPERACIONES NO FINANCIERAS	118.028,70	78.585,97
18	TOTAL GASTOS DEL PROGRAMA	118.028,70	78.585,97
INDICADORES PARA EL SEGUIMIENTO DE OBJETIVOS			
CL	DENOMINACIÓN	Presupuesto 2017	EJECUCIÓN
19	NÚMERO DE CONSULTAS NUEVAS CON MEDIOS PROPIOS	190.642	147.905
20	NÚMERO DE CONSULTAS SUCESIVAS CON MEDIOS PROPIOS	503.317	389.380
22	NÚMERO DE PACIENTES ATENDIDOS CON MEDIOS PROPIOS	469.277	158.925
23	NÚMERO DE PACIENTES ATENDIDOS CON MEDIOS AJENOS	52.491	29.978
28	POBLACIÓN LABORAL PROTEGIDA AL FINAL DEL PERÍODO POR I.T POR CONTINGENCIAS PROFESIONALES	2.213.438	2.104.413



151 ASEPEYO		Area 2	
		G.P 22	Programa 24
PROGRAMA : MEDICINA HOSPITALARIA DE MUTUAS COLABORADORAS CON LA SEGURIDAD SOCIAL		RESPONSABLE:	
ACTIVIDADES			
GESTIÓN DE LA ASISTENCIA SANITARIA EN RÉGIMEN HOSPITALARIO EN CENTROS PROPIOS DE LAS MUTUAS Y EN SUS CENTROS MANCOMUNADOS CONTROL DE LA ASISTENCIA SANITARIA HOSPITALARIA PRESTADA CON MEDIOS AJENOS CREACIÓN, ADAPTACIÓN Y MEJORA DE CENTROS PROPIOS DE LAS MUTUAS Y DE SUS CENTROS MANCOMUNADOS			
OBJETIVOS			
CL	DENOMINACIÓN	Presupuesto 2017	EJECUCIÓN
01	OBTENER UN PORCENTAJE DE OCUPACIÓN EN CENTROS PROPIOS	50,74	50,97
02	CONSEGUIR UNA ESTANCIA MEDIA EN CENTROS PROPIOS	5,35	5,39
03	CONSEGUIR UN COSTE MEDIO EN EUROS POR ESTANCIA EN CENTROS PROPIOS	1.140,56	1.020,27
04	CONSEGUIR UN COSTE MEDIO EN EUROS POR ESTANCIA EN CENTROS AJENOS	4.424,17	2.938,20
MEDIOS HUMANOS Y FINANCIEROS			
CL	MEDIOS	Presupuesto 2017	EJECUCIÓN
10	NÚMERO DE PERSONAS EN MILES DE EUROS	530	536
11	Gastos de personal	27.687,63	20.227,75
12	Otros gastos de funcionamiento	49.845,17	32.331,54
13	TOTAL COSTE DE LOS SERVICIOS	77.532,80	52.559,29
14	Transferencias	3.971,10	2.767,03
15	Inversiones	5.000,39	1.078,45
16	TOTAL OPERACIONES NO FINANCIERAS	86.504,29	56.404,77
18	TOTAL GASTOS DEL PROGRAMA	86.504,29	56.404,77
INDICADORES PARA EL SEGUIMIENTO DE OBJETIVOS			
CL	DENOMINACIÓN	Presupuesto 2017	EJECUCIÓN
19	NÚMERO DE CAMAS DE CLINICA PROPIAS INSTALADAS	216	216
20	NÚMERO DE CAMAS DE U.V.I. PROPIAS INSTALADAS	13	13
21	NÚMERO DE CAMAS DE REHABILITACIÓN PROPIAS INSTALADAS	36	36
22	NÚMERO TOTAL DE CAMAS HOSPITALARIAS PROPIAS INSTALADAS	265	265
23	NÚMERO DE ESTANCIAS PROPIAS CAUSADAS EN EL PERÍODO	46.671	36.877
24	NÚMERO DE ESTANCIAS PROPIAS POSIBLES EN EL PERÍODO	91.980	72.345
25	NÚMERO DE INGRESOS DEL PERÍODO EN CENTROS PROPIOS	8.727	6.846
26	COSTE ASISTENCIA HOSPITALARIA CON MEDIOS PROPIOS (EN MILES DE EUROS)	53.230,85	37.624,41
27	COSTE ASISTENCIA HOSPITALARIA CON MEDIOS AJENOS (EN MILES DE EUROS)	24.301,95	14.934,87
28	NÚMERO DE ACCIDENTADOS INGRESADOS EN CENTROS AJENOS	1.059	1.045
29	NÚMERO DE ESTANCIAS DE ACCIDENTADOS EN CENTROS AJENOS	5.493	5.083
30	DURACIÓN MEDIA EN DÍAS DE LOS PROCESOS DE INTERNAMIENTO EN CENTROS AJENOS	5,19	4,86



151 ASEPEYO		Area 3	
		G.P 34	Programa 36
PROGRAMA : HIGIENE Y SEGURIDAD EN EL TRABAJO		RESPONSABLE:	
ACTIVIDADES			
ASESORAMIENTO SOBRE GESTIÓN DE RIESGOS INVESTIGACIÓN E INSPECCIÓN DE ACCIDENTES INFORMACIÓN Y DIVULGACIÓN ESTUDIOS DE PUESTOS Y CONDICIONES DE TRABAJO			
OBJETIVOS			
CL	DENOMINACIÓN	Presupuesto 2017	EJECUCIÓN
01	REALIZAR INVESTIGACIONES DE ACCIDENTES EN UN %	2,99	2,59
02	REALIZAR ESTUDIOS SOBRE SINIESTRALIDAD EN EMPRESAS EN NÚMERO	12.100	15.003
03	REALIZAR VISITAS DE ASESOR.Y ORIENTACIÓN A C.DE TRABAJO EN MATERIA DE SEGURIDAD E HIGIENE EN N°	10.500	7.080
04	REALIZAR CURSILLOS, JORNADAS, SEMINARIOS EN NÚMERO	715	552
05	MANTENER LA SINIESTRALIDAD SOBRE EL COLECTIVO PROTEGIDO EN UN %	3,95	3,02
07	REALIZAR CAMPAÑAS DE SENSIBILIZACIÓN Y EDUCACIÓN EN NÚMERO	2.860	2.714
08	REALIZAR ACTUACIONES DE ASESORAMIENTO EN NÚMERO	13.200	18.444
09	REALIZAR CAMPAÑAS DE DIVULGACIÓN EN NÚMERO	3.300	2.140
MEDIOS HUMANOS Y FINANCIEROS			
CL	MEDIOS	Presupuesto 2017	EJECUCIÓN
10	NÚMERO DE PERSONAS	82	79
	EN MILES DE EUROS		
11	Gastos de personal	4.153,57	2.821,85
12	Otros gastos de funcionamiento	952,11	849,99
13	TOTAL COSTE DE LOS SERVICIOS	5.105,68	3.671,84
15	Inversiones	71,60	231,98
16	TOTAL OPERACIONES NO FINANCIERAS	5.177,28	3.903,82
18	TOTAL GASTOS DEL PROGRAMA	5.177,28	3.903,82
INDICADORES PARA EL SEGUIMIENTO DE OBJETIVOS			
CL	DENOMINACIÓN	Presupuesto 2017	EJECUCIÓN
19	NÚMERO DE ACCIDENTES INVESTIGADOS	2.563	1.664
20	NÚMERO DE ACCIDENTES ACAECIDOS	85.758	64.184
21	NÚMERO DE ESTUDIOS DE SINIESTRALIDAD EN EMPRESAS REALIZADOS	12.100	15.003
22	NÚMERO DE VISITAS A CENTROS DE TRABAJO REALIZADAS	10.500	7.080
23	NÚMERO DE ENCUESTAS EN MATERIA PREVENTIVA REALIZADAS	5.500	4.387
24	NÚMERO DE CURSILLOS, JORNADAS Y SEMINARIOS EN MATERIA PREVENTIVA REALIZADOS	715	552
25	NÚMERO DE ASISTENTES A LOS CURSILLOS, JORNADAS Y SEMINARIOS	8.000	3.812
26	NÚMERO DE ACCIDENTADOS EN EL PERÍODO	87.507	66.110
27	POBLACIÓN LABORAL PROTEGIDA AL FINAL DEL PERÍODO POR I.M.S. POR CONTINGENCIAS PROFESIONALES	2.213.438	2.190.894
29	NUMERO DE ENFERMEDADES PROFESIONALES INVESTIGADAS	385	254
30	NÚMERO DE CAMPAÑAS DE SENSIBILIZACIÓN Y EDUCACIÓN PREVENTIVA REALIZADAS	2.860	2.714
31	NÚMERO DE PUBLICACIONES EN MATERIA PREVENTIVA REALIZADAS	92.000	56.984
32	NÚMERO DE ACTUACIONES DE ASESORAMIENTO EN MATERIA PREVENTIVA REALIZADAS	13.200	18.444
33	NÚMERO DE CAMPAÑAS DE DIVULGACIÓN EN MATERIA PREVENTIVA REALIZADAS	3.300	2.140



151 ASEPEYO		Area 4	
		G.P 43	Programa 64
PROGRAMA : ADMINISTRACIÓN DEL PATRIMONIO		RESPONSABLE:	
ACTIVIDADES			
GESTIONAR Y CONTROLAR LA SITUACIÓN Y VARIACIÓN FINANCIERA Y PATRIMONIAL			
OBJETIVOS			
CL	DENOMINACIÓN	Presupuesto 2017	EJECUCIÓN
02	OBTENER UN % DE RENTABILIDAD MEDIA DE LA CARTERA DE VALORES	4,54	0,04
09	OBTENER UN % DE EXCEDENTE DE GESTIÓN SOBRE CUOTAS	9,68	-21,15
MEDIOS HUMANOS Y FINANCIEROS			
CL	MEDIOS	Presupuesto 2017	EJECUCIÓN
EN MILES DE EUROS			
14	Transferencias	120.586	0
16	TOTAL OPERACIONES NO FINANCIERAS	120.586	0
17	TOTAL OPERACIONES FINANCIERAS	420.954,31	0
18	TOTAL GASTOS DEL PROGRAMA	541.540,31	0
INDICADORES PARA EL SEGUIMIENTO DE OBJETIVOS			
CL	DENOMINACIÓN	Presupuesto 2017	EJECUCIÓN
24	IMPORTE MEDIO DE LA CARTERA DE VALORES (EN MILES DE EUROS)	525.000	406.449,39
25	RENDIMIENTO NETO EN EL PERÍODO DE LA CARTERA DE VALORES (EN MILES DE EUROS)	23.822,23	154,74
40	EXCEDENTE DE GESTIÓN EN EL PERÍODO (EN MILES DE EUROS)	173.445,60	-182.603,40
41	RECAUDACIÓN POR CUOTAS EN EL PERÍODO (EN MILES DE EUROS)	1.791.984,56	863.444,50



151 ASEPEYO		Area 4	
		G.P 45	Programa 91
PROGRAMA : DIRECCIÓN Y SERVICIOS GENERALES		RESPONSABLE:	
ACTIVIDADES			
DIRIGIR, COORDINAR Y APOYAR LAS ACTIVIDADES DE LA ENTIDAD INSPECCIONAR LOS CENTROS Y SERVICIOS PROPIOS Y CONCERTADOS GESTIONAR Y COORDINAR LA POLÍTICA DE PERSONAL, SUMINISTROS Y MANTENIMIENTO ELABORAR Y GESTIONAR LOS PRESUPUESTOS			
OBJETIVOS			
CL	DENOMINACIÓN	Presupuesto 2017	EJECUCIÓN
01	CONSEGUIR QUE EL ABSENTISMO S/JORNADAS TOTALES NO EXCEDA EL %	6,86	6,24
08	CONSEGUIR QUE EL COSTE DE LOS SERVICIOS S/CUOTAS NO REBASE EL %	15,95	22,74
09	CONSEGUIR UN COSTE DE LOS SERVICIOS POR TRABAJADOR PROTEGIDO, EN EUROS	111,46	77,77
MEDIOS HUMANOS Y FINANCIEROS			
CL	MEDIOS	Presupuesto 2017	EJECUCIÓN
10	NÚMERO DE PERSONAS	973	989
	EN MILES DE EUROS		
11	Gastos de personal	47.246,97	33.123,77
12	Otros gastos de funcionamiento	23.694,61	15.940,33
13	TOTAL COSTE DE LOS SERVICIOS	70.941,58	49.064,10
14	Transferencias	13.874,81	7.290,35
15	Inversiones	116,60	891,31
16	TOTAL OPERACIONES NO FINANCIERAS	84.932,99	57.245,76
17	TOTAL OPERACIONES FINANCIERAS	1.660,24	927,71
18	TOTAL GASTOS DEL PROGRAMA	86.593,23	58.173,47
INDICADORES PARA EL SEGUIMIENTO DE OBJETIVOS			
CL	DENOMINACIÓN	Presupuesto 2017	EJECUCIÓN
25	NÚMERO DE JORNADAS LABORALES DE TODO EL PERSONAL DE LA ENTIDAD	785.346	593.562
26	NÚMERO DE JORNADAS LABORALES PERDIDAS DE TODO EL PERSONAL DE LA ENTIDAD	53.877	37.044
40	IMPORTE TOTAL DEL COSTE DE LOS SERVICIOS DE LA ENTIDAD (EN MILES DE EUROS)	285.868,23	196.367,98
41	RECAUDACIÓN POR CUOTAS (EN MILES DE EUROS)	1.791.984,56	863.444,50
42	POBLACIÓN LABORAL TOTAL PROTEGIDA AL FINAL DEL PERÍODO	2.564.684	2.524.953



151 ASEPEYO

ÁREA 4 "TESORERÍA, INFORMÁTICA Y OTRAS"

OBJETIVOS DEL PROGRAMA 4364 "ADMINISTRACIÓN DEL PATRIMONIO"

02 OBTENER UN % DE RENTABILIDAD MEDIA DE LA CARTERA DE VALORES

09 OBTENER UN % DE EXCEDENTE DE GESTIÓN SOBRE CUOTAS

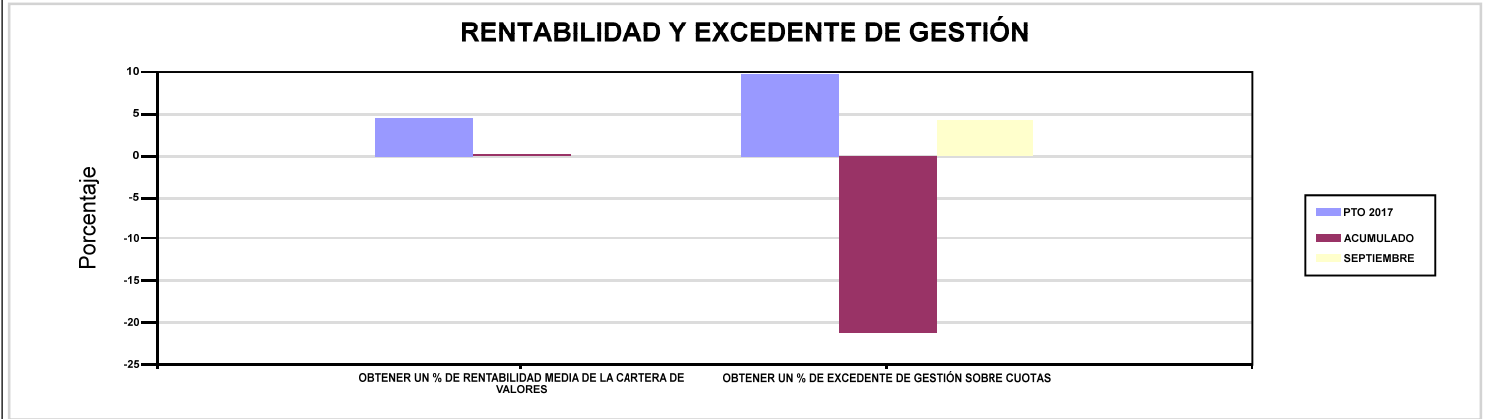

151 ASEPEYO

ÁREA 4 "TESORERÍA, INFORMÁTICA Y OTRAS"

OBJETIVOS DEL PROGRAMA 4591 "DIRECCIÓN Y SERVICIOS GENERALES"

01 CONSEGUIR QUE EL ABSENTISMO S/JORNADAS TOTALES NO EXCEDA EL %

08 CONSEGUIR QUE EL COSTE DE LOS SERVICIOS S/CUOTAS NO REBASE EL %

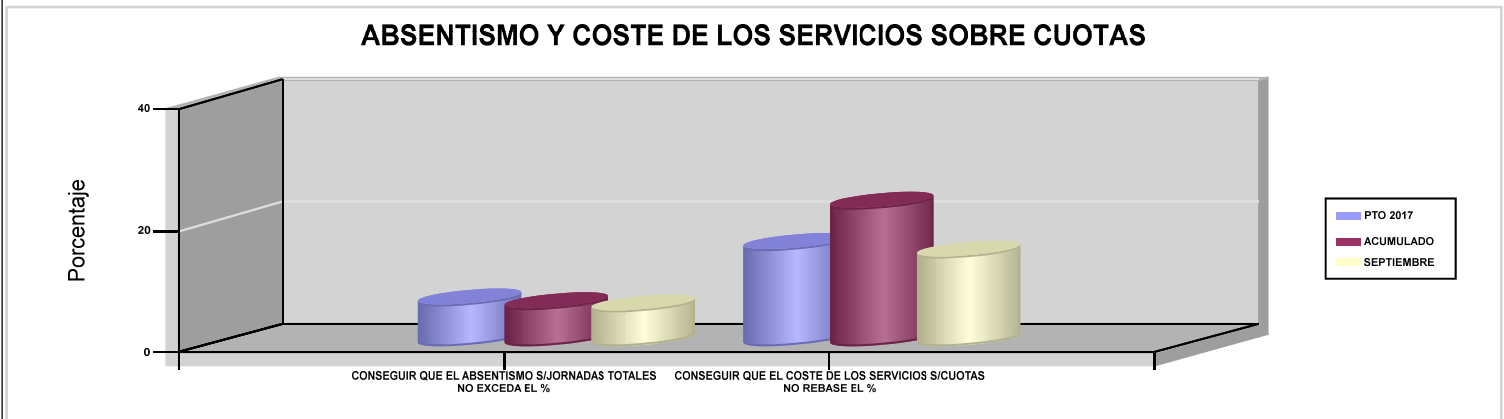





183 MUTUA BALEAR		Area 1	
		G.P 11	Programa 02
PROGRAMA : INCAPACIDAD TEMPORAL Y OTRAS PRESTACIONES		RESPONSABLE:	
ACTIVIDADES			
RECONOCIMIENTO DE PRESTACIONES DE PAGO DIRECTO POR INCAPACIDAD TEMPORAL VIGILANCIA DE LOS RECONOCIMIENTOS EFECTUADOS EN RÉGIMEN DE PAGO DELEGADO VIGILANCIA DEL AGOTAMIENTO DE LOS PLAZOS DE ESTAS PREST. SEGUIMIENTO DE LA INCAPACIDAD TEMPORAL POR RÉGIMENES Y TIPOS DE PAGO (DIRECTO Y DELEGADO)			
OBJETIVOS			
CL	DENOMINACIÓN	Presupuesto 2017	EJECUCIÓN
01	CONSEGUIR UNA DURACIÓN MEDIA MÁXIMA, EN DÍAS, DE CADA PROCESO DE I.T.	38,05	37,46
02	NO SUPERAR UN PORCENTAJE DE PROCESOS DE IT RESPECTO A LOS AFILIADOS	1,88	1,64
03	CONSEGUIR UN GASTO DIRECTO MÁXIMO POR AFILIADO DE EUROS	169,79	100,80
04	CONSEGUIR UN NÚM. MEDIO MÁXIMO DE DÍAS INDEMNIZADOS POR CADA PROCESO INDEMNIZADO	60,36	60,05
05	CONSEGUIR UN GASTO DIRECTO MÁXIMO POR DÍA INDEMNIZADO DE EUROS	29,91	26,98
06	REALIZAR UN GASTO DIRECTO MÁXIMO POR PROCESO INDEMNIZADO CON ALTA EN EL PERÍODO DE EUROS	1.805,50	1.620,46
07	REALIZAR UN GASTO TOTAL MAXIMO POR AFILIADO DE EUROS	177,72	106,59
08	CONSEGUIR UN GASTO TOTAL MÁXIMO POR DÍA INDEMNIZADO DE EUROS	31,31	28,53
09	REALIZAR UN GASTO TOTAL MÁXIMO POR PROCESO INDEMNIZADO DE EUROS	1.889,81	1.713,48
MEDIOS HUMANOS Y FINANCIEROS			
CL	MEDIOS	Presupuesto 2017	EJECUCIÓN
10	NÚMERO DE PERSONAS EN MILES DE EUROS	87	98
11	Gastos de personal	2.915,31	2.322,10
12	Otros gastos de funcionamiento	1.058,78	674,29
13	TOTAL COSTE DE LOS SERVICIOS	3.974,09	2.996,39
14	Transferencias	102.269,86	60.444,25
15	Inversiones	146,10	60,98
16	TOTAL OPERACIONES NO FINANCIERAS	106.390,05	63.501,62
18	TOTAL GASTOS DEL PROGRAMA	106.390,05	63.501,62
INDICADORES PARA EL SEGUIMIENTO DE OBJETIVOS			
CL	DENOMINACIÓN	Presupuesto 2017	EJECUCIÓN
19	NUM. DE PROCESOS DE IT CUYA ALTA MÉDICA SE HAYA PRODUCIDO EN EL EJERCICIO	84.187	63.563
20	NUM. DE DÍAS DE BAJA RELATIVOS A PROCESOS CUYA ALTA MÉDICA SE HAYA PRODUCIDO EN EL EJERCICIO	3.202.900	2.381.334
21	NUM. DE PROCESOS EN LOS QUE EL ÚLTIMO DÍA DEL PERÍODO EL PACIENTE SE ENCUENTRA EN SITUACIÓN DE BAJA	8.686	9.635
22	POBLACIÓN PROTEGIDA EL ÚLTIMO DÍA DEL PERÍODO	462.768	586.476
23	POBLACIÓN MEDIA PROTEGIDA EN EL PERÍODO	529.025	517.876
24	GASTO DIRECTO GENERADO EN EL PERÍODO EN CONCEPTO I.T.(MILES DE EUROS) EXCL. EMPRESAS COLABORADORAS	89.822,87	52.201,61
25	NUMERO DE PROCESOS INICIADOS EN EL PERÍODO	87.383	65.044
60	NUM. DE PROCESOS INDEMNIZADOS CUYA ALTA SE HAYA PRODUCIDO EN EL PERÍODO	42.331	30.962
61	NUM. DE DÍAS INDEM.EN PERÍODO O ANT.DE LOS PROCESOS INDEM. CUYA ALTA SE HA PRODUCIDO EN EL PERÍODO	2.555.003	1.859.319
62	NUM. DE PROCESOS INDEMNIZADOS INICIADOS EN EL PERÍODO	44.120	33.710
63	NUM. DE DÍAS INDEMNIZADOS EN EL PERÍODO	3.002.770	1.934.504
64	NUM. DE PROCESOS INDEMNIZADOS INICIADOS POR CADA 1000 AFILIADOS	83	65
65	NUM. DE DÍAS INDEMNIZADOS POR CADA AFILIADO	5,68	3,74
66	GASTOS ASOCIADOS GENERADOS EN EL PERÍODO (SANITARIOS, DE ADMON Y OTROS GENERALES, EN MILES DE EUROS)	4.194,09	2.996,39
67	NUM. DE PROCESOS CESE DE ACTIVIDAD TRABAJADORES AUTONOMOS PRODUCIDOS EN EL PERIODO	28	9
68	NUM. DE PROCESOS CESE DE ACTIVIDAD TRABAJADORES AUTONOMOS QUE PREVALECN AL FINAL DEL PERIODO	13	5
69	DURACIÓN MEDIA DE LOS PROCESOS DE CESE DE ACTIVIDAD TRABAJADORES AUTONOMOS	259	268,33
70	NUM. TOTAL DE MENSUALIDADES CESE DE ACTIVIDAD ABONADAS EN EL PERIODO	195	82



183 MUTUA BALEAR

ÁREA 1 "PRESTACIONES ECONÓMICAS"

OBJETIVOS DEL PROGRAMA 1102 "INCAPACIDAD TEMPORAL Y OTRAS PRESTACIONES"

01 CONSEGUIR UNA DURACIÓN MEDIA MÁXIMA, EN DÍAS, DE CADA PROCESO DE I.T.

04 CONSEGUIR UN NÚM. MEDIO MÁXIMO DE DÍAS INDEMNIZADOS POR CADA PROCESO INDEMNIZADO

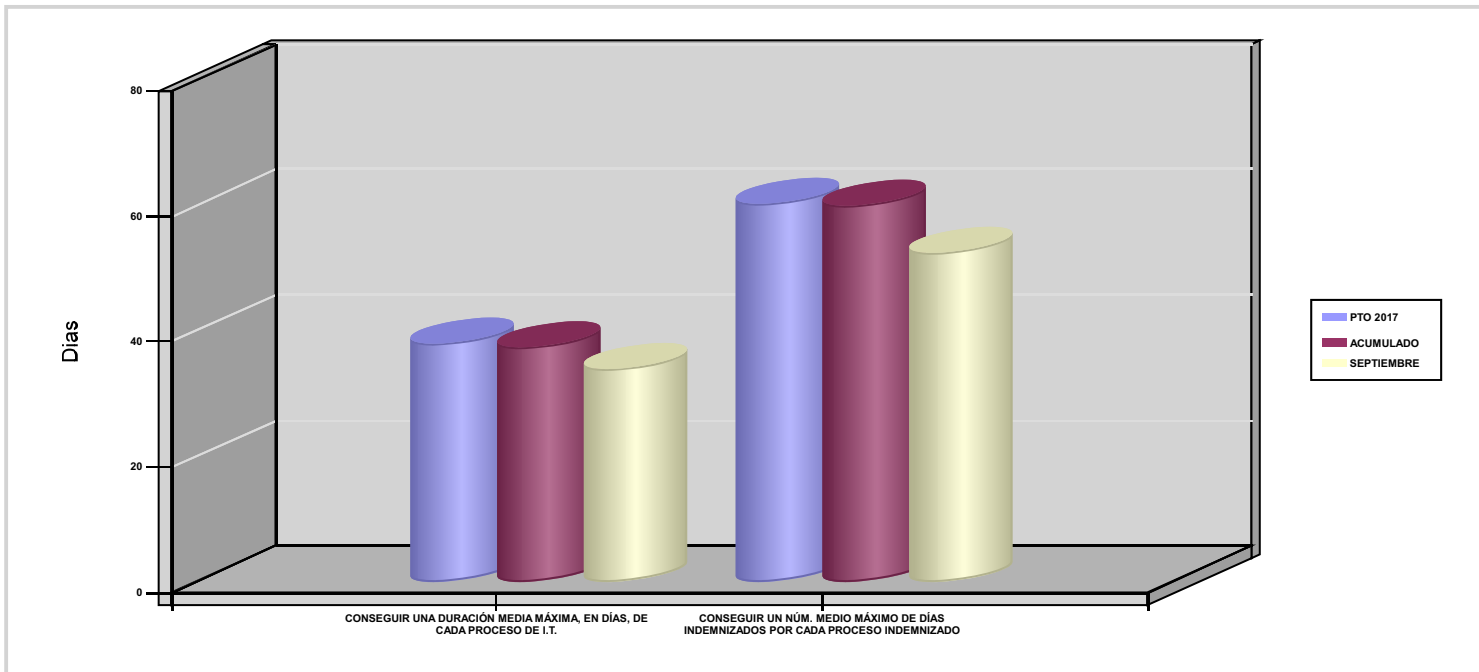



183 MUTUA BALEAR		Area 1	
		G.P 11	Programa 05
PROGRAMA : CAPITALES RENTA Y OTRAS COMPENSACIONES FINANCIERAS DE ACCIDENTES DE TRABAJO		RESPONSABLE:	
ACTIVIDADES			
RECONOCIMIENTO DE LOS DERECHOS A PRESTACIONES VITALICIAS Y TEMPORALES A BENEFICIARIOS DE INVALIDEZ MUERTE Y SUPERVIVENCIA DE ACCIDENTES DE TRABAJO CONTROL DE CÁLCULO DE LOS CAPITALES COSTE DE RENTA DE ACCIDENTES DE TRABAJO TRAMITACIÓN DE LOS EXPEDIENTES ANTE LOS ORGANISMOS CORRESPONDIENTES			
OBJETIVOS			
CL	DENOMINACIÓN	Presupuesto 2017	EJECUCIÓN
01	ATENDER UN NÚMERO DE SINIESTROS DE INVALIDEZ GENERADORES DE CAPITALES-COSTE	99	64
02	ATENDER UN NÚMERO DE SINIESTROS POR MUERTE GENERADORES DE CAPITALES-COSTE	9	3
MEDIOS HUMANOS Y FINANCIEROS			
CL	MEDIOS	Presupuesto 2017	EJECUCIÓN
EN MILES DE EUROS			
14	Transferencias	52.825,44	28.099,57
16	TOTAL OPERACIONES NO FINANCIERAS	52.825,44	28.099,57
18	TOTAL GASTOS DEL PROGRAMA	52.825,44	28.099,57
INDICADORES PARA EL SEGUIMIENTO DE OBJETIVOS			
CL	DENOMINACIÓN	Presupuesto 2017	EJECUCIÓN
19	IMPORTE DE LOS CAPITALES COSTE POR INVALIDEZ (EN MILES DE EUROS)	15.598	10.997,67
20	NÚMERO DE SINIESTROS GENERADOS DE CAPITALES COSTE POR INVALIDEZ	99	64
21	IMPORTE MEDIO DE LOS CAPITALES COSTE POR INVALIDEZ (EN EUROS)	157.555,56	171.838,59
22	IMPORTE DE LOS CAPITALES COSTE POR MUERTE (EN MILES DE EUROS)	1.969,48	165,43
23	NÚMERO DE SINIESTROS DEVENGADOS DE CAPITALES COSTE POR MUERTE	9	3
24	IMPORTE MEDIO DE LOS CAPITALES COSTE POR MUERTE (EN EUROS)	218.831,11	55.143,33
25	POBLACIÓN LABORAL PROTEGIDA POR I.M.S. AL FINAL DEL PERÍODO	239.751	305.400



183 MUTUA BALEAR		Area 2	
		G.P 21	Programa 22
PROGRAMA : MEDICINA AMBULATORIA DE MUTUAS COLABORADORAS CON LA SEGURIDAD SOCIAL		RESPONSABLE:	
ACTIVIDADES			
GESTIÓN DE LA ASISTENCIA SANITARIA EN RÉGIMEN AMBULATORIO EN CENTROS PROPIOS DE LAS MUTUAS Y EN SUS CENTROS MANCOMUNADOS CONTROL DE LA ASISTENCIA SANITARIA PRESTADA CON MEDIOS AJENOS CREACIÓN, ADAPTA. Y MEJORA DE CENTROS PROPIOS DE LAS MUTUAS Y DE SUS CENTROS MANCOMUNADOS			
OBJETIVOS			
CL	DENOMINACIÓN	Presupuesto 2017	EJECUCIÓN
02	ATENDER UN PORCENTAJE DE PACIENTES CON MEDIOS PROPIOS	67,77	70,33
03	ATENDER UN NÚMERO DE PACIENTES	52.862	42.072
MEDIOS HUMANOS Y FINANCIEROS			
CL	MEDIOS	Presupuesto 2017	EJECUCIÓN
10	NÚMERO DE PERSONAS	196	205
	EN MILES DE EUROS		
11	Gastos de personal	7.016,72	5.063,74
12	Otros gastos de funcionamiento	6.875,30	4.617,15
13	TOTAL COSTE DE LOS SERVICIOS	13.892,02	9.680,89
14	Transferencias	892,50	583,30
15	Inversiones	273,20	143,69
16	TOTAL OPERACIONES NO FINANCIERAS	15.057,72	10.407,88
18	TOTAL GASTOS DEL PROGRAMA	15.057,72	10.407,88
INDICADORES PARA EL SEGUIMIENTO DE OBJETIVOS			
CL	DENOMINACIÓN	Presupuesto 2017	EJECUCIÓN
19	NÚMERO DE CONSULTAS NUEVAS CON MEDIOS PROPIOS	47.514	39.939
20	NÚMERO DE CONSULTAS SUCESIVAS CON MEDIOS PROPIOS	279.153	212.600
22	NÚMERO DE PACIENTES ATENDIDOS CON MEDIOS PROPIOS	52.862	42.072
23	NÚMERO DE PACIENTES ATENDIDOS CON MEDIOS AJENOS	25.135	17.752
28	POBLACIÓN LABORAL PROTEGIDA AL FINAL DEL PERÍODO POR I.T POR CONTINGENCIAS PROFESIONALES	239.021	303.928



183 MUTUA BALEAR		Area 2	
		G.P 22	Programa 24
PROGRAMA : MEDICINA HOSPITALARIA DE MUTUAS COLABORADORAS CON LA SEGURIDAD SOCIAL		RESPONSABLE:	
ACTIVIDADES			
GESTIÓN DE LA ASISTENCIA SANITARIA EN RÉGIMEN HOSPITALARIO EN CENTROS PROPIOS DE LAS MUTUAS Y EN SUS CENTROS MANCOMUNADOS CONTROL DE LA ASISTENCIA SANITARIA HOSPITALARIA PRESTADA CON MEDIOS AJENOS CREACIÓN, ADAPTACIÓN Y MEJORA DE CENTROS PROPIOS DE LAS MUTUAS Y DE SUS CENTROS MANCOMUNADOS			
OBJETIVOS			
CL	DENOMINACIÓN	Presupuesto 2017	EJECUCIÓN
01	OBTENER UN PORCENTAJE DE OCUPACIÓN EN CENTROS PROPIOS	27,42	27,06
02	CONSEGUIR UNA ESTANCIA MEDIA EN CENTROS PROPIOS	2,87	3,07
03	CONSEGUIR UN COSTE MEDIO EN EUROS POR ESTANCIA EN CENTROS PROPIOS	1.083,08	1.000,32
04	CONSEGUIR UN COSTE MEDIO EN EUROS POR ESTANCIA EN CENTROS AJENOS	1.243,04	1.053,89
MEDIOS HUMANOS Y FINANCIEROS			
CL	MEDIOS	Presupuesto 2017	EJECUCIÓN
10	NÚMERO DE PERSONAS	67	75
	EN MILES DE EUROS		
11	Gastos de personal	2.462,64	1.768,89
12	Otros gastos de funcionamiento	5.257,56	2.714,61
13	TOTAL COSTE DE LOS SERVICIOS	7.720,20	4.483,50
14	Transferencias	119,50	35,17
15	Inversiones	85,70	36,93
16	TOTAL OPERACIONES NO FINANCIERAS	7.925,40	4.555,60
18	TOTAL GASTOS DEL PROGRAMA	7.925,40	4.555,60
INDICADORES PARA EL SEGUIMIENTO DE OBJETIVOS			
CL	DENOMINACIÓN	Presupuesto 2017	EJECUCIÓN
19	NÚMERO DE CAMAS DE CLINICA PROPIAS INSTALADAS	29	40
21	NÚMERO DE CAMAS DE REHABILITACIÓN PROPIAS INSTALADAS	11	0
22	NÚMERO TOTAL DE CAMAS HOSPITALARIAS PROPIAS INSTALADAS	40	40
23	NÚMERO DE ESTANCIAS PROPIAS CAUSADAS EN EL PERÍODO	4.004	2.955
24	NÚMERO DE ESTANCIAS PROPIAS POSIBLES EN EL PERÍODO	14.600	10.920
25	NÚMERO DE INGRESOS DEL PERÍODO EN CENTROS PROPIOS	1.393	962
26	COSTE ASISTENCIA HOSPITALARIA CON MEDIOS PROPIOS (EN MILES DE EUROS)	4.336,64	2.955,94
27	COSTE ASISTENCIA HOSPITALARIA CON MEDIOS AJENOS (EN MILES DE EUROS)	3.383,56	1.527,09
28	NÚMERO DE ACCIDENTADOS INGRESADOS EN CENTROS AJENOS	430	306
29	NÚMERO DE ESTANCIAS DE ACCIDENTADOS EN CENTROS AJENOS	2.722	1.449
30	DURACIÓN MEDIA EN DÍAS DE LOS PROCESOS DE INTERNAMIENTO EN CENTROS AJENOS	6,33	4,74



183 MUTUA BALEAR		Area 3	
		G.P 34	Programa 36
PROGRAMA : HIGIENE Y SEGURIDAD EN EL TRABAJO		RESPONSABLE:	
ACTIVIDADES			
ASESORAMIENTO SOBRE GESTIÓN DE RIESGOS INVESTIGACIÓN E INSPECCIÓN DE ACCIDENTES INFORMACIÓN Y DIVULGACIÓN ESTUDIOS DE PUESTOS Y CONDICIONES DE TRABAJO			
OBJETIVOS			
CL	DENOMINACIÓN	Presupuesto 2017	EJECUCIÓN
01	REALIZAR INVESTIGACIONES DE ACCIDENTES EN UN %	0,08	0,10
02	REALIZAR ESTUDIOS SOBRE SINIESTRALIDAD EN EMPRESAS EN NÚMERO	4.250	2.259
03	REALIZAR VISITAS DE ASESOR.Y ORIENTACIÓN A C.DE TRABAJO EN MATERIA DE SEGURIDAD E HIGIENE EN N°	1.200	693
05	MANTENER LA SINIESTRALIDAD SOBRE EL COLECTIVO PROTEGIDO EN UN %	14,68	8,54
08	REALIZAR ACTUACIONES DE ASESORAMIENTO EN NÚMERO	250	325
MEDIOS HUMANOS Y FINANCIEROS			
CL	MEDIOS	Presupuesto 2017	EJECUCIÓN
10	NÚMERO DE PERSONAS	8	8
EN MILES DE EUROS			
11	Gastos de personal	303,04	206,82
12	Otros gastos de funcionamiento	138,95	47,73
13	TOTAL COSTE DE LOS SERVICIOS	441,99	254,55
15	Inversiones	15,60	1,92
16	TOTAL OPERACIONES NO FINANCIERAS	457,59	256,47
18	TOTAL GASTOS DEL PROGRAMA	457,59	256,47
INDICADORES PARA EL SEGUIMIENTO DE OBJETIVOS			
CL	DENOMINACIÓN	Presupuesto 2017	EJECUCIÓN
19	NÚMERO DE ACCIDENTES INVESTIGADOS	15	14
20	NÚMERO DE ACCIDENTES ACAECIDOS	18.461	13.541
21	NÚMERO DE ESTUDIOS DE SINIESTRALIDAD EN EMPRESAS REALIZADOS	4.250	2.259
22	NÚMERO DE VISITAS A CENTROS DE TRABAJO REALIZADAS	1.200	693
26	NÚMERO DE ACCIDENTADOS EN EL PERÍODO	35.184	26.066
27	POBLACIÓN LABORAL PROTEGIDA AL FINAL DEL PERÍODO POR I.M.S. POR CONTINGENCIAS PROFESIONALES	239.751	305.400
29	NUMERO DE ENFERMEDADES PROFESIONALES INVESTIGADAS	180	97
32	NÚMERO DE ACTUACIONES DE ASESORAMIENTO EN MATERIA PREVENTIVA REALIZADAS	250	325



183 MUTUA BALEAR		Area 4	
		G.P 43	Programa 64
PROGRAMA : ADMINISTRACIÓN DEL PATRIMONIO		RESPONSABLE:	
ACTIVIDADES			
GESTIONAR Y CONTROLAR LA SITUACIÓN Y VARIACIÓN FINANCIERA Y PATRIMONIAL			
OBJETIVOS			
CL	DENOMINACIÓN	Presupuesto 2017	EJECUCIÓN
02	OBTENER UN % DE RENTABILIDAD MEDIA DE LA CARTERA DE VALORES	8,10	5,65
09	OBTENER UN % DE EXCEDENTE DE GESTIÓN SOBRE CUOTAS	8,14	-16,20
MEDIOS HUMANOS Y FINANCIEROS			
CL	MEDIOS	Presupuesto 2017	EJECUCIÓN
EN MILES DE EUROS			
14	Transferencias	15.300	10.626,47
16	TOTAL OPERACIONES NO FINANCIERAS	15.300	10.626,47
17	TOTAL OPERACIONES FINANCIERAS	21.170,54	0
18	TOTAL GASTOS DEL PROGRAMA	36.470,54	10.626,47
INDICADORES PARA EL SEGUIMIENTO DE OBJETIVOS			
CL	DENOMINACIÓN	Presupuesto 2017	EJECUCIÓN
24	IMPORTE MEDIO DE LA CARTERA DE VALORES (EN MILES DE EUROS)	18.510	55.299,71
25	RENDIMIENTO NETO EN EL PERÍODO DE LA CARTERA DE VALORES (EN MILES DE EUROS)	1.500	3.123,29
40	EXCEDENTE DE GESTIÓN EN EL PERÍODO (EN MILES DE EUROS)	16.104,29	-15.171,39
41	RECAUDACIÓN POR CUOTAS EN EL PERÍODO (EN MILES DE EUROS)	197.911,57	93.677,53



183 MUTUA BALEAR		Area 4	
		G.P 45	Programa 91
PROGRAMA : DIRECCIÓN Y SERVICIOS GENERALES		RESPONSABLE:	
ACTIVIDADES			
DIRIGIR, COORDINAR Y APOYAR LAS ACTIVIDADES DE LA ENTIDAD INSPECCIONAR LOS CENTROS Y SERVICIOS PROPIOS Y CONCERTADOS GESTIONAR Y COORDINAR LA POLÍTICA DE PERSONAL, SUMINISTROS Y MANTENIMIENTO ELABORAR Y GESTIONAR LOS PRESUPUESTOS			
OBJETIVOS			
CL	DENOMINACIÓN	Presupuesto 2017	EJECUCIÓN
01	CONSEGUIR QUE EL ABSENTISMO S/JORNADAS TOTALES NO EXCEDA EL %	5	5,47
08	CONSEGUIR QUE EL COSTE DE LOS SERVICIOS S/CUOTAS NO REBASE EL %	16,15	22,78
09	CONSEGUIR UN COSTE DE LOS SERVICIOS POR TRABAJADOR PROTEGIDO, EN EUROS	115,75	62,05
MEDIOS HUMANOS Y FINANCIEROS			
CL	MEDIOS	Presupuesto 2017	EJECUCIÓN
10	NÚMERO DE PERSONAS	102	104
	EN MILES DE EUROS		
11	Gastos de personal	4.634,59	3.224,76
12	Otros gastos de funcionamiento	1.302,25	700,73
13	TOTAL COSTE DE LOS SERVICIOS	5.936,84	3.925,49
14	Transferencias	619	204,41
15	Inversiones	79,05	53,97
16	TOTAL OPERACIONES NO FINANCIERAS	6.634,89	4.183,87
17	TOTAL OPERACIONES FINANCIERAS	507	96,36
18	TOTAL GASTOS DEL PROGRAMA	7.141,89	4.280,23
INDICADORES PARA EL SEGUIMIENTO DE OBJETIVOS			
CL	DENOMINACIÓN	Presupuesto 2017	EJECUCIÓN
25	NÚMERO DE JORNADAS LABORALES DE TODO EL PERSONAL DE LA ENTIDAD	102.120	99.155
26	NÚMERO DE JORNADAS LABORALES PERDIDAS DE TODO EL PERSONAL DE LA ENTIDAD	5.106	5.421
40	IMPORTE TOTAL DEL COSTE DE LOS SERVICIOS DE LA ENTIDAD (EN MILES DE EUROS)	31.965,14	21.340,81
41	RECAUDACIÓN POR CUOTAS (EN MILES DE EUROS)	197.911,57	93.677,53
42	POBLACIÓN LABORAL TOTAL PROTEGIDA AL FINAL DEL PERÍODO	276.166	343.911



183 MUTUA BALEAR

ÁREA 4 "TESORERÍA, INFORMÁTICA Y OTRAS"

OBJETIVOS DEL PROGRAMA 4364 "ADMINISTRACIÓN DEL PATRIMONIO"

02 OBTENER UN % DE RENTABILIDAD MEDIA DE LA CARTERA DE VALORES

09 OBTENER UN % DE EXCEDENTE DE GESTIÓN SOBRE CUOTAS

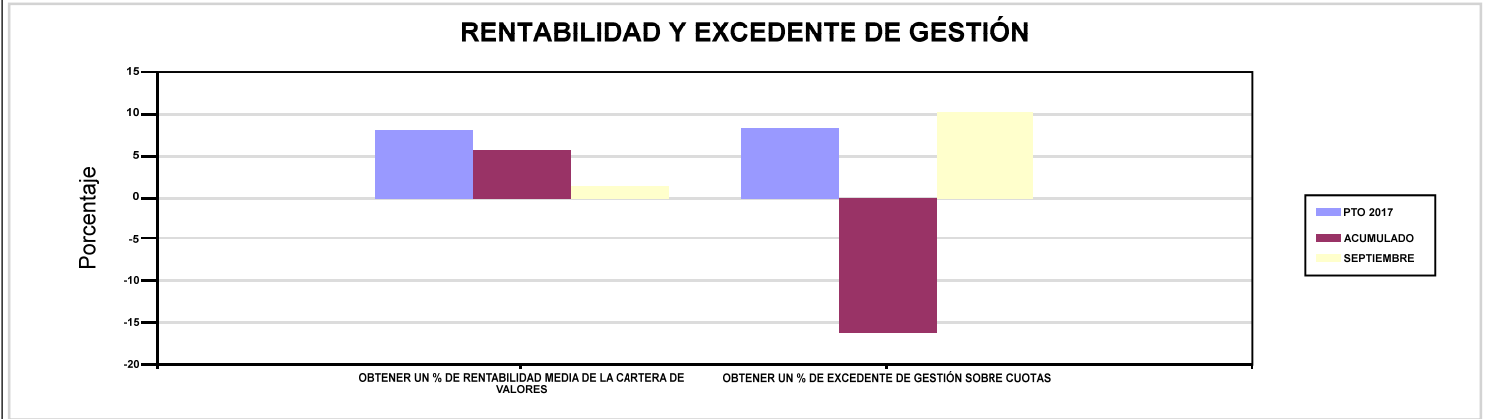

183 MUTUA BALEAR

ÁREA 4 "TESORERÍA, INFORMÁTICA Y OTRAS"

OBJETIVOS DEL PROGRAMA 4591 "DIRECCIÓN Y SERVICIOS GENERALES"

01 CONSEGUIR QUE EL ABSENTISMO S/JORNADAS TOTALES NO EXCEDA EL %

08 CONSEGUIR QUE EL COSTE DE LOS SERVICIOS S/CUOTAS NO REBASE EL %

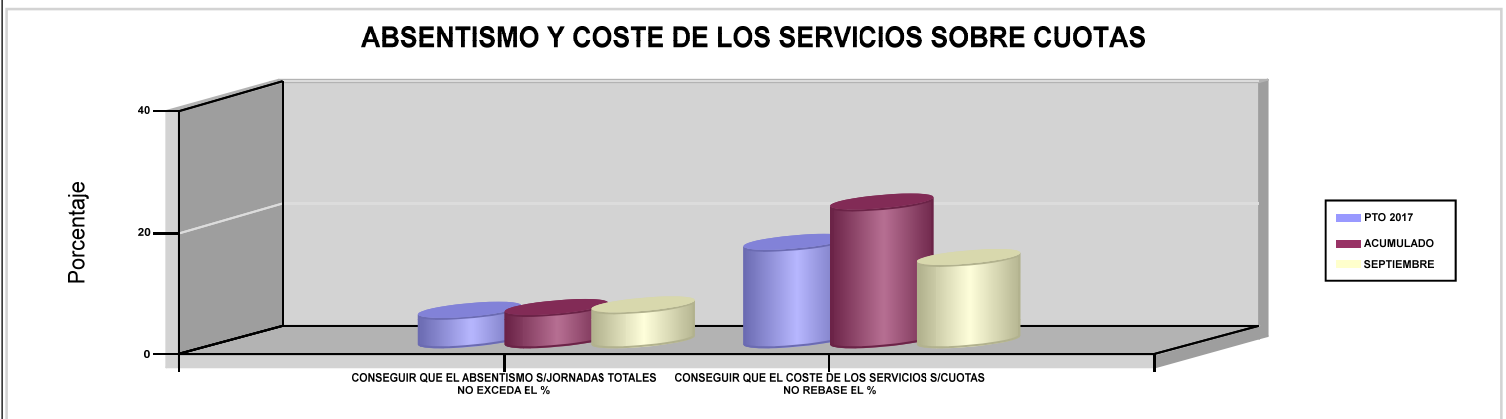



201 MUTUA GALLEGA DE A.T.





201 MUTUA GALLEGA DE A.T.		Area 1	
		G.P 11	Programa 02
PROGRAMA : INCAPACIDAD TEMPORAL Y OTRAS PRESTACIONES		RESPONSABLE:	
ACTIVIDADES			
RECONOCIMIENTO DE PRESTACIONES DE PAGO DIRECTO POR INCAPACIDAD TEMPORAL VIGILANCIA DE LOS RECONOCIMIENTOS EFECTUADOS EN RÉGIMEN DE PAGO DELEGADO VIGILANCIA DEL AGOTAMIENTO DE LOS PLAZOS DE ESTAS PREST. SEGUIMIENTO DE LA INCAPACIDAD TEMPORAL POR RÉGIMENES Y TIPOS DE PAGO (DIRECTO Y DELEGADO)			
OBJETIVOS			
CL	DENOMINACIÓN	Presupuesto 2017	EJECUCIÓN
01	CONSEGUIR UNA DURACIÓN MEDIA MÁXIMA, EN DÍAS, DE CADA PROCESO DE I.T.	66,31	67,91
02	NO SUPERAR UN PORCENTAJE DE PROCESOS DE IT RESPECTO A LOS AFILIADOS	1,67	1,74
03	CONSEGUIR UN GASTO DIRECTO MÁXIMO POR AFILIADO DE EUROS	174,98	116,10
04	CONSEGUIR UN NÚM. MEDIO MÁXIMO DE DÍAS INDEMNIZADOS POR CADA PROCESO INDEMNIZADO	81,21	84,66
05	CONSEGUIR UN GASTO DIRECTO MÁXIMO POR DÍA INDEMNIZADO DE EUROS	31,99	27,86
06	REALIZAR UN GASTO DIRECTO MÁXIMO POR PROCESO INDEMNIZADO CON ALTA EN EL PERÍODO DE EUROS	2.598,37	2.358,53
07	REALIZAR UN GASTO TOTAL MAXIMO POR AFILIADO DE EUROS	178,27	118,77
08	CONSEGUIR UN GASTO TOTAL MÁXIMO POR DÍA INDEMNIZADO DE EUROS	32,60	28,50
09	REALIZAR UN GASTO TOTAL MÁXIMO POR PROCESO INDEMNIZADO DE EUROS	2.647,21	2.412,74
MEDIOS HUMANOS Y FINANCIEROS			
CL	MEDIOS	Presupuesto 2017	EJECUCIÓN
10	NÚMERO DE PERSONAS EN MILES DE EUROS	22	19
11	Gastos de personal	1.053,39	810,26
12	Otros gastos de funcionamiento	438	244,82
13	TOTAL COSTE DE LOS SERVICIOS	1.491,39	1.055,08
14	Transferencias	74.696,63	50.431,02
16	TOTAL OPERACIONES NO FINANCIERAS	76.188,02	51.486,10
18	TOTAL GASTOS DEL PROGRAMA	76.188,02	51.486,10
INDICADORES PARA EL SEGUIMIENTO DE OBJETIVOS			
CL	DENOMINACIÓN	Presupuesto 2017	EJECUCIÓN
19	NUM. DE PROCESOS DE IT CUYA ALTA MÉDICA SE HAYA PRODUCIDO EN EL EJERCICIO	35.750	27.880
20	NUM. DE DÍAS DE BAJA RELATIVOS A PROCESOS CUYA ALTA MÉDICA SE HAYA PRODUCIDO EN EL EJERCICIO	2.370.620	1.893.222
21	NUM. DE PROCESOS EN LOS QUE EL ÚLTIMO DÍA DEL PERÍODO EL PACIENTE SE ENCUENTRA EN SITUACIÓN DE BAJA	6.600	6.912
22	POBLACIÓN PROTEGIDA EL ÚLTIMO DÍA DEL PERÍODO	394.194	398.301
23	POBLACIÓN MEDIA PROTEGIDA EN EL PERÍODO	389.194	395.266
24	GASTO DIRECTO GENERADO EN EL PERÍODO EN CONCEPTO I.T.(MILES DE EUROS) EXCL. EMPRESAS COLABORADORAS	68.100	45.890,62
25	NUMERO DE PROCESOS INICIADOS EN EL PERÍODO	34.750	26.615
60	NUM. DE PROCESOS INDEMNIZADOS CUYA ALTA SE HAYA PRODUCIDO EN EL PERÍODO	25.550	19.684
61	NUM. DE DÍAS INDEM.EN PERÍODO O ANT.DE LOS PROCESOS INDEM. CUYA ALTA SE HA PRODUCIDO EN EL PERÍODO	2.075.000	1.666.528
62	NUM. DE PROCESOS INDEMNIZADOS INICIADOS EN EL PERÍODO	24.900	18.742
63	NUM. DE DÍAS INDEMNIZADOS EN EL PERÍODO	2.128.500	1.647.333
64	NUM. DE PROCESOS INDEMNIZADOS INICIADOS POR CADA 1000 AFILIADOS	64	47
65	NUM. DE DÍAS INDEMNIZADOS POR CADA AFILIADO	5,47	4,17
66	GASTOS ASOCIADOS GENERADOS EN EL PERÍODO (SANITARIOS, DE ADMON Y OTROS GENERALES, EN MILES DE EUROS)	1.280	1.054,66
67	NUM. DE PROCESOS CESE DE ACTIVIDAD TRABAJADORES AUTONOMOS PRODUCIDOS EN EL PERIODO	240	159
68	NUM. DE PROCESOS CESE DE ACTIVIDAD TRABAJADORES AUTONOMOS QUE PREVALECEN AL FINAL DEL PERIODO	21	24
69	DURACIÓN MEDIA DE LOS PROCESOS DE CESE DE ACTIVIDAD TRABAJADORES AUTONOMOS	12	11
70	NUM. TOTAL DE MENSUALIDADES CESE DE ACTIVIDAD ABONADAS EN EL PERIODO	325	231



201 MUTUA GALLEGA DE A.T.

ÁREA 1 "PRESTACIONES ECONÓMICAS"

OBJETIVOS DEL PROGRAMA 1102 "INCAPACIDAD TEMPORAL Y OTRAS PRESTACIONES"

01 CONSEGUIR UNA DURACIÓN MEDIA MÁXIMA, EN DÍAS, DE CADA PROCESO DE I.T.

04 CONSEGUIR UN NÚM. MEDIO MÁXIMO DE DÍAS INDEMNIZADOS POR CADA PROCESO INDEMNIZADO

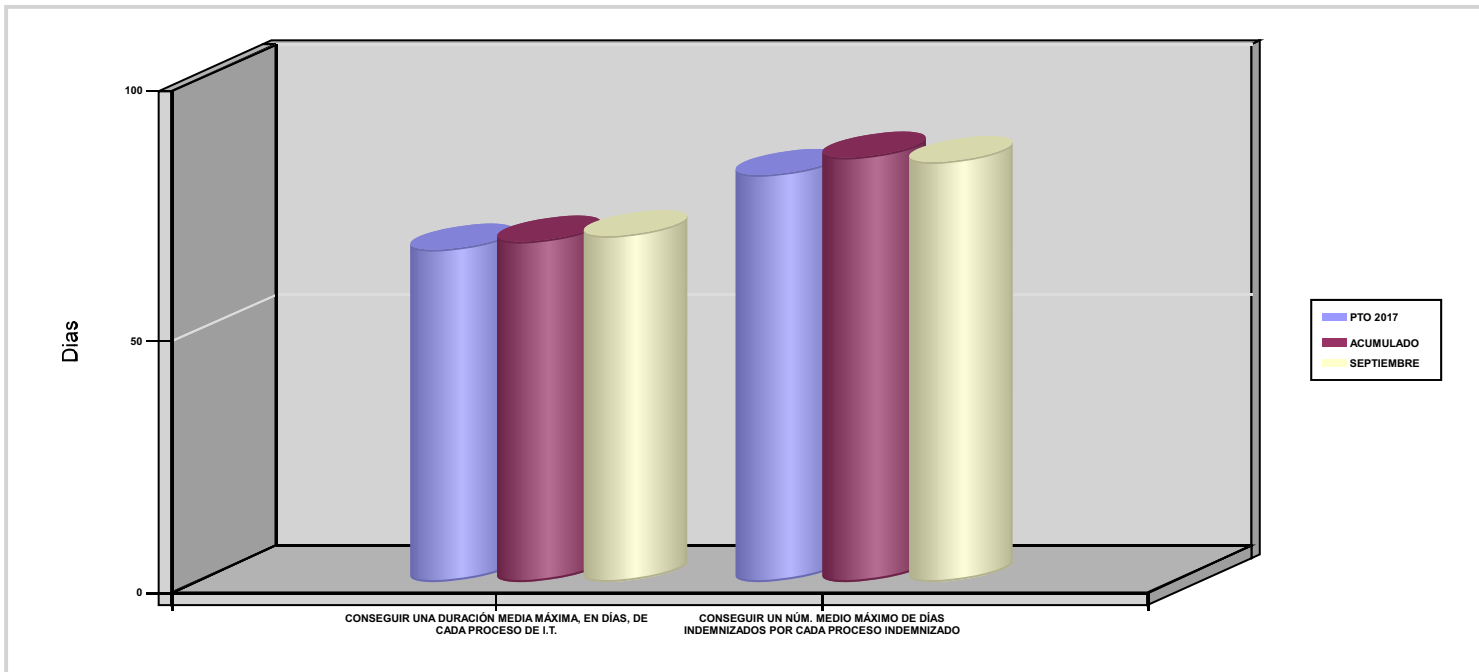



201 MUTUA GALLEGA DE A.T.		Area 1	
		G.P 11	Programa 05
PROGRAMA : CAPITALES RENTA Y OTRAS COMPENSACIONES FINANCIERAS DE ACCIDENTES DE TRABAJO		RESPONSABLE:	
ACTIVIDADES			
RECONOCIMIENTO DE LOS DERECHOS A PRESTACIONES VITALICIAS Y TEMPORALES A BENEFICIARIOS DE INVALIDEZ MUERTE Y SUPERVIVENCIA DE ACCIDENTES DE TRABAJO CONTROL DE CÁLCULO DE LOS CAPITALES COSTE DE RENTA DE ACCIDENTES DE TRABAJO TRAMITACIÓN DE LOS EXPEDIENTES ANTE LOS ORGANISMOS CORRESPONDIENTES			
OBJETIVOS			
CL	DENOMINACIÓN	Presupuesto 2017	EJECUCIÓN
01	ATENDER UN NÚMERO DE SINIESTROS DE INVALIDEZ GENERADORES DE CAPITALES-COSTE	146	131
02	ATENDER UN NÚMERO DE SINIESTROS POR MUERTE GENERADORES DE CAPITALES-COSTE	31	15
MEDIOS HUMANOS Y FINANCIEROS			
CL	MEDIOS	Presupuesto 2017	EJECUCIÓN
EN MILES DE EUROS			
14	Transferencias	60.398,09	36.533,45
16	TOTAL OPERACIONES NO FINANCIERAS	60.398,09	36.533,45
18	TOTAL GASTOS DEL PROGRAMA	60.398,09	36.533,45
INDICADORES PARA EL SEGUIMIENTO DE OBJETIVOS			
CL	DENOMINACIÓN	Presupuesto 2017	EJECUCIÓN
19	IMPORTE DE LOS CAPITALES COSTE POR INVALIDEZ (EN MILES DE EUROS)	24.371,63	16.938
20	NÚMERO DE SINIESTROS GENERADOS DE CAPITALES COSTE POR INVALIDEZ	146	131
21	IMPORTE MEDIO DE LOS CAPITALES COSTE POR INVALIDEZ (EN EUROS)	166.928,97	129.297,71
22	IMPORTE DE LOS CAPITALES COSTE POR MUERTE (EN MILES DE EUROS)	4.863,88	3.086,41
23	NÚMERO DE SINIESTROS DEVENGADOS DE CAPITALES COSTE POR MUERTE	31	15
24	IMPORTE MEDIO DE LOS CAPITALES COSTE POR MUERTE (EN EUROS)	156.899,35	205.760,67
25	POBLACIÓN LABORAL PROTEGIDA POR I.M.S. AL FINAL DEL PERÍODO	213.213	212.724



201 MUTUA GALLEGA DE A.T.		Area 2	
		G.P 21	Programa 22
PROGRAMA : MEDICINA AMBULATORIA DE MUTUAS COLABORADORAS CON LA SEGURIDAD SOCIAL		RESPONSABLE:	
ACTIVIDADES			
GESTIÓN DE LA ASISTENCIA SANITARIA EN RÉGIMEN AMBULATORIO EN CENTROS PROPIOS DE LAS MUTUAS Y EN SUS CENTROS MANCOMUNADOS CONTROL DE LA ASISTENCIA SANITARIA PRESTADA CON MEDIOS AJENOS CREACIÓN, ADAPTA. Y MEJORA DE CENTROS PROPIOS DE LAS MUTUAS Y DE SUS CENTROS MANCOMUNADOS			
OBJETIVOS			
CL	DENOMINACIÓN	Presupuesto 2017	EJECUCIÓN
02	ATENDER UN PORCENTAJE DE PACIENTES CON MEDIOS PROPIOS	67,67	70,48
03	ATENDER UN NÚMERO DE PACIENTES	33.700	28.257
MEDIOS HUMANOS Y FINANCIEROS			
CL	MEDIOS	Presupuesto 2017	EJECUCIÓN
10	NÚMERO DE PERSONAS	137	136
	EN MILES DE EUROS		
11	Gastos de personal	5.160,92	3.927,77
12	Otros gastos de funcionamiento	5.666,90	3.801,01
13	TOTAL COSTE DE LOS SERVICIOS	10.827,82	7.728,78
14	Transferencias	1.945	1.278,87
15	Inversiones	235,06	13,39
16	TOTAL OPERACIONES NO FINANCIERAS	13.007,88	9.021,04
18	TOTAL GASTOS DEL PROGRAMA	13.007,88	9.021,04
INDICADORES PARA EL SEGUIMIENTO DE OBJETIVOS			
CL	DENOMINACIÓN	Presupuesto 2017	EJECUCIÓN
19	NÚMERO DE CONSULTAS NUEVAS CON MEDIOS PROPIOS	12.000	9.012
20	NÚMERO DE CONSULTAS SUCESIVAS CON MEDIOS PROPIOS	45.700	39.764
22	NÚMERO DE PACIENTES ATENDIDOS CON MEDIOS PROPIOS	33.700	28.257
23	NÚMERO DE PACIENTES ATENDIDOS CON MEDIOS AJENOS	16.100	11.835
28	POBLACIÓN LABORAL PROTEGIDA AL FINAL DEL PERÍODO POR I.T POR CONTINGENCIAS PROFESIONALES	213.213	212.724



201 MUTUA GALLEGA DE A.T.		Area 2	
		G.P 22	Programa 24
PROGRAMA : MEDICINA HOSPITALARIA DE MUTUAS COLABORADORAS CON LA SEGURIDAD SOCIAL		RESPONSABLE:	
ACTIVIDADES			
GESTIÓN DE LA ASISTENCIA SANITARIA EN RÉGIMEN HOSPITALARIO EN CENTROS PROPIOS DE LAS MUTUAS Y EN SUS CENTROS MANCOMUNADOS CONTROL DE LA ASISTENCIA SANITARIA HOSPITALARIA PRESTADA CON MEDIOS AJENOS CREACIÓN, ADAPTACIÓN Y MEJORA DE CENTROS PROPIOS DE LAS MUTUAS Y DE SUS CENTROS MANCOMUNADOS			
OBJETIVOS			
CL	DENOMINACIÓN	Presupuesto 2017	EJECUCIÓN
04	CONSEGUIR UN COSTE MEDIO EN EUROS POR ESTANCIA EN CENTROS AJENOS	1.191,81	1.316,61
MEDIOS HUMANOS Y FINANCIEROS			
CL	MEDIOS	Presupuesto 2017	EJECUCIÓN
	EN MILES DE EUROS		
12	Otros gastos de funcionamiento	6.698	3.841,86
13	TOTAL COSTE DE LOS SERVICIOS	6.698	3.841,86
14	Transferencias	350	261,81
16	TOTAL OPERACIONES NO FINANCIERAS	7.048	4.103,67
18	TOTAL GASTOS DEL PROGRAMA	7.048	4.103,67
INDICADORES PARA EL SEGUIMIENTO DE OBJETIVOS			
CL	DENOMINACIÓN	Presupuesto 2017	EJECUCIÓN
27	COSTE ASISTENCIA HOSPITALARIA CON MEDIOS AJENOS (EN MILES DE EUROS)	6.698	3.841,87
28	NÚMERO DE ACCIDENTADOS INGRESADOS EN CENTROS AJENOS	890	582
29	NÚMERO DE ESTANCIAS DE ACCIDENTADOS EN CENTROS AJENOS	5.620	2.918
30	DURACIÓN MEDIA EN DÍAS DE LOS PROCESOS DE INTERNAMIENTO EN CENTROS AJENOS	6,31	5,01



201 MUTUA GALLEGA DE A.T.		Area 3	
		G.P 34	Programa 36
PROGRAMA : HIGIENE Y SEGURIDAD EN EL TRABAJO		RESPONSABLE:	
ACTIVIDADES			
ASESORAMIENTO SOBRE GESTIÓN DE RIESGOS INVESTIGACIÓN E INSPECCIÓN DE ACCIDENTES INFORMACIÓN Y DIVULGACIÓN ESTUDIOS DE PUESTOS Y CONDICIONES DE TRABAJO			
OBJETIVOS			
CL	DENOMINACIÓN	Presupuesto 2017	EJECUCIÓN
01	REALIZAR INVESTIGACIONES DE ACCIDENTES EN UN %	0,42	0,12
02	REALIZAR ESTUDIOS SOBRE SINIESTRALIDAD EN EMPRESAS EN NÚMERO	1.200	1.313
03	REALIZAR VISITAS DE ASESOR.Y ORIENTACIÓN A C.DE TRABAJO EN MATERIA DE SEGURIDAD E HIGIENE EN Nº	350	321
05	MANTENER LA SINIESTRALIDAD SOBRE EL COLECTIVO PROTEGIDO EN UN %	6,80	6,28
07	REALIZAR CAMPAÑAS DE SENSIBILIZACIÓN Y EDUCACIÓN EN NÚMERO	10	0
08	REALIZAR ACTUACIONES DE ASESORAMIENTO EN NÚMERO	700	302
09	REALIZAR CAMPAÑAS DE DIVULGACIÓN EN NÚMERO	6	0
MEDIOS HUMANOS Y FINANCIEROS			
CL	MEDIOS	Presupuesto 2017	EJECUCIÓN
10	NÚMERO DE PERSONAS	3	2
	EN MILES DE EUROS		
11	Gastos de personal	95,48	51,36
12	Otros gastos de funcionamiento	133	29,34
13	TOTAL COSTE DE LOS SERVICIOS	228,48	80,70
16	TOTAL OPERACIONES NO FINANCIERAS	228,48	80,70
18	TOTAL GASTOS DEL PROGRAMA	228,48	80,70
INDICADORES PARA EL SEGUIMIENTO DE OBJETIVOS			
CL	DENOMINACIÓN	Presupuesto 2017	EJECUCIÓN
19	NÚMERO DE ACCIDENTES INVESTIGADOS	30	7
20	NÚMERO DE ACCIDENTES ACAECIDOS	7.200	6.005
21	NÚMERO DE ESTUDIOS DE SINIESTRALIDAD EN EMPRESAS REALIZADOS	1.200	1.313
22	NÚMERO DE VISITAS A CENTROS DE TRABAJO REALIZADAS	350	321
25	NÚMERO DE ASISTENTES A LOS CURSILLOS, JORNADAS Y SEMINARIOS	50	50
26	NÚMERO DE ACCIDENTADOS EN EL PERÍODO	14.500	13.353
27	POBLACIÓN LABORAL PROTEGIDA AL FINAL DEL PERÍODO POR I.M.S. POR CONTINGENCIAS PROFESIONALES	213.213	212.724
29	NUMERO DE ENFERMEDADES PROFESIONALES INVESTIGADAS	12	0
30	NÚMERO DE CAMPAÑAS DE SENSIBILIZACIÓN Y EDUCACIÓN PREVENTIVA REALIZADAS	10	0
31	NÚMERO DE PUBLICACIONES EN MATERIA PREVENTIVA REALIZADAS	7.500	5.504
32	NÚMERO DE ACTUACIONES DE ASESORAMIENTO EN MATERIA PREVENTIVA REALIZADAS	700	302
33	NÚMERO DE CAMPAÑAS DE DIVULGACIÓN EN MATERIA PREVENTIVA REALIZADAS	6	0



201 MUTUA GALLEGA DE A.T.		Area 4	
		G.P 43	Programa 64
PROGRAMA : ADMINISTRACIÓN DEL PATRIMONIO		RESPONSABLE:	
ACTIVIDADES			
GESTIONAR Y CONTROLAR LA SITUACIÓN Y VARIACIÓN FINANCIERA Y PATRIMONIAL			
OBJETIVOS			
CL	DENOMINACIÓN	Presupuesto 2017	EJECUCIÓN
02	OBTENER UN % DE RENTABILIDAD MEDIA DE LA CARTERA DE VALORES	2,69	4,20
09	OBTENER UN % DE EXCEDENTE DE GESTIÓN SOBRE CUOTAS	5,03	-17,61
MEDIOS HUMANOS Y FINANCIEROS			
CL	MEDIOS	Presupuesto 2017	EJECUCIÓN
EN MILES DE EUROS			
14	Transferencias	4.000	3.332,59
16	TOTAL OPERACIONES NO FINANCIERAS	4.000	3.332,59
17	TOTAL OPERACIONES FINANCIERAS	9.849,32	44,75
18	TOTAL GASTOS DEL PROGRAMA	13.849,32	3.377,34
INDICADORES PARA EL SEGUIMIENTO DE OBJETIVOS			
CL	DENOMINACIÓN	Presupuesto 2017	EJECUCIÓN
24	IMPORTE MEDIO DE LA CARTERA DE VALORES (EN MILES DE EUROS)	13.000	8.658
25	RENDIMIENTO NETO EN EL PERÍODO DE LA CARTERA DE VALORES (EN MILES DE EUROS)	350	363,23
40	EXCEDENTE DE GESTIÓN EN EL PERÍODO (EN MILES DE EUROS)	8.335,39	-15.808,40
41	RECAUDACIÓN POR CUOTAS EN EL PERÍODO (EN MILES DE EUROS)	165.828,26	89.766,60



201 MUTUA GALLEGA DE A.T.		Area 4	
		G.P 45	Programa 91
PROGRAMA : DIRECCIÓN Y SERVICIOS GENERALES		RESPONSABLE:	
ACTIVIDADES			
DIRIGIR, COORDINAR Y APOYAR LAS ACTIVIDADES DE LA ENTIDAD INSPECCIONAR LOS CENTROS Y SERVICIOS PROPIOS Y CONCERTADOS GESTIONAR Y COORDINAR LA POLÍTICA DE PERSONAL, SUMINISTROS Y MANTENIMIENTO ELABORAR Y GESTIONAR LOS PRESUPUESTOS			
OBJETIVOS			
CL	DENOMINACIÓN	Presupuesto 2017	EJECUCIÓN
01	CONSEGUIR QUE EL ABSENTISMO S/JORNADAS TOTALES NO EXCEDA EL %	5,71	7,29
08	CONSEGUIR QUE EL COSTE DE LOS SERVICIOS S/CUOTAS NO REBASE EL %	17,33	21
09	CONSEGUIR UN COSTE DE LOS SERVICIOS POR TRABAJADOR PROTEGIDO, EN EUROS	111,66	88,60
MEDIOS HUMANOS Y FINANCIEROS			
CL	MEDIOS	Presupuesto 2017	EJECUCIÓN
10	NÚMERO DE PERSONAS	165	161
	EN MILES DE EUROS		
11	Gastos de personal	6.641,41	4.644,07
12	Otros gastos de funcionamiento	2.850,36	1.496,35
13	TOTAL COSTE DE LOS SERVICIOS	9.491,77	6.140,42
14	Transferencias	281	47,51
15	Inversiones	101	13,81
16	TOTAL OPERACIONES NO FINANCIERAS	9.873,77	6.201,74
17	TOTAL OPERACIONES FINANCIERAS	278,01	174,14
18	TOTAL GASTOS DEL PROGRAMA	10.151,78	6.375,88
INDICADORES PARA EL SEGUIMIENTO DE OBJETIVOS			
CL	DENOMINACIÓN	Presupuesto 2017	EJECUCIÓN
25	NÚMERO DE JORNADAS LABORALES DE TODO EL PERSONAL DE LA ENTIDAD	80.000	60.102
26	NÚMERO DE JORNADAS LABORALES PERDIDAS DE TODO EL PERSONAL DE LA ENTIDAD	4.572	4.381
40	IMPORTE TOTAL DEL COSTE DE LOS SERVICIOS DE LA ENTIDAD (EN MILES DE EUROS)	28.737,46	18.846,83
41	RECAUDACIÓN POR CUOTAS (EN MILES DE EUROS)	165.828,26	89.766,60
42	POBLACIÓN LABORAL TOTAL PROTEGIDA AL FINAL DEL PERÍODO	257.373	212.724



201 MUTUA GALLEGA DE A.T.

ÁREA 4 "TESORERÍA, INFORMÁTICA Y OTRAS"

OBJETIVOS DEL PROGRAMA 4364 "ADMINISTRACIÓN DEL PATRIMONIO"

02 OBTENER UN % DE RENTABILIDAD MEDIA DE LA CARTERA DE VALORES

09 OBTENER UN % DE EXCEDENTE DE GESTIÓN SOBRE CUOTAS

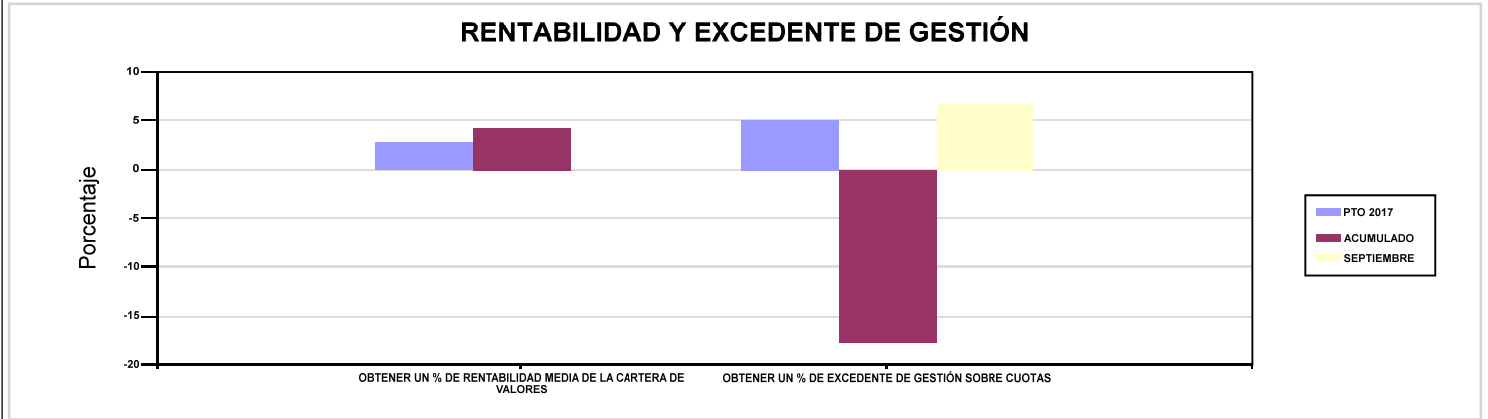

201 MUTUA GALLEGA DE A.T.

ÁREA 4 "TESORERÍA, INFORMÁTICA Y OTRAS"

OBJETIVOS DEL PROGRAMA 4591 "DIRECCIÓN Y SERVICIOS GENERALES"

01 CONSEGUIR QUE EL ABSENTISMO S/JORNADAS TOTALES NO EXCEDA EL %

08 CONSEGUIR QUE EL COSTE DE LOS SERVICIOS S/CUOTAS NO REBASE EL %

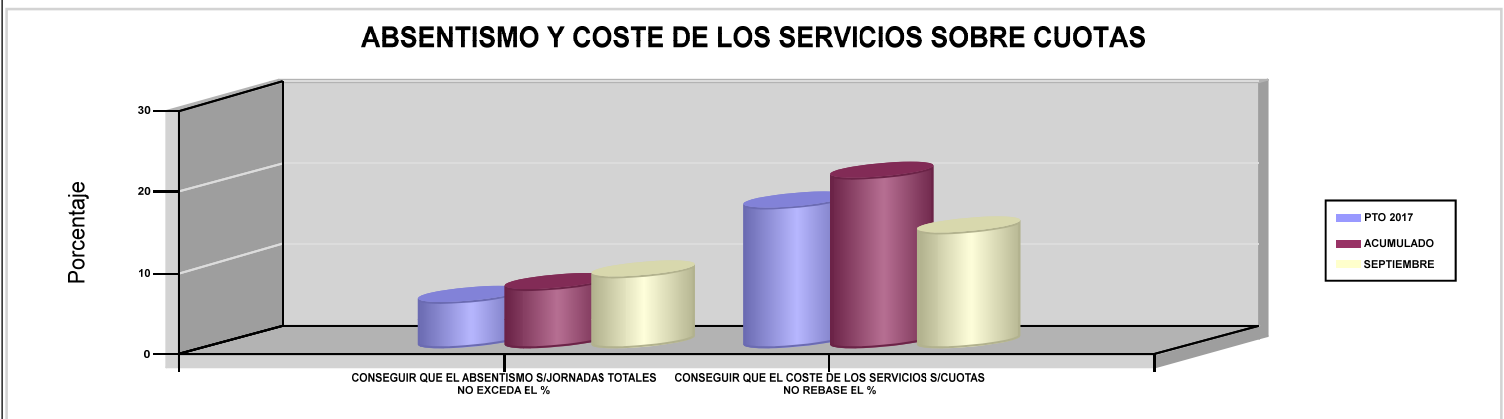



267 UNIÓN DE MUTUAS





267 UNIÓN DE MUTUAS		Area 1	
		G.P 11	Programa 02
PROGRAMA : INCAPACIDAD TEMPORAL Y OTRAS PRESTACIONES		RESPONSABLE:	
ACTIVIDADES			
RECONOCIMIENTO DE PRESTACIONES DE PAGO DIRECTO POR INCAPACIDAD TEMPORAL VIGILANCIA DE LOS RECONOCIMIENTOS EFECTUADOS EN RÉGIMEN DE PAGO DELEGADO VIGILANCIA DEL AGOTAMIENTO DE LOS PLAZOS DE ESTAS PREST. SEGUIMIENTO DE LA INCAPACIDAD TEMPORAL POR RÉGIMENES Y TIPOS DE PAGO (DIRECTO Y DELEGADO)			
OBJETIVOS			
CL	DENOMINACIÓN	Presupuesto 2017	EJECUCIÓN
01	CONSEGUIR UNA DURACIÓN MEDIA MÁXIMA, EN DÍAS, DE CADA PROCESO DE I.T.	49,40	47,62
02	NO SUPERAR UN PORCENTAJE DE PROCESOS DE IT RESPECTO A LOS AFILIADOS	1,53	1,52
03	CONSEGUIR UN GASTO DIRECTO MÁXIMO POR AFILIADO DE EUROS	170,01	110,18
04	CONSEGUIR UN NÚM. MEDIO MÁXIMO DE DÍAS INDEMNIZADOS POR CADA PROCESO INDEMNIZADO	77,40	77,32
05	CONSEGUIR UN GASTO DIRECTO MÁXIMO POR DÍA INDEMNIZADO DE EUROS	30,87	28,62
06	REALIZAR UN GASTO DIRECTO MÁXIMO POR PROCESO INDEMNIZADO CON ALTA EN EL PERÍODO DE EUROS	2.389,19	2.212,55
07	REALIZAR UN GASTO TOTAL MAXIMO POR AFILIADO DE EUROS	179,44	116,48
08	CONSEGUIR UN GASTO TOTAL MÁXIMO POR DÍA INDEMNIZADO DE EUROS	32,58	30,25
09	REALIZAR UN GASTO TOTAL MÁXIMO POR PROCESO INDEMNIZADO DE EUROS	2.521,65	2.339,18
MEDIOS HUMANOS Y FINANCIEROS			
CL	MEDIOS	Presupuesto 2017	EJECUCIÓN
10	NÚMERO DE PERSONAS EN MILES DE EUROS	109	138
11	Gastos de personal	3.923,29	2.939,69
12	Otros gastos de funcionamiento	1.049,33	575,24
13	TOTAL COSTE DE LOS SERVICIOS	4.972,62	3.514,93
14	Transferencias	97.419,02	66.647,90
15	Inversiones	36,85	2,60
16	TOTAL OPERACIONES NO FINANCIERAS	102.428,49	70.165,43
18	TOTAL GASTOS DEL PROGRAMA	102.428,49	70.165,43
INDICADORES PARA EL SEGUIMIENTO DE OBJETIVOS			
CL	DENOMINACIÓN	Presupuesto 2017	EJECUCIÓN
19	NUM. DE PROCESOS DE IT CUYA ALTA MÉDICA SE HAYA PRODUCIDO EN EL EJERCICIO	64.630	47.627
20	NUM. DE DÍAS DE BAJA RELATIVOS A PROCESOS CUYA ALTA MÉDICA SE HAYA PRODUCIDO EN EL EJERCICIO	3.193.000	2.268.131
21	NUM. DE PROCESOS EN LOS QUE EL ÚLTIMO DÍA DEL PERÍODO EL PACIENTE SE ENCUENTRA EN SITUACIÓN DE BAJA	8.400	8.650
22	POBLACIÓN PROTEGIDA EL ÚLTIMO DÍA DEL PERÍODO	549.604	569.056
23	POBLACIÓN MEDIA PROTEGIDA EN EL PERÍODO	527.604	557.857
24	GASTO DIRECTO GENERADO EN EL PERÍODO EN CONCEPTO I.T.(MILES DE EUROS) EXCL. EMPRESAS COLABORADORAS	89.697,82	61.462,19
25	NUMERO DE PROCESOS INICIADOS EN EL PERÍODO	63.000	47.745
60	NUM. DE PROCESOS INDEMNIZADOS CUYA ALTA SE HAYA PRODUCIDO EN EL PERÍODO	37.790	26.871
61	NUM. DE DÍAS INDEM.EN PERÍODO O ANT.DE LOS PROCESOS INDEM. CUYA ALTA SE HA PRODUCIDO EN EL PERÍODO	2.925.100	2.077.640
62	NUM. DE PROCESOS INDEMNIZADOS INICIADOS EN EL PERÍODO	35.950	26.254
63	NUM. DE DÍAS INDEMNIZADOS EN EL PERÍODO	2.906.000	2.147.835
64	NUM. DE PROCESOS INDEMNIZADOS INICIADOS POR CADA 1000 AFILIADOS	68	47
65	NUM. DE DÍAS INDEMNIZADOS POR CADA AFILIADO	5,51	3,85
66	GASTOS ASOCIADOS GENERADOS EN EL PERÍODO (SANITARIOS, DE ADMON Y OTROS GENERALES, EN MILES DE EUROS)	4.973	3.517,60
67	NUM. DE PROCESOS CESE DE ACTIVIDAD TRABAJADORES AUTONOMOS PRODUCIDOS EN EL PERIODO	50	36
68	NUM. DE PROCESOS CESE DE ACTIVIDAD TRABAJADORES AUTONOMOS QUE PREVALECN AL FINAL DEL PERIODO	33	22
69	DURACIÓN MEDIA DE LOS PROCESOS DE CESE DE ACTIVIDAD TRABAJADORES AUTONOMOS	12	9
70	NUM. TOTAL DE MENSUALIDADES CESE DE ACTIVIDAD ABONADAS EN EL PERIODO	530	328



267 UNIÓN DE MUTUAS

ÁREA 1 "PRESTACIONES ECONÓMICAS"

OBJETIVOS DEL PROGRAMA 1102 "INCAPACIDAD TEMPORAL Y OTRAS PRESTACIONES"

01 CONSEGUIR UNA DURACIÓN MEDIA MÁXIMA, EN DÍAS, DE CADA PROCESO DE I.T.

04 CONSEGUIR UN NÚM. MEDIO MÁXIMO DE DÍAS INDEMNIZADOS POR CADA PROCESO INDEMNIZADO

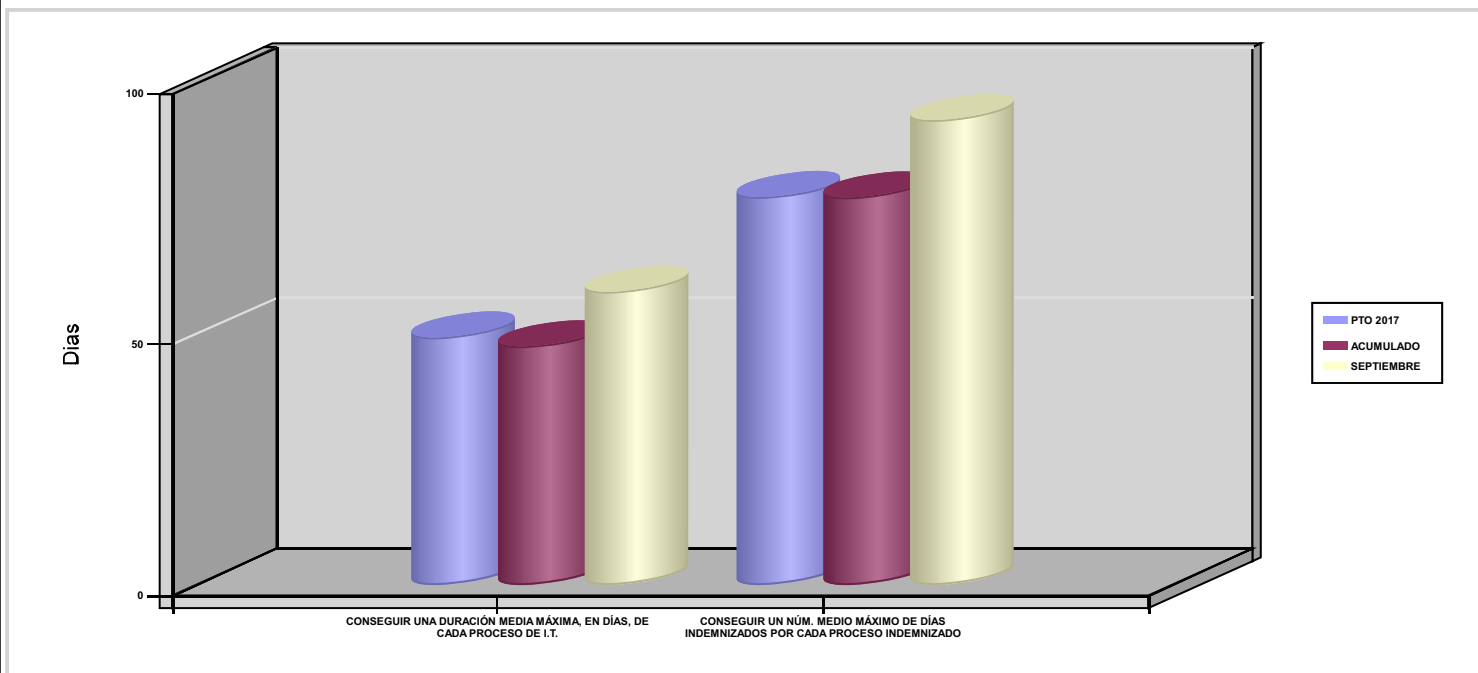



267 UNIÓN DE MUTUAS		Area 1	
		G.P 11	Programa 05
PROGRAMA : CAPITALES RENTA Y OTRAS COMPENSACIONES FINANCIERAS DE ACCIDENTES DE TRABAJO		RESPONSABLE:	
ACTIVIDADES			
RECONOCIMIENTO DE LOS DERECHOS A PRESTACIONES VITALICIAS Y TEMPORALES A BENEFICIARIOS DE INVALIDEZ MUERTE Y SUPERVIVENCIA DE ACCIDENTES DE TRABAJO CONTROL DE CÁLCULO DE LOS CAPITALES COSTE DE RENTA DE ACCIDENTES DE TRABAJO TRAMITACIÓN DE LOS EXPEDIENTES ANTE LOS ORGANISMOS CORRESPONDIENTES			
OBJETIVOS			
CL	DENOMINACIÓN	Presupuesto 2017	EJECUCIÓN
01	ATENDER UN NÚMERO DE SINIESTROS DE INVALIDEZ GENERADORES DE CAPITALES-COSTE	110	100
02	ATENDER UN NÚMERO DE SINIESTROS POR MUERTE GENERADORES DE CAPITALES-COSTE	19	18
MEDIOS HUMANOS Y FINANCIEROS			
CL	MEDIOS	Presupuesto 2017	EJECUCIÓN
10	NÚMERO DE PERSONAS	1	1
	EN MILES DE EUROS		
11	Gastos de personal	70,90	51,91
12	Otros gastos de funcionamiento	3	0
13	TOTAL COSTE DE LOS SERVICIOS	73,90	51,91
14	Transferencias	54.394,06	34.612,71
16	TOTAL OPERACIONES NO FINANCIERAS	54.467,96	34.664,62
18	TOTAL GASTOS DEL PROGRAMA	54.467,96	34.664,62
INDICADORES PARA EL SEGUIMIENTO DE OBJETIVOS			
CL	DENOMINACIÓN	Presupuesto 2017	EJECUCIÓN
19	IMPORTE DE LOS CAPITALES COSTE POR INVALIDEZ (EN MILES DE EUROS)	14.493,60	11.489,86
20	NÚMERO DE SINIESTROS GENERADOS DE CAPITALES COSTE POR INVALIDEZ	110	100
21	IMPORTE MEDIO DE LOS CAPITALES COSTE POR INVALIDEZ (EN EUROS)	131.760	114.898,60
22	IMPORTE DE LOS CAPITALES COSTE POR MUERTE (EN MILES DE EUROS)	3.696,55	2.006,99
23	NÚMERO DE SINIESTROS DEVENGADOS DE CAPITALES COSTE POR MUERTE	19	18
24	IMPORTE MEDIO DE LOS CAPITALES COSTE POR MUERTE (EN EUROS)	194.555,26	111.499,44
25	POBLACIÓN LABORAL PROTEGIDA POR I.M.S. AL FINAL DEL PERÍODO	268.500	272.093



267 UNIÓN DE MUTUAS		Area 2	
		G.P 21	Programa 22
PROGRAMA : MEDICINA AMBULATORIA DE MUTUAS COLABORADORAS CON LA SEGURIDAD SOCIAL		RESPONSABLE:	
ACTIVIDADES			
GESTIÓN DE LA ASISTENCIA SANITARIA EN RÉGIMEN AMBULATORIO EN CENTROS PROPIOS DE LAS MUTUAS Y EN SUS CENTROS MANCOMUNADOS CONTROL DE LA ASISTENCIA SANITARIA PRESTADA CON MEDIOS AJENOS CREACIÓN, ADAPTA. Y MEJORA DE CENTROS PROPIOS DE LAS MUTUAS Y DE SUS CENTROS MANCOMUNADOS			
OBJETIVOS			
CL	DENOMINACIÓN	Presupuesto 2017	EJECUCIÓN
02	ATENDER UN PORCENTAJE DE PACIENTES CON MEDIOS PROPIOS	74,53	67,92
03	ATENDER UN NÚMERO DE PACIENTES	33.140	24.828
MEDIOS HUMANOS Y FINANCIEROS			
CL	MEDIOS	Presupuesto 2017	EJECUCIÓN
10	NÚMERO DE PERSONAS	386	390
	EN MILES DE EUROS		
11	Gastos de personal	15.144,24	11.159,77
12	Otros gastos de funcionamiento	7.106,61	5.208,89
13	TOTAL COSTE DE LOS SERVICIOS	22.250,85	16.368,66
14	Transferencias	2.028,91	926,86
15	Inversiones	254,38	129,12
16	TOTAL OPERACIONES NO FINANCIERAS	24.534,14	17.424,64
18	TOTAL GASTOS DEL PROGRAMA	24.534,14	17.424,64
INDICADORES PARA EL SEGUIMIENTO DE OBJETIVOS			
CL	DENOMINACIÓN	Presupuesto 2017	EJECUCIÓN
19	NÚMERO DE CONSULTAS NUEVAS CON MEDIOS PROPIOS	33.842	24.621
20	NÚMERO DE CONSULTAS SUCESIVAS CON MEDIOS PROPIOS	292.210	186.285
22	NÚMERO DE PACIENTES ATENDIDOS CON MEDIOS PROPIOS	33.140	24.828
23	NÚMERO DE PACIENTES ATENDIDOS CON MEDIOS AJENOS	11.325	11.728
28	POBLACIÓN LABORAL PROTEGIDA AL FINAL DEL PERÍODO POR I.T POR CONTINGENCIAS PROFESIONALES	268.004	272.093



267 UNIÓN DE MUTUAS		Area 2	
		G.P 22	Programa 24
PROGRAMA : MEDICINA HOSPITALARIA DE MUTUAS COLABORADORAS CON LA SEGURIDAD SOCIAL		RESPONSABLE:	
ACTIVIDADES			
GESTIÓN DE LA ASISTENCIA SANITARIA EN RÉGIMEN HOSPITALARIO EN CENTROS PROPIOS DE LAS MUTUAS Y EN SUS CENTROS MANCOMUNADOS CONTROL DE LA ASISTENCIA SANITARIA HOSPITALARIA PRESTADA CON MEDIOS AJENOS CREACIÓN, ADAPTACIÓN Y MEJORA DE CENTROS PROPIOS DE LAS MUTUAS Y DE SUS CENTROS MANCOMUNADOS			
OBJETIVOS			
CL	DENOMINACIÓN	Presupuesto 2017	EJECUCIÓN
01	OBTENER UN PORCENTAJE DE OCUPACIÓN EN CENTROS PROPIOS	37,44	30,25
02	CONSEGUIR UNA ESTANCIA MEDIA EN CENTROS PROPIOS	1,54	1,44
03	CONSEGUIR UN COSTE MEDIO EN EUROS POR ESTANCIA EN CENTROS PROPIOS	1.509,14	1.426,05
04	CONSEGUIR UN COSTE MEDIO EN EUROS POR ESTANCIA EN CENTROS AJENOS	1.008,84	623,90
MEDIOS HUMANOS Y FINANCIEROS			
CL	MEDIOS	Presupuesto 2017	EJECUCIÓN
10	NÚMERO DE PERSONAS	19	22
	EN MILES DE EUROS		
11	Gastos de personal	1.039,50	773,63
12	Otros gastos de funcionamiento	2.533,43	1.308,05
13	TOTAL COSTE DE LOS SERVICIOS	3.572,93	2.081,68
14	Transferencias	2.751,79	2.245,14
15	Inversiones	264,22	113,29
16	TOTAL OPERACIONES NO FINANCIERAS	6.588,94	4.440,11
18	TOTAL GASTOS DEL PROGRAMA	6.588,94	4.440,11
INDICADORES PARA EL SEGUIMIENTO DE OBJETIVOS			
CL	DENOMINACIÓN	Presupuesto 2017	EJECUCIÓN
19	NÚMERO DE CAMAS DE CLINICA PROPIAS INSTALADAS	15	15
22	NÚMERO TOTAL DE CAMAS HOSPITALARIAS PROPIAS INSTALADAS	15	15
23	NÚMERO DE ESTANCIAS PROPIAS CAUSADAS EN EL PERÍODO	2.050	1.234
24	NÚMERO DE ESTANCIAS PROPIAS POSIBLES EN EL PERÍODO	5.475	4.080
25	NÚMERO DE INGRESOS DEL PERÍODO EN CENTROS PROPIOS	1.330	854
26	COSTE ASISTENCIA HOSPITALARIA CON MEDIOS PROPIOS (EN MILES DE EUROS)	3.093,73	1.759,74
27	COSTE ASISTENCIA HOSPITALARIA CON MEDIOS AJENOS (EN MILES DE EUROS)	479,20	321,93
28	NÚMERO DE ACCIDENTADOS INGRESADOS EN CENTROS AJENOS	90	140
29	NÚMERO DE ESTANCIAS DE ACCIDENTADOS EN CENTROS AJENOS	475	516
30	DURACIÓN MEDIA EN DÍAS DE LOS PROCESOS DE INTERNAMIENTO EN CENTROS AJENOS	5,28	3,69



267 UNIÓN DE MUTUAS		Area 3	
		G.P 34	Programa 36
PROGRAMA : HIGIENE Y SEGURIDAD EN EL TRABAJO		RESPONSABLE:	
ACTIVIDADES			
ASESORAMIENTO SOBRE GESTIÓN DE RIESGOS INVESTIGACIÓN E INSPECCIÓN DE ACCIDENTES INFORMACIÓN Y DIVULGACIÓN ESTUDIOS DE PUESTOS Y CONDICIONES DE TRABAJO			
OBJETIVOS			
CL	DENOMINACIÓN	Presupuesto 2017	EJECUCIÓN
01	REALIZAR INVESTIGACIONES DE ACCIDENTES EN UN %	5,02	8,18
02	REALIZAR ESTUDIOS SOBRE SINIESTRALIDAD EN EMPRESAS EN NÚMERO	375	167
03	REALIZAR VISITAS DE ASESOR.Y ORIENTACIÓN A C.DE TRABAJO EN MATERIA DE SEGURIDAD E HIGIENE EN N°	300	193
04	REALIZAR CURSILLOS, JORNADAS, SEMINARIOS EN NÚMERO	85	18
05	MANTENER LA SINIESTRALIDAD SOBRE EL COLECTIVO PROTEGIDO EN UN %	4,30	2,95
07	REALIZAR CAMPAÑAS DE SENSIBILIZACIÓN Y EDUCACIÓN EN NÚMERO	10	9
08	REALIZAR ACTUACIONES DE ASESORAMIENTO EN NÚMERO	400	192
09	REALIZAR CAMPAÑAS DE DIVULGACIÓN EN NÚMERO	9	7
MEDIOS HUMANOS Y FINANCIEROS			
CL	MEDIOS	Presupuesto 2017	EJECUCIÓN
10	NÚMERO DE PERSONAS	14	15
	EN MILES DE EUROS		
11	Gastos de personal	585,84	465,97
12	Otros gastos de funcionamiento	94,80	60,06
13	TOTAL COSTE DE LOS SERVICIOS	680,64	526,03
15	Inversiones	8	2,51
16	TOTAL OPERACIONES NO FINANCIERAS	688,64	528,54
18	TOTAL GASTOS DEL PROGRAMA	688,64	528,54
INDICADORES PARA EL SEGUIMIENTO DE OBJETIVOS			
CL	DENOMINACIÓN	Presupuesto 2017	EJECUCIÓN
19	NÚMERO DE ACCIDENTES INVESTIGADOS	580	658
20	NÚMERO DE ACCIDENTES ACAECIDOS	11.550	8.042
21	NÚMERO DE ESTUDIOS DE SINIESTRALIDAD EN EMPRESAS REALIZADOS	375	167
22	NÚMERO DE VISITAS A CENTROS DE TRABAJO REALIZADAS	300	193
23	NÚMERO DE ENCUESTAS EN MATERIA PREVENTIVA REALIZADAS	300	136
24	NÚMERO DE CURSILLOS, JORNADAS Y SEMINARIOS EN MATERIA PREVENTIVA REALIZADOS	85	18
25	NÚMERO DE ASISTENTES A LOS CURSILLOS, JORNADAS Y SEMINARIOS	1.700	250
26	NÚMERO DE ACCIDENTADOS EN EL PERÍODO	11.550	8.038
27	POBLACIÓN LABORAL PROTEGIDA AL FINAL DEL PERÍODO POR I.M.S. POR CONTINGENCIAS PROFESIONALES	268.500	272.093
29	NUMERO DE ENFERMEDADES PROFESIONALES INVESTIGADAS	1	414
30	NÚMERO DE CAMPAÑAS DE SENSIBILIZACIÓN Y EDUCACIÓN PREVENTIVA REALIZADAS	10	9
31	NÚMERO DE PUBLICACIONES EN MATERIA PREVENTIVA REALIZADAS	12	20
32	NÚMERO DE ACTUACIONES DE ASESORAMIENTO EN MATERIA PREVENTIVA REALIZADAS	400	192
33	NÚMERO DE CAMPAÑAS DE DIVULGACIÓN EN MATERIA PREVENTIVA REALIZADAS	9	7



267 UNIÓN DE MUTUAS		Area 4	
		G.P 43	Programa 64
PROGRAMA : ADMINISTRACIÓN DEL PATRIMONIO		RESPONSABLE:	
ACTIVIDADES			
GESTIONAR Y CONTROLAR LA SITUACIÓN Y VARIACIÓN FINANCIERA Y PATRIMONIAL			
OBJETIVOS			
CL	DENOMINACIÓN	Presupuesto 2017	EJECUCIÓN
02	OBTENER UN % DE RENTABILIDAD MEDIA DE LA CARTERA DE VALORES	2,44	0,01
09	OBTENER UN % DE EXCEDENTE DE GESTIÓN SOBRE CUOTAS	8,40	-7,18
MEDIOS HUMANOS Y FINANCIEROS			
CL	MEDIOS	Presupuesto 2017	EJECUCIÓN
EN MILES DE EUROS			
14	Transferencias	11.650,79	9.369,48
16	TOTAL OPERACIONES NO FINANCIERAS	11.650,79	9.369,48
17	TOTAL OPERACIONES FINANCIERAS	18.074,75	16,78
18	TOTAL GASTOS DEL PROGRAMA	29.725,54	9.386,26
INDICADORES PARA EL SEGUIMIENTO DE OBJETIVOS			
CL	DENOMINACIÓN	Presupuesto 2017	EJECUCIÓN
24	IMPORTE MEDIO DE LA CARTERA DE VALORES (EN MILES DE EUROS)	14.350	12.835,30
25	RENDIMIENTO NETO EN EL PERÍODO DE LA CARTERA DE VALORES (EN MILES DE EUROS)	350	1,13
40	EXCEDENTE DE GESTIÓN EN EL PERÍODO (EN MILES DE EUROS)	17.810,80	-8.863,55
41	RECAUDACIÓN POR CUOTAS EN EL PERÍODO (EN MILES DE EUROS)	212.033,77	123.459,10



267 UNIÓN DE MUTUAS		Area 4	
		G.P 45	Programa 91
PROGRAMA : DIRECCIÓN Y SERVICIOS GENERALES		RESPONSABLE:	
ACTIVIDADES			
DIRIGIR, COORDINAR Y APOYAR LAS ACTIVIDADES DE LA ENTIDAD INSPECCIONAR LOS CENTROS Y SERVICIOS PROPIOS Y CONCERTADOS GESTIONAR Y COORDINAR LA POLÍTICA DE PERSONAL, SUMINISTROS Y MANTENIMIENTO ELABORAR Y GESTIONAR LOS PRESUPUESTOS			
OBJETIVOS			
CL	DENOMINACIÓN	Presupuesto 2017	EJECUCIÓN
01	CONSEGUIR QUE EL ABSENTISMO S/JORNADAS TOTALES NO EXCEDA EL %	3,22	4,13
08	CONSEGUIR QUE EL COSTE DE LOS SERVICIOS S/CUOTAS NO REBASE EL %	19,17	23,19
09	CONSEGUIR UN COSTE DE LOS SERVICIOS POR TRABAJADOR PROTEGIDO, EN EUROS	129,23	89,80
MEDIOS HUMANOS Y FINANCIEROS			
CL	MEDIOS	Presupuesto 2017	EJECUCIÓN
10	NÚMERO DE PERSONAS	136	110
	EN MILES DE EUROS		
11	Gastos de personal	6.220,40	4.669,76
12	Otros gastos de funcionamiento	2.883,92	1.415,17
13	TOTAL COSTE DE LOS SERVICIOS	9.104,32	6.084,93
14	Transferencias	943,26	466,56
15	Inversiones	223,14	22,19
16	TOTAL OPERACIONES NO FINANCIERAS	10.270,72	6.573,68
17	TOTAL OPERACIONES FINANCIERAS	400	105,01
18	TOTAL GASTOS DEL PROGRAMA	10.670,72	6.678,69
INDICADORES PARA EL SEGUIMIENTO DE OBJETIVOS			
CL	DENOMINACIÓN	Presupuesto 2017	EJECUCIÓN
25	NÚMERO DE JORNADAS LABORALES DE TODO EL PERSONAL DE LA ENTIDAD	239.400	183.161
26	NÚMERO DE JORNADAS LABORALES PERDIDAS DE TODO EL PERSONAL DE LA ENTIDAD	7.700	7.573
40	IMPORTE TOTAL DEL COSTE DE LOS SERVICIOS DE LA ENTIDAD (EN MILES DE EUROS)	40.655,26	28.628,15
41	RECAUDACIÓN POR CUOTAS (EN MILES DE EUROS)	212.033,77	123.459,10
42	POBLACIÓN LABORAL TOTAL PROTEGIDA AL FINAL DEL PERÍODO	314.600	318.802



267 UNIÓN DE MUTUAS

ÁREA 4 "TESORERÍA, INFORMÁTICA Y OTRAS"

OBJETIVOS DEL PROGRAMA 4364 "ADMINISTRACIÓN DEL PATRIMONIO"

02 OBTENER UN % DE RENTABILIDAD MEDIA DE LA CARTERA DE VALORES

09 OBTENER UN % DE EXCEDENTE DE GESTIÓN SOBRE CUOTAS

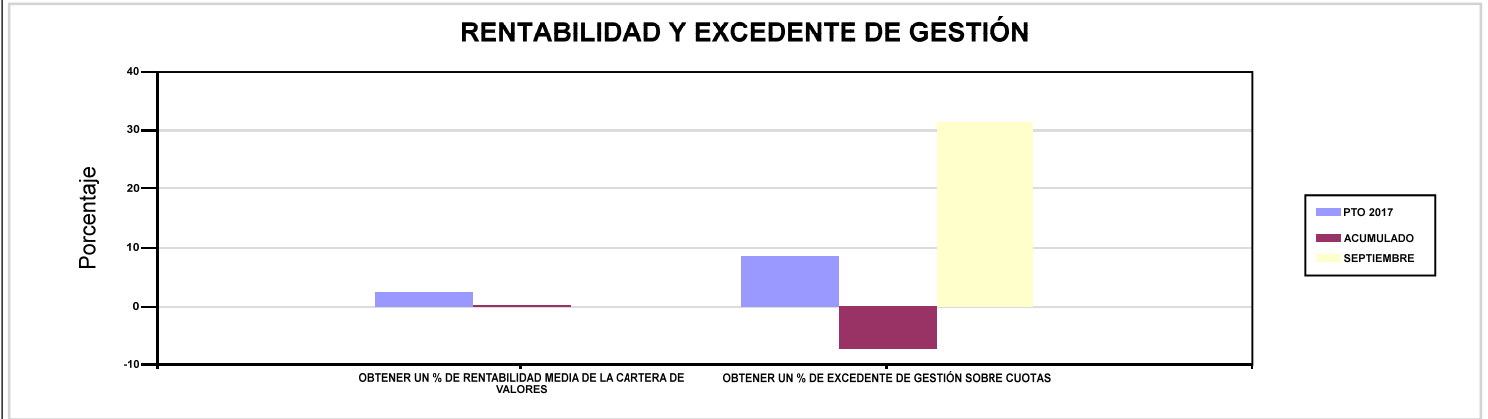

267 UNIÓN DE MUTUAS

ÁREA 4 "TESORERÍA, INFORMÁTICA Y OTRAS"

OBJETIVOS DEL PROGRAMA 4591 "DIRECCIÓN Y SERVICIOS GENERALES"

01 CONSEGUIR QUE EL ABSENTISMO S/JORNADAS TOTALES NO EXCEDA EL %

08 CONSEGUIR QUE EL COSTE DE LOS SERVICIOS S/CUOTAS NO REBASE EL %

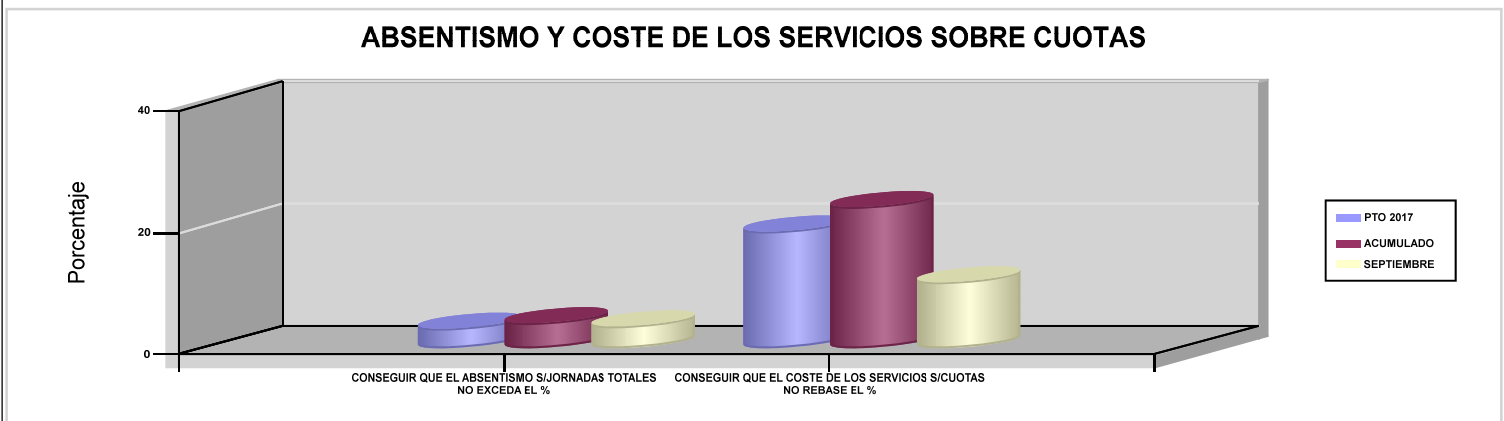





272 MAC		Area 1	
		G.P 11	Programa 02
PROGRAMA : INCAPACIDAD TEMPORAL Y OTRAS PRESTACIONES		RESPONSABLE:	
ACTIVIDADES			
RECONOCIMIENTO DE PRESTACIONES DE PAGO DIRECTO POR INCAPACIDAD TEMPORAL VIGILANCIA DE LOS RECONOCIMIENTOS EFECTUADOS EN RÉGIMEN DE PAGO DELEGADO VIGILANCIA DEL AGOTAMIENTO DE LOS PLAZOS DE ESTAS PREST. SEGUIMIENTO DE LA INCAPACIDAD TEMPORAL POR RÉGIMENES Y TIPOS DE PAGO (DIRECTO Y DELEGADO)			
OBJETIVOS			
CL	DENOMINACIÓN	Presupuesto 2017	EJECUCIÓN
01	CONSEGUIR UNA DURACIÓN MEDIA MÁXIMA, EN DÍAS, DE CADA PROCESO DE I.T.	40,98	46,71
02	NO SUPERAR UN PORCENTAJE DE PROCESOS DE IT RESPECTO A LOS AFILIADOS	0,98	1,22
03	CONSEGUIR UN GASTO DIRECTO MÁXIMO POR AFILIADO DE EUROS	128,25	88,61
04	CONSEGUIR UN NÚM. MEDIO MÁXIMO DE DÍAS INDEMNIZADOS POR CADA PROCESO INDEMNIZADO	54,75	59,96
05	CONSEGUIR UN GASTO DIRECTO MÁXIMO POR DÍA INDEMNIZADO DE EUROS	39,33	29,86
06	REALIZAR UN GASTO DIRECTO MÁXIMO POR PROCESO INDEMNIZADO CON ALTA EN EL PERÍODO DE EUROS	2.153,67	1.790,81
07	REALIZAR UN GASTO TOTAL MAXIMO POR AFILIADO DE EUROS	197,91	146,15
08	CONSEGUIR UN GASTO TOTAL MÁXIMO POR DÍA INDEMNIZADO DE EUROS	60,70	49,26
09	REALIZAR UN GASTO TOTAL MÁXIMO POR PROCESO INDEMNIZADO DE EUROS	3.323,53	2.953,78
MEDIOS HUMANOS Y FINANCIEROS			
CL	MEDIOS	Presupuesto 2017	EJECUCIÓN
10	NÚMERO DE PERSONAS EN MILES DE EUROS	5	5
11	Gastos de personal	164,41	95,89
12	Otros gastos de funcionamiento	68,18	32,66
13	TOTAL COSTE DE LOS SERVICIOS	232,59	128,55
14	Transferencias	28.384,35	19.548,96
15	Inversiones	9	0
16	TOTAL OPERACIONES NO FINANCIERAS	28.625,94	19.677,51
18	TOTAL GASTOS DEL PROGRAMA	28.625,94	19.677,51
INDICADORES PARA EL SEGUIMIENTO DE OBJETIVOS			
CL	DENOMINACIÓN	Presupuesto 2017	EJECUCIÓN
19	NUM. DE PROCESOS DE IT CUYA ALTA MÉDICA SE HAYA PRODUCIDO EN EL EJERCICIO	17.777	12.688
20	NUM. DE DÍAS DE BAJA RELATIVOS A PROCESOS CUYA ALTA MÉDICA SE HAYA PRODUCIDO EN EL EJERCICIO	728.436	592.643
21	NUM. DE PROCESOS EN LOS QUE EL ÚLTIMO DÍA DEL PERÍODO EL PACIENTE SE ENCUENTRA EN SITUACIÓN DE BAJA	1.874	2.394
22	POBLACIÓN PROTEGIDA EL ÚLTIMO DÍA DEL PERÍODO	190.446	195.768
23	POBLACIÓN MEDIA PROTEGIDA EN EL PERÍODO	190.311	189.453
24	GASTO DIRECTO GENERADO EN EL PERÍODO EN CONCEPTO I.T.(MILES DE EUROS) EXCL. EMPRESAS COLABORADORAS	24.407	16.787,49
25	NUMERO DE PROCESOS INICIADOS EN EL PERÍODO	16.984	13.050
60	NUM. DE PROCESOS INDEMNIZADOS CUYA ALTA SE HAYA PRODUCIDO EN EL PERÍODO	11.284	8.648
61	NUM. DE DÍAS INDEM.EN PERÍODO O ANT.DE LOS PROCESOS INDEM. CUYA ALTA SE HA PRODUCIDO EN EL PERÍODO	617.827	518.574
62	NUM. DE PROCESOS INDEMNIZADOS INICIADOS EN EL PERÍODO	10.344	8.776
63	NUM. DE DÍAS INDEMNIZADOS EN EL PERÍODO	620.497	562.123
64	NUM. DE PROCESOS INDEMNIZADOS INICIADOS POR CADA 1000 AFILIADOS	54	46
65	NUM. DE DÍAS INDEMNIZADOS POR CADA AFILIADO	3,26	2,97
66	GASTOS ASOCIADOS GENERADOS EN EL PERÍODO (SANITARIOS, DE ADMON Y OTROS GENERALES, EN MILES DE EUROS)	13.257,79	10.901,99
67	NUM. DE PROCESOS CESE DE ACTIVIDAD TRABAJADORES AUTONOMOS PRODUCIDOS EN EL PERIODO	7	4
68	NUM. DE PROCESOS CESE DE ACTIVIDAD TRABAJADORES AUTONOMOS QUE PREVALECN AL FINAL DEL PERIODO	5	2
69	DURACIÓN MEDIA DE LOS PROCESOS DE CESE DE ACTIVIDAD TRABAJADORES AUTONOMOS	12	112,25
70	NUM. TOTAL DE MENSUALIDADES CESE DE ACTIVIDAD ABONADAS EN EL PERIODO	55	17



272 MAC

ÁREA 1 "PRESTACIONES ECONÓMICAS"

OBJETIVOS DEL PROGRAMA 1102 "INCAPACIDAD TEMPORAL Y OTRAS PRESTACIONES"

01 CONSEGUIR UNA DURACIÓN MEDIA MÁXIMA, EN DÍAS, DE CADA PROCESO DE I.T.

04 CONSEGUIR UN NÚM. MEDIO MÁXIMO DE DÍAS INDEMNIZADOS POR CADA PROCESO INDEMNIZADO

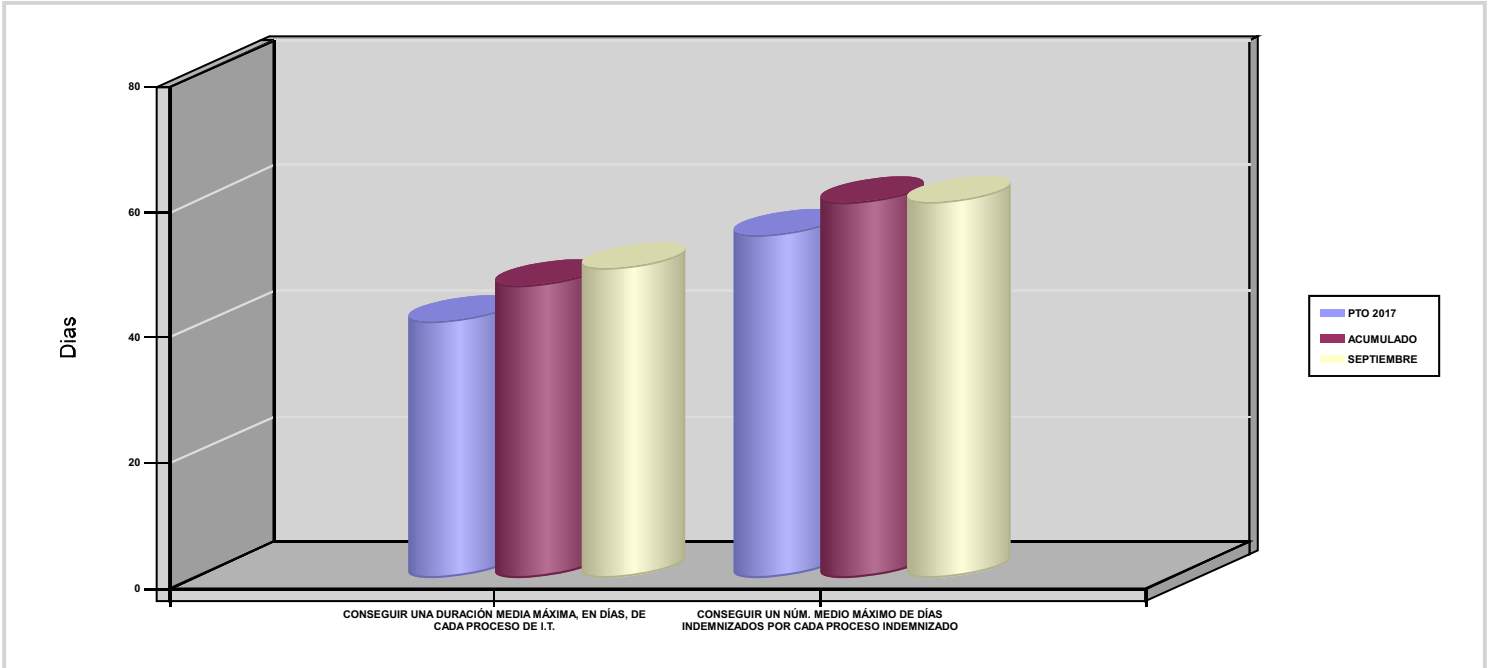



272 MAC		Area 1	
		G.P 11	Programa 05
PROGRAMA : CAPITALES RENTA Y OTRAS COMPENSACIONES FINANCIERAS DE ACCIDENTES DE TRABAJO		RESPONSABLE:	
ACTIVIDADES			
RECONOCIMIENTO DE LOS DERECHOS A PRESTACIONES VITALICIAS Y TEMPORALES A BENEFICIARIOS DE INVALIDEZ MUERTE Y SUPERVIVENCIA DE ACCIDENTES DE TRABAJO CONTROL DE CÁLCULO DE LOS CAPITALES COSTE DE RENTA DE ACCIDENTES DE TRABAJO TRAMITACIÓN DE LOS EXPEDIENTES ANTE LOS ORGANISMOS CORRESPONDIENTES			
OBJETIVOS			
CL	DENOMINACIÓN	Presupuesto 2017	EJECUCIÓN
01	ATENDER UN NÚMERO DE SINIESTROS DE INVALIDEZ GENERADORES DE CAPITALES-COSTE	64	60
02	ATENDER UN NÚMERO DE SINIESTROS POR MUERTE GENERADORES DE CAPITALES-COSTE	7	3
MEDIOS HUMANOS Y FINANCIEROS			
CL	MEDIOS	Presupuesto 2017	EJECUCIÓN
EN MILES DE EUROS			
14	Transferencias	27.174,48	18.458,47
16	TOTAL OPERACIONES NO FINANCIERAS	27.174,48	18.458,47
18	TOTAL GASTOS DEL PROGRAMA	27.174,48	18.458,47
INDICADORES PARA EL SEGUIMIENTO DE OBJETIVOS			
CL	DENOMINACIÓN	Presupuesto 2017	EJECUCIÓN
19	IMPORTE DE LOS CAPITALES COSTE POR INVALIDEZ (EN MILES DE EUROS)	10.714,87	8.787,58
20	NÚMERO DE SINIESTROS GENERADOS DE CAPITALES COSTE POR INVALIDEZ	64	60
21	IMPORTE MEDIO DE LOS CAPITALES COSTE POR INVALIDEZ (EN EUROS)	167.419,84	146.459,67
22	IMPORTE DE LOS CAPITALES COSTE POR MUERTE (EN MILES DE EUROS)	621,39	308,07
23	NÚMERO DE SINIESTROS DEVENGADOS DE CAPITALES COSTE POR MUERTE	7	3
24	IMPORTE MEDIO DE LOS CAPITALES COSTE POR MUERTE (EN EUROS)	88.770	102.690
25	POBLACIÓN LABORAL PROTEGIDA POR I.M.S. AL FINAL DEL PERÍODO	133.825	129.421



272 MAC		Area 2	
		G.P 21	Programa 22
PROGRAMA : MEDICINA AMBULATORIA DE MUTUAS COLABORADORAS CON LA SEGURIDAD SOCIAL		RESPONSABLE:	
ACTIVIDADES			
GESTIÓN DE LA ASISTENCIA SANITARIA EN RÉGIMEN AMBULATORIO EN CENTROS PROPIOS DE LAS MUTUAS Y EN SUS CENTROS MANCOMUNADOS CONTROL DE LA ASISTENCIA SANITARIA PRESTADA CON MEDIOS AJENOS CREACIÓN, ADAPTA. Y MEJORA DE CENTROS PROPIOS DE LAS MUTUAS Y DE SUS CENTROS MANCOMUNADOS			
OBJETIVOS			
CL	DENOMINACIÓN	Presupuesto 2017	EJECUCIÓN
02	ATENDER UN PORCENTAJE DE PACIENTES CON MEDIOS PROPIOS	76,74	77,67
03	ATENDER UN NÚMERO DE PACIENTES	16.101	12.732
MEDIOS HUMANOS Y FINANCIEROS			
CL	MEDIOS	Presupuesto 2017	EJECUCIÓN
10	NÚMERO DE PERSONAS	136	136
	EN MILES DE EUROS		
11	Gastos de personal	4.920,88	3.547,25
12	Otros gastos de funcionamiento	5.519,90	3.780,44
13	TOTAL COSTE DE LOS SERVICIOS	10.440,78	7.327,69
14	Transferencias	530	321,40
15	Inversiones	77,61	27,85
16	TOTAL OPERACIONES NO FINANCIERAS	11.048,39	7.676,94
18	TOTAL GASTOS DEL PROGRAMA	11.048,39	7.676,94
INDICADORES PARA EL SEGUIMIENTO DE OBJETIVOS			
CL	DENOMINACIÓN	Presupuesto 2017	EJECUCIÓN
19	NÚMERO DE CONSULTAS NUEVAS CON MEDIOS PROPIOS	10.360	8.298
20	NÚMERO DE CONSULTAS SUCESIVAS CON MEDIOS PROPIOS	105.338	87.753
22	NÚMERO DE PACIENTES ATENDIDOS CON MEDIOS PROPIOS	16.101	12.732
23	NÚMERO DE PACIENTES ATENDIDOS CON MEDIOS AJENOS	4.879	3.661
28	POBLACIÓN LABORAL PROTEGIDA AL FINAL DEL PERÍODO POR I.T POR CONTINGENCIAS PROFESIONALES	133.825	129.421



272 MAC		Area 2	
		G.P 22	Programa 24
PROGRAMA : MEDICINA HOSPITALARIA DE MUTUAS COLABORADORAS CON LA SEGURIDAD SOCIAL		RESPONSABLE:	
ACTIVIDADES			
GESTIÓN DE LA ASISTENCIA SANITARIA EN RÉGIMEN HOSPITALARIO EN CENTROS PROPIOS DE LAS MUTUAS Y EN SUS CENTROS MANCOMUNADOS CONTROL DE LA ASISTENCIA SANITARIA HOSPITALARIA PRESTADA CON MEDIOS AJENOS CREACIÓN, ADAPTACIÓN Y MEJORA DE CENTROS PROPIOS DE LAS MUTUAS Y DE SUS CENTROS MANCOMUNADOS			
OBJETIVOS			
CL	DENOMINACIÓN	Presupuesto 2017	EJECUCIÓN
04	CONSEGUIR UN COSTE MEDIO EN EUROS POR ESTANCIA EN CENTROS AJENOS	1.389,96	681,07
MEDIOS HUMANOS Y FINANCIEROS			
CL	MEDIOS	Presupuesto 2017	EJECUCIÓN
	EN MILES DE EUROS		
12	Otros gastos de funcionamiento	1.800	938,52
13	TOTAL COSTE DE LOS SERVICIOS	1.800	938,52
16	TOTAL OPERACIONES NO FINANCIERAS	1.800	938,52
18	TOTAL GASTOS DEL PROGRAMA	1.800	938,52
INDICADORES PARA EL SEGUIMIENTO DE OBJETIVOS			
CL	DENOMINACIÓN	Presupuesto 2017	EJECUCIÓN
27	COSTE ASISTENCIA HOSPITALARIA CON MEDIOS AJENOS (EN MILES DE EUROS)	1.800	938,52
28	NÚMERO DE ACCIDENTADOS INGRESADOS EN CENTROS AJENOS	420	359
29	NÚMERO DE ESTANCIAS DE ACCIDENTADOS EN CENTROS AJENOS	1.295	1.378
30	DURACIÓN MEDIA EN DÍAS DE LOS PROCESOS DE INTERNAMIENTO EN CENTROS AJENOS	3,08	3,84



272 MAC		Area 3	
		G.P 34	Programa 36
PROGRAMA : HIGIENE Y SEGURIDAD EN EL TRABAJO		RESPONSABLE:	
ACTIVIDADES			
ASESORAMIENTO SOBRE GESTIÓN DE RIESGOS INVESTIGACIÓN E INSPECCIÓN DE ACCIDENTES INFORMACIÓN Y DIVULGACIÓN ESTUDIOS DE PUESTOS Y CONDICIONES DE TRABAJO			
OBJETIVOS			
CL	DENOMINACIÓN	Presupuesto 2017	EJECUCIÓN
01	REALIZAR INVESTIGACIONES DE ACCIDENTES EN UN %	0,79	0,05
02	REALIZAR ESTUDIOS SOBRE SINIESTRALIDAD EN EMPRESAS EN NÚMERO	1.535	956
03	REALIZAR VISITAS DE ASESOR.Y ORIENTACIÓN A C.DE TRABAJO EN MATERIA DE SEGURIDAD E HIGIENE EN N°	1.066	609
04	REALIZAR CURSILLOS, JORNADAS, SEMINARIOS EN NÚMERO	52	2
05	MANTENER LA SINIESTRALIDAD SOBRE EL COLECTIVO PROTEGIDO EN UN %	8,49	8,40
07	REALIZAR CAMPAÑAS DE SENSIBILIZACIÓN Y EDUCACIÓN EN NÚMERO	5	0
08	REALIZAR ACTUACIONES DE ASESORAMIENTO EN NÚMERO	1.777	1.031
09	REALIZAR CAMPAÑAS DE DIVULGACIÓN EN NÚMERO	5	1
MEDIOS HUMANOS Y FINANCIEROS			
CL	MEDIOS	Presupuesto 2017	EJECUCIÓN
10	NÚMERO DE PERSONAS	3	2
	EN MILES DE EUROS		
11	Gastos de personal	153,26	66,90
12	Otros gastos de funcionamiento	49,65	14,77
13	TOTAL COSTE DE LOS SERVICIOS	202,91	81,67
15	Inversiones	8,10	0
16	TOTAL OPERACIONES NO FINANCIERAS	211,01	81,67
18	TOTAL GASTOS DEL PROGRAMA	211,01	81,67
INDICADORES PARA EL SEGUIMIENTO DE OBJETIVOS			
CL	DENOMINACIÓN	Presupuesto 2017	EJECUCIÓN
19	NÚMERO DE ACCIDENTES INVESTIGADOS	90	5
20	NÚMERO DE ACCIDENTES ACAECIDOS	11.364	10.867
21	NÚMERO DE ESTUDIOS DE SINIESTRALIDAD EN EMPRESAS REALIZADOS	1.535	956
22	NÚMERO DE VISITAS A CENTROS DE TRABAJO REALIZADAS	1.066	609
23	NÚMERO DE ENCUESTAS EN MATERIA PREVENTIVA REALIZADAS	18	12
24	NÚMERO DE CURSILLOS, JORNADAS Y SEMINARIOS EN MATERIA PREVENTIVA REALIZADOS	52	2
25	NÚMERO DE ASISTENTES A LOS CURSILLOS, JORNADAS Y SEMINARIOS	403	90
26	NÚMERO DE ACCIDENTADOS EN EL PERÍODO	11.364	10.867
27	POBLACIÓN LABORAL PROTEGIDA AL FINAL DEL PERÍODO POR I.M.S. POR CONTINGENCIAS PROFESIONALES	133.825	129.421
29	NUMERO DE ENFERMEDADES PROFESIONALES INVESTIGADAS	10	2
30	NÚMERO DE CAMPAÑAS DE SENSIBILIZACIÓN Y EDUCACIÓN PREVENTIVA REALIZADAS	5	0
32	NÚMERO DE ACTUACIONES DE ASESORAMIENTO EN MATERIA PREVENTIVA REALIZADAS	1.777	1.031
33	NÚMERO DE CAMPAÑAS DE DIVULGACIÓN EN MATERIA PREVENTIVA REALIZADAS	5	1



272 MAC		Area 4	
		G.P 43	Programa 64
PROGRAMA : ADMINISTRACIÓN DEL PATRIMONIO		RESPONSABLE:	
ACTIVIDADES			
GESTIONAR Y CONTROLAR LA SITUACIÓN Y VARIACIÓN FINANCIERA Y PATRIMONIAL			
OBJETIVOS			
CL	DENOMINACIÓN	Presupuesto 2017	EJECUCIÓN
02	OBTENER UN % DE RENTABILIDAD MEDIA DE LA CARTERA DE VALORES	4,44	0,74
09	OBTENER UN % DE EXCEDENTE DE GESTIÓN SOBRE CUOTAS	4,50	-14,19
MEDIOS HUMANOS Y FINANCIEROS			
CL	MEDIOS	Presupuesto 2017	EJECUCIÓN
EN MILES DE EUROS			
14	Transferencias	562,80	0
16	TOTAL OPERACIONES NO FINANCIERAS	562,80	0
17	TOTAL OPERACIONES FINANCIERAS	3.355,13	5,62
18	TOTAL GASTOS DEL PROGRAMA	3.917,93	5,62
INDICADORES PARA EL SEGUIMIENTO DE OBJETIVOS			
CL	DENOMINACIÓN	Presupuesto 2017	EJECUCIÓN
24	IMPORTE MEDIO DE LA CARTERA DE VALORES (EN MILES DE EUROS)	9.000	6.007,05
25	RENDIMIENTO NETO EN EL PERÍODO DE LA CARTERA DE VALORES (EN MILES DE EUROS)	400	44,37
40	EXCEDENTE DE GESTIÓN EN EL PERÍODO (EN MILES DE EUROS)	3.355,13	-6.063,52
41	RECAUDACIÓN POR CUOTAS EN EL PERÍODO (EN MILES DE EUROS)	74.605,98	42.733,90



272 MAC		Area 4	
		G.P 45	Programa 91
PROGRAMA : DIRECCIÓN Y SERVICIOS GENERALES		RESPONSABLE:	
ACTIVIDADES			
DIRIGIR, COORDINAR Y APOYAR LAS ACTIVIDADES DE LA ENTIDAD INSPECCIONAR LOS CENTROS Y SERVICIOS PROPIOS Y CONCERTADOS GESTIONAR Y COORDINAR LA POLÍTICA DE PERSONAL, SUMINISTROS Y MANTENIMIENTO ELABORAR Y GESTIONAR LOS PRESUPUESTOS			
OBJETIVOS			
CL	DENOMINACIÓN	Presupuesto 2017	EJECUCIÓN
01	CONSEGUIR QUE EL ABSENTISMO S/JORNADAS TOTALES NO EXCEDA EL %	4,05	4,60
08	CONSEGUIR QUE EL COSTE DE LOS SERVICIOS S/CUOTAS NO REBASE EL %	22,38	25,51
09	CONSEGUIR UN COSTE DE LOS SERVICIOS POR TRABAJADOR PROTEGIDO, EN EUROS	116,55	75,82
MEDIOS HUMANOS Y FINANCIEROS			
CL	MEDIOS	Presupuesto 2017	EJECUCIÓN
10	NÚMERO DE PERSONAS	58	58
	EN MILES DE EUROS		
11	Gastos de personal	2.712,93	1.768,67
12	Otros gastos de funcionamiento	1.308,81	656,89
13	TOTAL COSTE DE LOS SERVICIOS	4.021,74	2.425,56
14	Transferencias	53	19,08
15	Inversiones	21	14,58
16	TOTAL OPERACIONES NO FINANCIERAS	4.095,74	2.459,22
17	TOTAL OPERACIONES FINANCIERAS	338,50	76,69
18	TOTAL GASTOS DEL PROGRAMA	4.434,24	2.535,91
INDICADORES PARA EL SEGUIMIENTO DE OBJETIVOS			
CL	DENOMINACIÓN	Presupuesto 2017	EJECUCIÓN
25	NÚMERO DE JORNADAS LABORALES DE TODO EL PERSONAL DE LA ENTIDAD	49.740	36.948
26	NÚMERO DE JORNADAS LABORALES PERDIDAS DE TODO EL PERSONAL DE LA ENTIDAD	2.015	1.701
40	IMPORTE TOTAL DEL COSTE DE LOS SERVICIOS DE LA ENTIDAD (EN MILES DE EUROS)	16.698,02	10.902
41	RECAUDACIÓN POR CUOTAS (EN MILES DE EUROS)	74.605,98	42.733,90
42	POBLACIÓN LABORAL TOTAL PROTEGIDA AL FINAL DEL PERÍODO	143.273	143.794



272 MAC

ÁREA 4 "TESORERÍA, INFORMÁTICA Y OTRAS"

OBJETIVOS DEL PROGRAMA 4364 "ADMINISTRACIÓN DEL PATRIMONIO"

02 OBTENER UN % DE RENTABILIDAD MEDIA DE LA CARTERA DE VALORES

09 OBTENER UN % DE EXCEDENTE DE GESTIÓN SOBRE CUOTAS

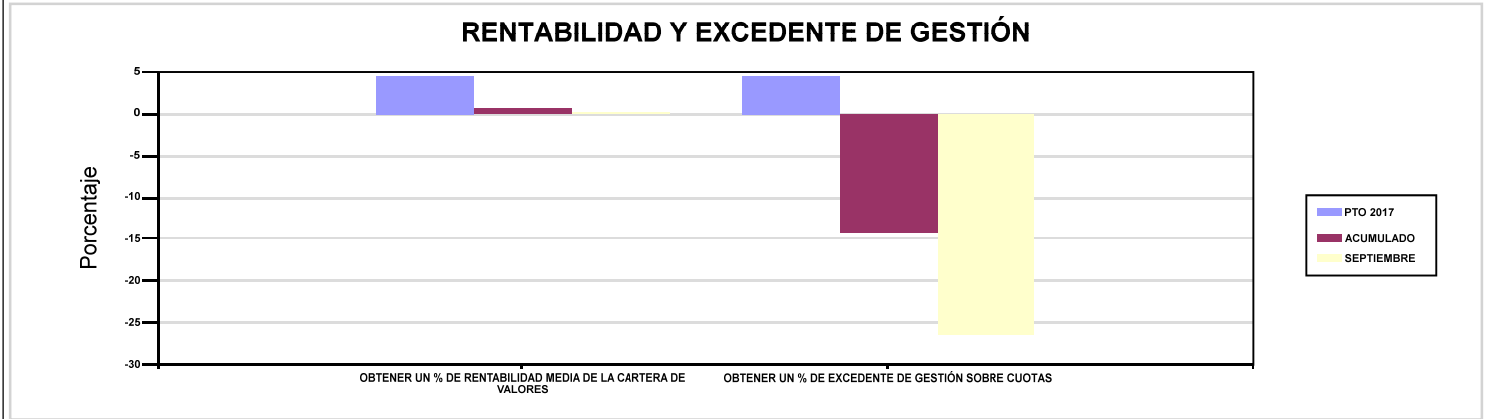

272 MAC

ÁREA 4 "TESORERÍA, INFORMÁTICA Y OTRAS"

OBJETIVOS DEL PROGRAMA 4591 "DIRECCIÓN Y SERVICIOS GENERALES"

01 CONSEGUIR QUE EL ABSENTISMO S/JORNADAS TOTALES NO EXCEDA EL %

08 CONSEGUIR QUE EL COSTE DE LOS SERVICIOS S/CUOTAS NO REBASE EL %

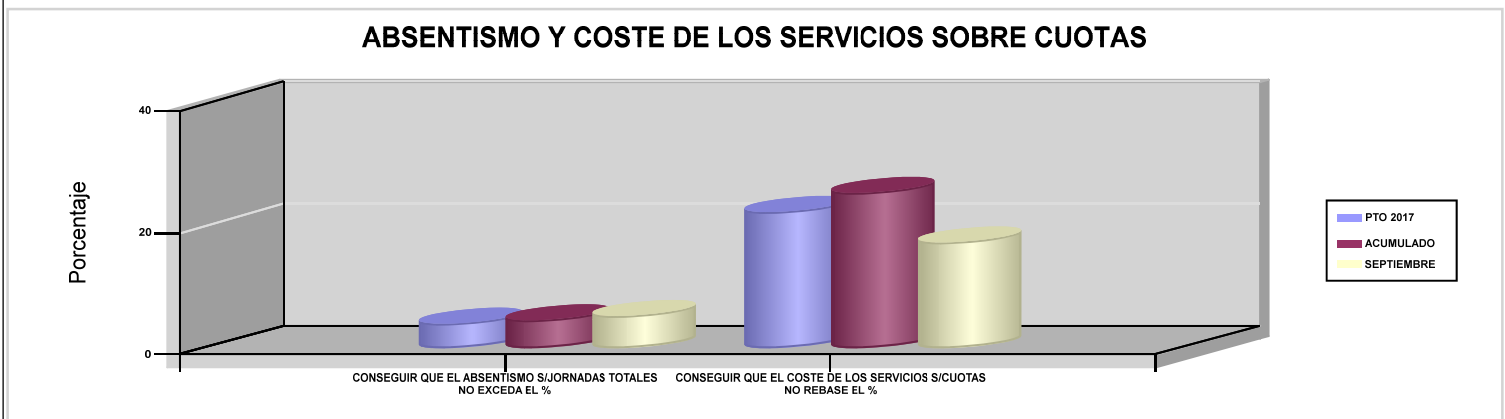





274 IBERMUTUAMUR		Area 1	
		G.P 11	Programa 02
PROGRAMA : INCAPACIDAD TEMPORAL Y OTRAS PRESTACIONES		RESPONSABLE:	
ACTIVIDADES			
RECONOCIMIENTO DE PRESTACIONES DE PAGO DIRECTO POR INCAPACIDAD TEMPORAL VIGILANCIA DE LOS RECONOCIMIENTOS EFECTUADOS EN RÉGIMEN DE PAGO DELEGADO VIGILANCIA DEL AGOTAMIENTO DE LOS PLAZOS DE ESTAS PREST. SEGUIMIENTO DE LA INCAPACIDAD TEMPORAL POR RÉGIMENES Y TIPOS DE PAGO (DIRECTO Y DELEGADO)			
OBJETIVOS			
CL	DENOMINACIÓN	Presupuesto 2017	EJECUCIÓN
01	CONSEGUIR UNA DURACIÓN MEDIA MÁXIMA, EN DÍAS, DE CADA PROCESO DE I.T.	38,36	39,45
02	NO SUPERAR UN PORCENTAJE DE PROCESOS DE IT RESPECTO A LOS AFILIADOS	1,50	1,44
03	CONSEGUIR UN GASTO DIRECTO MÁXIMO POR AFILIADO DE EUROS	154,51	95,63
04	CONSEGUIR UN NÚM. MEDIO MÁXIMO DE DÍAS INDEMNIZADOS POR CADA PROCESO INDEMNIZADO	58,68	60,30
05	CONSEGUIR UN GASTO DIRECTO MÁXIMO POR DÍA INDEMNIZADO DE EUROS	32,44	26,77
06	REALIZAR UN GASTO DIRECTO MÁXIMO POR PROCESO INDEMNIZADO CON ALTA EN EL PERÍODO DE EUROS	1.903,37	1.614,48
07	REALIZAR UN GASTO TOTAL MAXIMO POR AFILIADO DE EUROS	227,37	148,75
08	CONSEGUIR UN GASTO TOTAL MÁXIMO POR DÍA INDEMNIZADO DE EUROS	47,74	41,65
09	REALIZAR UN GASTO TOTAL MÁXIMO POR PROCESO INDEMNIZADO DE EUROS	2.801,03	2.511,37
MEDIOS HUMANOS Y FINANCIEROS			
CL	MEDIOS	Presupuesto 2017	EJECUCIÓN
10	NÚMERO DE PERSONAS EN MILES DE EUROS	486	490
11	Gastos de personal	23.296,27	16.891,53
12	Otros gastos de funcionamiento	7.544,22	4.720,96
13	TOTAL COSTE DE LOS SERVICIOS	30.840,49	21.612,49
14	Transferencias	377.284,43	233.066,99
15	Inversiones	130	52,45
16	TOTAL OPERACIONES NO FINANCIERAS	408.254,92	254.731,93
18	TOTAL GASTOS DEL PROGRAMA	408.254,92	254.731,93
INDICADORES PARA EL SEGUIMIENTO DE OBJETIVOS			
CL	DENOMINACIÓN	Presupuesto 2017	EJECUCIÓN
19	NUM. DE PROCESOS DE IT CUYA ALTA MÉDICA SE HAYA PRODUCIDO EN EL EJERCICIO	292.403	214.236
20	NUM. DE DÍAS DE BAJA RELATIVOS A PROCESOS CUYA ALTA MÉDICA SE HAYA PRODUCIDO EN EL EJERCICIO	11.215.453	8.452.042
21	NUM. DE PROCESOS EN LOS QUE EL ÚLTIMO DÍA DEL PERÍODO EL PACIENTE SE ENCUENTRA EN SITUACIÓN DE BAJA	33.416	31.122
22	POBLACIÓN PROTEGIDA EL ÚLTIMO DÍA DEL PERÍODO	2.230.615	2.155.296
23	POBLACIÓN MEDIA PROTEGIDA EN EL PERÍODO	2.181.610	2.164.829
24	GASTO DIRECTO GENERADO EN EL PERÍODO EN CONCEPTO I.T.(MILES DE EUROS) EXCL. EMPRESAS COLABORADORAS	337.071,58	207.020,81
25	NUMERO DE PROCESOS INICIADOS EN EL PERÍODO	295.819	215.259
60	NUM. DE PROCESOS INDEMNIZADOS CUYA ALTA SE HAYA PRODUCIDO EN EL PERÍODO	153.353	113.475
61	NUM. DE DÍAS INDEM.EN PERÍODO O ANT.DE LOS PROCESOS INDEM. CUYA ALTA SE HA PRODUCIDO EN EL PERÍODO	8.998.433	6.842.494
62	NUM. DE PROCESOS INDEMNIZADOS INICIADOS EN EL PERÍODO	157.277	114.411
63	NUM. DE DÍAS INDEMNIZADOS EN EL PERÍODO	10.391.389	7.732.046
64	NUM. DE PROCESOS INDEMNIZADOS INICIADOS POR CADA 1000 AFILIADOS	72	53
65	NUM. DE DÍAS INDEMNIZADOS POR CADA AFILIADO	4,76	3,57
66	GASTOS ASOCIADOS GENERADOS EN EL PERÍODO (SANITARIOS, DE ADMON Y OTROS GENERALES, EN MILES DE EUROS)	158.968,13	115.004,52
67	NUM. DE PROCESOS CESE DE ACTIVIDAD TRABAJADORES AUTONOMOS PRODUCIDOS EN EL PERIODO	213	137
68	NUM. DE PROCESOS CESE DE ACTIVIDAD TRABAJADORES AUTONOMOS QUE PREVALECN AL FINAL DEL PERIODO	93	83
69	DURACIÓN MEDIA DE LOS PROCESOS DE CESE DE ACTIVIDAD TRABAJADORES AUTONOMOS	9,30	9,78
70	NUM. TOTAL DE MENSUALIDADES CESE DE ACTIVIDAD ABONADAS EN EL PERIODO	1.724	900,70



274 IBERMUTUAMUR

ÁREA 1 "PRESTACIONES ECONÓMICAS"

OBJETIVOS DEL PROGRAMA 1102 "INCAPACIDAD TEMPORAL Y OTRAS PRESTACIONES"

01 CONSEGUIR UNA DURACIÓN MEDIA MÁXIMA, EN DÍAS, DE CADA PROCESO DE I.T.

04 CONSEGUIR UN NÚM. MEDIO MÁXIMO DE DÍAS INDEMNIZADOS POR CADA PROCESO INDEMNIZADO

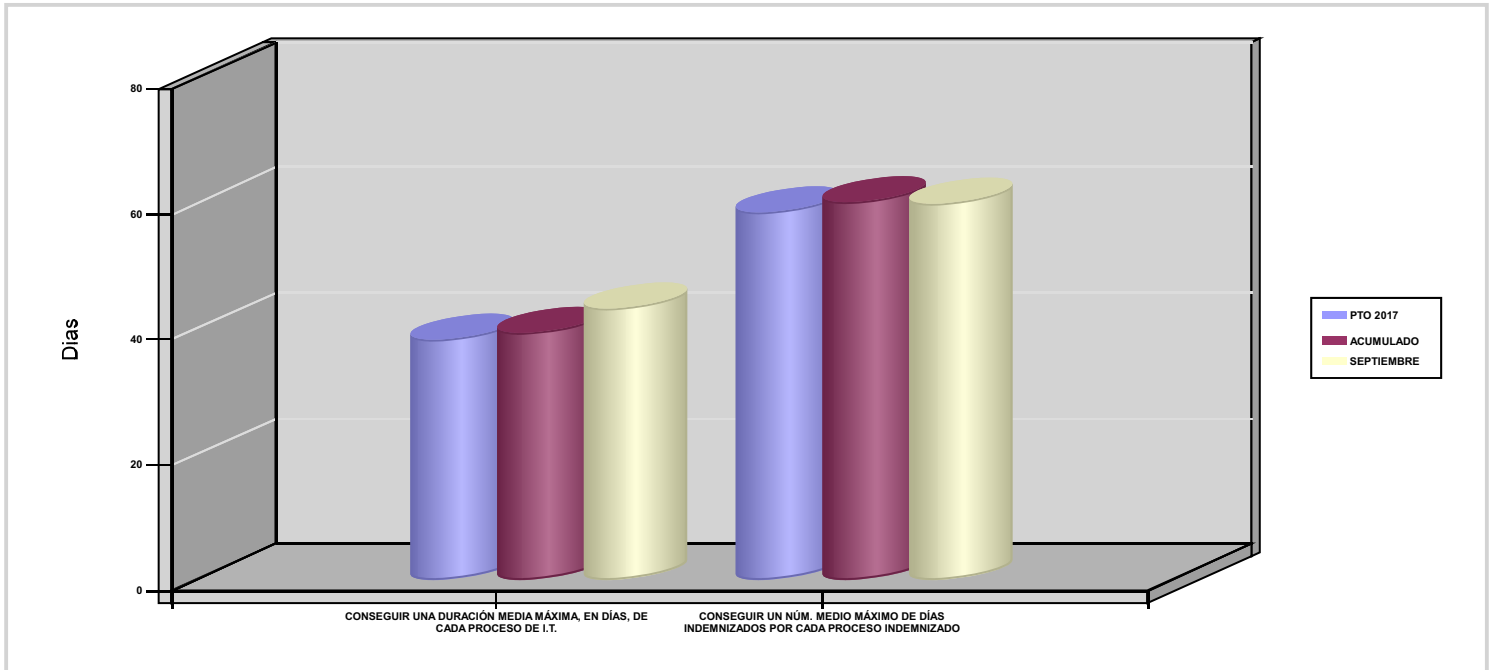



274 IBERMUTUAMUR		Area 1	
		G.P 11	Programa 05
PROGRAMA : CAPITALES RENTA Y OTRAS COMPENSACIONES FINANCIERAS DE ACCIDENTES DE TRABAJO		RESPONSABLE:	
ACTIVIDADES			
RECONOCIMIENTO DE LOS DERECHOS A PRESTACIONES VITALICIAS Y TEMPORALES A BENEFICIARIOS DE INVALIDEZ MUERTE Y SUPERVIVENCIA DE ACCIDENTES DE TRABAJO CONTROL DE CÁLCULO DE LOS CAPITALES COSTE DE RENTA DE ACCIDENTES DE TRABAJO TRAMITACIÓN DE LOS EXPEDIENTES ANTE LOS ORGANISMOS CORRESPONDIENTES			
OBJETIVOS			
CL	DENOMINACIÓN	Presupuesto 2017	EJECUCIÓN
01	ATENDER UN NÚMERO DE SINIESTROS DE INVALIDEZ GENERADORES DE CAPITALES-COSTE	364	466
02	ATENDER UN NÚMERO DE SINIESTROS POR MUERTE GENERADORES DE CAPITALES-COSTE	81	76
MEDIOS HUMANOS Y FINANCIEROS			
CL	MEDIOS	Presupuesto 2017	EJECUCIÓN
10	NÚMERO DE PERSONAS	20	19
	EN MILES DE EUROS		
11	Gastos de personal	961,14	659,77
12	Otros gastos de funcionamiento	128,73	81,93
13	TOTAL COSTE DE LOS SERVICIOS	1.089,87	741,70
14	Transferencias	250.429,25	140.133,74
15	Inversiones	9	0
16	TOTAL OPERACIONES NO FINANCIERAS	251.528,12	140.875,44
18	TOTAL GASTOS DEL PROGRAMA	251.528,12	140.875,44
INDICADORES PARA EL SEGUIMIENTO DE OBJETIVOS			
CL	DENOMINACIÓN	Presupuesto 2017	EJECUCIÓN
19	IMPORTE DE LOS CAPITALES COSTE POR INVALIDEZ (EN MILES DE EUROS)	82.031,11	58.091,09
20	NÚMERO DE SINIESTROS GENERADOS DE CAPITALES COSTE POR INVALIDEZ	364	466
21	IMPORTE MEDIO DE LOS CAPITALES COSTE POR INVALIDEZ (EN EUROS)	225.360,19	124.658,99
22	IMPORTE DE LOS CAPITALES COSTE POR MUERTE (EN MILES DE EUROS)	16.538,57	8.623,13
23	NÚMERO DE SINIESTROS DEVENGADOS DE CAPITALES COSTE POR MUERTE	81	76
24	IMPORTE MEDIO DE LOS CAPITALES COSTE POR MUERTE (EN EUROS)	204.179,88	113.462,24
25	POBLACIÓN LABORAL PROTEGIDA POR I.M.S. AL FINAL DEL PERÍODO	1.168.576	1.132.018



274 IBERMUTUAMUR		Area 2	
		G.P 21	Programa 22
PROGRAMA : MEDICINA AMBULATORIA DE MUTUAS COLABORADORAS CON LA SEGURIDAD SOCIAL		RESPONSABLE:	
ACTIVIDADES			
GESTIÓN DE LA ASISTENCIA SANITARIA EN RÉGIMEN AMBULATORIO EN CENTROS PROPIOS DE LAS MUTUAS Y EN SUS CENTROS MANCOMUNADOS CONTROL DE LA ASISTENCIA SANITARIA PRESTADA CON MEDIOS AJENOS CREACIÓN, ADAPTA. Y MEJORA DE CENTROS PROPIOS DE LAS MUTUAS Y DE SUS CENTROS MANCOMUNADOS			
OBJETIVOS			
CL	DENOMINACIÓN	Presupuesto 2017	EJECUCIÓN
02	ATENDER UN PORCENTAJE DE PACIENTES CON MEDIOS PROPIOS	88,21	89,51
03	ATENDER UN NÚMERO DE PACIENTES	114.080	85.544
MEDIOS HUMANOS Y FINANCIEROS			
CL	MEDIOS	Presupuesto 2017	EJECUCIÓN
10	NÚMERO DE PERSONAS	815	813
	EN MILES DE EUROS		
11	Gastos de personal	37.252,55	27.667,74
12	Otros gastos de funcionamiento	32.580,03	19.291,67
13	TOTAL COSTE DE LOS SERVICIOS	69.832,58	46.959,41
14	Transferencias	6.211,12	3.719,98
15	Inversiones	10.173,01	2.011,96
16	TOTAL OPERACIONES NO FINANCIERAS	86.216,71	52.691,35
18	TOTAL GASTOS DEL PROGRAMA	86.216,71	52.691,35
INDICADORES PARA EL SEGUIMIENTO DE OBJETIVOS			
CL	DENOMINACIÓN	Presupuesto 2017	EJECUCIÓN
19	NÚMERO DE CONSULTAS NUEVAS CON MEDIOS PROPIOS	114.080	85.544
20	NÚMERO DE CONSULTAS SUCESIVAS CON MEDIOS PROPIOS	699.429	482.594
22	NÚMERO DE PACIENTES ATENDIDOS CON MEDIOS PROPIOS	114.080	85.544
23	NÚMERO DE PACIENTES ATENDIDOS CON MEDIOS AJENOS	15.243	10.026
28	POBLACIÓN LABORAL PROTEGIDA AL FINAL DEL PERÍODO POR I.T POR CONTINGENCIAS PROFESIONALES	1.167.430	1.130.825



274 IBERMUTUAMUR		Area 2	
		G.P 22	Programa 24
PROGRAMA : MEDICINA HOSPITALARIA DE MUTUAS COLABORADORAS CON LA SEGURIDAD SOCIAL		RESPONSABLE:	
ACTIVIDADES			
GESTIÓN DE LA ASISTENCIA SANITARIA EN RÉGIMEN HOSPITALARIO EN CENTROS PROPIOS DE LAS MUTUAS Y EN SUS CENTROS MANCOMUNADOS CONTROL DE LA ASISTENCIA SANITARIA HOSPITALARIA PRESTADA CON MEDIOS AJENOS CREACIÓN, ADAPTACIÓN Y MEJORA DE CENTROS PROPIOS DE LAS MUTUAS Y DE SUS CENTROS MANCOMUNADOS			
OBJETIVOS			
CL	DENOMINACIÓN	Presupuesto 2017	EJECUCIÓN
01	OBTENER UN PORCENTAJE DE OCUPACIÓN EN CENTROS PROPIOS	42,38	35,93
02	CONSEGUIR UNA ESTANCIA MEDIA EN CENTROS PROPIOS	2,74	2,89
03	CONSEGUIR UN COSTE MEDIO EN EUROS POR ESTANCIA EN CENTROS PROPIOS	1.275,79	1.453,89
04	CONSEGUIR UN COSTE MEDIO EN EUROS POR ESTANCIA EN CENTROS AJENOS	1.001,91	956,81
MEDIOS HUMANOS Y FINANCIEROS			
CL	MEDIOS	Presupuesto 2017	EJECUCIÓN
10	NÚMERO DE PERSONAS	90	91
	EN MILES DE EUROS		
11	Gastos de personal	4.058,04	3.009,68
12	Otros gastos de funcionamiento	10.903,14	7.155,42
13	TOTAL COSTE DE LOS SERVICIOS	14.961,18	10.165,10
14	Transferencias	2.854,65	1.665
15	Inversiones	22	0,46
16	TOTAL OPERACIONES NO FINANCIERAS	17.837,83	11.830,56
18	TOTAL GASTOS DEL PROGRAMA	17.837,83	11.830,56
INDICADORES PARA EL SEGUIMIENTO DE OBJETIVOS			
CL	DENOMINACIÓN	Presupuesto 2017	EJECUCIÓN
19	NÚMERO DE CAMAS DE CLINICA PROPIAS INSTALADAS	30	30
22	NÚMERO TOTAL DE CAMAS HOSPITALARIAS PROPIAS INSTALADAS	30	30
23	NÚMERO DE ESTANCIAS PROPIAS CAUSADAS EN EL PERÍODO	4.641	2.943
24	NÚMERO DE ESTANCIAS PROPIAS POSIBLES EN EL PERÍODO	10.950	8.190
25	NÚMERO DE INGRESOS DEL PERÍODO EN CENTROS PROPIOS	1.694	1.018
26	COSTE ASISTENCIA HOSPITALARIA CON MEDIOS PROPIOS (EN MILES DE EUROS)	5.920,92	4.278,80
27	COSTE ASISTENCIA HOSPITALARIA CON MEDIOS AJENOS (EN MILES DE EUROS)	9.040,26	5.886,30
28	NÚMERO DE ACCIDENTADOS INGRESADOS EN CENTROS AJENOS	2.184	1.402
29	NÚMERO DE ESTANCIAS DE ACCIDENTADOS EN CENTROS AJENOS	9.023	6.152
30	DURACIÓN MEDIA EN DÍAS DE LOS PROCESOS DE INTERNAMIENTO EN CENTROS AJENOS	4,13	4,39



274 IBERMUTUAMUR		Area 3	
		G.P 34	Programa 36
PROGRAMA : HIGIENE Y SEGURIDAD EN EL TRABAJO		RESPONSABLE:	
ACTIVIDADES			
ASESORAMIENTO SOBRE GESTIÓN DE RIESGOS INVESTIGACIÓN E INSPECCIÓN DE ACCIDENTES INFORMACIÓN Y DIVULGACIÓN ESTUDIOS DE PUESTOS Y CONDICIONES DE TRABAJO			
OBJETIVOS			
CL	DENOMINACIÓN	Presupuesto 2017	EJECUCIÓN
01	REALIZAR INVESTIGACIONES DE ACCIDENTES EN UN %	1,02	0,93
02	REALIZAR ESTUDIOS SOBRE SINIESTRALIDAD EN EMPRESAS EN NÚMERO	6.000	1.555
03	REALIZAR VISITAS DE ASESOR.Y ORIENTACIÓN A C.DE TRABAJO EN MATERIA DE SEGURIDAD E HIGIENE EN N°	4.800	1.312
04	REALIZAR CURSILLOS, JORNADAS, SEMINARIOS EN NÚMERO	300	640
05	MANTENER LA SINIESTRALIDAD SOBRE EL COLECTIVO PROTEGIDO EN UN %	3,78	2,74
07	REALIZAR CAMPAÑAS DE SENSIBILIZACIÓN Y EDUCACIÓN EN NÚMERO	5	179
08	REALIZAR ACTUACIONES DE ASESORAMIENTO EN NÚMERO	12.000	1.591
09	REALIZAR CAMPAÑAS DE DIVULGACIÓN EN NÚMERO	1	6
MEDIOS HUMANOS Y FINANCIEROS			
CL	MEDIOS	Presupuesto 2017	EJECUCIÓN
10	NÚMERO DE PERSONAS	28	27
	EN MILES DE EUROS		
11	Gastos de personal	1.397,55	1.002,22
12	Otros gastos de funcionamiento	576,36	337,34
13	TOTAL COSTE DE LOS SERVICIOS	1.973,91	1.339,56
15	Inversiones	11	0
16	TOTAL OPERACIONES NO FINANCIERAS	1.984,91	1.339,56
18	TOTAL GASTOS DEL PROGRAMA	1.984,91	1.339,56
INDICADORES PARA EL SEGUIMIENTO DE OBJETIVOS			
CL	DENOMINACIÓN	Presupuesto 2017	EJECUCIÓN
19	NÚMERO DE ACCIDENTES INVESTIGADOS	450	289
20	NÚMERO DE ACCIDENTES ACAECIDOS	44.180	31.023
21	NÚMERO DE ESTUDIOS DE SINIESTRALIDAD EN EMPRESAS REALIZADOS	6.000	1.555
22	NÚMERO DE VISITAS A CENTROS DE TRABAJO REALIZADAS	4.800	1.312
23	NÚMERO DE ENCUESTAS EN MATERIA PREVENTIVA REALIZADAS	50	1.056
24	NÚMERO DE CURSILLOS, JORNADAS Y SEMINARIOS EN MATERIA PREVENTIVA REALIZADOS	300	640
25	NÚMERO DE ASISTENTES A LOS CURSILLOS, JORNADAS Y SEMINARIOS	18.000	7.712
26	NÚMERO DE ACCIDENTADOS EN EL PERÍODO	44.180	31.023
27	POBLACIÓN LABORAL PROTEGIDA AL FINAL DEL PERÍODO POR I.M.S. POR CONTINGENCIAS PROFESIONALES	1.168.576	1.132.018
29	NUMERO DE ENFERMEDADES PROFESIONALES INVESTIGADAS	75	146
30	NÚMERO DE CAMPAÑAS DE SENSIBILIZACIÓN Y EDUCACIÓN PREVENTIVA REALIZADAS	5	179
31	NÚMERO DE PUBLICACIONES EN MATERIA PREVENTIVA REALIZADAS	20.000	11.420
32	NÚMERO DE ACTUACIONES DE ASESORAMIENTO EN MATERIA PREVENTIVA REALIZADAS	12.000	1.591
33	NÚMERO DE CAMPAÑAS DE DIVULGACIÓN EN MATERIA PREVENTIVA REALIZADAS	1	6



274 IBERMUTUAMUR		Area 4	
		G.P 43	Programa 64
PROGRAMA : ADMINISTRACIÓN DEL PATRIMONIO		RESPONSABLE:	
ACTIVIDADES			
GESTIONAR Y CONTROLAR LA SITUACIÓN Y VARIACIÓN FINANCIERA Y PATRIMONIAL			
OBJETIVOS			
CL	DENOMINACIÓN	Presupuesto 2017	EJECUCIÓN
02	OBTENER UN % DE RENTABILIDAD MEDIA DE LA CARTERA DE VALORES	3,45	2,56
09	OBTENER UN % DE EXCEDENTE DE GESTIÓN SOBRE CUOTAS	9,94	-15,19
MEDIOS HUMANOS Y FINANCIEROS			
CL	MEDIOS	Presupuesto 2017	EJECUCIÓN
EN MILES DE EUROS			
14	Transferencias	55.986,15	52.786,24
16	TOTAL OPERACIONES NO FINANCIERAS	55.986,15	52.786,24
17	TOTAL OPERACIONES FINANCIERAS	146.588,76	0
18	TOTAL GASTOS DEL PROGRAMA	202.574,91	52.786,24
INDICADORES PARA EL SEGUIMIENTO DE OBJETIVOS			
CL	DENOMINACIÓN	Presupuesto 2017	EJECUCIÓN
24	IMPORTE MEDIO DE LA CARTERA DE VALORES (EN MILES DE EUROS)	185.761,59	146.354,74
25	RENDIMIENTO NETO EN EL PERÍODO DE LA CARTERA DE VALORES (EN MILES DE EUROS)	6.417,20	3.744,94
40	EXCEDENTE DE GESTIÓN EN EL PERÍODO (EN MILES DE EUROS)	85.660,04	-63.505,96
41	RECAUDACIÓN POR CUOTAS EN EL PERÍODO (EN MILES DE EUROS)	862.122,41	417.963,29



274 IBERMUTUAMUR		Area 4	
		G.P 45	Programa 91
PROGRAMA : DIRECCIÓN Y SERVICIOS GENERALES		RESPONSABLE:	
ACTIVIDADES			
DIRIGIR, COORDINAR Y APOYAR LAS ACTIVIDADES DE LA ENTIDAD INSPECCIONAR LOS CENTROS Y SERVICIOS PROPIOS Y CONCERTADOS GESTIONAR Y COORDINAR LA POLÍTICA DE PERSONAL, SUMINISTROS Y MANTENIMIENTO ELABORAR Y GESTIONAR LOS PRESUPUESTOS			
OBJETIVOS			
CL	DENOMINACIÓN	Presupuesto 2017	EJECUCIÓN
01	CONSEGUIR QUE EL ABSENTISMO S/JORNADAS TOTALES NO EXCEDA EL %	3,14	3,77
08	CONSEGUIR QUE EL COSTE DE LOS SERVICIOS S/CUOTAS NO REBASE EL %	18,12	25,58
09	CONSEGUIR UN COSTE DE LOS SERVICIOS POR TRABAJADOR PROTEGIDO, EN EUROS	119,17	84,19
MEDIOS HUMANOS Y FINANCIEROS			
CL	MEDIOS	Presupuesto 2017	EJECUCIÓN
10	NÚMERO DE PERSONAS	500	504
	EN MILES DE EUROS		
11	Gastos de personal	28.505,93	20.618,73
12	Otros gastos de funcionamiento	9.033,73	5.494,53
13	TOTAL COSTE DE LOS SERVICIOS	37.539,66	26.113,26
14	Transferencias	6.206,13	4.712,68
15	Inversiones	140	698,73
16	TOTAL OPERACIONES NO FINANCIERAS	43.885,79	31.524,67
17	TOTAL OPERACIONES FINANCIERAS	1.301	489,34
18	TOTAL GASTOS DEL PROGRAMA	45.186,79	32.014,01
INDICADORES PARA EL SEGUIMIENTO DE OBJETIVOS			
CL	DENOMINACIÓN	Presupuesto 2017	EJECUCIÓN
25	NÚMERO DE JORNADAS LABORALES DE TODO EL PERSONAL DE LA ENTIDAD	451.275	391.138
26	NÚMERO DE JORNADAS LABORALES PERDIDAS DE TODO EL PERSONAL DE LA ENTIDAD	14.170	14.727
40	IMPORTE TOTAL DEL COSTE DE LOS SERVICIOS DE LA ENTIDAD (EN MILES DE EUROS)	156.237,69	106.931,54
41	RECAUDACIÓN POR CUOTAS (EN MILES DE EUROS)	862.122,41	417.963,29
42	POBLACIÓN LABORAL TOTAL PROTEGIDA AL FINAL DEL PERÍODO	1.311.038	1.270.170



274 IBERMUTUAMUR

ÁREA 4 "TESORERÍA, INFORMÁTICA Y OTRAS"

OBJETIVOS DEL PROGRAMA 4364 "ADMINISTRACIÓN DEL PATRIMONIO"

02 OBTENER UN % DE RENTABILIDAD MEDIA DE LA CARTERA DE VALORES

09 OBTENER UN % DE EXCEDENTE DE GESTIÓN SOBRE CUOTAS

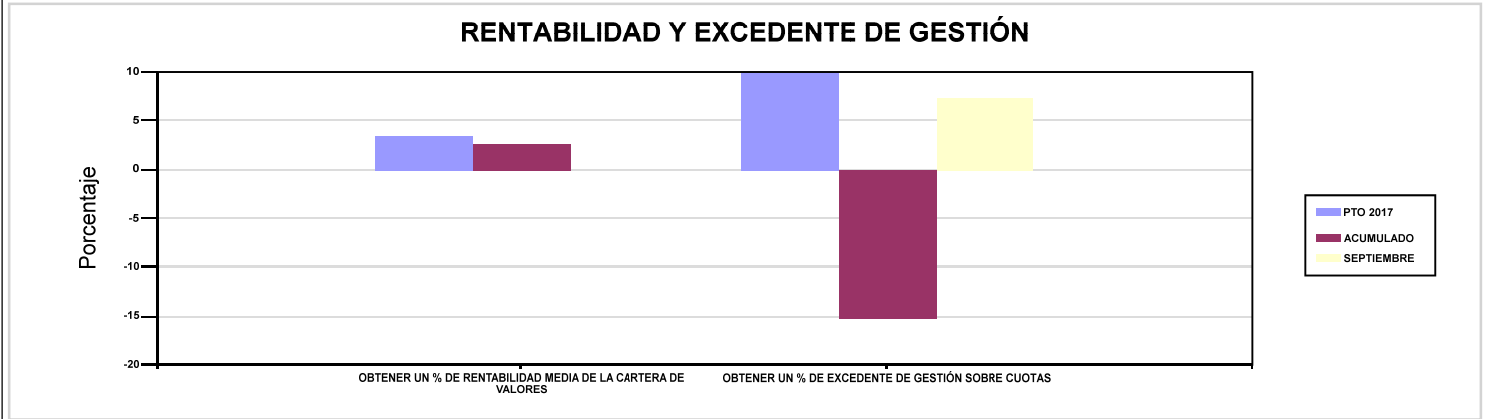

274 IBERMUTUAMUR

ÁREA 4 "TESORERÍA, INFORMÁTICA Y OTRAS"

OBJETIVOS DEL PROGRAMA 4591 "DIRECCIÓN Y SERVICIOS GENERALES"

01 CONSEGUIR QUE EL ABSENTISMO S/JORNADAS TOTALES NO EXCEDA EL %

08 CONSEGUIR QUE EL COSTE DE LOS SERVICIOS S/CUOTAS NO REBASE EL %

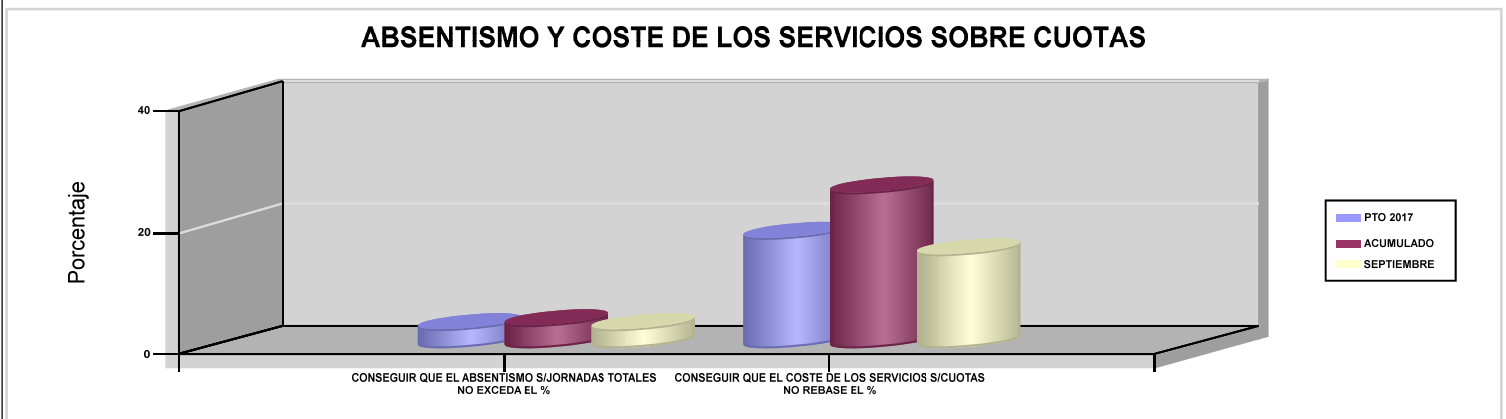





275 FRATERNIDAD		Area 1	
		G.P 11	Programa 02
PROGRAMA : INCAPACIDAD TEMPORAL Y OTRAS PRESTACIONES		RESPONSABLE:	
ACTIVIDADES			
RECONOCIMIENTO DE PRESTACIONES DE PAGO DIRECTO POR INCAPACIDAD TEMPORAL VIGILANCIA DE LOS RECONOCIMIENTOS EFECTUADOS EN RÉGIMEN DE PAGO DELEGADO VIGILANCIA DEL AGOTAMIENTO DE LOS PLAZOS DE ESTAS PREST. SEGUIMIENTO DE LA INCAPACIDAD TEMPORAL POR RÉGIMENES Y TIPOS DE PAGO (DIRECTO Y DELEGADO)			
OBJETIVOS			
CL	DENOMINACIÓN	Presupuesto 2017	EJECUCIÓN
01	CONSEGUIR UNA DURACIÓN MEDIA MÁXIMA, EN DÍAS, DE CADA PROCESO DE I.T.	35,37	0
02	NO SUPERAR UN PORCENTAJE DE PROCESOS DE IT RESPECTO A LOS AFILIADOS	1,50	0
03	CONSEGUIR UN GASTO DIRECTO MÁXIMO POR AFILIADO DE EUROS	172,89	0
04	CONSEGUIR UN NÚM. MEDIO MÁXIMO DE DÍAS INDEMNIZADOS POR CADA PROCESO INDEMNIZADO	66,98	0
05	CONSEGUIR UN GASTO DIRECTO MÁXIMO POR DÍA INDEMNIZADO DE EUROS	35,58	0
06	REALIZAR UN GASTO DIRECTO MÁXIMO POR PROCESO INDEMNIZADO CON ALTA EN EL PERÍODO DE EUROS	2.383,37	0
07	REALIZAR UN GASTO TOTAL MAXIMO POR AFILIADO DE EUROS	184,71	0
08	CONSEGUIR UN GASTO TOTAL MÁXIMO POR DÍA INDEMNIZADO DE EUROS	38,02	0
09	REALIZAR UN GASTO TOTAL MÁXIMO POR PROCESO INDEMNIZADO DE EUROS	2.546,30	0
MEDIOS HUMANOS Y FINANCIEROS			
CL	MEDIOS	Presupuesto 2017	EJECUCIÓN
10	NÚMERO DE PERSONAS EN MILES DE EUROS	315	0
11	Gastos de personal	12.000	7.988,61
12	Otros gastos de funcionamiento	1.900	1.510,36
13	TOTAL COSTE DE LOS SERVICIOS	13.900	9.498,97
14	Transferencias	468.848,45	308.803,54
16	TOTAL OPERACIONES NO FINANCIERAS	482.748,45	318.302,51
18	TOTAL GASTOS DEL PROGRAMA	482.748,45	318.302,51
INDICADORES PARA EL SEGUIMIENTO DE OBJETIVOS			
CL	DENOMINACIÓN	Presupuesto 2017	EJECUCIÓN
19	NUM. DE PROCESOS DE IT CUYA ALTA MÉDICA SE HAYA PRODUCIDO EN EL EJERCICIO	350.888	0
20	NUM. DE DÍAS DE BAJA RELATIVOS A PROCESOS CUYA ALTA MÉDICA SE HAYA PRODUCIDO EN EL EJERCICIO	12.410.850	0
21	NUM. DE PROCESOS EN LOS QUE EL ÚLTIMO DÍA DEL PERÍODO EL PACIENTE SE ENCUENTRA EN SITUACIÓN DE BAJA	36.969	0
22	POBLACIÓN PROTEGIDA EL ÚLTIMO DÍA DEL PERÍODO	2.465.400	0
23	POBLACIÓN MEDIA PROTEGIDA EN EL PERÍODO	2.465.400	0
24	GASTO DIRECTO GENERADO EN EL PERÍODO EN CONCEPTO I.T.(MILES DE EUROS) EXCL. EMPRESAS COLABORADORAS	426.245,53	271.435,76
25	NUMERO DE PROCESOS INICIADOS EN EL PERÍODO	370.008	0
60	NUM. DE PROCESOS INDEMNIZADOS CUYA ALTA SE HAYA PRODUCIDO EN EL PERÍODO	172.427	0
61	NUM. DE DÍAS INDEM.EN PERÍODO O ANT.DE LOS PROCESOS INDEM. CUYA ALTA SE HA PRODUCIDO EN EL PERÍODO	11.549.317	0
62	NUM. DE PROCESOS INDEMNIZADOS INICIADOS EN EL PERÍODO	173.586	0
63	NUM. DE DÍAS INDEMNIZADOS EN EL PERÍODO	11.978.948	0
64	NUM. DE PROCESOS INDEMNIZADOS INICIADOS POR CADA 1000 AFILIADOS	70	0
65	NUM. DE DÍAS INDEMNIZADOS POR CADA AFILIADO	4,86	0
66	GASTOS ASOCIADOS GENERADOS EN EL PERÍODO (SANITARIOS, DE ADMON Y OTROS GENERALES, EN MILES DE EUROS)	29.138,06	0
67	NUM. DE PROCESOS CESE DE ACTIVIDAD TRABAJADORES AUTONOMOS PRODUCIDOS EN EL PERIODO	51	0
68	NUM. DE PROCESOS CESE DE ACTIVIDAD TRABAJADORES AUTONOMOS QUE PREVALECEN AL FINAL DEL PERIODO	67	0
69	DURACIÓN MEDIA DE LOS PROCESOS DE CESE DE ACTIVIDAD TRABAJADORES AUTONOMOS	348	0
70	NUM. TOTAL DE MENSUALIDADES CESE DE ACTIVIDAD ABONADAS EN EL PERIODO	641	0



275 FRATERNIDAD

ÁREA 1 "PRESTACIONES ECONÓMICAS"

OBJETIVOS DEL PROGRAMA 1102 "INCAPACIDAD TEMPORAL Y OTRAS PRESTACIONES"

01 CONSEGUIR UNA DURACIÓN MEDIA MÁXIMA, EN DÍAS, DE CADA PROCESO DE I.T.

04 CONSEGUIR UN NÚM. MEDIO MÁXIMO DE DÍAS INDEMNIZADOS POR CADA PROCESO INDEMNIZADO

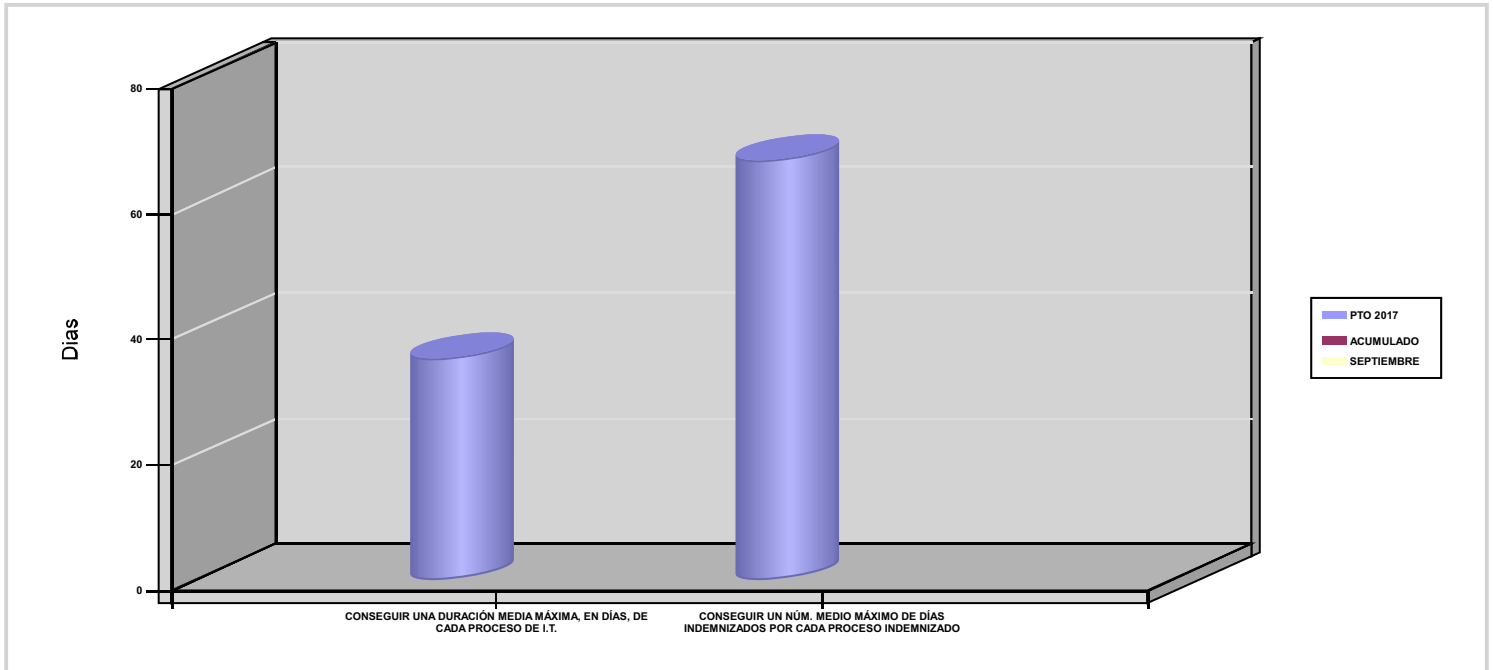



275 FRATERNIDAD		Area 1	
		G.P 11	Programa 05
PROGRAMA : CAPITALES RENTA Y OTRAS COMPENSACIONES FINANCIERAS DE ACCIDENTES DE TRABAJO		RESPONSABLE:	
ACTIVIDADES			
RECONOCIMIENTO DE LOS DERECHOS A PRESTACIONES VITALICIAS Y TEMPORALES A BENEFICIARIOS DE INVALIDEZ MUERTE Y SUPERVIVENCIA DE ACCIDENTES DE TRABAJO CONTROL DE CÁLCULO DE LOS CAPITALES COSTE DE RENTA DE ACCIDENTES DE TRABAJO TRAMITACIÓN DE LOS EXPEDIENTES ANTE LOS ORGANISMOS CORRESPONDIENTES			
OBJETIVOS			
CL	DENOMINACIÓN	Presupuesto 2017	EJECUCIÓN
01	ATENDER UN NÚMERO DE SINIESTROS DE INVALIDEZ GENERADORES DE CAPITALES-COSTE	415	0
02	ATENDER UN NÚMERO DE SINIESTROS POR MUERTE GENERADORES DE CAPITALES-COSTE	94	0
MEDIOS HUMANOS Y FINANCIEROS			
CL	MEDIOS	Presupuesto 2017	EJECUCIÓN
10	NÚMERO DE PERSONAS	2	0
	EN MILES DE EUROS		
11	Gastos de personal	85	0,07
12	Otros gastos de funcionamiento	1.010	164,49
13	TOTAL COSTE DE LOS SERVICIOS	1.095	164,56
14	Transferencias	280.004,62	159.631,38
16	TOTAL OPERACIONES NO FINANCIERAS	281.099,62	159.795,94
18	TOTAL GASTOS DEL PROGRAMA	281.099,62	159.795,94
INDICADORES PARA EL SEGUIMIENTO DE OBJETIVOS			
CL	DENOMINACIÓN	Presupuesto 2017	EJECUCIÓN
19	IMPORTE DE LOS CAPITALES COSTE POR INVALIDEZ (EN MILES DE EUROS)	79.807,26	69.696,78
20	NÚMERO DE SINIESTROS GENERADOS DE CAPITALES COSTE POR INVALIDEZ	415	0
21	IMPORTE MEDIO DE LOS CAPITALES COSTE POR INVALIDEZ (EN EUROS)	192.306,65	0
22	IMPORTE DE LOS CAPITALES COSTE POR MUERTE (EN MILES DE EUROS)	16.840,04	11.070,14
23	NÚMERO DE SINIESTROS DEVENGADOS DE CAPITALES COSTE POR MUERTE	94	0
24	IMPORTE MEDIO DE LOS CAPITALES COSTE POR MUERTE (EN EUROS)	179.149,36	0
25	POBLACIÓN LABORAL PROTEGIDA POR I.M.S. AL FINAL DEL PERÍODO	1.351.300	0



275 FRATERNIDAD		Area 2	
		G.P 21	Programa 22
PROGRAMA : MEDICINA AMBULATORIA DE MUTUAS COLABORADORAS CON LA SEGURIDAD SOCIAL		RESPONSABLE:	
ACTIVIDADES			
GESTIÓN DE LA ASISTENCIA SANITARIA EN RÉGIMEN AMBULATORIO EN CENTROS PROPIOS DE LAS MUTUAS Y EN SUS CENTROS MANCOMUNADOS CONTROL DE LA ASISTENCIA SANITARIA PRESTADA CON MEDIOS AJENOS CREACIÓN, ADAPTA. Y MEJORA DE CENTROS PROPIOS DE LAS MUTUAS Y DE SUS CENTROS MANCOMUNADOS			
OBJETIVOS			
CL	DENOMINACIÓN	Presupuesto 2017	EJECUCIÓN
02	ATENDER UN PORCENTAJE DE PACIENTES CON MEDIOS PROPIOS	68,35	0
03	ATENDER UN NÚMERO DE PACIENTES	190.000	0
MEDIOS HUMANOS Y FINANCIEROS			
CL	MEDIOS	Presupuesto 2017	EJECUCIÓN
10	NÚMERO DE PERSONAS	920	0
	EN MILES DE EUROS		
11	Gastos de personal	36.800	25.454,72
12	Otros gastos de funcionamiento	38.700	26.550,28
13	TOTAL COSTE DE LOS SERVICIOS	75.500	52.005
14	Transferencias	8.121,60	4.014,02
15	Inversiones	1.030	1.327,33
16	TOTAL OPERACIONES NO FINANCIERAS	84.651,60	57.346,35
18	TOTAL GASTOS DEL PROGRAMA	84.651,60	57.346,35
INDICADORES PARA EL SEGUIMIENTO DE OBJETIVOS			
CL	DENOMINACIÓN	Presupuesto 2017	EJECUCIÓN
19	NÚMERO DE CONSULTAS NUEVAS CON MEDIOS PROPIOS	228.000	0
20	NÚMERO DE CONSULTAS SUCESIVAS CON MEDIOS PROPIOS	890.000	0
22	NÚMERO DE PACIENTES ATENDIDOS CON MEDIOS PROPIOS	190.000	0
23	NÚMERO DE PACIENTES ATENDIDOS CON MEDIOS AJENOS	88.000	0
28	POBLACIÓN LABORAL PROTEGIDA AL FINAL DEL PERÍODO POR I.T POR CONTINGENCIAS PROFESIONALES	1.257.900	0



275 FRATERNIDAD		Area 2	
		G.P 22	Programa 24
PROGRAMA : MEDICINA HOSPITALARIA DE MUTUAS COLABORADORAS CON LA SEGURIDAD SOCIAL		RESPONSABLE:	
ACTIVIDADES			
GESTIÓN DE LA ASISTENCIA SANITARIA EN RÉGIMEN HOSPITALARIO EN CENTROS PROPIOS DE LAS MUTUAS Y EN SUS CENTROS MANCOMUNADOS CONTROL DE LA ASISTENCIA SANITARIA HOSPITALARIA PRESTADA CON MEDIOS AJENOS CREACIÓN, ADAPTACIÓN Y MEJORA DE CENTROS PROPIOS DE LAS MUTUAS Y DE SUS CENTROS MANCOMUNADOS			
OBJETIVOS			
CL	DENOMINACIÓN	Presupuesto 2017	EJECUCIÓN
01	OBTENER UN PORCENTAJE DE OCUPACIÓN EN CENTROS PROPIOS	53,15	0
02	CONSEGUIR UNA ESTANCIA MEDIA EN CENTROS PROPIOS	5,13	0
03	CONSEGUIR UN COSTE MEDIO EN EUROS POR ESTANCIA EN CENTROS PROPIOS	2.934,02	0
04	CONSEGUIR UN COSTE MEDIO EN EUROS POR ESTANCIA EN CENTROS AJENOS	1.280,20	0
MEDIOS HUMANOS Y FINANCIEROS			
CL	MEDIOS	Presupuesto 2017	EJECUCIÓN
10	NÚMERO DE PERSONAS	239	0
	EN MILES DE EUROS		
11	Gastos de personal	9.080	5.844
12	Otros gastos de funcionamiento	18.080	10.835,40
13	TOTAL COSTE DE LOS SERVICIOS	27.160	16.679,40
14	Transferencias	4.524,47	2.428,47
15	Inversiones	2.640,92	1.125,99
16	TOTAL OPERACIONES NO FINANCIERAS	34.325,39	20.233,86
18	TOTAL GASTOS DEL PROGRAMA	34.325,39	20.233,86
INDICADORES PARA EL SEGUIMIENTO DE OBJETIVOS			
CL	DENOMINACIÓN	Presupuesto 2017	EJECUCIÓN
19	NÚMERO DE CAMAS DE CLINICA PROPIAS INSTALADAS	25	0
22	NÚMERO TOTAL DE CAMAS HOSPITALARIAS PROPIAS INSTALADAS	25	0
23	NÚMERO DE ESTANCIAS PROPIAS CAUSADAS EN EL PERÍODO	4.850	0
24	NÚMERO DE ESTANCIAS PROPIAS POSIBLES EN EL PERÍODO	9.125	0
25	NÚMERO DE INGRESOS DEL PERÍODO EN CENTROS PROPIOS	945	0
26	COSTE ASISTENCIA HOSPITALARIA CON MEDIOS PROPIOS (EN MILES DE EUROS)	14.230,01	8.527,98
27	COSTE ASISTENCIA HOSPITALARIA CON MEDIOS AJENOS (EN MILES DE EUROS)	12.929,99	8.151,43
28	NÚMERO DE ACCIDENTADOS INGRESADOS EN CENTROS AJENOS	2.400	0
29	NÚMERO DE ESTANCIAS DE ACCIDENTADOS EN CENTROS AJENOS	10.100	0
30	DURACIÓN MEDIA EN DÍAS DE LOS PROCESOS DE INTERNAMIENTO EN CENTROS AJENOS	4,21	0



275 FRATERNIDAD		Area 3	
		G.P 34	Programa 36
PROGRAMA : HIGIENE Y SEGURIDAD EN EL TRABAJO		RESPONSABLE:	
ACTIVIDADES			
ASESORAMIENTO SOBRE GESTIÓN DE RIESGOS INVESTIGACIÓN E INSPECCIÓN DE ACCIDENTES INFORMACIÓN Y DIVULGACIÓN ESTUDIOS DE PUESTOS Y CONDICIONES DE TRABAJO			
OBJETIVOS			
CL	DENOMINACIÓN	Presupuesto 2017	EJECUCIÓN
01	REALIZAR INVESTIGACIONES DE ACCIDENTES EN UN %	3,22	0
02	REALIZAR ESTUDIOS SOBRE SINIESTRALIDAD EN EMPRESAS EN NÚMERO	7.000	0
03	REALIZAR VISITAS DE ASESOR.Y ORIENTACIÓN A C.DE TRABAJO EN MATERIA DE SEGURIDAD E HIGIENE EN N°	5.400	0
04	REALIZAR CURSILLOS, JORNADAS, SEMINARIOS EN NÚMERO	150	0
05	MANTENER LA SINIESTRALIDAD SOBRE EL COLECTIVO PROTEGIDO EN UN %	7,50	0
07	REALIZAR CAMPAÑAS DE SENSIBILIZACIÓN Y EDUCACIÓN EN NÚMERO	120	0
08	REALIZAR ACTUACIONES DE ASESORAMIENTO EN NÚMERO	700	0
09	REALIZAR CAMPAÑAS DE DIVULGACIÓN EN NÚMERO	120	0
MEDIOS HUMANOS Y FINANCIEROS			
CL	MEDIOS	Presupuesto 2017	EJECUCIÓN
10	NÚMERO DE PERSONAS	44	0
	EN MILES DE EUROS		
11	Gastos de personal	2.400	1.601,69
12	Otros gastos de funcionamiento	605	406,82
13	TOTAL COSTE DE LOS SERVICIOS	3.005	2.008,51
15	Inversiones	22	24,48
16	TOTAL OPERACIONES NO FINANCIERAS	3.027	2.032,99
18	TOTAL GASTOS DEL PROGRAMA	3.027	2.032,99
INDICADORES PARA EL SEGUIMIENTO DE OBJETIVOS			
CL	DENOMINACIÓN	Presupuesto 2017	EJECUCIÓN
19	NÚMERO DE ACCIDENTES INVESTIGADOS	1.500	0
20	NÚMERO DE ACCIDENTES ACAECIDOS	46.583	0
21	NÚMERO DE ESTUDIOS DE SINIESTRALIDAD EN EMPRESAS REALIZADOS	7.000	0
22	NÚMERO DE VISITAS A CENTROS DE TRABAJO REALIZADAS	5.400	0
23	NÚMERO DE ENCUESTAS EN MATERIA PREVENTIVA REALIZADAS	250	0
24	NÚMERO DE CURSILLOS, JORNADAS Y SEMINARIOS EN MATERIA PREVENTIVA REALIZADOS	150	0
25	NÚMERO DE ASISTENTES A LOS CURSILLOS, JORNADAS Y SEMINARIOS	3.000	0
26	NÚMERO DE ACCIDENTADOS EN EL PERÍODO	101.339	0
27	POBLACIÓN LABORAL PROTEGIDA AL FINAL DEL PERÍODO POR I.M.S. POR CONTINGENCIAS PROFESIONALES	1.351.300	0
29	NUMERO DE ENFERMEDADES PROFESIONALES INVESTIGADAS	200	0
30	NÚMERO DE CAMPAÑAS DE SENSIBILIZACIÓN Y EDUCACIÓN PREVENTIVA REALIZADAS	120	0
31	NÚMERO DE PUBLICACIONES EN MATERIA PREVENTIVA REALIZADAS	5.000	0
32	NÚMERO DE ACTUACIONES DE ASESORAMIENTO EN MATERIA PREVENTIVA REALIZADAS	700	0
33	NÚMERO DE CAMPAÑAS DE DIVULGACIÓN EN MATERIA PREVENTIVA REALIZADAS	120	0



275 FRATERNIDAD		Area 4	
		G.P 43	Programa 64
PROGRAMA : ADMINISTRACIÓN DEL PATRIMONIO		RESPONSABLE:	
ACTIVIDADES			
GESTIONAR Y CONTROLAR LA SITUACIÓN Y VARIACIÓN FINANCIERA Y PATRIMONIAL			
OBJETIVOS			
CL	DENOMINACIÓN	Presupuesto 2017	EJECUCIÓN
02	OBTENER UN % DE RENTABILIDAD MEDIA DE LA CARTERA DE VALORES	3,95	0
09	OBTENER UN % DE EXCEDENTE DE GESTIÓN SOBRE CUOTAS	16,31	-23,81
MEDIOS HUMANOS Y FINANCIEROS			
CL	MEDIOS	Presupuesto 2017	EJECUCIÓN
EN MILES DE EUROS			
14	Transferencias	54.000	45.793,89
16	TOTAL OPERACIONES NO FINANCIERAS	54.000	45.793,89
17	TOTAL OPERACIONES FINANCIERAS	179.165,88	0
18	TOTAL GASTOS DEL PROGRAMA	233.165,88	45.793,89
INDICADORES PARA EL SEGUIMIENTO DE OBJETIVOS			
CL	DENOMINACIÓN	Presupuesto 2017	EJECUCIÓN
24	IMPORTE MEDIO DE LA CARTERA DE VALORES (EN MILES DE EUROS)	20.240,25	0
25	RENDIMIENTO NETO EN EL PERÍODO DE LA CARTERA DE VALORES (EN MILES DE EUROS)	799,63	0
40	EXCEDENTE DE GESTIÓN EN EL PERÍODO (EN MILES DE EUROS)	172.247,62	-110.898,33
41	RECAUDACIÓN POR CUOTAS EN EL PERÍODO (EN MILES DE EUROS)	1.056.295,80	465.842,50



275 FRATERNIDAD		Area 4	
		G.P 45	Programa 91
PROGRAMA : DIRECCIÓN Y SERVICIOS GENERALES		RESPONSABLE:	
ACTIVIDADES			
DIRIGIR, COORDINAR Y APOYAR LAS ACTIVIDADES DE LA ENTIDAD INSPECCIONAR LOS CENTROS Y SERVICIOS PROPIOS Y CONCERTADOS GESTIONAR Y COORDINAR LA POLÍTICA DE PERSONAL, SUMINISTROS Y MANTENIMIENTO ELABORAR Y GESTIONAR LOS PRESUPUESTOS			
OBJETIVOS			
CL	DENOMINACIÓN	Presupuesto 2017	EJECUCIÓN
01	CONSEGUIR QUE EL ABSENTISMO S/JORNADAS TOTALES NO EXCEDA EL %	5,23	0
08	CONSEGUIR QUE EL COSTE DE LOS SERVICIOS S/CUOTAS NO REBASE EL %	15,06	22,73
09	CONSEGUIR UN COSTE DE LOS SERVICIOS POR TRABAJADOR PROTEGIDO, EN EUROS	103,84	0
MEDIOS HUMANOS Y FINANCIEROS			
CL	MEDIOS	Presupuesto 2017	EJECUCIÓN
10	NÚMERO DE PERSONAS	514	0
	EN MILES DE EUROS		
11	Gastos de personal	29.700	19.332,29
12	Otros gastos de funcionamiento	8.720	6.205,98
13	TOTAL COSTE DE LOS SERVICIOS	38.420	25.538,27
14	Transferencias	9.326,55	6.560,75
15	Inversiones	165	313,11
16	TOTAL OPERACIONES NO FINANCIERAS	47.911,55	32.412,13
17	TOTAL OPERACIONES FINANCIERAS	2.000	827,63
18	TOTAL GASTOS DEL PROGRAMA	49.911,55	33.239,76
INDICADORES PARA EL SEGUIMIENTO DE OBJETIVOS			
CL	DENOMINACIÓN	Presupuesto 2017	EJECUCIÓN
25	NÚMERO DE JORNADAS LABORALES DE TODO EL PERSONAL DE LA ENTIDAD	440.000	0
26	NÚMERO DE JORNADAS LABORALES PERDIDAS DE TODO EL PERSONAL DE LA ENTIDAD	23.000	0
40	IMPORTE TOTAL DEL COSTE DE LOS SERVICIOS DE LA ENTIDAD (EN MILES DE EUROS)	159.080	105.894,72
41	RECAUDACIÓN POR CUOTAS (EN MILES DE EUROS)	1.056.295,80	465.842,50
42	POBLACIÓN LABORAL TOTAL PROTEGIDA AL FINAL DEL PERÍODO	1.531.900	0



275 FRATERNIDAD

ÁREA 4 "TESORERÍA, INFORMÁTICA Y OTRAS"

OBJETIVOS DEL PROGRAMA 4364 "ADMINISTRACIÓN DEL PATRIMONIO"

02 OBTENER UN % DE RENTABILIDAD MEDIA DE LA CARTERA DE VALORES

09 OBTENER UN % DE EXCEDENTE DE GESTIÓN SOBRE CUOTAS

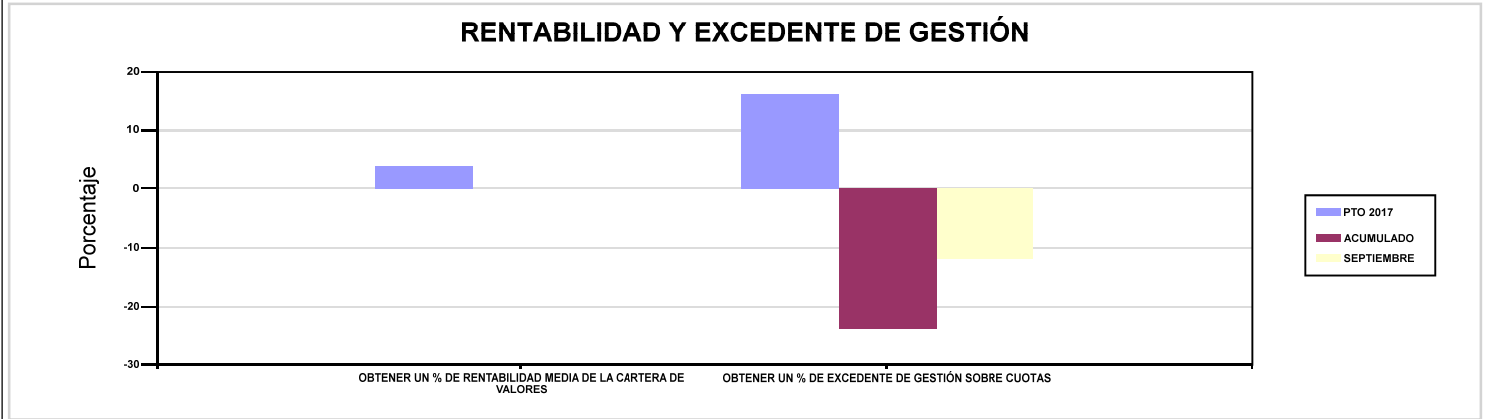

275 FRATERNIDAD

ÁREA 4 "TESORERÍA, INFORMÁTICA Y OTRAS"

OBJETIVOS DEL PROGRAMA 4591 "DIRECCIÓN Y SERVICIOS GENERALES"

01 CONSEGUIR QUE EL ABSENTISMO S/JORNADAS TOTALES NO EXCEDA EL %

08 CONSEGUIR QUE EL COSTE DE LOS SERVICIOS S/CUOTAS NO REBASE EL %

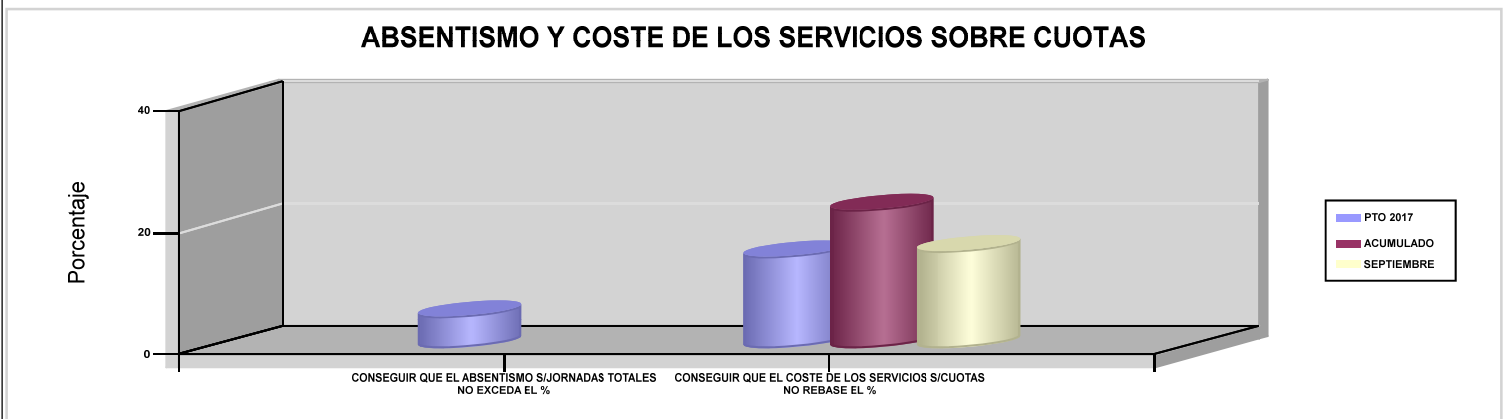





276 EGARSAT		Area 1	
		G.P 11	Programa 02
PROGRAMA : INCAPACIDAD TEMPORAL Y OTRAS PRESTACIONES		RESPONSABLE:	
ACTIVIDADES			
RECONOCIMIENTO DE PRESTACIONES DE PAGO DIRECTO POR INCAPACIDAD TEMPORAL VIGILANCIA DE LOS RECONOCIMIENTOS EFECTUADOS EN RÉGIMEN DE PAGO DELEGADO VIGILANCIA DEL AGOTAMIENTO DE LOS PLAZOS DE ESTAS PREST. SEGUIMIENTO DE LA INCAPACIDAD TEMPORAL POR RÉGIMENES Y TIPOS DE PAGO (DIRECTO Y DELEGADO)			
OBJETIVOS			
CL	DENOMINACIÓN	Presupuesto 2017	EJECUCIÓN
01	CONSEGUIR UNA DURACIÓN MEDIA MÁXIMA, EN DÍAS, DE CADA PROCESO DE I.T.	38,52	36,56
02	NO SUPERAR UN PORCENTAJE DE PROCESOS DE IT RESPECTO A LOS AFILIADOS	1,41	1,53
03	CONSEGUIR UN GASTO DIRECTO MÁXIMO POR AFILIADO DE EUROS	178,41	126,68
04	CONSEGUIR UN NÚM. MEDIO MÁXIMO DE DÍAS INDEMNIZADOS POR CADA PROCESO INDEMNIZADO	67,77	66,50
05	CONSEGUIR UN GASTO DIRECTO MÁXIMO POR DÍA INDEMNIZADO DE EUROS	36,18	30,91
06	REALIZAR UN GASTO DIRECTO MÁXIMO POR PROCESO INDEMNIZADO CON ALTA EN EL PERÍODO DE EUROS	2.451,95	2.055,72
07	REALIZAR UN GASTO TOTAL MAXIMO POR AFILIADO DE EUROS	190,41	135,22
08	CONSEGUIR UN GASTO TOTAL MÁXIMO POR DÍA INDEMNIZADO DE EUROS	38,61	33
09	REALIZAR UN GASTO TOTAL MÁXIMO POR PROCESO INDEMNIZADO DE EUROS	2.616,84	2.194,42
MEDIOS HUMANOS Y FINANCIEROS			
CL	MEDIOS	Presupuesto 2017	EJECUCIÓN
10	NÚMERO DE PERSONAS EN MILES DE EUROS	114	113
11	Gastos de personal	4.100,16	2.940,47
12	Otros gastos de funcionamiento	2.693,65	1.579,38
13	TOTAL COSTE DE LOS SERVICIOS	6.793,81	4.519,85
14	Transferencias	109.560,17	78.835
15	Inversiones	598,27	36,81
16	TOTAL OPERACIONES NO FINANCIERAS	116.952,25	83.391,66
18	TOTAL GASTOS DEL PROGRAMA	116.952,25	83.391,66
INDICADORES PARA EL SEGUIMIENTO DE OBJETIVOS			
CL	DENOMINACIÓN	Presupuesto 2017	EJECUCIÓN
19	NUM. DE PROCESOS DE IT CUYA ALTA MÉDICA SE HAYA PRODUCIDO EN EL EJERCICIO	80.714	70.284
20	NUM. DE DÍAS DE BAJA RELATIVOS A PROCESOS CUYA ALTA MÉDICA SE HAYA PRODUCIDO EN EL EJERCICIO	3.109.418	2.569.716
21	NUM. DE PROCESOS EN LOS QUE EL ÚLTIMO DÍA DEL PERÍODO EL PACIENTE SE ENCUENTRA EN SITUACIÓN DE BAJA	7.947	8.710
22	POBLACIÓN PROTEGIDA EL ÚLTIMO DÍA DEL PERÍODO	564.925	570.153
23	POBLACIÓN MEDIA PROTEGIDA EN EL PERÍODO	549.240	555.371
24	GASTO DIRECTO GENERADO EN EL PERÍODO EN CONCEPTO I.T.(MILES DE EUROS) EXCL. EMPRESAS COLABORADORAS	97.992,15	70.352,76
25	NUMERO DE PROCESOS INICIADOS EN EL PERÍODO	81.825	70.904
60	NUM. DE PROCESOS INDEMNIZADOS CUYA ALTA SE HAYA PRODUCIDO EN EL PERÍODO	39.322	31.431
61	NUM. DE DÍAS INDEM.EN PERÍODO O ANT.DE LOS PROCESOS INDEM. CUYA ALTA SE HA PRODUCIDO EN EL PERÍODO	2.665.047	2.090.261
62	NUM. DE PROCESOS INDEMNIZADOS INICIADOS EN EL PERÍODO	39.965	31.881
63	NUM. DE DÍAS INDEMNIZADOS EN EL PERÍODO	2.708.624	2.275.937
64	NUM. DE PROCESOS INDEMNIZADOS INICIADOS POR CADA 1000 AFILIADOS	73	57
65	NUM. DE DÍAS INDEMNIZADOS POR CADA AFILIADO	4,93	4,10
66	GASTOS ASOCIADOS GENERADOS EN EL PERÍODO (SANITARIOS, DE ADMON Y OTROS GENERALES, EN MILES DE EUROS)	6.589,68	4.746,81
67	NUM. DE PROCESOS CESE DE ACTIVIDAD TRABAJADORES AUTONOMOS PRODUCIDOS EN EL PERIODO	28	34
68	NUM. DE PROCESOS CESE DE ACTIVIDAD TRABAJADORES AUTONOMOS QUE PREVALECN AL FINAL DEL PERIODO	25	21
69	DURACIÓN MEDIA DE LOS PROCESOS DE CESE DE ACTIVIDAD TRABAJADORES AUTONOMOS	12	9,39
70	NUM. TOTAL DE MENSUALIDADES CESE DE ACTIVIDAD ABONADAS EN EL PERIODO	243	218,54



276 EGARSAT

ÁREA 1 "PRESTACIONES ECONÓMICAS"

OBJETIVOS DEL PROGRAMA 1102 "INCAPACIDAD TEMPORAL Y OTRAS PRESTACIONES"

01 CONSEGUIR UNA DURACIÓN MEDIA MÁXIMA, EN DÍAS, DE CADA PROCESO DE I.T.

04 CONSEGUIR UN NÚM. MEDIO MÁXIMO DE DÍAS INDEMNIZADOS POR CADA PROCESO INDEMNIZADO

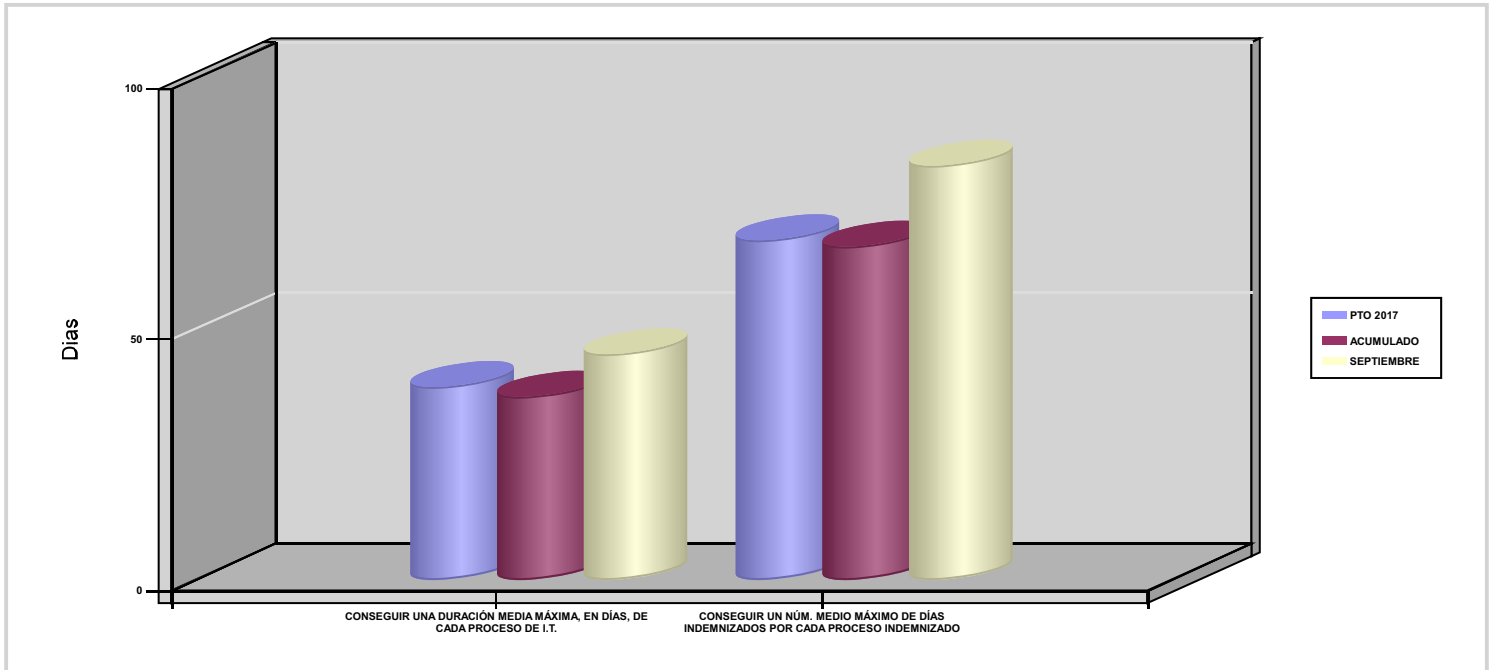



276 EGARSAT		Area 1	
		G.P 11	Programa 05
PROGRAMA : CAPITALES RENTA Y OTRAS COMPENSACIONES FINANCIERAS DE ACCIDENTES DE TRABAJO		RESPONSABLE:	
ACTIVIDADES			
RECONOCIMIENTO DE LOS DERECHOS A PRESTACIONES VITALICIAS Y TEMPORALES A BENEFICIARIOS DE INVALIDEZ MUERTE Y SUPERVIVENCIA DE ACCIDENTES DE TRABAJO CONTROL DE CÁLCULO DE LOS CAPITALES COSTE DE RENTA DE ACCIDENTES DE TRABAJO TRAMITACIÓN DE LOS EXPEDIENTES ANTE LOS ORGANISMOS CORRESPONDIENTES			
OBJETIVOS			
CL	DENOMINACIÓN	Presupuesto 2017	EJECUCIÓN
01	ATENDER UN NÚMERO DE SINIESTROS DE INVALIDEZ GENERADORES DE CAPITALES-COSTE	125	100
02	ATENDER UN NÚMERO DE SINIESTROS POR MUERTE GENERADORES DE CAPITALES-COSTE	20	10
MEDIOS HUMANOS Y FINANCIEROS			
CL	MEDIOS	Presupuesto 2017	EJECUCIÓN
10	NÚMERO DE PERSONAS	9	11
	EN MILES DE EUROS		
11	Gastos de personal	485,63	340,48
12	Otros gastos de funcionamiento	291,73	248,89
13	TOTAL COSTE DE LOS SERVICIOS	777,36	589,37
14	Transferencias	72.613,46	47.109,02
15	Inversiones	39,08	0,58
16	TOTAL OPERACIONES NO FINANCIERAS	73.429,90	47.698,97
18	TOTAL GASTOS DEL PROGRAMA	73.429,90	47.698,97
INDICADORES PARA EL SEGUIMIENTO DE OBJETIVOS			
CL	DENOMINACIÓN	Presupuesto 2017	EJECUCIÓN
19	IMPORTE DE LOS CAPITALES COSTE POR INVALIDEZ (EN MILES DE EUROS)	29.694	23.014,41
20	NÚMERO DE SINIESTROS GENERADOS DE CAPITALES COSTE POR INVALIDEZ	125	100
21	IMPORTE MEDIO DE LOS CAPITALES COSTE POR INVALIDEZ (EN EUROS)	237.552	230.144,10
22	IMPORTE DE LOS CAPITALES COSTE POR MUERTE (EN MILES DE EUROS)	3.881,38	1.748,39
23	NÚMERO DE SINIESTROS DEVENGADOS DE CAPITALES COSTE POR MUERTE	20	10
24	IMPORTE MEDIO DE LOS CAPITALES COSTE POR MUERTE (EN EUROS)	194.069	174.839
25	POBLACIÓN LABORAL PROTEGIDA POR I.M.S. AL FINAL DEL PERÍODO	296.140	297.450



276 EGARSAT		Area 2	
		G.P 21	Programa 22
PROGRAMA : MEDICINA AMBULATORIA DE MUTUAS COLABORADORAS CON LA SEGURIDAD SOCIAL		RESPONSABLE:	
ACTIVIDADES			
GESTIÓN DE LA ASISTENCIA SANITARIA EN RÉGIMEN AMBULATORIO EN CENTROS PROPIOS DE LAS MUTUAS Y EN SUS CENTROS MANCOMUNADOS CONTROL DE LA ASISTENCIA SANITARIA PRESTADA CON MEDIOS AJENOS CREACIÓN, ADAPTA. Y MEJORA DE CENTROS PROPIOS DE LAS MUTUAS Y DE SUS CENTROS MANCOMUNADOS			
OBJETIVOS			
CL	DENOMINACIÓN	Presupuesto 2017	EJECUCIÓN
02	ATENDER UN PORCENTAJE DE PACIENTES CON MEDIOS PROPIOS	57	59,75
03	ATENDER UN NÚMERO DE PACIENTES	15.606	12.906
MEDIOS HUMANOS Y FINANCIEROS			
CL	MEDIOS	Presupuesto 2017	EJECUCIÓN
10	NÚMERO DE PERSONAS	201	191
	EN MILES DE EUROS		
11	Gastos de personal	8.654,36	5.956,71
12	Otros gastos de funcionamiento	13.657,77	8.568,73
13	TOTAL COSTE DE LOS SERVICIOS	22.312,13	14.525,44
14	Transferencias	1.155	676,84
15	Inversiones	351,99	221,21
16	TOTAL OPERACIONES NO FINANCIERAS	23.819,12	15.423,49
18	TOTAL GASTOS DEL PROGRAMA	23.819,12	15.423,49
INDICADORES PARA EL SEGUIMIENTO DE OBJETIVOS			
CL	DENOMINACIÓN	Presupuesto 2017	EJECUCIÓN
19	NÚMERO DE CONSULTAS NUEVAS CON MEDIOS PROPIOS	15.289	13.754
20	NÚMERO DE CONSULTAS SUCESIVAS CON MEDIOS PROPIOS	140.123	105.246
22	NÚMERO DE PACIENTES ATENDIDOS CON MEDIOS PROPIOS	15.606	12.906
23	NÚMERO DE PACIENTES ATENDIDOS CON MEDIOS AJENOS	11.773	8.693
28	POBLACIÓN LABORAL PROTEGIDA AL FINAL DEL PERÍODO POR I.T POR CONTINGENCIAS PROFESIONALES	294.930	296.227



276 EGARSAT		Area 2	
		G.P 22	Programa 24
PROGRAMA : MEDICINA HOSPITALARIA DE MUTUAS COLABORADORAS CON LA SEGURIDAD SOCIAL		RESPONSABLE:	
ACTIVIDADES			
GESTIÓN DE LA ASISTENCIA SANITARIA EN RÉGIMEN HOSPITALARIO EN CENTROS PROPIOS DE LAS MUTUAS Y EN SUS CENTROS MANCOMUNADOS CONTROL DE LA ASISTENCIA SANITARIA HOSPITALARIA PRESTADA CON MEDIOS AJENOS CREACIÓN, ADAPTACIÓN Y MEJORA DE CENTROS PROPIOS DE LAS MUTUAS Y DE SUS CENTROS MANCOMUNADOS			
OBJETIVOS			
CL	DENOMINACIÓN	Presupuesto 2017	EJECUCIÓN
01	OBTENER UN PORCENTAJE DE OCUPACIÓN EN CENTROS PROPIOS	2.406,48	32,87
02	CONSEGUIR UNA ESTANCIA MEDIA EN CENTROS PROPIOS	1,98	1,71
03	CONSEGUIR UN COSTE MEDIO EN EUROS POR ESTANCIA EN CENTROS PROPIOS	1.957,75	1.984,38
04	CONSEGUIR UN COSTE MEDIO EN EUROS POR ESTANCIA EN CENTROS AJENOS	1.390,37	502,95
MEDIOS HUMANOS Y FINANCIEROS			
CL	MEDIOS	Presupuesto 2017	EJECUCIÓN
10	NÚMERO DE PERSONAS	98	111
	EN MILES DE EUROS		
11	Gastos de personal	3.178,18	2.628,39
12	Otros gastos de funcionamiento	5.664	3.880,74
13	TOTAL COSTE DE LOS SERVICIOS	8.842,18	6.509,13
14	Transferencias	800	450,06
15	Inversiones	1.566,25	390,61
16	TOTAL OPERACIONES NO FINANCIERAS	11.208,43	7.349,80
18	TOTAL GASTOS DEL PROGRAMA	11.208,43	7.349,80
INDICADORES PARA EL SEGUIMIENTO DE OBJETIVOS			
CL	DENOMINACIÓN	Presupuesto 2017	EJECUCIÓN
19	NÚMERO DE CAMAS DE CLINICA PROPIAS INSTALADAS	21	21
20	NÚMERO DE CAMAS DE U.V.I. PROPIAS INSTALADAS	3	3
22	NÚMERO TOTAL DE CAMAS HOSPITALARIAS PROPIAS INSTALADAS	24	24
23	NÚMERO DE ESTANCIAS PROPIAS CAUSADAS EN EL PERÍODO	2.599	2.130
24	NÚMERO DE ESTANCIAS PROPIAS POSIBLES EN EL PERÍODO	108	6.480
25	NÚMERO DE INGRESOS DEL PERÍODO EN CENTROS PROPIOS	1.314	1.245
26	COSTE ASISTENCIA HOSPITALARIA CON MEDIOS PROPIOS (EN MILES DE EUROS)	5.088,18	4.226,74
27	COSTE ASISTENCIA HOSPITALARIA CON MEDIOS AJENOS (EN MILES DE EUROS)	3.754	2.282,40
28	NÚMERO DE ACCIDENTADOS INGRESADOS EN CENTROS AJENOS	515	455
29	NÚMERO DE ESTANCIAS DE ACCIDENTADOS EN CENTROS AJENOS	2.700	4.538
30	DURACIÓN MEDIA EN DÍAS DE LOS PROCESOS DE INTERNAMIENTO EN CENTROS AJENOS	5,24	9,97



276 EGARSAT		Area 3	
		G.P 34	Programa 36
PROGRAMA : HIGIENE Y SEGURIDAD EN EL TRABAJO		RESPONSABLE:	
ACTIVIDADES			
ASESORAMIENTO SOBRE GESTIÓN DE RIESGOS INVESTIGACIÓN E INSPECCIÓN DE ACCIDENTES INFORMACIÓN Y DIVULGACIÓN ESTUDIOS DE PUESTOS Y CONDICIONES DE TRABAJO			
OBJETIVOS			
CL	DENOMINACIÓN	Presupuesto 2017	EJECUCIÓN
01	REALIZAR INVESTIGACIONES DE ACCIDENTES EN UN %	0,61	0,42
02	REALIZAR ESTUDIOS SOBRE SINIESTRALIDAD EN EMPRESAS EN NÚMERO	2.000	4.401
03	REALIZAR VISITAS DE ASESOR.Y ORIENTACIÓN A C.DE TRABAJO EN MATERIA DE SEGURIDAD E HIGIENE EN N°	3.000	2.176
04	REALIZAR CURSILLOS, JORNADAS, SEMINARIOS EN NÚMERO	25	18
05	MANTENER LA SINIESTRALIDAD SOBRE EL COLECTIVO PROTEGIDO EN UN %	4,16	3,37
07	REALIZAR CAMPAÑAS DE SENSIBILIZACIÓN Y EDUCACIÓN EN NÚMERO	91.000	72.595
08	REALIZAR ACTUACIONES DE ASESORAMIENTO EN NÚMERO	300	161
09	REALIZAR CAMPAÑAS DE DIVULGACIÓN EN NÚMERO	4	5
MEDIOS HUMANOS Y FINANCIEROS			
CL	MEDIOS	Presupuesto 2017	EJECUCIÓN
10	NÚMERO DE PERSONAS	10	8
	EN MILES DE EUROS		
11	Gastos de personal	342,73	205,51
12	Otros gastos de funcionamiento	350,93	124,46
13	TOTAL COSTE DE LOS SERVICIOS	693,66	329,97
15	Inversiones	39,08	0
16	TOTAL OPERACIONES NO FINANCIERAS	732,74	329,97
18	TOTAL GASTOS DEL PROGRAMA	732,74	329,97
INDICADORES PARA EL SEGUIMIENTO DE OBJETIVOS			
CL	DENOMINACIÓN	Presupuesto 2017	EJECUCIÓN
19	NÚMERO DE ACCIDENTES INVESTIGADOS	75	42
20	NÚMERO DE ACCIDENTES ACAECIDOS	12.320	10.011
21	NÚMERO DE ESTUDIOS DE SINIESTRALIDAD EN EMPRESAS REALIZADOS	2.000	4.401
22	NÚMERO DE VISITAS A CENTROS DE TRABAJO REALIZADAS	3.000	2.176
24	NÚMERO DE CURSILLOS, JORNADAS Y SEMINARIOS EN MATERIA PREVENTIVA REALIZADOS	25	18
25	NÚMERO DE ASISTENTES A LOS CURSILLOS, JORNADAS Y SEMINARIOS	250	139
26	NÚMERO DE ACCIDENTADOS EN EL PERÍODO	12.320	10.011
27	POBLACIÓN LABORAL PROTEGIDA AL FINAL DEL PERÍODO POR I.M.S. POR CONTINGENCIAS PROFESIONALES	296.140	297.450
29	NUMERO DE ENFERMEDADES PROFESIONALES INVESTIGADAS	50	24
30	NÚMERO DE CAMPAÑAS DE SENSIBILIZACIÓN Y EDUCACIÓN PREVENTIVA REALIZADAS	91.000	72.595
31	NÚMERO DE PUBLICACIONES EN MATERIA PREVENTIVA REALIZADAS	110.000	87.904
32	NÚMERO DE ACTUACIONES DE ASESORAMIENTO EN MATERIA PREVENTIVA REALIZADAS	300	161
33	NÚMERO DE CAMPAÑAS DE DIVULGACIÓN EN MATERIA PREVENTIVA REALIZADAS	4	5



276 EGARSAT		Area 4	
		G.P 43	Programa 64
PROGRAMA : ADMINISTRACIÓN DEL PATRIMONIO		RESPONSABLE:	
ACTIVIDADES			
GESTIONAR Y CONTROLAR LA SITUACIÓN Y VARIACIÓN FINANCIERA Y PATRIMONIAL			
OBJETIVOS			
CL	DENOMINACIÓN	Presupuesto 2017	EJECUCIÓN
02	OBTENER UN % DE RENTABILIDAD MEDIA DE LA CARTERA DE VALORES	5,50	7,04
09	OBTENER UN % DE EXCEDENTE DE GESTIÓN SOBRE CUOTAS	0,76	-17,40
MEDIOS HUMANOS Y FINANCIEROS			
CL	MEDIOS	Presupuesto 2017	EJECUCIÓN
EN MILES DE EUROS			
14	Transferencias	2.674,50	2.140,67
16	TOTAL OPERACIONES NO FINANCIERAS	2.674,50	2.140,67
17	TOTAL OPERACIONES FINANCIERAS	7.773,78	0
18	TOTAL GASTOS DEL PROGRAMA	10.448,28	2.140,67
INDICADORES PARA EL SEGUIMIENTO DE OBJETIVOS			
CL	DENOMINACIÓN	Presupuesto 2017	EJECUCIÓN
24	IMPORTE MEDIO DE LA CARTERA DE VALORES (EN MILES DE EUROS)	50.000	44.038,04
25	RENDIMIENTO NETO EN EL PERÍODO DE LA CARTERA DE VALORES (EN MILES DE EUROS)	2.750	3.099,88
40	EXCEDENTE DE GESTIÓN EN EL PERÍODO (EN MILES DE EUROS)	1.688,28	-22.528,83
41	RECAUDACIÓN POR CUOTAS EN EL PERÍODO (EN MILES DE EUROS)	222.643,64	129.507,33



276 EGARSAT		Area 4	
		G.P 45	Programa 91
PROGRAMA : DIRECCIÓN Y SERVICIOS GENERALES		RESPONSABLE:	
ACTIVIDADES			
DIRIGIR, COORDINAR Y APOYAR LAS ACTIVIDADES DE LA ENTIDAD INSPECCIONAR LOS CENTROS Y SERVICIOS PROPIOS Y CONCERTADOS GESTIONAR Y COORDINAR LA POLÍTICA DE PERSONAL, SUMINISTROS Y MANTENIMIENTO ELABORAR Y GESTIONAR LOS PRESUPUESTOS			
OBJETIVOS			
CL	DENOMINACIÓN	Presupuesto 2017	EJECUCIÓN
01	CONSEGUIR QUE EL ABSENTISMO S/JORNADAS TOTALES NO EXCEDA EL %	4,50	5,60
08	CONSEGUIR QUE EL COSTE DE LOS SERVICIOS S/CUOTAS NO REBASE EL %	20,64	23,38
09	CONSEGUIR UN COSTE DE LOS SERVICIOS POR TRABAJADOR PROTEGIDO, EN EUROS	130,59	86,55
MEDIOS HUMANOS Y FINANCIEROS			
CL	MEDIOS	Presupuesto 2017	EJECUCIÓN
10	NÚMERO DE PERSONAS	88	88
	EN MILES DE EUROS		
11	Gastos de personal	3.717,12	2.476,82
12	Otros gastos de funcionamiento	2.820,39	1.322,36
13	TOTAL COSTE DE LOS SERVICIOS	6.537,51	3.799,18
14	Transferencias	798,63	185,44
15	Inversiones	273,55	13,08
16	TOTAL OPERACIONES NO FINANCIERAS	7.609,69	3.997,70
17	TOTAL OPERACIONES FINANCIERAS	2.880	436,59
18	TOTAL GASTOS DEL PROGRAMA	10.489,69	4.434,29
INDICADORES PARA EL SEGUIMIENTO DE OBJETIVOS			
CL	DENOMINACIÓN	Presupuesto 2017	EJECUCIÓN
25	NÚMERO DE JORNADAS LABORALES DE TODO EL PERSONAL DE LA ENTIDAD	122.200	97.182
26	NÚMERO DE JORNADAS LABORALES PERDIDAS DE TODO EL PERSONAL DE LA ENTIDAD	5.500	5.447
40	IMPORTE TOTAL DEL COSTE DE LOS SERVICIOS DE LA ENTIDAD (EN MILES DE EUROS)	45.956,65	30.272,95
41	RECAUDACIÓN POR CUOTAS (EN MILES DE EUROS)	222.643,64	129.507,33
42	POBLACIÓN LABORAL TOTAL PROTEGIDA AL FINAL DEL PERÍODO	351.920	349.785



276 EGARSAT

ÁREA 4 "TESORERÍA, INFORMÁTICA Y OTRAS"

OBJETIVOS DEL PROGRAMA 4364 "ADMINISTRACIÓN DEL PATRIMONIO"

02 OBTENER UN % DE RENTABILIDAD MEDIA DE LA CARTERA DE VALORES

09 OBTENER UN % DE EXCEDENTE DE GESTIÓN SOBRE CUOTAS

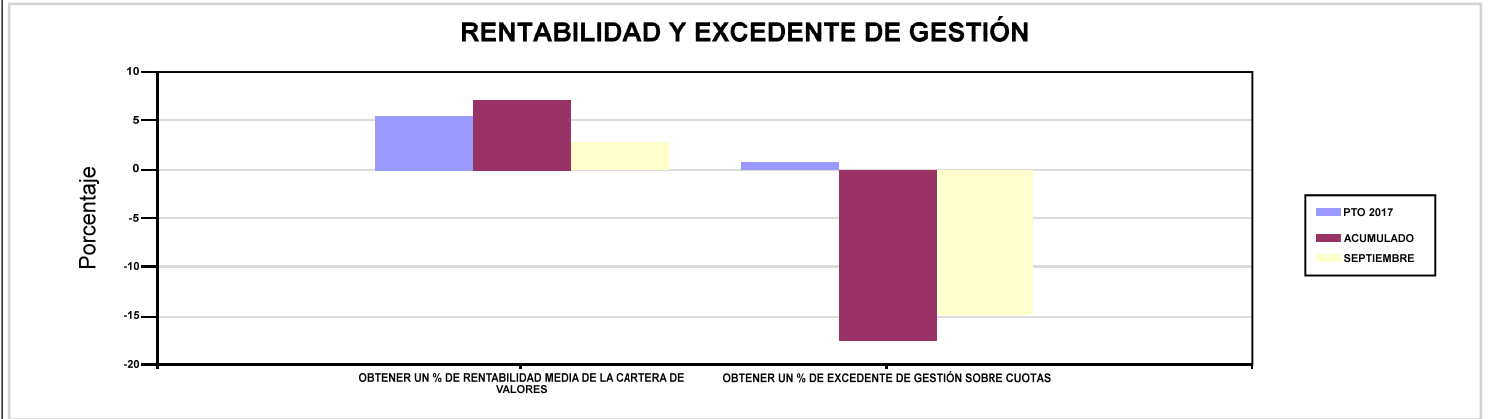

276 EGARSAT

ÁREA 4 "TESORERÍA, INFORMÁTICA Y OTRAS"

OBJETIVOS DEL PROGRAMA 4591 "DIRECCIÓN Y SERVICIOS GENERALES"

01 CONSEGUIR QUE EL ABSENTISMO S/JORNADAS TOTALES NO EXCEDA EL %

08 CONSEGUIR QUE EL COSTE DE LOS SERVICIOS S/CUOTAS NO REBASE EL %

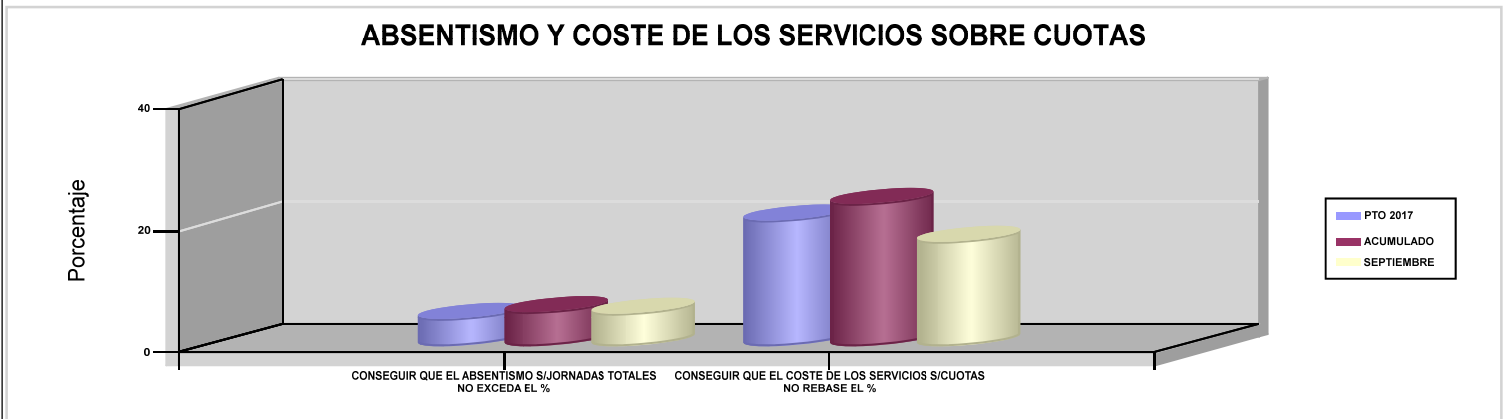



291 HOSPITAL INTERMUTUAL EUSKADI (C.M.)





291 HOSPITAL INTERMUTUAL EUSKADI (C.M.)		Area 2	
		G.P 21	Programa 22
PROGRAMA : MEDICINA AMBULATORIA DE MUTUAS COLABORADORAS CON LA SEGURIDAD SOCIAL		RESPONSABLE:	
ACTIVIDADES			
GESTIÓN DE LA ASISTENCIA SANITARIA EN RÉGIMEN AMBULATORIO EN CENTROS PROPIOS DE LAS MUTUAS Y EN SUS CENTROS MANCOMUNADOS CONTROL DE LA ASISTENCIA SANITARIA PRESTADA CON MEDIOS AJENOS CREACIÓN, ADAPTA. Y MEJORA DE CENTROS PROPIOS DE LAS MUTUAS Y DE SUS CENTROS MANCOMUNADOS			
OBJETIVOS			
CL	DENOMINACIÓN	Presupuesto 2017	EJECUCIÓN
02	ATENDER UN PORCENTAJE DE PACIENTES CON MEDIOS PROPIOS	100	100
03	ATENDER UN NÚMERO DE PACIENTES	20.244	17.011
MEDIOS HUMANOS Y FINANCIEROS			
CL	MEDIOS	Presupuesto 2017	EJECUCIÓN
10	NÚMERO DE PERSONAS	35	34
	EN MILES DE EUROS		
11	Gastos de personal	1.123,28	812,89
12	Otros gastos de funcionamiento	949,20	714,20
13	TOTAL COSTE DE LOS SERVICIOS	2.072,48	1.527,09
15	Inversiones	10	3,40
16	TOTAL OPERACIONES NO FINANCIERAS	2.082,48	1.530,49
18	TOTAL GASTOS DEL PROGRAMA	2.082,48	1.530,49
INDICADORES PARA EL SEGUIMIENTO DE OBJETIVOS			
CL	DENOMINACIÓN	Presupuesto 2017	EJECUCIÓN
19	NÚMERO DE CONSULTAS NUEVAS CON MEDIOS PROPIOS	10.924	9.014
20	NÚMERO DE CONSULTAS SUCESIVAS CON MEDIOS PROPIOS	33.948	24.120
22	NÚMERO DE PACIENTES ATENDIDOS CON MEDIOS PROPIOS	20.244	17.011



291 HOSPITAL INTERMUTUAL EUSKADI (C.M.)		Area 2	
		G.P 22	Programa 24
PROGRAMA : MEDICINA HOSPITALARIA DE MUTUAS COLABORADORAS CON LA SEGURIDAD SOCIAL		RESPONSABLE:	
ACTIVIDADES			
GESTIÓN DE LA ASISTENCIA SANITARIA EN RÉGIMEN HOSPITALARIO EN CENTROS PROPIOS DE LAS MUTUAS Y EN SUS CENTROS MANCOMUNADOS CONTROL DE LA ASISTENCIA SANITARIA HOSPITALARIA PRESTADA CON MEDIOS AJENOS CREACIÓN, ADAPTACIÓN Y MEJORA DE CENTROS PROPIOS DE LAS MUTUAS Y DE SUS CENTROS MANCOMUNADOS			
OBJETIVOS			
CL	DENOMINACIÓN	Presupuesto 2017	EJECUCIÓN
01	OBTENER UN PORCENTAJE DE OCUPACIÓN EN CENTROS PROPIOS	42,90	38,59
02	CONSEGUIR UNA ESTANCIA MEDIA EN CENTROS PROPIOS	2,55	2,23
03	CONSEGUIR UN COSTE MEDIO EN EUROS POR ESTANCIA EN CENTROS PROPIOS	604,34	703,48
MEDIOS HUMANOS Y FINANCIEROS			
CL	MEDIOS	Presupuesto 2017	EJECUCIÓN
10	NÚMERO DE PERSONAS	51	55
	EN MILES DE EUROS		
11	Gastos de personal	2.056,27	1.670,95
12	Otros gastos de funcionamiento	2.967,61	2.232,87
13	TOTAL COSTE DE LOS SERVICIOS	5.023,88	3.903,82
15	Inversiones	60	60,40
16	TOTAL OPERACIONES NO FINANCIERAS	5.083,88	3.964,22
18	TOTAL GASTOS DEL PROGRAMA	5.083,88	3.964,22
INDICADORES PARA EL SEGUIMIENTO DE OBJETIVOS			
CL	DENOMINACIÓN	Presupuesto 2017	EJECUCIÓN
19	NÚMERO DE CAMAS DE CLINICA PROPIAS INSTALADAS	44	44
22	NÚMERO TOTAL DE CAMAS HOSPITALARIAS PROPIAS INSTALADAS	44	44
23	NÚMERO DE ESTANCIAS PROPIAS CAUSADAS EN EL PERÍODO	6.890	4.636
24	NÚMERO DE ESTANCIAS PROPIAS POSIBLES EN EL PERÍODO	16.060	12.012
25	NÚMERO DE INGRESOS DEL PERÍODO EN CENTROS PROPIOS	2.700	2.080
26	COSTE ASISTENCIA HOSPITALARIA CON MEDIOS PROPIOS (EN MILES DE EUROS)	4.163,88	3.261,33
27	COSTE ASISTENCIA HOSPITALARIA CON MEDIOS AJENOS (EN MILES DE EUROS)	860	642,49



291 HOSPITAL INTERMUTUAL EUSKADI (C.M.)		Area 4	
		G.P 43	Programa 64
PROGRAMA : ADMINISTRACIÓN DEL PATRIMONIO		RESPONSABLE:	
ACTIVIDADES			
GESTIONAR Y CONTROLAR LA SITUACIÓN Y VARIACIÓN FINANCIERA Y PATRIMONIAL			
OBJETIVOS			
CL	DENOMINACIÓN	Presupuesto 2017	EJECUCIÓN
MEDIOS HUMANOS Y FINANCIEROS			
CL	MEDIOS	Presupuesto 2017	EJECUCIÓN
EN MILES DE EUROS			
17	TOTAL OPERACIONES FINANCIERAS	225	0
18	TOTAL GASTOS DEL PROGRAMA	225	0
INDICADORES PARA EL SEGUIMIENTO DE OBJETIVOS			
CL	DENOMINACIÓN	Presupuesto 2017	EJECUCIÓN
40	EXCEDENTE DE GESTIÓN EN EL PERÍODO (EN MILES DE EUROS)	226	281,37



291 HOSPITAL INTERMUTUAL EUSKADI (C.M.)		Area 4	
		G.P 45	Programa 91
PROGRAMA : DIRECCIÓN Y SERVICIOS GENERALES		RESPONSABLE:	
ACTIVIDADES			
DIRIGIR, COORDINAR Y APOYAR LAS ACTIVIDADES DE LA ENTIDAD INSPECCIONAR LOS CENTROS Y SERVICIOS PROPIOS Y CONCERTADOS GESTIONAR Y COORDINAR LA POLÍTICA DE PERSONAL, SUMINISTROS Y MANTENIMIENTO ELABORAR Y GESTIONAR LOS PRESUPUESTOS			
OBJETIVOS			
CL	DENOMINACIÓN	Presupuesto 2017	EJECUCIÓN
01	CONSEGUIR QUE EL ABSENTISMO S/JORNADAS TOTALES NO EXCEDA EL %	5,88	8,20
MEDIOS HUMANOS Y FINANCIEROS			
CL	MEDIOS	Presupuesto 2017	EJECUCIÓN
10	NÚMERO DE PERSONAS	11	10
	EN MILES DE EUROS		
11	Gastos de personal	384,55	281,87
12	Otros gastos de funcionamiento	92,10	63,17
13	TOTAL COSTE DE LOS SERVICIOS	476,65	345,04
15	Inversiones	69,63	0
16	TOTAL OPERACIONES NO FINANCIERAS	546,28	345,04
17	TOTAL OPERACIONES FINANCIERAS	10	0
18	TOTAL GASTOS DEL PROGRAMA	556,28	345,04
INDICADORES PARA EL SEGUIMIENTO DE OBJETIVOS			
CL	DENOMINACIÓN	Presupuesto 2017	EJECUCIÓN
25	NÚMERO DE JORNADAS LABORALES DE TODO EL PERSONAL DE LA ENTIDAD	17.544	14.091
26	NÚMERO DE JORNADAS LABORALES PERDIDAS DE TODO EL PERSONAL DE LA ENTIDAD	1.032	1.156
40	IMPORTE TOTAL DEL COSTE DE LOS SERVICIOS DE LA ENTIDAD (EN MILES DE EUROS)	7.573,01	5.775,95



291 HOSPITAL INTERMUTUAL EUSKADI (C.M.)

ÁREA 4 "TESORERÍA, INFORMÁTICA Y OTRAS"

OBJETIVOS DEL PROGRAMA 4364 "ADMINISTRACIÓN DEL PATRIMONIO"

02 OBTENER UN % DE RENTABILIDAD MEDIA DE LA CARTERA DE VALORES

09 OBTENER UN % DE EXCEDENTE DE GESTIÓN SOBRE CUOTAS



291 HOSPITAL INTERMUTUAL EUSKADI (C.M.)

ÁREA 4 "TESORERÍA, INFORMÁTICA Y OTRAS"

OBJETIVOS DEL PROGRAMA 4591 "DIRECCIÓN Y SERVICIOS GENERALES"

01 CONSEGUIR QUE EL ABSENTISMO S/JORNADAS TOTALES NO EXCEDA EL %

08 CONSEGUIR QUE EL COSTE DE LOS SERVICIOS S/CUOTAS NO REBASE EL %

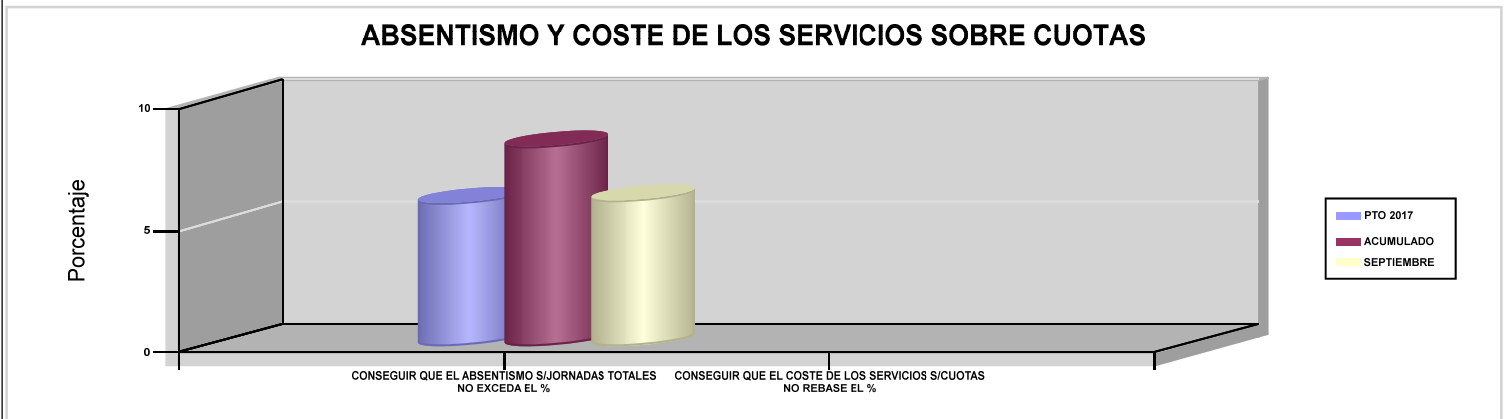



292 HOSPITAL INTERMUTUAL DE LEVANTE (C.M.)





292 HOSPITAL INTERMUTUAL DE LEVANTE (C.M.)		Area 2	
		G.P 21	Programa 22
PROGRAMA : MEDICINA AMBULATORIA DE MUTUAS COLABORADORAS CON LA SEGURIDAD SOCIAL		RESPONSABLE:	
ACTIVIDADES			
GESTIÓN DE LA ASISTENCIA SANITARIA EN RÉGIMEN AMBULATORIO EN CENTROS PROPIOS DE LAS MUTUAS Y EN SUS CENTROS MANCOMUNADOS CONTROL DE LA ASISTENCIA SANITARIA PRESTADA CON MEDIOS AJENOS CREACIÓN, ADAPTA. Y MEJORA DE CENTROS PROPIOS DE LAS MUTUAS Y DE SUS CENTROS MANCOMUNADOS			
OBJETIVOS			
CL	DENOMINACIÓN	Presupuesto 2017	EJECUCIÓN
02	ATENDER UN PORCENTAJE DE PACIENTES CON MEDIOS PROPIOS	100	100
03	ATENDER UN NÚMERO DE PACIENTES	12.028	9.604
MEDIOS HUMANOS Y FINANCIEROS			
CL	MEDIOS	Presupuesto 2017	EJECUCIÓN
10	NÚMERO DE PERSONAS	27	25
	EN MILES DE EUROS		
11	Gastos de personal	1.123	837,67
12	Otros gastos de funcionamiento	984,33	746,42
13	TOTAL COSTE DE LOS SERVICIOS	2.107,33	1.584,09
16	TOTAL OPERACIONES NO FINANCIERAS	2.107,33	1.584,09
18	TOTAL GASTOS DEL PROGRAMA	2.107,33	1.584,09
INDICADORES PARA EL SEGUIMIENTO DE OBJETIVOS			
CL	DENOMINACIÓN	Presupuesto 2017	EJECUCIÓN
19	NÚMERO DE CONSULTAS NUEVAS CON MEDIOS PROPIOS	6.614	9.344
20	NÚMERO DE CONSULTAS SUCESIVAS CON MEDIOS PROPIOS	22.676	18.919
22	NÚMERO DE PACIENTES ATENDIDOS CON MEDIOS PROPIOS	12.028	9.604



292 HOSPITAL INTERMUTUAL DE LEVANTE (C.M.)		Area 2	
		G.P 22	Programa 24
PROGRAMA : MEDICINA HOSPITALARIA DE MUTUAS COLABORADORAS CON LA SEGURIDAD SOCIAL		RESPONSABLE:	
ACTIVIDADES			
GESTIÓN DE LA ASISTENCIA SANITARIA EN RÉGIMEN HOSPITALARIO EN CENTROS PROPIOS DE LAS MUTUAS Y EN SUS CENTROS MANCOMUNADOS CONTROL DE LA ASISTENCIA SANITARIA HOSPITALARIA PRESTADA CON MEDIOS AJENOS CREACIÓN, ADAPTACIÓN Y MEJORA DE CENTROS PROPIOS DE LAS MUTUAS Y DE SUS CENTROS MANCOMUNADOS			
OBJETIVOS			
CL	DENOMINACIÓN	Presupuesto 2017	EJECUCIÓN
01	OBTENER UN PORCENTAJE DE OCUPACIÓN EN CENTROS PROPIOS	25,13	28,58
02	CONSEGUIR UNA ESTANCIA MEDIA EN CENTROS PROPIOS	3,31	3,11
03	CONSEGUIR UN COSTE MEDIO EN EUROS POR ESTANCIA EN CENTROS PROPIOS	909,29	825,51
MEDIOS HUMANOS Y FINANCIEROS			
CL	MEDIOS	Presupuesto 2017	EJECUCIÓN
10	NÚMERO DE PERSONAS	199	277
	EN MILES DE EUROS		
11	Gastos de personal	9.557,65	7.817,39
12	Otros gastos de funcionamiento	11.740,23	8.856,72
13	TOTAL COSTE DE LOS SERVICIOS	21.297,88	16.674,11
15	Inversiones	700,23	424,21
16	TOTAL OPERACIONES NO FINANCIERAS	21.998,11	17.098,32
18	TOTAL GASTOS DEL PROGRAMA	21.998,11	17.098,32
INDICADORES PARA EL SEGUIMIENTO DE OBJETIVOS			
CL	DENOMINACIÓN	Presupuesto 2017	EJECUCIÓN
19	NÚMERO DE CAMAS DE CLINICA PROPIAS INSTALADAS	224	224
20	NÚMERO DE CAMAS DE U.V.I. PROPIAS INSTALADAS	6	6
22	NÚMERO TOTAL DE CAMAS HOSPITALARIAS PROPIAS INSTALADAS	230	230
23	NÚMERO DE ESTANCIAS PROPIAS CAUSADAS EN EL PERÍODO	21.093	17.948
24	NÚMERO DE ESTANCIAS PROPIAS POSIBLES EN EL PERÍODO	83.950	62.790
25	NÚMERO DE INGRESOS DEL PERÍODO EN CENTROS PROPIOS	6.371	5.774
26	COSTE ASISTENCIA HOSPITALARIA CON MEDIOS PROPIOS (EN MILES DE EUROS)	19.179,67	14.816,30
27	COSTE ASISTENCIA HOSPITALARIA CON MEDIOS AJENOS (EN MILES DE EUROS)	2.118,21	1.857,80



292 HOSPITAL INTERMUTUAL DE LEVANTE (C.M.)		Area 4	
		G.P 43	Programa 64
PROGRAMA : ADMINISTRACIÓN DEL PATRIMONIO		RESPONSABLE:	
ACTIVIDADES			
GESTIONAR Y CONTROLAR LA SITUACIÓN Y VARIACIÓN FINANCIERA Y PATRIMONIAL			
OBJETIVOS			
CL	DENOMINACIÓN	Presupuesto 2017	EJECUCIÓN
MEDIOS HUMANOS Y FINANCIEROS			
CL	MEDIOS	Presupuesto 2017	EJECUCIÓN
	EN MILES DE EUROS		
14	Transferencias	200	128,06
16	TOTAL OPERACIONES NO FINANCIERAS	200	128,06
17	TOTAL OPERACIONES FINANCIERAS	671,01	0
18	TOTAL GASTOS DEL PROGRAMA	871,01	128,06
INDICADORES PARA EL SEGUIMIENTO DE OBJETIVOS			
CL	DENOMINACIÓN	Presupuesto 2017	EJECUCIÓN
40	EXCEDENTE DE GESTIÓN EN EL PERÍODO (EN MILES DE EUROS)	671,01	1.285,91



292 HOSPITAL INTERMUTUAL DE LEVANTE (C.M.)		Area 4	
		G.P 45	Programa 91
PROGRAMA : DIRECCIÓN Y SERVICIOS GENERALES		RESPONSABLE:	
ACTIVIDADES			
DIRIGIR, COORDINAR Y APOYAR LAS ACTIVIDADES DE LA ENTIDAD INSPECCIONAR LOS CENTROS Y SERVICIOS PROPIOS Y CONCERTADOS GESTIONAR Y COORDINAR LA POLÍTICA DE PERSONAL, SUMINISTROS Y MANTENIMIENTO ELABORAR Y GESTIONAR LOS PRESUPUESTOS			
OBJETIVOS			
CL	DENOMINACIÓN	Presupuesto 2017	EJECUCIÓN
01	CONSEGUIR QUE EL ABSENTISMO S/JORNADAS TOTALES NO EXCEDA EL %	8,24	5,97
MEDIOS HUMANOS Y FINANCIEROS			
CL	MEDIOS	Presupuesto 2017	EJECUCIÓN
10	NÚMERO DE PERSONAS	16	17
	EN MILES DE EUROS		
11	Gastos de personal	840,45	580,11
12	Otros gastos de funcionamiento	580,32	448,38
13	TOTAL COSTE DE LOS SERVICIOS	1.420,77	1.028,49
15	Inversiones	50	36,75
16	TOTAL OPERACIONES NO FINANCIERAS	1.470,77	1.065,24
17	TOTAL OPERACIONES FINANCIERAS	48	10,90
18	TOTAL GASTOS DEL PROGRAMA	1.518,77	1.076,14
INDICADORES PARA EL SEGUIMIENTO DE OBJETIVOS			
CL	DENOMINACIÓN	Presupuesto 2017	EJECUCIÓN
25	NÚMERO DE JORNADAS LABORALES DE TODO EL PERSONAL DE LA ENTIDAD	80.806	67.802
26	NÚMERO DE JORNADAS LABORALES PERDIDAS DE TODO EL PERSONAL DE LA ENTIDAD	6.657	4.045
40	IMPORTE TOTAL DEL COSTE DE LOS SERVICIOS DE LA ENTIDAD (EN MILES DE EUROS)	24.825,98	19.286,70



292 HOSPITAL INTERMUTUAL DE LEVANTE (C.M.)

ÁREA 4 "TESORERÍA, INFORMÁTICA Y OTRAS"

OBJETIVOS DEL PROGRAMA 4364 "ADMINISTRACIÓN DEL PATRIMONIO"

02 OBTENER UN % DE RENTABILIDAD MEDIA DE LA CARTERA DE VALORES

09 OBTENER UN % DE EXCEDENTE DE GESTIÓN SOBRE CUOTAS



292 HOSPITAL INTERMUTUAL DE LEVANTE (C.M.)

ÁREA 4 "TESORERÍA, INFORMÁTICA Y OTRAS"

OBJETIVOS DEL PROGRAMA 4591 "DIRECCIÓN Y SERVICIOS GENERALES"

01 CONSEGUIR QUE EL ABSENTISMO S/JORNADAS TOTALES NO EXCEDA EL %

08 CONSEGUIR QUE EL COSTE DE LOS SERVICIOS S/CUOTAS NO REBASE EL %

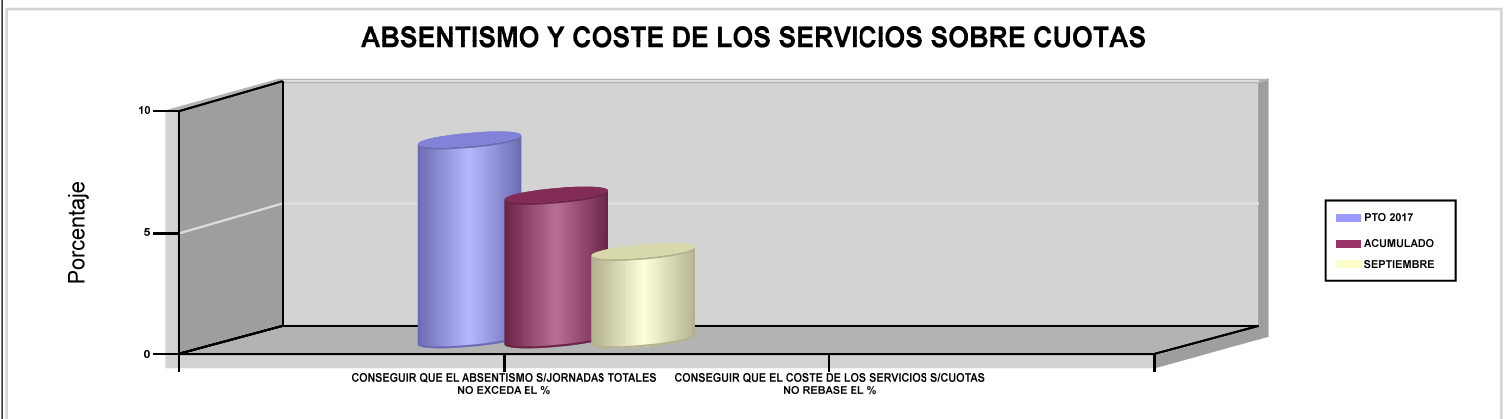



AGREGADO DE MUTUAS





AGREGADO DE MUTUAS		Area 1	
		G.P 11	Programa 02
PROGRAMA : INCAPACIDAD TEMPORAL Y OTRAS PRESTACIONES		RESPONSABLE:	
ACTIVIDADES			
RECONOCIMIENTO DE PRESTACIONES DE PAGO DIRECTO POR INCAPACIDAD TEMPORAL VIGILANCIA DE LOS RECONOCIMIENTOS EFECTUADOS EN RÉGIMEN DE PAGO DELEGADO VIGILANCIA DEL AGOTAMIENTO DE LOS PLAZOS DE ESTAS PREST. SEGUIMIENTO DE LA INCAPACIDAD TEMPORAL POR RÉGIMENES Y TIPOS DE PAGO (DIRECTO Y DELEGADO)			
OBJETIVOS			
CL	DENOMINACIÓN	Presupuesto 2017	EJECUCIÓN
01	CONSEGUIR UNA DURACIÓN MEDIA MÁXIMA, EN DÍAS, DE CADA PROCESO DE I.T.	39,64	40,61
02	NO SUPERAR UN PORCENTAJE DE PROCESOS DE IT RESPECTO A LOS AFILIADOS	1,59	1,85
03	CONSEGUIR UN GASTO DIRECTO MÁXIMO POR AFILIADO DE EUROS	176,88	143,28
04	CONSEGUIR UN NÚM. MEDIO MÁXIMO DE DÍAS INDEMNIZADOS POR CADA PROCESO INDEMNIZADO	64,29	68,05
05	CONSEGUIR UN GASTO DIRECTO MÁXIMO POR DÍA INDEMNIZADO DE EUROS	34,56	29,67
06	REALIZAR UN GASTO DIRECTO MÁXIMO POR PROCESO INDEMNIZADO CON ALTA EN EL PERÍODO DE EUROS	2.221,65	2.018,97
07	REALIZAR UN GASTO TOTAL MAXIMO POR AFILIADO DE EUROS	195,47	161
08	CONSEGUIR UN GASTO TOTAL MÁXIMO POR DÍA INDEMNIZADO DE EUROS	38,19	33,34
09	REALIZAR UN GASTO TOTAL MÁXIMO POR PROCESO INDEMNIZADO DE EUROS	2.455,20	2.268,65
MEDIOS HUMANOS Y FINANCIEROS			
CL	MEDIOS	Presupuesto 2017	EJECUCIÓN
10	NÚMERO DE PERSONAS EN MILES DE EUROS	3.670	3.349
11	Gastos de personal	155.649,69	107.597,65
12	Otros gastos de funcionamiento	81.472,42	52.196,04
13	TOTAL COSTE DE LOS SERVICIOS	237.122,11	159.793,69
14	Transferencias	5.476.465,34	3.576.232,48
15	Inversiones	3.288,26	648,78
16	TOTAL OPERACIONES NO FINANCIERAS	5.716.875,71	3.736.674,95
18	TOTAL GASTOS DEL PROGRAMA	5.716.875,71	3.736.674,95
INDICADORES PARA EL SEGUIMIENTO DE OBJETIVOS			
CL	DENOMINACIÓN	Presupuesto 2017	EJECUCIÓN
19	NUM. DE PROCESOS DE IT CUYA ALTA MÉDICA SE HAYA PRODUCIDO EN EL EJERCICIO	3.902.645	3.009.634
20	NUM. DE DÍAS DE BAJA RELATIVOS A PROCESOS CUYA ALTA MÉDICA SE HAYA PRODUCIDO EN EL EJERCICIO	154.690.143	122.210.516
21	NUM. DE PROCESOS EN LOS QUE EL ÚLTIMO DÍA DEL PERÍODO EL PACIENTE SE ENCUENTRA EN SITUACIÓN DE BAJA	450.067	416.152
22	POBLACIÓN PROTEGIDA EL ÚLTIMO DÍA DEL PERÍODO	28.304.154	22.449.115
23	POBLACIÓN MEDIA PROTEGIDA EN EL PERÍODO	27.762.772	22.178.714
24	GASTO DIRECTO GENERADO EN EL PERÍODO EN CONCEPTO I.T.(MILES DE EUROS) EXCL. EMPRESAS COLABORADORAS	4.910.550	3.177.698,87
25	NUMERO DE PROCESOS INICIADOS EN EL PERÍODO	4.123.426	3.133.091
60	NUM. DE PROCESOS INDEMNIZADOS CUYA ALTA SE HAYA PRODUCIDO EN EL PERÍODO	2.077.579	1.499.838
61	NUM. DE DÍAS INDEM.EN PERÍODO O ANT.DE LOS PROCESOS INDEM. CUYA ALTA SE HA PRODUCIDO EN EL PERÍODO	133.560.418	102.069.746
62	NUM. DE PROCESOS INDEMNIZADOS INICIADOS EN EL PERÍODO	2.037.727	1.651.660
63	NUM. DE DÍAS INDEMNIZADOS EN EL PERÍODO	142.093.829	107.111.189
64	NUM. DE PROCESOS INDEMNIZADOS INICIADOS POR CADA 1000 AFILIADOS	73	74
65	NUM. DE DÍAS INDEMNIZADOS POR CADA AFILIADO	5,12	4,83
66	GASTOS ASOCIADOS GENERADOS EN EL PERÍODO (SANITARIOS, DE ADMON Y OTROS GENERALES, EN MILES DE EUROS)	516.215,34	392.971,11
67	NUM. DE PROCESOS CESE DE ACTIVIDAD TRABAJADORES AUTONOMOS PRODUCIDOS EN EL PERIODO	3.469	1.589
68	NUM. DE PROCESOS CESE DE ACTIVIDAD TRABAJADORES AUTONOMOS QUE PREVALECN AL FINAL DEL PERIODO	1.317	1.554
69	DURACIÓN MEDIA DE LOS PROCESOS DE CESE DE ACTIVIDAD TRABAJADORES AUTONOMOS	1.690,14	684,16
70	NUM. TOTAL DE MENSUALIDADES CESE DE ACTIVIDAD ABONADAS EN EL PERIODO	31.962	12.235,84



AGREGADO DE MUTUAS

ÁREA 1 "PRESTACIONES ECONÓMICAS"

OBJETIVOS DEL PROGRAMA 1102 "INCAPACIDAD TEMPORAL Y OTRAS PRESTACIONES"

01 CONSEGUIR UNA DURACIÓN MEDIA MÁXIMA, EN DÍAS, DE CADA PROCESO DE I.T.

04 CONSEGUIR UN NÚM. MEDIO MÁXIMO DE DÍAS INDEMNIZADOS POR CADA PROCESO INDEMNIZADO

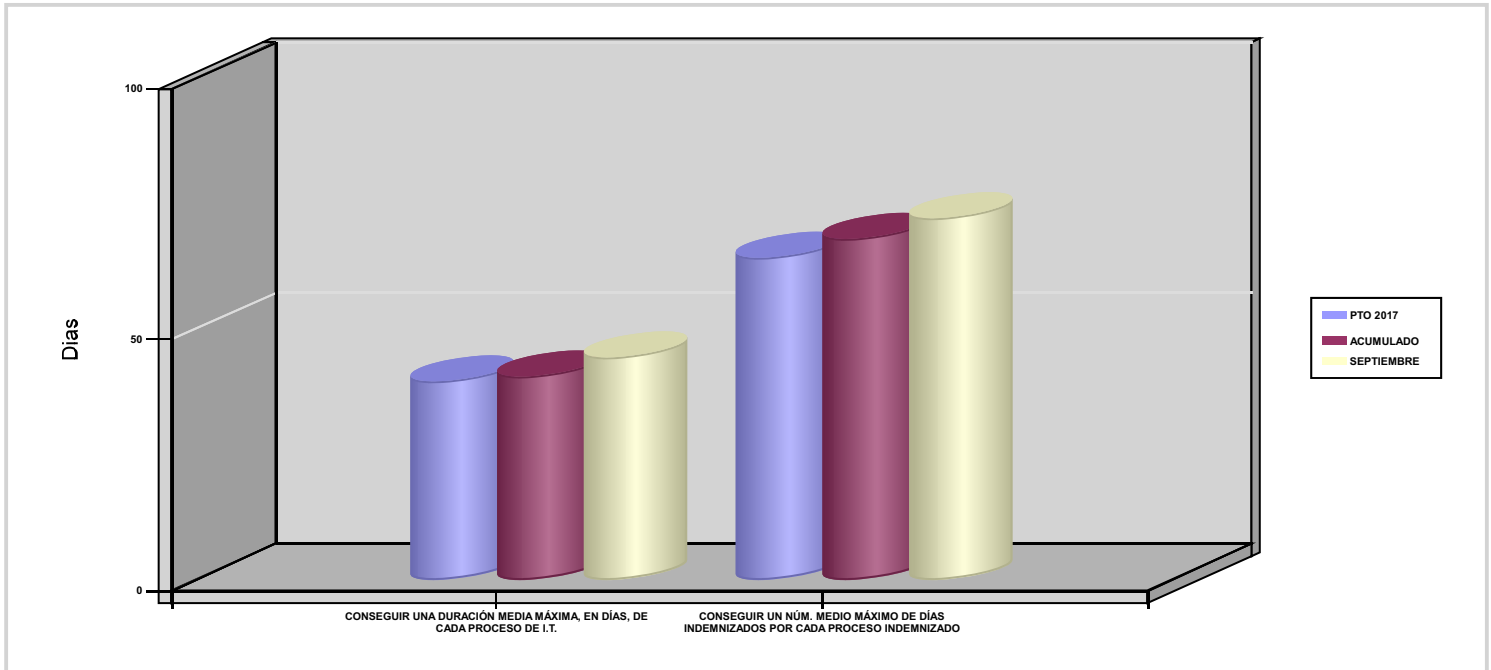



AGREGADO DE MUTUAS		Area 1	
		G.P 11	Programa 05
PROGRAMA : CAPITALES RENTA Y OTRAS COMPENSACIONES FINANCIERAS DE ACCIDENTES DE TRABAJO		RESPONSABLE:	
ACTIVIDADES			
RECONOCIMIENTO DE LOS DERECHOS A PRESTACIONES VITALICIAS Y TEMPORALES A BENEFICIARIOS DE INVALIDEZ MUERTE Y SUPERVIVENCIA DE ACCIDENTES DE TRABAJO CONTROL DE CÁLCULO DE LOS CAPITALES COSTE DE RENTA DE ACCIDENTES DE TRABAJO TRAMITACIÓN DE LOS EXPEDIENTES ANTE LOS ORGANISMOS CORRESPONDIENTES			
OBJETIVOS			
CL	DENOMINACIÓN	Presupuesto 2017	EJECUCIÓN
01	ATENDER UN NÚMERO DE SINIESTROS DE INVALIDEZ GENERADORES DE CAPITALES-COSTE	7.229	6.032
02	ATENDER UN NÚMERO DE SINIESTROS POR MUERTE GENERADORES DE CAPITALES-COSTE	968	827
MEDIOS HUMANOS Y FINANCIEROS			
CL	MEDIOS	Presupuesto 2017	EJECUCIÓN
10	NÚMERO DE PERSONAS	162	162
	EN MILES DE EUROS		
11	Gastos de personal	8.655,88	5.723,75
12	Otros gastos de funcionamiento	3.375,67	1.636,76
13	TOTAL COSTE DE LOS SERVICIOS	12.031,55	7.360,51
14	Transferencias	3.264.506,63	1.954.221,92
15	Inversiones	89,56	4,75
16	TOTAL OPERACIONES NO FINANCIERAS	3.276.627,74	1.961.587,18
18	TOTAL GASTOS DEL PROGRAMA	3.276.627,74	1.961.587,18
INDICADORES PARA EL SEGUIMIENTO DE OBJETIVOS			
CL	DENOMINACIÓN	Presupuesto 2017	EJECUCIÓN
19	IMPORTE DE LOS CAPITALES COSTE POR INVALIDEZ (EN MILES DE EUROS)	1.141.665,72	846.410,37
20	NÚMERO DE SINIESTROS GENERADOS DE CAPITALES COSTE POR INVALIDEZ	7.229	6.032
21	IMPORTE MEDIO DE LOS CAPITALES COSTE POR INVALIDEZ (EN EUROS)	157.928,58	140.320,02
22	IMPORTE DE LOS CAPITALES COSTE POR MUERTE (EN MILES DE EUROS)	172.196,76	115.813,94
23	NÚMERO DE SINIESTROS DEVENGADOS DE CAPITALES COSTE POR MUERTE	968	827
24	IMPORTE MEDIO DE LOS CAPITALES COSTE POR MUERTE (EN EUROS)	177.889,21	140.041,04
25	POBLACIÓN LABORAL PROTEGIDA POR I.M.S. AL FINAL DEL PERÍODO	14.702.956	13.508.919



AGREGADO DE MUTUAS		Area 2	
		G.P 21	Programa 22
PROGRAMA : MEDICINA AMBULATORIA DE MUTUAS COLABORADORAS CON LA SEGURIDAD SOCIAL		RESPONSABLE:	
ACTIVIDADES			
GESTIÓN DE LA ASISTENCIA SANITARIA EN RÉGIMEN AMBULATORIO EN CENTROS PROPIOS DE LAS MUTUAS Y EN SUS CENTROS MANCOMUNADOS CONTROL DE LA ASISTENCIA SANITARIA PRESTADA CON MEDIOS AJENOS CREACIÓN, ADAPTA. Y MEJORA DE CENTROS PROPIOS DE LAS MUTUAS Y DE SUS CENTROS MANCOMUNADOS			
OBJETIVOS			
CL	DENOMINACIÓN	Presupuesto 2017	EJECUCIÓN
02	ATENDER UN PORCENTAJE DE PACIENTES CON MEDIOS PROPIOS	76,14	74,82
03	ATENDER UN NÚMERO DE PACIENTES	2.053.003	1.418.921
MEDIOS HUMANOS Y FINANCIEROS			
CL	MEDIOS	Presupuesto 2017	EJECUCIÓN
10	NÚMERO DE PERSONAS	9.320	8.204
	EN MILES DE EUROS		
11	Gastos de personal	402.188,16	283.172,08
12	Otros gastos de funcionamiento	357.120,50	237.214,20
13	TOTAL COSTE DE LOS SERVICIOS	759.308,66	520.386,28
14	Transferencias	101.245,88	64.225,08
15	Inversiones	47.130,38	18.482,68
16	TOTAL OPERACIONES NO FINANCIERAS	907.684,92	603.094,04
18	TOTAL GASTOS DEL PROGRAMA	907.684,92	603.094,04
INDICADORES PARA EL SEGUIMIENTO DE OBJETIVOS			
CL	DENOMINACIÓN	Presupuesto 2017	EJECUCIÓN
19	NÚMERO DE CONSULTAS NUEVAS CON MEDIOS PROPIOS	1.719.211	1.352.994
20	NÚMERO DE CONSULTAS SUCESIVAS CON MEDIOS PROPIOS	8.608.019	7.804.084
22	NÚMERO DE PACIENTES ATENDIDOS CON MEDIOS PROPIOS	2.053.003	1.418.921
23	NÚMERO DE PACIENTES ATENDIDOS CON MEDIOS AJENOS	643.187	477.552
28	POBLACIÓN LABORAL PROTEGIDA AL FINAL DEL PERÍODO POR I.T POR CONTINGENCIAS PROFESIONALES	14.394.955	13.192.131



AGREGADO DE MUTUAS		Area 2	
		G.P 22	Programa 24
PROGRAMA : MEDICINA HOSPITALARIA DE MUTUAS COLABORADORAS CON LA SEGURIDAD SOCIAL		RESPONSABLE:	
ACTIVIDADES			
GESTIÓN DE LA ASISTENCIA SANITARIA EN RÉGIMEN HOSPITALARIO EN CENTROS PROPIOS DE LAS MUTUAS Y EN SUS CENTROS MANCOMUNADOS CONTROL DE LA ASISTENCIA SANITARIA HOSPITALARIA PRESTADA CON MEDIOS AJENOS CREACIÓN, ADAPTACIÓN Y MEJORA DE CENTROS PROPIOS DE LAS MUTUAS Y DE SUS CENTROS MANCOMUNADOS			
OBJETIVOS			
CL	DENOMINACIÓN	Presupuesto 2017	EJECUCIÓN
01	OBTENER UN PORCENTAJE DE OCUPACIÓN EN CENTROS PROPIOS	41,77	40,47
02	CONSEGUIR UNA ESTANCIA MEDIA EN CENTROS PROPIOS	3,39	3,38
03	CONSEGUIR UN COSTE MEDIO EN EUROS POR ESTANCIA EN CENTROS PROPIOS	1.379,37	1.335,57
04	CONSEGUIR UN COSTE MEDIO EN EUROS POR ESTANCIA EN CENTROS AJENOS	1.513,91	1.348,11
MEDIOS HUMANOS Y FINANCIEROS			
CL	MEDIOS	Presupuesto 2017	EJECUCIÓN
10	NÚMERO DE PERSONAS	3.057	2.936
	EN MILES DE EUROS		
11	Gastos de personal	138.648,08	98.942,25
12	Otros gastos de funcionamiento	263.813,37	178.159,94
13	TOTAL COSTE DE LOS SERVICIOS	402.461,45	277.102,19
14	Transferencias	37.672,98	18.435,30
15	Inversiones	18.802,43	5.689,18
16	TOTAL OPERACIONES NO FINANCIERAS	458.936,86	301.226,67
18	TOTAL GASTOS DEL PROGRAMA	458.936,86	301.226,67
INDICADORES PARA EL SEGUIMIENTO DE OBJETIVOS			
CL	DENOMINACIÓN	Presupuesto 2017	EJECUCIÓN
19	NÚMERO DE CAMAS DE CLINICA PROPIAS INSTALADAS	1.216	1.168
20	NÚMERO DE CAMAS DE U.V.I. PROPIAS INSTALADAS	44	29
21	NÚMERO DE CAMAS DE REHABILITACIÓN PROPIAS INSTALADAS	53	41
22	NÚMERO TOTAL DE CAMAS HOSPITALARIAS PROPIAS INSTALADAS	1.313	1.238
23	NÚMERO DE ESTANCIAS PROPIAS CAUSADAS EN EL PERÍODO	174.574	126.567
24	NÚMERO DE ESTANCIAS PROPIAS POSIBLES EN EL PERÍODO	417.930	312.719
25	NÚMERO DE INGRESOS DEL PERÍODO EN CENTROS PROPIOS	51.445	37.481
26	COSTE ASISTENCIA HOSPITALARIA CON MEDIOS PROPIOS (EN MILES DE EUROS)	240.801,53	169.038,65
27	COSTE ASISTENCIA HOSPITALARIA CON MEDIOS AJENOS (EN MILES DE EUROS)	161.659,92	108.063
28	NÚMERO DE ACCIDENTADOS INGRESADOS EN CENTROS AJENOS	27.129	20.024
29	NÚMERO DE ESTANCIAS DE ACCIDENTADOS EN CENTROS AJENOS	106.783	80.159
30	DURACIÓN MEDIA EN DÍAS DE LOS PROCESOS DE INTERNAMIENTO EN CENTROS AJENOS	3,94	4



AGREGADO DE MUTUAS		Area 3	
		G.P 34	Programa 36
PROGRAMA : HIGIENE Y SEGURIDAD EN EL TRABAJO		RESPONSABLE:	
ACTIVIDADES			
ASESORAMIENTO SOBRE GESTIÓN DE RIESGOS INVESTIGACIÓN E INSPECCIÓN DE ACCIDENTES INFORMACIÓN Y DIVULGACIÓN ESTUDIOS DE PUESTOS Y CONDICIONES DE TRABAJO			
OBJETIVOS			
CL	DENOMINACIÓN	Presupuesto 2017	EJECUCIÓN
01	REALIZAR INVESTIGACIONES DE ACCIDENTES EN UN %	1,43	1,33
02	REALIZAR ESTUDIOS SOBRE SINIESTRALIDAD EN EMPRESAS EN NÚMERO	119.790	97.580
03	REALIZAR VISITAS DE ASESOR.Y ORIENTACIÓN A C.DE TRABAJO EN MATERIA DE SEGURIDAD E HIGIENE EN N°	53.901	35.913
04	REALIZAR CURSILLOS, JORNADAS, SEMINARIOS EN NÚMERO	5.954	4.119
05	MANTENER LA SINIESTRALIDAD SOBRE EL COLECTIVO PROTEGIDO EN UN %	5,53	4,96
07	REALIZAR CAMPAÑAS DE SENSIBILIZACIÓN Y EDUCACIÓN EN NÚMERO	359.279	342.450
08	REALIZAR ACTUACIONES DE ASESORAMIENTO EN NÚMERO	91.657	58.306
09	REALIZAR CAMPAÑAS DE DIVULGACIÓN EN NÚMERO	24.171	13.534
MEDIOS HUMANOS Y FINANCIEROS			
CL	MEDIOS	Presupuesto 2017	EJECUCIÓN
10	NÚMERO DE PERSONAS	525	417
	EN MILES DE EUROS		
11	Gastos de personal	23.872,29	15.317,50
12	Otros gastos de funcionamiento	7.465,86	3.990,20
13	TOTAL COSTE DE LOS SERVICIOS	31.338,15	19.307,70
15	Inversiones	635,08	343,08
16	TOTAL OPERACIONES NO FINANCIERAS	31.973,23	19.650,78
18	TOTAL GASTOS DEL PROGRAMA	31.973,23	19.650,78
INDICADORES PARA EL SEGUIMIENTO DE OBJETIVOS			
CL	DENOMINACIÓN	Presupuesto 2017	EJECUCIÓN
19	NÚMERO DE ACCIDENTES INVESTIGADOS	8.493	6.808
20	NÚMERO DE ACCIDENTES ACAECIDOS	595.675	510.675
21	NÚMERO DE ESTUDIOS DE SINIESTRALIDAD EN EMPRESAS REALIZADOS	119.790	97.580
22	NÚMERO DE VISITAS A CENTROS DE TRABAJO REALIZADAS	53.901	35.913
23	NÚMERO DE ENCUESTAS EN MATERIA PREVENTIVA REALIZADAS	9.669	14.327
24	NÚMERO DE CURSILLOS, JORNADAS Y SEMINARIOS EN MATERIA PREVENTIVA REALIZADOS	5.954	4.119
25	NÚMERO DE ASISTENTES A LOS CURSILLOS, JORNADAS Y SEMINARIOS	114.618	48.579
26	NÚMERO DE ACCIDENTADOS EN EL PERÍODO	813.043	670.631
27	POBLACIÓN LABORAL PROTEGIDA AL FINAL DEL PERÍODO POR I.M.S. POR CONTINGENCIAS PROFESIONALES	14.702.956	13.508.919
29	NUMERO DE ENFERMEDADES PROFESIONALES INVESTIGADAS	2.597	2.080
30	NÚMERO DE CAMPAÑAS DE SENSIBILIZACIÓN Y EDUCACIÓN PREVENTIVA REALIZADAS	359.279	342.450
31	NÚMERO DE PUBLICACIONES EN MATERIA PREVENTIVA REALIZADAS	543.055	384.446
32	NÚMERO DE ACTUACIONES DE ASESORAMIENTO EN MATERIA PREVENTIVA REALIZADAS	91.657	58.306
33	NÚMERO DE CAMPAÑAS DE DIVULGACIÓN EN MATERIA PREVENTIVA REALIZADAS	24.171	13.534



AGREGADO DE MUTUAS		Area 4	
		G.P 43	Programa 64
PROGRAMA : ADMINISTRACIÓN DEL PATRIMONIO		RESPONSABLE:	
ACTIVIDADES			
GESTIONAR Y CONTROLAR LA SITUACIÓN Y VARIACIÓN FINANCIERA Y PATRIMONIAL			
OBJETIVOS			
CL	DENOMINACIÓN	Presupuesto 2017	EJECUCIÓN
02	OBTENER UN % DE RENTABILIDAD MEDIA DE LA CARTERA DE VALORES	3,43	2,24
09	OBTENER UN % DE EXCEDENTE DE GESTIÓN SOBRE CUOTAS	8,25	-18,70
MEDIOS HUMANOS Y FINANCIEROS			
CL	MEDIOS	Presupuesto 2017	EJECUCIÓN
EN MILES DE EUROS			
14	Transferencias	703.424,11	543.630,50
16	TOTAL OPERACIONES NO FINANCIERAS	703.424,11	543.630,50
17	TOTAL OPERACIONES FINANCIERAS	1.556.554,41	643,35
18	TOTAL GASTOS DEL PROGRAMA	2.259.978,52	544.273,85
INDICADORES PARA EL SEGUIMIENTO DE OBJETIVOS			
CL	DENOMINACIÓN	Presupuesto 2017	EJECUCIÓN
24	IMPORTE MEDIO DE LA CARTERA DE VALORES (EN MILES DE EUROS)	2.299.063,93	1.806.092,22
25	RENDIMIENTO NETO EN EL PERÍODO DE LA CARTERA DE VALORES (EN MILES DE EUROS)	78.906,04	40.450,92
40	EXCEDENTE DE GESTIÓN EN EL PERÍODO (EN MILES DE EUROS)	931.770,16	-1.058.633,79
41	RECAUDACIÓN POR CUOTAS EN EL PERÍODO (EN MILES DE EUROS)	11.296.350	5.660.290,16



AGREGADO DE MUTUAS		Area 4	
		G.P 45	Programa 91
PROGRAMA : DIRECCIÓN Y SERVICIOS GENERALES		RESPONSABLE:	
ACTIVIDADES			
DIRIGIR, COORDINAR Y APOYAR LAS ACTIVIDADES DE LA ENTIDAD INSPECCIONAR LOS CENTROS Y SERVICIOS PROPIOS Y CONCERTADOS GESTIONAR Y COORDINAR LA POLÍTICA DE PERSONAL, SUMINISTROS Y MANTENIMIENTO ELABORAR Y GESTIONAR LOS PRESUPUESTOS			
OBJETIVOS			
CL	DENOMINACIÓN	Presupuesto 2017	EJECUCIÓN
01	CONSEGUIR QUE EL ABSENTISMO S/JORNADAS TOTALES NO EXCEDA EL %	4,65	5,40
08	CONSEGUIR QUE EL COSTE DE LOS SERVICIOS S/CUOTAS NO REBASE EL %	16,25	22,06
09	CONSEGUIR UN COSTE DE LOS SERVICIOS POR TRABAJADOR PROTEGIDO, EN EUROS	108,25	81,45
MEDIOS HUMANOS Y FINANCIEROS			
CL	MEDIOS	Presupuesto 2017	EJECUCIÓN
10	NÚMERO DE PERSONAS	5.464	4.833
	EN MILES DE EUROS		
11	Gastos de personal	273.280,96	189.460,82
12	Otros gastos de funcionamiento	120.181,68	75.444,55
13	TOTAL COSTE DE LOS SERVICIOS	393.462,64	264.905,37
14	Transferencias	70.334,24	55.128,39
15	Inversiones	11.030,80	5.569,09
16	TOTAL OPERACIONES NO FINANCIERAS	474.827,68	325.602,85
17	TOTAL OPERACIONES FINANCIERAS	22.717,63	6.778,85
18	TOTAL GASTOS DEL PROGRAMA	497.545,31	332.381,70
INDICADORES PARA EL SEGUIMIENTO DE OBJETIVOS			
CL	DENOMINACIÓN	Presupuesto 2017	EJECUCIÓN
25	NÚMERO DE JORNADAS LABORALES DE TODO EL PERSONAL DE LA ENTIDAD	5.529.499	4.223.955
26	NÚMERO DE JORNADAS LABORALES PERDIDAS DE TODO EL PERSONAL DE LA ENTIDAD	256.911	228.067
40	IMPORTE TOTAL DEL COSTE DE LOS SERVICIOS DE LA ENTIDAD (EN MILES DE EUROS)	1.835.724,56	1.248.855,87
41	RECAUDACIÓN POR CUOTAS (EN MILES DE EUROS)	11.296.350	5.660.290,16
42	POBLACIÓN LABORAL TOTAL PROTEGIDA AL FINAL DEL PERÍODO	16.958.840	15.331.959



AGREGADO DE MUTUAS

ÁREA 4 "TESORERÍA, INFORMÁTICA Y OTRAS"

OBJETIVOS DEL PROGRAMA 4364 "ADMINISTRACIÓN DEL PATRIMONIO"

02 OBTENER UN % DE RENTABILIDAD MEDIA DE LA CARTERA DE VALORES

09 OBTENER UN % DE EXCEDENTE DE GESTIÓN SOBRE CUOTAS

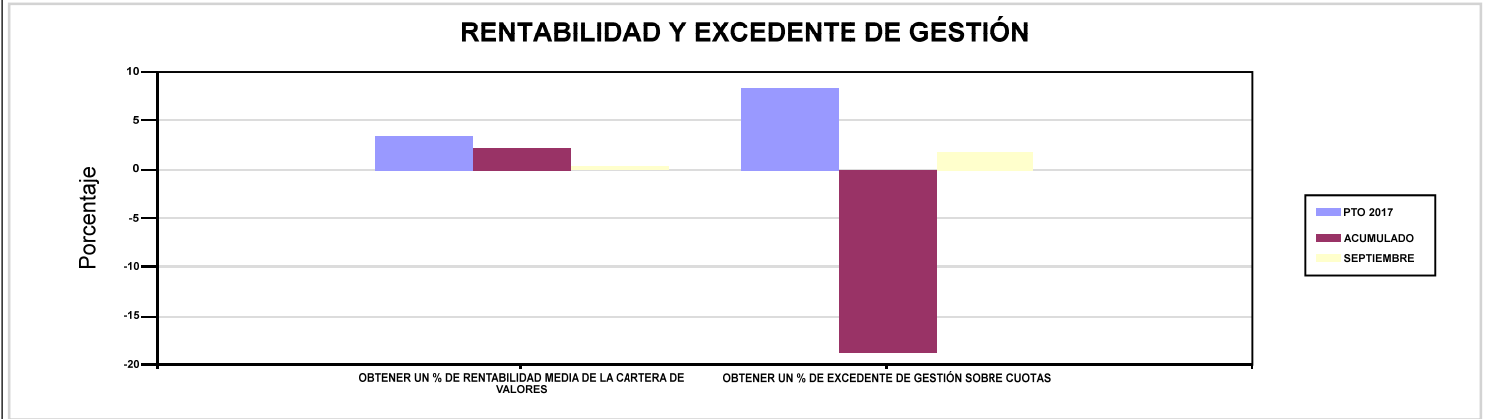

AGREGADO DE MUTUAS

ÁREA 4 "TESORERÍA, INFORMÁTICA Y OTRAS"

OBJETIVOS DEL PROGRAMA 4591 "DIRECCIÓN Y SERVICIOS GENERALES"

01 CONSEGUIR QUE EL ABSENTISMO S/JORNADAS TOTALES NO EXCEDA EL %

08 CONSEGUIR QUE EL COSTE DE LOS SERVICIOS S/CUOTAS NO REBASE EL %

