



GOBIERNO
DE ESPAÑA

MINISTERIO
DE TRABAJO E
INMIGRACIÓN

SECRETARÍA DE ESTADO
DE LA SEGURIDAD SOCIAL

INTERVENCIÓN GENERAL
DE LA SEGURIDAD SOCIAL

Seguridad Social

Cuentas del Ejercicio

Ejercicio 2008



MUTUA INTERCOMARCAL
MATEPSS Nº 039
TOMO XVI



DISTRIBUCION DE TOMOS QUE CONTIENEN LA LIQUIDACION DE LAS
MUTUAS DE ACCIDENTES DE TRABAJO Y ENFERMEDADES PROFESIONALES

<u>TOMO</u>	<u>DE LA MUTUA</u>
8	1
9	2
10	3
11	7
12	10
13	11
14	15
15	21
16	39
17	61
18	72
19	115
20	151
21	183
22	201
23	267
24	272
25	274
26	275
27	276
28	291
29	292
30	293
31	294



39 MUTUA INTERCOMARCAL



- MUTUA INTERCOMARCAL

A) CUENTAS ANUALES

1.- BALANCE.....	9
2.- CUENTA DEL RESULTADO ECONOMICO-PATRIMONIAL.....	13
3.- ESTADO DE LIQUIDACION DEL PRESUPUESTO	
- LIQUIDACION DEL PRESUPUESTO DE GASTOS	
- GRUPO DE PROGRAMAS 11 GESTION DE PRESTACIONES ECONOMICAS CONTRIBUTIVAS	
PROGRAMA 1102 INCAPACIDAD TEMPORAL Y OTRAS PRESTACIONES.....	21
PROGRAMA 1105 CAPITALES RENTA Y OTRAS COMPENSACIONES FINANCIERAS.....	27
- GRUPO DE PROGRAMAS 21 ATENCION PRIMARIA DE SALUD	
PROGRAMA 2122 MEDICINA AMBULATORIA DE MUTUAS DE ACCIDENTES DE TRABAJO.....	33
- GRUPO DE PROGRAMAS 22 ATENCION ESPECIALIZADA	
PROGRAMA 2224 MEDICINA HOSPITALARIA DE MUTUAS DE ACCIDENTES DE TRABAJO.....	39
- GRUPO DE PROGRAMAS 34 OTROS SERVICIOS SOCIALES	
PROGRAMA 3436 HIGIENE Y SEGURIDAD EN EL TRABAJO.....	43
- GRUPO DE PROGRAMAS 43 GESTION DEL PATRIMONIO	
PROGRAMA 4364 ADMINISTRACION DEL PATRIMONIO.....	49
- GRUPO DE PROGRAMAS 45 ADMINISTRACION Y SERV. GENER. DE TESORERIA Y OTROS SERV.	
PROGRAMA 4591 DIRECCION Y SERVICIOS GENERALES.....	53
- LIQUIDACION DEL PRESUPUESTO DE INGRESOS.....	59
- RESULTADO PRESUPUESTARIO.....	65
- BALANCE DE RESULTADOS E INFORME DE GESTION.....	69
4.- MEMORIA.....	73



A) CUENTAS ANUALES



1.- BALANCE



MINISTERIO DE TRABAJO E INMIGRACIÓN
SECRETARÍA DE ESTADO DE LA SEGURIDAD SOCIAL
INTERVENCIÓN GENERAL DE LA SEGURIDAD SOCIAL

MUTUA INTERCOMARCAL
BALANCE
EJERCICIO 2008

Nº CUENTAS	ACTIVO	EJERCICIO 2008	EJERCICIO 2007	Nº CUENTAS	PASIVO	EJERCICIO 2008	EJERCICIO 2007
	A) INMOVILIZADO	2.333.096,72	2.150.806,53		A) FONDOS PROPIOS	72.284.828,70	65.598.508,90
	I. Inmovilizaciones inmateriales	154.206,61	155.989,48		I. Patrimonio		
215	1.- Aplicaciones informáticas	285.793,73	253.831,15	104	1.- Fondo Patrimonial		
217	2.- Derechos sobre bienes en régimen de arrendam.financ.				II. Reservas	57.732.791,10	41.408.724,61
(281)	3.- Amortizaciones	-131.587,12	-97.841,67	111	1.- Reservas de revalorización		
	II. Inmovilizaciones materiales	1.671.860,93	1.487.787,87	112	2.- Reservas legales	57.126.064,12	41.172.291,96
220,221	1.- Terrenos y construcciones	245.614,03	245.614,03	116	3.- Reservas estatutarias	606.726,98	236.432,65
222,223	2.- Instalaciones técnicas y maquinaria	1.115.669,66	909.831,46		III. Resultados de ejercicios anteriores	1.170.113,76	638.442,40
224,226	3.- Utillaje y mobiliario	1.530.045,32	1.411.834,31	120	1.- Resultados positivos de ejercicios anteriores	1.170.113,76	638.442,40
227,228,229	4.- Otro inmovilizado	261.990,86	261.990,86	(121)	2.- Resultados negativos de ejercicios anteriores		
(282)	5.- Amortizaciones	-1.481.458,94	-1.341.482,79	129	IV. Resultados del ejercicio	13.381.923,84	23.551.341,89
	IV. Inversiones financieras permanentes	507.029,18	507.029,18		V. Provisión para riesgos y gastos		
251,256	1.- Cartera de valores a largo plazo	900,49	900,49	140	1.- Provisión para pensiones y obligaciones similares		
254,255,257	2.- Otras inversiones y créditos a largo plazo	315.738,75	315.738,75				
260,265	3.- Fianzas y depósitos constituidos a largo plazo	190.389,94	190.389,94				
(297)	4.- Provisiones						
27	B) GASTOS A DISTRIBUIR EN VARIOS EJERCICIOS	292.848,24	452.301,82	170,176	B) ACREEDORES A LARGO PLAZO		
				173	II. Otras deudas a largo plazo		
	C) ACTIVO CIRCULANTE	93.628.627,63	79.321.687,00	180,185	1.- Deudas con entidades de crédito		
	I. Existencias	247.476,93	289.139,30		2.- Otras deudas		
30	1.- Productos Farmacéuticos	135.647,67	129.052,11		3.- Fianzas y depósitos recibidos a largo plazo		
31	2.- Material sanitario de consumo	1.712,45	1.711,20				
32	3.- Instrumental y pequeño utillaje			520	C) ACREEDORES A CORTO PLAZO	11.709.165,26	3.840.094,70
33	4.- Productos alimenticios			526	II. Deudas con entidades de crédito		
34	5.- Vestuario, lencería y calzado	210,65	391,43		1.- Préstamos y otras deudas		
35	6.- Otros aprovisionamientos	109.906,16	157.984,56	40	2.- Deudas por intereses		
	II. Deudores	21.774.201,72	23.713.964,42	41	III. Acreedores	11.112.908,56	3.332.615,64
43	1.- Deudores presupuestarios	9.128.971,17	8.562.124,31	475,476,477	1.- Acreedores presupuestarios	9.980.252,52	1.946.290,06
44	2.- Deudores no presupuestarios	2.988.408,74	2.621.977,38	523,553	2.- Acreedores no presupuestarios	1.091.956,66	1.018.438,70
470,471,472	3.- Administraciones públicas			560,561	4.- Administraciones públicas	40.699,38	367.886,88
553	4.- Otros deudores	15.307.210,53	17.089.326,68		5.- Otros acreedores		
(490)	5.- Provisiones	-5.650.388,72	-4.559.463,95	554,556	6.- Fianzas y depósitos recibidos a corto plazo		
	III. Inversiones financieras temporales	57.541.641,94	41.359.373,50	559	IV. Partidas pendientes de aplicación	596.256,70	507.479,06
541,546	1.- Cartera de valores a corto plazo	57.451.110,10	41.358.062,02	485,585	1.- Partidas pendientes de aplicación	596.256,70	507.479,06
544,547	2.- Otras inversiones y créditos a corto plazo	19.600,75	1.311,48		2.- Otras partidas pendientes de aplicación		
565,566	3.- Fianzas y depósitos constituidos a corto plazo	70.931,09			V. Ajustes por periodificación		
(597),(598)	4.- Provisiones			496			
57	IV. Tesorería	14.064.498,65	12.934.862,01		D) PROVISIONES PARA RIESGOS Y GASTOS A CORTO PLAZO	12.260.578,63	12.486.191,75
	V. Partidas pendientes de aplicación	596,39	1.024.135,77		I. Provisiones para contingencias en tramitación	12.260.578,63	12.486.191,75
555,558	1.- Partidas pendientes de aplicación	596,39	1.024.135,77				
559	2.- Otras partidas pendientes de aplicación						
480,580	VI. Ajustes por periodificación	212,00	212,00				
	TOTAL GENERAL (A+B+C)	96.254.572,59	81.924.795,35		TOTAL GENERAL (A+B+C+D)	96.254.572,59	81.924.795,35



2.- CUENTA DEL RESULTADO ECONOMICO-PATRIMONIAL



MUTUA INTERCOMARCAL
CUENTA DEL RESULTADO ECONOMICO-PATRIMONIAL
EJERCICIO 2008

Nº CUENTAS	DEBE	EJERCICIO 2008	EJERCICIO 2007	Nº CUENTAS	HABER	EJERCICIO 2008	EJERCICIO 2007
	A) GASTOS	159.748.598,02	140.356.284,61		B) INGRESOS	173.130.521,86	163.907.626,50
	1. Prestaciones sociales	58.328.725,89	48.837.642,48		1. Ingresos de gestión ordinaria	169.079.349,59	158.852.029,09
631	b) Incapacidad temporal	55.015.467,77	47.168.548,11	720	a) Cotizaciones sociales a cargo de los empleadores	149.480.585,54	142.115.125,29
632	c) Maternidad	685.713,95		721	b) Cotizaciones sociales a cargo de los asalariados	19.598.764,05	16.736.903,80
635	e) Prestaciones económicas de recuperación e indemnizaciones y entregas únicas	1.720.035,21	1.039.939,67		2. Otros ingresos de gestión ordinaria	3.952.410,35	4.032.607,74
636	f) Prestaciones sociales	22.000,00	43.000,00	70	a) Prestación de servicios	843.972,38	687.400,66
637	g) Prótesis y vehículos para inválidos	351.947,44	284.868,00	773	b) Reintegros	1.108.475,25	1.450.403,09
638	h) Farmacia y efectos y accesorios de dispensación ambulatoria	533.561,52	301.286,70	78	c) Trabajos realizados para la entidad		
639	i) Otras prestaciones			775,776,777	d) Otros ingresos de gestión	136.638,04	398.069,57
				790	d.1) Ingresos accesorios y otros de gestión corriente	136.638,04	398.069,57
	2. Gastos de funcionamiento de los servicios	47.447.818,39	39.752.511,68	761,762	d.2) Exceso de provisión para riesgos y gastos		
	a) Aprovisionamientos	20.351.658,57	14.904.535,77		f) Ingresos de otros valores negociables y de créditos del activo inmovilizado	1.373.988,85	1.462.506,49
600/605,(609)	a.1) Compras	223.182,64	198.183,70		g) Otros intereses e ingresos asimilados	489.335,83	34.227,93
61	a.2) Variación de existencias	41.662,37	183.237,42	763,769	g.1) Otros intereses	489.335,83	34.227,93
607	a.3) Otros gastos externos	20.086.813,56	14.523.114,65	766	g.2) Beneficios en inversiones financieras		
	b) Gastos de personal	13.765.030,94	12.283.124,57		3. Transferencias y subvenciones		
640,641	b.1) Sueldos, salarios y asimilados	10.494.935,10	9.386.618,07		a) Transferencias corrientes		
642,643,644	b.2) Cargas sociales	3.270.095,84	2.896.506,50	750	b) Subvenciones corrientes		
68	c) Dotaciones para amortizaciones de inmovilizado	333.175,18	322.930,60	751	c) Transferencias de capital		
675,694,(794)	d) Variación de provisiones para insolvencias y pérdidas de créditos incobrables	4.488.352,10	2.620.891,75	755	d) Subvenciones de capital		
	e) Otros gastos de gestión	8.703.817,13	9.393.726,93	756	4. Ganancias e ingresos extraordinarios	98.761,92	1.022.989,67
62	e.1) Servicios exteriores	8.676.609,44	9.376.648,17		a) Beneficios procedentes del inmovilizado		15.128,82
660	e.2) Tributos	27.207,69	17.078,76	770,771	b) Beneficios por operaciones de endeudamiento		
676	e.3) Otros gastos de gestión corriente			774	c) Ingresos extraordinarios	98.761,92	
	f) Gastos financieros y asimilables	31.397,59		778	d) Ingresos y beneficios de otros ejercicios		1.007.860,85
662,663,669	f.1) Por deudas	31.397,59		779			
666,667	f.2) Pérdidas de inversiones financieras						
696,698,699,(796,798,799)	g) Variación de las provisiones de inversiones financieras						
690,(792)	i) Variación de la provisión para contingencias en tramitación	-225.613,12	227.302,06				
	3. Transferencias y subvenciones	53.647.754,12	50.400.062,15				
650	a) Transferencias corrientes	31.329.984,29	30.349.735,86				
651	b) Subvenciones corrientes	22.317.769,83	20.050.326,29				
655	c) Transferencias de capital						
656	d) Subvenciones de capital						
	4. Pérdidas y gastos extraordinarios	324.299,62	1.366.068,30				
670,671	a) Pérdidas procedentes de inmovilizado		3.136,97				
674	b) Pérdidas por operaciones de endeudamiento						
678	c) Gastos extraordinarios		96.313,74				
679	d) Gastos y pérdidas de otros ejercicios	324.299,62	1.266.617,59				
	AHORRO	13.381.923,84	23.551.341,89		DESAHORRO		
	TOTAL DEBE	173.130.521,86	163.907.626,50		TOTAL HABER	173.130.521,86	163.907.626,50



3.- ESTADO DE LIQUIDACION DEL PRESUPUESTO



LIQUIDACION DEL PRESUPUESTO DE GASTOS



GRUPO DE PROGRAMAS 11
GESTION PRESTAC. ECONOMICAS CONTRIB.

PROGRAMA 1102
INCAPACIDAD TEMPORAL Y OTRAS PREST.



MUTUA INTERCOMARCAL NUM. 039	EJERCICIO 2008
------------------------------	----------------

LIQUIDACION DEL PRESUPUESTO DE GASTOS

DENOMINACION DEL PROGRAMA: 1102 INCAPACIDAD TEMPORAL Y OTRAS PREST.

CLASIF. ECONOM.	EXPLICACIÓN	CREDITOS INICIALES	MODIFICACIONES	CREDITOS DEFINITIVOS	OBLIGACIONES RECONOCIDAS NETAS	REMANENTES DE CREDITO	PAGOS	OBLIGACIONES PENDIENTES DE PAGO A 31 DE DICIEMBRE
13090	RETRIBUCIONES BASICAS Y OTRAS REMUN.	542.600,00	42.000,00	584.600,00	610.249,65	-25.649,65	610.249,65	
1309	OTRO PERSONAL	542.600,00	42.000,00	584.600,00	610.249,65	-25.649,65	610.249,65	
130	LABORAL FIJO	542.600,00	42.000,00	584.600,00	610.249,65	-25.649,65	610.249,65	
137	CONTRIB. A PLANES DE PENSIONES	6.910,00	2.000,00	8.910,00	9.028,73	-118,73	9.028,73	
13	LABORALES	549.510,00	44.000,00	593.510,00	619.278,38	-25.768,38	619.278,38	
1600	CUOTAS DE LA SEGURIDAD SOCIAL	159.660,00	20.000,00	179.660,00	175.712,33	3.947,67	161.707,44	14.004,89
160	CUOTAS DE LA SEGURIDAD SOCIAL	159.660,00	20.000,00	179.660,00	175.712,33	3.947,67	161.707,44	14.004,89
1620	FORM.Y PERFECCIONAM. DEL PERSONAL	1.230,00		1.230,00	2.892,68	-1.662,68	2.892,68	
1624	ACCION SOCIAL GENERAL	14.360,00	45.000,00	59.360,00	23.173,62	36.186,38	22.592,82	580,80
1625	SEGUROS	15.160,00	10.000,00	25.160,00	18.292,76	6.867,24	18.292,76	
162	GASTOS SOC.PERS.	30.750,00	55.000,00	85.750,00	44.359,06	41.390,94	43.778,26	580,80
16	CUOT.PREST.Y GAST.SOC.	190.410,00	75.000,00	265.410,00	220.071,39	45.338,61	205.485,70	14.585,69
1	GASTOS DE PERSONAL	739.920,00	119.000,00	858.920,00	839.349,77	19.570,23	824.764,08	14.585,69
202	ARRENDAM.EDIF.Y OTRAS CONSTRUCCIONES	150.290,00		150.290,00	179.379,48	-29.089,48	179.296,55	82,93
206	ARREND.EQUIP.PARA PROCESOS DE INFORM	53.760,00		53.760,00	16.688,07	37.071,93	16.433,15	254,92
20	ARRENDAMIENTOS Y CANONES	204.050,00		204.050,00	196.067,55	7.982,45	195.729,70	337,85
212	EDIFICIOS Y OTRAS CONSTRUCCIONES	290,00		290,00	4,96	285,04	4,96	
213	MAQUINARIA,INSTALACIONES Y UTILLAJE	26.970,00		26.970,00	32.941,50	-5.971,50	31.770,60	1.170,90
215	MOBILIARIO Y ENSERES	1.890,00		1.890,00	2.166,33	-276,33	2.055,53	110,80
216	EQUIPOS PARA PROCESOS DE INFORMACION	10.230,00		10.230,00	1.946,12	8.283,88	1.946,12	
21	REPARACION,MANTEN.Y CONSERV.	39.380,00		39.380,00	37.058,91	2.321,09	35.777,21	1.281,70
2200	ORDINARIO NO INVENTARIABLE	110.280,00		110.280,00	59.239,35	51.040,65	58.771,61	467,74
2201	PRENSA, REV., LIBROS Y OTRAS PUBLIC.	3.270,00		3.270,00	8.368,81	-5.098,81	8.368,81	
2202	MATERIAL INFORMATICO NO INVENTARIABL	31.770,00		31.770,00	3.270,24	28.499,76	3.270,24	
220	MATERIAL DE OFICINA	145.320,00		145.320,00	70.878,40	74.441,60	70.410,66	467,74
22100	ENERGIA ELECTRICA	21.140,00		21.140,00	18.315,56	2.824,44	18.261,25	54,31
22101	AGUA	1.130,00		1.130,00	1.423,26	-293,26	1.397,35	25,91
22102	GAS	580,00		580,00	149,98	430,02	132,71	17,27
2210	ELECTRICIDAD,AGUA,GAS Y COMBUSTIBLE	22.850,00		22.850,00	19.888,80	2.961,20	19.791,31	97,49
2219	OTROS SUMINISTROS	1.480,00		1.480,00	2.172,60	-692,60	2.172,60	
221	SUMINISTROS	24.330,00		24.330,00	22.061,40	2.268,60	21.963,91	97,49
2220	SERV.DE TELECOMUNICACIONES	66.840,00		66.840,00	63.670,13	3.169,87	63.258,04	412,09
2221	POSTALES	8.130,00		8.130,00	12.785,38	-4.655,38	12.785,38	
2222	TELEGRAFICAS	7.750,00		7.750,00	609,57	7.140,43	609,57	
222	COMUNICACIONES	82.720,00		82.720,00	77.065,08	5.654,92	76.652,99	412,09



MUTUA INTERCOMARCAL NUM. 039	EJERCICIO 2008
------------------------------	----------------

LIQUIDACION DEL PRESUPUESTO DE GASTOS

DENOMINACION DEL PROGRAMA: 1102 INCAPACIDAD TEMPORAL Y OTRAS PREST.

CLASIF. ECONOM.	EXPLICACIÓN	CREDITOS INICIALES	MODIFICACIONES	CREDITOS DEFINITIVOS	OBLIGACIONES RECONOCIDAS NETAS	REMANENTES DE CREDITO	PAGOS	OBLIGACIONES PENDIENTES DE PAGO A 31 DE DICIEMBRE
223	TRANSPORTES	9.750,00		9.750,00	10.761,48	-1.011,48	10.528,35	233,13
2240	EDIFICIOS Y LOCALES	2.450,00		2.450,00	2.473,92	-23,92	2.301,58	172,34
2249	OTROS RIESGOS	70,00		70,00		70,00		
224	PRIMAS DE SEGUROS	2.520,00		2.520,00	2.473,92	46,08	2.301,58	172,34
2252	LOCALES	1.380,00		1.380,00	2.547,69	-1.167,69	2.521,85	25,84
225	TRIBUTOS	1.380,00		1.380,00	2.547,69	-1.167,69	2.521,85	25,84
22620	DE GESTION ADMINISTRATIVA	62.690,00		62.690,00	63.669,66	-979,66	63.395,76	273,90
2262	INFORMACION Y DIVULGACION	62.690,00		62.690,00	63.669,66	-979,66	63.395,76	273,90
2263	JURIDICOS, CONTENCIOSOS	40,00		40,00		40,00		
22660	REUNIONES, CONFEREN. Y CELEBRAC. ACTOS	18.230,00		18.230,00	12.523,46	5.706,54	12.195,66	327,80
2266	REUN., COFERENC., CELEB. ACTOS Y CURSOS	18.230,00		18.230,00	12.523,46	5.706,54	12.195,66	327,80
2269	OTROS	13.150,00		13.150,00	6.922,07	6.227,93	6.859,21	62,86
226	GASTOS DIVERSOS	94.110,00		94.110,00	83.115,19	10.994,81	82.450,63	664,56
2270	INFORMES, DICT. Y OTRAS ACTUA. PROFES.	38.020,00		38.020,00	47.463,01	-9.443,01	47.463,01	
2273	LIMPIEZA Y ASEO	46.920,00		46.920,00	39.151,53	7.768,47	38.006,48	1.145,05
2274	SEGURIDAD	440,00		440,00	473,57	-33,57	451,74	21,83
2276	SERV. CONTRATADOS ADMINISTRATIVOS	31.720,00		31.720,00	31.834,90	-114,90	31.834,90	
22782	SERVICIOS DE CARACTER INFORMATICO	10.070,00		10.070,00	62.961,59	-52.891,59	62.961,59	
22783	COLAB. EN LA GESTIÓN DE LAS MATEP DE S.S.	162.070,00		162.070,00	188.573,89	-26.503,89	141.037,72	47.536,17
2278	COLAB. EN GEST. PREST. SERVICIOS	172.140,00		172.140,00	251.535,48	-79.395,48	203.999,31	47.536,17
2279	OTROS	400,00		400,00	8.031,40	-7.631,40	8.031,40	
227	TRABAJ. REALIZ. POR OTRAS EMPR. Y PROF.	289.640,00		289.640,00	378.489,89	-88.849,89	329.786,84	48.703,05
22	MATER. SUMINIST. Y OTROS	649.770,00		649.770,00	647.393,05	2.376,95	596.616,81	50.776,24
230	DIETAS	7.700,00		7.700,00	28.243,22	-20.543,22	28.143,37	99,85
231	LOCOMOCION	20.210,00		20.210,00	21.637,02	-1.427,02	21.356,75	280,27
23	INDEMNIZ. RAZON SERVICIO	27.910,00		27.910,00	49.880,24	-21.970,24	49.500,12	380,12
2	GAST. CORRIENT. BIENES Y SERV.	921.110,00		921.110,00	930.399,75	-9.289,75	877.623,84	52.775,91
48211	REGIMEN GENERAL	25.543.530,00	3.200.000,00	28.743.530,00	28.091.517,61	652.012,39	28.091.517,61	
48212	REGIMEN ESPECIAL TRABAJ. AUTONOMOS	8.275.220,00	-400.000,00	7.875.220,00	8.434.508,73	-559.288,73	8.434.508,73	
48213	REGIMEN ESPECIAL AGRARIO				51.763,53	-51.763,53	51.763,53	
48217	DE ACCIDENTES DE TRABAJO Y E.P.	19.936.220,00	1.800.000,00	21.736.220,00	18.437.677,90	3.298.542,10	18.437.191,22	486,68
4821	SUB. POR ENF. O ACCID.	53.754.970,00	4.600.000,00	58.354.970,00	55.015.467,77	3.339.502,23	55.014.981,09	486,68
482	INCAPACIDAD TEMPORAL	53.754.970,00	4.600.000,00	58.354.970,00	55.015.467,77	3.339.502,23	55.014.981,09	486,68
48427	DE A.T. Y E.P.	103.350,00	700.000,00	803.350,00	677.645,45	125.704,55	677.645,45	
4842	SUBSIDIO RIESGO DURANTE EMB	103.350,00	700.000,00	803.350,00	677.645,45	125.704,55	677.645,45	
48447	DE A.T. Y E.P.	103.350,00		103.350,00	8.068,50	95.281,50	8.068,50	
4844	SUBSIDIO RIESGO LACTANCIA NATUR.	103.350,00		103.350,00	8.068,50	95.281,50	8.068,50	



MUTUA INTERCOMARCAL NUM. 039	EJERCICIO 2008
------------------------------	----------------

LIQUIDACION DEL PRESUPUESTO DE GASTOS

DENOMINACION DEL PROGRAMA: 1102 INCAPACIDAD TEMPORAL Y OTRAS PREST.

CLASIF. ECONOM.	EXPLICACIÓN	CREDITOS INICIALES	MODIFICACIONES	CREDITOS DEFINITIVOS	OBLIGACIONES RECONOCIDAS NETAS	REMANENTES DE CREDITO	PAGOS	OBLIGACIONES PENDIENTES DE PAGO A 31 DE DICIEMBRE
484	PREST.MATERNIDAD,PATERN,RIESG.EMB.Y LACT.	206.700,00	700.000,00	906.700,00	685.713,95	220.986,05	685.713,95	
48617	DE ACCIDENTES DE TRABAJO Y E.P.	2.190,00		2.190,00	480,73	1.709,27	480,73	
4861	AUXILIO POR DEFUNCION	2.190,00		2.190,00	480,73	1.709,27	480,73	
48637	DE ACCIDENTES DE TRABAJO Y E.P.	1.563.620,00		1.563.620,00	1.288.992,45	274.627,55	1.116.126,93	172.865,52
4863	INDEMNIZACION A TANTO ALZADO	1.563.620,00		1.563.620,00	1.288.992,45	274.627,55	1.116.126,93	172.865,52
48647	DE ACCIDENTES DE TRABAJO Y E.P.	226.600,00		226.600,00	197.685,01	28.914,99	171.730,01	25.955,00
4864	INDEMNIZACIONES POR BAREMO	226.600,00		226.600,00	197.685,01	28.914,99	171.730,01	25.955,00
486	PREST.Y ENT.UNIC.REGLA.	1.792.410,00		1.792.410,00	1.487.158,19	305.251,81	1.288.337,67	198.820,52
48797	DE ACCIDENTES DE TRABAJO Y E.P.	24.730,00	40.000,00	64.730,00	22.000,00	42.730,00	22.000,00	
4879	AYUDAS DE CARAC.SOC.	24.730,00	40.000,00	64.730,00	22.000,00	42.730,00	22.000,00	
487	PRESTACIONES SOCIALES	24.730,00	40.000,00	64.730,00	22.000,00	42.730,00	22.000,00	
48	A FAMIL.E INST.SIN F.LUCRO	55.778.810,00	5.340.000,00	61.118.810,00	57.210.339,91	3.908.470,09	57.011.032,71	199.307,20
4	TRANSFERENC. CORRIENTES	55.778.810,00	5.340.000,00	61.118.810,00	57.210.339,91	3.908.470,09	57.011.032,71	199.307,20
	TOTAL OPERACIONES CORRIENTES	57.439.840,00	5.459.000,00	62.898.840,00	58.980.089,43	3.918.750,57	58.713.420,63	266.668,80
623	MAQUINARIA, INSTALACIONES Y UTILLAJE	28.360,00		28.360,00	31.209,53	-2.849,53	29.702,32	1.507,21
625	MOBILIARIO Y ENSERES	12.360,00		12.360,00	13.847,65	-1.487,65	13.847,65	
629	INMOVILIZADO INMATERIAL	7.060,00		7.060,00	850,20	6.209,80	850,20	
62	INVERSIONES NUEVAS	47.780,00		47.780,00	45.907,38	1.872,62	44.400,17	1.507,21
6	INVERSIONES REALES	47.780,00		47.780,00	45.907,38	1.872,62	44.400,17	1.507,21
	TOTAL OPERACIONES DE CAPITAL	47.780,00		47.780,00	45.907,38	1.872,62	44.400,17	1.507,21
	TOTAL OPERACIONES NO FINANCIERAS	57.487.620,00	5.459.000,00	62.946.620,00	59.025.996,81	3.920.623,19	58.757.820,80	268.176,01
	TOTAL PROGRAMA 1102 INCAPACIDAD TEMPORAL Y OTRAS PREST'	57.487.620,00	5.459.000,00	62.946.620,00	59.025.996,81	3.920.623,19	58.757.820,80	268.176,01



GRUPO DE PROGRAMAS 11
GESTION PRESTAC. ECONOMICAS CONTRIB.

PROGRAMA 1105
CAPITALES RENTA Y OTRAS COMP.FINANC.



MUTUA INTERCOMARCAL NUM. 039	EJERCICIO 2008
------------------------------	----------------

LIQUIDACION DEL PRESUPUESTO DE GASTOS

DENOMINACION DEL PROGRAMA: 1105 CAPITALES RENTA Y OTRAS COMP.FINANC.
--

CLASIF. ECONOM.	EXPLICACIÓN	CREDITOS INICIALES	MODIFICACIONES	CREDITOS DEFINITIVOS	OBLIGACIONES RECONOCIDAS NETAS	REMANENTES DE CREDITO	PAGOS	OBLIGACIONES PENDIENTES DE PAGO A 31 DE DICIEMBRE
13090	RETRIBUCIONES BASICAS Y OTRAS REMUN.	500.690,00		500.690,00	442.904,74	57.785,26	442.904,74	
1309	OTRO PERSONAL	500.690,00		500.690,00	442.904,74	57.785,26	442.904,74	
130	LABORAL FIJO	500.690,00		500.690,00	442.904,74	57.785,26	442.904,74	
137	CONTRIB. A PLANES DE PENSIONES	8.840,00		8.840,00	6.230,41	2.609,59	6.230,41	
13	LABORALES	509.530,00		509.530,00	449.135,15	60.394,85	449.135,15	
1600	CUOTAS DE LA SEGURIDAD SOCIAL	106.590,00		106.590,00	105.421,95	1.168,05	96.638,59	8.783,36
160	CUOTAS DE LA SEGURIDAD SOCIAL	106.590,00		106.590,00	105.421,95	1.168,05	96.638,59	8.783,36
1620	FORM.Y PERFECCIONAM. DEL PERSONAL	5.470,00		5.470,00	7.800,32	-2.330,32	7.800,32	
1624	ACCION SOCIAL GENERAL	11.350,00		11.350,00	7.013,58	4.336,42	6.936,14	77,44
1625	SEGUROS	7.830,00		7.830,00	6.370,61	1.459,39	6.370,61	
162	GASTOS SOC.PERS.	24.650,00		24.650,00	21.184,51	3.465,49	21.107,07	77,44
16	CUOT.PREST.Y GAST.SOC.	131.240,00		131.240,00	126.606,46	4.633,54	117.745,66	8.860,80
1	GASTOS DE PERSONAL	640.770,00		640.770,00	575.741,61	65.028,39	566.880,81	8.860,80
202	ARRENDAM.EDIF.Y OTRAS CONSTRUCCIONES	36.190,00	-5.300,00	30.890,00	30.850,93	39,07	30.850,93	
206	ARREND.EQUIP.PARA PROCESOS DE INFORM	32.430,00	-14.700,00	17.730,00	17.342,96	387,04	17.266,66	76,30
20	ARRENDAMIENTOS Y CANONES	68.620,00	-20.000,00	48.620,00	48.193,89	426,11	48.117,59	76,30
213	MAQUINARIA,INSTALACIONES Y UTILLAJE	14.400,00	-6.200,00	8.200,00	6.294,01	1.905,99	6.109,77	184,24
215	MOBILIARIO Y ENSERES	630,00		630,00	753,15	-123,15	630,79	122,36
216	EQUIPOS PARA PROCESOS DE INFORMACION	6.580,00		6.580,00	8.347,78	-1.767,78	8.347,78	
21	REPARACION,MANTEN.Y CONSERV.	21.610,00	-6.200,00	15.410,00	15.394,94	15,06	15.088,34	306,60
2200	ORDINARIO NO INVENTARIABLE	15.150,00	-10.975,00	4.175,00	4.173,07	1,93	4.144,87	28,20
2201	PRENSA, REV., LIBROS Y OTRAS PUBLIC.	11.780,00		11.780,00	11.260,09	519,91	11.176,00	84,09
2202	MATERIAL INFORMATICO NO INVENTARIABL	1.700,00		1.700,00	1.543,06	156,94	1.543,06	
220	MATERIAL DE OFICINA	28.630,00	-10.975,00	17.655,00	16.976,22	678,78	16.863,93	112,29
22100	ENERGIA ELECTRICA	5.740,00		5.740,00	6.865,27	-1.125,27	6.865,27	
22101	AGUA	120,00		120,00	183,84	-63,84	183,84	
22102	GAS	460,00		460,00	447,94	12,06	447,94	
2210	ELECTRICIDAD,AGUA,GAS Y COMBUSTIBLE	6.320,00		6.320,00	7.497,05	-1.177,05	7.497,05	
2219	OTROS SUMINISTROS	120,00		120,00	134,96	-14,96	134,96	
221	SUMINISTROS	6.440,00		6.440,00	7.632,01	-1.192,01	7.632,01	
2220	SERV.DE TELECOMUNICACIONES	22.700,00	-9.790,00	12.910,00	12.907,83	2,17	12.907,83	
2221	POSTALES	4.270,00	-3.145,00	1.125,00	1.124,47	0,53	1.124,47	
2222	TELEGRAFICAS	330,00		330,00				
222	COMUNICACIONES	27.300,00	-13.265,00	14.035,00	14.032,30	2,70	14.032,30	
223	TRANSPORTES	4.730,00	-4.165,00	565,00	561,68	3,32	561,68	



MUTUA INTERCOMARCAL NUM. 039	EJERCICIO 2008
------------------------------	----------------

LIQUIDACION DEL PRESUPUESTO DE GASTOS

DENOMINACION DEL PROGRAMA: 1105 CAPITALES RENTA Y OTRAS COMP.FINANC.

CLASIF. ECONOM.	EXPLICACIÓN	CREDITOS INICIALES	MODIFICACIONES	CREDITOS DEFINITIVOS	OBLIGACIONES RECONOCIDAS NETAS	REMANENTES DE CREDITO	PAGOS	OBLIGACIONES PENDIENTES DE PAGO A 31 DE DICIEMBRE
2240	EDIFICIOS Y LOCALES	640,00	-640,00					
2241	VEHICULOS	180,00	-180,00					
224	PRIMAS DE SEGUROS	820,00	-820,00					
2252	LOCALES	50,00		50,00	12,76	37,24	12,76	
225	TRIBUTOS	50,00		50,00	12,76	37,24	12,76	
22620	DE GESTION ADMINISTRATIVA	22.120,00	-4.760,00	17.360,00	17.356,32	3,68	17.356,32	
2262	INFORMACION Y DIVULGACION	22.120,00	-4.760,00	17.360,00	17.356,32	3,68	17.356,32	
2263	JURIDICOS, CONTENCIOSOS				2.797,96	-2.797,96	2.664,77	133,19
22660	REUNIONES,CONFEREN.Y CELEBRAC.ACTOS	11.380,00	-7.620,00	3.760,00	3.755,42	4,58	3.755,42	
2266	REUN.,COFERENC.,CELEB.ACTOS Y CURSOS	11.380,00	-7.620,00	3.760,00	3.755,42	4,58	3.755,42	
2269	OTROS	4.960,00		4.960,00	6.558,07	-1.598,07	5.120,77	1.437,30
226	GASTOS DIVERSOS	38.460,00	-12.380,00	26.080,00	30.467,77	-4.387,77	28.897,28	1.570,49
2270	INFORMES,DICT.Y OTRAS ACTUA.PROFES.	48.810,00	-24.925,00	23.885,00	23.881,80	3,20	23.881,80	
2273	LIMPIEZA Y ASEO	13.160,00	-1.915,00	11.245,00	11.243,77	1,23	11.243,77	
2274	SEGURIDAD	80,00		80,00	165,39	-85,39	165,39	
2276	SERV. CONTRATADOS ADMINISTRATIVOS	29.470,00	-13.450,00	16.020,00	3.974,73	12.045,27	3.974,73	
22782	SERVICIOS DE CARACTER INFORMATICO	21.970,00		21.970,00	20.987,10	982,90	20.987,10	
2278	COLAB.EN GEST.PREST.SERVICIOS	21.970,00		21.970,00	20.987,10	982,90	20.987,10	
2279	OTROS				2.293,21	-2.293,21	2.293,21	
227	TRABAJ.REALIZ.POR OTRAS EMPR.Y PROF.	113.490,00	-40.290,00	73.200,00	62.546,00	10.654,00	62.546,00	
22	MATER.SUMINIST.Y OTROS	219.920,00	-81.895,00	138.025,00	132.228,74	5.796,26	130.545,96	1.682,78
230	DIETAS	14.680,00		14.680,00	22.247,96	-7.567,96	22.153,99	93,97
231	LOCOMOCION	103.040,00	-19.120,00	83.920,00	72.880,83	11.039,17	72.449,49	431,34
23	INDEMNIZ.RAZON SERVICIO	117.720,00	-19.120,00	98.600,00	95.128,79	3.471,21	94.603,48	525,31
2	GAST.CORRIENT.BIENES Y SERV.	427.870,00	-127.215,00	300.655,00	290.946,36	9.708,64	288.355,37	2.590,99
4210	DEL EJERCICIO CORRIENTE	16.759.060,00	200.000,00	16.959.060,00	16.182.704,48	776.355,52	16.182.704,48	
4219	OBLIGACIONES EJERCICIOS ANT.	330.460,00		330.460,00	330.451,48	8,52	330.451,48	
421	APORTACIONES PARA EL SOSTENIMIENTO DE SERVICIOS C	17.089.520,00	200.000,00	17.289.520,00	16.513.155,96	776.364,04	16.513.155,96	
4221	POR INCAPACIDAD PERMANENTE	22.824.300,00	4.000.000,00	26.824.300,00	19.434.414,14	7.389.885,86	17.344.881,80	2.089.532,34
4222	POR MUERTE	5.809.010,00		5.809.010,00	2.659.147,91	3.149.862,09	2.268.861,22	390.286,69
422	CAPITALES RENTA	28.633.310,00	4.000.000,00	32.633.310,00	22.093.562,05	10.539.747,95	19.613.743,02	2.479.819,03
4230	DEL EJERCICIO CORRIENTE	16.522.690,00	900.000,00	17.422.690,00	15.147.279,81	2.275.410,19	15.147.279,81	
423	CUOTAS DE REASEGURO DE ACCIDENTES DE TRABAJO	16.522.690,00	900.000,00	17.422.690,00	15.147.279,81	2.275.410,19	15.147.279,81	
42	A LA SEGURIDAD SOCIAL	62.245.520,00	5.100.000,00	67.345.520,00	53.753.997,82	13.591.522,18	51.274.178,79	2.479.819,03
4	TRANSFERENC. CORRIENTES	62.245.520,00	5.100.000,00	67.345.520,00	53.753.997,82	13.591.522,18	51.274.178,79	2.479.819,03



MUTUA INTERCOMARCAL NUM. 039	EJERCICIO 2008
------------------------------	----------------

LIQUIDACION DEL PRESUPUESTO DE GASTOS

DENOMINACION DEL PROGRAMA: 1105 CAPITALES RENTA Y OTRAS COMP.FINANC.
--

CLASIF. ECONOM.	EXPLICACIÓN	CREDITOS INICIALES	MODIFICACIONES	CREDITOS DEFINITIVOS	OBLIGACIONES RECONOCIDAS NETAS	REMANENTES DE CREDITO	PAGOS	OBLIGACIONES PENDIENTES DE PAGO A 31 DE DICIEMBRE
	<u>TOTAL OPERACIONES CORRIENTES</u>	63.314.160,00	4.972.785,00	68.286.945,00	54.620.685,79	13.666.259,21	52.129.414,97	2.491.270,82
	<u>TOTAL OPERACIONES NO FINANCIERAS</u>	63.314.160,00	4.972.785,00	68.286.945,00	54.620.685,79	13.666.259,21	52.129.414,97	2.491.270,82
	<u>TOTAL PROGRAMA 1105 CAPITALES RENTA Y OTRAS COMP.FINANC</u>	63.314.160,00	4.972.785,00	68.286.945,00	54.620.685,79	13.666.259,21	52.129.414,97	2.491.270,82
	<u>TOTAL GRUPO 11 GESTION PRESTAC. ECONOMICAS CONTRIB.</u>	120.801.780,00	10.431.785,00	131.233.565,00	113.646.682,60	17.586.882,40	110.887.235,77	2.759.446,83



GRUPO DE PROGRAMAS 21
ATENCION PRIMARIA DE SALUD

PROGRAMA 2122
MEDICINA AMBUL.DE MUTUAS A.T.



MUTUA INTERCOMARCAL NUM. 039	EJERCICIO 2008
------------------------------	----------------

LIQUIDACION DEL PRESUPUESTO DE GASTOS

DENOMINACION DEL PROGRAMA: 2122 MEDICINA AMBUL.DE MUTUAS A.T.

CLASIF. ECONOM.	EXPLICACIÓN	CREDITOS INICIALES	MODIFICACIONES	CREDITOS DEFINITIVOS	OBLIGACIONES RECONOCIDAS NETAS	REMANENTES DE CREDITO	PAGOS	OBLIGACIONES PENDIENTES DE PAGO A 31 DE DICIEMBRE
13019	OTROS DIRECTIVOS	273.280,00		273.280,00	249.602,27	23.677,73	249.602,27	
1301	OTROS DIRECTIVOS	273.280,00		273.280,00	249.602,27	23.677,73	249.602,27	
13090	RETRIBUCIONES BASICAS Y OTRAS REMUN.	5.624.280,00	-309.000,00	5.315.280,00	4.669.204,30	646.075,70	4.664.998,45	4.205,85
1309	OTRO PERSONAL	5.624.280,00	-309.000,00	5.315.280,00	4.669.204,30	646.075,70	4.664.998,45	4.205,85
130	LABORAL FIJO	5.897.560,00	-309.000,00	5.588.560,00	4.918.806,57	669.753,43	4.914.600,72	4.205,85
137	CONTRIB. A PLANES DE PENSIONES	117.070,00		117.070,00	75.906,39	41.163,61	75.906,39	
13	LABORALES	6.014.630,00	-309.000,00	5.705.630,00	4.994.712,96	710.917,04	4.990.507,11	4.205,85
1600	CUOTAS DE LA SEGURIDAD SOCIAL	1.069.860,00	210.000,00	1.279.860,00	1.277.228,66	2.631,34	1.172.616,09	104.612,57
160	CUOTAS DE LA SEGURIDAD SOCIAL	1.069.860,00	210.000,00	1.279.860,00	1.277.228,66	2.631,34	1.172.616,09	104.612,57
1620	FORM.Y PERFECCIONAM. DEL PERSONAL	49.680,00		49.680,00	24.147,37	25.532,63	24.147,37	
1624	ACCION SOCIAL GENERAL	130.960,00		130.960,00	143.520,61	-12.560,61	140.887,06	2.633,55
1625	SEGUROS	122.010,00		122.010,00	116.254,80	5.755,20	116.148,60	106,20
162	GASTOS SOC.PERS.	302.650,00		302.650,00	283.922,78	18.727,22	281.183,03	2.739,75
16	CUOT.PREST.Y GAST.SOC.	1.372.510,00	210.000,00	1.582.510,00	1.561.151,44	21.358,56	1.453.799,12	107.352,32
1	GASTOS DE PERSONAL	7.387.140,00	-99.000,00	7.288.140,00	6.555.864,40	732.275,60	6.444.306,23	111.558,17
202	ARRENDAM.EDIF.Y OTRAS CONSTRUCCIONES	502.800,00		502.800,00	588.629,17	-85.829,17	587.742,78	886,39
206	ARREND.EQUIP.PARA PROCESOS DE INFORM	188.320,00		188.320,00	84.439,05	103.880,95	82.871,37	1.567,68
20	ARRENDAMIENTOS Y CANONES	691.120,00		691.120,00	673.068,22	18.051,78	670.614,15	2.454,07
212	EDIFICIOS Y OTRAS CONSTRUCCIONES	1.680,00		1.680,00	852,44	827,56	852,44	
213	MAQUINARIA,INSTALACIONES Y UTILLAJE	166.280,00		166.280,00	229.672,57	-63.392,57	228.111,60	1.560,97
214	ELEMENTOS DE TRANSPORTE	6.110,00		6.110,00	2.823,55	3.286,45	2.823,55	
215	MOBILIARIO Y ENSERES	29.810,00		29.810,00	33.886,56	-4.076,56	33.146,33	740,23
216	EQUIPOS PARA PROCESOS DE INFORMACION	12.400,00		12.400,00	14.895,79	-2.495,79	14.895,79	
21	REPARACION,MANTEN.Y CONSERV.	216.280,00		216.280,00	282.130,91	-65.850,91	279.829,71	2.301,20
2200	ORDINARIO NO INVENTARIABLE	290.470,00		290.470,00	244.949,19	45.520,81	242.668,36	2.280,83
2201	PRENSA, REV., LIBROS Y OTRAS PUBLIC.	10.550,00		10.550,00	48.954,82	-38.404,82	48.954,82	
2202	MATERIAL INFORMATICO NO INVENTARIABL	15.400,00		15.400,00	9.237,09	6.162,91	9.237,09	
220	MATERIAL DE OFICINA	316.420,00		316.420,00	303.141,10	13.278,90	300.860,27	2.280,83
22100	ENERGIA ELECTRICA	75.660,00		75.660,00	82.062,49	-6.402,49	82.062,49	
22101	AGUA	5.360,00		5.360,00	6.293,20	-933,20	6.221,07	72,13
22102	GAS	790,00		790,00	799,32	-9,32	799,32	
22103	COMBUSTIBLE	4.150,00		4.150,00	1.647,49	2.502,51	1.647,49	
2210	ELECTRICIDAD,AGUA,GAS Y COMBUSTIBLE	85.960,00		85.960,00	90.802,50	-4.842,50	90.730,37	72,13
22110	PRODUCTOS FARMACEUTICOS	386.330,00		386.330,00	75.242,66	311.087,34	75.242,66	
2211	PRODUC. FARMAC. Y HEMODERIVADOS	386.330,00		386.330,00	75.242,66	311.087,34	75.242,66	



MUTUA INTERCOMARCAL NUM. 039	EJERCICIO 2008
------------------------------	----------------

LIQUIDACION DEL PRESUPUESTO DE GASTOS

DENOMINACION DEL PROGRAMA: 2122 MEDICINA AMBUL.DE MUTUAS A.T.

CLASIF. ECONOM.	EXPLICACIÓN	CREDITOS INICIALES	MODIFICACIONES	CREDITOS DEFINITIVOS	OBLIGACIONES RECONOCIDAS NETAS	REMANENTES DE CREDITO	PAGOS	OBLIGACIONES PENDIENTES DE PAGO A 31 DE DICIEMBRE
2212	INSTRUM. Y PEQ. UTILLAJE SANITARIO	3.860,00		3.860,00		3.860,00		
22140	LENCERIA	2.320,00		2.320,00		2.320,00		
22141	VESTUARIO	12.290,00		12.290,00	6.173,76	6.116,24	6.173,76	
2214	LENCERIA Y VESTUARIO	14.610,00		14.610,00	6.173,76	8.436,24	6.173,76	
22164	OTRO MATERIAL SANITARIO	132.080,00		132.080,00	107.689,42	24.390,58	107.242,82	446,60
2216	MAT.SANIT. PARA CONSUMO Y REPOSICION	132.080,00		132.080,00	107.689,42	24.390,58	107.242,82	446,60
2217	MAT.NO SANIT.PARA CONSUMO Y REPOSIC.	33.310,00		33.310,00	16.990,74	16.319,26	15.712,43	1.278,31
2219	OTROS SUMINISTROS	8.420,00		8.420,00	10.735,42	-2.315,42	10.735,42	
221	SUMINISTROS	664.570,00		664.570,00	307.634,50	356.935,50	305.837,46	1.797,04
2220	SERV.DE TELECOMUNICACIONES	404.340,00		404.340,00	325.167,22	79.172,78	324.596,34	570,88
2221	POSTALES	54.900,00		54.900,00	58.606,47	-3.706,47	58.606,47	
2222	TELEGRAFICAS	14.240,00		14.240,00		14.240,00		
222	COMUNICACIONES	473.480,00		473.480,00	383.773,69	89.706,31	383.202,81	570,88
223	TRANSPORTES	139.570,00		139.570,00	52.901,30	86.668,70	52.848,62	52,68
2240	EDIFICIOS Y LOCALES	7.830,00		7.830,00	9.579,42	-1.749,42	9.579,42	
2241	VEHICULOS	8.730,00		8.730,00	3.487,66	5.242,34	3.487,66	
2249	OTROS RIESGOS	2.300,00		2.300,00	2.660,64	-360,64	2.660,64	
224	PRIMAS DE SEGUROS	18.860,00		18.860,00	15.727,72	3.132,28	15.727,72	
2252	LOCALES	10.850,00		10.850,00	13.925,36	-3.075,36	13.836,95	88,41
225	TRIBUTOS	10.850,00		10.850,00	13.925,36	-3.075,36	13.836,95	88,41
22620	DE GESTION ADMINISTRATIVA	184.910,00		184.910,00	406.552,69	-221.642,69	405.869,89	682,80
2262	INFORMACION Y DIVULGACION	184.910,00		184.910,00	406.552,69	-221.642,69	405.869,89	682,80
2263	JURIDICOS, CONTENCIOSOS	125.290,00		125.290,00	23.988,38	101.301,62	23.988,38	
22660	REUNIONES,CONFEREN.Y CELEBRAC.ACTOS	52.320,00		52.320,00	97.240,77	-44.920,77	97.240,77	
2266	REUN.,COFERENC.,CELEB.ACTOS Y CURSOS	52.320,00		52.320,00	97.240,77	-44.920,77	97.240,77	
2269	OTROS	26.960,00		26.960,00	37.496,54	-10.536,54	36.835,41	661,13
226	GASTOS DIVERSOS	389.480,00		389.480,00	565.278,38	-175.798,38	563.934,45	1.343,93
2270	INFORMES,DICT.Y OTRAS ACTUA.PROFES.	301.710,00		301.710,00	464.414,52	-162.704,52	447.983,55	16.430,97
2273	LIMPIEZA Y ASEO	188.000,00		188.000,00	216.144,42	-28.144,42	216.041,62	102,80
2274	SEGURIDAD	1.420,00		1.420,00	1.126,66	293,34	1.126,66	
2276	SERV. CONTRATADOS ADMINISTRATIVOS	178.940,00		178.940,00	123.798,44	55.141,56	123.798,44	
22782	SERVICIOS DE CARACTER INFORMATICO	184.220,00		184.220,00	384.859,56	-200.639,56	384.859,56	
2278	COLAB.EN GEST.PREST.SERVICIOS	184.220,00		184.220,00	384.859,56	-200.639,56	384.859,56	
2279	OTROS	6.970,00		6.970,00	48.253,71	-41.283,71	48.253,71	
227	TRABAJ.REALIZ.POR OTRAS EMPR.Y PROF.	861.260,00		861.260,00	1.238.597,31	-377.337,31	1.222.063,54	16.533,77
22	MATER.SUMINIST.Y OTROS	2.874.490,00		2.874.490,00	2.880.979,36	-6.489,36	2.858.311,82	22.667,54
230	DIETAS	185.550,00		185.550,00	125.909,73	59.640,27	125.909,73	
231	LOCOMOCION	486.530,00		486.530,00	256.614,68	229.915,32	256.614,68	
23	INDEMNIZ.RAZON SERVICIO	672.080,00		672.080,00	382.524,41	289.555,59	382.524,41	



MUTUA INTERCOMARCAL NUM. 039	EJERCICIO 2008
------------------------------	----------------

LIQUIDACION DEL PRESUPUESTO DE GASTOS

DENOMINACION DEL PROGRAMA: 2122 MEDICINA AMBUL.DE MUTUAS A.T.

CLASIF. ECONOM.	EXPLICACIÓN	CREDITOS INICIALES	MODIFICACIONES	CREDITOS DEFINITIVOS	OBLIGACIONES RECONOCIDAS NETAS	REMANENTES DE CREDITO	PAGOS	OBLIGACIONES PENDIENTES DE PAGO A 31 DE DICIEMBRE
2512	CON COMUNIDADES AUTÓNOMAS	317.650,00		317.650,00	310.281,27	7.368,73	309.943,94	337,33
2515	CON ENTIDADES PRIVADAS	2.813.020,00	1.510.760,00	4.323.780,00	4.567.168,71	-243.388,71	4.538.267,14	28.901,57
2516	CON EL I.N.G.S				66,22	-66,22	66,22	
2517	CON MUTUAS DE ACCIDEN.TRABAJO	20.330,00		20.330,00	19.974,86	355,14	19.974,86	
251	CONCIERTOS CON INSTIT.ATENC.PRIMARIA	3.151.000,00	1.510.760,00	4.661.760,00	4.897.491,06	-235.731,06	4.868.252,16	29.238,90
25431	CONCIERT.PARA RESONAN.NUCLEAR MAGNE.	543.740,00		543.740,00	613.899,20	-70.159,20	611.066,46	2.832,74
25432	CONCIERTOS PARA T.A.C.	72.890,00		72.890,00	86.353,41	-13.463,41	85.642,12	711,29
2543	CONCIERT.PARA TECNIC.DIAGNOST.IMAGEN	616.630,00		616.630,00	700.252,61	-83.622,61	696.708,58	3.544,03
2545	CONCIERTOS REHABILITACION-FISIOTERAP	2.132.670,00		2.132.670,00	2.098.173,40	34.496,60	2.072.435,44	25.737,96
2547	OTROS SERVICIOS ESPECIALES	1.124.660,00		1.124.660,00	671.417,79	453.242,21	671.287,74	130,05
254	CONCIERTO CENTROS DIAG.TRATAM.TERAP.	3.873.960,00		3.873.960,00	3.469.843,80	404.116,20	3.440.431,76	29.412,04
2551	SERVICIOS CONCERTADOS DE AMBULANCIAS	739.260,00		739.260,00	1.164.969,32	-425.709,32	1.164.969,32	
2552	TRASL.ENFERM.CON OTROS MED.DE TRANSP	732.000,00		732.000,00	708.026,53	23.973,47	708.026,53	
255	CONCIERTOS PROGR.ESPECIAL TRANSPORTE	1.471.260,00		1.471.260,00	1.872.995,85	-401.735,85	1.872.995,85	
25	A.SANIT.CON MED.AJENOS	8.496.220,00	1.510.760,00	10.006.980,00	10.240.330,71	-233.350,71	10.181.679,77	58.650,94
2	GAST.CORRIENT.BIENES Y SERV.	12.950.190,00	1.510.760,00	14.460.950,00	14.459.033,61	1.916,39	14.372.959,86	86.073,75
471	ENTREGAS DE BOTIQUINES	112.390,00	200.000,00	312.390,00	215.458,40	96.931,60	215.458,40	
47	A EMPRESAS PRIVADAS	112.390,00	200.000,00	312.390,00	215.458,40	96.931,60	215.458,40	
48817	DE ACCIDENTES DE TRABAJO Y E.P.	348.970,00		348.970,00	232.996,35	115.973,65	225.714,41	7.281,94
4881	ENTREGAS POR DESPLAZAMIENTO	348.970,00		348.970,00	232.996,35	115.973,65	225.714,41	7.281,94
488	OTRAS PRESTACIONES E INDEMNIZACIONES	348.970,00		348.970,00	232.996,35	115.973,65	225.714,41	7.281,94
48907	DE ACCIDENTES DE TRABAJO Y E.P.	442.960,00		442.960,00	390.862,75	52.097,25	377.107,18	13.755,57
4890	RECETAS MEDICAS	442.960,00		442.960,00	390.862,75	52.097,25	377.107,18	13.755,57
48924	BOTIQUINES DE EMPRESAS	521.220,00	-200.000,00	321.220,00	105.013,05	216.206,95	104.922,10	90,95
4892	PRODUCTOS FARMAC.SUMINISTRO DIRECTO	521.220,00	-200.000,00	321.220,00	105.013,05	216.206,95	104.922,10	90,95
489	FARMACIA	964.180,00	-200.000,00	764.180,00	495.875,80	268.304,20	482.029,28	13.846,52
48	A FAMIL.E INST.SIN F.LUCRO	1.313.150,00	-200.000,00	1.113.150,00	728.872,15	384.277,85	707.743,69	21.128,46
4	TRANSFERENC. CORRIENTES	1.425.540,00		1.425.540,00	944.330,55	481.209,45	923.202,09	21.128,46
	TOTAL OPERACIONES CORRIENTES	21.762.870,00	1.411.760,00	23.174.630,00	21.959.228,56	1.215.401,44	21.740.468,18	218.760,38
623	MAQUINARIA, INSTALACIONES Y UTILLAJE	115.090,00		115.090,00	84.891,15	30.198,85	75.167,46	9.723,69
625	MOBILIARIO Y ENSERES	46.660,00		46.660,00	72.542,14	-25.882,14	72.542,14	
629	INMOVILIZADO INMATERIAL	7.530,00		7.530,00	6.507,59	1.022,41	6.507,59	
62	INVERSIONES NUEVAS	169.280,00		169.280,00	163.940,88	5.339,12	154.217,19	9.723,69



MUTUA INTERCOMARCAL NUM. 039	EJERCICIO 2008
------------------------------	----------------

LIQUIDACION DEL PRESUPUESTO DE GASTOS

DENOMINACION DEL PROGRAMA: 2122 MEDICINA AMBUL.DE MUTUAS A.T.

CLASIF. ECONOM.	EXPLICACIÓN	CREDITOS INICIALES	MODIFICACIONES	CREDITOS DEFINITIVOS	OBLIGACIONES RECONOCIDAS NETAS	REMANENTES DE CREDITO	PAGOS	OBLIGACIONES PENDIENTES DE PAGO A 31 DE DICIEMBRE
6	INVERSIONES REALES	169.280,00		169.280,00	163.940,88	5.339,12	154.217,19	9.723,69
	<u>TOTAL OPERACIONES DE CAPITAL</u>	169.280,00		169.280,00	163.940,88	5.339,12	154.217,19	9.723,69
	<u>TOTAL OPERACIONES NO FINANCIERAS</u>	21.932.150,00	1.411.760,00	23.343.910,00	22.123.169,44	1.220.740,56	21.894.685,37	228.484,07
	<u>TOTAL PROGRAMA 2122 MEDICINA AMBUL.DE MUTUAS A.T.</u>	21.932.150,00	1.411.760,00	23.343.910,00	22.123.169,44	1.220.740,56	21.894.685,37	228.484,07
	<u>TOTAL GRUPO 21 ATENCION PRIMARIA DE SALUD</u>	21.932.150,00	1.411.760,00	23.343.910,00	22.123.169,44	1.220.740,56	21.894.685,37	228.484,07



GRUPO DE PROGRAMAS 22

ATENCION ESPECIALIZADA

PROGRAMA 2224

MEDICINA HOSP.DE MUTUAS A.T.



MUTUA INTERCOMARCAL NUM. 039	EJERCICIO 2008
------------------------------	----------------

LIQUIDACION DEL PRESUPUESTO DE GASTOS

DENOMINACION DEL PROGRAMA: 2224 MEDICINA HOSP.DE MUTUAS A.T.
--

CLASIF. ECONOM.	EXPLICACIÓN	CREDITOS INICIALES	MODIFICACIONES	CREDITOS DEFINITIVOS	OBLIGACIONES RECONOCIDAS NETAS	REMANENTES DE CREDITO	PAGOS	OBLIGACIONES PENDIENTES DE PAGO A 31 DE DICIEMBRE
2522	CON COMUNIDADES AUTONOMAS	403.980,00		403.980,00	634.201,29	-230.221,29	634.201,29	
2525	CON ENTIDADES PRIVADAS	4.769.170,00	-327.085,00	4.442.085,00	4.209.194,82	232.890,18	4.209.194,82	
2527	CON MUTUAS DE AT Y EP	3.900,00		3.900,00	189,45	3.710,55	189,45	
252	CONCIERTOS CON INSTIT.ATENC.ESPECIAL	5.177.050,00	-327.085,00	4.849.965,00	4.843.585,56	6.379,44	4.843.585,56	
25	A.SANIT.CON MED.AJENOS	5.177.050,00	-327.085,00	4.849.965,00	4.843.585,56	6.379,44	4.843.585,56	
2	GAST.CORRIENT.BIENES Y SERV.	5.177.050,00	-327.085,00	4.849.965,00	4.843.585,56	6.379,44	4.843.585,56	
48827	DE ACCIDENTES DE TRABAJO Y E.P.	279.900,00	50.000,00	329.900,00	321.407,70	8.492,30	296.763,03	24.644,67
4882	PROTESIS	279.900,00	50.000,00	329.900,00	321.407,70	8.492,30	296.763,03	24.644,67
48837	DE ACCIDENTES DE TRABAJO Y ENFERMEDADES PROFESION	16.360,00		16.360,00	19.536,34	-3.176,34	19.536,34	
4883	VEHICULOS PARA INVALIDOS	16.360,00		16.360,00	19.536,34	-3.176,34	19.536,34	
488	OTRAS PRESTACIONES E INDEMNIZACIONES	296.260,00	50.000,00	346.260,00	340.944,04	5.315,96	316.299,37	24.644,67
48	A FAMIL.E INST.SIN F.LUCRO	296.260,00	50.000,00	346.260,00	340.944,04	5.315,96	316.299,37	24.644,67
4	TRANSFERENC. CORRIENTES	296.260,00	50.000,00	346.260,00	340.944,04	5.315,96	316.299,37	24.644,67
	TOTAL OPERACIONES CORRIENTES	5.473.310,00	-277.085,00	5.196.225,00	5.184.529,60	11.695,40	5.159.884,93	24.644,67
	TOTAL OPERACIONES NO FINANCIERAS	5.473.310,00	-277.085,00	5.196.225,00	5.184.529,60	11.695,40	5.159.884,93	24.644,67
	TOTAL PROGRAMA 2224 MEDICINA HOSP.DE MUTUAS A.T.	5.473.310,00	-277.085,00	5.196.225,00	5.184.529,60	11.695,40	5.159.884,93	24.644,67
	TOTAL GRUPO 22 ATENCION ESPECIALIZADA	5.473.310,00	-277.085,00	5.196.225,00	5.184.529,60	11.695,40	5.159.884,93	24.644,67



GRUPO DE PROGRAMAS 34

OTROS SERVICIOS SOCIALES

PROGRAMA 3436

HIGIENE Y SEGURIDAD EN EL TRABAJO



MUTUA INTERCOMARCAL NUM. 039	EJERCICIO 2008
------------------------------	----------------

LIQUIDACION DEL PRESUPUESTO DE GASTOS

DENOMINACION DEL PROGRAMA: 3436 HIGIENE Y SEGURIDAD EN EL TRABAJO

CLASIF. ECONOM.	EXPLICACIÓN	CREDITOS INICIALES	MODIFICACIONES	CREDITOS DEFINITIVOS	OBLIGACIONES RECONOCIDAS NETAS	REMANENTES DE CREDITO	PAGOS	OBLIGACIONES PENDIENTES DE PAGO A 31 DE DICIEMBRE
13090	RETRIBUCIONES BASICAS Y OTRAS REMUN.	372.160,00		372.160,00	156.963,71	215.196,29	156.963,71	
1309	OTRO PERSONAL	372.160,00		372.160,00	156.963,71	215.196,29	156.963,71	
130	LABORAL FIJO	372.160,00		372.160,00	156.963,71	215.196,29	156.963,71	
137	CONTRIB. A PLANES DE PENSIONES	5.010,00		5.010,00	1.310,39	3.699,61	1.310,39	
13	LABORALES	377.170,00		377.170,00	158.274,10	218.895,90	158.274,10	
1600	CUOTAS DE LA SEGURIDAD SOCIAL	107.150,00	-20.000,00	87.150,00	44.865,16	42.284,84	41.814,98	3.050,18
160	CUOTAS DE LA SEGURIDAD SOCIAL	107.150,00	-20.000,00	87.150,00	44.865,16	42.284,84	41.814,98	3.050,18
1620	FORM.Y PERFECCIONAM. DEL PERSONAL	13.110,00		13.110,00		13.110,00		
1624	ACCION SOCIAL GENERAL	5.070,00		5.070,00	4.917,22	152,78	4.917,22	
1625	SEGUROS	10.050,00		10.050,00	7.018,80	3.031,20	7.018,80	
162	GASTOS SOC.PERS.	28.230,00		28.230,00	11.936,02	16.293,98	11.936,02	
16	CUOT.PREST.Y GAST.SOC.	135.380,00	-20.000,00	115.380,00	56.801,18	58.578,82	53.751,00	3.050,18
1	GASTOS DE PERSONAL	512.550,00	-20.000,00	492.550,00	215.075,28	277.474,72	212.025,10	3.050,18
202	ARRENDAM.EDIF.Y OTRAS CONSTRUCCIONES	181.290,00	-61.030,00	120.260,00	120.259,55	0,45	120.259,55	
206	ARREND.EQUIP.PARA PROCESOS DE INFORM	29.310,00	-10.440,00	18.870,00	2.609,27	16.260,73	2.609,27	
20	ARRENDAMIENTOS Y CANONES	210.600,00	-71.470,00	139.130,00	122.868,82	16.261,18	122.868,82	
212	EDIFICIOS Y OTRAS CONSTRUCCIONES	850,00	-850,00					
213	MAQUINARIA,INSTALACIONES Y UTILLAJE	48.380,00	-19.315,00	29.065,00	29.061,22	3,78	29.004,83	56,39
214	ELEMENTOS DE TRANSPORTE	3.820,00	-3.820,00					
215	MOBILIARIO Y ENSERES	2.930,00		2.930,00	3.258,38	-328,38	3.120,87	137,51
216	EQUIPOS PARA PROCESOS DE INFORMACION	5.160,00	-3.625,00	1.535,00	1.207,17	327,83	1.207,17	
21	REPARACION,MANTEN.Y CONSERV.	61.140,00	-27.610,00	33.530,00	33.526,77	3,23	33.332,87	193,90
2200	ORDINARIO NO INVENTARIABLE	48.630,00	-32.310,00	16.320,00	16.318,79	1,21	15.946,75	372,04
2201	PRENSA, REV., LIBROS Y OTRAS PUBLIC.	21.720,00	-16.670,00	5.050,00	5.048,30	1,70	5.048,30	
2202	MATERIAL INFORMATICO NO INVENTARIABL	2.460,00	-2.100,00	360,00	345,89	14,11	345,89	
220	MATERIAL DE OFICINA	72.810,00	-51.080,00	21.730,00	21.712,98	17,02	21.340,94	372,04
22100	ENERGIA ELECTRICA	35.200,00	-15.585,00	19.615,00	19.611,73	3,27	19.578,52	33,21
22101	AGUA	2.080,00	-530,00	1.550,00	1.528,31	21,69	1.505,04	23,27
22102	GAS	450,00	-385,00	65,00	64,77	0,23	64,77	
22103	COMBUSTIBLE	750,00	-700,00	50,00	50,00		50,00	
2210	ELECTRICIDAD,AGUA,GAS Y COMBUSTIBLE	38.480,00	-17.200,00	21.280,00	21.254,81	25,19	21.198,33	56,48
22140	LENCERIA	60,00	-60,00					
2214	LENCERIA Y VESTUARIO	60,00	-60,00					
2219	OTROS SUMINISTROS	3.270,00	-2.840,00	430,00	427,03	2,97	427,03	
221	SUMINISTROS	41.810,00	-20.100,00	21.710,00	21.681,84	28,16	21.625,36	56,48



MUTUA INTERCOMARCAL NUM. 039	EJERCICIO 2008
------------------------------	----------------

LIQUIDACION DEL PRESUPUESTO DE GASTOS

DENOMINACION DEL PROGRAMA: 3436 HIGIENE Y SEGURIDAD EN EL TRABAJO

CLASIF. ECONOM.	EXPLICACIÓN	CREDITOS INICIALES	MODIFICACIONES	CREDITOS DEFINITIVOS	OBLIGACIONES RECONOCIDAS NETAS	REMANENTES DE CREDITO	PAGOS	OBLIGACIONES PENDIENTES DE PAGO A 31 DE DICIEMBRE
2220	SERV.DE TELECOMUNICACIONES	49.540,00	-32.225,00	17.315,00	17.310,50	4,50	17.310,50	
2221	POSTALES	5.830,00	-2.875,00	2.955,00	2.953,23	1,77	2.953,23	
2222	TELEGRAFICAS	170,00	-170,00					
222	COMUNICACIONES	55.540,00	-35.270,00	20.270,00	20.263,73	6,27	20.263,73	
223	TRANSPORTES	9.580,00	-5.690,00	3.890,00	3.889,47	0,53	3.862,09	27,38
2240	EDIFICIOS Y LOCALES	3.720,00	-1.335,00	2.385,00	2.383,92	1,08	2.161,30	222,62
2249	OTROS RIESGOS	1.740,00	-1.740,00					
224	PRIMAS DE SEGUROS	5.460,00	-3.075,00	2.385,00	2.383,92	1,08	2.161,30	222,62
2252	LOCALES	1.740,00		1.740,00	2.518,68	-778,68	2.518,68	
225	TRIBUTOS	1.740,00		1.740,00	2.518,68	-778,68	2.518,68	
22620	DE GESTION ADMINISTRATIVA	74.680,00	-57.455,00	17.225,00	17.222,96	2,04	17.210,06	12,90
2262	INFORMACION Y DIVULGACION	74.680,00	-57.455,00	17.225,00	17.222,96	2,04	17.210,06	12,90
2263	JURIDICOS, CONTENCIOSOS	30,00	-30,00					
22660	REUNIONES,CONFEREN.Y CELEBRAC.ACTOS	16.890,00	-12.830,00	4.060,00	4.059,11	0,89	3.884,97	174,14
2266	REUN.,COFERENC.,CELEB.ACTOS Y CURSOS	16.890,00	-12.830,00	4.060,00	4.059,11	0,89	3.884,97	174,14
2269	OTROS	7.340,00	-5.750,00	1.590,00	1.586,15	3,85	1.574,86	11,29
226	GASTOS DIVERSOS	98.940,00	-76.065,00	22.875,00	22.868,22	6,78	22.669,89	198,33
2270	INFORMES,DICT.Y OTRAS ACTUA.PROFES.	36.130,00	-20.795,00	15.335,00	15.334,93	0,07	14.276,53	1.058,40
2273	LIMPIEZA Y ASEO	79.050,00	-38.410,00	40.640,00	40.636,34	3,66	39.661,46	974,88
2274	SEGURIDAD	490,00	-340,00	150,00	147,18	2,82	147,18	
2276	SERV. CONTRATADOS ADMINISTRATIVOS	10.910,00	-2.300,00	8.610,00	8.609,91	0,09	8.609,91	
22782	SERVICIOS DE CARACTER INFORMATICO	11.890,00		11.890,00	18.647,41	-6.757,41	18.647,41	
2278	COLAB.EN GEST.PREST.SERVICIOS	11.890,00		11.890,00	18.647,41	-6.757,41	18.647,41	
2279	OTROS	160,00		160,00	2.037,54	-1.877,54	2.037,54	
227	TRABAJ.REALIZ.POR OTRAS EMPR.Y PROF.	138.630,00	-61.845,00	76.785,00	85.413,31	-8.628,31	83.380,03	2.033,28
22	MATER.SUMINIST.Y OTROS	424.510,00	-253.125,00	171.385,00	180.732,15	-9.347,15	177.822,02	2.910,13
230	DIETAS	9.120,00		9.120,00	9.274,59	-154,59	9.274,59	
231	LOCOMOCION	33.300,00	-19.760,00	13.540,00	20.256,73	-6.716,73	20.232,08	24,65
23	INDEMNIZ.RAZON SERVICIO	42.420,00	-19.760,00	22.660,00	29.531,32	-6.871,32	29.506,67	24,65
2	GAST.CORRIENT.BIENES Y SERV.	738.670,00	-371.965,00	366.705,00	366.659,06	45,94	363.530,38	3.128,68
	TOTAL OPERACIONES CORRIENTES	1.251.220,00	-391.965,00	859.255,00	581.734,34	277.520,66	575.555,48	6.178,86
623	MAQUINARIA, INSTALACIONES Y UTILLAJE	21.790,00		21.790,00	26.033,50	-4.243,50	19.043,78	6.989,72
625	MOBILIARIO Y ENSERES	4.530,00		4.530,00	1.909,17	2.620,83	1.909,17	
629	INMOVILIZADO INMATERIAL	4.090,00		4.090,00	527,38	3.562,62	527,38	
62	INVERSIONES NUEVAS	30.410,00		30.410,00	28.470,05	1.939,95	21.480,33	6.989,72



MUTUA INTERCOMARCAL NUM. 039	EJERCICIO 2008
------------------------------	----------------

LIQUIDACION DEL PRESUPUESTO DE GASTOS

DENOMINACION DEL PROGRAMA: 3436 HIGIENE Y SEGURIDAD EN EL TRABAJO

CLASIF. ECONOM.	EXPLICACIÓN	CREDITOS INICIALES	MODIFICACIONES	CREDITOS DEFINITIVOS	OBLIGACIONES RECONOCIDAS NETAS	REMANENTES DE CREDITO	PAGOS	OBLIGACIONES PENDIENTES DE PAGO A 31 DE DICIEMBRE
6	INVERSIONES REALES	30.410,00		30.410,00	28.470,05	1.939,95	21.480,33	6.989,72
	TOTAL OPERACIONES DE CAPITAL	30.410,00		30.410,00	28.470,05	1.939,95	21.480,33	6.989,72
	TOTAL OPERACIONES NO FINANCIERAS	1.281.630,00	-391.965,00	889.665,00	610.204,39	279.460,61	597.035,81	13.168,58
	TOTAL PROGRAMA 3436 HIGIENE Y SEGURIDAD EN EL TRABAJO	1.281.630,00	-391.965,00	889.665,00	610.204,39	279.460,61	597.035,81	13.168,58
	TOTAL GRUPO 34 OTROS SERVICIOS SOCIALES	1.281.630,00	-391.965,00	889.665,00	610.204,39	279.460,61	597.035,81	13.168,58



GRUPO DE PROGRAMAS 43

GESTION DEL PATRIMONIO

PROGRAMA 4364

ADMINISTRACION DEL PATRIMONIO



MUTUA INTERCOMARCAL NUM. 039	EJERCICIO 2008
------------------------------	----------------

LIQUIDACION DEL PRESUPUESTO DE GASTOS

DENOMINACION DEL PROGRAMA: 4364 ADMINISTRACION DEL PATRIMONIO

CLASIF. ECONOM.	EXPLICACIÓN	CREDITOS INICIALES	MODIFICACIONES	CREDITOS DEFINITIVOS	OBLIGACIONES RECONOCIDAS NETAS	REMANENTES DE CREDITO	PAGOS	OBLIGACIONES PENDIENTES DE PAGO A 31 DE DICIEMBRE
7204	A LA TESORERIA DE LA S.S.	1.250.970,00		1.250.970,00	1.250.970,00		1.250.970,00	
720	A LA SEGURIDAD SOCIAL	1.250.970,00		1.250.970,00	1.250.970,00		1.250.970,00	
72	A LA SEGURIDAD SOCIAL	1.250.970,00		1.250.970,00	1.250.970,00		1.250.970,00	
7	TRANSFERENC. DE CAPITAL	1.250.970,00		1.250.970,00	1.250.970,00		1.250.970,00	
	<u>TOTAL OPERACIONES DE CAPITAL</u>	1.250.970,00		1.250.970,00	1.250.970,00		1.250.970,00	
	<u>TOTAL OPERACIONES NO FINANCIERAS</u>	1.250.970,00		1.250.970,00	1.250.970,00		1.250.970,00	
800	A CORTO PLAZO	16.515.850,00		16.515.850,00	16.134.638,44	381.211,56	16.134.638,44	
80	ADQ. DEUDA DEL SECTOR PUBLICO	16.515.850,00		16.515.850,00	16.134.638,44	381.211,56	16.134.638,44	
8	ACTIVOS FINANCIEROS	16.515.850,00		16.515.850,00	16.134.638,44	381.211,56	16.134.638,44	
	<u>TOTAL OPERACIONES FINANCIERAS</u>	16.515.850,00		16.515.850,00	16.134.638,44	381.211,56	16.134.638,44	
	<u>TOTAL PROGRAMA 4364 ADMINISTRACION DEL PATRIMONIO</u>	17.766.820,00		17.766.820,00	17.385.608,44	381.211,56	17.385.608,44	
	<u>TOTAL GRUPO 43 GESTION DEL PATRIMONIO</u>	17.766.820,00		17.766.820,00	17.385.608,44	381.211,56	17.385.608,44	



GRUPO DE PROGRAMAS 45
ADMON.SERVIC. GRLES.DE TESOR

PROGRAMA 4591
DIRECCION Y SERV.GENERALES



MUTUA INTERCOMARCAL NUM. 039	EJERCICIO 2008
------------------------------	----------------

LIQUIDACION DEL PRESUPUESTO DE GASTOS

DENOMINACION DEL PROGRAMA: 4591 DIRECCION Y SERV.GENERALES
--

CLASIF. ECONOM.	EXPLICACIÓN	CREDITOS INICIALES	MODIFICACIONES	CREDITOS DEFINITIVOS	OBLIGACIONES RECONOCIDAS NETAS	REMANENTES DE CREDITO	PAGOS	OBLIGACIONES PENDIENTES DE PAGO A 31 DE DICIEMBRE
1300	ALTOS CARGOS	180.000,00		180.000,00	180.000,00		180.000,00	
13019	OTROS DIRECTIVOS	154.200,00		154.200,00	135.775,28	18.424,72	135.775,28	
1301	OTROS DIRECTIVOS	154.200,00		154.200,00	135.775,28	18.424,72	135.775,28	
13090	RETRIBUCIONES BASICAS Y OTRAS REMUN.	4.067.430,00		4.067.430,00	4.050.235,15	17.194,85	4.050.235,15	
1309	OTRO PERSONAL	4.067.430,00		4.067.430,00	4.050.235,15	17.194,85	4.050.235,15	
130	LABORAL FIJO	4.401.630,00		4.401.630,00	4.366.010,43	35.619,57	4.366.010,43	
137	CONTRIB. A PLANES DE PENSIONES	72.370,00		72.370,00	45.847,99	26.522,01	45.847,99	
13	LABORALES	4.474.000,00		4.474.000,00	4.411.858,42	62.141,58	4.411.858,42	
1600	CUOTAS DE LA SEGURIDAD SOCIAL	996.640,00		996.640,00	943.023,74	53.616,26	867.672,11	75.351,63
160	CUOTAS DE LA SEGURIDAD SOCIAL	996.640,00		996.640,00	943.023,74	53.616,26	867.672,11	75.351,63
1620	FORM.Y PERFECCIONAM. DEL PERSONAL	36.410,00		36.410,00	47.641,89	-11.231,89	47.085,89	556,00
1624	ACCION SOCIAL GENERAL	77.440,00		77.440,00	86.006,99	-8.566,99	84.922,83	1.084,16
1625	SEGUROS	85.250,00		85.250,00	82.311,06	2.938,94	82.311,06	
162	GASTOS SOC.PERS.	199.100,00		199.100,00	215.959,94	-16.859,94	214.319,78	1.640,16
16	CUOT.PREST.Y GAST.SOC.	1.195.740,00		1.195.740,00	1.158.983,68	36.756,32	1.081.991,89	76.991,79
1	GASTOS DE PERSONAL	5.669.740,00		5.669.740,00	5.570.842,10	98.897,90	5.493.850,31	76.991,79
202	ARRENDAM.EDIF.Y OTRAS CONSTRUCCIONES	501.040,00		501.040,00	561.493,79	-60.453,79	561.192,42	301,37
204	ARRENDAM.DE MAT.TRANSPORTE	17.660,00		17.660,00		17.660,00		
206	ARREND.EQUIP.PARA PROCESOS DE INFORM	301.210,00		301.210,00	429.433,10	-128.223,10	428.399,39	1.033,71
20	ARRENDAMIENTOS Y CANONES	819.910,00		819.910,00	990.926,89	-171.016,89	989.591,81	1.335,08
212	EDIFICIOS Y OTRAS CONSTRUCCIONES	1.030,00		1.030,00	9,54	1.020,46	9,54	
213	MAQUINARIA,INSTALACIONES Y UTILLAJE	119.260,00	-8.160,00	111.100,00	89.791,67	21.308,33	86.831,78	2.959,89
214	ELEMENTOS DE TRANSPORTE	2.160,00		2.160,00	1.060,18	1.099,82	1.060,18	
215	MOBILIARIO Y ENSERES	18.760,00		18.760,00	11.752,85	7.007,15	11.467,19	285,66
216	EQUIPOS PARA PROCESOS DE INFORMACION	44.760,00		44.760,00	53.331,65	-8.571,65	52.177,45	1.154,20
21	REPARACION,MANTEN.Y CONSERV.	185.970,00	-8.160,00	177.810,00	155.945,89	21.864,11	151.546,14	4.399,75
2200	ORDINARIO NO INVENTARIABLE	785.530,00	-568.780,00	216.750,00	216.747,96	2,04	214.575,34	2.172,62
2201	PRENSA, REV., LIBROS Y OTRAS PUBLIC.	20.930,00		20.930,00	34.831,19	-13.901,19	34.415,39	415,80
2202	MATERIAL INFORMATICO NO INVENTARIABL	25.650,00		25.650,00	7.932,28	17.717,72	7.932,28	
220	MATERIAL DE OFICINA	832.110,00	-568.780,00	263.330,00	259.511,43	3.818,57	256.923,01	2.588,42
22100	ENERGIA ELECTRICA	71.370,00		71.370,00	78.702,25	-7.332,25	78.574,86	127,39
22101	AGUA	3.800,00		3.800,00	5.117,39	-1.317,39	5.085,54	31,85
22102	GAS	2.190,00		2.190,00	2.573,26	-383,26	2.549,05	24,21
22103	COMBUSTIBLE	2.630,00		2.630,00	2.771,26	-141,26	2.771,26	
2210	ELECTRICIDAD,AGUA,GAS Y COMBUSTIBLE	79.990,00		79.990,00	89.164,16	-9.174,16	88.980,71	183,45



MUTUA INTERCOMARCAL NUM. 039	EJERCICIO 2008
------------------------------	----------------

LIQUIDACION DEL PRESUPUESTO DE GASTOS

DENOMINACION DEL PROGRAMA: 4591 DIRECCION Y SERV.GENERALES

CLASIF. ECONOM.	EXPLICACIÓN	CREDITOS INICIALES	MODIFICACIONES	CREDITOS DEFINITIVOS	OBLIGACIONES RECONOCIDAS NETAS	REMANENTES DE CREDITO	PAGOS	OBLIGACIONES PENDIENTES DE PAGO A 31 DE DICIEMBRE
22141	VESTUARIO	450,00		450,00		450,00		
2214	LENCERIA Y VESTUARIO	450,00		450,00		450,00		
2219	OTROS SUMINISTROS	3.550,00		3.550,00	4.445,14	-895,14	4.445,14	
221	SUMINISTROS	83.990,00		83.990,00	93.609,30	-9.619,30	93.425,85	183,45
2220	SERV.DE TELECOMUNICACIONES	306.990,00	-90.135,00	216.855,00	216.850,20	4,80	216.438,16	412,04
2221	POSTALES	36.360,00	-8.235,00	28.125,00	28.122,21	2,79	28.122,21	
2222	TELEGRAFICAS	820,00	-710,00	110,00	106,45	3,55	106,45	
222	COMUNICACIONES	344.170,00	-99.080,00	245.090,00	245.078,86	11,14	244.666,82	412,04
223	TRANSPORTES	43.820,00	-8.475,00	35.345,00	26.861,16	8.483,84	26.554,67	306,49
2240	EDIFICIOS Y LOCALES	8.000,00		8.000,00	5.566,99	2.433,01	5.342,02	224,97
2241	VEHICULOS	3.740,00		3.740,00	2.557,85	1.182,15	2.557,85	
2249	OTROS RIESGOS	270,00		270,00		270,00		
224	PRIMAS DE SEGUROS	12.010,00		12.010,00	8.124,84	3.885,16	7.899,87	224,97
2252	LOCALES	4.310,00		4.310,00	6.771,06	-2.461,06	6.748,01	23,05
225	TRIBUTOS	4.310,00		4.310,00	6.771,06	-2.461,06	6.748,01	23,05
22620	DE GESTION ADMINISTRATIVA	125.190,00		125.190,00	223.599,44	-98.409,44	221.479,96	2.119,48
2262	INFORMACION Y DIVULGACION	125.190,00		125.190,00	223.599,44	-98.409,44	221.479,96	2.119,48
2263	JURIDICOS, CONTENCIOSOS	6.030,00		6.030,00	3.218,57	2.811,43	3.218,57	
2265	CUOTAS DE ASOCIACION	36.690,00		36.690,00		36.690,00		
22660	REUNIONES,CONFEREN.Y CELEBRAC.ACTOS	70.840,00		70.840,00	254.349,36	-183.509,36	241.097,50	13.251,86
2266	REUN.,CONFERENC.,CELEB.ACTOS Y CURSOS	70.840,00		70.840,00	254.349,36	-183.509,36	241.097,50	13.251,86
2269	OTROS	96.720,00		96.720,00	131.365,48	-34.645,48	128.692,25	2.673,23
226	GASTOS DIVERSOS	335.470,00		335.470,00	612.532,85	-277.062,85	594.488,28	18.044,57
2270	INFORMES,DICT.Y OTRAS ACTUA.PROFES.	270.620,00		270.620,00	266.421,98	4.198,02	261.714,09	4.707,89
2273	LIMPIEZA Y ASEO	163.880,00		163.880,00	141.918,62	21.961,38	140.050,06	1.868,56
2274	SEGURIDAD	1.450,00		1.450,00	1.659,26	-209,26	1.584,58	74,68
2276	SERV. CONTRATADOS ADMINISTRATIVOS	138.170,00		138.170,00	93.259,32	44.910,68	93.259,32	
22782	SERVICIOS DE CARACTER INFORMATICO	313.510,00		313.510,00	239.135,63	74.374,37	239.135,63	
22783	COLAB.EN LA GESTIÓN DE LAS MATEP DE S.S.	2.157.660,00		2.157.660,00	2.004.879,46	152.780,54	1.545.353,29	459.526,17
2278	COLAB.EN GEST.PREST.SERVICIOS	2.471.170,00		2.471.170,00	2.244.015,09	227.154,91	1.784.488,92	459.526,17
2279	OTROS	550,00		550,00	28.137,92	-27.587,92	28.137,92	
227	TRABAJ.REALIZ.POR OTRAS EMPR.Y PROF.	3.045.840,00		3.045.840,00	2.775.412,19	270.427,81	2.309.234,89	466.177,30
22	MATER.SUMINIST.Y OTROS	4.701.720,00	-676.335,00	4.025.385,00	4.027.901,69	-2.516,69	3.539.941,40	487.960,29
230	DIETAS	215.560,00		215.560,00	138.982,23	76.577,77	134.872,07	4.110,16
231	LOCOMOCION	422.010,00		422.010,00	346.891,53	75.118,47	339.099,51	7.792,02
23	INDEMNIZ.RAZON SERVICIO	637.570,00		637.570,00	485.873,76	151.696,24	473.971,58	11.902,18
2	GAST.CORRIENT.BIENES Y SERV.	6.345.170,00	-684.495,00	5.660.675,00	5.660.648,23	26,77	5.155.050,93	505.597,30



MUTUA INTERCOMARCAL NUM. 039	EJERCICIO 2008
------------------------------	----------------

LIQUIDACION DEL PRESUPUESTO DE GASTOS

DENOMINACION DEL PROGRAMA: 4591 DIRECCION Y SERV.GENERALES
--

CLASIF. ECONOM.	EXPLICACIÓN	CREDITOS INICIALES	MODIFICACIONES	CREDITOS DEFINITIVOS	OBLIGACIONES RECONOCIDAS NETAS	REMANENTES DE CREDITO	PAGOS	OBLIGACIONES PENDIENTES DE PAGO A 31 DE DICIEMBRE
359	OTROS GASTOS FINANCIEROS	33.250,00		33.250,00	31.375,92	1.874,08	31.342,90	33,02
35	INTERES.DEMORA Y OTROS GASTOS	33.250,00		33.250,00	31.375,92	1.874,08	31.342,90	33,02
3	GASTOS FINANCIEROS	33.250,00		33.250,00	31.375,92	1.874,08	31.342,90	33,02
4801	A ORG.SIND.Y EMP.COMP.COMIS.CONTROL	9.580,00		9.580,00	7.464,00	2.116,00	5.287,00	2.177,00
480	AYUDAS GENERICAS A FAM.E INST. SIN L	9.580,00		9.580,00	7.464,00	2.116,00	5.287,00	2.177,00
48	A FAMIL.E INST.SIN F.LUCRO	9.580,00		9.580,00	7.464,00	2.116,00	5.287,00	2.177,00
4	TRANSFERENC. CORRIENTES	9.580,00		9.580,00	7.464,00	2.116,00	5.287,00	2.177,00
	TOTAL OPERACIONES CORRIENTES	12.057.740,00	-684.495,00	11.373.245,00	11.270.330,25	102.914,75	10.685.531,14	584.799,11
623	MAQUINARIA, INSTALACIONES Y UTILLAJE	86.460,00		86.460,00	62.235,32	24.224,68	57.083,42	5.151,90
624	MATERIAL DE TRANSPORTE	71.160,00		71.160,00		71.160,00		
625	MOBILIARIO Y ENSERES	48.160,00		48.160,00	48.086,14	73,86	43.076,80	5.009,34
629	INMOVILIZADO INMATERIAL	107.510,00		107.510,00	24.077,41	83.432,59	24.077,41	
62	INVERSIONES NUEVAS	313.290,00		313.290,00	134.398,87	178.891,13	124.237,63	10.161,24
6	INVERSIONES REALES	313.290,00		313.290,00	134.398,87	178.891,13	124.237,63	10.161,24
	TOTAL OPERACIONES DE CAPITAL	313.290,00		313.290,00	134.398,87	178.891,13	124.237,63	10.161,24
	TOTAL OPERACIONES NO FINANCIERAS	12.371.030,00	-684.495,00	11.686.535,00	11.404.729,12	281.805,88	10.809.768,77	594.960,35
8300	AL PERSONAL	108.400,00		108.400,00	103.172,58	5.227,42	103.172,58	
830	PRESTAMOS Y ANTICIPOS A CORTO PLAZO	108.400,00		108.400,00	103.172,58	5.227,42	103.172,58	
83	CONC.PRESTAM.NO PUBLIC.	108.400,00		108.400,00	103.172,58	5.227,42	103.172,58	
8400	A CORTO PLAZO	64.140,00		64.140,00	61.763,28	2.376,72	61.763,28	
840	DEPOSITOS	64.140,00		64.140,00	61.763,28	2.376,72	61.763,28	
8410	A CORTO PLAZO	3.110,00		3.110,00	2.927,33	182,67	2.927,33	
841	FIANZAS	3.110,00		3.110,00	2.927,33	182,67	2.927,33	
84	CONST.DE DEPOSITOS Y FIANZAS	67.250,00		67.250,00	64.690,61	2.559,39	64.690,61	
8	ACTIVOS FINANCIEROS	175.650,00		175.650,00	167.863,19	7.786,81	167.863,19	
	TOTAL OPERACIONES FINANCIERAS	175.650,00		175.650,00	167.863,19	7.786,81	167.863,19	
	TOTAL PROGRAMA 4591 DIRECCION Y SERV.GENERALES	12.546.680,00	-684.495,00	11.862.185,00	11.572.592,31	289.592,69	10.977.631,96	594.960,35



MUTUA INTERCOMARCAL NUM. 039	EJERCICIO 2008
-------------------------------------	----------------

LIQUIDACION DEL PRESUPUESTO DE GASTOS

DENOMINACION DEL PROGRAMA: 4591 DIRECCION Y SERV.GENERALES
--

CLASIF. ECONOM.	EXPLICACIÓN	CREDITOS INICIALES	MODIFICACIONES	CREDITOS DEFINITIVOS	OBLIGACIONES RECONOCIDAS NETAS	REMANENTES DE CREDITO	PAGOS	OBLIGACIONES PENDIENTES DE PAGO A 31 DE DICIEMBRE
	TOTAL GRUPO 45 ADMON.SERVIC. GRLES.DE TESOR	12.546.680,00	-684.495,00	11.862.185,00	11.572.592,31	289.592,69	10.977.631,96	594.960,35
	TOTAL GENERAL MUTUA INTERCOMARCAL NUM. 039	179.802.370,00	10.490.000,00	190.292.370,00	170.522.786,78	19.769.583,22	166.902.082,28	3.620.704,50



LIQUIDACION DEL PRESUPUESTO DE INGRESOS



MUTUA INTERCOMARCAL NUM. 039 EJERCICIO 2008

LIQUIDACION DEL PRESUPUESTO DE INGRESOS

CLASIF. ECONOM.	EXPLICACION	PREVISIONES INICIALES	MODIFICACIONES	PREVISIONES DEFINITIVAS	DERECHOS RECONOCIDOS NETOS	RECAUDACION NETA	DERECHOS CANCELADOS	DERECHOS PENDIENTES DE COBRO A 31 DE DICIEMBRE
1210	CUOTAS DE EMPLEADORES	28.067.950,00		28.067.950,00	30.569.014,20	29.452.509,66	261.415,57	855.088,97
1211	CUOTAS DE TRABAJADORES	6.171.430,00		6.171.430,00	6.720.669,92	6.498.733,62	51.530,05	170.406,25
121	COTIZACIONES DEL REGIMEN GENERAL	34.239.380,00		34.239.380,00	37.289.684,12	35.951.243,28	312.945,62	1.025.495,22
1221	CUOTAS DE TRABAJADORES	13.164.340,00		13.164.340,00	12.864.351,03	12.864.351,03		
122	COTIZ.DEL REG.ESPEC.TRAB. AUTONOMOS	13.164.340,00		13.164.340,00	12.864.351,03	12.864.351,03		
1231	CUOTAS DE TRABAJADORES				29.096,72	29.096,72		
123	COTIZ. DEL REGIMEN ESPECIAL AGRARIO				29.096,72	29.096,72		
1270	CUOTAS POR INCAP.TEMPORAL	72.142.100,00		72.142.100,00	65.660.839,40	63.637.408,73	533.011,41	1.490.419,26
1271	CUOTAS POR I.M.S.	56.020.540,00		56.020.540,00	53.332.674,68	51.688.641,38	443.505,53	1.200.527,77
127	COTIZAC. DE ACCID.DE TRABAJO Y E.P.	128.162.640,00		128.162.640,00	118.993.514,08	115.326.050,11	976.516,94	2.690.947,03
12	COTIZACIONES SOCIALES	175.566.360,00		175.566.360,00	169.176.645,95	164.170.741,14	1.289.462,56	3.716.442,25
1	COTIZACIONES SOCIALES	175.566.360,00		175.566.360,00	169.176.645,95	164.170.741,14	1.289.462,56	3.716.442,25
32711	AL SECTOR PRIVADO	665.570,00		665.570,00	839.902,07	355.331,68		484.570,39
32712	A ENTIDADES DEL SISTEMA	6.310,00		6.310,00	4.070,31	3.578,05		492,26
3271	GESTION.POR MUTUAS A.T. Y E.P.	671.880,00		671.880,00	843.972,38	358.909,73		485.062,65
327	DE ASISTENCIA SANITARIA	671.880,00		671.880,00	843.972,38	358.909,73		485.062,65
32	OTROS INGRES.PROCED.PREST.SERVICIOS	671.880,00		671.880,00	843.972,38	358.909,73		485.062,65
360	INGRESOS POR COMPENSACION DE COSTE	149.560,00		149.560,00	87.710,20	85.374,05		2.336,15
36	INGRESOS POR COMPENSACION	149.560,00		149.560,00	87.710,20	85.374,05		2.336,15
3805	DE MUTUAS DE A.T. Y E.P.	888.120,00		888.120,00	1.108.475,25	729.219,44		379.255,81
380	DE EJERCICIOS CERRADOS	888.120,00		888.120,00	1.108.475,25	729.219,44		379.255,81
38	REINTEGROS DE OP.CORRIENTES	888.120,00		888.120,00	1.108.475,25	729.219,44		379.255,81
39119	OTROS				5.694,63	5.694,63		
3911	INTERESES				5.694,63	5.694,63		
391	RECARGOS, INTERESES Y MULTAS				5.694,63	5.694,63		
3995	INGRESOS DIVERSOS DE MUTUAS DE A.T.	150.650,00		150.650,00	26.927,84	13.950,59		12.977,25
399	INGRESOS DIVERSOS	150.650,00		150.650,00	26.927,84	13.950,59		12.977,25
39	OTROS INGRESOS	150.650,00		150.650,00	32.622,47	19.645,22		12.977,25
3	TASAS Y OTROS INGRESOS	1.860.210,00		1.860.210,00	2.072.780,30	1.193.148,44		879.631,86
5000	NO AFECTOS A FONDOS ESPECIFICOS	158.570,00		158.570,00	1.308.104,71	1.349.695,07		-41.590,36



MUTUA INTERCOMARCAL NUM. 039							EJERCICIO 2008	
LIQUIDACION DEL PRESUPUESTO DE INGRESOS								

CLASIF. ECONOM.	EXPLICACION	PREVISIONES INICIALES	MODIFICACIONES	PREVISIONES DEFINITIVAS	DERECHOS RECONOCIDOS NETOS	RECAUDACION NETA	DERECHOS CANCELADOS	DERECHOS PENDIENTES DE COBRO A 31 DE DICIEMBRE
500	DEL ESTADO	158.570,00		158.570,00	1.308.104,71	1.349.695,07		-41.590,36
507	DE EMPRESAS PRIVADAS	120.800,00		120.800,00	107.474,50	107.474,50		
50	INTERESES DE TITULOS VALORES	279.370,00		279.370,00	1.415.579,21	1.457.169,57		-41.590,36
5180	AL PERSONAL	410,00		410,00				
518	A FAMILIAS E INSTIT.SIN FINES LUCR	410,00		410,00				
51	INTERESES DE ANTICIP.Y PREST.CONCED.	410,00		410,00				
5200	NO AFECTAS FONDOS ESPECIFICOS	27.620,00		27.620,00	474.184,31	468.143,62		6.040,69
520	INTERESES DE CUENTAS BANCARIAS	27.620,00		27.620,00	474.184,31	468.143,62		6.040,69
529	INTERESES DE OTROS DEPOSITOS	70,00		70,00	9.456,89	9.456,89		
52	INTERESES DE DEPOSITOS	27.690,00		27.690,00	483.641,20	477.600,51		6.040,69
5	INGRESOS PATRIMONIALES	307.470,00		307.470,00	1.899.220,41	1.934.770,08		-35.549,67
	TOTAL OPERACIONES CORRIENTES	177.734.040,00		177.734.040,00	173.148.646,66	167.298.659,66	1.289.462,56	4.560.524,44
	TOTAL OPERACIONES NO FINANCIERAS	177.734.040,00		177.734.040,00	173.148.646,66	167.298.659,66	1.289.462,56	4.560.524,44
83005	DE MUTUAS DE A.T. Y E.P.	112.640,00		112.640,00	84.883,31	84.883,31		
8300	AL PERSONAL	112.640,00		112.640,00	84.883,31	84.883,31		
830	A CORTO PLAZO	112.640,00		112.640,00	84.883,31	84.883,31		
83	REINT.PREST.CONCED.FUERA SECTOR PUB.	112.640,00		112.640,00	84.883,31	84.883,31		
8405	DE MUTUAS DE A.T. Y E.P.	115.000,00		115.000,00	86.473,04	85.595,33		877,71
840	DEVOLUCION DE DEPOSITOS	115.000,00		115.000,00	86.473,04	85.595,33		877,71
8415	DE MUTUAS DE A.T. Y E.P.	4.230,00		4.230,00				
841	DEVOLUCION DE FIANZAS	4.230,00		4.230,00				
84	DEVOLUCION DE DEPOSITOS Y FIANZAS	119.230,00		119.230,00	86.473,04	85.595,33		877,71
8702	DESTINADA AL FONDO DE RESERVA DE LA SEGURIDAD SOC	1.250.970,00		1.250.970,00				
8709	DESTINADO OTROS FINES	560.760,00		560.760,00				
870	REMANENTE DE TESORERIA	1.811.730,00		1.811.730,00				
872	REMANENTE COBERTURA PREST.SOCIALES	24.730,00		24.730,00	22.000,00	22.000,00		
87	REMANENTES DE TESORERIA	1.836.460,00		1.836.460,00	22.000,00	22.000,00		
8	ACTIVOS FINANCIEROS	2.068.330,00		2.068.330,00	193.356,35	192.478,64		877,71



MUTUA INTERCOMARCAL NUM. 039	EJERCICIO 2008
LIQUIDACION DEL PRESUPUESTO DE INGRESOS	

CLASIF. ECONOM.	EXPLICACION	PREVISIONES INICIALES	MODIFICACIONES	PREVISIONES DEFINITIVAS	DERECHOS RECONOCIDOS NETOS	RECAUDACION NETA	DERECHOS CANCELADOS	DERECHOS PENDIENTES DE COBRO A 31 DE DICIEMBRE
	<u>TOTAL OPERACIONES FINANCIERAS</u>	2.068.330,00		2.068.330,00	193.356,35	192.478,64		877,71
	<u>TOTAL INGRESOS</u>	179.802.370,00		179.802.370,00	173.342.003,01	167.491.138,30	1.289.462,56	4.561.402,15



RESULTADO PRESUPUESTARIO

**ESTADO DE LIQUIDACIÓN DEL PRESUPUESTO
EJERCICIO: 2008**

**III. RESULTADO PRESUPUESTARIO
MUTUA: MUTUA INTERCOMARCAL**

Nº: 039

CONCEPTOS	DERECHOS RECONOCIDOS NETOS	OBLIGACIONES RECONOCIDAS NETAS	IMPORTES
1. (+) Operaciones no financieras	173.148.646,66	152.969.315,15	
2. (+) Operaciones con activos financieros	193.356,35	17.553.471,63	
I. RESULTADO PRESUPUESTARIO DEL EJERCICIO (1+2)	173.342.003,01	170.522.786,78	2.819.216,23
II. VARIACIÓN NETA DE PASIVOS FINANCIEROS			
III. SALDO PRESUPUESTARIO DEL EJERCICIO (I+II)			2.819.216,23
3. (+) Créditos gastados financiados con remanente de tesorería			2.889.495,31
4. (-) Desviaciones de financiación positivas por recursos del ejercicio en gastos con financiación afectada			
5. (+) Desviaciones de financiación negativas en gastos con financiación afectada			
IV. SUPERÁVIT o DÉFICIT DE FINANCIACIÓN DEL EJERCICIO (III+3+4+5)			5.708.711,54



BALANCE DE RESULTADOS E INFORME DE GESTION

IV. BALANCE DE RESULTADOS E INFORME DE GESTIÓN

CLASIFICACIÓN FUNCIONAL POR PROGRAMAS:

A) GRADO DE REALIZACIÓN DE OBJETIVOS

OBJETIVO	ACTIVIDADES	INDICADOR	PREVISTO	REALIZADO	DESVIACIONES	
					ABSOLUTAS	%
PROGRAMA 1102 - INCAPACIDAD TEMPORAL Y OTRAS PRESTACIONES						
1.- CONSEGUIR UNA DURACION MEDIA MÁXIMA, EN DIAS, DE CADA P			34,31	36,21	-1,9	105,5377441
2.- MANTENER UN NUM. MAXIMO DE PROCESOS PENDIENTES DE AL			13,02	15,95	-2,93	122,5038402
3.- CONSEGUIR UN GASTO DIRECTO MÁXIMO POR AFILIADO DE EUR			133,75	161,57	-27,82	120,8
4.- CONSEGUIR UN NUM.MEDIO MAXIMO DE DIAS INDEMNIZADOS PO			45,52	50,3	-4,78	110,5008787
5.- CONSEGUIR UN GASTO DIRECTO MÁXIMO POR DIA INDEMNIZADO			31,95	31,97	-0,02	100,0625978
6.- REALIZAR UN GASTO DIRECTO MÁXIMO POR PROCESO INDEMNIZ			1454,34	1607,98	-153,64	110,5642422
7.- REALIZAR UN GASTO TOTAL MÁXIMO POR AFILIADO DE EUROS			137,65	166,62	-28,97	121,0461315
8.- CONSEGUIR UN GASTO TOTAL MÁXIMO POR DIA INDEMNIZADO D			32,88	32,97	-0,09	100,2737226
9.- REALIZAR UN GASTO TOTAL MÁXIMO POR PROCESO INDEMNIZADO			1496,76	1658,28	-161,52	110,7913092
PROGRAMA 1105 - CAPITALES RENTA Y OTRAS COMP.FIN.						
1.- ATENDER UN NUM. DE SINIESTROS DE INVALIDEZ GENERADORES			2,22	152	-149,78	6846,846847
2.- ATENDER UN NUM. DE SINIESTROS POR MUERTE GENERADORES			45	23	22	51,11111111
PROGRAMA 2122 - MEDICINA AMBULATORIA DE MUTUAS DE A.T.						
2.- ATENDER UN PORCENTAJE DE PACIENTES CON MEDIOS PROPIOS			46,63	40,06	6,57	85,91035814
3.- ATENDER A UN NUMERO DE PACIENTES DE			18840	13978	4862	74,19320594
PROGRAMA 2224 - MEDICINA HOSPITALARIA DE MUTUAS DE A.T.						
4.- CONSEGUIR UN COSTE MEDIO EN EUROS POR ESTANCIA EN CEN			634,1	555,33	78,77	87,57766914
PROGRAMA 3436 - HIGIENE Y SEGURIDAD EN EL TRABAJO						
1.- REALIZAR INVESTIGACIONES DE ACCIDENTES EN UN % DEL			0,05	0,07	-0,02	140
2.- REALIZAR ESTUDIOS SOBRE SINIESTRALIDAD DE EMPRESAS			2020	1788	232	88,51485149
3.- REALIZAR VISITAS DE ASESORAMIENTO Y ORIENTACIÓN A CENTR			200	716	-516	358
4.- REALIZAR CURSILLOS, JORNADAS, SEMINARIOS EN NUMERO DE			6	52	-46	866,6666667
5.- MANTENER LA SINIESTRALIDAD SOBRE EL COLECTIVO PROTEGID			8	9,29	-1,29	116,125
7.- REALIZAR CAMPAÑAS DE SENSIBILIZACIÓN Y EDUCACIÓN EN NÚM						
8.- REALIZAR ACTUACIONES DE ASESORAMIENTO EN NÚMERO DE			2020	580	1440	28,71287129
9.- REALIZAR CAMPAÑAS DE DIVULGACIÓN EN NÚMERO DE			1		1	
PROGRAMA 4364 - ADMINISTRACIÓN DEL PATRIMONIO						
2.- OBTENER UN % DE RENTABILIDAD MEDIA DE LA CARTERA DE VAL			2,32	2,51	-0,19	108,1896552
9.- OBTENER UN % DE EXCEDENTE DE GESTIÓN SOBRE CUOTAS DE			8,1	7,28	0,82	89,87654321
PROGRAMA 4591 - DIRECCION Y SERVICIOS GENERALES						
1.- CONSEGUIR QUE EL ABSENTISMO S/JORNADAS TOTALES NO EXC			2,7	3,27	-0,57	121,1111111
8.- CONSEGUIR QUE EL COSTE DE LOS SERVICIOS S/CUOTAS NO RE			25,45	23,87	1,58	93,79174853
9.- CONSEGUIR UN COSTE DE LOS SERVICIOS POR TRABAJADOR PR			155,2	197,65	-42,45	127,3518041

IV. BALANCE DE RESULTADOS E INFORME DE GESTIÓN
CLASIFICACIÓN FUNCIONAL POR PROGRAMAS:
A) GRADO DE REALIZACIÓN DE OBJETIVOS

OBJETIVO	ACTIVIDADES	INDICADOR	PREVISTO	REALIZADO	DESVIACIONES	
					ABSOLUTAS	%

ESTADO LIQUIDACIÓN DEL PRESUPUESTO
EJERCICIO: 2008

MUTUA: MUTUA INTERCOMARCAL
IV. BALANCE DE RESULTADOS E INFORME DE GESTIÓN
CLASIFICACIÓN FUNCIONAL POR PROGRAMAS:
B) COSTE DE LOS OBJETIVOS REALIZADOS

Nº: 039

OBJETIVO	ACTIVIDADES	COSTE PREVISTO (CRÉDITOS DEFINITIVOS)	COSTE REALIZADO (OBLIGACIONES RECONOCIDAS)	DESVIACIONES	
				ABSOLUTAS	%



4.- MEMORIA

1 - ORGANIZACIÓN

MEMORIA

• ORGANIZACIÓN

• ACTIVIDAD DE LA ENTIDAD

Mutua Intercomarcal, Mutua de Accidentes de Trabajo y Enfermedades Profesionales de la Seguridad Social nº 39, es el resultado de la fusión de las Entidades Mutua Intercomarcal, Mutua de Accidentes de Trabajo y Enfermedades Profesionales de la Seguridad Social nº 98 y Asociación Mutual Layetana, Mutua de Accidentes de Trabajo y Enfermedades Profesionales de la Seguridad Social nº 39.

Con arreglo a la Ley General de la Seguridad Social y al Reglamento General de colaboración en la gestión de la Seguridad Social, la Entidad es de tipo mutualista, con ausencia de lucro y se rige por medio de los siguientes Órganos de Gobierno y Ejecutivos:

Órganos de Gobierno

- . Junta General de Mutualistas
- . Junta Directiva
- . Comisión Delegada de la Junta Directiva
- . Junta Consultiva Territorial de Lleida
- . Junta Consultiva Territorial de Vallés
- . Junta Consultiva Territorial de Galicia
- . Junta Consultiva Territorial de Girona
- . Comisión de Prestaciones Especiales
- . Comisión Control y Seguimiento

Órganos Ejecutivos

- . Director-Gerente

Organigrama

La organización se estructura mediante Áreas funcionales y/o de gestión:

- **ESTRUCTURA ORGANIZATIVA DE LA ENTIDAD**

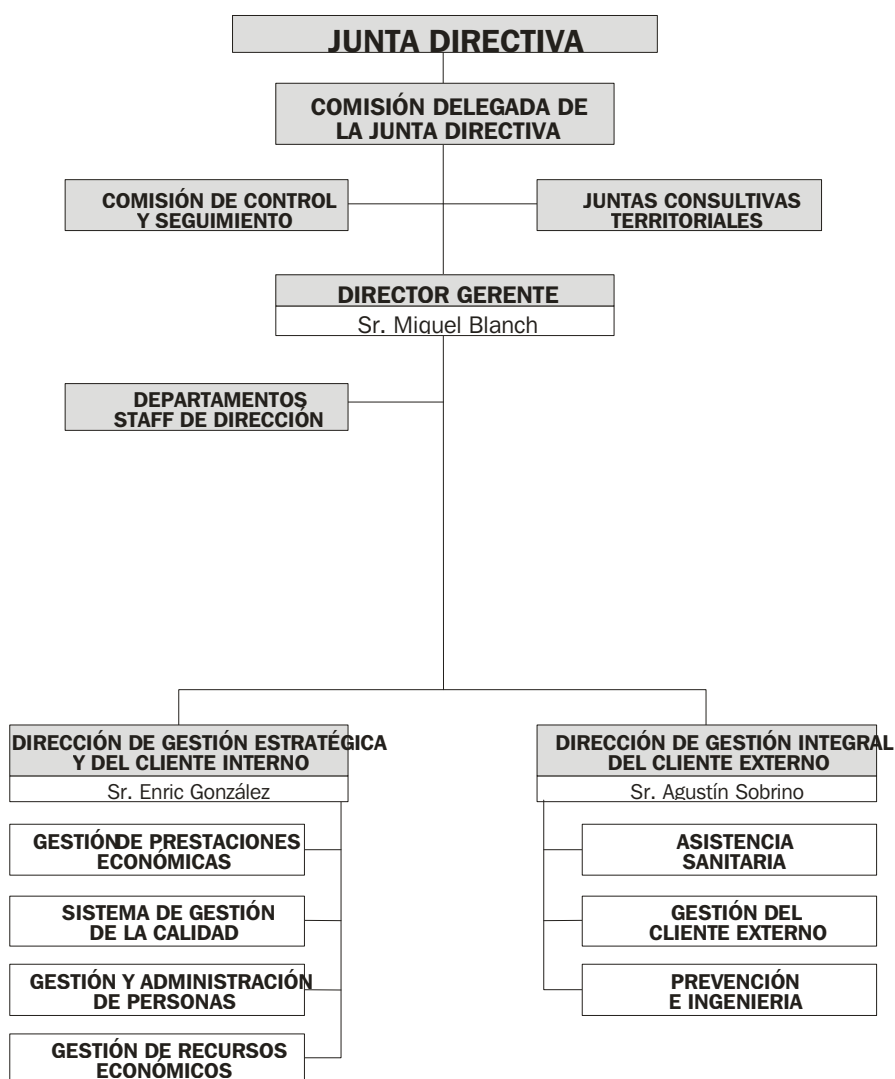

• **ENUMERACION DE LOS PRINCIPALES RESPONSABLES DE LA ENTIDAD.**

Director-Gerente

D. Miquel Blanch Ferrarons

Miembros que componen la Junta Directiva:

Nombre	Cargo
Sr. Alexandre Blasi Darnet	Presidente
Sr. Jordi Serres Castro	Vicepresidente 1º
Sr. Pere Ribera Sellarès	Vicepresidente 2º
Sr. Jaume Sangrà Domènech	Secretario
Sr. Rafael Alvarez Vázquez	Vicesecretario
Sr. Pere Sala Montaña	Tesorero
Sr. Gregori Ayerbe Coma	Vocal
Sr. Miguel Charneco Garrido	Vocal
Sr. Joan Cortina Torner	Vocal
Sr. Ramón Llanas Sanmiquel	Vocal
Sr. Luis Ignacio Pons Casademunt	Vocal
Sr. Santiago Quintela	Vocal
Sr. Ramón Roqueta Roqueta	Vocal
Sr. Miquel Suqué Mateu	Vocal
Sr. Enric Torres Borràs	Vocal
Sr. Miquel Blanch Ferrarons	Director-Gerente
Sr. Fernando Ayala Ruiz	Representante de los trabajadores

• **MIEMBROS QUE COMPONEN LA COMISION DE CONTROL Y SEGUIMIENTO**

Nombre	Cargo
Sr. Alexandre Blasi Darner	Presidente
Sr. Miquel Blanch Ferrarons	Secretario
Sr. Carlos Bordes Pueyo	Vocal Titular (Repres. CEOE)
Sr. Manuel Ginés Bielsa	Vocal Titular (Repres.CEOE)
Sr. Toni Mora Núñez	Vocal Titular (Repres.sindical CCOO)
Sr. José Luis Olalde Blanco	Vocal Titular (Repres.sindical UGT)
Sr. Javier Ros de la Peña	Vocal Titular (Repres.sindical CCOO)
Sr. José A. Soler León	Vocal Titular (Repres.CEOE)
Sr. Jaume Suriol Herrero	Vocal Titular (Repres.sindical UGT)

• **MIEMBROS QUE COMPONEN LA COMISION DE PRESTACIONES ESPECIALES.**

Nombre	Representación
Sr. Sergi González López	Presidente (Repres.Sindical CCOO)
Sr. Francesc Vidal Serena	Vicepresidente (Repres. empresarial)
Sr. Ton de Sanz	Vocal (Repres. empresarial)
Sr. Rafi Ortega	Vocal (Repres.Sindical CCOO)
Sr. Fermi Penalba García	Vocal (Repres.Sindical UGT)
Sr. Josep Merly Montserrat	Secretario (Mutua Intercomarcal)

2 - ESTADO OPERATIVO

**ESTADO OPERATIVO
EJERCICIO: 2008**

MUTUA: MUTUA INTERCOMARCAL

Nº: 039

GASTOS PRESUPUESTARIOS	IMPORTE	INGRESOS PRESUPUESTARIOS	IMPORTE
1. Prestaciones económicas	113.646.682,60	1. Cotizaciones sociales	169.176.645,95
2. Asistencia sanitaria	27.307.699,04	3. Tasas y otros ingresos	2.072.780,30
3. Servicios sociales	610.204,39	4. Transferencias corrientes	
4. Tesorería, Informática y otros servicios funcionales comunes	28.958.200,75	5. Ingresos patrimoniales y aplicaciones tesorería	1.899.220,41
		6. Enajenación de inversiones reales	
		7. Transferencias de capital	
		8. Activos financieros	193.356,35
		9. Pasivos financieros	
TOTAL	170.522.786,78	TOTAL	173.342.003,01

3 - INFORMACIÓN DE CARÁCTER FINANCIERO

-
- 3.1 REMANENTE DE TESORERIA
 - 3.2 TESORERIA
-

ESTADO DEL REMANENTE DE TESORERIA
EJERCICIO: 2008

MUTUA: **MUTUA INTERCOMARCAL**

Nº: 039

CONCEPTOS	IMPORTE	
1. (+) Derechos pendientes de cobro.....		20.565.983,60
- (+) del Presupuesto corriente.....	4.561.402,15	
- (+) de Presupuestos cerrados.....	4.567.569,02	
- (+) de operaciones no presupuestarias.....	17.087.401,15	
- (-) de dudoso cobro.....	5.650.388,72	
- (-) cobros realizados pendientes de aplicación definitiva.....		
2. (-) Obligaciones pendientes de pago.....		10.181.080,40
- (+) del Presupuesto corriente.....	9.837.599,89	
- (+) de Presupuestos cerrados.....	142.652,63	
- (+) de operaciones no presupuestarias.....	200.827,88	
- (-) pagos realizados pendientes de aplicación definitiva.....		
3. (+) Fondos líquidos.....		14.064.498,65
Remanente de Tesorería		24.449.401,85

ESTADO DE LAS CUENTAS DE TESORERÍA POR CENTROS DE GESTIÓN

EJERCICIO: 2008

Mutua: MUTUA INTERCOMARCAL Nº: 039

CENTRO DE GESTIÓN	IDENTIFICACIÓN DE LA CUENTA								SALDO EN PRIMERO DE ENERO	COBROS	PAGOS	SALDO A FIN DE PERIODO
	E PP NC	CÓDIGO INTERNO	ENTIDAD	SUCURSAL	DC	CUENTA	DENOMINACIÓN BANCO	DENOMINACIÓN SUCURSAL				
	56000	0001 1	19	21	39	4010002993	DEUTSCHE BANK, S.A.E.	BARCELONA-PL. DE CATALUNYA	1.012.603,34	662.341.730,97	0,00	663.354.334,31
	56000	0002 2	19	15	41	4010003345	DEUTSCHE BANK, S.A.E.	L' HOSPITALET DEL LLOBREGAT	792,42	0,00	0,00	792,42
	56000	0003 3	19	445	6	4010005455	DEUTSCHE BANK, S.A.E.	LUGO	3.333,71	0,00	0,00	3.333,71
	56000	0004 4	19	3	80	4010006595	DEUTSCHE BANK, S.A.E.	MATARO	1.968,74	310,10	0,00	2.278,84
	56000	0005 5	19	112	48	4010008545	DEUTSCHE BANK, S.A.E.	LLEIDA	4.546,88	0,00	0,00	4.546,88
	56000	0006 6	19	97	10	4010009066	DEUTSCHE BANK, S.A.E.	MURCIA	7.490,68	187,92	0,00	7.678,60
	56000	0007 7	19	457	75	4010011040	DEUTSCHE BANK, S.A.E.	GIJON O.P.	7.186,04	0,00	0,00	7.186,04
	56000	0008 8	19	484	51	4010012180	DEUTSCHE BANK, S.A.E.	GRANADA	7.167,13	0,00	0,00	7.167,13
	56000	0009 0	19	130	13	4010012831	DEUTSCHE BANK, S.A.E.	GRANOLLERS	3.310,48	0,00	0,00	3.310,48
	56000	0010 1	19	306	22	4010013290	DEUTSCHE BANK, S.A.E.	MADRID-GRAN VIA	2.181,32	0,00	0,00	2.181,32
	56000	0011 2	19	107	17	4010013593	DEUTSCHE BANK, S.A.E.	VIGO	5.192,01	0,00	0,00	5.192,01
	56000	0012 3	19	8	9	4010015164	DEUTSCHE BANK, S.A.E.	SABADELL	3.538,45	0,00	0,00	3.538,45
	56000	0014 5	19	355	47	4010017302	DEUTSCHE BANK, S.A.E.	VALLADOLID O.P.	820,21	0,00	0,00	820,21
	56000	0015 6	19	90	12	4010022742	DEUTSCHE BANK, S.A.E.	MALAGA O.P.	4.138,60	219,60	0,00	4.358,20
	56000	0016 7	19	481	16	4010024265	DEUTSCHE BANK, S.A.E.	CORDOBA	4.995,19	3,31	0,00	4.998,50
	56000	0017 8	19	106	55	4010024592	DEUTSCHE BANK, S.A.E.	A CORUÑA O.P.	10.222,33	0,00	0,00	10.222,33
	56000	0018 0	30	2550	57	737271	BANCO ESPAÑOL DE CREDITO, S.	BARCELONA - OFICINA DE EMPRES	228.907,17	317.470,46	0,00	546.377,63
	56000	0019 1	49	1883	30	2810227696	BANCO SANTANDER, S.A.	O.E. BARCELONA, PL. DE TETUAN	372.522,16	625.271,25	0,00	997.793,41
	56000	0020 2	72	715	60	100926	BANCO PASTOR, S.A.	MANRESA	119.118,14	0,00	0,00	119.118,14
	56000	0021 3	75	1075	97	600027077	BANCO POPULAR ESPAÑOL, S.A.	SEVILLA, URB. 8	14.606,42	220,33	0,00	14.826,75
	56000	0022 4	75	184	37	600953359	BANCO POPULAR ESPAÑOL, S.A.	LEON, OP	4.186,02	37,38	0,00	4.223,40
	56000	0023 5	75	2	26	660000173	BANCO POPULAR ESPAÑOL, S.A.	BARCELONA, OP	6.555,85	151.855,02	0,00	158.410,87
	56000	0024 6	81	523	19	1006605	BANCO DE SABADELL, S.A.	BARCELONA, CASP-SARDENYA	5.542,40	93,39	0,00	5.635,79
	56000	0025 7	81	100	93	1054515	BANCO DE SABADELL, S.A.	TARREGA	12.709,97	126,48	0,00	12.836,45
	56000	0026 8	81	260	65	1079815	BANCO DE SABADELL, S.A.	GIRONA, SANTA EUGENIA	13.017,22	106,25	0,00	13.123,47
	56000	0027 0	81	332	74	1100715	BANCO DE SABADELL, S.A.	BARCELONA, VILA OLIMPICA	741.056,97	94.034.743,28	0,00	94.775.800,25
	56000	0028 1	81	97	26	1116715	BANCO DE SABADELL, S.A.	BANYOLES	5.545,75	0,00	0,00	5.545,75
	56000	0029 2	81	311	85	1141222	BANCO DE SABADELL, S.A.	TERRASSA, CREU GRAN	797,00	18,46	0,00	815,46
	56000	0030 3	81	60	90	1151223	BANCO DE SABADELL, S.A.	PALAU-SOLITA I PLEGAMANS	2.665,61	0,00	0,00	2.665,61
	56000	0031 4	81	234	20	1178222	BANCO DE SABADELL, S.A.	VALENCIA, RUZafa	674,48	0,00	0,00	674,48
	56000	0032 5	81	107	3	1206724	BANCO DE SABADELL, S.A.	FIGUERES, OP	1.426,80	0,00	0,00	1.426,80
	56000	0033 6	81	56	93	1292730	BANCO DE SABADELL, S.A.	VIC, OP	1.999,64	0,00	0,00	1.999,64
	56000	0034 7	81	88	16	1322733	BANCO DE SABADELL, S.A.	TARRAGONA, OP	2.588,17	98,35	0,00	2.686,52
	56000	0035 8	81	49	52	3844794	BANCO DE SABADELL, S.A.	MANRESA, OP	30.203,73	0,00	0,00	30.203,73
	56000	0036 0	182	4143	22	10101441	BANCO BILBAO VIZCAYA ARGENT	MANRESA AG.POBLE NOU	28.544,86	10,68	0,00	28.555,54
	56000	0037 1	182	171	89	10201775	BANCO BILBAO VIZCAYA ARGENT	BARCELONA-PASSEIG DE GRACIA 8	21.995,58	54.016,65	0,00	76.012,23
	56000	0038 2	182	4311	94	11501962	BANCO BILBAO VIZCAYA ARGENT	BARCELONA-VILA OLIMPICA	79.540,05	110.900,37	0,00	190.440,42
	56000	0040 4	2041	116	44	40000893	CAIXA D'ESTALVIS DE MANRESA	MADRID	4.420,36	0,44	0,00	4.420,80
	56000	0041 5	2041	95	45	40001179	CAIXA D'ESTALVIS DE MANRESA	TARREGA	2.937,52	0,00	0,00	2.937,52
	56000	0042 6	2041	135	47	40003392	CAIXA D'ESTALVIS DE MANRESA	MOLLET DEL VALLES	17.506,27	0,46	0,00	17.506,73
	56000	0043 7	2041	31	23	40005344	CAIXA D'ESTALVIS DE MANRESA	MANRESA PLAÇA BAGES	96.255,00	569,51	0,00	96.824,51
	56000	0044 8	2041	66	73	40021212	CAIXA D'ESTALVIS DE MANRESA	BARCELONA PAU CLARIS	1.763.708,42	302.750.768,05	1.186.511.445,65	-881.996.969,18
	56000	0045 0	81	603	4	1197930	BANCO DE SABADELL, S.A.	BARCELONA, VIA LAIETANA OFICI	0,00	24.599.631,54	0,00	24.599.631,54
	56000	0046 1	19	86	11	4010015236	DEUTSCHE BANK, S.A.E.	PALMA DE MALLORCA	7.302,67	152,83	0,00	7.455,50
	56000	0047 2	2059	631	77	8000047783	CAIXA D'ESTALVIS DE SABADELL	ASUME OPERACIONES 2059.0620	10.257,17	334,94	0,00	10.592,11
	56000	0048 3	81	603	1	1241034	BANCO DE SABADELL, S.A.	BARCELONA, VIA LAIETANA OFICI	8.258.783,08	101.335.073,12	0,00	109.593.856,20
	56000	0049 4	2074	205	55	3228199479	CAIXA D'ESTALVIS DE TERRASSA	MANRESA-CENTRE	0,00	3.513,85	0,00	3.513,85
	56000	0050 5	2074	205	53	3228199829	CAIXA D'ESTALVIS DE TERRASSA	MANRESA-CENTRE	0,00	500.000,00	0,00	500.000,00
	56000	0051 6	2042	248	11	3300000868	CAIXA D'ESTALVIS LAIETANA	TERRASSA-RAMBLA EGARA	0,00	500.000,00	0,00	500.000,00
	56000	0052 7	2042	248	12	566000158	CAIXA D'ESTALVIS LAIETANA	TERRASSA-RAMBLA EGARA	0,00	9.624,69	0,00	9.624,69
	56000	0053 8	2041	66	75	40032900	CAIXA D'ESTALVIS DE MANRESA	BARCELONA PAU CLARIS	0,00	100.000,00	0,00	100.000,00
	56000	8888 5	0				REMESAS DE EFECTIVO EN CURSO		0,00	102.127.744,15	101.923.751,54	203.992,61
							TOTAL CENTRO DE GESTION 5 60 0		12.934.862,01	1.289.564.833,83	1.288.435.197,19	14.064.498,65
							TOTAL ENTIDAD 5 TG.ENTIDAD M		12.934.862,01	1.289.564.833,83	1.288.435.197,19	14.064.498,65

ESTADO DE LAS CUENTAS DE TESORERÍA POR CUENTAS DEL PLAN

EJERCICIO: 2008

Mutua: MUTUA INTERCOMARCAL N°: 039

CUENTA DEL PLAN	DENOMINACIÓN CUENTA DEL PLAN	SALDO EN PRIMERO DE ENERO	COBROS	PAGOS	SALDO A FIN DE PERIODO
5710	BANCOS E INSTITUC. DE CR	12.934.862,01	1.186.337.089,68	1.186.511.445,65	12.760.506,04
5770	CUENTAS FINANCIERAS	0,00	1.100.000,00	0,00	1.100.000,00
5782	REMESAS DE EFECTIVO EN	0,00	102.127.744,15	101.923.751,54	203.992,61
	TOTAL	12.934.862,01	1.289.564.833,83	1.288.435.197,19	14.064.498,65

ESTADO DE LAS CUENTAS DE TESORERÍA POR ENTIDAD BANCARIA

EJERCICIO: 2008

Mutua: MUTUA INTERCOMARCAL Nº: 039

ENTIDAD BANCARIA	DENOMINACIÓN ENTIDAD BANCARIA	SALDO EN PRIMERO DE ENERO	COBROS	PAGOS	SALDO A FIN DE PERIODO
19	DEUTSCHE BANK, S.A.E.	1.086.790,20	662.342.604,73	0,00	663.429.394,93
30	BANCO ESPAÑOL DE CR	228.907,17	317.470,46	0,00	546.377,63
49	BANCO SANTANDER, S.A	372.522,16	625.271,25	0,00	997.793,41
72	BANCO PASTOR, S.A.	119.118,14	0,00	0,00	119.118,14
75	BANCO POPULAR ESPAÑ	25.348,29	152.112,73	0,00	177.461,02
81	BANCO DE SABADELL, S.	9.077.010,82	219.969.890,87	0,00	229.046.901,69
182	BANCO BILBAO-VIZCAYA	130.080,49	164.927,70	0,00	295.008,19
2041	CAIXA D'ESTALVIS DE MA	1.884.827,57	302.851.338,46	1.186.511.445,65	-881.775.279,62
2042	CAIXA D'ESTALVIS LAIET	0,00	509.624,69	0,00	509.624,69
2059	CAIXA D'ESTALVIS DE SA	10.257,17	334,94	0,00	10.592,11
2074	CAIXA D'ESTALVIS DE TE	0,00	503.513,85	0,00	503.513,85
0	REMESAS DE EFECTIVO	0,00	102.127.744,15	101.923.751,54	203.992,61
	TOTAL	12.934.862,01	1.289.564.833,83	1.288.435.197,19	14.064.498,65

4 - INFORMACIÓN SOBRE LA EJECUCIÓN DEL GASTO PÚBLICO

-
- 4.1 MODIFICACIONES DE CRÉDITO
 - 4.2 REMANENTES DE CRÉDITO
 - 4.3 CLASIFICACIÓN FUNCIONAL DEL GASTO
 - 4.4 EJECUCIÓN DE PROYECTOS DE INVERSIÓN
-

MODIFICACIONES DE CRÉDITO
EJERCICIO: 2008

MUTUA: MUTUA INTERCOMARCAL

Nº: 039

CLASIFICACIÓN FUNCIONAL POR PROGRAMAS: 1102

INCAPACIDAD TEMPORAL Y OTRAS PREST.

CLASIFICACIÓN ECONÓMICA	CRÉDITOS EXTRAORDINARIOS	SUPLEMENTOS DE CRÉDITO	AMPLIACIONES DE CRÉDITO	TRANSFERENCIAS DE CRÉDITO		INCORPORACIONES REMANENTES DE CRÉDITO	BAJAS POR ANULACIÓN Y RECTIFICACIÓN	REDISTRIBUCIONES DE CRÉDITO		OTRAS MODIFICACIONES	TOTAL MODIFICACIONES
				POSITIVAS	NEGATIVAS			POSITIVAS	NEGATIVAS		
13090	0,00	0,00	0,00	42.000,00	0,00	0,00	0,00	0,00	0,00	0,00	42.000,00
137	0,00	0,00	0,00	2.000,00	0,00	0,00	0,00	0,00	0,00	0,00	2.000,00
TOTAL	0,00	0,00	0,00	44.000,00	0,00	0,00	0,00	0,00	0,00	0,00	44.000,00
1600	0,00	0,00	20.000,00	0,00	0,00	0,00	0,00	0,00	0,00	0,00	20.000,00
1620	0,00	0,00	0,00	0,00	0,00	0,00	0,00	0,00	0,00	0,00	0,00
1624	0,00	0,00	0,00	45.000,00	0,00	0,00	0,00	0,00	0,00	0,00	45.000,00
1625	0,00	0,00	0,00	10.000,00	0,00	0,00	0,00	0,00	0,00	0,00	10.000,00
TOTAL	0,00	0,00	20.000,00	55.000,00	0,00	0,00	0,00	0,00	0,00	0,00	75.000,00
TOTAL	0,00	0,00	20.000,00	99.000,00	0,00	0,00	0,00	0,00	0,00	0,00	119.000,00
202	0,00	0,00	0,00	0,00	0,00	0,00	0,00	0,00	0,00	0,00	0,00
206	0,00	0,00	0,00	0,00	0,00	0,00	0,00	0,00	0,00	0,00	0,00
TOTAL	0,00	0,00	0,00	0,00	0,00	0,00	0,00	0,00	0,00	0,00	0,00
212	0,00	0,00	0,00	0,00	0,00	0,00	0,00	0,00	0,00	0,00	0,00
213	0,00	0,00	0,00	0,00	0,00	0,00	0,00	0,00	0,00	0,00	0,00
215	0,00	0,00	0,00	0,00	0,00	0,00	0,00	0,00	0,00	0,00	0,00
216	0,00	0,00	0,00	0,00	0,00	0,00	0,00	0,00	0,00	0,00	0,00
TOTAL	0,00	0,00	0,00	0,00	0,00	0,00	0,00	0,00	0,00	0,00	0,00
2200	0,00	0,00	0,00	0,00	0,00	0,00	0,00	0,00	0,00	0,00	0,00
2201	0,00	0,00	0,00	0,00	0,00	0,00	0,00	0,00	0,00	0,00	0,00
2202	0,00	0,00	0,00	0,00	0,00	0,00	0,00	0,00	0,00	0,00	0,00
22100	0,00	0,00	0,00	0,00	0,00	0,00	0,00	0,00	0,00	0,00	0,00
22101	0,00	0,00	0,00	0,00	0,00	0,00	0,00	0,00	0,00	0,00	0,00
22102	0,00	0,00	0,00	0,00	0,00	0,00	0,00	0,00	0,00	0,00	0,00
2219	0,00	0,00	0,00	0,00	0,00	0,00	0,00	0,00	0,00	0,00	0,00
2220	0,00	0,00	0,00	0,00	0,00	0,00	0,00	0,00	0,00	0,00	0,00
2221	0,00	0,00	0,00	0,00	0,00	0,00	0,00	0,00	0,00	0,00	0,00
2222	0,00	0,00	0,00	0,00	0,00	0,00	0,00	0,00	0,00	0,00	0,00
223	0,00	0,00	0,00	0,00	0,00	0,00	0,00	0,00	0,00	0,00	0,00
2240	0,00	0,00	0,00	0,00	0,00	0,00	0,00	0,00	0,00	0,00	0,00
2249	0,00	0,00	0,00	0,00	0,00	0,00	0,00	0,00	0,00	0,00	0,00
2252	0,00	0,00	0,00	0,00	0,00	0,00	0,00	0,00	0,00	0,00	0,00
22620	0,00	0,00	0,00	0,00	0,00	0,00	0,00	0,00	0,00	0,00	0,00
2263	0,00	0,00	0,00	0,00	0,00	0,00	0,00	0,00	0,00	0,00	0,00
22660	0,00	0,00	0,00	0,00	0,00	0,00	0,00	0,00	0,00	0,00	0,00
2269	0,00	0,00	0,00	0,00	0,00	0,00	0,00	0,00	0,00	0,00	0,00
2270	0,00	0,00	0,00	0,00	0,00	0,00	0,00	0,00	0,00	0,00	0,00
2273	0,00	0,00	0,00	0,00	0,00	0,00	0,00	0,00	0,00	0,00	0,00
2274	0,00	0,00	0,00	0,00	0,00	0,00	0,00	0,00	0,00	0,00	0,00
2276	0,00	0,00	0,00	0,00	0,00	0,00	0,00	0,00	0,00	0,00	0,00
22782	0,00	0,00	0,00	0,00	0,00	0,00	0,00	0,00	0,00	0,00	0,00
22783	0,00	0,00	0,00	0,00	0,00	0,00	0,00	0,00	0,00	0,00	0,00
2279	0,00	0,00	0,00	0,00	0,00	0,00	0,00	0,00	0,00	0,00	0,00
TOTAL	0,00	0,00	0,00	0,00	0,00	0,00	0,00	0,00	0,00	0,00	0,00
230	0,00	0,00	0,00	0,00	0,00	0,00	0,00	0,00	0,00	0,00	0,00
231	0,00	0,00	0,00	0,00	0,00	0,00	0,00	0,00	0,00	0,00	0,00
TOTAL	0,00	0,00	0,00	0,00	0,00	0,00	0,00	0,00	0,00	0,00	0,00
48211	0,00	0,00	3.500.000,00	0,00	300.000,00	0,00	0,00	0,00	0,00	0,00	3.200.000,00
48212	0,00	0,00	0,00	0,00	400.000,00	0,00	0,00	0,00	0,00	0,00	-400.000,00
48213	0,00	0,00	0,00	0,00	0,00	0,00	0,00	0,00	0,00	0,00	0,00
48217	0,00	0,00	1.800.000,00	0,00	0,00	0,00	0,00	0,00	0,00	0,00	1.800.000,00
48427	0,00	0,00	0,00	700.000,00	0,00	0,00	0,00	0,00	0,00	0,00	700.000,00
48447	0,00	0,00	0,00	0,00	0,00	0,00	0,00	0,00	0,00	0,00	0,00
48617	0,00	0,00	0,00	0,00	0,00	0,00	0,00	0,00	0,00	0,00	0,00
48637	0,00	0,00	0,00	0,00	0,00	0,00	0,00	0,00	0,00	0,00	0,00
48647	0,00	0,00	0,00	0,00	0,00	0,00	0,00	0,00	0,00	0,00	0,00
48797	0,00	40.000,00	0,00	0,00	0,00	0,00	0,00	0,00	0,00	0,00	40.000,00
TOTAL	0,00	40.000,00	5.300.000,00	700.000,00	700.000,00	0,00	0,00	0,00	0,00	0,00	5.340.000,00
TOTAL	0,00	40.000,00	5.300.000,00	700.000,00	700.000,00	0,00	0,00	0,00	0,00	0,00	5.340.000,00
623	0,00	0,00	0,00	0,00	0,00	0,00	0,00	0,00	0,00	0,00	0,00
625	0,00	0,00	0,00	0,00	0,00	0,00	0,00	0,00	0,00	0,00	0,00
629	0,00	0,00	0,00	0,00	0,00	0,00	0,00	0,00	0,00	0,00	0,00
TOTAL	0,00	0,00	0,00	0,00	0,00	0,00	0,00	0,00	0,00	0,00	0,00
TOTAL	0,00	0,00	0,00	0,00	0,00	0,00	0,00	0,00	0,00	0,00	0,00
TOTAL	0,00	40.000,00	5.320.000,00	799.000,00	700.000,00	0,00	0,00	0,00	0,00	0,00	5.459.000,00

MODIFICACIONES DE CRÉDITO
EJERCICIO: 2008

MUTUA: MUTUA INTERCOMARCAL

Nº: 039

CLASIFICACIÓN FUNCIONAL POR PROGRAMAS: 1105

CAPITALES RENTA y OTRAS COMPEN.A.T

CLASIFICACIÓN ECONÓMICA	CRÉDITOS EXTRAORDINARIOS	SUPLEMENTOS DE CRÉDITO	AMPLIACIONES DE CRÉDITO	TRANSFERENCIAS DE CRÉDITO		INCORPORACIONES REMANENTES DE CRÉDITO	BAJAS POR ANULACIÓN Y RECTIFICACIÓN	REDISTRIBUCIONES DE CRÉDITO		OTRAS MODIFICACIONES	TOTAL MODIFICACIONES
				POSITIVAS	NEGATIVAS			POSITIVAS	NEGATIVAS		
13090	0,00	0,00	0,00	0,00	0,00	0,00	0,00	0,00	0,00	0,00	0,00
137	0,00	0,00	0,00	0,00	0,00	0,00	0,00	0,00	0,00	0,00	0,00
TOTAL	0,00	0,00	0,00	0,00	0,00	0,00	0,00	0,00	0,00	0,00	0,00
1600	0,00	0,00	0,00	0,00	0,00	0,00	0,00	0,00	0,00	0,00	0,00
1620	0,00	0,00	0,00	0,00	0,00	0,00	0,00	0,00	0,00	0,00	0,00
1624	0,00	0,00	0,00	0,00	0,00	0,00	0,00	0,00	0,00	0,00	0,00
1625	0,00	0,00	0,00	0,00	0,00	0,00	0,00	0,00	0,00	0,00	0,00
TOTAL	0,00	0,00	0,00	0,00	0,00	0,00	0,00	0,00	0,00	0,00	0,00
TOTAL	0,00	0,00	0,00	0,00	0,00	0,00	0,00	0,00	0,00	0,00	0,00
202	0,00	0,00	0,00	0,00	0,00	5.300,00	0,00	0,00	0,00	0,00	-5.300,00
206	0,00	0,00	0,00	0,00	0,00	14.700,00	0,00	0,00	0,00	0,00	-14.700,00
TOTAL	0,00	0,00	0,00	0,00	0,00	20.000,00	0,00	0,00	0,00	0,00	-20.000,00
213	0,00	0,00	0,00	0,00	0,00	6.200,00	0,00	0,00	0,00	0,00	-6.200,00
215	0,00	0,00	0,00	0,00	0,00	0,00	0,00	0,00	0,00	0,00	0,00
216	0,00	0,00	0,00	0,00	0,00	0,00	0,00	0,00	0,00	0,00	0,00
TOTAL	0,00	0,00	0,00	0,00	0,00	6.200,00	0,00	0,00	0,00	0,00	-6.200,00
2200	0,00	0,00	0,00	0,00	0,00	10.975,00	0,00	0,00	0,00	0,00	-10.975,00
2201	0,00	0,00	0,00	0,00	0,00	0,00	0,00	0,00	0,00	0,00	0,00
2202	0,00	0,00	0,00	0,00	0,00	0,00	0,00	0,00	0,00	0,00	0,00
22100	0,00	0,00	0,00	0,00	0,00	0,00	0,00	0,00	0,00	0,00	0,00
22101	0,00	0,00	0,00	0,00	0,00	0,00	0,00	0,00	0,00	0,00	0,00
22102	0,00	0,00	0,00	0,00	0,00	0,00	0,00	0,00	0,00	0,00	0,00
2219	0,00	0,00	0,00	0,00	0,00	0,00	0,00	0,00	0,00	0,00	0,00
2220	0,00	0,00	0,00	0,00	0,00	9.790,00	0,00	0,00	0,00	0,00	-9.790,00
2221	0,00	0,00	0,00	0,00	0,00	3.145,00	0,00	0,00	0,00	0,00	-3.145,00
2222	0,00	0,00	0,00	0,00	0,00	330,00	0,00	0,00	0,00	0,00	-330,00
223	0,00	0,00	0,00	0,00	0,00	4.165,00	0,00	0,00	0,00	0,00	-4.165,00
2240	0,00	0,00	0,00	0,00	0,00	640,00	0,00	0,00	0,00	0,00	-640,00
2241	0,00	0,00	0,00	0,00	0,00	180,00	0,00	0,00	0,00	0,00	-180,00
2252	0,00	0,00	0,00	0,00	0,00	0,00	0,00	0,00	0,00	0,00	0,00
22620	0,00	0,00	0,00	0,00	0,00	4.760,00	0,00	0,00	0,00	0,00	-4.760,00
2263	0,00	0,00	0,00	0,00	0,00	0,00	0,00	0,00	0,00	0,00	0,00
22660	0,00	0,00	0,00	0,00	0,00	7.620,00	0,00	0,00	0,00	0,00	-7.620,00
2269	0,00	0,00	0,00	0,00	0,00	0,00	0,00	0,00	0,00	0,00	0,00
2270	0,00	0,00	0,00	0,00	0,00	24.925,00	0,00	0,00	0,00	0,00	-24.925,00
2273	0,00	0,00	0,00	0,00	0,00	1.915,00	0,00	0,00	0,00	0,00	-1.915,00
2274	0,00	0,00	0,00	0,00	0,00	0,00	0,00	0,00	0,00	0,00	0,00
2276	0,00	0,00	0,00	0,00	0,00	13.450,00	0,00	0,00	0,00	0,00	-13.450,00
22782	0,00	0,00	0,00	0,00	0,00	0,00	0,00	0,00	0,00	0,00	0,00
2279	0,00	0,00	0,00	0,00	0,00	0,00	0,00	0,00	0,00	0,00	0,00
TOTAL	0,00	0,00	0,00	0,00	0,00	81.895,00	0,00	0,00	0,00	0,00	-81.895,00
230	0,00	0,00	0,00	0,00	0,00	0,00	0,00	0,00	0,00	0,00	0,00
231	0,00	0,00	0,00	0,00	0,00	19.120,00	0,00	0,00	0,00	0,00	-19.120,00
TOTAL	0,00	0,00	0,00	0,00	0,00	19.120,00	0,00	0,00	0,00	0,00	-19.120,00
TOTAL	0,00	0,00	0,00	0,00	0,00	127.215,00	0,00	0,00	0,00	0,00	-127.215,00
4210	0,00	0,00	200.000,00	0,00	0,00	0,00	0,00	0,00	0,00	0,00	200.000,00
4219	0,00	0,00	0,00	0,00	0,00	0,00	0,00	0,00	0,00	0,00	0,00
4221	0,00	0,00	4.000.000,00	0,00	0,00	0,00	0,00	0,00	0,00	0,00	4.000.000,00
4222	0,00	0,00	0,00	0,00	0,00	0,00	0,00	0,00	0,00	0,00	0,00
4230	0,00	0,00	900.000,00	0,00	0,00	0,00	0,00	0,00	0,00	0,00	900.000,00
TOTAL	0,00	0,00	5.100.000,00	0,00	0,00	0,00	0,00	0,00	0,00	0,00	5.100.000,00
TOTAL	0,00	0,00	5.100.000,00	0,00	0,00	0,00	0,00	0,00	0,00	0,00	5.100.000,00
629	0,00	0,00	0,00	0,00	0,00	0,00	0,00	0,00	0,00	0,00	0,00
TOTAL	0,00	0,00	0,00	0,00	0,00	0,00	0,00	0,00	0,00	0,00	0,00
TOTAL	0,00	0,00	0,00	0,00	0,00	0,00	0,00	0,00	0,00	0,00	0,00
TOTAL	0,00	0,00	5.100.000,00	0,00	0,00	127.215,00	0,00	0,00	0,00	0,00	4.972.785,00
TOTAL	0,00	40.000,00	10.420.000,00	799.000,00	827.215,00	0,00	0,00	0,00	0,00	0,00	10.431.785,00

MODIFICACIONES DE CRÉDITO
EJERCICIO: 2008

MUTUA: MUTUA INTERCOMARCAL

Nº: 039

CLASIFICACIÓN FUNCIONAL POR PROGRAMAS: 2122

MEDICINA AMBUL.DE MUTUAS A.T.

CLASIFICACIÓN ECONÓMICA	CRÉDITOS EXTRAORDINARIOS	SUPLEMENTOS DE CRÉDITO	AMPLIACIONES DE CRÉDITO	TRANSFERENCIAS DE CRÉDITO		INCORPORACIONES REMANENTES DE CRÉDITO	BAJAS POR ANULACIÓN Y RECTIFICACIÓN	REDISTRIBUCIONES DE CRÉDITO		OTRAS MODIFICACIONES	TOTAL MODIFICACIONES
				POSITIVAS	NEGATIVAS			POSITIVAS	NEGATIVAS		
13019	0,00	0,00	0,00	0,00	0,00	0,00	0,00	0,00	0,00	0,00	0,00
13090	0,00	0,00	0,00	0,00	0,00	99.000,00	0,00	210.000,00	0,00	0,00	-309.000,00
137	0,00	0,00	0,00	0,00	0,00	0,00	0,00	0,00	0,00	0,00	0,00
TOTAL	0,00	0,00	0,00	0,00	0,00	99.000,00	0,00	210.000,00	0,00	0,00	-309.000,00
1600	0,00	0,00	210.000,00	0,00	0,00	0,00	0,00	0,00	0,00	0,00	210.000,00
1620	0,00	0,00	0,00	0,00	0,00	0,00	0,00	0,00	0,00	0,00	0,00
1624	0,00	0,00	0,00	0,00	0,00	0,00	0,00	0,00	0,00	0,00	0,00
1625	0,00	0,00	0,00	0,00	0,00	0,00	0,00	0,00	0,00	0,00	0,00
TOTAL	0,00	0,00	210.000,00	0,00	0,00	0,00	0,00	0,00	0,00	0,00	210.000,00
TOTAL	0,00	0,00	210.000,00	0,00	0,00	99.000,00	0,00	210.000,00	0,00	0,00	-99.000,00
202	0,00	0,00	0,00	0,00	0,00	0,00	0,00	0,00	0,00	0,00	0,00
206	0,00	0,00	0,00	0,00	0,00	0,00	0,00	0,00	0,00	0,00	0,00
TOTAL	0,00	0,00	0,00	0,00	0,00	0,00	0,00	0,00	0,00	0,00	0,00
212	0,00	0,00	0,00	0,00	0,00	0,00	0,00	0,00	0,00	0,00	0,00
213	0,00	0,00	0,00	0,00	0,00	0,00	0,00	0,00	0,00	0,00	0,00
214	0,00	0,00	0,00	0,00	0,00	0,00	0,00	0,00	0,00	0,00	0,00
215	0,00	0,00	0,00	0,00	0,00	0,00	0,00	0,00	0,00	0,00	0,00
216	0,00	0,00	0,00	0,00	0,00	0,00	0,00	0,00	0,00	0,00	0,00
TOTAL	0,00	0,00	0,00	0,00	0,00	0,00	0,00	0,00	0,00	0,00	0,00
2200	0,00	0,00	0,00	0,00	0,00	0,00	0,00	0,00	0,00	0,00	0,00
2201	0,00	0,00	0,00	0,00	0,00	0,00	0,00	0,00	0,00	0,00	0,00
2202	0,00	0,00	0,00	0,00	0,00	0,00	0,00	0,00	0,00	0,00	0,00
22100	0,00	0,00	0,00	0,00	0,00	0,00	0,00	0,00	0,00	0,00	0,00
22101	0,00	0,00	0,00	0,00	0,00	0,00	0,00	0,00	0,00	0,00	0,00
22102	0,00	0,00	0,00	0,00	0,00	0,00	0,00	0,00	0,00	0,00	0,00
22103	0,00	0,00	0,00	0,00	0,00	0,00	0,00	0,00	0,00	0,00	0,00
22110	0,00	0,00	0,00	0,00	0,00	0,00	0,00	0,00	0,00	0,00	0,00
2212	0,00	0,00	0,00	0,00	0,00	0,00	0,00	0,00	0,00	0,00	0,00
22140	0,00	0,00	0,00	0,00	0,00	0,00	0,00	0,00	0,00	0,00	0,00
22141	0,00	0,00	0,00	0,00	0,00	0,00	0,00	0,00	0,00	0,00	0,00
22164	0,00	0,00	0,00	0,00	0,00	0,00	0,00	0,00	0,00	0,00	0,00
2217	0,00	0,00	0,00	0,00	0,00	0,00	0,00	0,00	0,00	0,00	0,00
2219	0,00	0,00	0,00	0,00	0,00	0,00	0,00	0,00	0,00	0,00	0,00
2220	0,00	0,00	0,00	0,00	0,00	0,00	0,00	0,00	0,00	0,00	0,00
2221	0,00	0,00	0,00	0,00	0,00	0,00	0,00	0,00	0,00	0,00	0,00
2222	0,00	0,00	0,00	0,00	0,00	0,00	0,00	0,00	0,00	0,00	0,00
223	0,00	0,00	0,00	0,00	0,00	0,00	0,00	0,00	0,00	0,00	0,00
2240	0,00	0,00	0,00	0,00	0,00	0,00	0,00	0,00	0,00	0,00	0,00
2241	0,00	0,00	0,00	0,00	0,00	0,00	0,00	0,00	0,00	0,00	0,00
2249	0,00	0,00	0,00	0,00	0,00	0,00	0,00	0,00	0,00	0,00	0,00
2252	0,00	0,00	0,00	0,00	0,00	0,00	0,00	0,00	0,00	0,00	0,00
22620	0,00	0,00	0,00	0,00	0,00	0,00	0,00	0,00	0,00	0,00	0,00
2263	0,00	0,00	0,00	0,00	0,00	0,00	0,00	0,00	0,00	0,00	0,00
22660	0,00	0,00	0,00	0,00	0,00	0,00	0,00	0,00	0,00	0,00	0,00
2269	0,00	0,00	0,00	0,00	0,00	0,00	0,00	0,00	0,00	0,00	0,00
2270	0,00	0,00	0,00	0,00	0,00	0,00	0,00	0,00	0,00	0,00	0,00
2273	0,00	0,00	0,00	0,00	0,00	0,00	0,00	0,00	0,00	0,00	0,00
2274	0,00	0,00	0,00	0,00	0,00	0,00	0,00	0,00	0,00	0,00	0,00
2276	0,00	0,00	0,00	0,00	0,00	0,00	0,00	0,00	0,00	0,00	0,00
22782	0,00	0,00	0,00	0,00	0,00	0,00	0,00	0,00	0,00	0,00	0,00
2279	0,00	0,00	0,00	0,00	0,00	0,00	0,00	0,00	0,00	0,00	0,00
TOTAL	0,00	0,00	0,00	0,00	0,00	0,00	0,00	0,00	0,00	0,00	0,00
230	0,00	0,00	0,00	0,00	0,00	0,00	0,00	0,00	0,00	0,00	0,00
231	0,00	0,00	0,00	0,00	0,00	0,00	0,00	0,00	0,00	0,00	0,00
TOTAL	0,00	0,00	0,00	0,00	0,00	0,00	0,00	0,00	0,00	0,00	0,00
2512	0,00	0,00	0,00	0,00	0,00	0,00	0,00	0,00	0,00	0,00	0,00
2515	0,00	0,00	0,00	1.510.760,00	0,00	0,00	0,00	0,00	0,00	0,00	1.510.760,00
2516	0,00	0,00	0,00	0,00	0,00	0,00	0,00	0,00	0,00	0,00	0,00
2517	0,00	0,00	0,00	0,00	0,00	0,00	0,00	0,00	0,00	0,00	0,00
25431	0,00	0,00	0,00	0,00	0,00	0,00	0,00	0,00	0,00	0,00	0,00
25432	0,00	0,00	0,00	0,00	0,00	0,00	0,00	0,00	0,00	0,00	0,00
2545	0,00	0,00	0,00	0,00	0,00	0,00	0,00	0,00	0,00	0,00	0,00
2547	0,00	0,00	0,00	0,00	0,00	0,00	0,00	0,00	0,00	0,00	0,00
2551	0,00	0,00	0,00	0,00	0,00	0,00	0,00	0,00	0,00	0,00	0,00
2552	0,00	0,00	0,00	0,00	0,00	0,00	0,00	0,00	0,00	0,00	0,00
TOTAL	0,00	0,00	0,00	1.510.760,00	0,00	0,00	0,00	0,00	0,00	0,00	1.510.760,00

MODIFICACIONES DE CRÉDITO
EJERCICIO: 2008

MUTUA: MUTUA INTERCOMARCAL

Nº: 039

CLASIFICACIÓN FUNCIONAL POR PROGRAMAS: 2122

MEDICINA AMBUL.DE MUTUAS A.T.

CLASIFICACIÓN ECONÓMICA	CRÉDITOS EXTRAORDINARIOS	SUPLEMENTOS DE CRÉDITO	AMPLIACIONES DE CRÉDITO	TRANSFERENCIAS DE CRÉDITO		INCORPORACIONES REMANENTES DE CRÉDITO	BAJAS POR ANULACIÓN Y RECTIFICACIÓN	REDISTRIBUCIONES DE CRÉDITO		OTRAS MODIFICACIONES	TOTAL MODIFICACIONES
				POSITIVAS	NEGATIVAS			POSITIVAS	NEGATIVAS		
TOTAL	0,00	0,00	0,00	1.510.760,00	0,00	0,00	0,00	0,00	0,00	0,00	1.510.760,00
471	0,00	0,00	0,00	200.000,00	0,00	0,00	0,00	0,00	0,00	0,00	200.000,00
TOTAL	0,00	0,00	0,00	200.000,00	0,00	0,00	0,00	0,00	0,00	0,00	200.000,00
48817	0,00	0,00	0,00	0,00	0,00	0,00	0,00	0,00	0,00	0,00	0,00
48907	0,00	0,00	0,00	0,00	0,00	0,00	0,00	0,00	0,00	0,00	0,00
48924	0,00	0,00	0,00	0,00	200.000,00	0,00	0,00	0,00	0,00	0,00	-200.000,00
TOTAL	0,00	0,00	0,00	0,00	200.000,00	0,00	0,00	0,00	0,00	0,00	-200.000,00
TOTAL	0,00	0,00	0,00	200.000,00	200.000,00	0,00	0,00	0,00	0,00	0,00	0,00
623	0,00	0,00	0,00	0,00	0,00	0,00	0,00	0,00	0,00	0,00	0,00
625	0,00	0,00	0,00	0,00	0,00	0,00	0,00	0,00	0,00	0,00	0,00
629	0,00	0,00	0,00	0,00	0,00	0,00	0,00	0,00	0,00	0,00	0,00
TOTAL	0,00	0,00	0,00	0,00	0,00	0,00	0,00	0,00	0,00	0,00	0,00
TOTAL	0,00	0,00	0,00	0,00	0,00	0,00	0,00	0,00	0,00	0,00	0,00
TOTAL	0,00	0,00	210.000,00	1.710.760,00	299.000,00	0,00	210.000,00	0,00	0,00	0,00	1.411.760,00
TOTAL	0,00	0,00	210.000,00	1.710.760,00	299.000,00	0,00	210.000,00	0,00	0,00	0,00	1.411.760,00

MODIFICACIONES DE CRÉDITO
EJERCICIO: 2008

MUTUA: MUTUA INTERCOMARCAL

Nº: 039

CLASIFICACIÓN FUNCIONAL POR PROGRAMAS: 2224

MEDICINA HOSP.DE MUTUAS A.T.

CLASIFICACIÓN ECONÓMICA	CRÉDITOS EXTRAORDINARIOS	SUPLEMENTOS DE CRÉDITO	AMPLIACIONES DE CRÉDITO	TRANSFERENCIAS DE CRÉDITO		INCORPORACIONES REMANENTES DE CRÉDITO	BAJAS POR ANULACIÓN Y RECTIFICACIÓN	REDISTRIBUCIONES DE CRÉDITO		OTRAS MODIFICACIONES	TOTAL MODIFICACIONES
				POSITIVAS	NEGATIVAS			POSITIVAS	NEGATIVAS		
2522	0,00	0,00	0,00	0,00	0,00	0,00	0,00	0,00	0,00	0,00	0,00
2525	0,00	0,00	0,00	522.915,00	850.000,00	0,00	0,00	0,00	0,00	0,00	-327.085,00
2527	0,00	0,00	0,00	0,00	0,00	0,00	0,00	0,00	0,00	0,00	0,00
TOTAL	0,00	0,00	0,00	522.915,00	850.000,00	0,00	0,00	0,00	0,00	0,00	-327.085,00
TOTAL	0,00	0,00	0,00	522.915,00	850.000,00	0,00	0,00	0,00	0,00	0,00	-327.085,00
48827	0,00	0,00	50.000,00	0,00	0,00	0,00	0,00	0,00	0,00	0,00	50.000,00
48837	0,00	0,00	0,00	0,00	0,00	0,00	0,00	0,00	0,00	0,00	0,00
TOTAL	0,00	0,00	50.000,00	0,00	0,00	0,00	0,00	0,00	0,00	0,00	50.000,00
TOTAL	0,00	0,00	50.000,00	0,00	0,00	0,00	0,00	0,00	0,00	0,00	50.000,00
TOTAL	0,00	0,00	50.000,00	522.915,00	850.000,00	0,00	0,00	0,00	0,00	0,00	-277.085,00
TOTAL	0,00	0,00	50.000,00	522.915,00	850.000,00	0,00	0,00	0,00	0,00	0,00	-277.085,00

MODIFICACIONES DE CRÉDITO
EJERCICIO: 2008

MUTUA: MUTUA INTERCOMARCAL

Nº: 039

CLASIFICACIÓN FUNCIONAL POR PROGRAMAS: 3436

HIGIENE Y SEGURIDAD EN EL TRABAJO

CLASIFICACIÓN ECONÓMICA	CRÉDITOS EXTRAORDINARIOS	SUPLEMENTOS DE CRÉDITO	AMPLIACIONES DE CRÉDITO	TRANSFERENCIAS DE CRÉDITO		INCORPORACIONES REMANENTES DE CRÉDITO	BAJAS POR ANULACIÓN Y RECTIFICACIÓN	REDISTRIBUCIONES DE CRÉDITO		OTRAS MODIFICACIONES	TOTAL MODIFICACIONES
				POSITIVAS	NEGATIVAS			POSITIVAS	NEGATIVAS		
13090	0,00	0,00	0,00	0,00	0,00	0,00	0,00	0,00	0,00	0,00	0,00
137	0,00	0,00	0,00	0,00	0,00	0,00	0,00	0,00	0,00	0,00	0,00
TOTAL	0,00	0,00	0,00	0,00	0,00	0,00	0,00	0,00	0,00	0,00	0,00
1600	0,00	0,00	0,00	0,00	0,00	0,00	20.000,00	0,00	0,00	0,00	-20.000,00
1620	0,00	0,00	0,00	0,00	0,00	0,00	0,00	0,00	0,00	0,00	0,00
1624	0,00	0,00	0,00	0,00	0,00	0,00	0,00	0,00	0,00	0,00	0,00
1625	0,00	0,00	0,00	0,00	0,00	0,00	0,00	0,00	0,00	0,00	0,00
TOTAL	0,00	0,00	0,00	0,00	0,00	0,00	20.000,00	0,00	0,00	0,00	-20.000,00
TOTAL	0,00	0,00	0,00	0,00	0,00	0,00	20.000,00	0,00	0,00	0,00	-20.000,00
202	0,00	0,00	0,00	0,00	0,00	61.030,00	0,00	0,00	0,00	0,00	-61.030,00
206	0,00	0,00	0,00	0,00	0,00	10.440,00	0,00	0,00	0,00	0,00	-10.440,00
TOTAL	0,00	0,00	0,00	0,00	0,00	71.470,00	0,00	0,00	0,00	0,00	-71.470,00
212	0,00	0,00	0,00	0,00	0,00	850,00	0,00	0,00	0,00	0,00	-850,00
213	0,00	0,00	0,00	0,00	0,00	19.315,00	0,00	0,00	0,00	0,00	-19.315,00
214	0,00	0,00	0,00	0,00	0,00	3.820,00	0,00	0,00	0,00	0,00	-3.820,00
215	0,00	0,00	0,00	0,00	0,00	0,00	0,00	0,00	0,00	0,00	0,00
216	0,00	0,00	0,00	0,00	0,00	3.625,00	0,00	0,00	0,00	0,00	-3.625,00
TOTAL	0,00	0,00	0,00	0,00	0,00	27.610,00	0,00	0,00	0,00	0,00	-27.610,00
2200	0,00	0,00	0,00	0,00	0,00	32.310,00	0,00	0,00	0,00	0,00	-32.310,00
2201	0,00	0,00	0,00	0,00	0,00	16.670,00	0,00	0,00	0,00	0,00	-16.670,00
2202	0,00	0,00	0,00	0,00	0,00	2.100,00	0,00	0,00	0,00	0,00	-2.100,00
22100	0,00	0,00	0,00	0,00	0,00	15.585,00	0,00	0,00	0,00	0,00	-15.585,00
22101	0,00	0,00	0,00	0,00	0,00	530,00	0,00	0,00	0,00	0,00	-530,00
22102	0,00	0,00	0,00	0,00	0,00	385,00	0,00	0,00	0,00	0,00	-385,00
22103	0,00	0,00	0,00	0,00	0,00	700,00	0,00	0,00	0,00	0,00	-700,00
22140	0,00	0,00	0,00	0,00	0,00	60,00	0,00	0,00	0,00	0,00	-60,00
2219	0,00	0,00	0,00	0,00	0,00	2.840,00	0,00	0,00	0,00	0,00	-2.840,00
2220	0,00	0,00	0,00	0,00	0,00	32.225,00	0,00	0,00	0,00	0,00	-32.225,00
2221	0,00	0,00	0,00	0,00	0,00	2.875,00	0,00	0,00	0,00	0,00	-2.875,00
2222	0,00	0,00	0,00	0,00	0,00	170,00	0,00	0,00	0,00	0,00	-170,00
223	0,00	0,00	0,00	0,00	0,00	5.690,00	0,00	0,00	0,00	0,00	-5.690,00
2240	0,00	0,00	0,00	0,00	0,00	1.335,00	0,00	0,00	0,00	0,00	-1.335,00
2249	0,00	0,00	0,00	0,00	0,00	1.740,00	0,00	0,00	0,00	0,00	-1.740,00
2252	0,00	0,00	0,00	0,00	0,00	0,00	0,00	0,00	0,00	0,00	0,00
22620	0,00	0,00	0,00	0,00	0,00	57.455,00	0,00	0,00	0,00	0,00	-57.455,00
2263	0,00	0,00	0,00	0,00	0,00	30,00	0,00	0,00	0,00	0,00	-30,00
22660	0,00	0,00	0,00	0,00	0,00	12.830,00	0,00	0,00	0,00	0,00	-12.830,00
2269	0,00	0,00	0,00	0,00	0,00	5.750,00	0,00	0,00	0,00	0,00	-5.750,00
2270	0,00	0,00	0,00	0,00	0,00	20.795,00	0,00	0,00	0,00	0,00	-20.795,00
2273	0,00	0,00	0,00	0,00	0,00	38.410,00	0,00	0,00	0,00	0,00	-38.410,00
2274	0,00	0,00	0,00	0,00	0,00	340,00	0,00	0,00	0,00	0,00	-340,00
2276	0,00	0,00	0,00	0,00	0,00	2.300,00	0,00	0,00	0,00	0,00	-2.300,00
22782	0,00	0,00	0,00	0,00	0,00	0,00	0,00	0,00	0,00	0,00	0,00
2279	0,00	0,00	0,00	0,00	0,00	0,00	0,00	0,00	0,00	0,00	0,00
TOTAL	0,00	0,00	0,00	0,00	0,00	253.125,00	0,00	0,00	0,00	0,00	-253.125,00
230	0,00	0,00	0,00	0,00	0,00	0,00	0,00	0,00	0,00	0,00	0,00
231	0,00	0,00	0,00	0,00	0,00	19.760,00	0,00	0,00	0,00	0,00	-19.760,00
TOTAL	0,00	0,00	0,00	0,00	0,00	19.760,00	0,00	0,00	0,00	0,00	-19.760,00
TOTAL	0,00	0,00	0,00	0,00	0,00	371.965,00	0,00	0,00	0,00	0,00	-371.965,00
623	0,00	0,00	0,00	0,00	0,00	0,00	0,00	0,00	0,00	0,00	0,00
625	0,00	0,00	0,00	0,00	0,00	0,00	0,00	0,00	0,00	0,00	0,00
629	0,00	0,00	0,00	0,00	0,00	0,00	0,00	0,00	0,00	0,00	0,00
TOTAL	0,00	0,00	0,00	0,00	0,00	0,00	0,00	0,00	0,00	0,00	0,00
TOTAL	0,00	0,00	0,00	0,00	0,00	0,00	0,00	0,00	0,00	0,00	0,00
TOTAL	0,00	0,00	0,00	0,00	0,00	371.965,00	0,00	20.000,00	0,00	0,00	-391.965,00
TOTAL	0,00	0,00	0,00	0,00	0,00	371.965,00	0,00	20.000,00	0,00	0,00	-391.965,00

MODIFICACIONES DE CRÉDITO
EJERCICIO: 2008

MUTUA: MUTUA INTERCOMARCAL

Nº: 039

CLASIFICACIÓN FUNCIONAL POR PROGRAMAS: 4364

ADMINISTRACION DEL PATRIMONIO

CLASIFICACIÓN ECONÓMICA	CRÉDITOS EXTRAORDINARIOS	SUPLEMENTOS DE CRÉDITO	AMPLIACIONES DE CRÉDITO	TRANSFERENCIAS DE CRÉDITO		INCORPORACIONES REMANENTES DE CRÉDITO	BAJAS POR ANULACIÓN Y RECTIFICACIÓN	REDISTRIBUCIONES DE CRÉDITO		OTRAS MODIFICACIONES	TOTAL MODIFICACIONES
				POSITIVAS	NEGATIVAS			POSITIVAS	NEGATIVAS		
7204	0,00	0,00	0,00	0,00	0,00	0,00	0,00	0,00	0,00	0,00	0,00
TOTAL	0,00	0,00	0,00	0,00	0,00	0,00	0,00	0,00	0,00	0,00	0,00
TOTAL	0,00	0,00	0,00	0,00	0,00	0,00	0,00	0,00	0,00	0,00	0,00
800	0,00	0,00	0,00	0,00	0,00	0,00	0,00	0,00	0,00	0,00	0,00
TOTAL	0,00	0,00	0,00	0,00	0,00	0,00	0,00	0,00	0,00	0,00	0,00
TOTAL	0,00	0,00	0,00	0,00	0,00	0,00	0,00	0,00	0,00	0,00	0,00
TOTAL	0,00	0,00	0,00	0,00	0,00	0,00	0,00	0,00	0,00	0,00	0,00

MODIFICACIONES DE CRÉDITO
EJERCICIO: 2008

MUTUA: MUTUA INTERCOMARCAL
CLASIFICACIÓN FUNCIONAL POR PROGRAMAS: 4591

Nº: 039

DIRECCION Y SERV.GENERALES

CLASIFICACIÓN ECONÓMICA	CRÉDITOS EXTRAORDINARIOS	SUPLEMENTOS DE CRÉDITO	AMPLIACIONES DE CRÉDITO	TRANSFERENCIAS DE CRÉDITO		INCORPORACIONES REMANENTES DE CRÉDITO	BAJAS POR ANULACIÓN Y RECTIFICACIÓN	REDISTRIBUCIONES DE CRÉDITO		OTRAS MODIFICACIONES	TOTAL MODIFICACIONES
				POSITIVAS	NEGATIVAS			POSITIVAS	NEGATIVAS		
1300	0,00	0,00	0,00	0,00	0,00	0,00	0,00	0,00	0,00	0,00	0,00
13019	0,00	0,00	0,00	0,00	0,00	0,00	0,00	0,00	0,00	0,00	0,00
13090	0,00	0,00	0,00	0,00	0,00	0,00	0,00	0,00	0,00	0,00	0,00
137	0,00	0,00	0,00	0,00	0,00	0,00	0,00	0,00	0,00	0,00	0,00
TOTAL	0,00	0,00	0,00	0,00	0,00	0,00	0,00	0,00	0,00	0,00	0,00
1600	0,00	0,00	0,00	0,00	0,00	0,00	0,00	0,00	0,00	0,00	0,00
1620	0,00	0,00	0,00	0,00	0,00	0,00	0,00	0,00	0,00	0,00	0,00
1624	0,00	0,00	0,00	0,00	0,00	0,00	0,00	0,00	0,00	0,00	0,00
1625	0,00	0,00	0,00	0,00	0,00	0,00	0,00	0,00	0,00	0,00	0,00
TOTAL	0,00	0,00	0,00	0,00	0,00	0,00	0,00	0,00	0,00	0,00	0,00
TOTAL	0,00	0,00	0,00	0,00	0,00	0,00	0,00	0,00	0,00	0,00	0,00
202	0,00	0,00	0,00	0,00	0,00	0,00	0,00	0,00	0,00	0,00	0,00
204	0,00	0,00	0,00	0,00	0,00	0,00	0,00	0,00	0,00	0,00	0,00
206	0,00	0,00	0,00	0,00	0,00	0,00	0,00	0,00	0,00	0,00	0,00
TOTAL	0,00	0,00	0,00	0,00	0,00	0,00	0,00	0,00	0,00	0,00	0,00
212	0,00	0,00	0,00	0,00	0,00	0,00	0,00	0,00	0,00	0,00	0,00
213	0,00	0,00	0,00	0,00	8.160,00	0,00	0,00	0,00	0,00	0,00	-8.160,00
214	0,00	0,00	0,00	0,00	0,00	0,00	0,00	0,00	0,00	0,00	0,00
215	0,00	0,00	0,00	0,00	0,00	0,00	0,00	0,00	0,00	0,00	0,00
216	0,00	0,00	0,00	0,00	0,00	0,00	0,00	0,00	0,00	0,00	0,00
TOTAL	0,00	0,00	0,00	0,00	8.160,00	0,00	0,00	0,00	0,00	0,00	-8.160,00
2200	0,00	0,00	0,00	0,00	568.780,00	0,00	0,00	0,00	0,00	0,00	-568.780,00
2201	0,00	0,00	0,00	0,00	0,00	0,00	0,00	0,00	0,00	0,00	0,00
2202	0,00	0,00	0,00	0,00	0,00	0,00	0,00	0,00	0,00	0,00	0,00
22100	0,00	0,00	0,00	0,00	0,00	0,00	0,00	0,00	0,00	0,00	0,00
22101	0,00	0,00	0,00	0,00	0,00	0,00	0,00	0,00	0,00	0,00	0,00
22102	0,00	0,00	0,00	0,00	0,00	0,00	0,00	0,00	0,00	0,00	0,00
22103	0,00	0,00	0,00	0,00	0,00	0,00	0,00	0,00	0,00	0,00	0,00
22141	0,00	0,00	0,00	0,00	0,00	0,00	0,00	0,00	0,00	0,00	0,00
2219	0,00	0,00	0,00	0,00	0,00	0,00	0,00	0,00	0,00	0,00	0,00
2220	0,00	0,00	0,00	0,00	90.135,00	0,00	0,00	0,00	0,00	0,00	-90.135,00
2221	0,00	0,00	0,00	0,00	8.235,00	0,00	0,00	0,00	0,00	0,00	-8.235,00
2222	0,00	0,00	0,00	0,00	710,00	0,00	0,00	0,00	0,00	0,00	-710,00
223	0,00	0,00	0,00	0,00	8.475,00	0,00	0,00	0,00	0,00	0,00	-8.475,00
2240	0,00	0,00	0,00	0,00	0,00	0,00	0,00	0,00	0,00	0,00	0,00
2241	0,00	0,00	0,00	0,00	0,00	0,00	0,00	0,00	0,00	0,00	0,00
2249	0,00	0,00	0,00	0,00	0,00	0,00	0,00	0,00	0,00	0,00	0,00
2252	0,00	0,00	0,00	0,00	0,00	0,00	0,00	0,00	0,00	0,00	0,00
22620	0,00	0,00	0,00	0,00	0,00	0,00	0,00	0,00	0,00	0,00	0,00
2263	0,00	0,00	0,00	0,00	0,00	0,00	0,00	0,00	0,00	0,00	0,00
2265	0,00	0,00	0,00	0,00	0,00	0,00	0,00	0,00	0,00	0,00	0,00
22660	0,00	0,00	0,00	0,00	0,00	0,00	0,00	0,00	0,00	0,00	0,00
2269	0,00	0,00	0,00	0,00	0,00	0,00	0,00	0,00	0,00	0,00	0,00
2270	0,00	0,00	0,00	0,00	0,00	0,00	0,00	0,00	0,00	0,00	0,00
2273	0,00	0,00	0,00	0,00	0,00	0,00	0,00	0,00	0,00	0,00	0,00
2274	0,00	0,00	0,00	0,00	0,00	0,00	0,00	0,00	0,00	0,00	0,00
2276	0,00	0,00	0,00	0,00	0,00	0,00	0,00	0,00	0,00	0,00	0,00
22782	0,00	0,00	0,00	0,00	0,00	0,00	0,00	0,00	0,00	0,00	0,00
22783	0,00	0,00	0,00	0,00	0,00	0,00	0,00	0,00	0,00	0,00	0,00
2279	0,00	0,00	0,00	0,00	0,00	0,00	0,00	0,00	0,00	0,00	0,00
TOTAL	0,00	0,00	0,00	0,00	676.335,00	0,00	0,00	0,00	0,00	0,00	-676.335,00
230	0,00	0,00	0,00	0,00	0,00	0,00	0,00	0,00	0,00	0,00	0,00
231	0,00	0,00	0,00	0,00	0,00	0,00	0,00	0,00	0,00	0,00	0,00
TOTAL	0,00	0,00	0,00	0,00	0,00	0,00	0,00	0,00	0,00	0,00	0,00
TOTAL	0,00	0,00	0,00	0,00	684.495,00	0,00	0,00	0,00	0,00	0,00	-684.495,00
359	0,00	0,00	0,00	0,00	0,00	0,00	0,00	0,00	0,00	0,00	0,00
TOTAL	0,00	0,00	0,00	0,00	0,00	0,00	0,00	0,00	0,00	0,00	0,00
TOTAL	0,00	0,00	0,00	0,00	0,00	0,00	0,00	0,00	0,00	0,00	0,00
4801	0,00	0,00	0,00	0,00	0,00	0,00	0,00	0,00	0,00	0,00	0,00
TOTAL	0,00	0,00	0,00	0,00	0,00	0,00	0,00	0,00	0,00	0,00	0,00
TOTAL	0,00	0,00	0,00	0,00	0,00	0,00	0,00	0,00	0,00	0,00	0,00
623	0,00	0,00	0,00	0,00	0,00	0,00	0,00	0,00	0,00	0,00	0,00
624	0,00	0,00	0,00	0,00	0,00	0,00	0,00	0,00	0,00	0,00	0,00
625	0,00	0,00	0,00	0,00	0,00	0,00	0,00	0,00	0,00	0,00	0,00
629	0,00	0,00	0,00	0,00	0,00	0,00	0,00	0,00	0,00	0,00	0,00
TOTAL	0,00	0,00	0,00	0,00	0,00	0,00	0,00	0,00	0,00	0,00	0,00

MODIFICACIONES DE CRÉDITO
EJERCICIO: 2008

MUTUA: MUTUA INTERCOMARCAL

Nº: 039

CLASIFICACIÓN FUNCIONAL POR PROGRAMAS: 4591

DIRECCION Y SERV.GENERALES

CLASIFICACIÓN ECONÓMICA	CRÉDITOS EXTRAORDINARIOS	SUPLEMENTOS DE CRÉDITO	AMPLIACIONES DE CRÉDITO	TRANSFERENCIAS DE CRÉDITO		INCORPORACIONES REMANENTES DE CRÉDITO	BAJAS POR ANULACIÓN Y RECTIFICACIÓN	REDISTRIBUCIONES DE CRÉDITO		OTRAS MODIFICACIONES	TOTAL MODIFICACIONES
				POSITIVAS	NEGATIVAS			POSITIVAS	NEGATIVAS		
TOTAL	0,00	0,00	0,00	0,00	0,00	0,00	0,00	0,00	0,00	0,00	0,00
8300	0,00	0,00	0,00	0,00	0,00	0,00	0,00	0,00	0,00	0,00	0,00
TOTAL	0,00	0,00	0,00	0,00	0,00	0,00	0,00	0,00	0,00	0,00	0,00
8400	0,00	0,00	0,00	0,00	0,00	0,00	0,00	0,00	0,00	0,00	0,00
8410	0,00	0,00	0,00	0,00	0,00	0,00	0,00	0,00	0,00	0,00	0,00
TOTAL	0,00	0,00	0,00	0,00	0,00	0,00	0,00	0,00	0,00	0,00	0,00
TOTAL	0,00	0,00	0,00	0,00	0,00	0,00	0,00	0,00	0,00	0,00	0,00
TOTAL	0,00	0,00	0,00	0,00	0,00	684.495,00	0,00	0,00	0,00	0,00	-684.495,00
TOTAL	0,00	0,00	0,00	0,00	0,00	684.495,00	0,00	0,00	0,00	0,00	-684.495,00
TOTAL	0,00	40.000,00	10.680.000,00	3.032.675,00	3.032.675,00	0,00	230.000,00	0,00	0,00	0,00	10.490.000,00

Este apartado de la Memoria tiene como objetivo dar una información resumida sobre la forma de financiación de las modificaciones de crédito que implican un incremento de los créditos iniciales por capítulos presupuestarios.

Las modificaciones de crédito que implican incremento de los créditos iniciales por capítulos presupuestarios han sido los siguientes:

	AMPLIACIONES	SUPLEMENTOS	TOTAL
Capítulo 1	230.000,00		230.000,00
Capítulo 4	10.450.000,00	40.000,00	10.490.000,00
TOTALES	10.680.000,00	40.000,00	10.720.000,00

En cuanto a la forma de financiación de los 10.720.000,00 euros, la totalidad ha debido ser financiada mediante la utilización del Remanente de Tesorería del ejercicio anterior, que en su total ascendía a 32.304.306,83€

INGRESOS	Presupuesto	Liquidación	Diferencia
1210 Cuotas empleadores	28.067.950,00	30.569.014,20	2.501.064,20
1211 Cuotas trabajadores	6.171.430,00	6.720.701,34	549.271,34
1221 Cuotas trabaj.auton.	13.164.340,00	12.864.351,03	-299.988,97
1231 Cuotas trabajadores	0,00	29.096,72	29.096,72
1270 Cuotas empl.Por IT	72.142.100,00	65.609.060,81	-6.533.039,19
1271 Cuotas empl.Por IMS	56.020.540,00	53.289.066,90	-2.731.473,10
1 Cotizaciones sociales	175.566.360,00	169.081.291,00	-6.485.069,00
3 Tasas y otros ingresos	1.860.210,00	2.072.780,30	212.570,30
4 Otras transf.corriente	0,00	0,00	0,00
5 Ingresos patrimonial	307.470,00	1.857.630,05	1.550.160,05
6 Enajenación inversio.	0,00	0,00	0,00
8 Activos financieros	2.068.330,00	170.608,85	-1.897.721,15
TOTAL	179.802.370,00	173.182.310,20	-6.620.059,80

REMANENTES DE CRÉDITO
EJERCICIO: 2008

MUTUA: MUTUA INTERCOMARCAL

Nº: 039

CLASIFICACIÓN FUNCIONAL POR PROGRAMAS: 1102

CLASIFICACIÓN ECONÓMICA	EXPLICACIÓN	REMANENTES COMPROMETIDOS		REMANENTES NO COMPROMETIDOS	
		INCORPORABLES	NO INCORPORABLES	INCORPORABLES	NO INCORPORABLES
13090	RETRIBUCIONES BASICAS Y OTRAS REMUN.	0,00	0,00	0,00	-25.649,65
137	CONTRIB.A PLANES DE PENSIONES	0,00	0,00	0,00	-118,73
	TOTAL ARTICULO 13 LABORALES	0,00	0,00	0,00	-25.768,38
1600	CUOTAS DE LA SEGURIDAD SOCIAL	0,00	0,00	0,00	3.947,67
1620	FORM.Y PERFECCIONAM. DEL PERSONAL	0,00	0,00	0,00	-1.662,68
1624	ACCION SOCIAL GENERAL	0,00	0,00	0,00	36.186,38
1625	SEGUROS	0,00	0,00	0,00	6.867,24
	TOTAL ARTICULO 16 CUOT.PREST.Y	0,00	0,00	0,00	45.338,61
	TOTAL CAPITULO 1 GASTOS DE PE	0,00	0,00	0,00	19.570,23
202	ARRENDAM.EDIF.Y OTRAS CONSTRUCCIONES	0,00	0,00	0,00	-29.089,48
206	ARREND.EQUIP.PARA PROCESOS DE INFORM	0,00	0,00	0,00	37.071,93
	TOTAL ARTICULO 20 ARRENDAMIENT	0,00	0,00	0,00	7.982,45
212	EDIFICIOS Y OTRAS CONSTRUCCIONES	0,00	0,00	0,00	285,04
213	MAQUINARIA,INSTALACIONES Y UTILLAJE	0,00	0,00	0,00	-5.971,50
215	MOBILIARIO Y ENSERES	0,00	0,00	0,00	-276,33
216	EQUIPOS PARA PROCESOS DE INFORMACION	0,00	0,00	0,00	8.283,88
	TOTAL ARTICULO 21 REPARACION,M	0,00	0,00	0,00	2.321,09
2200	ORDINARIO NO INVENTARIABLE	0,00	0,00	0,00	51.040,65
2201	PRENSA, REV., LIBROS Y OTRAS PUBLIC.	0,00	0,00	0,00	-5.098,81
2202	MATERIAL INFORMATICO NO INVENTARIABL	0,00	0,00	0,00	28.499,76
22100	ENERGIA ELECTRICA	0,00	0,00	0,00	2.824,44
22101	AGUA	0,00	0,00	0,00	-293,26
22102	GAS	0,00	0,00	0,00	430,02
2219	OTROS SUMINISTROS	0,00	0,00	0,00	-692,60
2220	SERV.DE TELECOMUNICACIONES	0,00	0,00	0,00	3.169,87
2221	POSTALES	0,00	0,00	0,00	-4.655,38
2222	TELEGRAFICAS	0,00	0,00	0,00	7.140,43
223	TRANSPORTES	0,00	0,00	0,00	-1.011,48
2240	EDIFICIOS Y LOCALES	0,00	0,00	0,00	-23,92
2249	OTROS RIESGOS	0,00	0,00	0,00	70,00
2252	LOCALES	0,00	0,00	0,00	-1.167,69
22620	DE GESTION ADMINISTRATIVA	0,00	0,00	0,00	-979,66
2263	JURIDICOS, CONTENCIOSOS	0,00	0,00	0,00	40,00
22660	REUNIONES,CONFEREN.Y CELEBRAC.ACTOS	0,00	0,00	0,00	5.706,54
2269	OTROS	0,00	0,00	0,00	6.227,93
2270	INFORMES,DICT.Y OTRAS ACTUA.PROFES.	0,00	0,00	0,00	-9.443,01
2273	LIMPIEZA Y ASEO	0,00	0,00	0,00	7.768,47
2274	SEGURIDAD	0,00	0,00	0,00	-33,57
2276	SERV. CONTRATADOS ADMINISTRATIVOS	0,00	0,00	0,00	-114,90
22782	SERVICIOS DE CARACTER INFORMATICO	0,00	0,00	0,00	-52.891,59
22783	COLA.EN LA GES.DE LAS MATEP.DE SEG.S	0,00	0,00	0,00	-26.503,89
2279	OTROS	0,00	0,00	0,00	-7.631,40
	TOTAL ARTICULO 22 MATER.SUMINI	0,00	0,00	0,00	2.376,95
230	DIETAS	0,00	0,00	0,00	-20.543,22
231	LOCOMOCION	0,00	0,00	0,00	-1.427,02
	TOTAL ARTICULO 23 INDEMNIZ.RAZ	0,00	0,00	0,00	-21.970,24
	TOTAL CAPITULO 2 GAST.CORRIEN	0,00	0,00	0,00	-9.289,75
48211	REGIMEN GENERAL	0,00	0,00	0,00	652.012,39
48212	REGIMEN ESPECIAL TRABAJ. AUTONOMOS	0,00	0,00	0,00	-559.288,73
48213	REGIMEN ESPECIAL AGRARIO	0,00	0,00	0,00	-51.763,53
48217	DE ACCIDENTES DE TRABAJO Y E.P.	0,00	0,00	0,00	3.298.542,10
48427	DE A.T. Y E.P.	0,00	0,00	0,00	125.704,55
48447	DE A.T. Y E.P.	0,00	0,00	0,00	95.281,50
48617	DE ACCIDENTES DE TRABAJO Y E.P.	0,00	0,00	0,00	1.709,27
48637	DE ACCIDENTES DE TRABAJO Y E.P.	0,00	0,00	0,00	274.627,55
48647	DE ACCIDENTES DE TRABAJO Y E.P.	0,00	0,00	0,00	28.914,99
48797	DE ACCIDENTES DE TRABAJO Y E.P.	0,00	0,00	0,00	42.730,00
	TOTAL ARTICULO 48 A FAMIL.E IN	0,00	0,00	0,00	3.908.470,09
	TOTAL CAPITULO 4 TRANSFERENC.	0,00	0,00	0,00	3.908.470,09
623	MAQUINARIA, INSTALACIONES Y UTILLAJE	0,00	0,00	0,00	-2.849,53
625	MOBILIARIO Y ENSERES	0,00	0,00	0,00	-1.487,65
629	INMOVILIZADO INMATERIAL	0,00	0,00	0,00	6.209,80
	TOTAL ARTICULO 62 INVERSIONES	0,00	0,00	0,00	1.872,62
	TOTAL CAPITULO 6 INVERSIONES	0,00	0,00	0,00	1.872,62
	TOTAL PROGRAMA 02	0,00	0,00	0,00	3.920.623,19

REMANENTES DE CRÉDITO
EJERCICIO: 2008

MUTUA: MUTUA INTERCOMARCAL

Nº: 039

CLASIFICACIÓN FUNCIONAL POR PROGRAMAS: 1105

CLASIFICACIÓN ECONÓMICA	EXPLICACIÓN	REMANENTES COMPROMETIDOS		REMANENTES NO COMPROMETIDOS	
		INCORPORABLES	NO INCORPORABLES	INCORPORABLES	NO INCORPORABLES
13090	RETRIBUCIONES BASICAS Y OTRAS REMUN.	0,00	0,00	0,00	57.785,26
137	CONTRIB.A PLANES DE PENSIONES	0,00	0,00	0,00	2.609,59
	TOTAL ARTICULO 13 LABORALES	0,00	0,00	0,00	60.394,85
1600	CUOTAS DE LA SEGURIDAD SOCIAL	0,00	0,00	0,00	1.168,05
1620	FORM.Y PERFECCIONAM. DEL PERSONAL	0,00	0,00	0,00	-2.330,32
1624	ACCION SOCIAL GENERAL	0,00	0,00	0,00	4.336,42
1625	SEGUROS	0,00	0,00	0,00	1.459,39
	TOTAL ARTICULO 16 CUOT.PREST.Y	0,00	0,00	0,00	4.633,54
	TOTAL CAPITULO 1 GASTOS DE PE	0,00	0,00	0,00	65.028,39
202	ARRENDAM.EDIF.Y OTRAS CONSTRUCCIONES	0,00	0,00	0,00	39,07
206	ARREND.EQUIP.PARA PROCESOS DE INFORM	0,00	0,00	0,00	387,04
	TOTAL ARTICULO 20 ARRENDAMIENT	0,00	0,00	0,00	426,11
213	MAQUINARIA,INSTALACIONES Y UTILLAJE	0,00	0,00	0,00	1.905,99
215	MOBILIARIO Y ENSERES	0,00	0,00	0,00	-123,15
216	EQUIPOS PARA PROCESOS DE INFORMACION	0,00	0,00	0,00	-1.767,78
	TOTAL ARTICULO 21 REPARACION,M	0,00	0,00	0,00	15,06
2200	ORDINARIO NO INVENTARIABLE	0,00	0,00	0,00	1,93
2201	PRENSA, REV., LIBROS Y OTRAS PUBLIC.	0,00	0,00	0,00	519,91
2202	MATERIAL INFORMATICO NO INVENTARIABL	0,00	0,00	0,00	156,94
22100	ENERGIA ELECTRICA	0,00	0,00	0,00	-1.125,27
22101	AGUA	0,00	0,00	0,00	-63,84
22102	GAS	0,00	0,00	0,00	12,06
2219	OTROS SUMINISTROS	0,00	0,00	0,00	-14,96
2220	SERV.DE TELECOMUNICACIONES	0,00	0,00	0,00	2,17
2221	POSTALES	0,00	0,00	0,00	0,53
2222	TELEGRAFICAS	0,00	0,00	0,00	0,00
223	TRANSPORTES	0,00	0,00	0,00	3,32
2240	EDIFICIOS Y LOCALES	0,00	0,00	0,00	0,00
2241	VEHICULOS	0,00	0,00	0,00	0,00
2252	LOCALES	0,00	0,00	0,00	37,24
22620	DE GESTION ADMINISTRATIVA	0,00	0,00	0,00	3,68
2263	JURIDICOS, CONTENCIOSOS	0,00	0,00	0,00	-2.797,96
22660	REUNIONES,CONFEREN.Y CELEBRAC.ACTOS	0,00	0,00	0,00	4,58
2269	OTROS	0,00	0,00	0,00	-1.598,07
2270	INFORMES,DICT.Y OTRAS ACTUA.PROFES.	0,00	0,00	0,00	3,20
2273	LIMPIEZA Y ASEO	0,00	0,00	0,00	1,23
2274	SEGURIDAD	0,00	0,00	0,00	-85,39
2276	SERV. CONTRATADOS ADMINISTRATIVOS	0,00	0,00	0,00	12.045,27
22782	SERVICIOS DE CARACTER INFORMATICO	0,00	0,00	0,00	982,90
2279	OTROS	0,00	0,00	0,00	-2.293,21
	TOTAL ARTICULO 22 MATER.SUMINI	0,00	0,00	0,00	5.796,26
230	DIETAS	0,00	0,00	0,00	-7.567,96
231	LOCOMOCION	0,00	0,00	0,00	11.039,17
	TOTAL ARTICULO 23 INDEMNIZ.RAZ	0,00	0,00	0,00	3.471,21
	TOTAL CAPITULO 2 GAST.CORRIEN	0,00	0,00	0,00	9.708,64
4210	DEL EJERCICIO CORRIENTE	0,00	0,00	0,00	776.355,52
4219	OBLIGACIONES EJERCICIOS ANT.	0,00	0,00	0,00	8,52
4221	POR INCAPACIDAD PERMANENTE	0,00	0,00	0,00	7.389.885,86
4222	POR MUERTE	0,00	0,00	0,00	3.149.862,09
4230	DEL EJERCICIO CORRIENTE	0,00	0,00	0,00	2.275.410,19
	TOTAL ARTICULO 42 A LA SEGURID	0,00	0,00	0,00	13.591.522,18
	TOTAL CAPITULO 4 TRANSFERENC.	0,00	0,00	0,00	13.591.522,18
629	INMOVILIZADO INMATERIAL	0,00	0,00	0,00	0,00
	TOTAL ARTICULO 62 INVERSIONES	0,00	0,00	0,00	0,00
	TOTAL CAPITULO 6 INVERSIONES	0,00	0,00	0,00	0,00
	TOTAL PROGRAMA 05	0,00	0,00	0,00	13.666.259,21
	TOTAL GRUPO PROGRAMA 11 GESTION PRES	0,00	0,00	0,00	17.586.882,40

REMANENTES DE CRÉDITO
EJERCICIO: 2008

MUTUA: MUTUA INTERCOMARCAL
CLASIFICACIÓN FUNCIONAL POR PROGRAMAS: 2122

Nº: 039

CLASIFICACIÓN ECONÓMICA	EXPLICACIÓN	REMANENTES COMPROMETIDOS		REMANENTES NO COMPROMETIDOS	
		INCORPORABLES	NO INCORPORABLES	INCORPORABLES	NO INCORPORABLES
13019	OTROS DIRECTIVOS	0,00	0,00	0,00	23.677,73
13090	RETRIBUCIONES BASICAS Y OTRAS REMUN.	0,00	0,00	0,00	646.075,70
137	CONTRIB.A PLANES DE PENSIONES	0,00	0,00	0,00	41.163,61
	TOTAL ARTICULO 13 LABORALES	0,00	0,00	0,00	710.917,04
1600	CUOTAS DE LA SEGURIDAD SOCIAL	0,00	0,00	0,00	2.631,34
1620	FORM.Y PERFECCIONAM. DEL PERSONAL	0,00	0,00	0,00	25.532,63
1624	ACCION SOCIAL GENERAL	0,00	0,00	0,00	-12.560,61
1625	SEGUROS	0,00	0,00	0,00	5.755,20
	TOTAL ARTICULO 16 CUOT.PREST.Y	0,00	0,00	0,00	21.358,56
	TOTAL CAPITULO 1 GASTOS DE PE	0,00	0,00	0,00	732.275,60
202	ARRENDAM.EDIF.Y OTRAS CONSTRUCCIONES	0,00	0,00	0,00	-85.829,17
206	ARREND.EQUIP.PARA PROCESOS DE INFORM	0,00	0,00	0,00	103.880,95
	TOTAL ARTICULO 20 ARRENDAMIENT	0,00	0,00	0,00	18.051,78
212	EDIFICIOS Y OTRAS CONSTRUCCIONES	0,00	0,00	0,00	827,56
213	MAQUINARIA,INSTALACIONES Y UTILLAJE	0,00	0,00	0,00	-63.392,57
214	ELEMENTOS DE TRANSPORTE	0,00	0,00	0,00	3.286,45
215	MOBILIARIO Y ENSERES	0,00	0,00	0,00	-4.076,56
216	EQUIPOS PARA PROCESOS DE INFORMACION	0,00	0,00	0,00	-2.495,79
	TOTAL ARTICULO 21 REPARACION,M	0,00	0,00	0,00	-65.850,91
2200	ORDINARIO NO INVENTARIABLE	0,00	0,00	0,00	45.520,81
2201	PRENSA, REV., LIBROS Y OTRAS PUBLIC.	0,00	0,00	0,00	-38.404,82
2202	MATERIAL INFORMatico NO INVENTARIABL	0,00	0,00	0,00	6.162,91
22100	ENERGIA ELECTRICA	0,00	0,00	0,00	-6.402,49
22101	AGUA	0,00	0,00	0,00	-933,20
22102	GAS	0,00	0,00	0,00	-9,32
22103	COMBUSTIBLE	0,00	0,00	0,00	2.502,51
22110	PRODUCTOS FARMACEUTICOS	0,00	0,00	0,00	311.087,34
2212	INSTRUM. Y PEQ. UTILLAJE SANITARIO	0,00	0,00	0,00	3.860,00
22140	LENCERIA	0,00	0,00	0,00	2.320,00
22141	VESTUARIO	0,00	0,00	0,00	6.116,24
22164	OTRO MATERIAL SANITARIO	0,00	0,00	0,00	24.390,58
2217	MAT.NO SANIT.PARA CONSUMO Y REPOSIC.	0,00	0,00	0,00	16.319,26
2219	OTROS SUMINISTROS	0,00	0,00	0,00	-2.315,42
2220	SERV.DE TELECOMUNICACIONES	0,00	0,00	0,00	79.172,78
2221	POSTALES	0,00	0,00	0,00	-3.706,47
2222	TELEGRAFICAS	0,00	0,00	0,00	14.240,00
223	TRANSPORTES	0,00	0,00	0,00	86.668,70
2240	EDIFICIOS Y LOCALES	0,00	0,00	0,00	-1.749,42
2241	VEHICULOS	0,00	0,00	0,00	5.242,34
2249	OTROS RIESGOS	0,00	0,00	0,00	-360,64
2252	LOCALES	0,00	0,00	0,00	-3.075,36
22620	DE GESTION ADMINISTRATIVA	0,00	0,00	0,00	-221.642,69
2263	JURIDICOS, CONTENCIOSOS	0,00	0,00	0,00	101.301,62
22660	REUNIONES,CONFEREN.Y CELEBRAC.ACTOS	0,00	0,00	0,00	-44.920,77
2269	OTROS	0,00	0,00	0,00	-10.536,54
2270	INFORMES,DICT.Y OTRAS ACTUA.PROFES.	0,00	0,00	0,00	-162.704,52
2273	LIMPIEZA Y ASEO	0,00	0,00	0,00	-28.144,42
2274	SEGURIDAD	0,00	0,00	0,00	293,34
2276	SERV. CONTRATADOS ADMINISTRATIVOS	0,00	0,00	0,00	55.141,56
22782	SERVICIOS DE CARACTER INFORMatico	0,00	0,00	0,00	-200.639,56
2279	OTROS	0,00	0,00	0,00	-41.283,71
	TOTAL ARTICULO 22 MATER.SUMINI	0,00	0,00	0,00	-6.489,36
230	DIETAS	0,00	0,00	0,00	59.640,27
231	LOCOMOCION	0,00	0,00	0,00	229.915,32
	TOTAL ARTICULO 23 INDEMNIZ.RAZ	0,00	0,00	0,00	289.555,59
2512	CON COMUNIDADES AUTONOMAS	0,00	0,00	0,00	7.368,73
2515	CON ENTIDADES PRIVADAS	0,00	0,00	0,00	-243.388,71
2516	CON EL I.N.G.S	0,00	0,00	0,00	-66,22
2517	CON MUTUAS DE ACCIDENTE DE TRABAJO	0,00	0,00	0,00	355,14
25431	CONCIERT.PARA RESONAN.NUCLEAR MAGNE.	0,00	0,00	0,00	-70.159,20
25432	CONCIERTOS PARA T.A.C.	0,00	0,00	0,00	-13.463,41
2545	CONCIERTOS REHABILITACION-FISIOTERAP	0,00	0,00	0,00	34.496,60
2547	OTROS SERVICIOS ESPECIALES	0,00	0,00	0,00	453.242,21
2551	SERVICIOS CONCERTADOS DE AMBULANCIAS	0,00	0,00	0,00	-425.709,32
2552	TRASL.ENFERM.CON OTROS MED.DE TRANSP	0,00	0,00	0,00	23.973,47
	TOTAL ARTICULO 25 A.SANIT.CON	0,00	0,00	0,00	-233.350,71
	TOTAL CAPITULO 2 GAST.CORRIEN	0,00	0,00	0,00	1.916,39
471	ENTREGAS DE BOTIQUINES	0,00	0,00	0,00	96.931,60
	TOTAL ARTICULO 47 A EMPRESAS P	0,00	0,00	0,00	96.931,60
48817	DE ACCIDENTES DE TRABAJO Y E.P.	0,00	0,00	0,00	115.973,65
48907	DE ACCIDENTES DE TRABAJO Y E.P.	0,00	0,00	0,00	52.097,25
48924	BOTIQUINES DE EMPRESAS	0,00	0,00	0,00	216.206,95
	TOTAL ARTICULO 48 A FAMILIE IN	0,00	0,00	0,00	384.277,85
	TOTAL CAPITULO 4 TRANSFERENC.	0,00	0,00	0,00	481.209,45
623	MAQUINARIA, INSTALACIONES Y UTILLAJE	0,00	0,00	0,00	30.198,85
625	MOBILIARIO Y ENSERES	0,00	0,00	0,00	-25.882,14
629	INMOVILIZADO INMATERIAL	0,00	0,00	0,00	1.022,41
	TOTAL ARTICULO 62 INVERSIONES	0,00	0,00	0,00	5.339,12
	TOTAL CAPITULO 6 INVERSIONES	0,00	0,00	0,00	5.339,12
	TOTAL PROGRAMA 22	0,00	0,00	0,00	1.220.740,56
	TOTAL GRUPO PROGRAMA 21 ATENCION PRI	0,00	0,00	0,00	1.220.740,56

REMANENTES DE CRÉDITO
EJERCICIO: 2008

MUTUA: MUTUA INTERCOMARCAL
CLASIFICACIÓN FUNCIONAL POR PROGRAMAS: 2224

Nº: 039

CLASIFICACIÓN ECONÓMICA	EXPLICACIÓN	REMANENTES COMPROMETIDOS		REMANENTES NO COMPROMETIDOS	
		INCORPORABLES	NO INCORPORABLES	INCORPORABLES	NO INCORPORABLES
2522	CON COMUNIDADES AUTONOMAS	0,00	0,00	0,00	-230.221,29
2525	CON ENTIDADES PRIVADAS	0,00	0,00	0,00	232.890,18
2527	CON MUTUAS DE ACCIDENTE DE TRABAJO	0,00	0,00	0,00	3.710,55
	TOTAL ARTICULO 25 A.SANIT.CON	0,00	0,00	0,00	6.379,44
	TOTAL CAPITULO 2 GAST.CORRIEN	0,00	0,00	0,00	6.379,44
48827	DE ACCIDENTES DE TRABAJO Y E.P.	0,00	0,00	0,00	8.492,30
48837	DE ACCIDENTES DE TRABAJO Y E.P.	0,00	0,00	0,00	-3.176,34
	TOTAL ARTICULO 48 A FAMILIE IN	0,00	0,00	0,00	5.315,96
	TOTAL CAPITULO 4 TRANSFERENC.	0,00	0,00	0,00	5.315,96
	TOTAL PROGRAMA 24	0,00	0,00	0,00	11.695,40
	TOTAL GRUPO PROGRAMA 22 ATENCION ESP	0,00	0,00	0,00	11.695,40

REMANENTES DE CRÉDITO
EJERCICIO: 2008

MUTUA: MUTUA INTERCOMARCAL
CLASIFICACIÓN FUNCIONAL POR PROGRAMAS: 3436

Nº: 039

CLASIFICACIÓN ECONÓMICA	EXPLICACIÓN	REMANENTES COMPROMETIDOS		REMANENTES NO COMPROMETIDOS	
		INCORPORABLES	NO INCORPORABLES	INCORPORABLES	NO INCORPORABLES
13090	RETRIBUCIONES BASICAS Y OTRAS REMUN.	0,00	0,00	0,00	215.196,29
137	CONTRIB.A PLANES DE PENSIONES	0,00	0,00	0,00	3.699,61
	TOTAL ARTICULO 13 LABORALES	0,00	0,00	0,00	218.895,90
1600	CUOTAS DE LA SEGURIDAD SOCIAL	0,00	0,00	0,00	42.284,84
1620	FORM.Y PERFECCIONAM. DEL PERSONAL	0,00	0,00	0,00	13.110,00
1624	ACCION SOCIAL GENERAL	0,00	0,00	0,00	152,78
1625	SEGUROS	0,00	0,00	0,00	3.031,20
	TOTAL ARTICULO 16 CUOT.PREST.Y	0,00	0,00	0,00	58.578,82
	TOTAL CAPITULO 1 GASTOS DE PE	0,00	0,00	0,00	277.474,72
202	ARRENDAM.EDIF.Y OTRAS CONSTRUCCIONES	0,00	0,00	0,00	0,45
206	ARREND.EQUIP.PARA PROCESOS DE INFORM	0,00	0,00	0,00	16.260,73
	TOTAL ARTICULO 20 ARRENDAMIENT	0,00	0,00	0,00	16.261,18
212	EDIFICIOS Y OTRAS CONSTRUCCIONES	0,00	0,00	0,00	0,00
213	MAQUINARIA,INSTALACIONES Y UTILLAJE	0,00	0,00	0,00	3,78
214	ELEMENTOS DE TRANSPORTE	0,00	0,00	0,00	0,00
215	MOBILIARIO Y ENSERES	0,00	0,00	0,00	-328,38
216	EQUIPOS PARA PROCESOS DE INFORMACION	0,00	0,00	0,00	327,83
	TOTAL ARTICULO 21 REPARACION,M	0,00	0,00	0,00	3,23
2200	ORDINARIO NO INVENTARIABLE	0,00	0,00	0,00	1,21
2201	PRENSA, REV., LIBROS Y OTRAS PUBLIC.	0,00	0,00	0,00	1,70
2202	MATERIAL INFORMATICO NO INVENTARIABL	0,00	0,00	0,00	14,11
22100	ENERGIA ELECTRICA	0,00	0,00	0,00	3,27
22101	AGUA	0,00	0,00	0,00	21,69
22102	GAS	0,00	0,00	0,00	0,23
22103	COMBUSTIBLE	0,00	0,00	0,00	0,00
22140	LENCERIA	0,00	0,00	0,00	0,00
2219	OTROS SUMINISTROS	0,00	0,00	0,00	2,97
2220	SERV.DE TELECOMUNICACIONES	0,00	0,00	0,00	4,50
2221	POSTALES	0,00	0,00	0,00	1,77
2222	TELEGRAFICAS	0,00	0,00	0,00	0,00
223	TRANSPORTES	0,00	0,00	0,00	0,53
2240	EDIFICIOS Y LOCALES	0,00	0,00	0,00	1,08
2249	OTROS RIESGOS	0,00	0,00	0,00	0,00
2252	LOCALES	0,00	0,00	0,00	-778,68
22620	DE GESTION ADMINISTRATIVA	0,00	0,00	0,00	2,04
2263	JURIDICOS, CONTENCIOSOS	0,00	0,00	0,00	0,00
22660	REUNIONES,CONFEREN.Y CELEBRAC.ACTOS	0,00	0,00	0,00	0,89
2269	OTROS	0,00	0,00	0,00	3,85
2270	INFORMES,DICT.Y OTRAS ACTUA.PROFES.	0,00	0,00	0,00	0,07
2273	LIMPIEZA Y ASEO	0,00	0,00	0,00	3,66
2274	SEGURIDAD	0,00	0,00	0,00	2,82
2276	SERV. CONTRATADOS ADMINISTRATIVOS	0,00	0,00	0,00	0,09
22782	SERVICIOS DE CARACTER INFORMATICO	0,00	0,00	0,00	-6.757,41
2279	OTROS	0,00	0,00	0,00	-1.877,54
	TOTAL ARTICULO 22 MATER.SUMINI	0,00	0,00	0,00	-9.347,15
230	DIETAS	0,00	0,00	0,00	-154,59
231	LOCOMOCION	0,00	0,00	0,00	-6.716,73
	TOTAL ARTICULO 23 INDEMNIZ.RAZ	0,00	0,00	0,00	-6.871,32
	TOTAL CAPITULO 2 GAST.CORRIEN	0,00	0,00	0,00	45,94
623	MAQUINARIA, INSTALACIONES Y UTILLAJE	0,00	0,00	0,00	-4.243,50
625	MOBILIARIO Y ENSERES	0,00	0,00	0,00	2.620,83
629	INMOVILIZADO INMATERIAL	0,00	0,00	0,00	3.562,62
	TOTAL ARTICULO 62 INVERSIONES	0,00	0,00	0,00	1.939,95
	TOTAL CAPITULO 6 INVERSIONES	0,00	0,00	0,00	1.939,95
	TOTAL PROGRAMA 36	0,00	0,00	0,00	279.460,61
	TOTAL GRUPO PROGRAMA 34 OTROS SERVIC	0,00	0,00	0,00	279.460,61

REMANENTES DE CRÉDITO
EJERCICIO: 2008

MUTUA: MUTUA INTERCOMARCAL
CLASIFICACIÓN FUNCIONAL POR PROGRAMAS: 4364

Nº: 039

CLASIFICACIÓN ECONÓMICA	EXPLICACIÓN	REMANENTES COMPROMETIDOS		REMANENTES NO COMPROMETIDOS	
		INCORPORABLES	NO INCORPORABLES	INCORPORABLES	NO INCORPORABLES
7204	A LA TESORERIA	0,00	0,00	0,00	0,00
	TOTAL ARTICULO 72	0,00	0,00	0,00	0,00
	TOTAL CAPITULO 7	0,00	0,00	0,00	0,00
800	A CORTO PLAZO	0,00	0,00	0,00	381.211,56
	TOTAL ARTICULO 80	0,00	0,00	0,00	381.211,56
	TOTAL CAPITULO 8	0,00	0,00	0,00	381.211,56
	TOTAL PROGRAMA 64	0,00	0,00	0,00	381.211,56
	TOTAL GRUPO PROGRAMA 43	0,00	0,00	0,00	381.211,56
	GESTION DEL				

REMANENTES DE CRÉDITO
EJERCICIO: 2008

MUTUA: MUTUA INTERCOMARCAL
CLASIFICACIÓN FUNCIONAL POR PROGRAMAS: 4591

Nº: 039

CLASIFICACIÓN ECONÓMICA	EXPLICACIÓN	REMANENTES COMPROMETIDOS		REMANENTES NO COMPROMETIDOS	
		INCORPORABLES	NO INCORPORABLES	INCORPORABLES	NO INCORPORABLES
1300	ALTOS CARGOS	0,00	0,00	0,00	0,00
13019	OTROS DIRECTIVOS	0,00	0,00	0,00	18.424,72
13090	RETRIBUCIONES BASICAS Y OTRAS REMUN.	0,00	0,00	0,00	17.194,85
137	CONTRIB.A PLANES DE PENSIONES	0,00	0,00	0,00	26.522,01
	TOTAL ARTICULO 13 LABORALES	0,00	0,00	0,00	62.141,58
1600	CUOTAS DE LA SEGURIDAD SOCIAL	0,00	0,00	0,00	53.616,26
1620	FORM.Y PERFECCIONAM. DEL PERSONAL	0,00	0,00	0,00	-11.231,89
1624	ACCION SOCIAL GENERAL	0,00	0,00	0,00	-8.566,99
1625	SEGUROS	0,00	0,00	0,00	2.938,94
	TOTAL ARTICULO 16 CUOT.PREST.Y	0,00	0,00	0,00	36.756,32
	TOTAL CAPITULO 1 GASTOS DE PE	0,00	0,00	0,00	98.897,90
202	ARRENDAM.EDIF.Y OTRAS CONSTRUCCIONES	0,00	0,00	0,00	-60.453,79
204	ARRENDAM.DE MAT.TRANSPORTE	0,00	0,00	0,00	17.660,00
206	ARREND.EQUIP.PARA PROCESOS DE INFORM	0,00	0,00	0,00	-128.223,10
	TOTAL ARTICULO 20 ARRENDAMIEN	0,00	0,00	0,00	-171.016,89
212	EDIFICIOS Y OTRAS CONSTRUCCIONES	0,00	0,00	0,00	1.020,46
213	MAQUINARIA,INSTALACIONES Y UTILLAJE	0,00	0,00	0,00	21.308,33
214	ELEMENTOS DE TRANSPORTE	0,00	0,00	0,00	1.099,82
215	MOBILIARIO Y ENSERES	0,00	0,00	0,00	7.007,15
216	EQUIPOS PARA PROCESOS DE INFORMACION	0,00	0,00	0,00	-8.571,65
	TOTAL ARTICULO 21 REPARACION,M	0,00	0,00	0,00	21.864,11
2200	ORDINARIO NO INVENTARIABLE	0,00	0,00	0,00	2,04
2201	PRENSA, REV., LIBROS Y OTRAS PUBLIC.	0,00	0,00	0,00	-13.901,19
2202	MATERIAL INFORMATICO NO INVENTARIABL	0,00	0,00	0,00	17.717,72
22100	ENERGIA ELECTRICA	0,00	0,00	0,00	-7.332,25
22101	AGUA	0,00	0,00	0,00	-1.317,39
22102	GAS	0,00	0,00	0,00	-383,26
22103	COMBUSTIBLE	0,00	0,00	0,00	-141,26
22141	VESTUARIO	0,00	0,00	0,00	450,00
2219	OTROS SUMINISTROS	0,00	0,00	0,00	-895,14
2220	SERV.DE TELECOMUNICACIONES	0,00	0,00	0,00	4,80
2221	POSTALES	0,00	0,00	0,00	2,79
2222	TELEGRAFICAS	0,00	0,00	0,00	3,55
223	TRANSPORTES	0,00	0,00	0,00	8.483,84
2240	EDIFICIOS Y LOCALES	0,00	0,00	0,00	2.433,01
2241	VEHICULOS	0,00	0,00	0,00	1.182,15
2249	OTROS RIESGOS	0,00	0,00	0,00	270,00
2252	LOCALES	0,00	0,00	0,00	-2.461,06
22620	DE GESTION ADMINISTRATIVA	0,00	0,00	0,00	-98.409,44
2263	JURIDICOS, CONTENCIOSOS	0,00	0,00	0,00	2.811,43
2265	CUOTAS DE ASOCIACION	0,00	0,00	0,00	36.690,00
22660	REUNIONES,CONFEREN.Y CELEBRAC.ACTOS	0,00	0,00	0,00	-183.509,36
2269	OTROS	0,00	0,00	0,00	-34.645,48
2270	INFORMES,DICT.Y OTRAS ACTUA.PROFES.	0,00	0,00	0,00	4.198,02
2273	LIMPIEZA Y ASEO	0,00	0,00	0,00	21.961,38
2274	SEGURIDAD	0,00	0,00	0,00	-209,26
2276	SERV. CONTRATADOS ADMINISTRATIVOS	0,00	0,00	0,00	44.910,68
22782	SERVICIOS DE CARACTER INFORMATICO	0,00	0,00	0,00	74.374,37
22783	COLA.EN LA GES.DE LAS MATEP.DE SEG.S	0,00	0,00	0,00	152.780,54
2279	OTROS	0,00	0,00	0,00	-27.587,92
	TOTAL ARTICULO 22 MATER.SUMINI	0,00	0,00	0,00	-2.516,69
230	DIETAS	0,00	0,00	0,00	76.577,77
231	LOCOMOCION	0,00	0,00	0,00	75.118,47
	TOTAL ARTICULO 23 INDEMNIZ.RAZ	0,00	0,00	0,00	151.696,24
	TOTAL CAPITULO 2 GAST. CORRIEN	0,00	0,00	0,00	26,77
359	OTROS GASTOS FINANCIEROS	0,00	0,00	0,00	1.874,08
	TOTAL ARTICULO 35 INTERES.DEMO	0,00	0,00	0,00	1.874,08
	TOTAL CAPITULO 3 GASTOS FINAN	0,00	0,00	0,00	1.874,08
4801	A O.S.Y EMP.COM.PAR.COMIS.CONTRL...	0,00	0,00	0,00	2.116,00
	TOTAL ARTICULO 48 A FAMIL.E IN	0,00	0,00	0,00	2.116,00
	TOTAL CAPITULO 4 TRANSFERENC.	0,00	0,00	0,00	2.116,00
623	MAQUINARIA, INSTALACIONES Y UTILLAJE	0,00	0,00	0,00	24.224,68
624	MATERIAL DE TRANSPORTE	0,00	0,00	0,00	71.160,00
625	MOBILIARIO Y ENSERES	0,00	0,00	0,00	73,86
629	INMOVILIZADO INMATERIAL	0,00	0,00	0,00	83.432,59
	TOTAL ARTICULO 62 INVERSIONES	0,00	0,00	0,00	178.891,13
	TOTAL CAPITULO 6 INVERSIONES	0,00	0,00	0,00	178.891,13
8300	AL PERSONAL	0,00	0,00	0,00	5.227,42
	TOTAL ARTICULO 83 CONC.PRESTAM	0,00	0,00	0,00	5.227,42
8400	A CORTO PLAZO	0,00	0,00	0,00	2.376,72
8410	A CORTO PLAZO	0,00	0,00	0,00	182,67
	TOTAL ARTICULO 84 CONST.DE DEP	0,00	0,00	0,00	2.559,39
	TOTAL CAPITULO 8 ACTIVOS FINA	0,00	0,00	0,00	7.786,81
	TOTAL PROGRAMA 91	0,00	0,00	0,00	289.592,69
	TOTAL GRUPO PROGRAMA 45 ADMON.SERVIC	0,00	0,00	0,00	289.592,69
	TOTAL GENERAL	0,00	0,00	0,00	19.769.583,22

CLASIFICACIÓN ECONÓMICA POR ÁREAS

EJERCICIO: 2008

MUTUA: MUTUA INTERCOMARCAL

Nº: 039

PROGRAMA	EXPLICACIÓN	CRÉDITOS PRESUPUESTARIOS			OBLIGACIONES RECONOCIDAS NETAS	REMANENTES DE CRÉDITO	PAGOS	OBLIGACIONES PENDIENTES DE PAGO A 31 DE DICIEMBRE
		INICIALES	MODIFICACIÓN	DEFINITIVOS				
1102		57.487.620,00	5.459.000,00	62.946.620,00	59.025.996,81	3.920.623,19	58.757.820,80	268.176,01
1105		63.314.160,00	4.972.785,00	68.286.945,00	54.620.685,79	13.666.259,21	52.129.414,97	2.491.270,82
	TOTAL GRUPO PROGRAMA 11	120.801.780,00	10.431.785,00	131.233.565,00	113.646.682,60	17.586.882,40	110.887.235,77	2.759.446,83
2122		21.932.150,00	1.411.760,00	23.343.910,00	22.123.169,44	1.220.740,56	21.894.685,37	228.484,07
	TOTAL GRUPO PROGRAMA 21	21.932.150,00	1.411.760,00	23.343.910,00	22.123.169,44	1.220.740,56	21.894.685,37	228.484,07
2224		5.473.310,00	-277.085,00	5.196.225,00	5.184.529,60	11.695,40	5.159.884,93	24.644,67
	TOTAL GRUPO PROGRAMA 22	5.473.310,00	-277.085,00	5.196.225,00	5.184.529,60	11.695,40	5.159.884,93	24.644,67
3436		1.281.630,00	-391.965,00	889.665,00	610.204,39	279.460,61	597.035,81	13.168,58
	TOTAL GRUPO PROGRAMA 34	1.281.630,00	-391.965,00	889.665,00	610.204,39	279.460,61	597.035,81	13.168,58
4364		17.766.820,00		17.766.820,00	17.385.608,44	381.211,56	17.385.608,44	
	TOTAL GRUPO PROGRAMA 43	17.766.820,00		17.766.820,00	17.385.608,44	381.211,56	17.385.608,44	
4591		12.546.680,00	-684.495,00	11.862.185,00	11.572.592,31	289.592,69	10.977.631,96	594.960,35
	TOTAL GRUPO PROGRAMA 45	12.546.680,00	-684.495,00	11.862.185,00	11.572.592,31	289.592,69	10.977.631,96	594.960,35
	TOTAL GENERAL	179.802.370,00	10.490.000,00	190.292.370,00	170.522.786,78	19.769.583,22	166.902.082,28	3.620.704,50

PROYECTOS DE INVERSIÓN
EJERCICIO: 2008

Mutua: MUTUA INTERCOMARCAL Nº: 039
CLASIFICACIÓN FUNCIONAL POR PROGRAMAS. 1102

CÓDIGO PROYECTO	EXPLICACIÓN	COSTE TOTAL ACTUALIZADO	EJERCICIO INICIAL	EJERCICIO FINAL	INVERSION REALIZADA A 1 DE ENERO	INVERSION REALIZADA EN EL EJERCICIO	ANUALIDADES PENDIENTES			
							EJERCICIO 2009	EJERCICIO 2010	EJERCICIO 2011	EJERCICIO 2012
						45.907,38				
1102.62.60.00.001	CONTROL DE PRESENCIA SEDE CORPORATIVA		2008	2008		850,2				
1102.62.17.03.024	EQUIPAMIENTO SUCURSAL GERONA		2008	2008		4653,32				
1102.62.17.03.025	EQUIPAMIENTO SUCURSAL PALAFRUGELL		2008	2008		202,75				
1102.62.17.03.033	AMPLIACION SUCURSAL FIGUERES		2008	2008		4472,92				
1102.62.28.03.034	REFORMA SUCURSAL MADRID		2008	2008		3927				
1102.62.08.03.030	INSTALACIONES TECNICAS SUC.MOLLET		2008	2008		1437,34				
1102.62.08.03.031	COLOCACION MAMPARAS SUCURSAL VIC		2008	2008		69,87				
1102.62.17.03.003	CLIMATIZACION SUCURSAL GERONA		2008	2008		7085,32				
1102.62.08.03.002	CLIMATIZACION SUCURSAL VIC		2008	2008		1194,46				
1102.62.17.03.013	EQUIPAMIENTO SUCURSAL GERONA		2008	2008		6706,09				
1102.62.17.03.014	EQUIPAMIENTO SUCURSAL FIGUERES		2008	2008		1044,75				
1102.62.47.03.021	EQUIPAMIENTO SUCURSAL VALLADOLID		2008	2008		144,05				
1102.62.48.03.022	EQUIPAMIENTO SUCURSAL BILBAO		2008	2008		5703,23				
1102.62.08.03.009	EQUIPAMIENTO SUCURSAL MANRESA		2008	2008		474,35				
1102.62.41.03.035	EQUIPAMIENTO SUCURSAL ECIJA		2008	2008		7941,73				

PROYECTOS DE INVERSIÓN
EJERCICIO: 2008

Mutua: MUTUA INTERCOMARCAL N°: 039
CLASIFICACIÓN FUNCIONAL POR PROGRAMAS. 1102

CÓDIGO PROYECTO	EXPLICACIÓN	COSTE TOTAL ACTUALIZADO	EJERCICIO INICIAL	EJERCICIO FINAL	INVERSION REALIZADA A 1 DE ENERO	INVERSION REALIZADA EN EL EJERCICIO	ANUALIDADES PENDIENTES			
							EJERCICIO 2009	EJERCICIO 2010	EJERCICIO 2011	EJERCICIO 2012

PROYECTOS DE INVERSIÓN
EJERCICIO: 2008

Mutua: MUTUA INTERCOMARCAL N°: 039
CLASIFICACIÓN FUNCIONAL POR PROGRAMAS. 1102

CÓDIGO PROYECTO	EXPLICACIÓN	COSTE TOTAL ACTUALIZADO	EJERCICIO INICIAL	EJERCICIO FINAL	INVERSION REALIZADA A 1 DE ENERO	INVERSION REALIZADA EN EL EJERCICIO	ANUALIDADES PENDIENTES			
							EJERCICIO 2009	EJERCICIO 2010	EJERCICIO 2011	EJERCICIO 2012

**PROYECTOS DE INVERSIÓN
EJERCICIO: 2008**

Mutua: MUTUA INTERCOMARCAL N°: 039
CLASIFICACIÓN FUNCIONAL POR PROGRAMAS. 1105

CÓDIGO PROYECTO	EXPLICACIÓN	COSTE TOTAL ACTUALIZADO	EJERCICIO INICIAL	EJERCICIO FINAL	INVERSION REALIZADA A 1 DE ENERO	INVERSION REALIZADA EN EL EJERCICIO	ANUALIDADES PENDIENTES			
							EJERCICIO 2009	EJERCICIO 2010	EJERCICIO 2011	EJERCICIO 2012

PROYECTOS DE INVERSIÓN
EJERCICIO: 2008

Mutua: MUTUA INTERCOMARCAL N°: 039
CLASIFICACIÓN FUNCIONAL POR PROGRAMAS. 1105

CÓDIGO PROYECTO	EXPLICACIÓN	COSTE TOTAL ACTUALIZADO	EJERCICIO INICIAL	EJERCICIO FINAL	INVERSION REALIZADA A 1 DE ENERO	INVERSION REALIZADA EN EL EJERCICIO	ANUALIDADES PENDIENTES			
							EJERCICIO 2009	EJERCICIO 2010	EJERCICIO 2011	EJERCICIO 2012

PROYECTOS DE INVERSIÓN
EJERCICIO: 2008

Mutua: MUTUA INTERCOMARCAL N°: 039
CLASIFICACIÓN FUNCIONAL POR PROGRAMAS. 1105

CÓDIGO PROYECTO	EXPLICACIÓN	COSTE TOTAL ACTUALIZADO	EJERCICIO INICIAL	EJERCICIO FINAL	INVERSION REALIZADA A 1 DE ENERO	INVERSION REALIZADA EN EL EJERCICIO	ANUALIDADES PENDIENTES			
							EJERCICIO 2009	EJERCICIO 2010	EJERCICIO 2011	EJERCICIO 2012

PROYECTOS DE INVERSIÓN
EJERCICIO: 2008

Mutua: MUTUA INTERCOMARCAL Nº: 039
CLASIFICACIÓN FUNCIONAL POR PROGRAMAS. 2122

CÓDIGO PROYECTO	EXPLICACIÓN	COSTE TOTAL ACTUALIZADO	EJERCICIO INICIAL	EJERCICIO FINAL	INVERSION REALIZADA A 1 DE ENERO	INVERSION REALIZADA EN EL EJERCICIO	ANUALIDADES PENDIENTES			
							EJERCICIO 2009	EJERCICIO 2010	EJERCICIO 2011	EJERCICIO 2012
						163.940,88				
2122.62,08,11,005	EQUIPOS MEDICOS SUCURSAL MANRESA		2008	2008		156,01				
2122.62,08,11,006	EQUIPOS MEDICOS SUCURSAL BARCELONA		2008	2008		897,5				
2122.62,60,00,001	CONTROL DE PRESENCIA SEDE CORPORATIVA		2008	2008		6507,59				
2122.62,17,11,024	EQUIPAMIENTO SUCURSAL GIRONA		2008	2008		236,81				
2122.62,17,11,033	AMPLIACION SUCURSAL FIGUERES		2008	2008		40892,39				
2122.62,24,11,034	REFORMA SUCURSAL LEON		2008	2008		1997,59				
2122.62,08,11,030	INSTALACIONES TECNICAS SUC.MOLLET		2008	2008		8467,41				
2122.62,08,11,031	COLOCACION MAMPARAS SUCURSAL VIC		2008	2008		1256,28				
2122.62,17,11,003	CLIMATIZACION SUCURSAL GERONA		2008	2008		7085,32				
2122.62,17,11,004	CLIMATIZACION SUCURSAL FIGUERES		2008	2008		2660,88				
2122.62,08,11,002	CLIMATIZACION SUCURSAL VIC		2008	2008		21477,77				
2122.62,17,11,013	EQUIPAMIENTO SUCURSAL GERONA		2008	2008		38447,19				
2122.62,17,11,014	EQUIPAMIENTO SUCURSAL FIGUERES		2008	2008		12924,44				
2122.62,17,11,015	EQUIPAMIENTO SUCURSAL BLANES		2008	2008		509,66				
2122.62,24,11,017	EQUIPAMIENTO SUCURSAL LEON		2008	2008		2341,85				
2122.62,41,11,020	EQUIPAMIENTO SUCURSAL ECIJA		2008	2008		6879,32				
2122.62,48,11,022	EQUIPAMIENTO SUCURSAL BILBAO		2008	2008		4957,84				
2122.62,07,11,008	EQUIPAMIENTO SUCURSAL PALMA		2008	2008		399,85				
2122.62,08,11,009	EQUIPAMIENTO SUCURSAL MANERSA		2008	2008		1734,85				
2122.62,08,11,010	EQUIPAMIENTO SUCURSAL BARCELONA		2008	2008		1193,47				
2122.62,08,11,011	EQUIPAMIENTO SUCURSAL VIC		2008	2008		357,71				
2122.62,24,11,028	EQUIPAMIENTO MEDICO SUCURSAL LEON		2008	2008		406,6				
2122.62,33,11,029	EQUIPAMIENTO MEDICO SUCURSAL GIJON		2008	2008		1601,15				
2122.62,08,11,026	EQUIPAMIENTO MEDICO SUCURSAL MANRESA		2008	2008		203,3				
2122.62,08,11,027	EQUIPAMIENTO MEDICO SUCURSAL VIC		2008	2008		348,1				

PROYECTOS DE INVERSIÓN
EJERCICIO: 2008

Mutua: MUTUA INTERCOMARCAL N°: 039
CLASIFICACIÓN FUNCIONAL POR PROGRAMAS. 2122

CÓDIGO PROYECTO	EXPLICACIÓN	COSTE TOTAL ACTUALIZADO	EJERCICIO INICIAL	EJERCICIO FINAL	INVERSION REALIZADA A 1 DE ENERO	INVERSION REALIZADA EN EL EJERCICIO	ANUALIDADES PENDIENTES			
							EJERCICIO 2009	EJERCICIO 2010	EJERCICIO 2011	EJERCICIO 2012

PROYECTOS DE INVERSIÓN
EJERCICIO: 2008

Mutua: MUTUA INTERCOMARCAL N°: 039
CLASIFICACIÓN FUNCIONAL POR PROGRAMAS. 2122

CÓDIGO PROYECTO	EXPLICACIÓN	COSTE TOTAL ACTUALIZADO	EJERCICIO INICIAL	EJERCICIO FINAL	INVERSION REALIZADA A 1 DE ENERO	INVERSION REALIZADA EN EL EJERCICIO	ANUALIDADES PENDIENTES			
							EJERCICIO 2009	EJERCICIO 2010	EJERCICIO 2011	EJERCICIO 2012

**PROYECTOS DE INVERSIÓN
EJERCICIO: 2008**

Mutua: MUTUA INTERCOMARCAL Nº: 039
CLASIFICACIÓN FUNCIONAL POR PROGRAMAS. 2224

CÓDIGO PROYECTO	EXPLICACIÓN	COSTE TOTAL ACTUALIZADO	EJERCICIO INICIAL	EJERCICIO FINAL	INVERSIÓN REALIZADA A 1 DE ENERO	INVERSIÓN REALIZADA EN EL EJERCICIO	ANUALIDADES PENDIENTES			
							EJERCICIO 2009	EJERCICIO 2010	EJERCICIO 2011	EJERCICIO 2012

PROYECTOS DE INVERSIÓN
EJERCICIO: 2008

Mutua: MUTUA INTERCOMARCAL N°: 039
CLASIFICACIÓN FUNCIONAL POR PROGRAMAS. 2224

CÓDIGO PROYECTO	EXPLICACIÓN	COSTE TOTAL ACTUALIZADO	EJERCICIO INICIAL	EJERCICIO FINAL	INVERSION REALIZADA A 1 DE ENERO	INVERSION REALIZADA EN EL EJERCICIO	ANUALIDADES PENDIENTES			
							EJERCICIO 2009	EJERCICIO 2010	EJERCICIO 2011	EJERCICIO 2012

PROYECTOS DE INVERSIÓN
EJERCICIO: 2008

Mutua: MUTUA INTERCOMARCAL N°: 039
CLASIFICACIÓN FUNCIONAL POR PROGRAMAS. 2224

CÓDIGO PROYECTO	EXPLICACIÓN	COSTE TOTAL ACTUALIZADO	EJERCICIO INICIAL	EJERCICIO FINAL	INVERSION REALIZADA A 1 DE ENERO	INVERSION REALIZADA EN EL EJERCICIO	ANUALIDADES PENDIENTES			
							EJERCICIO 2009	EJERCICIO 2010	EJERCICIO 2011	EJERCICIO 2012

PROYECTOS DE INVERSIÓN
EJERCICIO: 2008

Mutua: MUTUA INTERCOMARCAL Nº: 039
CLASIFICACIÓN FUNCIONAL POR PROGRAMAS. 3436

CÓDIGO PROYECTO	EXPLICACIÓN	COSTE TOTAL ACTUALIZADO	EJERCICIO INICIAL	EJERCICIO FINAL	INVERSION REALIZADA A 1 DE ENERO	INVERSION REALIZADA EN EL EJERCICIO	ANUALIDADES PENDIENTES			
							EJERCICIO 2009	EJERCICIO 2010	EJERCICIO 2011	EJERCICIO 2012
						28.470,05				
3436,62,60,00,001	CONTROL PRESENCIA SEDE CORPORATIVA		2008	2008		527,38				
3436,62,17,98,024	EQUIPAMIENTO SUCURSAL GERONA		2008	2008		6,23				
3436,62,28,98,034	REFORMA SUCURSAL MADRID		2008	2008		8116,5				
3436,62,08,98,030	INSTALACIONES TECNICAS SUC. MOLLET		2008	2008		6350,56				
3436,62,09,98,031	COLOCAION MAMPARAS SUCURSAL VIC		2008	2008		639,16				
3436,62,08,98,002	CLIMATIZACION SUCURSAL VIC		2008	2008		10927,28				
3436,62,17,98,013	EQUIPAMIENTO SUCURSAL GERONA		2008	2008		980,86				
3436,62,08,98,009	EQUIPAMIENTO SUCURSAL MANRESA		2008	2008		922,08				

PROYECTOS DE INVERSIÓN
EJERCICIO: 2008

Mutua: MUTUA INTERCOMARCAL N°: 039
CLASIFICACIÓN FUNCIONAL POR PROGRAMAS. 3436

CÓDIGO PROYECTO	EXPLICACIÓN	COSTE TOTAL ACTUALIZADO	EJERCICIO INICIAL	EJERCICIO FINAL	INVERSION REALIZADA A 1 DE ENERO	INVERSION REALIZADA EN EL EJERCICIO	ANUALIDADES PENDIENTES			
							EJERCICIO 2009	EJERCICIO 2010	EJERCICIO 2011	EJERCICIO 2012

PROYECTOS DE INVERSIÓN
EJERCICIO: 2008

Mutua: MUTUA INTERCOMARCAL N°: 039
CLASIFICACIÓN FUNCIONAL POR PROGRAMAS. 3436

CÓDIGO PROYECTO	EXPLICACIÓN	COSTE TOTAL ACTUALIZADO	EJERCICIO INICIAL	EJERCICIO FINAL	INVERSION REALIZADA A 1 DE ENERO	INVERSION REALIZADA EN EL EJERCICIO	ANUALIDADES PENDIENTES			
							EJERCICIO 2009	EJERCICIO 2010	EJERCICIO 2011	EJERCICIO 2012

PROYECTOS DE INVERSIÓN
EJERCICIO: 2008

Mutua: MUTUA INTERCOMARCAL N°: 039
CLASIFICACIÓN FUNCIONAL POR PROGRAMAS. 4364

CÓDIGO PROYECTO	EXPLICACIÓN	COSTE TOTAL ACTUALIZADO	EJERCICIO INICIAL	EJERCICIO FINAL	INVERSION REALIZADA A 1 DE ENERO	INVERSION REALIZADA EN EL EJERCICIO	ANUALIDADES PENDIENTES			
							EJERCICIO 2009	EJERCICIO 2010	EJERCICIO 2011	EJERCICIO 2012

PROYECTOS DE INVERSIÓN
EJERCICIO: 2008

Mutua: MUTUA INTERCOMARCAL N°: 039
CLASIFICACIÓN FUNCIONAL POR PROGRAMAS. 4364

CÓDIGO PROYECTO	EXPLICACIÓN	COSTE TOTAL ACTUALIZADO	EJERCICIO INICIAL	EJERCICIO FINAL	INVERSION REALIZADA A 1 DE ENERO	INVERSION REALIZADA EN EL EJERCICIO	ANUALIDADES PENDIENTES			
							EJERCICIO 2009	EJERCICIO 2010	EJERCICIO 2011	EJERCICIO 2012

PROYECTOS DE INVERSIÓN
EJERCICIO: 2008

Mutua: MUTUA INTERCOMARCAL Nº: 039
CLASIFICACIÓN FUNCIONAL POR PROGRAMAS. 4364

CÓDIGO PROYECTO	EXPLICACIÓN	COSTE TOTAL ACTUALIZADO	EJERCICIO INICIAL	EJERCICIO FINAL	INVERSION REALIZADA A 1 DE ENERO	INVERSION REALIZADA EN EL EJERCICIO	ANUALIDADES PENDIENTES			
							EJERCICIO 2009	EJERCICIO 2010	EJERCICIO 2011	EJERCICIO 2012

PROYECTOS DE INVERSIÓN
EJERCICIO: 2008

Mutua: MUTUA INTERCOMARCAL Nº: 039
CLASIFICACIÓN FUNCIONAL POR PROGRAMAS. 4591

CÓDIGO PROYECTO	EXPLICACIÓN	COSTE TOTAL ACTUALIZADO	EJERCICIO INICIAL	EJERCICIO FINAL	INVERSION REALIZADA A 1 DE ENERO	INVERSION REALIZADA EN EL EJERCICIO	ANUALIDADES PENDIENTES			
							EJERCICIO 2009	EJERCICIO 2010	EJERCICIO 2011	EJERCICIO 2012
						134.398,87				
4591,62,60,00,001	CONTROL DE PRESENCIA SEDE CORPORATIVA		2008	2008		24077,41				
4591,62,17,03,024	EQUIPAMIENTO SUCURSAL GERONA		2008	2008		18,86				
4591,62,17,03,025	EQUIPAMIENTO SUCURSAL PALAFRUGELL		2008	2008		284,17				
4591,62,60,00,023	EQUIPAMIENTO SEDE CORPORATIVA		2008	2008		14436,64				
4591,62,17,03,033	AMPLIACION SUCURSAL FIGUERES		2008	2008		4723,37				
4591,62,28,03,034	REFORMA SUCURSAL MADRID		2008	2008		22956,5				
4591,62,08,03,030	INSTALACIONES TECNICAS SUC.MOLLET		2008	2008		4913,21				
4591,62,08,03,031	COLOCACION MAMPARAS SUCURSAL VIC		2008	2008		238,69				
4591.62.60.00.036	MOBILIARIO SEDER CORPORATIVA		2008	2008		13169,77				
4591,62,08,03,002	CLIMATIZACION SUCURSAL VIC		2008	2008		4080,77				
4591,62,17,03,013	EQUIPAMIENTO SUCURSAL GERONA		2008	2008		3371				
4591,62,17,03,014	EQUIPAMIENTO SUCURSAL FIGUERES		2008	2008		1103,24				
4591,62,18,03,016	EQUIPAMIENTO SUCURSAL GRANADA		2008	2008		261,01				
4591,62,28,03,018	EQUIPAMIENTO SUCURSAL MADRID		2008	2008		5009,34				
4591,62,36,03,019	EQUIPAMIENTO SUCURSAL VIGO		2008	2008		244,13				
4591,62,47,03,021	EQUIPAMIENTO SUCURSAL VALLADOLID		2008	2008		492,79				
4591,62,48,03,022	EQUIPAMIENTO SUCURSAL BILBAO		2008	2008		19510				
4591,62,07,03,008	EQUIPAMIENTO SUCURSAL PALMA		2008	2008		857,3				
4591,62,08,03,009	EQUIPAMIENTO SUCURSAL MANRESA		2008	2008		3408,62				
4591,62,08,03,011	EQUIPAMIENTO SUCURSAL VIC		2008	2008		1065,91				
4591,62,60,00,012	EQUIPAMIENTO SEDE CORPORATIVA		2008	2008		1845,5				
4591.62.08.03.037	MOBILIARIO SUCURSAL MOLLET		2008	2008		388,91				
4591.62.41.03.038	EQUIPAMIENTO SUCURSAL ECIIJA		2008	2008		7941,73				

PROYECTOS DE INVERSIÓN
EJERCICIO: 2008

Mutua: MUTUA INTERCOMARCAL N°: 039
CLASIFICACIÓN FUNCIONAL POR PROGRAMAS. 4591

CÓDIGO PROYECTO	EXPLICACIÓN	COSTE TOTAL ACTUALIZADO	EJERCICIO INICIAL	EJERCICIO FINAL	INVERSION REALIZADA A 1 DE ENERO	INVERSION REALIZADA EN EL EJERCICIO	ANUALIDADES PENDIENTES			
							EJERCICIO 2009	EJERCICIO 2010	EJERCICIO 2011	EJERCICIO 2012

PROYECTOS DE INVERSIÓN
EJERCICIO: 2008

Mutua: MUTUA INTERCOMARCAL N°: 039
CLASIFICACIÓN FUNCIONAL POR PROGRAMAS. 4591

CÓDIGO PROYECTO	EXPLICACIÓN	COSTE TOTAL ACTUALIZADO	EJERCICIO INICIAL	EJERCICIO FINAL	INVERSION REALIZADA A 1 DE ENERO	INVERSION REALIZADA EN EL EJERCICIO	ANUALIDADES PENDIENTES			
							EJERCICIO 2009	EJERCICIO 2010	EJERCICIO 2011	EJERCICIO 2012

-
- 4.5 CONTRATACIÓN ADMINISTRATIVA
 - 4.6 PERSONAL
 - 4.7 ACREEDORES POR OPERACIONES PENDIENTES
DE APLICAR A PRESUPUESTO
 - 4.8 COMPROMISOS DE GASTO CON CARGO A
PRESUPUESTOS DE EJERCICIOS POSTERIORES
 - 4.9 OBLIGACIONES DE PRESUPUESTOS CERRADOS
 - 4.10 GASTOS DE ADMINISTRACIÓN
 - 4.11 PRESTACIONES CONCEDIDAS POR LA COMISIÓN
DE PRESTACIONES ESPECIALES
 - 4.12 INFORMACIÓN SOBRE EL BALANCE DE RESULTADOS
E INFORME DE GESTIÓN
-

CONTRATACIÓN ADMINISTRATIVA.

EJERCICIO: 2008

Mutua: MUTUA INTERCOMARCAL Nº: 039

I. PROCEDIMIENTOS Y FORMAS DE ADJUDICACIÓN

TIPO DE CONTRATO	PROCEDIMIENTO ABIERTO		PROCEDIMIENTO RESTRINGIDO		PROCEDIMIENTO NEGOCIADO		DIÁLOGO COMPETITIVO	ADJUDICACIÓN DIRECTA	OTROS PROCEDIMIENTOS DE ADJUDICACIÓN	TOTAL
	MULTIPLIC. CRITERIOS	UNICO CRITERIO	MULTIPLIC. CRITERIOS	UNICO CRITERIO	CON PUBLICIDAD	SIN PUBLICIDAD				
<ul style="list-style-type: none"> - De obras - De suministro - Patrimoniales - De gestión de servicios públicos - De servicios - De concesión de obra pública - De colaboración entre el sector público y el sector privado - De carácter administrativo especial - Otros 									46	46

CONTRATACIÓN ADMINISTRATIVA.

Mutua: MUTUA INTERCOMARCAL Nº: 039

EJERCICIO: 2008

II. SITUACIÓN DE LOS CONTRATOS

TIPO DE CONTRATO	PENDIENTE DE ADJUDICAR A 1 DE ENERO	CONVOCADO EN EL EJERCICIO	ADJUDICADO EN EL EJERCICIO	PENDIENTE DE ADJUDICAR A 31 DE DICIEMBRE
- De obras				
- De suministros		22	22	
- Patrimoniales				
- De gestión de servicios públicos				
- De servicios		43	40	3
- De concesión de obra pública				
- De colaboración entre el sector público y el sector privado				
- De carácter administrativo especial				
- Otros				

PERSONAL

Mutua: MUTUA INTERCOMARCAL N°: 039
EJERCICIO: 2008

CATEGORIAS	NUMERO DE PERCEPTORES A 31 DE DICIEMBRE	IMPORTES	
Personal Laboral Fijo	333,00		10.494.935,10
- Altos cargos	1,00	180.000,00	
- Otros directivos	3,00	385.377,55	
- Otro personal laboral fijo	329,00	9.929.557,55	
Personal laboral eventual			
Otro personal			
TOTAL.....			10.494.935,10

ACREEDORES POR OPERACIONES PENDIENTES DE APLICAR A PRESUPUESTO

EJERCICIO: 2008

MUTUA: MUTUA INTERCOMARCAL

Nº: 039

EJERCICIO DE PROCEDENCIA	APLICACION PRESUPUESTARIA	EXPLICACION	IMPORTE	OBSERVACIONES
	2122 5431	CONCIERT.PARA RESONAN.NUCLEAR MAGNE.	241,36	
		TOTAL ARTICULO 25 A.SANIT.CON MED.AJ	241,36	
		TOTAL CAPITULO 2 GAST.CORRIENT.BIENES	241,36	
		TOTAL PROGRAMA 22	241,36	
		TOTAL GRUPO PROGRAMA 21	241,36	
		TOTAL EJERCICIO 2000	241,36	
	1102 202	ARRENDAM.EDIF.Y OTRAS CONSTRUCCIONES	7.787,50	
	1102 206	ARREND.EQUIP.PARA PROCESOS DE INFORM	3.169,58	
		TOTAL ARTICULO 20 ARRENDAMIENTOS Y C	10.957,08	
	1102 213	MAQUINARIA,INSTALACIONES Y UTILLAJE	112,34	
		TOTAL ARTICULO 21 REPARACION,MANTEN.	112,34	
	1102 2200	ORDINARIO NO INVENTARIABLE	152,26	
	1102 2201	PRENSA, REV., LIBROS Y OTRAS PUBLIC.	61,69	
	1102 2100	ENERGIA ELECTRICA	1.955,99	
	1102 2101	AGUA	63,53	
	1102 2219	OTROS SUMINISTROS	2,75	
	1102 2220	SERV.DE TELECOMUNICACIONES	8.972,86	
	1102 2221	POSTALES	1.410,86	
	1102 223	TRANSPORTES	819,55	
	1102 2240	EDIFICIOS Y LOCALES	13,41	
	1102 2252	LOCALES	45,32	
	1102 2620	DE GESTION ADMINISTRATIVA	735,45	
	1102 2660	REUNIONES,CONFEREN.Y CELEBRAC.ACTOS	777,51	
	1102 2269	OTROS	8.248,18	
	1102 2270	INFORMES,DICT.Y OTRAS ACTUA.PROFES.	2.197,20	
	1102 2273	LIMPIEZA Y ASEO	3.075,25	
	1102 2276	SERV. CONTRATADOS ADMINISTRATIVOS	155,60	
	1102 2782	SERVICIOS DE CARACTER INFORMATICO	5.683,65	
	1102 2783	COLA.EN LA GES.DE LAS MATEP.DE SEG.S	1.034,87	
		TOTAL ARTICULO 22 MATER.SUMINIST.Y O	35.405,93	
	1102 230	DIETAS	2.651,05	
		TOTAL ARTICULO 23 INDEMNIZ.RAZON SER	2.651,05	
		TOTAL CAPITULO 2 GAST.CORRIENT.BIENES	49.126,40	
	1102 623	MAQUINARIA, INSTALACIONES Y UTILLAJE	5.783,05	
		TOTAL ARTICULO 62 INVERSIONES NUEVAS	5.783,05	
		TOTAL CAPITULO 6 INVERSIONES REALES	5.783,05	
		TOTAL PROGRAMA 02	54.909,45	
	1105 202	ARRENDAM.EDIF.Y OTRAS CONSTRUCCIONES	2.804,63	
	1105 206	ARREND.EQUIP.PARA PROCESOS DE INFORM	6.008,80	
		TOTAL ARTICULO 20 ARRENDAMIENTOS Y C	8.813,43	
	1105 213	MAQUINARIA,INSTALACIONES Y UTILLAJE	47,33	
		TOTAL ARTICULO 21 REPARACION,MANTEN.	47,33	
	1105 2200	ORDINARIO NO INVENTARIABLE	8,31	
	1105 2201	PRENSA, REV., LIBROS Y OTRAS PUBLIC.	2,25	
	1105 2100	ENERGIA ELECTRICA	289,37	
	1105 2220	SERV.DE TELECOMUNICACIONES	2.425,71	
	1105 2221	POSTALES	142,01	
	1105 223	TRANSPORTES	69,39	
	1105 2620	DE GESTION ADMINISTRATIVA	158,15	
	1105 2269	OTROS	2.668,49	
	1105 2270	INFORMES,DICT.Y OTRAS ACTUA.PROFES.	65,44	
	1105 2273	LIMPIEZA Y ASEO	1.592,82	
	1105 2276	SERV. CONTRATADOS ADMINISTRATIVOS	2,90	
	1105 2782	SERVICIOS DE CARACTER INFORMATICO	1.894,54	

ACREEDORES POR OPERACIONES PENDIENTES DE APLICAR A PRESUPUESTO

EJERCICIO: 2008

MUTUA: MUTUA INTERCOMARCAL

Nº: 039

EJERCICIO DE PROCEDENCIA	APLICACION PRESUPUESTARIA	EXPLICACION	IMPORTE	OBSERVACIONES
		TOTAL ARTICULO 22 MATER.SUMINIST.Y O	9.319,38	
	1105 230	DIETAS	2.399,46	
	1105 231	LOCOMOCION	8.300,11	
		TOTAL ARTICULO 23 INDEMNIZ.RAZON SER	10.699,57	
		TOTAL CAPITULO 2 GAST.CORRIENT.BIENES	28.879,71	
		TOTAL PROGRAMA 05	28.879,71	
		TOTAL GRUPO PROGRAMA 11	83.789,16	
	2122 202	ARRENDAM.EDIF.Y OTRAS CONSTRUCCIONES	54.721,52	
	2122 206	ARREND.EQUIP.PARA PROCESOS DE INFORM	19.004,51	
		TOTAL ARTICULO 20 ARRENDAMIENTOS Y C	73.726,03	
	2122 213	MAQUINARIA,INSTALACIONES Y UTILLAJE	1.152,74	
	2122 214	ELEMENTOS DE TRANSPORTE	116,06	
		TOTAL ARTICULO 21 REPARACION,MANTEN.	1.268,80	
	2122 2200	ORDINARIO NO INVENTARIABLE	682,99	
	2122 2201	PRENSA, REV., LIBROS Y OTRAS PUBLIC.	989,27	
	2122 2100	ENERGIA ELECTRICA	12.606,23	
	2122 2101	AGUA	463,72	
	2122 2110	PRODUCTOS FARMACEUTICOS	4.999,00	
	2122 2212	INSTRUM. Y PEQ. UTILLAJE SANITARIO	29,00	
	2122 2141	VESTUARIO	501,61	
	2122 2164	OTRO MATERIAL SANITARIO	6.650,13	
	2122 2219	OTROS SUMINISTROS	288,91	
	2122 2220	SERV.DE TELECOMUNICACIONES	53.999,78	
	2122 2221	POSTALES	6.213,46	
	2122 223	TRANSPORTES	6.911,88	
	2122 2240	EDIFICIOS Y LOCALES	178,01	
	2122 2252	LOCALES	1.215,29	
	2122 2620	DE GESTION ADMINISTRATIVA	3.184,37	
	2122 2263	JURIDICOS, CONTENCIOSOS	3.296,42	
	2122 2660	REUNIONES,CONFEREN.Y CELEBRAC.ACTOS	10.401,66	
	2122 2269	OTROS	52.781,01	
	2122 2270	INFORMES,DICT.Y OTRAS ACTUA.PROFES.	10.794,74	
	2122 2273	LIMPIEZA Y ASEO	23.406,74	
	2122 2276	SERV. CONTRATADOS ADMINISTRATIVOS	5.370,08	
	2122 2782	SERVICIOS DE CARACTER INFORMATICO	34.741,93	
		TOTAL ARTICULO 22 MATER.SUMINIST.Y O	239.706,23	
	2122 230	DIETAS	16.523,07	
	2122 231	LOCOMOCION	39.397,84	
		TOTAL ARTICULO 23 INDEMNIZ.RAZON SER	55.920,91	
	2122 2512	CON COMUNIDADES AUTONOMAS	37.547,18	
	2122 2515	CON ENTIDADES PRIVADAS	346.304,86	
	2122 2517	CON MUTUAS DE ACCIDENTE DE TRABAJO	1.025,47	
	2122 5431	CONCIERT.PARA RESONAN.NUCLEAR MAGNE.	38.844,71	
	2122 5432	CONCIERTOS PARA T.A.C.	6.015,51	
	2122 2545	CONCIERTOS REHABILITACION-FISIOTERAP	158.022,62	
	2122 2547	OTROS SERVICIOS ESPECIALES	35.614,85	
	2122 2551	SERVICIOS CONCERTADOS DE AMBULANCIAS	43.403,53	
	2122 2552	TRASL.ENFERM.CON OTROS MED.DE TRANSP	44.700,31	
		TOTAL ARTICULO 25 A.SANIT.CON MED.AJ	711.479,04	
		TOTAL CAPITULO 2 GAST.CORRIENT.BIENES	1.082.101,01	
	2122 8817	DE ACCIDENTES DE TRABAJO Y E.P.	1.351,62	
	2122 8907	DE ACCIDENTES DE TRABAJO Y E.P.	2.312,88	
	2122 8924	BOTIQUINES DE EMPRESAS	6.387,41	
		TOTAL ARTICULO 48 A FAMIL.E INST.SIN	10.051,91	
		TOTAL CAPITULO 4 TRANSFERENC. CORRIENT	10.051,91	

ACREEDORES POR OPERACIONES PENDIENTES DE APLICAR A PRESUPUESTO

EJERCICIO: 2008

MUTUA: MUTUA INTERCOMARCAL

Nº: 039

EJERCICIO DE PROCEDENCIA	APLICACION PRESUPUESTARIA	EXPLICACION	IMPORTE	OBSERVACIONES
	2122 623	MAQUINARIA, INSTALACIONES Y UTILLAJE	28.248,00	
		TOTAL ARTICULO 62 INVERSIONES NUEVAS	28.248,00	
		TOTAL CAPITULO 6 INVERSIONES REALES	28.248,00	
		TOTAL PROGRAMA 22	1.120.400,92	
		TOTAL GRUPO PROGRAMA 21	1.120.400,92	
	2224 2522	CON COMUNIDADES AUTONOMAS	15.707,81	
	2224 2525	CON ENTIDADES PRIVADAS	254.240,68	
		TOTAL ARTICULO 25 A.SANIT.CON MED.AJ	269.948,49	
		TOTAL CAPITULO 2 GAST.CORRIENT.BIENES	269.948,49	
	2224 8827	DE ACCIDENTES DE TRABAJO Y E.P.	1.174,03	
		TOTAL ARTICULO 48 A FAMIL.E INST.SIN	1.174,03	
		TOTAL CAPITULO 4 TRANSFERENC. CORRIENT	1.174,03	
		TOTAL PROGRAMA 24	271.122,52	
		TOTAL GRUPO PROGRAMA 22	271.122,52	
	3436 202	ARRENDAM.EDIF.Y OTRAS CONSTRUCCIONES	7.039,28	
	3436 206	ARREND.EQUIP.PARA PROCESOS DE INFORM	883,99	
		TOTAL ARTICULO 20 ARRENDAMIENTOS Y C	7.923,27	
	3436 213	MAQUINARIA,INSTALACIONES Y UTILLAJE	358,38	
		TOTAL ARTICULO 21 REPARACION,MANTEN.	358,38	
	3436 2200	ORDINARIO NO INVENTARIABLE	30,42	
	3436 2201	PRENSA, REV., LIBROS Y OTRAS PUBLIC.	27,50	
	3436 2100	ENERGIA ELECTRICA	2.976,71	
	3436 2101	AGUA	59,82	
	3436 2220	SERV.DE TELECOMUNICACIONES	3.040,90	
	3436 2221	POSTALES	303,75	
	3436 223	TRANSPORTES	357,07	
	3436 2252	LOCALES	10,90	
	3436 2620	DE GESTION ADMINISTRATIVA	140,51	
	3436 2660	REUNIONES,CONFEREN.Y CELEBRAC.ACTOS	200,37	
	3436 2269	OTROS	2.398,09	
	3436 2270	INFORMES,DICT.Y OTRAS ACTUA.PROFES.	417,48	
	3436 2273	LIMPIEZA Y ASEO	4.001,65	
	3436 2276	SERV. CONTRATADOS ADMINISTRATIVOS	2,58	
	3436 2782	SERVICIOS DE CARACTER INFORMATICO	1.683,34	
		TOTAL ARTICULO 22 MATER.SUMINIST.Y O	15.651,09	
	3436 230	DIETAS	424,21	
	3436 231	LOCOMOCION	414,82	
		TOTAL ARTICULO 23 INDEMNIZ.RAZON SER	839,03	
		TOTAL CAPITULO 2 GAST.CORRIENT.BIENES	24.771,77	
		TOTAL PROGRAMA 36	24.771,77	
		TOTAL GRUPO PROGRAMA 34	24.771,77	
	4364 7204	A LA TESORERIA	4.398.498,27	
		TOTAL ARTICULO 72 A LA SEGURIDAD SOC	4.398.498,27	
		TOTAL CAPITULO 7 TRANSFERENC. DE CAPIT	4.398.498,27	
		TOTAL PROGRAMA 64	4.398.498,27	
		TOTAL GRUPO PROGRAMA 43	4.398.498,27	
	4591 202	ARRENDAM.EDIF.Y OTRAS CONSTRUCCIONES	31.757,98	
	4591 206	ARREND.EQUIP.PARA PROCESOS DE INFORM	43.819,86	
		TOTAL ARTICULO 20 ARRENDAMIENTOS Y C	75.577,84	
	4591 213	MAQUINARIA,INSTALACIONES Y UTILLAJE	382,83	
		TOTAL ARTICULO 21 REPARACION,MANTEN.	382,83	
	4591 2200	ORDINARIO NO INVENTARIABLE	302,58	
	4591 2201	PRENSA, REV., LIBROS Y OTRAS PUBLIC.	207,99	
	4591 2100	ENERGIA ELECTRICA	6.293,87	
	4591 2101	AGUA	122,60	

ACREEDORES POR OPERACIONES PENDIENTES DE APLICAR A PRESUPUESTO

EJERCICIO: 2008

MUTUA: MUTUA INTERCOMARCAL

Nº: 039

EJERCICIO DE PROCEDENCIA	APLICACION PRESUPUESTARIA	EXPLICACION	IMPORTE	OBSERVACIONES
	4591 2219	OTROS SUMINISTROS	1,38	
	4591 2220	SERV.DE TELECOMUNICACIONES	36.795,36	
	4591 2221	POSTALES	3.192,79	
	4591 223	TRANSPORTES	1.788,43	
	4591 2240	EDIFICIOS Y LOCALES	45,93	
	4591 2252	LOCALES	160,63	
	4591 2620	DE GESTION ADMINISTRATIVA	2.196,32	
	4591 2660	REUNIONES,CONFEREN.Y CELEBRAC.ACTOS	2.917,36	
	4591 2269	OTROS	28.521,92	
	4591 2270	INFORMES,DICT.Y OTRAS ACTUA.PROFES.	3.955,30	
	4591 2273	LIMPIEZA Y ASEO	14.703,89	
	4591 2276	SERV. CONTRATADOS ADMINISTRATIVOS	197,07	
	4591 2782	SERVICIOS DE CARACTER INFORMatico	20.001,58	
	4591 2783	COLA.EN LA GES.DE LAS MATEP.DE SEG.S	17.801,97	
		TOTAL ARTICULO 22 MATER.SUMINIST.Y O	139.206,97	
	4591 230	DIETAS	13.367,18	
	4591 231	LOCOMOCION	9.876,84	
		TOTAL ARTICULO 23 INDEMNIZ.RAZON SER	23.244,02	
		TOTAL CAPITULO 2 GAST.CORRIENT.BIENES	238.411,66	
	4591 623	MAQUINARIA, INSTALACIONES Y UTILLAJE	5.783,05	
		TOTAL ARTICULO 62 INVERSIONES NUEVAS	5.783,05	
		TOTAL CAPITULO 6 INVERSIONES REALES	5.783,05	
	4591 8400	A CORTO PLAZO	81.963,52	
	4591 8410	A CORTO PLAZO	10.750,00	
		TOTAL ARTICULO 84 CONST.DE DEPOSITOS	92.713,52	
		TOTAL CAPITULO 8 ACTIVOS FINANCIEROS	92.713,52	
		TOTAL PROGRAMA 91	336.908,23	
		TOTAL GRUPO PROGRAMA 45	336.908,23	
		TOTAL EJERCICIO 2008	6.235.490,87	
		TOTAL GENERAL	6.235.732,23	

**COMPROMISOS DE GASTO CON CARGO A PRESUPUESTOS DE EJERCICIOS POSTERIORES
EJERCICIO: 2008**

Mutua: MUTUA INTERCOMARCAL N°: 039

Clasificación Funcional Programas. 1102

CLASIFICACIÓN ECONÓMICA	EXPLICACIÓN	COMPROMISOS DE GASTOS ADQUIRIDOS CON CARGO AL EJERCICIO DEL:				
		AÑO 1	AÑO 2	AÑO 3	AÑO 4	AÑOS SUCESIVOS
	TOTAL PROGRAMA 1102					

Clasificación Funcional Programas. 1105

CLASIFICACIÓN ECONÓMICA	EXPLICACIÓN	COMPROMISOS DE GASTOS ADQUIRIDOS CON CARGO AL EJERCICIO DEL:				
		AÑO 1	AÑO 2	AÑO 3	AÑO 4	AÑOS SUCESIVOS
	TOTAL PROGRAMA 1105					

Clasificación Funcional Programas. 3436

CLASIFICACIÓN ECONÓMICA	EXPLICACIÓN	COMPROMISOS DE GASTOS ADQUIRIDOS CON CARGO AL EJERCICIO DEL:				
		AÑO 1	AÑO 2	AÑO 3	AÑO 4	AÑOS SUCESIVOS
	TOTAL PROGRAMA 3436					

Clasificación Funcional Programas. 4364

CLASIFICACIÓN ECONÓMICA	EXPLICACIÓN	COMPROMISOS DE GASTOS ADQUIRIDOS CON CARGO AL EJERCICIO DEL:				
		AÑO 1	AÑO 2	AÑO 3	AÑO 4	AÑOS SUCESIVOS
	TOTAL PROGRAMA 4364					

OBLIGACIONES DE PRESUPUESTOS CERRADOS

MUTUA: MUTUA INTERCOMARCAL
 CLASIFICACIÓN ORGÁNICA

Nº: 039

GESTION PRESTAC. ECONOMICAS CONTRIB.

EJERCICIO: 2001

CLASIFIC. ECONÓMICA	EXPLICACION	OBLIGACIONES PENDIENTES DE PAGO A 1 DE ENERO	MODIFICACIONES Y ANULACIONES	TOTAL OBLIGACIONES	PAGOS REALIZADOS	OBLIGACIONES PENDIENTES DE PAGO A 31 DE DICIEMBRE
1102 48647	DE ACCIDENTES DE TRABAJO Y E.P.	0,00	1.090,70	1.090,70	1.090,70	0,00
1102	TOTAL ARTICULO 48 A FAMIL.E INST.SIN F.LUCR	0,00	1.090,70	1.090,70	1.090,70	0,00
1102	TOTAL CAPITULO 4 TRANSFERENC. CORRIENTES	0,00	1.090,70	1.090,70	1.090,70	0,00
1102	TOTAL PROGRAMA 02 INCAPACIDAD TEMPORAL Y O	0,00	1.090,70	1.090,70	1.090,70	0,00
1102	TOTAL GRUPO PROGRAMA 11 GESTION PRESTAC. ECONOMI	0,00	1.090,70	1.090,70	1.090,70	0,00
1102	TOTAL EJERCICIO 01	0,00	1.090,70	1.090,70	1.090,70	0,00

OBLIGACIONES DE PRESUPUESTOS CERRADOS

MUTUA: MUTUA INTERCOMARCAL
 CLASIFICACIÓN ORGÁNICA

Nº: 039

GESTION PRESTAC. ECONOMICAS CONTRIB.

EJERCICIO: 2002

CLASIFIC. ECONÓMICA	EXPLICACION	OBLIGACIONES PENDIENTES DE PAGO A 1 DE ENERO	MODIFICACIONES Y ANULACIONES	TOTAL OBLIGACIONES	PAGOS REALIZADOS	OBLIGACIONES PENDIENTES DE PAGO A 31 DE DICIEMBRE
1102 48647	DE ACCIDENTES DE TRABAJO Y E.P.	0,00	1.045,77	1.045,77	1.045,77	0,00
1102	TOTAL ARTICULO 48 A FAMIL.E INST.SIN F.LUCR	0,00	1.045,77	1.045,77	1.045,77	0,00
1102	TOTAL CAPITULO 4 TRANSFERENC. CORRIENTES	0,00	1.045,77	1.045,77	1.045,77	0,00
1102	TOTAL PROGRAMA 02 INCAPACIDAD TEMPORAL Y O	0,00	1.045,77	1.045,77	1.045,77	0,00
1102	TOTAL GRUPO PROGRAMA 11 GESTION PRESTAC. ECONOMI	0,00	1.045,77	1.045,77	1.045,77	0,00
1102	TOTAL EJERCICIO 02	0,00	1.045,77	1.045,77	1.045,77	0,00

OBLIGACIONES DE PRESUPUESTOS CERRADOS

MUTUA: MUTUA INTERCOMARCAL
 CLASIFICACIÓN ORGÁNICA

Nº: 039

GESTION PRESTAC. ECONOMICAS CONTRIB.

EJERCICIO: 2003

CLASIFIC. ECONÓMICA	EXPLICACION	OBLIGACIONES PENDIENTES DE PAGO A 1 DE ENERO	MODIFICACIONES Y ANULACIONES	TOTAL OBLIGACIONES	PAGOS REALIZADOS	OBLIGACIONES PENDIENTES DE PAGO A 31 DE DICIEMBRE
1102 48647	DE ACCIDENTES DE TRABAJO Y E.P.	0,00	2.434,11	2.434,11	2.434,11	0,00
1102	TOTAL ARTICULO 48 A FAMIL.E INST.SIN F.LUCR	0,00	2.434,11	2.434,11	2.434,11	0,00
1102	TOTAL CAPITULO 4 TRANSFERENC. CORRIENTES	0,00	2.434,11	2.434,11	2.434,11	0,00
1102	TOTAL PROGRAMA 02 INCAPACIDAD TEMPORAL Y O	0,00	2.434,11	2.434,11	2.434,11	0,00
1102	TOTAL GRUPO PROGRAMA 11 GESTION PRESTAC. ECONOMI	0,00	2.434,11	2.434,11	2.434,11	0,00
1102	TOTAL EJERCICIO 03	0,00	2.434,11	2.434,11	2.434,11	0,00

OBLIGACIONES DE PRESUPUESTOS CERRADOS

MUTUA: MUTUA INTERCOMARCAL
 CLASIFICACIÓN ORGÁNICA

Nº: 039

GESTION PRESTAC. ECONOMICAS CONTRIB.

EJERCICIO: 2004

CLASIFIC. ECONÓMICA	EXPLICACION	OBLIGACIONES PENDIENTES DE PAGO A 1 DE ENERO	MODIFICACIONES Y ANULACIONES	TOTAL OBLIGACIONES	PAGOS REALIZADOS	OBLIGACIONES PENDIENTES DE PAGO A 31 DE DICIEMBRE
1102 48647	DE ACCIDENTES DE TRABAJO Y E.P.	0,00	2.200,00	2.200,00	2.200,00	0,00
1102	TOTAL ARTICULO 48 A FAMIL.E INST.SIN F.LUCR	0,00	2.200,00	2.200,00	2.200,00	0,00
1102	TOTAL CAPITULO 4 TRANSFERENC. CORRIENTES	0,00	2.200,00	2.200,00	2.200,00	0,00
1102	TOTAL PROGRAMA 02 INCAPACIDAD TEMPORAL Y O	0,00	2.200,00	2.200,00	2.200,00	0,00
1102	TOTAL GRUPO PROGRAMA 11 GESTION PRESTAC. ECONOMI	0,00	2.200,00	2.200,00	2.200,00	0,00
1102	TOTAL EJERCICIO 04	0,00	2.200,00	2.200,00	2.200,00	0,00

OBLIGACIONES DE PRESUPUESTOS CERRADOS

MUTUA: MUTUA INTERCOMARCAL
 CLASIFICACIÓN ORGÁNICA

Nº: 039

GESTION PRESTAC. ECONOMICAS CONTRIB.

EJERCICIO: 2005

CLASIFIC. ECONÓMICA	EXPLICACION	OBLIGACIONES PENDIENTES DE PAGO A 1 DE ENERO	MODIFICACIONES Y ANULACIONES	TOTAL OBLIGACIONES	PAGOS REALIZADOS	OBLIGACIONES PENDIENTES DE PAGO A 31 DE DICIEMBRE
1102 48647	DE ACCIDENTES DE TRABAJO Y E.P.	0,00	1.490,00	1.490,00	1.490,00	0,00
1102	TOTAL ARTICULO 48 A FAMIL.E INST.SIN F.LUCR	0,00	1.490,00	1.490,00	1.490,00	0,00
1102	TOTAL CAPITULO 4 TRANSFERENC. CORRIENTES	0,00	1.490,00	1.490,00	1.490,00	0,00
1102	TOTAL PROGRAMA 02 INCAPACIDAD TEMPORAL Y O	0,00	1.490,00	1.490,00	1.490,00	0,00
1102	TOTAL GRUPO PROGRAMA 11 GESTION PRESTAC. ECONOMI	0,00	1.490,00	1.490,00	1.490,00	0,00
1102	TOTAL EJERCICIO 05	0,00	1.490,00	1.490,00	1.490,00	0,00

OBLIGACIONES DE PRESUPUESTOS CERRADOS

MUTUA: MUTUA INTERCOMARCAL
 CLASIFICACIÓN ORGÁNICA

Nº: 039

ATENCIÓN PRIMARIA DE SALUD

EJERCICIO: 2006

CLASIFIC. ECONÓMICA	EXPLICACION	OBLIGACIONES PENDIENTES DE PAGO A 1 DE ENERO	MODIFICACIONES Y ANULACIONES	TOTAL OBLIGACIONES	PAGOS REALIZADOS	OBLIGACIONES PENDIENTES DE PAGO A 31 DE DICIEMBRE
2122 623	MAQUINARIA, INSTALACIONES Y UTILLAJE	17.548,00	0,00	17.548,00	0,00	17.548,00
2122	TOTAL ARTICULO 62 INVERSIONES NUEVAS	17.548,00	0,00	17.548,00	0,00	17.548,00
2122	TOTAL CAPITULO 6 INVERSIONES REALES	17.548,00	0,00	17.548,00	0,00	17.548,00
2122	TOTAL PROGRAMA 22 MEDICINA AMBUL.DE MUTUAS	17.548,00	0,00	17.548,00	0,00	17.548,00
2122	TOTAL GRUPO PROGRAMA 21 ATENCION PRIMARIA DE SALU	17.548,00	0,00	17.548,00	0,00	17.548,00
4591 359	OTROS GASTOS FINANCIEROS	0,00	6,31	6,31	6,31	0,00
4591	TOTAL ARTICULO 35 INTERES.DEMORA Y OTROS GA	0,00	6,31	6,31	6,31	0,00
4591	TOTAL CAPITULO 3 GASTOS FINANCIEROS	0,00	6,31	6,31	6,31	0,00
4591	TOTAL PROGRAMA 91 DIRECCION Y SERV.GENERAL	0,00	6,31	6,31	6,31	0,00
4591	TOTAL GRUPO PROGRAMA 45 ADMON.SERVIC. GRLES.DE TE	0,00	6,31	6,31	6,31	0,00
4591	TOTAL EJERCICIO 06	17.548,00	6,31	17.554,31	6,31	17.548,00

OBLIGACIONES DE PRESUPUESTOS CERRADOS

MUTUA: MUTUA INTERCOMARCAL
CLASIFICACIÓN ORGÁNICA

Nº: 039

GESTION PRESTAC. ECONOMICAS CONTRIB.

EJERCICIO: 2007

CLASIFIC. ECONÓMICA	EXPLICACION	OBLIGACIONES PENDIENTES DE PAGO A 1 DE ENERO	MODIFICACIONES Y ANULACIONES	TOTAL OBLIGACIONES	PAGOS REALIZADOS	OBLIGACIONES PENDIENTES DE PAGO A 31 DE DICIEMBRE
1102 1624	ACCION SOCIAL GENERAL	1.213,43	0,00	1.213,43	1.213,43	0,00
1102	TOTAL ARTICULO 16 CUOT.PREST.Y GAST.SOC.	1.213,43	0,00	1.213,43	1.213,43	0,00
1102	TOTAL CAPITULO 1 GASTOS DE PERSONAL	1.213,43	0,00	1.213,43	1.213,43	0,00
1102 202	ARRENDAM.EDIF.Y OTRAS CONSTRUCCIONES	177,56	0,00	177,56	177,56	0,00
1102 206	ARREND.EQUIP.PARA PROCESOS DE INFORM	0,00	8,58	8,58	8,58	0,00
1102	TOTAL ARTICULO 20 ARRENDAMIENTOS Y CANONES	177,56	8,58	186,14	186,14	0,00
1102 213	MAQUINARIA,INSTALACIONES Y UTILLAJE	103,64	983,37	1.087,01	979,14	107,87
1102 215	MOBILIARIO Y ENSERES	0,00	42,83	42,83	33,16	9,67
1102	TOTAL ARTICULO 21 REPARACION,MANTEN.Y CONSE	103,64	1.026,20	1.129,84	1.012,30	117,54
1102 2200	ORDINARIO NO INVENTARIABLE	5.632,65	0,00	5.632,65	5.632,65	0,00
1102 2201	PRENSA, REV., LIBROS Y OTRAS PUBLIC.	10,76	10,00	20,76	20,76	0,00
1102 22100	ENERGIA ELECTRICA	1.381,34	60,95	1.442,29	1.381,34	60,95
1102 22101	AGUA	1,73	0,01	1,74	1,74	0,00
1102 22102	GAS	27,65	0,00	27,65	27,65	0,00
1102 2219	OTROS SUMINISTROS	520,58	0,00	520,58	520,58	0,00
1102 2220	SERV.DE TELECOMUNICACIONES	3.003,58	1.485,48	4.489,06	1.787,49	2.701,57
1102 2221	POSTALES	122,05	-120,02	2,03	2,03	0,00
1102 2222	TELEGRAFICAS	112,15	0,00	112,15	112,15	0,00
1102 223	TRANSPORTES	176,48	0,00	176,48	176,48	0,00
1102 22620	DE GESTION ADMINISTRATIVA	5.890,82	0,00	5.890,82	5.890,82	0,00
1102 22660	REUNIONES,CONFEREN.Y CELEBRAC.ACTOS	542,44	4.120,32	4.662,76	542,44	4.120,32
1102 2269	OTROS	414,37	13,10	427,47	427,47	0,00
1102 2270	INFORMES,DICT.Y OTRAS ACTUA.PROFES.	7.413,70	107,42	7.521,12	7.480,43	40,69
1102 2273	LIMPIEZA Y ASEO	806,07	59,22	865,29	865,29	0,00
1102 22782	SERVICIOS DE CARACTER INFORMATICO	0,00	143,18	143,18	0,00	143,18
1102 22783	COLA.EN LA GES.DE LAS MATEP.DE SEG.S	33.855,39	361,68	34.217,07	34.217,07	0,00
1102	TOTAL ARTICULO 22 MATER.SUMINIST.Y OTROS	59.911,76	6.241,34	66.153,10	59.086,39	7.066,71
1102 230	DIETAS	658,74	0,00	658,74	658,74	0,00
1102 231	LOCOMOCION	602,22	0,00	602,22	602,22	0,00
1102	TOTAL ARTICULO 23 INDEMNIZ.RAZON SERVICIO	1.260,96	0,00	1.260,96	1.260,96	0,00
1102	TOTAL CAPITULO 2 GAST.CORRIENT.BIENES Y SE	61.453,92	7.276,12	68.730,04	61.545,79	7.184,25
1102 48212	REGIMEN ESPECIAL TRABAJ. AUTONOMOS	77,50	0,00	77,50	77,50	0,00
1102 48637	DE ACCIDENTES DE TRABAJO Y E.P.	29.360,64	0,00	29.360,64	29.360,64	0,00
1102 48647	DE ACCIDENTES DE TRABAJO Y E.P.	830,00	15.730,00	16.560,00	16.560,00	0,00
1102	TOTAL ARTICULO 48 A FAMIL.E INST.SIN F.LUCR	30.268,14	15.730,00	45.998,14	45.998,14	0,00
1102	TOTAL CAPITULO 4 TRANSFERENC. CORRIENTES	30.268,14	15.730,00	45.998,14	45.998,14	0,00
1102 623	MAQUINARIA, INSTALACIONES Y UTILLAJE	24.422,27	24,93	24.447,20	24.447,20	0,00
1102 625	MOBILIARIO Y ENSERES	0,00	3.217,10	3.217,10	3.217,10	0,00
1102	TOTAL ARTICULO 62 INVERSIONES NUEVAS	24.422,27	3.242,03	27.664,30	27.664,30	0,00
1102	TOTAL CAPITULO 6 INVERSIONES REALES	24.422,27	3.242,03	27.664,30	27.664,30	0,00
1102	TOTAL PROGRAMA 02 INCAPACIDAD TEMPORAL Y O	117.357,76	26.248,15	143.605,91	136.421,66	7.184,25
1105 1624	ACCION SOCIAL GENERAL	314,95	0,00	314,95	314,95	0,00
1105	TOTAL ARTICULO 16 CUOT.PREST.Y GAST.SOC.	314,95	0,00	314,95	314,95	0,00
1105	TOTAL CAPITULO 1 GASTOS DE PERSONAL	314,95	0,00	314,95	314,95	0,00
1105 206	ARREND.EQUIP.PARA PROCESOS DE INFORM	0,00	36,79	36,79	36,79	0,00
1105	TOTAL ARTICULO 20 ARRENDAMIENTOS Y CANONES	0,00	36,79	36,79	36,79	0,00
1105 213	MAQUINARIA,INSTALACIONES Y UTILLAJE	0,00	16,88	16,88	0,00	16,88
1105	TOTAL ARTICULO 21 REPARACION,MANTEN.Y CONSE	0,00	16,88	16,88	0,00	16,88
1105 2200	ORDINARIO NO INVENTARIABLE	1.216,41	0,00	1.216,41	1.216,41	0,00
1105 2201	PRENSA, REV., LIBROS Y OTRAS PUBLIC.	387,89	238,75	626,64	626,64	0,00
1105 22100	ENERGIA ELECTRICA	532,73	0,00	532,73	532,73	0,00
1105 22102	GAS	118,58	0,00	118,58	118,58	0,00
1105 2219	OTROS SUMINISTROS	32,19	0,00	32,19	32,19	0,00

OBLIGACIONES DE PRESUPUESTOS CERRADOS

MUTUA: MUTUA INTERCOMARCAL
CLASIFICACIÓN ORGÁNICA

Nº: 039

GESTION PRESTAC. ECONOMICAS CONTRIB.

EJERCICIO: 2007

CLASIFIC. ECONÓMICA	EXPLICACION	OBLIGACIONES PENDIENTES DE PAGO A 1 DE ENERO	MODIFICACIONES Y ANULACIONES	TOTAL OBLIGACIONES	PAGOS REALIZADOS	OBLIGACIONES PENDIENTES DE PAGO A 31 DE DICIEMBRE
1105 2220	SERV.DE TELECOMUNICACIONES	256,63	110,46	367,09	169,25	197,84
1105 2221	POSTALES	40,69	-40,01	0,68	0,68	0,00
1105 22620	DE GESTION ADMINISTRATIVA	1.556,59	0,00	1.556,59	1.556,59	0,00
1105 2263	JURIDICOS, CONTENCIOSOS	527,08	0,00	527,08	527,08	0,00
1105 22660	REUNIONES,CONFEREN.Y CELEBRAC.ACTOS	0,00	1.373,44	1.373,44	0,00	1.373,44
1105 2269	OTROS	20,75	0,00	20,75	20,75	0,00
1105 2270	INFORMES,DICT.Y OTRAS ACTUA.PROFES.	458,77	35,81	494,58	481,02	13,56
1105 2273	LIMPIEZA Y ASEO	18,12	0,00	18,12	18,12	0,00
1105 22782	SERVICIOS DE CARACTER INFORMATICO	0,00	47,72	47,72	0,00	47,72
1105	TOTAL ARTICULO 22 MATER.SUMINIST.Y OTROS	5.166,43	1.766,17	6.932,60	5.300,04	1.632,56
1105 230	DIETAS	0,00	15,95	15,95	0,00	15,95
1105 231	LOCOMOCION	0,00	19,88	19,88	0,00	19,88
1105	TOTAL ARTICULO 23 INDEMNIZ.RAZON SERVICIO	0,00	35,83	35,83	0,00	35,83
1105	TOTAL CAPITULO 2 GAST.CORRIENT.BIENES Y SE	5.166,43	1.855,67	7.022,10	5.336,83	1.685,27
1105 4221	POR INCAPACIDAD PERMANENTE	0,00	87.193,07	87.193,07	87.193,07	0,00
1105 4222	POR MUERTE	0,00	155.248,57	155.248,57	155.248,57	0,00
1105	TOTAL ARTICULO 42 A LA SEGURIDAD SOCIAL	0,00	242.441,64	242.441,64	242.441,64	0,00
1105	TOTAL CAPITULO 4 TRANSFERENC. CORRIENTES	0,00	242.441,64	242.441,64	242.441,64	0,00
1105	TOTAL PROGRAMA 05 CAPITALES RENTA y OTRAS	5.481,38	244.297,31	249.778,69	248.093,42	1.685,27
1105	TOTAL GRUPO PROGRAMA 11 GESTION PRESTAC. ECONOMICA	122.839,14	270.545,46	393.384,60	384.515,08	8.869,52
2122 13090	RETRIBUCIONES BASICAS Y OTRAS REMUN.	33.325,43	-33.325,43	0,00	0,00	0,00
2122	TOTAL ARTICULO 13 LABORALES	33.325,43	-33.325,43	0,00	0,00	0,00
2122 1624	ACCION SOCIAL GENERAL	4.781,74	0,00	4.781,74	4.781,74	0,00
2122	TOTAL ARTICULO 16 CUOT.PREST.Y GAST.SOC.	4.781,74	0,00	4.781,74	4.781,74	0,00
2122	TOTAL CAPITULO 1 GASTOS DE PERSONAL	38.107,17	-33.325,43	4.781,74	4.781,74	0,00
2122 202	ARRENDAM.EDIF.Y OTRAS CONSTRUCCIONES	0,00	0,00	0,00	0,00	0,00
2122 206	ARREND.EQUIP.PARA PROCESOS DE INFORM	0,00	65,66	65,66	65,66	0,00
2122	TOTAL ARTICULO 20 ARRENDAMIENTOS Y CANONES	0,00	65,66	65,66	65,66	0,00
2122 213	MAQUINARIA,INSTALACIONES Y UTILLAJE	1.067,70	906,13	1.973,83	1.228,29	745,54
2122 214	ELEMENTOS DE TRANSPORTE	0,00	282,98	282,98	282,98	0,00
2122 215	MOBILIARIO Y ENSERES	0,00	194,61	194,61	194,61	0,00
2122	TOTAL ARTICULO 21 REPARACION,MANTEN.Y CONSE	1.067,70	1.383,72	2.451,42	1.705,88	745,54
2122 2200	ORDINARIO NO INVENTARIABLE	33.800,57	0,00	33.800,57	33.800,57	0,00
2122 2201	PRENSA, REV., LIBROS Y OTRAS PUBLIC.	55,08	95,00	150,08	150,08	0,00
2122 22100	ENERGIA ELECTRICA	6.122,83	0,00	6.122,83	6.122,83	0,00
2122 22101	AGUA	5,55	20,02	25,57	25,57	0,00
2122 22102	GAS	211,60	0,00	211,60	211,60	0,00
2122 22110	PRODUCTOS FARMACEUTICOS	5.442,26	0,00	5.442,26	5.442,26	0,00
2122 22141	VESTUARIO	0,00	54,03	54,03	0,00	54,03
2122 22164	OTRO MATERIAL SANITARIO	5.988,74	1.594,61	7.583,35	6.068,13	1.515,22
2122 2217	MAT.NO SANIT.PARA CONSUMO Y REPOSIC.	1.841,18	0,00	1.841,18	1.841,18	0,00
2122 2219	OTROS SUMINISTROS	2.613,63	0,00	2.613,63	2.613,63	0,00
2122 2220	SERV.DE TELECOMUNICACIONES	14.196,71	6.097,27	20.293,98	7.939,86	12.354,12
2122 2221	POSTALES	746,07	-733,64	12,43	12,43	0,00
2122 223	TRANSPORTES	1.749,21	0,00	1.749,21	1.749,21	0,00
2122 22620	DE GESTION ADMINISTRATIVA	31.924,05	446,60	32.370,65	31.924,05	446,60
2122 22660	REUNIONES,CONFEREN.Y CELEBRAC.ACTOS	1.093,38	25.185,92	26.279,30	1.093,38	25.185,92
2122 2269	OTROS	760,17	146,47	906,64	906,64	0,00
2122 2270	INFORMES,DICT.Y OTRAS ACTUA.PROFES.	19.631,24	-13.310,05	6.321,19	6.072,48	248,71
2122 2273	LIMPIEZA Y ASEO	2.876,62	528,50	3.405,12	3.405,12	0,00
2122 2276	SERV. CONTRATADOS ADMINISTRATIVOS	2.655,75	0,00	2.655,75	2.655,75	0,00
2122 22782	SERVICIOS DE CARACTER INFORMATICO	0,00	875,22	875,22	0,00	875,22
2122	TOTAL ARTICULO 22 MATER.SUMINIST.Y OTROS	131.714,64	20.999,95	152.714,59	112.034,77	40.679,82

OBLIGACIONES DE PRESUPUESTOS CERRADOS

MUTUA: MUTUA INTERCOMARCAL
CLASIFICACIÓN ORGÁNICA

Nº: 039

GESTION PRESTAC. ECONOMICAS CONTRIB.

EJERCICIO: 2007

CLASIFIC. ECONÓMICA	EXPLICACION	OBLIGACIONES PENDIENTES DE PAGO A 1 DE ENERO	MODIFICACIONES Y ANULACIONES	TOTAL OBLIGACIONES	PAGOS REALIZADOS	OBLIGACIONES PENDIENTES DE PAGO A 31 DE DICIEMBRE
2122 230	DIETAS	2.448,81	135,78	2.584,59	2.448,81	135,78
2122 231	LOCOMOCION	4.846,07	470,37	5.316,44	4.846,07	470,37
2122	TOTAL ARTICULO 23 INDEMNIZ.RAZON SERVICIO	7.294,88	606,15	7.901,03	7.294,88	606,15
2122 2512	CON COMUNIDADES AUTONOMAS	1.094,88	696,00	1.790,88	958,98	831,90
2122 2515	CON ENTIDADES PRIVADAS	55.177,75	22.070,28	77.248,03	60.459,81	16.788,22
2122 2517	CON MUTUAS DE ACCIDENTE DE TRABAJO	0,00	185,17	185,17	0,00	185,17
2122 25431	CONCIERT.PARA RESONAN.NUCLEAR MAGNE.	12.942,65	865,00	13.807,65	12.942,65	865,00
2122 25432	CONCIERTOS PARA T.A.C.	1.688,30	0,00	1.688,30	1.688,30	0,00
2122 2545	CONCIERTOS REHABILITACION-FISIOTERAP	26.785,98	7.752,22	34.538,20	29.872,68	4.665,52
2122 2547	OTROS SERVICIOS ESPECIALES	4.329,19	3.283,60	7.612,79	5.379,55	2.233,24
2122 2551	SERVICIOS CONCERTADOS DE AMBULANCIAS	16.673,41	21.975,81	38.649,22	16.651,81	21.997,41
2122 2552	TRASL.ENFERM.CON OTROS MED.DE TRANSP	6.339,15	-9,30	6.329,85	6.329,85	0,00
2122	TOTAL ARTICULO 25 A.SANIT.CON MED.AJENOS	125.031,31	56.818,78	181.850,09	134.283,63	47.566,46
2122	TOTAL CAPITULO 2 GAST.CORRIENT.BIENES Y SE	265.108,53	79.874,26	344.982,79	255.384,82	89.597,97
2122 48817	DE ACCIDENTES DE TRABAJO Y E.P.	6.513,64	207,83	6.721,47	6.721,47	0,00
2122 48907	DE ACCIDENTES DE TRABAJO Y E.P.	6.803,16	11.101,89	17.905,05	17.768,16	136,89
2122 48924	BOTIQUINES DE EMPRESAS	6.953,65	0,00	6.953,65	6.953,65	0,00
2122	TOTAL ARTICULO 48 A FAMIL.E INST.SIN F.LUCR	20.270,45	11.309,72	31.580,17	31.443,28	136,89
2122	TOTAL CAPITULO 4 TRANSFERENC. CORRIENTES	20.270,45	11.309,72	31.580,17	31.443,28	136,89
2122 623	MAQUINARIA, INSTALACIONES Y UTILLAJE	0,00	155,44	155,44	155,44	0,00
2122 625	MOBILIARIO Y ENSERES	0,00	3.496,94	3.496,94	3.496,94	0,00
2122	TOTAL ARTICULO 62 INVERSIONES NUEVAS	0,00	3.652,38	3.652,38	3.652,38	0,00
2122	TOTAL CAPITULO 6 INVERSIONES REALES	0,00	3.652,38	3.652,38	3.652,38	0,00
2122	TOTAL PROGRAMA 22 MEDICINA AMBUL.DE MUTUAS	323.486,15	61.510,93	384.997,08	295.262,22	89.734,86
2122	TOTAL GRUPO PROGRAMA 21 ATENCION PRIMARIA DE SALU	323.486,15	61.510,93	384.997,08	295.262,22	89.734,86
2224 2522	CON COMUNIDADES AUTONOMAS	16.531,68	10.124,17	26.655,85	26.655,85	0,00
2224 2525	CON ENTIDADES PRIVADAS	286.568,74	96.453,51	383.022,25	382.269,74	752,51
2224 2527	CON MUTUAS DE ACCIDENTE DE TRABAJO	603,24	0,00	603,24	603,24	0,00
2224	TOTAL ARTICULO 25 A.SANIT.CON MED.AJENOS	303.703,66	106.577,68	410.281,34	409.528,83	752,51
2224	TOTAL CAPITULO 2 GAST.CORRIENT.BIENES Y SE	303.703,66	106.577,68	410.281,34	409.528,83	752,51
2224 48827	DE ACCIDENTES DE TRABAJO Y E.P.	5.084,16	919,77	6.003,93	5.327,73	676,20
2224	TOTAL ARTICULO 48 A FAMIL.E INST.SIN F.LUCR	5.084,16	919,77	6.003,93	5.327,73	676,20
2224	TOTAL CAPITULO 4 TRANSFERENC. CORRIENTES	5.084,16	919,77	6.003,93	5.327,73	676,20
2224	TOTAL PROGRAMA 24 MEDICINA HOSP.DE MUTUAS	308.787,82	107.497,45	416.285,27	414.856,56	1.428,71
2224	TOTAL GRUPO PROGRAMA 22 ATENCION ESPECIALIZADA	308.787,82	107.497,45	416.285,27	414.856,56	1.428,71
3436 1620	FORM.Y PERFECCIONAM. DEL PERSONAL	0,00	672,80	672,80	672,80	0,00
3436 1624	ACCION SOCIAL GENERAL	35,75	0,00	35,75	35,75	0,00
3436	TOTAL ARTICULO 16 CUOT.PREST.Y GAST.SOC.	35,75	672,80	708,55	708,55	0,00
3436	TOTAL CAPITULO 1 GASTOS DE PERSONAL	35,75	672,80	708,55	708,55	0,00
3436 202	ARRENDAM.EDIF.Y OTRAS CONSTRUCCIONES	367,00	0,00	367,00	367,00	0,00
3436 206	ARREND.EQUIP.PARA PROCESOS DE INFORM	0,00	5,32	5,32	5,32	0,00
3436	TOTAL ARTICULO 20 ARRENDAMIENTOS Y CANONES	367,00	5,32	372,32	372,32	0,00
3436 213	MAQUINARIA,INSTALACIONES Y UTILLAJE	102,67	43,81	146,48	88,35	58,13
3436 215	MOBILIARIO Y ENSERES	0,00	12,50	12,50	0,00	12,50
3436	TOTAL ARTICULO 21 REPARACION,MANTEN.Y CONSE	102,67	56,31	158,98	88,35	70,63
3436 2200	ORDINARIO NO INVENTARIABLE	1.521,80	8,98	1.530,78	1.530,78	0,00
3436 2201	PRENSA, REV., LIBROS Y OTRAS PUBLIC.	725,00	-725,00	0,00	0,00	0,00
3436 22100	ENERGIA ELECTRICA	1.648,20	125,97	1.774,17	1.648,20	125,97
3436 22101	AGUA	8,10	4,55	12,65	12,65	0,00
3436 22102	GAS	17,15	0,00	17,15	17,15	0,00
3436 22103	COMBUSTIBLE	70,36	0,00	70,36	70,36	0,00
3436 2219	OTROS SUMINISTROS	187,81	0,00	187,81	187,81	0,00
3436 2220	SERV.DE TELECOMUNICACIONES	728,09	317,96	1.046,05	409,02	637,03

OBLIGACIONES DE PRESUPUESTOS CERRADOS

MUTUA: MUTUA INTERCOMARCAL
CLASIFICACIÓN ORGÁNICA

Nº: 039

GESTION PRESTAC. ECONOMICAS CONTRIB.

EJERCICIO: 2007

CLASIFIC. ECONÓMICA	EXPLICACION	OBLIGACIONES PENDIENTES DE PAGO A 1 DE ENERO	MODIFICACIONES Y ANULACIONES	TOTAL OBLIGACIONES	PAGOS REALIZADOS	OBLIGACIONES PENDIENTES DE PAGO A 31 DE DICIEMBRE
3436 2221	POSTALES	36,15	-35,55	0,60	0,60	0,00
3436 223	TRANSPORTES	119,03	0,00	119,03	119,03	0,00
3436 22620	DE GESTION ADMINISTRATIVA	1.908,65	0,00	1.908,65	1.908,65	0,00
3436 22660	REUNIONES,CONFEREN.Y CELEBRAC.ACTOS	49,04	1.432,32	1.481,36	261,04	1.220,32
3436 2269	OTROS	324,94	887,67	1.212,61	1.212,61	0,00
3436 2270	INFORMES,DICT.Y OTRAS ACTUA.PROFES.	6.860,00	31,80	6.891,80	6.879,75	12,05
3436 2273	LIMPIEZA Y ASEO	1.665,12	20,42	1.685,54	1.685,54	0,00
3436 22782	SERVICIOS DE CARACTER INFORMATICO	0,00	42,40	42,40	0,00	42,40
3436	TOTAL ARTICULO 22 MATER.SUMINIST.Y OTROS	15.869,44	2.111,52	17.980,96	15.943,19	2.037,77
3436 230	DIETAS	438,50	0,00	438,50	438,50	0,00
3436 231	LOCOMOCION	622,72	0,00	622,72	622,72	0,00
3436	TOTAL ARTICULO 23 INDEMNIZ.RAZON SERVICIO	1.061,22	0,00	1.061,22	1.061,22	0,00
3436	TOTAL CAPITULO 2 GAST.CORRIENT.BIENES Y SE	17.400,33	2.173,15	19.573,48	17.465,08	2.108,40
3436 623	MAQUINARIA, INSTALACIONES Y UTILLAJE	4.255,31	4,10	4.259,41	4.259,41	0,00
3436 625	MOBILIARIO Y ENSERES	0,00	571,68	571,68	571,68	0,00
3436	TOTAL ARTICULO 62 INVERSIONES NUEVAS	4.255,31	575,78	4.831,09	4.831,09	0,00
3436	TOTAL CAPITULO 6 INVERSIONES REALES	4.255,31	575,78	4.831,09	4.831,09	0,00
3436	TOTAL PROGRAMA 36 HIGIENE Y SEGURIDAD EN E	21.691,39	3.421,73	25.113,12	23.004,72	2.108,40
3436	TOTAL GRUPO PROGRAMA 34 OTROS SERVICIOS SOCIALES	21.691,39	3.421,73	25.113,12	23.004,72	2.108,40
4591 1624	ACCION SOCIAL GENERAL	4.626,18	850,00	5.476,18	5.476,18	0,00
4591	TOTAL ARTICULO 16 CUOT.PREST.Y GAST.SOC.	4.626,18	850,00	5.476,18	5.476,18	0,00
4591	TOTAL CAPITULO 1 GASTOS DE PERSONAL	4.626,18	850,00	5.476,18	5.476,18	0,00
4591 202	ARRENDAM.EDIF.Y OTRAS CONSTRUCCIONES	1.038,04	80,01	1.118,05	1.038,04	80,01
4591 206	ARREND.EQUIP.PARA PROCESOS DE INFORM	3.083,49	206,13	3.289,62	3.289,62	0,00
4591	TOTAL ARTICULO 20 ARRENDAMIENTOS Y CANONES	4.121,53	286,14	4.407,67	4.327,66	80,01
4591 213	MAQUINARIA,INSTALACIONES Y UTILLAJE	277,97	431,86	709,83	336,37	373,46
4591 215	MOBILIARIO Y ENSERES	0,00	51,66	51,66	39,03	12,63
4591	TOTAL ARTICULO 21 REPARACION,MANTEN.Y CONSE	277,97	483,52	761,49	375,40	386,09
4591 2200	ORDINARIO NO INVENTARIABLE	19.770,90	-102,32	19.668,58	19.668,58	0,00
4591 2201	PRENSA, REV., LIBROS Y OTRAS PUBLIC.	10,76	10,00	20,76	20,76	0,00
4591 22100	ENERGIA ELECTRICA	6.051,15	356,28	6.407,43	6.051,15	356,28
4591 22101	AGUA	5,94	-0,03	5,91	5,91	0,00
4591 22102	GAS	664,31	0,00	664,31	664,31	0,00
4591 22103	COMBUSTIBLE	40,00	-40,00	0,00	0,00	0,00
4591 2219	OTROS SUMINISTROS	1.234,27	0,00	1.234,27	1.234,27	0,00
4591 2220	SERV.DE TELECOMUNICACIONES	7.276,67	3.062,51	10.339,18	4.443,79	5.895,39
4591 2221	POSTALES	429,53	-422,38	7,15	7,15	0,00
4591 223	TRANSPORTES	43,63	0,00	43,63	43,63	0,00
4591 22620	DE GESTION ADMINISTRATIVA	23.219,07	0,00	23.219,07	23.219,07	0,00
4591 22660	REUNIONES,CONFEREN.Y CELEBRAC.ACTOS	10.230,23	16.048,30	26.278,53	10.680,23	15.598,30
4591 2269	OTROS	4.273,76	1.555,98	5.829,74	5.829,74	0,00
4591 2270	INFORMES,DICT.Y OTRAS ACTUA.PROFES.	81.067,00	378,09	81.445,09	81.301,90	143,19
4591 2273	LIMPIEZA Y ASEO	2.486,23	202,72	2.688,95	2.688,95	0,00
4591 2276	SERV. CONTRATADOS ADMINISTRATIVOS	2.637,38	0,00	2.637,38	2.637,38	0,00
4591 22782	SERVICIOS DE CARACTER INFORMATICO	0,00	503,88	503,88	0,00	503,88
4591 22783	COLA.EN LA GES.DE LAS MATEP.DE SEG.S	455.328,96	4.219,91	459.548,87	459.548,87	0,00
4591	TOTAL ARTICULO 22 MATER.SUMINIST.Y OTROS	614.769,79	25.772,94	640.542,73	618.045,69	22.497,04
4591 230	DIETAS	5.130,05	680,52	5.810,57	5.810,57	0,00
4591 231	LOCOMOCION	4.946,93	438,60	5.385,53	5.385,53	0,00
4591	TOTAL ARTICULO 23 INDEMNIZ.RAZON SERVICIO	10.076,98	1.119,12	11.196,10	11.196,10	0,00
4591	TOTAL CAPITULO 2 GAST.CORRIENT.BIENES Y SE	629.246,27	27.661,72	656.907,99	633.944,85	22.963,14
4591 359	OTROS GASTOS FINANCIEROS	857,17	-738,52	118,65	118,65	0,00
4591	TOTAL ARTICULO 35 INTERES.DEMORA Y OTROS GA	857,17	-738,52	118,65	118,65	0,00

OBLIGACIONES DE PRESUPUESTOS CERRADOS

MUTUA: MUTUA INTERCOMARCAL
 CLASIFICACIÓN ORGÁNICA

Nº: 039

GESTION PRESTAC. ECONOMICAS CONTRIB.

EJERCICIO: 2007

CLASIFIC. ECONÓMICA	EXPLICACION	OBLIGACIONES PENDIENTES DE PAGO A 1 DE ENERO	MODIFICACIONES Y ANULACIONES	TOTAL OBLIGACIONES	PAGOS REALIZADOS	OBLIGACIONES PENDIENTES DE PAGO A 31 DE DICIEMBRE
4591	TOTAL CAPITULO 3 GASTOS FINANCIEROS	857,17	-738,52	118,65	118,65	0,00
4591 4801	A O.S.Y EMP.COM.PAR.COMIS.CONTRL..	298,00	-298,00	0,00	0,00	0,00
4591	TOTAL ARTICULO 48 A FAMIL.E INST.SIN F.LUCR	298,00	-298,00	0,00	0,00	0,00
4591	TOTAL CAPITULO 4 TRANSFERENC. CORRIENTES	298,00	-298,00	0,00	0,00	0,00
4591 623	MAQUINARIA, INSTALACIONES Y UTILLAJE	34.399,03	12,40	34.411,43	34.411,43	0,00
4591 625	MOBILIARIO Y ENSERES	0,00	3.780,85	3.780,85	3.780,85	0,00
4591	TOTAL ARTICULO 62 INVERSIONES NUEVAS	34.399,03	3.793,25	38.192,28	38.192,28	0,00
4591	TOTAL CAPITULO 6 INVERSIONES REALES	34.399,03	3.793,25	38.192,28	38.192,28	0,00
4591	TOTAL PROGRAMA 91 DIRECCION Y SERV.GENERAL	669.426,65	31.268,45	700.695,10	677.731,96	22.963,14
4591	TOTAL GRUPO PROGRAMA 45 ADMON.SERVIC. GRLES.DE TE	669.426,65	31.268,45	700.695,10	677.731,96	22.963,14
4591	TOTAL EJERCICIO 07	1.446.231,15	474.244,02	1.920.475,17	1.795.370,54	125.104,63
4591	TOTAL GENERAL	1.463.779,15	482.510,91	1.946.290,06	1.803.637,43	142.652,63

GASTOS DE ADMINISTRACIÓN

Mutua: MUTUA INTERCOMARCAL

Nº: 039

EJERCICIO: 2008

CONCEPTO	IMPORTE		TOTAL
	A.T. y E.P.	I.T. C/C	
1.- Gastos Presupuestarios	11.270.330,25	1.769.749,52	13.040.079,77
2.- Gastos por amortizaciones	249.287,81	30.540,46	279.828,27
TOTAL	11.519.618,06	1.800.289,98	13.319.908,04

PRESTACIONES CONCEDIDAS POR LA COMISION DE PRESTACIONES ESPECIALES

EJERCICIO: 2008

Mutua: MUTUA INTERCOMARCAL Nº: 039

TIPO DE PRESTACION	IMPORTE
TOTAL PRESTACIONES	22.000,00
RODRIGUEZ CORTIZAS	8000,00
GHEORGHE MARIS	6000,00
FREIXES FARRE	4000,00
ELIAS RODRIGUEZ	4000,00

INFORMACION SOBRE EL BALANCE DE RESULTADOS E INFORME DE GESTIÓN

MUTUA: MUTUA INTERCOMARCAL

Nº 039

	PREVISTO	REALIZADO	DIF.ABSOL.
PROGRAMA 1102-INDICADORES			
19-Num.de procesos cuya alta se yaha producido en el periodo	61.842	59.900	1.942
20-Num.de días de baja, del periodo o anteriores, de cuya alta	2.121.846	2.169.246	-47.400
21-Num.procesos en los que el último día el paciente se encuentra	5.627	5.331	296
22-Población protegida el último día del período	432.080	334.180	97.900
23-Población media protegida en el periodo	422.085	340.656	81.429
25-Número de procesos iniciados en el periodo	62.737	60.386	2.351
60-Núm.de procesos indemnizados cuya alta se haya producido en	37.252	33.047	4.205
61-Núm.de días indemnizados en el periodo o anteriores	1.695.620	1.662.145	33.475
62-Núm.de procesos indemnizados iniciados en el periodo	37.860	33.554	4.306
63-Núm.de días indemnizados en el período	1.766.859	1.721.551	45.308
66-Gastos asociados generados en el período (sanatorios,admon.)	1.646,51	1.721,58	-75,07
PROGRAMA 1105- INDICADORES			
20-Núm.de siniestros generados de capitales renta invalidez	222	152	70
23-Núm.siniestros devengados capitales renta muerte	45	23	22
25-Población laboral protegida por IMS	263.722	173.624	90.098
PROGRAMA 2122-INDICADORES			
19-Núm.consultas nuevas con medios propios.	18.840	13.978	4.862
20-Núm.consultas sucesivas con medios propios	48.310	42.572	5.738
22-Núm.pacientes atendidos con medios propios	18.840	13.978	4.862
23-Núm.pacientes atendidos con medios ajenos	21.561	20.914	647
28-Población laboral protegida al final del periodo por IT	263.722	173.624	90.098
PROGRAMA 2224-INDICADORES			
28-Núm.de accidentados ingresados en centros ajenos	1.879	1.754	125
29-Núm.estancias de accidentados en centros ajenos	8.164	8.722	-558
PROGRAMA 3436-INDICADORES			
19-Núm.accidentes investigados	10	12	-2
20-Núm.accidentes acaecidos	21.071	16.138	4.933
21-Núm.estudios siniestralidad en empresas realizados	2.020	1.788	232
22-Núm.visitas a centros de trabajos realizados	200	716	-516
23-Núm.encuestas en materia preventiva realizadas	22	281	-259
24-Núm.cursillos,jornadas y seminarios en materia preventiva	6	52	-46
25-Núm.asistentes,cursillos, jornadas y seminarios	72	107	-35
26-Núm. Accidentados en el periodo	21.071	16.138	4.933
27-Población laboral protegida al final del periodo por IMS	263.042	173.624	89.418
29-Núm.enfermedades profesionales investigadas	7	4	3
30-Núm.campañas sensibilización y educación preventiva	0	0	0
32-Núm.actuaciones asesoramiento en materia preventiva	2.020	580	1.440
PROGRAMA 4364-INDICADORES			
24-Importe medio de la cartera de valores	45.563,09	54.715,88	-9.152,79
25-Rendimiento neto en el período de cartera de valores	1.058,57	1.373,99	-315,42
PROGRAMA 4591-INDICADORES			
25-Núm.jornadas laborales de todo el personal de la entidad	97.300	80.019	17.281
26-Núm.jonadas laborales perdidas de todo el personal de entidad	2.629	2.615	14
42-Población laboral total protegida al final del periodo	296.679	204.096	92.583

5 - INFORMACIÓN SOBRE LA EJECUCIÓN DEL INGRESO PÚBLICO

-
- 5.1 PROCESO DE GESTIÓN
 - 5.2 DEVOLUCIONES DE INGRESOS
 - 5.3 DERECHOS A COBRAR DE PRESUPUESTOS CERRADOS
-

PROCESO DE GESTIÓN DEL INGRESO PÚBLICO

EJERCICIO: 2008

MUTUA: MUTUA INTERCOMARCAL

Nº: 039

A) DERECHOS PRESUPUESTARIOS RECONOCIDOS NETOS

CLASIFICACIÓN ECONÓMICA	EXPLICACIÓN	TOTAL DERECHOS RECONOCIDOS	TOTAL DERECHOS ANULADOS	DERECHOS RECONOCIDOS NETOS
(1210)	CUOTAS DE EMPLEADORES	30.702.445,71	133.431,51	30.569.014,20
(1211)	CUOTAS DE TRABAJADORES	6.746.916,01	26.246,09	6.720.669,92
(1221)	CUOTAS DE TRABAJADORES	12.864.351,03	0,00	12.864.351,03
(1231)	CUOTAS DE TRABAJADORES	30.514,12	1.417,40	29.096,72
(1270)	CUOTAS POR INCAP.TEMPORAL	65.753.740,64	92.901,24	65.660.839,40
(1271)	CUOTAS POR I.M.S.	53.417.854,39	85.179,71	53.332.674,68
	TOTAL ARTICULO 12 COTIZACIONES SOCIALES	169.515.821,90	339.175,95	169.176.645,95
	TOTAL CAPITULO 1 COTIZACIONES SOCIALES	169.515.821,90	339.175,95	169.176.645,95
(32711)	AL SECTOR PRIVADO	839.905,57	3,50	839.902,07
(32712)	A ENTIDADES DEL SISTEMA	4.070,31	0,00	4.070,31
	TOTAL ARTICULO 32 OTROS INGRES.PROCED.PREST.SERVI	843.975,88	3,50	843.972,38
(360)	INGRESOS POR COMPENSACION DE COSTE	87.710,20	0,00	87.710,20
	TOTAL ARTICULO 36 INGRESOS POR COMPESACION	87.710,20	0,00	87.710,20
(3805)	DE MUTUAS DE A.T. Y E.P.	1.108.475,25	0,00	1.108.475,25
	TOTAL ARTICULO 38 REINTEGROS DE OPERACIONES CORRI	1.108.475,25	0,00	1.108.475,25
(39119)	OTROS	5.694,63	0,00	5.694,63
(3995)	INGRESOS DIVERSOS DE MUTUAS DE A.T.	26.927,84	0,00	26.927,84
	TOTAL ARTICULO 39 OTROS INGRESOS	32.622,47	0,00	32.622,47
	TOTAL CAPITULO 3 TASAS Y OTROS INGRESOS	2.072.783,80	3,50	2.072.780,30
(5000)	NO AFECTOS A FONDOS ESPECIFICOS	1.308.104,71	0,00	1.308.104,71
(507)	DE EMPRESAS PRIVADAS	107.474,50	0,00	107.474,50
	TOTAL ARTICULO 50 INTERESES DE TITULOS VALORES	1.415.579,21	0,00	1.415.579,21
(5180)	AL PERSONAL	0,00	0,00	0,00
	TOTAL ARTICULO 51 INTERESES DE ANTICIP.Y PREST.CO	0,00	0,00	0,00
(5200)	NO AFECTAS A FONDOS ESPECIFICOS	474.184,31	0,00	474.184,31
(529)	INTERESES DE OTROS DEPOSITOS	9.456,89	0,00	9.456,89
	TOTAL ARTICULO 52 INTERESES DE DEPOSITOS	483.641,20	0,00	483.641,20
	TOTAL CAPITULO 5 INGRESOS PATRIMONIALES	1.899.220,41	0,00	1.899.220,41
(83005)	DE MUTUAS DE A.T. Y E.P.	84.883,31	0,00	84.883,31
	TOTAL ARTICULO 83 REINT.PREST.CONCED.FUERA SECTOR	84.883,31	0,00	84.883,31
(8405)	DE MUTUAS DE A.T. Y E.P.	86.473,04	0,00	86.473,04
(8415)	DE MUTUAS DE A.T. Y E.P.	0,00	0,00	0,00
	TOTAL ARTICULO 84 DEVOLUCION DE DEPOSITOS Y FIANZ	86.473,04	0,00	86.473,04
(8702)	DESTINFODN.RESERV.SEG.SOC.	0,00	0,00	0,00
(8709)	DESTINADO OTROS FINES	0,00	0,00	0,00
(872)	REMANENTE COBERTURA PREST. SOCIALES	22.000,00	0,00	22.000,00
	TOTAL ARTICULO 87 REMANENTES DE TESORERIA	22.000,00	0,00	22.000,00
	TOTAL CAPITULO 8 ACTIVOS FINANCIEROS	193.356,35	0,00	193.356,35
	TOTAL	173.681.182,46	339.179,45	173.342.003,01

PROCESO DE GESTIÓN DEL INGRESO PÚBLICO

EJERCICIO: 2008

MUTUA: MUTUA INTERCOMARCAL

Nº: 039

A.1.) ANULACIÓN DE DERECHOS PRESUPUESTARIOS

CLASIFICACIÓN ECONÓMICA	EXPLICACIÓN	ANULACIÓN DE LIQUIDACIONES	APLAZAMIENTO Y FRACCIONAMIENTO	DEVOLUCIÓN DE INGRESOS	TOTAL DERECHOS ANULADOS
1210	CUOTAS DE EMPLEADORES	17.287,46	68.863,89	47.280,16	133.431,51
1211	CUOTAS DE TRABAJADORES	3.482,27	13.746,34	9.017,48	26.246,09
1221	CUOTAS DE TRABAJADORES	0,00	0,00	0,00	0,00
1231	CUOTAS DE TRABAJADORES	0,00	0,00	1.417,40	1.417,40
1270	CUOTAS POR INCAP.TEMPORAL	30.534,07	3.572,99	58.794,18	92.901,24
1271	CUOTAS POR I.M.S.	25.383,77	3.221,68	56.574,26	85.179,71
	TOTAL ARTICULO 12 COTIZACIONES SOCIALES	76.687,57	89.404,90	173.083,48	339.175,95
	TOTAL CAPITULO 1 COTIZACIONES SOCIALES	76.687,57	89.404,90	173.083,48	339.175,95
32711	AL SECTOR PRIVADO	0,00	0,00	3,50	3,50
32712	A ENTIDADES DEL SISTEMA	0,00	0,00	0,00	0,00
	TOTAL ARTICULO 32 OTROS INGRES.PROCED.PREST.SERVI	0,00	0,00	3,50	3,50
360	INGRESOS POR COMPENSACION DE COSTE	0,00	0,00	0,00	0,00
	TOTAL ARTICULO 36 INGRESOS POR COMPEACION	0,00	0,00	0,00	0,00
3805	DE MUTUAS DE A.T. Y E.P.	0,00	0,00	0,00	0,00
	TOTAL ARTICULO 38 REINTEGROS DE OPERACIONES CORRI	0,00	0,00	0,00	0,00
39119	OTROS	0,00	0,00	0,00	0,00
3995	INGRESOS DIVERSOS DE MUTUAS DE A.T.	0,00	0,00	0,00	0,00
	TOTAL ARTICULO 39 OTROS INGRESOS	0,00	0,00	0,00	0,00
	TOTAL CAPITULO 3 TASAS Y OTROS INGRESOS	0,00	0,00	3,50	3,50
5000	NO AFECTOS A FONDOS ESPECIFICOS	0,00	0,00	0,00	0,00
507	DE EMPRESAS PRIVADAS	0,00	0,00	0,00	0,00
	TOTAL ARTICULO 50 INTERESES DE TITULOS VALORES	0,00	0,00	0,00	0,00
5180	AL PERSONAL	0,00	0,00	0,00	0,00
	TOTAL ARTICULO 51 INTERESES DE ANTICIP.Y PREST.CO	0,00	0,00	0,00	0,00
5200	NO AFECTAS A FONDOS ESPECIFICOS	0,00	0,00	0,00	0,00
529	INTERESES DE OTROS DEPOSITOS	0,00	0,00	0,00	0,00
	TOTAL ARTICULO 52 INTERESES DE DEPOSITOS	0,00	0,00	0,00	0,00
	TOTAL CAPITULO 5 INGRESOS PATRIMONIALES	0,00	0,00	0,00	0,00
83005	DE MUTUAS DE A.T. Y E.P.	0,00	0,00	0,00	0,00
	TOTAL ARTICULO 83 REINT.PREST.CONCED.FUERA SECTOR	0,00	0,00	0,00	0,00
8405	DE MUTUAS DE A.T. Y E.P.	0,00	0,00	0,00	0,00
8415	DE MUTUAS DE A.T. Y E.P.	0,00	0,00	0,00	0,00
	TOTAL ARTICULO 84 DEVOLUCION DE DEPOSITOS Y FIANZ	0,00	0,00	0,00	0,00
8702	DESTINFODN.RESERV.SEG.SOC.	0,00	0,00	0,00	0,00
8709	DESTINADO OTROS FINES	0,00	0,00	0,00	0,00
872	REMANENTE COBERTURA PREST. SOCIALES	0,00	0,00	0,00	0,00
	TOTAL ARTICULO 87 REMANENTES DE TESORERIA	0,00	0,00	0,00	0,00
	TOTAL CAPITULO 8 ACTIVOS FINANCIEROS	0,00	0,00	0,00	0,00
	TOTAL	76.687,57	89.404,90	173.086,98	339.179,45

PROCESO DE GESTIÓN DEL INGRESO PÚBLICO

EJERCICIO: 2008

MUTUA: MUTUA INTERCOMARCAL

Nº: 039

B) RECAUDACIÓN NETA

CLASIFICACIÓN ECONÓMICA	EXPLICACIÓN	RECAUDACIÓN TOTAL	DEVOLUCIONES DE INGRESOS	RECAUDACIÓN NETA
1210	CUOTAS DE EMPLEADORES	29.499.789,82	47.280,16	29.452.509,66
1211	CUOTAS DE TRABAJADORES	6.507.751,10	9.017,48	6.498.733,62
1221	CUOTAS DE TRABAJADORES	12.864.351,03	0,00	12.864.351,03
1231	CUOTAS DE TRABAJADORES	30.514,12	1.417,40	29.096,72
1270	CUOTAS POR INCAP.TEMPORAL	63.696.202,91	58.794,18	63.637.408,73
1271	CUOTAS POR I.M.S.	51.745.215,64	56.574,26	51.688.641,38
	TOTAL ARTICULO 12 COTIZACIONES SOCIALES	164.343.824,62	173.083,48	164.170.741,14
	TOTAL CAPITULO 1 COTIZACIONES SOCIALES	164.343.824,62	173.083,48	164.170.741,14
3271	AL SECTOR PRIVADO	355.335,18	3,50	355.331,68
3271	A ENTIDADES DEL SISTEMA	3.578,05	0,00	3.578,05
	TOTAL ARTICULO 32 OTROS INGRES.PROCED.PREST.SERVI	358.913,23	3,50	358.909,73
360	INGRESOS POR COMPENSACION DE COSTE	85.374,05	0,00	85.374,05
	TOTAL ARTICULO 36 INGRESOS POR COMPESACION	85.374,05	0,00	85.374,05
3805	DE MUTUAS DE A.T. Y E.P.	729.219,44	0,00	729.219,44
	TOTAL ARTICULO 38 REINTEGROS DE OPERACIONES CORRI	729.219,44	0,00	729.219,44
3911	OTROS	5.694,63	0,00	5.694,63
3995	INGRESOS DIVERSOS DE MUTUAS DE A.T.	13.950,59	0,00	13.950,59
	TOTAL ARTICULO 39 OTROS INGRESOS	19.645,22	0,00	19.645,22
	TOTAL CAPITULO 3 TASAS Y OTROS INGRESOS	1.193.151,94	3,50	1.193.148,44
5000	NO AFECTOS A FONDOS ESPECIFICOS	1.349.695,07	0,00	1.349.695,07
507	DE EMPRESAS PRIVADAS	107.474,50	0,00	107.474,50
	TOTAL ARTICULO 50 INTERESES DE TITULOS VALORES	1.457.169,57	0,00	1.457.169,57
5180	AL PERSONAL	0,00	0,00	0,00
	TOTAL ARTICULO 51 INTERESES DE ANTICIP.Y PREST.CO	0,00	0,00	0,00
5200	NO AFECTAS A FONDOS ESPECIFICOS	468.143,62	0,00	468.143,62
529	INTERESES DE OTROS DEPOSITOS	9.456,89	0,00	9.456,89
	TOTAL ARTICULO 52 INTERESES DE DEPOSITOS	477.600,51	0,00	477.600,51
	TOTAL CAPITULO 5 INGRESOS PATRIMONIALES	1.934.770,08	0,00	1.934.770,08
8300	DE MUTUAS DE A.T. Y E.P.	84.883,31	0,00	84.883,31
	TOTAL ARTICULO 83 REINT.PREST.CONCED.FUERA SECTOR	84.883,31	0,00	84.883,31
8405	DE MUTUAS DE A.T. Y E.P.	85.595,33	0,00	85.595,33
8415	DE MUTUAS DE A.T. Y E.P.	0,00	0,00	0,00
	TOTAL ARTICULO 84 DEVOLUCION DE DEPOSITOS Y FIANZ	85.595,33	0,00	85.595,33
8702	DESTINFODN.RESERV.SEG.SOC.	0,00	0,00	0,00
8709	DESTINADO OTROS FINES	0,00	0,00	0,00
872	REMANENTE COBERTURA PREST. SOCIALES	22.000,00	0,00	22.000,00
	TOTAL ARTICULO 87 REMANENTES DE TESORERIA	22.000,00	0,00	22.000,00
	TOTAL CAPITULO 8 ACTIVOS FINANCIEROS	192.478,64	0,00	192.478,64
	TOTAL	167.664.225,28	173.086,98	167.491.138,30

DESARROLLO DEL PROCESO DE GESTIÓN DEL INGRESO PÚBLICO

MUTUA: MUTUA INTERCOMARCAL

N: 039

C) DERECHOS CANCELADOS

EJERCICIO: 2008

CLASIFICACIÓN ECONÓMICA	EXPLICACION	COBROS EN ESPECIE	INSOLVENCIAS	OTRAS	TOTAL DERECHOS CANCELADOS
1210	CUOTAS DE EMPLEADORES	0,00	261.415,57	0,00	261.415,57
1211	CUOTAS DE TRABAJADORES	0,00	51.530,05	0,00	51.530,05
1221	CUOTAS DE TRABAJADORES	0,00	0,00	0,00	0,00
1231	CUOTAS DE TRABAJADORES	0,00	0,00	0,00	0,00
1270	CUOTAS POR INCAP.TEMPORAL	0,00	533.011,41	0,00	533.011,41
1271	CUOTAS POR I.M.S.	0,00	443.505,53	0,00	443.505,53
	TOTAL ARTICULO 12 COTIZACIONES SOCIAL	0,00	1.289.462,56	0,00	1.289.462,56
	TOTAL CAPITULO 1 COTIZACIONES SOCIAL	0,00	1.289.462,56	0,00	1.289.462,56
32711	AL SECTOR PRIVADO	0,00	0,00	0,00	0,00
32712	A ENTIDADES DEL SISTEMA	0,00	0,00	0,00	0,00
	TOTAL ARTICULO 32 OTROS INGRES.PROC	0,00	0,00	0,00	0,00
360	INGRESOS POR COMPENSACION DE COST	0,00	0,00	0,00	0,00
	TOTAL ARTICULO 36 INGRESOS POR COMP	0,00	0,00	0,00	0,00
3805	DE MUTUAS DE A.T. Y E.P.	0,00	0,00	0,00	0,00
	TOTAL ARTICULO 38 REINTEGROS DE OPE	0,00	0,00	0,00	0,00
39119	OTROS	0,00	0,00	0,00	0,00
3995	INGRESOS DIVERSOS DE MUTUAS DE A.T.	0,00	0,00	0,00	0,00
	TOTAL ARTICULO 39 OTROS INGRESOS	0,00	0,00	0,00	0,00
	TOTAL CAPITULO 3 TASAS Y OTROS INGRE	0,00	0,00	0,00	0,00
5000	NO AFECTOS A FONDOS ESPECIFICOS	0,00	0,00	0,00	0,00
507	DE EMPRESAS PRIVADAS	0,00	0,00	0,00	0,00
	TOTAL ARTICULO 50 INTERESES DE TITULO	0,00	0,00	0,00	0,00
5180	AL PERSONAL	0,00	0,00	0,00	0,00
	TOTAL ARTICULO 51 INTERESES DE ANTIC	0,00	0,00	0,00	0,00
5200	NO AFECTAS A FONDOS ESPECIFICOS	0,00	0,00	0,00	0,00
529	INTERESES DE OTROS DEPOSITOS	0,00	0,00	0,00	0,00
	TOTAL ARTICULO 52 INTERESES DE DEPOS	0,00	0,00	0,00	0,00
	TOTAL CAPITULO 5 INGRESOS PATRIMONIA	0,00	0,00	0,00	0,00
83005	DE MUTUAS DE A.T. Y E.P.	0,00	0,00	0,00	0,00
	TOTAL ARTICULO 83 REINT.PREST.CONCE	0,00	0,00	0,00	0,00
8405	DE MUTUAS DE A.T. Y E.P.	0,00	0,00	0,00	0,00
8415	DE MUTUAS DE A.T. Y E.P.	0,00	0,00	0,00	0,00
	TOTAL ARTICULO 84 DEVOLUCION DE DEP	0,00	0,00	0,00	0,00
8702	DESTINFODN.RESERV.SEG.SOC.	0,00	0,00	0,00	0,00
8709	DESTINADO OTROS FINES	0,00	0,00	0,00	0,00
872	REMANENTE COBERTURA PREST. SOCIAL	0,00	0,00	0,00	0,00
	TOTAL ARTICULO 87 REMANENTES DE TES	0,00	0,00	0,00	0,00
	TOTAL CAPITULO 8 ACTIVOS FINANCIEROS	0,00	0,00	0,00	0,00
	TOTAL	0,00	1.289.462,56	0,00	1.289.462,56

DEVOLUCIONES DE INGRESOS

EJERCICIO: 2008

MUTUA: MUTUA INTERCOMARCAL

Nº: 039

CLASIFICACIÓN ECONÓMICA	EXPLICACIÓN	PENDIENTES DE PAGO A 1 DE ENERO	RECONOCIDAS EN EL EJERCICIO	TOTAL DEVOLUCIONES RECONOCIDAS	EFFECTUADAS EN EL EJERCICIO	PENDIENTES DE PAGO A 31 DE DICIEMBRE
1210	CUOTAS DE EMPLEADORES	0,00	47.280,16	47.280,16	47.280,16	0,00
1211	CUOTAS DE TRABAJADORES	0,00	9.017,48	9.017,48	9.017,48	0,00
1231	CUOTAS DE TRABAJADORES	0,00	1.417,40	1.417,40	1.417,40	0,00
1270	CUOTAS POR INCAP.TEMPORAL	0,00	58.794,18	58.794,18	58.794,18	0,00
1271	CUOTAS POR I.M.S.	0,00	56.574,26	56.574,26	56.574,26	0,00
	TOTAL ARTICULO 12 COTIZACIONES SOCIALES	0,00	173.083,48	173.083,48	173.083,48	0,00
	TOTAL CAPITULO 1 COTIZACIONES SOCIALES	0,00	173.083,48	173.083,48	173.083,48	0,00
3271	GESTION. POR MUTUAS A.T. Y E.P.	0,00	3,50	3,50	3,50	0,00
	TOTAL ARTICULO 32 OTROS INGRES.PROCED.PR	0,00	3,50	3,50	3,50	0,00
	TOTAL CAPITULO 3 TASAS Y OTROS INGRESOS	0,00	3,50	3,50	3,50	0,00
	TOTAL GENERAL	0,00	173.086,98	173.086,98	173.086,98	0,00

I. DERECHOS A COBRAR DE PRESUPUESTOS CERRADOS

EJERCICIO: 1995

CLASIFIC. ECONÓMICA	EXPLICACION	PENDIENTES DE COBRO A 1 DE ENERO	MODIFICACIONES SALDO ENTRANTE	DERECHOS ANULADOS		DERECHOS PENDIENTES DE COBRO
				ANULACION LIQUIDACIONES	APLAZAMIENTO Y FRACCIONAMIENTO	
1270	CUOTAS DE EMPLEADORES POR I.T.	78.545,76	0,00	64,89	0,00	78.480,87
1271	CUOTAS DE EMPLEADORES POR I.M.S.	68.474,54	0,00	37,08	0,00	68.437,46
	TOTAL ARTICULO 12 COTIZACIONES SOCIALES	147.020,30	0,00	101,97	0,00	146.918,33
	TOTAL CAPITULO 1 COTIZACIONES SOCIALES	147.020,30	0,00	101,97	0,00	146.918,33
	TOTAL EJERCICIO 95	147.020,30	0,00	101,97	0,00	146.918,33

I. DERECHOS A COBRAR DE PRESUPUESTOS CERRADOS
EJERCICIO: 1996

CLASIFIC. ECONÓMICA	EXPLICACION	PENDIENTES DE COBRO A 1 DE ENERO	MODIFICACIONES SALDO ENTRANTE	DERECHOS ANULADOS		DERECHOS PENDIENTES DE COBRO
				ANULACION LIQUIDACIONES	APLAZAMIENTO Y FRACCIONAMIENTO	
1270	CUOTAS DE EMPLEADORES POR I.T.	19.616,54	0,00	56,13	0,00	19.560,41
1271	CUOTAS DE EMPLEADORES POR I.M.S.	16.580,11	0,00	43,92	0,00	16.536,19
	TOTAL ARTICULO 12 COTIZACIONES SOCIALES	36.196,65	0,00	100,05	0,00	36.096,60
	TOTAL CAPITULO 1 COTIZACIONES SOCIALES	36.196,65	0,00	100,05	0,00	36.096,60
	TOTAL EJERCICIO 96	36.196,65	0,00	100,05	0,00	36.096,60

I. DERECHOS A COBRAR DE PRESUPUESTOS CERRADOS
EJERCICIO: 1997

CLASIFIC. ECONÓMICA	EXPLICACION	PENDIENTES DE COBRO A 1 DE ENERO	MODIFICACIONES SALDO ENTRANTE	DERECHOS ANULADOS		DERECHOS PENDIENTES DE COBRO
				ANULACION LIQUIDACIONES	APLAZAMIENTO Y FRACCIONAMIENTO	
1210	CUOTAS DE EMPLEADORES	4,62	0,00	0,00	0,00	4,62
1211	CUOTAS DE TRABAJADORES	0,92	0,00	0,00	0,00	0,92
1270	CUOTAS DE EMPLEADORES POR I.T.	20.159,30	0,00	111,97	0,00	20.047,33
1271	CUOTAS DE EMPLEADORES POR I.M.S.	17.184,81	0,00	99,11	0,00	17.085,70
	TOTAL ARTICULO 12 COTIZACIONES SOCIALES	37.349,65	0,00	211,08	0,00	37.138,57
	TOTAL CAPITULO 1 COTIZACIONES SOCIALES	37.349,65	0,00	211,08	0,00	37.138,57
32711	AL SECTOR PRIVADO	0,00	0,00	0,00	0,00	0,00
32712	A ENTIDADES DEL SISTEMA	1.245,05	0,00	0,00	0,00	1.245,05
	TOTAL ARTICULO 32 PRESTACIONES DE SERVICIOS	1.245,05	0,00	0,00	0,00	1.245,05
	TOTAL CAPITULO 3 TASAS Y OTROS INGRESOS	1.245,05	0,00	0,00	0,00	1.245,05
	TOTAL EJERCICIO 97	38.594,70	0,00	211,08	0,00	38.383,62

I. DERECHOS A COBRAR DE PRESUPUESTOS CERRADOS
EJERCICIO: 1998

CLASIFIC. ECONÓMICA	EXPLICACION	PENDIENTES DE COBRO A 1 DE ENERO	MODIFICACIONES SALDO ENTRANTE	DERECHOS ANULADOS		DERECHOS PENDIENTES DE COBRO
				ANULACION LIQUIDACIONES	APLAZAMIENTO Y FRACCIONAMIENTO	
1210	CUOTAS DE EMPLEADORES	1.014,68	0,00	145,27	0,00	869,41
1211	CUOTAS DE TRABAJADORES	202,61	0,00	29,00	0,00	173,61
1270	CUOTAS DE EMPLEADORES POR I.T.	34.794,64	0,00	138,25	0,00	34.656,39
1271	CUOTAS DE EMPLEADORES POR I.M.S.	25.572,25	0,00	120,84	0,00	25.451,41
	TOTAL ARTICULO 12 COTIZACIONES SOCIALES	61.584,18	0,00	433,36	0,00	61.150,82
	TOTAL CAPITULO 1 COTIZACIONES SOCIALES	61.584,18	0,00	433,36	0,00	61.150,82
32711	AL SECTOR PRIVADO	85,37	0,00	0,00	0,00	85,37
	TOTAL ARTICULO 32 PRESTACIONES DE SERVICIOS	85,37	0,00	0,00	0,00	85,37
	TOTAL CAPITULO 3 TASAS Y OTROS INGRESOS	85,37	0,00	0,00	0,00	85,37
	TOTAL EJERCICIO 98	61.669,55	0,00	433,36	0,00	61.236,19

MUTUA: MUTUA INTERCOMARCAL

Nº: 039

I. DERECHOS A COBRAR DE PRESUPUESTOS CERRADOS
EJERCICIO: 1999

CLASIFIC. ECONÓMICA	EXPLICACION	PENDIENTES DE COBRO A 1 DE ENERO	MODIFICACIONES SALDO ENTRANTE	DERECHOS ANULADOS		DERECHOS PENDIENTES DE COBRO
				ANULACION LIQUIDACIONES	APLAZAMIENTO Y FRACCIONAMIENTO	
1210	CUOTAS DE EMPLEADORES	1.965,97	0,00	55,19	0,00	1.910,78
1211	CUOTAS DE TRABAJADORES	392,46	0,00	11,02	0,00	381,44
1270	CUOTAS DE EMPLEADORES POR I.T.	57.121,31	0,00	128,35	0,00	56.992,96
1271	CUOTAS DE EMPLEADORES POR I.M.S.	42.924,87	0,00	91,04	0,00	42.833,83
	TOTAL ARTICULO 12 COTIZACIONES SOCIALES	102.404,61	0,00	285,60	0,00	102.119,01
	TOTAL CAPITULO 1 COTIZACIONES SOCIALES	102.404,61	0,00	285,60	0,00	102.119,01
	TOTAL EJERCICIO 99	102.404,61	0,00	285,60	0,00	102.119,01

I. DERECHOS A COBRAR DE PRESUPUESTOS CERRADOS
EJERCICIO: 2000

CLASIFIC. ECONÓMICA	EXPLICACION	PENDIENTES DE COBRO A 1 DE ENERO	MODIFICACIONES SALDO ENTRANTE	DERECHOS ANULADOS		DERECHOS PENDIENTES DE COBRO
				ANULACION LIQUIDACIONES	APLAZAMIENTO Y FRACCIONAMIENTO	
1210	CUOTAS DE EMPLEADORES	17.247,73	0,00	0,00	142,93	17.104,80
1211	CUOTAS DE TRABAJADORES	3.442,20	0,00	0,00	28,53	3.413,67
1270	CUOTAS DE EMPLEADORES POR I.T.	104.709,46	0,00	145,20	0,00	104.564,26
1271	CUOTAS DE EMPLEADORES POR I.M.S.	86.348,12	0,00	92,29	0,00	86.255,83
	TOTAL ARTICULO 12 COTIZACIONES SOCIALES	211.747,51	0,00	237,49	171,46	211.338,56
	TOTAL CAPITULO 1 COTIZACIONES SOCIALES	211.747,51	0,00	237,49	171,46	211.338,56
32711	AL SECTOR PRIVADO	182,17	0,00	0,00	0,00	182,17
32712	A ENTIDADES DEL SISTEMA	835,75	0,00	0,00	0,00	835,75
	TOTAL ARTICULO 32 OTROS INGRES.PROCED.PREST	1.017,92	0,00	0,00	0,00	1.017,92
	TOTAL CAPITULO 3 TASAS Y OTROS INGRESOS	1.017,92	0,00	0,00	0,00	1.017,92
	TOTAL EJERCICIO 00	212.765,43	0,00	237,49	171,46	212.356,48

I. DERECHOS A COBRAR DE PRESUPUESTOS CERRADOS
EJERCICIO: 2001

CLASIFIC. ECONÓMICA	EXPLICACION	PENDIENTES DE COBRO A 1 DE ENERO	MODIFICACIONES SALDO ENTRANTE	DERECHOS ANULADOS		DERECHOS PENDIENTES DE COBRO
				ANULACION LIQUIDACIONES	APLAZAMIENTO Y FRACCIONAMIENTO	
1210	CUOTAS DE EMPLEADORES	20.857,15	0,00	0,00	287,29	20.569,86
1211	CUOTAS DE TRABAJADORES	4.208,37	0,00	0,00	57,36	4.151,01
1270	CUOTAS DE EMPLEADORES POR I.T.	101.359,16	0,00	264,38	0,00	101.094,78
1271	CUOTAS DE EMPLEADORES POR I.M.S.	82.297,21	0,00	208,61	0,00	82.088,60
	TOTAL ARTICULO 12 COTIZACIONES SOCIALES	208.721,89	0,00	472,99	344,65	207.904,25
	TOTAL CAPITULO 1 COTIZACIONES SOCIALES	208.721,89	0,00	472,99	344,65	207.904,25
32711	AL SECTOR PRIVADO	2.825,09	0,00	0,00	0,00	2.825,09
32712	A ENTIDADES DEL SISTEMA	5.735,20	0,00	0,00	0,00	5.735,20
	TOTAL ARTICULO 32 OTROS INGRES.PROCED.PREST	8.560,29	0,00	0,00	0,00	8.560,29
	TOTAL CAPITULO 3 TASAS Y OTROS INGRESOS	8.560,29	0,00	0,00	0,00	8.560,29
	TOTAL EJERCICIO 01	217.282,18	0,00	472,99	344,65	216.464,54

I. DERECHOS A COBRAR DE PRESUPUESTOS CERRADOS
EJERCICIO: 2002

CLASIFIC. ECONÓMICA	EXPLICACION	PENDIENTES DE COBRO A 1 DE ENERO	MODIFICACIONES SALDO ENTRANTE	DERECHOS ANULADOS		DERECHOS PENDIENTES DE COBRO
				ANULACION LIQUIDACIONES	APLAZAMIENTO Y FRACCIONAMIENTO	
1210	CUOTAS DE EMPLEADORES	31.724,43	0,00	526,18	558,53	30.639,72
1211	CUOTAS DE TRABAJADORES	6.387,02	0,00	105,02	111,49	6.170,51
1270	CUOTAS DE EMPLEADORES POR I.T.	107.683,21	0,00	8.174,65	179,79	99.328,77
1271	CUOTAS DE EMPLEADORES POR I.M.S.	90.655,14	0,00	6.870,52	154,39	83.630,23
	TOTAL ARTICULO 12 COTIZACIONES SOCIALES	236.449,80	0,00	15.676,37	1.004,20	219.769,23
	TOTAL CAPITULO 1 COTIZACIONES SOCIALES	236.449,80	0,00	15.676,37	1.004,20	219.769,23
32711	AL SECTOR PRIVADO	2.314,32	0,00	0,00	0,00	2.314,32
32712	A ENTIDADES DEL SISTEMA	1.510,69	0,00	0,00	0,00	1.510,69
	TOTAL ARTICULO 32 OTROS INGRES.PROCED.PREST	3.825,01	0,00	0,00	0,00	3.825,01
3805	DE MUTUAS DE A.T. Y E.P.	-0,30	0,00	0,00	0,00	-0,30
	TOTAL ARTICULO 38 REINTEGROS	-0,30	0,00	0,00	0,00	-0,30
	TOTAL CAPITULO 3 TASAS Y OTROS INGRESOS	3.824,71	0,00	0,00	0,00	3.824,71
	TOTAL EJERCICIO 02	240.274,51	0,00	15.676,37	1.004,20	223.593,94

I. DERECHOS A COBRAR DE PRESUPUESTOS CERRADOS
EJERCICIO: 2003

CLASIFIC. ECONÓMICA	EXPLICACION	PENDIENTES DE COBRO A 1 DE ENERO	MODIFICACIONES SALDO ENTRANTE	DERECHOS ANULADOS		DERECHOS PENDIENTES DE COBRO
				ANULACION LIQUIDACIONES	APLAZAMIENTO Y FRACCIONAMIENTO	
1210	CUOTAS DE EMPLEADORES	47.677,24	0,00	241,01	1.869,64	45.566,59
1211	CUOTAS DE TRABAJADORES	10.154,41	0,00	48,11	373,21	9.733,09
1270	CUOTAS DE EMPLEADORES POR I.T.	139.374,49	0,00	14.464,47	0,00	124.910,02
1271	CUOTAS DE EMPLEADORES POR I.M.S.	115.685,52	0,00	12.192,51	0,00	103.493,01
	TOTAL ARTICULO 12 COTIZACIONES SOCIALES	312.891,66	0,00	26.946,10	2.242,85	283.702,71
	TOTAL CAPITULO 1 COTIZACIONES SOCIALES	312.891,66	0,00	26.946,10	2.242,85	283.702,71
32711	AL SECTOR PRIVADO	93.688,06	0,00	0,00	0,00	93.688,06
32712	A ENTIDADES DEL SISTEMA	799,44	0,00	0,00	0,00	799,44
	TOTAL ARTICULO 32 OTROS INGRES.PROCED.PREST	94.487,50	0,00	0,00	0,00	94.487,50
3805	DE MUTUAS DE A.T. Y E.P.	385.175,97	0,00	0,00	0,00	385.175,97
	TOTAL ARTICULO 38 REINTEGROS	385.175,97	0,00	0,00	0,00	385.175,97
	TOTAL CAPITULO 3 TASAS Y OTROS INGRESOS	479.663,47	0,00	0,00	0,00	479.663,47
	TOTAL EJERCICIO 03	792.555,13	0,00	26.946,10	2.242,85	763.366,18

I. DERECHOS A COBRAR DE PRESUPUESTOS CERRADOS
EJERCICIO: 2004

CLASIFIC. ECONÓMICA	EXPLICACION	PENDIENTES DE COBRO A 1 DE ENERO	MODIFICACIONES SALDO ENTRANTE	DERECHOS ANULADOS		DERECHOS PENDIENTES DE COBRO
				ANULACION LIQUIDACIONES	APLAZAMIENTO Y FRACCIONAMIENTO	
1210	CUOTAS DE EMPLEADORES	51.205,79	0,00	235,32	1.831,34	49.139,13
1211	CUOTAS DE TRABAJADORES	10.177,30	0,00	46,97	365,57	9.764,76
1270	CUOTAS DE EMPLEADORES POR I.T.	140.382,82	0,00	2.445,26	0,00	137.937,56
1271	CUOTAS DE EMPLEADORES POR I.M.S.	115.899,86	0,00	1.872,34	0,00	114.027,52
	TOTAL ARTICULO 12 COTIZACIONES SOCIALES	317.665,77	0,00	4.599,89	2.196,91	310.868,97
	TOTAL CAPITULO 1 COTIZACIONES SOCIALES	317.665,77	0,00	4.599,89	2.196,91	310.868,97
32711	AL SECTOR PRIVADO	75.250,54	0,00	0,00	0,00	75.250,54
32712	A ENTIDADES DEL SISTEMA	413,09	0,00	0,00	0,00	413,09
	TOTAL ARTICULO 32 OTROS INGRES.PROCED.PREST	75.663,63	0,00	0,00	0,00	75.663,63
3805	DE MUTUAS DE A.T. Y E.P.	52.457,56	0,00	0,00	0,00	52.457,56
	TOTAL ARTICULO 38 REINTEGROS_DE OPERACIONES	52.457,56	0,00	0,00	0,00	52.457,56
	TOTAL CAPITULO 3 TASAS Y OTROS INGRESOS	128.121,19	0,00	0,00	0,00	128.121,19
	TOTAL EJERCICIO 04	445.786,96	0,00	4.599,89	2.196,91	438.990,16

I. DERECHOS A COBRAR DE PRESUPUESTOS CERRADOS
EJERCICIO: 2005

CLASIFIC. ECONÓMICA	EXPLICACION	PENDIENTES DE COBRO A 1 DE ENERO	MODIFICACIONES SALDO ENTRANTE	DERECHOS ANULADOS		DERECHOS PENDIENTES DE COBRO
				ANULACION LIQUIDACIONES	APLAZAMIENTO Y FRACCIONAMIENTO	
1210	CUOTAS DE EMPLEADORES	132.173,14	0,00	2.282,52	4.688,21	125.202,41
1211	CUOTAS DE TRABAJADORES	26.594,75	0,00	455,62	935,84	25.203,29
1270	CUOTAS POR INCAP.TEMPORAL	189.540,85	0,00	3.548,07	35,49	185.957,29
1271	CUOTAS POR I.M.S.	158.611,44	0,00	3.044,82	31,68	155.534,94
	TOTAL ARTICULO 12 COTIZACIONES SOCIALES	506.920,18	0,00	9.331,03	5.691,22	491.897,93
	TOTAL CAPITULO 1 COTIZACIONES SOCIALES	506.920,18	0,00	9.331,03	5.691,22	491.897,93
32711	AL SECTOR PRIVADO	96.280,36	0,00	2.453,02	0,00	93.827,34
32712	A ENTIDADES DEL SISTEMA	248,50	0,00	0,00	0,00	248,50
	TOTAL ARTICULO 32 OTROS INGRES.PROCED.PREST	96.528,86	0,00	2.453,02	0,00	94.075,84
3805	DE MUTUAS DE A.T. Y E.P.	75.989,07	0,00	0,00	0,00	75.989,07
	TOTAL ARTICULO 38 REINTEGROS_DE OPERACIONES	75.989,07	0,00	0,00	0,00	75.989,07
3995	INGRESOS DIVERSOS DE MUTUAS DE A.T.	29,14	0,00	0,00	0,00	29,14
	TOTAL ARTICULO 39 OTROS INGRESOS	29,14	0,00	0,00	0,00	29,14
	TOTAL CAPITULO 3 TASAS Y OTROS INGRESOS	172.547,07	0,00	2.453,02	0,00	170.094,05
8405	DE MUTUAS DE A.T. Y E.P.	0,00	0,00	0,00	0,00	0,00
	TOTAL ARTICULO 84 DEVOLUCION DE DEPOSITOS Y	0,00	0,00	0,00	0,00	0,00
	TOTAL CAPITULO 8 ACTIVOS FINANCIEROS	0,00	0,00	0,00	0,00	0,00
	TOTAL EJERCICIO 05	679.467,25	0,00	11.784,05	5.691,22	661.991,98

I. DERECHOS A COBRAR DE PRESUPUESTOS CERRADOS
EJERCICIO: 2006

CLASIFIC. ECONOMICA	EXPLICACION	PENDIENTES DE COBRO A 1 DE ENERO	MODIFICACIONES SALDO ENTRANTE	DERECHOS ANULADOS		DERECHOS PENDIENTES DE COBRO
				ANULACION LIQUIDACIONES	APLAZAMIENTO Y FRACCIONAMIENTO	
1210	CUOTAS DE EMPLEADORES	63.486,45	0,00	5.029,99	5.538,71	52.917,75
1211	CUOTAS DE TRABAJADORES	13.014,98	0,00	1.004,09	1.105,60	10.905,29
1270	CUOTAS POR INCAP. TEMPORAL	103.000,64	0,00	1.659,09	283,63	101.057,92
1271	CUOTAS POR I.M.S.	100.928,81	0,00	1.514,62	312,58	99.101,61
	TOTAL ARTICULO 12 COTIZACIONES SOCIALES	280.430,88	0,00	9.207,79	7.240,52	263.982,57
	TOTAL CAPITULO 1 COTIZACIONES SOCIALES	280.430,88	0,00	9.207,79	7.240,52	263.982,57
32711	AL SECTOR PRIVADO	230.818,81	0,00	198.816,87	0,00	32.001,94
32712	A ENTIDADES DEL SISTEMA	4.784,11	0,00	0,00	0,00	4.784,11
	TOTAL ARTICULO 32 OTROS INGRES.PROCED.PREST	235.602,92	0,00	198.816,87	0,00	36.786,05
360	INGRESOS POR COMPENSACION DE COSTE	403.974,17	0,00	0,00	0,00	403.974,17
	TOTAL ARTICULO 36 INGRESOS POR COMPESACION	403.974,17	0,00	0,00	0,00	403.974,17
3805	DE MUTUAS DE A.T. Y E.P.	723.564,02	0,00	0,00	0,00	723.564,02
	TOTAL ARTICULO 38 REINTEGROS DE OPERACIONES	723.564,02	0,00	0,00	0,00	723.564,02
	TOTAL CAPITULO 3 TASAS Y OTROS INGRESOS	1.363.141,11	0,00	198.816,87	0,00	1.164.324,24
8415	DE MUTUAS DE A.T. Y E.P.	11,42	0,00	0,00	0,00	11,42
	TOTAL ARTICULO 84 DEVOLUCION DE DEPOSITOS Y	11,42	0,00	0,00	0,00	11,42
	TOTAL CAPITULO 8 ACTIVOS FINANCIEROS	11,42	0,00	0,00	0,00	11,42
	TOTAL EJERCICIO 06	1.643.583,41	0,00	208.024,66	7.240,52	1.428.318,23

I. DERECHOS A COBRAR DE PRESUPUESTOS CERRADOS
EJERCICIO: 2007

CLASIFIC. ECONOMICA	EXPLICACION	PENDIENTES DE COBRO A 1 DE ENERO	MODIFICACIONES SALDO ENTRANTE	DERECHOS ANULADOS		DERECHOS PENDIENTES DE COBRO
				ANULACION LIQUIDACIONES	APLAZAMIENTO Y FRACCIONAMIENTO	
1210	CUOTAS DE EMPLEADORES	553.139,93	0,00	3.160,69	20.269,06	529.710,18
1211	CUOTAS DE TRABAJADORES	110.159,55	0,00	630,91	4.046,03	105.482,61
1270	CUOTAS POR INCAP.TEMPORAL	1.001.152,38	0,00	5.593,14	575,32	994.983,92
1271	CUOTAS POR I.M.S.	821.977,69	0,00	3.055,01	571,37	818.351,31
	TOTAL ARTICULO 12 COTIZACIONES SOCIALES	2.486.429,55	0,00	12.439,75	25.461,78	2.448.528,02
	TOTAL CAPITULO 1 COTIZACIONES SOCIALES	2.486.429,55	0,00	12.439,75	25.461,78	2.448.528,02
32711	AL SECTOR PRIVADO	473.065,39	0,00	40.639,15	0,00	432.426,24
32712	A ENTIDADES DEL SISTEMA	2.520,74	0,00	0,00	0,00	2.520,74
	TOTAL ARTICULO 32 OTROS INGRES.PROCED.PREST	475.586,13	0,00	40.639,15	0,00	434.946,98
3805	DE MUTUAS DE A.T. Y E.P.	982.361,04	0,00	0,00	0,00	982.361,04
	TOTAL ARTICULO 38 REINTEGROS DE OPERACIONES	982.361,04	0,00	0,00	0,00	982.361,04
3995	INGRESOS DIVERSOS DE MUTUAS DE A.T.	146,91	0,00	0,00	0,00	146,91
	TOTAL ARTICULO 39 OTROS INGRESOS	146,91	0,00	0,00	0,00	146,91
	TOTAL CAPITULO 3 TASAS Y OTROS INGRESOS	1.458.094,08	0,00	40.639,15	0,00	1.417.454,93
	TOTAL EJERCICIO 07	3.944.523,63	0,00	53.078,90	25.461,78	3.865.982,95
	TOTAL	8.562.124,31	0,00	321.952,51	44.353,59	8.195.818,21

MUTUA: MUTUA INTERCOMARCAL

Nº: 039

II. DERECHOS A COBRAR DE PRESUPUESTOS CERRADOS
EJERCICIO: 1995

CLASIFIC. ECONÓMICA	EXPLICACIÓN	RECAUDADOS	DERECHOS CANCELADOS				PENDIENTES DE COBRO A 31 DE DICIEMBRE
			COBROS EN ESPECIE	INSOLVENCIAS	PRESCRIPCIÓN	OTRAS	
1270	CUOTAS DE EMPLEADORES POR I.T.	1.127,03	0,00	2.726,61	0,00	0,00	74.627,23
1271	CUOTAS DE EMPLEADORES POR I.M.S.	1.268,19	0,00	2.258,50	0,00	0,00	64.910,77
	TOTAL ARTICULO 12 COTIZACIONES SOCIALES	2.395,22	0,00	4.985,11	0,00	0,00	139.538,00
	TOTAL CAPITULO 1 COTIZACIONES SOCIALES	2.395,22	0,00	4.985,11	0,00	0,00	139.538,00
	TOTAL EJERCICIO 95	2.395,22	0,00	4.985,11	0,00	0,00	139.538,00

MUTUA: MUTUA INTERCOMARCAL

Nº: 039

II. DERECHOS A COBRAR DE PRESUPUESTOS CERRADOS
EJERCICIO: 1996

CLASIFIC. ECONÓMICA	EXPLICACIÓN	RECAUDADOS	DERECHOS CANCELADOS				PENDIENTES DE COBRO A 31 DE DICIEMBRE
			COBROS EN ESPECIE	INSOLVENCIAS	PRESCRIPCIÓN	OTRAS	
1270	CUOTAS DE EMPLEADORES POR I.T.	1.597,62	0,00	9.834,49	41,68	0,00	8.086,62
1271	CUOTAS DE EMPLEADORES POR I.M.S.	1.239,59	0,00	7.835,21	18,28	0,00	7.443,11
	TOTAL ARTICULO 12 COTIZACIONES SOCIALES	2.837,21	0,00	17.669,70	59,96	0,00	15.529,73
	TOTAL CAPITULO 1 COTIZACIONES SOCIALES	2.837,21	0,00	17.669,70	59,96	0,00	15.529,73
	TOTAL EJERCICIO 96	2.837,21	0,00	17.669,70	59,96	0,00	15.529,73

II. DERECHOS A COBRAR DE PRESUPUESTOS CERRADOS
EJERCICIO: 1997

CLASIFIC. ECONÓMICA	EXPLICACIÓN	RECAUDADOS	DERECHOS CANCELADOS				PENDIENTES DE COBRO A 31 DE DICIEMBRE
			COBROS EN ESPECIE	INSOLVENCIAS	PRESCRIPCIÓN	OTRAS	
1210	CUOTAS DE EMPLEADORES	0,00	0,00	0,00	0,00	0,00	4,62
1211	CUOTAS DE TRABAJADORES	0,00	0,00	0,00	0,00	0,00	0,92
1270	CUOTAS DE EMPLEADORES POR I.T.	2.167,74	0,00	6.548,58	0,00	0,00	11.331,01
1271	CUOTAS DE EMPLEADORES POR I.M.S.	2.235,51	0,00	5.582,76	0,00	0,00	9.267,43
	TOTAL ARTICULO 12 COTIZACIONES SOCIALES	4.403,25	0,00	12.131,34	0,00	0,00	20.603,98
	TOTAL CAPITULO 1 COTIZACIONES SOCIALES	4.403,25	0,00	12.131,34	0,00	0,00	20.603,98
32711	AL SECTOR PRIVADO	0,00	0,00	0,00	0,00	0,00	0,00
32712	A ENTIDADES DEL SISTEMA	0,00	0,00	0,00	0,00	0,00	1.245,05
	TOTAL ARTICULO 32 PRESTACIONES DE SERVICIOS	0,00	0,00	0,00	0,00	0,00	1.245,05
	TOTAL CAPITULO 3 TASAS Y OTROS INGRESOS	0,00	0,00	0,00	0,00	0,00	1.245,05
	TOTAL EJERCICIO 97	4.403,25	0,00	12.131,34	0,00	0,00	21.849,03

II. DERECHOS A COBRAR DE PRESUPUESTOS CERRADOS
EJERCICIO: 1998

CLASIFIC. ECONÓMICA	EXPLICACIÓN	RECAUDADOS	DERECHOS CANCELADOS				PENDIENTES DE COBRO A 31 DE DICIEMBRE
			COBROS EN ESPECIE	INSOLVENCIAS	PRESCRIPCIÓN	OTRAS	
1210	CUOTAS DE EMPLEADORES	14,77	0,00	13,13	0,00	0,00	841,51
1211	CUOTAS DE TRABAJADORES	2,95	0,00	2,62	0,00	0,00	168,04
1270	CUOTAS DE EMPLEADORES POR I.T.	507,97	0,00	12.315,42	0,47	0,00	21.832,53
1271	CUOTAS DE EMPLEADORES POR I.M.S.	354,32	0,00	9.229,90	0,57	0,00	15.866,62
	TOTAL ARTICULO 12 COTIZACIONES SOCIALES	880,01	0,00	21.561,07	1,04	0,00	38.708,70
	TOTAL CAPITULO 1 COTIZACIONES SOCIALES	880,01	0,00	21.561,07	1,04	0,00	38.708,70
32711	AL SECTOR PRIVADO	0,00	0,00	0,00	0,00	0,00	85,37
	TOTAL ARTICULO 32 PRESTACIONES DE SERVICIOS	0,00	0,00	0,00	0,00	0,00	85,37
	TOTAL CAPITULO 3 TASAS Y OTROS INGRESOS	0,00	0,00	0,00	0,00	0,00	85,37
	TOTAL EJERCICIO 98	880,01	0,00	21.561,07	1,04	0,00	38.794,07

II. DERECHOS A COBRAR DE PRESUPUESTOS CERRADOS
EJERCICIO: 1999

CLASIFIC. ECONÓMICA	EXPLICACIÓN	RECAUDADOS	DERECHOS CANCELADOS				PENDIENTES DE COBRO A 31 DE DICIEMBRE
			COBROS EN ESPECIE	INSOLVENCIAS	PRESCRIPCIÓN	OTRAS	
1210	CUOTAS DE EMPLEADORES	511,09	0,00	460,84	0,00	0,00	938,85
1211	CUOTAS DE TRABAJADORES	102,02	0,00	91,97	0,00	0,00	187,45
1270	CUOTAS DE EMPLEADORES POR I.T.	2.963,76	0,00	29.342,47	0,00	0,00	24.686,73
1271	CUOTAS DE EMPLEADORES POR I.M.S.	2.455,38	0,00	23.419,57	0,00	0,00	16.958,88
	TOTAL ARTICULO 12 COTIZACIONES SOCIALES	6.032,25	0,00	53.314,85	0,00	0,00	42.771,91
	TOTAL CAPITULO 1 COTIZACIONES SOCIALES	6.032,25	0,00	53.314,85	0,00	0,00	42.771,91
	TOTAL EJERCICIO 99	6.032,25	0,00	53.314,85	0,00	0,00	42.771,91

II. DERECHOS A COBRAR DE PRESUPUESTOS CERRADOS
EJERCICIO: 2000

CLASIFIC. ECONÓMICA	EXPLICACIÓN	RECAUDADOS	DERECHOS CANCELADOS				PENDIENTES DE COBRO A 31 DE DICIEMBRE
			COBROS EN ESPECIE	INSOLVENCIAS	PRESCRIPCIÓN	OTRAS	
1210	CUOTAS DE EMPLEADORES	1.615,22	0,00	5.671,49	22,24	0,00	9.795,85
1211	CUOTAS DE TRABAJADORES	322,43	0,00	1.132,12	4,44	0,00	1.954,68
1270	CUOTAS DE EMPLEADORES POR I.T.	2.594,77	0,00	76.297,37	70,28	0,00	25.601,84
1271	CUOTAS DE EMPLEADORES POR I.M.S.	2.024,16	0,00	52.809,82	59,99	0,00	31.361,86
	TOTAL ARTICULO 12 COTIZACIONES SOCIALES	6.556,58	0,00	135.910,80	156,95	0,00	68.714,23
	TOTAL CAPITULO 1 COTIZACIONES SOCIALES	6.556,58	0,00	135.910,80	156,95	0,00	68.714,23
32711	AL SECTOR PRIVADO	0,00	0,00	0,00	0,00	0,00	182,17
32712	A ENTIDADES DEL SISTEMA	0,00	0,00	0,00	0,00	0,00	835,75
	TOTAL ARTICULO 32 OTROS INGRES.PROCED.PREST	0,00	0,00	0,00	0,00	0,00	1.017,92
	TOTAL CAPITULO 3 TASAS Y OTROS INGRESOS	0,00	0,00	0,00	0,00	0,00	1.017,92
	TOTAL EJERCICIO 00	6.556,58	0,00	135.910,80	156,95	0,00	69.732,15

II. DERECHOS A COBRAR DE PRESUPUESTOS CERRADOS
EJERCICIO: 2001

CLASIFIC. ECONÓMICA	EXPLICACIÓN	RECAUDADOS	DERECHOS CANCELADOS				PENDIENTES DE COBRO A 31 DE DICIEMBRE
			COBROS EN ESPECIE	INSOLVENCIAS	PRESCRIPCIÓN	OTRAS	
1210	CUOTAS DE EMPLEADORES	1.980,98	0,00	9.150,93	111,86	0,00	9.326,09
1211	CUOTAS DE TRABAJADORES	395,45	0,00	1.826,68	22,33	0,00	1.906,55
1270	CUOTAS DE EMPLEADORES POR I.T.	1.820,83	0,00	75.995,50	372,04	0,00	22.906,41
1271	CUOTAS DE EMPLEADORES POR I.M.S.	1.766,02	0,00	60.556,05	317,60	0,00	19.448,93
	TOTAL ARTICULO 12 COTIZACIONES SOCIALES	5.963,28	0,00	147.529,16	823,83	0,00	53.587,98
	TOTAL CAPITULO 1 COTIZACIONES SOCIALES	5.963,28	0,00	147.529,16	823,83	0,00	53.587,98
32711	AL SECTOR PRIVADO	0,00	0,00	0,00	0,00	0,00	2.825,09
32712	A ENTIDADES DEL SISTEMA	0,00	0,00	0,00	0,00	0,00	5.735,20
	TOTAL ARTICULO 32 OTROS INGRES.PROCED.PREST	0,00	0,00	0,00	0,00	0,00	8.560,29
	TOTAL CAPITULO 3 TASAS Y OTROS INGRESOS	0,00	0,00	0,00	0,00	0,00	8.560,29
	TOTAL EJERCICIO 01	5.963,28	0,00	147.529,16	823,83	0,00	62.148,27

II. DERECHOS A COBRAR DE PRESUPUESTOS CERRADOS
EJERCICIO: 2002

CLASIFIC. ECONÓMICA	EXPLICACIÓN	RECAUDADOS	DERECHOS CANCELADOS				PENDIENTES DE COBRO A 31 DE DICIEMBRE
			COBROS EN ESPECIE	INSOLVENCIAS	PRESCRIPCIÓN	OTRAS	
1210	CUOTAS DE EMPLEADORES	2.610,09	0,00	19.230,06	70,63	0,00	8.728,94
1211	CUOTAS DE TRABAJADORES	538,46	0,00	3.838,60	14,10	0,00	1.779,35
1270	CUOTAS DE EMPLEADORES POR I.T.	2.589,75	0,00	91.959,61	10,37	0,00	4.769,04
1271	CUOTAS DE EMPLEADORES POR I.M.S.	2.247,57	0,00	76.994,74	8,33	0,00	4.379,59
	TOTAL ARTICULO 12 COTIZACIONES SOCIALES	7.985,87	0,00	192.023,01	103,43	0,00	19.656,92
	TOTAL CAPITULO 1 COTIZACIONES SOCIALES	7.985,87	0,00	192.023,01	103,43	0,00	19.656,92
32711	AL SECTOR PRIVADO	449,85	0,00	0,00	0,00	0,00	1.864,47
32712	A ENTIDADES DEL SISTEMA	0,00	0,00	0,00	0,00	0,00	1.510,69
	TOTAL ARTICULO 32 OTROS INGRES.PROCED.PREST	449,85	0,00	0,00	0,00	0,00	3.375,16
3805	DE MUTUAS DE A.T. Y E.P.	0,00	0,00	0,00	0,00	0,00	-0,30
	TOTAL ARTICULO 38 REINTEGROS	0,00	0,00	0,00	0,00	0,00	-0,30
	TOTAL CAPITULO 3 TASAS Y OTROS INGRESOS	449,85	0,00	0,00	0,00	0,00	3.374,86
	TOTAL EJERCICIO 02	8.435,72	0,00	192.023,01	103,43	0,00	23.031,78

II. DERECHOS A COBRAR DE PRESUPUESTOS CERRADOS
EJERCICIO: 2003

CLASIFIC. ECONÓMICA	EXPLICACIÓN	RECAUDADOS	DERECHOS CANCELADOS				PENDIENTES DE COBRO A 31 DE DICIEMBRE
			COBROS EN ESPECIE	INSOLVENCIAS	PRESCRIPCIÓN	OTRAS	
1210	CUOTAS DE EMPLEADORES	4.212,07	0,00	31.567,77	709,09	0,00	9.077,66
1211	CUOTAS DE TRABAJADORES	849,50	0,00	6.301,43	161,51	0,00	2.420,65
1270	CUOTAS DE EMPLEADORES POR I.T.	4.455,64	0,00	108.823,39	137,61	0,00	11.493,38
1271	CUOTAS DE EMPLEADORES POR I.M.S.	3.480,21	0,00	91.380,98	101,47	0,00	8.530,35
	TOTAL ARTICULO 12 COTIZACIONES SOCIALES	12.997,42	0,00	238.073,57	1.109,68	0,00	31.522,04
	TOTAL CAPITULO 1 COTIZACIONES SOCIALES	12.997,42	0,00	238.073,57	1.109,68	0,00	31.522,04
32711	AL SECTOR PRIVADO	589,58	0,00	0,00	0,00	0,00	93.098,48
32712	A ENTIDADES DEL SISTEMA	0,00	0,00	0,00	0,00	0,00	799,44
	TOTAL ARTICULO 32 OTROS INGRES.PROCED.PREST	589,58	0,00	0,00	0,00	0,00	93.897,92
3805	DE MUTUAS DE A.T. Y E.P.	0,00	0,00	0,00	0,00	0,00	385.175,97
	TOTAL ARTICULO 38 REINTEGROS	0,00	0,00	0,00	0,00	0,00	385.175,97
	TOTAL CAPITULO 3 TASAS Y OTROS INGRESOS	589,58	0,00	0,00	0,00	0,00	479.073,89
	TOTAL EJERCICIO 03	13.587,00	0,00	238.073,57	1.109,68	0,00	510.595,93

II. DERECHOS A COBRAR DE PRESUPUESTOS CERRADOS
EJERCICIO: 2004

CLASIFIC. ECONÓMICA	EXPLICACIÓN	RECAUDADOS	DERECHOS CANCELADOS				PENDIENTES DE COBRO A 31 DE DICIEMBRE
			COBROS EN ESPECIE	INSOLVENCIAS	PRESCRIPCIÓN	OTRAS	
1210	CUOTAS DE EMPLEADORES	3.812,79	0,00	27.975,77	74,08	0,00	17.276,49
1211	CUOTAS DE TRABAJADORES	761,10	0,00	5.584,42	14,79	0,00	3.404,45
1270	CUOTAS DE EMPLEADORES POR I.T.	6.672,51	0,00	83.803,56	1,88	0,00	47.459,61
1271	CUOTAS DE EMPLEADORES POR I.M.S.	4.190,26	0,00	68.508,92	1,47	0,00	41.326,87
	TOTAL ARTICULO 12 COTIZACIONES SOCIALES	15.436,66	0,00	185.872,67	92,22	0,00	109.467,42
	TOTAL CAPITULO 1 COTIZACIONES SOCIALES	15.436,66	0,00	185.872,67	92,22	0,00	109.467,42
32711	AL SECTOR PRIVADO	1.337,04	0,00	0,00	0,00	0,00	73.913,50
32712	A ENTIDADES DEL SISTEMA	0,00	0,00	0,00	0,00	0,00	413,09
	TOTAL ARTICULO 32 OTROS INGRES.PROCED.PREST	1.337,04	0,00	0,00	0,00	0,00	74.326,59
3805	DE MUTUAS DE A.T. Y E.P.	0,00	0,00	0,00	0,00	0,00	52.457,56
	TOTAL ARTICULO 38 REINTEGROS_DE OPERACIONES	0,00	0,00	0,00	0,00	0,00	52.457,56
	TOTAL CAPITULO 3 TASAS Y OTROS INGRESOS	1.337,04	0,00	0,00	0,00	0,00	126.784,15
	TOTAL EJERCICIO 04	16.773,70	0,00	185.872,67	92,22	0,00	236.251,57

II. DERECHOS A COBRAR DE PRESUPUESTOS CERRADOS
EJERCICIO: 2005

CLASIFIC. ECONÓMICA	EXPLICACIÓN	RECAUDADOS	DERECHOS CANCELADOS				PENDIENTES DE COBRO A 31 DE DICIEMBRE
			COBROS EN ESPECIE	INSOLVENCIAS	PRESCRIPCIÓN	OTRAS	
1210	CUOTAS DE EMPLEADORES	16.384,08	0,00	54.192,91	0,00	0,00	54.625,42
1211	CUOTAS DE TRABAJADORES	3.305,51	0,00	8.756,21	0,00	0,00	13.141,57
1270	CUOTAS POR INCAP.TEMPORAL	11.567,83	0,00	98.729,42	0,00	0,00	75.660,04
1271	CUOTAS POR I.M.S.	10.103,82	0,00	77.471,26	0,00	0,00	67.959,86
	TOTAL ARTICULO 12 COTIZACIONES SOCIALES	41.361,24	0,00	239.149,80	0,00	0,00	211.386,89
	TOTAL CAPITULO 1 COTIZACIONES SOCIALES	41.361,24	0,00	239.149,80	0,00	0,00	211.386,89
32711	AL SECTOR PRIVADO	4.480,14	0,00	0,00	0,00	0,00	89.347,20
32712	A ENTIDADES DEL SISTEMA	0,00	0,00	0,00	0,00	0,00	248,50
	TOTAL ARTICULO 32 OTROS INGRES.PROCED.PREST	4.480,14	0,00	0,00	0,00	0,00	89.595,70
3805	DE MUTUAS DE A.T. Y E.P.	0,00	0,00	0,00	0,00	0,00	75.989,07
	TOTAL ARTICULO 38 REINTEGROS_DE OPERACIONES	0,00	0,00	0,00	0,00	0,00	75.989,07
3995	INGRESOS DIVERSOS DE MUTUAS DE A.T.	0,00	0,00	0,00	0,00	0,00	29,14
	TOTAL ARTICULO 39 OTROS INGRESOS	0,00	0,00	0,00	0,00	0,00	29,14
	TOTAL CAPITULO 3 TASAS Y OTROS INGRESOS	4.480,14	0,00	0,00	0,00	0,00	165.613,91
8405	DE MUTUAS DE A.T. Y E.P.	877,71	0,00	0,00	0,00	0,00	-877,71
	TOTAL ARTICULO 84 DEVOLUCION DE DEPOSITOS Y	877,71	0,00	0,00	0,00	0,00	-877,71
	TOTAL CAPITULO 8 ACTIVOS FINANCIEROS	877,71	0,00	0,00	0,00	0,00	-877,71
	TOTAL EJERCICIO 05	46.719,09	0,00	239.149,80	0,00	0,00	376.123,09

II. DERECHOS A COBRAR DE PRESUPUESTOS CERRADOS
EJERCICIO: 2006

CLASIFIC. ECONÓMICA	EXPLICACIÓN	RECAUDADOS	DERECHOS CANCELADOS				PENDIENTES DE COBRO A 31 DE DICIEMBRE
			COBROS EN ESPECIE	INSOLVENCIAS	PRESCRIPCIÓN	OTRAS	
1210	CUOTAS DE EMPLEADORES	80.077,34	0,00	74.478,56	0,00	0,00	-101.638,15
1211	CUOTAS DE TRABAJADORES	15.734,52	0,00	16.348,51	0,00	0,00	-21.177,74
1270	CUOTAS POR INCAP.TEMPORAL	91.567,03	0,00	136.824,77	0,00	0,00	-127.333,88
1271	CUOTAS POR I.M.S.	78.171,60	0,00	121.226,51	0,00	0,00	-100.296,50
	TOTAL ARTICULO 12 COTIZACIONES SOCIALES	265.550,49	0,00	348.878,35	0,00	0,00	-350.446,27
	TOTAL CAPITULO 1 COTIZACIONES SOCIALES	265.550,49	0,00	348.878,35	0,00	0,00	-350.446,27
32711	AL SECTOR PRIVADO	108.247,73	0,00	0,00	0,00	0,00	-76.245,79
32712	A ENTIDADES DEL SISTEMA	0,00	0,00	0,00	0,00	0,00	4.784,11
	TOTAL ARTICULO 32 OTROS INGRES.PROCED.PREST	108.247,73	0,00	0,00	0,00	0,00	-71.461,68
360	INGRESOS POR COMPENSACION DE COSTE	0,00	0,00	0,00	0,00	0,00	403.974,17
	TOTAL ARTICULO 36 INGRESOS POR COMPESACION	0,00	0,00	0,00	0,00	0,00	403.974,17
3805	DE MUTUAS DE A.T. Y E.P.	278.976,25	0,00	0,00	0,00	0,00	444.587,77
	TOTAL ARTICULO 38 REINTEGROS DE OPERACIONES	278.976,25	0,00	0,00	0,00	0,00	444.587,77
	TOTAL CAPITULO 3 TASAS Y OTROS INGRESOS	387.223,98	0,00	0,00	0,00	0,00	777.100,26
8415	DE MUTUAS DE A.T. Y E.P.	0,00	0,00	0,00	0,00	0,00	11,42
	TOTAL ARTICULO 84 DEVOLUCION DE DEPOSITOS Y	0,00	0,00	0,00	0,00	0,00	11,42
	TOTAL CAPITULO 8 ACTIVOS FINANCIEROS	0,00	0,00	0,00	0,00	0,00	11,42
	TOTAL EJERCICIO 06	652.774,47	0,00	348.878,35	0,00	0,00	426.665,41

II. DERECHOS A COBRAR DE PRESUPUESTOS CERRADOS
EJERCICIO: 2007

CLASIFIC. ECONÓMICA	EXPLICACIÓN	RECAUDADOS	DERECHOS CANCELADOS				PENDIENTES DE COBRO A 31 DE DICIEMBRE
			COBROS EN ESPECIE	INSOLVENCIAS	PRESCRIPCIÓN	OTRAS	
1210	CUOTAS DE EMPLEADORES	69.597,26	0,00	99.704,90	0,00	0,00	360.408,02
1211	CUOTAS DE TRABAJADORES	13.932,69	0,00	19.827,27	0,00	0,00	71.722,65
1270	CUOTAS POR INCAP.TEMPORAL	92.520,26	0,00	212.740,97	0,00	0,00	689.722,69
1271	CUOTAS POR I.M.S.	76.512,32	0,00	178.592,20	0,00	0,00	563.246,79
	TOTAL ARTICULO 12 COTIZACIONES SOCIALES	252.562,53	0,00	510.865,34	0,00	0,00	1.685.100,15
	TOTAL CAPITULO 1 COTIZACIONES SOCIALES	252.562,53	0,00	510.865,34	0,00	0,00	1.685.100,15
32711	AL SECTOR PRIVADO	154.027,95	0,00	0,00	0,00	0,00	278.398,29
32712	A ENTIDADES DEL SISTEMA	234,08	0,00	0,00	0,00	0,00	2.286,66
	TOTAL ARTICULO 32 OTROS INGRES.PROCED.PREST	154.262,03	0,00	0,00	0,00	0,00	280.684,95
3805	DE MUTUAS DE A.T. Y E.P.	343.754,97	0,00	0,00	0,00	0,00	638.606,07
	TOTAL ARTICULO 38 REINTEGROS DE OPERACIONES	343.754,97	0,00	0,00	0,00	0,00	638.606,07
3995	INGRESOS DIVERSOS DE MUTUAS DE A.T.	0,00	0,00	0,00	0,00	0,00	146,91
	TOTAL ARTICULO 39 OTROS INGRESOS	0,00	0,00	0,00	0,00	0,00	146,91
	TOTAL CAPITULO 3 TASAS Y OTROS INGRESOS	498.017,00	0,00	0,00	0,00	0,00	919.437,93
	TOTAL EJERCICIO 07	750.579,53	0,00	510.865,34	0,00	0,00	2.604.538,08
	TOTAL	1.517.937,31	0,00	2.107.964,77	2.347,11	0,00	4.567.569,02

6 - INFORMACIÓN SOBRE EL INMOVILIZADO NO FINANCIERO

-
- 6.1 INMOVILIZADO INMATERIAL
 - 6.2 INMOVILIZADO MATERIAL
-

INMOVILIZADO INMATERIAL

Mutua: MUTUA INTERCOMARCAL Nº: 039

I. RELACIÓN DE BIENES Y DERECHOS

EJERCICIO: 2008

CODIGO	DESCRIPCIÓN	VALOR A 31 DE DICIEMBRE	AMORTIZACIÓN ACUMULADA A 31 DE DICIEMBRE
215	1.- Aplicaciones informáticas	285.793,73	131.587,12
217	2.- Derechos sobre bienes en régimen de arrendamiento financiero		
	TOTAL	285.793,73	131.587,12

INMOVILIZADO INMATERIAL

MUTUA: MUTUA INTERCOMARCAL

EJERCICIO: 2008

Nº: 039

II. DERECHOS SOBRE BIENES EN RÉGIMEN DE ARRENDAMIENTO FINANCIERO

DESCRIPCIÓN	COSTE DEL BIEN EN ORIGEN	DURACIÓN DEL CONTRATO	AÑOS TRANSCURRIDOS	IMPORTE CUOTAS SATISFECHAS		IMPORTE CUOTAS PENDIENTES	VALOR DE LA OPCIÓN DE COMPRA
				EN EJERCICIOS ANTERIORES	EN EL EJERCICIO		
Derechos sobre bienes en régimen de arrendamiento financiero							

INMOVILIZADO INMATERIAL

MUTUA: MUTUA INTERCOMARCAL

EJERCICIO: 2008

Nº: 039

II. DERECHOS SOBRE BIENES EN RÉGIMEN DE ARRENDAMIENTO FINANCIERO

DESCRIPCIÓN	COSTE DEL BIEN EN ORIGEN	DURACIÓN DEL CONTRATO	AÑOS TRANSCURRIDOS	IMPORTE CUOTAS SATISFECHAS		IMPORTE CUOTAS PENDIENTES	VALOR DE LA OPCIÓN DE COMPRA
				EN EJERCICIOS ANTERIORES	EN EL EJERCICIO		

DETALLE DE INMOVILIZADO INMATERIAL CON CARGO AL FONDO DE PREVENCIÓN Y REHABILITACIÓN

MUTUA: **MUTUA INTERCOMARCAL**

Nº: 039

EJERCICIO: 2008

CODIGO	DESCRIPCIÓN	VALOR A 31 DE DICIEMBRE	AMORTIZACIÓN ACUMULADA A 31 DE DICIEMBRE
215	1.- Aplicaciones informáticas		
217	2.- Derechos sobre bienes en régimen de arrendamiento financiero		
218	3.- Otros		
	TOTAL		

INMOVILIZADO MATERIAL

Mutua: MUTUA INTERCOMARCAL Nº: 039
EJERCICIO: 2008

PLAN	CODIGO	DESCRIPCIÓN	VALOR A 1 DE ENERO	VARIACIONES Y CAUSAS	VALOR A 31 DE DICIEMBRE	AMORTIZACIÓN ACUMULADA A 31 DE DICIEMBRE
220		Terrenos y bienes naturales				
221		Construcciones	245.614,03		245.614,03	69.634,45
222		Instalaciones técnicas	-0,02		-0,02	-0,15
223		Maquinaria	909.831,48	205.838,20	1.115.669,68	591.294,20
224		Utillaje	236.760,83		236.760,83	99.196,02
226		Mobiliario	1.175.073,48	118.211,01	1.293.284,49	544.361,26
227		Equipos para procesos de información	120.835,69		120.835,69	113.451,91
228		Elementos de transporte	141.155,17		141.155,17	63.521,25
229		Otro inmovilizado material				
		TOTAL	2.829.270,66	324.049,21	3.153.319,87	1.481.458,94

INMOVILIZADO MATERIAL EN CURSO

MUTUA: MUTUA INTERCOMARCAL
EJERCICIO: 2008

Nº: 039

DESCRIPCIÓN	IMPORTE A 1 DE ENERO	CARGOS			ABONOS	IMPORTE A 31 DE DICIEMBRE
		PROYECTOS REALIZADOS POR LA ENTIDAD	PROYECTOS DERIVADOS DE CTTOS. CON TERCEROS	GASTOS FINANCIEROS ACTIVADOS	IMPORTE TRASPASADO A INMOVILIZADO TERMINADO	
TOTAL						

INMOVILIZADO MATERIAL EN CURSO

MUTUA: MUTUA INTERCOMARCAL
EJERCICIO: 2008

Nº: 039

DESCRIPCIÓN	IMPORTE A 1 DE ENERO	CARGOS			ABONOS	IMPORTE A 31 DE DICIEMBRE
		PROYECTOS REALIZADOS POR LA ENTIDAD	PROYECTOS DERIVADOS DE CTTOS. CON TERCEROS	GASTOS FINANCIEROS ACTIVADOS	IMPORTE TRASPASADO A INMOVILIZADO TERMINADO	

DETALLE DEL INMOVILIZADO MATERIAL CON CARGO AL FONDO DE PREVENCIÓN Y REHABILITACIÓN

MUTUA: **MUTUA INTERCOMARCAL**
EJERCICIO: 2008

Nº: 039

CODIGO	DESCRIPCIÓN	VALOR A 1 DE ENERO	VARIACIONES Y CAUSAS	VALOR A 31 DE DICIEMBRE	AMORTIZACIÓN ACUMULADA A 31 DE DICIEMBRE
220	Terrenos y bienes naturales				
221	Construcciones				
222	Instalaciones técnicas	1.297,98		1.297,98	1.297,98
223	Maquinaria	38.109,86		38.109,86	38.109,86
224	Uillaje	144,61		144,61	144,61
226	Mobiliario				
227	Equipos para procesos de información				
228	Elementos de transporte	202.406,30		202.406,30	202.406,30
229	Otro inmovilizado material				
	TOTAL	241.958,75		241.958,75	241.958,75

DETALLE DEL INMOVILIZADO EN CURSO CON CARGO AL FONDO DE PREVENCIÓN Y REHABILITACIÓN

MUTUA: MUTUA INTERCOMARCAL
EJERCICIO: 2008

Nº: 039

DESCRIPCIÓN	IMPORTE A 1 DE ENERO	CARGOS			ABONOS IMPORTE TRASPASADO A INMOVILIZADO TERMINADO	IMPORTE A 31 DE DICIEMBRE
		PROYECTOS REALIZADOS POR LA ENTIDAD	PROYECTOS DERIVADOS DE CTTOS. CON TERCEROS	GASTOS FINANCIEROS ACTIVADOS		
TOTAL						

7 - INFORMACIÓN SOBRE LAS INVERSIONES FINANCIERAS

-
- 7.1 VALORES DE RENTA FIJA
 - 7.2 CRÉDITOS
 - 7.3 PARTICIPACIONES EN CENTROS Y
ENTIDADES MANCOMUNADAS
-

VALORES RENTA FIJA

EJERCICIO: 2008

Mutua: MUTUA INTERCOMARCAL N°: 039

DESCRIPCIÓN	VALOR A 1 DE ENERO	VARIACIONES	VALOR A 31 DE DICIEMBRE	INTERESES DEVENGADOS Y NO COBRADOS	PROVISIÓN DEPRECIACIÓN
CED. BCO. CREDITO LOCAL	354,60		354,60		
OBLIG.AGUAS VALENCIA	45,25		45,25		
BONOS S.A. CROS,12% 7-86	500,64		500,64		
TOTAL INV.PERMANENTES	900,49		900,49		
C. MANRESA DEUDA ESTADO	14999597,15	1000000,00	15999597,15		
DEUTSCHE BANK	16785000,11	-1785000,00	15000000,11		
B.SABADELL TESORO PUBLIC	6200000,00	16800000,00	23000000,00		
B.SABADELL IBERSECURITIS	3331874,40	119638,44	3451512,84		
TOTAL INV.TEMPORALES	41316471,66	16134638,33	57451110,10		

VALORES RENTA FIJA

EJERCICIO: 2008

Mutua: MUTUA INTERCOMARCAL N°: 039

DESCRIPCIÓN	VALOR A 1 DE ENERO	VARIACIONES	VALOR A 31 DE DICIEMBRE	INTERESES DEVENGADOS Y NO COBRADOS	PROVISIÓN DEPRECIACIÓN

VALORES RENTA FIJA

EJERCICIO: 2008

Mutua: MUTUA INTERCOMARCAL N°: 039

DESCRIPCIÓN	VALOR A 1 DE ENERO	VARIACIONES	VALOR A 31 DE DICIEMBRE	INTERESES DEVENGADOS Y NO COBRADOS	PROVISIÓN DEPRECIACIÓN

VALORES RENTA FIJA

EJERCICIO: 2008

Mutua: MUTUA INTERCOMARCAL N°: 039

DESCRIPCIÓN	VALOR A 1 DE ENERO	VARIACIONES	VALOR A 31 DE DICIEMBRE	INTERESES DEVENGADOS Y NO COBRADOS	PROVISIÓN DEPRECIACIÓN

VALORES RENTA FIJA

EJERCICIO: 2008

Mutua: MUTUA INTERCOMARCAL N°: 039

DESCRIPCIÓN	VALOR A 1 DE ENERO	VARIACIONES	VALOR A 31 DE DICIEMBRE	INTERESES DEVENGADOS Y NO COBRADOS	PROVISIÓN DEPRECIACIÓN

VALORES RENTA FIJA

EJERCICIO: 2008

Mutua: MUTUA INTERCOMARCAL N°: 039

DESCRIPCIÓN	VALOR A 1 DE ENERO	VARIACIONES	VALOR A 31 DE DICIEMBRE	INTERESES DEVENGADOS Y NO COBRADOS	PROVISIÓN DEPRECIACIÓN

CRÉDITOS

EJERCICIO: 2008

Mutua: MUTUA INTERCOMARCAL Nº: 039

DESCRIPCIÓN	VALOR A 1 DE ENERO	VARIACIONES	VALOR A 31 DE DICIEMBRE	INTERESES DEVENGADOS Y	PROVISIÓN INSOLVENCIAS
CREDIT. L/P PERSONAL	39223,49	0,00	39223,49		
CREDIT. C/P PERSONAL	0,00	18289,27	18289,27		

CRÉDITOS

EJERCICIO: 2008

Mutua: MUTUA INTERCOMARCAL Nº: 039

DESCRIPCIÓN	VALOR A 1 DE ENERO	VARIACIONES	VALOR A 31 DE DICIEMBRE	INTERESES DEVENGADOS Y	PROVISIÓN INSOLVENCIAS

PARTICIPACIONES EN CENTROS MANCOMUNADOS

MUTUA: MUTUA INTERCOMARCAL
EJERCICIO: 2008

Nº: 039

DESCRIPCIÓN	% DE PARTICIPACIÓN	VALOR A 1 DE ENERO	VARIACIONES	VALOR A 31 DE DICIEMBRE
TOTAL		276.288,03		276.288,03
EJERCICIO 1969		37.028,76		37.028,76
EJERCICIO 1971		27.771,59		27.771,59
EJERCICIO 1972		39.343,08		39.343,08
EJERCICIO 1972		34.714,48		34.714,48
EJERCICIO 1975		36.097,62		36.097,62
EJERCICIO 1976		19.156,96		19.156,96
PARTICIPACION MUTUA MANRESA (HASTA 1975)		19.686,94		19.686,94
PARTICIPACION MUTUA MAPA (HASTA 1975)		18.224,05		18.224,05
PARTICIPACION MUTUA TARREGA (HASTA 1975)		8.203,82		8.203,82
PARTICIPACION DE ASOCIACION MUTUAL LAYETANA MUTUAL DE SAN SEBASTIAN EJERCICIO 1971		36.060,73		36.060,73

PARTICIPACIONES EN CENTROS MANCOMUNADOS

MUTUA: MUTUA INTERCOMARCAL
EJERCICIO: 2008

Nº: 039

DESCRIPCIÓN	% DE PARTICIPACIÓN	VALOR A 1 DE ENERO	VARIACIONES	VALOR A 31 DE DICIEMBRE

PARTICIPACIONES EN ENTIDADES MANCOMUNADAS

Mutua: MUTUA INTERCOMARCAL N°: 039 EJERCICIO: 2008

DESCRIPCIÓN	% DE PARTICIPACIÓN	VALOR A 1 DE ENERO	VARIACIONES	VALOR A 31 DE DICIEMBRE

8 - ESTADO DE OPERACIONES NO PRESUPUESTARIAS

-
- 8.1 ESTADO DE DEUDORES NO PRESUPUESTARIOS
 - 8.2 ESTADO DE ACREEDORES NO PRESUPUESTARIOS
 - 8.3 ESTADO DE PARTIDAS PENDIENTES DE APLICACIÓN
-

ESTADO DE DEUDORES NO PRESUPUESTARIOS
EJERCICIO: 2008

Nº: 039

MUTUA: MUTUA INTERCOMARCAL
Cuenta Plan: 443

CONCEPTO	DESCRIPCION	SALDO A 1-1	CARGOS REALIZADOS EN EL EJERCICIO	TOTAL DEUDORES	ABONOS REALIZADOS EN EJERCICIO	DEUDORES PDTES. COBRO EN 31-12
10010	DEUDORES A CORTO PLAZO POR APLAZ.Y FRAC.	1.394.930,66	133.758,49	1.528.689,15	186.701,26	1.341.987,89
	TOTAL CUENTA 443 DEUDORES CORTO PLAZO.APLAZ.Y	1.394.930,66	133.758,49	1.528.689,15	186.701,26	1.341.987,89

ESTADO DE DEUDORES NO PRESUPUESTARIOS
EJERCICIO: 2008

MUTUA: MUTUA INTERCOMARCAL
Cuenta Plan: 445

Nº: 039

CONCEPTO	DESCRIPCION	SALDO A 1-1	CARGOS REALIZADOS EN EL EJERCICIO	TOTAL DEUDORES	ABONOS REALIZADOS EN EJERCICIO	DEUDORES PDTES. COBRO EN 31-12
10210	DEUDORES PAGO INDEBIDO PREST.SISTEMA S.S	507.479,06	427.337,74	934.816,80	331.722,58	603.094,22
	TOTAL CUENTA 445 DEUDORES POR PRESTACIONES	507.479,06	427.337,74	934.816,80	331.722,58	603.094,22

ESTADO DE DEUDORES NO PRESUPUESTARIOS
EJERCICIO: 2008

Nº: 039

MUTUA: MUTUA INTERCOMARCAL
Cuenta Plan: 449

CONCEPTO	DESCRIPCION	SALDO A 1-1	CARGOS REALIZADOS EN EL EJERCICIO	TOTAL DEUDORES	ABONOS REALIZADOS EN EJERCICIO	DEUDORES PDTES. COBRO EN 31-12
10310	PRESTACIONES ANTICIPADAS	337.657,08	74.806,08	412.463,16	385.739,99	26.723,17
10370	PAGOS POR CTA.TERCEROS ADJ.OBRAS,SUM.SER	0,00	12,76	12,76	0,00	12,76
10399	OTROS DEUDORES	381.910,58	703.893,63	1.085.804,21	69.213,51	1.016.590,70
	TOTAL CUENTA 449 OTROS DEUDORES NO PRESUPUES	719.567,66	778.712,47	1.498.280,13	454.953,50	1.043.326,63
	TOTAL SUBGRUPO 44 DEUDORES NO PRESUPUESTAR	2.621.977,38	1.339.808,70	3.961.786,08	973.377,34	2.988.408,74
	TOTAL GRUPO 4 ACREEDORES Y DEUDORES	2.621.977,38	1.339.808,70	3.961.786,08	973.377,34	2.988.408,74
	TOTAL GENERAL	2.621.977,38	1.339.808,70	3.961.786,08	973.377,34	2.988.408,74

ESTADO DE ACREEDORES NO PRESUPUESTARIOS

MUTUA: MUTUA INTERCOMARCAL
 Cuenta Plan: 419 EJERCICIO: 2008

Nº: 039

CONCEPTO	DESCRIPCION	SALDO A 1-1	ABONOS REALIZADOS EN EL EJERCICIO	TOTAL ACREEDORES	CARGOS REALIZADOS EN EJERCICIO	ACREEDORES PDTES. PAGO EN 31-12
20310	RETENC.JUDIC.SOBRE LIBRAMIENTOS NOMINAS	4.838,84	0,00	4.838,84	43.487,25	-38.648,41
20311	RETENC.JUDIC.SOBRE OTROS LIBRAMIENTOS	0,00	53.930,73	53.930,73	11.990,16	41.940,57
20399	OTROS ACREEDORES	123.094,10	2.974.280,34	3.097.374,44	3.677.402,09	-580.027,65
	TOTAL CUENTA 419 OTROS ACREED	127.932,94	3.028.211,07	3.156.144,01	3.732.879,50	-576.735,49
	TOTAL SUBGRUPO 41 ACREEDORES N	127.932,94	3.028.211,07	3.156.144,01	3.732.879,50	-576.735,49

ESTADO DE ACREEDORES NO PRESUPUESTARIOS

MUTUA: MUTUA INTERCOMARCAL
 Cuenta Plan: 4751 EJERCICIO: 2008

Nº: 039

CONCEPTO	DESCRIPCION	SALDO A 1-1	ABONOS REALIZADOS EN EL EJERCICIO	TOTAL ACREEDORES	CARGOS REALIZADOS EN EJERCICIO	ACREEDORES PDTES. PAGO EN 31-12
20510	I.R.P.F.	252.237,14	2.723.814,32	2.976.051,46	2.781.435,52	194.615,94
20515	RETENC.PAGO ALQUILERES CTA.IRPF Y DEL IS	11.674,85	150.001,53	161.676,38	155.464,44	6.211,94
	TOTAL CUENTA 4751 HACIENDA PUB	263.911,99	2.873.815,85	3.137.727,84	2.936.899,96	200.827,88
	TOTAL PRINCIPAL 475 HACIENDA PUB	263.911,99	2.873.815,85	3.137.727,84	2.936.899,96	200.827,88

ESTADO DE ACREEDORES NO PRESUPUESTARIOS

MUTUA: MUTUA INTERCOMARCAL
 Cuenta Plan: 4760 EJERCICIO: 2008

Nº: 039

CONCEPTO	DESCRIPCION	SALDO A 1-1	ABONOS REALIZADOS EN EL EJERCICIO	TOTAL ACREEDORES	CARGOS REALIZADOS EN EJERCICIO	ACREEDORES PDTES. PAGO EN 31-12
20610	CUOTAS DE SEGURIDAD SOCIAL.EMPLEADORES	84.935,12	231.744,02	316.679,14	3.377.067,18	-3.060.388,04
20620	CUOTAS DE SEGURIDAD SOCIAL.TRABAJADORES	0,00	2.881.009,20	2.881.009,20	0,00	2.881.009,20
20630	CUOTAS DEDUCIDAS DE PRESTACIONES	2.570,35	84.243,07	86.813,42	77.968,62	8.844,80
20635	CUOT.OBR.SS TRAB.MATERN. Y RIESGO EMBAR.	16.469,42	0,00	16.469,42	0,00	16.469,42
	TOTAL CUENTA 4760 SEGURIDAD SO	103.974,89	3.196.996,29	3.300.971,18	3.455.035,80	-154.064,62
	TOTAL PRINCIPAL 476 ORGANISMOS D	103.974,89	3.196.996,29	3.300.971,18	3.455.035,80	-154.064,62

ESTADO DE ACREEDORES NO PRESUPUESTARIOS

MUTUA: MUTUA INTERCOMARCAL
Cuenta Plan: 4770 EJERCICIO: 2008

Nº: 039

CONCEPTO	DESCRIPCION	SALDO A 1-1	ABONOS REALIZADOS EN EL EJERCICIO	TOTAL ACREEDORES	CARGOS REALIZADOS EN EJERCICIO	ACREEDORES PDTES. PAGO EN 31-12
92120	IVA REPERCUTIDO	0,00	10.412,56	10.412,56	16.476,44	-6.063,88
	TOTAL CUENTA 4770 HACIENDA PUB	0,00	10.412,56	10.412,56	16.476,44	-6.063,88
	TOTAL PRINCIPAL 477 HACIENDA PUB	0,00	10.412,56	10.412,56	16.476,44	-6.063,88
	TOTAL SUBGRUPO 47 ADMINISTRACI	367.886,88	6.081.224,70	6.449.111,58	6.408.412,20	40.699,38
	TOTAL GRUPO 4 ACREEDORES Y	495.819,82	9.109.435,77	9.605.255,59	10.141.291,70	-536.036,11
	TOTAL GENERAL	495.819,82	9.109.435,77	9.605.255,59	10.141.291,70	-536.036,11

ESTADO DE PARTIDAS PENDIENTES DE APLICACIÓN

Nº: 039

MUTUA: MUTUA INTERCOMARCAL

A) De los cobros pendientes de aplicación.

Cuenta Plan: 552

EJERCICIO: 2008

CONCEPTO	DESCRIPCION	COBROS PDTES. APLIC. A 1-1	COBROS REALIZ. EN EJERCICIO	TOTAL COBROS PDTES. APLICACIÓN	COBROS APLICADOS EN EJERCICIO	COBROS PDTES. APLIC. A 31-12
30100	DESINVERS., Y DEMÁS OP. DISPOSICIÓN VRF		980.651.004,80	980.651.004,80	980.651.004,80	
	TOTAL CUENTA 552 OPERAC. TRAN		980.651.004,80	980.651.004,80	980.651.004,80	

ESTADO DE PARTIDAS PENDIENTES DE APLICACIÓN

MUTUA: MUTUA INTERCOMARCAL

Nº: 039

A) De los cobros pendientes de aplicación.

Cuenta Plan: 553

EJERCICIO: 2008

CONCEPTO	DESCRIPCION	COBROS PDTES. APLIC. A 1-1	COBROS REALIZ. EN EJERCICIO	TOTAL COBROS PDTES. APLICACIÓN	COBROS APLICADOS EN EJERCICIO	COBROS PDTES. APLIC. A 31-12
30105	OPERACIONES ACREEDORAS CON TG.SEG.SOCIAL		167.408.420,66	167.408.420,66	167.408.420,66	
	TOTAL CUENTA 553 TGSS CUENTA		167.408.420,66	167.408.420,66	167.408.420,66	

ESTADO DE PARTIDAS PENDIENTES DE APLICACIÓN

Nº: 039

MUTUA: MUTUA INTERCOMARCAL

A) De los cobros pendientes de aplicación.

Cuenta Plan: 5540

EJERCICIO: 2008

CONCEPTO	DESCRIPCION	COBROS PDTES. APLIC. A 1-1	COBROS REALIZ. EN EJERCICIO	TOTAL COBROS PDTES. APLICACIÓN	COBROS APLICADOS EN EJERCICIO	COBROS PDTES. APLIC. A 31-12
30110	INGRESOS MATERIALES Y VIRTUALES PETES.AP		1.086.816.299,12	1.086.816.299,12	1.086.831.098,79	-14.799,67
	TOTAL CUENTA 5540 INGR.MATERIA		1.086.816.299,12	1.086.816.299,12	1.086.831.098,79	-14.799,67

ESTADO DE PARTIDAS PENDIENTES DE APLICACIÓN

MUTUA: MUTUA INTERCOMARCAL

Nº: 039

A) De los cobros pendientes de aplicación.

Cuenta Plan: 5541

EJERCICIO: 2008

CONCEPTO	DESCRIPCION	COBROS PDTES. APLIC. A 1-1	COBROS REALIZ. EN EJERCICIO	TOTAL COBROS PDTES. APLICACIÓN	COBROS APLICADOS EN EJERCICIO	COBROS PDTES. APLIC. A 31-12
30121	RLPT.-COMPENSACION EN CUENTA		84.135,81	84.135,81	84.135,81	
30140	RLPT.-POR OTRAS PROCEDENCIAS		747,50	747,50	747,50	
	TOTAL CUENTA 5541 RECAUDACION		84.883,31	84.883,31	84.883,31	

ESTADO DE PARTIDAS PENDIENTES DE APLICACIÓN

Nº: 039

MUTUA: MUTUA INTERCOMARCAL

A) De los cobros pendientes de aplicación.

Cuenta Plan: 5543

EJERCICIO: 2008

CONCEPTO	DESCRIPCION	COBROS PDTES. APLIC. A 1-1	COBROS REALIZ. EN EJERCICIO	TOTAL COBROS PDTES. APLICACIÓN	COBROS APLICADOS EN EJERCICIO	COBROS PDTES. APLIC. A 31-12
30169	OTROS IMPAGADOS Y RETROCESIONES		14.522,83	14.522,83	16.780,89	-2.258,06
	TOTAL CUENTA 5543 RETROC.BANCA		14.522,83	14.522,83	16.780,89	-2.258,06

ESTADO DE PARTIDAS PENDIENTES DE APLICACIÓN

MUTUA: MUTUA INTERCOMARCAL

Nº: 039

A) De los cobros pendientes de aplicación.

Cuenta Plan: 5549

EJERCICIO: 2008

CONCEPTO	DESCRIPCION	COBROS PDTES. APLIC. A 1-1	COBROS REALIZ. EN EJERCICIO	TOTAL COBROS PDTES. APLICACIÓN	COBROS APLICADOS EN EJERCICIO	COBROS PDTES. APLIC. A 31-12
30198	OTRAS PARTIDAS PENDIENT.APLIC.C.GESTION.					
	TOTAL CUENTA 5549 OTROS COBROS		1.086.915.705,26	1.086.915.705,26	1.086.932.762,99	-17.057,73
	TOTAL PRINCIPAL 554 COBROS PENDI					

ESTADO DE PARTIDAS PENDIENTES DE APLICACIÓN

MUTUA: MUTUA INTERCOMARCAL

Nº: 039

A) De los cobros pendientes de aplicación.

Cuenta Plan: 556

EJERCICIO: 2008

CONCEPTO	DESCRIPCION	COBROS PDTES. APLIC. A 1-1	COBROS REALIZ. EN EJERCICIO	TOTAL COBROS PDTES. APLICACIÓN	COBROS APLICADOS EN EJERCICIO	COBROS PDTES. APLIC. A 31-12
30210	REINTEGROS DE PRESTACIONES PTES.APLICAC.	507.479,06	178.208,88	685.687,94	72.373,51	613.314,43
	TOTAL CUENTA 556 REINTEGROS D	507.479,06	178.208,88	685.687,94	72.373,51	613.314,43
	TOTAL SUBGRUPO 55 OTRAS CUENTA	507.479,06	2.235.153.339,60	2.235.660.818,66	2.235.064.561,96	596.256,70
	TOTAL GRUPO 5 CUENTAS FINA	507.479,06	2.235.153.339,60	2.235.660.818,66	2.235.064.561,96	596.256,70
	TOTAL GENERAL	507.479,06	2.235.153.339,60	2.235.660.818,66	2.235.064.561,96	596.256,70

ESTADO DE PARTIDAS PENDIENTES DE APLICACIÓN

Nº: 039

MUTUA: MUTUA INTERCOMARCAL

B) De los pagos pendientes de aplicación.

Cuenta Plan: 552

EJERCICIO: 2008

CONCEPTO	DESCRIPCION	PAGOS PDTES. APLIC. A 1-1	PAGOS REALIZ. EN EJERCICIO	TOTAL PAGOS PDTES. APLICACIÓN	PAGOS APLICADOS EN EJERCICIO	PAGOS PDTES. APLIC. A 31-12
40100	MATERIAL., INVERSIONES, REINVERSIONES VRF	0,00	997.285.643,24	997.285.643,24	997.285.643,24	0,00
	TOTAL CUENTA 552 OPERAC. TRANSITORIAS C	0,00	997.285.643,24	997.285.643,24	997.285.643,24	0,00

ESTADO DE PARTIDAS PENDIENTES DE APLICACIÓN

Nº: 039

MUTUA: MUTUA INTERCOMARCAL

B) De los pagos pendientes de aplicación.

Cuenta Plan: 553

EJERCICIO: 2008

CONCEPTO	DESCRIPCION	PAGOS PDTES. APLIC. A 1-1	PAGOS REALIZ. EN EJERCICIO	TOTAL PAGOS PDTES. APLICACIÓN	PAGOS APLICADOS EN EJERCICIO	PAGOS PDTES. APLIC. A 31-12
40105	OPERACIONES DEUDORAS CON TG.SEG.SOCIAL	17.089.326,68	165.649.035,25	182.738.361,93	167.431.151,40	15.307.210,53
	TOTAL CUENTA 553 TGSS CUENTA CORRIENTE	17.089.326,68	165.649.035,25	182.738.361,93	167.431.151,40	15.307.210,53

ESTADO DE PARTIDAS PENDIENTES DE APLICACIÓN

Nº: 039

MUTUA: MUTUA INTERCOMARCAL

B) De los pagos pendientes de aplicación.

Cuenta Plan: 5559

EJERCICIO: 2008

CONCEPTO	DESCRIPCION	PAGOS PDTES. APLIC. A 1-1	PAGOS REALIZ. EN EJERCICIO	TOTAL PAGOS PDTES. APLICACIÓN	PAGOS APLICADOS EN EJERCICIO	PAGOS PDTES. APLIC. A 31-12
40140	PAGO DELEGADO DE PRESTACIONES.-IT.	1.024.135,77	0,00	1.024.135,77	1.024.135,77	0,00
	TOTAL CUENTA 5559 OTROS PAGOS PENDIENTES	1.024.135,77	0,00	1.024.135,77	1.024.135,77	0,00
	TOTAL PRINCIPAL 555 PAGOS PENDIENTES DE AP	1.024.135,77	0,00	1.024.135,77	1.024.135,77	0,00

ESTADO DE PARTIDAS PENDIENTES DE APLICACIÓN

Nº: 039

MUTUA: MUTUA INTERCOMARCAL

B) De los pagos pendientes de aplicación.

Cuenta Plan: 558

EJERCICIO: 2008

CONCEPTO	DESCRIPCION	PAGOS PDTES. APLIC. A 1-1	PAGOS REALIZ. EN EJERCICIO	TOTAL PAGOS PDTES. APLICACIÓN	PAGOS APLICADOS EN EJERCICIO	PAGOS PDTES. APLIC. A 31-12
40210	OP.CON CARGO AL F.DE MANIOBRA PEND.JUST.	0,00	596,39	596,39	0,00	596,39
	TOTAL CUENTA 558 OPERAC.CON CARGO AL F.	0,00	596,39	596,39	0,00	596,39
	TOTAL SUBGRUPO 55 OTRAS CUENTAS NO BANCA	18.113.462,45	1.162.935.274,88	1.181.048.737,33	1.165.740.930,41	15.307.806,92

ESTADO DE PARTIDAS PENDIENTES DE APLICACIÓN

Nº: 039

MUTUA: MUTUA INTERCOMARCAL

B) De los pagos pendientes de aplicación.

Cuenta Plan: 5782

EJERCICIO: 2008

CONCEPTO	DESCRIPCION	PAGOS PDTES. APLIC. A 1-1	PAGOS REALIZ. EN EJERCICIO	TOTAL PAGOS PDTES. APLICACIÓN	PAGOS APLICADOS EN EJERCICIO	PAGOS PDTES. APLIC. A 31-12
40410	REMESAS DE EFECTIVO EN CURSO	0,00	102.127.744,15	102.127.744,15	101.923.751,54	203.992,61
	TOTAL CUENTA 5782 REMESAS DE EFECTIVO EN	0,00	102.127.744,15	102.127.744,15	101.923.751,54	203.992,61
	TOTAL PRINCIPAL 578 MOVIMIENTOS INTERNOS	0,00	102.127.744,15	102.127.744,15	101.923.751,54	203.992,61
	TOTAL SUBGRUPO 57 TESORERIA	0,00	102.127.744,15	102.127.744,15	101.923.751,54	203.992,61
	TOTAL GRUPO 5 CUENTAS FINANCIERAS	18.113.462,45	1.265.063.019,03	1.283.176.481,48	1.267.664.681,95	15.511.799,53
	TOTAL GENERAL	18.113.462,45	1.265.063.019,03	1.283.176.481,48	1.267.664.681,95	15.511.799,53

9 - EXISTENCIAS

EXISTENCIAS

MUTUA: MUTUA INTERCOMARCAL

Nº: 039

CUENTA	DENOMINACION	VALOR A 31-12
300	Fármacos específicos	135.647,67
309	Otros productos específicos	
30	PRODUCTOS ESPECIFICOS	135.647,67
310	Material de radiodiagnóstico	
311	Catéteres, sondas, drenajes, colectores y membranas de diálisis	
312	Material de curas, suturas y apósitos	
313	Otro material desechable	
314	Reactivos y análogos	
315	Antisépticos y desinfectantes	
316	Gases medicinales	
317	Material radiactivo	
318	Prótesis e Implantes	
319	Otro material sanitario	1.712,45
31	MATERIAL SANITARIO DE CONSUMO	1.712,45
320	Instrumental y pequeño utillaje de uso clínico	
325	Instrumental y pequeño utillaje de uso no clínico	
32	INSTRUMENTAL Y PEQUEÑO UTILLAJE	
330	Comestibles y bebidas	
339	Otros productos alimenticios	
33	PRODUCTOS ALIMENTICIOS	
340	Vestuario y lencería	210,65
345	Calzado	
34	VESTUARIO, LENCERIA Y CALZADO	210,65
351	Combustibles	
352	Repuestos	
353	Materiales para reparaciones y conservación	
354	Material de Limpieza y aseo	
358	Materiales de Oficina y Diversos	109.906,16
35	OTROS APROVISIONAMIENTOS	109.906,16
3	EXISTENCIAS	247.476,93

**10 - GESTIÓN DE LA PRESTACIÓN ECONÓMICA DE
INCAPACIDAD TEMPORAL**

-
- 10.1 GESTIÓN DE LA PRESTACIÓN ECONÓMICA DE INCAPACIDAD TEMPORAL POR CONTINGENCIAS COMUNES DEL PERSONAL AL SERVICIO DE LOS EMPRESARIOS ASOCIADOS
 - 10.2 GESTIÓN DE LA PRESTACIÓN ECONÓMICA POR INCAPACIDAD TEMPORAL EN EL RÉGIMEN ESPECIAL DE TRABAJADORES POR CUENTA PROPIA O AUTÓNOMOS
 - 10.3 GESTIÓN DE LA PRESTACIÓN ECONÓMICA POR INCAPACIDAD TEMPORAL POR CONTINGENCIAS COMUNES
-

**COTIZACIONES CORRESPONDIENTES A LA COLABORACIÓN EN LA GESTIÓN DE LA PRESTACIÓN ECONÓMICA
POR I.T. DERIVADA DE C/C A FAVOR DEL PERSONAL AL SERVICIO DE LOS EMPRESARIOS ASOCIADOS.**

EJERCICIO: 2008

MUTUA: MUTUA INTERCOMARCAL

Nº: 039

RÉGIMEN DE SEGURIDAD SOCIAL	CUOTAS DEVENGADAS		
	COBRADAS	PENDIENTES DE COBRO	TOTAL
Régimen General	35.951.243,28	1.025.495,22	36.976.738,50
R.E.A.			
R.E. del Mar			
R.E. Minería del Carbón			
TOTAL	35.951.243,28	1.025.495,22	36.976.738,50

PRESTACIONES ECONÓMICAS CORRESPONDIENTES A LA COLABORACIÓN EN LA GESTIÓN DE LA PRESTACIÓN ECONÓMICA POR I.T. DERIVADA DE C/C A FAVOR DEL PERSONAL AL SERVICIO DE LOS EMPRESARIOS ASOCIADOS

EJERCICIO: 2008

MUTUA: MUTUA INTERCOMARCAL

Nº: 039

RÉGIMEN DE SEGURIDAD SOCIAL	PRESTACIONES ECONOMICAS
Régimen General	28.091.517,61
R.E.A.	
R.E. del Mar	
R.E. Minería del Carbón	
TOTAL	28.091.517,61

**RESULTADO ECONÓMICO OBTENIDO COMO CONSECUENCIA DE LA GESTIÓN DE I.T.
DERIVADA DE C/C A FAVOR DEL PERSONAL AL SERVICIO DE LOS EMPRESARIOS ASOCIADOS**

MUTUA : MUTUA INTERCOMARCAL

Nº: 039

Nº CUENTAS	DEBE	2008	2007	Nº CUENTAS	HABER	2008	2007
	A) GASTOS	34.039.190,06	27.502.087,22		B) INGRESOS	37.332.985,43	29.577.601,60
	1. Prestaciones sociales.	28.094.374,81	22.771.767,57		1. Ingresos de gestión ordinaria	37.012.724,55	29.350.410,76
631	b) Incapacidad temporal	28.089.690,98	22.769.192,66	720	a) Cotizaciones sociales a cargo de los empleadores	30.491.783,80	24.174.818,83
635	e) Prestaciones económicas de recuperación e indemnizaciones y entregas únicas	283,21	1.284,88	721	b) Cotizaciones sociales a cargo de los asalariados	6.520.940,75	5.175.591,93
636	f) Prestaciones sociales				2. Otros ingresos de gestión ordinaria	320.260,88	152.790,66
637	g) Prótesis y vehículos para inválidos	3.298,95	341,40	70	a) Prestación de servicios	32.968,33	3.840,77
638	h) Farmacias y efectos y acc. de dispensación ambulatoria	1.101,67	948,63	773	b) Reintegros	103.666,80	1.198,08
639	i) Otras prestaciones			78	c) Trabajos realizados para la entidad		
	2. Gastos de funcionamiento de los servicios	5.932.304,36	4.615.735,22	775,776,777	d) Otros ingresos de gestión		
	a) Aprovisionamientos	996.591,83	751.953,88	790	d.1) Ingresos accesorios y otros de gestión corriente		
600/605,(609)	a.1) Compras		7,86	761,762	d.2) Exceso de provisión para riesgos y gastos		
61*	a.2) Variación de existencias				f) Ingresos de otros valores negociables y de créditos del activo inmovilizado	183.625,75	147.751,81
607	a.3) Otros gastos externos	996.591,83	751.946,02		g) Otros intereses e ingresos asimilados		
	b) Gastos de personal:	2.302.235,96	2.040.098,84	763,769	g.1) Otros intereses		
640,641	b.1) Sueldos, salarios y asimilados	1.690.925,07	1.522.330,57	766	g.2) Beneficios en inversiones financieras		
642,643,644	b.2) Cargas sociales	611.310,89	517.768,27		3. Transferencias y subvenciones		74.400,18
68	c) Dotaciones para amortizaciones de inmovilizado	61.985,75	53.394,14		a) Transferencias corrientes		
675,694,(794)	d) Variación de provisiones para insolvencias y pérdidas de créditos incobrables	816.359,14	236.346,54	750	b) Subvenciones corrientes		
	e) Otros gastos de gestión	1.755.131,68	1.533.941,82	751	c) Transferencias de capital		
62	e.1) Servicios exteriores	1.750.310,66	1.530.122,07	756	d) Subvenciones de capital		74.400,18
660	e.2) Tributos	4.821,02	3.819,75		4. Ganancias e ingresos extraordinarios		
676	e.3) Otros gastos de gestión corriente			770,771	a) Beneficios procedentes del inmovilizado		
	f) Gastos financieros y asimilables			774	b) Beneficios por operaciones de endeudamiento		
662,663,669	f.1) Por deudas			778	c) Ingresos extraordinarios		
666,667	f.2) Pérdidas de inversiones financieras			779	d) Ingresos y beneficios de otros ejercicios		
696,698,699,(796,798,799)	g) Variación de las provisiones de inversiones financieras						
690,(792)	i) Variación de la provisión para contingencias en tramitación.						
	3. Transferencias y subvenciones						
650	a) Transferencias corrientes						
651	b) Subvenciones corrientes						
655	c) Transferencias de capital						
656	d) Subvenciones de capital						
	4. Pérdidas y gastos extraordinarios	12.510,89	114.584,43				
670,671	a) Pérdidas procedentes de inmovilizado						
674	b) Pérdidas por operaciones de endeudamiento						
678	c) Gastos extraordinarios						
679	d) Gastos y pérdidas de otros ejercicios	12.510,89	114.584,43				
	AHORRO	3.293.795,37	2.075.514,38		DESAHORRO		
	TOTAL DEBE	37.332.985,43	29.577.601,60		TOTAL HABER	37.332.985,43	29.577.601,60

* Con signo positivo o negativo según su saldo

**COTIZACIONES CORRESPONDIENTES A LA COLABORACIÓN EN LA GESTIÓN DE LA PRESTACIÓN ECONÓMICA
POR I.T. EN FAVOR DE LOS TRABAJADORES POR CUENTA PROPIA ADHERIDOS**

EJERCICIO: 2008

MUTUA: MUTUA INTERCOMARCAL

Nº: 039

RÉGIMEN DE SEGURIDAD SOCIAL	CUOTAS DEVENGADAS EN EL EJERCICIO		
	COBRADAS	PENDIENTES DE COBRO	TOTAL
R.E. Trabajadores Autónomos	12.893.447,75		12.893.447,75
TOTAL	12.893.447,75		12.893.447,75

**PRESTACIONES ECONÓMICAS DERIVADAS DE LA COLABORACIÓN EN LA
GESTIÓN DE LA PRESTACIÓN ECONÓMICA POR I.T. EN FAVOR DE LOS
TRABAJADORES POR CUENTA PROPIA ADHERIDOS**

EJERCICIO: 2008

MUTUA: MUTUA INTERCOMARCAL

Nº: 039

RÉGIMEN DE SEGURIDAD SOCIAL	PRESTACIONES ECONÓMICAS
R. E. Trabajadores Autónomos	8.486.272,26
TOTAL	8.486.272,26

RESULTADO ECONÓMICO OBTENIDO COMO CONSECUENCIA DE LA GESTIÓN DE I.T. A FAVOR DE LOS TRABAJADORES POR CUENTA PROPIA ADHERIDOS

MUTUA : MUTUA INTERCOMARCAL

Nº: 039

Nº CUENTAS	DEBE	2008	2007	Nº CUENTAS	HABER	2008	2007
	A) GASTOS	10.577.918,65	8.690.361,00		B) INGRESOS	13.173.153,83	11.657.452,15
	1. Prestaciones sociales.	8.490.590,35	6.840.581,25		1. Ingresos de gestión ordinaria	13.077.823,30	11.561.311,87
631	b) Incapacidad temporal	8.490.058,05	6.839.986,20	720	a) Cotizaciones sociales a cargo de los empleadores		
635	e) Prestaciones económicas de recuperación e indemnizaciones y entregas únicas		88,04	721	b) Cotizaciones sociales a cargo de los asalariados	13.077.823,30	11.561.311,87
636	f) Prestaciones sociales				2. Otros ingresos de gestión ordinaria	95.330,53	66.833,58
637	g) Prótesis y vehículos para inválidos	152,65	361,59	70	a) Prestación de servicios	9.221,42	8.633,21
638	h) Farmacias y efectos y acc. de dispensación ambulatoria	379,65	145,42	773	b) Reintegros	21.228,04	
639	i) Otras prestaciones			78	c) Trabajos realizados para la entidad		
	2. Gastos de funcionamiento de los servicios	2.082.857,92	1.804.644,22	775,776,777	d) Otros ingresos de gestión		
	a) Aprovisionamientos	330.289,46	267.753,28	790	d.1) Ingresos accesorios y otros de gestión corriente		
600/605,(609)	a.1) Compras		3,09	761,762	d.2) Exceso de provisión para riesgos y gastos		
61*	a.2) Variación de existencias				f) Ingresos de otros valores negociables y de créditos del activo inmovilizado	64.881,07	58.200,37
607	a.3) Otros gastos externos	330.289,46	267.750,19		g) Otros intereses e ingresos asimilados		
	b) Gastos de personal:	813.456,33	803.607,80	763,769	g.1) Otros intereses		
640,641	b.1) Sueldos, salarios y asimilados	597.459,92	599.655,61	766	g.2) Beneficios en inversiones financieras		
642,643,644	b.2) Cargas sociales	215.996,41	203.952,19		3. Transferencias y subvenciones		29.306,70
68	c) Dotaciones para amortizaciones de inmovilizado	21.901,62	21.032,29		a) Transferencias corrientes		
675,694,(794)	d) Variación de provisiones para insolvencias y pérdidas de créditos incobrables	288.446,76	93.098,39	750	b) Subvenciones corrientes		
	e) Otros gastos de gestión	628.763,75	619.152,46	751	c) Transferencias de capital		
62	e.1) Servicios exteriores	627.060,32		755	d) Subvenciones de capital		29.306,70
660	e.2) Tributos	1.703,43	617.647,84	756	4. Ganancias e ingresos extraordinarios		
676	e.3) Otros gastos de gestión corriente		1.504,62		a) Beneficios procedentes del inmovilizado		
	f) Gastos financieros y asimilables			770,771	b) Beneficios por operaciones de endeudamiento		
662,663,669	f.1) Por deudas			774	c) Ingresos extraordinarios		
666,667	f.2) Pérdidas de inversiones financieras			778	d) Ingresos y beneficios de otros ejercicios		
696,698,699,(796,798,799)	g) Variación de las provisiones de inversiones financieras			779			
690,(792)	i) Variación de la provisión para contingencias en tramitación.						
	3. Transferencias y subvenciones						
650	a) Transferencias corrientes						
651	b) Subvenciones corrientes						
655	c) Transferencias de capital						
656	d) Subvenciones de capital						
	4. Pérdidas y gastos extraordinarios	4.470,38	45.135,53				
670,671	a) Pérdidas procedentes de inmovilizado						
674	b) Pérdidas por operaciones de endeudamiento						
678	c) Gastos extraordinarios						
679	d) Gastos y pérdidas de otros ejercicios	4.470,38	45.135,53				
	AHORRO	2.595.235,18	2.967.091,15		DESAHORRO		
	TOTAL DEBE	13.173.153,83	11.657.452,15		TOTAL HABER	13.173.153,83	11.657.452,15

RESULTADO ECONÓMICO OBTENIDO COMO CONSECUENCIA DE LA GESTIÓN DE I.T. CONTINGENCIAS COMUNES

MUTUA : MUTUA INTERCOMARCAL

Nº: 039

Nº CUENTAS	DEBE	2008	2007	Nº CUENTAS	HABER	2008	2007
	A) GASTOS	44.617.108,71	36.192.448,22		B) INGRESOS	50.506.139,26	41.235.053,75
	1. Prestaciones sociales.	36.584.965,16	29.612.348,82		1. Ingresos de gestión ordinaria	50.090.547,85	40.911.722,63
631	b) Incapacidad temporal	36.579.749,03	29.609.178,86	720	a) Cotizaciones sociales a cargo de los empleadores	30.491.783,80	24.174.818,83
635	e) Prestaciones económicas de recuperación e indemnizaciones y entregas únicas	283,21	1.372,92	721	b) Cotizaciones sociales a cargo de los asalariados	19.598.764,05	16.736.903,80
636	f) Prestaciones sociales					415.591,41	219.624,24
637	g) Prótesis y vehículos para inválidos	3.451,60	702,99	70	2. Otros ingresos de gestión ordinaria	415.591,41	219.624,24
638	h) Farmacias y efectos y acc. de dispensación ambulatoria	1.481,32	1.094,05	773	a) Prestación de servicios	42.189,75	12.473,98
639	i) Otras prestaciones			78	b) Reintegros	124.894,84	1.198,08
	2. Gastos de funcionamiento de los servicios	8.015.162,28	6.420.379,44		c) Trabajos realizados para la entidad		
	a) Aprovisionamientos	1.326.881,29	1.019.707,16	775,776,777	d) Otros ingresos de gestión		
600/605,(609)	a.1) Compras			790	d.1) Ingresos accesorios y otros de gestión corriente		
61*	a.2) Variación de existencias		10,95	761,762	d.2) Exceso de provisión para riesgos y gastos		
607	a.3) Otros gastos externos	1.326.881,29	1.019.696,21		f) Ingresos de otros valores negociables y de créditos del activo inmovilizado	248.506,82	205.952,18
	b) Gastos de personal:	3.115.692,29	2.843.706,64	763,769	g) Otros intereses e ingresos asimilados		
640,641	b.1) Sueldos, salarios y asimilados	2.288.384,99	2.121.986,18	766	g.1) Otros intereses		
642,643,644	b.2) Cargas sociales	827.307,30	721.720,46		g.2) Beneficios en inversiones financieras		
68	c) Dotaciones para amortizaciones de inmovilizado	83.887,37	74.426,43				
675,694,(794)	d) Variación de provisiones para insolvencias y pérdidas de créditos incobrables	1.104.805,90	329.444,93	750	3. Transferencias y subvenciones		
	e) Otros gastos de gestión	2.383.895,43	2.153.094,28	751	a) Transferencias corrientes		
62	e.1) Servicios exteriores	2.377.370,98	1.530.122,07	755	b) Subvenciones corrientes		
660	e.2) Tributos	6.524,45	621.467,59	756	c) Transferencias de capital		
676	e.3) Otros gastos de gestión corriente		1.504,62		d) Subvenciones de capital		
	f) Gastos financieros y asimilables			770,771	4. Ganancias e ingresos extraordinarios		103.706,88
662,663,669	f.1) Por deudas			774	a) Beneficios procedentes del inmovilizado		
666,667	f.2) Pérdidas de inversiones financieras			778	b) Beneficios por operaciones de endeudamiento		
696,698,699,(796,798,799)	g) Variación de las provisiones de inversiones financieras			779	c) Ingresos extraordinarios		
690,(792)	i) Variación de la provisión para contingencias en tramitación.				d) Ingresos y beneficios de otros ejercicios		103.706,88
	3. Transferencias y subvenciones						
650	a) Transferencias corrientes						
651	b) Subvenciones corrientes						
655	c) Transferencias de capital						
656	d) Subvenciones de capital						
	4. Pérdidas y gastos extraordinarios	16.981,27	159.719,96				
670,671	a) Pérdidas procedentes de inmovilizado						
674	b) Pérdidas por operaciones de endeudamiento						
678	c) Gastos extraordinarios						
679	d) Gastos y pérdidas de otros ejercicios	16.981,27	159.719,96				
	AHORRO	5.889.030,55	5.042.605,53		DESAHORRO		
	TOTAL DEBE	50.506.139,26	41.235.053,75		TOTAL HABER	50.506.139,26	41.235.053,75

* Con signo positivo o negativo según su saldo

**11 -INFORMACIÓN SOBRE LAS RESERVAS Y LA PROVISIÓN
PARA CONTINGENCIAS EN TRAMITACIÓN**

-
- 11.1 ENUMERACIÓN Y JUSTIFICACIÓN DE LAS DOTACIONES Y APLICACIONES DE LAS RESERVAS, A EFECTUAR COMO CONSECUENCIA DEL RESULTADO OBTENIDO EN EL EJERCICIO
 - 11.2 MATERIALIZACIÓN DE LA PROVISIÓN PARA CONTINGENCIAS EN TRAMITACIÓN Y DE LAS RESERVAS CORRESPONDIENTES AL EJERCICIO ANTERIOR
 - 11.3 MATERIALIZACIÓN DEL FONDO DE PREVENCIÓN Y REHABILITACIÓN CORRESPONDIENTE AL EJERCICIO ANTERIOR
 - 11.4 INFORMACIÓN Y JUSTIFICACIÓN DE LAS POSIBLES VARIACIONES PRODUCIDAS EN EL SALDO DE LA CUENTA 111 “RESERVAS DE REVALORIZACIÓN”
-

**ENUMERACIÓN Y JUSTIFICACIÓN DE LAS DOTACIONES Y APLICACIONES DE LAS RESERVAS, A EFECTUAR COMO
CONSECUENCIA DEL RESULTADO OBTENIDO EN EL EJERCICIO**

EJERCICIO: 2008

Mutua: MUTUA INTERCOMARCAL Nº: 039

RESULTADO OBTENIDO EN EL EJERCICIO:

Procedente de contingencias profesionales:	
Importe (A)	7.492.893,29
Disminución por regularización de resultados negativos de ejercicios anteriores (B)	
Aumento por variación de resultados positivos de ejercicios anteriores (C)	260.375,70
Disminución por variación de resultados positivos de ejercicios anteriores (D)	
Resultado a distribuir (E = A - B + C - D)	7.753.268,99
Procedente de contingencias comunes:	
Importe (F)	5.889.030,55
Disminución por regularización de resultados negativos de ejercicios anteriores (G)	
Aumento por variación de resultados positivos de ejercicios anteriores (H)	40.794,45
Disminución por variación de resultados positivos de ejercicios anteriores (I)	
Resultado a distribuir (J = F - G + H - I)	5.929.825,00

RESERVA DE OBLIGACIONES INMEDIATAS:

(Arts 65.3 y 90.2 y párrafos segundo y tercero del art 73.3 del Reglamento)

Cuotas cobradas en el ejercicio por contingencias profesionales (A)	115.697.140,75
Reaseguro (B)	15.147.279,81
Cuotas netas (C = A - B)	100.549.860,94
Límite Inferior (D = 0,15 x C)	15.082.479,14
Límite Superior (E = 0,25 x C)	25.137.465,24
Importe de la reserva en el ejercicio anterior (F)	25.189.371,83
Dotación del ejercicio (G)	
Aplicación del ejercicio (H)	51.906,59
Importe de la reserva en el balance después de la dotación/aplicación (I = F + G - H)	25.137.465,24
Porcentaje (J = I x 100 / C)	25,00%

RESERVA DE ESTABILIZACION:

(Arts 65.4 y 90.2 y párrafos segundo y tercero del art 73.3 del Reglamento)

Cuotas cobradas por contingencias profesionales:	
En 2006 (A)	105.280.002,39
En 2007 (B)	116.008.203,21
En 2008 (C)	115.697.140,75
Media anual (D = (A + B + C) / 3)	112.328.448,78
Límite Inferior (E = 0,15 x D)	16.849.267,32
Límite Superior (F = 0,20 x D)	22.465.689,76
Importe de la reserva en el ejercicio anterior (G)	20.936.675,45
Dotación del ejercicio (H)	1.529.014,31
Aplicación del ejercicio (I)	
Importe de la reserva en el balance después de la dotación/aplicación (J = G + H - I)	22.465.689,76
Porcentaje (K = J x 100 / D)	20,00%

EXCESO DE EXCEDENTES DE CONTINGENCIAS PROFESIONALES:

(Art 66 del Reglamento)

Importe (A)	6.276.161,27
Dotaciones del ejercicio:	
Fondo de prevención y rehabilitación (B)	5.020.929,02
Porcentaje (C = B x 100 / A)	80,00%
Fondo de asistencia social (D)	627.616,12
Porcentaje (E = D x 100 / A)	10,00%
Reservas estatutarias (F)	627.616,13
Porcentaje (G = F x 100 / A)	10,00%

RESERVA DE ESTABILIZACION DE INCAPACIDAD TEMPORAL POR CONTINGENCIAS COMUNES

(Párrafos primero y segundo del art 73.3 y art 79.1 del Reglamento)

Cuotas cobradas en el ejercicio por contingencias comunes (A)	48.965.486,80
Límite Inferior (B= 0,05 x A)	2.448.274,34
Límite Superior (C = 0,25 x A)	12.241.371,70
Importe de la reserva en el ejercicio anterior (D)	10.067.739,48
Dotación del ejercicio (E)	2.173.632,22
Aplicación del ejercicio (F)	
Importe de la reserva en el balance después de la dotación/aplicación (G = D + E - F)	12.241.371,70
Porcentaje (H = G x 100 / A)	25,00%

EXCESO DE EXCEDENTES DE CONTINGENCIAS COMUNES

(Arts 73.3 y 79.1 del Reglamento)

Importe(A)	3.756.192,78
Dotación del ejercicio:	
Fondo de excedentes de contingencias comunes (A)	3.756.192,78
Porcentaje (B = A x 100 / A)	100,00%

APLICACIÓN DE LAS RESERVAS ESTATUTARIAS:

(Arts 65.5 y 73.3 del Reglamento)

Aplicación del ejercicio para compensación de pérdidas/dotación de reservas

MATERIALIZACIÓN DE LA PROVISIÓN PARA CONTINGENCIAS EN TRAMITACIÓN Y DE LAS RESERVAS LEGALES Y ESTATUTARIAS CORRESPONDIENTES AL EJERCICIO ANTERIOR

MUTUA : MUTUA INTERCOMARCAL
EJERCICIO: 2008

Nº : 039

DENOMINACIÓN DE LA RESERVA O PROVISIÓN	SALDO A 31-12-2008 (*)	FONDOS LÍQUIDOS O INMEDIATA LIQUIDEZ		EMISIONES DEL TESORO PÚBLICO DE VTO. NO SUPERIOR A UN AÑO		FONDOS DE INVERSIÓN QUE SE CONCRETEN EXCLUSIVAMENTE EN VALORES EMITIDOS POR EL TESORO PÚBLICO		VALORES PÚBLICOS EMITIDOS O GARANTIZADOS POR EL ESTADO		VALORES DE RENTA FIJA EMITIDA POR ENTIDADES Y SOC. ESPAÑOLAS		INMOVILIZADO MATERIAL	
		% DE MATERI.	IMPORTE	% DE MATERI.	IMPORTE	% DE MATERI.	IMPORTE	% DE MATERI.	IMPORTE	% DE MATERI.	IMPORTE	% DE MATERI.	IMPORTE
TOTAL	69.700.736,05	17,91	12.486.191,75	77,53	54.037.619,09					4,56	3.176.925,21		
Provisión para contingencias en tramitación	12.486.191,75		12.486.191,75										
Reserva de obligaciones inmediatas	25.189.371,83				22.012.446,62						3.176.925,21		
Reserva de estabilización	20.936.675,45				20.936.675,45								
Reserva de estabilización incapacidad temporal por contingencias comunes	10.067.739,48				10.067.739,48								
Fondo de asistencia social de A.T. y E.P.	414.030,56				414.030,56								
Reservas estatutarias	606.726,98				606.726,98								

(*) En el caso de la provisión para contingencias en tramitación el importe a consignar se referirá al saldo a 31 de Diciembre de 2007

**MATERIALIZACIÓN DEL FONDO DE PREVENCIÓN Y REHABILITACIÓN
CORRESPONDIENTE AL EJERCICIO ANTERIOR**

MUTUA : MUTUA INTERCOMARCAL
EJERCICIO: 2008

Nº : 039

DENOMINACIÓN FONDO DE PREVENCIÓN Y REHABILITACIÓN	SALDO A 31-12-2008	DISPONIBILIDADES LIQUIDAS PENDIENTES DE INGRESO EN EL BANCO DE ESPAÑA	PARTICIPACIÓN EN CENTROS MANCOMUNADOS	OTROS ACTIVOS
	518246,80	2962354,59	276288,03	241958,77

CUENTA 111 "RESERVAS DE REVALORIZACIÓN"

Esta Entidad no posee Reservas de revalorización.

12 - PROVISIONES PARA PENSIONES Y OBLIGACIONES SIMILARES

MOVIMIENTOS DE LA PROVISIÓN PARA PENSIONES Y OBLIGACIONES SIMILARES

MUTUA: MUTUA INTERCOMARCAL
EJERCICIO: 2008

Nº : 039

SALDO AL 1-1	DOTACIONES				DISMINUCIONES		SALDO AL 31-12
	PARA PERSONAL ACTIVO		PARA PERSONAL PASIVO		PAGOS POR APLICACIÓN	CORRECCIONES POR EXCESO	
	CON CARGO A 643	CON CARGO A 662	CON CARGO A 643	CON CARGO A 662			
TOTAL							

MOVIMIENTOS DE LA PROVISIÓN PARA PENSIONES Y OBLIGACIONES SIMILARES

MUTUA: MUTUA INTERCOMARCAL
 EJERCICIO: 2008

Nº : 039

SALDO AL 1-1	DOTACIONES				DISMINUCIONES		SALDO AL 31-12
	PARA PERSONAL ACTIVO		PARA PERSONAL PASIVO		PAGOS POR APLICACIÓN	CORRECCIONES POR EXCESO	
	CON CARGO A 643	CON CARGO A 662	CON CARGO A 643	CON CARGO A 662			

13 - PATRIMONIO PRIVATIVO

-
- 13.1 ACTIVIDADES
 - 13.2 APLICACIÓN DEL RESULTADO DEL EJERCICIO
 - 13.3 INVENTARIO DEL INMOVILIZADO INMATERIAL, MATERIAL EN CURSO,
INVERSIONES FINANCIERAS Y CRÉDITOS
 - 13.4 FIANZA REGLAMENTARIA
 - 13.5 OTRA INFORMACIÓN RELEVANTE
 - 13.6 INFORMACIÓN RELATIVA A LAS OPERACIONES REALIZADAS POR LA
SOCIEDAD DE PREVENCIÓN VINCULADAS CON LA GESTIÓN DEL
PATRIMONIO DE LA SEGURIDAD SOCIAL Y CON LA GESTIÓN DEL
PATRIMONIO PRIVATIVO
-

Las actividades principales del patrimonio privativo son:

Mantenimiento, conservación y administración del Patrimonio Histórico.

El des ahorro que refleja el Patrimonio histórico de la Mutua, aminorará el saldo de la cuenta 104 – “Fondo Patrimonial”

Saldo de la cuenta 104 “Fondo Patrimonial” a 31-12-2008	5.072.372,31
Des dotación de este fondo al cierre del ejercicio 2008	-88.053,89
Saldo de la cuenta 104 “Fondo Patrimonial” a 1-1-2009	4.984.318,42

INMOVILIZADO INMATERIAL

MUTUA: **MUTUA INTERCOMARCAL**

Nº: 039

I. RELACIÓN DE BIENES Y DERECHOS

CODIGO	DESCRIPCIÓN	VALOR A 31 DE DICIEMBRE	AMORTIZACIÓN ACUMULADA A 31 DE DICIEMBRE
215	1.- Aplicaciones informáticas		
217	2.- Derechos sobre bienes en régimen de arrendamiento financiero	68.449,02	-35.593,47
	TOTAL	68.449,02	-35.593,47

INMOVILIZADO MATERIAL

EJERCICIO: 201

Mutua: MUTU

CODIGO	DESCRIPCIÓN	VALOR A 1 DE ENERO	VARIACIONES Y CAUSAS	VALOR A 31 DE DICIEMBRE	AMORTIZACIÓN ACUMULADA A 31 DE DICIEMBRE
220	Terrenos y bienes naturales	1.868.973,94		1.868.973,94	
221	Construcciones	2.829.372,56		2.829.372,56	511.310,61
222	Instalaciones técnicas	1.309.363,11		1.309.363,11	862.194,22
223	Maquinaria	1.717,69		1.717,69	1.300,96
224	Utilillaje				
226	Mobiliario	763.180,32		763.180,32	607.966,59
227	Equipos para procesos de información				
228	Elementos de transporte				
229	Otro inmovilizado material				
	TOTAL	6.772.607,62		6.772.607,62	1.982.772,38

INMOVILIZADO MATERIAL EN CURSO

MUTUA: MUTUA INTERCOMARCAL
EJERCIC

Nº: 039

DESCRIPCIÓN	IMPORTE A 1 DE ENERO	CARGOS			ABONOS	IMPORTE A 31 DE DICIEMBRE
		PROYECTOS REALIZADOS POR LA ENTIDAD	PROYECTOS DERIVADOS DE CTTOS. CON TERCEROS	GASTOS FINANCIEROS ACTIVADOS	IMPORTE TRASPASADO A INMOVILIZADO TERMINADO	
TOTAL						

INMOVILIZADO MATERIAL EN CURSO

MUTUA: MUTUA INTERCOMARCAL
EJERCIC

Nº: 039

DESCRIPCIÓN	IMPORTE A 1 DE ENERO	CARGOS			ABONOS	IMPORTE A 31 DE DICIEMBRE
		PROYECTOS REALIZADOS POR LA ENTIDAD	PROYECTOS DERIVADOS DE CTTOS. CON TERCEROS	GASTOS FINANCIEROS ACTIVADOS	IMPORTE TRASPASADO A INMOVILIZADO TERMINADO	

INVERSIONES FINANCIERAS

MUTUA: MUTUA INTERCOMARCAL
PERMANENTES

EJERCICIO: 2008

Nº: 039

DESCRIPCIÓN	VALOR A 1 DE ENERO	VARIACIONES	VALOR A 31 DE DICIEMBRE	INTERESES DEVENGADOS Y NO COBRADOS	PROVISIÓN DEPRECIACIÓN
TOTAL DE INVERSIONES FINANCIERAS	1.374.888,21		1.374.888,21		
OBLIG.UNION ESPAÑOLA EXPLOSIVOS,6,95%	1.971,32		1.971,32		
ACCIONES LAYETANA, S.A.	2.969,00		2.969,00		
DEUDAS DEL ESTADO, 16% E.3-84	601,01		601,01		
FIANZA MUTUA MAPA	12.621,25		12.621,25		
VALORES PARA FIANZA LEGAL AMORTIZADOS	9.015,18		9.015,18		
SERVIPREIN SOCIEDAD DE PREVENCIÓN, S.L.	1.049.989,07		1.049.989,07		
FIANZA REGLAMENTARIA	286.682,77		286.682,77		
FIANZAS CAMARA DE LA PROPIEDAD URBANA	5.028,49		5.028,49		
PARTIC. FUND. TECNOLOGICA DEL BAGES	6.010,12		6.010,12		

INVERSIONES FINANCIERASMUTUA: MUTUA INTERCOMARCAL
PERMANENTES

Nº: 039

EJERCICIO: 2008

DESCRIPCIÓN	VALOR A 1 DE ENERO	VARIACIONES	VALOR A 31 DE DICIEMBRE	INTERESES DEVENGADOS Y NO COBRADOS	PROVISIÓN DEPRECIACIÓN

INVERSIONES FINANCIERASMUTUA: MUTUA INTERCOMARCAL
TEMPORALES

Nº: 039

EJERCICIO: 2008

DESCRIPCIÓN	VALOR A 1 DE ENERO	VARIACIONES	VALOR A 31 DE DICIEMBRE	INTERESES DEVENGADOS Y NO COBRADOS	PROVISIÓN DEPRECIACIÓN

CRÉDITOS

MUTUA: MUTUA INTERCOMARCAL

Nº: 039

A LARGO PLAZO

EJERCICIO: 2008

DESCRIPCIÓN	VALOR A 1 DE ENERO	VARIACIONES	VALOR A 31 DE DICIEMBRE	INTERESES DEVENGADOS Y NO COBRADOS	PROVISIÓN INSOLVENCIAS
TOTAL	404.006,67	-50.708,04	353.298,63		
HIPOTECA CAIXA MANRESA (LOCAL AUSIAS MARCH)	117.323,90	-50.708,04	66.615,86		
AVALES BANCARIOS FIANZA REGLAMENTARIA	286.682,77		286.682,77		

CRÉDITOSMUTUA: MUTUA INTERCOMARCAL
A LARGO PLAZO

EJERCICIO: 2008

Nº: 039

DESCRIPCIÓN	VALOR A 1 DE ENERO	VARIACIONES	VALOR A 31 DE DICIEMBRE	INTERESES DEVENGADOS Y NO COBRADOS	PROVISIÓN INSOLVENCIAS

CRÉDITOS

MUTUA: MUTUA INTERCOMARCAL

Nº: 039

A CORTO PLAZO

EJERCICIO: 2008

DESCRIPCIÓN	VALOR A 1 DE ENERO	VARIACIONES	VALOR A 31 DE DICIEMBRE	INTERESES DEVENGADOS Y NO COBRADOS	PROVISIÓN INSOLVENCIAS
TOTAL	362.970,91	-224.583,23	138.387,68		
POLIZA CRÉDITO CAIXA MANRESA N.330932	362.524,49	-224.162,68	138.361,81		
POLIZA CRÉDITO CAIXA MANRESA N.350150	446,42	-420,55	25,87		

CRÉDITOS

MUTUA: MUTUA INTERCOMARCAL

Nº: 039

A CORTO PLAZO

EJERCICIO: 2008

DESCRIPCIÓN	VALOR A 1 DE ENERO	VARIACIONES	VALOR A 31 DE DICIEMBRE	INTERESES DEVENGADOS Y NO COBRADOS	PROVISIÓN INSOLVENCIAS

FIANZA REGLAMENTARIA

EJER

Mutua

MODALIDAD DE CONSTITUCIÓN	IMPORTE
<p>LA FIANZA REGLAMENTARIA DE LA MUTUA ESTA CONSTITUIDA POR DOS AVALES BANCARIOS ERECTUADOS CON EL BBVA DE BARCELONA (AVDA.DIAGONAL,662) QUE DETALLAMOS A CONTINUACIÓN:</p> <p>AVAL CON NÚMERO DE RESGUARDO 972192</p> <p>AVAL CON NÚMERO DE RESGUARDO 964485</p>	<p>106.379,14</p> <p>180.303,63</p>
TOTAL	286.682,77

La cuenta 250 refleja la participación en la Sociedad Mercantil "SERVIPREIN, SOCIEDAD DE PREVENCIÓN, S.L.", con N.I.F. B-64171895, domiciliada en Barcelona, calle Aragón, 447; constituida por tiempo indefinido, mediante escritura autorizada por Don Eugenio Corell Sancho, notario de esta ciudad, el 5 de abril de 2006, e inscrita en el Registro Mercantil de esta provincia, en el tomo 38.654, folio 117, hoja B-330.246, inscripción 1ª.

El día diez de julio de dos mil seis, se procedió al aumento del capital en la suma de un millón cuarenta y seis mil novecientos ochenta y tres euros con siete céntimos (1.046.983,07), a los tres mil seis euros (3.006,00) ya aportados en la constitución, desembolsado íntegramente por el socio único de la Compañía, Mutua Intercomarcal, Mutua de Accidentes de Trabajo y Enfermedades profesionales de la Seguridad Social nº 39, mediante cesión a la misma de la rama de actividad del servicio de prevención ajeno, todo ello en cumplimiento de la Resolución Provisional de la Dirección General de Ordenación de la Seguridad Social, Secretaría de Estado de la Seguridad Social, de fecha 30 de diciembre de dos mil cinco, cuya aprobación definitiva fue el 5 de mayo de dos mil seis y notificación el 15 de mayo de dos mil seis.

"SERVIPREIN, SOCIEDAD DE PREVENCIÓN, S.L." ha tenido, en el ejercicio 2008, un resultado de explotación de 126.702,03 € y un resultado financiero de -4.671,35 €, siendo pues el resultado total antes de impuestos de 122.030,68 €.

El resultado que se obtenga después de impuestos, se destinará a dotar "Reservas legales".

SOCIEDAD DE PREVENCIÓN CONSTITUIDA AL AMPARO DEL REAL DECRETO 688/2005, DE 10 DE JUNIO.
Operaciones vinculadas con la Gestión del Patrimonio de la Seguridad Social
y con la Gestión del Patrimonio Privativo. Créditos y débitos recíprocos.

MUTUA: MUTUA INTERCOMARCAL

Nº: 039

I. Deudor: Gestión del Patrimonio de la Seguridad Social

EJERCICIO: 2008

DESCRIPCION	SALDO A 1-1	CARGOS REALIZADOS EN EL EJERCICIO	TOTAL CRÉDITOS	ABONOS REALIZADOS EN EJERCICIO	CRÉDITOS PDTES. COBRO EN 31-12
TOTAL CRÉDITOS		110.941,82	110.941,82	110.941,82	
HONORARIOS PRESTACION SERVICIOS		110.941,82	110.941,82	110.941,82	

SOCIEDAD DE PREVENCIÓN CONSTITUIDA AL AMPARO DEL REAL DECRETO 688/2005, DE 10 DE JUNIO.

Operaciones vinculadas con la Gestión del Patrimonio de la Seguridad Social
y con la Gestión del Patrimonio Privativo. Créditos y débitos recíprocos.

MUTUA: MUTUA INTERCOMARCAL

Nº: 039

I. Deudor: Gestión del Patrimonio de la Seguridad Social

EJERCICIO: 2008

DESCRIPCION	SALDO A 1-1	CARGOS REALIZADOS EN EL EJERCICIO	TOTAL CRÉDITOS	ABONOS REALIZADOS EN EJERCICIO	CRÉDITOS PDTES. COBRO EN 31-12

SOCIEDAD DE PREVENCIÓN CONSTITUIDA AL AMPARO DEL REAL DECRETO 688/2005, DE 10 DE JUNIO.
Operaciones vinculadas con la Gestión del Patrimonio de la Seguridad Social
y con la Gestión del Patrimonio Privativo. Créditos y débitos recíprocos.

MUTUA: MUTUA INTERCOMARCAL
 II. Deudor: Gestión del Patrimonio Privativo

Nº: 039

EJERCICIO: 2008

DESCRIPCION	SALDO A 1-1	CARGOS REALIZADOS EN EL EJERCICIO	TOTAL CRÉDITOS	ABONOS REALIZADOS EN EJERCICIO	CRÉDITOS PDTES. COBRO EN 31-12
TOTAL CRÉDITOS	8.382,47	652,05	9.034,52	608,90	8.425,62
CUENTA CORRIENTE CON PATRIMONIO HISTORICO	8.382,47	652,05	9.034,52	608,90	8.425,62

MUTUA:
Operaciones vinculadas con la Gestión del Patrimonio de la Seguridad Social
y con la Gestión del Patrimonio Privativo. Créditos y débitos recíprocos.

MUTUA: MUTUA INTERCOMARCAL

Nº: 039

III. Acreedor: Gestión del Patrimonio de la Seguridad Social

EJERCICIO: 2008

DESCRIPCION	SALDO A 1-1	ABONOS REALIZADOS EN EL EJERCICIO	TOTAL DÉBITOS	CARGOS REALIZADOS EN EJERCICIO	DÉBITOS PDTES. PAGO EN 31-12
TOTAL DÉBITOS	127.101,90	420.570,22	547.672,12	477.257,92	70.414,20
CUENTA CORRIENTE CON MUTUA INTERCOMARCAL	1.539,91	332.860,02	334.399,93	326.253,93	8.146,00
DEUDA PENDIENTE POR COMPRA INMOVILIZADO	115.731,86		115.731,86	55.799,81	59.932,05
COMPENSACIO SERVICIO PREVENION	9.830,13	87.710,20	97.540,33	95.204,18	2.336,15

MUTUA:

**Operaciones vinculadas con la Gestión del Patrimonio de la Seguridad Social
y con la Gestión del Patrimonio Privativo. Créditos y débitos recíprocos.**

MUTUA: MUTUA INTERCOMARCAL

Nº: 039

III. Acreedor: Gestión del Patrimonio de la Seguridad Social

EJERCICIO: 2008

DESCRIPCION	SALDO A 1-1	ABONOS REALIZADOS EN EL EJERCICIO	TOTAL DÉBITOS	CARGOS REALIZADOS EN EJERCICIO	DÉBITOS PDTES. PAGO EN 31-12

SOCIEDAD DE PREVENCIÓN CONSTITUIDA AL AMPARO DEL REAL DECRETO 688/2005, DE 10 DE JUNIO.

Operaciones vinculadas con la Gestión del Patrimonio de la Seguridad Social
y con la Gestión del Patrimonio Privativo. Créditos y débitos recíprocos.

MUTUA: **MUTUA INTERCOMARCAL**
IV. Acreedor: Gestión del Patrimonio Privativo

EJERCICIO: 2008

Nº: 039

DESCRIPCION	SALDO A 1-1	ABONOS REALIZADOS EN EL EJERCICIO	TOTAL DÉBITOS	CARGOS REALIZADOS EN EJERCICIO	DÉBITOS PDTES. PAGO EN 31-12
TOTAL DÉBITOS					

SOCIEDAD DE PREVENCIÓN CONSTITUIDA AL AMPARO DEL REAL DECRETO 688/2005, DE 10 DE JUNIO.

**Operaciones vinculadas con la Gestión del Patrimonio de la Seguridad Social
y con la Gestión del Patrimonio Privativo. Créditos y débitos recíprocos.**

MUTUA: MUTUA INTERCOMARCAL
IV. Acreedor: Gestión del Patrimonio Privativo

Nº: 039

EJERCICIO: 2008

DESCRIPCION	SALDO A 1-1	ABONOS REALIZADOS EN EL EJERCICIO	TOTAL DÉBITOS	CARGOS REALIZADOS EN EJERCICIO	DÉBITOS PDTES. PAGO EN 31-12

SOCIEDAD DE PREVENCIÓN CONSTITUIDA AL AMPARO DEL REAL DECRETO 688/2005, DE 10 DE JUNIO.

Operaciones vinculadas con la Gestión del Patrimonio de la Seguridad Social

y con la Gestión del Patrimonio Privativo. Gastos e ingresos por operaciones internas.

Mutua: MUTUA INTERCOMARCAL Nº: 039

EJERCICIO: 2008

I. Gastos por operaciones internas con el Patrimonio de la Seguridad Social.

DESCRIPCIÓN	TOTAL GASTOS DEVENGADOS EN EL EJERCICIO		
	PAGADOS	PENDIENTES DE PAGO	TOTAL
COMPENSACION EJERCICIO 2008	95.204,18	2.336,15	97.540,33
TOTAL	95.204,18	2.336,15	97.540,33

SOCIEDAD DE PREVENCIÓN CONSTITUIDA AL AMPARO DEL REAL DECRETO 688/2005, DE 10 DE JUNIO.

**Operaciones vinculadas con la Gestión del Patrimonio de la Seguridad Social
y con la Gestión del Patrimonio Privativo. Gastos e ingresos por operaciones internas.**

Mutua: MUTUA INTERCOMARCAL Nº: 039

EJERCICIO: 2008

II. Gastos por operaciones internas con el Patrimonio Privativo.

DESCRIPCIÓN	TOTAL GASTOS DEVENGADOS EN EL EJERCICIO		
	PAGADOS	PENDIENTES DE PAGO	TOTAL
TOTAL			

SOCIEDAD DE PREVENCIÓN CONSTITUIDA AL AMPARO DEL REAL DECRETO 688/2005, DE 10 DE JUNIO.

**Operaciones vinculadas con la Gestión del Patrimonio de la Seguridad Social
y con la Gestión del Patrimonio Privativo. Gastos e ingresos por operaciones internas.**

Mutua: MUTUA INTERCOMARCAL N°: 039

EJERCICIO: 2008

III. Ingresos por operaciones internas con el Patrimonio de la Seguridad Social.

DESCRIPCIÓN	TOTAL INGRESOS DEVENGADOS EN EL EJERCICIO		
	COBRADOS	PENDIENTES DE COBRO	TOTAL
FACTURA POR PRESTACION SERVICIOS	110.941,82		110.941,82
TOTAL	110.941,82		110.941,82

CONTRATACION

MUTUA: INTERCOMARCAL

Nº:039

TIPO DE CONTRATO	NUMERO DE CONTRATO(*)	IMPORTE
- OBRAS E INSTALACIONES		
- SERVICIOS		
- SUMINISTROS		
- ADQUISICION, ARRENDAMIENTO Y TRASPASOS DE BIENES INMUEBLES		
- SEGUROS Y REASEGUROS	MINISTERIO DE TRABAJO E INMIGRACION	368.000,00
TOTAL.....		368.000,00

(*) Importe superior a 150.253,03 euros.

