



GOBIERNO DE ESPAÑA

MINISTERIO DE TRABAJO E INMIGRACIÓN

SECRETARÍA DE ESTADO DE LA SEGURIDAD SOCIAL

INTERVENCIÓN GENERAL DE LA SEGURIDAD SOCIAL

# Seguridad Social

## Cuentas del Ejercicio

Ejercicio 2009



EGARSAT  
MATEPSS Nº 276  
TOMO XXVII





DISTRIBUCION DE TOMOS QUE CONTIENEN LA LIQUIDACION DE LAS  
MUTUAS DE ACCIDENTES DE TRABAJO Y ENFERMEDADES PROFESIONALES

<u>TOMO</u>	<u>DE LA MUTUA</u>
8	1
9	2
10	3
11	7
12	10
13	11
14	15
15	21
16	39
17	61
18	72
19	115
20	151
21	183
22	201
23	267
24	272
25	274
26	275
27	276
28	291
29	292
30	293
31	294





276 EGARSAT





## - EGARSAT

### A) CUENTAS ANUALES

1.- BALANCE.....	9
2.- CUENTA DEL RESULTADO ECONOMICO-PATRIMONIAL.....	13
3.- ESTADO DE LIQUIDACION DEL PRESUPUESTO	
- LIQUIDACION DEL PRESUPUESTO DE GASTOS	
- GRUPO DE PROGRAMAS 11 GESTION DE PRESTACIONES ECONOMICAS CONTRIBUTIVAS	
PROGRAMA 1102 INCAPACIDAD TEMPORAL Y OTRAS PRESTACIONES.....	21
PROGRAMA 1105 CAPITALES RENTA Y OTRAS COMPENSACIONES FINANCIERAS.....	29
- GRUPO DE PROGRAMAS 21 ATENCION PRIMARIA DE SALUD	
PROGRAMA 2122 MEDICINA AMBULATORIA DE MUTUAS DE ACCIDENTES DE TRABAJO.....	35
- GRUPO DE PROGRAMAS 22 ATENCION ESPECIALIZADA	
PROGRAMA 2224 MEDICINA HOSPITALARIA DE MUTUAS DE ACCIDENTES DE TRABAJO.....	43
- GRUPO DE PROGRAMAS 34 OTROS SERVICIOS SOCIALES	
PROGRAMA 3436 HIGIENE Y SEGURIDAD EN EL TRABAJO.....	47
- GRUPO DE PROGRAMAS 43 GESTION DEL PATRIMONIO	
PROGRAMA 4364 ADMINISTRACION DEL PATRIMONIO.....	53
- GRUPO DE PROGRAMAS 45 ADMINISTRACION Y SERV. GENER. DE TESORERIA Y OTROS SERV.	
PROGRAMA 4591 DIRECCION Y SERVICIOS GENERALES.....	57
- LIQUIDACION DEL PRESUPUESTO DE INGRESOS.....	65
- RESULTADO PRESUPUESTARIO.....	71
- BALANCE DE RESULTADOS E INFORME DE GESTION.....	75
4.- MEMORIA.....	89







**A) CUENTAS ANUALES**





1.- BALANCE





**MINISTERIO DE TRABAJO E INMIGRACIÓN**  
**SECRETARÍA DE ESTADO DE LA SEGURIDAD SOCIAL**  
**INTERVENCIÓN GENERAL DE LA SEGURIDAD SOCIAL**

**EGARSAT**  
**BALANCE**  
**EJERCICIO 2009**

Nº CUENTAS	ACTIVO	EJERCICIO 2009	EJERCICIO 2008	Nº CUENTAS	PASIVO	EJERCICIO 2009	EJERCICIO 2008
	<b>A) INMOVILIZADO</b>	<b>44.989.113,62</b>	<b>25.243.272,11</b>		<b>A) FONDOS PROPIOS</b>	<b>87.369.802,05</b>	<b>89.529.325,33</b>
	I. Inmovilizaciones inmateriales	568.171,21	222.493,67		I. Patrimonio	--	--
215	1.- Aplicaciones informáticas	627.031,09	230.314,49	104	1.- Fondo Patrimonial	--	--
217	2.- Derechos sobre bienes en régimen de arrendam.financ.	--	--		II. Reservas	86.667.761,57	84.690.684,41
(281)	3.- Amortizaciones	-58.859,88	-7.820,82	111	1.- Reservas de revalorización	24.320,05	24.320,05
	II. Inmovilizaciones materiales	10.628.475,50	10.828.679,67	112	2.- Reservas legales	83.088.906,05	81.392.041,77
220,221	1.- Terrenos y construcciones	7.031.795,80	4.109.216,57	116	3.- Reservas estatutarias	3.554.535,47	3.274.322,59
222,223	2.- Instalaciones técnicas y maquinaria	5.080.875,81	7.403.987,45		III. Resultados de ejercicios anteriores	504.563,38	180.258,39
224,226	3.- Utillaje y mobiliario	1.962.198,75	2.098.260,93	120	1.- Resultados positivos de ejercicios anteriores	504.563,38	180.258,39
227,228,229	4.- Otro inmovilizado	2.596.797,51	2.779.176,51	(121)	2.- Resultados negativos de ejercicios anteriores	--	--
(282)	5.- Amortizaciones	-6.043.192,37	-5.561.961,79	129	IV. Resultados del ejercicio	197.477,10	4.658.382,53
	IV. Inversiones financieras permanentes	33.792.466,91	14.192.098,77		V. Provisión para riesgos y gastos	--	--
251,256	1.- Cartera de valores a largo plazo	33.185.164,51	13.491.667,73	140	1.- Provisión para pensiones y obligaciones similares	--	--
254,255,257	2.- Otras inversiones y créditos a largo plazo	186.356,35	186.478,11				
260,265	3.- Fianzas y depósitos constituidos a largo plazo	492.996,05	525.097,94		<b>B) ACREEDORES A LARGO PLAZO</b>	--	--
(297)	4.- Provisiones	-72.050,00	-11.145,01		II. Otras deudas a largo plazo	--	--
	<b>B) GASTOS A DISTRIBUIR EN VARIOS EJERCICIOS</b>	<b>4.643.998,58</b>	<b>5.789.424,93</b>	170,176	1.- Deudas con entidades de crédito	--	--
	<b>C) ACTIVO CIRCULANTE</b>	<b>59.736.303,80</b>	<b>86.349.833,35</b>	173	2.- Otras deudas	--	--
	I. Existencias	--	--	180,185	3.- Fianzas y depósitos recibidos a largo plazo	--	--
30	1.- Productos Farmacéuticos	--	--		<b>C) ACREEDORES A CORTO PLAZO</b>	<b>5.497.764,30</b>	<b>8.667.252,45</b>
31	2.- Material sanitario de consumo	--	--		II. Deudas con entidades de crédito	--	--
32	3.- Instrumental y pequeño utillaje	--	--	520	1.- Préstamos y otras deudas	--	--
33	4.- Productos alimenticios	--	--	526	2.- Deudas por intereses	--	--
34	5.- Vestuario, lencería y calzado	--	--	40	III. Acreedores	5.451.006,69	8.589.187,50
35	6.- Otros aprovisionamientos	--	--	41	1.- Acreedores presupuestarios	1.779.764,24	2.960.656,78
	II. Deudores	25.597.023,07	23.105.101,59	475,476,477	2.- Acreedores no presupuestarios	2.299.065,86	4.328.643,31
43	1.- Deudores presupuestarios	7.628.171,41	6.963.947,06	523,553	4.- Administraciones públicas	1.372.176,59	1.299.887,41
44	2.- Deudores no presupuestarios	2.751.225,92	2.698.157,28	560,561	5.- Otros acreedores	--	--
470,471,472	3.- Administraciones públicas	172.875,92	515.077,48	554,556	6.- Fianzas y depósitos recibidos a corto plazo	--	--
553	4.- Otros deudores	21.552.916,93	19.350.404,58	559	IV. Partidas pendientes de aplicación	46.757,61	78.064,95
(490)	5.- Provisiones	-6.508.167,11	-6.422.484,81	559	1.- Partidas pendientes de aplicación	46.757,61	78.064,95
	III. Inversiones financieras temporales	5.967.484,81	4.376.964,04	485,585	2.- Otras partidas pendientes de aplicación	--	--
541,546	1.- Cartera de valores a corto plazo	5.656.122,95	4.075.960,99	496	V. Ajustes por periodificación	--	--
544,547	2.- Otras inversiones y créditos a corto plazo	--	--		<b>D) PROVISIONES PARA RIESGOS Y GASTOS A CORTO PLAZO</b>	<b>16.501.849,65</b>	<b>19.185.952,61</b>
565,566	3.- Fianzas y depósitos constituidos a corto plazo	323.436,87	378.718,56		I. Provisiones para contingencias en tramitación	16.501.849,65	19.185.952,61
(597),(598)	4.- Provisiones	-12.075,01	-77.715,51				
57	IV. Tesorería	28.171.795,92	58.867.767,72				
	V. Partidas pendientes de aplicación	--	--				
555,558	1.- Partidas pendientes de aplicación	--	--				
559	2.- Otras partidas pendientes de aplicación	--	--				
480,580	VI. Ajustes por periodificación	--	--				
	<b>TOTAL GENERAL (A+B+C)</b>	<b>109.369.416,00</b>	<b>117.382.530,39</b>		<b>TOTAL GENERAL (A+B+C+D)</b>	<b>109.369.416,00</b>	<b>117.382.530,39</b>





## 2.- CUENTA DEL RESULTADO ECONOMICO-PATRIMONIAL







Nº CUENTAS	DEBE	EJERCICIO 2009	EJERCICIO 2008	Nº CUENTAS	HABER	EJERCICIO 2009	EJERCICIO 2008
	<b>A) GASTOS</b>	<b>221.089.978,95</b>	<b>236.473.915,03</b>		<b>B) INGRESOS</b>	<b>221.287.456,05</b>	<b>241.132.297,56</b>
	1. Prestaciones sociales	94.965.849,25	94.373.625,04		1. Ingresos de gestión ordinaria	211.497.037,93	231.777.177,20
631	b) Incapacidad temporal	88.696.430,80	89.121.915,61	720	a) Cotizaciones sociales a cargo de los empleadores	184.158.225,47	205.109.175,91
632	c) Maternidad	2.958.401,90	2.098.762,18	721	b) Cotizaciones sociales a cargo de los asalariados	27.338.812,46	26.668.001,29
635	e) Prestaciones económicas de recuperación e indemnizaciones y entregas únicas	2.161.411,65	1.900.381,85		2. Otros ingresos de gestión ordinaria	8.090.514,39	7.767.521,90
636	f) Prestaciones sociales	116.047,48	213.562,12	70	a) Prestación de servicios	661.136,35	657.571,14
637	g) Prótesis y vehículos para inválidos	422.910,66	388.864,51	773	b) Reintegros	4.040.136,57	2.683.127,10
638	h) Farmacia y efectos y accesorios de dispensación ambulatoria	610.646,76	650.138,77	78	c) Trabajos realizados para la entidad	--	--
639	i) Otras prestaciones	--	--	775,776,777	d) Otros ingresos de gestión	115.436,70	230.131,51
				790	d.1) Ingresos accesorios y otros de gestión corriente	115.436,70	230.131,51
				761,762	d.2) Exceso de provisión para riesgos y gastos	--	--
	2. Gastos de funcionamiento de los servicios	53.188.844,70	63.177.635,78		f) Ingresos de otros valores negociables y de créditos del activo inmovilizado	1.320.101,16	729.784,77
	a) Aprovisionamientos	18.850.557,28	23.508.898,34		g) Otros intereses e ingresos asimilados	1.953.703,61	3.466.907,38
600/605,(609)	a.1) Compras	681.216,85	1.199.408,67	763,769	g.1) Otros intereses	1.951.321,61	3.462.407,38
61	a.2) Variación de existencias	--	--	766	g.2) Beneficios en inversiones financieras	2.382,00	4.500,00
607	a.3) Otros gastos externos	18.169.340,43	22.309.489,67		3. Transferencias y subvenciones	--	68.614,49
640,641	b) Gastos de personal	17.889.157,14	21.073.978,77	750	a) Transferencias corrientes	--	--
642,643,644	b.1) Sueldos, salarios y asimilados	13.242.486,46	15.893.982,70	751	b) Subvenciones corrientes	--	68.614,49
68	b.2) Cargas sociales	4.646.670,68	5.179.996,07	755	c) Transferencias de capital	--	--
675,694,(794)	c) Dotaciones para amortizaciones de inmovilizado	2.759.553,93	2.141.075,08	756	d) Subvenciones de capital	--	--
	d) Variación de provisiones para insolvencias y pérdidas de créditos incobrables	7.424.887,87	6.445.403,86		4. Ganancias e ingresos extraordinarios	1.699.903,73	1.518.983,97
	e) Otros gastos de gestión	8.855.369,80	11.060.040,72	770,771	a) Beneficios procedentes del inmovilizado	7,34	--
62	e.1) Servicios exteriores	8.828.753,35	11.005.765,37	774	b) Beneficios por operaciones de endeudamiento	--	--
660	e.2) Tributos	26.616,45	54.275,35	778	c) Ingresos extraordinarios	--	--
676	e.3) Otros gastos de gestión corriente	--	--	779	d) Ingresos y beneficios de otros ejercicios	1.699.896,39	1.518.983,97
662,663,669	f) Gastos financieros y asimilables	98.157,15	142.178,55				
666,667	f.1) Por deudas	13.616,64	55.652,53				
696,698,699,(796,798,799)	f.2) Pérdidas de inversiones financieras	84.540,51	86.526,02				
690,(792)	g) Variación de las provisiones de inversiones financieras	-4.735,51	-365.749,02				
	i) Variación de la provisión para contingencias en tramitación	-2.684.102,96	-828.190,52				
	3. Transferencias y subvenciones	72.542.202,88	78.364.517,79				
650	a) Transferencias corrientes	38.289.966,47	47.413.047,77				
651	b) Subvenciones corrientes	34.252.236,41	30.951.470,02				
655	c) Transferencias de capital	--	--				
656	d) Subvenciones de capital	--	--				
	4. Pérdidas y gastos extraordinarios	393.082,12	558.136,42				
670,671	a) Pérdidas procedentes de inmovilizado	74.100,92	62.394,14				
674	b) Pérdidas por operaciones de endeudamiento	--	--				
678	c) Gastos extraordinarios	--	238.151,10				
679	d) Gastos y pérdidas de otros ejercicios	318.981,20	257.591,18				
	<b>AHORRO</b>	<b>197.477,10</b>	<b>4.658.382,53</b>		<b>DESAHORRO</b>	<b>--</b>	<b>--</b>
	<b>TOTAL DEBE</b>	<b>221.287.456,05</b>	<b>241.132.297,56</b>		<b>TOTAL HABER</b>	<b>221.287.456,05</b>	<b>241.132.297,56</b>





### 3.- ESTADO DE LIQUIDACION DEL PRESUPUESTO





## LIQUIDACION DEL PRESUPUESTO DE GASTOS





**GRUPO DE PROGRAMAS 11**  
**GESTION PRESTAC. ECONOMICAS CONTRIB.**

**PROGRAMA 1102**  
**INCAPACIDAD TEMPORAL Y OTRAS PREST.**







EGARSAT NUM. 276	EJERCICIO 2009
------------------	----------------

LIQUIDACION DEL PRESUPUESTO DE GASTOS

DENOMINACION DEL PROGRAMA: 1102 INCAPACIDAD TEMPORAL Y OTRAS PREST.

CLASIF. ECONOM.	EXPLICACIÓN	CREDITOS INICIALES	MODIFICACIONES	CREDITOS DEFINITIVOS	GASTOS COMPROMETIDOS	OBLIGACIONES RECONOCIDAS NETAS	REMANENTES DE CREDITO	PAGOS	OBLIGACIONES PENDIENTES DE PAGO A 31 DE DICIEMBRE
13019	OTROS DIRECTIVOS	84.130,00		84.130,00			84.130,00		
1301	OTROS DIRECTIVOS	84.130,00		84.130,00			84.130,00		
13090	RETRIBUCIONES BASICAS Y OTRAS REMUN.	1.387.390,00	-310.000,00	1.077.390,00	1.037.003,60	1.037.003,60	40.386,40	1.037.003,60	
1309	OTRO PERSONAL	1.387.390,00	-310.000,00	1.077.390,00	1.037.003,60	1.037.003,60	40.386,40	1.037.003,60	
<b>130</b>	<b>LABORAL FIJO</b>	<b>1.471.520,00</b>	<b>-310.000,00</b>	<b>1.161.520,00</b>	<b>1.037.003,60</b>	<b>1.037.003,60</b>	<b>124.516,40</b>	<b>1.037.003,60</b>	
1310	RETRIBUCIONES BASICAS Y OTRAS REMUN.	126.460,00	-85.000,00	41.460,00	21.662,44	21.662,44	19.797,56	21.662,44	
<b>131</b>	<b>LABORAL EVENTUAL</b>	<b>126.460,00</b>	<b>-85.000,00</b>	<b>41.460,00</b>	<b>21.662,44</b>	<b>21.662,44</b>	<b>19.797,56</b>	<b>21.662,44</b>	
1343	OTRO PERSONAL LABORAL FIJO				5.513,63	5.513,63	-5.513,63	5.513,63	
<b>134</b>	<b>INDEMNIZACIONES</b>				<b>5.513,63</b>	<b>5.513,63</b>	<b>-5.513,63</b>	<b>5.513,63</b>	
137	CONTRIB. A PLANES DE PENSIONES	35.000,00		35.000,00			35.000,00		
<b>13</b>	<b>LABORALES</b>	<b>1.632.980,00</b>	<b>-395.000,00</b>	<b>1.237.980,00</b>	<b>1.064.179,67</b>	<b>1.064.179,67</b>	<b>173.800,33</b>	<b>1.064.179,67</b>	
1600	CUOTAS DE LA SEGURIDAD SOCIAL	285.060,00	10.000,00	295.060,00	301.807,66	301.807,66	-6.747,66	301.807,66	
<b>160</b>	<b>CUOTAS DE LA SEGURIDAD SOCIAL</b>	<b>285.060,00</b>	<b>10.000,00</b>	<b>295.060,00</b>	<b>301.807,66</b>	<b>301.807,66</b>	<b>-6.747,66</b>	<b>301.807,66</b>	
<b>161</b>	<b>PRESTACIONES COMPLEMENTARIAS</b>	<b>8.960,00</b>		<b>8.960,00</b>	<b>4.332,09</b>	<b>4.332,09</b>	<b>4.627,91</b>	<b>4.332,09</b>	
1620	FORM.Y PERFECCIONAM. DEL PERSONAL	41.870,00		41.870,00	1.700,38	1.700,38	40.169,62	1.700,38	
1621	SERVICIOS DE COMEDOR	106.310,00	-15.000,00	91.310,00	74.414,83	74.414,83	16.895,17	73.991,30	423,53
1622	TRANSPORTE DE PERSONAL	50,00		50,00			50,00		
1624	ACCION SOCIAL GENERAL	1.020,00		1.020,00			1.020,00		
1625	SEGUROS	2.240,00		2.240,00			2.240,00		
1629	OTROS				20.224,00	20.224,00	-20.224,00	18.880,90	1.343,10
<b>162</b>	<b>GASTOS SOC.PERS.</b>	<b>151.490,00</b>	<b>-15.000,00</b>	<b>136.490,00</b>	<b>96.339,21</b>	<b>96.339,21</b>	<b>40.150,79</b>	<b>94.572,58</b>	<b>1.766,63</b>
<b>16</b>	<b>CUOT.PREST.Y GAST.SOC.</b>	<b>445.510,00</b>	<b>-5.000,00</b>	<b>440.510,00</b>	<b>402.478,96</b>	<b>402.478,96</b>	<b>38.031,04</b>	<b>400.712,33</b>	<b>1.766,63</b>
<b>1</b>	<b>GASTOS DE PERSONAL</b>	<b>2.078.490,00</b>	<b>-400.000,00</b>	<b>1.678.490,00</b>	<b>1.466.658,63</b>	<b>1.466.658,63</b>	<b>211.831,37</b>	<b>1.464.892,00</b>	<b>1.766,63</b>
202	ARRENDAM.EDIF.Y OTRAS CONSTRUCCIONES	300.000,00		300.000,00	534.003,11	534.003,11	-234.003,11	534.003,11	
203	ARRENDAM.MAQUIN.,INSTAL. Y UTILLAJE	3.000,00		3.000,00			3.000,00		
204	ARRENDAM.DE MAT.TRANSPORTE	2.000,00		2.000,00			2.000,00		
205	ARRENDAM.DE MOBILIARIO Y ENSERES	7.500,00		7.500,00	307,48	307,48	7.192,52	307,48	
206	ARREND.EQUIP.PARA PROCESOS DE INFORM	1.000,00		1.000,00			1.000,00		
208	ARREND.DE OTRO INMOVILIZADO MATERIAL	1.000,00		1.000,00			1.000,00		
209	CANONES	1.000,00		1.000,00			1.000,00		
<b>20</b>	<b>ARRENDAMIENTOS Y CANONES</b>	<b>315.500,00</b>		<b>315.500,00</b>	<b>534.310,59</b>	<b>534.310,59</b>	<b>-218.810,59</b>	<b>534.310,59</b>	
212	EDIFICIOS Y OTRAS CONSTRUCCIONES	50.000,00		50.000,00	16.551,45	16.551,45	33.448,55	12.152,97	4.398,48
213	MAQUINARIA,INSTALACIONES Y UTILLAJE	50.000,00		50.000,00	15.166,01	15.166,01	34.833,99	12.843,71	2.322,30
214	ELEMENTOS DE TRANSPORTE	3.000,00		3.000,00			3.000,00		
215	MOBILIARIO Y ENSERES	10.000,00		10.000,00	18.093,34	18.093,34	-8.093,34	15.663,06	2.430,28
216	EQUIPOS PARA PROCESOS DE INFORMACION	15.000,00		15.000,00	17.599,00	17.599,00	-2.599,00	15.612,44	1.986,56



<b>EGARSAT NUM. 276</b>	<b>EJERCICIO 2009</b>
-------------------------	-----------------------

LIQUIDACION DEL PRESUPUESTO DE GASTOS

DENOMINACION DEL PROGRAMA: 1102 INCAPACIDAD TEMPORAL Y OTRAS PREST.

CLASIF. ECONOM.	EXPLICACIÓN	CREDITOS INICIALES	MODIFICACIONES	CREDITOS DEFINITIVOS	GASTOS COMPROMETIDOS	OBLIGACIONES RECONOCIDAS NETAS	REMANENTES DE CREDITO	PAGOS	OBLIGACIONES PENDIENTES DE PAGO A 31 DE DICIEMBRE
<b>219</b>	<b>OTRO INMOVILIZADO MATERIAL</b>	<b>1.000,00</b>		<b>1.000,00</b>			<b>1.000,00</b>		
<b>21</b>	<b>REPARACION,MANTEN.Y CONSERV.</b>	<b>129.000,00</b>		<b>129.000,00</b>	<b>67.409,80</b>	<b>67.409,80</b>	<b>61.590,20</b>	<b>56.272,18</b>	<b>11.137,62</b>
2200	ORDINARIO NO INVENTARIABLE	60.000,00		60.000,00	12.957,12	12.957,12	47.042,88	9.925,56	3.031,56
2201	PRENSA, REV., LIBROS Y OTRAS PUBLIC.	4.200,00		4.200,00	143,62	143,62	4.056,38	143,62	
2202	MATERIAL INFORMATICO NO INVENTARIABL	40.000,00		40.000,00	2.379,19	2.379,19	37.620,81	2.320,81	58,38
<b>220</b>	<b>MATERIAL DE OFICINA</b>	<b>104.200,00</b>		<b>104.200,00</b>	<b>15.479,93</b>	<b>15.479,93</b>	<b>88.720,07</b>	<b>12.389,99</b>	<b>3.089,94</b>
22100	ENERGIA ELECTRICA	40.000,00		40.000,00	36.387,39	36.387,39	3.612,61	36.300,24	87,15
22101	AGUA	3.000,00		3.000,00	2.531,93	2.531,93	468,07	2.531,93	
22102	GAS	1.500,00		1.500,00	166,79	166,79	1.333,21	166,79	
22103	COMBUSTIBLE	1.500,00		1.500,00			1.500,00		
2210	ELECTRICIDAD,AGUA,GAS Y COMBUSTIBLE	46.000,00		46.000,00	39.086,11	39.086,11	6.913,89	38.998,96	87,15
22110	PRODUCTOS FARMACEUTICOS	3.000,00		3.000,00			3.000,00		
2211	PRODUC. FARMAC. Y HEMODERIVADOS	3.000,00		3.000,00			3.000,00		
2212	INSTRUM. Y PEQ. UTILLAJE SANITARIO	3.000,00		3.000,00			3.000,00		
2213	INSTRUM.Y PEQ. UTILLAJE NO SANITARIO	5.000,00		5.000,00	4.636,99	4.636,99	363,01	4.205,04	431,95
22140	LENCERIA	2.000,00		2.000,00			2.000,00		
22141	VESTUARIO	2.000,00		2.000,00			2.000,00		
2214	LENCERIA Y VESTUARIO	4.000,00		4.000,00			4.000,00		
22164	OTRO MATERIAL SANITARIO	1.000,00		1.000,00			1.000,00		
2216	MAT.SANIT. PARA CONSUMO Y REPOSICION	1.000,00		1.000,00			1.000,00		
2217	MAT.NO SANIT.PARA CONSUMO Y REPOSIC.	10.000,00		10.000,00	3.134,01	3.134,01	6.865,99	3.134,01	
2219	OTROS SUMINISTROS	12.000,00		12.000,00	32,70	32,70	11.967,30	32,70	
<b>221</b>	<b>SUMINISTROS</b>	<b>84.000,00</b>		<b>84.000,00</b>	<b>46.889,81</b>	<b>46.889,81</b>	<b>37.110,19</b>	<b>46.370,71</b>	<b>519,10</b>
22200	SERV.TELECOMUNICACIONES	70.000,00		70.000,00	78.895,10	78.895,10	-8.895,10	78.895,10	
2220	SERV.DE TELECOMUNICACIONES	70.000,00		70.000,00	78.895,10	78.895,10	-8.895,10	78.895,10	
2221	POSTALES Y MENSAJERÍA	40.000,00		40.000,00	36.652,88	36.652,88	3.347,12	35.933,97	718,91
2229	OTRAS	1.000,00		1.000,00			1.000,00		
<b>222</b>	<b>COMUNICACIONES</b>	<b>111.000,00</b>		<b>111.000,00</b>	<b>115.547,98</b>	<b>115.547,98</b>	<b>-4.547,98</b>	<b>114.829,07</b>	<b>718,91</b>
<b>223</b>	<b>TRANSPORTES</b>	<b>30.000,00</b>		<b>30.000,00</b>	<b>26.905,79</b>	<b>26.905,79</b>	<b>3.094,21</b>	<b>25.563,58</b>	<b>1.342,21</b>
2240	EDIFICIOS Y LOCALES	5.000,00		5.000,00	4.418,44	4.418,44	581,56	4.418,44	
2241	VEHICULOS	1.000,00		1.000,00			1.000,00		
2248	OTRO INMOVILIZADO	1.000,00		1.000,00			1.000,00		
2249	OTROS RIESGOS	1.000,00		1.000,00			1.000,00		
<b>224</b>	<b>PRIMAS DE SEGUROS</b>	<b>8.000,00</b>		<b>8.000,00</b>	<b>4.418,44</b>	<b>4.418,44</b>	<b>3.581,56</b>	<b>4.418,44</b>	
2250	ESTATALES	1.240,00		1.240,00			1.240,00		
2251	AUTONOMICOS	300,00		300,00	61,36	61,36	238,64	61,36	
2252	LOCALES	2.700,00		2.700,00	3.939,18	3.939,18	-1.239,18	3.939,18	
<b>225</b>	<b>TRIBUTOS</b>	<b>4.240,00</b>		<b>4.240,00</b>	<b>4.000,54</b>	<b>4.000,54</b>	<b>239,46</b>	<b>4.000,54</b>	
22620	DE GESTION ADMINISTRATIVA	740,00		740,00			740,00		



EGARSAT NUM. 276	EJERCICIO 2009
------------------	----------------

LIQUIDACION DEL PRESUPUESTO DE GASTOS

DENOMINACION DEL PROGRAMA: 1102 INCAPACIDAD TEMPORAL Y OTRAS PREST.

CLASIF. ECONOM.	EXPLICACIÓN	CREDITOS INICIALES	MODIFICACIONES	CREDITOS DEFINITIVOS	GASTOS COMPROMETIDOS	OBLIGACIONES RECONOCIDAS NETAS	REMANENTES DE CREDITO	PAGOS	OBLIGACIONES PENDIENTES DE PAGO A 31 DE DICIEMBRE
22621	DE COMUNICACION	1.000,00		1.000,00			1.000,00		
2262	INFORMACION Y DIVULGACION	1.740,00		1.740,00			1.740,00		
2263	JURIDICOS, CONTENCIOSOS	61.000,00		61.000,00	49.456,64	49.456,64	11.543,36	49.199,84	256,80
22660	REUNIONES,CONFEREN.Y CELEBRAC.ACTOS	5.000,00		5.000,00			5.000,00		
22661	CURSOS DE FORMACION	300,00		300,00			300,00		
2266	REUN.,COFERENC.,CELEB.ACTOS Y CURSOS	5.300,00		5.300,00			5.300,00		
2269	OTROS	9.000,00		9.000,00	232,77	232,77	8.767,23	232,77	
<b>226</b>	<b>GASTOS DIVERSOS</b>	<b>77.040,00</b>		<b>77.040,00</b>	<b>49.689,41</b>	<b>49.689,41</b>	<b>27.350,59</b>	<b>49.432,61</b>	<b>256,80</b>
2270	INFORMES,DICT.Y OTRAS ACTUA.PROFES.	130.000,00	-125.000,00	5.000,00			5.000,00		
2273	LIMPIEZA Y ASEO	75.000,00		75.000,00	63.779,68	63.779,68	11.220,32	55.377,10	8.402,58
2274	SEGURIDAD	40.000,00		40.000,00	5.369,49	5.369,49	34.630,51	4.432,07	937,42
2276	SERV. CONTRATADOS ADMINISTRATIVOS	10.000,00		10.000,00	2.420,04	2.420,04	7.579,96	2.420,04	
22781	SERVICIOS DE GESTION DE PRESTACIONES	21.000,00	-14.000,00	7.000,00	13.913,15	13.913,15	-6.913,15	11.477,15	2.436,00
22782	SERVICIOS DE CARACTER INFORMATICO	232.000,00		232.000,00	145.053,93	145.053,93	86.946,07	119.942,03	25.111,90
22783	COLAB.EN LA GESTIÓN DE LAS MATEP DE S.S.	591.120,00	-200.000,00	391.120,00	387.181,69	387.181,69	3.938,31	386.915,02	266,67
2278	COLAB.EN GEST.PREST.SERVICIOS	844.120,00	-214.000,00	630.120,00	546.148,77	546.148,77	83.971,23	518.334,20	27.814,57
2279	OTROS	40.000,00		40.000,00	27.439,70	27.439,70	12.560,30	22.193,91	5.245,79
<b>227</b>	<b>TRABAJ.REALIZ.POR OTRAS EMPR.Y PROF.</b>	<b>1.139.120,00</b>	<b>-339.000,00</b>	<b>800.120,00</b>	<b>645.157,68</b>	<b>645.157,68</b>	<b>154.962,32</b>	<b>602.757,32</b>	<b>42.400,36</b>
<b>22</b>	<b>MATER.SUMINIST.Y OTROS</b>	<b>1.557.600,00</b>	<b>-339.000,00</b>	<b>1.218.600,00</b>	<b>908.089,58</b>	<b>908.089,58</b>	<b>310.510,42</b>	<b>859.762,26</b>	<b>48.327,32</b>
<b>230</b>	<b>DIETAS</b>	<b>10.000,00</b>		<b>10.000,00</b>	<b>3.998,54</b>	<b>3.998,54</b>	<b>6.001,46</b>	<b>3.998,54</b>	
<b>231</b>	<b>LOCOMOCION</b>	<b>20.000,00</b>		<b>20.000,00</b>	<b>32.117,40</b>	<b>32.117,40</b>	<b>-12.117,40</b>	<b>32.117,40</b>	
<b>232</b>	<b>TRASLADOS</b>	<b>1.000,00</b>		<b>1.000,00</b>			<b>1.000,00</b>		
<b>233</b>	<b>OTRAS INDEMNIZACIONES</b>	<b>1.000,00</b>		<b>1.000,00</b>			<b>1.000,00</b>		
<b>23</b>	<b>INDEMNIZ.RAZON SERVICIO</b>	<b>32.000,00</b>		<b>32.000,00</b>	<b>36.115,94</b>	<b>36.115,94</b>	<b>-4.115,94</b>	<b>36.115,94</b>	
2512	CON COMUNIDADES AUTÓNOMAS	300.000,00	-100.000,00	200.000,00	278.185,94	278.185,94	-78.185,94	250.965,14	27.220,80
2513	CON ENTES TERRITORIALES	3.000,00		3.000,00			3.000,00		
2514	CON ENTES U ORGANISM.INTERNAC.	1.800,00		1.800,00			1.800,00		
2515	CON ENTIDADES PRIVADAS	575.000,00	-300.000,00	275.000,00	441.687,99	441.687,99	-166.687,99	433.228,99	8.459,00
2516	CON EL I.N.G.S	49.360,00	-46.000,00	3.360,00			3.360,00		
2517	CON MUTUAS DE ACCIDEN.TRABAJO	25.000,00	-24.000,00	1.000,00			1.000,00		
<b>251</b>	<b>CONCIERTOS CON INSTIT.ATENC.PRIMARIA</b>	<b>954.160,00</b>	<b>-470.000,00</b>	<b>484.160,00</b>	<b>719.873,93</b>	<b>719.873,93</b>	<b>-235.713,93</b>	<b>684.194,13</b>	<b>35.679,80</b>
2522	CON COMUNIDADES AUTONOMAS	10.000,00		10.000,00			10.000,00		
2523	CON ENTES TERRITORIALES	1.500,00		1.500,00			1.500,00		
2524	CON ENTES U ORG. INTERNACIONALES	2.000,00		2.000,00			2.000,00		
2525	CON ENTIDADES PRIVADAS	100.000,00	-75.000,00	25.000,00	22.307,13	22.307,13	2.692,87	22.307,13	
2527	CON MUTUAS DE AT Y EP	2.000,00		2.000,00			2.000,00		
<b>252</b>	<b>CONCIERTOS CON INSTIT.ATENC.ESPECIAL</b>	<b>115.500,00</b>	<b>-75.000,00</b>	<b>40.500,00</b>	<b>22.307,13</b>	<b>22.307,13</b>	<b>18.192,87</b>	<b>22.307,13</b>	
25431	CONCIERT.PARA RESONAN.NUCLEAR MAGNE.	75.000,00		75.000,00	25.418,02	25.418,02	49.581,98	25.418,02	



EGARSAT NUM. 276	EJERCICIO 2009
------------------	----------------

LIQUIDACION DEL PRESUPUESTO DE GASTOS

DENOMINACION DEL PROGRAMA: 1102 INCAPACIDAD TEMPORAL Y OTRAS PREST.

CLASIF. ECONOM.	EXPLICACIÓN	CREDITOS INICIALES	MODIFICACIONES	CREDITOS DEFINITIVOS	GASTOS COMPROMETIDOS	OBLIGACIONES RECONOCIDAS NETAS	REMANENTES DE CREDITO	PAGOS	OBLIGACIONES PENDIENTES DE PAGO A 31 DE DICIEMBRE
25432	CONCIERTOS PARA T.A.C.	15.000,00		15.000,00	3.438,00	3.438,00	11.562,00	3.438,00	
25439	OTROS	5.000,00		5.000,00	6.466,41	6.466,41	-1.466,41	6.466,41	
2543	CONCIERT.PARA TECNIC.DIAGNOST.IMAGEN	95.000,00		95.000,00	35.322,43	35.322,43	59.677,57	35.322,43	
2545	CONCIERTOS REHABILITACION-FISIOTERAP	100.000,00	-55.000,00	45.000,00	13.426,81	13.426,81	31.573,19	13.426,81	
2547	OTROS SERVICIOS ESPECIALES	50.000,00		50.000,00	14.098,83	14.098,83	35.901,17	14.098,83	
<b>254</b>	<b>CONCIERTO CENTROS DIAG.TRATAM.TERAP.</b>	<b>245.000,00</b>	<b>-55.000,00</b>	<b>190.000,00</b>	<b>62.848,07</b>	<b>62.848,07</b>	<b>127.151,93</b>	<b>62.848,07</b>	
2551	SERVICIOS CONCERTADOS DE AMBULANCIAS	1.000,00		1.000,00			1.000,00		
2552	TRASL.ENFERM.CON OTROS MED.DE TRANSP	1.000,00		1.000,00			1.000,00		
<b>255</b>	<b>CONCIERTOS PROGR.ESPECIAL TRANSPORTE</b>	<b>2.000,00</b>		<b>2.000,00</b>			<b>2.000,00</b>		
2582	OTROS SERVIC. ASISTENCIA SANITARIA	1.000,00		1.000,00			1.000,00		
<b>258</b>	<b>OTROS SERVICIOS DE ASISTEN.SANITARIA</b>	<b>1.000,00</b>		<b>1.000,00</b>			<b>1.000,00</b>		
<b>25</b>	<b>A.SANIT.CON MED.AJENOS</b>	<b>1.317.660,00</b>	<b>-600.000,00</b>	<b>717.660,00</b>	<b>805.029,13</b>	<b>805.029,13</b>	<b>-87.369,13</b>	<b>769.349,33</b>	<b>35.679,80</b>
<b>2</b>	<b>GAST.CORRIENT.BIENES Y SERV.</b>	<b>3.351.760,00</b>	<b>-939.000,00</b>	<b>2.412.760,00</b>	<b>2.350.955,04</b>	<b>2.350.955,04</b>	<b>61.804,96</b>	<b>2.255.810,30</b>	<b>95.144,74</b>
48211	REGIMEN GENERAL	58.916.530,00		58.916.530,00	51.935.633,12	51.935.633,12	6.980.896,88	51.935.633,12	
48212	REGIMEN ESPECIAL TRABAJ. AUTONOMOS	13.668.000,00		13.668.000,00	16.080.519,24	16.080.519,24	-2.412.519,24	16.080.519,24	
48214	REGIMEN ESPECIAL DEL MAR	35.000,00		35.000,00	3.940,24	3.940,24	31.059,76	3.940,24	
48215	REGIMEN ESPECIAL MINERIA DEL CARBON	50.000,00		50.000,00	36.044,80	36.044,80	13.955,20	36.044,80	
48217	DE ACCIDENTES DE TRABAJO Y E.P.	28.915.920,00	-5.200.000,00	23.715.920,00	20.640.293,40	20.640.293,40	3.075.626,60	20.640.293,40	
4821	SUB. POR ENF.O ACCID.	101.585.450,00	-5.200.000,00	96.385.450,00	88.696.430,80	88.696.430,80	7.689.019,20	88.696.430,80	
<b>482</b>	<b>INCAPACIDAD TEMPORAL</b>	<b>101.585.450,00</b>	<b>-5.200.000,00</b>	<b>96.385.450,00</b>	<b>88.696.430,80</b>	<b>88.696.430,80</b>	<b>7.689.019,20</b>	<b>88.696.430,80</b>	
48427	DE A.T. Y E.P.	1.277.220,00	1.500.000,00	2.777.220,00	2.784.523,45	2.784.523,45	-7.303,45	2.784.523,45	
4842	SUBSIDIO RIESGO DURANTE EMB	1.277.220,00	1.500.000,00	2.777.220,00	2.784.523,45	2.784.523,45	-7.303,45	2.784.523,45	
48447	DE A.T. Y E.P.	160.000,00	75.000,00	235.000,00	173.878,45	173.878,45	61.121,55	173.878,45	
4844	SUBSIDIO RIESGO LACTANCIA NATUR.	160.000,00	75.000,00	235.000,00	173.878,45	173.878,45	61.121,55	173.878,45	
<b>484</b>	<b>PREST.MATER.PATERN. Y RIESGOS</b>	<b>1.437.220,00</b>	<b>1.575.000,00</b>	<b>3.012.220,00</b>	<b>2.958.401,90</b>	<b>2.958.401,90</b>	<b>53.818,10</b>	<b>2.958.401,90</b>	
48617	DE ACCIDENTES DE TRABAJO Y E.P.	1.500,00		1.500,00	781,46	781,46	718,54	781,46	
4861	AUXILIO POR DEFUNCION	1.500,00		1.500,00	781,46	781,46	718,54	781,46	
48637	DE ACCIDENTES DE TRABAJO Y E.P.	1.961.090,00		1.961.090,00	1.590.182,83	1.590.182,83	370.907,17	1.590.182,83	
4863	INDEMNIZACION A TANTO ALZADO	1.961.090,00		1.961.090,00	1.590.182,83	1.590.182,83	370.907,17	1.590.182,83	
48647	DE ACCIDENTES DE TRABAJO Y E.P.	275.000,00		275.000,00	312.983,55	312.983,55	-37.983,55	312.983,55	
4864	INDEMNIZACIONES POR BAREMO	275.000,00		275.000,00	312.983,55	312.983,55	-37.983,55	312.983,55	
<b>486</b>	<b>PREST.Y ENT.UNIC.REGLA.</b>	<b>2.237.590,00</b>		<b>2.237.590,00</b>	<b>1.903.947,84</b>	<b>1.903.947,84</b>	<b>333.642,16</b>	<b>1.903.947,84</b>	
48797	DE ACCIDENTES DE TRABAJO Y E.P.	100.000,00	75.000,00	175.000,00	116.047,48	116.047,48	58.952,52	116.047,48	
4879	AYUDAS DE CARAC.SOC.	100.000,00	75.000,00	175.000,00	116.047,48	116.047,48	58.952,52	116.047,48	
<b>487</b>	<b>PRESTACIONES SOCIALES</b>	<b>100.000,00</b>	<b>75.000,00</b>	<b>175.000,00</b>	<b>116.047,48</b>	<b>116.047,48</b>	<b>58.952,52</b>	<b>116.047,48</b>	
48811	REGIMEN GENERAL	1.000,00		1.000,00			1.000,00		
48812	REGIMEN ESPEC.TRABAJ. AUTÓNOMOS	1.000,00		1.000,00			1.000,00		
4881	ENTREGAS POR DESPLAZAMIENTO	2.000,00		2.000,00			2.000,00		



EGARSAT NUM. 276	EJERCICIO 2009
------------------	----------------

LIQUIDACION DEL PRESUPUESTO DE GASTOS

DENOMINACION DEL PROGRAMA: 1102 INCAPACIDAD TEMPORAL Y OTRAS PREST.

CLASIF. ECONOM.	EXPLICACIÓN	CREDITOS INICIALES	MODIFICACIONES	CREDITOS DEFINITIVOS	GASTOS COMPROMETIDOS	OBLIGACIONES RECONOCIDAS NETAS	REMANENTES DE CREDITO	PAGOS	OBLIGACIONES PENDIENTES DE PAGO A 31 DE DICIEMBRE
48821	REGIMEN GENERAL	500,00		500,00			500,00		
48822	REGIMEN ESPECIAL DE TRABAJADORES AUTONOMOS	400,00		400,00			400,00		
48824	REGIMEN ESPECIAL DE TRABAJADORES DEL MAR	100,00		100,00			100,00		
4882	PROTESIS	1.000,00		1.000,00			1.000,00		
48831	REGIMEN GENERAL	1.000,00		1.000,00			1.000,00		
48832	REGIMEN ESPECIAL DE TRABAJADORES AUTONOMOS	1.000,00		1.000,00			1.000,00		
48834	REGIMEN ESPECIAL DE TRABAJADORES DEL MAR	1.000,00		1.000,00			1.000,00		
4883	VEHICULOS PARA INVALIDOS	3.000,00		3.000,00			3.000,00		
48887	DE ACCIDENTES DE TRABAJO Y E.P.	1.000,00		1.000,00			1.000,00		
4888	OTRAS PRESTACIONES E INDEMNIZACIONES	1.000,00		1.000,00			1.000,00		
488	<b>OTRAS PRESTACIONES E INDEMNIZACIONES</b>	<b>7.000,00</b>		<b>7.000,00</b>			<b>7.000,00</b>		
48901	REGIMEN GENERAL	9.000,00		9.000,00			9.000,00		
48902	REGIMEN ESPECIAL DE TRABAJADORES AUTONOMOS	4.500,00		4.500,00			4.500,00		
48904	REGIMEN ESPECIAL DE TRABAJADORES DEL MAR	1.500,00		1.500,00			1.500,00		
4890	RECETAS MEDICAS	15.000,00		15.000,00			15.000,00		
489	FARMACIA	15.000,00		15.000,00			15.000,00		
48	<b>A FAMIL.E INST.SIN F.LUCRO</b>	<b>105.382.260,00</b>	<b>-3.550.000,00</b>	<b>101.832.260,00</b>	<b>93.674.828,02</b>	<b>93.674.828,02</b>	<b>8.157.431,98</b>	<b>93.674.828,02</b>	
4	<b>TRANSFERENC. CORRIENTES</b>	<b>105.382.260,00</b>	<b>-3.550.000,00</b>	<b>101.832.260,00</b>	<b>93.674.828,02</b>	<b>93.674.828,02</b>	<b>8.157.431,98</b>	<b>93.674.828,02</b>	
	<b>TOTAL OPERACIONES CORRIENTES</b>	<b>110.812.510,00</b>	<b>-4.889.000,00</b>	<b>105.923.510,00</b>	<b>97.492.441,69</b>	<b>97.492.441,69</b>	<b>8.431.068,31</b>	<b>97.395.530,32</b>	<b>96.911,37</b>
623	MAQUINARIA, INSTALACIONES Y UTILLAJE	372.000,00		372.000,00	687,24	687,24	371.312,76	687,24	
625	MOBILIARIO Y ENSERES	28.000,00		28.000,00			28.000,00		
626	EQUIPOS PARA PROCESOS DE INFORMACION	20.000,00		20.000,00	3.226,21	3.226,21	16.773,79	3.226,21	
62	<b>INVERSIONES NUEVAS</b>	<b>420.000,00</b>		<b>420.000,00</b>	<b>3.913,45</b>	<b>3.913,45</b>	<b>416.086,55</b>	<b>3.913,45</b>	
6321	CONSTRUCCIONES				2.693,42	2.693,42	-2.693,42	2.693,42	
632	EDIFICIOS Y OTRAS CONSTRUCCIONES				2.693,42	2.693,42	-2.693,42	2.693,42	
639	INMOVILIZADO INMATERIAL				41.370,77	41.370,77	-41.370,77	38.507,89	2.862,88
63	<b>INVERSIONES DE REPOSICION</b>				<b>44.064,19</b>	<b>44.064,19</b>	<b>-44.064,19</b>	<b>41.201,31</b>	<b>2.862,88</b>
6	<b>INVERSIONES REALES</b>	<b>420.000,00</b>		<b>420.000,00</b>	<b>47.977,64</b>	<b>47.977,64</b>	<b>372.022,36</b>	<b>45.114,76</b>	<b>2.862,88</b>
	<b>TOTAL OPERACIONES DE CAPITAL</b>	<b>420.000,00</b>		<b>420.000,00</b>	<b>47.977,64</b>	<b>47.977,64</b>	<b>372.022,36</b>	<b>45.114,76</b>	<b>2.862,88</b>
	<b>TOTAL OPERACIONES NO FINANCIERAS</b>	<b>111.232.510,00</b>	<b>-4.889.000,00</b>	<b>106.343.510,00</b>	<b>97.540.419,33</b>	<b>97.540.419,33</b>	<b>8.803.090,67</b>	<b>97.440.645,08</b>	<b>99.774,25</b>
	<b>TOTAL PROGRAMA 1102 INCAPACIDAD TEMPORAL Y OTRAS PR</b>	<b>111.232.510,00</b>	<b>-4.889.000,00</b>	<b>106.343.510,00</b>	<b>97.540.419,33</b>	<b>97.540.419,33</b>	<b>8.803.090,67</b>	<b>97.440.645,08</b>	<b>99.774,25</b>





**GRUPO DE PROGRAMAS 11**  
**GESTION PRESTAC. ECONOMICAS CONTRIB.**

**PROGRAMA 1105**  
**CAPITALES RENTA Y OTRAS COMP.FINANC.**







EGARSAT NUM. 276	EJERCICIO 2009
------------------	----------------

LIQUIDACION DEL PRESUPUESTO DE GASTOS

DENOMINACION DEL PROGRAMA: 1105 CAPITALES RENTA Y OTRAS COMP.FINANC.

CLASIF. ECONOM.	EXPLICACIÓN	CREDITOS INICIALES	MODIFICACIONES	CREDITOS DEFINITIVOS	GASTOS COMPROMETIDOS	OBLIGACIONES RECONOCIDAS NETAS	REMANENTES DE CREDITO	PAGOS	OBLIGACIONES PENDIENTES DE PAGO A 31 DE DICIEMBRE
13019	OTROS DIRECTIVOS	105.750,00		105.750,00	105.000,00	105.000,00	750,00	105.000,00	
1301	OTROS DIRECTIVOS	105.750,00		105.750,00	105.000,00	105.000,00	750,00	105.000,00	
13090	RETRIBUCIONES BASICAS Y OTRAS REMUN.	248.360,00	-90.000,00	158.360,00	153.043,20	153.043,20	5.316,80	153.043,20	
1309	OTRO PERSONAL	248.360,00	-90.000,00	158.360,00	153.043,20	153.043,20	5.316,80	153.043,20	
<b>130</b>	<b>LABORAL FIJO</b>	<b>354.110,00</b>	<b>-90.000,00</b>	<b>264.110,00</b>	<b>258.043,20</b>	<b>258.043,20</b>	<b>6.066,80</b>	<b>258.043,20</b>	
1310	RETRIBUCIONES BASICAS Y OTRAS REMUN.	4.910,00		4.910,00	4.768,14	4.768,14	141,86	4.768,14	
<b>131</b>	<b>LABORAL EVENTUAL</b>	<b>4.910,00</b>		<b>4.910,00</b>	<b>4.768,14</b>	<b>4.768,14</b>	<b>141,86</b>	<b>4.768,14</b>	
<b>137</b>	<b>CONTRIB. A PLANES DE PENSIONES</b>	<b>4.000,00</b>		<b>4.000,00</b>			<b>4.000,00</b>		
<b>13</b>	<b>LABORALES</b>	<b>363.020,00</b>	<b>-90.000,00</b>	<b>273.020,00</b>	<b>262.811,34</b>	<b>262.811,34</b>	<b>10.208,66</b>	<b>262.811,34</b>	
1600	CUOTAS DE LA SEGURIDAD SOCIAL	83.460,00		83.460,00	49.675,16	49.675,16	33.784,84	49.675,16	
<b>160</b>	<b>CUOTAS DE LA SEGURIDAD SOCIAL</b>	<b>83.460,00</b>		<b>83.460,00</b>	<b>49.675,16</b>	<b>49.675,16</b>	<b>33.784,84</b>	<b>49.675,16</b>	
<b>161</b>	<b>PRESTACIONES COMPLEMENTARIAS</b>	<b>980,00</b>		<b>980,00</b>	<b>926,59</b>	<b>926,59</b>	<b>53,41</b>	<b>926,59</b>	
1620	FORM.Y PERFECCIONAM. DEL PERSONAL	4.600,00		4.600,00	224,06	224,06	4.375,94	224,06	
1621	SERVICIOS DE COMEDOR	11.450,00		11.450,00	8.401,71	8.401,71	3.048,29	7.656,62	745,09
1624	ACCION SOCIAL GENERAL	100,00		100,00			100,00		
1625	SEGUROS	250,00		250,00			250,00		
1629	OTROS				2.002,01	2.002,01	-2.002,01	2.002,01	
<b>162</b>	<b>GASTOS SOC.PERS.</b>	<b>16.400,00</b>		<b>16.400,00</b>	<b>10.627,78</b>	<b>10.627,78</b>	<b>5.772,22</b>	<b>9.882,69</b>	<b>745,09</b>
<b>16</b>	<b>CUOT.PREST.Y GAST.SOC.</b>	<b>100.840,00</b>		<b>100.840,00</b>	<b>61.229,53</b>	<b>61.229,53</b>	<b>39.610,47</b>	<b>60.484,44</b>	<b>745,09</b>
<b>1</b>	<b>GASTOS DE PERSONAL</b>	<b>463.860,00</b>	<b>-90.000,00</b>	<b>373.860,00</b>	<b>324.040,87</b>	<b>324.040,87</b>	<b>49.819,13</b>	<b>323.295,78</b>	<b>745,09</b>
202	ARRENDAM.EDIF.Y OTRAS CONSTRUCCIONES	100.000,00		100.000,00	30.261,50	30.261,50	69.738,50	30.261,50	
203	ARRENDAM.MAQUIN.,INSTAL. Y UTILLAJE	1.500,00		1.500,00			1.500,00		
204	ARRENDAM.DE MAT.TRANSPORTE	2.100,00		2.100,00			2.100,00		
205	ARRENDAM.DE MOBILIARIO Y ENSERES	600,00		600,00	370,02	370,02	229,98	370,02	
206	ARREND.EQUIP.PARA PROCESOS DE INFORM	600,00		600,00			600,00		
208	ARREND.DE OTRO INMOVILIZADO MATERIAL	600,00		600,00			600,00		
<b>20</b>	<b>ARRENDAMIENTOS Y CANONES</b>	<b>105.400,00</b>		<b>105.400,00</b>	<b>30.631,52</b>	<b>30.631,52</b>	<b>74.768,48</b>	<b>30.631,52</b>	
212	EDIFICIOS Y OTRAS CONSTRUCCIONES	12.000,00		12.000,00	2.592,83	2.592,83	9.407,17	1.901,88	690,95
213	MAQUINARIA,INSTALACIONES Y UTILLAJE	11.000,00		11.000,00	1.427,42	1.427,42	9.572,58	1.324,05	103,37
214	ELEMENTOS DE TRANSPORTE	150,00		150,00			150,00		
215	MOBILIARIO Y ENSERES	6.000,00		6.000,00	4.109,94	4.109,94	1.890,06	3.702,08	407,86
216	EQUIPOS PARA PROCESOS DE INFORMACION	5.000,00		5.000,00	2.271,74	2.271,74	2.728,26	1.917,05	354,69
219	OTRO INMOVILIZADO MATERIAL	100,00		100,00			100,00		
<b>21</b>	<b>REPARACION,MANTEN.Y CONSERV.</b>	<b>34.250,00</b>		<b>34.250,00</b>	<b>10.401,93</b>	<b>10.401,93</b>	<b>23.848,07</b>	<b>8.845,06</b>	<b>1.556,87</b>
2200	ORDINARIO NO INVENTARIABLE	15.000,00		15.000,00	1.611,40	1.611,40	13.388,60	1.261,64	349,76



EGARSAT NUM. 276	EJERCICIO 2009
------------------	----------------

LIQUIDACION DEL PRESUPUESTO DE GASTOS

DENOMINACION DEL PROGRAMA: 1105 CAPITALES RENTA Y OTRAS COMP.FINANC.

CLASIF. ECONOM.	EXPLICACIÓN	CREDITOS INICIALES	MODIFICACIONES	CREDITOS DEFINITIVOS	GASTOS COMPROMETIDOS	OBLIGACIONES RECONOCIDAS NETAS	REMANENTES DE CREDITO	PAGOS	OBLIGACIONES PENDIENTES DE PAGO A 31 DE DICIEMBRE
2201	PRENSA, REV., LIBROS Y OTRAS PUBLIC.	9.000,00		9.000,00	7.388,61	7.388,61	1.611,39	7.388,61	
2202	MATERIAL INFORMATICO NO INVENTARIABL	6.000,00		6.000,00	146,92	146,92	5.853,08	146,92	
<b>220</b>	<b>MATERIAL DE OFICINA</b>	<b>30.000,00</b>		<b>30.000,00</b>	<b>9.146,93</b>	<b>9.146,93</b>	<b>20.853,07</b>	<b>8.797,17</b>	<b>349,76</b>
22100	ENERGIA ELECTRICA	15.000,00		15.000,00	4.907,63	4.907,63	10.092,37	4.907,63	
22101	AGUA	1.500,00		1.500,00	252,35	252,35	1.247,65	252,35	
22102	GAS	50,00		50,00			50,00		
22103	COMBUSTIBLE	50,00		50,00			50,00		
2210	ELECTRICIDAD,AGUA,GAS Y COMBUSTIBLE	16.600,00		16.600,00	5.159,98	5.159,98	11.440,02	5.159,98	
2213	INSTRUM.Y PEQ. UTILLAJE NO SANITARIO	2.500,00		2.500,00	421,59	421,59	2.078,41	412,90	8,69
2217	MAT.NO SANIT.PARA CONSUMO Y REPOSIC.	1.600,00		1.600,00	329,14	329,14	1.270,86	329,14	
2219	OTROS SUMINISTROS	2.000,00		2.000,00			2.000,00		
<b>221</b>	<b>SUMINISTROS</b>	<b>22.700,00</b>		<b>22.700,00</b>	<b>5.910,71</b>	<b>5.910,71</b>	<b>16.789,29</b>	<b>5.902,02</b>	<b>8,69</b>
22200	SERV.TELECOMUNICACIONES	15.000,00		15.000,00	9.886,07	9.886,07	5.113,93	9.886,07	
2220	SERV.DE TELECOMUNICACIONES	15.000,00		15.000,00	9.886,07	9.886,07	5.113,93	9.886,07	
2221	POSTALES Y MENSAJERÍA	800,00		800,00	1.439,24	1.439,24	-639,24	1.364,40	74,84
2229	OTRAS	50,00		50,00			50,00		
<b>222</b>	<b>COMUNICACIONES</b>	<b>15.850,00</b>		<b>15.850,00</b>	<b>11.325,31</b>	<b>11.325,31</b>	<b>4.524,69</b>	<b>11.250,47</b>	<b>74,84</b>
<b>223</b>	<b>TRANSPORTES</b>	<b>10.000,00</b>		<b>10.000,00</b>	<b>5.229,48</b>	<b>5.229,48</b>	<b>4.770,52</b>	<b>4.867,68</b>	<b>361,80</b>
2240	EDIFICIOS Y LOCALES	2.000,00		2.000,00	511,65	511,65	1.488,35	511,65	
2248	OTRO INMOVILIZADO	50,00		50,00			50,00		
2249	OTROS RIESGOS	5.000,00		5.000,00			5.000,00		
<b>224</b>	<b>PRIMAS DE SEGUROS</b>	<b>7.050,00</b>		<b>7.050,00</b>	<b>511,65</b>	<b>511,65</b>	<b>6.538,35</b>	<b>511,65</b>	
2250	ESTATALES	50,00		50,00			50,00		
2251	AUTONOMICOS	50,00		50,00			50,00		
2252	LOCALES	60,00		60,00			60,00		
<b>225</b>	<b>TRIBUTOS</b>	<b>160,00</b>		<b>160,00</b>			<b>160,00</b>		
22620	DE GESTION ADMINISTRATIVA	50,00		50,00			50,00		
22621	DE COMUNICACION	1.700,00		1.700,00			1.700,00		
2262	INFORMACION Y DIVULGACION	1.750,00		1.750,00			1.750,00		
2263	JURIDICOS, CONTENCIOSOS	210.000,00		210.000,00	160.939,14	160.939,14	49.060,86	160.939,14	
22660	REUNIONES,CONFEREN.Y CELEBRAC.ACTOS	460,00		460,00	105,20	105,20	354,80	105,20	
22661	CURSOS DE FORMACION	50,00		50,00			50,00		
2266	REUN.,COFERENC.,CELEB.ACTOS Y CURSOS	510,00		510,00	105,20	105,20	404,80	105,20	
2269	OTROS	2.500,00		2.500,00			2.500,00		
<b>226</b>	<b>GASTOS DIVERSOS</b>	<b>214.760,00</b>		<b>214.760,00</b>	<b>161.044,34</b>	<b>161.044,34</b>	<b>53.715,66</b>	<b>161.044,34</b>	
2270	INFORMES,DICT.Y OTRAS ACTUA.PROFES.	9.210,00		9.210,00	1.998,23	1.998,23	7.211,77	1.998,23	
2273	LIMPIEZA Y ASEO	15.560,00		15.560,00	6.881,82	6.881,82	8.678,18	5.766,02	1.115,80
2274	SEGURIDAD	10.000,00		10.000,00	3.349,92	3.349,92	6.650,08	2.402,94	946,98
2276	SERV. CONTRATADOS ADMINISTRATIVOS	1.600,00		1.600,00			1.600,00		
22781	SERVICIOS DE GESTION DE PRESTACIONES	8.600,00		8.600,00			8.600,00		



EGARSAT NUM. 276	EJERCICIO 2009
------------------	----------------

LIQUIDACION DEL PRESUPUESTO DE GASTOS

DENOMINACION DEL PROGRAMA: 1105 CAPITALES RENTA Y OTRAS COMP.FINANC.

CLASIF. ECONOM.	EXPLICACIÓN	CREDITOS INICIALES	MODIFICACIONES	CREDITOS DEFINITIVOS	GASTOS COMPROMETIDOS	OBLIGACIONES RECONOCIDAS NETAS	REMANENTES DE CREDITO	PAGOS	OBLIGACIONES PENDIENTES DE PAGO A 31 DE DICIEMBRE
22782	SERVICIOS DE CARACTER INFORMATICO	50.000,00		50.000,00	3.489,61	3.489,61	46.510,39	3.069,07	420,54
2278	COLAB.EN GEST.PREST.SERVICIOS	58.600,00		58.600,00	3.489,61	3.489,61	55.110,39	3.069,07	420,54
2279	OTROS	810,00		810,00	5.999,71	5.999,71	-5.189,71	2.647,71	3.352,00
227	TRABAJ.REALIZ.POR OTRAS EMPR.Y PROF.	95.780,00		95.780,00	21.719,29	21.719,29	74.060,71	15.883,97	5.835,32
22	MATER.SUMINIST.Y OTROS	396.300,00		396.300,00	214.887,71	214.887,71	181.412,29	208.257,30	6.630,41
230	DIETAS	1.000,00		1.000,00	186,23	186,23	813,77	186,23	
231	LOCOMOCION	15.000,00		15.000,00	6.315,36	6.315,36	8.684,64	6.315,36	
232	TRASLADOS	500,00		500,00			500,00		
233	OTRAS INDEMNIZACIONES	500,00		500,00			500,00		
23	INDEMNIZ.RAZON SERVICIO	17.000,00		17.000,00	6.501,59	6.501,59	10.498,41	6.501,59	
2	GAST.CORRIENT.BIENES Y SERV.	552.950,00		552.950,00	262.422,75	262.422,75	290.527,25	254.235,47	8.187,28
4210	DEL EJERCICIO CORRIENTE	25.743.220,00	-5.150.000,00	20.593.220,00	18.993.653,40	18.993.653,40	1.599.566,60	18.993.653,40	
421	APORTACIONES PARA EL SOST. SERVICIOS COMUNES	25.743.220,00	-5.150.000,00	20.593.220,00	18.993.653,40	18.993.653,40	1.599.566,60	18.993.653,40	
4221	POR INCAPACIDAD PERMANENTE	16.401.010,00	15.200.000,00	31.601.010,00	32.250.985,47	32.250.985,47	-649.975,47	32.250.985,47	
4222	POR MUERTE	3.476.930,00		3.476.930,00	1.915.760,94	1.915.760,94	1.561.169,06	1.915.760,94	
422	CAPITALES RENTA	19.877.940,00	15.200.000,00	35.077.940,00	34.166.746,41	34.166.746,41	911.193,59	34.166.746,41	
4230	DEL EJERCICIO CORRIENTE	29.777.460,00	-8.575.000,00	21.202.460,00	19.271.855,30	19.271.855,30	1.930.604,70	19.271.855,30	
423	CUOTAS DE REASEGURO DE ACCIDENTES DE TRABAJO	29.777.460,00	-8.575.000,00	21.202.460,00	19.271.855,30	19.271.855,30	1.930.604,70	19.271.855,30	
42	A LA SEGURIDAD SOCIAL	75.398.620,00	1.475.000,00	76.873.620,00	72.432.255,11	72.432.255,11	4.441.364,89	72.432.255,11	
4	TRANSFERENC. CORRIENTES	75.398.620,00	1.475.000,00	76.873.620,00	72.432.255,11	72.432.255,11	4.441.364,89	72.432.255,11	
	<b>TOTAL OPERACIONES CORRIENTES</b>	<b>76.415.430,00</b>	<b>1.385.000,00</b>	<b>77.800.430,00</b>	<b>73.018.718,73</b>	<b>73.018.718,73</b>	<b>4.781.711,27</b>	<b>73.009.786,36</b>	<b>8.932,37</b>
623	MAQUINARIA, INSTALACIONES Y UTILLAJE	1.000,00		1.000,00			1.000,00		
625	MOBILIARIO Y ENSERES	3.000,00		3.000,00			3.000,00		
626	EQUIPOS PARA PROCESOS DE INFORMACION	2.000,00		2.000,00	8.896,04	8.896,04	-6.896,04	8.896,04	
62	INVERSIONES NUEVAS	6.000,00		6.000,00	8.896,04	8.896,04	-2.896,04	8.896,04	
6	INVERSIONES REALES	6.000,00		6.000,00	8.896,04	8.896,04	-2.896,04	8.896,04	
	<b>TOTAL OPERACIONES DE CAPITAL</b>	<b>6.000,00</b>		<b>6.000,00</b>	<b>8.896,04</b>	<b>8.896,04</b>	<b>-2.896,04</b>	<b>8.896,04</b>	
	<b>TOTAL OPERACIONES NO FINANCIERAS</b>	<b>76.421.430,00</b>	<b>1.385.000,00</b>	<b>77.806.430,00</b>	<b>73.027.614,77</b>	<b>73.027.614,77</b>	<b>4.778.815,23</b>	<b>73.018.682,40</b>	<b>8.932,37</b>
	<b>TOTAL PROGRAMA 1105 CAPITALES RENTA Y OTRAS COMP.FIN</b>	<b>76.421.430,00</b>	<b>1.385.000,00</b>	<b>77.806.430,00</b>	<b>73.027.614,77</b>	<b>73.027.614,77</b>	<b>4.778.815,23</b>	<b>73.018.682,40</b>	<b>8.932,37</b>



<b>EGARSAT NUM. 276</b>	<b>EJERCICIO 2009</b>
-------------------------	-----------------------

LIQUIDACION DEL PRESUPUESTO DE GASTOS
---------------------------------------

DENOMINACION DEL PROGRAMA: 1105 CAPITALES RENTA Y OTRAS COMP.FINANC.
--

CLASIF. ECONOM.	EXPLICACIÓN	CREDITOS INICIALES	MODIFICACIONES	CREDITOS DEFINITIVOS	GASTOS COMPROMETIDOS	OBLIGACIONES RECONOCIDAS NETAS	REMANENTES DE CREDITO	PAGOS	OBLIGACIONES PENDIENTES DE PAGO A 31 DE DICIEMBRE
	TOTAL GRUPO 11 GESTION PRESTAC. ECONOMICAS CONTRIB.	187.653.940,00	-3.504.000,00	184.149.940,00	170.568.034,10	170.568.034,10	13.581.905,90	170.459.327,48	108.706,62



GRUPO DE PROGRAMAS 21  
ATENCIÓN PRIMARIA DE SALUD

PROGRAMA 2122  
MEDICINA AMBUL.DE MUTUAS A.T.





EGARSAT NUM. 276	EJERCICIO 2009
------------------	----------------

LIQUIDACION DEL PRESUPUESTO DE GASTOS

DENOMINACION DEL PROGRAMA: 2122 MEDICINA AMBUL.DE MUTUAS A.T.

CLASIF. ECONOM.	EXPLICACIÓN	CREDITOS INICIALES	MODIFICACIONES	CREDITOS DEFINITIVOS	GASTOS COMPROMETIDOS	OBLIGACIONES RECONOCIDAS NETAS	REMANENTES DE CREDITO	PAGOS	OBLIGACIONES PENDIENTES DE PAGO A 31 DE DICIEMBRE
13019	OTROS DIRECTIVOS	255.400,00		255.400,00	427.530,40	427.530,40	-172.130,40	427.530,40	
1301	OTROS DIRECTIVOS	255.400,00		255.400,00	427.530,40	427.530,40	-172.130,40	427.530,40	
13090	RETRIBUCIONES BASICAS Y OTRAS REMUN.	6.875.170,00	1.215.000,00	8.090.170,00	7.449.119,74	7.449.119,74	641.050,26	7.449.119,74	
1309	OTRO PERSONAL	6.875.170,00	1.215.000,00	8.090.170,00	7.449.119,74	7.449.119,74	641.050,26	7.449.119,74	
<b>130</b>	<b>LABORAL FIJO</b>	<b>7.130.570,00</b>	<b>1.215.000,00</b>	<b>8.345.570,00</b>	<b>7.876.650,14</b>	<b>7.876.650,14</b>	<b>468.919,86</b>	<b>7.876.650,14</b>	
1310	RETRIBUCIONES BASICAS Y OTRAS REMUN.	551.520,00		551.520,00	373.001,66	373.001,66	178.518,34	373.001,66	
<b>131</b>	<b>LABORAL EVENTUAL</b>	<b>551.520,00</b>		<b>551.520,00</b>	<b>373.001,66</b>	<b>373.001,66</b>	<b>178.518,34</b>	<b>373.001,66</b>	
1343	OTRO PERSONAL LABORAL FIJO				86.879,81	86.879,81	-86.879,81	86.879,81	
<b>134</b>	<b>INDEMNIZACIONES</b>				<b>86.879,81</b>	<b>86.879,81</b>	<b>-86.879,81</b>	<b>86.879,81</b>	
137	CONTRIB. A PLANES DE PENSIONES	160.000,00		160.000,00			160.000,00		
<b>13</b>	<b>LABORALES</b>	<b>7.842.090,00</b>	<b>1.215.000,00</b>	<b>9.057.090,00</b>	<b>8.336.531,61</b>	<b>8.336.531,61</b>	<b>720.558,39</b>	<b>8.336.531,61</b>	
1600	CUOTAS DE LA SEGURIDAD SOCIAL	549.900,00	1.700.000,00	2.249.900,00	2.131.297,47	2.131.297,47	118.602,53	2.131.297,47	
<b>160</b>	<b>CUOTAS DE LA SEGURIDAD SOCIAL</b>	<b>549.900,00</b>	<b>1.700.000,00</b>	<b>2.249.900,00</b>	<b>2.131.297,47</b>	<b>2.131.297,47</b>	<b>118.602,53</b>	<b>2.131.297,47</b>	
<b>161</b>	<b>PRESTACIONES COMPLEMENTARIAS</b>	<b>41.440,00</b>		<b>41.440,00</b>	<b>28.498,26</b>	<b>28.498,26</b>	<b>12.941,74</b>	<b>28.498,26</b>	
1620	FORM.Y PERFECCIONAM. DEL PERSONAL	188.410,00		188.410,00	214.669,94	214.669,94	-26.259,94	214.373,54	296,40
1621	SERVICIOS DE COMEDOR	493.570,00		493.570,00	430.757,26	430.757,26	62.812,74	417.118,11	13.639,15
1624	ACCION SOCIAL GENERAL	10.200,00		10.200,00			10.200,00		
1625	SEGUROS	10.360,00		10.360,00	220.394,13	220.394,13	-210.034,13	220.394,13	
1629	OTROS				91.120,16	91.120,16	-91.120,16	91.120,16	
<b>162</b>	<b>GASTOS SOC.PERS.</b>	<b>702.540,00</b>		<b>702.540,00</b>	<b>956.941,49</b>	<b>956.941,49</b>	<b>-254.401,49</b>	<b>943.005,94</b>	<b>13.935,55</b>
<b>16</b>	<b>CUOT.PREST.Y GAST.SOC.</b>	<b>1.293.880,00</b>	<b>1.700.000,00</b>	<b>2.993.880,00</b>	<b>3.116.737,22</b>	<b>3.116.737,22</b>	<b>-122.857,22</b>	<b>3.102.801,67</b>	<b>13.935,55</b>
<b>1</b>	<b>GASTOS DE PERSONAL</b>	<b>9.135.970,00</b>	<b>2.915.000,00</b>	<b>12.050.970,00</b>	<b>11.453.268,83</b>	<b>11.453.268,83</b>	<b>597.701,17</b>	<b>11.439.333,28</b>	<b>13.935,55</b>
202	ARRENDAM.EDIF.Y OTRAS CONSTRUCCIONES	1.700.000,00		1.700.000,00	2.544.929,89	2.544.929,89	-844.929,89	2.544.929,89	
203	ARRENDAM.MAQUIN.,INSTAL. Y UTILLAJE	15.000,00		15.000,00			15.000,00		
204	ARRENDAM.DE MAT.TRANSPORTE	4.600,00		4.600,00			4.600,00		
205	ARRENDAM.DE MOBILIARIO Y ENSERES	12.000,00		12.000,00	11.951,21	11.951,21	48,79	11.951,21	
206	ARREND.EQUIP.PARA PROCESOS DE INFORM	1.520,00		1.520,00			1.520,00		
208	ARREND.DE OTRO INMOVILIZADO MATERIAL	1.530,00		1.530,00			1.530,00		
209	CANONES	100,00		100,00			100,00		
<b>20</b>	<b>ARRENDAMIENTOS Y CANONES</b>	<b>1.734.750,00</b>		<b>1.734.750,00</b>	<b>2.556.881,10</b>	<b>2.556.881,10</b>	<b>-822.131,10</b>	<b>2.556.881,10</b>	
212	EDIFICIOS Y OTRAS CONSTRUCCIONES	350.000,00		350.000,00	190.636,15	190.636,15	159.363,85	138.659,09	51.977,06
213	MAQUINARIA,INSTALACIONES Y UTILLAJE	400.000,00		400.000,00	234.514,36	234.514,36	165.485,64	198.266,13	36.248,23
214	ELEMENTOS DE TRANSPORTE	25.000,00		25.000,00	4.849,94	4.849,94	20.150,06	4.806,76	43,18
215	MOBILIARIO Y ENSERES	20.000,00		20.000,00	26.884,72	26.884,72	-6.884,72	19.495,44	7.389,28
216	EQUIPOS PARA PROCESOS DE INFORMACION	59.640,00		59.640,00	91.358,90	91.358,90	-31.718,90	76.893,38	14.465,52
219	OTRO INMOVILIZADO MATERIAL	300,00		300,00			300,00		



<b>EGARSAT NUM. 276</b>	<b>EJERCICIO 2009</b>
-------------------------	-----------------------

LIQUIDACION DEL PRESUPUESTO DE GASTOS

DENOMINACION DEL PROGRAMA: 2122 MEDICINA AMBUL.DE MUTUAS A.T.

CLASIF. ECONOM.	EXPLICACIÓN	CREDITOS INICIALES	MODIFICACIONES	CREDITOS DEFINITIVOS	GASTOS COMPROMETIDOS	OBLIGACIONES RECONOCIDAS NETAS	REMANENTES DE CREDITO	PAGOS	OBLIGACIONES PENDIENTES DE PAGO A 31 DE DICIEMBRE
<b>21</b>	<b>REPARACION,MANTEN.Y CONSERV.</b>	<b>854.940,00</b>		<b>854.940,00</b>	<b>548.244,07</b>	<b>548.244,07</b>	<b>306.695,93</b>	<b>438.120,80</b>	<b>110.123,27</b>
2200	ORDINARIO NO INVENTARIABLE	300.000,00	-150.000,00	150.000,00	111.745,31	111.745,31	38.254,69	89.512,76	22.232,55
2201	PRENSA, REV., LIBROS Y OTRAS PUBLIC.	35.000,00		35.000,00	1.378,49	1.378,49	33.621,51	1.192,49	186,00
2202	MATERIAL INFORMatico NO INVENTARIABL	185.000,00		185.000,00	13.909,58	13.909,58	171.090,42	13.833,03	76,55
<b>220</b>	<b>MATERIAL DE OFICINA</b>	<b>520.000,00</b>	<b>-150.000,00</b>	<b>370.000,00</b>	<b>127.033,38</b>	<b>127.033,38</b>	<b>242.966,62</b>	<b>104.538,28</b>	<b>22.495,10</b>
22100	ENERGIA ELECTRICA	300.000,00		300.000,00	286.027,56	286.027,56	13.972,44	285.729,43	298,13
22101	AGUA	15.000,00		15.000,00	10.444,12	10.444,12	4.555,88	10.444,12	
22102	GAS	5.000,00		5.000,00	1.343,20	1.343,20	3.656,80	1.343,20	
22103	COMBUSTIBLE	9.000,00		9.000,00	1.098,29	1.098,29	7.901,71	1.098,29	
2210	ELECTRICIDAD,AGUA,GAS Y COMBUSTIBLE	329.000,00		329.000,00	298.913,17	298.913,17	30.086,83	298.615,04	298,13
22110	PRODUCTOS FARMACEUTICOS	800.000,00		800.000,00	342.897,80	342.897,80	457.102,20	286.953,41	55.944,39
2211	PRODUC. FARMAC. Y HEMODERIVADOS	800.000,00		800.000,00	342.897,80	342.897,80	457.102,20	286.953,41	55.944,39
2212	INSTRUM. Y PEQ. UTILLAJE SANITARIO	100.000,00		100.000,00	20.935,51	20.935,51	79.064,49	19.957,94	977,57
2213	INSTRUM.Y PEQ. UTILLAJE NO SANITARIO	<b>20.000,00</b>		<b>20.000,00</b>	<b>34.774,74</b>	<b>34.774,74</b>	<b>-14.774,74</b>	<b>33.325,80</b>	<b>1.448,94</b>
22140	LENCERIA	80.000,00		80.000,00			80.000,00		
22141	VESTUARIO	5.000,00		5.000,00	2.194,73	2.194,73	2.805,27	2.136,36	58,37
2214	LENCERIA Y VESTUARIO	85.000,00		85.000,00	2.194,73	2.194,73	82.805,27	2.136,36	58,37
22162	MATERIAL DE RADIOLOGIA	50.000,00		50.000,00	35.140,18	35.140,18	14.859,82	27.211,39	7.928,79
22164	OTRO MATERIAL SANITARIO	500.000,00		500.000,00	195.635,81	195.635,81	304.364,19	157.674,12	37.961,69
2216	MAT.SANIT. PARA CONSUMO Y REPOSICION	550.000,00		550.000,00	230.775,99	230.775,99	319.224,01	184.885,51	45.890,48
2217	MAT.NO SANIT.PARA CONSUMO Y REPOSIC.	90.000,00		90.000,00	18.533,08	18.533,08	71.466,92	17.267,70	1.265,38
2219	OTROS SUMINISTROS	40.000,00		40.000,00	504,01	504,01	39.495,99	504,01	
<b>221</b>	<b>SUMINISTROS</b>	<b>2.014.000,00</b>		<b>2.014.000,00</b>	<b>949.529,03</b>	<b>949.529,03</b>	<b>1.064.470,97</b>	<b>843.645,77</b>	<b>105.883,26</b>
22200	SERV.TELECOMUNICACIONES	400.000,00		400.000,00	469.890,71	469.890,71	-69.890,71	469.890,71	
2220	SERV.DE TELECOMUNICACIONES	400.000,00		400.000,00	469.890,71	469.890,71	-69.890,71	469.890,71	
2221	POSTALES Y MENSAJERÍA	105.000,00		105.000,00	69.438,49	69.438,49	35.561,51	65.446,44	3.992,05
2229	OTRAS	500,00		500,00			500,00		
<b>222</b>	<b>COMUNICACIONES</b>	<b>505.500,00</b>		<b>505.500,00</b>	<b>539.329,20</b>	<b>539.329,20</b>	<b>-33.829,20</b>	<b>535.337,15</b>	<b>3.992,05</b>
<b>223</b>	<b>TRANSPORTES</b>	<b>135.000,00</b>		<b>135.000,00</b>	<b>113.287,28</b>	<b>113.287,28</b>	<b>21.712,72</b>	<b>103.841,76</b>	<b>9.445,52</b>
2240	EDIFICIOS Y LOCALES	25.000,00		25.000,00	23.287,24	23.287,24	1.712,76	23.287,24	
2241	VEHICULOS	10.000,00		10.000,00	2.385,20	2.385,20	7.614,80	2.385,20	
2248	OTRO INMOVILIZADO	3.000,00		3.000,00			3.000,00		
2249	OTROS RIESGOS	275.000,00		275.000,00			275.000,00		
<b>224</b>	<b>PRIMAS DE SEGUROS</b>	<b>313.000,00</b>		<b>313.000,00</b>	<b>25.672,44</b>	<b>25.672,44</b>	<b>287.327,56</b>	<b>25.672,44</b>	
2250	ESTATALES	2.000,00		2.000,00			2.000,00		
2251	AUTONOMICOS	5.000,00		5.000,00	319,25	319,25	4.680,75	319,25	
2252	LOCALES	20.000,00		20.000,00	18.025,59	18.025,59	1.974,41	18.025,59	
<b>225</b>	<b>TRIBUTOS</b>	<b>27.000,00</b>		<b>27.000,00</b>	<b>18.344,84</b>	<b>18.344,84</b>	<b>8.655,16</b>	<b>18.344,84</b>	
22620	DE GESTION ADMINISTRATIVA	25.000,00		25.000,00			25.000,00		





EGARSAT NUM. 276	EJERCICIO 2009
------------------	----------------

LIQUIDACION DEL PRESUPUESTO DE GASTOS

DENOMINACION DEL PROGRAMA: 2122 MEDICINA AMBUL.DE MUTUAS A.T.

CLASIF. ECONOM.	EXPLICACIÓN	CREDITOS INICIALES	MODIFICACIONES	CREDITOS DEFINITIVOS	GASTOS COMPROMETIDOS	OBLIGACIONES RECONOCIDAS NETAS	REMANENTES DE CREDITO	PAGOS	OBLIGACIONES PENDIENTES DE PAGO A 31 DE DICIEMBRE
22621	DE COMUNICACION	45.000,00		45.000,00	33.494,04	33.494,04	11.505,96	33.494,04	
2262	INFORMACION Y DIVULGACION	70.000,00		70.000,00	33.494,04	33.494,04	36.505,96	33.494,04	
2263	JURIDICOS, CONTENCIOSOS	100.000,00		100.000,00	26.036,29	26.036,29	73.963,71	25.022,69	1.013,60
22660	REUNIONES,CONFEREN.Y CELEBRAC.ACTOS	57.000,00		57.000,00	4.825,38	4.825,38	52.174,62	4.825,38	
22661	CURSOS DE FORMACION	3.000,00		3.000,00			3.000,00		
2266	REUN.,COFERENC.,CELEB.ACTOS Y CURSOS	60.000,00		60.000,00	4.825,38	4.825,38	55.174,62	4.825,38	
2269	OTROS	102.000,00		102.000,00	66.925,80	66.925,80	35.074,20	66.925,80	
<b>226</b>	<b>GASTOS DIVERSOS</b>	<b>332.000,00</b>		<b>332.000,00</b>	<b>131.281,51</b>	<b>131.281,51</b>	<b>200.718,49</b>	<b>130.267,91</b>	<b>1.013,60</b>
2270	INFORMES, DICT. Y OTRAS ACTUA. PROFES.	86.000,00	-32.000,00	54.000,00	14.563,70	14.563,70	39.436,30	14.563,70	
2271	ESTUDIOS, PROYEC. INVES. Y OTRAS ACTIV.	2.500,00	38.000,00	40.500,00			40.500,00		
2273	LIMPIEZA Y ASEO	500.000,00		500.000,00	607.149,35	607.149,35	-107.149,35	527.328,75	79.820,60
2274	SEGURIDAD	175.000,00		175.000,00	115.273,57	115.273,57	59.726,43	93.674,03	21.599,54
2276	SERV. CONTRATADOS ADMINISTRATIVOS	25.000,00	-24.000,00	1.000,00	826,50	826,50	173,50	826,50	
22782	SERVICIOS DE CARACTER INFORMATICO	420.000,00		420.000,00	601.247,11	601.247,11	-181.247,11	532.487,58	68.759,53
2278	COLAB. EN GEST. PREST. SERVICIOS	420.000,00		420.000,00	601.247,11	601.247,11	-181.247,11	532.487,58	68.759,53
2279	OTROS	158.000,00	101.000,00	259.000,00	258.289,36	258.289,36	710,64	245.834,44	12.454,92
<b>227</b>	<b>TRABAJ. REALIZ. POR OTRAS EMPR. Y PROF.</b>	<b>1.366.500,00</b>	<b>83.000,00</b>	<b>1.449.500,00</b>	<b>1.597.349,59</b>	<b>1.597.349,59</b>	<b>-147.849,59</b>	<b>1.414.715,00</b>	<b>182.634,59</b>
<b>22</b>	<b>MATER. SUMINIST. Y OTROS</b>	<b>5.213.000,00</b>	<b>-67.000,00</b>	<b>5.146.000,00</b>	<b>3.501.827,27</b>	<b>3.501.827,27</b>	<b>1.644.172,73</b>	<b>3.176.363,15</b>	<b>325.464,12</b>
<b>230</b>	<b>DIETAS</b>	<b>150.000,00</b>		<b>150.000,00</b>	<b>39.332,75</b>	<b>39.332,75</b>	<b>110.667,25</b>	<b>39.332,75</b>	
<b>231</b>	<b>LOCOMOCION</b>	<b>250.000,00</b>		<b>250.000,00</b>	<b>177.469,95</b>	<b>177.469,95</b>	<b>72.530,05</b>	<b>177.469,95</b>	
<b>232</b>	<b>TRASLADOS</b>	<b>1.000,00</b>		<b>1.000,00</b>			<b>1.000,00</b>		
<b>233</b>	<b>OTRAS INDEMNIZACIONES</b>	<b>1.000,00</b>		<b>1.000,00</b>			<b>1.000,00</b>		
<b>23</b>	<b>INDEMNIZ. RAZON SERVICIO</b>	<b>402.000,00</b>		<b>402.000,00</b>	<b>216.802,70</b>	<b>216.802,70</b>	<b>185.197,30</b>	<b>216.802,70</b>	
2512	CON COMUNIDADES AUTÓNOMAS	420.100,00		420.100,00	354.602,46	354.602,46	65.497,54	347.558,42	7.044,04
2513	CON ENTES TERRITORIALES	150.000,00		150.000,00	104.423,95	104.423,95	45.576,05	99.806,54	4.617,41
2514	CON ENTES U ORGANISM. INTERNAC.	5.000,00		5.000,00			5.000,00		
2515	CON ENTIDADES PRIVADAS	2.208.170,00		2.208.170,00	4.199.149,64	4.199.149,64	-1.990.979,64	4.038.219,65	160.929,99
2516	CON EL I.N.G.S	25.000,00		25.000,00			25.000,00		
2517	CON MUTUAS DE ACCIDEN. TRABAJO	274.000,00		274.000,00	80.615,41	80.615,41	193.384,59	75.435,15	5.180,26
<b>251</b>	<b>CONCIERTOS CON INSTIT. ATENC. PRIMARIA</b>	<b>3.082.270,00</b>		<b>3.082.270,00</b>	<b>4.738.791,46</b>	<b>4.738.791,46</b>	<b>-1.656.521,46</b>	<b>4.561.019,76</b>	<b>177.771,70</b>
2533	OTRAS HEMODIAL. EN CENTROS NO HOSPIT.	2.000,00		2.000,00			2.000,00		
<b>253</b>	<b>CONCIERTOS POR PROG. ESP. HEMODIALISIS</b>	<b>2.000,00</b>		<b>2.000,00</b>			<b>2.000,00</b>		
25431	CONCIERT. PARA RESONAN. NUCLEAR MAGNE.	1.000.000,00		1.000.000,00	716.144,97	716.144,97	283.855,03	697.736,19	18.408,78
25432	CONCIERTOS PARA T.A.C.	250.000,00		250.000,00	133.930,19	133.930,19	116.069,81	129.936,32	3.993,87
25439	OTROS	300.000,00		300.000,00	305.585,29	305.585,29	-5.585,29	295.629,32	9.955,97
2543	CONCIERT. PARA TECNIC. DIAGNOST. IMAGEN	1.550.000,00		1.550.000,00	1.155.660,45	1.155.660,45	394.339,55	1.123.301,83	32.358,62
2545	CONCIERTOS REHABILITACION-FISIOTERAP	2.000.000,00		2.000.000,00	1.284.981,50	1.284.981,50	715.018,50	1.240.286,15	44.695,35
2547	OTROS SERVICIOS ESPECIALES	500.000,00		500.000,00	236.795,94	236.795,94	263.204,06	223.322,15	13.473,79



EGARSAT NUM. 276 EJERCICIO 2009

LIQUIDACION DEL PRESUPUESTO DE GASTOS

DENOMINACION DEL PROGRAMA: 2122 MEDICINA AMBUL.DE MUTUAS A.T.

CLASIF. ECONOM.	EXPLICACIÓN	CREDITOS INICIALES	MODIFICACIONES	CREDITOS DEFINITIVOS	GASTOS COMPROMETIDOS	OBLIGACIONES RECONOCIDAS NETAS	REMANENTES DE CREDITO	PAGOS	OBLIGACIONES PENDIENTES DE PAGO A 31 DE DICIEMBRE
254	CONCIERTO CENTROS DIAG.TRATAM.TERAP.	4.050.000,00		4.050.000,00	2.677.437,89	2.677.437,89	1.372.562,11	2.586.910,13	90.527,76
2551	SERVICIOS CONCERTADOS DE AMBULANCIAS	2.000.000,00		2.000.000,00	2.521.397,78	2.521.397,78	-521.397,78	2.437.800,09	83.597,69
2552	TRASL.ENFERM.CON OTROS MED.DE TRANSP	600.000,00		600.000,00	121.692,80	121.692,80	478.307,20	116.641,36	5.051,44
255	CONCIERTOS PROGR.ESPECIAL TRANSPORTE	2.600.000,00		2.600.000,00	2.643.090,58	2.643.090,58	-43.090,58	2.554.441,45	88.649,13
2581	REINTEGRO GASTOS ASIST.SANITARIA	5.000,00		5.000,00			5.000,00		
2582	OTROS SERVICIO.ASISTENCIA SANITARIA	8.000,00		8.000,00			8.000,00		
258	OTROS SERVICIOS DE ASISTEN.SANITARIA	13.000,00		13.000,00			13.000,00		
25	A.SANIT.CON MED.AJENOS	9.747.270,00		9.747.270,00	10.059.319,93	10.059.319,93	-312.049,93	9.702.371,34	356.948,59
2	GAST.CORRIENT.BIENES Y SERV.	17.951.960,00	-67.000,00	17.884.960,00	16.883.075,07	16.883.075,07	1.001.884,93	16.090.539,09	792.535,98
4296	A CENTROS MANCOMUNADOS	343.380,00		343.380,00			343.380,00		
429	OTRAS TRANSF.A ENTIDADES DEL SISTEMA	343.380,00		343.380,00			343.380,00		
42	A LA SEGURIDAD SOCIAL	343.380,00		343.380,00			343.380,00		
471	ENTREGAS DE BOTIQUINES	75.000,00	10.000,00	85.000,00	77.802,88	77.802,88	7.197,12	55.993,02	21.809,86
47	A EMPRESAS PRIVADAS	75.000,00	10.000,00	85.000,00	77.802,88	77.802,88	7.197,12	55.993,02	21.809,86
48817	DE ACCIDENTES DE TRABAJO Y E.P.	313.540,00		313.540,00	257.463,81	257.463,81	56.076,19	250.687,18	6.776,63
4881	ENTREGAS POR DESPLAZAMIENTO	313.540,00		313.540,00	257.463,81	257.463,81	56.076,19	250.687,18	6.776,63
488	OTRAS PRESTACIONES E INDEMNIZACIONES	313.540,00		313.540,00	257.463,81	257.463,81	56.076,19	250.687,18	6.776,63
48907	DE ACCIDENTES DE TRABAJO Y E.P.	460.000,00		460.000,00	351.270,68	351.270,68	108.729,32	346.862,92	4.407,76
4890	RECETAS MEDICAS	460.000,00		460.000,00	351.270,68	351.270,68	108.729,32	346.862,92	4.407,76
48924	BOTIQUINES DE EMPRESAS	446.600,00	-10.000,00	436.600,00	252.541,35	252.541,35	184.058,65	190.652,55	61.888,80
4892	PRODUCTOS FARMAC.SUMINISTRO DIRECTO	446.600,00	-10.000,00	436.600,00	252.541,35	252.541,35	184.058,65	190.652,55	61.888,80
489	FARMACIA	906.600,00	-10.000,00	896.600,00	603.812,03	603.812,03	292.787,97	537.515,47	66.296,56
48	A FAMIL.E INST.SIN F.LUCRO	1.220.140,00	-10.000,00	1.210.140,00	861.275,84	861.275,84	348.864,16	788.202,65	73.073,19
4	TRANSFERENC. CORRIENTES	1.638.520,00		1.638.520,00	939.078,72	939.078,72	699.441,28	844.195,67	94.883,05
	<b>TOTAL OPERACIONES CORRIENTES</b>	<b>28.726.450,00</b>	<b>2.848.000,00</b>	<b>31.574.450,00</b>	<b>29.275.422,62</b>	<b>29.275.422,62</b>	<b>2.299.027,38</b>	<b>28.374.068,04</b>	<b>901.354,58</b>
6221	CONSTRUCCIONES				228.754,27	228.754,27	-228.754,27	228.754,27	
622	EDIFICIOS Y OTRAS CONSTRUCCIONES				228.754,27	228.754,27	-228.754,27	228.754,27	
623	MAQUINARIA, INSTALACIONES Y UTILLAJE	4.131.880,00		4.131.880,00	24.071,95	24.071,95	4.107.808,05	24.071,95	
625	MOBILIARIO Y ENSERES	90.000,00		90.000,00	6.749,36	6.749,36	83.250,64	6.749,36	
626	EQUIPOS PARA PROCESOS DE INFORMACION	30.000,00		30.000,00	26.553,94	26.553,94	3.446,06	26.553,94	
629	INMOVILIZADO INMATERIAL				22.111,83	22.111,83	-22.111,83	22.111,83	
62	INVERSIONES NUEVAS	4.251.880,00		4.251.880,00	308.241,35	308.241,35	3.943.638,65	308.241,35	



EGARSAT NUM. 276	EJERCICIO 2009
------------------	----------------

LIQUIDACION DEL PRESUPUESTO DE GASTOS

DENOMINACION DEL PROGRAMA: 2122 MEDICINA AMBUL.DE MUTUAS A.T.

CLASIF. ECONOM.	EXPLICACIÓN	CREDITOS INICIALES	MODIFICACIONES	CREDITOS DEFINITIVOS	GASTOS COMPROMETIDOS	OBLIGACIONES RECONOCIDAS NETAS	REMANENTES DE CREDITO	PAGOS	OBLIGACIONES PENDIENTES DE PAGO A 31 DE DICIEMBRE
6321	CONSTRUCCIONES				648.239,01	648.239,01	-648.239,01	325.437,70	322.801,31
632	EDIFICIOS Y OTRAS CONSTRUCCIONES				648.239,01	648.239,01	-648.239,01	325.437,70	322.801,31
633	MAQUINARIA, INSTALACIONES Y UTILLAJE				20.972,09	20.972,09	-20.972,09	7.947,96	13.024,13
635	MOBILIARIO Y ENSERES				861,37	861,37	-861,37		861,37
636	EQUIPOS PARA PROCESOS DE INFORMACION				2.354,22	2.354,22	-2.354,22	1.102,00	1.252,22
639	INMOVILIZADO INMATERIAL				219.027,63	219.027,63	-219.027,63	187.875,83	31.151,80
63	INVERSIONES DE REPOSICION				891.454,32	891.454,32	-891.454,32	522.363,49	369.090,83
6	INVERSIONES REALES	4.251.880,00		4.251.880,00	1.199.695,67	1.199.695,67	3.052.184,33	830.604,84	369.090,83
7206	A CENTROS MANCOMUNADOS	91.480,00		91.480,00			91.480,00		
720	A LA SEGURIDAD SOCIAL	91.480,00		91.480,00			91.480,00		
72	A LA SEGURIDAD SOCIAL	91.480,00		91.480,00			91.480,00		
7	TRANSFERENC. DE CAPITAL	91.480,00		91.480,00			91.480,00		
	<b>TOTAL OPERACIONES DE CAPITAL</b>	<b>4.343.360,00</b>		<b>4.343.360,00</b>	<b>1.199.695,67</b>	<b>1.199.695,67</b>	<b>3.143.664,33</b>	<b>830.604,84</b>	<b>369.090,83</b>
	<b>TOTAL OPERACIONES NO FINANCIERAS</b>	<b>33.069.810,00</b>	<b>2.848.000,00</b>	<b>35.917.810,00</b>	<b>30.475.118,29</b>	<b>30.475.118,29</b>	<b>5.442.691,71</b>	<b>29.204.672,88</b>	<b>1.270.445,41</b>
	<b>TOTAL PROGRAMA 2122 MEDICINA AMBUL.DE MUTUAS A.T.</b>	<b>33.069.810,00</b>	<b>2.848.000,00</b>	<b>35.917.810,00</b>	<b>30.475.118,29</b>	<b>30.475.118,29</b>	<b>5.442.691,71</b>	<b>29.204.672,88</b>	<b>1.270.445,41</b>
	<b>TOTAL GRUPO 21 ATENCION PRIMARIA DE SALUD</b>	<b>33.069.810,00</b>	<b>2.848.000,00</b>	<b>35.917.810,00</b>	<b>30.475.118,29</b>	<b>30.475.118,29</b>	<b>5.442.691,71</b>	<b>29.204.672,88</b>	<b>1.270.445,41</b>





GRUPO DE PROGRAMAS 22  
ATENCIÓN ESPECIALIZADA

PROGRAMA 2224  
MEDICINA HOSP.DE MUTUAS A.T.





EGARSAT NUM. 276	EJERCICIO 2009
------------------	----------------

LIQUIDACION DEL PRESUPUESTO DE GASTOS

DENOMINACION DEL PROGRAMA: 2224 MEDICINA HOSP.DE MUTUAS A.T.

CLASIF. ECONOM.	EXPLICACIÓN	CREDITOS INICIALES	MODIFICACIONES	CREDITOS DEFINITIVOS	GASTOS COMPROMETIDOS	OBLIGACIONES RECONOCIDAS NETAS	REMANENTES DE CREDITO	PAGOS	OBLIGACIONES PENDIENTES DE PAGO A 31 DE DICIEMBRE
2522	CON COMUNIDADES AUTONOMAS	635.840,00		635.840,00	403.348,16	403.348,16	232.491,84	402.175,91	1.172,25
2523	CON ENTES TERRITORIALES	300.000,00		300.000,00	33.186,01	33.186,01	266.813,99	33.186,01	
2524	CON ENTES U ORG. INTERNACIONALES	100.000,00		100.000,00			100.000,00		
2525	CON ENTIDADES PRIVADAS	2.000.000,00	750.000,00	2.750.000,00	4.104.414,01	4.104.414,01	-1.354.414,01	3.914.804,69	189.609,32
2526	CON EL I.N.G.S.	4.000,00		4.000,00	4.100,00	4.100,00	-100,00	4.100,00	
2527	CON MUTUAS DE AT Y EP	775.000,00		775.000,00	10.951,05	10.951,05	764.048,95	10.538,65	412,40
<b>252</b>	<b>CONCIERTOS CON INSTIT.ATENC.ESPECIAL</b>	<b>3.814.840,00</b>	<b>750.000,00</b>	<b>4.564.840,00</b>	<b>4.555.999,23</b>	<b>4.555.999,23</b>	<b>8.840,77</b>	<b>4.364.805,26</b>	<b>191.193,97</b>
2531	HEMODIALISIS EN CENTROS HOSPITALAR.	25.000,00		25.000,00			25.000,00		
<b>253</b>	<b>CONCIERTOS POR PROG.ESP.HEMODIALISIS</b>	<b>25.000,00</b>		<b>25.000,00</b>			<b>25.000,00</b>		
2581	REINTEGRO GASTOS ASIST.SANITARIA	30.000,00		30.000,00			30.000,00		
<b>258</b>	<b>OTROS SERVICIOS DE ASISTEN.SANITARIA</b>	<b>30.000,00</b>		<b>30.000,00</b>			<b>30.000,00</b>		
<b>25</b>	<b>A.SANIT.CON MED.AJENOS</b>	<b>3.869.840,00</b>	<b>750.000,00</b>	<b>4.619.840,00</b>	<b>4.555.999,23</b>	<b>4.555.999,23</b>	<b>63.840,77</b>	<b>4.364.805,26</b>	<b>191.193,97</b>
<b>2</b>	<b>GAST.CORRIENT.BIENES Y SERV.</b>	<b>3.869.840,00</b>	<b>750.000,00</b>	<b>4.619.840,00</b>	<b>4.555.999,23</b>	<b>4.555.999,23</b>	<b>63.840,77</b>	<b>4.364.805,26</b>	<b>191.193,97</b>
48827	DE ACCIDENTES DE TRABAJO Y E.P.	559.780,00		559.780,00	409.035,26	409.035,26	150.744,74	393.493,93	15.541,33
4882	PROTESIS	559.780,00		559.780,00	409.035,26	409.035,26	150.744,74	393.493,93	15.541,33
48837	DE ACCIDENTES DE TRABAJO Y ENFERMEDADES PROFESION	55.060,00		55.060,00	8.740,48	8.740,48	46.319,52	452,80	8.287,68
4883	VEHICULOS PARA INVALIDOS	55.060,00		55.060,00	8.740,48	8.740,48	46.319,52	452,80	8.287,68
<b>488</b>	<b>OTRAS PRESTACIONES E INDEMNIZACIONES</b>	<b>614.840,00</b>		<b>614.840,00</b>	<b>417.775,74</b>	<b>417.775,74</b>	<b>197.064,26</b>	<b>393.946,73</b>	<b>23.829,01</b>
<b>48</b>	<b>A FAMIL.E INST.SIN F.LUCRO</b>	<b>614.840,00</b>		<b>614.840,00</b>	<b>417.775,74</b>	<b>417.775,74</b>	<b>197.064,26</b>	<b>393.946,73</b>	<b>23.829,01</b>
<b>4</b>	<b>TRANSFERENC. CORRIENTES</b>	<b>614.840,00</b>		<b>614.840,00</b>	<b>417.775,74</b>	<b>417.775,74</b>	<b>197.064,26</b>	<b>393.946,73</b>	<b>23.829,01</b>
	<b>TOTAL OPERACIONES CORRIENTES</b>	<b>4.484.680,00</b>	<b>750.000,00</b>	<b>5.234.680,00</b>	<b>4.973.774,97</b>	<b>4.973.774,97</b>	<b>260.905,03</b>	<b>4.758.751,99</b>	<b>215.022,98</b>
	<b>TOTAL OPERACIONES NO FINANCIERAS</b>	<b>4.484.680,00</b>	<b>750.000,00</b>	<b>5.234.680,00</b>	<b>4.973.774,97</b>	<b>4.973.774,97</b>	<b>260.905,03</b>	<b>4.758.751,99</b>	<b>215.022,98</b>
	<b>TOTAL PROGRAMA 2224 MEDICINA HOSP.DE MUTUAS A.T.</b>	<b>4.484.680,00</b>	<b>750.000,00</b>	<b>5.234.680,00</b>	<b>4.973.774,97</b>	<b>4.973.774,97</b>	<b>260.905,03</b>	<b>4.758.751,99</b>	<b>215.022,98</b>
	<b>TOTAL GRUPO 22 ATENCION ESPECIALIZADA</b>	<b>4.484.680,00</b>	<b>750.000,00</b>	<b>5.234.680,00</b>	<b>4.973.774,97</b>	<b>4.973.774,97</b>	<b>260.905,03</b>	<b>4.758.751,99</b>	<b>215.022,98</b>







**GRUPO DE PROGRAMAS 34**

**OTROS SERVICIOS SOCIALES**

**PROGRAMA 3436**

**HIGIENE Y SEGURIDAD EN EL TRABAJO**





EGARSAT NUM. 276	EJERCICIO 2009
------------------	----------------

LIQUIDACION DEL PRESUPUESTO DE GASTOS

DENOMINACION DEL PROGRAMA: 3436 HIGIENE Y SEGURIDAD EN EL TRABAJO

CLASIF. ECONOM.	EXPLICACIÓN	CREDITOS INICIALES	MODIFICACIONES	CREDITOS DEFINITIVOS	GASTOS COMPROMETIDOS	OBLIGACIONES RECONOCIDAS NETAS	REMANENTES DE CREDITO	PAGOS	OBLIGACIONES PENDIENTES DE PAGO A 31 DE DICIEMBRE
13019	OTROS DIRECTIVOS	87.210,00		87.210,00	82.000,00	82.000,00	5.210,00	82.000,00	
1301	OTROS DIRECTIVOS	87.210,00		87.210,00	82.000,00	82.000,00	5.210,00	82.000,00	
13090	RETRIBUCIONES BASICAS Y OTRAS REMUN.	354.810,00	-140.000,00	214.810,00	174.701,70	174.701,70	40.108,30	174.701,70	
1309	OTRO PERSONAL	354.810,00	-140.000,00	214.810,00	174.701,70	174.701,70	40.108,30	174.701,70	
<b>130</b>	<b>LABORAL FIJO</b>	<b>442.020,00</b>	<b>-140.000,00</b>	<b>302.020,00</b>	<b>256.701,70</b>	<b>256.701,70</b>	<b>45.318,30</b>	<b>256.701,70</b>	
1310	RETRIBUCIONES BASICAS Y OTRAS REMUN.	35.320,00		35.320,00	56.049,46	56.049,46	-20.729,46	56.049,46	
<b>131</b>	<b>LABORAL EVENTUAL</b>	<b>35.320,00</b>		<b>35.320,00</b>	<b>56.049,46</b>	<b>56.049,46</b>	<b>-20.729,46</b>	<b>56.049,46</b>	
<b>137</b>	<b>CONTRIB. A PLANES DE PENSIONES</b>	<b>8.500,00</b>		<b>8.500,00</b>			<b>8.500,00</b>		
<b>13</b>	<b>LABORALES</b>	<b>485.840,00</b>	<b>-140.000,00</b>	<b>345.840,00</b>	<b>312.751,16</b>	<b>312.751,16</b>	<b>33.088,84</b>	<b>312.751,16</b>	
1600	CUOTAS DE LA SEGURIDAD SOCIAL	139.390,00		139.390,00	78.863,63	78.863,63	60.526,37	78.863,63	
<b>160</b>	<b>CUOTAS DE LA SEGURIDAD SOCIAL</b>	<b>139.390,00</b>		<b>139.390,00</b>	<b>78.863,63</b>	<b>78.863,63</b>	<b>60.526,37</b>	<b>78.863,63</b>	
<b>161</b>	<b>PRESTACIONES COMPLEMENTARIAS</b>	<b>1.680,00</b>		<b>1.680,00</b>	<b>3.534,95</b>	<b>3.534,95</b>	<b>-1.854,95</b>	<b>3.534,95</b>	
1620	FORM.Y PERFECCIONAM. DEL PERSONAL	7.950,00		7.950,00	565,26	565,26	7.384,74	565,26	
1621	SERVICIOS DE COMEDOR	18.000,00		18.000,00	14.238,47	14.238,47	3.761,53	13.038,48	1.199,99
1624	ACCION SOCIAL GENERAL	100,00		100,00			100,00		
1625	SEGUROS	420,00		420,00			420,00		
1629	OTROS				3.989,73	3.989,73	-3.989,73	3.989,73	
<b>162</b>	<b>GASTOS SOC.PERS.</b>	<b>26.470,00</b>		<b>26.470,00</b>	<b>18.793,46</b>	<b>18.793,46</b>	<b>7.676,54</b>	<b>17.593,47</b>	<b>1.199,99</b>
<b>16</b>	<b>CUOT.PREST.Y GAST.SOC.</b>	<b>167.540,00</b>		<b>167.540,00</b>	<b>101.192,04</b>	<b>101.192,04</b>	<b>66.347,96</b>	<b>99.992,05</b>	<b>1.199,99</b>
<b>1</b>	<b>GASTOS DE PERSONAL</b>	<b>653.380,00</b>	<b>-140.000,00</b>	<b>513.380,00</b>	<b>413.943,20</b>	<b>413.943,20</b>	<b>99.436,80</b>	<b>412.743,21</b>	<b>1.199,99</b>
202	ARRENDAM.EDIF.Y OTRAS CONSTRUCCIONES	75.000,00	-15.000,00	60.000,00	60.522,56	60.522,56	-522,56	60.522,56	
203	ARRENDAM.MAQUIN.,INSTAL. Y UTILLAJE	1.000,00		1.000,00			1.000,00		
204	ARRENDAM.DE MAT.TRANSPORTE	1.000,00		1.000,00			1.000,00		
205	ARRENDAM.DE MOBILIARIO Y ENSERES	1.000,00		1.000,00	740,04	740,04	259,96	740,04	
206	ARREND.EQUIP.PARA PROCESOS DE INFORM	1.000,00		1.000,00			1.000,00		
208	ARREND.DE OTRO INMOVILIZADO MATERIAL	1.000,00		1.000,00			1.000,00		
<b>20</b>	<b>ARRENDAMIENTOS Y CANONES</b>	<b>80.000,00</b>	<b>-15.000,00</b>	<b>65.000,00</b>	<b>61.262,60</b>	<b>61.262,60</b>	<b>3.737,40</b>	<b>61.262,60</b>	
212	EDIFICIOS Y OTRAS CONSTRUCCIONES	20.000,00	-15.000,00	5.000,00	5.185,59	5.185,59	-185,59	3.803,67	1.381,92
213	MAQUINARIA,INSTALACIONES Y UTILLAJE	40.030,00	-30.000,00	10.030,00	3.220,96	3.220,96	6.809,04	3.014,25	206,71
214	ELEMENTOS DE TRANSPORTE	1.000,00		1.000,00			1.000,00		
215	MOBILIARIO Y ENSERES	5.000,00		5.000,00	1.025,59	1.025,59	3.974,41	717,93	307,66
216	EQUIPOS PARA PROCESOS DE INFORMACION	10.000,00		10.000,00	4.243,85	4.243,85	5.756,15	3.535,62	708,23
219	OTRO INMOVILIZADO MATERIAL	100,00		100,00			100,00		
<b>21</b>	<b>REPARACION,MANTEN.Y CONSERV.</b>	<b>76.130,00</b>	<b>-45.000,00</b>	<b>31.130,00</b>	<b>13.675,99</b>	<b>13.675,99</b>	<b>17.454,01</b>	<b>11.071,47</b>	<b>2.604,52</b>
2200	ORDINARIO NO INVENTARIABLE	25.000,00	-15.000,00	10.000,00	4.579,20	4.579,20	5.420,80	3.882,17	697,03



EGARSAT NUM. 276	EJERCICIO 2009
------------------	----------------

LIQUIDACION DEL PRESUPUESTO DE GASTOS

DENOMINACION DEL PROGRAMA: 3436 HIGIENE Y SEGURIDAD EN EL TRABAJO

CLASIF. ECONOM.	EXPLICACIÓN	CREDITOS INICIALES	MODIFICACIONES	CREDITOS DEFINITIVOS	GASTOS COMPROMETIDOS	OBLIGACIONES RECONOCIDAS NETAS	REMANENTES DE CREDITO	PAGOS	OBLIGACIONES PENDIENTES DE PAGO A 31 DE DICIEMBRE
2201	PRENSA, REV., LIBROS Y OTRAS PUBLIC.	2.000,00		2.000,00	19.803,02	19.803,02	-17.803,02	10.074,44	9.728,58
2202	MATERIAL INFORMATICO NO INVENTARIABL	10.000,00		10.000,00	571,42	571,42	9.428,58	571,42	
<b>220</b>	<b>MATERIAL DE OFICINA</b>	<b>37.000,00</b>	<b>-15.000,00</b>	<b>22.000,00</b>	<b>24.953,64</b>	<b>24.953,64</b>	<b>-2.953,64</b>	<b>14.528,03</b>	<b>10.425,61</b>
22100	ENERGIA ELECTRICA	15.000,00		15.000,00	9.815,26	9.815,26	5.184,74	9.815,26	
22101	AGUA	3.750,00		3.750,00	504,67	504,67	3.245,33	504,67	
22102	GAS	1.000,00		1.000,00			1.000,00		
22103	COMBUSTIBLE	1.000,00		1.000,00			1.000,00		
2210	ELECTRICIDAD,AGUA,GAS Y COMBUSTIBLE	20.750,00		20.750,00	10.319,93	10.319,93	10.430,07	10.319,93	
2212	INSTRUM. Y PEQ. UTILLAJE SANITARIO	1.000,00		1.000,00			1.000,00		
2213	INSTRUM.Y PEQ. UTILLAJE NO SANITARIO	2.000,00		2.000,00	1.430,29	1.430,29	569,71	1.412,97	17,32
22140	LENCERIA	100,00		100,00			100,00		
22141	VESTUARIO	200,00		200,00			200,00		
2214	LENCERIA Y VESTUARIO	300,00		300,00			300,00		
22164	OTRO MATERIAL SANITARIO	100,00		100,00			100,00		
2216	MAT.SANIT. PARA CONSUMO Y REPOSICION	100,00		100,00			100,00		
2217	MAT.NO SANIT.PARA CONSUMO Y REPOSIC.	1.000,00		1.000,00	427,31	427,31	572,69	427,31	
2219	OTROS SUMINISTROS	4.000,00		4.000,00	2,60	2,60	3.997,40	2,60	
<b>221</b>	<b>SUMINISTROS</b>	<b>29.150,00</b>		<b>29.150,00</b>	<b>12.180,13</b>	<b>12.180,13</b>	<b>16.969,87</b>	<b>12.162,81</b>	<b>17,32</b>
22200	SERV.TELECOMUNICACIONES	25.000,00		25.000,00	19.708,58	19.708,58	5.291,42	19.708,58	
2220	SERV.DE TELECOMUNICACIONES	25.000,00		25.000,00	19.708,58	19.708,58	5.291,42	19.708,58	
2221	POSTALES Y MENSAJERÍA	500,00		500,00	2.868,20	2.868,20	-2.368,20	2.719,06	149,14
2229	OTRAS	300,00		300,00			300,00		
<b>222</b>	<b>COMUNICACIONES</b>	<b>25.800,00</b>		<b>25.800,00</b>	<b>22.576,78</b>	<b>22.576,78</b>	<b>3.223,22</b>	<b>22.427,64</b>	<b>149,14</b>
<b>223</b>	<b>TRANSPORTES</b>	<b>6.000,00</b>		<b>6.000,00</b>	<b>6.290,99</b>	<b>6.290,99</b>	<b>-290,99</b>	<b>6.032,86</b>	<b>258,13</b>
2240	EDIFICIOS Y LOCALES	2.500,00		2.500,00	1.019,64	1.019,64	1.480,36	1.019,64	
2241	VEHICULOS	500,00		500,00			500,00		
2248	OTRO INMOVILIZADO	500,00		500,00			500,00		
2249	OTROS RIESGOS	500,00		500,00			500,00		
<b>224</b>	<b>PRIMAS DE SEGUROS</b>	<b>4.000,00</b>		<b>4.000,00</b>	<b>1.019,64</b>	<b>1.019,64</b>	<b>2.980,36</b>	<b>1.019,64</b>	
2250	ESTATALES	500,00		500,00			500,00		
2251	AUTONOMICOS	100,00		100,00			100,00		
2252	LOCALES	400,00		400,00			400,00		
<b>225</b>	<b>TRIBUTOS</b>	<b>1.000,00</b>		<b>1.000,00</b>			<b>1.000,00</b>		
22620	DE GESTION ADMINISTRATIVA	1.000,00		1.000,00			1.000,00		
22621	DE COMUNICACION	75.000,00	-15.000,00	60.000,00	1.511,02	1.511,02	58.488,98	1.511,02	
2262	INFORMACION Y DIVULGACION	76.000,00	-15.000,00	61.000,00	1.511,02	1.511,02	59.488,98	1.511,02	
2263	JURIDICOS, CONTENCIOSOS	200,00		200,00			200,00		
22660	REUNIONES,CONFEREN.Y CELEBRAC.ACTOS	10.000,00	-5.000,00	5.000,00			5.000,00		
22661	CURSOS DE FORMACION	8.000,00		8.000,00	161,40	161,40	7.838,60	161,40	
2266	REUN.,COFERENC.,CELEB.ACTOS Y CURSOS	18.000,00	-5.000,00	13.000,00	161,40	161,40	12.838,60	161,40	



EGARSAT NUM. 276 EJERCICIO 2009

LIQUIDACION DEL PRESUPUESTO DE GASTOS

DENOMINACION DEL PROGRAMA: 3436 HIGIENE Y SEGURIDAD EN EL TRABAJO

CLASIF. ECONOM.	EXPLICACIÓN	CREDITOS INICIALES	MODIFICACIONES	CREDITOS DEFINITIVOS	GASTOS COMPROMETIDOS	OBLIGACIONES RECONOCIDAS NETAS	REMANENTES DE CREDITO	PAGOS	OBLIGACIONES PENDIENTES DE PAGO A 31 DE DICIEMBRE
2269	OTROS	5.000,00		5.000,00			5.000,00		
226	<b>GASTOS DIVERSOS</b>	<b>99.200,00</b>	<b>-20.000,00</b>	<b>79.200,00</b>	<b>1.672,42</b>	<b>1.672,42</b>	<b>77.527,58</b>	<b>1.672,42</b>	
2270	INFORMES, DICT. Y OTRAS ACTUA. PROFES.	5.000,00		5.000,00			5.000,00		
2271	ESTUDIOS, PROYEC. INVES. Y OTRAS ACTIV.	10.000,00	-10.000,00						
2273	LIMPIEZA Y ASEO	40.000,00	-22.000,00	18.000,00	13.763,15	13.763,15	4.236,85	11.531,56	2.231,59
2274	SEGURIDAD	10.000,00		10.000,00	6.699,84	6.699,84	3.300,16	4.805,90	1.893,94
2276	SERV. CONTRATADOS ADMINISTRATIVOS	2.200,00		2.200,00			2.200,00		
22782	SERVICIOS DE CARACTER INFORMATICO	10.000,00		10.000,00	6.594,83	6.594,83	3.405,17	5.823,85	770,98
2278	COLAB. EN GEST. PREST. SERVICIOS	10.000,00		10.000,00	6.594,83	6.594,83	3.405,17	5.823,85	770,98
2279	OTROS	14.770,00		14.770,00	2.801,46	2.801,46	11.968,54	2.540,07	261,39
227	<b>TRABAJ. REALIZ. POR OTRAS EMPR. Y PROF.</b>	<b>91.970,00</b>	<b>-32.000,00</b>	<b>59.970,00</b>	<b>29.859,28</b>	<b>29.859,28</b>	<b>30.110,72</b>	<b>24.701,38</b>	<b>5.157,90</b>
22	<b>MATER. SUMINIST. Y OTROS</b>	<b>294.120,00</b>	<b>-67.000,00</b>	<b>227.120,00</b>	<b>98.552,88</b>	<b>98.552,88</b>	<b>128.567,12</b>	<b>82.544,78</b>	<b>16.008,10</b>
230	DIETAS	5.000,00		5.000,00	2.393,03	2.393,03	2.606,97	2.393,03	
231	LOCOMOCION	35.000,00	-15.000,00	20.000,00	25.276,79	25.276,79	-5.276,79	25.276,79	
232	TRASLADOS	100,00		100,00			100,00		
233	OTRAS INDEMNIZACIONES	100,00		100,00			100,00		
23	INDEMNIZ. RAZON SERVICIO	40.200,00	-15.000,00	25.200,00	27.669,82	27.669,82	-2.469,82	27.669,82	
2	<b>GAST. CORRIENT. BIENES Y SERV.</b>	<b>490.450,00</b>	<b>-142.000,00</b>	<b>348.450,00</b>	<b>201.161,29</b>	<b>201.161,29</b>	<b>147.288,71</b>	<b>182.548,67</b>	<b>18.612,62</b>
	<b>TOTAL OPERACIONES CORRIENTES</b>	<b>1.143.830,00</b>	<b>-282.000,00</b>	<b>861.830,00</b>	<b>615.104,49</b>	<b>615.104,49</b>	<b>246.725,51</b>	<b>595.291,88</b>	<b>19.812,61</b>
623	MAQUINARIA, INSTALACIONES Y UTILLAJE	2.000,00		2.000,00			2.000,00		
625	MOBILIARIO Y ENSERES	5.000,00		5.000,00			5.000,00		
626	EQUIPOS PARA PROCESOS DE INFORMACION	5.000,00		5.000,00			5.000,00		
62	INVERSIONES NUEVAS	12.000,00		12.000,00			12.000,00		
639	INMOVILIZADO INMATERIAL				10.533,18	10.533,18	-10.533,18	10.533,18	
63	INVERSIONES DE REPOSICION				10.533,18	10.533,18	-10.533,18	10.533,18	
6	INVERSIONES REALES	12.000,00		12.000,00	10.533,18	10.533,18	1.466,82	10.533,18	
	<b>TOTAL OPERACIONES DE CAPITAL</b>	<b>12.000,00</b>		<b>12.000,00</b>	<b>10.533,18</b>	<b>10.533,18</b>	<b>1.466,82</b>	<b>10.533,18</b>	
	<b>TOTAL OPERACIONES NO FINANCIERAS</b>	<b>1.155.830,00</b>	<b>-282.000,00</b>	<b>873.830,00</b>	<b>625.637,67</b>	<b>625.637,67</b>	<b>248.192,33</b>	<b>605.825,06</b>	<b>19.812,61</b>
	<b>TOTAL PROGRAMA 3436 HIGIENE Y SEGURIDAD EN EL TRABAJO</b>	<b>1.155.830,00</b>	<b>-282.000,00</b>	<b>873.830,00</b>	<b>625.637,67</b>	<b>625.637,67</b>	<b>248.192,33</b>	<b>605.825,06</b>	<b>19.812,61</b>



EGARSAT NUM. 276	EJERCICIO 2009
------------------	----------------

LIQUIDACION DEL PRESUPUESTO DE GASTOS

DENOMINACION DEL PROGRAMA: 3436 HIGIENE Y SEGURIDAD EN EL TRABAJO

CLASIF. ECONOM.	EXPLICACIÓN	CREDITOS INICIALES	MODIFICACIONES	CREDITOS DEFINITIVOS	GASTOS COMPROMETIDOS	OBLIGACIONES RECONOCIDAS NETAS	REMANENTES DE CREDITO	PAGOS	OBLIGACIONES PENDIENTES DE PAGO A 31 DE DICIEMBRE
	TOTAL GRUPO 34 OTROS SERVICIOS SOCIALES	1.155.830,00	-282.000,00	873.830,00	625.637,67	625.637,67	248.192,33	605.825,06	19.812,61



**GRUPO DE PROGRAMAS 43**

**GESTION DEL PATRIMONIO**

**PROGRAMA 4364**

**ADMINISTRACION DEL PATRIMONIO**







EGARSAT NUM. 276 EJERCICIO 2009

LIQUIDACION DEL PRESUPUESTO DE GASTOS

DENOMINACION DEL PROGRAMA: 4364 ADMINISTRACION DEL PATRIMONIO

CLASIF. ECONOM.	EXPLICACIÓN	CREDITOS INICIALES	MODIFICACIONES	CREDITOS DEFINITIVOS	GASTOS COMPROMETIDOS	OBLIGACIONES RECONOCIDAS NETAS	REMANENTES DE CREDITO	PAGOS	OBLIGACIONES PENDIENTES DE PAGO A 31 DE DICIEMBRE
7204	A LA TESORERIA DE LA S.S.	1.704.040,00	537.664,00	2.241.704,00	2.241.703,06	2.241.703,06	0,94	2.241.703,06	
720	A LA SEGURIDAD SOCIAL	1.704.040,00	537.664,00	2.241.704,00	2.241.703,06	2.241.703,06	0,94	2.241.703,06	
72	A LA SEGURIDAD SOCIAL	1.704.040,00	537.664,00	2.241.704,00	2.241.703,06	2.241.703,06	0,94	2.241.703,06	
7	TRANSFERENC. DE CAPITAL	1.704.040,00	537.664,00	2.241.704,00	2.241.703,06	2.241.703,06	0,94	2.241.703,06	
	<b>TOTAL OPERACIONES DE CAPITAL</b>	1.704.040,00	537.664,00	2.241.704,00	2.241.703,06	2.241.703,06	0,94	2.241.703,06	
	<b>TOTAL OPERACIONES NO FINANCIERAS</b>	1.704.040,00	537.664,00	2.241.704,00	2.241.703,06	2.241.703,06	0,94	2.241.703,06	
800	A CORTO PLAZO	16.804.040,00	-8.000.000,00	8.804.040,00			8.804.040,00		
801	A LARGO PLAZO	16.623.830,00	8.000.000,00	24.623.830,00	24.375.475,34	24.375.475,34	248.354,66	24.375.475,34	
80	ADQ. DEUDA DEL SECTOR PUBLICO	33.427.870,00		33.427.870,00	24.375.475,34	24.375.475,34	9.052.394,66	24.375.475,34	
810	A CORTO PLAZO	1.000.000,00		1.000.000,00			1.000.000,00		
811	A LARGO PLAZO	1.076.810,00		1.076.810,00			1.076.810,00		
81	ADQUI.OBLIG. Y BONOS FUERA S.P.	2.076.810,00		2.076.810,00			2.076.810,00		
8	ACTIVOS FINANCIEROS	35.504.680,00		35.504.680,00	24.375.475,34	24.375.475,34	11.129.204,66	24.375.475,34	
	<b>TOTAL OPERACIONES FINANCIERAS</b>	35.504.680,00		35.504.680,00	24.375.475,34	24.375.475,34	11.129.204,66	24.375.475,34	
	<b>TOTAL PROGRAMA 4364 ADMINISTRACION DEL PATRIMONIO</b>	37.208.720,00	537.664,00	37.746.384,00	26.617.178,40	26.617.178,40	11.129.205,60	26.617.178,40	
	<b>TOTAL GRUPO 43 GESTION DEL PATRIMONIO</b>	37.208.720,00	537.664,00	37.746.384,00	26.617.178,40	26.617.178,40	11.129.205,60	26.617.178,40	





**GRUPO DE PROGRAMAS 45**  
**ADMN.SERVIC. GRLES.DE TESOR**

**PROGRAMA 4591**  
**DIRECCION Y SERV.GENERALES**





EGARSAT NUM. 276	EJERCICIO 2009
------------------	----------------

LIQUIDACION DEL PRESUPUESTO DE GASTOS

DENOMINACION DEL PROGRAMA: 4591 DIRECCION Y SERV.GENERALES

CLASIF. ECONOM.	EXPLICACIÓN	CREDITOS INICIALES	MODIFICACIONES	CREDITOS DEFINITIVOS	GASTOS COMPROMETIDOS	OBLIGACIONES RECONOCIDAS NETAS	REMANENTES DE CREDITO	PAGOS	OBLIGACIONES PENDIENTES DE PAGO A 31 DE DICIEMBRE
1300	ALTOS CARGOS	210.000,00		210.000,00	204.000,00	204.000,00	6.000,00	204.000,00	
13019	OTROS DIRECTIVOS	332.250,00		332.250,00	322.704,50	322.704,50	9.545,50	322.704,50	
1301	OTROS DIRECTIVOS	332.250,00		332.250,00	322.704,50	322.704,50	9.545,50	322.704,50	
13090	RETRIBUCIONES BASICAS Y OTRAS REMUN.	2.894.070,00	-110.000,00	2.784.070,00	2.630.614,54	2.630.614,54	153.455,46	2.630.614,54	
1309	OTRO PERSONAL	2.894.070,00	-110.000,00	2.784.070,00	2.630.614,54	2.630.614,54	153.455,46	2.630.614,54	
130	<b>LABORAL FIJO</b>	<b>3.436.320,00</b>	<b>-110.000,00</b>	<b>3.326.320,00</b>	<b>3.157.319,04</b>	<b>3.157.319,04</b>	<b>169.000,96</b>	<b>3.157.319,04</b>	
1310	RETRIBUCIONES BASICAS Y OTRAS REMUN.	628.920,00	-465.000,00	163.920,00	100.070,77	100.070,77	63.849,23	100.070,77	
131	<b>LABORAL EVENTUAL</b>	<b>628.920,00</b>	<b>-465.000,00</b>	<b>163.920,00</b>	<b>100.070,77</b>	<b>100.070,77</b>	<b>63.849,23</b>	<b>100.070,77</b>	
1343	OTRO PERSONAL LABORAL FIJO				8.822,87	8.822,87	-8.822,87	8.822,87	
134	<b>INDEMNIZACIONES</b>				<b>8.822,87</b>	<b>8.822,87</b>	<b>-8.822,87</b>	<b>8.822,87</b>	
137	CONTRIB. A PLANES DE PENSIONES	77.000,00		77.000,00				77.000,00	
13	<b>LABORALES</b>	<b>4.142.240,00</b>	<b>-575.000,00</b>	<b>3.567.240,00</b>	<b>3.266.212,68</b>	<b>3.266.212,68</b>	<b>301.027,32</b>	<b>3.266.212,68</b>	
1600	CUOTAS DE LA SEGURIDAD SOCIAL	392.930,00	440.000,00	832.930,00	762.438,36	762.438,36	70.491,64	762.438,36	
160	<b>CUOTAS DE LA SEGURIDAD SOCIAL</b>	<b>392.930,00</b>	<b>440.000,00</b>	<b>832.930,00</b>	<b>762.438,36</b>	<b>762.438,36</b>	<b>70.491,64</b>	<b>762.438,36</b>	
161	<b>PRESTACIONES COMPLEMENTARIAS</b>	<b>13.720,00</b>		<b>13.720,00</b>	<b>12.677,78</b>	<b>12.677,78</b>	<b>1.042,22</b>	<b>12.677,78</b>	
1620	FORM.Y PERFECCIONAM. DEL PERSONAL	64.740,00		64.740,00	38.633,59	38.633,59	26.106,41	38.633,59	
1621	SERVICIOS DE COMEDOR	139.380,00		139.380,00	118.361,88	118.361,88	21.018,12	112.675,63	5.686,25
1624	ACCION SOCIAL GENERAL	1.020,00		1.020,00			1.020,00		
1625	SEGUROS	3.430,00		3.430,00			3.430,00		
1629	OTROS				32.921,32	32.921,32	-32.921,32	31.073,98	1.847,34
162	<b>GASTOS SOC.PERS.</b>	<b>208.570,00</b>		<b>208.570,00</b>	<b>189.916,79</b>	<b>189.916,79</b>	<b>18.653,21</b>	<b>182.383,20</b>	<b>7.533,59</b>
16	<b>CUOT.PREST.Y GAST.SOC.</b>	<b>615.220,00</b>	<b>440.000,00</b>	<b>1.055.220,00</b>	<b>965.032,93</b>	<b>965.032,93</b>	<b>90.187,07</b>	<b>957.499,34</b>	<b>7.533,59</b>
1	<b>GASTOS DE PERSONAL</b>	<b>4.757.460,00</b>	<b>-135.000,00</b>	<b>4.622.460,00</b>	<b>4.231.245,61</b>	<b>4.231.245,61</b>	<b>391.214,39</b>	<b>4.223.712,02</b>	<b>7.533,59</b>
202	ARRENDAM.EDIF.Y OTRAS CONSTRUCCIONES	1.200.000,00	-300.000,00	900.000,00	862.236,59	862.236,59	37.763,41	862.236,59	
203	ARRENDAM.MAQUIN.,INSTAL. Y UTILLAJE	3.000,00		3.000,00			3.000,00		
204	ARRENDAM.DE MAT.TRANSPORTE	24.000,00		24.000,00	31.485,26	31.485,26	-7.485,26	31.485,26	
205	ARRENDAM.DE MOBILIARIO Y ENSERES	5.000,00		5.000,00	2.466,08	2.466,08	2.533,92	2.466,08	
206	ARREND.EQUIP.PARA PROCESOS DE INFORM	1.500,00		1.500,00			1.500,00		
208	ARREND.DE OTRO INMOVILIZADO MATERIAL	1.500,00		1.500,00			1.500,00		
209	CANONES	100,00		100,00			100,00		
20	ARRENDAMIENTOS Y CANONES	1.235.100,00	-300.000,00	935.100,00	896.187,93	896.187,93	38.912,07	896.187,93	
212	EDIFICIOS Y OTRAS CONSTRUCCIONES	110.000,00	-80.000,00	30.000,00	25.003,46	25.003,46	4.996,54	18.621,07	6.382,39
213	MAQUINARIA,INSTALACIONES Y UTILLAJE	100.000,00	-70.000,00	30.000,00	24.011,44	24.011,44	5.988,56	20.156,12	3.855,32
214	ELEMENTOS DE TRANSPORTE	11.000,00		11.000,00	1.103,21	1.103,21	9.896,79	1.103,21	
215	MOBILIARIO Y ENSERES	22.000,00		22.000,00	12.184,83	12.184,83	9.815,17	9.776,67	2.408,16
216	EQUIPOS PARA PROCESOS DE INFORMACION	90.000,00		90.000,00	42.515,24	42.515,24	47.484,76	36.053,71	6.461,53



EGARSAT NUM. 276	EJERCICIO 2009
------------------	----------------

LIQUIDACION DEL PRESUPUESTO DE GASTOS

DENOMINACION DEL PROGRAMA: 4591 DIRECCION Y SERV.GENERALES

CLASIF. ECONOM.	EXPLICACIÓN	CREDITOS INICIALES	MODIFICACIONES	CREDITOS DEFINITIVOS	GASTOS COMPROMETIDOS	OBLIGACIONES RECONOCIDAS NETAS	REMANENTES DE CREDITO	PAGOS	OBLIGACIONES PENDIENTES DE PAGO A 31 DE DICIEMBRE
219	OTRO INMOVILIZADO MATERIAL	50,00		50,00			50,00		
21	REPARACION,MANTEN.Y CONSERV.	333.050,00	-150.000,00	183.050,00	104.818,18	104.818,18	78.231,82	85.710,78	19.107,40
2200	ORDINARIO NO INVENTARIABLE	310.000,00	-280.000,00	30.000,00	35.846,48	35.846,48	-5.846,48	27.525,47	8.321,01
2201	PRENSA, REV., LIBROS Y OTRAS PUBLIC.	75.000,00		75.000,00	25.006,13	25.006,13	49.993,87	24.685,73	320,40
2202	MATERIAL INFORMATICO NO INVENTARIABL	100.000,00	-50.000,00	50.000,00	25.713,46	25.713,46	24.286,54	24.153,00	1.560,46
220	MATERIAL DE OFICINA	485.000,00	-330.000,00	155.000,00	86.566,07	86.566,07	68.433,93	76.364,20	10.201,87
22100	ENERGIA ELECTRICA	100.000,00		100.000,00	64.356,08	64.356,08	35.643,92	64.261,08	95,00
22101	AGUA	8.000,00		8.000,00	6.313,76	6.313,76	1.686,24	6.290,29	23,47
22102	GAS	1.200,00		1.200,00	337,72	337,72	862,28	337,72	
22103	COMBUSTIBLE	7.500,00		7.500,00	5.049,19	5.049,19	2.450,81	5.049,19	
2210	ELECTRICIDAD,AGUA,GAS Y COMBUSTIBLE	116.700,00		116.700,00	76.056,75	76.056,75	40.643,25	75.938,28	118,47
2213	INSTRUM.Y PEQ. UTILLAJE NO SANITARIO	50.000,00		50.000,00	8.207,95	8.207,95	41.792,05	7.661,30	546,65
2217	MAT.NO SANIT.PARA CONSUMO Y REPOSIC.	14.000,00		14.000,00	12.517,72	12.517,72	1.482,28	9.735,70	2.782,02
2219	OTROS SUMINISTROS	75.000,00		75.000,00	2.241,61	2.241,61	72.758,39	2.241,61	
221	SUMINISTROS	255.700,00		255.700,00	99.024,03	99.024,03	156.675,97	95.576,89	3.447,14
22200	SERV.TELECOMUNICACIONES	260.000,00	-150.000,00	110.000,00	138.645,41	138.645,41	-28.645,41	138.645,41	
2220	SERV.DE TELECOMUNICACIONES	260.000,00	-150.000,00	110.000,00	138.645,41	138.645,41	-28.645,41	138.645,41	
2221	POSTALES Y MENSAJERÍA	90.000,00	-60.000,00	30.000,00	25.860,06	25.860,06	4.139,94	24.528,03	1.332,03
2229	OTRAS	2.400,00		2.400,00			2.400,00		
222	COMUNICACIONES	352.400,00	-210.000,00	142.400,00	164.505,47	164.505,47	-22.105,47	163.173,44	1.332,03
223	TRANSPORTES	120.000,00	-60.000,00	60.000,00	45.048,28	45.048,28	14.951,72	42.239,06	2.809,22
2240	EDIFICIOS Y LOCALES	6.000,00		6.000,00	7.309,23	7.309,23	-1.309,23	7.309,23	
2241	VEHICULOS	6.500,00		6.500,00			6.500,00		
2248	OTRO INMOVILIZADO	6.700,00		6.700,00			6.700,00		
2249	OTROS RIESGOS	21.000,00		21.000,00			21.000,00		
224	PRIMAS DE SEGUROS	40.200,00		40.200,00	7.309,23	7.309,23	32.890,77	7.309,23	
2250	ESTATALES	600,00		600,00			600,00		
2251	AUTONOMICOS	1.800,00		1.800,00	92,05	92,05	1.707,95	92,05	
2252	LOCALES	15.000,00		15.000,00	4.179,02	4.179,02	10.820,98	4.179,02	
225	TRIBUTOS	17.400,00		17.400,00	4.271,07	4.271,07	13.128,93	4.271,07	
22620	DE GESTION ADMINISTRATIVA	75.000,00		75.000,00	2.625,99	2.625,99	72.374,01	2.625,99	
22621	DE COMUNICACION	550.000,00	-180.000,00	370.000,00	158.705,36	158.705,36	211.294,64	158.705,36	
2262	INFORMACION Y DIVULGACION	625.000,00	-180.000,00	445.000,00	161.331,35	161.331,35	283.668,65	161.331,35	
2263	JURIDICOS, CONTENCIOSOS	10.000,00		10.000,00	2.400,00	2.400,00	7.600,00	2.400,00	
2265	CUOTAS DE ASOCIACION	50.000,00	27.000,00	77.000,00	76.609,24	76.609,24	390,76	76.609,24	
22660	REUNIONES,CONFEREN.Y CELEBRAC.ACTOS	143.000,00		143.000,00	31.510,94	31.510,94	111.489,06	28.547,14	2.963,80
22661	CURSOS DE FORMACION	70.000,00	-65.000,00	5.000,00	22.292,58	22.292,58	-17.292,58	22.292,58	
2266	REUN.,COFERENC.,CELEB.ACTOS Y CURSOS	213.000,00	-65.000,00	148.000,00	53.803,52	53.803,52	94.196,48	50.839,72	2.963,80
2269	OTROS	60.000,00	-50.000,00	10.000,00	6.697,08	6.697,08	3.302,92	6.697,08	



EGARSAT NUM. 276	EJERCICIO 2009
------------------	----------------

LIQUIDACION DEL PRESUPUESTO DE GASTOS

DENOMINACION DEL PROGRAMA: 4591 DIRECCION Y SERV.GENERALES

CLASIF. ECONOM.	EXPLICACIÓN	CREDITOS INICIALES	MODIFICACIONES	CREDITOS DEFINITIVOS	GASTOS COMPROMETIDOS	OBLIGACIONES RECONOCIDAS NETAS	REMANENTES DE CREDITO	PAGOS	OBLIGACIONES PENDIENTES DE PAGO A 31 DE DICIEMBRE
226	GASTOS DIVERSOS	958.000,00	-268.000,00	690.000,00	300.841,19	300.841,19	389.158,81	297.877,39	2.963,80
2270	INFORMES, DICT. Y OTRAS ACTUA. PROFES.	160.000,00	-78.000,00	82.000,00	80.055,48	80.055,48	1.944,52	66.960,99	13.094,49
2273	LIMPIEZA Y ASEO	250.000,00	-125.000,00	125.000,00	91.627,25	91.627,25	33.372,75	79.070,52	12.556,73
2274	SEGURIDAD	90.000,00		90.000,00	23.964,20	23.964,20	66.035,80	17.606,93	6.357,27
2276	SERV. CONTRATADOS ADMINISTRATIVOS	160.000,00	-110.000,00	50.000,00	31.511,30	31.511,30	18.488,70	31.511,30	
22782	SERVICIOS DE CARACTER INFORMATICO	200.000,00		200.000,00	65.527,62	65.527,62	134.472,38	59.457,69	6.069,93
22783	COLAB. EN LA GESTIÓN DE LAS MATEP DE S.S.	982.600,00	2.157.000,00	3.139.600,00	3.134.015,21	3.134.015,21	5.584,79	3.129.691,21	4.324,00
2278	COLAB. EN GEST. PREST. SERVICIOS	1.182.600,00	2.157.000,00	3.339.600,00	3.199.542,83	3.199.542,83	140.057,17	3.189.148,90	10.393,93
2279	OTROS	180.000,00	-68.000,00	112.000,00	86.750,33	86.750,33	25.249,67	64.790,30	21.960,03
227	TRABAJ. REALIZ. POR OTRAS EMPR. Y PROF.	2.022.600,00	1.776.000,00	3.798.600,00	3.513.451,39	3.513.451,39	285.148,61	3.449.088,94	64.362,45
22	MATER. SUMINIST. Y OTROS	4.251.300,00	908.000,00	5.159.300,00	4.221.016,73	4.221.016,73	938.283,27	4.135.900,22	85.116,51
230	DIETAS	100.000,00		100.000,00	73.391,55	73.391,55	26.608,45	73.289,05	102,50
231	LOCOMOCION	275.000,00	-60.000,00	215.000,00	176.711,31	176.711,31	38.288,69	176.711,31	
232	TRASLADOS	1.000,00		1.000,00			1.000,00		
233	OTRAS INDEMNIZACIONES	1.000,00		1.000,00			1.000,00		
23	INDEMNIZ. RAZON SERVICIO	377.000,00	-60.000,00	317.000,00	250.102,86	250.102,86	66.897,14	250.000,36	102,50
240	GASTOS DE EDICION Y DISTRIBUCION	10.000,00		10.000,00			10.000,00		
24	GASTOS DE PUBLICACIONES	10.000,00		10.000,00			10.000,00		
2	GAST. CORRIENT. BIENES Y SERV.	6.206.450,00	398.000,00	6.604.450,00	5.472.125,70	5.472.125,70	1.132.324,30	5.367.799,29	104.326,41
359	OTROS GASTOS FINANCIEROS	20.000,00		20.000,00	17.874,05	17.874,05	2.125,95	17.874,05	
35	INTERES. DEMORA Y OTROS GASTOS	20.000,00		20.000,00	17.874,05	17.874,05	2.125,95	17.874,05	
3	GASTOS FINANCIEROS	20.000,00		20.000,00	17.874,05	17.874,05	2.125,95	17.874,05	
4296	A CENTROS MANCOMUNADOS	246.760,00		246.760,00	24.457,77	24.457,77	222.302,23	24.457,77	
429	OTRAS TRANSF. A ENTIDADES DEL SISTEMA	246.760,00		246.760,00	24.457,77	24.457,77	222.302,23	24.457,77	
42	A LA SEGURIDAD SOCIAL	246.760,00		246.760,00	24.457,77	24.457,77	222.302,23	24.457,77	
4801	A ORG. SIND. Y EMP. COMP. COMIS. CONTROL	35.000,00		35.000,00	7.687,12	7.687,12	27.312,88	7.687,12	
480	AYUDAS GENERICAS A FAM. E INST. SIN L	35.000,00		35.000,00	7.687,12	7.687,12	27.312,88	7.687,12	
48	A FAMIL. E INST. SIN F. LUCRO	35.000,00		35.000,00	7.687,12	7.687,12	27.312,88	7.687,12	
4	TRANSFERENC. CORRIENTES	281.760,00		281.760,00	32.144,89	32.144,89	249.615,11	32.144,89	
	<b>TOTAL OPERACIONES CORRIENTES</b>	<b>11.265.670,00</b>	<b>263.000,00</b>	<b>11.528.670,00</b>	<b>9.753.390,25</b>	<b>9.753.390,25</b>	<b>1.775.279,75</b>	<b>9.641.530,25</b>	<b>111.860,00</b>



EGARSAT NUM. 276 EJERCICIO 2009

LIQUIDACION DEL PRESUPUESTO DE GASTOS

DENOMINACION DEL PROGRAMA: 4591 DIRECCION Y SERV.GENERALES

CLASIF. ECONOM.	EXPLICACIÓN	CREDITOS INICIALES	MODIFICACIONES	CREDITOS DEFINITIVOS	GASTOS COMPROMETIDOS	OBLIGACIONES RECONOCIDAS NETAS	REMANENTES DE CREDITO	PAGOS	OBLIGACIONES PENDIENTES DE PAGO A 31 DE DICIEMBRE
623	MAQUINARIA, INSTALACIONES Y UTILLAJE	842.000,00		842.000,00	778,66	778,66	841.221,34	778,66	
625	MOBILIARIO Y ENSERES	88.000,00		88.000,00	3.060,30	3.060,30	84.939,70	3.060,30	
626	EQUIPOS PARA PROCESOS DE INFORMACION	22.000,00		22.000,00	9.259,53	9.259,53	12.740,47	9.259,53	
629	INMOVILIZADO INMATERIAL				1.925,60	1.925,60	-1.925,60	1.925,60	
62	INVERSIONES NUEVAS	952.000,00		952.000,00	15.024,09	15.024,09	936.975,91	15.024,09	
6321	CONSTRUCCIONES				447.523,90	447.523,90	-447.523,90	423.605,12	23.918,78
632	EDIFICIOS Y OTRAS CONSTRUCCIONES				447.523,90	447.523,90	-447.523,90	423.605,12	23.918,78
635	MOBILIARIO Y ENSERES				1.032,72	1.032,72	-1.032,72	1.032,72	
636	EQUIPOS PARA PROCESOS DE INFORMACION				7.286,42	7.286,42	-7.286,42	5.593,98	1.692,44
639	INMOVILIZADO INMATERIAL				101.747,59	101.747,59	-101.747,59	75.954,92	25.792,67
63	INVERSIONES DE REPOSICION				557.590,63	557.590,63	-557.590,63	506.186,74	51.403,89
6	INVERSIONES REALES	952.000,00		952.000,00	572.614,72	572.614,72	379.385,28	521.210,83	51.403,89
7206	A CENTROS MANCOMUNADOS	16.530,00		16.530,00			16.530,00		
720	A LA SEGURIDAD SOCIAL	16.530,00		16.530,00			16.530,00		
72	A LA SEGURIDAD SOCIAL	16.530,00		16.530,00			16.530,00		
7	TRANSFERENC. DE CAPITAL	16.530,00		16.530,00			16.530,00		
	<b>TOTAL OPERACIONES DE CAPITAL</b>	<b>968.530,00</b>		<b>968.530,00</b>	<b>572.614,72</b>	<b>572.614,72</b>	<b>395.915,28</b>	<b>521.210,83</b>	<b>51.403,89</b>
	<b>TOTAL OPERACIONES NO FINANCIERAS</b>	<b>12.234.200,00</b>	<b>263.000,00</b>	<b>12.497.200,00</b>	<b>10.326.004,97</b>	<b>10.326.004,97</b>	<b>2.171.195,03</b>	<b>10.162.741,08</b>	<b>163.263,89</b>
8300	AL PERSONAL	110.000,00		110.000,00	23.950,00	23.950,00	86.050,00	23.950,00	
8301	OTROS	110.000,00		110.000,00			110.000,00		
830	PRESTAMOS Y ANTIPOPOS A CORTO PLAZO	220.000,00		220.000,00	23.950,00	23.950,00	196.050,00	23.950,00	
8310	AL PERSONAL	100.000,00		100.000,00			100.000,00		
831	PRESTAMOS A LARGO PLAZO	100.000,00		100.000,00			100.000,00		
83	CONC.PRESTAM.NO PUBLIC.	320.000,00		320.000,00	23.950,00	23.950,00	296.050,00	23.950,00	
8400	A CORTO PLAZO	10.000,00		10.000,00			10.000,00		
8401	A LARGO PLAZO	300.000,00		300.000,00			300.000,00		
840	DEPOSITOS	310.000,00		310.000,00			310.000,00		
8410	A CORTO PLAZO	720.000,00		720.000,00	242.872,58	242.872,58	477.127,42	242.872,58	
8411	A LARGO PLAZO	200.000,00		200.000,00	10.323,47	10.323,47	189.676,53	10.323,47	
841	FIANZAS	920.000,00		920.000,00	253.196,05	253.196,05	666.803,95	253.196,05	
84	CONST.DE DEPOSITOS Y FIANZAS	1.230.000,00		1.230.000,00	253.196,05	253.196,05	976.803,95	253.196,05	





EGARSAT NUM. 276	EJERCICIO 2009
------------------	----------------

LIQUIDACION DEL PRESUPUESTO DE GASTOS

DENOMINACION DEL PROGRAMA: 4591 DIRECCION Y SERV.GENERALES

CLASIF. ECONOM.	EXPLICACIÓN	CREDITOS INICIALES	MODIFICACIONES	CREDITOS DEFINITIVOS	GASTOS COMPROMETIDOS	OBLIGACIONES RECONOCIDAS NETAS	REMANENTES DE CREDITO	PAGOS	OBLIGACIONES PENDIENTES DE PAGO A 31 DE DICIEMBRE
8	ACTIVOS FINANCIEROS	1.550.000,00		1.550.000,00	277.146,05	277.146,05	1.272.853,95	277.146,05	
	<u>TOTAL OPERACIONES FINANCIERAS</u>	1.550.000,00		1.550.000,00	277.146,05	277.146,05	1.272.853,95	277.146,05	
	<u>TOTAL PROGRAMA 4591 DIRECCION Y SERV.GENERALES</u>	13.784.200,00	263.000,00	14.047.200,00	10.603.151,02	10.603.151,02	3.444.048,98	10.439.887,13	163.263,89
	<u>TOTAL GRUPO 45 ADMON.SERVIC. GRLES.DE TESOR</u>	13.784.200,00	263.000,00	14.047.200,00	10.603.151,02	10.603.151,02	3.444.048,98	10.439.887,13	163.263,89
	<u>TOTAL GENERAL EGARSAT NUM. 276</u>	277.357.180,00	612.664,00	277.969.844,00	243.862.894,45	243.862.894,45	34.106.949,55	242.085.642,94	1.777.251,51





## LIQUIDACION DEL PRESUPUESTO DE INGRESOS





EGARSAT NUM. 276 EJERCICIO 2009

LIQUIDACION DEL PRESUPUESTO DE INGRESOS

CLASIF. ECONOM.	EXPLICACION	PREVISIONES INICIALES	MODIFICACIONES	PREVISIONES DEFINITIVAS	DERECHOS RECONOCIDOS NETOS	RECAUDACION NETA	DERECHOS CANCELADOS	DERECHOS PENDIENTES DE COBRO A 31 DE DICIEMBRE
1210	CUOTAS DE EMPLEADORES	50.362.520,00		50.362.520,00	43.175.840,23	42.026.620,96	546.618,72	602.600,55
1211	CUOTAS DE TRABAJADORES	10.031.440,00		10.031.440,00	8.599.960,45	8.371.053,72	108.878,01	120.028,72
<b>121</b>	<b>COTIZACIONES DEL REGIMEN GENERAL</b>	<b>60.393.960,00</b>		<b>60.393.960,00</b>	<b>51.775.800,68</b>	<b>50.397.674,68</b>	<b>655.496,73</b>	<b>722.629,27</b>
1221	CUOTAS DE TRABAJADORES	21.032.410,00		21.032.410,00	18.676.111,09	17.628.775,51	282.641,94	764.693,64
<b>122</b>	<b>COTIZ.DEL REG.ESPEC.TRAB. AUTONOMOS</b>	<b>21.032.410,00</b>		<b>21.032.410,00</b>	<b>18.676.111,09</b>	<b>17.628.775,51</b>	<b>282.641,94</b>	<b>764.693,64</b>
1231	CUOTAS DE TRABAJADORES				261,22	99,28	43,35	118,59
<b>123</b>	<b>COTIZ. DEL REGIMEN ESPECIAL AGRARIO</b>				<b>261,22</b>	<b>99,28</b>	<b>43,35</b>	<b>118,59</b>
1240	CUOTAS DE EMPLEADORES	31.020,00		31.020,00	27.062,76	27.024,33	38,43	0,00
1241	CUOTAS DE TRABAJADORES	6.180,00		6.180,00	5.390,47	5.382,82	7,65	
<b>124</b>	<b>COTIZ.DEL REG.ESP.DE TRABAJ.DEL MAR</b>	<b>37.200,00</b>		<b>37.200,00</b>	<b>32.453,23</b>	<b>32.407,15</b>	<b>46,08</b>	<b>0,00</b>
1250	CUOTAS DE EMPLEADORES	50.280,00		50.280,00	62.651,64	62.651,64		
1251	CUOTAS DE TRABAJADORES	10.020,00		10.020,00	12.479,24	12.479,24		
<b>125</b>	<b>COTIZAC.REG.ESP.MINERIA DEL CARBON</b>	<b>60.300,00</b>		<b>60.300,00</b>	<b>75.130,88</b>	<b>75.130,88</b>		
1270	CUOTAS POR INCAP.TEMPORAL	98.844.740,00		98.844.740,00	76.229.288,06	73.083.146,11	1.446.828,44	1.699.313,51
1271	CUOTAS POR I.M.S.	84.167.180,00		84.167.180,00	64.077.514,05	61.984.776,42	1.209.604,51	883.133,12
1272	CUOTAS RIESGO EMBARAZO Y LACTANCIA NATURAL	1.450.000,00		1.450.000,00	454.652,24	454.652,24		
<b>127</b>	<b>COTIZAC. DE ACCID.DE TRABAJO Y E.P.</b>	<b>184.461.920,00</b>		<b>184.461.920,00</b>	<b>140.761.454,35</b>	<b>135.522.574,77</b>	<b>2.656.432,95</b>	<b>2.582.446,63</b>
<b>12</b>	<b>COTIZACIONES SOCIALES</b>	<b>265.985.790,00</b>		<b>265.985.790,00</b>	<b>211.321.211,45</b>	<b>203.656.662,27</b>	<b>3.594.661,05</b>	<b>4.069.888,13</b>
<b>1</b>	<b>COTIZACIONES SOCIALES</b>	<b>265.985.790,00</b>		<b>265.985.790,00</b>	<b>211.321.211,45</b>	<b>203.656.662,27</b>	<b>3.594.661,05</b>	<b>4.069.888,13</b>
32711	AL SECTOR PRIVADO	440.000,00		440.000,00	640.341,48	639.972,48		369,00
32712	A ENTIDADES DEL SISTEMA	60.000,00		60.000,00	20.794,87	14.930,48		5.864,39
3271	GESTION.POR MUTUAS A.T. Y E.P.	500.000,00		500.000,00	661.136,35	654.902,96		6.233,39
<b>327</b>	<b>DE ASISTENCIA SANITARIA</b>	<b>500.000,00</b>		<b>500.000,00</b>	<b>661.136,35</b>	<b>654.902,96</b>		<b>6.233,39</b>
<b>32</b>	<b>OTROS INGRES.PROCED.PREST.SERVICIOS</b>	<b>500.000,00</b>		<b>500.000,00</b>	<b>661.136,35</b>	<b>654.902,96</b>		<b>6.233,39</b>
3805	DE MUTUAS DE A.T. Y E.P.	295.000,00		295.000,00	4.038.358,76	4.038.358,76		
<b>380</b>	<b>DE EJERCICIOS CERRADOS</b>	<b>295.000,00</b>		<b>295.000,00</b>	<b>4.038.358,76</b>	<b>4.038.358,76</b>		
3815	DE MUTUAS DE A.T Y E.P	5.000,00		5.000,00	1.777,81	1.777,81		
<b>381</b>	<b>DEL PRESUPUESTO CORRIENTE</b>	<b>5.000,00</b>		<b>5.000,00</b>	<b>1.777,81</b>	<b>1.777,81</b>		
<b>38</b>	<b>REINTEGROS DE OP.CORRIENTES</b>	<b>300.000,00</b>		<b>300.000,00</b>	<b>4.040.136,57</b>	<b>4.040.136,57</b>		
39119	OTROS	5.000,00		5.000,00	10.607,47	10.607,47		
3911	INTERESES	5.000,00		5.000,00	10.607,47	10.607,47		
<b>391</b>	<b>RECARGOS, INTERESES Y MULTAS</b>	<b>5.000,00</b>		<b>5.000,00</b>	<b>10.607,47</b>	<b>10.607,47</b>		
3995	INGRESOS DIVERSOS DE MUTUAS DE A.T.	7.000,00		7.000,00	139,38	139,38		



EGARSAT NUM. 276						EJERCICIO 2009		
LIQUIDACION DEL PRESUPUESTO DE INGRESOS								
CLASIF. ECONOM.	EXPLICACION	PREVISIONES INICIALES	MODIFICACIONES	PREVISIONES DEFINITIVAS	DERECHOS RECONOCIDOS NETOS	RECAUDACION NETA	DERECHOS CANCELADOS	DERECHOS PENDIENTES DE COBRO A 31 DE DICIEMBRE
399	INGRESOS DIVERSOS	7.000,00		7.000,00	139,38	139,38		
39	OTROS INGRESOS	12.000,00		12.000,00	10.746,85	10.746,85		
3	TASAS Y OTROS INGRESOS	812.000,00		812.000,00	4.712.019,77	4.705.786,38		6.233,39
5000	NO AFECTOS A FONDOS ESPECIFICOS	605.500,00		605.500,00	747.059,25	747.059,25		
500	DEL ESTADO	605.500,00		605.500,00	747.059,25	747.059,25		
501	DE ORGANISMOS AUTONOMOS	10.000,00		10.000,00				
504	DE SOC.,ENT.PUBL.EMPR.,FUND.Y RESTO	10.000,00		10.000,00				
505	DE COMUNIDADES AUTONOMAS	20.000,00		20.000,00	16.600,00	16.600,00		
507	DE EMPRESAS PRIVADAS	35.000,00		35.000,00	26.100,00	26.100,00		
50	INTERESES DE TITULOS VALORES	680.500,00		680.500,00	789.759,25	789.759,25		
5180	AL PERSONAL	4.000,00		4.000,00				
518	A FAMILIAS E INSTIT.SIN FINES LUCR	4.000,00		4.000,00				
51	INTERESES DE ANTICIP.Y PREST.CONCED.	4.000,00		4.000,00				
5200	NO AFECTAS FONDOS ESPECIFICOS	878.970,00		878.970,00	1.940.714,14	1.940.714,14		
520	INTERESES DE CUENTAS BANCARIAS	878.970,00		878.970,00	1.940.714,14	1.940.714,14		
52	INTERESES DE DEPOSITOS	878.970,00		878.970,00	1.940.714,14	1.940.714,14		
5	INGRESOS PATRIMONIALES	1.563.470,00		1.563.470,00	2.730.473,39	2.730.473,39		
	<b>TOTAL OPERACIONES CORRIENTES</b>	<b>268.361.260,00</b>		<b>268.361.260,00</b>	<b>218.763.704,61</b>	<b>211.092.922,04</b>	<b>3.594.661,05</b>	<b>4.076.121,52</b>
619	VENTA DE OTRAS INVERSIONES REALES				6.022,72	6.022,72		
61	DE LAS DEMAS INVERSIONES REALES				6.022,72	6.022,72		
6	ENAJENACION DE INVERSIONES REALES				6.022,72	6.022,72		
	<b>TOTAL OPERACIONES DE CAPITAL</b>				<b>6.022,72</b>	<b>6.022,72</b>		
	<b>TOTAL OPERACIONES NO FINANCIERAS</b>	<b>268.361.260,00</b>		<b>268.361.260,00</b>	<b>218.769.727,33</b>	<b>211.098.944,76</b>	<b>3.594.661,05</b>	<b>4.076.121,52</b>
800	A CORTO PLAZO				2.950.000,00	2.950.000,00		
80	ENAJENACION DE DEUDA DEL SECT.PUBL.				2.950.000,00	2.950.000,00		



EGARSAT NUM. 276 EJERCICIO 2009

LIQUIDACION DEL PRESUPUESTO DE INGRESOS

CLASIF. ECONOM.	EXPLICACION	PREVISIONES INICIALES	MODIFICACIONES	PREVISIONES DEFINITIVAS	DERECHOS RECONOCIDOS NETOS	RECAUDACION NETA	DERECHOS CANCELADOS	DERECHOS PENDIENTES DE COBRO A 31 DE DICIEMBRE
810	A CORTO PLAZO				600.000,00	600.000,00		
81	ENAJENAC. OBLIGAC. Y BONOS FUERA S. PUBL				600.000,00	600.000,00		
83005	DE MUTUAS DE A.T. Y E.P.	95.000,00		95.000,00	23.950,00	23.950,00		
8300	AL PERSONAL	95.000,00		95.000,00	23.950,00	23.950,00		
830	A CORTO PLAZO	95.000,00		95.000,00	23.950,00	23.950,00		
83105	DE MUTUAS DE A.T. Y E.P.	5.000,00		5.000,00				
8310	AL PERSONAL	5.000,00		5.000,00				
831	A LARGO PLAZO	5.000,00		5.000,00				
83	REINT.PREST.CONCED.FUERA SECTOR PUB.	100.000,00		100.000,00	23.950,00	23.950,00		
8405	DE MUTUAS DE A.T. Y E.P.	650.000,00		650.000,00	1.337,20	1.337,20		
840	DEVOLUCION DE DEPOSITOS	650.000,00		650.000,00	1.337,20	1.337,20		
8415	DE MUTUAS DE A.T. Y E.P.	800.000,00		800.000,00	339.242,43	339.242,43		
841	DEVOLUCION DE FIANZAS	800.000,00		800.000,00	339.242,43	339.242,43		
84	DEVOLUCION DE DEPOSITOS Y FIANZAS	1.450.000,00		1.450.000,00	340.579,63	340.579,63		
862	DEVOL.PARTIC.EN CENTROS MANCOMUNADOS				121,76	121,76		
86	ENAJENAC.ACC.Y PART.FUERA SEC.PUBL.				121,76	121,76		
8701	DESTINADA AL FONDO DE PREVENCION Y REHABILITACION	852.020,00		852.020,00				
8702	DESTINADA AL FONDO DE RESERVA DE LA SEGURIDAD SOC	852.020,00		852.020,00				
8709	DESTINADO OTROS FINES	5.641.880,00		5.641.880,00				
870	REMANENTE DE TESORERIA	7.345.920,00		7.345.920,00				
872	REMANENTE COBERTURA PREST.SOCIALES	100.000,00		100.000,00				
87	REMANENTES DE TESORERIA	7.445.920,00		7.445.920,00				
8	ACTIVOS FINANCIEROS	8.995.920,00		8.995.920,00	3.914.651,39	3.914.651,39		
	<b>TOTAL OPERACIONES FINANCIERAS</b>	8.995.920,00		8.995.920,00	3.914.651,39	3.914.651,39		
	<b>TOTAL INGRESOS</b>	277.357.180,00		277.357.180,00	222.684.378,72	215.013.596,15	3.594.661,05	4.076.121,52







## RESULTADO PRESUPUESTARIO



**ESTADO DE LIQUIDACIÓN DEL PRESUPUESTO  
EJERCICIO: 2009**

**III. RESULTADO PRESUPUESTARIO**

**MUTUA: EGARSAT**

**Nº: 276**

CONCEPTOS	DERECHOS RECONOCIDOS NETOS	OBLIGACIONES RECONOCIDAS NETAS	IMPORTE
1. (+) Operaciones no financieras	215.175.066,28	219.210.273,06	-4.035.206,78
2. (+) Operaciones con activos financieros	3.914.651,39	24.652.621,39	-20.737.970,00
I. RESULTADO PRESUPUESTARIO DEL EJERCICIO (1+2)	219.089.717,67	243.862.894,45	-24.773.176,78
II. VARIACIÓN NETA DE PASIVOS FINANCIEROS			
III. SALDO PRESUPUESTARIO DEL EJERCICIO (I+II)			-24.773.176,78
3. (+) Créditos gastados financiados con remanente de tesorería			553.710,54
4. (-) Desviaciones de financiación positivas por recursos del ejercicio en gastos con financiación afectada			
5. (+) Desviaciones de financiación negativas en gastos con financiación afectada			
IV. SUPERÁVIT o DÉFICIT DE FINANCIACIÓN DEL EJERCICIO (III+3+4+5)			-24.219.466,24





BALANCE DE RESULTADOS E INFORME DE GESTION



ESTADO LIQUIDACIÓN DEL PRESUPUESTO  
EJERCICIO: 2009

Mutua: EGARSAT Nº: 276

Nº: 001

IV. BALANCE DE RESULTADOS E INFORME DE GESTIÓN  
CLASIFICACIÓN FUNCIONAL POR PROGRAMAS: 1102  
A) GRADO DE REALIZACIÓN DE OBJETIVOS

OBJETIVO	ACTIVIDADES	INDICADOR	PREVISTO	REALIZADO	DESVIACIONES	
					ABSOLUTAS	%
01 CONSEGUIR UNA DURACIÓN MEDIA MÁXIMA, EN DÍAS, DE CADA PROCESO DE IT	REC.PRESTACIONES PAGO DIRECTO I.T.. VIGILANCIA REC.EFFECTUADOS RÉGIMEN PAGO DELEGADO. VIGILANCIA AGOTAMIENTO PLAZOS DE PRESTACIONES. SEG. DE I.T. POR RÉGIMENES Y TIPOS DE PAGO(DIRECTO Y DELEGADO)	-	31,54	38,11	-6,57	20,82
01 CONSEGUIR UNA DURACIÓN MEDIA MÁXIMA, EN DÍAS, DE CADA PROCESO DE IT	REC.PRESTACIONES PAGO DIRECTO I.T.. VIGILANCIA REC.EFFECTUADOS RÉGIMEN PAGO DELEGADO. VIGILANCIA AGOTAMIENTO PLAZOS DE PRESTACIONES. SEG. DE I.T. POR RÉGIMENES Y TIPOS DE PAGO(DIRECTO Y DELEGADO)	19 NUM. DE PROCESOS DE IT CUYA ALTA SE HAYA PRODUCIDO EN EL PERÍODO	121.648,00	78.957,00	42.691,00	-35,09
01 CONSEGUIR UNA DURACIÓN MEDIA MÁXIMA, EN DÍAS, DE CADA PROCESO DE IT	REC.PRESTACIONES PAGO DIRECTO I.T.. VIGILANCIA REC.EFFECTUADOS RÉGIMEN PAGO DELEGADO. VIGILANCIA AGOTAMIENTO PLAZOS DE PRESTACIONES. SEG. DE I.T. POR RÉGIMENES Y TIPOS DE PAGO(DIRECTO Y DELEGADO)	20 NUM. DE DÍAS DE BAJA, RELATIVOS A PROCESOS CUYA ALTA MÉDICA SE HAYA PRODUCIDO EN EL PERÍODO	3.836.514,00	3.008.666,00	827.848,00	-21,58
02 NO SUPERAR UN PORCENTAJE DE PROCESOS DE IT PENDIENTES DE ALTA RESPECTO A LOS AFILIADOS DEL	REC.PRESTACIONES PAGO DIRECTO I.T.. VIGILANCIA REC.EFFECTUADOS RÉGIMEN PAGO DELEGADO. VIGILANCIA AGOTAMIENTO PLAZOS DE PRESTACIONES. SEG. DE I.T. POR RÉGIMENES Y TIPOS DE PAGO(DIRECTO Y DELEGADO)	-	1,86	1,72	0,15	-7,94
02 NO SUPERAR UN PORCENTAJE DE PROCESOS DE IT PENDIENTES DE ALTA RESPECTO A LOS AFILIADOS DEL	REC.PRESTACIONES PAGO DIRECTO I.T.. VIGILANCIA REC.EFFECTUADOS RÉGIMEN PAGO DELEGADO. VIGILANCIA AGOTAMIENTO PLAZOS DE PRESTACIONES. SEG. DE I.T. POR RÉGIMENES Y TIPOS DE PAGO(DIRECTO Y DELEGADO)	21 Nº DE PROCESOS EN LOS QUE EL ÚLTIMO DÍA DEL PERÍODO EL PACIENTE SE ENCUENTRA EN SITUACIÓN DE BAJA	10.991,00	7.906,00	3.085,00	-28,07
02 NO SUPERAR UN PORCENTAJE DE PROCESOS DE IT PENDIENTES DE ALTA RESPECTO A LOS AFILIADOS DEL	REC.PRESTACIONES PAGO DIRECTO I.T.. VIGILANCIA REC.EFFECTUADOS RÉGIMEN PAGO DELEGADO. VIGILANCIA AGOTAMIENTO PLAZOS DE PRESTACIONES. SEG. DE I.T. POR RÉGIMENES Y TIPOS DE PAGO(DIRECTO Y DELEGADO)	22 POBLACIÓN PROTEGIDA EL ÚLTIMO DÍA DEL PERÍODO	589.380,00	458.604,00	128.841,00	-21,86
03 CONSEGUIR UN GASTOL DIRECTO MÁXIMO POR AFILIADO EN EUROS DE	REC.PRESTACIONES PAGO DIRECTO I.T.. VIGILANCIA REC.EFFECTUADOS RÉGIMEN PAGO DELEGADO. VIGILANCIA AGOTAMIENTO PLAZOS DE PRESTACIONES. SEG. DE I.T. POR RÉGIMENES Y TIPOS DE PAGO(DIRECTO Y DELEGADO)	-	177,15	191,32	-3,72	2,10
03 CONSEGUIR UN GASTOL DIRECTO MÁXIMO POR AFILIADO EN EUROS DE	REC.PRESTACIONES PAGO DIRECTO I.T.. VIGILANCIA REC.EFFECTUADOS RÉGIMEN PAGO DELEGADO. VIGILANCIA AGOTAMIENTO PLAZOS DE PRESTACIONES. SEG. DE I.T. POR RÉGIMENES Y TIPOS DE PAGO(DIRECTO Y DELEGADO)	23 POBLACIÓN MEDIA PROTEGIDA EN EL PERÍODO	573.429,00	463.608,00	109.366,00	-19,07
03 CONSEGUIR UN GASTOL DIRECTO MÁXIMO POR AFILIADO EN EUROS DE	REC.PRESTACIONES PAGO DIRECTO I.T.. VIGILANCIA REC.EFFECTUADOS RÉGIMEN PAGO DELEGADO. VIGILANCIA AGOTAMIENTO PLAZOS DE PRESTACIONES. SEG. DE I.T. POR RÉGIMENES Y TIPOS DE PAGO(DIRECTO Y DELEGADO)	24 GASTO DIRECTO GENERADO EN EL PERÍODO	101.585,45	88.696,43	17.648,32	-17,37

ESTADO LIQUIDACIÓN DEL PRESUPUESTO  
EJERCICIO: 2009

Mutua: EGARSAT Nº: 276

Nº: 001

IV. BALANCE DE RESULTADOS E INFORME DE GESTIÓN  
CLASIFICACIÓN FUNCIONAL POR PROGRAMAS: 1102  
A) GRADO DE REALIZACIÓN DE OBJETIVOS

OBJETIVO	ACTIVIDADES	INDICADOR	PREVISTO	REALIZADO	DESVIACIONES	
					ABSOLUTAS	%
04 CONSEGUIR UN NÚM. MEDIO MÁXIMO DE DÍAS INDEMNIZADOS POR CADA PROCESO INDEMNIZADO DE	REC.PRESTACIONES PAGO DIRECTO I.T.. VIGILANCIA REC.EFFECTUADOS RÉGIMEN PAGO DELEGADO. VIGILANCIA AGOTAMIENTO PLAZOS DE PRESTACIONES. SEG. DE I.T. POR RÉGIMENES Y TIPOS DE PAGO(DIRECTO Y DELEGADO)	-	47,85	63,32	-15,48	32,35
04 CONSEGUIR UN NÚM. MEDIO MÁXIMO DE DÍAS INDEMNIZADOS POR CADA PROCESO INDEMNIZADO DE	REC.PRESTACIONES PAGO DIRECTO I.T.. VIGILANCIA REC.EFFECTUADOS RÉGIMEN PAGO DELEGADO. VIGILANCIA AGOTAMIENTO PLAZOS DE PRESTACIONES. SEG. DE I.T. POR RÉGIMENES Y TIPOS DE PAGO(DIRECTO Y DELEGADO)	60 NUM. DE PROCESOS INDEMNIZADOS CUYA ALTA SE HAYA PRODUCIDO EN EL PERÍODO	56.768,00	39.061,00	17.707,00	-31,19
04 CONSEGUIR UN NÚM. MEDIO MÁXIMO DE DÍAS INDEMNIZADOS POR CADA PROCESO INDEMNIZADO DE	REC.PRESTACIONES PAGO DIRECTO I.T.. VIGILANCIA REC.EFFECTUADOS RÉGIMEN PAGO DELEGADO. VIGILANCIA AGOTAMIENTO PLAZOS DE PRESTACIONES. SEG. DE I.T. POR RÉGIMENES Y TIPOS DE PAGO(DIRECTO Y DELEGADO)	61 NUM. DE DÍAS INDEM. EN EL PERÍODO O ANTERIORES, DE LOS PROCESOS INDEM, CUYA ALTA SE HAYA PRODUCIDO EN EL PERÍODO	2.716.070,00	2.473.397,00	242.673,00	-8,93
05 CONSEGUIR UN GASTO MÁXIMO POR DÍA INDEMNIZADO DE EUROS	REC.PRESTACIONES PAGO DIRECTO I.T.. VIGILANCIA REC.EFFECTUADOS RÉGIMEN PAGO DELEGADO. VIGILANCIA AGOTAMIENTO PLAZOS DE PRESTACIONES. SEG. DE I.T. POR RÉGIMENES Y TIPOS DE PAGO(DIRECTO Y DELEGADO)	-	31,72	33,04	0,45	-1,42
05 CONSEGUIR UN GASTO MÁXIMO POR DÍA INDEMNIZADO DE EUROS	REC.PRESTACIONES PAGO DIRECTO I.T.. VIGILANCIA REC.EFFECTUADOS RÉGIMEN PAGO DELEGADO. VIGILANCIA AGOTAMIENTO PLAZOS DE PRESTACIONES. SEG. DE I.T. POR RÉGIMENES Y TIPOS DE PAGO(DIRECTO Y DELEGADO)	24 GASTO DIRECTO GENERADO EN EL PERÍODO EN CONCEPTO DE INCAP. TEMPORAL (EN MILES DE EUROS) EXCLUIDAS EMPRESAS COLABORADORAS	101.585,45	88.696,43	17.648,32	-17,37
05 CONSEGUIR UN GASTO MÁXIMO POR DÍA INDEMNIZADO DE EUROS	REC.PRESTACIONES PAGO DIRECTO I.T.. VIGILANCIA REC.EFFECTUADOS RÉGIMEN PAGO DELEGADO. VIGILANCIA AGOTAMIENTO PLAZOS DE PRESTACIONES. SEG. DE I.T. POR RÉGIMENES Y TIPOS DE PAGO(DIRECTO Y DELEGADO)	63 NUM. DE DÍAS INDEMNIZADOS EN EL PERÍODO	3.202.841,00	2.684.661,00	518.180,00	-16,18
06 REALIZAR UN GASTO DIRECTO MÁXIMO POR PROCESO INDEMNIZADO CON ALTA EN EL PERÍODO DE EUROS	REC.PRESTACIONES PAGO DIRECTO I.T.. VIGILANCIA REC.EFFECTUADOS RÉGIMEN PAGO DELEGADO. VIGILANCIA AGOTAMIENTO PLAZOS DE PRESTACIONES. SEG. DE I.T. POR RÉGIMENES Y TIPOS DE PAGO(DIRECTO Y DELEGADO)	-	1.517,52	2.270,72	-462,26	30,46
06 REALIZAR UN GASTO DIRECTO MÁXIMO POR PROCESO INDEMNIZADO CON ALTA EN EL PERÍODO DE EUROS	REC.PRESTACIONES PAGO DIRECTO I.T.. VIGILANCIA REC.EFFECTUADOS RÉGIMEN PAGO DELEGADO. VIGILANCIA AGOTAMIENTO PLAZOS DE PRESTACIONES. SEG. DE I.T. POR RÉGIMENES Y TIPOS DE PAGO(DIRECTO Y DELEGADO)	24 GASTO DIRECTO GENERADO EN EL PERÍODO EN CONCEPTO DE INCAP. TEMPORAL (EN MILES DE EUROS) EXCLUIDAS EMPRESAS COLABORADORAS	101.585,45	88.696,43	17.648,32	-17,37
06 REALIZAR UN GASTO DIRECTO MÁXIMO POR PROCESO INDEMNIZADO CON ALTA EN EL PERÍODO DE EUROS	REC.PRESTACIONES PAGO DIRECTO I.T.. VIGILANCIA REC.EFFECTUADOS RÉGIMEN PAGO DELEGADO. VIGILANCIA AGOTAMIENTO PLAZOS DE PRESTACIONES. SEG. DE I.T. POR RÉGIMENES Y TIPOS DE PAGO(DIRECTO Y DELEGADO)	60 NUM. DE PROCESOS INDEMNIZADOS CUYA ALTA SE HAYA PRODUCIDO EN EL PERÍODO	56.768,00	39.061,00	17.707,00	-31,19



ESTADO LIQUIDACIÓN DEL PRESUPUESTO  
EJERCICIO: 2009

Mutua: EGARSAT Nº: 276

Nº: 001

IV. BALANCE DE RESULTADOS E INFORME DE GESTIÓN  
CLASIFICACIÓN FUNCIONAL POR PROGRAMAS: 1102  
A) GRADO DE REALIZACIÓN DE OBJETIVOS

OBJETIVO	ACTIVIDADES	INDICADOR	PREVISTO	REALIZADO	DESVIACIONES	
					ABSOLUTAS	%
06 REALIZAR UN GASTO DIRECTO MÁXIMO POR PROCESO INDEMNIZADO CON ALTA EN EL PERÍODO DE EUROS	REC.PRESTACIONES PAGO DIRECTO I.T.. VIGILANCIA REC.EFFECTUADOS RÉGIMEN PAGO DELEGADO. VIGILANCIA AGOTAMIENTO PLAZOS DE PRESTACIONES. SEG. DE I.T. POR RÉGIMENES Y TIPOS DE PAGO(DIRECTO Y DELEGADO)	61 NUM. DE DÍAS INDEM. EN EL PERÍODO O ANTERIORES, DE LOS PROCESOS INDEM, CUYA ALTA SE HAYA PRODUCIDO EN EL PERÍODO	2.716.070,00	2.473.397,00	242.673,00	-8,93
06 REALIZAR UN GASTO DIRECTO MÁXIMO POR PROCESO INDEMNIZADO CON ALTA EN EL PERÍODO DE EUROS	REC.PRESTACIONES PAGO DIRECTO I.T.. VIGILANCIA REC.EFFECTUADOS RÉGIMEN PAGO DELEGADO. VIGILANCIA AGOTAMIENTO PLAZOS DE PRESTACIONES. SEG. DE I.T. POR RÉGIMENES Y TIPOS DE PAGO(DIRECTO Y DELEGADO)	63 NUM. DE DÍAS INDEMNIZADOS EN EL PERÍODO	3.202.841,00	2.684.661,00	518.180,00	-16,18
07 REALIZAR UN GASTO TOTAL MAXIMO POR AFILIADO DE EUROS	REC.PRESTACIONES PAGO DIRECTO I.T.. VIGILANCIA REC.EFFECTUADOS RÉGIMEN PAGO DELEGADO. VIGILANCIA AGOTAMIENTO PLAZOS DE PRESTACIONES. SEG. DE I.T. POR RÉGIMENES Y TIPOS DE PAGO(DIRECTO Y DELEGADO)	-	181,90	191,32	-1,47	0,81
07 REALIZAR UN GASTO TOTAL MAXIMO POR AFILIADO DE EUROS	REC.PRESTACIONES PAGO DIRECTO I.T.. VIGILANCIA REC.EFFECTUADOS RÉGIMEN PAGO DELEGADO. VIGILANCIA AGOTAMIENTO PLAZOS DE PRESTACIONES. SEG. DE I.T. POR RÉGIMENES Y TIPOS DE PAGO(DIRECTO Y DELEGADO)	23 POBLACIÓN MEDIA PROTEGIDA EN EL PERÍODO	573.429,00	463.608,00	109.366,00	-19,07
07 REALIZAR UN GASTO TOTAL MAXIMO POR AFILIADO DE EUROS	REC.PRESTACIONES PAGO DIRECTO I.T.. VIGILANCIA REC.EFFECTUADOS RÉGIMEN PAGO DELEGADO. VIGILANCIA AGOTAMIENTO PLAZOS DE PRESTACIONES. SEG. DE I.T. POR RÉGIMENES Y TIPOS DE PAGO(DIRECTO Y DELEGADO)	24 GASTO DIRECTO GENERADO EN EL PERÍODO EN CONCEPTO DE INCAP. TEMPORAL (EN MILES DE EUROS) EXCLUIDAS EMPRESAS COLABORADORAS	101.585,45	88.696,43	17.648,32	-17,37
07 REALIZAR UN GASTO TOTAL MAXIMO POR AFILIADO DE EUROS	REC.PRESTACIONES PAGO DIRECTO I.T.. VIGILANCIA REC.EFFECTUADOS RÉGIMEN PAGO DELEGADO. VIGILANCIA AGOTAMIENTO PLAZOS DE PRESTACIONES. SEG. DE I.T. POR RÉGIMENES Y TIPOS DE PAGO(DIRECTO Y DELEGADO)	66 GASTOS ASOCIADOS GENERADOS EN EL PERÍODO (SANITARIOS, DE ADMON Y OTROS GENERALES, EN MILES DE EUROS)	2.719,81	1.159,93	1.560,66	-57,38
08 CONSEGUIR UN GASTO TOTAL MÁXIMO POR DÍA INDEMNIZADO DE EUROS	REC.PRESTACIONES PAGO DIRECTO I.T.. VIGILANCIA REC.EFFECTUADOS RÉGIMEN PAGO DELEGADO. VIGILANCIA AGOTAMIENTO PLAZOS DE PRESTACIONES. SEG. DE I.T. POR RÉGIMENES Y TIPOS DE PAGO(DIRECTO Y DELEGADO)	-	32,57	33,47	0,87	-2,67
08 CONSEGUIR UN GASTO TOTAL MÁXIMO POR DÍA INDEMNIZADO DE EUROS	REC.PRESTACIONES PAGO DIRECTO I.T.. VIGILANCIA REC.EFFECTUADOS RÉGIMEN PAGO DELEGADO. VIGILANCIA AGOTAMIENTO PLAZOS DE PRESTACIONES. SEG. DE I.T. POR RÉGIMENES Y TIPOS DE PAGO(DIRECTO Y DELEGADO)	24 GASTO DIRECTO GENERADO EN EL PERÍODO EN CONCEPTO DE INCAP. TEMPORAL (EN MILES DE EUROS) EXCLUIDAS EMPRESAS COLABORADORAS	101.585,45	88.696,43	17.648,32	-17,37
08 CONSEGUIR UN GASTO TOTAL MÁXIMO POR DÍA INDEMNIZADO DE EUROS	REC.PRESTACIONES PAGO DIRECTO I.T.. VIGILANCIA REC.EFFECTUADOS RÉGIMEN PAGO DELEGADO. VIGILANCIA AGOTAMIENTO PLAZOS DE PRESTACIONES. SEG. DE I.T. POR RÉGIMENES Y TIPOS DE PAGO(DIRECTO Y DELEGADO)	63 NUM. DE DÍAS INDEMNIZADOS EN EL PERÍODO	3.202.841,00	2.684.661,00	518.180,00	-16,18

ESTADO LIQUIDACIÓN DEL PRESUPUESTO  
EJERCICIO: 2009

Mutua: EGARSAT Nº: 276

Nº: 001

IV. BALANCE DE RESULTADOS E INFORME DE GESTIÓN

CLASIFICACIÓN FUNCIONAL POR PROGRAMAS: 1102

A) GRADO DE REALIZACIÓN DE OBJETIVOS

OBJETIVO	ACTIVIDADES	INDICADOR	PREVISTO	REALIZADO	DESVIACIONES	
					ABSOLUTAS	%
08 CONSEGUIR UN GASTO TOTAL MÁXIMO POR DÍA INDEMNIZADO DE EUROS	REC.PRESTACIONES PAGO DIRECTO I.T.. VIGILANCIA REC.EFFECTUADOS RÉGIMEN PAGO DELEGADO. VIGILANCIA AGOTAMIENTO PLAZOS DE PRESTACIONES. SEG. DE I.T. POR RÉGIMENES Y TIPOS DE PAGO(DIRECTO Y DELEGADO)	66 GASTOS ASOCIADOS GENERADOS EN EL PERÍODO (SANITARIOS, DE ADMON Y OTROS GENERALES, EN MILES DE EUROS)	2.719,81	1.159,93	1.560,66	-57,38
09 REALIZAR UN GASTO TOTAL MÁXIMO POR PROCESO INDEMNIZADO DE EUROS	REC.PRESTACIONES PAGO DIRECTO I.T.. VIGILANCIA REC.EFFECTUADOS RÉGIMEN PAGO DELEGADO. VIGILANCIA AGOTAMIENTO PLAZOS DE PRESTACIONES. SEG. DE I.T. POR RÉGIMENES Y TIPOS DE PAGO(DIRECTO Y DELEGADO)	-	1.558,15	2.119,38	-448,97	28,81
09 REALIZAR UN GASTO TOTAL MÁXIMO POR PROCESO INDEMNIZADO DE EUROS	REC.PRESTACIONES PAGO DIRECTO I.T.. VIGILANCIA REC.EFFECTUADOS RÉGIMEN PAGO DELEGADO. VIGILANCIA AGOTAMIENTO PLAZOS DE PRESTACIONES. SEG. DE I.T. POR RÉGIMENES Y TIPOS DE PAGO(DIRECTO Y DELEGADO)	24 GASTO DIRECTO GENERADO EN EL PERÍODO EN CONCEPTO DE INCAP. TEMPORAL (EN MILES DE EUROS) EXCLUIDAS EMPRESAS COLABORADORAS	101.585,45	88.696,43	17.648,32	-17,37
09 REALIZAR UN GASTO TOTAL MÁXIMO POR PROCESO INDEMNIZADO DE EUROS	REC.PRESTACIONES PAGO DIRECTO I.T.. VIGILANCIA REC.EFFECTUADOS RÉGIMEN PAGO DELEGADO. VIGILANCIA AGOTAMIENTO PLAZOS DE PRESTACIONES. SEG. DE I.T. POR RÉGIMENES Y TIPOS DE PAGO(DIRECTO Y DELEGADO)	60 NUM. DE PROCESOS INDEMNIZADOS CUYA ALTA SE HAYA PRODUCIDO EN EL PERÍODO	56.768,00	39.061,00	17.707,00	-31,19
09 REALIZAR UN GASTO TOTAL MÁXIMO POR PROCESO INDEMNIZADO DE EUROS	REC.PRESTACIONES PAGO DIRECTO I.T.. VIGILANCIA REC.EFFECTUADOS RÉGIMEN PAGO DELEGADO. VIGILANCIA AGOTAMIENTO PLAZOS DE PRESTACIONES. SEG. DE I.T. POR RÉGIMENES Y TIPOS DE PAGO(DIRECTO Y DELEGADO)	61 NUM. DE DÍAS INDEM. EN EL PERÍODO O ANTERIORES, DE LOS PROCESOS INDEM, CUYA ALTA SE HAYA PRODUCIDO EN EL PERÍODO	2.716.070,00	2.473.397,00	242.673,00	-8,93
09 REALIZAR UN GASTO TOTAL MÁXIMO POR PROCESO INDEMNIZADO DE EUROS	REC.PRESTACIONES PAGO DIRECTO I.T.. VIGILANCIA REC.EFFECTUADOS RÉGIMEN PAGO DELEGADO. VIGILANCIA AGOTAMIENTO PLAZOS DE PRESTACIONES. SEG. DE I.T. POR RÉGIMENES Y TIPOS DE PAGO(DIRECTO Y DELEGADO)	63 NUM. DE DÍAS INDEMNIZADOS EN EL PERÍODO	3.202.841,00	2.684.661,00	518.180,00	-16,18
09 REALIZAR UN GASTO TOTAL MÁXIMO POR PROCESO INDEMNIZADO DE EUROS	REC.PRESTACIONES PAGO DIRECTO I.T.. VIGILANCIA REC.EFFECTUADOS RÉGIMEN PAGO DELEGADO. VIGILANCIA AGOTAMIENTO PLAZOS DE PRESTACIONES. SEG. DE I.T. POR RÉGIMENES Y TIPOS DE PAGO(DIRECTO Y DELEGADO)	66 GASTOS ASOCIADOS GENERADOS EN EL PERÍODO (SANITARIOS, DE ADMON Y OTROS GENERALES, EN MILES DE EUROS)	2.719,81	1.159,93	1.560,66	-57,38

ESTADO LIQUIDACIÓN DEL PRESUPUESTO  
EJERCICIO: 2009

Mutua: EGARSAT Nº: 276

Nº: 001

IV. BALANCE DE RESULTADOS E INFORME DE GESTIÓN

CLASIFICACIÓN FUNCIONAL POR PROGRAMAS: 1105

A) GRADO DE REALIZACIÓN DE OBJETIVOS

OBJETIVO	ACTIVIDADES	INDICADOR	PREVISTO	REALIZADO	DESVIACIONES	
					ABSOLUTAS	%
01 ATENDER UN NÚMERO DE SINIESTROS DE INVALIDEZ GENERADORES DE CAPITALES RENTA	REC.DERECHOS PREST.VITALICIAS Y TEMP.BENEFICIARIOS INVALIDEZ,MUERTE Y SUPERV.DE A.T.. CONTROL CÁLCULO CAPITALES COSTE RENTA DE A.T.. TRAMITACIÓN DE EXPEDIENTES ANTE ORGANISMOS CORRESPONDIENTES	-	142,00	218,00	-76,00	53,52
01 ATENDER UN NÚMERO DE SINIESTROS DE INVALIDEZ GENERADORES DE CAPITALES RENTA	REC.DERECHOS PREST.VITALICIAS Y TEMP.BENEFICIARIOS INVALIDEZ,MUERTE Y SUPERV.DE A.T.. CONTROL CÁLCULO CAPITALES COSTE RENTA DE A.T.. TRAMITACIÓN DE EXPEDIENTES ANTE ORGANISMOS CORRESPONDIENTES	20 NÚMERO DE SINIESTROS GENERADOS DE CAPITALES RENTA POR INVALIDEZ	142,00	218,00	-76,00	53,52
02 ATENDER UN NÚMERO DE SINIESTROS POR MUERTE, GENERADORES DE CAPITALES RENTA	REC.DERECHOS PREST.VITALICIAS Y TEMP.BENEFICIARIOS INVALIDEZ,MUERTE Y SUPERV.DE A.T.. CONTROL CÁLCULO CAPITALES COSTE RENTA DE A.T.. TRAMITACIÓN DE EXPEDIENTES ANTE ORGANISMOS CORRESPONDIENTES	-	30,00	21,00	9,00	-30,00
02 ATENDER UN NÚMERO DE SINIESTROS POR MUERTE, GENERADORES DE CAPITALES RENTA	REC.DERECHOS PREST.VITALICIAS Y TEMP.BENEFICIARIOS INVALIDEZ,MUERTE Y SUPERV.DE A.T.. CONTROL CÁLCULO CAPITALES COSTE RENTA DE A.T.. TRAMITACIÓN DE EXPEDIENTES ANTE ORGANISMOS CORRESPONDIENTES	23 NÚMERO DE SINIESTROS DEVENGADOS DE CAPITALES RENTA POR MUERTE	30,00	21,00	9,00	-30,00

ESTADO LIQUIDACIÓN DEL PRESUPUESTO  
EJERCICIO: 2009

Mutua: EGARSAT Nº: 276

Nº: 001

IV. BALANCE DE RESULTADOS E INFORME DE GESTIÓN

CLASIFICACIÓN FUNCIONAL POR PROGRAMAS: 2122

A) GRADO DE REALIZACIÓN DE OBJETIVOS

OBJETIVO	ACTIVIDADES	INDICADOR	PREVISTO	REALIZADO	DESVIACIONES	
					ABSOLUTAS	%
02 ATENDER UN PORCENTAJE DE PACIENTES CON MEDIOS PROPIOS DE	RÉG.AMBULATORIO C.PROPIOS MUTUAS Y C.MANCOM.. CTROL ASIS.SANIT.PREST.MEDIOS AJENOS. CREACIÓN, ADAPT.Y MEJORA C.PROPIOS MUTUAS Y C.MANCOM.	-	56,44	38,90	17,54	-31,08
02 ATENDER UN PORCENTAJE DE PACIENTES CON MEDIOS PROPIOS DE	RÉG.AMBULATORIO C.PROPIOS MUTUAS Y C.MANCOM.. CTROL ASIS.SANIT.PREST.MEDIOS AJENOS. CREACIÓN, ADAPT.Y MEJORA C.PROPIOS MUTUAS Y C.MANCOM.	22 NÚMERO DE PACIENTES ATENDIDOS CON MEDIOS PROPIOS	49.500,00	12.844,00	36.656,00	-74,05
02 ATENDER UN PORCENTAJE DE PACIENTES CON MEDIOS PROPIOS DE	RÉG.AMBULATORIO C.PROPIOS MUTUAS Y C.MANCOM.. CTROL ASIS.SANIT.PREST.MEDIOS AJENOS. CREACIÓN, ADAPT.Y MEJORA C.PROPIOS MUTUAS Y C.MANCOM.	23 NÚMERO DE PACIENTES ATENDIDOS CON MEDIOS AJENOS	38.200,00	20.176,00	18.024,00	-47,18
03 ATENDER UN NÚMERO DE PACIENTES DE	RÉG.AMBULATORIO C.PROPIOS MUTUAS Y C.MANCOM.. CTROL ASIS.SANIT.PREST.MEDIOS AJENOS. CREACIÓN, ADAPT.Y MEJORA C.PROPIOS MUTUAS Y C.MANCOM.	-	49.500,00	12.844,00	36.656,00	-74,05
03 ATENDER UN NÚMERO DE PACIENTES DE	RÉG.AMBULATORIO C.PROPIOS MUTUAS Y C.MANCOM.. CTROL ASIS.SANIT.PREST.MEDIOS AJENOS. CREACIÓN, ADAPT.Y MEJORA C.PROPIOS MUTUAS Y C.MANCOM.	22 NÚMERO DE PACIENTES ATENDIDOS CON MEDIOS PROPIOS	49.500,00	12.844,00	36.656,00	-74,05

ESTADO LIQUIDACIÓN DEL PRESUPUESTO  
EJERCICIO: 2009

Mutua: EGARSAT Nº: 276

Nº: 001

IV. BALANCE DE RESULTADOS E INFORME DE GESTIÓN

CLASIFICACIÓN FUNCIONAL POR PROGRAMAS: 2224

A) GRADO DE REALIZACIÓN DE OBJETIVOS

OBJETIVO	ACTIVIDADES	INDICADOR	PREVISTO	REALIZADO	DESVIACIONES	
					ABSOLUTAS	%
01 OBTENER UN PORCENTAJE DE OCUPACIÓN EN CENTROS PROPIOS DEL	HOSP.CENTROS PROPIOS DE MUTUAS Y CENTROS MANCOM.. CONTROL ASIST.SANIT.PRESTADA CON MEDIOS AJENOS. CREACIÓN, ADAPT.Y MEJORA CENTROS PROPIOS DE MUTUAS Y CENTROS MANCOM.	-	0,00	0,00	0,00	0,00
01 OBTENER UN PORCENTAJE DE OCUPACIÓN EN CENTROS PROPIOS DEL	HOSP.CENTROS PROPIOS DE MUTUAS Y CENTROS MANCOM.. CONTROL ASIST.SANIT.PRESTADA CON MEDIOS AJENOS. CREACIÓN, ADAPT.Y MEJORA CENTROS PROPIOS DE MUTUAS Y CENTROS MANCOM.	23 NÚMERO DE ESTANCIAS PROPIAS CAUSADAS EN EL PERÍODO	0,00	0,00	0,00	0,00
01 OBTENER UN PORCENTAJE DE OCUPACIÓN EN CENTROS PROPIOS DEL	HOSP.CENTROS PROPIOS DE MUTUAS Y CENTROS MANCOM.. CONTROL ASIST.SANIT.PRESTADA CON MEDIOS AJENOS. CREACIÓN, ADAPT.Y MEJORA CENTROS PROPIOS DE MUTUAS Y CENTROS MANCOM.	24 NÚMERO DE ESTANCIAS PROPIAS POSIBLES EN EL PERÍODO	0,00	0,00	0,00	0,00
02 CONSEGUIR UNA ESTANCIA MEDIA EN CENTROS PROPIOS DE	HOSP.CENTROS PROPIOS DE MUTUAS Y CENTROS MANCOM.. CONTROL ASIST.SANIT.PRESTADA CON MEDIOS AJENOS. CREACIÓN, ADAPT.Y MEJORA CENTROS PROPIOS DE MUTUAS Y CENTROS MANCOM.	-	0,00	0,00	0,00	0,00
02 CONSEGUIR UNA ESTANCIA MEDIA EN CENTROS PROPIOS DE	HOSP.CENTROS PROPIOS DE MUTUAS Y CENTROS MANCOM.. CONTROL ASIST.SANIT.PRESTADA CON MEDIOS AJENOS. CREACIÓN, ADAPT.Y MEJORA CENTROS PROPIOS DE MUTUAS Y CENTROS MANCOM.	23 NÚMERO DE ESTANCIAS PROPIAS CAUSADAS EN EL PERÍODO	0,00	0,00	0,00	0,00
02 CONSEGUIR UNA ESTANCIA MEDIA EN CENTROS PROPIOS DE	HOSP.CENTROS PROPIOS DE MUTUAS Y CENTROS MANCOM.. CONTROL ASIST.SANIT.PRESTADA CON MEDIOS AJENOS. CREACIÓN, ADAPT.Y MEJORA CENTROS PROPIOS DE MUTUAS Y CENTROS MANCOM.	25 NÚMERO DE INGRESOS DEL PERÍODO EN CENTROS PROPIOS	0,00	0,00	0,00	0,00
03 CONSEGUIR UN COSTE MEDIO EN EUROS POR ESTANCIA EN CENTROS PROPIOS DE	HOSP.CENTROS PROPIOS DE MUTUAS Y CENTROS MANCOM.. CONTROL ASIST.SANIT.PRESTADA CON MEDIOS AJENOS. CREACIÓN, ADAPT.Y MEJORA CENTROS PROPIOS DE MUTUAS Y CENTROS MANCOM.	-	0,00	0,00	0,00	0,00
03 CONSEGUIR UN COSTE MEDIO EN EUROS POR ESTANCIA EN CENTROS PROPIOS DE	HOSP.CENTROS PROPIOS DE MUTUAS Y CENTROS MANCOM.. CONTROL ASIST.SANIT.PRESTADA CON MEDIOS AJENOS. CREACIÓN, ADAPT.Y MEJORA CENTROS PROPIOS DE MUTUAS Y CENTROS MANCOM.	23 NÚMERO DE ESTANCIAS PROPIAS CAUSADAS EN EL PERÍODO	0,00	0,00	0,00	0,00
03 CONSEGUIR UN COSTE MEDIO EN EUROS POR ESTANCIA EN CENTROS PROPIOS DE	HOSP.CENTROS PROPIOS DE MUTUAS Y CENTROS MANCOM.. CONTROL ASIST.SANIT.PRESTADA CON MEDIOS AJENOS. CREACIÓN, ADAPT.Y MEJORA CENTROS PROPIOS DE MUTUAS Y CENTROS MANCOM.	26 COSTE DE ASISTENCIA HOSPITALARIA CON MEDIOS PROPIOS (EN MILES DE EUROS)	0,00	0,00	0,00	0,00

ESTADO LIQUIDACIÓN DEL PRESUPUESTO  
EJERCICIO: 2009

Mutua: EGARSAT Nº: 276

Nº: 001

IV. BALANCE DE RESULTADOS E INFORME DE GESTIÓN

CLASIFICACIÓN FUNCIONAL POR PROGRAMAS: 2224

A) GRADO DE REALIZACIÓN DE OBJETIVOS

OBJETIVO	ACTIVIDADES	INDICADOR	PREVISTO	REALIZADO	DESVIACIONES	
					ABSOLUTAS	%
04 CONSEGUIR UN COSTE MEDIO EN EUROS POR ESTANCIA EN CENTROS AJENOS DE	HOSP.CENTROS PROPIOS DE MUTUAS Y CENTROS MANCOM.. CONTROL ASIST.SANIT.PRESTADA CON MEDIOS AJENOS. CREACIÓN, ADAPT.Y MEJORA CENTROS PROPIOS DE MUTUAS Y CENTROS MANCOM.	-	373,86	737,46	-363,60	97,25
04 CONSEGUIR UN COSTE MEDIO EN EUROS POR ESTANCIA EN CENTROS AJENOS DE	HOSP.CENTROS PROPIOS DE MUTUAS Y CENTROS MANCOM.. CONTROL ASIST.SANIT.PRESTADA CON MEDIOS AJENOS. CREACIÓN, ADAPT.Y MEJORA CENTROS PROPIOS DE MUTUAS Y CENTROS MANCOM.	27 COSTE ASISTENCIA HOSPITALARIA CON MEDIOS AJENOS (EN MILES DE EUROS)	3.869,84	4.556,00	-686,17	17,73
04 CONSEGUIR UN COSTE MEDIO EN EUROS POR ESTANCIA EN CENTROS AJENOS DE	HOSP.CENTROS PROPIOS DE MUTUAS Y CENTROS MANCOM.. CONTROL ASIST.SANIT.PRESTADA CON MEDIOS AJENOS. CREACIÓN, ADAPT.Y MEJORA CENTROS PROPIOS DE MUTUAS Y CENTROS MANCOM.	29 NÚMERO DE ESTANCIAS DE ACCIDENTADOS EN CENTROS AJENOS	10.351,00	6.178,00	4.173,00	-40,31

ESTADO LIQUIDACIÓN DEL PRESUPUESTO  
EJERCICIO: 2009

Mutua: EGARSAT Nº: 276

Nº: 001

IV. BALANCE DE RESULTADOS E INFORME DE GESTIÓN  
CLASIFICACIÓN FUNCIONAL POR PROGRAMAS: 3436  
A) GRADO DE REALIZACIÓN DE OBJETIVOS

OBJETIVO	ACTIVIDADES	INDICADOR	PREVISTO	REALIZADO	DESVIACIONES	
					ABSOLUTAS	%
01 REALIZAR INVESTIGACIONES EN ACCIDENTES EN UN % DEL	ASESORAMIENTO SOBRE GESTIÓN DE RIESGOS. INVESTIGACIÓN E INSPECCIÓN DE ACCIDENTES. INFORMACIÓN Y DIVULGACIÓN. ESTUDIOS DE PUESTOS Y CONDICIONES DE TRABAJO	-	0,17	0,75	-0,59	355,59
01 REALIZAR INVESTIGACIONES EN ACCIDENTES EN UN % DEL	ASESORAMIENTO SOBRE GESTIÓN DE RIESGOS. INVESTIGACIÓN E INSPECCIÓN DE ACCIDENTES. INFORMACIÓN Y DIVULGACIÓN. ESTUDIOS DE PUESTOS Y CONDICIONES DE TRABAJO	19 NÚMERO DE ACCIDENTES INVESTIGADOS	60,00	117,00	-57,00	95,00
01 REALIZAR INVESTIGACIONES EN ACCIDENTES EN UN % DEL	ASESORAMIENTO SOBRE GESTIÓN DE RIESGOS. INVESTIGACIÓN E INSPECCIÓN DE ACCIDENTES. INFORMACIÓN Y DIVULGACIÓN. ESTUDIOS DE PUESTOS Y CONDICIONES DE TRABAJO	20 NÚMERO DE ACCIDENTES ACAECIDOS	36.256,00	15.518,00	20.738,00	-57,20
02 REALIZAR ESTUDIOS SOBRE SINIESTRALIDAD EN EMPRESAS EN NÚMERO DE	ASESORAMIENTO SOBRE GESTIÓN DE RIESGOS. INVESTIGACIÓN E INSPECCIÓN DE ACCIDENTES. INFORMACIÓN Y DIVULGACIÓN. ESTUDIOS DE PUESTOS Y CONDICIONES DE TRABAJO	-	2.100,00	1.543,00	557,00	-26,52
02 REALIZAR ESTUDIOS SOBRE SINIESTRALIDAD EN EMPRESAS EN NÚMERO DE	ASESORAMIENTO SOBRE GESTIÓN DE RIESGOS. INVESTIGACIÓN E INSPECCIÓN DE ACCIDENTES. INFORMACIÓN Y DIVULGACIÓN. ESTUDIOS DE PUESTOS Y CONDICIONES DE TRABAJO	21 NÚMERO DE ESTUDIOS DE SINIESTRALIDAD EN EMPRESAS REALIZADOS	2.100,00	1.543,00	557,00	-26,52
03 REALIZAR VISITAS DE ASESORAMIENTO Y ORIENTACIÓN A CENTROS DE TRABAJO EN MATERIA DE SEGURIDAD E HI	ASESORAMIENTO SOBRE GESTIÓN DE RIESGOS. INVESTIGACIÓN E INSPECCIÓN DE ACCIDENTES. INFORMACIÓN Y DIVULGACIÓN. ESTUDIOS DE PUESTOS Y CONDICIONES DE TRABAJO	-	2.100,00	2.744,00	-644,00	30,67
03 REALIZAR VISITAS DE ASESORAMIENTO Y ORIENTACIÓN A CENTROS DE TRABAJO EN MATERIA DE SEGURIDAD E HI	ASESORAMIENTO SOBRE GESTIÓN DE RIESGOS. INVESTIGACIÓN E INSPECCIÓN DE ACCIDENTES. INFORMACIÓN Y DIVULGACIÓN. ESTUDIOS DE PUESTOS Y CONDICIONES DE TRABAJO	22 NÚMERO DE VISITAS A CENTROS DE TRABAJO REALIZADAS	2.100,00	2.744,00	-644,00	30,67
04 REALIZAR CURSILLOS, JORNADAD, SEMINARIOS EN NÚMERO DE	ASESORAMIENTO SOBRE GESTIÓN DE RIESGOS. INVESTIGACIÓN E INSPECCIÓN DE ACCIDENTES. INFORMACIÓN Y DIVULGACIÓN. ESTUDIOS DE PUESTOS Y CONDICIONES DE TRABAJO	-	55,00	25,00	30,00	-54,55
04 REALIZAR CURSILLOS, JORNADAD, SEMINARIOS EN NÚMERO DE	ASESORAMIENTO SOBRE GESTIÓN DE RIESGOS. INVESTIGACIÓN E INSPECCIÓN DE ACCIDENTES. INFORMACIÓN Y DIVULGACIÓN. ESTUDIOS DE PUESTOS Y CONDICIONES DE TRABAJO	24 NÚMERO DE CURSILLOS, JORNADAS , SEMINARIOS EN MATERIA PREVENTIVA REALIZADOS	55,00	25,00	30,00	-54,55
05 MANTENER LA SINIESTRALIDAD SOBRE EL COLECTIVO PROTEGIDO EN UN %	ASESORAMIENTO SOBRE GESTIÓN DE RIESGOS. INVESTIGACIÓN E INSPECCIÓN DE ACCIDENTES. INFORMACIÓN Y DIVULGACIÓN. ESTUDIOS DE PUESTOS Y CONDICIONES DE TRABAJO	-	10,97	5,92	5,09	-46,40
05 MANTENER LA SINIESTRALIDAD SOBRE EL COLECTIVO PROTEGIDO EN UN %	ASESORAMIENTO SOBRE GESTIÓN DE RIESGOS. INVESTIGACIÓN E INSPECCIÓN DE ACCIDENTES. INFORMACIÓN Y DIVULGACIÓN. ESTUDIOS DE PUESTOS Y CONDICIONES DE TRABAJO	26 NÚMERO DE ACCIDENTADOS EN EL PERÍODO	36.256,00	15.518,00	20.738,00	-57,20

ESTADO LIQUIDACIÓN DEL PRESUPUESTO  
EJERCICIO: 2009

Mutua: EGARSAT Nº: 276

Nº: 001

IV. BALANCE DE RESULTADOS E INFORME DE GESTIÓN

CLASIFICACIÓN FUNCIONAL POR PROGRAMAS: 3436

A) GRADO DE REALIZACIÓN DE OBJETIVOS

OBJETIVO	ACTIVIDADES	INDICADOR	PREVISTO	REALIZADO	DESVIACIONES	
					ABSOLUTAS	%
05 MANTENER LA SINIESTRALIDAD SOBRE EL COLECTIVO PROTEGIDO EN UN %	ASESORAMIENTO SOBRE GESTIÓN DE RIESGOS. INVESTIGACIÓN E INSPECCIÓN DE ACCIDENTES. INFORMACIÓN Y DIVULGACIÓN. ESTUDIOS DE PUESTOS Y CONDICIONES DE TRABAJO	27 POBLACIÓN LABORAL PROTEGIDA AL FINAL DEL PERÍODO POR I.M.S. POR CONTINGENCIAS PROFESIONALES	330.625,00	262.125,00	66.587,00	-20,14
07 REALIZAR CAMPAÑAS DE SENSIBILIZACIÓN Y EDUCACIÓN EN NÚMERO DE TRABAJO	ASESORAMIENTO SOBRE GESTIÓN DE RIESGOS. INVESTIGACIÓN E INSPECCIÓN DE ACCIDENTES. INFORMACIÓN Y DIVULGACIÓN. ESTUDIOS DE PUESTOS Y CONDICIONES DE TRABAJO	-	3.000,00	4.790,00	-1.790,00	59,67
07 REALIZAR CAMPAÑAS DE SENSIBILIZACIÓN Y EDUCACIÓN EN NÚMERO DE TRABAJO	ASESORAMIENTO SOBRE GESTIÓN DE RIESGOS. INVESTIGACIÓN E INSPECCIÓN DE ACCIDENTES. INFORMACIÓN Y DIVULGACIÓN. ESTUDIOS DE PUESTOS Y CONDICIONES DE TRABAJO	30 NÚMERO DE CAMPAÑAS DE SENSIBILIZACIÓN Y EDUCACIÓN PREVENTIVA REALIZADOS	3.000,00	4.790,00	-1.790,00	59,67
08 REALIZAR ACTUACIONES DE ASESORAMIENTO EN NÚMERO DE TRABAJO	ASESORAMIENTO SOBRE GESTIÓN DE RIESGOS. INVESTIGACIÓN E INSPECCIÓN DE ACCIDENTES. INFORMACIÓN Y DIVULGACIÓN. ESTUDIOS DE PUESTOS Y CONDICIONES DE TRABAJO	-	600,00	1.290,00	-690,00	115,00
08 REALIZAR ACTUACIONES DE ASESORAMIENTO EN NÚMERO DE TRABAJO	ASESORAMIENTO SOBRE GESTIÓN DE RIESGOS. INVESTIGACIÓN E INSPECCIÓN DE ACCIDENTES. INFORMACIÓN Y DIVULGACIÓN. ESTUDIOS DE PUESTOS Y CONDICIONES DE TRABAJO	32 NÚMERO DE ACTUACIONES DE ASESORAMIENTO EN MATERIA PREVENTIVA REALIZADAS	600,00	1.290,00	-690,00	115,00
09 REALIZAR CAMPAÑAS DE DIVULGACIÓN EN NÚMERO DE TRABAJO	ASESORAMIENTO SOBRE GESTIÓN DE RIESGOS. INVESTIGACIÓN E INSPECCIÓN DE ACCIDENTES. INFORMACIÓN Y DIVULGACIÓN. ESTUDIOS DE PUESTOS Y CONDICIONES DE TRABAJO	-	4,00	1,00	3,00	-75,00
09 REALIZAR CAMPAÑAS DE DIVULGACIÓN EN NÚMERO DE TRABAJO	ASESORAMIENTO SOBRE GESTIÓN DE RIESGOS. INVESTIGACIÓN E INSPECCIÓN DE ACCIDENTES. INFORMACIÓN Y DIVULGACIÓN. ESTUDIOS DE PUESTOS Y CONDICIONES DE TRABAJO	33 NÚMERO DE CAMPAÑAS DE DIVULGACIÓN EN MATERIA PREVENTIVA REALIZADAS	4,00	1,00	3,00	-75,00



ESTADO LIQUIDACIÓN DEL PRESUPUESTO  
EJERCICIO: 2009

Mutua: EGARSAT Nº: 276

Nº: 001

IV. BALANCE DE RESULTADOS E INFORME DE GESTIÓN

CLASIFICACIÓN FUNCIONAL POR PROGRAMAS: 4364

A) GRADO DE REALIZACIÓN DE OBJETIVOS

OBJETIVO	ACTIVIDADES	INDICADOR	PREVISTO	REALIZADO	DESVIACIONES	
					ABSOLUTAS	%
02 OBTENER UN % DE RENTABILIDAD MEDIA DE LA CARTERA DEL	GESTIONAR Y CONTROLAR LA SITUACIÓN Y VARIACIÓN FINANCIERA Y PATRIMONIAL	-	4,51	2,83	1,68	-37,19
02 OBTENER UN % DE RENTABILIDAD MEDIA DE LA CARTERA DEL	GESTIONAR Y CONTROLAR LA SITUACIÓN Y VARIACIÓN FINANCIERA Y PATRIMONIAL	24 IMPORTE MEDIO DE LA CARTERA DE VALORES (EN MILES DE EUROS)	15.100,00	28.247,90	-13.147,90	87,07
02 OBTENER UN % DE RENTABILIDAD MEDIA DE LA CARTERA DEL	GESTIONAR Y CONTROLAR LA SITUACIÓN Y VARIACIÓN FINANCIERA Y PATRIMONIAL	25 RENDIMIENTO NETO EN EL PERÍODO DE LA CARTERA DE VALORES (EN MILES DE EUROS)	680,50	789,76	-119,15	17,51
09 OBTENER UN % DE EXCEDENTE DE GESTIÓN SOBRE CUOTAS DEL	GESTIONAR Y CONTROLAR LA SITUACIÓN Y VARIACIÓN FINANCIERA Y PATRIMONIAL	-	13,39	1,72	22,01	-164,39
09 OBTENER UN % DE EXCEDENTE DE GESTIÓN SOBRE CUOTAS DEL	GESTIONAR Y CONTROLAR LA SITUACIÓN Y VARIACIÓN FINANCIERA Y PATRIMONIAL	40 EXCEDENTE DE GESTIÓN EN EL PERÍODO(EN MILES DE EUROS)	35.612,69	3.634,85	51.449,54	-144,47
09 OBTENER UN % DE EXCEDENTE DE GESTIÓN SOBRE CUOTAS DEL	GESTIONAR Y CONTROLAR LA SITUACIÓN Y VARIACIÓN FINANCIERA Y PATRIMONIAL	41 RECAUDACIÓN POR CUOTAS EN EL PERÍODO( EN MILES DE EUROS)	265.985,79	211.321,21	82.281,19	-30,93

ESTADO LIQUIDACIÓN DEL PRESUPUESTO  
EJERCICIO: 2009

Mutua: EGARSAT Nº: 276

Nº: 001

IV. BALANCE DE RESULTADOS E INFORME DE GESTIÓN

CLASIFICACIÓN FUNCIONAL POR PROGRAMAS: 4591

A) GRADO DE REALIZACIÓN DE OBJETIVOS

OBJETIVO	ACTIVIDADES	INDICADOR	PREVISTO	REALIZADO	DESVIACIONES	
					ABSOLUTAS	%
01 CONSEGUIR QUE EL ABSENTISMO S/JORNADAS TOTALES NO EXCEDA EL %	DIRIGIR, COORDINAR Y APOYAR LAS ACTIV.ENTIDAD. INSPECCIONAR CENTROS Y SERV.PROPIOS Y CONCERTADOS. GESTIONAR Y COORD.POLÍTICA DE PERSONAL, SUMINISTROS Y MANT.. ELABORAR Y GESTIONAR LOS PRESUPUESTOS	-	5,50	5,37	0,13	-2,39
01 CONSEGUIR QUE EL ABSENTISMO S/JORNADAS TOTALES NO EXCEDA EL %	DIRIGIR, COORDINAR Y APOYAR LAS ACTIV.ENTIDAD. INSPECCIONAR CENTROS Y SERV.PROPIOS Y CONCERTADOS. GESTIONAR Y COORD.POLÍTICA DE PERSONAL, SUMINISTROS Y MANT.. ELABORAR Y GESTIONAR LOS PRESUPUESTOS	25 NÚMERO DE JORNADAS LABORALES DE TODO EL PERSONAL DE LA ENTIDAD	131.428,00	103.973,00	27.455,00	-20,89
01 CONSEGUIR QUE EL ABSENTISMO S/JORNADAS TOTALES NO EXCEDA EL %	DIRIGIR, COORDINAR Y APOYAR LAS ACTIV.ENTIDAD. INSPECCIONAR CENTROS Y SERV.PROPIOS Y CONCERTADOS. GESTIONAR Y COORD.POLÍTICA DE PERSONAL, SUMINISTROS Y MANT.. ELABORAR Y GESTIONAR LOS PRESUPUESTOS	26 NÚMERO DE JORNADAS LABORALES PERDIDAS DE TODO EL PERSONAL DE LA ENTIDAD	7.229,00	5.582,00	1.647,00	-22,78
08 CONSEGUIR QUE EL COSTE DE LOS SERVICIOS S/CUOTAS NO REBASE EL %	DIRIGIR, COORDINAR Y APOYAR LAS ACTIV.ENTIDAD. INSPECCIONAR CENTROS Y SERV.PROPIOS Y CONCERTADOS. GESTIONAR Y COORD.POLÍTICA DE PERSONAL, SUMINISTROS Y MANT.. ELABORAR Y GESTIONAR LOS PRESUPUESTOS	-	18,62	25,93	-7,31	39,23
08 CONSEGUIR QUE EL COSTE DE LOS SERVICIOS S/CUOTAS NO REBASE EL %	DIRIGIR, COORDINAR Y APOYAR LAS ACTIV.ENTIDAD. INSPECCIONAR CENTROS Y SERV.PROPIOS Y CONCERTADOS. GESTIONAR Y COORD.POLÍTICA DE PERSONAL, SUMINISTROS Y MANT.. ELABORAR Y GESTIONAR LOS PRESUPUESTOS	40 IMPORTE TOTAL DEL COSTE DE LOS SERVICIOS DE LA ENTIDAD (EN MILES DE EUROS)	49.532,57	47.632,77	1.901,79	-3,84
08 CONSEGUIR QUE EL COSTE DE LOS SERVICIOS S/CUOTAS NO REBASE EL %	DIRIGIR, COORDINAR Y APOYAR LAS ACTIV.ENTIDAD. INSPECCIONAR CENTROS Y SERV.PROPIOS Y CONCERTADOS. GESTIONAR Y COORD.POLÍTICA DE PERSONAL, SUMINISTROS Y MANT.. ELABORAR Y GESTIONAR LOS PRESUPUESTOS	41 RECAUDACIÓN POR CUOTAS (EN MILES DE EUROS)	265.985,79	211.321,21	82.281,19	-30,93
09 CONSEGUIR UN COSTE DE LOS SERVICIO POR TRABAJADOR PROTEGIDO, EN EUROS, DE	DIRIGIR, COORDINAR Y APOYAR LAS ACTIV.ENTIDAD. INSPECCIONAR CENTROS Y SERV.PROPIOS Y CONCERTADOS. GESTIONAR Y COORD.POLÍTICA DE PERSONAL, SUMINISTROS Y MANT.. ELABORAR Y GESTIONAR LOS PRESUPUESTOS	-	128,62	155,76	-26,78	20,82
09 CONSEGUIR UN COSTE DE LOS SERVICIO POR TRABAJADOR PROTEGIDO, EN EUROS, DE	DIRIGIR, COORDINAR Y APOYAR LAS ACTIV.ENTIDAD. INSPECCIONAR CENTROS Y SERV.PROPIOS Y CONCERTADOS. GESTIONAR Y COORD.POLÍTICA DE PERSONAL, SUMINISTROS Y MANT.. ELABORAR Y GESTIONAR LOS PRESUPUESTOS	40 IMPORTE TOTAL DEL COSTE DE LOS SERVICIOS DE LA ENTIDAD (EN MILES DE EUROS)	49.532,57	47.632,77	1.901,79	-3,84
09 CONSEGUIR UN COSTE DE LOS SERVICIO POR TRABAJADOR PROTEGIDO, EN EUROS, DE	DIRIGIR, COORDINAR Y APOYAR LAS ACTIV.ENTIDAD. INSPECCIONAR CENTROS Y SERV.PROPIOS Y CONCERTADOS. GESTIONAR Y COORD.POLÍTICA DE PERSONAL, SUMINISTROS Y MANT.. ELABORAR Y GESTIONAR LOS PRESUPUESTOS	42 POBLACIÓN LABORAL PROTEGIDA AL FINAL DEL PERÍODO	385.119,00	305.814,00	78.606,00	-20,41

ESTADO LIQUIDACIÓN DEL PRESUPUESTO  
EJERCICIO: 2009

MUTUA: EGARSAT

Nº: 276

IV. BALANCE DE RESULTADOS E INFORME DE GESTIÓN

CLASIFICACIÓN FUNCIONAL POR PROGRAMAS:

B) COSTE DE LOS OBJETIVOS REALIZADOS

OBJETIVO	ACTIVIDADES	COSTE PREVISTO (CRÉDITOS DEFINITIVOS)	COSTE REALIZADO (OBLIGACIONES RECONOCIDAS)	DESVIACIONES	
				ABSOLUTAS	%





## 4.- MEMORIA



---

## **1 - ORGANIZACIÓN**

---





## **ORGANIZACIÓN**

"EGARSAT", Mutua de Accidentes de Trabajo y Enfermedades Profesionales de la Seguridad Social nº 276

Domicilio: Av Roquetes nº 63 - 65  
08174 Sant Cugat del Vallés  
Tel: 935829601

### **Normativa que regula su funcionamiento**

Con fecha 28/12/06 la Secretaría de Estado de la Seguridad Social autoriza, con efectos 1 de enero de 2007, la fusión de "SAT", Mutua de Accidentes de Trabajo y Enfermedades Profesionales de la Seguridad Social nº 16 y de "MUTUA EGARA", Mutua de Accidentes de Trabajo y Enfermedades Profesionales de la Seguridad Social nº 85

La fusión se autoriza al amparo de lo dispuesto en los artículos 47,48 y 49 del Reglamento General sobre la colaboración en la gestión de las Mutuas de Accidentes de Trabajo y Enfermedades Profesionales de la Seguridad Social, aprobado por el Real Decreto 1993/1995, de 7 de diciembre (Boletín oficial del Estado del 12), según la redacción dada por el Real Decreto 250/1997, de 21 de febrero (Boletín oficial del Estado de 11 de marzo).

### **Prestaciones y servicios que gestiona**

La Entidad se dedica a la gestión de todas las actividades para las que está autorizada, cubriendo la responsabilidad asistencial y económica derivada de los Accidentes de Trabajo y Enfermedades Profesionales de nuestras empresas mutualistas, la gestión económica de la prestación de Incapacidad Temporal por contingencias comunes del Régimen General de la Seguridad Social, del Régimen Especial de los trabajadores por cuenta propia o autónomos y de los trabajadores por cuenta propia incluidos en el Régimen Especial Agrario de la Seguridad Social.

A partir de la entrada en vigor del Real Decreto 428/2004, de 12 de marzo, que modifica el Reglamento general sobre colaboración en la gestión de las Mutuas de Accidentes de Trabajo y Enfermedades Profesionales de la Seguridad Social, también realiza la gestión de la cobertura de las contingencias profesionales de los trabajadores incluidos en el Régimen Especial de la Seguridad Social de los Trabajadores por Cuenta Propia o Autónomos, Régimen Especial Agrario y Régimen Especial de Trabajadores del Mar.

La actividad preventiva que desarrolla la Entidad se realiza con los servicios dedicados al efecto de acuerdo con el artículo 13.1 del Reglamento general sobre colaboración en la gestión de las mutuas de accidentes de trabajo y enfermedades profesionales de la Seguridad Social aprobado por el Real Decreto 1993/1995, de 7 de diciembre y modificado por el Real Decreto 688/2005 de 10 de junio.

## **Actividades**

### Datos de afiliación y recaudación

En el ejercicio 2009 se ha dado cobertura a los trabajadores y empresas siguientes:

		<b><u>Trabajadores</u></b>	<b><u>Empresas</u></b>
<b><i>Contingencias Profesionales</i></b>	<b><i>Cuenta Ajena</i></b>	<b>255.723</b>	<b>29.446</b>
	<b><i>Cuenta Propia</i></b>	<b>6.402</b>	
<b><i>Contingencias Comunes</i></b>	<b><i>Cuenta Ajena</i></b>	<b>151.522</b>	<b>16.831</b>
	<b><i>Cuenta Propia</i></b>	<b>50.067</b>	

que han comportado las siguientes cifras de recaudación

		<b><u>Cuotas</u></b>
<b><i>Contingencias Profesionales</i></b>	<b><i>Cuenta Ajena</i></b>	<b>133.463.966,40</b>
	<b><i>Cuenta Propia</i></b>	<b>2.585.302,85</b>
<b><i>Contingencias Comunes</i></b>	<b><i>Cuenta Ajena</i></b>	<b>50.625.309,60</b>
	<b><i>Cuenta Propia</i></b>	<b>17.846.742,18</b>

### Contingencias profesionales

Se han producido 15.605 contingencias profesionales por cuenta ajena con baja médica y 18.796 sin baja, 128 contingencias profesionales por cuenta propia con baja médica y 169 sin baja. Se han realizado, con medios propios, 70.821 visitas médicas y 86.433 sesiones de rehabilitación.

### Contingencias comunes

Se han iniciado 63.123 procesos, 56.628 del régimen general y 6.495 de otros regimenes. Se han realizado un total de 40.974 visitas con medios propios, 28.848 del régimen general y 12.126 de otros regimenes.



#### **MIEMBROS - COMISIÓN DE CONTROL Y SEGUIMIENTO**

D. JOSEP CASAS BEDÓS	Presidente
D. GABRIEL TORRAS BALCELLS	CEOE
D. JORDI FONT RENOM	CEOE
D. JORDI CASAS CADEVALL	CEOE
D. IGNASI AMAT GARRIGA	CEOE
D. JAUME SURIOL HERRERO	UGT
D. JOSÉ M <sup>a</sup> BERNAL MARMOL	UGT
D. PERE CREUS MARTÍNEZ	CC.OO
D. FRANCESC MONTORO BROTONS	CC.OO
D. SILVIA CEGARRA LESCORZ	CC.OO
D. ALBERT DUAIGUES MESTRES	Secretario

#### **MIEMBROS - COMISION DE PRESTACIONES ESPECIALES**

D. ANTONI FEINER SAÑÉ	Presidente
D. LORENZO LOZANO MORALES	Secretario
D. AUGUST SERRA FERRER	Vocal
D. PERE NIETO GONZÁLVEZ	Vocal

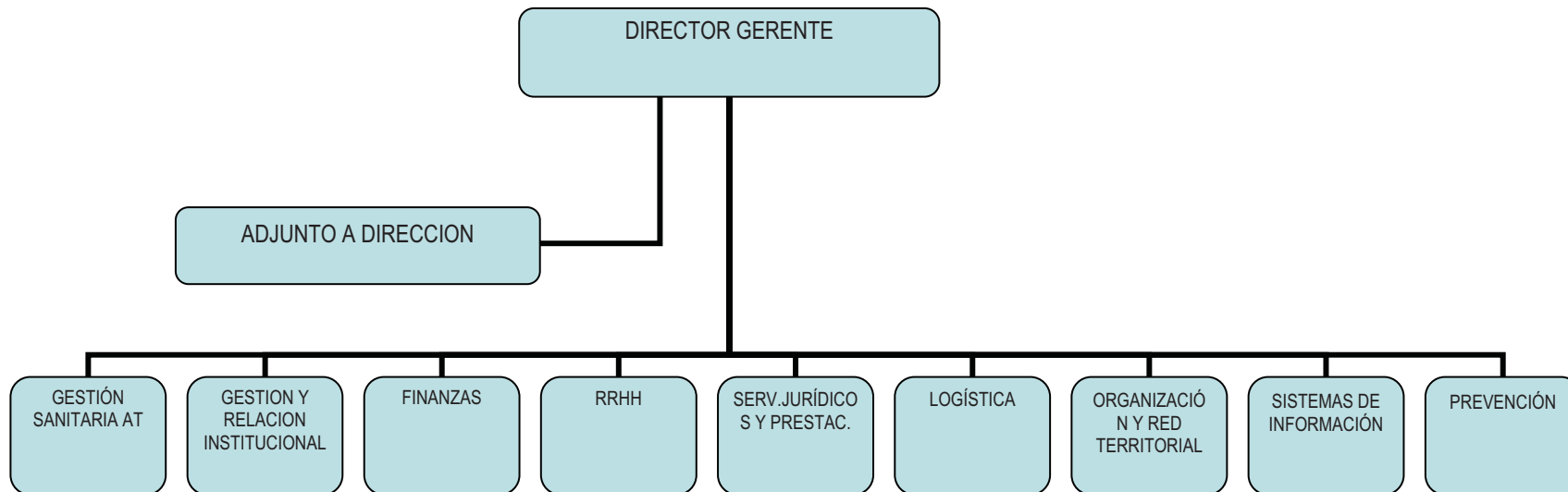



---

## **2 - ESTADO OPERATIVO**

---





**ESTADO OPERATIVO  
EJERCICIO: 2009**

MUTUA: EGARSAT

Nº: 276

<b>GASTOS PRESUPUESTARIOS</b>		<b>IMPORTE</b>	<b>INGRESOS PRESUPUESTARIOS</b>		<b>IMPORTE</b>
1.	Prestaciones económicas	<b>170.568.034,10</b>	1.	Cotizaciones sociales	<b>207.726.550,40</b>
2.	Asistencia sanitaria	<b>35.448.893,26</b>	3.	Tasas y otros ingresos	<b>4.712.019,77</b>
3.	Servicios sociales	<b>625.637,67</b>	4.	Transferencias corrientes	
4.	Tesorería, Informática y otros servicios funcionales comunes	<b>37.220.329,42</b>	5.	Ingresos patrimoniales y aplicaciones de tesorería	<b>2.730.473,39</b>
			6.	Enajenación de inversiones reales	<b>6.022,72</b>
			7.	Transferencias de capital	
			8.	Activos financieros	<b>3.914.651,39</b>
			9.	Pasivos financieros	
<b>TOTAL</b>		<b>243.862.894,45</b>	<b>TOTAL</b>		<b>219.089.717,67</b>



---

### **3 - INFORMACIÓN DE CARÁCTER FINANCIERO**

---



- 
- 3.1 REMANENTE DE TESORERIA
  - 3.2 TESORERIA
-



**ESTADO DEL REMANENTE DE TESORERIA**  
EJERCICIO: 2009

MUTUA: EGARSAT

Nº: 276

CONCEPTOS		IMPORTES
1. (+) Derechos pendientes de cobro.....		24.928.600,73
- (+) del Presupuesto corriente.....	4.076.121,52	
- (+) de Presupuestos cerrados.....	3.552.049,89	
- (+) de operaciones no presupuestarias.....	23.808.596,43	
- (-) de dudoso cobro.....	6.508.167,11	
- (-) cobros realizados pendientes de aplicación definitiva.....		
2. (-) Obligaciones pendientes de pago.....		3.151.977,80
- (+) del Presupuesto corriente.....	1.777.251,51	
- (+) de Presupuestos cerrados.....	2.512,73	
- (+) de operaciones no presupuestarias.....	1.372.213,56	
- (-) pagos realizados pendientes de aplicación definitiva.....		
3. (+) Fondos líquidos.....		28.171.795,92
<b>Remanente de Tesorería .....</b>		<b>49.948.418,85</b>

## ESTADO DE LAS CUENTAS DE TESORERÍA POR CENTROS DE GESTIÓN

EJERCICIO: 2009

Mutua: EGARSAT Nº: 276

CENTRO DE GESTIÓN E PP NC	IDENTIFICACIÓN DE LA CUENTA							SALDO EN PRIMERO DE ENERO	COBROS	PAGOS	SALDO A FIN DE PERIODO
	CÓDIGO INTERNO	ENTIDAD	SUCURSAL	DC	CUENTA	DENOMINACIÓN BANCO	DENOMINACIÓN SUCURSAL				
38056000	1	19	60	83	4293356005	DEUTSCHE BANK, S.A.E.	TERRASSA O.P.	138.126,08	629.954,75	753.588,87	14.491,96
38056000	2	182	2347	41	1207	BANCO BILBAO VIZCAYA ARGENTARIA, S.A	TERRASSA-EMPRESAS, PORTAL SANT ROC	188.807,30	647.608,90	836.416,20	0,00
38056000	4	2074	103	29	2007762305	CAIXA D'ESTALVIS DE TERRASSA BANCO ESPAÑOL DE CREDITO, S.A.	TERRASSA PLACA VELLA	2.421.775,44	35.138.757,43	36.324.365,13	1.236.167,74
38056000	5	30	2439	83	870000271	S.A.	TERRASSA OFICINA DE EMPRESAS	618.182,89	127.512,81	527.200,27	218.495,43
38056000	7	81	5154	29	3861395	BANCO DE SABADELL, S.A.	SABADELL, OFICINA EMPRESAS	8.610.014,35	139.841.648,03	135.385.291,77	13.066.370,61
38056000	8	2038	9237	47	6000054623	CAJA DE AHORROS Y M.P. DE MADRID	SUCURSAL 9237	2.786.927,13	38.266.833,77	35.579.335,93	5.474.424,97
38056000	9	2059	0	93	8000714208	CAIXA D'ESTALVIS DE SABADELL	SABADELL-OF. PRINCIPAL	35.200,08	37,65	69,87	35.167,86
38056000	10	65	22	19	1172661	BARCLAYS BANK, S.A.	BARCELONA, O.P.	67.734,45	52,41	67.786,86	0,00
38056000	19	81	5154	20	1719038301	BANCO DE SABADELL, S.A.	SABADELL, OFICINA EMPRESAS	21.000.000,00	5.000.000,00	26.000.000,00	0,00
38056000	20	2074	103	21	3214705904	CAIXA D'ESTALVIS DE TERRASSA	TERRASSA PLACA VELLA	20.000.000,00	15.000.000,00	27.000.000,00	8.000.000,00
38056000	21	65	22	14	3055727	BARCLAYS BANK, S.A.	BARCELONA, O.P.	3.000.000,00	0,00	3.000.000,00	0,00
38056000	22	65	1546	48	1006590	BARCLAYS BANK, S.A.	BARCELONA AG. 32	0,00	8.075.118,25	8.013.798,93	61.319,32
38056000	23	65	1546	49	3001855	BARCLAYS BANK, S.A.	BARCELONA AG. 32	0,00	4.000.000,00	4.000.000,00	0,00
38056000	24	182	2347	42	8001209	BANCO BILBAO VIZCAYA ARGENTARIA, S.A	TERRASSA-EMPRESAS, PORTAL SANT ROC	0,00	168.161,67	103.803,64	64.358,03
38056000	9999			0		CAJA DEL FONDO DE MANIOBRA		1.000,00	0,00	0,00	1.000,00
						TOTAL CENTRO DE GESTION 5 60 00 SERV.CENT. MUTUA EGARSAT		58.867.767,72	246.895.685,67	277.591.657,47	28.171.795,92
						TOTAL ENTIDAD 5 TG.ENTIDAD MUTUA EGARSAT		58.867.767,72	246.895.685,67	277.591.657,47	28.171.795,92



## ESTADO DE LAS CUENTAS DE TESORERÍA POR CUENTAS DEL PLAN

EJERCICIO: 2009

Mutua: EGARSAT Nº: 276

CUENTA DEL PLAN	DENOMINACIÓN CUENTA DEL PLAN	SALDO EN PRIMERO DE ENERO	COBROS	PAGOS	SALDO A FIN DE PERIODO
5700	CAJA. FONDO DE MANIOBRA	1.000,00	0,00	0,00	1.000,00
5710	BANCOS E INSTITUC. DE CREDITO. CTAS. OPERA	14.866.767,72	222.895.685,67	217.591.657,47	20.170.795,92
5770	CUENTAS FINANCIERAS	44.000.000,00	24.000.000,00	60.000.000,00	8.000.000,00
	TOTAL	58.867.767,72	246.895.685,67	277.591.657,47	28.171.795,92

## ESTADO DE LAS CUENTAS DE TESORERÍA POR ENTIDAD BANCARIA

EJERCICIO: 2009

Mutua: EGARSAT Nº: 276

ENTIDAD BANCARIA	DENOMINACIÓN ENTIDAD BANCARIA	SALDO EN PRIMERO DE ENERO	COBROS	PAGOS	SALDO A FIN DE PERIODO
0	CAJA FONDOS DE MANIOBRA	1.000,00	0,00	0,00	1.000,00
19	DEUTSCHE BANK, S.A.E.	138.126,08	629.954,75	753.588,87	14.491,96
30	BANCO ESPAÑOL DE CREDITO, S.A.	618.182,89	127.512,81	527.200,27	218.495,43
65	BARCLAYS BANK, S.A.	3.067.734,45	12.075.170,66	15.081.585,79	61.319,32
81	BANCO DE SABADELL, S.A.	29.610.014,35	144.841.648,03	161.385.291,77	13.066.370,61
182	BANCO BILBAO-VIZCAYA	188.807,30	815.770,57	940.219,84	64.358,03
2038	CAJA DE AHORROS Y M.P. DE MADRID	2.786.927,13	38.266.833,77	35.579.335,93	5.474.424,97
2059	CAIXA D'ESTALVIS DE SABADELL	35.200,08	37,65	69,87	35.167,86
2074	CAIXA D'ESTALVIS DE TERRASSA	22.421.775,44	50.138.757,43	63.324.365,13	9.236.167,74
	TOTAL	58.867.767,72	246.895.685,67	277.591.657,47	28.171.795,92

---

#### **4 - INFORMACIÓN SOBRE LA EJECUCIÓN DEL GASTO PÚBLICO**

---



- 
- 4.1 MODIFICACIONES DE CRÉDITO
  - 4.2 REMANENTES DE CRÉDITO
  - 4.3 CLASIFICACIÓN FUNCIONAL DEL GASTO
  - 4.4 EJECUCIÓN DE PROYECTOS DE INVERSIÓN
-



MODIFICACIONES DE CRÉDITO  
EJERCICIO: 2009

MUTUA: EGARSAT  
PROGRAMAS: 1102

Nº: 276

INCAPACIDAD TEMPORAL Y OTRAS PREST.

CLASIFICACIÓN ECONÓMICA	CRÉDITOS EXTRAORDINARIOS	SUPLEMENTOS DE CRÉDITO	AMPLIACIONES DE CRÉDITO	TRANSFERENCIAS DE CRÉDITO		INCORPORACIONES REMANENTES DE CRÉDITO	BAJAS POR ANULACIÓN Y RECTIFICACIÓN	REDISTRIBUCIONES DE CRÉDITO		OTRAS MODIFICACIONES	TOTAL MODIFICACIONES
				POSITIVAS	NEGATIVAS			POSITIVAS	NEGATIVAS		
13019	0,00	0,00	0,00	0,00	0,00	0,00	0,00	0,00	0,00	0,00	0,00
13090	0,00	0,00	0,00	0,00	0,00	310.000,00	0,00	0,00	0,00	0,00	-310.000,00
1310	0,00	0,00	0,00	0,00	0,00	85.000,00	0,00	0,00	0,00	0,00	-85.000,00
1343	0,00	0,00	0,00	0,00	0,00	0,00	0,00	0,00	0,00	0,00	0,00
137	0,00	0,00	0,00	0,00	0,00	0,00	0,00	0,00	0,00	0,00	0,00
TOTAL ARTICULO 13 LABORALES	0,00	0,00	0,00	0,00	0,00	395.000,00	0,00	0,00	0,00	0,00	-395.000,00
1600	0,00	0,00	150.500,00	0,00	0,00	0,00	140.500,00	0,00	0,00	0,00	10.000,00
161	0,00	0,00	0,00	0,00	0,00	0,00	0,00	0,00	0,00	0,00	0,00
1620	0,00	0,00	0,00	0,00	0,00	0,00	0,00	0,00	0,00	0,00	0,00
1621	0,00	0,00	0,00	0,00	0,00	15.000,00	0,00	0,00	0,00	0,00	-15.000,00
1622	0,00	0,00	0,00	0,00	0,00	0,00	0,00	0,00	0,00	0,00	0,00
1624	0,00	0,00	0,00	0,00	0,00	0,00	0,00	0,00	0,00	0,00	0,00
1625	0,00	0,00	0,00	0,00	0,00	0,00	0,00	0,00	0,00	0,00	0,00
1629	0,00	0,00	0,00	0,00	0,00	0,00	0,00	0,00	0,00	0,00	0,00
TOTAL ARTICULO 16 CUOT.PREST.Y GAST.SOC.	0,00	0,00	150.500,00	0,00	0,00	15.000,00	0,00	140.500,00	0,00	0,00	-5.000,00
TOTAL CAPITULO 1 GASTOS DE PERSONAL	0,00	0,00	150.500,00	0,00	0,00	410.000,00	0,00	140.500,00	0,00	0,00	-400.000,00
202	0,00	0,00	0,00	0,00	0,00	0,00	0,00	0,00	0,00	0,00	0,00
203	0,00	0,00	0,00	0,00	0,00	0,00	0,00	0,00	0,00	0,00	0,00
204	0,00	0,00	0,00	0,00	0,00	0,00	0,00	0,00	0,00	0,00	0,00
205	0,00	0,00	0,00	0,00	0,00	0,00	0,00	0,00	0,00	0,00	0,00
206	0,00	0,00	0,00	0,00	0,00	0,00	0,00	0,00	0,00	0,00	0,00
208	0,00	0,00	0,00	0,00	0,00	0,00	0,00	0,00	0,00	0,00	0,00
209	0,00	0,00	0,00	0,00	0,00	0,00	0,00	0,00	0,00	0,00	0,00
TOTAL ARTICULO 20 ARRENDAMIENTOS Y CANONES	0,00	0,00	0,00	0,00	0,00	0,00	0,00	0,00	0,00	0,00	0,00
212	0,00	0,00	0,00	0,00	0,00	0,00	0,00	0,00	0,00	0,00	0,00
213	0,00	0,00	0,00	0,00	0,00	0,00	0,00	0,00	0,00	0,00	0,00
214	0,00	0,00	0,00	0,00	0,00	0,00	0,00	0,00	0,00	0,00	0,00
215	0,00	0,00	0,00	0,00	0,00	0,00	0,00	0,00	0,00	0,00	0,00
216	0,00	0,00	0,00	0,00	0,00	0,00	0,00	0,00	0,00	0,00	0,00
219	0,00	0,00	0,00	0,00	0,00	0,00	0,00	0,00	0,00	0,00	0,00
TOTAL ARTICULO 21 REPARACION,MANTE N.Y CONSERV.	0,00	0,00	0,00	0,00	0,00	0,00	0,00	0,00	0,00	0,00	0,00
2200	0,00	0,00	0,00	0,00	0,00	0,00	0,00	0,00	0,00	0,00	0,00
2201	0,00	0,00	0,00	0,00	0,00	0,00	0,00	0,00	0,00	0,00	0,00
2202	0,00	0,00	0,00	0,00	0,00	0,00	0,00	0,00	0,00	0,00	0,00
22100	0,00	0,00	0,00	0,00	0,00	0,00	0,00	0,00	0,00	0,00	0,00
22101	0,00	0,00	0,00	0,00	0,00	0,00	0,00	0,00	0,00	0,00	0,00
22102	0,00	0,00	0,00	0,00	0,00	0,00	0,00	0,00	0,00	0,00	0,00
22103	0,00	0,00	0,00	0,00	0,00	0,00	0,00	0,00	0,00	0,00	0,00
22110	0,00	0,00	0,00	0,00	0,00	0,00	0,00	0,00	0,00	0,00	0,00
2212	0,00	0,00	0,00	0,00	0,00	0,00	0,00	0,00	0,00	0,00	0,00
2213	0,00	0,00	0,00	0,00	0,00	0,00	0,00	0,00	0,00	0,00	0,00
22140	0,00	0,00	0,00	0,00	0,00	0,00	0,00	0,00	0,00	0,00	0,00
22141	0,00	0,00	0,00	0,00	0,00	0,00	0,00	0,00	0,00	0,00	0,00
22164	0,00	0,00	0,00	0,00	0,00	0,00	0,00	0,00	0,00	0,00	0,00
2217	0,00	0,00	0,00	0,00	0,00	0,00	0,00	0,00	0,00	0,00	0,00
2219	0,00	0,00	0,00	0,00	0,00	0,00	0,00	0,00	0,00	0,00	0,00
22200	0,00	0,00	0,00	0,00	0,00	0,00	0,00	0,00	0,00	0,00	0,00
2221	0,00	0,00	0,00	0,00	0,00	0,00	0,00	0,00	0,00	0,00	0,00
2229	0,00	0,00	0,00	0,00	0,00	0,00	0,00	0,00	0,00	0,00	0,00
223	0,00	0,00	0,00	0,00	0,00	0,00	0,00	0,00	0,00	0,00	0,00
2240	0,00	0,00	0,00	0,00	0,00	0,00	0,00	0,00	0,00	0,00	0,00
2241	0,00	0,00	0,00	0,00	0,00	0,00	0,00	0,00	0,00	0,00	0,00
2248	0,00	0,00	0,00	0,00	0,00	0,00	0,00	0,00	0,00	0,00	0,00
2249	0,00	0,00	0,00	0,00	0,00	0,00	0,00	0,00	0,00	0,00	0,00
2250	0,00	0,00	0,00	0,00	0,00	0,00	0,00	0,00	0,00	0,00	0,00
2251	0,00	0,00	0,00	0,00	0,00	0,00	0,00	0,00	0,00	0,00	0,00
2252	0,00	0,00	0,00	0,00	0,00	0,00	0,00	0,00	0,00	0,00	0,00

MODIFICACIONES DE CRÉDITO  
EJERCICIO: 2009

MUTUA: EGARSAT  
PROGRAMAS: 1102

Nº: 276

INCAPACIDAD TEMPORAL Y OTRAS PREST.

CLASIFICACIÓN ECONÓMICA	CRÉDITOS EXTRAORDINARIOS	SUPLEMENTOS DE CRÉDITO	AMPLIACIONES DE CRÉDITO	TRANSFERENCIAS DE CRÉDITO		INCORPORACIONES REMANENTES DE CRÉDITO	BAJAS POR ANULACIÓN Y RECTIFICACIÓN	REDISTRIBUCIONES DE CRÉDITO		OTRAS MODIFICACIONES	TOTAL MODIFICACIONES
				POSITIVAS	NEGATIVAS			POSITIVAS	NEGATIVAS		
22620	0,00	0,00	0,00	0,00	0,00	0,00	0,00	0,00	0,00	0,00	0,00
22621	0,00	0,00	0,00	0,00	0,00	0,00	0,00	0,00	0,00	0,00	0,00
2263	0,00	0,00	0,00	0,00	0,00	0,00	0,00	0,00	0,00	0,00	0,00
22660	0,00	0,00	0,00	0,00	0,00	0,00	0,00	0,00	0,00	0,00	0,00
22661	0,00	0,00	0,00	0,00	0,00	0,00	0,00	0,00	0,00	0,00	0,00
2269	0,00	0,00	0,00	0,00	0,00	0,00	0,00	0,00	0,00	0,00	0,00
2270	0,00	0,00	0,00	0,00	125.000,00	0,00	0,00	0,00	0,00	0,00	-125.000,00
2273	0,00	0,00	0,00	0,00	0,00	0,00	0,00	0,00	0,00	0,00	0,00
2274	0,00	0,00	0,00	0,00	0,00	0,00	0,00	0,00	0,00	0,00	0,00
2276	0,00	0,00	0,00	0,00	0,00	0,00	0,00	0,00	0,00	0,00	0,00
22781	0,00	0,00	0,00	0,00	14.000,00	0,00	0,00	0,00	0,00	0,00	-14.000,00
22782	0,00	0,00	0,00	0,00	0,00	0,00	0,00	0,00	0,00	0,00	0,00
22783	0,00	0,00	0,00	0,00	200.000,00	0,00	0,00	0,00	0,00	0,00	-200.000,00
2279	0,00	0,00	0,00	0,00	0,00	0,00	0,00	0,00	0,00	0,00	0,00
TOTAL ARTICULO 22 MATER.SUMINIST.Y OTROS	0,00	0,00	0,00	0,00	339.000,00	0,00	0,00	0,00	0,00	0,00	-339.000,00
230	0,00	0,00	0,00	0,00	0,00	0,00	0,00	0,00	0,00	0,00	0,00
231	0,00	0,00	0,00	0,00	0,00	0,00	0,00	0,00	0,00	0,00	0,00
232	0,00	0,00	0,00	0,00	0,00	0,00	0,00	0,00	0,00	0,00	0,00
233	0,00	0,00	0,00	0,00	0,00	0,00	0,00	0,00	0,00	0,00	0,00
TOTAL ARTICULO 23 INDEMNIZ.RAZON SERVICIO	0,00	0,00	0,00	0,00	0,00	0,00	0,00	0,00	0,00	0,00	0,00
2512	0,00	0,00	0,00	0,00	100.000,00	0,00	0,00	0,00	0,00	0,00	-100.000,00
2513	0,00	0,00	0,00	0,00	0,00	0,00	0,00	0,00	0,00	0,00	0,00
2514	0,00	0,00	0,00	0,00	0,00	0,00	0,00	0,00	0,00	0,00	0,00
2515	0,00	0,00	0,00	0,00	300.000,00	0,00	0,00	0,00	0,00	0,00	-300.000,00
2516	0,00	0,00	0,00	0,00	46.000,00	0,00	0,00	0,00	0,00	0,00	-46.000,00
2517	0,00	0,00	0,00	0,00	24.000,00	0,00	0,00	0,00	0,00	0,00	-24.000,00
2522	0,00	0,00	0,00	0,00	0,00	0,00	0,00	0,00	0,00	0,00	0,00
2523	0,00	0,00	0,00	0,00	0,00	0,00	0,00	0,00	0,00	0,00	0,00
2524	0,00	0,00	0,00	0,00	0,00	0,00	0,00	0,00	0,00	0,00	0,00
2525	0,00	0,00	0,00	0,00	75.000,00	0,00	0,00	0,00	0,00	0,00	-75.000,00
2527	0,00	0,00	0,00	0,00	0,00	0,00	0,00	0,00	0,00	0,00	0,00
25431	0,00	0,00	0,00	0,00	0,00	0,00	0,00	0,00	0,00	0,00	0,00
25432	0,00	0,00	0,00	0,00	0,00	0,00	0,00	0,00	0,00	0,00	0,00
25439	0,00	0,00	0,00	0,00	0,00	0,00	0,00	0,00	0,00	0,00	0,00
2545	0,00	0,00	0,00	0,00	55.000,00	0,00	0,00	0,00	0,00	0,00	-55.000,00
2547	0,00	0,00	0,00	0,00	0,00	0,00	0,00	0,00	0,00	0,00	0,00
2551	0,00	0,00	0,00	0,00	0,00	0,00	0,00	0,00	0,00	0,00	0,00
2552	0,00	0,00	0,00	0,00	0,00	0,00	0,00	0,00	0,00	0,00	0,00
2582	0,00	0,00	0,00	0,00	0,00	0,00	0,00	0,00	0,00	0,00	0,00
TOTAL ARTICULO 25 A.SANIT.CON MED.AJENOS	0,00	0,00	0,00	0,00	600.000,00	0,00	0,00	0,00	0,00	0,00	-600.000,00
TOTAL CAPITULO 2 GAST.CORRIENT.BIE NES Y SERV.	0,00	0,00	0,00	0,00	939.000,00	0,00	0,00	0,00	0,00	0,00	-939.000,00
48211	0,00	0,00	0,00	0,00	0,00	0,00	0,00	0,00	0,00	0,00	0,00
48212	0,00	0,00	0,00	0,00	0,00	0,00	0,00	0,00	0,00	0,00	0,00
48214	0,00	0,00	0,00	0,00	0,00	0,00	0,00	0,00	0,00	0,00	0,00
48215	0,00	0,00	0,00	0,00	0,00	0,00	0,00	0,00	0,00	0,00	0,00
48217	0,00	0,00	0,00	0,00	0,00	0,00	5.200.000,00	0,00	0,00	0,00	-5.200.000,00
48427	0,00	0,00	1.500.000,00	0,00	0,00	0,00	0,00	0,00	0,00	0,00	1.500.000,00
48447	0,00	0,00	75.000,00	0,00	0,00	0,00	0,00	0,00	0,00	0,00	75.000,00
48617	0,00	0,00	0,00	0,00	0,00	0,00	0,00	0,00	0,00	0,00	0,00
48637	0,00	0,00	0,00	0,00	0,00	0,00	0,00	0,00	0,00	0,00	0,00
48647	0,00	0,00	0,00	0,00	0,00	0,00	0,00	0,00	0,00	0,00	0,00
48797	0,00	75.000,00	0,00	0,00	0,00	0,00	0,00	0,00	0,00	0,00	75.000,00
48811	0,00	0,00	0,00	0,00	0,00	0,00	0,00	0,00	0,00	0,00	0,00
48812	0,00	0,00	0,00	0,00	0,00	0,00	0,00	0,00	0,00	0,00	0,00
48821	0,00	0,00	0,00	0,00	0,00	0,00	0,00	0,00	0,00	0,00	0,00
48822	0,00	0,00	0,00	0,00	0,00	0,00	0,00	0,00	0,00	0,00	0,00
48824	0,00	0,00	0,00	0,00	0,00	0,00	0,00	0,00	0,00	0,00	0,00
48831	0,00	0,00	0,00	0,00	0,00	0,00	0,00	0,00	0,00	0,00	0,00



MODIFICACIONES DE CRÉDITO  
EJERCICIO: 2009

MUTUA: EGARSAT  
PROGRAMAS: 1102

Nº: 276

INCAPACIDAD TEMPORAL Y OTRAS PREST.

CLASIFICACIÓN ECONÓMICA	CRÉDITOS EXTRAORDINARIOS	SUPLEMENTOS DE CRÉDITO	AMPLIACIONES DE CRÉDITO	TRANSFERENCIAS DE CRÉDITO		INCORPORACIONES REMANENTES DE CRÉDITO	BAJAS POR ANULACIÓN Y RECTIFICACIÓN	REDISTRIBUCIONES DE CRÉDITO		OTRAS MODIFICACIONES	TOTAL MODIFICACIONES
				POSITIVAS	NEGATIVAS			POSITIVAS	NEGATIVAS		
48832	0,00	0,00	0,00	0,00	0,00	0,00	0,00	0,00	0,00	0,00	0,00
48834	0,00	0,00	0,00	0,00	0,00	0,00	0,00	0,00	0,00	0,00	0,00
48887	0,00	0,00	0,00	0,00	0,00	0,00	0,00	0,00	0,00	0,00	0,00
48901	0,00	0,00	0,00	0,00	0,00	0,00	0,00	0,00	0,00	0,00	0,00
48902	0,00	0,00	0,00	0,00	0,00	0,00	0,00	0,00	0,00	0,00	0,00
48904	0,00	0,00	0,00	0,00	0,00	0,00	0,00	0,00	0,00	0,00	0,00
TOTAL ARTICULO 48 A FAMILI.E INST.SIN F.LUCRO	0,00	75.000,00	1.575.000,00	0,00	0,00	0,00	5.200.000,00	0,00	0,00	0,00	-3.550.000,00
TOTAL CAPITULO 4 TRANSFERENC. CORRIENTES	0,00	75.000,00	1.575.000,00	0,00	0,00	0,00	5.200.000,00	0,00	0,00	0,00	-3.550.000,00
623	0,00	0,00	0,00	0,00	0,00	0,00	0,00	0,00	0,00	0,00	0,00
625	0,00	0,00	0,00	0,00	0,00	0,00	0,00	0,00	0,00	0,00	0,00
626	0,00	0,00	0,00	0,00	0,00	0,00	0,00	0,00	0,00	0,00	0,00
TOTAL ARTICULO 62 INVERSIONES NUEVAS	0,00	0,00	0,00	0,00	0,00	0,00	0,00	0,00	0,00	0,00	0,00
6321	0,00	0,00	0,00	0,00	0,00	0,00	0,00	0,00	0,00	0,00	0,00
639	0,00	0,00	0,00	0,00	0,00	0,00	0,00	0,00	0,00	0,00	0,00
TOTAL ARTICULO 63 INVERSIONES DE REPOSICION	0,00	0,00	0,00	0,00	0,00	0,00	0,00	0,00	0,00	0,00	0,00
TOTAL CAPITULO 6 INVERSIONES REALES	0,00	0,00	0,00	0,00	0,00	0,00	0,00	0,00	0,00	0,00	0,00
TOTAL PROGRAMA 02 INCAPACIDAD TEMPORAL Y OTRAS PREST.	0,00	75.000,00	1.725.500,00	0,00	1.349.000,00	0,00	5.340.500,00	0,00	0,00	0,00	-4.889.000,00

MODIFICACIONES DE CRÉDITO  
EJERCICIO: 2009

MUTUA: EGARSAT  
PROGRAMAS: 1105

Nº: 276

CAPITALES RENTA y OTRAS COMPEN.A.T

CLASIFICACIÓN ECONÓMICA	CRÉDITOS EXTRAORDINARIOS	SUPLEMENTOS DE CRÉDITO	AMPLIACIONES DE CRÉDITO	TRANSFERENCIAS DE CRÉDITO		INCORPORACIONES REMANENTES DE CRÉDITO	BAJAS POR ANULACIÓN Y RECTIFICACIÓN	REDISTRIBUCIONES DE CRÉDITO		OTRAS MODIFICACIONES	TOTAL MODIFICACIONES
				POSITIVAS	NEGATIVAS			POSITIVAS	NEGATIVAS		
13019	0,00	0,00	0,00	0,00	0,00	0,00	0,00	0,00	0,00	0,00	0,00
13090	0,00	0,00	0,00	0,00	0,00	90.000,00	0,00	0,00	0,00	0,00	-90.000,00
1310	0,00	0,00	0,00	0,00	0,00	0,00	0,00	0,00	0,00	0,00	0,00
137	0,00	0,00	0,00	0,00	0,00	0,00	0,00	0,00	0,00	0,00	0,00
TOTAL ARTICULO 13 LABORALES	0,00	0,00	0,00	0,00	0,00	90.000,00	0,00	0,00	0,00	0,00	-90.000,00
1600	0,00	0,00	58.800,00	0,00	0,00	0,00	58.800,00	0,00	0,00	0,00	0,00
161	0,00	0,00	0,00	0,00	0,00	0,00	0,00	0,00	0,00	0,00	0,00
1620	0,00	0,00	0,00	0,00	0,00	0,00	0,00	0,00	0,00	0,00	0,00
1621	0,00	0,00	0,00	0,00	0,00	0,00	0,00	0,00	0,00	0,00	0,00
1624	0,00	0,00	0,00	0,00	0,00	0,00	0,00	0,00	0,00	0,00	0,00
1625	0,00	0,00	0,00	0,00	0,00	0,00	0,00	0,00	0,00	0,00	0,00
1629	0,00	0,00	0,00	0,00	0,00	0,00	0,00	0,00	0,00	0,00	0,00
TOTAL ARTICULO 16 CUOT.PREST.Y GAST.SOC.	0,00	0,00	58.800,00	0,00	0,00	0,00	58.800,00	0,00	0,00	0,00	0,00
TOTAL CAPITULO 1 GASTOS DE PERSONAL	0,00	0,00	58.800,00	0,00	90.000,00	0,00	58.800,00	0,00	0,00	0,00	-90.000,00
202	0,00	0,00	0,00	0,00	0,00	0,00	0,00	0,00	0,00	0,00	0,00
203	0,00	0,00	0,00	0,00	0,00	0,00	0,00	0,00	0,00	0,00	0,00
204	0,00	0,00	0,00	0,00	0,00	0,00	0,00	0,00	0,00	0,00	0,00
205	0,00	0,00	0,00	0,00	0,00	0,00	0,00	0,00	0,00	0,00	0,00
206	0,00	0,00	0,00	0,00	0,00	0,00	0,00	0,00	0,00	0,00	0,00
208	0,00	0,00	0,00	0,00	0,00	0,00	0,00	0,00	0,00	0,00	0,00
TOTAL ARTICULO 20 ARRENDAMIENTOS Y CANONES	0,00	0,00	0,00	0,00	0,00	0,00	0,00	0,00	0,00	0,00	0,00
212	0,00	0,00	0,00	0,00	0,00	0,00	0,00	0,00	0,00	0,00	0,00
213	0,00	0,00	0,00	0,00	0,00	0,00	0,00	0,00	0,00	0,00	0,00
214	0,00	0,00	0,00	0,00	0,00	0,00	0,00	0,00	0,00	0,00	0,00
215	0,00	0,00	0,00	0,00	0,00	0,00	0,00	0,00	0,00	0,00	0,00
216	0,00	0,00	0,00	0,00	0,00	0,00	0,00	0,00	0,00	0,00	0,00
219	0,00	0,00	0,00	0,00	0,00	0,00	0,00	0,00	0,00	0,00	0,00
TOTAL ARTICULO 21 REPARACION.MANTE N.Y CONSERV.	0,00	0,00	0,00	0,00	0,00	0,00	0,00	0,00	0,00	0,00	0,00
2200	0,00	0,00	0,00	0,00	0,00	0,00	0,00	0,00	0,00	0,00	0,00
2201	0,00	0,00	0,00	0,00	0,00	0,00	0,00	0,00	0,00	0,00	0,00
2202	0,00	0,00	0,00	0,00	0,00	0,00	0,00	0,00	0,00	0,00	0,00
22100	0,00	0,00	0,00	0,00	0,00	0,00	0,00	0,00	0,00	0,00	0,00
22101	0,00	0,00	0,00	0,00	0,00	0,00	0,00	0,00	0,00	0,00	0,00
22102	0,00	0,00	0,00	0,00	0,00	0,00	0,00	0,00	0,00	0,00	0,00
22103	0,00	0,00	0,00	0,00	0,00	0,00	0,00	0,00	0,00	0,00	0,00
2213	0,00	0,00	0,00	0,00	0,00	0,00	0,00	0,00	0,00	0,00	0,00
2217	0,00	0,00	0,00	0,00	0,00	0,00	0,00	0,00	0,00	0,00	0,00
2219	0,00	0,00	0,00	0,00	0,00	0,00	0,00	0,00	0,00	0,00	0,00
22200	0,00	0,00	0,00	0,00	0,00	0,00	0,00	0,00	0,00	0,00	0,00
2221	0,00	0,00	0,00	0,00	0,00	0,00	0,00	0,00	0,00	0,00	0,00
2229	0,00	0,00	0,00	0,00	0,00	0,00	0,00	0,00	0,00	0,00	0,00
223	0,00	0,00	0,00	0,00	0,00	0,00	0,00	0,00	0,00	0,00	0,00
2240	0,00	0,00	0,00	0,00	0,00	0,00	0,00	0,00	0,00	0,00	0,00
2248	0,00	0,00	0,00	0,00	0,00	0,00	0,00	0,00	0,00	0,00	0,00
2249	0,00	0,00	0,00	0,00	0,00	0,00	0,00	0,00	0,00	0,00	0,00
2250	0,00	0,00	0,00	0,00	0,00	0,00	0,00	0,00	0,00	0,00	0,00
2251	0,00	0,00	0,00	0,00	0,00	0,00	0,00	0,00	0,00	0,00	0,00
2252	0,00	0,00	0,00	0,00	0,00	0,00	0,00	0,00	0,00	0,00	0,00
22620	0,00	0,00	0,00	0,00	0,00	0,00	0,00	0,00	0,00	0,00	0,00
22621	0,00	0,00	0,00	0,00	0,00	0,00	0,00	0,00	0,00	0,00	0,00
2263	0,00	0,00	0,00	0,00	0,00	0,00	0,00	0,00	0,00	0,00	0,00
22660	0,00	0,00	0,00	0,00	0,00	0,00	0,00	0,00	0,00	0,00	0,00
22661	0,00	0,00	0,00	0,00	0,00	0,00	0,00	0,00	0,00	0,00	0,00
2269	0,00	0,00	0,00	0,00	0,00	0,00	0,00	0,00	0,00	0,00	0,00
2270	0,00	0,00	0,00	0,00	0,00	0,00	0,00	0,00	0,00	0,00	0,00
2273	0,00	0,00	0,00	0,00	0,00	0,00	0,00	0,00	0,00	0,00	0,00
2274	0,00	0,00	0,00	0,00	0,00	0,00	0,00	0,00	0,00	0,00	0,00

MODIFICACIONES DE CRÉDITO  
EJERCICIO: 2009

MUTUA: EGARSAT  
PROGRAMAS: 1105

Nº: 276

CAPITALES RENTA y OTRAS COMPEN.A.T

CLASIFICACIÓN ECONÓMICA	CRÉDITOS EXTRAORDINARIOS	SUPLEMENTOS DE CRÉDITO	AMPLIACIONES DE CRÉDITO	TRANSFERENCIAS DE CRÉDITO		INCORPORACIONES REMANENTES DE CRÉDITO	BAJAS POR ANULACIÓN Y RECTIFICACIÓN	REDISTRIBUCIONES DE CRÉDITO		OTRAS MODIFICACIONES	TOTAL MODIFICACIONES
				POSITIVAS	NEGATIVAS			POSITIVAS	NEGATIVAS		
2276	0,00	0,00	0,00	0,00	0,00	0,00	0,00	0,00	0,00	0,00	0,00
22781	0,00	0,00	0,00	0,00	0,00	0,00	0,00	0,00	0,00	0,00	0,00
22782	0,00	0,00	0,00	0,00	0,00	0,00	0,00	0,00	0,00	0,00	0,00
2279	0,00	0,00	0,00	0,00	0,00	0,00	0,00	0,00	0,00	0,00	0,00
TOTAL ARTICULO 22 MATER.SUMINIST.Y OTROS	0,00	0,00	0,00	0,00	0,00	0,00	0,00	0,00	0,00	0,00	0,00
230	0,00	0,00	0,00	0,00	0,00	0,00	0,00	0,00	0,00	0,00	0,00
231	0,00	0,00	0,00	0,00	0,00	0,00	0,00	0,00	0,00	0,00	0,00
232	0,00	0,00	0,00	0,00	0,00	0,00	0,00	0,00	0,00	0,00	0,00
233	0,00	0,00	0,00	0,00	0,00	0,00	0,00	0,00	0,00	0,00	0,00
TOTAL ARTICULO 23 INDEMNIZ.RAZON SERVICIO	0,00	0,00	0,00	0,00	0,00	0,00	0,00	0,00	0,00	0,00	0,00
TOTAL CAPITULO 2 GAST.CORRIENT.BIE NES Y SERV.	0,00	0,00	0,00	0,00	0,00	0,00	0,00	0,00	0,00	0,00	0,00
4210	0,00	0,00	0,00	0,00	0,00	0,00	5.150.000,00	0,00	0,00	0,00	-5.150.000,00
4221	0,00	0,00	15.200.000,00	0,00	0,00	0,00	0,00	0,00	0,00	0,00	15.200.000,00
4222	0,00	0,00	0,00	0,00	0,00	0,00	0,00	0,00	0,00	0,00	0,00
4230	0,00	0,00	0,00	0,00	0,00	0,00	8.575.000,00	0,00	0,00	0,00	-8.575.000,00
TOTAL ARTICULO 42 A LA SEGURIDAD SOCIAL	0,00	0,00	15.200.000,00	0,00	0,00	0,00	13.725.000,00	0,00	0,00	0,00	1.475.000,00
TOTAL CAPITULO 4 TRANSFERENC. CORRIENTES	0,00	0,00	15.200.000,00	0,00	0,00	0,00	13.725.000,00	0,00	0,00	0,00	1.475.000,00
623	0,00	0,00	0,00	0,00	0,00	0,00	0,00	0,00	0,00	0,00	0,00
625	0,00	0,00	0,00	0,00	0,00	0,00	0,00	0,00	0,00	0,00	0,00
626	0,00	0,00	0,00	0,00	0,00	0,00	0,00	0,00	0,00	0,00	0,00
TOTAL ARTICULO 62 INVERSIONES NUEVAS	0,00	0,00	0,00	0,00	0,00	0,00	0,00	0,00	0,00	0,00	0,00
TOTAL CAPITULO 6 INVERSIONES REALES	0,00	0,00	0,00	0,00	0,00	0,00	0,00	0,00	0,00	0,00	0,00
TOTAL PROGRAMA 05 CAPITALES RENTA y OTRAS COMPEN.A.T	0,00	0,00	15.258.800,00	0,00	90.000,00	0,00	13.783.800,00	0,00	0,00	0,00	1.385.000,00
TOTAL GRUPO PROGRAMA 11 GESTION PRESTAC. ECONOMICAS CONTRIB.	0,00	75.000,00	16.984.300,00	0,00	1.439.000,00	0,00	19.124.300,00	0,00	0,00	0,00	-3.504.000,00

MODIFICACIONES DE CRÉDITO  
EJERCICIO: 2009

MUTUA: EGARSAT  
PROGRAMAS: 2122

Nº: 276

MEDICINA AMBUL.DE MUTUAS A.T.

CLASIFICACIÓN ECONÓMICA	CRÉDITOS EXTRAORDINARIOS	SUPLEMENTOS DE CRÉDITO	AMPLIACIONES DE CRÉDITO	TRANSFERENCIAS DE CRÉDITO		INCORPORACIONES REMANENTES DE CRÉDITO	BAJAS POR ANULACIÓN Y RECTIFICACIÓN	REDISTRIBUCIONES DE CRÉDITO		OTRAS MODIFICACIONES	TOTAL MODIFICACIONES
				POSITIVAS	NEGATIVAS			POSITIVAS	NEGATIVAS		
13019	0,00	0,00	0,00	0,00	0,00	0,00	0,00	0,00	0,00	0,00	0,00
13090	0,00	0,00	0,00	1.215.000,00	0,00	0,00	0,00	0,00	0,00	0,00	1.215.000,00
1310	0,00	0,00	0,00	0,00	0,00	0,00	0,00	0,00	0,00	0,00	0,00
1342	0,00	0,00	0,00	0,00	0,00	0,00	0,00	0,00	0,00	0,00	0,00
1343	0,00	0,00	0,00	0,00	0,00	0,00	0,00	0,00	0,00	0,00	0,00
137	0,00	0,00	0,00	0,00	0,00	0,00	0,00	0,00	0,00	0,00	0,00
TOTAL ARTICULO 13 LABORALES	0,00	0,00	0,00	1.215.000,00	0,00	0,00	0,00	0,00	0,00	0,00	1.215.000,00
1600	0,00	0,00	1.700.000,00	0,00	0,00	0,00	0,00	0,00	0,00	0,00	1.700.000,00
161	0,00	0,00	0,00	0,00	0,00	0,00	0,00	0,00	0,00	0,00	0,00
1620	0,00	0,00	0,00	0,00	0,00	0,00	0,00	0,00	0,00	0,00	0,00
1621	0,00	0,00	0,00	0,00	0,00	0,00	0,00	0,00	0,00	0,00	0,00
1624	0,00	0,00	0,00	0,00	0,00	0,00	0,00	0,00	0,00	0,00	0,00
1625	0,00	0,00	0,00	0,00	0,00	0,00	0,00	0,00	0,00	0,00	0,00
1629	0,00	0,00	0,00	0,00	0,00	0,00	0,00	0,00	0,00	0,00	0,00
TOTAL ARTICULO 16 CUOT.PREST.Y GAST.SOC.	0,00	0,00	1.700.000,00	0,00	0,00	0,00	0,00	0,00	0,00	0,00	1.700.000,00
TOTAL CAPITULO 1 GASTOS DE PERSONAL	0,00	0,00	1.700.000,00	1.215.000,00	0,00	0,00	0,00	0,00	0,00	0,00	2.915.000,00
202	0,00	0,00	0,00	0,00	0,00	0,00	0,00	0,00	0,00	0,00	0,00
203	0,00	0,00	0,00	0,00	0,00	0,00	0,00	0,00	0,00	0,00	0,00
204	0,00	0,00	0,00	0,00	0,00	0,00	0,00	0,00	0,00	0,00	0,00
205	0,00	0,00	0,00	0,00	0,00	0,00	0,00	0,00	0,00	0,00	0,00
206	0,00	0,00	0,00	0,00	0,00	0,00	0,00	0,00	0,00	0,00	0,00
208	0,00	0,00	0,00	0,00	0,00	0,00	0,00	0,00	0,00	0,00	0,00
209	0,00	0,00	0,00	0,00	0,00	0,00	0,00	0,00	0,00	0,00	0,00
TOTAL ARTICULO 20 ARRENDAMIENTOS Y CANONES	0,00	0,00	0,00	0,00	0,00	0,00	0,00	0,00	0,00	0,00	0,00
212	0,00	0,00	0,00	0,00	0,00	0,00	0,00	0,00	0,00	0,00	0,00
213	0,00	0,00	0,00	0,00	0,00	0,00	0,00	0,00	0,00	0,00	0,00
214	0,00	0,00	0,00	0,00	0,00	0,00	0,00	0,00	0,00	0,00	0,00
215	0,00	0,00	0,00	0,00	0,00	0,00	0,00	0,00	0,00	0,00	0,00
216	0,00	0,00	0,00	0,00	0,00	0,00	0,00	0,00	0,00	0,00	0,00
219	0,00	0,00	0,00	0,00	0,00	0,00	0,00	0,00	0,00	0,00	0,00
TOTAL ARTICULO 21 REPARACION,MANTE N.Y CONSERV.	0,00	0,00	0,00	0,00	0,00	0,00	0,00	0,00	0,00	0,00	0,00
2200	0,00	0,00	0,00	0,00	0,00	150.000,00	0,00	0,00	0,00	0,00	-150.000,00
2201	0,00	0,00	0,00	0,00	0,00	0,00	0,00	0,00	0,00	0,00	0,00
2202	0,00	0,00	0,00	0,00	0,00	0,00	0,00	0,00	0,00	0,00	0,00
22100	0,00	0,00	0,00	0,00	0,00	0,00	0,00	0,00	0,00	0,00	0,00
22101	0,00	0,00	0,00	0,00	0,00	0,00	0,00	0,00	0,00	0,00	0,00
22102	0,00	0,00	0,00	0,00	0,00	0,00	0,00	0,00	0,00	0,00	0,00
22103	0,00	0,00	0,00	0,00	0,00	0,00	0,00	0,00	0,00	0,00	0,00
22110	0,00	0,00	0,00	0,00	0,00	0,00	0,00	0,00	0,00	0,00	0,00
2212	0,00	0,00	0,00	0,00	0,00	0,00	0,00	0,00	0,00	0,00	0,00
2213	0,00	0,00	0,00	0,00	0,00	0,00	0,00	0,00	0,00	0,00	0,00
22140	0,00	0,00	0,00	0,00	0,00	0,00	0,00	0,00	0,00	0,00	0,00
22141	0,00	0,00	0,00	0,00	0,00	0,00	0,00	0,00	0,00	0,00	0,00
22162	0,00	0,00	0,00	0,00	0,00	0,00	0,00	0,00	0,00	0,00	0,00
22164	0,00	0,00	0,00	0,00	0,00	0,00	0,00	0,00	0,00	0,00	0,00
2217	0,00	0,00	0,00	0,00	0,00	0,00	0,00	0,00	0,00	0,00	0,00
2219	0,00	0,00	0,00	0,00	0,00	0,00	0,00	0,00	0,00	0,00	0,00
22200	0,00	0,00	0,00	0,00	0,00	0,00	0,00	0,00	0,00	0,00	0,00
2221	0,00	0,00	0,00	0,00	0,00	0,00	0,00	0,00	0,00	0,00	0,00
2229	0,00	0,00	0,00	0,00	0,00	0,00	0,00	0,00	0,00	0,00	0,00
223	0,00	0,00	0,00	0,00	0,00	0,00	0,00	0,00	0,00	0,00	0,00
2240	0,00	0,00	0,00	0,00	0,00	0,00	0,00	0,00	0,00	0,00	0,00
2241	0,00	0,00	0,00	0,00	0,00	0,00	0,00	0,00	0,00	0,00	0,00
2248	0,00	0,00	0,00	0,00	0,00	0,00	0,00	0,00	0,00	0,00	0,00
2249	0,00	0,00	0,00	0,00	0,00	0,00	0,00	0,00	0,00	0,00	0,00
2250	0,00	0,00	0,00	0,00	0,00	0,00	0,00	0,00	0,00	0,00	0,00
2251	0,00	0,00	0,00	0,00	0,00	0,00	0,00	0,00	0,00	0,00	0,00

MODIFICACIONES DE CRÉDITO  
EJERCICIO: 2009

MUTUA: EGARSAT  
PROGRAMAS: 2122

Nº: 276

MEDICINA AMBUL.DE MUTUAS A.T.

CLASIFICACIÓN ECONÓMICA	CRÉDITOS EXTRAORDINARIOS	SUPLEMENTOS DE CRÉDITO	AMPLIACIONES DE CRÉDITO	TRANSFERENCIAS DE CRÉDITO		INCORPORACIONES REMANENTES DE CRÉDITO	BAJAS POR ANULACIÓN Y RECTIFICACIÓN	REDISTRIBUCIONES DE CRÉDITO		OTRAS MODIFICACIONES	TOTAL MODIFICACIONES
				POSITIVAS	NEGATIVAS			POSITIVAS	NEGATIVAS		
2252	0,00	0,00	0,00	0,00	0,00	0,00	0,00	0,00	0,00	0,00	0,00
22620	0,00	0,00	0,00	0,00	0,00	0,00	0,00	0,00	0,00	0,00	0,00
22621	0,00	0,00	0,00	0,00	0,00	0,00	0,00	0,00	0,00	0,00	0,00
2263	0,00	0,00	0,00	0,00	0,00	0,00	0,00	0,00	0,00	0,00	0,00
22660	0,00	0,00	0,00	0,00	0,00	0,00	0,00	0,00	0,00	0,00	0,00
22661	0,00	0,00	0,00	0,00	0,00	0,00	0,00	0,00	0,00	0,00	0,00
2269	0,00	0,00	0,00	0,00	0,00	0,00	0,00	0,00	0,00	0,00	0,00
2270	0,00	0,00	0,00	0,00	32.000,00	0,00	0,00	0,00	0,00	0,00	-32.000,00
2271	0,00	0,00	0,00	38.000,00	0,00	0,00	0,00	0,00	0,00	0,00	38.000,00
2273	0,00	0,00	0,00	0,00	0,00	0,00	0,00	0,00	0,00	0,00	0,00
2274	0,00	0,00	0,00	0,00	0,00	0,00	0,00	0,00	0,00	0,00	0,00
2276	0,00	0,00	0,00	0,00	24.000,00	0,00	0,00	0,00	0,00	0,00	-24.000,00
22782	0,00	0,00	0,00	0,00	0,00	0,00	0,00	0,00	0,00	0,00	0,00
2279	0,00	0,00	0,00	101.000,00	0,00	0,00	0,00	0,00	0,00	0,00	101.000,00
TOTAL ARTICULO 22 MATER.SUMINIST.Y OTROS	0,00	0,00	0,00	139.000,00	206.000,00	0,00	0,00	0,00	0,00	0,00	-67.000,00
230	0,00	0,00	0,00	0,00	0,00	0,00	0,00	0,00	0,00	0,00	0,00
231	0,00	0,00	0,00	0,00	0,00	0,00	0,00	0,00	0,00	0,00	0,00
232	0,00	0,00	0,00	0,00	0,00	0,00	0,00	0,00	0,00	0,00	0,00
233	0,00	0,00	0,00	0,00	0,00	0,00	0,00	0,00	0,00	0,00	0,00
TOTAL ARTICULO 23 INDEMNIZ.RAZON SERVICIO	0,00	0,00	0,00	0,00	0,00	0,00	0,00	0,00	0,00	0,00	0,00
2512	0,00	0,00	0,00	0,00	0,00	0,00	0,00	0,00	0,00	0,00	0,00
2513	0,00	0,00	0,00	0,00	0,00	0,00	0,00	0,00	0,00	0,00	0,00
2514	0,00	0,00	0,00	0,00	0,00	0,00	0,00	0,00	0,00	0,00	0,00
2515	0,00	0,00	0,00	0,00	0,00	0,00	0,00	0,00	0,00	0,00	0,00
2516	0,00	0,00	0,00	0,00	0,00	0,00	0,00	0,00	0,00	0,00	0,00
2517	0,00	0,00	0,00	0,00	0,00	0,00	0,00	0,00	0,00	0,00	0,00
2533	0,00	0,00	0,00	0,00	0,00	0,00	0,00	0,00	0,00	0,00	0,00
25431	0,00	0,00	0,00	0,00	0,00	0,00	0,00	0,00	0,00	0,00	0,00
25432	0,00	0,00	0,00	0,00	0,00	0,00	0,00	0,00	0,00	0,00	0,00
25439	0,00	0,00	0,00	0,00	0,00	0,00	0,00	0,00	0,00	0,00	0,00
2545	0,00	0,00	0,00	0,00	0,00	0,00	0,00	0,00	0,00	0,00	0,00
2547	0,00	0,00	0,00	0,00	0,00	0,00	0,00	0,00	0,00	0,00	0,00
2551	0,00	0,00	0,00	0,00	0,00	0,00	0,00	0,00	0,00	0,00	0,00
2552	0,00	0,00	0,00	0,00	0,00	0,00	0,00	0,00	0,00	0,00	0,00
2581	0,00	0,00	0,00	0,00	0,00	0,00	0,00	0,00	0,00	0,00	0,00
2582	0,00	0,00	0,00	0,00	0,00	0,00	0,00	0,00	0,00	0,00	0,00
TOTAL ARTICULO 25 A.SANIT.CON MED.AJENOS	0,00	0,00	0,00	0,00	0,00	0,00	0,00	0,00	0,00	0,00	0,00
TOTAL CAPITULO 2 GAST.CORRIENT.BIE NES Y SERV.	0,00	0,00	0,00	139.000,00	206.000,00	0,00	0,00	0,00	0,00	0,00	-67.000,00
4296	0,00	0,00	0,00	0,00	0,00	0,00	0,00	0,00	0,00	0,00	0,00
TOTAL ARTICULO 42 A LA SEGURIDAD SOCIAL	0,00	0,00	0,00	0,00	0,00	0,00	0,00	0,00	0,00	0,00	0,00
471	0,00	0,00	0,00	10.000,00	0,00	0,00	0,00	0,00	0,00	0,00	10.000,00
TOTAL ARTICULO 47 A EMPRESAS PRIVADAS	0,00	0,00	0,00	10.000,00	0,00	0,00	0,00	0,00	0,00	0,00	10.000,00
48817	0,00	0,00	0,00	0,00	0,00	0,00	0,00	0,00	0,00	0,00	0,00
48907	0,00	0,00	0,00	0,00	0,00	0,00	0,00	0,00	0,00	0,00	0,00
48924	0,00	0,00	0,00	0,00	10.000,00	0,00	0,00	0,00	0,00	0,00	-10.000,00
TOTAL ARTICULO 48 A FAMIL.E INST.SIN F.LUCRO	0,00	0,00	0,00	0,00	10.000,00	0,00	0,00	0,00	0,00	0,00	-10.000,00
TOTAL CAPITULO 4 TRANSFERENC. CORRIENTES	0,00	0,00	0,00	10.000,00	10.000,00	0,00	0,00	0,00	0,00	0,00	0,00
6221	0,00	0,00	0,00	0,00	0,00	0,00	0,00	0,00	0,00	0,00	0,00
623	0,00	0,00	0,00	0,00	0,00	0,00	0,00	0,00	0,00	0,00	0,00
625	0,00	0,00	0,00	0,00	0,00	0,00	0,00	0,00	0,00	0,00	0,00

MODIFICACIONES DE CRÉDITO  
EJERCICIO: 2009

MUTUA: EGARSAT  
PROGRAMAS: 2122

Nº: 276

MEDICINA AMBUL.DE MUTUAS A.T.

CLASIFICACIÓN ECONÓMICA	CRÉDITOS EXTRAORDINARIOS	SUPLEMENTOS DE CRÉDITO	AMPLIACIONES DE CRÉDITO	TRANSFERENCIAS DE CRÉDITO		INCORPORACIONES REMANENTES DE CRÉDITO	BAJAS POR ANULACIÓN Y RECTIFICACIÓN	REDISTRIBUCIONES DE CRÉDITO		OTRAS MODIFICACIONES	TOTAL MODIFICACIONES
				POSITIVAS	NEGATIVAS			POSITIVAS	NEGATIVAS		
626	0,00	0,00	0,00	0,00	0,00	0,00	0,00	0,00	0,00	0,00	0,00
629	0,00	0,00	0,00	0,00	0,00	0,00	0,00	0,00	0,00	0,00	0,00
TOTAL ARTICULO 62 INVERSIONES NUEVAS	0,00	0,00	0,00	0,00	0,00	0,00	0,00	0,00	0,00	0,00	0,00
6321	0,00	0,00	0,00	0,00	0,00	0,00	0,00	0,00	0,00	0,00	0,00
633	0,00	0,00	0,00	0,00	0,00	0,00	0,00	0,00	0,00	0,00	0,00
635	0,00	0,00	0,00	0,00	0,00	0,00	0,00	0,00	0,00	0,00	0,00
636	0,00	0,00	0,00	0,00	0,00	0,00	0,00	0,00	0,00	0,00	0,00
639	0,00	0,00	0,00	0,00	0,00	0,00	0,00	0,00	0,00	0,00	0,00
TOTAL ARTICULO 63 INVERSIONES DE REPOSICION	0,00	0,00	0,00	0,00	0,00	0,00	0,00	0,00	0,00	0,00	0,00
TOTAL CAPITULO 6 INVERSIONES REALES	0,00	0,00	0,00	0,00	0,00	0,00	0,00	0,00	0,00	0,00	0,00
7206	0,00	0,00	0,00	0,00	0,00	0,00	0,00	0,00	0,00	0,00	0,00
TOTAL ARTICULO 72 A LA SEGURIDAD SOCIAL	0,00	0,00	0,00	0,00	0,00	0,00	0,00	0,00	0,00	0,00	0,00
TOTAL CAPITULO 7 TRANSFERENC. DE CAPITAL	0,00	0,00	0,00	0,00	0,00	0,00	0,00	0,00	0,00	0,00	0,00
TOTAL PROGRAMA 22 MEDICINA AMBUL.DE MUTUAS A.T.	0,00	0,00	1.700.000,00	1.364.000,00	216.000,00	0,00	0,00	0,00	0,00	0,00	2.848.000,00
TOTAL GRUPO PROGRAMA 21 ATENCION PRIMARIA DE SALUD	0,00	0,00	1.700.000,00	1.364.000,00	216.000,00	0,00	0,00	0,00	0,00	0,00	2.848.000,00

MODIFICACIONES DE CRÉDITO  
EJERCICIO: 2009

MUTUA: EGARSAT  
PROGRAMAS: 2224

Nº: 276

MEDICINA HOSP.DE MUTUAS A.T.

CLASIFICACIÓN ECONÓMICA	CRÉDITOS EXTRAORDINARIOS	SUPLEMENTOS DE CRÉDITO	AMPLIACIONES DE CRÉDITO	TRANSFERENCIAS DE CRÉDITO		INCORPORACIONES REMANENTES DE CRÉDITO	BAJAS POR ANULACIÓN Y RECTIFICACIÓN	REDISTRIBUCIONES DE CRÉDITO		OTRAS MODIFICACIONES	TOTAL MODIFICACIONES
				POSITIVAS	NEGATIVAS			POSITIVAS	NEGATIVAS		
2522	0,00	0,00	0,00	0,00	0,00	0,00	0,00	0,00	0,00	0,00	0,00
2523	0,00	0,00	0,00	0,00	0,00	0,00	0,00	0,00	0,00	0,00	0,00
2524	0,00	0,00	0,00	0,00	0,00	0,00	0,00	0,00	0,00	0,00	0,00
2525	0,00	0,00	0,00	0,00	750.000,00	0,00	0,00	0,00	0,00	0,00	750.000,00
2526	0,00	0,00	0,00	0,00	0,00	0,00	0,00	0,00	0,00	0,00	0,00
2527	0,00	0,00	0,00	0,00	0,00	0,00	0,00	0,00	0,00	0,00	0,00
2531	0,00	0,00	0,00	0,00	0,00	0,00	0,00	0,00	0,00	0,00	0,00
2581	0,00	0,00	0,00	0,00	0,00	0,00	0,00	0,00	0,00	0,00	0,00
TOTAL ARTICULO 25 A.SANIT.CON MED.AJENOS	0,00	0,00	0,00	0,00	750.000,00	0,00	0,00	0,00	0,00	0,00	750.000,00
TOTAL CAPITULO 2 GAST.CORRIENT.BIE NES Y SERV.	0,00	0,00	0,00	0,00	750.000,00	0,00	0,00	0,00	0,00	0,00	750.000,00
48827	0,00	0,00	0,00	0,00	0,00	0,00	0,00	0,00	0,00	0,00	0,00
48837	0,00	0,00	0,00	0,00	0,00	0,00	0,00	0,00	0,00	0,00	0,00
TOTAL ARTICULO 48 A FAMIL.E INST.SIN F.LUCRO	0,00	0,00	0,00	0,00	0,00	0,00	0,00	0,00	0,00	0,00	0,00
TOTAL CAPITULO 4 TRANSFERENC. CORRIENTES	0,00	0,00	0,00	0,00	0,00	0,00	0,00	0,00	0,00	0,00	0,00
TOTAL PROGRAMA 24 MEDICINA HOSP.DE MUTUAS A.T.	0,00	0,00	0,00	0,00	750.000,00	0,00	0,00	0,00	0,00	0,00	750.000,00
TOTAL GRUPO PROGRAMA 22 ATENCIÓN ESPECIALIZADA	0,00	0,00	0,00	0,00	750.000,00	0,00	0,00	0,00	0,00	0,00	750.000,00

MODIFICACIONES DE CRÉDITO  
EJERCICIO: 2009

MUTUA: EGARSAT  
PROGRAMAS: 3436

Nº: 276

HIGIENE Y SEGURIDAD EN EL TRABAJO

CLASIFICACIÓN ECONÓMICA	CRÉDITOS EXTRAORDINARIOS	SUPLEMENTOS DE CRÉDITO	AMPLIACIONES DE CRÉDITO	TRANSFERENCIAS DE CRÉDITO		INCORPORACIONES REMANENTES DE CRÉDITO	BAJAS POR ANULACIÓN Y RECTIFICACIÓN	REDISTRIBUCIONES DE CRÉDITO		OTRAS MODIFICACIONES	TOTAL MODIFICACIONES
				POSITIVAS	NEGATIVAS			POSITIVAS	NEGATIVAS		
13019	0,00	0,00	0,00	0,00	0,00	0,00	0,00	0,00	0,00	0,00	0,00
13090	0,00	0,00	0,00	0,00	0,00	140.000,00	0,00	0,00	0,00	0,00	-140.000,00
1310	0,00	0,00	0,00	0,00	0,00	0,00	0,00	0,00	0,00	0,00	0,00
137	0,00	0,00	0,00	0,00	0,00	0,00	0,00	0,00	0,00	0,00	0,00
TOTAL ARTICULO 13 LABORALES	0,00	0,00	0,00	0,00	0,00	140.000,00	0,00	0,00	0,00	0,00	-140.000,00
1600	0,00	0,00	101.500,00	0,00	0,00	0,00	101.500,00	0,00	0,00	0,00	0,00
161	0,00	0,00	0,00	0,00	0,00	0,00	0,00	0,00	0,00	0,00	0,00
1620	0,00	0,00	0,00	0,00	0,00	0,00	0,00	0,00	0,00	0,00	0,00
1621	0,00	0,00	0,00	0,00	0,00	0,00	0,00	0,00	0,00	0,00	0,00
1624	0,00	0,00	0,00	0,00	0,00	0,00	0,00	0,00	0,00	0,00	0,00
1625	0,00	0,00	0,00	0,00	0,00	0,00	0,00	0,00	0,00	0,00	0,00
1629	0,00	0,00	0,00	0,00	0,00	0,00	0,00	0,00	0,00	0,00	0,00
TOTAL ARTICULO 16 CUOT.PREST.Y GAST.SOC.	0,00	0,00	101.500,00	0,00	0,00	0,00	101.500,00	0,00	0,00	0,00	0,00
TOTAL CAPITULO 1 GASTOS DE PERSONAL	0,00	0,00	101.500,00	0,00	0,00	140.000,00	0,00	101.500,00	0,00	0,00	-140.000,00
202	0,00	0,00	0,00	0,00	0,00	15.000,00	0,00	0,00	0,00	0,00	-15.000,00
203	0,00	0,00	0,00	0,00	0,00	0,00	0,00	0,00	0,00	0,00	0,00
204	0,00	0,00	0,00	0,00	0,00	0,00	0,00	0,00	0,00	0,00	0,00
205	0,00	0,00	0,00	0,00	0,00	0,00	0,00	0,00	0,00	0,00	0,00
206	0,00	0,00	0,00	0,00	0,00	0,00	0,00	0,00	0,00	0,00	0,00
208	0,00	0,00	0,00	0,00	0,00	0,00	0,00	0,00	0,00	0,00	0,00
TOTAL ARTICULO 20 ARRENDAMIENTOS Y CANONES	0,00	0,00	0,00	0,00	0,00	15.000,00	0,00	0,00	0,00	0,00	-15.000,00
212	0,00	0,00	0,00	0,00	0,00	15.000,00	0,00	0,00	0,00	0,00	-15.000,00
213	0,00	0,00	0,00	0,00	0,00	30.000,00	0,00	0,00	0,00	0,00	-30.000,00
214	0,00	0,00	0,00	0,00	0,00	0,00	0,00	0,00	0,00	0,00	0,00
215	0,00	0,00	0,00	0,00	0,00	0,00	0,00	0,00	0,00	0,00	0,00
216	0,00	0,00	0,00	0,00	0,00	0,00	0,00	0,00	0,00	0,00	0,00
219	0,00	0,00	0,00	0,00	0,00	0,00	0,00	0,00	0,00	0,00	0,00
TOTAL ARTICULO 21 REPARACION.MANTE N.Y CONSERV.	0,00	0,00	0,00	0,00	0,00	45.000,00	0,00	0,00	0,00	0,00	-45.000,00
2200	0,00	0,00	0,00	0,00	0,00	15.000,00	0,00	0,00	0,00	0,00	-15.000,00
2201	0,00	0,00	0,00	0,00	0,00	0,00	0,00	0,00	0,00	0,00	0,00
2202	0,00	0,00	0,00	0,00	0,00	0,00	0,00	0,00	0,00	0,00	0,00
22100	0,00	0,00	0,00	0,00	0,00	0,00	0,00	0,00	0,00	0,00	0,00
22101	0,00	0,00	0,00	0,00	0,00	0,00	0,00	0,00	0,00	0,00	0,00
22102	0,00	0,00	0,00	0,00	0,00	0,00	0,00	0,00	0,00	0,00	0,00
22103	0,00	0,00	0,00	0,00	0,00	0,00	0,00	0,00	0,00	0,00	0,00
2212	0,00	0,00	0,00	0,00	0,00	0,00	0,00	0,00	0,00	0,00	0,00
2213	0,00	0,00	0,00	0,00	0,00	0,00	0,00	0,00	0,00	0,00	0,00
22140	0,00	0,00	0,00	0,00	0,00	0,00	0,00	0,00	0,00	0,00	0,00
22141	0,00	0,00	0,00	0,00	0,00	0,00	0,00	0,00	0,00	0,00	0,00
22164	0,00	0,00	0,00	0,00	0,00	0,00	0,00	0,00	0,00	0,00	0,00
2217	0,00	0,00	0,00	0,00	0,00	0,00	0,00	0,00	0,00	0,00	0,00
2219	0,00	0,00	0,00	0,00	0,00	0,00	0,00	0,00	0,00	0,00	0,00
22200	0,00	0,00	0,00	0,00	0,00	0,00	0,00	0,00	0,00	0,00	0,00
2221	0,00	0,00	0,00	0,00	0,00	0,00	0,00	0,00	0,00	0,00	0,00
2229	0,00	0,00	0,00	0,00	0,00	0,00	0,00	0,00	0,00	0,00	0,00
223	0,00	0,00	0,00	0,00	0,00	0,00	0,00	0,00	0,00	0,00	0,00
2240	0,00	0,00	0,00	0,00	0,00	0,00	0,00	0,00	0,00	0,00	0,00
2241	0,00	0,00	0,00	0,00	0,00	0,00	0,00	0,00	0,00	0,00	0,00
2248	0,00	0,00	0,00	0,00	0,00	0,00	0,00	0,00	0,00	0,00	0,00
2249	0,00	0,00	0,00	0,00	0,00	0,00	0,00	0,00	0,00	0,00	0,00
2250	0,00	0,00	0,00	0,00	0,00	0,00	0,00	0,00	0,00	0,00	0,00
2251	0,00	0,00	0,00	0,00	0,00	0,00	0,00	0,00	0,00	0,00	0,00
2252	0,00	0,00	0,00	0,00	0,00	0,00	0,00	0,00	0,00	0,00	0,00
22620	0,00	0,00	0,00	0,00	0,00	0,00	0,00	0,00	0,00	0,00	0,00
22621	0,00	0,00	0,00	0,00	0,00	15.000,00	0,00	0,00	0,00	0,00	-15.000,00
2263	0,00	0,00	0,00	0,00	0,00	0,00	0,00	0,00	0,00	0,00	0,00
22660	0,00	0,00	0,00	0,00	0,00	5.000,00	0,00	0,00	0,00	0,00	-5.000,00



MODIFICACIONES DE CRÉDITO  
EJERCICIO: 2009

MUTUA: EGARSAT  
PROGRAMAS: 3436

Nº: 276

HIGIENE Y SEGURIDAD EN EL TRABAJO

CLASIFICACIÓN ECONÓMICA	CRÉDITOS EXTRAORDINARIOS	SUPLEMENTOS DE CRÉDITO	AMPLIACIONES DE CRÉDITO	TRANSFERENCIAS DE CRÉDITO		INCORPORACIONES REMANENTES DE CRÉDITO	BAJAS POR ANULACIÓN Y RECTIFICACIÓN	REDISTRIBUCIONES DE CRÉDITO		OTRAS MODIFICACIONES	TOTAL MODIFICACIONES
				POSITIVAS	NEGATIVAS			POSITIVAS	NEGATIVAS		
22661	0,00	0,00	0,00	0,00	0,00	0,00	0,00	0,00	0,00	0,00	0,00
2269	0,00	0,00	0,00	0,00	0,00	0,00	0,00	0,00	0,00	0,00	0,00
2270	0,00	0,00	0,00	0,00	0,00	0,00	0,00	0,00	0,00	0,00	0,00
2271	0,00	0,00	0,00	0,00	0,00	10.000,00	0,00	0,00	0,00	0,00	-10.000,00
2273	0,00	0,00	0,00	0,00	0,00	22.000,00	0,00	0,00	0,00	0,00	-22.000,00
2274	0,00	0,00	0,00	0,00	0,00	0,00	0,00	0,00	0,00	0,00	0,00
2276	0,00	0,00	0,00	0,00	0,00	0,00	0,00	0,00	0,00	0,00	0,00
22782	0,00	0,00	0,00	0,00	0,00	0,00	0,00	0,00	0,00	0,00	0,00
2279	0,00	0,00	0,00	0,00	0,00	0,00	0,00	0,00	0,00	0,00	0,00
TOTAL ARTICULO 22 MATER.SUMINIST.Y OTROS	0,00	0,00	0,00	0,00	0,00	67.000,00	0,00	0,00	0,00	0,00	-67.000,00
230	0,00	0,00	0,00	0,00	0,00	0,00	0,00	0,00	0,00	0,00	0,00
231	0,00	0,00	0,00	0,00	0,00	15.000,00	0,00	0,00	0,00	0,00	-15.000,00
232	0,00	0,00	0,00	0,00	0,00	0,00	0,00	0,00	0,00	0,00	0,00
233	0,00	0,00	0,00	0,00	0,00	0,00	0,00	0,00	0,00	0,00	0,00
TOTAL ARTICULO 23 INDEMNIZ.RAZON SERVICIO	0,00	0,00	0,00	0,00	0,00	15.000,00	0,00	0,00	0,00	0,00	-15.000,00
TOTAL CAPITULO 2 GAST.CORRIENT.BIE NES Y SERV.	0,00	0,00	0,00	0,00	0,00	142.000,00	0,00	0,00	0,00	0,00	-142.000,00
623	0,00	0,00	0,00	0,00	0,00	0,00	0,00	0,00	0,00	0,00	0,00
625	0,00	0,00	0,00	0,00	0,00	0,00	0,00	0,00	0,00	0,00	0,00
626	0,00	0,00	0,00	0,00	0,00	0,00	0,00	0,00	0,00	0,00	0,00
TOTAL ARTICULO 62 INVERSIONES NUEVAS	0,00	0,00	0,00	0,00	0,00	0,00	0,00	0,00	0,00	0,00	0,00
639	0,00	0,00	0,00	0,00	0,00	0,00	0,00	0,00	0,00	0,00	0,00
TOTAL ARTICULO 63 INVERSIONES DE REPOSICION	0,00	0,00	0,00	0,00	0,00	0,00	0,00	0,00	0,00	0,00	0,00
TOTAL CAPITULO 6 INVERSIONES REALES	0,00	0,00	0,00	0,00	0,00	0,00	0,00	0,00	0,00	0,00	0,00
TOTAL PROGRAMA 36 HIGIENE Y SEGURIDAD EN EL TRABAJO	0,00	0,00	101.500,00	0,00	0,00	282.000,00	0,00	101.500,00	0,00	0,00	-282.000,00
TOTAL GRUPO PROGRAMA 34 OTROS SERVICIOS SOCIALES	0,00	0,00	101.500,00	0,00	0,00	282.000,00	0,00	101.500,00	0,00	0,00	-282.000,00

MODIFICACIONES DE CRÉDITO  
EJERCICIO: 2009

MUTUA: EGARSAT  
PROGRAMAS: 4384

Nº: 276

ADMINISTRACION DEL PATRIMONIO

CLASIFICACIÓN ECONÓMICA	CRÉDITOS EXTRAORDINARIOS	SUPLEMENTOS DE CRÉDITO	AMPLIACIONES DE CRÉDITO	TRANSFERENCIAS DE CRÉDITO		INCORPORACIONES REMANENTES DE CRÉDITO	BAJAS POR ANULACIÓN Y RECTIFICACIÓN	REDISTRIBUCIONES DE CRÉDITO		OTRAS MODIFICACIONES	TOTAL MODIFICACIONES
				POSITIVAS	NEGATIVAS			POSITIVAS	NEGATIVAS		
7204	0,00	0,00	537.664,00	0,00	0,00	0,00	0,00	0,00	0,00	0,00	537.664,00
TOTAL ARTICULO 72 A LA SEGURIDAD SOCIAL	0,00	0,00	537.664,00	0,00	0,00	0,00	0,00	0,00	0,00	0,00	537.664,00
TOTAL CAPITULO 7 TRANSFERENC. DE CAPITAL	0,00	0,00	537.664,00	0,00	0,00	0,00	0,00	0,00	0,00	0,00	537.664,00
800	0,00	0,00	0,00	0,00	8.000.000,00	0,00	0,00	0,00	0,00	0,00	-8.000.000,00
801	0,00	0,00	0,00	8.000.000,00	0,00	0,00	0,00	0,00	0,00	0,00	8.000.000,00
TOTAL ARTICULO 80 ADQ.DEUDA SECT.PUBLICO	0,00	0,00	0,00	8.000.000,00	8.000.000,00	0,00	0,00	0,00	0,00	0,00	0,00
810	0,00	0,00	0,00	0,00	0,00	0,00	0,00	0,00	0,00	0,00	0,00
811	0,00	0,00	0,00	0,00	0,00	0,00	0,00	0,00	0,00	0,00	0,00
TOTAL ARTICULO 81 ADQUI.OBLI.Y BONOS FUERA S.P.	0,00	0,00	0,00	0,00	0,00	0,00	0,00	0,00	0,00	0,00	0,00
TOTAL CAPITULO 8 ACTIVOS FINANCIEROS	0,00	0,00	0,00	8.000.000,00	8.000.000,00	0,00	0,00	0,00	0,00	0,00	0,00
TOTAL PROGRAMA 64 ADMINISTRACION DEL PATRIMONIO	0,00	0,00	537.664,00	8.000.000,00	8.000.000,00	0,00	0,00	0,00	0,00	0,00	537.664,00
TOTAL GRUPO PROGRAMA 43 GESTION DEL PATRIMONIO	0,00	0,00	537.664,00	8.000.000,00	8.000.000,00	0,00	0,00	0,00	0,00	0,00	537.664,00

MODIFICACIONES DE CRÉDITO  
EJERCICIO: 2009

MUTUA: EGARSAT  
PROGRAMAS: 4591

Nº: 276

DIRECCION Y SERV.GENERALES

CLASIFICACIÓN ECONÓMICA	CRÉDITOS EXTRAORDINARIOS	SUPLEMENTOS DE CRÉDITO	AMPLIACIONES DE CRÉDITO	TRANSFERENCIAS DE CRÉDITO		INCORPORACIONES REMANENTES DE CRÉDITO	BAJAS POR ANULACIÓN Y RECTIFICACIÓN	REDISTRIBUCIONES DE CRÉDITO		OTRAS MODIFICACIONES	TOTAL MODIFICACIONES
				POSITIVAS	NEGATIVAS			POSITIVAS	NEGATIVAS		
1300	0,00	0,00	0,00	0,00	0,00	0,00	0,00	0,00	0,00	0,00	0,00
13019	0,00	0,00	0,00	0,00	0,00	0,00	0,00	0,00	0,00	0,00	0,00
13090	0,00	0,00	0,00	0,00	0,00	110.000,00	0,00	0,00	0,00	0,00	-110.000,00
1310	0,00	0,00	0,00	0,00	0,00	465.000,00	0,00	0,00	0,00	0,00	-465.000,00
1343	0,00	0,00	0,00	0,00	0,00	0,00	0,00	0,00	0,00	0,00	0,00
137	0,00	0,00	0,00	0,00	0,00	0,00	0,00	0,00	0,00	0,00	0,00
TOTAL ARTICULO 13 LABORALES	0,00	0,00	0,00	0,00	0,00	575.000,00	0,00	0,00	0,00	0,00	-575.000,00
1600	0,00	0,00	464.000,00	0,00	0,00	0,00	24.000,00	0,00	0,00	0,00	440.000,00
161	0,00	0,00	0,00	0,00	0,00	0,00	0,00	0,00	0,00	0,00	0,00
1620	0,00	0,00	0,00	0,00	0,00	0,00	0,00	0,00	0,00	0,00	0,00
1621	0,00	0,00	0,00	0,00	0,00	0,00	0,00	0,00	0,00	0,00	0,00
1624	0,00	0,00	0,00	0,00	0,00	0,00	0,00	0,00	0,00	0,00	0,00
1625	0,00	0,00	0,00	0,00	0,00	0,00	0,00	0,00	0,00	0,00	0,00
1629	0,00	0,00	0,00	0,00	0,00	0,00	0,00	0,00	0,00	0,00	0,00
TOTAL ARTICULO 16 CUOT.PREST.Y GAST.SOC.	0,00	0,00	464.000,00	0,00	0,00	0,00	24.000,00	0,00	0,00	0,00	440.000,00
TOTAL CAPITULO 1 GASTOS DE PERSONAL	0,00	0,00	464.000,00	0,00	0,00	575.000,00	0,00	24.000,00	0,00	0,00	-135.000,00
202	0,00	0,00	0,00	0,00	0,00	300.000,00	0,00	0,00	0,00	0,00	-300.000,00
203	0,00	0,00	0,00	0,00	0,00	0,00	0,00	0,00	0,00	0,00	0,00
204	0,00	0,00	0,00	0,00	0,00	0,00	0,00	0,00	0,00	0,00	0,00
205	0,00	0,00	0,00	0,00	0,00	0,00	0,00	0,00	0,00	0,00	0,00
206	0,00	0,00	0,00	0,00	0,00	0,00	0,00	0,00	0,00	0,00	0,00
208	0,00	0,00	0,00	0,00	0,00	0,00	0,00	0,00	0,00	0,00	0,00
209	0,00	0,00	0,00	0,00	0,00	0,00	0,00	0,00	0,00	0,00	0,00
TOTAL ARTICULO 20 ARRENDAMIENTOS Y CANONES	0,00	0,00	0,00	0,00	0,00	300.000,00	0,00	0,00	0,00	0,00	-300.000,00
212	0,00	0,00	0,00	0,00	0,00	80.000,00	0,00	0,00	0,00	0,00	-80.000,00
213	0,00	0,00	0,00	0,00	0,00	70.000,00	0,00	0,00	0,00	0,00	-70.000,00
214	0,00	0,00	0,00	0,00	0,00	0,00	0,00	0,00	0,00	0,00	0,00
215	0,00	0,00	0,00	0,00	0,00	0,00	0,00	0,00	0,00	0,00	0,00
216	0,00	0,00	0,00	0,00	0,00	0,00	0,00	0,00	0,00	0,00	0,00
219	0,00	0,00	0,00	0,00	0,00	0,00	0,00	0,00	0,00	0,00	0,00
TOTAL ARTICULO 21 REPARACION,MANTE N.Y CONSERV.	0,00	0,00	0,00	0,00	0,00	150.000,00	0,00	0,00	0,00	0,00	-150.000,00
2200	0,00	0,00	0,00	0,00	0,00	280.000,00	0,00	0,00	0,00	0,00	-280.000,00
2201	0,00	0,00	0,00	0,00	0,00	0,00	0,00	0,00	0,00	0,00	0,00
2202	0,00	0,00	0,00	0,00	0,00	50.000,00	0,00	0,00	0,00	0,00	-50.000,00
22100	0,00	0,00	0,00	0,00	0,00	0,00	0,00	0,00	0,00	0,00	0,00
22101	0,00	0,00	0,00	0,00	0,00	0,00	0,00	0,00	0,00	0,00	0,00
22102	0,00	0,00	0,00	0,00	0,00	0,00	0,00	0,00	0,00	0,00	0,00
22103	0,00	0,00	0,00	0,00	0,00	0,00	0,00	0,00	0,00	0,00	0,00
2213	0,00	0,00	0,00	0,00	0,00	0,00	0,00	0,00	0,00	0,00	0,00
2217	0,00	0,00	0,00	0,00	0,00	0,00	0,00	0,00	0,00	0,00	0,00
2219	0,00	0,00	0,00	0,00	0,00	0,00	0,00	0,00	0,00	0,00	0,00
22200	0,00	0,00	0,00	0,00	0,00	150.000,00	0,00	0,00	0,00	0,00	-150.000,00
2221	0,00	0,00	0,00	0,00	0,00	60.000,00	0,00	0,00	0,00	0,00	-60.000,00
2229	0,00	0,00	0,00	0,00	0,00	0,00	0,00	0,00	0,00	0,00	0,00
223	0,00	0,00	0,00	0,00	0,00	60.000,00	0,00	0,00	0,00	0,00	-60.000,00
2240	0,00	0,00	0,00	0,00	0,00	0,00	0,00	0,00	0,00	0,00	0,00
2241	0,00	0,00	0,00	0,00	0,00	0,00	0,00	0,00	0,00	0,00	0,00
2248	0,00	0,00	0,00	0,00	0,00	0,00	0,00	0,00	0,00	0,00	0,00
2249	0,00	0,00	0,00	0,00	0,00	0,00	0,00	0,00	0,00	0,00	0,00
2250	0,00	0,00	0,00	0,00	0,00	0,00	0,00	0,00	0,00	0,00	0,00
2251	0,00	0,00	0,00	0,00	0,00	0,00	0,00	0,00	0,00	0,00	0,00
2252	0,00	0,00	0,00	0,00	0,00	0,00	0,00	0,00	0,00	0,00	0,00
22620	0,00	0,00	0,00	0,00	0,00	0,00	0,00	0,00	0,00	0,00	0,00
22621	0,00	0,00	0,00	0,00	0,00	180.000,00	0,00	0,00	0,00	0,00	-180.000,00
2263	0,00	0,00	0,00	0,00	0,00	0,00	0,00	0,00	0,00	0,00	0,00
2265	0,00	0,00	0,00	0,00	27.000,00	0,00	0,00	0,00	0,00	0,00	27.000,00
22660	0,00	0,00	0,00	0,00	0,00	0,00	0,00	0,00	0,00	0,00	0,00

MODIFICACIONES DE CRÉDITO  
EJERCICIO: 2009

MUTUA: EGARSAT  
PROGRAMAS: 4591

Nº: 276

DIRECCION Y SERV.GENERALES

CLASIFICACIÓN ECONÓMICA	CRÉDITOS EXTRAORDINARIOS	SUPLEMENTOS DE CRÉDITO	AMPLIACIONES DE CRÉDITO	TRANSFERENCIAS DE CRÉDITO		INCORPORACIONES REMANENTES DE CRÉDITO	BAJAS POR ANULACIÓN Y RECTIFICACIÓN	REDISTRIBUCIONES DE CRÉDITO		OTRAS MODIFICACIONES	TOTAL MODIFICACIONES
				POSITIVAS	NEGATIVAS			POSITIVAS	NEGATIVAS		
22661	0,00	0,00	0,00	0,00	65.000,00	0,00	0,00	0,00	0,00	0,00	-65.000,00
2269	0,00	0,00	0,00	0,00	50.000,00	0,00	0,00	0,00	0,00	0,00	-50.000,00
2270	0,00	0,00	0,00	0,00	78.000,00	0,00	0,00	0,00	0,00	0,00	-78.000,00
2273	0,00	0,00	0,00	0,00	125.000,00	0,00	0,00	0,00	0,00	0,00	-125.000,00
2274	0,00	0,00	0,00	0,00	0,00	0,00	0,00	0,00	0,00	0,00	0,00
2276	0,00	0,00	0,00	0,00	110.000,00	0,00	0,00	0,00	0,00	0,00	-110.000,00
22782	0,00	0,00	0,00	0,00	0,00	0,00	0,00	0,00	0,00	0,00	0,00
22783	0,00	0,00	0,00	2.157.000,00	0,00	0,00	0,00	0,00	0,00	0,00	2.157.000,00
2279	0,00	0,00	0,00	0,00	68.000,00	0,00	0,00	0,00	0,00	0,00	-68.000,00
TOTAL ARTICULO 22 MATER.SUMINIST.Y OTROS	0,00	0,00	0,00	2.184.000,00	1.276.000,00	0,00	0,00	0,00	0,00	0,00	908.000,00
230	0,00	0,00	0,00	0,00	0,00	0,00	0,00	0,00	0,00	0,00	0,00
231	0,00	0,00	0,00	0,00	60.000,00	0,00	0,00	0,00	0,00	0,00	-60.000,00
232	0,00	0,00	0,00	0,00	0,00	0,00	0,00	0,00	0,00	0,00	0,00
233	0,00	0,00	0,00	0,00	0,00	0,00	0,00	0,00	0,00	0,00	0,00
TOTAL ARTICULO 23 INDEMNIZ.RAZON SERVICIO	0,00	0,00	0,00	0,00	60.000,00	0,00	0,00	0,00	0,00	0,00	-60.000,00
240	0,00	0,00	0,00	0,00	0,00	0,00	0,00	0,00	0,00	0,00	0,00
TOTAL ARTICULO 24 GASTOS DE PUBLICACIONES	0,00	0,00	0,00	0,00	0,00	0,00	0,00	0,00	0,00	0,00	0,00
TOTAL CAPITULO 2 GAST.CORRIENT.BIE NES Y SERV.	0,00	0,00	0,00	2.184.000,00	1.786.000,00	0,00	0,00	0,00	0,00	0,00	398.000,00
359	0,00	0,00	0,00	0,00	0,00	0,00	0,00	0,00	0,00	0,00	0,00
TOTAL ARTICULO 35 INTERES.DEMORA Y OTROS GASTOS	0,00	0,00	0,00	0,00	0,00	0,00	0,00	0,00	0,00	0,00	0,00
TOTAL CAPITULO 3 GASTOS FINANCIEROS	0,00	0,00	0,00	0,00	0,00	0,00	0,00	0,00	0,00	0,00	0,00
4296	0,00	0,00	0,00	0,00	0,00	0,00	0,00	0,00	0,00	0,00	0,00
TOTAL ARTICULO 42 A LA SEGURIDAD SOCIAL	0,00	0,00	0,00	0,00	0,00	0,00	0,00	0,00	0,00	0,00	0,00
4801	0,00	0,00	0,00	0,00	0,00	0,00	0,00	0,00	0,00	0,00	0,00
TOTAL ARTICULO 48 A FAMIL.E INST.SIN F.LUCRO	0,00	0,00	0,00	0,00	0,00	0,00	0,00	0,00	0,00	0,00	0,00
TOTAL CAPITULO 4 TRANSFERENC. CORRIENTES	0,00	0,00	0,00	0,00	0,00	0,00	0,00	0,00	0,00	0,00	0,00
623	0,00	0,00	0,00	0,00	0,00	0,00	0,00	0,00	0,00	0,00	0,00
625	0,00	0,00	0,00	0,00	0,00	0,00	0,00	0,00	0,00	0,00	0,00
626	0,00	0,00	0,00	0,00	0,00	0,00	0,00	0,00	0,00	0,00	0,00
629	0,00	0,00	0,00	0,00	0,00	0,00	0,00	0,00	0,00	0,00	0,00
TOTAL ARTICULO 62 INVERSIONES NUEVAS	0,00	0,00	0,00	0,00	0,00	0,00	0,00	0,00	0,00	0,00	0,00
6321	0,00	0,00	0,00	0,00	0,00	0,00	0,00	0,00	0,00	0,00	0,00
635	0,00	0,00	0,00	0,00	0,00	0,00	0,00	0,00	0,00	0,00	0,00
636	0,00	0,00	0,00	0,00	0,00	0,00	0,00	0,00	0,00	0,00	0,00
639	0,00	0,00	0,00	0,00	0,00	0,00	0,00	0,00	0,00	0,00	0,00
TOTAL ARTICULO 63 INVERSIONES DE REPOSICION	0,00	0,00	0,00	0,00	0,00	0,00	0,00	0,00	0,00	0,00	0,00
TOTAL CAPITULO 6 INVERSIONES REALES	0,00	0,00	0,00	0,00	0,00	0,00	0,00	0,00	0,00	0,00	0,00
7206	0,00	0,00	0,00	0,00	0,00	0,00	0,00	0,00	0,00	0,00	0,00
TOTAL ARTICULO 72 A LA SEGURIDAD SOCIAL	0,00	0,00	0,00	0,00	0,00	0,00	0,00	0,00	0,00	0,00	0,00

MODIFICACIONES DE CRÉDITO  
EJERCICIO: 2009

MUTUA: EGARSAT  
PROGRAMAS: 4591

Nº: 276

DIRECCION Y SERV.GENERALES

CLASIFICACIÓN ECONÓMICA	CRÉDITOS EXTRAORDINARIOS	SUPLEMENTOS DE CRÉDITO	AMPLIACIONES DE CRÉDITO	TRANSFERENCIAS DE CRÉDITO		INCORPORACIONES REMANENTES DE CRÉDITO	BAJAS POR ANULACIÓN Y RECTIFICACIÓN	REDISTRIBUCIONES DE CRÉDITO		OTRAS MODIFICACIONES	TOTAL MODIFICACIONES
				POSITIVAS	NEGATIVAS			POSITIVAS	NEGATIVAS		
TOTAL CAPITULO 7 TRANSFERENC. DE CAPITAL	0,00	0,00	0,00	0,00	0,00	0,00	0,00	0,00	0,00	0,00	0,00
8300	0,00	0,00	0,00	0,00	0,00	0,00	0,00	0,00	0,00	0,00	0,00
8301	0,00	0,00	0,00	0,00	0,00	0,00	0,00	0,00	0,00	0,00	0,00
8310	0,00	0,00	0,00	0,00	0,00	0,00	0,00	0,00	0,00	0,00	0,00
TOTAL ARTICULO 83 CONC.PRESTAM.NO PUBLIC.	0,00	0,00	0,00	0,00	0,00	0,00	0,00	0,00	0,00	0,00	0,00
8400	0,00	0,00	0,00	0,00	0,00	0,00	0,00	0,00	0,00	0,00	0,00
8401	0,00	0,00	0,00	0,00	0,00	0,00	0,00	0,00	0,00	0,00	0,00
8410	0,00	0,00	0,00	0,00	0,00	0,00	0,00	0,00	0,00	0,00	0,00
8411	0,00	0,00	0,00	0,00	0,00	0,00	0,00	0,00	0,00	0,00	0,00
TOTAL ARTICULO 84 CONST.DE DEPOSITOS Y FIANZAS	0,00	0,00	0,00	0,00	0,00	0,00	0,00	0,00	0,00	0,00	0,00
TOTAL CAPITULO 8 ACTIVOS FINANCIEROS	0,00	0,00	0,00	0,00	0,00	0,00	0,00	0,00	0,00	0,00	0,00
TOTAL PROGRAMA 91 DIRECCION Y SERV.GENERALES	0,00	0,00	464.000,00	2.184.000,00	2.361.000,00	0,00	24.000,00	0,00	0,00	0,00	263.000,00
TOTAL GRUPO PROGRAMA 45 ADMN.SERVIC. GRLES.DE TESOR	0,00	0,00	464.000,00	2.184.000,00	2.361.000,00	0,00	24.000,00	0,00	0,00	0,00	263.000,00
TOTAL GENERAL	0,00	75.000,00	19.787.464,00	12.298.000,00	12.298.000,00	0,00	19.249.800,00	0,00	0,00	0,00	612.664,00

**INFORMACIÓN SOBRE LA FORMA DE FINANCIACIÓN DE LAS MODIFICACIONES QUE IMPLIQUEN UN INCREMENTO DE LOS CRÉDITOS INICIALES, RESUMIDA POR CAPÍTULOS PRESUPUESTARIOS**

MUTUA: EGARSAT

Nº :

276

<u>INCREMENTOS DE CREDITO PARA 2009</u>	
1102-487	75.000,00
4364-7204	537.664,00
TOTAL INCREMENTOS DE CREDITO POR MODIFICACIONES	<b>612.664,00</b>
 <u>FINANCIACIÓN POR APLICACIÓN DEL REMANENTE DE TESORERÍA DEL EJERCICIO ANTERIOR</u>	
FRACCION DEL REMANENTE DE TESORERIA DEL EJERCICIO ANTERIOR UTILIZADO PARA LA FINANCIACIÓN DE LOS CRÉDITOS GASTADOS A 31-12-09	
	<b>553.710,54</b>

\* En el supuesto de haberse financiado modificaciones de crédito con cargo a remanentes de Tesorería deberá tenerse en cuenta esta circunstancia a la hora de cumplimentar el apartado de "Créditos gastados financiados con remanente de tesorería" del Resultado Presupuestario del Estado de Liquidación del Presupuesto.

REMANENTES DE CRÉDITO  
EJERCICIO: 2009

MUTUA: EGARSAT

Nº: 276

CLASIFICACIÓN FUNCIONAL POR PROGRAMAS: 1102

GESTION PRESTAC. ECONOMICAS CONTRIB.

CLASIFICACIÓN ECONÓMICA	EXPLICACIÓN	REMANENTES COMPROMETIDOS		REMANENTES NO COMPROMETIDOS	
		INCORPORABLES	NO INCORPORABLES	INCORPORABLES	NO INCORPORABLES
13019	OTROS DIRECTIVOS	0,00	0,00	0,00	84.130,00
13090	RETRIBUCIONES BASICAS Y OTRAS REMUN.	0,00	0,00	0,00	40.386,40
1310	RETRIBUCIONES BASICAS Y OTRAS REMUN.	0,00	0,00	0,00	19.797,56
1343	OTROS PERSONAL LABORAL FIJO	0,00	0,00	0,00	-5.513,63
137	CONTRIB.A PLANES DE PENSIONES	0,00	0,00	0,00	35.000,00
	TOTAL ARTICULO 13 LABORALES	0,00	0,00	0,00	173.800,33
1600	CUOTAS DE LA SEGURIDAD SOCIAL	0,00	0,00	0,00	-6.747,66
161	PRESTACIONES COMPLEMENTARIAS	0,00	0,00	0,00	4.627,91
1620	FORM.Y PERFECCIONAM. DEL PERSONAL	0,00	0,00	0,00	40.169,62
1621	SERVICIOS DE COMEDOR	0,00	0,00	0,00	16.895,17
1622	TRANSPORTE DE PERSONAL	0,00	0,00	0,00	50,00
1624	ACCION SOCIAL GENERAL	0,00	0,00	0,00	1.020,00
1625	SEGUROS	0,00	0,00	0,00	2.240,00
1629	OTROS	0,00	0,00	0,00	-20.224,00
	TOTAL ARTICULO 16 CUOT.PREST.Y GAST.SOC.	0,00	0,00	0,00	38.031,04
	TOTAL CAPITULO 1 GASTOS DE PERSONAL	0,00	0,00	0,00	211.831,37
202	ARRENDAM.EDIF.Y OTRAS CONSTRUCCIONES	0,00	0,00	0,00	-234.003,11
203	ARRENDAM.MAQUIN.,INSTAL. Y UTILLAJE	0,00	0,00	0,00	3.000,00
204	ARRENDAM.DE MAT.TRANSPORTE	0,00	0,00	0,00	2.000,00
205	ARRENDAM.DE MOBILIARIO Y ENSERES	0,00	0,00	0,00	7.192,52
206	ARREND.EQUIP.PARA PROCESOS DE INFORM	0,00	0,00	0,00	1.000,00
208	ARREND.DE OTRO INMOVILIZADO MATERIAL	0,00	0,00	0,00	1.000,00
209	CANONES	0,00	0,00	0,00	1.000,00
	TOTAL ARTICULO 20 ARRENDAMIENTOS Y CANONES	0,00	0,00	0,00	-218.810,59
212	EDIFICIOS Y OTRAS CONSTRUCCIONES	0,00	0,00	0,00	33.448,55
213	MAQUINARIA,INSTALACIONES Y UTILLAJE	0,00	0,00	0,00	34.833,99
214	ELEMENTOS DE TRANSPORTE	0,00	0,00	0,00	3.000,00
215	MOBILIARIO Y ENSERES	0,00	0,00	0,00	-8.093,34
216	EQUIPOS PARA PROCESOS DE INFORMACION	0,00	0,00	0,00	-2.599,00
219	OTRO INMOVILIZADO MATERIAL	0,00	0,00	0,00	1.000,00
	TOTAL ARTICULO 21 REPARACION,MANTEN.Y CONSERV.	0,00	0,00	0,00	61.590,20
2200	ORDINARIO NO INVENTARIABLE	0,00	0,00	0,00	47.042,88
2201	PRENSA, REV., LIBROS Y OTRAS PUBLIC.	0,00	0,00	0,00	4.056,38
2202	MATERIAL INFORMATICO NO INVENTARIABL	0,00	0,00	0,00	37.620,81
22100	ENERGIA ELECTRICA	0,00	0,00	0,00	3.612,61
22101	AGUA	0,00	0,00	0,00	468,07
22102	GAS	0,00	0,00	0,00	1.333,21
22103	COMBUSTIBLE	0,00	0,00	0,00	1.500,00
22110	PRODUCTOS FARMACEUTICOS	0,00	0,00	0,00	3.000,00
2212	INSTRUM. Y PEQ. UTILLAJE SANITARIO	0,00	0,00	0,00	3.000,00
2213	INSTRUM.Y PEQ. UTILLAJE NO SANITARIO	0,00	0,00	0,00	363,01
22140	LENGERIA	0,00	0,00	0,00	2.000,00
22141	VESTUARIO	0,00	0,00	0,00	2.000,00
22164	OTRO MATERIAL SANITARIO	0,00	0,00	0,00	1.000,00
2217	MAT.NO SANIT.PARA CONSUMO Y REPOSIC.	0,00	0,00	0,00	6.865,99
2219	OTROS SUMINISTROS	0,00	0,00	0,00	11.967,30
22200	SERV.DE TELECOMUNICACIONES	0,00	0,00	0,00	-8.895,10
2221	POSTALES Y MENSAJERIA	0,00	0,00	0,00	3.347,12
2229	OTRAS	0,00	0,00	0,00	1.000,00
223	TRANSPORTES	0,00	0,00	0,00	3.094,21
2240	EDIFICIOS Y LOCALES	0,00	0,00	0,00	581,56
2241	VEHICULOS	0,00	0,00	0,00	1.000,00
2248	OTRO INMOVILIZADO	0,00	0,00	0,00	1.000,00
2249	OTROS RIESGOS	0,00	0,00	0,00	1.000,00
2250	ESTATALES	0,00	0,00	0,00	1.240,00
2251	AUTONOMICOS	0,00	0,00	0,00	238,64
2252	LOCALES	0,00	0,00	0,00	-1.239,18
22620	DE GESTION ADMINISTRATIVA	0,00	0,00	0,00	740,00
22621	DE COMUNICACION	0,00	0,00	0,00	1.000,00
2263	JURIDICOS, CONTENCIOSOS	0,00	0,00	0,00	11.543,36
22660	REUNIONES,CONFEREN.Y CELEBRAC.ACTOS	0,00	0,00	0,00	5.000,00
22661	CURSOS DE FORMACION	0,00	0,00	0,00	300,00
2269	OTROS	0,00	0,00	0,00	8.767,23
2270	INFORMES,DICT.Y OTRAS ACTUA.PROFES.	0,00	0,00	0,00	5.000,00
2273	LIMPIEZA Y ASEO	0,00	0,00	0,00	11.220,32
2274	SEGURIDAD	0,00	0,00	0,00	34.630,51
2276	SERV. CONTRATADOS ADMINISTRATIVOS	0,00	0,00	0,00	7.579,96
22781	SERVICIOS DE GESTION DE PRESTACIONES	0,00	0,00	0,00	-6.913,15
22782	SERVICIOS DE CARACTER INFORMATICO	0,00	0,00	0,00	86.946,07
22783	COLA.EN LA GES.DE LAS MATEP.DE SEG.S	0,00	0,00	0,00	3.938,31
2279	OTROS	0,00	0,00	0,00	12.560,30
	TOTAL ARTICULO 22 MATER.SUMINIST.Y OTROS	0,00	0,00	0,00	310.510,42
230	DIETAS	0,00	0,00	0,00	6.001,46
231	LOCOMOCION	0,00	0,00	0,00	-12.117,40
232	TRASLADOS	0,00	0,00	0,00	1.000,00
233	OTRAS INDEMNIZACIONES	0,00	0,00	0,00	1.000,00
	TOTAL ARTICULO 23 INDEMNIZ.RAZON SERVICIO	0,00	0,00	0,00	-4.115,94
2512	CON COMUNIDADES AUTONOMAS	0,00	0,00	0,00	-78.185,94
2513	CON ENTES TERRITORIALES	0,00	0,00	0,00	3.000,00
2514	CON ENTES U ORGANISM.INTERNAC.	0,00	0,00	0,00	1.800,00
2515	CON ENTIDADES PRIVADAS	0,00	0,00	0,00	-166.687,99
2516	CON EL I.N.G.S	0,00	0,00	0,00	3.360,00
2517	CON MUTUAS DE ACCIDENTE DE TRABAJO	0,00	0,00	0,00	1.000,00
2522	CON COMUNIDADES AUTONOMAS	0,00	0,00	0,00	10.000,00
2523	CON ENTES TERRITORIALES	0,00	0,00	0,00	1.500,00
2524	CON ENTES U ORG. INTERNACIONALES	0,00	0,00	0,00	2.000,00
2525	CON ENTIDADES PRIVADAS	0,00	0,00	0,00	2.692,87
2527	CON MUTUAS DE ACCIDENTE DE TRABAJO	0,00	0,00	0,00	2.000,00
25431	CONCIERT.PARA RESONAN.NUCLEAR MAGNE.	0,00	0,00	0,00	49.581,98
25432	CONCIERTOS PARA T.A.C.	0,00	0,00	0,00	11.562,00
25439	OTROS	0,00	0,00	0,00	-1.466,41
2545	CONCIERTOS REHABILITACION-FISIOTERAP	0,00	0,00	0,00	31.573,19
2547	OTROS SERVICIOS ESPECIALES	0,00	0,00	0,00	35.901,17
2551	SERVICIOS CONCERTADOS DE AMBULANCIAS	0,00	0,00	0,00	1.000,00
2552	TRASL.ENFERM.CON OTROS MED.DE TRANSP	0,00	0,00	0,00	1.000,00
2582	OTROS SERVIC ASISTENCIA SANITARIA	0,00	0,00	0,00	1.000,00
	TOTAL ARTICULO 25 A.SANIT.CON MED.AJENOS	0,00	0,00	0,00	-87.369,13
	TOTAL CAPITULO 2 GAST.CORRIENT.BIENES Y SERV.	0,00	0,00	0,00	61.804,96
48211	REGIMEN GENERAL	0,00	0,00	0,00	6.980.896,88
48212	REGIMEN ESPECIAL TRABAJ. AUTONOMOS	0,00	0,00	0,00	-2.412.519,24
48214	REGIMEN ESPECIAL DEL MAR	0,00	0,00	0,00	31.059,76
48215	REGIMEN ESPECIAL MINERIA DEL CARBON	0,00	0,00	0,00	13.955,20
48217	DE ACCIDENTES DE TRABAJO Y E.P.	0,00	0,00	0,00	3.075.626,60
48427	DE A.T. Y E.P.	0,00	0,00	0,00	-7.303,45

REMANENTES DE CRÉDITO  
EJERCICIO: 2009

MUTUA: EGARSAT

Nº: 276

CLASIFICACIÓN FUNCIONAL POR PROGRAMAS: 1102

GESTION PRESTAC. ECONOMICAS CONTRIB.

CLASIFICACIÓN ECONÓMICA	EXPLICACIÓN	REMANENTES COMPROMETIDOS		REMANENTES NO COMPROMETIDOS	
		INCORPORABLES	NO INCORPORABLES	INCORPORABLES	NO INCORPORABLES
48447	DE A.T. Y E.P.	0,00	0,00	0,00	61.121,55
48617	DE ACCIDENTES DE TRABAJO Y E.P.	0,00	0,00	0,00	718,54
48637	DE ACCIDENTES DE TRABAJO Y E.P.	0,00	0,00	0,00	370.907,17
48647	DE ACCIDENTES DE TRABAJO Y E.P.	0,00	0,00	0,00	-37.983,55
48797	DE ACCIDENTES DE TRABAJO Y E.P.	0,00	0,00	0,00	58.952,52
48811	REGIMEN GENERAL	0,00	0,00	0,00	1.000,00
48812	REGIMEN ESPEC.TRABAJ.AUTONOMOS	0,00	0,00	0,00	1.000,00
48821	REGIMEN GENERAL	0,00	0,00	0,00	500,00
48822	REGIMEN ESPEC.TRABAJ.AUTONOMOS	0,00	0,00	0,00	400,00
48824	REGIMEN ESPECIAL TRABAJ.DEL MAR	0,00	0,00	0,00	100,00
48831	REGIMEN GENERAL	0,00	0,00	0,00	1.000,00
48832	REGIMEN ESPEC.TRABAJ.AUTONOMOS	0,00	0,00	0,00	1.000,00
48834	REGIMEN ESPEC.TRABAJ.DEL MAR	0,00	0,00	0,00	1.000,00
48887	DE ACCIDENTES DE TRABAJO Y ENFERME	0,00	0,00	0,00	1.000,00
48901	REGIMEN GENERAL	0,00	0,00	0,00	9.000,00
48902	REGIMEN ESPEC.TRABAJ.AUTONOMOS	0,00	0,00	0,00	4.500,00
48904	REGIMEN ESPEC.TRABAJADORES DEL MAR	0,00	0,00	0,00	1.500,00
	TOTAL ARTICULO 48 A FAMIL.E INST.SIN F.LUCRO	0,00	0,00	0,00	8.157.431,98
	TOTAL CAPITULO 4 TRANSFERENC. CORRIENTES	0,00	0,00	0,00	8.157.431,98
623	MAQUINARIA, INSTALACIONES Y UTILLAJE	0,00	0,00	0,00	371.312,76
625	MOBILIARIO Y ENSERES	0,00	0,00	0,00	28.000,00
626	EQUIPOS PARA PROCESOS DE INFORMACION	0,00	0,00	0,00	16.773,79
	TOTAL ARTICULO 62 INVERSIONES NUEVAS	0,00	0,00	0,00	416.086,55
6321	CONSTRUCCIONES	0,00	0,00	0,00	-2.693,42
639	INMOVILIZADO INMATERIAL	0,00	0,00	0,00	-41.370,77
	TOTAL ARTICULO 63 INVERSIONES DE REPOSICION	0,00	0,00	0,00	-44.064,19
	TOTAL CAPITULO 6 INVERSIONES REALES	0,00	0,00	0,00	372.022,36
	TOTAL PROGRAMA 02	0,00	0,00	0,00	8.803.090,67



REMANENTES DE CRÉDITO  
EJERCICIO: 2009

MUTUA: EGARSAT

Nº: 276

CLASIFICACIÓN FUNCIONAL POR PROGRAMAS: 1105

GESTION PRESTAC. ECONOMICAS CONTRIB.

CLASIFICACIÓN ECONÓMICA	EXPLICACIÓN	REMANENTES COMPROMETIDOS		REMANENTES NO COMPROMETIDOS	
		INCORPORABLES	NO INCORPORABLES	INCORPORABLES	NO INCORPORABLES
13019	OTROS DIRECTIVOS	0,00	0,00	0,00	750,00
13090	RETRIBUCIONES BASICAS Y OTRAS REMUN.	0,00	0,00	0,00	5.316,80
1310	RETRIBUCIONES BASICAS Y OTRAS REMUN.	0,00	0,00	0,00	141,86
137	CONTRIB.A PLANES DE PENSIONES	0,00	0,00	0,00	4.000,00
	TOTAL ARTICULO 13 LABORALES	0,00	0,00	0,00	10.208,66
1600	CUOTAS DE LA SEGURIDAD SOCIAL	0,00	0,00	0,00	33.784,84
161	PRESTACIONES COMPLEMENTARIAS	0,00	0,00	0,00	53,41
1620	FORM.Y PERFECCIONAM. DEL PERSONAL	0,00	0,00	0,00	4.375,94
1621	SERVICIOS DE COMEDOR	0,00	0,00	0,00	3.048,29
1624	ACCION SOCIAL GENERAL	0,00	0,00	0,00	100,00
1625	SEGUROS	0,00	0,00	0,00	250,00
1629	OTROS	0,00	0,00	0,00	-2.002,01
	TOTAL ARTICULO 16 CUOT.PREST.Y GAST.SOC.	0,00	0,00	0,00	39.610,47
	TOTAL CAPITULO 1 GASTOS DE PERSONAL	0,00	0,00	0,00	49.819,13
202	ARRENDAM.EDIF.Y OTRAS CONSTRUCCIONES	0,00	0,00	0,00	69.738,50
203	ARRENDAM.MAQUIN.,INSTAL. Y UTILLAJE	0,00	0,00	0,00	1.500,00
204	ARRENDAM.DE MAT.TRANSPORTE	0,00	0,00	0,00	2.100,00
205	ARRENDAM.DE MOBILIARIO Y ENSERES	0,00	0,00	0,00	229,98
206	ARREND.EQUIP.PARA PROCESOS DE INFORM	0,00	0,00	0,00	600,00
208	ARREND.DE OTRO INMOVILIZADO MATERIAL	0,00	0,00	0,00	600,00
	TOTAL ARTICULO 20 ARRENDAMIENTOS Y CANONES	0,00	0,00	0,00	74.768,48
212	EDIFICIOS Y OTRAS CONSTRUCCIONES	0,00	0,00	0,00	9.407,17
213	MAQUINARIA,INSTALACIONES Y UTILLAJE	0,00	0,00	0,00	9.572,58
214	ELEMENTOS DE TRANSPORTE	0,00	0,00	0,00	150,00
215	MOBILIARIO Y ENSERES	0,00	0,00	0,00	1.890,06
216	EQUIPOS PARA PROCESOS DE INFORMACION	0,00	0,00	0,00	2.728,26
219	OTRO INMOVILIZADO MATERIAL	0,00	0,00	0,00	100,00
	TOTAL ARTICULO 21 REPARACION,MANTEN.Y CONSERV.	0,00	0,00	0,00	23.848,07
2200	ORDINARIO NO INVENTARIABLE	0,00	0,00	0,00	13.388,60
2201	PRENSA, REV., LIBROS Y OTRAS PUBLIC.	0,00	0,00	0,00	1.611,39
2202	MATERIAL INFORMATICO NO INVENTARIABL	0,00	0,00	0,00	5.853,08
22100	ENERGIA ELECTRICA	0,00	0,00	0,00	10.092,37
22101	AGUA	0,00	0,00	0,00	1.247,65
22102	GAS	0,00	0,00	0,00	50,00
22103	COMBUSTIBLE	0,00	0,00	0,00	50,00
2213	INSTRUM.Y PEQ. UTILLAJE NO SANITARIO	0,00	0,00	0,00	2.078,41
2217	MAT.NO SANIT.PARA CONSUMO Y REPOSIC.	0,00	0,00	0,00	1.270,86
2219	OTROS SUMINISTROS	0,00	0,00	0,00	2.000,00
22200	SERV.DE TELECOMUNICACIONES	0,00	0,00	0,00	5.113,93
2221	POSTALES Y MENSAJERIA	0,00	0,00	0,00	-639,24
2229	OTRAS	0,00	0,00	0,00	50,00
223	TRANSPORTES	0,00	0,00	0,00	4.770,52
2240	EDIFICIOS Y LOCALES	0,00	0,00	0,00	1.488,35
2248	OTRO INMOVILIZADO	0,00	0,00	0,00	50,00
2249	OTROS RIESGOS	0,00	0,00	0,00	5.000,00
2250	ESTATALES	0,00	0,00	0,00	50,00
2251	AUTONOMICOS	0,00	0,00	0,00	50,00
2252	LOCALES	0,00	0,00	0,00	60,00
22620	DE GESTION ADMINISTRATIVA	0,00	0,00	0,00	50,00
22621	DE COMUNICACION	0,00	0,00	0,00	1.700,00
2263	JURIDICOS, CONTENCIOSOS	0,00	0,00	0,00	49.060,86
22660	REUNIONES,CONFEREN.Y CELEBRAC.ACTOS	0,00	0,00	0,00	354,80
22661	CURSOS DE FORMACION	0,00	0,00	0,00	50,00
2269	OTROS	0,00	0,00	0,00	2.500,00
2270	INFORMES,DICT.Y OTRAS ACTUA.PROFES.	0,00	0,00	0,00	7.211,77
2273	LIMPIEZA Y ASEO	0,00	0,00	0,00	8.678,18
2274	SEGURIDAD	0,00	0,00	0,00	6.650,08
2276	SERV. CONTRATADOS ADMINISTRATIVOS	0,00	0,00	0,00	1.600,00
22781	SERVICIOS DE GESTION DE PRESTACIONES	0,00	0,00	0,00	8.600,00
22782	SERVICIOS DE CARACTER INFORMATICO	0,00	0,00	0,00	46.510,39
2279	OTROS	0,00	0,00	0,00	-5.189,71
	TOTAL ARTICULO 22 MATER.SUMINIST.Y OTROS	0,00	0,00	0,00	181.412,29
230	DIETAS	0,00	0,00	0,00	813,77
231	LOCOMOCION	0,00	0,00	0,00	8.684,64
232	TRASLADOS	0,00	0,00	0,00	500,00
233	OTRAS INDEMNIZACIONES	0,00	0,00	0,00	500,00
	TOTAL ARTICULO 23 INDEMNIZ.RAZON SERVICIO	0,00	0,00	0,00	10.498,41
	TOTAL CAPITULO 2 GAST.CORRIENT.BIENES Y SERV.	0,00	0,00	0,00	290.527,25
4210	DEL EJERCICIO CORRIENTE	0,00	0,00	0,00	1.599.566,60
4221	POR INCAPACIDAD PERMANENTE	0,00	0,00	0,00	-649.975,47
4222	POR MUERTE	0,00	0,00	0,00	1.561.169,06
4230	DEL EJERCICIO CORRIENTE	0,00	0,00	0,00	1.930.604,70
	TOTAL ARTICULO 42 A LA SEGURIDAD SOCIAL	0,00	0,00	0,00	4.441.364,89
	TOTAL CAPITULO 4 TRANSFERENC. CORRIENTES	0,00	0,00	0,00	4.441.364,89
623	MAQUINARIA, INSTALACIONES Y UTILLAJE	0,00	0,00	0,00	1.000,00
625	MOBILIARIO Y ENSERES	0,00	0,00	0,00	3.000,00
626	EQUIPOS PARA PROCESOS DE INFORMACION	0,00	0,00	0,00	-6.896,04
	TOTAL ARTICULO 62 INVERSIONES NUEVAS	0,00	0,00	0,00	-2.896,04
	TOTAL CAPITULO 6 INVERSIONES REALES	0,00	0,00	0,00	-2.896,04
	TOTAL PROGRAMA 05	0,00	0,00	0,00	4.778.815,23
	TOTAL GRUPO PROGRAMA 11 GESTION PRESTAC. ECONOMICAS CONTRIB.	0,00	0,00	0,00	13.581.905,90

REMANENTES DE CRÉDITO  
EJERCICIO: 2009

MUTUA: EGARSAT

Nº: 276

CLASIFICACIÓN FUNCIONAL POR PROGRAMAS: 2122

ATENCIÓN PRIMARIA DE SALUD

CLASIFICACIÓN ECONÓMICA	EXPLICACIÓN	REMANENTES COMPROMETIDOS		REMANENTES NO COMPROMETIDOS	
		INCORPORABLES	NO INCORPORABLES	INCORPORABLES	NO INCORPORABLES
13019	OTROS DIRECTIVOS	0,00	0,00	0,00	-172.130,40
13090	RETRIBUCIONES BASICAS Y OTRAS REMUN.	0,00	0,00	0,00	64.105,26
1310	RETRIBUCIONES BASICAS Y OTRAS REMUN.	0,00	0,00	0,00	178.518,34
1342	OTROS DIRECTIVOS	0,00	0,00	0,00	0,00
1343	OTROS PERSONAL LABORAL FIJO	0,00	0,00	0,00	-86.879,81
137	CONTRIB.A PLANES DE PENSIONES	0,00	0,00	0,00	160.000,00
	TOTAL ARTICULO 13 LABORALES	0,00	0,00	0,00	720.558,39
1600	CUOTAS DE LA SEGURIDAD SOCIAL	0,00	0,00	0,00	118.602,53
161	PRESTACIONES COMPLEMENTARIAS	0,00	0,00	0,00	12.941,74
1620	FORM.Y PERFECCIONAM. DEL PERSONAL	0,00	0,00	0,00	-26.259,94
1621	SERVICIOS DE COMEDOR	0,00	0,00	0,00	62.812,74
1624	ACCION SOCIAL GENERAL	0,00	0,00	0,00	10.200,00
1625	SEGUROS	0,00	0,00	0,00	-210.034,13
1629	OTROS	0,00	0,00	0,00	-91.120,16
	TOTAL ARTICULO 16 CUOT.PREST.Y GAST.SOC.	0,00	0,00	0,00	-122.857,22
	TOTAL CAPITULO 1 GASTOS DE PERSONAL	0,00	0,00	0,00	597.701,17
202	ARRENDAM.EDIF.Y OTRAS CONSTRUCCIONES	0,00	0,00	0,00	-844.929,89
203	ARRENDAM.MAQUIN.,INSTAL. Y UTILLAJE	0,00	0,00	0,00	15.000,00
204	ARRENDAM.DE MAT.TRANSPORTE	0,00	0,00	0,00	4.600,00
205	ARRENDAM.DE MOBILIARIO Y ENSERES	0,00	0,00	0,00	48,79
206	ARREND.EQUIP.PARA PROCESOS DE INFORM	0,00	0,00	0,00	1.520,00
208	ARREND.DE OTRO INMOVILIZADO MATERIAL	0,00	0,00	0,00	1.530,00
209	CANONES	0,00	0,00	0,00	100,00
	TOTAL ARTICULO 20 ARRENDAMIENTOS Y CANONES	0,00	0,00	0,00	-822.131,10
212	EDIFICIOS Y OTRAS CONSTRUCCIONES	0,00	0,00	0,00	159.363,85
213	MAQUINARIA,INSTALACIONES Y UTILLAJE	0,00	0,00	0,00	165.485,64
214	ELEMENTOS DE TRANSPORTE	0,00	0,00	0,00	20.150,06
215	MOBILIARIO Y ENSERES	0,00	0,00	0,00	-6.884,72
216	EQUIPOS PARA PROCESOS DE INFORMACION	0,00	0,00	0,00	-31.718,90
219	OTRO INMOVILIZADO MATERIAL	0,00	0,00	0,00	300,00
	TOTAL ARTICULO 21 REPARACION,MANTEN.Y CONSERV.	0,00	0,00	0,00	306.695,93
2200	ORDINARIO NO INVENTARIABLE	0,00	0,00	0,00	38.254,69
2201	PRENSA, REV., LIBROS Y OTRAS PUBLIC.	0,00	0,00	0,00	33.621,51
2202	MATERIAL INFORMATICO NO INVENTARIABL	0,00	0,00	0,00	171.090,42
22100	ENERGIA ELECTRICA	0,00	0,00	0,00	13.972,44
22101	AGUA	0,00	0,00	0,00	4.555,88
22102	GAS	0,00	0,00	0,00	3.656,80
22103	COMBUSTIBLE	0,00	0,00	0,00	7.901,71
22110	PRODUCTOS FARMACEUTICOS	0,00	0,00	0,00	457.102,20
2212	INSTRUM. Y PEQ. UTILLAJE SANITARIO	0,00	0,00	0,00	79.064,49
2213	INSTRUM.Y PEQ. UTILLAJE NO SANITARIO	0,00	0,00	0,00	-14.774,74
22140	LENCERIA	0,00	0,00	0,00	80.000,00
22141	VESTUARIO	0,00	0,00	0,00	2.805,27
22162	MATERIAL DE RADIOLOGIA	0,00	0,00	0,00	14.859,82
22164	OTRO MATERIAL SANITARIO	0,00	0,00	0,00	304.364,19
2217	MAT.NO SANIT.PARA CONSUMO Y REPOSIC.	0,00	0,00	0,00	71.466,92
2219	OTROS SUMINISTROS	0,00	0,00	0,00	39.495,99
22200	SERV.DE TELECOMUNICACIONES	0,00	0,00	0,00	-69.890,71
2221	POSTALES Y MENSAJERIA	0,00	0,00	0,00	35.561,51
2229	OTRAS	0,00	0,00	0,00	500,00
223	TRANSPORTES	0,00	0,00	0,00	21.712,72
2240	EDIFICIOS Y LOCALES	0,00	0,00	0,00	1.712,76
2241	VEHICULOS	0,00	0,00	0,00	7.614,80
2248	OTRO INMOVILIZADO	0,00	0,00	0,00	3.000,00
2249	OTROS RIESGOS	0,00	0,00	0,00	275.000,00
2250	ESTATALES	0,00	0,00	0,00	2.000,00
2251	AUTONOMICOS	0,00	0,00	0,00	4.680,75
2252	LOCALES	0,00	0,00	0,00	1.974,41
22620	DE GESTION ADMINISTRATIVA	0,00	0,00	0,00	25.000,00
22621	DE COMUNICACION	0,00	0,00	0,00	11.505,96
2263	JURIDICOS, CONTENCIOSOS	0,00	0,00	0,00	73.963,71
22660	REUNIONES,CONFEREN.Y CELEBRAC.ACTOS	0,00	0,00	0,00	52.174,62
22661	CURSOS DE FORMACION	0,00	0,00	0,00	3.000,00
2269	OTROS	0,00	0,00	0,00	35.074,20
2270	INFORMES,DICT.Y OTRAS ACTUA.PROFES.	0,00	0,00	0,00	39.436,30
2271	ESTUDIOS,PROYEC.INVES.Y OTRAS ACTIV.	0,00	0,00	0,00	40.500,00
2273	LIMPIEZA Y ASEO	0,00	0,00	0,00	-107.149,35
2274	SEGURIDAD	0,00	0,00	0,00	59.726,43
2276	SERV. CONTRATADOS ADMINISTRATIVOS	0,00	0,00	0,00	173,50
22782	SERVICIOS DE CARACTER INFORMATICO	0,00	0,00	0,00	-181.247,11
2279	OTROS	0,00	0,00	0,00	710,64
	TOTAL ARTICULO 22 MATER.SUMINIST.Y OTROS	0,00	0,00	0,00	1.644.172,73
230	DIETAS	0,00	0,00	0,00	110.667,25
231	LOCOMOCION	0,00	0,00	0,00	72.530,05
232	TRASLADOS	0,00	0,00	0,00	1.000,00
233	OTRAS INDEMNIZACIONES	0,00	0,00	0,00	1.000,00
	TOTAL ARTICULO 23 INDEMNIZ.RAZON SERVICIO	0,00	0,00	0,00	185.197,30
2512	CON COMUNIDADES AUTONOMAS	0,00	0,00	0,00	65.497,54
2513	CON ENTES TERRITORIALES	0,00	0,00	0,00	45.576,05
2514	CON ENTES U ORGANISM.INTERNAC.	0,00	0,00	0,00	5.000,00
2515	CON ENTIDADES PRIVADAS	0,00	0,00	0,00	-1.990.979,64
2516	CON EL I.N.G.S	0,00	0,00	0,00	25.000,00
2517	CON MUTUAS DE ACCIDENTE DE TRABAJO	0,00	0,00	0,00	193.384,59
2533	OTRAS HEMODIAL.EN CENTROS NO HOSPIT.	0,00	0,00	0,00	2.000,00
25431	CONCIERT.PARA RESONAN.NUCLEAR MAGNE.	0,00	0,00	0,00	283.855,03
25432	CONCIERTOS PARA T.A.C.	0,00	0,00	0,00	116.069,81
25439	OTROS	0,00	0,00	0,00	-5.585,29
2545	CONCIERTOS REHABILITACION-FISIOTERAP	0,00	0,00	0,00	715.018,50
2547	OTROS SERVICIOS ESPECIALES	0,00	0,00	0,00	263.204,06
2551	SERVICIOS CONCERTADOS DE AMBULANCIAS	0,00	0,00	0,00	-521.397,78
2552	TRASL.ENFERM.CON OTROS MED.DE TRANSP	0,00	0,00	0,00	478.307,20
2581	REINTEGRO GASTOS ASIST.SANITARIA	0,00	0,00	0,00	5.000,00
2582	OTROS SERVIC ASISTENCIA SANITARIA	0,00	0,00	0,00	8.000,00
	TOTAL ARTICULO 25 A.SANIT.CON MED.AJENOS	0,00	0,00	0,00	-312.049,93
	TOTAL CAPITULO 2 GAST.CORRIENT.BIENES Y SERV.	0,00	0,00	0,00	1.001.884,93
4296	A CENTROS MANCOMUNADOS	0,00	0,00	0,00	343.380,00
	TOTAL ARTICULO 42 A LA SEGURIDAD SOCIAL	0,00	0,00	0,00	343.380,00
471	ENTREGAS DE BOTIQUINES	0,00	0,00	0,00	7.197,12
	TOTAL ARTICULO 47 A EMPRESAS PRIVADAS	0,00	0,00	0,00	7.197,12
48817	DE ACCIDENTES DE TRABAJO Y E.P.	0,00	0,00	0,00	56.076,19
48907	DE ACCIDENTES DE TRABAJO Y E.P.	0,00	0,00	0,00	108.729,32
48924	BOTIQUINES DE EMPRESAS	0,00	0,00	0,00	184.058,65
	TOTAL ARTICULO 48 A FAMIL.E INST.SIN F.LUCRO	0,00	0,00	0,00	348.864,16
	TOTAL CAPITULO 4 TRANSFERENC. CORRIENTES	0,00	0,00	0,00	699.441,28

REMANENTES DE CRÉDITO  
EJERCICIO: 2009

MUTUA: EGARSAT

Nº: 276

CLASIFICACIÓN FUNCIONAL POR PROGRAMAS: 2122

ATENCIÓN PRIMARIA DE SALUD

CLASIFICACIÓN ECONÓMICA	EXPLICACIÓN	REMANENTES COMPROMETIDOS		REMANENTES NO COMPROMETIDOS	
		INCORPORABLES	NO INCORPORABLES	INCORPORABLES	NO INCORPORABLES
6221	CONSTRUCCIONES	0,00	0,00	0,00	-228.754,27
623	MAQUINARIA, INSTALACIONES Y UTILLAJE	0,00	0,00	0,00	4.107.808,05
625	MOBILIARIO Y ENSERES	0,00	0,00	0,00	83.250,64
626	EQUIPOS PARA PROCESOS DE INFORMACION	0,00	0,00	0,00	3.446,06
629	INMOVILIZADO INMATERIAL	0,00	0,00	0,00	-22.111,83
	TOTAL ARTICULO 62 INVERSIONES NUEVAS	0,00	0,00	0,00	3.943.638,65
6321	CONSTRUCCIONES	0,00	0,00	0,00	-648.239,01
633	MAQUINARIA, INSTALACIONES Y UTILLAJE	0,00	0,00	0,00	-20.972,09
635	MOBILIARIO Y ENSERES	0,00	0,00	0,00	-861,37
636	EQUIPOS PARA PROCESOS DE INFORMACION	0,00	0,00	0,00	-2.354,22
639	INMOVILIZADO INMATERIAL	0,00	0,00	0,00	-219.027,63
	TOTAL ARTICULO 63 INVERSIONES DE REPOSICION	0,00	0,00	0,00	-891.454,32
	TOTAL CAPITULO 6 INVERSIONES REALES	0,00	0,00	0,00	3.052.184,33
7206	A CENTROS MANCOMUNADOS	0,00	0,00	0,00	91.480,00
	TOTAL ARTICULO 72 A LA SEGURIDAD SOCIAL	0,00	0,00	0,00	91.480,00
	TOTAL CAPITULO 7 TRANSFERENC. DE CAPITAL	0,00	0,00	0,00	91.480,00
	TOTAL PROGRAMA 22	0,00	0,00	0,00	5.442.691,71
	TOTAL GRUPO PROGRAMA 21 ATENCION PRIMARIA DE SALUD	0,00	0,00	0,00	5.442.691,71

REMANENTES DE CRÉDITO  
EJERCICIO: 2009

MUTUA: EGARSAT

Nº: 276

CLASIFICACIÓN FUNCIONAL POR PROGRAMAS: 2224

ATENCIÓN ESPECIALIZADA

CLASIFICACIÓN ECONÓMICA	EXPLICACIÓN	REMANENTES COMPROMETIDOS		REMANENTES NO COMPROMETIDOS	
		INCORPORABLES	NO INCORPORABLES	INCORPORABLES	NO INCORPORABLES
2522	CON COMUNIDADES AUTONOMAS	0,00	0,00	0,00	232.491,84
2523	CON ENTES TERRITORIALES	0,00	0,00	0,00	266.813,99
2524	CON ENTES U ORG. INTERNACIONALES	0,00	0,00	0,00	100.000,00
2525	CON ENTIDADES PRIVADAS	0,00	0,00	0,00	-1.354.414,01
2526	CON EL I.N.G.S	0,00	0,00	0,00	-100,00
2527	CON MUTUAS DE ACCIDENTE DE TRABAJO	0,00	0,00	0,00	764.048,95
2531	HEMODIALISIS EN CENTROS HOSPITALAR.	0,00	0,00	0,00	25.000,00
2581	REINTEGRO GASTOS ASIST.SANITARIA	0,00	0,00	0,00	30.000,00
	TOTAL ARTICULO 25 A.SANIT.CON MED.AJENOS	0,00	0,00	0,00	63.840,77
	TOTAL CAPITULO 2 GAST.CORRIENT.BIENES Y SERV.	0,00	0,00	0,00	63.840,77
48827	DE ACCIDENTES DE TRABAJO Y E.P.	0,00	0,00	0,00	150.744,74
48837	DE ACCIDENTES DE TRABAJO Y E.P.	0,00	0,00	0,00	46.319,52
	TOTAL ARTICULO 48 A.FAMILI.E INST.SIN F.LUCRO	0,00	0,00	0,00	197.064,26
	TOTAL CAPITULO 4 TRANSFERENC. CORRIENTES	0,00	0,00	0,00	197.064,26
	TOTAL PROGRAMA 24	0,00	0,00	0,00	260.905,03
	TOTAL GRUPO PROGRAMA 22 ATENCION ESPECIALIZADA	0,00	0,00	0,00	260.905,03

REMANENTES DE CRÉDITO  
EJERCICIO: 2009

MUTUA: EGARSAT  
CLASIFICACIÓN FUNCIONAL POR PROGRAMAS: 3436

Nº: 276

OTROS SERVICIOS SOCIALES

CLASIFICACIÓN ECONÓMICA	EXPLICACIÓN	REMANENTES COMPROMETIDOS		REMANENTES NO COMPROMETIDOS	
		INCORPORABLES	NO INCORPORABLES	INCORPORABLES	NO INCORPORABLES
13019	OTROS DIRECTIVOS	0,00	0,00	0,00	5.210,00
13090	RETRIBUCIONES BASICAS Y OTRAS REMUN.	0,00	0,00	0,00	40.108,30
1310	RETRIBUCIONES BASICAS Y OTRAS REMUN.	0,00	0,00	0,00	-20.729,46
137	CONTRIB.A PLANES DE PENSIONES	0,00	0,00	0,00	8.500,00
	TOTAL ARTICULO 13 LABORALES	0,00	0,00	0,00	33.088,84
1600	CUOTAS DE LA SEGURIDAD SOCIAL	0,00	0,00	0,00	60.526,37
161	PRESTACIONES COMPLEMENTARIAS	0,00	0,00	0,00	-1.854,95
1620	FORM.Y PERFECCIONAM. DEL PERSONAL	0,00	0,00	0,00	7.384,74
1621	SERVICIOS DE COMEDOR	0,00	0,00	0,00	3.761,53
1624	ACCION SOCIAL GENERAL	0,00	0,00	0,00	100,00
1625	SEGUROS	0,00	0,00	0,00	420,00
1629	OTROS	0,00	0,00	0,00	-3.989,73
	TOTAL ARTICULO 16 CUOT.PREST.Y GAST.SOC.	0,00	0,00	0,00	66.347,96
	TOTAL CAPITULO 1 GASTOS DE PERSONAL	0,00	0,00	0,00	99.436,80
202	ARRENDAM.EDIF.Y OTRAS CONSTRUCCIONES	0,00	0,00	0,00	-522,56
203	ARRENDAM.MAQUIN.,INSTAL. Y UTILLAJE	0,00	0,00	0,00	1.000,00
204	ARRENDAM.DE MAT.TRANSPORTE	0,00	0,00	0,00	1.000,00
205	ARRENDAM.DE MOBILIARIO Y ENSERES	0,00	0,00	0,00	259,96
206	ARREND.EQUIP.PARA PROCESOS DE INFORM	0,00	0,00	0,00	1.000,00
208	ARREND.DE OTRO INMOVILIZADO MATERIAL	0,00	0,00	0,00	1.000,00
	TOTAL ARTICULO 20 ARRENDAMIENTOS Y CANONES	0,00	0,00	0,00	3.737,40
212	EDIFICIOS Y OTRAS CONSTRUCCIONES	0,00	0,00	0,00	-185,59
213	MAQUINARIA,INSTALACIONES Y UTILLAJE	0,00	0,00	0,00	6.809,04
214	ELEMENTOS DE TRANSPORTE	0,00	0,00	0,00	1.000,00
215	MOBILIARIO Y ENSERES	0,00	0,00	0,00	3.974,41
216	EQUIPOS PARA PROCESOS DE INFORMACION	0,00	0,00	0,00	5.756,15
219	OTRO INMOVILIZADO MATERIAL	0,00	0,00	0,00	100,00
	TOTAL ARTICULO 21 REPARACION,MANTEN.Y CONSERV.	0,00	0,00	0,00	17.454,01
2200	ORDINARIO NO INVENTARIABLE	0,00	0,00	0,00	5.420,80
2201	PRENSA, REV., LIBROS Y OTRAS PUBLIC.	0,00	0,00	0,00	-17.803,02
2202	MATERIAL INFORMATICO NO INVENTARIABLE	0,00	0,00	0,00	9.428,58
22100	ENERGIA ELECTRICA	0,00	0,00	0,00	5.184,74
22101	AGUA	0,00	0,00	0,00	3.245,33
22102	GAS	0,00	0,00	0,00	1.000,00
22103	COMBUSTIBLE	0,00	0,00	0,00	1.000,00
2212	INSTRUM. Y PEQ. UTILLAJE SANITARIO	0,00	0,00	0,00	1.000,00
2213	INSTRUM.Y PEQ. UTILLAJE NO SANITARIO	0,00	0,00	0,00	569,71
22140	LENCERIA	0,00	0,00	0,00	100,00
22141	VESTUARIO	0,00	0,00	0,00	200,00
22164	OTRO MATERIAL SANITARIO	0,00	0,00	0,00	100,00
2217	MAT.NO SANIT.PARA CONSUMO Y REPOSIC.	0,00	0,00	0,00	572,69
2219	OTROS SUMINISTROS	0,00	0,00	0,00	3.997,40
22200	SERV.DE TELECOMUNICACIONES	0,00	0,00	0,00	5.291,42
2221	POSTALES Y MENSAJERIA	0,00	0,00	0,00	-2.368,20
2229	OTRAS	0,00	0,00	0,00	300,00
223	TRANSPORTES	0,00	0,00	0,00	-290,99
2240	EDIFICIOS Y LOCALES	0,00	0,00	0,00	1.480,36
2241	VEHICULOS	0,00	0,00	0,00	500,00
2248	OTRO INMOVILIZADO	0,00	0,00	0,00	500,00
2249	OTROS RIESGOS	0,00	0,00	0,00	500,00
2250	ESTATALES	0,00	0,00	0,00	500,00
2251	AUTONOMICOS	0,00	0,00	0,00	100,00
2252	LOCALES	0,00	0,00	0,00	400,00
22620	DE GESTION ADMINISTRATIVA	0,00	0,00	0,00	1.000,00
22621	DE COMUNICACION	0,00	0,00	0,00	58.488,98
2263	JURIDICOS, CONTENCIOSOS	0,00	0,00	0,00	200,00
22660	REUNIONES,CONFEREN.Y CELEBRAC.ACTOS	0,00	0,00	0,00	5.000,00
22661	CURSOS DE FORMACION	0,00	0,00	0,00	7.838,60
2269	OTROS	0,00	0,00	0,00	5.000,00
2270	INFORMES,DICT.Y OTRAS ACTUA.PROFES.	0,00	0,00	0,00	5.000,00
2271	ESTUDIOS,PROYEC.INVES.Y OTRAS ACTIV.	0,00	0,00	0,00	0,00
2273	LIMPIEZA Y ASEO	0,00	0,00	0,00	4.236,85
2274	SEGURIDAD	0,00	0,00	0,00	3.300,16
2276	SERV. CONTRATADOS ADMINISTRATIVOS	0,00	0,00	0,00	2.200,00
22782	SERVICIOS DE CARACTER INFORMATICO	0,00	0,00	0,00	3.405,17
2279	OTROS	0,00	0,00	0,00	11.968,54
	TOTAL ARTICULO 22 MATER.SUMINIST.Y OTROS	0,00	0,00	0,00	128.567,12
230	DIETAS	0,00	0,00	0,00	2.606,97
231	LOCOMOCION	0,00	0,00	0,00	-5.276,79
232	TRASLADOS	0,00	0,00	0,00	100,00
233	OTRAS INDEMNIZACIONES	0,00	0,00	0,00	100,00
	TOTAL ARTICULO 23 INDEMNIZ.RAZON SERVICIO	0,00	0,00	0,00	-2.469,82
	TOTAL CAPITULO 2 GAST.CORRIENT.BIENES Y SERV.	0,00	0,00	0,00	147.288,71
623	MAQUINARIA, INSTALACIONES Y UTILLAJE	0,00	0,00	0,00	2.000,00
625	MOBILIARIO Y ENSERES	0,00	0,00	0,00	5.000,00
626	EQUIPOS PARA PROCESOS DE INFORMACION	0,00	0,00	0,00	5.000,00
	TOTAL ARTICULO 62 INVERSIONES NUEVAS	0,00	0,00	0,00	12.000,00
639	INMOVILIZADO INMATERIAL	0,00	0,00	0,00	-10.533,18
	TOTAL ARTICULO 63 INVERSIONES DE REPOSICION	0,00	0,00	0,00	-10.533,18
	TOTAL CAPITULO 6 INVERSIONES REALES	0,00	0,00	0,00	1.466,82
	TOTAL PROGRAMA 36	0,00	0,00	0,00	248.192,33
	TOTAL GRUPO PROGRAMA 34 OTROS SERVICIOS SOCIALES	0,00	0,00	0,00	248.192,33

REMANENTES DE CRÉDITO  
EJERCICIO: 2009

MUTUA: EGARSAT

Nº: 276

CLASIFICACIÓN FUNCIONAL POR PROGRAMAS: 4364

GESTION DEL PATRIMONIO

CLASIFICACIÓN ECONÓMICA	EXPLICACIÓN	REMANENTES COMPROMETIDOS		REMANENTES NO COMPROMETIDOS	
		INCORPORABLES	NO INCORPORABLES	INCORPORABLES	NO INCORPORABLES
7204	A LA TESORERIA	0,00	0,00	0,00	0,94
	TOTAL ARTICULO 72 A LA SEGURIDAD SOCIAL	0,00	0,00	0,00	0,94
	TOTAL CAPITULO 7 TRANSFERENC. DE CAPITAL	0,00	0,00	0,00	0,94
800	A CORTO PLAZO	0,00	0,00	0,00	8.804.040,00
801	A LARGO PLAZO	0,00	0,00	0,00	248.354,66
	TOTAL ARTICULO 80 ADQ.DEUDA SECT.PUBLICO	0,00	0,00	0,00	9.052.394,66
810	A CORTO PLAZO	0,00	0,00	0,00	1.000.000,00
811	A LARGO PLAZO	0,00	0,00	0,00	1.076.810,00
	TOTAL ARTICULO 81 ADQUI.OBLI.Y BONOS FUERA S.P.	0,00	0,00	0,00	2.076.810,00
	TOTAL CAPITULO 8 ACTIVOS FINANCIEROS	0,00	0,00	0,00	11.129.204,66
	TOTAL PROGRAMA 64	0,00	0,00	0,00	11.129.205,60
	TOTAL GRUPO PROGRAMA 43 GESTION DEL PATRIMONIO	0,00	0,00	0,00	11.129.205,60

REMANENTES DE CRÉDITO  
EJERCICIO: 2009

MUTUA: EGARSAT

Nº: 276

CLASIFICACIÓN FUNCIONAL POR PROGRAMAS: 4591

ADMON.SERVIC. GRLES.DE TESOR

CLASIFICACIÓN ECONÓMICA	EXPLICACIÓN	REMANENTES COMPROMETIDOS		REMANENTES NO COMPROMETIDOS	
		INCORPORABLES	NO INCORPORABLES	INCORPORABLES	NO INCORPORABLES
1300	ALTOS CARGOS	0,00	0,00	0,00	6.000,00
13019	OTROS DIRECTIVOS	0,00	0,00	0,00	9.545,50
13090	RETRIBUCIONES BASICAS Y OTRAS REMUN.	0,00	0,00	0,00	153.455,46
1310	RETRIBUCIONES BASICAS Y OTRAS REMUN.	0,00	0,00	0,00	63.849,23
1343	OTROS PERSONAL LABORAL FIJO	0,00	0,00	0,00	-8.822,87
137	CONTRIB.A PLANES DE PENSIONES	0,00	0,00	0,00	77.000,00
	TOTAL ARTICULO 13 LABORALES	0,00	0,00	0,00	301.027,32
1600	CUOTAS DE LA SEGURIDAD SOCIAL	0,00	0,00	0,00	70.491,64
161	PRESTACIONES COMPLEMENTARIAS	0,00	0,00	0,00	1.042,22
1620	FORM.Y PERFECCIONAM. DEL PERSONAL	0,00	0,00	0,00	26.106,41
1621	SERVICIOS DE COMEDOR	0,00	0,00	0,00	21.018,12
1624	ACCION SOCIAL GENERAL	0,00	0,00	0,00	1.020,00
1625	SEGUROS	0,00	0,00	0,00	3.430,00
1629	OTROS	0,00	0,00	0,00	-32.921,32
	TOTAL ARTICULO 16 CUOT.PREST.Y GAST.SOC.	0,00	0,00	0,00	90.187,07
	TOTAL CAPITULO 1 GASTOS DE PERSONAL	0,00	0,00	0,00	391.214,39
202	ARRENDAM.EDIF.Y OTRAS CONSTRUCCIONES	0,00	0,00	0,00	37.763,41
203	ARRENDAM.MAQUIN.,INSTAL. Y UTILLAJE	0,00	0,00	0,00	3.000,00
204	ARRENDAM.DE MAT.TRANSPORTE	0,00	0,00	0,00	-7.485,26
205	ARRENDAM.DE MOBILIARIO Y ENSERES	0,00	0,00	0,00	2.533,92
206	ARREND.EQUIP.PARA PROCESOS DE INFORM	0,00	0,00	0,00	1.500,00
208	ARREND.DE OTRO INMOVILIZADO MATERIAL	0,00	0,00	0,00	1.500,00
209	CANONES	0,00	0,00	0,00	100,00
	TOTAL ARTICULO 20 ARRENDAMIENTOS Y CANONES	0,00	0,00	0,00	38.912,07
212	EDIFICIOS Y OTRAS CONSTRUCCIONES	0,00	0,00	0,00	4.996,54
213	MAQUINARIA,INSTALACIONES Y UTILLAJE	0,00	0,00	0,00	5.988,56
214	ELEMENTOS DE TRANSPORTE	0,00	0,00	0,00	9.896,79
215	MOBILIARIO Y ENSERES	0,00	0,00	0,00	9.815,17
216	EQUIPOS PARA PROCESOS DE INFORMACION	0,00	0,00	0,00	47.484,76
219	OTRO INMOVILIZADO MATERIAL	0,00	0,00	0,00	50,00
	TOTAL ARTICULO 21 REPARACION,MANTEN.Y CONSERV.	0,00	0,00	0,00	78.231,82
2200	ORDINARIO NO INVENTARIABLE	0,00	0,00	0,00	-5.846,48
2201	PRENSA, REV., LIBROS Y OTRAS PUBLIC.	0,00	0,00	0,00	49.993,87
2202	MATERIAL INFORMATICO NO INVENTARIABL	0,00	0,00	0,00	24.286,54
22100	ENERGIA ELECTRICA	0,00	0,00	0,00	35.643,92
22101	AGUA	0,00	0,00	0,00	1.686,24
22102	GAS	0,00	0,00	0,00	862,28
22103	COMBUSTIBLE	0,00	0,00	0,00	2.450,81
2213	INSTRUM.Y PEQ. UTILLAJE NO SANITARIO	0,00	0,00	0,00	41.792,05
2217	MAT.NO SANIT.PARA CONSUMO Y REPOSIC.	0,00	0,00	0,00	1.482,28
2219	OTROS SUMINISTROS	0,00	0,00	0,00	72.758,39
22200	SERV.DE TELECOMUNICACIONES	0,00	0,00	0,00	-28.645,41
2221	POSTALES Y MENSAJERIA	0,00	0,00	0,00	4.139,94
2229	OTRAS	0,00	0,00	0,00	2.400,00
223	TRANSPORTES	0,00	0,00	0,00	14.951,72
2240	EDIFICIOS Y LOCALES	0,00	0,00	0,00	-1.309,23
2241	VEHICULOS	0,00	0,00	0,00	6.500,00
2248	OTRO INMOVILIZADO	0,00	0,00	0,00	6.700,00
2249	OTROS RIESGOS	0,00	0,00	0,00	21.000,00
2250	ESTATALES	0,00	0,00	0,00	600,00
2251	AUTONOMICOS	0,00	0,00	0,00	1.707,95
2252	LOCALES	0,00	0,00	0,00	10.820,98
22620	DE GESTION ADMINISTRATIVA	0,00	0,00	0,00	72.374,01
22621	DE COMUNICACION	0,00	0,00	0,00	211.294,64
2263	JURIDICOS, CONTENCIOSOS	0,00	0,00	0,00	7.600,00
2265	CUOTAS DE ASOCIACION	0,00	0,00	0,00	390,76
22660	REUNIONES,CONFEREN.Y CELEBRAC.ACTOS	0,00	0,00	0,00	111.489,06
22661	CURSOS DE FORMACION	0,00	0,00	0,00	-17.292,58
2269	OTROS	0,00	0,00	0,00	3.302,92
2270	INFORMES,DICT.Y OTRAS ACTUA.PROFES.	0,00	0,00	0,00	1.944,52
2273	LIMPIEZA Y ASEO	0,00	0,00	0,00	33.372,75
2274	SEGURIDAD	0,00	0,00	0,00	66.035,80
2276	SERV. CONTRATADOS ADMINISTRATIVOS	0,00	0,00	0,00	18.488,70
22782	SERVICIOS DE CARACTER INFORMATICO	0,00	0,00	0,00	134.472,38
22783	COLA EN LA GES.DE LAS MATEP.DE SEG.S	0,00	0,00	0,00	5.584,79
2279	OTROS	0,00	0,00	0,00	25.249,67
	TOTAL ARTICULO 22 MATER.SUMINIST.Y OTROS	0,00	0,00	0,00	938.283,27
230	DIETAS	0,00	0,00	0,00	26.608,45
231	LOCOMOCION	0,00	0,00	0,00	38.288,69
232	TRASLADOS	0,00	0,00	0,00	1.000,00
233	OTRAS INDEMNIZACIONES	0,00	0,00	0,00	1.000,00
	TOTAL ARTICULO 23 INDEMNIZ.RAZON SERVICIO	0,00	0,00	0,00	66.897,14
240	GASTOS DE EDICION Y DISTRIBUCION	0,00	0,00	0,00	10.000,00
	TOTAL ARTICULO 24 GASTOS DE PUBLICACIONES	0,00	0,00	0,00	10.000,00
	TOTAL CAPITULO 2 GAST.CORRIENT.BIENES Y SERV.	0,00	0,00	0,00	1.132.324,30
359	OTROS GASTOS FINANCIEROS	0,00	0,00	0,00	2.125,95
	TOTAL ARTICULO 35 INTERES.DEMORA Y OTROS GASTOS	0,00	0,00	0,00	2.125,95
	TOTAL CAPITULO 3 GASTOS FINANCIEROS	0,00	0,00	0,00	2.125,95
4296	A CENTROS MANCOMUNADOS	0,00	0,00	0,00	222.302,23
	TOTAL ARTICULO 42 A LA SEGURIDAD SOCIAL	0,00	0,00	0,00	222.302,23
4801	A O.S.Y EMP.COM.PAR.COMIS.CONTRL...	0,00	0,00	0,00	27.312,88
	TOTAL ARTICULO 48 A FAMIL.E INST.SIN F.LUCRO	0,00	0,00	0,00	27.312,88
	TOTAL CAPITULO 4 TRANSFERENC. CORRIENTES	0,00	0,00	0,00	249.615,11
623	MAQUINARIA, INSTALACIONES Y UTILLAJE	0,00	0,00	0,00	841.221,34
625	MOBILIARIO Y ENSERES	0,00	0,00	0,00	84.939,70
626	EQUIPOS PARA PROCESOS DE INFORMACION	0,00	0,00	0,00	12.740,47
629	INMOVILIZADO INMATERIAL	0,00	0,00	0,00	-1.925,60
	TOTAL ARTICULO 62 INVERSIONES NUEVAS	0,00	0,00	0,00	936.975,91
6321	CONSTRUCCIONES	0,00	0,00	0,00	-447.523,90
635	MOBILIARIO Y ENSERES	0,00	0,00	0,00	-1.032,72
636	EQUIPOS PARA PROCESOS DE INFORMACION	0,00	0,00	0,00	-7.286,42
639	INMOVILIZADO INMATERIAL	0,00	0,00	0,00	-101.747,59
	TOTAL ARTICULO 63 INVERSIONES DE REPOSICION	0,00	0,00	0,00	-557.590,63
	TOTAL CAPITULO 6 INVERSIONES REALES	0,00	0,00	0,00	379.385,28
7206	A CENTROS MANCOMUNADOS	0,00	0,00	0,00	16.530,00
	TOTAL ARTICULO 72 A LA SEGURIDAD SOCIAL	0,00	0,00	0,00	16.530,00
	TOTAL CAPITULO 7 TRANSFERENC. DE CAPITAL	0,00	0,00	0,00	16.530,00
8300	AL PERSONAL	0,00	0,00	0,00	86.050,00
8301	OTROS	0,00	0,00	0,00	110.000,00
8310	AL PERSONAL	0,00	0,00	0,00	100.000,00
	TOTAL ARTICULO 83 CONC.PRESTAM.NO PUBLIC.	0,00	0,00	0,00	296.050,00
8400	A CORTO PLAZO	0,00	0,00	0,00	10.000,00
8401	A LARGO PLAZO	0,00	0,00	0,00	300.000,00
8410	A CORTO PLAZO	0,00	0,00	0,00	477.127,42

REMANENTES DE CRÉDITO  
EJERCICIO: 2009

MUTUA: EGARSAT

Nº: 276

CLASIFICACIÓN FUNCIONAL POR PROGRAMAS: 4591

ADMON.SERVIC. GRLES.DE TESOR

CLASIFICACIÓN ECONÓMICA	EXPLICACIÓN	REMANENTES COMPROMETIDOS		REMANENTES NO COMPROMETIDOS	
		INCORPORABLES	NO	INCORPORABLES	NO INCORPORABLES
			INCORPORABLES		
8411	A LARGO PLAZO	0,00	0,00	0,00	189.676,53
	TOTAL ARTICULO 84      CONST.DE DEPOSITOS Y FIANZAS	0,00	0,00	0,00	976.803,95
	TOTAL CAPITULO 8      ACTIVOS FINANCIEROS	0,00	0,00	0,00	1.272.853,95
	TOTAL PROGRAMA 91	0,00	0,00	0,00	3.444.048,98
	TOTAL GRUPO PROGRAMA 45      ADMON.SERVIC. GRLES.DE TESOR	0,00	0,00	0,00	3.444.048,98
	TOTAL GENERAL	0,00	0,00	0,00	34.106.949,55



## CLASIFICACIÓN FUNCIONAL DEL GASTO

MUTUA: EGARSAT

EJERCICIO: 2009

Nº: 276

PROGRAMA	EXPLICACIÓN	CRÉDITOS PRESUPUESTARIOS			OBLIGACIONES RECONOCIDAS NETAS	REMANENTES DE CRÉDITO	PAGOS	OBLIGACIONES PENDIENTES DE PAGO A 31 DE DICIEMBRE
		INICIALES	MODIFICACIÓN	DEFINITIVOS				
1102		111.232.510,00	-4.889.000,00	106.343.510,00	97.540.419,33	8.803.090,67	97.440.645,08	99.774,25
1105		76.421.430,00	1.385.000,00	77.806.430,00	73.027.614,77	4.778.815,23	73.018.682,40	8.932,37
	TOTAL GRUPO PROGRAMA 11 ECONOMICAS CONTRIB.	187.653.940,00	-3.504.000,00	184.149.940,00	170.568.034,10	13.581.905,90	170.459.327,48	108.706,62
2122		33.069.810,00	2.848.000,00	35.917.810,00	30.475.118,29	5.442.691,71	29.204.672,88	1.270.445,41
	SALUD	33.069.810,00	2.848.000,00	35.917.810,00	30.475.118,29	5.442.691,71	29.204.672,88	1.270.445,41
2224		4.484.680,00	750.000,00	5.234.680,00	4.973.774,97	260.905,03	4.758.751,99	215.022,98
	TOTAL GRUPO PROGRAMA 22 ATENCION ESPECIALIZADA	4.484.680,00	750.000,00	5.234.680,00	4.973.774,97	260.905,03	4.758.751,99	215.022,98
3436		1.155.830,00	-282.000,00	873.830,00	625.637,67	248.192,33	605.825,06	19.812,61
	TOTAL GRUPO PROGRAMA 34 OTROS SERVICIOS SOCIALES	1.155.830,00	-282.000,00	873.830,00	625.637,67	248.192,33	605.825,06	19.812,61
4364		37.208.720,00	537.664,00	37.746.384,00	26.617.178,40	11.129.205,60	26.617.178,40	
	TOTAL GRUPO PROGRAMA 43 GESTION DEL PATRIMONIO	37.208.720,00	537.664,00	37.746.384,00	26.617.178,40	11.129.205,60	26.617.178,40	
4591		13.784.200,00	263.000,00	14.047.200,00	10.603.151,02	3.444.048,98	10.439.887,13	163.263,89
	TOTAL GRUPO PROGRAMA 45 TESOR	13.784.200,00	263.000,00	14.047.200,00	10.603.151,02	3.444.048,98	10.439.887,13	163.263,89
	TOTAL GENERAL	277.357.180,00	612.664,00	277.969.844,00	243.862.894,45	34.106.949,55	242.085.642,94	1.777.251,51

PROYECTOS DE INVERSIÓN  
EJERCICIO: 2009

Mutua: EGARSAT Nº: 276

CLASIFICACIÓN FUNCIONAL POR PROGRAMAS. 1102

CÓDIGO PROYECTO	EXPLICACIÓN	COSTE TOTAL ACTUALIZADO	EJERCICIO INICIAL	EJERCICIO FINAL	INVERSIÓN REALIZADA A 1 DE ENERO	INVERSIÓN REALIZADA EN EL EJERCICIO	ANUALIDADES PENDIENTES			
							EJERCICIO 2010	EJERCICIO 2011	EJERCICIO 2012	EJERCICIO 2013
						47.977,64				
110208630111	APLIC.INFORMATICAS ADM. ITAT - SSCC EQUIPOS PARA PROC. INFOR. ADM. ITCC -					6.158,46				
110208620211	SABADELL ILLA					912,71				
110208630311	APLIC.INFORMATICAS ADM. ITCC - SSCC					29.611,89				
110208630411	APLIC.INFORMATICAS CONTROL MEDICO ITCC - SSCC EQUIPOS PARA PROC. INFOR. ADM. ITAT -					5.600,42				
110226620511	LOGROÑO					2313,5				
110226630611	GAST. PRIMER ESTAB. ADM. ITAT - LOGROÑO					2.693,42				
110230620711	MAQ. APARAT. MED. ASIST. ADM. ITAT - CARTAGENA					687,24				

PROYECTOS DE INVERSIÓN  
EJERCICIO: 2009

Mutua: EGARSAT Nº: 276

CLASIFICACIÓN FUNCIONAL POR PROGRAMAS. 1102

CÓDIGO PROYECTO	EXPLICACIÓN	COSTE TOTAL ACTUALIZADO	EJERCICIO INICIAL	EJERCICIO FINAL	INVERSIÓN REALIZADA A 1 DE ENERO	INVERSIÓN REALIZADA EN EL EJERCICIO	ANUALIDADES PENDIENTES			
							EJERCICIO 2010	EJERCICIO 2011	EJERCICIO 2012	EJERCICIO 2013

PROYECTOS DE INVERSIÓN  
EJERCICIO: 2009

Mutua: EGARSAT Nº: 276

CLASIFICACIÓN FUNCIONAL POR PROGRAMAS. 1105

CÓDIGO PROYECTO	EXPLICACIÓN	COSTE TOTAL ACTUALIZADO	EJERCICIO INICIAL	EJERCICIO FINAL	INVERSIÓN REALIZADA A 1 DE ENERO	INVERSIÓN REALIZADA EN EL EJERCICIO	ANUALIDADES PENDIENTES			
							EJERCICIO 2010	EJERCICIO 2011	EJERCICIO 2012	EJERCICIO 2013
						8.896,04				
110508620100	EQUIPOS PROC. INFOR. SERV. JURID. - SSCC					8.896,04				

PROYECTOS DE INVERSIÓN  
EJERCICIO: 2009

Mutua: EGARSAT Nº: 276

CLASIFICACIÓN FUNCIONAL POR PROGRAMAS. 1105

CÓDIGO PROYECTO	EXPLICACIÓN	COSTE TOTAL ACTUALIZADO	EJERCICIO INICIAL	EJERCICIO FINAL	INVERSIÓN REALIZADA A 1 DE ENERO	INVERSIÓN REALIZADA EN EL EJERCICIO	ANUALIDADES PENDIENTES			
							EJERCICIO 2010	EJERCICIO 2011	EJERCICIO 2012	EJERCICIO 2013

PROYECTOS DE INVERSIÓN  
EJERCICIO: 2009

Mutua: EGARSAT Nº: 276

CLASIFICACIÓN FUNCIONAL POR PROGRAMAS. 2122

CÓDIGO PROYECTO	EXPLICACIÓN	COSTE TOTAL ACTUALIZADO	EJERCICIO INICIAL	EJERCICIO FINAL	INVERSIÓN REALIZADA A 1 DE ENERO	INVERSIÓN REALIZADA EN EL EJERCICIO	ANUALIDADES PENDIENTES			
							EJERCICIO 2010	EJERCICIO 2011	EJERCICIO 2012	EJERCICIO 2013
						1.199.695,67				
212208620111	MOBILIARIO Y ENSERES ADM. ITAT - S. CUGAT					271,44				
212208630212	APARATOS MEDICOS GEST. SAN. - BCN - J. TARR					295,8				
212208620312	EQUIPOS PARA PROC. INFOR. GEST. SAN. - BCN - J. TARR					889,71				
212208620412	APARATOS MEDICOS GEST. SAN. - ABRERA					9.559,58				
212208630512	GAST. PRIMER ESTAB. GEST. SAN. - ABRERA					12.313,19				
212208620612	MOBILIARIO Y ENSERES GEST. SAN. - ABRERA					3.648,97				
212208630712	APARATOS MEDICOS GEST. SAN. - CASTELLAR					6741				
212208630812	GAST. PRIMER ESTAB. GEST. SAN. - CASTELLAR					818,73				
212208630912	GAST. PRIMER ESTAB. GEST. SAN. - CORNELLÀ					1.552,47				
212208631012	GAST. PRIMER ESTAB. GEST. SAN. - D. MAR					137.518,92				
212208631112	MOBILIARIO GEST. SAN. - D. MAR					296,4				
212208631212	GAST. PRIMER ESTAB. GEST. SAN. - RUBÍ					2.878,51				
212208621312	CONST. SANITARIAS GEST. SAN. - SABADELL ILLA					228.754,27				
212208631412	CONST. SANITARIAS GEST. SAN. - SABADELL ILLA					477.360,94				
212208621512	EQUIPOS PARA PROC. INFOR. GEST. SAN. - SABADELL ILLA					754				
212208621612	INMOV.INMATERIAL - SOFTWARE GEST. SAN. - SABADELL ILLA					13.991,83				
212208621712	INSTALACIONES SANITARIAS GEST. SAN. - SABADELL ILLA					3.118,08				
212208631812	APARATOS MEDICOS GEST. SAN. - SSCC					1.206,96				
212208621912	EQUIPOS PARA PROC. INFOR. GEST. SAN. - SSCC					22.775,83				
212208632012	EQUIPOS PARA PROC. INFOR. GEST. SAN. - SSCC					1,102				
212208632112	APLIC.INFORMATICAS GEST. SAN. - SSCC					219.027,63				
212208622212	INMOV.INMATERIAL - SOFTWARE GEST. SAN. - SSCC					8,120				
212208632312	MOBILIARIO Y ENSERES GEST. SAN. - SSCC					564,97				
212208622412	MOBILIARIO Y ENSERES GEST. SAN. - SSCC					2.171,52				
212208632512	APARATOS MEDICOS GEST. SAN. - TERRASSA					3.075,67				
212208622612	EQUIPOS PARA PROC. INFOR. GEST. SAN. - TERRASSA					2.134,40				
212208622712	MOBILIARIO Y ENSERES GEST. SAN. - TERRASSA					657,43				
212208632841	APARATOS MEDICOS REHAB. - CORNELLÀ					9.652,66				
212208622941	APARATOS MEDICOS REHAB. - SABADELL EST.					1.872,29				
212208623041	APARATOS MEDICOS REHAB. - TERRASSA					9,522				
212208633141	TERRASSA					1.252,22				
212208633241	GAST. PRIMER ESTAB. REHAB. - TERRASSA					177,65				
212217633312	GAST. PRIMER ESTAB. GEST. SAN. - GIRONA VILAB.					15.618,60				

PROYECTOS DE INVERSIÓN  
EJERCICIO: 2009

Mutua: EGARSAT Nº: 276

CLASIFICACIÓN FUNCIONAL POR PROGRAMAS. 2122

CÓDIGO PROYECTO	EXPLICACIÓN	COSTE TOTAL ACTUALIZADO	EJERCICIO INICIAL	EJERCICIO FINAL	INVERSIÓN REALIZADA A 1 DE ENERO	INVERSIÓN REALIZADA EN EL EJERCICIO	ANUALIDADES PENDIENTES			
							EJERCICIO 2010	EJERCICIO 2011	EJERCICIO 2012	EJERCICIO 2013

PROYECTOS DE INVERSIÓN  
EJERCICIO: 2009

Mutua: EGARSAT Nº: 276

CLASIFICACIÓN FUNCIONAL POR PROGRAMAS. 2224

CÓDIGO PROYECTO	EXPLICACIÓN	COSTE TOTAL ACTUALIZADO	EJERCICIO INICIAL	EJERCICIO FINAL	INVERSIÓN REALIZADA A 1 DE ENERO	INVERSIÓN REALIZADA EN EL EJERCICIO	ANUALIDADES PENDIENTES			
							EJERCICIO 2010	EJERCICIO 2011	EJERCICIO 2012	EJERCICIO 2013



PROYECTOS DE INVERSIÓN  
EJERCICIO: 2009

Mutua: EGARSAT Nº: 276

CLASIFICACIÓN FUNCIONAL POR PROGRAMAS. 2224

CÓDIGO PROYECTO	EXPLICACIÓN	COSTE TOTAL ACTUALIZADO	EJERCICIO INICIAL	EJERCICIO FINAL	INVERSIÓN REALIZADA A 1 DE ENERO	INVERSIÓN REALIZADA EN EL EJERCICIO	ANUALIDADES PENDIENTES			
							EJERCICIO 2010	EJERCICIO 2011	EJERCICIO 2012	EJERCICIO 2013

PROYECTOS DE INVERSIÓN  
EJERCICIO: 2009

Mutua: EGARSAT Nº: 276

CLASIFICACIÓN FUNCIONAL POR PROGRAMAS. 3436

CÓDIGO PROYECTO	EXPLICACIÓN	COSTE TOTAL ACTUALIZADO	EJERCICIO INICIAL	EJERCICIO FINAL	INVERSIÓN REALIZADA A 1 DE ENERO	INVERSIÓN REALIZADA EN EL EJERCICIO	ANUALIDADES PENDIENTES			
							EJERCICIO 2010	EJERCICIO 2011	EJERCICIO 2012	EJERCICIO 2013
						10.533,18				
343608630171	APLIC.INFORMATICAS PREVENCIÓN - SSCC					10.533,18				

PROYECTOS DE INVERSIÓN  
EJERCICIO: 2009

Mutua: EGARSAT Nº: 276

CLASIFICACIÓN FUNCIONAL POR PROGRAMAS. 3436

CÓDIGO PROYECTO	EXPLICACIÓN	COSTE TOTAL ACTUALIZADO	EJERCICIO INICIAL	EJERCICIO FINAL	INVERSIÓN REALIZADA A 1 DE ENERO	INVERSIÓN REALIZADA EN EL EJERCICIO	ANUALIDADES PENDIENTES			
							EJERCICIO 2010	EJERCICIO 2011	EJERCICIO 2012	EJERCICIO 2013

PROYECTOS DE INVERSIÓN  
EJERCICIO: 2009

Mutua: EGARSAT Nº: 276

CLASIFICACIÓN FUNCIONAL POR PROGRAMAS. 4364

CÓDIGO PROYECTO	EXPLICACIÓN	COSTE TOTAL ACTUALIZADO	EJERCICIO INICIAL	EJERCICIO FINAL	INVERSIÓN REALIZADA A 1 DE ENERO	INVERSIÓN REALIZADA EN EL EJERCICIO	ANUALIDADES PENDIENTES			
							EJERCICIO 2010	EJERCICIO 2011	EJERCICIO 2012	EJERCICIO 2013

PROYECTOS DE INVERSIÓN  
EJERCICIO: 2009

Mutua: EGARSAT Nº: 276

CLASIFICACIÓN FUNCIONAL POR PROGRAMAS. 4364

CÓDIGO PROYECTO	EXPLICACIÓN	COSTE TOTAL ACTUALIZADO	EJERCICIO INICIAL	EJERCICIO FINAL	INVERSIÓN REALIZADA A 1 DE ENERO	INVERSIÓN REALIZADA EN EL EJERCICIO	ANUALIDADES PENDIENTES			
							EJERCICIO 2010	EJERCICIO 2011	EJERCICIO 2012	EJERCICIO 2013

PROYECTOS DE INVERSIÓN  
EJERCICIO: 2009

Mutua: EGARSAT Nº: 276

CLASIFICACIÓN FUNCIONAL POR PROGRAMAS. 4591

CÓDIGO PROYECTO	EXPLICACIÓN	COSTE TOTAL ACTUALIZADO	EJERCICIO INICIAL	EJERCICIO FINAL	INVERSION REALIZADA A 1 DE ENERO	INVERSION REALIZADA EN EL EJERCICIO	ANUALIDADES PENDIENTES			
							EJERCICIO 2010	EJERCICIO 2011	EJERCICIO 2012	EJERCICIO 2013
						572.614,72				
459101630103	GAST. PRIMER ESTAB. DEL. - VITORIA					2.214,90				
459102630203	GAST. PRIMER ESTAB. DEL. - ALBACETE					1.710,54				
459104630303	GAST. PRIMER ESTAB. DEL. - ALMERIA					5.461,84				
459108630400	EQUIPOS PARA PROC. INFOR. ADM. GENERAL - SSCC					1.576,90				
459108630500	GAST. PRIMER ESTAB. ADM. GENERAL - SSCC					11.119,94				
459108630600	APLIC.INFORMATICAS ADM. GENERAL - SSCC					49.083,29				
459108620700	MAQUINARIA, INSTALACIONES Y UTILLAJE ADM. GENERAL - SSCC					778,66				
459108630800	MOBILIARIO ADM. GENERAL - SSCC					365,4				
459108620900	MOBILIARIO Y ENSERES ADM. GENERAL - SSCC					887,4				
459108631003	GAST. PRIMER ESTAB. DEL. - BADALONA					123.327				
459108631103	MOBILIARIO DEL. - BADALONA					316,26				
459108631203	GAST. PRIMER ESTAB. DEL. - GRANOLLERS R. CASA.					16.936,70				
459108631303	GAST. PRIMER ESTAB. DEL. - VILAFRANCA					128.874,37				
459108631403	MOBILIARIO DEL. - VILAFRANCA					351,06				
459108621500	EQUIPOS PARA PROC. INFOR. GERENCIA - SSCC					2.577				
459108631600	GAST. PRIMER ESTAB. GERENCIA - SSCC					2.208,07				
459108621700	MOBILIARIO Y ENSERES GERENCIA - SSCC					2.172,90				
459108631800	APLIC.INFORMATICAS RRHH - SSCC					10.016,83				
459108631900	SSCC					5.709,52				
459108632000	APLIC.INFORMATICAS SITEMAS INF.- SSCC					42.647,47				
459108622100	INMOV.INMATERIAL - SOFTWARE SITEMAS INF.- SSCC					1.925,60				
459126622203	EQUIPOS PARA PROC. INFOR. DEL. - LOGROÑO					1.080,42				
459126632303	GAST. PRIMER ESTAB. DEL. - LOGROÑO					11.134,32				
459128632403	GAST. PRIMER ESTAB. DEL. - MADRID CAST.					9.548,51				
459130632503	GAST. PRIMER ESTAB. DEL. - CARTAGENA					7.516,36				
459130622603	EQUIPOS PARA PROC. INFOR. DEL. - MURCIA					3.244,29				
459133632703	GAST. PRIMER ESTAB. DEL. - OVIEDO					97.774,63				
459136622803	PONTEVEDRA					2.357,82				
459136632903	GAST. PRIMER ESTAB. DEL. - PONTEVEDRA					29.696,72				

PROYECTOS DE INVERSIÓN  
EJERCICIO: 2009

Mutua: EGARSAT Nº: 276

CLASIFICACIÓN FUNCIONAL POR PROGRAMAS. 4591

CÓDIGO PROYECTO	EXPLICACIÓN	COSTE TOTAL ACTUALIZADO	EJERCICIO INICIAL	EJERCICIO FINAL	INVERSIÓN REALIZADA A 1 DE ENERO	INVERSIÓN REALIZADA EN EL EJERCICIO	ANUALIDADES PENDIENTES			
							EJERCICIO 2010	EJERCICIO 2011	EJERCICIO 2012	EJERCICIO 2013





- 
- 4.5 CONTRATACIÓN ADMINISTRATIVA
  - 4.6 PERSONAL
  - 4.7 ACREEDORES POR OPERACIONES PENDIENTES  
DE APLICAR A PRESUPUESTO
  - 4.8 COMPROMISOS DE GASTO CON CARGO A  
PRESUPUESTOS DE EJERCICIOS POSTERIORES
  - 4.9 OBLIGACIONES DE PRESUPUESTOS CERRADOS
  - 4.10 GASTOS DE ADMINISTRACIÓN
  - 4.11 PRESTACIONES CONCEDIDAS POR LA COMISIÓN  
DE PRESTACIONES ESPECIALES
  - 4.12 INFORMACIÓN SOBRE EL BALANCE DE RESULTADOS  
E INFORME DE GESTIÓN
-



## CONTRATACIÓN ADMINISTRATIVA.

EJERCICIO: 2009

Mutua: EGARSAT N°: 276

### I. Contratación administrativa. Procedimientos y formas de adjudicación

TIPO DE CONTRATO	PROCEDIMIENTO ABIERTO		PROCEDIMIENTO RESTRINGIDO		PROCEDIMIENTO NEGOCIADO		DIÁLOGO COMPETITIVO	ADJUDICACIÓN DIRECTA	OTROS PROCEDIMIENTOS DE ADJUDICACIÓN	TOTAL
	MULTIPLIC. CRITERIOS	UNICO CRITERIO	MULTIPLIC. CRITERIOS	UNICO CRITERIO	CON PUBLICIDAD	SIN PUBLICIDAD				
- De obras	332.309,33				1.339.560,07					1671869,4
- De suministro	1.072.275,79									1.072.275,79
- Patrimoniales										
- De gestión de servicios públicos										
- De servicios	11.723.462,77									#####
- De concesión de obra pública										
- De colaboración entre el sector público y el sector privado										
- De carácter administrativo especial										
- Otros										

## CONTRATACIÓN ADMINISTRATIVA.

Mutua: EGARSAT N°: 276

EJERCICIO: 2009

### II. Contratación administrativa. Situación de los contratos

TIPO DE CONTRATO	PENDIENTE DE ADJUDICAR A 1 DE ENERO	CONVOCADO EN EL EJERCICIO	ADJUDICADO EN EL EJERCICIO	PENDIENTE DE ADJUDICAR A 31 DE DICIEMBRE
<ul style="list-style-type: none"> <li>- De obras</li> <li>- De suministros</li> <li>- Patrimoniales</li> <li>- De gestión de servicios públicos</li> <li>- De servicios</li> <li>- De concesión de obra pública</li> <li>- De colaboración entre el sector público y el sector privado</li> <li>- De carácter administrativo especial</li> <li>- Otros</li> </ul>	<p style="margin: 0;">987.000</p> <p style="margin: 0;">2.700.000</p>	<p style="margin: 0;">1.717.276,66</p> <p style="margin: 0;">87.703,76</p> <p style="margin: 0;">10.208.214,84</p>	<p style="margin: 0;">1.671.869,40</p> <p style="margin: 0;">1.072.275,79</p> <p style="margin: 0;">11.723.462,77</p>	<p style="margin: 0;">1.032.664</p>

**PERSONAL**

Mutua: EGARSAT N°: 276  
EJERCICIO: 2009

CATEGORIAS	NUMERO DE PERCEPTORES A 31 DE DICIEMBRE	IMPORTES	
Personal Laboral Fijo	379		12.686.933,99
- Altos cargos	1	204.000,00	
- Otros directivos	9	937.234,90	
- Otro personal laboral fijo	369	11.545.699,09	
Personal laboral eventual	32	555.552,47	
Otro personal			
TOTAL.....			<b>13.242.486,46</b>

ACREEDORES POR OPERACIONES PENDIENTES DE APLICAR A PRESUPUESTO

EJERCICIO: 2009

MUTUA: EGARSAT

Nº: 276

EJERCICIO DE PROCEDENCIA	APLICACION PRESUPUESTARIA	EXPLICACION	IMPORTE
-----------------------------	------------------------------	-------------	---------

**COMPROMISOS DE GASTO CON CARGO A PRESUPUESTOS DE EJERCICIOS POSTERIORES  
EJERCICIO: 2009**

Mutua: EGARSAT N°: 276

**Clasificación Funcional Programas. 1102**

CLASIFICACIÓN ECONÓMICA	EXPLICACIÓN	COMPROMISOS DE GASTOS ADQUIRIDOS CON CARGO AL EJERCICIO DEL:				
		AÑO 1	AÑO 2	AÑO 3	AÑO 4	AÑOS SUCESIVOS
	<b>TOTAL PROGRAMA 1101</b>	<b>18.559,71</b>	<b>27.839,56</b>	<b>9.279,86</b>		
22782	COFINANCIACION INSS-MATEPSS DEL PROYECTO DE MIGRACION A PROS@ DEL APLICATIVO ATRIUM	18.559,71	27.839,56	9.279,86		

**COMPROMISOS DE GASTO CON CARGO A PRESUPUESTOS DE EJERCICIOS POSTERIORES  
EJERCICIO: 2009**

Mutua: EGARSAT    N°: 276

**Clasificación Funcional Programas. 1105**

CLASIFICACIÓN ECONÓMICA	EXPLICACIÓN	COMPROMISOS DE GASTOS ADQUIRIDOS CON CARGO AL EJERCICIO DEL:				
		AÑO 1	AÑO 2	AÑO 3	AÑO 4	AÑOS SUCESIVOS
	TOTAL PROGRAMA 1102					



**COMPROMISOS DE GASTO CON CARGO A PRESUPUESTOS DE EJERCICIOS POSTERIORES**  
**EJERCICIO: 2009**

Mutua: EGARSAT N°: 276

**Clasificación Funcional Programas. 2122**

CLASIFICACIÓN ECONÓMICA	EXPLICACIÓN	COMPROMISOS DE GASTOS ADQUIRIDOS CON CARGO AL EJERCICIO DEL:				
		AÑO 1	AÑO 2	AÑO 3	AÑO 4	AÑOS SUCESIVOS
	TOTAL PROGRAMA 1201					

**COMPROMISOS DE GASTO CON CARGO A PRESUPUESTOS DE EJERCICIOS POSTERIORES  
EJERCICIO: 2009**

Mutua: EGARSAT N°: 276

**Clasificación Funcional Programas. 2224**

CLASIFICACIÓN ECONÓMICA	EXPLICACIÓN	COMPROMISOS DE GASTOS ADQUIRIDOS CON CARGO AL EJERCICIO DEL:				
		AÑO 1	AÑO 2	AÑO 3	AÑO 4	AÑOS SUCEIVOS
	TOTAL PROGRAMA 1202					

**COMPROMISOS DE GASTO CON CARGO A PRESUPUESTOS DE EJERCICIOS POSTERIORES  
EJERCICIO: 2009**

Mutua: EGARSAT    Nº: 276

**Clasificación Funcional Programas. 3436**

CLASIFICACIÓN ECONÓMICA	EXPLICACIÓN	COMPROMISOS DE GASTOS ADQUIRIDOS CON CARGO AL EJERCICIO DEL:				
		AÑO 1	AÑO 2	AÑO 3	AÑO 4	AÑOS SUCESIVOS
	TOTAL PROGRAMA 1391					

**COMPROMISOS DE GASTO CON CARGO A PRESUPUESTOS DE EJERCICIOS POSTERIORES**  
**EJERCICIO: 2009**

Mutua: EGARSAT N°: 276

**Clasificación Funcional Programas. 4364**

CLASIFICACIÓN ECONÓMICA	EXPLICACIÓN	COMPROMISOS DE GASTOS ADQUIRIDOS CON CARGO AL EJERCICIO DEL:				
		AÑO 1	AÑO 2	AÑO 3	AÑO 4	AÑOS SUCESIVOS
	TOTAL PROGRAMA 1392					

**COMPROMISOS DE GASTO CON CARGO A PRESUPUESTOS DE EJERCICIOS POSTERIORES  
EJERCICIO: 2009**

Mutua: EGARSAT    Nº: 276

**Clasificación Funcional Programas. 4591**

CLASIFICACIÓN ECONÓMICA	EXPLICACIÓN	COMPROMISOS DE GASTOS ADQUIRIDOS CON CARGO AL EJERCICIO DEL:				
		AÑO 1	AÑO 2	AÑO 3	AÑO 4	AÑOS SUCEIVOS
	TOTAL PROGRAMA 1393					

## OBLIGACIONES DE PRESUPUESTOS CERRADOS

Nº: 276

MUTUA: EGARSAT  
 CLASIFICACIÓN ORGÁNICA.....  
 CLASIFICACIÓN FUNCIONAL POR PROGRAMAS.....  
 EJERCICIO: 2006

GESTION PRESTAC. ECONOMICAS CONTRIB.

CLASIFIC. ECONÓMICA	EXPLICACION	OBLIGACIONES PENDIENTES DE PAGO A 1 DE ENERO	MODIFICACIONES Y ANULACIONES	TOTAL OBLIGACIONES	PAGOS REALIZADOS	OBLIGACIONES PENDIENTES DE PAGO A 31 DE DICIEMBRE
1102 48647	DE ACCIDENTES DE TRABAJO Y E.P.	432,73	0,00	432,73	0,00	432,73
	TOTAL ARTICULO 48 A FAMIL.E INST.SIN F.LUCRO	432,73	0,00	432,73	0,00	432,73
	TOTAL CAPITULO 4 TRANSFERENC. CORRIENTES	432,73	0,00	432,73	0,00	432,73
	TOTAL PROGRAMA 02 INCAPACIDAD TEMPORAL Y OTRAS PREST.	432,73	0,00	432,73	0,00	432,73
	TOTAL GRUPO PROGRAMA 11 GESTION PRESTAC. ECONOMICAS CONTRIB.	432,73	0,00	432,73	0,00	432,73
	TOTAL EJERCICIO 06	432,73	0,00	432,73	0,00	432,73

## OBLIGACIONES DE PRESUPUESTOS CERRADOS

Nº: 276

MUTUA: EGARSAT  
 CLASIFICACIÓN ORGÁNICA.....  
 CLASIFICACIÓN FUNCIONAL POR PROGRAMAS.....  
 EJERCICIO: 2007

GESTION PRESTAC. ECONOMICAS CONTRIB.

CLASIFIC. ECONÓMICA	EXPLICACION	OBLIGACIONES PENDIENTES DE PAGO A 1 DE ENERO	MODIFICACIONES Y ANULACIONES	TOTAL OBLIGACIONES	PAGOS REALIZADOS	OBLIGACIONES PENDIENTES DE PAGO A 31 DE DICIEMBRE
1102 48647	DE ACCIDENTES DE TRABAJO Y E.P.	2.530,00	-450,00	2.080,00	0,00	2.080,00
	TOTAL ARTICULO 48 A FAMIL.E INST.SIN F.LUCRO	2.530,00	-450,00	2.080,00	0,00	2.080,00
	TOTAL CAPITULO 4 TRANSFERENC. CORRIENTES	2.530,00	-450,00	2.080,00	0,00	2.080,00
	TOTAL PROGRAMA 02 INCAPACIDAD TEMPORAL Y OTRAS PREST.	2.530,00	-450,00	2.080,00	0,00	2.080,00
	TOTAL GRUPO PROGRAMA 11 GESTION PRESTAC. ECONOMICAS CONTRIB.	2.530,00	-450,00	2.080,00	0,00	2.080,00
	TOTAL EJERCICIO 07	2.530,00	-450,00	2.080,00	0,00	2.080,00

## OBLIGACIONES DE PRESUPUESTOS CERRADOS

MUTUA: EGARSAT  
 CLASIFICACIÓN ORGÁNICA.....  
 CLASIFICACIÓN FUNCIONAL POR PROGRAMAS.....  
 EJERCICIO: 2008

Nº: 276

GESTION PRESTAC. ECONOMICAS CONTRIB.

CLASIFIC. ECONÓMICA	EXPLICACION	OBLIGACIONES PENDIENTES DE PAGO A 1 DE ENERO	MODIFICACIONES Y ANULACIONES	TOTAL OBLIGACIONES	PAGOS REALIZADOS	OBLIGACIONES PENDIENTES DE PAGO A 31 DE DICIEMBRE
1102 1620	FORM.Y PERFECCIONAM. DEL PERSONAL	2.032,00	0,00	2.032,00	2.032,00	0,00
1102 1621	SERVICIOS DE COMEDOR	2.905,77	0,00	2.905,77	2.905,77	0,00
	TOTAL ARTICULO 16 CUOT.PREST.Y GAST.SOC.	4.937,77	0,00	4.937,77	4.937,77	0,00
	TOTAL CAPITULO 1 GASTOS DE PERSONAL	4.937,77	0,00	4.937,77	4.937,77	0,00
1102 212	EDIFICIOS Y OTRAS CONSTRUCCIONES	3.038,48	0,00	3.038,48	3.038,48	0,00
1102 213	MAQUINARIA,INSTALACIONES Y UTILLAJE	2.286,88	0,00	2.286,88	2.286,88	0,00
1102 215	MOBILIARIO Y ENSERES	1.627,65	0,00	1.627,65	1.627,65	0,00
1102 216	EQUIPOS PARA PROCESOS DE INFORMACION	3.831,10	0,00	3.831,10	3.831,10	0,00
	TOTAL ARTICULO 21 REPARACION,MANTEN.Y CONSERV.	10.784,11	0,00	10.784,11	10.784,11	0,00
1102 2200	ORDINARIO NO INVENTARIABLE	4.477,47	0,00	4.477,47	4.477,47	0,00
1102 2202	MATERIAL INFORMATICO NO INVENTARIABL	125,52	0,00	125,52	125,52	0,00
1102 22100	ENERGIA ELECTRICA	2,98	0,00	2,98	2,98	0,00
1102 2213	INSTRUM.Y PEQ. UTILLAJE NO SANITARIO	2.646,93	0,00	2.646,93	2.646,93	0,00
1102 2217	MAT.NO SANIT.PARA CONSUMO Y REPOSIC.	1.117,75	0,00	1.117,75	1.117,75	0,00
1102 223	TRANSPORTES	1.578,14	0,00	1.578,14	1.578,14	0,00
1102 22621	DE COMUNICACION	2.136,37	0,00	2.136,37	2.136,37	0,00
1102 2270	INFORMES,DICT.Y OTRAS ACTUA.PROFES.	881,11	0,00	881,11	881,11	0,00
1102 2273	LIMPIEZA Y ASEO	3.740,66	0,00	3.740,66	3.740,66	0,00
1102 2274	SEGURIDAD	6.155,53	0,00	6.155,53	6.155,53	0,00
1102 22782	SERVICIOS DE CARACTER INFORMATICO	27.012,35	0,00	27.012,35	27.012,35	0,00
1102 2279	OTROS	2.533,02	0,00	2.533,02	2.533,02	0,00
	TOTAL ARTICULO 22 MATER.SUMINIST.Y OTROS	52.407,83	0,00	52.407,83	52.407,83	0,00
1102 2512	CON COMUNIDADES AUTONOMAS	23.299,92	0,00	23.299,92	23.299,92	0,00
	TOTAL ARTICULO 25 A.SANIT.CON MED.AJENOS	23.299,92	0,00	23.299,92	23.299,92	0,00
	TOTAL CAPITULO 2 GAST.CORRIENT.BIENES Y SERV.	86.491,86	0,00	86.491,86	86.491,86	0,00
1102 48797	DE ACCIDENTES DE TRABAJO Y E.P.	750,16	-750,16	0,00	0,00	0,00
	TOTAL ARTICULO 48 A FAMIL.E INST.SIN F.LUCRO	750,16	-750,16	0,00	0,00	0,00
	TOTAL CAPITULO 4 TRANSFERENC. CORRIENTES	750,16	-750,16	0,00	0,00	0,00
1102 623	MAQUINARIA, INSTALACIONES Y UTILLAJE	1.286,15	0,00	1.286,15	1.286,15	0,00
1102 625	MOBILIARIO Y ENSERES	6.166,05	0,00	6.166,05	6.166,05	0,00
	TOTAL ARTICULO 62 INVERSIONES NUEVAS	7.452,20	0,00	7.452,20	7.452,20	0,00
1102 6321	CONSTRUCCIONES	169.726,80	0,00	169.726,80	169.726,80	0,00
	TOTAL ARTICULO 63 INVERSIONES DE REPOSICION	169.726,80	0,00	169.726,80	169.726,80	0,00
	TOTAL CAPITULO 6 INVERSIONES REALES	177.179,00	0,00	177.179,00	177.179,00	0,00
	TOTAL PROGRAMA 02 INCAPACIDAD TEMPORAL Y OTRAS PREST.	269.358,79	-750,16	268.608,63	268.608,63	0,00
1105 1620	FORM.Y PERFECCIONAM. DEL PERSONAL	96,51	0,00	96,51	96,51	0,00
1105 1621	SERVICIOS DE COMEDOR	1.733,02	0,00	1.733,02	1.733,02	0,00
	TOTAL ARTICULO 16 CUOT.PREST.Y GAST.SOC.	1.829,53	0,00	1.829,53	1.829,53	0,00
	TOTAL CAPITULO 1 GASTOS DE PERSONAL	1.829,53	0,00	1.829,53	1.829,53	0,00
1105 212	EDIFICIOS Y OTRAS CONSTRUCCIONES	787,60	0,00	787,60	787,60	0,00
1105 213	MAQUINARIA,INSTALACIONES Y UTILLAJE	158,25	0,00	158,25	158,25	0,00
1105 215	MOBILIARIO Y ENSERES	156,62	0,00	156,62	156,62	0,00
1105 216	EQUIPOS PARA PROCESOS DE INFORMACION	231,04	0,00	231,04	231,04	0,00
	TOTAL ARTICULO 21 REPARACION,MANTEN.Y CONSERV.	1.333,51	0,00	1.333,51	1.333,51	0,00
1105 2200	ORDINARIO NO INVENTARIABLE	433,76	0,00	433,76	433,76	0,00
1105 2213	INSTRUM.Y PEQ. UTILLAJE NO SANITARIO	520,70	0,00	520,70	520,70	0,00
1105 2217	MAT.NO SANIT.PARA CONSUMO Y REPOSIC.	118,23	0,00	118,23	118,23	0,00
1105 223	TRANSPORTES	708,31	0,00	708,31	708,31	0,00
1105 22621	DE COMUNICACION	206,96	0,00	206,96	206,96	0,00
1105 2273	LIMPIEZA Y ASEO	599,09	0,00	599,09	599,09	0,00
1105 2274	SEGURIDAD	475,31	0,00	475,31	475,31	0,00
1105 22782	SERVICIOS DE CARACTER INFORMATICO	597,29	0,00	597,29	597,29	0,00



## OBLIGACIONES DE PRESUPUESTOS CERRADOS

MUTUA: EGARSAT  
 CLASIFICACIÓN ORGÁNICA.....  
 CLASIFICACIÓN FUNCIONAL POR PROGRAMAS.....  
 EJERCICIO: 2008

Nº: 276

GESTION PRESTAC. ECONOMICAS CONTRIB.

CLASIFIC. ECONÓMICA	EXPLICACION	OBLIGACIONES PENDIENTES DE PAGO A 1 DE ENERO	MODIFICACIONES Y ANULACIONES	TOTAL OBLIGACIONES	PAGOS REALIZADOS	OBLIGACIONES PENDIENTES DE PAGO A 31 DE DICIEMBRE
1105 2279	OTROS	252,97	0,00	252,97	252,97	0,00
	TOTAL ARTICULO 22 MATER.SUMINIST.Y OTROS	3.912,62	0,00	3.912,62	3.912,62	0,00
	TOTAL CAPITULO 2 GAST.CORRIENT.BIENES Y SERV. COMPEN.A.T	5.246,13	0,00	5.246,13	5.246,13	0,00
	TOTAL GRUPO PROGRAMA 11 GESTION PRESTAC. ECONOMICAS CONTRIB.	7.075,66	0,00	7.075,66	7.075,66	0,00
2122 1620	FORM.Y PERFECCIONAM. DEL PERSONAL	276.434,45	-750,16	275.684,29	275.684,29	0,00
2122 1621	SERVICIOS DE COMEDOR	18.481,64	0,00	18.481,64	18.481,64	0,00
	TOTAL ARTICULO 16 CUOT.PREST.Y GAST.SOC.	26.283,86	0,00	26.283,86	26.283,86	0,00
	TOTAL CAPITULO 1 GASTOS DE PERSONAL	44.765,50	0,00	44.765,50	44.765,50	0,00
2122 212	EDIFICIOS Y OTRAS CONSTRUCCIONES	44.765,50	0,00	44.765,50	44.765,50	0,00
2122 213	MAQUINARIA,INSTALACIONES Y UTILLAJE	42.933,01	0,00	42.933,01	42.933,01	0,00
2122 215	MOBILIARIO Y ENSERES	55.225,97	0,00	55.225,97	55.225,97	0,00
2122 216	EQUIPOS PARA PROCESOS DE INFORMACION	9.176,36	0,00	9.176,36	9.176,36	0,00
	TOTAL ARTICULO 21 REPARACION,MANTEN.Y CONSERV. ORDINARIO NO INVENTARIABLE	16.412,59	0,00	16.412,59	16.412,59	0,00
2122 2200	PRENSA, REV., LIBROS Y OTRAS PUBLIC.	123.747,93	0,00	123.747,93	123.747,93	0,00
2122 2201	MATERIAL INFORMATICO NO INVENTARIABL	25.335,00	0,00	25.335,00	25.335,00	0,00
2122 2202	PRODUCTOS FARMACEUTICOS	518,64	0,00	518,64	518,64	0,00
2122 22110	INSTRUM. Y PEQ. UTILLAJE SANITARIO	2.349,64	0,00	2.349,64	2.349,64	0,00
2122 2212	INSTRUM.Y PEQ. UTILLAJE NO SANITARIO	85.930,11	0,00	85.930,11	85.930,11	0,00
2122 2213	VESTUARIO	36.526,87	0,00	36.526,87	36.526,87	0,00
2122 22141	MATERIAL DE RADIOLOGIA	11.889,84	0,00	11.889,84	11.889,84	0,00
2122 22162	OTRO MATERIAL SANITARIO	171,06	0,00	171,06	171,06	0,00
2122 22164	MAT.NO SANIT.PARA CONSUMO Y REPOSIC.	9.384,53	0,00	9.384,53	9.384,53	0,00
2122 2217	OTROS SUMINISTROS	89.144,59	0,00	89.144,59	89.144,59	0,00
2122 2219	TRANSPORTES	7.610,20	0,00	7.610,20	7.610,20	0,00
2122 223	DE COMUNICACION	29,30	0,00	29,30	29,30	0,00
2122 22621	REUNIONES,CONFEREN.Y CELEBRAC.ACTOS	8.095,34	0,00	8.095,34	8.095,34	0,00
2122 22660	LIMPIEZA Y ASEO	35.949,64	0,00	35.949,64	35.949,64	0,00
2122 2273	SEGURIDAD	324,80	0,00	324,80	324,80	0,00
2122 2274	SERV. CONTRATADOS ADMINISTRATIVOS	42.582,05	0,00	42.582,05	42.582,05	0,00
2122 2276	SERVICIOS DE CARACTER INFORMATICO	23.750,79	0,00	23.750,79	23.750,79	0,00
2122 22782	OTROS	248,13	0,00	248,13	248,13	0,00
2122 2279	TOTAL ARTICULO 22 MATER.SUMINIST.Y OTROS	122.303,91	0,00	122.303,91	122.303,91	0,00
2122 230	DIETAS	45.168,59	0,00	45.168,59	45.168,59	0,00
	TOTAL ARTICULO 23 INDEMNIZ.RAZON SERVICIO	547.313,03	0,00	547.313,03	547.313,03	0,00
2122 2515	CON ENTIDADES PRIVADAS	175,11	0,00	175,11	175,11	0,00
2122 2551	SERVICIOS CONCERTADOS DE AMBULANCIAS	175,11	0,00	175,11	175,11	0,00
	TOTAL ARTICULO 25 A.SANIT.CON MED.AJENOS	3.540,00	0,00	3.540,00	3.540,00	0,00
	TOTAL CAPITULO 2 GAST.CORRIENT.BIENES Y SERV.	495,81	0,00	495,81	495,81	0,00
2122 471	ENTREGAS DE BOTIQUINES	4.035,81	0,00	4.035,81	4.035,81	0,00
	TOTAL ARTICULO 47 A EMPRESAS PRIVADAS	675.271,88	0,00	675.271,88	675.271,88	0,00
2122 48907	DE ACCIDENTES DE TRABAJO Y E.P.	10.690,87	0,00	10.690,87	10.690,87	0,00
2122 48924	BOTIQUINES DE EMPRESAS	10.690,87	0,00	10.690,87	10.690,87	0,00
	TOTAL ARTICULO 48 A FAMIL.E INST.SIN F.LUCRO	15.015,16	0,00	15.015,16	15.015,16	0,00
	TOTAL CAPITULO 4 TRANSFERENC. CORRIENTES	33.386,40	0,00	33.386,40	33.386,40	0,00
2122 6221	CONSTRUCCIONES	48.401,56	0,00	48.401,56	48.401,56	0,00
2122 623	MAQUINARIA, INSTALACIONES Y UTILLAJE	59.092,43	0,00	59.092,43	59.092,43	0,00
2122 625	MOBILIARIO Y ENSERES	52.529,23	0,00	52.529,23	52.529,23	0,00
2122 626	EQUIPOS PARA PROCESOS DE INFORMACION	93.531,49	0,00	93.531,49	93.531,49	0,00
	TOTAL ARTICULO 62 INVERSIONES NUEVAS	40.262,39	0,00	40.262,39	40.262,39	0,00
2122 6321	CONSTRUCCIONES	38.646,15	0,00	38.646,15	38.646,15	0,00
	TOTAL ARTICULO 62 INVERSIONES NUEVAS	224.969,26	0,00	224.969,26	224.969,26	0,00
	TOTAL GRUPO PROGRAMA 11 GESTION PRESTAC. ECONOMICAS CONTRIB.	1.147.480,98	0,00	1.147.480,98	1.147.480,98	0,00

## OBLIGACIONES DE PRESUPUESTOS CERRADOS

Nº: 276

MUTUA: EGARSAT  
 CLASIFICACIÓN ORGÁNICA.....  
 CLASIFICACIÓN FUNCIONAL POR PROGRAMAS.....  
 EJERCICIO: 2008

GESTION PRESTAC. ECONOMICAS CONTRIB.

CLASIFIC. ECONÓMICA	EXPLICACION	OBLIGACIONES PENDIENTES DE PAGO A 1 DE ENERO	MODIFICACIONES Y ANULACIONES	TOTAL OBLIGACIONES	PAGOS REALIZADOS	OBLIGACIONES PENDIENTES DE PAGO A 31 DE DICIEMBRE
	TOTAL ARTICULO 63 INVERSIONES DE REPOSICION	1.147.480,98	0,00	1.147.480,98	1.147.480,98	0,00
	TOTAL CAPITULO 6 INVERSIONES REALES	1.372.450,24	0,00	1.372.450,24	1.372.450,24	0,00
	TOTAL PROGRAMA 22 MEDICINA AMBUL.DE MUTUAS A.T.	2.151.580,05	0,00	2.151.580,05	2.151.580,05	0,00
2224 48837	TOTAL GRUPO PROGRAMA 21 ATENCION PRIMARIA DE SALUD	2.151.580,05	0,00	2.151.580,05	2.151.580,05	0,00
	DE ACCIDENTES DE TRABAJO Y E.P.	10.657,05	0,00	10.657,05	10.657,05	0,00
	TOTAL ARTICULO 48 A FAMIL.E INST.SIN F.LUCRO	10.657,05	0,00	10.657,05	10.657,05	0,00
	TOTAL CAPITULO 4 TRANSFERENC. CORRIENTES	10.657,05	0,00	10.657,05	10.657,05	0,00
	TOTAL PROGRAMA 24 MEDICINA HOSP.DE MUTUAS A.T.	10.657,05	0,00	10.657,05	10.657,05	0,00
	TOTAL GRUPO PROGRAMA 22 ATENCION ESPECIALIZADA	10.657,05	0,00	10.657,05	10.657,05	0,00
3436 1620	FORM.Y PERFECCIONAM. DEL PERSONAL	193,02	0,00	193,02	193,02	0,00
3436 1621	SERVICIOS DE COMEDOR	2.389,46	0,00	2.389,46	2.389,46	0,00
	TOTAL ARTICULO 16 CUOT.PREST.Y GAST.SOC.	2.582,48	0,00	2.582,48	2.582,48	0,00
	TOTAL CAPITULO 1 GASTOS DE PERSONAL	2.582,48	0,00	2.582,48	2.582,48	0,00
3436 212	EDIFICIOS Y OTRAS CONSTRUCCIONES	1.590,97	0,00	1.590,97	1.590,97	0,00
3436 213	MAQUINARIA,INSTALACIONES Y UTILLAJE	321,16	0,00	321,16	321,16	0,00
3436 215	MOBILIARIO Y ENSERES	313,23	0,00	313,23	313,23	0,00
3436 216	EQUIPOS PARA PROCESOS DE INFORMACION	462,09	0,00	462,09	462,09	0,00
	TOTAL ARTICULO 21 REPARACION,MANTEN.Y CONSERV.	2.687,45	0,00	2.687,45	2.687,45	0,00
3436 2200	ORDINARIO NO INVENTARIABLE	1.549,57	0,00	1.549,57	1.549,57	0,00
3436 2201	PRENSA, REV., LIBROS Y OTRAS PUBLIC.	4.179,13	0,00	4.179,13	4.179,13	0,00
3436 2202	MATERIAL INFORMATICO NO INVENTARIABL	91,14	0,00	91,14	91,14	0,00
3436 2213	INSTRUM.Y PEQ. UTILLAJE NO SANITARIO	1.267,30	0,00	1.267,30	1.267,30	0,00
3436 2217	MAT.NO SANIT.PARA CONSUMO Y REPOSIC.	236,46	0,00	236,46	236,46	0,00
3436 223	TRANSPORTES	293,22	0,00	293,22	293,22	0,00
3436 22621	DE COMUNICACION	39.301,87	0,00	39.301,87	39.301,87	0,00
3436 22660	REUNIONES,CONFEREN.Y CELEBRAC.ACTOS	873,02	0,00	873,02	873,02	0,00
3436 22661	CURSOS DE FORMACION	486,00	0,00	486,00	486,00	0,00
3436 2273	LIMPIEZA Y ASEO	1.224,01	0,00	1.224,01	1.224,01	0,00
3436 2274	SEGURIDAD	950,62	0,00	950,62	950,62	0,00
3436 22782	SERVICIOS DE CARACTER INFORMATICO	950,79	0,00	950,79	950,79	0,00
3436 2279	OTROS	505,94	0,00	505,94	505,94	0,00
	TOTAL ARTICULO 22 MATER.SUMINIST.Y OTROS	51.909,07	0,00	51.909,07	51.909,07	0,00
	TOTAL CAPITULO 2 GAST.CORRIENT.BIENES Y SERV.	54.596,52	0,00	54.596,52	54.596,52	0,00
3436 626	EQUIPOS PARA PROCESOS DE INFORMACION	4.950,30	0,00	4.950,30	4.950,30	0,00
	TOTAL ARTICULO 62 INVERSIONES NUEVAS	4.950,30	0,00	4.950,30	4.950,30	0,00
	TOTAL CAPITULO 6 INVERSIONES REALES	4.950,30	0,00	4.950,30	4.950,30	0,00
	TOTAL PROGRAMA 36 HIGIENE Y SEGURIDAD EN EL TRABAJO	62.129,30	0,00	62.129,30	62.129,30	0,00
	TOTAL GRUPO PROGRAMA 34 OTROS SERVICIOS SOCIALES	62.129,30	0,00	62.129,30	62.129,30	0,00
4591 1620	FORM.Y PERFECCIONAM. DEL PERSONAL	4.001,94	0,00	4.001,94	4.001,94	0,00
4591 1621	SERVICIOS DE COMEDOR	12.096,00	0,00	12.096,00	12.096,00	0,00
	TOTAL ARTICULO 16 CUOT.PREST.Y GAST.SOC.	16.097,94	0,00	16.097,94	16.097,94	0,00
	TOTAL CAPITULO 1 GASTOS DE PERSONAL	16.097,94	0,00	16.097,94	16.097,94	0,00
4591 212	EDIFICIOS Y OTRAS CONSTRUCCIONES	9.492,81	0,00	9.492,81	9.492,81	0,00
4591 213	MAQUINARIA,INSTALACIONES Y UTILLAJE	3.748,11	0,00	3.748,11	3.748,11	0,00
4591 215	MOBILIARIO Y ENSERES	2.577,01	0,00	2.577,01	2.577,01	0,00
4591 216	EQUIPOS PARA PROCESOS DE INFORMACION	4.954,73	0,00	4.954,73	4.954,73	0,00
	TOTAL ARTICULO 21 REPARACION,MANTEN.Y CONSERV.	20.772,66	0,00	20.772,66	20.772,66	0,00
4591 2200	ORDINARIO NO INVENTARIABLE	7.733,20	0,00	7.733,20	7.733,20	0,00
4591 2201	PRENSA, REV., LIBROS Y OTRAS PUBLIC.	2.025,00	0,00	2.025,00	2.025,00	0,00
4591 2202	MATERIAL INFORMATICO NO INVENTARIABL	773,22	0,00	773,22	773,22	0,00
4591 22100	ENERGIA ELECTRICA	20,41	0,00	20,41	20,41	0,00
4591 2213	INSTRUM.Y PEQ. UTILLAJE NO SANITARIO	6.798,54	0,00	6.798,54	6.798,54	0,00
4591 2217	MAT.NO SANIT.PARA CONSUMO Y REPOSIC.	2.324,06	0,00	2.324,06	2.324,06	0,00

## OBLIGACIONES DE PRESUPUESTOS CERRADOS

Nº: 276

MUTUA: EGARSAT  
 CLASIFICACIÓN ORGÁNICA.....  
 CLASIFICACIÓN FUNCIONAL POR PROGRAMAS.....  
 EJERCICIO: 2008

GESTION PRESTAC. ECONOMICAS CONTRIB.

CLASIFIC. ECONÓMICA	EXPLICACION	OBLIGACIONES PENDIENTES DE PAGO A 1 DE ENERO	MODIFICACIONES Y ANULACIONES	TOTAL OBLIGACIONES	PAGOS REALIZADOS	OBLIGACIONES PENDIENTES DE PAGO A 31 DE DICIEMBRE
4591 223	TRANSPORTES	2.858,63	0,00	2.858,63	2.858,63	0,00
4591 22621	DE COMUNICACION	112.377,49	0,00	112.377,49	112.377,49	0,00
4591 22660	REUNIONES, CONFEREN. Y CELEBRAC. ACTOS	2.768,18	0,00	2.768,18	2.768,18	0,00
4591 22661	CURSOS DE FORMACION	1.500,00	0,00	1.500,00	1.500,00	0,00
4591 2270	INFORMES, DICT. Y OTRAS ACTUA. PROFES.	15.149,07	0,00	15.149,07	15.149,07	0,00
4591 2273	LIMPIEZA Y ASEO	6.338,09	0,00	6.338,09	6.338,09	0,00
4591 2274	SEGURIDAD	6.165,50	0,00	6.165,50	6.165,50	0,00
4591 2276	SERV. CONTRATADOS ADMINISTRATIVOS	80,94	0,00	80,94	80,94	0,00
4591 22782	SERVICIOS DE CARACTER INFORMATICO	9.666,43	0,00	9.666,43	9.666,43	0,00
4591 2279	OTROS	5.369,29	0,00	5.369,29	5.369,29	0,00
	TOTAL ARTICULO 22 MATER. SUMINIST. Y OTROS	181.948,05	0,00	181.948,05	181.948,05	0,00
	TOTAL CAPITULO 2 GAST. CORRIENT. BIENES Y SERV.	202.720,71	0,00	202.720,71	202.720,71	0,00
4591 623	MAQUINARIA, INSTALACIONES Y UTILLAJE	2.993,85	0,00	2.993,85	2.993,85	0,00
4591 625	MOBILIARIO Y ENSERES	42.616,83	0,00	42.616,83	42.616,83	0,00
4591 626	EQUIPOS PARA PROCESOS DE INFORMACION	345,68	0,00	345,68	345,68	0,00
4591 629	INMOVILIZADO INMATERIAL	70.174,20	0,00	70.174,20	70.174,20	0,00
	TOTAL ARTICULO 62 INVERSIONES NUEVAS	116.130,56	0,00	116.130,56	116.130,56	0,00
4591 6321	CONSTRUCCIONES	121.920,78	0,00	121.920,78	121.920,78	0,00
	TOTAL ARTICULO 63 INVERSIONES DE REPOSICION	121.920,78	0,00	121.920,78	121.920,78	0,00
	TOTAL CAPITULO 6 INVERSIONES REALES	238.051,34	0,00	238.051,34	238.051,34	0,00
4591 8411	A LARGO PLAZO	23,21	0,00	23,21	23,21	0,00
	TOTAL ARTICULO 84 CONST. DE DEPOSITOS Y FIANZAS	23,21	0,00	23,21	23,21	0,00
	TOTAL CAPITULO 8 ACTIVOS FINANCIEROS	23,21	0,00	23,21	23,21	0,00
	TOTAL PROGRAMA 91 DIRECCION Y SERV. GENERALES	456.893,20	0,00	456.893,20	456.893,20	0,00
	TOTAL GRUPO PROGRAMA 45 ADMON. SERVIC. GRLES. DE TESOR	456.893,20	0,00	456.893,20	456.893,20	0,00
	TOTAL EJERCICIO 08	2.957.694,05	-750,16	2.956.943,89	2.956.943,89	0,00
	TOTAL GENERAL	2.960.656,78	-1.200,16	2.959.456,62	2.956.943,89	2.512,73

## GASTOS DE ADMINISTRACIÓN

Mutua: EGARSAT N°: 276

EJERCICIO: 2009

CONCEPTO	IMPORTE		TOTAL
	A.T. y E.P.	I.T. C/C	
1.- Gastos Presupuestarios	11.793.132,25	1.075.873,28	12.869.005,53
2.- Gastos por amortizaciones	953.468,07	72.718,85	1.026.186,92
<b>TOTAL</b>	<b>12.746.600,32</b>	<b>1.148.592,13</b>	<b>13.895.192,45</b>

PRESTACIONES CONCEDIDAS POR LA COMISION DE PRESTACIONES ESPECIALES

EJERCICIO: 2009

Mutua: EGARSAT N°: 276

TIPO DE PRESTACION	IMPORTE
<b>TOTAL PRESTACIONES</b>	<b>116.047,48</b>
AYDA ADAPTACION COCHE	2.400,00
AYUDA ADAPTACION VIVIENDA	9.051,59
AYUDA COMPLEMENTO GASTO DE SEPELIO	13.009,52
AYUDA FORMACION	6.188,02
AYUDA SILLA BAÑO	998,00
AYUDA SILLA DE RUEDAS	2.716,35
AYUDA TANTO ALZADO GRANDES INVALIDOS	81.000,00
AYUDA TRATAMIENTO REHABILITADOR	684,00

#### PROGRAMA 1102

En general, muchos de los indicadores del programa se sitúan por debajo de las cifras marcadas para el ejercicio

Por un lado, podemos apreciar el claro descenso de la población protegida a final del periodo, respecto a la presupuestada, fruto de la situación global de la economía en estos momentos. Como consecuencia de esta disminución de colectivo protegido, se ven con cifras inferiores a las previstas la mayoría de los puntos indicativos de la actividad de incapacidad temporal que se trabajan en este servicio. No obstante, si bien la población protegida en el último día del periodo ha sufrido una desviación a la baja del 22,19% y la media del 19,15%, los demás indicadores se muestran, por lo general, con un descenso mayor. Así es el caso de los procesos iniciados, que presentan un decremento del 35,77%, de los cuales, los indemnizados han disminuido en un 42,62%.

Por otro lado, destacaremos un objetivo conseguido con creces: el índice de prevalencia, es decir, los pacientes que en el último día se encuentran en situación de baja, cuyo número ha sido de 7.906 a 31 de diciembre, frente a los 10.991 del presupuesto.

En cuanto a los gastos asociados a la prestación de IT de Contingencias Comunes del Régimen General, también se aprecia un importante descenso respecto a la previsión que se sitúa en un 57,35%.

#### PROGRAMA 1105

El número de capitales renta pagados por invalidez ha sido de 76 casos más que el presupuestado, si bien el de los atendidos por muerte ha resultado inferior en 9.

El importe medio de los de incapacidad permanente ha sido superior el previsto, en un 28,09%, mientras que el de los casos abonados por muerte se ha reducido en un 21,29%.

La población laboral protegida por IMS, tampoco ha alcanzado el total previsto, situándose a final de ejercicio en 262.125 trabajadores, un 20,72% por debajo de la prevista.

#### PROGRAMA 2122

Tanto el número de pacientes atendidos con medios propios como las consultas derivadas de los mismos, han sido considerablemente inferiores a las cifras presupuestadas.

La cantidad de pacientes atendidos con medios ajenos se ha situado 20.176 y con medios propios en 12.844.

La población protegida por IT de contingencias profesionales ha resultado ser de 257.015 trabajadores al final del periodo.

#### PROGRAMA 2224

En cuanto a la medicina hospitalaria, destacaremos el menor número de accidentados ingresados respecto a la cifra prevista, con un porcentaje de disminución del 38,01%.

De igual manera, el número total de estancias de accidentados en centros ajenos ha sido de 4.173 días por debajo de lo previsto, superando el 40% de disminución.

La duración media de los procesos de internamiento es un 3,70% menor que su correspondiente presupuesto, habiéndose materializado en 4,53 días por caso.

PROGRAMA 3436

Los datos más destacables aquí son, precisamente, las cifras que hablan de siniestralidad.

El número de accidentes acaecidos se ha cerrado en un 57,20% menos que su presupuesto.

El objetivo marcado de mantener la siniestralidad sobre el colectivo protegido en un límite de un 10,97%, se ha liquidado con un 5,92%, cifra muy representativa e importante en la valoración de la actividad de este programa de Prevención.

Al igual que la población protegida, se han reducido los indicadores que hacen referencia a las encuestas, cursillos y jornadas en materia preventiva.

Sin embargo, las campañas de sensibilización, las enfermedades profesionales investigadas y las actividades de asesoramiento han cerrado el año con cifras considerablemente superiores a las inicialmente aprobadas.

Por otro lado, en coherencia con el entorno y las limitaciones actuales, el nº de campañas de divulgación en materia preventiva se ha visto reducido en un 75%.

PROGRAMA 4364

El excedente presupuestario de gestión se ha situado en 3.634,85 miles de euros. Contando con unos derechos reconocidos netos por cuotas de 211.321,21 miles de euros, dicho excedente de gestión presupuestaria representa un 1,72% sobre dichas cotizaciones.

La cartera de valores media ha crecido en un 87,07% respecto a la cifra inicialmente proyectada y sus rendimientos en un 16,06%.

PROGRAMA 4591

El porcentaje de absentismo sobre jornadas totales ha quedado situado en un 5,37%, siendo las jornadas laborales perdidas por todo el personal de la entidad un 22,78% menos de lo presupuestado.

El coste total de los servicios ha ascendido a 47.632,77 miles de euros, cifra muy inferior a la inicialmente aprobada, que se situaba en 49.632,57 euros. Dicha reducción ha sido fruto de las medidas tomadas para hacer frente a la situación económica del momento, siguiendo las pautas y limitaciones marcadas por el Ministerio.

La población laboral total protegida para todos los regímenes ha sido de 305.814 trabajadores, que comparados con el proyecto inicial, representan un porcentaje negativo del 20,59.





---

**5 - INFORMACIÓN SOBRE LA EJECUCIÓN DEL INGRESO PÚBLICO**

---



- 
- 5.1 PROCESO DE GESTIÓN
  - 5.2 DEVOLUCIONES DE INGRESOS
  - 5.3 DERECHOS A COBRAR DE PRESUPUESTOS CERRADOS
-



PROCESO DE GESTIÓN DEL INGRESO PÚBLICO

EJERCICIO: 2009

MUTUA: EGARSAT

Nº: 276

A) DERECHOS PRESUPUESTARIOS RECONOCIDOS NETOS

CLASIFICACIÓN ECONÓMICA	EXPLICACIÓN	TOTAL DERECHOS RECONOCIDOS	TOTAL DERECHOS ANULADOS	DERECHOS RECONOCIDOS NETOS
(1210)	CUOTAS DE EMPLEADORES	43.552.398,98	376.558,75	43.175.840,23
(1211)	CUOTAS DE TRABAJADORES	8.674.965,16	75.004,71	8.599.960,45
(1221)	CUOTAS DE TRABAJADORES	18.928.281,21	252.170,12	18.676.111,09
(1231)	CUOTAS DE TRABAJADORES	261,22	0,00	261,22
(1240)	CUOTAS DE EMPLEADORES	27.062,76	0,00	27.062,76
(1241)	CUOTAS DE TRABAJADORES	5.390,47	0,00	5.390,47
(1250)	CUOTAS DE EMPLEADORES	62.651,64	0,00	62.651,64
(1251)	CUOTAS DE TRABAJADORES	12.479,24	0,00	12.479,24
(1270)	CUOTAS POR INCAP.TEMPORAL	76.623.189,44	393.901,38	76.229.288,06
(1271)	CUOTAS POR I.M.S.	64.218.807,01	141.292,96	64.077.514,05
(1272)	CUOTAS RIESGO EMBARAZO Y LAC.NATURAL	455.512,76	860,52	454.652,24
	TOTAL ARTICULO 12 COTIZACIONES SOCIALES	212.560.999,89	1.239.788,44	211.321.211,45
	TOTAL CAPITULO 1 COTIZACIONES SOCIALES	212.560.999,89	1.239.788,44	211.321.211,45
(32711)	AL SECTOR PRIVADO	640.341,48	0,00	640.341,48
(32712)	A ENTIDADES DEL SISTEMA	20.794,87	0,00	20.794,87
	TOTAL ARTICULO 32 OTROS INGRES.PROCED.PREST.SERVICIOS	661.136,35	0,00	661.136,35
(3805)	DE MUTUAS DE A.T. Y E.P.	4.038.358,76	0,00	4.038.358,76
(3815)	DE MUTUAS DE A.T. Y E.P.	1.777,81	0,00	1.777,81
	TOTAL ARTICULO 38 REINTEGROS DE OPERACIONES CORRIENTES	4.040.136,57	0,00	4.040.136,57
(39119)	OTROS	10.607,47	0,00	10.607,47
(3995)	INGRESOS DIVERSOS DE MUTUAS DE A.T.	139,38	0,00	139,38
	TOTAL ARTICULO 39 OTROS INGRESOS	10.746,85	0,00	10.746,85
	TOTAL CAPITULO 3 TASAS Y OTROS INGRESOS	4.712.019,77	0,00	4.712.019,77
(5000)	NO AFECTOS A FONDOS ESPECIFICOS	747.059,25	0,00	747.059,25
(501)	DE ORGANISMOS AUTONOMOS	0,00	0,00	0,00
(504)	DE SOC.,ENT.PUBL.EMPR.,FUND.Y RESTO	0,00	0,00	0,00
(505)	DE COMUNIDADES AUTONOMAS	16.600,00	0,00	16.600,00
(507)	DE EMPRESAS PRIVADAS	26.100,00	0,00	26.100,00
	TOTAL ARTICULO 50 INTERESES DE TITULOS VALORES	789.759,25	0,00	789.759,25
(5180)	AL PERSONAL	0,00	0,00	0,00
	TOTAL ARTICULO 51 INTERESES DE ANTICIP.Y PREST.CONCED.	0,00	0,00	0,00
(5200)	NO AFECTAS A FONDOS ESPECIFICOS	1.940.714,14	0,00	1.940.714,14
	TOTAL ARTICULO 52 INTERESES DE DEPOSITOS	1.940.714,14	0,00	1.940.714,14
	TOTAL CAPITULO 5 INGRESOS PATRIMONIALES	2.730.473,39	0,00	2.730.473,39
(619)	VENTA DE OTRAS INVERSIONES REALES	6.022,72	0,00	6.022,72
	TOTAL ARTICULO 61 DE LAS DEMAS INVERSIONES REALES	6.022,72	0,00	6.022,72
	TOTAL CAPITULO 6 ENAJENACION DE INVERSIONES REALES	6.022,72	0,00	6.022,72
(800)	A CORTO PLAZO	2.950.000,00	0,00	2.950.000,00
	TOTAL ARTICULO 80 ENAJENACION DE DEUDA DEL SECT.PUBL.	2.950.000,00	0,00	2.950.000,00
(810)	A CORTO PLAZO	600.000,00	0,00	600.000,00
	TOTAL ARTICULO 81 ENAJEN.OBL.Y BONOS FUERA SECT.PUBL.	600.000,00	0,00	600.000,00
(83005)	DE MUTUAS DE A.T. Y E.P.	23.950,00	0,00	23.950,00
(83105)	DE MUTUAS DE A.T. Y E.P.	0,00	0,00	0,00
	TOTAL ARTICULO 83 REINT.PREST.CONCED.FUERA SECTOR PUB.	23.950,00	0,00	23.950,00
(8405)	DE MUTUAS DE A.T. Y E.P.	1.337,20	0,00	1.337,20
(8415)	DE MUTUAS DE A.T. Y E.P.	339.242,43	0,00	339.242,43
	TOTAL ARTICULO 84 DEVOLUCION DE DEPOSITOS Y FIANZAS	340.579,63	0,00	340.579,63
(862)	DEVOLUC.PARTICIPAC. EN CENTROS MANCOMUN.	121,76	0,00	121,76
	TOTAL ARTICULO 86 ENAJENAC.ACC.Y PART.FUERA SEC.PUBL.	121,76	0,00	121,76
(8701)	DESTINFOND.PREV.Y REHA.	0,00	0,00	0,00

PROCESO DE GESTIÓN DEL INGRESO PÚBLICO

EJERCICIO: 2009

MUTUA: EGARSAT

Nº: 276

A) DERECHOS PRESUPUESTARIOS RECONOCIDOS NETOS

CLASIFICACIÓN ECONÓMICA	EXPLICACIÓN	TOTAL DERECHOS RECONOCIDOS	TOTAL DERECHOS ANULADOS	DERECHOS RECONOCIDOS NETOS
(8702)	DESTINFODN.RESERV.SEG.SOC.	0,00	0,00	0,00
(8709)	DESTINADO OTROS FINES	0,00	0,00	0,00
(872)	REMANENTE COBERTURA PREST. SOCIALES	0,00	0,00	0,00
	TOTAL ARTICULO 87 REMANENTES DE TESORERIA	0,00	0,00	0,00
	TOTAL CAPITULO 8 ACTIVOS FINANCIEROS	3.914.651,39	0,00	3.914.651,39
	TOTAL	223.924.167,16	1.239.788,44	222.684.378,72

PROCESO DE GESTIÓN DEL INGRESO PÚBLICO

EJERCICIO: 2009

MUTUA: EGARSAT

Nº: 276

A.1.) ANULACIÓN DE DERECHOS PRESUPUESTARIOS

CLASIFICACIÓN ECONÓMICA	EXPLICACIÓN	ANULACIÓN DE LIQUIDACIONES	APLAZAMIENTO Y FRACCIONAMIENTO	DEVOLUCIÓN DE INGRESOS	TOTAL DERECHOS ANULADOS
1210	CUOTAS DE EMPLEADORES	101.426,41	241.045,34	34.087,00	376.558,75
1211	CUOTAS DE TRABAJADORES	20.202,57	48.012,51	6.789,63	75.004,71
1221	CUOTAS DE TRABAJADORES	101.053,53	86.586,18	64.530,41	252.170,12
1231	CUOTAS DE TRABAJADORES	0,00	0,00	0,00	0,00
1240	CUOTAS DE EMPLEADORES	0,00	0,00	0,00	0,00
1241	CUOTAS DE TRABAJADORES	0,00	0,00	0,00	0,00
1250	CUOTAS DE EMPLEADORES	0,00	0,00	0,00	0,00
1251	CUOTAS DE TRABAJADORES	0,00	0,00	0,00	0,00
1270	CUOTAS POR INCAP.TEMPORAL	317.364,98	8.386,51	68.149,89	393.901,38
1271	CUOTAS POR I.M.S.	72.879,07	7.043,40	61.370,49	141.292,96
1272	CUOTAS RIESGO EMBARAZO Y LAC.NATURAL	0,00	0,00	860,52	860,52
	TOTAL ARTICULO 12 COTIZACIONES SOCIALES	612.926,56	391.073,94	235.787,94	1.239.788,44
	TOTAL CAPITULO 1 COTIZACIONES SOCIALES	612.926,56	391.073,94	235.787,94	1.239.788,44
32711	AL SECTOR PRIVADO	0,00	0,00	0,00	0,00
32712	A ENTIDADES DEL SISTEMA	0,00	0,00	0,00	0,00
	TOTAL ARTICULO 32 OTROS INGRES.PROCED.PREST.SERVICIOS	0,00	0,00	0,00	0,00
3805	DE MUTUAS DE A.T. Y E.P.	0,00	0,00	0,00	0,00
3815	DE MUTUAS DE A.T. Y E.P.	0,00	0,00	0,00	0,00
	TOTAL ARTICULO 38 REINTEGROS DE OPERACIONES CORRIENTES	0,00	0,00	0,00	0,00
39119	OTROS	0,00	0,00	0,00	0,00
3995	INGRESOS DIVERSOS DE MUTUAS DE A.T.	0,00	0,00	0,00	0,00
	TOTAL ARTICULO 39 OTROS INGRESOS	0,00	0,00	0,00	0,00
	TOTAL CAPITULO 3 TASAS Y OTROS INGRESOS	0,00	0,00	0,00	0,00
5000	NO AFECTOS A FONDOS ESPECIFICOS	0,00	0,00	0,00	0,00
501	DE ORGANISMOS AUTONOMOS	0,00	0,00	0,00	0,00
504	DE SOC.,ENT.PUBL.EMPR.,FUND.Y RESTO	0,00	0,00	0,00	0,00
505	DE COMUNIDADES AUTONOMAS	0,00	0,00	0,00	0,00
507	DE EMPRESAS PRIVADAS	0,00	0,00	0,00	0,00
	TOTAL ARTICULO 50 INTERESES DE TITULOS VALORES	0,00	0,00	0,00	0,00
5180	AL PERSONAL	0,00	0,00	0,00	0,00
	TOTAL ARTICULO 51 INTERESES DE ANTICIP.Y PREST.CONCED.	0,00	0,00	0,00	0,00
5200	NO AFECTAS A FONDOS ESPECIFICOS	0,00	0,00	0,00	0,00
	TOTAL ARTICULO 52 INTERESES DE DEPOSITOS	0,00	0,00	0,00	0,00
	TOTAL CAPITULO 5 INGRESOS PATRIMONIALES	0,00	0,00	0,00	0,00
619	VENTA DE OTRAS INVERSIONES REALES	0,00	0,00	0,00	0,00
	TOTAL ARTICULO 61 DE LAS DEMAS INVERSIONES REALES	0,00	0,00	0,00	0,00
	TOTAL CAPITULO 6 ENAJENACION DE INVERSIONES REALES	0,00	0,00	0,00	0,00
800	A CORTO PLAZO	0,00	0,00	0,00	0,00
	TOTAL ARTICULO 80 ENAJENACION DE DEUDA DEL SECT.PUBL.	0,00	0,00	0,00	0,00
810	A CORTO PLAZO	0,00	0,00	0,00	0,00
	TOTAL ARTICULO 81 ENAJEN.OBL.Y BONOS FUERA SECT.PUBL.	0,00	0,00	0,00	0,00
83005	DE MUTUAS DE A.T. Y E.P.	0,00	0,00	0,00	0,00
83105	DE MUTUAS DE A.T. Y E.P.	0,00	0,00	0,00	0,00
	TOTAL ARTICULO 83 REINT.PREST.CONCED.FUERA SECTOR PUB.	0,00	0,00	0,00	0,00
8405	DE MUTUAS DE A.T. Y E.P.	0,00	0,00	0,00	0,00
8415	DE MUTUAS DE A.T. Y E.P.	0,00	0,00	0,00	0,00
	TOTAL ARTICULO 84 DEVOLUCION DE DEPOSITOS Y FIANZAS	0,00	0,00	0,00	0,00
862	DEVOLUC.PARTICIPAC. EN CENTROS MANCOMUN.	0,00	0,00	0,00	0,00
	TOTAL ARTICULO 86 ENAJENAC.ACC.Y PART.FUERA SEC.PUBL.	0,00	0,00	0,00	0,00
8701	DESTINFOND.PREV.Y REHA.	0,00	0,00	0,00	0,00

PROCESO DE GESTIÓN DEL INGRESO PÚBLICO

EJERCICIO: 2009

MUTUA: EGARSAT

Nº: 276

A.1.) ANULACIÓN DE DERECHOS PRESUPUESTARIOS

CLASIFICACIÓN ECONÓMICA	EXPLICACIÓN	ANULACIÓN DE LIQUIDACIONES	APLAZAMIENTO Y FRACCIONAMIENTO	DEVOLUCIÓN DE INGRESOS	TOTAL DERECHOS ANULADOS
8702	DESTINFODN.RESERV.SEG.SOC.	0,00	0,00	0,00	0,00
8709	DESTINADO OTROS FINES	0,00	0,00	0,00	0,00
872	REMANENTE COBERTURA PREST. SOCIALES	0,00	0,00	0,00	0,00
	TOTAL ARTICULO 87 REMANENTES DE TESORERIA	0,00	0,00	0,00	0,00
	TOTAL CAPITULO 8 ACTIVOS FINANCIEROS	0,00	0,00	0,00	0,00
	TOTAL	612.926,56	391.073,94	235.787,94	1.239.788,44



PROCESO DE GESTIÓN DEL INGRESO PÚBLICO

EJERCICIO: 2009

MUTUA: EGARSAT

Nº: 276

B) RECAUDACIÓN NETA

CLASIFICACIÓN ECONÓMICA	EXPLICACIÓN	RECAUDACIÓN TOTAL	DEVOLUCIONES DE INGRESO	RECAUDACIÓN NETA
1210	CUOTAS DE EMPLEADORES	42.060.707,96	34.087,00	42.026.620,96
1211	CUOTAS DE TRABAJADORES	8.377.843,35	6.789,63	8.371.053,72
1221	CUOTAS DE TRABAJADORES	17.693.305,92	64.530,41	17.628.775,51
1231	CUOTAS DE TRABAJADORES	99,28	0,00	99,28
1240	CUOTAS DE EMPLEADORES	27.024,33	0,00	27.024,33
1241	CUOTAS DE TRABAJADORES	5.382,82	0,00	5.382,82
1250	CUOTAS DE EMPLEADORES	62.651,64	0,00	62.651,64
1251	CUOTAS DE TRABAJADORES	12.479,24	0,00	12.479,24
1270	CUOTAS POR INCAP.TEMPORAL	73.151.296,00	68.149,89	73.083.146,11
1271	CUOTAS POR I.M.S.	62.046.146,91	61.370,49	61.984.776,42
1272	CUOTAS RIESGO EMBARAZO Y LAC.NATURAL	455.512,76	860,52	454.652,24
	TOTAL ARTICULO 12 COTIZACIONES SOCIALES	203.892.450,21	235.787,94	203.656.662,27
	TOTAL CAPITULO 1 COTIZACIONES SOCIALES	203.892.450,21	235.787,94	203.656.662,27
32711	AL SECTOR PRIVADO	639.972,48	0,00	639.972,48
32712	A ENTIDADES DEL SISTEMA	14.930,48	0,00	14.930,48
	TOTAL ARTICULO 32 OTROS INGRES.PROCED.PREST.SERVICIOS	654.902,96	0,00	654.902,96
3805	DE MUTUAS DE A.T. Y E.P.	4.038.358,76	0,00	4.038.358,76
3815	DE MUTUAS DE A.T. Y E.P.	1.777,81	0,00	1.777,81
	TOTAL ARTICULO 38 REINTEGROS DE OPERACIONES CORRIENTES	4.040.136,57	0,00	4.040.136,57
39119	OTROS	10.607,47	0,00	10.607,47
3995	INGRESOS DIVERSOS DE MUTUAS DE A.T.	139,38	0,00	139,38
	TOTAL ARTICULO 39 OTROS INGRESOS	10.746,85	0,00	10.746,85
	TOTAL CAPITULO 3 TASAS Y OTROS INGRESOS	4.705.786,38	0,00	4.705.786,38
5000	NO AFECTOS A FONDOS ESPECIFICOS	747.059,25	0,00	747.059,25
501	DE ORGANISMOS AUTONOMOS	0,00	0,00	0,00
504	DE SOC.,ENT.PUBL.EMPR.,FUND.Y RESTO	0,00	0,00	0,00
505	DE COMUNIDADES AUTONOMAS	16.600,00	0,00	16.600,00
507	DE EMPRESAS PRIVADAS	26.100,00	0,00	26.100,00
	TOTAL ARTICULO 50 INTERESES DE TITULOS VALORES	789.759,25	0,00	789.759,25
5180	AL PERSONAL	0,00	0,00	0,00
	TOTAL ARTICULO 51 INTERESES DE ANTICIP.Y PREST.CONCED.	0,00	0,00	0,00
5200	NO AFECTAS A FONDOS ESPECIFICOS	1.940.714,14	0,00	1.940.714,14
	TOTAL ARTICULO 52 INTERESES DE DEPOSITOS	1.940.714,14	0,00	1.940.714,14
	TOTAL CAPITULO 5 INGRESOS PATRIMONIALES	2.730.473,39	0,00	2.730.473,39
619	VENTA DE OTRAS INVERSIONES REALES	6.022,72	0,00	6.022,72
	TOTAL ARTICULO 61 DE LAS DEMAS INVERSIONES REALES	6.022,72	0,00	6.022,72
	TOTAL CAPITULO 6 ENAJENACION DE INVERSIONES REALES	6.022,72	0,00	6.022,72
800	A CORTO PLAZO	2.950.000,00	0,00	2.950.000,00
	TOTAL ARTICULO 80 ENAJENACION DE DEUDA DEL SECT.PUBL.	2.950.000,00	0,00	2.950.000,00
810	A CORTO PLAZO	600.000,00	0,00	600.000,00
	TOTAL ARTICULO 81 ENAJEN.OBL.Y BONOS FUERA SECT.PUBL.	600.000,00	0,00	600.000,00
83005	DE MUTUAS DE A.T. Y E.P.	23.950,00	0,00	23.950,00
83105	DE MUTUAS DE A.T. Y E.P.	0,00	0,00	0,00
	TOTAL ARTICULO 83 REINT.PREST.CONCED.FUERA SECTOR PUB.	23.950,00	0,00	23.950,00
8405	DE MUTUAS DE A.T. Y E.P.	1.337,20	0,00	1.337,20
8415	DE MUTUAS DE A.T. Y E.P.	339.242,43	0,00	339.242,43
	TOTAL ARTICULO 84 DEVOLUCION DE DEPOSITOS Y FIANZAS	340.579,63	0,00	340.579,63
862	DEVOLUC.PARTICIPAC. EN CENTROS MANCOMUN.	121,76	0,00	121,76
	TOTAL ARTICULO 86 ENAJENAC.ACC.Y PART.FUERA SEC.PUBL.	121,76	0,00	121,76
8701	DESTINFOND.PREV.Y REHA.	0,00	0,00	0,00

PROCESO DE GESTIÓN DEL INGRESO PÚBLICO

EJERCICIO: 2009

MUTUA: EGARSAT

Nº: 276

B) RECAUDACIÓN NETA

CLASIFICACIÓN ECONÓMICA	EXPLICACIÓN	RECAUDACIÓN TOTAL	DEVOLUCIONES DE INGRESO	RECAUDACIÓN NETA
8702	DESTINFODN.RESERV.SEG.SOC.	0,00	0,00	0,00
8709	DESTINADO OTROS FINES	0,00	0,00	0,00
872	REMANENTE COBERTURA PREST. SOCIALES	0,00	0,00	0,00
	TOTAL ARTICULO 87 REMANENTES DE TESORERIA	0,00	0,00	0,00
	TOTAL CAPITULO 8 ACTIVOS FINANCIEROS	3.914.651,39	0,00	3.914.651,39
	TOTAL	215.249.384,09	235.787,94	215.013.596,15

## DESARROLLO DEL PROCESO DE GESTIÓN DEL INGRESO PÚBLICO

MUTUA: EGARSAT

N: 276

C) DERECHOS CANCELADC EJERCICIO: 2009

CLASIFICACIÓN ECONÓMICA	EXPLICACION	COBROS EN ESPECIE	INSOLVENCIAS	OTRAS	TOTAL DERECHOS CANCELADOS
1210	CUOTAS DE EMPLEADORES	0,00	546.618,72	0,00	546.618,72
1211	CUOTAS DE TRABAJADORES	0,00	108.878,01	0,00	108.878,01
1221	CUOTAS DE TRABAJADORES	0,00	282.641,94	0,00	282.641,94
1231	CUOTAS DE TRABAJADORES	0,00	43,35	0,00	43,35
1240	CUOTAS DE EMPLEADORES	0,00	38,43	0,00	38,43
1241	CUOTAS DE TRABAJADORES	0,00	7,65	0,00	7,65
1250	CUOTAS DE EMPLEADORES	0,00	0,00	0,00	0,00
1251	CUOTAS DE TRABAJADORES	0,00	0,00	0,00	0,00
1270	CUOTAS POR INCAP.TEMPORAL	0,00	1.446.828,44	0,00	1.446.828,44
1271	CUOTAS POR I.M.S.	0,00	1.209.604,51	0,00	1.209.604,51
1272	CUOTAS RIESGO EMBARAZO Y LAC.NATURAL	0,00	0,00	0,00	0,00
	TOTAL ARTICULO 12 COTIZACIONES SOCIALES	0,00	3.594.661,05	0,00	3.594.661,05
	TOTAL CAPITULO 1 COTIZACIONES SOCIALES	0,00	3.594.661,05	0,00	3.594.661,05
32711	AL SECTOR PRIVADO	0,00	0,00	0,00	0,00
32712	A ENTIDADES DEL SISTEMA	0,00	0,00	0,00	0,00
	TOTAL ARTICULO 32 OTROS				
	INGRES.PROCED.PREST.SERVICIOS	0,00	0,00	0,00	0,00
3805	DE MUTUAS DE A.T. Y E.P.	0,00	0,00	0,00	0,00
3815	DE MUTUAS DE A.T. Y E.P.	0,00	0,00	0,00	0,00
	TOTAL ARTICULO 38 REINTEGROS DE OPERACIONES CORRIENTES	0,00	0,00	0,00	0,00
39119	OTROS	0,00	0,00	0,00	0,00
3995	INGRESOS DIVERSOS DE MUTUAS DE A.T.	0,00	0,00	0,00	0,00
	TOTAL ARTICULO 39 OTROS INGRESOS	0,00	0,00	0,00	0,00
	TOTAL CAPITULO 3 TASAS Y OTROS INGRESOS	0,00	0,00	0,00	0,00
5000	NO AFECTOS A FONDOS ESPECIFICOS	0,00	0,00	0,00	0,00
501	DE ORGANISMOS AUTONOMOS	0,00	0,00	0,00	0,00
504	DE SOC.,ENT.PUBL.EMPR.,FUND.Y RESTO	0,00	0,00	0,00	0,00
505	DE COMUNIDADES AUTONOMAS	0,00	0,00	0,00	0,00
507	DE EMPRESAS PRIVADAS	0,00	0,00	0,00	0,00
	TOTAL ARTICULO 50 INTERESES DE TITULOS VALORES	0,00	0,00	0,00	0,00
5180	AL PERSONAL	0,00	0,00	0,00	0,00
	TOTAL ARTICULO 51 INTERESES DE ANTICIP.Y PREST.CONCED.	0,00	0,00	0,00	0,00
5200	NO AFECTAS A FONDOS ESPECIFICOS	0,00	0,00	0,00	0,00
	TOTAL ARTICULO 52 INTERESES DE DEPOSITOS	0,00	0,00	0,00	0,00
	TOTAL CAPITULO 5 INGRESOS PATRIMONIALES	0,00	0,00	0,00	0,00
619	VENTA DE OTRAS INVERSIONES REALES	0,00	0,00	0,00	0,00
	TOTAL ARTICULO 61 DE LAS DEMAS INVERSIONES REALES	0,00	0,00	0,00	0,00
	TOTAL CAPITULO 6 ENAJENACION DE INVERSIONES REALES	0,00	0,00	0,00	0,00
800	A CORTO PLAZO	0,00	0,00	0,00	0,00

## DESARROLLO DEL PROCESO DE GESTIÓN DEL INGRESO PÚBLICO

MUTUA: EGARSAT

N: 276

C) DERECHOS CANCELAD

EJERCICIO: 2009

CLASIFICACIÓN ECONÓMICA	EXPLICACION	COBROS EN ESPECIE	INSOLVENCIAS	OTRAS	TOTAL DERECHOS CANCELADOS
	TOTAL ARTICULO 80 ENAJENACION DE DEUDA DEL SECT.PUBL.	0,00	0,00	0,00	0,00
810	A CORTO PLAZO	0,00	0,00	0,00	0,00
	TOTAL ARTICULO 81 ENAJEN.OBL.Y BONOS FUERA SECT.PUBL.	0,00	0,00	0,00	0,00
83005	DE MUTUAS DE A.T. Y E.P.	0,00	0,00	0,00	0,00
83105	DE MUTUAS DE A.T. Y E.P.	0,00	0,00	0,00	0,00
	TOTAL ARTICULO 83 REINT.PREST.CONCED.FUERA SECTOR PUB.	0,00	0,00	0,00	0,00
8405	DE MUTUAS DE A.T. Y E.P.	0,00	0,00	0,00	0,00
8415	DE MUTUAS DE A.T. Y E.P.	0,00	0,00	0,00	0,00
	TOTAL ARTICULO 84 DEVOLUCION DE DEPOSITOS Y FIANZAS	0,00	0,00	0,00	0,00
862	DEVOLUC.PARTICIPAC. EN CENTROS MANCOMUN.	0,00	0,00	0,00	0,00
	TOTAL ARTICULO 86 ENAJENAC.ACC.Y PART.FUERA SEC.PUBL.	0,00	0,00	0,00	0,00
8701	DESTINFOND.PREV.Y REHA.	0,00	0,00	0,00	0,00
8702	DESTINFODN.RESERV.SEG.SOC.	0,00	0,00	0,00	0,00
8709	DESTINADO OTROS FINES	0,00	0,00	0,00	0,00
872	REMANENTE COBERTURA PREST. SOCIALES	0,00	0,00	0,00	0,00
	TOTAL ARTICULO 87 REMANENTES DE TESORERIA	0,00	0,00	0,00	0,00
	TOTAL CAPITULO 8 ACTIVOS FINANCIEROS	0,00	0,00	0,00	0,00
	TOTAL	0,00	3.594.661,05	0,00	3.594.661,05

## DEVOLUCIONES DE INGRESOS

EJERCICIO: 2009  
MUTUA: EGARSAT

Nº: 276

CLASIFICACIÓN ECONÓMICA	EXPLICACIÓN	PENDIENTES DE PAGO A 1 DE ENERO	RECONOCIDAS EN EL EJERCICIO	TOTAL DEVOLUCIONES RECONOCIDAS	EFFECTUADAS EN EL EJERCICIO	PENDIENTES DE PAGO A 31 DE DICIEMBRE
1210	CUOTAS DE EMPLEADORES	0,00	34.087,00	34.087,00	34.087,00	0,00
1211	CUOTAS DE TRABAJADORES	0,00	6.789,63	6.789,63	6.789,63	0,00
1221	CUOTAS DE TRABAJADORES	0,00	64.530,41	64.530,41	64.530,41	0,00
1270	CUOTAS POR INCAP.TEMPORAL	0,00	68.149,89	68.149,89	68.149,89	0,00
1271	CUOTAS POR I.M.S.	0,00	61.370,49	61.370,49	61.370,49	0,00
1272	CUOTAS RIESGO EMBARAZO Y LAC.NATURAL	0,00	860,52	860,52	860,52	0,00
	TOTAL ARTICULO 12 COTIZACIONES SOCIALES	0,00	235.787,94	235.787,94	235.787,94	0,00
	TOTAL CAPITULO 1 COTIZACIONES SOCIALES	0,00	235.787,94	235.787,94	235.787,94	0,00
	TOTAL GENERAL	0,00	235.787,94	235.787,94	235.787,94	0,00

I. DERECHOS A COBRAR DE PRESUPUESTOS CERRADOS  
EJERCICIO: 1994

CLASIFIC. ECONÓMICA	EXPLICACION	PENDIENTES DE COBRO A 1 DE ENERO	MODIFICACIONES SALDO ENTRANTE	DERECHOS ANULADOS		DERECHOS PENDIENTES DE COBRO
				ANULACION LIQUIDACIONES	APLAZAMIENTO Y FRACCIONAMIENTO	
1270	CUOTAS DE EMPLEADORES POR I.L.T.	0,00	0,00	0,00	0,00	0,00
1271	CUOTAS DE EMPLEADORES POR I.M.S.	0,00	0,00	0,00	0,00	0,00
	TOTAL ARTICULO 12 COTIZACIONES SOCIALES	0,00	0,00	0,00	0,00	0,00
	TOTAL CAPITULO 1 COTIZACIONES SOCIALES	0,00	0,00	0,00	0,00	0,00
	TOTAL EJERCICIO 94	0,00	0,00	0,00	0,00	0,00

I. DERECHOS A COBRAR DE PRESUPUESTOS CERRADOS  
EJERCICIO: 1995

CLASIFIC. ECONÓMICA	EXPLICACION	PENDIENTES DE COBRO A 1 DE ENERO	MODIFICACIONES SALDO ENTRANTE	DERECHOS ANULADOS		DERECHOS PENDIENTES DE COBRO
				ANULACION LIQUIDACIONES	APLAZAMIENTO Y FRACCIONAMIENTO	
1270	CUOTAS DE EMPLEADORES POR I.T.	0,00	87.249,84	0,00	87.249,84	0,00
1271	CUOTAS DE EMPLEADORES POR I.M.S.	0,00	72.057,69	0,00	72.057,69	0,00
	TOTAL ARTICULO 12 COTIZACIONES SOCIALES	0,00	159.307,53	0,00	159.307,53	0,00
	TOTAL CAPITULO 1 COTIZACIONES SOCIALES	0,00	159.307,53	0,00	159.307,53	0,00
	TOTAL EJERCICIO 95	0,00	159.307,53	0,00	159.307,53	0,00

I. DERECHOS A COBRAR DE PRESUPUESTOS CERRADOS  
EJERCICIO: 1996

CLASIFIC. ECONÓMICA	EXPLICACION	PENDIENTES DE COBRO A 1 DE ENERO	MODIFICACIONES SALDO ENTRANTE	DERECHOS ANULADOS		DERECHOS PENDIENTES DE COBRO
				ANULACION LIQUIDACIONES	APLAZAMIENTO Y FRACCIONAMIENTO	
1270	CUOTAS DE EMPLEADORES POR I.T.	0,00	0,00	0,00	0,00	0,00
1271	CUOTAS DE EMPLEADORES POR I.M.S.	0,00	0,00	0,00	0,00	0,00
	TOTAL ARTICULO 12 COTIZACIONES SOCIALES	0,00	0,00	0,00	0,00	0,00
	TOTAL CAPITULO 1 COTIZACIONES SOCIALES	0,00	0,00	0,00	0,00	0,00
	TOTAL EJERCICIO 96	0,00	0,00	0,00	0,00	0,00



I. DERECHOS A COBRAR DE PRESUPUESTOS CERRADOS  
EJERCICIO: 1997

CLASIFIC. ECONÓMICA	EXPLICACION	PENDIENTES DE COBRO A 1 DE ENERO	MODIFICACIONES SALDO ENTRANTE	DERECHOS ANULADOS		DERECHOS PENDIENTES DE COBRO
				ANULACION LIQUIDACIONES	APLAZAMIENTO Y FRACCIONAMIENTO	
1210	CUOTAS DE EMPLEADORES	0,00	0,00	0,00	0,00	0,00
1211	CUOTAS DE TRABAJADORES	0,00	0,00	0,00	0,00	0,00
1270	CUOTAS DE EMPLEADORES POR I.T.	0,00	0,00	0,00	0,00	0,00
1271	CUOTAS DE EMPLEADORES POR I.M.S.	0,00	0,00	0,00	0,00	0,00
	TOTAL ARTICULO 12 COTIZACIONES SOCIALES	0,00	0,00	0,00	0,00	0,00
	TOTAL CAPITULO 1 COTIZACIONES SOCIALES	0,00	0,00	0,00	0,00	0,00
	TOTAL EJERCICIO 97	0,00	0,00	0,00	0,00	0,00

I. DERECHOS A COBRAR DE PRESUPUESTOS CERRADOS  
EJERCICIO: 1998

CLASIFIC. ECONÓMICA	EXPLICACION	PENDIENTES DE COBRO A 1 DE ENERO	MODIFICACIONES SALDO ENTRANTE	DERECHOS ANULADOS		DERECHOS PENDIENTES DE COBRO
				ANULACION LIQUIDACIONES	APLAZAMIENTO Y FRACCIONAMIENTO	
1221	CUOTAS DE TRABAJADORES	0,00	0,00	0,00	0,00	0,00
1270	CUOTAS DE EMPLEADORES POR I.T.	0,00	0,00	0,00	0,00	0,00
1271	CUOTAS DE EMPLEADORES POR I.M.S.	0,00	0,00	0,00	0,00	0,00
	TOTAL ARTICULO 12 COTIZACIONES SOCIALES	0,00	0,00	0,00	0,00	0,00
	TOTAL CAPITULO 1 COTIZACIONES SOCIALES	0,00	0,00	0,00	0,00	0,00
	TOTAL EJERCICIO 98	0,00	0,00	0,00	0,00	0,00

I. DERECHOS A COBRAR DE PRESUPUESTOS CERRADOS  
EJERCICIO: 1999

CLASIFIC. ECONÓMICA	EXPLICACION	PENDIENTES DE COBRO A 1 DE ENERO	MODIFICACIONES SALDO ENTRANTE	DERECHOS ANULADOS		DERECHOS PENDIENTES DE COBRO
				ANULACION LIQUIDACIONES	APLAZAMIENTO Y FRACCIONAMIENTO	
1210	CUOTAS DE EMPLEADORES	0,00	0,00	0,00	0,00	0,00
1211	CUOTAS DE TRABAJADORES	0,00	0,00	0,00	0,00	0,00
1221	CUOTAS DE TRABAJADORES	0,00	0,00	0,00	0,00	0,00
1270	CUOTAS DE EMPLEADORES POR I.T.	0,00	0,00	0,00	0,00	0,00
1271	CUOTAS DE EMPLEADORES POR I.M.S.	0,00	0,00	0,00	0,00	0,00
	TOTAL ARTICULO 12 COTIZACIONES SOCIALES	0,00	0,00	0,00	0,00	0,00
	TOTAL CAPITULO 1 COTIZACIONES SOCIALES	0,00	0,00	0,00	0,00	0,00
	TOTAL EJERCICIO 99	0,00	0,00	0,00	0,00	0,00

I. DERECHOS A COBRAR DE PRESUPUESTOS CERRADOS  
EJERCICIO: 2000

CLASIFIC. ECONÓMICA	EXPLICACION	PENDIENTES DE COBRO A 1 DE ENERO	MODIFICACIONES SALDO ENTRANTE	DERECHOS ANULADOS		DERECHOS PENDIENTES DE COBRO
				ANULACION LIQUIDACIONES	APLAZAMIENTO Y FRACCIONAMIENTO	
1210	CUOTAS DE EMPLEADORES	0,00	0,00	0,00	0,00	0,00
1211	CUOTAS DE TRABAJADORES	0,00	0,00	0,00	0,00	0,00
1221	CUOTAS DE TRABAJADORES	0,00	0,00	0,00	0,00	0,00
1270	CUOTAS DE EMPLEADORES POR I.T.	0,00	0,00	0,00	0,00	0,00
1271	CUOTAS DE EMPLEADORES POR I.M.S.	0,00	0,00	0,00	0,00	0,00
	TOTAL ARTICULO 12 COTIZACIONES SOCIALES	0,00	0,00	0,00	0,00	0,00
	TOTAL CAPITULO 1 COTIZACIONES SOCIALES	0,00	0,00	0,00	0,00	0,00
	TOTAL EJERCICIO 00	0,00	0,00	0,00	0,00	0,00

I. DERECHOS A COBRAR DE PRESUPUESTOS CERRADOS  
EJERCICIO: 2001

CLASIFIC. ECONÓMICA	EXPLICACION	PENDIENTES DE COBRO A 1 DE ENERO	MODIFICACIONES SALDO ENTRANTE	DERECHOS ANULADOS		DERECHOS PENDIENTES DE COBRO
				ANULACION LIQUIDACIONES	APLAZAMIENTO Y FRACCIONAMIENTO	
1210	CUOTAS DE EMPLEADORES	0,00	0,00	0,00	0,00	0,00
1211	CUOTAS DE TRABAJADORES	0,00	0,00	0,00	0,00	0,00
1221	CUOTAS DE TRABAJADORES	0,00	0,00	0,00	0,00	0,00
1270	CUOTAS DE EMPLEADORES POR I.T.	0,00	0,00	0,00	0,00	0,00
1271	CUOTAS DE EMPLEADORES POR I.M.S.	0,00	0,00	0,00	0,00	0,00
	TOTAL ARTICULO 12 COTIZACIONES SOCIALES	0,00	0,00	0,00	0,00	0,00
	TOTAL CAPITULO 1 COTIZACIONES SOCIALES	0,00	0,00	0,00	0,00	0,00
	TOTAL EJERCICIO 01	0,00	0,00	0,00	0,00	0,00

I. DERECHOS A COBRAR DE PRESUPUESTOS CERRADOS  
EJERCICIO: 2002

CLASIFIC. ECONÓMICA	EXPLICACION	PENDIENTES DE COBRO A 1 DE ENERO	MODIFICACIONES SALDO ENTRANTE	DERECHOS ANULADOS		DERECHOS PENDIENTES DE COBRO
				ANULACION LIQUIDACIONES	APLAZAMIENTO Y FRACCIONAMIENTO	
1210	CUOTAS DE EMPLEADORES	0,00	0,00	0,00	0,00	0,00
1211	CUOTAS DE TRABAJADORES	0,00	0,00	0,00	0,00	0,00
1221	CUOTAS DE TRABAJADORES	0,00	0,00	0,00	0,00	0,00
1270	CUOTAS DE EMPLEADORES POR I.T.	0,00	0,00	0,00	0,00	0,00
1271	CUOTAS DE EMPLEADORES POR I.M.S.	0,00	0,00	0,00	0,00	0,00
	TOTAL ARTICULO 12 COTIZACIONES SOCIALES	0,00	0,00	0,00	0,00	0,00
	TOTAL CAPITULO 1 COTIZACIONES SOCIALES	0,00	0,00	0,00	0,00	0,00
	TOTAL EJERCICIO 02	0,00	0,00	0,00	0,00	0,00

I. DERECHOS A COBRAR DE PRESUPUESTOS CERRADOS  
EJERCICIO: 2003

CLASIFIC. ECONÓMICA	EXPLICACION	PENDIENTES DE COBRO A 1 DE ENERO	MODIFICACIONES SALDO ENTRANTE	DERECHOS ANULADOS		DERECHOS PENDIENTES DE COBRO
				ANULACION LIQUIDACIONES	APLAZAMIENTO Y FRACCIONAMIENTO	
1210	CUOTAS DE EMPLEADORES	-1.467,04	2.754,42	0,00	0,00	1.287,38
1211	CUOTAS DE TRABAJADORES	-292,21	548,64	0,00	0,00	256,43
1221	CUOTAS DE TRABAJADORES	0,00	0,00	0,00	0,00	0,00
1270	CUOTAS DE EMPLEADORES POR I.T.	-2.969,75	4.084,03	0,00	0,00	1.114,28
1271	CUOTAS DE EMPLEADORES POR I.M.S.	-2.704,20	3.272,88	0,00	0,00	568,68
	TOTAL ARTICULO 12 COTIZACIONES SOCIALES	-7.433,20	10.659,97	0,00	0,00	3.226,77
	TOTAL CAPITULO 1 COTIZACIONES SOCIALES	-7.433,20	10.659,97	0,00	0,00	3.226,77
	TOTAL EJERCICIO 03	-7.433,20	10.659,97	0,00	0,00	3.226,77

MUTUA: EGARSAT

Nº: 276

I. DERECHOS A COBRAR DE PRESUPUESTOS CERRADOS  
EJERCICIO: 2004

CLASIFIC. ECONÓMICA	EXPLICACION	PENDIENTES DE COBRO A 1 DE ENERO	MODIFICACIONES SALDO ENTRANTE	DERECHOS ANULADOS		DERECHOS PENDIENTES DE COBRO
				ANULACION LIQUIDACIONES	APLAZAMIENTO Y FRACCIONAMIENTO	
1210	CUOTAS DE EMPLEADORES	0,00	43,78	0,00	0,00	43,78
1211	CUOTAS DE TRABAJADORES	0,00	8,72	0,00	0,00	8,72
1221	CUOTAS DE TRABAJADORES	0,00	1,64	0,00	0,00	1,64
1231	CUOTAS DE TRABAJADORES	10,66	0,00	0,00	0,00	10,66
1270	CUOTAS DE EMPLEADORES POR I.T.	0,00	31,85	0,00	0,00	31,85
1271	CUOTAS DE EMPLEADORES POR I.M.S.	0,00	46,32	0,00	0,00	46,32
	TOTAL ARTICULO 12 COTIZACIONES SOCIALES	10,66	132,31	0,00	0,00	142,97
	TOTAL CAPITULO 1 COTIZACIONES SOCIALES	10,66	132,31	0,00	0,00	142,97
	TOTAL EJERCICIO 04	10,66	132,31	0,00	0,00	142,97



I. DERECHOS A COBRAR DE PRESUPUESTOS CERRADOS  
EJERCICIO: 2005

CLASIFIC. ECONÓMICA	EXPLICACION	PENDIENTES DE COBRO A 1 DE ENERO	MODIFICACIONES SALDO ENTRANTE	DERECHOS ANULADOS		DERECHOS PENDIENTES DE COBRO
				ANULACION LIQUIDACIONES	APLAZAMIENTO Y FRACCIONAMIENTO	
1210	CUOTAS DE EMPLEADORES	0,00	0,00	0,00	0,00	0,00
1211	CUOTAS DE TRABAJADORES	0,00	0,00	0,00	0,00	0,00
1221	CUOTAS DE TRABAJADORES	0,00	0,00	0,00	0,00	0,00
1231	CUOTAS DE TRABAJADORES	265,40	0,00	0,00	0,00	265,40
1270	CUOTAS POR INCAP. TEMPORAL	0,00	0,00	0,00	0,00	0,00
1271	CUOTAS POR I.M.S.	0,00	0,00	0,00	0,00	0,00
	TOTAL ARTICULO 12 COTIZACIONES SOCIALES	265,40	0,00	0,00	0,00	265,40
	TOTAL CAPITULO 1 COTIZACIONES SOCIALES	265,40	0,00	0,00	0,00	265,40
	TOTAL EJERCICIO 05	265,40	0,00	0,00	0,00	265,40

I. DERECHOS A COBRAR DE PRESUPUESTOS CERRADOS  
EJERCICIO: 2006

CLASIFIC. ECONÓMICA	EXPLICACION	PENDIENTES DE COBRO A 1 DE ENERO	MODIFICACIONES SALDO ENTRANTE	DERECHOS ANULADOS		DERECHOS PENDIENTES DE COBRO
				ANULACION LIQUIDACIONES	APLAZAMIENTO Y FRACCIONAMIENTO	
1210	CUOTAS DE EMPLEADORES	283.897,82	109.858,12	17.234,51	0,00	376.521,43
1211	CUOTAS DE TRABAJADORES	56.548,21	21.882,02	3.432,78	0,00	74.997,45
1221	CUOTAS DE TRABAJADORES	269.958,37	99.953,29	15.358,82	0,00	354.552,84
1231	CUOTAS DE TRABAJADORES	371,28	38,04	0,00	0,00	409,32
1240	CUOTAS DE EMPLEADORES	0,00	0,00	0,00	0,00	0,00
1241	CUOTAS DE TRABAJADORES	0,00	0,00	0,00	0,00	0,00
1250	CUOTAS DE EMPLEADORES	0,00	0,00	0,00	0,00	0,00
1251	CUOTAS DE TRABAJADORES	0,00	0,00	0,00	0,00	0,00
1270	CUOTAS POR INCAP.TEMPORAL	990.388,63	329.702,94	20.184,67	0,00	1.299.906,90
1271	CUOTAS POR I.M.S.	740.294,54	306.714,43	16.807,28	0,00	1.030.201,69
	TOTAL ARTICULO 12 COTIZACIONES SOCIALES	2.341.458,85	868.148,84	73.018,06	0,00	3.136.589,63
	TOTAL CAPITULO 1 COTIZACIONES SOCIALES	2.341.458,85	868.148,84	73.018,06	0,00	3.136.589,63
32711	AL SECTOR PRIVADO	37.087,61	0,00	1.042,48	0,00	36.045,13
32712	A ENTIDADES DEL SISTEMA	-188,74	0,00	0,00	0,00	-188,74
3294	DE LA SEG. SOCIAL AL SECTOR PRIVADO	0,00	0,00	0,00	0,00	0,00
	TOTAL ARTICULO 32 OTROS					
	INGRES.PROCED.PREST.SERVICIOS	36.898,87	0,00	1.042,48	0,00	35.856,39
	TOTAL CAPITULO 3 TASAS Y OTROS INGRESOS	36.898,87	0,00	1.042,48	0,00	35.856,39
	TOTAL EJERCICIO 06	2.378.357,72	868.148,84	74.060,54	0,00	3.172.446,02

I. DERECHOS A COBRAR DE PRESUPUESTOS CERRADOS  
EJERCICIO: 2007

CLASIFIC. ECONÓMICA	EXPLICACION	PENDIENTES DE COBRO A 1 DE ENERO	MODIFICACIONES SALDO ENTRANTE	DERECHOS ANULADOS		DERECHOS PENDIENTES DE COBRO
				ANULACION LIQUIDACIONES	APLAZAMIENTO Y FRACCIONAMIENTO	
1210	CUOTAS DE EMPLEADORES	120.770,19	25.433,95	3.147,54	0,00	143.056,60
1211	CUOTAS DE TRABAJADORES	24.057,87	5.066,02	626,93	0,00	28.496,96
1221	CUOTAS DE TRABAJADORES	217.074,48	37.820,17	13.829,17	0,00	241.065,48
1231	CUOTAS DE TRABAJADORES	364,85	370,23	0,06	0,00	735,02
1240	CUOTAS DE EMPLEADORES	0,00	0,00	0,00	0,00	0,00
1241	CUOTAS DE TRABAJADORES	0,00	0,00	0,00	0,00	0,00
1250	CUOTAS DE EMPLEADORES	0,00	0,00	0,00	0,00	0,00
1251	CUOTAS DE TRABAJADORES	0,00	0,00	0,00	0,00	0,00
1270	CUOTAS POR INCAP.TEMPORAL	418.044,07	65.550,85	6.746,92	0,00	476.848,00
1271	CUOTAS POR I.M.S.	297.234,67	95.447,83	5.724,59	0,00	386.957,91
	TOTAL ARTICULO 12 COTIZACIONES SOCIALES	1.077.546,13	229.689,05	30.075,21	0,00	1.277.159,97
	TOTAL CAPITULO 1 COTIZACIONES SOCIALES	1.077.546,13	229.689,05	30.075,21	0,00	1.277.159,97
32711	AL SECTOR PRIVADO	0,00	0,00	0,00	0,00	0,00
32712	A ENTIDADES DEL SISTEMA	0,00	0,00	0,00	0,00	0,00
	TOTAL ARTICULO 32 OTROS					
	INGRES.PROCED.PREST.SERVICIOS	0,00	0,00	0,00	0,00	0,00
360	INGRESOS POR COMPENSACION DE COSTE	0,00	0,00	0,00	0,00	0,00
	TOTAL ARTICULO 36 INGRESOS POR COMPESACION	0,00	0,00	0,00	0,00	0,00
3911	INTERESES	0,00	0,00	0,00	0,00	0,00
3995	INGRESOS DIVERSOS DE MUTUAS DE A.T.	0,00	0,00	0,00	0,00	0,00
	TOTAL ARTICULO 39 OTROS INGRESOS	0,00	0,00	0,00	0,00	0,00
	TOTAL CAPITULO 3 TASAS Y OTROS INGRESOS	0,00	0,00	0,00	0,00	0,00
5000	NO AFECTOS A FONDOS ESPECIFICOS	0,00	0,00	0,00	0,00	0,00
501	DE ORGANISMOS AUTONOMOS	0,00	0,00	0,00	0,00	0,00
504	DE SOCIEDAD.MERCANT.ESTAT.Y OTROS	0,00	0,00	0,00	0,00	0,00
505	DE COMUNIDADES AUTONOMAS	0,00	0,00	0,00	0,00	0,00
507	DE EMPRESAS PRIVADAS	0,00	0,00	0,00	0,00	0,00
	TOTAL ARTICULO 50 INTERESES DE TITULOS VALORES	0,00	0,00	0,00	0,00	0,00
5180	AL PERSONAL	0,00	0,00	0,00	0,00	0,00
	TOTAL ARTICULO 51 INTERESES DE ANTICIP.Y PREST.CONCED.	0,00	0,00	0,00	0,00	0,00
5200	NO AFECTAS A FONDOS ESPECIFICOS	0,00	0,00	0,00	0,00	0,00
	TOTAL ARTICULO 52 INTERESES DE DEPOSITOS	0,00	0,00	0,00	0,00	0,00
	TOTAL CAPITULO 5 INGRESOS PATRIMONIALES	0,00	0,00	0,00	0,00	0,00
619	VENTA DE OTRAS INVERSIONES REALES	0,00	0,00	0,00	0,00	0,00
	TOTAL ARTICULO 61 DE LAS DEMAS INVERSIONES REALES	0,00	0,00	0,00	0,00	0,00
	TOTAL CAPITULO 6 ENAJENACION DE INVERSIONES REALES	0,00	0,00	0,00	0,00	0,00
800	A CORTO PLAZO	0,00	0,00	0,00	0,00	0,00
	TOTAL ARTICULO 80 ENAJENACION DE DEUDA DEL SECT.PUBL.	0,00	0,00	0,00	0,00	0,00
811	A LARGO PLAZO	0,00	0,00	0,00	0,00	0,00
	TOTAL ARTICULO 81 ENAJEN.OBL.Y BONOS FUERA SECT.PUBL.	0,00	0,00	0,00	0,00	0,00
83005	DE MUTUAS DE A.T. Y E.P.	0,00	0,00	0,00	0,00	0,00
83105	DE MUTUAS DE A.T. Y E.P.	0,00	0,00	0,00	0,00	0,00
	TOTAL ARTICULO 83 REINT.PREST.CONCED.FUERA SECTOR PUB.	0,00	0,00	0,00	0,00	0,00
8405	DE MUTUAS DE A.T. Y E.P.	0,00	0,00	0,00	0,00	0,00
8415	DE MUTUAS DE A.T. Y E.P.	0,00	0,00	0,00	0,00	0,00
	TOTAL ARTICULO 84 DEVOLUCION DE DEPOSITOS Y FIANZAS	0,00	0,00	0,00	0,00	0,00
8701	DESTINFOND.PREV.Y REHA.	0,00	0,00	0,00	0,00	0,00
8702	DESTINFOND.RESERV.SEG.SOC.	0,00	0,00	0,00	0,00	0,00

I. DERECHOS A COBRAR DE PRESUPUESTOS CERRADOS  
EJERCICIO: 2007

CLASIFIC. ECONÓMICA	EXPLICACION	PENDIENTES DE COBRO A 1 DE ENERO	MODIFICACIONES SALDO ENTRANTE	DERECHOS ANULADOS		DERECHOS PENDIENTES DE COBRO
				ANULACION LIQUIDACIONES	APLAZAMIENTO Y FRACCIONAMIENTO	
8709	DESTINADO OTROS FINES	0,00	0,00	0,00	0,00	0,00
872	REMANENTE COBERTURA PREST. SOCIALES	0,00	0,00	0,00	0,00	0,00
	TOTAL ARTICULO 87 REMANENTES DE TESORERIA	0,00	0,00	0,00	0,00	0,00
	TOTAL CAPITULO 8 ACTIVOS FINANCIEROS	0,00	0,00	0,00	0,00	0,00
	TOTAL EJERCICIO 07	1.077.546,13	229.689,05	30.075,21	0,00	1.277.159,97

I. DERECHOS A COBRAR DE PRESUPUESTOS CERRADOS  
EJERCICIO: 2008

CLASIFIC. ECONÓMICA	EXPLICACION	PENDIENTES DE COBRO A 1 DE ENERO	MODIFICACIONES SALDO ENTRANTE	DERECHOS ANULADOS		DERECHOS PENDIENTES DE COBRO
				ANULACION LIQUIDACIONES	APLAZAMIENTO Y FRACCIONAMIENTO	
1210	CUOTAS DE EMPLEADORES	437.987,05	62.023,35	29.345,36	0,00	470.665,04
1211	CUOTAS DE TRABAJADORES	87.240,28	12.354,09	5.845,16	0,00	93.749,21
1221	CUOTAS DE TRABAJADORES	601.547,18	58.545,16	51.250,09	0,00	608.842,25
1231	CUOTAS DE TRABAJADORES	1.769,65	37,32	60,26	0,00	1.746,71
1240	CUOTAS DE EMPLEADORES	0,00	0,00	0,00	0,00	0,00
1241	CUOTAS DE TRABAJADORES	0,00	0,00	0,00	0,00	0,00
1250	CUOTAS DE EMPLEADORES	0,00	0,00	0,00	0,00	0,00
1251	CUOTAS DE TRABAJADORES	0,00	0,00	0,00	0,00	0,00
1270	CUOTAS POR INCAP.TEMPORAL	1.368.576,32	63.167,27	23.255,57	0,00	1.408.488,02
1271	CUOTAS POR I.M.S.	1.018.079,87	146.083,31	17.767,86	0,00	1.146.395,32
1272	CUOTAS RIESGO EMBARAZO Y LACTANCIA NAT.	0,00	0,00	0,00	0,00	0,00
	TOTAL ARTICULO 12 COTIZACIONES SOCIALES	3.515.200,35	342.210,50	127.524,30	0,00	3.729.886,55
	TOTAL CAPITULO 1 COTIZACIONES SOCIALES	3.515.200,35	342.210,50	127.524,30	0,00	3.729.886,55
32711	AL SECTOR PRIVADO	-2.021,91	0,00	0,00	0,00	-2.021,91
32712	A ENTIDADES DEL SISTEMA	2.021,91	0,00	0,00	0,00	2.021,91
	TOTAL ARTICULO 32 OTROS					
	INGRES.PROCED.PREST.SERVICIOS	0,00	0,00	0,00	0,00	0,00
360	INGRESOS POR COMPENSACION DE COSTE	0,00	0,00	0,00	0,00	0,00
	TOTAL ARTICULO 36 INGRESOS POR COMPESACION	0,00	0,00	0,00	0,00	0,00
39119	OTROS	0,00	0,00	0,00	0,00	0,00
3995	INGRESOS DIVERSOS DE MUTUAS DE A.T.	0,00	0,00	0,00	0,00	0,00
	TOTAL ARTICULO 39 OTROS INGRESOS	0,00	0,00	0,00	0,00	0,00
	TOTAL CAPITULO 3 TASAS Y OTROS INGRESOS	0,00	0,00	0,00	0,00	0,00
459	OTRAS TRANSFERENCIAS	0,00	0,00	0,00	0,00	0,00
	TOTAL ARTICULO 45 DE COMUNIDADES AUTONOMAS	0,00	0,00	0,00	0,00	0,00
	TOTAL CAPITULO 4 TRANSFERENCIAS CORRIENTES	0,00	0,00	0,00	0,00	0,00
5000	NO AFECTOS A FONDOS ESPECIFICOS	0,00	0,00	0,00	0,00	0,00
501	DE ORGANISMOS AUTONOMOS	0,00	0,00	0,00	0,00	0,00
504	DE SOCIEDAD.MERCANT.ESTAT.Y OTROS	0,00	0,00	0,00	0,00	0,00
505	DE COMUNIDADES AUTONOMAS	0,00	0,00	0,00	0,00	0,00
507	DE EMPRESAS PRIVADAS	0,00	0,00	0,00	0,00	0,00
	TOTAL ARTICULO 50 INTERESES DE TITULOS VALORES	0,00	0,00	0,00	0,00	0,00
5180	AL PERSONAL	0,00	0,00	0,00	0,00	0,00
	TOTAL ARTICULO 51 INTERESES DE ANTICIP.Y PREST.CONCED.	0,00	0,00	0,00	0,00	0,00
5200	NO AFECTAS A FONDOS ESPECIFICOS	0,00	0,00	0,00	0,00	0,00
	TOTAL ARTICULO 52 INTERESES DE DEPOSITOS	0,00	0,00	0,00	0,00	0,00
	TOTAL CAPITULO 5 INGRESOS PATRIMONIALES	0,00	0,00	0,00	0,00	0,00
619	VENTA DE OTRAS INVERSIONES REALES	0,00	0,00	0,00	0,00	0,00
	TOTAL ARTICULO 61 DE LAS DEMAS INVERSIONES REALES	0,00	0,00	0,00	0,00	0,00
	TOTAL CAPITULO 6 ENAJENACION DE INVERSIONES REALES	0,00	0,00	0,00	0,00	0,00
800	A CORTO PLAZO	0,00	0,00	0,00	0,00	0,00
	TOTAL ARTICULO 80 ENAJENACION DE DEUDA DEL SECT.PUBL.	0,00	0,00	0,00	0,00	0,00
83005	DE MUTUAS DE A.T. Y E.P.	0,00	0,00	0,00	0,00	0,00
83105	DE MUTUAS DE A.T. Y E.P.	0,00	0,00	0,00	0,00	0,00
	TOTAL ARTICULO 83 REINT.PREST.CONCED.FUERA SECTOR PUB.	0,00	0,00	0,00	0,00	0,00
8405	DE MUTUAS DE A.T. Y E.P.	0,00	0,00	0,00	0,00	0,00
8415	DE MUTUAS DE A.T. Y E.P.	0,00	0,00	0,00	0,00	0,00
	TOTAL ARTICULO 84 DEVOLUCION DE DEPOSITOS Y FIANZAS	0,00	0,00	0,00	0,00	0,00
8701	DESTINFOND.PREV.Y REHA.	0,00	0,00	0,00	0,00	0,00

I. DERECHOS A COBRAR DE PRESUPUESTOS CERRADOS  
EJERCICIO: 2008

CLASIFIC. ECONÓMICA	EXPLICACION	PENDIENTES DE COBRO A 1 DE ENERO	MODIFICACIONES SALDO ENTRANTE	DERECHOS ANULADOS		DERECHOS PENDIENTES DE COBRO
				ANULACION LIQUIDACIONES	APLAZAMIENTO Y FRACCIONAMIENTO	
8702	DESTINFODN.RESERV.SEG.SOC.	0,00	0,00	0,00	0,00	0,00
8709	DESTINADO OTROS FINES	0,00	0,00	0,00	0,00	0,00
872	REMANENTE COBERTURA PREST. SOCIALES	0,00	0,00	0,00	0,00	0,00
	TOTAL ARTICULO 87 REMANENTES DE TESORERIA	0,00	0,00	0,00	0,00	0,00
	TOTAL CAPITULO 8 ACTIVOS FINANCIEROS	0,00	0,00	0,00	0,00	0,00
	TOTAL EJERCICIO 08	3.515.200,35	342.210,50	127.524,30	0,00	3.729.886,55
	TOTAL	6.963.947,06	1.610.148,20	231.660,05	159.307,53	8.183.127,68

II. DERECHOS A COBRAR DE PRESUPUESTOS CERRADOS  
EJERCICIO: 1994

CLASIFIC. ECONÓMICA	EXPLICACIÓN	RECAUDADOS	DERECHOS CANCELADOS				PENDIENTES DE COBRO A 31 DE DICIEMBRE
			COBROS EN ESPECIE	INSOLVENCIAS	PRESCRIPCIÓN	OTRAS	
1270	CUOTAS DE EMPLEADORES POR I.L.T.	0,00	0,00	0,00	0,00	0,00	0,00
1271	CUOTAS DE EMPLEADORES POR I.M.S.	0,00	0,00	0,00	0,00	0,00	0,00
	TOTAL ARTICULO 12 COTIZACIONES SOCIALES	0,00	0,00	0,00	0,00	0,00	0,00
	TOTAL CAPITULO 1 COTIZACIONES SOCIALES	0,00	0,00	0,00	0,00	0,00	0,00
	TOTAL EJERCICIO 94	0,00	0,00	0,00	0,00	0,00	0,00

II. DERECHOS A COBRAR DE PRESUPUESTOS CERRADOS  
EJERCICIO: 1995

CLASIFIC. ECONÓMICA	EXPLICACIÓN	RECAUDADOS	DERECHOS CANCELADOS				PENDIENTES DE COBRO A 31 DE DICIEMBRE
			COBROS EN ESPECIE	INSOLVENCIAS	PRESCRIPCIÓN	OTRAS	
1270	CUOTAS DE EMPLEADORES POR I.T.	0,00	0,00	0,00	0,00	0,00	0,00
1271	CUOTAS DE EMPLEADORES POR I.M.S.	0,00	0,00	0,00	0,00	0,00	0,00
	TOTAL ARTICULO 12 COTIZACIONES SOCIALES	0,00	0,00	0,00	0,00	0,00	0,00
	TOTAL CAPITULO 1 COTIZACIONES SOCIALES	0,00	0,00	0,00	0,00	0,00	0,00
	TOTAL EJERCICIO 95	0,00	0,00	0,00	0,00	0,00	0,00



II. DERECHOS A COBRAR DE PRESUPUESTOS CERRADOS  
EJERCICIO: 1996

CLASIFIC. ECONÓMICA	EXPLICACIÓN	RECAUDADOS	DERECHOS CANCELADOS				PENDIENTES DE COBRO A 31 DE DICIEMBRE
			COBROS EN ESPECIE	INSOLVENCIAS	PRESCRIPCIÓN	OTRAS	
1270	CUOTAS DE EMPLEADORES POR I.T.	0,00	0,00	0,00	0,00	0,00	0,00
1271	CUOTAS DE EMPLEADORES POR I.M.S.	0,00	0,00	0,00	0,00	0,00	0,00
	TOTAL ARTICULO 12 COTIZACIONES SOCIALES	0,00	0,00	0,00	0,00	0,00	0,00
	TOTAL CAPITULO 1 COTIZACIONES SOCIALES	0,00	0,00	0,00	0,00	0,00	0,00
	TOTAL EJERCICIO 96	0,00	0,00	0,00	0,00	0,00	0,00

II. DERECHOS A COBRAR DE PRESUPUESTOS CERRADOS  
EJERCICIO: 1997

CLASIFIC. ECONÓMICA	EXPLICACIÓN	RECAUDADOS	DERECHOS CANCELADOS				PENDIENTES DE COBRO A 31 DE DICIEMBRE
			COBROS EN ESPECIE	INSOLVENCIAS	PRESCRIPCIÓN	OTRAS	
1210	CUOTAS DE EMPLEADORES	0,00	0,00	0,00	0,00	0,00	0,00
1211	CUOTAS DE TRABAJADORES	0,00	0,00	0,00	0,00	0,00	0,00
1270	CUOTAS DE EMPLEADORES POR I.T.	0,00	0,00	0,00	0,00	0,00	0,00
1271	CUOTAS DE EMPLEADORES POR I.M.S.	0,00	0,00	0,00	0,00	0,00	0,00
	TOTAL ARTICULO 12 COTIZACIONES SOCIALES	0,00	0,00	0,00	0,00	0,00	0,00
	TOTAL CAPITULO 1 COTIZACIONES SOCIALES	0,00	0,00	0,00	0,00	0,00	0,00
	TOTAL EJERCICIO 97	0,00	0,00	0,00	0,00	0,00	0,00

MUTUA: EGARSAT

Nº: 276

II. DERECHOS A COBRAR DE PRESUPUESTOS CERRADOS  
EJERCICIO: 1998

CLASIFIC. ECONÓMICA	EXPLICACIÓN	RECAUDADOS	DERECHOS CANCELADOS				PENDIENTES DE COBRO A 31 DE DICIEMBRE
			COBROS EN ESPECIE	INSOLVENCIAS	PRESCRIPCIÓN	OTRAS	
1221	CUOTAS DE TRABAJADORES	0,00	0,00	0,00	0,00	0,00	0,00
1270	CUOTAS DE EMPLEADORES POR I.T.	0,00	0,00	0,00	0,00	0,00	0,00
1271	CUOTAS DE EMPLEADORES POR I.M.S.	0,00	0,00	0,00	0,00	0,00	0,00
	TOTAL ARTICULO 12 COTIZACIONES SOCIALES	0,00	0,00	0,00	0,00	0,00	0,00
	TOTAL CAPITULO 1 COTIZACIONES SOCIALES	0,00	0,00	0,00	0,00	0,00	0,00
	TOTAL EJERCICIO 98	0,00	0,00	0,00	0,00	0,00	0,00

II. DERECHOS A COBRAR DE PRESUPUESTOS CERRADOS  
EJERCICIO: 1999

CLASIFIC. ECONÓMICA	EXPLICACIÓN	RECAUDADOS	DERECHOS CANCELADOS				PENDIENTES DE COBRO A 31 DE DICIEMBRE
			COBROS EN ESPECIE	INSOLVENCIAS	PRESCRIPCIÓN	OTRAS	
1210	CUOTAS DE EMPLEADORES	0,00	0,00	0,00	0,00	0,00	0,00
1211	CUOTAS DE TRABAJADORES	0,00	0,00	0,00	0,00	0,00	0,00
1221	CUOTAS DE TRABAJADORES	0,00	0,00	0,00	0,00	0,00	0,00
1270	CUOTAS DE EMPLEADORES POR I.T.	0,00	0,00	0,00	0,00	0,00	0,00
1271	CUOTAS DE EMPLEADORES POR I.M.S.	0,00	0,00	0,00	0,00	0,00	0,00
	TOTAL ARTICULO 12 COTIZACIONES SOCIALES	0,00	0,00	0,00	0,00	0,00	0,00
	TOTAL CAPITULO 1 COTIZACIONES SOCIALES	0,00	0,00	0,00	0,00	0,00	0,00
	TOTAL EJERCICIO 99	0,00	0,00	0,00	0,00	0,00	0,00

II. DERECHOS A COBRAR DE PRESUPUESTOS CERRADOS  
EJERCICIO: 2000

CLASIFIC. ECONÓMICA	EXPLICACIÓN	RECAUDADOS	DERECHOS CANCELADOS				PENDIENTES DE COBRO A 31 DE DICIEMBRE
			COBROS EN ESPECIE	INSOLVENCIAS	PRESCRIPCIÓN	OTRAS	
1210	CUOTAS DE EMPLEADORES	0,00	0,00	0,00	0,00	0,00	0,00
1211	CUOTAS DE TRABAJADORES	0,00	0,00	0,00	0,00	0,00	0,00
1221	CUOTAS DE TRABAJADORES	0,00	0,00	0,00	0,00	0,00	0,00
1270	CUOTAS DE EMPLEADORES POR I.T.	0,00	0,00	0,00	0,00	0,00	0,00
1271	CUOTAS DE EMPLEADORES POR I.M.S.	0,00	0,00	0,00	0,00	0,00	0,00
	TOTAL ARTICULO 12 COTIZACIONES SOCIALES	0,00	0,00	0,00	0,00	0,00	0,00
	TOTAL CAPITULO 1 COTIZACIONES SOCIALES	0,00	0,00	0,00	0,00	0,00	0,00
	TOTAL EJERCICIO 00	0,00	0,00	0,00	0,00	0,00	0,00

II. DERECHOS A COBRAR DE PRESUPUESTOS CERRADOS  
EJERCICIO: 2001

CLASIFIC. ECONÓMICA	EXPLICACIÓN	RECAUDADOS	DERECHOS CANCELADOS				PENDIENTES DE COBRO A 31 DE DICIEMBRE
			COBROS EN ESPECIE	INSOLVENCIAS	PRESCRIPCIÓN	OTRAS	
1210	CUOTAS DE EMPLEADORES	0,00	0,00	0,00	0,00	0,00	0,00
1211	CUOTAS DE TRABAJADORES	0,00	0,00	0,00	0,00	0,00	0,00
1221	CUOTAS DE TRABAJADORES	0,00	0,00	0,00	0,00	0,00	0,00
1270	CUOTAS DE EMPLEADORES POR I.T.	0,00	0,00	0,00	0,00	0,00	0,00
1271	CUOTAS DE EMPLEADORES POR I.M.S.	0,00	0,00	0,00	0,00	0,00	0,00
	TOTAL ARTICULO 12 COTIZACIONES SOCIALES	0,00	0,00	0,00	0,00	0,00	0,00
	TOTAL CAPITULO 1 COTIZACIONES SOCIALES	0,00	0,00	0,00	0,00	0,00	0,00
	TOTAL EJERCICIO 01	0,00	0,00	0,00	0,00	0,00	0,00

II. DERECHOS A COBRAR DE PRESUPUESTOS CERRADOS  
EJERCICIO: 2002

CLASIFIC. ECONÓMICA	EXPLICACIÓN	RECAUDADOS	DERECHOS CANCELADOS				PENDIENTES DE COBRO A 31 DE DICIEMBRE
			COBROS EN ESPECIE	INSOLVENCIAS	PRESCRIPCIÓN	OTRAS	
1210	CUOTAS DE EMPLEADORES	0,00	0,00	0,00	0,00	0,00	0,00
1211	CUOTAS DE TRABAJADORES	0,00	0,00	0,00	0,00	0,00	0,00
1221	CUOTAS DE TRABAJADORES	0,00	0,00	0,00	0,00	0,00	0,00
1270	CUOTAS DE EMPLEADORES POR I.T.	0,00	0,00	0,00	0,00	0,00	0,00
1271	CUOTAS DE EMPLEADORES POR I.M.S.	0,00	0,00	0,00	0,00	0,00	0,00
	TOTAL ARTICULO 12 COTIZACIONES SOCIALES	0,00	0,00	0,00	0,00	0,00	0,00
	TOTAL CAPITULO 1 COTIZACIONES SOCIALES	0,00	0,00	0,00	0,00	0,00	0,00
	TOTAL EJERCICIO 02	0,00	0,00	0,00	0,00	0,00	0,00

II. DERECHOS A COBRAR DE PRESUPUESTOS CERRADOS  
EJERCICIO: 2003

CLASIFIC. ECONÓMICA	EXPLICACIÓN	RECAUDADOS	DERECHOS CANCELADOS				PENDIENTES DE COBRO A 31 DE DICIEMBRE
			COBROS EN ESPECIE	INSOLVENCIAS	PRESCRIPCIÓN	OTRAS	
1210	CUOTAS DE EMPLEADORES	0,00	0,00	0,00	1.287,38	0,00	0,00
1211	CUOTAS DE TRABAJADORES	0,00	0,00	0,00	256,43	0,00	0,00
1221	CUOTAS DE TRABAJADORES	0,00	0,00	0,00	2,08	0,00	-2,08
1270	CUOTAS DE EMPLEADORES POR I.T.	0,00	0,00	0,00	1.114,28	0,00	0,00
1271	CUOTAS DE EMPLEADORES POR I.M.S.	0,00	0,00	0,00	568,68	0,00	0,00
	TOTAL ARTICULO 12 COTIZACIONES SOCIALES	0,00	0,00	0,00	3.228,85	0,00	-2,08
	TOTAL CAPITULO 1 COTIZACIONES SOCIALES	0,00	0,00	0,00	3.228,85	0,00	-2,08
	TOTAL EJERCICIO 03	0,00	0,00	0,00	3.228,85	0,00	-2,08



II. DERECHOS A COBRAR DE PRESUPUESTOS CERRADOS  
EJERCICIO: 2004

CLASIFIC. ECONÓMICA	EXPLICACIÓN	RECAUDADOS	DERECHOS CANCELADOS				PENDIENTES DE COBRO A 31 DE DICIEMBRE
			COBROS EN ESPECIE	INSOLVENCIAS	PRESCRIPCIÓN	OTRAS	
1210	CUOTAS DE EMPLEADORES	0,00	0,00	0,00	43,78	0,00	0,00
1211	CUOTAS DE TRABAJADORES	0,00	0,00	0,00	8,72	0,00	0,00
1221	CUOTAS DE TRABAJADORES	0,00	0,00	0,00	1,64	0,00	0,00
1231	CUOTAS DE TRABAJADORES	10,66	0,00	0,00	0,00	0,00	0,00
1270	CUOTAS DE EMPLEADORES POR I.T.	0,00	0,00	0,00	31,85	0,00	0,00
1271	CUOTAS DE EMPLEADORES POR I.M.S.	0,00	0,00	0,00	46,32	0,00	0,00
	TOTAL ARTICULO 12 COTIZACIONES SOCIALES	10,66	0,00	0,00	132,31	0,00	0,00
	TOTAL CAPITULO 1 COTIZACIONES SOCIALES	10,66	0,00	0,00	132,31	0,00	0,00
	TOTAL EJERCICIO 04	10,66	0,00	0,00	132,31	0,00	0,00

II. DERECHOS A COBRAR DE PRESUPUESTOS CERRADOS  
EJERCICIO: 2005

CLASIFIC. ECONÓMICA	EXPLICACIÓN	RECAUDADOS	DERECHOS CANCELADOS				PENDIENTES DE COBRO A 31 DE DICIEMBRE
			COBROS EN ESPECIE	INSOLVENCIAS	PRESCRIPCIÓN	OTRAS	
1210	CUOTAS DE EMPLEADORES	0,00	0,00	0,00	0,00	0,00	0,00
1211	CUOTAS DE TRABAJADORES	0,00	0,00	0,00	0,00	0,00	0,00
1221	CUOTAS DE TRABAJADORES	0,00	0,00	0,00	0,00	0,00	0,00
1231	CUOTAS DE TRABAJADORES	24,69	0,00	50,84	0,00	0,00	189,87
1270	CUOTAS POR INCAP.TEMPORAL	0,00	0,00	0,00	0,00	0,00	0,00
1271	CUOTAS POR I.M.S.	0,00	0,00	0,00	0,00	0,00	0,00
	TOTAL ARTICULO 12 COTIZACIONES SOCIALES	24,69	0,00	50,84	0,00	0,00	189,87
	TOTAL CAPITULO 1 COTIZACIONES SOCIALES	24,69	0,00	50,84	0,00	0,00	189,87
	TOTAL EJERCICIO 05	24,69	0,00	50,84	0,00	0,00	189,87

II. DERECHOS A COBRAR DE PRESUPUESTOS CERRADOS  
EJERCICIO: 2006

CLASIFIC. ECONÓMICA	EXPLICACIÓN	RECAUDADOS	DERECHOS CANCELADOS				PENDIENTES DE COBRO A 31 DE DICIEMBRE
			COBROS EN ESPECIE	INSOLVENCIAS	PRESCRIPCIÓN	OTRAS	
1210	CUOTAS DE EMPLEADORES	12.724,73	0,00	162.622,66	0,00	0,00	201.174,04
1211	CUOTAS DE TRABAJADORES	2.534,54	0,00	32.391,93	0,00	0,00	40.070,98
1221	CUOTAS DE TRABAJADORES	35.605,35	0,00	171.613,32	0,00	0,00	147.334,17
1231	CUOTAS DE TRABAJADORES	596,50	0,00	0,00	0,00	0,00	-187,18
1240	CUOTAS DE EMPLEADORES	0,00	0,00	0,00	0,00	0,00	0,00
1241	CUOTAS DE TRABAJADORES	0,00	0,00	0,00	0,00	0,00	0,00
1250	CUOTAS DE EMPLEADORES	0,00	0,00	0,00	0,00	0,00	0,00
1251	CUOTAS DE TRABAJADORES	0,00	0,00	0,00	0,00	0,00	0,00
1270	CUOTAS POR INCAP.TEMPORAL	59.428,27	0,00	596.720,37	0,00	0,00	643.758,26
1271	CUOTAS POR I.M.S.	45.766,81	0,00	481.237,06	0,00	0,00	503.197,82
	TOTAL ARTICULO 12 COTIZACIONES SOCIALES	156.656,20	0,00	1.444.585,34	0,00	0,00	1.535.348,09
	TOTAL CAPITULO 1 COTIZACIONES SOCIALES	156.656,20	0,00	1.444.585,34	0,00	0,00	1.535.348,09
32711	AL SECTOR PRIVADO	18.513,35	0,00	0,00	0,00	0,00	17.531,78
32712	A ENTIDADES DEL SISTEMA	0,00	0,00	0,00	0,00	0,00	-188,74
3294	DE LA SEG. SOCIAL AL SECTOR PRIVADO	0,00	0,00	0,00	0,00	0,00	0,00
	TOTAL ARTICULO 32 OTROS						
	INGRES.PROCED.PREST.SERVICIOS	18.513,35	0,00	0,00	0,00	0,00	17.343,04
	TOTAL CAPITULO 3 TASAS Y OTROS INGRESOS	18.513,35	0,00	0,00	0,00	0,00	17.343,04
	TOTAL EJERCICIO 06	175.169,55	0,00	1.444.585,34	0,00	0,00	1.552.691,13

II. DERECHOS A COBRAR DE PRESUPUESTOS CERRADOS  
EJERCICIO: 2007

CLASIFIC. ECONÓMICA	EXPLICACIÓN	RECAUDADOS	DERECHOS CANCELADOS				PENDIENTES DE COBRO A 31 DE DICIEMBRE
			COBROS EN ESPECIE	INSOLVENCIAS	PRESCRIPCIÓN	OTRAS	
1210	CUOTAS DE EMPLEADORES	10.685,35	0,00	55.575,37	0,00	0,00	76.795,88
1211	CUOTAS DE TRABAJADORES	2.128,37	0,00	11.069,75	0,00	0,00	15.298,84
1221	CUOTAS DE TRABAJADORES	33.617,28	0,00	95.707,00	0,00	0,00	111.741,20
1231	CUOTAS DE TRABAJADORES	137,40	0,00	63,39	0,00	0,00	534,23
1240	CUOTAS DE EMPLEADORES	0,00	0,00	0,00	0,00	0,00	0,00
1241	CUOTAS DE TRABAJADORES	0,00	0,00	0,00	0,00	0,00	0,00
1250	CUOTAS DE EMPLEADORES	0,00	0,00	0,00	0,00	0,00	0,00
1251	CUOTAS DE TRABAJADORES	0,00	0,00	0,00	0,00	0,00	0,00
1270	CUOTAS POR INCAP.TEMPORAL	26.122,04	0,00	222.188,46	0,00	0,00	228.537,50
1271	CUOTAS POR I.M.S.	21.457,07	0,00	181.169,49	0,00	0,00	184.331,35
	TOTAL ARTICULO 12 COTIZACIONES SOCIALES	94.147,51	0,00	565.773,46	0,00	0,00	617.239,00
	TOTAL CAPITULO 1 COTIZACIONES SOCIALES	94.147,51	0,00	565.773,46	0,00	0,00	617.239,00
32711	AL SECTOR PRIVADO	0,00	0,00	0,00	0,00	0,00	0,00
32712	A ENTIDADES DEL SISTEMA	0,00	0,00	0,00	0,00	0,00	0,00
	TOTAL ARTICULO 32 OTROS						
	INGRES.PROCED.PREST.SERVICIOS	0,00	0,00	0,00	0,00	0,00	0,00
360	INGRESOS POR COMPENSACION DE COSTE	0,00	0,00	0,00	0,00	0,00	0,00
	TOTAL ARTICULO 36 INGRESOS POR COMPEACION	0,00	0,00	0,00	0,00	0,00	0,00
3911	INTERESES	0,00	0,00	0,00	0,00	0,00	0,00
3995	INGRESOS DIVERSOS DE MUTUAS DE A.T.	0,00	0,00	0,00	0,00	0,00	0,00
	TOTAL ARTICULO 39 OTROS INGRESOS	0,00	0,00	0,00	0,00	0,00	0,00
	TOTAL CAPITULO 3 TASAS Y OTROS INGRESOS	0,00	0,00	0,00	0,00	0,00	0,00
5000	NO AFECTOS A FONDOS ESPECIFICOS	0,00	0,00	0,00	0,00	0,00	0,00
501	DE ORGANISMOS AUTONOMOS	0,00	0,00	0,00	0,00	0,00	0,00
504	DE SOCIEDAD.MERCANT.ESTAT.Y OTROS	0,00	0,00	0,00	0,00	0,00	0,00
505	DE COMUNIDADES AUTONOMAS	0,00	0,00	0,00	0,00	0,00	0,00
507	DE EMPRESAS PRIVADAS	0,00	0,00	0,00	0,00	0,00	0,00
	TOTAL ARTICULO 50 INTERESES DE TITULOS VALORES	0,00	0,00	0,00	0,00	0,00	0,00
5180	AL PERSONAL	0,00	0,00	0,00	0,00	0,00	0,00
	TOTAL ARTICULO 51 INTERESES DE ANTICIP.Y PREST.CONCED.	0,00	0,00	0,00	0,00	0,00	0,00
5200	NO AFECTAS A FONDOS ESPECIFICOS	0,00	0,00	0,00	0,00	0,00	0,00
	TOTAL ARTICULO 52 INTERESES DE DEPOSITOS	0,00	0,00	0,00	0,00	0,00	0,00
	TOTAL CAPITULO 5 INGRESOS PATRIMONIALES	0,00	0,00	0,00	0,00	0,00	0,00
619	VENTA DE OTRAS INVERSIONES REALES	0,00	0,00	0,00	0,00	0,00	0,00
	TOTAL ARTICULO 61 DE LAS DEMAS INVERSIONES REALES	0,00	0,00	0,00	0,00	0,00	0,00
	TOTAL CAPITULO 6 ENAJENACION DE INVERSIONES REALES	0,00	0,00	0,00	0,00	0,00	0,00
800	A CORTO PLAZO	0,00	0,00	0,00	0,00	0,00	0,00
	TOTAL ARTICULO 80 ENAJENACION DE DEUDA DEL SECT.PUBL.	0,00	0,00	0,00	0,00	0,00	0,00
811	A LARGO PLAZO	0,00	0,00	0,00	0,00	0,00	0,00
	TOTAL ARTICULO 81 ENAJEN.OBL.Y BONOS FUERA SECT.PUBL.	0,00	0,00	0,00	0,00	0,00	0,00
83005	DE MUTUAS DE A.T. Y E.P.	0,00	0,00	0,00	0,00	0,00	0,00
83105	DE MUTUAS DE A.T. Y E.P.	0,00	0,00	0,00	0,00	0,00	0,00

II. DERECHOS A COBRAR DE PRESUPUESTOS CERRADOS  
EJERCICIO: 2007

CLASIFIC. ECONÓMICA	EXPLICACIÓN	RECAUDADOS	DERECHOS CANCELADOS				PENDIENTES DE COBRO A 31 DE DICIEMBRE
			COBROS EN ESPECIE	INSOLVENCIAS	PRESCRIPCIÓN	OTRAS	
	TOTAL ARTICULO 83 REINT.PREST.CONCED.FUERA SECTOR PUB.	0,00	0,00	0,00	0,00	0,00	0,00
8405	DE MUTUAS DE A.T. Y E.P.	0,00	0,00	0,00	0,00	0,00	0,00
8415	DE MUTUAS DE A.T. Y E.P.	0,00	0,00	0,00	0,00	0,00	0,00
	TOTAL ARTICULO 84 DEVOLUCION DE DEPOSITOS Y FIANZAS	0,00	0,00	0,00	0,00	0,00	0,00
8701	DESTINFOND.PREV.Y REHA.	0,00	0,00	0,00	0,00	0,00	0,00
8702	DESTINFODN.RESERV.SEG.SOC.	0,00	0,00	0,00	0,00	0,00	0,00
8709	DESTINADO OTROS FINES	0,00	0,00	0,00	0,00	0,00	0,00
872	REMANENTE COBERTURA PREST. SOCIALES	0,00	0,00	0,00	0,00	0,00	0,00
	TOTAL ARTICULO 87 REMANENTES DE TESORERIA	0,00	0,00	0,00	0,00	0,00	0,00
	TOTAL CAPITULO 8 ACTIVOS FINANCIEROS	0,00	0,00	0,00	0,00	0,00	0,00
	TOTAL EJERCICIO 07	94.147,51	0,00	565.773,46	0,00	0,00	617.239,00

II. DERECHOS A COBRAR DE PRESUPUESTOS CERRADOS  
EJERCICIO: 2008

CLASIFIC. ECONÓMICA	EXPLICACIÓN	RECAUDADOS	DERECHOS CANCELADOS				PENDIENTES DE COBRO A 31 DE DICIEMBRE
			COBROS EN ESPECIE	INSOLVENCIAS	PRESCRIPCIÓN	OTRAS	
1210	CUOTAS DE EMPLEADORES	76.738,74	0,00	202.705,54	0,00	0,00	191.220,76
1211	CUOTAS DE TRABAJADORES	15.285,16	0,00	40.375,80	0,00	0,00	38.088,25
1221	CUOTAS DE TRABAJADORES	147.255,87	0,00	181.133,12	0,00	0,00	280.453,26
1231	CUOTAS DE TRABAJADORES	619,64	0,00	296,50	0,00	0,00	830,57
1240	CUOTAS DE EMPLEADORES	0,00	0,00	0,00	0,00	0,00	0,00
1241	CUOTAS DE TRABAJADORES	0,00	0,00	0,00	0,00	0,00	0,00
1250	CUOTAS DE EMPLEADORES	0,00	0,00	0,00	0,00	0,00	0,00
1251	CUOTAS DE TRABAJADORES	0,00	0,00	0,00	0,00	0,00	0,00
1270	CUOTAS POR INCAP.TEMPORAL	203.218,41	0,00	716.107,92	0,00	0,00	489.161,69
1271	CUOTAS POR I.M.S.	170.701,88	0,00	593.516,00	0,00	0,00	382.177,44
1272	CUOTAS RIESGO EMBARAZO Y LACTANCIA NAT.	0,00	0,00	0,00	0,00	0,00	0,00
	TOTAL ARTICULO 12 COTIZACIONES SOCIALES	613.819,70	0,00	1.734.134,88	0,00	0,00	1.381.931,97
	TOTAL CAPITULO 1 COTIZACIONES SOCIALES	613.819,70	0,00	1.734.134,88	0,00	0,00	1.381.931,97
32711	AL SECTOR PRIVADO	0,00	0,00	0,00	0,00	0,00	-2.021,91
32712	A ENTIDADES DEL SISTEMA	0,00	0,00	0,00	0,00	0,00	2.021,91
	TOTAL ARTICULO 32 OTROS						
	INGRES.PROCED.PREST.SERVICIOS	0,00	0,00	0,00	0,00	0,00	0,00
360	INGRESOS POR COMPENSACION DE COSTE	0,00	0,00	0,00	0,00	0,00	0,00
	TOTAL ARTICULO 36 INGRESOS POR COMPESACION	0,00	0,00	0,00	0,00	0,00	0,00
39119	OTROS	0,00	0,00	0,00	0,00	0,00	0,00
3995	INGRESOS DIVERSOS DE MUTUAS DE A.T.	0,00	0,00	0,00	0,00	0,00	0,00
	TOTAL ARTICULO 39 OTROS INGRESOS	0,00	0,00	0,00	0,00	0,00	0,00
	TOTAL CAPITULO 3 TASAS Y OTROS INGRESOS	0,00	0,00	0,00	0,00	0,00	0,00
459	OTRAS TRANSFERENCIAS	0,00	0,00	0,00	0,00	0,00	0,00
	TOTAL ARTICULO 45 DE COMUNIDADES AUTONOMAS	0,00	0,00	0,00	0,00	0,00	0,00
	TOTAL CAPITULO 4 TRANSFERENCIAS CORRIENTES	0,00	0,00	0,00	0,00	0,00	0,00
5000	NO AFECTOS A FONDOS ESPECIFICOS	0,00	0,00	0,00	0,00	0,00	0,00
501	DE ORGANISMOS AUTONOMOS	0,00	0,00	0,00	0,00	0,00	0,00
504	DE SOCIEDAD.MERCANT.ESTAT.Y OTROS	0,00	0,00	0,00	0,00	0,00	0,00
505	DE COMUNIDADES AUTONOMAS	0,00	0,00	0,00	0,00	0,00	0,00
507	DE EMPRESAS PRIVADAS	0,00	0,00	0,00	0,00	0,00	0,00
	TOTAL ARTICULO 50 INTERESES DE TITULOS VALORES	0,00	0,00	0,00	0,00	0,00	0,00
5180	AL PERSONAL	0,00	0,00	0,00	0,00	0,00	0,00
	TOTAL ARTICULO 51 INTERESES DE ANTICIP.Y PREST.CONCED.	0,00	0,00	0,00	0,00	0,00	0,00
5200	NO AFECTAS A FONDOS ESPECIFICOS	0,00	0,00	0,00	0,00	0,00	0,00
	TOTAL ARTICULO 52 INTERESES DE DEPOSITOS	0,00	0,00	0,00	0,00	0,00	0,00
	TOTAL CAPITULO 5 INGRESOS PATRIMONIALES	0,00	0,00	0,00	0,00	0,00	0,00
619	VENTA DE OTRAS INVERSIONES REALES	0,00	0,00	0,00	0,00	0,00	0,00
	TOTAL ARTICULO 61 DE LAS DEMAS INVERSIONES REALES	0,00	0,00	0,00	0,00	0,00	0,00
	TOTAL CAPITULO 6 ENAJENACION DE INVERSIONES REALES	0,00	0,00	0,00	0,00	0,00	0,00
800	A CORTO PLAZO	0,00	0,00	0,00	0,00	0,00	0,00
	TOTAL ARTICULO 80 ENAJENACION DE DEUDA DEL SECT.PUBL.	0,00	0,00	0,00	0,00	0,00	0,00
83005	DE MUTUAS DE A.T. Y E.P.	0,00	0,00	0,00	0,00	0,00	0,00
83105	DE MUTUAS DE A.T. Y E.P.	0,00	0,00	0,00	0,00	0,00	0,00

II. DERECHOS A COBRAR DE PRESUPUESTOS CERRADOS  
EJERCICIO: 2008

CLASIFIC. ECONÓMICA	EXPLICACIÓN	RECAUDADOS	DERECHOS CANCELADOS				PENDIENTES DE COBRO A 31 DE DICIEMBRE
			COBROS EN ESPECIE	INSOLVENCIAS	PRESCRIPCIÓN	OTRAS	
	TOTAL ARTICULO 83 REINT.PREST.CONCED.FUERA SECTOR PUB.	0,00	0,00	0,00	0,00	0,00	0,00
8405	DE MUTUAS DE A.T. Y E.P.	0,00	0,00	0,00	0,00	0,00	0,00
8415	DE MUTUAS DE A.T. Y E.P.	0,00	0,00	0,00	0,00	0,00	0,00
	TOTAL ARTICULO 84 DEVOLUCION DE DEPOSITOS Y FIANZAS	0,00	0,00	0,00	0,00	0,00	0,00
8701	DESTINFOND.PREV.Y REHA.	0,00	0,00	0,00	0,00	0,00	0,00
8702	DESTINFODN.RESERV.SEG.SOC.	0,00	0,00	0,00	0,00	0,00	0,00
8709	DESTINADO OTROS FINES	0,00	0,00	0,00	0,00	0,00	0,00
872	REMANENTE COBERTURA PREST. SOCIALES	0,00	0,00	0,00	0,00	0,00	0,00
	TOTAL ARTICULO 87 REMANENTES DE TESORERIA	0,00	0,00	0,00	0,00	0,00	0,00
	TOTAL CAPITULO 8 ACTIVOS FINANCIEROS	0,00	0,00	0,00	0,00	0,00	0,00
	TOTAL EJERCICIO 08	613.819,70	0,00	1.734.134,88	0,00	0,00	1.381.931,97
	TOTAL	883.172,11	0,00	3.744.544,52	3.361,16	0,00	3.552.049,89





---

**6 - INFORMACIÓN SOBRE EL INMOVILIZADO NO FINANCIERO**

---



- 
- 6.1 INMOVILIZADO INMATERIAL  
6.2 INMOVILIZADO MATERIAL
-



**INMOVILIZADO INMATERIAL**

Mutua: EGARSAT N°: 276

**I. RELACIÓN DE BIENES Y DERECHOS**

**EJERCICIO: 2009**

<b>CODIGO</b>	<b>DESCRIPCIÓN</b>	<b>VALOR A 31 DE DICIEMBRE</b>	<b>AMORTIZACIÓN ACUMULADA A 31 DE DICIEMBRE</b>
215	1.- Aplicaciones informáticas	627.031,09	58.859,88
217	2.- Derechos sobre bienes en régimen de arrendamiento financiero		
	<b>TOTAL</b>	<b>627.031,09</b>	<b>58.859,88</b>

INMOVILIZADO INMATERIAL

MUTUA: EGARSAT

EJERCICIO: 2009

Nº: 276

II. DERECHOS SOBRE BIENES EN RÉGIMEN DE ARRENDAMIENTO FINANCIERO

DESCRIPCIÓN	COSTE DEL BIEN EN ORIGEN	DURACIÓN DEL CONTRATO	AÑOS TRANSCURRIDOS	IMPORTE CUOTAS SATISFECHAS		IMPORTE CUOTAS PENDIENTES	VALOR DE LA OPCIÓN DE COMPRA
				EN EJERCICIOS ANTERIORES	EN EL EJERCICIO		
Derechos sobre bienes en régimen de arrendamiento financiero							

**INMOVILIZADO INMATERIAL**

MUTUA: EGARSAT

EJERCICIO: 2009

Nº: 276

**II. DERECHOS SOBRE BIENES EN RÉGIMEN DE ARRENDAMIENTO FINANCIERO**

DESCRIPCIÓN	COSTE DEL BIEN EN ORIGEN	DURACIÓN DEL CONTRATO	AÑOS TRANSCURRIDOS	IMPORTE CUOTAS SATISFECHAS		IMPORTE CUOTAS PENDIENTES	VALOR DE LA OPCIÓN DE COMPRA
				EN EJERCICIOS ANTERIORES	EN EL EJERCICIO		

**INMOVILIZADO INMATERIAL CON CARGO AL FONDO DE PREVENCION Y REHABILITACION**

MUTUA: EGARSAT

Nº: 276

EJERCICIO: 2009

CODIGO	DESCRIPCIÓN	VALOR A 31 DE DICIEMBRE	AMORTIZACIÓN ACUMULADA A 31 DE DICIEMBRE
215	1.- Aplicaciones informáticas		
217	2.- Derechos sobre bienes en régimen de arrendamiento financiero		
218	3.- Otros		
	<b>TOTAL</b>		



INMOVILIZADO MATERIAL

Mutua: EGARSAT N°: 276

EJERCICIO: 2009

CODIGO	DESCRIPCIÓN	VALOR A 1 DE ENERO	VARIACIONES Y CAUSAS	VALOR A 31 DE DICIEMBRE	AMORTIZACIÓN ACUMULADA A 31 DE DICIEMBRE
220	Terrenos y bienes naturales	1.741.996,23		1.741.996,23	
221	Construcciones	2.367.220,34	2.922.579,23	5.289.799,57	1.167.680,48
222	Instalaciones técnicas	2.946.781,17	-2.243.455,78	703.325,39	366.586,54
223	Maquinaria	4.457.206,28	-79.655,86	4.377.550,42	2.340.100,74
224	Utillaje				
226	Mobiliario	2.098.260,93	-136.062,18	1.962.198,75	717.745,64
227	Equipos para procesos de información	2.305.535,81	-158.978,50	2.146.557,31	1.075.166,33
228	Elementos de transporte	438.934,94	-10.229,23	428.705,71	359.309,10
229	Otro inmovilizado material	34.705,76	-13.171,27	21.534,49	16.603,54
	<b>TOTAL</b>	<b>16.390.641,46</b>	<b>281.026,41</b>	<b>16.671.667,87</b>	<b>6.043.192,37</b>

**INMOVILIZADO MATERIAL EN CURSO**

MUTUA: EGARSAT  
EJERCICIO: 2009

Nº: 276

DESCRIPCIÓN	IMPORTE A 1 DE ENERO	CARGOS			ABONOS	IMPORTE A 31 DE DICIEMBRE
		PROYECTOS REALIZADOS POR LA ENTIDAD	PROYECTOS DERIVADOS DE CTTOS. CON TERCEROS	GASTOS FINANCIEROS ACTIVADOS	IMPORTE TRASPASADO A INMOVILIZADO TERMINADO	
<b>TOTAL</b>						

**INMOVILIZADO MATERIAL EN CURSO**

MUTUA: EGARSAT  
EJERCICIO: 2009

Nº: 276

DESCRIPCIÓN	IMPORTE A 1 DE ENERO	CARGOS			ABONOS	IMPORTE A 31 DE DICIEMBRE
		PROYECTOS REALIZADOS POR LA ENTIDAD	PROYECTOS DERIVADOS DE CTTOS. CON TERCEROS	GASTOS FINANCIEROS ACTIVADOS	IMPORTE TRASPASADO A INMOVILIZADO TERMINADO	

DETALLE DEL INMOVILIZADO MATERIAL CON CARGO AL FONDO DE PREVENCIÓN Y REHABILITACIÓN

MUTUA: **EGARSAT**  
**EJERCICIO: 2009**

Nº: 276

CODIGO	DESCRIPCIÓN	VALOR A 1 DE ENERO	VARIACIONES Y CAUSAS	VALOR A 31 DE DICIEMBRE	AMORTIZACIÓN ACUMULADA A 31 DE DICIEMBRE
220	Terrenos y bienes naturales				
221	Construcciones				
222	Instalaciones técnicas				
223	Maquinaria	196.290,69		196.290,69	129.088,83
224	Utillaje				
226	Mobiliario	1.560,99		1.560,99	710,62
227	Equipos para procesos de información				
228	Elementos de transporte	137.331,27		137.331,27	137.331,27
229	Otro inmovilizado material				
	<b>TOTAL</b>	<b>335.182,95</b>		<b>335.182,95</b>	<b>267.130,72</b>

DETALLE DEL INMOVILIZADO EN CURSO CON CARGO AL FONDO DE PREVENCIÓN Y REHABILITACIÓN

MUTUA: EGARSAT  
EJERCICIO: 2009

Nº: 276

DESCRIPCIÓN	IMPORTE A 1 DE ENERO	CARGOS			ABONOS IMPORTE TRASPASADO A INMOVILIZADO TERMINADO	IMPORTE A 31 DE DICIEMBRE
		PROYECTOS REALIZADOS POR LA ENTIDAD	PROYECTOS DERIVADOS DE CTTOS. CON TERCEROS	GASTOS FINANCIEROS ACTIVADOS		
TOTAL						



---

## **7 - INFORMACIÓN SOBRE LAS INVERSIONES FINANCIERAS**

---





- 
- 7.1 VALORES DE RENTA FIJA
  - 7.2 CRÉDITOS
  - 7.3 PARTICIPACIONES EN CENTROS Y  
ENTIDADES MANCOMUNADAS
-



## VALORES RENTA FIJA

EJERCICIO: 2009

Mutua: EGARSAT Nº: 276

DESCRIPCIÓN	VALOR A 1 DE ENERO	VARIACIONES	VALOR A 31 DE DICIEMBRE	INTERESES DEVENGADOS Y NO COBRADOS	PROVISIÓN DEPRECIACIÓN
PERMANENTES			0,00		
			0,00		
40034 OBLIGACIONES DEL ESTADO	308.965,51	-308.965,51	0,00		
40035 GENERALITAT DE CATALUNYA	346.287,70	-346.287,70	0,00		
40036 OBLIGACIONES DEL ESTADO	297.669,51		297.669,51	6.835,07	
40038 OBLIGACIONES DEL ESTADO	595.320,00		595.320,00	10.632,33	
40039 OBLIGACIONES DEL ESTADO	749.250,00	-749.250,00	0,00		
40041 OBLIGACIONES DEL ESTADO	994.200,00		994.200,00	17.720,55	
40042 OBLIGACIONES DEL ESTADO	1.028.200,00		1.028.200,00	20.041,10	
40044 BONOS ESTADO	1.534.200,01	-1.534.200,01	0,00		
40045 BONOS ESTADO	1.514.700,00	-1.514.700,00	0,00		
40048 OBLIGACIONES DEL ESTADO	954.600,00		954.600,00	28.824,66	
40049 OBLIGACIONES DEL ESTADO	1.549.800,00		1.549.800,00	60.394,52	
40050 OBLIGACIONES DEL ESTADO	1.399.275,00		1.399.275,00	43.236,99	
40051 OBLIGACIONES DEL ESTADO	1.111.800,00		1.111.800,00	23.205,48	
40053 OBLIGACIONES DEL ESTADO	1.107.400,00		1.107.400,00	23.205,48	
40054 OBLIGACIONES DEL ESTADO		5.107.500,00	5.107.500,00	247.068,49	
40055 OBLIGACIONES DEL ESTADO		5.920.000,00	5.920.000,00	274.520,55	72.050,00
40056 OBLIGACIONES DEL ESTADO		5.951.400,00	5.951.400,00	43.117,81	
40057 OBLIGACIONES DEL ESTADO		7.168.000,00	7.168.000,00	307.463,01	
			0,00		
TEMPORALES			0,00		
			0,00		
40031 OBLIGACIONES DEL ESTADO	481.890,51	-481.890,51	0,00		
40043 BONOS DEL ESTADO SEGRE.	1.537.050,00	-1.537.050,00	0,00		
40046 BONOS ESTADO	1.015.600,00	-1.015.600,00	0,00		
50024 OBLIGACIONES ENDESA	299.040,00	-299.040,00	0,00		
50025 OBLIGACIONES TELEFONICA	298.578,00	-298.578,00	0,00		
40034 OBLIGACIONES DEL ESTADO		308.965,51	308.965,51	12.810,96	
40035 GENERALITAT DE CATALUNYA		346.287,70	346.287,70	15.053,70	
40039 OBLIGACIONES DEL ESTADO		749.250,00	749.250,00	27.452,05	
40044 BONOS ESTADO		1.534.200,01	1.534.200,01	20.568,49	12.075,01
40045 BONOS ESTADO		1.514.700,00	1.514.700,00	20.568,49	
			0,00		
			0,00		
			0,00		
			0,00		
			0,00		
			0,00		
			0,00		
			0,00		









## PARTICIPACIONES EN CENTROS MANCOMUNADOS

MUTUA: EGARSAT  
EJERCICIO: 2009

Nº: 276

DESCRIPCIÓN	% DE PARTICIPACIÓN	VALOR A 1 DE ENERO	VARIACIONES	VALOR A 31 DE DICIEMBRE
				0,00
				0,00
				0,00
				0,00
				0,00
				0,00
				0,00
				0,00
				0,00
				0,00
				0,00
				0,00
				0,00



### PARTICIPACIONES EN ENTIDADES MANCOMUNADAS

Mutua: EGARSAT N°: 276

EJERCICIO: 2009

DESCRIPCIÓN	% DE PARTICIPACIÓN	VALOR A 1 DE ENERO	VARIACIONES	VALOR A 31 DE DICIEMBRE
PARTICIPACION SUMA INTERMUTUAL	18,3255	44.240,50	-121,76	44.118,74



---

**8 - ESTADO DE OPERACIONES NO PRESUPUESTARIAS**

---



- 
- 8.1 ESTADO DE DEUDORES NO PRESUPUESTARIOS
  - 8.2 ESTADO DE ACREEDORES NO PRESUPUESTARIOS
  - 8.3 ESTADO DE PARTIDAS PENDIENTES DE APLICACIÓN
-



ESTADO DE DEUDORES NO PRESUPUESTARIOS  
EJERCICIO: 2009

Nº: 276

MUTUA: EGARSAT

Cuenta Plan: 443

CONCEPTO	DESCRIPCION	SALDO A 1-1	CARGOS REALIZADOS EN EL EJERCICIO	TOTAL DEUDORES	ABONOS REALIZADOS EN EJERCICIO	DEUDORES PDTES. COBRO EN 31-12
10010	DEUDORES A CORTO PLAZO POR APLAZ.Y FRAC.	214.482,53	235.899,16	450.381,69	214.197,48	236.184,21
	TOTAL CUENTA 443 DEUDORES CORTO					
	PLAZO.APLAZ.Y FRACCIONAM.	214.482,53	235.899,16	450.381,69	214.197,48	236.184,21

ESTADO DE DEUDORES NO PRESUPUESTARIOS  
EJERCICIO: 2009

Nº: 276

MUTUA: EGARSAT

Cuenta Plan: 444

CONCEPTO	DESCRIPCION	SALDO A 1-1	CARGOS REALIZADOS EN EL EJERCICIO	TOTAL DEUDORES	ABONOS REALIZADOS EN EJERCICIO	DEUDORES PDTES. COBRO EN 31-12
10110	DEUDORES A LARGO PLAZO POR APLAZ.Y FRAC.	72.048,19	314.482,31	386.530,50	1.049,98	385.480,52
	TOTAL CUENTA 444 DEUDORES LARGO					
	PLAZO.APLAZ.Y FRACCIONAM.	72.048,19	314.482,31	386.530,50	1.049,98	385.480,52



ESTADO DE DEUDORES NO PRESUPUESTARIOS  
EJERCICIO: 2009

Nº: 276

MUTUA: EGARSAT

Cuenta Plan: 445

CONCEPTO	DESCRIPCION	SALDO A 1-1	CARGOS REALIZADOS EN EL EJERCICIO	TOTAL DEUDORES	ABONOS REALIZADOS EN EJERCICIO	DEUDORES PDTES. COBRO EN 31-12
10210	DEUDORES PAGO INDEBIDO PREST.SISTEMA S.S	77.603,30	858.514,04	936.117,34	889.359,73	46.757,61
	TOTAL CUENTA 445 DEUDORES POR					
	PRESTACIONES	77.603,30	858.514,04	936.117,34	889.359,73	46.757,61

ESTADO DE DEUDORES NO PRESUPUESTARIOS  
EJERCICIO: 2009

MUTUA: EGARSAT

Nº: 276

Cuenta Plan: 449

CONCEPTO	DESCRIPCION	SALDO A 1-1	CARGOS REALIZADOS EN EL EJERCICIO	TOTAL DEUDORES	ABONOS REALIZADOS EN EJERCICIO	DEUDORES PDTES. COBRO EN 31-12
10310	PRESTACIONES ANTICIPADAS	2.311.448,36	632.608,15	2.944.056,51	871.262,62	2.072.793,89
10319	OTROS ANTICIPOS Y PRESTAMOS	0,00	31.200,00	31.200,00	31.200,00	0,00
10370	PAGOS POR CTA.TERCEROS ADJ.OBRAS,SUM.SER	0,00	13.008,77	13.008,77	13.008,77	0,00
10399	OTROS DEUDORES	22.574,90	103.233,60	125.808,50	115.798,81	10.009,69
	TOTAL CUENTA 449 OTROS DEUDORES NO PRESUPUESTARIOS	2.334.023,26	780.050,52	3.114.073,78	1.031.270,20	2.082.803,58
	TOTAL SUBGRUPO 44 DEUDORES NO PRESUPUESTARIOS	2.698.157,28	2.188.946,03	4.887.103,31	2.135.877,39	2.751.225,92

ESTADO DE DEUDORES NO PRESUPUESTARIOS  
EJERCICIO: 2009

Nº: 276

MUTUA: EGARSAT  
Cuenta Plan: 4709

CONCEPTO	DESCRIPCION	SALDO A 1-1	CARGOS REALIZADOS EN EL EJERCICIO	TOTAL DEUDORES	ABONOS REALIZADOS EN EJERCICIO	DEUDORES PDTES. COBRO EN 31-12
10509	OTROS CONCEPTOS	499.821,60	137.143,05	636.964,65	499.821,60	137.143,05
	TOTAL CUENTA 4709 HACIENDA PUBLICA,					
	DEUDOR POR OTROS CONC.	499.821,60	137.143,05	636.964,65	499.821,60	137.143,05
	TOTAL PRINCIPAL 470 HACIENDA PUBLICA,					
	DEUDOR DIVERSOS CONC.	499.821,60	137.143,05	636.964,65	499.821,60	137.143,05

ESTADO DE DEUDORES NO PRESUPUESTARIOS  
EJERCICIO: 2009

Nº: 276

MUTUA: EGARSAT  
Cuenta Plan: 4710

CONCEPTO	DESCRIPCION	SALDO A 1-1	CARGOS REALIZADOS EN EL EJERCICIO	TOTAL DEUDORES	ABONOS REALIZADOS EN EJERCICIO	DEUDORES PDTES. COBRO EN 31-12
10510	INCAPACIDAD TEMPORAL	15.255,88	156.318,28	171.574,16	135.841,29	35.732,87
	TOTAL CUENTA 4710					
	DEUDORA	15.255,88	156.318,28	171.574,16	135.841,29	35.732,87
	TOTAL PRINCIPAL 471					
	SOCIAL, DEUDORES	15.255,88	156.318,28	171.574,16	135.841,29	35.732,87
	TOTAL SUBGRUPO 47					
	PUBLICAS	515.077,48	293.461,33	808.538,81	635.662,89	172.875,92
	TOTAL GRUPO 4	3.213.234,76	2.482.407,36	5.695.642,12	2.771.540,28	2.924.101,84

ESTADO DE DEUDORES NO PRESUPUESTARIOS  
EJERCICIO: 2009

Nº: 276

MUTUA: EGARSAT

Cuenta Plan: 553

CONCEPTO	DESCRIPCION	SALDO A 1-1	CARGOS REALIZADOS EN EL EJERCICIO	TOTAL DEUDORES	ABONOS REALIZADOS EN EJERCICIO	DEUDORES PDTES. COBRO EN 31-12
40105	OPERACIONES DEUDORAS CON TG.SEG.SOCIAL	19.350.404,58	204.910.109,45	224.260.514,03	202.707.597,10	21.552.916,93
	TOTAL CUENTA 553 TGSS CUENTA CORRIENTE	19.350.404,58	204.910.109,45	224.260.514,03	202.707.597,10	21.552.916,93
	TOTAL SUBGRUPO 55 OTRAS CUENTAS NO BANCARIAS	19.350.404,58	204.910.109,45	224.260.514,03	202.707.597,10	21.552.916,93
	TOTAL GRUPO 5 CUENTAS FINANCIERAS	19.350.404,58	204.910.109,45	224.260.514,03	202.707.597,10	21.552.916,93
	TOTAL GENERAL	22.563.639,34	207.392.516,81	229.956.156,15	205.479.137,38	24.477.018,77

## ESTADO DE ACREEDORES NO PRESUPUESTARIOS

MUTUA: EGARSAT  
 Cuenta Plan: 419 EJERCICIO: 2009

Nº: 276

CONCEPTO	DESCRIPCION	SALDO A 1-1	ABONOS REALIZADOS EN EL EJERCICIO	TOTAL ACREEDORES	CARGOS REALIZADOS EN EJERCICIO	ACREEDORES PDTES. PAGO EN 31-12
20310	RETENC.JUDIC.SOBRE LIBRAMIENTOS NOMINAS	803,31	14.270,92	15.074,23	15.074,23	0,00
20314	RETENC.PAGO LIBRAM.A FAV.DEL INEM	0,00	10.366.382,45	10.366.382,45	10.366.377,58	4,87
20399	OTROS ACREEDORES	16.711,35	119.577,22	136.288,57	136.256,47	32,10
	TOTAL CUENTA 419 OTROS ACREEDORES NO PRESUPUESTARIOS	17.514,66	10.500.230,59	10.517.745,25	10.517.708,28	36,97
	TOTAL SUBGRUPO 41 ACREEDORES NO PRESUPUESTARIOS	17.514,66	10.500.230,59	10.517.745,25	10.517.708,28	36,97

## ESTADO DE ACREEDORES NO PRESUPUESTARIOS

MUTUA: EGARSAT  
Cuenta Plan: 4750 EJERCICIO: 2009

Nº: 276

CONCEPTO	DESCRIPCION	SALDO A 1-1	ABONOS REALIZADOS EN EL EJERCICIO	TOTAL ACREEDORES	CARGOS REALIZADOS EN EJERCICIO	ACREEDORES PDTES. PAGO EN 31-12
20521	I.V.A.	672,39	4.435,76	5.108,15	5.108,15	0,00
	TOTAL CUENTA 4750					
	ACREEDOR POR IVA	672,39	4.435,76	5.108,15	5.108,15	0,00

## ESTADO DE ACREEDORES NO PRESUPUESTARIOS

MUTUA: EGARSAT  
 Cuenta Plan: 4751 EJERCICIO: 2009

Nº: 276

CONCEPTO	DESCRIPCION	SALDO A 1-1	ABONOS REALIZADOS EN EL EJERCICIO	TOTAL ACREEDORES	CARGOS REALIZADOS EN EJERCICIO	ACREEDORES PDTES. PAGO EN 31-12
20510	I.R.P.F.	504.427,00	3.607.022,71	4.111.449,71	3.514.451,91	596.997,80
20515	RETENC.PAGO ALQUILERES CTA.IRPF Y DEL IS	13.426,77	190.003,15	203.429,92	187.458,81	15.971,11
	TOTAL CUENTA 4751 HACIENDA PUBLICA					
	ACREEDOR POR RETENCION.	517.853,77	3.797.025,86	4.314.879,63	3.701.910,72	612.968,91
	TOTAL PRINCIPAL 475 HACIENDA PUBLICA					
	ACREEDOR P/DIV.CONCEP.	518.526,16	3.801.461,62	4.319.987,78	3.707.018,87	612.968,91



## ESTADO DE ACREEDORES NO PRESUPUESTARIOS

MUTUA: EGARSAT  
 Cuenta Plan: 4760 EJERCICIO: 2009

Nº: 276

CONCEPTO	DESCRIPCION	SALDO A 1-1	ABONOS REALIZADOS EN EL EJERCICIO	TOTAL ACREEDORES	CARGOS REALIZADOS EN EJERCICIO	ACREEDORES PDTES. PAGO EN 31-12
20610	CUOTAS DE SEGURIDAD SOCIAL. EMPLEADORES	291.065,53	3.325.496,22	3.616.561,75	3.353.879,94	262.681,81
20620	CUOTAS DE SEGURIDAD SOCIAL. TRABAJADORES	474.043,21	696.572,93	1.170.616,14	699.599,30	471.016,84
20630	CUOTAS DEDUCIDAS DE PRESTACIONES	16.252,51	230.688,10	246.940,61	221.431,58	25.509,03
	TOTAL CUENTA 4760 ACREEDORA					
	TOTAL PRINCIPAL 476 SOCIAL,ACREEDORE	781.361,25	4.252.757,25	5.034.118,50	4.274.910,82	759.207,68
	ORGANISMOS DE PREVISION	781.361,25	4.252.757,25	5.034.118,50	4.274.910,82	759.207,68

## ESTADO DE ACREEDORES NO PRESUPUESTARIOS

MUTUA: EGARSAT  
 Cuenta Plan: 4770 EJERCICIO: 2009

Nº: 276

CONCEPTO	DESCRIPCION	SALDO A 1-1	ABONOS REALIZADOS EN EL EJERCICIO	TOTAL ACREEDORES	CARGOS REALIZADOS EN EJERCICIO	ACREEDORES PDTES. PAGO EN 31-12
92120	IVA REPERCUTIDO	0,00	4.435,76	4.435,76	4.435,76	0,00
	TOTAL CUENTA 4770					
	REPERCUTIDO	0,00	4.435,76	4.435,76	4.435,76	0,00
	TOTAL PRINCIPAL 477					
	REPERCUTIDO	0,00	4.435,76	4.435,76	4.435,76	0,00
	TOTAL SUBGRUPO 47					
	ADMINISTRACIONES					
	PUBLICAS	1.299.887,41	8.058.654,63	9.358.542,04	7.986.365,45	1.372.176,59
	TOTAL GRUPO 4	1.317.402,07	18.558.885,22	19.876.287,29	18.504.073,73	1.372.213,56

## ESTADO DE ACREEDORES NO PRESUPUESTARIOS

MUTUA: EGARSAT  
 Cuenta Plan: 553 EJERCICIO: 2009

Nº: 276

CONCEPTO	DESCRIPCION	SALDO A 1-1	ABONOS REALIZADOS EN EL EJERCICIO	TOTAL ACREEDORES	CARGOS REALIZADOS EN EJERCICIO	ACREEDORES PDTES. PAGO EN 31-12
30105	OPERACIONES ACREEDORAS CON TG.SEG.SOCIAL	0,00	202.707.597,10	202.707.597,10	202.707.597,10	0,00
	TOTAL CUENTA 553 TGSS CUENTA CORRIENTE	0,00	202.707.597,10	202.707.597,10	202.707.597,10	0,00
	TOTAL SUBGRUPO 55 OTRAS CUENTAS NO BANCARIAS	0,00	202.707.597,10	202.707.597,10	202.707.597,10	0,00
	TOTAL GRUPO 5 CUENTAS FINANCIERAS	0,00	202.707.597,10	202.707.597,10	202.707.597,10	0,00
	TOTAL GENERAL	1.317.402,07	221.266.482,32	222.583.884,39	221.211.670,83	1.372.213,56

## ESTADO DE PARTIDAS PENDIENTES DE APLICACIÓN

Nº: 276

MUTUA: EGARSAT  
 A) De los cobros pendientes de aplicación.  
 Cuenta Plan: 552

EJERCICIO: 2009

CONCEPTO	DESCRIPCION	COBROS PDTES. APLIC. A 1-1	COBROS REALIZ. EN EJERCICIO	TOTAL COBROS PDTES. APLICACIÓN	COBROS APLICADOS EN EJERCICIO	COBROS PDTES. APLIC. A 31-12
30100	DESINVERS., Y DEMÁS OP. DISPOSICIÓN VRF	0,00	3.550.000,00	3.550.000,00	3.550.000,00	0,00
	TOTAL CUENTA 552 OPERAC. TRANSITORIAS CON TIT.VALORES	0,00	3.550.000,00	3.550.000,00	3.550.000,00	0,00

## ESTADO DE PARTIDAS PENDIENTES DE APLICACIÓN

Nº: 276

MUTUA: EGARSAT  
 A) De los cobros pendientes de aplicación.  
 Cuenta Plan: 5540

EJERCICIO: 2009

CONCEPTO	DESCRIPCION	COBROS PDTES. APLIC. A 1-1	COBROS REALIZ. EN EJERCICIO	TOTAL COBROS PDTES. APLICACIÓN	COBROS APLICADOS EN EJERCICIO	COBROS PDTES. APLIC. A 31-12
30110	INGRESOS MATERIALES Y VIRTUALES PETES.AP	461,65	247.122.743,50	247.123.205,15	247.123.205,15	0,00
30115	INGRESOS PROCEDENTES RET.PAGO LIBRAMIENT	0,00	294,91	294,91	294,91	0,00
	TOTAL CUENTA 5540 INGR.MATERIALES Y VIRTUALES					
	PEND.APLIC.	461,65	247.123.038,41	247.123.500,06	247.123.500,06	0,00

## ESTADO DE PARTIDAS PENDIENTES DE APLICACIÓN

Nº: 276

MUTUA: EGARSAT  
 A) De los cobros pendientes de aplicación.  
 Cuenta Plan: 5543

EJERCICIO: 2009

CONCEPTO	DESCRIPCION	COBROS PDTES. APLIC. A 1-1	COBROS REALIZ. EN EJERCICIO	TOTAL COBROS PDTES. APLICACIÓN	COBROS APLICADOS EN EJERCICIO	COBROS PDTES. APLIC. A 31-12
30164	RETROCESIONES DE RETRIBUC.DE PERSONAL	0,00	0,00	0,00	0,00	0,00
30169	OTROS IMPAGADOS Y RETROCESIONES	0,00	0,00	0,00	0,00	0,00
	TOTAL CUENTA 5543 RETROC.BANCARIAS Y FORMALES PTES.APLICA.	0,00	0,00	0,00	0,00	0,00
	TOTAL PRINCIPAL 554 COBROS PENDIENTES DE APLICACION	461,65	247.123.038,41	247.123.500,06	247.123.500,06	0,00

## ESTADO DE PARTIDAS PENDIENTES DE APLICACIÓN

Nº: 276

MUTUA: EGARSAT  
 A) De los cobros pendientes de aplicación.  
 Cuenta Plan: 556

EJERCICIO: 2009

CONCEPTO	DESCRIPCION	COBROS PDTES. APLIC. A 1-1	COBROS REALIZ. EN EJERCICIO	TOTAL COBROS PDTES. APLICACIÓN	COBROS APLICADOS EN EJERCICIO	COBROS PDTES. APLIC. A 31-12
30210	REINTEGROS DE PRESTACIONES PTES.APLICAC.	77.603,30	-30.845,69	46.757,61	0,00	46.757,61
	TOTAL CUENTA 556 REINTEGROS DE PRESTACIONES					
	PTES.APLICAC.	77.603,30	-30.845,69	46.757,61	0,00	46.757,61
	TOTAL SUBGRUPO 55 OTRAS CUENTAS NO					
	BANCAIAS	78.064,95	250.642.192,72	250.720.257,67	250.673.500,06	46.757,61
	TOTAL GRUPO 5 CUENTAS FINANCIERAS	78.064,95	250.642.192,72	250.720.257,67	250.673.500,06	46.757,61
	TOTAL GENERAL	78.064,95	250.642.192,72	250.720.257,67	250.673.500,06	46.757,61

## ESTADO DE PARTIDAS PENDIENTES DE APLICACIÓN

Nº: 276

MUTUA: EGARSAT  
 B) De los pagos pendientes de aplicación.  
 Cuenta Plan: 552

EJERCICIO: 2009

CONCEPTO	DESCRIPCION	PAGOS PDTES. APLIC. A 1-1	PAGOS REALIZ. EN EJERCICIO	TOTAL PAGOS PDTES. APLICACIÓN	PAGOS APLICADOS EN EJERCICIO	PAGOS PDTES. APLIC. A 31-12
40100	MATERIAL.,INVERSIONES, REINVERSIONES VRF	0,00	24.146.900,00	24.146.900,00	24.146.900,00	0,00
	TOTAL CUENTA 552 OPERAC. TRANSITORIAS CON	0,00	24.146.900,00	24.146.900,00	24.146.900,00	0,00
	TIT.VALORES					
	TOTAL SUBGRUPO 55 OTRAS CUENTAS NO					
	BANCARIAS	0,00	24.146.900,00	24.146.900,00	24.146.900,00	0,00
	TOTAL GRUPO 5 CUENTAS FINANCIERAS	0,00	24.146.900,00	24.146.900,00	24.146.900,00	0,00
	TOTAL GENERAL	0,00	24.146.900,00	24.146.900,00	24.146.900,00	0,00



---

**9 - EXISTENCIAS**

---



## EXISTENCIAS

MUTUA: EGARSAT MATEPSS

Nº: 276

CUENTA	DENOMINACION	VALOR A 31-12
300	Fármacos específicos	
309	Otros productos específicos	
<b>30</b>	<b>PRODUCTOS ESPECÍFICOS</b>	
310	Material de radiodiagnóstico	
311	Catéteres, sondas, drenajes, colectores y membranas de diálisis	
312	Material de curas, suturas y apósitos	
313	Otro material desechable	
314	Reactivos y análogos	
315	Antisépticos y desinfectantes	
316	Gases medicinales	
317	Material radiactivo	
318	Prótesis e Implantes	
319	Otro material sanitario	
<b>31</b>	<b>MATERIAL SANITARIO DE CONSUMO</b>	
320	Instrumental y pequeño utillaje de uso clínico	
325	Instrumental y pequeño utillaje de uso no clínico	
<b>32</b>	<b>INSTRUMENTAL Y PEQUEÑO UTILLAJE</b>	
330	Comestibles y bebidas	
339	Otros productos alimenticios	
<b>33</b>	<b>PRODUCTOS ALIMENTICIOS</b>	
340	Vestuario y lencería	
345	Calzado	
<b>34</b>	<b>VESTUARIO, LENCERIA Y CALZADO</b>	
351	Combustibles	
352	Repuestos	
353	Materiales para reparaciones y conservación	
354	Material de Limpieza y aseo	
358	Materiales de Oficina y Diversos	
<b>35</b>	<b>OTROS APROVISIONAMIENTOS</b>	
<b>3</b>	<b>EXISTENCIAS</b>	

### CRITERIO DE VALORACIÓN

NO HAY EXISTENCIAS



---

**10 - GESTIÓN DE LA PRESTACIÓN ECONÓMICA DE  
INCAPACIDAD TEMPORAL**

---



- 
- 10.1 GESTIÓN DE LA PRESTACIÓN ECONÓMICA DE INCAPACIDAD TEMPORAL POR CONTINGENCIAS COMUNES DEL PERSONAL AL SERVICIO DE LOS EMPRESARIOS ASOCIADOS
  - 10.2 GESTIÓN DE LA PRESTACIÓN ECONÓMICA POR INCAPACIDAD TEMPORAL EN EL RÉGIMEN ESPECIAL DE TRABAJADORES POR CUENTA PROPIA O AUTÓNOMOS
  - 10.3 GESTIÓN DE LA PRESTACIÓN ECONÓMICA POR INCAPACIDAD TEMPORAL POR CONTINGENCIAS COMUNES
-





**COTIZACIONES CORRESPONDIENTES A LA COLABORACIÓN EN LA GESTIÓN DE LA PRESTACIÓN  
ECONÓMICA POR I.T. DERIVADA DE C/C A FAVOR DEL PERSONAL AL SERVICIO DE LOS EMPRESARIOS  
ASOCIADOS.**

EJERCICIO: 2009

MUTUA: EGARSAT

Nº: 276

RÉGIMEN DE LA SEGURIDAD SOCIAL	CUOTAS DEVENGADAS		
	COBRADAS	PENDIENTES DE COBRO	TOTAL
Régimen General	50.397.674,68	722.629,27	51.120.303,95
R.E. del Mar	32.407,15		32.407,15
R.E. Minería del Carbón	75.130,88		75.130,88
<b>TOTAL</b>	<b>50.505.212,71</b>	<b>722.629,27</b>	<b>51.227.841,98</b>

**PRESTACIONES ECONÓMICAS CORRESPONDIENTES A LA COLABORACIÓN EN LA GESTIÓN DE  
LA PRESTACIÓN ECONÓMICA POR I.T. DERIVADA DE C/C A FAVOR DEL PERSONAL AL SERVICIO  
DE LOS EMPRESARIOS ASOCIADOS**

EJERCICIO: 2009

MUTUA: EGARSAT

Nº: 276

RÉGIMEN DE SEGURIDAD SOCIAL	PRESTACIONES ECONOMICAS
Régimen General	51.935.633,12
R.E.A.	
R.E. del Mar	3.940,24
R.E. Minería del Carbón	36.044,80
<b>TOTAL</b>	<b>51.975.618,16</b>

**RESULTADO ECONÓMICO OBTENIDO COMO CONSECUENCIA DE LA GESTIÓN DE I.T.  
DERIVADA DE C/C A FAVOR DEL PERSONAL AL SERVICIO DE LOS EMPRESARIOS ASOCIADOS**

MUTUA : EGARSAT

Nº: 276

Nº CUENTAS	DEBE	2009	2008	Nº CUENTAS	HABER	2009	2008
	<b>A) GASTOS</b>	<b>55.103.429,89</b>	<b>55.135.175,68</b>		<b>B) INGRESOS</b>	<b>52.280.560,46</b>	<b>52.775.988,51</b>
	1. Prestaciones sociales.	51.975.618,16	51.281.234,90		1. Ingresos de gestión ordinaria	52.031.952,89	52.578.454,15
631	b) Incapacidad temporal	51.975.618,16	51.281.234,90	720	a) Cotizaciones sociales a cargo de los empleadores	43.390.858,40	43.845.172,92
635	e) Prestaciones económicas de recuperación e indemnizaciones y entregas únicas			721	b) Cotizaciones sociales a cargo de los asalariados	8.641.094,49	8.733.281,23
636	f) Prestaciones sociales				2. Otros ingresos de gestión ordinaria	8.634,46	1.494,03
637	g) Prótesis y vehículos para inválidos			70	a) Prestación de servicios		
638	h) Farmacias y efectos y acc. de dispensación ambulatoria			773	b) Reintegros	8.634,46	1.494,03
639	i) Otras prestaciones			78	c) Trabajos realizados para la entidad		
	2. Gastos de funcionamiento de los servicios	3.065.095,95	3.808.386,03	775,776,777	d) Otros ingresos de gestión		
	a) Aprovisionamientos	951.298,38	1.269.197,18	790	d.1) Ingresos accesorios y otros de gestión corriente		
600/605,(609)	a.1) Compras	1.533,87	5.788,17	761,762	d.2) Exceso de provisión para riesgos y gastos		
61*	a.2) Variación de existencias				f) Ingresos de otros valores negociables y de créditos del activo inmovilizado		
607	a.3) Otros gastos externos	949.764,51	1.263.409,01		g) Otros intereses e ingresos asimilados		
	b) Gastos de personal:	440.740,17	1.050.477,57	763,769	g.1) Otros intereses		
640,641	b.1) Sueldos, salarios y asimilados	321.581,94	797.075,50	766	g.2) Beneficios en inversiones financieras		
642,643,644	b.2) Cargas sociales	119.158,23	253.402,07		3. Transferencias y subvenciones		
68	c) Dotaciones para amortizaciones de inmovilizado	63.513,14	42.184,75		a) Transferencias corrientes		
675,694,(794)	d) Variación de provisiones para insolvencias y pérdidas de créditos incobrables	1.312.335,93	965.737,04	750	b) Subvenciones corrientes		
	e) Otros gastos de gestión	297.208,33	480.789,49	751	c) Transferencias de capital		
62	e.1 ) Servicios exteriores	295.837,17	478.569,30	756	d) Subvenciones de capital		
660	e.2 ) Tributos	1.371,16	2.220,19		4. Ganancias e ingresos extraordinarios	239.973,11	196.040,33
676	e.3 ) Otros gastos de gestión corriente			770,771	a) Beneficios procedentes del inmovilizado		
	f) Gastos financieros y asimilables			774	b) Beneficios por operaciones de endeudamiento		
662,663,669	f.1) Por deudas			778	c) Ingresos extraordinarios		
666,667	f.2) Pérdidas de inversiones financieras			779	d) Ingresos y beneficios de otros ejercicios	239.973,11	196.040,33
696,698,699,(796,798,799)	g) Variación de las provisiones de inversiones financieras						
690,(792)	i) Variación de la provisión para contingencias en tramitación.						
	3. Transferencias y subvenciones						
650	a) Transferencias corrientes						
651	b) Subvenciones corrientes						
655	c) Transferencias de capital						
656	d) Subvenciones de capital						
	4. Pérdidas y gastos extraordinarios	62.715,78	45.554,75				
670,671	a) Pérdidas procedentes de inmovilizado	1.487,19	287,82				
674	b) Pérdidas por operaciones de endeudamiento						
678	c) Gastos extraordinarios						
679	d) Gastos y pérdidas de otros ejercicios	61.228,59	45.266,93				
	<b>AHORRO</b>				<b>DESAHORRO</b>	<b>2.822.869,43</b>	<b>2.359.187,17</b>
	<b>TOTAL DEBE</b>	<b>55.103.429,89</b>	<b>55.135.175,68</b>		<b>TOTAL HABER</b>	<b>55.103.429,89</b>	<b>55.135.175,68</b>

\* Con signo positivo o negativo según su saldo

**COTIZACIONES CORRESPONDIENTES A LA COLABORACIÓN EN LA GESTIÓN DE LA PRESTACIÓN ECONÓMICA  
POR I.T. EN FAVOR DE LOS TRABAJADORES POR CUENTA PROPIA ADHERIDOS**

EJERCICIO: 2009

MUTUA: EGARSAT

Nº: 276

RÉGIMEN DE SEGURIDAD SOCIAL	CUOTAS DEVENGADAS EN EL EJERCICIO		
	COBRADAS	PENDIENTES DE COBRO	TOTAL
R.E. Trabajadores Autónomos	17.628.775,51	764.693,64	18.393.469,15
R.E.A	99,28	118,59	217,87
<b>TOTAL</b>	<b>17.628.874,79</b>	<b>764.812,23</b>	<b>18.393.687,02</b>

**PRESTACIONES ECONÓMICAS DERIVADAS DE LA COLABORACIÓN EN LA  
GESTIÓN DE LA PRESTACIÓN ECONÓMICA POR I.T. EN FAVOR DE LOS  
TRABAJADORES POR CUENTA PROPIA ADHERIDOS**

EJERCICIO: 2009

MUTUA: EGARSAT

Nº: 276

RÉGIMEN DE SEGURIDAD SOCIAL	PRESTACIONES ECONÓMICAS
R. E. Trabajadores Autónomos	16.080.519,24
<b>TOTAL</b>	<b>16.080.519,24</b>

**RESULTADO ECONÓMICO OBTENIDO COMO CONSECUENCIA DE LA GESTIÓN DE I.T. A FAVOR DE LOS TRABAJADORES POR CUENTA PROPIA ADHERIDOS**

MUTUA : EGARSAT

Nº: 276

Nº CUENTAS	DEBE	2009	2008	Nº CUENTAS	HABER	2009	2008
	<b>A) GASTOS</b>	<b>17.583.557,53</b>	<b>13.549.213,15</b>		<b>B) INGRESOS</b>	<b>19.473.552,12</b>	<b>18.675.962,54</b>
	1. Prestaciones sociales.	16.080.519,24	12.111.483,64		1. Ingresos de gestión ordinaria	18.696.305,13	17.934.720,01
631	b) Incapacidad temporal	16.080.519,24	12.111.483,64	720	a) Cotizaciones sociales a cargo de los empleadores		
635	e) Prestaciones económicas de recuperación e indemnizaciones y entregas únicas			721	b) Cotizaciones sociales a cargo de los asalariados	18.696.305,13	17.934.720,01
636	f) Prestaciones sociales				2. Otros ingresos de gestión ordinaria	580.481,14	621.110,43
637	g) Prótesis y vehículos para inválidos			70	a) Prestación de servicios		
638	h) Farmacias y efectos y acc. de dispensación ambulatoria			773	b) Reintegros	3.309,36	
639	i) Otras prestaciones			78	c) Trabajos realizados para la entidad		
	2. Gastos de funcionamiento de los servicios	1.421.931,22	1.368.689,15	775,776,777	d) Otros ingresos de gestión		
	a) Aprovisionamientos	363.778,68	229.630,52	790	d.1) Ingresos accesorios y otros de gestión corriente		
600/605,(609)	a.1) Compras	571,18	1.806,39	761,762	d.2) Exceso de provisión para riesgos y gastos		
61*	a.2) Variación de existencias				f) Ingresos de otros valores negociables y de créditos del activo inmovilizado	232.733,83	108.008,14
607	a.3) Otros gastos externos	363.207,50	227.824,13		g) Otros intereses e ingresos asimilados	344.437,95	513.102,29
640,641	b) Gastos de personal:	169.683,39	368.095,76	763,769	g.1) Otros intereses	344.018,00	512.436,29
642,643,644	b.1) Sueldos, salarios y asimilados	124.255,63	283.216,68	766	g.2) Beneficios en inversiones financieras	419,95	666,00
68	b.2) Cargas sociales	45.427,76	84.879,08		3. Transferencias y subvenciones		
675,694,(794)	c) Dotaciones para amortizaciones de inmovilizado	23.417,63	13.361,61	750	a) Transferencias corrientes		
	d) Variación de provisiones para insolvencias y pérdidas de créditos incobrables	739.853,45	645.910,99	751	b) Subvenciones corrientes		
	e) Otros gastos de gestión	111.128,45	153.015,28	755	c) Transferencias de capital		
62	e.1) Servicios exteriores	110.609,14	152.360,09	756	d) Subvenciones de capital		
660	e.2) Tributos	519,31	655,19		4. Ganancias e ingresos extraordinarios	196.765,85	120.132,10
676	e.3) Otros gastos de gestión corriente			770,771	a) Beneficios procedentes del inmovilizado		
662,663,669	f) Gastos financieros y asimilables	14.904,49	12.805,85	774	b) Beneficios por operaciones de endeudamiento		
666,667	f.1) Por deudas			778	c) Ingresos extraordinarios		
696,698,699,(796,798,799)	f.2) Pérdidas de inversiones financieras	14.904,49	12.805,85	779	d) Ingresos y beneficios de otros ejercicios	196.765,85	120.132,10
690,(792)	g) Variación de las provisiones de inversiones financieras	-834,87	-54.130,86				
	i) Variación de la provisión para contingencias en tramitación.						
	3. Transferencias y subvenciones						
650	a) Transferencias corrientes						
651	b) Subvenciones corrientes						
655	c) Transferencias de capital						
656	d) Subvenciones de capital						
	4. Pérdidas y gastos extraordinarios	81.107,07	69.040,36				
670,671	a) Pérdidas procedentes de inmovilizado	604,95	82,12				
674	b) Pérdidas por operaciones de endeudamiento						
678	c) Gastos extraordinarios						
679	d) Gastos y pérdidas de otros ejercicios	80.502,12	68.958,24				
	<b>AHORRO</b>	<b>1.889.994,59</b>	<b>5.126.749,39</b>		<b>DESAHORRO</b>		
	<b>TOTAL DEBE</b>	<b>19.473.552,12</b>	<b>18.675.962,54</b>		<b>TOTAL HABER</b>	<b>19.473.552,12</b>	<b>18.675.962,54</b>

RESULTADO ECONÓMICO OBTENIDO COMO CONSECUENCIA DE LA GESTIÓN DE I.T. CONTINGENCIAS COMUNES

MUTUA : EGARSAT

Nº: 276

Nº CUENTAS	DEBE	2009	2008	Nº CUENTAS	HABER	2009	2008
	<b>A) GASTOS</b>	<b>72.686.987,42</b>	<b>68.684.388,83</b>		<b>B) INGRESOS</b>	<b>71.754.112,58</b>	<b>71.451.951,05</b>
	1. Prestaciones sociales.	68.056.137,40	63.392.718,54		1. Ingresos de gestión ordinaria	70.728.258,02	70.513.174,16
631	b) Incapacidad temporal	68.056.137,40	63.392.718,54	720	a) Cotizaciones sociales a cargo de los empleadores	43.390.858,40	43.845.172,92
635	e) Prestaciones económicas de recuperación e indemnizaciones y entregas únicas			721	b) Cotizaciones sociales a cargo de los asalariados	27.337.399,62	26.668.001,24
636	f) Prestaciones sociales					589.115,60	622.604,46
637	g) Prótesis y vehículos para inválidos			70	2. Otros ingresos de gestión ordinaria	589.115,60	622.604,46
638	h) Farmacias y efectos y acc. de dispensación ambulatoria			773	a) Prestación de servicios		
639	i) Otras prestaciones			78	b) Reintegros	11.943,82	1.494,03
	2. Gastos de funcionamiento de los servicios	4.487.027,17	5.177.075,18		c) Trabajos realizados para la entidad		
	a) Aprovisionamientos	1.315.077,06	1.498.827,70	775,776,777	d) Otros ingresos de gestión		
600/605,(609)	a.1) Compras	2.105,05	7.594,56	790	d.1) Ingresos accesorios y otros de gestión corriente		
61*	a.2) Variación de existencias			761,762	d.2) Exceso de provisión para riesgos y gastos		
607	a.3) Otros gastos externos	1.312.972,01	1.491.233,14		f) Ingresos de otros valores negociables y de créditos del activo inmovilizado	232.733,83	108.008,14
640,641	b) Gastos de personal:	610.423,56	1.418.573,33	763,769	g) Otros intereses e ingresos asimilados	344.437,95	513.102,29
642,643,644	b.1) Sueldos, salarios y asimilados	445.837,57	1.080.292,18	766	g.1) Otros intereses	344.018,00	512.436,29
68	b.2) Cargas sociales	164.585,99	338.281,15		g.2) Beneficios en inversiones financieras	419,95	666,00
675,694,(794)	c) Dotaciones para amortizaciones de inmovilizado	86.930,77	55.546,36		3. Transferencias y subvenciones		
	d) Variación de provisiones para insolvencias y pérdidas de créditos incobrables	2.052.189,38	1.611.648,03	750	a) Transferencias corrientes		
	e) Otros gastos de gestión	408.336,78	633.804,77	751	b) Subvenciones corrientes		
62	e.1 ) Servicios exteriores	406.446,31	630.929,39	755	c) Transferencias de capital		
660	e.2 ) Tributos	1.890,47	2.875,38	756	d) Subvenciones de capital		
676	e.3 ) Otros gastos de gestión corriente				4. Ganancias e ingresos extraordinarios	436.738,96	316.172,43
662,663,669	f) Gastos financieros y asimilables	14.904,49	12.805,85	770,771	a) Beneficios procedentes del inmovilizado		
666,667	f.1) Por deudas			774	b) Beneficios por operaciones de endeudamiento		
696,698,699,(796,798,799)	f.2) Pérdidas de inversiones financieras	14.904,49	12.805,85	778	c) Ingresos extraordinarios		
690,(792)	g) Variación de las provisiones de inversiones financieras	-834,87	-54.130,86	779	d) Ingresos y beneficios de otros ejercicios	436.738,96	316.172,43
	i) Variación de la provisión para contingencias en tramitación.						
	3. Transferencias y subvenciones						
650	a) Transferencias corrientes						
651	b) Subvenciones corrientes						
655	c) Transferencias de capital						
656	d) Subvenciones de capital						
	4. Pérdidas y gastos extraordinarios	143.822,85	114.595,11				
670,671	a) Pérdidas procedentes de inmovilizado	2.092,14	369,94				
674	b) Pérdidas por operaciones de endeudamiento						
678	c) Gastos extraordinarios						
679	d) Gastos y pérdidas de otros ejercicios	141.730,71	114.225,17				
	<b>AHORRO</b>		<b>2.767.562,22</b>		<b>DESAHORRO</b>	<b>932.874,84</b>	
	<b>TOTAL DEBE</b>	<b>72.686.987,42</b>	<b>71.451.951,05</b>		<b>TOTAL HABER</b>	<b>72.686.987,42</b>	<b>71.451.951,05</b>

\* Con signo positivo o negativo según su saldo





---

**11 -INFORMACIÓN SOBRE LAS RESERVAS Y LA PROVISIÓN  
PARA CONTINGENCIAS EN TRAMITACIÓN**

---



- 
- 11.1 ENUMERACIÓN Y JUSTIFICACIÓN DE LAS DOTACIONES Y APLICACIONES DE LAS RESERVAS, A EFECTUAR COMO CONSECUENCIA DEL RESULTADO OBTENIDO EN EL EJERCICIO
  - 11.2 MATERIALIZACIÓN DE LA PROVISIÓN PARA CONTINGENCIAS EN TRAMITACIÓN Y DE LAS RESERVAS CORRESPONDIENTES AL EJERCICIO ANTERIOR
  - 11.3 MATERIALIZACIÓN DEL FONDO DE PREVENCIÓN Y REHABILITACIÓN CORRESPONDIENTE AL EJERCICIO ANTERIOR
  - 11.4 INFORMACIÓN Y JUSTIFICACIÓN DE LAS POSIBLES VARIACIONES PRODUCIDAS EN EL SALDO DE LA CUENTA 111 “RESERVAS DE REVALORIZACIÓN”
-



**ENUMERACIÓN Y JUSTIFICACIÓN DE LAS DOTACIONES Y APLICACIONES DE LAS RESERVAS, A EFECTUAR COMO  
CONSECUENCIA DEL RESULTADO OBTENIDO EN EL EJERCICIO**

**EJERCICIO: 2009**

**Mutua: EGARSAT N°: 276**

**RESULTADO OBTENIDO EN EL EJERCICIO:**

Procedente de contingencias profesionales:	
Importe (A)	1.130.351,94
Disminución por regularización de resultados negativos de ejercicios anteriores (B)	
Aumento por variación de resultados positivos de ejercicios anteriores (C)	
Disminución por variación de resultados positivos de ejercicios anteriores (D)	261.340,30
Resultado a distribuir (E = A - B + C - D)	869.011,64
Procedente de contingencias comunes:	
Importe (F)	-932.874,84
Disminución por regularización de resultados negativos de ejercicios anteriores (G)	
Aumento por variación de resultados positivos de ejercicios anteriores (H)	
Disminución por variación de resultados positivos de ejercicios anteriores (I)	330.524,19
Resultado a distribuir (J = F - G + H - I)	-1.263.399,03

**RESERVA DE OBLIGACIONES INMEDIATAS:**

(Arts 65.3 y 90.2 y párrafos segundo y tercero del art 73.3 del Reglamento)

Cuotas cobradas en el ejercicio por contingencias profesionales (A)	136.049.269,25
Reaseguro (B)	19.060.501,03
Cuotas netas (C = A - B)	116.988.768,22
Límite Inferior (D = 0,15 x C)	17.548.315,23
Límite Superior (E = 0,25 x C)	29.247.192,06
Importe de la reserva en el ejercicio anterior (F)	32.995.123,20
Dotación del ejercicio (G)	
Aplicación del ejercicio (H)	3.747.931,15
Importe de la reserva en el balance después de la dotación/aplicación (I = F + G - H)	29.247.192,05
Porcentaje ( J = I x 100 / C)	25,00%

**RESERVA DE ESTABILIZACION:**

(Arts 65.4 y 90.2 y párrafos segundo y tercero del art 73.3 del Reglamento)

Cuotas cobradas por contingencias profesionales:	
En 2007 (A)	164.488.480,87
En 2008 (B)	157.166.189,50
En 2009 (C)	136.049.269,25
Media anual (D = (A + B + C) / 3)	152.567.979,87
Límite Inferior (E = 0,15 x D)	22.885.196,98
Límite Superior (F = 0,20 x D)	30.513.595,97
Importe de la reserva en el ejercicio anterior (G)	31.491.403,99
Dotación del ejercicio (H)	
Aplicación del ejercicio (I)	977.808,02
Importe de la reserva en el balance después de la dotación/aplicación (J = G + H - I)	30.513.595,97
Porcentaje ( K = J x 100 / D)	20,00%

**EXCESO DE EXCEDENTES DE CONTINGENCIAS PROFESIONALES:**

(Art 66 del Reglamento)

Importe (A)	5.594.750,81
Dotaciones del ejercicio:	
Fondo de prevención y rehabilitación (B)	4.475.800,65
Porcentaje (C = B x 100 / A)	80,00%
Fondo de asistencia social (D)	559.475,08
Porcentaje (E = D x 100 / A)	10,00%
Reservas estatutarias (F)	559.475,08
Porcentaje (G = F x 100 / A)	10,00%

**RESERVA DE ESTABILIZACION DE INCAPACIDAD TEMPORAL POR CONTINGENCIAS COMUNES**

(Párrafos primero y segundo del art 73.3 y art 79.1 del Reglamento)

Cuotas cobradas en el ejercicio por contingencias comunes (A)	68.472.051,78
Límite Inferior (B= 0,05 x A)	3.423.602,59
Límite Superior (C = 0,25 x A)	17.118.012,95
Importe de la reserva en el ejercicio anterior (D)	15.164.168,75
Dotación del ejercicio (E)	
Aplicación del ejercicio (F)	1.263.399,03
Importe de la reserva en el balance después de la dotación/aplicación (G = D + E - F)	13.900.769,72
Porcentaje ( H = G x 100 / A)	20,30%

**EXCESO DE EXCEDENTES DE CONTINGENCIAS COMUNES**

(Arts 73.3 y 79.1 del Reglamento)

Importe(A)	
Dotacion del ejercicio:	
Fondo de excedentes de contingencias comunes (A)	
Porcentaje (B = A x 100 / A)	

**APLICACIÓN DE LAS RESERVAS ESTATUTARIAS:**

(Arts 65.5 y 73.3 del Reglamento)

Aplicación del ejercicio para compensación de pérdidas/dotación de reservas	
---	--

MATERIALIZACIÓN DE LA PROVISIÓN PARA CONTINGENCIAS EN TRAMITACIÓN Y DE LAS RESERVAS LEGALES Y ESTATUTARIAS CORRESPONDIENTES AL EJERCICIO ANTERIOR

MUTUA : EGARSAT  
EJERCICIO: 2009

Nº : 276

DENOMINACIÓN DE LA RESERVA O PROVISIÓN	SALDO A 31-12-2009 (*)	FONDOS LÍQUIDOS O INMEDIATA LIQUIDEZ		EMISIONES DEL TESORO PÚBLICO DE VTO. NO SUPERIOR A UN AÑO		FONDOS DE INVERSIÓN QUE SE CONCRETEN EXCLUSIVAMENTE EN VALORES EMITIDOS POR EL TESORO PÚBLICO		VALORES PÚBLICOS EMITIDOS O GARANTIZADOS POR EL ESTADO		VALORES DE RENTA FIJA EMITIDA POR ENTIDADES Y SOC. ESPAÑOLAS		INMOVILIZADO MATERIAL	
		% DE MATERI.	IMPORTE	% DE MATERI.	IMPORTE	% DE MATERI.	IMPORTE	% DE MATERI.	IMPORTE	% DE MATERI.	IMPORTE	% DE MATERI.	IMPORTE
<b>TOTAL</b>	105.193.814,55	48,37	50.883.578,95					35,78	37.638.567,73			15,85	16.671.667,87
Provisión para contingencias en tramitación	19.185.952,61		19.185.952,61										
Reserva de obligaciones inmediatas	32.995.123,20								32.995.123,20				
Reserva de estabilización	31.491.403,99		10.176.291,59					4.643.444,53					16.671.667,87
Reserva de estabilización incapacidad temporal por contingencias comunes	15.164.168,75		15.164.168,75										
Fondo de asistencia social de A.T. y E.P.	2.802.630,53		2.802.630,53										
Reservas estatutarias	3.554.535,47		3.554.535,47										

(\*) En el caso de la provisión para contingencias en tramitación el importe a consignar se referirá al saldo a 31 de Diciembre de 2008

MATERIALIZACIÓN DEL FONDO DE PREVENCIÓN Y REHABILITACIÓN  
CORRESPONDIENTE AL EJERCICIO ANTERIOR

MUTUA :  
EJERCICIO: 2009

Nº : 276

DENOMINACIÓN	SALDO A 31-12-2009	DISPONIBILIDADES LIQUIDAS PENDIENTES DE INGRESO EN EL BANCO DE ESPAÑA	PARTICIPACIÓN EN CENTROS MANCOMUNADOS	OTROS ACTIVOS
Fondo Prev. Y Rehabilitación	635.579,58		142.237,61	493.341,97

ENUMERACIÓN Y JUSTIFICACIÓN DE LAS POSIBLES VARIACIONES PRODUCIDAS EN EL SALDO DE LA CUENTA 111  
"RESERVAS DE REVALORIZACION"

MUTUA : EGARSAT MATEPSS

Nº : 276

NO SE HAN PRODUCIDO VARIACIONES



---

**12 - PROVISIONES PARA PENSIONES Y OBLIGACIONES SIMILARES**

---



**MOVIMIENTOS DE LA PROVISIÓN PARA PENSIONES Y OBLIGACIONES SIMILARES**

MUTUA: EGARSAT  
EJERCICIO: 2009

Nº : 276

SALDO AL 1-1	DOTACIONES				DISMINUCIONES		SALDO AL 31-12
	PARA PERSONAL ACTIVO		PARA PERSONAL PASIVO		PAGOS POR APLICACIÓN	CORRECCIONES POR EXCESO	
	CON CARGO A 643	CON CARGO A 662	CON CARGO A 643	CON CARGO A 662			
<b>TOTAL</b>							

**MOVIMIENTOS DE LA PROVISIÓN PARA PENSIONES Y OBLIGACIONES SIMILARES**

MUTUA: EGARSAT  
EJERCICIO: 2009

Nº : 276

SALDO AL 1-1	DOTACIONES				DISMINUCIONES		SALDO AL 31-12
	PARA PERSONAL ACTIVO		PARA PERSONAL PASIVO		PAGOS POR APLICACIÓN	CORRECCIONES POR EXCESO	
	CON CARGO A 643	CON CARGO A 662	CON CARGO A 643	CON CARGO A 662			

---

**13 - PATRIMONIO PRIVATIVO**

---



- 
- 13.1 ACTIVIDADES
  - 13.2 APLICACIÓN DEL RESULTADO DEL EJERCICIO
  - 13.3 INVENTARIO DEL INMOVILIZADO INMATERIAL, MATERIAL EN CURSO,  
INVERSIONES FINANCIERAS Y CRÉDITOS
  - 13.4 FIANZA REGLAMENTARIA
  - 13.5 OTRA INFORMACIÓN RELEVANTE
  - 13.6 INFORMACIÓN RELATIVA A LAS OPERACIONES REALIZADAS POR LA  
SOCIEDAD DE PREVENCIÓN VINCULADAS CON LA GESTIÓN DEL  
PATRIMONIO DE LA SEGURIDAD SOCIAL Y CON LA GESTIÓN DEL  
PATRIMONIO PRIVATIVO
-





## ACTIVIDADES

MUTUA: EGARSAT MATEPSS

### ACTIVIDADES:

La actividad del Patrimonio Histórico incluye:

- Canon de compensación de inmuebles arrendados a la Seguridad Social
- Rendimientos financieros de valores mobiliarios y cuentas corrientes

## APLICACIÓN DEL RESULTADO DEL EJERCICIO

MUTUA EGARSAT

Nº: 276

RESULTADO DEL PATRIMONIO HISTORICO..... 67.270,84 €

PROPUESTA DE APLICACIÓN DEL RESULTADO

A COMPENSAR PERDIDAS DE EJERCICIOS ANTERIORES..... 67.270,84 €

**INMOVILIZADO INMATERIAL**

**MUTUA: EGARSAT**

**Nº: 276**

**I. RELACIÓN DE BIENES Y DERECHOS**

<b>CODIGO</b>	<b>DESCRIPCIÓN</b>	<b>VALOR A 31 DE DICIEMBRE</b>	<b>AMORTIZACIÓN ACUMULADA A 31 DE DICIEMBRE</b>
215	1.- Aplicaciones informáticas		
217	2.- Derechos sobre bienes en régimen de arrendamiento financiero		
	<b>TOTAL</b>		

INMOVILIZADO INMATERIAL

EJERCICIO: 2009

MUTUA: EGARSAT

Nº: 276

II. DERECHOS SOBRE BIENES EN RÉGIMEN DE ARRENDAMIENTO FINANCIERO

DESCRIPCIÓN	COSTE DEL BIEN EN ORIGEN	DURACIÓN DEL CONTRATO	AÑOS TRANSCURRIDOS	IMPORTE CUOTAS SATISFECHAS		IMPORTE CUOTAS PENDIENTES	VALOR DE LA OPCIÓN DE COMPRA
				EN EJERCICIOS ANTERIORES	EN EL EJERCICIO		
Derechos sobre bienes en régimen de arrendamiento financiero							

**INMOVILIZADO MATERIAL**

**EJERCICIO: 201**

Mutua: EGAF

<b>CODIGO</b>	<b>DESCRIPCIÓN</b>	<b>VALOR A 1 DE ENERO</b>	<b>VARIACIONES Y CAUSAS</b>	<b>VALOR A 31 DE DICIEMBRE</b>	<b>AMORTIZACIÓN ACUMULADA A 31 DE DICIEMBRE</b>
220	Terrenos y bienes naturales	321.633,85		321.633,85	
221	Construcciones	369.271,41		369.271,41	85.037,07
222	Instalaciones técnicas	36.870,89		36.870,89	36.870,89
223	Maquinaria				
224	Utillaje				
226	Mobiliario				
227	Equipos para procesos de información				
228	Elementos de transporte				
229	Otro inmovilizado material				
	<b>TOTAL</b>	<b>727.776,15</b>		<b>727.776,15</b>	<b>121.907,96</b>

INMOVILIZADO MATERIAL EN CURSO

EGARSAT  
EJERCICIO: 2009

Nº: 276

DESCRIPCIÓN	IMPORTE A 1 DE ENERO	CARGOS			ABONOS	IMPORTE A 31 DE DICIEMBRE
		PROYECTOS REALIZADOS POR LA ENTIDAD	PROYECTOS DERIVADOS DE CTTOS. CON TERCEROS	GASTOS FINANCIEROS ACTIVADOS	IMPORTE TRASPASADO A INMOVILIZADO TERMINADO	
TOTAL						

**INMOVILIZADO MATERIAL EN CURSO**

EGARSAT  
EJERCICIO: 2009

Nº: 276

DESCRIPCIÓN	IMPORTE A 1 DE ENERO	CARGOS			ABONOS	IMPORTE A 31 DE DICIEMBRE
		PROYECTOS REALIZADOS POR LA ENTIDAD	PROYECTOS DERIVADOS DE CTOS. CON TERCEROS	GASTOS FINANCIEROS ACTIVADOS	IMPORTE TRASPASADO A INMOVILIZADO TERMINADO	

## INVERSIONES FINANCIERAS

EGARSAT  
PERMANENTES

Nº: 276

EJERCICIO: 2009

DESCRIPCIÓN	VALOR A 1 DE ENERO	VARIACIONES	VALOR A 31 DE DICIEMBRE	INTERESES DEVENGADOS Y NO COBRADOS	PROVISIÓN DEPRECIACIÓN
<b>TOTAL DE INVERSIONES FINANCIERAS</b>	<b>4.432.378,56</b>	<b>451.389,00</b>	<b>4.883.767,56</b>	<b>20.808,65</b>	<b>155.422,88</b>
SOCIEDAD DE PREVENCIÓN	4.432.378,56		4.432.378,56		147.308,49
OBLIGACIONES DEL ESTADO		451.389,00	451.389,00	20.808,65	8.114,39



**INVERSIONES FINANCIERAS**EGARSAT  
PERMANENTES

Nº: 276

EJERCICIO: 2009

DESCRIPCIÓN	VALOR A 1 DE ENERO	VARIACIONES	VALOR A 31 DE DICIEMBRE	INTERESES DEVENGADOS Y NO COBRADOS	PROVISIÓN DEPRECIACIÓN

**INVERSIONES FINANCIERAS**

EGARSAT  
TEMPORALES

Nº: 276

EJERCICIO: 2009

DESCRIPCIÓN	VALOR A 1 DE ENERO	VARIACIONES	VALOR A 31 DE DICIEMBRE	INTERESES DEVENGADOS Y NO COBRADOS	PROVISIÓN DEPRECIACIÓN
<b>TOTAL DE INVERSIONES FINANCIERAS</b>	<b>520.561,70</b>	<b>-520.561,70</b>			
OBLIGACIONES DEL ESTADO	256.152,01	-256.152,01			
OBLIGACIONES ENDESA	173.445,69	-173.445,69			
OBLIGACIONES TELEFONICA	90.964,00	-90.964,00			

**INVERSIONES FINANCIERAS**EGARSAT  
TEMPORALES

Nº: 276

EJERCICIO: 2009

DESCRIPCIÓN	VALOR A 1 DE ENERO	VARIACIONES	VALOR A 31 DE DICIEMBRE	INTERESES DEVENGADOS Y NO COBRADOS	PROVISIÓN DEPRECIACIÓN

**CRÉDITOS**

EGARSAT  
A LARGO PLAZO

Nº: 276

EJERCICIO: 2009

DESCRIPCIÓN	VALOR A 1 DE ENERO	VARIACIONES	VALOR A 31 DE DICIEMBRE	INTERESES DEVENGADOS Y NO COBRADOS	PROVISIÓN INSOLVENCIAS
<b>TOTAL</b>					

CRÉDITOS

EGARSAT  
A LARGO PLAZO

EJERCICIO: 2009

Nº: 276

DESCRIPCIÓN	VALOR A 1 DE ENERO	VARIACIONES	VALOR A 31 DE DICIEMBRE	INTERESES DEVENGADOS Y NO COBRADOS	PROVISIÓN INSOLVENCIAS

**CRÉDITOS**

EGARSAT  
A CORTO PLAZO

EJERCICIO: 2009

Nº: 276

DESCRIPCIÓN	VALOR A 1 DE ENERO	VARIACIONES	VALOR A 31 DE DICIEMBRE	INTERESES DEVENGADOS Y NO COBRADOS	PROVISIÓN INSOLVENCIAS
<b>TOTAL</b>					

**CRÉDITOS**EGARSAT  
A CORTO PLAZO

EJERCICIO: 2009

Nº: 276

DESCRIPCIÓN	VALOR A 1 DE ENERO	VARIACIONES	VALOR A 31 DE DICIEMBRE	INTERESES DEVENGADOS Y NO COBRADOS	PROVISIÓN INSOLVENCIAS

## FIANZA REGLAMENTARIA

EJER

Mutua

MODALIDAD DE CONSTITUCIÓN	IMPORTE
OBLIGACIONES DEL ESTADO	379.000,00
<b>TOTAL</b>	<b>379.000,00</b>



## OTRA INFORMACIÓN RELEVANTE

MUTUA: EGARSAT MATEPSS N°276

Con fecha 30 de noviembre de 2007, se fusionaron las sociedades

MEGARA SOCIEDAD DE PREVENCIÓN DE MUTUA EGARA SL  
CL Garcia Humet , 17 Terrassa (Barcelona)  
NIF B64071939

SOCIEDAD DE PREVENCIÓN DE SABADELLENSE DE ACCIDENTES DE TRABAJO SLU  
CL Plaza Ramon Llull, 7-10 Sabadell (Barcelona)  
NIF B63974034

mediante la creación de una nueva sociedad

SOCIEDAD DE PREVENCIÓN DE EGARSAT SL  
CL Victor Hugo, 2-4 Planta Baja Sant Cugat del Valles (Barcelona)  
NIF B64734528

Los Fondos Propios de la nueva sociedad de prevención a 31-12-2008 tienen la siguiente composición

Capital.....	2.000.000,00
Reservas.....	2.370.793,00
Resultados neg.ej.ant.....	-102.571,76
Resultado del ejercicio.....	16.848,83

Total Fondos propios..... 4.285.070,07

El valor de la participación de la sociedad de prevención en el Patrimonio Histórico se compone de :

Inversiones financieras permanentes en capital.....	4.432.378,56
Provisión depreciación valores .....	-147.308,49
Total.....	4.285.070,07

La composición del resultado es la siguiente:

Resultado de explotación .....	126.297,70
Resultado financiero.....	-50.181,40
Resultado antes de impuestos .....	76.116,30
Impuesto sobre beneficios.....	59.267,47
Resultado del ejercicio .....	16.848,83

**SOCIEDAD DE PREVENCIÓN CONSTITUIDA AL AMPARO DEL REAL DECRETO 688/2005, DE 10 DE JUNIO.**  
**Operaciones vinculadas con la gestión del patrimonio de la Seguridad Social**  
**y con la gestión del patrimonio privativo. Créditos y débitos recíprocos.**

EGARSAT

Nº: 276

I. Deudor: gestión del patrimonio de la Seguridad Social

EJERCICIO: 2009

DESCRIPCION	SALDO A 1-1	CARGOS REALIZADOS EN EL EJERCICIO	TOTAL CRÉDITOS	ABONOS REALIZADOS EN EJERCICIO	CRÉDITOS PDTES. COBRO EN 31-12
<b>TOTAL CRÉDITOS</b>	8.750,00		8.750,00	8.750,00	
CUENTA A COBRAR EGARSAT SP - AJUSTE AUDITORIA 2006	8.750,00		8.750,00	8.750,00	

**SOCIEDAD DE PREVENCIÓN CONSTITUIDA AL AMPARO DEL REAL DECRETO 688/2005, DE 10 DE JUNIO.**  
**Operaciones vinculadas con la gestión del patrimonio de la Seguridad Social**  
**y con la gestión del patrimonio privativo. Créditos y débitos recíprocos.**

EGARSAT

Nº: 276

I. Deudor: gestión del patrimonio de la Seguridad Social

EJERCICIO: 2009

DESCRIPCION	SALDO A 1-1	CARGOS REALIZADOS EN EL EJERCICIO	TOTAL CRÉDITOS	ABONOS REALIZADOS EN EJERCICIO	CRÉDITOS PDTES. COBRO EN 31-12

**SOCIEDAD DE PREVENCIÓN CONSTITUIDA AL AMPARO DEL REAL DECRETO 688/2005, DE 10 DE JUNIO.**  
**Operaciones vinculadas con la gestión del patrimonio de la Seguridad Social**  
**y con la gestión del patrimonio privativo. Créditos y débitos recíprocos.**

EGARSAT

Nº: 276

II. Deudor: gestión del patrimonio privativo

EJERCICIO: 2009

DESCRIPCION	SALDO A 1-1	CARGOS REALIZADOS EN EL EJERCICIO	TOTAL CRÉDITOS	ABONOS REALIZADOS EN EJERCICIO	CRÉDITOS PDTES. COBRO EN 31-12
<b>TOTAL CRÉDITOS</b>		6.047,68	6.047,68	6.047,68	
COMPENSACION SOCIEDAD DE PREVENION EGARSAT		6.047,68	6.047,68	6.047,68	

**MUTUA:**  
Operaciones vinculadas con la gestión del patrimonio de la Seguridad Social  
y con la gestión del patrimonio privativo. Créditos y débitos recíprocos.

EGARSAT

Nº: 276

III. Acreedor: gestión del patrimonio de la Seguridad Social

EJERCICIO: 2009

DESCRIPCION	SALDO A 1-1	ABONOS REALIZADOS EN EL EJERCICIO	TOTAL DÉBITOS	CARGOS REALIZADOS EN EJERCICIO	DÉBITOS PDTES. PAGO EN 31-12
<b>TOTAL DÉBITOS</b>		111.853,46	111.853,46	111.853,46	
CONTRATO SERVICIO PREVENCION AJENO		111.853,46	111.853,46	111.853,46	

**MUTUA:**

**Operaciones vinculadas con la gestión del patrimonio de la Seguridad Social  
y con la gestión del patrimonio privativo. Créditos y débitos recíprocos.**

EGARSAT

Nº: 276

III. Acreedor: gestión del patrimonio de la Seguridad Social

EJERCICIO: 2009

DESCRIPCION	SALDO A 1-1	ABONOS REALIZADOS EN EL EJERCICIO	TOTAL DÉBITOS	CARGOS REALIZADOS EN EJERCICIO	DÉBITOS PDTES. PAGO EN 31-12

**SOCIEDAD DE PREVENCIÓN CONSTITUIDA AL AMPARO DEL REAL DECRETO 688/2005, DE 10 DE JUNIO.**  
**Operaciones vinculadas con la gestión del patrimonio de la Seguridad Social**  
**y con la gestión del patrimonio privativo. Créditos y débitos recíprocos.**

EGARSAT

Nº: 276

IV. Acreedor: gestión del patrimonio privativo

EJERCICIO: 2009

DESCRIPCION	SALDO A 1-1	ABONOS REALIZADOS EN EL EJERCICIO	TOTAL DÉBITOS	CARGOS REALIZADOS EN EJERCICIO	DÉBITOS PDTES. PAGO EN 31-12
<b>TOTAL DÉBITOS</b>	<b>5.906,88</b>		<b>5.906,88</b>	<b>5.906,88</b>	
Cuentas bancarias titularidad del P.H. segregadas a la sociedad de prevención	5.906,88		5.906,88	5.906,88	

**SOCIEDAD DE PREVENCIÓN CONSTITUIDA AL AMPARO DEL REAL DECRETO 688/2005, DE 10 DE JUNIO.**  
**Operaciones vinculadas con la gestión del patrimonio de la Seguridad Social**  
**y con la gestión del patrimonio privativo. Créditos y débitos recíprocos.**

EGARSAT

Nº: 276

IV. Acreedor: gestión del patrimonio privativo

EJERCICIO: 2009

DESCRIPCION	SALDO A 1-1	ABONOS REALIZADOS EN EL EJERCICIO	TOTAL DÉBITOS	CARGOS REALIZADOS EN EJERCICIO	DÉBITOS PDTES. PAGO EN 31-12



**SOCIEDAD DE PREVENCIÓN CONSTITUIDA AL AMPARO DEL REAL DECRETO 688/2005, DE 10 DE JUNIO.**

**Operaciones vinculadas con la gestión del patrimonio de la Seguridad Social  
y con la gestión del patrimonio privativo. Gastos e ingresos por operaciones internas.**

Mutua: EGARSAT Nº: 276

EJERCICIO: 2009

I. Gastos por operaciones internas con el patrimonio de la Seguridad Social.

DESCRIPCIÓN	TOTAL GASTOS DEVENGADOS EN EL EJERCICIO		
	PAGADOS	PENDIENTES DE PAGO	TOTAL
CONTRATOS SERVICIO DE PREVENCIÓN	111.853,46		111.853,46
<b>TOTAL</b>	<b>111.853,46</b>		<b>111.853,46</b>

**SOCIEDAD DE PREVENCIÓN CONSTITUIDA AL AMPARO DEL REAL DECRETO 688/2005, DE 10 DE JUNIO.**  
**Operaciones vinculadas con la gestión del patrimonio de la Seguridad Social**  
**y con la gestión del patrimonio privativo. Gastos e ingresos por operaciones internas.**

Mutua: EGARSAT Nº: 276

EJERCICIO: 2009

**II. Gastos por operaciones internas con el patrimonio privativo.**

DESCRIPCIÓN	TOTAL GASTOS DEVENGADOS EN EL EJERCICIO		
	PAGADOS	PENDIENTES DE PAGO	TOTAL
<b>TOTAL</b>			



**SOCIEDAD DE PREVENCIÓN CONSTITUIDA AL AMPARO DEL REAL DECRETO 688/2005, DE 10 DE JUNIO.**

**Operaciones vinculadas con la gestión del patrimonio de la Seguridad Social  
y con la gestión del patrimonio privativo. Gastos e ingresos por operaciones internas.**

Mutua: EGARSAT Nº: 276

EJERCICIO: 2009

IV. Ingresos por operaciones internas con el patrimonio privativo.

DESCRIPCIÓN	TOTAL INGRESOS DEVENGADOS EN EL EJERCICIO		
	COBRADOS	PENDIENTES DE COBRO	TOTAL
INGRESOS POR COMPENSACION	5.213,52		5.213,52
<b>TOTAL</b>	<b>5.213,52</b>		<b>5.213,52</b>

## **OTRA INFORMACIÓN RELEVANTE**

### **RELACIÓN DE ADJUDICATARIOS QUE HAN SUPERADO EL 5 POR 100 DEL IMPORTE TOTAL DE LA CONTRATACIÓN EFECTUADA EN EL AÑO 2009, E IMPORTE.**

- IVEMON AMBULÀNCIES EGARA SLU: 2.306.808,00 Euros.
- TELEFÓNICA DE ESPAÑA SA-TELEFÓNICA MÓVILES ESPAÑA, SA UTE: 1.027.466,59 Euros.

### **RELACIÓN DE ADJUDICATARIOS A LOS QUE SE LES HA ADJUDICADO CONTRATO POR PROCEDIMIENTO NEGOCIADO, CAUSA E IMPORTE.**

- ARAGOCAT SL – 509.094,94 Euros. Art. 155.d) LCSP.
- BADA MANTENIMENTS SL – 595.353,78 Euros Art. 155 d) LCSP.
- AMBITER SL – 14.376,26 Euros. Art. 155 d) LCSP.
- ALEXANDRE IZQUIERDO, SL – 81.429,09 Euros Art. 155 d) LCSP.
- AUGUST SERRA FERRER, SL – 231.915,86 Euros Art. 155 d) LCSP.

