



GOBIERNO  
DE ESPAÑA

MINISTERIO  
DE TRABAJO E  
INMIGRACIÓN

SECRETARÍA DE ESTADO  
DE LA SEGURIDAD SOCIAL

INTERVENCIÓN GENERAL  
DE LA SEGURIDAD SOCIAL

# Seguridad Social

## Cuentas del Ejercicio

Ejercicio 2009



ASEPEYO  
MATEPSS Nº 151  
TOMO XX





DISTRIBUCION DE TOMOS QUE CONTIENEN LA LIQUIDACION DE LAS  
MUTUAS DE ACCIDENTES DE TRABAJO Y ENFERMEDADES PROFESIONALES

<u>TOMO</u>	<u>DE LA MUTUA</u>
8	1
9	2
10	3
11	7
12	10
13	11
14	15
15	21
16	39
17	61
18	72
19	115
20	151
21	183
22	201
23	267
24	272
25	274
26	275
27	276
28	291
29	292
30	293
31	294





151 A.S.E.P.E.Y.O





## - ASEPEYO

### A) CUENTAS ANUALES

1.- BALANCE.....	9
2.- CUENTA DEL RESULTADO ECONOMICO-PATRIMONIAL.....	13
3.- ESTADO DE LIQUIDACION DEL PRESUPUESTO	
- LIQUIDACION DEL PRESUPUESTO DE GASTOS	
- GRUPO DE PROGRAMAS 11 GESTION DE PRESTACIONES ECONOMICAS CONTRIBUTIVAS	
PROGRAMA 1102 INCAPACIDAD TEMPORAL Y OTRAS PRESTACIONES.....	21
PROGRAMA 1105 CAPITALES RENTA Y OTRAS COMPENSACIONES FINANCIERAS.....	29
- GRUPO DE PROGRAMAS 21 ATENCION PRIMARIA DE SALUD	
PROGRAMA 2122 MEDICINA AMBULATORIA DE MUTUAS DE ACCIDENTES DE TRABAJO.....	35
- GRUPO DE PROGRAMAS 22 ATENCION ESPECIALIZADA	
PROGRAMA 2224 MEDICINA HOSPITALARIA DE MUTUAS DE ACCIDENTES DE TRABAJO.....	43
- GRUPO DE PROGRAMAS 34 OTROS SERVICIOS SOCIALES	
PROGRAMA 3436 HIGIENE Y SEGURIDAD EN EL TRABAJO.....	51
- GRUPO DE PROGRAMAS 43 GESTION DEL PATRIMONIO	
PROGRAMA 4364 ADMINISTRACION DEL PATRIMONIO.....	57
- GRUPO DE PROGRAMAS 45 ADMINISTRACION Y SERV. GENER. DE TESORERIA Y OTROS SERV.	
PROGRAMA 4591 DIRECCION Y SERVICIOS GENERALES.....	61
- LIQUIDACION DEL PRESUPUESTO DE INGRESOS.....	69
- RESULTADO PRESUPUESTARIO.....	75
- BALANCE DE RESULTADOS E INFORME DE GESTION.....	79
4.- MEMORIA.....	93







**A) CUENTAS ANUALES**





1.- BALANCE





**MINISTERIO DE TRABAJO E INMIGRACIÓN**  
**SECRETARÍA DE ESTADO DE LA SEGURIDAD SOCIAL**  
**INTERVENCIÓN GENERAL DE LA SEGURIDAD SOCIAL**

**ASEPEYO**  
**BALANCE**  
**EJERCICIO 2009**

Nº CUENTAS	ACTIVO	EJERCICIO 2009	EJERCICIO 2008	Nº CUENTAS	PASIVO	EJERCICIO 2009	EJERCICIO 2008
	<b>A) INMOVILIZADO</b>	317.405.220,01	279.415.561,41		<b>A) FONDOS PROPIOS</b>	1.069.372.396,42	1.072.687.902,90
	I. Inmovilizaciones inmateriales	1.066.473,90	10.230.774,31		I. Patrimonio	--	--
215	1.- Aplicaciones informáticas	5.474.293,08	4.963.447,34	104	1.- Fondo Patrimonial	--	--
217	2.- Derechos sobre bienes en régimen de arrendam.financ.	--	9.816.210,50		II. Reservas	910.280.569,79	847.715.816,19
(281)	3.- Amortizaciones	-4.407.819,18	-4.548.883,53	111	1.- Reservas de revalorización	--	--
	II. Inmovilizaciones materiales	192.983.423,23	173.907.444,22	112	2.- Reservas legales	794.520.114,69	745.116.010,17
220,221	1.- Terrenos y construcciones	169.876.230,49	152.343.127,20	116	3.- Reservas estatutarias	115.760.455,10	102.599.806,02
222,223	2.- Instalaciones técnicas y maquinaria	48.154.705,19	44.999.777,55		III. Resultados de ejercicios anteriores	5.981.875,51	4.482.445,54
224,226	3.- Utillaje y mobiliario	48.151.569,74	47.730.707,47	120	1.- Resultados positivos de ejercicios anteriores	5.981.875,51	4.482.445,54
227,228,229	4.- Otro inmovilizado	6.801.472,52	7.540.918,03	(121)	2.- Resultados negativos de ejercicios anteriores	--	--
(282)	5.- Amortizaciones	-80.000.554,71	-78.707.086,03	129	IV. Resultados del ejercicio	153.109.951,12	220.489.641,17
	IV. Inversiones financieras permanentes	123.355.322,88	95.277.342,88		V. Provisión para riesgos y gastos	--	--
251,256	1.- Cartera de valores a largo plazo	117.516.906,99	89.439.322,06	140	1.- Provisión para pensiones y obligaciones similares	--	--
254,255,257	2.- Otras inversiones y créditos a largo plazo	4.948.260,68	5.046.226,16				
260,265	3.- Fianzas y depósitos constituidos a largo plazo	1.049.179,13	950.818,58				
(297)	4.- Provisiones	-159.023,92	-159.023,92				
	<b>B) GASTOS A DISTRIBUIR EN VARIOS EJERCICIOS</b>	8.222.549,07	10.337.343,13	170,176	<b>B) ACREEDORES A LARGO PLAZO</b>	3.651,65	3.651,65
				173	II. Otras deudas a largo plazo	3.651,65	3.651,65
				180,185	1.- Deudas con entidades de crédito	--	--
					2.- Otras deudas	--	--
	<b>C) ACTIVO CIRCULANTE</b>	954.320.700,70	984.273.304,00		3.- Fianzas y depósitos recibidos a largo plazo	3.651,65	3.651,65
	I. Existencias	4.411.608,08	4.310.931,74				
30	1.- Productos Farmacéuticos	2.547.234,62	2.102.942,67		<b>C) ACREEDORES A CORTO PLAZO</b>	43.519.754,97	47.480.523,96
31	2.- Material sanitario de consumo	1.092.841,67	1.463.157,27		II. Deudas con entidades de crédito	--	--
32	3.- Instrumental y pequeño utillaje	55.404,96	56.498,99	520	1.- Préstamos y otras deudas	--	--
33	4.- Productos alimenticios	--	--	526	2.- Deudas por intereses	--	--
34	5.- Vestuario, lencería y calzado	457.001,81	444.903,34		III. Acreedores	40.867.515,40	45.989.315,18
35	6.- Otros aprovisionamientos	259.125,02	243.429,47	40	1.- Acreedores presupuestarios	13.755.140,30	15.952.474,80
	II. Deudores	202.494.788,23	189.767.254,36	41	2.- Acreedores no presupuestarios	20.490.248,21	22.234.232,61
43	1.- Deudores presupuestarios	78.829.150,01	70.302.246,24	475,476,477	4.- Administraciones públicas	6.622.126,89	6.710.596,47
44	2.- Deudores no presupuestarios	11.711.053,20	1.891.218,39	523,553	5.- Otros acreedores	--	1.092.011,30
470,471,472	3.- Administraciones públicas	356.192,73	--	560,561	6.- Fianzas y depósitos recibidos a corto plazo	--	--
553	4.- Otros deudores	180.376.979,63	176.087.984,44		IV. Partidas pendientes de aplicación	2.652.239,57	1.491.208,78
(490)	5.- Provisiones	-68.778.587,34	-58.514.194,71	554,556	1.- Partidas pendientes de aplicación	2.652.239,57	1.491.208,78
	III. Inversiones financieras temporales	743.174.128,67	783.588.222,18	559	2.- Otras partidas pendientes de aplicación	--	--
541,546	1.- Cartera de valores a corto plazo	741.870.323,99	782.335.232,53	485,585	V. Ajustes por periodificación	--	--
544,547	2.- Otras inversiones y créditos a corto plazo	854.439,99	800.453,02				
565,566	3.- Fianzas y depósitos constituidos a corto plazo	449.364,69	452.536,63		<b>D) PROVISIONES PARA RIESGOS Y GASTOS A CORTO PLAZO</b>	167.052.666,74	153.854.130,03
(597),(598)	4.- Provisiones	--	--	496	I. Provisiones para contingencias en tramitación	167.052.666,74	153.854.130,03
57	IV. Tesorería	3.503.974,51	5.876.464,50				
	V. Partidas pendientes de aplicación	--	--				
555,558	1.- Partidas pendientes de aplicación	--	--				
559	2.- Otras partidas pendientes de aplicación	--	--				
480,580	VI. Ajustes por periodificación	736.201,21	730.431,22				
	<b>TOTAL GENERAL (A+B+C)</b>	<b>1.279.948.469,78</b>	<b>1.274.026.208,54</b>		<b>TOTAL GENERAL (A+B+C+D)</b>	<b>1.279.948.469,78</b>	<b>1.274.026.208,54</b>





## 2.- CUENTA DEL RESULTADO ECONOMICO-PATRIMONIAL







Nº CUENTAS	DEBE	EJERCICIO 2009	EJERCICIO 2008	Nº CUENTAS	HABER	EJERCICIO 2009	EJERCICIO 2008
	<b>A) GASTOS</b>	<b>1.723.245.505,17</b>	<b>1.796.014.550,83</b>		<b>B) INGRESOS</b>	<b>1.876.355.456,29</b>	<b>2.016.504.192,00</b>
	1. Prestaciones sociales	775.368.870,81	781.145.085,03		1. Ingresos de gestión ordinaria	1.800.968.900,03	1.929.917.168,14
631	b) Incapacidad temporal	703.798.278,08	714.632.728,06	720	a) Cotizaciones sociales a cargo de los empleadores	1.569.411.697,08	1.709.435.526,84
632	c) Maternidad	34.640.638,20	30.786.635,80	721	b) Cotizaciones sociales a cargo de los asalariados	231.557.202,95	220.481.641,30
635	e) Prestaciones económicas de recuperación e indemnizaciones y entregas únicas	27.339.951,82	28.573.359,97		2. Otros ingresos de gestión ordinaria	54.439.069,45	72.745.349,13
636	f) Prestaciones sociales	6.426.071,51	2.938.916,27	70	a) Prestación de servicios	7.870.699,73	10.702.362,71
637	g) Prótesis y vehículos para inválidos	1.058.454,73	1.137.799,96	773	b) Reintegros	30.709.064,61	22.035.032,04
638	h) Farmacia y efectos y accesorios de dispensación ambulatoria	2.105.476,47	3.075.644,97	78	c) Trabajos realizados para la entidad	--	--
639	i) Otras prestaciones	--	--	775,776,777	d) Otros ingresos de gestión	7.288.308,03	4.949.449,37
				790	d.1) Ingresos accesorios y otros de gestión corriente	7.288.308,03	4.949.449,37
	2. Gastos de funcionamiento de los servicios	384.020.185,26	425.461.035,82	761,762	d.2) Exceso de provisión para riesgos y gastos	--	--
	a) Aprovisionamientos	99.816.551,92	134.257.677,88		f) Ingresos de otros valores negociables y de créditos del activo inmovilizado	7.288.417,88	33.447.035,16
600/605,(609)	a.1) Compras	15.996.086,17	20.546.878,70		g) Otros intereses e ingresos asimilados	1.282.579,20	1.611.469,85
61	a.2) Variación de existencias	-100.676,34	321.362,15	763,769	g.1) Otros intereses	1.282.579,20	1.611.469,85
607	a.3) Otros gastos externos	83.921.142,09	113.389.437,03	766	g.2) Beneficios en inversiones financieras	--	--
	b) Gastos de personal	151.889.799,04	160.922.657,60		3. Transferencias y subvenciones	96.030,30	96.873,72
640,641	b.1) Sueldos, salarios y asimilados	113.750.218,44	120.213.949,61		a) Transferencias corrientes	--	--
642,643,644	b.2) Cargas sociales	38.139.580,60	40.708.707,99	750	b) Subvenciones corrientes	96.030,30	96.873,72
68	c) Dotaciones para amortizaciones de inmovilizado	9.330.143,37	9.539.675,95	751	c) Transferencias de capital	--	--
675,694,(794)	d) Variación de provisiones para insolvencias y pérdidas de créditos incobrables	56.792.836,22	46.153.982,92	755	d) Subvenciones de capital	--	--
	e) Otros gastos de gestión	46.725.481,28	55.450.170,22	756	4. Ganancias e ingresos extraordinarios	20.851.456,51	13.744.801,01
62	e.1) Servicios exteriores	46.102.035,88	54.802.778,04		a) Beneficios procedentes del inmovilizado	1.960.751,78	--
660	e.2) Tributos	600.595,32	614.958,70	770,771	b) Beneficios por operaciones de endeudamiento	--	--
676	e.3) Otros gastos de gestión corriente	22.850,08	32.433,48	774	c) Ingresos extraordinarios	--	--
	f) Gastos financieros y asimilables	6.266.836,72	6.477.361,49	778	d) Ingresos y beneficios de otros ejercicios	18.890.704,73	13.744.801,01
662,663,669	f.1) Por deudas	6.266.836,72	6.477.361,49	779			
666,667	f.2) Pérdidas de inversiones financieras	--	--				
696,698,699,(796,798,799)	g) Variación de las provisiones de inversiones financieras	--	--				
690,(792)	i) Variación de la provisión para contingencias en tramitación	13.198.536,71	12.659.509,76				
	3. Transferencias y subvenciones	559.546.754,20	586.300.589,54				
650	a) Transferencias corrientes	309.180.650,57	347.229.535,90				
651	b) Subvenciones corrientes	250.318.038,28	239.071.053,64				
655	c) Transferencias de capital	48.065,35	--				
656	d) Subvenciones de capital	--	--				
	4. Pérdidas y gastos extraordinarios	4.309.694,90	3.107.840,44				
670,671	a) Pérdidas procedentes de inmovilizado	457.149,25	698.194,58				
674	b) Pérdidas por operaciones de endeudamiento	--	--				
678	c) Gastos extraordinarios	32.453,51	35.008,27				
679	d) Gastos y pérdidas de otros ejercicios	3.820.092,14	2.374.637,59				
	<b>AHORRO</b>	<b>153.109.951,12</b>	<b>220.489.641,17</b>		<b>DESAHORRO</b>	<b>--</b>	<b>--</b>
	<b>TOTAL DEBE</b>	<b>1.876.355.456,29</b>	<b>2.016.504.192,00</b>		<b>TOTAL HABER</b>	<b>1.876.355.456,29</b>	<b>2.016.504.192,00</b>





### 3.- ESTADO DE LIQUIDACION DEL PRESUPUESTO





**LIQUIDACION DEL PRESUPUESTO DE GASTOS**





**GRUPO DE PROGRAMAS 11**  
**GESTION PRESTAC. ECONOMICAS CONTRIB.**

**PROGRAMA 1102**  
**INCAPACIDAD TEMPORAL Y OTRAS PREST.**







ASEPEYO NUM. 151	EJERCICIO 2009
------------------	----------------

LIQUIDACION DEL PRESUPUESTO DE GASTOS

DENOMINACION DEL PROGRAMA: 1102 INCAPACIDAD TEMPORAL Y OTRAS PREST.

CLASIF. ECONOM.	EXPLICACIÓN	CREDITOS INICIALES	MODIFICACIONES	CREDITOS DEFINITIVOS	GASTOS COMPROMETIDOS	OBLIGACIONES RECONOCIDAS NETAS	REMANENTES DE CREDITO	PAGOS	OBLIGACIONES PENDIENTES DE PAGO A 31 DE DICIEMBRE
13090	RETRIBUCIONES BASICAS Y OTRAS REMUN.	20.169.530,00	-800.000,00	19.369.530,00	19.527.652,58	19.527.652,58	-158.122,58	19.527.652,58	
1309	OTRO PERSONAL	20.169.530,00	-800.000,00	19.369.530,00	19.527.652,58	19.527.652,58	-158.122,58	19.527.652,58	
<b>130</b>	<b>LABORAL FIJO</b>	<b>20.169.530,00</b>	<b>-800.000,00</b>	<b>19.369.530,00</b>	<b>19.527.652,58</b>	<b>19.527.652,58</b>	<b>-158.122,58</b>	<b>19.527.652,58</b>	
1310	RETRIBUCIONES BASICAS Y OTRAS REMUN.	515.540,00		515.540,00	337.541,29	337.541,29	177.998,71	337.541,29	
131	LABORAL EVENTUAL	515.540,00		515.540,00	337.541,29	337.541,29	177.998,71	337.541,29	
1343	OTRO PERSONAL LABORAL FIJO				74.612,32	74.612,32	-74.612,32	74.612,32	
134	INDEMNIZACIONES				74.612,32	74.612,32	-74.612,32	74.612,32	
137	CONTRIB. A PLANES DE PENSIONES	439.910,00		439.910,00	309.446,11	309.446,11	130.463,89	309.446,11	
13	LABORALES	21.124.980,00	-800.000,00	20.324.980,00	20.249.252,30	20.249.252,30	75.727,70	20.249.252,30	
1600	CUOTAS DE LA SEGURIDAD SOCIAL	4.672.950,00	800.000,00	5.472.950,00	5.333.745,02	5.333.745,02	139.204,98	5.333.745,02	
160	CUOTAS DE LA SEGURIDAD SOCIAL	4.672.950,00	800.000,00	5.472.950,00	5.333.745,02	5.333.745,02	139.204,98	5.333.745,02	
1620	FORM.Y PERFECCIONAM. DEL PERSONAL	426.770,00		426.770,00	149.449,56	149.449,56	277.320,44	140.897,30	8.552,26
1621	SERVICIOS DE COMEDOR	309.870,00		309.870,00	289.213,36	289.213,36	20.656,64	289.213,36	
1622	TRANSPORTE DE PERSONAL	38.780,00		38.780,00	33.685,37	33.685,37	5.094,63	33.685,37	
1624	ACCION SOCIAL GENERAL	536.030,00		536.030,00	302.413,87	302.413,87	233.616,13	301.594,62	819,25
1625	SEGUROS	197.750,00		197.750,00	137.689,05	137.689,05	60.060,95	137.689,05	
162	GASTOS SOC.PERS.	1.509.200,00		1.509.200,00	912.451,21	912.451,21	596.748,79	903.079,70	9.371,51
16	CUOT.PREST.Y GAST.SOC.	6.182.150,00	800.000,00	6.982.150,00	6.246.196,23	6.246.196,23	735.953,77	6.236.824,72	9.371,51
<b>1</b>	<b>GASTOS DE PERSONAL</b>	<b>27.307.130,00</b>		<b>27.307.130,00</b>	<b>26.495.448,53</b>	<b>26.495.448,53</b>	<b>811.681,47</b>	<b>26.486.077,02</b>	<b>9.371,51</b>
202	ARRENDAM.EDIF.Y OTRAS CONSTRUCCIONES	1.659.970,00		1.659.970,00	1.635.057,93	1.635.057,93	24.912,07	1.629.996,15	5.061,78
203	ARRENDAM.MAQUIN.,INSTAL. Y UTILLAJE	30.940,00		30.940,00	24.062,47	24.062,47	6.877,53	23.734,01	328,46
204	ARRENDAM.DE MAT.TRANSPORTE	6.500,00		6.500,00			6.500,00		
205	ARRENDAM.DE MOBILIARIO Y ENSERES	6.500,00		6.500,00	1.315,17	1.315,17	5.184,83	1.315,17	
206	ARREND.EQUIP.PARA PROCESOS DE INFORM	103.630,00		103.630,00	121.071,59	121.071,59	-17.441,59	109.742,16	11.329,43
209	CANONES	59.730,00		59.730,00	26.467,68	26.467,68	33.262,32	26.467,68	
20	ARRENDAMIENTOS Y CANONES	1.867.270,00		1.867.270,00	1.807.974,84	1.807.974,84	59.295,16	1.791.255,17	16.719,67
210	TERRENOS Y BIENES NATURALES	6.000,00		6.000,00			6.000,00		
212	EDIFICIOS Y OTRAS CONSTRUCCIONES	97.200,00		97.200,00	25.144,80	25.144,80	72.055,20	24.455,36	689,44
213	MAQUINARIA,INSTALACIONES Y UTILLAJE	498.540,00		498.540,00	318.515,73	318.515,73	180.024,27	300.384,23	18.131,50
214	ELEMENTOS DE TRANSPORTE	6.000,00		6.000,00			6.000,00		
215	MOBILIARIO Y ENSERES	14.440,00		14.440,00	4.592,26	4.592,26	9.847,74	3.566,94	1.025,32
216	EQUIPOS PARA PROCESOS DE INFORMACION	287.620,00		287.620,00	273.897,94	273.897,94	13.722,06	256.065,61	17.832,33
21	REPARACION,MANTEN.Y CONSERV.	909.800,00		909.800,00	622.150,73	622.150,73	287.649,27	584.472,14	37.678,59
2200	ORDINARIO NO INVENTARIABLE	383.110,00		383.110,00	266.950,50	266.950,50	116.159,50	223.851,08	43.099,42
2201	PRENSA, REV., LIBROS Y OTRAS PUBLIC.	6.000,00		6.000,00			6.000,00		



ASEPEYO NUM. 151	EJERCICIO 2009
------------------	----------------

LIQUIDACION DEL PRESUPUESTO DE GASTOS

DENOMINACION DEL PROGRAMA: 1102 INCAPACIDAD TEMPORAL Y OTRAS PREST.

CLASIF. ECONOM.	EXPLICACIÓN	CREDITOS INICIALES	MODIFICACIONES	CREDITOS DEFINITIVOS	GASTOS COMPROMETIDOS	OBLIGACIONES RECONOCIDAS NETAS	REMANENTES DE CREDITO	PAGOS	OBLIGACIONES PENDIENTES DE PAGO A 31 DE DICIEMBRE
2202	MATERIAL INFORMÁTICO NO INVENTARIABLE	4.970,00		4.970,00	362,25	362,25	4.607,75	341,22	21,03
<b>220</b>	<b>MATERIAL DE OFICINA</b>	<b>394.080,00</b>		<b>394.080,00</b>	<b>267.312,75</b>	<b>267.312,75</b>	<b>126.767,25</b>	<b>224.192,30</b>	<b>43.120,45</b>
22100	ENERGÍA ELÉCTRICA	416.950,00		416.950,00	416.991,89	416.991,89	-41,89	394.418,71	22.573,18
22101	AGUA	27.930,00		27.930,00	20.742,24	20.742,24	7.187,76	20.070,62	671,62
22102	GAS	6.150,00		6.150,00	3.844,11	3.844,11	2.305,89	3.692,65	151,46
22103	COMBUSTIBLE	9.810,00		9.810,00	6.650,06	6.650,06	3.159,94	6.143,62	506,44
2210	ELECTRICIDAD, AGUA, GAS Y COMBUSTIBLE	460.840,00		460.840,00	448.228,30	448.228,30	12.611,70	424.325,60	23.902,70
22110	PRODUCTOS FARMACÉUTICOS	10.870,00		10.870,00	666,18	666,18	10.203,82	666,18	
2211	PRODUC. FARMAC. Y HEMODERIVADOS	10.870,00		10.870,00	666,18	666,18	10.203,82	666,18	
2212	INSTRUM. Y PEQ. UTILLAJE SANITARIO	119.540,00		119.540,00			119.540,00		
2213	INSTRUM. Y PEQ. UTILLAJE NO SANITARIO	6.000,00		6.000,00			6.000,00		
22140	LENCERIA	6.000,00		6.000,00			6.000,00		
22141	VESTUARIO	6.000,00		6.000,00			6.000,00		
2214	LENCERIA Y VESTUARIO	12.000,00		12.000,00			12.000,00		
22160	IMPLANTES	107.360,00		107.360,00	32.663,36	32.663,36	74.696,64	31.420,95	1.242,41
22164	OTRO MATERIAL SANITARIO	113.360,00		113.360,00	12.310,65	12.310,65	101.049,35	11.770,18	540,47
2216	MAT. SANIT. PARA CONSUMO Y REPOSICION	220.720,00		220.720,00	44.974,01	44.974,01	175.745,99	43.191,13	1.782,88
2217	MAT. NO SANIT. PARA CONSUMO Y REPOSIC.	6.000,00		6.000,00			6.000,00		
2219	OTROS SUMINISTROS	45.390,00		45.390,00	34.318,23	34.318,23	11.071,77	31.774,48	2.543,75
<b>221</b>	<b>SUMINISTROS</b>	<b>881.360,00</b>		<b>881.360,00</b>	<b>528.186,72</b>	<b>528.186,72</b>	<b>353.173,28</b>	<b>499.957,39</b>	<b>28.229,33</b>
22200	SERV. TELECOMUNICACIONES	683.110,00		683.110,00	745.016,70	745.016,70	-61.906,70	712.498,23	32.518,47
2220	SERV. DE TELECOMUNICACIONES	683.110,00		683.110,00	745.016,70	745.016,70	-61.906,70	712.498,23	32.518,47
2221	POSTALES Y MENSAJERÍA	348.300,00		348.300,00	155.592,31	155.592,31	192.707,69	155.192,91	399,40
2229	OTRAS	20.000,00		20.000,00			20.000,00		
<b>222</b>	<b>COMUNICACIONES</b>	<b>1.051.410,00</b>		<b>1.051.410,00</b>	<b>900.609,01</b>	<b>900.609,01</b>	<b>150.800,99</b>	<b>867.691,14</b>	<b>32.917,87</b>
<b>223</b>	<b>TRANSPORTES</b>	<b>13.940,00</b>		<b>13.940,00</b>	<b>10.388,94</b>	<b>10.388,94</b>	<b>3.551,06</b>	<b>9.380,73</b>	<b>1.008,21</b>
2240	EDIFICIOS Y LOCALES	34.920,00		34.920,00	32.512,47	32.512,47	2.407,53	32.512,47	
2241	VEHÍCULOS	6.500,00		6.500,00			6.500,00		
2248	OTRO INMOVILIZADO	6.500,00		6.500,00			6.500,00		
2249	OTROS RIESGOS	6.500,00		6.500,00			6.500,00		
<b>224</b>	<b>PRIMAS DE SEGUROS</b>	<b>54.420,00</b>		<b>54.420,00</b>	<b>32.512,47</b>	<b>32.512,47</b>	<b>21.907,53</b>	<b>32.512,47</b>	
2250	ESTATALES	6.500,00		6.500,00			6.500,00		
2252	LOCALES	72.950,00		72.950,00	78.691,32	78.691,32	-5.741,32	71.503,24	7.188,08
<b>225</b>	<b>TRIBUTOS</b>	<b>79.450,00</b>		<b>79.450,00</b>	<b>78.691,32</b>	<b>78.691,32</b>	<b>758,68</b>	<b>71.503,24</b>	<b>7.188,08</b>
22620	DE GESTIÓN ADMINISTRATIVA	6.500,00		6.500,00	361,57	361,57	6.138,43	361,57	
22621	DE COMUNICACIÓN	40.000,00		40.000,00	786,48	786,48	39.213,52	786,48	
2262	INFORMACIÓN Y DIVULGACIÓN	46.500,00		46.500,00	1.148,05	1.148,05	45.351,95	1.148,05	
2263	JURÍDICOS, CONTENCIOSOS	395.440,00		395.440,00	292.516,39	292.516,39	102.923,61	279.105,55	13.410,84
2265	CUOTAS DE ASOCIACIÓN	6.000,00		6.000,00			6.000,00		
22660	REUNIONES, CONFERENCIAS Y CELEBRACIONES	7.000,00		7.000,00			7.000,00		



ASEPEYO NUM. 151	EJERCICIO 2009
------------------	----------------

LIQUIDACION DEL PRESUPUESTO DE GASTOS

DENOMINACION DEL PROGRAMA: 1102 INCAPACIDAD TEMPORAL Y OTRAS PREST.

CLASIF. ECONOM.	EXPLICACIÓN	CREDITOS INICIALES	MODIFICACIONES	CREDITOS DEFINITIVOS	GASTOS COMPROMETIDOS	OBLIGACIONES RECONOCIDAS NETAS	REMANENTES DE CREDITO	PAGOS	OBLIGACIONES PENDIENTES DE PAGO A 31 DE DICIEMBRE
22661	CURSOS DE FORMACION	2.330,00		2.330,00			2.330,00		
2266	REUN.,COFERENC.,CELEB.ACTOS Y CURSOS	9.330,00		9.330,00			9.330,00		
2269	OTROS	10.000,00		10.000,00	174,56	174,56	9.825,44	174,56	
<b>226</b>	<b>GASTOS DIVERSOS</b>	<b>467.270,00</b>		<b>467.270,00</b>	<b>293.839,00</b>	<b>293.839,00</b>	<b>173.431,00</b>	<b>280.428,16</b>	<b>13.410,84</b>
2270	INFORMES,DICT.Y OTRAS ACTUA.PROFES.	240.000,00	-140.000,00	100.000,00	52.663,21	52.663,21	47.336,79	52.663,21	
2271	ESTUDIOS, PROYEC.INVES.Y OTRAS ACTIV.	15.000,00		15.000,00			15.000,00		
2273	LIMPIEZA Y ASEO	1.037.180,00		1.037.180,00	870.545,49	870.545,49	166.634,51	817.558,93	52.986,56
2274	SEGURIDAD	519.710,00		519.710,00	441.772,05	441.772,05	77.937,95	400.856,94	40.915,11
2275	SERVICIOS CONTRATADOS DE COMEDOR	6.500,00		6.500,00			6.500,00		
2276	SERV. CONTRATADOS ADMINISTRATIVOS	613.380,00	-400.000,00	213.380,00	81.765,32	81.765,32	131.614,68	81.327,52	437,80
22782	SERVICIOS DE CARACTER INFORMATICO	6.500,00		6.500,00	4.380.822,80	4.380.822,80	-4.374.322,80	4.356.482,20	24.340,60
22783	COLAB.EN LA GESTIÓN DE LAS MATEP DE S.S.	2.402.050,00	500.000,00	2.902.050,00	1.992.554,59	1.992.554,59	909.495,41	1.978.708,99	13.845,60
2278	COLAB.EN GEST.PREST.SERVICIOS	2.408.550,00	500.000,00	2.908.550,00	6.373.377,39	6.373.377,39	-3.464.827,39	6.335.191,19	38.186,20
2279	OTROS	895.000,00		895.000,00	23.724,16	23.724,16	871.275,84	23.715,51	8,65
<b>227</b>	<b>TRABAJ.REALIZ.POR OTRAS EMPR.Y PROF.</b>	<b>5.735.320,00</b>	<b>-40.000,00</b>	<b>5.695.320,00</b>	<b>7.843.847,62</b>	<b>7.843.847,62</b>	<b>-2.148.527,62</b>	<b>7.711.313,30</b>	<b>132.534,32</b>
<b>22</b>	<b>MATER.SUMINIST.Y OTROS</b>	<b>8.677.250,00</b>	<b>-40.000,00</b>	<b>8.637.250,00</b>	<b>9.955.387,83</b>	<b>9.955.387,83</b>	<b>-1.318.137,83</b>	<b>9.696.978,73</b>	<b>258.409,10</b>
<b>230</b>	<b>DIETAS</b>	<b>245.440,00</b>		<b>245.440,00</b>	<b>111.054,80</b>	<b>111.054,80</b>	<b>134.385,20</b>	<b>110.519,80</b>	<b>535,00</b>
<b>231</b>	<b>LOCOMOCION</b>	<b>289.370,00</b>		<b>289.370,00</b>	<b>193.673,58</b>	<b>193.673,58</b>	<b>95.696,42</b>	<b>191.380,05</b>	<b>2.293,53</b>
<b>232</b>	<b>TRASLADOS</b>	<b>6.500,00</b>		<b>6.500,00</b>			<b>6.500,00</b>		
<b>233</b>	<b>OTRAS INDEMNIZACIONES</b>	<b>6.500,00</b>		<b>6.500,00</b>			<b>6.500,00</b>		
<b>23</b>	<b>INDEMNIZ.RAZON SERVICIO</b>	<b>547.810,00</b>		<b>547.810,00</b>	<b>304.728,38</b>	<b>304.728,38</b>	<b>243.081,62</b>	<b>301.899,85</b>	<b>2.828,53</b>
<b>240</b>	<b>GASTOS DE EDICION Y DISTRIBUCION</b>	<b>60.000,00</b>		<b>60.000,00</b>			<b>60.000,00</b>		
<b>24</b>	<b>GASTOS DE PUBLICACIONES</b>	<b>60.000,00</b>		<b>60.000,00</b>			<b>60.000,00</b>		
2511	CON INSTITUCIONES DEL ESTADO	6.000,00		6.000,00			6.000,00		
2512	CON COMUNIDADES AUTÓNOMAS	6.000,00		6.000,00	275.985,80	275.985,80	-269.985,80	275.985,80	
2513	CON ENTES TERRITORIALES	436.780,00		436.780,00	124.101,52	124.101,52	312.678,48	124.101,52	
2515	CON ENTIDADES PRIVADAS	3.036.300,00	-1.500.000,00	1.536.300,00	481.634,73	481.634,73	1.054.665,27	470.213,67	11.421,06
2516	CON EL I.N.G.S	6.000,00		6.000,00			6.000,00		
2517	CON MUTUAS DE ACCIDEN.TRABAJO	6.000,00		6.000,00	3.128,20	3.128,20	2.871,80	704,25	2.423,95
<b>251</b>	<b>CONCIERTOS CON INSTIT.ATENC.PRIMARIA</b>	<b>3.497.080,00</b>	<b>-1.500.000,00</b>	<b>1.997.080,00</b>	<b>884.850,25</b>	<b>884.850,25</b>	<b>1.112.229,75</b>	<b>871.005,24</b>	<b>13.845,01</b>
2521	CON INSTITUCIONES DEL ESTADO	6.000,00		6.000,00			6.000,00		
2522	CON COMUNIDADES AUTONOMAS	30.030,00		30.030,00	16.061,62	16.061,62	13.968,38	16.061,62	
2523	CON ENTES TERRITORIALES	5.750,00		5.750,00	137,33	137,33	5.612,67	137,33	
2525	CON ENTIDADES PRIVADAS	1.019.900,00		1.019.900,00	203.390,89	203.390,89	816.509,11	194.592,70	8.798,19
2526	CON EL I.N.G.S.	6.000,00		6.000,00			6.000,00		
2527	CON MUTUAS DE AT Y EP	9.710,00		9.710,00	390,14	390,14	9.319,86	390,14	
2528	CON OTRAS ENTIDADES DEL SISTEMA	280.160,00		280.160,00	97.596,51	97.596,51	182.563,49	80.354,50	17.242,01



ASEPEYO NUM. 151	EJERCICIO 2009
------------------	----------------

LIQUIDACION DEL PRESUPUESTO DE GASTOS

DENOMINACION DEL PROGRAMA: 1102 INCAPACIDAD TEMPORAL Y OTRAS PREST.

CLASIF. ECONOM.	EXPLICACIÓN	CREDITOS INICIALES	MODIFICACIONES	CREDITOS DEFINITIVOS	GASTOS COMPROMETIDOS	OBLIGACIONES RECONOCIDAS NETAS	REMANENTES DE CREDITO	PAGOS	OBLIGACIONES PENDIENTES DE PAGO A 31 DE DICIEMBRE
<b>252</b>	<b>CONCIERTOS CON INSTIT.ATENC.ESPECIAL</b>	<b>1.357.550,00</b>		<b>1.357.550,00</b>	<b>317.576,49</b>	<b>317.576,49</b>	<b>1.039.973,51</b>	<b>291.536,29</b>	<b>26.040,20</b>
25431	CONCIERT.PARA RESONAN.NUCLEAR MAGNE.	662.380,00		662.380,00	127.930,88	127.930,88	534.449,12	124.706,84	3.224,04
25432	CONCIERTOS PARA T.A.C.	69.780,00		69.780,00	4.472,55	4.472,55	65.307,45	4.273,55	199,00
25439	OTROS	141.350,00		141.350,00	23.288,99	23.288,99	118.061,01	22.192,08	1.096,91
2543	CONCIERT.PARA TECNIC.DIAGNOST.IMAGEN	873.510,00		873.510,00	155.692,42	155.692,42	717.817,58	151.172,47	4.519,95
2545	CONCIERTOS REHABILITACION-FISIOTERAP	357.560,00		357.560,00	14.686,26	14.686,26	342.873,74	14.686,26	
2546	CONCIERTOS PARA ALERGIAS	6.000,00		6.000,00	31,68	31,68	5.968,32	31,68	
2547	OTROS SERVICIOS ESPECIALES	1.519.820,00	-500.000,00	1.019.820,00	398.594,48	398.594,48	621.225,52	358.889,44	39.705,04
<b>254</b>	<b>CONCIERTO CENTROS DIAG.TRATAM.TERAP.</b>	<b>2.756.890,00</b>	<b>-500.000,00</b>	<b>2.256.890,00</b>	<b>569.004,84</b>	<b>569.004,84</b>	<b>1.687.885,16</b>	<b>524.779,85</b>	<b>44.224,99</b>
2551	SERVICIOS CONCERTADOS DE AMBULANCIAS	104.260,00		104.260,00	13.942,88	13.942,88	90.317,12	13.411,85	531,03
2552	TRASL.ENFERM.CON OTROS MED.DE TRANSP	41.880,00		41.880,00			41.880,00		
<b>255</b>	<b>CONCIERTOS PROGR.ESPECIAL TRANSPORTE</b>	<b>146.140,00</b>		<b>146.140,00</b>	<b>13.942,88</b>	<b>13.942,88</b>	<b>132.197,12</b>	<b>13.411,85</b>	<b>531,03</b>
2581	REINTEGRO GASTOS ASIST.SANITARIA	6.410,00		6.410,00			6.410,00		
2582	OTROS SERVIC.ASISTENCIA SANITARIA	89.200,00		89.200,00	577.089,08	577.089,08	-487.889,08	569.707,55	7.381,53
<b>258</b>	<b>OTROS SERVICIOS DE ASISTEN.SANITARIA</b>	<b>95.610,00</b>		<b>95.610,00</b>	<b>577.089,08</b>	<b>577.089,08</b>	<b>-481.479,08</b>	<b>569.707,55</b>	<b>7.381,53</b>
<b>25</b>	<b>A.SANIT.CON MED.AJENOS</b>	<b>7.853.270,00</b>	<b>-2.000.000,00</b>	<b>5.853.270,00</b>	<b>2.362.463,54</b>	<b>2.362.463,54</b>	<b>3.490.806,46</b>	<b>2.270.440,78</b>	<b>92.022,76</b>
<b>2</b>	<b>GAST.CORRIENT.BIENES Y SERV.</b>	<b>19.915.400,00</b>	<b>-2.040.000,00</b>	<b>17.875.400,00</b>	<b>15.052.705,32</b>	<b>15.052.705,32</b>	<b>2.822.694,68</b>	<b>14.645.046,67</b>	<b>407.658,65</b>
<b>359</b>	<b>OTROS GASTOS FINANCIEROS</b>	<b>6.000,00</b>		<b>6.000,00</b>			<b>6.000,00</b>		
<b>35</b>	<b>INTERES.DEMORA Y OTROS GASTOS</b>	<b>6.000,00</b>		<b>6.000,00</b>			<b>6.000,00</b>		
<b>3</b>	<b>GASTOS FINANCIEROS</b>	<b>6.000,00</b>		<b>6.000,00</b>			<b>6.000,00</b>		
48211	REGIMEN GENERAL	518.935.080,00	-4.170.000,00	514.765.080,00	467.481.384,90	467.481.384,90	47.283.695,10	467.481.384,90	
48212	REGIMEN ESPECIAL TRABAJ. AUTONOMOS	81.758.990,00		81.758.990,00	102.055.118,86	102.055.118,86	-20.296.128,86	102.055.118,86	
48214	REGIMEN ESPECIAL DEL MAR	391.950,00		391.950,00	320.293,05	320.293,05	71.656,95	320.293,05	
48215	REGIMEN ESPECIAL MINERIA DEL CARBON	219.110,00		219.110,00	104.189,02	104.189,02	114.920,98	104.189,02	
48217	DE ACCIDENTES DE TRABAJO Y E.P.	207.354.420,00	-11.884.970,00	195.469.450,00	133.837.292,25	133.837.292,25	61.632.157,75	133.837.292,25	
4821	SUB. POR ENF.O ACCID.	808.659.550,00	-16.054.970,00	792.604.580,00	703.798.278,08	703.798.278,08	88.806.301,92	703.798.278,08	
<b>482</b>	<b>INCAPACIDAD TEMPORAL</b>	<b>808.659.550,00</b>	<b>-16.054.970,00</b>	<b>792.604.580,00</b>	<b>703.798.278,08</b>	<b>703.798.278,08</b>	<b>88.806.301,92</b>	<b>703.798.278,08</b>	
48427	DE A.T. Y E.P.	17.203.530,00	15.604.970,00	32.808.500,00	34.240.445,06	34.240.445,06	-1.431.945,06	34.240.445,06	
4842	SUBSIDIO RIESGO DURANTE EMB	17.203.530,00	15.604.970,00	32.808.500,00	34.240.445,06	34.240.445,06	-1.431.945,06	34.240.445,06	
48447	DE A.T. Y E.P.	1.911.500,00		1.911.500,00	400.193,14	400.193,14	1.511.306,86	400.193,14	
4844	SUBSIDIO RIESGO LACTANCIA NATUR.	1.911.500,00		1.911.500,00	400.193,14	400.193,14	1.511.306,86	400.193,14	
<b>484</b>	<b>PREST.MATER.PATERN. Y RIESGOS</b>	<b>19.115.030,00</b>	<b>15.604.970,00</b>	<b>34.720.000,00</b>	<b>34.640.638,20</b>	<b>34.640.638,20</b>	<b>79.361,80</b>	<b>34.640.638,20</b>	
48617	DE ACCIDENTES DE TRABAJO Y E.P.	6.150,00		6.150,00	5.643,67	5.643,67	506,33	5.643,67	
4861	AUXILIO POR DEFUNCION	6.150,00		6.150,00	5.643,67	5.643,67	506,33	5.643,67	
48637	DE ACCIDENTES DE TRABAJO Y E.P.	16.182.010,00	300.000,00	16.482.010,00	16.124.064,60	16.124.064,60	357.945,40	16.124.064,60	
4863	INDEMNIZACION A TANTO ALZADO	16.182.010,00	300.000,00	16.482.010,00	16.124.064,60	16.124.064,60	357.945,40	16.124.064,60	



ASEPEYO NUM. 151	EJERCICIO 2009
------------------	----------------

LIQUIDACION DEL PRESUPUESTO DE GASTOS

DENOMINACION DEL PROGRAMA: 1102 INCAPACIDAD TEMPORAL Y OTRAS PREST.

CLASIF. ECONOM.	EXPLICACIÓN	CREDITOS INICIALES	MODIFICACIONES	CREDITOS DEFINITIVOS	GASTOS COMPROMETIDOS	OBLIGACIONES RECONOCIDAS NETAS	REMANENTES DE CREDITO	PAGOS	OBLIGACIONES PENDIENTES DE PAGO A 31 DE DICIEMBRE
48647	DE ACCIDENTES DE TRABAJO Y E.P.	3.163.830,00	150.000,00	3.313.830,00	3.267.459,08	3.267.459,08	46.370,92	3.267.459,08	
4864	INDEMNIZACIONES POR BAREMO	3.163.830,00	150.000,00	3.313.830,00	3.267.459,08	3.267.459,08	46.370,92	3.267.459,08	
<b>486</b>	<b>PREST.Y ENT.UNIC.REGLA.</b>	<b>19.351.990,00</b>	<b>450.000,00</b>	<b>19.801.990,00</b>	<b>19.397.167,35</b>	<b>19.397.167,35</b>	<b>404.822,65</b>	<b>19.397.167,35</b>	
48797	DE ACCIDENTES DE TRABAJO Y E.P.	2.382.080,00	5.500.000,00	7.882.080,00	6.426.071,51	6.426.071,51	1.456.008,49	6.426.071,51	
4879	AYUDAS DE CARAC.SOC.	2.382.080,00	5.500.000,00	7.882.080,00	6.426.071,51	6.426.071,51	1.456.008,49	6.426.071,51	
<b>487</b>	<b>PRESTACIONES SOCIALES</b>	<b>2.382.080,00</b>	<b>5.500.000,00</b>	<b>7.882.080,00</b>	<b>6.426.071,51</b>	<b>6.426.071,51</b>	<b>1.456.008,49</b>	<b>6.426.071,51</b>	
48817	DE ACCIDENTES DE TRABAJO Y E.P.	400.000,00	-200.000,00	200.000,00	35.005,45	35.005,45	164.994,55	34.440,43	565,02
4881	ENTREGAS POR DESPLAZAMIENTO	400.000,00	-200.000,00	200.000,00	35.005,45	35.005,45	164.994,55	34.440,43	565,02
48827	DE ACCIDENTES DE TRABAJO Y E.P.	9.900,00		9.900,00	1.423,10	1.423,10	8.476,90	1.423,10	
4882	PROTESIS	9.900,00		9.900,00	1.423,10	1.423,10	8.476,90	1.423,10	
48837	DE ACCIDENTES DE TRABAJO Y ENFERMEDADES PROFESION	6.500,00		6.500,00			6.500,00		
4883	VEHICULOS PARA INVALIDOS	6.500,00		6.500,00			6.500,00		
48887	DE ACCIDENTES DE TRABAJO Y E.P.	6.500,00		6.500,00			6.500,00		
4888	OTRAS PRESTACIONES E INDEMNIZACIONES	6.500,00		6.500,00			6.500,00		
<b>488</b>	<b>OTRAS PRESTACIONES E INDEMNIZACIONES</b>	<b>422.900,00</b>	<b>-200.000,00</b>	<b>222.900,00</b>	<b>36.428,55</b>	<b>36.428,55</b>	<b>186.471,45</b>	<b>35.863,53</b>	<b>565,02</b>
48907	DE ACCIDENTES DE TRABAJO Y E.P.	6.500,00		6.500,00			6.500,00		
4890	RECETAS MEDICAS	6.500,00		6.500,00			6.500,00		
489	FARMACIA	6.500,00		6.500,00			6.500,00		
<b>48</b>	<b>A FAMIL.E INST.SIN F.LUCRO</b>	<b>849.938.050,00</b>	<b>5.300.000,00</b>	<b>855.238.050,00</b>	<b>764.298.583,69</b>	<b>764.298.583,69</b>	<b>90.939.466,31</b>	<b>764.298.018,67</b>	<b>565,02</b>
<b>4</b>	<b>TRANSFERENC. CORRIENTES</b>	<b>849.938.050,00</b>	<b>5.300.000,00</b>	<b>855.238.050,00</b>	<b>764.298.583,69</b>	<b>764.298.583,69</b>	<b>90.939.466,31</b>	<b>764.298.018,67</b>	<b>565,02</b>
	<b>TOTAL OPERACIONES CORRIENTES</b>	<b>897.166.580,00</b>	<b>3.260.000,00</b>	<b>900.426.580,00</b>	<b>805.846.737,54</b>	<b>805.846.737,54</b>	<b>94.579.842,46</b>	<b>805.429.142,36</b>	<b>417.595,18</b>
623	MAQUINARIA, INSTALACIONES Y UTILLAJE	65.000,00	-6.000,00	59.000,00	55.666,30	55.666,30	3.333,70	55.666,30	
624	MATERIAL DE TRANSPORTE	65.000,00	-65.000,00						
625	MOBILIARIO Y ENSERES	65.000,00	-64.000,00	1.000,00	1.417,58	1.417,58	-417,58	1.042,84	374,74
626	EQUIPOS PARA PROCESOS DE INFORMACION	65.000,00	-65.000,00						
62	INVERSIONES NUEVAS	260.000,00	-200.000,00	60.000,00	57.083,88	57.083,88	2.916,12	56.709,14	374,74
<b>6</b>	<b>INVERSIONES REALES</b>	<b>260.000,00</b>	<b>-200.000,00</b>	<b>60.000,00</b>	<b>57.083,88</b>	<b>57.083,88</b>	<b>2.916,12</b>	<b>56.709,14</b>	<b>374,74</b>
	<b>TOTAL OPERACIONES DE CAPITAL</b>	<b>260.000,00</b>	<b>-200.000,00</b>	<b>60.000,00</b>	<b>57.083,88</b>	<b>57.083,88</b>	<b>2.916,12</b>	<b>56.709,14</b>	<b>374,74</b>
	<b>TOTAL OPERACIONES NO FINANCIERAS</b>	<b>897.426.580,00</b>	<b>3.060.000,00</b>	<b>900.486.580,00</b>	<b>805.903.821,42</b>	<b>805.903.821,42</b>	<b>94.582.758,58</b>	<b>805.485.851,50</b>	<b>417.969,92</b>
	<b>TOTAL PROGRAMA 1102 INCAPACIDAD TEMPORAL Y OTRAS PR</b>	<b>897.426.580,00</b>	<b>3.060.000,00</b>	<b>900.486.580,00</b>	<b>805.903.821,42</b>	<b>805.903.821,42</b>	<b>94.582.758,58</b>	<b>805.485.851,50</b>	<b>417.969,92</b>





**GRUPO DE PROGRAMAS 11**  
**GESTION PRESTAC. ECONOMICAS CONTRIB.**

**PROGRAMA 1105**  
**CAPITALES RENTA Y OTRAS COMP.FINANC.**







ASEPEYO NUM. 151	EJERCICIO 2009
------------------	----------------

LIQUIDACION DEL PRESUPUESTO DE GASTOS

DENOMINACION DEL PROGRAMA: 1105 CAPITALES RENTA Y OTRAS COMP.FINANC.

CLASIF. ECONOM.	EXPLICACIÓN	CREDITOS INICIALES	MODIFICACIONES	CREDITOS DEFINITIVOS	GASTOS COMPROMETIDOS	OBLIGACIONES RECONOCIDAS NETAS	REMANENTES DE CREDITO	PAGOS	OBLIGACIONES PENDIENTES DE PAGO A 31 DE DICIEMBRE
13090	RETRIBUCIONES BASICAS Y OTRAS REMUN.	1.753.420,00	50.000,00	1.803.420,00	1.784.129,52	1.784.129,52	19.290,48	1.784.129,52	
1309	OTRO PERSONAL	1.753.420,00	50.000,00	1.803.420,00	1.784.129,52	1.784.129,52	19.290,48	1.784.129,52	
<b>130</b>	<b>LABORAL FIJO</b>	<b>1.753.420,00</b>	<b>50.000,00</b>	<b>1.803.420,00</b>	<b>1.784.129,52</b>	<b>1.784.129,52</b>	<b>19.290,48</b>	<b>1.784.129,52</b>	
1310	RETRIBUCIONES BASICAS Y OTRAS REMUN.	13.560,00		13.560,00	16.211,70	16.211,70	-2.651,70	16.211,70	
131	LABORAL EVENTUAL	13.560,00		13.560,00	16.211,70	16.211,70	-2.651,70	16.211,70	
137	CONTRIB. A PLANES DE PENSIONES	35.630,00		35.630,00	24.689,85	24.689,85	10.940,15	24.689,85	
<b>13</b>	<b>LABORALES</b>	<b>1.802.610,00</b>	<b>50.000,00</b>	<b>1.852.610,00</b>	<b>1.825.031,07</b>	<b>1.825.031,07</b>	<b>27.578,93</b>	<b>1.825.031,07</b>	
1600	CUOTAS DE LA SEGURIDAD SOCIAL	428.090,00	75.000,00	503.090,00	458.385,36	458.385,36	44.704,64	458.385,36	
<b>160</b>	<b>CUOTAS DE LA SEGURIDAD SOCIAL</b>	<b>428.090,00</b>	<b>75.000,00</b>	<b>503.090,00</b>	<b>458.385,36</b>	<b>458.385,36</b>	<b>44.704,64</b>	<b>458.385,36</b>	
1620	FORM.Y PERFECCIONAM. DEL PERSONAL	32.600,00		32.600,00	12.892,55	12.892,55	19.707,45	12.209,25	683,30
1621	SERVICIOS DE COMEDOR	36.900,00		36.900,00	39.008,34	39.008,34	-2.108,34	39.008,34	
1622	TRANSPORTE DE PERSONAL	1.380,00		1.380,00	1.325,04	1.325,04	54,96	1.325,04	
1624	ACCION SOCIAL GENERAL	39.160,00		39.160,00	19.747,00	19.747,00	19.413,00	19.747,00	
1625	SEGUROS	16.010,00		16.010,00	10.959,06	10.959,06	5.050,94	10.959,06	
<b>162</b>	<b>GASTOS SOC.PERS.</b>	<b>126.050,00</b>		<b>126.050,00</b>	<b>83.931,99</b>	<b>83.931,99</b>	<b>42.118,01</b>	<b>83.248,69</b>	<b>683,30</b>
<b>16</b>	<b>CUOT.PREST.Y GAST.SOC.</b>	<b>554.140,00</b>	<b>75.000,00</b>	<b>629.140,00</b>	<b>542.317,35</b>	<b>542.317,35</b>	<b>86.822,65</b>	<b>541.634,05</b>	<b>683,30</b>
<b>1</b>	<b>GASTOS DE PERSONAL</b>	<b>2.356.750,00</b>	<b>125.000,00</b>	<b>2.481.750,00</b>	<b>2.367.348,42</b>	<b>2.367.348,42</b>	<b>114.401,58</b>	<b>2.366.665,12</b>	<b>683,30</b>
202	ARRENDAM.EDIF.Y OTRAS CONSTRUCCIONES	87.290,00		87.290,00			87.290,00		
203	ARRENDAM.MAQUIN.,INSTAL. Y UTILLAJE	6.000,00		6.000,00			6.000,00		
204	ARRENDAM.DE MAT.TRANSPORTE	6.000,00		6.000,00			6.000,00		
205	ARRENDAM.DE MOBILIARIO Y ENSERES	6.000,00		6.000,00			6.000,00		
206	ARREND.EQUIP.PARA PROCESOS DE INFORM	7.550,00		7.550,00			7.550,00		
209	CANONES	6.000,00		6.000,00			6.000,00		
<b>20</b>	<b>ARRENDAMIENTOS Y CANONES</b>	<b>118.840,00</b>		<b>118.840,00</b>			<b>118.840,00</b>		
212	EDIFICIOS Y OTRAS CONSTRUCCIONES	7.620,00		7.620,00			7.620,00		
213	MAQUINARIA,INSTALACIONES Y UTILLAJE	24.990,00		24.990,00			24.990,00		
214	ELEMENTOS DE TRANSPORTE	6.000,00		6.000,00			6.000,00		
215	MOBILIARIO Y ENSERES	6.000,00		6.000,00			6.000,00		
216	EQUIPOS PARA PROCESOS DE INFORMACION	14.250,00		14.250,00			14.250,00		
<b>21</b>	<b>REPARACION,MANTEN.Y CONSERV.</b>	<b>58.860,00</b>		<b>58.860,00</b>			<b>58.860,00</b>		
2200	ORDINARIO NO INVENTARIABLE	39.900,00		39.900,00			39.900,00		
2201	PRENSA, REV., LIBROS Y OTRAS PUBLIC.	6.000,00		6.000,00			6.000,00		
2202	MATERIAL INFORMATICO NO INVENTARIABL	3.000,00		3.000,00			3.000,00		
<b>220</b>	<b>MATERIAL DE OFICINA</b>	<b>48.900,00</b>		<b>48.900,00</b>			<b>48.900,00</b>		
22100	ENERGIA ELECTRICA	24.170,00		24.170,00			24.170,00		



ASEPEYO NUM. 151	EJERCICIO 2009
------------------	----------------

LIQUIDACION DEL PRESUPUESTO DE GASTOS

DENOMINACION DEL PROGRAMA: 1105 CAPITALES RENTA Y OTRAS COMP.FINANC.

CLASIF. ECONOM.	EXPLICACIÓN	CREDITOS INICIALES	MODIFICACIONES	CREDITOS DEFINITIVOS	GASTOS COMPROMETIDOS	OBLIGACIONES RECONOCIDAS NETAS	REMANENTES DE CREDITO	PAGOS	OBLIGACIONES PENDIENTES DE PAGO A 31 DE DICIEMBRE
22101	AGUA	6.000,00		6.000,00			6.000,00		
22102	GAS	6.000,00		6.000,00			6.000,00		
22103	COMBUSTIBLE	6.000,00		6.000,00			6.000,00		
2210	ELECTRICIDAD,AGUA,GAS Y COMBUSTIBLE	42.170,00		42.170,00			42.170,00		
22110	PRODUCTOS FARMACEUTICOS	3.000,00		3.000,00			3.000,00		
2211	PRODUC. FARMAC. Y HEMODERIVADOS	3.000,00		3.000,00			3.000,00		
2217	MAT.NO SANIT.PARA CONSUMO Y REPOSIC.	6.000,00		6.000,00			6.000,00		
2219	OTROS SUMINISTROS	6.000,00		6.000,00			6.000,00		
<b>221</b>	<b>SUMINISTROS</b>	<b>57.170,00</b>		<b>57.170,00</b>			<b>57.170,00</b>		
22200	SERV.TELECOMUNICACIONES	45.130,00		45.130,00			45.130,00		
2220	SERV.DE TELECOMUNICACIONES	45.130,00		45.130,00			45.130,00		
2221	POSTALES Y MENSAJERÍA	10.950,00		10.950,00			10.950,00		
2229	OTRAS	6.000,00		6.000,00			6.000,00		
<b>222</b>	<b>COMUNICACIONES</b>	<b>62.080,00</b>		<b>62.080,00</b>			<b>62.080,00</b>		
<b>223</b>	<b>TRANSPORTES</b>	<b>3.000,00</b>		<b>3.000,00</b>			<b>3.000,00</b>		
2240	EDIFICIOS Y LOCALES	6.000,00		6.000,00			6.000,00		
2241	VEHICULOS	3.000,00		3.000,00			3.000,00		
2248	OTRO INMOVILIZADO	3.000,00		3.000,00			3.000,00		
2249	OTROS RIESGOS	3.000,00		3.000,00			3.000,00		
<b>224</b>	<b>PRIMAS DE SEGUROS</b>	<b>15.000,00</b>		<b>15.000,00</b>			<b>15.000,00</b>		
2250	ESTATALES	6.000,00		6.000,00			6.000,00		
2252	LOCALES	6.000,00		6.000,00			6.000,00		
<b>225</b>	<b>TRIBUTOS</b>	<b>12.000,00</b>		<b>12.000,00</b>			<b>12.000,00</b>		
22620	DE GESTION ADMINISTRATIVA	6.000,00		6.000,00			6.000,00		
22621	DE COMUNICACION	15.000,00		15.000,00			15.000,00		
2262	INFORMACION Y DIVULGACION	21.000,00		21.000,00			21.000,00		
2263	JURIDICOS, CONTENCIOSOS	6.000,00		6.000,00			6.000,00		
2265	CUOTAS DE ASOCIACION	3.000,00		3.000,00			3.000,00		
22660	REUNIONES,CONFEREN.Y CELEBRAC.ACTOS	3.000,00		3.000,00			3.000,00		
22661	CURSOS DE FORMACION	3.000,00		3.000,00			3.000,00		
2266	REUN.,COFERENC.,CELEB.ACTOS Y CURSOS	6.000,00		6.000,00			6.000,00		
2269	OTROS	6.000,00		6.000,00			6.000,00		
<b>226</b>	<b>GASTOS DIVERSOS</b>	<b>42.000,00</b>		<b>42.000,00</b>			<b>42.000,00</b>		
2270	INFORMES,DICT.Y OTRAS ACTUA.PROFES.	15.000,00		15.000,00			15.000,00		
2271	ESTUDIOS, PROYEC.INVES.Y OTRAS ACTIV.	3.000,00		3.000,00			3.000,00		
2273	LIMPIEZA Y ASEO	49.410,00		49.410,00			49.410,00		
2274	SEGURIDAD	30.830,00		30.830,00			30.830,00		
2275	SERVICIOS CONTRATADOS DE COMEDOR	3.000,00		3.000,00			3.000,00		
2276	SERV. CONTRATADOS ADMINISTRATIVOS	3.000,00		3.000,00			3.000,00		
22782	SERVICIOS DE CARACTER INFORMATICO	3.000,00		3.000,00	3.474,53	3.474,53	-474,53	1.517,82	1.956,71



<b>ASEPEYO NUM. 151</b>	<b>EJERCICIO 2009</b>
LIQUIDACION DEL PRESUPUESTO DE GASTOS	
DENOMINACION DEL PROGRAMA: 1105 CAPITALES RENTA Y OTRAS COMP.FINANC.	

CLASIF. ECONOM.	EXPLICACIÓN	CREDITOS INICIALES	MODIFICACIONES	CREDITOS DEFINITIVOS	GASTOS COMPROMETIDOS	OBLIGACIONES RECONOCIDAS NETAS	REMANENTES DE CREDITO	PAGOS	OBLIGACIONES PENDIENTES DE PAGO A 31 DE DICIEMBRE
2278	COLAB.EN GEST.PREST.SERVICIOS	3.000,00		3.000,00	3.474,53	3.474,53	-474,53	1.517,82	1.956,71
2279	OTROS	6.000,00		6.000,00			6.000,00		
227	TRABAJ.REALIZ.POR OTRAS EMPR.Y PROF.	113.240,00		113.240,00	3.474,53	3.474,53	109.765,47	1.517,82	1.956,71
22	MATER.SUMINIST.Y OTROS	353.390,00		353.390,00	3.474,53	3.474,53	349.915,47	1.517,82	1.956,71
230	DIETAS	18.580,00		18.580,00	16.568,38	16.568,38	2.011,62	16.568,38	
231	LOCOMOCION	66.000,00		66.000,00	64.455,20	64.455,20	1.544,80	64.455,20	
232	TRASLADOS	6.000,00		6.000,00			6.000,00		
233	OTRAS INDEMNIZACIONES	6.000,00		6.000,00			6.000,00		
23	INDEMNIZ.RAZON SERVICIO	96.580,00		96.580,00	81.023,58	81.023,58	15.556,42	81.023,58	
240	GASTOS DE EDICION Y DISTRIBUCION	3.000,00		3.000,00			3.000,00		
24	GASTOS DE PUBLICACIONES	3.000,00		3.000,00			3.000,00		
2	GAST.CORRIENT.BIENES Y SERV.	630.670,00		630.670,00	84.498,11	84.498,11	546.171,89	82.541,40	1.956,71
3529	OTROS	12.000,00		12.000,00			12.000,00		
352	INTERESES DE DEMORA	12.000,00		12.000,00			12.000,00		
359	OTROS GASTOS FINANCIEROS	6.000,00		6.000,00			6.000,00		
35	INTERES.DEMORA Y OTROS GASTOS	18.000,00		18.000,00			18.000,00		
3	GASTOS FINANCIEROS	18.000,00		18.000,00			18.000,00		
4210	DEL EJERCICIO CORRIENTE	190.539.420,00		190.539.420,00	157.200.032,59	157.200.032,59	33.339.387,41	157.200.032,59	
421	APORTACIONES PARA EL SOST. SERVICIOS COMUNES	190.539.420,00		190.539.420,00	157.200.032,59	157.200.032,59	33.339.387,41	157.200.032,59	
4221	POR INCAPACIDAD PERMANENTE	209.092.690,00		209.092.690,00	208.483.234,56	208.483.234,56	609.455,44	208.483.234,56	
4222	POR MUERTE	48.235.650,00		48.235.650,00	46.581.294,48	46.581.294,48	1.654.355,52	46.581.294,48	
422	CAPITALES RENTA	257.328.340,00		257.328.340,00	255.064.529,04	255.064.529,04	2.263.810,96	255.064.529,04	
4230	DEL EJERCICIO CORRIENTE	183.759.240,00		183.759.240,00	151.980.617,98	151.980.617,98	31.778.622,02	151.980.617,98	
423	CUOTAS DE REASEGURO DE ACCIDENTES DE TRABAJO	183.759.240,00		183.759.240,00	151.980.617,98	151.980.617,98	31.778.622,02	151.980.617,98	
42	A LA SEGURIDAD SOCIAL	631.627.000,00		631.627.000,00	564.245.179,61	564.245.179,61	67.381.820,39	564.245.179,61	
4	TRANSFERENC. CORRIENTES	631.627.000,00		631.627.000,00	564.245.179,61	564.245.179,61	67.381.820,39	564.245.179,61	
	<b>TOTAL OPERACIONES CORRIENTES</b>	<b>634.632.420,00</b>	<b>125.000,00</b>	<b>634.757.420,00</b>	<b>566.697.026,14</b>	<b>566.697.026,14</b>	<b>68.060.393,86</b>	<b>566.694.386,13</b>	<b>2.640,01</b>
6220	ADQUISICIONES	6.000,00		6.000,00			6.000,00		
622	EDIFICIOS Y OTRAS CONSTRUCCIONES	6.000,00		6.000,00			6.000,00		
623	MAQUINARIA, INSTALACIONES Y UTILLAJE	6.000,00		6.000,00			6.000,00		
624	MATERIAL DE TRANSPORTE	6.000,00		6.000,00			6.000,00		



ASEPEYO NUM. 151	EJERCICIO 2009
------------------	----------------

LIQUIDACION DEL PRESUPUESTO DE GASTOS

DENOMINACION DEL PROGRAMA: 1105 CAPITALES RENTA Y OTRAS COMP.FINANC.

CLASIF. ECONOM.	EXPLICACIÓN	CREDITOS INICIALES	MODIFICACIONES	CREDITOS DEFINITIVOS	GASTOS COMPROMETIDOS	OBLIGACIONES RECONOCIDAS NETAS	REMANENTES DE CREDITO	PAGOS	OBLIGACIONES PENDIENTES DE PAGO A 31 DE DICIEMBRE
625	MOBILIARIO Y ENSERES	6.000,00		6.000,00			6.000,00		
626	EQUIPOS PARA PROCESOS DE INFORMACION	6.000,00		6.000,00			6.000,00		
629	INMOVILIZADO INMATERIAL	6.000,00		6.000,00			6.000,00		
62	INVERSIONES NUEVAS	36.000,00		36.000,00			36.000,00		
6	INVERSIONES REALES	36.000,00		36.000,00			36.000,00		
	<b>TOTAL OPERACIONES DE CAPITAL</b>	<b>36.000,00</b>		<b>36.000,00</b>			<b>36.000,00</b>		
	<b>TOTAL OPERACIONES NO FINANCIERAS</b>	<b>634.668.420,00</b>	<b>125.000,00</b>	<b>634.793.420,00</b>	<b>566.697.026,14</b>	<b>566.697.026,14</b>	<b>68.096.393,86</b>	<b>566.694.386,13</b>	<b>2.640,01</b>
	<b>TOTAL PROGRAMA 1105 CAPITALES RENTA Y OTRAS COMP.FIN</b>	<b>634.668.420,00</b>	<b>125.000,00</b>	<b>634.793.420,00</b>	<b>566.697.026,14</b>	<b>566.697.026,14</b>	<b>68.096.393,86</b>	<b>566.694.386,13</b>	<b>2.640,01</b>
	<b>TOTAL GRUPO 11 GESTION PRESTAC. ECONOMICAS CONTRIB.</b>	<b>1.532.095.000,00</b>	<b>3.185.000,00</b>	<b>1.535.280.000,00</b>	<b>1.372.600.847,56</b>	<b>1.372.600.847,56</b>	<b>162.679.152,44</b>	<b>1.372.180.237,63</b>	<b>420.609,93</b>



GRUPO DE PROGRAMAS 21  
ATENCIÓN PRIMARIA DE SALUD

PROGRAMA 2122  
MEDICINA AMBUL.DE MUTUAS A.T.





ASEPEYO NUM. 151	EJERCICIO 2009
------------------	----------------

LIQUIDACION DEL PRESUPUESTO DE GASTOS

DENOMINACION DEL PROGRAMA: 2122 MEDICINA AMBUL.DE MUTUAS A.T.

CLASIF. ECONOM.	EXPLICACIÓN	CREDITOS INICIALES	MODIFICACIONES	CREDITOS DEFINITIVOS	GASTOS COMPROMETIDOS	OBLIGACIONES RECONOCIDAS NETAS	REMANENTES DE CREDITO	PAGOS	OBLIGACIONES PENDIENTES DE PAGO A 31 DE DICIEMBRE
13090	RETRIBUCIONES BASICAS Y OTRAS REMUN.	31.362.940,00	1.950.000,00	33.312.940,00	33.996.829,15	33.996.829,15	-683.889,15	33.996.829,15	
1309	OTRO PERSONAL	31.362.940,00	1.950.000,00	33.312.940,00	33.996.829,15	33.996.829,15	-683.889,15	33.996.829,15	
<b>130</b>	<b>LABORAL FIJO</b>	<b>31.362.940,00</b>	<b>1.950.000,00</b>	<b>33.312.940,00</b>	<b>33.996.829,15</b>	<b>33.996.829,15</b>	<b>-683.889,15</b>	<b>33.996.829,15</b>	
1310	RETRIBUCIONES BASICAS Y OTRAS REMUN.	1.963.720,00		1.963.720,00	1.542.070,15	1.542.070,15	421.649,85	1.542.070,15	
<b>131</b>	<b>LABORAL EVENTUAL</b>	<b>1.963.720,00</b>		<b>1.963.720,00</b>	<b>1.542.070,15</b>	<b>1.542.070,15</b>	<b>421.649,85</b>	<b>1.542.070,15</b>	
1343	OTRO PERSONAL LABORAL FIJO				179.484,73	179.484,73	-179.484,73	179.484,73	
<b>134</b>	<b>INDEMNIZACIONES</b>				<b>179.484,73</b>	<b>179.484,73</b>	<b>-179.484,73</b>	<b>179.484,73</b>	
<b>137</b>	<b>CONTRIB. A PLANES DE PENSIONES</b>	<b>828.700,00</b>		<b>828.700,00</b>	<b>591.459,06</b>	<b>591.459,06</b>	<b>237.240,94</b>	<b>591.459,06</b>	
<b>13</b>	<b>LABORALES</b>	<b>34.155.360,00</b>	<b>1.950.000,00</b>	<b>36.105.360,00</b>	<b>36.309.843,09</b>	<b>36.309.843,09</b>	<b>-204.483,09</b>	<b>36.309.843,09</b>	
1600	CUOTAS DE LA SEGURIDAD SOCIAL	7.029.040,00	3.150.000,00	10.179.040,00	9.977.530,85	9.977.530,85	201.509,15	9.977.530,85	
<b>160</b>	<b>CUOTAS DE LA SEGURIDAD SOCIAL</b>	<b>7.029.040,00</b>	<b>3.150.000,00</b>	<b>10.179.040,00</b>	<b>9.977.530,85</b>	<b>9.977.530,85</b>	<b>201.509,15</b>	<b>9.977.530,85</b>	
1620	FORM.Y PERFECCIONAM. DEL PERSONAL	817.920,00		817.920,00	386.697,63	386.697,63	431.222,37	367.396,32	19.301,31
1621	SERVICIOS DE COMEDOR	240.680,00		240.680,00	188.213,06	188.213,06	52.466,94	188.213,06	
1622	TRANSPORTE DE PERSONAL	55.180,00		55.180,00	42.312,37	42.312,37	12.867,63	42.312,37	
1624	ACCION SOCIAL GENERAL	991.290,00		991.290,00	559.818,55	559.818,55	431.471,45	556.003,23	3.815,32
1625	SEGUROS	372.520,00		372.520,00	265.947,01	265.947,01	106.572,99	265.947,01	
<b>162</b>	<b>GASTOS SOC.PERS.</b>	<b>2.477.590,00</b>		<b>2.477.590,00</b>	<b>1.442.988,62</b>	<b>1.442.988,62</b>	<b>1.034.601,38</b>	<b>1.419.871,99</b>	<b>23.116,63</b>
<b>16</b>	<b>CUOT.PREST.Y GAST.SOC.</b>	<b>9.506.630,00</b>	<b>3.150.000,00</b>	<b>12.656.630,00</b>	<b>11.420.519,47</b>	<b>11.420.519,47</b>	<b>1.236.110,53</b>	<b>11.397.402,84</b>	<b>23.116,63</b>
<b>1</b>	<b>GASTOS DE PERSONAL</b>	<b>43.661.990,00</b>	<b>5.100.000,00</b>	<b>48.761.990,00</b>	<b>47.730.362,56</b>	<b>47.730.362,56</b>	<b>1.031.627,44</b>	<b>47.707.245,93</b>	<b>23.116,63</b>
202	ARRENDAM.EDIF.Y OTRAS CONSTRUCCIONES	3.844.140,00		3.844.140,00	3.905.966,10	3.905.966,10	-61.826,10	3.893.874,22	12.091,88
203	ARRENDAM.MAQUIN.,INSTAL. Y UTILLAJE	71.660,00		71.660,00	57.511,85	57.511,85	14.148,15	56.727,25	784,60
204	ARRENDAM.DE MAT.TRANSPORTE	4.300,00		4.300,00			4.300,00		
205	ARRENDAM.DE MOBILIARIO Y ENSERES	6.000,00		6.000,00	3.141,72	3.141,72	2.858,28	3.141,72	
206	ARREND.EQUIP.PARA PROCESOS DE INFORM	239.980,00		239.980,00	289.225,73	289.225,73	-49.245,73	262.161,05	27.064,68
209	CANONES	67.800,00		67.800,00	63.228,38	63.228,38	4.571,62	63.228,38	
<b>20</b>	<b>ARRENDAMIENTOS Y CANONES</b>	<b>4.233.880,00</b>		<b>4.233.880,00</b>	<b>4.319.073,78</b>	<b>4.319.073,78</b>	<b>-85.193,78</b>	<b>4.279.132,62</b>	<b>39.941,16</b>
212	EDIFICIOS Y OTRAS CONSTRUCCIONES	225.100,00		225.100,00	60.068,07	60.068,07	165.031,93	58.421,09	1.646,98
213	MAQUINARIA,INSTALACIONES Y UTILLAJE	1.154.520,00		1.154.520,00	760.899,46	760.899,46	393.620,54	717.585,13	43.314,33
214	ELEMENTOS DE TRANSPORTE	36.180,00		36.180,00	16.112,20	16.112,20	20.067,80	16.077,19	35,01
215	MOBILIARIO Y ENSERES	33.430,00		33.430,00	10.970,80	10.970,80	22.459,20	8.521,35	2.449,45
216	EQUIPOS PARA PROCESOS DE INFORMACION	666.080,00		666.080,00	654.311,99	654.311,99	11.768,01	611.712,61	42.599,38
<b>21</b>	<b>REPARACION,MANTEN.Y CONSERV.</b>	<b>2.115.310,00</b>		<b>2.115.310,00</b>	<b>1.502.362,52</b>	<b>1.502.362,52</b>	<b>612.947,48</b>	<b>1.412.317,37</b>	<b>90.045,15</b>
2200	ORDINARIO NO INVENTARIABLE	904.580,00		904.580,00	637.708,33	637.708,33	266.871,67	534.749,75	102.958,58
2201	PRENSA, REV., LIBROS Y OTRAS PUBLIC.	19.830,00		19.830,00	19.768,95	19.768,95	61,05	18.922,61	846,34
2202	MATERIAL INFORMATICO NO INVENTARIABL	11.510,00		11.510,00	865,22	865,22	10.644,78	815,01	50,21



<b>ASEPEYO NUM. 151</b>	<b>EJERCICIO 2009</b>
-------------------------	-----------------------

LIQUIDACION DEL PRESUPUESTO DE GASTOS

DENOMINACION DEL PROGRAMA: 2122 MEDICINA AMBUL.DE MUTUAS A.T.

CLASIF. ECONOM.	EXPLICACIÓN	CREDITOS INICIALES	MODIFICACIONES	CREDITOS DEFINITIVOS	GASTOS COMPROMETIDOS	OBLIGACIONES RECONOCIDAS NETAS	REMANENTES DE CREDITO	PAGOS	OBLIGACIONES PENDIENTES DE PAGO A 31 DE DICIEMBRE
<b>220</b>	<b>MATERIAL DE OFICINA</b>	<b>935.920,00</b>		<b>935.920,00</b>	<b>658.342,50</b>	<b>658.342,50</b>	<b>277.577,50</b>	<b>554.487,37</b>	<b>103.855,13</b>
22100	ENERGIA ELECTRICA	965.570,00		965.570,00	996.143,71	996.143,71	-30.573,71	942.219,14	53.924,57
22101	AGUA	64.680,00		64.680,00	49.548,71	49.548,71	15.131,29	47.944,38	1.604,33
22102	GAS	14.250,00		14.250,00	9.183,17	9.183,17	5.066,83	8.821,34	361,83
22103	COMBUSTIBLE	22.710,00		22.710,00	15.886,06	15.886,06	6.823,94	14.676,13	1.209,93
2210	ELECTRICIDAD,AGUA,GAS Y COMBUSTIBLE	1.067.210,00		1.067.210,00	1.070.761,65	1.070.761,65	-3.551,65	1.013.660,99	57.100,66
22110	PRODUCTOS FARMACEUTICOS	7.714.460,00		7.714.460,00	4.519.941,23	4.519.941,23	3.194.518,77	4.347.039,99	172.901,24
2211	PRODUC. FARMAC. Y HEMODERIVADOS	7.714.460,00		7.714.460,00	4.519.941,23	4.519.941,23	3.194.518,77	4.347.039,99	172.901,24
2212	INSTRUM. Y PEQ. UTILLAJE SANITARIO	188.620,00		188.620,00	142.187,17	142.187,17	46.432,83	116.362,41	25.824,76
2213	INSTRUM.Y PEQ. UTILLAJE NO SANITARIO	9.420,00		9.420,00	2.366,26	2.366,26	7.053,74	2.366,26	
22140	LENCERIA	6.000,00		6.000,00			6.000,00		
22141	VESTUARIO	373.640,00		373.640,00	44.982,43	44.982,43	328.657,57	43.378,78	1.603,65
2214	LENCERIA Y VESTUARIO	379.640,00		379.640,00	44.982,43	44.982,43	334.657,57	43.378,78	1.603,65
22164	OTRO MATERIAL SANITARIO	5.589.190,00		5.589.190,00	2.708.870,71	2.708.870,71	2.880.319,29	2.482.294,37	226.576,34
2216	MAT.SANIT. PARA CONSUMO Y REPOSICION	5.589.190,00		5.589.190,00	2.708.870,71	2.708.870,71	2.880.319,29	2.482.294,37	226.576,34
2217	MAT.NO SANIT.PARA CONSUMO Y REPOSIC.	319.850,00		319.850,00	111.167,55	111.167,55	208.682,45	103.963,66	7.203,89
2219	OTROS SUMINISTROS	105.120,00		105.120,00	84.281,70	84.281,70	20.838,30	78.204,35	6.077,35
<b>221</b>	<b>SUMINISTROS</b>	<b>15.373.510,00</b>		<b>15.373.510,00</b>	<b>8.684.558,70</b>	<b>8.684.558,70</b>	<b>6.688.951,30</b>	<b>8.187.270,81</b>	<b>497.287,89</b>
22200	SERV.TELECOMUNICACIONES	1.580.030,00		1.580.030,00	1.779.751,68	1.779.751,68	-199.721,68	1.702.068,93	77.682,75
2220	SERV.DE TELECOMUNICACIONES	1.580.030,00		1.580.030,00	1.779.751,68	1.779.751,68	-199.721,68	1.702.068,93	77.682,75
2221	POSTALES Y MENSAJERÍA	806.590,00		806.590,00	371.687,94	371.687,94	434.902,06	370.733,84	954,10
2229	OTRAS	6.000,00		6.000,00	1.064,36	1.064,36	4.935,64	1.064,36	
<b>222</b>	<b>COMUNICACIONES</b>	<b>2.392.620,00</b>		<b>2.392.620,00</b>	<b>2.152.503,98</b>	<b>2.152.503,98</b>	<b>240.116,02</b>	<b>2.073.867,13</b>	<b>78.636,85</b>
<b>223</b>	<b>TRANSPORTES</b>	<b>915.440,00</b>		<b>915.440,00</b>	<b>776.870,89</b>	<b>776.870,89</b>	<b>138.569,11</b>	<b>725.594,76</b>	<b>51.276,13</b>
2240	EDIFICIOS Y LOCALES	80.860,00		80.860,00	77.668,54	77.668,54	3.191,46	77.668,54	
2241	VEHICULOS	18.300,00		18.300,00	10.484,04	10.484,04	7.815,96	10.484,04	
2248	OTRO INMOVILIZADO	20.930,00		20.930,00	20.070,38	20.070,38	859,62	20.070,38	
2249	OTROS RIESGOS	6.000,00		6.000,00			6.000,00		
<b>224</b>	<b>PRIMAS DE SEGUROS</b>	<b>126.090,00</b>		<b>126.090,00</b>	<b>108.222,96</b>	<b>108.222,96</b>	<b>17.867,04</b>	<b>108.222,96</b>	
2250	ESTATALES	6.000,00		6.000,00			6.000,00		
2252	LOCALES	168.930,00		168.930,00	187.983,54	187.983,54	-19.053,54	170.812,06	17.171,48
<b>225</b>	<b>TRIBUTOS</b>	<b>174.930,00</b>		<b>174.930,00</b>	<b>187.983,54</b>	<b>187.983,54</b>	<b>-13.053,54</b>	<b>170.812,06</b>	<b>17.171,48</b>
22620	DE GESTION ADMINISTRATIVA	62.420,00		62.420,00	828,41	828,41	61.591,59	828,41	
22621	DE COMUNICACION	92.150,00		92.150,00	1.369,80	1.369,80	90.780,20	1.369,80	
2262	INFORMACION Y DIVULGACION	154.570,00		154.570,00	2.198,21	2.198,21	152.371,79	2.198,21	
2263	JURIDICOS, CONTENCIOSOS	746.900,00		746.900,00	537.522,71	537.522,71	209.377,29	534.129,73	3.392,98
2265	CUOTAS DE ASOCIACION	3.000,00		3.000,00			3.000,00		
22660	REUNIONES,CONFEREN.Y CELEBRAC.ACTOS	60.000,00		60.000,00	8.681,23	8.681,23	51.318,77	8.681,23	
22661	CURSOS DE FORMACION	6.000,00		6.000,00	53,50	53,50	5.946,50	53,50	
2266	REUN.,COFERENC.,CELEB.ACTOS Y CURSOS	66.000,00		66.000,00	8.734,73	8.734,73	57.265,27	8.734,73	





<b>ASEPEYO NUM. 151</b>	<b>EJERCICIO 2009</b>
-------------------------	-----------------------

LIQUIDACION DEL PRESUPUESTO DE GASTOS

DENOMINACION DEL PROGRAMA: 2122 MEDICINA AMBUL.DE MUTUAS A.T.

CLASIF. ECONOM.	EXPLICACIÓN	CREDITOS INICIALES	MODIFICACIONES	CREDITOS DEFINITIVOS	GASTOS COMPROMETIDOS	OBLIGACIONES RECONOCIDAS NETAS	REMANENTES DE CREDITO	PAGOS	OBLIGACIONES PENDIENTES DE PAGO A 31 DE DICIEMBRE
2269	OTROS	42.500,00		42.500,00	2.346,19	2.346,19	40.153,81	2.346,19	
<b>226</b>	<b>GASTOS DIVERSOS</b>	<b>1.012.970,00</b>		<b>1.012.970,00</b>	<b>550.801,84</b>	<b>550.801,84</b>	<b>462.168,16</b>	<b>547.408,86</b>	<b>3.392,98</b>
2270	INFORMES, DICT. Y OTRAS ACTUA. PROFES.	277.380,00	140.000,00	417.380,00	331.450,95	331.450,95	85.929,05	311.751,20	19.699,75
2271	ESTUDIOS, PROYEC. INVES. Y OTRAS ACTIV.	45.000,00		45.000,00	67,77	67,77	44.932,23	67,77	
2273	LIMPIEZA Y ASEO	2.401.900,00		2.401.900,00	2.079.620,36	2.079.620,36	322.279,64	1.953.042,07	126.578,29
2274	SEGURIDAD	1.203.540,00		1.203.540,00	1.055.338,46	1.055.338,46	148.201,54	957.597,66	97.740,80
2275	SERVICIOS CONTRATADOS DE COMEDOR	6.000,00		6.000,00	999,83	999,83	5.000,17	999,83	
2276	SERV. CONTRATADOS ADMINISTRATIVOS	631.400,00	-200.000,00	431.400,00	371.482,62	371.482,62	59.917,38	351.021,19	20.461,43
22782	SERVICIOS DE CARACTER INFORMATICO	6.000,00		6.000,00	4.975.450,47	4.975.450,47	-4.969.450,47	4.926.018,17	49.432,30
2278	COLAB. EN GEST. PREST. SERVICIOS	6.000,00		6.000,00	4.975.450,47	4.975.450,47	-4.969.450,47	4.926.018,17	49.432,30
2279	OTROS	711.420,00		711.420,00	446.053,80	446.053,80	265.366,20	428.177,09	17.876,71
<b>227</b>	<b>TRABAJ. REALIZ. POR OTRAS EMPR. Y PROF.</b>	<b>5.282.640,00</b>	<b>-60.000,00</b>	<b>5.222.640,00</b>	<b>9.260.464,26</b>	<b>9.260.464,26</b>	<b>-4.037.824,26</b>	<b>8.928.674,98</b>	<b>331.789,28</b>
<b>22</b>	<b>MATER. SUMINIST. Y OTROS</b>	<b>26.214.120,00</b>	<b>-60.000,00</b>	<b>26.154.120,00</b>	<b>22.379.748,67</b>	<b>22.379.748,67</b>	<b>3.774.371,33</b>	<b>21.296.338,93</b>	<b>1.083.409,74</b>
<b>230</b>	<b>DIETAS</b>	<b>233.300,00</b>		<b>233.300,00</b>	<b>156.141,89</b>	<b>156.141,89</b>	<b>77.158,11</b>	<b>153.305,03</b>	<b>2.836,86</b>
<b>231</b>	<b>LOCOMOCION</b>	<b>472.900,00</b>		<b>472.900,00</b>	<b>611.701,14</b>	<b>611.701,14</b>	<b>-138.801,14</b>	<b>552.038,80</b>	<b>59.662,34</b>
<b>232</b>	<b>TRASLADOS</b>	<b>6.000,00</b>		<b>6.000,00</b>			<b>6.000,00</b>		
<b>233</b>	<b>OTRAS INDEMNIZACIONES</b>	<b>6.000,00</b>		<b>6.000,00</b>			<b>6.000,00</b>		
<b>23</b>	<b>INDEMNIZ. RAZON SERVICIO</b>	<b>718.200,00</b>		<b>718.200,00</b>	<b>767.843,03</b>	<b>767.843,03</b>	<b>-49.643,03</b>	<b>705.343,83</b>	<b>62.499,20</b>
<b>240</b>	<b>GASTOS DE EDICION Y DISTRIBUCION</b>	<b>30.000,00</b>		<b>30.000,00</b>			<b>30.000,00</b>		
<b>24</b>	<b>GASTOS DE PUBLICACIONES</b>	<b>30.000,00</b>		<b>30.000,00</b>			<b>30.000,00</b>		
2511	CON INSTITUCIONES DEL ESTADO	6.000,00		6.000,00			6.000,00		
2512	CON COMUNIDADES AUTÓNOMAS	991.700,00		991.700,00	480.320,08	480.320,08	511.379,92	479.761,53	558,55
2513	CON ENTES TERRITORIALES	91.370,00		91.370,00	5.284,50	5.284,50	86.085,50	5.284,50	
2515	CON ENTIDADES PRIVADAS	12.331.260,00	-4.215.000,00	8.116.260,00	6.360.241,99	6.360.241,99	1.756.018,01	6.129.546,58	230.695,41
2516	CON EL I.N.G.S	45.520,00		45.520,00	148,00	148,00	45.372,00	148,00	
2517	CON MUTUAS DE ACCIDEN. TRABAJO	64.260,00		64.260,00	133.208,25	133.208,25	-68.948,25	57.422,88	75.785,37
2518	CON OTRAS ENTIDADES DEL SISTEMA	700.000,00		700.000,00			700.000,00		
<b>251</b>	<b>CONCIERTOS CON INSTIT. ATENC. PRIMARIA</b>	<b>14.230.110,00</b>	<b>-4.215.000,00</b>	<b>10.015.110,00</b>	<b>6.979.202,82</b>	<b>6.979.202,82</b>	<b>3.035.907,18</b>	<b>6.672.163,49</b>	<b>307.039,33</b>
2533	OTRAS HEMODIAL. EN CENTROS NO HOSPIT.	6.500,00		6.500,00	71,50	71,50	6.428,50	71,50	
<b>253</b>	<b>CONCIERTOS POR PROG. ESP. HEMODIALISIS</b>	<b>6.500,00</b>		<b>6.500,00</b>	<b>71,50</b>	<b>71,50</b>	<b>6.428,50</b>	<b>71,50</b>	
25431	CONCIERT. PARA RESONAN. NUCLEAR MAGNE.	2.202.760,00		2.202.760,00	997.006,10	997.006,10	1.205.753,90	966.533,41	30.472,69
25432	CONCIERTOS PARA T.A.C.	284.090,00		284.090,00	122.815,86	122.815,86	161.274,14	117.151,28	5.664,58
25439	OTROS	412.940,00		412.940,00	202.001,54	202.001,54	210.938,46	191.060,17	10.941,37
2543	CONCIERT. PARA TECNIC. DIAGNOST. IMAGEN	2.899.790,00		2.899.790,00	1.321.823,50	1.321.823,50	1.577.966,50	1.274.744,86	47.078,64
2545	CONCIERTOS REHABILITACION-FISIOTERAP	3.196.850,00		3.196.850,00	1.265.343,02	1.265.343,02	1.931.506,98	1.228.782,56	36.560,46
2546	CONCIERTOS PARA ALERGIAS	18.930,00		18.930,00	19.889,06	19.889,06	-959,06	19.889,06	
2547	OTROS SERVICIOS ESPECIALES	6.257.990,00	-1.750.000,00	4.507.990,00	3.255.464,25	3.255.464,25	1.252.525,75	3.115.619,20	139.845,05



ASEPEYO NUM. 151	EJERCICIO 2009
------------------	----------------

LIQUIDACION DEL PRESUPUESTO DE GASTOS

DENOMINACION DEL PROGRAMA: 2122 MEDICINA AMBUL.DE MUTUAS A.T.

CLASIF. ECONOM.	EXPLICACIÓN	CREDITOS INICIALES	MODIFICACIONES	CREDITOS DEFINITIVOS	GASTOS COMPROMETIDOS	OBLIGACIONES RECONOCIDAS NETAS	REMANENTES DE CREDITO	PAGOS	OBLIGACIONES PENDIENTES DE PAGO A 31 DE DICIEMBRE
254	CONCIERTO CENTROS DIAG.TRATAM.TERAP.	12.373.560,00	-1.750.000,00	10.623.560,00	5.862.519,83	5.862.519,83	4.761.040,17	5.639.035,68	223.484,15
2551	SERVICIOS CONCERTADOS DE AMBULANCIAS	4.080.440,00		4.080.440,00	3.044.987,54	3.044.987,54	1.035.452,46	2.955.724,89	89.262,65
2552	TRASL.ENFERM.CON OTROS MED.DE TRANSP	1.787.570,00		1.787.570,00	123.047,68	123.047,68	1.664.522,32	123.047,68	
255	CONCIERTOS PROGR.ESPECIAL TRANSPORTE	5.868.010,00		5.868.010,00	3.168.035,22	3.168.035,22	2.699.974,78	3.078.772,57	89.262,65
2581	REINTEGRO GASTOS ASIST.SANITARIA	344.670,00		344.670,00	388.442,83	388.442,83	-43.772,83	388.442,83	
2582	OTROS SERVICIO.ASISTENCIA SANITARIA	328.980,00		328.980,00	3.353.750,22	3.353.750,22	-3.024.770,22	2.814.837,10	538.913,12
258	OTROS SERVICIOS DE ASISTEN.SANITARIA	673.650,00		673.650,00	3.742.193,05	3.742.193,05	-3.068.543,05	3.203.279,93	538.913,12
25	A.SANIT.CON MED.AJENOS	33.151.830,00	-5.965.000,00	27.186.830,00	19.752.022,42	19.752.022,42	7.434.807,58	18.593.323,17	1.158.699,25
2	GAST.CORRIENT.BIENES Y SERV.	66.463.340,00	-6.025.000,00	60.438.340,00	48.721.050,42	48.721.050,42	11.717.289,58	46.286.455,92	2.434.594,50
359	OTROS GASTOS FINANCIEROS	150.000,00	-140.000,00	10.000,00	360,34	360,34	9.639,66	360,34	
35	INTERES.DEMORA Y OTROS GASTOS	150.000,00	-140.000,00	10.000,00	360,34	360,34	9.639,66	360,34	
3	GASTOS FINANCIEROS	150.000,00	-140.000,00	10.000,00	360,34	360,34	9.639,66	360,34	
471	ENTREGAS DE BOTIQUINES	3.480.750,00		3.480.750,00	1.186.187,88	1.186.187,88	2.294.562,12	1.126.292,61	59.895,27
47	A EMPRESAS PRIVADAS	3.480.750,00		3.480.750,00	1.186.187,88	1.186.187,88	2.294.562,12	1.126.292,61	59.895,27
48817	DE ACCIDENTES DE TRABAJO Y E.P.	8.500.000,00	200.000,00	8.700.000,00	7.907.779,02	7.907.779,02	792.220,98	7.738.671,14	169.107,88
4881	ENTREGAS POR DESPLAZAMIENTO	8.500.000,00	200.000,00	8.700.000,00	7.907.779,02	7.907.779,02	792.220,98	7.738.671,14	169.107,88
488	OTRAS PRESTACIONES E INDEMNIZACIONES	8.500.000,00	200.000,00	8.700.000,00	7.907.779,02	7.907.779,02	792.220,98	7.738.671,14	169.107,88
48907	DE ACCIDENTES DE TRABAJO Y E.P.	2.673.840,00		2.673.840,00	1.733.789,13	1.733.789,13	940.050,87	1.630.726,42	103.062,71
4890	RECETAS MEDICAS	2.673.840,00		2.673.840,00	1.733.789,13	1.733.789,13	940.050,87	1.630.726,42	103.062,71
48924	BOTIQUINES DE EMPRESAS	6.961.500,00		6.961.500,00	371.687,34	371.687,34	6.589.812,66	349.834,52	21.852,82
4892	PRODUCTOS FARMAC.SUMINISTRO DIRECTO	6.961.500,00		6.961.500,00	371.687,34	371.687,34	6.589.812,66	349.834,52	21.852,82
489	FARMACIA	9.635.340,00		9.635.340,00	2.105.476,47	2.105.476,47	7.529.863,53	1.980.560,94	124.915,53
48	A FAMIL.E INST.SIN F.LUCRO	18.135.340,00	200.000,00	18.335.340,00	10.013.255,49	10.013.255,49	8.322.084,51	9.719.232,08	294.023,41
4	TRANSFERENC. CORRIENTES	21.616.090,00	200.000,00	21.816.090,00	11.199.443,37	11.199.443,37	10.616.646,63	10.845.524,69	353.918,68
	<b>TOTAL OPERACIONES CORRIENTES</b>	<b>131.891.420,00</b>	<b>-865.000,00</b>	<b>131.026.420,00</b>	<b>107.651.216,69</b>	<b>107.651.216,69</b>	<b>23.375.203,31</b>	<b>104.839.586,88</b>	<b>2.811.629,81</b>
6220	ADQUISICIONES	11.780.080,00	-15.000,00	11.765.080,00	3.298.552,92	3.298.552,92	8.466.527,08	2.898.040,81	400.512,11
622	EDIFICIOS Y OTRAS CONSTRUCCIONES	11.780.080,00	-15.000,00	11.765.080,00	3.298.552,92	3.298.552,92	8.466.527,08	2.898.040,81	400.512,11
623	MAQUINARIA, INSTALACIONES Y UTILLAJE	2.970.000,00		2.970.000,00	3.619.173,56	3.619.173,56	-649.173,56	1.755.164,90	1.864.008,66
624	MATERIAL DE TRANSPORTE	45.000,00		45.000,00			45.000,00		
625	MOBILIARIO Y ENSERES	1.670.000,00		1.670.000,00	1.106.115,40	1.106.115,40	563.884,60	862.528,91	243.586,49
626	EQUIPOS PARA PROCESOS DE INFORMACION	795.000,00		795.000,00	118.101,52	118.101,52	676.898,48	116.095,16	2.006,36
629	INMOVILIZADO INMATERIAL	380.000,00		380.000,00	1.068.402,10	1.068.402,10	-688.402,10	1.067.470,19	931,91



ASEPEYO NUM. 151	EJERCICIO 2009
------------------	----------------

LIQUIDACION DEL PRESUPUESTO DE GASTOS

DENOMINACION DEL PROGRAMA: 2122 MEDICINA AMBUL.DE MUTUAS A.T.

CLASIF. ECONOM.	EXPLICACIÓN	CREDITOS INICIALES	MODIFICACIONES	CREDITOS DEFINITIVOS	GASTOS COMPROMETIDOS	OBLIGACIONES RECONOCIDAS NETAS	REMANENTES DE CREDITO	PAGOS	OBLIGACIONES PENDIENTES DE PAGO A 31 DE DICIEMBRE
62	INVERSIONES NUEVAS	17.640.080,00	-15.000,00	17.625.080,00	9.210.345,50	9.210.345,50	8.414.734,50	6.699.299,97	2.511.045,53
633	MAQUINARIA, INSTALACIONES Y UTILLAJE	129.000,00		129.000,00	31.428,49	31.428,49	97.571,51	31.428,49	
634	MATERIAL DE TRANSPORTE	35.000,00		35.000,00			35.000,00		
635	MOBILIARIO Y ENSERES	250.000,00		250.000,00	196.918,00	196.918,00	53.082,00	179.973,50	16.944,50
636	EQUIPOS PARA PROCESOS DE INFORMACION	30.000,00		30.000,00	896,01	896,01	29.103,99	896,01	
639	INMOVILIZADO INMATERIAL	6.000,00		6.000,00			6.000,00		
63	INVERSIONES DE REPOSICION	450.000,00		450.000,00	229.242,50	229.242,50	220.757,50	212.298,00	16.944,50
6	INVERSIONES REALES	18.090.080,00	-15.000,00	18.075.080,00	9.439.588,00	9.439.588,00	8.635.492,00	6.911.597,97	2.527.990,03
7206	A CENTROS MANCOMUNADOS	23.660,00		23.660,00			23.660,00		
720	A LA SEGURIDAD SOCIAL	23.660,00		23.660,00			23.660,00		
72	A LA SEGURIDAD SOCIAL	23.660,00		23.660,00			23.660,00		
7	TRANSFERENC. DE CAPITAL	23.660,00		23.660,00			23.660,00		
	<b>TOTAL OPERACIONES DE CAPITAL</b>	<b>18.113.740,00</b>	<b>-15.000,00</b>	<b>18.098.740,00</b>	<b>9.439.588,00</b>	<b>9.439.588,00</b>	<b>8.659.152,00</b>	<b>6.911.597,97</b>	<b>2.527.990,03</b>
	<b>TOTAL OPERACIONES NO FINANCIERAS</b>	<b>150.005.160,00</b>	<b>-880.000,00</b>	<b>149.125.160,00</b>	<b>117.090.804,69</b>	<b>117.090.804,69</b>	<b>32.034.355,31</b>	<b>111.751.184,85</b>	<b>5.339.619,84</b>
	<b>TOTAL PROGRAMA 2122 MEDICINA AMBUL.DE MUTUAS A.T.</b>	<b>150.005.160,00</b>	<b>-880.000,00</b>	<b>149.125.160,00</b>	<b>117.090.804,69</b>	<b>117.090.804,69</b>	<b>32.034.355,31</b>	<b>111.751.184,85</b>	<b>5.339.619,84</b>
	<b>TOTAL GRUPO 21 ATENCION PRIMARIA DE SALUD</b>	<b>150.005.160,00</b>	<b>-880.000,00</b>	<b>149.125.160,00</b>	<b>117.090.804,69</b>	<b>117.090.804,69</b>	<b>32.034.355,31</b>	<b>111.751.184,85</b>	<b>5.339.619,84</b>





**GRUPO DE PROGRAMAS 22**

**ATENCIÓN ESPECIALIZADA**

**PROGRAMA 2224**

**MEDICINA HOSP.DE MUTUAS A.T.**





ASEPEYO NUM. 151	EJERCICIO 2009
------------------	----------------

LIQUIDACION DEL PRESUPUESTO DE GASTOS

DENOMINACION DEL PROGRAMA: 2224 MEDICINA HOSP.DE MUTUAS A.T.

CLASIF. ECONOM.	EXPLICACIÓN	CREDITOS INICIALES	MODIFICACIONES	CREDITOS DEFINITIVOS	GASTOS COMPROMETIDOS	OBLIGACIONES RECONOCIDAS NETAS	REMANENTES DE CREDITO	PAGOS	OBLIGACIONES PENDIENTES DE PAGO A 31 DE DICIEMBRE
13090	RETRIBUCIONES BASICAS Y OTRAS REMUN.	20.943.370,00	-1.850.000,00	19.093.370,00	19.795.136,96	19.795.136,96	-701.766,96	19.795.136,96	
1309	OTRO PERSONAL	20.943.370,00	-1.850.000,00	19.093.370,00	19.795.136,96	19.795.136,96	-701.766,96	19.795.136,96	
<b>130</b>	<b>LABORAL FIJO</b>	<b>20.943.370,00</b>	<b>-1.850.000,00</b>	<b>19.093.370,00</b>	<b>19.795.136,96</b>	<b>19.795.136,96</b>	<b>-701.766,96</b>	<b>19.795.136,96</b>	
1310	RETRIBUCIONES BASICAS Y OTRAS REMUN.	1.454.160,00		1.454.160,00	702.321,85	702.321,85	751.838,15	702.321,85	
<b>131</b>	<b>LABORAL EVENTUAL</b>	<b>1.454.160,00</b>		<b>1.454.160,00</b>	<b>702.321,85</b>	<b>702.321,85</b>	<b>751.838,15</b>	<b>702.321,85</b>	
1343	OTRO PERSONAL LABORAL FIJO				51.480,58	51.480,58	-51.480,58	51.480,58	
<b>134</b>	<b>INDEMNIZACIONES</b>				<b>51.480,58</b>	<b>51.480,58</b>	<b>-51.480,58</b>	<b>51.480,58</b>	
<b>137</b>	<b>CONTRIB. A PLANES DE PENSIONES</b>	<b>403.510,00</b>		<b>403.510,00</b>	<b>295.180,86</b>	<b>295.180,86</b>	<b>108.329,14</b>	<b>295.180,86</b>	
<b>13</b>	<b>LABORALES</b>	<b>22.801.040,00</b>	<b>-1.850.000,00</b>	<b>20.951.040,00</b>	<b>20.844.120,25</b>	<b>20.844.120,25</b>	<b>106.919,75</b>	<b>20.844.120,25</b>	
1600	CUOTAS DE LA SEGURIDAD SOCIAL	4.867.920,00	550.000,00	5.417.920,00	5.366.449,48	5.366.449,48	51.470,52	5.366.449,48	
<b>160</b>	<b>CUOTAS DE LA SEGURIDAD SOCIAL</b>	<b>4.867.920,00</b>	<b>550.000,00</b>	<b>5.417.920,00</b>	<b>5.366.449,48</b>	<b>5.366.449,48</b>	<b>51.470,52</b>	<b>5.366.449,48</b>	
1620	FORM.Y PERFECCIONAM. DEL PERSONAL	399.480,00		399.480,00	278.796,12	278.796,12	120.683,88	270.666,57	8.129,55
1621	SERVICIOS DE COMEDOR	124.200,00		124.200,00	88.417,30	88.417,30	35.782,70	77.694,56	10.722,74
1622	TRANSPORTE DE PERSONAL	131.650,00		131.650,00	121.423,77	121.423,77	10.226,23	121.423,77	
1624	ACCION SOCIAL GENERAL	490.390,00		490.390,00	303.730,28	303.730,28	186.659,72	303.730,28	
1625	SEGUROS	181.390,00		181.390,00	133.090,64	133.090,64	48.299,36	133.090,64	
<b>162</b>	<b>GASTOS SOC.PERS.</b>	<b>1.327.110,00</b>		<b>1.327.110,00</b>	<b>925.458,11</b>	<b>925.458,11</b>	<b>401.651,89</b>	<b>906.605,82</b>	<b>18.852,29</b>
<b>16</b>	<b>CUOT.PREST.Y GAST.SOC.</b>	<b>6.195.030,00</b>	<b>550.000,00</b>	<b>6.745.030,00</b>	<b>6.291.907,59</b>	<b>6.291.907,59</b>	<b>453.122,41</b>	<b>6.273.055,30</b>	<b>18.852,29</b>
<b>1</b>	<b>GASTOS DE PERSONAL</b>	<b>28.996.070,00</b>	<b>-1.300.000,00</b>	<b>27.696.070,00</b>	<b>27.136.027,84</b>	<b>27.136.027,84</b>	<b>560.042,16</b>	<b>27.117.175,55</b>	<b>18.852,29</b>
202	ARRENDAM.EDIF.Y OTRAS CONSTRUCCIONES	30.230,00		30.230,00	9.360,39	9.360,39	20.869,61	9.360,39	
203	ARRENDAM.MAQUIN.,INSTAL. Y UTILLAJE	59.060,00		59.060,00	30.648,37	30.648,37	28.411,63	28.451,37	2.197,00
204	ARRENDAM.DE MAT.TRANSPORTE	6.000,00		6.000,00			6.000,00		
205	ARRENDAM.DE MOBILIARIO Y ENSERES	10.400,00		10.400,00			10.400,00		
206	ARREND.EQUIP.PARA PROCESOS DE INFORM	22.550,00		22.550,00	6.998,65	6.998,65	15.551,35	6.998,65	
<b>20</b>	<b>ARRENDAMIENTOS Y CANONES</b>	<b>128.240,00</b>		<b>128.240,00</b>	<b>47.007,41</b>	<b>47.007,41</b>	<b>81.232,59</b>	<b>44.810,41</b>	<b>2.197,00</b>
210	TERRENOS Y BIENES NATURALES	6.000,00		6.000,00			6.000,00		
212	EDIFICIOS Y OTRAS CONSTRUCCIONES	300.140,00		300.140,00	229.282,28	229.282,28	70.857,72	212.113,53	17.168,75
213	MAQUINARIA,INSTALACIONES Y UTILLAJE	1.914.200,00		1.914.200,00	1.696.746,35	1.696.746,35	217.453,65	1.359.474,61	337.271,74
214	ELEMENTOS DE TRANSPORTE	6.000,00		6.000,00	4.331,97	4.331,97	1.668,03	1.639,85	2.692,12
215	MOBILIARIO Y ENSERES	47.070,00		47.070,00	49.594,99	49.594,99	-2.524,99	47.417,79	2.177,20
216	EQUIPOS PARA PROCESOS DE INFORMACION	6.450,00		6.450,00	29.109,14	29.109,14	-22.659,14	28.059,91	1.049,23
<b>21</b>	<b>REPARACION,MANTEN.Y CONSERV.</b>	<b>2.279.860,00</b>		<b>2.279.860,00</b>	<b>2.009.064,73</b>	<b>2.009.064,73</b>	<b>270.795,27</b>	<b>1.648.705,69</b>	<b>360.359,04</b>
2200	ORDINARIO NO INVENTARIABLE	108.870,00		108.870,00	122.915,84	122.915,84	-14.045,84	107.767,98	15.147,86
2201	PRENSA, REV., LIBROS Y OTRAS PUBLIC.	75.860,00		75.860,00	55.293,17	55.293,17	20.566,83	53.752,33	1.540,84
2202	MATERIAL INFORMATICO NO INVENTARIABL	1.000,00		1.000,00	5.639,09	5.639,09	-4.639,09	4.948,89	690,20



<b>ASEPEYO NUM. 151</b>	<b>EJERCICIO 2009</b>
-------------------------	-----------------------

LIQUIDACION DEL PRESUPUESTO DE GASTOS

DENOMINACION DEL PROGRAMA: 2224 MEDICINA HOSP.DE MUTUAS A.T.

CLASIF. ECONOM.	EXPLICACIÓN	CREDITOS INICIALES	MODIFICACIONES	CREDITOS DEFINITIVOS	GASTOS COMPROMETIDOS	OBLIGACIONES RECONOCIDAS NETAS	REMANENTES DE CREDITO	PAGOS	OBLIGACIONES PENDIENTES DE PAGO A 31 DE DICIEMBRE
<b>220</b>	<b>MATERIAL DE OFICINA</b>	<b>185.730,00</b>		<b>185.730,00</b>	<b>183.848,10</b>	<b>183.848,10</b>	<b>1.881,90</b>	<b>166.469,20</b>	<b>17.378,90</b>
22100	ENERGIA ELECTRICA	1.342.270,00		1.342.270,00	1.456.458,64	1.456.458,64	-114.188,64	1.414.892,74	41.565,90
22101	AGUA	87.810,00		87.810,00	111.757,68	111.757,68	-23.947,68	111.757,68	
22102	GAS	70.840,00		70.840,00	86.205,87	86.205,87	-15.365,87	84.573,05	1.632,82
22103	COMBUSTIBLE	2.360,00		2.360,00	1.393,85	1.393,85	966,15	1.358,85	35,00
2210	ELECTRICIDAD,AGUA,GAS Y COMBUSTIBLE	1.503.280,00		1.503.280,00	1.655.816,04	1.655.816,04	-152.536,04	1.612.582,32	43.233,72
22110	PRODUCTOS FARMACEUTICOS	1.480.500,00		1.480.500,00	968.196,58	968.196,58	512.303,42	858.167,97	110.028,61
2211	PRODUC. FARMAC. Y HEMODERIVADOS	1.480.500,00		1.480.500,00	968.196,58	968.196,58	512.303,42	858.167,97	110.028,61
2212	INSTRUM. Y PEQ. UTILLAJE SANITARIO	93.430,00		93.430,00	53.714,73	53.714,73	39.715,27	46.985,67	6.729,06
2213	INSTRUM.Y PEQ. UTILLAJE NO SANITARIO	20.920,00		20.920,00	17.094,09	17.094,09	3.825,91	16.450,19	643,90
22140	LENCERIA	100.000,00		100.000,00	3.906,18	3.906,18	96.093,82	3.906,18	
22141	VESTUARIO	153.840,00		153.840,00	121.755,90	121.755,90	32.084,10	89.617,92	32.137,98
2214	LENCERIA Y VESTUARIO	253.840,00		253.840,00	125.662,08	125.662,08	128.177,92	93.524,10	32.137,98
2215	PRODUCTOS ALIMENTICIOS				223.793,21	223.793,21	-223.793,21	185.119,70	38.673,51
22160	IMPLANTES	2.114.610,00		2.114.610,00	2.206.231,02	2.206.231,02	-91.621,02	1.842.489,64	363.741,38
22164	OTRO MATERIAL SANITARIO	3.132.000,00		3.132.000,00	2.776.099,53	2.776.099,53	355.900,47	2.383.923,38	392.176,15
2216	MAT.SANIT. PARA CONSUMO Y REPOSICION	5.246.610,00		5.246.610,00	4.982.330,55	4.982.330,55	264.279,45	4.226.413,02	755.917,53
2217	MAT.NO SANIT.PARA CONSUMO Y REPOSIC.	617.180,00		617.180,00	390.736,80	390.736,80	226.443,20	335.977,73	54.759,07
2219	OTROS SUMINISTROS	549.110,00		549.110,00	208.449,53	208.449,53	340.660,47	201.974,76	6.474,77
<b>221</b>	<b>SUMINISTROS</b>	<b>9.764.870,00</b>		<b>9.764.870,00</b>	<b>8.625.793,61</b>	<b>8.625.793,61</b>	<b>1.139.076,39</b>	<b>7.577.195,46</b>	<b>1.048.598,15</b>
22200	SERV.TELECOMUNICACIONES	55.360,00		55.360,00	56.843,45	56.843,45	-1.483,45	46.799,96	10.043,49
2220	SERV.DE TELECOMUNICACIONES	55.360,00		55.360,00	56.843,45	56.843,45	-1.483,45	46.799,96	10.043,49
2221	POSTALES Y MENSAJERIA	17.540,00		17.540,00	11.070,49	11.070,49	6.469,51	10.638,85	431,64
2229	OTRAS	6.000,00		6.000,00	219,36	219,36	5.780,64	219,36	
<b>222</b>	<b>COMUNICACIONES</b>	<b>78.900,00</b>		<b>78.900,00</b>	<b>68.133,30</b>	<b>68.133,30</b>	<b>10.766,70</b>	<b>57.658,17</b>	<b>10.475,13</b>
<b>223</b>	<b>TRANSPORTES</b>	<b>46.600,00</b>		<b>46.600,00</b>	<b>43.825,34</b>	<b>43.825,34</b>	<b>2.774,66</b>	<b>38.476,26</b>	<b>5.349,08</b>
2240	EDIFICIOS Y LOCALES	60.790,00		60.790,00	52.396,88	52.396,88	8.393,12	52.396,88	
2241	VEHICULOS	6.000,00		6.000,00	1.309,97	1.309,97	4.690,03	1.309,97	
2248	OTRO INMOVILIZADO	6.000,00		6.000,00	2.299,85	2.299,85	3.700,15	2.299,85	
2249	OTROS RIESGOS	6.000,00		6.000,00			6.000,00		
<b>224</b>	<b>PRIMAS DE SEGUROS</b>	<b>78.790,00</b>		<b>78.790,00</b>	<b>56.006,70</b>	<b>56.006,70</b>	<b>22.783,30</b>	<b>56.006,70</b>	
2250	ESTATALES	6.000,00		6.000,00	65,79	65,79	5.934,21	65,79	
2252	LOCALES	136.170,00		136.170,00	166.326,02	166.326,02	-30.156,02	166.326,02	
<b>225</b>	<b>TRIBUTOS</b>	<b>142.170,00</b>		<b>142.170,00</b>	<b>166.391,81</b>	<b>166.391,81</b>	<b>-24.221,81</b>	<b>166.391,81</b>	
22620	DE GESTION ADMINISTRATIVA	6.000,00		6.000,00			6.000,00		
22621	DE COMUNICACION	81.040,00		81.040,00	11.450,22	11.450,22	69.589,78	11.450,22	
2262	INFORMACION Y DIVULGACION	87.040,00		87.040,00	11.450,22	11.450,22	75.589,78	11.450,22	
2263	JURIDICOS, CONTENCIOSOS	28.580,00		28.580,00	10.591,26	10.591,26	17.988,74	10.516,16	75,10
2265	CUOTAS DE ASOCIACION	3.000,00		3.000,00			3.000,00		
22660	REUNIONES,CONFEREN.Y CELEBRAC.ACTOS	35.550,00		35.550,00	1.878,47	1.878,47	33.671,53	1.878,47	





ASEPEYO NUM. 151	EJERCICIO 2009
------------------	----------------

LIQUIDACION DEL PRESUPUESTO DE GASTOS

DENOMINACION DEL PROGRAMA: 2224 MEDICINA HOSP.DE MUTUAS A.T.

CLASIF. ECONOM.	EXPLICACIÓN	CREDITOS INICIALES	MODIFICACIONES	CREDITOS DEFINITIVOS	GASTOS COMPROMETIDOS	OBLIGACIONES RECONOCIDAS NETAS	REMANENTES DE CREDITO	PAGOS	OBLIGACIONES PENDIENTES DE PAGO A 31 DE DICIEMBRE
22661	CURSOS DE FORMACION	20.000,00		20.000,00			20.000,00		
2266	REUN.,COFERENC.,CELEB.ACTOS Y CURSOS	55.550,00		55.550,00	1.878,47	1.878,47	53.671,53	1.878,47	
2269	OTROS	42.370,00		42.370,00	16.568,72	16.568,72	25.801,28	16.568,72	
<b>226</b>	<b>GASTOS DIVERSOS</b>	<b>216.540,00</b>		<b>216.540,00</b>	<b>40.488,67</b>	<b>40.488,67</b>	<b>176.051,33</b>	<b>40.413,57</b>	<b>75,10</b>
2270	INFORMES,DICT.Y OTRAS ACTUA.PROFES.	18.000,00		18.000,00	3.321,82	3.321,82	14.678,18	3.201,82	120,00
2271	ESTUDIOS, PROYEC.INVES.Y OTRAS ACTIV.	46.950,00		46.950,00	30.142,65	30.142,65	16.807,35	30.142,65	
2273	LIMPIEZA Y ASEO	3.441.180,00		3.441.180,00	3.292.519,15	3.292.519,15	148.660,85	3.240.777,53	51.741,62
2274	SEGURIDAD	791.840,00		791.840,00	758.650,44	758.650,44	33.189,56	722.816,15	35.834,29
2275	SERVICIOS CONTRATADOS DE COMEDOR	769.650,00		769.650,00	593.063,06	593.063,06	176.586,94	489.307,11	103.755,95
2276	SERV. CONTRATADOS ADMINISTRATIVOS	214.540,00	-100.000,00	114.540,00	14.193,88	14.193,88	100.346,12	14.193,88	
22782	SERVICIOS DE CARACTER INFORMATICO	6.000,00		6.000,00	1.751.553,90	1.751.553,90	-1.745.553,90	1.729.318,36	22.235,54
2278	COLAB.EN GEST.PREST.SERVICIOS	6.000,00		6.000,00	1.751.553,90	1.751.553,90	-1.745.553,90	1.729.318,36	22.235,54
2279	OTROS	680.000,00		680.000,00	415.380,88	415.380,88	264.619,12	386.010,12	29.370,76
<b>227</b>	<b>TRABAJ.REALIZ.POR OTRAS EMPR.Y PROF.</b>	<b>5.968.160,00</b>	<b>-100.000,00</b>	<b>5.868.160,00</b>	<b>6.858.825,78</b>	<b>6.858.825,78</b>	<b>-990.665,78</b>	<b>6.615.767,62</b>	<b>243.058,16</b>
<b>22</b>	<b>MATER.SUMINIST.Y OTROS</b>	<b>16.481.760,00</b>	<b>-100.000,00</b>	<b>16.381.760,00</b>	<b>16.043.313,31</b>	<b>16.043.313,31</b>	<b>338.446,69</b>	<b>14.718.378,79</b>	<b>1.324.934,52</b>
230	DIETAS	53.010,00		53.010,00	24.287,75	24.287,75	28.722,25	24.084,45	203,30
231	LOCOMOCION	83.710,00		83.710,00	72.925,31	72.925,31	10.784,69	68.865,13	4.060,18
232	TRASLADOS	6.000,00		6.000,00			6.000,00		
233	OTRAS INDEMNIZACIONES	6.000,00		6.000,00			6.000,00		
23	INDEMNIZ.RAZON SERVICIO	148.720,00		148.720,00	97.213,06	97.213,06	51.506,94	92.949,58	4.263,48
240	GASTOS DE EDICION Y DISTRIBUCION	6.000,00		6.000,00			6.000,00		
24	GASTOS DE PUBLICACIONES	6.000,00		6.000,00			6.000,00		
2521	CON INSTITUCIONES DEL ESTADO	111.680,00		111.680,00			111.680,00		
2522	CON COMUNIDADES AUTONOMAS	8.743.900,00	-2.000.000,00	6.743.900,00	4.320.392,43	4.320.392,43	2.423.507,57	4.299.307,77	21.084,66
2523	CON ENTES TERRITORIALES	805.770,00		805.770,00	303.977,52	303.977,52	501.792,48	270.660,17	33.317,35
2525	CON ENTIDADES PRIVADAS	12.356.380,00	-3.000.000,00	9.356.380,00	8.247.806,57	8.247.806,57	1.108.573,43	7.888.746,22	359.060,35
2526	CON EL I.N.G.S.	152.320,00		152.320,00	11.627,12	11.627,12	140.692,88	11.627,12	
2527	CON MUTUAS DE AT Y EP	280.840,00		280.840,00	13.178,38	13.178,38	267.661,62	13.178,38	
2528	CON OTRAS ENTIDADES DEL SISTEMA	3.969.270,00	-1.200.000,00	2.769.270,00	2.745.520,19	2.745.520,19	23.749,81	2.537.827,26	207.692,93
<b>252</b>	<b>CONCIERTOS CON INSTIT.ATENC.ESPECIAL</b>	<b>26.420.160,00</b>	<b>-6.200.000,00</b>	<b>20.220.160,00</b>	<b>15.642.502,21</b>	<b>15.642.502,21</b>	<b>4.577.657,79</b>	<b>15.021.346,92</b>	<b>621.155,29</b>
2533	OTRAS HEMODIAL.EN CENTROS NO HOSPIT.	6.500,00		6.500,00			6.500,00		
<b>253</b>	<b>CONCIERTOS POR PROG.ESP.HEMODIALISIS</b>	<b>6.500,00</b>		<b>6.500,00</b>			<b>6.500,00</b>		
25431	CONCIERT.PARA RESONAN.NUCLEAR MAGNE.	640.500,00	-200.000,00	440.500,00	140.494,52	140.494,52	300.005,48	138.814,52	1.680,00
25432	CONCIERTOS PARA T.A.C.	285.880,00		285.880,00	44.052,87	44.052,87	241.827,13	43.272,87	780,00
25439	OTROS	110.560,00		110.560,00	24.917,53	24.917,53	85.642,47	24.864,91	52,62
2543	CONCIERT.PARA TECNIC.DIAGNOST.IMAGEN	1.036.940,00	-200.000,00	836.940,00	209.464,92	209.464,92	627.475,08	206.952,30	2.512,62
2545	CONCIERTOS REHABILITACION-FISIOTERAP	171.470,00		171.470,00	34.651,43	34.651,43	136.818,57	34.651,43	



ASEPEYO NUM. 151	EJERCICIO 2009
------------------	----------------

LIQUIDACION DEL PRESUPUESTO DE GASTOS

DENOMINACION DEL PROGRAMA: 2224 MEDICINA HOSP.DE MUTUAS A.T.

CLASIF. ECONOM.	EXPLICACIÓN	CREDITOS INICIALES	MODIFICACIONES	CREDITOS DEFINITIVOS	GASTOS COMPROMETIDOS	OBLIGACIONES RECONOCIDAS NETAS	REMANENTES DE CREDITO	PAGOS	OBLIGACIONES PENDIENTES DE PAGO A 31 DE DICIEMBRE
2546	CONCIERTOS PARA ALERGIAS	6.500,00		6.500,00	2.902,71	2.902,71	3.597,29	2.902,71	
2547	OTROS SERVICIOS ESPECIALES	1.881.660,00		1.881.660,00	1.511.237,67	1.511.237,67	370.422,33	1.463.484,97	47.752,70
<b>254</b>	<b>CONCIERTO CENTROS DIAG.TRATAM.TERAP.</b>	<b>3.096.570,00</b>	<b>-200.000,00</b>	<b>2.896.570,00</b>	<b>1.758.256,73</b>	<b>1.758.256,73</b>	<b>1.138.313,27</b>	<b>1.707.991,41</b>	<b>50.265,32</b>
2551	SERVICIOS CONCERTADOS DE AMBULANCIAS	183.680,00		183.680,00	79.474,18	79.474,18	104.205,82	78.775,18	699,00
2552	TRASL.ENFERM.CON OTROS MED.DE TRANSP	36.790,00		36.790,00	6.241,50	6.241,50	30.548,50	6.241,50	
<b>255</b>	<b>CONCIERTOS PROGR.ESPECIAL TRANSPORTE</b>	<b>220.470,00</b>		<b>220.470,00</b>	<b>85.715,68</b>	<b>85.715,68</b>	<b>134.754,32</b>	<b>85.016,68</b>	<b>699,00</b>
2581	REINTEGRO GASTOS ASIST.SANITARIA	6.500,00		6.500,00			6.500,00		
2582	OTROS SERVIC. ASISTENCIA SANITARIA	65.930,00		65.930,00	4.150.554,83	4.150.554,83	-4.084.624,83	3.476.960,94	673.593,89
<b>258</b>	<b>OTROS SERVICIOS DE ASISTEN.SANITARIA</b>	<b>72.430,00</b>		<b>72.430,00</b>	<b>4.150.554,83</b>	<b>4.150.554,83</b>	<b>-4.078.124,83</b>	<b>3.476.960,94</b>	<b>673.593,89</b>
<b>25</b>	<b>A.SANIT.CON MED.AJENOS</b>	<b>29.816.130,00</b>	<b>-6.400.000,00</b>	<b>23.416.130,00</b>	<b>21.637.029,45</b>	<b>21.637.029,45</b>	<b>1.779.100,55</b>	<b>20.291.315,95</b>	<b>1.345.713,50</b>
<b>2</b>	<b>GAST.CORRIENT.BIENES Y SERV.</b>	<b>48.860.710,00</b>	<b>-6.500.000,00</b>	<b>42.360.710,00</b>	<b>39.833.627,96</b>	<b>39.833.627,96</b>	<b>2.527.082,04</b>	<b>36.796.160,42</b>	<b>3.037.467,54</b>
<b>359</b>	<b>OTROS GASTOS FINANCIEROS</b>	<b>6.000,00</b>		<b>6.000,00</b>	<b>53,32</b>	<b>53,32</b>	<b>5.946,68</b>	<b>53,32</b>	
<b>35</b>	<b>INTERES.DEMORA Y OTROS GASTOS</b>	<b>6.000,00</b>		<b>6.000,00</b>	<b>53,32</b>	<b>53,32</b>	<b>5.946,68</b>	<b>53,32</b>	
<b>3</b>	<b>GASTOS FINANCIEROS</b>	<b>6.000,00</b>		<b>6.000,00</b>	<b>53,32</b>	<b>53,32</b>	<b>5.946,68</b>	<b>53,32</b>	
48817	DE ACCIDENTES DE TRABAJO Y E.P.	12.000,00		12.000,00			12.000,00		
4881	ENTREGAS POR DESPLAZAMIENTO	12.000,00		12.000,00			12.000,00		
48827	DE ACCIDENTES DE TRABAJO Y E.P.	1.028.080,00		1.028.080,00	897.866,19	897.866,19	130.213,81	865.117,25	32.748,94
4882	PROTESIS	1.028.080,00		1.028.080,00	897.866,19	897.866,19	130.213,81	865.117,25	32.748,94
48837	DE ACCIDENTES DE TRABAJO Y ENFERMEDADES PROFESION	185.000,00		185.000,00	159.165,44	159.165,44	25.834,56	154.226,14	4.939,30
4883	VEHICULOS PARA INVALIDOS	185.000,00		185.000,00	159.165,44	159.165,44	25.834,56	154.226,14	4.939,30
<b>488</b>	<b>OTRAS PRESTACIONES E INDEMNIZACIONES</b>	<b>1.225.080,00</b>		<b>1.225.080,00</b>	<b>1.057.031,63</b>	<b>1.057.031,63</b>	<b>168.048,37</b>	<b>1.019.343,39</b>	<b>37.688,24</b>
<b>48</b>	<b>A FAMIL.E INST.SIN F.LUCRO</b>	<b>1.225.080,00</b>		<b>1.225.080,00</b>	<b>1.057.031,63</b>	<b>1.057.031,63</b>	<b>168.048,37</b>	<b>1.019.343,39</b>	<b>37.688,24</b>
<b>4</b>	<b>TRANSFERENC. CORRIENTES</b>	<b>1.225.080,00</b>		<b>1.225.080,00</b>	<b>1.057.031,63</b>	<b>1.057.031,63</b>	<b>168.048,37</b>	<b>1.019.343,39</b>	<b>37.688,24</b>
	<b>TOTAL OPERACIONES CORRIENTES</b>	<b>79.087.860,00</b>	<b>-7.800.000,00</b>	<b>71.287.860,00</b>	<b>68.026.740,75</b>	<b>68.026.740,75</b>	<b>3.261.119,25</b>	<b>64.932.732,68</b>	<b>3.094.008,07</b>
6220	ADQUISICIONES	1.795.000,00		1.795.000,00	900.686,08	900.686,08	894.313,92	744.557,44	156.128,64
<b>622</b>	<b>EDIFICIOS Y OTRAS CONSTRUCCIONES</b>	<b>1.795.000,00</b>		<b>1.795.000,00</b>	<b>900.686,08</b>	<b>900.686,08</b>	<b>894.313,92</b>	<b>744.557,44</b>	<b>156.128,64</b>
623	MAQUINARIA, INSTALACIONES Y UTILLAJE	1.030.000,00		1.030.000,00	2.231.536,14	2.231.536,14	-1.201.536,14	363.981,63	1.867.554,51
624	MATERIAL DE TRANSPORTE	6.000,00		6.000,00			6.000,00		
625	MOBILIARIO Y ENSERES	360.000,00		360.000,00	255.253,16	255.253,16	104.746,84	139.605,76	115.647,40
626	EQUIPOS PARA PROCESOS DE INFORMACION	6.000,00		6.000,00	17.418,83	17.418,83	-11.418,83	17.418,83	
629	INMOVILIZADO INMATERIAL	6.000,00		6.000,00	103.076,11	103.076,11	-97.076,11	8.412,29	94.663,82
<b>62</b>	<b>INVERSIONES NUEVAS</b>	<b>3.203.000,00</b>		<b>3.203.000,00</b>	<b>3.507.970,32</b>	<b>3.507.970,32</b>	<b>-304.970,32</b>	<b>1.273.975,95</b>	<b>2.233.994,37</b>



ASEPEYO NUM. 151	EJERCICIO 2009
LIQUIDACION DEL PRESUPUESTO DE GASTOS	
DENOMINACION DEL PROGRAMA: 2224 MEDICINA HOSP.DE MUTUAS A.T.	

CLASIF. ECONOM.	EXPLICACIÓN	CREDITOS INICIALES	MODIFICACIONES	CREDITOS DEFINITIVOS	GASTOS COMPROMETIDOS	OBLIGACIONES RECONOCIDAS NETAS	REMANENTES DE CREDITO	PAGOS	OBLIGACIONES PENDIENTES DE PAGO A 31 DE DICIEMBRE
633	MAQUINARIA, INSTALACIONES Y UTILLAJE	160.000,00	320.000,00	480.000,00	77.071,36	77.071,36	402.928,64	26.173,13	50.898,23
634	MATERIAL DE TRANSPORTE	6.000,00		6.000,00			6.000,00		
635	MOBILIARIO Y ENSERES	675.000,00		675.000,00	726.031,30	726.031,30	-51.031,30	244.835,16	481.196,14
636	EQUIPOS PARA PROCESOS DE INFORMACION	8.000,00		8.000,00			8.000,00		
639	INMOVILIZADO INMATERIAL	6.000,00		6.000,00			6.000,00		
63	INVERSIONES DE REPOSICION	855.000,00	320.000,00	1.175.000,00	803.102,66	803.102,66	371.897,34	271.008,29	532.094,37
6	INVERSIONES REALES	4.058.000,00	320.000,00	4.378.000,00	4.311.072,98	4.311.072,98	66.927,02	1.544.984,24	2.766.088,74
7206	A CENTROS MANCOMUNADOS	92.310,00		92.310,00	48.065,35	48.065,35	44.244,65	48.065,35	
720	A LA SEGURIDAD SOCIAL	92.310,00		92.310,00	48.065,35	48.065,35	44.244,65	48.065,35	
72	A LA SEGURIDAD SOCIAL	92.310,00		92.310,00	48.065,35	48.065,35	44.244,65	48.065,35	
7	TRANSFERENC. DE CAPITAL	92.310,00		92.310,00	48.065,35	48.065,35	44.244,65	48.065,35	
	<b>TOTAL OPERACIONES DE CAPITAL</b>	<b>4.150.310,00</b>	<b>320.000,00</b>	<b>4.470.310,00</b>	<b>4.359.138,33</b>	<b>4.359.138,33</b>	<b>111.171,67</b>	<b>1.593.049,59</b>	<b>2.766.088,74</b>
	<b>TOTAL OPERACIONES NO FINANCIERAS</b>	<b>83.238.170,00</b>	<b>-7.480.000,00</b>	<b>75.758.170,00</b>	<b>72.385.879,08</b>	<b>72.385.879,08</b>	<b>3.372.290,92</b>	<b>66.525.782,27</b>	<b>5.860.096,81</b>
	<b>TOTAL PROGRAMA 2224 MEDICINA HOSP.DE MUTUAS A.T.</b>	<b>83.238.170,00</b>	<b>-7.480.000,00</b>	<b>75.758.170,00</b>	<b>72.385.879,08</b>	<b>72.385.879,08</b>	<b>3.372.290,92</b>	<b>66.525.782,27</b>	<b>5.860.096,81</b>
	<b>TOTAL GRUPO 22 ATENCION ESPECIALIZADA</b>	<b>83.238.170,00</b>	<b>-7.480.000,00</b>	<b>75.758.170,00</b>	<b>72.385.879,08</b>	<b>72.385.879,08</b>	<b>3.372.290,92</b>	<b>66.525.782,27</b>	<b>5.860.096,81</b>





**GRUPO DE PROGRAMAS 34**

**OTROS SERVICIOS SOCIALES**

**PROGRAMA 3436**

**HIGIENE Y SEGURIDAD EN EL TRABAJO**





ASEPEYO NUM. 151	EJERCICIO 2009
------------------	----------------

LIQUIDACION DEL PRESUPUESTO DE GASTOS

DENOMINACION DEL PROGRAMA: 3436 HIGIENE Y SEGURIDAD EN EL TRABAJO

CLASIF. ECONOM.	EXPLICACIÓN	CREDITOS INICIALES	MODIFICACIONES	CREDITOS DEFINITIVOS	GASTOS COMPROMETIDOS	OBLIGACIONES RECONOCIDAS NETAS	REMANENTES DE CREDITO	PAGOS	OBLIGACIONES PENDIENTES DE PAGO A 31 DE DICIEMBRE
13090	RETRIBUCIONES BASICAS Y OTRAS REMUN.	5.853.790,00	-975.000,00	4.878.790,00	2.698.708,05	2.698.708,05	2.180.081,95	2.698.708,05	
1309	OTRO PERSONAL	5.853.790,00	-975.000,00	4.878.790,00	2.698.708,05	2.698.708,05	2.180.081,95	2.698.708,05	
<b>130</b>	<b>LABORAL FIJO</b>	<b>5.853.790,00</b>	<b>-975.000,00</b>	<b>4.878.790,00</b>	<b>2.698.708,05</b>	<b>2.698.708,05</b>	<b>2.180.081,95</b>	<b>2.698.708,05</b>	
1310	RETRIBUCIONES BASICAS Y OTRAS REMUN.	2.690,00		2.690,00	26.168,44	26.168,44	-23.478,44	26.168,44	
131	LABORAL EVENTUAL	2.690,00		2.690,00	26.168,44	26.168,44	-23.478,44	26.168,44	
137	CONTRIB. A PLANES DE PENSIONES	125.470,00		125.470,00			125.470,00		
<b>13</b>	<b>LABORALES</b>	<b>5.981.950,00</b>	<b>-975.000,00</b>	<b>5.006.950,00</b>	<b>2.724.876,49</b>	<b>2.724.876,49</b>	<b>2.282.073,51</b>	<b>2.724.876,49</b>	
1600	CUOTAS DE LA SEGURIDAD SOCIAL	1.581.040,00	-100.000,00	1.481.040,00	812.786,35	812.786,35	668.253,65	812.786,35	
<b>160</b>	<b>CUOTAS DE LA SEGURIDAD SOCIAL</b>	<b>1.581.040,00</b>	<b>-100.000,00</b>	<b>1.481.040,00</b>	<b>812.786,35</b>	<b>812.786,35</b>	<b>668.253,65</b>	<b>812.786,35</b>	
1620	FORM.Y PERFECCIONAM. DEL PERSONAL	122.800,00		122.800,00	14.959,10	14.959,10	107.840,90	12.418,73	2.540,37
1621	SERVICIOS DE COMEDOR	151.150,00		151.150,00	67.555,26	67.555,26	83.594,74	67.555,26	
1622	TRANSPORTE DE PERSONAL	9.610,00		9.610,00	6.742,67	6.742,67	2.867,33	6.742,67	
1624	ACCION SOCIAL GENERAL	155.300,00		155.300,00	72.669,26	72.669,26	82.630,74	72.390,06	279,20
1625	SEGUROS	56.400,00		56.400,00	1.042,54	1.042,54	55.357,46	1.042,54	
<b>162</b>	<b>GASTOS SOC.PERS.</b>	<b>495.260,00</b>		<b>495.260,00</b>	<b>162.968,83</b>	<b>162.968,83</b>	<b>332.291,17</b>	<b>160.149,26</b>	<b>2.819,57</b>
<b>16</b>	<b>CUOT.PREST.Y GAST.SOC.</b>	<b>2.076.300,00</b>	<b>-100.000,00</b>	<b>1.976.300,00</b>	<b>975.755,18</b>	<b>975.755,18</b>	<b>1.000.544,82</b>	<b>972.935,61</b>	<b>2.819,57</b>
<b>1</b>	<b>GASTOS DE PERSONAL</b>	<b>8.058.250,00</b>	<b>-1.075.000,00</b>	<b>6.983.250,00</b>	<b>3.700.631,67</b>	<b>3.700.631,67</b>	<b>3.282.618,33</b>	<b>3.697.812,10</b>	<b>2.819,57</b>
202	ARRENDAM.EDIF.Y OTRAS CONSTRUCCIONES	440.990,00		440.990,00	283.411,72	283.411,72	157.578,28	281.724,47	1.687,25
203	ARRENDAM.MAQUIN.,INSTAL. Y UTILLAJE	12.940,00		12.940,00	3.739,92	3.739,92	9.200,08	3.625,45	114,47
204	ARRENDAM.DE MAT.TRANSPORTE	6.500,00		6.500,00	428,16	428,16	6.071,84	428,16	
205	ARRENDAM.DE MOBILIARIO Y ENSERES	6.500,00		6.500,00	310,43	310,43	6.189,57	310,43	
206	ARREND.EQUIP.PARA PROCESOS DE INFORM	46.260,00		46.260,00	22.108,58	22.108,58	24.151,42	18.332,10	3.776,48
209	CANONES	30.480,00		30.480,00	8.822,56	8.822,56	21.657,44	8.822,56	
<b>20</b>	<b>ARRENDAMIENTOS Y CANONES</b>	<b>543.670,00</b>		<b>543.670,00</b>	<b>318.821,37</b>	<b>318.821,37</b>	<b>224.848,63</b>	<b>313.243,17</b>	<b>5.578,20</b>
212	EDIFICIOS Y OTRAS CONSTRUCCIONES	64.460,00		64.460,00	9.115,78	9.115,78	55.344,22	7.952,89	1.162,89
213	MAQUINARIA,INSTALACIONES Y UTILLAJE	141.590,00		141.590,00	76.323,41	76.323,41	65.266,59	62.096,00	14.227,41
214	ELEMENTOS DE TRANSPORTE	6.500,00		6.500,00	260,92	260,92	6.239,08	260,92	
215	MOBILIARIO Y ENSERES	9.080,00		9.080,00	2.164,91	2.164,91	6.915,09	1.704,80	460,11
216	EQUIPOS PARA PROCESOS DE INFORMACION	116.200,00		116.200,00	51.094,41	51.094,41	65.105,59	45.122,98	5.971,43
<b>21</b>	<b>REPARACION,MANTEN.Y CONSERV.</b>	<b>337.830,00</b>		<b>337.830,00</b>	<b>138.959,43</b>	<b>138.959,43</b>	<b>198.870,57</b>	<b>117.137,59</b>	<b>21.821,84</b>
2200	ORDINARIO NO INVENTARIABLE	202.810,00		202.810,00	49.886,40	49.886,40	152.923,60	35.141,81	14.744,59
2201	PRENSA, REV., LIBROS Y OTRAS PUBLIC.	399.460,00		399.460,00	261.990,12	261.990,12	137.469,88	193.323,60	68.666,52
2202	MATERIAL INFORMatico NO INVENTARIABL	6.000,00		6.000,00	62,33	62,33	5.937,67	55,32	7,01
<b>220</b>	<b>MATERIAL DE OFICINA</b>	<b>608.270,00</b>		<b>608.270,00</b>	<b>311.938,85</b>	<b>311.938,85</b>	<b>296.331,15</b>	<b>228.520,73</b>	<b>83.418,12</b>
22100	ENERGIA ELECTRICA	190.210,00		190.210,00	89.867,17	89.867,17	100.342,83	80.083,74	9.783,43



ASEPEYO NUM. 151	EJERCICIO 2009
------------------	----------------

LIQUIDACION DEL PRESUPUESTO DE GASTOS

DENOMINACION DEL PROGRAMA: 3436 HIGIENE Y SEGURIDAD EN EL TRABAJO

CLASIF. ECONOM.	EXPLICACIÓN	CREDITOS INICIALES	MODIFICACIONES	CREDITOS DEFINITIVOS	GASTOS COMPROMETIDOS	OBLIGACIONES RECONOCIDAS NETAS	REMANENTES DE CREDITO	PAGOS	OBLIGACIONES PENDIENTES DE PAGO A 31 DE DICIEMBRE
22101	AGUA	12.000,00		12.000,00	4.851,02	4.851,02	7.148,98	4.627,18	223,84
22102	GAS	8.000,00		8.000,00	4.166,01	4.166,01	3.833,99	4.026,79	139,22
22103	COMBUSTIBLE	6.500,00		6.500,00	1.335,71	1.335,71	5.164,29	1.166,87	168,84
2210	ELECTRICIDAD,AGUA,GAS Y COMBUSTIBLE	216.710,00		216.710,00	100.219,91	100.219,91	116.490,09	89.904,58	10.315,33
22110	PRODUCTOS FARMACEUTICOS	6.500,00		6.500,00			6.500,00		
2211	PRODUC. FARMAC. Y HEMODERIVADOS	6.500,00		6.500,00			6.500,00		
2213	INSTRUM.Y PEQ. UTILLAJE NO SANITARIO	6.500,00		6.500,00			6.500,00		
22140	LENCERIA	25.000,00		25.000,00			25.000,00		
22141	VESTUARIO	6.500,00		6.500,00	260,00	260,00	6.240,00	65,00	195,00
2214	LENCERIA Y VESTUARIO	31.500,00		31.500,00	260,00	260,00	31.240,00	65,00	195,00
22164	OTRO MATERIAL SANITARIO	6.500,00		6.500,00			6.500,00		
2216	MAT.SANIT. PARA CONSUMO Y REPOSICION	6.500,00		6.500,00			6.500,00		
2217	MAT.NO SANIT.PARA CONSUMO Y REPOSIC.	39.170,00		39.170,00	3.190,85	3.190,85	35.979,15	3.096,47	94,38
2219	OTROS SUMINISTROS	14.590,00		14.590,00	9.771,25	9.771,25	4.818,75	8.571,47	1.199,78
<b>221</b>	<b>SUMINISTROS</b>	<b>321.470,00</b>		<b>321.470,00</b>	<b>113.442,01</b>	<b>113.442,01</b>	<b>208.027,99</b>	<b>101.637,52</b>	<b>11.804,49</b>
22200	SERV.TELECOMUNICACIONES	283.230,00		283.230,00	134.823,24	134.823,24	148.406,76	123.438,00	11.385,24
2220	SERV.DE TELECOMUNICACIONES	283.230,00		283.230,00	134.823,24	134.823,24	148.406,76	123.438,00	11.385,24
2221	POSTALES Y MENSAJERÍA	92.530,00		92.530,00	26.773,76	26.773,76	65.756,24	26.640,64	133,12
2229	OTRAS	6.500,00		6.500,00			6.500,00		
<b>222</b>	<b>COMUNICACIONES</b>	<b>382.260,00</b>		<b>382.260,00</b>	<b>161.597,00</b>	<b>161.597,00</b>	<b>220.663,00</b>	<b>150.078,64</b>	<b>11.518,36</b>
<b>223</b>	<b>TRANSPORTES</b>	<b>50.150,00</b>		<b>50.150,00</b>	<b>12.590,62</b>	<b>12.590,62</b>	<b>37.559,38</b>	<b>8.027,34</b>	<b>4.563,28</b>
2240	EDIFICIOS Y LOCALES	20.070,00		20.070,00	11.905,34	11.905,34	8.164,66	11.905,34	
2241	VEHICULOS	6.500,00		6.500,00			6.500,00		
2248	OTRO INMOVILIZADO	6.500,00		6.500,00			6.500,00		
2249	OTROS RIESGOS	6.500,00		6.500,00			6.500,00		
<b>224</b>	<b>PRIMAS DE SEGUROS</b>	<b>39.570,00</b>		<b>39.570,00</b>	<b>11.905,34</b>	<b>11.905,34</b>	<b>27.664,66</b>	<b>11.905,34</b>	
2250	ESTATALES	6.500,00		6.500,00			6.500,00		
2252	LOCALES	23.250,00		23.250,00	20.129,16	20.129,16	3.120,84	17.733,14	2.396,02
<b>225</b>	<b>TRIBUTOS</b>	<b>29.750,00</b>		<b>29.750,00</b>	<b>20.129,16</b>	<b>20.129,16</b>	<b>9.620,84</b>	<b>17.733,14</b>	<b>2.396,02</b>
22620	DE GESTION ADMINISTRATIVA	14.360,00		14.360,00	10.040,85	10.040,85	4.319,15	10.040,85	
22621	DE COMUNICACION	231.490,00		231.490,00	23.677,01	23.677,01	207.812,99	23.677,01	
2262	INFORMACION Y DIVULGACION	245.850,00		245.850,00	33.717,86	33.717,86	212.132,14	33.717,86	
2263	JURIDICOS, CONTENCIOSOS	6.500,00		6.500,00			6.500,00		
2265	CUOTAS DE ASOCIACION	3.000,00		3.000,00	451,94	451,94	2.548,06	451,94	
22660	REUNIONES,CONFEREN.Y CELEBRAC.ACTOS	41.760,00		41.760,00	35.180,20	35.180,20	6.579,80	35.180,20	
22661	CURSOS DE FORMACION	21.280,00		21.280,00	660,00	660,00	20.620,00	660,00	
2266	REUN.,COFERENC.,CELEB.ACTOS Y CURSOS	63.040,00		63.040,00	35.840,20	35.840,20	27.199,80	35.840,20	
2269	OTROS	13.360,00		13.360,00			13.360,00		
<b>226</b>	<b>GASTOS DIVERSOS</b>	<b>331.750,00</b>		<b>331.750,00</b>	<b>70.010,00</b>	<b>70.010,00</b>	<b>261.740,00</b>	<b>70.010,00</b>	
2270	INFORMES,DICT.Y OTRAS ACTUA.PROFES.	6.500,00		6.500,00			6.500,00		





ASEPEYO NUM. 151	EJERCICIO 2009
------------------	----------------

LIQUIDACION DEL PRESUPUESTO DE GASTOS

DENOMINACION DEL PROGRAMA: 3436 HIGIENE Y SEGURIDAD EN EL TRABAJO

CLASIF. ECONOM.	EXPLICACIÓN	CREDITOS INICIALES	MODIFICACIONES	CREDITOS DEFINITIVOS	GASTOS COMPROMETIDOS	OBLIGACIONES RECONOCIDAS NETAS	REMANENTES DE CREDITO	PAGOS	OBLIGACIONES PENDIENTES DE PAGO A 31 DE DICIEMBRE
2271	ESTUDIOS, PROYEC.INVES.Y OTRAS ACTIV.	6.500,00		6.500,00			6.500,00		
2273	LIMPIEZA Y ASEO	556.800,00		556.800,00	196.695,82	196.695,82	360.104,18	178.122,15	18.573,67
2274	SEGURIDAD	218.090,00		218.090,00	100.546,25	100.546,25	117.543,75	85.002,98	15.543,27
2275	SERVICIOS CONTRATADOS DE COMEDOR	6.500,00		6.500,00			6.500,00		
2276	SERV. CONTRATADOS ADMINISTRATIVOS	530.590,00		530.590,00	14.095,44	14.095,44	516.494,56	14.095,44	
22782	SERVICIOS DE CARACTER INFORMÁTICO	6.500,00		6.500,00	340.881,02	340.881,02	-334.381,02	328.674,34	12.206,68
2278	COLAB.EN GEST.PREST.SERVICIOS	6.500,00		6.500,00	340.881,02	340.881,02	-334.381,02	328.674,34	12.206,68
2279	OTROS	292.410,00		292.410,00	15.596,32	15.596,32	276.813,68	15.235,65	360,67
227	TRABAJ.REALIZ.POR OTRAS EMPR.Y PROF.	1.623.890,00		1.623.890,00	667.814,85	667.814,85	956.075,15	621.130,56	46.684,29
22	MATER.SUMINIST.Y OTROS	3.387.110,00		3.387.110,00	1.369.427,83	1.369.427,83	2.017.682,17	1.209.043,27	160.384,56
230	DIETAS	116.230,00		116.230,00	12.356,37	12.356,37	103.873,63	12.356,37	
231	LOCOMOCION	414.760,00		414.760,00	113.090,13	113.090,13	301.669,87	103.010,98	10.079,15
232	TRASLADOS	6.500,00		6.500,00			6.500,00		
23	INDEMNIZ.RAZON SERVICIO	537.490,00		537.490,00	125.446,50	125.446,50	412.043,50	115.367,35	10.079,15
240	GASTOS DE EDICION Y DISTRIBUCION	7.560,00		7.560,00	11.080,34	11.080,34	-3.520,34	11.080,34	
24	GASTOS DE PUBLICACIONES	7.560,00		7.560,00	11.080,34	11.080,34	-3.520,34	11.080,34	
2	GAST.CORRIENT.BIENES Y SERV.	4.813.660,00		4.813.660,00	1.963.735,47	1.963.735,47	2.849.924,53	1.765.871,72	197.863,75
359	OTROS GASTOS FINANCIEROS	3.000,00		3.000,00			3.000,00		
35	INTERES.DEMORA Y OTROS GASTOS	3.000,00		3.000,00			3.000,00		
3	GASTOS FINANCIEROS	3.000,00		3.000,00			3.000,00		
	<b>TOTAL OPERACIONES CORRIENTES</b>	<b>12.874.910,00</b>	<b>-1.075.000,00</b>	<b>11.799.910,00</b>	<b>5.664.367,14</b>	<b>5.664.367,14</b>	<b>6.135.542,86</b>	<b>5.463.683,82</b>	<b>200.683,32</b>
623	MAQUINARIA, INSTALACIONES Y UTILLAJE	43.000,00		43.000,00	1.366,71	1.366,71	41.633,29	1.366,71	
625	MOBILIARIO Y ENSERES	30.000,00		30.000,00	11.056,54	11.056,54	18.943,46	11.056,54	
626	EQUIPOS PARA PROCESOS DE INFORMACION	22.000,00		22.000,00	1.361,07	1.361,07	20.638,93	1.361,07	
629	INMOVILIZADO INMATERIAL	6.000,00	15.000,00	21.000,00	104.044,49	104.044,49	-83.044,49	104.044,49	
62	INVERSIONES NUEVAS	101.000,00	15.000,00	116.000,00	117.828,81	117.828,81	-1.828,81	117.828,81	
633	MAQUINARIA, INSTALACIONES Y UTILLAJE	4.000,00		4.000,00			4.000,00		
635	MOBILIARIO Y ENSERES	4.000,00		4.000,00			4.000,00		
636	EQUIPOS PARA PROCESOS DE INFORMACION	4.000,00		4.000,00			4.000,00		
639	INMOVILIZADO INMATERIAL	6.000,00		6.000,00			6.000,00		
63	INVERSIONES DE REPOSICION	18.000,00		18.000,00			18.000,00		



ASEPEYO NUM. 151	EJERCICIO 2009
------------------	----------------

LIQUIDACION DEL PRESUPUESTO DE GASTOS

DENOMINACION DEL PROGRAMA: 3436 HIGIENE Y SEGURIDAD EN EL TRABAJO

CLASIF. ECONOM.	EXPLICACIÓN	CREDITOS INICIALES	MODIFICACIONES	CREDITOS DEFINITIVOS	GASTOS COMPROMETIDOS	OBLIGACIONES RECONOCIDAS NETAS	REMANENTES DE CREDITO	PAGOS	OBLIGACIONES PENDIENTES DE PAGO A 31 DE DICIEMBRE
6	INVERSIONES REALES	119.000,00	15.000,00	134.000,00	117.828,81	117.828,81	16.171,19	117.828,81	
	<b>TOTAL OPERACIONES DE CAPITAL</b>	119.000,00	15.000,00	134.000,00	117.828,81	117.828,81	16.171,19	117.828,81	
	<b>TOTAL OPERACIONES NO FINANCIERAS</b>	12.993.910,00	-1.060.000,00	11.933.910,00	5.782.195,95	5.782.195,95	6.151.714,05	5.581.512,63	200.683,32
	<b>TOTAL PROGRAMA 3436 HIGIENE Y SEGURIDAD EN EL TRABAJO</b>	12.993.910,00	-1.060.000,00	11.933.910,00	5.782.195,95	5.782.195,95	6.151.714,05	5.581.512,63	200.683,32
	<b>TOTAL GRUPO 34 OTROS SERVICIOS SOCIALES</b>	12.993.910,00	-1.060.000,00	11.933.910,00	5.782.195,95	5.782.195,95	6.151.714,05	5.581.512,63	200.683,32



**GRUPO DE PROGRAMAS 43**

**GESTION DEL PATRIMONIO**

**PROGRAMA 4364**

**ADMINISTRACION DEL PATRIMONIO**





ASEPEYO NUM. 151 EJERCICIO 2009

LIQUIDACION DEL PRESUPUESTO DE GASTOS

DENOMINACION DEL PROGRAMA: 4364 ADMINISTRACION DEL PATRIMONIO

CLASIF. ECONOM.	EXPLICACIÓN	CREDITOS INICIALES	MODIFICACIONES	CREDITOS DEFINITIVOS	GASTOS COMPROMETIDOS	OBLIGACIONES RECONOCIDAS NETAS	REMANENTES DE CREDITO	PAGOS	OBLIGACIONES PENDIENTES DE PAGO A 31 DE DICIEMBRE
7204	A LA TESORERIA DE LA S.S.	280.000.000,00		280.000.000,00	145.665.199,77	145.665.199,77	134.334.800,23	145.665.199,77	
720	A LA SEGURIDAD SOCIAL	280.000.000,00		280.000.000,00	145.665.199,77	145.665.199,77	134.334.800,23	145.665.199,77	
72	A LA SEGURIDAD SOCIAL	280.000.000,00		280.000.000,00	145.665.199,77	145.665.199,77	134.334.800,23	145.665.199,77	
7	TRANSFERENC. DE CAPITAL	280.000.000,00		280.000.000,00	145.665.199,77	145.665.199,77	134.334.800,23	145.665.199,77	
	<b>TOTAL OPERACIONES DE CAPITAL</b>	280.000.000,00		280.000.000,00	145.665.199,77	145.665.199,77	134.334.800,23	145.665.199,77	
	<b>TOTAL OPERACIONES NO FINANCIERAS</b>	280.000.000,00		280.000.000,00	145.665.199,77	145.665.199,77	134.334.800,23	145.665.199,77	
800	A CORTO PLAZO	188.585.680,00		188.585.680,00			188.585.680,00		
801	A LARGO PLAZO	500.000,00		500.000,00			500.000,00		
80	ADQ. DEUDA DEL SECTOR PUBLICO	189.085.680,00		189.085.680,00			189.085.680,00		
810	A CORTO PLAZO	40.000.000,00		40.000.000,00			40.000.000,00		
811	A LARGO PLAZO	40.694.120,00		40.694.120,00	28.077.584,93	28.077.584,93	12.616.535,07	28.077.584,93	
81	ADQUI.OBLIG. Y BONOS FUERA S.P.	80.694.120,00		80.694.120,00	28.077.584,93	28.077.584,93	52.616.535,07	28.077.584,93	
8	ACTIVOS FINANCIEROS	269.779.800,00		269.779.800,00	28.077.584,93	28.077.584,93	241.702.215,07	28.077.584,93	
	<b>TOTAL OPERACIONES FINANCIERAS</b>	269.779.800,00		269.779.800,00	28.077.584,93	28.077.584,93	241.702.215,07	28.077.584,93	
	<b>TOTAL PROGRAMA 4364 ADMINISTRACION DEL PATRIMONIO</b>	549.779.800,00		549.779.800,00	173.742.784,70	173.742.784,70	376.037.015,30	173.742.784,70	
	<b>TOTAL GRUPO 43 GESTION DEL PATRIMONIO</b>	549.779.800,00		549.779.800,00	173.742.784,70	173.742.784,70	376.037.015,30	173.742.784,70	





**GRUPO DE PROGRAMAS 45**  
**ADMN.SERVIC. GRLES.DE TESOR**

**PROGRAMA 4591**  
**DIRECCION Y SERV.GENERALES**







ASEPEYO NUM. 151	EJERCICIO 2009
------------------	----------------

LIQUIDACION DEL PRESUPUESTO DE GASTOS

DENOMINACION DEL PROGRAMA: 4591 DIRECCION Y SERV.GENERALES

CLASIF. ECONOM.	EXPLICACIÓN	CREDITOS INICIALES	MODIFICACIONES	CREDITOS DEFINITIVOS	GASTOS COMPROMETIDOS	OBLIGACIONES RECONOCIDAS NETAS	REMANENTES DE CREDITO	PAGOS	OBLIGACIONES PENDIENTES DE PAGO A 31 DE DICIEMBRE
1300	ALTOS CARGOS	245.000,00		245.000,00	245.000,00	245.000,00		245.000,00	
13019	OTROS DIRECTIVOS	817.730,00		817.730,00	723.151,39	723.151,39	94.578,61	723.151,39	
1301	OTROS DIRECTIVOS	817.730,00		817.730,00	723.151,39	723.151,39	94.578,61	723.151,39	
13090	RETRIBUCIONES BASICAS Y OTRAS REMUN.	33.475.130,00	-2.400.000,00	31.075.130,00	31.256.935,97	31.256.935,97	-181.805,97	31.256.935,97	
1309	OTRO PERSONAL	33.475.130,00	-2.400.000,00	31.075.130,00	31.256.935,97	31.256.935,97	-181.805,97	31.256.935,97	
<b>130</b>	<b>LABORAL FIJO</b>	<b>34.537.860,00</b>	<b>-2.400.000,00</b>	<b>32.137.860,00</b>	<b>32.225.087,36</b>	<b>32.225.087,36</b>	<b>-87.227,36</b>	<b>32.225.087,36</b>	
1310	RETRIBUCIONES BASICAS Y OTRAS REMUN.	699.610,00		699.610,00	324.387,81	324.387,81	375.222,19	324.387,81	
<b>131</b>	<b>LABORAL EVENTUAL</b>	<b>699.610,00</b>		<b>699.610,00</b>	<b>324.387,81</b>	<b>324.387,81</b>	<b>375.222,19</b>	<b>324.387,81</b>	
1343	OTRO PERSONAL LABORAL FIJO				468.395,95	468.395,95	-468.395,95	468.395,95	
<b>134</b>	<b>INDEMNIZACIONES</b>				<b>468.395,95</b>	<b>468.395,95</b>	<b>-468.395,95</b>	<b>468.395,95</b>	
137	CONTRIB. A PLANES DE PENSIONES	707.110,00		707.110,00	536.596,41	536.596,41	170.513,59	536.596,41	
<b>13</b>	<b>LABORALES</b>	<b>35.944.580,00</b>	<b>-2.400.000,00</b>	<b>33.544.580,00</b>	<b>33.554.467,53</b>	<b>33.554.467,53</b>	<b>-9.887,53</b>	<b>33.554.467,53</b>	
1600	CUOTAS DE LA SEGURIDAD SOCIAL	7.538.630,00	1.300.000,00	8.838.630,00	8.683.853,76	8.683.853,76	154.776,24	8.683.853,76	
<b>160</b>	<b>CUOTAS DE LA SEGURIDAD SOCIAL</b>	<b>7.538.630,00</b>	<b>1.300.000,00</b>	<b>8.838.630,00</b>	<b>8.683.853,76</b>	<b>8.683.853,76</b>	<b>154.776,24</b>	<b>8.683.853,76</b>	
1620	FORM.Y PERFECCIONAM. DEL PERSONAL	700.420,00		700.420,00	314.677,27	314.677,27	385.742,73	299.761,74	14.915,53
1621	SERVICIOS DE COMEDOR	739.050,00		739.050,00	909.563,32	909.563,32	-170.513,32	909.512,13	51,19
1622	TRANSPORTE DE PERSONAL	47.750,00		47.750,00	52.630,49	52.630,49	-4.880,49	52.630,49	
1624	ACCION SOCIAL GENERAL	971.200,00		971.200,00	647.547,79	647.547,79	323.652,21	641.108,45	6.439,34
1625	SEGUROS	317.860,00		317.860,00	314.161,95	314.161,95	3.698,05	314.161,95	
<b>162</b>	<b>GASTOS SOC.PERS.</b>	<b>2.776.280,00</b>		<b>2.776.280,00</b>	<b>2.238.580,82</b>	<b>2.238.580,82</b>	<b>537.699,18</b>	<b>2.217.174,76</b>	<b>21.406,06</b>
<b>16</b>	<b>CUOT.PREST.Y GAST.SOC.</b>	<b>10.314.910,00</b>	<b>1.300.000,00</b>	<b>11.614.910,00</b>	<b>10.922.434,58</b>	<b>10.922.434,58</b>	<b>692.475,42</b>	<b>10.901.028,52</b>	<b>21.406,06</b>
<b>1</b>	<b>GASTOS DE PERSONAL</b>	<b>46.259.490,00</b>	<b>-1.100.000,00</b>	<b>45.159.490,00</b>	<b>44.476.902,11</b>	<b>44.476.902,11</b>	<b>682.587,89</b>	<b>44.455.496,05</b>	<b>21.406,06</b>
202	ARRENDAM.EDIF.Y OTRAS CONSTRUCCIONES	2.795.740,00		2.795.740,00	3.002.658,20	3.002.658,20	-206.918,20	2.993.378,27	9.279,93
203	ARRENDAM.MAQUIN.,INSTAL. Y UTILLAJE	52.110,00		52.110,00	44.150,76	44.150,76	7.959,24	43.545,63	605,13
204	ARRENDAM.DE MAT.TRANSPORTE	140.230,00		140.230,00	96.371,18	96.371,18	43.858,82	95.597,94	773,24
205	ARRENDAM.DE MOBILIARIO Y ENSERES	6.000,00		6.000,00	2.411,08	2.411,08	3.588,92	2.411,08	
206	ARREND.EQUIP.PARA PROCESOS DE INFORM	174.530,00		174.530,00	222.079,11	222.079,11	-47.549,11	201.308,48	20.770,63
209	CANONES	49.310,00		49.310,00	48.524,09	48.524,09	785,91	48.524,09	
<b>20</b>	<b>ARRENDAMIENTOS Y CANONES</b>	<b>3.217.920,00</b>		<b>3.217.920,00</b>	<b>3.416.194,42</b>	<b>3.416.194,42</b>	<b>-198.274,42</b>	<b>3.384.765,49</b>	<b>31.428,93</b>
212	EDIFICIOS Y OTRAS CONSTRUCCIONES	163.710,00		163.710,00	53.575,46	53.575,46	110.134,54	51.751,65	1.823,81
213	MAQUINARIA,INSTALACIONES Y UTILLAJE	839.650,00		839.650,00	606.306,26	606.306,26	233.343,74	568.627,71	37.678,55
214	ELEMENTOS DE TRANSPORTE	14.860,00		14.860,00	14.261,48	14.261,48	598,52	14.261,48	
215	MOBILIARIO Y ENSERES	24.310,00		24.310,00	9.820,44	9.820,44	14.489,56	7.869,70	1.950,74
216	EQUIPOS PARA PROCESOS DE INFORMACION	484.420,00		484.420,00	502.648,67	502.648,67	-18.228,67	469.939,71	32.708,96
<b>21</b>	<b>REPARACION,MANTEN.Y CONSERV.</b>	<b>1.526.950,00</b>		<b>1.526.950,00</b>	<b>1.186.612,31</b>	<b>1.186.612,31</b>	<b>340.337,69</b>	<b>1.112.450,25</b>	<b>74.162,06</b>



ASEPEYO NUM. 151	EJERCICIO 2009
------------------	----------------

LIQUIDACION DEL PRESUPUESTO DE GASTOS

DENOMINACION DEL PROGRAMA: 4591 DIRECCION Y SERV.GENERALES

CLASIF. ECONOM.	EXPLICACIÓN	CREDITOS INICIALES	MODIFICACIONES	CREDITOS DEFINITIVOS	GASTOS COMPROMETIDOS	OBLIGACIONES RECONOCIDAS NETAS	REMANENTES DE CREDITO	PAGOS	OBLIGACIONES PENDIENTES DE PAGO A 31 DE DICIEMBRE
2200	ORDINARIO NO INVENTARIABLE	645.240,00		645.240,00	491.021,48	491.021,48	154.218,52	411.779,36	79.242,12
2201	PRENSA, REV., LIBROS Y OTRAS PUBLIC.	157.520,00		157.520,00	144.403,81	144.403,81	13.116,19	143.305,69	1.098,12
2202	MATERIAL INFORMatico NO INVENTARIABL	8.370,00		8.370,00	666,41	666,41	7.703,59	627,87	38,54
<b>220</b>	<b>MATERIAL DE OFICINA</b>	<b>811.130,00</b>		<b>811.130,00</b>	<b>636.091,70</b>	<b>636.091,70</b>	<b>175.038,30</b>	<b>555.712,92</b>	<b>80.378,78</b>
22100	ENERGIA ELECTRICA	702.230,00		702.230,00	781.930,24	781.930,24	-79.700,24	739.190,80	42.739,44
22101	AGUA	47.040,00		47.040,00	39.488,12	39.488,12	7.551,88	38.256,87	1.231,25
22102	GAS	10.360,00		10.360,00	9.855,66	9.855,66	504,34	9.524,75	330,91
22103	COMBUSTIBLE	16.520,00		16.520,00	12.291,93	12.291,93	4.228,07	11.363,38	928,55
2210	ELECTRICIDAD,AGUA,GAS Y COMBUSTIBLE	776.150,00		776.150,00	843.565,95	843.565,95	-67.415,95	798.335,80	45.230,15
2213	INSTRUM.Y PEQ. UTILLAJE NO SANITARIO	83.580,00		83.580,00	20.626,47	20.626,47	62.953,53	20.290,55	335,92
22140	LENCERIA	6.500,00		6.500,00	26,68	26,68	6.473,32	26,68	
22141	VESTUARIO	10.830,00		10.830,00	10.224,75	10.224,75	605,25	8.719,75	1.505,00
2214	LENCERIA Y VESTUARIO	17.330,00		17.330,00	10.251,43	10.251,43	7.078,57	8.746,43	1.505,00
2217	MAT.NO SANIT.PARA CONSUMO Y REPOSIC.	38.320,00		38.320,00	48.995,99	48.995,99	-10.675,99	48.724,63	271,36
2219	OTROS SUMINISTROS	76.450,00		76.450,00	69.231,74	69.231,74	7.218,26	64.356,65	4.875,09
<b>221</b>	<b>SUMINISTROS</b>	<b>991.830,00</b>		<b>991.830,00</b>	<b>992.671,58</b>	<b>992.671,58</b>	<b>-841,58</b>	<b>940.454,06</b>	<b>52.217,52</b>
22200	SERV.TELECOMUNICACIONES	1.146.890,00		1.146.890,00	1.366.887,17	1.366.887,17	-219.997,17	1.306.942,71	59.944,46
2220	SERV.DE TELECOMUNICACIONES	1.146.890,00		1.146.890,00	1.366.887,17	1.366.887,17	-219.997,17	1.306.942,71	59.944,46
2221	POSTALES Y MENSAJERÍA	586.610,00		586.610,00	285.992,11	285.992,11	300.617,89	285.259,90	732,21
2229	OTRAS	35.780,00		35.780,00	35.601,05	35.601,05	178,95	35.601,05	
<b>222</b>	<b>COMUNICACIONES</b>	<b>1.769.280,00</b>		<b>1.769.280,00</b>	<b>1.688.480,33</b>	<b>1.688.480,33</b>	<b>80.799,67</b>	<b>1.627.803,66</b>	<b>60.676,67</b>
<b>223</b>	<b>TRANSPORTES</b>	<b>793.180,00</b>		<b>793.180,00</b>	<b>648.879,27</b>	<b>648.879,27</b>	<b>144.300,73</b>	<b>613.911,94</b>	<b>34.967,33</b>
2240	EDIFICIOS Y LOCALES	58.800,00		58.800,00	60.419,82	60.419,82	-1.619,82	60.419,82	
2241	VEHICULOS	7.760,00		7.760,00	7.690,61	7.690,61	69,39	7.690,61	
2248	OTRO INMOVILIZADO	6.000,00		6.000,00	3.668,35	3.668,35	2.331,65	3.668,35	
2249	OTROS RIESGOS	16.360,00		16.360,00	9.774,86	9.774,86	6.585,14	9.774,86	
<b>224</b>	<b>PRIMAS DE SEGUROS</b>	<b>88.920,00</b>		<b>88.920,00</b>	<b>81.553,64</b>	<b>81.553,64</b>	<b>7.366,36</b>	<b>81.553,64</b>	
2250	ESTATALES	6.500,00		6.500,00	76,05	76,05	6.423,95	76,05	
2252	LOCALES	122.860,00		122.860,00	147.323,44	147.323,44	-24.463,44	134.145,31	13.178,13
<b>225</b>	<b>TRIBUTOS</b>	<b>129.360,00</b>		<b>129.360,00</b>	<b>147.399,49</b>	<b>147.399,49</b>	<b>-18.039,49</b>	<b>134.221,36</b>	<b>13.178,13</b>
22620	DE GESTION ADMINISTRATIVA	1.336.310,00		1.336.310,00	94.729,04	94.729,04	1.241.580,96	91.285,60	3.443,44
22621	DE COMUNICACION	594.430,00		594.430,00	88.346,75	88.346,75	506.083,25	88.346,75	
2262	INFORMACION Y DIVULGACION	1.930.740,00		1.930.740,00	183.075,79	183.075,79	1.747.664,21	179.632,35	3.443,44
2263	JURIDICOS, CONTENCIOSOS	2.495.610,00		2.495.610,00	1.788.911,04	1.788.911,04	706.698,96	1.683.617,05	105.293,99
2265	CUOTAS DE ASOCIACION	331.680,00	215.000,00	546.680,00	525.131,55	525.131,55	21.548,45	525.131,55	
22660	REUNIONES,CONFEREN.Y CELEBRAC.ACTOS	435.400,00		435.400,00	112.371,18	112.371,18	323.028,82	105.670,93	6.700,25
22661	CURSOS DE FORMACION	6.710,00		6.710,00	92,80	92,80	6.617,20	92,80	
2266	REUN.,COFERENC.,CELEB.ACTOS Y CURSOS	442.110,00		442.110,00	112.463,98	112.463,98	329.646,02	105.763,73	6.700,25
2269	OTROS	309.010,00		309.010,00	33.495,12	33.495,12	275.514,88	28.215,25	5.279,87
<b>226</b>	<b>GASTOS DIVERSOS</b>	<b>5.509.150,00</b>	<b>215.000,00</b>	<b>5.724.150,00</b>	<b>2.643.077,48</b>	<b>2.643.077,48</b>	<b>3.081.072,52</b>	<b>2.522.359,93</b>	<b>120.717,55</b>



ASEPEYO NUM. 151	EJERCICIO 2009
------------------	----------------

LIQUIDACION DEL PRESUPUESTO DE GASTOS

DENOMINACION DEL PROGRAMA: 4591 DIRECCION Y SERV.GENERALES

CLASIF. ECONOM.	EXPLICACIÓN	CREDITOS INICIALES	MODIFICACIONES	CREDITOS DEFINITIVOS	GASTOS COMPROMETIDOS	OBLIGACIONES RECONOCIDAS NETAS	REMANENTES DE CREDITO	PAGOS	OBLIGACIONES PENDIENTES DE PAGO A 31 DE DICIEMBRE
2270	INFORMES, DICT. Y OTRAS ACTUA. PROFES.	457.330,00		457.330,00	296.469,95	296.469,95	160.860,05	282.073,12	14.396,83
2271	ESTUDIOS, PROYEC. INVES. Y OTRAS ACTIV.	31.250,00		31.250,00			31.250,00		
2273	LIMPIEZA Y ASEO	3.020.670,00		3.020.670,00	1.640.862,36	1.640.862,36	1.379.807,64	1.543.173,82	97.688,54
2274	SEGURIDAD	1.869.300,00		1.869.300,00	824.291,89	824.291,89	1.045.008,11	748.138,31	76.153,58
2275	SERVICIOS CONTRATADOS DE COMEDOR	6.000,00		6.000,00			6.000,00		
2276	SERV. CONTRATADOS ADMINISTRATIVOS	933.900,00	700.000,00	1.633.900,00	1.323.077,49	1.323.077,49	310.822,51	1.233.081,14	89.996,35
22782	SERVICIOS DE CARACTER INFORMATICO	6.000,00		6.000,00	6.528.035,40	6.528.035,40	-6.522.035,40	6.472.528,29	55.507,11
22783	COLAB. EN LA GESTIÓN DE LAS MATEP DE S.S.	9.886.030,00	11.900.000,00	21.786.030,00	18.582.788,12	18.582.788,12	3.203.241,88	18.498.118,86	84.669,26
2278	COLAB. EN GEST. PREST. SERVICIOS	9.892.030,00	11.900.000,00	21.792.030,00	25.110.823,52	25.110.823,52	-3.318.793,52	24.970.647,15	140.176,37
2279	OTROS	1.445.510,00		1.445.510,00	181.284,77	181.284,77	1.264.225,23	164.075,99	17.208,78
227	TRABAJ. REALIZ. POR OTRAS EMPR. Y PROF.	17.655.990,00	12.600.000,00	30.255.990,00	29.376.809,98	29.376.809,98	879.180,02	28.941.189,53	435.620,45
22	MATER. SUMINIST. Y OTROS	27.748.840,00	12.815.000,00	40.563.840,00	36.214.963,47	36.214.963,47	4.348.876,53	35.417.207,04	797.756,43
230	DIETAS	1.000.850,00		1.000.850,00	514.212,28	514.212,28	486.637,72	500.002,46	14.209,82
231	LOCOMOCION	2.580.500,00		2.580.500,00	1.122.519,01	1.122.519,01	1.457.980,99	1.066.493,58	56.025,43
232	TRASLADOS	5.420,00		5.420,00	192,00	192,00	5.228,00		192,00
233	OTRAS INDEMNIZACIONES	6.500,00		6.500,00			6.500,00		
23	INDEMNIZ. RAZON SERVICIO	3.593.270,00		3.593.270,00	1.636.923,29	1.636.923,29	1.956.346,71	1.566.496,04	70.427,25
240	GASTOS DE EDICION Y DISTRIBUCION	35.970,00		35.970,00	101.733,43	101.733,43	-65.763,43	101.733,43	
24	GASTOS DE PUBLICACIONES	35.970,00		35.970,00	101.733,43	101.733,43	-65.763,43	101.733,43	
2	GAST. CORRIENT. BIENES Y SERV.	36.122.950,00	12.815.000,00	48.937.950,00	42.556.426,92	42.556.426,92	6.381.523,08	41.582.652,25	973.774,67
359	OTROS GASTOS FINANCIEROS	479.390,00	140.000,00	619.390,00	350.281,76	350.281,76	269.108,24	350.281,76	
35	INTERES. DEMORA Y OTROS GASTOS	479.390,00	140.000,00	619.390,00	350.281,76	350.281,76	269.108,24	350.281,76	
3	GASTOS FINANCIEROS	479.390,00	140.000,00	619.390,00	350.281,76	350.281,76	269.108,24	350.281,76	
4801	A ORG. SIND. Y EMP. COMP. COMIS. CONTROL	299.340,00		299.340,00	246.777,54	246.777,54	52.562,46	246.777,54	
480	AYUDAS GENERICAS A FAM. E INST. SIN L	299.340,00		299.340,00	246.777,54	246.777,54	52.562,46	246.777,54	
48	A FAMIL. E INST. SIN F. LUCRO	299.340,00		299.340,00	246.777,54	246.777,54	52.562,46	246.777,54	
4	TRANSFERENC. CORRIENTES	299.340,00		299.340,00	246.777,54	246.777,54	52.562,46	246.777,54	
	<b>TOTAL OPERACIONES CORRIENTES</b>	<b>83.161.170,00</b>	<b>11.855.000,00</b>	<b>95.016.170,00</b>	<b>87.630.388,33</b>	<b>87.630.388,33</b>	<b>7.385.781,67</b>	<b>86.635.207,60</b>	<b>995.180,73</b>
6220	ADQUISICIONES	1.585.000,00		1.585.000,00	4.127.728,44	4.127.728,44	-2.542.728,44	3.973.696,21	154.032,23
622	EDIFICIOS Y OTRAS CONSTRUCCIONES	1.585.000,00		1.585.000,00	4.127.728,44	4.127.728,44	-2.542.728,44	3.973.696,21	154.032,23
623	MAQUINARIA, INSTALACIONES Y UTILLAJE	1.540.000,00		1.540.000,00	282.121,28	282.121,28	1.257.878,72	213.128,18	68.993,10



ASEPEYO NUM. 151 EJERCICIO 2009

LIQUIDACION DEL PRESUPUESTO DE GASTOS

DENOMINACION DEL PROGRAMA: 4591 DIRECCION Y SERV.GENERALES

CLASIF. ECONOM.	EXPLICACIÓN	CREDITOS INICIALES	MODIFICACIONES	CREDITOS DEFINITIVOS	GASTOS COMPROMETIDOS	OBLIGACIONES RECONOCIDAS NETAS	REMANENTES DE CREDITO	PAGOS	OBLIGACIONES PENDIENTES DE PAGO A 31 DE DICIEMBRE
624	MATERIAL DE TRANSPORTE	12.000,00		12.000,00			12.000,00		
625	MOBILIARIO Y ENSERES	2.020.000,00	-120.000,00	1.900.000,00	544.468,29	544.468,29	1.355.531,71	37.154,05	507.314,24
626	EQUIPOS PARA PROCESOS DE INFORMACION	610.000,00		610.000,00	144.068,81	144.068,81	465.931,19	79.153,47	64.915,34
629	INMOVILIZADO INMATERIAL	6.000,00		6.000,00	337.023,48	337.023,48	-331.023,48	208.395,94	128.627,54
62	INVERSIONES NUEVAS	5.773.000,00	-120.000,00	5.653.000,00	5.435.410,30	5.435.410,30	217.589,70	4.511.527,85	923.882,45
633	MAQUINARIA, INSTALACIONES Y UTILLAJE	6.000,00		6.000,00			6.000,00		
634	MATERIAL DE TRANSPORTE	6.000,00		6.000,00			6.000,00		
635	MOBILIARIO Y ENSERES	25.000,00		25.000,00	1.141,83	1.141,83	23.858,17	1.141,83	
636	EQUIPOS PARA PROCESOS DE INFORMACION	25.000,00		25.000,00			25.000,00		
639	INMOVILIZADO INMATERIAL	6.000,00		6.000,00	693,52	693,52	5.306,48	693,52	
63	INVERSIONES DE REPOSICION	68.000,00		68.000,00	1.835,35	1.835,35	66.164,65	1.835,35	
6	INVERSIONES REALES	5.841.000,00	-120.000,00	5.721.000,00	5.437.245,65	5.437.245,65	283.754,35	4.513.363,20	923.882,45
7206	A CENTROS MANCOMUNADOS	3.310,00		3.310,00			3.310,00		
720	A LA SEGURIDAD SOCIAL	3.310,00		3.310,00			3.310,00		
72	A LA SEGURIDAD SOCIAL	3.310,00		3.310,00			3.310,00		
7	TRANSFERENC. DE CAPITAL	3.310,00		3.310,00			3.310,00		
	<b>TOTAL OPERACIONES DE CAPITAL</b>	<b>5.844.310,00</b>	<b>-120.000,00</b>	<b>5.724.310,00</b>	<b>5.437.245,65</b>	<b>5.437.245,65</b>	<b>287.064,35</b>	<b>4.513.363,20</b>	<b>923.882,45</b>
	<b>TOTAL OPERACIONES NO FINANCIERAS</b>	<b>89.005.480,00</b>	<b>11.735.000,00</b>	<b>100.740.480,00</b>	<b>93.067.633,98</b>	<b>93.067.633,98</b>	<b>7.672.846,02</b>	<b>91.148.570,80</b>	<b>1.919.063,18</b>
8300	AL PERSONAL	160.000,00	200.000,00	360.000,00	159.967,06	159.967,06	200.032,94	159.967,06	
830	PRESTAMOS Y ANTICIPOS A CORTO PLAZO	160.000,00	200.000,00	360.000,00	159.967,06	159.967,06	200.032,94	159.967,06	
8310	AL PERSONAL	1.285.000,00	-200.000,00	1.085.000,00	812.869,08	812.869,08	272.130,92	812.869,08	
831	PRESTAMOS A LARGO PLAZO	1.285.000,00	-200.000,00	1.085.000,00	812.869,08	812.869,08	272.130,92	812.869,08	
83	CONC.PRESTAM.NO PUBLIC.	1.445.000,00		1.445.000,00	972.836,14	972.836,14	472.163,86	972.836,14	
8400	A CORTO PLAZO	147.510,00		147.510,00			147.510,00		
8401	A LARGO PLAZO	6.500,00		6.500,00			6.500,00		
840	DEPOSITOS	154.010,00		154.010,00			154.010,00		
8410	A CORTO PLAZO	6.500,00		6.500,00	56.777,33	56.777,33	-50.277,33	56.777,33	
8411	A LARGO PLAZO	209.680,00		209.680,00	117.004,15	117.004,15	92.675,85	117.004,15	
841	FIANZAS	216.180,00		216.180,00	173.781,48	173.781,48	42.398,52	173.781,48	
84	CONST.DE DEPOSITOS Y FIANZAS	370.190,00		370.190,00	173.781,48	173.781,48	196.408,52	173.781,48	
8	ACTIVOS FINANCIEROS	1.815.190,00		1.815.190,00	1.146.617,62	1.146.617,62	668.572,38	1.146.617,62	



ASEPEYO NUM. 151 EJERCICIO 2009

LIQUIDACION DEL PRESUPUESTO DE GASTOS

DENOMINACION DEL PROGRAMA: 4591 DIRECCION Y SERV.GENERALES

CLASIF. ECONOM.	EXPLICACIÓN	CREDITOS INICIALES	MODIFICACIONES	CREDITOS DEFINITIVOS	GASTOS COMPROMETIDOS	OBLIGACIONES RECONOCIDAS NETAS	REMANENTES DE CREDITO	PAGOS	OBLIGACIONES PENDIENTES DE PAGO A 31 DE DICIEMBRE
	<u>TOTAL OPERACIONES FINANCIERAS</u>	1.815.190,00		1.815.190,00	1.146.617,62	1.146.617,62	668.572,38	1.146.617,62	
	<u>TOTAL PROGRAMA 4591 DIRECCION Y SERV.GENERALES</u>	90.820.670,00	11.735.000,00	102.555.670,00	94.214.251,60	94.214.251,60	8.341.418,40	92.295.188,42	1.919.063,18
	<u>TOTAL GRUPO 45 ADMON.SERVIC. GRLES.DE TESOR</u>	90.820.670,00	11.735.000,00	102.555.670,00	94.214.251,60	94.214.251,60	8.341.418,40	92.295.188,42	1.919.063,18
	<u>TOTAL GENERAL ASEPEYO NUM. 151</u>	2.418.932.710,00	5.500.000,00	2.424.432.710,00	1.835.816.763,58	1.835.816.763,58	588.615.946,42	1.822.076.690,50	13.740.073,08





## LIQUIDACION DEL PRESUPUESTO DE INGRESOS







**ASEPEYO NUM. 151** EJERCICIO 2009

LIQUIDACION DEL PRESUPUESTO DE INGRESOS

CLASIF. ECONOM.	EXPLICACION	PREVISIONES INICIALES	MODIFICACIONES	PREVISIONES DEFINITIVAS	DERECHOS RECONOCIDOS NETOS	RECAUDACION NETA	DERECHOS CANCELADOS	DERECHOS PENDIENTES DE COBRO A 31 DE DICIEMBRE
1210	CUOTAS DE EMPLEADORES	451.560.700,00		451.560.700,00	411.303.575,65	403.317.366,31	2.912.235,19	5.073.974,15
1211	CUOTAS DE TRABAJADORES	99.275.320,00		99.275.320,00	90.089.618,16	88.480.529,70	580.072,27	1.029.016,19
<b>121</b>	<b>COTIZACIONES DEL REGIMEN GENERAL</b>	<b>550.836.020,00</b>		<b>550.836.020,00</b>	<b>501.393.193,81</b>	<b>491.797.896,01</b>	<b>3.492.307,46</b>	<b>6.102.990,34</b>
1221	CUOTAS DE TRABAJADORES	137.659.060,00		137.659.060,00	140.262.103,66	132.947.367,59	2.194.576,47	5.120.159,60
<b>122</b>	<b>COTIZ.DEL REG.ESPEC.TRAB. AUTONOMOS</b>	<b>137.659.060,00</b>		<b>137.659.060,00</b>	<b>140.262.103,66</b>	<b>132.947.367,59</b>	<b>2.194.576,47</b>	<b>5.120.159,60</b>
1240	CUOTAS DE EMPLEADORES	355.000,00		355.000,00	378.833,90	373.240,82	429,16	5.163,92
1241	CUOTAS DE TRABAJADORES	76.000,00		76.000,00	82.803,98	81.689,92	85,48	1.028,58
<b>124</b>	<b>COTIZ.DEL REG.ESP.DE TRABAJ.DEL MAR</b>	<b>431.000,00</b>		<b>431.000,00</b>	<b>461.637,88</b>	<b>454.930,74</b>	<b>514,64</b>	<b>6.192,50</b>
1250	CUOTAS DE EMPLEADORES	96.000,00		96.000,00	2.202,12	2.127,25	74,87	
1251	CUOTAS DE TRABAJADORES	21.000,00		21.000,00	464,06	449,15	14,91	
<b>125</b>	<b>COTIZAC.REG.ESP.MINERIA DEL CARBON</b>	<b>117.000,00</b>		<b>117.000,00</b>	<b>2.666,18</b>	<b>2.576,40</b>	<b>89,78</b>	
1270	CUOTAS POR INCAP.TEMPORAL	726.393.730,00		726.393.730,00	607.789.275,30	592.008.692,12	6.127.399,08	9.653.184,10
1271	CUOTAS POR I.M.S.	639.830.050,00		639.830.050,00	545.548.299,24	532.098.803,53	5.173.610,34	8.275.885,37
1272	CUOTAS RIESGO EMBARAZO Y LACTANCIA NATURAL	3.800.000,00		3.800.000,00	3.101.615,61	3.101.615,61		
<b>127</b>	<b>COTIZAC. DE ACCID.DE TRABAJO Y E.P.</b>	<b>1.370.023.780,00</b>		<b>1.370.023.780,00</b>	<b>1.156.439.190,15</b>	<b>1.127.209.111,26</b>	<b>11.301.009,42</b>	<b>17.929.069,47</b>
<b>12</b>	<b>COTIZACIONES SOCIALES</b>	<b>2.059.066.860,00</b>		<b>2.059.066.860,00</b>	<b>1.798.558.791,68</b>	<b>1.752.411.882,00</b>	<b>16.988.497,77</b>	<b>29.158.411,91</b>
<b>1</b>	<b>COTIZACIONES SOCIALES</b>	<b>2.059.066.860,00</b>		<b>2.059.066.860,00</b>	<b>1.798.558.791,68</b>	<b>1.752.411.882,00</b>	<b>16.988.497,77</b>	<b>29.158.411,91</b>
32710	AL SECTOR PUBLICO	577.000,00		577.000,00	664.772,73	302.463,92		362.308,81
32711	AL SECTOR PRIVADO	8.295.000,00		8.295.000,00	6.736.451,11	3.632.936,37		3.103.514,74
32712	A ENTIDADES DEL SISTEMA	91.000,00		91.000,00	469.475,89	263.132,96		206.342,93
3271	GESTION.POR MUTUAS A.T. Y E.P.	8.963.000,00		8.963.000,00	7.870.699,73	4.198.533,25		3.672.166,48
<b>327</b>	<b>DE ASISTENCIA SANITARIA</b>	<b>8.963.000,00</b>		<b>8.963.000,00</b>	<b>7.870.699,73</b>	<b>4.198.533,25</b>		<b>3.672.166,48</b>
<b>32</b>	<b>OTROS INGRES.PROCED.PREST.SERVICIOS</b>	<b>8.963.000,00</b>		<b>8.963.000,00</b>	<b>7.870.699,73</b>	<b>4.198.533,25</b>		<b>3.672.166,48</b>
<b>360</b>	<b>INGRESOS POR COMPENSACION DE COSTE</b>	<b>294.000,00</b>		<b>294.000,00</b>				
<b>36</b>	<b>INGRESOS POR COMPENSACION</b>	<b>294.000,00</b>		<b>294.000,00</b>				
3815	DE MUTUAS DE A.T Y E.P	14.906.240,00		14.906.240,00	30.709.064,61	28.508.645,40		2.200.419,21
<b>381</b>	<b>DEL PRESUPUESTO CORRIENTE</b>	<b>14.906.240,00</b>		<b>14.906.240,00</b>	<b>30.709.064,61</b>	<b>28.508.645,40</b>		<b>2.200.419,21</b>
<b>38</b>	<b>REINTEGROS DE OP.CORRIENTES</b>	<b>14.906.240,00</b>		<b>14.906.240,00</b>	<b>30.709.064,61</b>	<b>28.508.645,40</b>		<b>2.200.419,21</b>
39119	OTROS	790.000,00		790.000,00	-382.373,02	-382.373,02		
3911	INTERESES	790.000,00		790.000,00	-382.373,02	-382.373,02		
<b>391</b>	<b>RECARGOS, INTERESES Y MULTAS</b>	<b>790.000,00</b>		<b>790.000,00</b>	<b>-382.373,02</b>	<b>-382.373,02</b>		
3995	INGRESOS DIVERSOS DE MUTUAS DE A.T.	967.000,00		967.000,00	757.236,52	755.840,23		1.396,29



ASEPEYO NUM. 151 EJERCICIO 2009

LIQUIDACION DEL PRESUPUESTO DE INGRESOS

CLASIF. ECONOM.	EXPLICACION	PREVISIONES INICIALES	MODIFICACIONES	PREVISIONES DEFINITIVAS	DERECHOS RECONOCIDOS NETOS	RECAUDACION NETA	DERECHOS CANCELADOS	DERECHOS PENDIENTES DE COBRO A 31 DE DICIEMBRE
399	INGRESOS DIVERSOS	967.000,00		967.000,00	757.236,52	755.840,23		1.396,29
39	OTROS INGRESOS	1.757.000,00		1.757.000,00	374.863,50	373.467,21		1.396,29
3	TASAS Y OTROS INGRESOS	25.920.240,00		25.920.240,00	38.954.627,84	33.080.645,86		5.873.981,98
459	OTRAS TRANSFERENCIAS	15.320,00		15.320,00	96.030,30	96.030,30		
45	DE COMUNIDADES AUTONOMAS	15.320,00		15.320,00	96.030,30	96.030,30		
4	TRANSFERENCIAS CORRIENTES	15.320,00		15.320,00	96.030,30	96.030,30		
5000	NO AFECTOS A FONDOS ESPECIFICOS	17.056.000,00		17.056.000,00	4.803.185,18	4.803.185,18		
500	DEL ESTADO	17.056.000,00		17.056.000,00	4.803.185,18	4.803.185,18		
507	DE EMPRESAS PRIVADAS	3.244.100,00		3.244.100,00	2.730.128,77	2.730.128,77		
50	INTERESES DE TITULOS VALORES	20.300.100,00		20.300.100,00	7.533.313,95	7.533.313,95		
5180	AL PERSONAL	63.000,00		63.000,00	54.176,15	54.176,15		
518	A FAMILIAS E INSTIT.SIN FINES LUCR	63.000,00		63.000,00	54.176,15	54.176,15		
51	INTERESES DE ANTICIP.Y PREST.CONCED.	63.000,00		63.000,00	54.176,15	54.176,15		
5200	NO AFECTAS FONDOS ESPECIFICOS	474.030,00		474.030,00	1.664.952,22	1.664.952,22		
520	INTERESES DE CUENTAS BANCARIAS	474.030,00		474.030,00	1.664.952,22	1.664.952,22		
52	INTERESES DE DEPOSITOS	474.030,00		474.030,00	1.664.952,22	1.664.952,22		
599	OTROS INGRESOS PATRIMONIALES	77.000,00		77.000,00	105.000,00	105.000,00		
59	OTROS INGRESOS PATRIMONIALES	77.000,00		77.000,00	105.000,00	105.000,00		
5	INGRESOS PATRIMONIALES	20.914.130,00		20.914.130,00	9.357.442,32	9.357.442,32		
	<b>TOTAL OPERACIONES CORRIENTES</b>	<b>2.105.916.550,00</b>		<b>2.105.916.550,00</b>	<b>1.846.966.892,14</b>	<b>1.794.946.000,48</b>	<b>16.988.497,77</b>	<b>35.032.393,89</b>
619	VENTA DE OTRAS INVERSIONES REALES	12.000,00		12.000,00	2.474.616,95	2.474.616,95		
61	DE LAS DEMAS INVERSIONES REALES	12.000,00		12.000,00	2.474.616,95	2.474.616,95		
6	ENAJENACION DE INVERSIONES REALES	12.000,00		12.000,00	2.474.616,95	2.474.616,95		
	<b>TOTAL OPERACIONES DE CAPITAL</b>	<b>12.000,00</b>		<b>12.000,00</b>	<b>2.474.616,95</b>	<b>2.474.616,95</b>		



ASEPEYO NUM. 151							EJERCICIO 2009	
LIQUIDACION DEL PRESUPUESTO DE INGRESOS								

CLASIF. ECONOM.	EXPLICACION	PREVISIONES INICIALES	MODIFICACIONES	PREVISIONES DEFINITIVAS	DERECHOS RECONOCIDOS NETOS	RECAUDACION NETA	DERECHOS CANCELADOS	DERECHOS PENDIENTES DE COBRO A 31 DE DICIEMBRE
	<b>TOTAL OPERACIONES NO FINANCIERAS</b>	<b>2.105.928.550,00</b>		<b>2.105.928.550,00</b>	<b>1.849.441.509,09</b>	<b>1.797.420.617,43</b>	<b>16.988.497,77</b>	<b>35.032.393,89</b>
800	A CORTO PLAZO	6.000,00		6.000,00	28.858.463,90	28.858.463,90		
801	A LARGO PLAZO	6.000,00		6.000,00				
80	ENAJENACION DE DEUDA DEL SECT.PUBL.	12.000,00		12.000,00	28.858.463,90	28.858.463,90		
810	A CORTO PLAZO	120.000,00		120.000,00	11.307.372,42	11.307.372,42		
811	A LARGO PLAZO	4.250.000,00		4.250.000,00				
81	ENAJENAC. OBLIGAC. Y BONOS FUERA S. PUBL	4.370.000,00		4.370.000,00	11.307.372,42	11.307.372,42		
83005	DE MUTUAS DE A.T. Y E.P.	219.000,00		219.000,00	153.080,28	153.080,28		
8300	AL PERSONAL	219.000,00		219.000,00	153.080,28	153.080,28		
830	A CORTO PLAZO	219.000,00		219.000,00	153.080,28	153.080,28		
83105	DE MUTUAS DE A.T. Y E.P.	1.431.000,00		1.431.000,00	869.294,67	869.294,67		
8310	AL PERSONAL	1.431.000,00		1.431.000,00	869.294,67	869.294,67		
831	A LARGO PLAZO	1.431.000,00		1.431.000,00	869.294,67	869.294,67		
83	REINT.PREST.CONCED.FUERA SECTOR PUB.	1.650.000,00		1.650.000,00	1.022.374,95	1.022.374,95		
8405	DE MUTUAS DE A.T. Y E.P.	64.000,00		64.000,00				
840	DEVOLUCION DE DEPOSITOS	64.000,00		64.000,00				
8415	DE MUTUAS DE A.T. Y E.P.	13.000,00		13.000,00	46.139,36	46.139,36		
841	DEVOLUCION DE FIANZAS	13.000,00		13.000,00	46.139,36	46.139,36		
84	DEVOLUCION DE DEPOSITOS Y FIANZAS	77.000,00		77.000,00	46.139,36	46.139,36		
860	DE EMP. NAC. O DE LA U.E.	6.000,00		6.000,00				
86	ENAJENAC.ACC.Y PART.FUERA SEC.PUBL.	6.000,00		6.000,00				
8701	DESTINADA AL FONDO DE PREVENCION Y REHABILITACION	254.500.000,00		254.500.000,00				
8702	DESTINADA AL FONDO DE RESERVA DE LA SEGURIDAD SOC	25.500.000,00		25.500.000,00				
8709	DESTINADO OTROS FINES	24.507.080,00		24.507.080,00				
870	REMANENTE DE TESORERIA	304.507.080,00		304.507.080,00				
872	REMANENTE COBERTURA PREST.SOCIALES	2.382.080,00		2.382.080,00				
87	REMANENTES DE TESORERIA	306.889.160,00		306.889.160,00				
8	ACTIVOS FINANCIEROS	313.004.160,00		313.004.160,00	41.234.350,63	41.234.350,63		
	<b>TOTAL OPERACIONES FINANCIERAS</b>	<b>313.004.160,00</b>		<b>313.004.160,00</b>	<b>41.234.350,63</b>	<b>41.234.350,63</b>		



ASEPEYO NUM. 151 EJERCICIO 2009

LIQUIDACION DEL PRESUPUESTO DE INGRESOS

CLASIF. ECONOM.	EXPLICACION	PREVISIONES INICIALES	MODIFICACIONES	PREVISIONES DEFINITIVAS	DERECHOS RECONOCIDOS NETOS	RECAUDACION NETA	DERECHOS CANCELADOS	DERECHOS PENDIENTES DE COBRO A 31 DE DICIEMBRE
	<b>TOTAL INGRESOS</b>	2.418.932.710,00		2.418.932.710,00	1.890.675.859,72	1.838.654.968,06	16.988.497,77	35.032.393,89



## RESULTADO PRESUPUESTARIO



**ESTADO DE LIQUIDACIÓN DEL PRESUPUESTO  
EJERCICIO: 2009**

**III. RESULTADO PRESUPUESTARIO**

**MUTUA: ASEPEYO**

**Nº: 151**

CONCEPTOS	DERECHOS RECONOCIDOS NETOS	OBLIGACIONES RECONOCIDAS NETAS	IMPORTE
1. (+) Operaciones no financieras	1.832.453.011,32	1.806.592.561,03	25.860.450,29
2. (+) Operaciones con activos financieros	41.234.350,63	29.224.202,55	12.010.148,08
I. RESULTADO PRESUPUESTARIO DEL EJERCICIO (1+2)	1.873.687.361,95	1.835.816.763,58	37.870.598,37
II. VARIACIÓN NETA DE PASIVOS FINANCIEROS			
III. SALDO PRESUPUESTARIO DEL EJERCICIO (I+II)			37.870.598,37
3. (+) Créditos gastados financiados con remanente de tesorería			151.165.199,77
4. (-) Desviaciones de financiación positivas por recursos del ejercicio en gastos con financiación afectada			
5. (+) Desviaciones de financiación negativas en gastos con financiación afectada			
IV. SUPERÁVIT o DÉFICIT DE FINANCIACIÓN DEL EJERCICIO (III+3+4+5)			189.035.798,14







BALANCE DE RESULTADOS E INFORME DE GESTION



ESTADO LIQUIDACIÓN DEL PRESUPUESTO  
EJERCICIO: 2009

Mutua: ASEPEYO Nº: 151

Nº: 001

IV. BALANCE DE RESULTADOS E INFORME DE GESTIÓN  
CLASIFICACIÓN FUNCIONAL POR PROGRAMAS: 1102  
A) GRADO DE REALIZACIÓN DE OBJETIVOS

OBJETIVO	ACTIVIDADES	INDICADOR	PREVISTO	REALIZADO	DESVIACIONES	
					ABSOLUTAS	%
01 CONSEGUIR UNA DURACIÓN MEDIA MÁXIMA, EN DÍAS, DE CADA PROCESO DE IT	REC.PRESTACIONES PAGO DIRECTO I.T.. VIGILANCIA REC.EFFECTUADOS RÉGIMEN PAGO DELEGADO. VIGILANCIA AGOTAMIENTO PLAZOS DE PRESTACIONES. SEG. DE I.T. POR RÉGIMENES Y TIPOS DE PAGO(DIRECTO Y DELEGADO)	-	34,63	37,19	-2,56	7,39
01 CONSEGUIR UNA DURACIÓN MEDIA MÁXIMA, EN DÍAS, DE CADA PROCESO DE IT	REC.PRESTACIONES PAGO DIRECTO I.T.. VIGILANCIA REC.EFFECTUADOS RÉGIMEN PAGO DELEGADO. VIGILANCIA AGOTAMIENTO PLAZOS DE PRESTACIONES. SEG. DE I.T. POR RÉGIMENES Y TIPOS DE PAGO(DIRECTO Y DELEGADO)	19 NUM. DE PROCESOS DE IT CUYA ALTA SE HAYA PRODUCIDO EN EL PERÍODO	957.878,00	673.979,00	283.899,00	-29,64
01 CONSEGUIR UNA DURACIÓN MEDIA MÁXIMA, EN DÍAS, DE CADA PROCESO DE IT	REC.PRESTACIONES PAGO DIRECTO I.T.. VIGILANCIA REC.EFFECTUADOS RÉGIMEN PAGO DELEGADO. VIGILANCIA AGOTAMIENTO PLAZOS DE PRESTACIONES. SEG. DE I.T. POR RÉGIMENES Y TIPOS DE PAGO(DIRECTO Y DELEGADO)	20 NUM. DE DÍAS DE BAJA, RELATIVOS A PROCESOS CUYA ALTA MÉDICA SE HAYA PRODUCIDO EN EL PERÍODO	33.170.853,00	25.066.235,00	8.104.618,00	-24,43
02 NO SUPERAR UN PORCENTAJE DE PROCESOS DE IT RESPECTO A LOS AFILIADOS DEL	REC.PRESTACIONES PAGO DIRECTO I.T.. VIGILANCIA REC.EFFECTUADOS RÉGIMEN PAGO DELEGADO. VIGILANCIA AGOTAMIENTO PLAZOS DE PRESTACIONES. SEG. DE I.T. POR RÉGIMENES Y TIPOS DE PAGO(DIRECTO Y DELEGADO)	-	2,00	2,85	-0,85	42,50
02 NO SUPERAR UN PORCENTAJE DE PROCESOS DE IT RESPECTO A LOS AFILIADOS DEL	REC.PRESTACIONES PAGO DIRECTO I.T.. VIGILANCIA REC.EFFECTUADOS RÉGIMEN PAGO DELEGADO. VIGILANCIA AGOTAMIENTO PLAZOS DE PRESTACIONES. SEG. DE I.T. POR RÉGIMENES Y TIPOS DE PAGO(DIRECTO Y DELEGADO)	21 Nº DE PROCESOS EN LOS QUE EL ÚLTIMO DÍA DEL PERÍODO EL PACIENTE SE ENCUENTRA EN SITUACIÓN DE BAJA	97.544,00	68.710,00	28.834,00	-29,56
02 NO SUPERAR UN PORCENTAJE DE PROCESOS DE IT RESPECTO A LOS AFILIADOS DEL	REC.PRESTACIONES PAGO DIRECTO I.T.. VIGILANCIA REC.EFFECTUADOS RÉGIMEN PAGO DELEGADO. VIGILANCIA AGOTAMIENTO PLAZOS DE PRESTACIONES. SEG. DE I.T. POR RÉGIMENES Y TIPOS DE PAGO(DIRECTO Y DELEGADO)	22 POBLACIÓN PROTEGIDA EL ÚLTIMO DÍA DEL PERÍODO	4.869.514,00	2.408.737,00	2.460.777,00	-50,53
03 CONSEGUIR UN GASTOL DIRECTO MÁXIMO POR AFILIADO EN EUROS DE	REC.PRESTACIONES PAGO DIRECTO I.T.. VIGILANCIA REC.EFFECTUADOS RÉGIMEN PAGO DELEGADO. VIGILANCIA AGOTAMIENTO PLAZOS DE PRESTACIONES. SEG. DE I.T. POR RÉGIMENES Y TIPOS DE PAGO(DIRECTO Y DELEGADO)	-	169,48	279,21	-109,73	64,75
03 CONSEGUIR UN GASTOL DIRECTO MÁXIMO POR AFILIADO EN EUROS DE	REC.PRESTACIONES PAGO DIRECTO I.T.. VIGILANCIA REC.EFFECTUADOS RÉGIMEN PAGO DELEGADO. VIGILANCIA AGOTAMIENTO PLAZOS DE PRESTACIONES. SEG. DE I.T. POR RÉGIMENES Y TIPOS DE PAGO(DIRECTO Y DELEGADO)	23 POBLACIÓN MEDIA PROTEGIDA EN EL PERÍODO	4.771.351,00	2.493.744,00	2.277.607,00	-47,74
03 CONSEGUIR UN GASTOL DIRECTO MÁXIMO POR AFILIADO EN EUROS DE	REC.PRESTACIONES PAGO DIRECTO I.T.. VIGILANCIA REC.EFFECTUADOS RÉGIMEN PAGO DELEGADO. VIGILANCIA AGOTAMIENTO PLAZOS DE PRESTACIONES. SEG. DE I.T. POR RÉGIMENES Y TIPOS DE PAGO(DIRECTO Y DELEGADO)	24 GASTO DIRECTO GENERADO EN EL PERÍODO	808.659,55	696.278,00	112.381,55	-13,90

ESTADO LIQUIDACIÓN DEL PRESUPUESTO  
EJERCICIO: 2009

Mutua: ASEPEYO Nº: 151

Nº: 001

IV. BALANCE DE RESULTADOS E INFORME DE GESTIÓN  
CLASIFICACIÓN FUNCIONAL POR PROGRAMAS: 1102  
A) GRADO DE REALIZACIÓN DE OBJETIVOS

OBJETIVO	ACTIVIDADES	INDICADOR	PREVISTO	REALIZADO	DESVIACIONES	
					ABSOLUTAS	%
04 CONSEGUIR UN NÚM. MEDIO MÁXIMO DE DÍAS INDEMNIZADOS POR CADA PROCESO INDEMNIZADO DE	REC.PRESTACIONES PAGO DIRECTO I.T.. VIGILANCIA REC.EFFECTUADOS RÉGIMEN PAGO DELEGADO. VIGILANCIA AGOTAMIENTO PLAZOS DE PRESTACIONES. SEG. DE I.T. POR RÉGIMENES Y TIPOS DE PAGO(DIRECTO Y DELEGADO)	-	59,20	74,83	-15,63	26,40
04 CONSEGUIR UN NÚM. MEDIO MÁXIMO DE DÍAS INDEMNIZADOS POR CADA PROCESO INDEMNIZADO DE	REC.PRESTACIONES PAGO DIRECTO I.T.. VIGILANCIA REC.EFFECTUADOS RÉGIMEN PAGO DELEGADO. VIGILANCIA AGOTAMIENTO PLAZOS DE PRESTACIONES. SEG. DE I.T. POR RÉGIMENES Y TIPOS DE PAGO(DIRECTO Y DELEGADO)	60 NUM. DE PROCESOS INDEMNIZADOS CUYA ALTA SE HAYA PRODUCIDO EN EL PERÍODO	538.377,00	326.459,00	211.918,00	-39,36
04 CONSEGUIR UN NÚM. MEDIO MÁXIMO DE DÍAS INDEMNIZADOS POR CADA PROCESO INDEMNIZADO DE	REC.PRESTACIONES PAGO DIRECTO I.T.. VIGILANCIA REC.EFFECTUADOS RÉGIMEN PAGO DELEGADO. VIGILANCIA AGOTAMIENTO PLAZOS DE PRESTACIONES. SEG. DE I.T. POR RÉGIMENES Y TIPOS DE PAGO(DIRECTO Y DELEGADO)	61 NUM. DE DÍAS INDEM. EN EL PERÍODO O ANTERIORES, DE LOS PROCESOS INDEM, CUYA ALTA SE HAYA PRODUCIDO EN EL PERÍODO	31.872.010,00	24.428.808,00	7.443.202,00	-23,35
05 CONSEGUIR UN GASTO MÁXIMO POR DÍA INDEMNIZADO DE EUROS	REC.PRESTACIONES PAGO DIRECTO I.T.. VIGILANCIA REC.EFFECTUADOS RÉGIMEN PAGO DELEGADO. VIGILANCIA AGOTAMIENTO PLAZOS DE PRESTACIONES. SEG. DE I.T. POR RÉGIMENES Y TIPOS DE PAGO(DIRECTO Y DELEGADO)	-	28,48	33,56	-5,08	17,84
05 CONSEGUIR UN GASTO MÁXIMO POR DÍA INDEMNIZADO DE EUROS	REC.PRESTACIONES PAGO DIRECTO I.T.. VIGILANCIA REC.EFFECTUADOS RÉGIMEN PAGO DELEGADO. VIGILANCIA AGOTAMIENTO PLAZOS DE PRESTACIONES. SEG. DE I.T. POR RÉGIMENES Y TIPOS DE PAGO(DIRECTO Y DELEGADO)	24 GASTO DIRECTO GENERADO EN EL PERÍODO EN CONCEPTO DE INCAP. TEMPORAL (EN MILES DE EUROS) EXCLUIDAS EMPRESAS COLABORADORAS	808.659,55	696.278,00	112.381,55	-13,90
05 CONSEGUIR UN GASTO MÁXIMO POR DÍA INDEMNIZADO DE EUROS	REC.PRESTACIONES PAGO DIRECTO I.T.. VIGILANCIA REC.EFFECTUADOS RÉGIMEN PAGO DELEGADO. VIGILANCIA AGOTAMIENTO PLAZOS DE PRESTACIONES. SEG. DE I.T. POR RÉGIMENES Y TIPOS DE PAGO(DIRECTO Y DELEGADO)	63 NUM. DE DÍAS INDEMNIZADOS EN EL PERÍODO	28.390.494,00	20.747.768,00	7.642.726,00	-26,92
06 REALIZAR UN GASTO DIRECTO MÁXIMO POR PROCESO INDEMNIZADO CON ALTA EN EL PERÍODO DE EUROS	REC.PRESTACIONES PAGO DIRECTO I.T.. VIGILANCIA REC.EFFECTUADOS RÉGIMEN PAGO DELEGADO. VIGILANCIA AGOTAMIENTO PLAZOS DE PRESTACIONES. SEG. DE I.T. POR RÉGIMENES Y TIPOS DE PAGO(DIRECTO Y DELEGADO)	-	1.686,23	2.511,22	-824,99	48,93
06 REALIZAR UN GASTO DIRECTO MÁXIMO POR PROCESO INDEMNIZADO CON ALTA EN EL PERÍODO DE EUROS	REC.PRESTACIONES PAGO DIRECTO I.T.. VIGILANCIA REC.EFFECTUADOS RÉGIMEN PAGO DELEGADO. VIGILANCIA AGOTAMIENTO PLAZOS DE PRESTACIONES. SEG. DE I.T. POR RÉGIMENES Y TIPOS DE PAGO(DIRECTO Y DELEGADO)	24 GASTO DIRECTO GENERADO EN EL PERÍODO EN CONCEPTO DE INCAP. TEMPORAL (EN MILES DE EUROS) EXCLUIDAS EMPRESAS COLABORADORAS	808.659,55	696.278,00	112.381,55	-13,90
06 REALIZAR UN GASTO DIRECTO MÁXIMO POR PROCESO INDEMNIZADO CON ALTA EN EL PERÍODO DE EUROS	REC.PRESTACIONES PAGO DIRECTO I.T.. VIGILANCIA REC.EFFECTUADOS RÉGIMEN PAGO DELEGADO. VIGILANCIA AGOTAMIENTO PLAZOS DE PRESTACIONES. SEG. DE I.T. POR RÉGIMENES Y TIPOS DE PAGO(DIRECTO Y DELEGADO)	60 NUM. DE PROCESOS INDEMNIZADOS CUYA ALTA SE HAYA PRODUCIDO EN EL PERÍODO	538.377,00	326.459,00	211.918,00	-39,36

ESTADO LIQUIDACIÓN DEL PRESUPUESTO  
EJERCICIO: 2009

Mutua: ASEPEYO Nº: 151

Nº: 001

IV. BALANCE DE RESULTADOS E INFORME DE GESTIÓN  
CLASIFICACIÓN FUNCIONAL POR PROGRAMAS: 1102  
A) GRADO DE REALIZACIÓN DE OBJETIVOS

OBJETIVO	ACTIVIDADES	INDICADOR	PREVISTO	REALIZADO	DESVIACIONES	
					ABSOLUTAS	%
06 REALIZAR UN GASTO DIRECTO MÁXIMO POR PROCESO INDEMNIZADO CON ALTA EN EL PERÍODO DE EUROS	REC.PRESTACIONES PAGO DIRECTO I.T.. VIGILANCIA REC.EFFECTUADOS RÉGIMEN PAGO DELEGADO. VIGILANCIA AGOTAMIENTO PLAZOS DE PRESTACIONES. SEG. DE I.T. POR RÉGIMENES Y TIPOS DE PAGO(DIRECTO Y DELEGADO)	61 NUM. DE DÍAS INDEM. EN EL PERÍODO O ANTERIORES, DE LOS PROCESOS INDEM, CUYA ALTA SE HAYA PRODUCIDO EN EL PERÍODO	31.872.010,00	24.428.808,00	7.443.202,00	-23,35
06 REALIZAR UN GASTO DIRECTO MÁXIMO POR PROCESO INDEMNIZADO CON ALTA EN EL PERÍODO DE EUROS	REC.PRESTACIONES PAGO DIRECTO I.T.. VIGILANCIA REC.EFFECTUADOS RÉGIMEN PAGO DELEGADO. VIGILANCIA AGOTAMIENTO PLAZOS DE PRESTACIONES. SEG. DE I.T. POR RÉGIMENES Y TIPOS DE PAGO(DIRECTO Y DELEGADO)	63 NUM. DE DÍAS INDEMNIZADOS EN EL PERÍODO	28.390.494,00	20.747.768,00	7.642.726,00	-26,92
07 REALIZAR UN GASTO TOTAL MAXIMO POR AFILIADO DE EUROS	REC.PRESTACIONES PAGO DIRECTO I.T.. VIGILANCIA REC.EFFECTUADOS RÉGIMEN PAGO DELEGADO. VIGILANCIA AGOTAMIENTO PLAZOS DE PRESTACIONES. SEG. DE I.T. POR RÉGIMENES Y TIPOS DE PAGO(DIRECTO Y DELEGADO)	-	181,06	295,81	-114,75	63,38
07 REALIZAR UN GASTO TOTAL MAXIMO POR AFILIADO DE EUROS	REC.PRESTACIONES PAGO DIRECTO I.T.. VIGILANCIA REC.EFFECTUADOS RÉGIMEN PAGO DELEGADO. VIGILANCIA AGOTAMIENTO PLAZOS DE PRESTACIONES. SEG. DE I.T. POR RÉGIMENES Y TIPOS DE PAGO(DIRECTO Y DELEGADO)	23 POBLACIÓN MEDIA PROTEGIDA EN EL PERÍODO	4.771.351,00	2.493.744,00	2.277.607,00	-47,74
07 REALIZAR UN GASTO TOTAL MAXIMO POR AFILIADO DE EUROS	REC.PRESTACIONES PAGO DIRECTO I.T.. VIGILANCIA REC.EFFECTUADOS RÉGIMEN PAGO DELEGADO. VIGILANCIA AGOTAMIENTO PLAZOS DE PRESTACIONES. SEG. DE I.T. POR RÉGIMENES Y TIPOS DE PAGO(DIRECTO Y DELEGADO)	24 GASTO DIRECTO GENERADO EN EL PERÍODO EN CONCEPTO DE INCAP. TEMPORAL (EN MILES DE EUROS) EXCLUIDAS EMPRESAS COLABORADORAS	808.659,55	696.278,00	112.381,55	-13,90
07 REALIZAR UN GASTO TOTAL MAXIMO POR AFILIADO DE EUROS	REC.PRESTACIONES PAGO DIRECTO I.T.. VIGILANCIA REC.EFFECTUADOS RÉGIMEN PAGO DELEGADO. VIGILANCIA AGOTAMIENTO PLAZOS DE PRESTACIONES. SEG. DE I.T. POR RÉGIMENES Y TIPOS DE PAGO(DIRECTO Y DELEGADO)	66 GASTOS ASOCIADOS GENERADOS EN EL PERÍODO (SANITARIOS, DE ADMON Y OTROS GENERALES, EN MILES DE EUROS)	55.252,79	41.397,14	13.855,65	-25,08
08 CONSEGUIR UN GASTO TOTAL MÁXIMO POR DÍA INDEMNIZADO DE EUROS	REC.PRESTACIONES PAGO DIRECTO I.T.. VIGILANCIA REC.EFFECTUADOS RÉGIMEN PAGO DELEGADO. VIGILANCIA AGOTAMIENTO PLAZOS DE PRESTACIONES. SEG. DE I.T. POR RÉGIMENES Y TIPOS DE PAGO(DIRECTO Y DELEGADO)	-	30,43	35,55	-5,12	16,83
08 CONSEGUIR UN GASTO TOTAL MÁXIMO POR DÍA INDEMNIZADO DE EUROS	REC.PRESTACIONES PAGO DIRECTO I.T.. VIGILANCIA REC.EFFECTUADOS RÉGIMEN PAGO DELEGADO. VIGILANCIA AGOTAMIENTO PLAZOS DE PRESTACIONES. SEG. DE I.T. POR RÉGIMENES Y TIPOS DE PAGO(DIRECTO Y DELEGADO)	24 GASTO DIRECTO GENERADO EN EL PERÍODO EN CONCEPTO DE INCAP. TEMPORAL (EN MILES DE EUROS) EXCLUIDAS EMPRESAS COLABORADORAS	808.659,55	696.278,00	112.381,55	-13,90
08 CONSEGUIR UN GASTO TOTAL MÁXIMO POR DÍA INDEMNIZADO DE EUROS	REC.PRESTACIONES PAGO DIRECTO I.T.. VIGILANCIA REC.EFFECTUADOS RÉGIMEN PAGO DELEGADO. VIGILANCIA AGOTAMIENTO PLAZOS DE PRESTACIONES. SEG. DE I.T. POR RÉGIMENES Y TIPOS DE PAGO(DIRECTO Y DELEGADO)	63 NUM. DE DÍAS INDEMNIZADOS EN EL PERÍODO	28.390.494,00	20.747.768,00	7.642.726,00	-26,92

ESTADO LIQUIDACIÓN DEL PRESUPUESTO  
EJERCICIO: 2009

Mutua: ASEPEYO Nº: 151

Nº: 001

IV. BALANCE DE RESULTADOS E INFORME DE GESTIÓN

CLASIFICACIÓN FUNCIONAL POR PROGRAMAS: 1102

A) GRADO DE REALIZACIÓN DE OBJETIVOS

OBJETIVO	ACTIVIDADES	INDICADOR	PREVISTO	REALIZADO	DESVIACIONES	
					ABSOLUTAS	%
08 CONSEGUIR UN GASTO TOTAL MÁXIMO POR DÍA INDEMNIZADO DE EUROS	REC.PRESTACIONES PAGO DIRECTO I.T.. VIGILANCIA REC.EFFECTUADOS RÉGIMEN PAGO DELEGADO. VIGILANCIA AGOTAMIENTO PLAZOS DE PRESTACIONES. SEG. DE I.T. POR RÉGIMENES Y TIPOS DE PAGO(DIRECTO Y DELEGADO)	66 GASTOS ASOCIADOS GENERADOS EN EL PERÍODO (SANITARIOS, DE ADMON Y OTROS GENERALES, EN MILES DE EUROS)	55.252,79	41.397,14	13.855,65	-25,08
09 REALIZAR UN GASTO TOTAL MÁXIMO POR PROCESO INDEMNIZADO DE EUROS	REC.PRESTACIONES PAGO DIRECTO I.T.. VIGILANCIA REC.EFFECTUADOS RÉGIMEN PAGO DELEGADO. VIGILANCIA AGOTAMIENTO PLAZOS DE PRESTACIONES. SEG. DE I.T. POR RÉGIMENES Y TIPOS DE PAGO(DIRECTO Y DELEGADO)	-	1.801,44	2.660,53	-859,09	47,69
09 REALIZAR UN GASTO TOTAL MÁXIMO POR PROCESO INDEMNIZADO DE EUROS	REC.PRESTACIONES PAGO DIRECTO I.T.. VIGILANCIA REC.EFFECTUADOS RÉGIMEN PAGO DELEGADO. VIGILANCIA AGOTAMIENTO PLAZOS DE PRESTACIONES. SEG. DE I.T. POR RÉGIMENES Y TIPOS DE PAGO(DIRECTO Y DELEGADO)	24 GASTO DIRECTO GENERADO EN EL PERÍODO EN CONCEPTO DE INCAP. TEMPORAL (EN MILES DE EUROS) EXCLUIDAS EMPRESAS COLABORADORAS	808.659,55	696.278,00	112.381,55	-13,90
09 REALIZAR UN GASTO TOTAL MÁXIMO POR PROCESO INDEMNIZADO DE EUROS	REC.PRESTACIONES PAGO DIRECTO I.T.. VIGILANCIA REC.EFFECTUADOS RÉGIMEN PAGO DELEGADO. VIGILANCIA AGOTAMIENTO PLAZOS DE PRESTACIONES. SEG. DE I.T. POR RÉGIMENES Y TIPOS DE PAGO(DIRECTO Y DELEGADO)	60 NUM. DE PROCESOS INDEMNIZADOS CUYA ALTA SE HAYA PRODUCIDO EN EL PERÍODO	538.377,00	326.459,00	211.918,00	-39,36
09 REALIZAR UN GASTO TOTAL MÁXIMO POR PROCESO INDEMNIZADO DE EUROS	REC.PRESTACIONES PAGO DIRECTO I.T.. VIGILANCIA REC.EFFECTUADOS RÉGIMEN PAGO DELEGADO. VIGILANCIA AGOTAMIENTO PLAZOS DE PRESTACIONES. SEG. DE I.T. POR RÉGIMENES Y TIPOS DE PAGO(DIRECTO Y DELEGADO)	61 NUM. DE DÍAS INDEM. EN EL PERÍODO O ANTERIORES, DE LOS PROCESOS INDEM, CUYA ALTA SE HAYA PRODUCIDO EN EL PERÍODO	31.872.010,00	24.428.808,00	7.443.202,00	-23,35
09 REALIZAR UN GASTO TOTAL MÁXIMO POR PROCESO INDEMNIZADO DE EUROS	REC.PRESTACIONES PAGO DIRECTO I.T.. VIGILANCIA REC.EFFECTUADOS RÉGIMEN PAGO DELEGADO. VIGILANCIA AGOTAMIENTO PLAZOS DE PRESTACIONES. SEG. DE I.T. POR RÉGIMENES Y TIPOS DE PAGO(DIRECTO Y DELEGADO)	63 NUM. DE DÍAS INDEMNIZADOS EN EL PERÍODO	28.390.494,00	20.747.768,00	7.642.726,00	-26,92
09 REALIZAR UN GASTO TOTAL MÁXIMO POR PROCESO INDEMNIZADO DE EUROS	REC.PRESTACIONES PAGO DIRECTO I.T.. VIGILANCIA REC.EFFECTUADOS RÉGIMEN PAGO DELEGADO. VIGILANCIA AGOTAMIENTO PLAZOS DE PRESTACIONES. SEG. DE I.T. POR RÉGIMENES Y TIPOS DE PAGO(DIRECTO Y DELEGADO)	66 GASTOS ASOCIADOS GENERADOS EN EL PERÍODO (SANITARIOS, DE ADMON Y OTROS GENERALES, EN MILES DE EUROS)	55.252,79	41.397,14	13.855,65	-25,08

ESTADO LIQUIDACIÓN DEL PRESUPUESTO  
EJERCICIO: 2009

Mutua: ASEPEYO Nº: 151

Nº: 001

IV. BALANCE DE RESULTADOS E INFORME DE GESTIÓN

CLASIFICACIÓN FUNCIONAL POR PROGRAMAS: 1105

A) GRADO DE REALIZACIÓN DE OBJETIVOS

OBJETIVO	ACTIVIDADES	INDICADOR	PREVISTO	REALIZADO	DESVIACIONES	
					ABSOLUTAS	%
01 ATENDER UN NÚMERO DE SINIESTROS DE INVALIDEZ GENERADORES DE CAPITALES RENTA	REC.DERECHOS PREST.VITALICIAS Y TEMP.BENEFICIARIOS INVALIDEZ.MUERTE Y SUPERV.DE A.T.. CONTROL CÁLCULO CAPITALES COSTE RENTA DE A.T.. TRAMITACIÓN DE EXPEDIENTES ANTE ORGANISMOS CORRESPONDIENTES	-	1.356,00	941,00	415,00	-30,60
01 ATENDER UN NÚMERO DE SINIESTROS DE INVALIDEZ GENERADORES DE CAPITALES RENTA	REC.DERECHOS PREST.VITALICIAS Y TEMP.BENEFICIARIOS INVALIDEZ.MUERTE Y SUPERV.DE A.T.. CONTROL CÁLCULO CAPITALES COSTE RENTA DE A.T.. TRAMITACIÓN DE EXPEDIENTES ANTE ORGANISMOS CORRESPONDIENTES	20 NÚMERO DE SINIESTROS GENERADOS DE CAPITALES RENTA POR INVALIDEZ	1.356,00	941,00	415,00	-30,60
02 ATENDER UN NÚMERO DE SINIESTROS POR MUERTE, GENERADORES DE CAPITALES RENTA	REC.DERECHOS PREST.VITALICIAS Y TEMP.BENEFICIARIOS INVALIDEZ.MUERTE Y SUPERV.DE A.T.. CONTROL CÁLCULO CAPITALES COSTE RENTA DE A.T.. TRAMITACIÓN DE EXPEDIENTES ANTE ORGANISMOS CORRESPONDIENTES	-	202,00	285,00	-83,00	41,09
02 ATENDER UN NÚMERO DE SINIESTROS POR MUERTE, GENERADORES DE CAPITALES RENTA	REC.DERECHOS PREST.VITALICIAS Y TEMP.BENEFICIARIOS INVALIDEZ.MUERTE Y SUPERV.DE A.T.. CONTROL CÁLCULO CAPITALES COSTE RENTA DE A.T.. TRAMITACIÓN DE EXPEDIENTES ANTE ORGANISMOS CORRESPONDIENTES	23 NÚMERO DE SINIESTROS DEVENGADOS DE CAPITALES RENTA POR MUERTE	202,00	285,00	-83,00	41,09

ESTADO LIQUIDACIÓN DEL PRESUPUESTO  
EJERCICIO: 2009

Mutua: ASEPEYO Nº: 151

Nº: 001

IV. BALANCE DE RESULTADOS E INFORME DE GESTIÓN

CLASIFICACIÓN FUNCIONAL POR PROGRAMAS: 2122

A) GRADO DE REALIZACIÓN DE OBJETIVOS

OBJETIVO	ACTIVIDADES	INDICADOR	PREVISTO	REALIZADO	DESVIACIONES	
					ABSOLUTAS	%
02 ATENDER UN PORCENTAJE DE PACIENTES CON MEDIOS PROPIOS DE	RÉG.AMBULATORIO C.PROPIOS MUTUAS Y C.MANCOM.. CTROL ASIS.SANIT.PREST.MEDIOS AJENOS. CREACIÓN, ADAPT.Y MEJORA C.PROPIOS MUTUAS Y C.MANCOM.	-	75,21	32,00	43,21	-57,45
02 ATENDER UN PORCENTAJE DE PACIENTES CON MEDIOS PROPIOS DE	RÉG.AMBULATORIO C.PROPIOS MUTUAS Y C.MANCOM.. CTROL ASIS.SANIT.PREST.MEDIOS AJENOS. CREACIÓN, ADAPT.Y MEJORA C.PROPIOS MUTUAS Y C.MANCOM.	22 NÚMERO DE PACIENTES ATENDIDOS CON MEDIOS PROPIOS	449.232,00	236.521,00	212.711,00	-47,35
02 ATENDER UN PORCENTAJE DE PACIENTES CON MEDIOS PROPIOS DE	RÉG.AMBULATORIO C.PROPIOS MUTUAS Y C.MANCOM.. CTROL ASIS.SANIT.PREST.MEDIOS AJENOS. CREACIÓN, ADAPT.Y MEJORA C.PROPIOS MUTUAS Y C.MANCOM.	23 NÚMERO DE PACIENTES ATENDIDOS CON MEDIOS AJENOS	148.081,00	87.275,60	60.805,40	-41,06
03 ATENDER UN NÚMERO DE PACIENTES DE	RÉG.AMBULATORIO C.PROPIOS MUTUAS Y C.MANCOM.. CTROL ASIS.SANIT.PREST.MEDIOS AJENOS. CREACIÓN, ADAPT.Y MEJORA C.PROPIOS MUTUAS Y C.MANCOM.	-	449.232,00	236.521,00	212.711,00	-47,35
03 ATENDER UN NÚMERO DE PACIENTES DE	RÉG.AMBULATORIO C.PROPIOS MUTUAS Y C.MANCOM.. CTROL ASIS.SANIT.PREST.MEDIOS AJENOS. CREACIÓN, ADAPT.Y MEJORA C.PROPIOS MUTUAS Y C.MANCOM.	22 NÚMERO DE PACIENTES ATENDIDOS CON MEDIOS PROPIOS	449.232,00	236.521,00	212.711,00	-47,35



ESTADO LIQUIDACIÓN DEL PRESUPUESTO  
EJERCICIO: 2009

Mutua: ASEPEYO Nº: 151

Nº: 001

IV. BALANCE DE RESULTADOS E INFORME DE GESTIÓN

CLASIFICACIÓN FUNCIONAL POR PROGRAMAS: 2224

A) GRADO DE REALIZACIÓN DE OBJETIVOS

OBJETIVO	ACTIVIDADES	INDICADOR	PREVISTO	REALIZADO	DESVIACIONES	
					ABSOLUTAS	%
01 OBTENER UN PORCENTAJE DE OCUPACIÓN EN CENTROS PROPIOS DEL	HOSP.CENTROS PROPIOS DE MUTUAS Y CENTROS MANCOM.. CONTROL ASIST.SANIT.PRESTADA CON MEDIOS AJENOS. CREACIÓN, ADAPT.Y MEJORA CENTROS PROPIOS DE MUTUAS Y CENTROS MANCOM.	-	61,61	41,67	19,94	-32,36
01 OBTENER UN PORCENTAJE DE OCUPACIÓN EN CENTROS PROPIOS DEL	HOSP.CENTROS PROPIOS DE MUTUAS Y CENTROS MANCOM.. CONTROL ASIST.SANIT.PRESTADA CON MEDIOS AJENOS. CREACIÓN, ADAPT.Y MEJORA CENTROS PROPIOS DE MUTUAS Y CENTROS MANCOM.	23 NÚMERO DE ESTANCIAS PROPIAS CAUSADAS EN EL PERÍODO	56.670,00	40.308,00	16.362,00	-28,87
01 OBTENER UN PORCENTAJE DE OCUPACIÓN EN CENTROS PROPIOS DEL	HOSP.CENTROS PROPIOS DE MUTUAS Y CENTROS MANCOM.. CONTROL ASIST.SANIT.PRESTADA CON MEDIOS AJENOS. CREACIÓN, ADAPT.Y MEJORA CENTROS PROPIOS DE MUTUAS Y CENTROS MANCOM.	24 NÚMERO DE ESTANCIAS PROPIAS POSIBLES EN EL PERÍODO	91.980,00	96.725,00	-4.745,00	5,16
02 CONSEGUIR UNA ESTANCIA MEDIA EN CENTROS PROPIOS DE	HOSP.CENTROS PROPIOS DE MUTUAS Y CENTROS MANCOM.. CONTROL ASIST.SANIT.PRESTADA CON MEDIOS AJENOS. CREACIÓN, ADAPT.Y MEJORA CENTROS PROPIOS DE MUTUAS Y CENTROS MANCOM.	-	7,08	6,16	0,92	-12,99
02 CONSEGUIR UNA ESTANCIA MEDIA EN CENTROS PROPIOS DE	HOSP.CENTROS PROPIOS DE MUTUAS Y CENTROS MANCOM.. CONTROL ASIST.SANIT.PRESTADA CON MEDIOS AJENOS. CREACIÓN, ADAPT.Y MEJORA CENTROS PROPIOS DE MUTUAS Y CENTROS MANCOM.	23 NÚMERO DE ESTANCIAS PROPIAS CAUSADAS EN EL PERÍODO	56.670,00	40.308,00	16.362,00	-28,87
02 CONSEGUIR UNA ESTANCIA MEDIA EN CENTROS PROPIOS DE	HOSP.CENTROS PROPIOS DE MUTUAS Y CENTROS MANCOM.. CONTROL ASIST.SANIT.PRESTADA CON MEDIOS AJENOS. CREACIÓN, ADAPT.Y MEJORA CENTROS PROPIOS DE MUTUAS Y CENTROS MANCOM.	25 NÚMERO DE INGRESOS DEL PERÍODO EN CENTROS PROPIOS	8.003,00	6.543,00	1.460,00	-18,24
03 CONSEGUIR UN COSTE MEDIO EN EUROS POR ESTANCIA EN CENTROS PROPIOS DE	HOSP.CENTROS PROPIOS DE MUTUAS Y CENTROS MANCOM.. CONTROL ASIST.SANIT.PRESTADA CON MEDIOS AJENOS. CREACIÓN, ADAPT.Y MEJORA CENTROS PROPIOS DE MUTUAS Y CENTROS MANCOM.	-	847,83	1.124,66	-276,83	32,65
03 CONSEGUIR UN COSTE MEDIO EN EUROS POR ESTANCIA EN CENTROS PROPIOS DE	HOSP.CENTROS PROPIOS DE MUTUAS Y CENTROS MANCOM.. CONTROL ASIST.SANIT.PRESTADA CON MEDIOS AJENOS. CREACIÓN, ADAPT.Y MEJORA CENTROS PROPIOS DE MUTUAS Y CENTROS MANCOM.	23 NÚMERO DE ESTANCIAS PROPIAS CAUSADAS EN EL PERÍODO	56.670,00	40.308,00	16.362,00	-28,87
03 CONSEGUIR UN COSTE MEDIO EN EUROS POR ESTANCIA EN CENTROS PROPIOS DE	HOSP.CENTROS PROPIOS DE MUTUAS Y CENTROS MANCOM.. CONTROL ASIST.SANIT.PRESTADA CON MEDIOS AJENOS. CREACIÓN, ADAPT.Y MEJORA CENTROS PROPIOS DE MUTUAS Y CENTROS MANCOM.	26 COSTE DE ASISTENCIA HOSPITALARIA CON MEDIOS PROPIOS (EN MILES DE EUROS)	48.046,65	45.332,62	2.714,03	-5,65

ESTADO LIQUIDACIÓN DEL PRESUPUESTO  
EJERCICIO: 2009

Mutua: ASEPEYO Nº: 151

Nº: 001

IV. BALANCE DE RESULTADOS E INFORME DE GESTIÓN

CLASIFICACIÓN FUNCIONAL POR PROGRAMAS: 2224

A) GRADO DE REALIZACIÓN DE OBJETIVOS

OBJETIVO	ACTIVIDADES	INDICADOR	PREVISTO	REALIZADO	DESVIACIONES	
					ABSOLUTAS	%
04 CONSEGUIR UN COSTE MEDIO EN EUROS POR ESTANCIA EN CENTROS AJENOS DE	HOSP.CENTROS PROPIOS DE MUTUAS Y CENTROS MANCOM.. CONTROL ASIST.SANIT.PRESTADA CON MEDIOS AJENOS. CREACIÓN, ADAPT.Y MEJORA CENTROS PROPIOS DE MUTUAS Y CENTROS MANCOM.	-	1.112,54	1.889,37	-776,83	69,82
04 CONSEGUIR UN COSTE MEDIO EN EUROS POR ESTANCIA EN CENTROS AJENOS DE	HOSP.CENTROS PROPIOS DE MUTUAS Y CENTROS MANCOM.. CONTROL ASIST.SANIT.PRESTADA CON MEDIOS AJENOS. CREACIÓN, ADAPT.Y MEJORA CENTROS PROPIOS DE MUTUAS Y CENTROS MANCOM.	27 COSTE ASISTENCIA HOSPITALARIA CON MEDIOS AJENOS (EN MILES DE EUROS)	29.816,13	21.637,04	8.179,09	-27,43
04 CONSEGUIR UN COSTE MEDIO EN EUROS POR ESTANCIA EN CENTROS AJENOS DE	HOSP.CENTROS PROPIOS DE MUTUAS Y CENTROS MANCOM.. CONTROL ASIST.SANIT.PRESTADA CON MEDIOS AJENOS. CREACIÓN, ADAPT.Y MEJORA CENTROS PROPIOS DE MUTUAS Y CENTROS MANCOM.	29 NÚMERO DE ESTANCIAS DE ACCIDENTADOS EN CENTROS AJENOS	26.800,00	11.452,00	15.348,00	-57,27

ESTADO LIQUIDACIÓN DEL PRESUPUESTO  
EJERCICIO: 2009

Mutua: ASEPEYO Nº: 151

Nº: 001

IV. BALANCE DE RESULTADOS E INFORME DE GESTIÓN  
CLASIFICACIÓN FUNCIONAL POR PROGRAMAS: 3436  
A) GRADO DE REALIZACIÓN DE OBJETIVOS

OBJETIVO	ACTIVIDADES	INDICADOR	PREVISTO	REALIZADO	DESVIACIONES	
					ABSOLUTAS	%
01 REALIZAR INVESTIGACIONES EN ACCIDENTES EN UN % DEL	ASESORAMIENTO SOBRE GESTIÓN DE RIESGOS. INVESTIGACIÓN E INSPECCIÓN DE ACCIDENTES. INFORMACIÓN Y DIVULGACIÓN. ESTUDIOS DE PUESTOS Y CONDICIONES DE TRABAJO	-	6,77	16,64	-9,87	145,79
01 REALIZAR INVESTIGACIONES EN ACCIDENTES EN UN % DEL	ASESORAMIENTO SOBRE GESTIÓN DE RIESGOS. INVESTIGACIÓN E INSPECCIÓN DE ACCIDENTES. INFORMACIÓN Y DIVULGACIÓN. ESTUDIOS DE PUESTOS Y CONDICIONES DE TRABAJO	19 NÚMERO DE ACCIDENTES INVESTIGADOS	10.500,00	18.701,00	-8.201,00	78,10
01 REALIZAR INVESTIGACIONES EN ACCIDENTES EN UN % DEL	ASESORAMIENTO SOBRE GESTIÓN DE RIESGOS. INVESTIGACIÓN E INSPECCIÓN DE ACCIDENTES. INFORMACIÓN Y DIVULGACIÓN. ESTUDIOS DE PUESTOS Y CONDICIONES DE TRABAJO	20 NÚMERO DE ACCIDENTES ACAECIDOS	155.000,00	112.409,00	42.591,00	-27,48
02 REALIZAR ESTUDIOS SOBRE SINIESTRALIDAD EN EMPRESAS EN NÚMERO DE	ASESORAMIENTO SOBRE GESTIÓN DE RIESGOS. INVESTIGACIÓN E INSPECCIÓN DE ACCIDENTES. INFORMACIÓN Y DIVULGACIÓN. ESTUDIOS DE PUESTOS Y CONDICIONES DE TRABAJO	-	26.000,00	22.458,00	3.542,00	-13,62
02 REALIZAR ESTUDIOS SOBRE SINIESTRALIDAD EN EMPRESAS EN NÚMERO DE	ASESORAMIENTO SOBRE GESTIÓN DE RIESGOS. INVESTIGACIÓN E INSPECCIÓN DE ACCIDENTES. INFORMACIÓN Y DIVULGACIÓN. ESTUDIOS DE PUESTOS Y CONDICIONES DE TRABAJO	21 NÚMERO DE ESTUDIOS DE SINIESTRALIDAD EN EMPRESAS REALIZADOS	26.000,00	22.458,00	3.542,00	-13,62
03 REALIZAR VISITAS DE ASESORAMIENTO Y ORIENTACIÓN A CENTROS DE TRABAJO EN MATERIA DE SEGURIDAD E HI	ASESORAMIENTO SOBRE GESTIÓN DE RIESGOS. INVESTIGACIÓN E INSPECCIÓN DE ACCIDENTES. INFORMACIÓN Y DIVULGACIÓN. ESTUDIOS DE PUESTOS Y CONDICIONES DE TRABAJO	-	25.000,00	27.729,00	-2.729,00	10,92
03 REALIZAR VISITAS DE ASESORAMIENTO Y ORIENTACIÓN A CENTROS DE TRABAJO EN MATERIA DE SEGURIDAD E HI	ASESORAMIENTO SOBRE GESTIÓN DE RIESGOS. INVESTIGACIÓN E INSPECCIÓN DE ACCIDENTES. INFORMACIÓN Y DIVULGACIÓN. ESTUDIOS DE PUESTOS Y CONDICIONES DE TRABAJO	22 NÚMERO DE VISITAS A CENTROS DE TRABAJO REALIZADAS	25.000,00	27.729,00	-2.729,00	10,92
04 REALIZAR CURSILLOS, JORNADAD, SEMINARIOS EN NÚMERO DE	ASESORAMIENTO SOBRE GESTIÓN DE RIESGOS. INVESTIGACIÓN E INSPECCIÓN DE ACCIDENTES. INFORMACIÓN Y DIVULGACIÓN. ESTUDIOS DE PUESTOS Y CONDICIONES DE TRABAJO	-	3.100,00	1.625,00	1.475,00	-47,58
04 REALIZAR CURSILLOS, JORNADAD, SEMINARIOS EN NÚMERO DE	ASESORAMIENTO SOBRE GESTIÓN DE RIESGOS. INVESTIGACIÓN E INSPECCIÓN DE ACCIDENTES. INFORMACIÓN Y DIVULGACIÓN. ESTUDIOS DE PUESTOS Y CONDICIONES DE TRABAJO	24 NÚMERO DE CURSILLOS, JORNADAS , SEMINARIOS EN MATERIA PREVENTIVA REALIZADOS	3.100,00	1.625,00	1.475,00	-47,58
05 MANTENER LA SINIESTRALIDAD SOBRE EL COLECTIVO PROTEGIDO EN UN %	ASESORAMIENTO SOBRE GESTIÓN DE RIESGOS. INVESTIGACIÓN E INSPECCIÓN DE ACCIDENTES. INFORMACIÓN Y DIVULGACIÓN. ESTUDIOS DE PUESTOS Y CONDICIONES DE TRABAJO	-	5,93	6,93	-1,00	16,86
05 MANTENER LA SINIESTRALIDAD SOBRE EL COLECTIVO PROTEGIDO EN UN %	ASESORAMIENTO SOBRE GESTIÓN DE RIESGOS. INVESTIGACIÓN E INSPECCIÓN DE ACCIDENTES. INFORMACIÓN Y DIVULGACIÓN. ESTUDIOS DE PUESTOS Y CONDICIONES DE TRABAJO	26 NÚMERO DE ACCIDENTADOS EN EL PERÍODO	160.000,00	114.291,00	45.709,00	-28,57

ESTADO LIQUIDACIÓN DEL PRESUPUESTO  
EJERCICIO: 2009

Mutua: ASEPEYO Nº: 151

Nº: 001

IV. BALANCE DE RESULTADOS E INFORME DE GESTIÓN

CLASIFICACIÓN FUNCIONAL POR PROGRAMAS: 3436

A) GRADO DE REALIZACIÓN DE OBJETIVOS

OBJETIVO	ACTIVIDADES	INDICADOR	PREVISTO	REALIZADO	DESVIACIONES	
					ABSOLUTAS	%
05 MANTENER LA SINIESTRALIDAD SOBRE EL COLECTIVO PROTEGIDO EN UN %	ASESORAMIENTO SOBRE GESTIÓN DE RIESGOS. INVESTIGACIÓN E INSPECCIÓN DE ACCIDENTES. INFORMACIÓN Y DIVULGACIÓN. ESTUDIOS DE PUESTOS Y CONDICIONES DE TRABAJO	27 POBLACIÓN LABORAL PROTEGIDA AL FINAL DEL PERÍODO POR I.M.S. POR CONTINGENCIAS PROFESIONALES	2.698.331,00	2.308.167,00	390.164,00	-14,46
07 REALIZAR CAMPAÑAS DE SENSIBILIZACIÓN Y EDUCACIÓN EN NÚMERO DE TRABAJO	ASESORAMIENTO SOBRE GESTIÓN DE RIESGOS. INVESTIGACIÓN E INSPECCIÓN DE ACCIDENTES. INFORMACIÓN Y DIVULGACIÓN. ESTUDIOS DE PUESTOS Y CONDICIONES DE TRABAJO	-	15.000,00	11.458,00	3.542,00	-23,61
07 REALIZAR CAMPAÑAS DE SENSIBILIZACIÓN Y EDUCACIÓN EN NÚMERO DE TRABAJO	ASESORAMIENTO SOBRE GESTIÓN DE RIESGOS. INVESTIGACIÓN E INSPECCIÓN DE ACCIDENTES. INFORMACIÓN Y DIVULGACIÓN. ESTUDIOS DE PUESTOS Y CONDICIONES DE TRABAJO	30 NÚMERO DE CAMPAÑAS DE SENSIBILIZACIÓN Y EDUCACIÓN PREVENTIVA REALIZADOS	15.000,00	11.458,00	3.542,00	-23,61
08 REALIZAR ACTUACIONES DE ASESORAMIENTO EN NÚMERO DE TRABAJO	ASESORAMIENTO SOBRE GESTIÓN DE RIESGOS. INVESTIGACIÓN E INSPECCIÓN DE ACCIDENTES. INFORMACIÓN Y DIVULGACIÓN. ESTUDIOS DE PUESTOS Y CONDICIONES DE TRABAJO	-	30.000,00	72.977,00	-42.977,00	143,26
08 REALIZAR ACTUACIONES DE ASESORAMIENTO EN NÚMERO DE TRABAJO	ASESORAMIENTO SOBRE GESTIÓN DE RIESGOS. INVESTIGACIÓN E INSPECCIÓN DE ACCIDENTES. INFORMACIÓN Y DIVULGACIÓN. ESTUDIOS DE PUESTOS Y CONDICIONES DE TRABAJO	32 NÚMERO DE ACTUACIONES DE ASESORAMIENTO EN MATERIA PREVENTIVA REALIZADAS	30.000,00	72.977,00	-42.977,00	143,26
09 REALIZAR CAMPAÑAS DE DIVULGACIÓN EN NÚMERO DE TRABAJO	ASESORAMIENTO SOBRE GESTIÓN DE RIESGOS. INVESTIGACIÓN E INSPECCIÓN DE ACCIDENTES. INFORMACIÓN Y DIVULGACIÓN. ESTUDIOS DE PUESTOS Y CONDICIONES DE TRABAJO	-	6.500,00	9.921,00	-3.421,00	52,63
09 REALIZAR CAMPAÑAS DE DIVULGACIÓN EN NÚMERO DE TRABAJO	ASESORAMIENTO SOBRE GESTIÓN DE RIESGOS. INVESTIGACIÓN E INSPECCIÓN DE ACCIDENTES. INFORMACIÓN Y DIVULGACIÓN. ESTUDIOS DE PUESTOS Y CONDICIONES DE TRABAJO	33 NÚMERO DE CAMPAÑAS DE DIVULGACIÓN EN MATERIA PREVENTIVA REALIZADAS	6.500,00	9.921,00	-3.421,00	52,63

ESTADO LIQUIDACIÓN DEL PRESUPUESTO  
EJERCICIO: 2009

Mutua: ASEPEYO Nº: 151

Nº: 001

IV. BALANCE DE RESULTADOS E INFORME DE GESTIÓN

CLASIFICACIÓN FUNCIONAL POR PROGRAMAS: 4364

A) GRADO DE REALIZACIÓN DE OBJETIVOS

OBJETIVO	ACTIVIDADES	INDICADOR	PREVISTO	REALIZADO	DESVIACIONES	
					ABSOLUTAS	%
02 OBTENER UN % DE RENTABILIDAD MEDIA DE LA CARTERA DEL	GESTIONAR Y CONTROLAR LA SITUACIÓN Y VARIACIÓN FINANCIERA Y PATRIMONIAL	-	4,41	1,03	3,38	-76,64
02 OBTENER UN % DE RENTABILIDAD MEDIA DE LA CARTERA DEL	GESTIONAR Y CONTROLAR LA SITUACIÓN Y VARIACIÓN FINANCIERA Y PATRIMONIAL	24 IMPORTE MEDIO DE LA CARTERA DE VALORES (EN MILES DE EUROS)	970.000,00	896.285,56	73.714,44	-7,60
02 OBTENER UN % DE RENTABILIDAD MEDIA DE LA CARTERA DEL	GESTIONAR Y CONTROLAR LA SITUACIÓN Y VARIACIÓN FINANCIERA Y PATRIMONIAL	25 RENDIMIENTO NETO EN EL PERÍODO DE LA CARTERA DE VALORES (EN MILES DE EUROS)	42.767,00	9.198,27	33.568,73	-78,49
09 OBTENER UN % DE EXCEDENTE DE GESTIÓN SOBRE CUOTAS DEL	GESTIONAR Y CONTROLAR LA SITUACIÓN Y VARIACIÓN FINANCIERA Y PATRIMONIAL	-	13,09	11,42	1,67	-12,76
09 OBTENER UN % DE EXCEDENTE DE GESTIÓN SOBRE CUOTAS DEL	GESTIONAR Y CONTROLAR LA SITUACIÓN Y VARIACIÓN FINANCIERA Y PATRIMONIAL	40 EXCEDENTE DE GESTIÓN EN EL PERÍODO(EN MILES DE EUROS)	269.484,27	205.450,42	64.033,85	-23,76
09 OBTENER UN % DE EXCEDENTE DE GESTIÓN SOBRE CUOTAS DEL	GESTIONAR Y CONTROLAR LA SITUACIÓN Y VARIACIÓN FINANCIERA Y PATRIMONIAL	41 RECAUDACIÓN POR CUOTAS EN EL PERÍODO( EN MILES DE EUROS)	2.059.066,86	1.798.558,79	260.508,07	-12,65

ESTADO LIQUIDACIÓN DEL PRESUPUESTO  
EJERCICIO: 2009

Mutua: ASEPEYO Nº: 151

Nº: 001

IV. BALANCE DE RESULTADOS E INFORME DE GESTIÓN  
CLASIFICACIÓN FUNCIONAL POR PROGRAMAS: 4591  
A) GRADO DE REALIZACIÓN DE OBJETIVOS

OBJETIVO	ACTIVIDADES	INDICADOR	PREVISTO	REALIZADO	DESVIACIONES	
					ABSOLUTAS	%
01 CONSEGUIR QUE EL ABSENTISMO S/JORNADAS TOTALES NO EXCEDA EL %	DIRIGIR, COORDINAR Y APOYAR LAS ACTIV.ENTIDAD. INSPECCIONAR CENTROS Y SERV.PROPIOS Y CONCERTADOS. GESTIONAR Y COORD.POLÍTICA DE PERSONAL, SUMINISTROS Y MANT.. ELABORAR Y GESTIONAR LOS PRESUPUESTOS	-	6,75	7,16	-0,41	6,07
01 CONSEGUIR QUE EL ABSENTISMO S/JORNADAS TOTALES NO EXCEDA EL %	DIRIGIR, COORDINAR Y APOYAR LAS ACTIV.ENTIDAD. INSPECCIONAR CENTROS Y SERV.PROPIOS Y CONCERTADOS. GESTIONAR Y COORD.POLÍTICA DE PERSONAL, SUMINISTROS Y MANT.. ELABORAR Y GESTIONAR LOS PRESUPUESTOS	25 NÚMERO DE JORNADAS LABORALES DE TODO EL PERSONAL DE LA ENTIDAD	888.888,00	815.235,00	73.653,00	-8,29
01 CONSEGUIR QUE EL ABSENTISMO S/JORNADAS TOTALES NO EXCEDA EL %	DIRIGIR, COORDINAR Y APOYAR LAS ACTIV.ENTIDAD. INSPECCIONAR CENTROS Y SERV.PROPIOS Y CONCERTADOS. GESTIONAR Y COORD.POLÍTICA DE PERSONAL, SUMINISTROS Y MANT.. ELABORAR Y GESTIONAR LOS PRESUPUESTOS	26 NÚMERO DE JORNADAS LABORALES PERDIDAS DE TODO EL PERSONAL DE LA ENTIDAD	60.000,00	58.335,00	1.665,00	-2,78
08 CONSEGUIR QUE EL COSTE DE LOS SERVICIOS S/CUOTAS NO REBASE EL %	DIRIGIR, COORDINAR Y APOYAR LAS ACTIV.ENTIDAD. INSPECCIONAR CENTROS Y SERV.PROPIOS Y CONCERTADOS. GESTIONAR Y COORD.POLÍTICA DE PERSONAL, SUMINISTROS Y MANT.. ELABORAR Y GESTIONAR LOS PRESUPUESTOS	-	16,23	16,71	-0,48	2,96
08 CONSEGUIR QUE EL COSTE DE LOS SERVICIOS S/CUOTAS NO REBASE EL %	DIRIGIR, COORDINAR Y APOYAR LAS ACTIV.ENTIDAD. INSPECCIONAR CENTROS Y SERV.PROPIOS Y CONCERTADOS. GESTIONAR Y COORD.POLÍTICA DE PERSONAL, SUMINISTROS Y MANT.. ELABORAR Y GESTIONAR LOS PRESUPUESTOS	40 IMPORTE TOTAL DEL COSTE DE LOS SERVICIOS DE LA ENTIDAD (EN MILES DE EUROS)	334.108,80	300.469,46	33.639,34	-10,07
08 CONSEGUIR QUE EL COSTE DE LOS SERVICIOS S/CUOTAS NO REBASE EL %	DIRIGIR, COORDINAR Y APOYAR LAS ACTIV.ENTIDAD. INSPECCIONAR CENTROS Y SERV.PROPIOS Y CONCERTADOS. GESTIONAR Y COORD.POLÍTICA DE PERSONAL, SUMINISTROS Y MANT.. ELABORAR Y GESTIONAR LOS PRESUPUESTOS	41 RECAUDACIÓN POR CUOTAS (EN MILES DE EUROS)	2.059.066,86	1.798.558,79	260.508,07	-12,65
09 CONSEGUIR UN COSTE DE LOS SERVICIO POR TRABAJADOR PROTEGIDO, EN EUROS, DE	DIRIGIR, COORDINAR Y APOYAR LAS ACTIV.ENTIDAD. INSPECCIONAR CENTROS Y SERV.PROPIOS Y CONCERTADOS. GESTIONAR Y COORD.POLÍTICA DE PERSONAL, SUMINISTROS Y MANT.. ELABORAR Y GESTIONAR LOS PRESUPUESTOS	-	110,55	118,82	-8,27	7,48
09 CONSEGUIR UN COSTE DE LOS SERVICIO POR TRABAJADOR PROTEGIDO, EN EUROS, DE	DIRIGIR, COORDINAR Y APOYAR LAS ACTIV.ENTIDAD. INSPECCIONAR CENTROS Y SERV.PROPIOS Y CONCERTADOS. GESTIONAR Y COORD.POLÍTICA DE PERSONAL, SUMINISTROS Y MANT.. ELABORAR Y GESTIONAR LOS PRESUPUESTOS	40 IMPORTE TOTAL DEL COSTE DE LOS SERVICIOS DE LA ENTIDAD (EN MILES DE EUROS)	334.108,80	300.469,46	33.639,34	-10,07
09 CONSEGUIR UN COSTE DE LOS SERVICIO POR TRABAJADOR PROTEGIDO, EN EUROS, DE	DIRIGIR, COORDINAR Y APOYAR LAS ACTIV.ENTIDAD. INSPECCIONAR CENTROS Y SERV.PROPIOS Y CONCERTADOS. GESTIONAR Y COORD.POLÍTICA DE PERSONAL, SUMINISTROS Y MANT.. ELABORAR Y GESTIONAR LOS PRESUPUESTOS	42 POBLACIÓN LABORAL PROTEGIDA AL FINAL DEL PERÍODO	3.022.267,00	2.528.769,00	493.498,00	-16,33

ESTADO LIQUIDACIÓN DEL PRESUPUESTO  
EJERCICIO: 2009

MUTUA: ASEPEYO

Nº: 151

IV. BALANCE DE RESULTADOS E INFORME DE GESTIÓN

CLASIFICACIÓN FUNCIONAL POR PROGRAMAS:

B) COSTE DE LOS OBJETIVOS REALIZADOS

OBJETIVO	ACTIVIDADES	COSTE PREVISTO (CRÉDITOS DEFINITIVOS)	COSTE REALIZADO (OBLIGACIONES RECONOCIDAS)	DESVIACIONES	
				ABSOLUTAS	%







## 4.- MEMORIA



---

## **1 - ORGANIZACIÓN**

---



# ORGANIZACIÓN

## A) Actividad

ASEPEYO, Mutua de Accidentes de Trabajo y Enfermedades Profesionales de la Seguridad Social nº 151 tiene su origen en el Montepío "El Obrero Catalán" fundado en el año 1915.

En Marzo de 1944 y al amparo de la Ley de Mutualidades de Previsión Social se transforma el Montepío en Mutualidad.

El 01.11.1945 la Mutualidad pasa a denominarse ASEPEYO o Asistencia Sanitaria Económica para Empleados y Obreros y actúa en los ramos de: Seguro Voluntario de Enfermedad, Seguro Obligatorio de Enfermedad (S.O.E.) y en el de Accidentes de Trabajo y Enfermedades Profesionales.

A partir de 1966 y por imperativo legal actúa únicamente en la cobertura del Seguro Social de Accidentes de Trabajo y Enfermedades Profesionales, teniendo concedido ámbito nacional.

En 1996 inicia su colaboración en la gestión de la prestación económica de la I.T. por Contingencias Comunes.

El objeto de la Mutua se recoge en el apartado 1 del artículo 68 de la Ley General de la Seguridad Social, y es:

- a) La colaboración en la gestión de contingencias de accidentes de trabajo y enfermedades profesionales.
- b) La realización de actividades de prevención, recuperación y demás previstas en la presente Ley. Las actividades que las mutuas puedan desarrollar como Servicio de Prevención ajeno se registrarán por lo dispuesto en la Ley 31/1995, de 8 de noviembre, de Prevención de Riesgos Laborales, y en sus normas reglamentarias de desarrollo.
- c) La colaboración en la gestión de la prestación económica de incapacidad temporal derivada de contingencias comunes.
- d) Las demás actividades, prestaciones y servicios de seguridad social que les sean atribuidas legalmente.

### Principales indicadores de actividad.

En los indicadores de incapacidad Temporal y otras prestaciones, destacamos en este programa:

- La población laboral media protegida por I.T., Contingencias Profesionales es de 2.322.859 personas, siendo de 115.264 el número de procesos de I.T. iniciados por esta contingencia y los días indemnizados 3.358.073.
- La población laboral media protegida por I.T., Contingencias Comunes ha sido de 1.601.467, el número de procesos de I.T. iniciados por esta contingencia de 161.603 y los días indemnizados 12.704.109.
- La población laboral media protegida por I.T., a trabajadores por cuenta propia ha sido de 367.363 personas, siendo el número de procesos de I.T. iniciados para este regimen de trabajadores de 44.402 y el número de días indemnizados de 4.341.931.

En cuanto al número de prestaciones devengadas en el ejercicio 2009 las cifras obtenidas son de 165 en el caso de auxilios por defunción, de 608 las indemnizaciones a tanto alzado (Parciales y viudas) y de 2.346 las indemnizaciones por baremo.

Relativo a los siniestros que han generado en el ejercicio 2009 capitales coste de renta por invalidez y muerte tenemos que el número de invalideces ha sido de 941 y el de rentas muerte de 285 siendo la población laboral media protegida por IMS de 2.308.168 personas.

De la asistencia ambulatoria prestada por nuestros propios centros asistenciales, el número de pacientes atendidos ha sido de 236.521, el número de consultas nuevas de 233.118 y el de sucesivas de 1.205.971.

En cuanto a las camas que constan en las instalaciones de nuestros hospitales y el número de estancias tenemos los siguientes resultados:

Son 216 las camas de clínica, 13 las de U.V.I. y 36 las de rehabilitación. Los pacientes ingresados a lo largo del ejercicio han sido 8.215 y que causaron 40.308 estancias.

En cuanto al programa de Higiene y Seguridad, los accidentes investigados han sido 18.701, las visitas a centros de trabajo realizadas 27.729, los cursillos, jornadas o seminarios en materia preventiva 1.625 con un total de 16.750 asistentes y los estudios de siniestralidad en empresas realizados de 22.458.

## B) Organigrama y organización de la Mutua

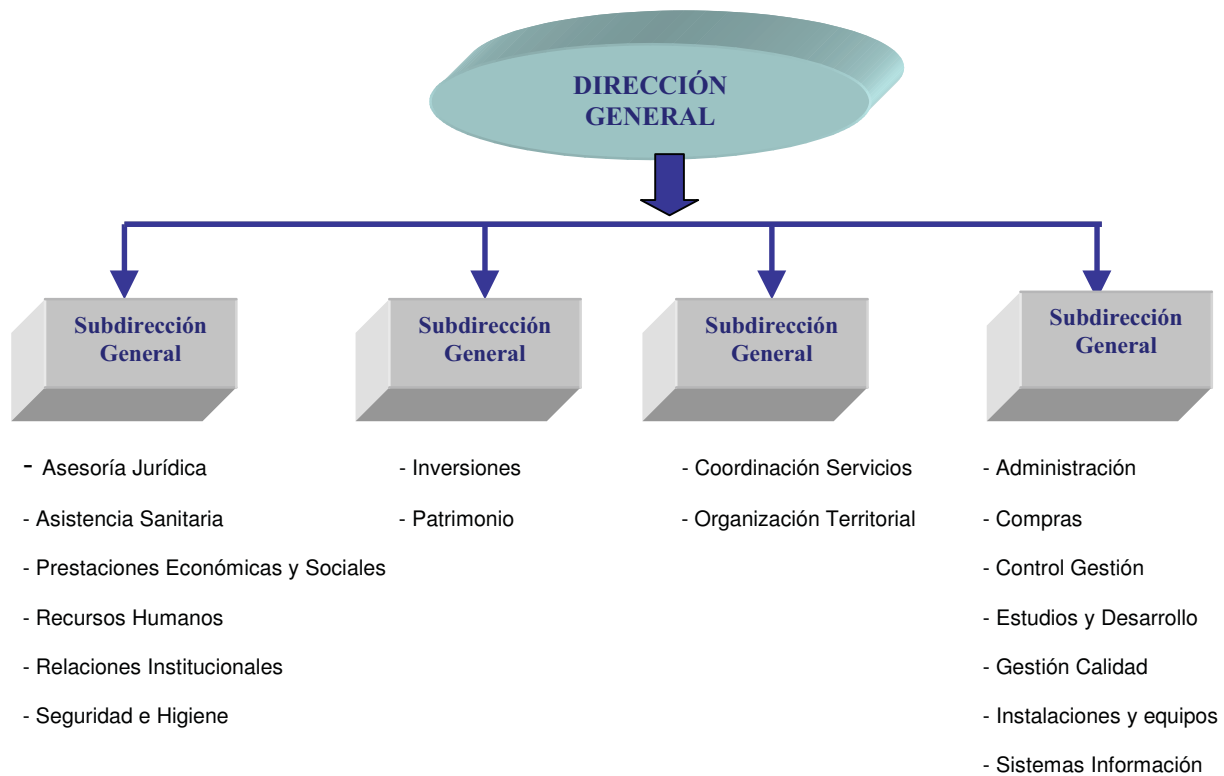

Las instalaciones con que cuenta la entidad son 136 Centros Asistenciales al cierre del ejercicio, 7 Centros Auxiliares, 13 Oficinas Administrativas, 4 Centros Administrativos y Control de IT CC, 8 Centros de Seguridad e Higiene y 1 Instituto de Salud Laboral.

Asimismo la Entidad tiene una Institución Sanitaria Cerrada en Sant Cugat del Vallés (Barcelona) con capacidad para 132 camas y un Hospital en Coslada (Madrid) con capacidad para 133 camas.

### Estructura FUNCIONAL

La organización FUNCIONAL se basa en el criterio de especialización, necesario en una actividad pluridisciplinaria, y se estructura en la existencia de las Direcciones Funcionales, que se responsabilizan del correcto funcionamiento y mejora de las distintas áreas funcionales de la Mutua, asesorando a la Dirección General y emitiendo las oportunas normas e instrucciones generales, que fijan el marco de referencia para la actuación de las distintas unidades de gestión.

Toda la Organización funciona de forma descentralizada, responsabilizándose a cada nivel de su propia gestión y administración, por razones legales o de eficiencia.

Se han establecido unas UNIDADES DE GESTION a distintos niveles, (Sector, Area y Territorio) que poseen su propia organización jerárquica y cuya función es la de gestionar, con amplia autonomía en cada ámbito, los recursos asignados a fin de alcanzar los objetivos propuestos, dentro del marco establecido por las Instrucciones Generales y los Objetivos de la Entidad.

La organización Territorial se compone de:

- **SECTOR.-** Identifica, a efectos de gestión, la unidad administrativa y/o asistencial que gestiona recursos de la Mutua dentro de una zona determinada del territorio nacional. Según cual sea el ámbito de actuación y composición del sector, recibirá el siguiente nombre:
- **OFICINA.-** Es la dependencia administrativa de la Mutua, carente de organización sanitaria propia, que atiende fundamentalmente servicios administrativos y precisa de asistencia médica concertada y/o dependiente de un centro asistencial. A su frente se halla un Director que puede coincidir con la dirección de un centro asistencial.
- **CENTRO ASISTENCIAL.-** Es la unidad básica por excelencia en la Organización Territorial. Dispone de gestión administrativa, sanitaria y preventiva, por lo que abarca todas las necesidades primarias que requiere la gestión. La responsabilidad máxima de esta gestión compete a un Director, gozando el centro asistencial de amplias facultades tendentes a alcanzar los objetivos propuestos según las instrucciones generales y de la Entidad. El centro asistencial puede abarcar uno o varios sectores.
- **AREA.-** Aglutina al conjunto de centros asistenciales y oficinas que pueden estar ubicadas en una misma provincia. La sede del área coincidirá con la de un centro asistencial incluido en dicha área y al frente de ella se encuentra un Director. Sus funciones convergen con las propias del Director del centro asistencial u oficina, marcando las líneas de actuación del área, supervisando la gestión y desplegando actuaciones en línea con las directrices recibidas de la Dirección Territorial y las generales de la Entidad.
- **TERRITORIO.-** Abarca el conjunto de oficinas, centros asistenciales y áreas radicadas en una parte de la geografía nacional. Puede coincidir el territorio con el espacio geográfico de una comunidad autónoma; pero también puede extenderse a más de una comunidad autónoma, bien sea de forma parcial o total. Un Director Autonómico con funciones ejecutivas y delegadas del Director Gerente es el encargado de coordinar y gestionar los recursos humanos y materiales asignados para la obtención de los objetivos generales, garantizando el cumplimiento de las Instrucciones Generales y normas elaboradas por las Gerencias. Para ello podrán contar con la colaboración de Directores y Jefes de Area, que con la misión de auxiliar al Director Autonómico en su función, tendrán a su cargo un conjunto de sectores.



## C) PRINCIPALES RESPONSABLES DE LA MUTUA

### JUNTA DIRECTIVA

<b>Presidente:</b>	Don Leopoldo RODES CASTAÑE
<b>Vice-Presidente</b>	Don José M <sup>a</sup> JUNCADELLA SALISACHS
“ “	Don Joaquín FOLCH-RUSIÑOL CORACHAN
<b>Secretario:</b>	Don Marcos IÑARETA SERRA
<b>Vice-Secretario</b>	Don Luis PLANAS MARTINEZ
<b>V o c a l e s :</b>	Don José ABARGUES MORAN
	Don Antonio ALASTUEY GONZALEZ
	Don Fernando CASADO JUAN
	Don Eugenio ERHARDT ORAA
	Don Jordi FIGUERAS VALLS
	Don Juan GASPART SOLVES
	Doña María Soledad LUCA DE TENA Y GARCÍA-CONDE
	Don José L. MARTINEZ OLIVARES
	Don Jorge MIARNAU MONTSERRAT
	Don Jesús SERRA FARRE
	Don Francisco Javier DE TRINCHERIA POLO
	Doña Inmaculada TURU I SANTIGOSA
	Don José VILA BASSAS

### Representante de los Trabajadores

Don Jose Luis PRATS RUESCAS

**Director Gerente:** Don Jorge SERRA BAYONA

### COMISIÓN DE CONTROL Y SEGUIMIENTO

Presidente: Don Leopoldo RODES CASTAÑE

Representantes empresariales:

C.E.O.E. Don Joan ANGULO ARRESE  
Don Miguel CHAVES SÁNCHEZ  
Don Manuel PINARDO PUERTA

Suplentes Doña Eugenia BIETO CAUBET  
Doña Margarita FERRER SANTAMARIA  
Don Jesús LOMA-OSSORIO BLANCH  
Don Josep Lluís TAPIA

Representantes sindicales:

U.G.T.	Don Bernardo FUERTES LOZANO Don Manel GÓMEZ RAMÍREZ
Suplentes	Don Pere NIETO GONZALVEZ Don Narciso RIERA ESTRADA
CC.OO.	Don Jorge MORALEDA DAZA Don Antoni TUA MOLINOS Don José Manuel MURCIA FERNANDEZ
Suplente	Don Miquel PRATS TORRELLA Doña María del Carmen BLANCO CARBALLO

**COMISIÓN DE PRESTACIONES ESPECIALES**

Presidente	Don Albert ARNAN MARTÍNEZ
Vice-presidente	Don Miguel PRATS TORRELLA
Secretario	Don Esteve FERNÁNDEZ BARBENA
Vice-secretario	Doña Gloria SÁNCHEZ CORBELLA
Vocales	Don Josep IBÁÑEZ IBÁÑEZ Don Eduard COLL POBLET Don José Manuel CUENCA MORENO Don Xavier BORRAJO SÁNCHEZ

## D) PROVISIÓN PARA CONTINGENCIAS EN TRAMITACIÓN

La Resolución de 28 de diciembre de 2007, de la Intervención General de la Seguridad Social, por la que se dictan las instrucciones de cierre contable del ejercicio 2007 para las Mutuas de Accidentes de Trabajo y Enfermedades Profesionales de la Seguridad Social y Centros Mancomunados de Mutuas de Accidentes de Trabajo y Enfermedades Profesionales de la Seguridad Social, establece en su apartado 8º los criterios para proceder a la inclusión o no de las prestaciones por incapacidad permanente muerte y supervivencia en la Provisión para contingencias en tramitación.

El porcentaje derivado de las series temporales histórica de demandas para aquellos casos objeto de litigio para el ejercicio 2009 asciende al 38%, según el cuadro anual que se detalla:

	RECLAMACIÓN MUTUA / TERCEROS			%
	Importe en litigio	Importe rebajado	Importe mantenido	
<b>2004</b>	120.247.515,99	76.710.518,49	43.536.997,50	36%
<b>2005</b>	99.810.319,98	56.644.426,79	43.165.893,19	43%
<b>2006</b>	159.495.807,36	100.628.050,53	58.867.756,83	37%
<b>2007</b>	337.363.938,45	207.631.788,47	129.732.149,98	38%
<b>2008</b>	270.566.049,98	173.968.238,70	96.597.811,28	36%
<b>Últimos 5 años</b>	987.483.631,76	615.583.022,98	371.900.608,78	38%

## E) PATRIMONIO PRIVATIVO

- Aportación al Plan de Pensiones de Empleo de ASEPEYO.

La aportación al Plan de Pensiones de Asepeyo asciende a 37.492,00 euros con cargo al patrimonio histórico de la entidad en virtud del Reglamento de Plan de Pensiones y Empleo de Asepeyo.

- Valor de la participación en la Sociedad de Prevención.

El valor de la participación (100%) de la Sociedad de Prevención Asepeyo, S.L. es de 4.379.036,48 euros y está registrada en la cuenta 250 *Inversiones financieras permanentes en capital*.

## F) SOCIEDAD DE PREVENCIÓN DE ASEPEYO, S.L.

La denominación de la sociedad es SOCIEDAD DE PREVENCIÓN DE ASEPEYO, S.L. con domicilio social en Vía Augusta, 18 6ª planta de Barcelona.

Los fondos propios están constituidos por el capital social por importe 2.003.006,00 euros, la prima de emisión por importe de 3.658.422,61 euros, la reserva legal por importe de 400.601,20 euros y reservas voluntarias por importe de 4.948.501,08 euros.

El resultado provisional antes de impuestos del ejercicio 2009 ha sido de 2.203.993,79 euros conformándose:

Resultado de las actividades ordinarias	1.808.510,13
Resultado financiero	395.486,66

A la espera de la celebración de la Junta General de Accionistas de dicha sociedad, no se prevé el reparto de dividendos.

## G) IMPUESTO SOBRE SOCIEDADES

El cálculo provisional del impuesto sobre sociedades ha arrojado una deuda de la Agencia Estatal Tributaria de 23.963,65 euros.

La conciliación del resultado contable con la base imponible del impuesto de sociedades es:

	Importe
Resultado contable del ejercicio	-468.310,22
Impuesto sobre sociedades	16.181,58
Diferencias permanentes	615.142,25
Diferencias temporales	
Compensación de bases imponibles negativas de ejercicios anteriores	
Base imponible (resultado fiscal)	143.832,03
Deducción por incentivos sin límite	
Cuota líquida	35.323,03
Retenciones y pagos fraccionados	59.286,68
Cuota diferencial	-23.963,65

## H) DISTRIBUCIÓN DE RESULTADOS

### Patrimonio Seguridad Social

#### a) Base de reparto

	Contingencias Profesionales	Contingencias Comunes	Consolidado
<i>Ahorro (+) / Desahorro (-)</i>	131.164.541,27	21.945.409,85	153.109.951,12
<i>Resultados ejercicios anteriores</i>	-1.154.547,72	-2.175.514,49	-3.330.062,21
<i>Resultado consolidado</i>	130.009.993,55	19.769.895,36	149.779.888,91

#### b) Distribución del resultado

##### 1.- Resultado de Contingencias Profesionales

<i>Resultado</i>	130.009.993,55
<i>Reserva de Obligaciones Inmediatas</i>	-32.180.519,56
<i>Aplicación Obligatoria (15%)</i>	-19.308.311,73
<i>Aplicación Voluntaria (10%)</i>	-12.872.207,83
<i>Reserva de Estabilización</i>	-162.037,46
<i>Aplicación Obligatoria (15%)</i>	-121.528,09
<i>Aplicación Voluntaria (5%)</i>	-40.509,37
<i>Fondo de Asistencia Social de A. T. y E. P.</i>	16.235.255,06
<i>Reservas Voluntarias</i>	16.235.255,06
<i>Fondo de Prevención y Rehabilitación (ingreso en el Banco de España)</i>	129.882.040,45

##### 2.- Resultado de Contingencias Comunes

<i>Resultado</i>	19.769.895,36
<i>Dotación Reserva de Estabilización Contingencias Comunes</i>	1.330.909,69
<i>Fondo de reserva de la Seguridad Social</i>	18.438.985,67

### **Patrimonio Privativo**

a) Base de reparto

*Ahorro (+) / Desahorro (-)* *-484.491,80*

b) Distribución del resultado

*Resultado (Desahorro)* *-484.491,80*

*Aplicación Reservas Voluntarias* *-484.491,80*

## **I) OBLIGACIONES PENDIENTES DE IMPUTAR A PRESUPUESTO**

En el informe de auditoría del ejercicio 2005 se puso de manifiesto que la adquisición de un título a largo plazo por importe de 3.731.250,00 euros no se había imputado al Presupuesto de gastos en el programa 4364 “Administración del Patrimonio” y concepto 811 “Adquisición de obligaciones y bonos fuera del Sector Público a largo plazo”.

La inexistencia de crédito disponible generó la no imputación a presupuesto.

En el año 2009 se ha solicitado autorización a la Dirección General de Ordenación de la Seguridad Social y ha habilitado partida presupuestaria para su imputación en el presupuesto del 2010.

## **J) FINANCIACIÓN CON RESERVAS VOLUNTARIAS DEL EXCESO DE OBLIGACIONES PRESUPUESTARIAS DEL PROGRAMA 3436**

La Dirección General de Ordenación de la Seguridad Social ha autorizado mediante oficio de 19 de febrero nº salida 395 la financiación del exceso del 0,5% con cargo a reservas voluntarias por un importe máximo de 4.749,43 miles de euros.

La afectación a la Cuenta de Resultados y al Presupuesto de Obligaciones ha sido un menor gasto imputado de 4.365.967,95 euros; y que presupuestariamente suponen un menor importe en obligaciones reconocidas del capítulo 1 y del capítulo 2 de 3.015.666,36 euros y 1.350.301,59 euros respectivamente.





---

## **2 - ESTADO OPERATIVO**

---



**ESTADO OPERATIVO  
EJERCICIO: 2009**

MUTUA: ASEPEYO

Nº: 151

GASTOS PRESUPUESTARIOS	IMPORTE	INGRESOS PRESUPUESTARIOS	IMPORTE
1. Prestaciones económicas	1.372.600.847,56	1. Cotizaciones sociales	1.781.570.293,91
2. Asistencia sanitaria	189.476.683,77	3. Tasas y otros ingresos	38.954.627,84
3. Servicios sociales	5.782.195,95	4. Transferencias corrientes	96.030,30
4. Tesorería, Informática y otros servicios funcionales comunes	267.957.036,30	5. Ingresos patrimoniales y aplicaciones de tesorería	9.357.442,32
		6. Enajenación de inversiones reales	2.474.616,95
		7. Transferencias de capital	
		8. Activos financieros	41.234.350,63
		9. Pasivos financieros	
<b>TOTAL</b>	1.835.816.763,58	<b>TOTAL</b>	1.873.687.361,95



---

### **3 - INFORMACIÓN DE CARÁCTER FINANCIERO**

---



- 
- 3.1 REMANENTE DE TESORERIA
  - 3.2 TESORERIA
-





**ESTADO DEL REMANENTE DE TESORERIA**  
EJERCICIO: 2009

MUTUA: ASEPEYO

Nº: 151

CONCEPTOS		IMPORTES
1. (+) Derechos pendientes de cobro.....		195.305.259,72
- (+) del Presupuesto corriente.....	35.032.393,89	
- (+) de Presupuestos cerrados.....	43.796.756,12	
- (+) de operaciones no presupuestarias.....	185.756.923,35	
- (-) de dudoso cobro.....	68.778.587,34	
- (-) cobros realizados pendientes de aplicación definitiva.....	502.226,30	
2. (-) Obligaciones pendientes de pago.....		20.822.454,06
- (+) del Presupuesto corriente.....	13.740.073,08	
- (+) de Presupuestos cerrados.....	15.067,22	
- (+) de operaciones no presupuestarias.....	7.067.313,76	
- (-) pagos realizados pendientes de aplicación definitiva.....		
3. (+) Fondos líquidos.....		3.503.974,51
<b>Remanente de Tesorería .....</b>		<b>177.986.780,17</b>

## ESTADO DE LAS CUENTAS DE TESORERÍA POR CENTROS DE GESTIÓN

EJERCICIO: 2009

Mutua: ASEPEYO Nº: 151

CENTRO DE GESTIÓN E PP NC	IDENTIFICACIÓN DE LA CUENTA							SALDO EN PRIMERO DE ENERO	COBROS	PAGOS	SALDO A FIN DE PERIODO
	CÓDIGO INTERNO	ENTIDAD	SUCURSAL	DC	CUENTA	DENOMINACIÓN BANCO	DENOMINACIÓN SUCURSAL				
41056000	129	2090	6900	69	40005801	CAJA DE AHORROS DEL MEDITERRANEO	URB. TRAVESSERA DE GRACIA	472.575,18	1.164.297.298,29	1.164.525.402,93	244.470,54
41056000	130	182	7305	59	10000974	BANCO BILBAO VIZCAYA ARGENTARIA, S.A	BARCELONA PRIVADAS INSTITUCIONES	640.136,74	11.673.227.532,31	11.673.207.794,15	659.874,90
41056000	131	182	7305	54	201505019	BANCO BILBAO VIZCAYA ARGENTARIA, S.A	BARCELONA PRIVADAS INSTITUCIONES	323.923,02	157.819,65	481.742,67	0,00
41056000	132	30	2438	33	526271	BANCO ESPAÑOL DE CREDITO, S.A.	OFICINA BANCA CORPORATIVA DE BARCELO	462.773,06	60.744.414,31	60.959.958,02	247.229,35
41056000	133	61	164	13	3050112	BANCA MARCH, S.A.	BARCELONA-TUSET	451.982,61	98.138.641,41	98.311.293,72	279.330,30
41056000	134	75	82	7	601057876	BANCO POPULAR ESPAÑOL, S.A.	BARCELONA, URB. 2	210.189,01	17.019.936.648,34	17.019.925.336,28	221.501,07
41056000	135	112	820	40	788	BANCO URQUIJO	BARCELONA-SARRIA	12.938,72	180,72	32,16	13.087,28
41056000	137	2077	892	15	3100189393	CAJA AH. VALENCIA, CASTELLON Y ALICA	BARCELONA-ROGER DE LLURIA-EMPRESAS	457.831,74	1.478.059.397,77	1.478.238.382,36	278.847,15
41056000	138	58	405	26	4051925001	BNP PARIBAS ESPAÑA, S.A.	BARCELONA-AV.DIAGONAL	64.958,28	30.119.793,37	30.098.847,76	85.903,89
41056000	139	226	2	19	1707160201	UBS BANK, S.A	BARCELONA	22.124,98	62.032.448,98	62.013.333,50	41.240,46
41056000	140	1460	2	12	22844	CREDIT SUISSE AG, S.E.	BARCELONA	17.403,42	82.740.733,65	82.600.015,00	158.122,07
41056000	141	49	1806	91	2111997402	BANCO SANTANDER, S.A.	O.E. BARCELONA, PO. DE GRACIA,5	4.551,90	45.812,45	50.364,35	0,00
41056000	142	2040	320	6	8000015189	CAIXA D'ESTALVIS COMARCAL DE MANLLEU	BARCELONA-VIA AUGUSTA	478.137,46	190.534.002,81	190.748.758,21	263.382,06
41056000	143	2030	106	1	3300012132	CAIXA D'ESTALVIS DE GIRONA	BARCELONA-BALMES	459.703,16	1.177.906.385,30	1.178.100.942,90	265.145,56
41056000	144	2105	3061	41	140001198	CAJA DE AHORROS DE CASTILLA-LA MANCH	BARCELONA URB. 2	485.891,04	127.055.174,97	127.475.501,71	65.564,30
41056000	145	2031	288	26	115824303	CAJA GENERAL DE AHORROS DE GRANADA	BARCELONA-RONDA UNIVERSIDAD	417.081,01	886.061.933,68	886.225.807,66	253.207,03
41056000	153	108	30	22	30041730	SOCIETE GENERALE, S.E.	BANCA COMERCIAL	12.858,06	19.621.470,50	19.625.093,72	9.234,84
41056000	155	2105	700	65	142030803	CAJA DE AHORROS DE CASTILLA-LA MANCH	MADRID, OF. PRAL.	2.943,57	0,00	2.943,57	0,00
41056000	156	19	570	32	4290000026	DEUTSCHE BANK, S.A.E.	BARCELONA-TRAVESSERA GRACIA	5.327,46	1.143,00	1.384,46	5.086,00
41056000	157	2100	3060	51	2500134844	CAJA DE AHORROS Y PENSIONES DE BARCE	DIAGONAL-TUSET	27.747,46	10.876.546,53	10.711.394,30	192.899,69
41056000	158	2038	8908	2	6000142434	CAJA DE AHORROS Y M.P. DE MADRID	SUCURSAL 8908	333,05	264.738.529,37	264.738.215,41	647,01
41056000	170	3067	100	25	1147457723	CAJA R. DE JAEN, BARCELONA Y MADRID,	JAEN	103.493,17	18.610.498,57	18.700.019,96	13.971,78
41056000	171	2074	47	61	7176156	CAIXA D'ESTALVIS DE TERRASSA	CERVERA "CENTRE"	7.817,77	23.605.178,15	23.593.669,82	19.326,10
41056000	178	81	7011	16	1500656	BANCO DE SABADELL, S.A.	BARCELONA, OP	333.358,46	11.691.098.651,33	11.691.246.106,66	185.903,13
41056000	180	2024	560	18	3300004684	CAJA DE AHORROS Y M.P. DE CORDOBA	BARCELONA O.P.	400.384,17	53.324.552,70	53.724.936,87	0,00
						TOTAL CENTRO DE GESTION 5 60 00 SERV.CENT. A.S.E.P.E.Y.O		5.876.464,50	46.132.934.788,16	46.135.307.278,15	3.503.974,51
						TOTAL ENTIDAD 5 TG.ENTIDAD A.S.E.P.E.Y.O		5.876.464,50	46.132.934.788,16	46.135.307.278,15	3.503.974,51

## ESTADO DE LAS CUENTAS DE TESORERÍA POR CUENTAS DEL PLAN

EJERCICIO: 2009

Mutua: ASEPEYO N°: 151

CUENTA DEL PLAN	DENOMINACIÓN CUENTA DEL PLAN	SALDO EN PRIMERO DE ENERO	COBROS	PAGOS	SALDO A FIN DE PERIODO
5710	BANCOS E INSTITUC. DE CREDITO.CTAS.OPERA	5.876.464,50	46.132.934.788,16	46.135.307.278,15	3.503.974,51
	TOTAL	5.876.464,50	46.132.934.788,16	46.135.307.278,15	3.503.974,51

## ESTADO DE LAS CUENTAS DE TESORERÍA POR ENTIDAD BANCARIA

EJERCICIO: 2009

Mutua: ASEPEYO Nº: 151

ENTIDAD BANCARIA	DENOMINACIÓN ENTIDAD BANCARIA	SALDO EN PRIMERO DE ENERO	COBROS	PAGOS	SALDO A FIN DE PERIODO
19	DEUTSCHE BANK, S.A.E.	5.327,46	1.143,00	1.384,46	5.086,00
30	BANCO ESPAÑOL DE CREDITO, S.A.	462.773,06	60.744.414,31	60.959.958,02	247.229,35
49	BANCO SANTANDER, S.A.	4.551,90	45.812,45	50.364,35	0,00
58	BNP PARIBAS ESPAÑA, S.A.	64.958,28	30.119.793,37	30.098.847,76	85.903,89
61	BANCA MARCH, S.A.	451.982,61	98.138.641,41	98.311.293,72	279.330,30
75	BANCO POPULAR ESPAÑOL, S.A.	210.189,01	17.019.936.648,34	17.019.925.336,28	221.501,07
81	BANCO DE SABADELL, S.A.	333.358,46	11.691.098.651,33	11.691.246.106,66	185.903,13
108	SOCIETE GENERALE, S.E.	12.858,06	19.621.470,50	19.625.093,72	9.234,84
112	BANCO URQUIJO	12.938,72	180,72	32,16	13.087,28
182	BANCO BILBAO-VIZCAYA	964.059,76	11.673.385.351,96	11.673.689.536,82	659.874,90
226	UBS BANK, S.A	22.124,98	62.032.448,98	62.013.333,50	41.240,46
1460	CREDIT SUISSE AG, S.E.	17.403,42	82.740.733,65	82.600.015,00	158.122,07
2024	CAJA DE AHORROS Y M.P. DE CORDOBA	400.384,17	53.324.552,70	53.724.936,87	0,00
2030	CAIXA D'ESTALVIS DE GIRONA	459.703,16	1.177.906.385,30	1.178.100.942,90	265.145,56
2031	CAJA GENERAL DE AHORROS DE GRANADA	417.081,01	886.061.933,68	886.225.807,66	253.207,03
2038	CAJA DE AHORROS Y M.P. DE MADRID	333,05	264.738.529,37	264.738.215,41	647,01
2040	CAIXA D'ESTALVIS COMARCAL DE MANLLEU	478.137,46	190.534.002,81	190.748.758,21	263.382,06
2074	CAIXA D'ESTALVIS DE TERRASSA	7.817,77	23.605.178,15	23.593.669,82	19.326,10
2077	CAJA AH. VALENCIA, CASTELLON Y ALICA	457.831,74	1.478.059.397,77	1.478.238.382,36	278.847,15
2090	CAJA DE AHORROS DEL MEDITERRANEO	472.575,18	1.164.297.298,29	1.164.525.402,93	244.470,54
2100	CAJA DE AHORROS Y PENSIONES DE BARCE	27.747,46	10.876.546,53	10.711.394,30	192.899,69
2105	CAJA DE AHORROS DE CASTILLA-LA MANCH	488.834,61	127.055.174,97	127.478.445,28	65.564,30
3067	CAJA RURAL PROVINCIAL DE JAEN	103.493,17	18.610.498,57	18.700.019,96	13.971,78
0	TOTAL	5.876.464,50	46.132.934.788,16	46.135.307.278,15	3.503.974,51

---

#### **4 - INFORMACIÓN SOBRE LA EJECUCIÓN DEL GASTO PÚBLICO**

---



- 
- 4.1 MODIFICACIONES DE CRÉDITO
  - 4.2 REMANENTES DE CRÉDITO
  - 4.3 CLASIFICACIÓN FUNCIONAL DEL GASTO
  - 4.4 EJECUCIÓN DE PROYECTOS DE INVERSIÓN
-





MODIFICACIONES DE CRÉDITO  
EJERCICIO: 2009

MUTUA: ASEPEYO  
PROGRAMAS: 1102

Nº: 151

INCAPACIDAD TEMPORAL Y OTRAS PREST.

CLASIFICACIÓN ECONÓMICA	CRÉDITOS EXTRAORDINARIOS	SUPLEMENTOS DE CRÉDITO	AMPLIACIONES DE CRÉDITO	TRANSFERENCIAS DE CRÉDITO		INCORPORACIONES REMANENTES DE CRÉDITO	BAJAS POR ANULACIÓN Y RECTIFICACIÓN	REDISTRIBUCIONES DE CRÉDITO		OTRAS MODIFICACIONES	TOTAL MODIFICACIONES
				POSITIVAS	NEGATIVAS			POSITIVAS	NEGATIVAS		
13090	0,00	0,00	0,00	0,00	800.000,00	0,00	0,00	0,00	0,00	0,00	-800.000,00
1310	0,00	0,00	0,00	0,00	0,00	0,00	0,00	0,00	0,00	0,00	0,00
1343	0,00	0,00	0,00	0,00	0,00	0,00	0,00	0,00	0,00	0,00	0,00
137	0,00	0,00	0,00	0,00	0,00	0,00	0,00	0,00	0,00	0,00	0,00
TOTAL ARTICULO 13 LABORALES	0,00	0,00	0,00	0,00	800.000,00	0,00	0,00	0,00	0,00	0,00	-800.000,00
1600	0,00	0,00	0,00	800.000,00	0,00	0,00	0,00	0,00	0,00	0,00	800.000,00
1620	0,00	0,00	0,00	0,00	0,00	0,00	0,00	0,00	0,00	0,00	0,00
1621	0,00	0,00	0,00	0,00	0,00	0,00	0,00	0,00	0,00	0,00	0,00
1622	0,00	0,00	0,00	0,00	0,00	0,00	0,00	0,00	0,00	0,00	0,00
1624	0,00	0,00	0,00	0,00	0,00	0,00	0,00	0,00	0,00	0,00	0,00
1625	0,00	0,00	0,00	0,00	0,00	0,00	0,00	0,00	0,00	0,00	0,00
TOTAL ARTICULO 16 CUOT.PREST.Y GAST.SOC.	0,00	0,00	0,00	800.000,00	0,00	0,00	0,00	0,00	0,00	0,00	800.000,00
TOTAL CAPITULO 1 GASTOS DE PERSONAL	0,00	0,00	0,00	800.000,00	800.000,00	0,00	0,00	0,00	0,00	0,00	0,00
202	0,00	0,00	0,00	0,00	0,00	0,00	0,00	0,00	0,00	0,00	0,00
203	0,00	0,00	0,00	0,00	0,00	0,00	0,00	0,00	0,00	0,00	0,00
204	0,00	0,00	0,00	0,00	0,00	0,00	0,00	0,00	0,00	0,00	0,00
205	0,00	0,00	0,00	0,00	0,00	0,00	0,00	0,00	0,00	0,00	0,00
206	0,00	0,00	0,00	0,00	0,00	0,00	0,00	0,00	0,00	0,00	0,00
209	0,00	0,00	0,00	0,00	0,00	0,00	0,00	0,00	0,00	0,00	0,00
TOTAL ARTICULO 20 ARRENDAMIENTOS Y CANONES	0,00	0,00	0,00	0,00	0,00	0,00	0,00	0,00	0,00	0,00	0,00
210	0,00	0,00	0,00	0,00	0,00	0,00	0,00	0,00	0,00	0,00	0,00
212	0,00	0,00	0,00	0,00	0,00	0,00	0,00	0,00	0,00	0,00	0,00
213	0,00	0,00	0,00	0,00	0,00	0,00	0,00	0,00	0,00	0,00	0,00
214	0,00	0,00	0,00	0,00	0,00	0,00	0,00	0,00	0,00	0,00	0,00
215	0,00	0,00	0,00	0,00	0,00	0,00	0,00	0,00	0,00	0,00	0,00
216	0,00	0,00	0,00	0,00	0,00	0,00	0,00	0,00	0,00	0,00	0,00
TOTAL ARTICULO 21 REPARACION.MANTE N.Y CONSERV.	0,00	0,00	0,00	0,00	0,00	0,00	0,00	0,00	0,00	0,00	0,00
2200	0,00	0,00	0,00	0,00	0,00	0,00	0,00	0,00	0,00	0,00	0,00
2201	0,00	0,00	0,00	0,00	0,00	0,00	0,00	0,00	0,00	0,00	0,00
2202	0,00	0,00	0,00	0,00	0,00	0,00	0,00	0,00	0,00	0,00	0,00
22100	0,00	0,00	0,00	0,00	0,00	0,00	0,00	0,00	0,00	0,00	0,00
22101	0,00	0,00	0,00	0,00	0,00	0,00	0,00	0,00	0,00	0,00	0,00
22102	0,00	0,00	0,00	0,00	0,00	0,00	0,00	0,00	0,00	0,00	0,00
22103	0,00	0,00	0,00	0,00	0,00	0,00	0,00	0,00	0,00	0,00	0,00
22110	0,00	0,00	0,00	0,00	0,00	0,00	0,00	0,00	0,00	0,00	0,00
2212	0,00	0,00	0,00	0,00	0,00	0,00	0,00	0,00	0,00	0,00	0,00
2213	0,00	0,00	0,00	0,00	0,00	0,00	0,00	0,00	0,00	0,00	0,00
22140	0,00	0,00	0,00	0,00	0,00	0,00	0,00	0,00	0,00	0,00	0,00
22141	0,00	0,00	0,00	0,00	0,00	0,00	0,00	0,00	0,00	0,00	0,00
22160	0,00	0,00	0,00	0,00	0,00	0,00	0,00	0,00	0,00	0,00	0,00
22164	0,00	0,00	0,00	0,00	0,00	0,00	0,00	0,00	0,00	0,00	0,00
2217	0,00	0,00	0,00	0,00	0,00	0,00	0,00	0,00	0,00	0,00	0,00
2219	0,00	0,00	0,00	0,00	0,00	0,00	0,00	0,00	0,00	0,00	0,00
22200	0,00	0,00	0,00	0,00	0,00	0,00	0,00	0,00	0,00	0,00	0,00
2221	0,00	0,00	0,00	0,00	0,00	0,00	0,00	0,00	0,00	0,00	0,00
2229	0,00	0,00	0,00	0,00	0,00	0,00	0,00	0,00	0,00	0,00	0,00
223	0,00	0,00	0,00	0,00	0,00	0,00	0,00	0,00	0,00	0,00	0,00
2240	0,00	0,00	0,00	0,00	0,00	0,00	0,00	0,00	0,00	0,00	0,00
2241	0,00	0,00	0,00	0,00	0,00	0,00	0,00	0,00	0,00	0,00	0,00
2248	0,00	0,00	0,00	0,00	0,00	0,00	0,00	0,00	0,00	0,00	0,00
2249	0,00	0,00	0,00	0,00	0,00	0,00	0,00	0,00	0,00	0,00	0,00
2250	0,00	0,00	0,00	0,00	0,00	0,00	0,00	0,00	0,00	0,00	0,00
2252	0,00	0,00	0,00	0,00	0,00	0,00	0,00	0,00	0,00	0,00	0,00
22620	0,00	0,00	0,00	0,00	0,00	0,00	0,00	0,00	0,00	0,00	0,00
22621	0,00	0,00	0,00	0,00	0,00	0,00	0,00	0,00	0,00	0,00	0,00
2263	0,00	0,00	0,00	0,00	0,00	0,00	0,00	0,00	0,00	0,00	0,00
2265	0,00	0,00	0,00	0,00	0,00	0,00	0,00	0,00	0,00	0,00	0,00

MODIFICACIONES DE CRÉDITO  
EJERCICIO: 2009

MUTUA: ASEPEYO  
PROGRAMAS: 1102

Nº: 151

INCAPACIDAD TEMPORAL Y OTRAS PREST.

CLASIFICACIÓN ECONÓMICA	CRÉDITOS EXTRAORDINARIOS	SUPLEMENTOS DE CRÉDITO	AMPLIACIONES DE CRÉDITO	TRANSFERENCIAS DE CRÉDITO		INCORPORACIONES REMANENTES DE CRÉDITO	BAJAS POR ANULACIÓN Y RECTIFICACIÓN	REDISTRIBUCIONES DE CRÉDITO		OTRAS MODIFICACIONES	TOTAL MODIFICACIONES
				POSITIVAS	NEGATIVAS			POSITIVAS	NEGATIVAS		
22660	0,00	0,00	0,00	0,00	0,00	0,00	0,00	0,00	0,00	0,00	0,00
22661	0,00	0,00	0,00	0,00	0,00	0,00	0,00	0,00	0,00	0,00	0,00
2269	0,00	0,00	0,00	0,00	0,00	0,00	0,00	0,00	0,00	0,00	0,00
2270	0,00	0,00	0,00	0,00	140.000,00	0,00	0,00	0,00	0,00	0,00	-140.000,00
2271	0,00	0,00	0,00	0,00	0,00	0,00	0,00	0,00	0,00	0,00	0,00
2273	0,00	0,00	0,00	0,00	0,00	0,00	0,00	0,00	0,00	0,00	0,00
2274	0,00	0,00	0,00	0,00	0,00	0,00	0,00	0,00	0,00	0,00	0,00
2275	0,00	0,00	0,00	0,00	0,00	0,00	0,00	0,00	0,00	0,00	0,00
2276	0,00	0,00	0,00	0,00	400.000,00	0,00	0,00	0,00	0,00	0,00	-400.000,00
22782	0,00	0,00	0,00	0,00	0,00	0,00	0,00	0,00	0,00	0,00	0,00
22783	0,00	0,00	0,00	500.000,00	0,00	0,00	0,00	0,00	0,00	0,00	500.000,00
2279	0,00	0,00	0,00	0,00	0,00	0,00	0,00	0,00	0,00	0,00	0,00
TOTAL ARTICULO 22 MATER.SUMINIST.Y OTROS	0,00	0,00	0,00	500.000,00	540.000,00	0,00	0,00	0,00	0,00	0,00	-40.000,00
230	0,00	0,00	0,00	0,00	0,00	0,00	0,00	0,00	0,00	0,00	0,00
231	0,00	0,00	0,00	0,00	0,00	0,00	0,00	0,00	0,00	0,00	0,00
232	0,00	0,00	0,00	0,00	0,00	0,00	0,00	0,00	0,00	0,00	0,00
233	0,00	0,00	0,00	0,00	0,00	0,00	0,00	0,00	0,00	0,00	0,00
TOTAL ARTICULO 23 INDEMNIZ.RAZON SERVICIO	0,00	0,00	0,00	0,00	0,00	0,00	0,00	0,00	0,00	0,00	0,00
240	0,00	0,00	0,00	0,00	0,00	0,00	0,00	0,00	0,00	0,00	0,00
TOTAL ARTICULO 24 GASTOS DE PUBLICACIONES	0,00	0,00	0,00	0,00	0,00	0,00	0,00	0,00	0,00	0,00	0,00
2511	0,00	0,00	0,00	0,00	0,00	0,00	0,00	0,00	0,00	0,00	0,00
2512	0,00	0,00	0,00	0,00	0,00	0,00	0,00	0,00	0,00	0,00	0,00
2513	0,00	0,00	0,00	0,00	0,00	0,00	0,00	0,00	0,00	0,00	0,00
2515	0,00	0,00	0,00	0,00	1.500.000,00	0,00	0,00	0,00	0,00	0,00	-1.500.000,00
2516	0,00	0,00	0,00	0,00	0,00	0,00	0,00	0,00	0,00	0,00	0,00
2517	0,00	0,00	0,00	0,00	0,00	0,00	0,00	0,00	0,00	0,00	0,00
2521	0,00	0,00	0,00	0,00	0,00	0,00	0,00	0,00	0,00	0,00	0,00
2522	0,00	0,00	0,00	0,00	0,00	0,00	0,00	0,00	0,00	0,00	0,00
2523	0,00	0,00	0,00	0,00	0,00	0,00	0,00	0,00	0,00	0,00	0,00
2525	0,00	0,00	0,00	0,00	0,00	0,00	0,00	0,00	0,00	0,00	0,00
2526	0,00	0,00	0,00	0,00	0,00	0,00	0,00	0,00	0,00	0,00	0,00
2527	0,00	0,00	0,00	0,00	0,00	0,00	0,00	0,00	0,00	0,00	0,00
2528	0,00	0,00	0,00	0,00	0,00	0,00	0,00	0,00	0,00	0,00	0,00
25431	0,00	0,00	0,00	0,00	0,00	0,00	0,00	0,00	0,00	0,00	0,00
25432	0,00	0,00	0,00	0,00	0,00	0,00	0,00	0,00	0,00	0,00	0,00
25439	0,00	0,00	0,00	0,00	0,00	0,00	0,00	0,00	0,00	0,00	0,00
2545	0,00	0,00	0,00	0,00	0,00	0,00	0,00	0,00	0,00	0,00	0,00
2546	0,00	0,00	0,00	0,00	0,00	0,00	0,00	0,00	0,00	0,00	0,00
2547	0,00	0,00	0,00	0,00	500.000,00	0,00	0,00	0,00	0,00	0,00	-500.000,00
2551	0,00	0,00	0,00	0,00	0,00	0,00	0,00	0,00	0,00	0,00	0,00
2552	0,00	0,00	0,00	0,00	0,00	0,00	0,00	0,00	0,00	0,00	0,00
2581	0,00	0,00	0,00	0,00	0,00	0,00	0,00	0,00	0,00	0,00	0,00
2582	0,00	0,00	0,00	0,00	0,00	0,00	0,00	0,00	0,00	0,00	0,00
TOTAL ARTICULO 25 A.SANIT.CON MED.AJENOS	0,00	0,00	0,00	0,00	2.000.000,00	0,00	0,00	0,00	0,00	0,00	-2.000.000,00
TOTAL CAPITULO 2 GAST.CORRIENT.BIE NES Y SERV.	0,00	0,00	0,00	500.000,00	2.540.000,00	0,00	0,00	0,00	0,00	0,00	-2.040.000,00
359	0,00	0,00	0,00	0,00	0,00	0,00	0,00	0,00	0,00	0,00	0,00
TOTAL ARTICULO 35 INTERES.DEMORA Y OTROS GASTOS	0,00	0,00	0,00	0,00	0,00	0,00	0,00	0,00	0,00	0,00	0,00
TOTAL CAPITULO 3 GASTOS FINANCIEROS	0,00	0,00	0,00	0,00	0,00	0,00	0,00	0,00	0,00	0,00	0,00
48211	0,00	0,00	0,00	0,00	4.170.000,00	0,00	0,00	0,00	0,00	0,00	-4.170.000,00
48212	0,00	0,00	0,00	0,00	0,00	0,00	0,00	0,00	0,00	0,00	0,00
48214	0,00	0,00	0,00	0,00	0,00	0,00	0,00	0,00	0,00	0,00	0,00
48215	0,00	0,00	0,00	0,00	0,00	0,00	0,00	0,00	0,00	0,00	0,00

MODIFICACIONES DE CRÉDITO  
EJERCICIO: 2009

MUTUA: ASEPEYO  
PROGRAMAS: 1102

Nº: 151

INCAPACIDAD TEMPORAL Y OTRAS PREST.

CLASIFICACIÓN ECONÓMICA	CRÉDITOS EXTRAORDINARIOS	SUPLEMENTOS DE CRÉDITO	AMPLIACIONES DE CRÉDITO	TRANSFERENCIAS DE CRÉDITO		INCORPORACIONES REMANENTES DE CRÉDITO	BAJAS POR ANULACIÓN Y RECTIFICACIÓN	REDISTRIBUCIONES DE CRÉDITO		OTRAS MODIFICACIONES	TOTAL MODIFICACIONES
				POSITIVAS	NEGATIVAS			POSITIVAS	NEGATIVAS		
48217	0,00	0,00	0,00	0,00	11.884.970,00	0,00	0,00	0,00	0,00	0,00	-11.884.970,00
48427	0,00	0,00	0,00	15.604.970,00	0,00	0,00	0,00	0,00	0,00	0,00	15.604.970,00
48447	0,00	0,00	0,00	0,00	0,00	0,00	0,00	0,00	0,00	0,00	0,00
48617	0,00	0,00	0,00	0,00	0,00	0,00	0,00	0,00	0,00	0,00	0,00
48637	0,00	0,00	0,00	300.000,00	0,00	0,00	0,00	0,00	0,00	0,00	300.000,00
48647	0,00	0,00	0,00	150.000,00	0,00	0,00	0,00	0,00	0,00	0,00	150.000,00
48797	0,00	5.500.000,00	0,00	0,00	0,00	0,00	0,00	0,00	0,00	0,00	5.500.000,00
48817	0,00	0,00	0,00	0,00	200.000,00	0,00	0,00	0,00	0,00	0,00	-200.000,00
48827	0,00	0,00	0,00	0,00	0,00	0,00	0,00	0,00	0,00	0,00	0,00
48837	0,00	0,00	0,00	0,00	0,00	0,00	0,00	0,00	0,00	0,00	0,00
48887	0,00	0,00	0,00	0,00	0,00	0,00	0,00	0,00	0,00	0,00	0,00
48907	0,00	0,00	0,00	0,00	0,00	0,00	0,00	0,00	0,00	0,00	0,00
TOTAL ARTICULO 48 A FAMIL.E INST.SIN F.LUCRO	0,00	5.500.000,00	0,00	16.054.970,00	16.254.970,00	0,00	0,00	0,00	0,00	0,00	5.300.000,00
TOTAL CAPITULO 4 TRANSFERENC. CORRIENTES	0,00	5.500.000,00	0,00	16.054.970,00	16.254.970,00	0,00	0,00	0,00	0,00	0,00	5.300.000,00
623	0,00	0,00	0,00	0,00	6.000,00	0,00	0,00	0,00	0,00	0,00	-6.000,00
624	0,00	0,00	0,00	0,00	65.000,00	0,00	0,00	0,00	0,00	0,00	-65.000,00
625	0,00	0,00	0,00	0,00	64.000,00	0,00	0,00	0,00	0,00	0,00	-64.000,00
626	0,00	0,00	0,00	0,00	65.000,00	0,00	0,00	0,00	0,00	0,00	-65.000,00
TOTAL ARTICULO 62 INVERSIONES NUEVAS	0,00	0,00	0,00	0,00	200.000,00	0,00	0,00	0,00	0,00	0,00	-200.000,00
TOTAL CAPITULO 6 INVERSIONES REALES	0,00	0,00	0,00	0,00	200.000,00	0,00	0,00	0,00	0,00	0,00	-200.000,00
TOTAL PROGRAMA 02 INCAPACIDAD TEMPORAL Y OTRAS PREST.	0,00	5.500.000,00	0,00	17.354.970,00	19.794.970,00	0,00	0,00	0,00	0,00	0,00	3.060.000,00

MODIFICACIONES DE CRÉDITO  
EJERCICIO: 2009

MUTUA: ASEPEYO  
PROGRAMAS: 1105

Nº: 151

CAPITALES RENTA y OTRAS COMPEN.A.T

CLASIFICACIÓN ECONÓMICA	CRÉDITOS EXTRAORDINARIOS	SUPLEMENTOS DE CRÉDITO	AMPLIACIONES DE CRÉDITO	TRANSFERENCIAS DE CRÉDITO		INCORPORACIONES REMANENTES DE CRÉDITO	BAJAS POR ANULACIÓN Y RECTIFICACIÓN	REDISTRIBUCIONES DE CRÉDITO		OTRAS MODIFICACIONES	TOTAL MODIFICACIONES
				POSITIVAS	NEGATIVAS			POSITIVAS	NEGATIVAS		
13090	0,00	0,00	0,00	50.000,00	0,00	0,00	0,00	0,00	0,00	0,00	50.000,00
1310	0,00	0,00	0,00	0,00	0,00	0,00	0,00	0,00	0,00	0,00	0,00
137	0,00	0,00	0,00	0,00	0,00	0,00	0,00	0,00	0,00	0,00	0,00
TOTAL ARTICULO 13											
LABORALES	0,00	0,00	0,00	50.000,00	0,00	0,00	0,00	0,00	0,00	0,00	50.000,00
1600	0,00	0,00	0,00	75.000,00	0,00	0,00	0,00	0,00	0,00	0,00	75.000,00
1620	0,00	0,00	0,00	0,00	0,00	0,00	0,00	0,00	0,00	0,00	0,00
1621	0,00	0,00	0,00	0,00	0,00	0,00	0,00	0,00	0,00	0,00	0,00
1622	0,00	0,00	0,00	0,00	0,00	0,00	0,00	0,00	0,00	0,00	0,00
1624	0,00	0,00	0,00	0,00	0,00	0,00	0,00	0,00	0,00	0,00	0,00
1625	0,00	0,00	0,00	0,00	0,00	0,00	0,00	0,00	0,00	0,00	0,00
TOTAL ARTICULO 16											
CUOT.PREST.Y											
GAST.SOC.	0,00	0,00	0,00	75.000,00	0,00	0,00	0,00	0,00	0,00	0,00	75.000,00
TOTAL CAPITULO 1											
GASTOS DE											
PERSONAL	0,00	0,00	0,00	125.000,00	0,00	0,00	0,00	0,00	0,00	0,00	125.000,00
202	0,00	0,00	0,00	0,00	0,00	0,00	0,00	0,00	0,00	0,00	0,00
203	0,00	0,00	0,00	0,00	0,00	0,00	0,00	0,00	0,00	0,00	0,00
204	0,00	0,00	0,00	0,00	0,00	0,00	0,00	0,00	0,00	0,00	0,00
205	0,00	0,00	0,00	0,00	0,00	0,00	0,00	0,00	0,00	0,00	0,00
206	0,00	0,00	0,00	0,00	0,00	0,00	0,00	0,00	0,00	0,00	0,00
209	0,00	0,00	0,00	0,00	0,00	0,00	0,00	0,00	0,00	0,00	0,00
TOTAL ARTICULO 20											
ARRENDAMIENTOS Y											
CANONES	0,00	0,00	0,00	0,00	0,00	0,00	0,00	0,00	0,00	0,00	0,00
212	0,00	0,00	0,00	0,00	0,00	0,00	0,00	0,00	0,00	0,00	0,00
213	0,00	0,00	0,00	0,00	0,00	0,00	0,00	0,00	0,00	0,00	0,00
214	0,00	0,00	0,00	0,00	0,00	0,00	0,00	0,00	0,00	0,00	0,00
215	0,00	0,00	0,00	0,00	0,00	0,00	0,00	0,00	0,00	0,00	0,00
216	0,00	0,00	0,00	0,00	0,00	0,00	0,00	0,00	0,00	0,00	0,00
TOTAL ARTICULO 21											
REPARACION,MANTE											
N.Y CONSERV.	0,00	0,00	0,00	0,00	0,00	0,00	0,00	0,00	0,00	0,00	0,00
2200	0,00	0,00	0,00	0,00	0,00	0,00	0,00	0,00	0,00	0,00	0,00
2201	0,00	0,00	0,00	0,00	0,00	0,00	0,00	0,00	0,00	0,00	0,00
2202	0,00	0,00	0,00	0,00	0,00	0,00	0,00	0,00	0,00	0,00	0,00
22100	0,00	0,00	0,00	0,00	0,00	0,00	0,00	0,00	0,00	0,00	0,00
22101	0,00	0,00	0,00	0,00	0,00	0,00	0,00	0,00	0,00	0,00	0,00
22102	0,00	0,00	0,00	0,00	0,00	0,00	0,00	0,00	0,00	0,00	0,00
22103	0,00	0,00	0,00	0,00	0,00	0,00	0,00	0,00	0,00	0,00	0,00
22110	0,00	0,00	0,00	0,00	0,00	0,00	0,00	0,00	0,00	0,00	0,00
2217	0,00	0,00	0,00	0,00	0,00	0,00	0,00	0,00	0,00	0,00	0,00
2219	0,00	0,00	0,00	0,00	0,00	0,00	0,00	0,00	0,00	0,00	0,00
22200	0,00	0,00	0,00	0,00	0,00	0,00	0,00	0,00	0,00	0,00	0,00
2221	0,00	0,00	0,00	0,00	0,00	0,00	0,00	0,00	0,00	0,00	0,00
2229	0,00	0,00	0,00	0,00	0,00	0,00	0,00	0,00	0,00	0,00	0,00
223	0,00	0,00	0,00	0,00	0,00	0,00	0,00	0,00	0,00	0,00	0,00
2240	0,00	0,00	0,00	0,00	0,00	0,00	0,00	0,00	0,00	0,00	0,00
2241	0,00	0,00	0,00	0,00	0,00	0,00	0,00	0,00	0,00	0,00	0,00
2248	0,00	0,00	0,00	0,00	0,00	0,00	0,00	0,00	0,00	0,00	0,00
2249	0,00	0,00	0,00	0,00	0,00	0,00	0,00	0,00	0,00	0,00	0,00
2250	0,00	0,00	0,00	0,00	0,00	0,00	0,00	0,00	0,00	0,00	0,00
2252	0,00	0,00	0,00	0,00	0,00	0,00	0,00	0,00	0,00	0,00	0,00
22620	0,00	0,00	0,00	0,00	0,00	0,00	0,00	0,00	0,00	0,00	0,00
22621	0,00	0,00	0,00	0,00	0,00	0,00	0,00	0,00	0,00	0,00	0,00
2263	0,00	0,00	0,00	0,00	0,00	0,00	0,00	0,00	0,00	0,00	0,00
2265	0,00	0,00	0,00	0,00	0,00	0,00	0,00	0,00	0,00	0,00	0,00
22660	0,00	0,00	0,00	0,00	0,00	0,00	0,00	0,00	0,00	0,00	0,00
22661	0,00	0,00	0,00	0,00	0,00	0,00	0,00	0,00	0,00	0,00	0,00
2269	0,00	0,00	0,00	0,00	0,00	0,00	0,00	0,00	0,00	0,00	0,00
2270	0,00	0,00	0,00	0,00	0,00	0,00	0,00	0,00	0,00	0,00	0,00
2271	0,00	0,00	0,00	0,00	0,00	0,00	0,00	0,00	0,00	0,00	0,00
2273	0,00	0,00	0,00	0,00	0,00	0,00	0,00	0,00	0,00	0,00	0,00
2274	0,00	0,00	0,00	0,00	0,00	0,00	0,00	0,00	0,00	0,00	0,00
2275	0,00	0,00	0,00	0,00	0,00	0,00	0,00	0,00	0,00	0,00	0,00

MODIFICACIONES DE CRÉDITO  
EJERCICIO: 2009

MUTUA: ASEPEYO  
PROGRAMAS: 1105

Nº: 151

CAPITALES RENTA y OTRAS COMPEN.A.T

CLASIFICACIÓN ECONÓMICA	CRÉDITOS EXTRAORDINARIOS	SUPLEMENTOS DE CRÉDITO	AMPLIACIONES DE CRÉDITO	TRANSFERENCIAS DE CRÉDITO		INCORPORACIONES REMANENTES DE CRÉDITO	BAJAS POR ANULACIÓN Y RECTIFICACIÓN	REDISTRIBUCIONES DE CRÉDITO		OTRAS MODIFICACIONES	TOTAL MODIFICACIONES
				POSITIVAS	NEGATIVAS			POSITIVAS	NEGATIVAS		
2276	0,00	0,00	0,00	0,00	0,00	0,00	0,00	0,00	0,00	0,00	0,00
22782	0,00	0,00	0,00	0,00	0,00	0,00	0,00	0,00	0,00	0,00	0,00
2279	0,00	0,00	0,00	0,00	0,00	0,00	0,00	0,00	0,00	0,00	0,00
TOTAL ARTICULO 22 MATER.SUMINIST.Y OTROS	0,00	0,00	0,00	0,00	0,00	0,00	0,00	0,00	0,00	0,00	0,00
230	0,00	0,00	0,00	0,00	0,00	0,00	0,00	0,00	0,00	0,00	0,00
231	0,00	0,00	0,00	0,00	0,00	0,00	0,00	0,00	0,00	0,00	0,00
232	0,00	0,00	0,00	0,00	0,00	0,00	0,00	0,00	0,00	0,00	0,00
233	0,00	0,00	0,00	0,00	0,00	0,00	0,00	0,00	0,00	0,00	0,00
TOTAL ARTICULO 23 INDEMNIZ.RAZON SERVICIO	0,00	0,00	0,00	0,00	0,00	0,00	0,00	0,00	0,00	0,00	0,00
240	0,00	0,00	0,00	0,00	0,00	0,00	0,00	0,00	0,00	0,00	0,00
TOTAL ARTICULO 24 GASTOS DE PUBLICACIONES	0,00	0,00	0,00	0,00	0,00	0,00	0,00	0,00	0,00	0,00	0,00
TOTAL CAPITULO 2 GAST.CORRIENT.BIE NES Y SERV.	0,00	0,00	0,00	0,00	0,00	0,00	0,00	0,00	0,00	0,00	0,00
3529	0,00	0,00	0,00	0,00	0,00	0,00	0,00	0,00	0,00	0,00	0,00
359	0,00	0,00	0,00	0,00	0,00	0,00	0,00	0,00	0,00	0,00	0,00
TOTAL ARTICULO 35 INTERES.DEMORA Y OTROS GASTOS	0,00	0,00	0,00	0,00	0,00	0,00	0,00	0,00	0,00	0,00	0,00
TOTAL CAPITULO 3 GASTOS FINANCIEROS	0,00	0,00	0,00	0,00	0,00	0,00	0,00	0,00	0,00	0,00	0,00
4210	0,00	0,00	0,00	0,00	0,00	0,00	0,00	0,00	0,00	0,00	0,00
4221	0,00	0,00	0,00	0,00	0,00	0,00	0,00	0,00	0,00	0,00	0,00
4222	0,00	0,00	0,00	0,00	0,00	0,00	0,00	0,00	0,00	0,00	0,00
4230	0,00	0,00	0,00	0,00	0,00	0,00	0,00	0,00	0,00	0,00	0,00
TOTAL ARTICULO 42 A LA SEGURIDAD SOCIAL	0,00	0,00	0,00	0,00	0,00	0,00	0,00	0,00	0,00	0,00	0,00
TOTAL CAPITULO 4 TRANSFERENC. CORRIENTES	0,00	0,00	0,00	0,00	0,00	0,00	0,00	0,00	0,00	0,00	0,00
6220	0,00	0,00	0,00	0,00	0,00	0,00	0,00	0,00	0,00	0,00	0,00
623	0,00	0,00	0,00	0,00	0,00	0,00	0,00	0,00	0,00	0,00	0,00
624	0,00	0,00	0,00	0,00	0,00	0,00	0,00	0,00	0,00	0,00	0,00
625	0,00	0,00	0,00	0,00	0,00	0,00	0,00	0,00	0,00	0,00	0,00
626	0,00	0,00	0,00	0,00	0,00	0,00	0,00	0,00	0,00	0,00	0,00
629	0,00	0,00	0,00	0,00	0,00	0,00	0,00	0,00	0,00	0,00	0,00
TOTAL ARTICULO 62 INVERSIONES NUEVAS	0,00	0,00	0,00	0,00	0,00	0,00	0,00	0,00	0,00	0,00	0,00
TOTAL CAPITULO 6 INVERSIONES REALES	0,00	0,00	0,00	0,00	0,00	0,00	0,00	0,00	0,00	0,00	0,00
TOTAL PROGRAMA 05 CAPITALES RENTA y OTRAS COMPEN.A.T	0,00	0,00	0,00	125.000,00	0,00	0,00	0,00	0,00	0,00	0,00	125.000,00
TOTAL GRUPO PROGRAMA 11 GESTION PRESTAC. ECONOMICAS CONTRIB.	0,00	5.500.000,00	0,00	17.479.970,00	19.794.970,00	0,00	0,00	0,00	0,00	0,00	3.185.000,00

MODIFICACIONES DE CRÉDITO  
EJERCICIO: 2009

MUTUA: ASEPEYO  
PROGRAMAS: 2122

Nº: 151

MEDICINA AMBUL.DE MUTUAS A.T.

CLASIFICACIÓN ECONÓMICA	CRÉDITOS EXTRAORDINARIOS	SUPLEMENTOS DE CRÉDITO	AMPLIACIONES DE CRÉDITO	TRANSFERENCIAS DE CRÉDITO		INCORPORACIONES REMANENTES DE CRÉDITO	BAJAS POR ANULACIÓN Y RECTIFICACIÓN	REDISTRIBUCIONES DE CRÉDITO		OTRAS MODIFICACIONES	TOTAL MODIFICACIONES
				POSITIVAS	NEGATIVAS			POSITIVAS	NEGATIVAS		
13090	0,00	0,00	0,00	1.950.000,00	0,00	0,00	0,00	0,00	0,00	0,00	1.950.000,00
1310	0,00	0,00	0,00	0,00	0,00	0,00	0,00	0,00	0,00	0,00	0,00
1343	0,00	0,00	0,00	0,00	0,00	0,00	0,00	0,00	0,00	0,00	0,00
137	0,00	0,00	0,00	0,00	0,00	0,00	0,00	0,00	0,00	0,00	0,00
TOTAL ARTICULO 13 LABORALES	0,00	0,00	0,00	1.950.000,00	0,00	0,00	0,00	0,00	0,00	0,00	1.950.000,00
1600	0,00	0,00	0,00	3.150.000,00	0,00	0,00	0,00	0,00	0,00	0,00	3.150.000,00
1620	0,00	0,00	0,00	0,00	0,00	0,00	0,00	0,00	0,00	0,00	0,00
1621	0,00	0,00	0,00	0,00	0,00	0,00	0,00	0,00	0,00	0,00	0,00
1622	0,00	0,00	0,00	0,00	0,00	0,00	0,00	0,00	0,00	0,00	0,00
1624	0,00	0,00	0,00	0,00	0,00	0,00	0,00	0,00	0,00	0,00	0,00
1625	0,00	0,00	0,00	0,00	0,00	0,00	0,00	0,00	0,00	0,00	0,00
TOTAL ARTICULO 16 CUOT.PREST.Y GAST.SOC.	0,00	0,00	0,00	3.150.000,00	0,00	0,00	0,00	0,00	0,00	0,00	3.150.000,00
TOTAL CAPITULO 1 GASTOS DE PERSONAL	0,00	0,00	0,00	5.100.000,00	0,00	0,00	0,00	0,00	0,00	0,00	5.100.000,00
202	0,00	0,00	0,00	0,00	0,00	0,00	0,00	0,00	0,00	0,00	0,00
203	0,00	0,00	0,00	0,00	0,00	0,00	0,00	0,00	0,00	0,00	0,00
204	0,00	0,00	0,00	0,00	0,00	0,00	0,00	0,00	0,00	0,00	0,00
205	0,00	0,00	0,00	0,00	0,00	0,00	0,00	0,00	0,00	0,00	0,00
206	0,00	0,00	0,00	0,00	0,00	0,00	0,00	0,00	0,00	0,00	0,00
209	0,00	0,00	0,00	0,00	0,00	0,00	0,00	0,00	0,00	0,00	0,00
TOTAL ARTICULO 20 ARRENDAMIENTOS Y CANONES	0,00	0,00	0,00	0,00	0,00	0,00	0,00	0,00	0,00	0,00	0,00
212	0,00	0,00	0,00	0,00	0,00	0,00	0,00	0,00	0,00	0,00	0,00
213	0,00	0,00	0,00	0,00	0,00	0,00	0,00	0,00	0,00	0,00	0,00
214	0,00	0,00	0,00	0,00	0,00	0,00	0,00	0,00	0,00	0,00	0,00
215	0,00	0,00	0,00	0,00	0,00	0,00	0,00	0,00	0,00	0,00	0,00
216	0,00	0,00	0,00	0,00	0,00	0,00	0,00	0,00	0,00	0,00	0,00
TOTAL ARTICULO 21 REPARACION,MANTE N.Y CONSERV.	0,00	0,00	0,00	0,00	0,00	0,00	0,00	0,00	0,00	0,00	0,00
2200	0,00	0,00	0,00	0,00	0,00	0,00	0,00	0,00	0,00	0,00	0,00
2201	0,00	0,00	0,00	0,00	0,00	0,00	0,00	0,00	0,00	0,00	0,00
2202	0,00	0,00	0,00	0,00	0,00	0,00	0,00	0,00	0,00	0,00	0,00
22100	0,00	0,00	0,00	0,00	0,00	0,00	0,00	0,00	0,00	0,00	0,00
22101	0,00	0,00	0,00	0,00	0,00	0,00	0,00	0,00	0,00	0,00	0,00
22102	0,00	0,00	0,00	0,00	0,00	0,00	0,00	0,00	0,00	0,00	0,00
22103	0,00	0,00	0,00	0,00	0,00	0,00	0,00	0,00	0,00	0,00	0,00
22110	0,00	0,00	0,00	0,00	0,00	0,00	0,00	0,00	0,00	0,00	0,00
2212	0,00	0,00	0,00	0,00	0,00	0,00	0,00	0,00	0,00	0,00	0,00
2213	0,00	0,00	0,00	0,00	0,00	0,00	0,00	0,00	0,00	0,00	0,00
22140	0,00	0,00	0,00	0,00	0,00	0,00	0,00	0,00	0,00	0,00	0,00
22141	0,00	0,00	0,00	0,00	0,00	0,00	0,00	0,00	0,00	0,00	0,00
22164	0,00	0,00	0,00	0,00	0,00	0,00	0,00	0,00	0,00	0,00	0,00
2217	0,00	0,00	0,00	0,00	0,00	0,00	0,00	0,00	0,00	0,00	0,00
2219	0,00	0,00	0,00	0,00	0,00	0,00	0,00	0,00	0,00	0,00	0,00
22200	0,00	0,00	0,00	0,00	0,00	0,00	0,00	0,00	0,00	0,00	0,00
2221	0,00	0,00	0,00	0,00	0,00	0,00	0,00	0,00	0,00	0,00	0,00
2229	0,00	0,00	0,00	0,00	0,00	0,00	0,00	0,00	0,00	0,00	0,00
223	0,00	0,00	0,00	0,00	0,00	0,00	0,00	0,00	0,00	0,00	0,00
2240	0,00	0,00	0,00	0,00	0,00	0,00	0,00	0,00	0,00	0,00	0,00
2241	0,00	0,00	0,00	0,00	0,00	0,00	0,00	0,00	0,00	0,00	0,00
2248	0,00	0,00	0,00	0,00	0,00	0,00	0,00	0,00	0,00	0,00	0,00
2249	0,00	0,00	0,00	0,00	0,00	0,00	0,00	0,00	0,00	0,00	0,00
2250	0,00	0,00	0,00	0,00	0,00	0,00	0,00	0,00	0,00	0,00	0,00
2252	0,00	0,00	0,00	0,00	0,00	0,00	0,00	0,00	0,00	0,00	0,00
22620	0,00	0,00	0,00	0,00	0,00	0,00	0,00	0,00	0,00	0,00	0,00
22621	0,00	0,00	0,00	0,00	0,00	0,00	0,00	0,00	0,00	0,00	0,00
2263	0,00	0,00	0,00	0,00	0,00	0,00	0,00	0,00	0,00	0,00	0,00
2265	0,00	0,00	0,00	0,00	0,00	0,00	0,00	0,00	0,00	0,00	0,00
22660	0,00	0,00	0,00	0,00	0,00	0,00	0,00	0,00	0,00	0,00	0,00
22661	0,00	0,00	0,00	0,00	0,00	0,00	0,00	0,00	0,00	0,00	0,00

MODIFICACIONES DE CRÉDITO  
EJERCICIO: 2009

MUTUA: ASEPEYO  
PROGRAMAS: 2122

Nº: 151

MEDICINA AMBUL.DE MUTUAS A.T.

CLASIFICACIÓN ECONÓMICA	CRÉDITOS EXTRAORDINARIOS	SUPLEMENTOS DE CRÉDITO	AMPLIACIONES DE CRÉDITO	TRANSFERENCIAS DE CRÉDITO		INCORPORACIONES REMANENTES DE CRÉDITO	BAJAS POR ANULACIÓN Y RECTIFICACIÓN	REDISTRIBUCIONES DE CRÉDITO		OTRAS MODIFICACIONES	TOTAL MODIFICACIONES
				POSITIVAS	NEGATIVAS			POSITIVAS	NEGATIVAS		
2269	0,00	0,00	0,00	0,00	0,00	0,00	0,00	0,00	0,00	0,00	0,00
2270	0,00	0,00	0,00	140.000,00	0,00	0,00	0,00	0,00	0,00	0,00	140.000,00
2271	0,00	0,00	0,00	0,00	0,00	0,00	0,00	0,00	0,00	0,00	0,00
2273	0,00	0,00	0,00	0,00	0,00	0,00	0,00	0,00	0,00	0,00	0,00
2274	0,00	0,00	0,00	0,00	0,00	0,00	0,00	0,00	0,00	0,00	0,00
2275	0,00	0,00	0,00	0,00	0,00	0,00	0,00	0,00	0,00	0,00	0,00
2276	0,00	0,00	0,00	0,00	200.000,00	0,00	0,00	0,00	0,00	0,00	-200.000,00
22782	0,00	0,00	0,00	0,00	0,00	0,00	0,00	0,00	0,00	0,00	0,00
2279	0,00	0,00	0,00	0,00	0,00	0,00	0,00	0,00	0,00	0,00	0,00
TOTAL ARTICULO 22 MATER.SUMINIST.Y OTROS	0,00	0,00	0,00	140.000,00	200.000,00	0,00	0,00	0,00	0,00	0,00	-60.000,00
230	0,00	0,00	0,00	0,00	0,00	0,00	0,00	0,00	0,00	0,00	0,00
231	0,00	0,00	0,00	0,00	0,00	0,00	0,00	0,00	0,00	0,00	0,00
232	0,00	0,00	0,00	0,00	0,00	0,00	0,00	0,00	0,00	0,00	0,00
233	0,00	0,00	0,00	0,00	0,00	0,00	0,00	0,00	0,00	0,00	0,00
TOTAL ARTICULO 23 INDEMNIZ.RAZON SERVICIO	0,00	0,00	0,00	0,00	0,00	0,00	0,00	0,00	0,00	0,00	0,00
240	0,00	0,00	0,00	0,00	0,00	0,00	0,00	0,00	0,00	0,00	0,00
TOTAL ARTICULO 24 GASTOS DE PUBLICACIONES	0,00	0,00	0,00	0,00	0,00	0,00	0,00	0,00	0,00	0,00	0,00
2511	0,00	0,00	0,00	0,00	0,00	0,00	0,00	0,00	0,00	0,00	0,00
2512	0,00	0,00	0,00	0,00	0,00	0,00	0,00	0,00	0,00	0,00	0,00
2513	0,00	0,00	0,00	0,00	0,00	0,00	0,00	0,00	0,00	0,00	0,00
2515	0,00	0,00	0,00	0,00	4.215.000,00	0,00	0,00	0,00	0,00	0,00	-4.215.000,00
2516	0,00	0,00	0,00	0,00	0,00	0,00	0,00	0,00	0,00	0,00	0,00
2517	0,00	0,00	0,00	0,00	0,00	0,00	0,00	0,00	0,00	0,00	0,00
2518	0,00	0,00	0,00	0,00	0,00	0,00	0,00	0,00	0,00	0,00	0,00
2525	0,00	0,00	0,00	0,00	0,00	0,00	0,00	0,00	0,00	0,00	0,00
2533	0,00	0,00	0,00	0,00	0,00	0,00	0,00	0,00	0,00	0,00	0,00
25431	0,00	0,00	0,00	0,00	0,00	0,00	0,00	0,00	0,00	0,00	0,00
25432	0,00	0,00	0,00	0,00	0,00	0,00	0,00	0,00	0,00	0,00	0,00
25439	0,00	0,00	0,00	0,00	0,00	0,00	0,00	0,00	0,00	0,00	0,00
2545	0,00	0,00	0,00	0,00	0,00	0,00	0,00	0,00	0,00	0,00	0,00
2546	0,00	0,00	0,00	0,00	0,00	0,00	0,00	0,00	0,00	0,00	0,00
2547	0,00	0,00	0,00	0,00	1.750.000,00	0,00	0,00	0,00	0,00	0,00	-1.750.000,00
2551	0,00	0,00	0,00	0,00	0,00	0,00	0,00	0,00	0,00	0,00	0,00
2552	0,00	0,00	0,00	0,00	0,00	0,00	0,00	0,00	0,00	0,00	0,00
2581	0,00	0,00	0,00	0,00	0,00	0,00	0,00	0,00	0,00	0,00	0,00
2582	0,00	0,00	0,00	0,00	0,00	0,00	0,00	0,00	0,00	0,00	0,00
TOTAL ARTICULO 25 A.SANIT.CON MED.AJENOS	0,00	0,00	0,00	0,00	5.965.000,00	0,00	0,00	0,00	0,00	0,00	-5.965.000,00
TOTAL CAPITULO 2 GAST.CORRIENT.BIE NES Y SERV.	0,00	0,00	0,00	140.000,00	6.165.000,00	0,00	0,00	0,00	0,00	0,00	-6.025.000,00
359	0,00	0,00	0,00	0,00	140.000,00	0,00	0,00	0,00	0,00	0,00	-140.000,00
TOTAL ARTICULO 35 INTERES.DEMORA Y OTROS GASTOS	0,00	0,00	0,00	0,00	140.000,00	0,00	0,00	0,00	0,00	0,00	-140.000,00
TOTAL CAPITULO 3 GASTOS FINANCIEROS	0,00	0,00	0,00	0,00	140.000,00	0,00	0,00	0,00	0,00	0,00	-140.000,00
471	0,00	0,00	0,00	0,00	0,00	0,00	0,00	0,00	0,00	0,00	0,00
TOTAL ARTICULO 47 A EMPRESAS PRIVADAS	0,00	0,00	0,00	0,00	0,00	0,00	0,00	0,00	0,00	0,00	0,00
48817	0,00	0,00	0,00	200.000,00	0,00	0,00	0,00	0,00	0,00	0,00	200.000,00
48907	0,00	0,00	0,00	0,00	0,00	0,00	0,00	0,00	0,00	0,00	0,00
48924	0,00	0,00	0,00	0,00	0,00	0,00	0,00	0,00	0,00	0,00	0,00
TOTAL ARTICULO 48 A FAMIL.E INST.SIN F.LUCRO	0,00	0,00	0,00	200.000,00	0,00	0,00	0,00	0,00	0,00	0,00	200.000,00

MODIFICACIONES DE CRÉDITO  
EJERCICIO: 2009

MUTUA: ASEPEYO  
PROGRAMAS: 2122

Nº: 151

MEDICINA AMBUL.DE MUTUAS A.T.

CLASIFICACIÓN ECONÓMICA	CRÉDITOS EXTRAORDINARIOS	SUPLEMENTOS DE CRÉDITO	AMPLIACIONES DE CRÉDITO	TRANSFERENCIAS DE CRÉDITO		INCORPORACIONES REMANENTES DE CRÉDITO	BAJAS POR ANULACIÓN Y RECTIFICACIÓN	REDISTRIBUCIONES DE CRÉDITO		OTRAS MODIFICACIONES	TOTAL MODIFICACIONES
				POSITIVAS	NEGATIVAS			POSITIVAS	NEGATIVAS		
TOTAL CAPITULO 4 TRANSFERENC. CORRIENTES	0,00	0,00	0,00	200.000,00	0,00	0,00	0,00	0,00	0,00	0,00	200.000,00
6220	0,00	0,00	0,00	0,00	15.000,00	0,00	0,00	0,00	0,00	0,00	-15.000,00
623	0,00	0,00	0,00	0,00	0,00	0,00	0,00	0,00	0,00	0,00	0,00
624	0,00	0,00	0,00	0,00	0,00	0,00	0,00	0,00	0,00	0,00	0,00
625	0,00	0,00	0,00	0,00	0,00	0,00	0,00	0,00	0,00	0,00	0,00
626	0,00	0,00	0,00	0,00	0,00	0,00	0,00	0,00	0,00	0,00	0,00
629	0,00	0,00	0,00	0,00	0,00	0,00	0,00	0,00	0,00	0,00	0,00
TOTAL ARTICULO 62 INVERSIONES NUEVAS	0,00	0,00	0,00	0,00	15.000,00	0,00	0,00	0,00	0,00	0,00	-15.000,00
633	0,00	0,00	0,00	0,00	0,00	0,00	0,00	0,00	0,00	0,00	0,00
634	0,00	0,00	0,00	0,00	0,00	0,00	0,00	0,00	0,00	0,00	0,00
635	0,00	0,00	0,00	0,00	0,00	0,00	0,00	0,00	0,00	0,00	0,00
636	0,00	0,00	0,00	0,00	0,00	0,00	0,00	0,00	0,00	0,00	0,00
639	0,00	0,00	0,00	0,00	0,00	0,00	0,00	0,00	0,00	0,00	0,00
TOTAL ARTICULO 63 INVERSIONES DE REPOSICION	0,00	0,00	0,00	0,00	0,00	0,00	0,00	0,00	0,00	0,00	0,00
TOTAL CAPITULO 6 INVERSIONES REALES	0,00	0,00	0,00	0,00	15.000,00	0,00	0,00	0,00	0,00	0,00	-15.000,00
7206	0,00	0,00	0,00	0,00	0,00	0,00	0,00	0,00	0,00	0,00	0,00
TOTAL ARTICULO 72 A LA SEGURIDAD SOCIAL	0,00	0,00	0,00	0,00	0,00	0,00	0,00	0,00	0,00	0,00	0,00
TOTAL CAPITULO 7 TRANSFERENC. DE CAPITAL	0,00	0,00	0,00	0,00	0,00	0,00	0,00	0,00	0,00	0,00	0,00
TOTAL PROGRAMA 22 MEDICINA AMBUL.DE MUTUAS A.T.	0,00	0,00	0,00	5.440.000,00	6.320.000,00	0,00	0,00	0,00	0,00	0,00	-880.000,00
TOTAL GRUPO PROGRAMA 21 ATENCION PRIMARIA DE SALUD	0,00	0,00	0,00	5.440.000,00	6.320.000,00	0,00	0,00	0,00	0,00	0,00	-880.000,00



MODIFICACIONES DE CRÉDITO  
EJERCICIO: 2009

MUTUA: ASEPEYO  
PROGRAMAS: 2224

Nº: 151

MEDICINA HOSP.DE MUTUAS A.T.

CLASIFICACIÓN ECONÓMICA	CRÉDITOS EXTRAORDINARIOS	SUPLEMENTOS DE CRÉDITO	AMPLIACIONES DE CRÉDITO	TRANSFERENCIAS DE CRÉDITO		INCORPORACIONES REMANENTES DE CRÉDITO	BAJAS POR ANULACIÓN Y RECTIFICACIÓN	REDISTRIBUCIONES DE CRÉDITO		OTRAS MODIFICACIONES	TOTAL MODIFICACIONES
				POSITIVAS	NEGATIVAS			POSITIVAS	NEGATIVAS		
13090	0,00	0,00	0,00	0,00	1.850.000,00	0,00	0,00	0,00	0,00	0,00	-1.850.000,00
1310	0,00	0,00	0,00	0,00	0,00	0,00	0,00	0,00	0,00	0,00	0,00
1343	0,00	0,00	0,00	0,00	0,00	0,00	0,00	0,00	0,00	0,00	0,00
137	0,00	0,00	0,00	0,00	0,00	0,00	0,00	0,00	0,00	0,00	0,00
TOTAL ARTICULO 13 LABORALES	0,00	0,00	0,00	0,00	1.850.000,00	0,00	0,00	0,00	0,00	0,00	-1.850.000,00
1600	0,00	0,00	0,00	550.000,00	0,00	0,00	0,00	0,00	0,00	0,00	550.000,00
1620	0,00	0,00	0,00	0,00	0,00	0,00	0,00	0,00	0,00	0,00	0,00
1621	0,00	0,00	0,00	0,00	0,00	0,00	0,00	0,00	0,00	0,00	0,00
1622	0,00	0,00	0,00	0,00	0,00	0,00	0,00	0,00	0,00	0,00	0,00
1624	0,00	0,00	0,00	0,00	0,00	0,00	0,00	0,00	0,00	0,00	0,00
1625	0,00	0,00	0,00	0,00	0,00	0,00	0,00	0,00	0,00	0,00	0,00
TOTAL ARTICULO 16 CUOT.PREST.Y GAST.SOC.	0,00	0,00	0,00	550.000,00	0,00	0,00	0,00	0,00	0,00	0,00	550.000,00
TOTAL CAPITULO 1 GASTOS DE PERSONAL	0,00	0,00	0,00	550.000,00	1.850.000,00	0,00	0,00	0,00	0,00	0,00	-1.300.000,00
202	0,00	0,00	0,00	0,00	0,00	0,00	0,00	0,00	0,00	0,00	0,00
203	0,00	0,00	0,00	0,00	0,00	0,00	0,00	0,00	0,00	0,00	0,00
204	0,00	0,00	0,00	0,00	0,00	0,00	0,00	0,00	0,00	0,00	0,00
205	0,00	0,00	0,00	0,00	0,00	0,00	0,00	0,00	0,00	0,00	0,00
206	0,00	0,00	0,00	0,00	0,00	0,00	0,00	0,00	0,00	0,00	0,00
TOTAL ARTICULO 20 ARRENDAMIENTOS Y CANONES	0,00	0,00	0,00	0,00	0,00	0,00	0,00	0,00	0,00	0,00	0,00
210	0,00	0,00	0,00	0,00	0,00	0,00	0,00	0,00	0,00	0,00	0,00
212	0,00	0,00	0,00	0,00	0,00	0,00	0,00	0,00	0,00	0,00	0,00
213	0,00	0,00	0,00	0,00	0,00	0,00	0,00	0,00	0,00	0,00	0,00
214	0,00	0,00	0,00	0,00	0,00	0,00	0,00	0,00	0,00	0,00	0,00
215	0,00	0,00	0,00	0,00	0,00	0,00	0,00	0,00	0,00	0,00	0,00
216	0,00	0,00	0,00	0,00	0,00	0,00	0,00	0,00	0,00	0,00	0,00
TOTAL ARTICULO 21 REPARACION,MANTE N.Y CONSERV.	0,00	0,00	0,00	0,00	0,00	0,00	0,00	0,00	0,00	0,00	0,00
2200	0,00	0,00	0,00	0,00	0,00	0,00	0,00	0,00	0,00	0,00	0,00
2201	0,00	0,00	0,00	0,00	0,00	0,00	0,00	0,00	0,00	0,00	0,00
2202	0,00	0,00	0,00	0,00	0,00	0,00	0,00	0,00	0,00	0,00	0,00
22100	0,00	0,00	0,00	0,00	0,00	0,00	0,00	0,00	0,00	0,00	0,00
22101	0,00	0,00	0,00	0,00	0,00	0,00	0,00	0,00	0,00	0,00	0,00
22102	0,00	0,00	0,00	0,00	0,00	0,00	0,00	0,00	0,00	0,00	0,00
22103	0,00	0,00	0,00	0,00	0,00	0,00	0,00	0,00	0,00	0,00	0,00
22110	0,00	0,00	0,00	0,00	0,00	0,00	0,00	0,00	0,00	0,00	0,00
2212	0,00	0,00	0,00	0,00	0,00	0,00	0,00	0,00	0,00	0,00	0,00
2213	0,00	0,00	0,00	0,00	0,00	0,00	0,00	0,00	0,00	0,00	0,00
22140	0,00	0,00	0,00	0,00	0,00	0,00	0,00	0,00	0,00	0,00	0,00
22141	0,00	0,00	0,00	0,00	0,00	0,00	0,00	0,00	0,00	0,00	0,00
2215	0,00	0,00	0,00	0,00	0,00	0,00	0,00	0,00	0,00	0,00	0,00
22160	0,00	0,00	0,00	0,00	0,00	0,00	0,00	0,00	0,00	0,00	0,00
22164	0,00	0,00	0,00	0,00	0,00	0,00	0,00	0,00	0,00	0,00	0,00
2217	0,00	0,00	0,00	0,00	0,00	0,00	0,00	0,00	0,00	0,00	0,00
2219	0,00	0,00	0,00	0,00	0,00	0,00	0,00	0,00	0,00	0,00	0,00
22200	0,00	0,00	0,00	0,00	0,00	0,00	0,00	0,00	0,00	0,00	0,00
2221	0,00	0,00	0,00	0,00	0,00	0,00	0,00	0,00	0,00	0,00	0,00
2229	0,00	0,00	0,00	0,00	0,00	0,00	0,00	0,00	0,00	0,00	0,00
223	0,00	0,00	0,00	0,00	0,00	0,00	0,00	0,00	0,00	0,00	0,00
2240	0,00	0,00	0,00	0,00	0,00	0,00	0,00	0,00	0,00	0,00	0,00
2241	0,00	0,00	0,00	0,00	0,00	0,00	0,00	0,00	0,00	0,00	0,00
2248	0,00	0,00	0,00	0,00	0,00	0,00	0,00	0,00	0,00	0,00	0,00
2249	0,00	0,00	0,00	0,00	0,00	0,00	0,00	0,00	0,00	0,00	0,00
2250	0,00	0,00	0,00	0,00	0,00	0,00	0,00	0,00	0,00	0,00	0,00
2252	0,00	0,00	0,00	0,00	0,00	0,00	0,00	0,00	0,00	0,00	0,00
22620	0,00	0,00	0,00	0,00	0,00	0,00	0,00	0,00	0,00	0,00	0,00
22621	0,00	0,00	0,00	0,00	0,00	0,00	0,00	0,00	0,00	0,00	0,00
2263	0,00	0,00	0,00	0,00	0,00	0,00	0,00	0,00	0,00	0,00	0,00
2265	0,00	0,00	0,00	0,00	0,00	0,00	0,00	0,00	0,00	0,00	0,00

MODIFICACIONES DE CRÉDITO  
EJERCICIO: 2009

MUTUA: ASEPEYO  
PROGRAMAS: 2224

Nº: 151

MEDICINA HOSP.DE MUTUAS A.T.

CLASIFICACIÓN ECONÓMICA	CRÉDITOS EXTRAORDINARIOS	SUPLEMENTOS DE CRÉDITO	AMPLIACIONES DE CRÉDITO	TRANSFERENCIAS DE CRÉDITO		INCORPORACIONES REMANENTES DE CRÉDITO	BAJAS POR ANULACIÓN Y RECTIFICACIÓN	REDISTRIBUCIONES DE CRÉDITO		OTRAS MODIFICACIONES	TOTAL MODIFICACIONES
				POSITIVAS	NEGATIVAS			POSITIVAS	NEGATIVAS		
22660	0,00	0,00	0,00	0,00	0,00	0,00	0,00	0,00	0,00	0,00	0,00
22661	0,00	0,00	0,00	0,00	0,00	0,00	0,00	0,00	0,00	0,00	0,00
2269	0,00	0,00	0,00	0,00	0,00	0,00	0,00	0,00	0,00	0,00	0,00
2270	0,00	0,00	0,00	0,00	0,00	0,00	0,00	0,00	0,00	0,00	0,00
2271	0,00	0,00	0,00	0,00	0,00	0,00	0,00	0,00	0,00	0,00	0,00
2273	0,00	0,00	0,00	0,00	0,00	0,00	0,00	0,00	0,00	0,00	0,00
2274	0,00	0,00	0,00	0,00	0,00	0,00	0,00	0,00	0,00	0,00	0,00
2275	0,00	0,00	0,00	0,00	0,00	0,00	0,00	0,00	0,00	0,00	0,00
2276	0,00	0,00	0,00	0,00	0,00	0,00	0,00	0,00	0,00	0,00	0,00
22782	0,00	0,00	0,00	0,00	100.000,00	0,00	0,00	0,00	0,00	0,00	-100.000,00
2279	0,00	0,00	0,00	0,00	0,00	0,00	0,00	0,00	0,00	0,00	0,00
TOTAL ARTICULO 22 MATER.SUMINIST.Y OTROS	0,00	0,00	0,00	0,00	0,00	100.000,00	0,00	0,00	0,00	0,00	-100.000,00
230	0,00	0,00	0,00	0,00	0,00	0,00	0,00	0,00	0,00	0,00	0,00
231	0,00	0,00	0,00	0,00	0,00	0,00	0,00	0,00	0,00	0,00	0,00
232	0,00	0,00	0,00	0,00	0,00	0,00	0,00	0,00	0,00	0,00	0,00
233	0,00	0,00	0,00	0,00	0,00	0,00	0,00	0,00	0,00	0,00	0,00
TOTAL ARTICULO 23 INDEMNIZ.RAZON SERVICIO	0,00	0,00	0,00	0,00	0,00	0,00	0,00	0,00	0,00	0,00	0,00
240	0,00	0,00	0,00	0,00	0,00	0,00	0,00	0,00	0,00	0,00	0,00
TOTAL ARTICULO 24 GASTOS DE PUBLICACIONES	0,00	0,00	0,00	0,00	0,00	0,00	0,00	0,00	0,00	0,00	0,00
2521	0,00	0,00	0,00	0,00	0,00	0,00	0,00	0,00	0,00	0,00	0,00
2522	0,00	0,00	0,00	0,00	0,00	2.000.000,00	0,00	0,00	0,00	0,00	-2.000.000,00
2523	0,00	0,00	0,00	0,00	0,00	0,00	0,00	0,00	0,00	0,00	0,00
2525	0,00	0,00	0,00	0,00	0,00	3.000.000,00	0,00	0,00	0,00	0,00	-3.000.000,00
2526	0,00	0,00	0,00	0,00	0,00	0,00	0,00	0,00	0,00	0,00	0,00
2527	0,00	0,00	0,00	0,00	0,00	0,00	0,00	0,00	0,00	0,00	0,00
2528	0,00	0,00	0,00	0,00	0,00	1.200.000,00	0,00	0,00	0,00	0,00	-1.200.000,00
2533	0,00	0,00	0,00	0,00	0,00	0,00	0,00	0,00	0,00	0,00	0,00
25431	0,00	0,00	0,00	0,00	0,00	200.000,00	0,00	0,00	0,00	0,00	-200.000,00
25432	0,00	0,00	0,00	0,00	0,00	0,00	0,00	0,00	0,00	0,00	0,00
25439	0,00	0,00	0,00	0,00	0,00	0,00	0,00	0,00	0,00	0,00	0,00
2545	0,00	0,00	0,00	0,00	0,00	0,00	0,00	0,00	0,00	0,00	0,00
2546	0,00	0,00	0,00	0,00	0,00	0,00	0,00	0,00	0,00	0,00	0,00
2547	0,00	0,00	0,00	0,00	0,00	0,00	0,00	0,00	0,00	0,00	0,00
2551	0,00	0,00	0,00	0,00	0,00	0,00	0,00	0,00	0,00	0,00	0,00
2552	0,00	0,00	0,00	0,00	0,00	0,00	0,00	0,00	0,00	0,00	0,00
2581	0,00	0,00	0,00	0,00	0,00	0,00	0,00	0,00	0,00	0,00	0,00
2582	0,00	0,00	0,00	0,00	0,00	0,00	0,00	0,00	0,00	0,00	0,00
TOTAL ARTICULO 25 A.SANIT.CON MED.AJENOS	0,00	0,00	0,00	0,00	0,00	6.400.000,00	0,00	0,00	0,00	0,00	-6.400.000,00
TOTAL CAPITULO 2 GAST.CORRIENT.BIE NES Y SERV.	0,00	0,00	0,00	0,00	0,00	6.500.000,00	0,00	0,00	0,00	0,00	-6.500.000,00
359	0,00	0,00	0,00	0,00	0,00	0,00	0,00	0,00	0,00	0,00	0,00
TOTAL ARTICULO 35 INTERES.DEMORA Y OTROS GASTOS	0,00	0,00	0,00	0,00	0,00	0,00	0,00	0,00	0,00	0,00	0,00
TOTAL CAPITULO 3 GASTOS FINANCIEROS	0,00	0,00	0,00	0,00	0,00	0,00	0,00	0,00	0,00	0,00	0,00
48817	0,00	0,00	0,00	0,00	0,00	0,00	0,00	0,00	0,00	0,00	0,00
48827	0,00	0,00	0,00	0,00	0,00	0,00	0,00	0,00	0,00	0,00	0,00
48837	0,00	0,00	0,00	0,00	0,00	0,00	0,00	0,00	0,00	0,00	0,00
TOTAL ARTICULO 48 A FAMIL.E INST.SIN F.LUCRO	0,00	0,00	0,00	0,00	0,00	0,00	0,00	0,00	0,00	0,00	0,00
TOTAL CAPITULO 4 TRANSFERENC. CORRIENTES	0,00	0,00	0,00	0,00	0,00	0,00	0,00	0,00	0,00	0,00	0,00
6220	0,00	0,00	0,00	0,00	0,00	0,00	0,00	0,00	0,00	0,00	0,00

MODIFICACIONES DE CRÉDITO  
EJERCICIO: 2009

MUTUA: ASEPEYO  
PROGRAMAS: 2224

Nº: 151

MEDICINA HOSP.DE MUTUAS A.T.

CLASIFICACIÓN ECONÓMICA	CRÉDITOS EXTRAORDINARIOS	SUPLEMENTOS DE CRÉDITO	AMPLIACIONES DE CRÉDITO	TRANSFERENCIAS DE CRÉDITO		INCORPORACIONES REMANENTES DE CRÉDITO	BAJAS POR ANULACIÓN Y RECTIFICACIÓN	REDISTRIBUCIONES DE CRÉDITO		OTRAS MODIFICACIONES	TOTAL MODIFICACIONES
				POSITIVAS	NEGATIVAS			POSITIVAS	NEGATIVAS		
623	0,00	0,00	0,00	0,00	0,00	0,00	0,00	0,00	0,00	0,00	0,00
624	0,00	0,00	0,00	0,00	0,00	0,00	0,00	0,00	0,00	0,00	0,00
625	0,00	0,00	0,00	0,00	0,00	0,00	0,00	0,00	0,00	0,00	0,00
626	0,00	0,00	0,00	0,00	0,00	0,00	0,00	0,00	0,00	0,00	0,00
629	0,00	0,00	0,00	0,00	0,00	0,00	0,00	0,00	0,00	0,00	0,00
TOTAL ARTICULO 62											
INVERSIONES NUEVAS	0,00	0,00	0,00	0,00	0,00	0,00	0,00	0,00	0,00	0,00	0,00
633	0,00	0,00	0,00	0,00	320.000,00	0,00	0,00	0,00	0,00	0,00	320.000,00
634	0,00	0,00	0,00	0,00	0,00	0,00	0,00	0,00	0,00	0,00	0,00
635	0,00	0,00	0,00	0,00	0,00	0,00	0,00	0,00	0,00	0,00	0,00
636	0,00	0,00	0,00	0,00	0,00	0,00	0,00	0,00	0,00	0,00	0,00
639	0,00	0,00	0,00	0,00	0,00	0,00	0,00	0,00	0,00	0,00	0,00
TOTAL ARTICULO 63											
INVERSIONES DE REPOSICION	0,00	0,00	0,00	0,00	320.000,00	0,00	0,00	0,00	0,00	0,00	320.000,00
TOTAL CAPITULO 6											
INVERSIONES REALES	0,00	0,00	0,00	0,00	320.000,00	0,00	0,00	0,00	0,00	0,00	320.000,00
7206	0,00	0,00	0,00	0,00	0,00	0,00	0,00	0,00	0,00	0,00	0,00
TOTAL ARTICULO 72											
A LA SEGURIDAD SOCIAL	0,00	0,00	0,00	0,00	0,00	0,00	0,00	0,00	0,00	0,00	0,00
TOTAL CAPITULO 7											
TRANSFERENC. DE CAPITAL	0,00	0,00	0,00	0,00	0,00	0,00	0,00	0,00	0,00	0,00	0,00
TOTAL PROGRAMA 24 MEDICINA HOSP.DE MUTUAS A.T.	0,00	0,00	0,00	0,00	870.000,00	8.350.000,00	0,00	0,00	0,00	0,00	-7.480.000,00
TOTAL GRUPO PROGRAMA 22 ATENCION ESPECIALIZADA	0,00	0,00	0,00	0,00	870.000,00	8.350.000,00	0,00	0,00	0,00	0,00	-7.480.000,00

MODIFICACIONES DE CRÉDITO  
EJERCICIO: 2009

MUTUA: ASEPEYO  
PROGRAMAS: 3436

Nº: 151

HIGIENE Y SEGURIDAD EN EL TRABAJO

CLASIFICACIÓN ECONÓMICA	CRÉDITOS EXTRAORDINARIOS	SUPLEMENTOS DE CRÉDITO	AMPLIACIONES DE CRÉDITO	TRANSFERENCIAS DE CRÉDITO		INCORPORACIONES REMANENTES DE CRÉDITO	BAJAS POR ANULACIÓN Y RECTIFICACIÓN	REDISTRIBUCIONES DE CRÉDITO		OTRAS MODIFICACIONES	TOTAL MODIFICACIONES
				POSITIVAS	NEGATIVAS			POSITIVAS	NEGATIVAS		
13090	0,00	0,00	0,00	0,00	975.000,00	0,00	0,00	0,00	0,00	0,00	-975.000,00
1310	0,00	0,00	0,00	0,00	0,00	0,00	0,00	0,00	0,00	0,00	0,00
137	0,00	0,00	0,00	0,00	0,00	0,00	0,00	0,00	0,00	0,00	0,00
TOTAL ARTICULO 13											
LABORALES	0,00	0,00	0,00	0,00	975.000,00	0,00	0,00	0,00	0,00	0,00	-975.000,00
1600	0,00	0,00	0,00	0,00	100.000,00	0,00	0,00	0,00	0,00	0,00	-100.000,00
1620	0,00	0,00	0,00	0,00	0,00	0,00	0,00	0,00	0,00	0,00	0,00
1621	0,00	0,00	0,00	0,00	0,00	0,00	0,00	0,00	0,00	0,00	0,00
1622	0,00	0,00	0,00	0,00	0,00	0,00	0,00	0,00	0,00	0,00	0,00
1624	0,00	0,00	0,00	0,00	0,00	0,00	0,00	0,00	0,00	0,00	0,00
1625	0,00	0,00	0,00	0,00	0,00	0,00	0,00	0,00	0,00	0,00	0,00
TOTAL ARTICULO 16											
CUOT.PREST.Y											
GAST.SOC.	0,00	0,00	0,00	0,00	100.000,00	0,00	0,00	0,00	0,00	0,00	-100.000,00
TOTAL CAPITULO 1											
GASTOS DE											
PERSONAL	0,00	0,00	0,00	0,00	1.075.000,00	0,00	0,00	0,00	0,00	0,00	-1.075.000,00
202	0,00	0,00	0,00	0,00	0,00	0,00	0,00	0,00	0,00	0,00	0,00
203	0,00	0,00	0,00	0,00	0,00	0,00	0,00	0,00	0,00	0,00	0,00
204	0,00	0,00	0,00	0,00	0,00	0,00	0,00	0,00	0,00	0,00	0,00
205	0,00	0,00	0,00	0,00	0,00	0,00	0,00	0,00	0,00	0,00	0,00
206	0,00	0,00	0,00	0,00	0,00	0,00	0,00	0,00	0,00	0,00	0,00
209	0,00	0,00	0,00	0,00	0,00	0,00	0,00	0,00	0,00	0,00	0,00
TOTAL ARTICULO 20											
ARRENDAMIENTOS Y											
CANONES	0,00	0,00	0,00	0,00	0,00	0,00	0,00	0,00	0,00	0,00	0,00
212	0,00	0,00	0,00	0,00	0,00	0,00	0,00	0,00	0,00	0,00	0,00
213	0,00	0,00	0,00	0,00	0,00	0,00	0,00	0,00	0,00	0,00	0,00
214	0,00	0,00	0,00	0,00	0,00	0,00	0,00	0,00	0,00	0,00	0,00
215	0,00	0,00	0,00	0,00	0,00	0,00	0,00	0,00	0,00	0,00	0,00
216	0,00	0,00	0,00	0,00	0,00	0,00	0,00	0,00	0,00	0,00	0,00
TOTAL ARTICULO 21											
REPARACION,MANTE											
N.Y CONSERV.	0,00	0,00	0,00	0,00	0,00	0,00	0,00	0,00	0,00	0,00	0,00
2200	0,00	0,00	0,00	0,00	0,00	0,00	0,00	0,00	0,00	0,00	0,00
2201	0,00	0,00	0,00	0,00	0,00	0,00	0,00	0,00	0,00	0,00	0,00
2202	0,00	0,00	0,00	0,00	0,00	0,00	0,00	0,00	0,00	0,00	0,00
22100	0,00	0,00	0,00	0,00	0,00	0,00	0,00	0,00	0,00	0,00	0,00
22101	0,00	0,00	0,00	0,00	0,00	0,00	0,00	0,00	0,00	0,00	0,00
22102	0,00	0,00	0,00	0,00	0,00	0,00	0,00	0,00	0,00	0,00	0,00
22103	0,00	0,00	0,00	0,00	0,00	0,00	0,00	0,00	0,00	0,00	0,00
22110	0,00	0,00	0,00	0,00	0,00	0,00	0,00	0,00	0,00	0,00	0,00
22113	0,00	0,00	0,00	0,00	0,00	0,00	0,00	0,00	0,00	0,00	0,00
22140	0,00	0,00	0,00	0,00	0,00	0,00	0,00	0,00	0,00	0,00	0,00
22141	0,00	0,00	0,00	0,00	0,00	0,00	0,00	0,00	0,00	0,00	0,00
22164	0,00	0,00	0,00	0,00	0,00	0,00	0,00	0,00	0,00	0,00	0,00
2217	0,00	0,00	0,00	0,00	0,00	0,00	0,00	0,00	0,00	0,00	0,00
2219	0,00	0,00	0,00	0,00	0,00	0,00	0,00	0,00	0,00	0,00	0,00
22200	0,00	0,00	0,00	0,00	0,00	0,00	0,00	0,00	0,00	0,00	0,00
2221	0,00	0,00	0,00	0,00	0,00	0,00	0,00	0,00	0,00	0,00	0,00
2229	0,00	0,00	0,00	0,00	0,00	0,00	0,00	0,00	0,00	0,00	0,00
223	0,00	0,00	0,00	0,00	0,00	0,00	0,00	0,00	0,00	0,00	0,00
2240	0,00	0,00	0,00	0,00	0,00	0,00	0,00	0,00	0,00	0,00	0,00
2241	0,00	0,00	0,00	0,00	0,00	0,00	0,00	0,00	0,00	0,00	0,00
2248	0,00	0,00	0,00	0,00	0,00	0,00	0,00	0,00	0,00	0,00	0,00
2249	0,00	0,00	0,00	0,00	0,00	0,00	0,00	0,00	0,00	0,00	0,00
2250	0,00	0,00	0,00	0,00	0,00	0,00	0,00	0,00	0,00	0,00	0,00
2252	0,00	0,00	0,00	0,00	0,00	0,00	0,00	0,00	0,00	0,00	0,00
22620	0,00	0,00	0,00	0,00	0,00	0,00	0,00	0,00	0,00	0,00	0,00
22621	0,00	0,00	0,00	0,00	0,00	0,00	0,00	0,00	0,00	0,00	0,00
2263	0,00	0,00	0,00	0,00	0,00	0,00	0,00	0,00	0,00	0,00	0,00
2265	0,00	0,00	0,00	0,00	0,00	0,00	0,00	0,00	0,00	0,00	0,00
22660	0,00	0,00	0,00	0,00	0,00	0,00	0,00	0,00	0,00	0,00	0,00
22661	0,00	0,00	0,00	0,00	0,00	0,00	0,00	0,00	0,00	0,00	0,00
2269	0,00	0,00	0,00	0,00	0,00	0,00	0,00	0,00	0,00	0,00	0,00
2270	0,00	0,00	0,00	0,00	0,00	0,00	0,00	0,00	0,00	0,00	0,00

MODIFICACIONES DE CRÉDITO  
EJERCICIO: 2009

MUTUA: ASEPEYO  
PROGRAMAS: 3436

Nº: 151

HIGIENE Y SEGURIDAD EN EL TRABAJO

CLASIFICACIÓN ECONÓMICA	CRÉDITOS EXTRAORDINARIOS	SUPLEMENTOS DE CRÉDITO	AMPLIACIONES DE CRÉDITO	TRANSFERENCIAS DE CRÉDITO		INCORPORACIONES REMANENTES DE CRÉDITO	BAJAS POR ANULACIÓN Y RECTIFICACIÓN	REDISTRIBUCIONES DE CRÉDITO		OTRAS MODIFICACIONES	TOTAL MODIFICACIONES
				POSITIVAS	NEGATIVAS			POSITIVAS	NEGATIVAS		
2271	0,00	0,00	0,00	0,00	0,00	0,00	0,00	0,00	0,00	0,00	0,00
2273	0,00	0,00	0,00	0,00	0,00	0,00	0,00	0,00	0,00	0,00	0,00
2274	0,00	0,00	0,00	0,00	0,00	0,00	0,00	0,00	0,00	0,00	0,00
2275	0,00	0,00	0,00	0,00	0,00	0,00	0,00	0,00	0,00	0,00	0,00
2276	0,00	0,00	0,00	0,00	0,00	0,00	0,00	0,00	0,00	0,00	0,00
22782	0,00	0,00	0,00	0,00	0,00	0,00	0,00	0,00	0,00	0,00	0,00
2279	0,00	0,00	0,00	0,00	0,00	0,00	0,00	0,00	0,00	0,00	0,00
TOTAL ARTICULO 22											
MATER.SUMINIST.Y											
OTROS	0,00	0,00	0,00	0,00	0,00	0,00	0,00	0,00	0,00	0,00	0,00
230	0,00	0,00	0,00	0,00	0,00	0,00	0,00	0,00	0,00	0,00	0,00
231	0,00	0,00	0,00	0,00	0,00	0,00	0,00	0,00	0,00	0,00	0,00
232	0,00	0,00	0,00	0,00	0,00	0,00	0,00	0,00	0,00	0,00	0,00
TOTAL ARTICULO 23											
INDEMNIZ.RAZON											
SERVICIO	0,00	0,00	0,00	0,00	0,00	0,00	0,00	0,00	0,00	0,00	0,00
240	0,00	0,00	0,00	0,00	0,00	0,00	0,00	0,00	0,00	0,00	0,00
TOTAL ARTICULO 24											
GASTOS DE											
PUBLICACIONES	0,00	0,00	0,00	0,00	0,00	0,00	0,00	0,00	0,00	0,00	0,00
TOTAL CAPITULO 2											
GAST.CORRIENT.BIE											
NES Y SERV.	0,00	0,00	0,00	0,00	0,00	0,00	0,00	0,00	0,00	0,00	0,00
359	0,00	0,00	0,00	0,00	0,00	0,00	0,00	0,00	0,00	0,00	0,00
TOTAL ARTICULO 35											
INTERES.DEMORA Y											
OTROS GASTOS	0,00	0,00	0,00	0,00	0,00	0,00	0,00	0,00	0,00	0,00	0,00
TOTAL CAPITULO 3											
GASTOS											
FINANCIEROS	0,00	0,00	0,00	0,00	0,00	0,00	0,00	0,00	0,00	0,00	0,00
623	0,00	0,00	0,00	0,00	0,00	0,00	0,00	0,00	0,00	0,00	0,00
625	0,00	0,00	0,00	0,00	0,00	0,00	0,00	0,00	0,00	0,00	0,00
626	0,00	0,00	0,00	0,00	0,00	0,00	0,00	0,00	0,00	0,00	0,00
629	0,00	0,00	0,00	15.000,00	0,00	0,00	0,00	0,00	0,00	0,00	15.000,00
TOTAL ARTICULO 62											
INVERSIONES											
NUEVAS	0,00	0,00	0,00	15.000,00	0,00	0,00	0,00	0,00	0,00	0,00	15.000,00
633	0,00	0,00	0,00	0,00	0,00	0,00	0,00	0,00	0,00	0,00	0,00
635	0,00	0,00	0,00	0,00	0,00	0,00	0,00	0,00	0,00	0,00	0,00
636	0,00	0,00	0,00	0,00	0,00	0,00	0,00	0,00	0,00	0,00	0,00
639	0,00	0,00	0,00	0,00	0,00	0,00	0,00	0,00	0,00	0,00	0,00
TOTAL ARTICULO 63											
INVERSIONES DE											
REPOSICION	0,00	0,00	0,00	0,00	0,00	0,00	0,00	0,00	0,00	0,00	0,00
TOTAL CAPITULO 6											
INVERSIONES											
REALES	0,00	0,00	0,00	15.000,00	0,00	0,00	0,00	0,00	0,00	0,00	15.000,00
TOTAL PROGRAMA											
36 HIGIENE Y											
SEGURIDAD EN EL											
TRABAJO	0,00	0,00	0,00	15.000,00	1.075.000,00	0,00	0,00	0,00	0,00	0,00	-1.060.000,00
TOTAL GRUPO											
PROGRAMA 34											
OTROS SERVICIOS											
SOCIALES	0,00	0,00	0,00	15.000,00	1.075.000,00	0,00	0,00	0,00	0,00	0,00	-1.060.000,00

MODIFICACIONES DE CRÉDITO  
EJERCICIO: 2009

MUTUA: ASEPEYO  
PROGRAMAS: 4384

Nº: 151

ADMINISTRACION DEL PATRIMONIO

CLASIFICACIÓN ECONÓMICA	CRÉDITOS EXTRAORDINARIOS	SUPLEMENTOS DE CRÉDITO	AMPLIACIONES DE CRÉDITO	TRANSFERENCIAS DE CRÉDITO		INCORPORACIONES REMANENTES DE CRÉDITO	BAJAS POR ANULACIÓN Y RECTIFICACIÓN	REDISTRIBUCIONES DE CRÉDITO		OTRAS MODIFICACIONES	TOTAL MODIFICACIONES
				POSITIVAS	NEGATIVAS			POSITIVAS	NEGATIVAS		
7204	0,00	0,00	0,00	0,00	0,00	0,00	0,00	0,00	0,00	0,00	0,00
TOTAL ARTICULO 72 A LA SEGURIDAD SOCIAL	0,00	0,00	0,00	0,00	0,00	0,00	0,00	0,00	0,00	0,00	0,00
TOTAL CAPITULO 7 TRANSFERENC. DE CAPITAL	0,00	0,00	0,00	0,00	0,00	0,00	0,00	0,00	0,00	0,00	0,00
800	0,00	0,00	0,00	0,00	0,00	0,00	0,00	0,00	0,00	0,00	0,00
801	0,00	0,00	0,00	0,00	0,00	0,00	0,00	0,00	0,00	0,00	0,00
TOTAL ARTICULO 80 ADQ.DEUDA SECT.PUBLICO	0,00	0,00	0,00	0,00	0,00	0,00	0,00	0,00	0,00	0,00	0,00
810	0,00	0,00	0,00	0,00	0,00	0,00	0,00	0,00	0,00	0,00	0,00
811	0,00	0,00	0,00	0,00	0,00	0,00	0,00	0,00	0,00	0,00	0,00
TOTAL ARTICULO 81 ADQUI.OBLI.Y BONOS FUERA S.P.	0,00	0,00	0,00	0,00	0,00	0,00	0,00	0,00	0,00	0,00	0,00
TOTAL CAPITULO 8 ACTIVOS FINANCIEROS	0,00	0,00	0,00	0,00	0,00	0,00	0,00	0,00	0,00	0,00	0,00
TOTAL PROGRAMA 64 ADMINISTRACION DEL PATRIMONIO	0,00	0,00	0,00	0,00	0,00	0,00	0,00	0,00	0,00	0,00	0,00
TOTAL GRUPO PROGRAMA 43 GESTION DEL PATRIMONIO	0,00	0,00	0,00	0,00	0,00	0,00	0,00	0,00	0,00	0,00	0,00

MODIFICACIONES DE CRÉDITO  
EJERCICIO: 2009

MUTUA: ASEPEYO  
PROGRAMAS: 4591

Nº: 151

DIRECCION Y SERV.GENERALES

CLASIFICACIÓN ECONÓMICA	CRÉDITOS EXTRAORDINARIOS	SUPLEMENTOS DE CRÉDITO	AMPLIACIONES DE CRÉDITO	TRANSFERENCIAS DE CRÉDITO		INCORPORACIONES REMANENTES DE CRÉDITO	BAJAS POR ANULACIÓN Y RECTIFICACIÓN	REDISTRIBUCIONES DE CRÉDITO		OTRAS MODIFICACIONES	TOTAL MODIFICACIONES
				POSITIVAS	NEGATIVAS			POSITIVAS	NEGATIVAS		
1300	0,00	0,00	0,00	0,00	0,00	0,00	0,00	0,00	0,00	0,00	0,00
13019	0,00	0,00	0,00	0,00	0,00	0,00	0,00	0,00	0,00	0,00	0,00
13090	0,00	0,00	0,00	0,00	2.400.000,00	0,00	0,00	0,00	0,00	0,00	-2.400.000,00
1310	0,00	0,00	0,00	0,00	0,00	0,00	0,00	0,00	0,00	0,00	0,00
1343	0,00	0,00	0,00	0,00	0,00	0,00	0,00	0,00	0,00	0,00	0,00
137	0,00	0,00	0,00	0,00	0,00	0,00	0,00	0,00	0,00	0,00	0,00
TOTAL ARTICULO 13 LABORALES	0,00	0,00	0,00	0,00	2.400.000,00	0,00	0,00	0,00	0,00	0,00	-2.400.000,00
1600	0,00	0,00	0,00	1.300.000,00	0,00	0,00	0,00	0,00	0,00	0,00	1.300.000,00
1620	0,00	0,00	0,00	0,00	0,00	0,00	0,00	0,00	0,00	0,00	0,00
1621	0,00	0,00	0,00	0,00	0,00	0,00	0,00	0,00	0,00	0,00	0,00
1622	0,00	0,00	0,00	0,00	0,00	0,00	0,00	0,00	0,00	0,00	0,00
1624	0,00	0,00	0,00	0,00	0,00	0,00	0,00	0,00	0,00	0,00	0,00
1625	0,00	0,00	0,00	0,00	0,00	0,00	0,00	0,00	0,00	0,00	0,00
TOTAL ARTICULO 16 CUOT.PREST.Y GAST.SOC.	0,00	0,00	0,00	1.300.000,00	0,00	0,00	0,00	0,00	0,00	0,00	1.300.000,00
TOTAL CAPITULO 1 GASTOS DE PERSONAL	0,00	0,00	0,00	1.300.000,00	2.400.000,00	0,00	0,00	0,00	0,00	0,00	-1.100.000,00
202	0,00	0,00	0,00	0,00	0,00	0,00	0,00	0,00	0,00	0,00	0,00
203	0,00	0,00	0,00	0,00	0,00	0,00	0,00	0,00	0,00	0,00	0,00
204	0,00	0,00	0,00	0,00	0,00	0,00	0,00	0,00	0,00	0,00	0,00
205	0,00	0,00	0,00	0,00	0,00	0,00	0,00	0,00	0,00	0,00	0,00
206	0,00	0,00	0,00	0,00	0,00	0,00	0,00	0,00	0,00	0,00	0,00
209	0,00	0,00	0,00	0,00	0,00	0,00	0,00	0,00	0,00	0,00	0,00
TOTAL ARTICULO 20 ARRENDAMIENTOS Y CANONES	0,00	0,00	0,00	0,00	0,00	0,00	0,00	0,00	0,00	0,00	0,00
212	0,00	0,00	0,00	0,00	0,00	0,00	0,00	0,00	0,00	0,00	0,00
213	0,00	0,00	0,00	0,00	0,00	0,00	0,00	0,00	0,00	0,00	0,00
214	0,00	0,00	0,00	0,00	0,00	0,00	0,00	0,00	0,00	0,00	0,00
215	0,00	0,00	0,00	0,00	0,00	0,00	0,00	0,00	0,00	0,00	0,00
216	0,00	0,00	0,00	0,00	0,00	0,00	0,00	0,00	0,00	0,00	0,00
TOTAL ARTICULO 21 REPARACION.MANTE N.Y CONSERV.	0,00	0,00	0,00	0,00	0,00	0,00	0,00	0,00	0,00	0,00	0,00
2200	0,00	0,00	0,00	0,00	0,00	0,00	0,00	0,00	0,00	0,00	0,00
2201	0,00	0,00	0,00	0,00	0,00	0,00	0,00	0,00	0,00	0,00	0,00
2202	0,00	0,00	0,00	0,00	0,00	0,00	0,00	0,00	0,00	0,00	0,00
22100	0,00	0,00	0,00	0,00	0,00	0,00	0,00	0,00	0,00	0,00	0,00
22101	0,00	0,00	0,00	0,00	0,00	0,00	0,00	0,00	0,00	0,00	0,00
22102	0,00	0,00	0,00	0,00	0,00	0,00	0,00	0,00	0,00	0,00	0,00
22103	0,00	0,00	0,00	0,00	0,00	0,00	0,00	0,00	0,00	0,00	0,00
2213	0,00	0,00	0,00	0,00	0,00	0,00	0,00	0,00	0,00	0,00	0,00
22140	0,00	0,00	0,00	0,00	0,00	0,00	0,00	0,00	0,00	0,00	0,00
22141	0,00	0,00	0,00	0,00	0,00	0,00	0,00	0,00	0,00	0,00	0,00
2217	0,00	0,00	0,00	0,00	0,00	0,00	0,00	0,00	0,00	0,00	0,00
2219	0,00	0,00	0,00	0,00	0,00	0,00	0,00	0,00	0,00	0,00	0,00
22200	0,00	0,00	0,00	0,00	0,00	0,00	0,00	0,00	0,00	0,00	0,00
2221	0,00	0,00	0,00	0,00	0,00	0,00	0,00	0,00	0,00	0,00	0,00
2229	0,00	0,00	0,00	0,00	0,00	0,00	0,00	0,00	0,00	0,00	0,00
223	0,00	0,00	0,00	0,00	0,00	0,00	0,00	0,00	0,00	0,00	0,00
2240	0,00	0,00	0,00	0,00	0,00	0,00	0,00	0,00	0,00	0,00	0,00
2241	0,00	0,00	0,00	0,00	0,00	0,00	0,00	0,00	0,00	0,00	0,00
2248	0,00	0,00	0,00	0,00	0,00	0,00	0,00	0,00	0,00	0,00	0,00
2249	0,00	0,00	0,00	0,00	0,00	0,00	0,00	0,00	0,00	0,00	0,00
2250	0,00	0,00	0,00	0,00	0,00	0,00	0,00	0,00	0,00	0,00	0,00
2252	0,00	0,00	0,00	0,00	0,00	0,00	0,00	0,00	0,00	0,00	0,00
22620	0,00	0,00	0,00	0,00	0,00	0,00	0,00	0,00	0,00	0,00	0,00
22621	0,00	0,00	0,00	0,00	0,00	0,00	0,00	0,00	0,00	0,00	0,00
2263	0,00	0,00	0,00	0,00	0,00	0,00	0,00	0,00	0,00	0,00	0,00
2265	0,00	0,00	0,00	215.000,00	0,00	0,00	0,00	0,00	0,00	0,00	215.000,00
22660	0,00	0,00	0,00	0,00	0,00	0,00	0,00	0,00	0,00	0,00	0,00
22661	0,00	0,00	0,00	0,00	0,00	0,00	0,00	0,00	0,00	0,00	0,00
2269	0,00	0,00	0,00	0,00	0,00	0,00	0,00	0,00	0,00	0,00	0,00

MODIFICACIONES DE CRÉDITO  
EJERCICIO: 2009

MUTUA: ASEPEYO  
PROGRAMAS: 4591

Nº: 151

DIRECCION Y SERV.GENERALES

CLASIFICACIÓN ECONÓMICA	CRÉDITOS EXTRAORDINARIOS	SUPLEMENTOS DE CRÉDITO	AMPLIACIONES DE CRÉDITO	TRANSFERENCIAS DE CRÉDITO		INCORPORACIONES REMANENTES DE CRÉDITO	BAJAS POR ANULACIÓN Y RECTIFICACIÓN	REDISTRIBUCIONES DE CRÉDITO		OTRAS MODIFICACIONES	TOTAL MODIFICACIONES
				POSITIVAS	NEGATIVAS			POSITIVAS	NEGATIVAS		
2270	0,00	0,00	0,00	0,00	0,00	0,00	0,00	0,00	0,00	0,00	0,00
2271	0,00	0,00	0,00	0,00	0,00	0,00	0,00	0,00	0,00	0,00	0,00
2273	0,00	0,00	0,00	0,00	0,00	0,00	0,00	0,00	0,00	0,00	0,00
2274	0,00	0,00	0,00	0,00	0,00	0,00	0,00	0,00	0,00	0,00	0,00
2275	0,00	0,00	0,00	0,00	0,00	0,00	0,00	0,00	0,00	0,00	0,00
2276	0,00	0,00	0,00	700.000,00	0,00	0,00	0,00	0,00	0,00	0,00	700.000,00
22782	0,00	0,00	0,00	0,00	0,00	0,00	0,00	0,00	0,00	0,00	0,00
22783	0,00	0,00	0,00	11.900.000,00	0,00	0,00	0,00	0,00	0,00	0,00	11.900.000,00
2279	0,00	0,00	0,00	0,00	0,00	0,00	0,00	0,00	0,00	0,00	0,00
TOTAL ARTICULO 22 MATER.SUMINIST.Y OTROS	0,00	0,00	0,00	12.815.000,00	0,00	0,00	0,00	0,00	0,00	0,00	12.815.000,00
230	0,00	0,00	0,00	0,00	0,00	0,00	0,00	0,00	0,00	0,00	0,00
231	0,00	0,00	0,00	0,00	0,00	0,00	0,00	0,00	0,00	0,00	0,00
232	0,00	0,00	0,00	0,00	0,00	0,00	0,00	0,00	0,00	0,00	0,00
233	0,00	0,00	0,00	0,00	0,00	0,00	0,00	0,00	0,00	0,00	0,00
TOTAL ARTICULO 23 INDEMNIZ.RAZON SERVICIO	0,00	0,00	0,00	0,00	0,00	0,00	0,00	0,00	0,00	0,00	0,00
240	0,00	0,00	0,00	0,00	0,00	0,00	0,00	0,00	0,00	0,00	0,00
TOTAL ARTICULO 24 GASTOS DE PUBLICACIONES	0,00	0,00	0,00	0,00	0,00	0,00	0,00	0,00	0,00	0,00	0,00
TOTAL CAPITULO 2 GAST.CORRIENT.BIE NES Y SERV.	0,00	0,00	0,00	12.815.000,00	0,00	0,00	0,00	0,00	0,00	0,00	12.815.000,00
359	0,00	0,00	0,00	140.000,00	0,00	0,00	0,00	0,00	0,00	0,00	140.000,00
TOTAL ARTICULO 35 INTERES.DEMORA Y OTROS GASTOS	0,00	0,00	0,00	140.000,00	0,00	0,00	0,00	0,00	0,00	0,00	140.000,00
TOTAL CAPITULO 3 GASTOS FINANCIEROS	0,00	0,00	0,00	140.000,00	0,00	0,00	0,00	0,00	0,00	0,00	140.000,00
4801	0,00	0,00	0,00	0,00	0,00	0,00	0,00	0,00	0,00	0,00	0,00
TOTAL ARTICULO 48 A FAMIL.E INST.SIN F.LUCRO	0,00	0,00	0,00	0,00	0,00	0,00	0,00	0,00	0,00	0,00	0,00
TOTAL CAPITULO 4 TRANSFERENC. CORRIENTES	0,00	0,00	0,00	0,00	0,00	0,00	0,00	0,00	0,00	0,00	0,00
6220	0,00	0,00	0,00	0,00	0,00	0,00	0,00	0,00	0,00	0,00	0,00
623	0,00	0,00	0,00	0,00	0,00	0,00	0,00	0,00	0,00	0,00	0,00
624	0,00	0,00	0,00	0,00	0,00	0,00	0,00	0,00	0,00	0,00	0,00
625	0,00	0,00	0,00	0,00	120.000,00	0,00	0,00	0,00	0,00	0,00	-120.000,00
626	0,00	0,00	0,00	0,00	0,00	0,00	0,00	0,00	0,00	0,00	0,00
629	0,00	0,00	0,00	0,00	0,00	0,00	0,00	0,00	0,00	0,00	0,00
TOTAL ARTICULO 62 INVERSIONES NUEVAS	0,00	0,00	0,00	0,00	120.000,00	0,00	0,00	0,00	0,00	0,00	-120.000,00
633	0,00	0,00	0,00	0,00	0,00	0,00	0,00	0,00	0,00	0,00	0,00
634	0,00	0,00	0,00	0,00	0,00	0,00	0,00	0,00	0,00	0,00	0,00
635	0,00	0,00	0,00	0,00	0,00	0,00	0,00	0,00	0,00	0,00	0,00
636	0,00	0,00	0,00	0,00	0,00	0,00	0,00	0,00	0,00	0,00	0,00
639	0,00	0,00	0,00	0,00	0,00	0,00	0,00	0,00	0,00	0,00	0,00
TOTAL ARTICULO 63 INVERSIONES DE REPOSICION	0,00	0,00	0,00	0,00	0,00	0,00	0,00	0,00	0,00	0,00	0,00
TOTAL CAPITULO 6 INVERSIONES REALES	0,00	0,00	0,00	0,00	120.000,00	0,00	0,00	0,00	0,00	0,00	-120.000,00
7206	0,00	0,00	0,00	0,00	0,00	0,00	0,00	0,00	0,00	0,00	0,00
TOTAL ARTICULO 72 A LA SEGURIDAD SOCIAL	0,00	0,00	0,00	0,00	0,00	0,00	0,00	0,00	0,00	0,00	0,00



MODIFICACIONES DE CRÉDITO  
EJERCICIO: 2009

MUTUA: ASEPEYO  
PROGRAMAS: 4591

Nº: 151

DIRECCION Y SERV.GENERALES

CLASIFICACIÓN ECONÓMICA	CRÉDITOS EXTRAORDINARIOS	SUPLEMENTOS DE CRÉDITO	AMPLIACIONES DE CRÉDITO	TRANSFERENCIAS DE CRÉDITO		INCORPORACIONES REMANENTES DE CRÉDITO	BAJAS POR ANULACIÓN Y RECTIFICACIÓN	REDISTRIBUCIONES DE CRÉDITO		OTRAS MODIFICACIONES	TOTAL MODIFICACIONES
				POSITIVAS	NEGATIVAS			POSITIVAS	NEGATIVAS		
TOTAL CAPITULO 7 TRANSFERENC. DE CAPITAL	0,00	0,00	0,00	0,00	0,00	0,00	0,00	0,00	0,00	0,00	0,00
8300	0,00	0,00	0,00	200.000,00	0,00	0,00	0,00	0,00	0,00	0,00	200.000,00
8310	0,00	0,00	0,00	0,00	200.000,00	0,00	0,00	0,00	0,00	0,00	-200.000,00
TOTAL ARTICULO 83 CONC.PRESTAM.NO PUBLIC.	0,00	0,00	0,00	200.000,00	200.000,00	0,00	0,00	0,00	0,00	0,00	0,00
8400	0,00	0,00	0,00	0,00	0,00	0,00	0,00	0,00	0,00	0,00	0,00
8401	0,00	0,00	0,00	0,00	0,00	0,00	0,00	0,00	0,00	0,00	0,00
8410	0,00	0,00	0,00	0,00	0,00	0,00	0,00	0,00	0,00	0,00	0,00
8411	0,00	0,00	0,00	0,00	0,00	0,00	0,00	0,00	0,00	0,00	0,00
TOTAL ARTICULO 84 CONST.DE DEPOSITOS Y FIANZAS	0,00	0,00	0,00	0,00	0,00	0,00	0,00	0,00	0,00	0,00	0,00
TOTAL CAPITULO 8 ACTIVOS FINANCIEROS	0,00	0,00	0,00	200.000,00	200.000,00	0,00	0,00	0,00	0,00	0,00	0,00
TOTAL PROGRAMA 91 DIRECCION Y SERV.GENERALES	0,00	0,00	0,00	14.455.000,00	2.720.000,00	0,00	0,00	0,00	0,00	0,00	11.735.000,00
TOTAL GRUPO PROGRAMA 45 ADMN.SERVIC. GRLES.DE TESOR	0,00	0,00	0,00	14.455.000,00	2.720.000,00	0,00	0,00	0,00	0,00	0,00	11.735.000,00
TOTAL GENERAL	0,00	5.500.000,00	0,00	38.259.970,00	38.259.970,00	0,00	0,00	0,00	0,00	0,00	5.500.000,00

**Programa 1102**

Capítulo 4.      5.500.000,00 euros      Financiados con remanente de tesorería.

REMANENTES DE CRÉDITO  
EJERCICIO: 2009

MUTUA: ASEPEYO

Nº: 151

CLASIFICACIÓN FUNCIONAL POR PROGRAMAS: 1102

GESTION PRESTAC. ECONOMICAS CONTRIB.

CLASIFICACIÓN ECONÓMICA	EXPLICACIÓN	REMANENTES COMPROMETIDOS		REMANENTES NO COMPROMETIDOS	
		INCORPORABLES	NO INCORPORABLES	INCORPORABLES	NO INCORPORABLES
13090	RETRIBUCIONES BASICAS Y OTRAS REMUN.	0,00	0,00	0,00	-158.122,58
1310	RETRIBUCIONES BASICAS Y OTRAS REMUN.	0,00	0,00	0,00	177.998,71
1343	OTROS PERSONAL LABORAL FIJO	0,00	0,00	0,00	-74.612,32
137	CONTRIB.A PLANES DE PENSIONES	0,00	0,00	0,00	130.463,89
	TOTAL ARTICULO 13 LABORALES	0,00	0,00	0,00	75.727,70
1600	CUOTAS DE LA SEGURIDAD SOCIAL	0,00	0,00	0,00	139.204,98
1620	FORM.Y PERFECCIONAM. DEL PERSONAL	0,00	0,00	0,00	277.320,44
1621	SERVICIOS DE COMEDOR	0,00	0,00	0,00	20.656,64
1622	TRANSPORTE DE PERSONAL	0,00	0,00	0,00	5.094,63
1624	ACCION SOCIAL GENERAL	0,00	0,00	0,00	233.616,13
1625	SEGUROS	0,00	0,00	0,00	60.060,95
	TOTAL ARTICULO 16 CUOT.PREST.Y GAST.SOC.	0,00	0,00	0,00	735.953,77
	TOTAL CAPITULO 1 GASTOS DE PERSONAL	0,00	0,00	0,00	811.681,47
202	ARRENDAM.EDIF.Y OTRAS CONSTRUCCIONES	0,00	0,00	0,00	24.912,07
203	ARRENDAM.MAQUIN.,INSTAL. Y UTILLAJE	0,00	0,00	0,00	6.877,53
204	ARRENDAM.DE MAT.TRANSPORTE	0,00	0,00	0,00	6.500,00
205	ARRENDAM.DE MOBILIARIO Y ENSERES	0,00	0,00	0,00	5.184,83
206	ARREND.EQUIP.PARA PROCESOS DE INFORM	0,00	0,00	0,00	-17.441,59
209	CANONES	0,00	0,00	0,00	33.262,32
	TOTAL ARTICULO 20 ARRENDAMIENTOS Y CANONES	0,00	0,00	0,00	59.295,16
210	TERRENOS Y BIENES NATURALES	0,00	0,00	0,00	6.000,00
212	EDIFICIOS Y OTRAS CONSTRUCCIONES	0,00	0,00	0,00	72.055,20
213	MAQUINARIA,INSTALACIONES Y UTILLAJE	0,00	0,00	0,00	180.024,27
214	ELEMENTOS DE TRANSPORTE	0,00	0,00	0,00	6.000,00
215	MOBILIARIO Y ENSERES	0,00	0,00	0,00	9.847,74
216	EQUIPOS PARA PROCESOS DE INFORMACION	0,00	0,00	0,00	13.722,06
	TOTAL ARTICULO 21 REPARACION,MANTEN.Y CONSERV.	0,00	0,00	0,00	287.649,27
2200	ORDINARIO NO INVENTARIABLE	0,00	0,00	0,00	116.159,50
2201	PRENSA, REV., LIBROS Y OTRAS PUBLIC.	0,00	0,00	0,00	6.000,00
2202	MATERIAL INFORMATICO NO INVENTARIABL	0,00	0,00	0,00	4.607,75
22100	ENERGIA ELECTRICA	0,00	0,00	0,00	-41,89
22101	AGUA	0,00	0,00	0,00	7.187,76
22102	GAS	0,00	0,00	0,00	2.305,89
22103	COMBUSTIBLE	0,00	0,00	0,00	3.159,94
22110	PRODUCTOS FARMACEUTICOS	0,00	0,00	0,00	10.203,82
2212	INSTRUM. Y PEQ. UTILLAJE SANITARIO	0,00	0,00	0,00	119.540,00
2213	INSTRUM.Y PEQ. UTILLAJE NO SANITARIO	0,00	0,00	0,00	6.000,00
22140	LENCERIA	0,00	0,00	0,00	6.000,00
22141	VESTUARIO	0,00	0,00	0,00	6.000,00
22160	IMPLANTES	0,00	0,00	0,00	74.696,64
22164	OTRO MATERIAL SANITARIO	0,00	0,00	0,00	101.049,35
2217	MAT.NO SANIT.PARA CONSUMO Y REPOSIC.	0,00	0,00	0,00	6.000,00
2219	OTROS SUMINISTROS	0,00	0,00	0,00	11.071,77
22200	SERV.DE TELECOMUNICACIONES	0,00	0,00	0,00	-61.906,70
2221	POSTALES Y MENSAJERIA	0,00	0,00	0,00	192.707,69
2229	OTRAS	0,00	0,00	0,00	20.000,00
223	TRANSPORTES	0,00	0,00	0,00	3.551,06
2240	EDIFICIOS Y LOCALES	0,00	0,00	0,00	2.407,53
2241	VEHICULOS	0,00	0,00	0,00	6.500,00
2248	OTRO INMOVILIZADO	0,00	0,00	0,00	6.500,00
2249	OTROS RIESGOS	0,00	0,00	0,00	6.500,00
2250	ESTATALES	0,00	0,00	0,00	6.500,00
2252	LOCALES	0,00	0,00	0,00	-5.741,32
22620	DE GESTION ADMINISTRATIVA	0,00	0,00	0,00	6.138,43
22621	DE COMUNICACION	0,00	0,00	0,00	39.213,52
2263	JURIDICOS, CONTENCIOSOS	0,00	0,00	0,00	102.923,61
2265	CUOTAS DE ASOCIACION	0,00	0,00	0,00	6.000,00
22660	REUNIONES,CONFEREN.Y CELEBRAC.ACTOS	0,00	0,00	0,00	7.000,00
22661	CURSOS DE FORMACION	0,00	0,00	0,00	2.330,00
2269	OTROS	0,00	0,00	0,00	9.825,44
2270	INFORMES,DICT.Y OTRAS ACTUA.PROFES.	0,00	0,00	0,00	47.336,79
2271	ESTUDIOS,PROYEC.INVES.Y OTRAS ACTIV.	0,00	0,00	0,00	15.000,00
2273	LIMPIEZA Y ASEO	0,00	0,00	0,00	166.634,51
2274	SEGURIDAD	0,00	0,00	0,00	77.937,95
2275	SERVICIOS CONTRATADOS DE COMEDOR	0,00	0,00	0,00	6.500,00
2276	SERV. CONTRATADOS ADMINISTRATIVOS	0,00	0,00	0,00	131.614,68
22782	SERVICIOS DE CARACTER INFORMATICO	0,00	0,00	0,00	-4.374.322,80
22783	COLA.EN LA GES.DE LAS MATEP.DE SEG.S	0,00	0,00	0,00	909.495,41
2279	OTROS	0,00	0,00	0,00	871.275,84
	TOTAL ARTICULO 22 MATER.SUMINIST.Y OTROS	0,00	0,00	0,00	-1.318.137,83
230	DIETAS	0,00	0,00	0,00	134.385,20
231	LOCOMOCION	0,00	0,00	0,00	95.696,42
232	TRASLADOS	0,00	0,00	0,00	6.500,00
233	OTRAS INDEMNIZACIONES	0,00	0,00	0,00	6.500,00
	TOTAL ARTICULO 23 INDEMNIZ.RAZON SERVICIO	0,00	0,00	0,00	243.081,62
240	GASTOS DE EDICION Y DISTRIBUCION	0,00	0,00	0,00	60.000,00
	TOTAL ARTICULO 24 GASTOS DE PUBLICACIONES	0,00	0,00	0,00	60.000,00
2511	CON INSTITUCIONES DEL ESTADO	0,00	0,00	0,00	6.000,00
2512	CON COMUNIDADES AUTONOMAS	0,00	0,00	0,00	-269.985,80
2513	CON ENTES TERRITORIALES	0,00	0,00	0,00	312.678,48
2515	CON ENTIDADES PRIVADAS	0,00	0,00	0,00	1.054.665,27
2516	CON EL I.N.G.S	0,00	0,00	0,00	6.000,00
2517	CON MUTUAS DE ACCIDENTE DE TRABAJO	0,00	0,00	0,00	2.871,80
2521	CON INSTITUCIONES DEL ESTADO	0,00	0,00	0,00	6.000,00
2522	CON COMUNIDADES AUTONOMAS	0,00	0,00	0,00	13.968,38
2523	CON ENTES TERRITORIALES	0,00	0,00	0,00	5.612,67
2525	CON ENTIDADES PRIVADAS	0,00	0,00	0,00	816.509,11
2526	CON EL I.N.G.S	0,00	0,00	0,00	6.000,00
2527	CON MUTUAS DE ACCIDENTE DE TRABAJO	0,00	0,00	0,00	9.319,86
2528	CON OTRAS ENTIDADES DEL SISTEMA	0,00	0,00	0,00	182.563,49
25431	CONCIERT.PARA RESONAN.NUCLEAR MAGNE.	0,00	0,00	0,00	534.449,12
25432	CONCIERTOS PARA T.A.C.	0,00	0,00	0,00	65.307,45
25439	OTROS	0,00	0,00	0,00	118.061,01
2545	CONCIERTOS REHABILITACION-FISIOTERAP	0,00	0,00	0,00	342.873,74
2546	CONCIERTOS PARA ALERGIAS	0,00	0,00	0,00	5.968,32
2547	OTROS SERVICIOS ESPECIALES	0,00	0,00	0,00	621.225,52
2551	SERVICIOS CONCERTADOS DE AMBULANCIAS	0,00	0,00	0,00	90.317,12
2552	TRASL.ENFERM.CON OTROS MED.DE TRANSP	0,00	0,00	0,00	41.880,00
2581	REINTEGRO GASTOS ASIST.SANITARIA	0,00	0,00	0,00	6.410,00
2582	OTROS SERVIC.ASISTENCIA SANITARIA	0,00	0,00	0,00	-487.889,08
	TOTAL ARTICULO 25 A.SANIT.CON MED.AJENOS	0,00	0,00	0,00	3.490.806,46
	TOTAL CAPITULO 2 GAST.CORRIENT.BIENES Y SERV.	0,00	0,00	0,00	2.822.694,68
359	OTROS GASTOS FINANCIEROS	0,00	0,00	0,00	6.000,00
	TOTAL ARTICULO 35 INTERES.DEMORA Y OTROS GASTOS	0,00	0,00	0,00	6.000,00

REMANENTES DE CRÉDITO  
EJERCICIO: 2009

MUTUA: ASEPEYO

Nº: 151

CLASIFICACIÓN FUNCIONAL POR PROGRAMAS: 1102

GESTION PRESTAC. ECONOMICAS CONTRIB.

CLASIFICACIÓN ECONÓMICA	EXPLICACIÓN	REMANENTES COMPROMETIDOS		REMANENTES NO COMPROMETIDOS	
		INCORPORABLES	NO INCORPORABLES	INCORPORABLES	NO INCORPORABLES
	TOTAL CAPITULO 3 GASTOS FINANCIEROS	0,00	0,00	0,00	6.000,00
48211	REGIMEN GENERAL	0,00	0,00	0,00	47.283.895,10
48212	REGIMEN ESPECIAL TRABAJ. AUTONOMOS	0,00	0,00	0,00	-20.296.128,86
48214	REGIMEN ESPECIAL DEL MAR	0,00	0,00	0,00	71.656,95
48215	REGIMEN ESPECIAL MINERIA DEL CARBON	0,00	0,00	0,00	114.920,98
48217	DE ACCIDENTES DE TRABAJO Y E.P.	0,00	0,00	0,00	61.632.157,75
48427	DE A.T. Y E.P.	0,00	0,00	0,00	-1.431.945,06
48447	DE A.T. Y E.P.	0,00	0,00	0,00	1.511.306,86
48617	DE ACCIDENTES DE TRABAJO Y E.P.	0,00	0,00	0,00	506,33
48637	DE ACCIDENTES DE TRABAJO Y E.P.	0,00	0,00	0,00	357.945,40
48647	DE ACCIDENTES DE TRABAJO Y E.P.	0,00	0,00	0,00	46.370,92
48797	DE ACCIDENTES DE TRABAJO Y E.P.	0,00	0,00	0,00	1.456.008,49
48817	DE ACCIDENTES DE TRABAJO Y E.P.	0,00	0,00	0,00	164.994,55
48827	DE ACCIDENTES DE TRABAJO Y E.P.	0,00	0,00	0,00	8.476,90
48837	DE ACCIDENTES DE TRABAJO Y E.P.	0,00	0,00	0,00	6.500,00
48887	DE ACCIDENTES DE TRABAJO Y ENFERME	0,00	0,00	0,00	6.500,00
48907	DE ACCIDENTES DE TRABAJO Y E.P.	0,00	0,00	0,00	6.500,00
	TOTAL ARTICULO 48 A FAMIL E INST.SIN F.LUCRO	0,00	0,00	0,00	90.939.466,31
	TOTAL CAPITULO 4 TRANSFERENC. CORRIENTES	0,00	0,00	0,00	90.939.466,31
623	MAQUINARIA, INSTALACIONES Y UTILLAJE	0,00	0,00	0,00	3.333,70
624	MATERIAL DE TRANSPORTE	0,00	0,00	0,00	0,00
625	MOBILIARIO Y ENSERES	0,00	0,00	0,00	-417,58
626	EQUIPOS PARA PROCESOS DE INFORMACION	0,00	0,00	0,00	0,00
	TOTAL ARTICULO 62 INVERSIONES NUEVAS	0,00	0,00	0,00	2.916,12
	TOTAL CAPITULO 6 INVERSIONES REALES	0,00	0,00	0,00	2.916,12
	TOTAL PROGRAMA 02	0,00	0,00	0,00	94.582.758,58

REMANENTES DE CRÉDITO  
EJERCICIO: 2009

MUTUA: ASEPEYO

Nº: 151

CLASIFICACIÓN FUNCIONAL POR PROGRAMAS: 1105

GESTION PRESTAC. ECONOMICAS CONTRIB.

CLASIFICACIÓN ECONÓMICA	EXPLICACIÓN	REMANENTES COMPROMETIDOS		REMANENTES NO COMPROMETIDOS	
		INCORPORABLES	NO INCORPORABLES	INCORPORABLES	NO INCORPORABLES
13090	RETRIBUCIONES BASICAS Y OTRAS REMUN.	0,00	0,00	0,00	19.290,48
1310	RETRIBUCIONES BASICAS Y OTRAS REMUN.	0,00	0,00	0,00	-2.651,70
137	CONTRIB.A PLANES DE PENSIONES	0,00	0,00	0,00	10.940,15
	TOTAL ARTICULO 13 LABORALES	0,00	0,00	0,00	27.578,93
1600	CUOTAS DE LA SEGURIDAD SOCIAL	0,00	0,00	0,00	44.704,64
1620	FORM.Y PERFECCIONAM. DEL PERSONAL	0,00	0,00	0,00	19.707,45
1621	SERVICIOS DE COMEDOR	0,00	0,00	0,00	-2.108,34
1622	TRANSPORTE DE PERSONAL	0,00	0,00	0,00	54,96
1624	ACCION SOCIAL GENERAL	0,00	0,00	0,00	19.413,00
1625	SEGUROS	0,00	0,00	0,00	5.050,94
	TOTAL ARTICULO 16 CUOT.PREST.Y GAST.SOC.	0,00	0,00	0,00	86.822,65
	TOTAL CAPITULO 1 GASTOS DE PERSONAL	0,00	0,00	0,00	114.401,58
202	ARRENDAM.EDIF.Y OTRAS CONSTRUCCIONES	0,00	0,00	0,00	87.290,00
203	ARRENDAM.MAQUIN.,INSTAL. Y UTILLAJE	0,00	0,00	0,00	6.000,00
204	ARRENDAM.DE MAT.TRANSPORTE	0,00	0,00	0,00	6.000,00
205	ARRENDAM.DE MOBILIARIO Y ENSERES	0,00	0,00	0,00	6.000,00
206	ARREND.EQUIP.PARA PROCESOS DE INFORM	0,00	0,00	0,00	7.550,00
209	CANONES	0,00	0,00	0,00	6.000,00
	TOTAL ARTICULO 20 ARRENDAMIENTOS Y CANONES	0,00	0,00	0,00	118.840,00
212	EDIFICIOS Y OTRAS CONSTRUCCIONES	0,00	0,00	0,00	7.620,00
213	MAQUINARIA,INSTALACIONES Y UTILLAJE	0,00	0,00	0,00	24.990,00
214	ELEMENTOS DE TRANSPORTE	0,00	0,00	0,00	6.000,00
215	MOBILIARIO Y ENSERES	0,00	0,00	0,00	6.000,00
216	EQUIPOS PARA PROCESOS DE INFORMACION	0,00	0,00	0,00	14.250,00
	TOTAL ARTICULO 21 REPARACION,MANTEN.Y CONSERV.	0,00	0,00	0,00	58.860,00
2200	ORDINARIO NO INVENTARIABLE	0,00	0,00	0,00	39.900,00
2201	PRENSA, REV., LIBROS Y OTRAS PUBLIC.	0,00	0,00	0,00	6.000,00
2202	MATERIAL INFORMATICO NO INVENTARIABL	0,00	0,00	0,00	3.000,00
22100	ENERGIA ELECTRICA	0,00	0,00	0,00	24.170,00
22101	AGUA	0,00	0,00	0,00	6.000,00
22102	GAS	0,00	0,00	0,00	6.000,00
22103	COMBUSTIBLE	0,00	0,00	0,00	6.000,00
22110	PRODUCTOS FARMACEUTICOS	0,00	0,00	0,00	3.000,00
2217	MAT.NO SANIT.PARA CONSUMO Y REPOSIC.	0,00	0,00	0,00	6.000,00
2219	OTROS SUMINISTROS	0,00	0,00	0,00	6.000,00
22200	SERV.DE TELECOMUNICACIONES	0,00	0,00	0,00	45.130,00
2221	POSTALES Y MENSAJERIA	0,00	0,00	0,00	10.950,00
2229	OTRAS	0,00	0,00	0,00	6.000,00
223	TRANSPORTES	0,00	0,00	0,00	3.000,00
2240	EDIFICIOS Y LOCALES	0,00	0,00	0,00	6.000,00
2241	VEHICULOS	0,00	0,00	0,00	3.000,00
2248	OTRO INMOVILIZADO	0,00	0,00	0,00	3.000,00
2249	OTROS RIESGOS	0,00	0,00	0,00	3.000,00
2250	ESTATALES	0,00	0,00	0,00	6.000,00
2252	LOCALES	0,00	0,00	0,00	6.000,00
22620	DE GESTION ADMINISTRATIVA	0,00	0,00	0,00	6.000,00
22621	DE COMUNICACION	0,00	0,00	0,00	15.000,00
2263	JURIDICOS, CONTENCIOSOS	0,00	0,00	0,00	6.000,00
2265	CUOTAS DE ASOCIACION	0,00	0,00	0,00	3.000,00
22660	REUNIONES,CONFEREN.Y CELEBRAC.ACTOS	0,00	0,00	0,00	3.000,00
22661	CURSOS DE FORMACION	0,00	0,00	0,00	3.000,00
2269	OTROS	0,00	0,00	0,00	6.000,00
2270	INFORMES,DICT.Y OTRAS ACTUA.PROFES.	0,00	0,00	0,00	15.000,00
2271	ESTUDIOS,PROYEC.INVES.Y OTRAS ACTIV.	0,00	0,00	0,00	3.000,00
2273	LIMPIEZA Y ASEO	0,00	0,00	0,00	49.410,00
2274	SEGURIDAD	0,00	0,00	0,00	30.830,00
2275	SERVICIOS CONTRATADOS DE COMEDOR	0,00	0,00	0,00	3.000,00
2276	SERV. CONTRATADOS ADMINISTRATIVOS	0,00	0,00	0,00	3.000,00
22782	SERVICIOS DE CARACTER INFORMATICO	0,00	0,00	0,00	-474,53
2279	OTROS	0,00	0,00	0,00	6.000,00
	TOTAL ARTICULO 22 MATER.SUMINIST.Y OTROS	0,00	0,00	0,00	349.915,47
230	DIETAS	0,00	0,00	0,00	2.011,62
231	LOCOMOCION	0,00	0,00	0,00	1.544,80
232	TRASLADOS	0,00	0,00	0,00	6.000,00
233	OTRAS INDEMNIZACIONES	0,00	0,00	0,00	6.000,00
	TOTAL ARTICULO 23 INDEMNIZ.RAZON SERVICIO	0,00	0,00	0,00	15.556,42
240	GASTOS DE EDICION Y DISTRIBUCION	0,00	0,00	0,00	3.000,00
	TOTAL ARTICULO 24 GASTOS DE PUBLICACIONES	0,00	0,00	0,00	3.000,00
	TOTAL CAPITULO 2 GAST.CORRIENT.BIENES Y SERV.	0,00	0,00	0,00	546.171,89
3529	OTROS	0,00	0,00	0,00	12.000,00
359	OTROS GASTOS FINANCIEROS	0,00	0,00	0,00	6.000,00
	TOTAL ARTICULO 35 INTERES.DEMORA Y OTROS GASTOS	0,00	0,00	0,00	18.000,00
	TOTAL CAPITULO 3 GASTOS FINANCIEROS	0,00	0,00	0,00	18.000,00
4210	DEL EJERCICIO CORRIENTE	0,00	0,00	0,00	33.339.387,41
4221	POR INCAPACIDAD PERMANENTE	0,00	0,00	0,00	609.455,44
4222	POR MUERTE	0,00	0,00	0,00	1.654.355,52
4230	DEL EJERCICIO CORRIENTE	0,00	0,00	0,00	31.778.622,02
	TOTAL ARTICULO 42 A LA SEGURIDAD SOCIAL	0,00	0,00	0,00	67.381.820,39
	TOTAL CAPITULO 4 TRANSFERENC. CORRIENTES	0,00	0,00	0,00	67.381.820,39
6220	ADQUISICIONES	0,00	0,00	0,00	6.000,00
623	MAQUINARIA, INSTALACIONES Y UTILLAJE	0,00	0,00	0,00	6.000,00
624	MATERIAL DE TRANSPORTE	0,00	0,00	0,00	6.000,00
625	MOBILIARIO Y ENSERES	0,00	0,00	0,00	6.000,00
626	EQUIPOS PARA PROCESOS DE INFORMACION	0,00	0,00	0,00	6.000,00
629	INMOVILIZADO INMATERIAL	0,00	0,00	0,00	6.000,00
	TOTAL ARTICULO 62 INVERSIONES NUEVAS	0,00	0,00	0,00	36.000,00
	TOTAL CAPITULO 6 INVERSIONES REALES	0,00	0,00	0,00	36.000,00
	TOTAL PROGRAMA 05	0,00	0,00	0,00	68.096.393,86
	TOTAL GRUPO PROGRAMA 11 GESTION PRESTAC. ECONOMICAS CONTRIB.	0,00	0,00	0,00	162.679.152,44

REMANENTES DE CRÉDITO  
EJERCICIO: 2009

MUTUA: ASEPEYO N°: 151  
CLASIFICACIÓN FUNCIONAL POR PROGRAMAS: 2122 ATENCIÓN PRIMARIA DE SALUD

CLASIFICACIÓN ECONÓMICA	EXPLICACIÓN	REMANENTES COMPROMETIDOS		REMANENTES NO COMPROMETIDOS	
		INCORPORABLES	NO INCORPORABLES	INCORPORABLES	NO INCORPORABLES
13090	RETRIBUCIONES BASICAS Y OTRAS REMUN.	0,00	0,00	0,00	-683.889,15
1310	RETRIBUCIONES BASICAS Y OTRAS REMUN.	0,00	0,00	0,00	421.649,85
1343	OTROS PERSONAL LABORAL FIJO	0,00	0,00	0,00	-179.484,73
137	CONTRIB.A PLANES DE PENSIONES	0,00	0,00	0,00	237.240,94
	TOTAL ARTICULO 13 LABORALES	0,00	0,00	0,00	-204.483,09
1600	CUOTAS DE LA SEGURIDAD SOCIAL	0,00	0,00	0,00	201.509,15
1620	FORM.Y PERFECCIONAM. DEL PERSONAL	0,00	0,00	0,00	431.222,37
1621	SERVICIOS DE COMEDOR	0,00	0,00	0,00	52.466,94
1622	TRANSPORTE DE PERSONAL	0,00	0,00	0,00	12.867,63
1624	ACCION SOCIAL GENERAL	0,00	0,00	0,00	431.471,45
1625	SEGUROS	0,00	0,00	0,00	106.572,99
	TOTAL ARTICULO 16 CUOT.PREST.Y GAST.SOC.	0,00	0,00	0,00	1.236.110,53
	TOTAL CAPITULO 1 GASTOS DE PERSONAL	0,00	0,00	0,00	1.031.627,44
202	ARRENDAM.EDIF.Y OTRAS CONSTRUCCIONES	0,00	0,00	0,00	-61.826,10
203	ARRENDAM.MAQUIN.,INSTAL. Y UTILLAJE	0,00	0,00	0,00	14.148,15
204	ARRENDAM.DE MAT.TRANSPORTE	0,00	0,00	0,00	4.300,00
205	ARRENDAM.DE MOBILIARIO Y ENSERES	0,00	0,00	0,00	2.858,28
206	ARREND.EQUIP.PARA PROCESOS DE INFORM	0,00	0,00	0,00	-49.245,73
209	CANONES	0,00	0,00	0,00	4.571,62
	TOTAL ARTICULO 20 ARRENDAMIENTOS Y CANONES	0,00	0,00	0,00	-85.193,78
212	EDIFICIOS Y OTRAS CONSTRUCCIONES	0,00	0,00	0,00	165.031,93
213	MAQUINARIA,INSTALACIONES Y UTILLAJE	0,00	0,00	0,00	393.620,54
214	ELEMENTOS DE TRANSPORTE	0,00	0,00	0,00	20.067,80
215	MOBILIARIO Y ENSERES	0,00	0,00	0,00	22.459,20
216	EQUIPOS PARA PROCESOS DE INFORMACION	0,00	0,00	0,00	11.768,01
	TOTAL ARTICULO 21 REPARACION,MANTEN.Y CONSERV.	0,00	0,00	0,00	612.947,48
2200	ORDINARIO NO INVENTARIABLE	0,00	0,00	0,00	266.871,67
2201	PRENSA, REV., LIBROS Y OTRAS PUBLIC.	0,00	0,00	0,00	61,05
2202	MATERIAL INFORMATICO NO INVENTARIABL	0,00	0,00	0,00	10.644,78
22100	ENERGIA ELECTRICA	0,00	0,00	0,00	-30.573,71
22101	AGUA	0,00	0,00	0,00	15.131,29
22102	GAS	0,00	0,00	0,00	5.066,83
22103	COMBUSTIBLE	0,00	0,00	0,00	6.823,94
22110	PRODUCTOS FARMACEUTICOS	0,00	0,00	0,00	3.194.518,77
2212	INSTRUM. Y PEQ. UTILLAJE SANITARIO	0,00	0,00	0,00	46.432,83
2213	INSTRUM.Y PEQ. UTILLAJE NO SANITARIO	0,00	0,00	0,00	7.053,74
22140	LENGERIA	0,00	0,00	0,00	6.000,00
22141	VESTUARIO	0,00	0,00	0,00	328.657,57
22164	OTRO MATERIAL SANITARIO	0,00	0,00	0,00	2.880.319,29
2217	MAT.NO SANIT.PARA CONSUMO Y REPOSIC.	0,00	0,00	0,00	208.682,45
2219	OTROS SUMINISTROS	0,00	0,00	0,00	20.838,30
22200	SERV.DE TELECOMUNICACIONES	0,00	0,00	0,00	-199.721,68
2221	POSTALES Y MENSAJERIA	0,00	0,00	0,00	434.902,06
2229	OTRAS	0,00	0,00	0,00	4.935,64
223	TRANSPORTES	0,00	0,00	0,00	138.569,11
2240	EDIFICIOS Y LOCALES	0,00	0,00	0,00	3.191,46
2241	VEHICULOS	0,00	0,00	0,00	7.815,96
2248	OTRO INMOVILIZADO	0,00	0,00	0,00	859,62
2249	OTROS RIESGOS	0,00	0,00	0,00	6.000,00
2250	ESTATALES	0,00	0,00	0,00	6.000,00
2252	LOCALES	0,00	0,00	0,00	-19.053,54
22620	DE GESTION ADMINISTRATIVA	0,00	0,00	0,00	61.591,59
22621	DE COMUNICACION	0,00	0,00	0,00	90.780,20
2263	JURIDICOS, CONTENCIOSOS	0,00	0,00	0,00	209.377,29
2265	CUOTAS DE ASOCIACION	0,00	0,00	0,00	3.000,00
22660	REUNIONES,CONFEREN.Y CELEBRAC.ACTOS	0,00	0,00	0,00	51.318,77
22661	CURSOS DE FORMACION	0,00	0,00	0,00	5.946,50
2269	OTROS	0,00	0,00	0,00	40.153,81
2270	INFORMES,DICT.Y OTRAS ACTUA.PROFES.	0,00	0,00	0,00	85.929,05
2271	ESTUDIOS,PROYEC.INVES.Y OTRAS ACTIV.	0,00	0,00	0,00	44.932,23
2273	LIMPIEZA Y ASEO	0,00	0,00	0,00	322.279,64
2274	SEGURIDAD	0,00	0,00	0,00	148.201,54
2275	SERVICIOS CONTRATADOS DE COMEDOR	0,00	0,00	0,00	5.000,17
2276	SERV. CONTRATADOS ADMINISTRATIVOS	0,00	0,00	0,00	59.917,38
22782	SERVICIOS DE CARACTER INFORMATICO	0,00	0,00	0,00	-4.969.450,47
2279	OTROS	0,00	0,00	0,00	265.366,20
	TOTAL ARTICULO 22 MATER.SUMINIST.Y OTROS	0,00	0,00	0,00	3.774.371,33
230	DIETAS	0,00	0,00	0,00	77.158,11
231	LOCOMOCION	0,00	0,00	0,00	-138.801,14
232	TRASLADOS	0,00	0,00	0,00	6.000,00
233	OTRAS INDEMNIZACIONES	0,00	0,00	0,00	6.000,00
	TOTAL ARTICULO 23 INDEMNIZ.RAZON SERVICIO	0,00	0,00	0,00	-49.643,03
	GASTOS DE EDICION Y DISTRIBUCION	0,00	0,00	0,00	30.000,00
	TOTAL ARTICULO 24 GASTOS DE PUBLICACIONES	0,00	0,00	0,00	30.000,00
2511	CON INSTITUCIONES DEL ESTADO	0,00	0,00	0,00	6.000,00
2512	CON COMUNIDADES AUTONOMAS	0,00	0,00	0,00	511.379,92
2513	CON ENTES TERRITORIALES	0,00	0,00	0,00	86.085,50
2515	CON ENTIDADES PRIVADAS	0,00	0,00	0,00	1.756.018,01
2516	CON EL I.N.G.S	0,00	0,00	0,00	45.372,00
2517	CON MUTUAS DE ACCIDENTE DE TRABAJO	0,00	0,00	0,00	-68.948,25
2518	CON OTRAS ENTIDAD.DEL SISTEMA	0,00	0,00	0,00	700.000,00
2525	CON ENTIDADES PRIVADAS	0,00	0,00	0,00	0,00
2533	OTRAS HEMODIAL.EN CENTROS NO HOSPIT.	0,00	0,00	0,00	6.428,50
25431	CONCIERT.PARA RESONAN.NUCLEAR MAGNE.	0,00	0,00	0,00	1.205.753,90
25432	CONCIERTOS PARA T.A.C.	0,00	0,00	0,00	161.274,14
25439	OTROS	0,00	0,00	0,00	210.938,46
2545	CONCIERTOS REHABILITACION-FISIOTERAP	0,00	0,00	0,00	1.931.506,98
2546	CONCIERTOS PARA ALERGIAS	0,00	0,00	0,00	-959,06
2547	OTROS SERVICIOS ESPECIALES	0,00	0,00	0,00	1.252.525,75
2551	SERVICIOS CONCERTADOS DE AMBULANCIAS	0,00	0,00	0,00	1.035.452,46
2552	TRASL.ENFERM.CON OTROS MED.DE TRANSP	0,00	0,00	0,00	1.664.522,32
2581	REINTEGRO GASTOS ASIST.SANITARIA	0,00	0,00	0,00	-43.772,83
2582	OTROS SERVIC ASISTENCIA SANITARIA	0,00	0,00	0,00	-3.024.770,22
	TOTAL ARTICULO 25 A.SANIT.CON MED.AJENOS	0,00	0,00	0,00	7.434.807,58
	TOTAL CAPITULO 2 GAST.CORRIENT.BIENES Y SERV.	0,00	0,00	0,00	11.717.289,58
359	OTROS GASTOS FINANCIEROS	0,00	0,00	0,00	9.639,66
	TOTAL ARTICULO 35 INTERES.DEMORA Y OTROS GASTOS	0,00	0,00	0,00	9.639,66
	TOTAL CAPITULO 3 GASTOS FINANCIEROS	0,00	0,00	0,00	9.639,66
471	ENTREGAS DE BOTIQUINES	0,00	0,00	0,00	2.294.562,12
	TOTAL ARTICULO 47 A EMPRESAS PRIVADAS	0,00	0,00	0,00	2.294.562,12
48817	DE ACCIDENTES DE TRABAJO Y E.P.	0,00	0,00	0,00	792.220,98
48907	DE ACCIDENTES DE TRABAJO Y E.P.	0,00	0,00	0,00	940.050,87
48924	BOTIQUINES DE EMPRESAS	0,00	0,00	0,00	6.589.812,66
	TOTAL ARTICULO 48 A FAMIL.E INST.SIN F.LUCRO	0,00	0,00	0,00	8.322.084,51

REMANENTES DE CRÉDITO  
EJERCICIO: 2009

MUTUA: ASEPEYO

Nº: 151

CLASIFICACIÓN FUNCIONAL POR PROGRAMAS: 2122

ATENCIÓN PRIMARIA DE SALUD

CLASIFICACIÓN ECONÓMICA	EXPLICACIÓN	REMANENTES COMPROMETIDOS		REMANENTES NO COMPROMETIDOS	
		INCORPORABLES	NO INCORPORABLES	INCORPORABLES	NO INCORPORABLES
	TOTAL CAPITULO 4 TRANSFERENC. CORRIENTES	0,00	0,00	0,00	10.616.646,63
6220	ADQUISICIONES	0,00	0,00	0,00	8.466.527,08
623	MAQUINARIA, INSTALACIONES Y UTILLAJE	0,00	0,00	0,00	-649.173,56
624	MATERIAL DE TRANSPORTE	0,00	0,00	0,00	45.000,00
625	MOBILIARIO Y ENSERES	0,00	0,00	0,00	563.884,60
626	EQUIPOS PARA PROCESOS DE INFORMACION	0,00	0,00	0,00	676.898,48
629	INMOVILIZADO INMATERIAL	0,00	0,00	0,00	-688.402,10
	TOTAL ARTICULO 62 INVERSIONES NUEVAS	0,00	0,00	0,00	8.414.734,50
633	MAQUINARIA, INSTALACIONES Y UTILLAJE	0,00	0,00	0,00	97.571,51
634	MATERIAL DE TRANSPORTE	0,00	0,00	0,00	35.000,00
635	MOBILIARIO Y ENSERES	0,00	0,00	0,00	53.082,00
636	EQUIPOS PARA PROCESOS DE INFORMACION	0,00	0,00	0,00	29.103,99
639	INMOVILIZADO INMATERIAL	0,00	0,00	0,00	6.000,00
	TOTAL ARTICULO 63 INVERSIONES DE REPOSICION	0,00	0,00	0,00	220.757,50
	TOTAL CAPITULO 6 INVERSIONES REALES	0,00	0,00	0,00	8.635.492,00
7206	A CENTROS MANCOMUNADOS	0,00	0,00	0,00	23.660,00
	TOTAL ARTICULO 72 A LA SEGURIDAD SOCIAL	0,00	0,00	0,00	23.660,00
	TOTAL CAPITULO 7 TRANSFERENC. DE CAPITAL	0,00	0,00	0,00	23.660,00
	TOTAL PROGRAMA 22	0,00	0,00	0,00	32.034.355,31
	TOTAL GRUPO PROGRAMA 21 ATENCION PRIMARIA DE SALUD	0,00	0,00	0,00	32.034.355,31

REMANENTES DE CRÉDITO  
EJERCICIO: 2009

MUTUA: ASEPEYO

Nº: 151

CLASIFICACIÓN FUNCIONAL POR PROGRAMAS: 2224

ATENCIÓN ESPECIALIZADA

CLASIFICACIÓN ECONÓMICA	EXPLICACIÓN	REMANENTES COMPROMETIDOS		REMANENTES NO COMPROMETIDOS	
		INCORPORABLES	NO INCORPORABLES	INCORPORABLES	NO INCORPORABLES
13090	RETRIBUCIONES BASICAS Y OTRAS REMUN.	0,00	0,00	0,00	-701.766,96
1310	RETRIBUCIONES BASICAS Y OTRAS REMUN.	0,00	0,00	0,00	751.838,15
1343	OTROS PERSONAL LABORAL FIJO	0,00	0,00	0,00	-51.480,58
137	CONTRIB.A PLANES DE PENSIONES	0,00	0,00	0,00	108.329,14
	TOTAL ARTICULO 13 LABORALES	0,00	0,00	0,00	106.919,75
1600	CUOTAS DE LA SEGURIDAD SOCIAL	0,00	0,00	0,00	51.470,52
1620	FORM.Y PERFECCIONAM. DEL PERSONAL	0,00	0,00	0,00	120.683,88
1621	SERVICIOS DE COMEDOR	0,00	0,00	0,00	35.782,70
1622	TRANSPORTE DE PERSONAL	0,00	0,00	0,00	10.226,23
1624	ACCION SOCIAL GENERAL	0,00	0,00	0,00	186.659,72
1625	SEGUROS	0,00	0,00	0,00	48.299,36
	TOTAL ARTICULO 16 CUOT.PREST.Y GAST.SOC.	0,00	0,00	0,00	453.122,41
	TOTAL CAPITULO 1 GASTOS DE PERSONAL	0,00	0,00	0,00	560.042,16
202	ARRENDAM.EDIF.Y OTRAS CONSTRUCCIONES	0,00	0,00	0,00	20.869,61
203	ARRENDAM.MAQUIN.,INSTAL. Y UTILLAJE	0,00	0,00	0,00	28.411,63
204	ARRENDAM.DE MAT.TRANSPORTE	0,00	0,00	0,00	6.000,00
205	ARRENDAM.DE MOBILIARIO Y ENSERES	0,00	0,00	0,00	10.400,00
206	ARREND.EQUIP.PARA PROCESOS DE INFORM	0,00	0,00	0,00	15.551,35
	TOTAL ARTICULO 20 ARRENDAMIENTOS Y CANONES	0,00	0,00	0,00	81.232,59
210	TERRENOS Y BIENES NATURALES	0,00	0,00	0,00	6.000,00
212	EDIFICIOS Y OTRAS CONSTRUCCIONES	0,00	0,00	0,00	70.857,72
213	MAQUINARIA,INSTALACIONES Y UTILLAJE	0,00	0,00	0,00	217.453,65
214	ELEMENTOS DE TRANSPORTE	0,00	0,00	0,00	1.668,03
215	MOBILIARIO Y ENSERES	0,00	0,00	0,00	-2.524,99
216	EQUIPOS PARA PROCESOS DE INFORMACION	0,00	0,00	0,00	-22.659,14
	TOTAL ARTICULO 21 REPARACION,MANTEN.Y CONSERV.	0,00	0,00	0,00	270.795,27
2200	ORDINARIO NO INVENTARIABLE	0,00	0,00	0,00	-14.045,84
2201	PRENSA, REV., LIBROS Y OTRAS PUBLIC.	0,00	0,00	0,00	20.566,83
2202	MATERIAL INFORMatico NO INVENTARIABLE	0,00	0,00	0,00	-4.639,09
22100	ENERGIA ELECTRICA	0,00	0,00	0,00	-114.188,64
22101	AGUA	0,00	0,00	0,00	-23.947,68
22102	GAS	0,00	0,00	0,00	-15.365,87
22103	COMBUSTIBLE	0,00	0,00	0,00	966,15
22110	PRODUCTOS FARMACEUTICOS	0,00	0,00	0,00	512.303,42
2212	INSTRUM. Y PEQ. UTILLAJE SANITARIO	0,00	0,00	0,00	39.715,27
2213	INSTRUM.Y PEQ. UTILLAJE NO SANITARIO	0,00	0,00	0,00	3.825,91
22140	LENGERIA	0,00	0,00	0,00	96.093,82
22141	VESTUARIO	0,00	0,00	0,00	32.084,10
2215	PRODUCTOS ALIMENTICIOS	0,00	0,00	0,00	-223.793,21
22160	IMPLANTES	0,00	0,00	0,00	-91.621,02
22164	OTRO MATERIAL SANITARIO	0,00	0,00	0,00	355.900,47
2217	MAT.NO SANIT.PARA CONSUMO Y REPOSIC.	0,00	0,00	0,00	226.443,20
2219	OTROS SUMINISTROS	0,00	0,00	0,00	340.660,47
22200	SERV.DE TELECOMUNICACIONES	0,00	0,00	0,00	-1.483,45
2221	POSTALES Y MENSAJERIA	0,00	0,00	0,00	6.469,51
2229	OTRAS	0,00	0,00	0,00	5.780,64
223	TRANSPORTES	0,00	0,00	0,00	2.774,66
2240	EDIFICIOS Y LOCALES	0,00	0,00	0,00	8.393,12
2241	VEHICULOS	0,00	0,00	0,00	4.690,03
2248	OTRO INMOVILIZADO	0,00	0,00	0,00	3.700,15
2249	OTROS RIESGOS	0,00	0,00	0,00	6.000,00
2250	ESTATALES	0,00	0,00	0,00	5.934,21
2252	LOCALES	0,00	0,00	0,00	-30.156,02
22620	DE GESTION ADMINISTRATIVA	0,00	0,00	0,00	6.000,00
22621	DE COMUNICACION	0,00	0,00	0,00	69.589,78
2263	JURIDICOS, CONTENCIOSOS	0,00	0,00	0,00	17.988,74
2265	CUOTAS DE ASOCIACION	0,00	0,00	0,00	3.000,00
22660	REUNIONES,CONFEREN.Y CELEBRAC.ACTOS	0,00	0,00	0,00	33.671,53
22661	CURSOS DE FORMACION	0,00	0,00	0,00	20.000,00
2269	OTROS	0,00	0,00	0,00	25.801,28
2270	INFORMES,DICT.Y OTRAS ACTUA.PROFES.	0,00	0,00	0,00	14.678,18
2271	ESTUDIOS,PROYEC.INVES.Y OTRAS ACTIV.	0,00	0,00	0,00	16.807,35
2273	LIMPIEZA Y ASEO	0,00	0,00	0,00	148.660,85
2274	SEGURIDAD	0,00	0,00	0,00	33.189,56
2275	SERVICIOS CONTRATADOS DE COMEDOR	0,00	0,00	0,00	176.586,94
2276	SERV. CONTRATADOS ADMINISTRATIVOS	0,00	0,00	0,00	100.346,12
22782	SERVICIOS DE CARACTER INFORMatico	0,00	0,00	0,00	-1.745.553,90
2279	OTROS	0,00	0,00	0,00	264.619,12
	TOTAL ARTICULO 22 MATER.SUMINIST.Y OTROS	0,00	0,00	0,00	338.446,69
230	DIETAS	0,00	0,00	0,00	28.722,25
231	LOCOMOCION	0,00	0,00	0,00	10.784,69
232	TRASLADOS	0,00	0,00	0,00	6.000,00
233	OTRAS INDEMNIZACIONES	0,00	0,00	0,00	6.000,00
	TOTAL ARTICULO 23 INDEMNIZ.RAZON SERVICIO	0,00	0,00	0,00	51.506,94
240	GASTOS DE EDICION Y DISTRIBUCION	0,00	0,00	0,00	6.000,00
	TOTAL ARTICULO 24 GASTOS DE PUBLICACIONES	0,00	0,00	0,00	6.000,00
2521	CON INSTITUCIONES DEL ESTADO	0,00	0,00	0,00	111.680,00
2522	CON COMUNIDADES AUTONOMAS	0,00	0,00	0,00	2.423.507,57
2523	CON ENTES TERRITORIALES	0,00	0,00	0,00	501.792,48
2525	CON ENTIDADES PRIVADAS	0,00	0,00	0,00	1.108.573,43
2526	CON EL I.N.G.S	0,00	0,00	0,00	140.692,88
2527	CON MUTUAS DE ACCIDENTE DE TRABAJO	0,00	0,00	0,00	267.661,62
2528	CON OTRAS ENTIDADES DEL SISTEMA	0,00	0,00	0,00	23.749,81
2533	OTRAS HEMODIAL.EN CENTROS NO HOSPIT.	0,00	0,00	0,00	6.500,00
25431	CONCIERT.PARA RESONAN.NUCLEAR MAGNE.	0,00	0,00	0,00	300.005,48
25432	CONCIERTOS PARA T.A.C.	0,00	0,00	0,00	241.827,13
25439	OTROS	0,00	0,00	0,00	85.642,47
2545	CONCIERTOS REHABILITACION-FISIOTERAP	0,00	0,00	0,00	136.818,57
2546	CONCIERTOS PARA ALERGIAS	0,00	0,00	0,00	3.597,29
2547	OTROS SERVICIOS ESPECIALES	0,00	0,00	0,00	370.422,33
2551	SERVICIOS CONCERTADOS DE AMBULANCIAS	0,00	0,00	0,00	104.205,82
2552	TRASL.ENFERM.CON OTROS MED.DE TRANSP	0,00	0,00	0,00	30.548,50
2581	REINTEGRO GASTOS ASIST.SANITARIA	0,00	0,00	0,00	6.500,00
2582	OTROS SERVIC.ASISTENCIA SANITARIA	0,00	0,00	0,00	-4.084.624,83
	TOTAL ARTICULO 25 A.SANIT.CON MED.AJENOS	0,00	0,00	0,00	1.779.100,55
	TOTAL CAPITULO 2 GAST.CORRIENT.BIENES Y SERV.	0,00	0,00	0,00	2.527.082,04
359	OTROS GASTOS FINANCIEROS	0,00	0,00	0,00	5.946,68
	TOTAL ARTICULO 35 INTERES.DEMORA Y OTROS GASTOS	0,00	0,00	0,00	5.946,68
	TOTAL CAPITULO 3 GASTOS FINANCIEROS	0,00	0,00	0,00	5.946,68
48817	DE ACCIDENTES DE TRABAJO Y E.P.	0,00	0,00	0,00	12.000,00
48827	DE ACCIDENTES DE TRABAJO Y E.P.	0,00	0,00	0,00	130.213,81
48837	DE ACCIDENTES DE TRABAJO Y E.P.	0,00	0,00	0,00	25.834,56
	TOTAL ARTICULO 48 A.FAMIL.E INST.SIN F.LUCRO	0,00	0,00	0,00	168.048,37
	TOTAL CAPITULO 4 TRANSFERENC. CORRIENTES	0,00	0,00	0,00	168.048,37



REMANENTES DE CRÉDITO  
EJERCICIO: 2009

MUTUA: ASEPEYO

Nº: 151

CLASIFICACIÓN FUNCIONAL POR PROGRAMAS: 2224

ATENCIÓN ESPECIALIZADA

CLASIFICACIÓN ECONÓMICA	EXPLICACIÓN	REMANENTES COMPROMETIDOS		REMANENTES NO COMPROMETIDOS	
		INCORPORABLES	NO INCORPORABLES	INCORPORABLES	NO INCORPORABLES
6220	ADQUISICIONES	0,00	0,00	0,00	894.313,92
623	MAQUINARIA, INSTALACIONES Y UTILLAJE	0,00	0,00	0,00	-1.201.536,14
624	MATERIAL DE TRANSPORTE	0,00	0,00	0,00	6.000,00
625	MOBILIARIO Y ENSERES	0,00	0,00	0,00	104.746,84
626	EQUIPOS PARA PROCESOS DE INFORMACION	0,00	0,00	0,00	-11.418,83
629	INMOVILIZADO INMATERIAL	0,00	0,00	0,00	-97.076,11
	TOTAL ARTICULO 62 INVERSIONES NUEVAS	0,00	0,00	0,00	-304.970,32
633	MAQUINARIA, INSTALACIONES Y UTILLAJE	0,00	0,00	0,00	402.928,64
634	MATERIAL DE TRANSPORTE	0,00	0,00	0,00	6.000,00
635	MOBILIARIO Y ENSERES	0,00	0,00	0,00	-51.031,30
636	EQUIPOS PARA PROCESOS DE INFORMACION	0,00	0,00	0,00	8.000,00
639	INMOVILIZADO INMATERIAL	0,00	0,00	0,00	6.000,00
	TOTAL ARTICULO 63 INVERSIONES DE REPOSICION	0,00	0,00	0,00	371.897,34
	TOTAL CAPITULO 6 INVERSIONES REALES	0,00	0,00	0,00	66.927,02
7206	A CENTROS MANCOMUNADOS	0,00	0,00	0,00	44.244,65
	TOTAL ARTICULO 72 A LA SEGURIDAD SOCIAL	0,00	0,00	0,00	44.244,65
	TOTAL CAPITULO 7 TRANSFERENC. DE CAPITAL	0,00	0,00	0,00	44.244,65
	TOTAL PROGRAMA 24	0,00	0,00	0,00	3.372.290,92
	TOTAL GRUPO PROGRAMA 22 ATENCION ESPECIALIZADA	0,00	0,00	0,00	3.372.290,92

REMANENTES DE CRÉDITO  
EJERCICIO: 2009

MUTUA: ASEPEYO

Nº: 151

CLASIFICACIÓN FUNCIONAL POR PROGRAMAS: 3436

OTROS SERVICIOS SOCIALES

CLASIFICACIÓN ECONÓMICA	EXPLICACIÓN	REMANENTES COMPROMETIDOS		REMANENTES NO COMPROMETIDOS	
		INCORPORABLES	NO INCORPORABLES	INCORPORABLES	NO INCORPORABLES
13090	RETRIBUCIONES BASICAS Y OTRAS REMUN.	0,00	0,00	0,00	2.180.081,95
1310	RETRIBUCIONES BASICAS Y OTRAS REMUN.	0,00	0,00	0,00	-23.478,44
137	CONTRIB.A PLANES DE PENSIONES	0,00	0,00	0,00	125.470,00
	TOTAL ARTICULO 13 LABORALES	0,00	0,00	0,00	2.282.073,51
1600	CUOTAS DE LA SEGURIDAD SOCIAL	0,00	0,00	0,00	668.253,65
1620	FORM.Y PERFECCIONAM. DEL PERSONAL	0,00	0,00	0,00	107.840,90
1621	SERVICIOS DE COMEDOR	0,00	0,00	0,00	83.594,74
1622	TRANSPORTE DE PERSONAL	0,00	0,00	0,00	2.867,33
1624	ACCION SOCIAL GENERAL	0,00	0,00	0,00	82.630,74
1625	SEGUROS	0,00	0,00	0,00	55.357,46
	TOTAL ARTICULO 16 CUOT.PREST.Y GAST.SOC.	0,00	0,00	0,00	1.000.544,82
	TOTAL CAPITULO 1 GASTOS DE PERSONAL	0,00	0,00	0,00	3.282.618,33
202	ARRENDAM.EDIF.Y OTRAS CONSTRUCCIONES	0,00	0,00	0,00	157.578,28
203	ARRENDAM.MAQUIN.,INSTAL. Y UTILLAJE	0,00	0,00	0,00	9.200,08
204	ARRENDAM.DE MAT.TRANSPORTE	0,00	0,00	0,00	6.071,84
205	ARRENDAM.DE MOBILIARIO Y ENSERES	0,00	0,00	0,00	6.189,57
206	ARREND.EQUIP.PARA PROCESOS DE INFORM	0,00	0,00	0,00	24.151,42
209	CANONES	0,00	0,00	0,00	21.657,44
	TOTAL ARTICULO 20 ARRENDAMIENTOS Y CANONES	0,00	0,00	0,00	224.848,63
212	EDIFICIOS Y OTRAS CONSTRUCCIONES	0,00	0,00	0,00	55.344,22
213	MAQUINARIA,INSTALACIONES Y UTILLAJE	0,00	0,00	0,00	65.266,59
214	ELEMENTOS DE TRANSPORTE	0,00	0,00	0,00	6.239,08
215	MOBILIARIO Y ENSERES	0,00	0,00	0,00	6.915,09
216	EQUIPOS PARA PROCESOS DE INFORMACION	0,00	0,00	0,00	65.105,59
	TOTAL ARTICULO 21 REPARACION,MANTEN.Y CONSERV.	0,00	0,00	0,00	198.870,57
2200	ORDINARIO NO INVENTARIABLE	0,00	0,00	0,00	152.923,60
2201	PRENSA, REV., LIBROS Y OTRAS PUBLIC.	0,00	0,00	0,00	137.469,88
2202	MATERIAL INFORMATICO NO INVENTARIABL	0,00	0,00	0,00	5.937,67
22100	ENERGIA ELECTRICA	0,00	0,00	0,00	100.342,83
22101	AGUA	0,00	0,00	0,00	7.148,98
22102	GAS	0,00	0,00	0,00	3.833,99
22103	COMBUSTIBLE	0,00	0,00	0,00	5.164,29
22110	PRODUCTOS FARMACEUTICOS	0,00	0,00	0,00	6.500,00
2213	INSTRUM.Y PEQ. UTILLAJE NO SANITARIO	0,00	0,00	0,00	6.500,00
22140	LENCERIA	0,00	0,00	0,00	25.000,00
22141	VESTUARIO	0,00	0,00	0,00	6.240,00
22164	OTRO MATERIAL SANITARIO	0,00	0,00	0,00	6.500,00
2217	MAT.NO SANIT.PARA CONSUMO Y REPOSIC.	0,00	0,00	0,00	35.979,15
2219	OTROS SUMINISTROS	0,00	0,00	0,00	4.818,75
22200	SERV.DE TELECOMUNICACIONES	0,00	0,00	0,00	148.406,76
2221	POSTALES Y MENSAJERIA	0,00	0,00	0,00	65.756,24
2229	OTRAS	0,00	0,00	0,00	6.500,00
223	TRANSPORTES	0,00	0,00	0,00	37.559,38
2240	EDIFICIOS Y LOCALES	0,00	0,00	0,00	8.164,66
2241	VEHICULOS	0,00	0,00	0,00	6.500,00
2248	OTRO INMOVILIZADO	0,00	0,00	0,00	6.500,00
2249	OTROS RIESGOS	0,00	0,00	0,00	6.500,00
2250	ESTATALES	0,00	0,00	0,00	6.500,00
2252	LOCALES	0,00	0,00	0,00	3.120,84
22620	DE GESTION ADMINISTRATIVA	0,00	0,00	0,00	4.319,15
22621	DE COMUNICACION	0,00	0,00	0,00	207.812,99
2263	JURIDICOS, CONTENCIOSOS	0,00	0,00	0,00	6.500,00
2265	CUOTAS DE ASOCIACION	0,00	0,00	0,00	2.548,06
22660	REUNIONES.CONFEREN.Y CELEBRAC.ACTOS	0,00	0,00	0,00	6.579,80
22661	CURSOS DE FORMACION	0,00	0,00	0,00	20.620,00
2269	OTROS	0,00	0,00	0,00	13.360,00
2270	INFORMES,DICT.Y OTRAS ACTUA.PROFES.	0,00	0,00	0,00	6.500,00
2271	ESTUDIOS,PROYEC.INVES.Y OTRAS ACTIV.	0,00	0,00	0,00	6.500,00
2273	LIMPIEZA Y ASEO	0,00	0,00	0,00	360.104,18
2274	SEGURIDAD	0,00	0,00	0,00	117.543,75
2275	SERVICIOS CONTRATADOS DE COMEDOR	0,00	0,00	0,00	6.500,00
2276	SERV. CONTRATADOS ADMINISTRATIVOS	0,00	0,00	0,00	516.494,56
22782	SERVICIOS DE CARACTER INFORMATICO	0,00	0,00	0,00	-334.381,02
2279	OTROS	0,00	0,00	0,00	276.813,68
	TOTAL ARTICULO 22 MATER.SUMINIST.Y OTROS	0,00	0,00	0,00	2.017.682,17
230	DIETAS	0,00	0,00	0,00	103.873,63
231	LOCOMOCION	0,00	0,00	0,00	301.669,87
232	TRASLADOS	0,00	0,00	0,00	6.500,00
	TOTAL ARTICULO 23 INDEMNIZ.RAZON SERVICIO	0,00	0,00	0,00	412.043,50
240	GASTOS DE EDICION Y DISTRIBUCION	0,00	0,00	0,00	-3.520,34
	TOTAL ARTICULO 24 GASTOS DE PUBLICACIONES	0,00	0,00	0,00	-3.520,34
	TOTAL CAPITULO 2 GAST.CORRIENT.BIENES Y SERV.	0,00	0,00	0,00	2.849.924,53
359	OTROS GASTOS FINANCIEROS	0,00	0,00	0,00	3.000,00
	TOTAL ARTICULO 35 INTERES.DEMORA Y OTROS GASTOS	0,00	0,00	0,00	3.000,00
	TOTAL CAPITULO 3 GASTOS FINANCIEROS	0,00	0,00	0,00	3.000,00
623	MAQUINARIA, INSTALACIONES Y UTILLAJE	0,00	0,00	0,00	41.633,29
625	MOBILIARIO Y ENSERES	0,00	0,00	0,00	18.943,46
626	EQUIPOS PARA PROCESOS DE INFORMACION	0,00	0,00	0,00	20.638,93
629	INMOVILIZADO INMATERIAL	0,00	0,00	0,00	-83.044,49
	TOTAL ARTICULO 62 INVERSIONES NUEVAS	0,00	0,00	0,00	-1.828,81
633	MAQUINARIA, INSTALACIONES Y UTILLAJE	0,00	0,00	0,00	4.000,00
635	MOBILIARIO Y ENSERES	0,00	0,00	0,00	4.000,00
636	EQUIPOS PARA PROCESOS DE INFORMACION	0,00	0,00	0,00	4.000,00
639	INMOVILIZADO INMATERIAL	0,00	0,00	0,00	6.000,00
	TOTAL ARTICULO 63 INVERSIONES DE REPOSICION	0,00	0,00	0,00	18.000,00
	TOTAL CAPITULO 6 INVERSIONES REALES	0,00	0,00	0,00	16.171,19
	TOTAL PROGRAMA 36	0,00	0,00	0,00	6.151.714,05
	TOTAL GRUPO PROGRAMA 34 OTROS SERVICIOS SOCIALES	0,00	0,00	0,00	6.151.714,05

REMANENTES DE CRÉDITO  
EJERCICIO: 2009

MUTUA: ASEPEYO

Nº: 151

CLASIFICACIÓN FUNCIONAL POR PROGRAMAS: 4364

GESTION DEL PATRIMONIO

CLASIFICACIÓN ECONÓMICA	EXPLICACIÓN	REMANENTES COMPROMETIDOS		REMANENTES NO COMPROMETIDOS	
		INCORPORABLES	NO INCORPORABLES	INCORPORABLES	NO INCORPORABLES
7204	A LA TESORERIA	0,00	0,00	0,00	134.334.800,23
	TOTAL ARTICULO 72	0,00	0,00	0,00	134.334.800,23
	TOTAL CAPITULO 7	0,00	0,00	0,00	134.334.800,23
800	A CORTO PLAZO	0,00	0,00	0,00	188.585.680,00
801	A LARGO PLAZO	0,00	0,00	0,00	500.000,00
	TOTAL ARTICULO 80	0,00	0,00	0,00	189.085.680,00
810	A CORTO PLAZO	0,00	0,00	0,00	40.000.000,00
811	A LARGO PLAZO	0,00	0,00	0,00	12.616.535,07
	TOTAL ARTICULO 81	0,00	0,00	0,00	52.616.535,07
	TOTAL CAPITULO 8	0,00	0,00	0,00	241.702.215,07
	TOTAL PROGRAMA 64	0,00	0,00	0,00	376.037.015,30
	TOTAL GRUPO PROGRAMA 43	0,00	0,00	0,00	376.037.015,30

REMANENTES DE CRÉDITO  
EJERCICIO: 2009

MUTUA: ASEPEYO

Nº: 151

CLASIFICACIÓN FUNCIONAL POR PROGRAMAS: 4591

ADMON.SERVIC. GRLES.DE TESOR

CLASIFICACIÓN ECONÓMICA	EXPLICACIÓN	REMANENTES COMPROMETIDOS		REMANENTES NO COMPROMETIDOS	
		INCORPORABLES	NO INCORPORABLES	INCORPORABLES	NO INCORPORABLES
1300	ALTOS CARGOS	0,00	0,00	0,00	0,00
13019	OTROS DIRECTIVOS	0,00	0,00	0,00	94.578,61
13090	RETRIBUCIONES BASICAS Y OTRAS REMUN.	0,00	0,00	0,00	-181.805,97
1310	RETRIBUCIONES BASICAS Y OTRAS REMUN.	0,00	0,00	0,00	375.222,19
1343	OTROS PERSONAL LABORAL FIJO	0,00	0,00	0,00	-468.395,95
137	CONTRIB.A PLANES DE PENSIONES	0,00	0,00	0,00	170.513,59
	TOTAL ARTICULO 13 LABORALES	0,00	0,00	0,00	-9.887,53
1600	CUOTAS DE LA SEGURIDAD SOCIAL	0,00	0,00	0,00	154.776,24
1620	FORM.Y PERFECCIONAM. DEL PERSONAL	0,00	0,00	0,00	385.742,73
1621	SERVICIOS DE COMEDOR	0,00	0,00	0,00	-170.513,32
1622	TRANSPORTE DE PERSONAL	0,00	0,00	0,00	-4.880,49
1624	ACCION SOCIAL GENERAL	0,00	0,00	0,00	323.652,21
1625	SEGUROS	0,00	0,00	0,00	3.698,05
	TOTAL ARTICULO 16 CUOT.PREST.Y GAST.SOC.	0,00	0,00	0,00	692.475,42
	TOTAL CAPITULO 1 GASTOS DE PERSONAL	0,00	0,00	0,00	682.587,89
202	ARRENDAM.EDIF.Y OTRAS CONSTRUCCIONES	0,00	0,00	0,00	-206.918,20
203	ARRENDAM.MAQUIN.,INSTAL. Y UTILLAJE	0,00	0,00	0,00	7.959,24
204	ARRENDAM.DE MAT.TRANSPORTE	0,00	0,00	0,00	43.858,82
205	ARRENDAM.DE MOBILIARIO Y ENSERES	0,00	0,00	0,00	3.588,92
206	ARREND.EQUIP.PARA PROCESOS DE INFORM	0,00	0,00	0,00	-47.549,11
209	CANONES	0,00	0,00	0,00	785,91
	TOTAL ARTICULO 20 ARRENDAMIENTOS Y CANONES	0,00	0,00	0,00	-198.274,42
212	EDIFICIOS Y OTRAS CONSTRUCCIONES	0,00	0,00	0,00	110.134,54
213	MAQUINARIA,INSTALACIONES Y UTILLAJE	0,00	0,00	0,00	233.343,74
214	ELEMENTOS DE TRANSPORTE	0,00	0,00	0,00	598,52
215	MOBILIARIO Y ENSERES	0,00	0,00	0,00	14.489,56
216	EQUIPOS PARA PROCESOS DE INFORMACION	0,00	0,00	0,00	-18.228,67
	TOTAL ARTICULO 21 REPARACION,MANTEN.Y CONSERV.	0,00	0,00	0,00	340.337,69
2200	ORDINARIO NO INVENTARIABLE	0,00	0,00	0,00	154.218,52
2201	PRENSA, REV., LIBROS Y OTRAS PUBLIC.	0,00	0,00	0,00	13.116,19
2202	MATERIAL INFORMatico NO INVENTARIABL	0,00	0,00	0,00	7.703,59
22100	ENERGIA ELECTRICA	0,00	0,00	0,00	-79.700,24
22101	AGUA	0,00	0,00	0,00	7.551,88
22102	GAS	0,00	0,00	0,00	504,34
22103	COMBUSTIBLE	0,00	0,00	0,00	4.228,07
2213	INSTRUM.Y PEQ. UTILLAJE NO SANITARIO	0,00	0,00	0,00	62.953,53
22140	LENGERIA	0,00	0,00	0,00	6.473,32
22141	VESTUARIO	0,00	0,00	0,00	605,25
2217	MAT.NO SANIT.PARA CONSUMO Y REPOSIC.	0,00	0,00	0,00	-10.675,99
2219	OTROS SUMINISTROS	0,00	0,00	0,00	7.218,26
22200	SERV.DE TELECOMUNICACIONES	0,00	0,00	0,00	-219.997,17
2221	POSTALES Y MENSAJERIA	0,00	0,00	0,00	300.617,89
2229	OTRAS	0,00	0,00	0,00	178,95
223	TRANSPORTES	0,00	0,00	0,00	144.300,73
2240	EDIFICIOS Y LOCALES	0,00	0,00	0,00	-1.619,82
2241	VEHICULOS	0,00	0,00	0,00	69,39
2248	OTRO INMOVILIZADO	0,00	0,00	0,00	2.331,65
2249	OTROS RIESGOS	0,00	0,00	0,00	6.585,14
2250	ESTATALES	0,00	0,00	0,00	6.423,95
2252	LOCALES	0,00	0,00	0,00	-24.463,44
22620	DE GESTION ADMINISTRATIVA	0,00	0,00	0,00	1.241.580,96
22621	DE COMUNICACION	0,00	0,00	0,00	506.083,25
2263	JURIDICOS, CONTENCIOSOS	0,00	0,00	0,00	706.698,96
2265	CUOTAS DE ASOCIACION	0,00	0,00	0,00	21.548,45
22660	REUNIONES,CONFEREN.Y CELEBRAC.ACTOS	0,00	0,00	0,00	323.028,82
22661	CURSOS DE FORMACION	0,00	0,00	0,00	6.617,20
2269	OTROS	0,00	0,00	0,00	275.514,88
2270	INFORMES,DICT.Y OTRAS ACTUA.PROFES.	0,00	0,00	0,00	160.860,05
2271	ESTUDIOS,PROYEC.INVES.Y OTRAS ACTIV.	0,00	0,00	0,00	31.250,00
2273	LIMPIEZA Y ASEO	0,00	0,00	0,00	1.379.807,64
2274	SEGURIDAD	0,00	0,00	0,00	1.045.008,11
2275	SERVICIOS CONTRATADOS DE COMEDOR	0,00	0,00	0,00	6.000,00
2276	SERV. CONTRATADOS ADMINISTRATIVOS	0,00	0,00	0,00	310.822,51
22782	SERVICIOS DE CARACTER INFORMATICO	0,00	0,00	0,00	-6.522.035,40
22783	COLA EN LA GES.DE LAS MATEP.DE SEG.S	0,00	0,00	0,00	3.203.241,88
2279	OTROS	0,00	0,00	0,00	1.264.225,23
	TOTAL ARTICULO 22 MATER.SUMINIST.Y OTROS	0,00	0,00	0,00	4.348.876,53
230	DIETAS	0,00	0,00	0,00	486.637,72
231	LOCOMOCION	0,00	0,00	0,00	1.457.980,99
232	TRASLADOS	0,00	0,00	0,00	5.228,00
233	OTRAS INDEMNIZACIONES	0,00	0,00	0,00	6.500,00
	TOTAL ARTICULO 23 INDEMNIZ.RAZON SERVICIO	0,00	0,00	0,00	1.956.346,71
240	GASTOS DE EDICION Y DISTRIBUCION	0,00	0,00	0,00	-65.763,43
	TOTAL ARTICULO 24 GASTOS DE PUBLICACIONES	0,00	0,00	0,00	-65.763,43
	TOTAL CAPITULO 2 GAST.CORRIENT.BIENES Y SERV.	0,00	0,00	0,00	6.381.523,08
359	OTROS GASTOS FINANCIEROS	0,00	0,00	0,00	269.108,24
	TOTAL ARTICULO 35 INTERES.DEMORA Y OTROS GASTOS	0,00	0,00	0,00	269.108,24
	TOTAL CAPITULO 3 GASTOS FINANCIEROS	0,00	0,00	0,00	269.108,24
4801	A O.S.Y EMP.COM.PAR.COMIS.CONTRL...	0,00	0,00	0,00	52.562,46
	TOTAL ARTICULO 48 A FAMILIE INST.SIN F.LUCRO	0,00	0,00	0,00	52.562,46
	TOTAL CAPITULO 4 TRANSFERENC. CORRIENTES	0,00	0,00	0,00	52.562,46
6220	ADQUISICIONES	0,00	0,00	0,00	-2.542.728,44
623	MAQUINARIA, INSTALACIONES Y UTILLAJE	0,00	0,00	0,00	1.257.878,72
624	MATERIAL DE TRANSPORTE	0,00	0,00	0,00	12.000,00
625	MOBILIARIO Y ENSERES	0,00	0,00	0,00	1.355.531,71
626	EQUIPOS PARA PROCESOS DE INFORMACION	0,00	0,00	0,00	465.931,19
629	INMOVILIZADO INMATERIAL	0,00	0,00	0,00	-331.023,48
	TOTAL ARTICULO 62 INVERSIONES NUEVAS	0,00	0,00	0,00	217.589,70
633	MAQUINARIA, INSTALACIONES Y UTILLAJE	0,00	0,00	0,00	6.000,00
634	MATERIAL DE TRANSPORTE	0,00	0,00	0,00	6.000,00
635	MOBILIARIO Y ENSERES	0,00	0,00	0,00	23.858,17
636	EQUIPOS PARA PROCESOS DE INFORMACION	0,00	0,00	0,00	25.000,00
639	INMOVILIZADO INMATERIAL	0,00	0,00	0,00	5.306,48
	TOTAL ARTICULO 63 INVERSIONES DE REPOSICION	0,00	0,00	0,00	66.164,65
	TOTAL CAPITULO 6 INVERSIONES REALES	0,00	0,00	0,00	283.754,35
7206	A CENTROS MANCOMUNADOS	0,00	0,00	0,00	3.310,00
	TOTAL ARTICULO 72 A LA SEGURIDAD SOCIAL	0,00	0,00	0,00	3.310,00
	TOTAL CAPITULO 7 TRANSFERENC. DE CAPITAL	0,00	0,00	0,00	3.310,00
8300	AL PERSONAL	0,00	0,00	0,00	200.032,94
8310	AL PERSONAL	0,00	0,00	0,00	272.130,92
	TOTAL ARTICULO 83 CONC.PRESTAM.NO PUBLIC.	0,00	0,00	0,00	472.163,86
8400	A CORTO PLAZO	0,00	0,00	0,00	147.510,00
8401	A LARGO PLAZO	0,00	0,00	0,00	6.500,00
8410	A CORTO PLAZO	0,00	0,00	0,00	-50.277,33

REMANENTES DE CRÉDITO  
EJERCICIO: 2009

MUTUA: ASEPEYO

Nº: 151

CLASIFICACIÓN FUNCIONAL POR PROGRAMAS: 4591

ADMN.SERVIC. GRLES.DE TESOR

CLASIFICACIÓN ECONÓMICA	EXPLICACIÓN	REMANENTES COMPROMETIDOS		REMANENTES NO COMPROMETIDOS	
		INCORPORABLES	NO	INCORPORABLES	NO INCORPORABLES
			INCORPORABLES		
8411	A LARGO PLAZO	0,00	0,00	0,00	92.675,85
	TOTAL ARTICULO 84      CONST.DE DEPOSITOS Y FIANZAS	0,00	0,00	0,00	196.408,52
	TOTAL CAPITULO 8      ACTIVOS FINANCIEROS	0,00	0,00	0,00	668.572,38
	TOTAL PROGRAMA 91	0,00	0,00	0,00	8.341.418,40
	TOTAL GRUPO PROGRAMA 45      ADMN.SERVIC. GRLES.DE TESOR	0,00	0,00	0,00	8.341.418,40
	TOTAL GENERAL	0,00	0,00	0,00	588.615.946,42

CLASIFICACIÓN FUNCIONAL DEL GASTO

EJERCICIO: 2009

MUTUA: ASEPEYO

Nº: 151

PROGRAMA	EXPLICACIÓN	CRÉDITOS PRESUPUESTARIOS			OBLIGACIONES RECONOCIDAS NETAS	REMANENTES DE CRÉDITO	PAGOS	OBLIGACIONES PENDIENTES DE PAGO A 31 DE DICIEMBRE
		INICIALES	MODIFICACIÓN	DEFINITIVOS				
1102		897.426.580,00	3.060.000,00	900.486.580,00	805.903.821,42	94.582.758,58	805.485.851,50	417.969,92
1105		634.668.420,00	125.000,00	634.793.420,00	566.697.026,14	68.096.393,86	566.694.386,13	2.640,01
	TOTAL GRUPO PROGRAMA 11 ECONOMICAS CONTRIB.	1.532.095.000,00	3.185.000,00	1.535.280.000,00	1.372.600.847,56	162.679.152,44	1.372.180.237,63	420.609,93
2122		150.005.160,00	-880.000,00	149.125.160,00	117.090.804,69	32.034.355,31	111.751.184,85	5.339.619,84
	SALUD	150.005.160,00	-880.000,00	149.125.160,00	117.090.804,69	32.034.355,31	111.751.184,85	5.339.619,84
2224		83.238.170,00	-7.480.000,00	75.758.170,00	72.385.879,08	3.372.290,92	66.525.782,27	5.860.096,81
	TOTAL GRUPO PROGRAMA 22 ATENCION ESPECIALIZADA	83.238.170,00	-7.480.000,00	75.758.170,00	72.385.879,08	3.372.290,92	66.525.782,27	5.860.096,81
3436		12.993.910,00	-1.060.000,00	11.933.910,00	5.782.195,95	6.151.714,05	5.581.512,63	200.683,32
	TOTAL GRUPO PROGRAMA 34 OTROS SERVICIOS SOCIALES	12.993.910,00	-1.060.000,00	11.933.910,00	5.782.195,95	6.151.714,05	5.581.512,63	200.683,32
4364		549.779.800,00		549.779.800,00	173.742.784,70	376.037.015,30	173.742.784,70	
	TOTAL GRUPO PROGRAMA 43 GESTION DEL PATRIMONIO	549.779.800,00		549.779.800,00	173.742.784,70	376.037.015,30	173.742.784,70	
4591		90.820.670,00	11.735.000,00	102.555.670,00	94.214.251,60	8.341.418,40	92.295.188,42	1.919.063,18
	TOTAL GRUPO PROGRAMA 45 ADMON.SERVIC. GRLES.DE TESOR	90.820.670,00	11.735.000,00	102.555.670,00	94.214.251,60	8.341.418,40	92.295.188,42	1.919.063,18
	TOTAL GENERAL	2.418.932.710,00	5.500.000,00	2.424.432.710,00	1.835.816.763,58	588.615.946,42	1.822.076.690,50	13.740.073,08

PROYECTOS DE INVERSIÓN  
EJERCICIO: 2009

Mutua: ASEPEYO N°: 151

CLASIFICACIÓN FUNCIONAL POR PROGRAMAS. 1102

CÓDIGO PROYECTO	EXPLICACIÓN	COSTE TOTAL ACTUALIZADO	EJERCICIO INICIAL	EJERCICIO FINAL	INVERSIÓN REALIZADA A 1 DE ENERO	INVERSIÓN REALIZADA EN EL EJERCICIO	ANUALIDADES PENDIENTES			
							EJERCICIO 2010	EJERCICIO 2011	EJERCICIO 2012	EJERCICIO 2013
						57.083,88				
1102.62.12.01	VARIOS CENTROS I.T.C.C.					57.083,88				

PROYECTOS DE INVERSIÓN  
EJERCICIO: 2009

Mutua: ASEPEYO Nº: 151

CLASIFICACIÓN FUNCIONAL POR PROGRAMAS. 1102

CÓDIGO PROYECTO	EXPLICACIÓN	COSTE TOTAL ACTUALIZADO	EJERCICIO INICIAL	EJERCICIO FINAL	INVERSIÓN REALIZADA A 1 DE ENERO	INVERSIÓN REALIZADA EN EL EJERCICIO	ANUALIDADES PENDIENTES			
							EJERCICIO 2010	EJERCICIO 2011	EJERCICIO 2012	EJERCICIO 2013



PROYECTOS DE INVERSIÓN  
EJERCICIO: 2009

Mutua: ASEPEYO N°: 151

CLASIFICACIÓN FUNCIONAL POR PROGRAMAS. 1105

CÓDIGO PROYECTO	EXPLICACIÓN	COSTE TOTAL ACTUALIZADO	EJERCICIO INICIAL	EJERCICIO FINAL	INVERSIÓN REALIZADA A 1 DE ENERO	INVERSIÓN REALIZADA EN EL EJERCICIO	ANUALIDADES PENDIENTES			
							EJERCICIO 2010	EJERCICIO 2011	EJERCICIO 2012	EJERCICIO 2013

PROYECTOS DE INVERSIÓN  
EJERCICIO: 2009

Mutua: ASEPEYO Nº: 151

CLASIFICACIÓN FUNCIONAL POR PROGRAMAS. 1105

CÓDIGO PROYECTO	EXPLICACIÓN	COSTE TOTAL ACTUALIZADO	EJERCICIO INICIAL	EJERCICIO FINAL	INVERSIÓN REALIZADA A 1 DE ENERO	INVERSIÓN REALIZADA EN EL EJERCICIO	ANUALIDADES PENDIENTES			
							EJERCICIO 2010	EJERCICIO 2011	EJERCICIO 2012	EJERCICIO 2013

PROYECTOS DE INVERSIÓN  
EJERCICIO: 2009

Mutua: ASEPEYO Nº: 151

CLASIFICACIÓN FUNCIONAL POR PROGRAMAS. 2122

CÓDIGO PROYECTO	EXPLICACIÓN	COSTE TOTAL ACTUALIZADO	EJERCICIO INICIAL	EJERCICIO FINAL	INVERSIÓN REALIZADA A 1 DE ENERO	INVERSIÓN REALIZADA EN EL EJERCICIO	ANUALIDADES PENDIENTES			
							EJERCICIO 2010	EJERCICIO 2011	EJERCICIO 2012	EJERCICIO 2013
					<b>23.487.425,38</b>	<b>9.439.588,00</b>				
62.28.12.01	CENTRO EN MADRID ELOY GONZALO		1999	2009	8.756.657,37	1.059.553,17				
62.08.12.08	NUEVO CENTRO ASISTENCIAL EN BERGA		2008	2009	1.262.161,01	776.022,26				
62.19.12.11	NUEVO CENTRO ASISTENCIAL EN GUADALAJARA		2008	2009	2.621.979,47	177.508,27				
62.08.12.09	NUEVO CENTRO EN BARCELONA CASPE		2007	2009	6.911.008,6	1.461.874,78				
62.28.12.07	NUEVO CENTRO ASISTENCIAL EN HUMANES		2007	2009	682.781,93	316.994,47				
62.28.12.04	NUEVO CENTRO EN COLLADO VILLALBA		2007	2008	1.418.555,32	776.491,49				
62.15.12.10	NUEVO CENTRO EN EL FERROL		2008	2009	422.616,56	188.178,31				
62.35.12.07	NUEVO CENTRO EN ARRECIFE		2007	2009	1.411.665,12	26.900,17				
62.90.12.30	INVERSIONES NUEVAS EN OTROS CENTROS ASIS.		2009	2009		4.426.822,58				
63.90.12.31	CENTROS ASISTENCIALES EN FUNCIONAMIENTO		2009	2009		229.242,5				

PROYECTOS DE INVERSIÓN  
EJERCICIO: 2009

Mutua: ASEPEYO Nº: 151

CLASIFICACIÓN FUNCIONAL POR PROGRAMAS. 2122

CÓDIGO PROYECTO	EXPLICACIÓN	COSTE TOTAL ACTUALIZADO	EJERCICIO INICIAL	EJERCICIO FINAL	INVERSIÓN REALIZADA A 1 DE ENERO	INVERSIÓN REALIZADA EN EL EJERCICIO	ANUALIDADES PENDIENTES			
							EJERCICIO 2010	EJERCICIO 2011	EJERCICIO 2012	EJERCICIO 2013

PROYECTOS DE INVERSIÓN  
EJERCICIO: 2009

Mutua: ASEPEYO Nº: 151

CLASIFICACIÓN FUNCIONAL POR PROGRAMAS. 2224

CÓDIGO PROYECTO	EXPLICACIÓN	COSTE TOTAL ACTUALIZADO	EJERCICIO INICIAL	EJERCICIO FINAL	INVERSIÓN REALIZADA A 1 DE ENERO	INVERSIÓN REALIZADA EN EL EJERCICIO	ANUALIDADES PENDIENTES			
							EJERCICIO 2010	EJERCICIO 2011	EJERCICIO 2012	EJERCICIO 2013
						4.311.072,98				
62.08.21.01	HOSPITAL SANT CUGAT- BARNA.-INVERS.NUEVAS		2009	2009		1.636.467,79				
63.08.21.03	HOSPITAL SANT CUGAT-BARNA.-INVER.REPOSIC.		2009	2009		316.208,86				
62.28.21.02	HOSPITAL COSLADA-MADRID-INVER.NUEVAS		2009	2009		1.868.590,93				
63.28.21.04	HOSPITAL COSLADA-MADRID-INVER.REPOSICIÓN		2009	2009		489.805,4				

PROYECTOS DE INVERSIÓN  
EJERCICIO: 2009

Mutua: ASEPEYO Nº: 151

CLASIFICACIÓN FUNCIONAL POR PROGRAMAS. 2224

CÓDIGO PROYECTO	EXPLICACIÓN	COSTE TOTAL ACTUALIZADO	EJERCICIO INICIAL	EJERCICIO FINAL	INVERSIÓN REALIZADA A 1 DE ENERO	INVERSIÓN REALIZADA EN EL EJERCICIO	ANUALIDADES PENDIENTES			
							EJERCICIO 2010	EJERCICIO 2011	EJERCICIO 2012	EJERCICIO 2013

PROYECTOS DE INVERSIÓN  
EJERCICIO: 2009

Mutua: ASEPEYO N°: 151

CLASIFICACIÓN FUNCIONAL POR PROGRAMAS. 3436

CÓDIGO PROYECTO	EXPLICACIÓN	COSTE TOTAL ACTUALIZADO	EJERCICIO INICIAL	EJERCICIO FINAL	INVERSIÓN REALIZADA A 1 DE ENERO	INVERSIÓN REALIZADA EN EL EJERCICIO	ANUALIDADES PENDIENTES			
							EJERCICIO 2010	EJERCICIO 2011	EJERCICIO 2012	EJERCICIO 2013
						117.828,81				
62.90.12.01	INVERSIONES EN SEGURIDAD E HIGIENE		2009	2009		117.828,81				

PROYECTOS DE INVERSIÓN  
EJERCICIO: 2009

Mutua: ASEPEYO Nº: 151

CLASIFICACIÓN FUNCIONAL POR PROGRAMAS. 3436

CÓDIGO PROYECTO	EXPLICACIÓN	COSTE TOTAL ACTUALIZADO	EJERCICIO INICIAL	EJERCICIO FINAL	INVERSIÓN REALIZADA A 1 DE ENERO	INVERSIÓN REALIZADA EN EL EJERCICIO	ANUALIDADES PENDIENTES			
							EJERCICIO 2010	EJERCICIO 2011	EJERCICIO 2012	EJERCICIO 2013



PROYECTOS DE INVERSIÓN  
EJERCICIO: 2009

Mutua: ASEPEYO N°: 151

CLASIFICACIÓN FUNCIONAL POR PROGRAMAS. 4364

CÓDIGO PROYECTO	EXPLICACIÓN	COSTE TOTAL ACTUALIZADO	EJERCICIO INICIAL	EJERCICIO FINAL	INVERSIÓN REALIZADA A 1 DE ENERO	INVERSIÓN REALIZADA EN EL EJERCICIO	ANUALIDADES PENDIENTES			
							EJERCICIO 2010	EJERCICIO 2011	EJERCICIO 2012	EJERCICIO 2013

PROYECTOS DE INVERSIÓN  
EJERCICIO: 2009

Mutua: ASEPEYO N°: 151

CLASIFICACIÓN FUNCIONAL POR PROGRAMAS. 4364

CÓDIGO PROYECTO	EXPLICACIÓN	COSTE TOTAL ACTUALIZADO	EJERCICIO INICIAL	EJERCICIO FINAL	INVERSIÓN REALIZADA A 1 DE ENERO	INVERSIÓN REALIZADA EN EL EJERCICIO	ANUALIDADES PENDIENTES			
							EJERCICIO 2010	EJERCICIO 2011	EJERCICIO 2012	EJERCICIO 2013

PROYECTOS DE INVERSIÓN  
EJERCICIO: 2009

Mutua: ASEPEYO Nº: 151

CLASIFICACIÓN FUNCIONAL POR PROGRAMAS. 4591

CÓDIGO PROYECTO	EXPLICACIÓN	COSTE TOTAL ACTUALIZADO	EJERCICIO INICIAL	EJERCICIO FINAL	INVERSIÓN REALIZADA A 1 DE ENERO	INVERSIÓN REALIZADA EN EL EJERCICIO	ANUALIDADES PENDIENTES			
							EJERCICIO 2010	EJERCICIO 2011	EJERCICIO 2012	EJERCICIO 2013
					3.947.804,36	5.437.245,65				
62.08.00.01	INVERSIÓN EN LA SEDE SOCIAL BARCELONA		2009	2009	3.947.804,36	4.732.824,71				
62.90.03.02	INVERSIONES NUEVAS RESTO ADMINISTRACIÓN		2009	2009		702.585,59				
63.90.03.03	INVERSIONES REPOSICIÓN RESTO ADMINISTRACIÓN		2009	2009		1.835,35				

PROYECTOS DE INVERSIÓN  
EJERCICIO: 2009

Mutua: ASEPEYO Nº: 151

CLASIFICACIÓN FUNCIONAL POR PROGRAMAS. 4591

CÓDIGO PROYECTO	EXPLICACIÓN	COSTE TOTAL ACTUALIZADO	EJERCICIO INICIAL	EJERCICIO FINAL	INVERSIÓN REALIZADA A 1 DE ENERO	INVERSIÓN REALIZADA EN EL EJERCICIO	ANUALIDADES PENDIENTES			
							EJERCICIO 2010	EJERCICIO 2011	EJERCICIO 2012	EJERCICIO 2013

- 
- 4.5 CONTRATACIÓN ADMINISTRATIVA
  - 4.6 PERSONAL
  - 4.7 ACREEDORES POR OPERACIONES PENDIENTES  
DE APLICAR A PRESUPUESTO
  - 4.8 COMPROMISOS DE GASTO CON CARGO A  
PRESUPUESTOS DE EJERCICIOS POSTERIORES
  - 4.9 OBLIGACIONES DE PRESUPUESTOS CERRADOS
  - 4.10 GASTOS DE ADMINISTRACIÓN
  - 4.11 PRESTACIONES CONCEDIDAS POR LA COMISIÓN  
DE PRESTACIONES ESPECIALES
  - 4.12 INFORMACIÓN SOBRE EL BALANCE DE RESULTADOS  
E INFORME DE GESTIÓN
-



## CONTRATACIÓN ADMINISTRATIVA.

EJERCICIO: 2009

Mutua: ASEPEYO N°: 151

### I. Contratación administrativa. Procedimientos y formas de adjudicación

TIPO DE CONTRATO	PROCEDIMIENTO ABIERTO		PROCEDIMIENTO RESTRINGIDO		PROCEDIMIENTO NEGOCIADO		DIÁLOGO COMPETITIVO	ADJUDICACIÓN DIRECTA	OTROS PROCEDIMIENTOS DE ADJUDICACIÓN	TOTAL
	MULTIPLIC. CRITERIOS	UNICO CRITERIO	MULTIPLIC. CRITERIOS	UNICO CRITERIO	CON PUBLICIDAD	SIN PUBLICIDAD				
- De obras									2.445.302,2	2.445.302,2
- De suministro	3.716.252,45					715.517,24			568.610	5.000.380,00
- Patrimoniales										
- De gestión de servicios públicos										
- De servicios	1.788.852,97								4.867.725,84	6.656.578,81
- De concesión de obra pública										
- De colaboración entre el sector público y el sector privado										
- De carácter administrativo especial										
- Otros										

## CONTRATACIÓN ADMINISTRATIVA.

Mutua: ASEPEYO    Nº: 151

EJERCICIO: 2009

### II. Contratación administrativa. Situación de los contratos

TIPO DE CONTRATO	PENDIENTE DE ADJUDICAR A 1 DE ENERO	CONVOCADO EN EL EJERCICIO	ADJUDICADO EN EL EJERCICIO	PENDIENTE DE ADJUDICAR A 31 DE DICIEMBRE
<ul style="list-style-type: none"> <li>- De obra</li> <li>- De suministros</li> <li>- Patrimoniales</li> <li>- De gestión de servicios públicos</li> <li>- De servicios</li> <li>- De concesión de obra pública</li> <li>- De colaboración entre el sector público y el sector privado</li> <li>- De carácter administrativo especial</li> <li>- Otros</li> </ul>	702.706,73	2.248.829,44	2.445.302	5.000.380
	802.152	19.100.321	6.656.579	12.856.295,5



**PERSONAL**

**Mutua: ASEPEYO N°: 151**  
**EJERCICIO: 2009**

CATEGORIAS	NUMERO DE PERCEPTORES A 31 DE DICIEMBRE	IMPORTES	
Personal Laboral Fijo	3334		112.558.889,49
- Altos cargos	1	248.325,49	
- Otros directivos	4	735.757,01	
- Otro personal laboral fijo	3329	111.574.806,99	
Personal laboral eventual	215	2.948.701,24	
Otro personal			
TOTAL.....			<b>115.507.590,73</b>

ACREEDORES POR OPERACIONES PENDIENTES DE APLICAR A PRESUPUESTO

EJERCICIO: 2009

MUTUA: ASEPEYO

Nº: 151

EJERCICIO DE PROCEDENCIA	APLICACION PRESUPUESTARIA	EXPLICACION	IMPORTE
-----------------------------	------------------------------	-------------	---------

**COMPROMISOS DE GASTO CON CARGO A PRESUPUESTOS DE EJERCICIOS POSTERIORES  
EJERCICIO: 2009**

Mutua: ASEPEYO N°: 151

**Clasificación Funcional Programas. 1102**

CLASIFICACIÓN ECONÓMICA	EXPLICACIÓN	COMPROMISOS DE GASTOS ADQUIRIDOS CON CARGO AL EJERCICIO DEL:				
		AÑO 1	AÑO 2	AÑO 3	AÑO 4	AÑOS SUCESIVOS
	<b>TOTAL PROGRAMA 1101</b>	<b>923.250,57</b>	<b>436.944,10</b>	<b>380.161,52</b>	<b>345.280,58</b>	
206	Arrendamiento de equipos informáticos	124.155,29	105.046,81	54.535,00	19.654,06	
2200	Suministro de papel para fotocopidora para Centros y Oficinas	12.812,59				
2273	Limpieza	195.647,02	6.270,77			
2274	Seguridad	6.387,15				
2551	Conciertos de Transporte (Ambulancias)	325.626,52	325.626,52	325.626,52	325.626,52	
1621	Servicios de comedor	258.622,00				

**COMPROMISOS DE GASTO CON CARGO A PRESUPUESTOS DE EJERCICIOS POSTERIORES  
EJERCICIO: 2009**

Mutua: ASEPEYO N°: 151

**Clasificación Funcional Programas. 1105**

CLASIFICACIÓN ECONÓMICA	EXPLICACIÓN	COMPROMISOS DE GASTOS ADQUIRIDOS CON CARGO AL EJERCICIO DEL:				
		AÑO 1	AÑO 2	AÑO 3	AÑO 4	AÑOS SUCESIVOS
	<b>TOTAL PROGRAMA 1102</b>	<b>245.687,79</b>				
629	Aplicaciones Informáticas	211.877,79				
1621	Servicios de comedor	33.810,00				

**COMPROMISOS DE GASTO CON CARGO A PRESUPUESTOS DE EJERCICIOS POSTERIORES  
EJERCICIO: 2009**

Mutua: ASEPEYO Nº: 151

**Clasificación Funcional Programas. 2122**

CLASIFICACIÓN ECONÓMICA	EXPLICACIÓN	COMPROMISOS DE GASTOS ADQUIRIDOS CON CARGO AL EJERCICIO DEL:				
		AÑO 1	AÑO 2	AÑO 3	AÑO 4	AÑOS SUCESIVOS
	<b>TOTAL PROGRAMA 1201</b>	<b>3.297.999,09</b>	<b>1.321.992,07</b>	<b>786.072,90</b>	<b>743.688,15</b>	
206	Arrendamiento de equipos informáticos	150.864,33	127.645,11	66.266,90	23.882,15	
2200	Suministro de papel para fotocopidora para Centros y Oficinas	28.322,56				
2273	Limpieza	654.347,09	24.524,37			
2274	Seguridad	885.651,28	446.673,86			
2551	Conciertos de Transporte (Ambulancias)	719.806,00	719.806,00	719.806,00	719.806,00	
622	Adquisiciones	249.442,64				
623	Maquinaria, instalaciones y utillaje	308.028,02				
625	Mobiliario y enseres	93.261,39	3.342,73			
629	Aplicaciones Informáticas	64.313,78				
1621	Servicios de comedor	143.962,00				

**COMPROMISOS DE GASTO CON CARGO A PRESUPUESTOS DE EJERCICIOS POSTERIORES  
EJERCICIO: 2009**

Mutua: ASEPEYO N°: 151

**Clasificación Funcional Programas. 2224**

CLASIFICACIÓN ECONÓMICA	EXPLICACIÓN	COMPROMISOS DE GASTOS ADQUIRIDOS CON CARGO AL EJERCICIO DEL:				
		AÑO 1	AÑO 2	AÑO 3	AÑO 4	AÑOS SUCESIVOS
	<b>TOTAL PROGRAMA 1202</b>	<b>1.333.812,09</b>	<b>720.473,31</b>	<b>695.429,64</b>	<b>678.135,73</b>	
206	Arrendamiento de equipos informáticos	61.555,99	52.082,03	27.038,36	9.744,45	
2279	Otros	69.647,15				
2551	Conciertos de Transporte (Ambulancias)	668.391,28	668.391,28	668.391,28	668.391,28	
635	Reposicion Mobiliario y enseres	534.217,67				

**COMPROMISOS DE GASTO CON CARGO A PRESUPUESTOS DE EJERCICIOS POSTERIORES  
EJERCICIO: 2009**

Mutua: ASEPEYO N°: 151

**Clasificación Funcional Programas. 3436**

CLASIFICACIÓN ECONÓMICA	EXPLICACIÓN	COMPROMISOS DE GASTOS ADQUIRIDOS CON CARGO AL EJERCICIO DEL:				
		AÑO 1	AÑO 2	AÑO 3	AÑO 4	AÑOS SUCESIVOS
	<b>TOTAL PROGRAMA 1391</b>	<b>109.304,77</b>	<b>6.727,97</b>	<b>2.978,80</b>	<b>1.073,54</b>	
206	Arrendamiento de equipos informáticos	6.781,59	5.737,85	2.978,80	1.073,54	
2200	Suministro de papel para fotocopidora para Centros y Oficinas	2.023,04				
2273	Limpieza	30.891,64	990,12			
2274	Seguridad	1.008,50				
1621	Servicios de comedor	68.600,00				





**COMPROMISOS DE GASTO CON CARGO A PRESUPUESTOS DE EJERCICIOS POSTERIORES  
EJERCICIO: 2009**

Mutua: ASEPEYO N°: 151

**Clasificación Funcional Programas. 4591**

CLASIFICACIÓN ECONÓMICA	EXPLICACIÓN	COMPROMISOS DE GASTOS ADQUIRIDOS CON CARGO AL EJERCICIO DEL:				
		AÑO 1	AÑO 2	AÑO 3	AÑO 4	AÑOS SUCEIVOS
	<b>TOTAL PROGRAMA 1393</b>	<b>1.680.132,30</b>	<b>162.742,79</b>	<b>78.319,59</b>	<b>28.225,87</b>	
206	Arrendamiento de equipos informáticos	178.303,69	150.861,34	78.319,59	28.225,87	
2200	Suministro de papel para fotocopidora para Centros y Oficinas	24.276,48				
2270	Informenes y Dictámenes	215.517,20				
2273	Limpieza	370.699,61	11.881,45			
2274	Seguridad	12.102,05				
2279	Otros	92.979,27				
1621	Servicios de comedor	786.254,00				

## OBLIGACIONES DE PRESUPUESTOS CERRADOS

Nº: 151

MUTUA: ASEPEYO  
 CLASIFICACIÓN ORGÁNICA.....  
 CLASIFICACIÓN FUNCIONAL POR PROGRAMAS.....  
 EJERCICIO: 2006

GESTION PRESTAC. ECONOMICAS CONTRIB.

CLASIFIC. ECONÓMICA	EXPLICACION	OBLIGACIONES PENDIENTES DE PAGO A 1 DE ENERO	MODIFICACIONES Y ANULACIONES	TOTAL OBLIGACIONES	PAGOS REALIZADOS	OBLIGACIONES PENDIENTES DE PAGO A 31 DE DICIEMBRE
2122 2512	CON COMUNIDADES AUTONOMAS	210,80	-210,80	0,00	0,00	0,00
2122 2515	CON ENTIDADES PRIVADAS	4.066,70	0,00	4.066,70	0,00	4.066,70
	TOTAL ARTICULO 25 A.SANIT.CON MED.AJENOS	4.277,50	-210,80	4.066,70	0,00	4.066,70
	TOTAL CAPITULO 2 GAST.CORRIENT.BIENES Y SERV.	4.277,50	-210,80	4.066,70	0,00	4.066,70
	TOTAL PROGRAMA 22 MEDICINA AMBUL.DE MUTUAS A.T.	4.277,50	-210,80	4.066,70	0,00	4.066,70
	TOTAL GRUPO PROGRAMA 21 ATENCION PRIMARIA DE SALUD	4.277,50	-210,80	4.066,70	0,00	4.066,70
2224 2522	CON COMUNIDADES AUTONOMAS	432,72	-432,72	0,00	0,00	0,00
	TOTAL ARTICULO 25 A.SANIT.CON MED.AJENOS	432,72	-432,72	0,00	0,00	0,00
	TOTAL CAPITULO 2 GAST.CORRIENT.BIENES Y SERV.	432,72	-432,72	0,00	0,00	0,00
	TOTAL PROGRAMA 24 MEDICINA HOSP.DE MUTUAS A.T.	432,72	-432,72	0,00	0,00	0,00
	TOTAL GRUPO PROGRAMA 22 ATENCION ESPECIALIZADA	432,72	-432,72	0,00	0,00	0,00
	TOTAL EJERCICIO 06	4.710,22	-643,52	4.066,70	0,00	4.066,70

## OBLIGACIONES DE PRESUPUESTOS CERRADOS

Nº: 151

MUTUA: ASEPEYO  
 CLASIFICACIÓN ORGÁNICA.....  
 CLASIFICACIÓN FUNCIONAL POR PROGRAMAS.....  
 EJERCICIO: 2007

GESTION PRESTAC. ECONOMICAS CONTRIB.

CLASIFIC. ECONÓMICA	EXPLICACION	OBLIGACIONES PENDIENTES DE PAGO A 1 DE ENERO	MODIFICACIONES Y ANULACIONES	TOTAL OBLIGACIONES	PAGOS REALIZADOS	OBLIGACIONES PENDIENTES DE PAGO A 31 DE DICIEMBRE
2122 48817	DE ACCIDENTES DE TRABAJO Y E.P.	130,36	0,00	130,36	0,00	130,36
	TOTAL ARTICULO 48 A FAMIL.E INST.SIN F.LUCRO	130,36	0,00	130,36	0,00	130,36
	TOTAL CAPITULO 4 TRANSFERENC. CORRIENTES	130,36	0,00	130,36	0,00	130,36
	TOTAL PROGRAMA 22 MEDICINA AMBUL.DE MUTUAS A.T.	130,36	0,00	130,36	0,00	130,36
	TOTAL GRUPO PROGRAMA 21 ATENCION PRIMARIA DE SALUD	130,36	0,00	130,36	0,00	130,36
2224 2522	CON COMUNIDADES AUTONOMAS	721,20	-576,96	144,24	144,24	0,00
	TOTAL ARTICULO 25 A.SANIT.CON MED.AJENOS	721,20	-576,96	144,24	144,24	0,00
	TOTAL CAPITULO 2 GAST.CORRIENT.BIENES Y SERV.	721,20	-576,96	144,24	144,24	0,00
	TOTAL PROGRAMA 24 MEDICINA HOSP.DE MUTUAS A.T.	721,20	-576,96	144,24	144,24	0,00
	TOTAL GRUPO PROGRAMA 22 ATENCION ESPECIALIZADA	721,20	-576,96	144,24	144,24	0,00
	TOTAL EJERCICIO 07	851,56	-576,96	274,60	144,24	130,36

## OBLIGACIONES DE PRESUPUESTOS CERRADOS

Nº: 151

MUTUA: ASEPEYO  
 CLASIFICACIÓN ORGÁNICA.....  
 CLASIFICACIÓN FUNCIONAL POR PROGRAMAS.....  
 EJERCICIO: 2008

GESTION PRESTAC. ECONOMICAS CONTRIB.

CLASIFIC. ECONÓMICA	EXPLICACION	OBLIGACIONES PENDIENTES DE PAGO A 1 DE ENERO	MODIFICACIONES Y ANULACIONES	TOTAL OBLIGACIONES	PAGOS REALIZADOS	OBLIGACIONES PENDIENTES DE PAGO A 31 DE DICIEMBRE
1102 1620	FORM.Y PERFECCIONAM. DEL PERSONAL	37.418,65	0,00	37.418,65	37.418,65	0,00
1102 1621	SERVICIOS DE COMEDOR	3.685,25	0,00	3.685,25	3.685,25	0,00
1102 1624	ACCION SOCIAL GENERAL	32.691,96	0,00	32.691,96	32.691,96	0,00
	TOTAL ARTICULO 16 CUOT.PREST.Y GAST.SOC.	73.795,86	0,00	73.795,86	73.795,86	0,00
	TOTAL CAPITULO 1 GASTOS DE PERSONAL	73.795,86	0,00	73.795,86	73.795,86	0,00
1102 202	ARRENDAM.EDIF.Y OTRAS CONSTRUCCIONES	13.612,55	0,00	13.612,55	13.612,55	0,00
1102 203	ARRENDAM.MAQUIN.,INSTAL. Y UTILLAJE	828,52	0,00	828,52	828,52	0,00
1102 206	ARREND.EQUIP.PARA PROCESOS DE INFORM	20.415,38	0,00	20.415,38	20.415,38	0,00
	TOTAL ARTICULO 20 ARRENDAMIENTOS Y CANONES	34.856,45	0,00	34.856,45	34.856,45	0,00
1102 212	EDIFICIOS Y OTRAS CONSTRUCCIONES	4.972,18	-99,95	4.872,23	4.872,23	0,00
1102 213	MAQUINARIA,INSTALACIONES Y UTILLAJE	29.375,52	0,00	29.375,52	29.375,52	0,00
1102 215	MOBILIARIO Y ENSERES	874,11	0,00	874,11	874,11	0,00
1102 216	EQUIPOS PARA PROCESOS DE INFORMACION	8.278,76	-276,23	8.002,53	8.002,53	0,00
	TOTAL ARTICULO 21 REPARACION,MANTEN.Y CONSERV.	43.500,57	-376,18	43.124,39	43.124,39	0,00
1102 2200	ORDINARIO NO INVENTARIABLE	45.266,81	0,00	45.266,81	45.266,81	0,00
1102 2202	MATERIAL INFORMATICO NO INVENTARIABL	48,38	0,00	48,38	48,38	0,00
1102 22100	ENERGIA ELECTRICA	24.110,29	0,00	24.110,29	24.110,29	0,00
1102 22101	AGUA	613,84	0,00	613,84	613,84	0,00
1102 22102	GAS	181,95	0,00	181,95	181,95	0,00
1102 22103	COMBUSTIBLE	693,96	0,00	693,96	693,96	0,00
1102 2212	INSTRUM. Y PEQ. UTILLAJE SANITARIO	396,38	0,00	396,38	396,38	0,00
1102 22160	IMPLANTES	2.384,51	0,00	2.384,51	2.384,51	0,00
1102 22164	OTRO MATERIAL SANITARIO	4.422,70	0,00	4.422,70	4.422,70	0,00
1102 2219	OTROS SUMINISTROS	2.025,03	0,00	2.025,03	2.025,03	0,00
1102 2220	SERV.DE TELECOMUNICACIONES	77.015,32	0,00	77.015,32	77.015,32	0,00
1102 2221	POSTALES	30.175,61	0,00	30.175,61	30.175,61	0,00
1102 223	TRANSPORTES	22,85	0,00	22,85	22,85	0,00
1102 2240	EDIFICIOS Y LOCALES	279,90	0,00	279,90	279,90	0,00
1102 2252	LOCALES	410,34	0,00	410,34	410,34	0,00
1102 2263	JURIDICOS, CONTENCIOSOS	13.379,37	0,00	13.379,37	13.379,37	0,00
1102 2269	OTROS	695,39	0,00	695,39	695,39	0,00
1102 2270	INFORMES,DICT.Y OTRAS ACTUA.PROFES.	18.518,09	0,00	18.518,09	18.518,09	0,00
1102 2273	LIMPIEZA Y ASEO	63.150,49	0,00	63.150,49	63.150,49	0,00
1102 2274	SEGURIDAD	25.172,54	0,00	25.172,54	25.172,54	0,00
1102 2276	SERV. CONTRATADOS ADMINISTRATIVOS	3.527,05	0,00	3.527,05	3.527,05	0,00
1102 22783	COLA.EN LA GES.DE LAS MATEP.DE SEG.S	12.603,56	-8.071,90	4.531,66	4.531,66	0,00
1102 2279	OTROS	36.991,20	0,00	36.991,20	36.991,20	0,00
	TOTAL ARTICULO 22 MATER.SUMINIST.Y OTROS	362.085,56	-8.071,90	354.013,66	354.013,66	0,00
1102 230	DIETAS	2.806,75	0,00	2.806,75	2.806,75	0,00
1102 231	LOCOMOCION	18.027,14	0,00	18.027,14	18.027,14	0,00
	TOTAL ARTICULO 23 INDEMNIZ.RAZON SERVICIO	20.833,89	0,00	20.833,89	20.833,89	0,00
1102 2513	CON ENTES TERRITORIALES	163.605,96	0,00	163.605,96	163.605,96	0,00
1102 2515	CON ENTIDADES PRIVADAS	14.256,60	0,00	14.256,60	14.256,60	0,00
1102 2522	CON COMUNIDADES AUTONOMAS	118,30	0,00	118,30	118,30	0,00
1102 2523	CON ENTES TERRITORIALES	103,20	0,00	103,20	103,20	0,00
1102 2525	CON ENTIDADES PRIVADAS	16.258,76	0,00	16.258,76	16.258,76	0,00
1102 2528	CON OTRAS ENTIDADES DEL SISTEMA	6.905,88	0,00	6.905,88	6.905,88	0,00
1102 25431	CONCIERT.PARA RESONAN.NUCLEAR MAGNE.	12.413,70	0,00	12.413,70	12.413,70	0,00
1102 25432	CONCIERTOS PARA T.A.C.	1.079,89	0,00	1.079,89	1.079,89	0,00
1102 25439	OTROS	1.464,74	0,00	1.464,74	1.464,74	0,00
1102 2545	CONCIERTOS REHABILITACION-FISIOTERAP	2.314,49	0,00	2.314,49	2.314,49	0,00
1102 2547	OTROS SERVICIOS ESPECIALES	40.731,99	0,00	40.731,99	40.731,99	0,00
1102 2551	SERVICIOS CONCERTADOS DE AMBULANCIAS	5.012,03	0,00	5.012,03	5.012,03	0,00

## OBLIGACIONES DE PRESUPUESTOS CERRADOS

MUTUA: ASEPEYO  
 CLASIFICACIÓN ORGÁNICA.....  
 CLASIFICACIÓN FUNCIONAL POR PROGRAMAS.....  
 EJERCICIO: 2008

Nº: 151

GESTION PRESTAC. ECONOMICAS CONTRIB.

CLASIFIC. ECONÓMICA	EXPLICACION	OBLIGACIONES PENDIENTES DE PAGO A 1 DE ENERO	MODIFICACIONES Y ANULACIONES	TOTAL OBLIGACIONES	PAGOS REALIZADOS	OBLIGACIONES PENDIENTES DE PAGO A 31 DE DICIEMBRE
1102 2582	OTROS SERVICIOS ASISTENCIA SANITARIA	680,49	0,00	680,49	680,49	0,00
	TOTAL ARTICULO 25 A.SANIT.CON MED.AJENOS	264.946,03	0,00	264.946,03	264.946,03	0,00
	TOTAL CAPITULO 2 GAST.CORRIENT.BIENES Y SERV.	726.222,50	-8.448,08	717.774,42	717.774,42	0,00
	TOTAL PROGRAMA 02 INCAPACIDAD TEMPORAL Y OTRAS PREST.	800.018,36	-8.448,08	791.570,28	791.570,28	0,00
1105 1620	FORM.Y PERFECCIONAM. DEL PERSONAL	2.951,82	0,00	2.951,82	2.951,82	0,00
1105 1624	ACCION SOCIAL GENERAL	3.564,04	0,00	3.564,04	3.564,04	0,00
	TOTAL ARTICULO 16 CUOT.PREST.Y GAST.SOC.	6.515,86	0,00	6.515,86	6.515,86	0,00
	TOTAL CAPITULO 1 GASTOS DE PERSONAL	6.515,86	0,00	6.515,86	6.515,86	0,00
1105 2276	SERV. CONTRATADOS ADMINISTRATIVOS	271,30	0,00	271,30	271,30	0,00
	TOTAL ARTICULO 22 MATER.SUMINIST.Y OTROS	271,30	0,00	271,30	271,30	0,00
1105 230	DIETAS	1.846,89	0,00	1.846,89	1.846,89	0,00
	TOTAL ARTICULO 23 INDEMNIZ.RAZON SERVICIO	1.846,89	0,00	1.846,89	1.846,89	0,00
	TOTAL CAPITULO 2 GAST.CORRIENT.BIENES Y SERV.	2.118,19	0,00	2.118,19	2.118,19	0,00
	COMPEN.A.T	8.634,05	0,00	8.634,05	8.634,05	0,00
	TOTAL GRUPO PROGRAMA 11 GESTION PRESTAC. ECONOMICAS CONTRIB.	808.652,41	-8.448,08	800.204,33	800.204,33	0,00
2122 1620	FORM.Y PERFECCIONAM. DEL PERSONAL	69.393,38	0,00	69.393,38	69.393,38	0,00
2122 1624	ACCION SOCIAL GENERAL	27.239,81	0,00	27.239,81	27.239,81	0,00
	TOTAL ARTICULO 16 CUOT.PREST.Y GAST.SOC.	96.633,19	0,00	96.633,19	96.633,19	0,00
	TOTAL CAPITULO 1 GASTOS DE PERSONAL	96.633,19	0,00	96.633,19	96.633,19	0,00
2122 202	ARRENDAM.EDIF.Y OTRAS CONSTRUCCIONES	32.017,15	0,00	32.017,15	32.017,15	0,00
2122 203	ARRENDAM.MAQUIN.,INSTAL. Y UTILLAJE	1.918,68	0,00	1.918,68	1.918,68	0,00
2122 206	ARREND.EQUIP.PARA PROCESOS DE INFORM	47.277,54	0,00	47.277,54	47.277,54	0,00
	TOTAL ARTICULO 20 ARRENDAMIENTOS Y CANONES	81.213,37	0,00	81.213,37	81.213,37	0,00
2122 212	EDIFICIOS Y OTRAS CONSTRUCCIONES	11.529,02	-238,72	11.290,30	11.290,30	0,00
2122 213	MAQUINARIA,INSTALACIONES Y UTILLAJE	68.392,69	0,00	68.392,69	68.392,69	0,00
2122 214	ELEMENTOS DE TRANSPORTE	29,90	0,00	29,90	29,90	0,00
2122 215	MOBILIARIO Y ENSERES	2.046,32	0,00	2.046,32	2.046,32	0,00
2122 216	EQUIPOS PARA PROCESOS DE INFORMACION	19.216,33	-659,89	18.556,44	18.556,44	0,00
	TOTAL ARTICULO 21 REPARACION,MANTEN.Y CONSERV.	101.214,26	-898,61	100.315,65	100.315,65	0,00
2122 2200	ORDINARIO NO INVENTARIABLE	105.054,97	0,00	105.054,97	105.054,97	0,00
2122 2201	PRENSA, REV., LIBROS Y OTRAS PUBLIC.	1.590,85	0,00	1.590,85	1.590,85	0,00
2122 2202	MATERIAL INFORMATICO NO INVENTARIABL	112,20	0,00	112,20	112,20	0,00
2122 22100	ENERGIA ELECTRICA	56.500,23	0,00	56.500,23	56.500,23	0,00
2122 22101	AGUA	1.436,14	0,00	1.436,14	1.436,14	0,00
2122 22102	GAS	425,66	0,00	425,66	425,66	0,00
2122 22103	COMBUSTIBLE	1.657,76	0,00	1.657,76	1.657,76	0,00
2122 22110	PRODUCTOS FARMACEUTICOS	323.961,33	0,00	323.961,33	323.961,33	0,00
2122 2212	INSTRUM. Y PEQ. UTILLAJE SANITARIO	15.299,27	0,00	15.299,27	15.299,27	0,00
2122 2213	INSTRUM.Y PEQ. UTILLAJE NO SANITARIO	327,40	0,00	327,40	327,40	0,00
2122 22141	VESTUARIO	11.636,77	0,00	11.636,77	11.636,77	0,00
2122 22164	OTRO MATERIAL SANITARIO	288.890,35	-10,21	288.880,14	288.880,14	0,00
2122 2217	MAT.NO SANIT.PARA CONSUMO Y REPOSIC.	19.139,78	0,00	19.139,78	19.139,78	0,00
2122 2219	OTROS SUMINISTROS	4.978,86	0,00	4.978,86	4.978,86	0,00
2122 2220	SERV.DE TELECOMUNICACIONES	180.874,03	0,00	180.874,03	180.874,03	0,00
2122 2221	POSTALES	72.045,96	0,00	72.045,96	72.045,96	0,00
2122 2229	OTRAS	15,54	0,00	15,54	15,54	0,00
2122 223	TRANSPORTES	55.987,89	0,00	55.987,89	55.987,89	0,00
2122 2240	EDIFICIOS Y LOCALES	651,83	0,00	651,83	651,83	0,00
2122 2252	LOCALES	970,73	0,00	970,73	970,73	0,00
2122 22621	DE COMUNICACION	1.261,22	0,00	1.261,22	1.261,22	0,00
2122 2263	JURIDICOS, CONTENCIOSOS	25.837,63	0,00	25.837,63	25.837,63	0,00

## OBLIGACIONES DE PRESUPUESTOS CERRADOS

MUTUA: ASEPEYO  
 CLASIFICACIÓN ORGÁNICA.....  
 CLASIFICACIÓN FUNCIONAL POR PROGRAMAS.....  
 EJERCICIO: 2008

Nº: 151

GESTION PRESTAC. ECONOMICAS CONTRIB.

CLASIFIC. ECONÓMICA	EXPLICACION	OBLIGACIONES PENDIENTES DE PAGO A 1 DE ENERO	MODIFICACIONES Y ANULACIONES	TOTAL OBLIGACIONES	PAGOS REALIZADOS	OBLIGACIONES PENDIENTES DE PAGO A 31 DE DICIEMBRE
2122 22660	REUNIONES,CONFEREN.Y CELEBRAC.ACTOS	2.145,52	0,00	2.145,52	2.145,52	0,00
2122 2269	OTROS	1.241,96	0,00	1.241,96	1.241,96	0,00
2122 2270	INFORMES,DICT.Y OTRAS ACTUA.PROFES.	38.531,76	0,00	38.531,76	38.531,76	0,00
2122 2271	ESTUDIOS,PROYEC.INVES.Y OTRAS ACTIV.	2.784,00	0,00	2.784,00	2.784,00	0,00
2122 2273	LIMPIEZA Y ASEO	147.954,05	0,00	147.954,05	147.954,05	0,00
2122 2274	SEGURIDAD	58.359,60	0,00	58.359,60	58.359,60	0,00
2122 2275	SERVICIOS CONTRATADOS DE COMEDOR	1.531,75	0,00	1.531,75	1.531,75	0,00
2122 2276	SERV. CONTRATADOS ADMINISTRATIVOS	19.835,82	-1.210,54	18.625,28	18.625,28	0,00
2122 2279	OTROS	53.660,40	0,00	53.660,40	53.660,40	0,00
	TOTAL ARTICULO 22 MATER.SUMINIST.Y OTROS	1.494.701,26	-1.220,75	1.493.480,51	1.493.480,51	0,00
2122 230	DIETAS	20.591,21	0,00	20.591,21	20.591,21	0,00
2122 231	LOCOMOCION	97.487,45	0,00	97.487,45	97.487,45	0,00
	TOTAL ARTICULO 23 INDEMNIZ.RAZON SERVICIO	118.078,66	0,00	118.078,66	118.078,66	0,00
2122 2512	CON COMUNIDADES AUTONOMAS	54.358,31	-51,77	54.306,54	54.257,38	49,16
2122 2513	CON ENTES TERRITORIALES	135,50	0,00	135,50	135,50	0,00
2122 2515	CON ENTIDADES PRIVADAS	709.237,20	-2.977,46	706.259,74	706.198,74	61,00
2122 2516	CON EL I.N.G.S	170,00	0,00	170,00	170,00	0,00
2122 2517	CON MUTUAS DE ACCIDENTE DE TRABAJO	3.011,08	0,00	3.011,08	3.011,08	0,00
2122 25431	CONCIERT.PARA RESONAN.NUCLEAR MAGNE.	95.967,85	0,00	95.967,85	95.967,85	0,00
2122 25432	CONCIERTOS PARA T.A.C.	17.226,12	0,00	17.226,12	17.226,12	0,00
2122 25439	OTROS	19.399,48	0,00	19.399,48	19.399,48	0,00
2122 2545	CONCIERTOS REHABILITACION-FISIOTERAP	180.083,32	-180,00	179.903,32	179.903,32	0,00
2122 2546	CONCIERTOS PARA ALERGIAS	1.559,00	0,00	1.559,00	1.559,00	0,00
2122 2547	OTROS SERVICIOS ESPECIALES	420.204,25	-2.360,98	417.843,27	407.083,27	10.760,00
2122 2551	SERVICIOS CONCERTADOS DE AMBULANCIAS	238.997,29	0,00	238.997,29	238.997,29	0,00
2122 2552	TRASL.ENFERM.CON OTROS MED.DE TRANSP	21.575,95	-892,83	20.683,12	20.683,12	0,00
2122 2582	OTROS SERVIC.ASISTENCIA SANITARIA	13.463,99	0,00	13.463,99	13.463,99	0,00
	TOTAL ARTICULO 25 A.SANIT.CON MED.AJENOS	1.775.389,34	-6.463,04	1.768.926,30	1.758.056,14	10.870,16
	TOTAL CAPITULO 2 GAST.CORRIENT.BIENES Y SERV.	3.570.596,89	-8.582,40	3.562.014,49	3.551.144,33	10.870,16
2122 471	ENTREGAS DE BOTIQUINES	135.709,06	0,00	135.709,06	135.709,06	0,00
	TOTAL ARTICULO 47 A EMPRESAS PRIVADAS	135.709,06	0,00	135.709,06	135.709,06	0,00
2122 48817	DE ACCIDENTES DE TRABAJO Y E.P.	433.432,15	-3.421,65	430.010,50	430.010,50	0,00
2122 48907	DE ACCIDENTES DE TRABAJO Y E.P.	135.671,79	-125,40	135.546,39	135.546,39	0,00
2122 48924	BOTIQUINES DE EMPRESAS	58.856,15	0,00	58.856,15	58.856,15	0,00
	TOTAL ARTICULO 48 A FAMIL.E INST.SIN F.LUCRO	627.960,09	-3.547,05	624.413,04	624.413,04	0,00
	TOTAL CAPITULO 4 TRANSFERENC. CORRIENTES	763.669,15	-3.547,05	760.122,10	760.122,10	0,00
2122 6220	ADQUISICIONES	1.380.560,16	0,00	1.380.560,16	1.380.560,16	0,00
2122 623	MAQUINARIA, INSTALACIONES Y UTILLAJE	817.991,44	0,00	817.991,44	817.991,44	0,00
2122 625	MOBILIARIO Y ENSERES	271.525,42	0,00	271.525,42	271.525,42	0,00
2122 626	EQUIPOS PARA PROCESOS DE INFORMACION	115.475,07	0,00	115.475,07	115.475,07	0,00
2122 629	INMOVILIZADO INMATERIAL	31.320,00	0,00	31.320,00	31.320,00	0,00
	TOTAL ARTICULO 62 INVERSIONES NUEVAS	2.616.872,09	0,00	2.616.872,09	2.616.872,09	0,00
2122 633	MAQUINARIA, INSTALACIONES Y UTILLAJE	6.509,62	0,00	6.509,62	6.509,62	0,00
2122 635	MOBILIARIO Y ENSERES	80.512,52	0,00	80.512,52	80.512,52	0,00
2122 636	EQUIPOS PARA PROCESOS DE INFORMACION	286,13	0,00	286,13	286,13	0,00
	TOTAL ARTICULO 63 INVERSIONES DE REPOSICION	87.308,27	0,00	87.308,27	87.308,27	0,00
	TOTAL CAPITULO 6 INVERSIONES REALES	2.704.180,36	0,00	2.704.180,36	2.704.180,36	0,00
	TOTAL PROGRAMA 22 MEDICINA AMBUL.DE MUTUAS A.T.	7.135.079,59	-12.129,45	7.122.950,14	7.112.079,98	10.870,16
	TOTAL GRUPO PROGRAMA 21 ATENCION PRIMARIA DE SALUD	7.135.079,59	-12.129,45	7.122.950,14	7.112.079,98	10.870,16
2224 1620	FORM.Y PERFECCIONAM. DEL PERSONAL	33.432,36	0,00	33.432,36	33.432,36	0,00
2224 1621	SERVICIOS DE COMEDOR	8.034,36	0,00	8.034,36	8.034,36	0,00
2224 1624	ACCION SOCIAL GENERAL	5.088,11	0,00	5.088,11	5.088,11	0,00
	TOTAL ARTICULO 16 CUOT.PREST.Y GAST.SOC.	46.554,83	0,00	46.554,83	46.554,83	0,00

## OBLIGACIONES DE PRESUPUESTOS CERRADOS

Nº: 151

MUTUA: ASEPEYO  
 CLASIFICACIÓN ORGÁNICA.....  
 CLASIFICACIÓN FUNCIONAL POR PROGRAMAS.....  
 EJERCICIO: 2008

GESTION PRESTAC. ECONOMICAS CONTRIB.

CLASIFIC. ECONÓMICA	EXPLICACION	OBLIGACIONES PENDIENTES DE PAGO A 1 DE ENERO	MODIFICACIONES Y ANULACIONES	TOTAL OBLIGACIONES	PAGOS REALIZADOS	OBLIGACIONES PENDIENTES DE PAGO A 31 DE DICIEMBRE
2224 203	TOTAL CAPITULO 1 GASTOS DE PERSONAL	46.554,83	0,00	46.554,83	46.554,83	0,00
	ARRENDAM.MAQUIN.,INSTAL. Y UTILLAJE	2.797,77	0,00	2.797,77	2.797,77	0,00
	TOTAL ARTICULO 20 ARRENDAMIENTOS Y CANONES	2.797,77	0,00	2.797,77	2.797,77	0,00
2224 212	EDIFICIOS Y OTRAS CONSTRUCCIONES	19.305,73	0,00	19.305,73	19.305,73	0,00
2224 213	MAQUINARIA,INSTALACIONES Y UTILLAJE	319.861,39	0,00	319.861,39	319.861,39	0,00
2224 215	MOBILIARIO Y ENSERES	6.136,20	0,00	6.136,20	6.136,20	0,00
2224 216	EQUIPOS PARA PROCESOS DE INFORMACION	154,91	0,00	154,91	154,91	0,00
	TOTAL ARTICULO 21 REPARACION,MANTEN.Y CONSERV.	345.458,23	0,00	345.458,23	345.458,23	0,00
2224 2200	ORDINARIO NO INVENTARIABLE	19.635,87	0,00	19.635,87	19.635,87	0,00
2224 2201	PRENSA, REV., LIBROS Y OTRAS PUBLIC.	1.402,65	0,00	1.402,65	1.402,65	0,00
2224 22100	ENERGIA ELECTRICA	74.721,69	0,00	74.721,69	74.721,69	0,00
2224 22110	PRODUCTOS FARMACEUTICOS	128.993,16	0,00	128.993,16	128.993,16	0,00
2224 2212	INSTRUM. Y PEQ. UTILLAJE SANITARIO	10.184,22	0,00	10.184,22	10.184,22	0,00
2224 2213	INSTRUM.Y PEQ. UTILLAJE NO SANITARIO	1.032,89	0,00	1.032,89	1.032,89	0,00
2224 22141	VESTUARIO	36.965,83	0,00	36.965,83	36.965,83	0,00
2224 22160	IMPLANTES	269.477,79	0,00	269.477,79	269.477,79	0,00
2224 22164	OTRO MATERIAL SANITARIO	372.149,00	0,00	372.149,00	372.149,00	0,00
2224 2217	MAT.NO SANIT.PARA CONSUMO Y REPOSIC.	108.175,55	0,00	108.175,55	108.175,55	0,00
2224 2219	OTROS SUMINISTROS	36.339,83	0,00	36.339,83	36.339,83	0,00
2224 2220	SERV.DE TELECOMUNICACIONES	1.943,33	0,00	1.943,33	1.943,33	0,00
2224 2221	POSTALES	1.565,57	0,00	1.565,57	1.565,57	0,00
2224 223	TRANSPORTES	9.113,26	0,00	9.113,26	9.113,26	0,00
2224 2252	LOCALES	47,87	0,00	47,87	47,87	0,00
2224 2263	JURIDICOS, CONTENCIOSOS	3.003,28	0,00	3.003,28	3.003,28	0,00
2224 2269	OTROS	363,32	0,00	363,32	363,32	0,00
2224 2270	INFORMES,DICT.Y OTRAS ACTUA.PROFES.	5.357,60	0,00	5.357,60	5.357,60	0,00
2224 2271	ESTUDIOS,PROYEC.INVES.Y OTRAS ACTIV.	8.846,18	0,00	8.846,18	8.846,18	0,00
2224 2273	LIMPIEZA Y ASEO	292.603,76	0,00	292.603,76	292.603,76	0,00
2224 2274	SEGURIDAD	60.005,31	0,00	60.005,31	60.005,31	0,00
2224 2275	SERVICIOS CONTRATADOS DE COMEDOR	53.817,55	0,00	53.817,55	53.817,55	0,00
2224 2276	SERV. CONTRATADOS ADMINISTRATIVOS	4.099,01	0,00	4.099,01	4.099,01	0,00
2224 2279	OTROS	37.497,04	0,00	37.497,04	37.497,04	0,00
	TOTAL ARTICULO 22 MATER.SUMINIST.Y OTROS	1.537.341,56	0,00	1.537.341,56	1.537.341,56	0,00
2224 230	DIETAS	141,24	0,00	141,24	141,24	0,00
2224 231	LOCOMOCION	9.497,10	0,00	9.497,10	9.497,10	0,00
	TOTAL ARTICULO 23 INDEMNIZ.RAZON SERVICIO	9.638,34	0,00	9.638,34	9.638,34	0,00
2224 2522	CON COMUNIDADES AUTONOMAS	582.358,93	-262,14	582.096,79	582.096,79	0,00
2224 2523	CON ENTES TERRITORIALES	75.464,41	0,00	75.464,41	75.464,41	0,00
2224 2525	CON ENTIDADES PRIVADAS	1.047.595,57	0,00	1.047.595,57	1.047.595,57	0,00
2224 2526	CON EL I.N.G.S	5.194,00	0,00	5.194,00	5.194,00	0,00
2224 2527	CON MUTUAS DE ACCIDENTE DE TRABAJO	1.061,56	0,00	1.061,56	1.061,56	0,00
2224 2528	CON OTRAS ENTIDADES DEL SISTEMA	330.036,76	0,00	330.036,76	330.036,76	0,00
2224 25431	CONCIERT.PARA RESONAN.NUCLEAR MAGNE.	41.091,15	0,00	41.091,15	41.091,15	0,00
2224 25432	CONCIERTOS PARA T.A.C.	18.158,70	0,00	18.158,70	18.158,70	0,00
2224 25439	OTROS	6.070,45	0,00	6.070,45	6.070,45	0,00
2224 2545	CONCIERTOS REHABILITACION-FISIOTERAP	10.087,99	0,00	10.087,99	10.087,99	0,00
2224 2546	CONCIERTOS PARA ALERGIAS	1.059,00	0,00	1.059,00	1.059,00	0,00
2224 2547	OTROS SERVICIOS ESPECIALES	125.167,13	0,00	125.167,13	125.167,13	0,00
2224 2551	SERVICIOS CONCERTADOS DE AMBULANCIAS	15.317,72	0,00	15.317,72	15.317,72	0,00
2224 2582	OTROS SERVIC.ASISTENCIA SANITARIA	3.254,83	0,00	3.254,83	3.254,83	0,00
	TOTAL ARTICULO 25 A.SANIT.CON MED.AJENOS	2.261.918,20	-262,14	2.261.656,06	2.261.656,06	0,00
	TOTAL CAPITULO 2 GAST.CORRIENT.BIENES Y SERV.	4.157.154,10	-262,14	4.156.891,96	4.156.891,96	0,00
2224 48827	DE ACCIDENTES DE TRABAJO Y E.P.	84.324,66	0,00	84.324,66	84.324,66	0,00

## OBLIGACIONES DE PRESUPUESTOS CERRADOS

Nº: 151

MUTUA: ASEPEYO  
 CLASIFICACIÓN ORGÁNICA.....  
 CLASIFICACIÓN FUNCIONAL POR PROGRAMAS.....  
 EJERCICIO: 2008

GESTION PRESTAC. ECONOMICAS CONTRIB.

CLASIFIC. ECONÓMICA	EXPLICACION	OBLIGACIONES PENDIENTES DE PAGO A 1 DE ENERO	MODIFICACIONES Y ANULACIONES	TOTAL OBLIGACIONES	PAGOS REALIZADOS	OBLIGACIONES PENDIENTES DE PAGO A 31 DE DICIEMBRE
2224 48837	DE ACCIDENTES DE TRABAJO Y E.P.	14.740,64	0,00	14.740,64	14.740,64	0,00
	TOTAL ARTICULO 48 A FAMIL.E INST.SIN F.LUCRO	99.065,30	0,00	99.065,30	99.065,30	0,00
	TOTAL CAPITULO 4 TRANSFERENC. CORRIENTES	99.065,30	0,00	99.065,30	99.065,30	0,00
2224 6220	ADQUISICIONES	367.646,30	0,00	367.646,30	367.646,30	0,00
2224 623	MAQUINARIA, INSTALACIONES Y UTILLAJE	522.718,04	-1.431,44	521.286,60	521.286,60	0,00
2224 625	MOBILIARIO Y ENSERES	142.310,24	0,00	142.310,24	142.310,24	0,00
2224 626	EQUIPOS PARA PROCESOS DE INFORMACION	21.941,38	0,00	21.941,38	21.941,38	0,00
	TOTAL ARTICULO 62 INVERSIONES NUEVAS	1.054.615,96	-1.431,44	1.053.184,52	1.053.184,52	0,00
2224 633	MAQUINARIA, INSTALACIONES Y UTILLAJE	68.692,54	0,00	68.692,54	68.692,54	0,00
2224 635	MOBILIARIO Y ENSERES	238.548,36	0,00	238.548,36	238.548,36	0,00
	TOTAL ARTICULO 63 INVERSIONES DE REPOSICION	307.240,90	0,00	307.240,90	307.240,90	0,00
	TOTAL CAPITULO 6 INVERSIONES REALES	1.361.856,86	-1.431,44	1.360.425,42	1.360.425,42	0,00
	TOTAL PROGRAMA 24 MEDICINA HOSP.DE MUTUAS A.T.	5.664.631,09	-1.693,58	5.662.937,51	5.662.937,51	0,00
	TOTAL GRUPO PROGRAMA 22 ATENCION ESPECIALIZADA	5.664.631,09	-1.693,58	5.662.937,51	5.662.937,51	0,00
3436 1620	FORM.Y PERFECCIONAM. DEL PERSONAL	10.523,87	0,00	10.523,87	10.523,87	0,00
3436 1624	ACCION SOCIAL GENERAL	16.858,73	0,00	16.858,73	16.858,73	0,00
	TOTAL ARTICULO 16 CUOT.PREST.Y GAST.SOC.	27.382,60	0,00	27.382,60	27.382,60	0,00
	TOTAL CAPITULO 1 GASTOS DE PERSONAL	27.382,60	0,00	27.382,60	27.382,60	0,00
3436 202	ARRENDAM.EDIF.Y OTRAS CONSTRUCCIONES	4.056,58	0,00	4.056,58	4.056,58	0,00
3436 203	ARRENDAM.MAQUIN.,INSTAL. Y UTILLAJE	1.243,46	0,00	1.243,46	1.243,46	0,00
3436 204	ARRENDAM.DE MAT.TRANSPORTE	151,06	0,00	151,06	151,06	0,00
3436 206	ARREND.EQUIP.PARA PROCESOS DE INFORM	5.372,47	0,00	5.372,47	5.372,47	0,00
	TOTAL ARTICULO 20 ARRENDAMIENTOS Y CANONES	10.823,57	0,00	10.823,57	10.823,57	0,00
3436 212	EDIFICIOS Y OTRAS CONSTRUCCIONES	2.371,72	-33,31	2.338,41	2.338,41	0,00
3436 213	MAQUINARIA,INSTALACIONES Y UTILLAJE	16.950,74	0,00	16.950,74	16.950,74	0,00
3436 215	MOBILIARIO Y ENSERES	440,70	0,00	440,70	440,70	0,00
3436 216	EQUIPOS PARA PROCESOS DE INFORMACION	2.225,36	-92,08	2.133,28	2.133,28	0,00
	TOTAL ARTICULO 21 REPARACION,MANTEN.Y CONSERV.	21.988,52	-125,39	21.863,13	21.863,13	0,00
3436 2200	ORDINARIO NO INVENTARIABLE	13.773,26	0,00	13.773,26	13.773,26	0,00
3436 2201	PRENSA, REV., LIBROS Y OTRAS PUBLIC.	71.344,54	0,00	71.344,54	71.344,54	0,00
3436 2202	MATERIAL INFORMATICO NO INVENTARIABL	13,00	0,00	13,00	13,00	0,00
3436 22100	ENERGIA ELECTRICA	6.984,25	0,00	6.984,25	6.984,25	0,00
3436 22101	AGUA	175,49	0,00	175,49	175,49	0,00
3436 22102	GAS	52,03	0,00	52,03	52,03	0,00
3436 22103	COMBUSTIBLE	231,29	0,00	231,29	231,29	0,00
3436 22141	VESTUARIO	226,20	0,00	226,20	226,20	0,00
3436 2217	MAT.NO SANIT.PARA CONSUMO Y REPOSIC.	443,24	0,00	443,24	443,24	0,00
3436 2219	OTROS SUMINISTROS	622,24	0,00	622,24	622,24	0,00
3436 2220	SERV.DE TELECOMUNICACIONES	22.688,53	0,00	22.688,53	22.688,53	0,00
3436 2221	POSTALES	10.049,88	0,00	10.049,88	10.049,88	0,00
3436 223	TRANSPORTES	1.881,70	0,00	1.881,70	1.881,70	0,00
3436 2240	EDIFICIOS Y LOCALES	77,16	0,00	77,16	77,16	0,00
3436 2252	LOCALES	127,63	0,00	127,63	127,63	0,00
3436 22620	DE GESTION ADMINISTRATIVA	2.010,28	0,00	2.010,28	2.010,28	0,00
3436 22621	DE COMUNICACION	8.063,16	0,00	8.063,16	8.063,16	0,00
3436 22660	REUNIONES,CONFEREN.Y CELEBRAC.ACTOS	1.040,25	-300,00	740,25	740,25	0,00
3436 22661	CURSOS DE FORMACION	1.014,40	-96,00	918,40	918,40	0,00
3436 2273	LIMPIEZA Y ASEO	23.696,44	0,00	23.696,44	23.696,44	0,00
3436 2274	SEGURIDAD	7.020,55	0,00	7.020,55	7.020,55	0,00
3436 2276	SERV. CONTRATADOS ADMINISTRATIVOS	2.651,87	0,00	2.651,87	2.651,87	0,00
3436 2279	OTROS	12.882,12	0,00	12.882,12	12.882,12	0,00
	TOTAL ARTICULO 22 MATER.SUMINIST.Y OTROS	187.069,51	-396,00	186.673,51	186.673,51	0,00
3436 230	DIETAS	630,92	0,00	630,92	630,92	0,00



## OBLIGACIONES DE PRESUPUESTOS CERRADOS

Nº: 151

MUTUA: ASEPEYO  
 CLASIFICACIÓN ORGÁNICA.....  
 CLASIFICACIÓN FUNCIONAL POR PROGRAMAS.....  
 EJERCICIO: 2008

GESTION PRESTAC. ECONOMICAS CONTRIB.

CLASIFIC. ECONÓMICA	EXPLICACION	OBLIGACIONES PENDIENTES DE PAGO A 1 DE ENERO	MODIFICACIONES Y ANULACIONES	TOTAL OBLIGACIONES	PAGOS REALIZADOS	OBLIGACIONES PENDIENTES DE PAGO A 31 DE DICIEMBRE
3436 231	LOCOMOCION	4.015,63	0,00	4.015,63	4.015,63	0,00
	TOTAL ARTICULO 23 INDEMNIZ.RAZON SERVICIO	4.646,55	0,00	4.646,55	4.646,55	0,00
	TOTAL CAPITULO 2 GAST.CORRIENT.BIENES Y SERV.	224.528,15	-521,39	224.006,76	224.006,76	0,00
3436 623	MAQUINARIA, INSTALACIONES Y UTILLAJE	50.623,98	0,00	50.623,98	50.623,98	0,00
	TOTAL ARTICULO 62 INVERSIONES NUEVAS	50.623,98	0,00	50.623,98	50.623,98	0,00
	TOTAL CAPITULO 6 INVERSIONES REALES	50.623,98	0,00	50.623,98	50.623,98	0,00
	TOTAL PROGRAMA 36 HIGIENE Y SEGURIDAD EN EL TRABAJO	302.534,73	-521,39	302.013,34	302.013,34	0,00
	TOTAL GRUPO PROGRAMA 34 OTROS SERVICIOS SOCIALES	302.534,73	-521,39	302.013,34	302.013,34	0,00
4591 1620	FORM.Y PERFECCIONAM. DEL PERSONAL	59.551,04	0,00	59.551,04	59.551,04	0,00
4591 1621	SERVICIOS DE COMEDOR	2.165,12	0,00	2.165,12	2.165,12	0,00
4591 1624	ACCION SOCIAL GENERAL	71.900,52	0,00	71.900,52	71.900,52	0,00
	TOTAL ARTICULO 16 CUOT.PREST.Y GAST.SOC.	133.616,68	0,00	133.616,68	133.616,68	0,00
	TOTAL CAPITULO 1 GASTOS DE PERSONAL	133.616,68	0,00	133.616,68	133.616,68	0,00
4591 202	ARRENDAM.EDIF.Y OTRAS CONSTRUCCIONES	23.934,08	0,00	23.934,08	23.934,08	0,00
4591 203	ARRENDAM.MAQUIN.,INSTAL. Y UTILLAJE	1.396,79	0,00	1.396,79	1.396,79	0,00
4591 204	ARRENDAM.DE MAT.TRANSPORTE	771,45	0,00	771,45	771,45	0,00
4591 206	ARREND.EQUIP.PARA PROCESOS DE INFORM	34.383,76	0,00	34.383,76	34.383,76	0,00
	TOTAL ARTICULO 20 ARRENDAMIENTOS Y CANONES	60.486,08	0,00	60.486,08	60.486,08	0,00
4591 212	EDIFICIOS Y OTRAS CONSTRUCCIONES	9.033,49	-183,22	8.850,27	8.850,27	0,00
4591 213	MAQUINARIA,INSTALACIONES Y UTILLAJE	55.541,89	0,00	55.541,89	55.541,89	0,00
4591 215	MOBILIARIO Y ENSERES	1.630,76	0,00	1.630,76	1.630,76	0,00
4591 216	EQUIPOS PARA PROCESOS DE INFORMACION	14.036,32	-506,42	13.529,90	13.529,90	0,00
	TOTAL ARTICULO 21 REPARACION,MANTEN.Y CONSERV.	80.242,46	-689,64	79.552,82	79.552,82	0,00
4591 2200	ORDINARIO NO INVENTARIABLE	76.932,25	0,00	76.932,25	76.932,25	0,00
4591 2201	PRENSA, REV., LIBROS Y OTRAS PUBLIC.	7.901,56	0,00	7.901,56	7.901,56	0,00
4591 2202	MATERIAL INFORMATICO NO INVENTARIABL	81,99	0,00	81,99	81,99	0,00
4591 22100	ENERGIA ELECTRICA	41.965,53	0,00	41.965,53	41.965,53	0,00
4591 22101	AGUA	1.063,52	0,00	1.063,52	1.063,52	0,00
4591 22102	GAS	315,25	0,00	315,25	315,25	0,00
4591 22103	COMBUSTIBLE	1.272,20	0,00	1.272,20	1.272,20	0,00
4591 2213	INSTRUM.Y PEQ. UTILLAJE NO SANITARIO	24.435,56	0,00	24.435,56	24.435,56	0,00
4591 22141	VESTUARIO	1.398,80	0,00	1.398,80	1.398,80	0,00
4591 2217	MAT.NO SANIT.PARA CONSUMO Y REPOSIC.	4.395,17	0,00	4.395,17	4.395,17	0,00
4591 2219	OTROS SUMINISTROS	5.701,62	0,00	5.701,62	5.701,62	0,00
4591 2220	SERV.DE TELECOMUNICACIONES	134.856,18	0,00	134.856,18	134.856,18	0,00
4591 2221	POSTALES	55.258,37	0,00	55.258,37	55.258,37	0,00
4591 2229	OTRAS	18.688,44	0,00	18.688,44	18.688,44	0,00
4591 223	TRANSPORTES	55.700,74	0,00	55.700,74	55.700,74	0,00
4591 2240	EDIFICIOS Y LOCALES	478,85	0,00	478,85	478,85	0,00
4591 2252	LOCALES	732,85	0,00	732,85	732,85	0,00
4591 22620	DE GESTION ADMINISTRATIVA	13.545,67	0,00	13.545,67	13.545,67	0,00
4591 22621	DE COMUNICACION	54.775,63	0,00	54.775,63	54.775,63	0,00
4591 2263	JURIDICOS, CONTENCIOSOS	141.920,57	-187,45	141.733,12	141.733,12	0,00
4591 2265	CUOTAS DE ASOCIACION	95,61	0,00	95,61	95,61	0,00
4591 22660	REUNIONES,CONFEREN.Y CELEBRAC.ACTOS	47.431,45	0,00	47.431,45	47.431,45	0,00
4591 22661	CURSOS DE FORMACION	174,95	0,00	174,95	174,95	0,00
4591 2269	OTROS	5.640,48	0,00	5.640,48	5.640,48	0,00
4591 2270	INFORMES,DICT.Y OTRAS ACTUA.PROFES.	69.097,74	0,00	69.097,74	69.097,74	0,00
4591 2271	ESTUDIOS,PROYEC.INVES.Y OTRAS ACTIV.	446,60	0,00	446,60	446,60	0,00
4591 2273	LIMPIEZA Y ASEO	113.110,82	0,00	113.110,82	113.110,82	0,00
4591 2274	SEGURIDAD	42.729,92	0,00	42.729,92	42.729,92	0,00
4591 2276	SERV. CONTRATADOS ADMINISTRATIVOS	310.325,11	0,00	310.325,11	310.325,11	0,00
4591 22783	COLA.EN LA GES.DE LAS MATEP.DE SEG.S	67.142,88	-35.046,14	32.096,74	32.096,74	0,00

## OBLIGACIONES DE PRESUPUESTOS CERRADOS

MUTUA: ASEPEYO  
 CLASIFICACIÓN ORGÁNICA.....  
 CLASIFICACIÓN FUNCIONAL POR PROGRAMAS.....  
 EJERCICIO: 2008

Nº: 151

GESTION PRESTAC. ECONOMICAS CONTRIB.

CLASIFIC. ECONÓMICA	EXPLICACION	OBLIGACIONES PENDIENTES DE PAGO A 1 DE ENERO	MODIFICACIONES Y ANULACIONES	TOTAL OBLIGACIONES	PAGOS REALIZADOS	OBLIGACIONES PENDIENTES DE PAGO A 31 DE DICIEMBRE
4591 2279	OTROS	49.249,36	0,00	49.249,36	49.249,36	0,00
	TOTAL ARTICULO 22 MATER.SUMINIST.Y OTROS	1.346.865,67	-35.233,59	1.311.632,08	1.311.632,08	0,00
4591 230	DIETAS	34.690,85	0,00	34.690,85	34.690,85	0,00
4591 231	LOCOMOCION	65.332,25	0,00	65.332,25	65.332,25	0,00
	TOTAL ARTICULO 23 INDEMNIZ.RAZON SERVICIO	100.023,10	0,00	100.023,10	100.023,10	0,00
	TOTAL CAPITULO 2 GAST.CORRIENT.BIENES Y SERV.	1.587.617,31	-35.923,23	1.551.694,08	1.551.694,08	0,00
4591 359	OTROS GASTOS FINANCIEROS	9.213,34	0,00	9.213,34	9.213,34	0,00
	TOTAL ARTICULO 35 INTERES.DEMORA Y OTROS GASTOS	9.213,34	0,00	9.213,34	9.213,34	0,00
	TOTAL CAPITULO 3 GASTOS FINANCIEROS	9.213,34	0,00	9.213,34	9.213,34	0,00
4591 6220	ADQUISICIONES	259.198,04	0,00	259.198,04	259.198,04	0,00
4591 623	MAQUINARIA, INSTALACIONES Y UTILLAJE	6.782,55	0,00	6.782,55	6.782,55	0,00
4591 625	MOBILIARIO Y ENSERES	7.688,58	0,00	7.688,58	7.688,58	0,00
4591 626	EQUIPOS PARA PROCESOS DE INFORMACION	6.275,90	0,00	6.275,90	6.275,90	0,00
	TOTAL ARTICULO 62 INVERSIONES NUEVAS	279.945,07	0,00	279.945,07	279.945,07	0,00
4591 635	MOBILIARIO Y ENSERES	25.022,80	0,00	25.022,80	25.022,80	0,00
	TOTAL ARTICULO 63 INVERSIONES DE REPOSICION	25.022,80	0,00	25.022,80	25.022,80	0,00
	TOTAL CAPITULO 6 INVERSIONES REALES	304.967,87	0,00	304.967,87	304.967,87	0,00
4591 8411	A LARGO PLAZO	600,00	0,00	600,00	600,00	0,00
	TOTAL ARTICULO 84 CONST.DE DEPOSITOS Y FIANZAS	600,00	0,00	600,00	600,00	0,00
	TOTAL CAPITULO 8 ACTIVOS FINANCIEROS	600,00	0,00	600,00	600,00	0,00
	TOTAL PROGRAMA 91 DIRECCION Y SERV.GENERALES	2.036.015,20	-35.923,23	2.000.091,97	2.000.091,97	0,00
	TOTAL GRUPO PROGRAMA 45 ADMON.SERVIC. GRLES.DE TESOR	2.036.015,20	-35.923,23	2.000.091,97	2.000.091,97	0,00
	TOTAL EJERCICIO 08	15.946.913,02	-58.715,73	15.888.197,29	15.877.327,13	10.870,16
	TOTAL GENERAL	15.952.474,80	-59.936,21	15.892.538,59	15.877.471,37	15.067,22

## GASTOS DE ADMINISTRACIÓN

Mutua: ASEPEYO N°: 151

EJERCICIO: 2009

CONCEPTO	IMPORTE		TOTAL
	A.T. y E.P.	I.T. C/C	
1.- Gastos Presupuestarios	91.544.870,72	20.883.484,16	112.428.354,88
2.- Gastos por amortizaciones	1.011.856,78		1.011.856,78
<b>TOTAL</b>	<b>92.556.727,50</b>	<b>20.883.484,16</b>	<b>113.440.211,66</b>

**PRESTACIONES CONCEDIDAS POR LA COMISION DE PRESTACIONES ESPECIALES**

EJERCICIO: 2009

Mutua: ASEPEYO N°: 151

TIPO DE PRESTACION	IMPORTE
<b>TOTAL PRESTACIONES</b>	<b>6.426.071,51</b>
Entregas autoayuda GGII y cuidadores	14.896,00
Becas de estudio para hijos	228.600,00
Estancias temporales en instituciones sanitarias	3.000,00
Ayuda a accidentados sin derecho a prestación de desempleo tras el alta	167.416,00
Adaptación de la vivienda	709.901,00
Gastos de cuidador o acompañante	634.729,00
Adaptación del vehículo	86.250,00
Ayuda anual a grandes inválidos o pensionistas con mínimos ingresos	1.392.276,00
Formación profesional y programa íntegra	83.525,00
Gastos extraordinarios	338.192,00
Compensación de la pérdida de ingresos consecuente al accidente	1.953.485,51
Ayudas técnicas y tratamientos no reglados	538.970,00
Terapias, aparatos o cursos ocupacionales	12.682,00
Casos muerte compensación gastos sepelio	262.149,00

**Programa 1102: Incapacidad Temporal**

Como datos más relevantes de este programa podríamos destacar que tanto el número de procesos iniciados en el periodo como el número de procesos indemnizados en el periodo han sido inferiores a los inicialmente previstos.

Al igual que los indicadores anteriores, los días indemnizados en el periodo han sufrido un importante retroceso respecto a los presupuestados ya que se han producido más de 7.000.000 millones menos de casos de los inicialmente previstos.

**Programa 1105: Capitales Renta**

En este programa cabe destacar el considerable ascenso del número de siniestros generadores de capitales renta por muerte respecto a los inicialmente previstos. De los 202 casos presupuestados se han contabilizado 285.

Por el contrario, el número de siniestros devengados de capitales renta por invalidez ha sido inferior al previsto ya que se han producido 415 casos menos de los 1.356 presupuestados.

**Programa 2122: Medicina Ambulatoria**

Los indicadores de este programa presupuestario analizan principalmente el número de consultas efectuadas y pacientes atendidos ya sea con medios propios o ajenos. En términos generales, se observa un decremento en el uso de nuestras propias infraestructuras derivadas por el descenso de la siniestralidad. El número de consultas y pacientes atendidos con medios propios no han sobrepasado los niveles presupuestados y la mayoría de indicadores han experimentado ratios negativos.

En cuanto al número de consultas y pacientes atendidos con medios ajenos también han experimentado un importante retroceso.

**Programa 2224: Medicina Hospitalaria**

El número de camas instaladas en nuestros hospitales de Coslada y Sant Cugat no ha variado en el ejercicio 2009. En cuanto al número de ingresos y accidentados atendidos en nuestros hospitales o en centros ajenos podemos observar una tendencia distinta que los casos acaecidos en el programa de Medicina Ambulatoria. A pesar de sobrepasarse el número de accidentados ingresados en centros ajenos se pone de manifiesto un mayor uso de los medios propios.

**Programa 3436: Seguridad e Higiene**

Los objetivos generales del Plan de Actuación Preventiva se concretan en diversas actuaciones de carácter preventivo, cabe destacar el número de accidentes investigados, visitas realizadas a centros de trabajo realizadas, actuaciones de asesoramiento en materia preventiva realizadas y campañas de divulgación en materia preventiva realizadas han sobrepasado los números inicialmente previstos.

**Programa 4364: Administración del patrimonio**

En este programa lo más destacable ha sido el importe medio de la cartera de valores el cual ha sido 896.285,56 euros inferior de los presupuestados.

**Programa 4591: Administración y servicios generales**

En cuanto a los indicadores de personal hacer mención que se ha dispuesto de una plantilla que ha sufrido un descenso respecto a la presupuestada.



---

**5 - INFORMACIÓN SOBRE LA EJECUCIÓN DEL INGRESO PÚBLICO**

---





- 
- 5.1 PROCESO DE GESTIÓN
  - 5.2 DEVOLUCIONES DE INGRESOS
  - 5.3 DERECHOS A COBRAR DE PRESUPUESTOS CERRADOS
-



PROCESO DE GESTIÓN DEL INGRESO PÚBLICO

EJERCICIO: 2009

MUTUA: ASEPEYO

Nº: 151

A) DERECHOS PRESUPUESTARIOS RECONOCIDOS NETOS

CLASIFICACIÓN ECONÓMICA	EXPLICACIÓN	TOTAL DERECHOS RECONOCIDOS	TOTAL DERECHOS ANULADOS	DERECHOS RECONOCIDOS NETOS
(1210)	CUOTAS DE EMPLEADORES	414.909.223,54	3.605.647,89	411.303.575,65
(1211)	CUOTAS DE TRABAJADORES	90.808.379,84	718.761,68	90.089.618,16
(1221)	CUOTAS DE TRABAJADORES	142.619.498,37	2.357.394,71	140.262.103,66
(1240)	CUOTAS DE EMPLEADORES	383.593,13	4.759,23	378.833,90
(1241)	CUOTAS DE TRABAJADORES	83.713,12	909,14	82.803,98
(1250)	CUOTAS DE EMPLEADORES	2.202,12	0,00	2.202,12
(1251)	CUOTAS DE TRABAJADORES	464,06	0,00	464,06
(1270)	CUOTAS POR INCAP.TEMPORAL	610.061.646,33	2.272.371,03	607.789.275,30
(1271)	CUOTAS POR I.M.S.	546.723.755,89	1.175.456,65	545.548.299,24
(1272)	CUOTAS RIESGO EMBARAZO Y LAC.NATURAL	3.107.423,30	5.807,69	3.101.615,61
	TOTAL ARTICULO 12 COTIZACIONES SOCIALES	1.808.699.899,70	10.141.108,02	1.798.558.791,68
	TOTAL CAPITULO 1 COTIZACIONES SOCIALES	1.808.699.899,70	10.141.108,02	1.798.558.791,68
(32710)	AL SECTOR PUBLICO	664.772,76	0,03	664.772,73
(32711)	AL SECTOR PRIVADO	6.743.937,39	7.486,28	6.736.451,11
(32712)	A ENTIDADES DEL SISTEMA	469.475,90	0,01	469.475,89
	TOTAL ARTICULO 32 OTROS INGRES.PROCED.PREST.SERVICIOS	7.878.186,05	7.486,32	7.870.699,73
(360)	INGRESOS POR COMPENSACION DE COSTE	0,00	0,00	0,00
	TOTAL ARTICULO 36 INGRESOS POR COMPESACION	0,00	0,00	0,00
(3815)	DE MUTUAS DE A.T. Y E.P.	30.712.247,52	3.182,91	30.709.064,61
	TOTAL ARTICULO 38 REINTEGROS DE OPERACIONES CORRIENTES	30.712.247,52	3.182,91	30.709.064,61
(39119)	OTROS	0,00	382.373,02	-382.373,02
(3995)	INGRESOS DIVERSOS DE MUTUAS DE A.T.	757.236,52	0,00	757.236,52
	TOTAL ARTICULO 39 OTROS INGRESOS	757.236,52	382.373,02	374.863,50
	TOTAL CAPITULO 3 TASAS Y OTROS INGRESOS	39.347.670,09	393.042,25	38.954.627,84
(459)	OTRAS TRANSFERENCIAS	96.030,30	0,00	96.030,30
	TOTAL ARTICULO 45 DE COMUNIDADES AUTONOMAS	96.030,30	0,00	96.030,30
	TOTAL CAPITULO 4 TRANSFERENCIAS CORRIENTES	96.030,30	0,00	96.030,30
(5000)	NO AFECTOS A FONDOS ESPECIFICOS	4.803.185,18	0,00	4.803.185,18
(507)	DE EMPRESAS PRIVADAS	2.730.128,77	0,00	2.730.128,77
	TOTAL ARTICULO 50 INTERESES DE TITULOS VALORES	7.533.313,95	0,00	7.533.313,95
(5180)	AL PERSONAL	54.176,15	0,00	54.176,15
	TOTAL ARTICULO 51 INTERESES DE ANTICIP.Y PREST.CONCED.	54.176,15	0,00	54.176,15
(5200)	NO AFECTAS A FONDOS ESPECIFICOS	1.664.952,22	0,00	1.664.952,22
	TOTAL ARTICULO 52 INTERESES DE DEPOSITOS	1.664.952,22	0,00	1.664.952,22
(599)	OTROS INGRESOS PATRIMONIALES	105.000,00	0,00	105.000,00
	TOTAL ARTICULO 59 OTROS INGRESOS PATRIMONIALES	105.000,00	0,00	105.000,00
	TOTAL CAPITULO 5 INGRESOS PATRIMONIALES	9.357.442,32	0,00	9.357.442,32
(619)	VENTA DE OTRAS INVERSIONES REALES	2.474.616,95	0,00	2.474.616,95
	TOTAL ARTICULO 61 DE LAS DEMAS INVERSIONES REALES	2.474.616,95	0,00	2.474.616,95
	TOTAL CAPITULO 6 ENAJENACION DE INVERSIONES REALES	2.474.616,95	0,00	2.474.616,95
(800)	A CORTO PLAZO	28.858.463,90	0,00	28.858.463,90
(801)	A LARGO PLAZO	0,00	0,00	0,00
	TOTAL ARTICULO 80 ENAJENACION DE DEUDA DEL SECT.PUBL.	28.858.463,90	0,00	28.858.463,90
(810)	A CORTO PLAZO	11.307.372,42	0,00	11.307.372,42
(811)	A LARGO PLAZO	0,00	0,00	0,00
	TOTAL ARTICULO 81 ENAJEN.OBL.Y BONOS FUERA SECT.PUBL.	11.307.372,42	0,00	11.307.372,42
(83005)	DE MUTUAS DE A.T. Y E.P.	153.080,28	0,00	153.080,28
(83105)	DE MUTUAS DE A.T. Y E.P.	869.294,67	0,00	869.294,67
	TOTAL ARTICULO 83 REINT.PREST.CONCED.FUERA SECTOR PUB.	1.022.374,95	0,00	1.022.374,95
(8405)	DE MUTUAS DE A.T. Y E.P.	0,00	0,00	0,00

PROCESO DE GESTIÓN DEL INGRESO PÚBLICO

EJERCICIO: 2009

MUTUA: ASEPEYO

Nº: 151

A) DERECHOS PRESUPUESTARIOS RECONOCIDOS NETOS

CLASIFICACIÓN ECONÓMICA	EXPLICACIÓN	TOTAL DERECHOS RECONOCIDOS	TOTAL DERECHOS ANULADOS	DERECHOS RECONOCIDOS NETOS
(8415)	DE MUTUAS DE A.T. Y E.P.	46.139,36	0,00	46.139,36
	TOTAL ARTICULO 84 DEVOLUCION DE DEPOSITOS Y FIANZAS	46.139,36	0,00	46.139,36
(860)	DE EMP.NAC.O DE LA U.E.	0,00	0,00	0,00
	TOTAL ARTICULO 86 ENAJENAC.ACC.Y PART.FUERA SEC.PUBL.	0,00	0,00	0,00
(8701)	DESTINFOND.PREV.Y REHA.	0,00	0,00	0,00
(8702)	DESTINFODN.RESERV.SEG.SOC.	0,00	0,00	0,00
(8709)	DESTINADO OTROS FINES	0,00	0,00	0,00
(872)	REMANENTE COBERTURA PREST. SOCIALES	0,00	0,00	0,00
	TOTAL ARTICULO 87 REMANENTES DE TESORERIA	0,00	0,00	0,00
	TOTAL CAPITULO 8 ACTIVOS FINANCIEROS	41.234.350,63	0,00	41.234.350,63
	TOTAL	1.901.210.009,99	10.534.150,27	1.890.675.859,72

PROCESO DE GESTIÓN DEL INGRESO PÚBLICO

EJERCICIO: 2009

MUTUA: ASEPEYO

Nº: 151

A.1.) ANULACIÓN DE DERECHOS PRESUPUESTARIOS

CLASIFICACIÓN ECONÓMICA	EXPLICACIÓN	ANULACIÓN DE LIQUIDACIONES	APLAZAMIENTO Y FRACCIONAMIENTO	DEVOLUCIÓN DE INGRESOS	TOTAL DERECHOS ANULADOS
1210	CUOTAS DE EMPLEADORES	913.713,98	2.421.783,62	270.150,29	3.605.647,89
1211	CUOTAS DE TRABAJADORES	181.997,72	536.763,96	0,00	718.761,68
1221	CUOTAS DE TRABAJADORES	837.961,72	1.096.317,42	423.115,57	2.357.394,71
1240	CUOTAS DE EMPLEADORES	4.384,18	180,09	194,96	4.759,23
1241	CUOTAS DE TRABAJADORES	873,27	35,87	0,00	909,14
1250	CUOTAS DE EMPLEADORES	0,00	0,00	0,00	0,00
1251	CUOTAS DE TRABAJADORES	0,00	0,00	0,00	0,00
1270	CUOTAS POR INCAP.TEMPORAL	498.568,09	49.573,24	1.724.229,70	2.272.371,03
1271	CUOTAS POR I.M.S.	212.711,42	97.326,78	865.418,45	1.175.456,65
1272	CUOTAS RIESGO EMBARAZO Y LAC.NATURAL	0,00	0,00	5.807,69	5.807,69
	TOTAL ARTICULO 12 COTIZACIONES SOCIALES	2.650.210,38	4.201.980,98	3.288.916,66	10.141.108,02
	TOTAL CAPITULO 1 COTIZACIONES SOCIALES	2.650.210,38	4.201.980,98	3.288.916,66	10.141.108,02
32710	AL SECTOR PUBLICO	0,03	0,00	0,00	0,03
32711	AL SECTOR PRIVADO	213,23	0,00	7.273,05	7.486,28
32712	A ENTIDADES DEL SISTEMA	0,01	0,00	0,00	0,01
	TOTAL ARTICULO 32 OTROS INGRES.PROCED.PREST.SERVICIOS	213,27	0,00	7.273,05	7.486,32
360	INGRESOS POR COMPENSACION DE COSTE	0,00	0,00	0,00	0,00
	TOTAL ARTICULO 36 INGRESOS POR COMPESACION	0,00	0,00	0,00	0,00
3815	DE MUTUAS DE A.T. Y E.P.	0,20	0,00	3.182,71	3.182,91
	TOTAL ARTICULO 38 REINTEGROS DE OPERACIONES CORRIENTES	0,20	0,00	3.182,71	3.182,91
39119	OTROS	0,00	0,00	382.373,02	382.373,02
3995	INGRESOS DIVERSOS DE MUTUAS DE A.T.	0,00	0,00	0,00	0,00
	TOTAL ARTICULO 39 OTROS INGRESOS	0,00	0,00	382.373,02	382.373,02
	TOTAL CAPITULO 3 TASAS Y OTROS INGRESOS	213,47	0,00	392.828,78	393.042,25
459	OTRAS TRANSFERENCIAS	0,00	0,00	0,00	0,00
	TOTAL ARTICULO 45 DE COMUNIDADES AUTONOMAS	0,00	0,00	0,00	0,00
	TOTAL CAPITULO 4 TRANSFERENCIAS CORRIENTES	0,00	0,00	0,00	0,00
5000	NO AFECTOS A FONDOS ESPECIFICOS	0,00	0,00	0,00	0,00
507	DE EMPRESAS PRIVADAS	0,00	0,00	0,00	0,00
	TOTAL ARTICULO 50 INTERESES DE TITULOS VALORES	0,00	0,00	0,00	0,00
5180	AL PERSONAL	0,00	0,00	0,00	0,00
	TOTAL ARTICULO 51 INTERESES DE ANTICIP.Y PREST.CONCED.	0,00	0,00	0,00	0,00
5200	NO AFECTAS A FONDOS ESPECIFICOS	0,00	0,00	0,00	0,00
	TOTAL ARTICULO 52 INTERESES DE DEPOSITOS	0,00	0,00	0,00	0,00
599	OTROS INGRESOS PATRIMONIALES	0,00	0,00	0,00	0,00
	TOTAL ARTICULO 59 OTROS INGRESOS PATRIMONIALES	0,00	0,00	0,00	0,00
	TOTAL CAPITULO 5 INGRESOS PATRIMONIALES	0,00	0,00	0,00	0,00
619	VENTA DE OTRAS INVERSIONES REALES	0,00	0,00	0,00	0,00
	TOTAL ARTICULO 61 DE LAS DEMAS INVERSIONES REALES	0,00	0,00	0,00	0,00
	TOTAL CAPITULO 6 ENAJENACION DE INVERSIONES REALES	0,00	0,00	0,00	0,00
800	A CORTO PLAZO	0,00	0,00	0,00	0,00
801	A LARGO PLAZO	0,00	0,00	0,00	0,00
	TOTAL ARTICULO 80 ENAJENACION DE DEUDA DEL SECT.PUBL.	0,00	0,00	0,00	0,00
810	A CORTO PLAZO	0,00	0,00	0,00	0,00
811	A LARGO PLAZO	0,00	0,00	0,00	0,00
	TOTAL ARTICULO 81 ENAJEN.OBL.Y BONOS FUERA SECT.PUBL.	0,00	0,00	0,00	0,00
83005	DE MUTUAS DE A.T. Y E.P.	0,00	0,00	0,00	0,00
83105	DE MUTUAS DE A.T. Y E.P.	0,00	0,00	0,00	0,00
	TOTAL ARTICULO 83 REINT.PREST.CONCED.FUERA SECTOR PUB.	0,00	0,00	0,00	0,00
8405	DE MUTUAS DE A.T. Y E.P.	0,00	0,00	0,00	0,00

PROCESO DE GESTIÓN DEL INGRESO PÚBLICO

EJERCICIO: 2009

MUTUA: ASEPEYO

Nº: 151

A.1.) ANULACIÓN DE DERECHOS PRESUPUESTARIOS

CLASIFICACIÓN ECONÓMICA	EXPLICACIÓN	ANULACIÓN DE LIQUIDACIONES	APLAZAMIENTO Y FRACCIONAMIENTO	DEVOLUCIÓN DE INGRESOS	TOTAL DERECHOS ANULADOS
8415	DE MUTUAS DE A.T. Y E.P.	0,00	0,00	0,00	0,00
	TOTAL ARTICULO 84 DEVOLUCION DE DEPOSITOS Y FIANZAS	0,00	0,00	0,00	0,00
860	DE EMP.NAC.O DE LA U.E.	0,00	0,00	0,00	0,00
	TOTAL ARTICULO 86 ENAJENAC.ACC.Y PART.FUERA SEC.PUBL.	0,00	0,00	0,00	0,00
8701	DESTINFOND.PREV.Y REHA.	0,00	0,00	0,00	0,00
8702	DESTINFODN.RESERV.SEG.SOC.	0,00	0,00	0,00	0,00
8709	DESTINADO OTROS FINES	0,00	0,00	0,00	0,00
872	REMANENTE COBERTURA PREST. SOCIALES	0,00	0,00	0,00	0,00
	TOTAL ARTICULO 87 REMANENTES DE TESORERIA	0,00	0,00	0,00	0,00
	TOTAL CAPITULO 8 ACTIVOS FINANCIEROS	0,00	0,00	0,00	0,00
	TOTAL	2.650.423,85	4.201.980,98	3.681.745,44	10.534.150,27

PROCESO DE GESTIÓN DEL INGRESO PÚBLICO

EJERCICIO: 2009

MUTUA: ASEPEYO

Nº: 151

B) RECAUDACIÓN NETA

CLASIFICACIÓN ECONÓMICA	EXPLICACIÓN	RECAUDACIÓN TOTAL	DEVOLUCIONES DE INGRESO	RECAUDACIÓN NETA
1210	CUOTAS DE EMPLEADORES	403.587.516,60	270.150,29	403.317.366,31
1211	CUOTAS DE TRABAJADORES	88.480.529,70	0,00	88.480.529,70
1221	CUOTAS DE TRABAJADORES	133.370.483,16	423.115,57	132.947.367,59
1240	CUOTAS DE EMPLEADORES	373.435,78	194,96	373.240,82
1241	CUOTAS DE TRABAJADORES	81.689,92	0,00	81.689,92
1250	CUOTAS DE EMPLEADORES	2.127,25	0,00	2.127,25
1251	CUOTAS DE TRABAJADORES	449,15	0,00	449,15
1270	CUOTAS POR INCAP.TEMPORAL	593.732.921,82	1.724.229,70	592.008.692,12
1271	CUOTAS POR I.M.S.	532.964.221,98	865.418,45	532.098.803,53
1272	CUOTAS RIESGO EMBARAZO Y LAC.NATURAL	3.107.423,30	5.807,69	3.101.615,61
	TOTAL ARTICULO 12 COTIZACIONES SOCIALES	1.755.700.798,66	3.288.916,66	1.752.411.882,00
	TOTAL CAPITULO 1 COTIZACIONES SOCIALES	1.755.700.798,66	3.288.916,66	1.752.411.882,00
32710	AL SECTOR PUBLICO	302.463,92	0,00	302.463,92
32711	AL SECTOR PRIVADO	3.640.209,42	7.273,05	3.632.936,37
32712	A ENTIDADES DEL SISTEMA	263.132,96	0,00	263.132,96
	TOTAL ARTICULO 32 OTROS INGRES.PROCED.PREST.SERVICIOS	4.205.806,30	7.273,05	4.198.533,25
360	INGRESOS POR COMPENSACION DE COSTE	0,00	0,00	0,00
	TOTAL ARTICULO 36 INGRESOS POR COMPESACION	0,00	0,00	0,00
3815	DE MUTUAS DE A.T. Y E.P.	28.511.828,11	3.182,71	28.508.645,40
	TOTAL ARTICULO 38 REINTEGROS DE OPERACIONES CORRIENTES	28.511.828,11	3.182,71	28.508.645,40
39119	OTROS	0,00	382.373,02	-382.373,02
3995	INGRESOS DIVERSOS DE MUTUAS DE A.T.	755.840,23	0,00	755.840,23
	TOTAL ARTICULO 39 OTROS INGRESOS	755.840,23	382.373,02	373.467,21
	TOTAL CAPITULO 3 TASAS Y OTROS INGRESOS	33.473.474,64	392.828,78	33.080.645,86
459	OTRAS TRANSFERENCIAS	96.030,30	0,00	96.030,30
	TOTAL ARTICULO 45 DE COMUNIDADES AUTONOMAS	96.030,30	0,00	96.030,30
	TOTAL CAPITULO 4 TRANSFERENCIAS CORRIENTES	96.030,30	0,00	96.030,30
5000	NO AFECTOS A FONDOS ESPECIFICOS	4.803.185,18	0,00	4.803.185,18
507	DE EMPRESAS PRIVADAS	2.730.128,77	0,00	2.730.128,77
	TOTAL ARTICULO 50 INTERESES DE TITULOS VALORES	7.533.313,95	0,00	7.533.313,95
5180	AL PERSONAL	54.176,15	0,00	54.176,15
	TOTAL ARTICULO 51 INTERESES DE ANTICIP.Y PREST.CONCED.	54.176,15	0,00	54.176,15
5200	NO AFECTAS A FONDOS ESPECIFICOS	1.664.952,22	0,00	1.664.952,22
	TOTAL ARTICULO 52 INTERESES DE DEPOSITOS	1.664.952,22	0,00	1.664.952,22
599	OTROS INGRESOS PATRIMONIALES	105.000,00	0,00	105.000,00
	TOTAL ARTICULO 59 OTROS INGRESOS PATRIMONIALES	105.000,00	0,00	105.000,00
	TOTAL CAPITULO 5 INGRESOS PATRIMONIALES	9.357.442,32	0,00	9.357.442,32
619	VENTA DE OTRAS INVERSIONES REALES	2.474.616,95	0,00	2.474.616,95
	TOTAL ARTICULO 61 DE LAS DEMAS INVERSIONES REALES	2.474.616,95	0,00	2.474.616,95
	TOTAL CAPITULO 6 ENAJENACION DE INVERSIONES REALES	2.474.616,95	0,00	2.474.616,95
800	A CORTO PLAZO	28.858.463,90	0,00	28.858.463,90
801	A LARGO PLAZO	0,00	0,00	0,00
	TOTAL ARTICULO 80 ENAJENACION DE DEUDA DEL SECT.PUBL.	28.858.463,90	0,00	28.858.463,90
810	A CORTO PLAZO	11.307.372,42	0,00	11.307.372,42
811	A LARGO PLAZO	0,00	0,00	0,00
	TOTAL ARTICULO 81 ENAJEN.OBL.Y BONOS FUERA SECT.PUBL.	11.307.372,42	0,00	11.307.372,42
83005	DE MUTUAS DE A.T. Y E.P.	153.080,28	0,00	153.080,28
83105	DE MUTUAS DE A.T. Y E.P.	869.294,67	0,00	869.294,67
	TOTAL ARTICULO 83 REINT.PREST.CONCED.FUERA SECTOR PUB.	1.022.374,95	0,00	1.022.374,95
8405	DE MUTUAS DE A.T. Y E.P.	0,00	0,00	0,00

PROCESO DE GESTIÓN DEL INGRESO PÚBLICO

EJERCICIO: 2009

MUTUA: ASEPEYO

Nº: 151

B) RECAUDACIÓN NETA

CLASIFICACIÓN ECONÓMICA	EXPLICACIÓN	RECAUDACIÓN TOTAL	DEVOLUCIONES DE INGRESO	RECAUDACIÓN NETA
8415	DE MUTUAS DE A.T. Y E.P.	46.139,36	0,00	46.139,36
	TOTAL ARTICULO 84 DEVOLUCION DE DEPOSITOS Y FIANZAS	46.139,36	0,00	46.139,36
860	DE EMP.NAC.O DE LA U.E.	0,00	0,00	0,00
	TOTAL ARTICULO 86 ENAJENAC.ACC.Y PART.FUERA SEC.PUBL.	0,00	0,00	0,00
8701	DESTINFOND.PREV.Y REHA.	0,00	0,00	0,00
8702	DESTINFODN.RESERV.SEG.SOC.	0,00	0,00	0,00
8709	DESTINADO OTROS FINES	0,00	0,00	0,00
872	REMANENTE COBERTURA PREST. SOCIALES	0,00	0,00	0,00
	TOTAL ARTICULO 87 REMANENTES DE TESORERIA	0,00	0,00	0,00
	TOTAL CAPITULO 8 ACTIVOS FINANCIEROS	41.234.350,63	0,00	41.234.350,63
	TOTAL	1.842.336.713,50	3.681.745,44	1.838.654.968,06



## DESARROLLO DEL PROCESO DE GESTIÓN DEL INGRESO PÚBLICO

MUTUA: ASEPEYO

N: 151

C) DERECHOS CANCELADOS EJERCICIO: 2009

CLASIFICACIÓN ECONÓMICA	EXPLICACION	COBROS EN ESPECIE	INSOLVENCIAS	OTRAS	TOTAL DERECHOS CANCELADOS
1210	CUOTAS DE EMPLEADORES	0,00	2.912.235,19	0,00	2.912.235,19
1211	CUOTAS DE TRABAJADORES	0,00	580.072,27	0,00	580.072,27
1221	CUOTAS DE TRABAJADORES	0,00	2.194.576,47	0,00	2.194.576,47
1240	CUOTAS DE EMPLEADORES	0,00	429,16	0,00	429,16
1241	CUOTAS DE TRABAJADORES	0,00	85,48	0,00	85,48
1250	CUOTAS DE EMPLEADORES	0,00	74,87	0,00	74,87
1251	CUOTAS DE TRABAJADORES	0,00	14,91	0,00	14,91
1270	CUOTAS POR INCAP.TEMPORAL	0,00	6.127.399,08	0,00	6.127.399,08
1271	CUOTAS POR I.M.S.	0,00	5.173.610,34	0,00	5.173.610,34
1272	CUOTAS RIESGO EMBARAZO Y LAC.NATURAL	0,00	0,00	0,00	0,00
	TOTAL ARTICULO 12 COTIZACIONES SOCIALES	0,00	16.988.497,77	0,00	16.988.497,77
	TOTAL CAPITULO 1 COTIZACIONES SOCIALES	0,00	16.988.497,77	0,00	16.988.497,77
32710	AL SECTOR PUBLICO	0,00	0,00	0,00	0,00
32711	AL SECTOR PRIVADO	0,00	0,00	0,00	0,00
32712	A ENTIDADES DEL SISTEMA	0,00	0,00	0,00	0,00
	TOTAL ARTICULO 32 OTROS	0,00	0,00	0,00	0,00
	INGRES.PROCED.PREST.SERVICIOS	0,00	0,00	0,00	0,00
360	INGRESOS POR COMPENSACION DE COSTE	0,00	0,00	0,00	0,00
	TOTAL ARTICULO 36 INGRESOS POR COMPESACION	0,00	0,00	0,00	0,00
3815	DE MUTUAS DE A.T. Y E.P.	0,00	0,00	0,00	0,00
	TOTAL ARTICULO 38 REINTEGROS DE OPERACIONES CORRIENTES	0,00	0,00	0,00	0,00
39119	OTROS	0,00	0,00	0,00	0,00
3995	INGRESOS DIVERSOS DE MUTUAS DE A.T.	0,00	0,00	0,00	0,00
	TOTAL ARTICULO 39 OTROS INGRESOS	0,00	0,00	0,00	0,00
	TOTAL CAPITULO 3 TASAS Y OTROS	0,00	0,00	0,00	0,00
459	INGRESOS	0,00	0,00	0,00	0,00
	OTRAS TRANSFERENCIAS	0,00	0,00	0,00	0,00
	TOTAL ARTICULO 45 DE COMUNIDADES AUTONOMAS	0,00	0,00	0,00	0,00
	TOTAL CAPITULO 4 TRANSFERENCIAS CORRIENTES	0,00	0,00	0,00	0,00
5000	NO AFECTOS A FONDOS ESPECIFICOS	0,00	0,00	0,00	0,00
507	DE EMPRESAS PRIVADAS	0,00	0,00	0,00	0,00
	TOTAL ARTICULO 50 INTERESES DE TITULOS VALORES	0,00	0,00	0,00	0,00
5180	AL PERSONAL	0,00	0,00	0,00	0,00
	TOTAL ARTICULO 51 INTERESES DE ANTICIP.Y PREST.CONCED.	0,00	0,00	0,00	0,00
5200	NO AFECTAS A FONDOS ESPECIFICOS	0,00	0,00	0,00	0,00
	TOTAL ARTICULO 52 INTERESES DE DEPOSITOS	0,00	0,00	0,00	0,00
599	OTROS INGRESOS PATRIMONIALES	0,00	0,00	0,00	0,00
	TOTAL ARTICULO 59 OTROS INGRESOS PATRIMONIALES	0,00	0,00	0,00	0,00
	TOTAL CAPITULO 5 INGRESOS PATRIMONIALES	0,00	0,00	0,00	0,00
619	VENTA DE OTRAS INVERSIONES REALES	0,00	0,00	0,00	0,00
	TOTAL ARTICULO 61 DE LAS DEMAS INVERSIONES REALES	0,00	0,00	0,00	0,00
	TOTAL CAPITULO 6 ENAJENACION DE INVERSIONES REALES	0,00	0,00	0,00	0,00
800	A CORTO PLAZO	0,00	0,00	0,00	0,00
801	A LARGO PLAZO	0,00	0,00	0,00	0,00
	TOTAL ARTICULO 80 ENAJENACION DE DEUDA DEL SECT.PUBL.	0,00	0,00	0,00	0,00
810	A CORTO PLAZO	0,00	0,00	0,00	0,00
811	A LARGO PLAZO	0,00	0,00	0,00	0,00
	TOTAL ARTICULO 81 ENAJEN.OBL.Y BONOS FUERA SECT.PUBL.	0,00	0,00	0,00	0,00
83005	DE MUTUAS DE A.T. Y E.P.	0,00	0,00	0,00	0,00
83105	DE MUTUAS DE A.T. Y E.P.	0,00	0,00	0,00	0,00
	TOTAL ARTICULO 83	0,00	0,00	0,00	0,00
	REINT.PREST.CONCED.FUERA SECTOR PUB.	0,00	0,00	0,00	0,00
8405	DE MUTUAS DE A.T. Y E.P.	0,00	0,00	0,00	0,00
8415	DE MUTUAS DE A.T. Y E.P.	0,00	0,00	0,00	0,00
	TOTAL ARTICULO 84 DEVOLUCION DE DEPOSITOS Y FIANZAS	0,00	0,00	0,00	0,00
860	DE EMP.NAC.O DE LA U.E.	0,00	0,00	0,00	0,00
	TOTAL ARTICULO 86 ENAJENAC.ACC.Y PART.FUERA SEC.PUBL.	0,00	0,00	0,00	0,00
8701	DESTINFOND.PREV.Y REHA.	0,00	0,00	0,00	0,00

## DESARROLLO DEL PROCESO DE GESTIÓN DEL INGRESO PÚBLICO

MUTUA: ASEPEYO

N: 151

C) DERECHOS CANCELADOS EJERCICIO: 2009

CLASIFICACIÓN ECONÓMICA	EXPLICACION	COBROS EN ESPECIE	INSOLVENCIAS	OTRAS	TOTAL DERECHOS CANCELADOS
8702	DESTINFODN.RESERV.SEG.SOC.	0,00	0,00	0,00	0,00
8709	DESTINADO OTROS FINES	0,00	0,00	0,00	0,00
872	REMANENTE COBERTURA PREST. SOCIALES	0,00	0,00	0,00	0,00
	TOTAL ARTICULO 87 REMANENTES DE TESORERIA	0,00	0,00	0,00	0,00
	TOTAL CAPITULO 8 ACTIVOS FINANCIEROS	0,00	0,00	0,00	0,00
	TOTAL	0,00	16.988.497,77	0,00	16.988.497,77

## DEVOLUCIONES DE INGRESOS

EJERCICIO: 2009

MUTUA: ASEPEYO

Nº: 151

CLASIFICACIÓN ECONÓMICA	EXPLICACIÓN	PENDIENTES DE PAGO A 1 DE ENERO	RECONOCIDAS EN EL EJERCICIO	TOTAL DEVOLUCIONES RECONOCIDAS	EFFECTUADAS EN EL EJERCICIO	PENDIENTES DE PAGO A 31 DE DICIEMBRE
1210	CUOTAS DE EMPLEADORES	0,00	270.150,29	270.150,29	270.150,29	0,00
1221	CUOTAS DE TRABAJADORES	0,00	423.115,57	423.115,57	423.115,57	0,00
1240	CUOTAS DE EMPLEADORES	0,00	194,96	194,96	194,96	0,00
1270	CUOTAS POR INCAP.TEMPORAL	0,00	1.724.229,70	1.724.229,70	1.724.229,70	0,00
1271	CUOTAS POR I.M.S.	0,00	865.418,45	865.418,45	865.418,45	0,00
1272	CUOTAS RIESGO EMBARAZO Y LAC.NATURAL	0,00	5.807,69	5.807,69	5.807,69	0,00
	TOTAL ARTICULO 12 COTIZACIONES SOCIALES	0,00	3.288.916,66	3.288.916,66	3.288.916,66	0,00
	TOTAL CAPITULO 1 COTIZACIONES SOCIALES	0,00	3.288.916,66	3.288.916,66	3.288.916,66	0,00
3271	GESTION. POR MUTUAS A.T. Y E.P.	0,00	7.273,05	7.273,05	7.273,05	0,00
	INGRES.PROCED.PREST.SERVICIOS	0,00	7.273,05	7.273,05	7.273,05	0,00
3815	DE MUTUAS DE A.T. Y E.P.	0,00	3.182,71	3.182,71	3.182,71	0,00
	TOTAL ARTICULO 38 REINTEGROS DE OPERACIONES					
	CORRIENTES	0,00	3.182,71	3.182,71	3.182,71	0,00
3911	INTERESES	0,00	382.373,02	382.373,02	382.373,02	0,00
	TOTAL ARTICULO 39 OTROS INGRESOS	0,00	382.373,02	382.373,02	382.373,02	0,00
	TOTAL CAPITULO 3 TASAS Y OTROS INGRESOS	0,00	392.828,78	392.828,78	392.828,78	0,00
	TOTAL GENERAL	0,00	3.681.745,44	3.681.745,44	3.681.745,44	0,00

I. DERECHOS A COBRAR DE PRESUPUESTOS CERRADOS  
EJERCICIO: 1997

CLASIFIC. ECONÓMICA	EXPLICACION	PENDIENTES DE COBRO A 1 DE ENERO	MODIFICACIONES SALDO ENTRANTE	DERECHOS ANULADOS		DERECHOS PENDIENTES DE COBRO
				ANULACION LIQUIDACIONES	APLAZAMIENTO Y FRACCIONAMIENTO	
1210	CUOTAS DE EMPLEADORES	-12,16	0,00	33.601,73	0,00	-33.613,89
1211	CUOTAS DE TRABAJADORES	-2,42	0,00	6.692,94	0,00	-6.695,36
1220	CUOTAS DE TRABAJADORES AUTONOMOS	0,00	0,00	6,20	0,00	-6,20
1250	CUOTAS DE EMPLEADORES	0,00	16,85	0,00	0,00	16,85
1251	CUOTAS DE TRABAJADORES	0,00	3,36	0,00	0,00	3,36
1270	CUOTAS DE EMPLEADORES POR I.T.	1.519.073,52	1.147.492,62	115.787,67	0,00	2.550.778,47
1271	CUOTAS DE EMPLEADORES POR I.M.S.	1.240.869,86	776.402,49	96.672,23	0,00	1.920.600,12
	TOTAL ARTICULO 12 COTIZACIONES SOCIALES	2.759.928,80	1.923.915,32	252.760,77	0,00	4.431.083,35
	TOTAL CAPITULO 1 COTIZACIONES SOCIALES	2.759.928,80	1.923.915,32	252.760,77	0,00	4.431.083,35
	TOTAL EJERCICIO 97	2.759.928,80	1.923.915,32	252.760,77	0,00	4.431.083,35

I. DERECHOS A COBRAR DE PRESUPUESTOS CERRADOS  
EJERCICIO: 1998

CLASIFIC. ECONÓMICA	EXPLICACION	PENDIENTES DE COBRO A 1 DE ENERO	MODIFICACIONES SALDO ENTRANTE	DERECHOS ANULADOS		DERECHOS PENDIENTES DE COBRO
				ANULACION LIQUIDACIONES	APLAZAMIENTO Y FRACCIONAMIENTO	
1210	CUOTAS DE EMPLEADORES	529,22	1.525,96	0,00	0,00	2.055,18
1211	CUOTAS DE TRABAJADORES	105,41	303,96	0,00	0,00	409,37
1220	CUOTAS DE TRABAJADORES AUTONOMOS	858,48	194,64	94,53	0,00	958,59
1221	CUOTAS DE TRABAJADORES	-11,31	0,00	0,00	0,00	-11,31
1270	CUOTAS DE EMPLEADORES POR I.T.	312.522,34	364.384,21	54.138,75	0,00	622.767,80
1271	CUOTAS DE EMPLEADORES POR I.M.S.	236.461,21	273.156,41	35.800,65	0,00	473.816,97
	TOTAL ARTICULO 12 COTIZACIONES SOCIALES	550.465,35	639.565,18	90.033,93	0,00	1.099.996,60
	TOTAL CAPITULO 1 COTIZACIONES SOCIALES	550.465,35	639.565,18	90.033,93	0,00	1.099.996,60
32710	AL SECTOR PUBLICO	3.092,19	0,00	0,00	0,00	3.092,19
32711	AL SECTOR PRIVADO	37.742,84	0,00	0,00	0,00	37.742,84
	TOTAL ARTICULO 32 PRESTACIONES DE SERVICIOS	40.835,03	0,00	0,00	0,00	40.835,03
	TOTAL CAPITULO 3 TASAS Y OTROS INGRESOS	40.835,03	0,00	0,00	0,00	40.835,03
	TOTAL EJERCICIO 98	591.300,38	639.565,18	90.033,93	0,00	1.140.831,63

I. DERECHOS A COBRAR DE PRESUPUESTOS CERRADOS  
EJERCICIO: 1999

CLASIFIC. ECONÓMICA	EXPLICACION	PENDIENTES DE COBRO A 1 DE ENERO	MODIFICACIONES SALDO ENTRANTE	DERECHOS ANULADOS		DERECHOS PENDIENTES DE COBRO
				ANULACION LIQUIDACIONES	APLAZAMIENTO Y FRACCIONAMIENTO	
1210	CUOTAS DE EMPLEADORES	11.698,01	43.603,94	2.703,63	0,00	52.598,32
1211	CUOTAS DE TRABAJADORES	21.643,25	8.685,22	538,53	0,00	29.789,94
1220	CUOTAS DE TRABAJADORES	2.953,58	1.484,11	87,85	0,00	4.349,84
1240	CUOTAS DE EMPLEADORES	-0,01	0,00	0,00	0,00	-0,01
1241	CUOTAS DE TRABAJADORES	0,01	0,00	0,00	0,00	0,01
1270	CUOTAS DE EMPLEADORES POR I.T.	324.481,82	106.199,24	17.691,47	0,00	412.989,59
1271	CUOTAS DE EMPLEADORES POR I.M.S.	272.514,09	91.901,75	12.547,39	0,00	351.868,45
	TOTAL ARTICULO 12 COTIZACIONES SOCIALES	633.290,75	251.874,26	33.568,87	0,00	851.596,14
	TOTAL CAPITULO 1 COTIZACIONES SOCIALES	633.290,75	251.874,26	33.568,87	0,00	851.596,14
32710	AL SECTOR PUBLICO	12.704,50	0,00	0,00	0,00	12.704,50
32711	AL SECTOR PRIVADO	112.453,74	0,00	0,00	0,00	112.453,74
32712	A ENTIDADES DEL SISTEMA	238,75	0,00	0,00	0,00	238,75
	TOTAL ARTICULO 32 OTROS					
	INGRES.PROCED.PREST.SERVICIOS	125.396,99	0,00	0,00	0,00	125.396,99
	TOTAL CAPITULO 3 TASAS Y OTROS INGRESOS	125.396,99	0,00	0,00	0,00	125.396,99
	TOTAL EJERCICIO 99	758.687,74	251.874,26	33.568,87	0,00	976.993,13

I. DERECHOS A COBRAR DE PRESUPUESTOS CERRADOS  
EJERCICIO: 2000

CLASIFIC. ECONÓMICA	EXPLICACION	PENDIENTES DE COBRO A 1 DE ENERO	MODIFICACIONES SALDO ENTRANTE	DERECHOS ANULADOS		DERECHOS PENDIENTES DE COBRO
				ANULACION LIQUIDACIONES	APLAZAMIENTO Y FRACCIONAMIENTO	
1210	CUOTAS DE EMPLEADORES	69.147,90	29.071,64	3.784,92	0,00	94.434,62
1211	CUOTAS DE TRABAJADORES	12.927,36	5.790,64	753,89	0,00	17.964,11
1220	CUOTAS DE TRABAJADORES	23.155,63	9.637,30	1.223,86	0,00	31.569,07
1270	CUOTAS DE EMPLEADORES POR I.T.	419.662,38	237.560,96	59.899,63	0,00	597.323,71
1271	CUOTAS DE EMPLEADORES POR I.M.S.	320.795,82	166.061,07	36.273,29	0,00	450.583,60
	TOTAL ARTICULO 12 COTIZACIONES SOCIALES	845.689,09	448.121,61	101.935,59	0,00	1.191.875,11
	TOTAL CAPITULO 1 COTIZACIONES SOCIALES	845.689,09	448.121,61	101.935,59	0,00	1.191.875,11
32710	AL SECTOR PUBLICO	76.763,46	0,00	0,00	0,00	76.763,46
32711	AL SECTOR PRIVADO	21.186,17	0,00	0,00	0,00	21.186,17
32712	A ENTIDADES DEL SISTEMA	585,42	0,00	0,00	0,00	585,42
	TOTAL ARTICULO 32 OTROS					
	INGRES.PROCED.PREST.SERVICIOS	98.535,05	0,00	0,00	0,00	98.535,05
3992	INGRESOS DIVERSOS MUTUAS	-23.267,53	0,00	0,00	0,00	-23.267,53
	TOTAL ARTICULO 39 OTROS INGRESOS	-23.267,53	0,00	0,00	0,00	-23.267,53
	TOTAL CAPITULO 3 TASAS Y OTROS INGRESOS	75.267,52	0,00	0,00	0,00	75.267,52
	TOTAL EJERCICIO 00	920.956,61	448.121,61	101.935,59	0,00	1.267.142,63

I. DERECHOS A COBRAR DE PRESUPUESTOS CERRADOS  
EJERCICIO: 2001

CLASIFIC. ECONÓMICA	EXPLICACION	PENDIENTES DE COBRO A 1 DE ENERO	MODIFICACIONES SALDO ENTRANTE	DERECHOS ANULADOS		DERECHOS PENDIENTES DE COBRO
				ANULACION LIQUIDACIONES	APLAZAMIENTO Y FRACCIONAMIENTO	
1210	CUOTAS DE EMPLEADORES	115.792,18	69.244,03	11.201,58	0,00	173.834,63
1211	CUOTAS DE TRABAJADORES	14.946,84	13.792,34	2.231,18	0,00	26.508,00
1220	CUOTAS DE TRABAJADORES	54.578,54	22.553,21	2.432,76	0,00	74.698,99
1240	CUOTAS DE EMPLEADORES	-0,01	0,00	0,00	0,00	-0,01
1241	CUOTAS DE TRABAJADORES	0,01	0,00	0,00	0,00	0,01
1270	CUOTAS DE EMPLEADORES POR I.T.	526.346,96	372.853,94	39.864,53	0,00	859.336,37
1271	CUOTAS DE EMPLEADORES POR I.M.S.	414.913,13	287.613,93	27.967,15	0,00	674.559,91
	TOTAL ARTICULO 12 COTIZACIONES SOCIALES	1.126.577,65	766.057,45	83.697,20	0,00	1.808.937,90
	TOTAL CAPITULO 1 COTIZACIONES SOCIALES	1.126.577,65	766.057,45	83.697,20	0,00	1.808.937,90
32710	AL SECTOR PUBLICO	73.306,32	0,00	0,00	0,00	73.306,32
32711	AL SECTOR PRIVADO	19.175,66	0,00	0,00	0,00	19.175,66
32712	A ENTIDADES DEL SISTEMA	7.022,37	0,00	0,00	0,00	7.022,37
	TOTAL ARTICULO 32 OTROS					
	INGRES.PROCED.PREST.SERVICIOS	99.504,35	0,00	0,00	0,00	99.504,35
3995	INGRESOS DIVERSOS DE MUTUAS DE A.T.	1.048,54	0,00	0,00	0,00	1.048,54
	TOTAL ARTICULO 39 OTROS INGRESOS	1.048,54	0,00	0,00	0,00	1.048,54
	TOTAL CAPITULO 3 TASAS Y OTROS INGRESOS	100.552,89	0,00	0,00	0,00	100.552,89
	TOTAL EJERCICIO 01	1.227.130,54	766.057,45	83.697,20	0,00	1.909.490,79



I. DERECHOS A COBRAR DE PRESUPUESTOS CERRADOS  
EJERCICIO: 2002

CLASIFIC. ECONÓMICA	EXPLICACION	PENDIENTES DE COBRO A 1 DE ENERO	MODIFICACIONES SALDO ENTRANTE	DERECHOS ANULADOS		DERECHOS PENDIENTES DE COBRO
				ANULACION LIQUIDACIONES	APLAZAMIENTO Y FRACCIONAMIENTO	
1210	CUOTAS DE EMPLEADORES	304.127,99	354.618,68	255.892,74	0,00	402.853,93
1211	CUOTAS DE TRABAJADORES	47.572,37	70.634,57	50.969,89	0,00	67.237,05
1220	CUOTAS DE TRABAJADORES	85.181,54	34.935,96	4.369,31	0,00	115.748,19
1221	CUOTAS DE TRABAJADORES	-194,98	0,00	0,00	0,00	-194,98
1270	CUOTAS DE EMPLEADORES POR I.T.	678.353,88	702.627,25	326.209,86	0,00	1.054.771,27
1271	CUOTAS DE EMPLEADORES POR I.M.S.	515.109,46	339.732,85	21.466,53	0,00	833.375,78
	TOTAL ARTICULO 12 COTIZACIONES SOCIALES	1.630.150,26	1.502.549,31	658.908,33	0,00	2.473.791,24
	TOTAL CAPITULO 1 COTIZACIONES SOCIALES	1.630.150,26	1.502.549,31	658.908,33	0,00	2.473.791,24
32710	AL SECTOR PUBLICO	300.477,05	0,00	0,00	0,00	300.477,05
32711	AL SECTOR PRIVADO	198.291,71	0,00	0,00	0,00	198.291,71
32712	A ENTIDADES DEL SISTEMA	3.828,34	0,00	0,00	0,00	3.828,34
	TOTAL ARTICULO 32 OTROS					
	INGRES.PROCED.PREST.SERVICIOS	502.597,10	0,00	0,00	0,00	502.597,10
3995	INGRESOS DIVERSOS DE MUTUAS DE A.T.	11.626,10	0,00	0,00	0,00	11.626,10
	TOTAL ARTICULO 39 OTROS INGRESOS	11.626,10	0,00	0,00	0,00	11.626,10
	TOTAL CAPITULO 3 TASAS Y OTROS INGRESOS	514.223,20	0,00	0,00	0,00	514.223,20
	TOTAL EJERCICIO 02	2.144.373,46	1.502.549,31	658.908,33	0,00	2.988.014,44

I. DERECHOS A COBRAR DE PRESUPUESTOS CERRADOS  
EJERCICIO: 2003

CLASIFIC. ECONÓMICA	EXPLICACION	PENDIENTES DE COBRO A 1 DE ENERO	MODIFICACIONES SALDO ENTRANTE	DERECHOS ANULADOS		DERECHOS PENDIENTES DE COBRO
				ANULACION LIQUIDACIONES	APLAZAMIENTO Y FRACCIONAMIENTO	
1210	CUOTAS DE EMPLEADORES	326.414,10	152.243,32	10.891,75	0,00	467.765,67
1211	CUOTAS DE TRABAJADORES	47.812,48	29.882,68	2.169,47	0,00	75.525,69
1220	CUOTAS DE TRABAJADORES	160.871,37	66.879,21	10.054,26	0,00	217.696,32
1270	CUOTAS DE EMPLEADORES POR I.T.	899.882,28	558.818,92	28.741,91	0,00	1.429.959,29
1271	CUOTAS DE EMPLEADORES POR I.M.S.	696.354,64	432.879,74	16.920,17	0,00	1.112.314,21
	TOTAL ARTICULO 12 COTIZACIONES SOCIALES	2.131.334,87	1.240.703,87	68.777,56	0,00	3.303.261,18
	TOTAL CAPITULO 1 COTIZACIONES SOCIALES	2.131.334,87	1.240.703,87	68.777,56	0,00	3.303.261,18
32710	AL SECTOR PUBLICO	308.091,71	0,00	0,00	0,00	308.091,71
32711	AL SECTOR PRIVADO	780.747,48	0,00	0,00	0,00	780.747,48
32712	A ENTIDADES DEL SISTEMA	3.983,67	0,00	0,00	0,00	3.983,67
	TOTAL ARTICULO 32 OTROS					
	INGRES.PROCED.PREST.SERVICIOS	1.092.822,86	0,00	0,00	0,00	1.092.822,86
3805	DE MUTUAS DE A.T. Y E.P.	129,00	0,00	0,00	0,00	129,00
	TOTAL ARTICULO 38 REINTEGROS	129,00	0,00	0,00	0,00	129,00
3995	INGRESOS DIVERSOS DE MUTUAS DE A.T.	11.495,85	0,00	0,00	0,00	11.495,85
	TOTAL ARTICULO 39 OTROS INGRESOS	11.495,85	0,00	0,00	0,00	11.495,85
	TOTAL CAPITULO 3 TASAS Y OTROS INGRESOS	1.104.447,71	0,00	0,00	0,00	1.104.447,71
	TOTAL EJERCICIO 03	3.235.782,58	1.240.703,87	68.777,56	0,00	4.407.708,89

I. DERECHOS A COBRAR DE PRESUPUESTOS CERRADOS  
EJERCICIO: 2004

CLASIFIC. ECONÓMICA	EXPLICACION	PENDIENTES DE COBRO A 1 DE ENERO	MODIFICACIONES SALDO ENTRANTE	DERECHOS ANULADOS		DERECHOS PENDIENTES DE COBRO
				ANULACION LIQUIDACIONES	APLAZAMIENTO Y FRACCIONAMIENTO	
1210	CUOTAS DE EMPLEADORES	329.439,99	312.986,83	13.142,57	0,00	629.284,25
1211	CUOTAS DE TRABAJADORES	63.974,29	62.342,15	2.617,80	0,00	123.698,64
1220	CUOTAS DE TRABAJADORES	209.644,84	87.528,61	16.999,31	0,00	280.174,14
1221	CUOTAS DE TRABAJADORES	0,00	0,00	0,00	0,00	0,00
1231	CUOTAS DE TRABAJADORES	1.615,45	0,00	0,00	0,00	1.615,45
1240	CUOTAS DE EMPLEADORES	-0,07	0,00	0,00	0,00	-0,07
1241	CUOTAS DE TRABAJADORES	0,07	0,00	0,00	0,00	0,07
1270	CUOTAS DE EMPLEADORES POR I.T.	833.549,28	637.055,93	185.429,06	0,00	1.285.176,15
1271	CUOTAS DE EMPLEADORES POR I.M.S.	653.837,11	397.568,23	22.876,53	0,00	1.028.528,81
	TOTAL ARTICULO 12 COTIZACIONES SOCIALES	2.092.060,96	1.497.481,75	241.065,27	0,00	3.348.477,44
	TOTAL CAPITULO 1 COTIZACIONES SOCIALES	2.092.060,96	1.497.481,75	241.065,27	0,00	3.348.477,44
32710	AL SECTOR PUBLICO	264.269,03	0,00	0,00	0,00	264.269,03
32711	AL SECTOR PRIVADO	617.565,66	0,00	0,00	0,00	617.565,66
32712	A ENTIDADES DEL SISTEMA	5.370,98	0,00	0,00	0,00	5.370,98
	TOTAL ARTICULO 32 OTROS INGRES.PROCED.PREST.SERVICIOS	887.205,67	0,00	0,00	0,00	887.205,67
3805	DE MUTUAS DE A.T. Y E.P.	269.310,11	0,00	0,00	0,00	269.310,11
3815	DE MUTUAS DE A.T. Y E.P.	0,00	0,00	0,00	0,00	0,00
	TOTAL ARTICULO 38 REINTEGROS_DE OPERACIONES CORRIENTES	269.310,11	0,00	0,00	0,00	269.310,11
3995	INGRESOS DIVERSOS DE MUTUAS DE A.T.	730,00	0,00	0,00	0,00	730,00
	TOTAL ARTICULO 39 OTROS INGRESOS	730,00	0,00	0,00	0,00	730,00
	TOTAL CAPITULO 3 TASAS Y OTROS INGRESOS	1.157.245,78	0,00	0,00	0,00	1.157.245,78
	TOTAL EJERCICIO 04	3.249.306,74	1.497.481,75	241.065,27	0,00	4.505.723,22

I. DERECHOS A COBRAR DE PRESUPUESTOS CERRADOS  
EJERCICIO: 2005

CLASIFIC. ECONÓMICA	EXPLICACION	PENDIENTES DE COBRO A 1 DE ENERO	MODIFICACIONES SALDO ENTRANTE	DERECHOS ANULADOS		DERECHOS PENDIENTES DE COBRO
				ANULACION LIQUIDACIONES	APLAZAMIENTO Y FRACCIONAMIENTO	
1210	CUOTAS DE EMPLEADORES	441.872,41	209.286,56	12.795,46	0,00	638.363,51
1211	CUOTAS DE TRABAJADORES	87.263,67	41.686,65	2.548,68	0,00	126.401,64
1221	CUOTAS DE TRABAJADORES	583.140,69	211.685,12	44.874,78	0,00	749.951,03
1231	CUOTAS DE TRABAJADORES	3.171,25	0,00	0,00	0,00	3.171,25
1240	CUOTAS DE EMPLEADORES	482,19	0,00	0,00	0,00	482,19
1241	CUOTAS DE TRABAJADORES	96,39	0,00	0,00	0,00	96,39
1250	CUOTAS DE EMPLEADORES	5.802,23	0,00	0,00	0,00	5.802,23
1251	CUOTAS DE TRABAJADORES	1.161,91	0,00	0,00	0,00	1.161,91
1270	CUOTAS POR INCAP.TEMPORAL	1.463.657,33	587.214,53	78.286,85	0,00	1.972.585,01
1271	CUOTAS POR I.M.S.	1.093.458,56	483.005,69	16.248,26	0,00	1.560.215,99
	TOTAL ARTICULO 12 COTIZACIONES SOCIALES	3.680.106,63	1.532.878,55	154.754,03	0,00	5.058.231,15
	TOTAL CAPITULO 1 COTIZACIONES SOCIALES	3.680.106,63	1.532.878,55	154.754,03	0,00	5.058.231,15
32710	AL SECTOR PUBLICO	89.915,03	0,00	0,00	0,00	89.915,03
32711	AL SECTOR PRIVADO	1.393.922,93	0,00	0,00	0,00	1.393.922,93
32712	A ENTIDADES DEL SISTEMA	6.462,05	0,00	0,00	0,00	6.462,05
	TOTAL ARTICULO 32 OTROS					
	INGRES.PROCED.PREST.SERVICIOS	1.490.300,01	0,00	0,00	0,00	1.490.300,01
3805	DE MUTUAS DE A.T. Y E.P.	538.200,79	0,00	0,00	0,00	538.200,79
3815	DE MUTUAS DE A.T. Y E.P.	0,00	0,00	0,00	0,00	0,00
	TOTAL ARTICULO 38 REINTEGROS_DE OPERACIONES CORRIENTES	538.200,79	0,00	0,00	0,00	538.200,79
3995	INGRESOS DIVERSOS DE MUTUAS DE A.T.	508,97	0,00	0,00	0,00	508,97
	TOTAL ARTICULO 39 OTROS INGRESOS	508,97	0,00	0,00	0,00	508,97
	TOTAL CAPITULO 3 TASAS Y OTROS INGRESOS	2.029.009,77	0,00	0,00	0,00	2.029.009,77
619	VENTA DE OTRAS INVERSIONES REALES	600,00	0,00	0,00	0,00	600,00
	TOTAL ARTICULO 61 DE LAS DEMAS INVERSIONES REALES	600,00	0,00	0,00	0,00	600,00
	TOTAL CAPITULO 6 ENAJENACION DE INVERSIONES REALES	600,00	0,00	0,00	0,00	600,00
	TOTAL EJERCICIO 05	5.709.716,40	1.532.878,55	154.754,03	0,00	7.087.840,92

I. DERECHOS A COBRAR DE PRESUPUESTOS CERRADOS  
EJERCICIO: 2006

CLASIFIC. ECONÓMICA	EXPLICACION	PENDIENTES DE COBRO A 1 DE ENERO	MODIFICACIONES SALDO ENTRANTE	DERECHOS ANULADOS		DERECHOS PENDIENTES DE COBRO
				ANULACION LIQUIDACIONES	APLAZAMIENTO Y FRACCIONAMIENTO	
1210	CUOTAS DE EMPLEADORES	663.067,57	241.828,30	28.348,94	0,00	876.546,93
1211	CUOTAS DE TRABAJADORES	163.397,50	48.168,48	5.646,67	0,00	205.919,31
1221	CUOTAS DE TRABAJADORES	788.971,71	217.257,61	52.532,93	0,00	953.696,39
1231	CUOTAS DE TRABAJADORES	5.936,48	0,00	0,00	0,00	5.936,48
1240	CUOTAS DE EMPLEADORES	950,24	13,59	0,00	0,00	963,83
1241	CUOTAS DE TRABAJADORES	191,85	2,71	0,00	0,00	194,56
1270	CUOTAS POR INCAP.TEMPORAL	2.367.338,45	511.380,93	120.481,39	0,00	2.758.237,99
1271	CUOTAS POR I.M.S.	1.618.178,45	519.373,55	27.070,13	0,00	2.110.481,87
	TOTAL ARTICULO 12 COTIZACIONES SOCIALES	5.608.032,25	1.538.025,17	234.080,06	0,00	6.911.977,36
	TOTAL CAPITULO 1 COTIZACIONES SOCIALES	5.608.032,25	1.538.025,17	234.080,06	0,00	6.911.977,36
32710	AL SECTOR PUBLICO	-686.464,11	0,00	0,00	0,00	-686.464,11
32711	AL SECTOR PRIVADO	-197.929,32	0,00	0,01	0,00	-197.929,33
32712	A ENTIDADES DEL SISTEMA	-8.180,32	0,00	0,00	0,00	-8.180,32
	TOTAL ARTICULO 32 OTROS					
	INGRES.PROCED.PREST.SERVICIOS	-892.573,75	0,00	0,01	0,00	-892.573,76
3805	DE MUTUAS DE A.T. Y E.P.	598.208,96	0,00	0,00	0,00	598.208,96
3815	DE MUTUAS DE A.T. Y E.P.	0,00	0,00	0,00	0,00	0,00
	TOTAL ARTICULO 38 REINTEGROS DE OPERACIONES					
	CORRIENTES	598.208,96	0,00	0,00	0,00	598.208,96
3995	INGRESOS DIVERSOS DE MUTUAS DE A.T.	-902,96	0,00	0,00	0,00	-902,96
	TOTAL ARTICULO 39 OTROS INGRESOS	-902,96	0,00	0,00	0,00	-902,96
	TOTAL CAPITULO 3 TASAS Y OTROS INGRESOS	-295.267,75	0,00	0,01	0,00	-295.267,76
	TOTAL EJERCICIO 06	5.312.764,50	1.538.025,17	234.080,07	0,00	6.616.709,60

I. DERECHOS A COBRAR DE PRESUPUESTOS CERRADOS  
EJERCICIO: 2007

CLASIFIC. ECONOMICA	EXPLICACION	PENDIENTES DE COBRO A 1 DE ENERO	MODIFICACIONES SALDO ENTRANTE	DERECHOS ANULADOS		DERECHOS PENDIENTES DE COBRO
				ANULACION LIQUIDACIONES	APLAZAMIENTO Y FRACCIONAMIENTO	
1210	CUOTAS DE EMPLEADORES	1.271.727,43	414.389,88	39.556,09	0,00	1.646.561,22
1211	CUOTAS DE TRABAJADORES	256.196,30	82.540,07	7.878,96	0,00	330.857,41
1221	CUOTAS DE TRABAJADORES	1.434.055,64	292.733,97	86.865,04	0,00	1.639.924,57
1231	CUOTAS DE TRABAJADORES	8.309,94	0,00	0,00	0,00	8.309,94
1240	CUOTAS DE EMPLEADORES	1.864,30	14,93	0,00	0,00	1.879,23
1241	CUOTAS DE TRABAJADORES	268,03	2,97	0,00	0,00	271,00
1250	CUOTAS DE EMPLEADORES	-6,70	0,00	0,00	0,00	-6,70
1251	CUOTAS DE TRABAJADORES	6,70	0,00	0,00	0,00	6,70
1270	CUOTAS POR INCAP.TEMPORAL	3.424.815,47	874.881,83	160.803,71	0,00	4.138.893,59
1271	CUOTAS POR I.M.S.	2.651.666,39	581.425,79	54.125,40	0,00	3.178.966,78
	TOTAL ARTICULO 12 COTIZACIONES SOCIALES	9.048.903,50	2.245.989,44	349.229,20	0,00	10.945.663,74
	TOTAL CAPITULO 1 COTIZACIONES SOCIALES	9.048.903,50	2.245.989,44	349.229,20	0,00	10.945.663,74
32710	AL SECTOR PUBLICO	156.186,87	0,00	0,00	0,00	156.186,87
32711	AL SECTOR PRIVADO	1.855.045,02	0,00	0,03	0,00	1.855.044,99
32712	A ENTIDADES DEL SISTEMA	14.912,68	0,00	0,00	0,00	14.912,68
32730	AL SECTOR PUBLICO	0,00	0,00	0,00	0,00	0,00
32731	AL SECTOR PRIVADO	0,00	0,00	0,00	0,00	0,00
32732	A ENTIDADES DEL SISTEMA	0,00	0,00	0,00	0,00	0,00
	TOTAL ARTICULO 32 OTROS					
	INGRES.PROCED.PREST.SERVICIOS	2.026.144,57	0,00	0,03	0,00	2.026.144,54
360	INGRESOS POR COMPENSACION DE COSTE	0,00	0,00	0,00	0,00	0,00
	TOTAL ARTICULO 36 INGRESOS POR COMPESACION	0,00	0,00	0,00	0,00	0,00
3805	DE MUTUAS DE A.T. Y E.P.	1.450.011,12	0,00	0,00	0,00	1.450.011,12
3815	DE MUTUAS DE A.T. Y E.P.	0,00	0,00	0,00	0,00	0,00
	TOTAL ARTICULO 38 REINTEGROS DE OPERACIONES CORRIENTES	1.450.011,12	0,00	0,00	0,00	1.450.011,12
3911	INTERESES	0,00	0,00	0,00	0,00	0,00
3995	INGRESOS DIVERSOS DE MUTUAS DE A.T.	0,00	0,00	0,00	0,00	0,00
3996	INGRESOS DIVERSOS CENTROS MANCOMUN.	0,00	0,00	0,00	0,00	0,00
	TOTAL ARTICULO 39 OTROS INGRESOS	0,00	0,00	0,00	0,00	0,00
	TOTAL CAPITULO 3 TASAS Y OTROS INGRESOS	3.476.155,69	0,00	0,03	0,00	3.476.155,66
4295	DE LAS MUTUAS DE ACCIDEN.TRABAJO	0,00	0,00	0,00	0,00	0,00
4296	DE CENTROS MANCOMUNADOS	0,00	0,00	0,00	0,00	0,00
	TOTAL ARTICULO 42 DE LA SEGURIDAD SOCIAL	0,00	0,00	0,00	0,00	0,00
459	OTRAS TRANSFERENCIAS	0,00	0,00	0,00	0,00	0,00
	TOTAL ARTICULO 45 DE COMUNIDADES AUTONOMAS	0,00	0,00	0,00	0,00	0,00
	TOTAL CAPITULO 4 TRANSFERENCIAS CORRIENTES	0,00	0,00	0,00	0,00	0,00
5000	NO AFECTOS A FONDOS ESPECIFICOS	0,00	0,00	0,00	0,00	0,00
5002	AFECTOS FONDO PREV.Y REHAB.	0,00	0,00	0,00	0,00	0,00
501	DE ORGANISMOS AUTONOMOS	0,00	0,00	0,00	0,00	0,00
504	DE SOCIEDAD.MERCANT.ESTAT.Y OTROS	0,00	0,00	0,00	0,00	0,00
505	DE COMUNIDADES AUTONOMAS	0,00	0,00	0,00	0,00	0,00
506	DE CORPOR.LOCALES Y OTROS ENTES TER.	0,00	0,00	0,00	0,00	0,00
507	DE EMPRESAS PRIVADAS	0,00	0,00	0,00	0,00	0,00
	TOTAL ARTICULO 50 INTERESES DE TITULOS VALORES	0,00	0,00	0,00	0,00	0,00
5180	AL PERSONAL	0,00	0,00	0,00	0,00	0,00
	TOTAL ARTICULO 51 INTERESES DE ANTICIP.Y PREST.CONCED.	0,00	0,00	0,00	0,00	0,00
5200	NO AFECTAS A FONDOS ESPECIFICOS	-1.166,21	0,00	0,00	0,00	-1.166,21
529	INTERESES DE OTROS DEPOSITOS	0,00	0,00	0,00	0,00	0,00
	TOTAL ARTICULO 52 INTERESES DE DEPOSITOS	-1.166,21	0,00	0,00	0,00	-1.166,21
537	DE EMPRESAS PRIVADAS	0,00	0,00	0,00	0,00	0,00

I. DERECHOS A COBRAR DE PRESUPUESTOS CERRADOS  
EJERCICIO: 2007

CLASIFIC. ECONÓMICA	EXPLICACION	PENDIENTES DE COBRO A 1 DE ENERO	MODIFICACIONES SALDO ENTRANTE	DERECHOS ANULADOS		DERECHOS PENDIENTES DE COBRO
				ANULACION LIQUIDACIONES	APLAZAMIENTO Y FRACCIONAMIENTO	
	TOTAL ARTICULO 53 DIVIDENDOS Y PARTICIP. EN BENEFICIOS	0,00	0,00	0,00	0,00	0,00
540	ALQUILERES Y PRODUCTOS DE INMUEBLES	0,00	0,00	0,00	0,00	0,00
541	ARRENDAMIENTOS DE FINCAS RUSTICAS	0,00	0,00	0,00	0,00	0,00
549	OTRAS RENTAS	0,00	0,00	0,00	0,00	0,00
	TOTAL ARTICULO 54 RENTAS DE BIENES INMUEBLES	0,00	0,00	0,00	0,00	0,00
599	OTROS INGRESOS PATRIMONIALES	0,00	0,00	0,00	0,00	0,00
	TOTAL ARTICULO 59 OTROS INGRESOS PATRIMONIALES	0,00	0,00	0,00	0,00	0,00
	TOTAL CAPITULO 5 INGRESOS PATRIMONIALES	-1.166,21	0,00	0,00	0,00	-1.166,21
600	VENTA DE SOLARES	0,00	0,00	0,00	0,00	0,00
601	VENTA DE FINCAS RUSTICAS	0,00	0,00	0,00	0,00	0,00
	TOTAL ARTICULO 60 DE TERRENOS	0,00	0,00	0,00	0,00	0,00
619	VENTA DE OTRAS INVERSIONES REALES	0,00	0,00	0,00	0,00	0,00
	TOTAL ARTICULO 61 DE LAS DEMAS INVERSIONES REALES	0,00	0,00	0,00	0,00	0,00
	TOTAL CAPITULO 6 ENAJENACION DE INVERSIONES REALES	0,00	0,00	0,00	0,00	0,00
7204	DE LA TESORERIA	0,00	0,00	0,00	0,00	0,00
7205	DE MUTUAS DE ACC. DE TRABAJO	0,00	0,00	0,00	0,00	0,00
	TOTAL ARTICULO 72 DE LA SEGURIDAD SOCIAL	0,00	0,00	0,00	0,00	0,00
	TOTAL CAPITULO 7 TRANSFERENCIAS DE CAPITAL	0,00	0,00	0,00	0,00	0,00
800	A CORTO PLAZO	0,00	0,00	0,00	0,00	0,00
801	A LARGO PLAZO	0,00	0,00	0,00	0,00	0,00
	TOTAL ARTICULO 80 ENAJENACION DE DEUDA DEL SECT. PUBL.	0,00	0,00	0,00	0,00	0,00
810	A CORTO PLAZO	0,00	0,00	0,00	0,00	0,00
811	A LARGO PLAZO	0,00	0,00	0,00	0,00	0,00
	TOTAL ARTICULO 81 ENAJEN. OBL. Y BONOS FUERA SECT. PUBL.	0,00	0,00	0,00	0,00	0,00
83005	DE MUTUAS DE A.T. Y E.P.	0,00	0,00	0,00	0,00	0,00
83105	DE MUTUAS DE A.T. Y E.P.	0,00	0,00	0,00	0,00	0,00
	TOTAL ARTICULO 83 REINT. PREST. CONCED. FUERA SECTOR PUB.	0,00	0,00	0,00	0,00	0,00
8405	DE MUTUAS DE A.T. Y E.P.	0,00	0,00	0,00	0,00	0,00
8415	DE MUTUAS DE A.T. Y E.P.	0,00	0,00	0,00	0,00	0,00
	TOTAL ARTICULO 84 DEVOLUCION DE DEPOSITOS Y FIANZAS	0,00	0,00	0,00	0,00	0,00
860	DE EMP. NAC. O DE LA U.E.	0,00	0,00	0,00	0,00	0,00
	TOTAL ARTICULO 86 ENAJENAC. ACC. Y PART. FUERA SEC. PUBL.	0,00	0,00	0,00	0,00	0,00
8701	DESTINFOND. PREV. Y REHA.	0,00	0,00	0,00	0,00	0,00
8702	DESTINFODN. RESERV. SEG. SOC.	0,00	0,00	0,00	0,00	0,00
8709	DESTINADO OTROS FINES	0,00	0,00	0,00	0,00	0,00
872	REMANENTE COBERTURA PREST. SOCIALES	0,00	0,00	0,00	0,00	0,00
	TOTAL ARTICULO 87 REMANENTES DE TESORERIA	0,00	0,00	0,00	0,00	0,00
	TOTAL CAPITULO 8 ACTIVOS FINANCIEROS	0,00	0,00	0,00	0,00	0,00
	TOTAL EJERCICIO 07	12.523.892,98	2.245.989,44	349.229,23	0,00	14.420.653,19

I. DERECHOS A COBRAR DE PRESUPUESTOS CERRADOS  
EJERCICIO: 2008

CLASIFIC. ECONOMICA	EXPLICACION	PENDIENTES DE COBRO A 1 DE ENERO	MODIFICACIONES SALDO ENTRANTE	DERECHOS ANULADOS		DERECHOS PENDIENTES DE COBRO
				ANULACION LIQUIDACIONES	APLAZAMIENTO Y FRACCIONAMIENTO	
1210	CUOTAS DE EMPLEADORES	3.541.432,88	1.935.490,16	173.834,49	1.553.771,33	3.749.317,22
1211	CUOTAS DE TRABAJADORES	716.491,44	266.095,57	34.625,17	190.063,06	757.898,78
1221	CUOTAS DE TRABAJADORES	3.873.345,21	1.200.344,77	310.071,83	836.099,83	3.927.518,32
1231	CUOTAS DE TRABAJADORES	-1.158,28	0,00	0,00	0,00	-1.158,28
1240	CUOTAS DE EMPLEADORES	5.500,18	522,48	167,76	227,65	5.627,25
1241	CUOTAS DE TRABAJADORES	1.095,57	104,07	33,42	45,34	1.120,88
1250	CUOTAS DE EMPLEADORES	0,00	0,00	0,00	0,00	0,00
1251	CUOTAS DE TRABAJADORES	0,00	0,00	0,00	0,00	0,00
1270	CUOTAS POR INCAP.TEMPORAL	8.255.959,03	818.436,20	454.815,27	600,00	8.618.979,96
1271	CUOTAS POR I.M.S.	6.614.219,75	1.016.118,52	87.122,18	623,79	7.542.592,30
1272	CUOTAS RIESGO EMBARAZO Y LACTANCIA NAT.	0,00	0,00	0,00	0,00	0,00
	TOTAL ARTICULO 12 COTIZACIONES SOCIALES	23.006.885,78	5.237.111,77	1.060.670,12	2.581.431,00	24.601.896,43
	TOTAL CAPITULO 1 COTIZACIONES SOCIALES	23.006.885,78	5.237.111,77	1.060.670,12	2.581.431,00	24.601.896,43
32710	AL SECTOR PUBLICO	1.179.663,67	0,00	0,00	0,00	1.179.663,67
32711	AL SECTOR PRIVADO	5.319.868,24	0,00	213,54	0,00	5.319.654,70
32712	A ENTIDADES DEL SISTEMA	42.491,84	0,00	0,00	0,00	42.491,84
	TOTAL ARTICULO 32 OTROS					
	INGRES.PROCED.PREST.SERVICIOS	6.542.023,75	0,00	213,54	0,00	6.541.810,21
360	INGRESOS POR COMPENSACION DE COSTE	0,00	0,00	0,00	0,00	0,00
	TOTAL ARTICULO 36 INGRESOS POR COMPESACION	0,00	0,00	0,00	0,00	0,00
3805	DE MUTUAS DE A.T. Y E.P.	2.312.136,28	0,00	0,00	0,00	2.312.136,28
3815	DE MUTUAS DE A.T. Y E.P.	0,00	0,00	0,16	0,00	-0,16
	TOTAL ARTICULO 38 REINTEGROS DE OPERACIONES CORRIENTES	2.312.136,28	0,00	0,16	0,00	2.312.136,12
39119	OTROS	0,00	0,00	0,00	0,00	0,00
3995	INGRESOS DIVERSOS DE MUTUAS DE A.T.	7.359,70	0,00	0,00	0,00	7.359,70
	TOTAL ARTICULO 39 OTROS INGRESOS	7.359,70	0,00	0,00	0,00	7.359,70
	TOTAL CAPITULO 3 TASAS Y OTROS INGRESOS	8.861.519,73	0,00	213,70	0,00	8.861.306,03
459	OTRAS TRANSFERENCIAS	0,00	0,00	0,00	0,00	0,00
	TOTAL ARTICULO 45 DE COMUNIDADES AUTONOMAS	0,00	0,00	0,00	0,00	0,00
	TOTAL CAPITULO 4 TRANSFERENCIAS CORRIENTES	0,00	0,00	0,00	0,00	0,00
5000	NO AFECTOS A FONDOS ESPECIFICOS	0,00	0,00	0,00	0,00	0,00
507	DE EMPRESAS PRIVADAS	0,00	0,00	0,00	0,00	0,00
	TOTAL ARTICULO 50 INTERESES DE TITULOS VALORES	0,00	0,00	0,00	0,00	0,00
5180	AL PERSONAL	0,00	0,00	0,00	0,00	0,00
	TOTAL ARTICULO 51 INTERESES DE ANTICIP.Y PREST.CONCED.	0,00	0,00	0,00	0,00	0,00
5200	NO AFECTAS A FONDOS ESPECIFICOS	0,00	0,00	0,00	0,00	0,00
	TOTAL ARTICULO 52 INTERESES DE DEPOSITOS	0,00	0,00	0,00	0,00	0,00
599	OTROS INGRESOS PATRIMONIALES	0,00	0,00	0,00	0,00	0,00
	TOTAL ARTICULO 59 OTROS INGRESOS PATRIMONIALES	0,00	0,00	0,00	0,00	0,00
	TOTAL CAPITULO 5 INGRESOS PATRIMONIALES	0,00	0,00	0,00	0,00	0,00
619	VENTA DE OTRAS INVERSIONES REALES	0,00	0,00	0,00	0,00	0,00
	TOTAL ARTICULO 61 DE LAS DEMAS INVERSIONES REALES	0,00	0,00	0,00	0,00	0,00
	TOTAL CAPITULO 6 ENAJENACION DE INVERSIONES REALES	0,00	0,00	0,00	0,00	0,00
800	A CORTO PLAZO	0,00	0,00	0,00	0,00	0,00
801	A LARGO PLAZO	0,00	0,00	0,00	0,00	0,00
	TOTAL ARTICULO 80 ENAJENACION DE DEUDA DEL SECT.PUBL.	0,00	0,00	0,00	0,00	0,00
810	A CORTO PLAZO	0,00	0,00	0,00	0,00	0,00
811	A LARGO PLAZO	0,00	0,00	0,00	0,00	0,00



MUTUA: ASEPEYO

Nº: 151

I. DERECHOS A COBRAR DE PRESUPUESTOS CERRADOS  
EJERCICIO: 2008

CLASIFIC. ECONÓMICA	EXPLICACION	PENDIENTES DE COBRO A 1 DE ENERO	MODIFICACIONES SALDO ENTRANTE	DERECHOS ANULADOS		DERECHOS PENDIENTES DE COBRO
				ANULACION LIQUIDACIONES	APLAZAMIENTO Y FRACCIONAMIENTO	
	TOTAL ARTICULO 81 ENAJEN.OBL.Y BONOS FUERA SECT.PUBL.	0,00	0,00	0,00	0,00	0,00
83005	DE MUTUAS DE A.T. Y E.P.	0,00	0,00	0,00	0,00	0,00
83105	DE MUTUAS DE A.T. Y E.P.	0,00	0,00	0,00	0,00	0,00
	TOTAL ARTICULO 83 REINT.PREST.CONCED.FUERA SECTOR PUB.	0,00	0,00	0,00	0,00	0,00
8405	DE MUTUAS DE A.T. Y E.P.	0,00	0,00	0,00	0,00	0,00
8415	DE MUTUAS DE A.T. Y E.P.	0,00	0,00	0,00	0,00	0,00
	TOTAL ARTICULO 84 DEVOLUCION DE DEPOSITOS Y FIANZAS DE EMP.NAC.O DE LA U.E.	0,00	0,00	0,00	0,00	0,00
860	DE EMP.NAC.O DE LA U.E.	0,00	0,00	0,00	0,00	0,00
	TOTAL ARTICULO 86 ENAJENAC.ACC.Y PART.FUERA SECT.PUBL.	0,00	0,00	0,00	0,00	0,00
8701	DESTINFOND.PREV.Y REHA.	0,00	0,00	0,00	0,00	0,00
8702	DESTINFODN.RESERV.SEG.SOC.	0,00	0,00	0,00	0,00	0,00
8709	DESTINADO OTROS FINES	0,00	0,00	0,00	0,00	0,00
872	REMANENTE COBERTURA PREST. SOCIALES	0,00	0,00	0,00	0,00	0,00
	TOTAL ARTICULO 87 REMANENTES DE TESORERIA	0,00	0,00	0,00	0,00	0,00
	TOTAL CAPITULO 8 ACTIVOS FINANCIEROS	0,00	0,00	0,00	0,00	0,00
	TOTAL EJERCICIO 08	31.868.405,51	5.237.111,77	1.060.883,82	2.581.431,00	33.463.202,46
	TOTAL	70.302.246,24	18.824.273,68	3.329.694,67	2.581.431,00	83.215.394,25

II. DERECHOS A COBRAR DE PRESUPUESTOS CERRADOS  
EJERCICIO: 1997

CLASIFIC. ECONÓMICA	EXPLICACIÓN	RECAUDADOS	DERECHOS CANCELADOS				PENDIENTES DE COBRO A 31 DE DICIEMBRE
			COBROS EN ESPECIE	INSOLVENCIAS	PRESCRIPCIÓN	OTRAS	
1210	CUOTAS DE EMPLEADORES	0,00	0,00	0,00	0,00	0,00	-33.613,89
1211	CUOTAS DE TRABAJADORES	0,00	0,00	0,00	0,00	0,00	-6.695,36
1220	CUOTAS DE TRABAJADORES AUTONOMOS	0,00	0,00	0,00	0,00	0,00	-6,20
1250	CUOTAS DE EMPLEADORES	0,00	0,00	0,00	0,00	0,00	16,85
1251	CUOTAS DE TRABAJADORES	0,00	0,00	0,00	0,00	0,00	3,36
1270	CUOTAS DE EMPLEADORES POR I.T.	48.067,63	0,00	1.665.785,96	40.580,91	0,00	796.343,97
1271	CUOTAS DE EMPLEADORES POR I.M.S.	42.551,31	0,00	1.179.153,86	28.641,54	0,00	670.253,41
	TOTAL ARTICULO 12 COTIZACIONES SOCIALES	90.618,94	0,00	2.844.939,82	69.222,45	0,00	1.426.302,14
	TOTAL CAPITULO 1 COTIZACIONES SOCIALES	90.618,94	0,00	2.844.939,82	69.222,45	0,00	1.426.302,14
	TOTAL EJERCICIO 97	90.618,94	0,00	2.844.939,82	69.222,45	0,00	1.426.302,14

II. DERECHOS A COBRAR DE PRESUPUESTOS CERRADOS  
EJERCICIO: 1998

CLASIFIC. ECONÓMICA	EXPLICACIÓN	RECAUDADOS	DERECHOS CANCELADOS				PENDIENTES DE COBRO A 31 DE DICIEMBRE
			COBROS EN ESPECIE	INSOLVENCIAS	PRESCRIPCIÓN	OTRAS	
1210	CUOTAS DE EMPLEADORES	0,00	0,00	0,00	0,00	0,00	2.055,18
1211	CUOTAS DE TRABAJADORES	0,00	0,00	0,00	0,00	0,00	409,37
1220	CUOTAS DE TRABAJADORES AUTONOMOS	131,79	0,00	236,18	0,00	0,00	590,62
1221	CUOTAS DE TRABAJADORES	0,00	0,00	0,00	0,00	0,00	-11,31
1270	CUOTAS DE EMPLEADORES POR I.T.	10.385,80	0,00	410.348,75	12.160,22	0,00	189.873,03
1271	CUOTAS DE EMPLEADORES POR I.M.S.	8.812,94	0,00	295.847,45	10.345,97	0,00	158.810,61
	TOTAL ARTICULO 12 COTIZACIONES SOCIALES	19.330,53	0,00	706.432,38	22.506,19	0,00	351.727,50
	TOTAL CAPITULO 1 COTIZACIONES SOCIALES	19.330,53	0,00	706.432,38	22.506,19	0,00	351.727,50
32710	AL SECTOR PUBLICO	0,00	0,00	0,00	0,00	0,00	3.092,19
32711	AL SECTOR PRIVADO	0,00	0,00	0,00	0,00	0,00	37.742,84
	TOTAL ARTICULO 32 PRESTACIONES DE SERVICIOS	0,00	0,00	0,00	0,00	0,00	40.835,03
	TOTAL CAPITULO 3 TASAS Y OTROS INGRESOS	0,00	0,00	0,00	0,00	0,00	40.835,03
	TOTAL EJERCICIO 98	19.330,53	0,00	706.432,38	22.506,19	0,00	392.562,53

II. DERECHOS A COBRAR DE PRESUPUESTOS CERRADOS  
EJERCICIO: 1999

CLASIFIC. ECONÓMICA	EXPLICACIÓN	RECAUDADOS	DERECHOS CANCELADOS				PENDIENTES DE COBRO A 31 DE DICIEMBRE
			COBROS EN ESPECIE	INSOLVENCIAS	PRESCRIPCIÓN	OTRAS	
1210	CUOTAS DE EMPLEADORES	2.762,23	0,00	20.694,94	552,01	0,00	28.589,14
1211	CUOTAS DE TRABAJADORES	550,18	0,00	4.122,10	109,95	0,00	25.007,71
1220	CUOTAS DE TRABAJADORES	456,62	0,00	1.749,21	107,67	0,00	2.036,34
1240	CUOTAS DE EMPLEADORES	0,00	0,00	0,00	0,00	0,00	-0,01
1241	CUOTAS DE TRABAJADORES	0,00	0,00	0,00	0,00	0,00	0,01
1270	CUOTAS DE EMPLEADORES POR I.T.	7.681,09	0,00	194.956,34	17.232,08	0,00	193.120,08
1271	CUOTAS DE EMPLEADORES POR I.M.S.	6.210,74	0,00	162.996,04	13.611,55	0,00	169.050,12
	TOTAL ARTICULO 12 COTIZACIONES SOCIALES	17.660,86	0,00	384.518,63	31.613,26	0,00	417.803,39
	TOTAL CAPITULO 1 COTIZACIONES SOCIALES	17.660,86	0,00	384.518,63	31.613,26	0,00	417.803,39
32710	AL SECTOR PUBLICO	0,00	0,00	0,00	0,00	0,00	12.704,50
32711	AL SECTOR PRIVADO	0,00	0,00	0,00	0,00	0,00	112.453,74
32712	A ENTIDADES DEL SISTEMA	0,00	0,00	0,00	0,00	0,00	238,75
	TOTAL ARTICULO 32 OTROS						
	INGRES.PROCED.PREST.SERVICIOS	0,00	0,00	0,00	0,00	0,00	125.396,99
	TOTAL CAPITULO 3 TASAS Y OTROS INGRESOS	0,00	0,00	0,00	0,00	0,00	125.396,99
	TOTAL EJERCICIO 99	17.660,86	0,00	384.518,63	31.613,26	0,00	543.200,38

II. DERECHOS A COBRAR DE PRESUPUESTOS CERRADOS  
EJERCICIO: 2000

CLASIFIC. ECONÓMICA	EXPLICACIÓN	RECAUDADOS	DERECHOS CANCELADOS				PENDIENTES DE COBRO A 31 DE DICIEMBRE
			COBROS EN ESPECIE	INSOLVENCIAS	PRESCRIPCIÓN	OTRAS	
1210	CUOTAS DE EMPLEADORES	3.219,31	0,00	43.784,07	661,50	0,00	46.769,74
1211	CUOTAS DE TRABAJADORES	641,22	0,00	8.721,12	131,76	0,00	8.470,01
1220	CUOTAS DE TRABAJADORES	3.558,71	0,00	14.676,71	500,35	0,00	12.833,30
1270	CUOTAS DE EMPLEADORES POR I.T.	14.407,53	0,00	338.588,27	15.182,68	0,00	229.145,23
1271	CUOTAS DE EMPLEADORES POR I.M.S.	12.215,85	0,00	256.787,97	11.800,42	0,00	169.779,36
	TOTAL ARTICULO 12 COTIZACIONES SOCIALES	34.042,62	0,00	662.558,14	28.276,71	0,00	466.997,64
	TOTAL CAPITULO 1 COTIZACIONES SOCIALES	34.042,62	0,00	662.558,14	28.276,71	0,00	466.997,64
32710	AL SECTOR PUBLICO	55,04	0,00	0,00	0,00	0,00	76.708,42
32711	AL SECTOR PRIVADO	0,00	0,00	0,00	0,00	0,00	21.186,17
32712	A ENTIDADES DEL SISTEMA	0,00	0,00	0,00	0,00	0,00	585,42
	TOTAL ARTICULO 32 OTROS						
	INGRES.PROCED.PREST.SERVICIOS	55,04	0,00	0,00	0,00	0,00	98.480,01
3992	INGRESOS DIVERSOS MUTUAS	0,00	0,00	0,00	0,00	0,00	-23.267,53
	TOTAL ARTICULO 39 OTROS INGRESOS	0,00	0,00	0,00	0,00	0,00	-23.267,53
	TOTAL CAPITULO 3 TASAS Y OTROS INGRESOS	55,04	0,00	0,00	0,00	0,00	75.212,48
	TOTAL EJERCICIO 00	34.097,66	0,00	662.558,14	28.276,71	0,00	542.210,12

II. DERECHOS A COBRAR DE PRESUPUESTOS CERRADOS  
EJERCICIO: 2001

CLASIFIC. ECONÓMICA	EXPLICACIÓN	RECAUDADOS	DERECHOS CANCELADOS				PENDIENTES DE COBRO A 31 DE DICIEMBRE
			COBROS EN ESPECIE	INSOLVENCIAS	PRESCRIPCIÓN	OTRAS	
1210	CUOTAS DE EMPLEADORES	3.793,18	0,00	94.781,89	344,03	0,00	74.915,53
1211	CUOTAS DE TRABAJADORES	755,54	0,00	18.879,09	68,53	0,00	6.804,84
1220	CUOTAS DE TRABAJADORES	8.379,90	0,00	31.599,96	951,40	0,00	33.767,73
1240	CUOTAS DE EMPLEADORES	0,00	0,00	0,00	0,00	0,00	-0,01
1241	CUOTAS DE TRABAJADORES	0,00	0,00	0,00	0,00	0,00	0,01
1270	CUOTAS DE EMPLEADORES POR I.T.	19.764,53	0,00	476.032,04	26.888,87	0,00	336.650,93
1271	CUOTAS DE EMPLEADORES POR I.M.S.	14.879,76	0,00	372.285,81	21.542,61	0,00	265.851,73
	TOTAL ARTICULO 12 COTIZACIONES SOCIALES	47.572,91	0,00	993.578,79	49.795,44	0,00	717.990,76
	TOTAL CAPITULO 1 COTIZACIONES SOCIALES	47.572,91	0,00	993.578,79	49.795,44	0,00	717.990,76
32710	AL SECTOR PUBLICO	131,17	0,00	0,00	0,00	0,00	73.175,15
32711	AL SECTOR PRIVADO	0,00	0,00	0,00	0,00	0,00	19.175,66
32712	A ENTIDADES DEL SISTEMA	0,00	0,00	0,00	0,00	0,00	7.022,37
	TOTAL ARTICULO 32 OTROS						
	INGRES. PROCED. PREST. SERVICIOS	131,17	0,00	0,00	0,00	0,00	99.373,18
3995	INGRESOS DIVERSOS DE MUTUAS DE A.T.	0,00	0,00	0,00	0,00	0,00	1.048,54
	TOTAL ARTICULO 39 OTROS INGRESOS	0,00	0,00	0,00	0,00	0,00	1.048,54
	TOTAL CAPITULO 3 TASAS Y OTROS INGRESOS	131,17	0,00	0,00	0,00	0,00	100.421,72
	TOTAL EJERCICIO 01	47.704,08	0,00	993.578,79	49.795,44	0,00	818.412,48

II. DERECHOS A COBRAR DE PRESUPUESTOS CERRADOS  
EJERCICIO: 2002

CLASIFIC. ECONÓMICA	EXPLICACIÓN	RECAUDADOS	DERECHOS CANCELADOS				PENDIENTES DE COBRO A 31 DE DICIEMBRE
			COBROS EN ESPECIE	INSOLVENCIAS	PRESCRIPCIÓN	OTRAS	
1210	CUOTAS DE EMPLEADORES	13.430,53	0,00	191.775,43	244,10	0,00	197.403,87
1211	CUOTAS DE TRABAJADORES	2.675,16	0,00	38.198,69	48,62	0,00	26.314,58
1220	CUOTAS DE TRABAJADORES	10.712,73	0,00	53.777,36	1.539,74	0,00	49.718,36
1221	CUOTAS DE TRABAJADORES	0,00	0,00	0,00	0,00	0,00	-194,98
1270	CUOTAS DE EMPLEADORES POR I.T.	33.706,44	0,00	610.406,16	22.536,02	0,00	388.122,65
1271	CUOTAS DE EMPLEADORES POR I.M.S.	25.603,74	0,00	481.993,88	18.056,98	0,00	307.721,18
	TOTAL ARTICULO 12 COTIZACIONES SOCIALES	86.128,60	0,00	1.376.151,52	42.425,46	0,00	969.085,66
	TOTAL CAPITULO 1 COTIZACIONES SOCIALES	86.128,60	0,00	1.376.151,52	42.425,46	0,00	969.085,66
32710	AL SECTOR PUBLICO	0,00	0,00	0,00	0,00	0,00	300.477,05
32711	AL SECTOR PRIVADO	0,00	0,00	0,00	0,00	0,00	198.291,71
32712	A ENTIDADES DEL SISTEMA	0,00	0,00	0,00	0,00	0,00	3.828,34
	TOTAL ARTICULO 32 OTROS						
	INGRES.PROCED.PREST.SERVICIOS	0,00	0,00	0,00	0,00	0,00	502.597,10
3995	INGRESOS DIVERSOS DE MUTUAS DE A.T.	0,00	0,00	0,00	0,00	0,00	11.626,10
	TOTAL ARTICULO 39 OTROS INGRESOS	0,00	0,00	0,00	0,00	0,00	11.626,10
	TOTAL CAPITULO 3 TASAS Y OTROS INGRESOS	0,00	0,00	0,00	0,00	0,00	514.223,20
	TOTAL EJERCICIO 02	86.128,60	0,00	1.376.151,52	42.425,46	0,00	1.483.308,86

II. DERECHOS A COBRAR DE PRESUPUESTOS CERRADOS  
EJERCICIO: 2003

CLASIFIC. ECONÓMICA	EXPLICACIÓN	RECAUDADOS	DERECHOS CANCELADOS				PENDIENTES DE COBRO A 31 DE DICIEMBRE
			COBROS EN ESPECIE	INSOLVENCIAS	PRESCRIPCIÓN	OTRAS	
1210	CUOTAS DE EMPLEADORES	9.098,06	0,00	207.461,54	1.729,69	0,00	249.476,38
1211	CUOTAS DE TRABAJADORES	1.812,22	0,00	41.323,13	344,52	0,00	32.045,82
1220	CUOTAS DE TRABAJADORES	20.905,34	0,00	99.320,65	2.083,17	0,00	95.387,16
1270	CUOTAS DE EMPLEADORES POR I.T.	30.051,35	0,00	756.442,03	37.429,88	0,00	606.036,03
1271	CUOTAS DE EMPLEADORES POR I.M.S.	24.309,95	0,00	590.791,83	30.129,42	0,00	467.083,01
	TOTAL ARTICULO 12 COTIZACIONES SOCIALES	86.176,92	0,00	1.695.339,18	71.716,68	0,00	1.450.028,40
	TOTAL CAPITULO 1 COTIZACIONES SOCIALES	86.176,92	0,00	1.695.339,18	71.716,68	0,00	1.450.028,40
32710	AL SECTOR PUBLICO	0,00	0,00	0,00	0,00	0,00	308.091,71
32711	AL SECTOR PRIVADO	901,61	0,00	0,00	0,00	0,00	779.845,87
32712	A ENTIDADES DEL SISTEMA	0,00	0,00	0,00	0,00	0,00	3.983,67
	TOTAL ARTICULO 32 OTROS						
	INGRES.PROCED.PREST.SERVICIOS	901,61	0,00	0,00	0,00	0,00	1.091.921,25
3805	DE MUTUAS DE A.T. Y E.P.	0,00	0,00	0,00	0,00	0,00	129,00
	TOTAL ARTICULO 38 REINTEGROS	0,00	0,00	0,00	0,00	0,00	129,00
3995	INGRESOS DIVERSOS DE MUTUAS DE A.T.	0,00	0,00	0,00	0,00	0,00	11.495,85
	TOTAL ARTICULO 39 OTROS INGRESOS	0,00	0,00	0,00	0,00	0,00	11.495,85
	TOTAL CAPITULO 3 TASAS Y OTROS INGRESOS	901,61	0,00	0,00	0,00	0,00	1.103.546,10
	TOTAL EJERCICIO 03	87.078,53	0,00	1.695.339,18	71.716,68	0,00	2.553.574,50



II. DERECHOS A COBRAR DE PRESUPUESTOS CERRADOS  
EJERCICIO: 2004

CLASIFIC. ECONÓMICA	EXPLICACIÓN	RECAUDADOS	DERECHOS CANCELADOS				PENDIENTES DE COBRO A 31 DE DICIEMBRE
			COBROS EN ESPECIE	INSOLVENCIAS	PRESCRIPCIÓN	OTRAS	
1210	CUOTAS DE EMPLEADORES	128.753,53	0,00	280.864,82	4.780,93	0,00	214.884,97
1211	CUOTAS DE TRABAJADORES	25.645,71	0,00	55.943,93	952,27	0,00	41.156,73
1220	CUOTAS DE TRABAJADORES	25.910,82	0,00	129.607,35	3.229,60	0,00	121.426,37
1221	CUOTAS DE TRABAJADORES	0,00	0,00	0,00	517,67	0,00	-517,67
1231	CUOTAS DE TRABAJADORES	421,34	0,00	0,00	0,00	0,00	1.194,11
1240	CUOTAS DE EMPLEADORES	0,00	0,00	0,00	0,00	0,00	-0,07
1241	CUOTAS DE TRABAJADORES	0,00	0,00	0,00	0,00	0,00	0,07
1270	CUOTAS DE EMPLEADORES POR I.T.	33.622,59	0,00	713.127,67	44.501,48	0,00	493.924,41
1271	CUOTAS DE EMPLEADORES POR I.M.S.	29.811,97	0,00	574.620,90	34.574,77	0,00	389.521,17
	TOTAL ARTICULO 12 COTIZACIONES SOCIALES	244.165,96	0,00	1.754.164,67	88.556,72	0,00	1.261.590,09
	TOTAL CAPITULO 1 COTIZACIONES SOCIALES	244.165,96	0,00	1.754.164,67	88.556,72	0,00	1.261.590,09
32710	AL SECTOR PUBLICO	4.344,93	0,00	0,00	0,00	0,00	259.924,10
32711	AL SECTOR PRIVADO	17.577,81	0,00	0,00	0,00	0,00	599.987,85
32712	A ENTIDADES DEL SISTEMA	243,80	0,00	0,00	0,00	0,00	5.127,18
	TOTAL ARTICULO 32 OTROS						
	INGRES.PROCED.PREST.SERVICIOS	22.166,54	0,00	0,00	0,00	0,00	865.039,13
3805	DE MUTUAS DE A.T. Y E.P.	0,00	0,00	0,00	0,00	0,00	269.310,11
3815	DE MUTUAS DE A.T. Y E.P.	996,92	0,00	0,00	0,00	0,00	-996,92
	TOTAL ARTICULO 38 REINTEGROS_DE OPERACIONES CORRIENTES	996,92	0,00	0,00	0,00	0,00	268.313,19
3995	INGRESOS DIVERSOS DE MUTUAS DE A.T.	0,00	0,00	0,00	0,00	0,00	730,00
	TOTAL ARTICULO 39 OTROS INGRESOS	0,00	0,00	0,00	0,00	0,00	730,00
	TOTAL CAPITULO 3 TASAS Y OTROS INGRESOS	23.163,46	0,00	0,00	0,00	0,00	1.134.082,32
	TOTAL EJERCICIO 04	267.329,42	0,00	1.754.164,67	88.556,72	0,00	2.395.672,41

II. DERECHOS A COBRAR DE PRESUPUESTOS CERRADOS  
EJERCICIO: 2005

CLASIFIC. ECONÓMICA	EXPLICACIÓN	RECAUDADOS	DERECHOS CANCELADOS				PENDIENTES DE COBRO A 31 DE DICIEMBRE
			COBROS EN ESPECIE	INSOLVENCIAS	PRESCRIPCIÓN	OTRAS	
1210	CUOTAS DE EMPLEADORES	24.385,97	0,00	271.597,10	1.517,73	0,00	340.862,71
1211	CUOTAS DE TRABAJADORES	4.857,31	0,00	54.097,94	302,32	0,00	67.144,07
1221	CUOTAS DE TRABAJADORES	66.965,67	0,00	335.198,20	4.525,43	0,00	343.261,73
1231	CUOTAS DE TRABAJADORES	518,92	0,00	0,00	0,00	0,00	2.652,33
1240	CUOTAS DE EMPLEADORES	205,39	0,00	0,00	0,00	0,00	276,80
1241	CUOTAS DE TRABAJADORES	40,91	0,00	0,00	0,00	0,00	55,48
1250	CUOTAS DE EMPLEADORES	0,00	0,00	4.197,04	0,00	0,00	1.605,19
1251	CUOTAS DE TRABAJADORES	0,00	0,00	835,98	0,00	0,00	325,93
1270	CUOTAS POR INCAP.TEMPORAL	241.840,02	0,00	891.663,17	7.917,76	0,00	831.164,06
1271	CUOTAS POR I.M.S.	160.260,28	0,00	726.722,62	6.612,83	0,00	666.620,26
	TOTAL ARTICULO 12 COTIZACIONES SOCIALES	499.074,47	0,00	2.284.312,05	20.876,07	0,00	2.253.968,56
	TOTAL CAPITULO 1 COTIZACIONES SOCIALES	499.074,47	0,00	2.284.312,05	20.876,07	0,00	2.253.968,56
32710	AL SECTOR PUBLICO	13.440,35	0,00	0,00	0,00	0,00	76.474,68
32711	AL SECTOR PRIVADO	62.840,40	0,00	0,00	0,00	0,00	1.331.082,53
32712	A ENTIDADES DEL SISTEMA	268,17	0,00	0,00	0,00	0,00	6.193,88
	TOTAL ARTICULO 32 OTROS						
	INGRES.PROCED.PREST.SERVICIOS	76.548,92	0,00	0,00	0,00	0,00	1.413.751,09
3805	DE MUTUAS DE A.T. Y E.P.	0,00	0,00	0,00	0,00	0,00	538.200,79
3815	DE MUTUAS DE A.T. Y E.P.	35.319,91	0,00	0,00	0,00	0,00	-35.319,91
	TOTAL ARTICULO 38 REINTEGROS_DE OPERACIONES CORRIENTES	35.319,91	0,00	0,00	0,00	0,00	502.880,88
3995	INGRESOS DIVERSOS DE MUTUAS DE A.T.	0,00	0,00	0,00	0,00	0,00	508,97
	TOTAL ARTICULO 39 OTROS INGRESOS	0,00	0,00	0,00	0,00	0,00	508,97
	TOTAL CAPITULO 3 TASAS Y OTROS INGRESOS	111.868,83	0,00	0,00	0,00	0,00	1.917.140,94
619	VENTA DE OTRAS INVERSIONES REALES	0,00	0,00	0,00	0,00	0,00	600,00
	TOTAL ARTICULO 61 DE LAS DEMAS INVERSIONES REALES	0,00	0,00	0,00	0,00	0,00	600,00
	TOTAL CAPITULO 6 ENAJENACION DE INVERSIONES REALES	0,00	0,00	0,00	0,00	0,00	600,00
	TOTAL EJERCICIO 05	610.943,30	0,00	2.284.312,05	20.876,07	0,00	4.171.709,50

II. DERECHOS A COBRAR DE PRESUPUESTOS CERRADOS  
EJERCICIO: 2006

CLASIFIC. ECONÓMICA	EXPLICACIÓN	RECAUDADOS	DERECHOS CANCELADOS				PENDIENTES DE COBRO A 31 DE DICIEMBRE
			COBROS EN ESPECIE	INSOLVENCIAS	PRESCRIPCIÓN	OTRAS	
1210	CUOTAS DE EMPLEADORES	29.137,57	0,00	393.226,08	0,00	0,00	454.183,28
1211	CUOTAS DE TRABAJADORES	5.803,77	0,00	78.324,57	0,00	0,00	121.790,97
1221	CUOTAS DE TRABAJADORES	84.253,47	0,00	425.626,84	0,00	0,00	443.816,08
1231	CUOTAS DE TRABAJADORES	936,65	0,00	0,00	0,00	0,00	4.999,83
1240	CUOTAS DE EMPLEADORES	50,28	0,00	0,00	0,00	0,00	913,55
1241	CUOTAS DE TRABAJADORES	10,01	0,00	0,00	0,00	0,00	184,55
1270	CUOTAS POR INCAP.TEMPORAL	557.394,53	0,00	979.917,56	0,00	0,00	1.220.925,90
1271	CUOTAS POR I.M.S.	307.001,04	0,00	810.109,04	0,00	0,00	993.371,79
	TOTAL ARTICULO 12 COTIZACIONES SOCIALES	984.587,32	0,00	2.687.204,09	0,00	0,00	3.240.185,95
	TOTAL CAPITULO 1 COTIZACIONES SOCIALES	984.587,32	0,00	2.687.204,09	0,00	0,00	3.240.185,95
32710	AL SECTOR PUBLICO	2.354,86	0,00	0,00	0,00	0,00	-688.818,97
32711	AL SECTOR PRIVADO	96.851,39	0,00	0,00	0,00	0,00	-294.780,72
32712	A ENTIDADES DEL SISTEMA	175,42	0,00	0,00	0,00	0,00	-8.355,74
	TOTAL ARTICULO 32 OTROS						
	INGRES.PROCED.PREST.SERVICIOS	99.381,67	0,00	0,00	0,00	0,00	-991.955,43
3805	DE MUTUAS DE A.T. Y E.P.	0,00	0,00	0,00	0,00	0,00	598.208,96
3815	DE MUTUAS DE A.T. Y E.P.	82.362,05	0,00	0,00	0,00	0,00	-82.362,05
	TOTAL ARTICULO 38 REINTEGROS DE OPERACIONES CORRIENTES	82.362,05	0,00	0,00	0,00	0,00	515.846,91
3995	INGRESOS DIVERSOS DE MUTUAS DE A.T.	0,00	0,00	0,00	0,00	0,00	-902,96
	TOTAL ARTICULO 39 OTROS INGRESOS	0,00	0,00	0,00	0,00	0,00	-902,96
	TOTAL CAPITULO 3 TASAS Y OTROS INGRESOS	181.743,72	0,00	0,00	0,00	0,00	-477.011,48
	TOTAL EJERCICIO 06	1.166.331,04	0,00	2.687.204,09	0,00	0,00	2.763.174,47

II. DERECHOS A COBRAR DE PRESUPUESTOS CERRADOS  
EJERCICIO: 2007

CLASIFIC. ECONÓMICA	EXPLICACIÓN	RECAUDADOS	DERECHOS CANCELADOS				PENDIENTES DE COBRO A 31 DE DICIEMBRE
			COBROS EN ESPECIE	INSOLVENCIAS	PRESCRIPCIÓN	OTRAS	
1210	CUOTAS DE EMPLEADORES	87.585,79	0,00	734.811,23	0,00	0,00	824.164,20
1211	CUOTAS DE TRABAJADORES	17.445,74	0,00	146.363,05	0,00	0,00	167.048,62
1221	CUOTAS DE TRABAJADORES	175.472,36	0,00	634.293,79	0,00	0,00	830.158,42
1231	CUOTAS DE TRABAJADORES	2.110,13	0,00	0,00	0,00	0,00	6.199,81
1240	CUOTAS DE EMPLEADORES	0,08	0,00	0,00	0,00	0,00	1.879,15
1241	CUOTAS DE TRABAJADORES	0,01	0,00	0,00	0,00	0,00	270,99
1250	CUOTAS DE EMPLEADORES	0,00	0,00	0,00	0,00	0,00	-6,70
1251	CUOTAS DE TRABAJADORES	0,00	0,00	0,00	0,00	0,00	6,70
1270	CUOTAS POR INCAP.TEMPORAL	363.433,34	0,00	1.856.642,06	0,00	0,00	1.918.818,19
1271	CUOTAS POR I.M.S.	315.454,00	0,00	1.531.913,36	0,00	0,00	1.331.599,42
	TOTAL ARTICULO 12 COTIZACIONES SOCIALES	961.501,45	0,00	4.904.023,49	0,00	0,00	5.080.138,80
	TOTAL CAPITULO 1 COTIZACIONES SOCIALES	961.501,45	0,00	4.904.023,49	0,00	0,00	5.080.138,80
32710	AL SECTOR PUBLICO	2.778,86	0,00	0,00	0,00	0,00	153.408,01
32711	AL SECTOR PRIVADO	162.955,42	0,00	0,00	0,00	0,00	1.692.089,57
32712	A ENTIDADES DEL SISTEMA	601,35	0,00	0,00	0,00	0,00	14.311,33
32730	AL SECTOR PUBLICO	0,00	0,00	0,00	0,00	0,00	0,00
32731	AL SECTOR PRIVADO	0,00	0,00	0,00	0,00	0,00	0,00
32732	A ENTIDADES DEL SISTEMA	0,00	0,00	0,00	0,00	0,00	0,00
	TOTAL ARTICULO 32 OTROS						
	INGRES.PROCED.PREST.SERVICIOS	166.335,63	0,00	0,00	0,00	0,00	1.859.808,91
360	INGRESOS POR COMPENSACION DE COSTE	0,00	0,00	0,00	0,00	0,00	0,00
	TOTAL ARTICULO 36 INGRESOS POR COMPESACION	0,00	0,00	0,00	0,00	0,00	0,00
3805	DE MUTUAS DE A.T. Y E.P.	0,00	0,00	0,00	0,00	0,00	1.450.011,12
3815	DE MUTUAS DE A.T. Y E.P.	142.090,53	0,00	0,00	0,00	0,00	-142.090,53
	TOTAL ARTICULO 38 REINTEGROS DE OPERACIONES						
	CORRIENTES	142.090,53	0,00	0,00	0,00	0,00	1.307.920,59
3911	INTERESES	0,00	0,00	0,00	0,00	0,00	0,00
3995	INGRESOS DIVERSOS DE MUTUAS DE A.T.	0,00	0,00	0,00	0,00	0,00	0,00
3996	INGRESOS DIVERSOS CENTROS MANCOMUN.	0,00	0,00	0,00	0,00	0,00	0,00
	TOTAL ARTICULO 39 OTROS INGRESOS	0,00	0,00	0,00	0,00	0,00	0,00
	TOTAL CAPITULO 3 TASAS Y OTROS INGRESOS	308.426,16	0,00	0,00	0,00	0,00	3.167.729,50
4295	DE LAS MUTUAS DE ACCIDEN.TRABAJO	0,00	0,00	0,00	0,00	0,00	0,00
4296	DE CENTROS MANCOMUNADOS	0,00	0,00	0,00	0,00	0,00	0,00
	TOTAL ARTICULO 42 DE LA SEGURIDAD SOCIAL	0,00	0,00	0,00	0,00	0,00	0,00
459	OTRAS TRANSFERENCIAS	0,00	0,00	0,00	0,00	0,00	0,00
	TOTAL ARTICULO 45 DE COMUNIDADES AUTONOMAS	0,00	0,00	0,00	0,00	0,00	0,00
	TOTAL CAPITULO 4 TRANSFERENCIAS CORRIENTES	0,00	0,00	0,00	0,00	0,00	0,00
5000	NO AFECTOS A FONDOS ESPECIFICOS	0,00	0,00	0,00	0,00	0,00	0,00
5002	AFECTOS FONDO PREV.Y REHAB.	0,00	0,00	0,00	0,00	0,00	0,00
501	DE ORGANISMOS AUTONOMOS	0,00	0,00	0,00	0,00	0,00	0,00
504	DE SOCIEDAD.MERCANT.ESTAT.Y OTROS	0,00	0,00	0,00	0,00	0,00	0,00
505	DE COMUNIDADES AUTONOMAS	0,00	0,00	0,00	0,00	0,00	0,00
506	DE CORPOR.LOCALES Y OTROS ENTES TER.	0,00	0,00	0,00	0,00	0,00	0,00
507	DE EMPRESAS PRIVADAS	0,00	0,00	0,00	0,00	0,00	0,00
	TOTAL ARTICULO 50 INTERESES DE TITULOS VALORES	0,00	0,00	0,00	0,00	0,00	0,00
5180	AL PERSONAL	0,00	0,00	0,00	0,00	0,00	0,00
	TOTAL ARTICULO 51 INTERESES DE ANTICIP.Y PREST.CONCED.	0,00	0,00	0,00	0,00	0,00	0,00

II. DERECHOS A COBRAR DE PRESUPUESTOS CERRADOS  
EJERCICIO: 2007

CLASIFIC. ECONÓMICA	EXPLICACIÓN	RECAUDADOS	DERECHOS CANCELADOS				PENDIENTES DE COBRO A 31 DE DICIEMBRE
			COBROS EN ESPECIE	INSOLVENCIAS	PRESCRIPCIÓN	OTRAS	
5200	NO AFECTAS A FONDOS ESPECIFICOS	0,00	0,00	0,00	0,00	0,00	-1.166,21
529	INTERESES DE OTROS DEPOSITOS	0,00	0,00	0,00	0,00	0,00	0,00
	TOTAL ARTICULO 52 INTERESES DE DEPOSITOS	0,00	0,00	0,00	0,00	0,00	-1.166,21
537	DE EMPRESAS PRIVADAS	0,00	0,00	0,00	0,00	0,00	0,00
	TOTAL ARTICULO 53 DIVIDENDOS Y PARTICIP.EN BENEFICIOS	0,00	0,00	0,00	0,00	0,00	0,00
540	ALQUILERES Y PRODUCTOS DE INMUEBLES	0,00	0,00	0,00	0,00	0,00	0,00
541	ARRENDAMIENTOS DE FINCAS RUSTICAS	0,00	0,00	0,00	0,00	0,00	0,00
549	OTRAS RENTAS	0,00	0,00	0,00	0,00	0,00	0,00
	TOTAL ARTICULO 54 RENTAS DE BIENES INMUEBLES	0,00	0,00	0,00	0,00	0,00	0,00
599	OTROS INGRESOS PATRIMONIALES	0,00	0,00	0,00	0,00	0,00	0,00
	TOTAL ARTICULO 59 OTROS INGRESOS PATRIMONIALES	0,00	0,00	0,00	0,00	0,00	0,00
	TOTAL CAPITULO 5 INGRESOS PATRIMONIALES	0,00	0,00	0,00	0,00	0,00	-1.166,21
600	VENTA DE SOLARES	0,00	0,00	0,00	0,00	0,00	0,00
601	VENTA DE FINCAS RUSTICAS	0,00	0,00	0,00	0,00	0,00	0,00
	TOTAL ARTICULO 60 DE TERRENOS	0,00	0,00	0,00	0,00	0,00	0,00
619	VENTA DE OTRAS INVERSIONES REALES	0,00	0,00	0,00	0,00	0,00	0,00
	TOTAL ARTICULO 61 DE LAS DEMAS INVERSIONES REALES	0,00	0,00	0,00	0,00	0,00	0,00
	TOTAL CAPITULO 6 ENAJENACION DE INVERSIONES REALES	0,00	0,00	0,00	0,00	0,00	0,00
7204	DE LA TESORERIA	0,00	0,00	0,00	0,00	0,00	0,00
7205	DE MUTUAS DE ACC. DE TRABAJO	0,00	0,00	0,00	0,00	0,00	0,00
	TOTAL ARTICULO 72 DE LA SEGURIDAD SOCIAL	0,00	0,00	0,00	0,00	0,00	0,00
	TOTAL CAPITULO 7 TRANSFERENCIAS DE CAPITAL	0,00	0,00	0,00	0,00	0,00	0,00
800	A CORTO PLAZO	0,00	0,00	0,00	0,00	0,00	0,00
801	A LARGO PLAZO	0,00	0,00	0,00	0,00	0,00	0,00
	TOTAL ARTICULO 80 ENAJENACION DE DEUDA DEL SECT.PUBL.	0,00	0,00	0,00	0,00	0,00	0,00
810	A CORTO PLAZO	0,00	0,00	0,00	0,00	0,00	0,00
811	A LARGO PLAZO	0,00	0,00	0,00	0,00	0,00	0,00
	TOTAL ARTICULO 81 ENAJEN.OBL.Y BONOS FUERA SECT.PUBL.	0,00	0,00	0,00	0,00	0,00	0,00
83005	DE MUTUAS DE A.T. Y E.P.	0,00	0,00	0,00	0,00	0,00	0,00
83105	DE MUTUAS DE A.T. Y E.P.	0,00	0,00	0,00	0,00	0,00	0,00
	TOTAL ARTICULO 83 REINT.PREST.CONCED.FUERA SECTOR PUB.	0,00	0,00	0,00	0,00	0,00	0,00
8405	DE MUTUAS DE A.T. Y E.P.	0,00	0,00	0,00	0,00	0,00	0,00
8415	DE MUTUAS DE A.T. Y E.P.	0,00	0,00	0,00	0,00	0,00	0,00
	TOTAL ARTICULO 84 DEVOLUCION DE DEPOSITOS Y FIANZAS	0,00	0,00	0,00	0,00	0,00	0,00
860	DE EMP.NAC.O DE LA U.E.	0,00	0,00	0,00	0,00	0,00	0,00
	TOTAL ARTICULO 86 ENAJENAC.ACC.Y PART.FUERA SEC.PUBL.	0,00	0,00	0,00	0,00	0,00	0,00
8701	DESTINFOND.PREV.Y REHA.	0,00	0,00	0,00	0,00	0,00	0,00
8702	DESTINFODN.RESERV.SEG.SOC.	0,00	0,00	0,00	0,00	0,00	0,00
8709	DESTINADO OTROS FINES	0,00	0,00	0,00	0,00	0,00	0,00
872	REMANENTE COBERTURA PREST. SOCIALES	0,00	0,00	0,00	0,00	0,00	0,00

MUTUA: ASEPEYO

Nº: 151

II. DERECHOS A COBRAR DE PRESUPUESTOS CERRADOS  
EJERCICIO: 2007

CLASIFIC. ECONÓMICA	EXPLICACIÓN	RECAUDADOS	DERECHOS CANCELADOS				PENDIENTES DE COBRO A 31 DE DICIEMBRE
			COBROS EN ESPECIE	INSOLVENCIAS	PRESCRIPCIÓN	OTRAS	
	TOTAL ARTICULO 87 REMANENTES DE TESORERIA	0,00	0,00	0,00	0,00	0,00	0,00
	TOTAL CAPITULO 8 ACTIVOS FINANCIEROS	0,00	0,00	0,00	0,00	0,00	0,00
	TOTAL EJERCICIO 07	1.269.927,61	0,00	4.904.023,49	0,00	0,00	8.246.702,09

II. DERECHOS A COBRAR DE PRESUPUESTOS CERRADOS  
EJERCICIO: 2008

CLASIFIC. ECONÓMICA	EXPLICACIÓN	RECAUDADOS	DERECHOS CANCELADOS				PENDIENTES DE COBRO A 31 DE DICIEMBRE
			COBROS EN ESPECIE	INSOLVENCIAS	PRESCRIPCIÓN	OTRAS	
1210	CUOTAS DE EMPLEADORES	535.168,98	0,00	1.413.625,44	0,00	0,00	1.800.522,80
1211	CUOTAS DE TRABAJADORES	106.597,39	0,00	281.572,36	0,00	0,00	369.729,03
1221	CUOTAS DE TRABAJADORES	825.411,49	0,00	1.249.111,42	0,00	0,00	1.852.995,41
1231	CUOTAS DE TRABAJADORES	0,00	0,00	0,00	0,00	0,00	-1.158,28
1240	CUOTAS DE EMPLEADORES	1.815,50	0,00	280,23	0,00	0,00	3.531,52
1241	CUOTAS DE TRABAJADORES	361,64	0,00	55,82	0,00	0,00	703,42
1250	CUOTAS DE EMPLEADORES	0,00	0,00	0,00	0,00	0,00	0,00
1251	CUOTAS DE TRABAJADORES	0,00	0,00	0,00	0,00	0,00	0,00
1270	CUOTAS POR INCAP.TEMPORAL	1.398.856,95	0,00	3.397.935,21	0,00	0,00	3.822.187,80
1271	CUOTAS POR I.M.S.	1.163.368,60	0,00	2.904.142,58	0,00	0,00	3.475.081,12
1272	CUOTAS RIESGO EMBARAZO Y LACTANCIA NAT.	0,00	0,00	0,00	0,00	0,00	0,00
	TOTAL ARTICULO 12 COTIZACIONES SOCIALES	4.031.580,55	0,00	9.246.723,06	0,00	0,00	11.323.592,82
	TOTAL CAPITULO 1 COTIZACIONES SOCIALES	4.031.580,55	0,00	9.246.723,06	0,00	0,00	11.323.592,82
32710	AL SECTOR PUBLICO	68.128,53	0,00	0,00	0,00	0,00	1.111.535,14
32711	AL SECTOR PRIVADO	1.249.443,34	0,00	0,00	0,00	0,00	4.070.211,36
32712	A ENTIDADES DEL SISTEMA	6.759,46	0,00	0,00	0,00	0,00	35.732,38
	TOTAL ARTICULO 32 OTROS						
	INGRES.PROCED.PREST.SERVICIOS	1.324.331,33	0,00	0,00	0,00	0,00	5.217.478,88
360	INGRESOS POR COMPENSACION DE COSTE	0,00	0,00	0,00	0,00	0,00	0,00
	TOTAL ARTICULO 36 INGRESOS POR COMPEACION	0,00	0,00	0,00	0,00	0,00	0,00
3805	DE MUTUAS DE A.T. Y E.P.	0,00	0,00	0,00	0,00	0,00	2.312.136,28
3815	DE MUTUAS DE A.T. Y E.P.	400.621,18	0,00	0,00	0,00	0,00	-400.621,34
	TOTAL ARTICULO 38 REINTEGROS DE OPERACIONES CORRIENTES	400.621,18	0,00	0,00	0,00	0,00	1.911.514,94
39119	OTROS	0,00	0,00	0,00	0,00	0,00	0,00
3995	INGRESOS DIVERSOS DE MUTUAS DE A.T.	19,70	0,00	0,00	0,00	0,00	7.340,00
	TOTAL ARTICULO 39 OTROS INGRESOS	19,70	0,00	0,00	0,00	0,00	7.340,00
	TOTAL CAPITULO 3 TASAS Y OTROS INGRESOS	1.724.972,21	0,00	0,00	0,00	0,00	7.136.333,82
459	OTRAS TRANSFERENCIAS	0,00	0,00	0,00	0,00	0,00	0,00
	TOTAL ARTICULO 45 DE COMUNIDADES AUTONOMAS	0,00	0,00	0,00	0,00	0,00	0,00
	TOTAL CAPITULO 4 TRANSFERENCIAS CORRIENTES	0,00	0,00	0,00	0,00	0,00	0,00
5000	NO AFECTOS A FONDOS ESPECIFICOS	0,00	0,00	0,00	0,00	0,00	0,00
507	DE EMPRESAS PRIVADAS	0,00	0,00	0,00	0,00	0,00	0,00
	TOTAL ARTICULO 50 INTERESES DE TITULOS VALORES	0,00	0,00	0,00	0,00	0,00	0,00
5180	AL PERSONAL	0,00	0,00	0,00	0,00	0,00	0,00
	TOTAL ARTICULO 51 INTERESES DE ANTICIP.Y PREST.CONCED.	0,00	0,00	0,00	0,00	0,00	0,00
5200	NO AFECTAS A FONDOS ESPECIFICOS	0,00	0,00	0,00	0,00	0,00	0,00
	TOTAL ARTICULO 52 INTERESES DE DEPOSITOS	0,00	0,00	0,00	0,00	0,00	0,00
599	OTROS INGRESOS PATRIMONIALES	0,00	0,00	0,00	0,00	0,00	0,00
	TOTAL ARTICULO 59 OTROS INGRESOS PATRIMONIALES	0,00	0,00	0,00	0,00	0,00	0,00
	TOTAL CAPITULO 5 INGRESOS PATRIMONIALES	0,00	0,00	0,00	0,00	0,00	0,00
619	VENTA DE OTRAS INVERSIONES REALES	0,00	0,00	0,00	0,00	0,00	0,00
	TOTAL ARTICULO 61 DE LAS DEMAS INVERSIONES REALES	0,00	0,00	0,00	0,00	0,00	0,00
	TOTAL CAPITULO 6 ENAJENACION DE INVERSIONES REALES	0,00	0,00	0,00	0,00	0,00	0,00
800	A CORTO PLAZO	0,00	0,00	0,00	0,00	0,00	0,00

II. DERECHOS A COBRAR DE PRESUPUESTOS CERRADOS  
EJERCICIO: 2008

CLASIFIC. ECONÓMICA	EXPLICACIÓN	RECAUDADOS	DERECHOS CANCELADOS				PENDIENTES DE COBRO A 31 DE DICIEMBRE
			COBROS EN ESPECIE	INSOLVENCIAS	PRESCRIPCIÓN	OTRAS	
801	A LARGO PLAZO	0,00	0,00	0,00	0,00	0,00	0,00
	TOTAL ARTICULO 80 ENAJENACION DE DEUDA DEL SECT.PUBL.	0,00	0,00	0,00	0,00	0,00	0,00
810	A CORTO PLAZO	0,00	0,00	0,00	0,00	0,00	0,00
811	A LARGO PLAZO	0,00	0,00	0,00	0,00	0,00	0,00
	TOTAL ARTICULO 81 ENAJEN.OBL.Y BONOS FUERA SECT.PUBL.	0,00	0,00	0,00	0,00	0,00	0,00
83005	DE MUTUAS DE A.T. Y E.P.	0,00	0,00	0,00	0,00	0,00	0,00
83105	DE MUTUAS DE A.T. Y E.P.	0,00	0,00	0,00	0,00	0,00	0,00
	TOTAL ARTICULO 83 REINT.PREST.CONCED.FUERA SECTOR PUB.	0,00	0,00	0,00	0,00	0,00	0,00
8405	DE MUTUAS DE A.T. Y E.P.	0,00	0,00	0,00	0,00	0,00	0,00
8415	DE MUTUAS DE A.T. Y E.P.	0,00	0,00	0,00	0,00	0,00	0,00
	TOTAL ARTICULO 84 DEVOLUCION DE DEPOSITOS Y FIANZAS	0,00	0,00	0,00	0,00	0,00	0,00
860	DE EMP.NAC.O DE LA U.E.	0,00	0,00	0,00	0,00	0,00	0,00
	TOTAL ARTICULO 86 ENAJENAC.ACC.Y PART.FUERA SEC.PUBL.	0,00	0,00	0,00	0,00	0,00	0,00
8701	DESTINFOND.PREV.Y REHA.	0,00	0,00	0,00	0,00	0,00	0,00
8702	DESTINFODN.RESERV.SEG.SOC.	0,00	0,00	0,00	0,00	0,00	0,00
8709	DESTINADO OTROS FINES	0,00	0,00	0,00	0,00	0,00	0,00
872	REMANENTE COBERTURA PREST. SOCIALES	0,00	0,00	0,00	0,00	0,00	0,00
	TOTAL ARTICULO 87 REMANENTES DE TESORERIA	0,00	0,00	0,00	0,00	0,00	0,00
	TOTAL CAPITULO 8 ACTIVOS FINANCIEROS	0,00	0,00	0,00	0,00	0,00	0,00
	TOTAL EJERCICIO 08	5.756.552,76	0,00	9.246.723,06	0,00	0,00	18.459.926,64
	TOTAL	9.453.703,33	0,00	29.539.945,82	424.988,98	0,00	43.796.756,12



---

**6 - INFORMACIÓN SOBRE EL INMOVILIZADO NO FINANCIERO**

---



- 
- 6.1 INMOVILIZADO INMATERIAL  
6.2 INMOVILIZADO MATERIAL
-



**INMOVILIZADO INMATERIAL**

Mutua: ASEPEYO Nº: 151

**I. RELACIÓN DE BIENES Y DERECHOS**

**EJERCICIO: 2009**

<b>CODIGO</b>	<b>DESCRIPCIÓN</b>	<b>VALOR A 31 DE DICIEMBRE</b>	<b>AMORTIZACIÓN ACUMULADA A 31 DE DICIEMBRE</b>
215	1.- Aplicaciones informáticas	5.474.293,08	4.407.819,18
217	2.- Derechos sobre bienes en régimen de arrendamiento financiero		
	<b>TOTAL</b>	<b>5.474.293,08</b>	<b>4.407.819,18</b>

INMOVILIZADO INMATERIAL

MUTUA: ASEPEYO

EJERCICIO: 2009

Nº: 151

II. DERECHOS SOBRE BIENES EN RÉGIMEN DE ARRENDAMIENTO FINANCIERO

DESCRIPCIÓN	COSTE DEL BIEN EN ORIGEN	DURACIÓN DEL CONTRATO	AÑOS TRANSCURRIDOS	IMPORTE CUOTAS SATISFECHAS		IMPORTE CUOTAS PENDIENTES	VALOR DE LA OPCIÓN DE COMPRA
				EN EJERCICIOS ANTERIORES	EN EL EJERCICIO		
<b>Derechos sobre bienes en régimen de arrendamiento financiero</b>				<b>10.828.385,24</b>	<b>1.092.011,30</b>		
Leasing edificio Eloy Gonzalo (Madrid)	9.816.210,50	10	10	10.828.385,24	1.092.011,30		
Ejecución opción de compra y activación del edificio	-9.816.210,50						

**INMOVILIZADO INMATERIAL**

MUTUA: ASEPEYO

EJERCICIO: 2009

Nº: 151

**II. DERECHOS SOBRE BIENES EN RÉGIMEN DE ARRENDAMIENTO FINANCIERO**

DESCRIPCIÓN	COSTE DEL BIEN EN ORIGEN	DURACIÓN DEL CONTRATO	AÑOS TRANSCURRIDOS	IMPORTE CUOTAS SATISFECHAS		IMPORTE CUOTAS PENDIENTES	VALOR DE LA OPCIÓN DE COMPRA
				EN EJERCICIOS ANTERIORES	EN EL EJERCICIO		

**INMOVILIZADO INMATERIAL CON CARGO AL FONDO DE PREVENCION Y REHABILITACION**

MUTUA: ASEPEYO

Nº: 151

EJERCICIO: 2009

<b>CODIGO</b>	<b>DESCRIPCIÓN</b>	<b>VALOR A 31 DE DICIEMBRE</b>	<b>AMORTIZACIÓN ACUMULADA A 31 DE DICIEMBRE</b>
215	1.- Aplicaciones informáticas	47.096,33	47.096,33
217	2.- Derechos sobre bienes en régimen de arrendamiento financiero		
218	3.- Otros		
	<b>TOTAL</b>	<b>47.096,33</b>	<b>47.096,33</b>



INMOVILIZADO MATERIAL

Mutua: ASEPEYO Nº: 151  
EJERCICIO: 2009

CODIGO	DESCRIPCIÓN	VALOR A 1 DE ENERO	VARIACIONES Y CAUSAS	VALOR A 31 DE DICIEMBRE	AMORTIZACIÓN ACUMULADA A 31 DE DICIEMBRE
220	Terrenos y bienes naturales	32.880.225,72	4.605.547,70	37.485.773,42	
221	Construcciones	119.462.901,48	12.927.555,59	132.390.457,07	22.500.766,17
222	Instalaciones técnicas	28.901.512,46	1.193.072,58	30.094.585,04	21.052.820,72
223	Maquinaria	16.098.265,09	1.961.855,06	18.060.120,15	8.390.823,44
224	Utillaje	3.761.671,03	-357.077,42	3.404.593,61	2.783.748,13
226	Mobiliario	43.969.036,44	777.939,69	44.746.976,13	20.337.503,88
227	Equipos para procesos de información	6.911.360,16	-644.783,38	6.266.576,78	4.584.921,34
228	Elementos de transporte	629.557,87	-94.662,13	534.895,74	349.971,03
229	Otro inmovilizado material				
	<b>TOTAL</b>	<b>252.614.530,25</b>	<b>20.369.447,69</b>	<b>272.983.977,94</b>	<b>80.000.554,71</b>

INMOVILIZADO MATERIAL EN CURSO

MUTUA: ASEPEYO  
EJERCICIO: 2009

Nº: 151

DESCRIPCIÓN	IMPORTE A 1 DE ENERO	CARGOS			ABONOS	IMPORTE A 31 DE DICIEMBRE
		PROYECTOS REALIZADOS POR LA ENTIDAD	PROYECTOS DERIVADOS DE CTTOS. CON TERCEROS	GASTOS FINANCIEROS ACTIVADOS	IMPORTE TRASPASADO A INMOVILIZADO TERMINADO	
<b>TOTAL</b>	<b>151.310,80</b>	<b>32.059,06</b>		<b>151.310,80</b>		<b>32.059,06</b>
GASTOS PREVIOS FORMALIZACION CENTRO EN LUGO	150.000,00			150.000,00		
GASTOS PREVIOS FORMALIZACION CENTRO EN MONTCADA I R.	1.310,80			1.310,80		
GASTOS PREVIOS ESTUDIO REFORMA PUERTOLLANO		8.844,80				8.844,80
GASTOS PREVIOS ESTUDIO REFORMA A CORUÑA		7.512,00				7.512,00
GASTOS PREVIOS ESTUDIO REFORMA FUENLABRADA		5.591,20				5.591,20
GASTOS PREVIOS ESTUDIO REFORMA CENTRO AVILA		2.482,40				2.482,40
GASTOS PREVIOS ESTUDIO REFORMA CENTRO ZAMORA		2.436,00				2.436,00
GASTOS PREVIOS ESTUDIO ADQUISICION CENTRO ANGLI		5.192,66				5.192,66

**INMOVILIZADO MATERIAL EN CURSO**

MUTUA: ASEPEYO  
EJERCICIO: 2009

Nº: 151

DESCRIPCIÓN	IMPORTE A 1 DE ENERO	CARGOS			ABONOS	IMPORTE A 31 DE DICIEMBRE
		PROYECTOS REALIZADOS POR LA ENTIDAD	PROYECTOS DERIVADOS DE CTTOS. CON TERCEROS	GASTOS FINANCIEROS ACTIVADOS	IMPORTE TRASPASADO A INMOVILIZADO TERMINADO	

DETALLE DEL INMOVILIZADO MATERIAL CON CARGO AL FONDO DE PREVENCIÓN Y REHABILITACIÓN

MUTUA: **ASEPEYO**  
**EJERCICIO: 2009**

Nº: 151

CODIGO	DESCRIPCIÓN	VALOR A 1 DE ENERO	VARIACIONES Y CAUSAS	VALOR A 31 DE DICIEMBRE	AMORTIZACIÓN ACUMULADA A 31 DE DICIEMBRE
220	Terrenos y bienes naturales	2.532.313,97		2.532.313,97	
221	Construcciones	19.022.283,26		19.022.283,26	4.921.076,30
222	Instalaciones técnicas	54.399,71	-102,48	54.297,23	48.245,80
223	Maquinaria	555.629,27	-173,92	555.455,35	510.452,56
224	Utillaje	251.887,08	-17.539,44	234.347,64	202.188,69
226	Mobiliario	1.949.928,55	-90.013,51	1.859.915,04	1.572.582,05
227	Equipos para procesos de información	208.778,12	-9.590,68	199.187,44	199.187,44
228	Elementos de transporte				
229	Otro inmovilizado material				
	<b>TOTAL</b>	<b>24.575.219,96</b>	<b>-117.420,03</b>	<b>24.457.799,93</b>	<b>7.453.732,84</b>

DETALLE DEL INMOVILIZADO EN CURSO CON CARGO AL FONDO DE PREVENCIÓN Y REHABILITACIÓN

MUTUA: ASEPEYO  
EJERCICIO: 2009

Nº: 151

DESCRIPCIÓN	IMPORTE A 1 DE ENERO	CARGOS			ABONOS IMPORTE TRASPASADO A INMOVILIZADO TERMINADO	IMPORTE A 31 DE DICIEMBRE
		PROYECTOS REALIZADOS POR LA ENTIDAD	PROYECTOS DERIVADOS DE CTTOS. CON TERCEROS	GASTOS FINANCIEROS ACTIVADOS		
TOTAL						



---

## **7 - INFORMACIÓN SOBRE LAS INVERSIONES FINANCIERAS**

---





- 
- 7.1 VALORES DE RENTA FIJA
  - 7.2 CRÉDITOS
  - 7.3 PARTICIPACIONES EN CENTROS Y  
ENTIDADES MANCOMUNADAS
-



## VALORES RENTA FIJA

EJERCICIO: 2009

Mutua: ASEPEYO Nº: 151

DESCRIPCIÓN	VALOR A 1 DE ENERO	VARIACIONES	VALOR A 31 DE DICIEMBRE	INTERESES DEVENGADOS Y NO COBRADOS	PROVISIÓN DEPRECIACIÓN
LETRAS TESORO O C.D.P. -- CAJA C.M.	6.075.000,00	325.000,00	6.400.000,00	490,96	
LETRAS TESORO O C.D.P. -- ATLANTICO	9.700.000,00	1.100.000,00	10.800.000,00	2.278,36	
LETRAS TESORO O C.D.P. -- ATLANTICO	79.200.000,00	14.600.000,00	93.800.000,00	3.250,41	
LETRAS TESORO O C.D.P. -- ATLANTICO	28.200.000,00	-2.625.000,00	25.575.000,00	175,17	
LETRAS TESORO O C.D.P. -- POPULAR	28.300.000,00	1.100.000,00	29.400.000,00	6.024,99	
LETRAS TESORO O C.D.P. -- BANCAJA	56.650.000,00	1.150.000,00	57.800.000,00	3.047,45	
LETRAS TESORO O C.D.P. -- BBVA	51.150.000,00	7.150.000,00	58.300.000,00	2.035,77	
LETRAS TESORO O C.D.P. -- POPULAR	168.000.000,00	-69.100.000,00	98.900.000,00	6.345,01	
LETRAS TESORO O C.D.P. -- CAJA GIRONA	45.575.000,00	850.841,64	46.425.841,64	2.051,02	
LETRAS TESORO O C.D.P. -- SOCIETE GENERALE	3.210.000,00	-3.210.000,00	0,00	0,00	
LETRAS TESORO O C.D.P. -- CAJA GIRONA	4.500.000,00	150.000,00	4.650.000,00	980,96	
LETRAS TESORO O C.D.P. -- CAJA GRANADA	21.300.000,00	375.000,00	21.675.000,00	4.833,82	
LETRAS TESORO O C.D.P. -- CAJA MANLLEU	3.575.000,00	225.000,00	3.800.000,00	778,74	
LETRAS TESORO O C.D.P. -- CAJA R. JAEN	1.400.000,00	200.000,00	1.600.000,00	185,95	
LETRAS TESORO O C.D.P. -- CAIXA TERRASSA	1.399.779,73	599.797,86	1.999.577,59	397,72	
LETRAS TESORO O C.D.P. -- BBVA	43.350.000,00	1.950.000,00	45.300.000,00	310,37	
LETRAS TESORO O C.D.P.- CAIXA MANLLEU	5.800.000,00	600.000,00	6.400.000,00	50,85	
LETRAS TESORO O C.D.P.-POPULAR	16.000.000,00	33.475.000,00	49.475.000,00	311,76	
LETRAS TESORO O C.D.P. -- BANCA MARCH	9.350.000,00	-3.650.000,00	5.700.000,00	1.023,89	
LETRAS TESORO O C.D.P. -- C.A.M.	48.775.000,00	1.025.000,00	49.800.000,00	3.176,66	
RENTA FIJA PRIVADA- PAGARES BANCAJA	13.946.855,16	48.206,20	13.995.061,36	3.527,60	
RENTA FIJA PRIVADA-OB.BSN CREDIT SUISSE	9.990.000,00	0,00	9.990.000,00	0,00	
RENTA FIJA PRIVADA- PAGARES BANCA MARCH	0,00	4.990.617,64	4.990.617,64	998,12	
RENTA FIJA PRIVADA- PAGARES BBVA	5.962.235,36	4.022.008,68	9.984.244,04	0,00	
RENTA FIJA PRIVADA- PAGARES POPULAR	29.924.442,84	10.019.384,13	39.943.826,97	7.066,80	
RENTA FIJA PRIVADA-OB.BSN UBS	5.000.000,00	0,00	5.000.000,00	0,00	
LETRAS TESORO O C.D.P. -- CAJA GRANADA	24.550.000,00	600.000,00	25.150.000,00	1.865,39	
LETRAS TESORO O C.D.P. -- CAJASUR-CORDOBA	15.749.103,40	-15.749.103,40	0,00	0,00	
			14.964.167,99	778,96	
RENTA FIJA PRIVADA- PAGARES SABADELL- ATLANTICO	12.423.180,50	2.540.987,49			
RENTA FIJA PRIVADA- PAGARES CAJASUR	32.928.576,56	-32.928.576,56	0,00	0,00	
			0,00		
RENTA FIJA PRIVADA - OB.BANCAJA	595.140,00	0,00	595.140,00		
RENTA FIJA PRIVADA - OB.BSN.BBVA 7%	9.975.000,00	-9.975.000,00	0,00		
RENTA FIJA PRIVADA - OB.BNS BNP PARIBAS 7%	8.400.000,00	0,00	8.400.000,00		
RENTA FIJA PRIVADA - OB.BNS BNP PARIBAS 6%	3.731.250,00	0,00	3.731.250,00		
RENTA FIJA PRIVADA - OB.BNS BNP PARIBAS 6,5%	5.000.000,00	-5.000.000,00	0,00		
RENTA FIJA PRIVADA - OB.BNS CREDIT SUISSE 8%	7.960.000,00	-7.960.000,00	0,00		
RENTA FIJA PRIVADA - OB.BSN PRIVATBANK 7%	9.985.000,00	-9.985.000,00	0,00		
RENTA FIJA PRIVADA - OB. BSN USB 8%	4.975.000,00	-4.975.000,00	0,00		

## VALORES RENTA FIJA

EJERCICIO: 2009

Mutua: ASEPEYO Nº: 151

DESCRIPCIÓN	VALOR A 1 DE ENERO	VARIACIONES	VALOR A 31 DE DICIEMBRE	INTERESES DEVENGADOS Y NO COBRADOS	PROVISIÓN DEPRECIACIÓN
RENTA FIJA PRIVADA - OB. BCO SABADELL 3,09%	3.005.000,00	0,00	3.005.000,00		
RENTA FIJA PRIVADA - OB.BSN PRIVATBANK 5,05%	5.000.000,00	-5.000.000,00	0,00		
RENTA FIJA PRIVADA - OB.BSN PRIVATBANK 7,75%	5.000.000,00	0,00	5.000.000,00		
RENTA FIJA PRIVADA - OB. BNS U.B.S. 4,50%	10.000.000,00	-10.000.000,00	0,00		
RENTA FIJA PRIVADA - OB. BNS BNP PARIBAS 3,25%	0,00	4.987.200,00	4.987.200,00		
RENTA FIJA PRIVADA - OB. BNS BARCLAYS 3,20%	0,00	8.000.000,00	8.000.000,00		
RENTA FIJA PRIVADA - OB. BNS CREDIT SUISSE 3,05%	0,00	10.000.000,00	10.000.000,00		
RENTA FIJA PRIVADA - OB. BNS CREDIT SUISSE 3,15%	0,00	10.000.000,00	10.000.000,00		
RENTA FIJA PRIVADA - OB. BNS UBS 2,70%	0,00	5.000.000,00	5.000.000,00		
RENTA FIJA PRIVADA - OB. BNS UBS 2,23%	0,00	11.000.000,00	11.000.000,00		
RENTA FIJA PRIVADA - OB. BNS SABADELL 4,375%	0,00	9.985.384,93	9.985.384,93		
RENTA FIJA PRIVADA - DEUDA SUBORDINADA DE LA CAIXA	0,00	10.000.000,00	10.000.000,00		
BNOS ICF 4,25% VTO 06/24	0,00	12.000.000,00	12.000.000,00		
FONDOS DE INVERSION F.I.A.M.M.-FIBANC PREMIER	189.792,76		189.792,76		
FONDOS DE INVERSION- IBERAGENTES FONDTESORO	601.012,10		601.012,10		
FONDOS DE INVERSION- PRIVATBANK FONDTESORO	150.253,03		150.253,03		
FONDOS DE INVERSION RENTA FIJA F.I.M.-BNP P. CASH F.I.	752.300,62		752.300,62		
FONDOS DE INVERSION RENTA FIJA - BANCAJA	753.889,69		753.889,69		
FONDOS DE INVERSION RENTA FIJA F.I.M.-SABADELL INT.EUR.	4.904.258,77		4.904.258,77		
FONDOS DE INVERSION RENTA FIJA F.I.M.-CAM			1.502.530,26		
FONMEDIC	1.502.530,26				
FONDOS DE INVERSION RENTA FIJA F.I.M.-CREDIT SUISSE	1.200.000,00		1.200.000,00		
FONDOS DE INVERSION RENTA FIJA F.I.M.-PRIVAT BANK CASFOND	758.894,83		758.894,83		
FONDOS DE INVERSION RENTA FIJA F.I.M.-PRIVATBANK INFLATION	5.000.000,00		5.000.000,00		
			0,00		
			0,00		
			0,00		
			0,00		
			0,00		
			0,00		
			0,00		
			0,00		
			0,00		
			0,00		
			0,00		
			0,00		
			0,00		159.023,92

## VALORES RENTA FIJA

EJERCICIO: 2009  
Mutua: ASEPEYO Nº: 151

DESCRIPCIÓN	VALOR A 1 DE ENERO	VARIACIONES	VALOR A 31 DE DICIEMBRE	INTERESES DEVENGADOS Y NO COBRADOS	PROVISIÓN DEPRECIACIÓN

## CRÉDITOS

EJERCICIO: 2009  
Mutua: ASEPEYO Nº: 151

DESCRIPCIÓN	VALOR A 1 DE ENERO	VARIACIONES	VALOR A 31 DE DICIEMBRE	INTERESES DEVENGADOS Y NO COBRADOS	PROVISIÓN INSOLVENCIAS
Créditos largo plazo	1.350.240,08	-103.525,78	1.246.714,30		
Créditos corto plazo	800.453,02	53.986,97	854.439,99		

## CRÉDITOS

EJERCICIO: 2009  
Mutua: ASEPEYO Nº: 151

DESCRIPCIÓN	VALOR A 1 DE ENERO	VARIACIONES	VALOR A 31 DE DICIEMBRE	INTERESES DEVENGADOS Y NO COBRADOS	PROVISIÓN INSOLVENCIAS

## PARTICIPACIONES EN CENTROS MANCOMUNADOS

MUTUA: ASEPEYO  
EJERCICIO: 2009

Nº: 151

DESCRIPCIÓN	% DE PARTICIPACIÓN	VALOR A 1 DE ENERO	VARIACIONES	VALOR A 31 DE DICIEMBRE
<b>TOTAL</b>		<b>3.695.986,08</b>	<b>5.560,30</b>	<b>3.701.546,38</b>
CENTRO MUTUAL PARA LA REHABILITACIÓN ACCTES. TRABAJO SANT CUGAT DEL VALLÉS	0,00	501.051,91	-501.051,91	0,00
CENTRO INTERMUTUAL DE EUSKADI	16,66	1.419.296,25		1.419.296,25
CENTRO INTERMUTUAL DE SEGURIDAD	15,07	95.690,14		95.690,14
CENTRO RECUPERACIÓN Y REHABIL. LEVANTE	13,78	1.679.947,78	506.612,21	2.186.559,99



**PARTICIPACIONES EN CENTROS MANCOMUNADOS**

**MUTUA: ASEPEYO  
EJERCICIO: 2009**

**Nº: 151**

DESCRIPCIÓN	% DE PARTICIPACIÓN	VALOR A 1 DE ENERO	VARIACIONES	VALOR A 31 DE DICIEMBRE

### PARTICIPACIONES EN ENTIDADES MANCOMUNADAS

Mutua: ASEPEYO N°: 151

EJERCICIO: 2009

DESCRIPCIÓN	% DE PARTICIPACIÓN	VALOR A 1 DE ENERO	VARIACIONES	VALOR A 31 DE DICIEMBRE

---

**8 - ESTADO DE OPERACIONES NO PRESUPUESTARIAS**

---



- 
- 8.1 ESTADO DE DEUDORES NO PRESUPUESTARIOS
  - 8.2 ESTADO DE ACREEDORES NO PRESUPUESTARIOS
  - 8.3 ESTADO DE PARTIDAS PENDIENTES DE APLICACIÓN
-



ESTADO DE DEUDORES NO PRESUPUESTARIOS  
EJERCICIO: 2009

Nº: 151

MUTUA: ASEPEYO  
Cuenta Plan: 440

CONCEPTO	DESCRIPCION	SALDO A 1-1	CARGOS REALIZADOS EN EL EJERCICIO	TOTAL DEUDORES	ABONOS REALIZADOS EN EJERCICIO	DEUDORES PDTES. COBRO EN 31-12
91100	DEUDORES POR IVA REPERCUTIDO	2.394,25	267,16	2.661,41	88,26	2.573,15
	TOTAL CUENTA 440 DEUDORES POR IVA REPERCUTIDO	2.394,25	267,16	2.661,41	88,26	2.573,15

ESTADO DE DEUDORES NO PRESUPUESTARIOS  
EJERCICIO: 2009

Nº: 151

MUTUA: ASEPEYO  
Cuenta Plan: 443

CONCEPTO	DESCRIPCION	SALDO A 1-1	CARGOS REALIZADOS EN EL EJERCICIO	TOTAL DEUDORES	ABONOS REALIZADOS EN EJERCICIO	DEUDORES PDTES. COBRO EN 31-12
10010	DEUDORES A CORTO PLAZO POR APLAZ.Y FRAC.	-1.279.921,89	3.243.406,51	1.963.484,62	1.791.048,11	172.436,51
	TOTAL CUENTA 443 DEUDORES CORTO					
	PLAZO.APLAZ.Y FRACCIONAM.	-1.279.921,89	3.243.406,51	1.963.484,62	1.791.048,11	172.436,51



ESTADO DE DEUDORES NO PRESUPUESTARIOS  
EJERCICIO: 2009

Nº: 151

MUTUA: ASEPEYO

Cuenta Plan: 444

CONCEPTO	DESCRIPCION	SALDO A 1-1	CARGOS REALIZADOS EN EL EJERCICIO	TOTAL DEUDORES	ABONOS REALIZADOS EN EJERCICIO	DEUDORES PDTES. COBRO EN 31-12
10110	DEUDORES A LARGO PLAZO POR APLAZ.Y FRAC.	825.671,48	3.540.005,47	4.365.676,95	824,52	4.364.852,43
	TOTAL CUENTA 444 DEUDORES LARGO					
	PLAZO.APLAZ.Y FRACCIONAM.	825.671,48	3.540.005,47	4.365.676,95	824,52	4.364.852,43

ESTADO DE DEUDORES NO PRESUPUESTARIOS  
EJERCICIO: 2009

Nº: 151

MUTUA: ASEPEYO

Cuenta Plan: 445

CONCEPTO	DESCRIPCION	SALDO A 1-1	CARGOS REALIZADOS EN EL EJERCICIO	TOTAL DEUDORES	ABONOS REALIZADOS EN EJERCICIO	DEUDORES PDTES. COBRO EN 31-12
10210	DEUDORES PAGO INDEBIDO PREST.SISTEMA S.S	1.165.575,77	6.774.368,40	7.939.944,17	5.789.930,90	2.150.013,27
	TOTAL CUENTA 445 DEUDORES POR PRESTACIONES	1.165.575,77	6.774.368,40	7.939.944,17	5.789.930,90	2.150.013,27

ESTADO DE DEUDORES NO PRESUPUESTARIOS  
EJERCICIO: 2009

Nº: 151

MUTUA: ASEPEYO

Cuenta Plan: 449

CONCEPTO	DESCRIPCION	SALDO A 1-1	CARGOS REALIZADOS EN EL EJERCICIO	TOTAL DEUDORES	ABONOS REALIZADOS EN EJERCICIO	DEUDORES PDTES. COBRO EN 31-12
10310	PRESTACIONES ANTICIPADAS	0,00	4.423.221,27	4.423.221,27	66.194,12	4.357.027,15
10319	OTROS ANTICIPOS Y PRESTAMOS	23.120,55	82.162,00	105.282,55	149.381,89	-44.099,34
10370	PAGOS POR CTA.TERCEROS ADJ.OBRAS,SUM.SER	19.443,27	0,00	19.443,27	25.255,65	-5.812,38
10399	OTROS DEUDORES	1.134.934,96	550.260,28	1.685.195,24	971.132,83	714.062,41
	TOTAL CUENTA 449 OTROS DEUDORES NO PRESUPUESTARIOS	1.177.498,78	5.055.643,55	6.233.142,33	1.211.964,49	5.021.177,84
	TOTAL SUBGRUPO 44 DEUDORES NO PRESUPUESTARIOS	1.891.218,39	18.613.691,09	20.504.909,48	8.793.856,28	11.711.053,20

ESTADO DE DEUDORES NO PRESUPUESTARIOS  
EJERCICIO: 2009

MUTUA: ASEPEYO  
Cuenta Plan: 4709

Nº: 151

CONCEPTO	DESCRIPCION	SALDO A 1-1	CARGOS REALIZADOS EN EL EJERCICIO	TOTAL DEUDORES	ABONOS REALIZADOS EN EJERCICIO	DEUDORES PDTES. COBRO EN 31-12
10509	OTROS CONCEPTOS	0,00	356.192,73	356.192,73	0,00	356.192,73
	TOTAL CUENTA 4709					
	DEUDOR POR OTROS CONC. HACIENDA PUBLICA,	0,00	356.192,73	356.192,73	0,00	356.192,73
	TOTAL PRINCIPAL 470					
	DEUDOR DIVERSOS CONC. HACIENDA PUBLICA,	0,00	356.192,73	356.192,73	0,00	356.192,73
	TOTAL SUBGRUPO 47					
	ADMINISTRACIONES					
	PUBLICAS	0,00	356.192,73	356.192,73	0,00	356.192,73
	TOTAL GRUPO 4					
	ACREEDORES Y DEUDORES	1.891.218,39	18.969.883,82	20.861.102,21	8.793.856,28	12.067.245,93

ESTADO DE DEUDORES NO PRESUPUESTARIOS  
EJERCICIO: 2009

Nº: 151

MUTUA: ASEPEYO  
Cuenta Plan: 553

CONCEPTO	DESCRIPCION	SALDO A 1-1	CARGOS REALIZADOS EN EL EJERCICIO	TOTAL DEUDORES	ABONOS REALIZADOS EN EJERCICIO	DEUDORES PDTES. COBRO EN 31-12
40105	OPERACIONES DEUDORAS CON TG.SEG.SOCIAL	176.087.984,44	4.288.995,19	180.376.979,63	0,00	180.376.979,63
	TOTAL CUENTA 553 TGSS CUENTA CORRIENTE	176.087.984,44	4.288.995,19	180.376.979,63	0,00	180.376.979,63
	TOTAL SUBGRUPO 55 OTRAS CUENTAS NO BANCARIAS	176.087.984,44	4.288.995,19	180.376.979,63	0,00	180.376.979,63
	TOTAL GRUPO 5 CUENTAS FINANCIERAS	176.087.984,44	4.288.995,19	180.376.979,63	0,00	180.376.979,63
	TOTAL GENERAL	177.979.202,83	23.258.879,01	201.238.081,84	8.793.856,28	192.444.225,56

## ESTADO DE ACREEDORES NO PRESUPUESTARIOS

MUTUA: ASEPEYO  
 Cuenta Plan: 180 EJERCICIO: 2009

Nº: 151

CONCEPTO	DESCRIPCION	SALDO A 1-1	ABONOS REALIZADOS EN EL EJERCICIO	TOTAL ACREEDORES	CARGOS REALIZADOS EN EJERCICIO	ACREEDORES PDTES. PAGO EN 31-12
20110	FIANZAS DE PROVEEDORES Y CONCURSANTES	3.651,65	0,00	3.651,65	0,00	3.651,65
	TOTAL CUENTA 180 FIANZAS RECIBIDAS A LARGO PLAZO	3.651,65	0,00	3.651,65	0,00	3.651,65
	TOTAL SUBGRUPO 18 FIANZAS Y DEPOSITOS	3.651,65	0,00	3.651,65	0,00	3.651,65
	RECIBIDOS A LP	3.651,65	0,00	3.651,65	0,00	3.651,65
	TOTAL GRUPO 1 FINANCIACION BASICA	3.651,65	0,00	3.651,65	0,00	3.651,65

## ESTADO DE ACREEDORES NO PRESUPUESTARIOS

MUTUA: ASEPEYO  
 Cuenta Plan: 419 EJERCICIO: 2009

Nº: 151

CONCEPTO	DESCRIPCION	SALDO A 1-1	ABONOS REALIZADOS EN EL EJERCICIO	TOTAL ACREEDORES	CARGOS REALIZADOS EN EJERCICIO	ACREEDORES PDTES. PAGO EN 31-12
20310	RETENC.JUDIC.SOBRE LIBRAMIENTOS NOMINAS	39.024,19	144.017,79	183.041,98	142.175,89	40.866,09
20315	RET.PAGO LIBRAM.A/F.AGENCIA TRIBUTARIA	-92.846,28	65.168,77	-27.677,51	66.142,30	-93.819,81
20321	CUOTAS SINDICALES	-2.245,00	6.735,00	4.490,00	5.595,00	-1.105,00
20399	OTROS ACREEDORES	373.624,19	3.986.205,20	4.359.829,39	3.864.235,45	495.593,94
	TOTAL CUENTA 419 OTROS ACREEDORES NO PRESUPUESTARIOS	317.557,10	4.202.126,76	4.519.683,86	4.078.148,64	441.535,22
	TOTAL SUBGRUPO 41 ACREEDORES NO PRESUPUESTARIOS	317.557,10	4.202.126,76	4.519.683,86	4.078.148,64	441.535,22

## ESTADO DE ACREEDORES NO PRESUPUESTARIOS

MUTUA: ASEPEYO  
 Cuenta Plan: 4750 EJERCICIO: 2009

Nº: 151

CONCEPTO	DESCRIPCION	SALDO A 1-1	ABONOS REALIZADOS EN EL EJERCICIO	TOTAL ACREEDORES	CARGOS REALIZADOS EN EJERCICIO	ACREEDORES PDTES. PAGO EN 31-12
20521	I.V.A.	1.507,59	16.649,69	18.157,28	16.649,69	1.507,59
	TOTAL CUENTA 4750 ACREEDOR POR IVA	1.507,59	16.649,69	18.157,28	16.649,69	1.507,59
	HACIENDA PUBLICA					



## ESTADO DE ACREEDORES NO PRESUPUESTARIOS

MUTUA: ASEPEYO  
 Cuenta Plan: 4751 EJERCICIO: 2009

Nº: 151

CONCEPTO	DESCRIPCION	SALDO A 1-1	ABONOS REALIZADOS EN EL EJERCICIO	TOTAL ACREEDORES	CARGOS REALIZADOS EN EJERCICIO	ACREEDORES PDTES. PAGO EN 31-12
20510	I.R.P.F.	3.701.503,11	29.299.770,89	33.001.274,00	29.556.319,67	3.444.954,33
	TOTAL CUENTA 4751 HACIENDA PUBLICA					
	ACREEDOR POR RETENCION.	3.701.503,11	29.299.770,89	33.001.274,00	29.556.319,67	3.444.954,33
	TOTAL PRINCIPAL 475 HACIENDA PUBLICA					
	ACREEDOR P/DIV.CONCEP.	3.703.010,70	29.316.420,58	33.019.431,28	29.572.969,36	3.446.461,92



## ESTADO DE ACREEDORES NO PRESUPUESTARIOS

MUTUA: ASEPEYO  
 Cuenta Plan: 4770 EJERCICIO: 2009

Nº: 151

CONCEPTO	DESCRIPCION	SALDO A 1-1	ABONOS REALIZADOS EN EL EJERCICIO	TOTAL ACREEDORES	CARGOS REALIZADOS EN EJERCICIO	ACREEDORES PDTES. PAGO EN 31-12
92120	IVA REPERCUTIDO	0,00	18.333,00	18.333,00	16.649,69	1.683,31
	TOTAL CUENTA 4770					
	REPERCUTIDO	0,00	18.333,00	18.333,00	16.649,69	1.683,31
	TOTAL PRINCIPAL 477					
	REPERCUTIDO	0,00	18.333,00	18.333,00	16.649,69	1.683,31
	TOTAL SUBGRUPO 47					
	ADMINISTRACIONES					
	PUBLICAS	6.710.596,47	66.459.788,93	73.170.385,40	66.548.258,51	6.622.126,89
	TOTAL GRUPO 4	7.028.153,57	70.661.915,69	77.690.069,26	70.626.407,15	7.063.662,11

## ESTADO DE ACREEDORES NO PRESUPUESTARIOS

MUTUA: ASEPEYO  
 Cuenta Plan: 553 EJERCICIO: 2009

Nº: 151

CONCEPTO	DESCRIPCION	SALDO A 1-1	ABONOS REALIZADOS EN EL EJERCICIO	TOTAL ACREEDORES	CARGOS REALIZADOS EN EJERCICIO	ACREEDORES PDTES. PAGO EN 31-12
30105	OPERACIONES ACREEDORAS CON TG.SEG.SOCIAL	0,00	0,00	0,00	0,00	0,00
	TOTAL CUENTA 553 TGSS CUENTA CORRIENTE	0,00	0,00	0,00	0,00	0,00
	TOTAL SUBGRUPO 55 OTRAS CUENTAS NO BANCARIAS	0,00	0,00	0,00	0,00	0,00
	TOTAL GRUPO 5 CUENTAS FINANCIERAS	0,00	0,00	0,00	0,00	0,00
	TOTAL GENERAL	7.031.805,22	70.661.915,69	77.693.720,91	70.626.407,15	7.067.313,76

## ESTADO DE PARTIDAS PENDIENTES DE APLICACIÓN

Nº: 151

MUTUA: ASEPEYO  
 A) De los cobros pendientes de aplicación.  
 Cuenta Plan: 552

EJERCICIO: 2009

CONCEPTO	DESCRIPCION	COBROS PDTES. APLIC. A 1-1	COBROS REALIZ. EN EJERCICIO	TOTAL COBROS PDTES. APLICACIÓN	COBROS APLICADOS EN EJERCICIO	COBROS PDTES. APLIC. A 31-12
30100	DESINVERS., Y DEMÁS OP. DISPOSICIÓN VRF	0,00	0,00	0,00	0,00	0,00
	TOTAL CUENTA 552 OPERAC. TRANSITORIAS CON					
	TIT.VALORES	0,00	0,00	0,00	0,00	0,00

## ESTADO DE PARTIDAS PENDIENTES DE APLICACIÓN

Nº: 151

MUTUA: ASEPEYO  
 A) De los cobros pendientes de aplicación.  
 Cuenta Plan: 5540

EJERCICIO: 2009

CONCEPTO	DESCRIPCION	COBROS PDTES. APLIC. A 1-1	COBROS REALIZ. EN EJERCICIO	TOTAL COBROS PDTES. APLICACIÓN	COBROS APLICADOS EN EJERCICIO	COBROS PDTES. APLIC. A 31-12
30110	INGRESOS MATERIALES Y VIRTUALES PETES.AP	325.633,01	46.133.266.238,12	46.133.591.871,13	46.133.089.644,83	502.226,30
	TOTAL CUENTA 5540 INGR.MATERIALES Y VIRTUALES					
	PEND.APLIC.	325.633,01	46.133.266.238,12	46.133.591.871,13	46.133.089.644,83	502.226,30

## ESTADO DE PARTIDAS PENDIENTES DE APLICACIÓN

Nº: 151

MUTUA: ASEPEYO  
 A) De los cobros pendientes de aplicación.  
 Cuenta Plan: 5541

EJERCICIO: 2009

CONCEPTO	DESCRIPCION	COBROS PDTES. APLIC. A 1-1	COBROS REALIZ. EN EJERCICIO	TOTAL COBROS PDTES. APLICACIÓN	COBROS APLICADOS EN EJERCICIO	COBROS PDTES. APLIC. A 31-12
30121	RLPT.-COMPENSACION EN CUENTA	0,00	986.921,98	986.921,98	986.921,98	0,00
	TOTAL CUENTA 5541 RECAUDACION LIQUIDA					
	PEND.TRATAMIENTO	0,00	986.921,98	986.921,98	986.921,98	0,00

## ESTADO DE PARTIDAS PENDIENTES DE APLICACIÓN

Nº: 151

MUTUA: ASEPEYO  
 A) De los cobros pendientes de aplicación.  
 Cuenta Plan: 5543

EJERCICIO: 2009

CONCEPTO	DESCRIPCION	COBROS PDTES. APLIC. A 1-1	COBROS REALIZ. EN EJERCICIO	TOTAL COBROS PDTES. APLICACIÓN	COBROS APLICADOS EN EJERCICIO	COBROS PDTES. APLIC. A 31-12
30160	IMPAGADOS DE PRESTACIONES	64,28	-64,28	0,00	0,00	0,00
30164	RETROCESIONES DE RETRIBUC.DE PERSONAL	7.053,75	-7.053,75	0,00	0,00	0,00
30169	OTROS IMPAGADOS Y RETROCESIONES	-7.118,03	171.777,39	164.659,36	164.659,36	0,00
	TOTAL CUENTA 5543 RETROC.BANCARIAS Y FORMALES PTES.APLICA.	0,00	164.659,36	164.659,36	164.659,36	0,00



## ESTADO DE PARTIDAS PENDIENTES DE APLICACIÓN

Nº: 151

MUTUA: ASEPEYO  
 A) De los cobros pendientes de aplicación.  
 Cuenta Plan: 5549

EJERCICIO: 2009

CONCEPTO	DESCRIPCION	COBROS PDTES. APLIC. A 1-1	COBROS REALIZ. EN EJERCICIO	TOTAL COBROS PDTES. APLICACIÓN	COBROS APLICADOS EN EJERCICIO	COBROS PDTES. APLIC. A 31-12
30191	OTROS INGRESOS PRESUPUEST.PENDIENT.APLIC	0,00	0,00	0,00	0,00	0,00
	TOTAL CUENTA 5549 OTROS COBROS PENDIENTES					
	DE APLICACION	0,00	0,00	0,00	0,00	0,00
	TOTAL PRINCIPAL 554					
	APLICACION COBROS PENDIENTES DE	325.633,01	46.134.417.819,46	46.134.743.452,47	46.134.241.226,17	502.226,30

## ESTADO DE PARTIDAS PENDIENTES DE APLICACIÓN

Nº: 151

MUTUA: ASEPEYO  
 A) De los cobros pendientes de aplicación.  
 Cuenta Plan: 556

EJERCICIO: 2009

CONCEPTO	DESCRIPCION	COBROS PDTES. APLIC. A 1-1	COBROS REALIZ. EN EJERCICIO	TOTAL COBROS PDTES. APLICACIÓN	COBROS APLICADOS EN EJERCICIO	COBROS PDTES. APLIC. A 31-12
30210	REINTEGROS DE PRESTACIONES PTES.APLICAC.	1.165.575,77	984.437,50	2.150.013,27	0,00	2.150.013,27
	TOTAL CUENTA 556 REINTEGROS DE PRESTACIONES					
	PTES.APLICAC.	1.165.575,77	984.437,50	2.150.013,27	0,00	2.150.013,27
	TOTAL SUBGRUPO 55 OTRAS CUENTAS NO					
	BANCAIAS	1.491.208,78	46.135.402.256,96	46.136.893.465,74	46.134.241.226,17	2.652.239,57
	TOTAL GRUPO 5 CUENTAS FINANCIERAS	1.491.208,78	46.135.402.256,96	46.136.893.465,74	46.134.241.226,17	2.652.239,57
	TOTAL GENERAL	1.491.208,78	46.135.402.256,96	46.136.893.465,74	46.134.241.226,17	2.652.239,57

## ESTADO DE PARTIDAS PENDIENTES DE APLICACIÓN

MUTUA: ASEPEYO

Nº: 151

B) De los pagos pendientes de aplicación.

Cuenta Plan: 552

EJERCICIO: 2009

CONCEPTO	DESCRIPCION	PAGOS PDTES. APLIC. A 1-1	PAGOS REALIZ. EN EJERCICIO	TOTAL PAGOS PDTES. APLICACIÓN	PAGOS APLICADOS EN EJERCICIO	PAGOS PDTES. APLIC. A 31-12
40100	MATERIAL.,INVERSIONES, REINVERSIONES VRF	0,00	0,00	0,00	0,00	0,00
	TOTAL CUENTA 552 OPERAC. TRANSITORIAS CON	0,00	0,00	0,00	0,00	0,00
	TIT.VALORES					
	TOTAL SUBGRUPO 55 OTRAS CUENTAS NO					
	BANCARIAS	0,00	0,00	0,00	0,00	0,00
	TOTAL GRUPO 5 CUENTAS FINANCIERAS	0,00	0,00	0,00	0,00	0,00
	TOTAL GENERAL	0,00	0,00	0,00	0,00	0,00



---

**9 - EXISTENCIAS**

---



## EXISTENCIAS

MUTUA: ASEPEYO

Nº: 151

CUENTA	DENOMINACION	VALOR A 31-12
300	Farmacos especificos	2.320.947,53
309	Otros productos especificos	226.287,09
<b>30</b>	<b>PRODUCTOS ESPECIFICOS</b>	<b>2.547.234,62</b>
310	Material de radiodiagnostico	55.231,80
311	Cateteres, sondas, drenajes, colectores y membranas de dialisis	120.424,78
312	Material de curas, suturas y apósitos	268.190,95
313	Otro material desechable	223.264,25
314	Reactivos y análogos	9.772,38
315	Antisépticos y desinfectantes	44.568,78
316	Gases medicinales	
317	Material radiactivo	
318	Protesis e Implantes	3.555,24
319	Otro material sanitario	367.833,49
<b>31</b>	<b>MATERIAL SANITARIO DE CONSUMO</b>	<b>1.092.841,67</b>
320	Instrumental y pequeño utillaje de uso clinico	55.404,96
325	Instrumental y pequeño utillaje de uso no clinico	
<b>32</b>	<b>INSTRUMENTAL Y PEQUEÑO UTILLAJE</b>	<b>55.404,96</b>
330	Comestibles y bebidas	
339	Otros productos alimenticios	
<b>33</b>	<b>PRODUCTOS ALIMENTICIOS</b>	<b>0,00</b>
340	Vestuario y lenceria	398.768,28
345	Calzado	58.233,53
<b>34</b>	<b>VESTUARIO, LENCERIA Y CALZADO</b>	<b>457.001,81</b>
351	Combustibles	
352	Repuestos	
353	Materiales para reparaciones y conservacion	
354	Material de Limpieza y aseo	
358	Materiales de Oficina y Diversos	259.125,02
<b>35</b>	<b>OTROS APROVISIONAMIENTOS</b>	<b>259.125,02</b>
<b>3</b>	<b>EXISTENCIAS</b>	<b>4.411.608,08</b>

### CRITERIO DE VALORACIÓN

El sistema de valoración utilizado es F.I.F.O. (Primera Entrada Primera Salida)





---

**10 - GESTIÓN DE LA PRESTACIÓN ECONÓMICA DE  
INCAPACIDAD TEMPORAL**

---



- 
- 10.1 GESTIÓN DE LA PRESTACIÓN ECONÓMICA DE INCAPACIDAD TEMPORAL POR CONTINGENCIAS COMUNES DEL PERSONAL AL SERVICIO DE LOS EMPRESARIOS ASOCIADOS
  - 10.2 GESTIÓN DE LA PRESTACIÓN ECONÓMICA POR INCAPACIDAD TEMPORAL EN EL RÉGIMEN ESPECIAL DE TRABAJADORES POR CUENTA PROPIA O AUTÓNOMOS
  - 10.3 GESTIÓN DE LA PRESTACIÓN ECONÓMICA POR INCAPACIDAD TEMPORAL POR CONTINGENCIAS COMUNES
-



**COTIZACIONES CORRESPONDIENTES A LA COLABORACIÓN EN LA GESTIÓN DE LA PRESTACIÓN  
ECONÓMICA POR I.T. DERIVADA DE C/C A FAVOR DEL PERSONAL AL SERVICIO DE LOS EMPRESARIOS  
ASOCIADOS.**

EJERCICIO: 2009

MUTUA: ASEPEYO

Nº: 151

RÉGIMEN DE LA SEGURIDAD SOCIAL	CUOTAS DEVENGADAS		
	COBRADAS	PENDIENTES DE COBRO	TOTAL
Régimen General	491.797.896,01	6.102.990,34	497.900.886,35
R.E. del Mar	454.930,74	6.192,50	461.123,24
R.E. Minería del Carbón	2.576,40		2.576,40
<b>TOTAL</b>	<b>492.255.403,15</b>	<b>6.109.182,84</b>	<b>498.364.585,99</b>

**PRESTACIONES ECONÓMICAS CORRESPONDIENTES A LA COLABORACIÓN EN LA GESTIÓN DE  
LA PRESTACIÓN ECONÓMICA POR I.T. DERIVADA DE C/C A FAVOR DEL PERSONAL AL SERVICIO  
DE LOS EMPRESARIOS ASOCIADOS**

EJERCICIO: 2009

MUTUA: ASEPEYO

Nº: 151

RÉGIMEN DE SEGURIDAD SOCIAL	PRESTACIONES ECONOMICAS
Régimen General	467.481.384,90
R.E.A.	
R.E. del Mar	320.293,05
R.E. Minería del Carbón	104.189,02
<b>TOTAL</b>	<b>467.905.866,97</b>

**RESULTADO ECONÓMICO OBTENIDO COMO CONSECUENCIA DE LA GESTIÓN DE I.T.  
DERIVADA DE C/C A FAVOR DEL PERSONAL AL SERVICIO DE LOS EMPRESARIOS ASOCIADOS**

MUTUA : ASEPEYO

Nº: 151

Nº CUENTAS	DEBE	2009	2008	Nº CUENTAS	HABER	2009	2008
	<b>A) GASTOS</b>	<b>516.596.572,82</b>	<b>524.146.660,46</b>		<b>B) INGRESOS</b>	<b>508.435.719,04</b>	<b>506.117.496,84</b>
	1. Prestaciones sociales.	467.933.513,84	475.321.732,57		1. Ingresos de gestión ordinaria	503.619.547,38	500.675.726,97
631	b) Incapacidad temporal	467.905.866,97	475.242.555,23	720	a) Cotizaciones sociales a cargo de los empleadores	412.909.861,35	410.123.801,43
635	e) Prestaciones económicas de recuperación e indemnizaciones y entregas únicas	26.223,77	76.887,82	721	b) Cotizaciones sociales a cargo de los asalariados	90.709.686,03	90.551.925,54
636	f) Prestaciones sociales				2. Otros ingresos de gestión ordinaria	413.834,88	2.571.046,75
637	g) Prótesis y vehículos para inválidos	1.423,10	2.289,52	70	a) Prestación de servicios	11.465,72	65.950,08
638	h) Farmacias y efectos y acc. de dispensación ambulatoria			773	b) Reintegros	337,34	10.406,50
639	i) Otras prestaciones			78	c) Trabajos realizados para la entidad		
	2. Gastos de funcionamiento de los servicios	47.948.642,76	48.399.293,10	775,776,777	d) Otros ingresos de gestión		
	a) Aprovisionamientos	7.240.281,56	10.672.135,57	790	d.1) Ingresos accesorios y otros de gestión corriente		
600/605,(609)	a.1) Compras	274.938,78	418.728,59	761,762	d.2) Exceso de provisión para riesgos y gastos		
61*	a.2) Variación de existencias				f) Ingresos de otros valores negociables y de créditos del activo inmovilizado	340.301,59	2.430.146,39
607	a.3) Otros gastos externos	6.965.342,78	10.253.406,98		g) Otros intereses e ingresos asimilados	61.730,23	64.543,78
640,641	b) Gastos de personal:	21.145.025,82	21.747.686,99	763,769	g.1) Otros intereses	61.730,23	64.543,78
642,643,644	b.1) Sueldos, salarios y asimilados	15.875.535,60	16.316.399,33	766	g.2) Beneficios en inversiones financieras		
68	b.2) Cargas sociales	5.269.490,22	5.431.287,66		3. Transferencias y subvenciones		
675,694,(794)	c) Dotaciones para amortizaciones de inmovilizado	3.991,06			a) Transferencias corrientes		
	d) Variación de provisiones para insolvencias y pérdidas de créditos incobrables	14.369.844,89	10.298.842,74	750	b) Subvenciones corrientes		
	e) Otros gastos de gestión	5.189.499,43	5.680.627,80	751	c) Transferencias de capital		
62	e.1 ) Servicios exteriores	5.119.551,58	5.609.885,04	755	d) Subvenciones de capital		
660	e.2 ) Tributos	69.947,85	70.742,76	756			
676	e.3 ) Otros gastos de gestión corriente				4. Ganancias e ingresos extraordinarios	4.402.336,78	2.870.723,12
662,663,669	f) Gastos financieros y asimilables			770,771	a) Beneficios procedentes del inmovilizado		
666,667	f.1) Por deudas			774	b) Beneficios por operaciones de endeudamiento		
696,698,699,(796,798,799)	f.2) Pérdidas de inversiones financieras			778	c) Ingresos extraordinarios		
690,(792)	g) Variación de las provisiones de inversiones financieras			779	d) Ingresos y beneficios de otros ejercicios	4.402.336,78	2.870.723,12
	i) Variación de la provisión para contingencias en tramitación.						
	3. Transferencias y subvenciones						
650	a) Transferencias corrientes						
651	b) Subvenciones corrientes						
655	c) Transferencias de capital						
656	d) Subvenciones de capital						
	4. Pérdidas y gastos extraordinarios	714.416,22	425.634,79				
670,671	a) Pérdidas procedentes de inmovilizado						
674	b) Pérdidas por operaciones de endeudamiento						
678	c) Gastos extraordinarios		-150,25				
679	d) Gastos y pérdidas de otros ejercicios	714.416,22	425.785,04				
	<b>AHORRO</b>				<b>DESAHORRO</b>	<b>8.160.853,78</b>	<b>18.029.163,62</b>
	<b>TOTAL DEBE</b>	<b>516.596.572,82</b>	<b>524.146.660,46</b>		<b>TOTAL HABER</b>	<b>516.596.572,82</b>	<b>524.146.660,46</b>

\* Con signo positivo o negativo según su saldo

**COTIZACIONES CORRESPONDIENTES A LA COLABORACIÓN EN LA GESTIÓN DE LA PRESTACIÓN ECONÓMICA  
POR I.T. EN FAVOR DE LOS TRABAJADORES POR CUENTA PROPIA ADHERIDOS**

EJERCICIO: 2009

MUTUA: ASEPEYO

Nº: 151

RÉGIMEN DE SEGURIDAD SOCIAL	CUOTAS DEVENGADAS EN EL EJERCICIO		
	COBRADAS	PENDIENTES DE COBRO	TOTAL
R.E. Trabajadores Autónomos	132.947.367,59	5.120.159,60	138.067.527,19
R.E.A			
<b>TOTAL</b>	<b>132.947.367,59</b>	<b>5.120.159,60</b>	<b>138.067.527,19</b>



**PRESTACIONES ECONÓMICAS DERIVADAS DE LA COLABORACIÓN EN LA  
GESTIÓN DE LA PRESTACIÓN ECONÓMICA POR I.T. EN FAVOR DE LOS  
TRABAJADORES POR CUENTA PROPIA ADHERIDOS**

EJERCICIO: 2009

MUTUA: ASEPEYO

Nº: 151

RÉGIMEN DE SEGURIDAD SOCIAL	PRESTACIONES ECONÓMICAS
R. E. Trabajadores Autónomos	102.055.118,86
<b>TOTAL</b>	<b>102.055.118,86</b>

**RESULTADO ECONÓMICO OBTENIDO COMO CONSECUENCIA DE LA GESTIÓN DE I.T. A FAVOR DE LOS TRABAJADORES POR CUENTA PROPIA ADHERIDOS**

MUTUA : ASEPEYO

Nº: 151

Nº CUENTAS	DEBE	2009	2008	Nº CUENTAS	HABER	2009	2008
	<b>A) GASTOS</b>	<b>113.867.809,50</b>	<b>94.002.122,72</b>		<b>B) INGRESOS</b>	<b>143.974.073,13</b>	<b>133.334.533,26</b>
	1. Prestaciones sociales.	102.063.900,54	84.765.014,71		1. Ingresos de gestión ordinaria	140.847.516,92	129.929.715,76
631	b) Incapacidad temporal	102.055.118,86	84.750.693,77	720	a) Cotizaciones sociales a cargo de los empleadores		
635	e) Prestaciones económicas de recuperación e indemnizaciones y entregas únicas			721	b) Cotizaciones sociales a cargo de los asalariados	140.847.516,92	129.929.715,76
636	f) Prestaciones sociales	8.781,68	14.320,94		2. Otros ingresos de gestión ordinaria	980.693,99	3.404.273,05
637	g) Prótesis y vehículos para inválidos			70	a) Prestación de servicios	7.804,51	29.531,22
638	h) Farmacias y efectos y acc. de dispensación ambulatoria			773	b) Reintegros	36,00	1.733,91
639	i) Otras prestaciones			78	c) Trabajos realizados para la entidad		
	2. Gastos de funcionamiento de los servicios	11.260.841,27	8.778.626,51	775,776,777	d) Otros ingresos de gestión		
	a) Aprovisionamientos	1.737.605,99	2.320.901,86	790	d.1) Ingresos accesorios y otros de gestión corriente		
600/605,(609)	a.1) Compras	38.014,16	81.315,11	761,762	d.2) Exceso de provisión para riesgos y gastos		
61*	a.2) Variación de existencias				f) Ingresos de otros valores negociables y de créditos del activo inmovilizado	945.706,48	3.326.409,47
607	a.3) Otros gastos externos	1.699.591,83	2.239.586,75		g) Otros intereses e ingresos asimilados	27.147,00	46.598,45
640,641	b) Gastos de personal:	3.647.309,86	4.063.546,92	763,769	g.1) Otros intereses	27.147,00	46.598,45
642,643,644	b.1) Sueldos, salarios y asimilados	2.799.527,03	3.140.791,43	766	g.2) Beneficios en inversiones financieras		
68	b.2) Cargas sociales	847.782,83	922.755,49		3. Transferencias y subvenciones		
675,694,(794)	c) Dotaciones para amortizaciones de inmovilizado			750	a) Transferencias corrientes		
	d) Variación de provisiones para insolvencias y pérdidas de créditos incobrables	5.169.774,14	1.234.560,97	751	b) Subvenciones corrientes		
	e) Otros gastos de gestión	706.151,28	1.159.616,76	755	c) Transferencias de capital		
62	e.1 ) Servicios exteriores	697.407,81	1.146.367,89	756	d) Subvenciones de capital		
660	e.2 ) Tributos	8.743,47	13.248,87		4. Ganancias e ingresos extraordinarios	2.145.862,22	544,45
676	e.3 ) Otros gastos de gestión corriente				a) Beneficios procedentes del inmovilizado		
	f) Gastos financieros y asimilables			770,771	b) Beneficios por operaciones de endeudamiento		
662,663,669	f.1) Por deudas			774	c) Ingresos extraordinarios		
666,667	f.2) Pérdidas de inversiones financieras			778	d) Ingresos y beneficios de otros ejercicios	2.145.862,22	544,45
696,698,699,(796,798,799)	g) Variación de las provisiones de inversiones financieras			779			
690,(792)	i) Variación de la provisión para contingencias en tramitación.						
	3. Transferencias y subvenciones						
650	a) Transferencias corrientes						
651	b) Subvenciones corrientes						
655	c) Transferencias de capital						
656	d) Subvenciones de capital						
	4. Pérdidas y gastos extraordinarios	543.067,69	458.481,50				
670,671	a) Pérdidas procedentes de inmovilizado						
674	b) Pérdidas por operaciones de endeudamiento						
678	c) Gastos extraordinarios						
679	d) Gastos y pérdidas de otros ejercicios	543.067,69	458.481,50				
	<b>AHORRO</b>	<b>30.106.263,63</b>	<b>39.332.410,54</b>		<b>DESAHORRO</b>		
	<b>TOTAL DEBE</b>	<b>143.974.073,13</b>	<b>133.334.533,26</b>		<b>TOTAL HABER</b>	<b>143.974.073,13</b>	<b>133.334.533,26</b>

RESULTADO ECONÓMICO OBTENIDO COMO CONSECUENCIA DE LA GESTIÓN DE I.T. CONTINGENCIAS COMUNES

MUTUA : ASEPEYO

Nº: 151

Nº CUENTAS	DEBE	2009	2008	Nº CUENTAS	HABER	2009	2008
	<b>A) GASTOS</b>	<b>630.464.382,32</b>	<b>618.148.783,18</b>		<b>B) INGRESOS</b>	<b>652.409.792,17</b>	<b>639.452.030,10</b>
631	1. Prestaciones sociales.	569.997.414,38	560.086.747,28	720	1. Ingresos de gestión ordinaria	644.467.064,30	630.605.442,73
635	b) Incapacidad temporal	569.960.985,83	559.993.249,00	721	a) Cotizaciones sociales a cargo de los empleadores	412.909.861,35	410.123.801,43
636	e) Prestaciones económicas de recuperación e indemnizaciones y entregas únicas	35.005,45	91.208,76		b) Cotizaciones sociales a cargo de los asalariados	231.557.202,95	220.481.641,30
637	f) Prestaciones sociales			70	2. Otros ingresos de gestión ordinaria	1.394.528,87	5.975.319,80
638	g) Prótesis y vehículos para inválidos	1.423,10	2.289,52	773	a) Prestación de servicios	19.270,23	95.481,30
639	h) Farmacias y efectos y acc. de dispensación ambulatoria			78	b) Reintegros	373,34	12.140,41
	i) Otras prestaciones				c) Trabajos realizados para la entidad		
	2. Gastos de funcionamiento de los servicios	59.209.484,03	57.177.919,61	775,776,777	d) Otros ingresos de gestión		
600/605,(609)	a) Aprovisionamientos	8.977.887,55	12.993.037,43	790	d.1) Ingresos accesorios y otros de gestión corriente		
61*	a.1) Compras	312.952,94	500.043,70	761,762	d.2) Exceso de provisión para riesgos y gastos		
607	a.2) Variación de existencias				f) Ingresos de otros valores negociables y de créditos del activo inmovilizado	1.286.008,07	5.756.555,86
640,641	a.3) Otros gastos externos	8.664.934,61	12.492.993,73		g) Otros intereses e ingresos asimilados	88.877,23	111.142,23
642,643,644	b) Gastos de personal:	24.792.335,68	25.811.233,91	763,769	g.1) Otros intereses	88.877,23	111.142,23
68	b.1) Sueldos, salarios y asimilados	18.675.062,63	19.457.190,76	766	g.2) Beneficios en inversiones financieras		
675,694,(794)	b.2) Cargas sociales	6.117.273,05	6.354.043,15		3. Transferencias y subvenciones		
	c) Dotaciones para amortizaciones de inmovilizado	3.991,06		750	a) Transferencias corrientes		
	d) Variación de provisiones para insolvencias y pérdidas de créditos incobrables	19.539.619,03	11.533.403,71	751	b) Subvenciones corrientes		
62	e) Otros gastos de gestión	5.895.650,71	6.840.244,56	755	c) Transferencias de capital		
660	e.1 ) Servicios exteriores	5.816.959,39	6.756.252,93	756	d) Subvenciones de capital		
676	e.2 ) Tributos	78.691,32	83.991,63		4. Ganancias e ingresos extraordinarios	6.548.199,00	2.871.267,57
	e.3 ) Otros gastos de gestión corriente			770,771	a) Beneficios procedentes del inmovilizado		
662,663,669	f) Gastos financieros y asimilables			774	b) Beneficios por operaciones de endeudamiento		
666,667	f.1) Por deudas			778	c) Ingresos extraordinarios		
696,698,699,(796,798,799)	f.2) Pérdidas de inversiones financieras			779	d) Ingresos y beneficios de otros ejercicios	6.548.199,00	2.871.267,57
690,(792)	g) Variación de las provisiones de inversiones financieras						
	i) Variación de la provisión para contingencias en tramitación.						
650	3. Transferencias y subvenciones						
651	a) Transferencias corrientes						
655	b) Subvenciones corrientes						
656	c) Transferencias de capital						
	d) Subvenciones de capital						
670,671	4. Pérdidas y gastos extraordinarios	1.257.483,91	884.116,29				
674	a) Pérdidas procedentes de inmovilizado						
678	b) Pérdidas por operaciones de endeudamiento						
679	c) Gastos extraordinarios		-150,25				
	d) Gastos y pérdidas de otros ejercicios	1.257.483,91	884.266,54				
	<b>AHORRO</b>	<b>21.945.409,85</b>	<b>21.303.246,92</b>		<b>DESAHORRO</b>		
	<b>TOTAL DEBE</b>	<b>652.409.792,17</b>	<b>639.452.030,10</b>		<b>TOTAL HABER</b>	<b>652.409.792,17</b>	<b>639.452.030,10</b>

\* Con signo positivo o negativo según su saldo



---

**11 -INFORMACIÓN SOBRE LAS RESERVAS Y LA PROVISIÓN  
PARA CONTINGENCIAS EN TRAMITACIÓN**

---



- 
- 11.1 ENUMERACIÓN Y JUSTIFICACIÓN DE LAS DOTACIONES Y APLICACIONES DE LAS RESERVAS, A EFECTUAR COMO CONSECUENCIA DEL RESULTADO OBTENIDO EN EL EJERCICIO
  - 11.2 MATERIALIZACIÓN DE LA PROVISIÓN PARA CONTINGENCIAS EN TRAMITACIÓN Y DE LAS RESERVAS CORRESPONDIENTES AL EJERCICIO ANTERIOR
  - 11.3 MATERIALIZACIÓN DEL FONDO DE PREVENCIÓN Y REHABILITACIÓN CORRESPONDIENTE AL EJERCICIO ANTERIOR
  - 11.4 INFORMACIÓN Y JUSTIFICACIÓN DE LAS POSIBLES VARIACIONES PRODUCIDAS EN EL SALDO DE LA CUENTA 111 “RESERVAS DE REVALORIZACIÓN”
-





**ENUMERACIÓN Y JUSTIFICACIÓN DE LAS DOTACIONES Y APLICACIONES DE LAS RESERVAS, A EFECTUAR COMO  
CONSECUENCIA DEL RESULTADO OBTENIDO EN EL EJERCICIO**

**EJERCICIO: 2009**

**Mutua: ASEPEYO N°: 151**

**RESULTADO OBTENIDO EN EL EJERCICIO:**

Procedente de contingencias profesionales:	
Importe (A)	131.164.541,27
Disminución por regularización de resultados negativos de ejercicios anteriores (B)	1.154.547,72
Aumento por variación de resultados positivos de ejercicios anteriores (C)	
Disminución por variación de resultados positivos de ejercicios anteriores (D)	
Resultado a distribuir (E = A - B + C - D)	130.009.993,55
Procedente de contingencias comunes:	
Importe (F)	21.945.409,85
Disminución por regularización de resultados negativos de ejercicios anteriores (G)	2.175.514,49
Aumento por variación de resultados positivos de ejercicios anteriores (H)	
Disminución por variación de resultados positivos de ejercicios anteriores (I)	
Resultado a distribuir (J = F - G + H - I)	19.769.895,36

**RESERVA DE OBLIGACIONES INMEDIATAS:**

(Arts 65.3 y 90.2 y párrafos segundo y tercero del art 73.3 del Reglamento)

Cuotas cobradas en el ejercicio por contingencias profesionales (A)	1.132.078.803,24
Reaseguro (B)	151.980.617,98
Cuotas netas (C = A - B)	980.098.185,26
Límite Inferior (D = 0,15 x C)	147.014.727,79
Límite Superior (E = 0,25 x C)	245.024.546,32
Importe de la reserva en el ejercicio anterior (F)	277.205.065,87
Dotación del ejercicio (G)	
Aplicación del ejercicio (H)	32.180.519,56
Importe de la reserva en el balance después de la dotación/aplicación (I = F + G - H)	245.024.546,31
Porcentaje ( J = I x 100 / C)	25,00%

**RESERVA DE ESTABILIZACION:**

(Arts 65.4 y 90.2 y párrafos segundo y tercero del art 73.3 del Reglamento)

Cuotas cobradas por contingencias profesionales:	
En 2007 (A)	1.254.269.277,52
En 2008 (B)	1.278.106.391,05
En 2009 (C)	1.132.078.803,24
Media anual (D = (A + B + C) / 3)	1.221.484.823,94
Límite Inferior (E = 0,15 x D)	183.222.723,59
Límite Superior (F = 0,20 x D)	244.296.964,79
Importe de la reserva en el ejercicio anterior (G)	244.459.002,25
Dotación del ejercicio (H)	
Aplicación del ejercicio (I)	162.037,46
Importe de la reserva en el balance después de la dotación/aplicación (J = G + H - I)	244.296.964,79
Porcentaje ( K = J x 100 / D)	20,00%

**EXCESO DE EXCEDENTES DE CONTINGENCIAS PROFESIONALES:**

(Art 66 del Reglamento)

Importe (A)	162.352.550,57
Dotaciones del ejercicio:	
Fondo de prevención y rehabilitación (B)	129.882.040,45
Porcentaje (C = B x 100 / A)	80,00%
Fondo de asistencia social (D)	16.235.255,06
Porcentaje (E = D x 100 / A)	10,00%
Reservas estatutarias (F)	16.235.255,06
Porcentaje (G = F x 100 / A)	10,00%

**RESERVA DE ESTABILIZACION DE INCAPACIDAD TEMPORAL POR CONTINGENCIAS COMUNES**

(Párrafos primero y segundo del art 73.3 y art 79.1 del Reglamento)

Cuotas cobradas en el ejercicio por contingencias comunes (A)	627.435.519,89
Límite Inferior (B= 0,05 x A)	31.371.775,99
Límite Superior (C = 0,25 x A)	156.858.879,97
Importe de la reserva en el ejercicio anterior (D)	155.527.970,28
Dotación del ejercicio (E)	1.330.909,69
Aplicación del ejercicio (F)	
Importe de la reserva en el balance después de la dotación/aplicación (G = D + E - F)	156.858.879,97
Porcentaje ( H = G x 100 / A)	25,00%

**EXCESO DE EXCEDENTES DE CONTINGENCIAS COMUNES**

(Arts 73.3 y 79.1 del Reglamento)

Importe(A)	18.438.985,67
Dotación del ejercicio:	
Fondo de excedentes de contingencias comunes (A)	18.438.985,67
Porcentaje (B = A x 100 / A)	100,00%

**APLICACIÓN DE LAS RESERVAS ESTATUTARIAS:**

(Arts 65.5 y 73.3 del Reglamento)

Aplicación del ejercicio para compensación de pérdidas/dotación de reservas

MATERIALIZACIÓN DE LA PROVISIÓN PARA CONTINGENCIAS EN TRAMITACIÓN Y DE LAS RESERVAS LEGALES Y ESTATUTARIAS CORRESPONDIENTES AL EJERCICIO ANTERIOR

MUTUA : ASEPEYO  
EJERCICIO: 2009

Nº : 151

DENOMINACIÓN DE LA RESERVA O PROVISIÓN	SALDO A 31-12-2009 (*)	FONDOS LÍQUIDOS O INMEDIATA LIQUIDEZ		EMISIONES DEL TESORO PÚBLICO DE VTO. NO SUPERIOR A UN AÑO		FONDOS DE INVERSIÓN QUE SE CONCRETEN EXCLUSIVAMENTE EN VALORES EMITIDOS POR EL TESORO PÚBLICO		VALORES PÚBLICOS EMITIDOS O GARANTIZADOS POR EL ESTADO		VALORES DE RENTA FIJA EMITIDA POR ENTIDADES Y SOC. ESPAÑOLAS		INMOVILIZADO MATERIAL	
		% DE MATERI.	IMPORTE	% DE MATERI.	IMPORTE	% DE MATERI.	IMPORTE	% DE MATERI.	IMPORTE	% DE MATERI.	IMPORTE	% DE MATERI.	IMPORTE
<b>TOTAL</b>	<b>1.036.478.324,77</b>	<b>17,74</b>	<b>183.880.954,14</b>	<b>62,03</b>	<b>642.950.419,23</b>			<b>18,19</b>	<b>188.571.892,93</b>			<b>2,03</b>	<b>21.075.058,47</b>
Provisión para contingencias en tramitación	153.854.130,03	100,00	153.854.130,03										
Reserva de obligaciones inmediatas	277.205.065,87	10,83	30.026.824,11	89,17	247.178.241,76								
Reserva de estabilización	244.459.002,25			75,00	183.344.251,69			25,00	61.114.750,56				
Reserva de estabilización incapacidad temporal por contingencias comunes	155.527.970,28			75,00	116.645.977,71			25,00	38.881.992,57				
Fondo de asistencia social de A.T. y E.P.	89.671.701,24			74,54	66.841.834,29			25,46	22.829.866,95				
Reservas estatutarias	115.760.455,10			25,00	28.940.113,78			56,79	65.745.282,85			18,21	21.075.058,47

(\*) En el caso de la provisión para contingencias en tramitación el importe a consignar se referirá al saldo a 31 de Diciembre de 2008

**MATERIALIZACIÓN DEL FONDO DE PREVENCIÓN Y REHABILITACIÓN  
CORRESPONDIENTE AL EJERCICIO ANTERIOR**

MUTUA :  
EJERCICIO: 2009

Nº: 151

DENOMINACIÓN	SALDO A 31-12-2009	DISPONIBILIDADES LIQUIDAS PENDIENTES DE INGRESO EN EL BANCO DE ESPAÑA	PARTICIPACIÓN EN CENTROS MANCOMUNADOS	OTROS ACTIVOS
FONDO DE PREVENCIÓN Y REHABILITACIÓN	27.656.375,05		2.329.189,51	25.327.185,54

ENUMERACIÓN Y JUSTIFICACIÓN DE LAS POSIBLES VARIACIONES PRODUCIDAS EN EL SALDO DE LA CUENTA 111  
"RESERVAS DE REVALORIZACION"

MUTUA :

ASEPEYO

Nº :

151

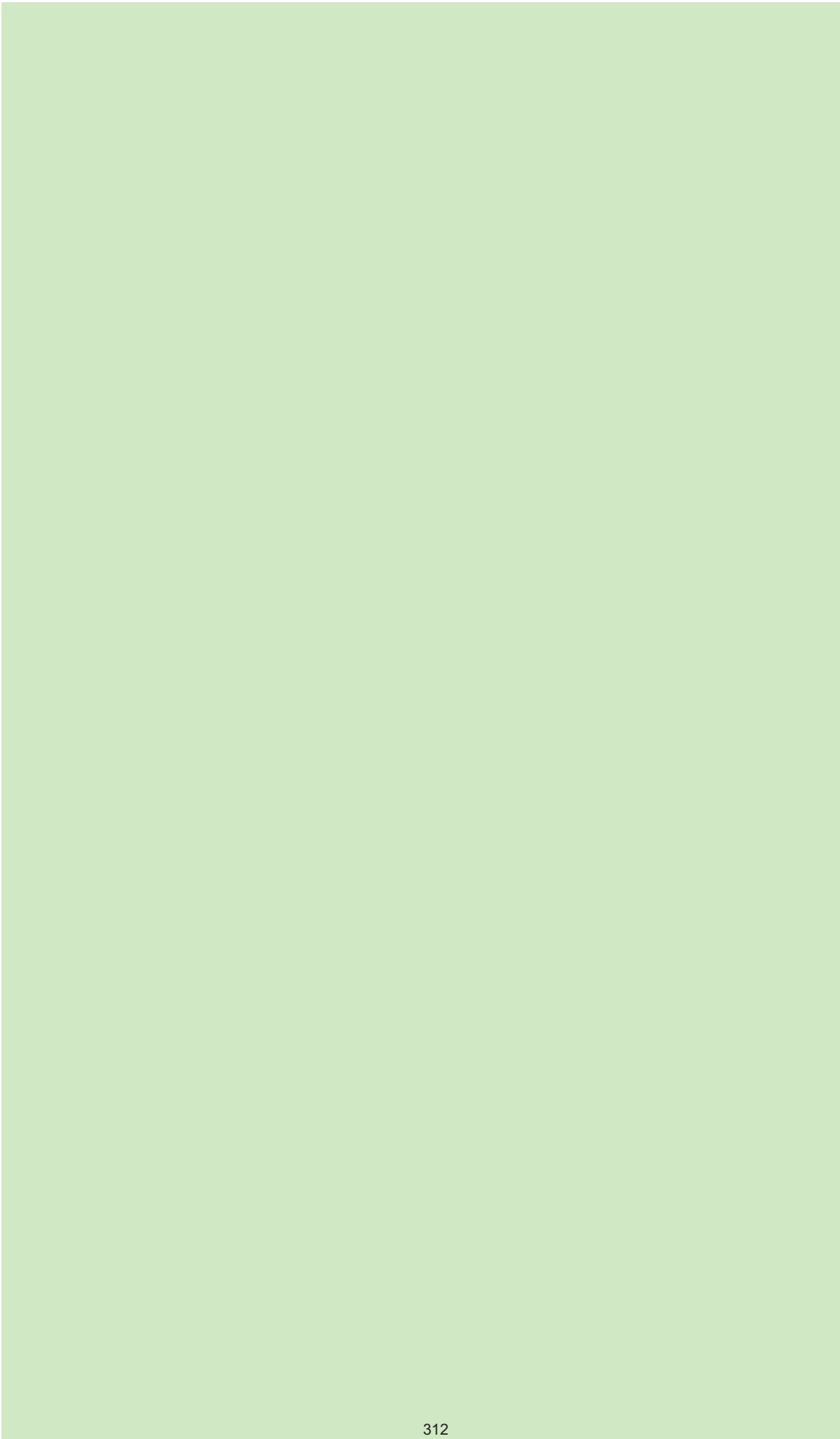

---

**12 - PROVISIONES PARA PENSIONES Y OBLIGACIONES SIMILARES**

---



**MOVIMIENTOS DE LA PROVISIÓN PARA PENSIONES Y OBLIGACIONES SIMILARES**

MUTUA: ASEPEYO  
EJERCICIO: 2009

Nº : 151

SALDO AL 1-1	DOTACIONES				DISMINUCIONES		SALDO AL 31-12
	PARA PERSONAL ACTIVO		PARA PERSONAL PASIVO		PAGOS POR APLICACIÓN	CORRECCIONES POR EXCESO	
	CON CARGO A 643	CON CARGO A 662	CON CARGO A 643	CON CARGO A 662			
<b>TOTAL</b>							

**MOVIMIENTOS DE LA PROVISIÓN PARA PENSIONES Y OBLIGACIONES SIMILARES**

MUTUA: ASEPEYO  
EJERCICIO: 2009

Nº : 151

SALDO AL 1-1	DOTACIONES				DISMINUCIONES		SALDO AL 31-12
	PARA PERSONAL ACTIVO		PARA PERSONAL PASIVO		PAGOS POR APLICACIÓN	CORRECCIONES POR EXCESO	
	CON CARGO A 643	CON CARGO A 662	CON CARGO A 643	CON CARGO A 662			



---

**13 - PATRIMONIO PRIVATIVO**

---



- 
- 13.1 ACTIVIDADES
  - 13.2 APLICACIÓN DEL RESULTADO DEL EJERCICIO
  - 13.3 INVENTARIO DEL INMOVILIZADO INMATERIAL, MATERIAL EN CURSO,  
INVERSIONES FINANCIERAS Y CRÉDITOS
  - 13.4 FIANZA REGLAMENTARIA
  - 13.5 OTRA INFORMACIÓN RELEVANTE
  - 13.6 INFORMACIÓN RELATIVA A LAS OPERACIONES REALIZADAS POR LA  
SOCIEDAD DE PREVENCIÓN VINCULADAS CON LA GESTIÓN DEL  
PATRIMONIO DE LA SEGURIDAD SOCIAL Y CON LA GESTIÓN DEL  
PATRIMONIO PRIVATIVO
-



## ACTIVIDADES

MUTUA:

ASEPEYO

Nº: 151

Ingresos por arrendamiento de local:

A Seguridad Social:

Local Mao	19.637,30
Oftalmologia Barcelona	29.702,31
Oficinas Via Augusta	470,48
Local Cuenca	655,92
Local Ponferrada	8.201,45
Local Huesca	5.347,90
Local Melilla	10.948,57
Local Barcelona-Sants	31.264,67
Local Tarragona	4.208,70
Local las Rozas	12.744,16
Local Girona	3.579,49

A Terceros:

Local Melilla	2.838,00
Local Lleida	464,24

APLICACIÓN DEL RESULTADO DEL EJERCICIO

MUTUA:

ASEPEYO

Nº: 151

Resultado Patrimonio Privativo -->	Desahorro	484.491,80
Aplicación Reservas Voluntarias -->		484.491,80

**INMOVILIZADO INMATERIAL**

MUTUA: **ASEPEYO**

Nº: 151

**I. RELACIÓN DE BIENES Y DERECHOS**

CODIGO	DESCRIPCIÓN	VALOR A 31 DE DICIEMBRE	AMORTIZACIÓN ACUMULADA A 31 DE DICIEMBRE
215	1.- Aplicaciones informáticas	19.904,64	-19.904,64
217	2.- Derechos sobre bienes en régimen de arrendamiento financiero		
	<b>TOTAL</b>	<b>19.904,64</b>	<b>-19.904,64</b>





**INMOVILIZADO MATERIAL**

**EJERCICIO: 201**

Mutua: ASEF

<b>CODIGO</b>	<b>DESCRIPCIÓN</b>	<b>VALOR A 1 DE ENERO</b>	<b>VARIACIONES Y CAUSAS</b>	<b>VALOR A 31 DE DICIEMBRE</b>	<b>AMORTIZACIÓN ACUMULADA A 31 DE DICIEMBRE</b>
220	Terrenos y bienes naturales	579.949,79		579.949,79	
221	Construcciones	1.670.279,12	55.108,43	1.725.387,55	433.950,77
222	Instalaciones técnicas	1.437.966,87	-7.608,51	1.430.358,36	956.173,61
223	Maquinaria	449.160,95	-5.101,14	444.059,81	283.903,20
224	Ustillaje	959,10		959,10	959,10
226	Mobiliario	399.597,96	-15.323,75	384.274,21	340.470,95
227	Equipos para procesos de información	9.551,85	-199,81	9.352,04	8.908,85
228	Elementos de transporte	117.221,57		117.221,57	21.621,52
229	Otro inmovilizado material				
	<b>TOTAL</b>	<b>4.664.687,21</b>	<b>26.875,22</b>	<b>4.691.562,43</b>	<b>2.045.988,00</b>



**INMOVILIZADO MATERIAL EN CURSO**

ASEPEYO  
EJERCICIO: 2009

Nº: 151

DESCRIPCIÓN	IMPORTE A 1 DE ENERO	CARGOS			ABONOS	IMPORTE A 31 DE DICIEMBRE
		PROYECTOS REALIZADOS POR LA ENTIDAD	PROYECTOS DERIVADOS DE CTOS. CON TERCEROS	GASTOS FINANCIEROS ACTIVADOS	IMPORTE TRASPASADO A INMOVILIZADO TERMINADO	

## INVERSIONES FINANCIERAS

ASEPEYO  
PERMANENTES

Nº: 151

EJERCICIO: 2009

DESCRIPCIÓN	VALOR A 1 DE ENERO	VARIACIONES	VALOR A 31 DE DICIEMBRE	INTERESES DEVENGADOS Y NO COBRADOS	PROVISIÓN DEPRECIACIÓN
<b>TOTAL DE INVERSIONES FINANCIERAS</b>	<b>6.000.937,65</b>	<b>-87.952,12</b>	<b>5.912.985,53</b>		
DEUDA PERPETUA INTERIOR 4%	120,20		120,20		
DEUDA AMORTIZABLE 4%	240,40		240,40		
OBLIGACIONES DEL ESTADO E/15/12/93 8,20%	87.892,01	-87.892,01			
OBLIGACIONES BCO. CRÉDITO LOCAL 4%	60,11	-60,11			
FONDO DE INVERSIÓN BNP EQUILIBRADO	314.843,41		314.843,41		
FONDO DE INVERSIÓN INVERSABADELL 10 PREF	1.191.014,35		1.191.014,35		
VALOR DE LA APORTACIÓN DE RAMA DE ACTIVIDAD A LA SOCIEDAD DE PREVENCIÓN ASEPEYO, S.L.	4.379.036,48		4.379.036,48		
RENTA VARIABLE - ACCIONES BASERE S.A.	5.192,74		5.192,74		
RENTA VARIABLE - ACCIONES TERRA MÍTICA S.A.	6.010,12		6.010,12		
RENTA VARIABLE - ACCIONES CLUB FINANCIERO GÉNOVA	4.507,59		4.507,59		
RENTA VARIABLE - ACCIONES I.B.A., S.A.	12.020,24		12.020,24		

**INVERSIONES FINANCIERAS**ASEPEYO  
PERMANENTES

EJERCICIO: 2009

Nº: 151

DESCRIPCIÓN	VALOR A 1 DE ENERO	VARIACIONES	VALOR A 31 DE DICIEMBRE	INTERESES DEVENGADOS Y NO COBRADOS	PROVISIÓN DEPRECIACIÓN

**INVERSIONES FINANCIERAS**

ASEPEYO  
TEMPORALES

Nº: 151

EJERCICIO: 2009

DESCRIPCIÓN	VALOR A 1 DE ENERO	VARIACIONES	VALOR A 31 DE DICIEMBRE	INTERESES DEVENGADOS Y NO COBRADOS	PROVISIÓN DEPRECIACIÓN
<b>TOTAL DE INVERSIONES FINANCIERAS</b>	<b>10.299.592,04</b>	<b>28.873,74</b>	<b>10.328.465,78</b>	<b>384,61</b>	
CESIÓN DEUDA PÚBLICA - BANCA MARCH	254.058,10	11.207,90	265.266,00	1,74	
CESIÓN DEUDA PÚBLICA - BANCA MARCH	84.473,21	3.726,57	88.199,78	0,58	
CESIÓN DEUDA PÚBLICA - BANCA MARCH	4.575.000,00	50.000,00	4.625.000,00	263,56	
CESIÓN DEUDA PÚBLICA - BANCO POPULAR	5.350.000,00		5.350.000,00	118,73	
RENTA VARIABLE - ACCIONES R.T. MEDITERRANEO, S.A.	36.060,73	<b>-36.060,73</b>			

**INVERSIONES FINANCIERAS**ASEPEYO  
TEMPORALES

Nº: 151

EJERCICIO: 2009

DESCRIPCIÓN	VALOR A 1 DE ENERO	VARIACIONES	VALOR A 31 DE DICIEMBRE	INTERESES DEVENGADOS Y NO COBRADOS	PROVISIÓN DEPRECIACIÓN

**CRÉDITOS**

ASEPEYO  
A LARGO PLAZO

Nº: 151

EJERCICIO: 2009

DESCRIPCIÓN	VALOR A 1 DE ENERO	VARIACIONES	VALOR A 31 DE DICIEMBRE	INTERESES DEVENGADOS Y NO COBRADOS	PROVISIÓN INSOLVENCIAS
<b>TOTAL</b>	3.472.219,04	<b>-351.721,15</b>	3.120.497,89		
PRÉSTAMO SOCIEDAD PREVENCIÓN ASEPEYO, S.L.	3.472.219,04	<b>-351.721,15</b>	3.120.497,89		



**CRÉDITOS**ASEPEYO  
A LARGO PLAZO

EJERCICIO: 2009

Nº: 151

DESCRIPCIÓN	VALOR A 1 DE ENERO	VARIACIONES	VALOR A 31 DE DICIEMBRE	INTERESES DEVENGADOS Y NO COBRADOS	PROVISIÓN INSOLVENCIAS



**CRÉDITOS**ASEPEYO  
A CORTO PLAZO

EJERCICIO: 2009

Nº: 151

DESCRIPCIÓN	VALOR A 1 DE ENERO	VARIACIONES	VALOR A 31 DE DICIEMBRE	INTERESES DEVENGADOS Y NO COBRADOS	PROVISIÓN INSOLVENCIAS

## FIANZA REGLAMENTARIA

EJER

Mutua

MODALIDAD DE CONSTITUCIÓN	IMPORTE
Aval bancario de la entidad financiera Banca March (constituido el 10/12/1996)	2.131.213,44
<b>TOTAL</b>	<b>2.131.213,44</b>

## 1) Provisión para Contingencias en Tramitación

La Resolución de 28 de diciembre de 2007, de la Intervención General de la Seguridad Social, por la que se dictan las instrucciones de cierre contable del ejercicio 2007 para las Mutuas de Accidentes de Trabajo y Enfermedades Profesionales de la Seguridad Social y Centros Mancomunados de Mutuas de Accidentes de Trabajo y Enfermedades Profesionales de la Seguridad Social, establece en su apartado 8º los criterios para proceder a la inclusión o no de las prestaciones por incapacidad permanente muerte y supervivencia en la Provisión para contingencias en tramitación.

El porcentaje derivado de las series temporales histórica de demandas para aquellos casos objeto de litigio para el ejercicio 2009 asciende al 38%, según el cuadro anual que se detalla:

**RECLAMACION MUTUA / TERCEROS**

Año	Importe en litigio	Importe rebajado	Importe mantenido	%
2004	120.247.515,99	76.710.518,49	43.536.997,50	36%
2005	99.810.319,98	56.644.426,79	43.165.893,19	43%
2006	159.495.807,36	100.628.050,53	58.867.756,83	37%
2007	337.363.938,45	207.631.788,47	129.732.149,98	38%
2008	270.566.049,98	173.968.238,70	96.597.811,28	36%
Total 5 años	987.483.631,76	615.583.022,98	371.900.608,78	38%

**DISTRIBUCIÓN DE RESULTADOS**

## Patrimonio Seguridad Social

## a) Base de reparto

	Conting. Prof.	Conting. Comun	Consolidado
Ahorro (+) / Desahorro (-)	131.164.541,27	21.945.409,85	153.109.951,12
Resultados ejercicio anteriores	-1.154.547,72	-2.175.514,49	-3.330.062,21
Resultado consolidado	130.009.993,55	19.769.895,36	149.779.888,91

## b) Distribución del resultado

## 1.- Resultado de Contingencias Profesionales

Resultado	130.009.993,55
Reserva de Obligaciones Inmediatas	-32.180.519,56
Dotación Obligatoria (15%)	-19.308.311,73
Dotación Voluntaria (10%)	-12.872.207,83
Reserva de Estabilización	-162.037,46
Dotación Obligatoria (15%)	-121.528,09
Dotación Voluntaria (5%)	-40.509,37
Fondo de Asistencia Social de A.T. y E.P.	16.235.255,06
Reservas Voluntarias	16.235.255,06
Fondo de Prevención y Rehabilitación (ingreso en el Banco de España)	129.882.040,45

## 2.- Resultado de Contingencias Comunes

Resultado	19.769.895,36
Dotación Reserva de Estabilización Contingencias Comunes	1.330.909,69
Fondo de reserva de la Seguridad Social	18.438.985,67

**Patrimonio Privativo****Base de reparto**

Ahorro (+) / Desahorro (-)

**Distribución del resultado**

Resultado (Ahorro)	-484.491,80
Aplicación Reservas Voluntarias	484.491,80

\* Por falta de espacio se amplía la información en el apartado organización.

**SOCIEDAD DE PREVENCIÓN CONSTITUIDA AL AMPARO DEL REAL DECRETO 688/2005, DE 10 DE JUNIO.**  
**Operaciones vinculadas con la gestión del patrimonio de la Seguridad Social**  
**y con la gestión del patrimonio privativo. Créditos y débitos recíprocos.**

ASEPEYO

Nº: 151

I. Deudor: gestión del patrimonio de la Seguridad Social

EJERCICIO: 2009

DESCRIPCION	SALDO A 1-1	CARGOS REALIZADOS EN EL EJERCICIO	TOTAL CRÉDITOS	ABONOS REALIZADOS EN EJERCICIO	CRÉDITOS PDTES. COBRO EN 31-12
<b>TOTAL CRÉDITOS</b>	<b>141.527,69</b>		141.527,69	<b>141.527,69</b>	
Compensación costes por uso de equipos relativos al ejercicio 2008	38.422,29		38.422,29	38.422,29	
Compensación de costes por uso de locales relativos al ejercicio 2008	62.289,62		62.289,62	62.289,62	
Compensación de costes por gastos de funcionamiento relativos al 2008	40.815,78		40.815,78	40.815,78	

**SOCIEDAD DE PREVENCIÓN CONSTITUIDA AL AMPARO DEL REAL DECRETO 688/2005, DE 10 DE JUNIO.**  
**Operaciones vinculadas con la gestión del patrimonio de la Seguridad Social**  
**y con la gestión del patrimonio privativo. Créditos y débitos recíprocos.**

ASEPEYO

Nº: 151

I. Deudor: gestión del patrimonio de la Seguridad Social

EJERCICIO: 2009

DESCRIPCION	SALDO A 1-1	CARGOS REALIZADOS EN EL EJERCICIO	TOTAL CRÉDITOS	ABONOS REALIZADOS EN EJERCICIO	CRÉDITOS PDTES. COBRO EN 31-12







**MUTUA:**

**Operaciones vinculadas con la gestión del patrimonio de la Seguridad Social  
y con la gestión del patrimonio privativo. Créditos y débitos recíprocos.**

ASEPEYO

Nº: 151

III. Acreedor: gestión del patrimonio de la Seguridad Social

EJERCICIO: 2009

DESCRIPCION	SALDO A 1-1	ABONOS REALIZADOS EN EL EJERCICIO	TOTAL DÉBITOS	CARGOS REALIZADOS EN EJERCICIO	DÉBITOS PDTES. PAGO EN 31-12



**SOCIEDAD DE PREVENCIÓN CONSTITUIDA AL AMPARO DEL REAL DECRETO 688/2005, DE 10 DE JUNIO.**  
**Operaciones vinculadas con la gestión del patrimonio de la Seguridad Social**  
**y con la gestión del patrimonio privativo. Créditos y débitos recíprocos.**

ASEPEYO

Nº: 151

IV. Acreedor: gestión del patrimonio privativo

EJERCICIO: 2009

DESCRIPCION	SALDO A 1-1	ABONOS REALIZADOS EN EL EJERCICIO	TOTAL DÉBITOS	CARGOS REALIZADOS EN EJERCICIO	DÉBITOS PDTES. PAGO EN 31-12











CONTRATACION

MUTUA: ASEPEYO

Nº: 151

TIPO DE CONTRATO	NUMERO DE CONTRATO(*)	IMPORTE
- OBRAS E INSTALACIONES	3	1.669.304,63
- SERVICIOS	9	3.414.294,78
- SUMINISTROS	5	4.879.884,71
- ADQUISICION, ARRENDAMIENTO Y TRASPASOS DE BIENES INMUEBLES		
- CONTRATISTAS ADJUDICATARIOS POR PROCEDIMIENTO NEGOCIADO SIN PUBLICIDAD	SIEMENS, S.A. (Art.154 e) LCSP	715.517,24
- ADJUDICATARIOS QUE HAN SUPERADO EL 5% DEL IMPORTE TOTAL DE CONTRATACIÓN EFECTUADA EN EL AÑO	AGFA HEALTHCARE SPAIN S.A.U.	1.690.270,64
	GENERAL ELECTRIC HEALTHCARE ESPAÑA, S.A.	836.448,60
	SIEMENS, S.A.	715.517,24
	EL CORTE INGLÉS, S.A.	787.535,00
	UTE AMBULANCIES BLANCH VILA - CONMANIND	1.364.692,00
<b>TOTAL.....</b>	<b>22</b>	<b>15.357.947,60</b>

(\*) Importe superior a 150.253,03 euros.

